



Número: 04565/23 - Fase: 1 - Fase Principal: 1

Interessado: JATAI

Região: 2ª Aud./5ª Reg.

Conselheiro Relator: VALCENÔR BRAZ DE QUEIROZ

Mês/Ano Referência: 13/2022

Autuado em: 17/04/2023 17:38:00

Local Atual: Coordenação de Notif

Assunto: BALANCO GERAL

Teor: BALANCO GERAL DE 2022 - TICKET 115415

Documentos			
Ord	Data	Documento	Seção
1	24-04-2023	PROC- DIGITALIZADO - Anexo ..... 3	Gerência de Protocolo
2	24-04-2023	PROC- DIGITALIZADO - Anexo ..... 704	Gerência de Protocolo
3	24-04-2023	PROC- DIGITALIZADO - Anexo ..... 2780	Gerência de Protocolo
4	24-04-2023	PROC- DIGITALIZADO - Anexo ..... 2988	Gerência de Protocolo
5	15-12-2023	CERTIF-DE AUDITORIA - Certificado ..... 4193	Secretaria de Contas de Governo
6	15-12-2023	CERTIF-DE AUDITORIA - Anexo ..... 4224	Secretaria de Contas de Governo
7	15-12-2023	CERTIF-DE AUDITORIA - Anexo ..... 4255	Secretaria de Contas de Governo
8	22-01-2024	PARECER ..... 4258	Procuradoria Geral de Contas
9	22-01-2024	- Anexo ..... 4260	Procuradoria Geral de Contas
10	07-02-2024	VOTO - Minuta de Decisão-DOC ..... 4263	Cons- Valcenor Braz de Queiroz
11	26-01-2024	VOTO - Voto-Proposta de Decisão ..... 4266	Cons- Valcenor Braz de Queiroz
12	26-01-2024	VOTO - Minuta de Decisão ..... 4273	Cons- Valcenor Braz de Queiroz
13	07-02-2024	RESOLUÇÃO - APROVACAO COM RESSALVA ..... 4275	Sup- de Secretaria
14	20-02-2024	CERTIDÃO PUBLICAÇÃO NO DOC ..... 4284	Sup- de Secretaria
15	25-03-2024	CERTIDÃO TRÂNSITO EM JULGADO ..... 4285	Sup- de Secretaria





ESTADO DE GOIÁS  
MUNICIPIO DE JATAÍ  
RUA ITARUMA, 355 - S. SANTA MARIA

PERÍODO DE REFERÊNCIA: DE JANEIRO/2022 ATÉ DEZEMBRO/2022

RELAÇÃO ANALÍTICA DOS ELEMENTOS QUE COMPOEM O ATIVO PERMANENTE - INVENTÁRIO DOS BENS

CÓD.	QTDE	DESCRIÇÃO / UNIDADE ADMINISTRATIVA	ESTADO DE CONSERV.	DETENTOR DE CARGA PATRIMONIAL	VALOR ORIGINAL	INCORPORAÇÕES				BAIXAS				SALDO ATUAL
						AQUIS. CONSTR.	REAVALIAÇÃO	INCORPOR.	CRÉDITOS	ALIENAÇÃO	DEPRECIAÇÃO	DOAÇÃO / OUTROS	CRÉDITOS	
330190	1	CADEIRA EMPILHAVEL FIXA SEM BRAÇO	Ótimo	MAISSAR SHARIF TUM	52,05						2,21			49,84
330191	1	CADEIRA EMPILHAVEL FIXA SEM BRAÇO	Ótimo	MAISSAR SHARIF TUM	52,05						2,21			49,84
330192	1	CADEIRA EMPILHAVEL FIXA SEM BRAÇO	Ótimo	MAISSAR SHARIF TUM	52,05						2,21			49,84
330193	1	CADEIRA EMPILHAVEL FIXA SEM BRAÇO	Ótimo	MAISSAR SHARIF TUM	52,05						2,21			49,84
330194	1	CADEIRA EMPILHAVEL FIXA SEM BRAÇO	Ótimo	MAISSAR SHARIF TUM	52,05						2,21			49,84
330195	1	CADEIRA EMPILHAVEL FIXA SEM BRAÇO	Ótimo	MAISSAR SHARIF TUM	52,05						2,21			49,84
330196	1	CADEIRA EMPILHAVEL FIXA SEM BRAÇO	Ótimo	MAISSAR SHARIF TUM	52,05						2,21			49,84
330197	1	CADEIRA EMPILHAVEL FIXA SEM BRAÇO	Ótimo	MAISSAR SHARIF TUM	52,05						2,21			49,84
330198	1	CADEIRA EMPILHAVEL FIXA SEM BRAÇO	Ótimo	MAISSAR SHARIF TUM	52,05						2,21			49,84
330199	1	CADEIRA EMPILHAVEL FIXA SEM BRAÇO	Ótimo	MAISSAR SHARIF TUM	52,05						2,21			49,84
330200	1	CADEIRA EMPILHAVEL FIXA SEM BRAÇO	Ótimo	MAISSAR SHARIF TUM	52,05						2,21			49,84
330201	1	CADEIRA EMPILHAVEL FIXA SEM BRAÇO	Ótimo	MAISSAR SHARIF TUM	52,05						2,21			49,84
330202	1	CADEIRA EMPILHAVEL FIXA SEM BRAÇO	Ótimo	MAISSAR SHARIF TUM	52,05						2,21			49,84
330203	1	CADEIRA EMPILHAVEL FIXA SEM BRAÇO	Ótimo	MAISSAR SHARIF TUM	52,05						2,21			49,84
330204	1	CADEIRA EMPILHAVEL FIXA SEM BRAÇO	Ótimo	MAISSAR SHARIF TUM	52,05						2,21			49,84
330205	1	CADEIRA EMPILHAVEL FIXA SEM BRAÇO	Ótimo	MAISSAR SHARIF TUM	52,05						2,21			49,84
330206	1	CADEIRA EMPILHAVEL FIXA SEM BRAÇO	Ótimo	MAISSAR SHARIF TUM	52,05						2,21			49,84
330207	1	CADEIRA EMPILHAVEL FIXA SEM BRAÇO	Ótimo	MAISSAR SHARIF TUM	52,05						2,21			49,84
330208	1	CADEIRA EMPILHAVEL FIXA SEM BRAÇO	Ótimo	MAISSAR SHARIF TUM	52,05						2,21			49,84
330209	1	CADEIRA EMPILHAVEL FIXA SEM BRAÇO	Ótimo	MAISSAR SHARIF TUM	52,05						2,21			49,84
330210	1	CADEIRA EMPILHAVEL FIXA SEM BRAÇO	Ótimo	MAISSAR SHARIF TUM	52,05						2,21			49,84
330211	1	CADEIRA EMPILHAVEL FIXA SEM BRAÇO	Ótimo	MAISSAR SHARIF TUM	52,05						2,21			49,84
330212	1	CADEIRA EMPILHAVEL FIXA SEM BRAÇO	Ótimo	MAISSAR SHARIF TUM	52,05						2,21			49,84
330213	1	CADEIRA EMPILHAVEL FIXA SEM BRAÇO	Ótimo	MAISSAR SHARIF TUM	52,05						2,21			49,84
330214	1	CADEIRA EMPILHAVEL FIXA SEM BRAÇO	Ótimo	MAISSAR SHARIF TUM	52,05						2,21			49,84
330215	1	CADEIRA EMPILHAVEL FIXA SEM BRAÇO	Ótimo	MAISSAR SHARIF TUM	52,05						2,21			49,84
330216	1	CADEIRA EMPILHAVEL FIXA SEM BRAÇO	Ótimo	MAISSAR SHARIF TUM	52,05						2,21			49,84
330217	1	CADEIRA EMPILHAVEL FIXA SEM BRAÇO	Ótimo	MAISSAR SHARIF TUM	52,05						2,21			49,84
330218	1	CADEIRA EMPILHAVEL FIXA SEM BRAÇO	Ótimo	MAISSAR SHARIF TUM	52,05						2,21			49,84
330219	1	CADEIRA EMPILHAVEL FIXA SEM BRAÇO	Ótimo	MAISSAR SHARIF TUM	52,05						2,21			49,84
330220	1	CADEIRA EMPILHAVEL FIXA SEM BRAÇO	Ótimo	MAISSAR SHARIF TUM	52,05						2,21			49,84
330221	1	CADEIRA EMPILHAVEL FIXA SEM BRAÇO	Ótimo	MAISSAR SHARIF TUM	52,05						2,21			49,84
330222	1	CADEIRA EMPILHAVEL FIXA SEM BRAÇO	Ótimo	MAISSAR SHARIF TUM	52,05						2,21			49,84
330223	1	CADEIRA EMPILHAVEL FIXA SEM BRAÇO	Ótimo	MAISSAR SHARIF TUM	52,05						2,21			49,84



ESTADO DE GOIÁS  
MUNICÍPIO DE JATAÍ  
RUA ITARUMA, 355 - S. SANTA MARIA

PERÍODO DE REFERÊNCIA: DE JANEIRO/2022 ATÉ DEZEMBRO/2022

RELAÇÃO ANALÍTICA DOS ELEMENTOS QUE COMPOEM O ATIVO PERMANENTE - INVENTÁRIO DOS BENS

CÓD.	QTDE	DESCRIÇÃO / UNIDADE ADMINISTRATIVA	ESTADO DE CONSERV.	DETENTOR DE CARGA PATRIMONIAL	VALOR ORIGINAL	INCORPORAÇÕES				BAIXAS				SALDO ATUAL
						AQUIS. CONSTR.	REAVALIAÇÃO	INCORPOR.	CRÉDITOS	ALIENAÇÃO	DEPRECIAÇÃO	DOAÇÃO / OUTROS	CRÉDITOS	
330224	1	CADEIRA EMPILHAVEL FIXA SEM BRAÇO	Ótimo	MAISSAR SHARIF TUM	52,05						2,21			49,84
330225	1	CADEIRA EMPILHAVEL FIXA SEM BRAÇO	Ótimo	MAISSAR SHARIF TUM	52,05						2,21			49,84
330226	1	MESA DE MAYO M COM BANDEJA E RODIZIOS EM	Ótimo	MAISSAR SHARIF TUM	238,75						10,13			228,62
330227	1	MESA DE MAYO M COM BANDEJA E RODIZIOS EM	Ótimo	MAISSAR SHARIF TUM	238,75						10,13			228,62
330228	1	MESA DE MAYO M COM BANDEJA E RODIZIOS EM	Ótimo	MAISSAR SHARIF TUM	238,75						10,13			228,62
330229	1	MESA DE MAYO M COM BANDEJA E RODIZIOS EM	Ótimo	MAISSAR SHARIF TUM	238,75						10,13			228,62
330230	1	MESA DE MAYO M COM BANDEJA E RODIZIOS EM	Ótimo	MAISSAR SHARIF TUM	238,75						10,13			228,62
330231	1	MESA DE MAYO M COM BANDEJA E RODIZIOS EM	Ótimo	MAISSAR SHARIF TUM	238,75						10,13			228,62
330232	1	MESA DE MAYO M COM BANDEJA E RODIZIOS EM	Ótimo	MAISSAR SHARIF TUM	238,75						10,13			228,62
330233	1	MESA DE MAYO M COM BANDEJA E RODIZIOS EM	Ótimo	MAISSAR SHARIF TUM	238,75						10,13			228,62
330234	1	MESA DE MAYO M COM BANDEJA E RODIZIOS EM	Ótimo	MAISSAR SHARIF TUM	238,75						10,13			228,62
330235	1	MESA DE MAYO M COM BANDEJA E RODIZIOS EM	Ótimo	MAISSAR SHARIF TUM	238,75						10,13			228,62
330236	1	BALDE A PEDAL CAPACIDADE 20 LITROS EM INOX	Ótimo	MAISSAR SHARIF TUM	103,14						4,37			98,77
330237	1	BALDE A PEDAL CAPACIDADE 20 LITROS EM INOX	Ótimo	MAISSAR SHARIF TUM	103,14						4,37			98,77
330238	1	BALDE A PEDAL CAPACIDADE 20 LITROS EM INOX	Ótimo	MAISSAR SHARIF TUM	103,14						4,37			98,77
330239	1	BALDE A PEDAL CAPACIDADE 20 LITROS EM INOX	Ótimo	MAISSAR SHARIF TUM	103,14						4,37			98,77
330240	1	BALDE A PEDAL CAPACIDADE 20 LITROS EM INOX	Ótimo	MAISSAR SHARIF TUM	103,14						4,37			98,77
330241	1	BALDE A PEDAL CAPACIDADE 20 LITROS EM INOX	Ótimo	MAISSAR SHARIF TUM	103,14						4,37			98,77
330243	1	BANQUETA GIRATÓRIA	Ótimo	MAISSAR SHARIF TUM	181,45						7,70			173,75
330244	1	BANQUETA GIRATÓRIA	Ótimo	MAISSAR SHARIF TUM	181,45						7,70			173,75
330245	1	BANQUETA GIRATÓRIA	Ótimo	MAISSAR SHARIF TUM	181,45						7,70			173,75
330246	1	BANQUETA GIRATÓRIA	Ótimo	MAISSAR SHARIF TUM	181,45						7,70			173,75
330247	1	BANQUETA GIRATÓRIA	Ótimo	MAISSAR SHARIF TUM	181,45						7,70			173,75
330248	1	BANQUETA GIRATÓRIA	Ótimo	MAISSAR SHARIF TUM	181,45						7,70			173,75
330249	1	BANQUETA GIRATÓRIA	Ótimo	MAISSAR SHARIF TUM	181,45						7,70			173,75
330250	1	ARQUIVO EM AÇO COM 4 GAVETAS	Ótimo	MAISSAR SHARIF TUM	391,55						16,61			374,94
330251	1	MESA PARA IMPRESSORA COM PES E PERNAS E	Ótimo	MAISSAR SHARIF TUM	87,86						3,73			84,13
330252	1	SUPORTE PARA SORO	Ótimo	MAISSAR SHARIF TUM	141,34						5,99			135,35
330253	1	SUPORTE PARA SORO	Ótimo	MAISSAR SHARIF TUM	141,34						5,99			135,35
330254	1	SUPORTE PARA SORO	Ótimo	MAISSAR SHARIF TUM	141,34						5,99			135,35
330255	1	SUPORTE PARA SORO	Ótimo	MAISSAR SHARIF TUM	141,34						5,99			135,35
330256	1	SUPORTE PARA SORO	Ótimo	MAISSAR SHARIF TUM	141,34						5,99			135,35
330257	1	SUPORTE PARA SORO	Ótimo	MAISSAR SHARIF TUM	141,34						5,99			135,35
330258	1	SUPORTE PARA SORO	Ótimo	MAISSAR SHARIF TUM	141,34						5,99			135,35



PERÍODO DE REFERÊNCIA: DE JANEIRO/2022 ATÉ DEZEMBRO/2022

RELAÇÃO ANALÍTICA DOS ELEMENTOS QUE COMPOEM O ATIVO PERMANENTE - INVENTÁRIO DOS BENS

CÓD.	QTDE	DESCRIÇÃO / UNIDADE ADMINISTRATIVA	ESTADO DE CONSERV.	DETENTOR DE CARGA PATRIMONIAL	VALOR ORIGINAL	INCORPORAÇÕES				BAIXAS				SALDO ATUAL
						AQUIS. CONSTR.	REAVALIAÇÃO	INCORPOR.	CRÉDITOS	ALIENAÇÃO	DEPRECIAÇÃO	DOAÇÃO / OUTROS	CRÉDITOS	
330259	1	SUPORTE PARA SORO	Ótimo	MAISSAR SHARIF TUM	141,34						5,99			135,35
330260	1	SUPORTE PARA SORO	Ótimo	MAISSAR SHARIF TUM	141,34						5,99			135,35
330261	1	SUPORTE PARA SORO	Ótimo	MAISSAR SHARIF TUM	141,34						5,99			135,35
330262	1	SUPORTE PARA SORO	Ótimo	MAISSAR SHARIF TUM	141,34						5,99			135,35
330263	1	SUPORTE PARA SORO	Ótimo	MAISSAR SHARIF TUM	141,34						5,99			135,35
330264	1	SUPORTE PARA SORO	Ótimo	MAISSAR SHARIF TUM	141,34						5,99			135,35
330265	1	SUPORTE PARA SORO	Ótimo	MAISSAR SHARIF TUM	141,34						5,99			135,35
330266	1	SUPORTE PARA SORO	Ótimo	MAISSAR SHARIF TUM	141,34						5,99			135,35
330267	1	SUPORTE PARA SORO	Ótimo	MAISSAR SHARIF TUM	141,34						5,99			135,35
330268	1	SUPORTE PARA SORO	Ótimo	MAISSAR SHARIF TUM	141,34						5,99			135,35
330269	1	SUPORTE PARA SORO	Ótimo	MAISSAR SHARIF TUM	141,34						5,99			135,35
330270	1	SUPORTE PARA SORO	Ótimo	MAISSAR SHARIF TUM	141,34						5,99			135,35
330271	1	SUPORTE PARA SORO	Ótimo	MAISSAR SHARIF TUM	141,34						5,99			135,35
330272	1	SUPORTE PARA SORO	Ótimo	MAISSAR SHARIF TUM	141,34						5,99			135,35
330273	1	SUPORTE PARA SORO	Ótimo	MAISSAR SHARIF TUM	141,34						5,99			135,35
330274	1	SUPORTE PARA SORO	Ótimo	MAISSAR SHARIF TUM	141,34						5,99			135,35
330275	1	SUPORTE PARA SORO	Ótimo	MAISSAR SHARIF TUM	141,34						5,99			135,35
330276	1	SUPORTE PARA SORO	Ótimo	MAISSAR SHARIF TUM	141,34						5,99			135,35
330277	1	SUPORTE PARA SORO	Ótimo	MAISSAR SHARIF TUM	141,34						5,99			135,35
330278	1	SUPORTE PARA SORO	Ótimo	MAISSAR SHARIF TUM	141,34						5,99			135,35
330279	1	SUPORTE PARA SORO	Ótimo	MAISSAR SHARIF TUM	141,34						5,99			135,35
330280	1	SUPORTE PARA SORO	Ótimo	MAISSAR SHARIF TUM	141,34						5,99			135,35
330281	1	SUPORTE PARA SORO	Ótimo	MAISSAR SHARIF TUM	141,34						5,99			135,35
330282	1	SUPORTE PARA SORO	Ótimo	MAISSAR SHARIF TUM	141,34						5,99			135,35
330283	1	SUPORTE PARA SORO	Ótimo	MAISSAR SHARIF TUM	141,34						5,99			135,35
330284	1	SUPORTE PARA SORO	Ótimo	MAISSAR SHARIF TUM	141,34						5,99			135,35
330285	1	SUPORTE PARA SORO	Ótimo	MAISSAR SHARIF TUM	141,34						5,99			135,35
330286	1	SUPORTE PARA SORO	Ótimo	MAISSAR SHARIF TUM	141,34						5,99			135,35
330287	1	SUPORTE PARA SORO	Ótimo	MAISSAR SHARIF TUM	141,34						5,99			135,35
330288	1	SUPORTE PARA SORO	Ótimo	MAISSAR SHARIF TUM	141,34						5,99			135,35
330289	1	SUPORTE PARA SORO	Ótimo	MAISSAR SHARIF TUM	141,34						5,99			135,35
330290	1	SUPORTE PARA SORO	Ótimo	MAISSAR SHARIF TUM	141,34						5,99			135,35
330291	1	SUPORTE PARA SORO	Ótimo	MAISSAR SHARIF TUM	141,34						5,99			135,35
330292	1	SUPORTE PARA SORO	Ótimo	MAISSAR SHARIF TUM	141,34						5,99			135,35



RELAÇÃO ANALÍTICA DOS ELEMENTOS QUE COMPOEM O ATIVO PERMANENTE - INVENTÁRIO DOS BENS

CÓD.	QTDE	DESCRIÇÃO / UNIDADE ADMINISTRATIVA	ESTADO DE CONSERV.	DETENTOR DE CARGA PATRIMONIAL	VALOR ORIGINAL	INCORPORAÇÕES				BAIXAS				SALDO ATUAL
						AQUIS. CONSTR.	REAVALIAÇÃO	INCORPOR.	CRÉDITOS	ALIENAÇÃO	DEPRECIAÇÃO	DOAÇÃO / OUTROS	CRÉDITOS	
330293	1	SUPORTE PARA SORO	Ótimo	MAISSAR SHARIF TUM	141,34						5,99			135,35
330294	1	SUPORTE PARA SORO	Ótimo	MAISSAR SHARIF TUM	141,34						5,99			135,35
330295	1	SUPORTE PARA SORO	Ótimo	MAISSAR SHARIF TUM	141,34						5,99			135,35
330296	1	SUPORTE PARA SORO	Ótimo	MAISSAR SHARIF TUM	141,34						5,99			135,35
330297	1	SUPORTE PARA SORO	Ótimo	MAISSAR SHARIF TUM	141,34						5,99			135,35
330298	1	SUPORTE PARA SORO	Ótimo	MAISSAR SHARIF TUM	141,34						5,99			135,35
330299	1	SUPORTE PARA SORO	Ótimo	MAISSAR SHARIF TUM	141,34						5,99			135,35
330300	1	SUPORTE PARA SORO	Ótimo	MAISSAR SHARIF TUM	141,34						5,99			135,35
330301	1	SUPORTE PARA SORO	Ótimo	MAISSAR SHARIF TUM	141,34						5,99			135,35
330302	1	SUPORTE PARA SORO	Ótimo	MAISSAR SHARIF TUM	141,34						5,99			135,35
330303	1	SUPORTE PARA SORO	Ótimo	MAISSAR SHARIF TUM	141,34						5,99			135,35
330304	1	SUPORTE PARA SORO	Ótimo	MAISSAR SHARIF TUM	141,34						5,99			135,35
329924	1	ARMÁRIO TIPO ARQUIVO COM 4 GAVETAS	Ótimo	MAISSAR SHARIF TUM	458,40						19,44			438,96
329926	1	CADEIRA SECRETARIA GIRATÓRIA ESTOFADA	Ótimo	MAISSAR SHARIF TUM	131,79						5,59			126,20
329927	1	CADEIRA SECRETARIA GIRATÓRIA ESTOFADA	Ótimo	MAISSAR SHARIF TUM	131,79						5,59			126,20
329928	1	CADEIRA SECRETARIA GIRATÓRIA ESTOFADA	Ótimo	MAISSAR SHARIF TUM	131,79						5,59			126,20
329929	1	CADEIRA SECRETARIA GIRATÓRIA ESTOFADA	Ótimo	MAISSAR SHARIF TUM	131,79						5,59			126,20
329930	1	CADEIRA SECRETARIA GIRATÓRIA ESTOFADA	Ótimo	MAISSAR SHARIF TUM	131,79						5,59			126,20
329931	1	CADEIRA SECRETARIA GIRATÓRIA ESTOFADA	Ótimo	MAISSAR SHARIF TUM	131,79						5,59			126,20
329932	1	CADEIRA SECRETARIA GIRATÓRIA ESTOFADA	Ótimo	MAISSAR SHARIF TUM	131,79						5,59			126,20
329933	1	CADEIRA SECRETARIA GIRATÓRIA ESTOFADA	Ótimo	MAISSAR SHARIF TUM	131,79						5,59			126,20
329934	1	CADEIRA SECRETARIA GIRATÓRIA ESTOFADA	Ótimo	MAISSAR SHARIF TUM	131,79						5,59			126,20
329935	1	CADEIRA SECRETARIA GIRATÓRIA ESTOFADA	Ótimo	MAISSAR SHARIF TUM	131,79						5,59			126,20
329936	1	CADEIRA SECRETARIA GIRATÓRIA ESTOFADA	Ótimo	MAISSAR SHARIF TUM	131,79						5,59			126,20
329937	1	CADEIRA GIRATÓRIA COM ASSENTO E ENCOSTO	Ótimo	MAISSAR SHARIF TUM	227,29						9,64			217,65
329966	1	APARELHO DVD PLAYER	Ótimo	MAISSAR SHARIF TUM	97,41						4,13			93,28
329967	1	CADEIRAS LONGARINA PARA RECEPÇÃO COM TR	Ótimo	MAISSAR SHARIF TUM	286,50						12,15			274,35
329968	1	CADEIRAS LONGARINA PARA RECEPÇÃO COM TR	Ótimo	MAISSAR SHARIF TUM	286,50						12,15			274,35
329969	1	CADEIRA PARA ESCRITORIO FIXA ESTOFADA	Ótimo	MAISSAR SHARIF TUM	62,07						2,63			59,44
329970	1	CADEIRA PARA ESCRITORIO FIXA ESTOFADA	Ótimo	MAISSAR SHARIF TUM	62,07						2,63			59,44
329971	1	CADEIRA PARA ESCRITORIO FIXA ESTOFADA	Ótimo	MAISSAR SHARIF TUM	62,07						2,63			59,44
329972	1	CADEIRA PARA ESCRITORIO FIXA ESTOFADA	Ótimo	MAISSAR SHARIF TUM	62,07						2,63			59,44
329973	1	CADEIRA PARA ESCRITORIO FIXA ESTOFADA	Ótimo	MAISSAR SHARIF TUM	62,07						2,63			59,44
329974	1	CADEIRA PARA ESCRITORIO FIXA ESTOFADA	Ótimo	MAISSAR SHARIF TUM	62,07						2,63			59,44



ESTADO DE GOIÁS  
MUNICIPIO DE JATAÍ  
RUA ITARUMA, 355 - S. SANTA MARIA

PERÍODO DE REFERÊNCIA: DE JANEIRO/2022 ATÉ DEZEMBRO/2022

RELAÇÃO ANALÍTICA DOS ELEMENTOS QUE COMPOEM O ATIVO PERMANENTE - INVENTÁRIO DOS BENS

CÓD.	QTDE	DESCRIÇÃO / UNIDADE ADMINISTRATIVA	ESTADO DE CONSERV.	DETENTOR DE CARGA PATRIMONIAL	VALOR ORIGINAL	INCORPORAÇÕES				BAIXAS				SALDO ATUAL
						AQUIS. CONSTR.	REAVALIAÇÃO	INCORPOR.	CRÉDITOS	ALIENAÇÃO	DEPRECIAÇÃO	DOAÇÃO / OUTROS	CRÉDITOS	
329975	1	CADEIRA PARA ESCRITORIO FIXA ESTOFADA	Ótimo	MAISSAR SHARIF TUM	62,07						2,63			59,44
329976	1	CADEIRA PARA ESCRITORIO FIXA ESTOFADA	Ótimo	MAISSAR SHARIF TUM	62,07						2,63			59,44
329977	1	CADEIRA PARA ESCRITORIO FIXA ESTOFADA	Ótimo	MAISSAR SHARIF TUM	62,07						2,63			59,44
329978	1	CADEIRA PARA ESCRITORIO FIXA ESTOFADA	Ótimo	MAISSAR SHARIF TUM	62,07						2,63			59,44
329979	1	CADEIRA PARA ESCRITORIO FIXA ESTOFADA	Ótimo	MAISSAR SHARIF TUM	62,07						2,63			59,44
329980	1	CADEIRA PARA ESCRITORIO FIXA ESTOFADA	Ótimo	MAISSAR SHARIF TUM	62,07						2,63			59,44
329981	1	CADEIRA PARA ESCRITORIO FIXA ESTOFADA	Ótimo	MAISSAR SHARIF TUM	62,07						2,63			59,44
329982	1	MESA EM L ARREDONDADA NA COR CINZA COM 3	Ótimo	MAISSAR SHARIF TUM	343,80						14,58			329,22
329983	1	MESA PARA ESCRITÓRIO	Ótimo	MAISSAR SHARIF TUM	179,54						7,61			171,93
329984	1	MESA PARA ESCRITÓRIO	Ótimo	MAISSAR SHARIF TUM	179,54						7,61			171,93
329985	1	MESA PARA ESCRITÓRIO	Ótimo	MAISSAR SHARIF TUM	179,54						7,61			171,93
329986	1	MESA PARA ESCRITÓRIO	Ótimo	MAISSAR SHARIF TUM	179,54						7,61			171,93
330306	1	FOCO CIRURGICO DUPLA CUPULA MARCA SISMA	Ótimo	MAISSAR SHARIF TUM	55.390,00						2.349,00			53.041,00
330307	1	FOCO CIRURGICO DUPLA CUPULA MARCA SISMA	Ótimo	MAISSAR SHARIF TUM	55.390,00						2.349,00			53.041,00
330012	1	GELADEIRA REFRIGERADOR DUPLEX FROST BRA	Ótimo	MAISSAR SHARIF TUM	1.776,30						75,33			1.700,97
330020	1	APARELHO DE AR CONDICONADO 24000BTUS	Ótimo	MAISSAR SHARIF TUM	2.435,25						103,28			2.331,97
329988	1	ARMÁRIO DE AÇO COM 02 PORTAS E COM CHAVI	Ótimo	MAISSAR SHARIF TUM	475,59						20,17			455,42
329989	1	ARMÁRIO DE AÇO COM 02 PORTAS E COM CHAVI	Ótimo	MAISSAR SHARIF TUM	475,59						20,17			455,42
329990	1	ARMÁRIO DE AÇO COM 02 PORTAS E COM CHAVI	Ótimo	MAISSAR SHARIF TUM	475,59						20,17			455,42
329991	1	ARMÁRIO DE AÇO COM 02 PORTAS E COM CHAVI	Ótimo	MAISSAR SHARIF TUM	475,59						20,17			455,42
329992	1	ARMÁRIO DE AÇO COM 02 PORTAS E COM CHAVI	Ótimo	MAISSAR SHARIF TUM	475,59						20,17			455,42
329994	1	CADEIRA DE MADEIRA	Ótimo	MAISSAR SHARIF TUM	94,54						4,01			90,53
329995	1	CADEIRA DE MADEIRA	Ótimo	MAISSAR SHARIF TUM	94,54						4,01			90,53
329996	1	CADEIRA DE MADEIRA	Ótimo	MAISSAR SHARIF TUM	94,54						4,01			90,53
329997	1	CADEIRA DE MADEIRA	Ótimo	MAISSAR SHARIF TUM	94,54						4,01			90,53
329998	1	CADEIRA DE MADEIRA	Ótimo	MAISSAR SHARIF TUM	94,54						4,01			90,53
329999	1	CADEIRA DE MADEIRA	Ótimo	MAISSAR SHARIF TUM	94,54						4,01			90,53
330000	1	CADEIRA DE MADEIRA	Ótimo	MAISSAR SHARIF TUM	94,54						4,01			90,53
330001	1	CADEIRA DE MADEIRA	Ótimo	MAISSAR SHARIF TUM	94,54						4,01			90,53
330002	1	CADEIRA DE MADEIRA	Ótimo	MAISSAR SHARIF TUM	94,54						4,01			90,53
330003	1	CADEIRA DE MADEIRA	Ótimo	MAISSAR SHARIF TUM	94,54						4,01			90,53
330005	1	MESA COM 10 LUGARES DE MADEIRA	Ótimo	MAISSAR SHARIF TUM	1.795,40						76,14			1.719,26
330008	1	MESA PEQUENA PARA COMPUTADOR	Ótimo	MAISSAR SHARIF TUM	105,05						4,46			100,59
330087	1	POLTRONA HOSPITALAR RECLINAVEL EM 4 POSI	Ótimo	MAISSAR SHARIF TUM	993,20						42,12			951,08



ESTADO DE GOIÁS  
MUNICIPIO DE JATAI  
RUA ITARUMA, 355 - S. SANTA MARIA

PERÍODO DE REFERÊNCIA: DE JANEIRO/2022 ATÉ DEZEMBRO/2022

RELAÇÃO ANALÍTICA DOS ELEMENTOS QUE COMPOEM O ATIVO PERMANENTE - INVENTÁRIO DOS BENS

CÓD.	QTDE	DESCRIÇÃO / UNIDADE ADMINISTRATIVA	ESTADO DE CONSERV.	DETENTOR DE CARGA PATRIMONIAL	VALOR ORIGINAL	INCORPORAÇÕES				BAIXAS				SALDO ATUAL
						AQUIS. CONSTR.	REAVALIAÇÃO	INCORPOR.	CRÉDITOS	ALIENAÇÃO	DEPRECIAÇÃO	DOAÇÃO / OUTROS	CRÉDITOS	
330088	1	POLTRONA HOSPITALAR RECLINAVEL EM 4 POSI	Ótimo	MAISSAR SHARIF TUM	993,20						42,12			951,08
330089	1	POLTRONA HOSPITALAR RECLINAVEL EM 4 POSI	Ótimo	MAISSAR SHARIF TUM	993,20						42,12			951,08
330090	1	POLTRONA HOSPITALAR RECLINAVEL EM 4 POSI	Ótimo	MAISSAR SHARIF TUM	993,20						42,12			951,08
330091	1	POLTRONA HOSPITALAR RECLINAVEL EM 4 POSI	Ótimo	MAISSAR SHARIF TUM	993,20						42,12			951,08
330092	1	POLTRONA HOSPITALAR RECLINAVEL EM 4 POSI	Ótimo	MAISSAR SHARIF TUM	993,20						42,12			951,08
330093	1	POLTRONA HOSPITALAR RECLINAVEL EM 4 POSI	Ótimo	MAISSAR SHARIF TUM	993,20						42,12			951,08
330094	1	POLTRONA HOSPITALAR RECLINAVEL EM 4 POSI	Ótimo	MAISSAR SHARIF TUM	993,20						42,12			951,08
330095	1	POLTRONA HOSPITALAR RECLINAVEL EM 4 POSI	Ótimo	MAISSAR SHARIF TUM	993,20						42,12			951,08
330096	1	POLTRONA HOSPITALAR RECLINAVEL EM 4 POSI	Ótimo	MAISSAR SHARIF TUM	993,20						42,12			951,08
330097	1	POLTRONA HOSPITALAR RECLINAVEL EM 4 POSI	Ótimo	MAISSAR SHARIF TUM	993,20						42,12			951,08
330098	1	POLTRONA HOSPITALAR RECLINAVEL EM 4 POSI	Ótimo	MAISSAR SHARIF TUM	993,20						42,12			951,08
330099	1	POLTRONA HOSPITALAR RECLINAVEL EM 4 POSI	Ótimo	MAISSAR SHARIF TUM	993,20						42,12			951,08
330100	1	POLTRONA HOSPITALAR RECLINAVEL EM 4 POSI	Ótimo	MAISSAR SHARIF TUM	993,20						42,12			951,08
330101	1	POLTRONA HOSPITALAR RECLINAVEL EM 4 POSI	Ótimo	MAISSAR SHARIF TUM	993,20						42,12			951,08
330102	1	POLTRONA HOSPITALAR RECLINAVEL EM 4 POSI	Ótimo	MAISSAR SHARIF TUM	993,20						42,12			951,08
330103	1	POLTRONA HOSPITALAR RECLINAVEL EM 4 POSI	Ótimo	MAISSAR SHARIF TUM	993,20						42,12			951,08
330104	1	POLTRONA HOSPITALAR RECLINAVEL EM 4 POSI	Ótimo	MAISSAR SHARIF TUM	993,20						42,12			951,08
330105	1	POLTRONA HOSPITALAR RECLINAVEL EM 4 POSI	Ótimo	MAISSAR SHARIF TUM	993,20						42,12			951,08
330106	1	POLTRONA HOSPITALAR RECLINAVEL EM 4 POSI	Ótimo	MAISSAR SHARIF TUM	993,20						42,12			951,08
330107	1	POLTRONA HOSPITALAR RECLINAVEL EM 4 POSI	Ótimo	MAISSAR SHARIF TUM	993,20						42,12			951,08
330108	1	POLTRONA HOSPITALAR RECLINAVEL EM 4 POSI	Ótimo	MAISSAR SHARIF TUM	993,20						42,12			951,08
330109	1	POLTRONA HOSPITALAR RECLINAVEL EM 4 POSI	Ótimo	MAISSAR SHARIF TUM	993,20						42,12			951,08
330110	1	POLTRONA HOSPITALAR RECLINAVEL EM 4 POSI	Ótimo	MAISSAR SHARIF TUM	993,20						42,12			951,08
330111	1	POLTRONA HOSPITALAR RECLINAVEL EM 4 POSI	Ótimo	MAISSAR SHARIF TUM	993,20						42,12			951,08
330112	1	POLTRONA HOSPITALAR RECLINAVEL EM 4 POSI	Ótimo	MAISSAR SHARIF TUM	993,20						42,12			951,08
330113	1	POLTRONA HOSPITALAR RECLINAVEL EM 4 POSI	Ótimo	MAISSAR SHARIF TUM	993,20						42,12			951,08
330114	1	POLTRONA HOSPITALAR RECLINAVEL EM 4 POSI	Ótimo	MAISSAR SHARIF TUM	993,20						42,12			951,08
330115	1	POLTRONA HOSPITALAR RECLINAVEL EM 4 POSI	Ótimo	MAISSAR SHARIF TUM	993,20						42,12			951,08
330116	1	POLTRONA HOSPITALAR RECLINAVEL EM 4 POSI	Ótimo	MAISSAR SHARIF TUM	993,20						42,12			951,08
330117	1	POLTRONA HOSPITALAR RECLINAVEL EM 4 POSI	Ótimo	MAISSAR SHARIF TUM	993,20						42,12			951,08
330308	1	BALANÇA ANTROPOMÉTRICA ADULTO DIGITAL C	Ótimo	MAISSAR SHARIF TUM	897,70						38,07			859,63
330309	1	BALANÇA ANTROPOMÉTRICA ADULTO DIGITAL C	Ótimo	MAISSAR SHARIF TUM	897,70						38,07			859,63
330310	1	BALANÇA ANTROPOMÉTRICA ADULTO DIGITAL C	Ótimo	MAISSAR SHARIF TUM	897,70						38,07			859,63
330311	1	BALANÇA ANTROPOMÉTRICA ADULTO DIGITAL C	Ótimo	MAISSAR SHARIF TUM	897,70						38,07			859,63





PERÍODO DE REFERÊNCIA: DE JANEIRO/2022 ATÉ DEZEMBRO/2022

RELAÇÃO ANALÍTICA DOS ELEMENTOS QUE COMPOEM O ATIVO PERMANENTE - INVENTÁRIO DOS BENS

CÓD.	QTDE	DESCRIÇÃO / UNIDADE ADMINISTRATIVA	ESTADO DE CONSERV.	DETENTOR DE CARGA PATRIMONIAL	VALOR ORIGINAL	INCORPORAÇÕES				BAIXAS				SALDO ATUAL
						AQUIS. CONSTR.	REAVALIAÇÃO	INCORPOR.	CRÉDITOS	ALIENAÇÃO	DEPRECIAÇÃO	DOAÇÃO / OUTROS	CRÉDITOS	
329987	1	MESA COM 12 LUGARES	Ótimo	MAISSAR SHARIF TUM	2.091,45						88,70			2.002,75
330375	1	BALANÇA ELETRONICA MARCA LIDER CAPACIDA	Ótimo	MAISSAR SHARIF TUM	897,70						38,07			859,63
330326	1	QUADRO CORTIÇA VERDE 1,00 X 1,50	Ótimo	MAISSAR SHARIF TUM	83,08						3,52			79,56
330327	1	QUANDRO BRANCO 90X120	Ótimo	MAISSAR SHARIF TUM	84,04						3,56			80,48
330328	1	AR CONDICIONADO 12000 BTUS 220V	Ótimo	MAISSAR SHARIF TUM	1.231,95						52,25			1.179,70
330332	1	CARRO DE EMERGENCIA ESTRUTURA GABINETE	Ótimo	MAISSAR SHARIF TUM	1.315,99						55,81			1.260,18
330333	1	CARRO DE EMERGENCIA ESTRUTURA GABINETE	Ótimo	MAISSAR SHARIF TUM	1.315,99						55,81			1.260,18
330334	1	CARRO DE EMERGENCIA ESTRUTURA GABINETE	Ótimo	MAISSAR SHARIF TUM	1.315,99						55,81			1.260,18
330335	1	CARRO DE EMERGENCIA ESTRUTURA GABINETE	Ótimo	MAISSAR SHARIF TUM	1.315,99						55,81			1.260,18
330336	1	CARRO DE EMERGENCIA ESTRUTURA GABINETE	Ótimo	MAISSAR SHARIF TUM	1.315,99						55,81			1.260,18
330337	1	CARRO DE EMERGENCIA ESTRUTURA GABINETE	Ótimo	MAISSAR SHARIF TUM	1.315,99						55,81			1.260,18
330338	1	CARRO DE EMERGENCIA ESTRUTURA GABINETE	Ótimo	MAISSAR SHARIF TUM	1.315,99						55,81			1.260,18
330339	1	CARRO DE EMERGENCIA ESTRUTURA GABINETE	Ótimo	MAISSAR SHARIF TUM	1.315,99						55,81			1.260,18
330340	1	NEGATOSCÓPIO 1 CORPO INOX	Ótimo	MAISSAR SHARIF TUM	276,95						11,75			265,20
330341	1	NEGATOSCÓPIO 1 CORPO INOX	Ótimo	MAISSAR SHARIF TUM	276,95						11,75			265,20
330342	1	NEGATOSCÓPIO 1 CORPO INOX	Ótimo	MAISSAR SHARIF TUM	276,95						11,75			265,20
330343	1	NEGATOSCÓPIO 1 CORPO INOX	Ótimo	MAISSAR SHARIF TUM	276,95						11,75			265,20
330344	1	NEGATOSCÓPIO 1 CORPO INOX	Ótimo	MAISSAR SHARIF TUM	276,95						11,75			265,20
330345	1	NEGATOSCÓPIO 1 CORPO INOX	Ótimo	MAISSAR SHARIF TUM	276,95						11,75			265,20
330346	1	NEGATOSCÓPIO 1 CORPO INOX	Ótimo	MAISSAR SHARIF TUM	276,95						11,75			265,20
330347	1	NEGATOSCÓPIO 1 CORPO INOX	Ótimo	MAISSAR SHARIF TUM	276,95						11,75			265,20
330348	1	NEGATOSCOPIO 02 CORPOS INOX	Ótimo	MAISSAR SHARIF TUM	410,10						17,39			392,71
330349	1	NEGATOSCOPIO 02 CORPOS INOX	Ótimo	MAISSAR SHARIF TUM	410,10						17,39			392,71
330350	1	NEGATOSCOPIO 02 CORPOS INOX	Ótimo	MAISSAR SHARIF TUM	410,10						17,39			392,71
330351	1	NEGATOSCOPIO 02 CORPOS INOX	Ótimo	MAISSAR SHARIF TUM	410,10						17,39			392,71
330352	1	NEGATOSCOPIO 02 CORPOS INOX	Ótimo	MAISSAR SHARIF TUM	410,10						17,39			392,71
330353	1	NEGATOSCOPIO 02 CORPOS INOX	Ótimo	MAISSAR SHARIF TUM	410,10						17,39			392,71
330354	1	NEGATOSCOPIO 02 CORPOS INOX	Ótimo	MAISSAR SHARIF TUM	410,10						17,39			392,71
330355	1	NEGATOSCOPIO 02 CORPOS INOX	Ótimo	MAISSAR SHARIF TUM	410,10						17,39			392,71
330356	1	NEGATOSCOPIO 02 CORPOS INOX	Ótimo	MAISSAR SHARIF TUM	410,10						17,39			392,71
330357	1	NEGATOSCOPIO 02 CORPOS INOX	Ótimo	MAISSAR SHARIF TUM	410,10						17,39			392,71
330358	1	NEGATOSCOPIO 02 CORPOS INOX	Ótimo	MAISSAR SHARIF TUM	410,10						17,39			392,71
330359	1	NEGATOSCOPIO 02 CORPOS INOX	Ótimo	MAISSAR SHARIF TUM	410,10						17,39			392,71
330360	1	NEGATOSCOPIO 02 CORPOS INOX	Ótimo	MAISSAR SHARIF TUM	410,10						17,39			392,71



PERÍODO DE REFERÊNCIA: DE JANEIRO/2022 ATÉ DEZEMBRO/2022

RELAÇÃO ANALÍTICA DOS ELEMENTOS QUE COMPOEM O ATIVO PERMANENTE - INVENTÁRIO DOS BENS

CÓD.	QTDE	DESCRIÇÃO / UNIDADE ADMINISTRATIVA	ESTADO DE CONSERV.	DETENTOR DE CARGA PATRIMONIAL	VALOR ORIGINAL	INCORPORAÇÕES				BAIXAS				SALDO ATUAL
						AQUIS. CONSTR.	REAVALIAÇÃO	INCORPOR.	CRÉDITOS	ALIENAÇÃO	DEPRECIAÇÃO	DOAÇÃO / OUTROS	CRÉDITOS	
330361	1	NEGATOSCOPIO 02 CORPOS INOX	Ótimo	MAISSAR SHARIF TUM	410,10						17,39			392,71
330546	1	AR CONDICIONADO 12000 BTUS 220V	Ótimo	MAISSAR SHARIF TUM	1.231,95						52,25			1.179,70
330547	1	AR CONDICIONADO 12000 BTUS 220V	Ótimo	MAISSAR SHARIF TUM	1.231,95						52,25			1.179,70
330548	1	AR CONDICIONADO 12000 BTUS	Ótimo	MAISSAR SHARIF TUM	1.231,95						52,25			1.179,70
330549	1	AR CONDICIONADO 12000 BTUS	Ótimo	MAISSAR SHARIF TUM	1.231,95						52,25			1.179,70
330329	1	AR CONDICIONADO SPLIT 18000 BTUS CONSUL	Ótimo	MAISSAR SHARIF TUM	1.847,92						78,37			1.769,55
330330	1	AR CONDICIONADO SPLIT 18.000 BTUS CONSUL	Ótimo	MAISSAR SHARIF TUM	1.847,92						78,37			1.769,55
330331	1	AR CONDICIONADO SPLIT 18.000 BTUS CONSUL	Ótimo	MAISSAR SHARIF TUM	1.847,92						78,37			1.769,55
330605	1	AR CONDICIONADO SPLIT 18.000 BTUS CONSUL	Ótimo	MAISSAR SHARIF TUM	1.847,92						78,37			1.769,55
330606	1	AR CONDICIONADO SPLIT 18.000 BTUS CONSUL	Ótimo	MAISSAR SHARIF TUM	1.847,92						78,37			1.769,55
330607	1	AR CONDICIONADO SPLIT 18.000 BTUS CONSUL	Ótimo	MAISSAR SHARIF TUM	1.847,92						78,37			1.769,55
330613	1	KIT ANTENA PARABÓLICA COM RECEPTOR	Ótimo	MAISSAR SHARIF TUM	467,95						19,85			448,10
330614	1	PURIFICADOR DE ÁGUA REFRIGERADO COM MO	Ótimo	MAISSAR SHARIF TUM	405,87						17,21			388,66
330615	1	PURIFICADOR DE ÁGUA REFRIGERADO COM MO	Ótimo	MAISSAR SHARIF TUM	405,87						17,21			388,66
330616	1	SMART TV LED 42	Ótimo	MAISSAR SHARIF TUM	1.719,00						72,90			1.646,10
330617	1	BANQUETA ALTA CROMADA	Ótimo	MAISSAR SHARIF TUM	165,21						7,01			158,20
330618	1	GUARDA ROUPAS 4 PORTAS 2 GAVETAS	Ótimo	MAISSAR SHARIF TUM	248,30						10,53			237,77
330619	1	GUARDA ROUPAS 4 PORTAS 2 GAVETAS	Ótimo	MAISSAR SHARIF TUM	248,30						10,53			237,77
330620	1	GUARDA ROUPAS 4 PORTAS 2 GAVETAS	Ótimo	MAISSAR SHARIF TUM	248,30						10,53			237,77
330621	1	GUARDA ROUPAS 4 PORTAS 2 GAVETAS	Ótimo	MAISSAR SHARIF TUM	248,30						10,53			237,77
330622	1	GUARDA ROUPAS 4 PORTAS 2 GAVETAS	Ótimo	MAISSAR SHARIF TUM	248,30						10,53			237,77
330623	1	GUARDA ROUPAS 4 PORTAS 2 GAVETAS	Ótimo	MAISSAR SHARIF TUM	248,30						10,53			237,77
330624	1	GUARDA ROUPAS 4 PORTAS 2 GAVETAS	Ótimo	MAISSAR SHARIF TUM	248,30						10,53			237,77
330625	1	GUARDA ROUPAS 4 PORTAS 2 GAVETAS	Ótimo	MAISSAR SHARIF TUM	248,30						10,53			237,77
330626	1	GUARDA ROUPAS 4 PORTAS 2 GAVETAS	Ótimo	MAISSAR SHARIF TUM	248,30						10,53			237,77
330627	1	GUARDA ROUPAS 4 PORTAS 2 GAVETAS	Ótimo	MAISSAR SHARIF TUM	248,30						10,53			237,77
330628	1	GUARDA ROUPAS 4 PORTAS 2 GAVETAS	Ótimo	MAISSAR SHARIF TUM	248,30						10,53			237,77
330629	1	GUARDA ROUPAS 4 PORTAS 2 GAVETAS	Ótimo	MAISSAR SHARIF TUM	248,30						10,53			237,77
330630	1	RACK PARA SALA DE TV MDV	Ótimo	MAISSAR SHARIF TUM	495,64						21,02			474,62
330381	1	MESA DE ESCRITÓRIO CONFECCIONADA EM MA	Ótimo	MAISSAR SHARIF TUM	186,31						7,90			178,41
330382	1	MESA DE ESCRITÓRIO CONFECCIONADA EM MA	Ótimo	MAISSAR SHARIF TUM	186,31						7,90			178,41
330383	1	MESA DE ESCRITÓRIO CONFECCIONADA EM MA	Ótimo	MAISSAR SHARIF TUM	186,31						7,90			178,41
330384	1	MESA DE ESCRITÓRIO CONFECCIONADA EM MA	Ótimo	MAISSAR SHARIF TUM	186,31						7,90			178,41
330385	1	MESA DE ESCRITÓRIO CONFECCIONADA EM MA	Ótimo	MAISSAR SHARIF TUM	186,31						7,90			178,41





PERÍODO DE REFERÊNCIA: DE JANEIRO/2022 ATÉ DEZEMBRO/2022

RELAÇÃO ANALÍTICA DOS ELEMENTOS QUE COMPOEM O ATIVO PERMANENTE - INVENTÁRIO DOS BENS

CÓD.	QTDE	DESCRIÇÃO / UNIDADE ADMINISTRATIVA	ESTADO DE CONSERV.	DETENTOR DE CARGA PATRIMONIAL	VALOR ORIGINAL	INCORPORAÇÕES				BAIXAS				SALDO ATUAL
						AQUIS. CONSTR.	REAVALIAÇÃO	INCORPOR.	CRÉDITOS	ALIENAÇÃO	DEPRECIAÇÃO	DOAÇÃO / OUTROS	CRÉDITOS	
330386	1	MESA DE ESCRITÓRIO CONFECCIONADA EM MADEIRA	Ótimo	MAISSAR SHARIF TUM	186,31						7,90			178,41
330387	1	MESA DE ESCRITÓRIO CONFECCIONADA EM MADEIRA	Ótimo	MAISSAR SHARIF TUM	186,31						7,90			178,41
330388	1	MESA DE ESCRITÓRIO CONFECCIONADA EM MADEIRA	Ótimo	MAISSAR SHARIF TUM	186,31						7,90			178,41
330389	1	MESA DE ESCRITÓRIO CONFECCIONADA EM MADEIRA	Ótimo	MAISSAR SHARIF TUM	186,31						7,90			178,41
330390	1	MESA DE ESCRITÓRIO CONFECCIONADA EM MADEIRA	Ótimo	MAISSAR SHARIF TUM	186,31						7,90			178,41
330391	1	MESA DE ESCRITÓRIO CONFECCIONADA EM MADEIRA	Ótimo	MAISSAR SHARIF TUM	186,31						7,90			178,41
330392	1	MESA DE ESCRITÓRIO CONFECCIONADA EM MADEIRA	Ótimo	MAISSAR SHARIF TUM	186,31						7,90			178,41
330393	1	MESA DE ESCRITÓRIO CONFECCIONADA EM MADEIRA	Ótimo	MAISSAR SHARIF TUM	186,31						7,90			178,41
330394	1	MESA DE ESCRITÓRIO CONFECCIONADA EM MADEIRA	Ótimo	MAISSAR SHARIF TUM	186,31						7,90			178,41
330395	1	MESA DE ESCRITÓRIO CONFECCIONADA EM MADEIRA	Ótimo	MAISSAR SHARIF TUM	186,31						7,90			178,41
330396	1	ESCADA 2 DEGRAUS PISO EMBORRACHADO	Ótimo	MAISSAR SHARIF TUM	81,22						3,44			77,78
330397	1	ESCADA 2 DEGRAUS PISO EMBORRACHADO	Ótimo	MAISSAR SHARIF TUM	81,22						3,44			77,78
330398	1	ESCADA 2 DEGRAUS PISO EMBORRACHADO	Ótimo	MAISSAR SHARIF TUM	81,22						3,44			77,78
330399	1	ESCADA 2 DEGRAUS PISO EMBORRACHADO	Ótimo	MAISSAR SHARIF TUM	81,22						3,44			77,78
330400	1	ESCADA 2 DEGRAUS PISO EMBORRACHADO	Ótimo	MAISSAR SHARIF TUM	81,22						3,44			77,78
330401	1	ESCADA 2 DEGRAUS PISO EMBORRACHADO	Ótimo	MAISSAR SHARIF TUM	81,22						3,44			77,78
330402	1	ESCADA 2 DEGRAUS PISO EMBORRACHADO	Ótimo	MAISSAR SHARIF TUM	81,22						3,44			77,78
330403	1	ESCADA 2 DEGRAUS PISO EMBORRACHADO	Ótimo	MAISSAR SHARIF TUM	81,22						3,44			77,78
330404	1	ESCADA 2 DEGRAUS PISO EMBORRACHADO	Ótimo	MAISSAR SHARIF TUM	81,22						3,44			77,78
330405	1	ESCADA 2 DEGRAUS PISO EMBORRACHADO	Ótimo	MAISSAR SHARIF TUM	81,22						3,44			77,78
330406	1	ESCADA 2 DEGRAUS PISO EMBORRACHADO	Ótimo	MAISSAR SHARIF TUM	81,22						3,44			77,78
330407	1	ESCADA 2 DEGRAUS PISO EMBORRACHADO	Ótimo	MAISSAR SHARIF TUM	81,22						3,44			77,78
330408	1	ESCADA 2 DEGRAUS PISO EMBORRACHADO	Ótimo	MAISSAR SHARIF TUM	81,22						3,44			77,78
330409	1	ESCADA 2 DEGRAUS PISO EMBORRACHADO	Ótimo	MAISSAR SHARIF TUM	81,22						3,44			77,78
330410	1	ESCADA 2 DEGRAUS PISO EMBORRACHADO	Ótimo	MAISSAR SHARIF TUM	81,22						3,44			77,78
330411	1	ESCADA 2 DEGRAUS PISO EMBORRACHADO	Ótimo	MAISSAR SHARIF TUM	81,22						3,44			77,78
330412	1	ESCADA 2 DEGRAUS PISO EMBORRACHADO	Ótimo	MAISSAR SHARIF TUM	81,22						3,44			77,78
330413	1	ESCADA 2 DEGRAUS PISO EMBORRACHADO	Ótimo	MAISSAR SHARIF TUM	81,22						3,44			77,78
330414	1	ESCADA 2 DEGRAUS PISO EMBORRACHADO	Ótimo	MAISSAR SHARIF TUM	81,22						3,44			77,78
330415	1	ESCADA 2 DEGRAUS PISO EMBORRACHADO	Ótimo	MAISSAR SHARIF TUM	81,22						3,44			77,78
330416	1	ESCADA 2 DEGRAUS PISO EMBORRACHADO	Ótimo	MAISSAR SHARIF TUM	81,22						3,44			77,78
330417	1	ESCADA 2 DEGRAUS PISO EMBORRACHADO	Ótimo	MAISSAR SHARIF TUM	81,22						3,44			77,78
330418	1	ESCADA 2 DEGRAUS PISO EMBORRACHADO	Ótimo	MAISSAR SHARIF TUM	81,22						3,44			77,78
330419	1	ESCADA 2 DEGRAUS PISO EMBORRACHADO	Ótimo	MAISSAR SHARIF TUM	81,22						3,44			77,78



RELAÇÃO ANALÍTICA DOS ELEMENTOS QUE COMPOEM O ATIVO PERMANENTE - INVENTÁRIO DOS BENS

CÓD.	QTDE	DESCRIÇÃO / UNIDADE ADMINISTRATIVA	ESTADO DE CONSERV.	DETENTOR DE CARGA PATRIMONIAL	VALOR ORIGINAL	INCORPORAÇÕES				BAIXAS				SALDO ATUAL
						AQUIS. CONSTR.	REAVALIAÇÃO	INCORPOR.	CRÉDITOS	ALIENAÇÃO	DEPRECIAÇÃO	DOAÇÃO / OUTROS	CRÉDITOS	
330420	1	ESCADA 2 DEGRAUS PISO EMBORRACHADO	Ótimo	MAISSAR SHARIF TUM	81,22						3,44			77,78
330421	1	ESCADA 2 DEGRAUS PISO EMBORRACHADO	Ótimo	MAISSAR SHARIF TUM	81,22						3,44			77,78
330422	1	ESCADA 2 DEGRAUS PISO EMBORRACHADO	Ótimo	MAISSAR SHARIF TUM	81,22						3,44			77,78
330423	1	ESCADA 2 DEGRAUS PISO EMBORRACHADO	Ótimo	MAISSAR SHARIF TUM	81,22						3,44			77,78
330424	1	ESCADA 2 DEGRAUS PISO EMBORRACHADO	Ótimo	MAISSAR SHARIF TUM	81,22						3,44			77,78
330425	1	ESCADA 2 DEGRAUS PISO EMBORRACHADO	Ótimo	MAISSAR SHARIF TUM	81,22						3,44			77,78
330428	1	ARMÁRIO DE AÇO FERROPINTADO DUAS PORTAS	Ótimo	MAISSAR SHARIF TUM	513,12						21,76			491,36
330429	1	ARMÁRIO DE AÇO FERROPINTADO DUAS PORTAS	Ótimo	MAISSAR SHARIF TUM	513,12						21,76			491,36
330430	1	ARMÁRIO DE AÇO FERROPINTADO DUAS PORTAS	Ótimo	MAISSAR SHARIF TUM	513,12						21,76			491,36
330431	1	ARMÁRIO DE AÇO FERROPINTADO DUAS PORTAS	Ótimo	MAISSAR SHARIF TUM	513,12						21,76			491,36
330432	1	ARMÁRIO DE AÇO FERROPINTADO DUAS PORTAS	Ótimo	MAISSAR SHARIF TUM	513,12						21,76			491,36
330433	1	ARMÁRIO DE AÇO FERROPINTADO DUAS PORTAS	Ótimo	MAISSAR SHARIF TUM	513,12						21,76			491,36
330434	1	ARMÁRIO DE AÇO FERROPINTADO DUAS PORTAS	Ótimo	MAISSAR SHARIF TUM	513,12						21,76			491,36
330435	1	ARMÁRIO DE AÇO FERROPINTADO DUAS PORTAS	Ótimo	MAISSAR SHARIF TUM	513,12						21,76			491,36
330436	1	ARMÁRIO DE AÇO FERROPINTADO DUAS PORTAS	Ótimo	MAISSAR SHARIF TUM	513,12						21,76			491,36
330437	1	ARMÁRIO DE AÇO FERROPINTADO DUAS PORTAS	Ótimo	MAISSAR SHARIF TUM	513,12						21,76			491,36
330438	1	ARMÁRIO DE AÇO FERROPINTADO DUAS PORTAS	Ótimo	MAISSAR SHARIF TUM	513,12						21,76			491,36
330439	1	ARMÁRIO DE AÇO FERROPINTADO DUAS PORTAS	Ótimo	MAISSAR SHARIF TUM	513,12						21,76			491,36
330440	1	ARMÁRIO DE AÇO FERROPINTADO DUAS PORTAS	Ótimo	MAISSAR SHARIF TUM	513,12						21,76			491,36
330441	1	ARMÁRIO DE AÇO FERROPINTADO DUAS PORTAS	Ótimo	MAISSAR SHARIF TUM	513,12						21,76			491,36
330442	1	ARMÁRIO DE AÇO FERROPINTADO DUAS PORTAS	Ótimo	MAISSAR SHARIF TUM	513,12						21,76			491,36
330443	1	ARMÁRIO DE AÇO FERROPINTADO DUAS PORTAS	Ótimo	MAISSAR SHARIF TUM	513,12						21,76			491,36
330444	1	ARMÁRIO DE AÇO FERROPINTADO DUAS PORTAS	Ótimo	MAISSAR SHARIF TUM	513,12						21,76			491,36
330445	1	ARMÁRIO DE AÇO FERROPINTADO DUAS PORTAS	Ótimo	MAISSAR SHARIF TUM	513,12						21,76			491,36
330446	1	ARMÁRIO DE AÇO FERROPINTADO DUAS PORTAS	Ótimo	MAISSAR SHARIF TUM	513,12						21,76			491,36
330447	1	ARMÁRIO DE AÇO FERROPINTADO DUAS PORTAS	Ótimo	MAISSAR SHARIF TUM	513,12						21,76			491,36
330448	1	ARMÁRIO DE AÇO FERROPINTADO DUAS PORTAS	Ótimo	MAISSAR SHARIF TUM	513,12						21,76			491,36
330449	1	ARMÁRIO DE AÇO FERROPINTADO DUAS PORTAS	Ótimo	MAISSAR SHARIF TUM	513,12						21,76			491,36
330450	1	ARMÁRIO DE AÇO FERROPINTADO DUAS PORTAS	Ótimo	MAISSAR SHARIF TUM	513,12						21,76			491,36
330451	1	ARMÁRIO DE AÇO FERROPINTADO DUAS PORTAS	Ótimo	MAISSAR SHARIF TUM	513,12						21,76			491,36
330610	1	MURAL DE CORTIÇA 120X150CM	Ótimo	MAISSAR SHARIF TUM	160,44						6,80			153,64
330611	1	MURAL DE CORTIÇA 120X150CM	Ótimo	MAISSAR SHARIF TUM	160,44						6,80			153,64
330376	1	ARMÁRIO VITRINE 2 PORTAS ESTRUTURA METAL	Ótimo	MAISSAR SHARIF TUM	464,03						19,68			444,35
330377	1	ARMÁRIO VITRINE 2 PORTAS ESTRUTURA METAL	Ótimo	MAISSAR SHARIF TUM	464,03						19,68			444,35



ESTADO DE GOIÁS  
MUNICIPIO DE JATAI  
RUA ITARUMA, 355 - S. SANTA MARIA

PERÍODO DE REFERÊNCIA: DE JANEIRO/2022 ATÉ DEZEMBRO/2022

RELAÇÃO ANALÍTICA DOS ELEMENTOS QUE COMPOEM O ATIVO PERMANENTE - INVENTÁRIO DOS BENS

CÓD.	QTDE	DESCRIÇÃO / UNIDADE ADMINISTRATIVA	ESTADO DE CONSERV.	DETENTOR DE CARGA PATRIMONIAL	VALOR ORIGINAL	INCORPORAÇÕES				BAIXAS				SALDO ATUAL
						AQUIS. CONSTR.	REAVALIAÇÃO	INCORPOR.	CRÉDITOS	ALIENAÇÃO	DEPRECIAÇÃO	DOAÇÃO / OUTROS	CRÉDITOS	
330378	1	ARMÁRIO VITRINE 2 PORTAS ESTRUTURA METAL	Ótimo	MAISSAR SHARIF TUM	464,03						19,68			444,35
330639	1	INTERFONE ELETRONICO CONVENCIONAL 953 A	Ótimo	MAISSAR SHARIF TUM	181,35						7,69			173,66
330503	1	MONITOR MULTIPARAMÉDICO	Ótimo	MAISSAR SHARIF TUM	13.799,75						585,23			13.214,52
330504	1	MONITOR MULTIPARAMÉDICO	Ótimo	MAISSAR SHARIF TUM	13.799,75						585,23			13.214,52
330505	1	MONITOR MULTIPARAMÉDICO	Ótimo	MAISSAR SHARIF TUM	13.799,75						585,23			13.214,52
330506	1	MONITOR MULTIPARAMÉDICO	Ótimo	MAISSAR SHARIF TUM	13.799,75						585,23			13.214,52
330507	1	MONITOR MULTIPARAMÉDICO	Ótimo	MAISSAR SHARIF TUM	13.799,75						585,23			13.214,52
330508	1	MONITOR MULTIPARAMÉDICO	Ótimo	MAISSAR SHARIF TUM	13.799,75						585,23			13.214,52
330509	1	MONITOR MULTIPARAMÉDICO	Ótimo	MAISSAR SHARIF TUM	13.799,75						585,23			13.214,52
330510	1	MONITOR MULTIPARAMÉDICO	Ótimo	MAISSAR SHARIF TUM	13.799,75						585,23			13.214,52
330511	1	MONITOR MULTIPARAMÉDICO	Ótimo	MAISSAR SHARIF TUM	13.799,75						585,23			13.214,52
330512	1	MONITOR MULTIPARAMÉDICO	Ótimo	MAISSAR SHARIF TUM	13.799,75						585,23			13.214,52
331546	1	ESFIGMOMANOMETRO ADULTO	Ótimo	MAISSAR SHARIF TUM	20,60						0,87			19,73
331547	1	ESFIGMOMANOMETRO ADULTO	Ótimo	MAISSAR SHARIF TUM	20,60						0,87			19,73
331548	1	ESFIGMOMANOMETRO ADULTO	Ótimo	MAISSAR SHARIF TUM	20,60						0,87			19,73
331549	1	ESFIGMOMANOMETRO ADULTO	Ótimo	MAISSAR SHARIF TUM	20,60						0,87			19,73
331550	1	ESFIGMOMANOMETRO ADULTO	Ótimo	MAISSAR SHARIF TUM	20,60						0,87			19,73
331551	1	ESFIGMOMANOMETRO ADULTO	Ótimo	MAISSAR SHARIF TUM	20,60						0,87			19,73
331552	1	ESFIGMOMANOMETRO ADULTO	Ótimo	MAISSAR SHARIF TUM	20,60						0,87			19,73
331553	1	ESFIGMOMANOMETRO ADULTO	Ótimo	MAISSAR SHARIF TUM	20,60						0,87			19,73
331554	1	ESFIGMOMANOMETRO ADULTO	Ótimo	MAISSAR SHARIF TUM	20,60						0,87			19,73
331555	1	ESFIGMOMANOMETRO ADULTO	Ótimo	MAISSAR SHARIF TUM	20,60						0,87			19,73
331556	1	ESFIGMOMANOMETRO ADULTO	Ótimo	MAISSAR SHARIF TUM	20,60						0,87			19,73
331557	1	ESFIGMOMANOMETRO ADULTO	Ótimo	MAISSAR SHARIF TUM	20,60						0,87			19,73
331558	1	ESFIGMOMANOMETRO ADULTO	Ótimo	MAISSAR SHARIF TUM	20,60						0,87			19,73
331559	1	ESFIGMOMANOMETRO ADULTO	Ótimo	MAISSAR SHARIF TUM	20,60						0,87			19,73
331560	1	ESFIGMOMANOMETRO ADULTO	Ótimo	MAISSAR SHARIF TUM	20,60						0,87			19,73
331561	1	ESFIGMOMANOMETRO ADULTO	Ótimo	MAISSAR SHARIF TUM	20,60						0,87			19,73
331562	1	ESFIGMOMANOMETRO ADULTO	Ótimo	MAISSAR SHARIF TUM	20,60						0,87			19,73
331563	1	ESFIGMOMANOMETRO ADULTO	Ótimo	MAISSAR SHARIF TUM	20,60						0,87			19,73
331867	1	ASPIRADOR CIRURGICO PORTÁTIL 5L	Ótimo	MAISSAR SHARIF TUM	3.915,50						166,05			3.749,45
331868	1	ASPIRADOR CIRURGICO PORTÁTIL 5L	Ótimo	MAISSAR SHARIF TUM	3.915,50						166,05			3.749,45
331869	1	ASPIRADOR CIRURGICO PORTÁTIL 5L	Ótimo	MAISSAR SHARIF TUM	3.915,50						166,05			3.749,45
331870	1	ASPIRADOR CIRURGICO PORTÁTIL 5L	Ótimo	MAISSAR SHARIF TUM	3.915,50						166,05			3.749,45



RELAÇÃO ANALÍTICA DOS ELEMENTOS QUE COMPOEM O ATIVO PERMANENTE - INVENTÁRIO DOS BENS

CÓD.	QTDE	DESCRIÇÃO / UNIDADE ADMINISTRATIVA	ESTADO DE CONSERV.	DETENTOR DE CARGA PATRIMONIAL	VALOR ORIGINAL	INCORPORAÇÕES				BAIXAS				SALDO ATUAL
						AQUIS. CONSTR.	REAVALIAÇÃO	INCORPOR.	CRÉDITOS	ALIENAÇÃO	DEPRECIAÇÃO	DOAÇÃO / OUTROS	CRÉDITOS	
330559	1	CARDIOVERSOR VIVO	Ótimo	MAISSAR SHARIF TUM	12.157,15						515,57			11.641,58
330560	1	CADEIRA DE RODA PARA OBESOS MOD 120	Ótimo	MAISSAR SHARIF TUM	1.050,50						44,55			1.005,95
330561	1	CADEIRA DE RODA PARA OBESOS MOD 120	Ótimo	MAISSAR SHARIF TUM	1.050,50						44,55			1.005,95
330562	1	CADEIRA DE RODA PARA OBESOS MOD 120	Ótimo	MAISSAR SHARIF TUM	1.050,50						44,55			1.005,95
330563	1	CADEIRA DE RODA PARA OBESOS MOD 120	Ótimo	MAISSAR SHARIF TUM	1.050,50						44,55			1.005,95
330571	1	OSMOSE REVERSA PORTATIL	Ótimo	MAISSAR SHARIF TUM	30.560,00						1.296,00			29.264,00
330572	1	CPAP AUTOMÁTICO RESMART	Ótimo	MAISSAR SHARIF TUM	3.485,75						147,83			3.337,92
330573	1	CPAP AUTOMÁTICO RESMART	Ótimo	MAISSAR SHARIF TUM	3.485,75						147,83			3.337,92
330574	1	CPAP AUTOMÁTICO RESMART	Ótimo	MAISSAR SHARIF TUM	3.485,75						147,83			3.337,92
330575	1	CPAP AUTOMÁTICO RESMART	Ótimo	MAISSAR SHARIF TUM	3.485,75						147,83			3.337,92
330576	1	CPAP AUTOMÁTICO RESMART	Ótimo	MAISSAR SHARIF TUM	3.485,75						147,83			3.337,92
330577	1	AFTALMOSCÓPIO POCKET JR	Ótimo	MAISSAR SHARIF TUM	1.395,25						59,17			1.336,08
330578	1	AFTALMOSCÓPIO POCKET JR	Ótimo	MAISSAR SHARIF TUM	1.395,25						59,17			1.336,08
330579	1	DEFIBRILADOR LIFE 400 FUTURA BIFÁSICO	Ótimo	MAISSAR SHARIF TUM	5.614,44						238,10			5.376,34
330580	1	DEFIBRILADOR LIFE 400 FUTURA BIFÁSICO	Ótimo	MAISSAR SHARIF TUM	5.614,44						238,10			5.376,34
330581	1	DEFIBRILADOR LIFE 400 FUTURA BIFÁSICO	Ótimo	MAISSAR SHARIF TUM	5.614,44						238,10			5.376,34
330582	1	LANTERNA CLINICA LED METAL	Ótimo	MAISSAR SHARIF TUM	24,83						1,05			23,78
330583	1	LANTERNA CLINICA LED METAL	Ótimo	MAISSAR SHARIF TUM	24,83						1,05			23,78
330584	1	MESA DE EXAME CLINICO ESTOFADA PINTADA	Ótimo	MAISSAR SHARIF TUM	304,64						12,92			291,72
330585	1	MESA DE EXAME CLINICO ESTOFADA PINTADA	Ótimo	MAISSAR SHARIF TUM	304,64						12,92			291,72
330586	1	MESA DE EXAME CLINICO ESTOFADA PINTADA	Ótimo	MAISSAR SHARIF TUM	304,64						12,92			291,72
330587	1	MESA DE EXAME CLINICO ESTOFADA PINTADA	Ótimo	MAISSAR SHARIF TUM	304,64						12,92			291,72
330588	1	MESA DE EXAME CLINICO ESTOFADA PINTADA	Ótimo	MAISSAR SHARIF TUM	304,64						12,92			291,72
330589	1	MESA DE EXAME CLINICO ESTOFADA PINTADA	Ótimo	MAISSAR SHARIF TUM	304,64						12,92			291,72
330590	1	MESA DE EXAME CLINICO ESTOFADA PINTADA	Ótimo	MAISSAR SHARIF TUM	304,64						12,92			291,72
330591	1	MESA DE EXAME CLINICO ESTOFADA PINTADA	Ótimo	MAISSAR SHARIF TUM	304,64						12,92			291,72
330592	1	MESA DE EXAME CLINICO ESTOFADA PINTADA	Ótimo	MAISSAR SHARIF TUM	304,64						12,92			291,72
330593	1	MESA DE EXAME CLINICO ESTOFADA PINTADA	Ótimo	MAISSAR SHARIF TUM	304,64						12,92			291,72
330594	1	MESA DE EXAME CLINICO ESTOFADA PINTADA	Ótimo	MAISSAR SHARIF TUM	304,64						12,92			291,72
330595	1	MESA DE EXAME CLINICO ESTOFADA PINTADA	Ótimo	MAISSAR SHARIF TUM	304,64						12,92			291,72
330596	1	MESA DE EXAME CLINICO ESTOFADA PINTADA	Ótimo	MAISSAR SHARIF TUM	304,64						12,92			291,72
330597	1	MESA DE EXAME CLINICO ESTOFADA PINTADA	Ótimo	MAISSAR SHARIF TUM	304,64						12,92			291,72
332071	1	LIXEIRA PLASTICA 50 LITROS COM PEDAL	Ótimo	MAISSAR SHARIF TUM	84,99						3,60			81,39
332072	1	LIXEIRA PLASTICA 50 LITROS COM PEDAL	Ótimo	MAISSAR SHARIF TUM	84,99						3,60			81,39



ESTADO DE GOIÁS  
MUNICÍPIO DE JATAÍ  
RUA ITARUMA, 355 - S. SANTA MARIA

PERÍODO DE REFERÊNCIA: DE JANEIRO/2022 ATÉ DEZEMBRO/2022

RELAÇÃO ANALÍTICA DOS ELEMENTOS QUE COMPOEM O ATIVO PERMANENTE - INVENTÁRIO DOS BENS

CÓD.	QTDE	DESCRIÇÃO / UNIDADE ADMINISTRATIVA	ESTADO DE CONSERV.	DETENTOR DE CARGA PATRIMONIAL	VALOR ORIGINAL	INCORPORAÇÕES				BAIXAS				SALDO ATUAL
						AQUIS. CONSTR.	REAVALIAÇÃO	INCORPOR.	CRÉDITOS	ALIENAÇÃO	DEPRECIAÇÃO	DOAÇÃO / OUTROS	CRÉDITOS	
332073	1	LIXEIRA PLASTICA 50 LITROS COM PEDAL	Ótimo	MAISSAR SHARIF TUM	84,99						3,60			81,39
332074	1	LIXEIRA PLASTICA 50 LITROS COM PEDAL	Ótimo	MAISSAR SHARIF TUM	84,99						3,60			81,39
332075	1	LIXEIRA PLASTICA 50 LITROS COM PEDAL	Ótimo	MAISSAR SHARIF TUM	84,99						3,60			81,39
332076	1	LIXEIRA PLASTICA 50 LITROS COM PEDAL	Ótimo	MAISSAR SHARIF TUM	84,99						3,60			81,39
332077	1	LIXEIRA PLASTICA 50 LITROS COM PEDAL	Ótimo	MAISSAR SHARIF TUM	84,99						3,60			81,39
332078	1	LIXEIRA PLASTICA 50 LITROS COM PEDAL	Ótimo	MAISSAR SHARIF TUM	84,99						3,60			81,39
332079	1	LIXEIRA PLASTICA 50 LITROS COM PEDAL	Ótimo	MAISSAR SHARIF TUM	84,99						3,60			81,39
332080	1	LIXEIRA PLASTICA 50 LITROS COM PEDAL	Ótimo	MAISSAR SHARIF TUM	84,99						3,60			81,39
332081	1	LIXEIRA PLASTICA 50 LITROS COM PEDAL	Ótimo	MAISSAR SHARIF TUM	84,99						3,60			81,39
332082	1	LIXEIRA PLASTICA 50 LITROS COM PEDAL	Ótimo	MAISSAR SHARIF TUM	84,99						3,60			81,39
332083	1	LIXEIRA PLASTICA 50 LITROS COM PEDAL	Ótimo	MAISSAR SHARIF TUM	84,99						3,60			81,39
332084	1	LIXEIRA PLASTICA 50 LITROS COM PEDAL	Ótimo	MAISSAR SHARIF TUM	84,99						3,60			81,39
332085	1	LIXEIRA PLASTICA 50 LITROS COM PEDAL	Ótimo	MAISSAR SHARIF TUM	84,99						3,60			81,39
332086	1	LIXEIRA PLASTICA 50 LITROS COM PEDAL	Ótimo	MAISSAR SHARIF TUM	84,99						3,60			81,39
332087	1	LIXEIRA PLASTICA 50 LITROS COM PEDAL	Ótimo	MAISSAR SHARIF TUM	84,99						3,60			81,39
332088	1	LIXEIRA PLASTICA 50 LITROS COM PEDAL	Ótimo	MAISSAR SHARIF TUM	84,99						3,60			81,39
332089	1	LIXEIRA PLASTICA 50 LITROS COM PEDAL	Ótimo	MAISSAR SHARIF TUM	84,99						3,60			81,39
332090	1	LIXEIRA PLASTICA 50 LITROS COM PEDAL	Ótimo	MAISSAR SHARIF TUM	84,99						3,60			81,39
332091	1	LIXEIRA PLASTICA 50 LITROS COM PEDAL	Ótimo	MAISSAR SHARIF TUM	84,99						3,60			81,39
332092	1	LIXEIRA PLASTICA 50 LITROS COM PEDAL	Ótimo	MAISSAR SHARIF TUM	84,99						3,60			81,39
332093	1	LIXEIRA PLASTICA 50 LITROS COM PEDAL	Ótimo	MAISSAR SHARIF TUM	84,99						3,60			81,39
332094	1	LIXEIRA PLASTICA 50 LITROS COM PEDAL	Ótimo	MAISSAR SHARIF TUM	84,99						3,60			81,39
332095	1	LIXEIRA PLASTICA 50 LITROS COM PEDAL	Ótimo	MAISSAR SHARIF TUM	84,99						3,60			81,39
332096	1	LIXEIRA PLASTICA 50 LITROS COM PEDAL	Ótimo	MAISSAR SHARIF TUM	84,99						3,60			81,39
332097	1	LIXEIRA PLASTICA 50 LITROS COM PEDAL	Ótimo	MAISSAR SHARIF TUM	84,99						3,60			81,39
332098	1	LIXEIRA PLASTICA 50 LITROS COM PEDAL	Ótimo	MAISSAR SHARIF TUM	84,99						3,60			81,39
332099	1	LIXEIRA PLASTICA 50 LITROS COM PEDAL	Ótimo	MAISSAR SHARIF TUM	84,99						3,60			81,39
332100	1	LIXEIRA PLASTICA 50 LITROS COM PEDAL	Ótimo	MAISSAR SHARIF TUM	84,99						3,60			81,39
332101	1	LIXEIRA PLASTICA 50 LITROS COM PEDAL	Ótimo	MAISSAR SHARIF TUM	84,99						3,60			81,39
332102	1	OTOSCÓPIO 2,5V OMNI 3000	Ótimo	MAISSAR SHARIF TUM	446,94						18,95			427,99
332103	1	OTOSCÓPIO 2,5V OMNI 3000	Ótimo	MAISSAR SHARIF TUM	446,94						18,95			427,99
332104	1	OTOSCÓPIO 2,5V OMNI 3000	Ótimo	MAISSAR SHARIF TUM	446,94						18,95			427,99
332105	1	OTOSCÓPIO 2,5V OMNI 3000	Ótimo	MAISSAR SHARIF TUM	446,94						18,95			427,99
332106	1	OTOSCÓPIO 2,5V OMNI 3000	Ótimo	MAISSAR SHARIF TUM	446,94						18,95			427,99



RELAÇÃO ANALÍTICA DOS ELEMENTOS QUE COMPOEM O ATIVO PERMANENTE - INVENTÁRIO DOS BENS

CÓD.	QTDE	DESCRIÇÃO / UNIDADE ADMINISTRATIVA	ESTADO DE CONSERV.	DETENTOR DE CARGA PATRIMONIAL	VALOR ORIGINAL	INCORPORAÇÕES				BAIXAS				SALDO ATUAL
						AQUIS. CONSTR.	REAVALIAÇÃO	INCORPOR.	CRÉDITOS	ALIENAÇÃO	DEPRECIAÇÃO	DOAÇÃO / OUTROS	CRÉDITOS	
332107	1	OTOSCÓPIO 2,5V OMNI 3000	Ótimo	MAISSAR SHARIF TUM	446,94						18,95			427,99
332108	1	OTOSCÓPIO 2,5V OMNI 3000	Ótimo	MAISSAR SHARIF TUM	446,94						18,95			427,99
330458	1	ESTETOSCÓPIO DUPLO PEDIÁTRICO PREMIUM	Ótimo	MAISSAR SHARIF TUM	34,14						1,45			32,69
330459	1	ESTETOSCÓPIO DUPLO PEDIÁTRICO PREMIUM	Ótimo	MAISSAR SHARIF TUM	34,14						1,45			32,69
330460	1	ESTETOSCÓPIO DUPLO PEDIÁTRICO PREMIUM	Ótimo	MAISSAR SHARIF TUM	34,14						1,45			32,69
330461	1	ESTETOSCÓPIO DUPLO PEDIÁTRICO PREMIUM	Ótimo	MAISSAR SHARIF TUM	34,14						1,45			32,69
330462	1	ESTETOSCÓPIO DUPLO PEDIÁTRICO PREMIUM	Ótimo	MAISSAR SHARIF TUM	34,14						1,45			32,69
330463	1	ESTETOSCÓPIO DUPLO PEDIÁTRICO PREMIUM	Ótimo	MAISSAR SHARIF TUM	34,14						1,45			32,69
330464	1	CARDIOVERSOR COM IMPRESSORA	Ótimo	MAISSAR SHARIF TUM	15.238,93						646,26			14.592,67
330465	1	CARDIOVERSOR COM IMPRESSORA	Ótimo	MAISSAR SHARIF TUM	15.238,93						646,26			14.592,67
330466	1	CARDIOVERSOR COM IMPRESSORA	Ótimo	MAISSAR SHARIF TUM	15.238,93						646,26			14.592,67
330467	1	BIOMBO 3 FACES	Ótimo	MAISSAR SHARIF TUM	204,85						8,69			196,16
330468	1	BIOMBO 3 FACES	Ótimo	MAISSAR SHARIF TUM	204,85						8,69			196,16
330469	1	BIOMBO 3 FACES	Ótimo	MAISSAR SHARIF TUM	204,85						8,69			196,16
330470	1	BIOMBO 3 FACES	Ótimo	MAISSAR SHARIF TUM	204,85						8,69			196,16
330471	1	BIOMBO 3 FACES	Ótimo	MAISSAR SHARIF TUM	204,85						8,69			196,16
330472	1	BIOMBO 3 FACES	Ótimo	MAISSAR SHARIF TUM	204,85						8,69			196,16
330473	1	BIOMBO 3 FACES	Ótimo	MAISSAR SHARIF TUM	204,85						8,69			196,16
330474	1	BIOMBO 3 FACES	Ótimo	MAISSAR SHARIF TUM	204,85						8,69			196,16
330475	1	BIOMBO 3 FACES	Ótimo	MAISSAR SHARIF TUM	204,85						8,69			196,16
330476	1	BIOMBO 3 FACES	Ótimo	MAISSAR SHARIF TUM	204,85						8,69			196,16
330477	1	BIOMBO 3 FACES	Ótimo	MAISSAR SHARIF TUM	204,85						8,69			196,16
330478	1	BIOMBO 3 FACES	Ótimo	MAISSAR SHARIF TUM	204,85						8,69			196,16
330479	1	BIOMBO 3 FACES	Ótimo	MAISSAR SHARIF TUM	204,85						8,69			196,16
330480	1	BIOMBO 3 FACES	Ótimo	MAISSAR SHARIF TUM	204,85						8,69			196,16
330481	1	BIOMBO 3 FACES	Ótimo	MAISSAR SHARIF TUM	204,85						8,69			196,16
330482	1	BIOMBO 3 FACES	Ótimo	MAISSAR SHARIF TUM	204,85						8,69			196,16
330483	1	BIOMBO 3 FACES	Ótimo	MAISSAR SHARIF TUM	204,85						8,69			196,16
330484	1	BIOMBO 3 FACES	Ótimo	MAISSAR SHARIF TUM	204,85						8,69			196,16
330485	1	BIOMBO 3 FACES	Ótimo	MAISSAR SHARIF TUM	204,85						8,69			196,16
330486	1	BIOMBO 3 FACES	Ótimo	MAISSAR SHARIF TUM	204,85						8,69			196,16
330487	1	BIOMBO 3 FACES	Ótimo	MAISSAR SHARIF TUM	204,85						8,69			196,16
330488	1	BIOMBO 3 FACES	Ótimo	MAISSAR SHARIF TUM	204,85						8,69			196,16
330489	1	BIOMBO 3 FACES	Ótimo	MAISSAR SHARIF TUM	204,85						8,69			196,16





ESTADO DE GOIÁS  
MUNICIPIO DE JATAÍ  
RUA ITARUMA, 355 - S. SANTA MARIA

PERÍODO DE REFERÊNCIA: DE JANEIRO/2022 ATÉ DEZEMBRO/2022

RELAÇÃO ANALÍTICA DOS ELEMENTOS QUE COMPOEM O ATIVO PERMANENTE - INVENTÁRIO DOS BENS

CÓD.	QTDE	DESCRIÇÃO / UNIDADE ADMINISTRATIVA	ESTADO DE CONSERV.	DETENTOR DE CARGA PATRIMONIAL	VALOR ORIGINAL	INCORPORAÇÕES				BAIXAS				SALDO ATUAL
						AQUIS. CONSTR.	REAVALIAÇÃO	INCORPOR.	CRÉDITOS	ALIENAÇÃO	DEPRECIAÇÃO	DOAÇÃO / OUTROS	CRÉDITOS	
330490	1	BIOMBO 3 FACES	Ótimo	MAISSAR SHARIF TUM	204,85						8,69			196,16
330491	1	BIOMBO 3 FACES	Ótimo	MAISSAR SHARIF TUM	204,85						8,69			196,16
330492	1	BIOMBO 3 FACES	Ótimo	MAISSAR SHARIF TUM	204,85						8,69			196,16
330493	1	BIOMBO 3 FACES	Ótimo	MAISSAR SHARIF TUM	204,85						8,69			196,16
330494	1	BIOMBO 3 FACES	Ótimo	MAISSAR SHARIF TUM	204,85						8,69			196,16
330495	1	BIOMBO 3 FACES	Ótimo	MAISSAR SHARIF TUM	204,85						8,69			196,16
330496	1	BIOMBO 3 FACES	Ótimo	MAISSAR SHARIF TUM	204,85						8,69			196,16
330497	1	BIOMBO 3 FACES	Ótimo	MAISSAR SHARIF TUM	204,85						8,69			196,16
330498	1	BIOMBO 3 FACES	Ótimo	MAISSAR SHARIF TUM	204,85						8,69			196,16
330499	1	BIOMBO 3 FACES	Ótimo	MAISSAR SHARIF TUM	204,85						8,69			196,16
330500	1	BIOMBO 3 FACES	Ótimo	MAISSAR SHARIF TUM	204,85						8,69			196,16
330501	1	BIOMBO 3 FACES	Ótimo	MAISSAR SHARIF TUM	204,85						8,69			196,16
330502	1	BIOMBO 3 FACES	Ótimo	MAISSAR SHARIF TUM	204,85						8,69			196,16
330598	1	EQUIPAMENTO DE ULTRASOM PORTÁTIL DIGITAL	Ótimo	MAISSAR SHARIF TUM	114.600,00						4.860,00			109.740,00
331468	1	LIXEIRA COM PEDAL 20 LITROS	Ótimo	MAISSAR SHARIF TUM	237,93						10,09			227,84
331469	1	LIXEIRA COM PEDAL 20 LITROS	Ótimo	MAISSAR SHARIF TUM	237,93						10,09			227,84
331470	1	LIXEIRA COM PEDAL 20 LITROS	Ótimo	MAISSAR SHARIF TUM	237,93						10,09			227,84
331471	1	LIXEIRA COM PEDAL 20 LITROS	Ótimo	MAISSAR SHARIF TUM	237,93						10,09			227,84
331472	1	LIXEIRA COM PEDAL 20 LITROS	Ótimo	MAISSAR SHARIF TUM	237,93						10,09			227,84
331473	1	LIXEIRA COM PEDAL 20 LITROS	Ótimo	MAISSAR SHARIF TUM	237,93						10,09			227,84
331474	1	LIXEIRA COM PEDAL 20 LITROS	Ótimo	MAISSAR SHARIF TUM	237,93						10,09			227,84
331475	1	LIXEIRA COM PEDAL 20 LITROS	Ótimo	MAISSAR SHARIF TUM	237,93						10,09			227,84
331476	1	LIXEIRA COM PEDAL 20 LITROS	Ótimo	MAISSAR SHARIF TUM	237,93						10,09			227,84
331477	1	LIXEIRA COM PEDAL 20 LITROS	Ótimo	MAISSAR SHARIF TUM	237,93						10,09			227,84
331478	1	LIXEIRA COM PEDAL 20 LITROS	Ótimo	MAISSAR SHARIF TUM	237,93						10,09			227,84
331479	1	LIXEIRA COM PEDAL 20 LITROS	Ótimo	MAISSAR SHARIF TUM	237,93						10,09			227,84
331480	1	LIXEIRA COM PEDAL 20 LITROS	Ótimo	MAISSAR SHARIF TUM	237,93						10,09			227,84
331481	1	LIXEIRA COM PEDAL 20 LITROS	Ótimo	MAISSAR SHARIF TUM	237,93						10,09			227,84
331482	1	LIXEIRA COM PEDAL 20 LITROS	Ótimo	MAISSAR SHARIF TUM	237,93						10,09			227,84
331483	1	LIXEIRA COM PEDAL 20 LITROS	Ótimo	MAISSAR SHARIF TUM	237,93						10,09			227,84
331484	1	LIXEIRA COM PEDAL 20 LITROS	Ótimo	MAISSAR SHARIF TUM	237,93						10,09			227,84
331485	1	LIXEIRA COM PEDAL 20 LITROS	Ótimo	MAISSAR SHARIF TUM	237,93						10,09			227,84
331486	1	LIXEIRA COM PEDAL 20 LITROS	Ótimo	MAISSAR SHARIF TUM	237,93						10,09			227,84
331487	1	LIXEIRA COM PEDAL 20 LITROS	Ótimo	MAISSAR SHARIF TUM	237,93						10,09			227,84



ESTADO DE GOIÁS  
MUNICÍPIO DE JATAÍ  
RUA ITARUMA, 355 - S. SANTA MARIA

PERÍODO DE REFERÊNCIA: DE JANEIRO/2022 ATÉ DEZEMBRO/2022

RELAÇÃO ANALÍTICA DOS ELEMENTOS QUE COMPOEM O ATIVO PERMANENTE - INVENTÁRIO DOS BENS

CÓD.	QTDE	DESCRIÇÃO / UNIDADE ADMINISTRATIVA	ESTADO DE CONSERV.	DETENTOR DE CARGA PATRIMONIAL	VALOR ORIGINAL	INCORPORAÇÕES				BAIXAS				SALDO ATUAL
						AQUIS. CONSTR.	REAVALIAÇÃO	INCORPOR.	CRÉDITOS	ALIENAÇÃO	DEPRECIAÇÃO	DOAÇÃO / OUTROS	CRÉDITOS	
331488	1	LIXEIRA COM PEDAL 20 LITROS	Ótimo	MAISSAR SHARIF TUM	237,93						10,09			227,84
331489	1	LIXEIRA COM PEDAL 20 LITROS	Ótimo	MAISSAR SHARIF TUM	237,93						10,09			227,84
331492	1	LIXEIRA COM PEDAL 100 LITROS INOX	Ótimo	MAISSAR SHARIF TUM	781,67						33,15			748,52
331493	1	LIXEIRA COM PEDAL 100 LITROS INOX	Ótimo	MAISSAR SHARIF TUM	781,67						33,15			748,52
331494	1	LIXEIRA COM PEDAL 100 LITROS INOX	Ótimo	MAISSAR SHARIF TUM	781,67						33,15			748,52
331495	1	LIXEIRA COM PEDAL 60 LITROS INOX	Ótimo	MAISSAR SHARIF TUM	463,56						19,66			443,90
331496	1	LIXEIRA COM PEDAL 60 LITROS INOX	Ótimo	MAISSAR SHARIF TUM	463,56						19,66			443,90
331497	1	LIXEIRA COM PEDAL 60 LITROS INOX	Ótimo	MAISSAR SHARIF TUM	463,56						19,66			443,90
331498	1	LIXEIRA COM PEDAL 60 LITROS INOX	Ótimo	MAISSAR SHARIF TUM	463,56						19,66			443,90
331499	1	LIXEIRA COM PEDAL 60 LITROS INOX	Ótimo	MAISSAR SHARIF TUM	463,56						19,66			443,90
331500	1	LIXEIRA COM PEDAL 60 LITROS INOX	Ótimo	MAISSAR SHARIF TUM	463,56						19,66			443,90
331501	1	LIXEIRA COM PEDAL 60 LITROS INOX	Ótimo	MAISSAR SHARIF TUM	463,56						19,66			443,90
331502	1	LIXEIRA COM PEDAL 60 LITROS INOX	Ótimo	MAISSAR SHARIF TUM	463,56						19,66			443,90
331503	1	LIXEIRA COM PEDAL 60 LITROS INOX	Ótimo	MAISSAR SHARIF TUM	463,56						19,66			443,90
331504	1	LIXEIRA COM PEDAL 60 LITROS INOX	Ótimo	MAISSAR SHARIF TUM	463,56						19,66			443,90
331505	1	LIXEIRA COM PEDAL 60 LITROS INOX	Ótimo	MAISSAR SHARIF TUM	463,56						19,66			443,90
331506	1	LIXEIRA COM PEDAL 60 LITROS INOX	Ótimo	MAISSAR SHARIF TUM	463,56						19,66			443,90
331507	1	LIXEIRA COM PEDAL 60 LITROS INOX	Ótimo	MAISSAR SHARIF TUM	463,56						19,66			443,90
331508	1	LIXEIRA COM PEDAL 60 LITROS INOX	Ótimo	MAISSAR SHARIF TUM	463,56						19,66			443,90
331509	1	LIXEIRA COM PEDAL 60 LITROS INOX	Ótimo	MAISSAR SHARIF TUM	463,56						19,66			443,90
331510	1	LIXEIRA COM PEDAL 60 LITROS INOX	Ótimo	MAISSAR SHARIF TUM	463,56						19,66			443,90
331511	1	LIXEIRA COM PEDAL 60 LITROS INOX	Ótimo	MAISSAR SHARIF TUM	463,56						19,66			443,90
331512	1	LIXEIRA COM PEDAL 60 LITROS INOX	Ótimo	MAISSAR SHARIF TUM	463,56						19,66			443,90
331513	1	LIXEIRA COM PEDAL 60 LITROS INOX	Ótimo	MAISSAR SHARIF TUM	463,56						19,66			443,90
331514	1	LIXEIRA COM PEDAL 60 LITROS INOX	Ótimo	MAISSAR SHARIF TUM	463,56						19,66			443,90
331515	1	LIXEIRA COM PEDAL 100 LITROS INOX	Ótimo	MAISSAR SHARIF TUM	781,67						33,15			748,52
331625	1	REANIMADOR PULMONAR MANUAL PEDIÁTRICO	Ótimo	MAISSAR SHARIF TUM	121,67						5,16			116,51
331626	1	REANIMADOR PULMONAR MANUAL PEDIÁTRICO	Ótimo	MAISSAR SHARIF TUM	121,67						5,16			116,51
331627	1	REANIMADOR PULMONAR MANUAL PEDIÁTRICO	Ótimo	MAISSAR SHARIF TUM	121,67						5,16			116,51
331628	1	REANIMADOR PULMONAR MANUAL PEDIÁTRICO	Ótimo	MAISSAR SHARIF TUM	121,67						5,16			116,51
331629	1	REANIMADOR PULMONAR MANUAL PEDIÁTRICO	Ótimo	MAISSAR SHARIF TUM	121,67						5,16			116,51
331630	1	REANIMADOR PULMONAR MANUAL PEDIÁTRICO	Ótimo	MAISSAR SHARIF TUM	121,67						5,16			116,51
331631	1	REANIMADOR PULMONAR MANUAL PEDIÁTRICO	Ótimo	MAISSAR SHARIF TUM	121,67						5,16			116,51
331632	1	REANIMADOR PULMONAR MANUAL PEDIÁTRICO	Ótimo	MAISSAR SHARIF TUM	121,67						5,16			116,51





ESTADO DE GOIÁS  
MUNICIPIO DE JATAÍ  
RUA ITARUMA, 355 - S. SANTA MARIA

PERÍODO DE REFERÊNCIA: DE JANEIRO/2022 ATÉ DEZEMBRO/2022

RELAÇÃO ANALÍTICA DOS ELEMENTOS QUE COMPOEM O ATIVO PERMANENTE - INVENTÁRIO DOS BENS

CÓD.	QTDE	DESCRIÇÃO / UNIDADE ADMINISTRATIVA	ESTADO DE CONSERV.	DETENTOR DE CARGA PATRIMONIAL	VALOR ORIGINAL	INCORPORAÇÕES				BAIXAS				SALDO ATUAL
						AQUIS. CONSTR.	REAVALIAÇÃO	INCORPOR.	CRÉDITOS	ALIENAÇÃO	DEPRECIAÇÃO	DOAÇÃO / OUTROS	CRÉDITOS	
330752	1	AR CONDICIONADO AGRATTO 30.000 BTUS SPLIT	Ótimo	MAISSAR SHARIF TUM	3.029,26						128,47			2.900,79
330753	1	AR CONDICIONADO AGRATTO 30.000 BTUS SPLIT	Ótimo	MAISSAR SHARIF TUM	3.029,26						128,47			2.900,79
330754	1	AR CONDICIONADO AGRATTO 30.000 BTUS SPLIT	Ótimo	MAISSAR SHARIF TUM	3.029,26						128,47			2.900,79
330755	1	AR CONDICIONADO AGRATTO 30.000 BTUS SPLIT	Ótimo	MAISSAR SHARIF TUM	3.029,26						128,47			2.900,79
330756	1	AR CONDICIONADO AGRATTO 30.000 BTUS SPLIT	Ótimo	MAISSAR SHARIF TUM	3.029,26						128,47			2.900,79
330757	1	AR CONDICIONADO AGRATTO 30.000 BTUS SPLIT	Ótimo	MAISSAR SHARIF TUM	3.029,26						128,47			2.900,79
330758	1	AR CONDICIONADO AGRATTO 30.000 BTUS SPLIT	Ótimo	MAISSAR SHARIF TUM	3.029,26						128,47			2.900,79
330759	1	AR CONDICIONADO AGRATTO 30.000 BTUS SPLIT	Ótimo	MAISSAR SHARIF TUM	3.029,26						128,47			2.900,79
330760	1	AR CONDICIONADO AGRATTO 30.000 BTUS SPLIT	Ótimo	MAISSAR SHARIF TUM	3.029,26						128,47			2.900,79
330761	1	AR CONDICIONADO AGRATTO 30.000 BTUS SPLIT	Ótimo	MAISSAR SHARIF TUM	3.029,26						128,47			2.900,79
330762	1	AR CONDICIONADO AGRATTO 30.000 BTUS SPLIT	Ótimo	MAISSAR SHARIF TUM	3.029,26						128,47			2.900,79
330763	1	AR CONDICIONADO AGRATTO 30.000 BTUS SPLIT	Ótimo	MAISSAR SHARIF TUM	3.029,26						128,47			2.900,79
330764	1	AR CONDICIONADO AGRATTO 30.000 BTUS SPLIT	Ótimo	MAISSAR SHARIF TUM	3.029,26						128,47			2.900,79
330765	1	AR CONDICIONADO AGRATTO 30.000 BTUS SPLIT	Ótimo	MAISSAR SHARIF TUM	3.029,26						128,47			2.900,79
330766	1	AR CONDICIONADO AGRATTO 12.000 BTUS SPLIT	Ótimo	MAISSAR SHARIF TUM	1.050,50						44,55			1.005,95
330767	1	AR CONDICIONADO AGRATTO 12.000 BTUS SPLIT	Ótimo	MAISSAR SHARIF TUM	1.050,50						44,55			1.005,95
330768	1	AR CONDICIONADO AGRATTO 12.000 BTUS SPLIT	Ótimo	MAISSAR SHARIF TUM	1.050,50						44,55			1.005,95
330769	1	AR CONDICIONADO AGRATTO 12.000 BTUS SPLIT	Ótimo	MAISSAR SHARIF TUM	1.050,50						44,55			1.005,95
330770	1	AR CONDICIONADO AGRATTO 12.000 BTUS SPLIT	Ótimo	MAISSAR SHARIF TUM	1.050,50						44,55			1.005,95
330771	1	AR CONDICIONADO AGRATTO 12.000 BTUS SPLIT	Ótimo	MAISSAR SHARIF TUM	1.050,50						44,55			1.005,95
330772	1	AR CONDICIONADO AGRATTO 12.000 BTUS SPLIT	Ótimo	MAISSAR SHARIF TUM	1.050,50						44,55			1.005,95
330773	1	AR CONDICIONADO AGRATTO 12.000 BTUS SPLIT	Ótimo	MAISSAR SHARIF TUM	1.050,50						44,55			1.005,95
330774	1	AR CONDICIONADO AGRATTO 12.000 BTUS SPLIT	Ótimo	MAISSAR SHARIF TUM	1.050,50						44,55			1.005,95
330775	1	AR CONDICIONADO AGRATTO 12.000 BTUS SPLIT	Ótimo	MAISSAR SHARIF TUM	1.050,50						44,55			1.005,95
330776	1	AR CONDICIONADO AGRATTO 12.000 BTUS SPLIT	Ótimo	MAISSAR SHARIF TUM	1.050,50						44,55			1.005,95
330777	1	AR CONDICIONADO AGRATTO 30.000 BTUS SPLIT	Ótimo	MAISSAR SHARIF TUM	3.029,26						128,47			2.900,79
330778	1	AR CONDICIONADO AGRATTO 30.000 BTUS SPLIT	Ótimo	MAISSAR SHARIF TUM	3.029,26						128,47			2.900,79
330779	1	AR CONDICIONADO AGRATTO 30.000 BTUS SPLIT	Ótimo	MAISSAR SHARIF TUM	3.029,26						128,47			2.900,79
330780	1	AR CONDICIONADO AGRATTO 30.000 BTUS SPLIT	Ótimo	MAISSAR SHARIF TUM	3.029,26						128,47			2.900,79
330781	1	AR CONDICIONADO AGRATTO 30.000 BTUS SPLIT	Ótimo	MAISSAR SHARIF TUM	3.029,26						128,47			2.900,79
331840	1	SUPORTE DE HAMPER EM AÇO INOXIDAVEL COM	Ótimo	MAISSAR SHARIF TUM	167,60						7,11			160,49
331841	1	SUPORTE DE HAMPER EM AÇO INOXIDAVEL COM	Ótimo	MAISSAR SHARIF TUM	167,60						7,11			160,49
331842	1	SUPORTE DE HAMPER EM AÇO INOXIDAVEL COM	Ótimo	MAISSAR SHARIF TUM	167,60						7,11			160,49
331843	1	SUPORTE DE HAMPER EM AÇO INOXIDAVEL COM	Ótimo	MAISSAR SHARIF TUM	167,60						7,11			160,49



ESTADO DE GOIÁS  
MUNICIPIO DE JATAI  
RUA ITARUMA, 355 - S. SANTA MARIA

PERÍODO DE REFERÊNCIA: DE JANEIRO/2022 ATÉ DEZEMBRO/2022

RELAÇÃO ANALÍTICA DOS ELEMENTOS QUE COMPOEM O ATIVO PERMANENTE - INVENTÁRIO DOS BENS

CÓD.	QTDE	DESCRIÇÃO / UNIDADE ADMINISTRATIVA	ESTADO DE CONSERV.	DETENTOR DE CARGA PATRIMONIAL	VALOR ORIGINAL	INCORPORAÇÕES				BAIXAS				SALDO ATUAL
						AQUIS. CONSTR.	REAVALIAÇÃO	INCORPOR.	CRÉDITOS	ALIENAÇÃO	DEPRECIAÇÃO	DOAÇÃO / OUTROS	CRÉDITOS	
331844	1	SUPORTE DE HAMPER EM AÇO INOXIDAVEL COM	Ótimo	MAISSAR SHARIF TUM	167,60						7,11			160,49
331845	1	SUPORTE DE HAMPER EM AÇO INOXIDAVEL COM	Ótimo	MAISSAR SHARIF TUM	167,60						7,11			160,49
331846	1	SUPORTE DE HAMPER EM AÇO INOXIDAVEL COM	Ótimo	MAISSAR SHARIF TUM	167,60						7,11			160,49
331847	1	SUPORTE DE HAMPER EM AÇO INOXIDAVEL COM	Ótimo	MAISSAR SHARIF TUM	167,60						7,11			160,49
331848	1	SUPORTE DE HAMPER EM AÇO INOXIDAVEL COM	Ótimo	MAISSAR SHARIF TUM	167,60						7,11			160,49
331849	1	SUPORTE DE HAMPER EM AÇO INOXIDAVEL COM	Ótimo	MAISSAR SHARIF TUM	167,60						7,11			160,49
331850	1	SUPORTE DE HAMPER EM AÇO INOXIDAVEL COM	Ótimo	MAISSAR SHARIF TUM	167,60						7,11			160,49
331851	1	SUPORTE DE HAMPER EM AÇO INOXIDAVEL COM	Ótimo	MAISSAR SHARIF TUM	167,60						7,11			160,49
331852	1	SUPORTE DE HAMPER EM AÇO INOXIDAVEL COM	Ótimo	MAISSAR SHARIF TUM	167,60						7,11			160,49
331853	1	SUPORTE DE HAMPER EM AÇO INOXIDAVEL COM	Ótimo	MAISSAR SHARIF TUM	167,60						7,11			160,49
331854	1	SUPORTE DE HAMPER EM AÇO INOXIDAVEL COM	Ótimo	MAISSAR SHARIF TUM	167,60						7,11			160,49
331855	1	SUPORTE DE HAMPER EM AÇO INOXIDAVEL COM	Ótimo	MAISSAR SHARIF TUM	167,60						7,11			160,49
331856	1	SUPORTE DE HAMPER EM AÇO INOXIDAVEL COM	Ótimo	MAISSAR SHARIF TUM	167,60						7,11			160,49
331857	1	ARMÁRIO VITRINE 2 PORTAS	Ótimo	CELIA REGINA FERREIRA CA	464,03						19,68			444,35
331858	1	ARMÁRIO VITRINE 2 PORTAS	Ótimo	CELIA REGINA FERREIRA CA	464,03						19,68			444,35
331859	1	ARMÁRIO VITRINE 2 PORTAS	Ótimo	CELIA REGINA FERREIRA CA	464,03						19,68			444,35
331860	1	ARMÁRIO VITRINE 2 PORTAS	Ótimo	CELIA REGINA FERREIRA CA	464,03						19,68			444,35
331861	1	ARMÁRIO VITRINE 2 PORTAS	Ótimo	CELIA REGINA FERREIRA CA	464,03						19,68			444,35
331862	1	ARMÁRIO VITRINE 2 PORTAS	Ótimo	CELIA REGINA FERREIRA CA	464,03						19,68			444,35
331863	1	ARMÁRIO VITRINE 2 PORTAS	Ótimo	CELIA REGINA FERREIRA CA	464,03						19,68			444,35
331864	1	ARMÁRIO VITRINE 2 PORTAS	Ótimo	CELIA REGINA FERREIRA CA	464,03						19,68			444,35
331865	1	ARMÁRIO VITRINE 2 PORTAS	Ótimo	CELIA REGINA FERREIRA CA	464,03						19,68			444,35
331866	1	SUPORTE DE HAMPER EM, AÇO COM RODIZIOS	Ótimo	MAISSAR SHARIF TUM	167,60						7,11			160,49
331529	1	BERÇO HOSPITALAR	Ótimo	MAISSAR SHARIF TUM	1.938,65						82,22			1.856,43
331530	1	BERÇO HOSPITALAR	Ótimo	MAISSAR SHARIF TUM	1.938,65						82,22			1.856,43
331531	1	BERÇO HOSPITALAR	Ótimo	MAISSAR SHARIF TUM	1.938,65						82,22			1.856,43
331532	1	FOCO CIRURGICO MOVEL	Ótimo	MAISSAR SHARIF TUM	8.595,00						364,50			8.230,50
331533	1	FOCO CIRURGICO MOVEL	Ótimo	MAISSAR SHARIF TUM	8.595,00						364,50			8.230,50
331534	1	FOCO CIRURGICO MOVEL	Ótimo	MAISSAR SHARIF TUM	8.595,00						364,50			8.230,50
331535	1	FOCO CIRURGICO MOVEL	Ótimo	MAISSAR SHARIF TUM	8.595,00						364,50			8.230,50
331536	1	CARRO MACA HIDRAULICO	Ótimo	MAISSAR SHARIF TUM	4.392,04						186,26			4.205,78
331537	1	CARRO MACA HIDRAULICO	Ótimo	MAISSAR SHARIF TUM	4.392,04						186,26			4.205,78
331538	1	CARRO MACA HIDRAULICO	Ótimo	MAISSAR SHARIF TUM	4.392,04						186,26			4.205,78
331539	1	CARRO MACA HIDRAULICO	Ótimo	MAISSAR SHARIF TUM	4.392,04						186,26			4.205,78



ESTADO DE GOIÁS  
MUNICIPIO DE JATAÍ  
RUA ITARUMA, 355 - S. SANTA MARIA

PERÍODO DE REFERÊNCIA: DE JANEIRO/2022 ATÉ DEZEMBRO/2022

RELAÇÃO ANALÍTICA DOS ELEMENTOS QUE COMPOEM O ATIVO PERMANENTE - INVENTÁRIO DOS BENS

CÓD.	QTDE	DESCRIÇÃO / UNIDADE ADMINISTRATIVA	ESTADO DE CONSERV.	DETENTOR DE CARGA PATRIMONIAL	VALOR ORIGINAL	INCORPORAÇÕES				BAIXAS				SALDO ATUAL
						AQUIS. CONSTR.	REAVALIAÇÃO	INCORPOR.	CRÉDITOS	ALIENAÇÃO	DEPRECIAÇÃO	DOAÇÃO / OUTROS	CRÉDITOS	
331540	1	CARRO MACA HIDRAULICO	Ótimo	MAISSAR SHARIF TUM	4.392,04						186,26			4.205,78
331541	1	CARRO MACA HIDRAULICO	Ótimo	MAISSAR SHARIF TUM	4.392,04						186,26			4.205,78
331542	1	CARRO MACA HIDRAULICO	Ótimo	MAISSAR SHARIF TUM	4.392,04						186,26			4.205,78
331543	1	CARRO MACA HIDRAULICO	Ótimo	MAISSAR SHARIF TUM	4.392,04						186,26			4.205,78
331544	1	CARRO MACA HIDRAULICO	Ótimo	MAISSAR SHARIF TUM	4.392,04						186,26			4.205,78
331545	1	CARRO MACA HIDRAULICO	Ótimo	MAISSAR SHARIF TUM	4.392,04						186,26			4.205,78
331621	1	BOTIJÃO DE ALUMINIO DURAVEL PARA ARMAZEN	Ótimo	MAISSAR SHARIF TUM	2.291,09						97,16			2.193,93
332477	1	REANIMADOR PULMONAR MANUAL ADULTO	Ótimo	MAISSAR SHARIF TUM	121,67						5,16			116,51
332478	1	REANIMADOR PULMONAR MANUAL ADULTO	Ótimo	MAISSAR SHARIF TUM	121,67						5,16			116,51
332479	1	REANIMADOR PULMONAR MANUAL ADULTO	Ótimo	MAISSAR SHARIF TUM	121,67						5,16			116,51
332480	1	REANIMADOR PULMONAR MANUAL ADULTO	Ótimo	MAISSAR SHARIF TUM	121,67						5,16			116,51
332481	1	REANIMADOR PULMONAR MANUAL ADULTO	Ótimo	MAISSAR SHARIF TUM	121,67						5,16			116,51
332482	1	REANIMADOR PULMONAR MANUAL ADULTO	Ótimo	MAISSAR SHARIF TUM	121,67						5,16			116,51
332483	1	REANIMADOR PULMONAR MANUAL ADULTO	Ótimo	MAISSAR SHARIF TUM	121,67						5,16			116,51
332484	1	REANIMADOR PULMONAR MANUAL ADULTO	Ótimo	MAISSAR SHARIF TUM	121,67						5,16			116,51
332485	1	REANIMADOR PULMONAR MANUAL ADULTO	Ótimo	MAISSAR SHARIF TUM	121,67						5,16			116,51
332486	1	REANIMADOR PULMONAR MANUAL ADULTO	Ótimo	MAISSAR SHARIF TUM	121,67						5,16			116,51
332487	1	REANIMADOR PULMONAR MANUAL ADULTO	Ótimo	MAISSAR SHARIF TUM	121,67						5,16			116,51
332488	1	REANIMADOR PULMONAR MANUAL ADULTO	Ótimo	MAISSAR SHARIF TUM	121,67						5,16			116,51
332489	1	REANIMADOR PULMONAR MANUAL ADULTO	Ótimo	MAISSAR SHARIF TUM	121,67						5,16			116,51
332818	1	VEÍCULO FIAT STRADA HARD WORKING 1,4(AMBU	Ótimo	PAULINO ALVES DOS SANTO	79.265,00						3.361,50			75.903,50
332802	1	REGUA DE GASES ASSISTENCIA RESPIRATÓRIA	Ótimo	MAISSAR SHARIF TUM	736,42						31,23			705,19
332803	1	REGUA DE GASES ASSISTENCIA RESPIRATÓRIA	Ótimo	MAISSAR SHARIF TUM	736,42						31,23			705,19
332804	1	REGUA DE GASES ASSISTENCIA RESPIRATÓRIA	Ótimo	MAISSAR SHARIF TUM	736,42						31,23			705,19
332805	1	REGUA DE GASES ASSISTENCIA RESPIRATÓRIA	Ótimo	MAISSAR SHARIF TUM	736,42						31,23			705,19
332806	1	REGUA DE GASES ASSISTENCIA RESPIRATÓRIA	Ótimo	MAISSAR SHARIF TUM	736,42						31,23			705,19
332807	1	REGUA DE GASES ASSISTENCIA RESPIRATÓRIA	Ótimo	MAISSAR SHARIF TUM	736,42						31,23			705,19
332809	1	ESFIGOMANOMETRO PARA OBESO	Ótimo	MAISSAR SHARIF TUM	56,80						2,41			54,39
332810	1	ESFIGOMANOMETRO PARA OBESO	Ótimo	MAISSAR SHARIF TUM	56,80						2,41			54,39
332811	1	ESFIGOMANOMETRO PARA OBESO	Ótimo	MAISSAR SHARIF TUM	56,82						2,41			54,41
332942	1	ESTETOSCOPIO DUPLO ADULTO	Ótimo	MAISSAR SHARIF TUM	33,42						1,42			32,00
332943	1	ESTETOSCOPIO DUPLO ADULTO	Ótimo	MAISSAR SHARIF TUM	33,42						1,42			32,00
332944	1	ESTETOSCOPIO DUPLO ADULTO	Ótimo	MAISSAR SHARIF TUM	33,42						1,42			32,00
332945	1	ESTETOSCOPIO DUPLO ADULTO	Ótimo	MAISSAR SHARIF TUM	33,42						1,42			32,00



ESTADO DE GOIÁS  
MUNICIPIO DE JATAÍ  
RUA ITARUMA, 355 - S. SANTA MARIA

PERÍODO DE REFERÊNCIA: DE JANEIRO/2022 ATÉ DEZEMBRO/2022

RELAÇÃO ANALÍTICA DOS ELEMENTOS QUE COMPOEM O ATIVO PERMANENTE - INVENTÁRIO DOS BENS

CÓD.	QTDE	DESCRIÇÃO / UNIDADE ADMINISTRATIVA	ESTADO DE CONSERV.	DETENTOR DE CARGA PATRIMONIAL	VALOR ORIGINAL	INCORPORAÇÕES				BAIXAS				SALDO ATUAL
						AQUIS. CONSTR.	REAVALIAÇÃO	INCORPOR.	CRÉDITOS	ALIENAÇÃO	DEPRECIAÇÃO	DOAÇÃO / OUTROS	CRÉDITOS	
332946	1	ESTETOSCOPIO DUPLO ADULTO	Ótimo	MAISSAR SHARIF TUM	33,42						1,42			32,00
332947	1	ESTETOSCOPIO DUPLO ADULTO	Ótimo	MAISSAR SHARIF TUM	33,42						1,42			32,00
332948	1	ESTETOSCOPIO DUPLO ADULTO	Ótimo	MAISSAR SHARIF TUM	33,42						1,42			32,00
332949	1	ESTETOSCOPIO DUPLO ADULTO	Ótimo	MAISSAR SHARIF TUM	33,42						1,42			32,00
332950	1	ESTETOSCOPIO DUPLO ADULTO	Ótimo	MAISSAR SHARIF TUM	33,42						1,42			32,00
332951	1	ESTETOSCOPIO DUPLO ADULTO	Ótimo	MAISSAR SHARIF TUM	33,42						1,42			32,00
332952	1	ESTETOSCOPIO DUPLO ADULTO	Ótimo	MAISSAR SHARIF TUM	33,42						1,42			32,00
332953	1	ESTETOSCOPIO DUPLO ADULTO	Ótimo	MAISSAR SHARIF TUM	33,42						1,42			32,00
332954	1	ESTETOSCOPIO DUPLO ADULTO	Ótimo	MAISSAR SHARIF TUM	33,42						1,42			32,00
332955	1	ESTETOSCOPIO DUPLO ADULTO	Ótimo	MAISSAR SHARIF TUM	33,42						1,42			32,00
332956	1	ESTETOSCOPIO DUPLO ADULTO	Ótimo	MAISSAR SHARIF TUM	33,42						1,42			32,00
332957	1	ESTETOSCOPIO DUPLO ADULTO	Ótimo	MAISSAR SHARIF TUM	33,42						1,42			32,00
332958	1	ESTETOSCOPIO DUPLO ADULTO	Ótimo	MAISSAR SHARIF TUM	33,42						1,42			32,00
332959	1	ESTETOSCOPIO DUPLO ADULTO	Ótimo	MAISSAR SHARIF TUM	33,42						1,42			32,00
332960	1	ESTETOSCOPIO DUPLO ADULTO	Ótimo	MAISSAR SHARIF TUM	33,42						1,42			32,00
332961	1	ESTETOSCOPIO DUPLO ADULTO	Ótimo	MAISSAR SHARIF TUM	33,42						1,42			32,00
332976	1	ANALISADOR AUTOMÁTICO PARA HEMATOLOGIA	Ótimo	MAISSAR SHARIF TUM	62.075,00						2.632,50			59.442,50
332977	1	TURBILHÃO THG 180 STANDART 220 VOLT	Ótimo	MAISSAR SHARIF TUM	7.248,45						307,40			6.941,05
332979	1	MICROPIPETA MONOCANAL VOLUME VARIAAVEL	Ótimo	MAISSAR SHARIF TUM	116,91						4,96			111,95
332980	1	MICROPIPETA MONOCANAL VOLUME VARIAAVEL	Ótimo	MAISSAR SHARIF TUM	116,91						4,96			111,95
332981	1	MICROPIPETA MONOCANAL VOLUME VARIAAVEL	Ótimo	MAISSAR SHARIF TUM	116,91						4,96			111,95
332982	1	MICROPIPETA MONOCANAL VOLUME VARIAAVEL	Ótimo	MAISSAR SHARIF TUM	116,91						4,96			111,95
332983	1	MICROPIPETA MONOCANAL VOLUME VARIAAVEL	Ótimo	MAISSAR SHARIF TUM	116,91						4,96			111,95
332984	1	MICROPIPETA MONOCANAL VOLUME VARIAAVEL	Ótimo	MAISSAR SHARIF TUM	116,91						4,96			111,95
332985	1	MICROPIPETA MONOCANAL VOLUME VARIAAVEL	Ótimo	MAISSAR SHARIF TUM	116,91						4,96			111,95
332986	1	PIPETADOR AUTOMÁTICO (CONTROLADOR ELET	Ótimo	MAISSAR SHARIF TUM	970,28						41,15			929,13
332987	1	PIPETADOR AUTOMÁTICO (CONTROLADOR ELET	Ótimo	MAISSAR SHARIF TUM	970,28						41,15			929,13
333073	1	TURBIDIMETRO DIGITAL PORTÁTIL	Ótimo	MAISSAR SHARIF TUM	3.289,02						139,48			3.149,54
333074	1	TURBIDIMETRO DIGITAL PORTÁTIL	Ótimo	MAISSAR SHARIF TUM	3.289,02						139,48			3.149,54
333075	1	CORTINA DE AR 90 CM COM CONTROLE REMOTC	Ótimo	MAISSAR SHARIF TUM	398,23						16,89			381,34
333076	1	CORTINA DE AR 90 CM COM CONTROLE REMOTC	Ótimo	MAISSAR SHARIF TUM	398,23						16,89			381,34
333077	1	CORTINA DE AR 120CM COM CONTROLE REMOT	Ótimo	MAISSAR SHARIF TUM	434,52						18,43			416,09
333078	1	CORTINA DE AR 120CM COM CONTROLE REMOT	Ótimo	MAISSAR SHARIF TUM	434,52						18,43			416,09
333079	1	CORTINA DE AR 120CM COM CONTROLE REMOT	Ótimo	MAISSAR SHARIF TUM	434,52						18,43			416,09



RELAÇÃO ANALÍTICA DOS ELEMENTOS QUE COMPOEM O ATIVO PERMANENTE - INVENTÁRIO DOS BENS

CÓD.	QTDE	DESCRIÇÃO / UNIDADE ADMINISTRATIVA	ESTADO DE CONSERV.	DETENTOR DE CARGA PATRIMONIAL	VALOR ORIGINAL	INCORPORAÇÕES				BAIXAS				SALDO ATUAL
						AQUIS. CONSTR.	REAVALIAÇÃO	INCORPOR.	CRÉDITOS	ALIENAÇÃO	DEPRECIAÇÃO	DOAÇÃO / OUTROS	CRÉDITOS	
333080	1	CORTINA DE AR 120CM COM CONTROLE REMOTO	Ótimo	MAISSAR SHARIF TUM	434,52						18,43			416,09
333081	1	CORTINA DE AR 120CM COM CONTROLE REMOTO	Ótimo	MAISSAR SHARIF TUM	434,52						18,43			416,09
333082	1	CORTINA DE AR 120CM COM CONTROLE REMOTO	Ótimo	MAISSAR SHARIF TUM	434,52						18,43			416,09
333083	1	CORTINA DE AR 120CM COM CONTROLE REMOTO	Ótimo	MAISSAR SHARIF TUM	434,52						18,43			416,09
333084	1	CORTINA DE AR 120CM COM CONTROLE REMOTO	Ótimo	MAISSAR SHARIF TUM	434,52						18,43			416,09
333086	1	CORTINA DE AR 120CM COM CONTROLE REMOTO	Ótimo	MAISSAR SHARIF TUM	434,52						18,43			416,09
333087	1	CORTINA DE AR 120CM COM CONTROLE REMOTO	Ótimo	MAISSAR SHARIF TUM	434,52						18,43			416,09
333088	1	ESTUFA CULTURA BACTERIOLÓGICA	Ótimo	MAISSAR SHARIF TUM	2.339,75						99,23			2.240,52
333093	1	LEITORA TIRA DE URINA URQUEST R500	Ótimo	MAISSAR SHARIF TUM	16.903,50						716,85			16.186,65
333119	1	TERMODESINFECTORA 2 PORTAS	Ótimo	MAISSAR SHARIF TUM	147.643,00						6.261,30			141.381,70
334029	1	AR CONDICIONADO 60.000 BTUS	Ótimo	MAISSAR SHARIF TUM	5.911,45						250,70			5.660,75
334030	1	AR CONDICIONADO 60.000BTUS	Ótimo	MAISSAR SHARIF TUM	5.911,45						250,70			5.660,75
334031	1	AR CONDICIONADO 60.000BTUS	Ótimo	MAISSAR SHARIF TUM	5.911,45						250,70			5.660,75
334032	1	AR CONDICIONADO 60.000BTUS	Ótimo	MAISSAR SHARIF TUM	5.911,45						250,70			5.660,75
333697	1	CENTRIFUGA LABORATORIAL PARA 28 TUBOS C	Ótimo	MAISSAR SHARIF TUM	4.610,74						195,53			4.415,21
333698	1	CENTRIFUGA LABORATORIAL PARA 28 TUBOS C	Ótimo	MAISSAR SHARIF TUM	4.610,74						195,53			4.415,21
333699	1	CENTRIFUGA LABORATORIAL PARA 28 TUBOS C	Ótimo	MAISSAR SHARIF TUM	4.610,74						195,53			4.415,21
333584	1	PAINEL ELETRONICO DE SENHA(KIT COMPLETO)	Ótimo	MAISSAR SHARIF TUM	4.679,50						198,45			4.481,05
333585	1	PAINEL ELETRONICO DE SENHA(KIT COMPLETO)	Ótimo	MAISSAR SHARIF TUM	4.679,50						198,45			4.481,05
333586	1	PAINEL ELETRONICO DE SENHA(KIT COMPLETO)	Ótimo	MAISSAR SHARIF TUM	4.679,50						198,45			4.481,05
333587	1	PAINEL ELETRONICO DE SENHA(KIT COMPLETO)	Ótimo	MAISSAR SHARIF TUM	4.679,50						198,45			4.481,05
333588	1	PAINEL ELETRONICO DE SENHA(KIT COMPLETO)	Ótimo	MAISSAR SHARIF TUM	4.679,50						198,45			4.481,05
333589	1	PAINEL ELETRONICO DE SENHA(KIT COMPLETO)	Ótimo	MAISSAR SHARIF TUM	4.679,50						198,45			4.481,05
333590	1	PAINEL ELETRONICO DE SENHA(KIT COMPLETO)	Ótimo	MAISSAR SHARIF TUM	4.679,50						198,45			4.481,05
333667	1	AR CONDICIONADO 30000 BTUS	Ótimo	MAISSAR SHARIF TUM	3.533,50						149,85			3.383,65
333668	1	AR CONDICIONADO 30000 BTUS	Ótimo	MAISSAR SHARIF TUM	3.533,50						149,85			3.383,65
333669	1	AR CONDICIONADO 30000 BTUS	Ótimo	MAISSAR SHARIF TUM	3.533,50						149,85			3.383,65
333670	1	AR CONDICIONADO 30000 BTUS	Ótimo	MAISSAR SHARIF TUM	3.533,50						149,85			3.383,65
333764	1	PIPETA MOTORIZADA TIPO AID 1-100ML	Ótimo	MAISSAR SHARIF TUM	970,28						41,15			929,13
333765	1	PIPETA MOTORIZADA TIPO AID 1-100ML	Ótimo	MAISSAR SHARIF TUM	970,28						41,15			929,13
334270	1	BIOMBO DE 3 FACES PINTADO	Ótimo	MAISSAR SHARIF TUM	286,50						12,15			274,35
334271	1	BIOMBO DE 3 FACES PINTADO	Ótimo	MAISSAR SHARIF TUM	286,50						12,15			274,35
334272	1	BIOMBO DE 3 FACES PINTADO	Ótimo	MAISSAR SHARIF TUM	286,50						12,15			274,35
334273	1	BIOMBO DE 3 FACES PINTADO	Ótimo	MAISSAR SHARIF TUM	286,50						12,15			274,35



RELAÇÃO ANALÍTICA DOS ELEMENTOS QUE COMPOEM O ATIVO PERMANENTE - INVENTÁRIO DOS BENS

CÓD.	QTDE	DESCRIÇÃO / UNIDADE ADMINISTRATIVA	ESTADO DE CONSERV.	DETENTOR DE CARGA PATRIMONIAL	VALOR ORIGINAL	INCORPORAÇÕES				BAIXAS				SALDO ATUAL
						AQUIS. CONSTR.	REAVALIAÇÃO	INCORPOR.	CRÉDITOS	ALIENAÇÃO	DEPRECIAÇÃO	DOAÇÃO / OUTROS	CRÉDITOS	
334274	1	BIOMBO DE 3 FACES PINTADO	Ótimo	MAISSAR SHARIF TUM	286,50						12,15			274,35
334275	1	BIOMBO DE 3 FACES PINTADO	Ótimo	MAISSAR SHARIF TUM	286,50						12,15			274,35
334276	1	BIOMBO DE 3 FACES PINTADO	Ótimo	MAISSAR SHARIF TUM	286,50						12,15			274,35
334277	1	BIOMBO DE 3 FACES PINTADO	Ótimo	MAISSAR SHARIF TUM	286,50						12,15			274,35
334278	1	BIOMBO DE 3 FACES PINTADO	Ótimo	MAISSAR SHARIF TUM	286,50						12,15			274,35
334279	1	BIOMBO DE 3 FACES PINTADO	Ótimo	MAISSAR SHARIF TUM	286,50						12,15			274,35
334280	1	BIOMBO DE 3 FACES PINTADO	Ótimo	MAISSAR SHARIF TUM	286,50						12,15			274,35
334281	1	BIOMBO DE 3 FACES PINTADO	Ótimo	MAISSAR SHARIF TUM	286,50						12,15			274,35
334282	1	BIOMBO DE 3 FACES PINTADO	Ótimo	MAISSAR SHARIF TUM	286,50						12,15			274,35
334283	1	BIOMBO DE 3 FACES PINTADO	Ótimo	MAISSAR SHARIF TUM	286,50						12,15			274,35
334284	1	BIOMBO DE 3 FACES PINTADO	Ótimo	MAISSAR SHARIF TUM	286,50						12,15			274,35
334285	1	BIOMBO DE 3 FACES PINTADO	Ótimo	MAISSAR SHARIF TUM	286,50						12,15			274,35
334286	1	BIOMBO DE 3 FACES PINTADO	Ótimo	MAISSAR SHARIF TUM	286,50						12,15			274,35
334287	1	BIOMBO DE 3 FACES PINTADO	Ótimo	MAISSAR SHARIF TUM	286,50						12,15			274,35
334288	1	BIOMBO DE 3 FACES PINTADO	Ótimo	MAISSAR SHARIF TUM	286,50						12,15			274,35
334289	1	BIOMBO DE 3 FACES PINTADO	Ótimo	MAISSAR SHARIF TUM	286,50						12,15			274,35
334290	1	BIOMBO DE 3 FACES PINTADO	Ótimo	MAISSAR SHARIF TUM	286,50						12,15			274,35
334291	1	BIOMBO DE 3 FACES PINTADO	Ótimo	MAISSAR SHARIF TUM	286,50						12,15			274,35
334292	1	BIOMBO DE 3 FACES PINTADO	Ótimo	MAISSAR SHARIF TUM	286,50						12,15			274,35
334293	1	BIOMBO DE 3 FACES PINTADO	Ótimo	MAISSAR SHARIF TUM	286,50						12,15			274,35
334294	1	BIOMBO DE 3 FACES PINTADO	Ótimo	MAISSAR SHARIF TUM	286,50						12,15			274,35
334295	1	BIOMBO DE 3 FACES PINTADO	Ótimo	MAISSAR SHARIF TUM	286,50						12,15			274,35
334296	1	BIOMBO DE 3 FACES PINTADO	Ótimo	MAISSAR SHARIF TUM	286,50						12,15			274,35
334297	1	BIOMBO DE 3 FACES PINTADO	Ótimo	MAISSAR SHARIF TUM	286,50						12,15			274,35
334298	1	BIOMBO DE 3 FACES PINTADO	Ótimo	MAISSAR SHARIF TUM	286,50						12,15			274,35
334299	1	BIOMBO DE 3 FACES PINTADO	Ótimo	MAISSAR SHARIF TUM	286,50						12,15			274,35
334300	1	BIOMBO DE 3 FACES PINTADO	Ótimo	MAISSAR SHARIF TUM	286,50						12,15			274,35
334301	1	BIOMBO DE 3 FACES PINTADO	Ótimo	MAISSAR SHARIF TUM	286,50						12,15			274,35
334302	1	BIOMBO DE 3 FACES PINTADO	Ótimo	MAISSAR SHARIF TUM	286,50						12,15			274,35
334303	1	BIOMBO DE 3 FACES PINTADO	Ótimo	MAISSAR SHARIF TUM	286,50						12,15			274,35
334304	1	BIOMBO DE 3 FACES PINTADO	Ótimo	MAISSAR SHARIF TUM	286,50						12,15			274,35
334305	1	BIOMBO DE 3 FACES PINTADO	Ótimo	MAISSAR SHARIF TUM	286,50						12,15			274,35
334306	1	BIOMBO DE 3 FACES PINTADO	Ótimo	MAISSAR SHARIF TUM	286,50						12,15			274,35
334307	1	BIOMBO DE 3 FACES PINTADO	Ótimo	MAISSAR SHARIF TUM	286,50						12,15			274,35





PERÍODO DE REFERÊNCIA: DE JANEIRO/2022 ATÉ DEZEMBRO/2022

RELAÇÃO ANALÍTICA DOS ELEMENTOS QUE COMPOEM O ATIVO PERMANENTE - INVENTÁRIO DOS BENS

CÓD.	QTDE	DESCRIÇÃO / UNIDADE ADMINISTRATIVA	ESTADO DE CONSERV.	DETENTOR DE CARGA PATRIMONIAL	VALOR ORIGINAL	INCORPORAÇÕES				BAIXAS				SALDO ATUAL
						AQUIS. CONSTR.	REAVALIAÇÃO	INCORPOR.	CRÉDITOS	ALIENAÇÃO	DEPRECIAÇÃO	DOAÇÃO / OUTROS	CRÉDITOS	
334308	1	BIOMBO DE 3 FACES PINTADO	Ótimo	MAISSAR SHARIF TUM	286,50						12,15			274,35
334309	1	BIOMBO DE 3 FACES PINTADO	Ótimo	MAISSAR SHARIF TUM	286,50						12,15			274,35
334310	1	BIOMBO DE 3 FACES PINTADO	Ótimo	MAISSAR SHARIF TUM	286,50						12,15			274,35
334311	1	BIOMBO DE 3 FACES PINTADO	Ótimo	MAISSAR SHARIF TUM	286,50						12,15			274,35
334312	1	BIOMBO DE 3 FACES PINTADO	Ótimo	MAISSAR SHARIF TUM	286,50						12,15			274,35
334313	1	BIOMBO DE 3 FACES PINTADO	Ótimo	MAISSAR SHARIF TUM	286,50						12,15			274,35
334314	1	BIOMBO DE 3 FACES PINTADO	Ótimo	MAISSAR SHARIF TUM	286,50						12,15			274,35
334315	1	BIOMBO DE 3 FACES PINTADO	Ótimo	MAISSAR SHARIF TUM	286,50						12,15			274,35
334316	1	BIOMBO DE 3 FACES PINTADO	Ótimo	MAISSAR SHARIF TUM	286,50						12,15			274,35
334317	1	BIOMBO DE 3 FACES PINTADO	Ótimo	MAISSAR SHARIF TUM	286,50						12,15			274,35
334318	1	HAMPER EM AÇO PINTADO	Ótimo	MAISSAR SHARIF TUM	194,82						8,26			186,56
334319	1	HAMPER EM AÇO PINTADO	Ótimo	MAISSAR SHARIF TUM	194,82						8,26			186,56
334320	1	HAMPER EM AÇO PINTADO	Ótimo	MAISSAR SHARIF TUM	194,82						8,26			186,56
334321	1	HAMPER EM AÇO PINTADO	Ótimo	MAISSAR SHARIF TUM	194,82						8,26			186,56
334322	1	HAMPER EM AÇO PINTADO	Ótimo	MAISSAR SHARIF TUM	194,82						8,26			186,56
334323	1	HAMPER EM AÇO PINTADO	Ótimo	MAISSAR SHARIF TUM	194,82						8,26			186,56
334065	1	APARELHO CONJUGADO DE ULTRASOM E JATO D	Ótimo	MAISSAR SHARIF TUM	2.741,80						116,28			2.625,52
334243	1	MESA PARA ESCRITÓRIO COM GAVETAS	Ótimo	MAISSAR SHARIF TUM	248,30						10,53			237,77
334244	1	MESA PARA ESCRITÓRIO COM GAVETAS	Ótimo	MAISSAR SHARIF TUM	248,30						10,53			237,77
334256	1	CARDIOVERSOR 5621	Ótimo	MAISSAR SHARIF TUM	15.757,50						668,25			15.089,25
334258	1	CARDIOVERSOR 5621	Ótimo	MAISSAR SHARIF TUM	15.757,50						668,25			15.089,25
334259	1	CARDIOVERSOR 5621	Ótimo	MAISSAR SHARIF TUM	15.757,50						668,25			15.089,25
334261	1	DEFIBRILADOR EXTERNO AUTOMÁTICO	Ótimo	MAISSAR SHARIF TUM	6.112,00						259,20			5.852,80
334262	1	DEFIBRILADOR EXTERNO AUTOMÁTICO	Ótimo	MAISSAR SHARIF TUM	6.112,00						259,20			5.852,80
334263	1	DEFIBRILADOR EXTERNO AUTOMÁTICO	Ótimo	MAISSAR SHARIF TUM	6.112,00						259,20			5.852,80
334325	1	MESA DE COMPUTADOR 30X50	Ótimo	MAISSAR SHARIF TUM	210,10						8,91			201,19
334326	1	MESA DE COMPUTADOR 30X50	Ótimo	MAISSAR SHARIF TUM	210,10						8,91			201,19
334327	1	MESA DE COMPUTADOR 30X50	Ótimo	MAISSAR SHARIF TUM	210,10						8,91			201,19
334328	1	MESA DE COMPUTADOR 30X50	Ótimo	MAISSAR SHARIF TUM	210,10						8,91			201,19
334329	1	MESA DE COMPUTADOR 30X50	Ótimo	MAISSAR SHARIF TUM	210,10						8,91			201,19
334330	1	MESA DE COMPUTADOR 30X50	Ótimo	MAISSAR SHARIF TUM	210,10						8,91			201,19
334331	1	MESA DE COMPUTADOR 30X50	Ótimo	MAISSAR SHARIF TUM	210,10						8,91			201,19
334332	1	MESA DE COMPUTADOR 30X50	Ótimo	MAISSAR SHARIF TUM	210,10						8,91			201,19
334333	1	MESA PARA ESCRITORIO COM GAVETAS 30X50	Ótimo	MAISSAR SHARIF TUM	248,30						10,53			237,77



ESTADO DE GOIÁS  
MUNICIPIO DE JATAÍ  
RUA ITARUMA, 355 - S. SANTA MARIA

PERÍODO DE REFERÊNCIA: DE JANEIRO/2022 ATÉ DEZEMBRO/2022

RELAÇÃO ANALÍTICA DOS ELEMENTOS QUE COMPOEM O ATIVO PERMANENTE - INVENTÁRIO DOS BENS

CÓD.	QTDE	DESCRIÇÃO / UNIDADE ADMINISTRATIVA	ESTADO DE CONSERV.	DETENTOR DE CARGA PATRIMONIAL	VALOR ORIGINAL	INCORPORAÇÕES				BAIXAS				SALDO ATUAL
						AQUIS. CONSTR.	REAVALIAÇÃO	INCORPOR.	CRÉDITOS	ALIENAÇÃO	DEPRECIAÇÃO	DOAÇÃO / OUTROS	CRÉDITOS	
334334	1	MESA PARA ESCRITORIO COM GAVETAS 30X50	Ótimo	MAISSAR SHARIF TUM	248,30						10,53			237,77
334335	1	MESA PARA ESCRITORIO COM GAVETAS 30X50	Ótimo	MAISSAR SHARIF TUM	248,30						10,53			237,77
334336	1	MESA PARA ESCRITORIO COM GAVETAS 30X50	Ótimo	MAISSAR SHARIF TUM	248,30						10,53			237,77
334337	1	MESA PARA ESCRITORIO COM GAVETAS 30X50	Ótimo	MAISSAR SHARIF TUM	248,30						10,53			237,77
334338	1	MESA PARA ESCRITORIO COM GAVETAS 30X50	Ótimo	MAISSAR SHARIF TUM	248,30						10,53			237,77
334339	1	VENTILADOR DE TETO	Ótimo	MAISSAR SHARIF TUM	128,92						5,47			123,45
334340	1	VENTILADOR DE TETO	Ótimo	MAISSAR SHARIF TUM	128,92						5,47			123,45
334341	1	VENTILADOR DE TETO	Ótimo	MAISSAR SHARIF TUM	128,92						5,47			123,45
334342	1	VENTILADOR DE TETO	Ótimo	MAISSAR SHARIF TUM	128,92						5,47			123,45
334343	1	VENTILADOR DE TETO	Ótimo	MAISSAR SHARIF TUM	128,92						5,47			123,45
334344	1	VENTILADOR DE TETO	Ótimo	MAISSAR SHARIF TUM	128,92						5,47			123,45
334345	1	VENTILADOR DE TETO	Ótimo	MAISSAR SHARIF TUM	128,92						5,47			123,45
334346	1	VENTILADOR DE TETO	Ótimo	MAISSAR SHARIF TUM	128,92						5,47			123,45
334347	1	BALDE A PEDAL CONFECCIONADO EM INOX	Ótimo	MAISSAR SHARIF TUM	103,14						4,37			98,77
334348	1	BALDE A PEDAL CONFECCIONADO EM INOX	Ótimo	MAISSAR SHARIF TUM	103,14						4,37			98,77
334349	1	BALDE A PEDAL CONFECCIONADO EM INOX	Ótimo	MAISSAR SHARIF TUM	103,14						4,37			98,77
334350	1	BALDE A PEDAL CONFECCIONADO EM INOX	Ótimo	MAISSAR SHARIF TUM	103,14						4,37			98,77
334351	1	BALDE A PEDAL CONFECCIONADO EM INOX	Ótimo	MAISSAR SHARIF TUM	103,14						4,37			98,77
334352	1	BALDE A PEDAL CONFECCIONADO EM INOX	Ótimo	MAISSAR SHARIF TUM	103,14						4,37			98,77
334353	1	BALDE A PEDAL CONFECCIONADO EM INOX	Ótimo	MAISSAR SHARIF TUM	103,14						4,37			98,77
334354	1	BALDE A PEDAL CONFECCIONADO EM INOX	Ótimo	MAISSAR SHARIF TUM	103,14						4,37			98,77
334355	1	BALDE A PEDAL CONFECCIONADO EM INOX	Ótimo	MAISSAR SHARIF TUM	103,14						4,37			98,77
334356	1	BALDE A PEDAL CONFECCIONADO EM INOX	Ótimo	MAISSAR SHARIF TUM	103,14						4,37			98,77
334357	1	BALDE A PEDAL CONFECCIONADO EM INOX	Ótimo	MAISSAR SHARIF TUM	103,14						4,37			98,77
334358	1	BALDE A PEDAL CONFECCIONADO EM INOX	Ótimo	MAISSAR SHARIF TUM	103,14						4,37			98,77
334359	1	BANQUETA HOSPITALAR EM AÇO	Ótimo	MAISSAR SHARIF TUM	181,45						7,70			173,75
334360	1	BANQUETA HOSPITALAR EM AÇO	Ótimo	MAISSAR SHARIF TUM	181,45						7,70			173,75
334361	1	BANQUETA HOSPITALAR EM AÇO	Ótimo	MAISSAR SHARIF TUM	181,45						7,70			173,75
334362	1	BANQUETA HOSPITALAR EM AÇO	Ótimo	MAISSAR SHARIF TUM	181,45						7,70			173,75
334363	1	BANQUETA HOSPITALAR EM AÇO	Ótimo	MAISSAR SHARIF TUM	181,45						7,70			173,75
334364	1	BANQUETA HOSPITALAR EM AÇO	Ótimo	MAISSAR SHARIF TUM	181,45						7,70			173,75
334365	1	BANQUETA HOSPITALAR EM AÇO	Ótimo	MAISSAR SHARIF TUM	181,45						7,70			173,75
334366	1	BANQUETA HOSPITALAR EM AÇO	Ótimo	MAISSAR SHARIF TUM	181,45						7,70			173,75
334367	1	BANQUETA HOSPITALAR EM AÇO	Ótimo	MAISSAR SHARIF TUM	181,45						7,70			173,75





PERÍODO DE REFERÊNCIA: DE JANEIRO/2022 ATÉ DEZEMBRO/2022

RELAÇÃO ANALÍTICA DOS ELEMENTOS QUE COMPOEM O ATIVO PERMANENTE - INVENTÁRIO DOS BENS

CÓD.	QTDE	DESCRIÇÃO / UNIDADE ADMINISTRATIVA	ESTADO DE CONSERV.	DETENTOR DE CARGA PATRIMONIAL	VALOR ORIGINAL	INCORPORAÇÕES				BAIXAS				SALDO ATUAL
						AQUIS. CONSTR.	REAVALIAÇÃO	INCORPOR.	CRÉDITOS	ALIENAÇÃO	DEPRECIAÇÃO	DOAÇÃO / OUTROS	CRÉDITOS	
334368	1	BANQUETA HOSPITALAR EM AÇO	Ótimo	MAISSAR SHARIF TUM	181,45						7,70			173,75
334369	1	BANQUETA HOSPITALAR EM AÇO	Ótimo	MAISSAR SHARIF TUM	181,45						7,70			173,75
334370	1	BANQUETA HOSPITALAR EM AÇO	Ótimo	MAISSAR SHARIF TUM	181,45						7,70			173,75
334371	1	BANQUETA HOSPITALAR EM AÇO	Ótimo	MAISSAR SHARIF TUM	181,45						7,70			173,75
334372	1	BANQUETA HOSPITALAR EM AÇO	Ótimo	MAISSAR SHARIF TUM	181,45						7,70			173,75
334373	1	BANQUETA HOSPITALAR EM AÇO	Ótimo	MAISSAR SHARIF TUM	181,45						7,70			173,75
334374	1	MESA PARA REFEIÇÃO	Ótimo	MAISSAR SHARIF TUM	324,70						13,77			310,93
334375	1	MESA PARA REFEIÇÃO	Ótimo	MAISSAR SHARIF TUM	324,70						13,77			310,93
334376	1	MESA PARA REFEIÇÃO	Ótimo	MAISSAR SHARIF TUM	324,70						13,77			310,93
334377	1	MESA PARA REFEIÇÃO	Ótimo	MAISSAR SHARIF TUM	324,70						13,77			310,93
334378	1	MESA PARA REFEIÇÃO	Ótimo	MAISSAR SHARIF TUM	324,70						13,77			310,93
334379	1	MESA PARA REFEIÇÃO	Ótimo	MAISSAR SHARIF TUM	324,70						13,77			310,93
334380	1	MESA PARA REFEIÇÃO	Ótimo	MAISSAR SHARIF TUM	324,70						13,77			310,93
334381	1	MESA PARA REFEIÇÃO	Ótimo	MAISSAR SHARIF TUM	324,70						13,77			310,93
334382	1	MESA PARA REFEIÇÃO	Ótimo	MAISSAR SHARIF TUM	324,70						13,77			310,93
334383	1	MESA PARA REFEIÇÃO	Ótimo	MAISSAR SHARIF TUM	324,70						13,77			310,93
334384	1	MESA PARA REFEIÇÃO	Ótimo	MAISSAR SHARIF TUM	324,70						13,77			310,93
334385	1	MESA PARA REFEIÇÃO	Ótimo	MAISSAR SHARIF TUM	324,70						13,77			310,93
334386	1	MESA PARA REFEIÇÃO	Ótimo	MAISSAR SHARIF TUM	324,70						13,77			310,93
334387	1	MESA PARA REFEIÇÃO	Ótimo	MAISSAR SHARIF TUM	324,70						13,77			310,93
334388	1	MESA PARA REFEIÇÃO	Ótimo	MAISSAR SHARIF TUM	324,70						13,77			310,93
334389	1	MESA PARA REFEIÇÃO	Ótimo	MAISSAR SHARIF TUM	324,70						13,77			310,93
334390	1	MESA PARA REFEIÇÃO	Ótimo	MAISSAR SHARIF TUM	324,70						13,77			310,93
334391	1	MESA PARA REFEIÇÃO	Ótimo	MAISSAR SHARIF TUM	324,70						13,77			310,93
334392	1	MESA PARA REFEIÇÃO	Ótimo	MAISSAR SHARIF TUM	324,70						13,77			310,93
334393	1	MESA PARA REFEIÇÃO	Ótimo	MAISSAR SHARIF TUM	324,70						13,77			310,93
334394	1	MESA PARA REFEIÇÃO	Ótimo	MAISSAR SHARIF TUM	324,70						13,77			310,93
334395	1	MESA PARA REFEIÇÃO	Ótimo	MAISSAR SHARIF TUM	324,70						13,77			310,93
334396	1	MESA PARA REFEIÇÃO	Ótimo	MAISSAR SHARIF TUM	324,70						13,77			310,93
334397	1	MESA PARA REFEIÇÃO	Ótimo	MAISSAR SHARIF TUM	324,70						13,77			310,93
334398	1	MESA PARA REFEIÇÃO	Ótimo	MAISSAR SHARIF TUM	324,70						13,77			310,93
334399	1	MESA PARA REFEIÇÃO	Ótimo	MAISSAR SHARIF TUM	324,70						13,77			310,93
334400	1	MESA PARA REFEIÇÃO	Ótimo	MAISSAR SHARIF TUM	324,70						13,77			310,93
334401	1	MESA PARA REFEIÇÃO	Ótimo	MAISSAR SHARIF TUM	324,70						13,77			310,93



ESTADO DE GOIÁS  
MUNICÍPIO DE JATAÍ  
RUA ITARUMA, 355 - S. SANTA MARIA

PERÍODO DE REFERÊNCIA: DE JANEIRO/2022 ATÉ DEZEMBRO/2022

RELAÇÃO ANALÍTICA DOS ELEMENTOS QUE COMPOEM O ATIVO PERMANENTE - INVENTÁRIO DOS BENS

CÓD.	QTDE	DESCRIÇÃO / UNIDADE ADMINISTRATIVA	ESTADO DE CONSERV.	DETENTOR DE CARGA PATRIMONIAL	VALOR ORIGINAL	INCORPORAÇÕES				BAIXAS				SALDO ATUAL
						AQUIS. CONSTR.	REAVALIAÇÃO	INCORPOR.	CRÉDITOS	ALIENAÇÃO	DEPRECIAÇÃO	DOAÇÃO / OUTROS	CRÉDITOS	
334402	1	MESA PARA REFEIÇÃO	Ótimo	MAISSAR SHARIF TUM	324,70						13,77			310,93
334403	1	MESA PARA REFEIÇÃO	Ótimo	MAISSAR SHARIF TUM	324,70						13,77			310,93
334404	1	MESA PARA REFEIÇÃO	Ótimo	MAISSAR SHARIF TUM	324,70						13,77			310,93
334405	1	MESA PARA REFEIÇÃO	Ótimo	MAISSAR SHARIF TUM	324,70						13,77			310,93
334406	1	MESA PARA REFEIÇÃO	Ótimo	MAISSAR SHARIF TUM	324,70						13,77			310,93
334407	1	MESA PARA REFEIÇÃO	Ótimo	MAISSAR SHARIF TUM	324,70						13,77			310,93
334408	1	MESA PARA REFEIÇÃO	Ótimo	MAISSAR SHARIF TUM	324,70						13,77			310,93
334409	1	MESA PARA REFEIÇÃO	Ótimo	MAISSAR SHARIF TUM	324,70						13,77			310,93
334410	1	MESA PARA REFEIÇÃO	Ótimo	MAISSAR SHARIF TUM	324,70						13,77			310,93
334411	1	MESA PARA REFEIÇÃO	Ótimo	MAISSAR SHARIF TUM	324,70						13,77			310,93
334412	1	MESA PARA REFEIÇÃO	Ótimo	MAISSAR SHARIF TUM	324,70						13,77			310,93
334413	1	MESA PARA REFEIÇÃO	Ótimo	MAISSAR SHARIF TUM	324,70						13,77			310,93
334414	1	MESA PARA REFEIÇÃO	Ótimo	MAISSAR SHARIF TUM	324,70						13,77			310,93
334415	1	MESA PARA REFEIÇÃO	Ótimo	MAISSAR SHARIF TUM	324,70						13,77			310,93
334416	1	MESA PARA REFEIÇÃO	Ótimo	MAISSAR SHARIF TUM	324,70						13,77			310,93
334417	1	MESA PARA REFEIÇÃO	Ótimo	MAISSAR SHARIF TUM	324,70						13,77			310,93
334418	1	MESA PARA REFEIÇÃO	Ótimo	MAISSAR SHARIF TUM	324,70						13,77			310,93
334419	1	MESA PARA REFEIÇÃO	Ótimo	MAISSAR SHARIF TUM	324,70						13,77			310,93
334420	1	MESA PARA REFEIÇÃO	Ótimo	MAISSAR SHARIF TUM	324,70						13,77			310,93
334421	1	MESA PARA REFEIÇÃO	Ótimo	MAISSAR SHARIF TUM	324,70						13,77			310,93
334422	1	MESA PARA REFEIÇÃO	Ótimo	MAISSAR SHARIF TUM	324,70						13,77			310,93
334423	1	MESA PARA REFEIÇÃO	Ótimo	MAISSAR SHARIF TUM	324,70						13,77			310,93
334424	1	MESA PARA REFEIÇÃO	Ótimo	MAISSAR SHARIF TUM	324,70						13,77			310,93
334425	1	MESA PARA REFEIÇÃO	Ótimo	MAISSAR SHARIF TUM	324,70						13,77			310,93
334426	1	MESA PARA REFEIÇÃO	Ótimo	MAISSAR SHARIF TUM	324,70						13,77			310,93
334427	1	MESA PARA REFEIÇÃO	Ótimo	MAISSAR SHARIF TUM	324,70						13,77			310,93
334428	1	MESA PARA REFEIÇÃO	Ótimo	MAISSAR SHARIF TUM	324,70						13,77			310,93
334429	1	MESA PARA REFEIÇÃO	Ótimo	MAISSAR SHARIF TUM	324,70						13,77			310,93
334430	1	MESA PARA REFEIÇÃO	Ótimo	MAISSAR SHARIF TUM	324,70						13,77			310,93
334431	1	MESA PARA REFEIÇÃO	Ótimo	MAISSAR SHARIF TUM	324,70						13,77			310,93
334432	1	MESA PARA REFEIÇÃO	Ótimo	MAISSAR SHARIF TUM	324,70						13,77			310,93
334433	1	MESA PARA REFEIÇÃO	Ótimo	MAISSAR SHARIF TUM	324,70						13,77			310,93
334434	1	CADEIRA FIXA	Ótimo	MAISSAR SHARIF TUM	62,07						2,63			59,44
334435	1	CADEIRA FIXA	Ótimo	MAISSAR SHARIF TUM	62,07						2,63			59,44



ESTADO DE GOIÁS  
MUNICIPIO DE JATAÍ  
RUA ITARUMA, 355 - S. SANTA MARIA

PERÍODO DE REFERÊNCIA: DE JANEIRO/2022 ATÉ DEZEMBRO/2022

RELAÇÃO ANALÍTICA DOS ELEMENTOS QUE COMPOEM O ATIVO PERMANENTE - INVENTÁRIO DOS BENS

CÓD.	QTDE	DESCRIÇÃO / UNIDADE ADMINISTRATIVA	ESTADO DE CONSERV.	DETENTOR DE CARGA PATRIMONIAL	VALOR ORIGINAL	INCORPORAÇÕES				BAIXAS				SALDO ATUAL
						AQUIS. CONSTR.	REAVALIAÇÃO	INCORPOR.	CRÉDITOS	ALIENAÇÃO	DEPRECIAÇÃO	DOAÇÃO / OUTROS	CRÉDITOS	
334436	1	CADEIRA FIXA	Ótimo	MAISSAR SHARIF TUM	62,07						2,63			59,44
334437	1	CADEIRA FIXA	Ótimo	MAISSAR SHARIF TUM	62,07						2,63			59,44
334438	1	CADEIRA FIXA	Ótimo	MAISSAR SHARIF TUM	62,07						2,63			59,44
334439	1	CADEIRA FIXA	Ótimo	MAISSAR SHARIF TUM	62,07						2,63			59,44
334440	1	CADEIRA FIXA	Ótimo	MAISSAR SHARIF TUM	62,07						2,63			59,44
334441	1	CADEIRA FIXA	Ótimo	MAISSAR SHARIF TUM	62,07						2,63			59,44
334442	1	CADEIRA FIXA	Ótimo	MAISSAR SHARIF TUM	62,07						2,63			59,44
334443	1	CADEIRA FIXA	Ótimo	MAISSAR SHARIF TUM	62,07						2,63			59,44
334444	1	CADEIRA FIXA	Ótimo	MAISSAR SHARIF TUM	62,07						2,63			59,44
334445	1	CADEIRA FIXA	Ótimo	MAISSAR SHARIF TUM	62,07						2,63			59,44
334446	1	CADEIRA FIXA	Ótimo	MAISSAR SHARIF TUM	62,07						2,63			59,44
334447	1	CADEIRA FIXA	Ótimo	MAISSAR SHARIF TUM	62,07						2,63			59,44
334448	1	CADEIRA FIXA	Ótimo	MAISSAR SHARIF TUM	62,07						2,63			59,44
334449	1	CADEIRA FIXA	Ótimo	MAISSAR SHARIF TUM	62,07						2,63			59,44
334450	1	CADEIRA FIXA	Ótimo	MAISSAR SHARIF TUM	62,07						2,63			59,44
334451	1	CADEIRA FIXA	Ótimo	MAISSAR SHARIF TUM	62,07						2,63			59,44
334452	1	CADEIRA FIXA	Ótimo	MAISSAR SHARIF TUM	62,07						2,63			59,44
334453	1	CADEIRA FIXA	Ótimo	MAISSAR SHARIF TUM	62,07						2,63			59,44
334454	1	CADEIRA FIXA	Ótimo	MAISSAR SHARIF TUM	62,07						2,63			59,44
334455	1	CADEIRA FIXA	Ótimo	MAISSAR SHARIF TUM	62,07						2,63			59,44
334456	1	CADEIRA FIXA	Ótimo	MAISSAR SHARIF TUM	62,07						2,63			59,44
334457	1	CADEIRA FIXA	Ótimo	MAISSAR SHARIF TUM	62,07						2,63			59,44
334458	1	CADEIRA FIXA	Ótimo	MAISSAR SHARIF TUM	62,07						2,63			59,44
334459	1	CADEIRA FIXA	Ótimo	MAISSAR SHARIF TUM	62,07						2,63			59,44
334460	1	CADEIRA FIXA	Ótimo	MAISSAR SHARIF TUM	62,07						2,63			59,44
334461	1	CADEIRA FIXA	Ótimo	MAISSAR SHARIF TUM	62,07						2,63			59,44
334462	1	CADEIRA FIXA	Ótimo	MAISSAR SHARIF TUM	62,07						2,63			59,44
334463	1	CADEIRA FIXA	Ótimo	MAISSAR SHARIF TUM	62,07						2,63			59,44
334464	1	CADEIRA FIXA	Ótimo	MAISSAR SHARIF TUM	62,07						2,63			59,44
334465	1	CADEIRA FIXA	Ótimo	MAISSAR SHARIF TUM	62,07						2,63			59,44
334466	1	CADEIRA FIXA	Ótimo	MAISSAR SHARIF TUM	62,07						2,63			59,44
334467	1	CADEIRA FIXA	Ótimo	MAISSAR SHARIF TUM	62,07						2,63			59,44
334468	1	CADEIRA FIXA	Ótimo	MAISSAR SHARIF TUM	62,07						2,63			59,44
334469	1	CADEIRA FIXA	Ótimo	MAISSAR SHARIF TUM	62,07						2,63			59,44



PERÍODO DE REFERÊNCIA: DE JANEIRO/2022 ATÉ DEZEMBRO/2022

RELAÇÃO ANALÍTICA DOS ELEMENTOS QUE COMPOEM O ATIVO PERMANENTE - INVENTÁRIO DOS BENS

CÓD.	QTDE	DESCRIÇÃO / UNIDADE ADMINISTRATIVA	ESTADO DE CONSERV.	DETENTOR DE CARGA PATRIMONIAL	VALOR ORIGINAL	INCORPORAÇÕES				BAIXAS				SALDO ATUAL
						AQUIS. CONSTR.	REAVALIAÇÃO	INCORPOR.	CRÉDITOS	ALIENAÇÃO	DEPRECIAÇÃO	DOAÇÃO / OUTROS	CRÉDITOS	
334470	1	CADEIRA FIXA	Ótimo	MAISSAR SHARIF TUM	62,07						2,63			59,44
334471	1	CADEIRA FIXA	Ótimo	MAISSAR SHARIF TUM	62,07						2,63			59,44
334472	1	CADEIRA FIXA	Ótimo	MAISSAR SHARIF TUM	64,94						2,75			62,19
334473	1	CADEIRA FIXA	Ótimo	MAISSAR SHARIF TUM	64,94						2,75			62,19
334474	1	CADEIRA FIXA	Ótimo	MAISSAR SHARIF TUM	64,94						2,75			62,19
334475	1	CADEIRA FIXA	Ótimo	MAISSAR SHARIF TUM	64,94						2,75			62,19
334476	1	CADEIRA FIXA	Ótimo	MAISSAR SHARIF TUM	64,94						2,75			62,19
334477	1	CADEIRA FIXA	Ótimo	MAISSAR SHARIF TUM	64,94						2,75			62,19
334478	1	CADEIRA FIXA	Ótimo	MAISSAR SHARIF TUM	64,94						2,75			62,19
334479	1	CADEIRA FIXA	Ótimo	MAISSAR SHARIF TUM	64,94						2,75			62,19
334480	1	CADEIRA FIXA	Ótimo	MAISSAR SHARIF TUM	64,94						2,75			62,19
334481	1	CADEIRA FIXA	Ótimo	MAISSAR SHARIF TUM	64,94						2,75			62,19
334482	1	CADEIRA FIXA	Ótimo	MAISSAR SHARIF TUM	64,94						2,75			62,19
334483	1	CADEIRA FIXA	Ótimo	MAISSAR SHARIF TUM	64,94						2,75			62,19
334484	1	CADEIRA FIXA	Ótimo	MAISSAR SHARIF TUM	64,94						2,75			62,19
334485	1	CADEIRA FIXA	Ótimo	MAISSAR SHARIF TUM	64,94						2,75			62,19
334486	1	CADEIRA FIXA	Ótimo	MAISSAR SHARIF TUM	64,94						2,75			62,19
334487	1	CADEIRA FIXA	Ótimo	MAISSAR SHARIF TUM	64,94						2,75			62,19
334488	1	CADEIRA FIXA	Ótimo	MAISSAR SHARIF TUM	64,94						2,75			62,19
334489	1	CADEIRA FIXA	Ótimo	MAISSAR SHARIF TUM	64,94						2,75			62,19
334490	1	CADEIRA FIXA	Ótimo	MAISSAR SHARIF TUM	64,94						2,75			62,19
334491	1	CADEIRA FIXA	Ótimo	MAISSAR SHARIF TUM	64,94						2,75			62,19
334492	1	CADEIRA FIXA	Ótimo	MAISSAR SHARIF TUM	64,94						2,75			62,19
334493	1	CADEIRA FIXA	Ótimo	MAISSAR SHARIF TUM	64,94						2,75			62,19
334494	1	CADEIRA FIXA	Ótimo	MAISSAR SHARIF TUM	64,94						2,75			62,19
334495	1	CADEIRA FIXA	Ótimo	MAISSAR SHARIF TUM	64,94						2,75			62,19
334496	1	CADEIRA FIXA	Ótimo	MAISSAR SHARIF TUM	64,94						2,75			62,19
334497	1	CADEIRA FIXA	Ótimo	MAISSAR SHARIF TUM	64,94						2,75			62,19
334498	1	CADEIRA FIXA	Ótimo	MAISSAR SHARIF TUM	64,94						2,75			62,19
334499	1	CADEIRA FIXA	Ótimo	MAISSAR SHARIF TUM	64,94						2,75			62,19
334500	1	CADEIRA FIXA	Ótimo	MAISSAR SHARIF TUM	64,94						2,75			62,19
334501	1	CADEIRA FIXA	Ótimo	MAISSAR SHARIF TUM	64,94						2,75			62,19
334502	1	ESTETOSCOPIO ADULTO PREMIUM SIMPLES	Ótimo	MAISSAR SHARIF TUM	27,85						1,18			26,67
334503	1	ESTETOSCOPIO ADULTO PREMIUM SIMPLES	Ótimo	MAISSAR SHARIF TUM	27,85						1,18			26,67



ESTADO DE GOIÁS  
MUNICIPIO DE JATAI  
RUA ITARUMA, 355 - S. SANTA MARIA

PERÍODO DE REFERÊNCIA: DE JANEIRO/2022 ATÉ DEZEMBRO/2022

RELAÇÃO ANALÍTICA DOS ELEMENTOS QUE COMPOEM O ATIVO PERMANENTE - INVENTÁRIO DOS BENS

CÓD.	QTDE	DESCRIÇÃO / UNIDADE ADMINISTRATIVA	ESTADO DE CONSERV.	DETENTOR DE CARGA PATRIMONIAL	VALOR ORIGINAL	INCORPORAÇÕES				BAIXAS				SALDO ATUAL
						AQUIS. CONSTR.	REAVALIAÇÃO	INCORPOR.	CRÉDITOS	ALIENAÇÃO	DEPRECIAÇÃO	DOAÇÃO / OUTROS	CRÉDITOS	
334504	1	ESTETOSCOPIO ADULTO PREMIUM SIMPLES	Ótimo	MAISSAR SHARIF TUM	27,85						1,18			26,67
334505	1	ESTETOSCOPIO ADULTO PREMIUM SIMPLES	Ótimo	MAISSAR SHARIF TUM	27,85						1,18			26,67
334506	1	ESTETOSCOPIO ADULTO PREMIUM SIMPLES	Ótimo	MAISSAR SHARIF TUM	27,85						1,18			26,67
334507	1	ESTETOSCOPIO ADULTO PREMIUM SIMPLES	Ótimo	MAISSAR SHARIF TUM	27,85						1,18			26,67
334508	1	ESTETOSCOPIO ADULTO PREMIUM SIMPLES	Ótimo	MAISSAR SHARIF TUM	27,85						1,18			26,67
334509	1	ESTETOSCOPIO ADULTO PREMIUM SIMPLES	Ótimo	MAISSAR SHARIF TUM	27,85						1,18			26,67
334510	1	ESTETOSCOPIO ADULTO PREMIUM SIMPLES	Ótimo	MAISSAR SHARIF TUM	27,85						1,18			26,67
334511	1	ESFIGMOMANOMETRO ADULTO	Ótimo	MAISSAR SHARIF TUM	63,51						2,69			60,82
334512	1	ESFIGMOMANOMETRO ADULTO	Ótimo	MAISSAR SHARIF TUM	63,51						2,69			60,82
334513	1	ESFIGMOMANOMETRO ADULTO	Ótimo	MAISSAR SHARIF TUM	63,51						2,69			60,82
334514	1	ESFIGMOMANOMETRO ADULTO	Ótimo	MAISSAR SHARIF TUM	63,51						2,69			60,82
334515	1	ESFIGMOMANOMETRO ADULTO	Ótimo	MAISSAR SHARIF TUM	63,51						2,69			60,82
334516	1	ESFIGMOMANOMETRO ADULTO	Ótimo	MAISSAR SHARIF TUM	63,51						2,69			60,82
334517	1	ESFIGMOMANOMETRO ADULTO	Ótimo	MAISSAR SHARIF TUM	63,51						2,69			60,82
334518	1	ESFIGMOMANOMETRO ADULTO	Ótimo	MAISSAR SHARIF TUM	63,51						2,69			60,82
334519	1	ESFIGMOMANOMETRO ADULTO	Ótimo	MAISSAR SHARIF TUM	63,51						2,69			60,82
334520	1	CARRO DE CURATIVO COM PRATELEIRAS	Ótimo	MAISSAR SHARIF TUM	568,22						24,10			544,12
334521	1	CARRO DE CURATIVO COM PRATELEIRAS	Ótimo	MAISSAR SHARIF TUM	568,22						24,10			544,12
334522	1	CARRO DE CURATIVO COM PRATELEIRAS	Ótimo	MAISSAR SHARIF TUM	568,22						24,10			544,12
334523	1	CARRO DE EMERGENCIA EM AÇO	Ótimo	MAISSAR SHARIF TUM	1.671,25						70,88			1.600,37
334524	1	CARRO DE EMERGENCIA EM AÇO	Ótimo	MAISSAR SHARIF TUM	1.671,25						70,88			1.600,37
334525	1	CARRO DE EMERGENCIA EM AÇO	Ótimo	MAISSAR SHARIF TUM	1.671,25						70,88			1.600,37
334526	1	BALANÇA ANTROPOMETRICA ADULTA CAPACIDA	Ótimo	MAISSAR SHARIF TUM	754,45						32,00			722,45
334527	1	BALANÇA ANTROPOMETRICA ADULTA CAPACIDA	Ótimo	MAISSAR SHARIF TUM	754,45						32,00			722,45
334528	1	BALANÇA ANTROPOMETRICA ADULTA CAPACIDA	Ótimo	MAISSAR SHARIF TUM	754,45						32,00			722,45
334529	1	CADEIRA DE BANHO HIGIÊNICA ADULTA CAPACID	Ótimo	MAISSAR SHARIF TUM	286,50						12,15			274,35
334530	1	CADEIRA DE BANHO HIGIÊNICA ADULTA CAPACID	Ótimo	MAISSAR SHARIF TUM	286,50						12,15			274,35
334531	1	CADEIRA DE BANHO HIGIÊNICA ADULTA CAPACID	Ótimo	MAISSAR SHARIF TUM	286,50						12,15			274,35
334532	1	CADEIRA DE BANHO HIGIÊNICA ADULTA CAPACID	Ótimo	MAISSAR SHARIF TUM	286,50						12,15			274,35
334533	1	CADEIRA DE BANHO HIGIÊNICA ADULTA CAPACID	Ótimo	MAISSAR SHARIF TUM	286,50						12,15			274,35
334534	1	CADEIRA DE BANHO HIGIÊNICA ADULTA CAPACID	Ótimo	MAISSAR SHARIF TUM	286,50						12,15			274,35
334535	1	CADEIRA DE BANHO HIGIÊNICA ADULTA CAPACID	Ótimo	MAISSAR SHARIF TUM	286,50						12,15			274,35
334536	1	CADEIRA DE BANHO HIGIÊNICA ADULTA CAPACID	Ótimo	MAISSAR SHARIF TUM	286,50						12,15			274,35
334537	1	CADEIRA DE BANHO HIGIÊNICA ADULTA CAPACID	Ótimo	MAISSAR SHARIF TUM	286,50						12,15			274,35



ESTADO DE GOIÁS  
MUNICÍPIO DE JATAÍ  
RUA ITARUMA, 355 - S. SANTA MARIA

PERÍODO DE REFERÊNCIA: DE JANEIRO/2022 ATÉ DEZEMBRO/2022

RELAÇÃO ANALÍTICA DOS ELEMENTOS QUE COMPOEM O ATIVO PERMANENTE - INVENTÁRIO DOS BENS

CÓD.	QTDE	DESCRIÇÃO / UNIDADE ADMINISTRATIVA	ESTADO DE CONSERV.	DETENTOR DE CARGA PATRIMONIAL	VALOR ORIGINAL	INCORPORAÇÕES				BAIXAS				SALDO ATUAL
						AQUIS. CONSTR.	REAVALIAÇÃO	INCORPOR.	CRÉDITOS	ALIENAÇÃO	DEPRECIAÇÃO	DOAÇÃO / OUTROS	CRÉDITOS	
334538	1	CADEIRA DE BANHO HIGIÊNICA ADULTA CAPACID	Ótimo	MAISSAR SHARIF TUM	286,50						12,15			274,35
334539	1	CADEIRA DE BANHO HIGIÊNICA ADULTA CAPACID	Ótimo	MAISSAR SHARIF TUM	286,50						12,15			274,35
334540	1	CADEIRA DE BANHO HIGIÊNICA ADULTA CAPACID	Ótimo	MAISSAR SHARIF TUM	286,50						12,15			274,35
334541	1	SUPORTE DE SORO EM AÇO TIPO PEDESTAL	Ótimo	MAISSAR SHARIF TUM	158,53						6,72			151,81
334542	1	SUPORTE DE SORO EM AÇO TIPO PEDESTAL	Ótimo	MAISSAR SHARIF TUM	158,53						6,72			151,81
334543	1	SUPORTE DE SORO EM AÇO TIPO PEDESTAL	Ótimo	MAISSAR SHARIF TUM	158,53						6,72			151,81
334544	1	SUPORTE DE SORO EM AÇO TIPO PEDESTAL	Ótimo	MAISSAR SHARIF TUM	158,53						6,72			151,81
334545	1	SUPORTE DE SORO EM AÇO TIPO PEDESTAL	Ótimo	MAISSAR SHARIF TUM	158,53						6,72			151,81
334546	1	SUPORTE DE SORO EM AÇO TIPO PEDESTAL	Ótimo	MAISSAR SHARIF TUM	158,53						6,72			151,81
334547	1	SUPORTE DE SORO EM AÇO TIPO PEDESTAL	Ótimo	MAISSAR SHARIF TUM	158,53						6,72			151,81
334548	1	SUPORTE DE SORO EM AÇO TIPO PEDESTAL	Ótimo	MAISSAR SHARIF TUM	158,53						6,72			151,81
334549	1	SUPORTE DE SORO EM AÇO TIPO PEDESTAL	Ótimo	MAISSAR SHARIF TUM	158,53						6,72			151,81
334550	1	SUPORTE DE SORO EM AÇO TIPO PEDESTAL	Ótimo	MAISSAR SHARIF TUM	158,53						6,72			151,81
334551	1	SUPORTE DE SORO EM AÇO TIPO PEDESTAL	Ótimo	MAISSAR SHARIF TUM	158,53						6,72			151,81
334552	1	SUPORTE DE SORO EM AÇO TIPO PEDESTAL	Ótimo	MAISSAR SHARIF TUM	158,53						6,72			151,81
334553	1	SUPORTE DE SORO EM AÇO TIPO PEDESTAL	Ótimo	MAISSAR SHARIF TUM	158,53						6,72			151,81
334554	1	SUPORTE DE SORO EM AÇO TIPO PEDESTAL	Ótimo	MAISSAR SHARIF TUM	158,53						6,72			151,81
334555	1	SUPORTE DE SORO EM AÇO TIPO PEDESTAL	Ótimo	MAISSAR SHARIF TUM	158,53						6,72			151,81
334556	1	SUPORTE DE SORO EM AÇO TIPO PEDESTAL	Ótimo	MAISSAR SHARIF TUM	158,53						6,72			151,81
334557	1	SUPORTE DE SORO EM AÇO TIPO PEDESTAL	Ótimo	MAISSAR SHARIF TUM	158,53						6,72			151,81
334558	1	SUPORTE DE SORO EM AÇO TIPO PEDESTAL	Ótimo	MAISSAR SHARIF TUM	158,53						6,72			151,81
334559	1	SUPORTE DE SORO EM AÇO TIPO PEDESTAL	Ótimo	MAISSAR SHARIF TUM	158,53						6,72			151,81
334560	1	SUPORTE DE SORO EM AÇO TIPO PEDESTAL	Ótimo	MAISSAR SHARIF TUM	158,53						6,72			151,81
334561	1	SUPORTE DE SORO EM AÇO TIPO PEDESTAL	Ótimo	MAISSAR SHARIF TUM	158,53						6,72			151,81
334562	1	SUPORTE DE SORO EM AÇO TIPO PEDESTAL	Ótimo	MAISSAR SHARIF TUM	158,53						6,72			151,81
334563	1	SUPORTE DE SORO EM AÇO TIPO PEDESTAL	Ótimo	MAISSAR SHARIF TUM	158,53						6,72			151,81
334564	1	SUPORTE DE SORO EM AÇO TIPO PEDESTAL	Ótimo	MAISSAR SHARIF TUM	158,53						6,72			151,81
334565	1	SUPORTE DE SORO EM AÇO TIPO PEDESTAL	Ótimo	MAISSAR SHARIF TUM	158,53						6,72			151,81
334566	1	SUPORTE DE SORO EM AÇO TIPO PEDESTAL	Ótimo	MAISSAR SHARIF TUM	158,53						6,72			151,81
334567	1	SUPORTE DE SORO EM AÇO TIPO PEDESTAL	Ótimo	MAISSAR SHARIF TUM	158,53						6,72			151,81
334568	1	SUPORTE DE SORO EM AÇO TIPO PEDESTAL	Ótimo	MAISSAR SHARIF TUM	158,53						6,72			151,81
334569	1	SUPORTE DE SORO EM AÇO TIPO PEDESTAL	Ótimo	MAISSAR SHARIF TUM	158,53						6,72			151,81
334570	1	SUPORTE DE SORO EM AÇO TIPO PEDESTAL	Ótimo	MAISSAR SHARIF TUM	158,53						6,72			151,81
334571	1	SUPORTE DE SORO EM AÇO TIPO PEDESTAL	Ótimo	MAISSAR SHARIF TUM	158,53						6,72			151,81





ESTADO DE GOIÁS  
MUNICIPIO DE JATAÍ  
RUA ITARUMA, 355 - S. SANTA MARIA

PERÍODO DE REFERÊNCIA: DE JANEIRO/2022 ATÉ DEZEMBRO/2022

RELAÇÃO ANALÍTICA DOS ELEMENTOS QUE COMPOEM O ATIVO PERMANENTE - INVENTÁRIO DOS BENS

CÓD.	QTDE	DESCRIÇÃO / UNIDADE ADMINISTRATIVA	ESTADO DE CONSERV.	DETENTOR DE CARGA PATRIMONIAL	VALOR ORIGINAL	INCORPORAÇÕES				BAIXAS				SALDO ATUAL
						AQUIS. CONSTR.	REAVALIAÇÃO	INCORPOR.	CRÉDITOS	ALIENAÇÃO	DEPRECIAÇÃO	DOAÇÃO / OUTROS	CRÉDITOS	
334572	1	SUPORTE DE SORO EM AÇO TIPO PEDESTAL	Ótimo	MAISSAR SHARIF TUM	158,53						6,72			151,81
334573	1	SUPORTE DE SORO EM AÇO TIPO PEDESTAL	Ótimo	MAISSAR SHARIF TUM	158,53						6,72			151,81
334574	1	SUPORTE DE SORO EM AÇO TIPO PEDESTAL	Ótimo	MAISSAR SHARIF TUM	158,53						6,72			151,81
334575	1	SUPORTE DE SORO EM AÇO TIPO PEDESTAL	Ótimo	MAISSAR SHARIF TUM	158,53						6,72			151,81
334576	1	SUPORTE DE SORO EM AÇO TIPO PEDESTAL	Ótimo	MAISSAR SHARIF TUM	158,53						6,72			151,81
334577	1	SUPORTE DE SORO EM AÇO TIPO PEDESTAL	Ótimo	MAISSAR SHARIF TUM	158,53						6,72			151,81
334578	1	SUPORTE DE SORO EM AÇO TIPO PEDESTAL	Ótimo	MAISSAR SHARIF TUM	158,53						6,72			151,81
334579	1	SUPORTE DE SORO EM AÇO TIPO PEDESTAL	Ótimo	MAISSAR SHARIF TUM	158,53						6,72			151,81
334580	1	SUPORTE DE SORO EM AÇO TIPO PEDESTAL	Ótimo	MAISSAR SHARIF TUM	158,53						6,72			151,81
334581	1	SUPORTE DE SORO EM AÇO TIPO PEDESTAL	Ótimo	MAISSAR SHARIF TUM	158,53						6,72			151,81
334582	1	SUPORTE DE SORO EM AÇO TIPO PEDESTAL	Ótimo	MAISSAR SHARIF TUM	158,53						6,72			151,81
334583	1	SUPORTE DE SORO EM AÇO TIPO PEDESTAL	Ótimo	MAISSAR SHARIF TUM	158,53						6,72			151,81
334584	1	SUPORTE DE SORO EM AÇO TIPO PEDESTAL	Ótimo	MAISSAR SHARIF TUM	158,53						6,72			151,81
334585	1	SUPORTE DE SORO EM AÇO TIPO PEDESTAL	Ótimo	MAISSAR SHARIF TUM	158,53						6,72			151,81
334586	1	SUPORTE DE SORO EM AÇO TIPO PEDESTAL	Ótimo	MAISSAR SHARIF TUM	158,53						6,72			151,81
334587	1	SUPORTE DE SORO EM AÇO TIPO PEDESTAL	Ótimo	MAISSAR SHARIF TUM	158,53						6,72			151,81
334588	1	SUPORTE DE SORO EM AÇO TIPO PEDESTAL	Ótimo	MAISSAR SHARIF TUM	158,53						6,72			151,81
334589	1	SUPORTE DE SORO EM AÇO TIPO PEDESTAL	Ótimo	MAISSAR SHARIF TUM	158,53						6,72			151,81
334590	1	SUPORTE DE SORO EM AÇO TIPO PEDESTAL	Ótimo	MAISSAR SHARIF TUM	158,53						6,72			151,81
334591	1	SUPORTE DE SORO EM AÇO TIPO PEDESTAL	Ótimo	MAISSAR SHARIF TUM	158,53						6,72			151,81
334592	1	SUPORTE DE SORO EM AÇO TIPO PEDESTAL	Ótimo	MAISSAR SHARIF TUM	158,53						6,72			151,81
334593	1	SUPORTE DE SORO EM AÇO TIPO PEDESTAL	Ótimo	MAISSAR SHARIF TUM	158,53						6,72			151,81
334594	1	SUPORTE DE SORO EM AÇO TIPO PEDESTAL	Ótimo	MAISSAR SHARIF TUM	158,53						6,72			151,81
334595	1	SUPORTE DE SORO EM AÇO TIPO PEDESTAL	Ótimo	MAISSAR SHARIF TUM	158,53						6,72			151,81
334596	1	SUPORTE DE SORO EM AÇO TIPO PEDESTAL	Ótimo	MAISSAR SHARIF TUM	158,53						6,72			151,81
334597	1	SUPORTE DE SORO EM AÇO TIPO PEDESTAL	Ótimo	MAISSAR SHARIF TUM	158,53						6,72			151,81
334598	1	SUPORTE DE SORO EM AÇO TIPO PEDESTAL	Ótimo	MAISSAR SHARIF TUM	158,53						6,72			151,81
334599	1	SUPORTE DE SORO EM AÇO TIPO PEDESTAL	Ótimo	MAISSAR SHARIF TUM	158,53						6,72			151,81
334600	1	SUPORTE DE SORO EM AÇO TIPO PEDESTAL	Ótimo	MAISSAR SHARIF TUM	158,53						6,72			151,81
334707	1	ARMÁRIO DE AÇOPINTADO	Ótimo	MAISSAR SHARIF TUM	424,97						18,02			406,95
334708	1	ARMÁRIO DE AÇOPINTADO	Ótimo	MAISSAR SHARIF TUM	424,97						18,02			406,95
334709	1	ARMÁRIO DE AÇOPINTADO	Ótimo	MAISSAR SHARIF TUM	424,97						18,02			406,95
334710	1	ARMÁRIO DE AÇOPINTADO	Ótimo	MAISSAR SHARIF TUM	424,97						18,02			406,95
334711	1	ARMÁRIO DE AÇOPINTADO	Ótimo	MAISSAR SHARIF TUM	424,97						18,02			406,95



PERÍODO DE REFERÊNCIA: DE JANEIRO/2022 ATÉ DEZEMBRO/2022

RELAÇÃO ANALÍTICA DOS ELEMENTOS QUE COMPOEM O ATIVO PERMANENTE - INVENTÁRIO DOS BENS

CÓD.	QTDE	DESCRIÇÃO / UNIDADE ADMINISTRATIVA	ESTADO DE CONSERV.	DETENTOR DE CARGA PATRIMONIAL	VALOR ORIGINAL	INCORPORAÇÕES				BAIXAS				SALDO ATUAL
						AQUIS. CONSTR.	REAVALIAÇÃO	INCORPOR.	CRÉDITOS	ALIENAÇÃO	DEPRECIAÇÃO	DOAÇÃO / OUTROS	CRÉDITOS	
334712	1	ARMÁRIO DE AÇOPINTADO	Ótimo	MAISSAR SHARIF TUM	424,97						18,02			406,95
334713	1	ARMÁRIO DE AÇOPINTADO	Ótimo	MAISSAR SHARIF TUM	424,97						18,02			406,95
334714	1	ARMÁRIO DE AÇOPINTADO	Ótimo	MAISSAR SHARIF TUM	424,97						18,02			406,95
334715	1	ARMÁRIO DE AÇOPINTADO	Ótimo	MAISSAR SHARIF TUM	424,97						18,02			406,95
334716	1	ARMÁRIO DE AÇOPINTADO	Ótimo	MAISSAR SHARIF TUM	424,97						18,02			406,95
334717	1	ARMÁRIO DE AÇOPINTADO	Ótimo	MAISSAR SHARIF TUM	424,97						18,02			406,95
334718	1	ARMÁRIO DE AÇOPINTADO	Ótimo	MAISSAR SHARIF TUM	424,97						18,02			406,95
334719	1	ARMÁRIO DE AÇOPINTADO	Ótimo	MAISSAR SHARIF TUM	424,97						18,02			406,95
334720	1	ARMÁRIO DE AÇOPINTADO	Ótimo	MAISSAR SHARIF TUM	424,97						18,02			406,95
334721	1	ARMÁRIO DE AÇOPINTADO	Ótimo	MAISSAR SHARIF TUM	424,97						18,02			406,95
334722	1	ARMÁRIO DE AÇOPINTADO	Ótimo	MAISSAR SHARIF TUM	424,97						18,02			406,95
334723	1	ARQUIVO PARA PASTA SUPENSA	Ótimo	MAISSAR SHARIF TUM	372,45						15,80			356,65
334724	1	ARQUIVO PARA PASTA SUPENSA	Ótimo	MAISSAR SHARIF TUM	372,45						15,80			356,65
334725	1	ESTANTE DE AÇO	Ótimo	WELLISON MATHEUS FERRE	114,60						4,86			109,74
334726	1	ESTANTE DE AÇO	Ótimo	WELLISON MATHEUS FERRE	114,60						4,86			109,74
334727	1	LONGARINA DE 02 LUGARES	Ótimo	MAISSAR SHARIF TUM	124,15						5,27			118,88
334728	1	LONGARINA DE 02 LUGARES	Ótimo	MAISSAR SHARIF TUM	124,15						5,27			118,88
334729	1	LONGARINA DE 02 LUGARES	Ótimo	MAISSAR SHARIF TUM	124,15						5,27			118,88
334730	1	LONGARINA DE 02 LUGARES	Ótimo	MAISSAR SHARIF TUM	124,15						5,27			118,88
334731	1	LONGARINA DE 02 LUGARES	Ótimo	MAISSAR SHARIF TUM	124,15						5,27			118,88
334732	1	LONGARINA DE 02 LUGARES	Ótimo	MAISSAR SHARIF TUM	124,15						5,27			118,88
334733	1	LONGARINA DE 02 LUGARES	Ótimo	MAISSAR SHARIF TUM	124,15						5,27			118,88
334734	1	LONGARINA DE 02 LUGARES	Ótimo	MAISSAR SHARIF TUM	124,15						5,27			118,88
334735	1	LONGARINA DE 02 LUGARES	Ótimo	MAISSAR SHARIF TUM	124,15						5,27			118,88
334736	1	LONGARINA DE 02 LUGARES	Ótimo	MAISSAR SHARIF TUM	124,15						5,27			118,88
334737	1	LONGARINA 03 LUGARES	Ótimo	MAISSAR SHARIF TUM	186,22						7,90			178,32
334738	1	LONGARINA 03 LUGARES	Ótimo	MAISSAR SHARIF TUM	186,22						7,90			178,32
334739	1	LONGARINA 03 LUGARES	Ótimo	MAISSAR SHARIF TUM	186,22						7,90			178,32
334740	1	LONGARINA 03 LUGARES	Ótimo	MAISSAR SHARIF TUM	186,22						7,90			178,32
334741	1	LONGARINA 03 LUGARES	Ótimo	MAISSAR SHARIF TUM	186,22						7,90			178,32
334742	1	LONGARINA 03 LUGARES	Ótimo	MAISSAR SHARIF TUM	186,22						7,90			178,32
334743	1	LONGARINA 03 LUGARES	Ótimo	MAISSAR SHARIF TUM	186,22						7,90			178,32
334744	1	LONGARINA 03 LUGARES	Ótimo	MAISSAR SHARIF TUM	186,22						7,90			178,32
334745	1	LONGARINA 03 LUGARES	Ótimo	MAISSAR SHARIF TUM	186,22						7,90			178,32





ESTADO DE GOIÁS  
MUNICIPIO DE JATAI  
RUA ITARUMA, 355 - S. SANTA MARIA

PERÍODO DE REFERÊNCIA: DE JANEIRO/2022 ATÉ DEZEMBRO/2022

RELAÇÃO ANALÍTICA DOS ELEMENTOS QUE COMPOEM O ATIVO PERMANENTE - INVENTÁRIO DOS BENS

CÓD.	QTDE	DESCRIÇÃO / UNIDADE ADMINISTRATIVA	ESTADO DE CONSERV.	DETENTOR DE CARGA PATRIMONIAL	VALOR ORIGINAL	INCORPORAÇÕES				BAIXAS				SALDO ATUAL
						AQUIS. CONSTR.	REAVALIAÇÃO	INCORPOR.	CRÉDITOS	ALIENAÇÃO	DEPRECIAÇÃO	DOAÇÃO / OUTROS	CRÉDITOS	
334746	1	LONGARINA 03 LUGARES	Ótimo	MAISSAR SHARIF TUM	186,22						7,90			178,32
334747	1	LONGARINA 03 LUGARES	Ótimo	MAISSAR SHARIF TUM	186,22						7,90			178,32
334748	1	LONGARINA 03 LUGARES	Ótimo	MAISSAR SHARIF TUM	186,22						7,90			178,32
334749	1	LONGARINA 03 LUGARES	Ótimo	MAISSAR SHARIF TUM	186,22						7,90			178,32
334750	1	LONGARINA 03 LUGARES	Ótimo	MAISSAR SHARIF TUM	186,22						7,90			178,32
334751	1	LONGARINA 03 LUGARES	Ótimo	MAISSAR SHARIF TUM	186,22						7,90			178,32
334752	1	LONGARINA 03 LUGARES	Ótimo	MAISSAR SHARIF TUM	186,22						7,90			178,32
334753	1	LONGARINA 03 LUGARES	Ótimo	MAISSAR SHARIF TUM	186,22						7,90			178,32
334754	1	LONGARINA 03 LUGARES	Ótimo	MAISSAR SHARIF TUM	186,22						7,90			178,32
334755	1	LONGARINA 03 LUGARES	Ótimo	MAISSAR SHARIF TUM	186,22						7,90			178,32
334756	1	LONGARINA 03 LUGARES	Ótimo	MAISSAR SHARIF TUM	186,22						7,90			178,32
334757	1	CADEIRA FIXA	Ótimo	WELLISON MATHEUS FERRE	62,07						2,63			59,44
334758	1	CADEIRA FIXA	Ótimo	WELLISON MATHEUS FERRE	62,07						2,63			59,44
334759	1	CADEIRA FIXA	Ótimo	WELLISON MATHEUS FERRE	62,07						2,63			59,44
334760	1	CADEIRA FIXA	Ótimo	WELLISON MATHEUS FERRE	62,07						2,63			59,44
334761	1	CADEIRA FIXA	Ótimo	WELLISON MATHEUS FERRE	62,07						2,63			59,44
334762	1	CADEIRA FIXA	Ótimo	WELLISON MATHEUS FERRE	62,07						2,63			59,44
334763	1	CADEIRA FIXA	Ótimo	WELLISON MATHEUS FERRE	62,07						2,63			59,44
334764	1	CADEIRA FIXA	Ótimo	WELLISON MATHEUS FERRE	62,07						2,63			59,44
334765	1	CADEIRA FIXA	Ótimo	WELLISON MATHEUS FERRE	62,07						2,63			59,44
334766	1	CADEIRA FIXA	Ótimo	WELLISON MATHEUS FERRE	62,07						2,63			59,44
334767	1	CADEIRA FIXA	Ótimo	WELLISON MATHEUS FERRE	62,07						2,63			59,44
334768	1	CADEIRA FIXA	Ótimo	WELLISON MATHEUS FERRE	62,07						2,63			59,44
334769	1	CADEIRA FIXA	Ótimo	WELLISON MATHEUS FERRE	62,07						2,63			59,44
334770	1	CADEIRA FIXA	Ótimo	WELLISON MATHEUS FERRE	62,07						2,63			59,44
334771	1	CADEIRA FIXA	Ótimo	WELLISON MATHEUS FERRE	62,07						2,63			59,44
334772	1	CADEIRA FIXA	Ótimo	WELLISON MATHEUS FERRE	62,07						2,63			59,44
334773	1	CADEIRA FIXA	Ótimo	WELLISON MATHEUS FERRE	62,07						2,63			59,44
334774	1	CADEIRA FIXA	Ótimo	WELLISON MATHEUS FERRE	62,07						2,63			59,44
334775	1	CADEIRA FIXA	Ótimo	WELLISON MATHEUS FERRE	62,07						2,63			59,44
334776	1	CADEIRA FIXA	Ótimo	WELLISON MATHEUS FERRE	62,07						2,63			59,44
334777	1	POLTRONA HOSPITALAR	Ótimo	MAISSAR SHARIF TUM	709,09						30,07			679,02
334778	1	POLTRONA HOSPITALAR	Ótimo	MAISSAR SHARIF TUM	709,09						30,07			679,02
334779	1	POLTRONA HOSPITALAR	Ótimo	MAISSAR SHARIF TUM	709,09						30,07			679,02



PERÍODO DE REFERÊNCIA: DE JANEIRO/2022 ATÉ DEZEMBRO/2022

RELAÇÃO ANALÍTICA DOS ELEMENTOS QUE COMPOEM O ATIVO PERMANENTE - INVENTÁRIO DOS BENS

CÓD.	QTDE	DESCRIÇÃO / UNIDADE ADMINISTRATIVA	ESTADO DE CONSERV.	DETENTOR DE CARGA PATRIMONIAL	VALOR ORIGINAL	INCORPORAÇÕES				BAIXAS				SALDO ATUAL
						AQUIS. CONSTR.	REAVALIAÇÃO	INCORPOR.	CRÉDITOS	ALIENAÇÃO	DEPRECIACÃO	DOAÇÃO / OUTROS	CRÉDITOS	
334780	1	POLTRONA HOSPITALAR	Ótimo	MAISSAR SHARIF TUM	709,09						30,07			679,02
334781	1	POLTRONA HOSPITALAR	Ótimo	MAISSAR SHARIF TUM	709,09						30,07			679,02
334782	1	POLTRONA HOSPITALAR	Ótimo	MAISSAR SHARIF TUM	709,09						30,07			679,02
334783	1	POLTRONA HOSPITALAR	Ótimo	MAISSAR SHARIF TUM	709,09						30,07			679,02
334784	1	POLTRONA HOSPITALAR	Ótimo	MAISSAR SHARIF TUM	709,09						30,07			679,02
334785	1	POLTRONA HOSPITALAR	Ótimo	MAISSAR SHARIF TUM	709,09						30,07			679,02
334786	1	POLTRONA HOSPITALAR	Ótimo	MAISSAR SHARIF TUM	709,09						30,07			679,02
334787	1	POLTRONA HOSPITALAR	Ótimo	MAISSAR SHARIF TUM	709,09						30,07			679,02
334788	1	POLTRONA HOSPITALAR	Ótimo	MAISSAR SHARIF TUM	709,09						30,07			679,02
334789	1	POLTRONA HOSPITALAR	Ótimo	MAISSAR SHARIF TUM	709,09						30,07			679,02
334790	1	POLTRONA HOSPITALAR	Ótimo	MAISSAR SHARIF TUM	709,09						30,07			679,02
334791	1	POLTRONA HOSPITALAR	Ótimo	MAISSAR SHARIF TUM	709,09						30,07			679,02
334792	1	POLTRONA HOSPITALAR	Ótimo	MAISSAR SHARIF TUM	709,09						30,07			679,02
334793	1	POLTRONA HOSPITALAR	Ótimo	MAISSAR SHARIF TUM	709,09						30,07			679,02
334794	1	POLTRONA HOSPITALAR	Ótimo	MAISSAR SHARIF TUM	709,09						30,07			679,02
334795	1	POLTRONA HOSPITALAR	Ótimo	MAISSAR SHARIF TUM	709,09						30,07			679,02
334796	1	POLTRONA HOSPITALAR	Ótimo	MAISSAR SHARIF TUM	709,09						30,07			679,02
334797	1	POLTRONA HOSPITALAR	Ótimo	MAISSAR SHARIF TUM	709,09						30,07			679,02
334798	1	POLTRONA HOSPITALAR	Ótimo	MAISSAR SHARIF TUM	709,09						30,07			679,02
334799	1	POLTRONA HOSPITALAR	Ótimo	MAISSAR SHARIF TUM	709,09						30,07			679,02
334800	1	POLTRONA HOSPITALAR	Ótimo	MAISSAR SHARIF TUM	709,09						30,07			679,02
334801	1	POLTRONA HOSPITALAR	Ótimo	MAISSAR SHARIF TUM	709,09						30,07			679,02
334802	1	POLTRONA HOSPITALAR	Ótimo	MAISSAR SHARIF TUM	709,09						30,07			679,02
334803	1	POLTRONA HOSPITALAR	Ótimo	MAISSAR SHARIF TUM	709,09						30,07			679,02
334804	1	POLTRONA HOSPITALAR	Ótimo	MAISSAR SHARIF TUM	709,09						30,07			679,02
334805	1	POLTRONA HOSPITALAR	Ótimo	MAISSAR SHARIF TUM	709,09						30,07			679,02
334806	1	POLTRONA HOSPITALAR	Ótimo	MAISSAR SHARIF TUM	709,09						30,07			679,02
334807	1	POLTRONA HOSPITALAR	Ótimo	MAISSAR SHARIF TUM	709,09						30,07			679,02
334808	1	POLTRONA HOSPITALAR	Ótimo	MAISSAR SHARIF TUM	709,09						30,07			679,02
334809	1	POLTRONA HOSPITALAR	Ótimo	MAISSAR SHARIF TUM	709,09						30,07			679,02
334810	1	POLTRONA HOSPITALAR	Ótimo	MAISSAR SHARIF TUM	709,09						30,07			679,02
334811	1	POLTRONA HOSPITALAR	Ótimo	MAISSAR SHARIF TUM	709,09						30,07			679,02
334812	1	POLTRONA HOSPITALAR	Ótimo	MAISSAR SHARIF TUM	709,09						30,07			679,02
334813	1	POLTRONA HOSPITALAR	Ótimo	MAISSAR SHARIF TUM	709,09						30,07			679,02



RELAÇÃO ANALÍTICA DOS ELEMENTOS QUE COMPOEM O ATIVO PERMANENTE - INVENTÁRIO DOS BENS

CÓD.	QTDE	DESCRIÇÃO / UNIDADE ADMINISTRATIVA	ESTADO DE CONSERV.	DETENTOR DE CARGA PATRIMONIAL	VALOR ORIGINAL	INCORPORAÇÕES				BAIXAS				SALDO ATUAL
						AQUIS. CONSTR.	REAVALIAÇÃO	INCORPOR.	CRÉDITOS	ALIENAÇÃO	DEPRECIAÇÃO	DOAÇÃO / OUTROS	CRÉDITOS	
334814	1	POLTRONA HOSPITALAR	Ótimo	MAISSAR SHARIF TUM	709,09						30,07			679,02
334815	1	POLTRONA HOSPITALAR	Ótimo	MAISSAR SHARIF TUM	709,09						30,07			679,02
334816	1	POLTRONA HOSPITALAR	Ótimo	MAISSAR SHARIF TUM	709,09						30,07			679,02
334817	1	POLTRONA HOSPITALAR	Ótimo	MAISSAR SHARIF TUM	709,09						30,07			679,02
334818	1	POLTRONA HOSPITALAR	Ótimo	MAISSAR SHARIF TUM	709,09						30,07			679,02
334819	1	POLTRONA HOSPITALAR	Ótimo	MAISSAR SHARIF TUM	709,09						30,07			679,02
334820	1	POLTRONA HOSPITALAR	Ótimo	MAISSAR SHARIF TUM	709,09						30,07			679,02
334821	1	POLTRONA HOSPITALAR	Ótimo	MAISSAR SHARIF TUM	709,09						30,07			679,02
334822	1	POLTRONA HOSPITALAR	Ótimo	MAISSAR SHARIF TUM	709,09						30,07			679,02
334823	1	POLTRONA HOSPITALAR	Ótimo	MAISSAR SHARIF TUM	709,09						30,07			679,02
334824	1	POLTRONA HOSPITALAR	Ótimo	MAISSAR SHARIF TUM	709,09						30,07			679,02
334825	1	POLTRONA HOSPITALAR	Ótimo	MAISSAR SHARIF TUM	709,09						30,07			679,02
334826	1	POLTRONA HOSPITALAR	Ótimo	MAISSAR SHARIF TUM	709,09						30,07			679,02
334827	1	POLTRONA HOSPITALAR	Ótimo	MAISSAR SHARIF TUM	709,09						30,07			679,02
334828	1	POLTRONA HOSPITALAR	Ótimo	MAISSAR SHARIF TUM	709,09						30,07			679,02
334829	1	POLTRONA HOSPITALAR	Ótimo	MAISSAR SHARIF TUM	709,09						30,07			679,02
334830	1	POLTRONA HOSPITALAR	Ótimo	MAISSAR SHARIF TUM	709,09						30,07			679,02
334831	1	POLTRONA HOSPITALAR	Ótimo	MAISSAR SHARIF TUM	709,09						30,07			679,02
334832	1	POLTRONA HOSPITALAR	Ótimo	MAISSAR SHARIF TUM	709,09						30,07			679,02
334833	1	POLTRONA HOSPITALAR	Ótimo	MAISSAR SHARIF TUM	709,09						30,07			679,02
334834	1	POLTRONA HOSPITALAR	Ótimo	MAISSAR SHARIF TUM	709,09						30,07			679,02
334835	1	POLTRONA HOSPITALAR	Ótimo	MAISSAR SHARIF TUM	709,09						30,07			679,02
334836	1	POLTRONA HOSPITALAR	Ótimo	MAISSAR SHARIF TUM	709,09						30,07			679,02
334837	1	POLTRONA HOSPITALAR	Ótimo	MAISSAR SHARIF TUM	709,09						30,07			679,02
334838	1	AR CONDICIONADO SPLIT 30000 BTUS	Ótimo	PORTAL DISTRIBUIDORA HO	3.151,50						133,65			3.017,85
334839	1	AR CONDICIONADO SPLIT 30000 BTUS	Ótimo	PORTAL DISTRIBUIDORA HO	3.151,50						133,65			3.017,85
334840	1	AR CONDICIONADO SPLIT 30000 BTUS	Ótimo	PORTAL DISTRIBUIDORA HO	3.151,50						133,65			3.017,85
334841	1	AR CONDICIONADO SPLIT 30000 BTUS	Ótimo	PORTAL DISTRIBUIDORA HO	3.151,50						133,65			3.017,85
334644	1	LIQUIDIFICADOR ARNO 600W 2LT	Ótimo	MAISSAR SHARIF TUM	165,21						7,01			158,20
334645	1	ESCADA DE 2 DEGRAUS	Ótimo	MAISSAR SHARIF TUM	148,02						6,28			141,74
334646	1	ESCADA DE 2 DEGRAUS	Ótimo	MAISSAR SHARIF TUM	148,02						6,28			141,74
334647	1	ESCADA DE 2 DEGRAUS	Ótimo	MAISSAR SHARIF TUM	148,02						6,28			141,74
334648	1	ESCADA DE 2 DEGRAUS	Ótimo	MAISSAR SHARIF TUM	148,02						6,28			141,74
334649	1	ESCADA DE 2 DEGRAUS	Ótimo	MAISSAR SHARIF TUM	148,02						6,28			141,74



ESTADO DE GOIÁS  
MUNICIPIO DE JATAÍ  
RUA ITARUMA, 355 - S. SANTA MARIA

PERÍODO DE REFERÊNCIA: DE JANEIRO/2022 ATÉ DEZEMBRO/2022

RELAÇÃO ANALÍTICA DOS ELEMENTOS QUE COMPOEM O ATIVO PERMANENTE - INVENTÁRIO DOS BENS

CÓD.	QTDE	DESCRIÇÃO / UNIDADE ADMINISTRATIVA	ESTADO DE CONSERV.	DETENTOR DE CARGA PATRIMONIAL	VALOR ORIGINAL	INCORPORAÇÕES				BAIXAS				SALDO ATUAL
						AQUIS. CONSTR.	REAVALIAÇÃO	INCORPOR.	CRÉDITOS	ALIENAÇÃO	DEPRECIAÇÃO	DOAÇÃO / OUTROS	CRÉDITOS	
334650	1	ESCADA DE 2 DEGRAUS	Ótimo	MAISSAR SHARIF TUM	148,02						6,28			141,74
334651	1	ESCADA DE 2 DEGRAUS	Ótimo	MAISSAR SHARIF TUM	148,02						6,28			141,74
334652	1	ESCADA DE 2 DEGRAUS	Ótimo	MAISSAR SHARIF TUM	148,02						6,28			141,74
334653	1	ESCADA DE 2 DEGRAUS	Ótimo	MAISSAR SHARIF TUM	148,02						6,28			141,74
334654	1	ESCADA DE 2 DEGRAUS	Ótimo	MAISSAR SHARIF TUM	148,02						6,28			141,74
334655	1	ESCADA DE 2 DEGRAUS	Ótimo	MAISSAR SHARIF TUM	148,02						6,28			141,74
334656	1	ESCADA DE 2 DEGRAUS	Ótimo	MAISSAR SHARIF TUM	148,02						6,28			141,74
334657	1	ESCADA DE 2 DEGRAUS	Ótimo	MAISSAR SHARIF TUM	148,02						6,28			141,74
334658	1	ESCADA DE 2 DEGRAUS	Ótimo	MAISSAR SHARIF TUM	148,02						6,28			141,74
334659	1	ESCADA DE 2 DEGRAUS	Ótimo	MAISSAR SHARIF TUM	148,02						6,28			141,74
334660	1	ESCADA DE 2 DEGRAUS	Ótimo	MAISSAR SHARIF TUM	148,02						6,28			141,74
334661	1	ESCADA DE 2 DEGRAUS	Ótimo	MAISSAR SHARIF TUM	148,02						6,28			141,74
334662	1	ESCADA DE 2 DEGRAUS	Ótimo	MAISSAR SHARIF TUM	148,02						6,28			141,74
334663	1	ESCADA DE 2 DEGRAUS	Ótimo	MAISSAR SHARIF TUM	148,02						6,28			141,74
334664	1	ESCADA DE 2 DEGRAUS	Ótimo	MAISSAR SHARIF TUM	148,02						6,28			141,74
334665	1	ESCADA DE 2 DEGRAUS	Ótimo	MAISSAR SHARIF TUM	148,02						6,28			141,74
334666	1	ESCADA DE 2 DEGRAUS	Ótimo	MAISSAR SHARIF TUM	148,02						6,28			141,74
334667	1	ESCADA DE 2 DEGRAUS	Ótimo	MAISSAR SHARIF TUM	148,02						6,28			141,74
334668	1	ESCADA DE 2 DEGRAUS	Ótimo	MAISSAR SHARIF TUM	148,02						6,28			141,74
334669	1	ESCADA DE 2 DEGRAUS	Ótimo	MAISSAR SHARIF TUM	148,02						6,28			141,74
334670	1	ESCADA DE 2 DEGRAUS	Ótimo	MAISSAR SHARIF TUM	148,02						6,28			141,74
334671	1	ESCADA DE 2 DEGRAUS	Ótimo	MAISSAR SHARIF TUM	148,02						6,28			141,74
334672	1	ESCADA DE 2 DEGRAUS	Ótimo	MAISSAR SHARIF TUM	148,02						6,28			141,74
334673	1	ESCADA DE 2 DEGRAUS	Ótimo	MAISSAR SHARIF TUM	148,02						6,28			141,74
334674	1	ESCADA DE 2 DEGRAUS	Ótimo	MAISSAR SHARIF TUM	148,02						6,28			141,74
334675	1	ESCADA DE 2 DEGRAUS	Ótimo	MAISSAR SHARIF TUM	148,02						6,28			141,74
334676	1	ESCADA DE 2 DEGRAUS	Ótimo	MAISSAR SHARIF TUM	148,02						6,28			141,74
334677	1	ESCADA DE 2 DEGRAUS	Ótimo	MAISSAR SHARIF TUM	148,02						6,28			141,74
334678	1	ESCADA DE 2 DEGRAUS	Ótimo	MAISSAR SHARIF TUM	148,02						6,28			141,74
334679	1	ESCADA DE 2 DEGRAUS	Ótimo	MAISSAR SHARIF TUM	148,02						6,28			141,74
334680	1	ESCADA DE 2 DEGRAUS	Ótimo	MAISSAR SHARIF TUM	148,02						6,28			141,74
334681	1	ESCADA DE 2 DEGRAUS	Ótimo	MAISSAR SHARIF TUM	148,02						6,28			141,74
334682	1	ESCADA DE 2 DEGRAUS	Ótimo	MAISSAR SHARIF TUM	148,02						6,28			141,74
334683	1	ESCADA DE 2 DEGRAUS	Ótimo	MAISSAR SHARIF TUM	148,02						6,28			141,74



ESTADO DE GOIÁS  
MUNICÍPIO DE JATAÍ  
RUA ITARUMA, 355 - S. SANTA MARIA

PERÍODO DE REFERÊNCIA: DE JANEIRO/2022 ATÉ DEZEMBRO/2022

RELAÇÃO ANALÍTICA DOS ELEMENTOS QUE COMPOEM O ATIVO PERMANENTE - INVENTÁRIO DOS BENS

CÓD.	QTDE	DESCRIÇÃO / UNIDADE ADMINISTRATIVA	ESTADO DE CONSERV.	DETENTOR DE CARGA PATRIMONIAL	VALOR ORIGINAL	INCORPORAÇÕES				BAIXAS				SALDO ATUAL
						AQUIS. CONSTR.	REAVALIAÇÃO	INCORPOR.	CRÉDITOS	ALIENAÇÃO	DEPRECIAÇÃO	DOAÇÃO / OUTROS	CRÉDITOS	
334684	1	ESCADA DE 2 DEGRAUS	Ótimo	MAISSAR SHARIF TUM	148,02						6,28			141,74
334685	1	ESCADA DE 2 DEGRAUS	Ótimo	MAISSAR SHARIF TUM	148,02						6,28			141,74
334686	1	ESCADA DE 2 DEGRAUS	Ótimo	MAISSAR SHARIF TUM	148,02						6,28			141,74
334687	1	ESCADA DE 2 DEGRAUS	Ótimo	MAISSAR SHARIF TUM	148,02						6,28			141,74
334688	1	ESCADA DE 2 DEGRAUS	Ótimo	MAISSAR SHARIF TUM	148,02						6,28			141,74
334689	1	ESCADA DE 2 DEGRAUS	Ótimo	MAISSAR SHARIF TUM	148,02						6,28			141,74
334690	1	ESCADA DE 2 DEGRAUS	Ótimo	MAISSAR SHARIF TUM	148,02						6,28			141,74
334691	1	ESCADA DE 2 DEGRAUS	Ótimo	MAISSAR SHARIF TUM	148,02						6,28			141,74
334692	1	ESCADA DE 2 DEGRAUS	Ótimo	MAISSAR SHARIF TUM	148,02						6,28			141,74
334693	1	ESCADA DE 2 DEGRAUS	Ótimo	MAISSAR SHARIF TUM	148,02						6,28			141,74
334694	1	ESCADA DE 2 DEGRAUS	Ótimo	MAISSAR SHARIF TUM	148,02						6,28			141,74
334695	1	ESCADA DE 2 DEGRAUS	Ótimo	MAISSAR SHARIF TUM	148,02						6,28			141,74
334696	1	ESCADA DE 2 DEGRAUS	Ótimo	MAISSAR SHARIF TUM	148,02						6,28			141,74
334697	1	ESCADA DE 2 DEGRAUS	Ótimo	MAISSAR SHARIF TUM	148,02						6,28			141,74
334698	1	ESCADA DE 2 DEGRAUS	Ótimo	MAISSAR SHARIF TUM	148,02						6,28			141,74
334699	1	ESCADA DE 2 DEGRAUS	Ótimo	MAISSAR SHARIF TUM	148,02						6,28			141,74
334700	1	ESCADA DE 2 DEGRAUS	Ótimo	MAISSAR SHARIF TUM	148,02						6,28			141,74
334701	1	ESCADA DE 2 DEGRAUS	Ótimo	MAISSAR SHARIF TUM	148,02						6,28			141,74
334702	1	ESCADA DE 2 DEGRAUS	Ótimo	MAISSAR SHARIF TUM	148,02						6,28			141,74
334703	1	ESCADA DE 2 DEGRAUS	Ótimo	MAISSAR SHARIF TUM	148,02						6,28			141,74
334704	1	ESCADA DE 2 DEGRAUS	Ótimo	MAISSAR SHARIF TUM	148,02						6,28			141,74
334705	1	PUIRIFICADOR DE ÁGUA	Ótimo	MAISSAR SHARIF TUM	501,37						21,26			480,11
334706	1	PUIRIFICADOR DE ÁGUA	Ótimo	MAISSAR SHARIF TUM	501,37						21,26			480,11
334966	1	MESA DE CABECEIRA EM CHAPA PINTADA	Ótimo	MAISSAR SHARIF TUM	639,85						27,14			612,71
334967	1	MESA DE CABECEIRA EM CHAPA PINTADA	Ótimo	MAISSAR SHARIF TUM	639,85						27,14			612,71
334968	1	MESA DE CABECEIRA EM CHAPA PINTADA	Ótimo	MAISSAR SHARIF TUM	639,85						27,14			612,71
334969	1	MESA DE CABECEIRA EM CHAPA PINTADA	Ótimo	MAISSAR SHARIF TUM	639,85						27,14			612,71
334970	1	MESA DE CABECEIRA EM CHAPA PINTADA	Ótimo	MAISSAR SHARIF TUM	639,85						27,14			612,71
334971	1	MESA DE CABECEIRA EM CHAPA PINTADA	Ótimo	MAISSAR SHARIF TUM	639,85						27,14			612,71
334972	1	MESA DE CABECEIRA EM CHAPA PINTADA	Ótimo	MAISSAR SHARIF TUM	639,85						27,14			612,71
334973	1	MESA DE CABECEIRA EM CHAPA PINTADA	Ótimo	MAISSAR SHARIF TUM	639,85						27,14			612,71
334974	1	MESA DE CABECEIRA EM CHAPA PINTADA	Ótimo	MAISSAR SHARIF TUM	639,85						27,14			612,71
334975	1	MESA DE CABECEIRA EM CHAPA PINTADA	Ótimo	MAISSAR SHARIF TUM	639,85						27,14			612,71
334976	1	MESA DE CABECEIRA EM CHAPA PINTADA	Ótimo	MAISSAR SHARIF TUM	639,85						27,14			612,71



ESTADO DE GOIÁS  
MUNICÍPIO DE JATAÍ  
RUA ITARUMA, 355 - S. SANTA MARIA

PERÍODO DE REFERÊNCIA: DE JANEIRO/2022 ATÉ DEZEMBRO/2022

RELAÇÃO ANALÍTICA DOS ELEMENTOS QUE COMPOEM O ATIVO PERMANENTE - INVENTÁRIO DOS BENS

CÓD.	QTDE	DESCRIÇÃO / UNIDADE ADMINISTRATIVA	ESTADO DE CONSERV.	DETENTOR DE CARGA PATRIMONIAL	VALOR ORIGINAL	INCORPORAÇÕES				BAIXAS				SALDO ATUAL
						AQUIS. CONSTR.	REAVALIAÇÃO	INCORPOR.	CRÉDITOS	ALIENAÇÃO	DEPRECIAÇÃO	DOAÇÃO / OUTROS	CRÉDITOS	
334977	1	MESA DE CABECEIRA EM CHAPA PINTADA	Ótimo	MAISSAR SHARIF TUM	639,85						27,14			612,71
334978	1	MESA DE CABECEIRA EM CHAPA PINTADA	Ótimo	MAISSAR SHARIF TUM	639,85						27,14			612,71
334979	1	MESA DE CABECEIRA EM CHAPA PINTADA	Ótimo	MAISSAR SHARIF TUM	639,85						27,14			612,71
334980	1	MESA DE CABECEIRA EM CHAPA PINTADA	Ótimo	MAISSAR SHARIF TUM	639,85						27,14			612,71
334981	1	MESA DE CABECEIRA EM CHAPA PINTADA	Ótimo	MAISSAR SHARIF TUM	639,85						27,14			612,71
334982	1	MESA DE CABECEIRA EM CHAPA PINTADA	Ótimo	MAISSAR SHARIF TUM	639,85						27,14			612,71
334983	1	MESA DE CABECEIRA EM CHAPA PINTADA	Ótimo	MAISSAR SHARIF TUM	639,85						27,14			612,71
334984	1	MESA DE CABECEIRA EM CHAPA PINTADA	Ótimo	MAISSAR SHARIF TUM	639,85						27,14			612,71
334985	1	MESA DE CABECEIRA EM CHAPA PINTADA	Ótimo	MAISSAR SHARIF TUM	639,85						27,14			612,71
334986	1	MESA DE CABECEIRA EM CHAPA PINTADA	Ótimo	MAISSAR SHARIF TUM	639,85						27,14			612,71
334987	1	MESA DE CABECEIRA EM CHAPA PINTADA	Ótimo	MAISSAR SHARIF TUM	639,85						27,14			612,71
334988	1	MESA DE CABECEIRA EM CHAPA PINTADA	Ótimo	MAISSAR SHARIF TUM	639,85						27,14			612,71
334989	1	MESA DE CABECEIRA EM CHAPA PINTADA	Ótimo	MAISSAR SHARIF TUM	639,85						27,14			612,71
334990	1	MESA DE CABECEIRA EM CHAPA PINTADA	Ótimo	MAISSAR SHARIF TUM	639,85						27,14			612,71
334991	1	MESA DE CABECEIRA EM CHAPA PINTADA	Ótimo	MAISSAR SHARIF TUM	639,85						27,14			612,71
334992	1	MESA DE CABECEIRA EM CHAPA PINTADA	Ótimo	MAISSAR SHARIF TUM	639,85						27,14			612,71
334993	1	MESA DE CABECEIRA EM CHAPA PINTADA	Ótimo	MAISSAR SHARIF TUM	639,85						27,14			612,71
334994	1	MESA DE CABECEIRA EM CHAPA PINTADA	Ótimo	MAISSAR SHARIF TUM	639,85						27,14			612,71
334995	1	MESA DE CABECEIRA EM CHAPA PINTADA	Ótimo	MAISSAR SHARIF TUM	639,85						27,14			612,71
334996	1	MESA DE CABECEIRA EM CHAPA PINTADA	Ótimo	MAISSAR SHARIF TUM	639,85						27,14			612,71
334997	1	MESA DE CABECEIRA EM CHAPA PINTADA	Ótimo	MAISSAR SHARIF TUM	639,85						27,14			612,71
334998	1	MESA DE CABECEIRA EM CHAPA PINTADA	Ótimo	MAISSAR SHARIF TUM	639,85						27,14			612,71
334999	1	MESA DE CABECEIRA EM CHAPA PINTADA	Ótimo	MAISSAR SHARIF TUM	639,85						27,14			612,71
335000	1	MESA DE CABECEIRA EM CHAPA PINTADA	Ótimo	MAISSAR SHARIF TUM	639,85						27,14			612,71
335001	1	MESA DE CABECEIRA EM CHAPA PINTADA	Ótimo	MAISSAR SHARIF TUM	639,85						27,14			612,71
335002	1	MESA DE CABECEIRA EM CHAPA PINTADA	Ótimo	MAISSAR SHARIF TUM	639,85						27,14			612,71
335003	1	MESA DE CABECEIRA EM CHAPA PINTADA	Ótimo	MAISSAR SHARIF TUM	639,85						27,14			612,71
335004	1	MESA DE CABECEIRA EM CHAPA PINTADA	Ótimo	MAISSAR SHARIF TUM	639,85						27,14			612,71
335005	1	MESA DE CABECEIRA EM CHAPA PINTADA	Ótimo	MAISSAR SHARIF TUM	639,85						27,14			612,71
335006	1	MESA DE CABECEIRA EM CHAPA PINTADA	Ótimo	MAISSAR SHARIF TUM	639,85						27,14			612,71
335007	1	MESA DE CABECEIRA EM CHAPA PINTADA	Ótimo	MAISSAR SHARIF TUM	639,85						27,14			612,71
335008	1	MESA DE CABECEIRA EM CHAPA PINTADA	Ótimo	MAISSAR SHARIF TUM	639,85						27,14			612,71
335009	1	MESA DE CABECEIRA EM CHAPA PINTADA	Ótimo	MAISSAR SHARIF TUM	639,85						27,14			612,71
335010	1	MESA DE CABECEIRA EM CHAPA PINTADA	Ótimo	MAISSAR SHARIF TUM	639,85						27,14			612,71





ESTADO DE GOIÁS  
MUNICIPIO DE JATAÍ  
RUA ITARUMA, 355 - S. SANTA MARIA

PERÍODO DE REFERÊNCIA: DE JANEIRO/2022 ATÉ DEZEMBRO/2022

RELAÇÃO ANALÍTICA DOS ELEMENTOS QUE COMPOEM O ATIVO PERMANENTE - INVENTÁRIO DOS BENS

CÓD.	QTDE	DESCRIÇÃO / UNIDADE ADMINISTRATIVA	ESTADO DE CONSERV.	DETENTOR DE CARGA PATRIMONIAL	VALOR ORIGINAL	INCORPORAÇÕES				BAIXAS				SALDO ATUAL
						AQUIS. CONSTR.	REAVALIAÇÃO	INCORPOR.	CRÉDITOS	ALIENAÇÃO	DEPRECIACÃO	DOAÇÃO / OUTROS	CRÉDITOS	
335011	1	MESA DE CABECEIRA EM CHAPA PINTADA	Ótimo	MAISSAR SHARIF TUM	639,85						27,14			612,71
335012	1	MESA DE CABECEIRA EM CHAPA PINTADA	Ótimo	MAISSAR SHARIF TUM	639,85						27,14			612,71
335013	1	MESA DE CABECEIRA EM CHAPA PINTADA	Ótimo	MAISSAR SHARIF TUM	639,85						27,14			612,71
335014	1	MESA DE CABECEIRA EM CHAPA PINTADA	Ótimo	MAISSAR SHARIF TUM	639,85						27,14			612,71
335015	1	MESA DE CABECEIRA EM CHAPA PINTADA	Ótimo	MAISSAR SHARIF TUM	639,85						27,14			612,71
335016	1	MESA DE CABECEIRA EM CHAPA PINTADA	Ótimo	MAISSAR SHARIF TUM	639,85						27,14			612,71
335017	1	MESA DE CABECEIRA EM CHAPA PINTADA	Ótimo	MAISSAR SHARIF TUM	639,85						27,14			612,71
335018	1	MESA DE CABECEIRA EM CHAPA PINTADA	Ótimo	MAISSAR SHARIF TUM	639,85						27,14			612,71
335019	1	MESA DE CABECEIRA EM CHAPA PINTADA	Ótimo	MAISSAR SHARIF TUM	639,85						27,14			612,71
335020	1	MESA DE CABECEIRA EM CHAPA PINTADA	Ótimo	MAISSAR SHARIF TUM	639,85						27,14			612,71
335021	1	MESA DE CABECEIRA EM CHAPA PINTADA	Ótimo	MAISSAR SHARIF TUM	639,85						27,14			612,71
335022	1	MESA DE CABECEIRA EM CHAPA PINTADA	Ótimo	MAISSAR SHARIF TUM	639,85						27,14			612,71
335023	1	MESA DE CABECEIRA EM CHAPA PINTADA	Ótimo	MAISSAR SHARIF TUM	639,85						27,14			612,71
335024	1	MESA DE CABECEIRA EM CHAPA PINTADA	Ótimo	MAISSAR SHARIF TUM	639,85						27,14			612,71
335025	1	MESA DE CABECEIRA EM CHAPA PINTADA	Ótimo	MAISSAR SHARIF TUM	639,85						27,14			612,71
335026	1	MESA DE EXAME FERRO PINTADO	Ótimo	MAISSAR SHARIF TUM	1.432,50						60,75			1.371,75
335027	1	MESA DE EXAME FERRO PINTADO	Ótimo	MAISSAR SHARIF TUM	1.432,50						60,75			1.371,75
335268	1	ESCADA EXTENSIVA EM ALUMINIO COM 12 DEGR	Ótimo	MAISSAR SHARIF TUM	503,28						21,34			481,94
335665	1	DVD MONDIAL D-15 USB	Ótimo	MAISSAR SHARIF TUM	109,59						4,65			104,94
335666	1	CADEIRA DE RODAS ELITE COM ASSENTO	Ótimo	MAISSAR SHARIF TUM	578,87						24,55			554,32
335667	1	CADEIRA DE RODAS ELITE COM ASSENTO	Ótimo	MAISSAR SHARIF TUM	578,87						24,55			554,32
335668	1	CADEIRA DE RODAS ELITE COM ASSENTO	Ótimo	MAISSAR SHARIF TUM	578,87						24,55			554,32
335669	1	CADEIRA DE RODAS ELITE COM ASSENTO	Ótimo	MAISSAR SHARIF TUM	578,87						24,55			554,32
335670	1	CADEIRA DE RODAS ELITE COM ASSENTO	Ótimo	MAISSAR SHARIF TUM	578,87						24,55			554,32
335671	1	CADEIRA DE RODAS ELITE COM ASSENTO	Ótimo	MAISSAR SHARIF TUM	578,87						24,55			554,32
335672	1	CADEIRA DE RODAS ELITE COM ASSENTO	Ótimo	MAISSAR SHARIF TUM	578,87						24,55			554,32
335673	1	CADEIRA DE RODAS ELITE COM ASSENTO	Ótimo	MAISSAR SHARIF TUM	578,87						24,55			554,32
335674	1	CADEIRA DE RODAS ELITE COM ASSENTO	Ótimo	MAISSAR SHARIF TUM	578,87						24,55			554,32
335675	1	CADEIRA DE RODAS ELITE COM ASSENTO	Ótimo	MAISSAR SHARIF TUM	578,87						24,55			554,32
335676	1	CADEIRA DE RODAS ELITE COM ASSENTO	Ótimo	MAISSAR SHARIF TUM	578,87						24,55			554,32
335677	1	CADEIRA DE RODAS ELITE COM ASSENTO	Ótimo	MAISSAR SHARIF TUM	578,87						24,55			554,32
335678	1	CADEIRA DE RODAS ELITE COM ASSENTO	Ótimo	MAISSAR SHARIF TUM	578,87						24,55			554,32
335679	1	CADEIRA DE RODAS ELITE COM ASSENTO	Ótimo	MAISSAR SHARIF TUM	578,87						24,55			554,32
335680	1	CADEIRA DE RODAS ELITE COM ASSENTO	Ótimo	MAISSAR SHARIF TUM	578,87						24,55			554,32



ESTADO DE GOIÁS  
MUNICIPIO DE JATAI  
RUA ITARUMA, 355 - S. SANTA MARIA

PERÍODO DE REFERÊNCIA: DE JANEIRO/2022 ATÉ DEZEMBRO/2022

RELAÇÃO ANALÍTICA DOS ELEMENTOS QUE COMPOEM O ATIVO PERMANENTE - INVENTÁRIO DOS BENS

CÓD.	QTDE	DESCRIÇÃO / UNIDADE ADMINISTRATIVA	ESTADO DE CONSERV.	DETENTOR DE CARGA PATRIMONIAL	VALOR ORIGINAL	INCORPORAÇÕES				BAIXAS				SALDO ATUAL
						AQUIS. CONSTR.	REAVALIAÇÃO	INCORPOR.	CRÉDITOS	ALIENAÇÃO	DEPRECIAÇÃO	DOAÇÃO / OUTROS	CRÉDITOS	
335681	1	MESA AUXILIAR COM RODIZIO	Ótimo	MAISSAR SHARIF TUM	122,48						5,19			117,29
335682	1	MESA AUXILIAR COM RODIZIO	Ótimo	MAISSAR SHARIF TUM	122,48						5,19			117,29
335683	1	MESA AUXILIAR COM RODIZIO	Ótimo	MAISSAR SHARIF TUM	122,48						5,19			117,29
335684	1	MESA AUXILIAR COM RODIZIO	Ótimo	MAISSAR SHARIF TUM	122,48						5,19			117,29
335685	1	MESA AUXILIAR COM RODIZIO	Ótimo	MAISSAR SHARIF TUM	122,48						5,19			117,29
335686	1	MESA AUXILIAR COM RODIZIO	Ótimo	MAISSAR SHARIF TUM	122,48						5,19			117,29
336756	1	LANTERNA CLINICA	Ótimo	WELLISON MATHEUS FERRE	14,32						0,61			13,71
336757	1	LANTERNA CLINICA	Ótimo	WELLISON MATHEUS FERRE	14,32						0,61			13,71
336758	1	LANTERNA CLINICA	Ótimo	WELLISON MATHEUS FERRE	14,32						0,61			13,71
336760	1	APARELHO DE ANESTESIA WATO EX-3-MINDRAY	Ótimo	MAISSAR SHARIF TUM	97.028,00						4.114,80			92.913,20
336761	1	APARELHO DE ANESTESIA WATO EX-3-MINDRAY	Ótimo	MAISSAR SHARIF TUM	97.028,00						4.114,80			92.913,20
336977	1	HD EXTERNO 1TB	Ótimo	MAISSAR SHARIF TUM	362,90						15,39			347,51
337433	1	MICRO APIRADOR MA-520 ASPIRAMAX	Ótimo	MAISSAR SHARIF TUM	353,03						14,97			338,06
337434	1	MICRO APIRADOR MA-520 ASPIRAMAX	Ótimo	MAISSAR SHARIF TUM	353,03						14,97			338,06
337466	1	AR CONDICIONADO SPLIT 18.000 BTUS	Ótimo	MAISSAR SHARIF TUM	1.847,92						78,37			1.769,55
337467	1	AR CONDICIONADO SPLIT 18.000 BTUS	Ótimo	MAISSAR SHARIF TUM	1.847,92						78,37			1.769,55
337468	1	AR CONDICIONADO SPLIT 18.000 BTUS	Ótimo	MAISSAR SHARIF TUM	1.847,92						78,37			1.769,55
337469	1	AR CONDICIONADO SPLIT 18.000 BTUS	Ótimo	MAISSAR SHARIF TUM	1.847,92						78,37			1.769,55
337470	1	AR CONDICIONADO SPLIT 18.000 BTUS	Ótimo	MAISSAR SHARIF TUM	1.847,92						78,37			1.769,55
337471	1	AR CONDICIONADO SPLIT 18.000 BTUS	Ótimo	MAISSAR SHARIF TUM	1.847,92						78,37			1.769,55
337364	1	ESTANTE EM AÇO 1,98X0,92X0,30 CINZA	Ótimo	MAISSAR SHARIF TUM	162,35						6,89			155,46
337365	1	ESTANTE EM AÇO 1,98X0,92X0,30 CINZA	Ótimo	MAISSAR SHARIF TUM	162,35						6,89			155,46
337366	1	ESTANTE EM AÇO 1,98X0,92X0,30 CINZA	Ótimo	MAISSAR SHARIF TUM	162,35						6,89			155,46
337367	1	ESTANTE EM AÇO 1,98X0,92X0,30 CINZA	Ótimo	MAISSAR SHARIF TUM	162,35						6,89			155,46
337368	1	ESTANTE EM AÇO 1,98X0,92X0,30 CINZA	Ótimo	MAISSAR SHARIF TUM	162,35						6,89			155,46
337369	1	ESTANTE EM AÇO 1,98X0,92X0,30 CINZA	Ótimo	MAISSAR SHARIF TUM	162,35						6,89			155,46
337370	1	ESTANTE EM AÇO 1,98X0,92X0,30 CINZA	Ótimo	MAISSAR SHARIF TUM	162,35						6,89			155,46
337371	1	ESTANTE EM AÇO 1,98X0,92X0,30 CINZA	Ótimo	MAISSAR SHARIF TUM	162,35						6,89			155,46
337372	1	ESTANTE EM AÇO 1,98X0,92X0,30 CINZA	Ótimo	MAISSAR SHARIF TUM	162,35						6,89			155,46
337373	1	ESTANTE EM AÇO 1,98X0,92X0,30 CINZA	Ótimo	MAISSAR SHARIF TUM	162,35						6,89			155,46
337532	1	KIT MOTOR DESLIZANTE SEMI INDUSTRIAL COM I	Ótimo	MAISSAR SHARIF TUM	1.652,15						70,07			1.582,08
337533	1	ARQUIVO DE AÇO	Ótimo	MAISSAR SHARIF TUM	520,47						22,07			498,40
337534	1	ARQUIVO DE AÇO	Ótimo	MAISSAR SHARIF TUM	520,47						22,07			498,40
337535	1	ARQUIVO DE AÇO	Ótimo	MAISSAR SHARIF TUM	520,47						22,07			498,40



ESTADO DE GOIÁS  
MUNICÍPIO DE JATAÍ  
RUA ITARUMA, 355 - S. SANTA MARIA

PERÍODO DE REFERÊNCIA: DE JANEIRO/2022 ATÉ DEZEMBRO/2022

RELAÇÃO ANALÍTICA DOS ELEMENTOS QUE COMPOEM O ATIVO PERMANENTE - INVENTÁRIO DOS BENS

CÓD.	QTDE	DESCRIÇÃO / UNIDADE ADMINISTRATIVA	ESTADO DE CONSERV.	DETENTOR DE CARGA PATRIMONIAL	VALOR ORIGINAL	INCORPORAÇÕES				BAIXAS				SALDO ATUAL
						AQUIS. CONSTR.	REAVALIAÇÃO	INCORPOR.	CRÉDITOS	ALIENAÇÃO	DEPRECIAÇÃO	DOAÇÃO / OUTROS	CRÉDITOS	
337536	1	ARQUIVO DE AÇO	Ótimo	MAISSAR SHARIF TUM	520,47						22,07			498,40
337537	1	ARQUIVO DE AÇO	Ótimo	MAISSAR SHARIF TUM	520,47						22,07			498,40
337538	1	ARQUIVO DE AÇO	Ótimo	MAISSAR SHARIF TUM	520,47						22,07			498,40
337539	1	ARQUIVO DE AÇO	Ótimo	MAISSAR SHARIF TUM	520,47						22,07			498,40
337540	1	ARQUIVO DE AÇO	Ótimo	MAISSAR SHARIF TUM	520,47						22,07			498,40
337541	1	ESTANTE DE AÇO	Ótimo	MAISSAR SHARIF TUM	236,84						10,04			226,80
337542	1	APARELHO DE TV LED 42 POLEGADAS	Ótimo	MAISSAR SHARIF TUM	1.699,90						72,09			1.627,81
337543	1	CADEIRA EM MADEIRA	Ótimo	MAISSAR SHARIF TUM	265,49						11,26			254,23
337544	1	CADEIRA EM MADEIRA	Ótimo	MAISSAR SHARIF TUM	265,49						11,26			254,23
337545	1	CADEIRA EM MADEIRA	Ótimo	MAISSAR SHARIF TUM	265,49						11,26			254,23
337546	1	CADEIRA EM MADEIRA	Ótimo	MAISSAR SHARIF TUM	265,49						11,26			254,23
337547	1	CADEIRA EM MADEIRA	Ótimo	MAISSAR SHARIF TUM	265,49						11,26			254,23
337548	1	CADEIRA EM MADEIRA	Ótimo	MAISSAR SHARIF TUM	265,49						11,26			254,23
337549	1	CADEIRA EM MADEIRA	Ótimo	MAISSAR SHARIF TUM	265,49						11,26			254,23
337550	1	CADEIRA EM MADEIRA	Ótimo	MAISSAR SHARIF TUM	265,49						11,26			254,23
337551	1	CADEIRA EM MADEIRA	Ótimo	MAISSAR SHARIF TUM	265,49						11,26			254,23
337552	1	CADEIRA EM MADEIRA	Ótimo	MAISSAR SHARIF TUM	265,49						11,26			254,23
337553	1	CADEIRA EM MADEIRA	Ótimo	MAISSAR SHARIF TUM	265,49						11,26			254,23
337554	1	CADEIRA EM MADEIRA	Ótimo	MAISSAR SHARIF TUM	265,49						11,26			254,23
337555	1	REFRIGERADOR FROST FREE 380 LITROS	Ótimo	MAISSAR SHARIF TUM	2.101,00						89,10			2.011,90
337556	1	SOFÁ DE 03 LUGARES	Ótimo	MAISSAR SHARIF TUM	687,60						29,16			658,44
337557	1	SOFÁ DE 03 LUGARES	Ótimo	MAISSAR SHARIF TUM	687,60						29,16			658,44
337558	1	SOFÁ DE 03 LUGARES	Ótimo	MAISSAR SHARIF TUM	687,60						29,16			658,44
337559	1	LIQUIDIFICADOR CAPACIDADE 2 LITROS	Ótimo	MAISSAR SHARIF TUM	534,80						22,68			512,12
337560	1	CADEIRA EM MADEIRA COM ASSENTO FORRADO	Ótimo	MAISSAR SHARIF TUM	265,49						11,26			254,23
337561	1	CADEIRA EM MADEIRA COM ASSENTO FORRADO	Ótimo	MAISSAR SHARIF TUM	265,49						11,26			254,23
337562	1	CADEIRA EM MADEIRA COM ASSENTO FORRADO	Ótimo	MAISSAR SHARIF TUM	265,49						11,26			254,23
337563	1	CADEIRA EM MADEIRA COM ASSENTO FORRADO	Ótimo	MAISSAR SHARIF TUM	265,49						11,26			254,23
337564	1	CADEIRA EM MADEIRA COM ASSENTO FORRADO	Ótimo	MAISSAR SHARIF TUM	265,49						11,26			254,23
337565	1	CADEIRA EM MADEIRA COM ASSENTO FORRADO	Ótimo	MAISSAR SHARIF TUM	265,49						11,26			254,23
337566	1	CADEIRA EM MADEIRA COM ASSENTO FORRADO	Ótimo	MAISSAR SHARIF TUM	265,49						11,26			254,23
337567	1	CADEIRA EM MADEIRA COM ASSENTO FORRADO	Ótimo	MAISSAR SHARIF TUM	265,49						11,26			254,23
337568	1	CADEIRA EM MADEIRA COM ASSENTO FORRADO	Ótimo	MAISSAR SHARIF TUM	265,49						11,26			254,23
337569	1	CADEIRA EM MADEIRA COM ASSENTO FORRADO	Ótimo	MAISSAR SHARIF TUM	265,49						11,26			254,23



RELAÇÃO ANALÍTICA DOS ELEMENTOS QUE COMPOEM O ATIVO PERMANENTE - INVENTÁRIO DOS BENS

CÓD.	QTDE	DESCRIÇÃO / UNIDADE ADMINISTRATIVA	ESTADO DE CONSERV.	DETENTOR DE CARGA PATRIMONIAL	VALOR ORIGINAL	INCORPORAÇÕES				BAIXAS				SALDO ATUAL
						AQUIS. CONSTR.	REAVALIAÇÃO	INCORPOR.	CRÉDITOS	ALIENAÇÃO	DEPRECIAÇÃO	DOAÇÃO / OUTROS	CRÉDITOS	
337570	1	CADEIRA EM MADEIRA COM ASSENTO FORRADO	Ótimo	MAISSAR SHARIF TUM	265,49						11,26			254,23
337571	1	CADEIRA EM MADEIRA COM ASSENTO FORRADO	Ótimo	MAISSAR SHARIF TUM	265,49						11,26			254,23
337572	1	SOFÁ DE 03 LUGARES REVESTIMENTO EM CORI	Ótimo	MAISSAR SHARIF TUM	687,60						29,16			658,44
337573	1	SOFÁ DE 03 LUGARES REVESTIMENTO EM CORI	Ótimo	MAISSAR SHARIF TUM	687,60						29,16			658,44
337574	1	SOFÁ DE 03 LUGARES REVESTIMENTO EM CORI	Ótimo	MAISSAR SHARIF TUM	687,60						29,16			658,44
337575	1	APARELHO DE TV LED 42 POLEGADAS	Ótimo	MAISSAR SHARIF TUM	1.699,90						72,09			1.627,81
337576	1	REFRIGERADOR FROST FREE 380 LITROS	Ótimo	MAISSAR SHARIF TUM	2.101,00						89,10			2.011,90
337577	1	BATEDEIRA PLANETÁRIA 4 LITROS	Ótimo	MAISSAR SHARIF TUM	401,10						17,01			384,09
337578	1	BEBEDOR CAPACIDADE DE REFRIGERAÇÃO 44 L	Ótimo	MAISSAR SHARIF TUM	573,00						24,30			548,70
337579	1	LIQUIDIFICADOR CAPACIDADE 2 LITROS	Ótimo	MAISSAR SHARIF TUM	534,80						22,68			512,12
337950	1	ARMÁRIO EM AÇO DUAS PORTAS	Ótimo	MAISSAR SHARIF TUM	620,75						26,33			594,42
337951	1	ARMÁRIO EM AÇO DUAS PORTAS	Ótimo	MAISSAR SHARIF TUM	620,75						26,33			594,42
338946	1	CAMA DE SOLTEIRO EM MADEIRA 088X188CM	Ótimo	MAISSAR SHARIF TUM	427,84						18,14			409,70
338947	1	CAMA DE SOLTEIRO EM MADEIRA 088X188CM	Ótimo	MAISSAR SHARIF TUM	427,84						18,14			409,70
338948	1	CAMA DE SOLTEIRO EM MADEIRA 088X188CM	Ótimo	MAISSAR SHARIF TUM	427,84						18,14			409,70
338949	1	CAMA DE SOLTEIRO EM MADEIRA 088X188CM	Ótimo	MAISSAR SHARIF TUM	427,84						18,14			409,70
338950	1	CAMA DE SOLTEIRO EM MADEIRA 088X188CM	Ótimo	MAISSAR SHARIF TUM	427,84						18,14			409,70
338951	1	CAMA DE SOLTEIRO EM MADEIRA 088X188CM	Ótimo	MAISSAR SHARIF TUM	427,84						18,14			409,70
338952	1	CAMA DE SOLTEIRO EM MADEIRA 088X188CM	Ótimo	MAISSAR SHARIF TUM	427,84						18,14			409,70
338953	1	CAMA DE SOLTEIRO EM MADEIRA 088X188CM	Ótimo	MAISSAR SHARIF TUM	427,84						18,14			409,70
338954	1	CAMA DE SOLTEIRO EM MADEIRA 088X188CM	Ótimo	MAISSAR SHARIF TUM	427,84						18,14			409,70
338955	1	CAMA DE SOLTEIRO EM MADEIRA 088X188CM	Ótimo	MAISSAR SHARIF TUM	427,84						18,14			409,70
338956	1	MESA DE CANTO	Ótimo	MAISSAR SHARIF TUM	200,55						8,51			192,04
338957	1	RACK COM PAINEL PARA TV EM MDF	Ótimo	MAISSAR SHARIF TUM	515,70						21,87			493,83
338958	1	BATEDEIRA PLANETARIA 4 LITROS	Ótimo	MAISSAR SHARIF TUM	401,10						17,01			384,09
338959	1	BEBEDOR CAPACIDADE DE REFRIGERAÇÃO 41 L	Ótimo	MAISSAR SHARIF TUM	573,00						24,30			548,70
338960	1	CAMA DE SOLTEIRO EM MADEIRA	Ótimo	MAISSAR SHARIF TUM	427,84						18,14			409,70
338961	1	CAMA DE SOLTEIRO EM MADEIRA	Ótimo	MAISSAR SHARIF TUM	427,84						18,14			409,70
338962	1	CAMA DE SOLTEIRO EM MADEIRA	Ótimo	MAISSAR SHARIF TUM	427,84						18,14			409,70
338963	1	CAMA DE SOLTEIRO EM MADEIRA	Ótimo	MAISSAR SHARIF TUM	427,84						18,14			409,70
338964	1	CAMA DE SOLTEIRO EM MADEIRA	Ótimo	MAISSAR SHARIF TUM	427,84						18,14			409,70
338965	1	CAMA DE SOLTEIRO EM MADEIRA	Ótimo	MAISSAR SHARIF TUM	427,84						18,14			409,70
338966	1	CAMA DE SOLTEIRO EM MADEIRA	Ótimo	MAISSAR SHARIF TUM	427,84						18,14			409,70
338967	1	CAMA DE SOLTEIRO EM MADEIRA	Ótimo	MAISSAR SHARIF TUM	427,84						18,14			409,70



ESTADO DE GOIÁS  
MUNICIPIO DE JATAI  
RUA ITARUMA, 355 - S. SANTA MARIA

PERÍODO DE REFERÊNCIA: DE JANEIRO/2022 ATÉ DEZEMBRO/2022

RELAÇÃO ANALÍTICA DOS ELEMENTOS QUE COMPOEM O ATIVO PERMANENTE - INVENTÁRIO DOS BENS

CÓD.	QTDE	DESCRIÇÃO / UNIDADE ADMINISTRATIVA	ESTADO DE CONSERV.	DETENTOR DE CARGA PATRIMONIAL	VALOR ORIGINAL	INCORPORAÇÕES				BAIXAS				SALDO ATUAL
						AQUIS. CONSTR.	REAVALIAÇÃO	INCORPOR.	CRÉDITOS	ALIENAÇÃO	DEPRECIAÇÃO	DOAÇÃO / OUTROS	CRÉDITOS	
338968	1	CAMA DE SOLTEIRO EM MADEIRA	Ótimo	MAISSAR SHARIF TUM	427,84						18,14			409,70
338969	1	CAMA DE SOLTEIRO EM MADEIRA	Ótimo	MAISSAR SHARIF TUM	427,84						18,14			409,70
338970	1	MESA DE CANTO REDONDA EM MDF	Ótimo	MAISSAR SHARIF TUM	200,55						8,51			192,04
338971	1	RACK COM PAINEL PARA TV EM MDF	Ótimo	MAISSAR SHARIF TUM	515,70						21,87			493,83
339063	1	LIQUIDIFICADOR ARNO 600W 2 LITROS	Ótimo	MAISSAR SHARIF TUM	191,00						8,10			182,90
339172	1	APARELHO FOTOPOLIMERIZADOR	Ótimo	MAISSAR SHARIF TUM	615,02						26,08			588,94
339173	1	APARELHO FOTOPOLIMERIZADOR	Ótimo	MAISSAR SHARIF TUM	615,02						26,08			588,94
339174	1	APARELHO FOTOPOLIMERIZADOR	Ótimo	MAISSAR SHARIF TUM	615,02						26,08			588,94
339175	1	APARELHO FOTOPOLIMERIZADOR	Ótimo	MAISSAR SHARIF TUM	615,02						26,08			588,94
339177	1	APARELHO FOTOPOLIMERIZADOR	Ótimo	MAISSAR SHARIF TUM	615,02						26,08			588,94
339178	1	APARELHO FOTOPOLIMERIZADOR	Ótimo	MAISSAR SHARIF TUM	615,02						26,08			588,94
339071	1	LIQUIDIFICADOR DOMESTICO 220V	Ótimo	MAISSAR SHARIF TUM	165,21						7,01			158,20
339457	1	ARMÁRIO FIXO EM MDF COM ACABAMENTO MEL	Ótimo	MAISSAR SHARIF TUM	4.235,42						179,62			4.055,80
339458	1	ARMÁRIO EM MDF COM ACABAMENTO MELAMINI	Ótimo	MAISSAR SHARIF TUM	1.814,50						76,95			1.737,55
339459	1	ARMÁRIO FIXO EM MDF 3,00X0,50X2,00	Ótimo	MAISSAR SHARIF TUM	5.634,50						238,95			5.395,55
339460	1	ARMÁRIO FIXO EM MDF 3,00X0,50X2,00	Ótimo	MAISSAR SHARIF TUM	5.252,50						222,75			5.029,75
339461	1	GUARDA ROUPA FIXO EM MDF 1,80X3,07X0,60	Ótimo	MAISSAR SHARIF TUM	4.859,04						206,06			4.652,98
339462	1	GUARDA ROUPA FIXO EM MDF 1,80X3,07X0,60	Ótimo	MAISSAR SHARIF TUM	4.859,04						206,06			4.652,98
339463	1	GUARDA ROUPA FIXO EM MDF 1,80X3,07X0,60	Ótimo	MAISSAR SHARIF TUM	4.859,04						206,06			4.652,98
339464	1	GUARDA ROUPA FIXO EM MDF 1,80X3,07X0,60	Ótimo	MAISSAR SHARIF TUM	4.859,04						206,06			4.652,98
339465	1	GUARDA ROUPA FIXO EM MDF 1,55X3,07X0,60	Ótimo	MAISSAR SHARIF TUM	3.713,04						157,46			3.555,58
341450	1	OXIMETRO DE PULSO SENSE 10	Ótimo	MAISSAR SHARIF TUM	1.451,60						61,56			1.390,04
341451	1	OXIMETRO DE PULSO SENSE 10	Ótimo	MAISSAR SHARIF TUM	1.451,60						61,56			1.390,04
341452	1	OXIMETRO DE PULSO SENSE 10	Ótimo	MAISSAR SHARIF TUM	1.451,60						61,56			1.390,04
341448	1	GERADOR SLIM 400 KVA SÉRIE Nº 2174	Ótimo	MAISSAR SHARIF TUM	131.694,50						5.584,95			126.109,55
341449	1	EQUIPAMENTO DE DE TOMOGRAFIA COMPUTADO	Ótimo	MAISSAR SHARIF TUM	896.745,00						38.029,50			858.715,50
341447	1	FOCO CIRURGICO AUXILIAR INP-SL 300 MONOCR	Ótimo	MAISSAR SHARIF TUM	8.594,04						364,46			8.229,58
342646	1	MESA CIRRUGICA ELÉTRICA RADIOTRANSAREN	Ótimo	MAISSAR SHARIF TUM	25.689,50						1.089,45			24.600,05
342647	1	MESA CIRRUGICA ELÉTRICA RADIOTRANSAREN	Ótimo	MAISSAR SHARIF TUM	25.689,50						1.089,45			24.600,05
341689	1	NOBREAK 700 VA	Ótimo	MAISSAR SHARIF TUM	334,25						14,18			320,07
341690	1	NOBREAK 700 VA	Ótimo	MAISSAR SHARIF TUM	334,25						14,18			320,07
341691	1	NOBREAK 700 VA	Ótimo	MAISSAR SHARIF TUM	334,25						14,18			320,07
341692	1	NOBREAK 700 VA	Ótimo	MAISSAR SHARIF TUM	334,25						14,18			320,07
341693	1	NOBREAK 700 VA	Ótimo	MAISSAR SHARIF TUM	334,25						14,18			320,07



PERÍODO DE REFERÊNCIA: DE JANEIRO/2022 ATÉ DEZEMBRO/2022

RELAÇÃO ANALÍTICA DOS ELEMENTOS QUE COMPOEM O ATIVO PERMANENTE - INVENTÁRIO DOS BENS

CÓD.	QTDE	DESCRIÇÃO / UNIDADE ADMINISTRATIVA	ESTADO DE CONSERV.	DETENTOR DE CARGA PATRIMONIAL	VALOR ORIGINAL	INCORPORAÇÕES				BAIXAS				SALDO ATUAL
						AQUIS. CONSTR.	REAVALIAÇÃO	INCORPOR.	CRÉDITOS	ALIENAÇÃO	DEPRECIAÇÃO	DOAÇÃO / OUTROS	CRÉDITOS	
341694	1	NOBREAK 700 VA	Ótimo	MAISSAR SHARIF TUM	334,25						14,18			320,07
341695	1	NOBREAK 700 VA	Ótimo	MAISSAR SHARIF TUM	334,25						14,18			320,07
341696	1	NOBREAK 700 VA	Ótimo	MAISSAR SHARIF TUM	334,25						14,18			320,07
341697	1	NOBREAK 700 VA	Ótimo	MAISSAR SHARIF TUM	334,25						14,18			320,07
341698	1	NOBREAK 700 VA	Ótimo	MAISSAR SHARIF TUM	334,25						14,18			320,07
341683	1	CADEIRA DE RODAS ORTOBRAS	Ótimo	MAISSAR SHARIF TUM	2.053,25						87,08			1.966,17
341684	1	CADEIRA DE RODAS ORTOBRAS	Ótimo	MAISSAR SHARIF TUM	2.053,25						87,08			1.966,17
341685	1	CADEIRA DE RODAS ORTOBRAS	Ótimo	MAISSAR SHARIF TUM	2.053,25						87,08			1.966,17
341686	1	IMPRESSORA MULTIFUNCIONAL BROTHER DCPL	Ótimo	MAISSAR SHARIF TUM	2.177,40						92,34			2.085,06
341687	1	IMPRESSORA MULTIFUNCIONAL BROTHER DCPL	Ótimo	MAISSAR SHARIF TUM	2.177,40						92,34			2.085,06
341688	1	IMPRESSORA MULTIFUNCIONAL BROTHER DCPL	Ótimo	MAISSAR SHARIF TUM	2.177,40						92,34			2.085,06
341677	1	BIOMBO TRIPLO PINTADO	Ótimo	MAISSAR SHARIF TUM	265,49						11,26			254,23
341678	1	BIOMBO TRIPLO PINTADO	Ótimo	MAISSAR SHARIF TUM	265,49						11,26			254,23
341681	1	SOFA CAMA HOSPITALAR	Ótimo	MAISSAR SHARIF TUM	1.379,02						58,48			1.320,54
341682	1	SOFA CAMA HOSPITALAR	Ótimo	MAISSAR SHARIF TUM	1.379,02						58,48			1.320,54
342339	1	SANDUICHEIRA	Ótimo	MAISSAR SHARIF TUM	138,47						5,87			132,60
342535	1	LONGARINA COM 03 LUGARES	Ótimo	MAISSAR SHARIF TUM	189,09						8,02			181,07
342536	1	LONGARINA COM 03 LUGARES	Ótimo	MAISSAR SHARIF TUM	189,09						8,02			181,07
342537	1	LONGARINA COM 03 LUGARES	Ótimo	MAISSAR SHARIF TUM	189,09						8,02			181,07
342538	1	LONGARINA COM 03 LUGARES	Ótimo	MAISSAR SHARIF TUM	189,09						8,02			181,07
342539	1	LONGARINA COM 03 LUGARES	Ótimo	MAISSAR SHARIF TUM	189,09						8,02			181,07
342540	1	LONGARINA COM 03 LUGARES	Ótimo	MAISSAR SHARIF TUM	189,09						8,02			181,07
342541	1	LONGARINA COM 03 LUGARES	Ótimo	MAISSAR SHARIF TUM	189,09						8,02			181,07
342542	1	LONGARINA COM 03 LUGARES	Ótimo	MAISSAR SHARIF TUM	189,09						8,02			181,07
342543	1	LONGARINA COM 03 LUGARES	Ótimo	MAISSAR SHARIF TUM	189,09						8,02			181,07
342544	1	LONGARINA COM 03 LUGARES	Ótimo	MAISSAR SHARIF TUM	189,09						8,02			181,07
342545	1	LONGARINA COM 03 LUGARES	Ótimo	MAISSAR SHARIF TUM	189,09						8,02			181,07
342546	1	LONGARINA COM 03 LUGARES	Ótimo	MAISSAR SHARIF TUM	189,09						8,02			181,07
342547	1	LONGARINA COM 03 LUGARES	Ótimo	MAISSAR SHARIF TUM	189,09						8,02			181,07
342548	1	LONGARINA COM 03 LUGARES	Ótimo	MAISSAR SHARIF TUM	189,09						8,02			181,07
342549	1	LONGARINA COM 03 LUGARES	Ótimo	MAISSAR SHARIF TUM	189,09						8,02			181,07
341604	1	CARRO MACA EM AÇO INOXIDAVEL	Ótimo	MAISSAR SHARIF TUM	1.384,75						58,73			1.326,02
341605	1	CARRO MACA EM AÇO INOXIDAVEL	Ótimo	MAISSAR SHARIF TUM	1.384,75						58,73			1.326,02
341606	1	COMADRE PA INOX	Ótimo	MAISSAR SHARIF TUM	109,59						4,65			104,94





RELAÇÃO ANALÍTICA DOS ELEMENTOS QUE COMPOEM O ATIVO PERMANENTE - INVENTÁRIO DOS BENS

CÓD.	QTDE	DESCRIÇÃO / UNIDADE ADMINISTRATIVA	ESTADO DE CONSERV.	DETENTOR DE CARGA PATRIMONIAL	VALOR ORIGINAL	INCORPORAÇÕES				BAIXAS				SALDO ATUAL
						AQUIS. CONSTR.	REAVALIAÇÃO	INCORPOR.	CRÉDITOS	ALIENAÇÃO	DEPRECIAÇÃO	DOAÇÃO / OUTROS	CRÉDITOS	
341607	1	COMADRE PA INOX	Ótimo	MAISSAR SHARIF TUM	109,59						4,65			104,94
341608	1	COMADRE PA INOX	Ótimo	MAISSAR SHARIF TUM	109,59						4,65			104,94
341609	1	COMADRE PA INOX	Ótimo	MAISSAR SHARIF TUM	109,59						4,65			104,94
341610	1	COMADRE PA INOX	Ótimo	MAISSAR SHARIF TUM	109,59						4,65			104,94
341611	1	COMADRE PA INOX	Ótimo	MAISSAR SHARIF TUM	109,59						4,65			104,94
341612	1	LANTERNA CLINICA	Ótimo	MAISSAR SHARIF TUM	16,23						0,69			15,54
341613	1	LANTERNA CLINICA	Ótimo	MAISSAR SHARIF TUM	16,23						0,69			15,54
341614	1	LANTERNA CLINICA	Ótimo	MAISSAR SHARIF TUM	16,23						0,69			15,54
341615	1	LANTERNA CLINICA	Ótimo	MAISSAR SHARIF TUM	16,23						0,69			15,54
341616	1	LANTERNA CLINICA	Ótimo	MAISSAR SHARIF TUM	16,23						0,69			15,54
341617	1	LANTERNA CLINICA	Ótimo	MAISSAR SHARIF TUM	16,23						0,69			15,54
341618	1	LANTERNA CLINICA	Ótimo	MAISSAR SHARIF TUM	16,23						0,69			15,54
341619	1	LANTERNA CLINICA	Ótimo	MAISSAR SHARIF TUM	16,23						0,69			15,54
341620	1	LANTERNA CLINICA	Ótimo	MAISSAR SHARIF TUM	16,23						0,69			15,54
341621	1	LANTERNA CLINICA	Ótimo	MAISSAR SHARIF TUM	16,23						0,69			15,54
341624	1	LARINGOSCÓPIO ADULTO	Ótimo	MAISSAR SHARIF TUM	335,20						14,22			320,98
341625	1	LARINGOSCÓPIO ADULTO	Ótimo	MAISSAR SHARIF TUM	335,20						14,22			320,98
341626	1	LARINGOSCÓPIO ADULTO	Ótimo	MAISSAR SHARIF TUM	335,20						14,22			320,98
341627	1	LARINGOSCÓPIO ADULTO	Ótimo	MAISSAR SHARIF TUM	335,20						14,22			320,98
341628	1	LARINGOSCÓPIO ADULTO	Ótimo	MAISSAR SHARIF TUM	335,20						14,22			320,98
341629	1	LARINGOSCÓPIO ADULTO	Ótimo	MAISSAR SHARIF TUM	335,20						14,22			320,98
341630	1	LARINGOSCÓPIO ADULTO	Ótimo	MAISSAR SHARIF TUM	335,20						14,22			320,98
341631	1	LARINGOSCÓPIO ADULTO	Ótimo	MAISSAR SHARIF TUM	335,20						14,22			320,98
341632	1	LARINGOSCÓPIO ADULTO	Ótimo	MAISSAR SHARIF TUM	335,20						14,22			320,98
341633	1	LARINGOSCÓPIO ADULTO	Ótimo	MAISSAR SHARIF TUM	335,20						14,22			320,98
341634	1	LARINGOSCÓPIO ADULTO	Ótimo	MAISSAR SHARIF TUM	335,20						14,22			320,98
341635	1	LARINGOSCÓPIO ADULTO	Ótimo	MAISSAR SHARIF TUM	335,20						14,22			320,98
341636	1	PAPAGAIO 1000ML INOX	Ótimo	MAISSAR SHARIF TUM	64,46						2,73			61,73
341637	1	PAPAGAIO 1000ML INOX	Ótimo	MAISSAR SHARIF TUM	64,46						2,73			61,73
341638	1	PAPAGAIO 1000ML INOX	Ótimo	MAISSAR SHARIF TUM	64,46						2,73			61,73
341639	1	PAPAGAIO 1000ML INOX	Ótimo	MAISSAR SHARIF TUM	64,46						2,73			61,73
341640	1	PAPAGAIO 1000ML INOX	Ótimo	MAISSAR SHARIF TUM	64,46						2,73			61,73
341641	1	PAPAGAIO 1000ML INOX	Ótimo	MAISSAR SHARIF TUM	64,46						2,73			61,73
341642	1	PAPAGAIO 1000ML INOX	Ótimo	MAISSAR SHARIF TUM	64,46						2,73			61,73



PERÍODO DE REFERÊNCIA: DE JANEIRO/2022 ATÉ DEZEMBRO/2022

RELAÇÃO ANALÍTICA DOS ELEMENTOS QUE COMPOEM O ATIVO PERMANENTE - INVENTÁRIO DOS BENS

CÓD.	QTDE	DESCRIÇÃO / UNIDADE ADMINISTRATIVA	ESTADO DE CONSERV.	DETENTOR DE CARGA PATRIMONIAL	VALOR ORIGINAL	INCORPORAÇÕES				BAIXAS				SALDO ATUAL
						AQUIS. CONSTR.	REAVALIAÇÃO	INCORPOR.	CRÉDITOS	ALIENAÇÃO	DEPRECIAÇÃO	DOAÇÃO / OUTROS	CRÉDITOS	
341643	1	PAPAGAIO 1000ML INOX	Ótimo	MAISSAR SHARIF TUM	64,46						2,73			61,73
341646	1	REANIMADOR ADULTO MISOURI	Ótimo	MAISSAR SHARIF TUM	127,64						5,41			122,23
341647	1	REANIMADOR ADULTO MISOURI	Ótimo	MAISSAR SHARIF TUM	127,64						5,41			122,23
341648	1	REANIMADOR ADULTO MISOURI	Ótimo	MAISSAR SHARIF TUM	127,64						5,41			122,23
341649	1	REANIMADOR ADULTO MISOURI	Ótimo	MAISSAR SHARIF TUM	127,64						5,41			122,23
341650	1	REANIMADOR ADULTO MISOURI	Ótimo	MAISSAR SHARIF TUM	127,64						5,41			122,23
341651	1	REANIMADOR ADULTO MISOURI	Ótimo	MAISSAR SHARIF TUM	127,64						5,41			122,23
341652	1	REANIMADOR ADULTO MISOURI	Ótimo	MAISSAR SHARIF TUM	127,64						5,41			122,23
341653	1	REANIMADOR ADULTO MISOURI	Ótimo	MAISSAR SHARIF TUM	127,64						5,41			122,23
341654	1	REANIMADOR ADULTO MISOURI	Ótimo	MAISSAR SHARIF TUM	127,64						5,41			122,23
341655	1	REANIMADOR ADULTO MISOURI	Ótimo	MAISSAR SHARIF TUM	127,64						5,41			122,23
341656	1	REANIMADOR ADULTO MISOURI	Ótimo	MAISSAR SHARIF TUM	127,64						5,41			122,23
341657	1	REANIMADOR ADULTO MISOURI	Ótimo	MAISSAR SHARIF TUM	127,64						5,41			122,23
341658	1	REANIMADOR ADULTO MISOURI	Ótimo	MAISSAR SHARIF TUM	127,64						5,41			122,23
341659	1	REANIMADOR ADULTO MISOURI	Ótimo	MAISSAR SHARIF TUM	127,64						5,41			122,23
341660	1	REANIMADOR ADULTO MISOURI	Ótimo	MAISSAR SHARIF TUM	127,64						5,41			122,23
341661	1	REANIMADOR ADULTO MISOURI	Ótimo	MAISSAR SHARIF TUM	127,64						5,41			122,23
341662	1	REANIMADOR ADULTO MISOURI	Ótimo	MAISSAR SHARIF TUM	127,64						5,41			122,23
341663	1	REANIMADOR ADULTO MISOURI	Ótimo	MAISSAR SHARIF TUM	127,64						5,41			122,23
341664	1	REANIMADOR ADULTO MISOURI	Ótimo	MAISSAR SHARIF TUM	127,64						5,41			122,23
341665	1	REANIMADOR ADULTO MISOURI	Ótimo	MAISSAR SHARIF TUM	127,64						5,41			122,23
342491	1	COMPUTADOR I3 4GB DE RAM COM TECLADO, M	Ótimo	CRISTINO LUCIO DE OLIVEIR	3.056,00						129,60			2.926,40
342492	1	COMPUTADOR I3 4GB DE RAM COM TECLADO, M	Ótimo	CRISTINO LUCIO DE OLIVEIR	3.056,00						129,60			2.926,40
342493	1	COMPUTADOR I3 4GB DE RAM COM TECLADO, M	Ótimo	CRISTINO LUCIO DE OLIVEIR	3.056,00						129,60			2.926,40
342494	1	COMPUTADOR I3 4GB DE RAM COM TECLADO, M	Ótimo	CRISTINO LUCIO DE OLIVEIR	3.056,00						129,60			2.926,40
342495	1	COMPUTADOR I3 4GB DE RAM COM TECLADO, M	Ótimo	CRISTINO LUCIO DE OLIVEIR	3.056,00						129,60			2.926,40
342496	1	COMPUTADOR I3 4GB DE RAM COM TECLADO, M	Ótimo	CRISTINO LUCIO DE OLIVEIR	3.056,00						129,60			2.926,40
342512	1	COMPUTADOR DESKTOP I3 4GB DE RAM HD 500G	Ótimo	MAISSAR SHARIF TUM	3.056,00						129,60			2.926,40
342513	1	COMPUTADOR DESKTOP I3 4GB DE RAM HD 500G	Ótimo	MAISSAR SHARIF TUM	3.056,00						129,60			2.926,40
342514	1	COMPUTADOR DESKTOP I3 4GB DE RAM HD 500G	Ótimo	MAISSAR SHARIF TUM	3.056,00						129,60			2.926,40
342515	1	COMPUTADOR DESKTOP I3 4GB DE RAM HD 500G	Ótimo	MAISSAR SHARIF TUM	3.056,00						129,60			2.926,40
342516	1	COMPUTADOR DESKTOP I3 4GB DE RAM HD 500G	Ótimo	MAISSAR SHARIF TUM	3.056,00						129,60			2.926,40
342517	1	COMPUTADOR DESKTOP I3 4GB DE RAM HD 500G	Ótimo	MAISSAR SHARIF TUM	3.056,00						129,60			2.926,40
342518	1	COMPUTADOR DESKTOP I3 4GB DE RAM HD 500G	Ótimo	MAISSAR SHARIF TUM	3.056,00						129,60			2.926,40



RELAÇÃO ANALÍTICA DOS ELEMENTOS QUE COMPOEM O ATIVO PERMANENTE - INVENTÁRIO DOS BENS

CÓD.	QTDE	DESCRIÇÃO / UNIDADE ADMINISTRATIVA	ESTADO DE CONSERV.	DETENTOR DE CARGA PATRIMONIAL	VALOR ORIGINAL	INCORPORAÇÕES				BAIXAS				SALDO ATUAL
						AQUIS. CONSTR.	REAVALIAÇÃO	INCORPOR.	CRÉDITOS	ALIENAÇÃO	DEPRECIAÇÃO	DOAÇÃO / OUTROS	CRÉDITOS	
342519	1	COMPUTADOR DESKTOP I3 4GB DE RAM HD 500GB	Ótimo	MAISSAR SHARIF TUM	3.056,00						129,60			2.926,40
342520	1	COMPUTADOR DESKTOP I3 4GB DE RAM HD 500GB	Ótimo	MAISSAR SHARIF TUM	3.056,00						129,60			2.926,40
342521	1	COMPUTADOR DESKTOP I3 4GB DE RAM HD 500GB	Ótimo	MAISSAR SHARIF TUM	3.056,00						129,60			2.926,40
342522	1	COMPUTADOR DESKTOP I3 4GB DE RAM HD 500GB	Ótimo	MAISSAR SHARIF TUM	3.056,00						129,60			2.926,40
342523	1	COMPUTADOR DESKTOP I3 4GB DE RAM HD 500GB	Ótimo	MAISSAR SHARIF TUM	3.056,00						129,60			2.926,40
342524	1	COMPUTADOR DESKTOP I3 4GB DE RAM HD 500GB	Ótimo	MAISSAR SHARIF TUM	3.056,00						129,60			2.926,40
342525	1	COMPUTADOR DESKTOP I3 4GB DE RAM HD 500GB	Ótimo	MAISSAR SHARIF TUM	3.056,00						129,60			2.926,40
342526	1	COMPUTADOR DESKTOP I3 4GB DE RAM HD 500GB	Ótimo	MAISSAR SHARIF TUM	3.056,00						129,60			2.926,40
342527	1	COMPUTADOR DESKTOP I3 4GB DE RAM HD 500GB	Ótimo	MAISSAR SHARIF TUM	3.056,00						129,60			2.926,40
342528	1	COMPUTADOR DESKTOP I3 4GB DE RAM HD 500GB	Ótimo	MAISSAR SHARIF TUM	3.056,00						129,60			2.926,40
342529	1	COMPUTADOR DESKTOP I3 4GB DE RAM HD 500GB	Ótimo	MAISSAR SHARIF TUM	3.056,00						129,60			2.926,40
342564	1	GELADEIRA DOMÉSTICA 1 PORTA 300LITROS	Ótimo	MAISSAR SHARIF TUM	1.469,74						62,33			1.407,41
342565	1	GELADEIRA DOMÉSTICA 1 PORTA 300LITROS	Ótimo	MAISSAR SHARIF TUM	1.469,74						62,33			1.407,41
342566	1	GELADEIRA DOMÉSTICA 1 PORTA 300LITROS	Ótimo	MAISSAR SHARIF TUM	1.469,74						62,33			1.407,41
342567	1	AR CONDICIONADO SPLIT 12.000 BTUS	Ótimo	MAISSAR SHARIF TUM	1.248,18						52,93			1.195,25
342568	1	AR CONDICIONADO SPLIT 12.000 BTUS	Ótimo	MAISSAR SHARIF TUM	1.248,18						52,93			1.195,25
342569	1	AR CONDICIONADO SPLIT 12.000 BTUS	Ótimo	MAISSAR SHARIF TUM	1.248,18						52,93			1.195,25
342678	1	APARELHO DE RAIO X	Ótimo	MAISSAR SHARIF TUM	4.421,65						187,52			4.234,13
342679	1	APARELHO DE RAIO X	Ótimo	MAISSAR SHARIF TUM	4.421,65						187,52			4.234,13
342680	1	APARELHO DE RAIO X	Ótimo	MAISSAR SHARIF TUM	4.421,65						187,52			4.234,13
342681	1	BOMBA DE VACUO	Ótimo	MAISSAR SHARIF TUM	2.674,00						113,40			2.560,60
342682	1	BOMBA DE VACUO	Ótimo	MAISSAR SHARIF TUM	2.674,00						113,40			2.560,60
342683	1	BOMBA DE VACUO	Ótimo	MAISSAR SHARIF TUM	2.674,00						113,40			2.560,60
342684	1	BOMBA DE VACUO	Ótimo	MAISSAR SHARIF TUM	2.674,00						113,40			2.560,60
342648	1	NOBREAK 700V	Ótimo	MAISSAR SHARIF TUM	334,25						14,18			320,07
342649	1	NOBREAK 700V	Ótimo	MAISSAR SHARIF TUM	334,25						14,18			320,07
342650	1	NOBREAK 700V	Ótimo	MAISSAR SHARIF TUM	334,25						14,18			320,07
342651	1	NOBREAK 700V	Ótimo	MAISSAR SHARIF TUM	334,25						14,18			320,07
342652	1	NOBREAK 700V	Ótimo	MAISSAR SHARIF TUM	334,25						14,18			320,07
342653	1	NOBREAK 700V	Ótimo	MAISSAR SHARIF TUM	334,25						14,18			320,07
342654	1	NOBREAK 700V	Ótimo	MAISSAR SHARIF TUM	334,25						14,18			320,07
342655	1	NOBREAK 700V	Ótimo	MAISSAR SHARIF TUM	334,25						14,18			320,07
342656	1	NOBREAK 700V	Ótimo	MAISSAR SHARIF TUM	334,25						14,18			320,07
342657	1	NOBREAK 700V	Ótimo	MAISSAR SHARIF TUM	334,25						14,18			320,07



ESTADO DE GOIÁS  
MUNICIPIO DE JATAÍ  
RUA ITARUMA, 355 - S. SANTA MARIA

PERÍODO DE REFERÊNCIA: DE JANEIRO/2022 ATÉ DEZEMBRO/2022

RELAÇÃO ANALÍTICA DOS ELEMENTOS QUE COMPOEM O ATIVO PERMANENTE - INVENTÁRIO DOS BENS

CÓD.	QTDE	DESCRIÇÃO / UNIDADE ADMINISTRATIVA	ESTADO DE CONSERV.	DETENTOR DE CARGA PATRIMONIAL	VALOR ORIGINAL	INCORPORAÇÕES				BAIXAS				SALDO ATUAL
						AQUIS. CONSTR.	REAVALIAÇÃO	INCORPOR.	CRÉDITOS	ALIENAÇÃO	DEPRECIAÇÃO	DOAÇÃO / OUTROS	CRÉDITOS	
342658	1	NOBREAK 700V	Ótimo	MAISSAR SHARIF TUM	334,25						14,18			320,07
342659	1	NOBREAK 700V	Ótimo	MAISSAR SHARIF TUM	334,25						14,18			320,07
342660	1	NOBREAK 700V	Ótimo	MAISSAR SHARIF TUM	334,25						14,18			320,07
342661	1	NOBREAK 700V	Ótimo	MAISSAR SHARIF TUM	334,25						14,18			320,07
342662	1	NOBREAK 700V	Ótimo	MAISSAR SHARIF TUM	334,25						14,18			320,07
342663	1	NOBREAK 700V	Ótimo	MAISSAR SHARIF TUM	334,25						14,18			320,07
342664	1	NOBREAK 700V	Ótimo	MAISSAR SHARIF TUM	334,25						14,18			320,07
342665	1	NOBREAK 700V	Ótimo	MAISSAR SHARIF TUM	334,25						14,18			320,07
342666	1	NOBREAK 700V	Ótimo	MAISSAR SHARIF TUM	334,25						14,18			320,07
342667	1	NOBREAK 700V	Ótimo	MAISSAR SHARIF TUM	334,25						14,18			320,07
343006	1	FURADEIRA ELÉTRICA 16MM	Ótimo	MAISSAR SHARIF TUM	377,22						16,00			361,22
342839	1	SUPORTE PARA SORO INOX	Ótimo	MAISSAR SHARIF TUM	150,84						6,40			144,44
342840	1	SUPORTE PARA SORO INOX	Ótimo	MAISSAR SHARIF TUM	150,84						6,40			144,44
342841	1	SUPORTE PARA SORO INOX	Ótimo	MAISSAR SHARIF TUM	150,84						6,40			144,44
342842	1	SUPORTE PARA SORO INOX	Ótimo	MAISSAR SHARIF TUM	150,84						6,40			144,44
342843	1	SUPORTE PARA SORO INOX	Ótimo	MAISSAR SHARIF TUM	150,84						6,40			144,44
342844	1	SUPORTE PARA SORO INOX	Ótimo	MAISSAR SHARIF TUM	150,84						6,40			144,44
342845	1	SUPORTE PARA SORO INOX	Ótimo	MAISSAR SHARIF TUM	150,84						6,40			144,44
342846	1	SUPORTE PARA SORO INOX	Ótimo	MAISSAR SHARIF TUM	150,84						6,40			144,44
342847	1	SUPORTE PARA SORO INOX	Ótimo	MAISSAR SHARIF TUM	150,84						6,40			144,44
342848	1	SUPORTE PARA SORO INOX	Ótimo	MAISSAR SHARIF TUM	150,84						6,40			144,44
342849	1	SUPORTE PARA SORO INOX	Ótimo	MAISSAR SHARIF TUM	150,84						6,40			144,44
342850	1	SUPORTE PARA SORO INOX	Ótimo	MAISSAR SHARIF TUM	150,84						6,40			144,44
342851	1	SUPORTE PARA SORO INOX	Ótimo	MAISSAR SHARIF TUM	150,84						6,40			144,44
342852	1	SUPORTE PARA SORO INOX	Ótimo	MAISSAR SHARIF TUM	150,84						6,40			144,44
342853	1	SUPORTE PARA SORO INOX	Ótimo	MAISSAR SHARIF TUM	150,84						6,40			144,44
342854	1	SUPORTE PARA SORO INOX	Ótimo	MAISSAR SHARIF TUM	150,84						6,40			144,44
342855	1	SUPORTE PARA SORO INOX	Ótimo	MAISSAR SHARIF TUM	150,84						6,40			144,44
342856	1	SUPORTE PARA SORO INOX	Ótimo	MAISSAR SHARIF TUM	150,84						6,40			144,44
342857	1	SUPORTE PARA SORO INOX	Ótimo	MAISSAR SHARIF TUM	150,84						6,40			144,44
342858	1	SUPORTE PARA SORO INOX	Ótimo	MAISSAR SHARIF TUM	150,84						6,40			144,44
342859	1	ESFIGOMANOMETRO PEDESTAL ADULTO	Ótimo	MAISSAR SHARIF TUM	381,62						16,18			365,44
342860	1	ESFIGOMANOMETRO PEDESTAL ADULTO	Ótimo	MAISSAR SHARIF TUM	381,62						16,18			365,44
342861	1	GLICOSIMETRO LITE G-TECH	Ótimo	MAISSAR SHARIF TUM	43,83						1,86			41,97



RELAÇÃO ANALÍTICA DOS ELEMENTOS QUE COMPOEM O ATIVO PERMANENTE - INVENTÁRIO DOS BENS

CÓD.	QTDE	DESCRIÇÃO / UNIDADE ADMINISTRATIVA	ESTADO DE CONSERV.	DETENTOR DE CARGA PATRIMONIAL	VALOR ORIGINAL	INCORPORAÇÕES				BAIXAS				SALDO ATUAL
						AQUIS. CONSTR.	REAVALIAÇÃO	INCORPOR.	CRÉDITOS	ALIENAÇÃO	DEPRECIAÇÃO	DOAÇÃO / OUTROS	CRÉDITOS	
342862	1	GLICOSIMETRO LITE G-TECH	Ótimo	MAISSAR SHARIF TUM	43,83						1,86			41,97
342863	1	GLICOSIMETRO LITE G-TECH	Ótimo	MAISSAR SHARIF TUM	43,83						1,86			41,97
342864	1	GLICOSIMETRO LITE G-TECH	Ótimo	MAISSAR SHARIF TUM	43,83						1,86			41,97
342865	1	GLICOSIMETRO LITE G-TECH	Ótimo	MAISSAR SHARIF TUM	43,83						1,86			41,97
342866	1	GLICOSIMETRO LITE G-TECH	Ótimo	MAISSAR SHARIF TUM	43,83						1,86			41,97
342867	1	GLICOSIMETRO LITE G-TECH	Ótimo	MAISSAR SHARIF TUM	43,83						1,86			41,97
342868	1	GLICOSIMETRO LITE G-TECH	Ótimo	MAISSAR SHARIF TUM	43,83						1,86			41,97
342869	1	GLICOSIMETRO LITE G-TECH	Ótimo	MAISSAR SHARIF TUM	43,83						1,86			41,97
342870	1	GLICOSIMETRO LITE G-TECH	Ótimo	MAISSAR SHARIF TUM	43,83						1,86			41,97
342881	1	ASPIRADOR DE SECREÇÃO ELÉTRICO MOVEL	Ótimo	MAISSAR SHARIF TUM	2.435,25						103,28			2.331,97
342882	1	ASPIRADOR DE SECREÇÃO ELÉTRICO MOVEL	Ótimo	MAISSAR SHARIF TUM	2.435,25						103,28			2.331,97
342886	1	LARINGOSCÓPIO INFANTIL EM AÇO	Ótimo	MAISSAR SHARIF TUM	343,80						14,58			329,22
342887	1	LARINGOSCÓPIO INFANTIL EM AÇO	Ótimo	MAISSAR SHARIF TUM	343,80						14,58			329,22
342888	1	LARINGOSCÓPIO INFANTIL EM AÇO	Ótimo	MAISSAR SHARIF TUM	343,80						14,58			329,22
342889	1	LARINGOSCÓPIO INFANTIL EM AÇO	Ótimo	MAISSAR SHARIF TUM	343,80						14,58			329,22
342890	1	LARINGOSCÓPIO INFANTIL EM AÇO	Ótimo	MAISSAR SHARIF TUM	343,80						14,58			329,22
343138	1	ESTESTOSCÓPIO ADULTO	Ótimo	MAISSAR SHARIF TUM	14,32						0,61			13,71
343139	1	ESTESTOSCÓPIO ADULTO	Ótimo	MAISSAR SHARIF TUM	14,32						0,61			13,71
343140	1	ESTESTOSCÓPIO ADULTO	Ótimo	MAISSAR SHARIF TUM	14,32						0,61			13,71
343141	1	ESTESTOSCÓPIO ADULTO	Ótimo	MAISSAR SHARIF TUM	14,32						0,61			13,71
343142	1	ESTESTOSCÓPIO ADULTO	Ótimo	MAISSAR SHARIF TUM	14,32						0,61			13,71
343143	1	ESTESTOSCÓPIO ADULTO	Ótimo	MAISSAR SHARIF TUM	14,32						0,61			13,71
343144	1	ESTESTOSCÓPIO ADULTO	Ótimo	MAISSAR SHARIF TUM	14,32						0,61			13,71
343145	1	ESTESTOSCÓPIO ADULTO	Ótimo	MAISSAR SHARIF TUM	14,32						0,61			13,71
343146	1	ESTESTOSCÓPIO ADULTO	Ótimo	MAISSAR SHARIF TUM	14,32						0,61			13,71
343147	1	ESTESTOSCÓPIO ADULTO	Ótimo	MAISSAR SHARIF TUM	14,32						0,61			13,71
343148	1	ESTESTOSCÓPIO ADULTO	Ótimo	MAISSAR SHARIF TUM	14,32						0,61			13,71
343149	1	ESTESTOSCÓPIO ADULTO	Ótimo	MAISSAR SHARIF TUM	14,32						0,61			13,71
343150	1	ESTESTOSCÓPIO ADULTO	Ótimo	MAISSAR SHARIF TUM	14,32						0,61			13,71
343151	1	ESTESTOSCÓPIO ADULTO	Ótimo	MAISSAR SHARIF TUM	14,32						0,61			13,71
343152	1	ESTESTOSCÓPIO ADULTO	Ótimo	MAISSAR SHARIF TUM	14,32						0,61			13,71
343153	1	ESTESTOSCÓPIO ADULTO	Ótimo	MAISSAR SHARIF TUM	14,32						0,61			13,71
343154	1	ESTESTOSCÓPIO ADULTO	Ótimo	MAISSAR SHARIF TUM	14,32						0,61			13,71
343155	1	ESTESTOSCÓPIO ADULTO	Ótimo	MAISSAR SHARIF TUM	14,32						0,61			13,71



ESTADO DE GOIÁS  
MUNICIPIO DE JATAÍ  
RUA ITARUMA, 355 - S. SANTA MARIA

PERÍODO DE REFERÊNCIA: DE JANEIRO/2022 ATÉ DEZEMBRO/2022

RELAÇÃO ANALÍTICA DOS ELEMENTOS QUE COMPOEM O ATIVO PERMANENTE - INVENTÁRIO DOS BENS

CÓD.	QTDE	DESCRIÇÃO / UNIDADE ADMINISTRATIVA	ESTADO DE CONSERV.	DETENTOR DE CARGA PATRIMONIAL	VALOR ORIGINAL	INCORPORAÇÕES				BAIXAS				SALDO ATUAL
						AQUIS. CONSTR.	REAVALIAÇÃO	INCORPOR.	CRÉDITOS	ALIENAÇÃO	DEPRECIAÇÃO	DOAÇÃO / OUTROS	CRÉDITOS	
343156	1	ESTESTOSCÓPIO ADULTO	Ótimo	MAISSAR SHARIF TUM	14,32						0,61			13,71
343157	1	ESTESTOSCÓPIO ADULTO	Ótimo	MAISSAR SHARIF TUM	14,32						0,61			13,71
343203	1	LONGARINA COM 3 LUGARES	Ótimo	MAISSAR SHARIF TUM	189,09						8,02			181,07
343204	1	LONGARINA COM 3 LUGARES	Ótimo	MAISSAR SHARIF TUM	189,09						8,02			181,07
343205	1	LONGARINA COM 3 LUGARES	Ótimo	MAISSAR SHARIF TUM	189,09						8,02			181,07
343206	1	LONGARINA COM 3 LUGARES	Ótimo	MAISSAR SHARIF TUM	189,09						8,02			181,07
343207	1	LONGARINA COM 3 LUGARES	Ótimo	MAISSAR SHARIF TUM	189,09						8,02			181,07
343208	1	LONGARINA COM 3 LUGARES	Ótimo	MAISSAR SHARIF TUM	189,09						8,02			181,07
343209	1	LONGARINA COM 3 LUGARES	Ótimo	MAISSAR SHARIF TUM	189,09						8,02			181,07
343210	1	LONGARINA COM 3 LUGARES	Ótimo	MAISSAR SHARIF TUM	189,09						8,02			181,07
343211	1	LONGARINA COM 3 LUGARES	Ótimo	MAISSAR SHARIF TUM	189,09						8,02			181,07
343212	1	LONGARINA COM 3 LUGARES	Ótimo	MAISSAR SHARIF TUM	189,09						8,02			181,07
343213	1	LONGARINA COM 3 LUGARES	Ótimo	MAISSAR SHARIF TUM	189,09						8,02			181,07
343214	1	LONGARINA COM 3 LUGARES	Ótimo	MAISSAR SHARIF TUM	189,09						8,02			181,07
343215	1	LONGARINA COM 3 LUGARES	Ótimo	MAISSAR SHARIF TUM	189,09						8,02			181,07
343216	1	LONGARINA COM 3 LUGARES	Ótimo	MAISSAR SHARIF TUM	189,09						8,02			181,07
343217	1	LONGARINA COM 3 LUGARES	Ótimo	MAISSAR SHARIF TUM	189,09						8,02			181,07
343162	1	DEFIBRILADOR EXTERNO AUTOMÁTICO COMPLETO	Ótimo	MAISSAR SHARIF TUM	6.187,44						262,40			5.925,04
343163	1	DEFIBRILADOR EXTERNO AUTOMÁTICO COMPLETO	Ótimo	MAISSAR SHARIF TUM	6.187,44						262,40			5.925,04
342988	1	COMPUTADOR DESKTOP I3 4GB DE RAM COM MONITOR	Ótimo	MAISSAR SHARIF TUM	3.056,00						129,60			2.926,40
342989	1	COMPUTADOR DESKTOP I3 4GB DE RAM COM MONITOR	Ótimo	MAISSAR SHARIF TUM	3.056,00						129,60			2.926,40
342990	1	COMPUTADOR DESKTOP I3 4GB DE RAM COM MONITOR	Ótimo	MAISSAR SHARIF TUM	3.056,00						129,60			2.926,40
342991	1	COMPUTADOR DESKTOP I3 4GB DE RAM COM MONITOR	Ótimo	MAISSAR SHARIF TUM	3.056,00						129,60			2.926,40
342992	1	COMPUTADOR DESKTOP I3 4GB DE RAM COM MONITOR	Ótimo	MAISSAR SHARIF TUM	3.056,00						129,60			2.926,40
342993	1	COMPUTADOR DESKTOP I3 4GB DE RAM COM MONITOR	Ótimo	MAISSAR SHARIF TUM	3.056,00						129,60			2.926,40
342994	1	COMPUTADOR DESKTOP I3 4GB DE RAM COM MONITOR	Ótimo	MAISSAR SHARIF TUM	3.056,00						129,60			2.926,40
342995	1	COMPUTADOR DESKTOP I3 4GB DE RAM COM MONITOR	Ótimo	MAISSAR SHARIF TUM	3.056,00						129,60			2.926,40
342996	1	COMPUTADOR DESKTOP I3 4GB DE RAM COM MONITOR	Ótimo	MAISSAR SHARIF TUM	3.056,00						129,60			2.926,40
342997	1	COMPUTADOR DESKTOP I3 4GB DE RAM COM MONITOR	Ótimo	MAISSAR SHARIF TUM	3.056,00						129,60			2.926,40
342998	1	COMPUTADOR DESKTOP I3 4GB DE RAM COM MONITOR	Ótimo	MAISSAR SHARIF TUM	3.056,00						129,60			2.926,40
342999	1	COMPUTADOR DESKTOP I3 4GB DE RAM COM MONITOR	Ótimo	MAISSAR SHARIF TUM	3.056,00						129,60			2.926,40
343000	1	COMPUTADOR DESKTOP I3 4GB DE RAM COM MONITOR	Ótimo	MAISSAR SHARIF TUM	3.056,00						129,60			2.926,40
343001	1	COMPUTADOR DESKTOP I3 4GB DE RAM COM MONITOR	Ótimo	MAISSAR SHARIF TUM	3.056,00						129,60			2.926,40
343004	1	COMPUTADOR I3 4GB COM TECLADO, MONITOR E CAMÉRA	Ótimo	MAISSAR SHARIF TUM	3.056,00						129,60			2.926,40





RELAÇÃO ANALÍTICA DOS ELEMENTOS QUE COMPOEM O ATIVO PERMANENTE - INVENTÁRIO DOS BENS

CÓD.	QTDE	DESCRIÇÃO / UNIDADE ADMINISTRATIVA	ESTADO DE CONSERV.	DETENTOR DE CARGA PATRIMONIAL	VALOR ORIGINAL	INCORPORAÇÕES				BAIXAS				SALDO ATUAL
						AQUIS. CONSTR.	REAVALIAÇÃO	INCORPOR.	CRÉDITOS	ALIENAÇÃO	DEPRECIAÇÃO	DOAÇÃO / OUTROS	CRÉDITOS	
343005	1	COMPUTADOR I3 4GB COM TECLADO, MONITOR	Ótimo	MAISSAR SHARIF TUM	3.056,00						129,60			2.926,40
343194	1	BISTURI ELETRONICO POWERCUT 300W	Ótimo	MAISSAR SHARIF TUM	23.381,26						991,56			22.389,70
343195	1	BISTURI ELETRONICO POWERCUT 300W	Ótimo	MAISSAR SHARIF TUM	23.381,26						991,56			22.389,70
343417	1	CARDIOVERSOR NIHON KOHDEN	Ótimo	MAISSAR SHARIF TUM	15.280,00						648,00			14.632,00
343418	1	CARDIOVERSOR NIHON KOHDEN	Ótimo	MAISSAR SHARIF TUM	15.280,00						648,00			14.632,00
343419	1	FORNO INDUSTRIAL ELÉTRICO	Ótimo	CELIA REGINA FERREIRA CA	2.086,67						88,49			1.998,18
343420	1	FOCO CIRURGICO DE TETO DUPLO	Ótimo	MAISSAR SHARIF TUM	28.172,50						1.194,75			26.977,75
343254	1	MESA PARA IMPRESSORA	Ótimo	MAISSAR SHARIF TUM	81,17						3,44			77,73
343255	1	CADEIRA FIXA DE FERRO	Ótimo	MAISSAR SHARIF TUM	63,03						2,67			60,36
343256	1	CADEIRA FIXA DE FERRO	Ótimo	MAISSAR SHARIF TUM	63,03						2,67			60,36
343257	1	CADEIRA FIXA DE FERRO	Ótimo	MAISSAR SHARIF TUM	63,03						2,67			60,36
343258	1	CADEIRA FIXA DE FERRO	Ótimo	MAISSAR SHARIF TUM	63,03						2,67			60,36
343259	1	CADEIRA FIXA DE FERRO	Ótimo	MAISSAR SHARIF TUM	63,03						2,67			60,36
343260	1	CADEIRA FIXA DE FERRO	Ótimo	MAISSAR SHARIF TUM	63,03						2,67			60,36
343261	1	CADEIRA FIXA DE FERRO	Ótimo	MAISSAR SHARIF TUM	63,03						2,67			60,36
343262	1	CADEIRA FIXA DE FERRO	Ótimo	MAISSAR SHARIF TUM	63,03						2,67			60,36
343263	1	CADEIRA FIXA DE FERRO	Ótimo	MAISSAR SHARIF TUM	63,03						2,67			60,36
343264	1	CADEIRA FIXA DE FERRO	Ótimo	MAISSAR SHARIF TUM	63,03						2,67			60,36
343265	1	CADEIRA FIXA DE FERRO	Ótimo	MAISSAR SHARIF TUM	63,03						2,67			60,36
343266	1	CADEIRA FIXA DE FERRO	Ótimo	MAISSAR SHARIF TUM	63,03						2,67			60,36
343267	1	CADEIRA FIXA DE FERRO	Ótimo	MAISSAR SHARIF TUM	63,03						2,67			60,36
343268	1	CADEIRA FIXA DE FERRO	Ótimo	MAISSAR SHARIF TUM	63,03						2,67			60,36
343269	1	CADEIRA FIXA DE FERRO	Ótimo	MAISSAR SHARIF TUM	63,03						2,67			60,36
343270	1	CADEIRA FIXA DE FERRO	Ótimo	MAISSAR SHARIF TUM	63,03						2,67			60,36
343271	1	CADEIRA FIXA DE FERRO	Ótimo	MAISSAR SHARIF TUM	63,03						2,67			60,36
343272	1	CADEIRA FIXA DE FERRO	Ótimo	MAISSAR SHARIF TUM	63,03						2,67			60,36
343273	1	CADEIRA FIXA DE FERRO	Ótimo	MAISSAR SHARIF TUM	63,03						2,67			60,36
343274	1	CADEIRA FIXA DE FERRO	Ótimo	MAISSAR SHARIF TUM	63,03						2,67			60,36
343275	1	CADEIRA FIXA DE FERRO	Ótimo	MAISSAR SHARIF TUM	63,03						2,67			60,36
343276	1	CADEIRA FIXA DE FERRO	Ótimo	MAISSAR SHARIF TUM	63,03						2,67			60,36
343277	1	CADEIRA FIXA DE FERRO	Ótimo	MAISSAR SHARIF TUM	63,03						2,67			60,36
343278	1	CADEIRA FIXA DE FERRO	Ótimo	MAISSAR SHARIF TUM	63,03						2,67			60,36
343279	1	CADEIRA FIXA DE FERRO	Ótimo	MAISSAR SHARIF TUM	63,03						2,67			60,36
343280	1	CADEIRA FIXA DE FERRO	Ótimo	MAISSAR SHARIF TUM	63,03						2,67			60,36



PERÍODO DE REFERÊNCIA: DE JANEIRO/2022 ATÉ DEZEMBRO/2022

RELAÇÃO ANALÍTICA DOS ELEMENTOS QUE COMPOEM O ATIVO PERMANENTE - INVENTÁRIO DOS BENS

CÓD.	QTDE	DESCRIÇÃO / UNIDADE ADMINISTRATIVA	ESTADO DE CONSERV.	DETENTOR DE CARGA PATRIMONIAL	VALOR ORIGINAL	INCORPORAÇÕES				BAIXAS				SALDO ATUAL
						AQUIS. CONSTR.	REAVALIAÇÃO	INCORPOR.	CRÉDITOS	ALIENAÇÃO	DEPRECIAÇÃO	DOAÇÃO / OUTROS	CRÉDITOS	
343281	1	CADEIRA FIXA DE FERRO	Ótimo	MAISSAR SHARIF TUM	63,03						2,67			60,36
343282	1	CADEIRA FIXA DE FERRO	Ótimo	MAISSAR SHARIF TUM	63,03						2,67			60,36
343283	1	CADEIRA FIXA DE FERRO	Ótimo	MAISSAR SHARIF TUM	63,03						2,67			60,36
343284	1	CADEIRA FIXA DE FERRO	Ótimo	MAISSAR SHARIF TUM	63,03						2,67			60,36
343285	1	CADEIRA FIXA DE FERRO	Ótimo	MAISSAR SHARIF TUM	63,03						2,67			60,36
343286	1	CADEIRA FIXA DE FERRO	Ótimo	MAISSAR SHARIF TUM	63,03						2,67			60,36
343287	1	CADEIRA FIXA DE FERRO	Ótimo	MAISSAR SHARIF TUM	63,03						2,67			60,36
343288	1	CADEIRA FIXA DE FERRO	Ótimo	MAISSAR SHARIF TUM	63,03						2,67			60,36
343289	1	CADEIRA FIXA DE FERRO	Ótimo	MAISSAR SHARIF TUM	63,03						2,67			60,36
343290	1	CADEIRA FIXA DE FERRO	Ótimo	MAISSAR SHARIF TUM	63,03						2,67			60,36
343291	1	CADEIRA FIXA DE FERRO	Ótimo	MAISSAR SHARIF TUM	63,03						2,67			60,36
343292	1	CADEIRA FIXA DE FERRO	Ótimo	MAISSAR SHARIF TUM	63,03						2,67			60,36
343293	1	CADEIRA FIXA DE FERRO	Ótimo	MAISSAR SHARIF TUM	63,03						2,67			60,36
343294	1	CADEIRA FIXA DE FERRO	Ótimo	MAISSAR SHARIF TUM	63,03						2,67			60,36
343295	1	CADEIRA FIXA DE FERRO	Ótimo	MAISSAR SHARIF TUM	63,03						2,67			60,36
343296	1	CADEIRA FIXA DE FERRO	Ótimo	MAISSAR SHARIF TUM	63,03						2,67			60,36
343297	1	CADEIRA FIXA DE FERRO	Ótimo	MAISSAR SHARIF TUM	63,03						2,67			60,36
343298	1	CADEIRA FIXA DE FERRO	Ótimo	MAISSAR SHARIF TUM	63,03						2,67			60,36
343299	1	CADEIRA FIXA DE FERRO	Ótimo	MAISSAR SHARIF TUM	63,03						2,67			60,36
343300	1	CADEIRA FIXA DE FERRO	Ótimo	MAISSAR SHARIF TUM	63,03						2,67			60,36
343301	1	CADEIRA FIXA DE FERRO	Ótimo	MAISSAR SHARIF TUM	63,03						2,67			60,36
343302	1	CADEIRA FIXA DE FERRO	Ótimo	MAISSAR SHARIF TUM	63,03						2,67			60,36
343303	1	CADEIRA FIXA DE FERRO	Ótimo	MAISSAR SHARIF TUM	63,03						2,67			60,36
343304	1	CADEIRA FIXA DE FERRO	Ótimo	MAISSAR SHARIF TUM	63,03						2,67			60,36
343305	1	CADEIRA FIXA DE FERRO	Ótimo	MAISSAR SHARIF TUM	63,03						2,67			60,36
343306	1	CADEIRA FIXA DE FERRO	Ótimo	MAISSAR SHARIF TUM	63,03						2,67			60,36
343307	1	CADEIRA FIXA DE FERRO	Ótimo	MAISSAR SHARIF TUM	63,03						2,67			60,36
343308	1	CADEIRA FIXA DE FERRO	Ótimo	MAISSAR SHARIF TUM	63,03						2,67			60,36
343309	1	CADEIRA FIXA DE FERRO	Ótimo	MAISSAR SHARIF TUM	63,03						2,67			60,36
343310	1	CADEIRA FIXA DE FERRO	Ótimo	MAISSAR SHARIF TUM	63,03						2,67			60,36
343311	1	CADEIRA FIXA DE FERRO	Ótimo	MAISSAR SHARIF TUM	63,03						2,67			60,36
343312	1	CADEIRA FIXA DE FERRO	Ótimo	MAISSAR SHARIF TUM	63,03						2,67			60,36
343313	1	CADEIRA FIXA DE FERRO	Ótimo	MAISSAR SHARIF TUM	63,03						2,67			60,36
343314	1	CADEIRA FIXA DE FERRO	Ótimo	MAISSAR SHARIF TUM	63,03						2,67			60,36



RELAÇÃO ANALÍTICA DOS ELEMENTOS QUE COMPOEM O ATIVO PERMANENTE - INVENTÁRIO DOS BENS

CÓD.	QTDE	DESCRIÇÃO / UNIDADE ADMINISTRATIVA	ESTADO DE CONSERV.	DETENTOR DE CARGA PATRIMONIAL	VALOR ORIGINAL	INCORPORAÇÕES				BAIXAS				SALDO ATUAL
						AQUIS. CONSTR.	REAVALIAÇÃO	INCORPOR.	CRÉDITOS	ALIENAÇÃO	DEPRECIAÇÃO	DOAÇÃO / OUTROS	CRÉDITOS	
343315	1	CADEIRA FIXA DE FERRO	Ótimo	MAISSAR SHARIF TUM	63,03						2,67			60,36
343316	1	CADEIRA FIXA DE FERRO	Ótimo	MAISSAR SHARIF TUM	63,03						2,67			60,36
343317	1	CADEIRA FIXA DE FERRO	Ótimo	MAISSAR SHARIF TUM	63,03						2,67			60,36
343318	1	CADEIRA FIXA DE FERRO	Ótimo	MAISSAR SHARIF TUM	63,03						2,67			60,36
343319	1	CADEIRA FIXA DE FERRO	Ótimo	MAISSAR SHARIF TUM	63,03						2,67			60,36
343320	1	CADEIRA FIXA DE FERRO	Ótimo	MAISSAR SHARIF TUM	63,03						2,67			60,36
343321	1	CADEIRA FIXA DE FERRO	Ótimo	MAISSAR SHARIF TUM	63,03						2,67			60,36
343322	1	CADEIRA FIXA DE FERRO	Ótimo	MAISSAR SHARIF TUM	63,03						2,67			60,36
343323	1	CADEIRA FIXA DE FERRO	Ótimo	MAISSAR SHARIF TUM	63,03						2,67			60,36
343324	1	CADEIRA FIXA DE FERRO	Ótimo	MAISSAR SHARIF TUM	63,03						2,67			60,36
343325	1	CADEIRA FIXA DE FERRO	Ótimo	MAISSAR SHARIF TUM	63,03						2,67			60,36
343326	1	CADEIRA FIXA DE FERRO	Ótimo	MAISSAR SHARIF TUM	63,03						2,67			60,36
343327	1	CADEIRA FIXA DE FERRO	Ótimo	MAISSAR SHARIF TUM	63,03						2,67			60,36
343328	1	CADEIRA FIXA DE FERRO	Ótimo	MAISSAR SHARIF TUM	63,03						2,67			60,36
343329	1	CADEIRA FIXA DE FERRO	Ótimo	MAISSAR SHARIF TUM	63,03						2,67			60,36
343330	1	CADEIRA FIXA DE FERRO	Ótimo	MAISSAR SHARIF TUM	63,03						2,67			60,36
343331	1	ESTANTE DE AÇO 06 PRATELEIRAS	Ótimo	MAISSAR SHARIF TUM	157,57						6,68			150,89
343332	1	ESTANTE DE AÇO 06 PRATELEIRAS	Ótimo	MAISSAR SHARIF TUM	157,57						6,68			150,89
343333	1	ESTANTE DE AÇO 06 PRATELEIRAS	Ótimo	MAISSAR SHARIF TUM	157,57						6,68			150,89
343334	1	ESTANTE DE AÇO 06 PRATELEIRAS	Ótimo	MAISSAR SHARIF TUM	157,57						6,68			150,89
343335	1	ESTANTE DE AÇO 06 PRATELEIRAS	Ótimo	MAISSAR SHARIF TUM	157,57						6,68			150,89
343336	1	ESTANTE DE AÇO 06 PRATELEIRAS	Ótimo	MAISSAR SHARIF TUM	157,57						6,68			150,89
343337	1	ESTANTE DE AÇO 06 PRATELEIRAS	Ótimo	MAISSAR SHARIF TUM	157,57						6,68			150,89
343338	1	ESTANTE DE AÇO 06 PRATELEIRAS	Ótimo	MAISSAR SHARIF TUM	157,57						6,68			150,89
343339	1	ESTANTE DE AÇO 06 PRATELEIRAS	Ótimo	MAISSAR SHARIF TUM	157,57						6,68			150,89
343340	1	ESTANTE DE AÇO 06 PRATELEIRAS	Ótimo	MAISSAR SHARIF TUM	157,57						6,68			150,89
343341	1	SUPORTE HAMPER	Ótimo	MAISSAR SHARIF TUM	169,99						7,21			162,78
343342	1	SUPORTE HAMPER	Ótimo	MAISSAR SHARIF TUM	169,99						7,21			162,78
343343	1	SUPORTE HAMPER	Ótimo	MAISSAR SHARIF TUM	169,99						7,21			162,78
343344	1	SUPORTE HAMPER	Ótimo	MAISSAR SHARIF TUM	169,99						7,21			162,78
343345	1	SUPORTE HAMPER	Ótimo	MAISSAR SHARIF TUM	169,99						7,21			162,78
343346	1	SUPORTE HAMPER	Ótimo	MAISSAR SHARIF TUM	169,99						7,21			162,78
343347	1	SUPORTE HAMPER	Ótimo	MAISSAR SHARIF TUM	169,99						7,21			162,78
343348	1	SUPORTE HAMPER	Ótimo	MAISSAR SHARIF TUM	169,99						7,21			162,78



ESTADO DE GOIÁS  
MUNICIPIO DE JATAÍ  
RUA ITARUMA, 355 - S. SANTA MARIA

PERÍODO DE REFERÊNCIA: DE JANEIRO/2022 ATÉ DEZEMBRO/2022

RELAÇÃO ANALÍTICA DOS ELEMENTOS QUE COMPOEM O ATIVO PERMANENTE - INVENTÁRIO DOS BENS

CÓD.	QTDE	DESCRIÇÃO / UNIDADE ADMINISTRATIVA	ESTADO DE CONSERV.	DETENTOR DE CARGA PATRIMONIAL	VALOR ORIGINAL	INCORPORAÇÕES				BAIXAS				SALDO ATUAL
						AQUIS. CONSTR.	REAVALIAÇÃO	INCORPOR.	CRÉDITOS	ALIENAÇÃO	DEPRECIAÇÃO	DOAÇÃO / OUTROS	CRÉDITOS	
343349	1	SUPORTE HAMPER	Ótimo	MAISSAR SHARIF TUM	169,99						7,21			162,78
343350	1	SUPORTE HAMPER	Ótimo	MAISSAR SHARIF TUM	169,99						7,21			162,78
343351	1	SUPORTE HAMPER	Ótimo	MAISSAR SHARIF TUM	169,99						7,21			162,78
343352	1	SUPORTE HAMPER	Ótimo	MAISSAR SHARIF TUM	169,99						7,21			162,78
343353	1	SUPORTE HAMPER	Ótimo	MAISSAR SHARIF TUM	169,99						7,21			162,78
343354	1	SUPORTE HAMPER	Ótimo	MAISSAR SHARIF TUM	169,99						7,21			162,78
343355	1	ESCADA DE 02 DEGRAUS	Ótimo	MAISSAR SHARIF TUM	166,17						7,05			159,12
343356	1	ESCADA DE 02 DEGRAUS	Ótimo	MAISSAR SHARIF TUM	166,17						7,05			159,12
343357	1	ESCADA DE 02 DEGRAUS	Ótimo	MAISSAR SHARIF TUM	166,17						7,05			159,12
343358	1	ESCADA DE 02 DEGRAUS	Ótimo	MAISSAR SHARIF TUM	166,17						7,05			159,12
343359	1	ESCADA DE 02 DEGRAUS	Ótimo	MAISSAR SHARIF TUM	166,17						7,05			159,12
343360	1	ESCADA DE 02 DEGRAUS	Ótimo	MAISSAR SHARIF TUM	166,17						7,05			159,12
343361	1	ESCADA DE 02 DEGRAUS	Ótimo	MAISSAR SHARIF TUM	166,17						7,05			159,12
343362	1	ESCADA DE 02 DEGRAUS	Ótimo	MAISSAR SHARIF TUM	166,17						7,05			159,12
343363	1	ESCADA DE 02 DEGRAUS	Ótimo	MAISSAR SHARIF TUM	166,17						7,05			159,12
343364	1	ESCADA DE 02 DEGRAUS	Ótimo	MAISSAR SHARIF TUM	166,17						7,05			159,12
343365	1	MESA PARA COMPUTADOR	Ótimo	MAISSAR SHARIF TUM	267,40						11,34			256,06
343366	1	MESA PARA COMPUTADOR	Ótimo	MAISSAR SHARIF TUM	267,40						11,34			256,06
343367	1	MESA PARA COMPUTADOR	Ótimo	MAISSAR SHARIF TUM	267,40						11,34			256,06
343368	1	MESA PARA COMPUTADOR	Ótimo	MAISSAR SHARIF TUM	267,40						11,34			256,06
343369	1	MESA PARA COMPUTADOR	Ótimo	MAISSAR SHARIF TUM	267,40						11,34			256,06
343370	1	MESA PARA COMPUTADOR	Ótimo	MAISSAR SHARIF TUM	267,40						11,34			256,06
343371	1	MESA PARA COMPUTADOR	Ótimo	MAISSAR SHARIF TUM	267,40						11,34			256,06
343372	1	MESA PARA COMPUTADOR	Ótimo	MAISSAR SHARIF TUM	267,40						11,34			256,06
343373	1	MESA PARA REFEITORIO	Ótimo	MAISSAR SHARIF TUM	744,90						31,59			713,31
343374	1	MESA PARA REFEITORIO	Ótimo	MAISSAR SHARIF TUM	744,90						31,59			713,31
343375	1	MESA PARA REFEITORIO	Ótimo	MAISSAR SHARIF TUM	744,90						31,59			713,31
343376	1	MESA PARA REFEITORIO	Ótimo	MAISSAR SHARIF TUM	744,90						31,59			713,31
343377	1	MESA PARA REFEITORIO	Ótimo	MAISSAR SHARIF TUM	744,90						31,59			713,31
343434	1	ARMÁRIO VITRINE	Ótimo	MAISSAR SHARIF TUM	400,14						16,97			383,17
343435	1	ARMÁRIO VITRINE	Ótimo	MAISSAR SHARIF TUM	400,14						16,97			383,17
343378	1	BANQUETA EM AÇO INOX	Ótimo	MAISSAR SHARIF TUM	225,62						9,57			216,05
343379	1	BANQUETA EM AÇO INOX	Ótimo	MAISSAR SHARIF TUM	225,62						9,57			216,05
343380	1	BANQUETA EM AÇO INOX	Ótimo	MAISSAR SHARIF TUM	225,62						9,57			216,05



RELAÇÃO ANALÍTICA DOS ELEMENTOS QUE COMPOEM O ATIVO PERMANENTE - INVENTÁRIO DOS BENS

CÓD.	QTDE	DESCRIÇÃO / UNIDADE ADMINISTRATIVA	ESTADO DE CONSERV.	DETENTOR DE CARGA PATRIMONIAL	VALOR ORIGINAL	INCORPORAÇÕES				BAIXAS				SALDO ATUAL
						AQUIS. CONSTR.	REAVALIAÇÃO	INCORPOR.	CRÉDITOS	ALIENAÇÃO	DEPRECIAÇÃO	DOAÇÃO / OUTROS	CRÉDITOS	
343381	1	BANQUETA EM AÇO INOX	Ótimo	MAISSAR SHARIF TUM	225,62						9,57			216,05
343382	1	BANQUETA EM AÇO INOX	Ótimo	MAISSAR SHARIF TUM	225,62						9,57			216,05
343383	1	BANQUETA EM AÇO INOX	Ótimo	MAISSAR SHARIF TUM	225,62						9,57			216,05
343384	1	BANQUETA EM AÇO INOX	Ótimo	MAISSAR SHARIF TUM	225,62						9,57			216,05
343385	1	BANQUETA EM AÇO INOX	Ótimo	MAISSAR SHARIF TUM	225,62						9,57			216,05
343386	1	BANQUETA EM AÇO INOX	Ótimo	MAISSAR SHARIF TUM	225,62						9,57			216,05
343387	1	BANQUETA EM AÇO INOX	Ótimo	MAISSAR SHARIF TUM	225,62						9,57			216,05
343388	1	BANQUETA EM AÇO INOX	Ótimo	MAISSAR SHARIF TUM	225,62						9,57			216,05
343389	1	BANQUETA EM AÇO INOX	Ótimo	MAISSAR SHARIF TUM	225,62						9,57			216,05
343390	1	BANQUETA EM AÇO INOX	Ótimo	MAISSAR SHARIF TUM	225,62						9,57			216,05
343391	1	BANQUETA EM AÇO INOX	Ótimo	MAISSAR SHARIF TUM	225,62						9,57			216,05
343392	1	BANQUETA EM AÇO INOX	Ótimo	MAISSAR SHARIF TUM	225,62						9,57			216,05
343393	1	BANQUETA EM AÇO INOX	Ótimo	MAISSAR SHARIF TUM	225,62						9,57			216,05
343394	1	BANQUETA EM AÇO INOX	Ótimo	MAISSAR SHARIF TUM	225,62						9,57			216,05
343395	1	BANQUETA EM AÇO INOX	Ótimo	MAISSAR SHARIF TUM	225,62						9,57			216,05
343396	1	BANQUETA EM AÇO INOX	Ótimo	MAISSAR SHARIF TUM	225,62						9,57			216,05
343397	1	BANQUETA EM AÇO INOX	Ótimo	MAISSAR SHARIF TUM	225,62						9,57			216,05
343398	1	CARRO TRANSPORTE MATERIAL	Ótimo	MAISSAR SHARIF TUM	1.075,23						45,60			1.029,63
343399	1	CARRO TRANSPORTE MATERIAL	Ótimo	MAISSAR SHARIF TUM	1.075,23						45,60			1.029,63
343400	1	CAMA FAWLER 3 MANIVELAS	Ótimo	MAISSAR SHARIF TUM	1.804,95						76,55			1.728,40
343401	1	CAMA FAWLER 3 MANIVELAS	Ótimo	MAISSAR SHARIF TUM	1.804,95						76,55			1.728,40
343402	1	CAMA FAWLER 3 MANIVELAS	Ótimo	MAISSAR SHARIF TUM	1.804,95						76,55			1.728,40
343403	1	CAMA FAWLER 3 MANIVELAS	Ótimo	MAISSAR SHARIF TUM	1.804,95						76,55			1.728,40
343404	1	CAMA FAWLER 3 MANIVELAS	Ótimo	MAISSAR SHARIF TUM	1.804,95						76,55			1.728,40
343405	1	CAMA FAWLER 3 MANIVELAS	Ótimo	MAISSAR SHARIF TUM	1.804,95						76,55			1.728,40
343406	1	CAMA FAWLER 3 MANIVELAS	Ótimo	MAISSAR SHARIF TUM	1.804,95						76,55			1.728,40
343407	1	CAMA FAWLER 3 MANIVELAS	Ótimo	MAISSAR SHARIF TUM	1.804,95						76,55			1.728,40
343408	1	CAMA FAWLER 3 MANIVELAS	Ótimo	MAISSAR SHARIF TUM	1.804,95						76,55			1.728,40
343409	1	CAMA FAWLER 3 MANIVELAS	Ótimo	MAISSAR SHARIF TUM	1.804,95						76,55			1.728,40
343410	1	NEGATOSCÓPIO DE 2 CORPOS	Ótimo	MAISSAR SHARIF TUM	393,22						16,68			376,54
343411	1	NEGATOSCÓPIO DE 2 CORPOS	Ótimo	MAISSAR SHARIF TUM	393,22						16,68			376,54
343412	1	NEGATOSCÓPIO DE 2 CORPOS	Ótimo	MAISSAR SHARIF TUM	393,22						16,68			376,54
343413	1	NEGATOSCÓPIO DE 2 CORPOS	Ótimo	MAISSAR SHARIF TUM	393,22						16,68			376,54
343414	1	NEGATOSCÓPIO DE 2 CORPOS	Ótimo	MAISSAR SHARIF TUM	393,22						16,68			376,54



ESTADO DE GOIÁS  
MUNICIPIO DE JATAÍ  
RUA ITARUMA, 355 - S. SANTA MARIA

PERÍODO DE REFERÊNCIA: DE JANEIRO/2022 ATÉ DEZEMBRO/2022

RELAÇÃO ANALÍTICA DOS ELEMENTOS QUE COMPOEM O ATIVO PERMANENTE - INVENTÁRIO DOS BENS

CÓD.	QTDE	DESCRIÇÃO / UNIDADE ADMINISTRATIVA	ESTADO DE CONSERV.	DETENTOR DE CARGA PATRIMONIAL	VALOR ORIGINAL	INCORPORAÇÕES				BAIXAS				SALDO ATUAL
						AQUIS. CONSTR.	REAVALIAÇÃO	INCORPOR.	CRÉDITOS	ALIENAÇÃO	DEPRECIAÇÃO	DOAÇÃO / OUTROS	CRÉDITOS	
343415	1	CARRO MACA TRANSFERENCIA INOX	Ótimo	MAISSAR SHARIF TUM	2.618,79						111,06			2.507,73
343416	1	CARRO MACA TRANSFERENCIA INOX	Ótimo	MAISSAR SHARIF TUM	2.618,79						111,06			2.507,73
343632	1	CAMA FAWLER 3 MANIVELAS	Ótimo	MAISSAR SHARIF TUM	1.804,95						76,55			1.728,40
343633	1	CAMA FAWLER 3 MANIVELAS	Ótimo	MAISSAR SHARIF TUM	1.804,95						76,55			1.728,40
343634	1	CAMA FAWLER 3 MANIVELAS	Ótimo	MAISSAR SHARIF TUM	1.804,95						76,55			1.728,40
343635	1	CAMA FAWLER 3 MANIVELAS	Ótimo	MAISSAR SHARIF TUM	1.804,95						76,55			1.728,40
343636	1	CAMA FAWLER 3 MANIVELAS	Ótimo	MAISSAR SHARIF TUM	1.804,95						76,55			1.728,40
343637	1	CAMA FAWLER 3 MANIVELAS	Ótimo	MAISSAR SHARIF TUM	1.804,95						76,55			1.728,40
343638	1	CAMA FAWLER 3 MANIVELAS	Ótimo	MAISSAR SHARIF TUM	1.804,95						76,55			1.728,40
343639	1	CAMA FAWLER 3 MANIVELAS	Ótimo	MAISSAR SHARIF TUM	1.804,95						76,55			1.728,40
343422	1	IMPRESSORA MULTIFUNCIONAL BROTHER DCPL	Ótimo	MAISSAR SHARIF TUM	2.177,40						92,34			2.085,06
343423	1	IMPRESSORA MULTIFUNCIONAL BROTHER DCPL	Ótimo	MAISSAR SHARIF TUM	2.177,40						92,34			2.085,06
343424	1	IMPRESSORA MULTIFUNCIONAL BROTHER DCPL	Ótimo	MAISSAR SHARIF TUM	2.177,40						92,34			2.085,06
343425	1	IMPRESSORA MULTIFUNCIONAL BROTHER DCPL	Ótimo	MAISSAR SHARIF TUM	2.177,40						92,34			2.085,06
343426	1	IMPRESSORA MULTIFUNCIONAL BROTHER	Ótimo	MAISSAR SHARIF TUM	2.177,40						92,34			2.085,06
343427	1	IMPRESSORA MULTIFUNCIONAL BROTHER	Ótimo	MAISSAR SHARIF TUM	2.177,40						92,34			2.085,06
343428	1	IMPRESSORA MULTIFUNCIONAL BROTHER	Ótimo	MAISSAR SHARIF TUM	2.177,40						92,34			2.085,06
343429	1	CADEIRA DE RODAS PARA OBESO	Ótimo	MAISSAR SHARIF TUM	2.053,25						87,08			1.966,17
343430	1	CADEIRA DE RODAS PARA OBESO	Ótimo	MAISSAR SHARIF TUM	2.053,25						87,08			1.966,17
343431	1	CADEIRA DE RODAS PARA OBESO	Ótimo	MAISSAR SHARIF TUM	2.053,25						87,08			1.966,17
343432	1	CADEIRA DE RODAS PARA OBESO	Ótimo	MAISSAR SHARIF TUM	2.053,25						87,08			1.966,17
343433	1	CADEIRA DE RODAS PARA OBESO	Ótimo	MAISSAR SHARIF TUM	2.053,25						87,08			1.966,17
343440	1	CADEIRA DE RODAS PARA OBESO	Ótimo	MAISSAR SHARIF TUM	2.053,25						87,08			1.966,17
343441	1	CADEIRA DE RODAS PARA OBESO	Ótimo	MAISSAR SHARIF TUM	2.053,25						87,08			1.966,17
343442	1	CADEIRA DE RODAS PARA OBESO	Ótimo	MAISSAR SHARIF TUM	2.053,25						87,08			1.966,17
343443	1	IMPRESSORA MULTIFUNCIONAL BROTHER	Ótimo	MAISSAR SHARIF TUM	2.177,40						92,34			2.085,06
343444	1	IMPRESSORA MULTIFUNCIONAL BROTHER	Ótimo	MAISSAR SHARIF TUM	2.177,40						92,34			2.085,06
343445	1	IMPRESSORA MULTIFUNCIONAL BROTHER	Ótimo	MAISSAR SHARIF TUM	2.177,40						92,34			2.085,06
343446	1	IMPRESSORA MULTIFUNCIONAL BROTHER	Ótimo	MAISSAR SHARIF TUM	2.177,40						92,34			2.085,06
343447	1	IMPRESSORA MULTIFUNCIONAL BROTHER	Ótimo	MAISSAR SHARIF TUM	2.177,40						92,34			2.085,06
343448	1	IMPRESSORA MULTIFUNCIONAL BROTHER	Ótimo	MAISSAR SHARIF TUM	2.177,40						92,34			2.085,06
343449	1	IMPRESSORA MULTIFUNCIONAL BROTHER	Ótimo	MAISSAR SHARIF TUM	2.177,40						92,34			2.085,06
343681	1	MONITOR MULTIPARAMÉTRICO MONITOR MODUL	Ótimo	MAISSAR SHARIF TUM	16.235,00						688,50			15.546,50
343682	1	MONITOR MULTIPARAMÉTRICO MONITOR MODUL	Ótimo	MAISSAR SHARIF TUM	16.235,00						688,50			15.546,50





PERÍODO DE REFERÊNCIA: DE JANEIRO/2022 ATÉ DEZEMBRO/2022

RELAÇÃO ANALÍTICA DOS ELEMENTOS QUE COMPOEM O ATIVO PERMANENTE - INVENTÁRIO DOS BENS

CÓD.	QTDE	DESCRIÇÃO / UNIDADE ADMINISTRATIVA	ESTADO DE CONSERV.	DETENTOR DE CARGA PATRIMONIAL	VALOR ORIGINAL	INCORPORAÇÕES				BAIXAS				SALDO ATUAL
						AQUIS. CONSTR.	REAVALIAÇÃO	INCORPOR.	CRÉDITOS	ALIENAÇÃO	DEPRECIAÇÃO	DOAÇÃO / OUTROS	CRÉDITOS	
343683	1	MONITOR MULTIPARAMÉTRICO MONITOR MODUL	Ótimo	MAISSAR SHARIF TUM	16.235,00						688,50			15.546,50
343684	1	MONITOR MULTIPARAMÉTRICO MONITOR MODUL	Ótimo	MAISSAR SHARIF TUM	16.235,00						688,50			15.546,50
343685	1	ARMÁRIO DE AÇO 02 PORTAS COM TRANCA DE 1	Ótimo	JAISON DOS SANTOS	342,84						14,54			328,30
343686	1	ARMÁRIO DE AÇO 02 PORTAS COM TRANCA DE 1	Ótimo	JAISON DOS SANTOS	342,84						14,54			328,30
343687	1	ARMÁRIO DE AÇO 02 PORTAS COM TRANCA DE 1	Ótimo	JAISON DOS SANTOS	342,84						14,54			328,30
343688	1	ARMÁRIO DE AÇO 02 PORTAS COM TRANCA DE 1	Ótimo	JAISON DOS SANTOS	342,84						14,54			328,30
343689	1	ARMÁRIO DE AÇO 02 PORTAS COM TRANCA DE 1	Ótimo	JAISON DOS SANTOS	342,84						14,54			328,30
343690	1	ARMÁRIO DE AÇO 02 PORTAS COM TRANCA DE 1	Ótimo	JAISON DOS SANTOS	342,84						14,54			328,30
343691	1	ARMÁRIO DE AÇO 02 PORTAS COM TRANCA DE 1	Ótimo	JAISON DOS SANTOS	342,84						14,54			328,30
343692	1	MESA DE MAYO TOTALMENTE DE AÇO INOXIDÁV	Ótimo	JAISON DOS SANTOS	196,73						8,34			188,39
343693	1	MESA DE MAYO TOTALMENTE DE AÇO INOXIDÁV	Ótimo	JAISON DOS SANTOS	196,73						8,34			188,39
343694	1	MESA DE MAYO TOTALMENTE DE AÇO INOXIDÁV	Ótimo	JAISON DOS SANTOS	196,73						8,34			188,39
343695	1	MESA DE MAYO TOTALMENTE DE AÇO INOXIDÁV	Ótimo	JAISON DOS SANTOS	196,73						8,34			188,39
343696	1	MESA DE MAYO TOTALMENTE DE AÇO INOXIDÁV	Ótimo	JAISON DOS SANTOS	196,73						8,34			188,39
343697	1	MESA DE MAYO TOTALMENTE DE AÇO INOXIDÁV	Ótimo	JAISON DOS SANTOS	196,73						8,34			188,39
343698	1	MESA DE MAYO TOTALMENTE DE AÇO INOXIDÁV	Ótimo	JAISON DOS SANTOS	196,73						8,34			188,39
343699	1	MESA DE MAYO TOTALMENTE DE AÇO INOXIDÁV	Ótimo	JAISON DOS SANTOS	196,73						8,34			188,39
343700	1	MESA DE MAYO TOTALMENTE DE AÇO INOXIDÁV	Ótimo	JAISON DOS SANTOS	196,73						8,34			188,39
343701	1	MESA DE MAYO TOTALMENTE DE AÇO INOXIDÁV	Ótimo	JAISON DOS SANTOS	196,73						8,34			188,39
343702	1	MESA DE MAYO TOTALMENTE DE AÇO INOXIDÁV	Ótimo	JAISON DOS SANTOS	196,73						8,34			188,39
343703	1	MESA DE MAYO TOTALMENTE DE AÇO INOXIDÁV	Ótimo	JAISON DOS SANTOS	196,73						8,34			188,39
344133	1	CARRO TRANSPORTE DE MATERIAIS	Ótimo	MAISSAR SHARIF TUM	1.075,23						45,60			1.029,63
344134	1	CARRO TRANSPORTE DE MATERIAIS	Ótimo	MAISSAR SHARIF TUM	1.075,23						45,60			1.029,63
344177	1	CARRO MACA TRANSFERENCIA INOX	Ótimo	MAISSAR SHARIF TUM	2.618,79						111,06			2.507,73
344178	1	CARRO MACA TRANSFERENCIA INOX	Ótimo	MAISSAR SHARIF TUM	2.618,79						111,06			2.507,73
344179	1	ESFIGOMANOMETRO PEDESTAL ADULTO	Ótimo	MAISSAR SHARIF TUM	381,62						16,18			365,44
344180	1	ESFIGOMANOMETRO PEDESTAL ADULTO	Ótimo	MAISSAR SHARIF TUM	381,62						16,18			365,44
344181	1	ESFIGOMANOMETRO PEDESTAL ADULTO	Ótimo	MAISSAR SHARIF TUM	381,62						16,18			365,44
344182	1	ESFIGOMANOMETRO PEDESTAL ADULTO	Ótimo	MAISSAR SHARIF TUM	381,62						16,18			365,44
344183	1	ESFIGOMANOMETRO PEDESTAL ADULTO	Ótimo	MAISSAR SHARIF TUM	381,62						16,18			365,44
344184	1	ESFIGOMANOMETRO PEDESTAL ADULTO	Ótimo	MAISSAR SHARIF TUM	381,62						16,18			365,44
344185	1	ESFIGOMANOMETRO PEDESTAL ADULTO	Ótimo	MAISSAR SHARIF TUM	381,62						16,18			365,44
344186	1	ESFIGOMANOMETRO PEDESTAL ADULTO	Ótimo	MAISSAR SHARIF TUM	381,62						16,18			365,44
344187	1	ESFIGOMANOMETRO PEDESTAL ADULTO	Ótimo	MAISSAR SHARIF TUM	381,62						16,18			365,44



ESTADO DE GOIÁS  
MUNICIPIO DE JATAÍ  
RUA ITARUMA, 355 - S. SANTA MARIA

PERÍODO DE REFERÊNCIA: DE JANEIRO/2022 ATÉ DEZEMBRO/2022

RELAÇÃO ANALÍTICA DOS ELEMENTOS QUE COMPOEM O ATIVO PERMANENTE - INVENTÁRIO DOS BENS

CÓD.	QTDE	DESCRIÇÃO / UNIDADE ADMINISTRATIVA	ESTADO DE CONSERV.	DETENTOR DE CARGA PATRIMONIAL	VALOR ORIGINAL	INCORPORAÇÕES				BAIXAS				SALDO ATUAL
						AQUIS. CONSTR.	REAVALIAÇÃO	INCORPOR.	CRÉDITOS	ALIENAÇÃO	DEPRECIAÇÃO	DOAÇÃO / OUTROS	CRÉDITOS	
344188	1	ESFIGMOMANOMETRO PEDESTAL ADULTO	Ótimo	MAISSAR SHARIF TUM	381,62						16,18			365,44
344189	1	ESFIGMOMANOMETRO PEDESTAL ADULTO	Ótimo	MAISSAR SHARIF TUM	381,62						16,18			365,44
344190	1	ESFIGMOMANOMETRO PEDESTAL ADULTO	Ótimo	MAISSAR SHARIF TUM	381,62						16,18			365,44
344191	1	ESFIGMOMANOMETRO PEDESTAL ADULTO	Ótimo	MAISSAR SHARIF TUM	381,62						16,18			365,44
344135	1	CAMA HOSPITALAR TIPO FAWLER MECANICA ADI	Ótimo	MAISSAR SHARIF TUM	1.804,95						76,55			1.728,40
344136	1	CAMA HOSPITALAR TIPO FAWLER MECANICA ADI	Ótimo	MAISSAR SHARIF TUM	1.804,95						76,55			1.728,40
344137	1	CAMA HOSPITALAR TIPO FAWLER MECANICA ADI	Ótimo	MAISSAR SHARIF TUM	1.804,95						76,55			1.728,40
344138	1	CAMA HOSPITALAR TIPO FAWLER MECANICA ADI	Ótimo	MAISSAR SHARIF TUM	1.804,95						76,55			1.728,40
344139	1	CAMA HOSPITALAR TIPO FAWLER MECANICA ADI	Ótimo	MAISSAR SHARIF TUM	1.804,95						76,55			1.728,40
344140	1	CAMA HOSPITALAR TIPO FAWLER MECANICA ADI	Ótimo	MAISSAR SHARIF TUM	1.804,95						76,55			1.728,40
344141	1	CAMA HOSPITALAR TIPO FAWLER MECANICA ADI	Ótimo	MAISSAR SHARIF TUM	1.804,95						76,55			1.728,40
344142	1	CAMA HOSPITALAR TIPO FAWLER MECANICA ADI	Ótimo	MAISSAR SHARIF TUM	1.804,95						76,55			1.728,40
344143	1	CAMA HOSPITALAR TIPO FAWLER MECANICA ADI	Ótimo	MAISSAR SHARIF TUM	1.804,95						76,55			1.728,40
344144	1	CAMA HOSPITALAR TIPO FAWLER MECANICA ADI	Ótimo	MAISSAR SHARIF TUM	1.804,95						76,55			1.728,40
344145	1	CAMA HOSPITALAR TIPO FAWLER MECANICA ADI	Ótimo	MAISSAR SHARIF TUM	1.804,95						76,55			1.728,40
344146	1	CAMA HOSPITALAR TIPO FAWLER MECANICA ADI	Ótimo	MAISSAR SHARIF TUM	1.804,95						76,55			1.728,40
344147	1	CAMA HOSPITALAR TIPO FAWLER MECANICA ADI	Ótimo	MAISSAR SHARIF TUM	1.804,95						76,55			1.728,40
344148	1	CAMA HOSPITALAR TIPO FAWLER MECANICA ADI	Ótimo	MAISSAR SHARIF TUM	1.804,95						76,55			1.728,40
344149	1	CAMA HOSPITALAR TIPO FAWLER MECANICA ADI	Ótimo	MAISSAR SHARIF TUM	1.804,95						76,55			1.728,40
344150	1	CAMA HOSPITALAR TIPO FAWLER MECANICA ADI	Ótimo	MAISSAR SHARIF TUM	1.804,95						76,55			1.728,40
344151	1	CAMA HOSPITALAR TIPO FAWLER MECANICA ADI	Ótimo	MAISSAR SHARIF TUM	1.804,95						76,55			1.728,40
344152	1	CAMA HOSPITALAR TIPO FAWLER MECANICA ADI	Ótimo	MAISSAR SHARIF TUM	1.804,95						76,55			1.728,40
344153	1	CAMA HOSPITALAR TIPO FAWLER MECANICA ADI	Ótimo	MAISSAR SHARIF TUM	1.804,95						76,55			1.728,40
344154	1	CAMA HOSPITALAR TIPO FAWLER MECANICA ADI	Ótimo	MAISSAR SHARIF TUM	1.804,95						76,55			1.728,40
344155	1	CAMA HOSPITALAR TIPO FAWLER MECANICA ADI	Ótimo	MAISSAR SHARIF TUM	1.804,95						76,55			1.728,40
344156	1	CAMA HOSPITALAR TIPO FAWLER MECANICA ADI	Ótimo	MAISSAR SHARIF TUM	1.804,95						76,55			1.728,40
344157	1	CAMA HOSPITALAR TIPO FAWLER MECANICA ADI	Ótimo	MAISSAR SHARIF TUM	1.804,95						76,55			1.728,40
344158	1	CAMA HOSPITALAR TIPO FAWLER MECANICA ADI	Ótimo	MAISSAR SHARIF TUM	1.804,95						76,55			1.728,40
344159	1	CAMA HOSPITALAR TIPO FAWLER MECANICA ADI	Ótimo	MAISSAR SHARIF TUM	1.804,95						76,55			1.728,40
344160	1	CAMA HOSPITALAR TIPO FAWLER MECANICA ADI	Ótimo	MAISSAR SHARIF TUM	1.804,95						76,55			1.728,40
344161	1	CAMA HOSPITALAR TIPO FAWLER MECANICA ADI	Ótimo	MAISSAR SHARIF TUM	1.804,95						76,55			1.728,40
344162	1	CAMA HOSPITALAR TIPO FAWLER MECANICA ADI	Ótimo	MAISSAR SHARIF TUM	1.804,95						76,55			1.728,40
344163	1	CAMA HOSPITALAR TIPO FAWLER MECANICA ADI	Ótimo	MAISSAR SHARIF TUM	1.804,95						76,55			1.728,40
344164	1	CAMA HOSPITALAR TIPO FAWLER MECANICA ADI	Ótimo	MAISSAR SHARIF TUM	1.804,95						76,55			1.728,40



PERÍODO DE REFERÊNCIA: DE JANEIRO/2022 ATÉ DEZEMBRO/2022

RELAÇÃO ANALÍTICA DOS ELEMENTOS QUE COMPOEM O ATIVO PERMANENTE - INVENTÁRIO DOS BENS

CÓD.	QTDE	DESCRIÇÃO / UNIDADE ADMINISTRATIVA	ESTADO DE CONSERV.	DETENTOR DE CARGA PATRIMONIAL	VALOR ORIGINAL	INCORPORAÇÕES				BAIXAS				SALDO ATUAL
						AQUIS. CONSTR.	REAVALIAÇÃO	INCORPOR.	CRÉDITOS	ALIENAÇÃO	DEPRECIAÇÃO	DOAÇÃO / OUTROS	CRÉDITOS	
344165	1	CAMA HOSPITALAR TIPO FAWLER MECANICA ADI	Ótimo	MAISSAR SHARIF TUM	1.804,95						76,55			1.728,40
344166	1	CAMA HOSPITALAR TIPO FAWLER MECANICA ADI	Ótimo	MAISSAR SHARIF TUM	1.804,95						76,55			1.728,40
344167	1	CAMA HOSPITALAR TIPO FAWLER MECANICA ADI	Ótimo	MAISSAR SHARIF TUM	1.804,95						76,55			1.728,40
344168	1	CAMA HOSPITALAR TIPO FAWLER MECANICA ADI	Ótimo	MAISSAR SHARIF TUM	1.804,95						76,55			1.728,40
344169	1	CAMA HOSPITALAR TIPO FAWLER MECANICA ADI	Ótimo	MAISSAR SHARIF TUM	1.804,95						76,55			1.728,40
344170	1	CAMA HOSPITALAR TIPO FAWLER MECANICA ADI	Ótimo	MAISSAR SHARIF TUM	1.804,95						76,55			1.728,40
344171	1	CAMA HOSPITALAR TIPO FAWLER MECANICA ADI	Ótimo	MAISSAR SHARIF TUM	1.804,95						76,55			1.728,40
344172	1	CAMA HOSPITALAR TIPO FAWLER MECANICA ADI	Ótimo	MAISSAR SHARIF TUM	1.804,95						76,55			1.728,40
344173	1	CAMA HOSPITALAR TIPO FAWLER MECANICA ADI	Ótimo	MAISSAR SHARIF TUM	1.804,95						76,55			1.728,40
344174	1	CAMA HOSPITALAR TIPO FAWLER MECANICA ADI	Ótimo	MAISSAR SHARIF TUM	1.804,95						76,55			1.728,40
344175	1	CAMA HOSPITALAR TIPO FAWLER MECANICA ADI	Ótimo	MAISSAR SHARIF TUM	1.804,95						76,55			1.728,40
344176	1	CAMA HOSPITALAR TIPO FAWLER MECANICA ADI	Ótimo	MAISSAR SHARIF TUM	1.804,95						76,55			1.728,40
344241	1	COLCHÃO DE SOLTEIRO	Ótimo	MAISSAR SHARIF TUM	410,65						17,42			393,23
344242	1	COLCHÃO DE SOLTEIRO	Ótimo	MAISSAR SHARIF TUM	410,65						17,42			393,23
344243	1	COLCHÃO DE SOLTEIRO	Ótimo	MAISSAR SHARIF TUM	410,65						17,42			393,23
344244	1	COLCHÃO DE SOLTEIRO	Ótimo	MAISSAR SHARIF TUM	410,65						17,42			393,23
344245	1	COLCHÃO DE SOLTEIRO	Ótimo	MAISSAR SHARIF TUM	410,65						17,42			393,23
344246	1	COLCHÃO DE SOLTEIRO	Ótimo	MAISSAR SHARIF TUM	410,65						17,42			393,23
344247	1	COLCHÃO DE SOLTEIRO	Ótimo	MAISSAR SHARIF TUM	410,65						17,42			393,23
344248	1	COLCHÃO DE SOLTEIRO	Ótimo	MAISSAR SHARIF TUM	410,65						17,42			393,23
344249	1	COLCHÃO DE SOLTEIRO	Ótimo	MAISSAR SHARIF TUM	410,65						17,42			393,23
344250	1	COLCHÃO DE SOLTEIRO	Ótimo	MAISSAR SHARIF TUM	410,65						17,42			393,23
344251	1	COLCHÃO HOSPITALAR	Ótimo	MAISSAR SHARIF TUM	171,90						7,29			164,61
344252	1	COLCHÃO DE SOLTEIRO	Ótimo	MAISSAR SHARIF TUM	410,65						17,42			393,23
344253	1	COLCHÃO DE SOLTEIRO	Ótimo	MAISSAR SHARIF TUM	410,65						17,42			393,23
344254	1	COLCHÃO DE SOLTEIRO	Ótimo	MAISSAR SHARIF TUM	410,65						17,42			393,23
344255	1	COLCHÃO DE SOLTEIRO	Ótimo	MAISSAR SHARIF TUM	410,65						17,42			393,23
344256	1	COLCHÃO DE SOLTEIRO	Ótimo	MAISSAR SHARIF TUM	410,65						17,42			393,23
344257	1	COLCHÃO DE SOLTEIRO	Ótimo	MAISSAR SHARIF TUM	410,65						17,42			393,23
344258	1	COLCHÃO DE SOLTEIRO	Ótimo	MAISSAR SHARIF TUM	410,65						17,42			393,23
344259	1	COLCHÃO DE SOLTEIRO	Ótimo	MAISSAR SHARIF TUM	410,65						17,42			393,23
344260	1	COLCHÃO DE SOLTEIRO	Ótimo	MAISSAR SHARIF TUM	410,65						17,42			393,23
344261	1	COLCHÃO DE SOLTEIRO	Ótimo	MAISSAR SHARIF TUM	410,65						17,42			393,23
344262	1	COLCHÃO HOSPITALAR	Ótimo	MAISSAR SHARIF TUM	171,90						7,29			164,61



ESTADO DE GOIÁS  
MUNICIPIO DE JATAI  
RUA ITARUMA, 355 - S. SANTA MARIA

PERÍODO DE REFERÊNCIA: DE JANEIRO/2022 ATÉ DEZEMBRO/2022

RELAÇÃO ANALÍTICA DOS ELEMENTOS QUE COMPOEM O ATIVO PERMANENTE - INVENTÁRIO DOS BENS

CÓD.	QTDE	DESCRIÇÃO / UNIDADE ADMINISTRATIVA	ESTADO DE CONSERV.	DETENTOR DE CARGA PATRIMONIAL	VALOR ORIGINAL	INCORPORAÇÕES				BAIXAS				SALDO ATUAL
						AQUIS. CONSTR.	REAVALIAÇÃO	INCORPOR.	CRÉDITOS	ALIENAÇÃO	DEPRECIAÇÃO	DOAÇÃO / OUTROS	CRÉDITOS	
344371	1	CARRO DE EMERGENCIA EM AÇO INOXIDAVEL	Ótimo	MAISSAR SHARIF TUM	2.763,77						117,21			2.646,56
344372	1	CARRO DE EMERGENCIA EM AÇO INOXIDAVEL	Ótimo	MAISSAR SHARIF TUM	2.763,77						117,21			2.646,56
344373	1	CARRO DE EMERGENCIA EM AÇO INOXIDAVEL	Ótimo	MAISSAR SHARIF TUM	2.763,77						117,21			2.646,56
344365	1	FREEZER HORIZONTAL 215 LITROS	Ótimo	MAISSAR SHARIF TUM	1.489,80						63,18			1.426,62
344370	1	FREEZER HORIZONTAL 215LT	Ótimo	MAISSAR SHARIF TUM	1.489,80						63,18			1.426,62
344323	1	ANTENA PARABOLICA CENTURY	Ótimo	MAISSAR SHARIF TUM	362,90						15,39			347,51
344331	1	ANTENA PARABOLICA CENTURY	Ótimo	MAISSAR SHARIF TUM	362,90						15,39			347,51
345028	1	AUTOCLAVE HOSPITALAR HORIZONTAL COM CESP	Ótimo	MAISSAR SHARIF TUM	167.125,00						7.087,50			160.037,50
345031	1	HD EXTERNO 5TB	Ótimo	MAISSAR SHARIF TUM	1.040,95						44,15			996,80
345032	1	HD EXTERNO 5TB	Ótimo	MAISSAR SHARIF TUM	1.040,95						44,15			996,80
345736	1	DIGITALIZADOR CR SISTEMA MULTICASSETTE PAR	Ótimo	MAISSAR SHARIF TUM	214.875,00						9.112,50			205.762,50
346072	1	FERRO A VAPOR BLACK DECKER 220V	Ótimo	MAISSAR SHARIF TUM	135,61						5,75			129,86
346073	1	FERRO A VAPOR BLAKC DECKER 220V	Ótimo	MAISSAR SHARIF TUM	135,61						5,75			129,86
346074	1	FERRO A VAPOR BLECK DECKER 220V	Ótimo	MAISSAR SHARIF TUM	135,61						5,75			129,86
346030	1	VASILHAME P-13	Ótimo	MAISSAR SHARIF TUM	152,80						6,48			146,32
346146	1	LIQUIDIFICADOR PHILLIPS WALITA DAILY	Ótimo	MAISSAR SHARIF TUM	188,13						7,98			180,15
346147	1	TABUA DE PASSAR ROUPA UTILACO LYNE	Ótimo	MAISSAR SHARIF TUM	84,04						3,56			80,48
346148	1	LIQUIDIFICADOR PHILLIPS WALITA DAILY	Ótimo	MAISSAR SHARIF TUM	188,13						7,98			180,15
346149	1	TABUA DE PASSAR ROUPA UTILACO LYNE	Ótimo	MAISSAR SHARIF TUM	84,04						3,56			80,48
346929	1	MESA GINECOLÓGICA ELÉTRICA PARA EXAMES	Ótimo	MAISSAR SHARIF TUM	12.887,72						546,55			12.341,17
347146	1	CADEIRA DE BANHO PL 201 MARCA PROLIFE	Ótimo	FABIO PERES RODRIGUES	346,66						14,70			331,96
347147	1	CADEIRA DE BANHO PL 201 MARCA PROLIFE	Ótimo	FABIO PERES RODRIGUES	346,66						14,70			331,96
347148	1	CADEIRA DE BANHO PL 201 MARCA PROLIFE	Ótimo	FABIO PERES RODRIGUES	346,66						14,70			331,96
347149	1	CADEIRA DE BANHO PL 201 MARCA PROLIFE	Ótimo	FABIO PERES RODRIGUES	346,66						14,70			331,96
347150	1	CADEIRA DE BANHO PL 201 MARCA PROLIFE	Ótimo	FABIO PERES RODRIGUES	346,66						14,70			331,96
347151	1	CADEIRA DE BANHO PL 201 MARCA PROLIFE	Ótimo	FABIO PERES RODRIGUES	346,66						14,70			331,96
347152	1	CADEIRA DE BANHO PL 201 MARCA PROLIFE	Ótimo	FABIO PERES RODRIGUES	346,66						14,70			331,96
347153	1	CADEIRA DE BANHO PL 201 MARCA PROLIFE	Ótimo	FABIO PERES RODRIGUES	346,66						14,70			331,96
347154	1	CADEIRA DE BANHO PL 201 MARCA PROLIFE	Ótimo	FABIO PERES RODRIGUES	346,66						14,70			331,96
347155	1	CADEIRA DE BANHO PL 201 MARCA PROLIFE	Ótimo	FABIO PERES RODRIGUES	346,66						14,70			331,96
347481	1	POLTRONA HOSPITALAR	Ótimo	FABIO PERES RODRIGUES	608,33						25,80			582,53
347482	1	POLTRONA HOSPITALAR	Ótimo	FABIO PERES RODRIGUES	608,33						25,80			582,53
347483	1	POLTRONA HOSPITALAR	Ótimo	FABIO PERES RODRIGUES	608,33						25,80			582,53
347484	1	POLTRONA HOSPITALAR	Ótimo	FABIO PERES RODRIGUES	608,33						25,80			582,53



RELAÇÃO ANALÍTICA DOS ELEMENTOS QUE COMPOEM O ATIVO PERMANENTE - INVENTÁRIO DOS BENS

CÓD.	QTDE	DESCRIÇÃO / UNIDADE ADMINISTRATIVA	ESTADO DE CONSERV.	DETENTOR DE CARGA PATRIMONIAL	VALOR ORIGINAL	INCORPORAÇÕES				BAIXAS				SALDO ATUAL
						AQUIS. CONSTR.	REAVALIAÇÃO	INCORPOR.	CRÉDITOS	ALIENAÇÃO	DEPRECIAÇÃO	DOAÇÃO / OUTROS	CRÉDITOS	
347485	1	POLTRONA HOSPITALAR	Ótimo	FABIO PERES RODRIGUES	608,33						25,80			582,53
347486	1	POLTRONA HOSPITALAR	Ótimo	FABIO PERES RODRIGUES	608,33						25,80			582,53
347487	1	POLTRONA HOSPITALAR	Ótimo	FABIO PERES RODRIGUES	608,33						25,80			582,53
347488	1	POLTRONA HOSPITALAR	Ótimo	FABIO PERES RODRIGUES	608,33						25,80			582,53
347489	1	POLTRONA HOSPITALAR	Ótimo	FABIO PERES RODRIGUES	608,33						25,80			582,53
347490	1	POLTRONA HOSPITALAR	Ótimo	FABIO PERES RODRIGUES	608,33						25,80			582,53
347491	1	POLTRONA HOSPITALAR	Ótimo	FABIO PERES RODRIGUES	608,33						25,80			582,53
347492	1	POLTRONA HOSPITALAR	Ótimo	FABIO PERES RODRIGUES	608,33						25,80			582,53
347493	1	POLTRONA HOSPITALAR	Ótimo	FABIO PERES RODRIGUES	608,33						25,80			582,53
347494	1	POLTRONA HOSPITALAR	Ótimo	FABIO PERES RODRIGUES	608,33						25,80			582,53
347495	1	POLTRONA HOSPITALAR	Ótimo	FABIO PERES RODRIGUES	608,33						25,80			582,53
347496	1	POLTRONA HOSPITALAR	Ótimo	FABIO PERES RODRIGUES	608,33						25,80			582,53
347497	1	POLTRONA HOSPITALAR	Ótimo	FABIO PERES RODRIGUES	608,33						25,80			582,53
347498	1	POLTRONA HOSPITALAR	Ótimo	FABIO PERES RODRIGUES	608,33						25,80			582,53
347499	1	POLTRONA HOSPITALAR	Ótimo	FABIO PERES RODRIGUES	608,33						25,80			582,53
347500	1	POLTRONA HOSPITALAR	Ótimo	FABIO PERES RODRIGUES	608,33						25,80			582,53
347501	1	POLTRONA HOSPITALAR	Ótimo	FABIO PERES RODRIGUES	608,33						25,80			582,53
347502	1	POLTRONA HOSPITALAR	Ótimo	FABIO PERES RODRIGUES	608,33						25,80			582,53
347503	1	POLTRONA HOSPITALAR	Ótimo	FABIO PERES RODRIGUES	608,33						25,80			582,53
347504	1	POLTRONA HOSPITALAR	Ótimo	FABIO PERES RODRIGUES	608,33						25,80			582,53
347505	1	POLTRONA HOSPITALAR	Ótimo	FABIO PERES RODRIGUES	608,33						25,80			582,53
347506	1	POLTRONA HOSPITALAR	Ótimo	FABIO PERES RODRIGUES	608,33						25,80			582,53
347507	1	POLTRONA HOSPITALAR	Ótimo	FABIO PERES RODRIGUES	608,33						25,80			582,53
347508	1	POLTRONA HOSPITALAR	Ótimo	FABIO PERES RODRIGUES	608,33						25,80			582,53
347509	1	POLTRONA HOSPITALAR	Ótimo	FABIO PERES RODRIGUES	608,33						25,80			582,53
347510	1	POLTRONA HOSPITALAR	Ótimo	FABIO PERES RODRIGUES	608,33						25,80			582,53
347511	1	POLTRONA HOSPITALAR	Ótimo	FABIO PERES RODRIGUES	608,33						25,80			582,53
347512	1	POLTRONA HOSPITALAR	Ótimo	FABIO PERES RODRIGUES	608,33						25,80			582,53
347513	1	POLTRONA HOSPITALAR	Ótimo	FABIO PERES RODRIGUES	608,33						25,80			582,53
347514	1	POLTRONA HOSPITALAR	Ótimo	FABIO PERES RODRIGUES	608,33						25,80			582,53
347515	1	POLTRONA HOSPITALAR	Ótimo	FABIO PERES RODRIGUES	608,33						25,80			582,53
347516	1	POLTRONA HOSPITALAR	Ótimo	FABIO PERES RODRIGUES	608,33						25,80			582,53
347517	1	POLTRONA HOSPITALAR	Ótimo	FABIO PERES RODRIGUES	608,33						25,80			582,53
347518	1	POLTRONA HOSPITALAR	Ótimo	FABIO PERES RODRIGUES	608,33						25,80			582,53



ESTADO DE GOIÁS  
MUNICÍPIO DE JATAÍ  
RUA ITARUMA, 355 - S. SANTA MARIA

PERÍODO DE REFERÊNCIA: DE JANEIRO/2022 ATÉ DEZEMBRO/2022

RELAÇÃO ANALÍTICA DOS ELEMENTOS QUE COMPOEM O ATIVO PERMANENTE - INVENTÁRIO DOS BENS

CÓD.	QTDE	DESCRIÇÃO / UNIDADE ADMINISTRATIVA	ESTADO DE CONSERV.	DETENTOR DE CARGA PATRIMONIAL	VALOR ORIGINAL	INCORPORAÇÕES				BAIXAS				SALDO ATUAL
						AQUIS. CONSTR.	REAVALIAÇÃO	INCORPOR.	CRÉDITOS	ALIENAÇÃO	DEPRECIAÇÃO	DOAÇÃO / OUTROS	CRÉDITOS	
347519	1	POLTRONA HOSPITALAR	Ótimo	FABIO PERES RODRIGUES	608,33						25,80			582,53
347520	1	POLTRONA HOSPITALAR	Ótimo	FABIO PERES RODRIGUES	608,33						25,80			582,53
347521	1	POLTRONA HOSPITALAR	Ótimo	FABIO PERES RODRIGUES	608,33						25,80			582,53
347522	1	POLTRONA HOSPITALAR	Ótimo	FABIO PERES RODRIGUES	608,33						25,80			582,53
347523	1	POLTRONA HOSPITALAR	Ótimo	FABIO PERES RODRIGUES	608,33						25,80			582,53
347524	1	POLTRONA HOSPITALAR	Ótimo	FABIO PERES RODRIGUES	608,33						25,80			582,53
347525	1	POLTRONA HOSPITALAR	Ótimo	FABIO PERES RODRIGUES	608,33						25,80			582,53
347526	1	POLTRONA HOSPITALAR	Ótimo	FABIO PERES RODRIGUES	608,33						25,80			582,53
347527	1	POLTRONA HOSPITALAR	Ótimo	FABIO PERES RODRIGUES	608,33						25,80			582,53
347528	1	POLTRONA HOSPITALAR	Ótimo	FABIO PERES RODRIGUES	608,33						25,80			582,53
347529	1	POLTRONA HOSPITALAR	Ótimo	FABIO PERES RODRIGUES	608,33						25,80			582,53
347530	1	POLTRONA HOSPITALAR	Ótimo	FABIO PERES RODRIGUES	608,33						25,80			582,53
347531	1	POLTRONA HOSPITALAR	Ótimo	FABIO PERES RODRIGUES	608,33						25,80			582,53
347532	1	POLTRONA HOSPITALAR	Ótimo	FABIO PERES RODRIGUES	608,33						25,80			582,53
347533	1	POLTRONA HOSPITALAR	Ótimo	FABIO PERES RODRIGUES	608,33						25,80			582,53
347534	1	POLTRONA HOSPITALAR	Ótimo	FABIO PERES RODRIGUES	608,33						25,80			582,53
347535	1	POLTRONA HOSPITALAR	Ótimo	FABIO PERES RODRIGUES	608,33						25,80			582,53
347536	1	POLTRONA HOSPITALAR	Ótimo	FABIO PERES RODRIGUES	608,33						25,80			582,53
347537	1	POLTRONA HOSPITALAR	Ótimo	FABIO PERES RODRIGUES	608,33						25,80			582,53
347538	1	POLTRONA HOSPITALAR	Ótimo	FABIO PERES RODRIGUES	608,33						25,80			582,53
347539	1	POLTRONA HOSPITALAR	Ótimo	FABIO PERES RODRIGUES	608,33						25,80			582,53
347540	1	POLTRONA HOSPITALAR	Ótimo	FABIO PERES RODRIGUES	608,33						25,80			582,53
347541	1	POLTRONA HOSPITALAR	Ótimo	FABIO PERES RODRIGUES	608,33						25,80			582,53
347542	1	POLTRONA HOSPITALAR	Ótimo	FABIO PERES RODRIGUES	608,33						25,80			582,53
347543	1	POLTRONA HOSPITALAR	Ótimo	FABIO PERES RODRIGUES	608,33						25,80			582,53
347544	1	POLTRONA HOSPITALAR	Ótimo	FABIO PERES RODRIGUES	608,33						25,80			582,53
347545	1	POLTRONA HOSPITALAR	Ótimo	FABIO PERES RODRIGUES	608,33						25,80			582,53
347546	1	POLTRONA HOSPITALAR	Ótimo	FABIO PERES RODRIGUES	608,33						25,80			582,53
347547	1	POLTRONA HOSPITALAR	Ótimo	FABIO PERES RODRIGUES	608,33						25,80			582,53
347548	1	POLTRONA HOSPITALAR	Ótimo	FABIO PERES RODRIGUES	608,33						25,80			582,53
347549	1	POLTRONA HOSPITALAR	Ótimo	FABIO PERES RODRIGUES	608,33						25,80			582,53
347550	1	POLTRONA HOSPITALAR	Ótimo	FABIO PERES RODRIGUES	608,33						25,80			582,53
347551	1	POLTRONA HOSPITALAR	Ótimo	FABIO PERES RODRIGUES	608,33						25,80			582,53
347552	1	POLTRONA HOSPITALAR	Ótimo	FABIO PERES RODRIGUES	608,33						25,80			582,53





PERÍODO DE REFERÊNCIA: DE JANEIRO/2022 ATÉ DEZEMBRO/2022

RELAÇÃO ANALÍTICA DOS ELEMENTOS QUE COMPOEM O ATIVO PERMANENTE - INVENTÁRIO DOS BENS

CÓD.	QTDE	DESCRIÇÃO / UNIDADE ADMINISTRATIVA	ESTADO DE CONSERV.	DETENTOR DE CARGA PATRIMONIAL	VALOR ORIGINAL	INCORPORAÇÕES				BAIXAS				SALDO ATUAL
						AQUIS. CONSTR.	REAVALIAÇÃO	INCORPOR.	CRÉDITOS	ALIENAÇÃO	DEPRECIAÇÃO	DOAÇÃO / OUTROS	CRÉDITOS	
347553	1	POLTRONA HOSPITALAR	Ótimo	FABIO PERES RODRIGUES	608,33						25,80			582,53
347554	1	POLTRONA HOSPITALAR	Ótimo	FABIO PERES RODRIGUES	608,33						25,80			582,53
347555	1	POLTRONA HOSPITALAR	Ótimo	FABIO PERES RODRIGUES	608,33						25,80			582,53
347556	1	CADEIRA DE RODAS ORESO	Ótimo	FABIO PERES RODRIGUES	2.425,70						102,87			2.322,83
347557	1	CADEIRA DE RODAS ORESO	Ótimo	FABIO PERES RODRIGUES	2.425,70						102,87			2.322,83
347558	1	CADEIRA DE RODAS ORESO	Ótimo	FABIO PERES RODRIGUES	2.425,70						102,87			2.322,83
347559	1	CADEIRA DE RODAS ORESO	Ótimo	FABIO PERES RODRIGUES	2.425,70						102,87			2.322,83
347560	1	CADEIRA DE RODAS ORESO	Ótimo	FABIO PERES RODRIGUES	2.425,70						102,87			2.322,83
347561	1	CADEIRA DE RODAS ORESO	Ótimo	FABIO PERES RODRIGUES	2.425,70						102,87			2.322,83
347562	1	CADEIRA DE RODAS ORESO	Ótimo	FABIO PERES RODRIGUES	2.425,70						102,87			2.322,83
347563	1	CADEIRA DE RODAS ORESO	Ótimo	FABIO PERES RODRIGUES	2.425,70						102,87			2.322,83
347564	1	CADEIRA DE RODAS ORESO	Ótimo	FABIO PERES RODRIGUES	2.425,70						102,87			2.322,83
347565	1	MESA PARA ESCRITÓRIO	Ótimo	FABIO PERES RODRIGUES	284,59						12,07			272,52
347566	1	MESA PARA ESCRITÓRIO	Ótimo	FABIO PERES RODRIGUES	284,59						12,07			272,52
347567	1	MESA PARA ESCRITÓRIO	Ótimo	FABIO PERES RODRIGUES	284,59						12,07			272,52
347568	1	MESA PARA ESCRITÓRIO	Ótimo	FABIO PERES RODRIGUES	284,59						12,07			272,52
347569	1	MESA PARA ESCRITÓRIO	Ótimo	FABIO PERES RODRIGUES	284,59						12,07			272,52
347570	1	CADEIRA FIXA	Ótimo	FABIO PERES RODRIGUES	62,07						2,63			59,44
347571	1	CADEIRA FIXA	Ótimo	FABIO PERES RODRIGUES	62,07						2,63			59,44
347572	1	CADEIRA FIXA	Ótimo	FABIO PERES RODRIGUES	62,07						2,63			59,44
347573	1	CADEIRA FIXA	Ótimo	FABIO PERES RODRIGUES	62,07						2,63			59,44
347574	1	CADEIRA FIXA	Ótimo	FABIO PERES RODRIGUES	62,07						2,63			59,44
347575	1	CADEIRA FIXA	Ótimo	FABIO PERES RODRIGUES	62,07						2,63			59,44
347576	1	CADEIRA FIXA	Ótimo	FABIO PERES RODRIGUES	62,07						2,63			59,44
347577	1	CADEIRA FIXA	Ótimo	FABIO PERES RODRIGUES	62,07						2,63			59,44
347578	1	CADEIRA FIXA	Ótimo	FABIO PERES RODRIGUES	62,07						2,63			59,44
347579	1	CADEIRA FIXA	Ótimo	FABIO PERES RODRIGUES	62,07						2,63			59,44
347580	1	CADEIRA FIXA	Ótimo	FABIO PERES RODRIGUES	62,07						2,63			59,44
347581	1	CADEIRA FIXA	Ótimo	FABIO PERES RODRIGUES	62,07						2,63			59,44
347582	1	CADEIRA FIXA	Ótimo	FABIO PERES RODRIGUES	62,07						2,63			59,44
347583	1	CADEIRA FIXA	Ótimo	FABIO PERES RODRIGUES	62,07						2,63			59,44
347584	1	CADEIRA FIXA	Ótimo	FABIO PERES RODRIGUES	62,07						2,63			59,44
347585	1	ESTANTE DE AÇO	Ótimo	FABIO PERES RODRIGUES	157,57						6,68			150,89
347586	1	ESTANTE DE AÇO	Ótimo	FABIO PERES RODRIGUES	157,57						6,68			150,89



PERÍODO DE REFERÊNCIA: DE JANEIRO/2022 ATÉ DEZEMBRO/2022

RELAÇÃO ANALÍTICA DOS ELEMENTOS QUE COMPOEM O ATIVO PERMANENTE - INVENTÁRIO DOS BENS

CÓD.	QTDE	DESCRIÇÃO / UNIDADE ADMINISTRATIVA	ESTADO DE CONSERV.	DETENTOR DE CARGA PATRIMONIAL	VALOR ORIGINAL	INCORPORAÇÕES				BAIXAS				SALDO ATUAL
						AQUIS. CONSTR.	REAVALIAÇÃO	INCORPOR.	CRÉDITOS	ALIENAÇÃO	DEPRECIAÇÃO	DOAÇÃO / OUTROS	CRÉDITOS	
347587	1	ESTANTE DE AÇO	Ótimo	FABIO PERES RODRIGUES	157,57						6,68			150,89
347588	1	ESTANTE DE AÇO	Ótimo	FABIO PERES RODRIGUES	157,57						6,68			150,89
347589	1	ESTANTE DE AÇO	Ótimo	FABIO PERES RODRIGUES	157,57						6,68			150,89
347590	1	ESTANTE DE AÇO	Ótimo	FABIO PERES RODRIGUES	157,57						6,68			150,89
347591	1	ESTANTE DE AÇO	Ótimo	FABIO PERES RODRIGUES	157,57						6,68			150,89
347592	1	ESTANTE DE AÇO	Ótimo	FABIO PERES RODRIGUES	157,57						6,68			150,89
347593	1	ESTANTE DE AÇO	Ótimo	FABIO PERES RODRIGUES	157,57						6,68			150,89
347594	1	ESTANTE DE AÇO	Ótimo	FABIO PERES RODRIGUES	157,57						6,68			150,89
347595	1	ESTANTE DE AÇO	Ótimo	FABIO PERES RODRIGUES	157,57						6,68			150,89
347596	1	ESTANTE DE AÇO	Ótimo	FABIO PERES RODRIGUES	157,57						6,68			150,89
347597	1	ESTANTE DE AÇO	Ótimo	FABIO PERES RODRIGUES	157,57						6,68			150,89
347598	1	ESTANTE DE AÇO	Ótimo	FABIO PERES RODRIGUES	157,57						6,68			150,89
347599	1	ESTANTE DE AÇO	Ótimo	FABIO PERES RODRIGUES	157,57						6,68			150,89
347600	1	LONGARINA COM 03 LUGARES	Ótimo	FABIO PERES RODRIGUES	191,00						8,10			182,90
347601	1	LONGARINA COM 03 LUGARES	Ótimo	FABIO PERES RODRIGUES	191,00						8,10			182,90
347602	1	LONGARINA COM 03 LUGARES	Ótimo	FABIO PERES RODRIGUES	191,00						8,10			182,90
347603	1	LONGARINA COM 03 LUGARES	Ótimo	FABIO PERES RODRIGUES	191,00						8,10			182,90
347604	1	LONGARINA COM 03 LUGARES	Ótimo	FABIO PERES RODRIGUES	191,00						8,10			182,90
347605	1	LONGARINA COM 03 LUGARES	Ótimo	FABIO PERES RODRIGUES	191,00						8,10			182,90
347606	1	LONGARINA COM 03 LUGARES	Ótimo	FABIO PERES RODRIGUES	191,00						8,10			182,90
347607	1	LONGARINA COM 03 LUGARES	Ótimo	FABIO PERES RODRIGUES	191,00						8,10			182,90
347608	1	LONGARINA COM 03 LUGARES	Ótimo	FABIO PERES RODRIGUES	191,00						8,10			182,90
347609	1	LONGARINA COM 03 LUGARES	Ótimo	FABIO PERES RODRIGUES	191,00						8,10			182,90
347610	1	LONGARINA COM 03 LUGARES	Ótimo	FABIO PERES RODRIGUES	191,00						8,10			182,90
347611	1	MESA PARA REFEITORIO	Ótimo	FABIO PERES RODRIGUES	697,15						29,57			667,58
347612	1	MESA PARA REFEITORIO	Ótimo	FABIO PERES RODRIGUES	697,15						29,57			667,58
347613	1	MESA PARA REFEITORIO	Ótimo	FABIO PERES RODRIGUES	697,15						29,57			667,58
347614	1	MESA PARA REFEITORIO	Ótimo	FABIO PERES RODRIGUES	697,15						29,57			667,58
347615	1	ARMÁRIO DE AÇO	Ótimo	FABIO PERES RODRIGUES	401,10						17,01			384,09
347616	1	ARMÁRIO DE AÇO	Ótimo	FABIO PERES RODRIGUES	401,10						17,01			384,09
347617	1	ARMÁRIO DE AÇO	Ótimo	FABIO PERES RODRIGUES	401,10						17,01			384,09
347618	1	CADEIRA FIXA	Ótimo	FABIO PERES RODRIGUES	62,07						2,63			59,44
347619	1	CADEIRA FIXA	Ótimo	FABIO PERES RODRIGUES	62,07						2,63			59,44
347620	1	MESA PARA COMPUTADOR	Ótimo	FABIO PERES RODRIGUES	324,70						13,77			310,93



ESTADO DE GOIÁS  
MUNICIPIO DE JATAÍ  
RUA ITARUMA, 355 - S. SANTA MARIA

PERÍODO DE REFERÊNCIA: DE JANEIRO/2022 ATÉ DEZEMBRO/2022

RELAÇÃO ANALÍTICA DOS ELEMENTOS QUE COMPOEM O ATIVO PERMANENTE - INVENTÁRIO DOS BENS

CÓD.	QTDE	DESCRIÇÃO / UNIDADE ADMINISTRATIVA	ESTADO DE CONSERV.	DETENTOR DE CARGA PATRIMONIAL	VALOR ORIGINAL	INCORPORAÇÕES				BAIXAS				SALDO ATUAL
						AQUIS. CONSTR.	REAVALIAÇÃO	INCORPOR.	CRÉDITOS	ALIENAÇÃO	DEPRECIAÇÃO	DOAÇÃO / OUTROS	CRÉDITOS	
347621	1	MESA PARA COMPUTADOR	Ótimo	FABIO PERES RODRIGUES	324,70						13,77			310,93
347622	1	MESA PARA COMPUTADOR	Ótimo	FABIO PERES RODRIGUES	324,70						13,77			310,93
347623	1	MESA PARA IMPRESSORA	Ótimo	FABIO PERES RODRIGUES	109,82						4,66			105,16
347624	1	FREEZER HORIZONTAL	Ótimo	FABIO PERES RODRIGUES	1.604,40						68,04			1.536,36
347626	1	LONGARINA COM 03 LUGARES	Ótimo	FABIO PERES RODRIGUES	191,00						8,10			182,90
347627	1	MESA PARA REFEITÓRIO	Ótimo	FABIO PERES RODRIGUES	697,15						29,57			667,58
347156	1	CADEIRA DE BANHO PL 201	Ótimo	FABIO PERES RODRIGUES	346,66						14,70			331,96
347157	1	CADEIRA DE BANHO PL 201	Ótimo	FABIO PERES RODRIGUES	346,66						14,70			331,96
347158	1	CADEIRA DE BANHO PL 201	Ótimo	FABIO PERES RODRIGUES	346,66						14,70			331,96
347159	1	CADEIRA DE BANHO PL 201	Ótimo	FABIO PERES RODRIGUES	346,66						14,70			331,96
347160	1	CADEIRA DE BANHO PL 201	Ótimo	FABIO PERES RODRIGUES	346,66						14,70			331,96
347161	1	CADEIRA DE BANHO PL 201	Ótimo	FABIO PERES RODRIGUES	346,66						14,70			331,96
347162	1	CADEIRA DE BANHO PL 201	Ótimo	FABIO PERES RODRIGUES	346,66						14,70			331,96
347163	1	CADEIRA DE BANHO PL 201	Ótimo	FABIO PERES RODRIGUES	346,66						14,70			331,96
347164	1	CADEIRA DE BANHO PL 201	Ótimo	FABIO PERES RODRIGUES	346,66						14,70			331,96
347165	1	CADEIRA DE BANHO PL 201	Ótimo	FABIO PERES RODRIGUES	346,66						14,70			331,96
347166	1	ESCADA DE ALUMINIO 7 DEGRAUS	Ótimo	FABIO PERES RODRIGUES	127,68						5,41			122,27
347167	1	AR CONDICIONADO 12K 220V	Ótimo	FABIO PERES RODRIGUES	1.518,45						64,40			1.454,05
347168	1	AR CONDICIONADO 12K 220V	Ótimo	FABIO PERES RODRIGUES	1.518,45						64,40			1.454,05
346969	1	LIQUIDIFICADOR INDUSTRIAL 3 LITROS	Ótimo	FABIO PERES RODRIGUES	574,91						24,38			550,53
347846	1	CADEIRA DE RODAS ADULTO	Ótimo	FABIO PERES RODRIGUES	1.193,75						50,63			1.143,12
347847	1	CADEIRA DE RODAS ADULTO	Ótimo	FABIO PERES RODRIGUES	1.193,75						50,63			1.143,12
347848	1	CADEIRA DE RODAS ADULTO	Ótimo	FABIO PERES RODRIGUES	1.193,75						50,63			1.143,12
347849	1	CADEIRA DE RODAS ADULTO	Ótimo	FABIO PERES RODRIGUES	1.193,75						50,63			1.143,12
347850	1	CADEIRA DE RODAS ADULTO	Ótimo	FABIO PERES RODRIGUES	1.193,75						50,63			1.143,12
347851	1	CADEIRA DE RODAS ADULTO	Ótimo	FABIO PERES RODRIGUES	1.193,75						50,63			1.143,12
347852	1	CADEIRA DE RODAS ADULTO	Ótimo	FABIO PERES RODRIGUES	1.193,75						50,63			1.143,12
347853	1	CADEIRA DE RODAS ADULTO	Ótimo	FABIO PERES RODRIGUES	1.193,75						50,63			1.143,12
347854	1	CADEIRA DE RODAS ADULTO	Ótimo	FABIO PERES RODRIGUES	1.193,75						50,63			1.143,12
347855	1	CADEIRA DE RODAS ADULTO	Ótimo	FABIO PERES RODRIGUES	1.193,75						50,63			1.143,12
347856	1	CADEIRA DE RODAS ADULTO	Ótimo	FABIO PERES RODRIGUES	1.193,75						50,63			1.143,12
347857	1	CADEIRA DE RODAS ADULTO	Ótimo	FABIO PERES RODRIGUES	1.193,75						50,63			1.143,12
347858	1	CADEIRA DE RODAS ADULTO	Ótimo	FABIO PERES RODRIGUES	1.193,75						50,63			1.143,12
347859	1	CADEIRA DE RODAS ADULTO	Ótimo	FABIO PERES RODRIGUES	1.193,75						50,63			1.143,12



ESTADO DE GOIÁS  
MUNICIPIO DE JATAÍ  
RUA ITARUMA, 355 - S. SANTA MARIA

PERÍODO DE REFERÊNCIA: DE JANEIRO/2022 ATÉ DEZEMBRO/2022

RELAÇÃO ANALÍTICA DOS ELEMENTOS QUE COMPOEM O ATIVO PERMANENTE - INVENTÁRIO DOS BENS

CÓD.	QTDE	DESCRIÇÃO / UNIDADE ADMINISTRATIVA	ESTADO DE CONSERV.	DETENTOR DE CARGA PATRIMONIAL	VALOR ORIGINAL	INCORPORAÇÕES				BAIXAS				SALDO ATUAL
						AQUIS. CONSTR.	REAVALIAÇÃO	INCORPOR.	CRÉDITOS	ALIENAÇÃO	DEPRECIAÇÃO	DOAÇÃO / OUTROS	CRÉDITOS	
347860	1	CADEIRA DE RODAS ADULTO	Ótimo	FABIO PERES RODRIGUES	1.193,75						50,63			1.143,12
347861	1	CADEIRA DE RODAS ADULTO	Ótimo	FABIO PERES RODRIGUES	1.193,75						50,63			1.143,12
347862	1	CADEIRA DE RODAS ADULTO	Ótimo	FABIO PERES RODRIGUES	1.193,75						50,63			1.143,12
347863	1	CADEIRA DE RODAS ADULTO	Ótimo	FABIO PERES RODRIGUES	1.193,75						50,63			1.143,12
347864	1	CADEIRA DE RODAS ADULTO	Ótimo	FABIO PERES RODRIGUES	1.193,75						50,63			1.143,12
347865	1	CADEIRA DE RODAS ADULTO	Ótimo	FABIO PERES RODRIGUES	1.193,75						50,63			1.143,12
347866	1	CADEIRA DE RODAS ADULTO	Ótimo	FABIO PERES RODRIGUES	1.193,75						50,63			1.143,12
347867	1	SERRA DE GESSO	Ótimo	FABIO PERES RODRIGUES	1.430,59						60,67			1.369,92
347868	1	ESCADA HOSPITALAR 3 DEGRAUS	Ótimo	FABIO PERES RODRIGUES	356,21						15,11			341,10
347869	1	FOCO AUXILIAR	Ótimo	FABIO PERES RODRIGUES	381,04						16,16			364,88
347870	1	LAVADOURA ULTRASSONICA	Ótimo	FABIO PERES RODRIGUES	12.033,00						510,30			11.522,70
347871	1	CARRO TÉRMICO	Ótimo	FABIO PERES RODRIGUES	7.640,00						324,00			7.316,00
347109	1	RESFRIADOR DE ÁGUA BIXBP20 220V NARDIN	Ótimo	FABIO PERES RODRIGUES	1.098,25						46,58			1.051,67
347110	1	RESFRIADOR DE ÁGUA BIXBP20 220V NARDIN	Ótimo	FABIO PERES RODRIGUES	1.098,25						46,58			1.051,67
347111	1	RESFRIADOR DE ÁGUA BIXBP20 220V NARDIN	Ótimo	FABIO PERES RODRIGUES	1.098,25						46,58			1.051,67
347112	1	RESFRIADOR DE ÁGUA BIXBP20 220V NARDIN	Ótimo	FABIO PERES RODRIGUES	1.098,25						46,58			1.051,67
347113	1	RESFRIADOR DE ÁGUA BIXBP20 220V NARDIN	Ótimo	FABIO PERES RODRIGUES	1.098,25						46,58			1.051,67
347114	1	RESFRIADOR DE ÁGUA BIXBP20 220V NARDIN	Ótimo	FABIO PERES RODRIGUES	1.098,25						46,58			1.051,67
347115	1	RESFRIADOR DE ÁGUA BIXBP20 220V NARDIN	Ótimo	FABIO PERES RODRIGUES	1.098,25						46,58			1.051,67
347116	1	RESFRIADOR DE ÁGUA BIXBP20 220V NARDIN	Ótimo	FABIO PERES RODRIGUES	1.098,25						46,58			1.051,67
347117	1	RESFRIADOR DE ÁGUA BIXBP20 220V NARDIN	Ótimo	FABIO PERES RODRIGUES	1.098,25						46,58			1.051,67
347118	1	RESFRIADOR DE ÁGUA BIXBP20 220V NARDIN	Ótimo	FABIO PERES RODRIGUES	1.098,25						46,58			1.051,67
347119	1	RESFRIADOR DE ÁGUA BIXBP20 220V NARDIN	Ótimo	FABIO PERES RODRIGUES	1.098,25						46,58			1.051,67
347120	1	RESFRIADOR DE ÁGUA BIXBP20 220V NARDIN	Ótimo	FABIO PERES RODRIGUES	1.098,25						46,58			1.051,67
347121	1	RESFRIADOR DE ÁGUA BIXBP20 220V NARDIN	Ótimo	FABIO PERES RODRIGUES	1.098,25						46,58			1.051,67
347122	1	RESFRIADOR DE ÁGUA BIXBP20 220V NARDIN	Ótimo	FABIO PERES RODRIGUES	1.098,25						46,58			1.051,67
347123	1	RESFRIADOR DE ÁGUA BIXBP20 220V NARDIN	Ótimo	FABIO PERES RODRIGUES	1.098,25						46,58			1.051,67
347124	1	RESFRIADOR DE ÁGUA BIXBP20 220V NARDIN	Ótimo	FABIO PERES RODRIGUES	1.098,25						46,58			1.051,67
347636	1	MAQUINA DE LAVAR ROUPAS	Ótimo	FABIO PERES RODRIGUES	1.910,00						81,00			1.829,00
347637	1	FOGAO DE 06 BOCAS	Ótimo	FABIO PERES RODRIGUES	1.900,45						80,60			1.819,85
347658	1	APARELHO DE TV	Ótimo	FABIO PERES RODRIGUES	1.504,12						63,79			1.440,33
347659	1	CADEIRA EM MADEIRA	Ótimo	FABIO PERES RODRIGUES	140,38						5,95			134,43
347660	1	CADEIRA EM MADEIRA	Ótimo	FABIO PERES RODRIGUES	140,38						5,95			134,43
347661	1	CADEIRA EM MADEIRA	Ótimo	FABIO PERES RODRIGUES	140,38						5,95			134,43



ESTADO DE GOIÁS  
MUNICIPIO DE JATAI  
RUA ITARUMA, 355 - S. SANTA MARIA

PERÍODO DE REFERÊNCIA: DE JANEIRO/2022 ATÉ DEZEMBRO/2022

RELAÇÃO ANALÍTICA DOS ELEMENTOS QUE COMPOEM O ATIVO PERMANENTE - INVENTÁRIO DOS BENS

CÓD.	QTDE	DESCRIÇÃO / UNIDADE ADMINISTRATIVA	ESTADO DE CONSERV.	DETENTOR DE CARGA PATRIMONIAL	VALOR ORIGINAL	INCORPORAÇÕES				BAIXAS				SALDO ATUAL
						AQUIS. CONSTR.	REAVALIAÇÃO	INCORPOR.	CRÉDITOS	ALIENAÇÃO	DEPRECIAÇÃO	DOAÇÃO / OUTROS	CRÉDITOS	
347662	1	CADEIRA EM MADEIRA	Ótimo	FABIO PERES RODRIGUES	140,38						5,95			134,43
347663	1	CADEIRA EM MADEIRA	Ótimo	FABIO PERES RODRIGUES	140,38						5,95			134,43
347664	1	CADEIRA EM MADEIRA	Ótimo	FABIO PERES RODRIGUES	140,38						5,95			134,43
347665	1	CADEIRA EM MADEIRA	Ótimo	FABIO PERES RODRIGUES	140,38						5,95			134,43
347666	1	CADEIRA EM MADEIRA	Ótimo	FABIO PERES RODRIGUES	140,38						5,95			134,43
347667	1	CADEIRA EM MADEIRA	Ótimo	FABIO PERES RODRIGUES	140,38						5,95			134,43
347668	1	CADEIRA EM MADEIRA	Ótimo	FABIO PERES RODRIGUES	140,38						5,95			134,43
347669	1	CADEIRA EM MADEIRA	Ótimo	FABIO PERES RODRIGUES	140,38						5,95			134,43
347670	1	CADEIRA EM MADEIRA	Ótimo	FABIO PERES RODRIGUES	140,38						5,95			134,43
347671	1	MAQUINA DE LAVAR ROUPAS	Ótimo	FABIO PERES RODRIGUES	1.910,00						81,00			1.829,00
347672	1	SOFÁ DE 03 LUGARES	Ótimo	FABIO PERES RODRIGUES	1.432,50						60,75			1.371,75
347673	1	FOGAO DE 06 BOCAS	Ótimo	FABIO PERES RODRIGUES	1.900,45						80,60			1.819,85
347684	1	MAQUINA DE LAVAR ROUPAS	Ótimo	FABIO PERES RODRIGUES	1.910,00						81,00			1.829,00
347685	1	FOGAO DE 06 BOCAS	Ótimo	FABIO PERES RODRIGUES	1.900,45						80,60			1.819,85
347688	1	FURADEIRA ORTOPÉDICA AUTOCLAVAVEL	Ótimo	FABIO PERES RODRIGUES	763,04						32,36			730,68
347689	1	LIXEIRA COM PEDAL INOX 100 LT	Ótimo	FABIO PERES RODRIGUES	963,59						40,86			922,73
347690	1	LIXEIRA COM PEDAL INOX 100 LT	Ótimo	FABIO PERES RODRIGUES	963,59						40,86			922,73
347691	1	LIXEIRA COM PEDAL INOX 100 LT	Ótimo	FABIO PERES RODRIGUES	963,59						40,86			922,73
347692	1	LIXEIRA COM PEDAL INOX 100 LT	Ótimo	FABIO PERES RODRIGUES	963,59						40,86			922,73
347693	1	LIXEIRA COM PEDAL INOX 100 LT	Ótimo	FABIO PERES RODRIGUES	963,59						40,86			922,73
347694	1	LIXEIRA COM PEDAL INOX 100 LT	Ótimo	FABIO PERES RODRIGUES	963,59						40,86			922,73
347695	1	LIXEIRA COM PEDAL INOX 20 LT	Ótimo	FABIO PERES RODRIGUES	216,78						9,19			207,59
347696	1	LIXEIRA COM PEDAL INOX 20 LT	Ótimo	FABIO PERES RODRIGUES	216,78						9,19			207,59
347697	1	LIXEIRA COM PEDAL INOX 20 LT	Ótimo	FABIO PERES RODRIGUES	216,78						9,19			207,59
347698	1	LIXEIRA COM PEDAL INOX 20 LT	Ótimo	FABIO PERES RODRIGUES	216,78						9,19			207,59
347699	1	LIXEIRA COM PEDAL INOX 20 LT	Ótimo	FABIO PERES RODRIGUES	216,78						9,19			207,59
347700	1	LIXEIRA COM PEDAL INOX 20 LT	Ótimo	FABIO PERES RODRIGUES	216,78						9,19			207,59
347701	1	LIXEIRA COM PEDAL INOX 20 LT	Ótimo	FABIO PERES RODRIGUES	216,78						9,19			207,59
347702	1	LIXEIRA COM PEDAL INOX 20 LT	Ótimo	FABIO PERES RODRIGUES	216,78						9,19			207,59
347703	1	LIXEIRA COM PEDAL INOX 20 LT	Ótimo	FABIO PERES RODRIGUES	216,78						9,19			207,59
347704	1	LIXEIRA COM PEDAL INOX 20 LT	Ótimo	FABIO PERES RODRIGUES	216,78						9,19			207,59
347705	1	LIXEIRA COM PEDAL INOX 20 LT	Ótimo	FABIO PERES RODRIGUES	216,78						9,19			207,59
347706	1	LIXEIRA COM PEDAL INOX 20 LT	Ótimo	FABIO PERES RODRIGUES	216,78						9,19			207,59
347707	1	LIXEIRA COM PEDAL INOX 20 LT	Ótimo	FABIO PERES RODRIGUES	216,78						9,19			207,59



PERÍODO DE REFERÊNCIA: DE JANEIRO/2022 ATÉ DEZEMBRO/2022

RELAÇÃO ANALÍTICA DOS ELEMENTOS QUE COMPOEM O ATIVO PERMANENTE - INVENTÁRIO DOS BENS

CÓD.	QTDE	DESCRIÇÃO / UNIDADE ADMINISTRATIVA	ESTADO DE CONSERV.	DETENTOR DE CARGA PATRIMONIAL	VALOR ORIGINAL	INCORPORAÇÕES				BAIXAS				SALDO ATUAL
						AQUIS. CONSTR.	REAVALIAÇÃO	INCORPOR.	CRÉDITOS	ALIENAÇÃO	DEPRECIAÇÃO	DOAÇÃO / OUTROS	CRÉDITOS	
347708	1	LIXEIRA COM PEDAL INOX 20 LT	Ótimo	FABIO PERES RODRIGUES	216,78						9,19			207,59
347709	1	LIXEIRA COM PEDAL INOX 20 LT	Ótimo	FABIO PERES RODRIGUES	216,78						9,19			207,59
347710	1	LIXEIRA COM PEDAL INOX 20 LT	Ótimo	FABIO PERES RODRIGUES	216,78						9,19			207,59
347711	1	LIXEIRA COM PEDAL INOX 20 LT	Ótimo	FABIO PERES RODRIGUES	216,78						9,19			207,59
347712	1	LIXEIRA COM PEDAL INOX 20 LT	Ótimo	FABIO PERES RODRIGUES	216,78						9,19			207,59
347713	1	LIXEIRA COM PEDAL INOX 20 LT	Ótimo	FABIO PERES RODRIGUES	216,78						9,19			207,59
347714	1	LIXEIRA COM PEDAL INOX 20 LT	Ótimo	FABIO PERES RODRIGUES	216,78						9,19			207,59
347715	1	LIXEIRA COM PEDAL INOX 60 LT	Ótimo	FABIO PERES RODRIGUES	626,48						26,57			599,91
347716	1	LIXEIRA COM PEDAL INOX 60 LT	Ótimo	FABIO PERES RODRIGUES	626,48						26,57			599,91
347717	1	LIXEIRA COM PEDAL INOX 60 LT	Ótimo	FABIO PERES RODRIGUES	626,48						26,57			599,91
347718	1	LIXEIRA COM PEDAL INOX 60 LT	Ótimo	FABIO PERES RODRIGUES	626,48						26,57			599,91
347719	1	LIXEIRA COM PEDAL INOX 60 LT	Ótimo	FABIO PERES RODRIGUES	626,48						26,57			599,91
347720	1	LIXEIRA COM PEDAL INOX 60 LT	Ótimo	FABIO PERES RODRIGUES	626,48						26,57			599,91
347721	1	LIXEIRA COM PEDAL INOX 60 LT	Ótimo	FABIO PERES RODRIGUES	626,48						26,57			599,91
347722	1	LIXEIRA COM PEDAL INOX 60 LT	Ótimo	FABIO PERES RODRIGUES	626,48						26,57			599,91
347723	1	LIXEIRA COM PEDAL INOX 60 LT	Ótimo	FABIO PERES RODRIGUES	626,48						26,57			599,91
347724	1	LIXEIRA COM PEDAL INOX 60 LT	Ótimo	FABIO PERES RODRIGUES	626,48						26,57			599,91
347725	1	LIXEIRA COM PEDAL INOX 60 LT	Ótimo	FABIO PERES RODRIGUES	626,48						26,57			599,91
347726	1	LIXEIRA COM PEDAL INOX 60 LT	Ótimo	FABIO PERES RODRIGUES	626,48						26,57			599,91
347727	1	LIXEIRA COM PEDAL INOX 60 LT	Ótimo	FABIO PERES RODRIGUES	626,48						26,57			599,91
347728	1	LIXEIRA COM PEDAL INOX 60 LT	Ótimo	FABIO PERES RODRIGUES	626,48						26,57			599,91
347729	1	LIXEIRA COM PEDAL INOX 60 LT	Ótimo	FABIO PERES RODRIGUES	626,48						26,57			599,91
347730	1	LIXEIRA COM PEDAL INOX 60 LT	Ótimo	FABIO PERES RODRIGUES	626,48						26,57			599,91
347731	1	LIXEIRA COM PEDAL INOX 60 LT	Ótimo	FABIO PERES RODRIGUES	626,48						26,57			599,91
347732	1	LIXEIRA COM PEDAL INOX 60 LT	Ótimo	FABIO PERES RODRIGUES	626,48						26,57			599,91
347733	1	LIXEIRA COM PEDAL INOX 60 LT	Ótimo	FABIO PERES RODRIGUES	626,48						26,57			599,91
347734	1	LIXEIRA COM PEDAL INOX 60 LT	Ótimo	FABIO PERES RODRIGUES	626,48						26,57			599,91
347735	1	CORTINA CORTA LUZ 2,6M X 2,3M	Ótimo	FABIO PERES RODRIGUES	163,97						6,95			157,02
347638	1	CADEIRA DE FIO	Ótimo	FABIO PERES RODRIGUES	106,00						4,50			101,50
347639	1	CADEIRA DE FIO	Ótimo	FABIO PERES RODRIGUES	106,00						4,50			101,50
347640	1	CADEIRA DE FIO	Ótimo	FABIO PERES RODRIGUES	106,00						4,50			101,50
347641	1	CADEIRA DE FIO	Ótimo	FABIO PERES RODRIGUES	106,00						4,50			101,50
347642	1	CADEIRA DE FIO	Ótimo	FABIO PERES RODRIGUES	106,00						4,50			101,50
347643	1	CADEIRA DE FIO	Ótimo	FABIO PERES RODRIGUES	106,00						4,50			101,50





ESTADO DE GOIÁS  
MUNICIPIO DE JATAÍ  
RUA ITARUMA, 355 - S. SANTA MARIA

PERÍODO DE REFERÊNCIA: DE JANEIRO/2022 ATÉ DEZEMBRO/2022

RELAÇÃO ANALÍTICA DOS ELEMENTOS QUE COMPOEM O ATIVO PERMANENTE - INVENTÁRIO DOS BENS

CÓD.	QTDE	DESCRIÇÃO / UNIDADE ADMINISTRATIVA	ESTADO DE CONSERV.	DETENTOR DE CARGA PATRIMONIAL	VALOR ORIGINAL	INCORPORAÇÕES				BAIXAS				SALDO ATUAL
						AQUIS. CONSTR.	REAVALIAÇÃO	INCORPOR.	CRÉDITOS	ALIENAÇÃO	DEPRECIAÇÃO	DOAÇÃO / OUTROS	CRÉDITOS	
347644	1	CADEIRA DE FIO	Ótimo	FABIO PERES RODRIGUES	106,00						4,50			101,50
347645	1	CADEIRA DE FIO	Ótimo	FABIO PERES RODRIGUES	106,00						4,50			101,50
347646	1	CADEIRA DE FIO	Ótimo	FABIO PERES RODRIGUES	106,00						4,50			101,50
347647	1	CADEIRA DE FIO	Ótimo	FABIO PERES RODRIGUES	106,00						4,50			101,50
347648	1	CADEIRA DE FIO	Ótimo	FABIO PERES RODRIGUES	106,00						4,50			101,50
347649	1	CADEIRA DE FIO	Ótimo	FABIO PERES RODRIGUES	106,00						4,50			101,50
347650	1	CADEIRA DE FIO	Ótimo	FABIO PERES RODRIGUES	106,00						4,50			101,50
347651	1	CADEIRA DE FIO	Ótimo	FABIO PERES RODRIGUES	106,00						4,50			101,50
347652	1	CADEIRA DE FIO	Ótimo	FABIO PERES RODRIGUES	106,00						4,50			101,50
347653	1	CADEIRA DE FIO	Ótimo	FABIO PERES RODRIGUES	106,00						4,50			101,50
347654	1	CADEIRA DE FIO	Ótimo	FABIO PERES RODRIGUES	106,00						4,50			101,50
347655	1	CADEIRA DE FIO	Ótimo	FABIO PERES RODRIGUES	106,00						4,50			101,50
347656	1	CADEIRA DE FIO	Ótimo	FABIO PERES RODRIGUES	106,00						4,50			101,50
347657	1	CADEIRA DE FIO	Ótimo	FABIO PERES RODRIGUES	106,00						4,50			101,50
347674	1	CADEIRA DE FIO	Ótimo	FABIO PERES RODRIGUES	106,00						4,50			101,50
347675	1	CADEIRA DE FIO	Ótimo	FABIO PERES RODRIGUES	106,00						4,50			101,50
347676	1	CADEIRA DE FIO	Ótimo	FABIO PERES RODRIGUES	106,00						4,50			101,50
347677	1	CADEIRA DE FIO	Ótimo	FABIO PERES RODRIGUES	106,00						4,50			101,50
347678	1	CADEIRA DE FIO	Ótimo	FABIO PERES RODRIGUES	106,00						4,50			101,50
347679	1	CADEIRA DE FIO	Ótimo	FABIO PERES RODRIGUES	106,00						4,50			101,50
347680	1	CADEIRA DE FIO	Ótimo	FABIO PERES RODRIGUES	106,00						4,50			101,50
347681	1	CADEIRA DE FIO	Ótimo	FABIO PERES RODRIGUES	106,00						4,50			101,50
347682	1	CADEIRA DE FIO	Ótimo	FABIO PERES RODRIGUES	106,00						4,50			101,50
347683	1	CADEIRA DE FIO	Ótimo	FABIO PERES RODRIGUES	106,00						4,50			101,50
347736	1	APARELHO CELULAR SMARTPHONE BAT.300 ARN	Ótimo	FABIO PERES RODRIGUES	572,04						24,26			547,78
347737	1	APARELHO CELULAR SMARTPHONE BAT.300 ARN	Ótimo	FABIO PERES RODRIGUES	572,04						24,26			547,78
347738	1	MONITOR DOPPLER DF-7001	Ótimo	FABIO PERES RODRIGUES	550,14						23,33			526,81
347739	1	MONITOR DOPPLER DF-7001	Ótimo	FABIO PERES RODRIGUES	550,14						23,33			526,81
347740	1	MONITOR DOPPLER DF-7001	Ótimo	FABIO PERES RODRIGUES	550,14						23,33			526,81
347741	1	MONITOR DOPPLER DF-7001	Ótimo	FABIO PERES RODRIGUES	550,14						23,33			526,81
347742	1	MONITOR DOPPLER DF-7001	Ótimo	FABIO PERES RODRIGUES	550,14						23,33			526,81
347743	1	MONITOR DOPPLER DF-7000D	Ótimo	FABIO PERES RODRIGUES	892,11						37,83			854,28
347744	1	MONITOR DOPPLER DF-700IN	Ótimo	FABIO PERES RODRIGUES	550,14						23,33			526,81
347686	1	VEÍCULO AUTOMOTOR ZERO KM-AMBULÂNCIA TI	Ótimo	VALDINEI DE JESUS LOPES	78.310,00						3.321,00			74.989,00



ESTADO DE GOIÁS  
MUNICIPIO DE JATAÍ  
RUA ITARUMA, 355 - S. SANTA MARIA

PERÍODO DE REFERÊNCIA: DE JANEIRO/2022 ATÉ DEZEMBRO/2022

RELAÇÃO ANALÍTICA DOS ELEMENTOS QUE COMPOEM O ATIVO PERMANENTE - INVENTÁRIO DOS BENS

CÓD.	QTDE	DESCRIÇÃO / UNIDADE ADMINISTRATIVA	ESTADO DE CONSERV.	DETENTOR DE CARGA PATRIMONIAL	VALOR ORIGINAL	INCORPORAÇÕES				BAIXAS				SALDO ATUAL
						AQUIS. CONSTR.	REAVALIAÇÃO	INCORPOR.	CRÉDITOS	ALIENAÇÃO	DEPRECIAÇÃO	DOAÇÃO / OUTROS	CRÉDITOS	
347687	1	VEÍCULO AUTOMOTOR ZERO KM-AMBULÂNCIA TI	Ótimo	VALDINEI DE JESUS LOPES	78.310,00						3.321,00			74.989,00
349340	1	ARMÁRIO SOB BANCADA COZINHA 2 GAVETÕES	Ótimo	FABIO PERES RODRIGUES	1.910,00						81,00			1.829,00
349341	1	ARMÁRIO SOB BANCADA COZINHA 3 PORTAS	Ótimo	FABIO PERES RODRIGUES	1.910,00						81,00			1.829,00
349342	1	ARMÁRIO SOB BANCADA COZINHA 2 PORTAS	Ótimo	FABIO PERES RODRIGUES	1.910,00						81,00			1.829,00
349343	1	ARMÁRIO SUSPENSO SOB BANCADA	Ótimo	FABIO PERES RODRIGUES	1.910,00						81,00			1.829,00
349344	1	ARMÁRIO SUSPENSO	Ótimo	FABIO PERES RODRIGUES	1.719,00						72,90			1.646,10
349345	1	ARMÁRIO DE DISPENSA C/3 PORTAS	Ótimo	FABIO PERES RODRIGUES	2.387,50						101,25			2.286,25
349346	1	GUARDA ROUPA COM 4 PORTAS	Ótimo	FABIO PERES RODRIGUES	1.623,50						68,85			1.554,65
349347	1	GUARDA ROUPA COM 4 PORTAS	Ótimo	FABIO PERES RODRIGUES	1.623,50						68,85			1.554,65
349348	1	GUARDA ROUPA COM 4 PORTAS	Ótimo	FABIO PERES RODRIGUES	1.719,00						72,90			1.646,10
349349	1	GUARDA ROUPA COM 4 PORTAS	Ótimo	FABIO PERES RODRIGUES	1.719,00						72,90			1.646,10
349350	1	GUARDA ROUPA COM 4 PORTAS	Ótimo	FABIO PERES RODRIGUES	1.719,00						72,90			1.646,10
349351	1	GUARDA ROUPA COM 4 PORTAS	Ótimo	FABIO PERES RODRIGUES	1.719,00						72,90			1.646,10
349352	1	ARMÁRIO SUSPENSO SOB BANCADA	Ótimo	FABIO PERES RODRIGUES	1.910,00						81,00			1.829,00
349353	1	ARMÁRIO SUSPENSO	Ótimo	FABIO PERES RODRIGUES	1.719,00						72,90			1.646,10
349354	1	GUARDA ROUPAS COM 4 PORTAS	Ótimo	FABIO PERES RODRIGUES	1.623,50						68,85			1.554,65
349355	1	ARMÁRIO SOB BANCADA COZINHA 3 PORTAS	Ótimo	FABIO PERES RODRIGUES	1.910,00						81,00			1.829,00
349356	1	ARMÁRIO SOB BANCADA COZINHA 2 GAVETÕES	Ótimo	FABIO PERES RODRIGUES	1.910,00						81,00			1.829,00
349357	1	ARMÁRIO SOB BANCADA COZINHA 2 PORTAS	Ótimo	FABIO PERES RODRIGUES	1.910,00						81,00			1.829,00
349358	1	ARMÁRIO SUSPENSO SOB BANCADA	Ótimo	FABIO PERES RODRIGUES	1.910,00						81,00			1.829,00
349359	1	ARMÁRIO SUSPENSO	Ótimo	FABIO PERES RODRIGUES	1.719,00						72,90			1.646,10
349360	1	ARMÁRIO DE DISPENSA COM 3 PORTAS	Ótimo	FABIO PERES RODRIGUES	2.387,50						101,25			2.286,25
349361	1	GUARDA ROUPA COM 4 PORTAS	Ótimo	FABIO PERES RODRIGUES	1.623,50						68,85			1.554,65
349362	1	GUARDA ROUPA COM 4 PORTAS	Ótimo	FABIO PERES RODRIGUES	1.623,50						68,85			1.554,65
349363	1	GUARDA ROUPAS COM 4 PORTAS	Ótimo	FABIO PERES RODRIGUES	1.719,00						72,90			1.646,10
349364	1	GUARDA ROUPAS COM 4 PORTAS	Ótimo	FABIO PERES RODRIGUES	1.719,00						72,90			1.646,10
349365	1	GUARDA ROUPAS COM 4 PORTAS	Ótimo	FABIO PERES RODRIGUES	1.719,00						72,90			1.646,10
349366	1	GUARDA ROUPAS COM 4 PORTAS	Ótimo	FABIO PERES RODRIGUES	1.719,00						72,90			1.646,10
349367	1	FREEZER HORIZONTAL BRANCO 215 LITROS COM	Ótimo	FABIO PERES RODRIGUES	1.747,65						74,12			1.673,53
349368	1	RACK COM PAINEL TV MDF	Ótimo	FABIO PERES RODRIGUES	381,04						16,16			364,88
349369	1	REFRIGERADOR FROST FREE 380 LITROS DUPL	Ótimo	FABIO PERES RODRIGUES	2.196,50						93,15			2.103,35
347634	1	CELULAR LG K11 AZUL	Ótimo	FABIO PERES RODRIGUES	811,75						34,43			777,32
347635	1	CELULAR LG K12	Ótimo	FABIO PERES RODRIGUES	878,60						37,26			841,34
349302	1	CAMA DE SOLTEIRO	Ótimo	FABIO PERES RODRIGUES	429,75						18,23			411,52



ESTADO DE GOIÁS  
MUNICIPIO DE JATAÍ  
RUA ITARUMA, 355 - S. SANTA MARIA

PERÍODO DE REFERÊNCIA: DE JANEIRO/2022 ATÉ DEZEMBRO/2022

RELAÇÃO ANALÍTICA DOS ELEMENTOS QUE COMPOEM O ATIVO PERMANENTE - INVENTÁRIO DOS BENS

CÓD.	QTDE	DESCRIÇÃO / UNIDADE ADMINISTRATIVA	ESTADO DE CONSERV.	DETENTOR DE CARGA PATRIMONIAL	VALOR ORIGINAL	INCORPORAÇÕES				BAIXAS				SALDO ATUAL
						AQUIS. CONSTR.	REAVALIAÇÃO	INCORPOR.	CRÉDITOS	ALIENAÇÃO	DEPRECIAÇÃO	DOAÇÃO / OUTROS	CRÉDITOS	
349303	1	CAMA DE SOLTEIRO	Ótimo	FABIO PERES RODRIGUES	429,75						18,23			411,52
349304	1	CAMA DE SOLTEIRO	Ótimo	FABIO PERES RODRIGUES	429,75						18,23			411,52
349305	1	CAMA DE SOLTEIRO	Ótimo	FABIO PERES RODRIGUES	429,75						18,23			411,52
349306	1	CAMA DE SOLTEIRO	Ótimo	FABIO PERES RODRIGUES	429,75						18,23			411,52
349307	1	CAMA DE SOLTEIRO	Ótimo	FABIO PERES RODRIGUES	429,75						18,23			411,52
349308	1	CAMA DE SOLTEIRO	Ótimo	FABIO PERES RODRIGUES	429,75						18,23			411,52
349309	1	CAMA DE SOLTEIRO	Ótimo	FABIO PERES RODRIGUES	429,75						18,23			411,52
349310	1	CAMA DE SOLTEIRO	Ótimo	FABIO PERES RODRIGUES	429,75						18,23			411,52
349311	1	CAMA DE SOLTEIRO	Ótimo	FABIO PERES RODRIGUES	429,75						18,23			411,52
349312	1	CAMA DE SOLTEIRO	Ótimo	FABIO PERES RODRIGUES	429,75						18,23			411,52
349313	1	CAMA DE SOLTEIRO	Ótimo	FABIO PERES RODRIGUES	429,75						18,23			411,52
349314	1	CAMA DE SOLTEIRO	Ótimo	FABIO PERES RODRIGUES	429,75						18,23			411,52
348605	1	LIQUIDIFICADOR EM COPO INOX	Ótimo	FABIO PERES RODRIGUES	429,75						18,23			411,52
348606	1	PANELA DE PRESSÃO FECHAMENTO EXTERNO 8	Ótimo	FABIO PERES RODRIGUES	285,54						12,11			273,43
349315	1	BEBEDOURO 4,4 LITROS	Ótimo	FABIO PERES RODRIGUES	748,72						31,75			716,97
349589	1	ARQUIVO DE AÇO 4 GAVETAS	Ótimo	FABIO PERES RODRIGUES	495,64						21,02			474,62
349590	1	ARQUIVO DE AÇO 4 GAVETAS	Ótimo	FABIO PERES RODRIGUES	495,64						21,02			474,62
349591	1	ARQUIVO DE AÇO 4 GAVETAS	Ótimo	FABIO PERES RODRIGUES	495,64						21,02			474,62
349592	1	ARQUIVO DE AÇO 4 GAVETAS	Ótimo	FABIO PERES RODRIGUES	495,64						21,02			474,62
349593	1	ARQUIVO DE AÇO 4 GAVETAS	Ótimo	FABIO PERES RODRIGUES	495,64						21,02			474,62
349594	1	ARQUIVO DE AÇO 4 GAVETAS	Ótimo	FABIO PERES RODRIGUES	495,64						21,02			474,62
349595	1	ARQUIVO DE AÇO 4 GAVETAS	Ótimo	FABIO PERES RODRIGUES	495,64						21,02			474,62
349596	1	ARQUIVO DE AÇO 4 GAVETAS	Ótimo	FABIO PERES RODRIGUES	495,64						21,02			474,62
349597	1	ARQUIVO DE AÇO 4 GAVETAS	Ótimo	FABIO PERES RODRIGUES	495,64						21,02			474,62
349598	1	ARQUIVO DE AÇO 4 GAVETAS	Ótimo	FABIO PERES RODRIGUES	495,64						21,02			474,62
349599	1	ARQUIVO DE AÇO 4 GAVETAS	Ótimo	FABIO PERES RODRIGUES	495,64						21,02			474,62
349600	1	ARQUIVO DE AÇO 4 GAVETAS	Ótimo	FABIO PERES RODRIGUES	495,64						21,02			474,62
349601	1	ARQUIVO DE AÇO 4 GAVETAS	Ótimo	FABIO PERES RODRIGUES	495,64						21,02			474,62
349602	1	ARQUIVO DE AÇO 4 GAVETAS	Ótimo	FABIO PERES RODRIGUES	495,64						21,02			474,62
349603	1	ARQUIVO DE AÇO 4 GAVETAS	Ótimo	FABIO PERES RODRIGUES	495,64						21,02			474,62
349604	1	ARQUIVO DE AÇO 4 GAVETAS	Ótimo	FABIO PERES RODRIGUES	495,64						21,02			474,62
349605	1	LONGARINA COM TRES LUGARES	Ótimo	FABIO PERES RODRIGUES	371,49						15,75			355,74
349606	1	LONGARINA COM TRES LUGARES	Ótimo	FABIO PERES RODRIGUES	371,49						15,75			355,74
349607	1	LONGARINA COM TRES LUGARES	Ótimo	FABIO PERES RODRIGUES	371,49						15,75			355,74



RELAÇÃO ANALÍTICA DOS ELEMENTOS QUE COMPOEM O ATIVO PERMANENTE - INVENTÁRIO DOS BENS

CÓD.	QTDE	DESCRIÇÃO / UNIDADE ADMINISTRATIVA	ESTADO DE CONSERV.	DETENTOR DE CARGA PATRIMONIAL	VALOR ORIGINAL	INCORPORAÇÕES				BAIXAS				SALDO ATUAL
						AQUIS. CONSTR.	REAVALIAÇÃO	INCORPOR.	CRÉDITOS	ALIENAÇÃO	DEPRECIAÇÃO	DOAÇÃO / OUTROS	CRÉDITOS	
349608	1	LONGARINA COM TRES LUGARES	Ótimo	FABIO PERES RODRIGUES	371,49						15,75			355,74
349609	1	LONGARINA COM TRES LUGARES	Ótimo	FABIO PERES RODRIGUES	371,49						15,75			355,74
349610	1	LONGARINA COM TRES LUGARES	Ótimo	FABIO PERES RODRIGUES	371,49						15,75			355,74
349611	1	LONGARINA COM TRES LUGARES	Ótimo	FABIO PERES RODRIGUES	371,49						15,75			355,74
349612	1	LONGARINA COM TRES LUGARES	Ótimo	FABIO PERES RODRIGUES	371,49						15,75			355,74
349613	1	LONGARINA COM TRES LUGARES	Ótimo	FABIO PERES RODRIGUES	371,49						15,75			355,74
349614	1	LONGARINA COM TRES LUGARES	Ótimo	FABIO PERES RODRIGUES	371,49						15,75			355,74
349615	1	LONGARINA COM TRES LUGARES	Ótimo	FABIO PERES RODRIGUES	371,49						15,75			355,74
349616	1	LONGARINA COM TRES LUGARES	Ótimo	FABIO PERES RODRIGUES	371,49						15,75			355,74
349617	1	LONGARINA COM TRES LUGARES	Ótimo	FABIO PERES RODRIGUES	371,49						15,75			355,74
349618	1	LONGARINA COM TRES LUGARES	Ótimo	FABIO PERES RODRIGUES	371,49						15,75			355,74
349619	1	LONGARINA COM TRES LUGARES	Ótimo	FABIO PERES RODRIGUES	371,49						15,75			355,74
349620	1	MESA PARA CONSULTÓRIO	Ótimo	FABIO PERES RODRIGUES	266,44						11,30			255,14
349621	1	MESA PARA CONSULTÓRIO	Ótimo	FABIO PERES RODRIGUES	266,44						11,30			255,14
349622	1	MESA PARA CONSULTÓRIO	Ótimo	FABIO PERES RODRIGUES	266,44						11,30			255,14
349623	1	MESA PARA CONSULTÓRIO	Ótimo	FABIO PERES RODRIGUES	266,44						11,30			255,14
349380	1	ELETROCARDIOGRAFO	Ótimo	FABIO PERES RODRIGUES	5.777,75						245,03			5.532,72
349401	1	ELETROCARDIOGRAFO	Ótimo	FABIO PERES RODRIGUES	5.777,75						245,03			5.532,72
349402	1	ELETROCARDIOGRAFO	Ótimo	FABIO PERES RODRIGUES	5.777,75						245,03			5.532,72
349403	1	ELETROCARDIOGRAFO	Ótimo	FABIO PERES RODRIGUES	5.777,75						245,03			5.532,72
349404	1	ELETROCARDIOGRAFO	Ótimo	FABIO PERES RODRIGUES	5.777,75						245,03			5.532,72
349405	1	ELETROCARDIOGRAFO	Ótimo	FABIO PERES RODRIGUES	5.777,75						245,03			5.532,72
349406	1	ELETROCARDIOGRAFO	Ótimo	FABIO PERES RODRIGUES	5.777,75						245,03			5.532,72
349407	1	ELETROCARDIOGRAFO	Ótimo	FABIO PERES RODRIGUES	5.777,75						245,03			5.532,72
349408	1	ELETROCARDIOGRAFO	Ótimo	FABIO PERES RODRIGUES	5.777,75						245,03			5.532,72
349409	1	ELETROCARDIOGRAFO	Ótimo	FABIO PERES RODRIGUES	5.777,75						245,03			5.532,72
349410	1	ELETROCARDIOGRAFO	Ótimo	FABIO PERES RODRIGUES	5.777,75						245,03			5.532,72
349411	1	ELETROCARDIOGRAFO	Ótimo	FABIO PERES RODRIGUES	5.777,75						245,03			5.532,72
349412	1	ELETROCARDIOGRAFO	Ótimo	FABIO PERES RODRIGUES	5.777,75						245,03			5.532,72
349413	1	ELETROCARDIOGRAFO	Ótimo	FABIO PERES RODRIGUES	5.777,75						245,03			5.532,72
349579	1	CAMA HOSPITALAR FAWLER COM 3 MOVIMENTO	Ótimo	FABIO PERES RODRIGUES	2.578,50						109,35			2.469,15
349580	1	CAMA HOSPITALAR FAWLER COM 3 MOVIMENTO	Ótimo	FABIO PERES RODRIGUES	2.578,50						109,35			2.469,15
349581	1	CAMA HOSPITALAR FOWLER COM 3 POSIÇÕES	Ótimo	FABIO PERES RODRIGUES	2.578,50						109,35			2.469,15
349624	1	BEBEDOURO INDUSTRIAL 50 LITROS INOX	Ótimo	FABIO PERES RODRIGUES	1.785,85						75,74			1.710,11



PERÍODO DE REFERÊNCIA: DE JANEIRO/2022 ATÉ DEZEMBRO/2022

RELAÇÃO ANALÍTICA DOS ELEMENTOS QUE COMPOEM O ATIVO PERMANENTE - INVENTÁRIO DOS BENS

CÓD.	QTDE	DESCRIÇÃO / UNIDADE ADMINISTRATIVA	ESTADO DE CONSERV.	DETENTOR DE CARGA PATRIMONIAL	VALOR ORIGINAL	INCORPORAÇÕES				BAIXAS				SALDO ATUAL
						AQUIS. CONSTR.	REAVALIAÇÃO	INCORPOR.	CRÉDITOS	ALIENAÇÃO	DEPRECIAÇÃO	DOAÇÃO / OUTROS	CRÉDITOS	
349625	1	CHURRASQUEIRA ELÉTRICA MONDIAL	Ótimo	FABIO PERES RODRIGUES	152,80						6,48			146,32
349626	1	CHURRASQUEIRA ELÉTRICA MONDIAL	Ótimo	FABIO PERES RODRIGUES	152,80						6,48			146,32
349415	1	APARELHO DE AR CONDICIONADO SPLIT 12.000 BTU	Ótimo	FABIO PERES RODRIGUES	1.160,32						49,21			1.111,11
349416	1	APARELHO DE AR CONDICIONADO SPLIT 12.000 BTU	Ótimo	FABIO PERES RODRIGUES	1.160,32						49,21			1.111,11
349417	1	APARELHO DE AR CONDICIONADO SPLIT 12.000 BTU	Ótimo	FABIO PERES RODRIGUES	1.160,32						49,21			1.111,11
349418	1	APARELHO DE AR CONDICIONADO SPLIT 12.000 BTU	Ótimo	FABIO PERES RODRIGUES	1.160,32						49,21			1.111,11
349419	1	APARELHO DE AR CONDICIONADO SPLIT 12.000 BTU	Ótimo	FABIO PERES RODRIGUES	1.160,32						49,21			1.111,11
349426	1	APARELHO DE AR CONDICIONADO AGRATTO SPLIT 12.000 BTU	Ótimo	FABIO PERES RODRIGUES	1.470,70						62,37			1.408,33
349427	1	APARELHO DE AR CONDICIONADO AGRATTO SPLIT 12.000 BTU	Ótimo	FABIO PERES RODRIGUES	1.470,70						62,37			1.408,33
349428	1	APARELHO DE AR CONDICIONADO AGRATTO SPLIT 12.000 BTU	Ótimo	FABIO PERES RODRIGUES	1.470,70						62,37			1.408,33
349429	1	APARELHO DE AR CONDICIONADO AGRATTO SPLIT 12.000 BTU	Ótimo	FABIO PERES RODRIGUES	1.470,70						62,37			1.408,33
349430	1	APARELHO DE AR CONDICIONADO AGRATTO SPLIT 12.000 BTU	Ótimo	FABIO PERES RODRIGUES	1.470,70						62,37			1.408,33
349431	1	APARELHO DE AR CONDICIONADO AGRATTO SPLIT 12.000 BTU	Ótimo	FABIO PERES RODRIGUES	1.470,70						62,37			1.408,33
349432	1	APARELHO DE AR CONDICIONADO AGRATTO SPLIT 12.000 BTU	Ótimo	FABIO PERES RODRIGUES	1.470,70						62,37			1.408,33
349433	1	APARELHO DE AR CONDICIONADO AGRATTO SPLIT 12.000 BTU	Ótimo	FABIO PERES RODRIGUES	1.470,70						62,37			1.408,33
349434	1	APARELHO DE AR CONDICIONADO AGRATTO SPLIT 12.000 BTU	Ótimo	FABIO PERES RODRIGUES	1.470,70						62,37			1.408,33
349435	1	APARELHO DE AR CONDICIONADO AGRATTO SPLIT 12.000 BTU	Ótimo	FABIO PERES RODRIGUES	1.470,70						62,37			1.408,33
349436	1	APARELHO DE AR CONDICIONADO AGRATTO SPLIT 12.000 BTU	Ótimo	FABIO PERES RODRIGUES	1.470,70						62,37			1.408,33
349437	1	APARELHO DE AR CONDICIONADO AGRATTO SPLIT 12.000 BTU	Ótimo	FABIO PERES RODRIGUES	1.470,70						62,37			1.408,33
349438	1	APARELHO DE AR CONDICIONADO AGRATTO SPLIT 12.000 BTU	Ótimo	FABIO PERES RODRIGUES	1.470,70						62,37			1.408,33
349439	1	APARELHO DE AR CONDICIONADO AGRATTO SPLIT 12.000 BTU	Ótimo	FABIO PERES RODRIGUES	1.470,70						62,37			1.408,33
349440	1	APARELHO DE AR CONDICIONADO AGRATTO SPLIT 12.000 BTU	Ótimo	FABIO PERES RODRIGUES	1.470,70						62,37			1.408,33
349441	1	APARELHO DE AR CONDICIONADO AGRATTO SPLIT 12.000 BTU	Ótimo	FABIO PERES RODRIGUES	1.470,70						62,37			1.408,33
349442	1	APARELHO DE AR CONDICIONADO AGRATTO SPLIT 12.000 BTU	Ótimo	FABIO PERES RODRIGUES	1.470,70						62,37			1.408,33
349451	1	MONITOR MULTIPARAMÉDICO M SERIES RD12	Ótimo	FABIO PERES RODRIGUES	17.858,50						757,35			17.101,15
349452	1	MONITOR MULTIPARAMÉDICO M SERIES RD12	Ótimo	FABIO PERES RODRIGUES	17.858,50						757,35			17.101,15
349453	1	MONITOR MULTIPARAMÉDICO M SERIES RD12	Ótimo	FABIO PERES RODRIGUES	17.858,50						757,35			17.101,15
349454	1	MONITOR MULTIPARAMÉDICO M SERIES RD12	Ótimo	FABIO PERES RODRIGUES	17.858,50						757,35			17.101,15
349455	1	MONITOR MULTIPARAMÉDICO M SERIES RD12	Ótimo	FABIO PERES RODRIGUES	17.858,50						757,35			17.101,15
349456	1	MONITOR MULTIPARAMÉDICO M SERIES RD12	Ótimo	FABIO PERES RODRIGUES	17.858,50						757,35			17.101,15
349457	1	MONITOR MULTIPARAMÉDICO M SERIES RD12	Ótimo	FABIO PERES RODRIGUES	17.858,50						757,35			17.101,15
349458	1	MONITOR MULTIPARAMÉDICO M SERIES RD12	Ótimo	FABIO PERES RODRIGUES	17.858,50						757,35			17.101,15
349459	1	MONITOR MULTIPARAMÉDICO M SERIES RD12	Ótimo	FABIO PERES RODRIGUES	17.858,50						757,35			17.101,15
349460	1	MONITOR MULTIPARAMÉDICO M SERIES RD12	Ótimo	FABIO PERES RODRIGUES	17.858,50						757,35			17.101,15



RELAÇÃO ANALÍTICA DOS ELEMENTOS QUE COMPOEM O ATIVO PERMANENTE - INVENTÁRIO DOS BENS

CÓD.	QTDE	DESCRIÇÃO / UNIDADE ADMINISTRATIVA	ESTADO DE CONSERV.	DETENTOR DE CARGA PATRIMONIAL	VALOR ORIGINAL	INCORPORAÇÕES				BAIXAS				SALDO ATUAL
						AQUIS. CONSTR.	REAVALIAÇÃO	INCORPOR.	CRÉDITOS	ALIENAÇÃO	DEPRECIAÇÃO	DOAÇÃO / OUTROS	CRÉDITOS	
350376	1	MONITOR CARDIACO	Ótimo	FABIO PERES RODRIGUES	12.415,00						526,50			11.888,50
350377	1	MONITOR CARDIACO	Ótimo	FABIO PERES RODRIGUES	12.415,00						526,50			11.888,50
350378	1	MONITOR CARDIACO	Ótimo	FABIO PERES RODRIGUES	12.415,00						526,50			11.888,50
350379	1	MONITOR CARDIACO	Ótimo	FABIO PERES RODRIGUES	12.415,00						526,50			11.888,50
350380	1	MONITOR CARDIACO	Ótimo	FABIO PERES RODRIGUES	12.415,00						526,50			11.888,50
350381	1	MONITOR CARDIACO	Ótimo	FABIO PERES RODRIGUES	12.415,00						526,50			11.888,50
350382	1	MONITOR CARDIACO	Ótimo	FABIO PERES RODRIGUES	12.415,00						526,50			11.888,50
350383	1	MONITOR CARDIACO	Ótimo	FABIO PERES RODRIGUES	12.415,00						526,50			11.888,50
350384	1	MONITOR CARDIACO	Ótimo	FABIO PERES RODRIGUES	12.415,00						526,50			11.888,50
350385	1	MONITOR CARDIACO	Ótimo	FABIO PERES RODRIGUES	12.415,00						526,50			11.888,50
350386	1	MONITOR CARDIACO	Ótimo	FABIO PERES RODRIGUES	12.415,00						526,50			11.888,50
350387	1	MONITOR CARDIACO	Ótimo	FABIO PERES RODRIGUES	12.415,00						526,50			11.888,50
350388	1	MONITOR CARDIACO	Ótimo	FABIO PERES RODRIGUES	12.415,00						526,50			11.888,50
350389	1	MONITOR CARDIACO	Ótimo	FABIO PERES RODRIGUES	12.415,00						526,50			11.888,50
350390	1	MONITOR CARDIACO	Ótimo	FABIO PERES RODRIGUES	12.415,00						526,50			11.888,50
350391	1	MONITOR CARDIACO	Ótimo	FABIO PERES RODRIGUES	12.415,00						526,50			11.888,50
349543	1	MASCARA FACIAL EASE NV (G)	Ótimo	FABIO PERES RODRIGUES	1.192,79						50,58			1.142,21
349544	1	MASCARA FACIAL EASE NV (M)	Ótimo	FABIO PERES RODRIGUES	1.192,79						50,58			1.142,21
349545	1	MASCARA FACIAL EASE NV (M)	Ótimo	FABIO PERES RODRIGUES	1.192,79						50,58			1.142,21
349546	1	MASCARA FACIAL EASE NV (M)	Ótimo	FABIO PERES RODRIGUES	1.192,79						50,58			1.142,21
349547	1	MASCARA FACIAL EASE NV (M)	Ótimo	FABIO PERES RODRIGUES	1.192,79						50,58			1.142,21
349548	1	MASCARA FACIAL EASE NV (M)	Ótimo	FABIO PERES RODRIGUES	1.192,79						50,58			1.142,21
349549	1	MASCARA FACIAL EASE NV (M)	Ótimo	FABIO PERES RODRIGUES	1.192,79						50,58			1.142,21
349550	1	MASCARA FACIAL EASE NV (M)	Ótimo	FABIO PERES RODRIGUES	1.192,79						50,58			1.142,21
349551	1	MASCARA FACIAL EASE NV (M)	Ótimo	FABIO PERES RODRIGUES	1.192,79						50,58			1.142,21
349552	1	MASCARA FACIAL EASE NV (M)	Ótimo	FABIO PERES RODRIGUES	1.192,79						50,58			1.142,21
349553	1	MASCARA FACIAL EASE NV (M)	Ótimo	FABIO PERES RODRIGUES	1.192,79						50,58			1.142,21
349554	1	MASCARA FACIAL EASE NV (M)	Ótimo	FABIO PERES RODRIGUES	1.192,79						50,58			1.142,21
349555	1	MASCARA FACIAL EASE NV (M)	Ótimo	FABIO PERES RODRIGUES	1.192,79						50,58			1.142,21
349556	1	MASCARA FACIAL EASE NV (M)	Ótimo	FABIO PERES RODRIGUES	1.192,79						50,58			1.142,21
349557	1	MASCARA FACIAL EASE NV (M)	Ótimo	FABIO PERES RODRIGUES	1.192,79						50,58			1.142,21
349558	1	MASCARA FACIAL EASE NV (M)	Ótimo	FABIO PERES RODRIGUES	1.192,79						50,58			1.142,21
349559	1	MASCARA FACIAL EASE NV (M)	Ótimo	FABIO PERES RODRIGUES	1.192,79						50,58			1.142,21
349560	1	MASCARA FACIAL EASE NV (M)	Ótimo	FABIO PERES RODRIGUES	1.192,79						50,58			1.142,21





ESTADO DE GOIÁS  
MUNICIPIO DE JATAÍ  
RUA ITARUMA, 355 - S. SANTA MARIA

PERÍODO DE REFERÊNCIA: DE JANEIRO/2022 ATÉ DEZEMBRO/2022

RELAÇÃO ANALÍTICA DOS ELEMENTOS QUE COMPOEM O ATIVO PERMANENTE - INVENTÁRIO DOS BENS

CÓD.	QTDE	DESCRIÇÃO / UNIDADE ADMINISTRATIVA	ESTADO DE CONSERV.	DETENTOR DE CARGA PATRIMONIAL	VALOR ORIGINAL	INCORPORAÇÕES				BAIXAS				SALDO ATUAL
						AQUIS. CONSTR.	REAVALIAÇÃO	INCORPOR.	CRÉDITOS	ALIENAÇÃO	DEPRECIAÇÃO	DOAÇÃO / OUTROS	CRÉDITOS	
349561	1	MASCARA FACIAL EASE NV (M)	Ótimo	FABIO PERES RODRIGUES	1.192,79						50,58			1.142,21
349562	1	MASCARA FACIAL EASE NV (M)	Ótimo	FABIO PERES RODRIGUES	1.192,79						50,58			1.142,21
349563	1	MASCARA FACIAL EASE NV (M)	Ótimo	FABIO PERES RODRIGUES	1.192,79						50,58			1.142,21
349564	1	MASCARA FACIAL EASE NV (P)	Ótimo	FABIO PERES RODRIGUES	1.192,79						50,58			1.142,21
349565	1	MASCARA FACIAL EASE NV (P)	Ótimo	FABIO PERES RODRIGUES	1.192,79						50,58			1.142,21
349566	1	MASCARA FACIAL EASE NV (P)	Ótimo	FABIO PERES RODRIGUES	1.192,79						50,58			1.142,21
349567	1	MASCARA FACIAL EASE NV (P)	Ótimo	FABIO PERES RODRIGUES	1.192,79						50,58			1.142,21
349568	1	MASCARA FACIAL EASE NV (P)	Ótimo	FABIO PERES RODRIGUES	1.192,79						50,58			1.142,21
349569	1	MASCARA FACIAL EASE NV (P)	Ótimo	FABIO PERES RODRIGUES	1.192,79						50,58			1.142,21
349570	1	MASCARA FACIAL EASE NV (P)	Ótimo	FABIO PERES RODRIGUES	1.192,79						50,58			1.142,21
349571	1	MASCARA FACIAL EASE NV (P)	Ótimo	FABIO PERES RODRIGUES	1.192,79						50,58			1.142,21
349572	1	MASCARA FACIAL EASE NV (P)	Ótimo	FABIO PERES RODRIGUES	1.192,79						50,58			1.142,21
349573	1	MASCARA FACIAL EASE NV (P)	Ótimo	FABIO PERES RODRIGUES	1.192,79						50,58			1.142,21
349574	1	CASSETE EXPIRATÓRIO SERVO MAQUET	Ótimo	FABIO PERES RODRIGUES	11.480,05						486,85			10.993,20
349575	1	CASSETE EXPIRATÓRIO SERVO MAQUET	Ótimo	FABIO PERES RODRIGUES	11.480,05						486,85			10.993,20
349576	1	CASSETE EXPIRATÓRIO SERVO MAQUET	Ótimo	FABIO PERES RODRIGUES	11.480,05						486,85			10.993,20
349577	1	CASSETE EXPIRATÓRIO SERVO MAQUET	Ótimo	FABIO PERES RODRIGUES	11.480,05						486,85			10.993,20
349578	1	CASSETE EXPIRATÓRIO SERVO MAQUET	Ótimo	FABIO PERES RODRIGUES	11.480,05						486,85			10.993,20
349587	1	ELETROCARDIOGRAFO	Ótimo	FABIO PERES RODRIGUES	5.777,75						245,03			5.532,72
349588	1	ELETROCARDIOGRAFO	Ótimo	FABIO PERES RODRIGUES	5.777,75						245,03			5.532,72
349530	1	CARRO DE EMERGENCIA 5 GAVETAS PINTADO	Ótimo	FABIO PERES RODRIGUES	2.992,90						126,92			2.865,98
349531	1	CARRO DE EMERGENCIA 5 GAVETAS PINTADO	Ótimo	FABIO PERES RODRIGUES	2.992,90						126,92			2.865,98
349532	1	CARRO DE EMERGENCIA 5 GAVETAS PINTADO	Ótimo	FABIO PERES RODRIGUES	2.992,90						126,92			2.865,98
349533	1	CARRO DE EMERGENCIA 5 GAVETAS PINTADO	Ótimo	FABIO PERES RODRIGUES	2.992,90						126,92			2.865,98
349534	1	CARRO DE EMERGENCIA 5 GAVETAS PINTADO	Ótimo	FABIO PERES RODRIGUES	2.992,90						126,92			2.865,98
349535	1	CARRO DE EMERGENCIA 5 GAVETAS PINTADO	Ótimo	FABIO PERES RODRIGUES	2.992,90						126,92			2.865,98
349536	1	CARRO DE EMERGENCIA 5 GAVETAS PINTADO	Ótimo	FABIO PERES RODRIGUES	2.992,90						126,92			2.865,98
349537	1	CARRO DE EMERGENCIA 5 GAVETAS PINTADO	Ótimo	FABIO PERES RODRIGUES	2.992,90						126,92			2.865,98
349538	1	CARRO DE EMERGENCIA 5 GAVETAS PINTADO	Ótimo	FABIO PERES RODRIGUES	2.992,90						126,92			2.865,98
349539	1	CARRO DE EMERGENCIA 5 GAVETAS PINTADO	Ótimo	FABIO PERES RODRIGUES	2.992,90						126,92			2.865,98
350094	1	ESCADA ALUMINIO 16 DEGRAUS ARTICULADA	Ótimo	FABIO PERES RODRIGUES	525,25						22,28			502,97
350332	1	BATEDEIRA PLANETÁRIA 4 LITROS 8 VEL. 300W	Ótimo	FABIO PERES RODRIGUES	401,10						17,01			384,09
350333	1	CHURRASQUEIRA ELÉTRICA - BANDEJA ANTIAD	Ótimo	FABIO PERES RODRIGUES	152,80						6,48			146,32
350334	1	KIT COMPLETO ANTENA PARABÓLICA E RECEPT	Ótimo	FABIO PERES RODRIGUES	477,50						20,25			457,25



RELAÇÃO ANALÍTICA DOS ELEMENTOS QUE COMPOEM O ATIVO PERMANENTE - INVENTÁRIO DOS BENS

CÓD.	QTDE	DESCRIÇÃO / UNIDADE ADMINISTRATIVA	ESTADO DE CONSERV.	DETENTOR DE CARGA PATRIMONIAL	VALOR ORIGINAL	INCORPORAÇÕES				BAIXAS				SALDO ATUAL
						AQUIS. CONSTR.	REAVALIAÇÃO	INCORPOR.	CRÉDITOS	ALIENAÇÃO	DEPRECIAÇÃO	DOAÇÃO / OUTROS	CRÉDITOS	
350335	1	SANDUICHEIRA PRESS INOX BRITANIA	Ótimo	FABIO PERES RODRIGUES	113,64						4,82			108,82
350167	1	ARMÁRIO DE AÇO PA 90 198X90X40CM	Ótimo	FABIO PERES RODRIGUES	515,70						21,87			493,83
350168	1	ARMÁRIO DE AÇO PA 90 198X90X40CM	Ótimo	FABIO PERES RODRIGUES	515,70						21,87			493,83
350169	1	ARMÁRIO DE AÇO PA 90 198X90X40CM	Ótimo	FABIO PERES RODRIGUES	515,70						21,87			493,83
350170	1	ARMÁRIO DE AÇO PA 90 198X90X40CM	Ótimo	FABIO PERES RODRIGUES	515,70						21,87			493,83
350171	1	ARMÁRIO DE AÇO PA 90 198X90X40CM	Ótimo	FABIO PERES RODRIGUES	515,70						21,87			493,83
350172	1	ARMÁRIO DE AÇO PA 90 198X90X40CM	Ótimo	FABIO PERES RODRIGUES	515,70						21,87			493,83
350173	1	ARMÁRIO DE AÇO PA 90 198X90X40CM	Ótimo	FABIO PERES RODRIGUES	515,70						21,87			493,83
350174	1	ARMÁRIO DE AÇO PA 90 198X90X40CM	Ótimo	FABIO PERES RODRIGUES	515,70						21,87			493,83
350175	1	ARMÁRIO DE AÇO PA 90 198X90X40CM	Ótimo	FABIO PERES RODRIGUES	515,70						21,87			493,83
350176	1	ARMÁRIO DE AÇO PA 90 198X90X40CM	Ótimo	FABIO PERES RODRIGUES	515,70						21,87			493,83
350177	1	ARMÁRIO DE AÇO PA 90 198X90X40CM	Ótimo	FABIO PERES RODRIGUES	515,70						21,87			493,83
350178	1	ARMÁRIO DE AÇO PA 90 198X90X40CM	Ótimo	FABIO PERES RODRIGUES	515,70						21,87			493,83
350179	1	ARMÁRIO DE AÇO PA 90 198X90X40CM	Ótimo	FABIO PERES RODRIGUES	515,70						21,87			493,83
350260	1	ASPIRADOR CIRURGICO EVOLUTION	Ótimo	FABIO PERES RODRIGUES	4.221,10						179,01			4.042,09
350261	1	ASPIRADOR CIRURGICO EVOLUTION	Ótimo	FABIO PERES RODRIGUES	4.221,10						179,01			4.042,09
350307	1	ARMARIO SOB BANCADA C/5 PORT/PRAT-221566	Ótimo	FABIO PERES RODRIGUES	955,00						40,50			914,50
350308	1	ARMARIO SOB BANCADA C/5 PORT/PRAT-221566	Ótimo	FABIO PERES RODRIGUES	955,00						40,50			914,50
350309	1	ARMARIO SOB BANCADA C/5 PORT/PRAT-221566	Ótimo	FABIO PERES RODRIGUES	955,00						40,50			914,50
350310	1	ARMARIO SOB BANCADA C/4PORT./PRAT-221667	Ótimo	FABIO PERES RODRIGUES	573,00						24,30			548,70
350311	1	ARMARIO SOB BANCADA C/7PORT./PRAT-221668	Ótimo	FABIO PERES RODRIGUES	1.146,00						48,60			1.097,40
350312	1	ARMARIO SOB BANCADA C/4PORTAS 221669	Ótimo	FABIO PERES RODRIGUES	1.050,50						44,55			1.005,95
350313	1	ARMARIO SUSPENSO C/4PORTAS 221670	Ótimo	FABIO PERES RODRIGUES	1.146,00						48,60			1.097,40
350314	1	ARMARIO SUSPENSO EM MDF C/02PORTAS 221671	Ótimo	FABIO PERES RODRIGUES	477,50						20,25			457,25
350315	1	ARMARIO DE PISO C/08PORTAS 221672	Ótimo	FABIO PERES RODRIGUES	3.724,50						157,95			3.566,55
350316	1	ARMARIO DE PISO C/06PORTAS 221673	Ótimo	FABIO PERES RODRIGUES	2.865,00						121,50			2.743,50
350317	1	ARMARIO DE PISO C/03PORTAS 221674	Ótimo	FABIO PERES RODRIGUES	945,45						40,10			905,35
350318	1	ARMARIO DE PISO C/02PORTAS 221675	Ótimo	FABIO PERES RODRIGUES	935,90						39,69			896,21
350319	1	ARMARIO SOBRE BANCADA C/05PORTAS /PRAT. 221676	Ótimo	FABIO PERES RODRIGUES	716,25						30,38			685,87
350320	1	ARMARIO SOB BANCADA C/5 PORTAS/PRAT-221677	Ótimo	FABIO PERES RODRIGUES	716,25						30,38			685,87
350321	1	ARMARIO SOB BANCADA C/5 PORTAS/PRAT-221678	Ótimo	FABIO PERES RODRIGUES	716,25						30,38			685,87
350322	1	ARMARIO SOB BANCADA C/5 PORTAS/PRAT-221679	Ótimo	FABIO PERES RODRIGUES	716,25						30,38			685,87
350323	1	ARMARIO SOB BANCADA C/5 PORTAS/PRAT-221680	Ótimo	FABIO PERES RODRIGUES	716,25						30,38			685,87
350324	1	ARMARIO SOB BANCADA C/5 PORTAS/PRAT-221681	Ótimo	FABIO PERES RODRIGUES	716,25						30,38			685,87



RELAÇÃO ANALÍTICA DOS ELEMENTOS QUE COMPOEM O ATIVO PERMANENTE - INVENTÁRIO DOS BENS

CÓD.	QTDE	DESCRIÇÃO / UNIDADE ADMINISTRATIVA	ESTADO DE CONSERV.	DETENTOR DE CARGA PATRIMONIAL	VALOR ORIGINAL	INCORPORAÇÕES				BAIXAS				SALDO ATUAL
						AQUIS. CONSTR.	REAVALIAÇÃO	INCORPOR.	CRÉDITOS	ALIENAÇÃO	DEPRECIAÇÃO	DOAÇÃO / OUTROS	CRÉDITOS	
350325	1	ARMARIO SOB BANCADA C/5 PORTAS/PRAT-2216	Ótimo	FABIO PERES RODRIGUES	716,25						30,38			685,87
350326	1	ARMARIO SOB BANCADA C/5 PORTAS/PRAT-2216	Ótimo	FABIO PERES RODRIGUES	716,25						30,38			685,87
350327	1	ARMARIO SOB BANCADA C/5 PORTAS/PRAT-2216	Ótimo	FABIO PERES RODRIGUES	716,25						30,38			685,87
350328	1	ARMARIO SOB BANCADA C/5 PORTAS/PRAT-2216	Ótimo	FABIO PERES RODRIGUES	716,25						30,38			685,87
350329	1	ARMARIO SOB BANCADA C/5 PORTAS/PRAT-2216	Ótimo	FABIO PERES RODRIGUES	716,25						30,38			685,87
350330	1	ARMARIO SOB BANCADA C/5 PORTAS/PRAT-2216	Ótimo	FABIO PERES RODRIGUES	716,25						30,38			685,87
350331	1	DIVISÓRIA E PORTAS EM MDF COD 221575	Ótimo	FABIO PERES RODRIGUES	410,65						17,42			393,23
350135	1	DETECTOR FETAL - SONOLINE B	Ótimo	FABIO PERES RODRIGUES	649,40						27,54			621,86
350136	1	DETECTOR FETAL - SONOLINE B	Ótimo	FABIO PERES RODRIGUES	649,40						27,54			621,86
350137	1	DETECTOR FETAL - SONOLINE B	Ótimo	FABIO PERES RODRIGUES	649,40						27,54			621,86
350138	1	DETECTOR FETAL - SONOLINE B	Ótimo	FABIO PERES RODRIGUES	649,40						27,54			621,86
350139	1	DETECTOR FETAL - SONOLINE B	Ótimo	FABIO PERES RODRIGUES	649,40						27,54			621,86
350140	1	DETECTOR FETAL - SONOLINE B	Ótimo	FABIO PERES RODRIGUES	649,40						27,54			621,86
350141	1	DETECTOR FETAL - SONOLINE B	Ótimo	FABIO PERES RODRIGUES	649,40						27,54			621,86
350142	1	DETECTOR FETAL - SONOLINE B	Ótimo	FABIO PERES RODRIGUES	649,40						27,54			621,86
350143	1	DETECTOR FETAL - SONOLINE B	Ótimo	FABIO PERES RODRIGUES	649,40						27,54			621,86
350144	1	DETECTOR FETAL - SONOLINE B	Ótimo	FABIO PERES RODRIGUES	649,40						27,54			621,86
350145	1	DETECTOR FETAL - SONOLINE B	Ótimo	FABIO PERES RODRIGUES	649,40						27,54			621,86
350146	1	DETECTOR FETAL - SONOLINE B	Ótimo	FABIO PERES RODRIGUES	649,40						27,54			621,86
350147	1	DETECTOR FETAL - SONOLINE B	Ótimo	FABIO PERES RODRIGUES	649,40						27,54			621,86
350148	1	DETECTOR FETAL - SONOLINE B	Ótimo	FABIO PERES RODRIGUES	649,40						27,54			621,86
350149	1	DETECTOR FETAL - SONOLINE B	Ótimo	FABIO PERES RODRIGUES	649,40						27,54			621,86
350150	1	DETECTOR FETAL - SONOLINE B	Ótimo	FABIO PERES RODRIGUES	649,40						27,54			621,86
350151	1	DETECTOR FETAL - SONOLINE B	Ótimo	FABIO PERES RODRIGUES	649,40						27,54			621,86
350152	1	DETECTOR FETAL - SONOLINE B	Ótimo	FABIO PERES RODRIGUES	649,40						27,54			621,86
350153	1	DETECTOR FETAL - SONOLINE B	Ótimo	FABIO PERES RODRIGUES	649,40						27,54			621,86
350154	1	DETECTOR FETAL - SONOLINE B	Ótimo	FABIO PERES RODRIGUES	649,40						27,54			621,86
350155	1	DETECTOR FETAL - SONOLINE B	Ótimo	FABIO PERES RODRIGUES	649,40						27,54			621,86
350156	1	DETECTOR FETAL - SONOLINE B	Ótimo	FABIO PERES RODRIGUES	649,40						27,54			621,86
350157	1	DETECTOR FETAL - SONOLINE B	Ótimo	FABIO PERES RODRIGUES	649,40						27,54			621,86
350158	1	DETECTOR FETAL - SONOLINE B	Ótimo	FABIO PERES RODRIGUES	649,40						27,54			621,86
350159	1	DETECTOR FETAL - SONOLINE B	Ótimo	FABIO PERES RODRIGUES	649,40						27,54			621,86
350160	1	DETECTOR FETAL - SONOLINE B	Ótimo	FABIO PERES RODRIGUES	649,40						27,54			621,86
350161	1	DETECTOR FETAL - SONOLINE B	Ótimo	FABIO PERES RODRIGUES	649,40						27,54			621,86



ESTADO DE GOIÁS  
MUNICIPIO DE JATAÍ  
RUA ITARUMA, 355 - S. SANTA MARIA

PERÍODO DE REFERÊNCIA: DE JANEIRO/2022 ATÉ DEZEMBRO/2022

RELAÇÃO ANALÍTICA DOS ELEMENTOS QUE COMPOEM O ATIVO PERMANENTE - INVENTÁRIO DOS BENS

CÓD.	QTDE	DESCRIÇÃO / UNIDADE ADMINISTRATIVA	ESTADO DE CONSERV.	DETENTOR DE CARGA PATRIMONIAL	VALOR ORIGINAL	INCORPORAÇÕES				BAIXAS				SALDO ATUAL
						AQUIS. CONSTR.	REAVALIAÇÃO	INCORPOR.	CRÉDITOS	ALIENAÇÃO	DEPRECIAÇÃO	DOAÇÃO / OUTROS	CRÉDITOS	
350162	1	DETECTOR FETAL - SONOLINE B	Ótimo	FABIO PERES RODRIGUES	649,40						27,54			621,86
350163	1	DETECTOR FETAL - SONOLINE B	Ótimo	FABIO PERES RODRIGUES	649,40						27,54			621,86
350164	1	DETECTOR FETAL - SONOLINE B	Ótimo	FABIO PERES RODRIGUES	649,40						27,54			621,86
350165	1	DETECTOR FETAL - SONOLINE B	Ótimo	FABIO PERES RODRIGUES	649,40						27,54			621,86
350166	1	DETECTOR FETAL - SONOLINE B	Ótimo	FABIO PERES RODRIGUES	649,40						27,54			621,86
350182	1	COMPUTADOR LENOVO V530S I3 8100	Ótimo	FABIO PERES RODRIGUES	3.003,47						127,37			2.876,10
350183	1	COMPUTADOR LENOVO V530S I3 8100	Ótimo	FABIO PERES RODRIGUES	3.003,47						127,37			2.876,10
350184	1	COMPUTADOR LENOVO V530S I3 8100	Ótimo	FABIO PERES RODRIGUES	3.003,47						127,37			2.876,10
350185	1	COMPUTADOR LENOVO V530S I3 8100	Ótimo	FABIO PERES RODRIGUES	3.003,47						127,37			2.876,10
350186	1	COMPUTADOR LENOVO V530S I3 8100	Ótimo	FABIO PERES RODRIGUES	3.003,47						127,37			2.876,10
350187	1	COMPUTADOR LENOVO V530S I3 8100	Ótimo	FABIO PERES RODRIGUES	3.003,47						127,37			2.876,10
350188	1	COMPUTADOR LENOVO V530S I3 8100	Ótimo	FABIO PERES RODRIGUES	3.003,47						127,37			2.876,10
350189	1	COMPUTADOR LENOVO V530S I3 8100	Ótimo	FABIO PERES RODRIGUES	3.003,47						127,37			2.876,10
350190	1	COMPUTADOR LENOVO V530S I3 8100	Ótimo	FABIO PERES RODRIGUES	3.003,47						127,37			2.876,10
350191	1	COMPUTADOR LENOVO V530S I3 8100	Ótimo	FABIO PERES RODRIGUES	3.003,47						127,37			2.876,10
350192	1	COMPUTADOR LENOVO V530S I3 8100	Ótimo	FABIO PERES RODRIGUES	3.003,47						127,37			2.876,10
350193	1	COMPUTADOR LENOVO V530S I3 8100	Ótimo	FABIO PERES RODRIGUES	3.003,47						127,37			2.876,10
350194	1	COMPUTADOR LENOVO V530S I3 8100	Ótimo	FABIO PERES RODRIGUES	3.003,47						127,37			2.876,10
350195	1	COMPUTADOR LENOVO V530S I3 8100	Ótimo	FABIO PERES RODRIGUES	3.003,47						127,37			2.876,10
350196	1	COMPUTADOR LENOVO V530S I3 8100	Ótimo	FABIO PERES RODRIGUES	3.003,47						127,37			2.876,10
350197	1	COMPUTADOR LENOVO V530S I3 8100	Ótimo	FABIO PERES RODRIGUES	3.003,47						127,37			2.876,10
351451	1	NOBREAK 700VA SMS NEW STATION	Ótimo	FABIO PERES RODRIGUES	513,32						21,77			491,55
351529	1	NOBREAK 700VA SMS NEW STATION	Ótimo	FABIO PERES RODRIGUES	513,32						21,77			491,55
351530	1	NOBREAK 700VA SMS NEW STATION	Ótimo	FABIO PERES RODRIGUES	513,32						21,77			491,55
351531	1	NOBREAK 700VA SMS NEW STATION	Ótimo	FABIO PERES RODRIGUES	513,32						21,77			491,55
351532	1	NOBREAK 700VA SMS NEW STATION	Ótimo	FABIO PERES RODRIGUES	513,32						21,77			491,55
351533	1	NOBREAK 700VA SMS NEW STATION	Ótimo	FABIO PERES RODRIGUES	513,32						21,77			491,55
351534	1	NOBREAK 700VA SMS NEW STATION	Ótimo	FABIO PERES RODRIGUES	513,32						21,77			491,55
351535	1	NOBREAK 700VA SMS NEW STATION	Ótimo	FABIO PERES RODRIGUES	513,32						21,77			491,55
351536	1	NOBREAK 700VA SMS NEW STATION	Ótimo	FABIO PERES RODRIGUES	513,32						21,77			491,55
351537	1	NOBREAK 700VA SMS NEW STATION	Ótimo	FABIO PERES RODRIGUES	513,32						21,77			491,55
351538	1	NOBREAK 700VA SMS NEW STATION	Ótimo	FABIO PERES RODRIGUES	513,32						21,77			491,55
351539	1	NOBREAK 700VA SMS NEW STATION	Ótimo	FABIO PERES RODRIGUES	513,32						21,77			491,55
351540	1	NOBREAK 700VA SMS NEW STATION	Ótimo	FABIO PERES RODRIGUES	513,32						21,77			491,55



ESTADO DE GOIÁS  
MUNICIPIO DE JATAÍ  
RUA ITARUMA, 355 - S. SANTA MARIA

PERÍODO DE REFERÊNCIA: DE JANEIRO/2022 ATÉ DEZEMBRO/2022

RELAÇÃO ANALÍTICA DOS ELEMENTOS QUE COMPOEM O ATIVO PERMANENTE - INVENTÁRIO DOS BENS

CÓD.	QTDE	DESCRIÇÃO / UNIDADE ADMINISTRATIVA	ESTADO DE CONSERV.	DETENTOR DE CARGA PATRIMONIAL	VALOR ORIGINAL	INCORPORAÇÕES				BAIXAS				SALDO ATUAL
						AQUIS. CONSTR.	REAVALIAÇÃO	INCORPOR.	CRÉDITOS	ALIENAÇÃO	DEPRECIAÇÃO	DOAÇÃO / OUTROS	CRÉDITOS	
351541	1	NOBREAK 700VA SMS NEW STATION	Ótimo	FABIO PERES RODRIGUES	513,32						21,77			491,55
351542	1	NOBREAK 700VA SMS NEW STATION	Ótimo	FABIO PERES RODRIGUES	513,32						21,77			491,55
351543	1	NOBREAK 700VA SMS NEW STATION	Ótimo	FABIO PERES RODRIGUES	513,32						21,77			491,55
351467	1	CADEIRA FIXA PINTADA	Ótimo	FABIO PERES RODRIGUES	95,50						4,05			91,45
351497	1	MESA REUNIÃO OVAL 300X120CM	Ótimo	FABIO PERES RODRIGUES	858,54						36,41			822,13
351499	1	CADEIRA FIXA PINTADA	Ótimo	FABIO PERES RODRIGUES	95,50						4,05			91,45
351500	1	CADEIRA FIXA PINTADA	Ótimo	FABIO PERES RODRIGUES	95,50						4,05			91,45
351501	1	CADEIRA FIXA PINTADA	Ótimo	FABIO PERES RODRIGUES	95,50						4,05			91,45
351502	1	CADEIRA FIXA PINTADA	Ótimo	FABIO PERES RODRIGUES	95,50						4,05			91,45
351503	1	CADEIRA FIXA PINTADA	Ótimo	FABIO PERES RODRIGUES	95,50						4,05			91,45
351504	1	CADEIRA FIXA PINTADA	Ótimo	FABIO PERES RODRIGUES	95,50						4,05			91,45
351505	1	CADEIRA FIXA PINTADA	Ótimo	FABIO PERES RODRIGUES	95,50						4,05			91,45
351506	1	CADEIRA FIXA PINTADA	Ótimo	FABIO PERES RODRIGUES	95,50						4,05			91,45
351507	1	CADEIRA FIXA PINTADA	Ótimo	FABIO PERES RODRIGUES	95,50						4,05			91,45
351508	1	CADEIRA FIXA PINTADA	Ótimo	FABIO PERES RODRIGUES	95,50						4,05			91,45
351509	1	CADEIRA FIXA PINTADA	Ótimo	FABIO PERES RODRIGUES	95,50						4,05			91,45
351510	1	CADEIRA FIXA PINTADA	Ótimo	FABIO PERES RODRIGUES	95,50						4,05			91,45
351511	1	CADEIRA FIXA PINTADA	Ótimo	FABIO PERES RODRIGUES	95,50						4,05			91,45
351512	1	CADEIRA FIXA PINTADA	Ótimo	FABIO PERES RODRIGUES	95,50						4,05			91,45
351513	1	CADEIRA FIXA PINTADA	Ótimo	FABIO PERES RODRIGUES	95,50						4,05			91,45
351514	1	CADEIRA FIXA PINTADA	Ótimo	FABIO PERES RODRIGUES	95,50						4,05			91,45
351515	1	CADEIRA FIXA PINTADA	Ótimo	FABIO PERES RODRIGUES	95,50						4,05			91,45
351516	1	CADEIRA FIXA PINTADA	Ótimo	FABIO PERES RODRIGUES	95,50						4,05			91,45
351517	1	CADEIRA FIXA PINTADA	Ótimo	FABIO PERES RODRIGUES	95,50						4,05			91,45
351518	1	CADEIRA FIXA PINTADA	Ótimo	FABIO PERES RODRIGUES	95,50						4,05			91,45
351519	1	CADEIRA FIXA PINTADA	Ótimo	FABIO PERES RODRIGUES	95,50						4,05			91,45
351520	1	CADEIRA FIXA PINTADA	Ótimo	FABIO PERES RODRIGUES	95,50						4,05			91,45
351521	1	CADEIRA FIXA PINTADA	Ótimo	FABIO PERES RODRIGUES	95,50						4,05			91,45
351522	1	CADEIRA FIXA PINTADA	Ótimo	FABIO PERES RODRIGUES	95,50						4,05			91,45
351523	1	CADEIRA FIXA PINTADA	Ótimo	FABIO PERES RODRIGUES	95,50						4,05			91,45
351524	1	CADEIRA FIXA PINTADA	Ótimo	FABIO PERES RODRIGUES	95,50						4,05			91,45
351525	1	CADEIRA FIXA PINTADA	Ótimo	FABIO PERES RODRIGUES	95,50						4,05			91,45
351526	1	CADEIRA FIXA PINTADA	Ótimo	FABIO PERES RODRIGUES	95,50						4,05			91,45
351527	1	CADEIRA FIXA PINTADA	Ótimo	FABIO PERES RODRIGUES	95,50						4,05			91,45



ESTADO DE GOIÁS  
MUNICIPIO DE JATAÍ  
RUA ITARUMA, 355 - S. SANTA MARIA

PERÍODO DE REFERÊNCIA: DE JANEIRO/2022 ATÉ DEZEMBRO/2022

RELAÇÃO ANALÍTICA DOS ELEMENTOS QUE COMPOEM O ATIVO PERMANENTE - INVENTÁRIO DOS BENS

CÓD.	QTDE	DESCRIÇÃO / UNIDADE ADMINISTRATIVA	ESTADO DE CONSERV.	DETENTOR DE CARGA PATRIMONIAL	VALOR ORIGINAL	INCORPORAÇÕES				BAIXAS				SALDO ATUAL
						AQUIS. CONSTR.	REAVALIAÇÃO	INCORPOR.	CRÉDITOS	ALIENAÇÃO	DEPRECIAÇÃO	DOAÇÃO / OUTROS	CRÉDITOS	
351528	1	MESA REUNIÃO OVAL 300X120CM	Ótimo	FABIO PERES RODRIGUES	858,54						36,41			822,13
350659	1	MESA DE JANTAR	Ótimo	FABIO PERES RODRIGUES	3.103,75						131,63			2.972,12
350660	1	MESA DE JANTAR	Ótimo	FABIO PERES RODRIGUES	3.103,75						131,63			2.972,12
350661	1	MESA DE JANTAR	Ótimo	FABIO PERES RODRIGUES	3.103,75						131,63			2.972,12
351394	1	AUTOCLAVE SUPER TOP 21 LITROS 220V	Ótimo	FABIO PERES RODRIGUES	3.629,00						153,90			3.475,10
351395	1	AUTOCLAVE SUPER TOP 21 LITROS 220V	Ótimo	FABIO PERES RODRIGUES	3.629,00						153,90			3.475,10
351396	1	CADEIRA DE RODAS POTY PRETA	Ótimo	FABIO PERES RODRIGUES	1.222,40						51,84			1.170,56
351397	1	FOTOCLAREADOR EMITTER B POLIMIRUZADOR	Ótimo	FABIO PERES RODRIGUES	816,52						34,63			781,89
351398	1	FOTOCLAREADOR EMITTER B POLIMIRUZADOR	Ótimo	FABIO PERES RODRIGUES	816,52						34,63			781,89
351399	1	FOTOCLAREADOR EMITTER B POLIMIRUZADOR	Ótimo	FABIO PERES RODRIGUES	816,52						34,63			781,89
351400	1	FOTOCLAREADOR EMITTER B POLIMIRUZADOR	Ótimo	FABIO PERES RODRIGUES	816,52						34,63			781,89
351401	1	OFTALMOSCOPIO MD 2.5V	Ótimo	FABIO PERES RODRIGUES	870,96						36,94			834,02
351402	1	OFTALMOSCOPIO MD 2.5V	Ótimo	FABIO PERES RODRIGUES	870,96						36,94			834,02
351403	1	OFTALMOSCOPIO MD 2.5V	Ótimo	FABIO PERES RODRIGUES	870,96						36,94			834,02
350236	1	MASCARA FACIAL EASE NV	Ótimo	FABIO PERES RODRIGUES	1.192,79						50,58			1.142,21
350237	1	MASCARA FACIAL EASE NV	Ótimo	FABIO PERES RODRIGUES	1.192,79						50,58			1.142,21
350238	1	MASCARA FACIAL EASE NV	Ótimo	FABIO PERES RODRIGUES	1.192,79						50,58			1.142,21
350239	1	MASCARA FACIAL EASE NV	Ótimo	FABIO PERES RODRIGUES	1.192,79						50,58			1.142,21
350240	1	MASCARA FACIAL EASE NV	Ótimo	FABIO PERES RODRIGUES	1.192,79						50,58			1.142,21
350241	1	MASCARA FACIAL EASE NV	Ótimo	FABIO PERES RODRIGUES	1.192,79						50,58			1.142,21
350242	1	MASCARA FACIAL EASE NV	Ótimo	FABIO PERES RODRIGUES	1.192,79						50,58			1.142,21
350243	1	MASCARA FACIAL EASE NV	Ótimo	FABIO PERES RODRIGUES	1.192,79						50,58			1.142,21
350244	1	MASCARA FACIAL EASE NV	Ótimo	FABIO PERES RODRIGUES	1.192,79						50,58			1.142,21
350245	1	MASCARA FACIAL EASE NV	Ótimo	FABIO PERES RODRIGUES	1.192,79						50,58			1.142,21
350246	1	MASCARA FACIAL EASE NV	Ótimo	FABIO PERES RODRIGUES	1.192,79						50,58			1.142,21
350247	1	MASCARA FACIAL EASE NV	Ótimo	FABIO PERES RODRIGUES	1.192,79						50,58			1.142,21
350248	1	MASCARA FACIAL EASE NV	Ótimo	FABIO PERES RODRIGUES	1.192,79						50,58			1.142,21
350249	1	MASCARA FACIAL EASE NV	Ótimo	FABIO PERES RODRIGUES	1.192,79						50,58			1.142,21
350250	1	MASCARA FACIAL EASE NV	Ótimo	FABIO PERES RODRIGUES	1.192,79						50,58			1.142,21
350251	1	MASCARA FACIAL EASE NV	Ótimo	FABIO PERES RODRIGUES	1.192,79						50,58			1.142,21
350252	1	MASCARA FACIAL EASE NV	Ótimo	FABIO PERES RODRIGUES	1.192,79						50,58			1.142,21
350253	1	MASCARA FACIAL EASE NV	Ótimo	FABIO PERES RODRIGUES	1.192,79						50,58			1.142,21
350254	1	MASCARA FACIAL EASE NV	Ótimo	FABIO PERES RODRIGUES	1.192,79						50,58			1.142,21
351409	1	JOGO VARANDA (1 SOFA+2 POLTRONAS+1 MESA	Ótimo	FABIO PERES RODRIGUES	2.387,50						101,25			2.286,25





PERÍODO DE REFERÊNCIA: DE JANEIRO/2022 ATÉ DEZEMBRO/2022

RELAÇÃO ANALÍTICA DOS ELEMENTOS QUE COMPOEM O ATIVO PERMANENTE - INVENTÁRIO DOS BENS

CÓD.	QTDE	DESCRIÇÃO / UNIDADE ADMINISTRATIVA	ESTADO DE CONSERV.	DETENTOR DE CARGA PATRIMONIAL	VALOR ORIGINAL	INCORPORAÇÕES				BAIXAS				SALDO ATUAL
						AQUIS. CONSTR.	REAVALIAÇÃO	INCORPOR.	CRÉDITOS	ALIENAÇÃO	DEPRECIAÇÃO	DOAÇÃO / OUTROS	CRÉDITOS	
351411	1	JOGO DE VARANDA (1 SOFA + 2 POLTRONAS + 1	Ótimo	FABIO PERES RODRIGUES	2.387,50						101,25			2.286,25
351415	1	MESA DE APOIO REDONDA PRETO FOSCO	Ótimo	FABIO PERES RODRIGUES	162,35						6,89			155,46
351447	1	SOFÁ(JOGO DE VARANDA)	Ótimo	FABIO PERES RODRIGUES	891,01						37,79			853,22
351448	1	POLTRONA(JOGO DE VARANDA).	Ótimo	FABIO PERES RODRIGUES	562,49						23,85			538,64
351449	1	POLTRONA(JOGO DE VARANDA).	Ótimo	FABIO PERES RODRIGUES	562,49						23,85			538,64
351450	1	MESA DE CENTRO(JOGO DE VARANDA)	Ótimo	FABIO PERES RODRIGUES	371,49						15,75			355,74
351682	1	CADEIRA ODONTOLÓGICA - OLSEN	Ótimo	FABIO PERES RODRIGUES	12.653,75						536,63			12.117,12
351683	1	CADEIRA ODONTOLÓGICA - OLSEN	Ótimo	FABIO PERES RODRIGUES	12.653,75						536,63			12.117,12
351684	1	CADEIRA ODONTOLÓGICA - OLSEN	Ótimo	FABIO PERES RODRIGUES	12.653,75						536,63			12.117,12
351685	1	CADEIRA ODONTOLÓGICA - OLSEN	Ótimo	FABIO PERES RODRIGUES	12.653,75						536,63			12.117,12
351751	1	MONITOR LED 19 POLEGADAS TEL 19,5 LG MK400	Ótimo	FABIO PERES RODRIGUES	553,80						23,49			530,31
351752	1	MONITOR LED 19 POLEGADAS TEL 19,5 LG MK400	Ótimo	FABIO PERES RODRIGUES	553,80						23,49			530,31
351753	1	MONITOR LED 19 POLEGADAS TEL 19,5 LG MK400	Ótimo	FABIO PERES RODRIGUES	553,80						23,49			530,31
351754	1	NOBREAK 700VA BIVOLT E115 POR 127V MS 700 S	Ótimo	FABIO PERES RODRIGUES	553,90						23,49			530,41
351755	1	NOBREAK 700VA BIVOLT E115 POR 127V MS 700 S	Ótimo	FABIO PERES RODRIGUES	553,90						23,49			530,41
351756	1	NOBREAK 700VA BIVOLT E115 POR 127V MS 700 S	Ótimo	FABIO PERES RODRIGUES	553,90						23,49			530,41
351757	1	TELEVISOR 50 POLEGADAS TIPO SMART SEMP TI	Ótimo	FABIO PERES RODRIGUES	2.390,36						101,37			2.288,99
351758	1	CARRINHO DE LIMPEZA COMPLETO JSN FUNC. A	Ótimo	FABIO PERES RODRIGUES	785,96						33,33			752,63
351759	1	CARRINHO DE LIMPEZA COMPLETO JSN FUNC. A	Ótimo	FABIO PERES RODRIGUES	785,96						33,33			752,63
351760	1	CARRINHO DE LIMPEZA COMPLETO JSN FUNC. A	Ótimo	FABIO PERES RODRIGUES	785,96						33,33			752,63
351761	1	COMPRESSOR DE AR 150 LITROS VO BIOQUALYA	Ótimo	FABIO PERES RODRIGUES	9.454,50						400,95			9.053,55
351762	1	COMPRESSOR DE AR 150 LITROS VO BIOQUALYA	Ótimo	FABIO PERES RODRIGUES	9.454,50						400,95			9.053,55
351763	1	COMPRESSOR DE AR 150 LITROS VO BIOQUALYA	Ótimo	FABIO PERES RODRIGUES	9.454,50						400,95			9.053,55
351764	1	COMPRESSOR DE AR 20 PES POR 250LITROS SC	Ótimo	FABIO PERES RODRIGUES	10.313,04						437,36			9.875,68
351765	1	COMPRESSOR DE AR 20 PES POR 250LITROS SC	Ótimo	FABIO PERES RODRIGUES	10.313,04						437,36			9.875,68
351766	1	COMPRESSOR DE AR 20 PES POR 250LITROS SC	Ótimo	FABIO PERES RODRIGUES	10.313,04						437,36			9.875,68
351661	1	MESA GINECOLÓGICA ELÉTRICA	Ótimo	FABIO PERES RODRIGUES	14.706,00						623,66			14.082,34
351795	1	CAMARA DE CONSERVAÇÃO AC 700L PREMIUM N	Ótimo	FABIO PERES RODRIGUES	10.982,50						465,75			10.516,75
351728	1	AR CONDICIONADO SPLT 9.000 BTUS-TCL	Ótimo	FABIO PERES RODRIGUES	1.446,82						61,36			1.385,46
351729	1	AR CONDICIONADO SPLT 9.000 BTUS-TCL	Ótimo	FABIO PERES RODRIGUES	1.446,82						61,36			1.385,46
351730	1	AR CONDICIONADO SPLT 9.000 BTUS-TCL	Ótimo	FABIO PERES RODRIGUES	1.446,82						61,36			1.385,46
351731	1	AR CONDICIONADO SPLT 9.000 BTUS-TCL	Ótimo	FABIO PERES RODRIGUES	1.446,82						61,36			1.385,46
351732	1	AR CONDICIONADO SPLT 9.000 BTUS-TCL	Ótimo	FABIO PERES RODRIGUES	1.446,82						61,36			1.385,46
351733	1	AR CONDICIONADO SPLT 9.000 BTUS-TCL	Ótimo	FABIO PERES RODRIGUES	1.446,82						61,36			1.385,46



ESTADO DE GOIÁS  
MUNICIPIO DE JATAI  
RUA ITARUMA, 355 - S. SANTA MARIA

PERÍODO DE REFERÊNCIA: DE JANEIRO/2022 ATÉ DEZEMBRO/2022

RELAÇÃO ANALÍTICA DOS ELEMENTOS QUE COMPOEM O ATIVO PERMANENTE - INVENTÁRIO DOS BENS

CÓD.	QTDE	DESCRIÇÃO / UNIDADE ADMINISTRATIVA	ESTADO DE CONSERV.	DETENTOR DE CARGA PATRIMONIAL	VALOR ORIGINAL	INCORPORAÇÕES				BAIXAS				SALDO ATUAL
						AQUIS. CONSTR.	REAVALIAÇÃO	INCORPOR.	CRÉDITOS	ALIENAÇÃO	DEPRECIAÇÃO	DOAÇÃO / OUTROS	CRÉDITOS	
351734	1	AR CONDICIONADO SPLT 9.000 BTUS-TCL	Ótimo	FABIO PERES RODRIGUES	1.446,82						61,36			1.385,46
351735	1	AR CONDICIONADO SPLT 9.000 BTUS-TCL	Ótimo	FABIO PERES RODRIGUES	1.446,82						61,36			1.385,46
351736	1	AR CONDICIONADO SPLT 9.000 BTUS-TCL	Ótimo	FABIO PERES RODRIGUES	1.446,82						61,36			1.385,46
351737	1	AR CONDICIONADO SPLT 9.000 BTUS-TCL	Ótimo	FABIO PERES RODRIGUES	1.446,82						61,36			1.385,46
351738	1	AR CONDICIONADO SPLT 9.000 BTUS-TCL	Ótimo	FABIO PERES RODRIGUES	1.446,82						61,36			1.385,46
351739	1	AR CONDICIONADO SPLT 9.000 BTUS-TCL	Ótimo	FABIO PERES RODRIGUES	1.446,82						61,36			1.385,46
351740	1	AR CONDICIONADO SPLT 9.000 BTUS-TCL	Ótimo	FABIO PERES RODRIGUES	1.446,82						61,36			1.385,46
351741	1	AR CONDICIONADO SPLT 9.000 BTUS-TCL	Ótimo	FABIO PERES RODRIGUES	1.446,82						61,36			1.385,46
351742	1	AR CONDICIONADO SPLT 9.000 BTUS-TCL	Ótimo	FABIO PERES RODRIGUES	1.446,82						61,36			1.385,46
351743	1	AR CONDICIONADO SPLT 24.000 BTUS-ELGIN	Ótimo	FABIO PERES RODRIGUES	2.980,55						126,40			2.854,15
351744	1	AR CONDICIONADO SPLT 24.000 BTUS-ELGIN	Ótimo	FABIO PERES RODRIGUES	2.980,55						126,40			2.854,15
351745	1	GELADEIRA /REFRIGERADOR CONSUL 400LITROS	Ótimo	FABIO PERES RODRIGUES	2.225,15						94,37			2.130,78
351746	1	GELADEIRA /REFRIGERADOR CONSUL 400LITROS	Ótimo	FABIO PERES RODRIGUES	2.225,15						94,37			2.130,78
351747	1	PLACA RAMAL ANALÓGICA IMPACTA 16 68 INTELI	Ótimo	FABIO PERES RODRIGUES	299,87						12,72			287,15
351748	1	PLACA RAMAL ANALÓGICA IMPACTA 16 68 INTELI	Ótimo	FABIO PERES RODRIGUES	299,87						12,72			287,15
351749	1	PLACA RAMAL MISTO IMPACTA 16 68 INTELBRAS	Ótimo	FABIO PERES RODRIGUES	401,10						17,01			384,09
351750	1	TERMINAL INTELIGENTE TI 5000PT INTELBRÁS	Ótimo	FABIO PERES RODRIGUES	940,67						39,89			900,78
351769	1	AR CONDICIONADO(CONDICIONADOR DE AR) SPI	Ótimo	FABIO PERES RODRIGUES	1.604,40						68,04			1.536,36
351770	1	AR CONDICIONADO(CONDICIONADOR DE AR) SPI	Ótimo	FABIO PERES RODRIGUES	1.604,40						68,04			1.536,36
351771	1	COMPUTADOR LENOVO V530S I3 8100	Ótimo	FABIO PERES RODRIGUES	3.261,32						138,31			3.123,01
351772	1	COMPUTADOR LENOVO V530S I3 8100	Ótimo	FABIO PERES RODRIGUES	3.261,32						138,31			3.123,01
351773	1	COMPUTADOR LENOVO V530S I3 8100	Ótimo	FABIO PERES RODRIGUES	3.261,32						138,31			3.123,01
351817	1	LIQUIDIFICADOR 600W 220V	Ótimo	FABIO PERES RODRIGUES	233,97						9,92			224,05
351818	1	LIQUIDIFICADOR 600W 220V	Ótimo	FABIO PERES RODRIGUES	233,97						9,92			224,05
351819	1	LIQUIDIFICADOR 600W 220V	Ótimo	FABIO PERES RODRIGUES	233,97						9,92			224,05
351820	1	LIQUIDIFICADOR 600W 220V	Ótimo	FABIO PERES RODRIGUES	233,97						9,92			224,05
351821	1	LIQUIDIFICADOR 600W 220V	Ótimo	FABIO PERES RODRIGUES	233,97						9,92			224,05
351774	1	BEBEDOURO(RESFRIADOR DE ÁGUA) BIXBP25	Ótimo	FABIO PERES RODRIGUES	1.160,32						49,21			1.111,11
351789	1	FOGÃO 04 BOCAS MESA INOX	Ótimo	FABIO PERES RODRIGUES	424,97						18,02			406,95
351822	1	APARELHO DE ULTRASOM COM JATO DE BICARB	Ótimo	FABIO PERES RODRIGUES	2.005,50						85,05			1.920,45
351823	1	APARELHO DE ULTRASOM COM JATO DE BICARB	Ótimo	FABIO PERES RODRIGUES	2.005,50						85,05			1.920,45
351824	1	APARELHO DE ULTRASOM COM JATO DE BICARB	Ótimo	FABIO PERES RODRIGUES	2.005,50						85,05			1.920,45
351825	1	APARELHO DE ULTRASOM COM JATO DE BICARB	Ótimo	FABIO PERES RODRIGUES	2.005,50						85,05			1.920,45
351826	1	APARELHO DE ULTRASOM COM JATO DE BICARB	Ótimo	FABIO PERES RODRIGUES	2.005,50						85,05			1.920,45



ESTADO DE GOIÁS  
MUNICIPIO DE JATAÍ  
RUA ITARUMA, 355 - S. SANTA MARIA

PERÍODO DE REFERÊNCIA: DE JANEIRO/2022 ATÉ DEZEMBRO/2022

RELAÇÃO ANALÍTICA DOS ELEMENTOS QUE COMPOEM O ATIVO PERMANENTE - INVENTÁRIO DOS BENS

CÓD.	QTDE	DESCRIÇÃO / UNIDADE ADMINISTRATIVA	ESTADO DE CONSERV.	DETENTOR DE CARGA PATRIMONIAL	VALOR ORIGINAL	INCORPORAÇÕES				BAIXAS				SALDO ATUAL
						AQUIS. CONSTR.	REAVALIAÇÃO	INCORPOR.	CRÉDITOS	ALIENAÇÃO	DEPRECIAÇÃO	DOAÇÃO / OUTROS	CRÉDITOS	
351827	1	APARELHO DE ULTRASOM COM JATO DE BICARBONATO DE SÓDIO	Ótimo	FABIO PERES RODRIGUES	2.005,50						85,05			1.920,45
351828	1	APARELHO DE ULTRASOM COM JATO DE BICARBONATO DE SÓDIO	Ótimo	FABIO PERES RODRIGUES	2.005,50						85,05			1.920,45
351829	1	APARELHO DE ULTRASOM COM JATO DE BICARBONATO DE SÓDIO	Ótimo	FABIO PERES RODRIGUES	2.005,50						85,05			1.920,45
351830	1	APARELHO DE ULTRASOM COM JATO DE BICARBONATO DE SÓDIO	Ótimo	FABIO PERES RODRIGUES	2.005,50						85,05			1.920,45
351831	1	CADEIRA ODONTOLÓGICA PRIME FLEX	Ótimo	FABIO PERES RODRIGUES	8.595,00						364,50			8.230,50
351832	1	CADEIRA ODONTOLÓGICA PRIME FLEX	Ótimo	FABIO PERES RODRIGUES	8.595,00						364,50			8.230,50
351833	1	CADEIRA ODONTOLÓGICA PRIME FLEX	Ótimo	FABIO PERES RODRIGUES	8.595,00						364,50			8.230,50
351724	1	FERRO VAPOR MONDIAL F-40	Ótimo	FABIO PERES RODRIGUES	143,15						6,07			137,08
351725	1	FERRO VAPOR MONDIAL F-40	Ótimo	FABIO PERES RODRIGUES	143,15						6,07			137,08
351726	1	FERRO VAPOR MONDIAL F-40	Ótimo	FABIO PERES RODRIGUES	143,15						6,07			137,08
351727	1	FERRO VAPOR MONDIAL F-40	Ótimo	FABIO PERES RODRIGUES	143,15						6,07			137,08
351775	1	APARELHO FOTOPOLIMERIZADOR DE COMPOSTO	Ótimo	FABIO PERES RODRIGUES	783,10						33,21			749,89
351776	1	APARELHO FOTOPOLIMERIZADOR DE COMPOSTO	Ótimo	FABIO PERES RODRIGUES	783,10						33,21			749,89
351777	1	APARELHO FOTOPOLIMERIZADOR DE COMPOSTO	Ótimo	FABIO PERES RODRIGUES	783,10						33,21			749,89
351778	1	AUTOCLAVE STERMAX 12 LTS	Ótimo	FABIO PERES RODRIGUES	3.102,79						131,58			2.971,21
351779	1	AUTOCLAVE STERMAX 12 LTS	Ótimo	FABIO PERES RODRIGUES	3.102,79						131,58			2.971,21
351780	1	AUTOCLAVE STERMAX 12 LTS	Ótimo	FABIO PERES RODRIGUES	3.102,79						131,58			2.971,21
351781	1	AUTOCLAVE STERMAX 21 LTS	Ótimo	FABIO PERES RODRIGUES	3.247,00						137,70			3.109,30
351782	1	AUTOCLAVE STERMAX 21 LTS	Ótimo	FABIO PERES RODRIGUES	3.247,00						137,70			3.109,30
351783	1	AUTOCLAVE STERMAX 21 LTS	Ótimo	FABIO PERES RODRIGUES	3.247,00						137,70			3.109,30
351784	1	AUTOCLAVE STERMAX 40LTS	Ótimo	FABIO PERES RODRIGUES	4.870,50						206,55			4.663,95
351785	1	AUTOCLAVE STERMAX 40LTS	Ótimo	FABIO PERES RODRIGUES	4.870,50						206,55			4.663,95
351786	1	KITA PEÇAS DE MÃO(CANETA DE ALTA ROTAÇÃO)	Ótimo	FABIO PERES RODRIGUES	1.822,14						77,27			1.744,87
351787	1	KITA PEÇAS DE MÃO(CANETA DE ALTA ROTAÇÃO)	Ótimo	FABIO PERES RODRIGUES	1.822,14						77,27			1.744,87
351788	1	KITA PEÇAS DE MÃO(CANETA DE ALTA ROTAÇÃO)	Ótimo	FABIO PERES RODRIGUES	1.822,14						77,27			1.744,87
351930	1	RESFRIADOR DE ÁGUA BIXBP25	Ótimo	FABIO PERES RODRIGUES	1.160,32						49,21			1.111,11
351931	1	RESFRIADOR DE ÁGUA BIXBP25	Ótimo	FABIO PERES RODRIGUES	1.160,32						49,21			1.111,11
351797	1	CRONOMETRO 80 LAP LIVEUP SPORTS	Ótimo	FABIO PERES RODRIGUES	113,64						4,82			108,82
351798	1	CRONOMETRO 80 LAP LIVEUP SPORTS	Ótimo	FABIO PERES RODRIGUES	113,64						4,82			108,82
351799	1	CRONOMETRO 80 LAP LIVEUP SPORTS	Ótimo	FABIO PERES RODRIGUES	113,64						4,82			108,82
351800	1	CRONOMETRO 80 LAP LIVEUP SPORTS	Ótimo	FABIO PERES RODRIGUES	113,64						4,82			108,82
351801	1	CRONOMETRO 80 LAP LIVEUP SPORTS	Ótimo	FABIO PERES RODRIGUES	113,64						4,82			108,82
351802	1	CRONOMETRO 80 LAP LIVEUP SPORTS	Ótimo	FABIO PERES RODRIGUES	113,64						4,82			108,82
351803	1	CRONOMETRO 80 LAP LIVEUP SPORTS	Ótimo	FABIO PERES RODRIGUES	113,64						4,82			108,82



ESTADO DE GOIÁS  
MUNICIPIO DE JATAÍ  
RUA ITARUMA, 355 - S. SANTA MARIA

PERÍODO DE REFERÊNCIA: DE JANEIRO/2022 ATÉ DEZEMBRO/2022

RELAÇÃO ANALÍTICA DOS ELEMENTOS QUE COMPOEM O ATIVO PERMANENTE - INVENTÁRIO DOS BENS

CÓD.	QTDE	DESCRIÇÃO / UNIDADE ADMINISTRATIVA	ESTADO DE CONSERV.	DETENTOR DE CARGA PATRIMONIAL	VALOR ORIGINAL	INCORPORAÇÕES				BAIXAS				SALDO ATUAL
						AQUIS. CONSTR.	REAVALIAÇÃO	INCORPOR.	CRÉDITOS	ALIENAÇÃO	DEPRECIAÇÃO	DOAÇÃO / OUTROS	CRÉDITOS	
351804	1	CRONOMETRO 80 LAP LIVEUP SPORTS	Ótimo	FABIO PERES RODRIGUES	113,64						4,82			108,82
351805	1	CRONOMETRO 80 LAP LIVEUP SPORTS	Ótimo	FABIO PERES RODRIGUES	113,64						4,82			108,82
351806	1	CRONOMETRO 80 LAP LIVEUP SPORTS	Ótimo	FABIO PERES RODRIGUES	113,64						4,82			108,82
351807	1	CRONOMETRO 80 LAP LIVEUP SPORTS	Ótimo	FABIO PERES RODRIGUES	113,64						4,82			108,82
351808	1	CRONOMETRO 80 LAP LIVEUP SPORTS	Ótimo	FABIO PERES RODRIGUES	113,64						4,82			108,82
351809	1	CRONOMETRO 80 LAP LIVEUP SPORTS	Ótimo	FABIO PERES RODRIGUES	113,64						4,82			108,82
351810	1	CRONOMETRO 80 LAP LIVEUP SPORTS	Ótimo	FABIO PERES RODRIGUES	113,64						4,82			108,82
351811	1	BANQUETA DOBRAVEL CIRCULAR EM COURO	Ótimo	FABIO PERES RODRIGUES	92,25						3,91			88,34
351812	1	PROJETOR ACER DATASHOW COM ALTO FALANTE	Ótimo	FABIO PERES RODRIGUES	2.729,39						115,75			2.613,64
351813	1	PROJETOR ACER DATASHOW COM ALTO FALANTE	Ótimo	FABIO PERES RODRIGUES	2.729,39						115,75			2.613,64
351814	1	TELA DE PROJEÇÃO 1,80X1,80 COM TRIPÉ TESTE	Ótimo	FABIO PERES RODRIGUES	577,77						24,50			553,27
351815	1	TELA DE PROJEÇÃO 1,80X1,80 COM TRIPÉ TESTE	Ótimo	FABIO PERES RODRIGUES	577,77						24,50			553,27
351816	1	TELA DE PROJEÇÃO 1,80X1,80 COM TRIPÉ TESTE	Ótimo	FABIO PERES RODRIGUES	577,77						24,50			553,27
351844	1	MAQUINA DESENTUPIDORA ELETRICA 220V	Ótimo	FABIO PERES RODRIGUES	2.534,57						107,49			2.427,08
351845	1	MESA PARA CONSULTORIO 2 GAVETAS	Ótimo	FABIO PERES RODRIGUES	238,75						10,13			228,62
351846	1	MESA PARA CONSULTORIO 2 GAVETAS	Ótimo	FABIO PERES RODRIGUES	238,75						10,13			228,62
351847	1	MESA PARA CONSULTORIO 2 GAVETAS	Ótimo	FABIO PERES RODRIGUES	238,75						10,13			228,62
351848	1	MESA PARA CONSULTORIO 2 GAVETAS	Ótimo	FABIO PERES RODRIGUES	238,75						10,13			228,62
351849	1	MESA PARA CONSULTORIO 2 GAVETAS	Ótimo	FABIO PERES RODRIGUES	238,75						10,13			228,62
351850	1	MESA PARA CONSULTORIO 2 GAVETAS	Ótimo	FABIO PERES RODRIGUES	238,75						10,13			228,62
351851	1	MESA PARA CONSULTORIO 2 GAVETAS	Ótimo	FABIO PERES RODRIGUES	238,75						10,13			228,62
351852	1	MESA PARA CONSULTORIO 2 GAVETAS	Ótimo	FABIO PERES RODRIGUES	238,75						10,13			228,62
351853	1	MESA PARA CONSULTORIO 2 GAVETAS	Ótimo	FABIO PERES RODRIGUES	238,75						10,13			228,62
351854	1	MESA PARA CONSULTORIO 2 GAVETAS	Ótimo	FABIO PERES RODRIGUES	238,75						10,13			228,62
351855	1	MESA PARA CONSULTORIO 2 GAVETAS	Ótimo	FABIO PERES RODRIGUES	238,75						10,13			228,62
351856	1	MESA PARA CONSULTORIO 2 GAVETAS	Ótimo	FABIO PERES RODRIGUES	238,75						10,13			228,62
351857	1	MESA PARA CONSULTORIO 2 GAVETAS	Ótimo	FABIO PERES RODRIGUES	238,75						10,13			228,62
351858	1	MESA PARA CONSULTORIO 2 GAVETAS	Ótimo	FABIO PERES RODRIGUES	238,75						10,13			228,62
351859	1	MESA PARA CONSULTORIO 2 GAVETAS	Ótimo	FABIO PERES RODRIGUES	238,75						10,13			228,62
351860	1	MESA PARA CONSULTORIO 2 GAVETAS	Ótimo	FABIO PERES RODRIGUES	238,75						10,13			228,62
351861	1	MESA PARA CONSULTORIO 2 GAVETAS	Ótimo	FABIO PERES RODRIGUES	238,75						10,13			228,62
351862	1	MESA PARA CONSULTORIO 2 GAVETAS	Ótimo	FABIO PERES RODRIGUES	238,75						10,13			228,62
351889	1	LONGARINA COM 04 LUGARES	Ótimo	FABIO PERES RODRIGUES	229,20						9,72			219,48
351890	1	LONGARINA COM 04 LUGARES	Ótimo	FABIO PERES RODRIGUES	229,20						9,72			219,48



ESTADO DE GOIÁS  
MUNICIPIO DE JATAÍ  
RUA ITARUMA, 355 - S. SANTA MARIA

PERÍODO DE REFERÊNCIA: DE JANEIRO/2022 ATÉ DEZEMBRO/2022

RELAÇÃO ANALÍTICA DOS ELEMENTOS QUE COMPOEM O ATIVO PERMANENTE - INVENTÁRIO DOS BENS

CÓD.	QTDE	DESCRIÇÃO / UNIDADE ADMINISTRATIVA	ESTADO DE CONSERV.	DETENTOR DE CARGA PATRIMONIAL	VALOR ORIGINAL	INCORPORAÇÕES				BAIXAS				SALDO ATUAL
						AQUIS. CONSTR.	REAVALIAÇÃO	INCORPOR.	CRÉDITOS	ALIENAÇÃO	DEPRECIAÇÃO	DOAÇÃO / OUTROS	CRÉDITOS	
351891	1	LONGARINA COM 04 LUGARES	Ótimo	FABIO PERES RODRIGUES	229,20						9,72			219,48
351892	1	LONGARINA COM 04 LUGARES	Ótimo	FABIO PERES RODRIGUES	229,20						9,72			219,48
351893	1	LONGARINA COM 04 LUGARES	Ótimo	FABIO PERES RODRIGUES	229,20						9,72			219,48
351894	1	LONGARINA COM 04 LUGARES	Ótimo	FABIO PERES RODRIGUES	229,20						9,72			219,48
351895	1	MESA DE ESCRITÓRIO EM L	Ótimo	FABIO PERES RODRIGUES	265,49						11,26			254,23
351896	1	MOCHO ODONTOLÓGICO	Ótimo	FABIO PERES RODRIGUES	334,25						14,18			320,07
351897	1	MOCHO ODONTOLÓGICO	Ótimo	FABIO PERES RODRIGUES	334,25						14,18			320,07
351898	1	MOCHO ODONTOLÓGICO	Ótimo	FABIO PERES RODRIGUES	334,25						14,18			320,07
351899	1	MOCHO ODONTOLÓGICO	Ótimo	FABIO PERES RODRIGUES	334,25						14,18			320,07
351900	1	MOCHO ODONTOLÓGICO	Ótimo	FABIO PERES RODRIGUES	334,25						14,18			320,07
351901	1	MOCHO ODONTOLÓGICO	Ótimo	FABIO PERES RODRIGUES	334,25						14,18			320,07
351902	1	CADEIRA FIXA	Ótimo	FABIO PERES RODRIGUES	64,94						2,75			62,19
351903	1	CADEIRA FIXA	Ótimo	FABIO PERES RODRIGUES	64,94						2,75			62,19
351904	1	CADEIRA FIXA	Ótimo	FABIO PERES RODRIGUES	64,94						2,75			62,19
351905	1	CADEIRA FIXA	Ótimo	FABIO PERES RODRIGUES	64,94						2,75			62,19
351906	1	CADEIRA FIXA	Ótimo	FABIO PERES RODRIGUES	64,94						2,75			62,19
351907	1	CADEIRA FIXA	Ótimo	FABIO PERES RODRIGUES	64,94						2,75			62,19
351908	1	CADEIRA FIXA	Ótimo	FABIO PERES RODRIGUES	64,94						2,75			62,19
351909	1	CADEIRA FIXA	Ótimo	FABIO PERES RODRIGUES	64,94						2,75			62,19
351910	1	CADEIRA FIXA	Ótimo	FABIO PERES RODRIGUES	64,94						2,75			62,19
351911	1	CADEIRA FIXA	Ótimo	FABIO PERES RODRIGUES	64,94						2,75			62,19
351912	1	CADEIRA FIXA	Ótimo	FABIO PERES RODRIGUES	64,94						2,75			62,19
351913	1	CADEIRA FIXA	Ótimo	FABIO PERES RODRIGUES	64,94						2,75			62,19
351914	1	CADEIRA FIXA	Ótimo	FABIO PERES RODRIGUES	64,94						2,75			62,19
351915	1	CADEIRA FIXA	Ótimo	FABIO PERES RODRIGUES	64,94						2,75			62,19
351916	1	CADEIRA FIXA	Ótimo	FABIO PERES RODRIGUES	64,94						2,75			62,19
351917	1	CADEIRA FIXA	Ótimo	FABIO PERES RODRIGUES	64,94						2,75			62,19
351918	1	CADEIRA FIXA	Ótimo	FABIO PERES RODRIGUES	64,94						2,75			62,19
351919	1	CADEIRA FIXA	Ótimo	FABIO PERES RODRIGUES	64,94						2,75			62,19
351920	1	CADEIRA FIXA	Ótimo	FABIO PERES RODRIGUES	64,94						2,75			62,19
351921	1	CADEIRA FIXA	Ótimo	FABIO PERES RODRIGUES	64,94						2,75			62,19
351922	1	CADEIRA FIXA	Ótimo	FABIO PERES RODRIGUES	64,94						2,75			62,19
351923	1	CADEIRA FIXA	Ótimo	FABIO PERES RODRIGUES	64,94						2,75			62,19
351924	1	CADEIRA FIXA	Ótimo	FABIO PERES RODRIGUES	64,94						2,75			62,19



RELAÇÃO ANALÍTICA DOS ELEMENTOS QUE COMPOEM O ATIVO PERMANENTE - INVENTÁRIO DOS BENS

CÓD.	QTDE	DESCRIÇÃO / UNIDADE ADMINISTRATIVA	ESTADO DE CONSERV.	DETENTOR DE CARGA PATRIMONIAL	VALOR ORIGINAL	INCORPORAÇÕES				BAIXAS				SALDO ATUAL
						AQUIS. CONSTR.	REAVALIAÇÃO	INCORPOR.	CRÉDITOS	ALIENAÇÃO	DEPRECIAÇÃO	DOAÇÃO / OUTROS	CRÉDITOS	
351925	1	CADEIRA FIXA	Ótimo	FABIO PERES RODRIGUES	64,94						2,75			62,19
351926	1	CADEIRA FIXA	Ótimo	FABIO PERES RODRIGUES	64,94						2,75			62,19
351927	1	CADEIRA FIXA	Ótimo	FABIO PERES RODRIGUES	64,94						2,75			62,19
351928	1	CADEIRA EXECUTIVA	Ótimo	FABIO PERES RODRIGUES	237,79						10,08			227,71
352134	1	CAMARA PARA CONSERVAÇÃO DE VACINAS, MEI	Ótimo	ADRIANA BATISTA GONÇALV	5.672,70						240,57			5.432,13
352135	1	CAMARA PARA CONSERVAÇÃO DE VACINAS, MEI	Ótimo	ADRIANA BATISTA GONÇALV	5.672,70						240,57			5.432,13
352136	1	CAMARA PARA CONSERVAÇÃO DE VACINAS, MEI	Ótimo	ADRIANA BATISTA GONÇALV	5.672,70						240,57			5.432,13
352137	1	CAMARA PARA CONSERVAÇÃO DE VACINAS, MEI	Ótimo	ADRIANA BATISTA GONÇALV	5.672,70						240,57			5.432,13
352138	1	CAMARA PARA CONSERVAÇÃO DE VACINAS, MEI	Ótimo	ADRIANA BATISTA GONÇALV	5.672,70						240,57			5.432,13
352139	1	CAMARA PARA CONSERVAÇÃO DE VACINAS, MEI	Ótimo	ADRIANA BATISTA GONÇALV	5.672,70						240,57			5.432,13
352140	1	CAMARA PARA CONSERVAÇÃO DE VACINAS, MEI	Ótimo	ADRIANA BATISTA GONÇALV	5.672,70						240,57			5.432,13
352141	1	CAMARA PARA CONSERVAÇÃO DE VACINAS, MEI	Ótimo	ADRIANA BATISTA GONÇALV	5.672,70						240,57			5.432,13
352142	1	CAMARA PARA CONSERVAÇÃO DE VACINAS, MEI	Ótimo	ADRIANA BATISTA GONÇALV	5.672,70						240,57			5.432,13
352143	1	CAMARA PARA CONSERVAÇÃO DE VACINAS, MEI	Ótimo	ADRIANA BATISTA GONÇALV	5.672,70						240,57			5.432,13
352144	1	CAMARA PARA CONSERVAÇÃO DE VACINAS, MEI	Ótimo	ADRIANA BATISTA GONÇALV	5.672,70						240,57			5.432,13
352145	1	CAMARA PARA CONSERVAÇÃO DE VACINAS, MEI	Ótimo	ADRIANA BATISTA GONÇALV	5.672,70						240,57			5.432,13
352146	1	CAMARA PARA CONSERVAÇÃO DE VACINAS, MEI	Ótimo	ADRIANA BATISTA GONÇALV	5.672,70						240,57			5.432,13
352147	1	APIRADOR CIRURGICO INL-6001 B/E	Ótimo	ADRIANA BATISTA GONÇALV	4.775,00						202,50			4.572,50
352148	1	APIRADOR CIRURGICO INL-6001 B/E	Ótimo	ADRIANA BATISTA GONÇALV	4.775,00						202,50			4.572,50
352214	1	SOFÁ DE 03 LUGARES REVESTIMENTO EM COUR	Ótimo	ADRIANA BATISTA GONÇALV	1.432,50						60,75			1.371,75
352215	1	SOFÁ DE 03 LUGARES REVESTIMENTO EM COUR	Ótimo	ADRIANA BATISTA GONÇALV	1.432,50						60,75			1.371,75
352270	1	COMPUTADOR LENOVO V530S I3 8100 1TB	Ótimo	ADRIANA BATISTA GONÇALV	3.237,45						137,30			3.100,15
352271	1	COMPUTADOR LENOVO V530S I3 8100 1TB	Ótimo	ADRIANA BATISTA GONÇALV	3.237,45						137,30			3.100,15
352272	1	COMPUTADOR LENOVO V530S I3 8100 1TB	Ótimo	ADRIANA BATISTA GONÇALV	3.237,45						137,30			3.100,15
352273	1	COMPUTADOR LENOVO V530S I3 8100 1TB	Ótimo	ADRIANA BATISTA GONÇALV	3.237,45						137,30			3.100,15
352274	1	COMPUTADOR LENOVO V530S I3 8100 1TB	Ótimo	ADRIANA BATISTA GONÇALV	3.237,45						137,30			3.100,15
352275	1	COMPUTADOR LENOVO V530S I3 8100 1TB	Ótimo	ADRIANA BATISTA GONÇALV	3.237,45						137,30			3.100,15
352276	1	COMPUTADOR LENOVO V530S I3 8100 1TB	Ótimo	ADRIANA BATISTA GONÇALV	3.237,45						137,30			3.100,15
352277	1	COMPUTADOR LENOVO V530S I3 8100 1TB	Ótimo	ADRIANA BATISTA GONÇALV	3.237,45						137,30			3.100,15
352278	1	COMPUTADOR LENOVO V530S I3 8100 1TB	Ótimo	ADRIANA BATISTA GONÇALV	3.237,45						137,30			3.100,15
352279	1	COMPUTADOR LENOVO V530S I3 8100 1TB	Ótimo	ADRIANA BATISTA GONÇALV	3.237,45						137,30			3.100,15
352280	1	COMPUTADOR LENOVO V530S I3 8100 1TB	Ótimo	ADRIANA BATISTA GONÇALV	3.237,45						137,30			3.100,15
352281	1	COMPUTADOR LENOVO V530S I3 8100 1TB	Ótimo	ADRIANA BATISTA GONÇALV	3.237,45						137,30			3.100,15
352282	1	COMPUTADOR LENOVO V530S I3 8100 1TB	Ótimo	ADRIANA BATISTA GONÇALV	3.237,45						137,30			3.100,15





PERÍODO DE REFERÊNCIA: DE JANEIRO/2022 ATÉ DEZEMBRO/2022

RELAÇÃO ANALÍTICA DOS ELEMENTOS QUE COMPOEM O ATIVO PERMANENTE - INVENTÁRIO DOS BENS

CÓD.	QTDE	DESCRIÇÃO / UNIDADE ADMINISTRATIVA	ESTADO DE CONSERV.	DETENTOR DE CARGA PATRIMONIAL	VALOR ORIGINAL	INCORPORAÇÕES				BAIXAS				SALDO ATUAL
						AQUIS. CONSTR.	REAVALIAÇÃO	INCORPOR.	CRÉDITOS	ALIENAÇÃO	DEPRECIAÇÃO	DOAÇÃO / OUTROS	CRÉDITOS	
352283	1	COMPUTADOR LENOVO V530S I3 8100 1TB	Ótimo	ADRIANA BATISTA GONÇALV	3.237,45						137,30			3.100,15
352284	1	COMPUTADOR LENOVO V530S I3 8100 1TB	Ótimo	ADRIANA BATISTA GONÇALV	3.237,45						137,30			3.100,15
352285	1	COMPUTADOR LENOVO V530S I3 8100 1TB	Ótimo	ADRIANA BATISTA GONÇALV	3.237,45						137,30			3.100,15
352286	1	COMPUTADOR LENOVO V530S I3 8100 1TB	Ótimo	ADRIANA BATISTA GONÇALV	3.237,45						137,30			3.100,15
352287	1	COMPUTADOR LENOVO V530S I3 8100 1TB	Ótimo	ADRIANA BATISTA GONÇALV	3.237,45						137,30			3.100,15
352288	1	COMPUTADOR LENOVO V530S I3 8100 1TB	Ótimo	ADRIANA BATISTA GONÇALV	3.237,45						137,30			3.100,15
352289	1	COMPUTADOR LENOVO V530S I3 8100 1TB	Ótimo	ADRIANA BATISTA GONÇALV	3.237,45						137,30			3.100,15
352290	1	COMPUTADOR LENOVO V530S I3 8100 1TB	Ótimo	ADRIANA BATISTA GONÇALV	3.237,45						137,30			3.100,15
352291	1	COMPUTADOR LENOVO V530S I3 8100 1TB	Ótimo	ADRIANA BATISTA GONÇALV	3.237,45						137,30			3.100,15
352292	1	COMPUTADOR LENOVO V530S I3 8100 1TB	Ótimo	ADRIANA BATISTA GONÇALV	3.237,45						137,30			3.100,15
352293	1	COMPUTADOR LENOVO V530S I3 8100 1TB	Ótimo	ADRIANA BATISTA GONÇALV	3.237,45						137,30			3.100,15
352294	1	COMPUTADOR LENOVO V530S I3 8100 1TB	Ótimo	ADRIANA BATISTA GONÇALV	3.237,45						137,30			3.100,15
352295	1	COMPUTADOR LENOVO V530S I3 8100 1TB	Ótimo	ADRIANA BATISTA GONÇALV	3.237,45						137,30			3.100,15
352296	1	COMPUTADOR LENOVO V530S I3 8100 1TB	Ótimo	ADRIANA BATISTA GONÇALV	3.237,45						137,30			3.100,15
352297	1	COMPUTADOR LENOVO V530S I3 8100 1TB	Ótimo	ADRIANA BATISTA GONÇALV	3.237,45						137,30			3.100,15
352298	1	COMPUTADOR LENOVO V530S I3 8100 1TB	Ótimo	ADRIANA BATISTA GONÇALV	3.237,45						137,30			3.100,15
352299	1	COMPUTADOR LENOVO V530S I3 8100 1TB	Ótimo	ADRIANA BATISTA GONÇALV	3.237,45						137,30			3.100,15
352300	1	COMPUTADOR LENOVO V530S I3 8100 1TB	Ótimo	ADRIANA BATISTA GONÇALV	3.237,45						137,30			3.100,15
352301	1	COMPUTADOR LENOVO V530S I3 8100 1TB	Ótimo	ADRIANA BATISTA GONÇALV	3.237,45						137,30			3.100,15
352302	1	COMPUTADOR LENOVO V530S I3 8100 1TB	Ótimo	ADRIANA BATISTA GONÇALV	3.237,45						137,30			3.100,15
352303	1	COMPUTADOR LENOVO V530S I3 8100 1TB	Ótimo	ADRIANA BATISTA GONÇALV	3.237,45						137,30			3.100,15
352304	1	COMPUTADOR LENOVO V530S I3 8100 1TB	Ótimo	ADRIANA BATISTA GONÇALV	3.237,45						137,30			3.100,15
352305	1	COMPUTADOR LENOVO V530S I3 8100 1TB	Ótimo	ADRIANA BATISTA GONÇALV	3.237,45						137,30			3.100,15
352306	1	COMPUTADOR LENOVO V530S I3 8100 1TB	Ótimo	ADRIANA BATISTA GONÇALV	3.237,45						137,30			3.100,15
352307	1	COMPUTADOR LENOVO V530S I3 8100 1TB	Ótimo	ADRIANA BATISTA GONÇALV	3.237,45						137,30			3.100,15
352308	1	COMPUTADOR LENOVO V530S I3 8100 1TB	Ótimo	ADRIANA BATISTA GONÇALV	3.237,45						137,30			3.100,15
352309	1	COMPUTADOR LENOVO V530S I3 8100 1TB	Ótimo	ADRIANA BATISTA GONÇALV	3.237,45						137,30			3.100,15
352310	1	COMPUTADOR LENOVO V530S I3 8100 1TB	Ótimo	ADRIANA BATISTA GONÇALV	3.237,45						137,30			3.100,15
352311	1	COMPUTADOR LENOVO V530S I3 8100 1TB	Ótimo	ADRIANA BATISTA GONÇALV	3.237,45						137,30			3.100,15
352312	1	COMPUTADOR LENOVO V530S I3 8100 1TB	Ótimo	ADRIANA BATISTA GONÇALV	3.237,45						137,30			3.100,15
352313	1	COMPUTADOR LENOVO V530S I3 8100 1TB	Ótimo	ADRIANA BATISTA GONÇALV	3.237,45						137,30			3.100,15
352314	1	COMPUTADOR LENOVO V530S I3 8100 1TB	Ótimo	ADRIANA BATISTA GONÇALV	3.237,45						137,30			3.100,15
352315	1	COMPUTADOR LENOVO V530S I3 8100 1TB	Ótimo	ADRIANA BATISTA GONÇALV	3.237,45						137,30			3.100,15
352316	1	COMPUTADOR LENOVO V530S I3 8100 1TB	Ótimo	ADRIANA BATISTA GONÇALV	3.237,45						137,30			3.100,15



ESTADO DE GOIÁS  
MUNICÍPIO DE JATAÍ  
RUA ITARUMA, 355 - S. SANTA MARIA

PERÍODO DE REFERÊNCIA: DE JANEIRO/2022 ATÉ DEZEMBRO/2022

RELAÇÃO ANALÍTICA DOS ELEMENTOS QUE COMPOEM O ATIVO PERMANENTE - INVENTÁRIO DOS BENS

CÓD.	QTDE	DESCRIÇÃO / UNIDADE ADMINISTRATIVA	ESTADO DE CONSERV.	DETENTOR DE CARGA PATRIMONIAL	VALOR ORIGINAL	INCORPORAÇÕES				BAIXAS				SALDO ATUAL
						AQUIS. CONSTR.	REAVALIAÇÃO	INCORPOR.	CRÉDITOS	ALIENAÇÃO	DEPRECIAÇÃO	DOAÇÃO / OUTROS	CRÉDITOS	
352317	1	COMPUTADOR LENOVO V530S I3 8100 1TB	Ótimo	ADRIANA BATISTA GONÇALV	3.237,45						137,30			3.100,15
352318	1	COMPUTADOR LENOVO V530S I3 8100 1TB	Ótimo	ADRIANA BATISTA GONÇALV	3.237,45						137,30			3.100,15
352319	1	COMPUTADOR LENOVO V530S I3 8100 1TB	Ótimo	ADRIANA BATISTA GONÇALV	3.237,45						137,30			3.100,15
352320	1	COMPUTADOR LENOVO V530S I3 8100 1TB	Ótimo	ADRIANA BATISTA GONÇALV	3.237,45						137,30			3.100,15
352321	1	COMPUTADOR LENOVO V530S I3 8100 1TB	Ótimo	ADRIANA BATISTA GONÇALV	3.237,45						137,30			3.100,15
352322	1	COMPUTADOR LENOVO V530S I3 8100 1TB	Ótimo	ADRIANA BATISTA GONÇALV	3.237,45						137,30			3.100,15
352323	1	COMPUTADOR LENOVO V530S I3 8100 1TB	Ótimo	ADRIANA BATISTA GONÇALV	3.237,45						137,30			3.100,15
352324	1	COMPUTADOR LENOVO V530S I3 8100 1TB	Ótimo	ADRIANA BATISTA GONÇALV	3.237,45						137,30			3.100,15
352325	1	COMPUTADOR LENOVO V530S I3 8100 1TB	Ótimo	ADRIANA BATISTA GONÇALV	3.237,45						137,30			3.100,15
352326	1	COMPUTADOR LENOVO V530S I3 8100 1TB	Ótimo	ADRIANA BATISTA GONÇALV	3.237,45						137,30			3.100,15
352327	1	COMPUTADOR LENOVO V530S I3 8100 1TB	Ótimo	ADRIANA BATISTA GONÇALV	3.237,45						137,30			3.100,15
352328	1	COMPUTADOR LENOVO V530S I3 8100 1TB	Ótimo	ADRIANA BATISTA GONÇALV	3.237,45						137,30			3.100,15
352329	1	COMPUTADOR LENOVO V530S I3 8100 1TB	Ótimo	ADRIANA BATISTA GONÇALV	3.237,45						137,30			3.100,15
352330	1	COMPUTADOR LENOVO V530S I3 8100 1TB	Ótimo	ADRIANA BATISTA GONÇALV	3.237,45						137,30			3.100,15
352331	1	COMPUTADOR LENOVO V530S I3 8100 1TB	Ótimo	ADRIANA BATISTA GONÇALV	3.237,45						137,30			3.100,15
352332	1	COMPUTADOR LENOVO V530S I3 8100 1TB	Ótimo	ADRIANA BATISTA GONÇALV	3.237,45						137,30			3.100,15
352333	1	COMPUTADOR LENOVO V530S I3 8100 1TB	Ótimo	ADRIANA BATISTA GONÇALV	3.237,45						137,30			3.100,15
352496	1	COMPUTADOR LENOVO V530S I3 8100/ 1TB	Ótimo	ADRIANA BATISTA GONÇALV	3.237,45						137,30			3.100,15
352497	1	COMPUTADOR LENOVO V530S I3 8100/ 1TB	Ótimo	ADRIANA BATISTA GONÇALV	3.237,45						137,30			3.100,15
352498	1	COMPUTADOR LENOVO V530S I3 8100/ 1TB	Ótimo	ADRIANA BATISTA GONÇALV	3.237,45						137,30			3.100,15
352499	1	COMPUTADOR LENOVO V530S I3 8100/ 1TB	Ótimo	ADRIANA BATISTA GONÇALV	3.237,45						137,30			3.100,15
352500	1	COMPUTADOR LENOVO V530S I3 8100/ 1TB	Ótimo	ADRIANA BATISTA GONÇALV	3.237,45						137,30			3.100,15
352501	1	COMPUTADOR LENOVO V530S I3 8100/ 1TB	Ótimo	ADRIANA BATISTA GONÇALV	3.237,45						137,30			3.100,15
352502	1	COMPUTADOR LENOVO V530S I3 8100/ 1TB	Ótimo	ADRIANA BATISTA GONÇALV	3.237,45						137,30			3.100,15
352503	1	COMPUTADOR LENOVO V530S I3 8100/ 1TB	Ótimo	ADRIANA BATISTA GONÇALV	3.237,45						137,30			3.100,15
352504	1	COMPUTADOR LENOVO V530S I3 8100/ 1TB	Ótimo	ADRIANA BATISTA GONÇALV	3.237,45						137,30			3.100,15
352527	1	COMPUTADOR LENOVO V530S I3 8100/ 1TB	Ótimo	ADRIANA BATISTA GONÇALV	3.237,45						137,30			3.100,15
352539	1	COMPUTADOR LENOVO V530S I3 8100/ 1TB	Ótimo	ADRIANA BATISTA GONÇALV	3.237,45						137,30			3.100,15
352338	1	MOCHO STANDARD BASE PRETA	Ótimo	ADRIANA BATISTA GONÇALV	286,50						12,15			274,35
352339	1	MOCHO STANDARD BASE PRETA	Ótimo	ADRIANA BATISTA GONÇALV	286,50						12,15			274,35
352340	1	MOCHO STANDARD BASE PRETA	Ótimo	ADRIANA BATISTA GONÇALV	286,50						12,15			274,35
352341	1	MOCHO STANDARD BASE PRETA	Ótimo	ADRIANA BATISTA GONÇALV	286,50						12,15			274,35
352342	1	ULTRASSOM ODONT + JATO BICAR ECEL VI	Ótimo	ADRIANA BATISTA GONÇALV	1.900,45						80,60			1.819,85
352343	1	ULTRASSOM ODONT + JATO BICAR ECEL VI	Ótimo	ADRIANA BATISTA GONÇALV	1.900,45						80,60			1.819,85



PERÍODO DE REFERÊNCIA: DE JANEIRO/2022 ATÉ DEZEMBRO/2022

RELAÇÃO ANALÍTICA DOS ELEMENTOS QUE COMPOEM O ATIVO PERMANENTE - INVENTÁRIO DOS BENS

CÓD.	QTDE	DESCRIÇÃO / UNIDADE ADMINISTRATIVA	ESTADO DE CONSERV.	DETENTOR DE CARGA PATRIMONIAL	VALOR ORIGINAL	INCORPORAÇÕES				BAIXAS				SALDO ATUAL
						AQUIS. CONSTR.	REAVALIAÇÃO	INCORPOR.	CRÉDITOS	ALIENAÇÃO	DEPRECIAÇÃO	DOAÇÃO / OUTROS	CRÉDITOS	
352988	1	VEÍCULO MERCEDES MICRO ONIBUS SPRINTER 4	Ótimo	VALDINEI DE JESUS LOPES	179.999,15						7.633,47			172.365,68
352448	1	ARQUIVO DE AÇO 4 GAVETAS	Ótimo	NILDA MARTINS COSTA ROD	563,45						23,90			539,55
352449	1	ARQUIVO DE AÇO 4 GAVETAS	Ótimo	NILDA MARTINS COSTA ROD	563,45						23,90			539,55
352450	1	ARQUIVO DE AÇO 4 GAVETAS	Ótimo	NILDA MARTINS COSTA ROD	563,45						23,90			539,55
352451	1	ARQUIVO DE AÇO 4 GAVETAS	Ótimo	NILDA MARTINS COSTA ROD	563,45						23,90			539,55
352452	1	ARQUIVO DE AÇO 4 GAVETAS	Ótimo	NILDA MARTINS COSTA ROD	563,45						23,90			539,55
352453	1	CADEIRA FIXA PLÁSTICA PRETA	Ótimo	NILDA MARTINS COSTA ROD	71,62						3,04			68,58
352454	1	CADEIRA FIXA PLÁSTICA PRETA	Ótimo	NILDA MARTINS COSTA ROD	71,62						3,04			68,58
352455	1	CADEIRA FIXA PLÁSTICA PRETA	Ótimo	NILDA MARTINS COSTA ROD	71,62						3,04			68,58
352456	1	CADEIRA FIXA PLÁSTICA PRETA	Ótimo	NILDA MARTINS COSTA ROD	71,62						3,04			68,58
352457	1	CADEIRA FIXA PLÁSTICA PRETA	Ótimo	NILDA MARTINS COSTA ROD	71,62						3,04			68,58
352632	1	MESA PARA CONSULTÓRIO MDF 2 GAVETAS COM	Ótimo	NILDA MARTINS COSTA ROD	266,44						11,30			255,14
352633	1	MESA PARA CONSULTÓRIO MDF 2 GAVETAS COM	Ótimo	NILDA MARTINS COSTA ROD	266,44						11,30			255,14
352634	1	MESA PARA CONSULTÓRIO MDF 2 GAVETAS COM	Ótimo	NILDA MARTINS COSTA ROD	266,44						11,30			255,14
352635	1	MESA PARA CONSULTÓRIO MDF 2 GAVETAS COM	Ótimo	NILDA MARTINS COSTA ROD	266,44						11,30			255,14
352636	1	MESA PARA CONSULTÓRIO MDF 2 GAVETAS COM	Ótimo	NILDA MARTINS COSTA ROD	266,44						11,30			255,14
352637	1	MESA PARA CONSULTÓRIO MDF 2 GAVETAS COM	Ótimo	NILDA MARTINS COSTA ROD	266,44						11,30			255,14
352638	1	MESA PARA CONSULTÓRIO MDF 2 GAVETAS COM	Ótimo	NILDA MARTINS COSTA ROD	266,44						11,30			255,14
352639	1	MESA PARA CONSULTÓRIO MDF 2 GAVETAS COM	Ótimo	NILDA MARTINS COSTA ROD	266,44						11,30			255,14
352640	1	MESA PARA CONSULTÓRIO MDF 2 GAVETAS COM	Ótimo	NILDA MARTINS COSTA ROD	266,44						11,30			255,14
352641	1	CADEIRA FIXA PLÁSTICA PRETA	Ótimo	NILDA MARTINS COSTA ROD	71,62						3,04			68,58
352643	1	CADEIRA FIXA PLÁSTICA PRETA	Ótimo	NILDA MARTINS COSTA ROD	71,62						3,04			68,58
352644	1	CADEIRA FIXA PLÁSTICA PRETA	Ótimo	NILDA MARTINS COSTA ROD	71,62						3,04			68,58
352645	1	CADEIRA FIXA PLÁSTICA PRETA	Ótimo	NILDA MARTINS COSTA ROD	71,62						3,04			68,58
352646	1	CADEIRA FIXA PLÁSTICA PRETA	Ótimo	NILDA MARTINS COSTA ROD	71,62						3,04			68,58
352647	1	CADEIRA FIXA PLÁSTICA PRETA	Ótimo	NILDA MARTINS COSTA ROD	71,62						3,04			68,58
352648	1	CADEIRA FIXA PLÁSTICA PRETA	Ótimo	NILDA MARTINS COSTA ROD	71,62						3,04			68,58
352649	1	CADEIRA FIXA PLÁSTICA PRETA	Ótimo	NILDA MARTINS COSTA ROD	71,62						3,04			68,58
352650	1	CADEIRA FIXA PLÁSTICA PRETA	Ótimo	NILDA MARTINS COSTA ROD	71,62						3,04			68,58
352651	1	CADEIRA FIXA PLÁSTICA PRETA	Ótimo	NILDA MARTINS COSTA ROD	71,62						3,04			68,58
352652	1	CADEIRA FIXA PLÁSTICA PRETA	Ótimo	NILDA MARTINS COSTA ROD	71,62						3,04			68,58
352653	1	CADEIRA FIXA PLÁSTICA PRETA	Ótimo	NILDA MARTINS COSTA ROD	71,62						3,04			68,58
352654	1	CADEIRA FIXA PLÁSTICA PRETA	Ótimo	NILDA MARTINS COSTA ROD	71,62						3,04			68,58
352459	1	NOBREAK 0700VA MCM ONE 3.1 TRI 115V	Ótimo	NILDA MARTINS COSTA ROD	475,59						20,17			455,42



ESTADO DE GOIÁS  
MUNICIPIO DE JATAÍ  
RUA ITARUMA, 355 - S. SANTA MARIA

PERÍODO DE REFERÊNCIA: DE JANEIRO/2022 ATÉ DEZEMBRO/2022

RELAÇÃO ANALÍTICA DOS ELEMENTOS QUE COMPOEM O ATIVO PERMANENTE - INVENTÁRIO DOS BENS

CÓD.	QTDE	DESCRIÇÃO / UNIDADE ADMINISTRATIVA	ESTADO DE CONSERV.	DETENTOR DE CARGA PATRIMONIAL	VALOR ORIGINAL	INCORPORAÇÕES				BAIXAS				SALDO ATUAL
						AQUIS. CONSTR.	REAVALIAÇÃO	INCORPOR.	CRÉDITOS	ALIENAÇÃO	DEPRECIACÃO	DOAÇÃO / OUTROS	CRÉDITOS	
352460	1	NOBREAK 0700VA MCM ONE 3.1 TRI 115V	Ótimo	NILDA MARTINS COSTA ROD	475,59						20,17			455,42
352461	1	NOBREAK 0700VA MCM ONE 3.1 TRI 115V	Ótimo	NILDA MARTINS COSTA ROD	475,59						20,17			455,42
352462	1	NOBREAK 0700VA MCM ONE 3.1 TRI 115V	Ótimo	NILDA MARTINS COSTA ROD	475,59						20,17			455,42
352463	1	NOBREAK 0700VA MCM ONE 3.1 TRI 115V	Ótimo	NILDA MARTINS COSTA ROD	475,59						20,17			455,42
352464	1	NOBREAK 0700VA MCM ONE 3.1 TRI 115V	Ótimo	NILDA MARTINS COSTA ROD	475,59						20,17			455,42
352465	1	NOBREAK 0700VA MCM ONE 3.1 TRI 115V	Ótimo	NILDA MARTINS COSTA ROD	475,59						20,17			455,42
352466	1	NOBREAK 0700VA MCM ONE 3.1 TRI 115V	Ótimo	NILDA MARTINS COSTA ROD	475,59						20,17			455,42
352467	1	NOBREAK 0700VA MCM ONE 3.1 TRI 115V	Ótimo	NILDA MARTINS COSTA ROD	475,59						20,17			455,42
352468	1	NOBREAK 0700VA MCM ONE 3.1 TRI 115V	Ótimo	NILDA MARTINS COSTA ROD	475,59						20,17			455,42
352469	1	NOBREAK 0700VA MCM ONE 3.1 TRI 115V	Ótimo	NILDA MARTINS COSTA ROD	475,59						20,17			455,42
352470	1	NOBREAK 0700VA MCM ONE 3.1 TRI 115V	Ótimo	NILDA MARTINS COSTA ROD	475,59						20,17			455,42
352471	1	NOBREAK 0700VA MCM ONE 3.1 TRI 115V	Ótimo	NILDA MARTINS COSTA ROD	475,59						20,17			455,42
352472	1	NOBREAK 0700VA MCM ONE 3.1 TRI 115V	Ótimo	NILDA MARTINS COSTA ROD	475,59						20,17			455,42
352473	1	NOBREAK 0700VA MCM ONE 3.1 TRI 115V	Ótimo	NILDA MARTINS COSTA ROD	475,59						20,17			455,42
352474	1	NOBREAK 0700VA MCM ONE 3.1 TRI 115V	Ótimo	NILDA MARTINS COSTA ROD	475,59						20,17			455,42
352475	1	NOBREAK 0700VA MCM ONE 3.1 TRI 115V	Ótimo	NILDA MARTINS COSTA ROD	475,59						20,17			455,42
352476	1	NOBREAK 0700VA MCM ONE 3.1 TRI 115V	Ótimo	NILDA MARTINS COSTA ROD	475,59						20,17			455,42
352477	1	NOBREAK 0700VA MCM ONE 3.1 TRI 115V	Ótimo	NILDA MARTINS COSTA ROD	475,59						20,17			455,42
352478	1	NOBREAK 0700VA MCM ONE 3.1 TRI 115V	Ótimo	NILDA MARTINS COSTA ROD	475,59						20,17			455,42
352479	1	NOBREAK 0700VA MCM ONE 3.1 TRI 115V	Ótimo	NILDA MARTINS COSTA ROD	475,59						20,17			455,42
352480	1	NOBREAK 0700VA MCM ONE 3.1 TRI 115V	Ótimo	NILDA MARTINS COSTA ROD	475,59						20,17			455,42
352481	1	NOBREAK 0700VA MCM ONE 3.1 TRI 115V	Ótimo	NILDA MARTINS COSTA ROD	475,59						20,17			455,42
352482	1	NOBREAK 0700VA MCM ONE 3.1 TRI 115V	Ótimo	NILDA MARTINS COSTA ROD	475,59						20,17			455,42
352483	1	NOBREAK 0700VA MCM ONE 3.1 TRI 115V	Ótimo	NILDA MARTINS COSTA ROD	475,59						20,17			455,42
352484	1	NOBREAK 0700VA MCM ONE 3.1 TRI 115V	Ótimo	NILDA MARTINS COSTA ROD	475,59						20,17			455,42
352485	1	NOBREAK 0700VA MCM ONE 3.1 TRI 115V	Ótimo	NILDA MARTINS COSTA ROD	475,59						20,17			455,42
352486	1	NOBREAK 0700VA MCM ONE 3.1 TRI 115V	Ótimo	NILDA MARTINS COSTA ROD	475,59						20,17			455,42
352487	1	NOBREAK 0700VA MCM ONE 3.1 TRI 115V	Ótimo	NILDA MARTINS COSTA ROD	475,59						20,17			455,42
352488	1	NOBREAK 0700VA MCM ONE 3.1 TRI 115V	Ótimo	NILDA MARTINS COSTA ROD	475,59						20,17			455,42
352490	1	NOBREAK 0700VA MCM ONE 3.1 TRI 115V	Ótimo	NILDA MARTINS COSTA ROD	475,59						20,17			455,42
352491	1	NOBREAK 0700VA MCM ONE 3.1 TRI 115V	Ótimo	NILDA MARTINS COSTA ROD	475,59						20,17			455,42
352492	1	NOBREAK 0700VA MCM ONE 3.1 TRI 115V	Ótimo	NILDA MARTINS COSTA ROD	475,59						20,17			455,42
352493	1	NOBREAK 0700VA MCM ONE 3.1 TRI 115V	Ótimo	NILDA MARTINS COSTA ROD	475,59						20,17			455,42
352494	1	NOBREAK 0700VA MCM ONE 3.1 TRI 115V	Ótimo	NILDA MARTINS COSTA ROD	475,59						20,17			455,42



ESTADO DE GOIÁS  
MUNICÍPIO DE JATAÍ  
RUA ITARUMA, 355 - S. SANTA MARIA

PERÍODO DE REFERÊNCIA: DE JANEIRO/2022 ATÉ DEZEMBRO/2022

RELAÇÃO ANALÍTICA DOS ELEMENTOS QUE COMPOEM O ATIVO PERMANENTE - INVENTÁRIO DOS BENS

CÓD.	QTDE	DESCRIÇÃO / UNIDADE ADMINISTRATIVA	ESTADO DE CONSERV.	DETENTOR DE CARGA PATRIMONIAL	VALOR ORIGINAL	INCORPORAÇÕES				BAIXAS				SALDO ATUAL
						AQUIS. CONSTR.	REAVALIAÇÃO	INCORPOR.	CRÉDITOS	ALIENAÇÃO	DEPRECIACÃO	DOAÇÃO / OUTROS	CRÉDITOS	
352495	1	NOBREAK 0700VA MCM ONE 3.1 TRI 115V	Ótimo	NILDA MARTINS COSTA ROD	475,59						20,17			455,42
352505	1	NOBREAK 0700VA MCM ONE 3.1 TRI 115V	Ótimo	NILDA MARTINS COSTA ROD	475,59						20,17			455,42
352506	1	NOBREAK 0700VA MCM ONE 3.1 TRI 115V	Ótimo	NILDA MARTINS COSTA ROD	475,59						20,17			455,42
352507	1	NOBREAK 0700VA MCM ONE 3.1 TRI 115V	Ótimo	NILDA MARTINS COSTA ROD	475,59						20,17			455,42
352508	1	NOBREAK 0700VA MCM ONE 3.1 TRI 115V	Ótimo	NILDA MARTINS COSTA ROD	475,59						20,17			455,42
352509	1	NOBREAK 0700VA MCM ONE 3.1 TRI 115V	Ótimo	NILDA MARTINS COSTA ROD	475,59						20,17			455,42
352510	1	NOBREAK 0700VA MCM ONE 3.1 TRI 115V	Ótimo	NILDA MARTINS COSTA ROD	475,59						20,17			455,42
352512	1	NOBREAK 0700VA MCM ONE 3.1 TRI 115V	Ótimo	NILDA MARTINS COSTA ROD	475,59						20,17			455,42
352514	1	NOBREAK 0700VA MCM ONE 3.1 TRI 115V	Ótimo	NILDA MARTINS COSTA ROD	475,59						20,17			455,42
352515	1	NOBREAK 0700VA MCM ONE 3.1 TRI 115V	Ótimo	NILDA MARTINS COSTA ROD	475,59						20,17			455,42
352516	1	NOBREAK 0700VA MCM ONE 3.1 TRI 115V	Ótimo	NILDA MARTINS COSTA ROD	475,59						20,17			455,42
352517	1	NOBREAK 0700VA MCM ONE 3.1 TRI 115V	Ótimo	NILDA MARTINS COSTA ROD	475,59						20,17			455,42
352518	1	NOBREAK 0700VA MCM ONE 3.1 TRI 115V	Ótimo	NILDA MARTINS COSTA ROD	475,59						20,17			455,42
352519	1	NOBREAK 0700VA MCM ONE 3.1 TRI 115V	Ótimo	NILDA MARTINS COSTA ROD	475,59						20,17			455,42
352520	1	NOBREAK 0700VA MCM ONE 3.1 TRI 115V	Ótimo	NILDA MARTINS COSTA ROD	475,59						20,17			455,42
352521	1	NOBREAK 0700VA MCM ONE 3.1 TRI 115V	Ótimo	NILDA MARTINS COSTA ROD	475,59						20,17			455,42
352522	1	NOBREAK 0700VA MCM ONE 3.1 TRI 115V	Ótimo	NILDA MARTINS COSTA ROD	475,59						20,17			455,42
352523	1	NOBREAK 0700VA MCM ONE 3.1 TRI 115V	Ótimo	NILDA MARTINS COSTA ROD	475,59						20,17			455,42
352524	1	NOBREAK 0700VA MCM ONE 3.1 TRI 115V	Ótimo	NILDA MARTINS COSTA ROD	475,59						20,17			455,42
352525	1	NOBREAK 0700VA MCM ONE 3.1 TRI 115V	Ótimo	NILDA MARTINS COSTA ROD	475,59						20,17			455,42
352526	1	NOBREAK 0700VA MCM ONE 3.1 TRI 115V	Ótimo	NILDA MARTINS COSTA ROD	475,59						20,17			455,42
352528	1	NOBREAK 0700VA MCM ONE 3.1 TRI 115V	Ótimo	NILDA MARTINS COSTA ROD	475,59						20,17			455,42
352529	1	NOBREAK 0700VA MCM ONE 3.1 TRI 115V	Ótimo	NILDA MARTINS COSTA ROD	475,59						20,17			455,42
352530	1	NOBREAK 0700VA MCM ONE 3.1 TRI 115V	Ótimo	NILDA MARTINS COSTA ROD	475,59						20,17			455,42
352531	1	NOBREAK 0700VA MCM ONE 3.1 TRI 115V	Ótimo	NILDA MARTINS COSTA ROD	475,59						20,17			455,42
352532	1	NOBREAK 0700VA MCM ONE 3.1 TRI 115V	Ótimo	NILDA MARTINS COSTA ROD	475,59						20,17			455,42
352533	1	NOBREAK 0700VA MCM ONE 3.1 TRI 115V	Ótimo	NILDA MARTINS COSTA ROD	475,59						20,17			455,42
352534	1	NOBREAK 0700VA MCM ONE 3.1 TRI 115V	Ótimo	NILDA MARTINS COSTA ROD	475,59						20,17			455,42
352535	1	NOBREAK 0700VA MCM ONE 3.1 TRI 115V	Ótimo	NILDA MARTINS COSTA ROD	475,59						20,17			455,42
352536	1	NOBREAK 0700VA MCM ONE 3.1 TRI 115V	Ótimo	NILDA MARTINS COSTA ROD	475,59						20,17			455,42
352537	1	NOBREAK 0700VA MCM ONE 3.1 TRI 115V	Ótimo	NILDA MARTINS COSTA ROD	475,59						20,17			455,42
352538	1	NOBREAK 0700VA MCM ONE 3.1 TRI 115V	Ótimo	NILDA MARTINS COSTA ROD	475,59						20,17			455,42
352655	1	NOBREAK 0700 VA MCM ONE 3.1 TRI 115V	Ótimo	NILDA MARTINS COSTA ROD	475,59						20,17			455,42
352656	1	NOBREAK 0700 VA MCM ONE 3.1 TRI 115V	Ótimo	NILDA MARTINS COSTA ROD	475,59						20,17			455,42





ESTADO DE GOIÁS  
MUNICÍPIO DE JATAÍ  
RUA ITARUMA, 355 - S. SANTA MARIA

PERÍODO DE REFERÊNCIA: DE JANEIRO/2022 ATÉ DEZEMBRO/2022

RELAÇÃO ANALÍTICA DOS ELEMENTOS QUE COMPOEM O ATIVO PERMANENTE - INVENTÁRIO DOS BENS

CÓD.	QTDE	DESCRIÇÃO / UNIDADE ADMINISTRATIVA	ESTADO DE CONSERV.	DETENTOR DE CARGA PATRIMONIAL	VALOR ORIGINAL	INCORPORAÇÕES				BAIXAS				SALDO ATUAL
						AQUIS. CONSTR.	REAVALIAÇÃO	INCORPOR.	CRÉDITOS	ALIENAÇÃO	DEPRECIAÇÃO	DOAÇÃO / OUTROS	CRÉDITOS	
352657	1	NOBREAK 0700 VA MCM ONE 3.1 TRI 115V	Ótimo	NILDA MARTINS COSTA ROD	475,59						20,17			455,42
352658	1	NOBREAK 0700 VA MCM ONE 3.1 TRI 115V	Ótimo	NILDA MARTINS COSTA ROD	475,59						20,17			455,42
352659	1	NOBREAK 0700 VA MCM ONE 3.1 TRI 115V	Ótimo	NILDA MARTINS COSTA ROD	475,59						20,17			455,42
352660	1	NOBREAK 0700 VA MCM ONE 3.1 TRI 115V	Ótimo	NILDA MARTINS COSTA ROD	475,59						20,17			455,42
352661	1	NOBREAK 0700 VA MCM ONE 3.1 TRI 115V	Ótimo	NILDA MARTINS COSTA ROD	475,59						20,17			455,42
352662	1	NOBREAK 0700 VA MCM ONE 3.1 TRI 115V	Ótimo	NILDA MARTINS COSTA ROD	475,59						20,17			455,42
352663	1	NOBREAK 0700 VA MCM ONE 3.1 TRI 115V	Ótimo	NILDA MARTINS COSTA ROD	475,59						20,17			455,42
352664	1	NOBREAK 0700 VA MCM ONE 3.1 TRI 115V	Ótimo	NILDA MARTINS COSTA ROD	475,59						20,17			455,42
352665	1	NOBREAK 0700 VA MCM ONE 3.1 TRI 115V	Ótimo	NILDA MARTINS COSTA ROD	475,59						20,17			455,42
352666	1	NOBREAK 0700 VA MCM ONE 3.1 TRI 115V	Ótimo	NILDA MARTINS COSTA ROD	475,59						20,17			455,42
352667	1	NOBREAK 0700 VA MCM ONE 3.1 TRI 115V	Ótimo	NILDA MARTINS COSTA ROD	475,59						20,17			455,42
352668	1	NOBREAK 0700 VA MCM ONE 3.1 TRI 115V	Ótimo	NILDA MARTINS COSTA ROD	475,59						20,17			455,42
352669	1	NOBREAK 0700 VA MCM ONE 3.1 TRI 115V	Ótimo	NILDA MARTINS COSTA ROD	475,59						20,17			455,42
352670	1	NOBREAK 0700 VA MCM ONE 3.1 TRI 115V	Ótimo	NILDA MARTINS COSTA ROD	475,59						20,17			455,42
352671	1	NOBREAK 0700 VA MCM ONE 3.1 TRI 115V	Ótimo	NILDA MARTINS COSTA ROD	475,59						20,17			455,42
352672	1	NOBREAK 0700 VA MCM ONE 3.1 TRI 115V	Ótimo	NILDA MARTINS COSTA ROD	475,59						20,17			455,42
352673	1	NOBREAK 0700 VA MCM ONE 3.1 TRI 115V	Ótimo	NILDA MARTINS COSTA ROD	475,59						20,17			455,42
352674	1	NOBREAK 0700 VA MCM ONE 3.1 TRI 115V	Ótimo	NILDA MARTINS COSTA ROD	475,59						20,17			455,42
352675	1	NOBREAK 0700 VA MCM ONE 3.1 TRI 115V	Ótimo	NILDA MARTINS COSTA ROD	475,59						20,17			455,42
352676	1	NOBREAK 0700 VA MCM ONE 3.1 TRI 115V	Ótimo	NILDA MARTINS COSTA ROD	475,59						20,17			455,42
352677	1	NOBREAK 0700 VA MCM ONE 3.1 TRI 115V	Ótimo	NILDA MARTINS COSTA ROD	475,59						20,17			455,42
352678	1	NOBREAK 0700 VA MCM ONE 3.1 TRI 115V	Ótimo	NILDA MARTINS COSTA ROD	475,59						20,17			455,42
352679	1	NOBREAK 0700 VA MCM ONE 3.1 TRI 115V	Ótimo	NILDA MARTINS COSTA ROD	475,59						20,17			455,42
352680	1	NOBREAK 0700 VA MCM ONE 3.1 TRI 115V	Ótimo	NILDA MARTINS COSTA ROD	475,59						20,17			455,42
352681	1	NOBREAK 0700 VA MCM ONE 3.1 TRI 115V	Ótimo	NILDA MARTINS COSTA ROD	475,59						20,17			455,42
352682	1	NOBREAK 0700 VA MCM ONE 3.1 TRI 115V	Ótimo	NILDA MARTINS COSTA ROD	475,59						20,17			455,42
352683	1	NOBREAK 0700 VA MCM ONE 3.1 TRI 115V	Ótimo	NILDA MARTINS COSTA ROD	475,59						20,17			455,42
352684	1	NOBREAK 0700 VA MCM ONE 3.1 TRI 115V	Ótimo	NILDA MARTINS COSTA ROD	475,59						20,17			455,42
352685	1	NOBREAK 0700 VA MCM ONE 3.1 TRI 115V	Ótimo	NILDA MARTINS COSTA ROD	475,59						20,17			455,42
352686	1	NOBREAK 0700 VA MCM ONE 3.1 TRI 115V	Ótimo	NILDA MARTINS COSTA ROD	475,59						20,17			455,42
352687	1	NOBREAK 0700 VA MCM ONE 3.1 TRI 115V	Ótimo	NILDA MARTINS COSTA ROD	475,59						20,17			455,42
352688	1	NOBREAK 0700 VA MCM ONE 3.1 TRI 115V	Ótimo	NILDA MARTINS COSTA ROD	475,59						20,17			455,42
352689	1	NOBREAK 0700 VA MCM ONE 3.1 TRI 115V	Ótimo	NILDA MARTINS COSTA ROD	475,59						20,17			455,42
352690	1	NOBREAK 0700 VA MCM ONE 3.1 TRI 115V	Ótimo	NILDA MARTINS COSTA ROD	475,59						20,17			455,42





ESTADO DE GOIÁS  
MUNICIPIO DE JATAI  
RUA ITARUMA, 355 - S. SANTA MARIA

PERÍODO DE REFERÊNCIA: DE JANEIRO/2022 ATÉ DEZEMBRO/2022

RELAÇÃO ANALÍTICA DOS ELEMENTOS QUE COMPOEM O ATIVO PERMANENTE - INVENTÁRIO DOS BENS

CÓD.	QTDE	DESCRIÇÃO / UNIDADE ADMINISTRATIVA	ESTADO DE CONSERV.	DETENTOR DE CARGA PATRIMONIAL	VALOR ORIGINAL	INCORPORAÇÕES				BAIXAS				SALDO ATUAL
						AQUIS. CONSTR.	REAVALIAÇÃO	INCORPOR.	CRÉDITOS	ALIENAÇÃO	DEPRECIAÇÃO	DOAÇÃO / OUTROS	CRÉDITOS	
352691	1	NOBREAK 0700 VA MCM ONE 3.1 TRI 115V	Ótimo	NILDA MARTINS COSTA ROD	475,59						20,17			455,42
352692	1	NOBREAK 0700 VA MCM ONE 3.1 TRI 115V	Ótimo	NILDA MARTINS COSTA ROD	475,59						20,17			455,42
352693	1	NOBREAK 0700 VA MCM ONE 3.1 TRI 115V	Ótimo	NILDA MARTINS COSTA ROD	475,59						20,17			455,42
352694	1	NOBREAK 0700VA MCM ONE301 TRI 115V	Ótimo	NILDA MARTINS COSTA ROD	475,59						20,17			455,42
352695	1	NOBREAK 0700 VA MCM ONE 3,1 TRI 115V	Ótimo	NILDA MARTINS COSTA ROD	475,59						20,17			455,42
352269	1	CELULAR SAMSUNG CORE A01 32GB	Ótimo	ADRIANA BATISTA GONÇALV	716,25						30,38			685,87
352596	1	CADEIRA ODONTOLOGICA PRIME FLEX	Ótimo	NILDA MARTINS COSTA ROD	7.619,94						323,15			7.296,79
352597	1	CADEIRA ODONTOLOGICA PRIME FLEX	Ótimo	NILDA MARTINS COSTA ROD	7.619,94						323,15			7.296,79
352598	1	APARELHO FOTOPOLIMERIZADOR	Ótimo	NILDA MARTINS COSTA ROD	453,62						19,24			434,38
352599	1	APARELHO FOTOPOLIMERIZADOR	Ótimo	NILDA MARTINS COSTA ROD	453,62						19,24			434,38
352600	1	KIT ACADEMICO MAGNUS LUXO	Ótimo	NILDA MARTINS COSTA ROD	1.623,50						68,85			1.554,65
352601	1	KIT ACADEMICO MAGNUS LUXO	Ótimo	NILDA MARTINS COSTA ROD	1.623,50						68,85			1.554,65
352390	1	LOUSA INTERARTIVA DIGITAL QUINYX QWO-8302	Ótimo	NILDA MARTINS COSTA ROD	2.626,25						111,38			2.514,87
352391	1	LOUSA INTERARTIVA DIGITAL QUINYX QWO-8302	Ótimo	NILDA MARTINS COSTA ROD	2.626,25						111,38			2.514,87
352392	1	LOUSA INTERARTIVA DIGITAL QUINYX QWO-8302	Ótimo	NILDA MARTINS COSTA ROD	2.626,25						111,38			2.514,87
352393	1	LOUSA INTERARTIVA DIGITAL QUINYX QWO-8302	Ótimo	NILDA MARTINS COSTA ROD	2.626,25						111,38			2.514,87
352394	1	LOUSA INTERARTIVA DIGITAL QUINYX QWO-8302	Ótimo	NILDA MARTINS COSTA ROD	2.626,25						111,38			2.514,87
352395	1	LOUSA INTERARTIVA DIGITAL QUINYX QWO-8302	Ótimo	NILDA MARTINS COSTA ROD	2.626,25						111,38			2.514,87
352396	1	LOUSA INTERARTIVA DIGITAL QUINYX QWO-8302	Ótimo	NILDA MARTINS COSTA ROD	2.626,25						111,38			2.514,87
352397	1	LOUSA INTERARTIVA DIGITAL QUINYX QWO-8302	Ótimo	NILDA MARTINS COSTA ROD	2.626,25						111,38			2.514,87
352398	1	LOUSA INTERARTIVA DIGITAL QUINYX QWO-8302	Ótimo	NILDA MARTINS COSTA ROD	2.626,25						111,38			2.514,87
352399	1	LOUSA INTERARTIVA DIGITAL QUINYX QWO-8302	Ótimo	NILDA MARTINS COSTA ROD	2.626,25						111,38			2.514,87
352400	1	LOUSA INTERARTIVA DIGITAL QUINYX QWO-8302	Ótimo	NILDA MARTINS COSTA ROD	2.626,25						111,38			2.514,87
352401	1	LOUSA INTERARTIVA DIGITAL QUINYX QWO-8302	Ótimo	NILDA MARTINS COSTA ROD	2.626,25						111,38			2.514,87
352625	1	TONOMETRO DE APLANAÇÃO	Ótimo	ADRIANA BATISTA GONÇALV	5.921,00						251,10			5.669,90
352626	1	CERATOMETRO	Ótimo	ADRIANA BATISTA GONÇALV	17.333,25						735,08			16.598,17
352627	1	MICROSCOPIO LAMPADA DE FENDA	Ótimo	ADRIANA BATISTA GONÇALV	26.740,00						1.134,00			25.606,00
352628	1	LENSOMETRO DIGITAL	Ótimo	ADRIANA BATISTA GONÇALV	10.505,00						445,50			10.059,50
352629	1	OFTALMOSCÓPIO BINOCULAR INDIRETO	Ótimo	ADRIANA BATISTA GONÇALV	6.589,50						279,45			6.310,05
352630	1	PROJETOR DE OPTOTIPOS DIGITAL	Ótimo	ADRIANA BATISTA GONÇALV	4.488,50						190,35			4.298,15
352631	1	REFRATOR DE GREENS	Ótimo	ADRIANA BATISTA GONÇALV	10.314,00						437,40			9.876,60
352347	1	APARELHO PRESSÃO F/ VELCRO ADL C/ ESTETO	Ótimo	NILDA MARTINS COSTA ROD	73,53						3,12			70,41
352348	1	AP PRESSÃO F/ VELCRO ADL C/ ESTETO MARCA	Ótimo	NILDA MARTINS COSTA ROD	73,53						3,12			70,41
352349	1	AP PRESSAO F/ VELCRO ADL C/ ESTETO MARCA	Ótimo	NILDA MARTINS COSTA ROD	73,53						3,12			70,41



RELAÇÃO ANALÍTICA DOS ELEMENTOS QUE COMPOEM O ATIVO PERMANENTE - INVENTÁRIO DOS BENS

CÓD.	QTDE	DESCRIÇÃO / UNIDADE ADMINISTRATIVA	ESTADO DE CONSERV.	DETENTOR DE CARGA PATRIMONIAL	VALOR ORIGINAL	INCORPORAÇÕES				BAIXAS				SALDO ATUAL
						AQUIS. CONSTR.	REAVALIAÇÃO	INCORPOR.	CRÉDITOS	ALIENAÇÃO	DEPRECIAÇÃO	DOAÇÃO / OUTROS	CRÉDITOS	
352350	1	AP PRESSAP F/ VELCRO ADL C/ ESTETO MARCA	Ótimo	NILDA MARTINS COSTA ROD	73,53						3,12			70,41
352351	1	AP PRESSÃO F/ VELCRO ADL C/ ESTETO MARCA	Ótimo	NILDA MARTINS COSTA ROD	73,53						3,12			70,41
352352	1	AP PRESSAO F/ VELCRO ADL C/ ESTETO	Ótimo	NILDA MARTINS COSTA ROD	73,53						3,12			70,41
352353	1	AP PRESSAO F/ VELCRO ADL C/ ESTETO MARCA	Ótimo	NILDA MARTINS COSTA ROD	73,53						3,12			70,41
352354	1	AP PRESSÃO F/ VELCRO ADL C/ ESTETO	Ótimo	NILDA MARTINS COSTA ROD	73,53						3,12			70,41
352355	1	AP PRESSÃO F/ VELCRO ADL C/ ESTETO MARCA	Ótimo	NILDA MARTINS COSTA ROD	73,53						3,12			70,41
352356	1	AP PRESSÃO F/ VELCRO ADL C/ ESTETO MARCA	Ótimo	NILDA MARTINS COSTA ROD	73,53						3,12			70,41
352357	1	AP PRESSAO F/ VELCRO INF BRAC ALGODAO MA	Ótimo	NILDA MARTINS COSTA ROD	72,58						3,08			69,50
352358	1	AP PRESSAO F/ VELCRO INF BRAC ALGODAO MA	Ótimo	NILDA MARTINS COSTA ROD	72,58						3,08			69,50
352359	1	AP PRESSAO F/ VELCRO INF BRAC ALGODAO MA	Ótimo	NILDA MARTINS COSTA ROD	72,58						3,08			69,50
352360	1	AP PRESSAO F/ VELCRO INF BRAC ALGODAO MA	Ótimo	NILDA MARTINS COSTA ROD	72,58						3,08			69,50
352361	1	AP PRESSAO F/ VELCRO INF BRAC ALGODAO MA	Ótimo	NILDA MARTINS COSTA ROD	72,58						3,08			69,50
352362	1	AP PRESSAO F/ VELCRO INF BRAC ALGODAO MA	Ótimo	NILDA MARTINS COSTA ROD	72,58						3,08			69,50
352363	1	AP PRESSAO F/ VELCRO INF BRAC ALGODAO MA	Ótimo	NILDA MARTINS COSTA ROD	72,58						3,08			69,50
352364	1	AP. PRESSAO F/ VELCRO INF. BRAC. ALGODÃO P	Ótimo	NILDA MARTINS COSTA ROD	72,58						3,08			69,50
352365	1	AP PRESSAO F/ VELCRO INF BRAC ALGODAO MA	Ótimo	NILDA MARTINS COSTA ROD	72,58						3,08			69,50
352366	1	AP PRESSAO F/ VELCRO INF BRAC ALGODAO MA	Ótimo	NILDA MARTINS COSTA ROD	72,58						3,08			69,50
352367	1	BIOMBO HOSP. TRIPLO PINTADO VM	Ótimo	NILDA MARTINS COSTA ROD	328,42						13,93			314,49
352368	1	NEBULIZADOR PORTÁTIL MDL 1500T ADL/INF BIV	Ótimo	NILDA MARTINS COSTA ROD	148,02						6,28			141,74
352369	1	NEBULIZADOR PORTÁTIL MDL 1500T ADL/INF BIV	Ótimo	NILDA MARTINS COSTA ROD	148,02						6,28			141,74
352370	1	NEBULIZADOR PORTÁTIL MDL 1500T ADL/INF BIV	Ótimo	NILDA MARTINS COSTA ROD	148,02						6,28			141,74
352371	1	NEBULIZADOR PORTÁTIL MDL 1500T ADL/INF BIV	Ótimo	NILDA MARTINS COSTA ROD	148,02						6,28			141,74
352372	1	NEBULIZADOR PORTÁTIL MDL 1500T ADL/INF BIV	Ótimo	NILDA MARTINS COSTA ROD	148,02						6,28			141,74
352373	1	LANTERNA MISSOURI LED PRATA MIKATOS	Ótimo	NILDA MARTINS COSTA ROD	29,60						1,26			28,34
352374	1	LANTERNA MISSOURI LED PRATA MIKATOS	Ótimo	NILDA MARTINS COSTA ROD	29,60						1,26			28,34
352375	1	LANTERNA MISSOURI LED PRATA MIKATOS	Ótimo	NILDA MARTINS COSTA ROD	29,60						1,26			28,34
352376	1	LANTERNA MISSOURI PRATA LED MIKATOS	Ótimo	NILDA MARTINS COSTA ROD	29,60						1,26			28,34
352377	1	LANTERNA MISSOURI LED PRATA MIKATOS	Ótimo	NILDA MARTINS COSTA ROD	29,60						1,26			28,34
352378	1	LANTERNA MISSOURI LED PRATA MIKATOS	Ótimo	NILDA MARTINS COSTA ROD	29,60						1,26			28,34
352379	1	LANTERNA MISSOURI LED PRATA MIKATOS	Ótimo	NILDA MARTINS COSTA ROD	29,60						1,26			28,34
352380	1	LANTERNA MISSOURI LED PRATA MIKATOS	Ótimo	NILDA MARTINS COSTA ROD	29,60						1,26			28,34
352381	1	LANTERNA MISSOURI LED PRATA MIKATOS	Ótimo	NILDA MARTINS COSTA ROD	29,60						1,26			28,34
352382	1	LANTERNA MISSOURI LED PRATA MIKATOS	Ótimo	NILDA MARTINS COSTA ROD	29,60						1,26			28,34
352383	1	LANTERNA MISSOURI LED PRATA MIKATOS	Ótimo	NILDA MARTINS COSTA ROD	29,60						1,26			28,34



ESTADO DE GOIÁS  
MUNICÍPIO DE JATAÍ  
RUA ITARUMA, 355 - S. SANTA MARIA

PERÍODO DE REFERÊNCIA: DE JANEIRO/2022 ATÉ DEZEMBRO/2022

RELAÇÃO ANALÍTICA DOS ELEMENTOS QUE COMPOEM O ATIVO PERMANENTE - INVENTÁRIO DOS BENS

CÓD.	QTDE	DESCRIÇÃO / UNIDADE ADMINISTRATIVA	ESTADO DE CONSERV.	DETENTOR DE CARGA PATRIMONIAL	VALOR ORIGINAL	INCORPORAÇÕES				BAIXAS				SALDO ATUAL
						AQUIS. CONSTR.	REAVALIAÇÃO	INCORPOR.	CRÉDITOS	ALIENAÇÃO	DEPRECIAÇÃO	DOAÇÃO / OUTROS	CRÉDITOS	
352384	1	LANTERNA MISSOURI LED PRATA MIKATOS	Ótimo	NILDA MARTINS COSTA ROD	29,60						1,26			28,34
352345	1	LOUSA INTERATIVA/DIGITAL QUINIX QWO-8302	Ótimo	NILDA MARTINS COSTA ROD	2.626,25						111,38			2.514,87
352346	1	LOUSA INTERATIVA/DIGITAL QUINIX QWO-8302L	Ótimo	NILDA MARTINS COSTA ROD	2.626,25						111,38			2.514,87
352385	1	ELETRONEUROMIÓGRAFO NEUROMAP PORTATIL	Ótimo	NILDA MARTINS COSTA ROD	34.666,50						1.470,15			33.196,35
352386	1	BALANÇA ANTROPOMÉTRICA INFANTIL COM PÉS	Ótimo	NILDA MARTINS COSTA ROD	682,82						28,96			653,86
352387	1	ELETROENFEALÓGRAFO DIGITAL COM NOTEBOC	Ótimo	NILDA MARTINS COSTA ROD	20.198,25						856,58			19.341,67
352388	1	OFTALMOSCÓPIO DIRETO C/ CABO, CARREGADOC	Ótimo	NILDA MARTINS COSTA ROD	3.332,95						141,35			3.191,60
352389	1	RETINOSCÓPIO COM FENDA RIESTER XENON C/	Ótimo	NILDA MARTINS COSTA ROD	2.865,00						121,50			2.743,50
352407	1	NOBREAK 1200VA RAGTECH	Ótimo	NILDA MARTINS COSTA ROD	515,70						21,87			493,83
352408	1	NOBREAK 1200VA RAGTECH	Ótimo	NILDA MARTINS COSTA ROD	515,70						21,87			493,83
352409	1	NOBREAK 1200VA RAGTECH	Ótimo	NILDA MARTINS COSTA ROD	515,70						21,87			493,83
352410	1	NOBREAK 1200VA RAGTECH	Ótimo	NILDA MARTINS COSTA ROD	515,70						21,87			493,83
352411	1	NOBREAK 1200VA RAGTECH	Ótimo	NILDA MARTINS COSTA ROD	515,70						21,87			493,83
352412	1	NOBREAK 1200VA RAGTECH	Ótimo	NILDA MARTINS COSTA ROD	515,70						21,87			493,83
352413	1	NOBREAK 1200VA RAGTECH	Ótimo	NILDA MARTINS COSTA ROD	515,70						21,87			493,83
352414	1	NOBREAK 1200VA RAGTECH	Ótimo	NILDA MARTINS COSTA ROD	515,70						21,87			493,83
352415	1	NOBREAK 1200VA RAGTECH	Ótimo	NILDA MARTINS COSTA ROD	515,70						21,87			493,83
352416	1	NOBREAK 1200VA RAGTECH	Ótimo	NILDA MARTINS COSTA ROD	515,70						21,87			493,83
352417	1	NOBREAK 1200VA RAGTECH	Ótimo	NILDA MARTINS COSTA ROD	515,70						21,87			493,83
352418	1	NOBREAK 1200VA RAGTECH	Ótimo	NILDA MARTINS COSTA ROD	515,70						21,87			493,83
352419	1	NOBREAK 1200VA RAGTECH	Ótimo	NILDA MARTINS COSTA ROD	515,70						21,87			493,83
352420	1	NOBREAK 1200VA RAGTECH	Ótimo	NILDA MARTINS COSTA ROD	515,70						21,87			493,83
352421	1	NOBREAK 1200VA RAGTECH	Ótimo	NILDA MARTINS COSTA ROD	515,70						21,87			493,83
352422	1	NOBREAK 1200VA RAGTECH	Ótimo	NILDA MARTINS COSTA ROD	515,70						21,87			493,83
352423	1	NOBREAK 1200VA RAGTECH	Ótimo	NILDA MARTINS COSTA ROD	515,70						21,87			493,83
352424	1	NOBREAK 1200VA RAGTECH	Ótimo	NILDA MARTINS COSTA ROD	515,70						21,87			493,83
352425	1	NOBREAK 1200VA RAGTECH	Ótimo	NILDA MARTINS COSTA ROD	515,70						21,87			493,83
352426	1	NOBREAK 1200VA RAGTECH	Ótimo	NILDA MARTINS COSTA ROD	515,70						21,87			493,83
352427	1	NOBREAK 1200VA RAGTECH	Ótimo	NILDA MARTINS COSTA ROD	515,70						21,87			493,83
352428	1	NOBREAK 1200VA RAGTECH	Ótimo	NILDA MARTINS COSTA ROD	515,70						21,87			493,83
352429	1	NOBREAK 1200VA RAGTECH	Ótimo	NILDA MARTINS COSTA ROD	515,70						21,87			493,83
352430	1	NOBREAK 1200VA RAGTECH	Ótimo	NILDA MARTINS COSTA ROD	515,70						21,87			493,83
352431	1	NOBREAK 1200VA RAGTECH	Ótimo	NILDA MARTINS COSTA ROD	515,70						21,87			493,83
352432	1	NOBREAK 1200VA RAGTECH	Ótimo	NILDA MARTINS COSTA ROD	515,70						21,87			493,83



ESTADO DE GOIÁS  
MUNICÍPIO DE JATAÍ  
RUA ITARUMA, 355 - S. SANTA MARIA

PERÍODO DE REFERÊNCIA: DE JANEIRO/2022 ATÉ DEZEMBRO/2022

RELAÇÃO ANALÍTICA DOS ELEMENTOS QUE COMPOEM O ATIVO PERMANENTE - INVENTÁRIO DOS BENS

CÓD.	QTDE	DESCRIÇÃO / UNIDADE ADMINISTRATIVA	ESTADO DE CONSERV.	DETENTOR DE CARGA PATRIMONIAL	VALOR ORIGINAL	INCORPORAÇÕES				BAIXAS				SALDO ATUAL
						AQUIS. CONSTR.	REAVALIAÇÃO	INCORPOR.	CRÉDITOS	ALIENAÇÃO	DEPRECIAÇÃO	DOAÇÃO / OUTROS	CRÉDITOS	
352433	1	NOBREAK 1200VA RAGTECH	Ótimo	NILDA MARTINS COSTA ROD	515,70						21,87			493,83
352434	1	NOBREAK 1200VA RAGTECH	Ótimo	NILDA MARTINS COSTA ROD	515,70						21,87			493,83
352435	1	NOBREAK 1200VA RAGTECH	Ótimo	NILDA MARTINS COSTA ROD	515,70						21,87			493,83
352436	1	NOBREAK 1200VA RAGTECH	Ótimo	NILDA MARTINS COSTA ROD	515,70						21,87			493,83
352437	1	NOBREAK 1200VA RAGTECH	Ótimo	NILDA MARTINS COSTA ROD	515,70						21,87			493,83
352438	1	NOBREAK 1200VA RAGTECH	Ótimo	NILDA MARTINS COSTA ROD	515,70						21,87			493,83
352439	1	NOBREAK 1200VA RAGTECH	Ótimo	NILDA MARTINS COSTA ROD	515,70						21,87			493,83
352440	1	NOBREAK 1200VA RAGTECH	Ótimo	NILDA MARTINS COSTA ROD	515,70						21,87			493,83
352441	1	NOBREAK 1200VA RAGTECH	Ótimo	NILDA MARTINS COSTA ROD	515,70						21,87			493,83
352442	1	NOBREAK 1200VA RAGTECH	Ótimo	NILDA MARTINS COSTA ROD	515,70						21,87			493,83
352443	1	NOBREAK 1200VA RAGTECH	Ótimo	NILDA MARTINS COSTA ROD	515,70						21,87			493,83
352444	1	NOBREAK 1200VA RAGTECH	Ótimo	NILDA MARTINS COSTA ROD	515,70						21,87			493,83
352445	1	NOBREAK 1200VA RAGTECH	Ótimo	NILDA MARTINS COSTA ROD	515,70						21,87			493,83
352446	1	NOBREAK 1200VA RAGTECH	Ótimo	NILDA MARTINS COSTA ROD	515,70						21,87			493,83
353157	1	ARMÁRIO DE AÇO 4 GAVETAS	Ótimo	NILDA MARTINS COSTA ROD	563,45						23,90			539,55
353158	1	ARMÁRIO DE AÇO 4 GAVETAS	Ótimo	NILDA MARTINS COSTA ROD	563,45						23,90			539,55
353159	1	ARMÁRIO DE AÇO 4 GAVETAS	Ótimo	NILDA MARTINS COSTA ROD	563,45						23,90			539,55
353160	1	ARMÁRIO DE AÇO 4 GAVETAS	Ótimo	NILDA MARTINS COSTA ROD	563,45						23,90			539,55
353161	1	ARMÁRIO DE AÇO 4 GAVETAS	Ótimo	NILDA MARTINS COSTA ROD	563,45						23,90			539,55
353162	1	ARMÁRIO DE AÇO 4 GAVETAS	Ótimo	NILDA MARTINS COSTA ROD	563,45						23,90			539,55
353163	1	ARMÁRIO DE AÇO 4 GAVETAS	Ótimo	NILDA MARTINS COSTA ROD	563,45						23,90			539,55
353164	1	ARMÁRIO DE AÇO 4 GAVETAS	Ótimo	NILDA MARTINS COSTA ROD	563,45						23,90			539,55
353165	1	ARMÁRIO DE AÇO 4 GAVETAS	Ótimo	NILDA MARTINS COSTA ROD	563,45						23,90			539,55
353166	1	ARMÁRIO DE AÇO 4 GAVETAS	Ótimo	NILDA MARTINS COSTA ROD	563,45						23,90			539,55
352895	1	MESA ORTOSTÁTICA CONSTRUÍDA EM ESTRUTU	Ótimo	NILDA MARTINS COSTA ROD	4.775,00						202,50			4.572,50
352896	1	MESA ORTOSTÁTICA CONSTRUÍDA EM ESTRUTU	Ótimo	NILDA MARTINS COSTA ROD	4.775,00						202,50			4.572,50
352897	1	MESA ORTOSTÁTICA CONSTRUÍDA EM ESTRUTU	Ótimo	NILDA MARTINS COSTA ROD	4.775,00						202,50			4.572,50
352602	1	CAMA SOLTEIRO PINOS ORTHOVIDA/CONFORT	Ótimo	NILDA MARTINS COSTA ROD	340,93						14,46			326,47
352603	1	CAMA SOLTEIRO PINOS ORTHOVIDA/CONFORT	Ótimo	NILDA MARTINS COSTA ROD	340,93						14,46			326,47
352604	1	TELEFONE INTELBRAS TC60 ID PRETO	Ótimo	NILDA MARTINS COSTA ROD	104,09						4,41			99,68
352605	1	TELEFONE INTELBRAS TC60 ID PRETO	Ótimo	NILDA MARTINS COSTA ROD	104,09						4,41			99,68
352606	1	TELEFONE INTELBRAS TC60 ID PRETO	Ótimo	NILDA MARTINS COSTA ROD	104,09						4,41			99,68
352607	1	TELEFONE INTELBRAS TC60 ID PRETO	Ótimo	NILDA MARTINS COSTA ROD	104,09						4,41			99,68
352608	1	TELEFONE INTELBRAS TC60 ID PRETO	Ótimo	NILDA MARTINS COSTA ROD	104,09						4,41			99,68



ESTADO DE GOIÁS  
MUNICIPIO DE JATAÍ  
RUA ITARUMA, 355 - S. SANTA MARIA

PERÍODO DE REFERÊNCIA: DE JANEIRO/2022 ATÉ DEZEMBRO/2022

RELAÇÃO ANALÍTICA DOS ELEMENTOS QUE COMPOEM O ATIVO PERMANENTE - INVENTÁRIO DOS BENS

CÓD.	QTDE	DESCRIÇÃO / UNIDADE ADMINISTRATIVA	ESTADO DE CONSERV.	DETENTOR DE CARGA PATRIMONIAL	VALOR ORIGINAL	INCORPORAÇÕES				BAIXAS				SALDO ATUAL
						AQUIS. CONSTR.	REAVALIAÇÃO	INCORPOR.	CRÉDITOS	ALIENAÇÃO	DEPRECIAÇÃO	DOAÇÃO / OUTROS	CRÉDITOS	
352609	1	TELEFONE INTELBRAS TC60 ID PRETO	Ótimo	NILDA MARTINS COSTA ROD	104,09						4,41			99,68
352610	1	TELEFONE INTELBRAS TC60 ID PRETO	Ótimo	NILDA MARTINS COSTA ROD	104,09						4,41			99,68
352611	1	TELEFONE INTELBRAS TC60 ID PRETO	Ótimo	NILDA MARTINS COSTA ROD	104,09						4,41			99,68
352612	1	TELEFONE INTELBRAS TC60 ID PRETO	Ótimo	NILDA MARTINS COSTA ROD	104,09						4,41			99,68
352613	1	TELEFONE INTELBRAS TC60 ID PRETO	Ótimo	NILDA MARTINS COSTA ROD	104,09						4,41			99,68
352614	1	TELEFONE INTELBRAS TC60 ID PRETO	Ótimo	NILDA MARTINS COSTA ROD	104,09						4,41			99,68
352615	1	TELEFONE INTELBRAS TC60 ID PRETO	Ótimo	NILDA MARTINS COSTA ROD	104,09						4,41			99,68
352616	1	TELEFONE INTELBRAS TC60 ID PRETO	Ótimo	NILDA MARTINS COSTA ROD	104,09						4,41			99,68
352617	1	TELEFONE INTELBRAS TC60 ID PRETO	Ótimo	NILDA MARTINS COSTA ROD	104,09						4,41			99,68
352618	1	TELEFONE INTELBRAS TC60 ID PRETO	Ótimo	NILDA MARTINS COSTA ROD	104,09						4,41			99,68
352619	1	TELEFONE INTELBRAS TC60 ID PRETO	Ótimo	NILDA MARTINS COSTA ROD	104,09						4,41			99,68
352620	1	TELEFONE INTELBRAS TC60 ID PRETO	Ótimo	NILDA MARTINS COSTA ROD	104,09						4,41			99,68
352621	1	TELEFONE INTELBRAS TC60 ID PRETO	Ótimo	NILDA MARTINS COSTA ROD	104,09						4,41			99,68
352622	1	TELEFONE INTELBRAS TC60 ID PRETO	Ótimo	NILDA MARTINS COSTA ROD	104,09						4,41			99,68
352623	1	TELEFONE INTELBRAS TC60 ID PRETO	Ótimo	NILDA MARTINS COSTA ROD	104,09						4,41			99,68
352624	1	TELEFONE INTELBRAS TC60 ID PRETO	Ótimo	NILDA MARTINS COSTA ROD	104,09						4,41			99,68
353095	1	ESCADA DE 02 DEGRAUS	Ótimo	NILDA MARTINS COSTA ROD	171,90						7,29			164,61
353096	1	ESCADA DE 02 DEGRAUS	Ótimo	NILDA MARTINS COSTA ROD	171,90						7,29			164,61
353097	1	ESCADA DE 02 DEGRAUS	Ótimo	NILDA MARTINS COSTA ROD	171,90						7,29			164,61
353098	1	ESCADA DE 02 DEGRAUS	Ótimo	NILDA MARTINS COSTA ROD	171,90						7,29			164,61
353099	1	ESCADA DE 02 DEGRAUS	Ótimo	NILDA MARTINS COSTA ROD	171,90						7,29			164,61
353100	1	ESCADA DE 02 DEGRAUS	Ótimo	NILDA MARTINS COSTA ROD	171,90						7,29			164,61
353101	1	ESCADA DE 02 DEGRAUS	Ótimo	NILDA MARTINS COSTA ROD	171,90						7,29			164,61
353102	1	ESCADA DE 02 DEGRAUS	Ótimo	NILDA MARTINS COSTA ROD	171,90						7,29			164,61
353103	1	ESCADA DE 02 DEGRAUS	Ótimo	NILDA MARTINS COSTA ROD	171,90						7,29			164,61
353104	1	ESCADA DE 02 DEGRAUS	Ótimo	NILDA MARTINS COSTA ROD	171,90						7,29			164,61
353105	1	ESCADA DE 02 DEGRAUS	Ótimo	NILDA MARTINS COSTA ROD	171,90						7,29			164,61
353106	1	ESCADA DE 02 DEGRAUS	Ótimo	NILDA MARTINS COSTA ROD	171,90						7,29			164,61
353107	1	ESCADA DE 02 DEGRAUS	Ótimo	NILDA MARTINS COSTA ROD	171,90						7,29			164,61
353108	1	ESCADA DE 02 DEGRAUS	Ótimo	NILDA MARTINS COSTA ROD	171,90						7,29			164,61
353109	1	ESCADA DE 02 DEGRAUS	Ótimo	NILDA MARTINS COSTA ROD	171,90						7,29			164,61
353110	1	ESCADA DE 02 DEGRAUS	Ótimo	NILDA MARTINS COSTA ROD	171,90						7,29			164,61
353111	1	ESCADA DE 02 DEGRAUS	Ótimo	NILDA MARTINS COSTA ROD	171,90						7,29			164,61
353112	1	ESCADA DE 02 DEGRAUS	Ótimo	NILDA MARTINS COSTA ROD	171,90						7,29			164,61



ESTADO DE GOIÁS  
MUNICIPIO DE JATAÍ  
RUA ITARUMA, 355 - S. SANTA MARIA

PERÍODO DE REFERÊNCIA: DE JANEIRO/2022 ATÉ DEZEMBRO/2022

RELAÇÃO ANALÍTICA DOS ELEMENTOS QUE COMPOEM O ATIVO PERMANENTE - INVENTÁRIO DOS BENS

CÓD.	QTDE	DESCRIÇÃO / UNIDADE ADMINISTRATIVA	ESTADO DE CONSERV.	DETENTOR DE CARGA PATRIMONIAL	VALOR ORIGINAL	INCORPORAÇÕES				BAIXAS				SALDO ATUAL
						AQUIS. CONSTR.	REAVALIAÇÃO	INCORPOR.	CRÉDITOS	ALIENAÇÃO	DEPRECIAÇÃO	DOAÇÃO / OUTROS	CRÉDITOS	
353113	1	ESCADA DE 02 DEGRAUS	Ótimo	NILDA MARTINS COSTA ROD	171,90						7,29			164,61
353114	1	ESCADA DE 02 DEGRAUS	Ótimo	NILDA MARTINS COSTA ROD	171,90						7,29			164,61
353115	1	ESCADA DE 02 DEGRAUS	Ótimo	NILDA MARTINS COSTA ROD	171,90						7,29			164,61
353116	1	ESCADA DE 02 DEGRAUS	Ótimo	NILDA MARTINS COSTA ROD	171,90						7,29			164,61
353117	1	ESCADA DE 02 DEGRAUS	Ótimo	NILDA MARTINS COSTA ROD	171,90						7,29			164,61
353118	1	ESCADA DE 02 DEGRAUS	Ótimo	NILDA MARTINS COSTA ROD	171,90						7,29			164,61
353119	1	ESCADA DE 02 DEGRAUS	Ótimo	NILDA MARTINS COSTA ROD	171,90						7,29			164,61
353120	1	ESCADA DE 02 DEGRAUS	Ótimo	NILDA MARTINS COSTA ROD	171,90						7,29			164,61
353121	1	ESCADA DE 02 DEGRAUS	Ótimo	NILDA MARTINS COSTA ROD	171,90						7,29			164,61
353122	1	MESA AUXILIAR	Ótimo	NILDA MARTINS COSTA ROD	195,77						8,30			187,47
353123	1	MESA AUXILIAR	Ótimo	NILDA MARTINS COSTA ROD	195,77						8,30			187,47
353124	1	MESA AUXILIAR	Ótimo	NILDA MARTINS COSTA ROD	195,77						8,30			187,47
353125	1	MESA AUXILIAR	Ótimo	NILDA MARTINS COSTA ROD	195,77						8,30			187,47
353126	1	MESA AUXILIAR	Ótimo	NILDA MARTINS COSTA ROD	195,77						8,30			187,47
353127	1	MESA AUXILIAR	Ótimo	NILDA MARTINS COSTA ROD	195,77						8,30			187,47
353128	1	MESA AUXILIAR	Ótimo	NILDA MARTINS COSTA ROD	195,77						8,30			187,47
353129	1	MESA AUXILIAR	Ótimo	NILDA MARTINS COSTA ROD	195,77						8,30			187,47
353130	1	MESA AUXILIAR	Ótimo	NILDA MARTINS COSTA ROD	195,77						8,30			187,47
353131	1	MESA AUXILIAR	Ótimo	NILDA MARTINS COSTA ROD	195,77						8,30			187,47
353132	1	MESA AUXILIAR	Ótimo	NILDA MARTINS COSTA ROD	195,77						8,30			187,47
353133	1	MESA AUXILIAR	Ótimo	NILDA MARTINS COSTA ROD	195,77						8,30			187,47
353134	1	MESA AUXILIAR	Ótimo	NILDA MARTINS COSTA ROD	195,77						8,30			187,47
353135	1	MESA AUXILIAR	Ótimo	NILDA MARTINS COSTA ROD	195,77						8,30			187,47
353136	1	MESA AUXILIAR	Ótimo	NILDA MARTINS COSTA ROD	195,77						8,30			187,47
353137	1	MESA AUXILIAR	Ótimo	NILDA MARTINS COSTA ROD	195,77						8,30			187,47
353138	1	MESA AUXILIAR	Ótimo	NILDA MARTINS COSTA ROD	195,77						8,30			187,47
353139	1	MESA AUXILIAR	Ótimo	NILDA MARTINS COSTA ROD	195,77						8,30			187,47
353140	1	MESA AUXILIAR	Ótimo	NILDA MARTINS COSTA ROD	195,77						8,30			187,47
353141	1	MESA AUXILIAR	Ótimo	NILDA MARTINS COSTA ROD	195,77						8,30			187,47
353142	1	MESA AUXILIAR	Ótimo	NILDA MARTINS COSTA ROD	195,77						8,30			187,47
353143	1	MESA AUXILIAR	Ótimo	NILDA MARTINS COSTA ROD	195,77						8,30			187,47
353144	1	MESA AUXILIAR	Ótimo	NILDA MARTINS COSTA ROD	195,77						8,30			187,47
353145	1	MOCHO	Ótimo	NILDA MARTINS COSTA ROD	176,67						7,49			169,18
353146	1	MOCHO	Ótimo	NILDA MARTINS COSTA ROD	176,67						7,49			169,18





ESTADO DE GOIÁS  
MUNICÍPIO DE JATAÍ  
RUA ITARUMA, 355 - S. SANTA MARIA

PERÍODO DE REFERÊNCIA: DE JANEIRO/2022 ATÉ DEZEMBRO/2022

RELAÇÃO ANALÍTICA DOS ELEMENTOS QUE COMPOEM O ATIVO PERMANENTE - INVENTÁRIO DOS BENS

CÓD.	QTDE	DESCRIÇÃO / UNIDADE ADMINISTRATIVA	ESTADO DE CONSERV.	DETENTOR DE CARGA PATRIMONIAL	VALOR ORIGINAL	INCORPORAÇÕES				BAIXAS				SALDO ATUAL
						AQUIS. CONSTR.	REAVALIAÇÃO	INCORPOR.	CRÉDITOS	ALIENAÇÃO	DEPRECIAÇÃO	DOAÇÃO / OUTROS	CRÉDITOS	
353147	1	MOCHO	Ótimo	NILDA MARTINS COSTA ROD	176,67						7,49			169,18
353148	1	MOCHO	Ótimo	NILDA MARTINS COSTA ROD	176,67						7,49			169,18
353149	1	MOCHO	Ótimo	NILDA MARTINS COSTA ROD	176,67						7,49			169,18
353150	1	MOCHO	Ótimo	NILDA MARTINS COSTA ROD	176,67						7,49			169,18
353151	1	MOCHO	Ótimo	NILDA MARTINS COSTA ROD	176,67						7,49			169,18
353152	1	MOCHO	Ótimo	NILDA MARTINS COSTA ROD	176,67						7,49			169,18
353153	1	MOCHO	Ótimo	NILDA MARTINS COSTA ROD	176,67						7,49			169,18
353154	1	MOCHO	Ótimo	NILDA MARTINS COSTA ROD	176,67						7,49			169,18
353155	1	MOCHO	Ótimo	NILDA MARTINS COSTA ROD	176,67						7,49			169,18
353156	1	MOCHO	Ótimo	NILDA MARTINS COSTA ROD	176,67						7,49			169,18
352696	1	BALCÃO PARA ATENDIMENTO EM L	Ótimo	NILDA MARTINS COSTA ROD	1.719,95						72,94			1.647,01
352697	1	BALCÃO PARA ATENDIMENTO EM L	Ótimo	NILDA MARTINS COSTA ROD	1.719,95						72,94			1.647,01
352698	1	BALCÃO PARA ATENDIMENTO EM L	Ótimo	NILDA MARTINS COSTA ROD	1.719,95						72,94			1.647,01
352699	1	ESTAÇÃO DE TRABALHO EM L COM DUAS GAVET	Ótimo	NILDA MARTINS COSTA ROD	1.031,40						43,74			987,66
352700	1	ESTAÇÃO DE TRABALHO EM L COM DUAS GAVET	Ótimo	NILDA MARTINS COSTA ROD	1.031,40						43,74			987,66
352771	1	LONGARINA COM TRÊS LUGARES PRETA	Ótimo	NILDA MARTINS COSTA ROD	237,79						10,08			227,71
352772	1	LONGARINA COM TRÊS LUGARES PRETA	Ótimo	NILDA MARTINS COSTA ROD	237,79						10,08			227,71
352773	1	LONGARINA COM TRÊS LUGARES PRETA	Ótimo	NILDA MARTINS COSTA ROD	237,79						10,08			227,71
352774	1	LONGARINA COM TRÊS LUGARES PRETA	Ótimo	NILDA MARTINS COSTA ROD	237,79						10,08			227,71
352775	1	LONGARINA COM TRÊS LUGARES PRETA	Ótimo	NILDA MARTINS COSTA ROD	237,79						10,08			227,71
352776	1	LONGARINA COM TRÊS LUGARES PRETA	Ótimo	NILDA MARTINS COSTA ROD	237,79						10,08			227,71
352777	1	LONGARINA COM TRÊS LUGARES PRETA	Ótimo	NILDA MARTINS COSTA ROD	237,79						10,08			227,71
352778	1	LONGARINA COM TRÊS LUGARES PRETA	Ótimo	NILDA MARTINS COSTA ROD	237,79						10,08			227,71
352779	1	LONGARINA COM TRÊS LUGARES PRETA	Ótimo	NILDA MARTINS COSTA ROD	237,79						10,08			227,71
352780	1	LONGARINA COM TRÊS LUGARES PRETA	Ótimo	NILDA MARTINS COSTA ROD	237,79						10,08			227,71
352781	1	LONGARINA COM TRÊS LUGARES PRETA	Ótimo	NILDA MARTINS COSTA ROD	237,79						10,08			227,71
352782	1	LONGARINA COM TRÊS LUGARES PRETA	Ótimo	NILDA MARTINS COSTA ROD	237,79						10,08			227,71
352783	1	LONGARINA COM TRÊS LUGARES PRETA	Ótimo	NILDA MARTINS COSTA ROD	237,79						10,08			227,71
352784	1	LONGARINA COM TRÊS LUGARES PRETA	Ótimo	NILDA MARTINS COSTA ROD	237,79						10,08			227,71
352785	1	LONGARINA COM TRÊS LUGARES PRETA	Ótimo	NILDA MARTINS COSTA ROD	237,79						10,08			227,71
352786	1	LONGARINA COM TRÊS LUGARES PRETA	Ótimo	NILDA MARTINS COSTA ROD	237,79						10,08			227,71
352787	1	LONGARINA COM TRÊS LUGARES PRETA	Ótimo	NILDA MARTINS COSTA ROD	237,79						10,08			227,71
352788	1	LONGARINA COM TRÊS LUGARES PRETA	Ótimo	NILDA MARTINS COSTA ROD	237,79						10,08			227,71
352789	1	LONGARINA COM TRÊS LUGARES PRETA	Ótimo	NILDA MARTINS COSTA ROD	237,79						10,08			227,71



RELAÇÃO ANALÍTICA DOS ELEMENTOS QUE COMPOEM O ATIVO PERMANENTE - INVENTÁRIO DOS BENS

CÓD.	QTDE	DESCRIÇÃO / UNIDADE ADMINISTRATIVA	ESTADO DE CONSERV.	DETENTOR DE CARGA PATRIMONIAL	VALOR ORIGINAL	INCORPORAÇÕES				BAIXAS				SALDO ATUAL
						AQUIS. CONSTR.	REAVALIAÇÃO	INCORPOR.	CRÉDITOS	ALIENAÇÃO	DEPRECIACÃO	DOAÇÃO / OUTROS	CRÉDITOS	
352790	1	LONGARINA COM TRÊS LUGARES PRETA	Ótimo	NILDA MARTINS COSTA ROD	237,79						10,08			227,71
352791	1	LONGARINA COM TRÊS LUGARES PRETA	Ótimo	NILDA MARTINS COSTA ROD	237,79						10,08			227,71
352792	1	LONGARINA COM TRÊS LUGARES PRETA	Ótimo	NILDA MARTINS COSTA ROD	237,79						10,08			227,71
352793	1	LONGARINA COM TRÊS LUGARES PRETA	Ótimo	NILDA MARTINS COSTA ROD	237,79						10,08			227,71
352794	1	LONGARINA COM TRÊS LUGARES PRETA	Ótimo	NILDA MARTINS COSTA ROD	237,79						10,08			227,71
352795	1	LONGARINA COM TRÊS LUGARES PRETA	Ótimo	NILDA MARTINS COSTA ROD	237,79						10,08			227,71
352796	1	LONGARINA COM TRÊS LUGARES PRETA	Ótimo	NILDA MARTINS COSTA ROD	237,79						10,08			227,71
352797	1	LONGARINA COM TRÊS LUGARES PRETA	Ótimo	NILDA MARTINS COSTA ROD	237,79						10,08			227,71
352798	1	LONGARINA COM TRÊS LUGARES PRETA	Ótimo	NILDA MARTINS COSTA ROD	237,79						10,08			227,71
352799	1	LONGARINA COM TRÊS LUGARES PRETA	Ótimo	NILDA MARTINS COSTA ROD	237,79						10,08			227,71
352800	1	LONGARINA COM TRÊS LUGARES PRETA	Ótimo	NILDA MARTINS COSTA ROD	237,79						10,08			227,71
352801	1	LONGARINA COM TRÊS LUGARES PRETA	Ótimo	NILDA MARTINS COSTA ROD	237,79						10,08			227,71
352802	1	LONGARINA COM TRÊS LUGARES PRETA	Ótimo	NILDA MARTINS COSTA ROD	237,79						10,08			227,71
352803	1	LONGARINA COM TRÊS LUGARES PRETA	Ótimo	NILDA MARTINS COSTA ROD	237,79						10,08			227,71
352804	1	LONGARINA COM TRÊS LUGARES PRETA	Ótimo	NILDA MARTINS COSTA ROD	237,79						10,08			227,71
352805	1	LONGARINA COM TRÊS LUGARES PRETA	Ótimo	NILDA MARTINS COSTA ROD	237,79						10,08			227,71
352806	1	LONGARINA COM TRÊS LUGARES PRETA	Ótimo	NILDA MARTINS COSTA ROD	237,79						10,08			227,71
352807	1	LONGARINA COM TRÊS LUGARES PRETA	Ótimo	NILDA MARTINS COSTA ROD	237,79						10,08			227,71
352808	1	LONGARINA COM TRÊS LUGARES PRETA	Ótimo	NILDA MARTINS COSTA ROD	237,79						10,08			227,71
352809	1	LONGARINA COM TRÊS LUGARES PRETA	Ótimo	NILDA MARTINS COSTA ROD	237,79						10,08			227,71
352810	1	LONGARINA COM TRÊS LUGARES PRETA	Ótimo	NILDA MARTINS COSTA ROD	237,79						10,08			227,71
352811	1	LONGARINA COM TRÊS LUGARES PRETA	Ótimo	NILDA MARTINS COSTA ROD	237,79						10,08			227,71
352812	1	LONGARINA COM TRÊS LUGARES PRETA	Ótimo	NILDA MARTINS COSTA ROD	237,79						10,08			227,71
352813	1	LONGARINA COM TRÊS LUGARES PRETA	Ótimo	NILDA MARTINS COSTA ROD	237,79						10,08			227,71
352814	1	LONGARINA COM TRÊS LUGARES PRETA	Ótimo	NILDA MARTINS COSTA ROD	237,79						10,08			227,71
352815	1	LONGARINA COM TRÊS LUGARES PRETA	Ótimo	NILDA MARTINS COSTA ROD	237,79						10,08			227,71
352816	1	MESA PARA REFEITÓRIO, COM BANCOS, TAMPO	Ótimo	NILDA MARTINS COSTA ROD	1.002,75						42,53			960,22
352817	1	MESA PARA REFEITÓRIO, COM BANCOS, TAMPO	Ótimo	NILDA MARTINS COSTA ROD	1.002,75						42,53			960,22
352818	1	MESA PARA REFEITÓRIO, COM BANCOS, TAMPO	Ótimo	NILDA MARTINS COSTA ROD	1.002,75						42,53			960,22
352819	1	MESA PARA REFEITÓRIO, COM BANCOS, TAMPO	Ótimo	NILDA MARTINS COSTA ROD	1.002,75						42,53			960,22
352820	1	MESA DE COMPUTADOR BRANCA, COM TRÊS GA	Ótimo	NILDA MARTINS COSTA ROD	401,10						17,01			384,09
352821	1	MESA DE COMPUTADOR BRANCA, COM TRÊS GA	Ótimo	NILDA MARTINS COSTA ROD	401,10						17,01			384,09
352822	1	MESA DE COMPUTADOR BRANCA, COM TRÊS GA	Ótimo	NILDA MARTINS COSTA ROD	401,10						17,01			384,09
352823	1	MESA DE COMPUTADOR BRANCA, COM TRÊS GA	Ótimo	NILDA MARTINS COSTA ROD	401,10						17,01			384,09



ESTADO DE GOIÁS  
MUNICÍPIO DE JATAÍ  
RUA ITARUMA, 355 - S. SANTA MARIA

PERÍODO DE REFERÊNCIA: DE JANEIRO/2022 ATÉ DEZEMBRO/2022

RELAÇÃO ANALÍTICA DOS ELEMENTOS QUE COMPOEM O ATIVO PERMANENTE - INVENTÁRIO DOS BENS

CÓD.	QTDE	DESCRIÇÃO / UNIDADE ADMINISTRATIVA	ESTADO DE CONSERV.	DETENTOR DE CARGA PATRIMONIAL	VALOR ORIGINAL	INCORPORAÇÕES				BAIXAS				SALDO ATUAL
						AQUIS. CONSTR.	REAVALIAÇÃO	INCORPOR.	CRÉDITOS	ALIENAÇÃO	DEPRECIACÃO	DOAÇÃO / OUTROS	CRÉDITOS	
352824	1	MESA DE COMPUTADOR BRANCA, COM TRÊS GA	Ótimo	NILDA MARTINS COSTA ROD	401,10						17,01			384,09
352825	1	MESA DE COMPUTADOR BRANCA, COM TRÊS GA	Ótimo	NILDA MARTINS COSTA ROD	401,10						17,01			384,09
352826	1	MESA DE COMPUTADOR BRANCA, COM TRÊS GA	Ótimo	NILDA MARTINS COSTA ROD	401,10						17,01			384,09
352827	1	MESA DE COMPUTADOR BRANCA, COM TRÊS GA	Ótimo	NILDA MARTINS COSTA ROD	401,10						17,01			384,09
352828	1	MESA DE COMPUTADOR BRANCA, COM TRÊS GA	Ótimo	NILDA MARTINS COSTA ROD	401,10						17,01			384,09
352829	1	MESA DE COMPUTADOR BRANCA, COM TRÊS GA	Ótimo	NILDA MARTINS COSTA ROD	401,10						17,01			384,09
352830	1	MESA DE COMPUTADOR BRANCA, COM TRÊS GA	Ótimo	NILDA MARTINS COSTA ROD	401,10						17,01			384,09
352831	1	MESA DE COMPUTADOR BRANCA, COM TRÊS GA	Ótimo	NILDA MARTINS COSTA ROD	401,10						17,01			384,09
352832	1	MESA DE COMPUTADOR BRANCA, COM TRÊS GA	Ótimo	NILDA MARTINS COSTA ROD	401,10						17,01			384,09
352833	1	MESA DE COMPUTADOR BRANCA, COM TRÊS GA	Ótimo	NILDA MARTINS COSTA ROD	401,10						17,01			384,09
352834	1	MESA DE COMPUTADOR BRANCA, COM TRÊS GA	Ótimo	NILDA MARTINS COSTA ROD	401,10						17,01			384,09
352835	1	MESA DE COMPUTADOR BRANCA, COM TRÊS GA	Ótimo	NILDA MARTINS COSTA ROD	401,10						17,01			384,09
352836	1	MESA DE COMPUTADOR BRANCA, COM TRÊS GA	Ótimo	NILDA MARTINS COSTA ROD	401,10						17,01			384,09
352837	1	MESA DE COMPUTADOR BRANCA, COM TRÊS GA	Ótimo	NILDA MARTINS COSTA ROD	401,10						17,01			384,09
352838	1	MESA DE COMPUTADOR BRANCA, COM TRÊS GA	Ótimo	NILDA MARTINS COSTA ROD	401,10						17,01			384,09
352839	1	MESA DE COMPUTADOR BRANCA, COM TRÊS GA	Ótimo	NILDA MARTINS COSTA ROD	401,10						17,01			384,09
352840	1	MESA DE COMPUTADOR BRANCA, COM TRÊS GA	Ótimo	NILDA MARTINS COSTA ROD	401,10						17,01			384,09
352841	1	MESA DE COMPUTADOR BRANCA, COM TRÊS GA	Ótimo	NILDA MARTINS COSTA ROD	401,10						17,01			384,09
352842	1	MESA DE COMPUTADOR BRANCA, COM TRÊS GA	Ótimo	NILDA MARTINS COSTA ROD	401,10						17,01			384,09
352843	1	MESA DE COMPUTADOR BRANCA, COM TRÊS GA	Ótimo	NILDA MARTINS COSTA ROD	401,10						17,01			384,09
352844	1	MESA DE COMPUTADOR BRANCA, COM TRÊS GA	Ótimo	NILDA MARTINS COSTA ROD	401,10						17,01			384,09
352845	1	MESA DE COMPUTADOR BRANCA, COM TRÊS GA	Ótimo	NILDA MARTINS COSTA ROD	401,10						17,01			384,09
352846	1	MESA DE COMPUTADOR BRANCA, COM TRÊS GA	Ótimo	NILDA MARTINS COSTA ROD	401,10						17,01			384,09
352847	1	MESA DE COMPUTADOR BRANCA, COM TRÊS GA	Ótimo	NILDA MARTINS COSTA ROD	401,10						17,01			384,09
352848	1	MESA DE COMPUTADOR BRANCA, COM TRÊS GA	Ótimo	NILDA MARTINS COSTA ROD	401,10						17,01			384,09
352849	1	MESA DE COMPUTADOR BRANCA, COM TRÊS GA	Ótimo	NILDA MARTINS COSTA ROD	401,10						17,01			384,09
352850	1	MESA DE COMPUTADOR BRANCA, COM TRÊS GA	Ótimo	NILDA MARTINS COSTA ROD	401,10						17,01			384,09
352851	1	MESA DE COMPUTADOR BRANCA, COM TRÊS GA	Ótimo	NILDA MARTINS COSTA ROD	401,10						17,01			384,09
352852	1	MESA DE COMPUTADOR BRANCA, COM TRÊS GA	Ótimo	NILDA MARTINS COSTA ROD	401,10						17,01			384,09
352853	1	MESA PARA CONSULTÓRIO BRANCA COM DUAS	Ótimo	NILDA MARTINS COSTA ROD	296,05						12,56			283,49
352855	1	MESA PARA CONSULTÓRIO BRANCA COM DUAS	Ótimo	NILDA MARTINS COSTA ROD	296,05						12,56			283,49
352856	1	MESA PARA CONSULTÓRIO BRANCA COM DUAS	Ótimo	NILDA MARTINS COSTA ROD	296,05						12,56			283,49
352857	1	MESA PARA CONSULTÓRIO BRANCA COM DUAS	Ótimo	NILDA MARTINS COSTA ROD	296,05						12,56			283,49
352858	1	MESA PARA CONSULTÓRIO BRANCA COM DUAS	Ótimo	NILDA MARTINS COSTA ROD	296,05						12,56			283,49



RELAÇÃO ANALÍTICA DOS ELEMENTOS QUE COMPOEM O ATIVO PERMANENTE - INVENTÁRIO DOS BENS

CÓD.	QTDE	DESCRIÇÃO / UNIDADE ADMINISTRATIVA	ESTADO DE CONSERV.	DETENTOR DE CARGA PATRIMONIAL	VALOR ORIGINAL	INCORPORAÇÕES				BAIXAS				SALDO ATUAL
						AQUIS. CONSTR.	REAVALIAÇÃO	INCORPOR.	CRÉDITOS	ALIENAÇÃO	DEPRECIAÇÃO	DOAÇÃO / OUTROS	CRÉDITOS	
352859	1	MESA PARA CONSULTÓRIO BRANCA COM DUAS	Ótimo	NILDA MARTINS COSTA ROD	296,05						12,56			283,49
352860	1	MESA PARA CONSULTÓRIO BRANCA COM DUAS	Ótimo	NILDA MARTINS COSTA ROD	296,05						12,56			283,49
352861	1	MESA PARA CONSULTÓRIO BRANCA COM DUAS	Ótimo	NILDA MARTINS COSTA ROD	296,05						12,56			283,49
352862	1	MESA PARA CONSULTÓRIO BRANCA COM DUAS	Ótimo	NILDA MARTINS COSTA ROD	296,05						12,56			283,49
352863	1	MESA PARA CONSULTÓRIO BRANCA COM DUAS	Ótimo	NILDA MARTINS COSTA ROD	296,05						12,56			283,49
352864	1	MESA PARA CONSULTÓRIO BRANCA COM DUAS	Ótimo	NILDA MARTINS COSTA ROD	296,05						12,56			283,49
352865	1	MESA PARA CONSULTÓRIO BRANCA COM DUAS	Ótimo	NILDA MARTINS COSTA ROD	296,05						12,56			283,49
352866	1	MESA PARA CONSULTÓRIO BRANCA COM DUAS	Ótimo	NILDA MARTINS COSTA ROD	296,05						12,56			283,49
352867	1	MESA PARA CONSULTÓRIO BRANCA COM DUAS	Ótimo	NILDA MARTINS COSTA ROD	296,05						12,56			283,49
352868	1	MESA PARA CONSULTÓRIO BRANCA COM DUAS	Ótimo	NILDA MARTINS COSTA ROD	296,05						12,56			283,49
352869	1	MESA PARA CONSULTÓRIO BRANCA COM DUAS	Ótimo	NILDA MARTINS COSTA ROD	296,05						12,56			283,49
352870	1	MESA PARA CONSULTÓRIO BRANCA COM DUAS	Ótimo	NILDA MARTINS COSTA ROD	296,05						12,56			283,49
352871	1	MESA PARA CONSULTÓRIO BRANCA COM DUAS	Ótimo	NILDA MARTINS COSTA ROD	296,05						12,56			283,49
352872	1	MESA PARA CONSULTÓRIO BRANCA COM DUAS	Ótimo	NILDA MARTINS COSTA ROD	296,05						12,56			283,49
352873	1	MESA PARA CONSULTÓRIO BRANCA COM DUAS	Ótimo	NILDA MARTINS COSTA ROD	296,05						12,56			283,49
352874	1	MESA PARA CONSULTÓRIO BRANCA COM DUAS	Ótimo	NILDA MARTINS COSTA ROD	296,05						12,56			283,49
352875	1	MESA PARA CONSULTÓRIO BRANCA COM DUAS	Ótimo	NILDA MARTINS COSTA ROD	296,05						12,56			283,49
352876	1	MESA PARA CONSULTÓRIO BRANCA COM DUAS	Ótimo	NILDA MARTINS COSTA ROD	296,05						12,56			283,49
352877	1	MESA PARA CONSULTÓRIO BRANCA COM DUAS	Ótimo	NILDA MARTINS COSTA ROD	296,05						12,56			283,49
352878	1	MESA PARA CONSULTÓRIO BRANCA COM DUAS	Ótimo	NILDA MARTINS COSTA ROD	296,05						12,56			283,49
352879	1	MESA PARA CONSULTÓRIO BRANCA COM DUAS	Ótimo	NILDA MARTINS COSTA ROD	296,05						12,56			283,49
353217	1	MESA PARA CONSULTÓRIO BRANCA DUAS GAVE	Ótimo	NILDA MARTINS COSTA ROD	296,05						12,56			283,49
352999	1	AR CONDICIONADO PHILCO 30000 BTUS	Ótimo	NILDA MARTINS COSTA ROD	3.558,33						150,90			3.407,43
353000	1	CONDICIONADOR DE AR SPLIT INVERTER 18000 B	Ótimo	NILDA MARTINS COSTA ROD	2.387,50						101,25			2.286,25
353001	1	NOBREAK 700VA SMS	Ótimo	NILDA MARTINS COSTA ROD	439,30						18,63			420,67
353002	1	NOBREAK 700VA SMS	Ótimo	NILDA MARTINS COSTA ROD	439,30						18,63			420,67
353003	1	NOBREAK 700VA SMS	Ótimo	NILDA MARTINS COSTA ROD	439,30						18,63			420,67
353004	1	NOBREAK 700VA SMS	Ótimo	NILDA MARTINS COSTA ROD	439,30						18,63			420,67
353005	1	NOBREAK 700VA SMS	Ótimo	NILDA MARTINS COSTA ROD	439,30						18,63			420,67
353006	1	NOBREAK 700VA SMS	Ótimo	NILDA MARTINS COSTA ROD	439,30						18,63			420,67
353007	1	AR CONDICIONADO PHILCO 30000 BTUS	Ótimo	NILDA MARTINS COSTA ROD	3.558,33						150,90			3.407,43
353008	1	AR CONDICIONADO PHILCO 30000 BTUS	Ótimo	NILDA MARTINS COSTA ROD	3.558,33						150,90			3.407,43
353009	1	MONITOR LED LG 19,5 20MK400	Ótimo	NILDA MARTINS COSTA ROD	563,45						23,90			539,55
353010	1	MONITOR LED LG 19,5 20MK400	Ótimo	NILDA MARTINS COSTA ROD	563,45						23,90			539,55



PERÍODO DE REFERÊNCIA: DE JANEIRO/2022 ATÉ DEZEMBRO/2022

RELAÇÃO ANALÍTICA DOS ELEMENTOS QUE COMPOEM O ATIVO PERMANENTE - INVENTÁRIO DOS BENS

CÓD.	QTDE	DESCRIÇÃO / UNIDADE ADMINISTRATIVA	ESTADO DE CONSERV.	DETENTOR DE CARGA PATRIMONIAL	VALOR ORIGINAL	INCORPORAÇÕES				BAIXAS				SALDO ATUAL
						AQUIS. CONSTR.	REAVALIAÇÃO	INCORPOR.	CRÉDITOS	ALIENAÇÃO	DEPRECIAÇÃO	DOAÇÃO / OUTROS	CRÉDITOS	
353011	1	MONITOR LED LG 19,5 20MK400	Ótimo	NILDA MARTINS COSTA ROD	563,45						23,90			539,55
353012	1	MONITOR LED LG 19,5 20MK400	Ótimo	NILDA MARTINS COSTA ROD	563,45						23,90			539,55
353013	1	MONITOR LED LG 19,5 20MK400	Ótimo	NILDA MARTINS COSTA ROD	563,45						23,90			539,55
353015	1	MONITOR LED LG 19,5 20MK400	Ótimo	NILDA MARTINS COSTA ROD	563,45						23,90			539,55
353016	1	COMPUTADOR LENOVO V50S/GRAVADORA DE D	Ótimo	NILDA MARTINS COSTA ROD	3.485,75						147,83			3.337,92
353017	1	COMPUTADOR LENOVO V50S/GRAVADORA DE D	Ótimo	NILDA MARTINS COSTA ROD	3.485,75						147,83			3.337,92
353018	1	COMPUTADOR LENOVO V50S/GRAVADORA DE D	Ótimo	NILDA MARTINS COSTA ROD	3.485,75						147,83			3.337,92
353019	1	COMPUTADOR LENOVO V50S/GRAVADORA DE D	Ótimo	NILDA MARTINS COSTA ROD	3.485,75						147,83			3.337,92
353020	1	COMPUTADOR LENOVO V50S/GRAVADORA DE D	Ótimo	NILDA MARTINS COSTA ROD	3.485,75						147,83			3.337,92
353021	1	AR CONDICIONADO PHILCO 30000 BTUS	Ótimo	NILDA MARTINS COSTA ROD	3.558,33						150,90			3.407,43
353022	1	AR CONDICIONADO PHILCO 30000 BTUS	Ótimo	NILDA MARTINS COSTA ROD	3.558,33						150,90			3.407,43
353023	1	AR CONDICIONADO PHILCO 30000 BTUS	Ótimo	NILDA MARTINS COSTA ROD	3.558,33						150,90			3.407,43
353024	1	AR CONDICIONADO PHILCO 30000 BTUS	Ótimo	NILDA MARTINS COSTA ROD	3.558,33						150,90			3.407,43
353025	1	AR CONDICIONADO PHILCO 30000 BTUS	Ótimo	NILDA MARTINS COSTA ROD	3.558,33						150,90			3.407,43
353026	1	AR CONDICIONADO PHILCO 30000 BTUS	Ótimo	NILDA MARTINS COSTA ROD	3.558,33						150,90			3.407,43
353027	1	COMPUTADOR LENOVO V50S/GRAVADORA DVD	Ótimo	NILDA MARTINS COSTA ROD	3.485,75						147,83			3.337,92
353028	1	COMPUTADOR LENOVO V50S/GRAVADORA DVD	Ótimo	NILDA MARTINS COSTA ROD	3.485,75						147,83			3.337,92
353029	1	MONITOR LED LG 19,5 20MK400	Ótimo	NILDA MARTINS COSTA ROD	563,45						23,90			539,55
353030	1	MONITOR LED LG 19,5 20MK400	Ótimo	NILDA MARTINS COSTA ROD	563,45						23,90			539,55
353031	1	NOBREAK 700VA SMS	Ótimo	NILDA MARTINS COSTA ROD	439,30						18,63			420,67
353032	1	NOBREAK 700VA SMS	Ótimo	NILDA MARTINS COSTA ROD	439,30						18,63			420,67
353203	1	MONITOR LED LG 19,5 20MK400	Ótimo	NILDA MARTINS COSTA ROD	563,45						23,90			539,55
352948	1	ESFIG ALGODAO FECHO VELCRO PREMIUM	Ótimo	NILDA MARTINS COSTA ROD	73,53						3,12			70,41
352949	1	ESFIG ALGODAO FECHO VELCRO PREMIUM	Ótimo	NILDA MARTINS COSTA ROD	73,53						3,12			70,41
352950	1	ESFIG ALGODAO FECHO VELCRO PREMIUM	Ótimo	NILDA MARTINS COSTA ROD	73,53						3,12			70,41
352951	1	ESFIG ALGODAO FECHO VELCRO PREMIUM	Ótimo	NILDA MARTINS COSTA ROD	73,53						3,12			70,41
352952	1	ESFIG ALGODAO FECHO VELCRO PREMIUM	Ótimo	NILDA MARTINS COSTA ROD	73,53						3,12			70,41
352953	1	ESFIG ALGODAO FECHO VELCRO PREMIUM	Ótimo	NILDA MARTINS COSTA ROD	73,53						3,12			70,41
352954	1	ESFIG ALGODAO FECHO VELCRO PREMIUM	Ótimo	NILDA MARTINS COSTA ROD	73,53						3,12			70,41
352955	1	ESFIG ALGODAO FECHO VELCRO PREMIUM	Ótimo	NILDA MARTINS COSTA ROD	73,53						3,12			70,41
352956	1	ESFIG ALGODAO FECHO VELCRO PREMIUM	Ótimo	NILDA MARTINS COSTA ROD	73,53						3,12			70,41
352957	1	ESFIG ALGODAO FECHO VELCRO PREMIUM	Ótimo	NILDA MARTINS COSTA ROD	73,53						3,12			70,41
352958	1	ESFIG ALGODAO FECHO VELCRO PREMIUM	Ótimo	NILDA MARTINS COSTA ROD	73,53						3,12			70,41
352959	1	ESFIG ALGODAO FECHO VELCRO PREMIUM	Ótimo	NILDA MARTINS COSTA ROD	73,53						3,12			70,41



ESTADO DE GOIÁS  
MUNICIPIO DE JATAÍ  
RUA ITARUMA, 355 - S. SANTA MARIA

PERÍODO DE REFERÊNCIA: DE JANEIRO/2022 ATÉ DEZEMBRO/2022

RELAÇÃO ANALÍTICA DOS ELEMENTOS QUE COMPOEM O ATIVO PERMANENTE - INVENTÁRIO DOS BENS

CÓD.	QTDE	DESCRIÇÃO / UNIDADE ADMINISTRATIVA	ESTADO DE CONSERV.	DETENTOR DE CARGA PATRIMONIAL	VALOR ORIGINAL	INCORPORAÇÕES				BAIXAS				SALDO ATUAL
						AQUIS. CONSTR.	REAVALIAÇÃO	INCORPOR.	CRÉDITOS	ALIENAÇÃO	DEPRECIAÇÃO	DOAÇÃO / OUTROS	CRÉDITOS	
352960	1	ESFIG ALGODAO FECHO VELCRO PREMIUM	Ótimo	NILDA MARTINS COSTA ROD	73,53						3,12			70,41
352961	1	ESFIGOMANOMETRO HOSP DE MESA C RODIZIO	Ótimo	NILDA MARTINS COSTA ROD	425,93						18,06			407,87
352962	1	ESFIGOMANOMETRO HOSP DE MESA C RODIZIO	Ótimo	NILDA MARTINS COSTA ROD	425,93						18,06			407,87
352963	1	ESFIGOMANOMETRO HOSP DE MESA C RODIZIO	Ótimo	NILDA MARTINS COSTA ROD	425,93						18,06			407,87
352964	1	ESFIGOMANOMETRO HOSP DE MESA C RODIZIO	Ótimo	NILDA MARTINS COSTA ROD	425,93						18,06			407,87
353167	1	ESFIG. ALGODÃO FECHO VELCRO S/EST C/M(MAI	Ótimo	ADRIANA BATISTA GONÇALV	73,53						3,12			70,41
352701	1	ESTETOSCOPIO INFANTIL DUPLO	Ótimo	NILDA MARTINS COSTA ROD	38,20						1,62			36,58
352702	1	ESTETOSCOPIO INFANTIL DUPLO	Ótimo	NILDA MARTINS COSTA ROD	38,20						1,62			36,58
352703	1	ESTETOSCOPIO INFANTIL DUPLO	Ótimo	NILDA MARTINS COSTA ROD	38,20						1,62			36,58
352704	1	ESTETOSCOPIO INFANTIL DUPLO	Ótimo	NILDA MARTINS COSTA ROD	38,20						1,62			36,58
352705	1	ESTETOSCOPIO INFANTIL DUPLO	Ótimo	NILDA MARTINS COSTA ROD	38,20						1,62			36,58
352706	1	ESTETOSCOPIO INFANTIL DUPLO	Ótimo	NILDA MARTINS COSTA ROD	38,20						1,62			36,58
352707	1	ESTETOSCOPIO INFANTIL DUPLO	Ótimo	NILDA MARTINS COSTA ROD	38,20						1,62			36,58
352708	1	ESTETOSCOPIO INFANTIL DUPLO	Ótimo	NILDA MARTINS COSTA ROD	38,20						1,62			36,58
352709	1	ESTETOSCOPIO INFANTIL DUPLO	Ótimo	NILDA MARTINS COSTA ROD	38,20						1,62			36,58
352710	1	ESTETOSCOPIO INFANTIL DUPLO	Ótimo	NILDA MARTINS COSTA ROD	38,20						1,62			36,58
352711	1	ESTETOSCOPIO ADULTO DUPLO	Ótimo	NILDA MARTINS COSTA ROD	162,35						6,89			155,46
352712	1	ESTETOSCOPIO ADULTO DUPLO	Ótimo	NILDA MARTINS COSTA ROD	162,35						6,89			155,46
352713	1	ESTETOSCOPIO ADULTO DUPLO	Ótimo	NILDA MARTINS COSTA ROD	162,35						6,89			155,46
352714	1	ESTETOSCOPIO ADULTO DUPLO	Ótimo	NILDA MARTINS COSTA ROD	162,35						6,89			155,46
352715	1	ESTETOSCOPIO ADULTO DUPLO	Ótimo	NILDA MARTINS COSTA ROD	162,35						6,89			155,46
352716	1	ESTETOSCOPIO ADULTO DUPLO	Ótimo	NILDA MARTINS COSTA ROD	162,35						6,89			155,46
352717	1	ESTETOSCOPIO ADULTO DUPLO	Ótimo	NILDA MARTINS COSTA ROD	162,35						6,89			155,46
352718	1	ESTETOSCOPIO ADULTO DUPLO	Ótimo	NILDA MARTINS COSTA ROD	162,35						6,89			155,46
352719	1	ESTETOSCOPIO ADULTO DUPLO	Ótimo	NILDA MARTINS COSTA ROD	162,35						6,89			155,46
352720	1	ESTETOSCOPIO ADULTO DUPLO	Ótimo	NILDA MARTINS COSTA ROD	162,35						6,89			155,46
352721	1	ESTETOSCOPIO ADULTO DUPLO	Ótimo	NILDA MARTINS COSTA ROD	162,35						6,89			155,46
352722	1	ESTETOSCOPIO ADULTO DUPLO	Ótimo	NILDA MARTINS COSTA ROD	162,35						6,89			155,46
352723	1	ESTETOSCOPIO ADULTO DUPLO	Ótimo	NILDA MARTINS COSTA ROD	162,35						6,89			155,46
352724	1	ESTETOSCOPIO ADULTO DUPLO	Ótimo	NILDA MARTINS COSTA ROD	162,35						6,89			155,46
352725	1	ESTETOSCOPIO ADULTO DUPLO	Ótimo	NILDA MARTINS COSTA ROD	162,35						6,89			155,46
352726	1	ESTETOSCOPIO ADULTO DUPLO	Ótimo	NILDA MARTINS COSTA ROD	162,35						6,89			155,46
352727	1	ESTETOSCOPIO ADULTO DUPLO	Ótimo	NILDA MARTINS COSTA ROD	162,35						6,89			155,46
352728	1	ESTETOSCOPIO ADULTO DUPLO	Ótimo	NILDA MARTINS COSTA ROD	162,35						6,89			155,46





ESTADO DE GOIÁS  
MUNICIPIO DE JATAÍ  
RUA ITARUMA, 355 - S. SANTA MARIA

PERÍODO DE REFERÊNCIA: DE JANEIRO/2022 ATÉ DEZEMBRO/2022

RELAÇÃO ANALÍTICA DOS ELEMENTOS QUE COMPOEM O ATIVO PERMANENTE - INVENTÁRIO DOS BENS

CÓD.	QTDE	DESCRIÇÃO / UNIDADE ADMINISTRATIVA	ESTADO DE CONSERV.	DETENTOR DE CARGA PATRIMONIAL	VALOR ORIGINAL	INCORPORAÇÕES				BAIXAS				SALDO ATUAL
						AQUIS. CONSTR.	REAVALIAÇÃO	INCORPOR.	CRÉDITOS	ALIENAÇÃO	DEPRECIAÇÃO	DOAÇÃO / OUTROS	CRÉDITOS	
352729	1	ESTETOSCOPIO ADULTO DUPLO	Ótimo	NILDA MARTINS COSTA ROD	162,35						6,89			155,46
352730	1	ESTETOSCOPIO ADULTO DUPLO	Ótimo	NILDA MARTINS COSTA ROD	162,35						6,89			155,46
352731	1	ESTETOSCOPIO ADULTO DUPLO	Ótimo	NILDA MARTINS COSTA ROD	162,35						6,89			155,46
352732	1	ESTETOSCOPIO ADULTO DUPLO	Ótimo	NILDA MARTINS COSTA ROD	162,35						6,89			155,46
352733	1	ESTETOSCOPIO ADULTO DUPLO	Ótimo	NILDA MARTINS COSTA ROD	162,35						6,89			155,46
352734	1	ESTETOSCOPIO ADULTO DUPLO	Ótimo	NILDA MARTINS COSTA ROD	162,35						6,89			155,46
352735	1	ESTETOSCOPIO ADULTO DUPLO	Ótimo	NILDA MARTINS COSTA ROD	162,35						6,89			155,46
352736	1	BALANCIM PROPRIOCEPTIVO	Ótimo	NILDA MARTINS COSTA ROD	318,01						13,49			304,52
352737	1	BALANCIM PROPRIOCEPTIVO	Ótimo	NILDA MARTINS COSTA ROD	318,01						13,49			304,52
352738	1	BALANCIM PROPRIOCEPTIVO	Ótimo	NILDA MARTINS COSTA ROD	318,01						13,49			304,52
352739	1	BALANCIM PROPRIOCEPTIVO	Ótimo	NILDA MARTINS COSTA ROD	318,01						13,49			304,52
352740	1	BANQUETA PARA CONSULTORIO COM ESTOFAM	Ótimo	NILDA MARTINS COSTA ROD	306,55						13,00			293,55
352741	1	BANQUETA PARA CONSULTORIO COM ESTOFAM	Ótimo	NILDA MARTINS COSTA ROD	306,55						13,00			293,55
352742	1	BANQUETA PARA CONSULTORIO COM ESTOFAM	Ótimo	NILDA MARTINS COSTA ROD	306,55						13,00			293,55
352743	1	BANQUETA PARA CONSULTORIO COM ESTOFAM	Ótimo	NILDA MARTINS COSTA ROD	306,55						13,00			293,55
352744	1	BANQUETA PARA CONSULTORIO COM ESTOFAM	Ótimo	NILDA MARTINS COSTA ROD	306,55						13,00			293,55
352745	1	BANQUETA PARA CONSULTORIO COM ESTOFAM	Ótimo	NILDA MARTINS COSTA ROD	306,55						13,00			293,55
352746	1	BANQUETA PARA CONSULTORIO COM ESTOFAM	Ótimo	NILDA MARTINS COSTA ROD	306,55						13,00			293,55
352747	1	BANQUETA PARA CONSULTORIO COM ESTOFAM	Ótimo	NILDA MARTINS COSTA ROD	306,55						13,00			293,55
352748	1	BANQUETA PARA CONSULTORIO COM ESTOFAM	Ótimo	NILDA MARTINS COSTA ROD	306,55						13,00			293,55
352749	1	PURIFICADOR DE AGUA	Ótimo	NILDA MARTINS COSTA ROD	570,13						24,18			545,95
352750	1	PURIFICADOR DE AGUA	Ótimo	NILDA MARTINS COSTA ROD	570,13						24,18			545,95
352751	1	PURIFICADOR DE AGUA	Ótimo	NILDA MARTINS COSTA ROD	570,13						24,18			545,95
352752	1	PURIFICADOR DE AGUA	Ótimo	NILDA MARTINS COSTA ROD	570,13						24,18			545,95
352753	1	PURIFICADOR DE AGUA	Ótimo	NILDA MARTINS COSTA ROD	570,13						24,18			545,95
352754	1	PURIFICADOR DE AGUA	Ótimo	NILDA MARTINS COSTA ROD	570,13						24,18			545,95
352755	1	PURIFICADOR DE AGUA	Ótimo	NILDA MARTINS COSTA ROD	570,13						24,18			545,95
352756	1	PURIFICADOR DE AGUA	Ótimo	NILDA MARTINS COSTA ROD	570,13						24,18			545,95
352757	1	PURIFICADOR DE AGUA	Ótimo	NILDA MARTINS COSTA ROD	570,13						24,18			545,95
352758	1	PURIFICADOR DE AGUA	Ótimo	NILDA MARTINS COSTA ROD	570,13						24,18			545,95
352759	1	PURIFICADOR DE AGUA	Ótimo	NILDA MARTINS COSTA ROD	570,13						24,18			545,95
352760	1	BALANCIM PROPRIOCEPTIVO	Ótimo	NILDA MARTINS COSTA ROD	318,01						13,49			304,52
352761	1	BALANCIM PROPRIOCEPTIVO	Ótimo	NILDA MARTINS COSTA ROD	318,01						13,49			304,52
352762	1	BALANCIM PROPRIOCEPTIVO	Ótimo	NILDA MARTINS COSTA ROD	318,01						13,49			304,52



ESTADO DE GOIÁS  
MUNICÍPIO DE JATAÍ  
RUA ITARUMA, 355 - S. SANTA MARIA

PERÍODO DE REFERÊNCIA: DE JANEIRO/2022 ATÉ DEZEMBRO/2022

RELAÇÃO ANALÍTICA DOS ELEMENTOS QUE COMPOEM O ATIVO PERMANENTE - INVENTÁRIO DOS BENS

CÓD.	QTDE	DESCRIÇÃO / UNIDADE ADMINISTRATIVA	ESTADO DE CONSERV.	DETENTOR DE CARGA PATRIMONIAL	VALOR ORIGINAL	INCORPORAÇÕES				BAIXAS				SALDO ATUAL
						AQUIS. CONSTR.	REAVALIAÇÃO	INCORPOR.	CRÉDITOS	ALIENAÇÃO	DEPRECIAÇÃO	DOAÇÃO / OUTROS	CRÉDITOS	
352763	1	BALANCIM PROPRIOCEPTIVO	Ótimo	NILDA MARTINS COSTA ROD	318,01						13,49			304,52
352764	1	BALANCIM PROPRIOCEPTIVO	Ótimo	NILDA MARTINS COSTA ROD	318,01						13,49			304,52
352765	1	BALANCIM PROPRIOCEPTIVO	Ótimo	NILDA MARTINS COSTA ROD	318,01						13,49			304,52
352766	1	BALANCIM PROPRIOCEPTIVO	Ótimo	NILDA MARTINS COSTA ROD	318,01						13,49			304,52
352767	1	CADEIRA DE RODAS ACTIVE COM ELEVACÃO DE	Ótimo	NILDA MARTINS COSTA ROD	1.002,75						42,53			960,22
352768	1	CADEIRA DE RODAS ACTIVE COM ELEVACÃO DE	Ótimo	NILDA MARTINS COSTA ROD	1.002,75						42,53			960,22
352769	1	CADEIRA DE RODAS ACTIVE COM ELEVACÃO DE	Ótimo	NILDA MARTINS COSTA ROD	1.002,75						42,53			960,22
352770	1	CADEIRA DE RODAS ACTIVE COM ELEVACÃO DE	Ótimo	NILDA MARTINS COSTA ROD	1.002,75						42,53			960,22
352898	1	ESFIGNOMANÔMETRO COM MANÔMETRO ANERQ	Ótimo	NILDA MARTINS COSTA ROD	76,40						3,24			73,16
352899	1	ESFIGNOMANÔMETRO COM MANÔMETRO ANERQ	Ótimo	NILDA MARTINS COSTA ROD	76,40						3,24			73,16
352900	1	ESFIGNOMANÔMETRO COM MANÔMETRO ANERQ	Ótimo	NILDA MARTINS COSTA ROD	76,40						3,24			73,16
352901	1	ESFIGNOMANÔMETRO COM MANÔMETRO ANERQ	Ótimo	NILDA MARTINS COSTA ROD	76,40						3,24			73,16
352902	1	ESFIGNOMANÔMETRO COM MANÔMETRO ANERQ	Ótimo	NILDA MARTINS COSTA ROD	76,40						3,24			73,16
352903	1	ESFIGNOMANÔMETRO COM MANÔMETRO ANERQ	Ótimo	NILDA MARTINS COSTA ROD	76,40						3,24			73,16
352904	1	ASPIRADOR PORTÁTIL DE SECREÇÕES ELÉTRICA	Ótimo	NILDA MARTINS COSTA ROD	4.202,00						178,20			4.023,80
352905	1	ASPIRADOR PORTÁTIL DE SECREÇÕES ELÉTRICA	Ótimo	NILDA MARTINS COSTA ROD	4.202,00						178,20			4.023,80
352906	1	NEGATOSCÓPIO	Ótimo	NILDA MARTINS COSTA ROD	372,45						15,80			356,65
352907	1	NEGATOSCÓPIO	Ótimo	NILDA MARTINS COSTA ROD	372,45						15,80			356,65
352908	1	TÁBUA PROPRIOCEPTIVA RETANGULAR	Ótimo	NILDA MARTINS COSTA ROD	285,54						12,11			273,43
352909	1	TÁBUA PROPRIOCEPTIVA RETANGULAR	Ótimo	NILDA MARTINS COSTA ROD	285,54						12,11			273,43
352910	1	TÁBUA PROPRIOCEPTIVA RETANGULAR	Ótimo	NILDA MARTINS COSTA ROD	285,54						12,11			273,43
352911	1	TÁBUA PROPRIOCEPTIVA RETANGULAR	Ótimo	NILDA MARTINS COSTA ROD	285,54						12,11			273,43
352912	1	TÁBUA PROPRIOCEPTIVA RETANGULAR	Ótimo	NILDA MARTINS COSTA ROD	285,54						12,11			273,43
352913	1	TÁBUA PROPRIOCEPTIVA RETANGULAR	Ótimo	NILDA MARTINS COSTA ROD	285,54						12,11			273,43
352914	1	TÁBUA PROPRIOCEPTIVA RETANGULAR	Ótimo	NILDA MARTINS COSTA ROD	285,54						12,11			273,43
352915	1	TÁBUA PROPRIOCEPTIVA RETANGULAR	Ótimo	NILDA MARTINS COSTA ROD	285,54						12,11			273,43
352916	1	TÁBUA PROPRIOCEPTIVA RETANGULAR	Ótimo	NILDA MARTINS COSTA ROD	285,54						12,11			273,43
352917	1	TÁBUA PROPRIOCEPTIVA RETANGULAR	Ótimo	NILDA MARTINS COSTA ROD	285,54						12,11			273,43
352918	1	TÁBUA PROPRIOCEPTIVA RETANGULAR	Ótimo	NILDA MARTINS COSTA ROD	285,54						12,11			273,43
352919	1	TÁBUA PROPRIOCEPTIVA RETANGULAR	Ótimo	NILDA MARTINS COSTA ROD	285,54						12,11			273,43
352920	1	TÁBUA PROPRIOCEPTIVA RETANGULAR	Ótimo	NILDA MARTINS COSTA ROD	285,54						12,11			273,43
352921	1	TÁBUA PROPRIOCEPTIVA RETANGULAR	Ótimo	NILDA MARTINS COSTA ROD	285,54						12,11			273,43
352922	1	TÁBUA PROPRIOCEPTIVA RETANGULAR	Ótimo	NILDA MARTINS COSTA ROD	285,54						12,11			273,43
352923	1	RAMPA COM DEGRAUS DE MADEIRA	Ótimo	NILDA MARTINS COSTA ROD	1.946,29						82,54			1.863,75



ESTADO DE GOIÁS  
MUNICIPIO DE JATAI  
RUA ITARUMA, 355 - S. SANTA MARIA

PERÍODO DE REFERÊNCIA: DE JANEIRO/2022 ATÉ DEZEMBRO/2022

RELAÇÃO ANALÍTICA DOS ELEMENTOS QUE COMPOEM O ATIVO PERMANENTE - INVENTÁRIO DOS BENS

CÓD.	QTDE	DESCRIÇÃO / UNIDADE ADMINISTRATIVA	ESTADO DE CONSERV.	DETENTOR DE CARGA PATRIMONIAL	VALOR ORIGINAL	INCORPORAÇÕES				BAIXAS				SALDO ATUAL
						AQUIS. CONSTR.	REAVALIAÇÃO	INCORPOR.	CRÉDITOS	ALIENAÇÃO	DEPRECIAÇÃO	DOAÇÃO / OUTROS	CRÉDITOS	
352924	1	RAMPA COM DEGRAUS DE MADEIRA	Ótimo	NILDA MARTINS COSTA ROD	1.946,29						82,54			1.863,75
352925	1	RAMPA COM DEGRAUS DE MADEIRA	Ótimo	NILDA MARTINS COSTA ROD	1.946,29						82,54			1.863,75
352926	1	RAMPA COM DEGRAUS DE MADEIRA	Ótimo	NILDA MARTINS COSTA ROD	1.946,29						82,54			1.863,75
352927	1	RAMPA COM DEGRAUS DE MADEIRA	Ótimo	NILDA MARTINS COSTA ROD	1.946,29						82,54			1.863,75
352928	1	RAMPA COM DEGRAUS DE MADEIRA	Ótimo	NILDA MARTINS COSTA ROD	1.946,29						82,54			1.863,75
352929	1	RAMPA COM DEGRAUS DE MADEIRA	Ótimo	NILDA MARTINS COSTA ROD	1.946,29						82,54			1.863,75
352930	1	RAMPA COM DEGRAUS DE MADEIRA	Ótimo	NILDA MARTINS COSTA ROD	1.946,29						82,54			1.863,75
352931	1	RAMPA COM DEGRAUS DE MADEIRA	Ótimo	NILDA MARTINS COSTA ROD	1.946,29						82,54			1.863,75
352932	1	RAMPA COM DEGRAUS DE MADEIRA	Ótimo	NILDA MARTINS COSTA ROD	1.946,29						82,54			1.863,75
353076	1	BALANÇA ELETRONICA LIDER MOD P200C	Ótimo	NILDA MARTINS COSTA ROD	1.174,65						49,82			1.124,83
353077	1	BALANÇA ELETRONICA LIDER MOD P200C	Ótimo	NILDA MARTINS COSTA ROD	1.174,65						49,82			1.124,83
353078	1	BALANÇA ELETRONICA LIDER MOD P300C	Ótimo	NILDA MARTINS COSTA ROD	1.297,84						55,04			1.242,80
353079	1	BALANÇA ELETRONICA LIDER MOD P300C	Ótimo	NILDA MARTINS COSTA ROD	1.297,84						55,04			1.242,80
353093	1	KIT LARINGOSCOPIO CONV CABO + 6 LAMINAS C	Ótimo	NILDA MARTINS COSTA ROD	1.241,50						52,65			1.188,85
353094	1	KIT LARINGOSCOPIO INF F/ OPTICA CABO + 3 LAM	Ótimo	NILDA MARTINS COSTA ROD	1.155,55						49,01			1.106,54
353054	1	OTOSCOPIO SIMPLES	Ótimo	NILDA MARTINS COSTA ROD	361,94						15,35			346,59
353055	1	OTOSCOPIO SIMPLES	Ótimo	NILDA MARTINS COSTA ROD	361,94						15,35			346,59
353056	1	OTOSCOPIO SIMPLES	Ótimo	NILDA MARTINS COSTA ROD	361,94						15,35			346,59
353057	1	OTOSCOPIO SIMPLES	Ótimo	NILDA MARTINS COSTA ROD	361,94						15,35			346,59
353058	1	OTOSCOPIO SIMPLES	Ótimo	NILDA MARTINS COSTA ROD	361,94						15,35			346,59
353059	1	OTOSCOPIO SIMPLES	Ótimo	NILDA MARTINS COSTA ROD	361,94						15,35			346,59
353060	1	OTOSCOPIO SIMPLES	Ótimo	NILDA MARTINS COSTA ROD	361,94						15,35			346,59
353061	1	OTOSCOPIO SIMPLES	Ótimo	NILDA MARTINS COSTA ROD	361,94						15,35			346,59
353062	1	OTOSCOPIO SIMPLES	Ótimo	NILDA MARTINS COSTA ROD	361,94						15,35			346,59
353063	1	OTOSCOPIO SIMPLES	Ótimo	NILDA MARTINS COSTA ROD	361,94						15,35			346,59
353064	1	OTOSCOPIO SIMPLES	Ótimo	NILDA MARTINS COSTA ROD	361,94						15,35			346,59
353065	1	ESPALDAR EM MADEIRA	Ótimo	NILDA MARTINS COSTA ROD	693,33						29,40			663,93
353066	1	ESPALDAR EM MADEIRA	Ótimo	NILDA MARTINS COSTA ROD	693,33						29,40			663,93
353067	1	ESPALDAR EM MADEIRA	Ótimo	NILDA MARTINS COSTA ROD	693,33						29,40			663,93
353068	1	ESPALDAR EM MADEIRA	Ótimo	NILDA MARTINS COSTA ROD	693,33						29,40			663,93
353069	1	ESPALDAR EM MADEIRA	Ótimo	NILDA MARTINS COSTA ROD	693,33						29,40			663,93
353070	1	ESPALDAR EM MADEIRA	Ótimo	NILDA MARTINS COSTA ROD	693,33						29,40			663,93
353071	1	BARRA PARALELA	Ótimo	NILDA MARTINS COSTA ROD	926,35						39,29			887,06
353072	1	BARRA PARALELA	Ótimo	NILDA MARTINS COSTA ROD	926,35						39,29			887,06



ESTADO DE GOIÁS  
MUNICÍPIO DE JATAÍ  
RUA ITARUMA, 355 - S. SANTA MARIA

PERÍODO DE REFERÊNCIA: DE JANEIRO/2022 ATÉ DEZEMBRO/2022

RELAÇÃO ANALÍTICA DOS ELEMENTOS QUE COMPOEM O ATIVO PERMANENTE - INVENTÁRIO DOS BENS

CÓD.	QTDE	DESCRIÇÃO / UNIDADE ADMINISTRATIVA	ESTADO DE CONSERV.	DETENTOR DE CARGA PATRIMONIAL	VALOR ORIGINAL	INCORPORAÇÕES				BAIXAS				SALDO ATUAL
						AQUIS. CONSTR.	REAVALIAÇÃO	INCORPOR.	CRÉDITOS	ALIENAÇÃO	DEPRECIAÇÃO	DOAÇÃO / OUTROS	CRÉDITOS	
353073	1	FOTOFORO LED MIKATOS	Ótimo	NILDA MARTINS COSTA ROD	2.175,49						92,26			2.083,23
353074	1	FOTOFORO LED MIKATOS	Ótimo	NILDA MARTINS COSTA ROD	2.175,49						92,26			2.083,23
353075	1	FOTOFORO LED MIKATOS	Ótimo	NILDA MARTINS COSTA ROD	2.175,49						92,26			2.083,23
353080	1	CADEIRA DE RODAS ADULTO	Ótimo	NILDA MARTINS COSTA ROD	1.002,75						42,53			960,22
353081	1	CADEIRA DE RODAS ADULTO	Ótimo	NILDA MARTINS COSTA ROD	1.002,75						42,53			960,22
353082	1	CADEIRA DE RODAS ADULTO	Ótimo	NILDA MARTINS COSTA ROD	1.002,75						42,53			960,22
353083	1	CADEIRA DE RODAS ADULTO	Ótimo	NILDA MARTINS COSTA ROD	1.002,75						42,53			960,22
353084	1	CADEIRA DE RODAS ADULTO	Ótimo	NILDA MARTINS COSTA ROD	1.002,75						42,53			960,22
353085	1	CADEIRA DE RODAS ADULTO	Ótimo	NILDA MARTINS COSTA ROD	1.002,75						42,53			960,22
353086	1	CADEIRA DE RODAS ADULTO	Ótimo	NILDA MARTINS COSTA ROD	1.002,75						42,53			960,22
353087	1	CADEIRA DE RODAS ADULTO	Ótimo	NILDA MARTINS COSTA ROD	1.002,75						42,53			960,22
353088	1	CADEIRA DE RODAS ADULTO	Ótimo	NILDA MARTINS COSTA ROD	1.002,75						42,53			960,22
353089	1	CADEIRA DE RODAS ADULTO	Ótimo	NILDA MARTINS COSTA ROD	1.002,75						42,53			960,22
353090	1	MESA DE REUNIAO REDONDA	Ótimo	NILDA MARTINS COSTA ROD	333,29						14,13			319,16
353091	1	MESA DE REUNIAO REDONDA	Ótimo	NILDA MARTINS COSTA ROD	333,29						14,13			319,16
353092	1	MESA DE REUNIAO REDONDA	Ótimo	NILDA MARTINS COSTA ROD	333,29						14,13			319,16
353213	1	BIOMBO TRIPLO PINTADO (MARCA CASA MEDICA	Ótimo	NILDA MARTINS COSTA ROD	328,42						13,93			314,49
353214	1	BIOMBO TRIPLO PINTADO (MARCA CASA MEDICA	Ótimo	NILDA MARTINS COSTA ROD	328,42						13,93			314,49
353215	1	BIOMBO TRIPLO PINTADO (MARCA CASA MEDICA	Ótimo	NILDA MARTINS COSTA ROD	328,42						13,93			314,49
353216	1	BIOMBO TRIPLO PINTADO (MARCA CASA MEDICA	Ótimo	NILDA MARTINS COSTA ROD	328,42						13,93			314,49
353168	1	GLICOSÍMETRO COM 50 TIRAS	Ótimo	NILDA MARTINS COSTA ROD	103,36						4,38			98,98
353169	1	GLICOSÍMETRO COM 50 TIRAS	Ótimo	NILDA MARTINS COSTA ROD	103,36						4,38			98,98
353170	1	GLICOSÍMETRO COM 50 TIRAS	Ótimo	NILDA MARTINS COSTA ROD	103,36						4,38			98,98
353171	1	GLICOSÍMETRO COM 50 TIRAS	Ótimo	NILDA MARTINS COSTA ROD	103,36						4,38			98,98
353172	1	GLICOSÍMETRO COM 50 TIRAS	Ótimo	NILDA MARTINS COSTA ROD	103,36						4,38			98,98
353173	1	CARRO MACA INOX	Ótimo	NILDA MARTINS COSTA ROD	2.855,45						121,10			2.734,35
353174	1	CARRO MACA INOX	Ótimo	NILDA MARTINS COSTA ROD	2.855,45						121,10			2.734,35
353175	1	CARRO MACA INOX	Ótimo	NILDA MARTINS COSTA ROD	2.855,45						121,10			2.734,35
353176	1	CARRO MACA INOX	Ótimo	NILDA MARTINS COSTA ROD	2.855,45						121,10			2.734,35
353177	1	CARRO MACA INOX	Ótimo	NILDA MARTINS COSTA ROD	2.855,45						121,10			2.734,35
353178	1	MESA DE EXAMES CLÍNICOS	Ótimo	NILDA MARTINS COSTA ROD	983,65						41,72			941,93
353179	1	MESA DE EXAMES CLÍNICOS	Ótimo	NILDA MARTINS COSTA ROD	983,65						41,72			941,93
353180	1	MESA DE EXAMES CLÍNICOS	Ótimo	NILDA MARTINS COSTA ROD	983,65						41,72			941,93
353181	1	MESA DE EXAMES CLÍNICOS	Ótimo	NILDA MARTINS COSTA ROD	983,65						41,72			941,93



RELAÇÃO ANALÍTICA DOS ELEMENTOS QUE COMPOEM O ATIVO PERMANENTE - INVENTÁRIO DOS BENS

CÓD.	QTDE	DESCRIÇÃO / UNIDADE ADMINISTRATIVA	ESTADO DE CONSERV.	DETENTOR DE CARGA PATRIMONIAL	VALOR ORIGINAL	INCORPORAÇÕES				BAIXAS				SALDO ATUAL
						AQUIS. CONSTR.	REAVALIAÇÃO	INCORPOR.	CRÉDITOS	ALIENAÇÃO	DEPRECIAÇÃO	DOAÇÃO / OUTROS	CRÉDITOS	
353182	1	MESA DE EXAMES CLÍNICOS	Ótimo	NILDA MARTINS COSTA ROD	983,65						41,72			941,93
353183	1	MESA DE EXAMES CLÍNICOS	Ótimo	NILDA MARTINS COSTA ROD	983,65						41,72			941,93
353184	1	MESA DE EXAMES CLÍNICOS	Ótimo	NILDA MARTINS COSTA ROD	983,65						41,72			941,93
353185	1	MESA DE EXAMES CLÍNICOS	Ótimo	NILDA MARTINS COSTA ROD	983,65						41,72			941,93
353186	1	MESA DE EXAMES CLÍNICOS	Ótimo	NILDA MARTINS COSTA ROD	983,65						41,72			941,93
353187	1	MESA DE EXAMES CLÍNICOS	Ótimo	NILDA MARTINS COSTA ROD	983,65						41,72			941,93
353188	1	MESA DE EXAMES CLÍNICOS	Ótimo	NILDA MARTINS COSTA ROD	983,65						41,72			941,93
353189	1	MESA DE EXAMES CLÍNICOS	Ótimo	NILDA MARTINS COSTA ROD	983,65						41,72			941,93
353190	1	MESA DE EXAMES CLÍNICOS	Ótimo	NILDA MARTINS COSTA ROD	983,65						41,72			941,93
353191	1	MESA DE EXAMES CLÍNICOS	Ótimo	NILDA MARTINS COSTA ROD	983,65						41,72			941,93
353192	1	MESA DE EXAMES CLÍNICOS	Ótimo	NILDA MARTINS COSTA ROD	983,65						41,72			941,93
353193	1	MESA DE EXAMES CLÍNICOS	Ótimo	NILDA MARTINS COSTA ROD	983,65						41,72			941,93
353194	1	MESA DE EXAMES CLÍNICOS	Ótimo	NILDA MARTINS COSTA ROD	983,65						41,72			941,93
353195	1	MESA DE EXAMES CLÍNICOS	Ótimo	NILDA MARTINS COSTA ROD	983,65						41,72			941,93
353196	1	MESA DE EXAMES CLÍNICOS	Ótimo	NILDA MARTINS COSTA ROD	983,65						41,72			941,93
353197	1	MESA DE EXAMES CLÍNICOS	Ótimo	NILDA MARTINS COSTA ROD	983,65						41,72			941,93
353198	1	MESA DE EXAMES CLÍNICOS	Ótimo	NILDA MARTINS COSTA ROD	983,65						41,72			941,93
353199	1	MESA DE EXAMES CLÍNICOS	Ótimo	NILDA MARTINS COSTA ROD	983,65						41,72			941,93
353200	1	MESA DE EXAMES CLÍNICOS	Ótimo	NILDA MARTINS COSTA ROD	983,65						41,72			941,93
353201	1	MESA DE EXAMES CLÍNICOS	Ótimo	NILDA MARTINS COSTA ROD	983,65						41,72			941,93
353202	1	CARRO DE CURATIVOS IMPORT	Ótimo	NILDA MARTINS COSTA ROD	859,50						36,45			823,05
353234	1	COMPUTADOR LENOVO I 3	Ótimo	NILDA MARTINS COSTA ROD	3.485,75						147,83			3.337,92
353235	1	NOBREAK 700 VA MODELO BIVOLT	Ótimo	NILDA MARTINS COSTA ROD	439,30						18,63			420,67
353236	1	COMPUTADOR LENOVO I3	Ótimo	NILDA MARTINS COSTA ROD	3.485,75						147,83			3.337,92
353237	1	COMPUTADOR LENOVO I3	Ótimo	NILDA MARTINS COSTA ROD	3.485,75						147,83			3.337,92
353238	1	COMPUTADOR LENOVO I3	Ótimo	NILDA MARTINS COSTA ROD	3.485,75						147,83			3.337,92
353239	1	NOBREAK 700 VA MODELO BIVOLT	Ótimo	NILDA MARTINS COSTA ROD	439,30						18,63			420,67
353240	1	NOBREAK 700 VA MODELO BIVOLT	Ótimo	NILDA MARTINS COSTA ROD	439,30						18,63			420,67
353241	1	NOBREAK 700 VA MODELO BIVOLT	Ótimo	NILDA MARTINS COSTA ROD	439,30						18,63			420,67
353242	1	NOBREAK 700 VA MODELO BIVOLT	Ótimo	NILDA MARTINS COSTA ROD	439,30						18,63			420,67
353243	1	NOBREAK 700 VA MODELO BIVOLT	Ótimo	NILDA MARTINS COSTA ROD	439,30						18,63			420,67
353244	1	AR CONDICIONADO 24.000 BTUS	Ótimo	NILDA MARTINS COSTA ROD	2.654,90						112,59			2.542,31
353245	1	AR CONDICIONADO 24.000 BTUS	Ótimo	NILDA MARTINS COSTA ROD	2.654,90						112,59			2.542,31
353246	1	AR CONDICIONADO 30.000 BTUS	Ótimo	NILDA MARTINS COSTA ROD	3.558,33						150,90			3.407,43



ESTADO DE GOIÁS  
MUNICÍPIO DE JATAÍ  
RUA ITARUMA, 355 - S. SANTA MARIA

PERÍODO DE REFERÊNCIA: DE JANEIRO/2022 ATÉ DEZEMBRO/2022

RELAÇÃO ANALÍTICA DOS ELEMENTOS QUE COMPOEM O ATIVO PERMANENTE - INVENTÁRIO DOS BENS

CÓD.	QTDE	DESCRIÇÃO / UNIDADE ADMINISTRATIVA	ESTADO DE CONSERV.	DETENTOR DE CARGA PATRIMONIAL	VALOR ORIGINAL	INCORPORAÇÕES				BAIXAS				SALDO ATUAL
						AQUIS. CONSTR.	REAVALIAÇÃO	INCORPOR.	CRÉDITOS	ALIENAÇÃO	DEPRECIAÇÃO	DOAÇÃO / OUTROS	CRÉDITOS	
353212	1	ASPIRAMAX (ASPIRADOR CIRÚRGICO) NS	Ótimo	NILDA MARTINS COSTA ROD	453,62						19,24			434,38
353279	1	BEBEDOURO INDUSTRIAL 50L DE ÁGUA	Ótimo	NILDA MARTINS COSTA ROD	1.743,83						73,95			1.669,88
353280	1	BEBEDOURO INDUSTRIAL 50L DE ÁGUA	Ótimo	NILDA MARTINS COSTA ROD	1.743,83						73,95			1.669,88
353218	1	NOBREAK 700VA MODELO BIVOLT AUTOMATICO	Ótimo	NILDA MARTINS COSTA ROD	480,36						20,37			459,99
353219	1	NOBREAK 700VA MODELO BIVOLT AUTOMATICO	Ótimo	NILDA MARTINS COSTA ROD	480,36						20,37			459,99
353220	1	NOBREAK 700VA MODELO BIVOLT AUTOMATICO	Ótimo	NILDA MARTINS COSTA ROD	480,36						20,37			459,99
353221	1	NOBREAK 700VA MODELO BIVOLT AUTOMATICO	Ótimo	NILDA MARTINS COSTA ROD	480,36						20,37			459,99
353222	1	NOBREAK 700VA MODELO BIVOLT AUTOMATICO	Ótimo	NILDA MARTINS COSTA ROD	480,36						20,37			459,99
353223	1	NOBREAK 700VA MODELO BIVOLT AUTOMATICO	Ótimo	NILDA MARTINS COSTA ROD	480,36						20,37			459,99
353224	1	NOBREAK 700VA MODELO BIVOLT AUTOMATICO	Ótimo	NILDA MARTINS COSTA ROD	480,36						20,37			459,99
353225	1	NOBREAK 700VA MODELO BIVOLT AUTOMATICO	Ótimo	NILDA MARTINS COSTA ROD	480,36						20,37			459,99
353226	1	NOBREAK 700VA MODELO BIVOLT AUTOMATICO	Ótimo	NILDA MARTINS COSTA ROD	480,36						20,37			459,99
353227	1	NOBREAK 700VA MODELO BIVOLT AUTOMATICO	Ótimo	NILDA MARTINS COSTA ROD	480,36						20,37			459,99
353228	1	NOBREAK 700VA MODELO BIVOLT AUTOMATICO	Ótimo	NILDA MARTINS COSTA ROD	480,36						20,37			459,99
353272	1	ESCADA DOIS DEGRAUS INOX (MARCA CASA MÉDICA)	Ótimo	NILDA MARTINS COSTA ROD	103,14						4,37			98,77
353273	1	ESCADA DOIS DEGRAUS INOX (MARCA CASA MÉDICA)	Ótimo	NILDA MARTINS COSTA ROD	103,14						4,37			98,77
353274	1	ESCADA DOIS DEGRAUS INOX (MARCA CASA MÉDICA)	Ótimo	NILDA MARTINS COSTA ROD	103,14						4,37			98,77
353247	1	MOCHO/BANQUETA GIRATÓRIA (MARCA MEDISAN)	Ótimo	NILDA MARTINS COSTA ROD	360,99						15,31			345,68
353248	1	MOCHO/BANQUETA GIRATÓRIA (MARCA MEDISAN)	Ótimo	NILDA MARTINS COSTA ROD	360,99						15,31			345,68
353249	1	MESA DE EXAME CLÍNICO - AÇO INOX (MARCA MEDISAN)	Ótimo	NILDA MARTINS COSTA ROD	703,83						29,85			673,98
353250	1	MESA DE EXAME CLÍNICO - AÇO INOX (MARCA MEDISAN)	Ótimo	NILDA MARTINS COSTA ROD	703,83						29,85			673,98
353251	1	MESA DE EXAME CLÍNICO - AÇO INOX (MARCA MEDISAN)	Ótimo	NILDA MARTINS COSTA ROD	703,83						29,85			673,98
353252	1	MESA DE EXAME CLÍNICO - AÇO INOX (MARCA MEDISAN)	Ótimo	NILDA MARTINS COSTA ROD	703,83						29,85			673,98
353253	1	MESA DE EXAME CLÍNICO - AÇO INOX (MARCA MEDISAN)	Ótimo	NILDA MARTINS COSTA ROD	703,83						29,85			673,98
353254	1	ESFIGMOMAMÔMETRO ADULTO (MARCA PREMIU)	Ótimo	NILDA MARTINS COSTA ROD	54,15						2,30			51,85
353255	1	ESFIGMOMAMÔMETRO ADULTO (MARCA PREMIU)	Ótimo	NILDA MARTINS COSTA ROD	54,15						2,30			51,85
353256	1	ESFIGMOMAMÔMETRO ADULTO (MARCA PREMIU)	Ótimo	NILDA MARTINS COSTA ROD	54,15						2,30			51,85
353257	1	ESFIGMOMAMÔMETRO ADULTO (MARCA PREMIU)	Ótimo	NILDA MARTINS COSTA ROD	54,15						2,30			51,85
353258	1	ESFIGMOMAMÔMETRO ADULTO (MARCA PREMIU)	Ótimo	NILDA MARTINS COSTA ROD	54,15						2,30			51,85
353259	1	ESFIGMOMAMÔMETRO ADULTO (MARCA PREMIU)	Ótimo	NILDA MARTINS COSTA ROD	54,15						2,30			51,85
353260	1	ESFIGMOMAMÔMETRO ADULTO (MARCA PREMIU)	Ótimo	NILDA MARTINS COSTA ROD	54,15						2,30			51,85
353261	1	ESFIGMOMAMÔMETRO ADULTO (MARCA PREMIU)	Ótimo	NILDA MARTINS COSTA ROD	54,15						2,30			51,85
353262	1	ESFIGMOMAMÔMETRO ADULTO (MARCA PREMIU)	Ótimo	NILDA MARTINS COSTA ROD	54,15						2,30			51,85
353263	1	ESTETOSCÓPIO PEDIÁTRICO INOX PROFISSIONAL	Ótimo	NILDA MARTINS COSTA ROD	324,70						13,77			310,93





ESTADO DE GOIÁS  
MUNICÍPIO DE JATAÍ  
RUA ITARUMA, 355 - S. SANTA MARIA

PERÍODO DE REFERÊNCIA: DE JANEIRO/2022 ATÉ DEZEMBRO/2022

RELAÇÃO ANALÍTICA DOS ELEMENTOS QUE COMPOEM O ATIVO PERMANENTE - INVENTÁRIO DOS BENS

CÓD.	QTDE	DESCRIÇÃO / UNIDADE ADMINISTRATIVA	ESTADO DE CONSERV.	DETENTOR DE CARGA PATRIMONIAL	VALOR ORIGINAL	INCORPORAÇÕES				BAIXAS				SALDO ATUAL
						AQUIS. CONSTR.	REAVALIAÇÃO	INCORPOR.	CRÉDITOS	ALIENAÇÃO	DEPRECIAÇÃO	DOAÇÃO / OUTROS	CRÉDITOS	
353264	1	ESTETOSCÓPIO PEDIÁTRICO INOX PROFISSIONA	Ótimo	NILDA MARTINS COSTA ROD	324,70						13,77			310,93
353265	1	ESTETOSCÓPIO PEDIÁTRICO INOX PROFISSIONA	Ótimo	NILDA MARTINS COSTA ROD	324,70						13,77			310,93
353266	1	ESTETOSCÓPIO PEDIÁTRICO INOX PROFISSIONA	Ótimo	NILDA MARTINS COSTA ROD	324,70						13,77			310,93
353267	1	ESTETOSCÓPIO PEDIÁTRICO INOX PROFISSIONA	Ótimo	NILDA MARTINS COSTA ROD	324,70						13,77			310,93
353268	1	ESTETOSCÓPIO PEDIÁTRICO INOX PROFISSIONA	Ótimo	NILDA MARTINS COSTA ROD	324,70						13,77			310,93
353269	1	ESTETOSCÓPIO PEDIÁTRICO INOX PROFISSIONA	Ótimo	NILDA MARTINS COSTA ROD	324,70						13,77			310,93
353270	1	ESTETOSCÓPIO PEDIÁTRICO INOX PROFISSIONA	Ótimo	NILDA MARTINS COSTA ROD	324,70						13,77			310,93
353271	1	ESTETOSCÓPIO PEDIÁTRICO INOX PROFISSIONA	Ótimo	NILDA MARTINS COSTA ROD	324,70						13,77			310,93
353281	1	MONITOR 19,5 POLEGADAS LG SUPORTE DE COF	Ótimo	NILDA MARTINS COSTA ROD	596,87						25,31			571,56
353282	1	MONITOR 19,5 POLEGADAS LG SUPORTE DE COF	Ótimo	NILDA MARTINS COSTA ROD	596,87						25,31			571,56
353283	1	MONITOR 19,5 POLEGADAS LG SUPORTE DE COF	Ótimo	NILDA MARTINS COSTA ROD	596,87						25,31			571,56
353284	1	MONITOR 19,5 POLEGADAS LG SUPORTE DE COF	Ótimo	NILDA MARTINS COSTA ROD	596,87						25,31			571,56
353285	1	MONITOR 19,5 POLEGADAS LG SUPORTE DE COF	Ótimo	NILDA MARTINS COSTA ROD	596,87						25,31			571,56
353286	1	MONITOR 19,5 POLEGADAS LG SUPORTE DE COF	Ótimo	NILDA MARTINS COSTA ROD	596,87						25,31			571,56
353287	1	MONITOR 19,5 POLEGADAS LG SUPORTE DE COF	Ótimo	NILDA MARTINS COSTA ROD	596,87						25,31			571,56
353288	1	MONITOR 19,5 POLEGADAS LG SUPORTE DE COF	Ótimo	NILDA MARTINS COSTA ROD	596,87						25,31			571,56
353289	1	MONITOR 19,5 POLEGADAS LG SUPORTE DE COF	Ótimo	NILDA MARTINS COSTA ROD	596,87						25,31			571,56
353290	1	MONITOR 19,5 POLEGADAS LG SUPORTE DE COF	Ótimo	NILDA MARTINS COSTA ROD	596,87						25,31			571,56
353291	1	MONITOR 19,5 POLEGADAS LG SUPORTE DE COF	Ótimo	NILDA MARTINS COSTA ROD	596,87						25,31			571,56
353345	1	CADEIRA GIRATÓRIA COM BRAÇOS	Ótimo	NILDA MARTINS COSTA ROD	429,75						18,23			411,52
353346	1	CADEIRA GIRATÓRIA COM BRAÇOS	Ótimo	NILDA MARTINS COSTA ROD	429,75						18,23			411,52
353347	1	CADEIRA GIRATÓRIA COM BRAÇOS	Ótimo	NILDA MARTINS COSTA ROD	429,75						18,23			411,52
353348	1	CADEIRA GIRATÓRIA COM BRAÇOS	Ótimo	NILDA MARTINS COSTA ROD	429,75						18,23			411,52
353349	1	CADEIRA GIRATÓRIA COM BRAÇOS	Ótimo	NILDA MARTINS COSTA ROD	429,75						18,23			411,52
353350	1	CADEIRA GIRATÓRIA COM BRAÇOS	Ótimo	NILDA MARTINS COSTA ROD	429,75						18,23			411,52
353351	1	CADEIRA GIRATÓRIA COM BRAÇOS	Ótimo	NILDA MARTINS COSTA ROD	429,75						18,23			411,52
353352	1	CADEIRA GIRATÓRIA COM BRAÇOS	Ótimo	NILDA MARTINS COSTA ROD	429,75						18,23			411,52
353353	1	CADEIRA GIRATÓRIA COM BRAÇOS	Ótimo	NILDA MARTINS COSTA ROD	429,75						18,23			411,52
353354	1	CADEIRA GIRATÓRIA COM BRAÇOS	Ótimo	NILDA MARTINS COSTA ROD	429,75						18,23			411,52
353355	1	CADEIRA GIRATÓRIA COM BRAÇOS	Ótimo	NILDA MARTINS COSTA ROD	429,75						18,23			411,52
353356	1	CADEIRA GIRATÓRIA COM BRAÇOS	Ótimo	NILDA MARTINS COSTA ROD	429,75						18,23			411,52
353357	1	CADEIRA GIRATÓRIA COM BRAÇOS	Ótimo	NILDA MARTINS COSTA ROD	429,75						18,23			411,52
353358	1	CADEIRA GIRATÓRIA COM BRAÇOS	Ótimo	NILDA MARTINS COSTA ROD	429,75						18,23			411,52
353359	1	CADEIRA GIRATÓRIA COM BRAÇOS	Ótimo	NILDA MARTINS COSTA ROD	429,75						18,23			411,52



ESTADO DE GOIÁS  
MUNICÍPIO DE JATAÍ  
RUA ITARUMA, 355 - S. SANTA MARIA

PERÍODO DE REFERÊNCIA: DE JANEIRO/2022 ATÉ DEZEMBRO/2022

RELAÇÃO ANALÍTICA DOS ELEMENTOS QUE COMPOEM O ATIVO PERMANENTE - INVENTÁRIO DOS BENS

CÓD.	QTDE	DESCRIÇÃO / UNIDADE ADMINISTRATIVA	ESTADO DE CONSERV.	DETENTOR DE CARGA PATRIMONIAL	VALOR ORIGINAL	INCORPORAÇÕES				BAIXAS				SALDO ATUAL
						AQUIS. CONSTR.	REAVALIAÇÃO	INCORPOR.	CRÉDITOS	ALIENAÇÃO	DEPRECIAÇÃO	DOAÇÃO / OUTROS	CRÉDITOS	
353360	1	CADEIRA GIRATÓRIA COM BRAÇOS	Ótimo	NILDA MARTINS COSTA ROD	429,75						18,23			411,52
353361	1	CADEIRA GIRATÓRIA COM BRAÇOS	Ótimo	NILDA MARTINS COSTA ROD	429,75						18,23			411,52
353362	1	CADEIRA GIRATÓRIA COM BRAÇOS	Ótimo	NILDA MARTINS COSTA ROD	429,75						18,23			411,52
353363	1	CADEIRA GIRATÓRIA COM BRAÇOS	Ótimo	NILDA MARTINS COSTA ROD	429,75						18,23			411,52
353364	1	CADEIRA GIRATÓRIA COM BRAÇOS	Ótimo	NILDA MARTINS COSTA ROD	429,75						18,23			411,52
353365	1	CADEIRA GIRATÓRIA COM BRAÇOS	Ótimo	NILDA MARTINS COSTA ROD	429,75						18,23			411,52
353366	1	MESA P/ CONSULTÓRIO	Ótimo	NILDA MARTINS COSTA ROD	286,50						12,15			274,35
353367	1	MESA P/ CONSULTÓRIO	Ótimo	NILDA MARTINS COSTA ROD	286,50						12,15			274,35
353368	1	MESA P/ CONSULTÓRIO	Ótimo	NILDA MARTINS COSTA ROD	286,50						12,15			274,35
353369	1	MESA DE ESCRITÓRIO RETA	Ótimo	NILDA MARTINS COSTA ROD	477,50						20,25			457,25
353370	1	MESA P/ CONSULTÓRIO	Ótimo	NILDA MARTINS COSTA ROD	286,50						12,15			274,35
353371	1	MESA P/ CONSULTÓRIO	Ótimo	NILDA MARTINS COSTA ROD	266,44						11,30			255,14
353372	1	LONGARINA COM LUGARES	Ótimo	NILDA MARTINS COSTA ROD	270,26						11,46			258,80
353373	1	LONGARINA COM LUGARES	Ótimo	NILDA MARTINS COSTA ROD	270,26						11,46			258,80
353374	1	LONGARINA COM 03 LUGARES	Ótimo	NILDA MARTINS COSTA ROD	270,26						11,46			258,80
353375	1	LONGARINA COM 03 LUGARES	Ótimo	NILDA MARTINS COSTA ROD	270,26						11,46			258,80
353376	1	LONGARINA COM 03 LUGARES	Ótimo	NILDA MARTINS COSTA ROD	270,26						11,46			258,80
353377	1	LIXEIRA EM AÇO INOX 30 LITROS	Ótimo	NILDA MARTINS COSTA ROD	219,65						9,32			210,33
353378	1	LIXEIRA EM AÇO INOX 30 LITROS	Ótimo	NILDA MARTINS COSTA ROD	219,65						9,32			210,33
353379	1	LIXEIRA EM AÇO INOX 30 LITROS	Ótimo	NILDA MARTINS COSTA ROD	219,65						9,32			210,33
353380	1	LIXEIRA EM AÇO INOX 30 LITROS	Ótimo	NILDA MARTINS COSTA ROD	219,65						9,32			210,33
353381	1	LIXEIRA EM AÇO INOX 30 LITROS	Ótimo	NILDA MARTINS COSTA ROD	219,65						9,32			210,33
353382	1	LIXEIRA EM AÇO INOX 30 LITROS	Ótimo	NILDA MARTINS COSTA ROD	219,65						9,32			210,33
353383	1	LIXEIRA EM AÇO INOX 30 LITROS	Ótimo	NILDA MARTINS COSTA ROD	219,65						9,32			210,33
353384	1	LIXEIRA EM AÇO INOX 30 LITROS	Ótimo	NILDA MARTINS COSTA ROD	219,65						9,32			210,33
353385	1	LIXEIRA EM AÇO INOX 30 LITROS	Ótimo	NILDA MARTINS COSTA ROD	219,65						9,32			210,33
353386	1	CADEIRA FIXA PLÁSTICO PRETA	Ótimo	NILDA MARTINS COSTA ROD	76,40						3,24			73,16
353387	1	CADEIRA FIXA PLÁSTICO PRETA	Ótimo	NILDA MARTINS COSTA ROD	76,40						3,24			73,16
353388	1	CADEIRA FIXA PLÁSTICO PRETA	Ótimo	NILDA MARTINS COSTA ROD	76,40						3,24			73,16
353389	1	CADEIRA FIXA PLÁSTICO PRETA	Ótimo	NILDA MARTINS COSTA ROD	76,40						3,24			73,16
353390	1	CADEIRA FIXA PLÁSTICO PRETA	Ótimo	NILDA MARTINS COSTA ROD	76,40						3,24			73,16
353391	1	CADEIRA FIXA PLÁSTICO PRETA	Ótimo	NILDA MARTINS COSTA ROD	76,40						3,24			73,16
353392	1	CADEIRA FIXA PLÁSTICO PRETA	Ótimo	NILDA MARTINS COSTA ROD	76,40						3,24			73,16
353456	1	AR CONDICIONADO 32.000 BTUS	Ótimo	NILDA MARTINS COSTA ROD	6.197,95						262,85			5.935,10



RELAÇÃO ANALÍTICA DOS ELEMENTOS QUE COMPOEM O ATIVO PERMANENTE - INVENTÁRIO DOS BENS

CÓD.	QTDE	DESCRIÇÃO / UNIDADE ADMINISTRATIVA	ESTADO DE CONSERV.	DETENTOR DE CARGA PATRIMONIAL	VALOR ORIGINAL	INCORPORAÇÕES				BAIXAS				SALDO ATUAL
						AQUIS. CONSTR.	REAVALIAÇÃO	INCORPOR.	CRÉDITOS	ALIENAÇÃO	DEPRECIAÇÃO	DOAÇÃO / OUTROS	CRÉDITOS	
353344	1	DEFIBRILADOR EASYSHOCK - PRO - 5400 NÚME	Ótimo	NILDA MARTINS COSTA ROD	6.685,00						283,50			6.401,50
353494	1	CONDICIONADOR DE AR SPLIT HI WALL 12.000BT	Ótimo	NILDA MARTINS COSTA ROD	1.365,55						57,91			1.307,64
353495	1	CONDICIONADOR DE AR SPLIT HI WALL 12.000BT	Ótimo	NILDA MARTINS COSTA ROD	1.365,55						57,91			1.307,64
353457	1	MONITOR LED 19 POLEGADAS ACER	Ótimo	NILDA MARTINS COSTA ROD	563,45						23,90			539,55
353458	1	MONITOR LED 19 POLEGADAS ACER	Ótimo	NILDA MARTINS COSTA ROD	563,45						23,90			539,55
353459	1	MONITOR LED 19 POLEGADAS ACER	Ótimo	NILDA MARTINS COSTA ROD	563,45						23,90			539,55
353460	1	MONITOR LED 19 POLEGADAS ACER	Ótimo	NILDA MARTINS COSTA ROD	563,45						23,90			539,55
353430	1	OXIMETRO PORTÁTIL DE DEDO	Ótimo	NILDA MARTINS COSTA ROD	114,60						4,86			109,74
353431	1	OXIMETRO PORTÁTIL DE DEDO	Ótimo	NILDA MARTINS COSTA ROD	114,60						4,86			109,74
353432	1	OXIMETRO PORTÁTIL DE DEDO	Ótimo	NILDA MARTINS COSTA ROD	114,60						4,86			109,74
353433	1	OXIMETRO PORTÁTIL DE DEDO	Ótimo	NILDA MARTINS COSTA ROD	114,60						4,86			109,74
353434	1	OXIMETRO PORTÁTIL DE DEDO	Ótimo	NILDA MARTINS COSTA ROD	114,60						4,86			109,74
353435	1	OXIMETRO PORTÁTIL DE DEDO	Ótimo	NILDA MARTINS COSTA ROD	114,60						4,86			109,74
353436	1	OXIMETRO PORTÁTIL DE DEDO	Ótimo	NILDA MARTINS COSTA ROD	114,60						4,86			109,74
353437	1	OXIMETRO PORTÁTIL DE DEDO	Ótimo	NILDA MARTINS COSTA ROD	114,60						4,86			109,74
353438	1	AR CONDICIONADO 12.000 BTUS BRITANIA	Ótimo	NILDA MARTINS COSTA ROD	1.642,60						69,66			1.572,94
353439	1	AR CONDICIONADO 12.000 BTUS BRITANIA	Ótimo	NILDA MARTINS COSTA ROD	1.642,60						69,66			1.572,94
353440	1	AR CONDICIONADO 12.000 BTUS BRITANIA	Ótimo	NILDA MARTINS COSTA ROD	1.642,60						69,66			1.572,94
353441	1	AR CONDICIONADO 12.000 BTUS BRITANIA	Ótimo	NILDA MARTINS COSTA ROD	1.642,60						69,66			1.572,94
353442	1	AR CONDICIONADO 12.000 BTUS BRITANIA	Ótimo	NILDA MARTINS COSTA ROD	1.642,60						69,66			1.572,94
353443	1	AR CONDICIONADO 12.000 BTUS BRITANIA	Ótimo	NILDA MARTINS COSTA ROD	1.642,60						69,66			1.572,94
353444	1	AR CONDICIONADO 12.000 BTUS BRITANIA	Ótimo	NILDA MARTINS COSTA ROD	1.642,60						69,66			1.572,94
353445	1	COMPUTADOR LENOVO V50 S/ GRAVADORA DE D	Ótimo	NILDA MARTINS COSTA ROD	3.551,64						150,62			3.401,02
353446	1	COMPUTADOR LENOVO V50 S/ GRAVADORA DE D	Ótimo	NILDA MARTINS COSTA ROD	3.551,64						150,62			3.401,02
353447	1	COMPUTADOR LENOVO V50 S/ GRAVADORA DE D	Ótimo	NILDA MARTINS COSTA ROD	3.551,64						150,62			3.401,02
353448	1	COMPUTADOR LENOVO V50 S/ GRAVADORA DE D	Ótimo	NILDA MARTINS COSTA ROD	3.551,64						150,62			3.401,02
353449	1	COMPUTADOR LENOVO V50 S/ GRAVADORA DE D	Ótimo	NILDA MARTINS COSTA ROD	3.551,64						150,62			3.401,02
353450	1	COMPUTADOR LENOVO V50 S/ GRAVADORA DE D	Ótimo	NILDA MARTINS COSTA ROD	3.551,64						150,62			3.401,02
353451	1	COMPUTADOR LENOVO V50 S/ GRAVADORA DE D	Ótimo	NILDA MARTINS COSTA ROD	3.551,64						150,62			3.401,02
353452	1	COMPUTADOR LENOVO V50 S/ GRAVADORA DE D	Ótimo	NILDA MARTINS COSTA ROD	3.551,64						150,62			3.401,02
353453	1	COMPUTADOR LENOVO V50 S/ GRAVADORA DE D	Ótimo	NILDA MARTINS COSTA ROD	3.551,64						150,62			3.401,02
353454	1	COMPUTADOR LENOVO V50 S/ GRAVADORA DE D	Ótimo	NILDA MARTINS COSTA ROD	3.551,64						150,62			3.401,02
353455	1	COMPUTADOR LENOVO V50 S/ GRAVADORA DE D	Ótimo	NILDA MARTINS COSTA ROD	3.551,64						150,62			3.401,02
353461	1	ESCADA LINEAR 3 E 2 DEGRAUS	Ótimo	NILDA MARTINS COSTA ROD	1.398,12						59,29			1.338,83



RELAÇÃO ANALÍTICA DOS ELEMENTOS QUE COMPOEM O ATIVO PERMANENTE - INVENTÁRIO DOS BENS

CÓD.	QTDE	DESCRIÇÃO / UNIDADE ADMINISTRATIVA	ESTADO DE CONSERV.	DETENTOR DE CARGA PATRIMONIAL	VALOR ORIGINAL	INCORPORAÇÕES				BAIXAS				SALDO ATUAL
						AQUIS. CONSTR.	REAVALIAÇÃO	INCORPOR.	CRÉDITOS	ALIENAÇÃO	DEPRECIAÇÃO	DOAÇÃO / OUTROS	CRÉDITOS	
353462	1	ESCADA LINEAR 3 E 2 DEGRAUS	Ótimo	NILDA MARTINS COSTA ROD	1.398,12						59,29			1.338,83
353463	1	ESCADA LINEAR 3 E 2 DEGRAUS	Ótimo	NILDA MARTINS COSTA ROD	1.398,12						59,29			1.338,83
353464	1	ESCADA LINEAR 3 E 2 DEGRAUS	Ótimo	NILDA MARTINS COSTA ROD	1.398,12						59,29			1.338,83
353465	1	ESCADA LINEAR 3 E 2 DEGRAUS	Ótimo	NILDA MARTINS COSTA ROD	1.398,12						59,29			1.338,83
353466	1	ESCADA LINEAR 3 E 2 DEGRAUS	Ótimo	NILDA MARTINS COSTA ROD	1.398,12						59,29			1.338,83
353467	1	ESCADA LINEAR 3 E 2 DEGRAUS	Ótimo	NILDA MARTINS COSTA ROD	1.398,12						59,29			1.338,83
353468	1	ESCADA LINEAR 3 E 2 DEGRAUS	Ótimo	NILDA MARTINS COSTA ROD	1.398,12						59,29			1.338,83
353469	1	ANDADOR EM ALUMÍNIO	Ótimo	NILDA MARTINS COSTA ROD	171,73						7,28			164,45
353470	1	ANDADOR EM ALUMÍNIO	Ótimo	NILDA MARTINS COSTA ROD	171,73						7,28			164,45
353471	1	ANDADOR EM ALUMÍNIO	Ótimo	NILDA MARTINS COSTA ROD	171,73						7,28			164,45
353472	1	ANDADOR EM ALUMÍNIO	Ótimo	NILDA MARTINS COSTA ROD	171,73						7,28			164,45
353473	1	ANDADOR EM ALUMÍNIO	Ótimo	NILDA MARTINS COSTA ROD	171,73						7,28			164,45
353474	1	ANDADOR EM ALUMÍNIO	Ótimo	NILDA MARTINS COSTA ROD	171,73						7,28			164,45
353475	1	ANDADOR EM ALUMÍNIO	Ótimo	NILDA MARTINS COSTA ROD	171,73						7,28			164,45
353476	1	ANDADOR EM ALUMÍNIO	Ótimo	NILDA MARTINS COSTA ROD	171,73						7,28			164,45
353477	1	ANDADOR EM ALUMÍNIO	Ótimo	NILDA MARTINS COSTA ROD	171,73						7,28			164,45
353478	1	ANDADOR EM ALUMÍNIO	Ótimo	NILDA MARTINS COSTA ROD	171,73						7,28			164,45
353479	1	ANDADOR EM ALUMÍNIO	Ótimo	NILDA MARTINS COSTA ROD	171,73						7,28			164,45
353480	1	ANDADOR EM ALUMÍNIO	Ótimo	NILDA MARTINS COSTA ROD	171,73						7,28			164,45
353481	1	ANDADOR EM ALUMÍNIO	Ótimo	NILDA MARTINS COSTA ROD	171,73						7,28			164,45
353482	1	AR CONDICIONADO 30.000 BTUS	Ótimo	NILDA MARTINS COSTA ROD	3.558,33						150,90			3.407,43
353486	1	AR CONDICIONADO PHILCO 30.000 BTUS PAC	Ótimo	NILDA MARTINS COSTA ROD	3.558,33						150,90			3.407,43
353487	1	AR CONDICIONADO PHILCO 24.000 BTUS PAC240	Ótimo	NILDA MARTINS COSTA ROD	2.654,90						112,59			2.542,31
353511	1	AUDIOMETRO INTERA II	Ótimo	NILDA MARTINS COSTA ROD	15.662,00						664,20			14.997,80
353512	1	AUDIOMETRO ITERA II	Ótimo	NILDA MARTINS COSTA ROD	15.662,00						664,20			14.997,80
353513	1	EMISSOES OTOACUSTICAS ACCUSCREEN TE+DF	Ótimo	NILDA MARTINS COSTA ROD	23.875,00						1.012,50			22.862,50
353514	1	EMISSOES OTOACUSTICAS ACCUSCREEN TE+DF	Ótimo	NILDA MARTINS COSTA ROD	23.875,00						1.012,50			22.862,50
353515	1	IMITANCIOMETRO FLUTE	Ótimo	NILDA MARTINS COSTA ROD	25.383,90						1.076,49			24.307,41
353516	1	IMITANCIOMETRO FLUTE	Ótimo	NILDA MARTINS COSTA ROD	25.383,90						1.076,49			24.307,41
353517	1	GANHO DE INSERÇÃO CALLISTO (REM+HIT+TA10	Ótimo	NILDA MARTINS COSTA ROD	50.261,65						2.131,52			48.130,13
353493	1	BALANÇA PEDIÁTRICA DIGITAL 109 E BABY 30 (W	Ótimo	NILDA MARTINS COSTA ROD	554,38						23,51			530,87
353292	1	TABLADO PARA FISIOTERAPIA	Ótimo	NILDA MARTINS COSTA ROD	955,00						40,50			914,50
353293	1	TABLADO PARA FISIOTERAPIA	Ótimo	NILDA MARTINS COSTA ROD	955,00						40,50			914,50
353501	1	BEBEDOURO INDUSTRIAL COLUNA 20 LT NATURA	Ótimo	NILDA MARTINS COSTA ROD	1.050,50						44,55			1.005,95



ESTADO DE GOIÁS  
MUNICIPIO DE JATAÍ  
RUA ITARUMA, 355 - S. SANTA MARIA

PERÍODO DE REFERÊNCIA: DE JANEIRO/2022 ATÉ DEZEMBRO/2022

RELAÇÃO ANALÍTICA DOS ELEMENTOS QUE COMPOEM O ATIVO PERMANENTE - INVENTÁRIO DOS BENS

CÓD.	QTDE	DESCRIÇÃO / UNIDADE ADMINISTRATIVA	ESTADO DE CONSERV.	DETENTOR DE CARGA PATRIMONIAL	VALOR ORIGINAL	INCORPORAÇÕES				BAIXAS				SALDO ATUAL
						AQUIS. CONSTR.	REAVALIAÇÃO	INCORPOR.	CRÉDITOS	ALIENAÇÃO	DEPRECIAÇÃO	DOAÇÃO / OUTROS	CRÉDITOS	
353502	1	BEBEDOURO INDUSTRIAL COLUNA 20 LT NATURAL	Ótimo	NILDA MARTINS COSTA ROD	1.050,50						44,55			1.005,95
353618	1	FREEZER METALFRIO DA550 546L 220V	Ótimo	NILDA MARTINS COSTA ROD	2.863,09						121,42			2.741,67
353619	1	FREEZER METALFRIO DA550 546L 220V	Ótimo	NILDA MARTINS COSTA ROD	2.863,09						121,42			2.741,67
353664	1	CADEIRA FIXA	Ótimo	NILDA MARTINS COSTA ROD	71,62						3,04			68,58
353665	1	CADEIRA FIXA	Ótimo	NILDA MARTINS COSTA ROD	71,62						3,04			68,58
353666	1	CADEIRA FIXA	Ótimo	NILDA MARTINS COSTA ROD	71,62						3,04			68,58
353678	1	MESA PARA CONSULTORIO ADM. 2 GAVETAS	Ótimo	NILDA MARTINS COSTA ROD	266,44						11,30			255,14
353680	1	MESA PARA CONSULTORIO ADM. 2 GAVETAS	Ótimo	NILDA MARTINS COSTA ROD	266,44						11,30			255,14
353681	1	MESA PARA CONSULTORIO ADM. 2 GAVETAS	Ótimo	NILDA MARTINS COSTA ROD	266,44						11,30			255,14
353856	1	CADEIRA DE RODAS AVD ALUM RECLINÁVEL	Ótimo	NILDA MARTINS COSTA ROD	1.401,27						59,43			1.341,84
353857	1	CADEIRA DE RODAS AVD ALUM RECLINÁVEL	Ótimo	NILDA MARTINS COSTA ROD	1.401,27						59,43			1.341,84
353858	1	CADEIRA DE RODAS AVD ALUM RECLINÁVEL	Ótimo	NILDA MARTINS COSTA ROD	1.401,27						59,43			1.341,84
353859	1	CADEIRA DE RODAS AVD ALUM RECLINÁVEL	Ótimo	NILDA MARTINS COSTA ROD	1.401,27						59,43			1.341,84
353860	1	CADEIRA DE RODAS AVD ALUM RECLINÁVEL	Ótimo	NILDA MARTINS COSTA ROD	1.401,27						59,43			1.341,84
353861	1	CADEIRA DE RODAS AVD ALUM RECLINÁVEL	Ótimo	NILDA MARTINS COSTA ROD	1.401,27						59,43			1.341,84
353862	1	CADEIRA DE RODAS AVD ALUM RECLINÁVEL	Ótimo	NILDA MARTINS COSTA ROD	1.401,27						59,43			1.341,84
353503	1	FOGÃO ELÉTRICO 2 BOCAS, 2000W DE POTÊNCIA	Ótimo	NILDA MARTINS COSTA ROD	228,24						9,68			218,56
353580	1	COMPUTADOR LENOVO V50S / GRAVADORA DE D	Ótimo	NILDA MARTINS COSTA ROD	3.237,45						137,30			3.100,15
353581	1	COMPUTADOR LENOVO V50S / GRAVADORA DE D	Ótimo	NILDA MARTINS COSTA ROD	3.237,45						137,30			3.100,15
353582	1	COMPUTADOR LENOVO V50S / GRAVADORA DE D	Ótimo	NILDA MARTINS COSTA ROD	3.237,45						137,30			3.100,15
353583	1	COMPUTADOR LENOVO V50S / GRAVADORA DE D	Ótimo	NILDA MARTINS COSTA ROD	3.237,45						137,30			3.100,15
353584	1	COMPUTADOR LENOVO V50S / GRAVADORA DE D	Ótimo	NILDA MARTINS COSTA ROD	3.237,45						137,30			3.100,15
353585	1	COMPUTADOR LENOVO V50S / GRAVADORA DE D	Ótimo	NILDA MARTINS COSTA ROD	3.237,45						137,30			3.100,15
353591	1	CADEIRA DE BANHO INOX MA401 (MARCA MPR)	Ótimo	NILDA MARTINS COSTA ROD	1.073,95						45,54			1.028,41
353592	1	CADEIRA DE BANHO INOX MA401 (MARCA MPR)	Ótimo	NILDA MARTINS COSTA ROD	1.073,95						45,54			1.028,41
353593	1	CADEIRA DE BANHO INOX MA401 (MARCA MPR)	Ótimo	NILDA MARTINS COSTA ROD	1.073,95						45,54			1.028,41
353596	1	NOBREAK 700VA SMS	Ótimo	NILDA MARTINS COSTA ROD	439,30						18,63			420,67
353597	1	MONITOR LED 19,5 ACER V206HQL	Ótimo	NILDA MARTINS COSTA ROD	563,45						23,90			539,55
353598	1	COMPUTADOR LENOVO V50S/ GRAVADORA DE D	Ótimo	NILDA MARTINS COSTA ROD	3.485,75						147,83			3.337,92
353616	1	COMPUTADOR LENOVO V50S/ GRAVADORA DE D	Ótimo	NILDA MARTINS COSTA ROD	3.485,75						147,83			3.337,92
353617	1	MONITOR ACER	Ótimo	NILDA MARTINS COSTA ROD	563,45						23,90			539,55
353620	1	COMPUTADOR LENOVO V50S/ GRAVADORA DE D	Ótimo	NILDA MARTINS COSTA ROD	3.237,45						137,30			3.100,15
353621	1	COMPUTADOR LENOVO V50S/ GRAVADORA DE D	Ótimo	NILDA MARTINS COSTA ROD	3.237,45						137,30			3.100,15
353622	1	COMPUTADOR LENOVO V50S/ GRAVADORA DE D	Ótimo	NILDA MARTINS COSTA ROD	3.237,45						137,30			3.100,15



ESTADO DE GOIÁS  
MUNICIPIO DE JATAÍ  
RUA ITARUMA, 355 - S. SANTA MARIA

PERÍODO DE REFERÊNCIA: DE JANEIRO/2022 ATÉ DEZEMBRO/2022

RELAÇÃO ANALÍTICA DOS ELEMENTOS QUE COMPOEM O ATIVO PERMANENTE - INVENTÁRIO DOS BENS

CÓD.	QTDE	DESCRIÇÃO / UNIDADE ADMINISTRATIVA	ESTADO DE CONSERV.	DETENTOR DE CARGA PATRIMONIAL	VALOR ORIGINAL	INCORPORAÇÕES				BAIXAS				SALDO ATUAL
						AQUIS. CONSTR.	REAVALIAÇÃO	INCORPOR.	CRÉDITOS	ALIENAÇÃO	DEPRECIAÇÃO	DOAÇÃO / OUTROS	CRÉDITOS	
353623	1	COMPUTADOR LENOVO V50S/ GRAVADORA DE DVD	Ótimo	NILDA MARTINS COSTA ROD	3.237,45						137,30			3.100,15
353624	1	COMPUTADOR LENOVO V50S/ GRAVADORA DE DVD	Ótimo	NILDA MARTINS COSTA ROD	3.237,45						137,30			3.100,15
353625	1	COMPUTADOR LENOVO V50S/ GRAVADORA DE DVD	Ótimo	NILDA MARTINS COSTA ROD	3.237,45						137,30			3.100,15
353626	1	COMPUTADOR LENOVO V50S/ GRAVADORA DE DVD	Ótimo	NILDA MARTINS COSTA ROD	3.237,45						137,30			3.100,15
353627	1	COMPUTADOR LENOVO V50S/ GRAVADORA DE DVD	Ótimo	NILDA MARTINS COSTA ROD	3.237,45						137,30			3.100,15
353628	1	COMPUTADOR LENOVO V50S/ GRAVADORA DE DVD	Ótimo	NILDA MARTINS COSTA ROD	3.237,45						137,30			3.100,15
353629	1	COMPUTADOR LENOVO V50S/ GRAVADORA DE DVD	Ótimo	NILDA MARTINS COSTA ROD	3.237,45						137,30			3.100,15
353630	1	COMPUTADOR LENOVO V50S/ GRAVADORA DE DVD	Ótimo	NILDA MARTINS COSTA ROD	3.237,45						137,30			3.100,15
353631	1	COMPUTADOR LENOVO V50S/ GRAVADORA DE DVD	Ótimo	NILDA MARTINS COSTA ROD	3.237,45						137,30			3.100,15
353632	1	COMPUTADOR LENOVO V50S/ GRAVADORA DE DVD	Ótimo	NILDA MARTINS COSTA ROD	3.237,45						137,30			3.100,15
353633	1	COMPUTADOR LENOVO V50S/ GRAVADORA DE DVD	Ótimo	NILDA MARTINS COSTA ROD	3.237,45						137,30			3.100,15
353634	1	COMPUTADOR LENOVO V50S/ GRAVADORA DE DVD	Ótimo	NILDA MARTINS COSTA ROD	3.237,45						137,30			3.100,15
353635	1	COMPUTADOR LENOVO V50S/ GRAVADORA DE DVD	Ótimo	NILDA MARTINS COSTA ROD	3.237,45						137,30			3.100,15
353636	1	COMPUTADOR LENOVO V50S/ GRAVADORA DE DVD	Ótimo	NILDA MARTINS COSTA ROD	3.237,45						137,30			3.100,15
353637	1	COMPUTADOR LENOVO V50S/ GRAVADORA DE DVD	Ótimo	NILDA MARTINS COSTA ROD	3.237,45						137,30			3.100,15
353638	1	COMPUTADOR LENOVO V50S/ GRAVADORA DE DVD	Ótimo	NILDA MARTINS COSTA ROD	3.237,45						137,30			3.100,15
353639	1	COMPUTADOR LENOVO V50S/ GRAVADORA DE DVD	Ótimo	NILDA MARTINS COSTA ROD	3.237,45						137,30			3.100,15
353640	1	COMPUTADOR LENOVO V50S/ GRAVADORA DE DVD	Ótimo	NILDA MARTINS COSTA ROD	3.485,75						147,83			3.337,92
353951	1	NOBREAK 700VA SMS	Ótimo	NILDA MARTINS COSTA ROD	439,30						18,63			420,67
353952	1	COMPUTADOR LE NOVO GRAVADORA DE DVD	Ótimo	THIAGO VIANA OLIVEIRA	3.237,45						137,30			3.100,15
353953	1	COMPUTADOR LE NOVO GRAVADORA DE DVD	Ótimo	THIAGO VIANA OLIVEIRA	3.237,45						137,30			3.100,15
353954	1	COMPUTADOR LE NOVO GRAVADORA DE DVD	Ótimo	THIAGO VIANA OLIVEIRA	3.237,45						137,30			3.100,15
353955	1	COMPUTADOR LE NOVO GRAVADORA DE DVD	Ótimo	THIAGO VIANA OLIVEIRA	3.237,45						137,30			3.100,15
353956	1	COMPUTADOR LE NOVO GRAVADORA DE DVD	Ótimo	THIAGO VIANA OLIVEIRA	3.237,45						137,30			3.100,15
353957	1	COMPUTADOR LE NOVO GRAVADORA DE DVD	Ótimo	THIAGO VIANA OLIVEIRA	3.237,45						137,30			3.100,15
353958	1	COMPUTADOR LE NOVO GRAVADORA DE DVD	Ótimo	THIAGO VIANA OLIVEIRA	3.237,45						137,30			3.100,15
353595	1	COMPUTADOR LENOVO V50S/ GRAVADORA DE DVD	Ótimo	NILDA MARTINS COSTA ROD	3.485,75						147,83			3.337,92
353834	1	CONDICIONAR DE AR SPLIT HI WALL 12.000BTUS	Ótimo	NILDA MARTINS COSTA ROD	1.365,55						57,91			1.307,64
353835	1	CONDICIONADOR DE AR SPLIT HI WALL 12.000BT	Ótimo	NILDA MARTINS COSTA ROD	1.365,55						57,91			1.307,64
353836	1	CONDICIONADOR DE AR SPLIT HI WALL 12.000 BT	Ótimo	NILDA MARTINS COSTA ROD	1.365,55						57,91			1.307,64
353863	1	SWITCH 24 PORTAS GIGABIT DGS	Ótimo	NILDA MARTINS COSTA ROD	1.240,54						52,61			1.187,93
353864	1	ESTANTE GAVETEIRO 25 GAVETAS N7 AZUL	Ótimo	NILDA MARTINS COSTA ROD	404,92						17,17			387,75
353673	1	NOBREAK 700VA SMS	Ótimo	NILDA MARTINS COSTA ROD	439,30						18,63			420,67
353674	1	NOBREAK 700VA SMS	Ótimo	NILDA MARTINS COSTA ROD	439,30						18,63			420,67





ESTADO DE GOIÁS  
MUNICIPIO DE JATAÍ  
RUA ITARUMA, 355 - S. SANTA MARIA

PERÍODO DE REFERÊNCIA: DE JANEIRO/2022 ATÉ DEZEMBRO/2022

RELAÇÃO ANALÍTICA DOS ELEMENTOS QUE COMPOEM O ATIVO PERMANENTE - INVENTÁRIO DOS BENS

CÓD.	QTDE	DESCRIÇÃO / UNIDADE ADMINISTRATIVA	ESTADO DE CONSERV.	DETENTOR DE CARGA PATRIMONIAL	VALOR ORIGINAL	INCORPORAÇÕES				BAIXAS				SALDO ATUAL
						AQUIS. CONSTR.	REAVALIAÇÃO	INCORPOR.	CRÉDITOS	ALIENAÇÃO	DEPRECIAÇÃO	DOAÇÃO / OUTROS	CRÉDITOS	
353675	1	NOBREAK 700VA SMS	Ótimo	NILDA MARTINS COSTA ROD	439,30						18,63			420,67
353676	1	NOBREAK 700VA SMS	Ótimo	NILDA MARTINS COSTA ROD	439,30						18,63			420,67
353677	1	NOBREAK 700VA SMS	Ótimo	NILDA MARTINS COSTA ROD	439,30						18,63			420,67
353679	1	NOBREAK 700VA SMS	Ótimo	NILDA MARTINS COSTA ROD	439,30						18,63			420,67
353667	1	CADEIRA FIXA	Ótimo	NILDA MARTINS COSTA ROD	71,62						3,04			68,58
353668	1	CADEIRA FIXA	Ótimo	NILDA MARTINS COSTA ROD	71,62						3,04			68,58
353669	1	CADEIRA FIXA	Ótimo	NILDA MARTINS COSTA ROD	71,62						3,04			68,58
353670	1	MESA PARA CONSULTORIO ADM. 2 GAVETAS	Ótimo	NILDA MARTINS COSTA ROD	266,44						11,30			255,14
353671	1	MESA PARA CONSULTORIO ADM. 2 GAVETAS	Ótimo	NILDA MARTINS COSTA ROD	266,44						11,30			255,14
353672	1	MESA PARA CONSULTORIO ADM. 2 GAVETAS	Ótimo	NILDA MARTINS COSTA ROD	266,44						11,30			255,14
353838	1	AR CONDICIONADO PHILCO 30.000 BTUS PAC300	Ótimo	NILDA MARTINS COSTA ROD	3.558,33						150,90			3.407,43
353839	1	AR CONDICIONADO PHILCO 30.000 BTUS PAC300	Ótimo	NILDA MARTINS COSTA ROD	3.558,33						150,90			3.407,43
353840	1	AR CONDICIONADO PHILCO 30.000 BTUS PAC300	Ótimo	NILDA MARTINS COSTA ROD	3.558,33						150,90			3.407,43
354198	1	CONCENTRADOR DE OXIGÊNIO 220V COM OPI	Ótimo	NILDA MARTINS COSTA ROD	5.985,10						253,82			5.731,28
354199	1	CONCENTRADOR DE OXIGÊNIO 220V COM OPI	Ótimo	NILDA MARTINS COSTA ROD	5.985,10						253,82			5.731,28
354200	1	CONCENTRADOR DE OXIGÊNIO 220V COM OPI	Ótimo	NILDA MARTINS COSTA ROD	5.985,10						253,82			5.731,28
354201	1	CONCENTRADOR DE OXIGÊNIO 220V COM OPI	Ótimo	NILDA MARTINS COSTA ROD	5.985,10						253,82			5.731,28
354202	1	CONCENTRADOR DE OXIGÊNIO 220V COM OPI	Ótimo	NILDA MARTINS COSTA ROD	5.985,10						253,82			5.731,28
353841	1	NOBREAK 700VA SMS	Ótimo	NILDA MARTINS COSTA ROD	439,30						18,63			420,67
353842	1	NOBREAK 700VA SMS	Ótimo	NILDA MARTINS COSTA ROD	439,30						18,63			420,67
353843	1	NOBREAK 700VA SMS	Ótimo	NILDA MARTINS COSTA ROD	439,30						18,63			420,67
353894	1	ARQUIVO DE AÇO 4 GAVETAS	Ótimo	NILDA MARTINS COSTA ROD	769,73						32,64			737,09
353895	1	ARQUIVO DE AÇO 4 GAVETAS	Ótimo	NILDA MARTINS COSTA ROD	769,73						32,64			737,09
353896	1	ARQUIVO DE AÇO 4 GAVETAS	Ótimo	NILDA MARTINS COSTA ROD	769,73						32,64			737,09
353897	1	ARQUIVO DE AÇO 4 GAVETAS	Ótimo	NILDA MARTINS COSTA ROD	769,73						32,64			737,09
353898	1	ARQUIVO DE AÇO 4 GAVETAS	Ótimo	NILDA MARTINS COSTA ROD	769,73						32,64			737,09
353899	1	ARQUIVO DE AÇO 4 GAVETAS	Ótimo	NILDA MARTINS COSTA ROD	769,73						32,64			737,09
353900	1	ARQUIVO DE AÇO 4 GAVETAS	Ótimo	NILDA MARTINS COSTA ROD	769,73						32,64			737,09
353901	1	ARQUIVO DE AÇO 4 GAVETAS	Ótimo	NILDA MARTINS COSTA ROD	769,73						32,64			737,09
353902	1	ARQUIVO DE AÇO 4 GAVETAS	Ótimo	NILDA MARTINS COSTA ROD	769,73						32,64			737,09
353903	1	ARQUIVO DE AÇO 4 GAVETAS	Ótimo	NILDA MARTINS COSTA ROD	769,73						32,64			737,09
353904	1	ARQUIVO DE AÇO 4 GAVETAS	Ótimo	NILDA MARTINS COSTA ROD	769,73						32,64			737,09
353905	1	ARQUIVO DE AÇO 4 GAVETAS	Ótimo	NILDA MARTINS COSTA ROD	769,73						32,64			737,09
353906	1	ARQUIVO DE AÇO 4 GAVETAS	Ótimo	NILDA MARTINS COSTA ROD	769,73						32,64			737,09



ESTADO DE GOIÁS  
MUNICIPIO DE JATAÍ  
RUA ITARUMA, 355 - S. SANTA MARIA

PERÍODO DE REFERÊNCIA: DE JANEIRO/2022 ATÉ DEZEMBRO/2022

RELAÇÃO ANALÍTICA DOS ELEMENTOS QUE COMPOEM O ATIVO PERMANENTE - INVENTÁRIO DOS BENS

CÓD.	QTDE	DESCRIÇÃO / UNIDADE ADMINISTRATIVA	ESTADO DE CONSERV.	DETENTOR DE CARGA PATRIMONIAL	VALOR ORIGINAL	INCORPORAÇÕES				BAIXAS				SALDO ATUAL
						AQUIS. CONSTR.	REAVALIAÇÃO	INCORPOR.	CRÉDITOS	ALIENAÇÃO	DEPRECIACÃO	DOAÇÃO / OUTROS	CRÉDITOS	
353907	1	ARQUIVO DE AÇO 4 GAVETAS	Ótimo	NILDA MARTINS COSTA ROD	769,73						32,64			737,09
353908	1	ARQUIVO DE AÇO 4 GAVETAS	Ótimo	NILDA MARTINS COSTA ROD	769,73						32,64			737,09
353909	1	ARQUIVO DE AÇO 4 GAVETAS	Ótimo	NILDA MARTINS COSTA ROD	769,73						32,64			737,09
353910	1	ARQUIVO DE AÇO 4 GAVETAS	Ótimo	NILDA MARTINS COSTA ROD	769,73						32,64			737,09
353911	1	ARQUIVO DE AÇO 4 GAVETAS	Ótimo	NILDA MARTINS COSTA ROD	769,73						32,64			737,09
353912	1	ARQUIVO DE AÇO 4 GAVETAS	Ótimo	NILDA MARTINS COSTA ROD	769,73						32,64			737,09
353913	1	ARQUIVO DE AÇO 4 GAVETAS	Ótimo	NILDA MARTINS COSTA ROD	769,73						32,64			737,09
353914	1	ARQUIVO DE AÇO 4 GAVETAS	Ótimo	NILDA MARTINS COSTA ROD	769,73						32,64			737,09
353915	1	ARQUIVO DE AÇO 4 GAVETAS	Ótimo	NILDA MARTINS COSTA ROD	769,73						32,64			737,09
353916	1	ARQUIVO DE AÇO 4 GAVETAS	Ótimo	NILDA MARTINS COSTA ROD	769,73						32,64			737,09
353917	1	ARQUIVO DE AÇO 4 GAVETAS	Ótimo	NILDA MARTINS COSTA ROD	769,73						32,64			737,09
353918	1	ARQUIVO DE AÇO 4 GAVETAS	Ótimo	NILDA MARTINS COSTA ROD	769,73						32,64			737,09
353919	1	ARQUIVO DE AÇO 4 GAVETAS	Ótimo	NILDA MARTINS COSTA ROD	769,73						32,64			737,09
353920	1	ARQUIVO DE AÇO 4 GAVETAS	Ótimo	NILDA MARTINS COSTA ROD	769,73						32,64			737,09
353921	1	ARQUIVO DE AÇO 4 GAVETAS	Ótimo	NILDA MARTINS COSTA ROD	769,73						32,64			737,09
353922	1	ARQUIVO DE AÇO 4 GAVETAS	Ótimo	NILDA MARTINS COSTA ROD	769,73						32,64			737,09
353923	1	ARQUIVO DE AÇO 4 GAVETAS	Ótimo	NILDA MARTINS COSTA ROD	769,73						32,64			737,09
353924	1	ARQUIVO DE AÇO 4 GAVETAS	Ótimo	NILDA MARTINS COSTA ROD	769,73						32,64			737,09
353925	1	ARQUIVO DE AÇO 4 GAVETAS	Ótimo	NILDA MARTINS COSTA ROD	769,73						32,64			737,09
353926	1	ARQUIVO DE AÇO 4 GAVETAS	Ótimo	NILDA MARTINS COSTA ROD	769,73						32,64			737,09
353927	1	ARQUIVO DE AÇO 4 GAVETAS	Ótimo	NILDA MARTINS COSTA ROD	769,73						32,64			737,09
353928	1	ARQUIVO DE AÇO 4 GAVETAS	Ótimo	NILDA MARTINS COSTA ROD	769,73						32,64			737,09
353929	1	ARQUIVO DE AÇO 4 GAVETAS	Ótimo	NILDA MARTINS COSTA ROD	769,73						32,64			737,09
353931	1	ARQUIVO DE AÇO 4 GAVETAS	Ótimo	NILDA MARTINS COSTA ROD	769,73						32,64			737,09
354083	1	ARQUIVO DE AÇO 4 GAVETAS	Ótimo	NILDA MARTINS COSTA ROD	769,73						32,64			737,09
354084	1	ARQUIVO DE AÇO 4 GAVETAS	Ótimo	NILDA MARTINS COSTA ROD	769,73						32,64			737,09
354085	1	ARQUIVO DE AÇO 4 GAVETAS	Ótimo	NILDA MARTINS COSTA ROD	769,73						32,64			737,09
354086	1	ARQUIVO DE AÇO 4 GAVETAS	Ótimo	NILDA MARTINS COSTA ROD	769,73						32,64			737,09
354087	1	ARQUIVO DE AÇO 4 GAVETAS	Ótimo	NILDA MARTINS COSTA ROD	769,73						32,64			737,09
354088	1	ARQUIVO DE AÇO 4 GAVETAS	Ótimo	NILDA MARTINS COSTA ROD	769,73						32,64			737,09
354089	1	ARQUIVO DE AÇO 4 GAVETAS	Ótimo	NILDA MARTINS COSTA ROD	769,73						32,64			737,09
354090	1	ARQUIVO DE AÇO 4 GAVETAS	Ótimo	NILDA MARTINS COSTA ROD	769,73						32,64			737,09
354091	1	ARQUIVO DE AÇO 4 GAVETAS	Ótimo	NILDA MARTINS COSTA ROD	769,73						32,64			737,09
354092	1	ARQUIVO DE AÇO 4 GAVETAS	Ótimo	NILDA MARTINS COSTA ROD	769,73						32,64			737,09



RELAÇÃO ANALÍTICA DOS ELEMENTOS QUE COMPOEM O ATIVO PERMANENTE - INVENTÁRIO DOS BENS

CÓD.	QTDE	DESCRIÇÃO / UNIDADE ADMINISTRATIVA	ESTADO DE CONSERV.	DETENTOR DE CARGA PATRIMONIAL	VALOR ORIGINAL	INCORPORAÇÕES				BAIXAS				SALDO ATUAL
						AQUIS. CONSTR.	REAVALIAÇÃO	INCORPOR.	CRÉDITOS	ALIENAÇÃO	DEPRECIAÇÃO	DOAÇÃO / OUTROS	CRÉDITOS	
354093	1	ARQUIVO DE AÇO 4 GAVETAS	Ótimo	NILDA MARTINS COSTA ROD	769,73						32,64			737,09
354094	1	ARQUIVO DE AÇO 4 GAVETAS	Ótimo	NILDA MARTINS COSTA ROD	769,73						32,64			737,09
354095	1	ARQUIVO DE AÇO 4 GAVETAS	Ótimo	NILDA MARTINS COSTA ROD	769,73						32,64			737,09
354096	1	ARQUIVO DE AÇO 4 GAVETAS	Ótimo	NILDA MARTINS COSTA ROD	769,73						32,64			737,09
354097	1	ARQUIVO DE AÇO 4 GAVETAS	Ótimo	NILDA MARTINS COSTA ROD	769,73						32,64			737,09
354098	1	ARQUIVO DE AÇO 4 GAVETAS	Ótimo	NILDA MARTINS COSTA ROD	769,73						32,64			737,09
354099	1	ARQUIVO DE AÇO 4 GAVETAS	Ótimo	NILDA MARTINS COSTA ROD	769,73						32,64			737,09
353930	1	MONITOR 19,5 LENOVO E2002B VGA	Ótimo	NILDA MARTINS COSTA ROD	563,45						23,90			539,55
353959	1	MONITOR 19,5 LENOVO E2002B VGA DVI 03 AOS 6	Ótimo	NILDA MARTINS COSTA ROD	563,45						23,90			539,55
353960	1	MONITOR 19,5 LENOVO E2002B VGA DVI 03 AOS 6	Ótimo	NILDA MARTINS COSTA ROD	563,45						23,90			539,55
353961	1	MONITOR 19,5 LENOVO E2002B VGA DVI 03 AOS 6	Ótimo	NILDA MARTINS COSTA ROD	563,45						23,90			539,55
353962	1	MONITOR 19,5 LENOVO E2002B VGA DVI 03 AOS 6	Ótimo	NILDA MARTINS COSTA ROD	563,45						23,90			539,55
353963	1	MONITOR 19,5 LENOVO E2002B VGA DVI 03 AOS 6	Ótimo	NILDA MARTINS COSTA ROD	563,45						23,90			539,55
353964	1	MONITOR 19,5 LENOVO E2002B VGA DVI 03 AOS 6	Ótimo	NILDA MARTINS COSTA ROD	563,45						23,90			539,55
353965	1	MONITOR 19,5 LENOVO E2002B VGA DVI 03 AOS 6	Ótimo	NILDA MARTINS COSTA ROD	563,45						23,90			539,55
353966	1	MONITOR 19,5 LENOVO E2002B VGA DVI 03 AOS 6	Ótimo	NILDA MARTINS COSTA ROD	563,45						23,90			539,55
353967	1	MONITOR 19,5 LENOVO E2002B VGA DVI 03 AOS 6	Ótimo	NILDA MARTINS COSTA ROD	563,45						23,90			539,55
353968	1	MONITOR 19,5 LENOVO E2002B VGA DVI 03 AOS 6	Ótimo	NILDA MARTINS COSTA ROD	563,45						23,90			539,55
353969	1	MONITOR 19,5 LENOVO E2002B VGA DVI 03 AOS 6	Ótimo	NILDA MARTINS COSTA ROD	563,45						23,90			539,55
353970	1	MONITOR 19,5 LENOVO E2002B VGA DVI 03 AOS 6	Ótimo	NILDA MARTINS COSTA ROD	563,45						23,90			539,55
353971	1	MONITOR 19,5 LENOVO E2002B VGA DVI 03 AOS 6	Ótimo	NILDA MARTINS COSTA ROD	563,45						23,90			539,55
353972	1	MONITOR 19,5 LENOVO E2002B VGA DVI 03 AOS 6	Ótimo	NILDA MARTINS COSTA ROD	563,45						23,90			539,55
353973	1	MONITOR 19,5 LENOVO E2002B VGA DVI 03 AOS 6	Ótimo	NILDA MARTINS COSTA ROD	563,45						23,90			539,55
353974	1	MONITOR 19,5 LENOVO E2002B VGA DVI 03 AOS 6	Ótimo	NILDA MARTINS COSTA ROD	563,45						23,90			539,55
353975	1	MONITOR 19,5 LENOVO E2002B VGA DVI 03 AOS 6	Ótimo	NILDA MARTINS COSTA ROD	563,45						23,90			539,55
353976	1	MONITOR 19,5 LENOVO E2002B VGA DVI 03 AOS 6	Ótimo	NILDA MARTINS COSTA ROD	563,45						23,90			539,55
353977	1	MONITOR 19,5 LENOVO E2002B VGA DVI 03 AOS 6	Ótimo	NILDA MARTINS COSTA ROD	563,45						23,90			539,55
353978	1	MONITOR 19,5 LENOVO E2002B VGA DVI 03 AOS 6	Ótimo	NILDA MARTINS COSTA ROD	563,45						23,90			539,55
353979	1	MONITOR 19,5 LENOVO E2002B VGA DVI 03 AOS 6	Ótimo	NILDA MARTINS COSTA ROD	563,45						23,90			539,55
353981	1	MONITOR 19,5 LENOVO E2002B VGA DVI 03 AOS 6	Ótimo	NILDA MARTINS COSTA ROD	563,45						23,90			539,55
353982	1	MONITOR 19,5 LENOVO E2002B VGA DVI 03 AOS 6	Ótimo	NILDA MARTINS COSTA ROD	563,45						23,90			539,55
353983	1	MONITOR 19,5 LENOVO E2002B VGA DVI 03 AOS 6	Ótimo	NILDA MARTINS COSTA ROD	563,45						23,90			539,55
353984	1	MONITOR 19,5 LENOVO E2002B VGA DVI 03 AOS 6	Ótimo	NILDA MARTINS COSTA ROD	563,45						23,90			539,55
353985	1	MONITOR 19,5 LENOVO E2002B VGA DVI 03 AOS 6	Ótimo	NILDA MARTINS COSTA ROD	563,45						23,90			539,55



ESTADO DE GOIÁS  
MUNICÍPIO DE JATAÍ  
RUA ITARUMA, 355 - S. SANTA MARIA

PERÍODO DE REFERÊNCIA: DE JANEIRO/2022 ATÉ DEZEMBRO/2022

RELAÇÃO ANALÍTICA DOS ELEMENTOS QUE COMPOEM O ATIVO PERMANENTE - INVENTÁRIO DOS BENS

CÓD.	QTDE	DESCRIÇÃO / UNIDADE ADMINISTRATIVA	ESTADO DE CONSERV.	DETENTOR DE CARGA PATRIMONIAL	VALOR ORIGINAL	INCORPORAÇÕES				BAIXAS				SALDO ATUAL
						AQUIS. CONSTR.	REAVALIAÇÃO	INCORPOR.	CRÉDITOS	ALIENAÇÃO	DEPRECIAÇÃO	DOAÇÃO / OUTROS	CRÉDITOS	
353986	1	MONITOR 19,5 LENOVO E2002B VGA DVI 03 AOS 6	Ótimo	NILDA MARTINS COSTA ROD	563,45						23,90			539,55
353987	1	MONITOR 19,5 LENOVO E2002B VGA DVI 03 AOS 6	Ótimo	NILDA MARTINS COSTA ROD	563,45						23,90			539,55
353988	1	MONITOR 19,5 LENOVO E2002B VGA DVI 03 AOS 6	Ótimo	NILDA MARTINS COSTA ROD	563,45						23,90			539,55
353989	1	MONITOR 19,5 LENOVO E2002B VGA DVI 03 AOS 6	Ótimo	NILDA MARTINS COSTA ROD	563,45						23,90			539,55
353990	1	MONITOR 19,5 LENOVO E2002B VGA DVI 03 AOS 6	Ótimo	NILDA MARTINS COSTA ROD	563,45						23,90			539,55
353991	1	MONITOR 19,5 LENOVO E2002B VGA DVI 03 AOS 6	Ótimo	NILDA MARTINS COSTA ROD	563,45						23,90			539,55
353992	1	MONITOR 19,5 LENOVO E2002B VGA DVI 03 AOS 6	Ótimo	NILDA MARTINS COSTA ROD	563,45						23,90			539,55
353993	1	MONITOR 19,5 LENOVO E2002B VGA DVI 03 AOS 6	Ótimo	NILDA MARTINS COSTA ROD	563,45						23,90			539,55
353994	1	MONITOR 19,5 LENOVO E2002B VGA DVI 03 AOS 6	Ótimo	NILDA MARTINS COSTA ROD	563,45						23,90			539,55
353995	1	MONITOR 19,5 LENOVO E2002B VGA DVI 03 AOS 6	Ótimo	NILDA MARTINS COSTA ROD	563,45						23,90			539,55
353996	1	MONITOR 19,5 LENOVO E2002B VGA DVI 03 AOS 6	Ótimo	NILDA MARTINS COSTA ROD	563,45						23,90			539,55
353997	1	MONITOR 19,5 LENOVO E2002B VGA DVI 03 AOS 6	Ótimo	NILDA MARTINS COSTA ROD	563,45						23,90			539,55
353998	1	MONITOR 19,5 LENOVO E2002B VGA DVI 03 AOS 6	Ótimo	NILDA MARTINS COSTA ROD	563,45						23,90			539,55
353999	1	MONITOR 19,5 LENOVO E2002B VGA DVI 03 AOS 6	Ótimo	NILDA MARTINS COSTA ROD	563,45						23,90			539,55
354000	1	MONITOR 19,5 LENOVO E2002B VGA DVI 03 AOS 6	Ótimo	NILDA MARTINS COSTA ROD	563,45						23,90			539,55
354001	1	MONITOR 19,5 LENOVO E2002B VGA DVI 03 AOS 6	Ótimo	NILDA MARTINS COSTA ROD	563,45						23,90			539,55
354002	1	MONITOR 19,5 LENOVO E2002B VGA DVI 03 AOS 6	Ótimo	NILDA MARTINS COSTA ROD	563,45						23,90			539,55
354004	1	MONITOR 19,5 LENOVO E2002B VGA DVI 03 AOS 6	Ótimo	NILDA MARTINS COSTA ROD	563,45						23,90			539,55
354011	1	MONITOR 19,5 LENOVO E2002B VGA DVI 03 AOS 6	Ótimo	NILDA MARTINS COSTA ROD	563,45						23,90			539,55
354012	1	MONITOR 19,5 LENOVO E2002B VGA DVI 03 AOS 6	Ótimo	NILDA MARTINS COSTA ROD	563,45						23,90			539,55
354013	1	MONITOR 19,5 LENOVO E2002B VGA DVI 03 AOS 6	Ótimo	NILDA MARTINS COSTA ROD	563,45						23,90			539,55
354014	1	MONITOR 19,5 LENOVO E2002B VGA DVI 03 AOS 6	Ótimo	NILDA MARTINS COSTA ROD	563,45						23,90			539,55
354015	1	MONITOR 19,5 LENOVO E2002B VGA DVI 03 AOS 6	Ótimo	NILDA MARTINS COSTA ROD	563,45						23,90			539,55
354016	1	MONITOR 19,5 LENOVO E2002B VGA DVI 03 AOS 6	Ótimo	NILDA MARTINS COSTA ROD	563,45						23,90			539,55
354017	1	MONITOR 19,5 LENOVO E2002B VGA DVI 03 AOS 6	Ótimo	NILDA MARTINS COSTA ROD	563,45						23,90			539,55
354018	1	MONITOR 19,5 LENOVO E2002B VGA DVI 03 AOS 6	Ótimo	NILDA MARTINS COSTA ROD	563,45						23,90			539,55
354019	1	MONITOR 19,5 LENOVO E2002B VGA DVI 03 AOS 6	Ótimo	NILDA MARTINS COSTA ROD	563,45						23,90			539,55
354020	1	MONITOR 19,5 LENOVO E2002B VGA DVI 03 AOS 6	Ótimo	NILDA MARTINS COSTA ROD	563,45						23,90			539,55
354021	1	MONITOR 19,5 LENOVO E2002B VGA DVI 03 AOS 6	Ótimo	NILDA MARTINS COSTA ROD	563,45						23,90			539,55
354022	1	MONITOR 19,5 LENOVO E2002B VGA DVI 03 AOS 6	Ótimo	NILDA MARTINS COSTA ROD	563,45						23,90			539,55
354023	1	MONITOR 19,5 LENOVO E2002B VGA DVI 03 AOS 6	Ótimo	NILDA MARTINS COSTA ROD	563,45						23,90			539,55
354024	1	MONITOR 19,5 LENOVO E2002B VGA DVI 03 AOS 6	Ótimo	NILDA MARTINS COSTA ROD	563,45						23,90			539,55
354025	1	MONITOR 19,5 LENOVO E2002B VGA DVI 03 AOS 6	Ótimo	NILDA MARTINS COSTA ROD	563,45						23,90			539,55
354026	1	MONITOR 19,5 LENOVO E2002B VGA DVI 03 AOS 6	Ótimo	NILDA MARTINS COSTA ROD	563,45						23,90			539,55



RELAÇÃO ANALÍTICA DOS ELEMENTOS QUE COMPOEM O ATIVO PERMANENTE - INVENTÁRIO DOS BENS

CÓD.	QTDE	DESCRIÇÃO / UNIDADE ADMINISTRATIVA	ESTADO DE CONSERV.	DETENTOR DE CARGA PATRIMONIAL	VALOR ORIGINAL	INCORPORAÇÕES				BAIXAS				SALDO ATUAL
						AQUIS. CONSTR.	REAVALIAÇÃO	INCORPOR.	CRÉDITOS	ALIENAÇÃO	DEPRECIAÇÃO	DOAÇÃO / OUTROS	CRÉDITOS	
354027	1	MONITOR 19,5 LENOVO E2002B VGA DVI 03 AOS 6	Ótimo	NILDA MARTINS COSTA ROD	563,45						23,90			539,55
354028	1	MONITOR 19,5 LENOVO E2002B VGA	Ótimo	NILDA MARTINS COSTA ROD	563,45						23,90			539,55
354029	1	MONITOR 19,5 LENOVO E2002B VGA	Ótimo	NILDA MARTINS COSTA ROD	563,45						23,90			539,55
354030	1	MONITOR 19,5 LENOVO E2002B VGA	Ótimo	NILDA MARTINS COSTA ROD	563,45						23,90			539,55
354031	1	MONITOR 19,5 LENOVO E2002B VGA	Ótimo	NILDA MARTINS COSTA ROD	563,45						23,90			539,55
354032	1	MONITOR 19,5 LENOVO E2002B VGA	Ótimo	NILDA MARTINS COSTA ROD	563,45						23,90			539,55
354033	1	MONITOR 19,5 LENOVO E2002B VGA	Ótimo	NILDA MARTINS COSTA ROD	563,45						23,90			539,55
354034	1	MONITOR 19,5 LENOVO E2002B VGA	Ótimo	NILDA MARTINS COSTA ROD	563,45						23,90			539,55
354035	1	MONITOR 19,5 LENOVO E2002B VGA	Ótimo	NILDA MARTINS COSTA ROD	563,45						23,90			539,55
354036	1	MONITOR 19,5 LENOVO E2002B VGA	Ótimo	NILDA MARTINS COSTA ROD	563,45						23,90			539,55
354037	1	MONITOR 19,5 LENOVO E2002B VGA	Ótimo	NILDA MARTINS COSTA ROD	563,45						23,90			539,55
354038	1	MONITOR 19,5 LENOVO E2002B VGA	Ótimo	NILDA MARTINS COSTA ROD	563,45						23,90			539,55
354039	1	MONITOR 19,5 LENOVO E2002B VGA	Ótimo	NILDA MARTINS COSTA ROD	563,45						23,90			539,55
354040	1	MONITOR 19,5 LENOVO E2002B VGA	Ótimo	NILDA MARTINS COSTA ROD	563,45						23,90			539,55
354041	1	MONITOR 19,5 LENOVO E2002B VGA	Ótimo	NILDA MARTINS COSTA ROD	563,45						23,90			539,55
354042	1	MONITOR 19,5 LENOVO E2002B VGA	Ótimo	NILDA MARTINS COSTA ROD	563,45						23,90			539,55
354043	1	MONITOR 19,5 LENOVO E2002B VGA	Ótimo	NILDA MARTINS COSTA ROD	563,45						23,90			539,55
354044	1	MONITOR 19,5 LENOVO E2002B VGA	Ótimo	NILDA MARTINS COSTA ROD	563,45						23,90			539,55
354045	1	MONITOR 19,5 LENOVO E2002B VGA	Ótimo	NILDA MARTINS COSTA ROD	563,45						23,90			539,55
354046	1	MONITOR 19,5 LENOVO E2002B VGA	Ótimo	NILDA MARTINS COSTA ROD	563,45						23,90			539,55
354047	1	MONITOR 19,5 LENOVO E2002B VGA DVI 03 AOS 6	Ótimo	NILDA MARTINS COSTA ROD	563,45						23,90			539,55
354048	1	MONITOR 19,5 LENOVO E2002B VGA DVI 03 AOS 6	Ótimo	NILDA MARTINS COSTA ROD	563,45						23,90			539,55
354049	1	MONITOR 19,5 LENOVO E2002B VGA DVI 03 AOS 6	Ótimo	NILDA MARTINS COSTA ROD	563,45						23,90			539,55
354050	1	MONITOR 19,5 LENOVO E2002B VGA DVI 03 AOS 6	Ótimo	NILDA MARTINS COSTA ROD	563,45						23,90			539,55
354051	1	MONITOR 19,5 LENOVO E2002B VGA DVI 03 AOS 6	Ótimo	NILDA MARTINS COSTA ROD	563,45						23,90			539,55
354052	1	MONITOR 19,5 LENOVO E2002B VGA DVI 03 AOS 6	Ótimo	NILDA MARTINS COSTA ROD	563,45						23,90			539,55
354053	1	MONITOR 19,5 LENOVO E2002B VGA DVI 03 AOS 6	Ótimo	NILDA MARTINS COSTA ROD	563,45						23,90			539,55
354054	1	MONITOR 19,5 LENOVO E2002B VGA DVI 03 AOS 6	Ótimo	NILDA MARTINS COSTA ROD	563,45						23,90			539,55
354055	1	MONITOR 19,5 LENOVO E2002B VGA DVI 03 AOS 6	Ótimo	NILDA MARTINS COSTA ROD	563,45						23,90			539,55
354056	1	MONITOR 19,5 LENOVO E2002B VGA DVI 03 AOS 6	Ótimo	NILDA MARTINS COSTA ROD	563,45						23,90			539,55
354057	1	MONITOR 19,5 LENOVO E2002B VGA DVI 03 AOS 6	Ótimo	NILDA MARTINS COSTA ROD	563,45						23,90			539,55
354058	1	MONITOR 19,5 LENOVO E2002B VGA DVI 03 AOS 6	Ótimo	NILDA MARTINS COSTA ROD	563,45						23,90			539,55
354059	1	MONITOR 19,5 LENOVO E2002B VGA DVI 03 AOS 6	Ótimo	NILDA MARTINS COSTA ROD	563,45						23,90			539,55
354060	1	MONITOR 19,5 LENOVO E2002B VGA DVI 03 AOS 6	Ótimo	NILDA MARTINS COSTA ROD	563,45						23,90			539,55





RELAÇÃO ANALÍTICA DOS ELEMENTOS QUE COMPOEM O ATIVO PERMANENTE - INVENTÁRIO DOS BENS

CÓD.	QTDE	DESCRIÇÃO / UNIDADE ADMINISTRATIVA	ESTADO DE CONSERV.	DETENTOR DE CARGA PATRIMONIAL	VALOR ORIGINAL	INCORPORAÇÕES				BAIXAS				SALDO ATUAL
						AQUIS. CONSTR.	REAVALIAÇÃO	INCORPOR.	CRÉDITOS	ALIENAÇÃO	DEPRECIAÇÃO	DOAÇÃO / OUTROS	CRÉDITOS	
354061	1	MONITOR 19,5 LENOVO E2002B VGA DVI 03 AOS 6	Ótimo	NILDA MARTINS COSTA ROD	563,45						23,90			539,55
354062	1	MONITOR 19,5 LENOVO E2002B VGA DVI 03 AOS 6	Ótimo	NILDA MARTINS COSTA ROD	563,45						23,90			539,55
354063	1	MONITOR 19,5 LENOVO E2002B VGA DVI 03 AOS 6	Ótimo	NILDA MARTINS COSTA ROD	563,45						23,90			539,55
354064	1	MONITOR 19,5 LENOVO E2002B VGA DVI 03 AOS 6	Ótimo	NILDA MARTINS COSTA ROD	563,45						23,90			539,55
354065	1	MONITOR 19,5 LENOVO E2002B VGA DVI 03 AOS 6	Ótimo	NILDA MARTINS COSTA ROD	563,45						23,90			539,55
354066	1	MONITOR 19,5 LENOVO E2002B VGA DVI 03 AOS 6	Ótimo	NILDA MARTINS COSTA ROD	563,45						23,90			539,55
354067	1	MONITOR 19,5 LENOVO E2002B VGA DVI 03 AOS 6	Ótimo	NILDA MARTINS COSTA ROD	563,45						23,90			539,55
354068	1	MONITOR 19,5 LENOVO E2002B VGA DVI 03 AOS 6	Ótimo	NILDA MARTINS COSTA ROD	563,45						23,90			539,55
354069	1	MONITOR 19,5 LENOVO E2002B VGA DVI 03 AOS 6	Ótimo	NILDA MARTINS COSTA ROD	563,45						23,90			539,55
354070	1	MONITOR 19,5 LENOVO E2002B VGA DVI 03 AOS 6	Ótimo	NILDA MARTINS COSTA ROD	563,45						23,90			539,55
354071	1	MONITOR 19,5 LENOVO E2002B VGA DVI 03 AOS 6	Ótimo	NILDA MARTINS COSTA ROD	563,45						23,90			539,55
354072	1	MONITOR 19,5 LENOVO E2002B VGA DVI 03 AOS 6	Ótimo	NILDA MARTINS COSTA ROD	563,45						23,90			539,55
354074	1	MONITOR 19,5 LENOVO E2002B VGA DVI 03 AOS 6	Ótimo	NILDA MARTINS COSTA ROD	563,45						23,90			539,55
354203	1	APARELHO CELULAR A11 6,4POL 64GB 3GB RAM	Ótimo	NILDA MARTINS COSTA ROD	1.302,62						55,24			1.247,38
354100	1	AUTOCLAVE ODONTOLÓGICA 12 LITROS	Ótimo	NILDA MARTINS COSTA ROD	4.077,85						172,94			3.904,91
354073	1	CARRINHO DE CARGA 200KG C/RODA MACIÇA	Ótimo	NILDA MARTINS COSTA ROD	254,03						10,77			243,26
354075	1	CARRINHO DE CARGA 200KG C/RODA MACIÇA	Ótimo	NILDA MARTINS COSTA ROD	254,03						10,77			243,26
354076	1	CARRINHO DE CARGA 200KG C/RODA MACIÇA	Ótimo	NILDA MARTINS COSTA ROD	254,03						10,77			243,26
354077	1	CARRINHO DE CARGA 200KG C/RODA MACIÇA	Ótimo	NILDA MARTINS COSTA ROD	254,03						10,77			243,26
354204	1	TERMÔMETRO DIGITAL INFRAVERMELHO	Ótimo	NILDA MARTINS COSTA ROD	134,46						5,70			128,76
354205	1	TERMÔMETRO DIGITAL INFRAVERMELHO	Ótimo	NILDA MARTINS COSTA ROD	134,46						5,70			128,76
354206	1	TERMÔMETRO DIGITAL INFRAVERMELHO	Ótimo	NILDA MARTINS COSTA ROD	134,46						5,70			128,76
354207	1	TERMÔMETRO DIGITAL INFRAVERMELHO	Ótimo	NILDA MARTINS COSTA ROD	134,46						5,70			128,76
354208	1	TERMÔMETRO DIGITAL INFRAVERMELHO	Ótimo	NILDA MARTINS COSTA ROD	134,46						5,70			128,76
354209	1	TERMÔMETRO DIGITAL INFRAVERMELHO	Ótimo	NILDA MARTINS COSTA ROD	134,46						5,70			128,76
354528	1	AR CONDICIONADO 12000 BTUS 220V	Ótimo	WELCIA DA SILVA TEIXEIRA	1.365,55						57,91			1.307,64
354529	1	AR CONDICIONADO 12000 BTUS 220V	Ótimo	WELCIA DA SILVA TEIXEIRA	1.365,55						57,91			1.307,64
354530	1	AR CONDICIONADO 12000 BTUS	Ótimo	WELCIA DA SILVA TEIXEIRA	1.365,55						57,91			1.307,64
354189	1	ARMARIO DE AÇO 2 PORTAS	Ótimo	NILDA MARTINS COSTA ROD	861,41						36,53			824,88
354190	1	ARMARIO DE AÇO 2 PORTAS	Ótimo	NILDA MARTINS COSTA ROD	861,41						36,53			824,88
354191	1	ARMARIO DE AÇO 2 PORTAS	Ótimo	NILDA MARTINS COSTA ROD	861,41						36,53			824,88
354192	1	ARMARIO DE AÇO 2 PORTAS	Ótimo	NILDA MARTINS COSTA ROD	861,41						36,53			824,88
354193	1	ARMARIO DE AÇO 2 PORTAS	Ótimo	NILDA MARTINS COSTA ROD	861,41						36,53			824,88
354194	1	ARMARIO DE AÇO 2 PORTAS	Ótimo	NILDA MARTINS COSTA ROD	861,41						36,53			824,88





ESTADO DE GOIÁS  
MUNICÍPIO DE JATAÍ  
RUA ITARUMA, 355 - S. SANTA MARIA

PERÍODO DE REFERÊNCIA: DE JANEIRO/2022 ATÉ DEZEMBRO/2022

RELAÇÃO ANALÍTICA DOS ELEMENTOS QUE COMPOEM O ATIVO PERMANENTE - INVENTÁRIO DOS BENS

CÓD.	QTDE	DESCRIÇÃO / UNIDADE ADMINISTRATIVA	ESTADO DE CONSERV.	DETENTOR DE CARGA PATRIMONIAL	VALOR ORIGINAL	INCORPORAÇÕES				BAIXAS				SALDO ATUAL
						AQUIS. CONSTR.	REAVALIAÇÃO	INCORPOR.	CRÉDITOS	ALIENAÇÃO	DEPRECIAÇÃO	DOAÇÃO / OUTROS	CRÉDITOS	
354195	1	ARMARIO DE AÇO 2 PORTAS	Ótimo	NILDA MARTINS COSTA ROD	861,41						36,53			824,88
354196	1	ARMARIO DE AÇO 2 PORTAS	Ótimo	NILDA MARTINS COSTA ROD	861,41						36,53			824,88
354197	1	ARMARIO DE AÇO 2 PORTAS	Ótimo	NILDA MARTINS COSTA ROD	861,41						36,53			824,88
354215	1	ARQUIVO DE AÇO 4 GAVETAS	Ótimo	NILDA MARTINS COSTA ROD	769,73						32,64			737,09
354216	1	ARQUIVO DE AÇO 4 GAVETAS	Ótimo	NILDA MARTINS COSTA ROD	769,73						32,64			737,09
354217	1	ARQUIVO DE AÇO 4 GAVETAS	Ótimo	NILDA MARTINS COSTA ROD	769,73						32,64			737,09
354218	1	ARQUIVO DE AÇO 4 GAVETAS	Ótimo	NILDA MARTINS COSTA ROD	769,73						32,64			737,09
354219	1	ARQUIVO DE AÇO 4 GAVETAS	Ótimo	NILDA MARTINS COSTA ROD	769,73						32,64			737,09
354220	1	ARQUIVO DE AÇO 4 GAVETAS	Ótimo	NILDA MARTINS COSTA ROD	769,73						32,64			737,09
354221	1	ARQUIVO DE AÇO 4 GAVETAS	Ótimo	NILDA MARTINS COSTA ROD	769,73						32,64			737,09
354222	1	ARQUIVO DE AÇO 4 GAVETAS	Ótimo	NILDA MARTINS COSTA ROD	769,73						32,64			737,09
354223	1	ARQUIVO DE AÇO 4 GAVETAS	Ótimo	NILDA MARTINS COSTA ROD	769,73						32,64			737,09
354224	1	ARQUIVO DE AÇO 4 GAVETAS	Ótimo	NILDA MARTINS COSTA ROD	769,73						32,64			737,09
354225	1	ARQUIVO DE AÇO 4 GAVETAS	Ótimo	NILDA MARTINS COSTA ROD	769,73						32,64			737,09
354226	1	ARQUIVO DE AÇO 4 GAVETAS	Ótimo	NILDA MARTINS COSTA ROD	769,73						32,64			737,09
354227	1	ARQUIVO DE AÇO 4 GAVETAS	Ótimo	NILDA MARTINS COSTA ROD	769,73						32,64			737,09
354228	1	ARQUIVO DE AÇO 4 GAVETAS	Ótimo	NILDA MARTINS COSTA ROD	769,73						32,64			737,09
354229	1	ARQUIVO DE AÇO 4 GAVETAS	Ótimo	NILDA MARTINS COSTA ROD	769,73						32,64			737,09
354230	1	ARQUIVO DE AÇO 4 GAVETAS	Ótimo	NILDA MARTINS COSTA ROD	769,73						32,64			737,09
354231	1	ARQUIVO DE AÇO 4 GAVETAS	Ótimo	NILDA MARTINS COSTA ROD	769,73						32,64			737,09
354232	1	ARQUIVO DE AÇO 4 GAVETAS	Ótimo	NILDA MARTINS COSTA ROD	769,73						32,64			737,09
354233	1	ARQUIVO DE AÇO 4 GAVETAS	Ótimo	NILDA MARTINS COSTA ROD	769,73						32,64			737,09
354234	1	ARQUIVO DE AÇO 4 GAVETAS	Ótimo	NILDA MARTINS COSTA ROD	769,73						32,64			737,09
354235	1	ARQUIVO DE AÇO 4 GAVETAS	Ótimo	NILDA MARTINS COSTA ROD	769,73						32,64			737,09
354236	1	ARQUIVO DE AÇO 4 GAVETAS	Ótimo	NILDA MARTINS COSTA ROD	769,73						32,64			737,09
354237	1	ARQUIVO DE AÇO 4 GAVETAS	Ótimo	NILDA MARTINS COSTA ROD	769,73						32,64			737,09
354238	1	ARQUIVO DE AÇO 4 GAVETAS	Ótimo	NILDA MARTINS COSTA ROD	769,73						32,64			737,09
354239	1	ARQUIVO DE AÇO 4 GAVETAS	Ótimo	NILDA MARTINS COSTA ROD	769,73						32,64			737,09
354240	1	ARQUIVO DE AÇO 4 GAVETAS	Ótimo	NILDA MARTINS COSTA ROD	769,73						32,64			737,09
354241	1	ARQUIVO DE AÇO 4 GAVETAS	Ótimo	NILDA MARTINS COSTA ROD	769,73						32,64			737,09
354242	1	ARQUIVO DE AÇO 4 GAVETAS	Ótimo	NILDA MARTINS COSTA ROD	769,73						32,64			737,09
354243	1	ARQUIVO DE AÇO 4 GAVETAS	Ótimo	NILDA MARTINS COSTA ROD	769,73						32,64			737,09
354244	1	ARQUIVO DE AÇO 4 GAVETAS	Ótimo	NILDA MARTINS COSTA ROD	769,73						32,64			737,09
354246	1	ARQUIVO DE AÇO 4 GAVETAS	Ótimo	NILDA MARTINS COSTA ROD	769,73						32,64			737,09



ESTADO DE GOIÁS  
MUNICIPIO DE JATAÍ  
RUA ITARUMA, 355 - S. SANTA MARIA

PERÍODO DE REFERÊNCIA: DE JANEIRO/2022 ATÉ DEZEMBRO/2022

RELAÇÃO ANALÍTICA DOS ELEMENTOS QUE COMPOEM O ATIVO PERMANENTE - INVENTÁRIO DOS BENS

CÓD.	QTDE	DESCRIÇÃO / UNIDADE ADMINISTRATIVA	ESTADO DE CONSERV.	DETENTOR DE CARGA PATRIMONIAL	VALOR ORIGINAL	INCORPORAÇÕES				BAIXAS				SALDO ATUAL
						AQUIS. CONSTR.	REAVALIAÇÃO	INCORPOR.	CRÉDITOS	ALIENAÇÃO	DEPRECIAÇÃO	DOAÇÃO / OUTROS	CRÉDITOS	
354247	1	ARQUIVO DE AÇO 4 GAVETAS	Ótimo	NILDA MARTINS COSTA ROD	769,73						32,64			737,09
354248	1	ARQUIVO DE AÇO 4 GAVETAS	Ótimo	NILDA MARTINS COSTA ROD	769,73						32,64			737,09
354249	1	ARQUIVO DE AÇO 4 GAVETAS	Ótimo	NILDA MARTINS COSTA ROD	769,73						32,64			737,09
354250	1	ARQUIVO DE AÇO 4 GAVETAS	Ótimo	NILDA MARTINS COSTA ROD	769,73						32,64			737,09
354251	1	ARQUIVO DE AÇO 4 GAVETAS	Ótimo	NILDA MARTINS COSTA ROD	769,73						32,64			737,09
354252	1	ARQUIVO DE AÇO 4 GAVETAS	Ótimo	NILDA MARTINS COSTA ROD	769,73						32,64			737,09
354306	1	ARQUIVO DE AÇO 4 GAVETAS	Ótimo	NILDA MARTINS COSTA ROD	769,73						32,64			737,09
354307	1	ARQUIVO DE AÇO 4 GAVETAS	Ótimo	NILDA MARTINS COSTA ROD	769,73						32,64			737,09
354308	1	ARQUIVO DE AÇO 4 GAVETAS	Ótimo	NILDA MARTINS COSTA ROD	769,73						32,64			737,09
354309	1	ARQUIVO DE AÇO 4 GAVETAS	Ótimo	NILDA MARTINS COSTA ROD	769,73						32,64			737,09
354310	1	ARQUIVO DE AÇO 4 GAVETAS	Ótimo	NILDA MARTINS COSTA ROD	769,73						32,64			737,09
354312	1	ARQUIVO DE AÇO 4 GAVETAS	Ótimo	NILDA MARTINS COSTA ROD	769,73						32,64			737,09
354313	1	ARQUIVO DE AÇO 4 GAVETAS	Ótimo	NILDA MARTINS COSTA ROD	769,73						32,64			737,09
354314	1	ARQUIVO DE AÇO 4 GAVETAS	Ótimo	NILDA MARTINS COSTA ROD	769,73						32,64			737,09
354317	1	ARQUIVO DE AÇO 4 GAVETAS	Ótimo	NILDA MARTINS COSTA ROD	769,73						32,64			737,09
354318	1	ARQUIVO DE AÇO 4 GAVETAS	Ótimo	NILDA MARTINS COSTA ROD	769,73						32,64			737,09
354319	1	ARQUIVO DE AÇO 4 GAVETAS	Ótimo	NILDA MARTINS COSTA ROD	769,73						32,64			737,09
354320	1	ARQUIVO DE AÇO 4 GAVETAS	Ótimo	NILDA MARTINS COSTA ROD	769,73						32,64			737,09
354323	1	ARQUIVO DE AÇO 4 GAVETAS	Ótimo	NILDA MARTINS COSTA ROD	769,73						32,64			737,09
354324	1	ARQUIVO DE AÇO 4 GAVETAS	Ótimo	NILDA MARTINS COSTA ROD	769,73						32,64			737,09
354325	1	ARQUIVO DE AÇO 4 GAVETAS	Ótimo	NILDA MARTINS COSTA ROD	769,73						32,64			737,09
354326	1	ARQUIVO DE AÇO 4 GAVETAS	Ótimo	NILDA MARTINS COSTA ROD	769,73						32,64			737,09
354327	1	ARQUIVO DE AÇO 4 GAVETAS	Ótimo	NILDA MARTINS COSTA ROD	769,73						32,64			737,09
354328	1	ARQUIVO DE AÇO 4 GAVETAS	Ótimo	NILDA MARTINS COSTA ROD	769,73						32,64			737,09
354329	1	MESA PARA CONSULTÓRIO	Ótimo	NILDA MARTINS COSTA ROD	266,44						11,30			255,14
354330	1	MESA PARA CONSULTÓRIO	Ótimo	NILDA MARTINS COSTA ROD	266,44						11,30			255,14
354331	1	MESA PARA CONSULTÓRIO	Ótimo	NILDA MARTINS COSTA ROD	266,44						11,30			255,14
354332	1	ARQUIVO DE AÇO 4 GAVETAS	Ótimo	NILDA MARTINS COSTA ROD	769,73						32,64			737,09
354333	1	ARQUIVO DE AÇO 4 GAVETAS	Ótimo	NILDA MARTINS COSTA ROD	769,73						32,64			737,09
354334	1	ARQUIVO DE AÇO 4 GAVETAS	Ótimo	NILDA MARTINS COSTA ROD	769,73						32,64			737,09
354335	1	ARQUIVO DE AÇO 4 GAVETAS	Ótimo	NILDA MARTINS COSTA ROD	769,73						32,64			737,09
354336	1	ARQUIVO DE AÇO 4 GAVETAS	Ótimo	NILDA MARTINS COSTA ROD	769,73						32,64			737,09
354337	1	ARQUIVO DE AÇO 4 GAVETAS	Ótimo	NILDA MARTINS COSTA ROD	769,73						32,64			737,09
354479	1	CADEIRA FIXA CONFECCIONADA EM FERRO PINTO	Ótimo	WELCIA DA SILVA TEIXEIRA	71,62						3,04			68,58



ESTADO DE GOIÁS  
MUNICIPIO DE JATAÍ  
RUA ITARUMA, 355 - S. SANTA MARIA

PERÍODO DE REFERÊNCIA: DE JANEIRO/2022 ATÉ DEZEMBRO/2022

RELAÇÃO ANALÍTICA DOS ELEMENTOS QUE COMPOEM O ATIVO PERMANENTE - INVENTÁRIO DOS BENS

CÓD.	QTDE	DESCRIÇÃO / UNIDADE ADMINISTRATIVA	ESTADO DE CONSERV.	DETENTOR DE CARGA PATRIMONIAL	VALOR ORIGINAL	INCORPORAÇÕES				BAIXAS				SALDO ATUAL
						AQUIS. CONSTR.	REAVALIAÇÃO	INCORPOR.	CRÉDITOS	ALIENAÇÃO	DEPRECIACÃO	DOAÇÃO / OUTROS	CRÉDITOS	
354480	1	CADEIRA FIXA CONFECCIONADA EM FERRO PINTO	Ótimo	WELCIA DA SILVA TEIXEIRA	71,62						3,04			68,58
354481	1	CADEIRA FIXA CONFECCIONADA EM FERRO PINTO	Ótimo	WELCIA DA SILVA TEIXEIRA	71,62						3,04			68,58
354482	1	CADEIRA FIXA CONFECCIONADA EM FERRO PINTO	Ótimo	WELCIA DA SILVA TEIXEIRA	71,62						3,04			68,58
354483	1	CADEIRA FIXA CONFECCIONADA EM FERRO PINTO	Ótimo	WELCIA DA SILVA TEIXEIRA	71,62						3,04			68,58
354484	1	CADEIRA FIXA CONFECCIONADA EM FERRO PINTO	Ótimo	WELCIA DA SILVA TEIXEIRA	71,62						3,04			68,58
354485	1	CADEIRA FIXA CONFECCIONADA EM FERRO PINTO	Ótimo	WELCIA DA SILVA TEIXEIRA	71,62						3,04			68,58
354486	1	CADEIRA FIXA CONFECCIONADA EM FERRO PINTO	Ótimo	WELCIA DA SILVA TEIXEIRA	71,62						3,04			68,58
354487	1	CADEIRA FIXA CONFECCIONADA EM FERRO PINTO	Ótimo	WELCIA DA SILVA TEIXEIRA	71,62						3,04			68,58
354488	1	CADEIRA FIXA CONFECCIONADA EM FERR PINTA	Ótimo	WELCIA DA SILVA TEIXEIRA	71,62						3,04			68,58
354489	1	CADEIRA FIXA CONFECIONADA EM FERRO PINTO	Ótimo	WELCIA DA SILVA TEIXEIRA	71,62						3,04			68,58
354490	1	CADEIRA DE AÇO CONFECIONADA EM FERRO PINTO	Ótimo	WELCIA DA SILVA TEIXEIRA	71,62						3,04			68,58
354491	1	CADEIRA FIXA CONFECCIONADA EM FERRO PINTO	Ótimo	WELCIA DA SILVA TEIXEIRA	71,62						3,04			68,58
354492	1	CADEIRA FIXA CONFECCIONADA EM FERRO PINTO	Ótimo	WELCIA DA SILVA TEIXEIRA	71,62						3,04			68,58
354493	1	CADEIRA FIXA CONFECCIONADA EM FERRO PINTO	Ótimo	WELCIA DA SILVA TEIXEIRA	71,62						3,04			68,58
354494	1	CADEIRA FIXA CONFECIONADA EM FERRO PINTO	Ótimo	WELCIA DA SILVA TEIXEIRA	71,62						3,04			68,58
354495	1	CADEIRA FIXA CONFECCIONADA EM FERRO PINTO	Ótimo	WELCIA DA SILVA TEIXEIRA	71,62						3,04			68,58
354496	1	CADEIRA FIXA CONFECCIONADA EM FERRO PINTO	Ótimo	WELCIA DA SILVA TEIXEIRA	71,62						3,04			68,58
354497	1	CADEIRA FIXA CONFECIONADA EM FERRO PINTO	Ótimo	WELCIA DA SILVA TEIXEIRA	71,62						3,04			68,58
354498	1	CADEIRA FIXA CONFECCIONADA EM FERRO PINTO	Ótimo	WELCIA DA SILVA TEIXEIRA	71,62						3,04			68,58
354499	1	CADEIRA FIXA CONFECCIONADA EM FERRO PINTO	Ótimo	WELCIA DA SILVA TEIXEIRA	71,62						3,04			68,58
354500	1	CADEIRA FIXA CONFECCIONADA EM FERRO PINTO	Ótimo	WELCIA DA SILVA TEIXEIRA	71,62						3,04			68,58
354501	1	CADEIRA FIXA CONFCCIONADA EM FERRO PINTA	Ótimo	WELCIA DA SILVA TEIXEIRA	71,62						3,04			68,58
354502	1	CADEIRA FIXA CONFECCIONADA EM FERRO PINTO	Ótimo	WELCIA DA SILVA TEIXEIRA	71,62						3,04			68,58
354503	1	CADEIRA FIXA CONFECCIONADA EM FERRO PINTO	Ótimo	WELCIA DA SILVA TEIXEIRA	71,62						3,04			68,58
354504	1	CADEIRA FIXA CONFECCIONADA EM FERRO PINTO	Ótimo	WELCIA DA SILVA TEIXEIRA	71,62						3,04			68,58
354505	1	CADEIRA FIXA CONFECCIONADA EM FERRO PINTO	Ótimo	WELCIA DA SILVA TEIXEIRA	71,62						3,04			68,58
354506	1	CADEIRA FIXA CONFECCIONADA EM FERRO PINTO	Ótimo	WELCIA DA SILVA TEIXEIRA	71,62						3,04			68,58
354507	1	CADEIRA FIXA CONFECCIONADA EM FERRO PINTO	Ótimo	WELCIA DA SILVA TEIXEIRA	71,62						3,04			68,58
354508	1	CADEIRA FIXA CONFECCIONADA EM FERRO PINTO	Ótimo	WELCIA DA SILVA TEIXEIRA	71,62						3,04			68,58
354509	1	CADEIRA FIXA CONFECIONADA EM FERRO PINTA	Ótimo	WELCIA DA SILVA TEIXEIRA	71,62						3,04			68,58
354510	1	CADEIRA FIXA CONFECCIONADA EM FERRO PINTO	Ótimo	WELCIA DA SILVA TEIXEIRA	71,62						3,04			68,58
354520	1	CADEIRA FIXA CONFECCIONADA EM FERRO PINTO	Ótimo	WELCIA DA SILVA TEIXEIRA	71,62						3,04			68,58
354521	1	CADEIRA FIXA CONFECCIONADA EM FERRO PINTO	Ótimo	WELCIA DA SILVA TEIXEIRA	71,62						3,04			68,58
354522	1	CADEIRA FIXA CONFECCIONADA EM FERRO PINTO	Ótimo	WELCIA DA SILVA TEIXEIRA	71,62						3,04			68,58



ESTADO DE GOIÁS  
MUNICIPIO DE JATAÍ  
RUA ITARUMA, 355 - S. SANTA MARIA

PERÍODO DE REFERÊNCIA: DE JANEIRO/2022 ATÉ DEZEMBRO/2022

RELAÇÃO ANALÍTICA DOS ELEMENTOS QUE COMPOEM O ATIVO PERMANENTE - INVENTÁRIO DOS BENS

CÓD.	QTDE	DESCRIÇÃO / UNIDADE ADMINISTRATIVA	ESTADO DE CONSERV.	DETENTOR DE CARGA PATRIMONIAL	VALOR ORIGINAL	INCORPORAÇÕES				BAIXAS				SALDO ATUAL
						AQUIS. CONSTR.	REAVALIAÇÃO	INCORPOR.	CRÉDITOS	ALIENAÇÃO	DEPRECIAÇÃO	DOAÇÃO / OUTROS	CRÉDITOS	
354523	1	CADEIRA FIXA CONFECCIONADA EM FERRO PINT	Ótimo	WELCIA DA SILVA TEIXEIRA	71,62						3,04			68,58
354524	1	CADEIRA FIXA CONFECCIONADA EM FERRO PINT	Ótimo	WELCIA DA SILVA TEIXEIRA	71,62						3,04			68,58
354525	1	CADEIRA FIXA CONFECCIONADA EM FERRO PINT	Ótimo	WELCIA DA SILVA TEIXEIRA	71,62						3,04			68,58
354526	1	CADEIRA FIXA CONFECCIONADA EM FERRO PINT	Ótimo	WELCIA DA SILVA TEIXEIRA	71,62						3,04			68,58
354527	1	CADEIRA FIXA CONFECCIONADA EM FERRO PINT	Ótimo	WELCIA DA SILVA TEIXEIRA	71,62						3,04			68,58
354531	1	CADEIRA FIXA CONFECCIONADA EM FERRO PINT	Ótimo	WELCIA DA SILVA TEIXEIRA	71,62						3,04			68,58
354532	1	CADEIRA FIXA CONFECCIONADA EM FERRO PINT	Ótimo	WELCIA DA SILVA TEIXEIRA	71,62						3,04			68,58
354533	1	CADEIRA FIXA CONFECCIONADA EM FERRO PINT	Ótimo	WELCIA DA SILVA TEIXEIRA	71,62						3,04			68,58
354534	1	CADEIRA FIXA CONFECCIONADA EM FERRO PINT	Ótimo	WELCIA DA SILVA TEIXEIRA	71,62						3,04			68,58
354680	1	ARQUIVO DE AÇO 4 GAVETAS	Ótimo	WELCIA DA SILVA TEIXEIRA	769,73						32,64			737,09
354681	1	ARQUIVO DE AÇO 4 GAVETAS	Ótimo	WELCIA DA SILVA TEIXEIRA	769,73						32,64			737,09
354682	1	ARQUIVO DE AÇO 4 GAVETAS	Ótimo	WELCIA DA SILVA TEIXEIRA	769,73						32,64			737,09
354683	1	ARQUIVO DE AÇO 4 GAVETAS	Ótimo	WELCIA DA SILVA TEIXEIRA	769,73						32,64			737,09
354684	1	ARQUIVO DE AÇO 4 GAVETAS	Ótimo	WELCIA DA SILVA TEIXEIRA	769,73						32,64			737,09
354685	1	ARQUIVO DE AÇO 4 GAVETAS	Ótimo	WELCIA DA SILVA TEIXEIRA	769,73						32,64			737,09
354686	1	ARQUIVO DE AÇO 4 GAVETAS	Ótimo	WELCIA DA SILVA TEIXEIRA	769,73						32,64			737,09
354687	1	ARQUIVO DE AÇO 4 GAVETAS	Ótimo	WELCIA DA SILVA TEIXEIRA	769,73						32,64			737,09
354688	1	ARQUIVO DE AÇO 4 GAVETAS	Ótimo	WELCIA DA SILVA TEIXEIRA	769,73						32,64			737,09
354689	1	ARQUIVO DE AÇO 4 GAVETAS	Ótimo	WELCIA DA SILVA TEIXEIRA	769,73						32,64			737,09
354690	1	ARQUIVO DE AÇO 4 GAVETAS	Ótimo	WELCIA DA SILVA TEIXEIRA	769,73						32,64			737,09
354691	1	ARQUIVO DE AÇO 4 GAVETAS	Ótimo	WELCIA DA SILVA TEIXEIRA	769,73						32,64			737,09
354700	1	ARQUIVO DE AÇO 4 GAVETAS	Ótimo	WELCIA DA SILVA TEIXEIRA	769,73						32,64			737,09
354701	1	ARQUIVO DE AÇO 4 GAVETAS	Ótimo	WELCIA DA SILVA TEIXEIRA	769,73						32,64			737,09
354702	1	ARQUIVO DE AÇO 4 GAVETAS	Ótimo	WELCIA DA SILVA TEIXEIRA	769,73						32,64			737,09
354703	1	ARQUIVO DE AÇO 4 GAVETAS	Ótimo	WELCIA DA SILVA TEIXEIRA	769,73						32,64			737,09
354704	1	ARQUIVO DE AÇO 4 GAVETAS	Ótimo	WELCIA DA SILVA TEIXEIRA	769,73						32,64			737,09
354705	1	ARQUIVO DE AÇO 4 GAVETAS	Ótimo	WELCIA DA SILVA TEIXEIRA	769,73						32,64			737,09
354706	1	ARQUIVO DE AÇO 4 GAVETAS	Ótimo	WELCIA DA SILVA TEIXEIRA	769,73						32,64			737,09
354707	1	ARQUIVO DE AÇO 4 GAVETAS	Ótimo	WELCIA DA SILVA TEIXEIRA	769,73						32,64			737,09
354708	1	ARQUIVO DE AÇO 4	Ótimo	WELCIA DA SILVA TEIXEIRA	769,73						32,64			737,09
354709	1	ARQUIVO DE AÇO 4 GAVETAS	Ótimo	WELCIA DA SILVA TEIXEIRA	769,73						32,64			737,09
354778	1	AR CONDICIONADO SPLIT 12.000 BTUS	Ótimo	WELCIA DA SILVA TEIXEIRA	1.365,55						57,91			1.307,64
354942	1	ARMÁRIO DE AÇO 2 PORTAS	Ótimo	WELCIA DA SILVA TEIXEIRA	744,90						31,59			713,31
354943	1	ARMÁRIO DE AÇO DUAS PORTAS	Ótimo	WELCIA DA SILVA TEIXEIRA	744,90						31,59			713,31



ESTADO DE GOIÁS  
MUNICÍPIO DE JATAÍ  
RUA ITARUMA, 355 - S. SANTA MARIA

PERÍODO DE REFERÊNCIA: DE JANEIRO/2022 ATÉ DEZEMBRO/2022

RELAÇÃO ANALÍTICA DOS ELEMENTOS QUE COMPOEM O ATIVO PERMANENTE - INVENTÁRIO DOS BENS

CÓD.	QTDE	DESCRIÇÃO / UNIDADE ADMINISTRATIVA	ESTADO DE CONSERV.	DETENTOR DE CARGA PATRIMONIAL	VALOR ORIGINAL	INCORPORAÇÕES				BAIXAS				SALDO ATUAL
						AQUIS. CONSTR.	REAVALIAÇÃO	INCORPOR.	CRÉDITOS	ALIENAÇÃO	DEPRECIAÇÃO	DOAÇÃO / OUTROS	CRÉDITOS	
354944	1	ARMÁRIO DE AÇO DUAS PORTAS	Ótimo	WELCIA DA SILVA TEIXEIRA	744,90						31,59			713,31
354945	1	ARMÁRIO DE AÇO DUAS PORTAS	Ótimo	WELCIA DA SILVA TEIXEIRA	744,90						31,59			713,31
354946	1	ARMÁRIO DE AÇO DUAS PORTAS	Ótimo	WELCIA DA SILVA TEIXEIRA	744,90						31,59			713,31
354947	1	ARMÁRIO DE AÇO DUAS PORTAS	Ótimo	WELCIA DA SILVA TEIXEIRA	744,90						31,59			713,31
354948	1	ARMÁRIO DE AÇO DUAS PORTAS	Ótimo	WELCIA DA SILVA TEIXEIRA	744,90						31,59			713,31
354949	1	ARMÁRIO DE AÇO DUAS PORTAS	Ótimo	WELCIA DA SILVA TEIXEIRA	744,90						31,59			713,31
354950	1	ARMÁRIO DE AÇO DUAS PORTAS	Ótimo	WELCIA DA SILVA TEIXEIRA	744,90						31,59			713,31
354951	1	ARMÁRIO DE AÇO DUAS PORTAS	Ótimo	WELCIA DA SILVA TEIXEIRA	744,90						31,59			713,31
354952	1	ARMÁRIO DE AÇO DUAS PORTAS	Ótimo	WELCIA DA SILVA TEIXEIRA	744,90						31,59			713,31
354953	1	ARMÁRIO DE AÇO DUAS PORTAS	Ótimo	WELCIA DA SILVA TEIXEIRA	744,90						31,59			713,31
354954	1	ARMÁRIO DE AÇO DUAS PORTAS	Ótimo	WELCIA DA SILVA TEIXEIRA	744,90						31,59			713,31
354955	1	ARMÁRIO DE AÇO DUAS PORTAS	Ótimo	WELCIA DA SILVA TEIXEIRA	744,90						31,59			713,31
354956	1	ARMÁRIO DE AÇO DUAS PORTAS	Ótimo	WELCIA DA SILVA TEIXEIRA	744,90						31,59			713,31
354957	1	ARMÁRIO DE AÇO DUAS PORTAS	Ótimo	WELCIA DA SILVA TEIXEIRA	744,90						31,59			713,31
354958	1	ARMÁRIO DE AÇO DUAS PORTAS	Ótimo	WELCIA DA SILVA TEIXEIRA	744,90						31,59			713,31
354959	1	ARMÁRIO DE AÇO DUAS PORTAS	Ótimo	WELCIA DA SILVA TEIXEIRA	744,90						31,59			713,31
354960	1	ARMÁRIO DE AÇO DUAS PORTAS	Ótimo	WELCIA DA SILVA TEIXEIRA	744,90						31,59			713,31
354962	1	ARMÁRIO DE AÇO DUAS PORTAS	Ótimo	WELCIA DA SILVA TEIXEIRA	744,90						31,59			713,31
354963	1	ARMÁRIO DE AÇO DUAS PORTAS	Ótimo	WELCIA DA SILVA TEIXEIRA	744,90						31,59			713,31
354964	1	ARMÁRIO DE AÇO DUAS PORTAS	Ótimo	WELCIA DA SILVA TEIXEIRA	744,90						31,59			713,31
354965	1	ARMÁRIO DE AÇO DUAS PORTAS	Ótimo	WELCIA DA SILVA TEIXEIRA	744,90						31,59			713,31
354966	1	ARMÁRIO DE AÇO DUAS PORTAS	Ótimo	WELCIA DA SILVA TEIXEIRA	744,90						31,59			713,31
354967	1	ARMÁRIO DE AÇO DUAS PORTAS	Ótimo	WELCIA DA SILVA TEIXEIRA	744,90						31,59			713,31
354968	1	ARMÁRIO DE AÇO DUAS PORTAS	Ótimo	WELCIA DA SILVA TEIXEIRA	744,90						31,59			713,31
354969	1	ARMÁRIO DE AÇO DUAS PORTAS	Ótimo	WELCIA DA SILVA TEIXEIRA	744,90						31,59			713,31
354970	1	ARMÁRIO DE AÇO DUAS PORTAS	Ótimo	WELCIA DA SILVA TEIXEIRA	744,90						31,59			713,31
354971	1	ARQUIVO DE AÇO COM QUATRO GAVETAS	Ótimo	WELCIA DA SILVA TEIXEIRA	764,00						32,40			731,60
354972	1	ARMÁRIO DE AÇO DUAS PORTAS	Ótimo	WELCIA DA SILVA TEIXEIRA	744,90						31,59			713,31
354973	1	ARMÁRIO DE AÇO DUAS PORTAS	Ótimo	WELCIA DA SILVA TEIXEIRA	744,90						31,59			713,31
354974	1	ARMÁRIO DE AÇO DUAS PORTAS	Ótimo	WELCIA DA SILVA TEIXEIRA	744,90						31,59			713,31
354975	1	ARMÁRIO DE AÇO DUAS PORTAS	Ótimo	WELCIA DA SILVA TEIXEIRA	744,90						31,59			713,31
354976	1	ARMÁRIO DE AÇO DUAS PORTAS	Ótimo	WELCIA DA SILVA TEIXEIRA	744,90						31,59			713,31
354977	1	ARMÁRIO DE AÇO DUAS PORTAS	Ótimo	WELCIA DA SILVA TEIXEIRA	744,90						31,59			713,31
354978	1	ARMÁRIO DE AÇO DUAS PORTAS	Ótimo	WELCIA DA SILVA TEIXEIRA	744,90						31,59			713,31



RELAÇÃO ANALÍTICA DOS ELEMENTOS QUE COMPOEM O ATIVO PERMANENTE - INVENTÁRIO DOS BENS

CÓD.	QTDE	DESCRIÇÃO / UNIDADE ADMINISTRATIVA	ESTADO DE CONSERV.	DETENTOR DE CARGA PATRIMONIAL	VALOR ORIGINAL	INCORPORAÇÕES				BAIXAS				SALDO ATUAL
						AQUIS. CONSTR.	REAVALIAÇÃO	INCORPOR.	CRÉDITOS	ALIENAÇÃO	DEPRECIAÇÃO	DOAÇÃO / OUTROS	CRÉDITOS	
354979	1	ARMÁRIO DE AÇO DUAS PORTAS	Ótimo	WELCIA DA SILVA TEIXEIRA	744,90						31,59			713,31
354980	1	ARMÁRIO DE AÇO DUAS PORTAS	Ótimo	WELCIA DA SILVA TEIXEIRA	744,90						31,59			713,31
354981	1	ARMÁRIO DE AÇO DUAS PORTAS	Ótimo	WELCIA DA SILVA TEIXEIRA	744,90						31,59			713,31
354982	1	ARMÁRIO DE AÇO DUAS PORTAS	Ótimo	WELCIA DA SILVA TEIXEIRA	744,90						31,59			713,31
354983	1	ARMÁRIO DE AÇO DUAS PORTAS	Ótimo	WELCIA DA SILVA TEIXEIRA	744,90						31,59			713,31
354984	1	ARMÁRIO DE AÇO DUAS PORTAS	Ótimo	WELCIA DA SILVA TEIXEIRA	744,90						31,59			713,31
354985	1	ARMÁRIO DE AÇO DUAS PORTAS	Ótimo	WELCIA DA SILVA TEIXEIRA	744,90						31,59			713,31
354986	1	ARMÁRIO DE AÇO DUAS PORTAS	Ótimo	WELCIA DA SILVA TEIXEIRA	744,90						31,59			713,31
354987	1	ARQUIVO DE AÇO COM QUATRO GAVETAS	Ótimo	WELCIA DA SILVA TEIXEIRA	764,00						32,40			731,60
354988	1	ARQUIVO DE AÇO COM QUATRO GAVETAS	Ótimo	WELCIA DA SILVA TEIXEIRA	764,00						32,40			731,60
354989	1	ARQUIVO DE AÇO COM QUATRO GAVETAS	Ótimo	WELCIA DA SILVA TEIXEIRA	764,00						32,40			731,60
354990	1	ARQUIVO DE AÇO COM QUATRO GAVETAS	Ótimo	WELCIA DA SILVA TEIXEIRA	764,00						32,40			731,60
354991	1	ARQUIVO DE AÇO COM QUATRO GAVETAS	Ótimo	WELCIA DA SILVA TEIXEIRA	764,00						32,40			731,60
354992	1	ARQUIVO DE AÇO COM QUATRO GAVETAS	Ótimo	WELCIA DA SILVA TEIXEIRA	764,00						32,40			731,60
354993	1	ARQUIVO DE AÇO COM QUATRO GAVETAS	Ótimo	WELCIA DA SILVA TEIXEIRA	764,00						32,40			731,60
354994	1	ARQUIVO DE AÇO COM QUATRO GAVETAS	Ótimo	WELCIA DA SILVA TEIXEIRA	764,00						32,40			731,60
354995	1	ARQUIVO DE AÇO COM QUATRO GAVETAS	Ótimo	WELCIA DA SILVA TEIXEIRA	764,00						32,40			731,60
354996	1	ARQUIVO DE AÇO COM QUATRO GAVETAS	Ótimo	WELCIA DA SILVA TEIXEIRA	764,00						32,40			731,60
354997	1	ARQUIVO DE AÇO COM QUATRO GAVETAS	Ótimo	WELCIA DA SILVA TEIXEIRA	764,00						32,40			731,60
354998	1	ARQUIVO DE AÇO COM QUATRO GAVETAS	Ótimo	WELCIA DA SILVA TEIXEIRA	764,00						32,40			731,60
354999	1	ARQUIVO DE AÇO COM QUATRO GAVETAS	Ótimo	WELCIA DA SILVA TEIXEIRA	764,00						32,40			731,60
355000	1	ARQUIVO DE AÇO COM QUATRO GAVETAS	Ótimo	WELCIA DA SILVA TEIXEIRA	764,00						32,40			731,60
355001	1	ARQUIVO DE AÇO COM QUATRO GAVETAS	Ótimo	WELCIA DA SILVA TEIXEIRA	764,00						32,40			731,60
355002	1	ARQUIVO DE AÇO COM QUATRO GAVETAS	Ótimo	WELCIA DA SILVA TEIXEIRA	764,00						32,40			731,60
355003	1	ARQUIVO DE AÇO COM QUATRO GAVETAS	Ótimo	WELCIA DA SILVA TEIXEIRA	764,00						32,40			731,60
355004	1	ARQUIVO DE AÇO COM QUATRO GAVETAS	Ótimo	WELCIA DA SILVA TEIXEIRA	764,00						32,40			731,60
355005	1	ARQUIVO DE AÇO COM QUATRO GAVETAS	Ótimo	WELCIA DA SILVA TEIXEIRA	764,00						32,40			731,60
355006	1	ARQUIVO DE AÇO COM QUATRO GAVETAS	Ótimo	WELCIA DA SILVA TEIXEIRA	764,00						32,40			731,60
355007	1	ARQUIVO DE AÇO COM QUATRO GAVETAS	Ótimo	WELCIA DA SILVA TEIXEIRA	764,00						32,40			731,60
355008	1	ARMÁRIO DE AÇO DUAS PORTAS	Ótimo	WELCIA DA SILVA TEIXEIRA	744,90						31,59			713,31
354863	1	AR CONDICIONADO SPLIT 12000 BTUS	Ótimo	WELCIA DA SILVA TEIXEIRA	1.365,55						57,91			1.307,64
354865	1	MURAL DE CORTIÇA MOLDURA EM MADEIRA 120x120	Ótimo	GABRIELA MARTINS DE LIMA	171,90						7,29			164,61
354864	1	BALANÇA ELETRÔNICA ANTROPOMETRICA 300 Kg	Ótimo	WELCIA DA SILVA TEIXEIRA	1.523,84						64,62			1.459,22
354912	1	BALANÇA PROFISSIONAL ELETRÔNICA	Ótimo	WELCIA DA SILVA TEIXEIRA	1.781,07						75,53			1.705,54





ESTADO DE GOIÁS  
MUNICIPIO DE JATAÍ  
RUA ITARUMA, 355 - S. SANTA MARIA

PERÍODO DE REFERÊNCIA: DE JANEIRO/2022 ATÉ DEZEMBRO/2022

RELAÇÃO ANALÍTICA DOS ELEMENTOS QUE COMPOEM O ATIVO PERMANENTE - INVENTÁRIO DOS BENS

CÓD.	QTDE	DESCRIÇÃO / UNIDADE ADMINISTRATIVA	ESTADO DE CONSERV.	DETENTOR DE CARGA PATRIMONIAL	VALOR ORIGINAL	INCORPORAÇÕES				BAIXAS				SALDO ATUAL
						AQUIS. CONSTR.	REAVALIAÇÃO	INCORPOR.	CRÉDITOS	ALIENAÇÃO	DEPRECIAÇÃO	DOAÇÃO / OUTROS	CRÉDITOS	
354913	1	PULVERIZADOR AGRÍCOLA 12L	Ótimo	WELCIA DA SILVA TEIXEIRA	179,54						7,61			171,93
354914	1	PULVERIZADOR AGRÍCOLA 12L	Ótimo	WELCIA DA SILVA TEIXEIRA	179,54						7,61			171,93
354915	1	NOBREAK SMS 700VA NEW STATION BIV	Ótimo	WELCIA DA SILVA TEIXEIRA	475,58						20,17			455,41
354916	1	NOBREAK SMS 700VA NEW STATION BIV	Ótimo	WELCIA DA SILVA TEIXEIRA	475,58						20,17			455,41
355130	1	FOGÃO ELÉTRICO 2 BOCAS 2000 2 CHAPAS AQ. 6	Ótimo	TATIANE VAZ COSTA	276,95						11,75			265,20
355262	1	SWITCH 24 PORTAS	Ótimo	SARA ALVES DA SILVA	342,84						14,54			328,30
355263	1	SWITCH 24 PORTAS	Ótimo	SARA ALVES DA SILVA	342,84						14,54			328,30
355264	1	RACK 06U	Ótimo	SARA ALVES DA SILVA	473,68						20,09			453,59
355092	1	NOTEBOOK COM PROCESSADOR INTEL CORE I5-	Ótimo	THULIO REIS SOUZA	6.646,80						281,88			6.364,92
355093	1	NOTEBOOK COM PROCESSADOR INTEL CORE I5-	Ótimo	AMILTON FERNANDES PRAD	6.646,80						281,88			6.364,92
355021	1	CADEIRA GIRATÓRIA	Ótimo	THULIO REIS SOUZA	219,65						9,32			210,33
355022	1	CADEIRA GIRATÓRIA	Ótimo	THULIO REIS SOUZA	219,65						9,32			210,33
355023	1	MESA PARA CONSULTÓRIO C/ 2 GAVETAS	Ótimo	MARINETE BARBOSA DO NAS	266,44						11,30			255,14
355024	1	MESA PARA CONSULTÓRIO C/ 2 GAVETAS	Ótimo	MARINETE BARBOSA DO NAS	266,44						11,30			255,14
355025	1	MESA PARA CONSULTÓRIO C/ 2 GAVETAS	Ótimo	MARINETE BARBOSA DO NAS	266,44						11,30			255,14
355026	1	MESA PARA CONSULTÓRIO C/ 2 GAVETAS	Ótimo	MARINETE BARBOSA DO NAS	266,44						11,30			255,14
355027	1	MESA PARA CONSULTÓRIO C/ 2 GAVETAS	Ótimo	MARINETE BARBOSA DO NAS	266,44						11,30			255,14
355028	1	CADEIRA GIRATÓRIA	Ótimo	ARACELI REZENDE FARIAS C	219,65						9,32			210,33
355029	1	CADEIRA GIRATÓRIA	Ótimo	ARACELI REZENDE FARIAS C	219,65						9,32			210,33
355030	1	CADEIRA GIRATÓRIA	Ótimo	ARACELI REZENDE FARIAS C	219,65						9,32			210,33
355031	1	CADEIRA GIRATÓRIA	Ótimo	ARACELI REZENDE FARIAS C	219,65						9,32			210,33
355032	1	CADEIRA GIRATÓRIA	Ótimo	ARACELI REZENDE FARIAS C	219,65						9,32			210,33
355033	1	CADEIRA GIRATÓRIA	Ótimo	ARACELI REZENDE FARIAS C	219,65						9,32			210,33
355034	1	CADEIRA GIRATÓRIA	Ótimo	ARACELI REZENDE FARIAS C	219,65						9,32			210,33
355035	1	CADEIRA GIRATÓRIA	Ótimo	ARACELI REZENDE FARIAS C	219,65						9,32			210,33
355036	1	CADEIRA GIRATÓRIA	Ótimo	ARACELI REZENDE FARIAS C	219,65						9,32			210,33
355037	1	CADEIRA GIRATÓRIA	Ótimo	ARACELI REZENDE FARIAS C	219,65						9,32			210,33
355038	1	CADEIRA GIRATÓRIA	Ótimo	ARACELI REZENDE FARIAS C	219,65						9,32			210,33
355039	1	CADEIRA GIRATÓRIA	Ótimo	ARACELI REZENDE FARIAS C	219,65						9,32			210,33
355040	1	CADEIRA GIRATÓRIA	Ótimo	ARACELI REZENDE FARIAS C	219,65						9,32			210,33
355041	1	CADEIRA GIRATÓRIA	Ótimo	ARACELI REZENDE FARIAS C	219,65						9,32			210,33
355042	1	CADEIRA GIRATÓRIA	Ótimo	ARACELI REZENDE FARIAS C	219,65						9,32			210,33
355043	1	CADEIRA GIRATÓRIA	Ótimo	ARACELI REZENDE FARIAS C	219,65						9,32			210,33
355044	1	CADEIRA GIRATÓRIA	Ótimo	ARACELI REZENDE FARIAS C	219,65						9,32			210,33



RELAÇÃO ANALÍTICA DOS ELEMENTOS QUE COMPOEM O ATIVO PERMANENTE - INVENTÁRIO DOS BENS

CÓD.	QTDE	DESCRIÇÃO / UNIDADE ADMINISTRATIVA	ESTADO DE CONSERV.	DETENTOR DE CARGA PATRIMONIAL	VALOR ORIGINAL	INCORPORAÇÕES				BAIXAS				SALDO ATUAL
						AQUIS. CONSTR.	REAVALIAÇÃO	INCORPOR.	CRÉDITOS	ALIENAÇÃO	DEPRECIAÇÃO	DOAÇÃO / OUTROS	CRÉDITOS	
355045	1	CADEIRA GIRATÓRIA	Ótimo	ARACELI REZENDE FARIAS C	219,65						9,32			210,33
355046	1	CADEIRA GIRATÓRIA	Ótimo	ARACELI REZENDE FARIAS C	219,65						9,32			210,33
355047	1	CADEIRA GIRATÓRIA	Ótimo	ARACELI REZENDE FARIAS C	219,65						9,32			210,33
355048	1	CADEIRA GIRATÓRIA	Ótimo	ARACELI REZENDE FARIAS C	219,65						9,32			210,33
355049	1	CADEIRA GIRATÓRIA	Ótimo	ARACELI REZENDE FARIAS C	219,65						9,32			210,33
355050	1	CADEIRA GIRATÓRIA	Ótimo	ARACELI REZENDE FARIAS C	219,65						9,32			210,33
355051	1	CADEIRA GIRATÓRIA	Ótimo	ARACELI REZENDE FARIAS C	219,65						9,32			210,33
355052	1	CADEIRA GIRATÓRIA	Ótimo	ARACELI REZENDE FARIAS C	219,65						9,32			210,33
355053	1	CADEIRA GIRATÓRIA	Ótimo	ARACELI REZENDE FARIAS C	219,65						9,32			210,33
355054	1	CADEIRA GIRATÓRIA	Ótimo	ARACELI REZENDE FARIAS C	219,65						9,32			210,33
355055	1	CADEIRA GIRATÓRIA	Ótimo	ARACELI REZENDE FARIAS C	219,65						9,32			210,33
355056	1	CADEIRA GIRATÓRIA	Ótimo	ARACELI REZENDE FARIAS C	219,65						9,32			210,33
355057	1	CADEIRA GIRATÓRIA	Ótimo	ARACELI REZENDE FARIAS C	219,65						9,32			210,33
355058	1	CADEIRA GIRATÓRIA	Ótimo	ARACELI REZENDE FARIAS C	219,65						9,32			210,33
355059	1	MESA PARA CONSULTÓRIO C/ 2 GAVETAS	Ótimo	MARIANA PRADO DE MORAIS	266,44						11,30			255,14
355060	1	CADEIRA GIRATÓRIA	Ótimo	MARIANA PRADO DE MORAIS	219,65						9,32			210,33
355061	1	CADEIRA GIRATÓRIA	Ótimo	AKIHO YOSHIMURA	219,65						9,32			210,33
355062	1	CADEIRA GIRATÓRIA	Ótimo	AKIHO YOSHIMURA	219,65						9,32			210,33
355063	1	MESA PARA CONSULTÓRIO C/ 2 GAVETAS	Ótimo	WELCIA DA SILVA TEIXEIRA	266,44						11,30			255,14
355064	1	MESA PARA CONSULTÓRIO C/ 2 GAVETAS	Ótimo	WELCIA DA SILVA TEIXEIRA	266,44						11,30			255,14
355065	1	MESA PARA CONSULTÓRIO C/ 2 GAVETAS	Ótimo	WELCIA DA SILVA TEIXEIRA	266,44						11,30			255,14
355066	1	CADEIRA FIXA	Ótimo	MARINETE BARBOSA DO NA	71,62						3,04			68,58
355067	1	CADEIRA FIXA	Ótimo	MARINETE BARBOSA DO NA	71,62						3,04			68,58
355068	1	CADEIRA FIXA	Ótimo	HELENA APARECIDA DE JES	71,62						3,04			68,58
355069	1	CADEIRA FIXA	Ótimo	HELENA APARECIDA DE JES	71,62						3,04			68,58
355070	1	CADEIRA FIXA	Ótimo	HELENA APARECIDA DE JES	71,62						3,04			68,58
355071	1	CADEIRA FIXA	Ótimo	KARENINE RIBEIRO DE FREI	71,62						3,04			68,58
355072	1	CADEIRA FIXA	Ótimo	KARENINE RIBEIRO DE FREI	71,62						3,04			68,58
355073	1	CADEIRA FIXA	Ótimo	KARENINE RIBEIRO DE FREI	71,62						3,04			68,58
355074	1	CADEIRA FIXA	Ótimo	ADRIANA BATISTA GONÇALV	71,62						3,04			68,58
355075	1	CADEIRA FIXA	Ótimo	ADRIANA BATISTA GONÇALV	71,62						3,04			68,58
355076	1	CADEIRA FIXA	Ótimo	MARIANA PRADO DE MORAIS	71,62						3,04			68,58
355077	1	CADEIRA FIXA	Ótimo	MARIANA PRADO DE MORAIS	71,62						3,04			68,58
355078	1	CADEIRA FIXA	Ótimo	JOAQUIM JORDINO DA COST	71,62						3,04			68,58



RELAÇÃO ANALÍTICA DOS ELEMENTOS QUE COMPOEM O ATIVO PERMANENTE - INVENTÁRIO DOS BENS

CÓD.	QTDE	DESCRIÇÃO / UNIDADE ADMINISTRATIVA	ESTADO DE CONSERV.	DETENTOR DE CARGA PATRIMONIAL	VALOR ORIGINAL	INCORPORAÇÕES				BAIXAS				SALDO ATUAL
						AQUIS. CONSTR.	REAVALIAÇÃO	INCORPOR.	CRÉDITOS	ALIENAÇÃO	DEPRECIAÇÃO	DOAÇÃO / OUTROS	CRÉDITOS	
355079	1	CADEIRA FIXA	Ótimo	JOAQUIM JORDINO DA COSTA	71,62						3,04			68,58
355080	1	CADEIRA FIXA	Ótimo	STHAEL PEREIRA DIAS	71,62						3,04			68,58
355081	1	CADEIRA FIXA	Ótimo	STHAEL PEREIRA DIAS	71,62						3,04			68,58
355082	1	CADEIRA FIXA	Ótimo	HELOISA BRANDAO DE MELLO	71,62						3,04			68,58
355083	1	CADEIRA FIXA	Ótimo	HELOISA BRANDAO DE MELLO	71,62						3,04			68,58
355084	1	CADEIRA FIXA	Ótimo	ADRIANA BATISTA GONÇALVES	71,62						3,04			68,58
355085	1	CADEIRA FIXA	Ótimo	ADRIANA BATISTA GONÇALVES	71,62						3,04			68,58
355094	1	MESA PARA CONSULTÓRIO C/ 2 GAVETAS	Ótimo	VANESSA FERNANDES CARVALHO	266,44						11,30			255,14
355095	1	ARQUIVO DE AÇO 4 GAVETAS	Ótimo	TATIANE VAZ COSTA	769,73						32,64			737,09
355096	1	ARQUIVO DE AÇO 4 GAVETAS	Ótimo	TATIANE VAZ COSTA	769,73						32,64			737,09
355097	1	ARQUIVO DE AÇO 4 GAVETAS	Ótimo	TATIANE VAZ COSTA	769,73						32,64			737,09
355098	1	ARQUIVO DE AÇO 4 GAVETAS	Ótimo	TATIANE VAZ COSTA	769,73						32,64			737,09
355099	1	ARQUIVO DE AÇO 4 GAVETAS	Ótimo	TATIANE VAZ COSTA	769,73						32,64			737,09
355100	1	ARQUIVO DE AÇO 4 GAVETAS	Ótimo	TATIANE VAZ COSTA	769,73						32,64			737,09
355101	1	ARQUIVO DE AÇO 4 GAVETAS	Ótimo	TATIANE VAZ COSTA	769,73						32,64			737,09
355102	1	ARQUIVO DE AÇO 4 GAVETAS	Ótimo	TATIANE VAZ COSTA	769,73						32,64			737,09
355103	1	ARQUIVO DE AÇO 4 GAVETAS	Ótimo	TATIANE VAZ COSTA	769,73						32,64			737,09
355104	1	ARQUIVO DE AÇO 4 GAVETAS	Ótimo	TATIANE VAZ COSTA	769,73						32,64			737,09
355105	1	ARQUIVO DE AÇO 4 GAVETAS	Ótimo	TATIANE VAZ COSTA	769,73						32,64			737,09
355106	1	ARQUIVO DE AÇO 4 GAVETAS	Ótimo	TATIANE VAZ COSTA	769,73						32,64			737,09
355107	1	ARQUIVO DE AÇO 4 GAVETAS	Ótimo	IDELMA VIANA RODRIGUES	769,73						32,64			737,09
355108	1	ARQUIVO DE AÇO 4 GAVETAS	Ótimo	IDELMA VIANA RODRIGUES	769,73						32,64			737,09
355109	1	ARQUIVO DE AÇO 4 GAVETAS	Ótimo	IDELMA VIANA RODRIGUES	769,73						32,64			737,09
355110	1	ARQUIVO DE AÇO 4 GAVETAS	Ótimo	IDELMA VIANA RODRIGUES	769,73						32,64			737,09
355111	1	ARQUIVO DE AÇO 4 GAVETAS	Ótimo	GABRIELA MARTINS DE LIMA	769,73						32,64			737,09
355112	1	ARQUIVO DE AÇO 4 GAVETAS	Ótimo	GABRIELA MARTINS DE LIMA	769,73						32,64			737,09
355113	1	ARQUIVO DE AÇO 4 GAVETAS	Ótimo	GABRIELA MARTINS DE LIMA	769,73						32,64			737,09
355114	1	ARQUIVO DE AÇO 4 GAVETAS	Ótimo	GABRIELA MARTINS DE LIMA	769,73						32,64			737,09
355115	1	ARQUIVO DE AÇO 4 GAVETAS	Ótimo	HALANY PEREIRA DE SOUSA	769,73						32,64			737,09
355116	1	ARQUIVO DE AÇO 4 GAVETAS	Ótimo	HALANY PEREIRA DE SOUSA	769,73						32,64			737,09
355117	1	ARQUIVO DE AÇO 4 GAVETAS	Ótimo	HALANY PEREIRA DE SOUSA	769,73						32,64			737,09
355118	1	ARQUIVO DE AÇO 4 GAVETAS	Ótimo	HALANY PEREIRA DE SOUSA	769,73						32,64			737,09
355119	1	ARQUIVO DE AÇO 4 GAVETAS	Ótimo	HALANY PEREIRA DE SOUSA	769,73						32,64			737,09
355120	1	ARQUIVO DE AÇO 4 GAVETAS	Ótimo	HALANY PEREIRA DE SOUSA	769,73						32,64			737,09



ESTADO DE GOIÁS  
MUNICIPIO DE JATAÍ  
RUA ITARUMA, 355 - S. SANTA MARIA

PERÍODO DE REFERÊNCIA: DE JANEIRO/2022 ATÉ DEZEMBRO/2022

RELAÇÃO ANALÍTICA DOS ELEMENTOS QUE COMPOEM O ATIVO PERMANENTE - INVENTÁRIO DOS BENS

CÓD.	QTDE	DESCRIÇÃO / UNIDADE ADMINISTRATIVA	ESTADO DE CONSERV.	DETENTOR DE CARGA PATRIMONIAL	VALOR ORIGINAL	INCORPORAÇÕES				BAIXAS				SALDO ATUAL
						AQUIS. CONSTR.	REAVALIAÇÃO	INCORPOR.	CRÉDITOS	ALIENAÇÃO	DEPRECIAÇÃO	DOAÇÃO / OUTROS	CRÉDITOS	
355121	1	ARQUIVO DE AÇO 4 GAVETAS	Ótimo	HALANY PEREIRA DE SOUSA	769,73						32,64			737,09
355122	1	ARQUIVO DE AÇO 4 GAVETAS	Ótimo	HALANY PEREIRA DE SOUSA	769,73						32,64			737,09
355123	1	ARQUIVO DE AÇO 4 GAVETAS	Ótimo	HALANY PEREIRA DE SOUSA	769,73						32,64			737,09
355124	1	ARQUIVO DE AÇO 4 GAVETAS	Ótimo	HALANY PEREIRA DE SOUSA	769,73						32,64			737,09
355125	1	MESA PARA CONSULTÓRIO C/ 2 GAVETAS	Ótimo	GEORGEANE NOGUEIRA SIL'	266,44						11,30			255,14
355132	1	ULTRASSOM TERAPÊUTICO SONOPULSE COMPA	Ótimo	BRUNA FERNANDES SILVA	1.337,00						56,70			1.280,30
355133	1	ELETRO TENS FES NEURODYN II N53 BIVOLT/ MA	Ótimo	BRUNA FERNANDES SILVA	1.273,97						54,03			1.219,94
355134	1	CADEIRA FIXA	Ótimo	HALANY PEREIRA DE SOUSA	71,62						3,04			68,58
355135	1	CADEIRA FIXA	Ótimo	HALANY PEREIRA DE SOUSA	71,62						3,04			68,58
355136	1	CADEIRA FIXA	Ótimo	HALANY PEREIRA DE SOUSA	71,62						3,04			68,58
355137	1	CADEIRA FIXA	Ótimo	HALANY PEREIRA DE SOUSA	71,62						3,04			68,58
355138	1	CADEIRA FIXA	Ótimo	HALANY PEREIRA DE SOUSA	71,62						3,04			68,58
355139	1	CADEIRA FIXA	Ótimo	HALANY PEREIRA DE SOUSA	71,62						3,04			68,58
355140	1	CADEIRA FIXA	Ótimo	HALANY PEREIRA DE SOUSA	71,62						3,04			68,58
355141	1	CADEIRA FIXA	Ótimo	GEORGEANE NOGUEIRA SIL'	71,62						3,04			68,58
355142	1	CADEIRA FIXA	Ótimo	GEORGEANE NOGUEIRA SIL'	71,62						3,04			68,58
355143	1	CADEIRA FIXA	Ótimo	GEORGEANE NOGUEIRA SIL'	71,62						3,04			68,58
355144	1	CADEIRA FIXA	Ótimo	GEORGEANE NOGUEIRA SIL'	71,62						3,04			68,58
355145	1	CADEIRA FIXA	Ótimo	GEORGEANE NOGUEIRA SIL'	71,62						3,04			68,58
355146	1	CADEIRA FIXA	Ótimo	GEORGEANE NOGUEIRA SIL'	71,62						3,04			68,58
355147	1	CADEIRA FIXA	Ótimo	GEORGEANE NOGUEIRA SIL'	71,62						3,04			68,58
355148	1	CADEIRA FIXA	Ótimo	GEORGEANE NOGUEIRA SIL'	71,62						3,04			68,58
355149	1	CADEIRA FIXA	Ótimo	GEORGEANE NOGUEIRA SIL'	71,62						3,04			68,58
355150	1	CADEIRA FIXA	Ótimo	GEORGEANE NOGUEIRA SIL'	71,62						3,04			68,58
355151	1	CADEIRA FIXA	Ótimo	GEORGEANE NOGUEIRA SIL'	71,62						3,04			68,58
355152	1	CADEIRA FIXA	Ótimo	GEORGEANE NOGUEIRA SIL'	71,62						3,04			68,58
355153	1	CADEIRA FIXA	Ótimo	MAURICIO GOMES DA SILVA	71,62						3,04			68,58
355154	1	CADEIRA FIXA	Ótimo	MAURICIO GOMES DA SILVA	71,62						3,04			68,58
355156	1	ULTRASSON TERAPEUTICO SONOPULSE COMPA	Ótimo	WELCIA DA SILVA TEIXEIRA	1.337,00						56,70			1.280,30
355157	1	ELETRO TENS FES NEURODYN II N53 BIVOLT/ MA	Ótimo	WELCIA DA SILVA TEIXEIRA	1.273,97						54,03			1.219,94
355158	1	CADEIRA FIXA	Ótimo	NIVIA MARTINS DA COSTA F/	71,62						3,04			68,58
355159	1	CADEIRA FIXA	Ótimo	NIVIA MARTINS DA COSTA F/	71,62						3,04			68,58
355160	1	CADEIRA FIXA	Ótimo	NIVIA MARTINS DA COSTA F/	71,62						3,04			68,58
355161	1	CADEIRA FIXA	Ótimo	NIVIA MARTINS DA COSTA F/	71,62						3,04			68,58



ESTADO DE GOIÁS  
MUNICÍPIO DE JATAÍ  
RUA ITARUMA, 355 - S. SANTA MARIA

PERÍODO DE REFERÊNCIA: DE JANEIRO/2022 ATÉ DEZEMBRO/2022

RELAÇÃO ANALÍTICA DOS ELEMENTOS QUE COMPOEM O ATIVO PERMANENTE - INVENTÁRIO DOS BENS

CÓD.	QTDE	DESCRIÇÃO / UNIDADE ADMINISTRATIVA	ESTADO DE CONSERV.	DETENTOR DE CARGA PATRIMONIAL	VALOR ORIGINAL	INCORPORAÇÕES				BAIXAS				SALDO ATUAL
						AQUIS. CONSTR.	REAVALIAÇÃO	INCORPOR.	CRÉDITOS	ALIENAÇÃO	DEPRECIAÇÃO	DOAÇÃO / OUTROS	CRÉDITOS	
355162	1	CADEIRA FIXA	Ótimo	NIVIA MARTINS DA COSTA F/	71,62						3,04			68,58
355163	1	CADEIRA FIXA	Ótimo	NIVIA MARTINS DA COSTA F/	71,62						3,04			68,58
355164	1	CADEIRA FIXA	Ótimo	NIVIA MARTINS DA COSTA F/	71,62						3,04			68,58
355165	1	CADEIRA FIXA	Ótimo	NIVIA MARTINS DA COSTA F/	71,62						3,04			68,58
355166	1	CADEIRA FIXA	Ótimo	NIVIA MARTINS DA COSTA F/	71,62						3,04			68,58
355167	1	CADEIRA FIXA	Ótimo	NIVIA MARTINS DA COSTA F/	71,62						3,04			68,58
355168	1	CADEIRA FIXA	Ótimo	NIVIA MARTINS DA COSTA F/	71,62						3,04			68,58
355169	1	CADEIRA FIXA	Ótimo	NIVIA MARTINS DA COSTA F/	71,62						3,04			68,58
355170	1	CADEIRA FIXA	Ótimo	NIVIA MARTINS DA COSTA F/	71,62						3,04			68,58
355171	1	CADEIRA FIXA	Ótimo	NIVIA MARTINS DA COSTA F/	71,62						3,04			68,58
355172	1	CADEIRA FIXA	Ótimo	NIVIA MARTINS DA COSTA F/	71,62						3,04			68,58
355173	1	CADEIRA FIXA	Ótimo	NIVIA MARTINS DA COSTA F/	71,62						3,04			68,58
355174	1	CADEIRA FIXA	Ótimo	NIVIA MARTINS DA COSTA F/	71,62						3,04			68,58
355175	1	CADEIRA FIXA	Ótimo	NIVIA MARTINS DA COSTA F/	71,62						3,04			68,58
355176	1	CADEIRA FIXA	Ótimo	NIVIA MARTINS DA COSTA F/	71,62						3,04			68,58
355177	1	CADEIRA FIXA	Ótimo	NIVIA MARTINS DA COSTA F/	71,62						3,04			68,58
355178	1	CADEIRA FIXA	Ótimo	NIVIA MARTINS DA COSTA F/	71,62						3,04			68,58
355179	1	CADEIRA FIXA	Ótimo	NIVIA MARTINS DA COSTA F/	71,62						3,04			68,58
355180	1	CADEIRA FIXA	Ótimo	NIVIA MARTINS DA COSTA F/	71,62						3,04			68,58
355181	1	CADEIRA FIXA	Ótimo	NIVIA MARTINS DA COSTA F/	71,62						3,04			68,58
355182	1	CADEIRA FIXA	Ótimo	NIVIA MARTINS DA COSTA F/	71,62						3,04			68,58
355183	1	CADEIRA FIXA	Ótimo	NIVIA MARTINS DA COSTA F/	71,62						3,04			68,58
355184	1	CADEIRA FIXA	Ótimo	NIVIA MARTINS DA COSTA F/	71,62						3,04			68,58
355185	1	CADEIRA FIXA	Ótimo	NIVIA MARTINS DA COSTA F/	71,62						3,04			68,58
355186	1	CADEIRA FIXA	Ótimo	NIVIA MARTINS DA COSTA F/	71,62						3,04			68,58
355187	1	CADEIRA FIXA	Ótimo	NIVIA MARTINS DA COSTA F/	71,62						3,04			68,58
355188	1	CADEIRA FIXA	Ótimo	NIVIA MARTINS DA COSTA F/	71,62						3,04			68,58
355189	1	CADEIRA FIXA	Ótimo	NIVIA MARTINS DA COSTA F/	71,62						3,04			68,58
355190	1	CADEIRA FIXA	Ótimo	NIVIA MARTINS DA COSTA F/	71,62						3,04			68,58
355191	1	CADEIRA FIXA	Ótimo	NIVIA MARTINS DA COSTA F/	71,62						3,04			68,58
355192	1	CADEIRA FIXA	Ótimo	NIVIA MARTINS DA COSTA F/	71,62						3,04			68,58
355193	1	CADEIRA FIXA	Ótimo	NIVIA MARTINS DA COSTA F/	71,62						3,04			68,58
355194	1	CADEIRA FIXA	Ótimo	NIVIA MARTINS DA COSTA F/	71,62						3,04			68,58
355195	1	CADEIRA FIXA	Ótimo	NIVIA MARTINS DA COSTA F/	71,62						3,04			68,58

RELAÇÃO ANALÍTICA DOS ELEMENTOS QUE COMPOEM O ATIVO PERMANENTE - INVENTÁRIO DOS BENS														
CÓD.	QTDE	DESCRIÇÃO / UNIDADE ADMINISTRATIVA	ESTADO DE CONSERV.	DETENTOR DE CARGA PATRIMONIAL	VALOR ORIGINAL	INCORPORAÇÕES				BAIXAS				SALDO ATUAL
						AQUIS. CONSTR.	REAVALIAÇÃO	INCORPOR.	CRÉDITOS	ALIENAÇÃO	DEPRECIAÇÃO	DOAÇÃO / OUTROS	CRÉDITOS	
355196	1	CADEIRA FIXA	Ótimo	NIVIA MARTINS DA COSTA F/	71,62						3,04			68,58
355197	1	CADEIRA FIXA	Ótimo	NIVIA MARTINS DA COSTA F/	71,62						3,04			68,58
355129	1	AR CONDICIONADO PHILCO 30.000 BTUS	Ótimo	WELCIA DA SILVA TEIXEIRA	3.558,33						150,90			3.407,43
355155	1	AR CONDICIONADO PHILCO 30.000 BTUS	Ótimo	AKIHO YOSHIMURA	3.558,33						150,90			3.407,43
355265	1	FURADEIRA INDUSTRIAL DE IMPACTO 900W 220V	Ótimo	JEOVAINE ALVES COSTA	754,45						32,00			722,45
355266	1	TERMÔMETRO DIGITAL PREMIUM INFRAVERMELI	Ótimo	MONIQUE PEREIRA DA COST	200,55						8,51			192,04
355267	1	TERMÔMETRO DIGITAL PREMIUM INFRAVERMELI	Ótimo	MONIQUE PEREIRA DA COST	200,55						8,51			192,04
355268	1	TERMÔMETRO DIGITALPREMIUM INFRAVERMELI	Ótimo	MONIQUE PEREIRA DA COST	200,55						8,51			192,04
355269	1	TERMÔMETRO DIGITAL PREMIUM INFRAVERMELI	Ótimo	MONIQUE PEREIRA DA COST	200,55						8,51			192,04
355270	1	TERMÔMETRO DIGITAL PREMIUM INFRAVERMELI	Ótimo	MONIQUE PEREIRA DA COST	200,55						8,51			192,04
355271	1	FOCO CLÍNICO REFLETOR CIRÚRGICO MEDISAÚ	Ótimo	MONIQUE PEREIRA DA COST	568,22						24,10			544,12
355272	1	FOCO CLÍNICO REFLETOR CIRÚRGICO MEDISAÚ	Ótimo	MONIQUE PEREIRA DA COST	568,22						24,10			544,12
355329	1	SELADORA PARA GRAU CIRÚRGICO 25CM CETRO	Ótimo	MONIQUE PEREIRA DA COST	1.012,30						42,93			969,37
355330	1	BISTURI ELETRÔNICO EMAI BP100 LOTE 1 OEQ17	Ótimo	MONIQUE PEREIRA DA COST	4.775,00						202,50			4.572,50
355331	1	POLTRONA HOSPITALAR	Ótimo	MONIQUE PEREIRA DA COST	1.776,30						75,33			1.700,97
355332	1	POLTRONA HOSPITALAR	Ótimo	MONIQUE PEREIRA DA COST	1.776,30						75,33			1.700,97
355333	1	POLTRONA HOSPITALAR	Ótimo	MONIQUE PEREIRA DA COST	1.776,30						75,33			1.700,97
355334	1	POLTRONA HOSPITALAR	Ótimo	MONIQUE PEREIRA DA COST	1.776,30						75,33			1.700,97
355335	1	POLTRONA HOSPITAAR	Ótimo	MONIQUE PEREIRA DA COST	1.776,30						75,33			1.700,97
355336	1	POLTRONA HOSPITALAR	Ótimo	MONIQUE PEREIRA DA COST	1.776,30						75,33			1.700,97
355408	1	REFRIGERADOR FROST FREE DE 1 PORTA CAP 4	Ótimo	TATIANE VAZ COSTA	3.484,79						147,78			3.337,01
355581	1	CANETA ALTA ROTAÇÃO (Z25T) PUSH BUTTON TO	Ótimo	SILVIA EMILIA CARVALHO GA	804,77						34,13			770,64
355582	1	CANETA ALTA ROTAÇÃO (Z25T) PUSH BUTTON TO	Ótimo	SILVIA EMILIA CARVALHO GA	804,77						34,13			770,64
355409	1	CÂMARA DE CONSERVAÇÃO PARA VACINAS 450	Ótimo	ARACELI REZENDE FARIAS C	11.106,65						471,02			10.635,63
355410	1	AR CONDICIONADO AGRATTO 24.000 BTUS SPLIT	Ótimo	GABRIELA MARTINS DE LIMA	4.106,50						174,15			3.932,35
355411	1	AR CONDICIONADO AGRATTO 24.000 BTUS SPLIT	Ótimo	GABRIELA MARTINS DE LIMA	4.106,50						174,15			3.932,35
355412	1	AR CONDICIONADO AGRATTO 24.000 BTUS SPLIT	Ótimo	GABRIELA MARTINS DE LIMA	4.106,50						174,15			3.932,35
355453	1	ARMÁRIO DE AÇO COM 2 PORTAS	Ótimo	MARIANA PRADO DE MORAIS	1.318,85						55,93			1.262,92
355455	1	ARMÁRIO DE AÇO COM 2 PORTAS	Ótimo	STHAEL PEREIRA DIAS	1.318,85						55,93			1.262,92
355456	1	ARMÁRIO DE AÇO COM 2 PORTAS	Ótimo	ADRIANA BATISTA GONÇALV	1.318,85						55,93			1.262,92
355457	1	ARMÁRIO DE AÇO COM 2 PORTAS	Ótimo	ADRIANA BATISTA GONÇALV	1.318,85						55,93			1.262,92
355459	1	ARMÁRIO DE AÇO COM 2 PORTAS	Ótimo	ARACELI REZENDE FARIAS C	1.318,85						55,93			1.262,92
355460	1	ARMÁRIO DE AÇO COM 2 PORTAS	Ótimo	ARACELI REZENDE FARIAS C	1.318,85						55,93			1.262,92
355461	1	ARMÁRIO DE AÇO COM 2 PORTAS	Ótimo	ARACELI REZENDE FARIAS C	1.318,85						55,93			1.262,92





RELAÇÃO ANALÍTICA DOS ELEMENTOS QUE COMPOEM O ATIVO PERMANENTE - INVENTÁRIO DOS BENS

CÓD.	QTDE	DESCRIÇÃO / UNIDADE ADMINISTRATIVA	ESTADO DE CONSERV.	DETENTOR DE CARGA PATRIMONIAL	VALOR ORIGINAL	INCORPORAÇÕES				BAIXAS				SALDO ATUAL
						AQUIS. CONSTR.	REAVALIAÇÃO	INCORPOR.	CRÉDITOS	ALIENAÇÃO	DEPRECIAÇÃO	DOAÇÃO / OUTROS	CRÉDITOS	
355462	1	ARMÁRIO DE AÇO COM 2 PORTAS	Ótimo	ARACELI REZENDE FARIAS C	1.318,85						55,93			1.262,92
355463	1	ARMÁRIO DE AÇO COM 2 PORTAS	Ótimo	ARACELI REZENDE FARIAS C	1.318,85						55,93			1.262,92
355464	1	ARMÁRIO DE AÇO COM 2 PORTAS	Ótimo	ARACELI REZENDE FARIAS C	931,12						39,49			891,63
355477	1	CADEIRA FIXA, EM FERRO PINTADO COM ASSEN	Ótimo	CRISTINO LUCIO DE OLIVEIR	71,62						3,04			68,58
355478	1	CADEIRA FIXA, EM FERRO PINTADO COM ASSEN	Ótimo	CRISTINO LUCIO DE OLIVEIR	71,62						3,04			68,58
355479	1	CADEIRA FIXA, EM FERRO PINTADO COM ASSEN	Ótimo	CRISTINO LUCIO DE OLIVEIR	71,62						3,04			68,58
355480	1	CADEIRA FIXA, EM FERRO PINTADO COM ASSEN	Ótimo	CRISTINO LUCIO DE OLIVEIR	71,62						3,04			68,58
355482	1	MONITOR DUEX LED 19 POLEGADAS 1440X900 60	Ótimo	ARACELI REZENDE FARIAS C	668,50						28,35			640,15
355483	1	MONITOR DUEX LED 19 POLEGADAS 1440X900 60	Ótimo	ARACELI REZENDE FARIAS C	668,50						28,35			640,15
355447	1	SUPORTE PARA COLETA DE SANGUE	Bom	VANESSA FERNANDES CAR\	95,50						4,05			91,45
355448	1	BIOMBO	Ótimo	VANESSA FERNANDES CAR\	382,00						16,20			365,80
355449	1	BIOMBO	Ótimo	VANESSA FERNANDES CAR\	382,00						16,20			365,80
355450	1	MESA DE MAYO COM BANDEJA EM MDF	Bom	VANESSA FERNANDES CAR\	143,25						6,08			137,17
355451	1	MESA DE MAYO COM TAMPA EM MDF	Ótimo	VANESSA FERNANDES CAR\	143,25						6,08			137,17
355452	1	CADEIRA DE RODAS PARA OBESO	Bom	VANESSA FERNANDES CAR\	1.719,00						72,90			1.646,10
355454	1	MESA DE MAYO	Bom	LETICIA SOUZA NEVES GOM	143,25						6,08			137,17
355458	1	MESA DE MAYO	Bom	LETICIA SOUZA NEVES GOM	143,25						6,08			137,17
355465	1	CADEIRA FIXA EM FERRO PINTADO	Bom	PAULA GONCALVES DE SOU	47,75						2,03			45,72
355466	1	CADEIRA FIXA	Bom	PAULA GONCALVES DE SOU	47,75						2,03			45,72
355467	1	GELADEIRA COMUM	Regular	MAURICIO GOMES DA SILVA	191,00						8,10			182,90
355468	1	BIOMBO	Bom	IDELMA VIANA RODRIGUES	382,00						16,20			365,80
355469	1	BIOMBO	Bom	IDELMA VIANA RODRIGUES	382,00						16,20			365,80
355470	1	BIOMBO	Bom	IDELMA VIANA RODRIGUES	382,00						16,20			365,80
355471	1	BIOMBO	Bom	IDELMA VIANA RODRIGUES	382,00						16,20			365,80
355472	1	MESA DE MAYO COM TAMPA EM MDF	Bom	IDELMA VIANA RODRIGUES	143,25						6,08			137,17
355473	1	MESA DE MAYO CO TAMPA EM MDF	Bom	IDELMA VIANA RODRIGUES	143,25						6,08			137,17
355474	1	AR CONDICIONADO KOMECO	Regular	WELCIA DA SILVA TEIXEIRA	764,00						32,40			731,60
355475	1	ARMÁRIO DE AÇO 2 PORTAS	Bom	WELCIA DA SILVA TEIXEIRA	382,00						16,20			365,80
355476	1	ARQUIVO DE AÇO FICHÁRIO COM 7 GAVETAS	Bom	WELCIA DA SILVA TEIXEIRA	191,00						8,10			182,90
355580	1	VENTILADOR PULMONAR MICROTAK TOTAL KTK	Ótimo	MONIQUE PEREIRA DA COST	42.975,00						1.822,50			41.152,50
355721	1	ESTANTE DE AÇO 1,98X0,92X0,30 C/ 6 PR CH 24 A	Ótimo	WELCIA DA SILVA TEIXEIRA	290,90						12,34			278,56
355722	1	ESTANTE DE AÇO 1,98X0,92X0,30 C/ 6 PR CH 24 A	Ótimo	WELCIA DA SILVA TEIXEIRA	290,90						12,34			278,56
355723	1	ESTANTE DE AÇO 1,98X0,92X0,30 C/ 6 PR CH 24 A	Ótimo	WELCIA DA SILVA TEIXEIRA	290,90						12,34			278,56
355724	1	ESTANTE DE AÇO 1,98X0,92X0,30 C/ 6 PR CH 24 A	Ótimo	WELCIA DA SILVA TEIXEIRA	290,90						12,34			278,56



ESTADO DE GOIÁS  
MUNICÍPIO DE JATAÍ  
RUA ITARUMA, 355 - S. SANTA MARIA

PERÍODO DE REFERÊNCIA: DE JANEIRO/2022 ATÉ DEZEMBRO/2022

RELAÇÃO ANALÍTICA DOS ELEMENTOS QUE COMPOEM O ATIVO PERMANENTE - INVENTÁRIO DOS BENS

CÓD.	QTDE	DESCRIÇÃO / UNIDADE ADMINISTRATIVA	ESTADO DE CONSERV.	DETENTOR DE CARGA PATRIMONIAL	VALOR ORIGINAL	INCORPORAÇÕES				BAIXAS				SALDO ATUAL
						AQUIS. CONSTR.	REAVALIAÇÃO	INCORPOR.	CRÉDITOS	ALIENAÇÃO	DEPRECIAÇÃO	DOAÇÃO / OUTROS	CRÉDITOS	
355725	1	ESTANTE DE AÇO 1,98X0,92X0,30 C/ 6 PR CH 24 A	Ótimo	WELCIA DA SILVA TEIXEIRA	290,90						12,34			278,56
355726	1	ESTANTE DE AÇO 1,98X0,92X0,30 C/ 6 PR CH 24 A	Ótimo	WELCIA DA SILVA TEIXEIRA	290,90						12,34			278,56
355727	1	ESTANTE DE AÇO 1,98X0,92X0,30 C/ 6 PR CH 24 A	Ótimo	WELCIA DA SILVA TEIXEIRA	290,90						12,34			278,56
355728	1	ESTANTE DE AÇO 1,98X0,92X0,30 C/ 6 PR CH 24 A	Ótimo	WELCIA DA SILVA TEIXEIRA	290,90						12,34			278,56
355729	1	ESTANTE DE AÇO 1,98X0,92X0,30 C/ 6 PR CH 24 A	Ótimo	WELCIA DA SILVA TEIXEIRA	290,90						12,34			278,56
355730	1	ESTANTE DE AÇO 1,98X0,92X0,30 C/ 6 PR CH 24 A	Ótimo	WELCIA DA SILVA TEIXEIRA	290,90						12,34			278,56
355731	1	ESTANTE DE AÇO 1,98X0,92X0,30 C/ 6 PR CH 24 A	Ótimo	WELCIA DA SILVA TEIXEIRA	290,90						12,34			278,56
355732	1	ESTANTE DE AÇO 1,98X0,92X0,30 C/ 6 PR CH 24 A	Ótimo	WELCIA DA SILVA TEIXEIRA	290,90						12,34			278,56
355733	1	ESTANTE DE AÇO 1,98X0,92X0,30 C/ 6 PR CH 24 A	Ótimo	WELCIA DA SILVA TEIXEIRA	290,90						12,34			278,56
355734	1	ESTANTE DE AÇO 1,98X0,92X0,30 C/ 6 PR CH 24 A	Ótimo	WELCIA DA SILVA TEIXEIRA	290,90						12,34			278,56
355735	1	ESTANTE DE AÇO 1,98X0,92X0,30 C/ 6 PR CH 24 A	Ótimo	WELCIA DA SILVA TEIXEIRA	290,90						12,34			278,56
355736	1	ESTANTE DE AÇO 1,98X0,92X0,30 C/ 6 PR CH 24 A	Ótimo	WELCIA DA SILVA TEIXEIRA	290,90						12,34			278,56
355737	1	ESTANTE DE AÇO 1,98X0,92X0,30 C/ 6 PR CH 24 A	Ótimo	WELCIA DA SILVA TEIXEIRA	290,90						12,34			278,56
355738	1	ESTANTE DE AÇO 1,98X0,92X0,30 C/ 6 PR CH 24 A	Ótimo	WELCIA DA SILVA TEIXEIRA	290,90						12,34			278,56
355739	1	ESTANTE DE AÇO 1,98X0,92X0,30 C/ 6 PR CH 24 A	Ótimo	WELCIA DA SILVA TEIXEIRA	290,90						12,34			278,56
355740	1	ESTANTE DE AÇO 1,98X0,92X0,30 C/ 6 PR CH 24 A	Ótimo	WELCIA DA SILVA TEIXEIRA	290,90						12,34			278,56
355741	1	ESTANTE DE AÇO 1,98X0,92X0,30 C/ 6 PR CH 24 A	Ótimo	WELCIA DA SILVA TEIXEIRA	290,90						12,34			278,56
355742	1	ESTANTE DE AÇO 1,98X0,92X0,30 C/ 6 PR CH 24 A	Ótimo	WELCIA DA SILVA TEIXEIRA	290,90						12,34			278,56
355743	1	ESTANTE DE AÇO 1,98X0,92X0,30 C/ 6 PR CH 24 A	Ótimo	WELCIA DA SILVA TEIXEIRA	290,90						12,34			278,56
355570	1	MACA FIXA DE AÇO	Bom	LETICIA SOUZA NEVES GOM	191,00						8,10			182,90
355571	1	ARMÁRIO DE AÇO PARA CHAVES COM 2 PORTAS	Bom	VALDINEI DE JESUS LOPES	95,50						4,05			91,45
355572	1	CADEIRAS DE ESCRITÓRIO ANTIGAS	Regular	ARACELI REZENDE FARIAS C	23,87						1,01			22,86
355573	1	CADEIRAS DE ESCRITÓRIO ANTIGAS	Regular	ARACELI REZENDE FARIAS C	23,87						1,01			22,86
355574	1	CADEIRA DE ESCRITÓRIO ANTIGA	Regular	ARACELI REZENDE FARIAS C	23,87						1,01			22,86
355575	1	MICROCOMPUTADOR PROCESSADOR AMD SEMF	Bom	RENATA MACHADO CALDEIR	955,00						40,50			914,50
355576	1	MICROCOMPUTADOR PROCESSADOR AMD SEMF	Bom	RENATA MACHADO CALDEIR	955,00						40,50			914,50
355577	1	IMPRESSORA LASER JET MULTIFUNCIONAL F448	Bom	RENATA MACHADO CALDEIR	95,50						4,05			91,45
355578	1	IMPRESSORA LASER JET MULTIFUNCIONAL F448	Bom	RENATA MACHADO CALDEIR	95,50						4,05			91,45
355627	1	LONGARINA 3 LUGARES C/ ENCOSTO E ASSENTC	Ótimo	HALANY PEREIRA DE SOUSA	486,26						20,62			465,64
355628	1	LONGARINA 3 LUGARES C/ ENCOSTO E ASSENTC	Ótimo	HALANY PEREIRA DE SOUSA	486,26						20,62			465,64
355629	1	LONGARINA 3 LUGARES C/ ENCOSTO E ASSENTC	Ótimo	HALANY PEREIRA DE SOUSA	486,26						20,62			465,64
355630	1	LONGARINA 3 LUGARES C/ ENCOSTO E ASSENTC	Ótimo	HALANY PEREIRA DE SOUSA	486,26						20,62			465,64
355631	1	LONGARINA 3 LUGARES C/ ENCOSTO E ASSENTC	Ótimo	HALANY PEREIRA DE SOUSA	486,26						20,62			465,64
355632	1	LONGARINA 3 LUGARES C/ ENCOSTO E ASSENTC	Ótimo	HALANY PEREIRA DE SOUSA	486,26						20,62			465,64



RELAÇÃO ANALÍTICA DOS ELEMENTOS QUE COMPOEM O ATIVO PERMANENTE - INVENTÁRIO DOS BENS

CÓD.	QTDE	DESCRIÇÃO / UNIDADE ADMINISTRATIVA	ESTADO DE CONSERV.	DETENTOR DE CARGA PATRIMONIAL	VALOR ORIGINAL	INCORPORAÇÕES				BAIXAS				SALDO ATUAL
						AQUIS. CONSTR.	REAVALIAÇÃO	INCORPOR.	CRÉDITOS	ALIENAÇÃO	DEPRECIAÇÃO	DOAÇÃO / OUTROS	CRÉDITOS	
355633	1	LONGARINA 3 LUGARES C/ ENCOSTO E ASSENTO	Ótimo	NIVIA MARTINS DA COSTA F/	486,26						20,62			465,64
355634	1	LONGARINA 3 LUGARES C/ ENCOSTO E ASSENTO	Ótimo	NIVIA MARTINS DA COSTA F/	486,26						20,62			465,64
355635	1	LONGARINA 3 LUGARES C/ ENCOSTO E ASSENTO	Ótimo	NIVIA MARTINS DA COSTA F/	486,26						20,62			465,64
355636	1	LONGARINA 3 LUGARES C/ ENCOSTO E ASSENTO	Ótimo	NIVIA MARTINS DA COSTA F/	486,26						20,62			465,64
355637	1	LONGARINA 3 LUGARES C/ ENCOSTO E ASSENTO	Ótimo	NIVIA MARTINS DA COSTA F/	486,26						20,62			465,64
355638	1	LONGARINA 3 LUGARES C/ ENCOSTO E ASSENTO	Ótimo	WHEULLA MACEDO SILVA R/	486,26						20,62			465,64
355639	1	LONGARINA 3 LUGARES C/ ENCOSTO E ASSENTO	Ótimo	WHEULLA MACEDO SILVA R/	486,26						20,62			465,64
355640	1	LONGARINA 3 LUGARES C/ ENCOSTO E ASSENTO	Ótimo	WHEULLA MACEDO SILVA R/	486,26						20,62			465,64
355641	1	LONGARINA 3 LUGARES C/ ENCOSTO E ASSENTO	Ótimo	WHEULLA MACEDO SILVA R/	486,26						20,62			465,64
355642	1	LONGARINA 3 LUGARES C/ ENCOSTO E ASSENTO	Ótimo	GABRIELA MARTINS DE LIMA	486,26						20,62			465,64
355643	1	LONGARINA 3 LUGARES C/ ENCOSTO E ASSENTO	Ótimo	GABRIELA MARTINS DE LIMA	486,26						20,62			465,64
355644	1	LONGARINA 3 LUGARES C/ ENCOSTO E ASSENTO	Ótimo	GABRIELA MARTINS DE LIMA	486,26						20,62			465,64
355645	1	LONGARINA 3 LUGARES C/ ENCOSTO E ASSENTO	Ótimo	GABRIELA MARTINS DE LIMA	486,26						20,62			465,64
355646	1	LONGARINA 3 LUGARES C/ ENCOSTO E ASSENTO	Ótimo	GABRIELA MARTINS DE LIMA	486,26						20,62			465,64
355647	1	LONGARINA 3 LUGARES C/ ENCOSTO E ASSENTO	Ótimo	GABRIELA MARTINS DE LIMA	486,26						20,62			465,64
355648	1	LONGARINA 3 LUGARES C/ ENCOSTO E ASSENTO	Ótimo	GABRIELA MARTINS DE LIMA	486,26						20,62			465,64
355649	1	LONGARINA 3 LUGARES C/ ENCOSTO E ASSENTO	Ótimo	GABRIELA MARTINS DE LIMA	486,26						20,62			465,64
355650	1	LONGARINA 3 LUGARES C/ ENCOSTO E ASSENTO	Ótimo	GABRIELA MARTINS DE LIMA	486,26						20,62			465,64
355651	1	LONGARINA 3 LUGARES C/ ENCOSTO E ASSENTO	Ótimo	GABRIELA MARTINS DE LIMA	486,26						20,62			465,64
355652	1	LONGARINA 3 LUGARES C/ ENCOSTO E ASSENTO	Ótimo	GABRIELA MARTINS DE LIMA	486,26						20,62			465,64
355653	1	LONGARINA 3 LUGARES C/ ENCOSTO E ASSENTO	Ótimo	GABRIELA MARTINS DE LIMA	486,26						20,62			465,64
355654	1	LONGARINA 3 LUGARES C/ ENCOSTO E ASSENTO	Ótimo	GABRIELA MARTINS DE LIMA	486,26						20,62			465,64
355655	1	LONGARINA 3 LUGARES C/ ENCOSTO E ASSENTO	Ótimo	GABRIELA MARTINS DE LIMA	486,26						20,62			465,64
355656	1	LONGARINA 3 LUGARES C/ ENCOSTO E ASSENTO	Ótimo	GABRIELA MARTINS DE LIMA	486,26						20,62			465,64
355657	1	LONGARINA 3 LUGARES C/ ENCOSTO E ASSENTO	Ótimo	GABRIELA MARTINS DE LIMA	486,26						20,62			465,64
355658	1	LONGARINA 3 LUGARES C/ ENCOSTO E ASSENTO	Ótimo	GABRIELA MARTINS DE LIMA	486,26						20,62			465,64
355659	1	LONGARINA 3 LUGARES C/ ENCOSTO E ASSENTO	Ótimo	GABRIELA MARTINS DE LIMA	486,26						20,62			465,64
355660	1	LONGARINA 3 LUGARES C/ ENCOSTO E ASSENTO	Ótimo	GABRIELA MARTINS DE LIMA	486,26						20,62			465,64
355661	1	LONGARINA 3 LUGARES C/ ENCOSTO E ASSENTO	Ótimo	GABRIELA MARTINS DE LIMA	486,26						20,62			465,64
355662	1	LONGARINA 3 LUGARES C/ ENCOSTO E ASSENTO	Ótimo	MONIQUE PEREIRA DA COSTA	486,26						20,62			465,64
355663	1	LONGARINA 3 LUGARES C/ ENCOSTO E ASSENTO	Ótimo	MONIQUE PEREIRA DA COSTA	486,26						20,62			465,64
355664	1	LONGARINA 3 LUGARES C/ ENCOSTO E ASSENTO	Ótimo	MONIQUE PEREIRA DA COSTA	486,26						20,62			465,64
355665	1	LONGARINA 3 LUGARES C/ ENCOSTO E ASSENTO	Ótimo	MONIQUE PEREIRA DA COSTA	486,26						20,62			465,64
355666	1	LONGARINA 3 LUGARES C/ ENCOSTO E ASSENTO	Ótimo	MONIQUE PEREIRA DA COSTA	486,26						20,62			465,64



PERÍODO DE REFERÊNCIA: DE JANEIRO/2022 ATÉ DEZEMBRO/2022

RELAÇÃO ANALÍTICA DOS ELEMENTOS QUE COMPOEM O ATIVO PERMANENTE - INVENTÁRIO DOS BENS

CÓD.	QTDE	DESCRIÇÃO / UNIDADE ADMINISTRATIVA	ESTADO DE CONSERV.	DETENTOR DE CARGA PATRIMONIAL	VALOR ORIGINAL	INCORPORAÇÕES				BAIXAS				SALDO ATUAL
						AQUIS. CONSTR.	REAVALIAÇÃO	INCORPOR.	CRÉDITOS	ALIENAÇÃO	DEPRECIAÇÃO	DOAÇÃO / OUTROS	CRÉDITOS	
355667	1	LONGARINA 3 LUGARES C/ ENCOSTO E ASSENTO	Ótimo	MONIQUE PEREIRA DA COSTA	486,26						20,62			465,64
355668	1	LONGARINA 3 LUGARES C/ ENCOSTO E ASSENTO	Ótimo	MONIQUE PEREIRA DA COSTA	486,26						20,62			465,64
355669	1	LONGARINA 3 LUGARES C/ ENCOSTO E ASSENTO	Ótimo	MONIQUE PEREIRA DA COSTA	486,26						20,62			465,64
355670	1	LONGARINA 3 LUGARES C/ ENCOSTO E ASSENTO	Ótimo	MONIQUE PEREIRA DA COSTA	486,26						20,62			465,64
355671	1	LONGARINA 3 LUGARES C/ ENCOSTO E ASSENTO	Ótimo	MAURICIO GOMES DA SILVA	486,26						20,62			465,64
355672	1	LONGARINA 3 LUGARES C/ ENCOSTO E ASSENTO	Ótimo	MAURICIO GOMES DA SILVA	486,26						20,62			465,64
355673	1	LONGARINA 3 LUGARES C/ ENCOSTO E ASSENTO	Ótimo	MAURICIO GOMES DA SILVA	486,26						20,62			465,64
355674	1	LONGARINA 3 LUGARES C/ ENCOSTO E ASSENTO	Ótimo	MAURICIO GOMES DA SILVA	486,26						20,62			465,64
355675	1	LONGARINA 3 LUGARES C/ ENCOSTO E ASSENTO	Ótimo	MAURICIO GOMES DA SILVA	486,26						20,62			465,64
355676	1	LONGARINA 3 LUGARES C/ ENCOSTO E ASSENTO	Ótimo	BRUNA FERNANDES SILVA	486,26						20,62			465,64
355677	1	LONGARINA 3 LUGARES C/ ENCOSTO E ASSENTO	Ótimo	BRUNA FERNANDES SILVA	486,26						20,62			465,64
355678	1	LONGARINA 3 LUGARES C/ ENCOSTO E ASSENTO	Ótimo	BRUNA FERNANDES SILVA	486,26						20,62			465,64
355679	1	LONGARINA 3 LUGARES C/ ENCOSTO E ASSENTO	Ótimo	BRUNA FERNANDES SILVA	486,26						20,62			465,64
355680	1	LONGARINA 3 LUGARES C/ ENCOSTO E ASSENTO	Ótimo	BRUNA FERNANDES SILVA	486,26						20,62			465,64
355681	1	LONGARINA 3 LUGARES C/ ENCOSTO E ASSENTO	Ótimo	BRUNA FERNANDES SILVA	486,26						20,62			465,64
355682	1	LONGARINA 3 LUGARES C/ ENCOSTO E ASSENTO	Ótimo	BRUNA FERNANDES SILVA	486,26						20,62			465,64
355683	1	LONGARINA 3 LUGARES C/ ENCOSTO E ASSENTO	Ótimo	BRUNA FERNANDES SILVA	486,26						20,62			465,64
355684	1	LONGARINA 3 LUGARES C/ ENCOSTO E ASSENTO	Ótimo	BRUNA FERNANDES SILVA	486,26						20,62			465,64
355685	1	LONGARINA 3 LUGARES C/ ENCOSTO E ASSENTO	Ótimo	LETICIA SOUZA NEVES GOMES	486,26						20,62			465,64
355686	1	LONGARINA 3 LUGARES C/ ENCOSTO E ASSENTO	Ótimo	LETICIA SOUZA NEVES GOMES	486,26						20,62			465,64
355687	1	LONGARINA 3 LUGARES C/ ENCOSTO E ASSENTO	Ótimo	LETICIA SOUZA NEVES GOMES	486,26						20,62			465,64
355688	1	LONGARINA 3 LUGARES C/ ENCOSTO E ASSENTO	Ótimo	LETICIA SOUZA NEVES GOMES	486,26						20,62			465,64
355689	1	LONGARINA 3 LUGARES C/ ENCOSTO E ASSENTO	Ótimo	LETICIA SOUZA NEVES GOMES	486,26						20,62			465,64
355690	1	LONGARINA 3 LUGARES C/ ENCOSTO E ASSENTO	Ótimo	LETICIA SOUZA NEVES GOMES	486,26						20,62			465,64
355691	1	LONGARINA 3 LUGARES C/ ENCOSTO E ASSENTO	Ótimo	VANESSA FERNANDES CARVALHO	486,26						20,62			465,64
355692	1	LONGARINA 3 LUGARES C/ ENCOSTO E ASSENTO	Ótimo	VANESSA FERNANDES CARVALHO	486,26						20,62			465,64
355693	1	LONGARINA 3 LUGARES C/ ENCOSTO E ASSENTO	Ótimo	VANESSA FERNANDES CARVALHO	486,26						20,62			465,64
355694	1	LONGARINA 3 LUGARES C/ ENCOSTO E ASSENTO	Ótimo	VANESSA FERNANDES CARVALHO	486,26						20,62			465,64
355695	1	LONGARINA 3 LUGARES C/ ENCOSTO E ASSENTO	Ótimo	VANESSA FERNANDES CARVALHO	486,26						20,62			465,64
355696	1	LONGARINA 3 LUGARES C/ ENCOSTO E ASSENTO	Ótimo	VANESSA FERNANDES CARVALHO	486,26						20,62			465,64
355697	1	LONGARINA 3 LUGARES C/ ENCOSTO E ASSENTO	Ótimo	VANESSA FERNANDES CARVALHO	486,26						20,62			465,64
355698	1	LONGARINA 3 LUGARES C/ ENCOSTO E ASSENTO	Ótimo	VANESSA FERNANDES CARVALHO	486,26						20,62			465,64
355699	1	LONGARINA 3 LUGARES C/ ENCOSTO E ASSENTO	Ótimo	PAULA GONCALVES DE SOUSA	486,26						20,62			465,64
355700	1	LONGARINA 3 LUGARES C/ ENCOSTO E ASSENTO	Ótimo	PAULA GONCALVES DE SOUSA	486,26						20,62			465,64



ESTADO DE GOIÁS  
MUNICIPIO DE JATAI  
RUA ITARUMA, 355 - S. SANTA MARIA

PERÍODO DE REFERÊNCIA: DE JANEIRO/2022 ATÉ DEZEMBRO/2022

RELAÇÃO ANALÍTICA DOS ELEMENTOS QUE COMPOEM O ATIVO PERMANENTE - INVENTÁRIO DOS BENS

CÓD.	QTDE	DESCRIÇÃO / UNIDADE ADMINISTRATIVA	ESTADO DE CONSERV.	DETENTOR DE CARGA PATRIMONIAL	VALOR ORIGINAL	INCORPORAÇÕES				BAIXAS				SALDO ATUAL
						AQUIS. CONSTR.	REAVALIAÇÃO	INCORPOR.	CRÉDITOS	ALIENAÇÃO	DEPRECIAÇÃO	DOAÇÃO / OUTROS	CRÉDITOS	
355701	1	LONGARINA 3 LUGARES C/ ENCOSTO E ASSENTO	Ótimo	PAULA GONCALVES DE SOU	486,26						20,62			465,64
355702	1	LONGARINA 3 LUGARES C/ ENCOSTO E ASSENTO	Ótimo	PAULA GONCALVES DE SOU	486,26						20,62			465,64
355703	1	LONGARINA 3 LUGARES C/ ENCOSTO E ASSENTO	Ótimo	PAULA GONCALVES DE SOU	486,26						20,62			465,64
355704	1	LONGARINA 3 LUGARES C/ ENCOSTO E ASSENTO	Ótimo	WHEULLA MACEDO SILVA RA	486,26						20,62			465,64
355705	1	LONGARINA 3 LUGARES C/ ENCOSTO E ASSENTO	Ótimo	WHEULLA MACEDO SILVA RA	486,26						20,62			465,64
355706	1	LONGARINA 3 LUGARES C/ ENCOSTO E ASSENTO	Ótimo	WHEULLA MACEDO SILVA RA	486,26						20,62			465,64
355707	1	LONGARINA 3 LUGARES C/ ENCOSTO E ASSENTO	Ótimo	WHEULLA MACEDO SILVA RA	486,26						20,62			465,64
355708	1	LONGARINA 3 LUGARES C/ ENCOSTO E ASSENTO	Ótimo	GEORGEANE NOGUEIRA SIL	486,26						20,62			465,64
355709	1	LONGARINA 3 LUGARES C/ ENCOSTO E ASSENTO	Ótimo	GEORGEANE NOGUEIRA SIL	486,26						20,62			465,64
355710	1	LONGARINA 3 LUGARES C/ ENCOSTO E ASSENTO	Ótimo	GEORGEANE NOGUEIRA SIL	486,26						20,62			465,64
355711	1	LONGARINA 3 LUGARES C/ ENCOSTO E ASSENTO	Ótimo	GEORGEANE NOGUEIRA SIL	486,26						20,62			465,64
355712	1	LONGARINA 3 LUGARES C/ ENCOSTO E ASSENTO	Ótimo	GEORGEANE NOGUEIRA SIL	486,26						20,62			465,64
355713	1	LONGARINA 3 LUGARES C/ ENCOSTO E ASSENTO	Ótimo	GEORGEANE NOGUEIRA SIL	486,26						20,62			465,64
355714	1	LONGARINA 3 LUGARES C/ ENCOSTO E ASSENTO	Ótimo	GEORGEANE NOGUEIRA SIL	486,26						20,62			465,64
355715	1	LONGARINA 3 LUGARES C/ ENCOSTO E ASSENTO	Ótimo	GEORGEANE NOGUEIRA SIL	486,26						20,62			465,64
355716	1	LONGARINA 3 LUGARES C/ ENCOSTO E ASSENTO	Ótimo	GEORGEANE NOGUEIRA SIL	486,26						20,62			465,64
355717	1	LONGARINA 3 LUGARES C/ ENCOSTO E ASSENTO	Ótimo	WHEULLA MACEDO SILVA RA	486,26						20,62			465,64
355718	1	LONGARINA 3 LUGARES C/ ENCOSTO E ASSENTO	Ótimo	WHEULLA MACEDO SILVA RA	486,26						20,62			465,64
355719	1	LONGARINA 3 LUGARES C/ ENCOSTO E ASSENTO	Ótimo	WHEULLA MACEDO SILVA RA	486,26						20,62			465,64
355720	1	LONGARINA 3 LUGARES C/ ENCOSTO E ASSENTO	Ótimo	WHEULLA MACEDO SILVA RA	486,26						20,62			465,64
355824	1	CAFETEIRA ELETRICA 17 XÍCARAS MONDIAL NC-2	Ótimo	MONIQUE PEREIRA DA COST	101,23						4,29			96,94
355585	1	AR CONDICIONADO SPLIT HI WALL 12.000 BTUS F	Ótimo	SILVIA EMILIA CARVALHO GA	1.365,55						57,91			1.307,64
355586	1	AR CONDICIONADO SPLIT HI WALL 12.000 BTUS F	Ótimo	PAULA GONCALVES DE SOU	1.365,55						57,91			1.307,64
355587	1	AR CONDICIONADO SPLIT HI WALL 12.000 BTUS F	Ótimo	TATIANE VAZ COSTA	1.604,40						68,04			1.536,36
355588	1	AR CONDICIONADO SPLIT HI WALL 12.000 BTUS F	Ótimo	TATIANE VAZ COSTA	1.604,40						68,04			1.536,36
355589	1	AR CONDICIONADO SPLIT HI WALL 12.000 BTUS F	Ótimo	TATIANE VAZ COSTA	1.604,40						68,04			1.536,36
355590	1	AR CONDICIONADO SPLIT HI WALL 12.000 BTUS F	Ótimo	MONIQUE PEREIRA DA COST	1.365,55						57,91			1.307,64
355591	1	AR CONDICIONADO SPLIT HI WALL 12.000 BTUS F	Ótimo	VANESSA FERNANDES CARV	1.365,55						57,91			1.307,64
355592	1	AR CONDICIONADO SPLIT HI WALL 12.000 BTUS F	Ótimo	VANESSA FERNANDES CARV	1.365,55						57,91			1.307,64
355593	1	AR CONDICIONADO SPLIT HI WALL 12.000 BTUS F	Ótimo	VANESSA FERNANDES CARV	1.365,55						57,91			1.307,64
355594	1	AR CONDICIONADO SPLIT HI WALL 12.000 BTUS F	Ótimo	VANESSA FERNANDES CARV	1.365,55						57,91			1.307,64
355595	1	AR CONDICIONADO SPLIT HI WALL 12.000 BTUS F	Ótimo	VANESSA FERNANDES CARV	1.365,55						57,91			1.307,64
355596	1	AR CONDICIONADO SPLIT HI WALL 12.000 BTUS F	Ótimo	RENILTO LEOPOLDINO FILHO	1.365,55						57,91			1.307,64
355597	1	AR CONDICIONADO SPLIT HI WALL 12.000 BTUS F	Ótimo	KARENINE RIBEIRO DE FREI	1.365,55						57,91			1.307,64





RELAÇÃO ANALÍTICA DOS ELEMENTOS QUE COMPOEM O ATIVO PERMANENTE - INVENTÁRIO DOS BENS

CÓD.	QTDE	DESCRIÇÃO / UNIDADE ADMINISTRATIVA	ESTADO DE CONSERV.	DETENTOR DE CARGA PATRIMONIAL	VALOR ORIGINAL	INCORPORAÇÕES				BAIXAS				SALDO ATUAL
						AQUIS. CONSTR.	REAVALIAÇÃO	INCORPOR.	CRÉDITOS	ALIENAÇÃO	DEPRECIAÇÃO	DOAÇÃO / OUTROS	CRÉDITOS	
355598	1	AR CONDICIONADO SPLIT HI WALL 12.000 BTUS F	Ótimo	WELCIA DA SILVA TEIXEIRA	1.365,55						57,91			1.307,64
355599	1	AR CONDICIONADO SPLIT HI WALL 12.000 BTUS F	Ótimo	WELCIA DA SILVA TEIXEIRA	1.365,55						57,91			1.307,64
355600	1	AR CONDICIONADO SPLIT HI WALL 12.000 BTUS F	Ótimo	WELCIA DA SILVA TEIXEIRA	1.365,55						57,91			1.307,64
355601	1	AR CONDICIONADO SPLIT HI WALL 12.000 BTUS F	Ótimo	WELCIA DA SILVA TEIXEIRA	1.365,55						57,91			1.307,64
355602	1	AR CONDICIONADO SPLIT HI WALL 12.000 BTUS F	Ótimo	WELCIA DA SILVA TEIXEIRA	1.365,55						57,91			1.307,64
355603	1	AR CONDICIONADO SPLIT HI WALL 12.000 BTUS F	Ótimo	WELCIA DA SILVA TEIXEIRA	1.365,55						57,91			1.307,64
355604	1	AR CONDICIONADO SPLIT HI WALL 12.000 BTUS F	Ótimo	WELCIA DA SILVA TEIXEIRA	1.365,55						57,91			1.307,64
355605	1	AR CONDICIONADO SPLIT HI WALL 12.000 BTUS F	Ótimo	WELCIA DA SILVA TEIXEIRA	1.365,55						57,91			1.307,64
355606	1	AR CONDICIONADO SPLIT HI WALL 12.000 BTUS F	Ótimo	WELCIA DA SILVA TEIXEIRA	1.365,55						57,91			1.307,64
355607	1	AR CONDICIONADO SPLIT HI WALL 12.000 BTUS F	Ótimo	WELCIA DA SILVA TEIXEIRA	1.365,55						57,91			1.307,64
355608	1	AR CONDICIONADO SPLIT HI WALL 12.000 BTUS F	Ótimo	WELCIA DA SILVA TEIXEIRA	1.365,55						57,91			1.307,64
355609	1	AR CONDICIONADO SPLIT HI WALL 12.000 BTUS F	Ótimo	WELCIA DA SILVA TEIXEIRA	1.365,55						57,91			1.307,64
355610	1	AR CONDICIONADO SPLIT HI WALL 12.000 BTUS F	Ótimo	WELCIA DA SILVA TEIXEIRA	1.365,55						57,91			1.307,64
355611	1	AR CONDICIONADO SPLIT HI WALL 12.000 BTUS F	Ótimo	WELCIA DA SILVA TEIXEIRA	1.365,55						57,91			1.307,64
355612	1	AR CONDICIONADO SPLIT HI WALL 12.000 BTUS F	Ótimo	WELCIA DA SILVA TEIXEIRA	1.365,55						57,91			1.307,64
355613	1	AR CONDICIONADO SPLIT HI WALL 12.000 BTUS F	Ótimo	WELCIA DA SILVA TEIXEIRA	1.365,55						57,91			1.307,64
355614	1	AR CONDICIONADO SPLIT HI WALL 12.000 BTUS F	Ótimo	WELCIA DA SILVA TEIXEIRA	1.365,55						57,91			1.307,64
355615	1	AR CONDICIONADO SPLIT HI WALL 12.000 BTUS F	Ótimo	WELCIA DA SILVA TEIXEIRA	1.365,55						57,91			1.307,64
355616	1	AR CONDICIONADO SPLIT HI WALL 12.000 BTUS F	Ótimo	WELCIA DA SILVA TEIXEIRA	1.365,55						57,91			1.307,64
355617	1	AR CONDICIONADO SPLIT HI WALL 12.000 BTUS F	Ótimo	WELCIA DA SILVA TEIXEIRA	1.365,55						57,91			1.307,64
355618	1	AR CONDICIONADO SPLIT HI WALL 12.000 BTUS F	Ótimo	WELCIA DA SILVA TEIXEIRA	1.365,55						57,91			1.307,64
355619	1	AR CONDICIONADO SPLIT HI WALL 12.000 BTUS F	Ótimo	WELCIA DA SILVA TEIXEIRA	1.365,55						57,91			1.307,64
355620	1	AR CONDICIONADO SPLIT HI WALL 12.000 BTUS F	Ótimo	WELCIA DA SILVA TEIXEIRA	1.365,55						57,91			1.307,64
355621	1	AR CONDICIONADO SPLIT HI WALL 12.000 BTUS F	Ótimo	WHEULLA MACEDO SILVA R	1.365,55						57,91			1.307,64
355622	1	AR CONDICIONADO SPLIT HI WALL 12.000 BTUS F	Ótimo	KARENINE RIBEIRO DE FREI	1.365,55						57,91			1.307,64
355623	1	AR CONDICIONADO SPLIT HI WALL 12.000 BTUS F	Ótimo	VALDINEI DE JESUS LOPES	1.365,55						57,91			1.307,64
355624	1	AR CONDICIONADO SPLIT HI WALL 12.000 BTUS F	Ótimo	GEORGEANE NOGUEIRA SIL'	1.365,55						57,91			1.307,64
355625	1	AR CONDICIONADO SPLIT HI WALL 12.000 BTUS F	Ótimo	GEORGEANE NOGUEIRA SIL'	1.365,55						57,91			1.307,64
355626	1	AR CONDICIONADO SPLIT HI WALL 12.000 BTUS F	Ótimo	GABRIELA MARTINS DE LIMA	1.365,55						57,91			1.307,64
355749	1	NOBREAK 700 VA AUTOMÁTICO FILTRO DE LINHA	Ótimo	MARIA APARECIDA DA SILVA	507,06						21,50			485,56
355750	1	NOBREAK 700 VA AUTOMÁTICO FILTRO DE LINHA	Ótimo	KARENINE RIBEIRO DE FREI	507,06						21,50			485,56
355751	1	NOBREAK 700 VA AUTOMÁTICO FILTRO DE LINHA	Ótimo	KARENINE RIBEIRO DE FREI	507,06						21,50			485,56
355752	1	NOBREAK 700 VA AUTOMÁTICO FILTRO DE LINHA	Ótimo	KARENINE RIBEIRO DE FREI	507,06						21,50			485,56
355753	1	NOBREAK 700 VA AUTOMÁTICO FILTRO DE LINHA	Ótimo	KARENINE RIBEIRO DE FREI	507,06						21,50			485,56





RELAÇÃO ANALÍTICA DOS ELEMENTOS QUE COMPOEM O ATIVO PERMANENTE - INVENTÁRIO DOS BENS

CÓD.	QTDE	DESCRIÇÃO / UNIDADE ADMINISTRATIVA	ESTADO DE CONSERV.	DETENTOR DE CARGA PATRIMONIAL	VALOR ORIGINAL	INCORPORAÇÕES				BAIXAS				SALDO ATUAL
						AQUIS. CONSTR.	REAVALIAÇÃO	INCORPOR.	CRÉDITOS	ALIENAÇÃO	DEPRECIAÇÃO	DOAÇÃO / OUTROS	CRÉDITOS	
355815	1	NOBREAK 700 VA AUTOMÁTICO FILTRO DE LINHA	Ótimo	MONIQUE PEREIRA DA COSTA	507,06						21,50			485,56
355816	1	NOBREAK 700 VA AUTOMÁTICO FILTRO DE LINHA	Ótimo	GEORGEANE NOGUEIRA SILVA	507,06						21,50			485,56
355817	1	NOBREAK 700 VA AUTOMÁTICO FILTRO DE LINHA	Ótimo	HELENA APARECIDA DE JESUS	507,06						21,50			485,56
355818	1	NOBREAK 700 VA AUTOMÁTICO FILTRO DE LINHA	Ótimo	PAULA GONCALVES DE SOUSA	507,06						21,50			485,56
355819	1	NOBREAK 700 VA AUTOMÁTICO FILTRO DE LINHA	Ótimo	JEOVAINE ALVES COSTA	507,06						21,50			485,56
355820	1	NOBREAK 700 VA AUTOMÁTICO FILTRO DE LINHA	Ótimo	JEOVAINE ALVES COSTA	507,06						21,50			485,56
355821	1	NOBREAK 700 VA AUTOMÁTICO FILTRO DE LINHA	Ótimo	JEOVAINE ALVES COSTA	507,06						21,50			485,56
355822	1	NOBREAK 700 VA AUTOMÁTICO FILTRO DE LINHA	Ótimo	JEOVAINE ALVES COSTA	507,06						21,50			485,56
355823	1	NOBREAK 700 VA AUTOMÁTICO FILTRO DE LINHA	Ótimo	JEOVAINE ALVES COSTA	507,06						21,50			485,56
355840	1	ARMÁRIO DE AÇO C/ 4 PRATELEIRAS, 2 PORTAS	Ótimo	MONIQUE PEREIRA DA COSTA	1.071,51						45,44			1.026,07
355842	1	ARMÁRIO DE AÇO C/ 4 PRATELEIRAS, 2 PORTAS	Ótimo	MONIQUE PEREIRA DA COSTA	1.071,51						45,44			1.026,07
355843	1	ARMÁRIO DE AÇO C/ 4 PRATELEIRAS, 2 PORTAS	Ótimo	MONIQUE PEREIRA DA COSTA	1.071,51						45,44			1.026,07
355844	1	ARMÁRIO DE AÇO C/ 4 PRATELEIRAS, 2 PORTAS	Ótimo	MONIQUE PEREIRA DA COSTA	1.071,51						45,44			1.026,07
355845	1	ARMÁRIO DE AÇO C/ 4 PRATELEIRAS, 2 PORTAS	Ótimo	MONIQUE PEREIRA DA COSTA	1.071,51						45,44			1.026,07
355846	1	ARMÁRIO DE AÇO C/ 4 PRATELEIRAS, 2 PORTAS	Ótimo	MONIQUE PEREIRA DA COSTA	1.071,51						45,44			1.026,07
355847	1	ARMÁRIO DE AÇO C/ 4 PRATELEIRAS, 2 PORTAS	Ótimo	MONIQUE PEREIRA DA COSTA	1.071,51						45,44			1.026,07
355848	1	ARMÁRIO ROUPEIRO DE AÇO C/ 8 PORTAS	Ótimo	MONIQUE PEREIRA DA COSTA	1.050,50						44,55			1.005,95
355849	1	ARMÁRIO ROUPEIRO DE AÇO C/ 8 PORTAS	Ótimo	MONIQUE PEREIRA DA COSTA	1.050,50						44,55			1.005,95
355850	1	ARMÁRIO ROUPEIRO DE AÇO C/ 8 PORTAS	Ótimo	MONIQUE PEREIRA DA COSTA	1.050,50						44,55			1.005,95
355851	1	ARMÁRIO ROUPEIRO DE AÇO C/ 8 PORTAS	Ótimo	MONIQUE PEREIRA DA COSTA	1.050,50						44,55			1.005,95
355852	1	ARMÁRIO ROUPEIRO DE AÇO C/ 8 PORTAS	Ótimo	MONIQUE PEREIRA DA COSTA	1.050,50						44,55			1.005,95
355834	1	CÂMARA ESCURA PARA REVELAÇÃO DE RAIOS X	Ótimo	SILVIA EMILIA CARVALHO GOMES	199,24						8,45			190,79
355836	1	CÂMARA ESCURA PARA REVELAÇÃO DE RAIOS X	Ótimo	SILVIA EMILIA CARVALHO GOMES	199,24						8,45			190,79
355744	1	MONITOR DE LED DELL SE2216 H FULLHD	Ótimo	MONIQUE PEREIRA DA COSTA	1.098,25						46,58			1.051,67
355745	1	CARRO COLETOR DE LIXO CONTAINER JSN POLI	Ótimo	MONIQUE PEREIRA DA COSTA	373,40						15,84			357,56
355746	1	CARRO COLETOR DE LIXO CONTAINER JSN POLI	Ótimo	MONIQUE PEREIRA DA COSTA	373,40						15,84			357,56
355747	1	CARRO COLETOR DE LIXO CONTAINER JSN POLI	Ótimo	MONIQUE PEREIRA DA COSTA	373,40						15,84			357,56
355748	1	AR CONDICIONADO SPLIT 30.000 BTUS 220V	Ótimo	GABRIELA MARTINS DE LIMA	4.439,79						188,28			4.251,51
355895	1	AUTOCLAVE 100L HORIZONTAL HOSPITALAR PAR	Ótimo	ARACELI REZENDE FARIAS COSTA	100.014,28						4.241,44			95.772,84
355896	1	AUTOCLAVE 100L HORIZONTAL HOSPITALAR PAR	Ótimo	ARACELI REZENDE FARIAS COSTA	100.014,28						4.241,44			95.772,84
355826	1	AR CONDICIONADO SPLIT HI WALL 12.000 BTUS F	Ótimo	BRUNA FERNANDES SILVA	1.365,55						57,91			1.307,64
355827	1	AR CONDICIONADO SPLIT HI WALL 12.000 BTUS F	Ótimo	MAURICIO GOMES DA SILVA	1.365,55						57,91			1.307,64
355828	1	MESA PARA ESCRITÓRIO C/ 3 GAVETAS MARCA H	Ótimo	MONIQUE PEREIRA DA COSTA	568,22						24,10			544,12
355829	1	GAVETEIRO C/ 4 GAVETAS C/ RODÍZIOS MARCA H	Ótimo	MONIQUE PEREIRA DA COSTA	764,00						32,40			731,60



RELAÇÃO ANALÍTICA DOS ELEMENTOS QUE COMPOEM O ATIVO PERMANENTE - INVENTÁRIO DOS BENS

CÓD.	QTDE	DESCRIÇÃO / UNIDADE ADMINISTRATIVA	ESTADO DE CONSERV.	DETENTOR DE CARGA PATRIMONIAL	VALOR ORIGINAL	INCORPORAÇÕES				BAIXAS				SALDO ATUAL
						AQUIS. CONSTR.	REAVALIAÇÃO	INCORPOR.	CRÉDITOS	ALIENAÇÃO	DEPRECIAÇÃO	DOAÇÃO / OUTROS	CRÉDITOS	
355830	1	CADEIRA GIRATÓRIA C/ BRAÇOS, ASSENTO ERG	Ótimo	MONIQUE PEREIRA DA COST	525,25						22,28			502,97
355831	1	CADEIRA GIRATÓRIA C/ BRAÇOS, ASSENTO ERG	Ótimo	MONIQUE PEREIRA DA COST	525,25						22,28			502,97
355832	1	CADEIRA EXECUTIVA ESTOFADA FIXA ANATÔMIC	Ótimo	MONIQUE PEREIRA DA COST	143,25						6,08			137,17
355833	1	CADEIRA EXECUTIVA ESTOFADA FIXA ANATÔMIC	Ótimo	MONIQUE PEREIRA DA COST	143,25						6,08			137,17
355835	1	CADEIRA EXECUTIVA ESTOFADA FIXA ANATÔMIC	Ótimo	MONIQUE PEREIRA DA COST	143,25						6,08			137,17
355837	1	CADEIRA EXECUTIVA ESTOFADA FIXA ANATÔMIC	Ótimo	MONIQUE PEREIRA DA COST	143,25						6,08			137,17
355838	1	CADEIRA EXECUTIVA ESTOFADA FIXA ANATÔMIC	Ótimo	MONIQUE PEREIRA DA COST	143,25						6,08			137,17
355839	1	CADEIRA EXECUTIVA ESTOFADA FIXA ANATÔMIC	Ótimo	MONIQUE PEREIRA DA COST	143,25						6,08			137,17
355897	1	AR CONDICIONADO SPLIT 12.000 BTUS - ELGIN	Ótimo	SILVIA EMILIA CARVALHO GA	1.365,55						57,91			1.307,64
356164	1	GRAND SIENA 1.0, COR BRANCA, CHASSI 9BD197	Ótimo	VALDINEI DE JESUS LOPES	80.927,18						3.431,99			77.495,19
356165	1	CADEIRA ERGONÔMICA NR17 COM ESPALDAR MI	Ótimo	GEORGEANE NOGUEIRA SIL'	740,12						31,39			708,73
356166	1	CADEIRA SECRETÁRIA COM BASE GIRATÓRIA EM	Ótimo	MONIQUE PEREIRA DA COST	324,70						13,77			310,93
356167	1	CADEIRA SECRETÁRIA COM BASE GIRATÓRIA EM	Ótimo	MONIQUE PEREIRA DA COST	324,70						13,77			310,93
356168	1	CADEIRA GIRATÓRIA PARA ESCRITÓRIO EM TECI	Ótimo	MONIQUE PEREIRA DA COST	286,50						12,15			274,35
356169	1	CADEIRA GIRATÓRIA PARA NESCRITÓRIO EM TE	Ótimo	MONIQUE PEREIRA DA COST	286,50						12,15			274,35
356170	1	GELADEIRA/REFRIGERADOR FROST FREE 475/50	Ótimo	ARACELI REZENDE FARIAS C	3.484,79						147,78			3.337,01
356171	1	GELADEIRA/REFRIGERADOR FROST FREE 475/50	Ótimo	ARACELI REZENDE FARIAS C	3.484,79						147,78			3.337,01
356172	1	GELADEIRA/REFRIGERADOR FROST FREE 475/50	Ótimo	ARACELI REZENDE FARIAS C	3.484,79						147,78			3.337,01
356623	1	COMPUTADOR DESKTOP 15,8 GB, PROCESSADO	Ótimo	GEORGEANE NOGUEIRA SIL'	3.819,04						161,96			3.657,08
356624	1	MONITOR LG LED, 195 POLEGADAS	Ótimo	GEORGEANE NOGUEIRA SIL'	858,54						36,41			822,13
356625	1	CPU INTEL I3, 4GB, HD 500GB	Ótimo	WELCIA DA SILVA TEIXEIRA	1.910,00						81,00			1.829,00
356626	1	CPU INTEL I3, 4GB, HD 500GB	Ótimo	WELCIA DA SILVA TEIXEIRA	1.910,00						81,00			1.829,00
356627	1	CPU INTEL I3, 4GB, HD 500GB	Ótimo	WELCIA DA SILVA TEIXEIRA	1.910,00						81,00			1.829,00
356628	1	CPU INTEL I3, 4GB, HD 500GB	Ótimo	WELCIA DA SILVA TEIXEIRA	1.910,00						81,00			1.829,00
356629	1	CPU INTEL I3, 4GB, HD 500GB	Ótimo	WELCIA DA SILVA TEIXEIRA	1.910,00						81,00			1.829,00
356630	1	CPU INTEL I3, 4GB, HD 500GB	Ótimo	WELCIA DA SILVA TEIXEIRA	1.910,00						81,00			1.829,00
356631	1	CPU INTEL I3, 4GB, HD 500GB	Ótimo	WELCIA DA SILVA TEIXEIRA	1.910,00						81,00			1.829,00
356632	1	CPU INTEL I3, 4GB, HD 500GB	Ótimo	WELCIA DA SILVA TEIXEIRA	1.910,00						81,00			1.829,00
356633	1	CPU INTEL I3, 4GB, HD 500GB	Ótimo	WELCIA DA SILVA TEIXEIRA	1.910,00						81,00			1.829,00
356634	1	CPU INTEL I3, 4GB, HD 500GB	Ótimo	WELCIA DA SILVA TEIXEIRA	1.910,00						81,00			1.829,00
356635	1	CPU INTEL I3, 4GB, HD 500GB	Ótimo	WELCIA DA SILVA TEIXEIRA	1.910,00						81,00			1.829,00
356636	1	CPU INTEL I3, 4GB, HD 500GB	Ótimo	WELCIA DA SILVA TEIXEIRA	1.910,00						81,00			1.829,00
356637	1	CPU INTEL I3, 4GB, HD 500GB	Ótimo	WELCIA DA SILVA TEIXEIRA	1.910,00						81,00			1.829,00
356638	1	CPU INTEL I3, 4GB, HD 500GB	Ótimo	WELCIA DA SILVA TEIXEIRA	1.910,00						81,00			1.829,00



ESTADO DE GOIÁS  
MUNICÍPIO DE JATAÍ  
RUA ITARUMA, 355 - S. SANTA MARIA

PERÍODO DE REFERÊNCIA: DE JANEIRO/2022 ATÉ DEZEMBRO/2022

RELAÇÃO ANALÍTICA DOS ELEMENTOS QUE COMPOEM O ATIVO PERMANENTE - INVENTÁRIO DOS BENS

CÓD.	QTDE	DESCRIÇÃO / UNIDADE ADMINISTRATIVA	ESTADO DE CONSERV.	DETENTOR DE CARGA PATRIMONIAL	VALOR ORIGINAL	INCORPORAÇÕES				BAIXAS				SALDO ATUAL
						AQUIS. CONSTR.	REAVALIAÇÃO	INCORPOR.	CRÉDITOS	ALIENAÇÃO	DEPRECIAÇÃO	DOAÇÃO / OUTROS	CRÉDITOS	
356639	1	CPU INTEL I3, 4GB, HD 500GB	Ótimo	WELCIA DA SILVA TEIXEIRA	1.910,00						81,00			1.829,00
356640	1	CPU INTEL I3, 4GB, HD 500GB	Ótimo	WELCIA DA SILVA TEIXEIRA	1.910,00						81,00			1.829,00
356641	1	CPU INTEL I3, 4GB, HD 500GB	Ótimo	WELCIA DA SILVA TEIXEIRA	1.910,00						81,00			1.829,00
356642	1	CPU INTEL I3, 4GB, HD 500GB	Ótimo	WELCIA DA SILVA TEIXEIRA	1.910,00						81,00			1.829,00
356643	1	CPU INTEL I3, 4GB, HD 500GB	Ótimo	WELCIA DA SILVA TEIXEIRA	1.910,00						81,00			1.829,00
356644	1	CPU INTEL I3, 4GB, HD 500GB	Ótimo	WELCIA DA SILVA TEIXEIRA	1.910,00						81,00			1.829,00
356645	1	CPU INTEL I3, 4GB, HD 500GB	Ótimo	WELCIA DA SILVA TEIXEIRA	1.910,00						81,00			1.829,00
356646	1	CPU INTEL I3, 4GB, HD 500GB	Ótimo	WELCIA DA SILVA TEIXEIRA	1.910,00						81,00			1.829,00
356647	1	CPU INTEL I3, 4GB, HD 500GB	Ótimo	WELCIA DA SILVA TEIXEIRA	1.910,00						81,00			1.829,00
356648	1	CPU INTEL I3, 4GB, HD 500GB	Ótimo	WELCIA DA SILVA TEIXEIRA	1.910,00						81,00			1.829,00
356649	1	CPU INTEL I3, 4GB, HD 500GB	Ótimo	WELCIA DA SILVA TEIXEIRA	1.910,00						81,00			1.829,00
356650	1	CPU INTEL I3, 4GB, HD 500GB	Ótimo	WELCIA DA SILVA TEIXEIRA	1.910,00						81,00			1.829,00
356651	1	CPU INTEL I3, 4GB, HD 500GB	Ótimo	WELCIA DA SILVA TEIXEIRA	1.910,00						81,00			1.829,00
356652	1	CPU INTEL I3, 4GB, HD 500GB	Ótimo	WELCIA DA SILVA TEIXEIRA	1.910,00						81,00			1.829,00
356653	1	CPU INTEL I3, 4GB, HD 500GB	Ótimo	WELCIA DA SILVA TEIXEIRA	1.910,00						81,00			1.829,00
356654	1	CPU INTEL I3, 4GB, HD 500GB	Ótimo	WELCIA DA SILVA TEIXEIRA	1.910,00						81,00			1.829,00
356655	1	CPU INTEL I3, 4GB, HD 500GB	Ótimo	WELCIA DA SILVA TEIXEIRA	1.910,00						81,00			1.829,00
356656	1	CPU INTEL I3, 4GB, HD 500GB	Ótimo	WELCIA DA SILVA TEIXEIRA	1.910,00						81,00			1.829,00
356657	1	CPU INTEL I3, 4GB, HD 500GB	Ótimo	WELCIA DA SILVA TEIXEIRA	1.910,00						81,00			1.829,00
356658	1	CPU INTEL I3, 4GB, HD 500GB	Ótimo	WELCIA DA SILVA TEIXEIRA	1.910,00						81,00			1.829,00
356659	1	CPU INTEL I3, 4GB, HD 500GB	Ótimo	WELCIA DA SILVA TEIXEIRA	1.910,00						81,00			1.829,00
356660	1	CPU INTEL I3, 4GB, HD 500GB	Ótimo	WELCIA DA SILVA TEIXEIRA	1.910,00						81,00			1.829,00
356661	1	CPU INTEL I3, 4GB, HD 500GB	Ótimo	WELCIA DA SILVA TEIXEIRA	1.910,00						81,00			1.829,00
356662	1	CPU INTEL I3, 4GB, HD 500GB	Ótimo	WELCIA DA SILVA TEIXEIRA	1.910,00						81,00			1.829,00
356663	1	CPU INTEL I3, 4GB, HD 500GB	Ótimo	WELCIA DA SILVA TEIXEIRA	1.910,00						81,00			1.829,00
356664	1	CPU INTEL I3, 4GB, HD 500GB	Ótimo	WELCIA DA SILVA TEIXEIRA	1.910,00						81,00			1.829,00
356665	1	CPU INTEL I3, 4GB, HD 500GB	Ótimo	WELCIA DA SILVA TEIXEIRA	1.910,00						81,00			1.829,00
356666	1	CPU INTEL I3, 4GB, HD 500GB	Ótimo	WELCIA DA SILVA TEIXEIRA	1.910,00						81,00			1.829,00
356667	1	MONITOR 19,5 POLEGADAS HQ	Ótimo	WELCIA DA SILVA TEIXEIRA	772,59						32,76			739,83
356668	1	CPU INTEL I3, 4GB, HD 500GB	Ótimo	WELCIA DA SILVA TEIXEIRA	1.910,00						81,00			1.829,00
356669	1	CPU INTEL I3, 4GB, HD 500GB	Ótimo	WELCIA DA SILVA TEIXEIRA	1.910,00						81,00			1.829,00
356670	1	CPU INTEL I3, 4GB, HD 500GB	Ótimo	WELCIA DA SILVA TEIXEIRA	1.910,00						81,00			1.829,00
356671	1	CPU INTEL I3, 4GB, HD 500GB	Ótimo	WELCIA DA SILVA TEIXEIRA	1.910,00						81,00			1.829,00
356672	1	MONITOR 19,5 POLEGADAS HQ	Ótimo	WELCIA DA SILVA TEIXEIRA	772,59						32,76			739,83



PERÍODO DE REFERÊNCIA: DE JANEIRO/2022 ATÉ DEZEMBRO/2022

RELAÇÃO ANALÍTICA DOS ELEMENTOS QUE COMPOEM O ATIVO PERMANENTE - INVENTÁRIO DOS BENS

CÓD.	QTDE	DESCRIÇÃO / UNIDADE ADMINISTRATIVA	ESTADO DE CONSERV.	DETENTOR DE CARGA PATRIMONIAL	VALOR ORIGINAL	INCORPORAÇÕES				BAIXAS				SALDO ATUAL
						AQUIS. CONSTR.	REAVALIAÇÃO	INCORPOR.	CRÉDITOS	ALIENAÇÃO	DEPRECIAÇÃO	DOAÇÃO / OUTROS	CRÉDITOS	
356673	1	MONITOR 19,5 POLEGADAS HQ	Ótimo	WELCIA DA SILVA TEIXEIRA	772,59						32,76			739,83
356674	1	MONITOR 19,5 POLEGADAS HQ	Ótimo	WELCIA DA SILVA TEIXEIRA	772,59						32,76			739,83
356675	1	MONITOR 19,5 POLEGADAS HQ	Ótimo	WELCIA DA SILVA TEIXEIRA	772,59						32,76			739,83
356676	1	MONITOR 19,5 POLEGADAS HQ	Ótimo	WELCIA DA SILVA TEIXEIRA	772,59						32,76			739,83
356677	1	MONITOR 19,5 POLEGADAS HQ	Ótimo	WELCIA DA SILVA TEIXEIRA	772,59						32,76			739,83
356678	1	MONITOR 19,5 POLEGADAS HQ	Ótimo	WELCIA DA SILVA TEIXEIRA	772,59						32,76			739,83
356679	1	MONITOR 19,5 POLEGADAS HQ	Ótimo	WELCIA DA SILVA TEIXEIRA	772,59						32,76			739,83
356680	1	MONITOR 19,5 POLEGADAS HQ	Ótimo	WELCIA DA SILVA TEIXEIRA	772,59						32,76			739,83
356681	1	MONITOR 19,5 POLEGADAS HQ	Ótimo	WELCIA DA SILVA TEIXEIRA	772,59						32,76			739,83
356682	1	MONITOR 19,5 POLEGADAS HQ	Ótimo	WELCIA DA SILVA TEIXEIRA	772,59						32,76			739,83
356683	1	MONITOR 19,5 POLEGADAS HQ	Ótimo	WELCIA DA SILVA TEIXEIRA	772,59						32,76			739,83
356684	1	MONITOR 19,5 POLEGADAS HQ	Ótimo	WELCIA DA SILVA TEIXEIRA	772,59						32,76			739,83
356685	1	MONITOR 19,5 POLEGADAS HQ	Ótimo	WELCIA DA SILVA TEIXEIRA	772,59						32,76			739,83
356686	1	MONITOR 19,5 POLEGADAS HQ	Ótimo	WELCIA DA SILVA TEIXEIRA	772,59						32,76			739,83
356687	1	MONITOR 19,5 POLEGADAS HQ	Ótimo	WELCIA DA SILVA TEIXEIRA	772,59						32,76			739,83
356688	1	MONITOR 19,5 POLEGADAS HQ	Ótimo	WELCIA DA SILVA TEIXEIRA	772,59						32,76			739,83
356689	1	MONITOR 19,5 POLEGADAS HQ	Ótimo	WELCIA DA SILVA TEIXEIRA	772,59						32,76			739,83
356690	1	MONITOR 19,5 POLEGADAS HQ	Ótimo	WELCIA DA SILVA TEIXEIRA	772,59						32,76			739,83
356691	1	MONITOR 19,5 POLEGADAS HQ	Ótimo	WELCIA DA SILVA TEIXEIRA	772,59						32,76			739,83
356692	1	MONITOR 19,5 POLEGADAS HQ	Ótimo	WELCIA DA SILVA TEIXEIRA	772,59						32,76			739,83
356693	1	MONITOR 19,5 POLEGADAS HQ	Ótimo	WELCIA DA SILVA TEIXEIRA	772,59						32,76			739,83
356694	1	MONITOR 19,5 POLEGADAS HQ	Ótimo	WELCIA DA SILVA TEIXEIRA	772,59						32,76			739,83
356695	1	MONITOR 19,5 POLEGADAS HQ	Ótimo	WELCIA DA SILVA TEIXEIRA	772,59						32,76			739,83
356696	1	MONITOR 19,5 POLEGADAS HQ	Ótimo	WELCIA DA SILVA TEIXEIRA	772,59						32,76			739,83
356697	1	MONITOR 19,5 POLEGADAS HQ	Ótimo	WELCIA DA SILVA TEIXEIRA	772,59						32,76			739,83
356698	1	MONITOR 19,5 POLEGADAS HQ	Ótimo	WELCIA DA SILVA TEIXEIRA	772,59						32,76			739,83
356699	1	MONITOR 19,5 POLEGADAS HQ	Ótimo	WELCIA DA SILVA TEIXEIRA	772,59						32,76			739,83
356700	1	MONITOR 19,5 POLEGADAS HQ	Ótimo	WELCIA DA SILVA TEIXEIRA	772,59						32,76			739,83
356701	1	MONITOR 19,5 POLEGADAS HQ	Ótimo	WELCIA DA SILVA TEIXEIRA	772,59						32,76			739,83
356702	1	MONITOR 19,5 POLEGADAS HQ	Ótimo	WELCIA DA SILVA TEIXEIRA	772,59						32,76			739,83
356703	1	MONITOR 19,5 POLEGADAS HQ	Ótimo	WELCIA DA SILVA TEIXEIRA	772,59						32,76			739,83
356704	1	MONITOR 19,5 POLEGADAS HQ	Ótimo	WELCIA DA SILVA TEIXEIRA	772,59						32,76			739,83
356705	1	MONITOR 19,5 POLEGADAS HQ	Ótimo	WELCIA DA SILVA TEIXEIRA	772,59						32,76			739,83
356706	1	MONITOR 19,5 POLEGADAS HQ	Ótimo	WELCIA DA SILVA TEIXEIRA	772,59						32,76			739,83



ESTADO DE GOIÁS  
MUNICIPIO DE JATAI  
RUA ITARUMA, 355 - S. SANTA MARIA

PERÍODO DE REFERÊNCIA: DE JANEIRO/2022 ATÉ DEZEMBRO/2022

RELAÇÃO ANALÍTICA DOS ELEMENTOS QUE COMPOEM O ATIVO PERMANENTE - INVENTÁRIO DOS BENS

CÓD.	QTDE	DESCRIÇÃO / UNIDADE ADMINISTRATIVA	ESTADO DE CONSERV.	DETENTOR DE CARGA PATRIMONIAL	VALOR ORIGINAL	INCORPORAÇÕES				BAIXAS				SALDO ATUAL
						AQUIS. CONSTR.	REAVALIAÇÃO	INCORPOR.	CRÉDITOS	ALIENAÇÃO	DEPRECIAÇÃO	DOAÇÃO / OUTROS	CRÉDITOS	
356707	1	MONITOR 19,5 POLEGADAS HQ	Ótimo	WELCIA DA SILVA TEIXEIRA	772,59						32,76			739,83
356708	1	MONITOR 19,5 POLEGADAS HQ	Ótimo	WELCIA DA SILVA TEIXEIRA	772,59						32,76			739,83
356709	1	MONITOR 19,5 POLEGADAS HQ	Ótimo	WELCIA DA SILVA TEIXEIRA	772,59						32,76			739,83
356710	1	MONITOR 19,5 POLEGADAS HQ	Ótimo	WELCIA DA SILVA TEIXEIRA	772,59						32,76			739,83
356711	1	MONITOR 19,5 POLEGADAS HQ	Ótimo	WELCIA DA SILVA TEIXEIRA	772,59						32,76			739,83
356712	1	MONITOR 19,5 POLEGADAS HQ	Ótimo	WELCIA DA SILVA TEIXEIRA	772,59						32,76			739,83
356713	1	MONITOR 19,5 POLEGADAS HQ	Ótimo	WELCIA DA SILVA TEIXEIRA	772,59						32,76			739,83
356714	1	MONITOR 19,5 POLEGADAS HQ	Ótimo	WELCIA DA SILVA TEIXEIRA	772,59						32,76			739,83
356715	1	MONITOR 19,5 POLEGADAS HQ	Ótimo	WELCIA DA SILVA TEIXEIRA	772,59						32,76			739,83
356716	1	MONITOR 19,5 POLEGADAS HQ	Ótimo	WELCIA DA SILVA TEIXEIRA	772,59						32,76			739,83
356968	1	APARELHO CELULAR NOKIA 2.4 NK016 64GB ROX	Ótimo	THAIS CRISTINA FERREIRA		1.159,00								1.159,00
357227	1	CARRO COLETOR DE LIXO 240 LT	Ótimo	MONIQUE PEREIRA DA COSTA		383,98								383,98
357228	1	CARRO COLETOR DE LIXO 240 LT	Ótimo	MONIQUE PEREIRA DA COSTA		383,98								383,98
357229	1	CARRO COLETOR DE LIXO 240 LT	Ótimo	MONIQUE PEREIRA DA COSTA		383,98								383,98
357230	1	CARRO COLETOR DE LIXO 240 LT	Ótimo	MONIQUE PEREIRA DA COSTA		383,98								383,98
357231	1	CARRO COLETOR DE LIXO 240 LT	Ótimo	MONIQUE PEREIRA DA COSTA		383,98								383,98
357232	1	CARRO COLETOR DE LIXO 240 LT	Ótimo	MONIQUE PEREIRA DA COSTA		383,98								383,98
357233	1	CARRO COLETOR DE LIXO 240 LT	Ótimo	MONIQUE PEREIRA DA COSTA		383,98								383,98
357234	1	CARRO COLETOR DE LIXO 240 LT	Ótimo	MONIQUE PEREIRA DA COSTA		383,98								383,98
357235	1	CARRO COLETOR DE LIXO 240 LT	Ótimo	MONIQUE PEREIRA DA COSTA		383,98								383,98
357236	1	CARRO COLETOR DE LIXO 240 LT	Ótimo	MONIQUE PEREIRA DA COSTA		383,98								383,98
357237	1	PURIFICADOR DE MESA PURESTIL BRANCO 220V	Ótimo	MONIQUE PEREIRA DA COSTA		1.073,00								1.073,00
356858	1	TELEFONE SEM FIO INTELBRAS TS3112 PTO	Ótimo	SARA ALVES DA SILVA		134,50								134,50
356859	1	TELEFONE SEM FIO INTELBRAS TS3112 PTO (RAM)	Ótimo	SARA ALVES DA SILVA		134,50								134,50
356860	1	TELEFONE SEM FIO INTELBRAS TS3112 PTO	Ótimo	SARA ALVES DA SILVA		134,50								134,50
356861	1	TELEFONE SEM FIO INTELBRAS TS3112 PTO (RAM)	Ótimo	SARA ALVES DA SILVA		134,50								134,50
356862	1	TELEFONE SEM FIO INTELBRAS TS3112 PTO	Ótimo	SARA ALVES DA SILVA		134,50								134,50
356863	1	TELEFONE SEM FIO INTELBRAS TS3112 PTO (RAM)	Ótimo	SARA ALVES DA SILVA		134,50								134,50
356864	1	TELEFONE SEM FIO INTELBRAS TS3112 PTO	Ótimo	SARA ALVES DA SILVA		134,50								134,50
356865	1	TELEFONE SEM FIO INTELBRAS TS3112 PTO (RAM)	Ótimo	SARA ALVES DA SILVA		134,50								134,50
356866	1	TELEFONE SEM FIO INTELBRAS TS3112 PTO	Ótimo	SARA ALVES DA SILVA		134,50								134,50
356867	1	TELEFONE SEM FIO INTELBRAS TS3112 PTO (RAM)	Ótimo	SARA ALVES DA SILVA		134,50								134,50
356868	1	TELEFONE SEM FIO INTELBRAS TS3112 PTO	Ótimo	SARA ALVES DA SILVA		134,50								134,50
356869	1	TELEFONE SEM FIO INTELBRAS TS3112 PTO (RAM)	Ótimo	SARA ALVES DA SILVA		134,50								134,50



ESTADO DE GOIÁS  
MUNICÍPIO DE JATAÍ  
RUA ITARUMA, 355 - S. SANTA MARIA

PERÍODO DE REFERÊNCIA: DE JANEIRO/2022 ATÉ DEZEMBRO/2022

RELAÇÃO ANALÍTICA DOS ELEMENTOS QUE COMPOEM O ATIVO PERMANENTE - INVENTÁRIO DOS BENS

CÓD.	QTDE	DESCRIÇÃO / UNIDADE ADMINISTRATIVA	ESTADO DE CONSERV.	DETENTOR DE CARGA PATRIMONIAL	VALOR ORIGINAL	INCORPORAÇÕES				BAIXAS				SALDO ATUAL
						AQUIS. CONSTR.	REAVALIAÇÃO	INCORPOR.	CRÉDITOS	ALIENAÇÃO	DEPRECIAÇÃO	DOAÇÃO / OUTROS	CRÉDITOS	
356870	1	TELEFONE SEM FIO INTELBRAS TS3112 PTO	Ótimo	SARA ALVES DA SILVA		134,50								134,50
356871	1	TELEFONE SEM FIO INTELBRAS TS3112 PTO (RAM	Ótimo	SARA ALVES DA SILVA		134,50								134,50
356872	1	TELEFONE SEM FIO INTELBRAS TS3112 PTO	Ótimo	SARA ALVES DA SILVA		134,50								134,50
356873	1	TELEFONE SEM FIO INTELBRAS TS3112 PTO (RAM	Ótimo	SARA ALVES DA SILVA		134,50								134,50
356874	1	TELEFONE SEM FIO INTELBRAS TS3112 PTO	Ótimo	SARA ALVES DA SILVA		134,50								134,50
356875	1	TELEFONE SEM FIO INTELBRAS TS3112 PTO (RAM	Ótimo	SARA ALVES DA SILVA		134,50								134,50
356876	1	TELEFONE SEM FIO INTELBRAS TS3112 PTO	Ótimo	SARA ALVES DA SILVA		134,50								134,50
356877	1	TELEFONE SEM FIO INTELBRAS TS3112 PTO (RAM	Ótimo	SARA ALVES DA SILVA		134,50								134,50
356878	1	TELEFONE SEM FIO INTELBRAS TS3112 PTO	Ótimo	SARA ALVES DA SILVA		134,50								134,50
356879	1	TELEFONE SEM FIO INTELBRAS TS3112 PTO (RAM	Ótimo	SARA ALVES DA SILVA		134,50								134,50
356880	1	TELEFONE SEM FIO INTELBRAS TS3112 PTO	Ótimo	SARA ALVES DA SILVA		134,50								134,50
356881	1	TELEFONE SEM FIO INTELBRAS TS3112 PTO (RAM	Ótimo	SARA ALVES DA SILVA		134,50								134,50
356882	1	TELEFONE SEM FIO INTELBRAS TS3112 PTO	Ótimo	SARA ALVES DA SILVA		134,50								134,50
356883	1	TELEFONE SEM FIO INTELBRAS TS3112 PTO (RAM	Ótimo	SARA ALVES DA SILVA		134,50								134,50
357218	1	CONTRA ÂNGULO INTRA (T10) CANETA DE BAIXA	Ótimo	SILVIA EMILIA CARVALHO GA		630,00								630,00
357219	1	CONTRA ÂNGULO INTRA (T10) CANETA DE BAIXA	Ótimo	SILVIA EMILIA CARVALHO GA		630,00								630,00
357220	1	CONTRA ÂNGULO INTRA (T10) CANETA DE BAIXA	Ótimo	SILVIA EMILIA CARVALHO GA		630,00								630,00
357221	1	CONTRA ÂNGULO INTRA (T10) CANETA DE BAIXA	Ótimo	SILVIA EMILIA CARVALHO GA		630,00								630,00
357222	1	CANETA DE ALTA ROTAÇÃO (Z25T) PUSH BUTTO	Ótimo	SILVIA EMILIA CARVALHO GA		842,69								842,69
357223	1	CANETA DE ALTA ROTAÇÃO (Z25T) PUSH BUTTO	Ótimo	SILVIA EMILIA CARVALHO GA		842,69								842,69
357224	1	CANETA DE ALTA ROTAÇÃO (Z25T) PUSH BUTTO	Ótimo	SILVIA EMILIA CARVALHO GA		842,69								842,69
357225	1	CANETA DE ALTA ROTAÇÃO (Z25T) PUSH BUTTO	Ótimo	SILVIA EMILIA CARVALHO GA		842,69								842,69
357238	1	CLORÍMETRO DIGITAL PORTÁTIL COM REAGENTE	Ótimo	KELLE DE OLIVEIRA MELO C,		4.654,00								4.654,00
357239	1	CLORÍMETRO DIGITAL PORTÁTIL COM REAGENTE	Ótimo	KELLE DE OLIVEIRA MELO C,		4.654,00								4.654,00
357240	1	CLORÍMETRO DIGITAL PORTÁTIL COM REAGENTE	Ótimo	KELLE DE OLIVEIRA MELO C,		4.654,00								4.654,00
357241	1	CLORÍMETRO DIGITAL PORTÁTIL COM REAGENTE	Ótimo	KELLE DE OLIVEIRA MELO C,		4.654,00								4.654,00
357242	1	MEDIDOR DE PH PORTÁTIL COM REAGENTE FAIX	Ótimo	KELLE DE OLIVEIRA MELO C,		3.908,00								3.908,00
357243	1	MEDIDOR DE PH PORTÁTIL COM REAGENTE FAIX	Ótimo	KELLE DE OLIVEIRA MELO C,		3.908,00								3.908,00
357244	1	MEDIDOR DE PH PORTÁTIL COM REAGENTE FAIX	Ótimo	KELLE DE OLIVEIRA MELO C,		3.908,00								3.908,00
357245	1	MEDIDOR DE PH PORTÁTIL COM REAGENTE FAIX	Ótimo	KELLE DE OLIVEIRA MELO C,		3.908,00								3.908,00
357246	1	TURBIDÍMETRO DIGITAL PORTÁTIL COM REAGEN	Ótimo	KELLE DE OLIVEIRA MELO C,		4.635,00								4.635,00
357247	1	TURBIDÍMETRO DIGITAL PORTÁTIL COM REAGEN	Ótimo	KELLE DE OLIVEIRA MELO C,		4.635,00								4.635,00
357248	1	TURBIDÍMETRO DIGITAL PORTÁTIL COM REAGEN	Ótimo	KELLE DE OLIVEIRA MELO C,		4.635,00								4.635,00
357249	1	TURBIDÍMETRO DIGITAL PORTÁTIL COM REAGEN	Ótimo	KELLE DE OLIVEIRA MELO C,		4.635,00								4.635,00





PERÍODO DE REFERÊNCIA: DE JANEIRO/2022 ATÉ DEZEMBRO/2022

RELAÇÃO ANALÍTICA DOS ELEMENTOS QUE COMPOEM O ATIVO PERMANENTE - INVENTÁRIO DOS BENS

CÓD.	QTDE	DESCRIÇÃO / UNIDADE ADMINISTRATIVA	ESTADO DE CONSERV.	DETENTOR DE CARGA PATRIMONIAL	VALOR ORIGINAL	INCORPORAÇÕES				BAIXAS				SALDO ATUAL
						AQUIS. CONSTR.	REAVALIAÇÃO	INCORPOR.	CRÉDITOS	ALIENAÇÃO	DEPRECIAÇÃO	DOAÇÃO / OUTROS	CRÉDITOS	
358237	1	ASPIRADOR CIRÚRGICO A-45 MARCA OLIDEF	Ótimo	MONIQUE PEREIRA DA COSTA		2.356,00								2.356,00
358238	1	ASPIRADOR CIRÚRGICO A-45 MARCA OLIDEF	Ótimo	MONIQUE PEREIRA DA COSTA		2.356,00								2.356,00
358239	1	ASPIRADOR CIRÚRGICO A-45 MARCA OLIDEF	Ótimo	MONIQUE PEREIRA DA COSTA		2.356,00								2.356,00
358240	1	ASPIRADOR CIRÚRGICO A-45 MARCA OLIDEF	Ótimo	MONIQUE PEREIRA DA COSTA		2.356,00								2.356,00
358241	1	ASPIRADOR CIRÚRGICO A-45 MARCA OLIDEF	Ótimo	MONIQUE PEREIRA DA COSTA		2.356,00								2.356,00
358242	1	ASPIRADOR CIRÚRGICO A-45 MARCA OLIDEF	Ótimo	MONIQUE PEREIRA DA COSTA		2.356,00								2.356,00
358243	1	ASPIRADOR CIRÚRGICO A-45 MARCA OLIDEF	Ótimo	MONIQUE PEREIRA DA COSTA		2.356,00								2.356,00
358244	1	ASPIRADOR CIRÚRGICO A-45 MARCA OLIDEF	Ótimo	MONIQUE PEREIRA DA COSTA		2.356,00								2.356,00
358245	1	ASPIRADOR CIRÚRGICO A-45 MARCA OLIDEF	Ótimo	MONIQUE PEREIRA DA COSTA		2.356,00								2.356,00
358246	1	KIT LARINGOSCÓPIO ADULTO COM 06 LÂMINAS, I	Ótimo	MONIQUE PEREIRA DA COSTA		1.065,00								1.065,00
358235	1	SELADORA DE PEDAL MULTIUSO BARRA QUENTE	Ótimo	MONIQUE PEREIRA DA COSTA		447,41								447,41
358236	1	GELADEIRA FROST FREE CAPACIDADE 300LT CO	Ótimo	MONIQUE PEREIRA DA COSTA		2.399,00								2.399,00
359886	1	CAMPIMETRO COMPUTADORIZADO	Ótimo	WELCIA DA SILVA TEIXEIRA		196.000,00								196.000,00
358247	1	CADEIRA GIRATÓRIA COM BRAÇOS, MARCA KM M	Ótimo	MONIQUE PEREIRA DA COSTA		340,00								340,00
358248	1	CADEIRA GIRATÓRIA COM BRAÇOS, MARCA KM M	Ótimo	MONIQUE PEREIRA DA COSTA		340,00								340,00
358249	1	CADEIRA GIRATÓRIA COM BRAÇOS, MARCA KM M	Ótimo	MONIQUE PEREIRA DA COSTA		340,00								340,00
358250	1	CADEIRA GIRATÓRIA COM BRAÇOS, MARCA KM M	Ótimo	MONIQUE PEREIRA DA COSTA		340,00								340,00
358251	1	CADEIRA GIRATÓRIA COM BRAÇOS, MARCA KM M	Ótimo	MONIQUE PEREIRA DA COSTA		340,00								340,00
358252	1	CADEIRA GIRATÓRIA COM BRAÇOS, MARCA KM M	Ótimo	MONIQUE PEREIRA DA COSTA		340,00								340,00
358253	1	CADEIRA GIRATÓRIA COM BRAÇOS, MARCA KM M	Ótimo	MONIQUE PEREIRA DA COSTA		340,00								340,00
358254	1	CADEIRA GIRATÓRIA COM BRAÇOS, MARCA KM M	Ótimo	MONIQUE PEREIRA DA COSTA		340,00								340,00
358255	1	CADEIRA ESTOFADA FIXA ANATÔMICA, MARCA K	Ótimo	MONIQUE PEREIRA DA COSTA		105,00								105,00
358256	1	CADEIRA ESTOFADA FIXA ANATÔMICA, MARCA K	Ótimo	MONIQUE PEREIRA DA COSTA		105,00								105,00
358257	1	COMADRE INOX	Ótimo	MONIQUE PEREIRA DA COSTA		162,00								162,00
358258	1	COMADRE INOX	Ótimo	MONIQUE PEREIRA DA COSTA		162,00								162,00
358259	1	COMADRE INOX	Ótimo	MONIQUE PEREIRA DA COSTA		162,00								162,00
358260	1	COMADRE INOX	Ótimo	MONIQUE PEREIRA DA COSTA		162,00								162,00
358261	1	PAPAGAIO HOSPITALAR EM AÇO INÓX	Ótimo	MONIQUE PEREIRA DA COSTA		116,00								116,00
358262	1	PAPAGAIO HOSPITALAR EM AÇO INÓX	Ótimo	MONIQUE PEREIRA DA COSTA		116,00								116,00
358263	1	PAPAGAIO HOSPITALAR EM AÇO INÓX	Ótimo	MONIQUE PEREIRA DA COSTA		116,00								116,00
358264	1	PAPAGAIO HOSPITALAR EM AÇO INÓX	Ótimo	MONIQUE PEREIRA DA COSTA		116,00								116,00
358265	1	REFLETOR PARABÓLICO DE LUZ	Ótimo	MONIQUE PEREIRA DA COSTA		525,00								525,00
358266	1	ESCADA AUXILIAR COM 2 DEGRAUS	Ótimo	MARCOS DE ALMEIDA FERREIRA		182,00								182,00
358267	1	ESCADA AUXILIAR COM 2 DEGRAUS	Ótimo	MARCOS DE ALMEIDA FERREIRA		182,00								182,00



PERÍODO DE REFERÊNCIA: DE JANEIRO/2022 ATÉ DEZEMBRO/2022

RELAÇÃO ANALÍTICA DOS ELEMENTOS QUE COMPOEM O ATIVO PERMANENTE - INVENTÁRIO DOS BENS

CÓD.	QTDE	DESCRIÇÃO / UNIDADE ADMINISTRATIVA	ESTADO DE CONSERV.	DETENTOR DE CARGA PATRIMONIAL	VALOR ORIGINAL	INCORPORAÇÕES				BAIXAS				SALDO ATUAL
						AQUIS. CONSTR.	REAVALIAÇÃO	INCORPOR.	CRÉDITOS	ALIENAÇÃO	DEPRECIAÇÃO	DOAÇÃO / OUTROS	CRÉDITOS	
358268	1	ESCADA AUXILIAR COM 2 DEGRAUS	Ótimo	MARCOS DE ALMEIDA FERREIRA		182,00								182,00
358269	1	ESCADA AUXILIAR COM 2 DEGRAUS	Ótimo	MARCOS DE ALMEIDA FERREIRA		182,00								182,00
358270	1	ESCADA AUXILIAR COM 2 DEGRAUS	Ótimo	MARCOS DE ALMEIDA FERREIRA		182,00								182,00
358271	1	ESCADA AUXILIAR COM 2 DEGRAUS	Ótimo	MARCOS DE ALMEIDA FERREIRA		182,00								182,00
358272	1	SUPORTE DE SORO	Ótimo	MONIQUE PEREIRA DA COSTA		255,00								255,00
358273	1	SUPORTE DE SORO	Ótimo	MONIQUE PEREIRA DA COSTA		255,00								255,00
358274	1	SUPORTE DE SORO	Ótimo	MONIQUE PEREIRA DA COSTA		255,00								255,00
358275	1	SUPORTE DE SORO	Ótimo	MONIQUE PEREIRA DA COSTA		255,00								255,00
358276	1	SUPORTE DE SORO	Ótimo	MONIQUE PEREIRA DA COSTA		255,00								255,00
358277	1	SUPORTE DE SORO	Ótimo	MONIQUE PEREIRA DA COSTA		255,00								255,00
358278	1	SUPORTE DE SORO	Ótimo	MONIQUE PEREIRA DA COSTA		255,00								255,00
358279	1	SUPORTE DE SORO	Ótimo	MONIQUE PEREIRA DA COSTA		255,00								255,00
358280	1	SUPORTE DE SORO	Ótimo	MONIQUE PEREIRA DA COSTA		255,00								255,00
359883	1	MONITOR MED 19" HDMI+VGA	Ótimo	WELCIA DA SILVA TEIXEIRA		700,00								700,00
359884	1	MONITOR LED 19" HDMI+VGA	Ótimo	WELCIA DA SILVA TEIXEIRA		700,00								700,00
358024	1	MICROMOTOR ELÉTRICO DE BANCADA PARA PR	Ótimo	SILVIA EMILIA CARVALHO GARCIA		1.471,64								1.471,64
358281	1	MONITOR DE LED 19,5 LG 20MK400H	Ótimo	TATIANE VAZ COSTA		1.002,00								1.002,00
358282	1	MONITOR DE LED 19,5 LG 20MK400H	Ótimo	TATIANE VAZ COSTA		1.002,00								1.002,00
358283	1	MONITOR DE LED 19,5 LG 20MK400H	Ótimo	TATIANE VAZ COSTA		1.002,00								1.002,00
358284	1	MONITOR DE LED 19,5 LG 20MK400H	Ótimo	TATIANE VAZ COSTA		1.002,00								1.002,00
358285	1	MONITOR DE LED 19,5 LG 20MK400H	Ótimo	TATIANE VAZ COSTA		1.002,00								1.002,00
358286	1	MONITOR DE LED 19,5 LG 20MK400H	Ótimo	TATIANE VAZ COSTA		1.002,00								1.002,00
358287	1	MONITOR DE LED 19,5 LG 20MK400H	Ótimo	TATIANE VAZ COSTA		1.002,00								1.002,00
358288	1	MONITOR DE LED 19,5 LG 20MK400H	Ótimo	TATIANE VAZ COSTA		1.002,00								1.002,00
358289	1	MONITOR DE LED 19,5 LG 20MK400H	Ótimo	TATIANE VAZ COSTA		1.002,00								1.002,00
358290	1	MONITOR DE LED 19,5 LG 20MK400H	Ótimo	TATIANE VAZ COSTA		1.002,00								1.002,00
358291	1	MONITOR DE LED 19,5 LG 20MK400H	Ótimo	TATIANE VAZ COSTA		1.002,00								1.002,00
358292	1	MONITOR DE LED 19,5 LG 20MK400H	Ótimo	TATIANE VAZ COSTA		1.002,00								1.002,00
358293	1	MONITOR DE LED 19,5 LG 20MK400H	Ótimo	TATIANE VAZ COSTA		1.002,00								1.002,00
358294	1	MONITOR DE LED 19,5 LG 20MK400H	Ótimo	TATIANE VAZ COSTA		1.002,00								1.002,00
358295	1	MONITOR DE LED 19,5 LG 20MK400H	Ótimo	TATIANE VAZ COSTA		1.002,00								1.002,00
358296	1	MONITOR DE LED 19,5 LG 20MK400H	Ótimo	TATIANE VAZ COSTA		1.002,00								1.002,00
359885	1	VEÍCULO VIRTUS COMFORTLINE-200 TSI FLEX	Ótimo	VALDINEI DE JESUS LOPES		141.835,00								141.835,00
359988	1	BALANÇA ANTROPOMÉTRICA MOD. BK-200	Ótimo	WELCIA DA SILVA TEIXEIRA		1.299,00								1.299,00



ESTADO DE GOIÁS  
MUNICIPIO DE JATAI  
RUA ITARUMA, 355 - S. SANTA MARIA

PERÍODO DE REFERÊNCIA: DE JANEIRO/2022 ATÉ DEZEMBRO/2022

RELAÇÃO ANALÍTICA DOS ELEMENTOS QUE COMPOEM O ATIVO PERMANENTE - INVENTÁRIO DOS BENS

CÓD.	QTDE	DESCRIÇÃO / UNIDADE ADMINISTRATIVA	ESTADO DE CONSERV.	DETENTOR DE CARGA PATRIMONIAL	VALOR ORIGINAL	INCORPORAÇÕES				BAIXAS				SALDO ATUAL
						AQUIS. CONSTR.	REAVALIAÇÃO	INCORPOR.	CRÉDITOS	ALIENAÇÃO	DEPRECIAÇÃO	DOAÇÃO / OUTROS	CRÉDITOS	
359989	1	PRANCHA DE IMOBILIZAÇÃO EM POLIETILENO R	Ótimo	WELCIA DA SILVA TEIXEIRA		478,00								478,00
359990	1	VENTILADOR PULMONAR RUAH COM RTE CMOS	Ótimo	WELCIA DA SILVA TEIXEIRA		67.000,00								67.000,00
		SECRETARIA MUNICIPAL DE EDUCAÇÃO												
365274	1	IMPRESSORA MULTIFUNCIONAL BROTHER LASE	Ótimo	DANIEL DIAMANTINO DO NAS		2.391,88								2.391,88
365275	1	IMPRESSORA MULTIFUNCIONAL BROTHER LASE	Ótimo	DANIEL DIAMANTINO DO NAS		2.391,88								2.391,88
365276	1	IMPRESSORA MULTIFUNCIONAL BROTHER LASE	Ótimo	DANIEL DIAMANTINO DO NAS		2.391,88								2.391,88
365277	1	IMPRESSORA MULTIFUNCIONAL BROTHER LASE	Ótimo	DANIEL DIAMANTINO DO NAS		2.391,88								2.391,88
365278	1	IMPRESSORA MULTIFUNCIONAL BROTHER LASE	Ótimo	DANIEL DIAMANTINO DO NAS		2.391,88								2.391,88
365279	1	IMPRESSORA MULTIFUNCIONAL BROTHER LASE	Ótimo	DANIEL DIAMANTINO DO NAS		2.391,88								2.391,88
365280	1	IMPRESSORA MULTIFUNCIONAL BROTHER LASE	Ótimo	DANIEL DIAMANTINO DO NAS		2.391,88								2.391,88
365281	1	IMPRESSORA MULTIFUNCIONAL BROTHER LASE	Ótimo	DANIEL DIAMANTINO DO NAS		2.391,88								2.391,88
365282	1	IMPRESSORA MULTIFUNCIONAL BROTHER LASE	Ótimo	DANIEL DIAMANTINO DO NAS		2.391,88								2.391,88
365283	1	IMPRESSORA MULTIFUNCIONAL BROTHER LASE	Ótimo	DANIEL DIAMANTINO DO NAS		2.391,88								2.391,88
365284	1	IMPRESSORA MULTIFUNCIONAL BROTHER LASE	Ótimo	DANIEL DIAMANTINO DO NAS		2.391,88								2.391,88
365285	1	IMPRESSORA MULTIFUNCIONAL BROTHER LASE	Ótimo	DANIEL DIAMANTINO DO NAS		2.391,88								2.391,88
365286	1	IMPRESSORA MULTIFUNCIONAL BROTHER LASE	Ótimo	DANIEL DIAMANTINO DO NAS		2.391,88								2.391,88
365287	1	IMPRESSORA MULTIFUNCIONAL BROTHER LASE	Ótimo	DANIEL DIAMANTINO DO NAS		2.391,88								2.391,88
365288	1	IMPRESSORA MULTIFUNCIONAL BROTHER LASE	Ótimo	DANIEL DIAMANTINO DO NAS		2.391,88								2.391,88
365289	1	IMPRESSORA MULTIFUNCIONAL BROTHER LASE	Ótimo	DANIEL DIAMANTINO DO NAS		2.391,88								2.391,88
365290	1	IMPRESSORA MULTIFUNCIONAL BROTHER LASE	Ótimo	DANIEL DIAMANTINO DO NAS		2.391,88								2.391,88
365306	1	IMPRESSORA MULTIFUNCIONAL BROTHER LASE	Ótimo	DANIEL DIAMANTINO DO NAS		2.391,88								2.391,88
365307	1	IMPRESSORA MULTIFUNCIONAL BROTHER LASE	Ótimo	DANIEL DIAMANTINO DO NAS		2.391,88								2.391,88
365308	1	IMPRESSORA MULTIFUNCIONAL BROTHER LASE	Ótimo	DANIEL DIAMANTINO DO NAS		2.391,88								2.391,88
365309	1	IMPRESSORA MULTIFUNCIONAL BROTHER LASE	Ótimo	DANIEL DIAMANTINO DO NAS		2.391,88								2.391,88
365310	1	IMPRESSORA MULTIFUNCIONAL BROTHER LASE	Ótimo	DANIEL DIAMANTINO DO NAS		2.391,88								2.391,88
365311	1	IMPRESSORA MULTIFUNCIONAL BROTHER LASE	Ótimo	DANIEL DIAMANTINO DO NAS		2.391,88								2.391,88
365312	1	IMPRESSORA MULTIFUNCIONAL BROTHER LASE	Ótimo	DANIEL DIAMANTINO DO NAS		2.391,88								2.391,88
365313	1	IMPRESSORA MULTIFUNCIONAL BROTHER LASE	Ótimo	DANIEL DIAMANTINO DO NAS		2.391,88								2.391,88
365314	1	IMPRESSORA MULTIFUNCIONAL BROTHER LASE	Ótimo	DANIEL DIAMANTINO DO NAS		2.391,88								2.391,88
365315	1	IMPRESSORA MULTIFUNCIONAL BROTHER LASE	Ótimo	DANIEL DIAMANTINO DO NAS		2.391,88								2.391,88
365316	1	IMPRESSORA MULTIFUNCIONAL BROTHER LASE	Ótimo	DANIEL DIAMANTINO DO NAS		2.391,88								2.391,88
365317	1	IMPRESSORA MULTIFUNCIONAL BROTHER LASE	Ótimo	DANIEL DIAMANTINO DO NAS		2.391,88								2.391,88
365318	1	IMPRESSORA MULTIFUNCIONAL BROTHER LASE	Ótimo	DANIEL DIAMANTINO DO NAS		2.391,88								2.391,88
		SECRETARIA MUNICIPAL DE SAÚDE												



RELAÇÃO ANALÍTICA DOS ELEMENTOS QUE COMPOEM O ATIVO PERMANENTE - INVENTÁRIO DOS BENS

CÓD.	QTDE	DESCRIÇÃO / UNIDADE ADMINISTRATIVA	ESTADO DE CONSERV.	DETENTOR DE CARGA PATRIMONIAL	VALOR ORIGINAL	INCORPORAÇÕES				BAIXAS				SALDO ATUAL
						AQUIS. CONSTR.	REAVALIAÇÃO	INCORPOR.	CRÉDITOS	ALIENAÇÃO	DEPRECIAÇÃO	DOAÇÃO / OUTROS	CRÉDITOS	
359962	1	BELICHE DE MADEIRA MACIÇA ANGELIM PEDRA/	Ótimo	MONIQUE PEREIRA DA COST		1.095,00								1.095,00
359963	1	BELICHE DE MADEIRA MACIÇA ANGELIM PEDRA/	Ótimo	MONIQUE PEREIRA DA COST		1.095,00								1.095,00
359964	1	BELICHE DE MADEIRA MACIÇA ANGELIM PEDRA/	Ótimo	MONIQUE PEREIRA DA COST		1.095,00								1.095,00
360090	1	ESTANTE EM AÇO MODULAR COM 6 PRATELEIRA	Ótimo	MONIQUE PEREIRA DA COST		220,00								220,00
359942	1	MONITOR LED 19 LG 20MK 400H	Ótimo	WELCIA DA SILVA TEIXEIRA		883,00								883,00
359943	1	MONITOR LED 19 LG 20MK 400H	Ótimo	HELENA APARECIDA DE JES		883,00								883,00
359944	1	MONITOR LED 19 LG 20MK 400H	Ótimo	JOAQUIM JORDINO DA COST		883,00								883,00
359945	1	MONITOR LED 19 LG 20MK 400H	Ótimo	ADRIANA BATISTA GONÇALV		883,00								883,00
359946	1	MONITOR LED 19 LG 20MK 400H	Ótimo	ADRIANA BATISTA GONÇALV		859,00								859,00
359947	1	MONITOR LED 19 LG 20MK 400H	Ótimo	ADRIANA BATISTA GONÇALV		859,00								859,00
359948	1	MONITOR LED 19 LG 20MK 400H	Ótimo	ADRIANA BATISTA GONÇALV		859,00								859,00
359949	1	MONITOR LED 19 LG 20MK 400H	Ótimo	ADRIANA BATISTA GONÇALV		859,00								859,00
359950	1	MONITOR LED 19 LG 20MK 400H	Ótimo	ADRIANA BATISTA GONÇALV		859,00								859,00
359951	1	MONITOR LED 19 LG 20MK 400H	Ótimo	ADRIANA BATISTA GONÇALV		859,00								859,00
359952	1	MONITOR LED 19 LG 20MK 400H	Ótimo	ADRIANA BATISTA GONÇALV		859,00								859,00
359953	1	MONITOR LED 19 LG 20MK 400H	Ótimo	ADRIANA BATISTA GONÇALV		859,00								859,00
359954	1	MONITOR LED 19 LG 20MK 400H	Ótimo	ADRIANA BATISTA GONÇALV		859,00								859,00
359955	1	MONITOR LED 19 LG 20MK 400H	Ótimo	ADRIANA BATISTA GONÇALV		859,00								859,00
359956	1	MONITOR LED 19 LG 20MK 400H	Ótimo	ADRIANA BATISTA GONÇALV		859,00								859,00
359957	1	MONITOR LED 19 LG 20MK 400H	Ótimo	ADRIANA BATISTA GONÇALV		859,00								859,00
359958	1	MONITOR LED 19 LG 20MK 400H	Ótimo	ADRIANA BATISTA GONÇALV		859,00								859,00
359959	1	MONITOR LED 19 LG 20MK 400H	Ótimo	ADRIANA BATISTA GONÇALV		859,00								859,00
359960	1	MONITOR LED 19 LG 20MK 400H	Ótimo	ADRIANA BATISTA GONÇALV		859,00								859,00
359961	1	MONITOR LED 19 LG 20MK 400H	Ótimo	ADRIANA BATISTA GONÇALV		859,00								859,00
360037	1	MONITOR LED 19 LG 20MK 400H	Ótimo	ADRIANA BATISTA GONÇALV		859,00								859,00
359965	1	CORTINA DE AR 150CM COM CONTROLE REMOTO	Ótimo	ADRIANA BATISTA GONÇALV		839,99								839,99
359966	1	CORTINA DE AR 150CM COM CONTROLE REMOTO	Ótimo	ADRIANA BATISTA GONÇALV		839,99								839,99
359967	1	MONITOR LED 19 LG 20MK 400H	Ótimo	MONIQUE PEREIRA DA COST		883,00								883,00
359986	1	MONITOR LED 19 LG 20MK 400H	Ótimo	ADRIANA BATISTA GONÇALV		883,00								883,00
360004	1	CONTRA -NGULO INTRA (T10) CANETA DE BAIXA	Ótimo	SILVIA EMILIA CARVALHO GA		630,00								630,00
360005	1	CONTRA -NGULO INTRA (T10) CANETA DE BAIXA	Ótimo	SILVIA EMILIA CARVALHO GA		630,00								630,00
360006	1	CONTRA -NGULO INTRA (T10) CANETA DE BAIXA	Ótimo	SILVIA EMILIA CARVALHO GA		630,00								630,00
360007	1	CONTRA -NGULO INTRA (T10) CANETA DE BAIXA	Ótimo	SILVIA EMILIA CARVALHO GA		630,00								630,00
360008	1	CANETA DE ALTA ROTAÃO (Z25T) PUSH BUTTON	Ótimo	SILVIA EMILIA CARVALHO GA		842,69								842,69



RELAÇÃO ANALÍTICA DOS ELEMENTOS QUE COMPOEM O ATIVO PERMANENTE - INVENTÁRIO DOS BENS

CÓD.	QTDE	DESCRIÇÃO / UNIDADE ADMINISTRATIVA	ESTADO DE CONSERV.	DETENTOR DE CARGA PATRIMONIAL	VALOR ORIGINAL	INCORPORAÇÕES				BAIXAS				SALDO ATUAL
						AQUIS. CONSTR.	REAVALIAÇÃO	INCORPOR.	CRÉDITOS	ALIENAÇÃO	DEPRECIAÇÃO	DOAÇÃO / OUTROS	CRÉDITOS	
360009	1	CANETA DE ALTA ROTAÃ+O (Z25T) PUSH BUTTON	Ótimo	SILVIA EMILIA CARVALHO GA		842,69								842,69
360010	1	CANETA DE ALTA ROTAÃ+O (Z25T) PUSH BUTTON	Ótimo	SILVIA EMILIA CARVALHO GA		842,69								842,69
360011	1	CANETA DE ALTA ROTAÃ+O (Z25T) PUSH BUTTON	Ótimo	SILVIA EMILIA CARVALHO GA		842,69								842,69
360113	1	CADEIRA ODONTOLÓGICA COM EQUIPO D700	Ótimo	ADRIANA BATISTA GONÇALV		20.900,00								20.900,00
360114	1	CADEIRA ODONTOLÓGICA COM EQUIPO D700	Ótimo	ADRIANA BATISTA GONÇALV		20.900,00								20.900,00
360115	1	EQUIPO ACOPLADO D700	Ótimo	ADRIANA BATISTA GONÇALV		1.978,00								1.978,00
360116	1	EQUIPO ACOPLADO D700	Ótimo	ADRIANA BATISTA GONÇALV		1.978,00								1.978,00
360121	1	UNIDADE AUXILIAR REBAT-VEL CUBA PORCELAN	Ótimo	ADRIANA BATISTA GONÇALV		125,00								125,00
360122	1	UNIDADE AUXILIAR REBAT-VEL CUBA PORCELAN	Ótimo	ADRIANA BATISTA GONÇALV		125,00								125,00
360370	1	APARELHO DE PRESS+O MARCA PREMIUM (ESFI	Ótimo	MONIQUE PEREIRA DA COST		85,25								85,25
360371	1	APARELHO DE PRESS+O MARCA PREMIUM (ESFI	Ótimo	MONIQUE PEREIRA DA COST		85,25								85,25
360955	1	APARELHO DE PRESS+O MARCA PREMIUM (ESFI	Ótimo	MONIQUE PEREIRA DA COST		73,27								73,27
360956	1	APARELHO DE PRESS+O MARCA PREMIUM (ESFI	Ótimo	MONIQUE PEREIRA DA COST		73,27								73,27
359968	1	ROTEADOR MERCUSYS 300MBPS MW301R 2 ANT	Ótimo	ARACELI REZENDE FARIAS C		86,00								86,00
359987	1	MURAL DE CORTIÃA MOLDURA EM MADEIRA 120	Ótimo	ADRIANA BATISTA GONÇALV		423,00								423,00
360117	1	FOGÃO ELÉTRICO DE MESA_2 BOCAS 2000W 220	Ótimo	ADRIANA BATISTA GONÇALV		244,00								244,00
360118	1	FOGÃO ELÉTRICO DE MESA_2 BOCAS 2000W 220	Ótimo	ADRIANA BATISTA GONÇALV		244,00								244,00
360119	1	FOGÃO ELÉTRICO DE MESA_2 BOCAS 2000W 220	Ótimo	ADRIANA BATISTA GONÇALV		237,00								237,00
360120	1	RELOGIO DE PONTO BIOMETRICO MODELO ID CL	Ótimo	ADRIANA BATISTA GONÇALV		2.150,00								2.150,00
360123	1	RELOGIO DE PONTO BIOMETRICO MODELO ID CL	Ótimo	LUCIANA GARCIA OLIVEIRA F		2.150,00								2.150,00
360839	1	RELOGIO DE PONTO BIOMETRICO MODELO ID CL	Ótimo	ANA CANDIDA DA SILVA		2.150,00								2.150,00
360840	1	RELOGIO DE PONTO BIOMETRICO MODELO ID CL	Ótimo	ANA CANDIDA DA SILVA		2.150,00								2.150,00
360841	1	RELOGIO DE PONTO BIOMETRICO MODELO ID CL	Ótimo	ANA CANDIDA DA SILVA		2.150,00								2.150,00
360038	1	NOBREAK 700VA SMS	Ótimo	WELCIA DA SILVA TEIXEIRA		565,00								565,00
360039	1	NOBREAK 700VA SMS	Ótimo	HELENA APARECIDA DE JES		565,00								565,00
360040	1	NOBREAK 700VA SMS	Ótimo	JOAQUIM JORDINO DA COST		565,00								565,00
360041	1	NOBREAK 700VA SMS	Ótimo	ADRIANA BATISTA GONÇALV		565,00								565,00
360042	1	NOBREAK 700VA SMS	Ótimo	ADRIANA BATISTA GONÇALV		604,00								604,00
360043	1	NOBREAK 700VA SMS	Ótimo	ADRIANA BATISTA GONÇALV		604,00								604,00
360044	1	NOBREAK 700VA SMS	Ótimo	ADRIANA BATISTA GONÇALV		604,00								604,00
360045	1	NOBREAK 700VA SMS	Ótimo	ADRIANA BATISTA GONÇALV		604,00								604,00
360046	1	NOBREAK 700VA SMS	Ótimo	ADRIANA BATISTA GONÇALV		604,00								604,00
360047	1	NOBREAK 700VA SMS	Ótimo	ADRIANA BATISTA GONÇALV		604,00								604,00
360048	1	NOBREAK 700VA SMS	Ótimo	ADRIANA BATISTA GONÇALV		604,00								604,00



PERÍODO DE REFERÊNCIA: DE JANEIRO/2022 ATÉ DEZEMBRO/2022

RELAÇÃO ANALÍTICA DOS ELEMENTOS QUE COMPOEM O ATIVO PERMANENTE - INVENTÁRIO DOS BENS

CÓD.	QTDE	DESCRIÇÃO / UNIDADE ADMINISTRATIVA	ESTADO DE CONSERV.	DETENTOR DE CARGA PATRIMONIAL	VALOR ORIGINAL	INCORPORAÇÕES				BAIXAS				SALDO ATUAL
						AQUIS. CONSTR.	REAVALIAÇÃO	INCORPOR.	CRÉDITOS	ALIENAÇÃO	DEPRECIAÇÃO	DOAÇÃO / OUTROS	CRÉDITOS	
360049	1	NOBREAK 700VA SMS	Ótimo	ADRIANA BATISTA GONÇALV		604,00								604,00
360050	1	NOBREAK 700VA SMS	Ótimo	ADRIANA BATISTA GONÇALV		604,00								604,00
360051	1	NOBREAK 700VA SMS	Ótimo	ADRIANA BATISTA GONÇALV		604,00								604,00
360052	1	NOBREAK 700VA SMS	Ótimo	ADRIANA BATISTA GONÇALV		604,00								604,00
360053	1	NOBREAK 700VA SMS	Ótimo	ADRIANA BATISTA GONÇALV		604,00								604,00
360054	1	NOBREAK 700VA SMS	Ótimo	ADRIANA BATISTA GONÇALV		604,00								604,00
360055	1	NOBREAK 700VA SMS	Ótimo	ADRIANA BATISTA GONÇALV		604,00								604,00
360056	1	NOBREAK 700VA SMS	Ótimo	ADRIANA BATISTA GONÇALV		604,00								604,00
360057	1	NOBREAK 700VA SMS	Ótimo	ADRIANA BATISTA GONÇALV		604,00								604,00
360058	1	NOBREAK 700VA SMS	Ótimo	ADRIANA BATISTA GONÇALV		604,00								604,00
360062	1	AR CONDICIONADO PHILCO SPLIT 18.000 BTUS	Ótimo	ADRIANA BATISTA GONÇALV		2.640,00								2.640,00
360063	1	AR CONDICIONADO PHILCO SPLIT 18.000 BTUS	Ótimo	ADRIANA BATISTA GONÇALV		2.640,00								2.640,00
360064	1	AR CONDICIONADO PHILCO SPLIT 24.000 BTUS	Ótimo	ADRIANA BATISTA GONÇALV		3.274,00								3.274,00
360065	1	AR CONDICIONADO ELGIN SPLIT 9.000 BTUS	Ótimo	ADRIANA BATISTA GONÇALV		1.650,00								1.650,00
360066	1	AR CONDICIONADO ELGIN SPLIT 9.000 BTUS	Ótimo	ADRIANA BATISTA GONÇALV		1.650,00								1.650,00
360067	1	AR CONDICIONADO ELGIN SPLIT 9.000 BTUS	Ótimo	ADRIANA BATISTA GONÇALV		1.650,00								1.650,00
360068	1	AR CONDICIONADO ELGIN SPLIT 9.000 BTUS	Ótimo	ADRIANA BATISTA GONÇALV		1.650,00								1.650,00
360069	1	AR CONDICIONADO ELGIN SPLIT 9.000 BTUS	Ótimo	ADRIANA BATISTA GONÇALV		1.650,00								1.650,00
360070	1	AR CONDICIONADO ELGIN SPLIT 9.000 BTUS	Ótimo	ADRIANA BATISTA GONÇALV		1.650,00								1.650,00
360071	1	AR CONDICIONADO ELGIN SPLIT 9.000 BTUS	Ótimo	ADRIANA BATISTA GONÇALV		1.650,00								1.650,00
360072	1	AR CONDICIONADO ELGIN SPLIT 9.000 BTUS	Ótimo	ADRIANA BATISTA GONÇALV		1.650,00								1.650,00
360073	1	AR CONDICIONADO ELGIN SPLIT 9.000 BTUS	Ótimo	ADRIANA BATISTA GONÇALV		1.650,00								1.650,00
360074	1	AR CONDICIONADO ELGIN SPLIT 9.000 BTUS	Ótimo	ADRIANA BATISTA GONÇALV		1.650,00								1.650,00
360075	1	AR CONDICIONADO ELGIN SPLIT 9.000 BTUS	Ótimo	ADRIANA BATISTA GONÇALV		1.650,00								1.650,00
360076	1	AR CONDICIONADO ELGIN SPLIT 9.000 BTUS	Ótimo	ADRIANA BATISTA GONÇALV		1.650,00								1.650,00
360097	1	AR CONDICIONADO PHILCO SPLIT 12.000 BTUS	Ótimo	ADRIANA BATISTA GONÇALV		1.959,00								1.959,00
360098	1	AR CONDICIONADO PHILCO SPLIT 12.000 BTUS	Ótimo	RICARDO VAZ		1.959,00								1.959,00
360099	1	AR CONDICIONADO PHILCO SPLIT 12.000 BTUS	Ótimo	PAULO DE ALENCAR MONTE		1.959,00								1.959,00
360100	1	ARQUIVO DE AÃO COM 4 GAVETAS	Ótimo	JOAQUIM JORDINO DA COST		763,00								763,00
360101	1	ARQUIVO DE AÃO COM 4 GAVETAS	Ótimo	JOAQUIM JORDINO DA COST		763,00								763,00
360369	1	ESTANTE DE AÃO COM 5 PRATELEIRAS	Ótimo	TATIANE VAZ COSTA		330,00								330,00
360664	1	ARM-RIO DE AÃO COM 2 PORTAS, MARCA IDEAL	Ótimo	ADRIANA BATISTA GONÇALV		830,00								830,00
360665	1	ARM-RIO DE AÃO COM 2 PORTAS, MARCA IDEAL	Ótimo	ADRIANA BATISTA GONÇALV		830,00								830,00
360666	1	ARM-RIO DE AÃO COM 2 PORTAS, MARCA IDEAL	Ótimo	ADRIANA BATISTA GONÇALV		830,00								830,00





PERÍODO DE REFERÊNCIA: DE JANEIRO/2022 ATÉ DEZEMBRO/2022

RELAÇÃO ANALÍTICA DOS ELEMENTOS QUE COMPOEM O ATIVO PERMANENTE - INVENTÁRIO DOS BENS

CÓD.	QTDE	DESCRIÇÃO / UNIDADE ADMINISTRATIVA	ESTADO DE CONSERV.	DETENTOR DE CARGA PATRIMONIAL	VALOR ORIGINAL	INCORPORAÇÕES				BAIXAS				SALDO ATUAL
						AQUIS. CONSTR.	REAVALIAÇÃO	INCORPOR.	CRÉDITOS	ALIENAÇÃO	DEPRECIAÇÃO	DOAÇÃO / OUTROS	CRÉDITOS	
360667	1	ARM-RIO DE AÃO COM 2 PORTAS, MARCA IDEAL	Ótimo	ADRIANA BATISTA GONÇALV		830,00								830,00
360668	1	ARM-RIO DE AÃO COM 2 PORTAS, MARCA IDEAL	Ótimo	ADRIANA BATISTA GONÇALV		830,00								830,00
360669	1	ARM-RIO DE AÃO COM 2 PORTAS, MARCA IDEAL	Ótimo	ADRIANA BATISTA GONÇALV		830,00								830,00
360670	1	ARM-RIO DE AÃO COM 2 PORTAS, MARCA IDEAL	Ótimo	ADRIANA BATISTA GONÇALV		830,00								830,00
360671	1	ARM-RIO DE AÃO COM 2 PORTAS, MARCA IDEAL	Ótimo	ADRIANA BATISTA GONÇALV		830,00								830,00
360672	1	ARM-RIO DE AÃO COM 2 PORTAS, MARCA IDEAL	Ótimo	ADRIANA BATISTA GONÇALV		830,00								830,00
360673	1	ARM-RIO DE AÃO COM 2 PORTAS, MARCA IDEAL	Ótimo	ADRIANA BATISTA GONÇALV		830,00								830,00
360674	1	ARM-RIO DE AÃO COM 2 PORTAS, MARCA IDEAL	Ótimo	ADRIANA BATISTA GONÇALV		830,00								830,00
360675	1	ESTANTE DE AÃO, MARCA IDEAL	Ótimo	ADRIANA BATISTA GONÇALV		639,00								639,00
360676	1	ESTANTE DE AÃO, MARCA IDEAL	Ótimo	ADRIANA BATISTA GONÇALV		639,00								639,00
360677	1	ESTANTE DE AÃO, MARCA IDEAL	Ótimo	ADRIANA BATISTA GONÇALV		639,00								639,00
360678	1	ESTANTE DE AÃO, MARCA IDEAL	Ótimo	ADRIANA BATISTA GONÇALV		639,00								639,00
360679	1	ESTANTE DE AÃO, MARCA IDEAL	Ótimo	ADRIANA BATISTA GONÇALV		639,00								639,00
360680	1	ESTANTE DE AÃO, MARCA IDEAL	Ótimo	ADRIANA BATISTA GONÇALV		639,00								639,00
360681	1	ESTANTE DE AÃO, MARCA IDEAL	Ótimo	ADRIANA BATISTA GONÇALV		639,00								639,00
360682	1	ESTANTE DE AÃO, MARCA IDEAL	Ótimo	ADRIANA BATISTA GONÇALV		639,00								639,00
360683	1	ESTANTE DE AÃO, MARCA IDEAL	Ótimo	ADRIANA BATISTA GONÇALV		639,00								639,00
360684	1	ESTANTE DE AÃO, MARCA IDEAL	Ótimo	ADRIANA BATISTA GONÇALV		639,00								639,00
360685	1	ESTANTE DE AÃO, MARCA IDEAL	Ótimo	ADRIANA BATISTA GONÇALV		639,00								639,00
360686	1	ESTANTE DE AÃO, MARCA IDEAL	Ótimo	ADRIANA BATISTA GONÇALV		639,00								639,00
360864	1	TANQUINHO COLORMAQ PIONEER 4,5 KG	Ótimo	RENATA MACHADO CALDEIR		460,00								460,00
360865	1	TANQUINHO COLORMAQ PIONEER 4,5 KG	Ótimo	NIVIA MARTINS DA COSTA F/		460,00								460,00
360866	1	TANQUINHO COLORMAQ PIONEER 4,5 KG	Ótimo	NIVIA MARTINS DA COSTA F/		460,00								460,00
360867	1	TANQUINHO COLORMAQ PIONEER 4,5 KG	Ótimo	NIVIA MARTINS DA COSTA F/		460,00								460,00
360868	1	TANQUINHO COLORMAQ PIONEER 4,5 KG	Ótimo	NIVIA MARTINS DA COSTA F/		460,00								460,00
361224	1	ARM-RIO DE AÃO COM 2 PORTAS, MARCA IDEAL	Ótimo	ABEL TASCA JUNIOR		659,00								659,00
361225	1	ARM-RIO DE AÃO COM 2 PORTAS, MARCA IDEAL	Ótimo	ABEL TASCA JUNIOR		659,00								659,00
361226	1	ARM-RIO DE AÃO COM 2 PORTAS, MARCA IDEAL	Ótimo	ABEL TASCA JUNIOR		659,00								659,00
360788	1	CADEIRA MOCHO COM ENCOSTO_MARCA ABAHI	Ótimo	MARIA DE LOURDES FARIA S		432,00								432,00
360789	1	CADEIRA MOCHO COM ENCOSTO_MARCA ABAHI	Ótimo	MARIA DE LOURDES FARIA S		432,00								432,00
360790	1	CADEIRA MOCHO COM ENCOSTO_MARCA ABAHI	Ótimo	MARIA DE LOURDES FARIA S		432,00								432,00
360791	1	CADEIRA MOCHO COM ENCOSTO_MARCA ABAHI	Ótimo	MARIA DE LOURDES FARIA S		432,00								432,00
360792	1	DETECTOR FETAL_MONITOR DOPLLER DF 7001 D	Ótimo	MARIA DE LOURDES FARIA S		769,50								769,50
360059	1	ESTETOSCÉPIO DE PINARD	Bom	MONIQUE PEREIRA DA COST				18,00						18,00



RELAÇÃO ANALÍTICA DOS ELEMENTOS QUE COMPOEM O ATIVO PERMANENTE - INVENTÁRIO DOS BENS

CÓD.	QTDE	DESCRIÇÃO / UNIDADE ADMINISTRATIVA	ESTADO DE CONSERV.	DETENTOR DE CARGA PATRIMONIAL	VALOR ORIGINAL	INCORPORAÇÕES				BAIXAS				SALDO ATUAL
						AQUIS. CONSTR.	REAVALIAÇÃO	INCORPOR.	CRÉDITOS	ALIENAÇÃO	DEPRECIAÇÃO	DOAÇÃO / OUTROS	CRÉDITOS	
360060	1	ESTETOSCÉPIO DE PINARD	Bom	MONIQUE PEREIRA DA COSTA				18,00						18,00
360061	1	ESTETOSCÉPIO DE PINARD	Bom	MONIQUE PEREIRA DA COSTA				18,00						18,00
360094	1	SELADORA 30CM BIVOLT PT_MARCA CRISTOFOL	Ótimo	GEORGEANE NOGUEIRA SILVA		640,00								640,00
360095	1	SELADORA 30CM BIVOLT PT_MARCA CRISTOFOL	Ótimo	NIVIA MARTINS DA COSTA FARIAS		640,00								640,00
360096	1	SELADORA 30CM BIVOLT PT_MARCA CRISTOFOL	Ótimo	WHEULLA MACEDO SILVA RIBEIRO		640,00								640,00
360124	1	APOIO ERGONOMICO PARA P+S NR17	Ótimo	ADRIANA BATISTA GONÇALVES		250,00								250,00
360125	1	APOIO ERGONOMICO PARA P+S NR17	Ótimo	ADRIANA BATISTA GONÇALVES		250,00								250,00
360126	1	APOIO ERGONOMICO PARA P+S NR17	Ótimo	ADRIANA BATISTA GONÇALVES		250,00								250,00
360127	1	APOIO ERGONOMICO PARA P+S NR17	Ótimo	ADRIANA BATISTA GONÇALVES		250,00								250,00
360128	1	APOIO ERGONOMICO PARA P+S NR17	Ótimo	ADRIANA BATISTA GONÇALVES		250,00								250,00
360129	1	APOIO ERGONOMICO PARA P+S NR17	Ótimo	ADRIANA BATISTA GONÇALVES		250,00								250,00
360130	1	APOIO ERGONOMICO PARA P+S NR17	Ótimo	ADRIANA BATISTA GONÇALVES		250,00								250,00
360131	1	APOIO ERGONOMICO PARA P+S NR17	Ótimo	ADRIANA BATISTA GONÇALVES		250,00								250,00
360132	1	APOIO ERGONOMICO PARA P+S NR17	Ótimo	ADRIANA BATISTA GONÇALVES		250,00								250,00
360133	1	APOIO ERGONOMICO PARA P+S NR17	Ótimo	ADRIANA BATISTA GONÇALVES		250,00								250,00
360134	1	APOIO ERGONOMICO PARA P+S NR17	Ótimo	ADRIANA BATISTA GONÇALVES		250,00								250,00
360135	1	APOIO ERGONOMICO PARA P+S NR17	Bom	ADRIANA BATISTA GONÇALVES		250,00								250,00
360136	1	APOIO ERGONOMICO PARA P+S NR17	Ótimo	ADRIANA BATISTA GONÇALVES		250,00								250,00
360137	1	APOIO ERGONOMICO PARA P+S NR17	Ótimo	ADRIANA BATISTA GONÇALVES		250,00								250,00
360138	1	APOIO ERGONOMICO PARA P+S NR17	Ótimo	ADRIANA BATISTA GONÇALVES		250,00								250,00
360139	1	CADEIRA EXECUTIVA BIZZA TELA PLAXMETAL	Ótimo	ADRIANA BATISTA GONÇALVES		784,00								784,00
360140	1	CADEIRA EXECUTIVA BIZZA TELA PLAXMETAL	Ótimo	ADRIANA BATISTA GONÇALVES		784,00								784,00
360141	1	CADEIRA EXECUTIVA BIZZA TELA PLAXMETAL	Ótimo	ADRIANA BATISTA GONÇALVES		784,00								784,00
360142	1	CADEIRA EXECUTIVA BIZZA TELA PLAXMETAL	Ótimo	ADRIANA BATISTA GONÇALVES		784,00								784,00
360143	1	CADEIRA EXECUTIVA BIZZA TELA PLAXMETAL	Ótimo	ADRIANA BATISTA GONÇALVES		784,00								784,00
360147	1	CADEIRA EXECUTIVA BIZZA TELA PLAXMETAL	Ótimo	ADRIANA BATISTA GONÇALVES		784,00								784,00
360148	1	CADEIRA EXECUTIVA BIZZA TELA PLAXMETAL	Ótimo	ADRIANA BATISTA GONÇALVES		784,00								784,00
360149	1	CADEIRA EXECUTIVA BIZZA TELA PLAXMETAL	Ótimo	ADRIANA BATISTA GONÇALVES		784,00								784,00
360150	1	CADEIRA EXECUTIVA BIZZA TELA PLAXMETAL	Ótimo	ADRIANA BATISTA GONÇALVES		784,00								784,00
360352	1	APOIO ERGONOMICO PARA P+S NR17	Ótimo	ADRIANA BATISTA GONÇALVES		250,00								250,00
360359	1	CADEIRA EXECUTIVA BIZZA TELA PLAXMETAL	Ótimo	ADRIANA BATISTA GONÇALVES		784,00								784,00
360360	1	CADEIRA EXECUTIVA BIZZA TELA PLAXMETAL	Ótimo	ADRIANA BATISTA GONÇALVES		784,00								784,00
360361	1	CADEIRA EXECUTIVA BIZZA TELA PLAXMETAL	Ótimo	ADRIANA BATISTA GONÇALVES		784,00								784,00
360362	1	CADEIRA EXECUTIVA BIZZA TELA PLAXMETAL	Ótimo	ADRIANA BATISTA GONÇALVES		784,00								784,00



RELAÇÃO ANALÍTICA DOS ELEMENTOS QUE COMPOEM O ATIVO PERMANENTE - INVENTÁRIO DOS BENS

CÓD.	QTDE	DESCRIÇÃO / UNIDADE ADMINISTRATIVA	ESTADO DE CONSERV.	DETENTOR DE CARGA PATRIMONIAL	VALOR ORIGINAL	INCORPORAÇÕES				BAIXAS				SALDO ATUAL
						AQUIS. CONSTR.	REAVALIAÇÃO	INCORPOR.	CRÉDITOS	ALIENAÇÃO	DEPRECIAÇÃO	DOAÇÃO / OUTROS	CRÉDITOS	
360363	1	CADEIRA EXECUTIVA BIZZA TELA PLAXMETAL	Ótimo	ADRIANA BATISTA GONÇALV		784,00								784,00
360364	1	CADEIRA EXECUTIVA BIZZA TELA PLAXMETAL	Ótimo	ADRIANA BATISTA GONÇALV		784,00								784,00
360365	1	CADEIRA EXECUTIVA BIZZA TELA PLAXMETAL	Ótimo	ADRIANA BATISTA GONÇALV		784,00								784,00
360366	1	CADEIRA EXECUTIVA BIZZA TELA PLAXMETAL	Ótimo	ADRIANA BATISTA GONÇALV		784,00								784,00
360367	1	CADEIRA EXECUTIVA BIZZA TELA PLAXMETAL	Ótimo	ADRIANA BATISTA GONÇALV		784,00								784,00
360368	1	CADEIRA EXECUTIVA BIZZA TELA PLAXMETAL	Ótimo	ADRIANA BATISTA GONÇALV		784,00								784,00
360077	1	BANHO MARIA DIGITAL 5L BIO M5 NS_MARCA 7 L	Ótimo	MARIA DE LOURDES FARIA S		1.620,00								1.620,00
360078	1	BANHO MARIA DIGITAL 5L BIO M5 NS_MARCA 7 L	Ótimo	BRUNA FERNANDES SILVA		1.620,00								1.620,00
360079	1	BANHO MARIA DIGITAL 5L BIO M5 NS_MARCA 7 L	Ótimo	TATIANE VAZ COSTA		1.620,00								1.620,00
360091	1	BANHO MARIA DIGITAL 5L BIO M5 NS_MARCA 7 L	Ótimo	HALANY PEREIRA DE SOUSA		1.620,00								1.620,00
360844	1	REFRIGERADOR/ GELADEIRA CONSUL 280LT	Ótimo	NAYARA RIBEIRO DE FREITA		2.119,27								2.119,27
360845	1	REFRIGERADOR/ GELADEIRA CONSUL 280LT	Ótimo	NAYARA RIBEIRO DE FREITA		2.119,27								2.119,27
360846	1	FORNO MICROONDAS MIDEA 30LT	Ótimo	NAYARA RIBEIRO DE FREITA		688,00								688,00
360847	1	FORNO MICROONDAS MIDEA 30LT	Ótimo	NAYARA RIBEIRO DE FREITA		688,00								688,00
360092	1	APARELHO FOTOPOLIMERIZADOR LED 1500MW/G	Ótimo	ADRIANA BATISTA GONÇALV		704,29								704,29
360093	1	APARELHO FOTOPOLIMERIZADOR LED 1500MW/G	Ótimo	ADRIANA BATISTA GONÇALV		704,29								704,29
360102	1	CADEIRA MOCHO COM ENCOSTO_MARCA ABAHI	Ótimo	SILVIA EMILIA CARVALHO GA		432,00								432,00
360103	1	CADEIRA MOCHO COM ENCOSTO_MARCA ABAHI	Ótimo	SILVIA EMILIA CARVALHO GA		432,00								432,00
360104	1	CADEIRA MOCHO COM ENCOSTO_MARCA ABAHI	Ótimo	SILVIA EMILIA CARVALHO GA		432,00								432,00
360105	1	CADEIRA MOCHO COM ENCOSTO_MARCA ABAHI	Ótimo	SILVIA EMILIA CARVALHO GA		432,00								432,00
360112	1	SELADORA 30CM BIVOLT PT_MARCA CRISTOFOL	Ótimo	SILVIA EMILIA CARVALHO GA		640,00								640,00
360353	1	SELADORA 30CM BIVOLT PT_MARCA CRISTOFOL	Ótimo	SILVIA EMILIA CARVALHO GA		640,00								640,00
360354	1	SELADORA 30CM BIVOLT PT_MARCA CRISTOFOL	Ótimo	SILVIA EMILIA CARVALHO GA		640,00								640,00
360355	1	SELADORA 30CM BIVOLT PT_MARCA CRISTOFOL	Ótimo	SILVIA EMILIA CARVALHO GA		640,00								640,00
360356	1	SELADORA 30CM BIVOLT PT_MARCA CRISTOFOL	Ótimo	SILVIA EMILIA CARVALHO GA		640,00								640,00
360357	1	FOTOPOLIMERIZADOR DE RESINAS_EMITER A_M	Ótimo	SILVIA EMILIA CARVALHO GA		616,51								616,51
360358	1	FOTOPOLIMERIZADOR DE RESINAS_EMITER A_M	Ótimo	SILVIA EMILIA CARVALHO GA		616,51								616,51
360687	1	ARQUIVO DE AÃO COM 6 GAVETAS	Ótimo	ADRIANA BATISTA GONÇALV		1.350,00								1.350,00
360688	1	ARQUIVO DE AÃO COM 6 GAVETAS	Ótimo	ADRIANA BATISTA GONÇALV		1.350,00								1.350,00
360689	1	ARQUIVO DE AÃO COM 6 GAVETAS	Ótimo	ADRIANA BATISTA GONÇALV		1.350,00								1.350,00
360690	1	ARQUIVO DE AÃO COM 6 GAVETAS	Ótimo	ADRIANA BATISTA GONÇALV		1.350,00								1.350,00
360691	1	ARQUIVO DE AÃO COM 6 GAVETAS	Ótimo	ADRIANA BATISTA GONÇALV		1.350,00								1.350,00
360692	1	ARQUIVO DE AÃO COM 4 GAVETAS	Ótimo	ADRIANA BATISTA GONÇALV		650,00								650,00
360693	1	ARQUIVO DE AÃO COM 4 GAVETAS	Ótimo	ADRIANA BATISTA GONÇALV		650,00								650,00



ESTADO DE GOIÁS  
MUNICIPIO DE JATAI  
RUA ITARUMA, 355 - S. SANTA MARIA

PERÍODO DE REFERÊNCIA: DE JANEIRO/2022 ATÉ DEZEMBRO/2022

RELAÇÃO ANALÍTICA DOS ELEMENTOS QUE COMPOEM O ATIVO PERMANENTE - INVENTÁRIO DOS BENS

CÓD.	QTDE	DESCRIÇÃO / UNIDADE ADMINISTRATIVA	ESTADO DE CONSERV.	DETENTOR DE CARGA PATRIMONIAL	VALOR ORIGINAL	INCORPORAÇÕES				BAIXAS				SALDO ATUAL
						AQUIS. CONSTR.	REAVALIAÇÃO	INCORPOR.	CRÉDITOS	ALIENAÇÃO	DEPRECIAÇÃO	DOAÇÃO / OUTROS	CRÉDITOS	
360694	1	ARQUIVO DE AÑO COM 4 GAVETAS	Ótimo	ADRIANA BATISTA GONÇALV		650,00								650,00
360695	1	ARQUIVO DE AÑO COM 4 GAVETAS	Ótimo	ADRIANA BATISTA GONÇALV		650,00								650,00
360696	1	ARQUIVO DE AÑO COM 4 GAVETAS	Ótimo	ADRIANA BATISTA GONÇALV		650,00								650,00
360697	1	ARQUIVO DE AÑO COM 4 GAVETAS	Ótimo	ADRIANA BATISTA GONÇALV		650,00								650,00
360698	1	ARQUIVO DE AÑO COM 4 GAVETAS	Ótimo	ADRIANA BATISTA GONÇALV		650,00								650,00
360699	1	ARQUIVO DE AÑO COM 4 GAVETAS	Ótimo	ADRIANA BATISTA GONÇALV		650,00								650,00
360700	1	ARQUIVO DE AÑO COM 4 GAVETAS	Ótimo	ADRIANA BATISTA GONÇALV		650,00								650,00
360701	1	ARQUIVO DE AÑO COM 4 GAVETAS	Ótimo	ADRIANA BATISTA GONÇALV		650,00								650,00
360702	1	ARQUIVO DE AÑO COM 4 GAVETAS	Ótimo	ADRIANA BATISTA GONÇALV		650,00								650,00
360703	1	ARQUIVO DE AÑO COM 4 GAVETAS	Ótimo	ADRIANA BATISTA GONÇALV		650,00								650,00
360704	1	CADEIRA FIXA CONFECCIONADA EM FERRO COM	Ótimo	ADRIANA BATISTA GONÇALV		128,00								128,00
360705	1	CADEIRA FIXA CONFECCIONADA EM FERRO COM	Ótimo	ADRIANA BATISTA GONÇALV		128,00								128,00
360706	1	CADEIRA FIXA CONFECCIONADA EM FERRO COM	Ótimo	ADRIANA BATISTA GONÇALV		128,00								128,00
360707	1	CADEIRA FIXA CONFECCIONADA EM FERRO COM	Ótimo	ADRIANA BATISTA GONÇALV		128,00								128,00
360708	1	CADEIRA FIXA CONFECCIONADA EM FERRO COM	Ótimo	ADRIANA BATISTA GONÇALV		128,00								128,00
360709	1	CADEIRA FIXA CONFECCIONADA EM FERRO COM	Ótimo	ADRIANA BATISTA GONÇALV		128,00								128,00
360710	1	CADEIRA FIXA CONFECCIONADA EM FERRO COM	Ótimo	ADRIANA BATISTA GONÇALV		128,00								128,00
360711	1	CADEIRA FIXA CONFECCIONADA EM FERRO COM	Ótimo	ADRIANA BATISTA GONÇALV		128,00								128,00
360712	1	CADEIRA FIXA CONFECCIONADA EM FERRO COM	Ótimo	ADRIANA BATISTA GONÇALV		128,00								128,00
360713	1	CADEIRA FIXA CONFECCIONADA EM FERRO COM	Ótimo	ADRIANA BATISTA GONÇALV		128,00								128,00
360714	1	CADEIRA FIXA CONFECCIONADA EM FERRO COM	Ótimo	ADRIANA BATISTA GONÇALV		128,00								128,00
360715	1	CADEIRA FIXA CONFECCIONADA EM FERRO COM	Ótimo	ADRIANA BATISTA GONÇALV		128,00								128,00
360716	1	CADEIRA FIXA CONFECCIONADA EM FERRO COM	Ótimo	ADRIANA BATISTA GONÇALV		128,00								128,00
360717	1	CADEIRA FIXA CONFECCIONADA EM FERRO COM	Ótimo	ADRIANA BATISTA GONÇALV		128,00								128,00
360718	1	CADEIRA FIXA CONFECCIONADA EM FERRO COM	Ótimo	ADRIANA BATISTA GONÇALV		128,00								128,00
360719	1	CADEIRA FIXA CONFECCIONADA EM FERRO COM	Ótimo	ADRIANA BATISTA GONÇALV		128,00								128,00
360720	1	CADEIRA FIXA CONFECCIONADA EM FERRO COM	Ótimo	ADRIANA BATISTA GONÇALV		128,00								128,00
360721	1	CADEIRA FIXA CONFECCIONADA EM FERRO COM	Ótimo	ADRIANA BATISTA GONÇALV		128,00								128,00
360722	1	CADEIRA FIXA CONFECCIONADA EM FERRO COM	Ótimo	ADRIANA BATISTA GONÇALV		128,00								128,00
360723	1	CADEIRA FIXA CONFECCIONADA EM FERRO COM	Ótimo	ADRIANA BATISTA GONÇALV		128,00								128,00
360724	1	CADEIRA FIXA CONFECCIONADA EM FERRO COM	Ótimo	ADRIANA BATISTA GONÇALV		128,00								128,00
360725	1	CADEIRA FIXA CONFECCIONADA EM FERRO COM	Ótimo	ADRIANA BATISTA GONÇALV		128,00								128,00
360726	1	CADEIRA FIXA CONFECCIONADA EM FERRO COM	Ótimo	ADRIANA BATISTA GONÇALV		128,00								128,00
360727	1	CADEIRA FIXA CONFECCIONADA EM FERRO COM	Ótimo	ADRIANA BATISTA GONÇALV		128,00								128,00



PERÍODO DE REFERÊNCIA: DE JANEIRO/2022 ATÉ DEZEMBRO/2022

RELAÇÃO ANALÍTICA DOS ELEMENTOS QUE COMPOEM O ATIVO PERMANENTE - INVENTÁRIO DOS BENS

CÓD.	QTDE	DESCRIÇÃO / UNIDADE ADMINISTRATIVA	ESTADO DE CONSERV.	DETENTOR DE CARGA PATRIMONIAL	VALOR ORIGINAL	INCORPORAÇÕES				BAIXAS				SALDO ATUAL
						AQUIS. CONSTR.	REAVALIAÇÃO	INCORPOR.	CRÉDITOS	ALIENAÇÃO	DEPRECIAÇÃO	DOAÇÃO / OUTROS	CRÉDITOS	
360728	1	CADEIRA FIXA CONFECCIONADA EM FERRO COM	Ótimo	ADRIANA BATISTA GONÇALV		128,00								128,00
360729	1	CADEIRA FIXA CONFECCIONADA EM FERRO COM	Ótimo	ADRIANA BATISTA GONÇALV		128,00								128,00
360730	1	CADEIRA FIXA CONFECCIONADA EM FERRO COM	Ótimo	ADRIANA BATISTA GONÇALV		128,00								128,00
360731	1	CADEIRA FIXA CONFECCIONADA EM FERRO COM	Ótimo	ADRIANA BATISTA GONÇALV		128,00								128,00
360732	1	CADEIRA FIXA CONFECCIONADA EM FERRO COM	Ótimo	ADRIANA BATISTA GONÇALV		128,00								128,00
360733	1	CADEIRA FIXA CONFECCIONADA EM FERRO COM	Ótimo	ADRIANA BATISTA GONÇALV		128,00								128,00
360734	1	LONGARINA COM 3 LUGARES CONFECCIONADA E	Ótimo	ADRIANA BATISTA GONÇALV		405,00								405,00
360735	1	LONGARINA COM 3 LUGARES CONFECCIONADA E	Ótimo	ADRIANA BATISTA GONÇALV		405,00								405,00
360736	1	LONGARINA COM 3 LUGARES CONFECCIONADA E	Ótimo	ADRIANA BATISTA GONÇALV		405,00								405,00
360737	1	LONGARINA COM 3 LUGARES CONFECCIONADA E	Ótimo	ADRIANA BATISTA GONÇALV		405,00								405,00
360738	1	LONGARINA COM 3 LUGARES CONFECCIONADA E	Ótimo	ADRIANA BATISTA GONÇALV		405,00								405,00
360739	1	LONGARINA COM 3 LUGARES CONFECCIONADA E	Ótimo	ADRIANA BATISTA GONÇALV		405,00								405,00
360740	1	LONGARINA COM 3 LUGARES CONFECCIONADA E	Ótimo	ADRIANA BATISTA GONÇALV		405,00								405,00
360741	1	LONGARINA COM 3 LUGARES CONFECCIONADA E	Ótimo	ADRIANA BATISTA GONÇALV		405,00								405,00
360742	1	LONGARINA COM 3 LUGARES CONFECCIONADA E	Ótimo	ADRIANA BATISTA GONÇALV		405,00								405,00
360743	1	LONGARINA COM 3 LUGARES CONFECCIONADA E	Ótimo	ADRIANA BATISTA GONÇALV		405,00								405,00
360744	1	CADEIRA GIRATÉRIA COM SUPORTE PARA BRAÃ	Ótimo	ARACELI REZENDE FARIAS C		460,00								460,00
360745	1	CADEIRA GIRATÉRIA COM SUPORTE PARA BRAÃ	Ótimo	ARACELI REZENDE FARIAS C		460,00								460,00
360825	1	CADEIRA FIXA CONFECCIONADA EM FERRO COM	Ótimo	ALCINEIA RIBEIRO FREITAS		126,00								126,00
360826	1	CADEIRA FIXA CONFECCIONADA EM FERRO COM	Ótimo	ALCINEIA RIBEIRO FREITAS		126,00								126,00
360827	1	CADEIRA FIXA CONFECCIONADA EM FERRO COM	Ótimo	ALCINEIA RIBEIRO FREITAS		126,00								126,00
360828	1	CADEIRA FIXA CONFECCIONADA EM FERRO COM	Ótimo	ALCINEIA RIBEIRO FREITAS		126,00								126,00
360793	1	ESCADA DOIS DEGRAUS INOX_MARCA CASA M+D	Ótimo	ADRIANA BATISTA GONÇALV		237,00								237,00
360794	1	ESCADA DOIS DEGRAUS INOX_MARCA CASA M+D	Ótimo	ADRIANA BATISTA GONÇALV		237,00								237,00
360795	1	ESCADA DOIS DEGRAUS INOX_MARCA CASA M+D	Ótimo	ADRIANA BATISTA GONÇALV		237,00								237,00
360796	1	ESCADA DOIS DEGRAUS INOX_MARCA CASA M+D	Ótimo	ADRIANA BATISTA GONÇALV		237,00								237,00
360797	1	ESCADA DOIS DEGRAUS INOX_MARCA CASA M+D	Ótimo	ADRIANA BATISTA GONÇALV		237,00								237,00
360798	1	ESCADA DOIS DEGRAUS INOX_MARCA CASA M+D	Ótimo	ADRIANA BATISTA GONÇALV		237,00								237,00
360799	1	ESCADA DOIS DEGRAUS INOX_MARCA CASA M+D	Ótimo	ADRIANA BATISTA GONÇALV		237,00								237,00
360831	1	AR CONDICIONADO SPLIT TCL 24.000 BTUS	Ótimo	ARACELI REZENDE FARIAS C		3.659,00								3.659,00
360832	1	AR CONDICIONADO SPLIT TCL 12.000 BTUS	Ótimo	ADRIANA BATISTA GONÇALV		1.863,00								1.863,00
360833	1	AR CONDICIONADO SPLIT TCL 24.000 BTUS	Ótimo	ADRIANA BATISTA GONÇALV		3.659,00								3.659,00
360834	1	AR CONDICIONADO SPLIT TCL 24.000 BTUS	Ótimo	ALCINEIA RIBEIRO FREITAS		3.659,00								3.659,00
360838	1	REFRIGERADOR CONSUL CRB36A	Ótimo	KELLE DE OLIVEIRA MELO C,		2.239,00								2.239,00



PERÍODO DE REFERÊNCIA: DE JANEIRO/2022 ATÉ DEZEMBRO/2022

RELAÇÃO ANALÍTICA DOS ELEMENTOS QUE COMPOEM O ATIVO PERMANENTE - INVENTÁRIO DOS BENS

CÓD.	QTDE	DESCRIÇÃO / UNIDADE ADMINISTRATIVA	ESTADO DE CONSERV.	DETENTOR DE CARGA PATRIMONIAL	VALOR ORIGINAL	INCORPORAÇÕES				BAIXAS				SALDO ATUAL
						AQUIS. CONSTR.	REAVALIAÇÃO	INCORPOR.	CRÉDITOS	ALIENAÇÃO	DEPRECIAÇÃO	DOAÇÃO / OUTROS	CRÉDITOS	
360869	1	CARRO FUNCIONAL PARA LIMPEZA	Ótimo	RAIANE DA SILVA ARANTES I		670,00								670,00
360870	1	CARRO FUNCIONAL PARA LIMPEZA	Ótimo	RAIANE DA SILVA ARANTES I		670,00								670,00
360871	1	GELADEIRA CONTINENTAL DUPLEX FROST FREE	Ótimo	RAIANE DA SILVA ARANTES I		3.699,99								3.699,99
360872	1	GELADEIRA CONTINENTAL DUPLEX FROST FREE	Ótimo	RAIANE DA SILVA ARANTES I		3.699,99								3.699,99
360746	1	BIOMBO HOSPITALAR EM AÃO_TRIPLO MARCA: C	Ótimo	LETICIA SOUZA NEVES GOM		489,00								489,00
360747	1	BIOMBO HOSPITALAR EM AÃO_TRIPLO MARCA: C	Ótimo	LETICIA SOUZA NEVES GOM		489,00								489,00
360748	1	BIOMBO HOSPITALAR EM AÃO_TRIPLO MARCA: C	Ótimo	LETICIA SOUZA NEVES GOM		489,00								489,00
360749	1	BIOMBO HOSPITALAR EM AÃO_TRIPLO MARCA: C	Ótimo	LETICIA SOUZA NEVES GOM		489,00								489,00
360750	1	BIOMBO HOSPITALAR EM AÃO_TRIPLO MARCA: C	Ótimo	MAURICIO GOMES DA SILVA		489,00								489,00
360751	1	BIOMBO HOSPITALAR EM AÃO_TRIPLO MARCA: C	Ótimo	MAURICIO GOMES DA SILVA		489,00								489,00
360752	1	BIOMBO HOSPITALAR EM AÃO_TRIPLO MARCA: C	Ótimo	MAURICIO GOMES DA SILVA		489,00								489,00
360753	1	BIOMBO HOSPITALAR EM AÃO_TRIPLO MARCA: C	Ótimo	MAURICIO GOMES DA SILVA		489,00								489,00
360754	1	BIOMBO HOSPITALAR EM AÃO_TRIPLO MARCA: C	Ótimo	MAURICIO GOMES DA SILVA		489,00								489,00
360755	1	BIOMBO HOSPITALAR EM AÃO_TRIPLO MARCA: C	Ótimo	PAULA GONCALVES DE SOU		489,00								489,00
360756	1	BIOMBO HOSPITALAR EM AÃO_TRIPLO MARCA: C	Ótimo	PAULA GONCALVES DE SOU		489,00								489,00
360757	1	BIOMBO HOSPITALAR EM AÃO_TRIPLO MARCA: C	Ótimo	PAULA GONCALVES DE SOU		489,00								489,00
360758	1	BIOMBO HOSPITALAR EM AÃO_TRIPLO MARCA: C	Ótimo	PAULA GONCALVES DE SOU		489,00								489,00
360759	1	BIOMBO HOSPITALAR EM AÃO_TRIPLO MARCA: C	Ótimo	PAULA GONCALVES DE SOU		489,00								489,00
360760	1	BIOMBO HOSPITALAR EM AÃO_TRIPLO MARCA: C	Ótimo	IDELMA VIANA RODRIGUES		489,00								489,00
360761	1	BIOMBO HOSPITALAR EM AÃO_TRIPLO MARCA: C	Ótimo	IDELMA VIANA RODRIGUES		489,00								489,00
360762	1	BIOMBO HOSPITALAR EM AÃO_TRIPLO MARCA: C	Ótimo	IDELMA VIANA RODRIGUES		489,00								489,00
360763	1	BIOMBO HOSPITALAR EM AÃO_TRIPLO MARCA: C	Ótimo	IDELMA VIANA RODRIGUES		489,00								489,00
360764	1	BIOMBO HOSPITALAR EM AÃO_TRIPLO MARCA: C	Ótimo	IDELMA VIANA RODRIGUES		489,00								489,00
360765	1	BIOMBO HOSPITALAR EM AÃO_TRIPLO MARCA: C	Ótimo	VANESSA FERNANDES CARV		489,00								489,00
360766	1	BIOMBO HOSPITALAR EM AÃO_TRIPLO MARCA: C	Ótimo	VANESSA FERNANDES CARV		489,00								489,00
360767	1	BIOMBO HOSPITALAR EM AÃO_TRIPLO MARCA: C	Ótimo	VANESSA FERNANDES CARV		489,00								489,00
360768	1	BIOMBO HOSPITALAR EM AÃO_TRIPLO MARCA: C	Ótimo	VANESSA FERNANDES CARV		489,00								489,00
360769	1	BIOMBO HOSPITALAR EM AÃO_TRIPLO MARCA: C	Ótimo	VANESSA FERNANDES CARV		489,00								489,00
360770	1	BIOMBO HOSPITALAR EM AÃO_TRIPLO MARCA: C	Ótimo	GEORGEANE NOGUEIRA SIL'		489,00								489,00
360771	1	BIOMBO HOSPITALAR EM AÃO_TRIPLO MARCA: C	Ótimo	GEORGEANE NOGUEIRA SIL'		489,00								489,00
360772	1	BIOMBO HOSPITALAR EM AÃO_TRIPLO MARCA: C	Ótimo	GEORGEANE NOGUEIRA SIL'		489,00								489,00
360773	1	BIOMBO HOSPITALAR EM AÃO_TRIPLO MARCA: C	Ótimo	GEORGEANE NOGUEIRA SIL'		489,00								489,00
360774	1	BIOMBO HOSPITALAR EM AÃO_TRIPLO MARCA: C	Ótimo	GEORGEANE NOGUEIRA SIL'		489,00								489,00
360775	1	BIOMBO HOSPITALAR EM AÃO_TRIPLO MARCA: C	Ótimo	GEORGEANE NOGUEIRA SIL'		489,00								489,00



RELAÇÃO ANALÍTICA DOS ELEMENTOS QUE COMPOEM O ATIVO PERMANENTE - INVENTÁRIO DOS BENS														
CÓD.	QTDE	DESCRIÇÃO / UNIDADE ADMINISTRATIVA	ESTADO DE CONSERV.	DETENTOR DE CARGA PATRIMONIAL	VALOR ORIGINAL	INCORPORAÇÕES				BAIXAS				SALDO ATUAL
						AQUIS. CONSTR.	REAVALIAÇÃO	INCORPOR.	CRÉDITOS	ALIENAÇÃO	DEPRECIAÇÃO	DOAÇÃO / OUTROS	CRÉDITOS	
360776	1	AR CONDICIONADO CONSUL 18.000 BTUS	Ótimo	NAYARA RIBEIRO FREITAS		2.242,50								2.242,50
360777	1	AR CONDICIONADO CONSUL 18.000 BTUS	Ótimo	NAYARA RIBEIRO FREITAS		2.242,50								2.242,50
360778	1	AR CONDICIONADO CONSUL 18.000 BTUS	Ótimo	NAYARA RIBEIRO FREITAS		2.242,50								2.242,50
360779	1	AR CONDICIONADO CONSUL 18.000 BTUS	Ótimo	NAYARA RIBEIRO FREITAS		2.242,50								2.242,50
360780	1	AR CONDICIONADO CONSUL 18.000 BTUS	Ótimo	NAYARA RIBEIRO FREITAS		2.242,50								2.242,50
360781	1	AR CONDICIONADO CONSUL 18.000 BTUS	Ótimo	NAYARA RIBEIRO FREITAS		2.242,50								2.242,50
360782	1	AR CONDICIONADO CONSUL 18.000 BTUS	Ótimo	NAYARA RIBEIRO FREITAS		2.242,50								2.242,50
360783	1	AR CONDICIONADO CONSUL 18.000 BTUS	Ótimo	NAYARA RIBEIRO FREITAS		2.242,50								2.242,50
360784	1	AR CONDICIONADO CONSUL 18.000 BTUS	Ótimo	NAYARA RIBEIRO FREITAS		2.242,50								2.242,50
360785	1	AR CONDICIONADO CONSUL 18.000 BTUS	Ótimo	NAYARA RIBEIRO FREITAS		2.242,50								2.242,50
360786	1	AR CONDICIONADO CONSUL 9.000 BTUS	Ótimo	NAYARA RIBEIRO FREITAS		1.608,00								1.608,00
360787	1	AR CONDICIONADO CONSUL 9.000 BTUS	Ótimo	NAYARA RIBEIRO FREITAS		1.608,00								1.608,00
361480	1	ESTOJO PERFURADO INÊX 18X18X03	Ótimo	MARIA DE LOURDES FARIA S		193,41								193,41
361481	1	ESTOJO PERFURADO INÊX 18X18X03	Ótimo	MARIA DE LOURDES FARIA S		193,41								193,41
361482	1	ESTOJO PERFURADO INÊX 18X18X03	Ótimo	MARIA DE LOURDES FARIA S		193,41								193,41
361483	1	ESTOJO PERFURADO INÊX 18X18X03	Ótimo	MARIA DE LOURDES FARIA S		193,41								193,41
361484	1	ESTOJO PERFURADO INÊX 18X18X03	Ótimo	MARIA DE LOURDES FARIA S		193,41								193,41
361485	1	ESTOJO PERFURADO INÊX 18X18X03	Ótimo	MARIA DE LOURDES FARIA S		193,41								193,41
361486	1	ESTOJO PERFURADO INÊX 18X18X03	Ótimo	TATIANE VAZ COSTA		193,41								193,41
361487	1	ESTOJO PERFURADO INÊX 18X18X03	Ótimo	TATIANE VAZ COSTA		193,41								193,41
361488	1	ESTOJO PERFURADO INÊX 18X18X03	Ótimo	TATIANE VAZ COSTA		193,41								193,41
361489	1	ESTOJO PERFURADO INÊX 18X18X03	Ótimo	TATIANE VAZ COSTA		193,41								193,41
361490	1	ESTOJO PERFURADO INÊX 18X18X03	Ótimo	TATIANE VAZ COSTA		193,41								193,41
361507	1	TERMÊMETRO DIGITAL INFRAVERMELHO	Ótimo	MARIA DE LOURDES FARIA S		99,27								99,27
361508	1	TERMÊMETRO DIGITAL INFRAVERMELHO	Ótimo	MARIA DE LOURDES FARIA S		99,27								99,27
361509	1	TERMÊMETRO DIGITAL INFRAVERMELHO	Ótimo	MARIA DE LOURDES FARIA S		99,27								99,27
361510	1	TERMÊMETRO DIGITAL INFRAVERMELHO	Ótimo	MARIA DE LOURDES FARIA S		99,27								99,27
361511	1	TERMÊMETRO DIGITAL INFRAVERMELHO	Ótimo	MARIA DE LOURDES FARIA S		99,27								99,27
361512	1	TERMÊMETRO DIGITAL INFRAVERMELHO	Ótimo	MARIA DE LOURDES FARIA S		99,27								99,27
361513	1	TERMÊMETRO DIGITAL INFRAVERMELHO	Ótimo	MARIA DE LOURDES FARIA S		99,27								99,27
361514	1	TERMÊMETRO DIGITAL INFRAVERMELHO	Ótimo	MARIA DE LOURDES FARIA S		99,27								99,27
361515	1	TERMÊMETRO DIGITAL INFRAVERMELHO	Ótimo	MARIA DE LOURDES FARIA S		99,27								99,27
361516	1	TERMÊMETRO DIGITAL INFRAVERMELHO	Ótimo	MARIA DE LOURDES FARIA S		99,27								99,27
361517	1	OX-METRO DE DEDO_OXILED_MARCA GTECH	Ótimo	MARIA DE LOURDES FARIA S		88,45								88,45



PERÍODO DE REFERÊNCIA: DE JANEIRO/2022 ATÉ DEZEMBRO/2022

RELAÇÃO ANALÍTICA DOS ELEMENTOS QUE COMPOEM O ATIVO PERMANENTE - INVENTÁRIO DOS BENS

CÓD.	QTDE	DESCRIÇÃO / UNIDADE ADMINISTRATIVA	ESTADO DE CONSERV.	DETENTOR DE CARGA PATRIMONIAL	VALOR ORIGINAL	INCORPORAÇÕES				BAIXAS				SALDO ATUAL
						AQUIS. CONSTR.	REAVALIAÇÃO	INCORPOR.	CRÉDITOS	ALIENAÇÃO	DEPRECIAÇÃO	DOAÇÃO / OUTROS	CRÉDITOS	
361518	1	OX-METRO DE DEDO_OXILED_MARCA GTECH	Ótimo	MARIA DE LOURDES FARIA S		88,45								88,45
361519	1	OX-METRO DE DEDO_OXILED_MARCA GTECH	Ótimo	MARIA DE LOURDES FARIA S		88,45								88,45
361520	1	OX-METRO DE DEDO_OXILED_MARCA GTECH	Ótimo	MARIA DE LOURDES FARIA S		88,45								88,45
361521	1	OX-METRO DE DEDO_OXILED_MARCA GTECH	Ótimo	MARIA DE LOURDES FARIA S		88,45								88,45
361522	1	OX-METRO DE DEDO_OXILED_MARCA GTECH	Ótimo	MARIA DE LOURDES FARIA S		88,45								88,45
361523	1	OX-METRO DE DEDO_OXILED_MARCA GTECH	Ótimo	MARIA DE LOURDES FARIA S		88,45								88,45
361524	1	OX-METRO DE DEDO_OXILED_MARCA GTECH	Ótimo	MARIA DE LOURDES FARIA S		88,45								88,45
361525	1	OX-METRO DE DEDO_OXILED_MARCA GTECH	Ótimo	MARIA DE LOURDES FARIA S		88,45								88,45
361526	1	OX-METRO DE DEDO_OXILED_MARCA GTECH	Ótimo	MARIA DE LOURDES FARIA S		88,45								88,45
360822	1	FRAGMENTADORA DE PAPEL 10 FOLHAS_MARCA	Ótimo	ADRIANA BATISTA GONÇALV		660,00								660,00
360843	1	CENTRIFUGA 28 TUBOS DE 10 ML, MARCA: HOFFM	Ótimo	ARACELI REZENDE FARIAS C		7.888,50								7.888,50
360873	1	CADEIRA FIXA CONFECCIONADA EM FERRO COM	Ótimo	NAYARA RIBEIRO DE FREITA		130,00								130,00
360874	1	CADEIRA FIXA CONFECCIONADA EM FERRO COM	Ótimo	NAYARA RIBEIRO DE FREITA		130,00								130,00
360875	1	CADEIRA FIXA CONFECCIONADA EM FERRO COM	Ótimo	NAYARA RIBEIRO DE FREITA		130,00								130,00
360876	1	CADEIRA FIXA CONFECCIONADA EM FERRO COM	Ótimo	NAYARA RIBEIRO DE FREITA		130,00								130,00
360877	1	CADEIRA FIXA CONFECCIONADA EM FERRO COM	Ótimo	NAYARA RIBEIRO DE FREITA		130,00								130,00
360878	1	CADEIRA FIXA CONFECCIONADA EM FERRO COM	Ótimo	NAYARA RIBEIRO DE FREITA		130,00								130,00
360879	1	CADEIRA FIXA CONFECCIONADA EM FERRO COM	Ótimo	NAYARA RIBEIRO DE FREITA		130,00								130,00
360880	1	CADEIRA FIXA CONFECCIONADA EM FERRO COM	Ótimo	NAYARA RIBEIRO DE FREITA		130,00								130,00
360881	1	CADEIRA FIXA CONFECCIONADA EM FERRO COM	Ótimo	NAYARA RIBEIRO DE FREITA		130,00								130,00
360882	1	CADEIRA FIXA CONFECCIONADA EM FERRO COM	Ótimo	NAYARA RIBEIRO DE FREITA		130,00								130,00
360883	1	CADEIRA FIXA CONFECCIONADA EM FERRO COM	Ótimo	NAYARA RIBEIRO DE FREITA		130,00								130,00
360884	1	CADEIRA FIXA CONFECCIONADA EM FERRO COM	Ótimo	NAYARA RIBEIRO DE FREITA		130,00								130,00
360885	1	CADEIRA FIXA CONFECCIONADA EM FERRO COM	Ótimo	NAYARA RIBEIRO DE FREITA		130,00								130,00
360886	1	CADEIRA FIXA CONFECCIONADA EM FERRO COM	Ótimo	NAYARA RIBEIRO DE FREITA		130,00								130,00
360887	1	CADEIRA FIXA CONFECCIONADA EM FERRO COM	Ótimo	NAYARA RIBEIRO DE FREITA		130,00								130,00
360888	1	CADEIRA FIXA CONFECCIONADA EM FERRO COM	Ótimo	NAYARA RIBEIRO DE FREITA		130,00								130,00
360889	1	CADEIRA FIXA CONFECCIONADA EM FERRO COM	Ótimo	NAYARA RIBEIRO DE FREITA		130,00								130,00
360890	1	CADEIRA FIXA CONFECCIONADA EM FERRO COM	Ótimo	NAYARA RIBEIRO DE FREITA		130,00								130,00
360891	1	CADEIRA FIXA CONFECCIONADA EM FERRO COM	Ótimo	NAYARA RIBEIRO DE FREITA		130,00								130,00
360892	1	CADEIRA FIXA CONFECCIONADA EM FERRO COM	Ótimo	NAYARA RIBEIRO DE FREITA		130,00								130,00
360893	1	CADEIRA FIXA CONFECCIONADA EM FERRO COM	Ótimo	NAYARA RIBEIRO DE FREITA		130,00								130,00
360894	1	CADEIRA FIXA CONFECCIONADA EM FERRO COM	Ótimo	NAYARA RIBEIRO DE FREITA		130,00								130,00
360895	1	CADEIRA FIXA CONFECCIONADA EM FERRO COM	Ótimo	NAYARA RIBEIRO DE FREITA		130,00								130,00



ESTADO DE GOIÁS  
MUNICÍPIO DE JATAÍ  
RUA ITARUMA, 355 - S. SANTA MARIA

PERÍODO DE REFERÊNCIA: DE JANEIRO/2022 ATÉ DEZEMBRO/2022

RELAÇÃO ANALÍTICA DOS ELEMENTOS QUE COMPOEM O ATIVO PERMANENTE - INVENTÁRIO DOS BENS

CÓD.	QTDE	DESCRIÇÃO / UNIDADE ADMINISTRATIVA	ESTADO DE CONSERV.	DETENTOR DE CARGA PATRIMONIAL	VALOR ORIGINAL	INCORPORAÇÕES				BAIXAS				SALDO ATUAL
						AQUIS. CONSTR.	REAVALIAÇÃO	INCORPOR.	CRÉDITOS	ALIENAÇÃO	DEPRECIACÃO	DOAÇÃO / OUTROS	CRÉDITOS	
360896	1	CADEIRA FIXA CONFECCIONADA EM FERRO COM	Ótimo	NAYARA RIBEIRO DE FREITA		130,00								130,00
360897	1	CADEIRA FIXA CONFECCIONADA EM FERRO COM	Ótimo	NAYARA RIBEIRO DE FREITA		130,00								130,00
360898	1	CADEIRA FIXA CONFECCIONADA EM FERRO COM	Ótimo	NAYARA RIBEIRO DE FREITA		130,00								130,00
360899	1	CADEIRA FIXA CONFECCIONADA EM FERRO COM	Ótimo	NAYARA RIBEIRO DE FREITA		130,00								130,00
360900	1	CADEIRA FIXA CONFECCIONADA EM FERRO COM	Ótimo	NAYARA RIBEIRO DE FREITA		130,00								130,00
360901	1	CADEIRA FIXA CONFECCIONADA EM FERRO COM	Ótimo	NAYARA RIBEIRO DE FREITA		130,00								130,00
360902	1	CADEIRA FIXA CONFECCIONADA EM FERRO COM	Ótimo	NAYARA RIBEIRO DE FREITA		130,00								130,00
360903	1	CADEIRA FIXA CONFECCIONADA EM FERRO COM	Ótimo	NAYARA RIBEIRO DE FREITA		130,00								130,00
360904	1	CADEIRA FIXA CONFECCIONADA EM FERRO COM	Ótimo	NAYARA RIBEIRO DE FREITA		130,00								130,00
360905	1	CADEIRA FIXA CONFECCIONADA EM FERRO COM	Ótimo	NAYARA RIBEIRO DE FREITA		130,00								130,00
360906	1	CADEIRA FIXA CONFECCIONADA EM FERRO COM	Ótimo	NAYARA RIBEIRO DE FREITA		130,00								130,00
360907	1	CADEIRA FIXA CONFECCIONADA EM FERRO COM	Ótimo	NAYARA RIBEIRO DE FREITA		130,00								130,00
360908	1	CADEIRA FIXA CONFECCIONADA EM FERRO COM	Ótimo	NAYARA RIBEIRO DE FREITA		130,00								130,00
360909	1	CADEIRA FIXA CONFECCIONADA EM FERRO COM	Ótimo	NAYARA RIBEIRO DE FREITA		130,00								130,00
360910	1	CADEIRA FIXA CONFECCIONADA EM FERRO COM	Ótimo	NAYARA RIBEIRO DE FREITA		130,00								130,00
360911	1	CADEIRA FIXA CONFECCIONADA EM FERRO COM	Ótimo	NAYARA RIBEIRO DE FREITA		130,00								130,00
360912	1	CADEIRA FIXA CONFECCIONADA EM FERRO COM	Ótimo	NAYARA RIBEIRO DE FREITA		130,00								130,00
360913	1	CADEIRA FIXA CONFECCIONADA EM FERRO COM	Ótimo	NAYARA RIBEIRO DE FREITA		130,00								130,00
360914	1	CADEIRA FIXA CONFECCIONADA EM FERRO COM	Ótimo	NAYARA RIBEIRO DE FREITA		130,00								130,00
360915	1	CADEIRA FIXA CONFECCIONADA EM FERRO COM	Ótimo	NAYARA RIBEIRO DE FREITA		130,00								130,00
360916	1	CADEIRA FIXA CONFECCIONADA EM FERRO COM	Ótimo	NAYARA RIBEIRO DE FREITA		130,00								130,00
360917	1	CADEIRA FIXA CONFECCIONADA EM FERRO COM	Ótimo	NAYARA RIBEIRO DE FREITA		130,00								130,00
360918	1	CADEIRA FIXA CONFECCIONADA EM FERRO COM	Ótimo	NAYARA RIBEIRO DE FREITA		130,00								130,00
360919	1	CADEIRA FIXA CONFECCIONADA EM FERRO COM	Ótimo	NAYARA RIBEIRO DE FREITA		130,00								130,00
360920	1	CADEIRA FIXA CONFECCIONADA EM FERRO COM	Ótimo	NAYARA RIBEIRO DE FREITA		130,00								130,00
360921	1	CADEIRA FIXA CONFECCIONADA EM FERRO COM	Ótimo	NAYARA RIBEIRO DE FREITA		130,00								130,00
360922	1	CADEIRA FIXA CONFECCIONADA EM FERRO COM	Ótimo	NAYARA RIBEIRO DE FREITA		130,00								130,00
360923	1	CADEIRA FIXA CONFECCIONADA EM FERRO COM	Ótimo	NAYARA RIBEIRO DE FREITA		130,00								130,00
360924	1	CADEIRA FIXA CONFECCIONADA EM FERRO COM	Ótimo	NAYARA RIBEIRO DE FREITA		130,00								130,00
360925	1	CADEIRA FIXA CONFECCIONADA EM FERRO COM	Ótimo	NAYARA RIBEIRO DE FREITA		130,00								130,00
360926	1	CADEIRA FIXA CONFECCIONADA EM FERRO COM	Ótimo	NAYARA RIBEIRO DE FREITA		130,00								130,00
360927	1	CADEIRA FIXA CONFECCIONADA EM FERRO COM	Ótimo	NAYARA RIBEIRO DE FREITA		130,00								130,00
360928	1	CADEIRA FIXA CONFECCIONADA EM FERRO COM	Ótimo	NAYARA RIBEIRO DE FREITA		130,00								130,00
360929	1	CADEIRA FIXA CONFECCIONADA EM FERRO COM	Ótimo	NAYARA RIBEIRO DE FREITA		130,00								130,00



RELAÇÃO ANALÍTICA DOS ELEMENTOS QUE COMPOEM O ATIVO PERMANENTE - INVENTÁRIO DOS BENS

CÓD.	QTDE	DESCRIÇÃO / UNIDADE ADMINISTRATIVA	ESTADO DE CONSERV.	DETENTOR DE CARGA PATRIMONIAL	VALOR ORIGINAL	INCORPORAÇÕES				BAIXAS				SALDO ATUAL
						AQUIS. CONSTR.	REAVALIAÇÃO	INCORPOR.	CRÉDITOS	ALIENAÇÃO	DEPRECIAÇÃO	DOAÇÃO / OUTROS	CRÉDITOS	
360930	1	CADEIRA FIXA CONFECCIONADA EM FERRO COM	Ótimo	NAYARA RIBEIRO DE FREITA		130,00								130,00
360931	1	CADEIRA FIXA CONFECCIONADA EM FERRO COM	Ótimo	NAYARA RIBEIRO DE FREITA		130,00								130,00
360932	1	CADEIRA FIXA CONFECCIONADA EM FERRO COM	Ótimo	NAYARA RIBEIRO DE FREITA		130,00								130,00
360933	1	CADEIRA FIXA CONFECCIONADA EM FERRO COM	Ótimo	NAYARA RIBEIRO DE FREITA		130,00								130,00
360934	1	CADEIRA FIXA CONFECCIONADA EM FERRO COM	Ótimo	NAYARA RIBEIRO DE FREITA		130,00								130,00
360935	1	CADEIRA FIXA CONFECCIONADA EM FERRO COM	Ótimo	NAYARA RIBEIRO DE FREITA		130,00								130,00
360936	1	CADEIRA FIXA CONFECCIONADA EM FERRO COM	Ótimo	NAYARA RIBEIRO DE FREITA		130,00								130,00
360937	1	CADEIRA FIXA CONFECCIONADA EM FERRO COM	Ótimo	NAYARA RIBEIRO DE FREITA		130,00								130,00
360938	1	CADEIRA FIXA CONFECCIONADA EM FERRO COM	Ótimo	NAYARA RIBEIRO DE FREITA		130,00								130,00
360939	1	CADEIRA FIXA CONFECCIONADA EM FERRO COM	Ótimo	NAYARA RIBEIRO DE FREITA		130,00								130,00
360940	1	CADEIRA FIXA CONFECCIONADA EM FERRO COM	Ótimo	NAYARA RIBEIRO DE FREITA		130,00								130,00
360941	1	CADEIRA FIXA CONFECCIONADA EM FERRO COM	Ótimo	NAYARA RIBEIRO DE FREITA		130,00								130,00
360942	1	CADEIRA FIXA CONFECCIONADA EM FERRO COM	Ótimo	NAYARA RIBEIRO DE FREITA		130,00								130,00
361367	1	BIOMBO HOSPITALAR EM AÃO_TRIPLO MARCA: C	Ótimo	HALANY PEREIRA DE SOUSA		489,00								489,00
361368	1	BIOMBO HOSPITALAR EM AÃO_TRIPLO MARCA: C	Ótimo	HALANY PEREIRA DE SOUSA		489,00								489,00
361369	1	BIOMBO HOSPITALAR EM AÃO_TRIPLO MARCA: C	Ótimo	HALANY PEREIRA DE SOUSA		489,00								489,00
361370	1	BIOMBO HOSPITALAR EM AÃO_TRIPLO MARCA: C	Ótimo	HALANY PEREIRA DE SOUSA		489,00								489,00
361371	1	BIOMBO HOSPITALAR EM AÃO_TRIPLO MARCA: C	Ótimo	HALANY PEREIRA DE SOUSA		489,00								489,00
361372	1	BIOMBO HOSPITALAR EM AÃO_TRIPLO MARCA: C	Ótimo	HALANY PEREIRA DE SOUSA		489,00								489,00
361373	1	BIOMBO HOSPITALAR EM AÃO_TRIPLO MARCA: C	Ótimo	HALANY PEREIRA DE SOUSA		489,00								489,00
361374	1	BIOMBO HOSPITALAR EM AÃO_TRIPLO MARCA: C	Ótimo	CRISTINO LUCIO DE OLIVEIR		489,00								489,00
361375	1	BIOMBO HOSPITALAR EM AÃO_TRIPLO MARCA: C	Ótimo	CRISTINO LUCIO DE OLIVEIR		489,00								489,00
361376	1	BIOMBO HOSPITALAR EM AÃO_TRIPLO MARCA: C	Ótimo	NIVIA MARTINS DA COSTA F/		489,00								489,00
361377	1	BIOMBO HOSPITALAR EM AÃO_TRIPLO MARCA: C	Ótimo	NIVIA MARTINS DA COSTA F/		489,00								489,00
361378	1	BIOMBO HOSPITALAR EM AÃO_TRIPLO MARCA: C	Ótimo	NIVIA MARTINS DA COSTA F/		489,00								489,00
361379	1	BIOMBO HOSPITALAR EM AÃO_TRIPLO MARCA: C	Ótimo	TATIANE VAZ COSTA		489,00								489,00
361380	1	BIOMBO HOSPITALAR EM AÃO_TRIPLO MARCA: C	Ótimo	TATIANE VAZ COSTA		489,00								489,00
361381	1	BIOMBO HOSPITALAR EM AÃO_TRIPLO MARCA: C	Ótimo	TATIANE VAZ COSTA		489,00								489,00
361382	1	BIOMBO HOSPITALAR EM AÃO_TRIPLO MARCA: C	Ótimo	TATIANE VAZ COSTA		489,00								489,00
361383	1	BIOMBO HOSPITALAR EM AÃO_TRIPLO MARCA: C	Ótimo	TATIANE VAZ COSTA		489,00								489,00
361384	1	BIOMBO HOSPITALAR EM AÃO_TRIPLO MARCA: C	Ótimo	TATIANE VAZ COSTA		489,00								489,00
361385	1	BIOMBO HOSPITALAR EM AÃO_TRIPLO MARCA: C	Ótimo	WHEULLA MACEDO SILVA R/		489,00								489,00
361386	1	BIOMBO HOSPITALAR EM AÃO_TRIPLO MARCA: C	Ótimo	CRISTINO LUCIO DE OLIVEIR		489,00								489,00
361387	1	BIOMBO HOSPITALAR EM AÃO_TRIPLO MARCA: C	Ótimo	TATIANE VAZ COSTA		489,00								489,00



RELAÇÃO ANALÍTICA DOS ELEMENTOS QUE COMPOEM O ATIVO PERMANENTE - INVENTÁRIO DOS BENS

CÓD.	QTDE	DESCRIÇÃO / UNIDADE ADMINISTRATIVA	ESTADO DE CONSERV.	DETENTOR DE CARGA PATRIMONIAL	VALOR ORIGINAL	INCORPORAÇÕES				BAIXAS				SALDO ATUAL
						AQUIS. CONSTR.	REAVALIAÇÃO	INCORPOR.	CRÉDITOS	ALIENAÇÃO	DEPRECIAÇÃO	DOAÇÃO / OUTROS	CRÉDITOS	
361388	1	BIOMBO HOSPITALAR EM AÃO_TRIPLO MARCA: C	Ótimo	TATIANE VAZ COSTA		489,00								489,00
361389	1	BIOMBO HOSPITALAR EM AÃO_TRIPLO MARCA: C	Ótimo	TATIANE VAZ COSTA		489,00								489,00
361390	1	BIOMBO HOSPITALAR EM AÃO_TRIPLO MARCA: C	Ótimo	CRISTINO LUCIO DE OLIVEIR		489,00								489,00
361391	1	BIOMBO HOSPITALAR EM AÃO_TRIPLO MARCA: C	Ótimo	CRISTINO LUCIO DE OLIVEIR		489,00								489,00
361392	1	BIOMBO HOSPITALAR EM AÃO_TRIPLO MARCA: C	Ótimo	CRISTINO LUCIO DE OLIVEIR		489,00								489,00
361393	1	BIOMBO HOSPITALAR EM AÃO_TRIPLO MARCA: C	Ótimo	CRISTINO LUCIO DE OLIVEIR		489,00								489,00
361394	1	BIOMBO HOSPITALAR EM AÃO_TRIPLO MARCA: C	Ótimo	CRISTINO LUCIO DE OLIVEIR		489,00								489,00
361395	1	BIOMBO HOSPITALAR EM AÃO_TRIPLO MARCA: C	Ótimo	ANA RAILA SILVA OLIVEIRA F		489,00								489,00
361396	1	BIOMBO HOSPITALAR EM AÃO_TRIPLO MARCA: C	Ótimo	CRISTINO LUCIO DE OLIVEIR		489,00								489,00
360802	1	TELEFONE SEM FIO INTELBRAS TS 3112 ID	Ótimo	JEOVAINE ALVES COSTA		132,10								132,10
360803	1	TELEFONE SEM FIO INTELBRAS TS 3112 ID_RAM	Ótimo	JEOVAINE ALVES COSTA		132,10								132,10
360804	1	TELEFONE SEM FIO INTELBRAS TS 3112 ID	Ótimo	JEOVAINE ALVES COSTA		132,10								132,10
360805	1	TELEFONE SEM FIO INTELBRAS TS 3112 ID_RAM	Ótimo	JEOVAINE ALVES COSTA		132,10								132,10
360806	1	TELEFONE SEM FIO INTELBRAS TS 3112 ID	Ótimo	JEOVAINE ALVES COSTA		132,10								132,10
360807	1	TELEFONE SEM FIO INTELBRAS TS 3112 ID_RAM	Ótimo	JEOVAINE ALVES COSTA		132,10								132,10
360808	1	TELEFONE SEM FIO INTELBRAS TS 3112 ID	Ótimo	JEOVAINE ALVES COSTA		132,10								132,10
360809	1	TELEFONE SEM FIO INTELBRAS TS 3112 ID_RAM	Ótimo	JEOVAINE ALVES COSTA		132,10								132,10
360810	1	TELEFONE SEM FIO INTELBRAS TS 3112 ID	Ótimo	JEOVAINE ALVES COSTA		132,10								132,10
360811	1	TELEFONE SEM FIO INTELBRAS TS 3112 ID_RAM	Ótimo	JEOVAINE ALVES COSTA		132,10								132,10
360812	1	TELEFONE SEM FIO INTELBRAS TS 3112 ID	Ótimo	JEOVAINE ALVES COSTA		132,10								132,10
360813	1	TELEFONE SEM FIO INTELBRAS TS 3112 ID_RAM	Ótimo	JEOVAINE ALVES COSTA		132,10								132,10
360814	1	TELEFONE SEM FIO INTELBRAS TS 3112 ID	Ótimo	JEOVAINE ALVES COSTA		132,10								132,10
360815	1	TELEFONE SEM FIO INTELBRAS TS 3112 ID_RAM	Ótimo	JEOVAINE ALVES COSTA		132,10								132,10
360816	1	TELEFONE SEM FIO INTELBRAS TS 3112 ID	Ótimo	JEOVAINE ALVES COSTA		132,10								132,10
360817	1	TELEFONE SEM FIO INTELBRAS TS 3112 ID_RAM	Ótimo	JEOVAINE ALVES COSTA		132,10								132,10
360818	1	TELEFONE SEM FIO INTELBRAS TS 3112 ID	Ótimo	JEOVAINE ALVES COSTA		132,10								132,10
360819	1	TELEFONE SEM FIO INTELBRAS TS 3112 ID_RAM	Ótimo	JEOVAINE ALVES COSTA		132,10								132,10
360820	1	TELEFONE SEM FIO INTELBRAS TS 3112 ID	Ótimo	JEOVAINE ALVES COSTA		132,10								132,10
360821	1	TELEFONE SEM FIO INTELBRAS TS 3112 ID	Ótimo	JEOVAINE ALVES COSTA		132,10								132,10
360823	1	TELEFONE SEM FIO INTELBRAS TS 3112 ID	Ótimo	ARACELI REZENDE FARIAS C		132,10								132,10
360824	1	TELEFONE SEM FIO INTELBRAS TS 3112 ID_RAM	Ótimo	ARACELI REZENDE FARIAS C		132,10								132,10
361288	1	COMPUTADOR LENOVO_CPU	Ótimo	MONIQUE PEREIRA DA COST		4.917,00								4.917,00
360943	1	NEGATOSCÊPIO DE 1 CORPO PARA PAREDE	Ótimo	RAIANE DA SILVA ARANTES I		345,00								345,00
360944	1	NEGATOSCÊPIO DE 1 CORPO PARA PAREDE	Ótimo	RAIANE DA SILVA ARANTES I		345,00								345,00



ESTADO DE GOIÁS  
MUNICÍPIO DE JATAÍ  
RUA ITARUMA, 355 - S. SANTA MARIA

PERÍODO DE REFERÊNCIA: DE JANEIRO/2022 ATÉ DEZEMBRO/2022

RELAÇÃO ANALÍTICA DOS ELEMENTOS QUE COMPOEM O ATIVO PERMANENTE - INVENTÁRIO DOS BENS

CÓD.	QTDE	DESCRIÇÃO / UNIDADE ADMINISTRATIVA	ESTADO DE CONSERV.	DETENTOR DE CARGA PATRIMONIAL	VALOR ORIGINAL	INCORPORAÇÕES				BAIXAS				SALDO ATUAL
						AQUIS. CONSTR.	REAVALIAÇÃO	INCORPOR.	CRÉDITOS	ALIENAÇÃO	DEPRECIAÇÃO	DOAÇÃO / OUTROS	CRÉDITOS	
360945	1	NEGATOSCÉPIO DE 1 CORPO PARA PAREDE	Ótimo	RAIANE DA SILVA ARANTES I		345,00								345,00
360946	1	NEGATOSCÉPIO DE 1 CORPO PARA PAREDE	Ótimo	RAIANE DA SILVA ARANTES I		345,00								345,00
360947	1	NEGATOSCÉPIO DE 1 CORPO PARA PAREDE	Ótimo	RAIANE DA SILVA ARANTES I		345,00								345,00
360948	1	NEGATOSCÉPIO DE 1 CORPO PARA PAREDE	Ótimo	RAIANE DA SILVA ARANTES I		345,00								345,00
360949	1	TERMÊMETRO INFRAVERMELHO	Ótimo	RAIANE DA SILVA ARANTES I		84,00								84,00
360950	1	TERMÊMETRO INFRAVERMELHO	Ótimo	RAIANE DA SILVA ARANTES I		84,00								84,00
360951	1	TERMÊMETRO INFRAVERMELHO	Ótimo	RAIANE DA SILVA ARANTES I		84,00								84,00
360952	1	TERMÊMETRO INFRAVERMELHO	Ótimo	RAIANE DA SILVA ARANTES I		84,00								84,00
360953	1	TERMÊMETRO INFRAVERMELHO	Ótimo	RAIANE DA SILVA ARANTES I		84,00								84,00
360954	1	TERMÊMETRO INFRAVERMELHO	Ótimo	RAIANE DA SILVA ARANTES I		84,00								84,00
361130	1	CADEIRA ERGONÊMICA NR17 COM RODINHAS	Ótimo	NAYARA RIBEIRO DE FREITA		850,00								850,00
361131	1	CADEIRA ERGONÊMICA NR17 COM RODINHAS	Ótimo	NAYARA RIBEIRO DE FREITA		850,00								850,00
361132	1	CADEIRA ERGONÊMICA NR17 COM RODINHAS	Ótimo	NAYARA RIBEIRO DE FREITA		850,00								850,00
361133	1	CADEIRA ERGONÊMICA NR17 COM RODINHAS	Ótimo	NAYARA RIBEIRO DE FREITA		850,00								850,00
361134	1	CADEIRA ERGONÊMICA NR17 COM RODINHAS	Ótimo	NAYARA RIBEIRO DE FREITA		850,00								850,00
361135	1	CADEIRA ERGONÊMICA NR17 COM RODINHAS	Ótimo	NAYARA RIBEIRO DE FREITA		850,00								850,00
361136	1	CADEIRA ERGONÊMICA NR17 COM RODINHAS	Ótimo	NAYARA RIBEIRO DE FREITA		850,00								850,00
361137	1	CADEIRA ERGONÊMICA NR17 COM RODINHAS	Ótimo	NAYARA RIBEIRO DE FREITA		850,00								850,00
361138	1	CADEIRA ERGONÊMICA NR17 COM RODINHAS	Ótimo	NAYARA RIBEIRO DE FREITA		850,00								850,00
361139	1	CADEIRA ERGONÊMICA NR17 COM RODINHAS	Ótimo	NAYARA RIBEIRO DE FREITA		850,00								850,00
361140	1	CADEIRA ERGONÊMICA NR17 COM RODINHAS	Ótimo	NAYARA RIBEIRO DE FREITA		850,00								850,00
361141	1	CADEIRA ERGONÊMICA NR17 COM RODINHAS	Ótimo	NAYARA RIBEIRO DE FREITA		850,00								850,00
361142	1	CADEIRA ERGONÊMICA NR17 COM RODINHAS	Ótimo	NAYARA RIBEIRO DE FREITA		850,00								850,00
361143	1	CADEIRA ERGONÊMICA NR17 COM RODINHAS	Ótimo	NAYARA RIBEIRO DE FREITA		850,00								850,00
361144	1	CADEIRA ERGONÊMICA NR17 COM RODINHAS	Ótimo	NAYARA RIBEIRO DE FREITA		850,00								850,00
361145	1	CADEIRA ERGONÊMICA NR17 COM RODINHAS	Ótimo	NAYARA RIBEIRO DE FREITA		850,00								850,00
361146	1	CADEIRA ERGONÊMICA NR17 COM RODINHAS	Ótimo	NAYARA RIBEIRO DE FREITA		850,00								850,00
361147	1	CADEIRA ERGONÊMICA NR17 COM RODINHAS	Ótimo	NAYARA RIBEIRO DE FREITA		850,00								850,00
361148	1	CADEIRA ERGONÊMICA NR17 COM RODINHAS	Ótimo	NAYARA RIBEIRO DE FREITA		850,00								850,00
361149	1	CADEIRA ERGONÊMICA NR17 COM RODINHAS	Ótimo	NAYARA RIBEIRO DE FREITA		850,00								850,00
361150	1	CADEIRA ERGONÊMICA NR17 COM RODINHAS	Ótimo	NAYARA RIBEIRO DE FREITA		850,00								850,00
361151	1	CADEIRA ERGONÊMICA NR17 COM RODINHAS	Ótimo	NAYARA RIBEIRO DE FREITA		850,00								850,00
361152	1	CADEIRA ERGONÊMICA NR17 COM RODINHAS	Ótimo	NAYARA RIBEIRO DE FREITA		850,00								850,00
361153	1	CADEIRA ERGONÊMICA NR17 COM RODINHAS	Ótimo	NAYARA RIBEIRO DE FREITA		850,00								850,00





ESTADO DE GOIÁS  
MUNICIPIO DE JATAÍ  
RUA ITARUMA, 355 - S. SANTA MARIA

PERÍODO DE REFERÊNCIA: DE JANEIRO/2022 ATÉ DEZEMBRO/2022

RELAÇÃO ANALÍTICA DOS ELEMENTOS QUE COMPOEM O ATIVO PERMANENTE - INVENTÁRIO DOS BENS

CÓD.	QTDE	DESCRIÇÃO / UNIDADE ADMINISTRATIVA	ESTADO DE CONSERV.	DETENTOR DE CARGA PATRIMONIAL	VALOR ORIGINAL	INCORPORAÇÕES				BAIXAS				SALDO ATUAL
						AQUIS. CONSTR.	REAVALIAÇÃO	INCORPOR.	CRÉDITOS	ALIENAÇÃO	DEPRECIAÇÃO	DOAÇÃO / OUTROS	CRÉDITOS	
361154	1	CADEIRA ERGONÊMICA NR17 COM RODINHAS	Ótimo	NAYARA RIBEIRO DE FREITA		850,00								850,00
361155	1	CADEIRA ERGONÊMICA NR17 COM RODINHAS	Ótimo	NAYARA RIBEIRO DE FREITA		850,00								850,00
361156	1	CADEIRA ERGONÊMICA NR17 COM RODINHAS	Ótimo	NAYARA RIBEIRO DE FREITA		850,00								850,00
361157	1	CADEIRA ERGONÊMICA NR17 COM RODINHAS	Ótimo	NAYARA RIBEIRO DE FREITA		850,00								850,00
361158	1	CADEIRA ERGONÊMICA NR17 COM RODINHAS	Ótimo	NAYARA RIBEIRO DE FREITA		850,00								850,00
361159	1	CADEIRA ERGONÊMICA NR17 COM RODINHAS	Ótimo	NAYARA RIBEIRO DE FREITA		850,00								850,00
361160	1	CADEIRA ERGONÊMICA NR17 COM RODINHAS	Ótimo	NAYARA RIBEIRO DE FREITA		850,00								850,00
361161	1	CADEIRA ERGONÊMICA NR17 COM RODINHAS	Ótimo	NAYARA RIBEIRO DE FREITA		850,00								850,00
361162	1	CADEIRA ERGONÊMICA NR17 COM RODINHAS	Ótimo	NAYARA RIBEIRO DE FREITA		850,00								850,00
361163	1	CADEIRA ERGONÊMICA NR17 COM RODINHAS	Ótimo	NAYARA RIBEIRO DE FREITA		850,00								850,00
361164	1	CADEIRA ERGONÊMICA NR17 COM RODINHAS	Ótimo	NAYARA RIBEIRO DE FREITA		850,00								850,00
361165	1	CADEIRA ERGONÊMICA NR17 COM RODINHAS	Ótimo	NAYARA RIBEIRO DE FREITA		850,00								850,00
361166	1	CADEIRA ERGONÊMICA NR17 COM RODINHAS	Ótimo	NAYARA RIBEIRO DE FREITA		850,00								850,00
361167	1	CADEIRA ERGONÊMICA NR17 COM RODINHAS	Ótimo	NAYARA RIBEIRO DE FREITA		850,00								850,00
361168	1	CADEIRA ERGONÊMICA NR17 COM RODINHAS	Ótimo	NAYARA RIBEIRO DE FREITA		850,00								850,00
361169	1	CADEIRA ERGONÊMICA NR17 COM RODINHAS	Ótimo	NAYARA RIBEIRO DE FREITA		850,00								850,00
361170	1	CADEIRA ERGONÊMICA NR17 COM RODINHAS	Ótimo	NAYARA RIBEIRO DE FREITA		850,00								850,00
361171	1	ESCADA DOIS DEGRAUS PINTADA_MARCA CASA	Ótimo	MARIA DE LOURDES FARIA S		148,50								148,50
361172	1	ESCADA DOIS DEGRAUS PINTADA_MARCA CASA	Ótimo	MARIA DE LOURDES FARIA S		148,50								148,50
361222	1	PIPETADOR FIXO MOD FMD 1000 UL	Ótimo	ARACELI REZENDE FARIAS C		170,44								170,44
361223	1	PIPETADOR FIXO MOD FMD 1000 UL	Ótimo	ARACELI REZENDE FARIAS C		170,44								170,44
361227	1	MESA DE MAYO COM BANDEJA INÊX_MARCA CAS	Ótimo	PAULA GONCALVES DE SOU		475,00								475,00
361287	1	MESA DE MAYO PINTADA COM BANDEJA INÊX_M	Ótimo	LETICIA SOUZA NEVES GOM		475,00								475,00
361506	1	MESA DE MAYO PINTADA COM BANDEJA INÊX_M	Ótimo	HALANY PEREIRA DE SOUSA		475,00								475,00
360972	1	APOIO ERGONOMICO PARA P+S NR17	Ótimo	MARIANA PRADO DE MORAIS		209,90								209,90
360973	1	APOIO ERGONOMICO PARA P+S NR17	Ótimo	MARIANA PRADO DE MORAIS		209,90								209,90
360974	1	APOIO ERGONOMICO PARA P+S NR17	Ótimo	MARIANA PRADO DE MORAIS		209,90								209,90
360975	1	APOIO ERGONOMICO PARA P+S NR17	Ótimo	MARIANA PRADO DE MORAIS		209,90								209,90
360976	1	APOIO ERGONOMICO PARA P+S NR17	Ótimo	MARIANA PRADO DE MORAIS		209,90								209,90
360977	1	APOIO ERGONOMICO PARA P+S NR17	Ótimo	MARIANA PRADO DE MORAIS		209,90								209,90
360978	1	APOIO ERGONOMICO PARA P+S NR17	Ótimo	MARIANA PRADO DE MORAIS		209,90								209,90
360979	1	APOIO ERGONOMICO PARA P+S NR17	Ótimo	MARIANA PRADO DE MORAIS		209,90								209,90
360980	1	APOIO ERGONOMICO PARA P+S NR17	Ótimo	MARIANA PRADO DE MORAIS		209,90								209,90
360981	1	APOIO ERGONOMICO PARA P+S NR17	Ótimo	MARIANA PRADO DE MORAIS		209,90								209,90



PERÍODO DE REFERÊNCIA: DE JANEIRO/2022 ATÉ DEZEMBRO/2022

RELAÇÃO ANALÍTICA DOS ELEMENTOS QUE COMPOEM O ATIVO PERMANENTE - INVENTÁRIO DOS BENS

CÓD.	QTDE	DESCRIÇÃO / UNIDADE ADMINISTRATIVA	ESTADO DE CONSERV.	DETENTOR DE CARGA PATRIMONIAL	VALOR ORIGINAL	INCORPORAÇÕES				BAIXAS				SALDO ATUAL
						AQUIS. CONSTR.	REAVALIAÇÃO	INCORPOR.	CRÉDITOS	ALIENAÇÃO	DEPRECIAÇÃO	DOAÇÃO / OUTROS	CRÉDITOS	
360982	1	APOIO ERGONOMICO PARA P+S NR17	Ótimo	MARIANA PRADO DE MORAIS		209,90								209,90
360983	1	APOIO ERGONOMICO PARA P+S NR17	Ótimo	MARIANA PRADO DE MORAIS		209,90								209,90
360984	1	APOIO ERGONOMICO PARA P+S NR17	Ótimo	MARIANA PRADO DE MORAIS		209,90								209,90
360985	1	APOIO ERGONOMICO PARA P+S NR17	Ótimo	MARIANA PRADO DE MORAIS		209,90								209,90
360986	1	APOIO ERGONOMICO PARA P+S NR17	Ótimo	MARIANA PRADO DE MORAIS		209,90								209,90
360987	1	APOIO ERGONOMICO PARA P+S NR17	Ótimo	MARIANA PRADO DE MORAIS		209,90								209,90
360988	1	APOIO ERGONOMICO PARA P+S NR17	Ótimo	MARIANA PRADO DE MORAIS		209,90								209,90
360989	1	APOIO ERGONOMICO PARA P+S NR17	Ótimo	MARIANA PRADO DE MORAIS		209,90								209,90
360990	1	APOIO ERGONOMICO PARA P+S NR17	Ótimo	MARIANA PRADO DE MORAIS		209,90								209,90
360991	1	APOIO ERGONOMICO PARA P+S NR17	Ótimo	MARIANA PRADO DE MORAIS		209,90								209,90
360992	1	APOIO ERGONOMICO PARA P+S NR17	Ótimo	MARIANA PRADO DE MORAIS		209,90								209,90
360993	1	APOIO ERGONOMICO PARA P+S NR17	Ótimo	MARIANA PRADO DE MORAIS		209,90								209,90
360994	1	APOIO ERGONOMICO PARA P+S NR17	Ótimo	MARIANA PRADO DE MORAIS		209,90								209,90
360995	1	APOIO ERGONOMICO PARA P+S NR17	Ótimo	MARIANA PRADO DE MORAIS		209,90								209,90
360996	1	APOIO ERGONOMICO PARA P+S NR17	Ótimo	MARIANA PRADO DE MORAIS		209,90								209,90
360997	1	APOIO ERGONOMICO PARA P+S NR17	Ótimo	MARIANA PRADO DE MORAIS		209,90								209,90
360998	1	APOIO ERGONOMICO PARA P+S NR17	Ótimo	MARIANA PRADO DE MORAIS		209,90								209,90
360999	1	APOIO ERGONOMICO PARA P+S NR17	Ótimo	MARIANA PRADO DE MORAIS		209,90								209,90
361000	1	APOIO ERGONOMICO PARA P+S NR17	Ótimo	MARIANA PRADO DE MORAIS		209,90								209,90
361001	1	APOIO ERGONOMICO PARA P+S NR17	Ótimo	MARIANA PRADO DE MORAIS		209,90								209,90
361002	1	APOIO ERGONOMICO PARA P+S NR17	Ótimo	MARIANA PRADO DE MORAIS		209,90								209,90
361003	1	APOIO ERGONOMICO PARA P+S NR17	Ótimo	MARIANA PRADO DE MORAIS		209,90								209,90
361004	1	APOIO ERGONOMICO PARA P+S NR17	Ótimo	MARIANA PRADO DE MORAIS		209,90								209,90
361005	1	APOIO ERGONOMICO PARA P+S NR17	Ótimo	MARIANA PRADO DE MORAIS		209,90								209,90
361006	1	APOIO ERGONOMICO PARA P+S NR17	Ótimo	MARIANA PRADO DE MORAIS		209,90								209,90
361007	1	APOIO ERGONOMICO PARA P+S NR17	Ótimo	MARIANA PRADO DE MORAIS		209,90								209,90
361008	1	APOIO ERGONOMICO PARA P+S NR17	Ótimo	MARIANA PRADO DE MORAIS		209,90								209,90
361009	1	APOIO ERGONOMICO PARA P+S NR17	Ótimo	MARIANA PRADO DE MORAIS		209,90								209,90
361010	1	APOIO ERGONOMICO PARA P+S NR17	Ótimo	MARIANA PRADO DE MORAIS		209,90								209,90
361011	1	APOIO ERGONOMICO PARA P+S NR17	Ótimo	MARIANA PRADO DE MORAIS		209,90								209,90
361012	1	APOIO ERGONOMICO PARA P+S NR17	Ótimo	MARIANA PRADO DE MORAIS		209,90								209,90
361013	1	APOIO ERGONOMICO PARA P+S NR17	Ótimo	MARIANA PRADO DE MORAIS		209,90								209,90
361014	1	APOIO ERGONOMICO PARA P+S NR17	Ótimo	MARIANA PRADO DE MORAIS		209,90								209,90
361015	1	APOIO ERGONOMICO PARA P+S NR17	Ótimo	MARIANA PRADO DE MORAIS		209,90								209,90



RELAÇÃO ANALÍTICA DOS ELEMENTOS QUE COMPOEM O ATIVO PERMANENTE - INVENTÁRIO DOS BENS

CÓD.	QTDE	DESCRIÇÃO / UNIDADE ADMINISTRATIVA	ESTADO DE CONSERV.	DETENTOR DE CARGA PATRIMONIAL	VALOR ORIGINAL	INCORPORAÇÕES				BAIXAS				SALDO ATUAL
						AQUIS. CONSTR.	REAVALIAÇÃO	INCORPOR.	CRÉDITOS	ALIENAÇÃO	DEPRECIAÇÃO	DOAÇÃO / OUTROS	CRÉDITOS	
361016	1	APOIO ERGONOMICO PARA P+S NR17	Ótimo	MARIANA PRADO DE MORAIS		209,90								209,90
361017	1	APOIO ERGONOMICO PARA P+S NR17	Ótimo	MARIANA PRADO DE MORAIS		209,90								209,90
361018	1	APOIO ERGONOMICO PARA P+S NR17	Ótimo	MARIANA PRADO DE MORAIS		209,90								209,90
361019	1	APOIO ERGONOMICO PARA P+S NR17	Ótimo	MARIANA PRADO DE MORAIS		209,90								209,90
361020	1	APOIO ERGONOMICO PARA P+S NR17	Ótimo	MARIANA PRADO DE MORAIS		209,90								209,90
361021	1	APOIO ERGONOMICO PARA P+S NR17	Ótimo	MARIANA PRADO DE MORAIS		209,90								209,90
361022	1	APOIO ERGONOMICO PARA P+S NR17	Ótimo	MARIANA PRADO DE MORAIS		209,90								209,90
361023	1	APOIO ERGONOMICO PARA P+S NR17	Ótimo	MARIANA PRADO DE MORAIS		209,90								209,90
361024	1	APOIO ERGONOMICO PARA P+S NR17	Ótimo	MARIANA PRADO DE MORAIS		209,90								209,90
361025	1	APOIO ERGONOMICO PARA P+S NR17	Ótimo	MARIANA PRADO DE MORAIS		209,90								209,90
361026	1	APOIO ERGONOMICO PARA P+S NR17	Ótimo	MARIANA PRADO DE MORAIS		209,90								209,90
361027	1	APOIO ERGONOMICO PARA P+S NR17	Ótimo	MARIANA PRADO DE MORAIS		209,90								209,90
361028	1	APOIO ERGONOMICO PARA P+S NR17	Ótimo	MARIANA PRADO DE MORAIS		209,90								209,90
361029	1	APOIO ERGONOMICO PARA P+S NR17	Ótimo	MARIANA PRADO DE MORAIS		209,90								209,90
361030	1	APOIO ERGONOMICO PARA P+S NR17	Ótimo	MARIANA PRADO DE MORAIS		209,90								209,90
361031	1	APOIO ERGONOMICO PARA P+S NR17	Ótimo	MARIANA PRADO DE MORAIS		209,90								209,90
361032	1	APOIO ERGONOMICO PARA P+S NR17	Ótimo	MARIANA PRADO DE MORAIS		209,90								209,90
361033	1	APOIO ERGONOMICO PARA P+S NR17	Ótimo	MARIANA PRADO DE MORAIS		209,90								209,90
361034	1	APOIO ERGONOMICO PARA P+S NR17	Ótimo	MARIANA PRADO DE MORAIS		209,90								209,90
361035	1	APOIO ERGONOMICO PARA P+S NR17	Ótimo	MARIANA PRADO DE MORAIS		209,90								209,90
361036	1	APOIO ERGONOMICO PARA P+S NR17	Ótimo	MARIANA PRADO DE MORAIS		209,90								209,90
361037	1	APOIO ERGONOMICO PARA P+S NR17	Ótimo	MARIANA PRADO DE MORAIS		209,90								209,90
361038	1	APOIO ERGONOMICO PARA P+S NR17	Ótimo	MARIANA PRADO DE MORAIS		209,90								209,90
361039	1	APOIO ERGONOMICO PARA P+S NR17	Ótimo	MARIANA PRADO DE MORAIS		209,90								209,90
361040	1	APOIO ERGONOMICO PARA P+S NR17	Ótimo	MARIANA PRADO DE MORAIS		209,90								209,90
361041	1	APOIO ERGONOMICO PARA P+S NR17	Ótimo	MARIANA PRADO DE MORAIS		209,90								209,90
361042	1	APOIO ERGONOMICO PARA P+S NR17	Ótimo	MARIANA PRADO DE MORAIS		209,90								209,90
361043	1	APOIO ERGONOMICO PARA P+S NR17	Ótimo	MARIANA PRADO DE MORAIS		209,90								209,90
361044	1	APOIO ERGONOMICO PARA P+S NR17	Ótimo	MARIANA PRADO DE MORAIS		209,90								209,90
361045	1	APOIO ERGONOMICO PARA P+S NR17	Ótimo	MARIANA PRADO DE MORAIS		209,90								209,90
361046	1	APOIO ERGONOMICO PARA P+S NR17	Ótimo	MARIANA PRADO DE MORAIS		209,90								209,90
361047	1	APOIO ERGONOMICO PARA P+S NR17	Ótimo	MARIANA PRADO DE MORAIS		209,90								209,90
361048	1	APOIO ERGONOMICO PARA P+S NR17	Ótimo	MARIANA PRADO DE MORAIS		209,90								209,90
361049	1	APOIO ERGONOMICO PARA P+S NR17	Ótimo	MARIANA PRADO DE MORAIS		209,90								209,90



PERÍODO DE REFERÊNCIA: DE JANEIRO/2022 ATÉ DEZEMBRO/2022

RELAÇÃO ANALÍTICA DOS ELEMENTOS QUE COMPOEM O ATIVO PERMANENTE - INVENTÁRIO DOS BENS

CÓD.	QTDE	DESCRIÇÃO / UNIDADE ADMINISTRATIVA	ESTADO DE CONSERV.	DETENTOR DE CARGA PATRIMONIAL	VALOR ORIGINAL	INCORPORAÇÕES				BAIXAS				SALDO ATUAL
						AQUIS. CONSTR.	REAVALIAÇÃO	INCORPOR.	CRÉDITOS	ALIENAÇÃO	DEPRECIAÇÃO	DOAÇÃO / OUTROS	CRÉDITOS	
361050	1	APOIO ERGONOMICO PARA P+S NR17	Ótimo	MARIANA PRADO DE MORAIS		209,90								209,90
361051	1	APOIO ERGONOMICO PARA P+S NR17	Ótimo	MARIANA PRADO DE MORAIS		209,90								209,90
361052	1	APOIO ERGONOMICO PARA P+S NR17	Ótimo	MARIANA PRADO DE MORAIS		209,90								209,90
361053	1	APOIO ERGONOMICO PARA P+S NR17	Ótimo	MARIANA PRADO DE MORAIS		209,90								209,90
361054	1	APOIO ERGONOMICO PARA P+S NR17	Ótimo	MARIANA PRADO DE MORAIS		209,90								209,90
361055	1	APOIO ERGONOMICO PARA P+S NR17	Ótimo	MARIANA PRADO DE MORAIS		209,90								209,90
361056	1	APOIO ERGONOMICO PARA P+S NR17	Ótimo	MARIANA PRADO DE MORAIS		209,90								209,90
361057	1	APOIO ERGONOMICO PARA P+S NR17	Ótimo	MARIANA PRADO DE MORAIS		209,90								209,90
361058	1	APOIO ERGONOMICO PARA P+S NR17	Ótimo	MARIANA PRADO DE MORAIS		209,90								209,90
361059	1	APOIO ERGONOMICO PARA P+S NR17	Ótimo	MARIANA PRADO DE MORAIS		209,90								209,90
361060	1	APOIO ERGONOMICO PARA P+S NR17	Ótimo	MARIANA PRADO DE MORAIS		209,90								209,90
361061	1	APOIO ERGONOMICO PARA P+S NR17	Ótimo	MARIANA PRADO DE MORAIS		209,90								209,90
361062	1	APOIO ERGONOMICO PARA P+S NR17	Ótimo	MARIANA PRADO DE MORAIS		209,90								209,90
361063	1	APOIO ERGONOMICO PARA P+S NR17	Ótimo	MARIANA PRADO DE MORAIS		209,90								209,90
361064	1	APOIO ERGONOMICO PARA P+S NR17	Ótimo	MARIANA PRADO DE MORAIS		209,90								209,90
361065	1	APOIO ERGONOMICO PARA P+S NR17	Ótimo	MARIANA PRADO DE MORAIS		209,90								209,90
361066	1	APOIO ERGONOMICO PARA P+S NR17	Ótimo	MARIANA PRADO DE MORAIS		209,90								209,90
361067	1	APOIO ERGONOMICO PARA P+S NR17	Ótimo	MARIANA PRADO DE MORAIS		209,90								209,90
361068	1	APOIO ERGONOMICO PARA P+S NR17	Ótimo	MARIANA PRADO DE MORAIS		209,90								209,90
361069	1	APOIO ERGONOMICO PARA P+S NR17	Ótimo	MARIANA PRADO DE MORAIS		209,90								209,90
361070	1	APOIO ERGONOMICO PARA P+S NR17	Ótimo	MARIANA PRADO DE MORAIS		209,90								209,90
361071	1	APOIO ERGONOMICO PARA P+S NR17	Ótimo	MARIANA PRADO DE MORAIS		209,90								209,90
361072	1	APOIO ERGONOMICO PARA P+S NR17	Ótimo	MARIANA PRADO DE MORAIS		209,90								209,90
361073	1	APOIO ERGONOMICO PARA P+S NR17	Ótimo	MARIANA PRADO DE MORAIS		209,90								209,90
361074	1	APOIO ERGONOMICO PARA P+S NR17	Ótimo	MARIANA PRADO DE MORAIS		209,90								209,90
361075	1	APOIO ERGONOMICO PARA P+S NR17	Ótimo	MARIANA PRADO DE MORAIS		209,90								209,90
361076	1	APOIO ERGONOMICO PARA P+S NR17	Ótimo	MARIANA PRADO DE MORAIS		209,90								209,90
361077	1	APOIO ERGONOMICO PARA P+S NR17	Ótimo	MARIANA PRADO DE MORAIS		209,90								209,90
361078	1	APOIO ERGONOMICO PARA P+S NR17	Ótimo	MARIANA PRADO DE MORAIS		209,90								209,90
361079	1	APOIO ERGONOMICO PARA P+S NR17	Ótimo	MARIANA PRADO DE MORAIS		209,90								209,90
361080	1	APOIO ERGONOMICO PARA P+S NR17	Ótimo	MARIANA PRADO DE MORAIS		209,90								209,90
361081	1	APOIO ERGONOMICO PARA P+S NR17	Ótimo	MARIANA PRADO DE MORAIS		209,90								209,90
361082	1	APOIO ERGONOMICO PARA P+S NR17	Ótimo	MARIANA PRADO DE MORAIS		209,90								209,90
361083	1	APOIO ERGONOMICO PARA P+S NR17	Ótimo	MARIANA PRADO DE MORAIS		209,90								209,90



ESTADO DE GOIÁS  
MUNICIPIO DE JATAÍ  
RUA ITARUMA, 355 - S. SANTA MARIA

PERÍODO DE REFERÊNCIA: DE JANEIRO/2022 ATÉ DEZEMBRO/2022

RELAÇÃO ANALÍTICA DOS ELEMENTOS QUE COMPOEM O ATIVO PERMANENTE - INVENTÁRIO DOS BENS

CÓD.	QTDE	DESCRIÇÃO / UNIDADE ADMINISTRATIVA	ESTADO DE CONSERV.	DETENTOR DE CARGA PATRIMONIAL	VALOR ORIGINAL	INCORPORAÇÕES				BAIXAS				SALDO ATUAL
						AQUIS. CONSTR.	REAVALIAÇÃO	INCORPOR.	CRÉDITOS	ALIENAÇÃO	DEPRECIAÇÃO	DOAÇÃO / OUTROS	CRÉDITOS	
361084	1	APOIO ERGONOMICO PARA P+S NR17	Ótimo	MARIANA PRADO DE MORAIS		209,90								209,90
361085	1	APOIO ERGONOMICO PARA P+S NR17	Ótimo	MARIANA PRADO DE MORAIS		209,90								209,90
361086	1	APOIO ERGONOMICO PARA P+S NR17	Ótimo	MARIANA PRADO DE MORAIS		209,90								209,90
361087	1	APOIO ERGONOMICO PARA P+S NR17	Ótimo	MARIANA PRADO DE MORAIS		209,90								209,90
361088	1	APOIO ERGONOMICO PARA P+S NR17	Ótimo	MARIANA PRADO DE MORAIS		209,90								209,90
361364	1	NOBREAK 700VA SMS	Ótimo	HELENA APARECIDA DE JES		565,00								565,00
361365	1	NOBREAK 700VA SMS	Ótimo	JOAQUIM JORDINO DA COST		565,00								565,00
361366	1	NOBREAK 700VA SMS	Ótimo	WELCIA DA SILVA TEIXEIRA		565,00								565,00
360957	1	MONITOR LED 19 LG 20MK 400H	Ótimo	ADRIANA BATISTA GONÇALV		883,00								883,00
360958	1	MONITOR LED 19 LG 20MK 400H	Ótimo	STHAEL PEREIRA DIAS		883,00								883,00
361089	1	CADEIRA PARA COLETA DE SANGUE	Ótimo	ARACELI REZENDE FARIAS C		982,25								982,25
361090	1	CADEIRA PARA COLETA DE SANGUE	Ótimo	ARACELI REZENDE FARIAS C		982,25								982,25
361091	1	MACA HOSPITALAR FIXA_ACOLCHOADA	Ótimo	ARACELI REZENDE FARIAS C		2.160,00								2.160,00
361173	1	ARM-RIO TIPO VITRINE COM 3 PRATELEIRAS	Ótimo	RAIANE DA SILVA ARANTES I		899,00								899,00
361174	1	ARM-RIO TIPO VITRINE COM 3 PRATELEIRAS	Ótimo	RAIANE DA SILVA ARANTES I		899,00								899,00
361175	1	ARM-RIO TIPO VITRINE COM 3 PRATELEIRAS	Ótimo	RAIANE DA SILVA ARANTES I		899,00								899,00
361176	1	ARM-RIO TIPO VITRINE COM 3 PRATELEIRAS	Ótimo	RAIANE DA SILVA ARANTES I		899,00								899,00
361177	1	ARM-RIO TIPO VITRINE COM 3 PRATELEIRAS	Ótimo	RAIANE DA SILVA ARANTES I		899,00								899,00
361178	1	ARM-RIO TIPO VITRINE COM 3 PRATELEIRAS	Ótimo	RAIANE DA SILVA ARANTES I		899,00								899,00
361179	1	ARM-RIO TIPO VITRINE COM 3 PRATELEIRAS	Ótimo	RAIANE DA SILVA ARANTES I		899,00								899,00
361180	1	ARM-RIO TIPO VITRINE COM 3 PRATELEIRAS	Ótimo	RAIANE DA SILVA ARANTES I		899,00								899,00
361181	1	ARM-RIO TIPO VITRINE COM 3 PRATELEIRAS	Ótimo	RAIANE DA SILVA ARANTES I		899,00								899,00
361182	1	MESA PARA CONSULTÉRIO EM MDF COM 2 GAVE	Ótimo	RAIANE DA SILVA ARANTES I		390,00								390,00
361183	1	MESA PARA CONSULTÉRIO EM MDF COM 2 GAVE	Ótimo	RAIANE DA SILVA ARANTES I		390,00								390,00
361184	1	MESA PARA CONSULTÉRIO EM MDF COM 2 GAVE	Ótimo	RAIANE DA SILVA ARANTES I		390,00								390,00
361185	1	MESA PARA CONSULTÉRIO EM MDF COM 2 GAVE	Ótimo	RAIANE DA SILVA ARANTES I		390,00								390,00
361186	1	MESA PARA CONSULTÉRIO EM MDF COM 2 GAVE	Ótimo	RAIANE DA SILVA ARANTES I		390,00								390,00
361187	1	MESA PARA CONSULTÉRIO EM MDF COM 2 GAVE	Ótimo	RAIANE DA SILVA ARANTES I		390,00								390,00
361188	1	MESA PARA CONSULTÉRIO EM MDF COM 2 GAVE	Ótimo	RAIANE DA SILVA ARANTES I		390,00								390,00
361189	1	MESA PARA CONSULTÉRIO EM MDF COM 2 GAVE	Ótimo	RAIANE DA SILVA ARANTES I		390,00								390,00
361190	1	MESA PARA CONSULTÉRIO EM MDF COM 2 GAVE	Ótimo	RAIANE DA SILVA ARANTES I		390,00								390,00
361191	1	MESA PARA CONSULTÉRIO EM MDF COM 2 GAVE	Ótimo	RAIANE DA SILVA ARANTES I		390,00								390,00
361192	1	MESA PARA CONSULTÉRIO EM MDF COM 2 GAVE	Ótimo	RAIANE DA SILVA ARANTES I		390,00								390,00
361193	1	MESA PARA CONSULTÉRIO EM MDF COM 2 GAVE	Ótimo	RAIANE DA SILVA ARANTES I		390,00								390,00



ESTADO DE GOIÁS  
MUNICIPIO DE JATAÍ  
RUA ITARUMA, 355 - S. SANTA MARIA

PERÍODO DE REFERÊNCIA: DE JANEIRO/2022 ATÉ DEZEMBRO/2022

RELAÇÃO ANALÍTICA DOS ELEMENTOS QUE COMPOEM O ATIVO PERMANENTE - INVENTÁRIO DOS BENS

CÓD.	QTDE	DESCRIÇÃO / UNIDADE ADMINISTRATIVA	ESTADO DE CONSERV.	DETENTOR DE CARGA PATRIMONIAL	VALOR ORIGINAL	INCORPORAÇÕES				BAIXAS				SALDO ATUAL
						AQUIS. CONSTR.	REAVALIAÇÃO	INCORPOR.	CRÉDITOS	ALIENAÇÃO	DEPRECIAÇÃO	DOAÇÃO / OUTROS	CRÉDITOS	
361194	1	MESA PARA CONSULTÉRIO EM MDF COM 2 GAVETAS	Ótimo	RAIANE DA SILVA ARANTES I		390,00								390,00
361195	1	MESA PARA CONSULTÉRIO EM MDF COM 2 GAVETAS	Ótimo	RAIANE DA SILVA ARANTES I		390,00								390,00
361196	1	MESA PARA CONSULTÉRIO EM MDF COM 2 GAVETAS	Ótimo	RAIANE DA SILVA ARANTES I		390,00								390,00
361197	1	MESA PARA CONSULTÉRIO EM MDF COM 2 GAVETAS	Ótimo	RAIANE DA SILVA ARANTES I		390,00								390,00
361198	1	MESA PARA CONSULTÉRIO EM MDF COM 2 GAVETAS	Ótimo	RAIANE DA SILVA ARANTES I		390,00								390,00
361199	1	MESA PARA CONSULTÉRIO EM MDF COM 2 GAVETAS	Ótimo	RAIANE DA SILVA ARANTES I		390,00								390,00
361208	1	CADEIRA ERGONOMICA NR17 COM SUPORTE PA	Ótimo	NAYARA RIBEIRO DE FREITA		460,00								460,00
361209	1	CADEIRA ERGONOMICA NR17 COM SUPORTE PA	Ótimo	NAYARA RIBEIRO DE FREITA		460,00								460,00
361210	1	CADEIRA ERGONOMICA NR17 COM SUPORTE PA	Ótimo	NAYARA RIBEIRO DE FREITA		460,00								460,00
361211	1	CADEIRA ERGONOMICA NR17 COM SUPORTE PA	Ótimo	NAYARA RIBEIRO DE FREITA		460,00								460,00
361212	1	CONJUNTO ESCOLAR (MESA+CADEIRA) MATERIA	Ótimo	RAIANE DA SILVA ARANTES I		250,00								250,00
361213	1	CONJUNTO ESCOLAR (MESA+CADEIRA) MATERIA	Ótimo	RAIANE DA SILVA ARANTES I		250,00								250,00
361214	1	CONJUNTO ESCOLAR (MESA+CADEIRA) MATERIA	Ótimo	RAIANE DA SILVA ARANTES I		250,00								250,00
361215	1	CONJUNTO ESCOLAR (MESA+CADEIRA) MATERIA	Ótimo	RAIANE DA SILVA ARANTES I		250,00								250,00
361216	1	CONJUNTO ESCOLAR (MESA+CADEIRA) MATERIA	Ótimo	RAIANE DA SILVA ARANTES I		250,00								250,00
361217	1	CONJUNTO ESCOLAR (MESA+CADEIRA) MATERIA	Ótimo	RAIANE DA SILVA ARANTES I		250,00								250,00
361218	1	CONJUNTO ESCOLAR (MESA+CADEIRA) MATERIA	Ótimo	RAIANE DA SILVA ARANTES I		250,00								250,00
361219	1	CONJUNTO ESCOLAR (MESA+CADEIRA) MATERIA	Ótimo	RAIANE DA SILVA ARANTES I		250,00								250,00
361220	1	CONJUNTO ESCOLAR (MESA+CADEIRA) MATERIA	Ótimo	RAIANE DA SILVA ARANTES I		250,00								250,00
361221	1	CONJUNTO ESCOLAR (MESA+CADEIRA) MATERIA	Ótimo	RAIANE DA SILVA ARANTES I		250,00								250,00
361289	1	ESTANTE DE AÇO COM 5 PRATELEIRAS, MARCA I	Ótimo	SILVIA EMILIA CARVALHO GA		330,00								330,00
361290	1	ESTANTE DE AÇO COM 5 PRATELEIRAS, MARCA I	Ótimo	SILVIA EMILIA CARVALHO GA		330,00								330,00
361291	1	AUTOREFRATOR COM CERATROMETRO RETINAL	Ótimo	NAYARA RIBEIRO DE FREITA		44.790,00								44.790,00
361292	1	AUTOCLAVE (DE MESA) HORIZONTAL LED BOX 6	Ótimo	MONIQUE PEREIRA DA COST		8.555,00								8.555,00
361348	1	MESA PARA ESCRITÓRIO EM MDF COM 2 GAVETAS	Ótimo	MARIANA PRADO DE MORAIS		389,00								389,00
361349	1	MESA PARA ESCRITÓRIO EM MDF COM 2 GAVETAS	Ótimo	JOAQUIM JORDINO DA COST		389,00								389,00
361350	1	CADEIRA DIRETOR ERGONOMICA COM SUPORTE	Ótimo	JOAQUIM JORDINO DA COST		575,00								575,00
361351	1	MESA PARA TELEFONE EM MDF COM ROD-ZIOS	Ótimo	KELLE DE OLIVEIRA MELO C		193,00								193,00
361352	1	AUTOCLAVE DIGITAL 40 LT_MARCA DIGITALE	Ótimo	RAIANE DA SILVA ARANTES I		4.992,35								4.992,35
361399	1	BIOMBO HOSPITALAR EM AÇO_TRIPLO MARCA: C	Ótimo	MARIA DE LOURDES FARIA S		489,00								489,00
361400	1	BIOMBO HOSPITALAR EM AÇO_TRIPLO MARCA: C	Ótimo	MARIA DE LOURDES FARIA S		489,00								489,00
361401	1	BIOMBO HOSPITALAR EM AÇO_TRIPLO MARCA: C	Ótimo	MARIA DE LOURDES FARIA S		489,00								489,00
361402	1	BIOMBO HOSPITALAR EM AÇO_TRIPLO MARCA: C	Ótimo	MARIA DE LOURDES FARIA S		489,00								489,00
361403	1	BIOMBO HOSPITALAR EM AÇO_TRIPLO MARCA: C	Ótimo	MARIA DE LOURDES FARIA S		489,00								489,00





PERÍODO DE REFERÊNCIA: DE JANEIRO/2022 ATÉ DEZEMBRO/2022

RELAÇÃO ANALÍTICA DOS ELEMENTOS QUE COMPOEM O ATIVO PERMANENTE - INVENTÁRIO DOS BENS

CÓD.	QTDE	DESCRIÇÃO / UNIDADE ADMINISTRATIVA	ESTADO DE CONSERV.	DETENTOR DE CARGA PATRIMONIAL	VALOR ORIGINAL	INCORPORAÇÕES				BAIXAS				SALDO ATUAL
						AQUIS. CONSTR.	REAVALIAÇÃO	INCORPOR.	CRÉDITOS	ALIENAÇÃO	DEPRECIAÇÃO	DOAÇÃO / OUTROS	CRÉDITOS	
361404	1	BIOMBO HOSPITALAR EM AÃO_TRIPLO MARCA: C	Ótimo	MARIA DE LOURDES FARIA S		489,00								489,00
361405	1	BIOMBO HOSPITALAR EM AÃO_TRIPLO MARCA: C	Ótimo	MARIA DE LOURDES FARIA S		489,00								489,00
361406	1	BIOMBO HOSPITALAR EM AÃO_TRIPLO MARCA: C	Ótimo	MARIA DE LOURDES FARIA S		489,00								489,00
361407	1	BIOMBO HOSPITALAR EM AÃO_TRIPLO MARCA: C	Ótimo	MARIA DE LOURDES FARIA S		489,00								489,00
361408	1	BIOMBO HOSPITALAR EM AÃO_TRIPLO MARCA: C	Ótimo	MARIA DE LOURDES FARIA S		489,00								489,00
361409	1	BIOMBO HOSPITALAR EM AÃO_TRIPLO MARCA: C	Ótimo	MARIA DE LOURDES FARIA S		489,00								489,00
361415	1	MESA PARA ESCRITÓRIO EM MDF COM 3 GAVETA	Ótimo	ARACELI REZENDE FARIAS C		391,00								391,00
361491	1	CADEIRA SECRET-RIA SEM BRAÃO	Ótimo	MARIA DE LOURDES FARIA S		289,00								289,00
361553	1	BIOMBO HOSPITALAR EM AÃO_TRIPLO	Ótimo	MARIA DE LOURDES FARIA S		489,90								489,90
361554	1	BIOMBO HOSPITALAR EM AÃO_TRIPLO	Ótimo	MARIA DE LOURDES FARIA S		489,90								489,90
361555	1	BIOMBO HOSPITALAR EM AÃO_TRIPLO	Ótimo	MARIA DE LOURDES FARIA S		489,90								489,90
360959	1	BALANÃA ELETRONICA, MARCA LIDER, MOD P-20	Ótimo	RAIANE DA SILVA ARANTES I		1.070,00								1.070,00
360960	1	BALANÃA ELETRONICA, MARCA LIDER, MOD P-20	Ótimo	RAIANE DA SILVA ARANTES I		1.070,00								1.070,00
360961	1	BALANÃA ELETRONICA, MARCA LIDER, MOD P-20	Ótimo	RAIANE DA SILVA ARANTES I		1.070,00								1.070,00
360962	1	BALANÃA ELETRONICA, MARCA LIDER, MOD P-20	Ótimo	RAIANE DA SILVA ARANTES I		1.070,00								1.070,00
361200	1	MESA GINECOLÓGICA EM MDF COM 3 GAVETAS E	Ótimo	RAIANE DA SILVA ARANTES I		2.390,00								2.390,00
361201	1	MESA GINECOLÓGICA EM MDF COM 3 GAVETAS E	Ótimo	RAIANE DA SILVA ARANTES I		2.390,00								2.390,00
361202	1	MESA DE EXAME PINTADA ESTOFADA (MACA)_M	Ótimo	RAIANE DA SILVA ARANTES I		637,00								637,00
361203	1	MESA DE EXAME PINTADA ESTOFADA (MACA)_M	Ótimo	RAIANE DA SILVA ARANTES I		637,00								637,00
361204	1	MESA DE EXAME PINTADA ESTOFADA (MACA)_M	Ótimo	RAIANE DA SILVA ARANTES I		637,00								637,00
361205	1	MESA DE EXAME PINTADA ESTOFADA (MACA)_M	Ótimo	RAIANE DA SILVA ARANTES I		637,00								637,00
361206	1	MESA DE EXAME PINTADA ESTOFADA (MACA)_M	Ótimo	RAIANE DA SILVA ARANTES I		637,00								637,00
361207	1	MESA DE EXAME PINTADA ESTOFADA (MACA)_M	Ótimo	RAIANE DA SILVA ARANTES I		637,00								637,00
361582	1	DETECTOR FETAL DE MESA DIGITAL_MONITOR D	Ótimo	MARIA DE LOURDES FARIA S		1.199,00								1.199,00
361583	1	DETECTOR FETAL DE MESA DIGITAL_MONITOR D	Ótimo	MARIA DE LOURDES FARIA S		1.199,00								1.199,00
361722	1	DETECTOR FETAL_MONITOR DOPPLER DF 7001 I	Ótimo	MARIA DE LOURDES FARIA S		799,00								799,00
361723	1	DETECTOR FETAL_MONITOR DOPPLER DF 7001 I	Ótimo	MARIA DE LOURDES FARIA S		799,00								799,00
361724	1	DETECTOR FETAL_MONITOR DOPPLER DF 7001 I	Ótimo	MARIA DE LOURDES FARIA S		799,00								799,00
361725	1	DETECTOR FETAL_MONITOR DOPPLER DF 7001 I	Ótimo	MARIA DE LOURDES FARIA S		799,00								799,00
361726	1	DETECTOR FETAL_MONITOR DOPPLER DF 7001 I	Ótimo	MARIA DE LOURDES FARIA S		799,00								799,00
361727	1	DETECTOR FETAL_MONITOR DOPPLER DF 7001 I	Ótimo	MARIA DE LOURDES FARIA S		799,00								799,00
361728	1	MESA DE MAYO PINTADA COM BANDEJA INÊX_M	Ótimo	MARIA DE LOURDES FARIA S		475,00								475,00
362102	1	FOCO AUXILIAR FL-4000 HRE LED_MARCA MEDP	Ótimo	MARIA DE LOURDES FARIA S		715,00								715,00
362103	1	FOCO AUXILIAR FL-4000 HRE LED_MARCA MEDP	Ótimo	TATIANE VAZ COSTA		715,00								715,00

RELAÇÃO ANALÍTICA DOS ELEMENTOS QUE COMPOEM O ATIVO PERMANENTE - INVENTÁRIO DOS BENS														
CÓD.	QTDE	DESCRIÇÃO / UNIDADE ADMINISTRATIVA	ESTADO DE CONSERV.	DETENTOR DE CARGA PATRIMONIAL	VALOR ORIGINAL	INCORPORAÇÕES				BAIXAS				SALDO ATUAL
						AQUIS. CONSTR.	REAVALIAÇÃO	INCORPOR.	CRÉDITOS	ALIENAÇÃO	DEPRECIAÇÃO	DOAÇÃO / OUTROS	CRÉDITOS	
362104	1	MESA DE MAYO PINTADA COM BANDEJA INÊX_M	Ótimo	GEORGEANE NOGUEIRA SIL		475,00								475,00
362105	1	MESA DE MAYO PINTADA COM BANDEJA INÊX_M	Ótimo	TATIANE VAZ COSTA		475,00								475,00
362106	1	DETECTOR FETAL_MONITOR DOPPLER DF 7001 C	Ótimo	RAIANE DA SILVA ARANTES I		799,00								799,00
361353	1	MONITOR LED 19 LG 20MK 400H	Ótimo	MARIA APARECIDA DA SILVA		883,00								883,00
361354	1	FRIGOBAR 93 LTS MIDEA_MRC10 220V	Ótimo	LETICIA SOUZA NEVES GOM		1.145,00								1.145,00
361355	1	FRIGOBAR 93 LTS MIDEA_MRC10 220V	Ótimo	PAULA GONCALVES DE SOU		1.145,00								1.145,00
361356	1	FRIGOBAR 93 LTS MIDEA_MRC10 220V	Ótimo	TATIANE VAZ COSTA		1.145,00								1.145,00
361410	1	PURIFICADOR INDUSTRIAL KNOX 50 LT	Ótimo	RAIANE DA SILVA ARANTES I		1.884,00								1.884,00
361411	1	PURIFICADOR INDUSTRIAL KNOX 50 LT	Ótimo	RAIANE DA SILVA ARANTES I		1.884,00								1.884,00
361398	1	ESCADA DE ALUM-NIO COM 4 DEGRAUS	Ótimo	RAIANE DA SILVA ARANTES I		145,00								145,00
361412	1	ESTANTE MET-LICA PARA BINS	Ótimo	RAIANE DA SILVA ARANTES I		380,00								380,00
361413	1	ESTANTE MET-LICA PARA BINS	Ótimo	RAIANE DA SILVA ARANTES I		380,00								380,00
361414	1	ESTANTE MET-LICA PARA BINS	Ótimo	RAIANE DA SILVA ARANTES I		380,00								380,00
361397	1	CADEIRA DE RODAS ACTIVE ADULTO_MARCA RM	Ótimo	RAIANE DA SILVA ARANTES I		1.130,00								1.130,00
361416	1	TABLET SAMSUNG GALAXY A8X200 64GB	Ótimo	NAYARA RIBEIRO DE FREITA		1.944,00								1.944,00
361417	1	TABLET SAMSUNG GALAXY A8X200 64GB	Ótimo	NAYARA RIBEIRO DE FREITA		1.944,00								1.944,00
361418	1	TABLET SAMSUNG GALAXY A8X200 64GB	Ótimo	NAYARA RIBEIRO DE FREITA		1.944,00								1.944,00
361419	1	TABLET SAMSUNG GALAXY A8X200 64GB	Ótimo	NAYARA RIBEIRO DE FREITA		1.944,00								1.944,00
361420	1	TABLET SAMSUNG GALAXY A8X200 64GB	Ótimo	NAYARA RIBEIRO DE FREITA		1.944,00								1.944,00
361421	1	TABLET SAMSUNG GALAXY A8X200 64GB	Ótimo	NAYARA RIBEIRO DE FREITA		1.944,00								1.944,00
361422	1	TABLET SAMSUNG GALAXY A8X200 64GB	Ótimo	NAYARA RIBEIRO DE FREITA		1.944,00								1.944,00
361423	1	TABLET SAMSUNG GALAXY A8X200 64GB	Ótimo	NAYARA RIBEIRO DE FREITA		1.944,00								1.944,00
361424	1	TABLET SAMSUNG GALAXY A8X200 64GB	Ótimo	NAYARA RIBEIRO DE FREITA		1.944,00								1.944,00
361425	1	TABLET SAMSUNG GALAXY A8X200 64GB	Ótimo	NAYARA RIBEIRO DE FREITA		1.944,00								1.944,00
361426	1	TABLET SAMSUNG GALAXY A8X200 64GB	Ótimo	NAYARA RIBEIRO DE FREITA		1.944,00								1.944,00
361427	1	TABLET SAMSUNG GALAXY A8X200 64GB	Ótimo	NAYARA RIBEIRO DE FREITA		1.944,00								1.944,00
361428	1	TABLET SAMSUNG GALAXY A8X200 64GB	Ótimo	NAYARA RIBEIRO DE FREITA		1.944,00								1.944,00
361429	1	TABLET SAMSUNG GALAXY A8X200 64GB	Ótimo	NAYARA RIBEIRO DE FREITA		1.944,00								1.944,00
361430	1	TABLET SAMSUNG GALAXY A8X200 64GB	Ótimo	NAYARA RIBEIRO DE FREITA		1.944,00								1.944,00
361431	1	TABLET SAMSUNG GALAXY A8X200 64GB	Ótimo	NAYARA RIBEIRO DE FREITA		1.944,00								1.944,00
361432	1	TABLET SAMSUNG GALAXY A8X200 64GB	Ótimo	NAYARA RIBEIRO DE FREITA		1.944,00								1.944,00
361433	1	TABLET SAMSUNG GALAXY A8X200 64GB	Ótimo	NAYARA RIBEIRO DE FREITA		1.944,00								1.944,00
361434	1	TABLET SAMSUNG GALAXY A8X200 64GB	Ótimo	NAYARA RIBEIRO DE FREITA		1.944,00								1.944,00
361435	1	TABLET SAMSUNG GALAXY A8X200 64GB	Ótimo	NAYARA RIBEIRO DE FREITA		1.944,00								1.944,00



ESTADO DE GOIÁS  
MUNICIPIO DE JATAÍ  
RUA ITARUMA, 355 - S. SANTA MARIA

PERÍODO DE REFERÊNCIA: DE JANEIRO/2022 ATÉ DEZEMBRO/2022

RELAÇÃO ANALÍTICA DOS ELEMENTOS QUE COMPOEM O ATIVO PERMANENTE - INVENTÁRIO DOS BENS

CÓD.	QTDE	DESCRIÇÃO / UNIDADE ADMINISTRATIVA	ESTADO DE CONSERV.	DETENTOR DE CARGA PATRIMONIAL	VALOR ORIGINAL	INCORPORAÇÕES				BAIXAS				SALDO ATUAL
						AQUIS. CONSTR.	REAVALIAÇÃO	INCORPOR.	CRÉDITOS	ALIENAÇÃO	DEPRECIAÇÃO	DOAÇÃO / OUTROS	CRÉDITOS	
361436	1	TABLET SAMSUNG GALAXY A8X200 64GB	Ótimo	NAYARA RIBEIRO DE FREITA		1.944,00								1.944,00
361437	1	TABLET SAMSUNG GALAXY A8X200 64GB	Ótimo	NAYARA RIBEIRO DE FREITA		1.944,00								1.944,00
361438	1	TABLET SAMSUNG GALAXY A8X200 64GB	Ótimo	NAYARA RIBEIRO DE FREITA		1.944,00								1.944,00
361439	1	TABLET SAMSUNG GALAXY A8X200 64GB	Ótimo	NAYARA RIBEIRO DE FREITA		1.944,00								1.944,00
361527	1	TELEFONE SEM FIO INTELBRAS TS 3112 ID	Ótimo	JEOVAINE ALVES COSTA		132,10								132,10
361528	1	TELEFONE SEM FIO INTELBRAS TS 3112 ID_RAM4	Ótimo	JEOVAINE ALVES COSTA		132,10								132,10
361529	1	TELEFONE SEM FIO INTELBRAS TS 3112 ID	Ótimo	JEOVAINE ALVES COSTA		132,10								132,10
361530	1	TELEFONE SEM FIO INTELBRAS TS 3112 ID_RAM4	Ótimo	JEOVAINE ALVES COSTA		132,10								132,10
361531	1	TELEFONE SEM FIO INTELBRAS TS 3112 ID	Ótimo	JEOVAINE ALVES COSTA		132,10								132,10
361532	1	TELEFONE SEM FIO INTELBRAS TS 3112 ID_RAM4	Ótimo	JEOVAINE ALVES COSTA		132,10								132,10
361533	1	TELEFONE SEM FIO INTELBRAS TS 3112 ID	Ótimo	JEOVAINE ALVES COSTA		132,10								132,10
361534	1	TELEFONE SEM FIO INTELBRAS TS 3112 ID_RAM4	Ótimo	JEOVAINE ALVES COSTA		132,10								132,10
361535	1	TELEFONE SEM FIO INTELBRAS TS 3112 ID	Ótimo	JEOVAINE ALVES COSTA		132,10								132,10
361536	1	TELEFONE SEM FIO INTELBRAS TS 3112 ID_RAM4	Ótimo	JEOVAINE ALVES COSTA		132,10								132,10
361537	1	TELEFONE SEM FIO INTELBRAS TS 3112 ID	Ótimo	CRISTINO LUCIO DE OLIVEIR		132,10								132,10
361538	1	TELEFONE SEM FIO INTELBRAS TS 3112 ID_RAM4	Ótimo	CRISTINO LUCIO DE OLIVEIR		132,10								132,10
361539	1	TELEFONE SEM FIO INTELBRAS TS 3112 ID	Ótimo	CRISTINO LUCIO DE OLIVEIR		132,10								132,10
361540	1	TELEFONE SEM FIO INTELBRAS TS 3112 ID_RAM4	Ótimo	CRISTINO LUCIO DE OLIVEIR		132,10								132,10
361541	1	TELEFONE SEM FIO INTELBRAS TS 3112 ID	Ótimo	CRISTINO LUCIO DE OLIVEIR		132,10								132,10
361542	1	TELEFONE SEM FIO INTELBRAS TS 3112 ID_RAM4	Ótimo	CRISTINO LUCIO DE OLIVEIR		132,10								132,10
361543	1	TELEFONE SEM FIO INTELBRAS TS 3112 ID	Ótimo	CRISTINO LUCIO DE OLIVEIR		132,10								132,10
361544	1	TELEFONE SEM FIO INTELBRAS TS 3112 ID_RAM4	Ótimo	CRISTINO LUCIO DE OLIVEIR		132,10								132,10
361545	1	TELEFONE SEM FIO INTELBRAS TS 3112 ID	Ótimo	CRISTINO LUCIO DE OLIVEIR		132,10								132,10
361546	1	TELEFONE SEM FIO INTELBRAS TS 3112 ID_RAM4	Ótimo	CRISTINO LUCIO DE OLIVEIR		132,10								132,10
361547	1	CADEIRA ERGONÊMICA NR17 CAIXA ALTA, MARC	Ótimo	RENATA MACHADO CALDEIR		470,00								470,00
361548	1	CADEIRA ERGONÊMICA NR17 CAIXA ALTA, MARC	Ótimo	RENATA MACHADO CALDEIR		470,00								470,00
361549	1	CADEIRA ERGONÊMICA NR17 CAIXA ALTA, MARC	Ótimo	RENATA MACHADO CALDEIR		470,00								470,00
361550	1	CADEIRA ERGONÊMICA NR17 CAIXA ALTA, MARC	Ótimo	MONIQUE PEREIRA DA COST		470,00								470,00
361551	1	CADEIRA ERGONÊMICA NR17 CAIXA ALTA, MARC	Ótimo	MONIQUE PEREIRA DA COST		470,00								470,00
361571	1	MICRO-ÔNIBUS 416 SPRINTER K42A UP5_MERCE	Ótimo	VALDINEI DE JESUS LOPES		255.000,00								255.000,00
361572	1	CADEIRA UNIVERSIT-RIA MONTADA COM PRANCI	Ótimo	NAYARA RIBEIRO DE FREITA		220,00								220,00
361573	1	CADEIRA UNIVERSIT-RIA MONTADA COM PRANCI	Ótimo	NAYARA RIBEIRO DE FREITA		220,00								220,00
361574	1	CADEIRA UNIVERSIT-RIA MONTADA COM PRANCI	Ótimo	NAYARA RIBEIRO DE FREITA		220,00								220,00
361575	1	CADEIRA UNIVERSIT-RIA MONTADA COM PRANCI	Ótimo	NAYARA RIBEIRO DE FREITA		220,00								220,00



ESTADO DE GOIÁS  
MUNICIPIO DE JATAI  
RUA ITARUMA, 355 - S. SANTA MARIA

PERÍODO DE REFERÊNCIA: DE JANEIRO/2022 ATÉ DEZEMBRO/2022

RELAÇÃO ANALÍTICA DOS ELEMENTOS QUE COMPOEM O ATIVO PERMANENTE - INVENTÁRIO DOS BENS

CÓD.	QTDE	DESCRIÇÃO / UNIDADE ADMINISTRATIVA	ESTADO DE CONSERV.	DETENTOR DE CARGA PATRIMONIAL	VALOR ORIGINAL	INCORPORAÇÕES				BAIXAS				SALDO ATUAL
						AQUIS. CONSTR.	REAVALIAÇÃO	INCORPOR.	CRÉDITOS	ALIENAÇÃO	DEPRECIACÃO	DOAÇÃO / OUTROS	CRÉDITOS	
361576	1	CADEIRA UNIVERSIT-RIA MONTADA COM PRANCI	Ótimo	NAYARA RIBEIRO DE FREITA		220,00								220,00
361577	1	CADEIRA UNIVERSIT-RIA MONTADA COM PRANCI	Ótimo	NAYARA RIBEIRO DE FREITA		220,00								220,00
361578	1	CADEIRA UNIVERSIT-RIA MONTADA COM PRANCI	Ótimo	NAYARA RIBEIRO DE FREITA		220,00								220,00
361579	1	CADEIRA UNIVERSIT-RIA MONTADA COM PRANCI	Ótimo	NAYARA RIBEIRO DE FREITA		220,00								220,00
361580	1	CADEIRA UNIVERSIT-RIA MONTADA COM PRANCI	Ótimo	NAYARA RIBEIRO DE FREITA		220,00								220,00
361581	1	CADEIRA UNIVERSIT-RIA MONTADA COM PRANCI	Ótimo	NAYARA RIBEIRO DE FREITA		220,00								220,00
361584	1	CADEIRA ERGONÊMICA NR17 CAIXA ALTA, MARC	Ótimo	WHEULLA MACEDO SILVA RA		470,00								470,00
361585	1	CADEIRA ERGONÊMICA NR17 CAIXA ALTA, MARC	Ótimo	WHEULLA MACEDO SILVA RA		470,00								470,00
361586	1	CADEIRA ERGONÊMICA NR17 CAIXA ALTA, MARC	Ótimo	WHEULLA MACEDO SILVA RA		470,00								470,00
361587	1	CADEIRA ERGONÊMICA NR17 CAIXA ALTA, MARC	Ótimo	GEORGEANE NOGUEIRA SIL		470,00								470,00
361588	1	CADEIRA ERGONÊMICA NR17 CAIXA ALTA, MARC	Ótimo	GEORGEANE NOGUEIRA SIL		470,00								470,00
361589	1	CADEIRA ERGONÊMICA NR17 CAIXA ALTA, MARC	Ótimo	GEORGEANE NOGUEIRA SIL		470,00								470,00
361590	1	CADEIRA ERGONÊMICA NR17 CAIXA ALTA, MARC	Ótimo	PAULA GONCALVES DE SOU		470,00								470,00
361591	1	CADEIRA ERGONÊMICA NR17 CAIXA ALTA, MARC	Ótimo	PAULA GONCALVES DE SOU		470,00								470,00
361592	1	CADEIRA ERGONÊMICA NR17 CAIXA ALTA, MARC	Ótimo	PAULA GONCALVES DE SOU		470,00								470,00
361593	1	CADEIRA ERGONÊMICA NR17 CAIXA ALTA, MARC	Ótimo	MAURICIO GOMES DA SILVA		470,00								470,00
361594	1	CADEIRA ERGONÊMICA NR17 CAIXA ALTA, MARC	Ótimo	MAURICIO GOMES DA SILVA		470,00								470,00
361595	1	CADEIRA ERGONÊMICA NR17 CAIXA ALTA, MARC	Ótimo	IDELMA VIANA RODRIGUES		470,00								470,00
361596	1	CADEIRA ERGONÊMICA NR17 CAIXA ALTA, MARC	Ótimo	IDELMA VIANA RODRIGUES		470,00								470,00
361597	1	CADEIRA ERGONÊMICA NR17 CAIXA ALTA, MARC	Ótimo	IDELMA VIANA RODRIGUES		470,00								470,00
361598	1	CADEIRA ERGONÊMICA NR17 CAIXA ALTA, MARC	Ótimo	HALANY PEREIRA DE SOUSA		470,00								470,00
361599	1	CADEIRA ERGONÊMICA NR17 CAIXA ALTA, MARC	Ótimo	HALANY PEREIRA DE SOUSA		470,00								470,00
361600	1	CADEIRA ERGONÊMICA NR17 CAIXA ALTA, MARC	Ótimo	HALANY PEREIRA DE SOUSA		470,00								470,00
361601	1	CADEIRA ERGONÊMICA NR17 CAIXA ALTA, MARC	Ótimo	MARIA DE LOURDES FARIA S		470,00								470,00
361602	1	CADEIRA ERGONÊMICA NR17 CAIXA ALTA, MARC	Ótimo	MARIA DE LOURDES FARIA S		470,00								470,00
361603	1	CADEIRA ERGONÊMICA NR17 CAIXA ALTA, MARC	Ótimo	MARIA DE LOURDES FARIA S		470,00								470,00
361707	1	CADEIRA UNIVERSIT-RIA FIXA DIRETOR KM_ESTC	Ótimo	RAIANE DA SILVA ARANTES I		300,00								300,00
361708	1	CADEIRA UNIVERSIT-RIA FIXA DIRETOR KM_ESTC	Ótimo	RAIANE DA SILVA ARANTES I		300,00								300,00
361709	1	CADEIRA UNIVERSIT-RIA FIXA DIRETOR KM_ESTC	Ótimo	RAIANE DA SILVA ARANTES I		300,00								300,00
361710	1	CADEIRA UNIVERSIT-RIA FIXA DIRETOR KM_ESTC	Ótimo	RAIANE DA SILVA ARANTES I		300,00								300,00
361711	1	CADEIRA UNIVERSIT-RIA FIXA DIRETOR KM_ESTC	Ótimo	RAIANE DA SILVA ARANTES I		300,00								300,00
361712	1	CADEIRA UNIVERSIT-RIA FIXA DIRETOR KM_ESTC	Ótimo	RAIANE DA SILVA ARANTES I		300,00								300,00
361713	1	CADEIRA UNIVERSIT-RIA FIXA DIRETOR KM_ESTC	Ótimo	RAIANE DA SILVA ARANTES I		300,00								300,00
361714	1	CADEIRA UNIVERSIT-RIA FIXA DIRETOR KM_ESTC	Ótimo	RAIANE DA SILVA ARANTES I		300,00								300,00



RELAÇÃO ANALÍTICA DOS ELEMENTOS QUE COMPOEM O ATIVO PERMANENTE - INVENTÁRIO DOS BENS

CÓD.	QTDE	DESCRIÇÃO / UNIDADE ADMINISTRATIVA	ESTADO DE CONSERV.	DETENTOR DE CARGA PATRIMONIAL	VALOR ORIGINAL	INCORPORAÇÕES				BAIXAS				SALDO ATUAL
						AQUIS. CONSTR.	REAVALIAÇÃO	INCORPOR.	CRÉDITOS	ALIENAÇÃO	DEPRECIACÃO	DOAÇÃO / OUTROS	CRÉDITOS	
361715	1	CADEIRA UNIVERSIT-RIA FIXA DIRETOR KM_ESTC	Ótimo	RAIANE DA SILVA ARANTES I		300,00								300,00
361716	1	CADEIRA UNIVERSIT-RIA FIXA DIRETOR KM_ESTC	Ótimo	RAIANE DA SILVA ARANTES I		300,00								300,00
361717	1	CADEIRA UNIVERSIT-RIA FIXA DIRETOR KM_ESTC	Ótimo	RAIANE DA SILVA ARANTES I		300,00								300,00
361718	1	CADEIRA UNIVERSIT-RIA FIXA DIRETOR KM_ESTC	Ótimo	RAIANE DA SILVA ARANTES I		300,00								300,00
361719	1	CADEIRA UNIVERSIT-RIA FIXA DIRETOR KM_ESTC	Ótimo	RAIANE DA SILVA ARANTES I		300,00								300,00
361720	1	CADEIRA UNIVERSIT-RIA FIXA DIRETOR KM_ESTC	Ótimo	RAIANE DA SILVA ARANTES I		300,00								300,00
361721	1	CADEIRA UNIVERSIT-RIA FIXA DIRETOR KM_ESTC	Ótimo	RAIANE DA SILVA ARANTES I		300,00								300,00
361885	1	CADEIRA PRESIDENTE COM ENCOSTO DE CABEÇA	Ótimo	HELOISA BRANDAO DE MELO		986,00								986,00
361886	1	CADEIRA PRESIDENTE COM ENCOSTO DE CABEÇA	Ótimo	HELOISA BRANDAO DE MELO		986,00								986,00
361887	1	CADEIRA PRESIDENTE COM ENCOSTO DE CABEÇA	Ótimo	HELOISA BRANDAO DE MELO		986,00								986,00
361888	1	CADEIRA PRESIDENTE COM ENCOSTO DE CABEÇA	Ótimo	HELOISA BRANDAO DE MELO		986,00								986,00
361889	1	CADEIRA PRESIDENTE COM ENCOSTO DE CABEÇA	Ótimo	HELENA APARECIDA DE JESUS		986,00								986,00
361890	1	CADEIRA PRESIDENTE COM ENCOSTO DE CABEÇA	Ótimo	HELENA APARECIDA DE JESUS		986,00								986,00
361891	1	CADEIRA PRESIDENTE COM ENCOSTO DE CABEÇA	Ótimo	HELENA APARECIDA DE JESUS		986,00								986,00
361892	1	CADEIRA PRESIDENTE COM ENCOSTO DE CABEÇA	Ótimo	RICARDO VAZ		986,00								986,00
361893	1	CADEIRA PRESIDENTE COM ENCOSTO DE CABEÇA	Ótimo	RICARDO VAZ		986,00								986,00
361894	1	CADEIRA PRESIDENTE COM ENCOSTO DE CABEÇA	Ótimo	RICARDO VAZ		986,00								986,00
361895	1	CADEIRA PRESIDENTE COM ENCOSTO DE CABEÇA	Ótimo	FERNANDA CASTRO FERREIRA		986,00								986,00
361896	1	CADEIRA PRESIDENTE COM ENCOSTO DE CABEÇA	Ótimo	FERNANDA CASTRO FERREIRA		986,00								986,00
361897	1	CADEIRA PRESIDENTE COM ENCOSTO DE CABEÇA	Ótimo	FERNANDA CASTRO FERREIRA		986,00								986,00
361898	1	CADEIRA PRESIDENTE COM ENCOSTO DE CABEÇA	Ótimo	FERNANDA CASTRO FERREIRA		986,00								986,00
361899	1	CADEIRA PRESIDENTE COM ENCOSTO DE CABEÇA	Ótimo	FERNANDA CASTRO FERREIRA		986,00								986,00
361900	1	CADEIRA PRESIDENTE COM ENCOSTO DE CABEÇA	Ótimo	FERNANDA CASTRO FERREIRA		986,00								986,00
361901	1	CADEIRA PRESIDENTE COM ENCOSTO DE CABEÇA	Ótimo	MARIANA PRADO DE MORAIS		986,00								986,00
361902	1	CADEIRA PRESIDENTE COM ENCOSTO DE CABEÇA	Ótimo	ADRIANA BATISTA GONÇALVES		986,00								986,00
361903	1	CADEIRA PRESIDENTE COM ENCOSTO DE CABEÇA	Ótimo	WELCIA DA SILVA TEIXEIRA		986,00								986,00
361904	1	CADEIRA PRESIDENTE COM ENCOSTO DE CABEÇA	Ótimo	WELCIA DA SILVA TEIXEIRA		986,00								986,00
361905	1	CADEIRA PRESIDENTE COM ENCOSTO DE CABEÇA	Ótimo	WELCIA DA SILVA TEIXEIRA		986,00								986,00
361906	1	CADEIRA PRESIDENTE COM ENCOSTO DE CABEÇA	Ótimo	WELCIA DA SILVA TEIXEIRA		986,00								986,00
361907	1	CADEIRA PRESIDENTE COM ENCOSTO DE CABEÇA	Ótimo	ADRIANA BATISTA GONÇALVES		986,00								986,00
361908	1	CADEIRA PRESIDENTE COM ENCOSTO DE CABEÇA	Ótimo	ADRIANA BATISTA GONÇALVES		986,00								986,00
361909	1	CADEIRA PRESIDENTE COM ENCOSTO DE CABEÇA	Ótimo	ADRIANA BATISTA GONÇALVES		986,00								986,00
361910	1	CADEIRA PRESIDENTE COM ENCOSTO DE CABEÇA	Ótimo	ADRIANA BATISTA GONÇALVES		986,00								986,00
361911	1	CADEIRA PRESIDENTE COM ENCOSTO DE CABEÇA	Ótimo	RICARDO VAZ		986,00								986,00



ESTADO DE GOIÁS  
MUNICIPIO DE JATAÍ  
RUA ITARUMA, 355 - S. SANTA MARIA

PERÍODO DE REFERÊNCIA: DE JANEIRO/2022 ATÉ DEZEMBRO/2022

RELAÇÃO ANALÍTICA DOS ELEMENTOS QUE COMPOEM O ATIVO PERMANENTE - INVENTÁRIO DOS BENS

CÓD.	QTDE	DESCRIÇÃO / UNIDADE ADMINISTRATIVA	ESTADO DE CONSERV.	DETENTOR DE CARGA PATRIMONIAL	VALOR ORIGINAL	INCORPORAÇÕES				BAIXAS				SALDO ATUAL
						AQUIS. CONSTR.	REAVALIAÇÃO	INCORPOR.	CRÉDITOS	ALIENAÇÃO	DEPRECIAÇÃO	DOAÇÃO / OUTROS	CRÉDITOS	
361912	1	CADEIRA PRESIDENTE COM ENCOSTO DE CABEÇA	Ótimo	JOAQUIM JORDINO DA COSTA		986,00								986,00
361913	1	CADEIRA PRESIDENTE COM ENCOSTO DE CABEÇA	Ótimo	JOAQUIM JORDINO DA COSTA		986,00								986,00
361914	1	CADEIRA PRESIDENTE COM ENCOSTO DE CABEÇA	Ótimo	JOAQUIM JORDINO DA COSTA		986,00								986,00
361915	1	CADEIRA PRESIDENTE COM ENCOSTO DE CABEÇA	Ótimo	ANA CANDIDA DA SILVA		986,00								986,00
361916	1	CADEIRA PRESIDENTE COM ENCOSTO DE CABEÇA	Ótimo	ANA CANDIDA DA SILVA		986,00								986,00
361917	1	CADEIRA PRESIDENTE COM ENCOSTO DE CABEÇA	Ótimo	ANA CANDIDA DA SILVA		986,00								986,00
361918	1	CADEIRA PRESIDENTE COM ENCOSTO DE CABEÇA	Ótimo	ANA CANDIDA DA SILVA		986,00								986,00
361919	1	CADEIRA PRESIDENTE COM ENCOSTO DE CABEÇA	Ótimo	ANA CANDIDA DA SILVA		986,00								986,00
361920	1	CADEIRA PRESIDENTE COM ENCOSTO DE CABEÇA	Ótimo	STHAEL PEREIRA DIAS		986,00								986,00
361921	1	CADEIRA PRESIDENTE COM ENCOSTO DE CABEÇA	Ótimo	STHAEL PEREIRA DIAS		986,00								986,00
361922	1	CADEIRA PRESIDENTE COM ENCOSTO DE CABEÇA	Ótimo	RICARDO VAZ		986,00								986,00
361923	1	CADEIRA PRESIDENTE COM ENCOSTO DE CABEÇA	Ótimo	RICARDO VAZ		986,00								986,00
361924	1	CADEIRA PRESIDENTE COM ENCOSTO DE CABEÇA	Ótimo	RICARDO VAZ		986,00								986,00
361925	1	CADEIRA PRESIDENTE COM ENCOSTO DE CABEÇA	Ótimo	ADRIANA BATISTA GONÇALVES		986,00								986,00
361926	1	CADEIRA PRESIDENTE COM ENCOSTO DE CABEÇA	Ótimo	ADRIANA BATISTA GONÇALVES		986,00								986,00
361927	1	CADEIRA PRESIDENTE COM ENCOSTO DE CABEÇA	Ótimo	JAQUELINE CORTES FERREIRA		986,00								986,00
361928	1	CADEIRA PRESIDENTE COM ENCOSTO DE CABEÇA	Ótimo	JAQUELINE CORTES FERREIRA		986,00								986,00
361929	1	CADEIRA PRESIDENTE COM ENCOSTO DE CABEÇA	Ótimo	THULIO REIS SOUZA		986,00								986,00
361930	1	CADEIRA PRESIDENTE COM ENCOSTO DE CABEÇA	Ótimo	HELOISA BRANDAO DE MELLO		986,00								986,00
361931	1	CADEIRA PRESIDENTE COM ENCOSTO DE CABEÇA	Ótimo	HELOISA BRANDAO DE MELLO		986,00								986,00
361932	1	CADEIRA PRESIDENTE COM ENCOSTO DE CABEÇA	Ótimo	HELOISA BRANDAO DE MELLO		986,00								986,00
361933	1	CADEIRA PRESIDENTE COM ENCOSTO DE CABEÇA	Ótimo	HELOISA BRANDAO DE MELLO		986,00								986,00
361934	1	CADEIRA PRESIDENTE COM ENCOSTO DE CABEÇA	Ótimo	HELOISA BRANDAO DE MELLO		986,00								986,00
361935	1	CADEIRA PRESIDENTE COM ENCOSTO DE CABEÇA	Ótimo	HELOISA BRANDAO DE MELLO		986,00								986,00
361936	1	CADEIRA PRESIDENTE COM ENCOSTO DE CABEÇA	Ótimo	HELOISA BRANDAO DE MELLO		986,00								986,00
361937	1	CADEIRA PRESIDENTE COM ENCOSTO DE CABEÇA	Ótimo	HELOISA BRANDAO DE MELLO		986,00								986,00
361938	1	CADEIRA PRESIDENTE COM ENCOSTO DE CABEÇA	Ótimo	HELOISA BRANDAO DE MELLO		986,00								986,00
361939	1	CADEIRA PRESIDENTE COM ENCOSTO DE CABEÇA	Ótimo	HELOISA BRANDAO DE MELLO		986,00								986,00
361940	1	CADEIRA PRESIDENTE COM ENCOSTO DE CABEÇA	Ótimo	HELOISA BRANDAO DE MELLO		986,00								986,00
361941	1	CADEIRA PRESIDENTE COM ENCOSTO DE CABEÇA	Ótimo	HELOISA BRANDAO DE MELLO		986,00								986,00
361942	1	CADEIRA PRESIDENTE COM ENCOSTO DE CABEÇA	Ótimo	HELOISA BRANDAO DE MELLO		986,00								986,00
361943	1	CADEIRA PRESIDENTE COM ENCOSTO DE CABEÇA	Ótimo	HELOISA BRANDAO DE MELLO		986,00								986,00
361944	1	CADEIRA PRESIDENTE COM ENCOSTO DE CABEÇA	Ótimo	HELOISA BRANDAO DE MELLO		986,00								986,00
361945	1	CADEIRA PRESIDENTE COM ENCOSTO DE CABEÇA	Ótimo	HELOISA BRANDAO DE MELLO		986,00								986,00





ESTADO DE GOIÁS  
MUNICÍPIO DE JATAÍ  
RUA ITARUMA, 355 - S. SANTA MARIA

PERÍODO DE REFERÊNCIA: DE JANEIRO/2022 ATÉ DEZEMBRO/2022

RELAÇÃO ANALÍTICA DOS ELEMENTOS QUE COMPOEM O ATIVO PERMANENTE - INVENTÁRIO DOS BENS

CÓD.	QTDE	DESCRIÇÃO / UNIDADE ADMINISTRATIVA	ESTADO DE CONSERV.	DETENTOR DE CARGA PATRIMONIAL	VALOR ORIGINAL	INCORPORAÇÕES				BAIXAS				SALDO ATUAL
						AQUIS. CONSTR.	REAVALIAÇÃO	INCORPOR.	CRÉDITOS	ALIENAÇÃO	DEPRECIAÇÃO	DOAÇÃO / OUTROS	CRÉDITOS	
361946	1	CADEIRA PRESIDENTE COM ENCOSTO DE CABEÇA	Ótimo	HELOISA BRANDAO DE MELLO		986,00								986,00
361947	1	CADEIRA PRESIDENTE COM ENCOSTO DE CABEÇA	Ótimo	HELOISA BRANDAO DE MELLO		986,00								986,00
361948	1	CADEIRA PRESIDENTE COM ENCOSTO DE CABEÇA	Ótimo	HELOISA BRANDAO DE MELLO		986,00								986,00
361949	1	CADEIRA PRESIDENTE COM ENCOSTO DE CABEÇA	Ótimo	HELOISA BRANDAO DE MELLO		986,00								986,00
361950	1	CADEIRA PRESIDENTE COM ENCOSTO DE CABEÇA	Ótimo	HELOISA BRANDAO DE MELLO		986,00								986,00
361951	1	CADEIRA PRESIDENTE COM ENCOSTO DE CABEÇA	Ótimo	HELOISA BRANDAO DE MELLO		986,00								986,00
361952	1	CADEIRA PRESIDENTE COM ENCOSTO DE CABEÇA	Ótimo	HELOISA BRANDAO DE MELLO		986,00								986,00
361953	1	CADEIRA PRESIDENTE COM ENCOSTO DE CABEÇA	Ótimo	HELOISA BRANDAO DE MELLO		986,00								986,00
361954	1	CADEIRA PRESIDENTE COM ENCOSTO DE CABEÇA	Ótimo	HELOISA BRANDAO DE MELLO		986,00								986,00
361955	1	CADEIRA PRESIDENTE COM ENCOSTO DE CABEÇA	Ótimo	HELOISA BRANDAO DE MELLO		986,00								986,00
361956	1	CADEIRA PRESIDENTE COM ENCOSTO DE CABEÇA	Ótimo	HELOISA BRANDAO DE MELLO		986,00								986,00
361957	1	CADEIRA PRESIDENTE COM ENCOSTO DE CABEÇA	Ótimo	HELOISA BRANDAO DE MELLO		986,00								986,00
361958	1	CADEIRA PRESIDENTE COM ENCOSTO DE CABEÇA	Ótimo	HELOISA BRANDAO DE MELLO		986,00								986,00
361959	1	CADEIRA PRESIDENTE COM ENCOSTO DE CABEÇA	Ótimo	HELOISA BRANDAO DE MELLO		986,00								986,00
361960	1	CADEIRA PRESIDENTE COM ENCOSTO DE CABEÇA	Ótimo	HELOISA BRANDAO DE MELLO		986,00								986,00
361961	1	CADEIRA PRESIDENTE COM ENCOSTO DE CABEÇA	Ótimo	HELOISA BRANDAO DE MELLO		986,00								986,00
361962	1	CADEIRA PRESIDENTE COM ENCOSTO DE CABEÇA	Ótimo	HELOISA BRANDAO DE MELLO		986,00								986,00
361963	1	CADEIRA PRESIDENTE COM ENCOSTO DE CABEÇA	Ótimo	HELOISA BRANDAO DE MELLO		986,00								986,00
361964	1	CADEIRA PRESIDENTE COM ENCOSTO DE CABEÇA	Ótimo	HELOISA BRANDAO DE MELLO		986,00								986,00
361965	1	CADEIRA PRESIDENTE COM ENCOSTO DE CABEÇA	Ótimo	HELOISA BRANDAO DE MELLO		986,00								986,00
361966	1	CADEIRA PRESIDENTE COM ENCOSTO DE CABEÇA	Ótimo	HELOISA BRANDAO DE MELLO		986,00								986,00
361967	1	CADEIRA PRESIDENTE COM ENCOSTO DE CABEÇA	Ótimo	HELOISA BRANDAO DE MELLO		986,00								986,00
361968	1	CADEIRA PRESIDENTE COM ENCOSTO DE CABEÇA	Ótimo	HELOISA BRANDAO DE MELLO		986,00								986,00
361969	1	CADEIRA PRESIDENTE COM ENCOSTO DE CABEÇA	Ótimo	HELOISA BRANDAO DE MELLO		986,00								986,00
361970	1	CADEIRA PRESIDENTE COM ENCOSTO DE CABEÇA	Ótimo	HELOISA BRANDAO DE MELLO		986,00								986,00
361971	1	CADEIRA PRESIDENTE COM ENCOSTO DE CABEÇA	Ótimo	HELOISA BRANDAO DE MELLO		986,00								986,00
361972	1	CADEIRA PRESIDENTE COM ENCOSTO DE CABEÇA	Ótimo	HELOISA BRANDAO DE MELLO		986,00								986,00
361973	1	CADEIRA PRESIDENTE COM ENCOSTO DE CABEÇA	Ótimo	HELOISA BRANDAO DE MELLO		986,00								986,00
361974	1	CADEIRA PRESIDENTE COM ENCOSTO DE CABEÇA	Ótimo	HELOISA BRANDAO DE MELLO		986,00								986,00
361975	1	CADEIRA PRESIDENTE COM ENCOSTO DE CABEÇA	Ótimo	HELOISA BRANDAO DE MELLO		986,00								986,00
361976	1	CADEIRA PRESIDENTE COM ENCOSTO DE CABEÇA	Ótimo	HELOISA BRANDAO DE MELLO		986,00								986,00
361977	1	CADEIRA PRESIDENTE COM ENCOSTO DE CABEÇA	Ótimo	HELOISA BRANDAO DE MELLO		986,00								986,00
361978	1	CADEIRA PRESIDENTE COM ENCOSTO DE CABEÇA	Ótimo	HELOISA BRANDAO DE MELLO		986,00								986,00
361979	1	CADEIRA PRESIDENTE COM ENCOSTO DE CABEÇA	Ótimo	HELOISA BRANDAO DE MELLO		986,00								986,00



ESTADO DE GOIÁS  
MUNICÍPIO DE JATAÍ  
RUA ITARUMA, 355 - S. SANTA MARIA

PERÍODO DE REFERÊNCIA: DE JANEIRO/2022 ATÉ DEZEMBRO/2022

RELAÇÃO ANALÍTICA DOS ELEMENTOS QUE COMPOEM O ATIVO PERMANENTE - INVENTÁRIO DOS BENS

CÓD.	QTDE	DESCRIÇÃO / UNIDADE ADMINISTRATIVA	ESTADO DE CONSERV.	DETENTOR DE CARGA PATRIMONIAL	VALOR ORIGINAL	INCORPORAÇÕES				BAIXAS				SALDO ATUAL
						AQUIS. CONSTR.	REAVALIAÇÃO	INCORPOR.	CRÉDITOS	ALIENAÇÃO	DEPRECIAÇÃO	DOAÇÃO / OUTROS	CRÉDITOS	
361980	1	CADEIRA PRESIDENTE COM ENCOSTO DE CABEÇA	Ótimo	HELOISA BRANDAO DE MELLO		986,00								986,00
361981	1	CADEIRA PRESIDENTE COM ENCOSTO DE CABEÇA	Ótimo	HELOISA BRANDAO DE MELLO		986,00								986,00
361982	1	CADEIRA PRESIDENTE COM ENCOSTO DE CABEÇA	Ótimo	HELOISA BRANDAO DE MELLO		986,00								986,00
361983	1	CADEIRA PRESIDENTE COM ENCOSTO DE CABEÇA	Ótimo	HELOISA BRANDAO DE MELLO		986,00								986,00
361984	1	CADEIRA PRESIDENTE COM ENCOSTO DE CABEÇA	Ótimo	ARACELI REZENDE FARIAS		986,00								986,00
361985	1	CADEIRA PRESIDENTE COM ENCOSTO DE CABEÇA	Ótimo	ARACELI REZENDE FARIAS		986,00								986,00
361986	1	CADEIRA PRESIDENTE COM ENCOSTO DE CABEÇA	Ótimo	ARACELI REZENDE FARIAS		986,00								986,00
361987	1	CADEIRA PRESIDENTE COM ENCOSTO DE CABEÇA	Ótimo	ARACELI REZENDE FARIAS		986,00								986,00
361988	1	CADEIRA PRESIDENTE COM ENCOSTO DE CABEÇA	Ótimo	ARACELI REZENDE FARIAS		986,00								986,00
361989	1	CADEIRA PRESIDENTE COM ENCOSTO DE CABEÇA	Ótimo	ARACELI REZENDE FARIAS		986,00								986,00
361990	1	CADEIRA PRESIDENTE COM ENCOSTO DE CABEÇA	Ótimo	ARACELI REZENDE FARIAS		986,00								986,00
361991	1	CADEIRA PRESIDENTE COM ENCOSTO DE CABEÇA	Ótimo	ARACELI REZENDE FARIAS		986,00								986,00
361992	1	CADEIRA PRESIDENTE COM ENCOSTO DE CABEÇA	Ótimo	ARACELI REZENDE FARIAS		986,00								986,00
361993	1	CADEIRA PRESIDENTE COM ENCOSTO DE CABEÇA	Ótimo	ARACELI REZENDE FARIAS		986,00								986,00
361994	1	CADEIRA PRESIDENTE COM ENCOSTO DE CABEÇA	Ótimo	ARACELI REZENDE FARIAS		986,00								986,00
361995	1	CADEIRA PRESIDENTE COM ENCOSTO DE CABEÇA	Ótimo	ARACELI REZENDE FARIAS		986,00								986,00
361996	1	CADEIRA PRESIDENTE COM ENCOSTO DE CABEÇA	Ótimo	ARACELI REZENDE FARIAS		986,00								986,00
361997	1	CADEIRA PRESIDENTE COM ENCOSTO DE CABEÇA	Ótimo	ARACELI REZENDE FARIAS		986,00								986,00
361998	1	CADEIRA PRESIDENTE COM ENCOSTO DE CABEÇA	Ótimo	ARACELI REZENDE FARIAS		986,00								986,00
361999	1	CADEIRA PRESIDENTE COM ENCOSTO DE CABEÇA	Ótimo	ARACELI REZENDE FARIAS		986,00								986,00
362000	1	CADEIRA PRESIDENTE COM ENCOSTO DE CABEÇA	Ótimo	ARACELI REZENDE FARIAS		986,00								986,00
362001	1	CADEIRA PRESIDENTE COM ENCOSTO DE CABEÇA	Ótimo	ARACELI REZENDE FARIAS		986,00								986,00
362319	1	APARELHO DE PRESSÃO F/VELCRO INFANTIL COM	Ótimo	CRISTINO LUCIO DE OLIVEIRA		73,27								73,27
362320	1	APARELHO DE PRESSÃO F/VELCRO INFANTIL COM	Ótimo	CRISTINO LUCIO DE OLIVEIRA		73,27								73,27
362321	1	APARELHO DE PRESSÃO F/VELCRO INFANTIL COM	Ótimo	CRISTINO LUCIO DE OLIVEIRA		73,27								73,27
362322	1	APARELHO DE PRESSÃO F/VELCRO INFANTIL COM	Ótimo	CRISTINO LUCIO DE OLIVEIRA		73,27								73,27
362323	1	APARELHO DE PRESSÃO F/VELCRO INFANTIL COM	Ótimo	CRISTINO LUCIO DE OLIVEIRA		73,27								73,27
362324	1	APARELHO DE PRESSÃO F/VELCRO INFANTIL COM	Ótimo	CRISTINO LUCIO DE OLIVEIRA		73,27								73,27
362326	1	OX-METRO DE PULSO MOD OLED_DEDO_MARCA	Ótimo	CRISTINO LUCIO DE OLIVEIRA		96,46								96,46
362327	1	OX-METRO DE PULSO MOD OLED_DEDO_MARCA	Ótimo	CRISTINO LUCIO DE OLIVEIRA		96,46								96,46
362328	1	OX-METRO DE PULSO MOD OLED_DEDO_MARCA	Ótimo	CRISTINO LUCIO DE OLIVEIRA		96,46								96,46
362329	1	OX-METRO DE PULSO MOD OLED_DEDO_MARCA	Ótimo	CRISTINO LUCIO DE OLIVEIRA		96,46								96,46
362330	1	OX-METRO DE PULSO MOD OLED_DEDO_MARCA	Ótimo	CRISTINO LUCIO DE OLIVEIRA		96,46								96,46
362331	1	OX-METRO DE PULSO MOD OLED_DEDO_MARCA	Ótimo	CRISTINO LUCIO DE OLIVEIRA		96,46								96,46



PERÍODO DE REFERÊNCIA: DE JANEIRO/2022 ATÉ DEZEMBRO/2022

RELAÇÃO ANALÍTICA DOS ELEMENTOS QUE COMPOEM O ATIVO PERMANENTE - INVENTÁRIO DOS BENS

CÓD.	QTDE	DESCRIÇÃO / UNIDADE ADMINISTRATIVA	ESTADO DE CONSERV.	DETENTOR DE CARGA PATRIMONIAL	VALOR ORIGINAL	INCORPORAÇÕES				BAIXAS				SALDO ATUAL
						AQUIS. CONSTR.	REAVALIAÇÃO	INCORPOR.	CRÉDITOS	ALIENAÇÃO	DEPRECIAÇÃO	DOAÇÃO / OUTROS	CRÉDITOS	
362332	1	OX-METRO DE PULSO MOD OLED_DEDO_MARCA	Ótimo	CRISTINO LUCIO DE OLIVEIR		96,46								96,46
362333	1	OX-METRO DE PULSO MOD OLED_DEDO_MARCA	Ótimo	CRISTINO LUCIO DE OLIVEIR		96,46								96,46
361552	1	FRAGMENTADORA DE PAPEL AS890C_MARCA AL	Ótimo	MARIA DE LOURDES FARIA S		660,00								660,00
361559	1	SUPORTE PARA MONITOR OFFICE PRETO, VIDRC	Ótimo	FERNANDA CASTRO FERREI		134,00								134,00
361560	1	SUPORTE PARA MONITOR OFFICE PRETO, VIDRC	Ótimo	FERNANDA CASTRO FERREI		134,00								134,00
361561	1	SUPORTE PARA MONITOR OFFICE PRETO, VIDRC	Ótimo	FERNANDA CASTRO FERREI		134,00								134,00
361562	1	SUPORTE PARA MONITOR OFFICE PRETO, VIDRC	Ótimo	FERNANDA CASTRO FERREI		134,00								134,00
361563	1	SUPORTE PARA MONITOR OFFICE PRETO, VIDRC	Ótimo	ADRIANA BATISTA GONÇALV		134,00								134,00
361564	1	SUPORTE PARA MONITOR OFFICE PRETO, VIDRC	Ótimo	ADRIANA BATISTA GONÇALV		134,00								134,00
361565	1	SUPORTE PARA MONITOR OFFICE PRETO, VIDRC	Ótimo	MARIANA PRADO DE MORAIS		134,00								134,00
361566	1	SUPORTE PARA MONITOR OFFICE PRETO, VIDRC	Ótimo	JOAQUIM JORDINO DA COST		134,00								134,00
361567	1	SUPORTE PARA MONITOR OFFICE PRETO, VIDRC	Ótimo	WELCIA DA SILVA TEIXEIRA		134,00								134,00
361568	1	SUPORTE PARA MONITOR OFFICE PRETO, VIDRC	Ótimo	WELCIA DA SILVA TEIXEIRA		134,00								134,00
361569	1	SUPORTE PARA MONITOR OFFICE PRETO, VIDRC	Ótimo	WELCIA DA SILVA TEIXEIRA		134,00								134,00
361570	1	SUPORTE PARA MONITOR OFFICE PRETO, VIDRC	Ótimo	WELCIA DA SILVA TEIXEIRA		134,00								134,00
362282	1	APARELHO DE PRESS+O ADULTO COM ESTETO V	Ótimo	MONIQUE PEREIRA DA COST		73,27								73,27
362283	1	APARELHO DE PRESS+O INFANTIL SEM ESTETO	Ótimo	MONIQUE PEREIRA DA COST		56,68								56,68
362284	1	APARELHO DE PRESS+O INFANTIL SEM ESTETO	Ótimo	MONIQUE PEREIRA DA COST		56,68								56,68
362285	1	APARELHO DE PRESS+O INFANTIL SEM ESTETO	Ótimo	MONIQUE PEREIRA DA COST		56,68								56,68
361757	1	CPU LENOVO V50S_COMPUTADOR	Ótimo	ADRIANA BATISTA GONÇALV		4.920,00								4.920,00
361758	1	CPU LENOVO V50S_COMPUTADOR	Ótimo	WELCIA DA SILVA TEIXEIRA		4.920,00								4.920,00
361759	1	CPU LENOVO V50S_COMPUTADOR	Ótimo	HELENA APARECIDA DE JES		4.920,00								4.920,00
361760	1	CPU LENOVO V50S_COMPUTADOR	Ótimo	JOAQUIM JORDINO DA COST		4.920,00								4.920,00
361771	1	CPU LENOVO V50S_COMPUTADOR	Ótimo	MONIQUE PEREIRA DA COST		4.920,00								4.920,00
362155	1	COMPUTADOR LENOVO V50S_CPU	Ótimo	ADRIANA BATISTA GONÇALV		4.920,00								4.920,00
362291	1	ESFIGMO NYLON VELCRO SEM ESTETO COM MA	Ótimo	MONIQUE PEREIRA DA COST		59,99								59,99
362292	1	ESFIGMO NYLON VELCRO SEM ESTETO COM MA	Ótimo	MONIQUE PEREIRA DA COST		59,99								59,99
362293	1	ESFIGMO NYLON VELCRO SEM ESTETO COM MA	Ótimo	MONIQUE PEREIRA DA COST		59,99								59,99
362325	1	APARELHO DE PRESS+O ESFIG NYLON+ESTETO	Ótimo	CRISTINO LUCIO DE OLIVEIR		85,25								85,25
361773	1	CADEIRA UNIVERSIT-RIA MONTADA COM PRANCI	Ótimo	MARIA DE LOURDES FARIA S		220,00								220,00
361774	1	CADEIRA UNIVERSIT-RIA MONTADA COM PRANCI	Ótimo	MARIA DE LOURDES FARIA S		220,00								220,00
361775	1	CADEIRA UNIVERSIT-RIA MONTADA COM PRANCI	Ótimo	MARIA DE LOURDES FARIA S		220,00								220,00
361776	1	CADEIRA UNIVERSIT-RIA MONTADA COM PRANCI	Ótimo	MARIA DE LOURDES FARIA S		220,00								220,00
361777	1	CADEIRA UNIVERSIT-RIA MONTADA COM PRANCI	Ótimo	MARIA DE LOURDES FARIA S		220,00								220,00



RELAÇÃO ANALÍTICA DOS ELEMENTOS QUE COMPOEM O ATIVO PERMANENTE - INVENTÁRIO DOS BENS

CÓD.	QTDE	DESCRIÇÃO / UNIDADE ADMINISTRATIVA	ESTADO DE CONSERV.	DETENTOR DE CARGA PATRIMONIAL	VALOR ORIGINAL	INCORPORAÇÕES				BAIXAS				SALDO ATUAL
						AQUIS. CONSTR.	REAVALIAÇÃO	INCORPOR.	CRÉDITOS	ALIENAÇÃO	DEPRECIACÃO	DOAÇÃO / OUTROS	CRÉDITOS	
361778	1	CADEIRA UNIVERSIT-RIA MONTADA COM PRANCI	Ótimo	MARIA DE LOURDES FARIA S		220,00								220,00
361779	1	CADEIRA UNIVERSIT-RIA MONTADA COM PRANCI	Ótimo	MARIA DE LOURDES FARIA S		220,00								220,00
361780	1	CADEIRA UNIVERSIT-RIA MONTADA COM PRANCI	Ótimo	MARIA DE LOURDES FARIA S		220,00								220,00
361781	1	CADEIRA UNIVERSIT-RIA MONTADA COM PRANCI	Ótimo	MARIA DE LOURDES FARIA S		220,00								220,00
361782	1	CADEIRA UNIVERSIT-RIA MONTADA COM PRANCI	Ótimo	MARIA DE LOURDES FARIA S		220,00								220,00
361783	1	CADEIRA UNIVERSIT-RIA MONTADA COM PRANCI	Ótimo	MARIA DE LOURDES FARIA S		220,00								220,00
361784	1	CADEIRA UNIVERSIT-RIA MONTADA COM PRANCI	Ótimo	MARIA DE LOURDES FARIA S		220,00								220,00
361785	1	CADEIRA UNIVERSIT-RIA MONTADA COM PRANCI	Ótimo	MARIA DE LOURDES FARIA S		220,00								220,00
361786	1	CADEIRA UNIVERSIT-RIA MONTADA COM PRANCI	Ótimo	MARIA DE LOURDES FARIA S		220,00								220,00
361787	1	CADEIRA UNIVERSIT-RIA MONTADA COM PRANCI	Ótimo	MARIA DE LOURDES FARIA S		220,00								220,00
361788	1	CADEIRA UNIVERSIT-RIA MONTADA COM PRANCI	Ótimo	MARIA DE LOURDES FARIA S		220,00								220,00
361789	1	CADEIRA UNIVERSIT-RIA MONTADA COM PRANCI	Ótimo	MARIA DE LOURDES FARIA S		220,00								220,00
361790	1	CADEIRA UNIVERSIT-RIA MONTADA COM PRANCI	Ótimo	MARIA DE LOURDES FARIA S		220,00								220,00
361791	1	CADEIRA UNIVERSIT-RIA MONTADA COM PRANCI	Ótimo	MARIA DE LOURDES FARIA S		220,00								220,00
361792	1	CADEIRA UNIVERSIT-RIA MONTADA COM PRANCI	Ótimo	MARIA DE LOURDES FARIA S		220,00								220,00
361793	1	CADEIRA UNIVERSIT-RIA MONTADA COM PRANCI	Ótimo	WHEULLA MACEDO SILVA RA		220,00								220,00
361794	1	CADEIRA UNIVERSIT-RIA MONTADA COM PRANCI	Ótimo	WHEULLA MACEDO SILVA RA		220,00								220,00
361795	1	CADEIRA UNIVERSIT-RIA MONTADA COM PRANCI	Ótimo	WHEULLA MACEDO SILVA RA		220,00								220,00
361796	1	CADEIRA UNIVERSIT-RIA MONTADA COM PRANCI	Ótimo	WHEULLA MACEDO SILVA RA		220,00								220,00
361797	1	CADEIRA UNIVERSIT-RIA MONTADA COM PRANCI	Ótimo	WHEULLA MACEDO SILVA RA		220,00								220,00
361798	1	CADEIRA UNIVERSIT-RIA MONTADA COM PRANCI	Ótimo	WHEULLA MACEDO SILVA RA		220,00								220,00
361799	1	CADEIRA UNIVERSIT-RIA MONTADA COM PRANCI	Ótimo	WHEULLA MACEDO SILVA RA		220,00								220,00
361800	1	CADEIRA UNIVERSIT-RIA MONTADA COM PRANCI	Ótimo	WHEULLA MACEDO SILVA RA		220,00								220,00
361801	1	CADEIRA UNIVERSIT-RIA MONTADA COM PRANCI	Ótimo	WHEULLA MACEDO SILVA RA		220,00								220,00
361802	1	CADEIRA UNIVERSIT-RIA MONTADA COM PRANCI	Ótimo	WHEULLA MACEDO SILVA RA		220,00								220,00
361803	1	CADEIRA UNIVERSIT-RIA MONTADA COM PRANCI	Ótimo	WHEULLA MACEDO SILVA RA		220,00								220,00
361804	1	CADEIRA UNIVERSIT-RIA MONTADA COM PRANCI	Ótimo	WHEULLA MACEDO SILVA RA		220,00								220,00
361805	1	CADEIRA UNIVERSIT-RIA MONTADA COM PRANCI	Ótimo	VANESSA FERNANDES CARV		220,00								220,00
361806	1	CADEIRA UNIVERSIT-RIA MONTADA COM PRANCI	Ótimo	VANESSA FERNANDES CARV		220,00								220,00
361807	1	CADEIRA UNIVERSIT-RIA MONTADA COM PRANCI	Ótimo	VANESSA FERNANDES CARV		220,00								220,00
361808	1	CADEIRA UNIVERSIT-RIA MONTADA COM PRANCI	Ótimo	VANESSA FERNANDES CARV		220,00								220,00
361809	1	CADEIRA UNIVERSIT-RIA MONTADA COM PRANCI	Ótimo	VANESSA FERNANDES CARV		220,00								220,00
361810	1	CADEIRA UNIVERSIT-RIA MONTADA COM PRANCI	Ótimo	VANESSA FERNANDES CARV		220,00								220,00
361811	1	CADEIRA UNIVERSIT-RIA MONTADA COM PRANCI	Ótimo	VANESSA FERNANDES CARV		220,00								220,00



ESTADO DE GOIÁS  
MUNICÍPIO DE JATAÍ  
RUA ITARUMA, 355 - S. SANTA MARIA

PERÍODO DE REFERÊNCIA: DE JANEIRO/2022 ATÉ DEZEMBRO/2022

RELAÇÃO ANALÍTICA DOS ELEMENTOS QUE COMPOEM O ATIVO PERMANENTE - INVENTÁRIO DOS BENS

CÓD.	QTDE	DESCRIÇÃO / UNIDADE ADMINISTRATIVA	ESTADO DE CONSERV.	DETENTOR DE CARGA PATRIMONIAL	VALOR ORIGINAL	INCORPORAÇÕES				BAIXAS				SALDO ATUAL
						AQUIS. CONSTR.	REAVALIAÇÃO	INCORPOR.	CRÉDITOS	ALIENAÇÃO	DEPRECIACÃO	DOAÇÃO / OUTROS	CRÉDITOS	
361812	1	CADEIRA UNIVERSIT-RIA MONTADA COM PRANCI	Ótimo	VANESSA FERNANDES CAR\		220,00								220,00
361813	1	CADEIRA UNIVERSIT-RIA MONTADA COM PRANCI	Ótimo	VANESSA FERNANDES CAR\		220,00								220,00
361814	1	CADEIRA UNIVERSIT-RIA MONTADA COM PRANCI	Ótimo	VANESSA FERNANDES CAR\		220,00								220,00
361815	1	CADEIRA UNIVERSIT-RIA MONTADA COM PRANCI	Ótimo	VANESSA FERNANDES CAR\		220,00								220,00
361816	1	CADEIRA UNIVERSIT-RIA MONTADA COM PRANCI	Ótimo	VANESSA FERNANDES CAR\		220,00								220,00
361817	1	CADEIRA UNIVERSIT-RIA MONTADA COM PRANCI	Ótimo	VANESSA FERNANDES CAR\		220,00								220,00
361818	1	CADEIRA UNIVERSIT-RIA MONTADA COM PRANCI	Ótimo	VANESSA FERNANDES CAR\		220,00								220,00
361819	1	CADEIRA UNIVERSIT-RIA MONTADA COM PRANCI	Ótimo	VANESSA FERNANDES CAR\		220,00								220,00
361820	1	CADEIRA UNIVERSIT-RIA MONTADA COM PRANCI	Ótimo	VANESSA FERNANDES CAR\		220,00								220,00
361821	1	CADEIRA UNIVERSIT-RIA MONTADA COM PRANCI	Ótimo	VANESSA FERNANDES CAR\		220,00								220,00
361822	1	CADEIRA UNIVERSIT-RIA MONTADA COM PRANCI	Ótimo	VANESSA FERNANDES CAR\		220,00								220,00
361823	1	CADEIRA UNIVERSIT-RIA MONTADA COM PRANCI	Ótimo	BRUNA FERNANDES SILVA		220,00								220,00
361824	1	CADEIRA UNIVERSIT-RIA MONTADA COM PRANCI	Ótimo	BRUNA FERNANDES SILVA		220,00								220,00
361825	1	CADEIRA UNIVERSIT-RIA MONTADA COM PRANCI	Ótimo	BRUNA FERNANDES SILVA		220,00								220,00
361826	1	CADEIRA UNIVERSIT-RIA MONTADA COM PRANCI	Ótimo	BRUNA FERNANDES SILVA		220,00								220,00
361827	1	CADEIRA UNIVERSIT-RIA MONTADA COM PRANCI	Ótimo	BRUNA FERNANDES SILVA		220,00								220,00
361828	1	CADEIRA UNIVERSIT-RIA MONTADA COM PRANCI	Ótimo	BRUNA FERNANDES SILVA		220,00								220,00
361829	1	CADEIRA UNIVERSIT-RIA MONTADA COM PRANCI	Ótimo	BRUNA FERNANDES SILVA		220,00								220,00
361830	1	CADEIRA UNIVERSIT-RIA MONTADA COM PRANCI	Ótimo	BRUNA FERNANDES SILVA		220,00								220,00
361831	1	CADEIRA UNIVERSIT-RIA MONTADA COM PRANCI	Ótimo	BRUNA FERNANDES SILVA		220,00								220,00
361832	1	CADEIRA UNIVERSIT-RIA MONTADA COM PRANCI	Ótimo	BRUNA FERNANDES SILVA		220,00								220,00
361833	1	CADEIRA UNIVERSIT-RIA MONTADA COM PRANCI	Ótimo	BRUNA FERNANDES SILVA		220,00								220,00
361834	1	CADEIRA UNIVERSIT-RIA MONTADA COM PRANCI	Ótimo	BRUNA FERNANDES SILVA		220,00								220,00
361835	1	CADEIRA UNIVERSIT-RIA MONTADA COM PRANCI	Ótimo	BRUNA FERNANDES SILVA		220,00								220,00
361836	1	CADEIRA UNIVERSIT-RIA MONTADA COM PRANCI	Ótimo	BRUNA FERNANDES SILVA		220,00								220,00
361837	1	CADEIRA UNIVERSIT-RIA MONTADA COM PRANCI	Ótimo	BRUNA FERNANDES SILVA		220,00								220,00
361838	1	CADEIRA UNIVERSIT-RIA MONTADA COM PRANCI	Ótimo	BRUNA FERNANDES SILVA		220,00								220,00
361839	1	CADEIRA UNIVERSIT-RIA MONTADA COM PRANCI	Ótimo	BRUNA FERNANDES SILVA		220,00								220,00
361840	1	CADEIRA UNIVERSIT-RIA MONTADA COM PRANCI	Ótimo	BRUNA FERNANDES SILVA		220,00								220,00
361841	1	CADEIRA UNIVERSIT-RIA MONTADA COM PRANCI	Ótimo	BRUNA FERNANDES SILVA		220,00								220,00
361842	1	CADEIRA UNIVERSIT-RIA MONTADA COM PRANCI	Ótimo	BRUNA FERNANDES SILVA		220,00								220,00
361843	1	CADEIRA UNIVERSIT-RIA MONTADA COM PRANCI	Ótimo	IDELMA VIANA RODRIGUES		220,00								220,00
361844	1	CADEIRA UNIVERSIT-RIA MONTADA COM PRANCI	Ótimo	IDELMA VIANA RODRIGUES		220,00								220,00
361845	1	CADEIRA UNIVERSIT-RIA MONTADA COM PRANCI	Ótimo	IDELMA VIANA RODRIGUES		220,00								220,00



ESTADO DE GOIÁS  
MUNICIPIO DE JATAI  
RUA ITARUMA, 355 - S. SANTA MARIA

PERÍODO DE REFERÊNCIA: DE JANEIRO/2022 ATÉ DEZEMBRO/2022

RELAÇÃO ANALÍTICA DOS ELEMENTOS QUE COMPOEM O ATIVO PERMANENTE - INVENTÁRIO DOS BENS

CÓD.	QTDE	DESCRIÇÃO / UNIDADE ADMINISTRATIVA	ESTADO DE CONSERV.	DETENTOR DE CARGA PATRIMONIAL	VALOR ORIGINAL	INCORPORAÇÕES				BAIXAS				SALDO ATUAL
						AQUIS. CONSTR.	REAVALIAÇÃO	INCORPOR.	CRÉDITOS	ALIENAÇÃO	DEPRECIAÇÃO	DOAÇÃO / OUTROS	CRÉDITOS	
361846	1	CADEIRA UNIVERSIT-RIA MONTADA COM PRANCI	Ótimo	IDELMA VIANA RODRIGUES		220,00								220,00
361847	1	CADEIRA UNIVERSIT-RIA MONTADA COM PRANCI	Ótimo	IDELMA VIANA RODRIGUES		220,00								220,00
361848	1	CADEIRA UNIVERSIT-RIA MONTADA COM PRANCI	Ótimo	IDELMA VIANA RODRIGUES		220,00								220,00
361849	1	CADEIRA UNIVERSIT-RIA MONTADA COM PRANCI	Ótimo	IDELMA VIANA RODRIGUES		220,00								220,00
361850	1	CADEIRA UNIVERSIT-RIA MONTADA COM PRANCI	Ótimo	IDELMA VIANA RODRIGUES		220,00								220,00
361851	1	CADEIRA UNIVERSIT-RIA MONTADA COM PRANCI	Ótimo	IDELMA VIANA RODRIGUES		220,00								220,00
361852	1	CADEIRA UNIVERSIT-RIA MONTADA COM PRANCI	Ótimo	LETICIA SOUZA NEVES GOM		220,00								220,00
361853	1	CADEIRA UNIVERSIT-RIA MONTADA COM PRANCI	Ótimo	LETICIA SOUZA NEVES GOM		220,00								220,00
361854	1	CADEIRA UNIVERSIT-RIA MONTADA COM PRANCI	Ótimo	LETICIA SOUZA NEVES GOM		220,00								220,00
361855	1	CADEIRA UNIVERSIT-RIA MONTADA COM PRANCI	Ótimo	LETICIA SOUZA NEVES GOM		220,00								220,00
361856	1	CADEIRA UNIVERSIT-RIA MONTADA COM PRANCI	Ótimo	LETICIA SOUZA NEVES GOM		220,00								220,00
361857	1	CADEIRA UNIVERSIT-RIA MONTADA COM PRANCI	Ótimo	LETICIA SOUZA NEVES GOM		220,00								220,00
361858	1	CADEIRA UNIVERSIT-RIA MONTADA COM PRANCI	Ótimo	LETICIA SOUZA NEVES GOM		220,00								220,00
361859	1	CADEIRA UNIVERSIT-RIA MONTADA COM PRANCI	Ótimo	LETICIA SOUZA NEVES GOM		220,00								220,00
361860	1	CADEIRA UNIVERSIT-RIA MONTADA COM PRANCI	Ótimo	LETICIA SOUZA NEVES GOM		220,00								220,00
361861	1	CADEIRA UNIVERSIT-RIA MONTADA COM PRANCI	Ótimo	LETICIA SOUZA NEVES GOM		220,00								220,00
361862	1	CADEIRA UNIVERSIT-RIA MONTADA COM PRANCI	Ótimo	LETICIA SOUZA NEVES GOM		220,00								220,00
361863	1	CADEIRA UNIVERSIT-RIA MONTADA COM PRANCI	Ótimo	LETICIA SOUZA NEVES GOM		220,00								220,00
361864	1	CADEIRA UNIVERSIT-RIA MONTADA COM PRANCI	Ótimo	LETICIA SOUZA NEVES GOM		220,00								220,00
361865	1	CADEIRA UNIVERSIT-RIA MONTADA COM PRANCI	Ótimo	LETICIA SOUZA NEVES GOM		220,00								220,00
361866	1	CADEIRA UNIVERSIT-RIA MONTADA COM PRANCI	Ótimo	LETICIA SOUZA NEVES GOM		220,00								220,00
361867	1	CADEIRA UNIVERSIT-RIA MONTADA COM PRANCI	Ótimo	HALANY PEREIRA DE SOUSA		220,00								220,00
361868	1	CADEIRA UNIVERSIT-RIA MONTADA COM PRANCI	Ótimo	HALANY PEREIRA DE SOUSA		220,00								220,00
361869	1	CADEIRA UNIVERSIT-RIA MONTADA COM PRANCI	Ótimo	HALANY PEREIRA DE SOUSA		220,00								220,00
361870	1	CADEIRA UNIVERSIT-RIA MONTADA COM PRANCI	Ótimo	HALANY PEREIRA DE SOUSA		220,00								220,00
361871	1	CADEIRA UNIVERSIT-RIA MONTADA COM PRANCI	Ótimo	HALANY PEREIRA DE SOUSA		220,00								220,00
361872	1	CADEIRA UNIVERSIT-RIA MONTADA COM PRANCI	Ótimo	HALANY PEREIRA DE SOUSA		220,00								220,00
361873	1	CADEIRA UNIVERSIT-RIA MONTADA COM PRANCI	Ótimo	HALANY PEREIRA DE SOUSA		220,00								220,00
361874	1	CADEIRA UNIVERSIT-RIA MONTADA COM PRANCI	Ótimo	HALANY PEREIRA DE SOUSA		220,00								220,00
361875	1	CADEIRA UNIVERSIT-RIA MONTADA COM PRANCI	Ótimo	HALANY PEREIRA DE SOUSA		220,00								220,00
361876	1	CADEIRA UNIVERSIT-RIA MONTADA COM PRANCI	Ótimo	HALANY PEREIRA DE SOUSA		220,00								220,00
361877	1	CADEIRA UNIVERSIT-RIA MONTADA COM PRANCI	Ótimo	HALANY PEREIRA DE SOUSA		220,00								220,00
361878	1	CADEIRA UNIVERSIT-RIA MONTADA COM PRANCI	Ótimo	HALANY PEREIRA DE SOUSA		220,00								220,00
361879	1	CADEIRA UNIVERSIT-RIA MONTADA COM PRANCI	Ótimo	HALANY PEREIRA DE SOUSA		220,00								220,00





ESTADO DE GOIÁS  
MUNICIPIO DE JATAI  
RUA ITARUMA, 355 - S. SANTA MARIA

PERÍODO DE REFERÊNCIA: DE JANEIRO/2022 ATÉ DEZEMBRO/2022

RELAÇÃO ANALÍTICA DOS ELEMENTOS QUE COMPOEM O ATIVO PERMANENTE - INVENTÁRIO DOS BENS

CÓD.	QTDE	DESCRIÇÃO / UNIDADE ADMINISTRATIVA	ESTADO DE CONSERV.	DETENTOR DE CARGA PATRIMONIAL	VALOR ORIGINAL	INCORPORAÇÕES				BAIXAS				SALDO ATUAL
						AQUIS. CONSTR.	REAVALIAÇÃO	INCORPOR.	CRÉDITOS	ALIENAÇÃO	DEPRECIACÃO	DOAÇÃO / OUTROS	CRÉDITOS	
361880	1	CADEIRA UNIVERSIT-RIA MONTADA COM PRANCI	Ótimo	HALANY PEREIRA DE SOUSA		220,00								220,00
361881	1	CADEIRA UNIVERSIT-RIA MONTADA COM PRANCI	Ótimo	HALANY PEREIRA DE SOUSA		220,00								220,00
361882	1	CADEIRA UNIVERSIT-RIA MONTADA COM PRANCI	Ótimo	HALANY PEREIRA DE SOUSA		220,00								220,00
361883	1	CADEIRA UNIVERSIT-RIA MONTADA COM PRANCI	Ótimo	HALANY PEREIRA DE SOUSA		220,00								220,00
361884	1	CADEIRA UNIVERSIT-RIA MONTADA COM PRANCI	Ótimo	HALANY PEREIRA DE SOUSA		220,00								220,00
362017	1	MESA PARA ESCRITÉRIO EM MDF COM 2 GAVETA	Ótimo	THULIO REIS SOUZA		389,00								389,00
361761	1	ESCADA DIGITAL PARA MECANOTERAPIA_MARC	Ótimo	NAYARA RIBEIRO DE FREITA		160,00								160,00
361762	1	ESCADA DIGITAL PARA MECANOTERAPIA_MARC	Ótimo	NAYARA RIBEIRO DE FREITA		160,00								160,00
361763	1	ESCADA DIGITAL PARA MECANOTERAPIA_MARC	Ótimo	NAYARA RIBEIRO DE FREITA		160,00								160,00
361764	1	ESCADA DIGITAL PARA MECANOTERAPIA_MARC	Ótimo	NAYARA RIBEIRO DE FREITA		160,00								160,00
361765	1	TERMÊMETRO DIGITAL DE TESTA SEM CONTATO	Ótimo	NAYARA RIBEIRO DE FREITA		225,00								225,00
361766	1	TERMÊMETRO DIGITAL DE TESTA SEM CONTATO	Ótimo	NAYARA RIBEIRO DE FREITA		225,00								225,00
361767	1	TERMÊMETRO DIGITAL DE TESTA SEM CONTATO	Ótimo	NAYARA RIBEIRO DE FREITA		225,00								225,00
361768	1	TERMÊMETRO DIGITAL DE TESTA SEM CONTATO	Ótimo	NAYARA RIBEIRO DE FREITA		225,00								225,00
361769	1	TERMÊMETRO DIGITAL DE TESTA SEM CONTATO	Ótimo	NAYARA RIBEIRO DE FREITA		225,00								225,00
361770	1	TERMÊMETRO DIGITAL DE TESTA SEM CONTATO	Ótimo	NAYARA RIBEIRO DE FREITA		225,00								225,00
361772	1	DIAPAS+O M+DICO DE ALUM-NIO 128HZ COM CUF	Ótimo	MARIA DE LOURDES FARIA S		270,00								270,00
362014	1	AR CONDICIONADO CONSUL 24.000 BTUS	Ótimo	NAYARA RIBEIRO DE FREITA		3.149,00								3.149,00
362015	1	AR CONDICIONADO CONSUL 24.000 BTUS	Ótimo	NAYARA RIBEIRO DE FREITA		3.149,00								3.149,00
362016	1	AR CONDICIONADO CONSUL 24.000 BTUS	Ótimo	NAYARA RIBEIRO DE FREITA		3.149,00								3.149,00
362100	1	NOBREAK 700VA SMS	Ótimo	ADRIANA BATISTA GONÇALV		565,00								565,00
362101	1	NOBREAK 700VA SMS	Ótimo	STHAEL PEREIRA DIAS		565,00								565,00
362018	1	FOG+O EL+TRICO DE MESA_2 BOCAS 2000W 220	Ótimo	WHEULLA MACEDO SILVA RA		225,00								225,00
362109	1	PALLET PRETO EM POLIETILENO_DIMENS+O 120	Ótimo	RAIANE DA SILVA ARANTES I		276,50								276,50
362110	1	PALLET PRETO EM POLIETILENO_DIMENS+O 120	Ótimo	RAIANE DA SILVA ARANTES I		276,50								276,50
362286	1	APARELHO DE PRESS+O ESFIG NYLON+MANG V8	Ótimo	MONIQUE PEREIRA DA COST		74,14								74,14
362287	1	APARELHO DE PRESS+O ESFIG NYLON+MANG V8	Ótimo	MONIQUE PEREIRA DA COST		85,25								85,25
362288	1	APARELHO DE PRESS+O ESFIG NYLON+MANG V8	Ótimo	MONIQUE PEREIRA DA COST		85,25								85,25
362289	1	APARELHO DE PRESS+O ESFIG NYLON+MANG V8	Ótimo	MONIQUE PEREIRA DA COST		85,25								85,25
362290	1	APARELHO DE PRESS+O ESFIG NYLON+MANG V8	Ótimo	MONIQUE PEREIRA DA COST		85,25								85,25
362294	1	APARELHO DE PRESS+O ESFIG NYLON+ESTETO-	Ótimo	CRISTINO LUCIO DE OLIVEIR		74,14								74,14
362295	1	APARELHO DE PRESS+O ESFIG NYLON+ESTETO-	Ótimo	CRISTINO LUCIO DE OLIVEIR		74,14								74,14
362296	1	APARELHO DE PRESS+O ESFIG NYLON+ESTETO-	Ótimo	CRISTINO LUCIO DE OLIVEIR		74,14								74,14
362297	1	APARELHO DE PRESS+O ESFIG NYLON+ESTETO-	Ótimo	CRISTINO LUCIO DE OLIVEIR		74,14								74,14



PERÍODO DE REFERÊNCIA: DE JANEIRO/2022 ATÉ DEZEMBRO/2022

RELAÇÃO ANALÍTICA DOS ELEMENTOS QUE COMPOEM O ATIVO PERMANENTE - INVENTÁRIO DOS BENS

CÓD.	QTDE	DESCRIÇÃO / UNIDADE ADMINISTRATIVA	ESTADO DE CONSERV.	DETENTOR DE CARGA PATRIMONIAL	VALOR ORIGINAL	INCORPORAÇÕES				BAIXAS				SALDO ATUAL
						AQUIS. CONSTR.	REAVALIAÇÃO	INCORPOR.	CRÉDITOS	ALIENAÇÃO	DEPRECIAÇÃO	DOAÇÃO / OUTROS	CRÉDITOS	
362298	1	APARELHO DE PRESS+O ESFIG NYLON+ESTETO	Ótimo	CRISTINO LUCIO DE OLIVEIR		74,14								74,14
362299	1	APARELHO DE PRESS+O ESFIG NYLON+ESTETO	Ótimo	CRISTINO LUCIO DE OLIVEIR		74,14								74,14
362300	1	APARELHO DE PRESS+O ESFIG NYLON+ESTETO	Ótimo	CRISTINO LUCIO DE OLIVEIR		74,14								74,14
362301	1	APARELHO DE PRESS+O ESFIG NYLON+ESTETO	Ótimo	CRISTINO LUCIO DE OLIVEIR		74,14								74,14
362302	1	APARELHO DE PRESS+O ESFIG NYLON+ESTETO	Ótimo	CRISTINO LUCIO DE OLIVEIR		74,14								74,14
362303	1	APARELHO DE PRESS+O ESFIG NYLON+ESTETO	Ótimo	CRISTINO LUCIO DE OLIVEIR		74,14								74,14
362304	1	APARELHO DE PRESS+O ESFIG NYLON+ESTETO	Ótimo	CRISTINO LUCIO DE OLIVEIR		74,14								74,14
362305	1	APARELHO DE PRESS+O ESFIG NYLON+ESTETO	Ótimo	CRISTINO LUCIO DE OLIVEIR		74,14								74,14
362306	1	APARELHO DE PRESS+O ESFIG NYLON+ESTETO	Ótimo	CRISTINO LUCIO DE OLIVEIR		74,14								74,14
362307	1	APARELHO DE PRESS+O ESFIG NYLON+ESTETO	Ótimo	CRISTINO LUCIO DE OLIVEIR		74,14								74,14
362308	1	APARELHO DE PRESS+O ESFIG NYLON+ESTETO	Ótimo	CRISTINO LUCIO DE OLIVEIR		74,14								74,14
362309	1	APARELHO DE PRESS+O ESFIG NYLON+ESTETO	Ótimo	CRISTINO LUCIO DE OLIVEIR		74,14								74,14
362310	1	APARELHO DE PRESS+O ESFIG NYLON+ESTETO	Ótimo	CRISTINO LUCIO DE OLIVEIR		74,14								74,14
362311	1	APARELHO DE PRESS+O ESFIG NYLON+ESTETO	Ótimo	CRISTINO LUCIO DE OLIVEIR		74,14								74,14
362312	1	APARELHO DE PRESS+O ESFIG NYLON+ESTETO	Ótimo	CRISTINO LUCIO DE OLIVEIR		74,14								74,14
362313	1	APARELHO DE PRESS+O ESFIG NYLON+ESTETO	Ótimo	CRISTINO LUCIO DE OLIVEIR		74,14								74,14
362314	1	APARELHO DE PRESS+O ESFIG NYLON+ESTETO	Ótimo	CRISTINO LUCIO DE OLIVEIR		85,25								85,25
362315	1	APARELHO DE PRESS+O ESFIG NYLON+ESTETO	Ótimo	CRISTINO LUCIO DE OLIVEIR		85,25								85,25
362316	1	APARELHO DE PRESS+O ESFIG NYLON+ESTETO	Ótimo	CRISTINO LUCIO DE OLIVEIR		85,25								85,25
362317	1	APARELHO DE PRESS+O ESFIG NYLON+ESTETO	Ótimo	CRISTINO LUCIO DE OLIVEIR		85,25								85,25
362318	1	APARELHO DE PRESS+O ESFIG NYLON+ESTETO	Ótimo	CRISTINO LUCIO DE OLIVEIR		85,25								85,25
362107	1	OFTALMOSCÉPIO COM ESTOJO 2,5V XENON OMN	Ótimo	MONIQUE PEREIRA DA COST		999,00								999,00
362108	1	OFTALMOSCÉPIO COM ESTOJO 2,5V XENON OMN	Ótimo	MONIQUE PEREIRA DA COST		999,00								999,00
362199	1	EQUIPO ACOPLADO D700	Ótimo	SILVIA EMILIA CARVALHO GA		1.978,00								1.978,00
362200	1	EQUIPO ACOPLADO D700	Ótimo	SILVIA EMILIA CARVALHO GA		1.978,00								1.978,00
362201	1	UNIDADE AUXILIAR REBAT-VEL CUBA PORCELAN	Ótimo	SILVIA EMILIA CARVALHO GA		125,00								125,00
362202	1	UNIDADE AUXILIAR REBAT-VEL CUBA PORCELAN	Ótimo	SILVIA EMILIA CARVALHO GA		125,00								125,00
362162	1	BALANÇA PEDIATRICA DIGITAL 109 E BABY 30 CO	Ótimo	RAIANE DA SILVA ARANTES I		850,00								850,00
362163	1	C-MARA CONSERVADORA DE VACINAS CSV 120 E	Ótimo	RAIANE DA SILVA ARANTES I		11.286,00								11.286,00
362111	1	CADEIRA CL-NICA_MARCA PORTAL HOSPITALAR	Ótimo	RAIANE DA SILVA ARANTES I		504,00								504,00
362112	1	FOCO CL-NICO HASTE FLEX-VEL ILUM LED_GG M	Ótimo	BRUNA FERNANDES SILVA		500,00								500,00
362113	1	FOCO CL-NICO HASTE FLEX-VEL ILUM LED_GG M	Ótimo	GEORGEANE NOGUEIRA SIL'		500,00								500,00
362114	1	FOCO CL-NICO HASTE FLEX-VEL ILUM LED_GG M	Ótimo	GEORGEANE NOGUEIRA SIL'		500,00								500,00
362115	1	FOCO CL-NICO HASTE FLEX-VEL ILUM LED_GG M	Ótimo	GEORGEANE NOGUEIRA SIL'		500,00								500,00



PERÍODO DE REFERÊNCIA: DE JANEIRO/2022 ATÉ DEZEMBRO/2022

RELAÇÃO ANALÍTICA DOS ELEMENTOS QUE COMPOEM O ATIVO PERMANENTE - INVENTÁRIO DOS BENS

CÓD.	QTDE	DESCRIÇÃO / UNIDADE ADMINISTRATIVA	ESTADO DE CONSERV.	DETENTOR DE CARGA PATRIMONIAL	VALOR ORIGINAL	INCORPORAÇÕES				BAIXAS				SALDO ATUAL
						AQUIS. CONSTR.	REAVALIAÇÃO	INCORPOR.	CRÉDITOS	ALIENAÇÃO	DEPRECIAÇÃO	DOAÇÃO / OUTROS	CRÉDITOS	
362116	1	FOCO CL-NICO HASTE FLEX-VEL ILUM LED_GG M	Ótimo	GEORGEANE NOGUEIRA SIL		500,00								500,00
362125	1	CADEIRA PRESIDENTE COM ENCOSTO DE CABEÇA	Ótimo	ADRIANA BATISTA GONÇALV		986,00								986,00
362126	1	CADEIRA PRESIDENTE COM ENCOSTO DE CABEÇA	Ótimo	ADRIANA BATISTA GONÇALV		986,00								986,00
362386	1	APARELHO DE PRESS+O F/VELCRO INFANTIL CO	Ótimo	MONIQUE PEREIRA DA COST		73,27								73,27
362133	1	ROTEADOR WIFI MERCUSYS 300MBPS MR30G	Ótimo	RAIANE DA SILVA ARANTES I		210,00								210,00
362134	1	ROTEADOR WIFI MERCUSYS 300MBPS MR30G	Ótimo	RAIANE DA SILVA ARANTES I		210,00								210,00
362135	1	ROTEADOR WIFI MERCUSYS 300MBPS MR30G	Ótimo	RAIANE DA SILVA ARANTES I		210,00								210,00
362136	1	ROTEADOR WIFI MERCUSYS 300MBPS MR30G	Ótimo	RAIANE DA SILVA ARANTES I		210,00								210,00
362137	1	ROTEADOR WIFI MERCUSYS 300MBPS MR30G	Ótimo	RAIANE DA SILVA ARANTES I		210,00								210,00
362138	1	ROTEADOR WIFI MERCUSYS 300MBPS MR30G	Ótimo	RAIANE DA SILVA ARANTES I		210,00								210,00
362139	1	ROTEADOR WIFI MERCUSYS 300MBPS MR30G	Ótimo	RAIANE DA SILVA ARANTES I		210,00								210,00
362140	1	ROTEADOR WIFI MERCUSYS 300MBPS MR30G	Ótimo	RAIANE DA SILVA ARANTES I		210,00								210,00
362141	1	ROTEADOR WIFI MERCUSYS 300MBPS MR30G	Ótimo	RAIANE DA SILVA ARANTES I		210,00								210,00
362142	1	ROTEADOR WIFI MERCUSYS 300MBPS MR30G	Ótimo	RAIANE DA SILVA ARANTES I		210,00								210,00
362143	1	ROTEADOR WIFI MERCUSYS 300MBPS MR30G	Ótimo	RAIANE DA SILVA ARANTES I		210,00								210,00
362144	1	ROTEADOR WIFI MERCUSYS 300MBPS MR30G	Ótimo	RAIANE DA SILVA ARANTES I		210,00								210,00
362145	1	ROTEADOR WIFI MERCUSYS 300MBPS MR30G	Ótimo	RAIANE DA SILVA ARANTES I		210,00								210,00
362146	1	ROTEADOR WIFI MERCUSYS 300MBPS MR30G	Ótimo	RAIANE DA SILVA ARANTES I		210,00								210,00
362147	1	ROTEADOR WIFI MERCUSYS 300MBPS MR30G	Ótimo	RAIANE DA SILVA ARANTES I		210,00								210,00
362148	1	ROTEADOR WIFI MERCUSYS 300MBPS MR30G	Ótimo	RAIANE DA SILVA ARANTES I		210,00								210,00
362149	1	ROTEADOR WIFI MERCUSYS 300MBPS MR30G	Ótimo	RAIANE DA SILVA ARANTES I		210,00								210,00
362150	1	ROTEADOR WIFI MERCUSYS 300MBPS MR30G	Ótimo	RAIANE DA SILVA ARANTES I		210,00								210,00
362151	1	ROTEADOR WIFI MERCUSYS 300MBPS MR30G	Ótimo	RAIANE DA SILVA ARANTES I		210,00								210,00
362152	1	ROTEADOR WIFI MERCUSYS 300MBPS MR30G	Ótimo	RAIANE DA SILVA ARANTES I		210,00								210,00
362174	1	NOTEBOOK DELL VOSTRO 15 3510, I5 1135G7, 8 G	Ótimo	WELCIA DA SILVA TEIXEIRA		4.880,00								4.880,00
362412	1	NOTEBOOK DELL VOSTRO 15 3510, I5 1135G7, 8 G	Ótimo	RAIANE DA SILVA ARANTES I		4.880,00								4.880,00
362124	1	SMART TV 43 POLEGADAS_MARCA AOC	Ótimo	RAIANE DA SILVA ARANTES I		2.180,00								2.180,00
362127	1	COLUNA OFTALMOLÉGICA SLIM	Ótimo	NAYARA RIBEIRO DE FREITA		11.130,00								11.130,00
362128	1	CADEIRA OFTALMOLÉGICA CE9000-X	Ótimo	NAYARA RIBEIRO DE FREITA		11.130,00								11.130,00
362129	1	OFTALMOSCÉPIO RI-SCOPE L2-XL-2.5V COM CAB	Ótimo	NAYARA RIBEIRO DE FREITA		6.500,00								6.500,00
362130	1	MESA AUTO REFRATOR OFTALMOLÉGICA OPTIFL	Ótimo	NAYARA RIBEIRO DE FREITA		2.500,00								2.500,00
362131	1	MESA AUTO REFRATOR OFTALMOLÉGICA OPTIFL	Ótimo	NAYARA RIBEIRO DE FREITA		2.500,00								2.500,00
362132	1	LENTE VOLK V90D	Ótimo	NAYARA RIBEIRO DE FREITA		4.000,00								4.000,00
362153	1	V-DEO LARINGOSCÉPIO CENTURY	Ótimo	NAYARA RIBEIRO DE FREITA		45.000,00								45.000,00



PERÍODO DE REFERÊNCIA: DE JANEIRO/2022 ATÉ DEZEMBRO/2022

RELAÇÃO ANALÍTICA DOS ELEMENTOS QUE COMPOEM O ATIVO PERMANENTE - INVENTÁRIO DOS BENS

CÓD.	QTDE	DESCRIÇÃO / UNIDADE ADMINISTRATIVA	ESTADO DE CONSERV.	DETENTOR DE CARGA PATRIMONIAL	VALOR ORIGINAL	INCORPORAÇÕES				BAIXAS				SALDO ATUAL
						AQUIS. CONSTR.	REAVALIAÇÃO	INCORPOR.	CRÉDITOS	ALIENAÇÃO	DEPRECIAÇÃO	DOAÇÃO / OUTROS	CRÉDITOS	
362154	1	V-DEO LARINGOSCÉPIO CENTURY	Ótimo	NAYARA RIBEIRO DE FREITA		45.000,00								45.000,00
362203	1	CADEIRA ODONTOLÓGICA_EQUIPO D700	Ótimo	SILVIA EMILIA CARVALHO GA		20.900,00								20.900,00
362204	1	CADEIRA ODONTOLÓGICA_EQUIPO D700	Ótimo	SILVIA EMILIA CARVALHO GA		20.900,00								20.900,00
362175	1	CONJUNTO DE MESA COM TAMPO DE GRANITO (	Ótimo	RAIANE DA SILVA ARANTES I		799,00								799,00
362190	1	AR CONDICIONADO PHILCO SPLIT 12.000 BTUS	Ótimo	IDELMA VIANA RODRIGUES		1.959,00								1.959,00
362191	1	AR CONDICIONADO PHILCO SPLIT 12.000 BTUS	Ótimo	IDELMA VIANA RODRIGUES		1.959,00								1.959,00
362192	1	AR CONDICIONADO PHILCO SPLIT 12.000 BTUS	Ótimo	IDELMA VIANA RODRIGUES		1.959,00								1.959,00
362193	1	AR CONDICIONADO PHILCO SPLIT 12.000 BTUS	Ótimo	IDELMA VIANA RODRIGUES		1.959,00								1.959,00
362194	1	AR CONDICIONADO PHILCO SPLIT 12.000 BTUS	Ótimo	IDELMA VIANA RODRIGUES		1.959,00								1.959,00
362164	1	REFRIGERADOR BRANCO 2 PORTAS FROST FREI	Ótimo	ARACELI REZENDE FARIAS C		3.700,00								3.700,00
362165	1	REFRIGERADOR BRANCO 2 PORTAS FROST FREI	Ótimo	ARACELI REZENDE FARIAS C		3.700,00								3.700,00
362166	1	REFRIGERADOR BRANCO 2 PORTAS FROST FREI	Ótimo	ARACELI REZENDE FARIAS C		3.700,00								3.700,00
362167	1	REFRIGERADOR BRANCO 2 PORTAS FROST FREI	Ótimo	ARACELI REZENDE FARIAS C		3.700,00								3.700,00
362168	1	REFRIGERADOR BRANCO 2 PORTAS FROST FREI	Ótimo	ARACELI REZENDE FARIAS C		3.700,00								3.700,00
362169	1	REFRIGERADOR BRANCO 2 PORTAS FROST FREI	Ótimo	ARACELI REZENDE FARIAS C		3.700,00								3.700,00
362170	1	REFRIGERADOR BRANCO 2 PORTAS FROST FREI	Ótimo	ARACELI REZENDE FARIAS C		3.700,00								3.700,00
362171	1	REFRIGERADOR BRANCO 2 PORTAS FROST FREI	Ótimo	ARACELI REZENDE FARIAS C		3.700,00								3.700,00
362172	1	REFRIGERADOR BRANCO 2 PORTAS FROST FREI	Ótimo	ARACELI REZENDE FARIAS C		3.700,00								3.700,00
362173	1	REFRIGERADOR BRANCO 2 PORTAS FROST FREI	Ótimo	ARACELI REZENDE FARIAS C		3.700,00								3.700,00
362181	1	CADEIRA PRESIDENTE COM ENCOSTO DE CABEÇA	Ótimo	RICARDO VAZ		986,00								986,00
362182	1	AUTOCLAVE HORIZONTAL LED GRAVITACIONAL I	Ótimo	SILVIA EMILIA CARVALHO GA		11.800,00								11.800,00
362183	1	OTOSCÉPIO PEN SCOPE RIESTER_2,7V_CABO DE	Ótimo	RAIANE DA SILVA ARANTES I		490,00								490,00
362184	1	OTOSCÉPIO PEN SCOPE RIESTER_2,7V_CABO DE	Ótimo	RAIANE DA SILVA ARANTES I		490,00								490,00
362185	1	OTOSCÉPIO PEN SCOPE RIESTER_2,7V_CABO DE	Ótimo	RAIANE DA SILVA ARANTES I		490,00								490,00
362186	1	AMALGAMADOR ODONTOLÓGICO EC MIX ECEL	Ótimo	SILVIA EMILIA CARVALHO GA		1.495,00								1.495,00
362187	1	AMALGAMADOR ODONTOLÓGICO EC MIX ECEL	Ótimo	SILVIA EMILIA CARVALHO GA		1.495,00								1.495,00
362188	1	ULTRASSON ODONTOLÓGICO BIOSCALER SB	Ótimo	SILVIA EMILIA CARVALHO GA		2.900,00								2.900,00
362189	1	ULTRASSON ODONTOLÓGICO BIOSCALER SB	Ótimo	SILVIA EMILIA CARVALHO GA		2.900,00								2.900,00
362387	1	ARM-RIO DE AÃO COM 2 PORTAS E 4 PRATELEIR	Ótimo	ARACELI REZENDE FARIAS C		1.381,00								1.381,00
362388	1	CADEIRA GIRATÉRIA COM ASSENTO E ENCOSTO	Ótimo	ARACELI REZENDE FARIAS C		230,00								230,00
362389	1	CADEIRA GIRATÉRIA COM ASSENTO E ENCOSTO	Ótimo	ARACELI REZENDE FARIAS C		230,00								230,00
362390	1	CADEIRA GIRATÉRIA COM ASSENTO E ENCOSTO	Ótimo	ARACELI REZENDE FARIAS C		230,00								230,00
362391	1	CADEIRA GIRATÉRIA COM ASSENTO E ENCOSTO	Ótimo	ARACELI REZENDE FARIAS C		230,00								230,00
362392	1	CADEIRA GIRATÉRIA COM ASSENTO E ENCOSTO	Ótimo	ARACELI REZENDE FARIAS C		230,00								230,00



ESTADO DE GOIÁS  
MUNICIPIO DE JATAÍ  
RUA ITARUMA, 355 - S. SANTA MARIA

PERÍODO DE REFERÊNCIA: DE JANEIRO/2022 ATÉ DEZEMBRO/2022

RELAÇÃO ANALÍTICA DOS ELEMENTOS QUE COMPOEM O ATIVO PERMANENTE - INVENTÁRIO DOS BENS

CÓD.	QTDE	DESCRIÇÃO / UNIDADE ADMINISTRATIVA	ESTADO DE CONSERV.	DETENTOR DE CARGA PATRIMONIAL	VALOR ORIGINAL	INCORPORAÇÕES				BAIXAS				SALDO ATUAL
						AQUIS. CONSTR.	REAVALIAÇÃO	INCORPOR.	CRÉDITOS	ALIENAÇÃO	DEPRECIAÇÃO	DOAÇÃO / OUTROS	CRÉDITOS	
362393	1	CADEIRA GIRATÉRIA COM ASSENTO E ENCOSTO	Ótimo	ARACELI REZENDE FARIAS C		230,00								230,00
362394	1	CADEIRA GIRATÉRIA COM ASSENTO E ENCOSTO	Ótimo	ARACELI REZENDE FARIAS C		230,00								230,00
362395	1	CADEIRA GIRATÉRIA COM ASSENTO E ENCOSTO	Ótimo	ARACELI REZENDE FARIAS C		230,00								230,00
362396	1	CADEIRA GIRATÉRIA COM ASSENTO E ENCOSTO	Ótimo	ARACELI REZENDE FARIAS C		230,00								230,00
362437	1	CADEIRA PARA EXAMES GRN CE9000-G GINECOL	Ótimo	MARIA DE LOURDES FARIA S		19.720,00								19.720,00
362334	1	DETECTOR FETAL_MD PORT-TIL DIGITAL FD 200E	Ótimo	RAIANE DA SILVA ARANTES I		464,29								464,29
362335	1	DETECTOR FETAL_MD PORT-TIL DIGITAL FD 200E	Ótimo	RAIANE DA SILVA ARANTES I		464,29								464,29
362336	1	DETECTOR FETAL_MD PORT-TIL DIGITAL FD 200E	Ótimo	RAIANE DA SILVA ARANTES I		464,29								464,29
362337	1	DETECTOR FETAL_MD PORT-TIL DIGITAL FD 200E	Ótimo	RAIANE DA SILVA ARANTES I		464,29								464,29
362338	1	DETECTOR FETAL_MD PORT-TIL DIGITAL FD 200E	Ótimo	RAIANE DA SILVA ARANTES I		464,29								464,29
362339	1	OX-METRO DE PULSO_DIGITAL DE DEDO_MARCA	Ótimo	RAIANE DA SILVA ARANTES I		100,00								100,00
362340	1	OX-METRO DE PULSO_DIGITAL DE DEDO_MARCA	Ótimo	RAIANE DA SILVA ARANTES I		100,00								100,00
362341	1	OX-METRO DE PULSO_DIGITAL DE DEDO_MARCA	Ótimo	RAIANE DA SILVA ARANTES I		100,00								100,00
362342	1	OX-METRO DE PULSO_DIGITAL DE DEDO_MARCA	Ótimo	RAIANE DA SILVA ARANTES I		100,00								100,00
362343	1	OX-METRO DE PULSO_DIGITAL DE DEDO_MARCA	Ótimo	RAIANE DA SILVA ARANTES I		100,00								100,00
362344	1	OX-METRO DE PULSO_DIGITAL DE DEDO_MARCA	Ótimo	RAIANE DA SILVA ARANTES I		100,00								100,00
362345	1	LANTERNA CL-NICA MIKATOS (PRATA)	Ótimo	RAIANE DA SILVA ARANTES I		32,14								32,14
362346	1	LANTERNA CL-NICA MIKATOS (PRATA)	Ótimo	RAIANE DA SILVA ARANTES I		32,14								32,14
362347	1	LANTERNA CL-NICA MIKATOS (PRATA)	Ótimo	RAIANE DA SILVA ARANTES I		32,14								32,14
362348	1	LANTERNA CL-NICA MIKATOS (PRATA)	Ótimo	RAIANE DA SILVA ARANTES I		32,14								32,14
362349	1	R+GUA ANTROPOM+TRICA 1M MADEIRA CARCI_M	Ótimo	RAIANE DA SILVA ARANTES I		117,14								117,14
362350	1	R+GUA ANTROPOM+TRICA 1M MADEIRA CARCI_M	Ótimo	RAIANE DA SILVA ARANTES I		117,14								117,14
362351	1	R+GUA ANTROPOM+TRICA 1M MADEIRA CARCI_M	Ótimo	RAIANE DA SILVA ARANTES I		117,14								117,14
362352	1	R+GUA ANTROPOM+TRICA 1M MADEIRA CARCI_M	Ótimo	RAIANE DA SILVA ARANTES I		117,14								117,14
362353	1	BOMBA DE V-CUO 1HP MD600_MOTOR WEG/GG	Ótimo	RAIANE DA SILVA ARANTES I		2.805,81								2.805,81
362354	1	CARRO PARA CURATIVO INÊX COM BALDE E BAC	Ótimo	RAIANE DA SILVA ARANTES I		967,00								967,00
362355	1	COMPRESSOR SILENCIOSO 24L 220V_HDX MTL	Ótimo	RAIANE DA SILVA ARANTES I		2.564,29								2.564,29
362356	1	COMPRESSOR SILENCIOSO 24L 220V_HDX MTL	Ótimo	RAIANE DA SILVA ARANTES I		2.564,29								2.564,29
362357	1	MOCHO GIRATÉRIO	Ótimo	SILVIA EMILIA CARVALHO GA		228,57								228,57
362358	1	MOCHO GIRATÉRIO	Ótimo	SILVIA EMILIA CARVALHO GA		228,57								228,57
362359	1	MOCHO GIRATÉRIO	Ótimo	SILVIA EMILIA CARVALHO GA		228,57								228,57
362360	1	MOCHO GIRATÉRIO	Ótimo	SILVIA EMILIA CARVALHO GA		228,57								228,57
362361	1	MOCHO GIRATÉRIO	Ótimo	SILVIA EMILIA CARVALHO GA		228,57								228,57
362362	1	MOCHO GIRATÉRIO	Ótimo	SILVIA EMILIA CARVALHO GA		228,57								228,57



RELAÇÃO ANALÍTICA DOS ELEMENTOS QUE COMPOEM O ATIVO PERMANENTE - INVENTÁRIO DOS BENS

CÓD.	QTDE	DESCRIÇÃO / UNIDADE ADMINISTRATIVA	ESTADO DE CONSERV.	DETENTOR DE CARGA PATRIMONIAL	VALOR ORIGINAL	INCORPORAÇÕES				BAIXAS				SALDO ATUAL
						AQUIS. CONSTR.	REAVALIAÇÃO	INCORPOR.	CRÉDITOS	ALIENAÇÃO	DEPRECIAÇÃO	DOAÇÃO / OUTROS	CRÉDITOS	
362363	1	MOCHO GIRATÉRIO	Ótimo	SILVIA EMILIA CARVALHO GA		228,57								228,57
362364	1	MOCHO GIRATÉRIO	Ótimo	SILVIA EMILIA CARVALHO GA		228,57								228,57
362365	1	MONITOR LG 19,5 LED	Ótimo	ARACELI REZENDE FARIAS C		865,00								865,00
362366	1	MONITOR LG 19,5 LED	Ótimo	ARACELI REZENDE FARIAS C		865,00								865,00
362367	1	MONITOR LG 19,5 LED	Ótimo	ARACELI REZENDE FARIAS C		865,00								865,00
362368	1	MONITOR LG 19,5 LED	Ótimo	ARACELI REZENDE FARIAS C		865,00								865,00
362369	1	MONITOR LG 19,5 LED	Ótimo	ARACELI REZENDE FARIAS C		865,00								865,00
362370	1	MONITOR LG 19,5 LED	Ótimo	ARACELI REZENDE FARIAS C		865,00								865,00
362371	1	MONITOR LG 19,5 LED	Ótimo	ARACELI REZENDE FARIAS C		865,00								865,00
362372	1	MONITOR LG 19,5 LED	Ótimo	ARACELI REZENDE FARIAS C		865,00								865,00
362373	1	MONITOR LG 19,5 LED	Ótimo	ARACELI REZENDE FARIAS C		865,00								865,00
362374	1	MONITOR LG 19,5 LED	Ótimo	ARACELI REZENDE FARIAS C		865,00								865,00
362375	1	MONITOR LG 19,5 LED	Ótimo	ARACELI REZENDE FARIAS C		865,00								865,00
362376	1	MONITOR LG 19,5 LED	Ótimo	ARACELI REZENDE FARIAS C		865,00								865,00
362377	1	MONITOR LG 19,5 LED	Ótimo	ARACELI REZENDE FARIAS C		865,00								865,00
362378	1	MONITOR LG 19,5 LED	Ótimo	ARACELI REZENDE FARIAS C		865,00								865,00
362379	1	MONITOR LG 19,5 LED	Ótimo	ARACELI REZENDE FARIAS C		865,00								865,00
362380	1	MONITOR LG 19,5 LED	Ótimo	ARACELI REZENDE FARIAS C		865,00								865,00
362381	1	MONITOR LG 19,5 LED	Ótimo	ARACELI REZENDE FARIAS C		865,00								865,00
362382	1	MONITOR LG 19,5 LED	Ótimo	ARACELI REZENDE FARIAS C		865,00								865,00
362383	1	MONITOR LG 19,5 LED	Ótimo	ARACELI REZENDE FARIAS C		865,00								865,00
362384	1	MONITOR LG 19,5 LED	Ótimo	ARACELI REZENDE FARIAS C		865,00								865,00
362385	1	MONITOR LG 19,5 LED	Ótimo	ARACELI REZENDE FARIAS C		865,00								865,00
362413	1	BANCO DE MOBILIDADE P+LVICA PARA POSICION	Ótimo	NAYARA RIBEIRO DE FREITA		2.119,00								2.119,00
362414	1	BANCO DE MOBILIDADE P+LVICA PARA POSICION	Ótimo	NAYARA RIBEIRO DE FREITA		2.119,00								2.119,00
362415	1	BANCO DE MOBILIDADE P+LVICA PARA POSICION	Ótimo	NAYARA RIBEIRO DE FREITA		2.119,00								2.119,00
362416	1	BANCO DE MOBILIDADE P+LVICA PARA POSICION	Ótimo	NAYARA RIBEIRO DE FREITA		2.119,00								2.119,00
362417	1	BANCO DE MOBILIDADE P+LVICA PARA POSICION	Ótimo	NAYARA RIBEIRO DE FREITA		2.119,00								2.119,00
362418	1	BANCO DE MOBILIDADE P+LVICA PARA POSICION	Ótimo	NAYARA RIBEIRO DE FREITA		2.119,00								2.119,00
362419	1	PARAQUEDAS EQUIPAMENTO SUSPENSO	Ótimo	NAYARA RIBEIRO DE FREITA		933,00								933,00
362420	1	PARAQUEDAS EQUIPAMENTO SUSPENSO	Ótimo	NAYARA RIBEIRO DE FREITA		933,00								933,00
362421	1	QUADRO DE GRAFISMO PARA COORDENAÇÃO VI	Ótimo	NAYARA RIBEIRO DE FREITA		515,00								515,00
362422	1	QUADRO DE GRAFISMO PARA COORDENAÇÃO VI	Ótimo	NAYARA RIBEIRO DE FREITA		515,00								515,00
362423	1	QUADRO DE GRAFISMO PARA COORDENAÇÃO VI	Ótimo	NAYARA RIBEIRO DE FREITA		515,00								515,00



RELAÇÃO ANALÍTICA DOS ELEMENTOS QUE COMPOEM O ATIVO PERMANENTE - INVENTÁRIO DOS BENS														
CÓD.	QTDE	DESCRIÇÃO / UNIDADE ADMINISTRATIVA	ESTADO DE CONSERV.	DETENTOR DE CARGA PATRIMONIAL	VALOR ORIGINAL	INCORPORAÇÕES				BAIXAS				SALDO ATUAL
						AQUIS. CONSTR.	REAVALIAÇÃO	INCORPOR.	CRÉDITOS	ALIENAÇÃO	DEPRECIAÇÃO	DOAÇÃO / OUTROS	CRÉDITOS	
362424	1	QUADRO DE GRAFISMO PARA COORDENAÃ+O VI	Ótimo	NAYARA RIBEIRO DE FREITA		515,00								515,00
362425	1	QUADRO DE GRAFISMO PARA COORDENAÃ+O VI	Ótimo	NAYARA RIBEIRO DE FREITA		515,00								515,00
362426	1	QUADRO DE GRAFISMO PARA COORDENAÃ+O VI	Ótimo	NAYARA RIBEIRO DE FREITA		515,00								515,00
362438	1	COLPOSCÉPIO BINOCULAR_MARCA MARTEC ME	Ótimo	TATIANE VAZ COSTA		11.252,00								11.252,00
362439	1	COLPOSCÉPIO BINOCULAR_MARCA MARTEC ME	Ótimo	MARIA DE LOURDES FARIA S		11.252,00								11.252,00
362458	1	COMPUTADOR DESKTOP I5 8GB	Ótimo	RAIANE DA SILVA ARANTES I		4.849,00								4.849,00
362459	1	COMPUTADOR DESKTOP I5 8GB	Ótimo	RAIANE DA SILVA ARANTES I		4.849,00								4.849,00
362460	1	COMPUTADOR DESKTOP I5 8GB	Ótimo	RAIANE DA SILVA ARANTES I		4.849,00								4.849,00
362461	1	COMPUTADOR DESKTOP I5 8GB	Ótimo	RAIANE DA SILVA ARANTES I		4.849,00								4.849,00
362462	1	COMPUTADOR DESKTOP I5 8GB	Ótimo	RAIANE DA SILVA ARANTES I		4.849,00								4.849,00
362463	1	COMPUTADOR DESKTOP I5 8GB	Ótimo	RAIANE DA SILVA ARANTES I		4.849,00								4.849,00
362464	1	COMPUTADOR DESKTOP I5 8GB	Ótimo	RAIANE DA SILVA ARANTES I		4.848,99								4.848,99
362465	1	COMPUTADOR DESKTOP I5 8GB	Ótimo	RAIANE DA SILVA ARANTES I		4.849,00								4.849,00
362466	1	COMPUTADOR DESKTOP I5 8GB	Ótimo	RAIANE DA SILVA ARANTES I		4.849,00								4.849,00
362467	1	COMPUTADOR DESKTOP I5 8GB	Ótimo	RAIANE DA SILVA ARANTES I		4.849,00								4.849,00
362468	1	COMPUTADOR DESKTOP I5 8GB	Ótimo	RAIANE DA SILVA ARANTES I		4.849,00								4.849,00
362469	1	COMPUTADOR DESKTOP I5 8GB	Ótimo	RAIANE DA SILVA ARANTES I		4.849,00								4.849,00
362470	1	COMPUTADOR DESKTOP I5 8GB	Ótimo	RAIANE DA SILVA ARANTES I		4.849,00								4.849,00
362471	1	COMPUTADOR DESKTOP I5 8GB	Ótimo	RAIANE DA SILVA ARANTES I		4.849,00								4.849,00
362472	1	COMPUTADOR DESKTOP I5 8GB	Ótimo	RAIANE DA SILVA ARANTES I		4.849,00								4.849,00
362473	1	COMPUTADOR DESKTOP I5 8GB	Ótimo	RAIANE DA SILVA ARANTES I		4.849,00								4.849,00
362474	1	COMPUTADOR LENOVO V50S_CPU	Ótimo	STHAEL PEREIRA DIAS		4.920,00								4.920,00
362475	1	COMPUTADOR LENOVO V50S_CPU	Ótimo	ADRIANA BATISTA GONÇALV		4.920,00								4.920,00
362476	1	COMPUTADOR LENOVO V50S_CPU	Ótimo	JAQUELINE CORTES FERREI		4.920,00								4.920,00
362477	1	COMPUTADOR LENOVO V50S_CPU	Ótimo	MARIA APARECIDA DA SILVA		4.920,00								4.920,00
362397	1	TELEFONE HEADSET INTELBRAS HSB50 PRETO	Ótimo	NAYARA RIBEIRO DE FREITA		190,00								190,00
362430	1	REFRIGERADOR BRANCO 2 PORTAS FROST FREI	Ótimo	MARIA DE LOURDES FARIA S		3.700,00								3.700,00
362431	1	AR CONDICIONADO PHILCO SPLIT 30.000 BTUS	Ótimo	IDELMA VIANA RODRIGUES		4.700,00								4.700,00
362432	1	AR CONDICIONADO SPLIT ELGIN ECO-N 48.000 BT	Ótimo	RAIANE DA SILVA ARANTES I		8.515,00								8.515,00
362433	1	AR CONDICIONADO SPLIT ELGIN ECO-N 48.000 BT	Ótimo	RAIANE DA SILVA ARANTES I		8.515,00								8.515,00
362479	1	SWITCH 8 PORTAS 10/100 PORTAS_INTELBRAS	Ótimo	NAYARA RIBEIRO DE FREITA		53,00								53,00
362480	1	SWITCH 8 PORTAS 10/100 PORTAS_INTELBRAS	Ótimo	NAYARA RIBEIRO DE FREITA		53,00								53,00
362481	1	SWITCH 8 PORTAS 10/100 PORTAS_INTELBRAS	Ótimo	NAYARA RIBEIRO DE FREITA		53,00								53,00
362482	1	SWITCH 8 PORTAS 10/100 PORTAS_INTELBRAS	Ótimo	NAYARA RIBEIRO DE FREITA		53,00								53,00



ESTADO DE GOIÁS  
MUNICIPIO DE JATAI  
RUA ITARUMA, 355 - S. SANTA MARIA

PERÍODO DE REFERÊNCIA: DE JANEIRO/2022 ATÉ DEZEMBRO/2022

RELAÇÃO ANALÍTICA DOS ELEMENTOS QUE COMPOEM O ATIVO PERMANENTE - INVENTÁRIO DOS BENS

CÓD.	QTDE	DESCRIÇÃO / UNIDADE ADMINISTRATIVA	ESTADO DE CONSERV.	DETENTOR DE CARGA PATRIMONIAL	VALOR ORIGINAL	INCORPORAÇÕES				BAIXAS				SALDO ATUAL
						AQUIS. CONSTR.	REAVALIAÇÃO	INCORPOR.	CRÉDITOS	ALIENAÇÃO	DEPRECIAÇÃO	DOAÇÃO / OUTROS	CRÉDITOS	
362483	1	SWITCH 8 PORTAS 10/100 PORTAS_INTELBRAS	Ótimo	NAYARA RIBEIRO DE FREITA		53,00								53,00
362484	1	SWITCH 8 PORTAS 10/100 PORTAS_INTELBRAS	Ótimo	NAYARA RIBEIRO DE FREITA		53,00								53,00
362485	1	SWITCH 8 PORTAS 10/100 PORTAS_INTELBRAS	Ótimo	NAYARA RIBEIRO DE FREITA		53,00								53,00
362486	1	SWITCH 8 PORTAS 10/100 PORTAS_INTELBRAS	Ótimo	NAYARA RIBEIRO DE FREITA		53,00								53,00
362487	1	SWITCH 8 PORTAS 10/100 PORTAS_INTELBRAS	Ótimo	NAYARA RIBEIRO DE FREITA		53,00								53,00
362488	1	SWITCH 8 PORTAS 10/100 PORTAS_INTELBRAS	Ótimo	NAYARA RIBEIRO DE FREITA		53,00								53,00
362489	1	SWITCH 8 PORTAS 10/100 PORTAS_INTELBRAS	Ótimo	NAYARA RIBEIRO DE FREITA		53,00								53,00
362490	1	SWITCH 8 PORTAS 10/100 PORTAS_INTELBRAS	Ótimo	NAYARA RIBEIRO DE FREITA		53,00								53,00
362491	1	SWITCH 8 PORTAS 10/100 PORTAS_INTELBRAS	Ótimo	NAYARA RIBEIRO DE FREITA		53,00								53,00
362492	1	SWITCH 8 PORTAS 10/100 PORTAS_INTELBRAS	Ótimo	NAYARA RIBEIRO DE FREITA		53,00								53,00
362493	1	SWITCH 8 PORTAS 10/100 PORTAS_INTELBRAS	Ótimo	NAYARA RIBEIRO DE FREITA		53,00								53,00
362494	1	SWITCH 8 PORTAS 10/100 PORTAS_INTELBRAS	Ótimo	NAYARA RIBEIRO DE FREITA		53,00								53,00
362495	1	SWITCH 8 PORTAS 10/100 PORTAS_INTELBRAS	Ótimo	NAYARA RIBEIRO DE FREITA		53,00								53,00
362496	1	SWITCH 8 PORTAS 10/100 PORTAS_INTELBRAS	Ótimo	NAYARA RIBEIRO DE FREITA		53,00								53,00
362497	1	SWITCH 8 PORTAS 10/100 PORTAS_INTELBRAS	Ótimo	NAYARA RIBEIRO DE FREITA		53,00								53,00
362498	1	SWITCH 8 PORTAS 10/100 PORTAS_INTELBRAS	Ótimo	NAYARA RIBEIRO DE FREITA		53,00								53,00
362499	1	SWITCH 8 PORTAS 10/100 PORTAS_INTELBRAS	Ótimo	NAYARA RIBEIRO DE FREITA		53,00								53,00
362500	1	SWITCH 8 PORTAS 10/100 PORTAS_INTELBRAS	Ótimo	NAYARA RIBEIRO DE FREITA		53,00								53,00
362501	1	SWITCH 8 PORTAS 10/100 PORTAS_INTELBRAS	Ótimo	NAYARA RIBEIRO DE FREITA		53,00								53,00
362502	1	SWITCH 8 PORTAS 10/100 PORTAS_INTELBRAS	Ótimo	NAYARA RIBEIRO DE FREITA		53,00								53,00
362503	1	SWITCH 8 PORTAS 10/100 PORTAS_INTELBRAS	Ótimo	NAYARA RIBEIRO DE FREITA		53,00								53,00
362504	1	SWITCH 8 PORTAS 10/100 PORTAS_INTELBRAS	Ótimo	NAYARA RIBEIRO DE FREITA		53,00								53,00
362505	1	SWITCH 8 PORTAS 10/100 PORTAS_INTELBRAS	Ótimo	NAYARA RIBEIRO DE FREITA		53,00								53,00
362506	1	SWITCH 8 PORTAS 10/100 PORTAS_INTELBRAS	Ótimo	NAYARA RIBEIRO DE FREITA		53,00								53,00
362507	1	SWITCH 8 PORTAS 10/100 PORTAS_INTELBRAS	Ótimo	NAYARA RIBEIRO DE FREITA		53,00								53,00
362508	1	SWITCH 8 PORTAS 10/100 PORTAS_INTELBRAS	Ótimo	NAYARA RIBEIRO DE FREITA		53,00								53,00
362509	1	SWITCH 8 PORTAS 10/100 PORTAS_INTELBRAS	Ótimo	NAYARA RIBEIRO DE FREITA		53,00								53,00
362510	1	SWITCH 8 PORTAS 10/100 PORTAS_INTELBRAS	Ótimo	NAYARA RIBEIRO DE FREITA		53,00								53,00
362511	1	SWITCH 8 PORTAS 10/100 PORTAS_INTELBRAS	Ótimo	NAYARA RIBEIRO DE FREITA		53,00								53,00
362512	1	SWITCH 8 PORTAS 10/100 PORTAS_INTELBRAS	Ótimo	NAYARA RIBEIRO DE FREITA		53,00								53,00
362513	1	SWITCH 8 PORTAS 10/100 PORTAS_INTELBRAS	Ótimo	NAYARA RIBEIRO DE FREITA		53,00								53,00
362514	1	SWITCH 8 PORTAS 10/100 PORTAS_INTELBRAS	Ótimo	NAYARA RIBEIRO DE FREITA		53,00								53,00
362515	1	SWITCH 8 PORTAS 10/100 PORTAS_INTELBRAS	Ótimo	NAYARA RIBEIRO DE FREITA		53,00								53,00
362516	1	SWITCH 8 PORTAS 10/100 PORTAS_INTELBRAS	Ótimo	NAYARA RIBEIRO DE FREITA		53,00								53,00



PERÍODO DE REFERÊNCIA: DE JANEIRO/2022 ATÉ DEZEMBRO/2022

RELAÇÃO ANALÍTICA DOS ELEMENTOS QUE COMPOEM O ATIVO PERMANENTE - INVENTÁRIO DOS BENS

CÓD.	QTDE	DESCRIÇÃO / UNIDADE ADMINISTRATIVA	ESTADO DE CONSERV.	DETENTOR DE CARGA PATRIMONIAL	VALOR ORIGINAL	INCORPORAÇÕES				BAIXAS				SALDO ATUAL
						AQUIS. CONSTR.	REAVALIAÇÃO	INCORPOR.	CRÉDITOS	ALIENAÇÃO	DEPRECIAÇÃO	DOAÇÃO / OUTROS	CRÉDITOS	
362517	1	SWITCH 8 PORTAS 10/100 PORTAS_INTELBRAS	Ótimo	NAYARA RIBEIRO DE FREITA		53,00								53,00
362518	1	SWITCH 8 PORTAS 10/100 PORTAS_INTELBRAS	Ótimo	NAYARA RIBEIRO DE FREITA		53,00								53,00
362519	1	SWITCH 8 PORTAS 10/100 PORTAS_INTELBRAS	Ótimo	NAYARA RIBEIRO DE FREITA		53,00								53,00
362520	1	SWITCH 8 PORTAS 10/100 PORTAS_INTELBRAS	Ótimo	NAYARA RIBEIRO DE FREITA		53,00								53,00
362521	1	SWITCH 8 PORTAS 10/100 PORTAS_INTELBRAS	Ótimo	NAYARA RIBEIRO DE FREITA		53,00								53,00
362522	1	SWITCH 8 PORTAS 10/100 PORTAS_INTELBRAS	Ótimo	NAYARA RIBEIRO DE FREITA		53,00								53,00
362523	1	SWITCH 8 PORTAS 10/100 PORTAS_INTELBRAS	Ótimo	NAYARA RIBEIRO DE FREITA		53,00								53,00
362526	1	BALANÇO MEIA LUA_BISBI	Ótimo	NAYARA RIBEIRO DE FREITA		878,00								878,00
362527	1	BALANÇO MEIA LUA_BISBI	Ótimo	NAYARA RIBEIRO DE FREITA		878,00								878,00
362528	1	BALANÇO MEIA LUA_BISBI	Ótimo	NAYARA RIBEIRO DE FREITA		878,00								878,00
362529	1	BALANÇO MEIA LUA_BISBI	Ótimo	NAYARA RIBEIRO DE FREITA		878,00								878,00
362530	1	DISCO DE FLEXÃO	Ótimo	NAYARA RIBEIRO DE FREITA		1.191,00								1.191,00
362531	1	DISCO DE FLEXÃO	Ótimo	NAYARA RIBEIRO DE FREITA		1.191,00								1.191,00
362532	1	DISCO DE FLEXÃO	Ótimo	NAYARA RIBEIRO DE FREITA		1.191,00								1.191,00
362533	1	DISCO DE FLEXÃO	Ótimo	NAYARA RIBEIRO DE FREITA		1.191,00								1.191,00
362534	1	DISCO SWING	Ótimo	NAYARA RIBEIRO DE FREITA		796,00								796,00
362535	1	DISCO SWING	Ótimo	NAYARA RIBEIRO DE FREITA		796,00								796,00
362536	1	ESCADA SUSPensa	Ótimo	NAYARA RIBEIRO DE FREITA		795,00								795,00
362537	1	ESCADA SUSPensa	Ótimo	NAYARA RIBEIRO DE FREITA		795,00								795,00
362538	1	PLATAFORMA SUSPensa	Ótimo	NAYARA RIBEIRO DE FREITA		966,00								966,00
362539	1	PLATAFORMA SUSPensa	Ótimo	NAYARA RIBEIRO DE FREITA		966,00								966,00
362540	1	PLATAFORMA SUSPensa	Ótimo	NAYARA RIBEIRO DE FREITA		966,00								966,00
362541	1	PLATAFORMA SUSPensa	Ótimo	NAYARA RIBEIRO DE FREITA		966,00								966,00
362542	1	ROLO SUSPENSO COM APOIO PARA OS PÉS	Ótimo	NAYARA RIBEIRO DE FREITA		1.735,00								1.735,00
362543	1	ROLO SUSPENSO COM APOIO PARA OS PÉS	Ótimo	NAYARA RIBEIRO DE FREITA		1.735,00								1.735,00
362544	1	SAPATO DE ASTRONAUTA	Ótimo	NAYARA RIBEIRO DE FREITA		1.106,00								1.106,00
362545	1	SAPATO DE ASTRONAUTA	Ótimo	NAYARA RIBEIRO DE FREITA		1.106,00								1.106,00
362546	1	SAPATO DE ASTRONAUTA	Ótimo	NAYARA RIBEIRO DE FREITA		1.106,00								1.106,00
362547	1	SAPATO DE ASTRONAUTA	Ótimo	NAYARA RIBEIRO DE FREITA		1.106,00								1.106,00
362548	1	SAPATO DE ASTRONAUTA	Ótimo	NAYARA RIBEIRO DE FREITA		1.106,00								1.106,00
362549	1	SAPATO DE ASTRONAUTA	Ótimo	NAYARA RIBEIRO DE FREITA		1.106,00								1.106,00
362440	1	ENCERADEIRA INDUSTRIAL DC300 CLEANER	Ótimo	RENATA MACHADO CALDEIR		2.730,00								2.730,00
362441	1	ENCERADEIRA INDUSTRIAL DC300 CLEANER	Ótimo	NIVIA MARTINS DA COSTA F/		2.730,00								2.730,00
362442	1	LAVADOURA DE ALTA PRESS+O KARTHER	Ótimo	RENATA MACHADO CALDEIR		2.830,50								2.830,50



PERÍODO DE REFERÊNCIA: DE JANEIRO/2022 ATÉ DEZEMBRO/2022

RELAÇÃO ANALÍTICA DOS ELEMENTOS QUE COMPOEM O ATIVO PERMANENTE - INVENTÁRIO DOS BENS

CÓD.	QTDE	DESCRIÇÃO / UNIDADE ADMINISTRATIVA	ESTADO DE CONSERV.	DETENTOR DE CARGA PATRIMONIAL	VALOR ORIGINAL	INCORPORAÇÕES				BAIXAS				SALDO ATUAL
						AQUIS. CONSTR.	REAVALIAÇÃO	INCORPOR.	CRÉDITOS	ALIENAÇÃO	DEPRECIAÇÃO	DOAÇÃO / OUTROS	CRÉDITOS	
362443	1	LAVADOURA DE ALTA PRESS+O KARTHER	Ótimo	NIVIA MARTINS DA COSTA F/		2.830,50								2.830,50
362444	1	LAVADOURA DE ALTA PRESS+O KARTHER	Ótimo	NAYARA RIBEIRO DE FREITA		2.830,50								2.830,50
362445	1	LAVADOURA DE ALTA PRESS+O KARTHER	Ótimo	RAIANE DA SILVA ARANTES I		2.830,50								2.830,50
362446	1	LAVADOURA DE ALTA PRESS+O KARTHER	Ótimo	TATIANE VAZ COSTA		2.830,50								2.830,50
362447	1	LAVADOURA DE ALTA PRESS+O KARTHER	Ótimo	PAULA GONCALVES DE SOU		2.830,50								2.830,50
362448	1	LAVADOURA DE ALTA PRESS+O KARTHER	Ótimo	VANESSA FERNANDES CARV		2.830,50								2.830,50
362449	1	LAVADOURA DE ALTA PRESS+O KARTHER	Ótimo	HALANY PEREIRA DE SOUSA		2.830,50								2.830,50
362450	1	LAVADOURA DE ALTA PRESS+O KARTHER	Ótimo	LETICIA SOUZA NEVES GOM		2.830,50								2.830,50
362451	1	LAVADOURA DE ALTA PRESS+O KARTHER	Ótimo	MAURICIO GOMES DA SILVA		2.830,50								2.830,50
362452	1	LAVADOURA DE ALTA PRESS+O KARTHER	Ótimo	BRUNA FERNANDES SILVA		2.830,50								2.830,50
362453	1	LAVADOURA DE ALTA PRESS+O KARTHER	Ótimo	IDELMA VIANA RODRIGUES		2.830,50								2.830,50
362454	1	LAVADOURA DE ALTA PRESS+O KARTHER	Ótimo	WHEULLA MACEDO SILVA RA		2.830,50								2.830,50
362455	1	LAVADOURA DE ALTA PRESS+O KARTHER	Ótimo	WHEULLA MACEDO SILVA RA		2.830,50								2.830,50
362456	1	LAVADOURA DE ALTA PRESS+O KARTHER	Ótimo	GEORGEANE NOGUEIRA SIL'		2.830,50								2.830,50
362457	1	LAVADOURA DE ALTA PRESS+O KARTHER	Ótimo	MARIA DE LOURDES FARIA S		2.830,50								2.830,50
362550	1	PALLET PRETO EM POLIETILENO_DIMENS+O 120	Ótimo	MONIQUE PEREIRA DA COST		276,50								276,50
362551	1	PALLET PRETO EM POLIETILENO_DIMENS+O 120	Ótimo	MONIQUE PEREIRA DA COST		276,50								276,50
362552	1	PALLET PRETO EM POLIETILENO_DIMENS+O 120	Ótimo	MONIQUE PEREIRA DA COST		276,50								276,50
362553	1	PALLET PRETO EM POLIETILENO_DIMENS+O 120	Ótimo	MONIQUE PEREIRA DA COST		276,50								276,50
362554	1	PALLET PRETO EM POLIETILENO_DIMENS+O 120	Ótimo	MONIQUE PEREIRA DA COST		276,50								276,50
362555	1	PALLET PRETO EM POLIETILENO_DIMENS+O 120	Ótimo	MONIQUE PEREIRA DA COST		276,50								276,50
362706	1	CARRO DE LIMPEZA_BRALIMPIA	Ótimo	MONIQUE PEREIRA DA COST		1.318,00								1.318,00
362707	1	CARRO DE LIMPEZA_BRALIMPIA	Ótimo	MONIQUE PEREIRA DA COST		1.318,00								1.318,00
362556	1	ARM-RIO DE AÃO COM 2 PORTAS_PA 90	Ótimo	RICARDO VAZ		795,00								795,00
362557	1	ARM-RIO DE AÃO COM 2 PORTAS_PA 90	Ótimo	RICARDO VAZ		795,00								795,00
362558	1	CADEIRA GIRATÉRIA DIRETOR COM TELA MESH I	Ótimo	MONIQUE PEREIRA DA COST		714,00								714,00
362559	1	CADEIRA GIRATÉRIA DIRETOR COM TELA MESH I	Ótimo	MONIQUE PEREIRA DA COST		714,00								714,00
362560	1	CADEIRA GIRATÉRIA DIRETOR COM TELA MESH I	Ótimo	MONIQUE PEREIRA DA COST		714,00								714,00
362561	1	CADEIRA GIRATÉRIA DIRETOR COM TELA MESH I	Ótimo	MONIQUE PEREIRA DA COST		714,00								714,00
362562	1	CADEIRA GIRATÉRIA DIRETOR COM TELA MESH I	Ótimo	MONIQUE PEREIRA DA COST		714,00								714,00
362563	1	CADEIRA GIRATÉRIA DIRETOR COM TELA MESH I	Ótimo	MONIQUE PEREIRA DA COST		714,00								714,00
362564	1	CADEIRA GIRATÉRIA DIRETOR COM TELA MESH I	Ótimo	MONIQUE PEREIRA DA COST		714,00								714,00
362586	1	CADEIRA FIXA DIRETOR_SEM SUPORTE PARA BF	Ótimo	KELLE DE OLIVEIRA MELO C,		255,00								255,00
362587	1	CADEIRA FIXA DIRETOR_SEM SUPORTE PARA BF	Ótimo	KELLE DE OLIVEIRA MELO C,		255,00								255,00



PERÍODO DE REFERÊNCIA: DE JANEIRO/2022 ATÉ DEZEMBRO/2022

RELAÇÃO ANALÍTICA DOS ELEMENTOS QUE COMPOEM O ATIVO PERMANENTE - INVENTÁRIO DOS BENS

CÓD.	QTDE	DESCRIÇÃO / UNIDADE ADMINISTRATIVA	ESTADO DE CONSERV.	DETENTOR DE CARGA PATRIMONIAL	VALOR ORIGINAL	INCORPORAÇÕES				BAIXAS				SALDO ATUAL
						AQUIS. CONSTR.	REAVALIAÇÃO	INCORPOR.	CRÉDITOS	ALIENAÇÃO	DEPRECIAÇÃO	DOAÇÃO / OUTROS	CRÉDITOS	
362588	1	CADEIRA FIXA DIRETOR_SEM SUPORTE PARA BF	Ótimo	KELLE DE OLIVEIRA MELO C.		255,00								255,00
362589	1	CADEIRA FIXA DIRETOR_SEM SUPORTE PARA BF	Ótimo	KELLE DE OLIVEIRA MELO C.		255,00								255,00
362590	1	CADEIRA FIXA DIRETOR_SEM SUPORTE PARA BF	Ótimo	KELLE DE OLIVEIRA MELO C.		255,00								255,00
362591	1	CADEIRA FIXA DIRETOR_SEM SUPORTE PARA BF	Ótimo	KELLE DE OLIVEIRA MELO C.		255,00								255,00
362595	1	CADEIRA GIRATÉRIA DIRETOR COM TELA MESH I	Ótimo	HALANY PEREIRA DE SOUSA		714,00								714,00
362596	1	CADEIRA GIRATÉRIA DIRETOR COM TELA MESH I	Ótimo	WHEULLA MACEDO SILVA RA		714,00								714,00
362597	1	CADEIRA GIRATÉRIA DIRETOR COM TELA MESH I	Ótimo	WHEULLA MACEDO SILVA RA		714,00								714,00
362598	1	CADEIRA GIRATÉRIA DIRETOR COM TELA MESH I	Ótimo	LETICIA SOUZA NEVES GOM		714,00								714,00
362599	1	CADEIRA GIRATÉRIA DIRETOR COM TELA MESH I	Ótimo	VANESSA FERNANDES CAR\		714,00								714,00
362600	1	CADEIRA GIRATÉRIA DIRETOR COM TELA MESH I	Ótimo	VANESSA FERNANDES CAR\		714,00								714,00
362601	1	CADEIRA GIRATÉRIA DIRETOR COM TELA MESH I	Ótimo	PAULA GONCALVES DE SOU		714,00								714,00
362602	1	CADEIRA GIRATÉRIA DIRETOR COM TELA MESH I	Ótimo	PAULA GONCALVES DE SOU		714,00								714,00
362603	1	CADEIRA GIRATÉRIA DIRETOR COM TELA MESH I	Ótimo	VANESSA FERNANDES CAR\		714,00								714,00
362604	1	CADEIRA GIRATÉRIA DIRETOR COM TELA MESH I	Ótimo	WHEULLA MACEDO SILVA RA		714,00								714,00
362605	1	CADEIRA GIRATÉRIA DIRETOR COM TELA MESH I	Ótimo	LETICIA SOUZA NEVES GOM		714,00								714,00
362606	1	CADEIRA GIRATÉRIA DIRETOR COM TELA MESH I	Ótimo	LETICIA SOUZA NEVES GOM		714,00								714,00
362607	1	CADEIRA GIRATÉRIA DIRETOR COM TELA MESH I	Ótimo	LETICIA SOUZA NEVES GOM		714,00								714,00
362608	1	CADEIRA GIRATÉRIA DIRETOR COM TELA MESH I	Ótimo	LETICIA SOUZA NEVES GOM		714,00								714,00
362609	1	CADEIRA GIRATÉRIA DIRETOR COM TELA MESH I	Ótimo	HALANY PEREIRA DE SOUSA		714,00								714,00
362610	1	CADEIRA GIRATÉRIA DIRETOR COM TELA MESH I	Ótimo	MARIA DE LOURDES FARIA S		714,00								714,00
362611	1	CADEIRA GIRATÉRIA DIRETOR COM TELA MESH I	Ótimo	MARIA DE LOURDES FARIA S		714,00								714,00
362612	1	CADEIRA GIRATÉRIA DIRETOR COM TELA MESH I	Ótimo	MARIA DE LOURDES FARIA S		714,00								714,00
362613	1	CADEIRA GIRATÉRIA DIRETOR COM TELA MESH I	Ótimo	MARIA DE LOURDES FARIA S		714,00								714,00
362614	1	CADEIRA GIRATÉRIA DIRETOR COM TELA MESH I	Ótimo	MARIA DE LOURDES FARIA S		714,00								714,00
362615	1	CADEIRA GIRATÉRIA DIRETOR COM TELA MESH I	Ótimo	MARIA DE LOURDES FARIA S		714,00								714,00
362616	1	CADEIRA GIRATÉRIA DIRETOR COM TELA MESH I	Ótimo	MARIA DE LOURDES FARIA S		714,00								714,00
362617	1	CADEIRA GIRATÉRIA DIRETOR COM TELA MESH I	Ótimo	HALANY PEREIRA DE SOUSA		714,00								714,00
362618	1	CADEIRA GIRATÉRIA DIRETOR COM TELA MESH I	Ótimo	MARIA DE LOURDES FARIA S		714,00								714,00
362619	1	CADEIRA GIRATÉRIA DIRETOR COM TELA MESH I	Ótimo	MARIA DE LOURDES FARIA S		714,00								714,00
362620	1	CADEIRA GIRATÉRIA DIRETOR COM TELA MESH I	Ótimo	GEORGEANE NOGUEIRA SIL'		714,00								714,00
362621	1	CADEIRA GIRATÉRIA DIRETOR COM TELA MESH I	Ótimo	GEORGEANE NOGUEIRA SIL'		714,00								714,00
362622	1	CADEIRA GIRATÉRIA DIRETOR COM TELA MESH I	Ótimo	GEORGEANE NOGUEIRA SIL'		714,00								714,00
362623	1	CADEIRA GIRATÉRIA DIRETOR COM TELA MESH I	Ótimo	GEORGEANE NOGUEIRA SIL'		714,00								714,00
362624	1	CADEIRA GIRATÉRIA DIRETOR COM TELA MESH I	Ótimo	GEORGEANE NOGUEIRA SIL'		714,00								714,00



PERÍODO DE REFERÊNCIA: DE JANEIRO/2022 ATÉ DEZEMBRO/2022

RELAÇÃO ANALÍTICA DOS ELEMENTOS QUE COMPOEM O ATIVO PERMANENTE - INVENTÁRIO DOS BENS

CÓD.	QTDE	DESCRIÇÃO / UNIDADE ADMINISTRATIVA	ESTADO DE CONSERV.	DETENTOR DE CARGA PATRIMONIAL	VALOR ORIGINAL	INCORPORAÇÕES				BAIXAS				SALDO ATUAL
						AQUIS. CONSTR.	REAVALIAÇÃO	INCORPOR.	CRÉDITOS	ALIENAÇÃO	DEPRECIAÇÃO	DOAÇÃO / OUTROS	CRÉDITOS	
362625	1	CADEIRA GIRATÉRIA DIRETOR COM TELA MESH I	Ótimo	BRUNA FERNANDES SILVA		714,00								714,00
362626	1	CADEIRA GIRATÉRIA DIRETOR COM TELA MESH I	Ótimo	BRUNA FERNANDES SILVA		714,00								714,00
362627	1	CADEIRA GIRATÉRIA DIRETOR COM TELA MESH I	Ótimo	BRUNA FERNANDES SILVA		714,00								714,00
362628	1	CADEIRA GIRATÉRIA DIRETOR COM TELA MESH I	Ótimo	CRISTINO LUCIO DE OLIVEIR		714,00								714,00
362629	1	CADEIRA GIRATÉRIA DIRETOR COM TELA MESH I	Ótimo	CRISTINO LUCIO DE OLIVEIR		714,00								714,00
362630	1	CADEIRA GIRATÉRIA DIRETOR COM TELA MESH I	Ótimo	CRISTINO LUCIO DE OLIVEIR		714,00								714,00
362631	1	CADEIRA GIRATÉRIA DIRETOR COM TELA MESH I	Ótimo	CRISTINO LUCIO DE OLIVEIR		714,00								714,00
362632	1	CADEIRA GIRATÉRIA DIRETOR COM TELA MESH I	Ótimo	NAYARA RIBEIRO DE FREITA		714,00								714,00
362633	1	CADEIRA GIRATÉRIA DIRETOR COM TELA MESH I	Ótimo	NAYARA RIBEIRO DE FREITA		714,00								714,00
362634	1	CADEIRA GIRATÉRIA DIRETOR COM TELA MESH I	Ótimo	NAYARA RIBEIRO DE FREITA		714,00								714,00
362635	1	ARM-RIO DE AÃO COM 2 PORTAS_PA 120	Ótimo	FERNANDA CASTRO FERREI		1.225,00								1.225,00
362636	1	ARM-RIO DE AÃO COM 2 PORTAS_PA 120	Ótimo	HELOISA BRANDAO DE MELC		1.225,00								1.225,00
363373	1	ARM-RIO DE AÃO COM 2 PORTAS_PA 120	Ótimo	TATIANE VAZ COSTA		1.225,00								1.225,00
363374	1	ARM-RIO DE AÃO COM 2 PORTAS_PA 120	Ótimo	MARIA DE LOURDES FARIA D		1.225,00								1.225,00
363375	1	ARM-RIO DE AÃO COM 2 PORTAS_PA 120	Ótimo	MARIA DE LOURDES FARIA D		1.225,00								1.225,00
363376	1	ARM-RIO DE AÃO COM 2 PORTAS_PA 120	Ótimo	MARIA DE LOURDES FARIA D		1.225,00								1.225,00
363377	1	ARM-RIO DE AÃO COM 2 PORTAS_PA 120	Ótimo	GEORGEANE NOGUEIRA SIL'		1.225,00								1.225,00
363378	1	CADEIRA FIXA DIRETOR_SEM SUPORTE PARA BF	Ótimo	MARIA DE LOURDES FARIA D		255,00								255,00
363379	1	CADEIRA FIXA DIRETOR_SEM SUPORTE PARA BF	Ótimo	MARIA DE LOURDES FARIA D		255,00								255,00
362565	1	NOBREAK SMS 700VA BIV115V 27915 NEW STATI	Ótimo	ARACELI REZENDE FARIAS C		497,99								497,99
362566	1	NOBREAK SMS 700VA BIV115V 27915 NEW STATI	Ótimo	ARACELI REZENDE FARIAS C		497,99								497,99
362567	1	NOBREAK SMS 700VA BIV115V 27915 NEW STATI	Ótimo	ARACELI REZENDE FARIAS C		497,99								497,99
362568	1	NOBREAK SMS 700VA BIV115V 27915 NEW STATI	Ótimo	ARACELI REZENDE FARIAS C		497,99								497,99
362569	1	NOBREAK SMS 700VA BIV115V 27915 NEW STATI	Ótimo	ARACELI REZENDE FARIAS C		497,99								497,99
362570	1	NOBREAK SMS 700VA BIV115V 27915 NEW STATI	Ótimo	ARACELI REZENDE FARIAS C		497,99								497,99
362571	1	NOBREAK SMS 700VA BIV115V 27915 NEW STATI	Ótimo	ARACELI REZENDE FARIAS C		497,99								497,99
362572	1	NOBREAK SMS 700VA BIV115V 27915 NEW STATI	Ótimo	ARACELI REZENDE FARIAS C		497,99								497,99
362573	1	NOBREAK SMS 700VA BIV115V 27915 NEW STATI	Ótimo	ARACELI REZENDE FARIAS C		497,99								497,99
362574	1	NOBREAK SMS 700VA BIV115V 27915 NEW STATI	Ótimo	ARACELI REZENDE FARIAS C		497,99								497,99
362575	1	NOBREAK SMS 700VA BIV115V 27915 NEW STATI	Ótimo	ARACELI REZENDE FARIAS C		497,99								497,99
362576	1	NOBREAK SMS 700VA BIV115V 27915 NEW STATI	Ótimo	ARACELI REZENDE FARIAS C		497,99								497,99
362577	1	NOBREAK SMS 700VA BIV115V 27915 NEW STATI	Ótimo	ARACELI REZENDE FARIAS C		497,99								497,99
362578	1	NOBREAK SMS 700VA BIV115V 27915 NEW STATI	Ótimo	ARACELI REZENDE FARIAS C		497,99								497,99
362579	1	NOBREAK SMS 700VA BIV115V 27915 NEW STATI	Ótimo	ARACELI REZENDE FARIAS C		497,99								497,99





RELAÇÃO ANALÍTICA DOS ELEMENTOS QUE COMPOEM O ATIVO PERMANENTE - INVENTÁRIO DOS BENS

CÓD.	QTDE	DESCRIÇÃO / UNIDADE ADMINISTRATIVA	ESTADO DE CONSERV.	DETENTOR DE CARGA PATRIMONIAL	VALOR ORIGINAL	INCORPORAÇÕES				BAIXAS				SALDO ATUAL
						AQUIS. CONSTR.	REAVALIAÇÃO	INCORPOR.	CRÉDITOS	ALIENAÇÃO	DEPRECIAÇÃO	DOAÇÃO / OUTROS	CRÉDITOS	
362580	1	NOBREAK SMS 700VA BIV115V 27915 NEW STATIC	Ótimo	ARACELI REZENDE FARIAS C		497,99								497,99
362581	1	NOBREAK SMS 700VA BIV115V 27915 NEW STATIC	Ótimo	ARACELI REZENDE FARIAS C		497,99								497,99
362582	1	NOBREAK SMS 700VA BIV115V 27915 NEW STATIC	Ótimo	ARACELI REZENDE FARIAS C		497,99								497,99
362583	1	NOBREAK SMS 700VA BIV115V 27915 NEW STATIC	Ótimo	ARACELI REZENDE FARIAS C		497,99								497,99
362584	1	NOBREAK SMS 700VA BIV115V 27915 NEW STATIC	Ótimo	ARACELI REZENDE FARIAS C		497,99								497,99
362585	1	NOBREAK SMS 700VA BIV115V 27915 NEW STATIC	Ótimo	ARACELI REZENDE FARIAS C		497,99								497,99
362709	1	FREEZER VERTICAL CVU30E CONSUL 246 LT_BR	Ótimo	ARACELI REZENDE FARIAS C		3.114,00								3.114,00
362708	1	APARELHO CELULAR GALAXY A12 6.4 POL_SAMS	Ótimo	MONIQUE PEREIRA DA COST		1.219,00								1.219,00
362714	1	APARELHO PROGRAMADOR DE AASI - HIPRO_5X	Ótimo	NAYARA RIBEIRO DE FREITA		9.800,00								9.800,00
363366	1	ECLIPSE HARDWARE_TELEX	Ótimo	NAYARA RIBEIRO DE FREITA		78.500,00								78.500,00
363367	1	ECLIPSE HARDWARE_TELEX	Ótimo	NAYARA RIBEIRO DE FREITA		78.500,00								78.500,00
363530	1	LIVRO VAMOS LIDAR COM A RAIVA	Ótimo	NAYARA RIBEIRO DE FREITA		50,00								50,00
363531	1	LIVRO VAMOS LIDAR COM A RAIVA	Ótimo	NAYARA RIBEIRO DE FREITA		50,00								50,00
363532	1	LIVRO O QUE TEM DENTRO DA SUA FRALDA	Ótimo	NAYARA RIBEIRO DE FREITA		73,00								73,00
363533	1	LIVRO O QUE TEM DENTRO DA SUA FRALDA	Ótimo	NAYARA RIBEIRO DE FREITA		73,00								73,00
363534	1	LIVRO N+O CUTUQUE O LE+O_TOQUE E BRINQU	Ótimo	NAYARA RIBEIRO DE FREITA		79,00								79,00
363535	1	LIVRO N+O CUTUQUE O LE+O_TOQUE E BRINQU	Ótimo	NAYARA RIBEIRO DE FREITA		79,00								79,00
363536	1	LIVRO N+O CUTUQUE O LE+O_TOQUE E BRINQU	Ótimo	NAYARA RIBEIRO DE FREITA		79,00								79,00
363537	1	LIVRO N+O CUTUQUE O LE+O_TOQUE E BRINQU	Ótimo	NAYARA RIBEIRO DE FREITA		79,00								79,00
363538	1	LIVRO APRENDENDO A ABOTOAR	Ótimo	NAYARA RIBEIRO DE FREITA		35,00								35,00
363539	1	LIVRO APRENDENDO A ABOTOAR	Ótimo	NAYARA RIBEIRO DE FREITA		35,00								35,00
363540	1	LIVRO APRENDENDO A ABOTOAR	Ótimo	NAYARA RIBEIRO DE FREITA		35,00								35,00
363541	1	LIVRO APRENDENDO A FECHAR O BOT+O DE PRI	Ótimo	NAYARA RIBEIRO DE FREITA		35,00								35,00
363542	1	LIVRO APRENDENDO A FECHAR O BOT+O DE PRI	Ótimo	NAYARA RIBEIRO DE FREITA		35,00								35,00
363543	1	LIVRO APRENDENDO A FECHAR O BOT+O DE PRI	Ótimo	NAYARA RIBEIRO DE FREITA		35,00								35,00
363544	1	LIVRO APRENDENDO A FECHAR O BOT+O DE PRI	Ótimo	NAYARA RIBEIRO DE FREITA		30,00								30,00
363545	1	LIVRO APRENDENDO A FECHAR O BOT+O DE PRI	Ótimo	NAYARA RIBEIRO DE FREITA		30,00								30,00
363546	1	LIVRO APRENDENDO A FECHAR O BOT+O DE PRI	Ótimo	NAYARA RIBEIRO DE FREITA		30,00								30,00
363547	1	LIVRO APRENDENDO A FECHAR O Z-PER	Ótimo	NAYARA RIBEIRO DE FREITA		35,00								35,00
362722	1	ENCERADEIRA INDUSTRIAL DC300 CLEANER	Ótimo	LETICIA SOUZA NEVES GOM		2.730,00								2.730,00
362723	1	ENCERADEIRA INDUSTRIAL DC300 CLEANER	Ótimo	WHEULLA MACEDO SILVA R		2.730,00								2.730,00
362724	1	ENCERADEIRA INDUSTRIAL DC300 CLEANER	Ótimo	HALANY PEREIRA DE SOUSA		2.730,00								2.730,00
362725	1	ENCERADEIRA INDUSTRIAL DC300 CLEANER	Ótimo	PAULA GONCALVES DE SOU		2.730,00								2.730,00
362726	1	ENCERADEIRA INDUSTRIAL DC300 CLEANER	Ótimo	WHEULLA MACEDO SILVA R		2.730,00								2.730,00



PERÍODO DE REFERÊNCIA: DE JANEIRO/2022 ATÉ DEZEMBRO/2022

RELAÇÃO ANALÍTICA DOS ELEMENTOS QUE COMPOEM O ATIVO PERMANENTE - INVENTÁRIO DOS BENS

CÓD.	QTDE	DESCRIÇÃO / UNIDADE ADMINISTRATIVA	ESTADO DE CONSERV.	DETENTOR DE CARGA PATRIMONIAL	VALOR ORIGINAL	INCORPORAÇÕES				BAIXAS				SALDO ATUAL
						AQUIS. CONSTR.	REAVALIAÇÃO	INCORPOR.	CRÉDITOS	ALIENAÇÃO	DEPRECIAÇÃO	DOAÇÃO / OUTROS	CRÉDITOS	
362727	1	ENCERADEIRA INDUSTRIAL DC300 CLEANER	Ótimo	VANESSA FERNANDES CARVALHO		2.730,00								2.730,00
362728	1	ENCERADEIRA INDUSTRIAL DC300 CLEANER	Ótimo	BRUNA FERNANDES SILVA		2.730,00								2.730,00
362729	1	ENCERADEIRA INDUSTRIAL DC300 CLEANER	Ótimo	MAURICIO GOMES DA SILVA		2.730,00								2.730,00
362730	1	ENCERADEIRA INDUSTRIAL DC300 CLEANER	Ótimo	GEORGEANE NOGUEIRA SILVA		2.730,00								2.730,00
362731	1	ENCERADEIRA INDUSTRIAL DC300 CLEANER	Ótimo	TATIANE VAZ COSTA		2.730,00								2.730,00
362732	1	ENCERADEIRA INDUSTRIAL DC300 CLEANER	Ótimo	MARIA DE LOURDES FARIAS		2.730,00								2.730,00
362733	1	ENCERADEIRA INDUSTRIAL DC300 CLEANER	Ótimo	IDELMA VIANA RODRIGUES		2.730,00								2.730,00
362734	1	ENCERADEIRA INDUSTRIAL DC300 CLEANER	Ótimo	RAIANE DA SILVA ARANTES		2.730,00								2.730,00
362735	1	ENCERADEIRA INDUSTRIAL DC300 CLEANER	Ótimo	NAYARA RIBEIRO DE FREITAS		2.730,00								2.730,00
362736	1	ENCERADEIRA INDUSTRIAL DC300 CLEANER	Ótimo	MONIQUE PEREIRA DA COSTA		2.730,00								2.730,00
362737	1	ENCERADEIRA INDUSTRIAL DC300 CLEANER	Ótimo	MONIQUE PEREIRA DA COSTA		2.730,00								2.730,00
363345	1	COMPUTADOR DESKTOP V50S INTEL CORE I5 8G	Ótimo	ARACELI REZENDE FARIAS		4.395,00								4.395,00
363346	1	COMPUTADOR DESKTOP V50S INTEL CORE I5 8G	Ótimo	ARACELI REZENDE FARIAS		4.395,00								4.395,00
363347	1	COMPUTADOR DESKTOP V50S INTEL CORE I5 8G	Ótimo	ARACELI REZENDE FARIAS		4.395,00								4.395,00
363348	1	COMPUTADOR DESKTOP V50S INTEL CORE I5 8G	Ótimo	ARACELI REZENDE FARIAS		4.395,00								4.395,00
363349	1	COMPUTADOR DESKTOP V50S INTEL CORE I5 8G	Ótimo	ARACELI REZENDE FARIAS		4.395,00								4.395,00
363350	1	COMPUTADOR DESKTOP V50S INTEL CORE I5 8G	Ótimo	ARACELI REZENDE FARIAS		4.395,00								4.395,00
363351	1	COMPUTADOR DESKTOP V50S INTEL CORE I5 8G	Ótimo	ARACELI REZENDE FARIAS		4.395,00								4.395,00
363352	1	COMPUTADOR DESKTOP V50S INTEL CORE I5 8G	Ótimo	ARACELI REZENDE FARIAS		4.395,00								4.395,00
363353	1	COMPUTADOR DESKTOP V50S INTEL CORE I5 8G	Ótimo	ARACELI REZENDE FARIAS		4.395,00								4.395,00
363354	1	COMPUTADOR DESKTOP V50S INTEL CORE I5 8G	Ótimo	ARACELI REZENDE FARIAS		4.395,00								4.395,00
363355	1	COMPUTADOR DESKTOP V50S INTEL CORE I5 8G	Ótimo	ARACELI REZENDE FARIAS		4.395,00								4.395,00
363356	1	COMPUTADOR DESKTOP V50S INTEL CORE I5 8G	Ótimo	ARACELI REZENDE FARIAS		4.395,00								4.395,00
363357	1	COMPUTADOR DESKTOP V50S INTEL CORE I5 8G	Ótimo	ARACELI REZENDE FARIAS		4.395,00								4.395,00
363358	1	COMPUTADOR DESKTOP V50S INTEL CORE I5 8G	Ótimo	ARACELI REZENDE FARIAS		4.395,00								4.395,00
363359	1	COMPUTADOR DESKTOP V50S INTEL CORE I5 8G	Ótimo	ARACELI REZENDE FARIAS		4.395,00								4.395,00
363360	1	COMPUTADOR DESKTOP V50S INTEL CORE I5 8G	Ótimo	ARACELI REZENDE FARIAS		4.395,00								4.395,00
363361	1	COMPUTADOR DESKTOP V50S INTEL CORE I5 8G	Ótimo	ARACELI REZENDE FARIAS		4.395,00								4.395,00
363362	1	COMPUTADOR DESKTOP V50S INTEL CORE I5 8G	Ótimo	ARACELI REZENDE FARIAS		4.395,00								4.395,00
363363	1	COMPUTADOR DESKTOP V50S INTEL CORE I5 8G	Ótimo	ARACELI REZENDE FARIAS		4.395,00								4.395,00
363364	1	COMPUTADOR DESKTOP V50S INTEL CORE I5 8G	Ótimo	ARACELI REZENDE FARIAS		4.395,00								4.395,00
363365	1	COMPUTADOR DESKTOP V50S INTEL CORE I5 8G	Ótimo	ARACELI REZENDE FARIAS		4.395,00								4.395,00
363371	1	AR CONDICIONADO PHILCO SPLIT 12.000 BTUS	Ótimo	LETICIA SOUZA NEVES GOMES		1.959,00								1.959,00
363372	1	COMPUTADOR LENOVO V50S_CPU	Ótimo	MONIQUE PEREIRA DA COSTA		4.917,00								4.917,00



RELAÇÃO ANALÍTICA DOS ELEMENTOS QUE COMPOEM O ATIVO PERMANENTE - INVENTÁRIO DOS BENS

CÓD.	QTDE	DESCRIÇÃO / UNIDADE ADMINISTRATIVA	ESTADO DE CONSERV.	DETENTOR DE CARGA PATRIMONIAL	VALOR ORIGINAL	INCORPORAÇÕES				BAIXAS				SALDO ATUAL
						AQUIS. CONSTR.	REAVALIAÇÃO	INCORPOR.	CRÉDITOS	ALIENAÇÃO	DEPRECIAÇÃO	DOAÇÃO / OUTROS	CRÉDITOS	
365173	1	CRONOMETRO DIGITAL_MARCA INCOTERM	Ótimo	TATIANE VAZ COSTA		97,08								97,08
365174	1	CRONOMETRO DIGITAL_MARCA INCOTERM	Ótimo	HALANY PEREIRA DE SOUSA		97,08								97,08
365175	1	CRONOMETRO DIGITAL_MARCA INCOTERM	Ótimo	CRISTINO LUCIO DE OLIVEIRA		97,08								97,08
365176	1	CRONOMETRO DIGITAL_MARCA INCOTERM	Ótimo	MARIA DE LOURDES FARIA DE OLIVEIRA		97,08								97,08
365177	1	CRONOMETRO DIGITAL_MARCA INCOTERM	Ótimo	BRUNA FERNANDES SILVA		97,08								97,08
365178	1	TERMÊMETRO QU-MICO COM ESCALA INTERNA -	Ótimo	HALANY PEREIRA DE SOUSA		76,29								76,29
365179	1	TERMÊMETRO QU-MICO COM ESCALA INTERNA -	Ótimo	MARIA DE LOURDES FARIA DE OLIVEIRA		76,29								76,29
365180	1	TERMÊMETRO QU-MICO COM ESCALA INTERNA -	Ótimo	CRISTINO LUCIO DE OLIVEIRA		76,29								76,29
365181	1	TERMÊMETRO QU-MICO COM ESCALA INTERNA -	Ótimo	TATIANE VAZ COSTA		76,29								76,29
365182	1	TERMÊMETRO QU-MICO COM ESCALA INTERNA -	Ótimo	BRUNA FERNANDES SILVA		76,29								76,29
365183	1	CAMPO VISUAL COMPLETO C/REFORÇO VISUAL E	Ótimo	NAYARA RIBEIRO DE FREITAS		22.900,00								22.900,00
365184	1	CAMPO VISUAL COMPLETO C/REFORÇO VISUAL E	Ótimo	NAYARA RIBEIRO DE FREITAS		22.900,00								22.900,00
363368	1	SUPORTE ARTICULADO PARA TV 43 SMART	Ótimo	RAIANE DA SILVA ARANTES		111,00								111,00
363369	1	CENTRAL PABX IMPACTA 140R INTELBRAS	Ótimo	NAYARA RIBEIRO DE FREITAS		3.980,00								3.980,00
363370	1	CENTRAL PABX IMPACTA 140R INTELBRAS	Ótimo	NAYARA RIBEIRO DE FREITAS		3.980,00								3.980,00
364001	1	FOCO CL-NICO HASTE FLEX-VEL ILUM LED_GG M	Ótimo	IDELMA VIANA RODRIGUES		500,00								500,00
364002	1	FOCO CL-NICO HASTE FLEX-VEL ILUM LED_GG M	Ótimo	RAIANE DA SILVA ARANTES		510,00								510,00
364003	1	FOCO CL-NICO HASTE FLEX-VEL ILUM LED_GG M	Ótimo	RAIANE DA SILVA ARANTES		510,00								510,00
364004	1	FOCO CL-NICO HASTE FLEX-VEL ILUM LED_GG M	Ótimo	RAIANE DA SILVA ARANTES		510,00								510,00
364005	1	BIOMBO TRIPO PINTADO	Ótimo	RAIANE DA SILVA ARANTES		379,80								379,80
364006	1	BIOMBO TRIPO PINTADO	Ótimo	RAIANE DA SILVA ARANTES		379,80								379,80
364007	1	BIOMBO TRIPO PINTADO	Ótimo	RAIANE DA SILVA ARANTES		379,80								379,80
364008	1	BIOMBO TRIPO PINTADO	Ótimo	RAIANE DA SILVA ARANTES		379,80								379,80
364009	1	BIOMBO TRIPO PINTADO	Ótimo	RAIANE DA SILVA ARANTES		379,80								379,80
364010	1	BIOMBO TRIPO PINTADO	Ótimo	RAIANE DA SILVA ARANTES		379,80								379,80
364011	1	BIOMBO TRIPO PINTADO	Ótimo	RAIANE DA SILVA ARANTES		379,80								379,80
364012	1	MESA AUXILIAR INÊX COM ROD-ZIO_40X80	Ótimo	RAIANE DA SILVA ARANTES		355,00								355,00
364013	1	MESA AUXILIAR INÊX COM ROD-ZIO_40X80	Ótimo	RAIANE DA SILVA ARANTES		355,00								355,00
364014	1	MESA AUXILIAR INÊX COM ROD-ZIO_40X80	Ótimo	RAIANE DA SILVA ARANTES		355,00								355,00
364015	1	SELADORA CRISTOFOLI 30CM BIVOLT PT EAN 789	Ótimo	RAIANE DA SILVA ARANTES		800,00								800,00
364016	1	SELADORA CRISTOFOLI 30CM BIVOLT PT EAN 789	Ótimo	RAIANE DA SILVA ARANTES		791,00								791,00
364017	1	SELADORA CRISTOFOLI 30CM BIVOLT PT EAN 789	Ótimo	RAIANE DA SILVA ARANTES		791,00								791,00
363702	1	BANCO GIRATÉRIO_INÊX	Ótimo	RAIANE DA SILVA ARANTES		320,00								320,00
363703	1	BANCO GIRATÉRIO_INÊX	Ótimo	RAIANE DA SILVA ARANTES		320,00								320,00



ESTADO DE GOIÁS  
MUNICÍPIO DE JATAÍ  
RUA ITARUMA, 355 - S. SANTA MARIA

PERÍODO DE REFERÊNCIA: DE JANEIRO/2022 ATÉ DEZEMBRO/2022

RELAÇÃO ANALÍTICA DOS ELEMENTOS QUE COMPOEM O ATIVO PERMANENTE - INVENTÁRIO DOS BENS

CÓD.	QTDE	DESCRIÇÃO / UNIDADE ADMINISTRATIVA	ESTADO DE CONSERV.	DETENTOR DE CARGA PATRIMONIAL	VALOR ORIGINAL	INCORPORAÇÕES				BAIXAS				SALDO ATUAL
						AQUIS. CONSTR.	REAVALIAÇÃO	INCORPOR.	CRÉDITOS	ALIENAÇÃO	DEPRECIAÇÃO	DOAÇÃO / OUTROS	CRÉDITOS	
363704	1	BANCO GIRATÉRIO_INÊX	Ótimo	RAIANE DA SILVA ARANTES I		320,00								320,00
363705	1	DESTILADOR DE -GUA WATER CLEAN 4L 220V 50-	Ótimo	SILVIA EMILIA CARVALHO GA		1.100,00								1.100,00
363706	1	DESTILADOR DE -GUA WATER CLEAN 4L 220V 50-	Ótimo	SILVIA EMILIA CARVALHO GA		1.100,00								1.100,00
365212	1	SUPORTE PARA MONITOR OFFICE PRETO, VIDRC	Ótimo	JOAQUIM JORDINO DA COST		134,00								134,00
365213	1	SUPORTE PARA MONITOR OFFICE PRETO, VIDRC	Ótimo	CRISTINO LUCIO DE OLIVEIR		134,00								134,00
365214	1	SUPORTE PARA MONITOR OFFICE PRETO, VIDRC	Ótimo	JOAQUIM JORDINO DA COST		134,00								134,00
365215	1	SUPORTE PARA MONITOR OFFICE PRETO, VIDRC	Ótimo	THULIO REIS SOUZA		134,00								134,00
365216	1	SUPORTE PARA MONITOR OFFICE PRETO, VIDRC	Ótimo	THULIO REIS SOUZA		134,00								134,00
365217	1	SUPORTE PARA MONITOR OFFICE PRETO, VIDRC	Ótimo	THULIO REIS SOUZA		134,00								134,00
365218	1	SUPORTE PARA MONITOR OFFICE PRETO, VIDRC	Ótimo	ANA CANDIDA DA SILVA		134,00								134,00
365219	1	SUPORTE PARA MONITOR OFFICE PRETO, VIDRC	Ótimo	ANA CANDIDA DA SILVA		134,00								134,00
365220	1	SUPORTE PARA MONITOR OFFICE PRETO, VIDRC	Ótimo	ANA CANDIDA DA SILVA		134,00								134,00
365221	1	SUPORTE PARA MONITOR OFFICE PRETO, VIDRC	Ótimo	ANA CANDIDA DA SILVA		134,00								134,00
365222	1	SUPORTE PARA MONITOR OFFICE PRETO, VIDRC	Ótimo	ANA CANDIDA DA SILVA		134,00								134,00
365223	1	SUPORTE PARA MONITOR OFFICE PRETO, VIDRC	Ótimo	FERNANDA CASTRO FERREI		134,00								134,00
365224	1	SUPORTE PARA MONITOR OFFICE PRETO, VIDRC	Ótimo	FERNANDA CASTRO FERREI		134,00								134,00
364018	1	CADEIRA PRESIDENTE COM ENCOSTO DE CABEÇA	Ótimo	THAIS CRISTINA FERREIRA		986,00								986,00
364801	1	MONITOR LED 19,5 LG	Ótimo	THAIS CRISTINA FERREIRA		883,00								883,00
365198	1	SUPORTE PARA MONITOR OFFICE PRETO, VIDRC	Ótimo	THAIS CRISTINA FERREIRA		134,00								134,00
365199	1	SUPORTE PARA MONITOR OFFICE PRETO, VIDRC	Ótimo	THAIS CRISTINA FERREIRA		134,00								134,00
365200	1	SUPORTE PARA MONITOR OFFICE PRETO, VIDRC	Ótimo	THAIS CRISTINA FERREIRA		134,00								134,00
365201	1	GUILHOTINA CORTADEIRA 298-4 M+DIA	Ótimo	MONIQUE PEREIRA DA COST		238,00								238,00
365185	1	AR CONDICIONADO PHILCO SPLIT 12.000 BTUS	Ótimo	RENATA MACHADO CALDEIR		1.959,00								1.959,00
365186	1	AR CONDICIONADO PHILCO SPLIT 12.000 BTUS	Ótimo	RENATA MACHADO CALDEIR		1.959,00								1.959,00
365187	1	AR CONDICIONADO PHILCO SPLIT 12.000 BTUS	Ótimo	RENATA MACHADO CALDEIR		1.959,00								1.959,00
365188	1	AR CONDICIONADO PHILCO SPLIT 12.000 BTUS	Ótimo	RENATA MACHADO CALDEIR		1.959,00								1.959,00
365189	1	AR CONDICIONADO PHILCO SPLIT 12.000 BTUS	Ótimo	RENATA MACHADO CALDEIR		1.959,00								1.959,00
365190	1	AR CONDICIONADO PHILCO SPLIT 12.000 BTUS	Ótimo	RENATA MACHADO CALDEIR		1.959,00								1.959,00
365191	1	AR CONDICIONADO PHILCO SPLIT 12.000 BTUS	Ótimo	RENATA MACHADO CALDEIR		1.959,00								1.959,00
365192	1	AR CONDICIONADO PHILCO SPLIT 12.000 BTUS	Ótimo	RENATA MACHADO CALDEIR		1.959,00								1.959,00
365193	1	AR CONDICIONADO PHILCO SPLIT 12.000 BTUS	Ótimo	RENATA MACHADO CALDEIR		1.959,00								1.959,00
365194	1	AR CONDICIONADO PHILCO SPLIT 12.000 BTUS	Ótimo	RENATA MACHADO CALDEIR		1.959,00								1.959,00
365195	1	AR CONDICIONADO PHILCO SPLIT 12.000 BTUS	Ótimo	NIVIA MARTINS DA COSTA F/		1.959,00								1.959,00
365196	1	AR CONDICIONADO PHILCO SPLIT 12.000 BTUS	Ótimo	NIVIA MARTINS DA COSTA F/		1.959,00								1.959,00



PERÍODO DE REFERÊNCIA: DE JANEIRO/2022 ATÉ DEZEMBRO/2022

RELAÇÃO ANALÍTICA DOS ELEMENTOS QUE COMPOEM O ATIVO PERMANENTE - INVENTÁRIO DOS BENS

CÓD.	QTDE	DESCRIÇÃO / UNIDADE ADMINISTRATIVA	ESTADO DE CONSERV.	DETENTOR DE CARGA PATRIMONIAL	VALOR ORIGINAL	INCORPORAÇÕES				BAIXAS				SALDO ATUAL
						AQUIS. CONSTR.	REAVALIAÇÃO	INCORPOR.	CRÉDITOS	ALIENAÇÃO	DEPRECIAÇÃO	DOAÇÃO / OUTROS	CRÉDITOS	
365197	1	AR CONDICIONADO PHILCO SPLIT 12.000 BTUS	Ótimo	NIVIA MARTINS DA COSTA F/		1.959,00								1.959,00
365241	1	NOTEBOOK ULTRA UB520 PRATA_PARA USO NO	Ótimo	NAYARA RIBEIRO DE FREITA		3.699,00								3.699,00
365202	1	SUPORTE PORTA BANNER DE 1,80CM COM GARF	Ótimo	ARACELI REZENDE FARIAS C		122,00								122,00
365203	1	SUPORTE PORTA BANNER DE 1,80CM COM GARF	Ótimo	ARACELI REZENDE FARIAS C		122,00								122,00
365204	1	SUPORTE PORTA BANNER DE 1,80CM COM GARF	Ótimo	ARACELI REZENDE FARIAS C		122,00								122,00
365319	1	MESA PARA ESCRITÓRIO RETANGULAR_74x200x9	Ótimo	MARIA DE LOURDES FARIA D		615,00								615,00
365259	1	VENTILADOR PULMONAR LEISTUNG PR5G	Ótimo	MONIQUE PEREIRA DA COST		35.230,00								35.230,00
365249	1	PALLET PRETO EM POLIETILENO_DIMENS+O 120	Ótimo	CRISTINO LUCIO DE OLIVEIR		276,50								276,50
365250	1	PALLET PRETO EM POLIETILENO_DIMENS+O 120	Ótimo	CRISTINO LUCIO DE OLIVEIR		276,50								276,50
365251	1	PALLET PRETO EM POLIETILENO_DIMENS+O 120	Ótimo	CRISTINO LUCIO DE OLIVEIR		276,50								276,50
365252	1	PALLET PRETO EM POLIETILENO_DIMENS+O 120	Ótimo	CRISTINO LUCIO DE OLIVEIR		276,50								276,50
365253	1	PALLET PRETO EM POLIETILENO_DIMENS+O 120	Ótimo	CRISTINO LUCIO DE OLIVEIR		276,50								276,50
365254	1	PALLET PRETO EM POLIETILENO_DIMENS+O 120	Ótimo	CRISTINO LUCIO DE OLIVEIR		276,50								276,50
365255	1	PALLET PRETO EM POLIETILENO_DIMENS+O 120	Ótimo	CRISTINO LUCIO DE OLIVEIR		276,50								276,50
365256	1	PALLET PRETO EM POLIETILENO_DIMENS+O 120	Ótimo	CRISTINO LUCIO DE OLIVEIR		276,50								276,50
365257	1	PALLET PRETO EM POLIETILENO_DIMENS+O 120	Ótimo	CRISTINO LUCIO DE OLIVEIR		276,50								276,50
365258	1	PALLET PRETO EM POLIETILENO_DIMENS+O 120	Ótimo	CRISTINO LUCIO DE OLIVEIR		276,50								276,50
365291	1	FOG+O EL+TRICO HOT PLAT PROFISSIONAL_2 BQ	Ótimo	MARIA DE LOURDES FARIA D		1.249,00								1.249,00
365292	1	ARQUIVO DE AÃO COM 4 GAVETAS	Ótimo	ARACELI REZENDE FARIAS C		763,00								763,00
365293	1	CORTINA DE AR 90 CM_KOMECO	Ótimo	NIVIA MARTINS DA COSTA F/		535,00								535,00
365294	1	CORTINA DE AR 150 CM_KOMECO	Ótimo	RENATA MACHADO CALDEIR		840,00								840,00
365295	1	AR CONDICIONADO ELGIN ECO-N 36.000 BTUS_Q	Ótimo	NIVIA MARTINS DA COSTA F/		5.900,00								5.900,00
365296	1	AR CONDICIONADO PHILCO 30.000 BTUS_QUENT	Ótimo	RENATA MACHADO CALDEIR		4.700,00								4.700,00
365297	1	AR CONDICIONADO PHILCO 30.000 BTUS_QUENT	Ótimo	NIVIA MARTINS DA COSTA F/		4.700,00								4.700,00
365298	1	AR CONDICIONADO PHILCO 30.000 BTUS_QUENT	Ótimo	RENATA MACHADO CALDEIR		4.700,00								4.700,00
365299	1	AR CONDICIONADO PHILCO 30.000 BTUS_QUENT	Ótimo	RENATA MACHADO CALDEIR		4.700,00								4.700,00
365320	1	AR CONDICIONADO SPLIT TCL 24.000 BTUS	Ótimo	NIVIA MARTINS DA COSTA F/		3.659,00								3.659,00
365321	1	AR CONDICIONADO SPLIT TCL 24.000 BTUS	Ótimo	NIVIA MARTINS DA COSTA F/		3.659,00								3.659,00
365322	1	CILINDRO DE OXIG-NIO_ALUM-NIO CATALINA 10,5	Ótimo	NAYARA RIBEIRO DE FREITA		2.400,00								2.400,00
365323	1	CILINDRO DE OXIG-NIO_ALUM-NIO CATALINA 10,5	Ótimo	NAYARA RIBEIRO DE FREITA		2.400,00								2.400,00
365324	1	CILINDRO DE OXIG-NIO_ALUM-NIO CATALINA 10,5	Ótimo	NAYARA RIBEIRO DE FREITA		2.400,00								2.400,00
365325	1	CILINDRO DE OXIG-NIO_ALUM-NIO CATALINA 10,5	Ótimo	NAYARA RIBEIRO DE FREITA		2.400,00								2.400,00
365326	1	CILINDRO DE OXIG-NIO_ALUM-NIO CATALINA 10,5	Ótimo	NAYARA RIBEIRO DE FREITA		2.400,00								2.400,00
365327	1	CILINDRO DE OXIG-NIO_ALUM-NIO CATALINA 10,5	Ótimo	NAYARA RIBEIRO DE FREITA		2.400,00								2.400,00



ESTADO DE GOIÁS  
MUNICIPIO DE JATAÍ  
RUA ITARUMA, 355 - S. SANTA MARIA

PERÍODO DE REFERÊNCIA: DE JANEIRO/2022 ATÉ DEZEMBRO/2022

RELAÇÃO ANALÍTICA DOS ELEMENTOS QUE COMPOEM O ATIVO PERMANENTE - INVENTÁRIO DOS BENS

CÓD.	QTDE	DESCRIÇÃO / UNIDADE ADMINISTRATIVA	ESTADO DE CONSERV.	DETENTOR DE CARGA PATRIMONIAL	VALOR ORIGINAL	INCORPORAÇÕES				BAIXAS				SALDO ATUAL
						AQUIS. CONSTR.	REAVALIAÇÃO	INCORPOR.	CRÉDITOS	ALIENAÇÃO	DEPRECIAÇÃO	DOAÇÃO / OUTROS	CRÉDITOS	
365328	1	CILINDRO DE OXIG-NIO_ALUM-NIO CATALINA 10,5	Ótimo	NAYARA RIBEIRO DE FREITA		2.400,00								2.400,00
365329	1	CILINDRO DE OXIG-NIO_ALUM-NIO CATALINA 10,5	Ótimo	NAYARA RIBEIRO DE FREITA		2.400,00								2.400,00
365330	1	CILINDRO DE OXIG-NIO_ALUM-NIO CATALINA 10,5	Ótimo	NAYARA RIBEIRO DE FREITA		2.400,00								2.400,00
365331	1	CILINDRO DE OXIG-NIO_ALUM-NIO CATALINA 10,5	Ótimo	NAYARA RIBEIRO DE FREITA		2.400,00								2.400,00
365345	1	CARRO PARA TRANSPORTE DE ROUPA LIMPA_S	Ótimo	NAYARA RIBEIRO DE FREITA		3.400,00								3.400,00
365346	1	CARRO PARA TRANSPORTE DE ROUPA LIMPA_S	Ótimo	NAYARA RIBEIRO DE FREITA		3.400,00								3.400,00
365347	1	AUTOCLAVE HORIZONTAL LED GRAVITACIONAL 1	Ótimo	NAYARA RIBEIRO DE FREITA		8.450,00								8.450,00
365348	1	AUTOCLAVE HORIZONTAL LED GRAVITACIONAL 1	Ótimo	NAYARA RIBEIRO DE FREITA		8.450,00								8.450,00
365349	1	CARRO DE CURATIVO COM BALDE E BACIA EM IN	Ótimo	NAYARA RIBEIRO DE FREITA		1.428,00								1.428,00
365350	1	FOCO REFLETOR AMBULATORIAL LED_MARCA C	Ótimo	NAYARA RIBEIRO DE FREITA		525,00								525,00
365351	1	FOCO REFLETOR AMBULATORIAL LED_MARCA C	Ótimo	NAYARA RIBEIRO DE FREITA		525,00								525,00
365352	1	FOCO REFLETOR AMBULATORIAL LED_MARCA C	Ótimo	NAYARA RIBEIRO DE FREITA		525,00								525,00
365353	1	KIT TABELA TESTE DE VIS+O PARA LONGE 3M, T	Ótimo	NAYARA RIBEIRO DE FREITA		1.600,00								1.600,00
365354	1	R+GUA ESQUIASCOPICA DUAS BARRAS_PRETO I	Ótimo	NAYARA RIBEIRO DE FREITA		2.000,00								2.000,00
365355	1	TESTE DE VIS+O CROM-TICA ISHIRARA_MARCA C	Ótimo	NAYARA RIBEIRO DE FREITA		2.500,00								2.500,00
365460	1	CABINE AUDIOM+TRICA_MEDICAL	Ótimo	NAYARA RIBEIRO DE FREITA		9.200,00								9.200,00
365461	1	CABINE AUDIOM+TRICA_MEDICAL	Ótimo	NAYARA RIBEIRO DE FREITA		9.200,00								9.200,00
365356	1	CORTINA DE AR 200CM COM CRONTROLE_MARC	Ótimo	NAYARA RIBEIRO DE FREITA		1.478,40								1.478,40
365357	1	CORTINA DE AR 200CM COM CRONTROLE_MARC	Ótimo	NAYARA RIBEIRO DE FREITA		1.478,40								1.478,40
365492	1	PALLET PRETO EM POLIETILENO_DIMENS+O 120	Ótimo	BRUNA FERNANDES SILVA		227,40								227,40
365526	1	FIORINO ENDURANCE 1.4_NOVA_AMBUL-NCIA	Ótimo	VALDINEI DE JESUS LOPES		135.300,00								135.300,00
365566	1	HALTER EMBORRACHADO 01 KG	Ótimo	HALANY PEREIRA DE SOUSA		55,00								55,00
365567	1	HALTER EMBORRACHADO 01 KG	Ótimo	HALANY PEREIRA DE SOUSA		55,00								55,00
365568	1	HALTER EMBORRACHADO 01 KG	Ótimo	HALANY PEREIRA DE SOUSA		55,00								55,00
365569	1	HALTER EMBORRACHADO 01 KG	Ótimo	HALANY PEREIRA DE SOUSA		55,00								55,00
365570	1	HALTER EMBORRACHADO 01 KG	Ótimo	HALANY PEREIRA DE SOUSA		55,00								55,00
365571	1	HALTER EMBORRACHADO 01 KG	Ótimo	HALANY PEREIRA DE SOUSA		55,00								55,00
365572	1	HALTER EMBORRACHADO 01 KG	Ótimo	HALANY PEREIRA DE SOUSA		55,00								55,00
365573	1	HALTER EMBORRACHADO 01 KG	Ótimo	HALANY PEREIRA DE SOUSA		55,00								55,00
365574	1	HALTER EMBORRACHADO 01 KG	Ótimo	HALANY PEREIRA DE SOUSA		55,00								55,00
365575	1	HALTER EMBORRACHADO 01 KG	Ótimo	HALANY PEREIRA DE SOUSA		55,00								55,00
365576	1	HALTER EMBORRACHADO 01 KG	Ótimo	LETICIA SOUZA NEVES GOM		55,00								55,00
365577	1	HALTER EMBORRACHADO 01 KG	Ótimo	LETICIA SOUZA NEVES GOM		55,00								55,00
365578	1	HALTER EMBORRACHADO 01 KG	Ótimo	LETICIA SOUZA NEVES GOM		55,00								55,00





ESTADO DE GOIÁS  
MUNICÍPIO DE JATAÍ  
RUA ITARUMA, 355 - S. SANTA MARIA

PERÍODO DE REFERÊNCIA: DE JANEIRO/2022 ATÉ DEZEMBRO/2022

RELAÇÃO ANALÍTICA DOS ELEMENTOS QUE COMPOEM O ATIVO PERMANENTE - INVENTÁRIO DOS BENS

CÓD.	QTDE	DESCRIÇÃO / UNIDADE ADMINISTRATIVA	ESTADO DE CONSERV.	DETENTOR DE CARGA PATRIMONIAL	VALOR ORIGINAL	INCORPORAÇÕES				BAIXAS				SALDO ATUAL
						AQUIS. CONSTR.	REAVALIAÇÃO	INCORPOR.	CRÉDITOS	ALIENAÇÃO	DEPRECIAÇÃO	DOAÇÃO / OUTROS	CRÉDITOS	
365579	1	HALTER EMBORRACHADO 01 KG	Ótimo	LETICIA SOUZA NEVES GOM		55,00								55,00
365580	1	HALTER EMBORRACHADO 01 KG	Ótimo	LETICIA SOUZA NEVES GOM		55,00								55,00
365581	1	HALTER EMBORRACHADO 01 KG	Ótimo	LETICIA SOUZA NEVES GOM		55,00								55,00
365582	1	HALTER EMBORRACHADO 01 KG	Ótimo	LETICIA SOUZA NEVES GOM		55,00								55,00
365583	1	HALTER EMBORRACHADO 01 KG	Ótimo	LETICIA SOUZA NEVES GOM		55,00								55,00
365584	1	HALTER EMBORRACHADO 01 KG	Ótimo	LETICIA SOUZA NEVES GOM		55,00								55,00
365585	1	HALTER EMBORRACHADO 01 KG	Ótimo	LETICIA SOUZA NEVES GOM		55,00								55,00
365586	1	HALTER EMBORRACHADO 01 KG	Ótimo	PAULA GONCALVES DE SOU		55,00								55,00
365587	1	HALTER EMBORRACHADO 01 KG	Ótimo	PAULA GONCALVES DE SOU		55,00								55,00
365588	1	HALTER EMBORRACHADO 01 KG	Ótimo	PAULA GONCALVES DE SOU		55,00								55,00
365589	1	HALTER EMBORRACHADO 01 KG	Ótimo	PAULA GONCALVES DE SOU		55,00								55,00
365590	1	HALTER EMBORRACHADO 01 KG	Ótimo	PAULA GONCALVES DE SOU		55,00								55,00
365591	1	HALTER EMBORRACHADO 01 KG	Ótimo	PAULA GONCALVES DE SOU		55,00								55,00
365592	1	HALTER EMBORRACHADO 01 KG	Ótimo	PAULA GONCALVES DE SOU		55,00								55,00
365593	1	HALTER EMBORRACHADO 01 KG	Ótimo	PAULA GONCALVES DE SOU		55,00								55,00
365594	1	HALTER EMBORRACHADO 01 KG	Ótimo	PAULA GONCALVES DE SOU		55,00								55,00
365595	1	HALTER EMBORRACHADO 01 KG	Ótimo	PAULA GONCALVES DE SOU		55,00								55,00
365596	1	HALTER EMBORRACHADO 01 KG	Ótimo	AMANDA MARQUES NUNES		55,00								55,00
365597	1	HALTER EMBORRACHADO 01 KG	Ótimo	AMANDA MARQUES NUNES		55,00								55,00
365598	1	HALTER EMBORRACHADO 01 KG	Ótimo	AMANDA MARQUES NUNES		55,00								55,00
365599	1	HALTER EMBORRACHADO 01 KG	Ótimo	AMANDA MARQUES NUNES		55,00								55,00
365600	1	HALTER EMBORRACHADO 01 KG	Ótimo	AMANDA MARQUES NUNES		55,00								55,00
365601	1	HALTER EMBORRACHADO 01 KG	Ótimo	AMANDA MARQUES NUNES		55,00								55,00
365602	1	HALTER EMBORRACHADO 01 KG	Ótimo	AMANDA MARQUES NUNES		55,00								55,00
365603	1	HALTER EMBORRACHADO 01 KG	Ótimo	AMANDA MARQUES NUNES		55,00								55,00
365604	1	HALTER EMBORRACHADO 01 KG	Ótimo	AMANDA MARQUES NUNES		55,00								55,00
365605	1	HALTER EMBORRACHADO 01 KG	Ótimo	AMANDA MARQUES NUNES		55,00								55,00
365606	1	HALTER EMBORRACHADO 01 KG	Ótimo	GEORGEANE NOGUEIRA SIL'		55,00								55,00
365607	1	HALTER EMBORRACHADO 01 KG	Ótimo	GEORGEANE NOGUEIRA SIL'		55,00								55,00
365608	1	HALTER EMBORRACHADO 01 KG	Ótimo	GEORGEANE NOGUEIRA SIL'		55,00								55,00
365609	1	HALTER EMBORRACHADO 01 KG	Ótimo	GEORGEANE NOGUEIRA SIL'		55,00								55,00
365610	1	HALTER EMBORRACHADO 01 KG	Ótimo	GEORGEANE NOGUEIRA SIL'		55,00								55,00
365611	1	HALTER EMBORRACHADO 01 KG	Ótimo	GEORGEANE NOGUEIRA SIL'		55,00								55,00
365612	1	HALTER EMBORRACHADO 01 KG	Ótimo	GEORGEANE NOGUEIRA SIL'		55,00								55,00



ESTADO DE GOIÁS  
MUNICIPIO DE JATAI  
RUA ITARUMA, 355 - S. SANTA MARIA

PERÍODO DE REFERÊNCIA: DE JANEIRO/2022 ATÉ DEZEMBRO/2022

RELAÇÃO ANALÍTICA DOS ELEMENTOS QUE COMPOEM O ATIVO PERMANENTE - INVENTÁRIO DOS BENS

CÓD.	QTDE	DESCRIÇÃO / UNIDADE ADMINISTRATIVA	ESTADO DE CONSERV.	DETENTOR DE CARGA PATRIMONIAL	VALOR ORIGINAL	INCORPORAÇÕES				BAIXAS				SALDO ATUAL
						AQUIS. CONSTR.	REAVALIAÇÃO	INCORPOR.	CRÉDITOS	ALIENAÇÃO	DEPRECIAÇÃO	DOAÇÃO / OUTROS	CRÉDITOS	
365613	1	HALTER EMBORRACHADO 01 KG	Ótimo	GEORGEANE NOGUEIRA SIL'		55,00								55,00
365614	1	HALTER EMBORRACHADO 01 KG	Ótimo	GEORGEANE NOGUEIRA SIL'		55,00								55,00
365615	1	HALTER EMBORRACHADO 01 KG	Ótimo	GEORGEANE NOGUEIRA SIL'		55,00								55,00
365616	1	HALTER EMBORRACHADO 02 KG	Ótimo	HALANY PEREIRA DE SOUSA		110,00								110,00
365617	1	HALTER EMBORRACHADO 02 KG	Ótimo	HALANY PEREIRA DE SOUSA		110,00								110,00
365618	1	HALTER EMBORRACHADO 02 KG	Ótimo	HALANY PEREIRA DE SOUSA		110,00								110,00
365619	1	HALTER EMBORRACHADO 02 KG	Ótimo	HALANY PEREIRA DE SOUSA		110,00								110,00
365620	1	HALTER EMBORRACHADO 02 KG	Ótimo	HALANY PEREIRA DE SOUSA		110,00								110,00
365621	1	HALTER EMBORRACHADO 02 KG	Ótimo	HALANY PEREIRA DE SOUSA		110,00								110,00
365622	1	HALTER EMBORRACHADO 02 KG	Ótimo	HALANY PEREIRA DE SOUSA		110,00								110,00
365623	1	HALTER EMBORRACHADO 02 KG	Ótimo	HALANY PEREIRA DE SOUSA		110,00								110,00
365624	1	HALTER EMBORRACHADO 02 KG	Ótimo	HALANY PEREIRA DE SOUSA		110,00								110,00
365625	1	HALTER EMBORRACHADO 02 KG	Ótimo	HALANY PEREIRA DE SOUSA		110,00								110,00
365626	1	HALTER EMBORRACHADO 02 KG	Ótimo	LETICIA SOUZA NEVES GOM		110,00								110,00
365627	1	HALTER EMBORRACHADO 02 KG	Ótimo	LETICIA SOUZA NEVES GOM		110,00								110,00
365628	1	HALTER EMBORRACHADO 02 KG	Ótimo	LETICIA SOUZA NEVES GOM		110,00								110,00
365629	1	HALTER EMBORRACHADO 02 KG	Ótimo	LETICIA SOUZA NEVES GOM		110,00								110,00
365630	1	HALTER EMBORRACHADO 02 KG	Ótimo	LETICIA SOUZA NEVES GOM		110,00								110,00
365631	1	HALTER EMBORRACHADO 02 KG	Ótimo	LETICIA SOUZA NEVES GOM		110,00								110,00
365632	1	HALTER EMBORRACHADO 02 KG	Ótimo	LETICIA SOUZA NEVES GOM		110,00								110,00
365633	1	HALTER EMBORRACHADO 02 KG	Ótimo	LETICIA SOUZA NEVES GOM		110,00								110,00
365634	1	HALTER EMBORRACHADO 02 KG	Ótimo	LETICIA SOUZA NEVES GOM		110,00								110,00
365635	1	HALTER EMBORRACHADO 02 KG	Ótimo	LETICIA SOUZA NEVES GOM		110,00								110,00
365636	1	HALTER EMBORRACHADO 02 KG	Ótimo	PAULA GONCALVES DE SOU		110,00								110,00
365637	1	HALTER EMBORRACHADO 02 KG	Ótimo	PAULA GONCALVES DE SOU		110,00								110,00
365638	1	HALTER EMBORRACHADO 02 KG	Ótimo	PAULA GONCALVES DE SOU		110,00								110,00
365639	1	HALTER EMBORRACHADO 02 KG	Ótimo	PAULA GONCALVES DE SOU		110,00								110,00
365640	1	HALTER EMBORRACHADO 02 KG	Ótimo	PAULA GONCALVES DE SOU		110,00								110,00
365641	1	HALTER EMBORRACHADO 02 KG	Ótimo	PAULA GONCALVES DE SOU		110,00								110,00
365642	1	HALTER EMBORRACHADO 02 KG	Ótimo	PAULA GONCALVES DE SOU		110,00								110,00
365643	1	HALTER EMBORRACHADO 02 KG	Ótimo	PAULA GONCALVES DE SOU		110,00								110,00
365644	1	HALTER EMBORRACHADO 02 KG	Ótimo	PAULA GONCALVES DE SOU		110,00								110,00
365645	1	HALTER EMBORRACHADO 02 KG	Ótimo	PAULA GONCALVES DE SOU		110,00								110,00
365646	1	HALTER EMBORRACHADO 02 KG	Ótimo	AMANDA MARQUES NUNES		110,00								110,00



ESTADO DE GOIÁS  
MUNICIPIO DE JATAI  
RUA ITARUMA, 355 - S. SANTA MARIA

PERÍODO DE REFERÊNCIA: DE JANEIRO/2022 ATÉ DEZEMBRO/2022

RELAÇÃO ANALÍTICA DOS ELEMENTOS QUE COMPOEM O ATIVO PERMANENTE - INVENTÁRIO DOS BENS

CÓD.	QTDE	DESCRIÇÃO / UNIDADE ADMINISTRATIVA	ESTADO DE CONSERV.	DETENTOR DE CARGA PATRIMONIAL	VALOR ORIGINAL	INCORPORAÇÕES				BAIXAS				SALDO ATUAL
						AQUIS. CONSTR.	REAVALIAÇÃO	INCORPOR.	CRÉDITOS	ALIENAÇÃO	DEPRECIAÇÃO	DOAÇÃO / OUTROS	CRÉDITOS	
365647	1	HALTER EMBORRACHADO 02 KG	Ótimo	AMANDA MARQUES NUNES		110,00								110,00
365648	1	HALTER EMBORRACHADO 02 KG	Ótimo	AMANDA MARQUES NUNES		110,00								110,00
365649	1	HALTER EMBORRACHADO 02 KG	Ótimo	AMANDA MARQUES NUNES		110,00								110,00
365650	1	HALTER EMBORRACHADO 02 KG	Ótimo	AMANDA MARQUES NUNES		110,00								110,00
365651	1	HALTER EMBORRACHADO 02 KG	Ótimo	AMANDA MARQUES NUNES		110,00								110,00
365652	1	HALTER EMBORRACHADO 02 KG	Ótimo	AMANDA MARQUES NUNES		110,00								110,00
365653	1	HALTER EMBORRACHADO 02 KG	Ótimo	AMANDA MARQUES NUNES		110,00								110,00
365654	1	HALTER EMBORRACHADO 02 KG	Ótimo	AMANDA MARQUES NUNES		110,00								110,00
365655	1	HALTER EMBORRACHADO 02 KG	Ótimo	AMANDA MARQUES NUNES		110,00								110,00
365656	1	HALTER EMBORRACHADO 02 KG	Ótimo	GEORGEANE NOGUEIRA SIL'		110,00								110,00
365657	1	HALTER EMBORRACHADO 02 KG	Ótimo	GEORGEANE NOGUEIRA SIL'		110,00								110,00
365658	1	HALTER EMBORRACHADO 02 KG	Ótimo	GEORGEANE NOGUEIRA SIL'		110,00								110,00
365659	1	HALTER EMBORRACHADO 02 KG	Ótimo	GEORGEANE NOGUEIRA SIL'		110,00								110,00
365660	1	HALTER EMBORRACHADO 02 KG	Ótimo	GEORGEANE NOGUEIRA SIL'		110,00								110,00
365661	1	HALTER EMBORRACHADO 02 KG	Ótimo	GEORGEANE NOGUEIRA SIL'		110,00								110,00
365662	1	HALTER EMBORRACHADO 02 KG	Ótimo	GEORGEANE NOGUEIRA SIL'		110,00								110,00
365663	1	HALTER EMBORRACHADO 02 KG	Ótimo	GEORGEANE NOGUEIRA SIL'		110,00								110,00
365664	1	HALTER EMBORRACHADO 02 KG	Ótimo	GEORGEANE NOGUEIRA SIL'		110,00								110,00
365665	1	HALTER EMBORRACHADO 02 KG	Ótimo	GEORGEANE NOGUEIRA SIL'		110,00								110,00
365666	1	HALTER EMBORRACHADO 03 KG	Ótimo	HALANY PEREIRA DE SOUSA		141,00								141,00
365667	1	HALTER EMBORRACHADO 03 KG	Ótimo	HALANY PEREIRA DE SOUSA		141,00								141,00
365668	1	HALTER EMBORRACHADO 03 KG	Ótimo	HALANY PEREIRA DE SOUSA		141,00								141,00
365669	1	HALTER EMBORRACHADO 03 KG	Ótimo	HALANY PEREIRA DE SOUSA		141,00								141,00
365670	1	HALTER EMBORRACHADO 03 KG	Ótimo	HALANY PEREIRA DE SOUSA		141,00								141,00
365671	1	HALTER EMBORRACHADO 03 KG	Ótimo	HALANY PEREIRA DE SOUSA		141,00								141,00
365672	1	HALTER EMBORRACHADO 03 KG	Ótimo	HALANY PEREIRA DE SOUSA		141,00								141,00
365673	1	HALTER EMBORRACHADO 03 KG	Ótimo	HALANY PEREIRA DE SOUSA		141,00								141,00
365674	1	HALTER EMBORRACHADO 03 KG	Ótimo	HALANY PEREIRA DE SOUSA		141,00								141,00
365675	1	HALTER EMBORRACHADO 03 KG	Ótimo	HALANY PEREIRA DE SOUSA		141,00								141,00
365676	1	HALTER EMBORRACHADO 03 KG	Ótimo	LETICIA SOUZA NEVES GOM		141,00								141,00
365677	1	HALTER EMBORRACHADO 03 KG	Ótimo	LETICIA SOUZA NEVES GOM		141,00								141,00
365678	1	HALTER EMBORRACHADO 03 KG	Ótimo	LETICIA SOUZA NEVES GOM		141,00								141,00
365679	1	HALTER EMBORRACHADO 03 KG	Ótimo	LETICIA SOUZA NEVES GOM		141,00								141,00
365680	1	HALTER EMBORRACHADO 03 KG	Ótimo	LETICIA SOUZA NEVES GOM		141,00								141,00



PERÍODO DE REFERÊNCIA: DE JANEIRO/2022 ATÉ DEZEMBRO/2022

RELAÇÃO ANALÍTICA DOS ELEMENTOS QUE COMPOEM O ATIVO PERMANENTE - INVENTÁRIO DOS BENS

CÓD.	QTDE	DESCRIÇÃO / UNIDADE ADMINISTRATIVA	ESTADO DE CONSERV.	DETENTOR DE CARGA PATRIMONIAL	VALOR ORIGINAL	INCORPORAÇÕES				BAIXAS				SALDO ATUAL
						AQUIS. CONSTR.	REAVALIAÇÃO	INCORPOR.	CRÉDITOS	ALIENAÇÃO	DEPRECIACÃO	DOAÇÃO / OUTROS	CRÉDITOS	
365681	1	HALTER EMBORRACHADO 03 KG	Ótimo	LETICIA SOUZA NEVES GOM		141,00								141,00
365682	1	HALTER EMBORRACHADO 03 KG	Ótimo	LETICIA SOUZA NEVES GOM		141,00								141,00
365683	1	HALTER EMBORRACHADO 03 KG	Ótimo	LETICIA SOUZA NEVES GOM		141,00								141,00
365684	1	HALTER EMBORRACHADO 03 KG	Ótimo	LETICIA SOUZA NEVES GOM		141,00								141,00
365685	1	HALTER EMBORRACHADO 03 KG	Ótimo	LETICIA SOUZA NEVES GOM		141,00								141,00
365686	1	HALTER EMBORRACHADO 03 KG	Ótimo	PAULA GONCALVES DE SOU		141,00								141,00
365687	1	HALTER EMBORRACHADO 03 KG	Ótimo	PAULA GONCALVES DE SOU		141,00								141,00
365688	1	HALTER EMBORRACHADO 03 KG	Ótimo	PAULA GONCALVES DE SOU		141,00								141,00
365689	1	HALTER EMBORRACHADO 03 KG	Ótimo	PAULA GONCALVES DE SOU		141,00								141,00
365690	1	HALTER EMBORRACHADO 03 KG	Ótimo	PAULA GONCALVES DE SOU		141,00								141,00
365691	1	HALTER EMBORRACHADO 03 KG	Ótimo	PAULA GONCALVES DE SOU		141,00								141,00
365692	1	HALTER EMBORRACHADO 03 KG	Ótimo	PAULA GONCALVES DE SOU		141,00								141,00
365693	1	HALTER EMBORRACHADO 03 KG	Ótimo	PAULA GONCALVES DE SOU		141,00								141,00
365694	1	HALTER EMBORRACHADO 03 KG	Ótimo	PAULA GONCALVES DE SOU		141,00								141,00
365695	1	HALTER EMBORRACHADO 03 KG	Ótimo	PAULA GONCALVES DE SOU		141,00								141,00
365696	1	HALTER EMBORRACHADO 03 KG	Ótimo	AMANDA MARQUES NUNES		141,00								141,00
365697	1	HALTER EMBORRACHADO 03 KG	Ótimo	AMANDA MARQUES NUNES		141,00								141,00
365698	1	HALTER EMBORRACHADO 03 KG	Ótimo	AMANDA MARQUES NUNES		141,00								141,00
365699	1	HALTER EMBORRACHADO 03 KG	Ótimo	AMANDA MARQUES NUNES		141,00								141,00
365700	1	HALTER EMBORRACHADO 03 KG	Ótimo	AMANDA MARQUES NUNES		141,00								141,00
365701	1	HALTER EMBORRACHADO 03 KG	Ótimo	AMANDA MARQUES NUNES		141,00								141,00
365702	1	HALTER EMBORRACHADO 03 KG	Ótimo	AMANDA MARQUES NUNES		141,00								141,00
365703	1	HALTER EMBORRACHADO 03 KG	Ótimo	AMANDA MARQUES NUNES		141,00								141,00
365704	1	HALTER EMBORRACHADO 03 KG	Ótimo	AMANDA MARQUES NUNES		141,00								141,00
365705	1	HALTER EMBORRACHADO 03 KG	Ótimo	AMANDA MARQUES NUNES		141,00								141,00
365706	1	HALTER EMBORRACHADO 03 KG	Ótimo	GEORGEANE NOGUEIRA SIL'		141,00								141,00
365707	1	HALTER EMBORRACHADO 03 KG	Ótimo	GEORGEANE NOGUEIRA SIL'		141,00								141,00
365708	1	HALTER EMBORRACHADO 03 KG	Ótimo	GEORGEANE NOGUEIRA SIL'		141,00								141,00
365709	1	HALTER EMBORRACHADO 03 KG	Ótimo	GEORGEANE NOGUEIRA SIL'		141,00								141,00
365710	1	HALTER EMBORRACHADO 03 KG	Ótimo	GEORGEANE NOGUEIRA SIL'		141,00								141,00
365711	1	HALTER EMBORRACHADO 03 KG	Ótimo	GEORGEANE NOGUEIRA SIL'		141,00								141,00
365712	1	HALTER EMBORRACHADO 03 KG	Ótimo	GEORGEANE NOGUEIRA SIL'		141,00								141,00
365713	1	HALTER EMBORRACHADO 03 KG	Ótimo	GEORGEANE NOGUEIRA SIL'		141,00								141,00
365714	1	HALTER EMBORRACHADO 03 KG	Ótimo	GEORGEANE NOGUEIRA SIL'		141,00								141,00



RELAÇÃO ANALÍTICA DOS ELEMENTOS QUE COMPOEM O ATIVO PERMANENTE - INVENTÁRIO DOS BENS

CÓD.	QTDE	DESCRIÇÃO / UNIDADE ADMINISTRATIVA	ESTADO DE CONSERV.	DETENTOR DE CARGA PATRIMONIAL	VALOR ORIGINAL	INCORPORAÇÕES				BAIXAS				SALDO ATUAL
						AQUIS. CONSTR.	REAVALIAÇÃO	INCORPOR.	CRÉDITOS	ALIENAÇÃO	DEPRECIAÇÃO	DOAÇÃO / OUTROS	CRÉDITOS	
365715	1	HALTER EMBORRACHADO 03 KG	Ótimo	GEORGEANE NOGUEIRA SIL		141,00								141,00
365724	1	HALTER EMBORRACHADO 01 KG	Ótimo	MONIQUE PEREIRA DA COST		55,00								55,00
365725	1	HALTER EMBORRACHADO 01 KG	Ótimo	MONIQUE PEREIRA DA COST		55,00								55,00
365726	1	HALTER EMBORRACHADO 02 KG	Ótimo	MONIQUE PEREIRA DA COST		110,00								110,00
365727	1	HALTER EMBORRACHADO 02 KG	Ótimo	MONIQUE PEREIRA DA COST		110,00								110,00
365728	1	HALTER EMBORRACHADO 01 KG	Ótimo	NAYARA RIBEIRO DE FREITA		55,00								55,00
365729	1	HALTER EMBORRACHADO 01 KG	Ótimo	NAYARA RIBEIRO DE FREITA		55,00								55,00
365730	1	HALTER EMBORRACHADO 01 KG	Ótimo	TATIANE VAZ COSTA		55,00								55,00
365731	1	HALTER EMBORRACHADO 01 KG	Ótimo	TATIANE VAZ COSTA		55,00								55,00
365732	1	HALTER EMBORRACHADO 01 KG	Ótimo	TATIANE VAZ COSTA		55,00								55,00
365733	1	HALTER EMBORRACHADO 01 KG	Ótimo	TATIANE VAZ COSTA		55,00								55,00
365734	1	HALTER EMBORRACHADO 01 KG	Ótimo	TATIANE VAZ COSTA		55,00								55,00
365735	1	HALTER EMBORRACHADO 01 KG	Ótimo	TATIANE VAZ COSTA		55,00								55,00
365736	1	HALTER EMBORRACHADO 01 KG	Ótimo	TATIANE VAZ COSTA		55,00								55,00
365737	1	HALTER EMBORRACHADO 01 KG	Ótimo	TATIANE VAZ COSTA		55,00								55,00
365738	1	HALTER EMBORRACHADO 01 KG	Ótimo	TATIANE VAZ COSTA		55,00								55,00
365739	1	HALTER EMBORRACHADO 01 KG	Ótimo	TATIANE VAZ COSTA		55,00								55,00
365740	1	HALTER EMBORRACHADO 02 KG	Ótimo	TATIANE VAZ COSTA		110,00								110,00
365741	1	HALTER EMBORRACHADO 02 KG	Ótimo	TATIANE VAZ COSTA		110,00								110,00
365742	1	HALTER EMBORRACHADO 02 KG	Ótimo	TATIANE VAZ COSTA		110,00								110,00
365743	1	HALTER EMBORRACHADO 02 KG	Ótimo	TATIANE VAZ COSTA		110,00								110,00
365744	1	HALTER EMBORRACHADO 02 KG	Ótimo	TATIANE VAZ COSTA		110,00								110,00
365745	1	HALTER EMBORRACHADO 02 KG	Ótimo	TATIANE VAZ COSTA		110,00								110,00
365746	1	HALTER EMBORRACHADO 02 KG	Ótimo	TATIANE VAZ COSTA		110,00								110,00
365747	1	HALTER EMBORRACHADO 02 KG	Ótimo	TATIANE VAZ COSTA		110,00								110,00
365748	1	HALTER EMBORRACHADO 02 KG	Ótimo	TATIANE VAZ COSTA		110,00								110,00
365749	1	HALTER EMBORRACHADO 02 KG	Ótimo	TATIANE VAZ COSTA		110,00								110,00
365750	1	HALTER EMBORRACHADO 03 KG	Ótimo	TATIANE VAZ COSTA		141,00								141,00
365751	1	HALTER EMBORRACHADO 03 KG	Ótimo	TATIANE VAZ COSTA		141,00								141,00
365752	1	HALTER EMBORRACHADO 03 KG	Ótimo	TATIANE VAZ COSTA		141,00								141,00
365753	1	HALTER EMBORRACHADO 03 KG	Ótimo	TATIANE VAZ COSTA		141,00								141,00
365754	1	HALTER EMBORRACHADO 03 KG	Ótimo	TATIANE VAZ COSTA		141,00								141,00
365755	1	HALTER EMBORRACHADO 03 KG	Ótimo	TATIANE VAZ COSTA		141,00								141,00
365756	1	HALTER EMBORRACHADO 03 KG	Ótimo	TATIANE VAZ COSTA		141,00								141,00



ESTADO DE GOIÁS  
MUNICIPIO DE JATAI  
RUA ITARUMA, 355 - S. SANTA MARIA

PERÍODO DE REFERÊNCIA: DE JANEIRO/2022 ATÉ DEZEMBRO/2022

RELAÇÃO ANALÍTICA DOS ELEMENTOS QUE COMPOEM O ATIVO PERMANENTE - INVENTÁRIO DOS BENS

CÓD.	QTDE	DESCRIÇÃO / UNIDADE ADMINISTRATIVA	ESTADO DE CONSERV.	DETENTOR DE CARGA PATRIMONIAL	VALOR ORIGINAL	INCORPORAÇÕES				BAIXAS				SALDO ATUAL
						AQUIS. CONSTR.	REAVALIAÇÃO	INCORPOR.	CRÉDITOS	ALIENAÇÃO	DEPRECIAÇÃO	DOAÇÃO / OUTROS	CRÉDITOS	
365757	1	HALTER EMBORRACHADO 03 KG	Ótimo	TATIANE VAZ COSTA		141,00								141,00
365758	1	HALTER EMBORRACHADO 03 KG	Ótimo	TATIANE VAZ COSTA		141,00								141,00
365759	1	HALTER EMBORRACHADO 03 KG	Ótimo	TATIANE VAZ COSTA		141,00								141,00
365760	1	HALTER EMBORRACHADO 01 KG	Ótimo	MARIA DE LOURDES FARIA D		55,00								55,00
365761	1	HALTER EMBORRACHADO 01 KG	Ótimo	MARIA DE LOURDES FARIA D		55,00								55,00
365762	1	HALTER EMBORRACHADO 01 KG	Ótimo	MARIA DE LOURDES FARIA D		55,00								55,00
365763	1	HALTER EMBORRACHADO 01 KG	Ótimo	MARIA DE LOURDES FARIA D		55,00								55,00
365764	1	HALTER EMBORRACHADO 01 KG	Ótimo	MARIA DE LOURDES FARIA D		55,00								55,00
365765	1	HALTER EMBORRACHADO 01 KG	Ótimo	MARIA DE LOURDES FARIA D		55,00								55,00
365766	1	HALTER EMBORRACHADO 01 KG	Ótimo	MARIA DE LOURDES FARIA D		55,00								55,00
365767	1	HALTER EMBORRACHADO 01 KG	Ótimo	MARIA DE LOURDES FARIA D		55,00								55,00
365768	1	HALTER EMBORRACHADO 01 KG	Ótimo	MARIA DE LOURDES FARIA D		55,00								55,00
365769	1	HALTER EMBORRACHADO 01 KG	Ótimo	MARIA DE LOURDES FARIA D		55,00								55,00
365770	1	HALTER EMBORRACHADO 02 KG	Ótimo	MARIA DE LOURDES FARIA D		110,00								110,00
365771	1	HALTER EMBORRACHADO 02 KG	Ótimo	MARIA DE LOURDES FARIA D		110,00								110,00
365772	1	HALTER EMBORRACHADO 02 KG	Ótimo	MARIA DE LOURDES FARIA D		110,00								110,00
365773	1	HALTER EMBORRACHADO 02 KG	Ótimo	MARIA DE LOURDES FARIA D		110,00								110,00
365774	1	HALTER EMBORRACHADO 02 KG	Ótimo	MARIA DE LOURDES FARIA D		110,00								110,00
365775	1	HALTER EMBORRACHADO 02 KG	Ótimo	MARIA DE LOURDES FARIA D		110,00								110,00
365776	1	HALTER EMBORRACHADO 02 KG	Ótimo	MARIA DE LOURDES FARIA D		110,00								110,00
365777	1	HALTER EMBORRACHADO 02 KG	Ótimo	MARIA DE LOURDES FARIA D		110,00								110,00
365778	1	HALTER EMBORRACHADO 02 KG	Ótimo	MARIA DE LOURDES FARIA D		110,00								110,00
365779	1	HALTER EMBORRACHADO 02 KG	Ótimo	MARIA DE LOURDES FARIA D		110,00								110,00
365780	1	HALTER EMBORRACHADO 03 KG	Ótimo	MARIA DE LOURDES FARIA D		141,00								141,00
365781	1	HALTER EMBORRACHADO 03 KG	Ótimo	MARIA DE LOURDES FARIA D		141,00								141,00
365782	1	HALTER EMBORRACHADO 03 KG	Ótimo	MARIA DE LOURDES FARIA D		141,00								141,00
365783	1	HALTER EMBORRACHADO 03 KG	Ótimo	MARIA DE LOURDES FARIA D		141,00								141,00
365784	1	HALTER EMBORRACHADO 03 KG	Ótimo	MARIA DE LOURDES FARIA D		141,00								141,00
365785	1	HALTER EMBORRACHADO 03 KG	Ótimo	MARIA DE LOURDES FARIA D		141,00								141,00
365786	1	HALTER EMBORRACHADO 03 KG	Ótimo	MARIA DE LOURDES FARIA D		141,00								141,00
365787	1	HALTER EMBORRACHADO 03 KG	Ótimo	MARIA DE LOURDES FARIA D		141,00								141,00
365788	1	HALTER EMBORRACHADO 03 KG	Ótimo	MARIA DE LOURDES FARIA D		141,00								141,00
365789	1	HALTER EMBORRACHADO 03 KG	Ótimo	MARIA DE LOURDES FARIA D		141,00								141,00
365791	1	HALTER EMBORRACHADO 01 KG	Ótimo	MAURICIO GOMES DA SILVA		55,00								55,00





ESTADO DE GOIÁS  
MUNICÍPIO DE JATAÍ  
RUA ITARUMA, 355 - S. SANTA MARIA

PERÍODO DE REFERÊNCIA: DE JANEIRO/2022 ATÉ DEZEMBRO/2022

RELAÇÃO ANALÍTICA DOS ELEMENTOS QUE COMPOEM O ATIVO PERMANENTE - INVENTÁRIO DOS BENS

CÓD.	QTDE	DESCRIÇÃO / UNIDADE ADMINISTRATIVA	ESTADO DE CONSERV.	DETENTOR DE CARGA PATRIMONIAL	VALOR ORIGINAL	INCORPORAÇÕES				BAIXAS				SALDO ATUAL
						AQUIS. CONSTR.	REAVALIAÇÃO	INCORPOR.	CRÉDITOS	ALIENAÇÃO	DEPRECIAÇÃO	DOAÇÃO / OUTROS	CRÉDITOS	
365792	1	HALTER EMBORRACHADO 01 KG	Ótimo	MAURICIO GOMES DA SILVA		55,00								55,00
365793	1	HALTER EMBORRACHADO 01 KG	Ótimo	MAURICIO GOMES DA SILVA		55,00								55,00
365794	1	HALTER EMBORRACHADO 01 KG	Ótimo	MAURICIO GOMES DA SILVA		55,00								55,00
365795	1	HALTER EMBORRACHADO 01 KG	Ótimo	MAURICIO GOMES DA SILVA		55,00								55,00
365796	1	HALTER EMBORRACHADO 01 KG	Ótimo	MAURICIO GOMES DA SILVA		55,00								55,00
365797	1	HALTER EMBORRACHADO 01 KG	Ótimo	MAURICIO GOMES DA SILVA		55,00								55,00
365798	1	HALTER EMBORRACHADO 01 KG	Ótimo	MAURICIO GOMES DA SILVA		55,00								55,00
365799	1	HALTER EMBORRACHADO 01 KG	Ótimo	MAURICIO GOMES DA SILVA		55,00								55,00
365800	1	HALTER EMBORRACHADO 01 KG	Ótimo	MAURICIO GOMES DA SILVA		55,00								55,00
365801	1	HALTER EMBORRACHADO 02 KG	Ótimo	MAURICIO GOMES DA SILVA		110,00								110,00
365802	1	HALTER EMBORRACHADO 02 KG	Ótimo	MAURICIO GOMES DA SILVA		110,00								110,00
365803	1	HALTER EMBORRACHADO 02 KG	Ótimo	MAURICIO GOMES DA SILVA		110,00								110,00
365804	1	HALTER EMBORRACHADO 02 KG	Ótimo	MAURICIO GOMES DA SILVA		110,00								110,00
365805	1	HALTER EMBORRACHADO 02 KG	Ótimo	MAURICIO GOMES DA SILVA		110,00								110,00
365806	1	HALTER EMBORRACHADO 02 KG	Ótimo	MAURICIO GOMES DA SILVA		110,00								110,00
365807	1	HALTER EMBORRACHADO 02 KG	Ótimo	MAURICIO GOMES DA SILVA		110,00								110,00
365808	1	HALTER EMBORRACHADO 02 KG	Ótimo	MAURICIO GOMES DA SILVA		110,00								110,00
365809	1	HALTER EMBORRACHADO 02 KG	Ótimo	MAURICIO GOMES DA SILVA		110,00								110,00
365810	1	HALTER EMBORRACHADO 02 KG	Ótimo	MAURICIO GOMES DA SILVA		110,00								110,00
365811	1	HALTER EMBORRACHADO 03 KG	Ótimo	MAURICIO GOMES DA SILVA		141,00								141,00
365812	1	HALTER EMBORRACHADO 03 KG	Ótimo	MAURICIO GOMES DA SILVA		141,00								141,00
365813	1	HALTER EMBORRACHADO 03 KG	Ótimo	MAURICIO GOMES DA SILVA		141,00								141,00
365814	1	HALTER EMBORRACHADO 03 KG	Ótimo	MAURICIO GOMES DA SILVA		141,00								141,00
365815	1	HALTER EMBORRACHADO 03 KG	Ótimo	MAURICIO GOMES DA SILVA		141,00								141,00
365816	1	HALTER EMBORRACHADO 03 KG	Ótimo	MAURICIO GOMES DA SILVA		141,00								141,00
365817	1	HALTER EMBORRACHADO 03 KG	Ótimo	MAURICIO GOMES DA SILVA		141,00								141,00
365818	1	HALTER EMBORRACHADO 03 KG	Ótimo	MAURICIO GOMES DA SILVA		141,00								141,00
365819	1	HALTER EMBORRACHADO 03 KG	Ótimo	MAURICIO GOMES DA SILVA		141,00								141,00
365820	1	HALTER EMBORRACHADO 03 KG	Ótimo	MAURICIO GOMES DA SILVA		141,00								141,00
365821	1	HALTER EMBORRACHADO 01 KG	Ótimo	SARAH FELIPE SANTOS E FR		55,00								55,00
365822	1	HALTER EMBORRACHADO 01 KG	Ótimo	SARAH FELIPE SANTOS E FR		55,00								55,00
365823	1	HALTER EMBORRACHADO 01 KG	Ótimo	SARAH FELIPE SANTOS E FR		55,00								55,00
365824	1	HALTER EMBORRACHADO 01 KG	Ótimo	SARAH FELIPE SANTOS E FR		55,00								55,00
365825	1	HALTER EMBORRACHADO 01 KG	Ótimo	SARAH FELIPE SANTOS E FR		55,00								55,00



ESTADO DE GOIÁS  
MUNICÍPIO DE JATAÍ  
RUA ITARUMA, 355 - S. SANTA MARIA

PERÍODO DE REFERÊNCIA: DE JANEIRO/2022 ATÉ DEZEMBRO/2022

RELAÇÃO ANALÍTICA DOS ELEMENTOS QUE COMPOEM O ATIVO PERMANENTE - INVENTÁRIO DOS BENS

CÓD.	QTDE	DESCRIÇÃO / UNIDADE ADMINISTRATIVA	ESTADO DE CONSERV.	DETENTOR DE CARGA PATRIMONIAL	VALOR ORIGINAL	INCORPORAÇÕES				BAIXAS				SALDO ATUAL
						AQUIS. CONSTR.	REAVALIAÇÃO	INCORPOR.	CRÉDITOS	ALIENAÇÃO	DEPRECIAÇÃO	DOAÇÃO / OUTROS	CRÉDITOS	
365826	1	HALTER EMBORRACHADO 01 KG	Ótimo	SARAH FELIPE SANTOS E FR		55,00								55,00
365827	1	HALTER EMBORRACHADO 01 KG	Ótimo	SARAH FELIPE SANTOS E FR		55,00								55,00
365828	1	HALTER EMBORRACHADO 01 KG	Ótimo	SARAH FELIPE SANTOS E FR		55,00								55,00
365829	1	HALTER EMBORRACHADO 01 KG	Ótimo	SARAH FELIPE SANTOS E FR		55,00								55,00
365830	1	HALTER EMBORRACHADO 01 KG	Ótimo	SARAH FELIPE SANTOS E FR		55,00								55,00
365831	1	HALTER EMBORRACHADO 01 KG	Ótimo	SARAH FELIPE SANTOS E FR		55,00								55,00
365832	1	HALTER EMBORRACHADO 01 KG	Ótimo	SARAH FELIPE SANTOS E FR		55,00								55,00
365833	1	HALTER EMBORRACHADO 01 KG	Ótimo	SARAH FELIPE SANTOS E FR		55,00								55,00
365834	1	HALTER EMBORRACHADO 01 KG	Ótimo	SARAH FELIPE SANTOS E FR		55,00								55,00
365835	1	HALTER EMBORRACHADO 01 KG	Ótimo	SARAH FELIPE SANTOS E FR		55,00								55,00
365836	1	HALTER EMBORRACHADO 01 KG	Ótimo	SARAH FELIPE SANTOS E FR		55,00								55,00
365837	1	HALTER EMBORRACHADO 01 KG	Ótimo	SARAH FELIPE SANTOS E FR		55,00								55,00
365838	1	HALTER EMBORRACHADO 01 KG	Ótimo	SARAH FELIPE SANTOS E FR		55,00								55,00
365839	1	HALTER EMBORRACHADO 01 KG	Ótimo	SARAH FELIPE SANTOS E FR		55,00								55,00
365840	1	HALTER EMBORRACHADO 01 KG	Ótimo	SARAH FELIPE SANTOS E FR		55,00								55,00
365841	1	HALTER EMBORRACHADO 02 KG	Ótimo	SARAH FELIPE SANTOS E FR		110,00								110,00
365842	1	HALTER EMBORRACHADO 02 KG	Ótimo	SARAH FELIPE SANTOS E FR		110,00								110,00
365843	1	HALTER EMBORRACHADO 02 KG	Ótimo	SARAH FELIPE SANTOS E FR		110,00								110,00
365844	1	HALTER EMBORRACHADO 02 KG	Ótimo	SARAH FELIPE SANTOS E FR		110,00								110,00
365845	1	HALTER EMBORRACHADO 02 KG	Ótimo	SARAH FELIPE SANTOS E FR		110,00								110,00
365846	1	HALTER EMBORRACHADO 02 KG	Ótimo	SARAH FELIPE SANTOS E FR		110,00								110,00
365847	1	HALTER EMBORRACHADO 02 KG	Ótimo	SARAH FELIPE SANTOS E FR		110,00								110,00
365848	1	HALTER EMBORRACHADO 02 KG	Ótimo	SARAH FELIPE SANTOS E FR		110,00								110,00
365849	1	HALTER EMBORRACHADO 02 KG	Ótimo	SARAH FELIPE SANTOS E FR		110,00								110,00
365850	1	HALTER EMBORRACHADO 02 KG	Ótimo	SARAH FELIPE SANTOS E FR		110,00								110,00
365851	1	HALTER EMBORRACHADO 02 KG	Ótimo	SARAH FELIPE SANTOS E FR		110,00								110,00
365852	1	HALTER EMBORRACHADO 02 KG	Ótimo	SARAH FELIPE SANTOS E FR		110,00								110,00
365853	1	HALTER EMBORRACHADO 02 KG	Ótimo	SARAH FELIPE SANTOS E FR		110,00								110,00
365854	1	HALTER EMBORRACHADO 02 KG	Ótimo	SARAH FELIPE SANTOS E FR		110,00								110,00
365855	1	HALTER EMBORRACHADO 02 KG	Ótimo	SARAH FELIPE SANTOS E FR		110,00								110,00
365856	1	HALTER EMBORRACHADO 02 KG	Ótimo	SARAH FELIPE SANTOS E FR		110,00								110,00
365857	1	HALTER EMBORRACHADO 02 KG	Ótimo	SARAH FELIPE SANTOS E FR		110,00								110,00
365858	1	HALTER EMBORRACHADO 02 KG	Ótimo	SARAH FELIPE SANTOS E FR		110,00								110,00
365859	1	HALTER EMBORRACHADO 02 KG	Ótimo	SARAH FELIPE SANTOS E FR		110,00								110,00



RELAÇÃO ANALÍTICA DOS ELEMENTOS QUE COMPOEM O ATIVO PERMANENTE - INVENTÁRIO DOS BENS

CÓD.	QTDE	DESCRIÇÃO / UNIDADE ADMINISTRATIVA	ESTADO DE CONSERV.	DETENTOR DE CARGA PATRIMONIAL	VALOR ORIGINAL	INCORPORAÇÕES				BAIXAS				SALDO ATUAL
						AQUIS. CONSTR.	REAVALIAÇÃO	INCORPOR.	CRÉDITOS	ALIENAÇÃO	DEPRECIAÇÃO	DOAÇÃO / OUTROS	CRÉDITOS	
365860	1	HALTER EMBORRACHADO 02 KG	Ótimo	SARAH FELIPE SANTOS E FR		110,00								110,00
365861	1	HALTER EMBORRACHADO 03 KG	Ótimo	SARAH FELIPE SANTOS E FR		141,00								141,00
365862	1	HALTER EMBORRACHADO 03 KG	Ótimo	SARAH FELIPE SANTOS E FR		141,00								141,00
365863	1	HALTER EMBORRACHADO 03 KG	Ótimo	SARAH FELIPE SANTOS E FR		141,00								141,00
365864	1	HALTER EMBORRACHADO 03 KG	Ótimo	SARAH FELIPE SANTOS E FR		141,00								141,00
365865	1	HALTER EMBORRACHADO 03 KG	Ótimo	SARAH FELIPE SANTOS E FR		141,00								141,00
365866	1	HALTER EMBORRACHADO 03 KG	Ótimo	SARAH FELIPE SANTOS E FR		141,00								141,00
365867	1	HALTER EMBORRACHADO 03 KG	Ótimo	SARAH FELIPE SANTOS E FR		141,00								141,00
365868	1	HALTER EMBORRACHADO 03 KG	Ótimo	SARAH FELIPE SANTOS E FR		141,00								141,00
365869	1	HALTER EMBORRACHADO 03 KG	Ótimo	SARAH FELIPE SANTOS E FR		141,00								141,00
365870	1	HALTER EMBORRACHADO 03 KG	Ótimo	SARAH FELIPE SANTOS E FR		141,00								141,00
365871	1	HALTER EMBORRACHADO 03 KG	Ótimo	SARAH FELIPE SANTOS E FR		141,00								141,00
365872	1	HALTER EMBORRACHADO 03 KG	Ótimo	SARAH FELIPE SANTOS E FR		141,00								141,00
365873	1	HALTER EMBORRACHADO 03 KG	Ótimo	SARAH FELIPE SANTOS E FR		141,00								141,00
365874	1	HALTER EMBORRACHADO 03 KG	Ótimo	SARAH FELIPE SANTOS E FR		141,00								141,00
365875	1	HALTER EMBORRACHADO 03 KG	Ótimo	SARAH FELIPE SANTOS E FR		141,00								141,00
365876	1	HALTER EMBORRACHADO 03 KG	Ótimo	SARAH FELIPE SANTOS E FR		141,00								141,00
365877	1	HALTER EMBORRACHADO 03 KG	Ótimo	SARAH FELIPE SANTOS E FR		141,00								141,00
365878	1	HALTER EMBORRACHADO 03 KG	Ótimo	SARAH FELIPE SANTOS E FR		141,00								141,00
365879	1	HALTER EMBORRACHADO 03 KG	Ótimo	SARAH FELIPE SANTOS E FR		141,00								141,00
365880	1	HALTER EMBORRACHADO 03 KG	Ótimo	SARAH FELIPE SANTOS E FR		141,00								141,00
365881	1	HALTER EMBORRACHADO 01 KG	Ótimo	CRYSTIANI SAN MARTINO MI		55,00								55,00
365882	1	HALTER EMBORRACHADO 01 KG	Ótimo	CRYSTIANI SAN MARTINO MI		55,00								55,00
365883	1	HALTER EMBORRACHADO 01 KG	Ótimo	CRYSTIANI SAN MARTINO MI		55,00								55,00
365884	1	HALTER EMBORRACHADO 01 KG	Ótimo	CRYSTIANI SAN MARTINO MI		55,00								55,00
365885	1	HALTER EMBORRACHADO 01 KG	Ótimo	CRYSTIANI SAN MARTINO MI		55,00								55,00
365886	1	HALTER EMBORRACHADO 01 KG	Ótimo	CRYSTIANI SAN MARTINO MI		55,00								55,00
365887	1	HALTER EMBORRACHADO 01 KG	Ótimo	CRYSTIANI SAN MARTINO MI		55,00								55,00
365888	1	HALTER EMBORRACHADO 01 KG	Ótimo	CRYSTIANI SAN MARTINO MI		55,00								55,00
365889	1	HALTER EMBORRACHADO 01 KG	Ótimo	CRYSTIANI SAN MARTINO MI		55,00								55,00
365890	1	HALTER EMBORRACHADO 01 KG	Ótimo	CRYSTIANI SAN MARTINO MI		55,00								55,00
365891	1	HALTER EMBORRACHADO 02 KG	Ótimo	CRYSTIANI SAN MARTINO MI		110,00								110,00
365892	1	HALTER EMBORRACHADO 02 KG	Ótimo	CRYSTIANI SAN MARTINO MI		110,00								110,00
365893	1	HALTER EMBORRACHADO 02 KG	Ótimo	CRYSTIANI SAN MARTINO MI		110,00								110,00



PERÍODO DE REFERÊNCIA: DE JANEIRO/2022 ATÉ DEZEMBRO/2022

RELAÇÃO ANALÍTICA DOS ELEMENTOS QUE COMPOEM O ATIVO PERMANENTE - INVENTÁRIO DOS BENS

CÓD.	QTDE	DESCRIÇÃO / UNIDADE ADMINISTRATIVA	ESTADO DE CONSERV.	DETENTOR DE CARGA PATRIMONIAL	VALOR ORIGINAL	INCORPORAÇÕES				BAIXAS				SALDO ATUAL
						AQUIS. CONSTR.	REAVALIAÇÃO	INCORPOR.	CRÉDITOS	ALIENAÇÃO	DEPRECIAÇÃO	DOAÇÃO / OUTROS	CRÉDITOS	
365894	1	HALTER EMBORRACHADO 02 KG	Ótimo	CRYSTIANI SAN MARTINO MI		110,00								110,00
365895	1	HALTER EMBORRACHADO 02 KG	Ótimo	CRYSTIANI SAN MARTINO MI		110,00								110,00
365896	1	HALTER EMBORRACHADO 02 KG	Ótimo	CRYSTIANI SAN MARTINO MI		110,00								110,00
365897	1	HALTER EMBORRACHADO 02 KG	Ótimo	CRYSTIANI SAN MARTINO MI		110,00								110,00
365898	1	HALTER EMBORRACHADO 02 KG	Ótimo	CRYSTIANI SAN MARTINO MI		110,00								110,00
365899	1	HALTER EMBORRACHADO 02 KG	Ótimo	CRYSTIANI SAN MARTINO MI		110,00								110,00
365900	1	HALTER EMBORRACHADO 02 KG	Ótimo	CRYSTIANI SAN MARTINO MI		110,00								110,00
365901	1	HALTER EMBORRACHADO 03 KG	Ótimo	CRYSTIANI SAN MARTINO MI		141,00								141,00
365902	1	HALTER EMBORRACHADO 03 KG	Ótimo	CRYSTIANI SAN MARTINO MI		141,00								141,00
365903	1	HALTER EMBORRACHADO 03 KG	Ótimo	CRYSTIANI SAN MARTINO MI		141,00								141,00
365904	1	HALTER EMBORRACHADO 03 KG	Ótimo	CRYSTIANI SAN MARTINO MI		141,00								141,00
365905	1	HALTER EMBORRACHADO 03 KG	Ótimo	CRYSTIANI SAN MARTINO MI		141,00								141,00
365906	1	HALTER EMBORRACHADO 03 KG	Ótimo	CRYSTIANI SAN MARTINO MI		141,00								141,00
365907	1	HALTER EMBORRACHADO 03 KG	Ótimo	CRYSTIANI SAN MARTINO MI		141,00								141,00
365908	1	HALTER EMBORRACHADO 03 KG	Ótimo	CRYSTIANI SAN MARTINO MI		141,00								141,00
365909	1	HALTER EMBORRACHADO 03 KG	Ótimo	CRYSTIANI SAN MARTINO MI		141,00								141,00
365910	1	HALTER EMBORRACHADO 03 KG	Ótimo	CRYSTIANI SAN MARTINO MI		141,00								141,00
365911	1	HALTER EMBORRACHADO 01 KG	Ótimo	VERIDIANA CARVALHO BIANI		55,00								55,00
365912	1	HALTER EMBORRACHADO 01 KG	Ótimo	VERIDIANA CARVALHO BIANI		55,00								55,00
365913	1	HALTER EMBORRACHADO 01 KG	Ótimo	VERIDIANA CARVALHO BIANI		55,00								55,00
365914	1	HALTER EMBORRACHADO 01 KG	Ótimo	VERIDIANA CARVALHO BIANI		55,00								55,00
365915	1	HALTER EMBORRACHADO 01 KG	Ótimo	VERIDIANA CARVALHO BIANI		55,00								55,00
365916	1	HALTER EMBORRACHADO 01 KG	Ótimo	VERIDIANA CARVALHO BIANI		55,00								55,00
365917	1	HALTER EMBORRACHADO 01 KG	Ótimo	VERIDIANA CARVALHO BIANI		55,00								55,00
365918	1	HALTER EMBORRACHADO 01 KG	Ótimo	VERIDIANA CARVALHO BIANI		55,00								55,00
365919	1	HALTER EMBORRACHADO 01 KG	Ótimo	VERIDIANA CARVALHO BIANI		55,00								55,00
365920	1	HALTER EMBORRACHADO 01 KG	Ótimo	VERIDIANA CARVALHO BIANI		55,00								55,00
365921	1	HALTER EMBORRACHADO 02 KG	Ótimo	VERIDIANA CARVALHO BIANI		110,00								110,00
365922	1	HALTER EMBORRACHADO 02 KG	Ótimo	VERIDIANA CARVALHO BIANI		110,00								110,00
365923	1	HALTER EMBORRACHADO 02 KG	Ótimo	VERIDIANA CARVALHO BIANI		110,00								110,00
365924	1	HALTER EMBORRACHADO 02 KG	Ótimo	VERIDIANA CARVALHO BIANI		110,00								110,00
365925	1	HALTER EMBORRACHADO 02 KG	Ótimo	VERIDIANA CARVALHO BIANI		110,00								110,00
365926	1	HALTER EMBORRACHADO 02 KG	Ótimo	VERIDIANA CARVALHO BIANI		110,00								110,00
365927	1	HALTER EMBORRACHADO 02 KG	Ótimo	VERIDIANA CARVALHO BIANI		110,00								110,00



RELAÇÃO ANALÍTICA DOS ELEMENTOS QUE COMPOEM O ATIVO PERMANENTE - INVENTÁRIO DOS BENS

CÓD.	QTDE	DESCRIÇÃO / UNIDADE ADMINISTRATIVA	ESTADO DE CONSERV.	DETENTOR DE CARGA PATRIMONIAL	VALOR ORIGINAL	INCORPORAÇÕES				BAIXAS				SALDO ATUAL
						AQUIS. CONSTR.	REAVALIAÇÃO	INCORPOR.	CRÉDITOS	ALIENAÇÃO	DEPRECIAÇÃO	DOAÇÃO / OUTROS	CRÉDITOS	
365928	1	HALTER EMBORRACHADO 02 KG	Ótimo	VERIDIANA CARVALHO BIANI		110,00								110,00
365929	1	HALTER EMBORRACHADO 02 KG	Ótimo	VERIDIANA CARVALHO BIANI		110,00								110,00
365930	1	HALTER EMBORRACHADO 02 KG	Ótimo	VERIDIANA CARVALHO BIANI		110,00								110,00
365931	1	HALTER EMBORRACHADO 03 KG	Ótimo	VERIDIANA CARVALHO BIANI		141,00								141,00
365932	1	HALTER EMBORRACHADO 03 KG	Ótimo	VERIDIANA CARVALHO BIANI		141,00								141,00
365933	1	HALTER EMBORRACHADO 03 KG	Ótimo	VERIDIANA CARVALHO BIANI		141,00								141,00
365934	1	HALTER EMBORRACHADO 03 KG	Ótimo	VERIDIANA CARVALHO BIANI		141,00								141,00
365935	1	HALTER EMBORRACHADO 03 KG	Ótimo	VERIDIANA CARVALHO BIANI		141,00								141,00
365936	1	HALTER EMBORRACHADO 03 KG	Ótimo	VERIDIANA CARVALHO BIANI		141,00								141,00
365937	1	HALTER EMBORRACHADO 03 KG	Ótimo	VERIDIANA CARVALHO BIANI		141,00								141,00
365938	1	HALTER EMBORRACHADO 03 KG	Ótimo	VERIDIANA CARVALHO BIANI		141,00								141,00
365939	1	HALTER EMBORRACHADO 03 KG	Ótimo	VERIDIANA CARVALHO BIANI		141,00								141,00
365940	1	HALTER EMBORRACHADO 03 KG	Ótimo	VERIDIANA CARVALHO BIANI		141,00								141,00
365941	1	HALTER EMBORRACHADO 02 KG	Ótimo	NAYARA RIBEIRO DE FREITA		110,00								110,00
365942	1	HALTER EMBORRACHADO 02 KG	Ótimo	NAYARA RIBEIRO DE FREITA		110,00								110,00
365943	1	HALTER EMBORRACHADO 02 KG	Ótimo	NAYARA RIBEIRO DE FREITA		110,00								110,00
365944	1	HALTER EMBORRACHADO 02 KG	Ótimo	NAYARA RIBEIRO DE FREITA		110,00								110,00
365945	1	HALTER EMBORRACHADO 03 KG	Ótimo	NAYARA RIBEIRO DE FREITA		141,00								141,00
365946	1	HALTER EMBORRACHADO 03 KG	Ótimo	NAYARA RIBEIRO DE FREITA		141,00								141,00
365947	1	HALTER EMBORRACHADO 03 KG	Ótimo	NAYARA RIBEIRO DE FREITA		141,00								141,00
365948	1	HALTER EMBORRACHADO 03 KG	Ótimo	NAYARA RIBEIRO DE FREITA		141,00								141,00
365537	1	APOIO ERGONOMICO PARA P+S NR17_PLATAFO	Ótimo	KELLE DE OLIVEIRA MELO C		209,90								209,90
365538	1	APOIO ERGONOMICO PARA P+S NR17_PLATAFO	Ótimo	KELLE DE OLIVEIRA MELO C		209,90								209,90
365539	1	APOIO ERGONOMICO PARA P+S NR17_PLATAFO	Ótimo	KELLE DE OLIVEIRA MELO C		209,90								209,90
365540	1	APOIO ERGONOMICO PARA P+S NR17_PLATAFO	Ótimo	KELLE DE OLIVEIRA MELO C		209,90								209,90
365541	1	APOIO ERGONOMICO PARA P+S NR17_PLATAFO	Ótimo	KELLE DE OLIVEIRA MELO C		209,90								209,90
365542	1	APOIO ERGONOMICO PARA P+S NR17_PLATAFO	Ótimo	KELLE DE OLIVEIRA MELO C		209,90								209,90
365543	1	APOIO ERGONOMICO PARA P+S NR17_PLATAFO	Ótimo	KELLE DE OLIVEIRA MELO C		209,90								209,90
365544	1	APOIO ERGONOMICO PARA P+S NR17_PLATAFO	Ótimo	KELLE DE OLIVEIRA MELO C		209,90								209,90
365545	1	APOIO ERGONOMICO PARA P+S NR17_PLATAFO	Ótimo	KELLE DE OLIVEIRA MELO C		209,90								209,90
365959	1	APOIO ERGONOMICO PARA P+S NR17_PLATAFO	Ótimo	THAIS CRISTINA FERREIRA		209,90								209,90
365960	1	APOIO ERGONOMICO PARA P+S NR17_PLATAFO	Ótimo	THAIS CRISTINA FERREIRA		209,90								209,90
365961	1	APOIO ERGONOMICO PARA P+S NR17_PLATAFO	Ótimo	THAIS CRISTINA FERREIRA		209,90								209,90
365548	1	AR CONDICIONADO PHILCO SPLIT 12.000 BTUS	Ótimo	AMANDA MARQUES NUNES		1.959,00								1.959,00



RELAÇÃO ANALÍTICA DOS ELEMENTOS QUE COMPOEM O ATIVO PERMANENTE - INVENTÁRIO DOS BENS

CÓD.	QTDE	DESCRIÇÃO / UNIDADE ADMINISTRATIVA	ESTADO DE CONSERV.	DETENTOR DE CARGA PATRIMONIAL	VALOR ORIGINAL	INCORPORAÇÕES				BAIXAS				SALDO ATUAL
						AQUIS. CONSTR.	REAVALIAÇÃO	INCORPOR.	CRÉDITOS	ALIENAÇÃO	DEPRECIAÇÃO	DOAÇÃO / OUTROS	CRÉDITOS	
365560	1	BANQUETA GIRATÉRIA_MED LIFE_PRETA	Ótimo	MONIQUE PEREIRA DA COSTA		264,00								264,00
365561	1	BANQUETA GIRATÉRIA_MED LIFE_PRETA	Ótimo	MONIQUE PEREIRA DA COSTA		264,00								264,00
365562	1	SUPORTE HAMPER HOSPITALAR_MED LIFE	Ótimo	MONIQUE PEREIRA DA COSTA		479,00								479,00
365563	1	SUPORTE HAMPER HOSPITALAR_MED LIFE	Ótimo	MONIQUE PEREIRA DA COSTA		479,00								479,00
365564	1	ESTANTE DE AÇO COM 6 PRATELEIRAS	Ótimo	ADRIANA BATISTA GONÇALVES		400,00								400,00
365565	1	ESTANTE DE AÇO COM 6 PRATELEIRAS	Ótimo	ADRIANA BATISTA GONÇALVES		400,00								400,00
365949	1	PALLET PRETO EM POLIETILENO_DIMENS+O 120x120x10	Ótimo	MONIQUE PEREIRA DA COSTA		227,40								227,40
365950	1	PALLET PRETO EM POLIETILENO_DIMENS+O 120x120x10	Ótimo	MONIQUE PEREIRA DA COSTA		227,40								227,40
365951	1	PALLET PRETO EM POLIETILENO_DIMENS+O 120x120x10	Ótimo	MONIQUE PEREIRA DA COSTA		227,40								227,40
365952	1	PALLET PRETO EM POLIETILENO_DIMENS+O 120x120x10	Ótimo	MONIQUE PEREIRA DA COSTA		227,40								227,40
365953	1	PALLET PRETO EM POLIETILENO_DIMENS+O 120x120x10	Ótimo	MONIQUE PEREIRA DA COSTA		227,40								227,40
365954	1	PALLET PRETO EM POLIETILENO_DIMENS+O 120x120x10	Ótimo	TATIANE VAZ COSTA		227,40								227,40
365955	1	PALLET PRETO EM POLIETILENO_DIMENS+O 120x120x10	Ótimo	TATIANE VAZ COSTA		227,40								227,40
365956	1	PALLET PRETO EM POLIETILENO_DIMENS+O 120x120x10	Ótimo	TATIANE VAZ COSTA		227,40								227,40
365957	1	PALLET PRETO EM POLIETILENO_DIMENS+O 120x120x10	Ótimo	TATIANE VAZ COSTA		227,40								227,40
365958	1	PALLET PRETO EM POLIETILENO_DIMENS+O 120x120x10	Ótimo	TATIANE VAZ COSTA		227,40								227,40
365962	1	CORTINA DE AR 200CM COM CRONTOLE_MARCA OLSEN	Ótimo	ABEL TASCA JUNIOR		1.478,40								1.478,40
365972	1	CADEIRA OTORRINOLÓGICA_MARCA OLSEN	Ótimo	NAYARA RIBEIRO DE FREITAS		24.800,00								24.800,00
365547	1	CADEIRA DE RODAS ADULTO_POTY PRETA_MARCA OLSEN	Ótimo	NAYARA RIBEIRO DE FREITAS		1.896,00								1.896,00
365549	1	CADEIRA TURBILH+O AÇO CARBONO_PESO 135 KG	Ótimo	NAYARA RIBEIRO DE FREITAS		860,00								860,00
365550	1	CAMA EL-STICA MINI JUMP COM 6 P+S E 30 MOLAS	Ótimo	NAYARA RIBEIRO DE FREITAS		368,00								368,00
365551	1	CAMA EL-STICA MINI JUMP COM 6 P+S E 30 MOLAS	Ótimo	NAYARA RIBEIRO DE FREITAS		368,00								368,00
365552	1	CAMA EL-STICA MINI JUMP COM 6 P+S E 30 MOLAS	Ótimo	NAYARA RIBEIRO DE FREITAS		368,00								368,00
365553	1	CAMA EL-STICA MINI JUMP COM 6 P+S E 30 MOLAS	Ótimo	NAYARA RIBEIRO DE FREITAS		368,00								368,00
365554	1	CAMA EL-STICA MINI JUMP COM 6 P+S E 30 MOLAS	Ótimo	NAYARA RIBEIRO DE FREITAS		368,00								368,00
365555	1	CAMA EL-STICA MINI JUMP COM 6 P+S E 30 MOLAS	Ótimo	NAYARA RIBEIRO DE FREITAS		368,00								368,00
365556	1	CAMA EL-STICA MINI JUMP COM 6 P+S E 30 MOLAS	Ótimo	NAYARA RIBEIRO DE FREITAS		368,00								368,00
365557	1	CAMA EL-STICA MINI JUMP COM 6 P+S E 30 MOLAS	Ótimo	NAYARA RIBEIRO DE FREITAS		368,00								368,00
365558	1	CAMA EL-STICA MINI JUMP COM 6 P+S E 30 MOLAS	Ótimo	NAYARA RIBEIRO DE FREITAS		368,00								368,00
365559	1	CAMA EL-STICA MINI JUMP COM 6 P+S E 30 MOLAS	Ótimo	NAYARA RIBEIRO DE FREITAS		368,00								368,00
365546	1	FORNO MICROONDAS LG_COM CAPACIDADE 30 L	Ótimo	ADRIANA BATISTA GONÇALVES		774,00								774,00
365963	1	CADEIRA PRESIDENTE COM ENCOSTO DE CABEÇA	Ótimo	KELLE DE OLIVEIRA MELO C.		986,00								986,00
365964	1	CADEIRA PRESIDENTE COM ENCOSTO DE CABEÇA	Ótimo	KELLE DE OLIVEIRA MELO C.		986,00								986,00
365965	1	CADEIRA PRESIDENTE COM ENCOSTO DE CABEÇA	Ótimo	KELLE DE OLIVEIRA MELO C.		986,00								986,00





ESTADO DE GOIÁS  
MUNICIPIO DE JATAI  
RUA ITARUMA, 355 - S. SANTA MARIA

PERÍODO DE REFERÊNCIA: DE JANEIRO/2022 ATÉ DEZEMBRO/2022

RELAÇÃO ANALÍTICA DOS ELEMENTOS QUE COMPOEM O ATIVO PERMANENTE - INVENTÁRIO DOS BENS

CÓD.	QTDE	DESCRIÇÃO / UNIDADE ADMINISTRATIVA	ESTADO DE CONSERV.	DETENTOR DE CARGA PATRIMONIAL	VALOR ORIGINAL	INCORPORAÇÕES				BAIXAS				SALDO ATUAL
						AQUIS. CONSTR.	REAVALIAÇÃO	INCORPOR.	CRÉDITOS	ALIENAÇÃO	DEPRECIAÇÃO	DOAÇÃO / OUTROS	CRÉDITOS	
365966	1	CADEIRA PRESIDENTE COM ENCOSTO DE CABEÇA	Ótimo	KELLE DE OLIVEIRA MELO C.		986,00								986,00
365967	1	CADEIRA PRESIDENTE COM ENCOSTO DE CABEÇA	Ótimo	KELLE DE OLIVEIRA MELO C.		986,00								986,00
365968	1	CADEIRA PRESIDENTE COM ENCOSTO DE CABEÇA	Ótimo	KELLE DE OLIVEIRA MELO C.		986,00								986,00
365969	1	CADEIRA PRESIDENTE COM ENCOSTO DE CABEÇA	Ótimo	KELLE DE OLIVEIRA MELO C.		986,00								986,00
365970	1	CADEIRA PRESIDENTE COM ENCOSTO DE CABEÇA	Ótimo	KELLE DE OLIVEIRA MELO C.		986,00								986,00
365971	1	CADEIRA PRESIDENTE COM ENCOSTO DE CABEÇA	Ótimo	KELLE DE OLIVEIRA MELO C.		986,00								986,00
365992	1	ESCADA COM 2 DEGRAUS_PINTADA	Ótimo	MAURICIO GOMES DA SILVA		226,90								226,90
365993	1	ESCADA COM 2 DEGRAUS_PINTADA	Ótimo	TATIANE VAZ COSTA		226,90								226,90
365994	1	ESCADA COM 2 DEGRAUS_PINTADA	Ótimo	MARIA DE LOURDES FARIA D		226,90								226,90
365995	1	ESCADA COM 2 DEGRAUS_PINTADA	Ótimo	HALANY PEREIRA DE SOUSA		226,90								226,90
365996	1	ESCADA COM 2 DEGRAUS_PINTADA	Ótimo	HALANY PEREIRA DE SOUSA		226,90								226,90
365997	1	ESCADA COM 2 DEGRAUS_PINTADA	Ótimo	NAYARA RIBEIRO DE FREITA		226,90								226,90
365998	1	ESCADA COM 2 DEGRAUS_PINTADA	Ótimo	NAYARA RIBEIRO DE FREITA		226,90								226,90
365999	1	ESCADA COM 2 DEGRAUS_PINTADA	Ótimo	NAYARA RIBEIRO DE FREITA		226,90								226,90
366000	1	ESCADA COM 2 DEGRAUS_PINTADA	Ótimo	NAYARA RIBEIRO DE FREITA		226,90								226,90
366001	1	ESCADA COM 2 DEGRAUS_PINTADA	Ótimo	NAYARA RIBEIRO DE FREITA		226,90								226,90
366002	1	ESCADA COM 2 DEGRAUS_PINTADA	Ótimo	NAYARA RIBEIRO DE FREITA		226,90								226,90
366003	1	ESCADA COM 2 DEGRAUS_PINTADA	Ótimo	NAYARA RIBEIRO DE FREITA		226,90								226,90
366004	1	ESCADA COM 2 DEGRAUS_PINTADA	Ótimo	NAYARA RIBEIRO DE FREITA		226,90								226,90
366005	1	ARM-RIO BAIXO CREDENZA_MEDLIFE	Ótimo	HELOISA BRANDAO DE MELC		606,15								606,15
366006	1	MESA EM L COM 2 GAVETAS_MEDLIFE	Ótimo	HELOISA BRANDAO DE MELC		976,05								976,05
366007	1	MESA EM L COM 2 GAVETAS_MEDLIFE	Ótimo	HELOISA BRANDAO DE MELC		976,05								976,05
366008	1	MESA EM L COM 2 GAVETAS_MEDLIFE	Ótimo	HELOISA BRANDAO DE MELC		976,05								976,05
366009	1	MESA RETA COMPON-VEL COM 2 TAMPOS_MEDLIFE	Ótimo	HELOISA BRANDAO DE MELC		749,25								749,25
366038	1	STEP EM EVA_60x30x14	Ótimo	MARIA DE LOURDES FARIA D		178,00								178,00
366039	1	STEP EM EVA_60x30x14	Ótimo	MARIA DE LOURDES FARIA D		178,00								178,00
366040	1	STEP EM EVA_60x30x14	Ótimo	MARIA DE LOURDES FARIA D		178,00								178,00
366041	1	STEP EM EVA_60x30x14	Ótimo	MARIA DE LOURDES FARIA D		178,00								178,00
366042	1	STEP EM EVA_60x30x14	Ótimo	MARIA DE LOURDES FARIA D		178,00								178,00
366043	1	STEP EM EVA_60x30x14	Ótimo	CRYSTIANI SAN MARTINO MI		178,00								178,00
366044	1	STEP EM EVA_60x30x14	Ótimo	CRYSTIANI SAN MARTINO MI		178,00								178,00
366045	1	STEP EM EVA_60x30x14	Ótimo	CRYSTIANI SAN MARTINO MI		178,00								178,00
366046	1	STEP EM EVA_60x30x14	Ótimo	CRYSTIANI SAN MARTINO MI		178,00								178,00
366047	1	STEP EM EVA_60x30x14	Ótimo	CRYSTIANI SAN MARTINO MI		178,00								178,00



ESTADO DE GOIÁS  
MUNICÍPIO DE JATAÍ  
RUA ITARUMA, 355 - S. SANTA MARIA

PERÍODO DE REFERÊNCIA: DE JANEIRO/2022 ATÉ DEZEMBRO/2022

RELAÇÃO ANALÍTICA DOS ELEMENTOS QUE COMPOEM O ATIVO PERMANENTE - INVENTÁRIO DOS BENS

CÓD.	QTDE	DESCRIÇÃO / UNIDADE ADMINISTRATIVA	ESTADO DE CONSERV.	DETENTOR DE CARGA PATRIMONIAL	VALOR ORIGINAL	INCORPORAÇÕES				BAIXAS				SALDO ATUAL
						AQUIS. CONSTR.	REAVALIAÇÃO	INCORPOR.	CRÉDITOS	ALIENAÇÃO	DEPRECIAÇÃO	DOAÇÃO / OUTROS	CRÉDITOS	
366048	1	STEP EM EVA_60x30x14	Ótimo	SARAH FELIPE SANTOS E FR		178,00								178,00
366049	1	STEP EM EVA_60x30x14	Ótimo	SARAH FELIPE SANTOS E FR		178,00								178,00
366050	1	STEP EM EVA_60x30x14	Ótimo	SARAH FELIPE SANTOS E FR		178,00								178,00
366051	1	STEP EM EVA_60x30x14	Ótimo	SARAH FELIPE SANTOS E FR		178,00								178,00
366052	1	STEP EM EVA_60x30x14	Ótimo	SARAH FELIPE SANTOS E FR		178,00								178,00
366053	1	STEP EM EVA_60x30x14	Ótimo	SARAH FELIPE SANTOS E FR		178,00								178,00
366054	1	STEP EM EVA_60x30x14	Ótimo	SARAH FELIPE SANTOS E FR		178,00								178,00
366055	1	STEP EM EVA_60x30x14	Ótimo	SARAH FELIPE SANTOS E FR		178,00								178,00
366056	1	STEP EM EVA_60x30x14	Ótimo	SARAH FELIPE SANTOS E FR		178,00								178,00
366057	1	STEP EM EVA_60x30x14	Ótimo	SARAH FELIPE SANTOS E FR		178,00								178,00
366058	1	STEP EM EVA_60x30x14	Ótimo	MAURICIO GOMES DA SILVA		178,00								178,00
366059	1	STEP EM EVA_60x30x14	Ótimo	MAURICIO GOMES DA SILVA		178,00								178,00
366060	1	STEP EM EVA_60x30x14	Ótimo	MAURICIO GOMES DA SILVA		178,00								178,00
366061	1	STEP EM EVA_60x30x14	Ótimo	MAURICIO GOMES DA SILVA		178,00								178,00
366062	1	STEP EM EVA_60x30x14	Ótimo	MAURICIO GOMES DA SILVA		178,00								178,00
366063	1	STEP EM EVA_60x30x14	Ótimo	VERIDIANA CARVALHO BIANI		178,00								178,00
366064	1	STEP EM EVA_60x30x14	Ótimo	VERIDIANA CARVALHO BIANI		178,00								178,00
366065	1	STEP EM EVA_60x30x14	Ótimo	VERIDIANA CARVALHO BIANI		178,00								178,00
366066	1	STEP EM EVA_60x30x14	Ótimo	VERIDIANA CARVALHO BIANI		178,00								178,00
366067	1	STEP EM EVA_60x30x14	Ótimo	VERIDIANA CARVALHO BIANI		178,00								178,00
366068	1	MINI BICICLETA CICLOERGOMETRO_EXERC-CIO	Ótimo	VERIDIANA CARVALHO BIANI		290,00								290,00
366069	1	MINI BICICLETA CICLOERGOMETRO_EXERC-CIO	Ótimo	CRYSTIANI SAN MARTINO MI		290,00								290,00
366070	1	MINI BICICLETA CICLOERGOMETRO_EXERC-CIO	Ótimo	MAURICIO GOMES DA SILVA		290,00								290,00
366071	1	MINI BICICLETA CICLOERGOMETRO_EXERC-CIO	Ótimo	MARIA DE LOURDES FARIA D		290,00								290,00
366072	1	MINI BICICLETA CICLOERGOMETRO_EXERC-CIO	Ótimo	MONIQUE PEREIRA DA COST		290,00								290,00
366081	1	MINI BICICLETA CICLOERGOMETRO_EXERC-CIO	Ótimo	NAYARA RIBEIRO DE FREITA		290,00								290,00
366082	1	MINI BICICLETA CICLOERGOMETRO_EXERC-CIO	Ótimo	NAYARA RIBEIRO DE FREITA		290,00								290,00
366083	1	MINI BICICLETA CICLOERGOMETRO_EXERC-CIO	Ótimo	NAYARA RIBEIRO DE FREITA		290,00								290,00
366084	1	MINI BICICLETA CICLOERGOMETRO_EXERC-CIO	Ótimo	NAYARA RIBEIRO DE FREITA		290,00								290,00
366085	1	MINI BICICLETA CICLOERGOMETRO_EXERC-CIO	Ótimo	NAYARA RIBEIRO DE FREITA		290,00								290,00
366086	1	MINI BICICLETA CICLOERGOMETRO_EXERC-CIO	Ótimo	NAYARA RIBEIRO DE FREITA		290,00								290,00
366087	1	STEP EM EVA_60x30x14	Ótimo	NAYARA RIBEIRO DE FREITA		178,00								178,00
366088	1	STEP EM EVA_60x30x14	Ótimo	NAYARA RIBEIRO DE FREITA		178,00								178,00
366089	1	MINI BICICLETA CICLOERGOMETRO_EXERC-CIO	Ótimo	TATIANE VAZ COSTA		290,00								290,00



RELAÇÃO ANALÍTICA DOS ELEMENTOS QUE COMPOEM O ATIVO PERMANENTE - INVENTÁRIO DOS BENS

CÓD.	QTDE	DESCRIÇÃO / UNIDADE ADMINISTRATIVA	ESTADO DE CONSERV.	DETENTOR DE CARGA PATRIMONIAL	VALOR ORIGINAL	INCORPORAÇÕES				BAIXAS				SALDO ATUAL
						AQUIS. CONSTR.	REAVALIAÇÃO	INCORPOR.	CRÉDITOS	ALIENAÇÃO	DEPRECIAÇÃO	DOAÇÃO / OUTROS	CRÉDITOS	
366090	1	STEP EM EVA_60x30x14	Ótimo	TATIANE VAZ COSTA		178,00								178,00
366091	1	STEP EM EVA_60x30x14	Ótimo	TATIANE VAZ COSTA		178,00								178,00
366092	1	STEP EM EVA_60x30x14	Ótimo	TATIANE VAZ COSTA		178,00								178,00
366093	1	STEP EM EVA_60x30x14	Ótimo	TATIANE VAZ COSTA		178,00								178,00
366094	1	STEP EM EVA_60x30x14	Ótimo	TATIANE VAZ COSTA		178,00								178,00
366095	1	MINI BICICLETA CICLOERGOMETRO_EXERC-CIO	Ótimo	AMANDA MARQUES NUNES		290,00								290,00
366096	1	MINI BICICLETA CICLOERGOMETRO_EXERC-CIO	Ótimo	LETICIA SOUZA NEVES GOM		290,00								290,00
366097	1	MINI BICICLETA CICLOERGOMETRO_EXERC-CIO	Ótimo	PAULA GONCALVES DE SOU		290,00								290,00
366098	1	MINI BICICLETA CICLOERGOMETRO_EXERC-CIO	Ótimo	HALANY PEREIRA DE SOUSA		290,00								290,00
366099	1	MINI BICICLETA CICLOERGOMETRO_EXERC-CIO	Ótimo	GEORGEANE NOGUEIRA SIL'		290,00								290,00
366102	1	STEP EM EVA_60x30x14	Ótimo	LETICIA SOUZA NEVES GOM		178,00								178,00
366103	1	STEP EM EVA_60x30x14	Ótimo	LETICIA SOUZA NEVES GOM		178,00								178,00
366104	1	STEP EM EVA_60x30x14	Ótimo	LETICIA SOUZA NEVES GOM		178,00								178,00
366105	1	STEP EM EVA_60x30x14	Ótimo	AMANDA MARQUES NUNES		178,00								178,00
366106	1	STEP EM EVA_60x30x14	Ótimo	AMANDA MARQUES NUNES		178,00								178,00
366107	1	STEP EM EVA_60x30x14	Ótimo	AMANDA MARQUES NUNES		178,00								178,00
366108	1	STEP EM EVA_60x30x14	Ótimo	AMANDA MARQUES NUNES		178,00								178,00
366109	1	STEP EM EVA_60x30x14	Ótimo	AMANDA MARQUES NUNES		178,00								178,00
366110	1	STEP EM EVA_60x30x14	Ótimo	PAULA GONCALVES DE SOU		178,00								178,00
366111	1	STEP EM EVA_60x30x14	Ótimo	PAULA GONCALVES DE SOU		178,00								178,00
366112	1	STEP EM EVA_60x30x14	Ótimo	PAULA GONCALVES DE SOU		178,00								178,00
366113	1	STEP EM EVA_60x30x14	Ótimo	PAULA GONCALVES DE SOU		178,00								178,00
366114	1	STEP EM EVA_60x30x14	Ótimo	PAULA GONCALVES DE SOU		178,00								178,00
366115	1	STEP EM EVA_60x30x14	Ótimo	HALANY PEREIRA DE SOUSA		178,00								178,00
366116	1	STEP EM EVA_60x30x14	Ótimo	HALANY PEREIRA DE SOUSA		178,00								178,00
366117	1	STEP EM EVA_60x30x14	Ótimo	HALANY PEREIRA DE SOUSA		178,00								178,00
366118	1	STEP EM EVA_60x30x14	Ótimo	HALANY PEREIRA DE SOUSA		178,00								178,00
366119	1	STEP EM EVA_60x30x14	Ótimo	HALANY PEREIRA DE SOUSA		178,00								178,00
366120	1	STEP EM EVA_60x30x14	Ótimo	GEORGEANE NOGUEIRA SIL'		178,00								178,00
366121	1	STEP EM EVA_60x30x14	Ótimo	GEORGEANE NOGUEIRA SIL'		178,00								178,00
366122	1	STEP EM EVA_60x30x14	Ótimo	GEORGEANE NOGUEIRA SIL'		178,00								178,00
366123	1	STEP EM EVA_60x30x14	Ótimo	GEORGEANE NOGUEIRA SIL'		178,00								178,00
366124	1	STEP EM EVA_60x30x14	Ótimo	GEORGEANE NOGUEIRA SIL'		178,00								178,00
366149	1	STEP EM EVA_60x30x14	Ótimo	LETICIA SOUZA NEVES GOM		178,00								178,00



ESTADO DE GOIÁS  
MUNICIPIO DE JATAÍ  
RUA ITARUMA, 355 - S. SANTA MARIA

PERÍODO DE REFERÊNCIA: DE JANEIRO/2022 ATÉ DEZEMBRO/2022

RELAÇÃO ANALÍTICA DOS ELEMENTOS QUE COMPOEM O ATIVO PERMANENTE - INVENTÁRIO DOS BENS

CÓD.	QTDE	DESCRIÇÃO / UNIDADE ADMINISTRATIVA	ESTADO DE CONSERV.	DETENTOR DE CARGA PATRIMONIAL	VALOR ORIGINAL	INCORPORAÇÕES				BAIXAS				SALDO ATUAL
						AQUIS. CONSTR.	REAVALIAÇÃO	INCORPOR.	CRÉDITOS	ALIENAÇÃO	DEPRECIAÇÃO	DOAÇÃO / OUTROS	CRÉDITOS	
366150	1	STEP EM EVA_60x30x14	Ótimo	LETICIA SOUZA NEVES GOM		178,00								178,00
366152	1	CADEIRA DE RODAS ADULTO_POTY PRETA_MAR	Ótimo	NAYARA RIBEIRO DE FREITA		1.896,00								1.896,00
366153	1	CADEIRA DE RODAS INFANTIL EM AÃO DOBR-VEL	Ótimo	NAYARA RIBEIRO DE FREITA		1.430,00								1.430,00
366154	1	CADEIRA DE RODAS INFANTIL EM AÃO DOBR-VEL	Ótimo	NAYARA RIBEIRO DE FREITA		1.430,00								1.430,00
366352	1	CAMINH+O FURG+O 416 SPRINTER F42A_AMBUL-	Ótimo	VALDINEI DE JESUS LOPES				276.000,00						276.000,00
366206	1	APOIO ERGONOMICO PARA P+S NR17_PLATAFOR	Ótimo	MONIQUE PEREIRA DA COST		209,90								209,90
366207	1	COMPUTADOR LENOVO V50S_CPU	Ótimo	THAIS CRISTINA FERREIRA		4.920,00								4.920,00
366208	1	COMPUTADOR LENOVO V50S_CPU	Ótimo	MONIQUE PEREIRA DA COST		4.917,00								4.917,00
366155	1	ESTEIRA ERGOMETRICA EL+TRICA E5501_BIVOL	Ótimo	NAYARA RIBEIRO DE FREITA		5.190,00								5.190,00
366209	1	SONOPULSE III_1 E 3 MHZ S34, BIVOLT_MARCA IE	Ótimo	NAYARA RIBEIRO DE FREITA		1.887,00								1.887,00
366210	1	FESVIF 995 FOUR_V 1.5_MARCA QUARK	Ótimo	NAYARA RIBEIRO DE FREITA		1.819,00								1.819,00
366211	1	BOMBA V-CUO ASPIRADORA MOD 5005_MARCA N	Ótimo	SARA ALVES DA SILVA		616,90								616,90
366212	1	BOMBA V-CUO ASPIRADORA MOD 5005_MARCA N	Ótimo	MONIQUE PEREIRA DA COST		616,90								616,90
366213	1	BOMBA V-CUO ASPIRADORA MOD 5005_MARCA N	Ótimo	MONIQUE PEREIRA DA COST		616,90								616,90
366214	1	BOMBA V-CUO ASPIRADORA MOD 5005_MARCA N	Ótimo	MONIQUE PEREIRA DA COST		616,90								616,90
366215	1	BOMBA V-CUO ASPIRADORA MOD 5005_MARCA N	Ótimo	MONIQUE PEREIRA DA COST		616,90								616,90
366239	1	ERETOR COM MESA ORTOMETAL 402 P_REGULA	Ótimo	NAYARA RIBEIRO DE FREITA		1.618,51								1.618,51
366240	1	ERETOR COM MESA ORTOMETAL 402 P_REGULA	Ótimo	NAYARA RIBEIRO DE FREITA		1.618,51								1.618,51
366241	1	ERETOR COM MESA ORTOMETAL 402 P_REGULA	Ótimo	NAYARA RIBEIRO DE FREITA		1.618,51								1.618,51
366242	1	ERETOR COM MESA ORTOMETAL 402 P_REGULA	Ótimo	NAYARA RIBEIRO DE FREITA		1.618,51								1.618,51
366243	1	ERETOR COM MESA ORTOMETAL 402 M_REGULA	Ótimo	NAYARA RIBEIRO DE FREITA		1.976,81								1.976,81
366244	1	ERETOR COM MESA ORTOMETAL 402 M_REGULA	Ótimo	NAYARA RIBEIRO DE FREITA		1.976,81								1.976,81
366245	1	ERETOR COM MESA ORTOMETAL 402 M_REGULA	Ótimo	NAYARA RIBEIRO DE FREITA		1.976,81								1.976,81
366246	1	ERETOR COM MESA ORTOMETAL 402 M_REGULA	Ótimo	NAYARA RIBEIRO DE FREITA		1.976,81								1.976,81
366247	1	ERETOR COM MESA ORTOMETAL 402 G_REGULA	Ótimo	NAYARA RIBEIRO DE FREITA		2.156,42								2.156,42
366248	1	ERETOR COM MESA ORTOMETAL 402 G_REGULA	Ótimo	NAYARA RIBEIRO DE FREITA		2.156,42								2.156,42
366249	1	ERETOR COM MESA ORTOMETAL 402 G_REGULA	Ótimo	NAYARA RIBEIRO DE FREITA		2.156,42								2.156,42
366250	1	ERETOR COM MESA ORTOMETAL 402 G_REGULA	Ótimo	NAYARA RIBEIRO DE FREITA		2.156,42								2.156,42
366151	1	NOBREAK 700VA SMS	Ótimo	FERNANDA CASTRO FERREI		565,00								565,00
366334	1	MURAL DE CORTIÇA_120x150 CM	Ótimo	RENATA MACHADO CALDEIR		327,90								327,90
366335	1	QUADRO BRANCO FELTRO COR VERDE COM MO	Ótimo	NIVIA MARTINS DA COSTA F/		350,00								350,00
366174	1	HALTER EMBORRACHADO 0,5 KG	Ótimo	NAYARA RIBEIRO DE FREITA		25,30								25,30
366175	1	HALTER EMBORRACHADO 0,5 KG	Ótimo	NAYARA RIBEIRO DE FREITA		25,30								25,30
366176	1	HALTER EMBORRACHADO 0,5 KG	Ótimo	NAYARA RIBEIRO DE FREITA		25,30								25,30



RELAÇÃO ANALÍTICA DOS ELEMENTOS QUE COMPOEM O ATIVO PERMANENTE - INVENTÁRIO DOS BENS

CÓD.	QTDE	DESCRIÇÃO / UNIDADE ADMINISTRATIVA	ESTADO DE CONSERV.	DETENTOR DE CARGA PATRIMONIAL	VALOR ORIGINAL	INCORPORAÇÕES				BAIXAS				SALDO ATUAL
						AQUIS. CONSTR.	REAVALIAÇÃO	INCORPOR.	CRÉDITOS	ALIENAÇÃO	DEPRECIAÇÃO	DOAÇÃO / OUTROS	CRÉDITOS	
366177	1	HALTER EMBORRACHADO 0,5 KG	Ótimo	NAYARA RIBEIRO DE FREITA		25,30								25,30
366178	1	HALTER EMBORRACHADO 01 KG	Ótimo	NAYARA RIBEIRO DE FREITA		26,60								26,60
366179	1	HALTER EMBORRACHADO 01 KG	Ótimo	NAYARA RIBEIRO DE FREITA		26,60								26,60
366180	1	HALTER EMBORRACHADO 4 KG	Ótimo	NAYARA RIBEIRO DE FREITA		116,50								116,50
366181	1	HALTER EMBORRACHADO 4 KG	Ótimo	NAYARA RIBEIRO DE FREITA		116,50								116,50
366182	1	HALTER EMBORRACHADO 4 KG	Ótimo	NAYARA RIBEIRO DE FREITA		116,50								116,50
366183	1	HALTER EMBORRACHADO 4 KG	Ótimo	NAYARA RIBEIRO DE FREITA		116,50								116,50
366184	1	HALTER EMBORRACHADO 5 KG	Ótimo	NAYARA RIBEIRO DE FREITA		144,50								144,50
366185	1	HALTER EMBORRACHADO 5 KG	Ótimo	NAYARA RIBEIRO DE FREITA		144,50								144,50
366186	1	HALTER EMBORRACHADO 5 KG	Ótimo	NAYARA RIBEIRO DE FREITA		144,50								144,50
366187	1	HALTER EMBORRACHADO 5 KG	Ótimo	NAYARA RIBEIRO DE FREITA		144,50								144,50
366336	1	BARRA DE LING ESPALDAR_MARCA ARKTUS	Ótimo	NAYARA RIBEIRO DE FREITA		662,94								662,94
366337	1	POLTRONA QUICK MASSAGE	Ótimo	NAYARA RIBEIRO DE FREITA		1.070,92								1.070,92
366251	1	RECOVER	Ótimo	NAYARA RIBEIRO DE FREITA		3.990,00								3.990,00
366252	1	BARRA PARALELA DUPLA_3MT_PINTADA	Ótimo	NAYARA RIBEIRO DE FREITA		3.970,00								3.970,00
366253	1	BARRA PARALELA DUPLA_3MT_PINTADA	Ótimo	NAYARA RIBEIRO DE FREITA		3.970,00								3.970,00
366254	1	BICICLETA ERGOMETRICA VERTICAL_MARCA AR	Ótimo	NAYARA RIBEIRO DE FREITA		2.089,64								2.089,64
366255	1	PODOSCOPIO EM ACRILICO COM ILUMINAÇÃO	Ótimo	NAYARA RIBEIRO DE FREITA		2.179,00								2.179,00
366256	1	SIMETROGRAFO DE PAREDE	Ótimo	NAYARA RIBEIRO DE FREITA		925,00								925,00
366273	1	MACA_DIV+ TABLADO BAIXO EM MADEIRA_COR A	Ótimo	NAYARA RIBEIRO DE FREITA		1.390,00								1.390,00
366341	1	SUPORTE PARA EQUIPAMENTO DE MECANOTER	Ótimo	NAYARA RIBEIRO DE FREITA		195,00								195,00
366342	1	SUPORTE PARA EQUIPAMENTO DE MECANOTER	Ótimo	NAYARA RIBEIRO DE FREITA		195,00								195,00
366343	1	SUPORTE PARA BOLA GYNASTIC BALL	Ótimo	NAYARA RIBEIRO DE FREITA		659,00								659,00
366344	1	SUPORTE PARA BOLA GYNASTIC BALL	Ótimo	NAYARA RIBEIRO DE FREITA		659,00								659,00
366345	1	SUPORTE PARA BOLA GYNASTIC BALL	Ótimo	NAYARA RIBEIRO DE FREITA		659,00								659,00
366346	1	SUPORTE PARA BOLA GYNASTIC BALL	Ótimo	NAYARA RIBEIRO DE FREITA		659,00								659,00
366320	1	HUB SWITCH 8 PORTAS_INTELBRAS	Ótimo	RENATO ALVES FILHO		73,00								73,00
366353	1	CARRINHO DE M+O TRAM EXTRAFORTE_ CHAPA	Ótimo	NIVIA MARTINS DA COSTA F/		357,00								357,00
366354	1	CARRINHO DE M+O TRAM EXTRAFORTE_ CHAPA	Ótimo	NIVIA MARTINS DA COSTA F/		357,00								357,00
366262	1	CAMA EL-STICA MINI JUMP COM 6 P+S E 30 MOLA	Ótimo	GEORGEANE NOGUEIRA SIL'		368,00								368,00
366263	1	CAMA EL-STICA MINI JUMP COM 6 P+S E 30 MOLA	Ótimo	AMANDA MARQUES NUNES		368,00								368,00
366264	1	CAMA EL-STICA MINI JUMP COM 6 P+S E 30 MOLA	Ótimo	TATIANE VAZ COSTA		368,00								368,00
366265	1	CAMA EL-STICA MINI JUMP COM 6 P+S E 30 MOLA	Ótimo	CRYSTIANI SAN MARTINO MI		368,00								368,00
366266	1	CAMA EL-STICA MINI JUMP COM 6 P+S E 30 MOLA	Ótimo	MAURICIO GOMES DA SILVA		368,00								368,00



RELAÇÃO ANALÍTICA DOS ELEMENTOS QUE COMPOEM O ATIVO PERMANENTE - INVENTÁRIO DOS BENS

CÓD.	QTDE	DESCRIÇÃO / UNIDADE ADMINISTRATIVA	ESTADO DE CONSERV.	DETENTOR DE CARGA PATRIMONIAL	VALOR ORIGINAL	INCORPORAÇÕES				BAIXAS				SALDO ATUAL
						AQUIS. CONSTR.	REAVALIAÇÃO	INCORPOR.	CRÉDITOS	ALIENAÇÃO	DEPRECIAÇÃO	DOAÇÃO / OUTROS	CRÉDITOS	
366267	1	CAMA EL-STICA MINI JUMP COM 6 P+S E 30 MOLA	Ótimo	VERIDIANA CARVALHO BIANI		368,00								368,00
366268	1	CAMA EL-STICA MINI JUMP COM 6 P+S E 30 MOLA	Ótimo	PAULA GONCALVES DE SOU		368,00								368,00
366269	1	CAMA EL-STICA MINI JUMP COM 6 P+S E 30 MOLA	Ótimo	MARIA DE LOURDES FARIA D		368,00								368,00
366270	1	CAMA EL-STICA MINI JUMP COM 6 P+S E 30 MOLA	Ótimo	HALANY PEREIRA DE SOUSA		368,00								368,00
366271	1	CAMA EL-STICA MINI JUMP COM 6 P+S E 30 MOLA	Ótimo	LETICIA SOUZA NEVES GOM		368,00								368,00
366305	1	CAMA ELÁSTICA MINI JUMP COM 6 PÉS E 30 MOL	Ótimo	SARAH FELIPE SANTOS E FR		368,00								368,00
366306	1	CAMA ELÁSTICA MINI JUMP COM 6 PÉS E 30 MOL	Ótimo	SARAH FELIPE SANTOS E FR		368,00								368,00
366307	1	CAMA ELÁSTICA MINI JUMP COM 6 PÉS E 30 MOL	Ótimo	SARAH FELIPE SANTOS E FR		368,00								368,00
366308	1	CAMA ELÁSTICA MINI JUMP COM 6 PÉS E 30 MOL	Ótimo	SARAH FELIPE SANTOS E FR		368,00								368,00
366309	1	CAMA ELÁSTICA MINI JUMP COM 6 PÉS E 30 MOL	Ótimo	SARAH FELIPE SANTOS E FR		368,00								368,00
366338	1	BPAP RESMART BMC T25A	Ótimo	MONIQUE PEREIRA DA COST		7.390,00								7.390,00
366339	1	DOCK STATION PARA HD 2.5 E 3.5 UBS 3.0 DS_A3	Ótimo	RENATO ALVES FILHO		210,00								210,00
366340	1	HD EXTERNO_ITB UBS 3.0 SEAGATE	Ótimo	RENATO ALVES FILHO		429,80								429,80
366355	1	APARELHO NEUROMUSCULAR FESMED IV_MARC	Ótimo	NAYARA RIBEIRO DE FREITA		1.234,00								1.234,00
366274	1	ADIPOMETRO	Ótimo	MARIA DE LOURDES FARIA D		433,00								433,00
366275	1	ADIPOMETRO	Ótimo	MAURICIO GOMES DA SILVA		433,00								433,00
366276	1	ADIPOMETRO	Ótimo	CRYSTIANI SAN MARTINO MI		433,00								433,00
366277	1	ADIPOMETRO	Ótimo	AMANDA MARQUES NUNES		433,00								433,00
366278	1	ADIPOMETRO	Ótimo	VERIDIANA CARVALHO BIANI		433,00								433,00
366279	1	ADIPOMETRO	Ótimo	TATIANE VAZ COSTA		433,00								433,00
366280	1	ADIPOMETRO	Ótimo	LETICIA SOUZA NEVES GOM		433,00								433,00
366281	1	ADIPOMETRO	Ótimo	RAIANE DA SILVA ARANTES I		433,00								433,00
366282	1	ADIPOMETRO	Ótimo	PAULA GONCALVES DE SOU		433,00								433,00
366283	1	ADIPOMETRO	Ótimo	HALANY PEREIRA DE SOUSA		433,00								433,00
366284	1	ADIPOMETRO	Ótimo	GEORGEANE NOGUEIRA SIL'		433,00								433,00
366333	1	RECOVER MM OPTIS_LASERTERAPIA E TERAPIA	Ótimo	SARAH FELIPE SANTOS E FR		3.940,00								3.940,00
366380	1	STRADA FREEDOM CD 1.3	Ótimo	VALDINEI DE JESUS LOPES		115.000,00								115.000,00
366381	1	STRADA FREEDOM CD 1.3	Ótimo	VALDINEI DE JESUS LOPES		115.000,00								115.000,00
366382	1	CONJUNTO DE MESA INFANTIL COM 4 CADEIRAS	Ótimo	NAYARA RIBEIRO DE FREITA		820,00								820,00
366383	1	CONJUNTO DE MESA INFANTIL COM 4 CADEIRAS	Ótimo	NAYARA RIBEIRO DE FREITA		820,00								820,00
366384	1	CONJUNTO DE MESA INFANTIL COM 4 CADEIRAS	Ótimo	NAYARA RIBEIRO DE FREITA		820,00								820,00
366385	1	CONJUNTO DE MESA INFANTIL COM 4 CADEIRAS	Ótimo	NAYARA RIBEIRO DE FREITA		820,00								820,00
366386	1	CONJUNTO DE MESA INFANTIL COM 4 CADEIRAS	Ótimo	NAYARA RIBEIRO DE FREITA		820,00								820,00
366387	1	CONJUNTO DE MESA INFANTIL COM 4 CADEIRAS	Ótimo	NAYARA RIBEIRO DE FREITA		820,00								820,00





RELAÇÃO ANALÍTICA DOS ELEMENTOS QUE COMPOEM O ATIVO PERMANENTE - INVENTÁRIO DOS BENS

CÓD.	QTDE	DESCRIÇÃO / UNIDADE ADMINISTRATIVA	ESTADO DE CONSERV.	DETENTOR DE CARGA PATRIMONIAL	VALOR ORIGINAL	INCORPORAÇÕES				BAIXAS				SALDO ATUAL
						AQUIS. CONSTR.	REAVALIAÇÃO	INCORPOR.	CRÉDITOS	ALIENAÇÃO	DEPRECIAÇÃO	DOAÇÃO / OUTROS	CRÉDITOS	
366388	1	CONJUNTO DE MESA INFANTIL COM 4 CADEIRAS	Ótimo	NAYARA RIBEIRO DE FREITA		820,00								820,00
366389	1	CONJUNTO DE MESA INFANTIL COM 4 CADEIRAS	Ótimo	NAYARA RIBEIRO DE FREITA		820,00								820,00
366390	1	CONJUNTO DE MESA INFANTIL COM 4 CADEIRAS	Ótimo	NAYARA RIBEIRO DE FREITA		820,00								820,00
366391	1	CONJUNTO DE MESA INFANTIL COM 4 CADEIRAS	Ótimo	NAYARA RIBEIRO DE FREITA		820,00								820,00
366357	1	SUPORTE PARA MONITOR OFFICE PRETO, VIDRO	Ótimo	RENATO ALVES FILHO		134,00								134,00
366358	1	SUPORTE PARA MONITOR OFFICE PRETO, VIDRO	Ótimo	RENATO ALVES FILHO		134,00								134,00
366359	1	SUPORTE PARA MONITOR OFFICE PRETO, VIDRO	Ótimo	RENATO ALVES FILHO		134,00								134,00
366360	1	SUPORTE PARA MONITOR OFFICE PRETO, VIDRO	Ótimo	RENATO ALVES FILHO		134,00								134,00
366361	1	SUPORTE PARA MONITOR OFFICE PRETO, VIDRO	Ótimo	RENATO ALVES FILHO		134,00								134,00
366362	1	SUPORTE PARA MONITOR OFFICE PRETO, VIDRO	Ótimo	RENATO ALVES FILHO		134,00								134,00
366363	1	SUPORTE PARA MONITOR OFFICE PRETO, VIDRO	Ótimo	RENATO ALVES FILHO		134,00								134,00
366364	1	SUPORTE PARA MONITOR OFFICE PRETO, VIDRO	Ótimo	MONIQUE PEREIRA DA COSTA		134,00								134,00
366365	1	SUPORTE PARA MONITOR OFFICE PRETO, VIDRO	Ótimo	MONIQUE PEREIRA DA COSTA		134,00								134,00
366366	1	SUPORTE PARA MONITOR OFFICE PRETO, VIDRO	Ótimo	MONIQUE PEREIRA DA COSTA		134,00								134,00
366367	1	SUPORTE PARA MONITOR OFFICE PRETO, VIDRO	Ótimo	MONIQUE PEREIRA DA COSTA		134,00								134,00
366356	1	APARELHO CELULAR REALM 9i_COR PRISM BLACK	Ótimo	RENATO ALVES FILHO		1.850,00								1.850,00
366392	1	COMPUTADOR LENOVO V50S_CPU_TINKCENTRE	Ótimo	MONIQUE PEREIRA DA COSTA		4.917,00								4.917,00
366395	1	ARMARIO DE AÇO COM 2 PORTAS AA90_MARCA	Ótimo	MONIQUE PEREIRA DA COSTA		780,00								780,00
366396	1	ARMARIO DE AÇO COM 2 PORTAS AA90_MARCA	Ótimo	MONIQUE PEREIRA DA COSTA		780,00								780,00
366397	1	ARMARIO DE AÇO COM 2 PORTAS AA90_MARCA	Ótimo	MONIQUE PEREIRA DA COSTA		780,00								780,00
366398	1	ARQUIVO DE AÇO COM 4 GAVETAS_MARCA IDEA	Ótimo	MONIQUE PEREIRA DA COSTA		850,00								850,00
366399	1	ESTANTE DE AÇO COM 6 PRATELEIRAS_MARCA I	Ótimo	MONIQUE PEREIRA DA COSTA		614,00								614,00
366400	1	ESTANTE DE AÇO COM 6 PRATELEIRAS_MARCA I	Ótimo	MONIQUE PEREIRA DA COSTA		614,00								614,00
366401	1	ESTANTE DE AÇO 2.00M COM 4 PRATELEIRAS CA	Ótimo	MONIQUE PEREIRA DA COSTA		2.033,00								2.033,00
366393	1	CADEIRA GIRATÉRIO COM SUPORTE DE BRAÇO_	Ótimo	MONIQUE PEREIRA DA COSTA		460,00								460,00
366394	1	CADEIRA GIRATÉRIO COM SUPORTE DE BRAÇO_	Ótimo	MONIQUE PEREIRA DA COSTA		460,00								460,00
366537	1	COMPUTADOR LENOVO V50S_KIT TECLADO E MO	Ótimo	MONIQUE PEREIRA DA COSTA		4.917,00								4.917,00
366538	1	COMPUTADOR LENOVO V50S_KIT TECLADO E MO	Ótimo	MONIQUE PEREIRA DA COSTA		4.917,00								4.917,00
366539	1	COMPUTADOR LENOVO V50S_KIT TECLADO E MO	Ótimo	MONIQUE PEREIRA DA COSTA		4.917,00								4.917,00
366475	1	MONITOR LG 19,5 HDM 20MK400	Ótimo	RENATO ALVES FILHO		865,00								865,00
366476	1	MONITOR LG 19,5 HDM 20MK400	Ótimo	RENATO ALVES FILHO		865,00								865,00
366477	1	MONITOR LG 19,5 HDM 20MK400	Ótimo	RENATO ALVES FILHO		865,00								865,00
366480	1	LOCALIZADOR E TESTADOR DE CABOS_MARCA N	Ótimo	RENATO ALVES FILHO		532,00								532,00
366481	1	LOCALIZADOR E TESTADOR DE CABOS_MARCA N	Ótimo	RENATO ALVES FILHO		532,00								532,00



PERÍODO DE REFERÊNCIA: DE JANEIRO/2022 ATÉ DEZEMBRO/2022

RELAÇÃO ANALÍTICA DOS ELEMENTOS QUE COMPOEM O ATIVO PERMANENTE - INVENTÁRIO DOS BENS

CÓD.	QTDE	DESCRIÇÃO / UNIDADE ADMINISTRATIVA	ESTADO DE CONSERV.	DETENTOR DE CARGA PATRIMONIAL	VALOR ORIGINAL	INCORPORAÇÕES				BAIXAS				SALDO ATUAL
						AQUIS. CONSTR.	REAVALIAÇÃO	INCORPOR.	CRÉDITOS	ALIENAÇÃO	DEPRECIAÇÃO	DOAÇÃO / OUTROS	CRÉDITOS	
366482	1	MULTIMETRO DISPLAY 35/6 DIGITOS 6000 CONTA	Ótimo	RENATO ALVES FILHO		495,00								495,00
366497	1	APOIO ERGONOMICO PARA P+S NR17_PLATAFO	Ótimo	MONIQUE PEREIRA DA COST		209,90								209,90
366498	1	APOIO ERGONOMICO PARA P+S NR17_PLATAFO	Ótimo	MONIQUE PEREIRA DA COST		209,90								209,90
366499	1	APOIO ERGONOMICO PARA P+S NR17_PLATAFO	Ótimo	MONIQUE PEREIRA DA COST		209,90								209,90
366500	1	APOIO ERGONOMICO PARA P+S NR17_PLATAFO	Ótimo	MONIQUE PEREIRA DA COST		209,90								209,90
366501	1	APOIO ERGONOMICO PARA P+S NR17_PLATAFO	Ótimo	MONIQUE PEREIRA DA COST		209,90								209,90
366522	1	DESKTOP LENOVO NEO 50S INTEL CORE I512400	Ótimo	KELLE DE OLIVEIRA MELO C,		4.395,00								4.395,00
366523	1	MONITOR LED LG 19,5 HDMI 20MK400	Ótimo	KELLE DE OLIVEIRA MELO C,		865,00								865,00
366524	1	DESKTOP LENOVO NEO 50S INTEL CORE I512400	Ótimo	ADRIANA BATISTA GONÇALV		4.395,00								4.395,00
366525	1	SOPRADOR DE POEIRA PARA COMPUTADOR	Ótimo	RENATO ALVES FILHO		306,60								306,60
366526	1	SWITCH 8 PORTAS 10/100 MBPS_MARCA INTELBF	Ótimo	RENATO ALVES FILHO		75,00								75,00
366527	1	SWITCH 8 PORTAS 10/100 MBPS_MARCA INTELBF	Ótimo	RENATO ALVES FILHO		75,00								75,00
366528	1	SWITCH 8 PORTAS 10/100 MBPS_MARCA INTELBF	Ótimo	RENATO ALVES FILHO		75,00								75,00
366529	1	SWITCH 8 PORTAS 10/100 MBPS_MARCA INTELBF	Ótimo	NIVIA MARTINS DA COSTA F/		75,00								75,00
366530	1	SWITCH 8 PORTAS 10/100 MBPS_MARCA INTELBF	Ótimo	MONIQUE PEREIRA DA COST		75,00								75,00
366531	1	ROTEADOR WIRELESS PTLINK ACHERC AC1200	Ótimo	RENATO ALVES FILHO		290,00								290,00
366532	1	ROTEADOR WIRELESS PTLINK ACHERC AC1200	Ótimo	RENATO ALVES FILHO		290,00								290,00
366533	1	ROTEADOR WIRELESS PTLINK ACHERC AC1200	Ótimo	RENATO ALVES FILHO		290,00								290,00
366534	1	ROTEADOR WIRELESS PTLINK ACHERC AC1200	Ótimo	RENATO ALVES FILHO		290,00								290,00
366535	1	ROTEADOR WIRELESS PTLINK ACHERC AC1200	Ótimo	RENATO ALVES FILHO		290,00								290,00
366536	1	GRAVADOR E LEITOR DVD/CD EXTERNO	Ótimo	RENATO ALVES FILHO		249,00								249,00
366502	1	MACA TUBULAR CONFECCIONADA EM AÃO, PINT	Ótimo	MARIA DE LOURDES FARIA D		650,00								650,00
366503	1	MACA TUBULAR CONFECCIONADA EM AÃO, PINT	Ótimo	MAURICIO GOMES DA SILVA		650,00								650,00
366504	1	MACA TUBULAR CONFECCIONADA EM AÃO, PINT	Ótimo	NAYARA RIBEIRO DE FREITA		650,00								650,00
366505	1	MACA TUBULAR CONFECCIONADA EM AÃO, PINT	Ótimo	NAYARA RIBEIRO DE FREITA		650,00								650,00
366506	1	MACA TUBULAR CONFECCIONADA EM AÃO, PINT	Ótimo	HALANY PEREIRA DE SOUSA		650,00								650,00
366507	1	MACA TUBULAR CONFECCIONADA EM AÃO, PINT	Ótimo	TATIANE VAZ COSTA		650,00								650,00
366508	1	MACA TUBULAR CONFECCIONADA EM AÃO, PINT	Ótimo	CRYSTIANI SAN MARTINO MI		650,00								650,00
366509	1	DETECTOR FETAL DIGITAL_MARCA CONTEC	Ótimo	MONIQUE PEREIRA DA COST		806,00								806,00
366510	1	DETECTOR FETAL DIGITAL_MARCA CONTEC	Ótimo	MONIQUE PEREIRA DA COST		806,00								806,00
366511	1	DETECTOR FETAL DIGITAL_MARCA CONTEC	Ótimo	MONIQUE PEREIRA DA COST		806,00								806,00
366512	1	DETECTOR FETAL DIGITAL_MARCA CONTEC	Ótimo	MONIQUE PEREIRA DA COST		806,00								806,00
366513	1	DETECTOR FETAL DIGITAL_MARCA CONTEC	Ótimo	MONIQUE PEREIRA DA COST		806,00								806,00
366514	1	BERÃO HOSPITALAR COM GRADES_MARCA CAS	Ótimo	MONIQUE PEREIRA DA COST		2.430,00								2.430,00



PERÍODO DE REFERÊNCIA: DE JANEIRO/2022 ATÉ DEZEMBRO/2022

RELAÇÃO ANALÍTICA DOS ELEMENTOS QUE COMPOEM O ATIVO PERMANENTE - INVENTÁRIO DOS BENS

CÓD.	QTDE	DESCRIÇÃO / UNIDADE ADMINISTRATIVA	ESTADO DE CONSERV.	DETENTOR DE CARGA PATRIMONIAL	VALOR ORIGINAL	INCORPORAÇÕES				BAIXAS				SALDO ATUAL
						AQUIS. CONSTR.	REAVALIAÇÃO	INCORPOR.	CRÉDITOS	ALIENAÇÃO	DEPRECIAÇÃO	DOAÇÃO / OUTROS	CRÉDITOS	
366515	1	MESA DE CABECEIRA_MARCA FUTURA METLAS	Ótimo	MONIQUE PEREIRA DA COSTA		587,00								587,00
366608	1	NOBREAK 700VA SMS	Ótimo	THAIS CRISTINA FERREIRA		565,00								565,00
366572	1	MESA DE MAYO HOSPITALAR_MARCA CASA M+D	Ótimo	TATIANE VAZ COSTA		475,00								475,00
366573	1	MONITOR DOPPLER DF-7001 D AZUL BATERIA_M	Ótimo	TATIANE VAZ COSTA		799,00								799,00
366574	1	MONITOR DOPPLER DF-7000 D	Ótimo	TATIANE VAZ COSTA		1.199,00								1.199,00
366575	1	FOCO AUXILIAR FL-400 HRE LED MARCA MEDPEJ	Ótimo	TATIANE VAZ COSTA		715,00								715,00
		SECRETARIA MUNICIPAL DE SERVICOS URBANOS												
362715	1	MARTELETE E PERFURADOR BOSCH N/S 8030531	Ótimo	ANGELA CANDIDA DE JESUS		1.134,00								1.134,00
363519	1	BOTIJAO DE GAS DE P13 KG	Ótimo	ANGELA CANDIDA DE JESUS		240,00								240,00
363708	1	MULTIEXERCITADOR 06 FUNÃIES	Ótimo	ANGELA CANDIDA DE JESUS				4.500,00						4.500,00
363709	1	SIMULADOR DE CAMINHADA	Ótimo	ANGELA CANDIDA DE JESUS				2.900,00						2.900,00
363710	1	SIMULADOR DE CAVALGADA	Ótimo	ANGELA CANDIDA DE JESUS				3.525,00						3.525,00
363711	1	ESQUI TRIPLO	Ótimo	ANGELA CANDIDA DE JESUS				3.795,00						3.795,00
363712	1	SIMULADOR DE REMO	Ótimo	ANGELA CANDIDA DE JESUS				3.703,00						3.703,00
363713	1	ALONGADOR COM 3 ALTURAS	Ótimo	ANGELA CANDIDA DE JESUS				1.400,00						1.400,00
363714	1	ROTAÃ+O VERTICAL TRIPLO	Ótimo	ANGELA CANDIDA DE JESUS				1.350,00						1.350,00
363715	1	ROTAÃ+O DIAGONAL	Ótimo	ANGELA CANDIDA DE JESUS				1.350,00						1.350,00
363716	1	ROTAÃ+O DE PERNAS	Ótimo	ANGELA CANDIDA DE JESUS				1.350,00						1.350,00
363881	1	MULTIEXERCITADOR 06 FUNÃIES	Ótimo	ANGELA CANDIDA DE JESUS				4.500,00						4.500,00
363882	1	SIMULADOR DE CAMINHADA	Ótimo	ANGELA CANDIDA DE JESUS				2.900,00						2.900,00
363883	1	SIMULADOR DE CAVALGADA	Ótimo	ANGELA CANDIDA DE JESUS				3.525,00						3.525,00
363884	1	ESQUI TRIPLO	Ótimo	ANGELA CANDIDA DE JESUS				3.795,00						3.795,00
363885	1	SIMULADOR DE REMO	Ótimo	ANGELA CANDIDA DE JESUS				3.703,00						3.703,00
363886	1	ALONGADOR COM 3 ALTURAS	Ótimo	ANGELA CANDIDA DE JESUS				1.400,00						1.400,00
363887	1	ROTAÃ+O VERTICAL TRIPLO	Ótimo	ANGELA CANDIDA DE JESUS				1.350,00						1.350,00
363888	1	ROTAÃ+O DIAGONAL	Ótimo	ANGELA CANDIDA DE JESUS				1.350,00						1.350,00
363889	1	ROTAÃ+O DE PERNAS	Ótimo	ANGELA CANDIDA DE JESUS				1.350,00						1.350,00
363916	1	SURF	Ótimo	ANGELA CANDIDA DE JESUS				3.500,00						3.500,00
363917	1	ESCALADA TORCIDA	Ótimo	ANGELA CANDIDA DE JESUS				4.500,00						4.500,00
364019	1	MULTI INFANTIL	Ótimo	ANGELA CANDIDA DE JESUS				5.200,00						5.200,00
364020	1	GANGORRA	Ótimo	ANGELA CANDIDA DE JESUS				2.400,00						2.400,00
364021	1	GIRA GIRA	Ótimo	ANGELA CANDIDA DE JESUS				2.500,00						2.500,00
364022	1	ESCALADA	Ótimo	ANGELA CANDIDA DE JESUS				3.100,00						3.100,00
364023	1	PLACA ORIENTADORA DO PARQUINHO E DA ACA	Ótimo	ANGELA CANDIDA DE JESUS				2.300,00						2.300,00



ESTADO DE GOIÁS  
MUNICIPIO DE JATAI  
RUA ITARUMA, 355 - S. SANTA MARIA

PERÍODO DE REFERÊNCIA: DE JANEIRO/2022 ATÉ DEZEMBRO/2022

RELAÇÃO ANALÍTICA DOS ELEMENTOS QUE COMPOEM O ATIVO PERMANENTE - INVENTÁRIO DOS BENS

CÓD.	QTDE	DESCRIÇÃO / UNIDADE ADMINISTRATIVA	ESTADO DE CONSERV.	DETENTOR DE CARGA PATRIMONIAL	VALOR ORIGINAL	INCORPORAÇÕES				BAIXAS				SALDO ATUAL
						AQUIS. CONSTR.	REAVALIAÇÃO	INCORPOR.	CRÉDITOS	ALIENAÇÃO	DEPRECIAÇÃO	DOAÇÃO / OUTROS	CRÉDITOS	
366218	1	MESA EM L MDF MARROM COM 2 GAVETAS E PE	Ótimo	ANGELA CANDIDA DE JESUS		944,00								944,00
		SECRETARIA MUNICIPAL DE TURISMO												
365208	1	AR CONDICIONADO TCL 24000 BTUS	Ótimo	ANGELA CANDIDA DE JESUS		4.050,00								4.050,00
365209	1	AR CONDICIONADO TCL 24000 BTUS	Ótimo	ANGELA CANDIDA DE JESUS		4.050,00								4.050,00
365210	1	AR CONDICIONADO TCL 24000 BTUS	Ótimo	ANGELA CANDIDA DE JESUS		4.050,00								4.050,00
		SUPERINTENDENCIA DE CIENCIA E TECNOLOGIA												
54965	1	IMPRESSORA HP 3535	Ótimo	SILVIA RODRIGUES FERREIR	171,90						7,29			164,61
54966	1	SCANNER GENIUS	Ótimo	SILVIA RODRIGUES FERREIR	191,00						8,10			182,90
52257	1	IMPRESSORA HP 3920	Ótimo	SILVIA RODRIGUES FERREIR	219,65						9,32			210,33
54139	3	AR CONDICIONADO 30.000 BTUS	Ótimo	SILVIA RODRIGUES FERREIR	7.735,50						328,05			7.407,45
147932	1	CADEIRA GIRATORIA C/ RODIZIOS E APOIO DE BR	Ótimo	RODRIGO FRANCO DE CARV	205,32						8,71			196,61
147933	1	CADEIRA FERRO EXECUTIVA C/ BASE FIXA ESTO	Ótimo	RODRIGO FRANCO DE CARV	143,25						6,08			137,17
147934	1	CADEIRA FERRO EXECUTIVA C/ BASE FIXA ESTO	Ótimo	RODRIGO FRANCO DE CARV	143,25						6,08			137,17
329584	1	APARELHO DE AR CONDICIONADO AGRATTO 120	Ótimo	DEINER DA COSTA MENEZES	1.040,95						44,15			996,80
		SUPERINTENDENCIA DE CULTURA												
56739	1	ARQUIVO	Ótimo	SEBASTIAO DE JESUS MELO	162,35						23,45			138,90
54699	1	IMPRESSORA HP 3535	Ótimo	SILVIA RODRIGUES FERREIR	171,90						7,29			164,61
49497	1	RECEPTOR DE ANTENA PARABOLICA	Ótimo	SILVIA RODRIGUES FERREIR	229,20						9,72			219,48
49493	1	IMPRESSORA HP 3940	Ótimo	SILVIA RODRIGUES FERREIR	276,95						11,75			265,20
49465	1	IMPRESSORA HP 3920	Ótimo	SILVIA RODRIGUES FERREIR	219,65						9,32			210,33
52232	1	RECEPTOR DE ANTENA PARABOLICA	Ótimo	SILVIA RODRIGUES FERREIR	229,20						9,72			219,48
49818	1	IMPRESSORA HP 3920	Ótimo	SILVIA RODRIGUES FERREIR	219,65						9,32			210,33
49819	1	IMPRESSORA HP 3920	Ótimo	SILVIA RODRIGUES FERREIR	219,65						9,32			210,33
49861	1	APARELHO DVD PHILIPS	Ótimo	SILVIA RODRIGUES FERREIR	119,37						10,08			109,29
52255	1	IMPRESSORA HP MULTIFUNCIONAL 1410	Ótimo	SILVIA RODRIGUES FERREIR	429,75						410,40			19,35
53335	1	MONITORSAMSUNG	Ótimo	SILVIA RODRIGUES FERREIR	380,40						16,20			364,20
54261	1	TV PHILCO 29 C/CONTROLE	Ótimo	SILVIA RODRIGUES FERREIR	764,00						32,40			731,60
54204	3	VENTILADOR DE PAREDE TWISTER 50CM PR 22	Ótimo	SILVIA RODRIGUES FERREIR	343,80						14,58			329,22
54292	1	IMPRESSORA HP	Ótimo	SILVIA RODRIGUES FERREIR	735,35						31,19			704,16
54278	2	APARELHO DE SOM PORTATIL MP3 PHILIPS	Ótimo	SILVIA RODRIGUES FERREIR	630,30						26,73			603,57
54280	1	APARELHO DE SOM PORTATIL MP3 - PHILIPS	Ótimo	SILVIA RODRIGUES FERREIR	315,15						13,37			301,78
54268	1	IMPRESSORA HP 3920	Ótimo	SILVIA RODRIGUES FERREIR	210,10						8,91			201,19
54271	1	IMPRESSORA HP 3920	Ótimo	SILVIA RODRIGUES FERREIR	210,10						8,91			201,19
		SUPERINTENDENCIA DE DESPORTO E LAZER												



ESTADO DE GOIÁS  
MUNICÍPIO DE JATAÍ  
RUA ITARUMA, 355 - S. SANTA MARIA

PERÍODO DE REFERÊNCIA: DE JANEIRO/2022 ATÉ DEZEMBRO/2022

RELAÇÃO ANALÍTICA DOS ELEMENTOS QUE COMPOEM O ATIVO PERMANENTE - INVENTÁRIO DOS BENS

CÓD.	QTDE	DESCRIÇÃO / UNIDADE ADMINISTRATIVA	ESTADO DE CONSERV.	DETENTOR DE CARGA PATRIMONIAL	VALOR ORIGINAL	INCORPORAÇÕES				BAIXAS				SALDO ATUAL
						AQUIS. CONSTR.	REAVALIAÇÃO	INCORPOR.	CRÉDITOS	ALIENAÇÃO	DEPRECIAÇÃO	DOAÇÃO / OUTROS	CRÉDITOS	
		SUPERINTENDENCIA DE HABITACÃO												
154342	1	CÂMERA FOTOGRÁFICA NIKON COOLPIX P 520 1	Ótimo	JOSE MIGUEL ASSIS MELO	1.342,73						56,94			1.285,79
154343	1	CÂMERA DIGITAL NIKON P520 18.1 MP N/S : 80013	Ótimo	JOSE MIGUEL ASSIS MELO	1.342,73						56,94			1.285,79
154332	1	CÂMERA DIGITAL SONY CYBER-SHOT 16.1 MEGA	Ótimo	JOSE MIGUEL ASSIS MELO	374,36						15,88			358,48
154333	1	ARMÁRIO DE AÇO CINZA 2 PORTAS 0,90X0,45X1,5	Ótimo	JOSE MIGUEL ASSIS MELO	525,25						22,28			502,97
154334	1	CADEIRA FERRO FIXA ESTOFADA EM TECIDO AZUL	Ótimo	JOSE MIGUEL ASSIS MELO	71,62						3,04			68,58
154335	1	CADEIRA FERRO FIXA ESTOFADA EM TECIDO AZUL	Ótimo	JOSE MIGUEL ASSIS MELO	71,62						3,04			68,58
154336	1	CADEIRA FERRO FIXA ESTOFADA EM TECIDO AZUL	Ótimo	JOSE MIGUEL ASSIS MELO	71,62						3,04			68,58
154337	1	CADEIRA FERRO FIXA ESTOFADA EM TECIDO AZUL	Ótimo	JOSE MIGUEL ASSIS MELO	71,62						3,04			68,58
154338	1	CADEIRA FERRO FIXA ESTOFADA EM TECIDO AZUL	Ótimo	JOSE MIGUEL ASSIS MELO	71,62						3,04			68,58
154339	1	CADEIRA FERRO FIXA ESTOFADA EM TECIDO AZUL	Ótimo	JOSE MIGUEL ASSIS MELO	71,62						3,04			68,58
154358	1	MONITOR LG FLATRON LCD 21,5 IPS LED	Ótimo	JOSE MIGUEL ASSIS MELO	525,25						22,28			502,97
173337	1	PEDESTAL VISAO GIRAFÁ PE-2	Ótimo	HUMBERTO DE FREITAS MACIEL	38,10						1,62			36,48
173338	1	PEDESTAL VISAO GIRAFÁ PE-2	Ótimo	HUMBERTO DE FREITAS MACIEL	38,19						1,62			36,57
173612	1	VIOLÃO PHANTON CLÁSSICO FCLNA MODELO CG	Ótimo	HUMBERTO DE FREITAS MACIEL	182,40						7,74			174,66
173613	1	VIOLÃO PHANTON CLÁSSICO FCLNA MODELO CG	Ótimo	HUMBERTO DE FREITAS MACIEL	182,40						7,74			174,66
173614	1	VIOLÃO PHANTON CLÁSSICO FCLNA MODELO CG	Ótimo	HUMBERTO DE FREITAS MACIEL	182,40						7,74			174,66
173616	1	VIOLÃO PHANTON CLÁSSICO FCLNA MODELO CG	Ótimo	HUMBERTO DE FREITAS MACIEL	182,40						7,74			174,66
173617	1	VIOLÃO PHANTON CLÁSSICO FCLNA MODELO CG	Ótimo	HUMBERTO DE FREITAS MACIEL	182,40						7,74			174,66
173624	1	VIOLÃO PHANTON CLÁSSICO FCLNA MODELO CG	Ótimo	HUMBERTO DE FREITAS MACIEL	182,40		191,00				7,74			183,26
173625	1	VIOLÃO PHANTON CLÁSSICO FCLNA MODELO CG	Ótimo	HUMBERTO DE FREITAS MACIEL	182,40						7,74			174,66
173626	1	VIOLÃO PHANTON CLÁSSICO FCLNA MODELO CG	Ótimo	HUMBERTO DE FREITAS MACIEL	182,40						7,74			174,66
173627	1	VIOLÃO PHANTON CLÁSSICO FCLNA MODELO CG	Ótimo	HUMBERTO DE FREITAS MACIEL	182,40		191,00				7,74			183,26
173629	1	VIOLÃO PHANTON CLÁSSICO FCLNA MODELO CG	Ótimo	HUMBERTO DE FREITAS MACIEL	182,40		191,00				7,74			183,26
173630	1	VIOLÃO PHANTON CLÁSSICO FCLNA MODELO CG	Ótimo	HUMBERTO DE FREITAS MACIEL	182,40						7,74			174,66
173631	1	VIOLÃO PHANTON CLÁSSICO FCLNA MODELO CG	Ótimo	HUMBERTO DE FREITAS MACIEL	182,40						7,74			174,66
173632	1	VIOLÃO PHANTON CLÁSSICO FCLNA MODELO CG	Ótimo	HUMBERTO DE FREITAS MACIEL	182,40						7,74			174,66
173633	1	VIOLÃO PHANTON CLÁSSICO FCLNA MODELO CG	Ótimo	HUMBERTO DE FREITAS MACIEL	182,40						7,74			174,66
173634	1	VIOLÃO PHANTON CLÁSSICO FCLNA MODELO CG	Ótimo	HUMBERTO DE FREITAS MACIEL	182,40						7,74			174,66
173635	1	VIOLÃO PHANTON CLÁSSICO FCLNA MODELO CG	Ótimo	HUMBERTO DE FREITAS MACIEL	182,40						7,74			174,66
173637	1	VIOLÃO PHANTON CLÁSSICO FCLNA MODELO CG	Ótimo	HUMBERTO DE FREITAS MACIEL	182,40						7,74			174,66
173639	1	VIOLÃO PHANTON CLÁSSICO FCLNA MODELO CG	Ótimo	HUMBERTO DE FREITAS MACIEL	182,40						7,74			174,66
173640	1	VIOLÃO PHANTON CLÁSSICO FCLNA MODELO CG	Ótimo	HUMBERTO DE FREITAS MACIEL	182,40		191,00				7,74			183,26
173641	1	VIOLÃO PHANTON CLÁSSICO FCLNA MODELO CG	Ótimo	HUMBERTO DE FREITAS MACIEL	182,40		191,00				7,74			183,26



PERÍODO DE REFERÊNCIA: DE JANEIRO/2022 ATÉ DEZEMBRO/2022

RELAÇÃO ANALÍTICA DOS ELEMENTOS QUE COMPOEM O ATIVO PERMANENTE - INVENTÁRIO DOS BENS

CÓD.	QTDE	DESCRIÇÃO / UNIDADE ADMINISTRATIVA	ESTADO DE CONSERV.	DETENTOR DE CARGA PATRIMONIAL	VALOR ORIGINAL	INCORPORAÇÕES				BAIXAS				SALDO ATUAL
						AQUIS. CONSTR.	REAVALIAÇÃO	INCORPOR.	CRÉDITOS	ALIENAÇÃO	DEPRECIAÇÃO	DOAÇÃO / OUTROS	CRÉDITOS	
173644	1	VIOLÃO PHANTON CLÁSSICO FCLNA MODELO CG	Ótimo	HUMBERTO DE FREITAS MAC	182,40						7,74			174,66
173647	1	VIOLÃO PHANTON CLÁSSICO FCLNA MODELO CG	Ótimo	HUMBERTO DE FREITAS MAC			191,00				7,74			183,26
173649	1	VIOLÃO PHANTON CLÁSSICO FCLNA MODELO CG	Ótimo	HUMBERTO DE FREITAS MAC	182,40						7,74			174,66
173650	1	VIOLÃO PHANTON CLÁSSICO FCLNA MODELO CG	Ótimo	HUMBERTO DE FREITAS MAC			191,00				7,74			183,26
173652	1	VIOLÃO PHANTON CLÁSSICO FCLNA MODELO CG	Ótimo	HUMBERTO DE FREITAS MAC	182,40						7,74			174,66
173653	1	VIOLÃO PHANTON CLÁSSICO FCLNA MODELO CG	Ótimo	HUMBERTO DE FREITAS MAC	182,40						7,74			174,66
173654	1	VIOLÃO PHANTON CLÁSSICO FCLNA MODELO CG	Ótimo	HUMBERTO DE FREITAS MAC			191,00				7,74			183,26
173655	1	VIOLÃO PHANTON CLÁSSICO FCLNA MODELO CG	Ótimo	HUMBERTO DE FREITAS MAC	182,40						7,74			174,66
173656	1	VIOLÃO PHANTON CLÁSSICO FCLNA MODELO CG	Ótimo	HUMBERTO DE FREITAS MAC			191,00				7,74			183,26
173658	1	VIOLÃO GIANNINI MODELO NF 14 START CEQ N	Ótimo	HUMBERTO DE FREITAS MAC	473,68						20,09			453,59
173761	1	FLAUTA YAMAHA SOPR. GERM. YRS-23G	Ótimo	GILBERTO FERREIRA MORAI	23,87						1,01			22,86
173762	1	FLAUTA YAMAHA SOPR. GERM. YRS-23G	Ótimo	GILBERTO FERREIRA MORAI	23,87						1,01			22,86
173763	1	FLAUTA YAMAHA SOPR. GERM. YRS-23G	Ótimo	GILBERTO FERREIRA MORAI	23,87						1,01			22,86
173764	1	FLAUTA YAMAHA SOPR. GERM. YRS-23G	Ótimo	GILBERTO FERREIRA MORAI	23,87						1,01			22,86
173766	1	FLAUTA YAMAHA SOPR. GERM. YRS-23G	Ótimo	GILBERTO FERREIRA MORAI	23,87						1,01			22,86
173767	1	FLAUTA YAMAHA SOPR. GERM. YRS-23G	Ótimo	GILBERTO FERREIRA MORAI	23,87						1,01			22,86
173768	1	FLAUTA YAMAHA SOPR. GERM. YRS-23G	Ótimo	GILBERTO FERREIRA MORAI	23,87						1,01			22,86
173769	1	FLAUTA YAMAHA SOPR. GERM. YRS-23G	Ótimo	GILBERTO FERREIRA MORAI	23,87						1,01			22,86
173774	1	FLAUTA YAMAHA SOPR. GERM. YRS-23G	Ótimo	GILBERTO FERREIRA MORAI	23,87						1,01			22,86
173779	1	FLAUTA YAMAHA SOPR. GERM. YRS-23G	Ótimo	GILBERTO FERREIRA MORAI	23,87						1,01			22,86
173780	1	FLAUTA YAMAHA SOPR. GERM. YRS-23G	Ótimo	GILBERTO FERREIRA MORAI	23,87						1,01			22,86
173781	1	FLAUTA YAMAHA SOPR. GERM. YRS-23G	Ótimo	GILBERTO FERREIRA MORAI	23,87						1,01			22,86
173782	1	FLAUTA YAMAHA SOPR. GERM. YRS-23G	Ótimo	GILBERTO FERREIRA MORAI	23,87						1,01			22,86
173783	1	FLAUTA YAMAHA SOPR. GERM. YRS-23G	Ótimo	GILBERTO FERREIRA MORAI	23,87						1,01			22,86
173784	1	FLAUTA YAMAHA SOPR. GERM. YRS-23G	Ótimo	GILBERTO FERREIRA MORAI	23,87						1,01			22,86
173785	1	FLAUTA YAMAHA SOPR. GERM. YRS-23G	Ótimo	GILBERTO FERREIRA MORAI	23,87						1,01			22,86
173787	1	FLAUTA YAMAHA SOPR. GERM. YRS-23G	Ótimo	GILBERTO FERREIRA MORAI	23,87						1,01			22,86
173788	1	FLAUTA YAMAHA SOPR. GERM. YRS-23G	Ótimo	GILBERTO FERREIRA MORAI	23,87						1,01			22,86
173789	1	FLAUTA YAMAHA SOPR. GERM. YRS-23G	Ótimo	GILBERTO FERREIRA MORAI	23,87						1,01			22,86
173790	1	FLAUTA YAMAHA SOPR. GERM. YRS-23G	Ótimo	GILBERTO FERREIRA MORAI	23,87						1,01			22,86
173791	1	FLAUTA YAMAHA SOPR. GERM. YRS-23G	Ótimo	GILBERTO FERREIRA MORAI	23,87						1,01			22,86
173792	1	FLAUTA YAMAHA SOPR. GERM. YRS-23G	Ótimo	GILBERTO FERREIRA MORAI	23,87						1,01			22,86
173793	1	FLAUTA YAMAHA SOPR. GERM. YRS-23G	Ótimo	GILBERTO FERREIRA MORAI	23,87						1,01			22,86
173794	1	FLAUTA YAMAHA SOPR. GERM. YRS-23G	Ótimo	GILBERTO FERREIRA MORAI	23,87						1,01			22,86





ESTADO DE GOIÁS  
MUNICIPIO DE JATAÍ  
RUA ITARUMA, 355 - S. SANTA MARIA

PERÍODO DE REFERÊNCIA: DE JANEIRO/2022 ATÉ DEZEMBRO/2022

RELAÇÃO ANALÍTICA DOS ELEMENTOS QUE COMPOEM O ATIVO PERMANENTE - INVENTÁRIO DOS BENS

CÓD.	QTDE	DESCRIÇÃO / UNIDADE ADMINISTRATIVA	ESTADO DE CONSERV.	DETENTOR DE CARGA PATRIMONIAL	VALOR ORIGINAL	INCORPORAÇÕES				BAIXAS				SALDO ATUAL
						AQUIS. CONSTR.	REAVALIAÇÃO	INCORPOR.	CRÉDITOS	ALIENAÇÃO	DEPRECIAÇÃO	DOAÇÃO / OUTROS	CRÉDITOS	
173795	1	FLAUTA YAMAHA SOPR. GERM. YRS-23G	Ótimo	GILBERTO FERREIRA MORAI	23,87						1,01			22,86
173796	1	FLAUTA YAMAHA SOPR. GERM. YRS-23G	Ótimo	GILBERTO FERREIRA MORAI	23,87						1,01			22,86
173797	1	FLAUTA YAMAHA SOPR. GERM. YRS-23G	Ótimo	GILBERTO FERREIRA MORAI	23,87						1,01			22,86
173798	1	FLAUTA YAMAHA SOPR. GERM. YRS-23G	Ótimo	GILBERTO FERREIRA MORAI	23,87						1,01			22,86
173799	1	FLAUTA YAMAHA SOPR. GERM. YRS-23G	Ótimo	GILBERTO FERREIRA MORAI	23,87						1,01			22,86
173801	1	FLAUTA YAMAHA SOPR. GERM. YRS-23G	Ótimo	GILBERTO FERREIRA MORAI	23,87						1,01			22,86
179040	1	BEBEDOURO INDUSTRIAL NARDIN INOX PLUS 25	Ótimo	GILBERTO FERREIRA MORAI	1.771,43						75,12			1.696,31
336298	1	CONTEINER LARANJA COM 12 METROS	Ótimo	GILBERTO FERREIRA MORAI	37.149,50						1.575,45			35.574,05
343863	1	CADEIRA PLASTICA BRANCA	Bom	GILBERTO FERREIRA MORAI	37,53						1,59			35,94
343864	1	CADEIRA PLASTICA BRANCA	Bom	GILBERTO FERREIRA MORAI	37,53						1,59			35,94
343879	1	MESA EM PLASTICO BRANCO	Bom	GILBERTO FERREIRA MORAI	73,15						3,10			70,05
343880	1	MESA EM PLASTICO BRANCO	Bom	GILBERTO FERREIRA MORAI	73,15						3,10			70,05
343881	1	MESA EM PLASTICO BRANCO	Bom	GILBERTO FERREIRA MORAI	73,15						3,10			70,05
343882	1	MESA EM PLASTICO BRANCO	Bom	GILBERTO FERREIRA MORAI	73,15						3,10			70,05
343883	1	MESA EM PLASTICO BRANCO	Bom	GILBERTO FERREIRA MORAI	73,15						3,10			70,05
343884	1	MESA EM PLASTICO BRANCO	Bom	GILBERTO FERREIRA MORAI	73,15						3,10			70,05
343885	1	MESA EM PLASTICO BRANCO	Bom	GILBERTO FERREIRA MORAI	73,15						3,10			70,05
343886	1	MESA EM PLASTICO BRANCO	Bom	GILBERTO FERREIRA MORAI	73,15						3,10			70,05
343887	1	MESA EM PLASTICO BRANCO	Bom	GILBERTO FERREIRA MORAI	73,15						3,10			70,05
343888	1	MESA EM PLASTICO BRANCO	Bom	GILBERTO FERREIRA MORAI	73,15						3,10			70,05
343889	1	MESA EM PLASTICO BRANCO	Bom	GILBERTO FERREIRA MORAI	73,15						3,10			70,05
343890	1	MESA EM PLASTICO BRANCO	Bom	GILBERTO FERREIRA MORAI	73,15						3,10			70,05
343891	1	MESA EM PLASTICO BRANCO	Bom	GILBERTO FERREIRA MORAI	73,15						3,10			70,05
343899	1	CADEIRA PLASTICA BRANCA	Bom	GILBERTO FERREIRA MORAI	37,53						1,59			35,94
343900	1	CADEIRA PLASTICA BRANCA	Bom	GILBERTO FERREIRA MORAI	37,53						1,59			35,94
343901	1	CADEIRA PLASTICA BRANCA	Bom	GILBERTO FERREIRA MORAI	37,53						1,59			35,94
343902	1	CADEIRA PLASTICA BRANCA	Bom	GILBERTO FERREIRA MORAI	37,53						1,59			35,94
343903	1	CADEIRA PLASTICA BRANCA	Bom	GILBERTO FERREIRA MORAI	37,53						1,59			35,94
343904	1	CADEIRA PLASTICA BRANCA	Bom	GILBERTO FERREIRA MORAI	37,53						1,59			35,94
343905	1	CADEIRA PLASTICA BRANCA	Bom	GILBERTO FERREIRA MORAI	37,53						1,59			35,94
343906	1	CADEIRA PLASTICA BRANCA	Bom	GILBERTO FERREIRA MORAI	37,53						1,59			35,94
343907	1	CADEIRA PLASTICA BRANCA	Bom	GILBERTO FERREIRA MORAI	37,53						1,59			35,94
343908	1	CADEIRA PLASTICA BRANCA	Bom	GILBERTO FERREIRA MORAI	37,53						1,59			35,94
343909	1	CADEIRA PLASTICA BRANCA	Bom	GILBERTO FERREIRA MORAI	37,53						1,59			35,94



ESTADO DE GOIÁS  
MUNICÍPIO DE JATAÍ  
RUA ITARUMA, 355 - S. SANTA MARIA

PERÍODO DE REFERÊNCIA: DE JANEIRO/2022 ATÉ DEZEMBRO/2022

RELAÇÃO ANALÍTICA DOS ELEMENTOS QUE COMPOEM O ATIVO PERMANENTE - INVENTÁRIO DOS BENS

CÓD.	QTDE	DESCRIÇÃO / UNIDADE ADMINISTRATIVA	ESTADO DE CONSERV.	DETENTOR DE CARGA PATRIMONIAL	VALOR ORIGINAL	INCORPORAÇÕES				BAIXAS				SALDO ATUAL
						AQUIS. CONSTR.	REAVALIAÇÃO	INCORPOR.	CRÉDITOS	ALIENAÇÃO	DEPRECIAÇÃO	DOAÇÃO / OUTROS	CRÉDITOS	
343910	1	CADEIIRA PLASTICA BRANCA	Bom	GILBERTO FERREIRA MORAI	37,53						1,59			35,94
343911	1	CADEIIRA PLASTICA BRANCA	Bom	GILBERTO FERREIRA MORAI	37,53						1,59			35,94
343912	1	CADEIIRA PLASTICA BRANCA	Bom	GILBERTO FERREIRA MORAI	37,53						1,59			35,94
343913	1	CADEIIRA PLASTICA BRANCA	Bom	GILBERTO FERREIRA MORAI	37,53						1,59			35,94
343914	1	CADEIIRA PLASTICA BRANCA	Bom	GILBERTO FERREIRA MORAI	37,53						1,59			35,94
343915	1	CADEIIRA PLASTICA BRANCA	Bom	GILBERTO FERREIRA MORAI	8,02						1,59			6,43
343916	1	CADEIIRA PLASTICA BRANCA	Bom	GILBERTO FERREIRA MORAI	37,53						1,59			35,94
343917	1	CADEIIRA PLASTICA BRANCA	Bom	GILBERTO FERREIRA MORAI	37,53						1,59			35,94
343918	1	CADEIIRA PLASTICA BRANCA	Bom	GILBERTO FERREIRA MORAI	37,53						1,59			35,94
343919	1	CADEIIRA PLASTICA BRANCA	Bom	GILBERTO FERREIRA MORAI	37,53						1,59			35,94
343920	1	CADEIIRA PLASTICA BRANCA	Bom	GILBERTO FERREIRA MORAI	37,53						1,59			35,94
343921	1	CADEIIRA PLASTICA BRANCA	Bom	GILBERTO FERREIRA MORAI	37,53						1,59			35,94
343922	1	CADEIIRA PLASTICA BRANCA	Bom	GILBERTO FERREIRA MORAI	37,53						1,59			35,94
343923	1	CADEIIRA PLASTICA BRANCA	Bom	GILBERTO FERREIRA MORAI	37,53						1,59			35,94
343924	1	CADEIIRA PLASTICA BRANCA	Bom	GILBERTO FERREIRA MORAI	37,53						1,59			35,94
343925	1	CADEIIRA PLASTICA BRANCA	Bom	GILBERTO FERREIRA MORAI	37,53						1,59			35,94
343926	1	CADEIIRA PLASTICA BRANCA	Bom	GILBERTO FERREIRA MORAI	37,53						1,59			35,94
343927	1	CADEIIRA PLASTICA BRANCA	Bom	GILBERTO FERREIRA MORAI	37,53						1,59			35,94
343928	1	CADEIIRA PLASTICA BRANCA	Bom	GILBERTO FERREIRA MORAI	37,53						1,59			35,94
343929	1	CADEIIRA PLASTICA BRANCA	Bom	GILBERTO FERREIRA MORAI	37,53						1,59			35,94
343930	1	CADEIIRA PLASTICA BRANCA	Bom	GILBERTO FERREIRA MORAI	37,53						1,59			35,94
343931	1	CADEIIRA PLASTICA BRANCA	Bom	GILBERTO FERREIRA MORAI	37,53						1,59			35,94
343932	1	CADEIIRA PLASTICA BRANCA	Bom	GILBERTO FERREIRA MORAI	37,53						1,59			35,94
343933	1	CADEIIRA PLASTICA BRANCA	Bom	GILBERTO FERREIRA MORAI	37,53						1,59			35,94
343934	1	CADEIIRA PLASTICA BRANCA	Bom	GILBERTO FERREIRA MORAI	37,53						1,59			35,94
343935	1	CADEIIRA PLASTICA BRANCA	Bom	GILBERTO FERREIRA MORAI	37,53						1,59			35,94
343936	1	CADEIIRA PLASTICA BRANCA	Bom	GILBERTO FERREIRA MORAI	37,53						1,59			35,94
343937	1	CADEIIRA PLASTICA BRANCA	Bom	GILBERTO FERREIRA MORAI	37,53						1,59			35,94
343938	1	CADEIIRA PLASTICA BRANCA	Bom	GILBERTO FERREIRA MORAI	37,53						1,59			35,94
343939	1	CADEIIRA PLASTICA BRANCA	Bom	GILBERTO FERREIRA MORAI	37,53						1,59			35,94
343940	1	CADEIIRA PLASTICA BRANCA	Bom	GILBERTO FERREIRA MORAI	37,53						1,59			35,94
343941	1	CADEIIRA PLASTICA BRANCA	Bom	GILBERTO FERREIRA MORAI	37,53						1,59			35,94
343942	1	CADEIIRA PLASTICA BRANCA	Bom	GILBERTO FERREIRA MORAI	37,53						1,59			35,94
343943	1	CADEIIRA PLASTICA BRANCA	Bom	GILBERTO FERREIRA MORAI	37,53						1,59			35,94



ESTADO DE GOIÁS  
MUNICIPIO DE JATAÍ  
RUA ITARUMA, 355 - S. SANTA MARIA

PERÍODO DE REFERÊNCIA: DE JANEIRO/2022 ATÉ DEZEMBRO/2022

RELAÇÃO ANALÍTICA DOS ELEMENTOS QUE COMPOEM O ATIVO PERMANENTE - INVENTÁRIO DOS BENS

CÓD.	QTDE	DESCRIÇÃO / UNIDADE ADMINISTRATIVA	ESTADO DE CONSERV.	DETENTOR DE CARGA PATRIMONIAL	VALOR ORIGINAL	INCORPORAÇÕES				BAIXAS				SALDO ATUAL
						AQUIS. CONSTR.	REAVALIAÇÃO	INCORPOR.	CRÉDITOS	ALIENAÇÃO	DEPRECIAÇÃO	DOAÇÃO / OUTROS	CRÉDITOS	
343944	1	CADEIIRA PLASTICA BRANCA	Bom	GILBERTO FERREIRA MORAI	37,53						1,59			35,94
343945	1	CADEIIRA PLASTICA BRANCA	Bom	GILBERTO FERREIRA MORAI	37,53						1,59			35,94
343946	1	CADEIIRA PLASTICA BRANCA	Bom	GILBERTO FERREIRA MORAI	37,53						1,59			35,94
343947	1	CADEIIRA PLASTICA BRANCA	Bom	GILBERTO FERREIRA MORAI	37,53						1,59			35,94
343948	1	CADEIIRA PLASTICA BRANCA	Bom	GILBERTO FERREIRA MORAI	37,53						1,59			35,94
343949	1	CADEIIRA PLASTICA BRANCA	Bom	GILBERTO FERREIRA MORAI	37,53						1,59			35,94
343950	1	CADEIIRA PLASTICA BRANCA	Bom	GILBERTO FERREIRA MORAI	37,53						1,59			35,94
343951	1	CADEIIRA PLASTICA BRANCA	Bom	GILBERTO FERREIRA MORAI	37,53						1,59			35,94
343952	1	CADEIIRA PLASTICA BRANCA	Bom	GILBERTO FERREIRA MORAI	37,53						1,59			35,94
343953	1	CADEIIRA PLASTICA BRANCA	Bom	GILBERTO FERREIRA MORAI	37,53						1,59			35,94
343954	1	CADEIIRA PLASTICA BRANCA	Bom	GILBERTO FERREIRA MORAI	37,53						1,59			35,94
343955	1	CADEIIRA PLASTICA BRANCA	Bom	GILBERTO FERREIRA MORAI	37,53						1,59			35,94
343956	1	CADEIIRA PLASTICA BRANCA	Bom	GILBERTO FERREIRA MORAI	37,53						1,59			35,94
343957	1	CADEIIRA PLASTICA BRANCA	Bom	GILBERTO FERREIRA MORAI	37,53						1,59			35,94
343958	1	CADEIIRA PLASTICA BRANCA	Bom	GILBERTO FERREIRA MORAI	37,53						1,59			35,94
343959	1	CADEIIRA PLASTICA BRANCA	Bom	GILBERTO FERREIRA MORAI	37,53						1,59			35,94
343960	1	CADEIIRA PLASTICA BRANCA	Bom	GILBERTO FERREIRA MORAI	37,53						1,59			35,94
343961	1	CADEIIRA PLASTICA BRANCA	Bom	GILBERTO FERREIRA MORAI	37,53						1,59			35,94
343962	1	CADEIIRA PLASTICA BRANCA	Bom	GILBERTO FERREIRA MORAI	37,53						1,59			35,94
343963	1	CADEIIRA PLASTICA BRANCA	Bom	GILBERTO FERREIRA MORAI	37,53						1,59			35,94
343964	1	CADEIIRA PLASTICA BRANCA	Bom	GILBERTO FERREIRA MORAI	37,53						1,59			35,94
343965	1	CADEIIRA PLASTICA BRANCA	Bom	GILBERTO FERREIRA MORAI	8,02						1,59			6,43
343966	1	CADEIIRA PLASTICA BRANCA	Bom	GILBERTO FERREIRA MORAI	37,53						1,59			35,94
343967	1	CADEIIRA PLASTICA BRANCA	Bom	GILBERTO FERREIRA MORAI	37,53						1,59			35,94
343968	1	CADEIIRA PLASTICA BRANCA	Bom	GILBERTO FERREIRA MORAI	37,53						1,59			35,94
343969	1	CADEIIRA PLASTICA BRANCA	Bom	GILBERTO FERREIRA MORAI	37,53						1,59			35,94
343970	1	CADEIIRA PLASTICA BRANCA	Bom	GILBERTO FERREIRA MORAI	37,53						1,59			35,94
343971	1	CADEIIRA PLASTICA BRANCA	Bom	GILBERTO FERREIRA MORAI	37,53						1,59			35,94
343972	1	CADEIIRA PLASTICA BRANCA	Bom	GILBERTO FERREIRA MORAI	37,53						1,59			35,94
343973	1	CADEIIRA PLASTICA BRANCA	Bom	GILBERTO FERREIRA MORAI	37,53						1,59			35,94
343974	1	CADEIIRA PLASTICA BRANCA	Bom	GILBERTO FERREIRA MORAI	37,53						1,59			35,94
343975	1	CADEIIRA PLASTICA BRANCA	Bom	GILBERTO FERREIRA MORAI	37,53						1,59			35,94
343976	1	CADEIIRA PLASTICA BRANCA	Bom	GILBERTO FERREIRA MORAI	37,53						1,59			35,94
343977	1	CADEIIRA PLASTICA BRANCA	Bom	GILBERTO FERREIRA MORAI	37,53						1,59			35,94



PERÍODO DE REFERÊNCIA: DE JANEIRO/2022 ATÉ DEZEMBRO/2022

RELAÇÃO ANALÍTICA DOS ELEMENTOS QUE COMPOEM O ATIVO PERMANENTE - INVENTÁRIO DOS BENS

CÓD.	QTDE	DESCRIÇÃO / UNIDADE ADMINISTRATIVA	ESTADO DE CONSERV.	DETENTOR DE CARGA PATRIMONIAL	VALOR ORIGINAL	INCORPORAÇÕES				BAIXAS				SALDO ATUAL
						AQUIS. CONSTR.	REAVALIAÇÃO	INCORPOR.	CRÉDITOS	ALIENAÇÃO	DEPRECIAÇÃO	DOAÇÃO / OUTROS	CRÉDITOS	
343978	1	CADEIRA PLASTICA BRANCA	Bom	GILBERTO FERREIRA MORAI	37,53						1,59			35,94
343979	1	CADEIRA PLASTICA BRANCA	Bom	GILBERTO FERREIRA MORAI	37,53						1,59			35,94
343981	1	CADEIRA PLASTICA BRANCA	Bom	GILBERTO FERREIRA MORAI	37,53						1,59			35,94
343982	1	CADEIRA PLASTICA BRANCA	Bom	GILBERTO FERREIRA MORAI	37,53						1,59			35,94
343983	1	CADEIRA PLASTICA BRANCA	Bom	GILBERTO FERREIRA MORAI	37,53						1,59			35,94
343984	1	CADEIRA PLASTICA BRANCA	Bom	GILBERTO FERREIRA MORAI	37,53						1,59			35,94
343985	1	CADEIRA PLASTICA BRANCA	Bom	GILBERTO FERREIRA MORAI	37,53						1,59			35,94
343986	1	CADEIRA PLASTICA BRANCA	Bom	GILBERTO FERREIRA MORAI	37,53						1,59			35,94
343987	1	CADEIRA PLASTICA BRANCA	Bom	GILBERTO FERREIRA MORAI	37,53						1,59			35,94
343988	1	CADEIRA PLASTICA BRANCA	Bom	GILBERTO FERREIRA MORAI	37,53						1,59			35,94
343989	1	CADEIRA PLASTICA BRANCA	Bom	GILBERTO FERREIRA MORAI	37,53						1,59			35,94
343990	1	CADEIRA PLASTICA BRANCA	Bom	GILBERTO FERREIRA MORAI	37,53						1,59			35,94
343991	1	CADEIRA PLASTICA BRANCA	Bom	GILBERTO FERREIRA MORAI	37,53						1,59			35,94
343992	1	CADEIRA PLASTICA BRANCA	Bom	GILBERTO FERREIRA MORAI	37,53						1,59			35,94
343993	1	CADEIRA PLASTICA BRANCA	Bom	GILBERTO FERREIRA MORAI	37,53						1,59			35,94
343994	1	CADEIRA PLASTICA BRANCA	Bom	GILBERTO FERREIRA MORAI	37,53						1,59			35,94
343995	1	CADEIRA PLASTICA BRANCA	Bom	GILBERTO FERREIRA MORAI	37,53						1,59			35,94
343996	1	CADEIRA PLASTICA BRANCA	Bom	GILBERTO FERREIRA MORAI	37,53						1,59			35,94
343997	1	CADEIRA PLASTICA BRANCA	Bom	GILBERTO FERREIRA MORAI	37,53						1,59			35,94
343998	1	CADEIRA PLASTICA BRANCA	Bom	GILBERTO FERREIRA MORAI	37,53						1,59			35,94
343999	1	CADEIRA PLASTICA BRANCA	Bom	GILBERTO FERREIRA MORAI	37,53						1,59			35,94
344000	1	CADEIRA PLASTICA BRANCA	Bom	GILBERTO FERREIRA MORAI	37,53						1,59			35,94
344001	1	CADEIRA PLASTICA BRANCA	Bom	GILBERTO FERREIRA MORAI	37,53						1,59			35,94
344002	1	CADEIRA PLASTICA BRANCA	Bom	GILBERTO FERREIRA MORAI	37,53						1,59			35,94
344003	1	ARMARIO EM ACO CINZA COM 2 PORTAS NOBRE	Ótimo	GILBERTO FERREIRA MORAI	801,24						33,98			767,26
344004	1	MESA EM L EM MDF BRANCA	Ótimo	GILBERTO FERREIRA MORAI	525,25						22,28			502,97
344005	1	AR CONDICIONADO ELGIN	Ótimo	GILBERTO FERREIRA MORAI	1.241,50						52,65			1.188,85
344006	1	AR CONDICIONADO ELGIN	Ótimo	GILBERTO FERREIRA MORAI	1.241,50						52,65			1.188,85
344008	1	NOTEBOOK CCE ULTRATHIS N/S 2124	Ótimo	GILBERTO FERREIRA MORAI	1.528,00						64,80			1.463,20
344009	1	QUADRO BRANCO	Ótimo	GILBERTO FERREIRA MORAI	219,65						9,32			210,33
351652	1	TENDA 10X10 PIRAMIDALLONA BRANCA COMPLE	Ótimo	GILBERTO FERREIRA MORAI	8.595,00						364,50			8.230,50
351653	1	MESA EM PLASTICO BRANCO	Bom	GILBERTO FERREIRA MORAI	95,50						4,05			91,45
351654	1	MESA EM PLASTICO BRANCO	Bom	GILBERTO FERREIRA MORAI	95,50						4,05			91,45
351655	1	MESA EM PLASTICO BRANCO	Bom	GILBERTO FERREIRA MORAI	95,50						4,05			91,45



ESTADO DE GOIÁS  
MUNICIPIO DE JATAI  
RUA ITARUMA, 355 - S. SANTA MARIA

PERÍODO DE REFERÊNCIA: DE JANEIRO/2022 ATÉ DEZEMBRO/2022

RELAÇÃO ANALÍTICA DOS ELEMENTOS QUE COMPOEM O ATIVO PERMANENTE - INVENTÁRIO DOS BENS

CÓD.	QTDE	DESCRIÇÃO / UNIDADE ADMINISTRATIVA	ESTADO DE CONSERV.	DETENTOR DE CARGA PATRIMONIAL	VALOR ORIGINAL	INCORPORAÇÕES				BAIXAS				SALDO ATUAL
						AQUIS. CONSTR.	REAVALIAÇÃO	INCORPOR.	CRÉDITOS	ALIENAÇÃO	DEPRECIAÇÃO	DOAÇÃO / OUTROS	CRÉDITOS	
351656	1	MESA EM PLASTICO BRANCO	Bom	GILBERTO FERREIRA MORAI	95,50						4,05			91,45
351657	1	MESA EM PLASTICO BRANCO	Bom	GILBERTO FERREIRA MORAI	95,50						4,05			91,45
351658	1	MESA EM PLASTICO BRANCO	Bom	GILBERTO FERREIRA MORAI	95,50						4,05			91,45
351659	1	MESA EM PLASTICO BRANCO	Bom	GILBERTO FERREIRA MORAI	95,50						4,05			91,45
		SUPERINTENDÊNCIA MUNICIPAL DE TRANSITO												
68779	3	CADEIRA FIXA DE MADEIRA	Ótimo	SEBASTIAO DE JESUS MELO	42,97						3,04			39,93
68811	1	MONITOR DE VIDEO 14	Ótimo	SEBASTIAO DE JESUS MELO	113,00						4,86			108,14
68823	1	MESA DE MADEIRA COM 04 GAVETAS	Ótimo	SEBASTIAO DE JESUS MELO	143,25						3,24			140,01
54717	1	CALCULADORA SHARP C/ IMPRESSORA	Ótimo	SILVIA RODRIGUES FERREIR	225,38						9,56			215,82
54708	2	VENTILADOR ARNO 30CM	Ótimo	SILVIA RODRIGUES FERREIR	124,15						5,27			118,88
49483	1	IMPRESSORA HP LASERJET 1160	Ótimo	SILVIA RODRIGUES FERREIR	334,25						50,38			283,87
		TERMINAL RODOVIARIO DE JATAI												
173676	1	COBERTURA EM POLICARBONATO C/SUORTE M	Ótimo	CESE SEVERINO DE FREITAS	21.487,50						911,25			20.576,25
281540	1	ARMARIO FORMICA MARROM COM 3 PORTAS 18	Ótimo	CESE SEVERINO DE FREITAS	1.394,30						59,13			1.335,17
281548	1	SOFANETE CROMADO 03 ASSENTOS ESTOFADO	Ótimo	CESE SEVERINO DE FREITAS	888,15						37,67			850,48
281553	1	BEBEDOURO NARDIN C/ 3 TORNEIRAS N/S 003770	Ótimo	CESE SEVERINO DE FREITAS	787,87						33,41			754,46
307406	1	ESCADA ESTICAVEL 7 DEGRAUS ALULEV	Ótimo	CESE SEVERINO DE FREITAS	310,37						13,16			297,21
308880	1	MESA PARA REFEITORIO COM 4 ASSENTOS	Ótimo	CESE SEVERINO DE FREITAS	1.096,34						46,49			1.049,85
308881	1	MESA PARA REFEITORIO COM 4 ASSENTOS	Ótimo	CESE SEVERINO DE FREITAS	1.096,34						46,49			1.049,85
308882	1	MESA PARA REFEITORIO COM 4 ASSENTOS	Ótimo	CESE SEVERINO DE FREITAS	1.096,34						46,49			1.049,85
308883	1	MESA PARA REFEITORIO COM 4 ASSENTOS	Ótimo	CESE SEVERINO DE FREITAS	1.096,34						46,49			1.049,85
308884	1	MESA PARA REFEITORIO COM 4 ASSENTOS	Ótimo	CESE SEVERINO DE FREITAS	1.096,34						46,49			1.049,85
308885	1	MESA PARA REFEITORIO COM 4 ASSENTOS	Ótimo	CESE SEVERINO DE FREITAS	1.096,34						46,49			1.049,85
308886	1	MESA PARA REFEITORIO COM 4 ASSENTOS	Ótimo	CESE SEVERINO DE FREITAS	1.096,34						46,49			1.049,85
308887	1	MESA PARA REFEITORIO COM 4 ASSENTOS	Ótimo	CESE SEVERINO DE FREITAS	1.096,34						46,49			1.049,85
308888	1	MESA PARA REFEITORIO COM 4 ASSENTOS	Ótimo	CESE SEVERINO DE FREITAS	1.096,34						46,49			1.049,85
308889	1	MESA PARA REFEITORIO COM 4 ASSENTOS	Ótimo	CESE SEVERINO DE FREITAS	1.096,34						46,49			1.049,85
308890	1	MESA PARA REFEITORIO COM 4 ASSENTOS	Ótimo	CESE SEVERINO DE FREITAS	1.096,34						46,49			1.049,85
308891	1	MESA PARA REFEITORIO COM 4 ASSENTOS	Ótimo	CESE SEVERINO DE FREITAS	1.096,34						46,49			1.049,85
308892	1	MESA PARA REFEITORIO COM 4 ASSENTOS	Ótimo	CESE SEVERINO DE FREITAS	1.096,34						46,49			1.049,85
308893	1	MESA PARA REFEITORIO COM 4 ASSENTOS	Ótimo	CESE SEVERINO DE FREITAS	1.096,34						46,49			1.049,85
308894	1	MESA PARA REFEITORIO COM 4 ASSENTOS	Ótimo	CESE SEVERINO DE FREITAS	1.096,34						46,49			1.049,85
308895	1	MESA PARA REFEITORIO COM 4 ASSENTOS	Ótimo	CESE SEVERINO DE FREITAS	1.096,34						46,49			1.049,85
308896	1	MESA PARA REFEITORIO COM 4 ASSENTOS	Ótimo	CESE SEVERINO DE FREITAS	1.096,34						46,49			1.049,85



ESTADO DE GOIÁS  
MUNICIPIO DE JATAÍ  
RUA ITARUMA, 355 - S. SANTA MARIA

PERÍODO DE REFERÊNCIA: DE JANEIRO/2022 ATÉ DEZEMBRO/2022

RELAÇÃO ANALÍTICA DOS ELEMENTOS QUE COMPOEM O ATIVO PERMANENTE - INVENTÁRIO DOS BENS

CÓD.	QTDE	DESCRIÇÃO / UNIDADE ADMINISTRATIVA	ESTADO DE CONSERV.	DETENTOR DE CARGA PATRIMONIAL	VALOR ORIGINAL	INCORPORAÇÕES				BAIXAS				SALDO ATUAL
						AQUIS. CONSTR.	REAVALIAÇÃO	INCORPOR.	CRÉDITOS	ALIENAÇÃO	DEPRECIAÇÃO	DOAÇÃO / OUTROS	CRÉDITOS	
308897	1	MESA PARA REFEITORIO COM 4 ASSENTOS	Ótimo	CESE SEVERINO DE FREITAS	1.096,34						46,49			1.049,85
308898	1	MESA PARA REFEITORIO COM 4 ASSENTOS	Ótimo	CESE SEVERINO DE FREITAS	1.096,34						46,49			1.049,85
308899	1	MESA PARA REFEITORIO COM 4 ASSENTOS	Ótimo	CESE SEVERINO DE FREITAS	1.096,34						46,49			1.049,85
308900	1	MESA PARA REFEITORIO COM 4 ASSENTOS	Ótimo	CESE SEVERINO DE FREITAS	1.096,34						46,49			1.049,85
308901	1	MESA PARA REFEITORIO COM 4 ASSENTOS	Ótimo	CESE SEVERINO DE FREITAS	1.096,34						46,49			1.049,85
308902	1	MESA PARA REFEITORIO COM 4 ASSENTOS	Ótimo	CESE SEVERINO DE FREITAS	1.096,34						46,49			1.049,85
308903	1	MESA PARA REFEITORIO COM 4 ASSENTOS	Ótimo	CESE SEVERINO DE FREITAS	1.096,34						46,49			1.049,85
308904	1	MESA PARA REFEITORIO COM 4 ASSENTOS	Ótimo	CESE SEVERINO DE FREITAS	1.096,34						46,49			1.049,85
308905	1	MESA PARA REFEITORIO COM 4 ASSENTOS	Ótimo	CESE SEVERINO DE FREITAS	1.096,34						46,49			1.049,85
308906	1	MESA PARA REFEITORIO COM 4 ASSENTOS	Ótimo	CESE SEVERINO DE FREITAS	1.096,34						46,49			1.049,85
308907	1	MESA PARA REFEITORIO COM 4 ASSENTOS	Ótimo	CESE SEVERINO DE FREITAS	1.096,34						46,49			1.049,85
308908	1	MESA PARA REFEITORIO COM 4 ASSENTOS	Ótimo	CESE SEVERINO DE FREITAS	1.096,34						46,49			1.049,85
308909	1	MESA PARA REFEITORIO COM 4 ASSENTOS	Ótimo	CESE SEVERINO DE FREITAS	1.096,34						46,49			1.049,85
308910	1	MESA PARA REFEITORIO COM 4 ASSENTOS	Ótimo	CESE SEVERINO DE FREITAS	1.096,34						46,49			1.049,85
308911	1	MESA PARA REFEITORIO COM 4 ASSENTOS	Ótimo	CESE SEVERINO DE FREITAS	1.096,34						46,49			1.049,85
308912	1	MESA PARA REFEITORIO COM 4 ASSENTOS	Ótimo	CESE SEVERINO DE FREITAS	1.096,34						46,49			1.049,85
308913	1	MESA PARA REFEITORIO COM 4 ASSENTOS	Ótimo	CESE SEVERINO DE FREITAS	1.096,34						46,49			1.049,85
308914	1	MESA PARA REFEITORIO COM 4 ASSENTOS	Ótimo	CESE SEVERINO DE FREITAS	1.096,34						46,49			1.049,85
308915	1	MESA PARA REFEITORIO COM 4 ASSENTOS	Ótimo	CESE SEVERINO DE FREITAS	1.096,34						46,49			1.049,85
308916	1	MESA PARA REFEITORIO COM 4 ASSENTOS	Ótimo	CESE SEVERINO DE FREITAS	1.096,34						46,49			1.049,85
308917	1	MESA PARA REFEITORIO COM 4 ASSENTOS	Ótimo	CESE SEVERINO DE FREITAS	1.096,34						46,49			1.049,85
308918	1	MESA PARA REFEITORIO COM 4 ASSENTOS	Ótimo	CESE SEVERINO DE FREITAS	1.096,34						46,49			1.049,85
308919	1	MESA PARA REFEITORIO COM 4 ASSENTOS	Ótimo	CESE SEVERINO DE FREITAS	1.096,34						46,49			1.049,85
308920	1	MESA PARA REFEITORIO COM 4 ASSENTOS	Ótimo	CESE SEVERINO DE FREITAS	1.096,34						46,49			1.049,85
308921	1	MESA PARA REFEITORIO COM 4 ASSENTOS	Ótimo	CESE SEVERINO DE FREITAS	1.096,34						46,49			1.049,85
308922	1	MESA PARA REFEITORIO COM 4 ASSENTOS	Ótimo	CESE SEVERINO DE FREITAS	1.096,34						46,49			1.049,85
308923	1	MESA PARA REFEITORIO COM 4 ASSENTOS	Ótimo	CESE SEVERINO DE FREITAS	1.096,34						46,49			1.049,85
308924	1	MESA PARA REFEITORIO COM 4 ASSENTOS	Ótimo	CESE SEVERINO DE FREITAS	1.096,34						46,49			1.049,85
308925	1	MESA PARA REFEITORIO COM 4 ASSENTOS	Ótimo	CESE SEVERINO DE FREITAS	1.096,34						46,49			1.049,85
308926	1	MESA PARA REFEITORIO COM 4 ASSENTOS	Ótimo	CESE SEVERINO DE FREITAS	1.096,34						46,49			1.049,85
308927	1	MESA PARA REFEITORIO COM 4 ASSENTOS	Ótimo	CESE SEVERINO DE FREITAS	1.096,34						46,49			1.049,85
308928	1	MESA PARA REFEITORIO COM 4 ASSENTOS	Ótimo	CESE SEVERINO DE FREITAS	1.096,34						46,49			1.049,85
308929	1	MESA PARA REFEITORIO COM 4 ASSENTOS	Ótimo	CESE SEVERINO DE FREITAS	1.096,34						46,49			1.049,85
308930	1	LONGARINA METALICA - MODELO AEROPORTO -	Ótimo	JOSE MIGUEL ASSIS MELO	4.584,00						194,40			4.389,60





ESTADO DE GOIÁS  
MUNICIPIO DE JATAI  
RUA ITARUMA, 355 - S. SANTA MARIA

PERÍODO DE REFERÊNCIA: DE JANEIRO/2022 ATÉ DEZEMBRO/2022

RELAÇÃO ANALÍTICA DOS ELEMENTOS QUE COMPOEM O ATIVO PERMANENTE - INVENTÁRIO DOS BENS

CÓD.	QTDE	DESCRIÇÃO / UNIDADE ADMINISTRATIVA	ESTADO DE CONSERV.	DETENTOR DE CARGA PATRIMONIAL	VALOR ORIGINAL	INCORPORAÇÕES				BAIXAS				SALDO ATUAL
						AQUIS. CONSTR.	REAVALIAÇÃO	INCORPOR.	CRÉDITOS	ALIENAÇÃO	DEPRECIAÇÃO	DOAÇÃO / OUTROS	CRÉDITOS	
308931	1	LONGARINA METALICA - MODELO AEROPORTO -	Ótimo	JOSE MIGUEL ASSIS MELO	4.584,00						194,40			4.389,60
308932	1	LONGARINA METALICA - MODELO AEROPORTO -	Ótimo	JOSE MIGUEL ASSIS MELO	4.584,00						194,40			4.389,60
308933	1	LONGARINA METALICA - MODELO AEROPORTO -	Ótimo	JOSE MIGUEL ASSIS MELO	4.584,00						194,40			4.389,60
308934	1	LONGARINA METALICA - MODELO AEROPORTO -	Ótimo	JOSE MIGUEL ASSIS MELO	4.584,00						194,40			4.389,60
308935	1	LONGARINA METALICA - MODELO AEROPORTO -	Ótimo	JOSE MIGUEL ASSIS MELO	4.584,00						194,40			4.389,60
308936	1	LONGARINA METALICA - MODELO AEROPORTO -	Ótimo	JOSE MIGUEL ASSIS MELO	4.584,00						194,40			4.389,60
308937	1	LONGARINA METALICA - MODELO AEROPORTO -	Ótimo	JOSE MIGUEL ASSIS MELO	4.584,00						194,40			4.389,60
308938	1	LONGARINA METALICA - MODELO AEROPORTO -	Ótimo	JOSE MIGUEL ASSIS MELO	4.584,00						194,40			4.389,60
308939	1	LONGARINA METALICA - MODELO AEROPORTO -	Ótimo	JOSE MIGUEL ASSIS MELO	4.584,00						194,40			4.389,60
308968	1	BANCO EM MADEIRA TRAMONTINA 130X050X090	Ótimo	CESE SEVERINO DE FREITAS	858,54						36,41			822,13
308969	1	BANCO EM MADEIRA TRAMONTINA 130X050X090	Ótimo	CESE SEVERINO DE FREITAS	858,54						36,41			822,13
308970	1	BANCO EM MADEIRA TRAMONTINA 130X050X090	Ótimo	CESE SEVERINO DE FREITAS	858,54						36,41			822,13
308971	1	BANCO EM MADEIRA TRAMONTINA 130X050X090	Ótimo	CESE SEVERINO DE FREITAS	858,54						36,41			822,13
308972	1	BANCO EM MADEIRA TRAMONTINA 130X050X090	Ótimo	CESE SEVERINO DE FREITAS	858,54						36,41			822,13
308973	1	BANCO EM MADEIRA TRAMONTINA 130X050X090	Ótimo	CESE SEVERINO DE FREITAS	858,54						36,41			822,13
308974	1	BANCO EM MADEIRA TRAMONTINA 130X050X090	Ótimo	CESE SEVERINO DE FREITAS	858,54						36,41			822,13
308975	1	BANCO EM MADEIRA TRAMONTINA 130X050X090	Ótimo	CESE SEVERINO DE FREITAS	858,54						36,41			822,13
308976	1	BANCO EM MADEIRA TRAMONTINA 130X050X090	Ótimo	CESE SEVERINO DE FREITAS	858,54						36,41			822,13
308977	1	BANCO EM MADEIRA TRAMONTINA 130X050X090	Ótimo	CESE SEVERINO DE FREITAS	858,54						36,41			822,13
323424	1	IMPRESSORA HP DESKJET F2050 N/S BR28BFG04	Bom	CESE SEVERINO DE FREITAS	284,59						12,07			272,52
323425	1	MONITOR AOC LCD MOD. E20505 20 POL. N/S CG2	Bom	CESE SEVERINO DE FREITAS	293,18						12,43			280,75
323426	1	GABINETE/CPU C/ LEITOR DE CD/DVD	Bom	CESE SEVERINO DE FREITAS	849,95						36,05			813,90
323427	1	SUPORTE P/ CPU FORMICA MARROM	Bom	CESE SEVERINO DE FREITAS	76,40						3,24			73,16
323428	1	CADEIRA GIRATORIA C/ RODIZIOS ESTOFADA CO	Bom	CESE SEVERINO DE FREITAS	281,72						11,95			269,77
323429	1	RACK METALICO C/ PORTA TRANSPARENTE 060X	Bom	CESE SEVERINO DE FREITAS	266,44						11,30			255,14
323430	1	SWITCH INTELBRAS SF 2400 QR 24 PORTAS N/S C	Bom	CESE SEVERINO DE FREITAS	205,32						8,71			196,61
323431	1	DVR INTELBRAS VD 3008 N/S M77B1904380G9	Bom	CESE SEVERINO DE FREITAS	458,40						19,44			438,96
323432	1	GABINETE C/ LEITOR DE CD/DVD	Bom	CESE SEVERINO DE FREITAS	849,95						36,05			813,90
323434	1	BOMBA CENTRIFUGA SCHNEIDER ME-AL 2375V7.	Bom	CESE SEVERINO DE FREITAS	1.910,00						81,00			1.829,00
323435	1	APARELHO DE AR CONDICIONADO MIDEA 9.000 B	Bom	CESE SEVERINO DE FREITAS	1.031,40						43,74			987,66
323436	1	APARELHO DE AR CONDICIONADO CONSUL BEM	Bom	CESE SEVERINO DE FREITAS	1.001,79						42,48			959,31
323437	1	MESA FORMICA MARROM C/ 2 GAVETAS 110X060	Bom	CESE SEVERINO DE FREITAS	253,07						10,73			242,34
323439	1	CADEIRA GIRATORIA C/ RODIZIOS P/ BALCAO ES	Bom	CESE SEVERINO DE FREITAS	281,72						11,95			269,77
323440	1	MESA EM L FORMICA MARROM 2 GAVETAS C/ SU	Bom	CESE SEVERINO DE FREITAS	849,95						36,05			813,90



ESTADO DE GOIÁS  
MUNICIPIO DE JATAÍ  
RUA ITARUMA, 355 - S. SANTA MARIA

PERÍODO DE REFERÊNCIA: DE JANEIRO/2022 ATÉ DEZEMBRO/2022

RELAÇÃO ANALÍTICA DOS ELEMENTOS QUE COMPOEM O ATIVO PERMANENTE - INVENTÁRIO DOS BENS

CÓD.	QTDE	DESCRIÇÃO / UNIDADE ADMINISTRATIVA	ESTADO DE CONSERV.	DETENTOR DE CARGA PATRIMONIAL	VALOR ORIGINAL	INCORPORAÇÕES				BAIXAS				SALDO ATUAL
						AQUIS. CONSTR.	REAVALIAÇÃO	INCORPOR.	CRÉDITOS	ALIENAÇÃO	DEPRECIAÇÃO	DOAÇÃO / OUTROS	CRÉDITOS	
323441	1	CADEIRA FERRO FIXA ESTOFADA COURVIM MAR	Bom	CESE SEVERINO DE FREITAS	79,26						3,36			75,90
323442	1	CADEIRA FERRO FIXA ESTOFADA COURVIM MAR	Bom	CESE SEVERINO DE FREITAS	79,26						3,36			75,90
323445	1	SECADOR DE MÃOS BIOVISION 1100W IPX1	Bom	CESE SEVERINO DE FREITAS	1.230,04						52,16			1.177,88
323446	1	SECADOR DE MÃOS BIOVISION 1100W IPX1	Bom	CESE SEVERINO DE FREITAS	1.230,04						52,16			1.177,88
323447	1	SECADOR DE MÃOS BIOVISION 1100W IPX1	Bom	CESE SEVERINO DE FREITAS	1.230,04						52,16			1.177,88
323448	1	SECADOR DE MÃOS BIOVISION 1100W IPX1	Bom	CESE SEVERINO DE FREITAS	1.230,04						52,16			1.177,88
323449	1	CÂMERA INFRAVERMELHO 25MM GIGA GA 20255	Bom	CESE SEVERINO DE FREITAS	181,45						7,70			173,75
323450	1	CÂMERA INFRAVERMELHO 25MM GIGA GA 20255	Bom	CESE SEVERINO DE FREITAS	181,45						7,70			173,75
323451	1	CÂMERA INFRAVERMELHO INTELBRAS MOD. VM3	Bom	CESE SEVERINO DE FREITAS	71,62						3,04			68,58
323452	1	CÂMERA INFRAVERMELHO INTELBRAS MOD. VM3	Bom	CESE SEVERINO DE FREITAS	71,62						3,04			68,58
323453	1	CÂMERA INFRAVERMELHO INTELBRAS MOD. VM3	Bom	CESE SEVERINO DE FREITAS	71,62						3,04			68,58
323454	1	CÂMERA INFRAVERMELHO GIGA LENS 6MM	Bom	CESE SEVERINO DE FREITAS	189,09						8,02			181,07
323455	1	CÂMERA INFRAVERMELHO INTELBRAS VM315 IR	Bom	CESE SEVERINO DE FREITAS	71,62						3,04			68,58
323456	1	CÂMERA INFRAVERMELHO INTELBRAS VM315 IR	Bom	CESE SEVERINO DE FREITAS	71,62						3,04			68,58
323457	1	CÂMERA INFRAVERMELHO INTELBRAS VM350 IR	Bom	CESE SEVERINO DE FREITAS	195,77						8,30			187,47
323458	1	CÂMERA INFRAVERMELHO INTELBRAS VM350 IR	Bom	CESE SEVERINO DE FREITAS	195,77						8,30			187,47
323459	1	CÂMERA INFRAVERMELHO INTELBRAS VM315 IR	Bom	CESE SEVERINO DE FREITAS	71,62						3,04			68,58
323460	1	CÂMERA INFRAVERMELHO INTELBRAS VM325 IR6	Bom	CESE SEVERINO DE FREITAS	142,29						6,03			136,26
323461	1	CÂMERA INFRAVERMELHO INTELBRAS VM325 IR6	Bom	CESE SEVERINO DE FREITAS	142,29						6,03			136,26
323462	1	CÂMERA INFRAVERMELHO INTELBRAS VM310 IR	Bom	CESE SEVERINO DE FREITAS	97,41						4,13			93,28
323463	1	CÂMERA INFRAVERMELHO INTELBRAS VM325 IR6	Bom	CESE SEVERINO DE FREITAS	142,29						6,03			136,26
323464	1	CÂMERA INFRAVERMELHO GIGA 6MM MOD. GS 2	Bom	CESE SEVERINO DE FREITAS	238,65						10,12			228,53
323466	1	SOPRADOR COSTAL STIHL MOD. BR060 64 8CC N	Bom	CESE SEVERINO DE FREITAS	1.404,80						59,58			1.345,22
323467	1	ESCADA ALUMINIO ESTICAVEL ALULEV 11 DEGRA	Bom	CESE SEVERINO DE FREITAS	438,34						18,59			419,75
323491	1	LONGARINA METALICA - MODELO AEROPORTO -	Bom	CESE SEVERINO DE FREITAS	4.584,00						194,40			4.389,60
323492	1	LONGARINA METALICA - MODELO AEROPORTO -	Bom	CESE SEVERINO DE FREITAS	4.584,00						194,40			4.389,60
323493	1	LONGARINA METALICA - MODELO AEROPORTO -	Bom	CESE SEVERINO DE FREITAS	4.584,00						194,40			4.389,60
323494	1	LONGARINA METALICA - MODELO AEROPORTO -	Bom	CESE SEVERINO DE FREITAS	4.584,00						194,40			4.389,60
323495	1	LONGARINA METALICA - MODELO AEROPORTO -	Bom	CESE SEVERINO DE FREITAS	4.584,00						194,40			4.389,60
323496	1	LONGARINA METALICA - MODELO AEROPORTO -	Bom	CESE SEVERINO DE FREITAS	4.584,00						194,40			4.389,60
323497	1	LONGARINA METALICA - MODELO AEROPORTO -	Bom	CESE SEVERINO DE FREITAS	4.584,00						194,40			4.389,60
323498	1	LONGARINA METALICA - MODELO AEROPORTO -	Bom	CESE SEVERINO DE FREITAS	4.584,00						194,40			4.389,60
323499	1	LONGARINA METALICA - MODELO AEROPORTO -	Bom	CESE SEVERINO DE FREITAS	4.584,00						194,40			4.389,60
323500	1	LONGARINA METALICA - MODELO AEROPORTO -	Bom	CESE SEVERINO DE FREITAS	4.584,00						194,40			4.389,60



ESTADO DE GOIÁS  
MUNICIPIO DE JATAÍ  
RUA ITARUMA, 355 - S. SANTA MARIA

PERÍODO DE REFERÊNCIA: DE JANEIRO/2022 ATÉ DEZEMBRO/2022

RELAÇÃO ANALÍTICA DOS ELEMENTOS QUE COMPOEM O ATIVO PERMANENTE - INVENTÁRIO DOS BENS

CÓD.	QTDE	DESCRIÇÃO / UNIDADE ADMINISTRATIVA	ESTADO DE CONSERV.	DETENTOR DE CARGA PATRIMONIAL	VALOR ORIGINAL	INCORPORAÇÕES				BAIXAS				SALDO ATUAL
						AQUIS. CONSTR.	REAVALIAÇÃO	INCORPOR.	CRÉDITOS	ALIENAÇÃO	DEPRECIAÇÃO	DOAÇÃO / OUTROS	CRÉDITOS	
323501	1	LONGARINA METALICA - MODELO AEROPORTO -	Bom	CESE SEVERINO DE FREITAS	4.584,00						194,40			4.389,60
323502	1	LONGARINA METALICA - MODELO AEROPORTO -	Bom	CESE SEVERINO DE FREITAS	4.584,00						194,40			4.389,60
323504	1	DVD INTELBRAS VD16 E 480	Ótimo	CESE SEVERINO DE FREITAS	1.049,54						44,51			1.005,03
344385	1	IMPRESSORA HP LASER JET M1132 MFP CE 847A	Ótimo	ALTAMIRO MOREIRA DE SOUZA	1.145,04						1.145,04			
351796	1	APARELHO DE TV LED SMART UHD 58 POLEGADA	Ótimo	JUVENAL DE SOUZA BORGES	2.195,54						93,11			2.102,43
353932	1	NVR MOTOROLA 16 CANAIS2XSATA 1080P	Ótimo	CESE SEVERINO DE FREITAS	1.910,00						81,00			1.829,00
353933	1	SWITCH POE 8 PORTAS	Ótimo	CESE SEVERINO DE FREITAS	859,50						36,45			823,05
353934	1	SWITCH POE 8 PORTAS	Ótimo	CESE SEVERINO DE FREITAS	859,50						36,45			823,05
353935	1	CAMERA BOULET MOTOROLA 2.8MM 20MT METAL	Ótimo	CESE SEVERINO DE FREITAS	429,75						18,23			411,52
353936	1	CAMERA BOULET MOTOROLA 2.8MM 20MT METAL	Ótimo	CESE SEVERINO DE FREITAS	429,75						18,23			411,52
353937	1	CAMERA BOULET MOTOROLA 2.8MM 20MT METAL	Ótimo	CESE SEVERINO DE FREITAS	429,75						18,23			411,52
353938	1	CAMERA BOULET MOTOROLA 2.8MM 20MT METAL	Ótimo	CESE SEVERINO DE FREITAS	429,75						18,23			411,52
353939	1	CAMERA BOULET MOTOROLA 2.8MM 20MT METAL	Ótimo	CESE SEVERINO DE FREITAS	429,75						18,23			411,52
353940	1	CAMERA BOULET MOTOROLA 2.8MM 20MT METAL	Ótimo	CESE SEVERINO DE FREITAS	429,75						18,23			411,52
353941	1	CAMERA BOULET MOTOROLA 2.8MM 20MT METAL	Ótimo	CESE SEVERINO DE FREITAS	429,75						18,23			411,52
353942	1	CAMERA BOULET MOTOROLA 2.8MM 20MT METAL	Ótimo	CESE SEVERINO DE FREITAS	429,75						18,23			411,52
353943	1	CAMERA BOULET MOTOROLA 2.8MM 20MT METAL	Ótimo	CESE SEVERINO DE FREITAS	429,75						18,23			411,52
353944	1	CAMERA BOULET MOTOROLA 2.8MM 20MT METAL	Ótimo	CESE SEVERINO DE FREITAS	429,75						18,23			411,52
353945	1	CAMERA BOULET MOTOROLA 2.8MM 20MT METAL	Ótimo	CESE SEVERINO DE FREITAS	429,75						18,23			411,52
353946	1	CAMERA BOULET MOTOROLA 2.8MM 20MT METAL	Ótimo	CESE SEVERINO DE FREITAS	429,75						18,23			411,52
353947	1	CAMERA BOULET MOTOROLA 2.8MM 20MT METAL	Ótimo	CESE SEVERINO DE FREITAS	429,75						18,23			411,52
353948	1	CAMERA BOULET MOTOROLA 2.8MM 20MT METAL	Ótimo	CESE SEVERINO DE FREITAS	429,75						18,23			411,52
353949	1	CAMERA BOULET MOTOROLA 2.8MM 20MT METAL	Ótimo	CESE SEVERINO DE FREITAS	429,75						18,23			411,52
353950	1	CAMERA BOULET MOTOROLA 2.8MM 20MT METAL	Ótimo	CESE SEVERINO DE FREITAS	429,75						18,23			411,52
354116	1	APARELHO DE TV PHILCO LED 32 POLEGADAS	Ótimo	CESE SEVERINO DE FREITAS	1.909,04						80,96			1.828,08
354117	1	SUPORTE ARTICULADO PARA TV	Ótimo	CESE SEVERINO DE FREITAS	143,25						6,08			137,17
362719	1	CAMERA BULLET INTELBRAZ	Ótimo	ANGELA CANDIDA DE JESUS		555,00								555,00
362720	1	SWITCH 8 PORTAS INTELBRAS	Ótimo	ANGELA CANDIDA DE JESUS		150,00								150,00
		SOMA DE BENS MOVEIS			49.787.083,92	16.557.644,24	10.501,39	622.818,63			2.018.628,77	205,32		64.959.214,09
		BENS IMOVEIS												
		CAMARA MUNICIPAL												
339509	1	CONSTRUÇÃO DE COBERTURA DO ESTACIONAM	Ótimo	CAMARA MUNICIPAL DE JATÁ	18.340,00									18.340,00
352129	1	REPARO E MANUTENÇÃO NAS INSTALAÇÕES HID	Ótimo	ELIENE MARTINS FERREIRA	43.589,17									43.589,17
366746	1	USINA FOTOVOLTAICA SOLAR	Ótimo	CAMARA MUNICIPAL DE JATÁ		288.000,00								288.000,00



ESTADO DE GOIÁS  
MUNICIPIO DE JATAI  
RUA ITARUMA, 355 - S. SANTA MARIA

PERÍODO DE REFERÊNCIA: DE JANEIRO/2022 ATÉ DEZEMBRO/2022

RELAÇÃO ANALÍTICA DOS ELEMENTOS QUE COMPOEM O ATIVO PERMANENTE - INVENTÁRIO DOS BENS

CÓD.	QTDE	DESCRIÇÃO / UNIDADE ADMINISTRATIVA	ESTADO DE CONSERV.	DETENTOR DE CARGA PATRIMONIAL	VALOR ORIGINAL	INCORPORAÇÕES				BAIXAS				SALDO ATUAL
						AQUIS. CONSTR.	REAVALIAÇÃO	INCORPOR.	CRÉDITOS	ALIENAÇÃO	DEPRECIAÇÃO	DOAÇÃO / OUTROS	CRÉDITOS	
366747	1	CONCESSIONARIA DE ENERGIA	Ótimo	CAMARA MUNICIPAL DE JATAI		84.600,25								84.600,25
366748	1	POÇO ARTESIANO	Ótimo	CAMARA MUNICIPAL DE JATAI		65.893,00								65.893,00
		FUNDACAO EDUCACIONAL DE JATAI												
85209	1	CONSTRUCAO PREDIO SEDE DA FUNCACAO EDUCACIONAL	Ótimo	DEJAIR ALVES CABRAL	10.000,00									10.000,00
85627	1	CONSTRUCAO PREDIO SEDE DA FUNCACAO EDUCACIONAL	Ótimo	FERNANDO FERNANDES PINHEIRO	248.032,94									248.032,94
90614	1	CONSTR. DA SEDE DA FUNDAÇÃO EDUCACIONAL	Ótimo	JOSE MIGUEL ASSIS MELO	16.110,36									16.110,36
324337	1	MAT.16.631 - QD 04, SETOR OESTE, LT AREA , ENTRE AS RUAS S. SANTA MARIA E S. S. S. S. S.	Ótimo	CHRISTIANO DE OLIVEIRA E SILVA	3.059.024,52									3.059.024,52
324338	1	MAT. 16.631 - QD 04, LT ÁREA, ENTRE AS RUAS S. SANTA MARIA E S. S. S. S. S.	Ótimo	CHRISTIANO DE OLIVEIRA E SILVA	2.074.480,16									2.074.480,16
		FUNDO DE GESTÃO DE RECURSOS DO FUNDEB												
125601	1	CONSTRUÇÃO DE COZINHA EM ESCOLA DO CONDOMÍNIO	Ótimo	JOSE MIGUEL ASSIS MELO	69.500,00									69.500,00
125602	1	COBERTURA DA QUADRA POLIESPORTIVA NA ESCOLA	Ótimo	JOSE MIGUEL ASSIS MELO	82.900,00									82.900,00
125603	1	COBERTURA DE QUADRA POLIESPORTIVA NA ESCOLA	Ótimo	JOSE MIGUEL ASSIS MELO	98.500,00									98.500,00
125604	1	EMPREITADA GLOBAL PARA CONSTRUÇÃO DE UM BLOCO	Ótimo	JOSE MIGUEL ASSIS MELO	7.729,95									7.729,95
141080	1	COBERTURA DA QUADRA POLIESTIVA DA ESC. MUNICIPAL	Ótimo	JOSE MIGUEL ASSIS MELO	12.984,71									12.984,71
141081	1	REF. DE BANHEIROS NA ESC. MUN. IRMÃ SHEILA	Ótimo	JOSE MIGUEL ASSIS MELO	7.930,00									7.930,00
146965	1	COBERTURA DE QUADRA POLIESPORTIVA NA ESCOLA	Ótimo	JOSE MIGUEL ASSIS MELO	12.984,71									12.984,71
146966	1	REFORMA DOS BANHEIROS DA ESC. MUNICIPAL	Ótimo	JOSE MIGUEL ASSIS MELO	7.930,00									7.930,00
		FUNDO MUNICIPAL DE ASSISTENCIA SOCIAL												
54444	1	CONSTRUCAO LAR IDOSO RECANTO FELIZ	Ótimo	DOMINGOS GOMES DO PRADO	142.258,56									142.258,56
9162	1	CONSTRUCAO DO LAR DO IDOSO RECANTO FELIZ	Ótimo	MARIA MARTA DA SILVA OLIVEIRA	103.990,00									103.990,00
366612	1	CONSTRUÇÃO DA CASA DA MULHER BRASILEIRA	Ótimo	TALES AUGUSTO MACHADO		289.520,66								289.520,66
		FUNDO MUNICIPAL DE DEFESA DO CONSUMIDOR												
366606	1	CONSTRUÇÃO DA NOVA SEDE DO PROCON	Ótimo	TALES AUGUSTO MACHADO		223.997,61								223.997,61
		FUNDO MUNICIPAL DE TRANSITO												
180077	1	CONSTRUÇÃO DE UMA GUARITA E ALAMBRADO, NO SETOR	Ótimo	JOSE MIGUEL ASSIS MELO	25.783,75									25.783,75
		FUNDO MUNICIPAL DO MEIO AMBIENTE												
125605	1	PRESTAÇÃO DE SERVIÇOS NA CONSTRUÇÃO DE UM BLOCO	Ótimo	JOSE MIGUEL ASSIS MELO	7.800,00									7.800,00
366604	1	CONSTRUÇÃO DE UM ECOPONTO NO SETOR RESIDENCIAL	Ótimo	TALES AUGUSTO MACHADO		257.680,00								257.680,00
		FUNDO MUNICIPAL ESPECIAL CORPO DE BOMBEIROS												
88533	1	REESTRUTURACAO PREDIO FEMBOM	Ótimo	DEJAIR ALVES CABRAL	14.655,95									14.655,95
90613	1	REESTRUTURAÇÃO DO PRÉDIO DO FEMBOM	Ótimo	JOSE MIGUEL ASSIS MELO	54.501,46									54.501,46
93658	1	REFORMA DO PREDIO DO CORPO DE BOMBEIRO	Ótimo	JOSE MIGUEL ASSIS MELO	22.959,00									22.959,00
126557	1	CONSTRUÇÃO DE MURO DE ALVENARIA COM PORTA	Ótimo	JOSE MIGUEL ASSIS MELO	60.844,78									60.844,78
126556	1	REFORMA DO PRÉDIO ANTIGO (ADMINISTRATIVO)	Ótimo	JOSE MIGUEL ASSIS MELO	109.630,67									109.630,67



RELAÇÃO ANALÍTICA DOS ELEMENTOS QUE COMPOEM O ATIVO PERMANENTE - INVENTÁRIO DOS BENS

CÓD.	QTDE	DESCRIÇÃO / UNIDADE ADMINISTRATIVA	ESTADO DE CONSERV.	DETENTOR DE CARGA PATRIMONIAL	VALOR ORIGINAL	INCORPORAÇÕES				BAIXAS				SALDO ATUAL
						AQUIS. CONSTR.	REAVALIAÇÃO	INCORPOR.	CRÉDITOS	ALIENAÇÃO	DEPRECIAÇÃO	DOAÇÃO / OUTROS	CRÉDITOS	
181188	1	CONSTRUÇÃO DE LAVA JATO E GUARITA	Ótimo	HÉLIO CRISTIANO DO CARMO	71.447,72									71.447,72
324225	1	CONSTRUÇÃO DE LAVA JATO E GUARITA	Ótimo	JOSE MIGUEL ASSIS MELO	23.520,15									23.520,15
329824	1	CONSTRUÇÃO DE ÁREA DE CONVIVÊNCIA SOCIAL	Ótimo	JOSE AUGUSTO OLIVEIRA JUNIOR	70.390,27									70.390,27
356915	1	GARAGEM COBERTURA DO 13º BATALHÃO BOMBARDAMENTO	Ótimo	JOAO JAJAH DIOLINO DA SILVA	99.673,29									99.673,29
366749	1	CONSTRUÇÃO DE GARAGEM COBERTURA DO 13º BATALHÃO BOMBARDAMENTO	Ótimo	TALES AUGUSTO MACHADO		11.803,23								11.803,23
		GABINETE DO PREFEITO												
147022	1	REF.E ADEQUAÇÃO DE IMÓVEL PÚBLICO	Ótimo	TALES AUGUSTO MACHADO	75.296,77									75.296,77
		INSTITUTO DE PREVIDENCIA DE JATAI - JATAIPREV												
93709	1	CONSTRUÇÃO DA SEDE DO JATAIPREV	Ótimo	CESE SEVERINO DE FREITAS	321.657,65									321.657,65
99043	1	FAB.INSTALAÇÃO DE UM CONJ.DE 04 MASTROS N.º 01	Ótimo	CESE SEVERINO DE FREITAS	2.720,00									2.720,00
		JATAIPREV												
99044	1	CONSTR. DA SEDE DO JATAIPREV	Ótimo	CESE SEVERINO DE FREITAS	79.987,94									79.987,94
324145	1	MAT. 31965 - VILA SOFIA - QD. 36, 36A E J - A AV.	Ótimo	CESE SEVERINO DE FREITAS	4.217.275,40									4.217.275,40
324146	1	MAT. 31965 (EDIFICAÇÃO) - VILA SOFIA - QD. 36, 36A E J - A AV.	Ótimo	CESE SEVERINO DE FREITAS	4.931.122,95									4.931.122,95
324147	1	IMÓVEL A RUA OSVALDO CRUZ, QD. 14 LT. 04 BAIRRO JOSÉ BENTON	Ótimo	CESE SEVERINO DE FREITAS	132.956,40									132.956,40
324148	1	EDIFICAÇÃO A RUA OSVALDO CRUZ, QD. 14 LT. 04 BAIRRO JOSÉ BENTON	Ótimo	CESE SEVERINO DE FREITAS	642.314,06									642.314,06
		SECRETARIA DA EDUCACAO												
366614	1	CONSTRUÇÃO DE ESCOLA INFANTIL PADRÃO FUNDAÇÃO	Ótimo	TALES AUGUSTO MACHADO		341.202,73								341.202,73
366615	1	CONSTRUÇÃO DE ESCOLA INFANTIL TIPO 1 NO C.º 01	Ótimo	TALES AUGUSTO MACHADO		676.985,62								676.985,62
366626	1	REFORMA E AMPLIAÇÃO DO CMEI CIDADIA VILELA	Ótimo	TALES AUGUSTO MACHADO		91.974,27								91.974,27
		SECRETARIA DA FAZENDA												
365493	1	MAT. 48047 - DOM ABEL - QD 42	Ótimo	PREFEITURA MUNICIPAL DE JATAI				10.751,53		10.751,53				
365494	1	MAT. 19192 - FRANCISCO ANTONIO - AREA DE TERREIRO	Ótimo	PREFEITURA MUNICIPAL DE JATAI				65.430,00		65.430,00				
		SECRETARIA DE ADMINISTRAÇÃO												
70507	1	ESC. MUL. APARÍCIO MARINHENSE MENDES - SETOR GRANJEIRO	Ótimo	SEBASTIAO DE JESUS MELO	260.000,00									260.000,00
70508	1	ESC. MUL. ISAÍAS SOARES - SETOR GRANJEIRO	Ótimo	SEBASTIAO DE JESUS MELO	1.700.000,00									1.700.000,00
70509	1	ESC. MUL. DAVID FERREIRA - SETOR AEROPORTO	Ótimo	SEBASTIAO DE JESUS MELO	960.000,00									960.000,00
70510	1	ESC. MUL. LUZIANO DIAS - CONJ. ESTRELA DALVA	Ótimo	SEBASTIAO DE JESUS MELO	190.000,00									190.000,00
70514	1	PRÉDIO DA SECRETARIA MUL. DE EDUCAÇÃO - C.º 01	Ótimo	SEBASTIAO DE JESUS MELO	420.000,00									420.000,00
70515	1	QD.01-PARTE, ESC. MUL. ANTÔNIO TOSTA DE CARVALHO	Ótimo	SEBASTIAO DE JESUS MELO	1.400.000,00									1.400.000,00
70517	1	QD.07, ÁREA C/ 10.000,00 M² - ESC. MUL. DEPENDENTE MARIA	Ótimo	SEBASTIAO DE JESUS MELO	120.000,00									120.000,00
70518	1	QD.09, ÁREA C/ 7.511,00 M² - ESC. MUL. ISABEL FERREIRA	Ótimo	SEBASTIAO DE JESUS MELO	200.000,00									200.000,00
70519	1	QD.09, ÁREA INSTITUCIONAL - ES. MUL. GERALDO DE OLIVEIRA	Ótimo	SEBASTIAO DE JESUS MELO	110.000,00									110.000,00
70520	1	ÁREA C/ 44.980,00 M² - PARTE BAIRRO JOSÉ BENTON	Ótimo	SEBASTIAO DE JESUS MELO	260.000,00									260.000,00



PERÍODO DE REFERÊNCIA: DE JANEIRO/2022 ATÉ DEZEMBRO/2022

RELAÇÃO ANALÍTICA DOS ELEMENTOS QUE COMPOEM O ATIVO PERMANENTE - INVENTÁRIO DOS BENS

CÓD.	QTDE	DESCRIÇÃO / UNIDADE ADMINISTRATIVA	ESTADO DE CONSERV.	DETENTOR DE CARGA PATRIMONIAL	VALOR ORIGINAL	INCORPORAÇÕES				BAIXAS				SALDO ATUAL
						AQUIS. CONSTR.	REAVALIAÇÃO	INCORPOR.	CRÉDITOS	ALIENAÇÃO	DEPRECIAÇÃO	DOAÇÃO / OUTROS	CRÉDITOS	
70521	1	PALÁCIO DAS ABELHAS	Ótimo	SEBASTIAO DE JESUS MELO	1.360.000,00									1.360.000,00
70522	1	PRÉDIO CYLLINEO FRANÇA - PRÉDIO SMT E CIRE	Ótimo	SEBASTIAO DE JESUS MELO	210.000,00									210.000,00
70524	1	QD.01-A - ÁREA INSTITUCIONAL C/ 900,00 M² - BAI	Ótimo	SEBASTIAO DE JESUS MELO	8.000,00									8.000,00
70525	1	ÁREA 1 - ÁREA PUBLICA MUNICIPAL C/ 856,65 M² -	Ótimo	SEBASTIAO DE JESUS MELO	4.000,00									4.000,00
70526	1	ÁREA-2 - ÁREA PÚBLICA MUNICIPAL C/ 7.345,33 M	Ótimo	SEBASTIAO DE JESUS MELO	12.000,00									12.000,00
70527	1	ÁREA: 67.000,00 M² - ÁREA MATADOURO MUNICIPI	Ótimo	SEBASTIAO DE JESUS MELO	130.000,00									130.000,00
70528	1	ÁREA: 9.091,51 M² - Z.E.R - SETOR INDUSTRIAL	Ótimo	SEBASTIAO DE JESUS MELO	30.000,00									30.000,00
70530	1	ÁREA: 7.978,00 M² - CONDOMÍNIO RESIDENCIAL B	Ótimo	SEBASTIAO DE JESUS MELO	46.000,00									46.000,00
70531	1	QD.02 - ÁREA 2 - C/ 400,00 M² - ÁREA INSTITUCION	Ótimo	SEBASTIAO DE JESUS MELO	20.000,00									20.000,00
70532	1	QD.03 - ÁREA 3 - C/ 800,00 M² - ÁREA INSTITUCION	Ótimo	SEBASTIAO DE JESUS MELO	30.000,00									30.000,00
70533	1	QD.04-A - ÁREA C/ 1.250,00 M² - ÁREA INSTITUCIC	Ótimo	SEBASTIAO DE JESUS MELO	12.000,00									12.000,00
70534	1	QD.04 - ÁREA 4 C/ 300,00 M² - ÁREA INSTITUCIONA	Ótimo	SEBASTIAO DE JESUS MELO	6.000,00									6.000,00
70535	1	QD.05 - ÁREA LINSTITUCIONAL C/ 1.350,00 M² - BA	Ótimo	SEBASTIAO DE JESUS MELO	7.000,00									7.000,00
70536	1	QD.05 - ÁREA INSTITUCIONAL C/ 1.440,00 M² - BAI	Ótimo	SEBASTIAO DE JESUS MELO	6.000,00									6.000,00
70537	1	QD.05 - ÁREA C/ 1.700,00 M² - DESMEMBRAMENTC	Ótimo	SEBASTIAO DE JESUS MELO	30.000,00									30.000,00
70538	1	QD.05 - ÁREA INSTITUCIONAL C/ 2.000,00 M² - BAI	Ótimo	SEBASTIAO DE JESUS MELO	15.000,00									15.000,00
70539	1	QD.06 - ÁREA INSTITUCIONAL C/ 500,00 M² - BAIRR	Ótimo	SEBASTIAO DE JESUS MELO	3.000,00									3.000,00
70541	1	QD.02, 120 F - LT.14 - VILA FÁTIMA	Ótimo	SEBASTIAO DE JESUS MELO	7.000,00									7.000,00
70542	1	QD.02, 120 F, LT.15 - VILA FÁTIMA	Ótimo	SEBASTIAO DE JESUS MELO	7.000,00									7.000,00
70543	1	QD.02, 120 F, LT.16 - VILA FÁTIMA	Ótimo	SEBASTIAO DE JESUS MELO	7.000,00									7.000,00
70544	1	QD.02, 57 - BAIRRO DOM ABEL	Ótimo	SEBASTIAO DE JESUS MELO	40.000,00									40.000,00
70546	1	QD.07 - 4ª PARTE - RESIDENCIAL ALTO DAS ROSA	Ótimo	SEBASTIAO DE JESUS MELO	4.000,00									4.000,00
70547	1	QD.56-LT.05- L.AUX 08-R-2-FLS.02-AV.01- FLS.172	Ótimo	SEBASTIAO DE JESUS MELO	15.000,00									15.000,00
70548	1	QD.56-LT.06-L.AUX.08-R-2-FLS.02-AV.01-FLS.172-L	Ótimo	SEBASTIAO DE JESUS MELO	15.000,00									15.000,00
70549	1	QD.85-LT.04-L.AUX.08-R-02-FLS.02-AV.1-FLS.172-L	Ótimo	SEBASTIAO DE JESUS MELO	15.000,00									15.000,00
70550	1	QD.13 - LTS. 122 À 127 - NAVESLÂNDIA	Ótimo	SEBASTIAO DE JESUS MELO	6.000,00									6.000,00
70552	1	QD.14 - LT.04 - BAIRRO SAMUEL GRAHAM	Ótimo	SEBASTIAO DE JESUS MELO	26.000,00									26.000,00
70553	1	QD.47 - ÁREA C/ 7.808,00 M² - BAIRRO SETOR HER	Ótimo	SEBASTIAO DE JESUS MELO	50.000,00									50.000,00
70554	1	QD.60 - ÁREA C/ 10.205,00 M² - BAIRRO DOM ABEL	Ótimo	SEBASTIAO DE JESUS MELO	40.000,00									40.000,00
70565	1	QD.163 - ÁREA INSTITUCIONAL C/ 3.988,68 M² - BA	Ótimo	SEBASTIAO DE JESUS MELO	7.000,00									7.000,00
70566	1	QD.15 - ÁREA INSTITUCIONAL C/ 3.490,00 M² - CE	Ótimo	SEBASTIAO DE JESUS MELO	38.000,00									38.000,00
70567	1	QD.15 - ÁREA INSTITUCIONAL - C/ 5.363,05 M² - BA	Ótimo	SEBASTIAO DE JESUS MELO	8.000,00									8.000,00
70569	1	QD.09 - PRÉDIO F.N.S - CENTRO (PARTE BAIXA)	Ótimo	SEBASTIAO DE JESUS MELO	60.000,00									60.000,00
70572	1	QD.10 - ÁREA 9 - ÁREA INSTITUCIONAL C/ 1.500,00	Ótimo	SEBASTIAO DE JESUS MELO	30.000,00									30.000,00





PERÍODO DE REFERÊNCIA: DE JANEIRO/2022 ATÉ DEZEMBRO/2022

RELAÇÃO ANALÍTICA DOS ELEMENTOS QUE COMPOEM O ATIVO PERMANENTE - INVENTÁRIO DOS BENS

CÓD.	QTDE	DESCRIÇÃO / UNIDADE ADMINISTRATIVA	ESTADO DE CONSERV.	DETENTOR DE CARGA PATRIMONIAL	VALOR ORIGINAL	INCORPORAÇÕES				BAIXAS				SALDO ATUAL
						AQUIS. CONSTR.	REAVALIAÇÃO	INCORPOR.	CRÉDITOS	ALIENAÇÃO	DEPRECIAÇÃO	DOAÇÃO / OUTROS	CRÉDITOS	
70573	1	QD.09 - ÁREA 7 - ÁREA INSTITUCIONAL C/ 2.046,00	Ótimo	SEBASTIAO DE JESUS MELO	40.000,00									40.000,00
70578	1	QD.44 - ÁREA INSTITUCIONAL C/ 6.820,0 M² - SETO	Ótimo	SEBASTIAO DE JESUS MELO	50.000,00									50.000,00
70580	1	QD.44 - ÁREA INSTITUCIONAL C/ 4.223,41 M² - BAI	Ótimo	SEBASTIAO DE JESUS MELO	7.000,00									7.000,00
70581	1	QD.43 - ÁREA INSTITUCIONAL C/ 9.792,00 M² - BAI	Ótimo	SEBASTIAO DE JESUS MELO	15.000,00									15.000,00
70582	1	QD.34 - ÁREA C/ 800,00 M² - CONSELHO TUTELAR	Ótimo	SEBASTIAO DE JESUS MELO	28.000,00									28.000,00
70583	1	QD.31 - ÁREA INSTITUCIONAL C/ 6.057,96 M² - BAI	Ótimo	SEBASTIAO DE JESUS MELO	9.000,00									9.000,00
70584	1	QD.38 - ÁREA INSTITUCIONAL C/ 920,00 M² - CONJ	Ótimo	SEBASTIAO DE JESUS MELO	16.000,00									16.000,00
70585	1	QD.33 (PARTE) ÁREA INSTITUCIONAL C/ 9.167,00	Ótimo	SEBASTIAO DE JESUS MELO	45.000,00									45.000,00
70588	1	QD.24 - ÁREA INSTITUCIONAL C/ 4.774,00 M² - CON	Ótimo	SEBASTIAO DE JESUS MELO	40.000,00									40.000,00
70590	1	QD.08 - LTS. 16,17 E 18 R-4-18373 / 18377 - L.2 -	Ótimo	SEBASTIAO DE JESUS MELO	6.000,00									6.000,00
70594	1	ÁREA: C/ 7 HA, 60 HA, 60 A, 59 CA - LAGO JK	Ótimo	SEBASTIAO DE JESUS MELO	300.000,00									300.000,00
70597	1	ÁREA: C/ 8.000,00 M² R-9-2023 - L.2 AV.1 - FLS. 12	Ótimo	SEBASTIAO DE JESUS MELO	100.000,00									100.000,00
70598	1	LAGO DIACUÍ R-1-26859 - L.2 BG.1 - FLS. 28	Ótimo	SEBASTIAO DE JESUS MELO	400.000,00									400.000,00
70600	1	QD. L - LT. 07 - SETOR AEROPORTO - DELEGACI	Ótimo	SEBASTIAO DE JESUS MELO	22.000,00									22.000,00
70601	1	QD.14 - LT. 03 - BAIRRO SAMUEL GRAHAM	Ótimo	SEBASTIAO DE JESUS MELO	30.000,00									30.000,00
70602	1	QD. J - LT. 13 R-03-16420 - L.2 - AJ.2 - FLS.	Ótimo	SEBASTIAO DE JESUS MELO	5.000,00									5.000,00
70603	1	CLUBE 13 DE MAIO - VILA SANTA MARIA	Ótimo	SEBASTIAO DE JESUS MELO	140.000,00									140.000,00
70605	1	QD.03 - ÁREA C/ 10.080,00 M² - ÁREA INST. - CAMP	Ótimo	SEBASTIAO DE JESUS MELO	100.000,00									100.000,00
70606	1	QD.17 - ÁREA INSTITUCIONALC/ 10.000,00 M² - VILA	Ótimo	SEBASTIAO DE JESUS MELO	15.000,00									15.000,00
70616	1	QD.04 - MATR 33193 - LV. 03 AD - FLS.146 - CENTR	Ótimo	SEBASTIAO DE JESUS MELO	250.000,00									250.000,00
70618	1	QD.10 - LT. 11 - R-1-3082 - LV.02 J - FLS. 122 - E	Ótimo	SEBASTIAO DE JESUS MELO	1.300,00									1.300,00
70619	1	QD. Q - SETOR COLINAS - ÁREA C/ 18.567,00 M²	Ótimo	SEBASTIAO DE JESUS MELO	30.000,00									30.000,00
70620	1	QD. R - ÁREA INSTITUCIONAL C/ 9349,00 M² - SET	Ótimo	SEBASTIAO DE JESUS MELO	20.000,00									20.000,00
70624	1	QD. 39 - LTS. 19 E 20 E 1ª PARTE DO LT. 21 - CEMA	Ótimo	SEBASTIAO DE JESUS MELO	80.000,00									80.000,00
70625	1	QD.10 - LT. 01 E 02 - ESC. MUL. CLARINDO DE MEI	Ótimo	SEBASTIAO DE JESUS MELO	50.000,00									50.000,00
70627	1	LAGO BOM SUCESSO C/ 172.379,56 M², R-2-1632 -	Ótimo	SEBASTIAO DE JESUS MELO	900.000,00									900.000,00
70630	1	ÁREA C/ 10.000,00 M², R-2-22316 - L.2AV2 - FLS.95	Ótimo	SEBASTIAO DE JESUS MELO	8.000,00									8.000,00
70631	1	CASA DO ARTESÃO - MAT. 36.972 - L.3AH - FLS.34	Ótimo	SEBASTIAO DE JESUS MELO	65.000,00									65.000,00
70633	1	J.K - ÁREA C/ 4.617,30 M - MAT. 6.947, L.3I, FLS.7	Ótimo	SEBASTIAO DE JESUS MELO	40.000,00									40.000,00
70634	1	QD.04 - LT.6 - R-2-13756, LV.2AF2, FLS.113 - CENTI	Ótimo	SEBASTIAO DE JESUS MELO	10.000,00									10.000,00
70635	1	QD.15-A, LT.A-7, R-2-25739,L.2BD1,FLS.259 - BAIRR	Ótimo	SEBASTIAO DE JESUS MELO	300.000,00									300.000,00
70636	1	QD.10 - LT. 01, 10 E 11 - R-1-3078/3081/3083, LV.	Ótimo	SEBASTIAO DE JESUS MELO	3.000,00									3.000,00
70638	1	ÁREA C/ 4 HA, 84 A, 00 CA - R-11-15765 - L. 2BJ2,	Ótimo	SEBASTIAO DE JESUS MELO	40.000,00									40.000,00
70639	1	ÁREA C/ 10 ALQ, R-11-26442, L.2BE2, FLS.273	Ótimo	SEBASTIAO DE JESUS MELO	700.000,00									700.000,00



RELAÇÃO ANALÍTICA DOS ELEMENTOS QUE COMPOEM O ATIVO PERMANENTE - INVENTÁRIO DOS BENS

CÓD.	QTDE	DESCRIÇÃO / UNIDADE ADMINISTRATIVA	ESTADO DE CONSERV.	DETENTOR DE CARGA PATRIMONIAL	VALOR ORIGINAL	INCORPORAÇÕES				BAIXAS				SALDO ATUAL
						AQUIS. CONSTR.	REAVALIAÇÃO	INCORPOR.	CRÉDITOS	ALIENAÇÃO	DEPRECIAÇÃO	DOAÇÃO / OUTROS	CRÉDITOS	
70640	1	QD.17 E 17-A, ESC. MUL. CLOBERTINO NAVES - E	Ótimo	SEBASTIAO DE JESUS MELO	90.000,00									90.000,00
56791	4	CONSTRUCAO E REFORMA DE ESCOLAS MUNICI	Ótimo	IZILDINHA DIVINA BORBA CA	584.473,39									584.473,39
56811	1	AREA P/ CONSTRUCAO COMPLEXO INDUSTRIAL	Ótimo	SEBASTIAO DE JESUS MELO	600.000,00									600.000,00
84922	1	REFORMA E AMPLIACAO ESCOLA APARECIDO ME	Ótimo	DOMINGOS GOMES DO PRAI	11.533,05									11.533,05
84925	1	CONTRUCAO CRECHE CONJ. RES. MAURO BENT	Ótimo	DOMINGOS GOMES DO PRAI	95.000,00									95.000,00
49863	1	AQUISICAO DE AREA PARA CONSTRUCAO DE 01	Ótimo	SILVIA RODRIGUES FERREIR	35.000,00									35.000,00
9166	1	REESTRUTURACAO DA FEIRA COBERTA	Ótimo	FERNANDO HENRIQUE PERE	163.833,81									163.833,81
9167	1	CONSTRUCAO E REFORMA DE ESCOLAS RURAIS	Ótimo	FERNANDO HENRIQUE PERE	136.342,57									136.342,57
90597	1	CONCLUSÃO DA OBRA DE IMPLANTAÇÃO DE ESP	Ótimo	JOSE MIGUEL ASSIS MELO	585.730,65									585.730,65
90606	1	CONCLUSÃO DE UM BARRACÃO INDUSTRIAL	Ótimo	JOSE MIGUEL ASSIS MELO	15.000,00									15.000,00
90618	1	REFORMA DA ESCOLA MUNICIPAL LEOPOLDO NC	Ótimo	IZILDINHA DIVINA BORBA CA	11.500,00									11.500,00
90619	1	CONSTR.DE 01 SALA E REFORMA DA ESC.MUNIC	Ótimo	IZILDINHA DIVINA BORBA CA	2.800,00									2.800,00
90620	1	AMPLIAÇÃO E PINTURA DA ESCOLA MUNICIPALC	Ótimo	JOSE MIGUEL ASSIS MELO	48.900,00									48.900,00
90621	1	AMPLIAÇÃO DA ESCOLA MUNICIPAL LUZIANO DIA	Ótimo	IZILDINHA DIVINA BORBA CA	173.665,14									173.665,14
94211	1	AQUIS. DE 50% DE 01 LOTE SIT. NA AV. DORIAVL	Ótimo	JOSE MIGUEL ASSIS MELO	52.000,00									52.000,00
94164	1	CONCLUSÃO DA UNIDADE DE SAÚDE BASICA NA	Ótimo	JOSE MIGUEL ASSIS MELO	297.021,24									297.021,24
94162	1	IMPLANTAÇÃO DO CENTRO DE REABILITAÇÃO - C	Ótimo	JOSE MIGUEL ASSIS MELO	443.766,37									443.766,37
94165	1	SERV.IMPLANT.BACKBONE ÓPTICO INTERLIGAND	Ótimo	JOSE MIGUEL ASSIS MELO	22.000,00									22.000,00
94212	1	AQUIS.DE ÁREA CONF.DESAPR.PROC.9801566329	Ótimo	JOSE MIGUEL ASSIS MELO	15.626,02									15.626,02
94198	1	AMPLIAÇÃO DA ESCOLA LUZIANO DIAS	Ótimo	JOSE MIGUEL ASSIS MELO	17.003,19									17.003,19
94443	1	SERV.IMPLANT.BACKBONE ÓPTICO INTERLIGAND	Ótimo	JOSE MIGUEL ASSIS MELO	147.352,56									147.352,56
94190	1	CONCLUSÃO DA PLATAFORMA DE EVENTOS	Ótimo	JOSE MIGUEL ASSIS MELO	60.221,95									60.221,95
94191	1	REFORMA DO CENTRO DE PACIFICAÇÃO SOCIAL	Ótimo	JOSE MIGUEL ASSIS MELO	14.710,93									14.710,93
99115	1	AMPLE REFORMA DA ESC.MUN.UBALDINA RIBEIR	Ótimo	JOSE MIGUEL ASSIS MELO	83.199,12									83.199,12
99106	1	REVITALIZAÇÃO DO TERMINAL RODOVIARIO	Ótimo	JOSE MIGUEL ASSIS MELO	2.484.584,53									2.484.584,53
99111	1	REFORMA NA OFICINA DA PREFEITURA	Ótimo	JOSE MIGUEL ASSIS MELO	20.690,00									20.690,00
99110	1	REF.DOS BANHEIROS DO CENTRO ADMINISTRAT	Ótimo	JOSE MIGUEL ASSIS MELO	20.000,00									20.000,00
99108	1	IMPLANT.DE PREDIO P/SEDE DAS DELEGACIAS D	Ótimo	JOSE MIGUEL ASSIS MELO	778.661,38									778.661,38
99109	1	AMPLIAÇÃO DO AEROPORTO MUNICIPAL	Ótimo	JOSE MIGUEL ASSIS MELO	35.577,59									35.577,59
99128	1	CONST.DE MASTRO EM ESTR.METALICA P/CIDAD	Ótimo	JOSE MIGUEL ASSIS MELO	40.300,00									40.300,00
99129	1	CONF.E INST.DE LETRAS EM AÇO GALV.C/PEDES	Ótimo	JOSE MIGUEL ASSIS MELO	29.600,00									29.600,00
125540	1	CONSTRUÇÃO DE ESCOLA INFANTIL TIP C (MODE	Ótimo	JOSE MIGUEL ASSIS MELO	75.091,07									75.091,07
125541	1	CONSTRUÇÃO DE ESCOLA INFANTIL TIP B (MODE	Ótimo	JOSE MIGUEL ASSIS MELO	282.567,25									282.567,25
125543	1	EMPREITADA GLOBAL PARA COBERTURA DO PLA	Ótimo	JOSE MIGUEL ASSIS MELO	9.950,00									9.950,00



RELAÇÃO ANALÍTICA DOS ELEMENTOS QUE COMPOEM O ATIVO PERMANENTE - INVENTÁRIO DOS BENS

CÓD.	QTDE	DESCRIÇÃO / UNIDADE ADMINISTRATIVA	ESTADO DE CONSERV.	DETENTOR DE CARGA PATRIMONIAL	VALOR ORIGINAL	INCORPORAÇÕES				BAIXAS				SALDO ATUAL
						AQUIS. CONSTR.	REAVALIAÇÃO	INCORPOR.	CRÉDITOS	ALIENAÇÃO	DEPRECIAÇÃO	DOAÇÃO / OUTROS	CRÉDITOS	
122133	1	IMÓVEL PARA IMPLANTAR UNIDADE SOCIAL DO S	Ótimo	JOSE MIGUEL ASSIS MELO	233.745,00									233.745,00
122134	1	IMÓVEL PARA IMPLANTAR UNIDADE DO SEBRAE	Ótimo	JOSE MIGUEL ASSIS MELO	61.800,00									61.800,00
122135	1	IMÓVEL PARA ESTACIONAMENTO DA SMT E DETR	Ótimo	JOSE MIGUEL ASSIS MELO	290.000,00									290.000,00
122137	1	ÁREA RURAL PARA IMPLANTAÇÃO DO AEROPOR	Ótimo	JOSE MIGUEL ASSIS MELO	2.118.795,00									2.118.795,00
122138	1	IMÓVEL URBANO DEST.DA FAZ. BELA VISTA E B.S	Ótimo	JOSE MIGUEL ASSIS MELO	200.000,00									200.000,00
125549	1	CONSTRUÇÃO DA SEDE ADMINISTRATIVA DO PR	Ótimo	JOSE MIGUEL ASSIS MELO	270.326,51									270.326,51
126560	1	IMPLANTAÇÃO DE ECOPONTOS	Ótimo	JOSE MIGUEL ASSIS MELO	9.421,68									9.421,68
125550	1	EMPREITADA GLOBAL PARA AMPLIAÇÃO DA ESC	Ótimo	JOSE MIGUEL ASSIS MELO	17.500,00									17.500,00
125523	1	REVITALIZAÇÃO DO TERMINAL RODOVIÁRIO DE J	Ótimo	JOSE MIGUEL ASSIS MELO	835.601,41									835.601,41
126559	1	CONSTRUÇÃO DO PARQUE CHEFE BRITO	Ótimo	JOSE MIGUEL ASSIS MELO	262.624,53									262.624,53
125553	1	REFORMA E AMPLIAÇÃO CMEI CRIANÇA FELIZ	Ótimo	JOSE MIGUEL ASSIS MELO	19.900,00									19.900,00
125554	1	REFORMA E AMPLIAÇÃO DA ESCOLA MUNICIPAL	Ótimo	JOSE MIGUEL ASSIS MELO	91.200,00									91.200,00
125562	1	PRESTAÇÃO DE SERVIÇOS DE IMPLANTAÇÃO DE	Ótimo	JOSE MIGUEL ASSIS MELO	54.000,00									54.000,00
125563	1	PRESTAÇÃO DE SERVIÇOS DE IMPLANTAÇÃO DE	Ótimo	JOSE MIGUEL ASSIS MELO	54.900,00									54.900,00
125564	1	PRESTAÇÃO DE SERVIÇOS DE IMPLANTAÇÃO DE	Ótimo	JOSE MIGUEL ASSIS MELO	54.250,00									54.250,00
125569	1	EMPREITADA GLOBAL PARA REFORMA DO PRED	Ótimo	JOSE MIGUEL ASSIS MELO	16.120,00									16.120,00
125542	1	REFORMA E AMPLIAÇÃO DA ESCOLA MUNICIPAL	Ótimo	JOSE MIGUEL ASSIS MELO	105.580,32									105.580,32
125571	1	CONSTRUÇÃO DE UMA QUADRA COBERTA POLIE	Ótimo	JOSE MIGUEL ASSIS MELO	506.693,22									506.693,22
125576	1	EMPREITADA GLOBAL P/CONSTRUÇÃO DE MURC	Ótimo	JOSE MIGUEL ASSIS MELO	20.950,00									20.950,00
122142	1	PREDIO DO HOSPITAL ANA IZABEL DE CARVALH	Regular	JOSE MIGUEL ASSIS MELO	2.500.000,00									2.500.000,00
125581	1	EMPREITADA GLOBAL PARA REFORMA NA ESCO	Ótimo	JOSE MIGUEL ASSIS MELO	24.400,00									24.400,00
125582	1	EMPREITADA GLOBAL PARA EXECUÇÃO DE SERV	Ótimo	JOSE MIGUEL ASSIS MELO	25.844,73									25.844,73
125579	1	EMPREITADA GLOBAL PARA INSTALAÇÃO DE FO	Ótimo	JOSE MIGUEL ASSIS MELO	13.400,00									13.400,00
125584	1	EMPREITADA GLOBAL PARA REFORMA DA ESCO	Ótimo	JOSE MIGUEL ASSIS MELO	56.768,52									56.768,52
125585	1	EMPREITADA GLOBAL PARA REFORMA DA ESCO	Ótimo	JOSE MIGUEL ASSIS MELO	9.500,00									9.500,00
125586	1	EMPREITADA GLOBAL P/EXECUÇÃO P/REFORMA	Ótimo	JOSE MIGUEL ASSIS MELO	10.017,64									10.017,64
122143	1	IMÓVEL NA RUA JERONIMO SILVA P/CONST.DE U	Ótimo	JOSE MIGUEL ASSIS MELO	3.333,33									3.333,33
125524	1	IMPLANTAÇÃO DE PREDIO DESTINADO A SEDE D	Ótimo	JOSE MIGUEL ASSIS MELO	39.422,48									39.422,48
125587	1	EMPREITADA GLOBAL PARA REFORMA DA ESCO	Ótimo	JOSE MIGUEL ASSIS MELO	32.970,00									32.970,00
125588	1	EMPREITADA GLOBAL PARA REFORMA DO CMEI	Ótimo	JOSE MIGUEL ASSIS MELO	84.318,12									84.318,12
125591	1	EMPREITADA GLOBAL PARA EXECUÇÃO DE REFO	Ótimo	JOSE MIGUEL ASSIS MELO	62.319,65									62.319,65
125593	1	CONSTRUÇÃO DE UMA PISTA DE ATLETISMO NA	Ótimo	JOSE MIGUEL ASSIS MELO	14.321,93									14.321,93
125594	1	EMPREITADA GLOBAL PARA REFORMA DA ESCO	Ótimo	JOSE MIGUEL ASSIS MELO	6.692,99									6.692,99
146994	1	CONSTRUÇÃO DA SEDE ADMINIST.DO PROCON	Ótimo	TALES AUGUSTO MACHADO	19.135,24									19.135,24



RELAÇÃO ANALÍTICA DOS ELEMENTOS QUE COMPOEM O ATIVO PERMANENTE - INVENTÁRIO DOS BENS

CÓD.	QTDE	DESCRIÇÃO / UNIDADE ADMINISTRATIVA	ESTADO DE CONSERV.	DETENTOR DE CARGA PATRIMONIAL	VALOR ORIGINAL	INCORPORAÇÕES				BAIXAS				SALDO ATUAL
						AQUIS. CONSTR.	REAVALIAÇÃO	INCORPOR.	CRÉDITOS	ALIENAÇÃO	DEPRECIAÇÃO	DOAÇÃO / OUTROS	CRÉDITOS	
147009	1	ANPL. E ADEQUAÇÃO INTERNA DO CMEI ABELHINHO	Ótimo	TALES AUGUSTO MACHADO	38.500,00									38.500,00
147014	1	REFORMA NA COBERTURA DO BARRACÃO DA OFICINA	Ótimo	TALES AUGUSTO MACHADO	137.971,16									137.971,16
147017	1	CONCLUSÃO DE UMA ESCOLA MODELO PRO-INFÂNCIA	Ótimo	TALES AUGUSTO MACHADO	346.541,20									346.541,20
147021	1	REF. DE IMÓVEL PARA DELEGACIA	Ótimo	TALES AUGUSTO MACHADO	32.700,00									32.700,00
147031	1	FECHAMENTO COM ALAMBRADO DO EST. AEROPORTO	Ótimo	TALES AUGUSTO MACHADO	24.247,02									24.247,02
170207	1	LOCAÇÃO DE UM CAMINHÃO M.B ANO 1971 PARA TRANSPORTE	Ótimo	JOSE MIGUEL ASSIS MELO	58.640,00									58.640,00
170225	1	EMPREITADA GLOBAL DE ADMINISTRAÇÃO E CONSERV. DE BENS	Ótimo	JOSE MIGUEL ASSIS MELO	92.928,91									92.928,91
170236	1	CONSTRUÇÃO DE BANHEIRO NA CASA DO GUARANI	Ótimo	JOSE MIGUEL ASSIS MELO	3.500,00									3.500,00
180570	1	IMÓVEL C/ AREA DE 1.153,24 M2, DESMEMBRADO DO MUNICÍPIO	Ótimo	GENEILTON FILHO DE ASSIS	110.000,00									110.000,00
179885	1	CONSTRUÇÃO DO PAVILHÃO OPECIONAL PARA AFEIT. DE BARBA	Ótimo	JOSE MIGUEL ASSIS MELO	416.339,19									416.339,19
324231	1	CONSTRUÇÃO DE ESCADA NA FEIRA COBERTA	Ótimo	JOSE MIGUEL ASSIS MELO	6.950,00									6.950,00
329845	1	REFORMA DE ESPAÇO NA ORLA DO ALGO BONSUM	Ótimo	JOSE AUGUSTO OLIVEIRA JLR	67.550,91									67.550,91
329857	1	REFORMA DAS CALHAS DA PREEITURA MUNICIPAL	Ótimo	JOSE AUGUSTO OLIVEIRA JLR	11.800,00									11.800,00
355019	1	MAT.32503 UM TERRENO PARA CONSTRUÇÃO DE CASA	Ótimo	JOAO GERALDO DE SOUZA E	209.000,00									209.000,00
355020	1	MAT.32505 UM TERRENO PARA CONSTRUÇÃO DE CASA	Ótimo	JOAO GERALDO DE SOUZA E	209.000,00									209.000,00
366616	1	CONSTRUÇÃO DO AEROPORTO REGIONAL DE JATAÍ	Ótimo	TALES AUGUSTO MACHADO		6.840.430,74								6.840.430,74
		SECRETARIA DE ADMINISTRAÇÃO - EDIFICAÇÕES												
56796	1	REFORMA DO CLUBE 13 DE MAIO	Ótimo	SEBASTIAO DE JESUS MELO	147.977,92									147.977,92
55067	1	AREA URBANA SITUADA NO BAIRRO J. RIO CLARO	Ótimo	SILVIA RODRIGUES FERREIRA	655.000,00									655.000,00
54422	1	REFORMA AMPL. DO PALACIO DAS ABELHAS	Ótimo	DOMINGOS GOMES DO PRADO	102.132,23									102.132,23
99142	1	MAT. 28501 - JD. GOIAS - QD. 04 AREA PUBLICA II	Ótimo	JOSE MIGUEL ASSIS MELO	506.897,96									506.897,96
186990	1	MAT. 25262 - CENTRO - QD 07 LT 04 - A RUA CASTELHANO	Ótimo	MATAZO LUIZ DA SILVA	115.598,06									115.598,06
186994	1	MAT. 27980 - CENTRO - QD 20 LT 05 - A AV. BRASIL	Ótimo	MATAZO LUIZ DA SILVA	148.433,66									148.433,66
186998	1	MAT. 32094 - CENTRO - QD 15A 2ª PARTE DO LT 1	Ótimo	MATAZO LUIZ DA SILVA	120.873,06									120.873,06
187005	1	MAT. 4111 - CENTRO - QD. 17 LT. 14 - A RUA BENJAMIN	Ótimo	MATAZO LUIZ DA SILVA	420.000,00									420.000,00
187033	1	MAT. 34267 - CENTRO - QD 09 LT. 04 - A RUA MOISÉS	Ótimo	MATAZO LUIZ DA SILVA	80.000,00									80.000,00
187052	1	MAT. 34874 - CENTRO - QD 04 LT 12 - A RUA MIRIAM	Ótimo	MATAZO LUIZ DA SILVA	186.905,57									186.905,57
187072	1	MAT. 48045 - CENTRO - A AV. BRASIL MEDINDO 200	Ótimo	MATAZO LUIZ DA SILVA	9.800,00									9.800,00
187153	1	MAT. 30490 - CENTRO - QD. 04 LTS. 07, 08 E 09 - A AV. BRASIL	Ótimo	MATAZO LUIZ DA SILVA	804.029,69									804.029,69
187157	1	MAT. 19990 - CENTRO - QD. 19 LT. 2ª PARTE - LOCAL	Ótimo	MATAZO LUIZ DA SILVA	154.469,38									154.469,38
187182	1	MAT. 31404 - CENTRO - QD 41 LT 29 - A RUA DR. FLORENTINO	Ótimo	MATAZO LUIZ DA SILVA	778.661,38									778.661,38
187280	1	MAT. 60063 - CENTRO - QD. 15A LT. 5A - A RUA JERONIMO	Ótimo	MATAZO LUIZ DA SILVA	742.838,62									742.838,62
187569	1	MAT.60119 - CYLLÊNEO FRANÇA - APM ÁREA 01-E	Ótimo	MATAZO LUIZ DA SILVA	257.095,08									257.095,08
187746	1	MAT. 8968 - CENTRO - QD. 05 LT. AREA - A RUA CAVALCANTE	Ótimo	MATAZO LUIZ DA SILVA	1.404.855,35									1.404.855,35



PERÍODO DE REFERÊNCIA: DE JANEIRO/2022 ATÉ DEZEMBRO/2022

RELAÇÃO ANALÍTICA DOS ELEMENTOS QUE COMPOEM O ATIVO PERMANENTE - INVENTÁRIO DOS BENS

CÓD.	QTDE	DESCRIÇÃO / UNIDADE ADMINISTRATIVA	ESTADO DE CONSERV.	DETENTOR DE CARGA PATRIMONIAL	VALOR ORIGINAL	INCORPORAÇÕES				BAIXAS				SALDO ATUAL
						AQUIS. CONSTR.	REAVALIAÇÃO	INCORPOR.	CRÉDITOS	ALIENAÇÃO	DEPRECIAÇÃO	DOAÇÃO / OUTROS	CRÉDITOS	
188036	1	MAT. 10861 - NOSSA SENHORA DO CARMO - QD 0	Ótimo	MATAZO LUIZ DA SILVA	348.159,18									348.159,18
188074	1	MAT. 58358 - SANTA TEREZINHA - AREA 01, QD. 13	Ótimo	MATAZO LUIZ DA SILVA	200.000,00									200.000,00
188076	1	MAT. 4048 - PROGRESSO - QD. 10 LT. 01 - A RUA F	Ótimo	MATAZO LUIZ DA SILVA	104.996,80									104.996,80
188096	1	MAT. 35448 - ANTENA - QD. 45 LT. 05 - A RUA SEB	Ótimo	MATAZO LUIZ DA SILVA	960.000,00									960.000,00
188266	1	MAT. 54229 - LUIZA - QD. 07, MEDINDO 106,00M D	Ótimo	MATAZO LUIZ DA SILVA	202.114,81									202.114,81
188268	1	MAT. 60267 - SOFIA - QD. 66 - DESIGNADO DE PRA	Ótimo	MATAZO LUIZ DA SILVA	134.304,80									134.304,80
188269	1	MAT. 35098 - ALTO DAS ROSAS - QD 07 LT 01 - A F	Ótimo	MATAZO LUIZ DA SILVA	115.365,85									115.365,85
188271	1	MAT. 48122 - SANTO ANTONIO - QD. 09 - A RUA SA	Ótimo	MATAZO LUIZ DA SILVA	349.188,84									349.188,84
188283	1	MAT. 60528 - VILA FATIMA 2ª ETAPA - QD 45-F - DE	Ótimo	MATAZO LUIZ DA SILVA	2.144.631,30									2.144.631,30
188288	1	MAT. 25826 - VILA FATIMA 2ª ETAPA - QD. 34F - A F	Ótimo	MATAZO LUIZ DA SILVA	24.692,90									24.692,90
188293	1	MAT. 47203 - ESTRELA DALVA - QD 18 LT ÁREA - A	Ótimo	MATAZO LUIZ DA SILVA	174.713,76									174.713,76
188328	1	MAT. 48631 - COLMÉIA PARK - QD 22 ÁREA VERDE	Ótimo	MATAZO LUIZ DA SILVA	1.627.804,96									1.627.804,96
188345	1	MAT. 48615 - MAURO BENTO - QD 07 ÁREA INSTIT	Ótimo	MATAZO LUIZ DA SILVA	138.301,63									138.301,63
188347	1	MAT. 48616 - MAURO BENTO - QD 08 ÁREA VERDE	Ótimo	MATAZO LUIZ DA SILVA	396.951,27									396.951,27
188354	1	MAT. 22916 - JACUTINGA - UMA PARTE DE TERRA	Ótimo	MATAZO LUIZ DA SILVA	183.368,63									183.368,63
188355	1	MAT. 54554 - JD. PARAISO - QD. 64 - A AV. RIO BO	Ótimo	MATAZO LUIZ DA SILVA	100.771,29									100.771,29
188356	1	MAT. 34682 - PALMEIRAS - QD. 05 LT. 51 - A AV. R	Ótimo	MATAZO LUIZ DA SILVA	131.253,39									131.253,39
188412	1	MAT. 47176 - JACUTINGA - UMA PARTE DE TERRA	Ótimo	MATAZO LUIZ DA SILVA	216.528,23									216.528,23
188414	1	MAT. 54548 - SERRA AZUL - QD. 15 - A RUA 01 MEI	Ótimo	MATAZO LUIZ DA SILVA	751.078,33									751.078,33
188419	1	MAT. 47812 - CONJ. RIO CLARO II - AREA 09 - A AL	Ótimo	MATAZO LUIZ DA SILVA	895.356,00									895.356,00
188464	1	MAT. 47680 - VILA IRACEMA - QD 12 LT 13 - A RUA	Ótimo	MATAZO LUIZ DA SILVA	42.408,34									42.408,34
188554	1	MAT. 48129 - SAO PEDRO - QD. 23 - A AV. BRASIL	Ótimo	MATAZO LUIZ DA SILVA	169.569,40									169.569,40
188634	1	MAT.54782 - ESTRELA DALVA - QD 30 LT ÁREA PU	Ótimo	MATAZO LUIZ DA SILVA	293.108,52									293.108,52
188951	1	MAT. 60543 - BRASILIA - QD. 08 LT. 16A - A AV. DO	Ótimo	MATAZO LUIZ DA SILVA	297.021,24									297.021,24
189008	1	MAT. 10532 - SITIO DE RECREIO ALVORADA - QD.1	Ótimo	MATAZO LUIZ DA SILVA	150.000,00									150.000,00
189013	1	MAT. 34989 - PLANALTO - QD.02 LT.09 - RUA SEBA	Ótimo	MATAZO LUIZ DA SILVA	144.827,67									144.827,67
189044	1	MAT. 60850 - OLAVO - QD.10 LT. AR01 - AV. RIO VE	Ótimo	MATAZO LUIZ DA SILVA	244.938,81									244.938,81
189073	1	MAT. 47162 - AGROINDUSTRIAL - QD 05 MODULO	Ótimo	MATAZO LUIZ DA SILVA	374.606,72									374.606,72
189150	1	MAT.27325 - STA TEREZINHA - QD.34 - MEDINDO 1	Ótimo	MATAZO LUIZ DA SILVA	525.749,77									525.749,77
189219	1	MAT.2933 - VILA SOFIA - QD.30 LT.11 - MEDINDO, 1	Ótimo	MATAZO LUIZ DA SILVA	164.996,20									164.996,20
189228	1	MAT.51297 - VILA SOFIA - QD.37 LT.01E 20 - MEDIN	Ótimo	MATAZO LUIZ DA SILVA	181.731,15									181.731,15
189242	1	MAT. 18310 - ZONA RURAL - UMA AREA DE TERRA	Ótimo	MATAZO LUIZ DA SILVA	204.289,11									204.289,11
189297	1	MAT. 35028 - GRANJEIRO - QD. B LT. 1ª PARTE DO	Ótimo	MATAZO LUIZ DA SILVA	1.700.000,00									1.700.000,00
189336	1	MAT. 54702 - DIVINO ESPIRITO SANTO - QD. 15A, I	Ótimo	MATAZO LUIZ DA SILVA	4.143.073,36									4.143.073,36



RELAÇÃO ANALÍTICA DOS ELEMENTOS QUE COMPOEM O ATIVO PERMANENTE - INVENTÁRIO DOS BENS

CÓD.	QTDE	DESCRIÇÃO / UNIDADE ADMINISTRATIVA	ESTADO DE CONSERV.	DETENTOR DE CARGA PATRIMONIAL	VALOR ORIGINAL	INCORPORAÇÕES				BAIXAS				SALDO ATUAL
						AQUIS. CONSTR.	REAVALIAÇÃO	INCORPOR.	CRÉDITOS	ALIENAÇÃO	DEPRECIAÇÃO	DOAÇÃO / OUTROS	CRÉDITOS	
189371	1	MAT. 60830 - SANTO ANTONIO - AREA 01A-01 - A F	Ótimo	MATAZO LUIZ DA SILVA	75.978,14									75.978,14
189377	1	MAT. 13327 - CENTRO - QD. 04 LT. 02 - A RUA MAN	Ótimo	MATAZO LUIZ DA SILVA	38.628,22									38.628,22
189440	1	MAT. 47823 - CONJ. RIO CLARO I - AREA 03A - A A	Ótimo	MATAZO LUIZ DA SILVA	443.766,37									443.766,37
189447	1	MAT. 51000 - CONJ. RIO CLARO II - APM 06 - A AL	Ótimo	MATAZO LUIZ DA SILVA	958.645,73									958.645,73
189545	1	MAT. 50674 - PROGRESSO - QD. 10 LT. 19 - MEDIN	Ótimo	MATAZO LUIZ DA SILVA	100.000,00									100.000,00
189581	1	MAT. 28902 - AREA RURAL - FAZENDA BONSUCES	Ótimo	MATAZO LUIZ DA SILVA	500.000,00									500.000,00
189880	1	MAT. 13151 - UMA GLEBA DE TERRAS, SITUADA N	Ótimo	MATAZO LUIZ DA SILVA	284.840,84									284.840,84
189881	1	MAT. 13151 - UMA GLEBA DE TERRAS, SITUADA N	Ótimo	MATAZO LUIZ DA SILVA	699.049,20									699.049,20
190125	1	MAT. 30952 - CENTRO - QD. 15A - A AV. GOIÁS ME	Ótimo	MATAZO LUIZ DA SILVA	1.052.455,16									1.052.455,16
190128	1	MAT. 58334 - SANTA MARIA - QD ÁREA LT 01 - A A	Ótimo	MATAZO LUIZ DA SILVA	774.719,57									774.719,57
190131	1	MAT. 60859 - OESTE - QD. 01 LT. 2ª PARTE - A RU	Ótimo	MATAZO LUIZ DA SILVA	1.400.000,00									1.400.000,00
190132	1	MAT. 33867 - PROJETO DE ASSENTAMENTO IRIS II	Ótimo	MATAZO LUIZ DA SILVA	200.000,00									200.000,00
190384	1	MAT. 60907 - CIDADE JARDIM - QD 01 LT. 02 - A RU	Ótimo	MATAZO LUIZ DA SILVA	667.625,19									667.625,19
190423	1	MAT. 60911 - CIDADE JARDIM - QD. 01 LT. 06 - ME	Ótimo	MATAZO LUIZ DA SILVA	336.952,31									336.952,31
329723	1	MAT. 62013 - ESTRELA DALVA - QD. 17 LT. 01B - A	Ótimo	DEINER DA COSTA MENEZES	188.870,87									188.870,87
330750	1	MAT. 62265 - OLAVO - QD.08 LT.08 - RUA VISTA AL	Ótimo	DEINER DA COSTA MENEZES	550.207,53									550.207,53
		SECRETARIA DE ADMINISTRAÇÃO - TERRENOS/G												
185290	1	MAT. 47951 - AEROPORTO- QD. 08 LT. 05, A RUA M	Ótimo	MATAZO LUIZ DA SILVA	52.163,46									52.163,46
70511	1	MAT. 34682 - PALMEIRAS - QD. 05 LT. 51 - A AV. R	Ótimo	MATAZO LUIZ DA SILVA	24.525,12									24.525,12
70523	1	MAT.48626 - COLMÉIA PARK - QD 01 ÁREA INSTIT	Ótimo	MATAZO LUIZ DA SILVA	216.326,56									216.326,56
70529	1	MAT. 10847 - NOSSA SENHORA DO CARMO - QD 0	Ótimo	MATAZO LUIZ DA SILVA	10.660,00									10.660,00
70540	1	MAT.48627 - COLMÉIA PARK - QD 07 ÁREA INSTI	Ótimo	MATAZO LUIZ DA SILVA	87.679,86									87.679,86
70551	1	MAT. 19707 - PALMEIRAS - QD.09 LT.125 - FRENTE	Ótimo	MATAZO LUIZ DA SILVA	36.922,78									36.922,78
70559	1	MAT. 48628 - COLMÉIA PARK - QD 08 ÁREA INSTI	Ótimo	MATAZO LUIZ DA SILVA	82.609,49									82.609,49
70562	1	MAT. 48629 - COLMÉIA PARK - QD 09 ÁREA INSTIT	Ótimo	MATAZO LUIZ DA SILVA	191.806,85									191.806,85
70564	1	MAT. 3094 - NOSSA SENHORA DO CARMO - QD 10	Ótimo	MATAZO LUIZ DA SILVA	6.097,52									6.097,52
70568	1	MAT. 3087 - NOSSA SENHORA DO CARMO - QD 14	Ótimo	MATAZO LUIZ DA SILVA	4.264,00									4.264,00
70570	1	MAT. 47679 - VILA IRACEMA - QD 12 LT 12 - A RU	Ótimo	MATAZO LUIZ DA SILVA	41.637,50									41.637,50
70574	1	MAT.48634 - COLMÉIA PARK - QD 47 ÁREA INSTIT	Ótimo	MATAZO LUIZ DA SILVA	440.103,20									440.103,20
70575	1	MAT.45132 - HERMOSA - QD. 46 AREA 07 - A RUA II	Ótimo	MATAZO LUIZ DA SILVA	505.615,00									505.615,00
70576	1	MAT. 60528 - VILA FATIMA 2ª ETAPA - QD 45-F - DE	Ótimo	MATAZO LUIZ DA SILVA	1.451.612,76									1.451.612,76
70577	1	MAT. 45131 - HERMOSA - QD. 45 - A RUA NESTOR	Ótimo	MATAZO LUIZ DA SILVA	491.355,77									491.355,77
70579	1	MAT. 45129 -HERMOSA - QD. 43 AREA 04 - A RUA II	Ótimo	MATAZO LUIZ DA SILVA	490.698,56									490.698,56
70586	1	MAT. 47782 - HERMOSA - QD. 22 AREA 02 - A RUA	Ótimo	MATAZO LUIZ DA SILVA	1.292.951,35									1.292.951,35





ESTADO DE GOIÁS  
MUNICIPIO DE JATAÍ  
RUA ITARUMA, 355 - S. SANTA MARIA

PERÍODO DE REFERÊNCIA: DE JANEIRO/2022 ATÉ DEZEMBRO/2022

RELAÇÃO ANALÍTICA DOS ELEMENTOS QUE COMPOEM O ATIVO PERMANENTE - INVENTÁRIO DOS BENS

CÓD.	QTDE	DESCRIÇÃO / UNIDADE ADMINISTRATIVA	ESTADO DE CONSERV.	DETENTOR DE CARGA PATRIMONIAL	VALOR ORIGINAL	INCORPORAÇÕES				BAIXAS				SALDO ATUAL
						AQUIS. CONSTR.	REAVALIAÇÃO	INCORPOR.	CRÉDITOS	ALIENAÇÃO	DEPRECIAÇÃO	DOAÇÃO / OUTROS	CRÉDITOS	
70587	1	MAT. 48632 - COLMÉIA PARK - QD 23 ÁREA INST	Ótimo	MATAZO LUIZ DA SILVA	288.836,20									288.836,20
70589	1	MAT. 48635 - QD. 29 AREA INST. - A RUA 06 MED	Ótimo	MATAZO LUIZ DA SILVA	45.823,28									45.823,28
70591	1	MAT. 30685 - DOM BENEDITO D. COSCIA - QD. 02 I	Ótimo	MATAZO LUIZ DA SILVA	56.435,47									56.435,47
70596	1	MAT. 22916 - JACUTINGA - UMA PARTE DE TERRA	Ótimo	MATAZO LUIZ DA SILVA	4.092.075,52									4.092.075,52
70599	1	MAT. 27980 - CENTRO - QD 20 LT 05 - A AV. BRASI	Ótimo	MATAZO LUIZ DA SILVA	49.376,75									49.376,75
70607	1	MAT. 13151 - UMA GLEBA DE TERRAS, SITUADA N	Ótimo	SEBASTIAO DE JESUS MELO	10.323.045,37									10.323.045,37
70617	1	MAT. 25262 - CENTRO - QD 07 LT 04 - A RUA CAST	Ótimo	MATAZO LUIZ DA SILVA	89.641,55									89.641,55
70623	1	MAT. 60862 - PERIMETRO URBANO - AREA 03B - A	Ótimo	MATAZO LUIZ DA SILVA	440.960,00									440.960,00
70626	1	MAT. 29778 - ZONA RURAL - UMA AREA DE TERRA	Ótimo	MATAZO LUIZ DA SILVA	1.309.149,12									1.309.149,12
70628	1	MAT. 6785 - UMA PARTE DE TERRAS SITUADO NE	Ótimo	MATAZO LUIZ DA SILVA	60.000,00									60.000,00
70629	1	MAT. 29674 - CENTRO PARTE BAIXA - DESIGNADA	Ótimo	SEBASTIAO DE JESUS MELO	467.142,61									467.142,61
70632	1	MAT. 28902 - AREA RURAL - FAZENDA BONSUCES	Ótimo	SEBASTIAO DE JESUS MELO	392.668,80									392.668,80
70637	1	MAT. 31018 - AREA RURAL - UMA PARTE DE TERR	Ótimo	SEBASTIAO DE JESUS MELO	1.452.000,00									1.452.000,00
70642	1	MAT. 54554 - JD. PARAISO - QD. 64 - A AV. RIO BO	Ótimo	MATAZO LUIZ DA SILVA	452.632,20									452.632,20
122139	1	MAT. 29045 - JD. PARAISO - QD 14 LT 02 - A AV. SU	Ótimo	MATAZO LUIZ DA SILVA	36.453,60									36.453,60
180687	1	MAT. 36133 - JD. RIO CLARO - IMÓVEL SITUADO A	Ótimo	MATAZO LUIZ DA SILVA	2.828.551,96									2.828.551,96
185242	1	MAT. 10217 - AEROPORTO-QD. 03 LT. 04, A RUA V	Ótimo	MATAZO LUIZ DA SILVA	88.871,08									88.871,08
185246	1	MAT. 10235- AEROPORTO, QD 03 LT 14, A RUA MI	Ótimo	MATAZO LUIZ DA SILVA	45.567,22									45.567,22
185249	1	MAT. 10239, AEROPORTO, QD 03 LT 16, A RUA MI	Ótimo	MATAZO LUIZ DA SILVA	38.692,17									38.692,17
185250	1	MAT. 29652- AEROPORTO, QD 04 LT 04 , A RUA MI	Ótimo	MATAZO LUIZ DA SILVA	37.572,97									37.572,97
185251	1	MAT. 34051 - AEROPORTO - QD. 03 LT. 07 A RUA V	Ótimo	MATAZO LUIZ DA SILVA	62.915,93									62.915,93
185253	1	MAT. 29654 - AEROPORTO - QD. 04 LT. 05, A RUA I	Ótimo	MATAZO LUIZ DA SILVA	35.441,18									35.441,18
185254	1	MAT. 29658 - AEROPORTO - QD. 04 LT. 07, A RUA I	Ótimo	MATAZO LUIZ DA SILVA	49.020,74									49.020,74
185255	1	MAT. 29664 - AEROPORTO - QD. 04 LT. 10, MEDIN	Ótimo	MATAZO LUIZ DA SILVA	56.982,42									56.982,42
185256	1	MAT. 33902 - ANTENA - QD. 05 LT. 05A, A RUA PR	Ótimo	MATAZO LUIZ DA SILVA	22.383,38									22.383,38
185257	1	MAT. 47949 - AEROPORTO - QD. 08 LT. 03, A RUA I	Ótimo	MATAZO LUIZ DA SILVA	54.631,73									54.631,73
185289	1	MAT. 47948 - AEROPORTO - QD. 08 LT. 02, A RUA J	Ótimo	MATAZO LUIZ DA SILVA	43.303,00									43.303,00
185291	1	MAT. 58485 - AEROPORTO - QD. 08 LT. 07B A RUA	Ótimo	MATAZO LUIZ DA SILVA	58.711,94									58.711,94
185292	1	MAT. 58486 - AEROPORTO - QD. 08 LT. 07C, A RUA	Ótimo	MATAZO LUIZ DA SILVA	50.350,76									50.350,76
185293	1	MAT. 47953 - AEROPORTO - QD. 08 LT. 07A, A RUA	Ótimo	MATAZO LUIZ DA SILVA	79.630,49									79.630,49
185294	1	MAT. 33965 - AEROPORTO - QD. 08 LT. 08, A RUA I	Ótimo	MATAZO LUIZ DA SILVA	68.304,15									68.304,15
185295	1	MAT. 47955 - AEROPORTO - QD. 08 LT. 09 A RUA N	Ótimo	MATAZO LUIZ DA SILVA	47.047,04									47.047,04
185296	1	MAT. 47956 - AERPORTO - QD. 08 LT. 12, A RUA TI	Ótimo	MATAZO LUIZ DA SILVA	63.155,76									63.155,76
185298	1	MAT. 33901 - ANTENA - QD. 09 LT. 10A, A RUA OSV	Ótimo	MATAZO LUIZ DA SILVA	33.533,84									33.533,84



RELAÇÃO ANALÍTICA DOS ELEMENTOS QUE COMPOEM O ATIVO PERMANENTE - INVENTÁRIO DOS BENS

CÓD.	QTDE	DESCRIÇÃO / UNIDADE ADMINISTRATIVA	ESTADO DE CONSERV.	DETENTOR DE CARGA PATRIMONIAL	VALOR ORIGINAL	INCORPORAÇÕES				BAIXAS				SALDO ATUAL
						AQUIS. CONSTR.	REAVALIAÇÃO	INCORPOR.	CRÉDITOS	ALIENAÇÃO	DEPRECIAÇÃO	DOAÇÃO / OUTROS	CRÉDITOS	
185371	1	MAT 26055 - ANTENA - QD 10 LT 02 - A RUA OSVALDO	Ótimo	MATAZO LUIZ DA SILVA	51.324,05									51.324,05
185381	1	MAT. 14844 - SANTA LUCIA - QD 11 LT 01 - A RUA ITARUMA	Ótimo	MATAZO LUIZ DA SILVA	11.583,93									11.583,93
185387	1	MAT. 14846 - SANTA LÚCIA - QD 11 LT 02 - A RUA ITARUMA	Ótimo	MATAZO LUIZ DA SILVA	16.411,92									16.411,92
185445	1	MAT.14852 - SANTA LUCIA - QD 11 LT 07 - A RUA MATEUS	Ótimo	MATAZO LUIZ DA SILVA	16.162,08									16.162,08
185449	1	MAT. 14858 - SANTA LUCIA - QD 11 LT 12 - A RUA ITARUMA	Ótimo	MATAZO LUIZ DA SILVA	19.465,44									19.465,44
185450	1	MAT. 10167 - AEROPORTO - QD 33A LT 04 - A RUA ITARUMA	Ótimo	MATAZO LUIZ DA SILVA	35.974,13									35.974,13
185513	1	MAT. 10183 - AEROPORTO - QD 33A LT 19 - A RUA ITARUMA	Ótimo	MATAZO LUIZ DA SILVA	88.255,60									88.255,60
185573	1	MAT. 10185 - AEROPORTO - QD 33A LT 20 - A RUA ITARUMA	Ótimo	MATAZO LUIZ DA SILVA	64.656,82									64.656,82
185614	1	MAT. 10187 - AEROPORTO - QD 33A LT 20A - A RUA ITARUMA	Ótimo	MATAZO LUIZ DA SILVA	64.656,82									64.656,82
185788	1	MAT. 12309 - AEROPORTO - QD 42 LT 16 - A RUA ITARUMA	Ótimo	MATAZO LUIZ DA SILVA	28.313,50									28.313,50
185789	1	MAT.33900 - AEROPORTO - QD 52A LT 16A - A RUA ITARUMA	Ótimo	GENEILTON FILHO DE ASSIS	18.920,08									18.920,08
185790	1	MAT.10189 - AEROPORTO - QD 53A LT 01 - MEDINA	Ótimo	MATAZO LUIZ DA SILVA	52.440,60									52.440,60
185791	1	MAT. 10195 - AEROPORTO - QD 53A LT 09 - A RUA ITARUMA	Ótimo	MATAZO LUIZ DA SILVA	34.975,50									34.975,50
185792	1	MAT. 11797 - AEROPORTO - QD 53B LT 01 - A RUA ITARUMA	Ótimo	GENEILTON FILHO DE ASSIS	43.969,20									43.969,20
185794	1	MAT. 21332 - AEROPORTO - QD 58A LT 07 - A RUA ITARUMA	Ótimo	MATAZO LUIZ DA SILVA	118.277,82									118.277,82
185795	1	MAT.10725 - AEROPORTO - QD 59A LT 01 - A RUA ITARUMA	Ótimo	MATAZO LUIZ DA SILVA	79.284,74									79.284,74
185796	1	MAT. 13395 - AEROPORTO - QD 62A LT 02 - A RUA ITARUMA	Ótimo	MATAZO LUIZ DA SILVA	69.135,12									69.135,12
185797	1	MAT. 12324 - AEROPORTO - QD 65A LT 29A - A RUA ITARUMA	Ótimo	MATAZO LUIZ DA SILVA	50.748,12									50.748,12
185798	1	MAT. 11487 - AEROPORTO - QD 66A LT 16A - A RUA ITARUMA	Ótimo	MATAZO LUIZ DA SILVA	39.899,79									39.899,79
185799	1	MAT. 11889 - AEROPORTO - QD 67A LT 01 - A RUA ITARUMA	Ótimo	MATAZO LUIZ DA SILVA	29.077,75									29.077,75
185809	1	MAT. 16267 - AEROPORTO - QD. 67A LT. 03 - A RUA ITARUMA	Ótimo	MATAZO LUIZ DA SILVA	137.868,68									137.868,68
185813	1	MAT. 11909 - AEROPORTO - QD. 67A LT. 16 - A RUA ITARUMA	Ótimo	MATAZO LUIZ DA SILVA	136.485,48									136.485,48
185818	1	MAT.11687 - AEROPORTO - QD. 69A LT. 09 - A RUA ITARUMA	Ótimo	MATAZO LUIZ DA SILVA	26.860,40									26.860,40
185820	1	MAT. 11907 - AEROPORTO - QD. 67A LT. 09A - A RUA ITARUMA	Ótimo	MATAZO LUIZ DA SILVA	6.661,88									6.661,88
185825	1	MAT.11695 - AEROPORTO - QD. 69A LT. 13 - A RUA ITARUMA	Ótimo	MATAZO LUIZ DA SILVA	38.372,00									38.372,00
185826	1	MAT.11697 - AEROPORTO - QD. 69A LT. 14 - A RUA ITARUMA	Ótimo	MATAZO LUIZ DA SILVA	23.449,80									23.449,80
185827	1	MAT.11713 - AEROPORTO - QD. 69A LT. 22 - A RUA ITARUMA	Ótimo	MATAZO LUIZ DA SILVA	68.365,44									68.365,44
185829	1	MAT.11731 - AEROPORTO - QD. 69A LT. 31 - A RUA ITARUMA	Ótimo	MATAZO LUIZ DA SILVA	42.996,55									42.996,55
185832	1	MAT.11733 - AEROPORTO - QD. 69A LT. 32 - A RUA ITARUMA	Ótimo	MATAZO LUIZ DA SILVA	47.838,49									47.838,49
185834	1	MAT.11735 - AEROPORTO - QD. 69A LT. 33 - A RUA ITARUMA	Ótimo	MATAZO LUIZ DA SILVA	25.048,65									25.048,65
185841	1	MAT. 6622 - ANTENA- QD. L LT. 07 - A RUA NAPOLEÃO	Ótimo	MATAZO LUIZ DA SILVA	33.310,00									33.310,00
185863	1	MAT.11899- AEROPORTO - QD. 67A LT. 6P- A RUA ITARUMA	Ótimo	MATAZO LUIZ DA SILVA	38.164,55									38.164,55
185866	1	MAT. 60188 - AGROINDUSTRIAL - QD. 03 MOD. 02	Ótimo	MATAZO LUIZ DA SILVA	531.319,98									531.319,98
185867	1	MAT. 60187 - AGROINDUSTRIAL - QD. 03 MOD. 01	Ótimo	MATAZO LUIZ DA SILVA	473.450,26									473.450,26



ESTADO DE GOIÁS  
MUNICIPIO DE JATAÍ  
RUA ITARUMA, 355 - S. SANTA MARIA

PERÍODO DE REFERÊNCIA: DE JANEIRO/2022 ATÉ DEZEMBRO/2022

RELAÇÃO ANALÍTICA DOS ELEMENTOS QUE COMPOEM O ATIVO PERMANENTE - INVENTÁRIO DOS BENS

CÓD.	QTDE	DESCRIÇÃO / UNIDADE ADMINISTRATIVA	ESTADO DE CONSERV.	DETENTOR DE CARGA PATRIMONIAL	VALOR ORIGINAL	INCORPORAÇÕES				BAIXAS				SALDO ATUAL
						AQUIS. CONSTR.	REAVALIAÇÃO	INCORPOR.	CRÉDITOS	ALIENAÇÃO	DEPRECIAÇÃO	DOAÇÃO / OUTROS	CRÉDITOS	
185874	1	MAT. 42027 - AGROINDUSTRIAL - QD. 02 MOD. 01	Ótimo	MATAZO LUIZ DA SILVA	153.845,12									153.845,12
185875	1	MAT. 42054 - AGROINDUSTRIAL - QD. 03 MOD. 39	Ótimo	MATAZO LUIZ DA SILVA	29.848,00									29.848,00
185876	1	MAT. 42055 - AGROINDUSTRIAL - QD. 03 MOD. 40	Ótimo	MATAZO LUIZ DA SILVA	29.848,00									29.848,00
185878	1	MAT. 42056 - AGROINDUSTRIAL - QD. 03 MOD. 41	Ótimo	MATAZO LUIZ DA SILVA	29.848,00									29.848,00
185884	1	MAT. 42057 - AGROINDUSTRIAL - QD. 03 MOD. 42	Ótimo	MATAZO LUIZ DA SILVA	29.848,00									29.848,00
185885	1	MAT. 42058 - AGROINDUSTRIAL - QD. 03 MOD. 43	Ótimo	MATAZO LUIZ DA SILVA	29.848,00									29.848,00
185887	1	MAT. 42059 - AGROINDUSTRIAL - QD. 03 MOD. 44	Ótimo	MATAZO LUIZ DA SILVA	41.985,48									41.985,48
185899	1	MAT. 42066 - AGROINDUSTRIAL - QD 04 MODULO	Ótimo	MATAZO LUIZ DA SILVA	53.300,00									53.300,00
185900	1	MAT. 42067 - AGROINDUSTRIAL - QD 04 MODULO	Ótimo	MATAZO LUIZ DA SILVA	53.300,00									53.300,00
185901	1	MAT. 42076 - AGROINDUSTRIAL - QD 04 MODULO	Ótimo	MATAZO LUIZ DA SILVA	53.300,00									53.300,00
185902	1	MAT. 42077 - AGROINDUSTRIAL - QD 04 MODULO	Ótimo	MATAZO LUIZ DA SILVA	53.300,00									53.300,00
185903	1	MAT. 42078 - AGROINDUSTRIAL - QD 04 MODULO	Ótimo	MATAZO LUIZ DA SILVA	53.300,00									53.300,00
185904	1	MAT. 42079- AGROINDUSTRIAL - QD 04 MODULO 2	Ótimo	MATAZO LUIZ DA SILVA	53.300,00									53.300,00
185905	1	MAT. 42080 - AGROINDUSTRIAL - QD 04 MODULO	Ótimo	MATAZO LUIZ DA SILVA	53.300,00									53.300,00
185906	1	MAT. 42081- AGROINDUSTRIAL - QD 04 MODULO 2	Ótimo	MATAZO LUIZ DA SILVA	53.300,00									53.300,00
185907	1	MAT. 42082 - AGROINDUSTRIAL - QD 04 MODULO	Ótimo	MATAZO LUIZ DA SILVA	53.300,00									53.300,00
185910	1	MAT. 42083 - AGROINDUSTRIAL - QD 04 MODULO	Ótimo	MATAZO LUIZ DA SILVA	121.331,61									121.331,61
185911	1	MAT. 47162 - AGROINDUSTRIAL - QD 05 MODULO	Ótimo	MATAZO LUIZ DA SILVA	276.894,48									276.894,48
185912	1	MAT. 42092- AGROINDUSTRIAL - QD 05 MODULO 9	Ótimo	MATAZO LUIZ DA SILVA	25.584,00									25.584,00
185913	1	MAT. 42093 - AGROINDUSTRIAL - QD 05 MODULO	Ótimo	MATAZO LUIZ DA SILVA	25.584,00									25.584,00
185914	1	MAT. 42094 - AGROINDUSTRIAL - QD 05 MODULO	Ótimo	MATAZO LUIZ DA SILVA	25.584,00									25.584,00
185915	1	MAT. 42095 - AGROINDUSTRIAL - QD 05 MODULO	Ótimo	MATAZO LUIZ DA SILVA	25.584,00									25.584,00
185916	1	MAT.42096 - AGROINDUSTRIAL - QD 05 MODULO	Ótimo	MATAZO LUIZ DA SILVA	25.584,00									25.584,00
185917	1	MAT. 42097 - AGROINDUSTRIAL - QD 05 MODULO	Ótimo	MATAZO LUIZ DA SILVA	25.584,00									25.584,00
185918	1	MAT. 42098 - AGROINDUSTRIAL - QD 05 MODULO	Ótimo	MATAZO LUIZ DA SILVA	25.584,00									25.584,00
185919	1	MAT. 42099 - AGROINDUSTRIAL - QD 05 MODULO	Ótimo	MATAZO LUIZ DA SILVA	25.584,00									25.584,00
185920	1	MAT. 42100 - AGROINDUSTRIAL - QD 05 MODULO	Ótimo	MATAZO LUIZ DA SILVA	25.584,00									25.584,00
185921	1	MAT. 42101 - AGROINDUSTRIAL - QD 05 MODULO	Ótimo	MATAZO LUIZ DA SILVA	25.584,00									25.584,00
185927	1	MAT. 42102 - AGROINDUSTRIAL - QD 05 MODULO	Ótimo	MATAZO LUIZ DA SILVA	25.584,00									25.584,00
185928	1	MAT. 42103 - AGROINDUSTRIAL - QD 05 MODULO	Ótimo	MATAZO LUIZ DA SILVA	25.584,00									25.584,00
185972	1	MAT. 42104 - AGROINDUSTRIAL - QD 05 MODULO	Ótimo	MATAZO LUIZ DA SILVA	25.584,00									25.584,00
185983	1	MAT. 42124 - AGROINDUSTRIAL - QD. 06 MODULO	Ótimo	MATAZO LUIZ DA SILVA	24.518,00									24.518,00
185984	1	MAT. 42125 - AGROINDUSTRIAL - QD. 06 MODULO	Ótimo	MATAZO LUIZ DA SILVA	24.518,00									24.518,00
185985	1	MAT. 42126 - AGROINDUSTRIAL - QD. 06 MODULO	Ótimo	MATAZO LUIZ DA SILVA	24.518,00									24.518,00



ESTADO DE GOIÁS  
MUNICIPIO DE JATAÍ  
RUA ITARUMA, 355 - S. SANTA MARIA

PERÍODO DE REFERÊNCIA: DE JANEIRO/2022 ATÉ DEZEMBRO/2022

RELAÇÃO ANALÍTICA DOS ELEMENTOS QUE COMPOEM O ATIVO PERMANENTE - INVENTÁRIO DOS BENS

CÓD.	QTDE	DESCRIÇÃO / UNIDADE ADMINISTRATIVA	ESTADO DE CONSERV.	DETENTOR DE CARGA PATRIMONIAL	VALOR ORIGINAL	INCORPORAÇÕES				BAIXAS				SALDO ATUAL
						AQUIS. CONSTR.	REAVALIAÇÃO	INCORPOR.	CRÉDITOS	ALIENAÇÃO	DEPRECIAÇÃO	DOAÇÃO / OUTROS	CRÉDITOS	
185986	1	MAT. 42127 - AGROINDUSTRIAL - QD. 06 MODULO	Ótimo	MATAZO LUIZ DA SILVA	24.518,00									24.518,00
185987	1	MAT. 42128 - AGROINDUSTRIAL - QD. 06 MODULO	Ótimo	MATAZO LUIZ DA SILVA	24.518,00									24.518,00
185988	1	MAT. 42129 - AGROINDUSTRIAL - QD 06 MODULO	Ótimo	MATAZO LUIZ DA SILVA	24.518,00									24.518,00
185989	1	MAT. 42130 - AGROINDUSTRIAL - QD 06 MODULO	Ótimo	MATAZO LUIZ DA SILVA	24.518,00									24.518,00
185990	1	MAT. 42131- AGROINDUSTRIAL - QD 06 MODULO 2	Ótimo	MATAZO LUIZ DA SILVA	24.518,00									24.518,00
185991	1	MAT. 42132 - AGROINDUSTRIAL - QD 06 MODULO	Ótimo	MATAZO LUIZ DA SILVA	24.518,00									24.518,00
185992	1	MAT. 42133 - AGROINDUSTRIAL - QD 06 MODULO	Ótimo	MATAZO LUIZ DA SILVA	24.518,00									24.518,00
185993	1	MAT. 42134 - AGROINDUSTRIAL - QD 06 MODULO	Ótimo	MATAZO LUIZ DA SILVA	24.518,00									24.518,00
185994	1	MAT. 42135 - AGROINDUSTRIAL - QD 06 MODULO	Ótimo	MATAZO LUIZ DA SILVA	24.518,00									24.518,00
185995	1	MAT. 42136 - AGROINDUSTRIAL - QD 06 MODULO	Ótimo	MATAZO LUIZ DA SILVA	24.518,00									24.518,00
185996	1	MAT. 42137 - AGROINDUSTRIAL - QD 06 MODULO	Ótimo	MATAZO LUIZ DA SILVA	24.518,00									24.518,00
185997	1	MAT. 42138 - AGROINDUSTRIAL - QD 06 MODULO	Ótimo	MATAZO LUIZ DA SILVA	24.518,00									24.518,00
185998	1	MAT. 42139 - AGROINDUSTRIAL - QD 06 MODULO	Ótimo	MATAZO LUIZ DA SILVA	24.518,00									24.518,00
185999	1	MAT. 42140 - AGROINDUSTRIAL - QD 06 MODULO	Ótimo	MATAZO LUIZ DA SILVA	24.518,00									24.518,00
186000	1	MAT. 42141 - AGROINDUSTRIAL - QD 06 MODULO	Ótimo	MATAZO LUIZ DA SILVA	24.518,00									24.518,00
186001	1	MAT. 42142 - AGROINDUSTRIAL - QD 06 MODULO	Ótimo	MATAZO LUIZ DA SILVA	101.004,25									101.004,25
186002	1	MAT. 60169 - AGROINDUSTRIAL - QD 08 LT 12A - A	Ótimo	MATAZO LUIZ DA SILVA	294.216,00									294.216,00
186022	1	MAT. 35452 - ANTENA - QD 45. 04 LT. 08 - A RUA S	Ótimo	MATAZO LUIZ DA SILVA	44.768,64									44.768,64
186023	1	MAT. 35511 - ANTENA - QD. 45 LT. 06 - A RUA SEB	Ótimo	MATAZO LUIZ DA SILVA	40.000,00									40.000,00
186024	1	MAT. 54550 - HERMOSA - QD. 29 AREA VERDE 03	Ótimo	MATAZO LUIZ DA SILVA	320.085,48									320.085,48
186025	1	MAT. 45130 - HERMOSA - QD. 44 - A RUA NESTOR	Ótimo	MATAZO LUIZ DA SILVA	496.289,69									496.289,69
186027	1	MAT. 55034- AGROINDUSTRIAL - QD. 08 MODULO	Ótimo	MATAZO LUIZ DA SILVA	106.600,00									106.600,00
186032	1	MAT. 42164 - AGROINDUSTRIAL - QD. 08 MODULO	Ótimo	MATAZO LUIZ DA SILVA	29.315,00									29.315,00
186036	1	MAT. 57060 - AGROINDUSTRIAL - QD. 08 MODULO	Ótimo	MATAZO LUIZ DA SILVA	29.075,15									29.075,15
186039	1	MAT. 42165 - AGROINDUSTRIAL - QD. 08 MODULO	Ótimo	MATAZO LUIZ DA SILVA	30.381,00									30.381,00
186042	1	MAT. 42166 - AGROINDUSTRIAL - QD. 08 MODULO	Ótimo	MATAZO LUIZ DA SILVA	31.447,00									31.447,00
186044	1	MAT. 42167 - AGROINDUSTRIAL - QD. 08 MODULO	Ótimo	MATAZO LUIZ DA SILVA	32.513,00									32.513,00
186046	1	MAT. 42168 - AGROINDUSTRIAL - QD. 08 MODULO	Ótimo	MATAZO LUIZ DA SILVA	33.579,00									33.579,00
186048	1	MAT. 42169 - AGROINDUSTRIAL - QD. 08 MODULO	Ótimo	MATAZO LUIZ DA SILVA	34.645,00									34.645,00
186050	1	MAT. 42170 - AGROINDUSTRIAL - QD. 08 MODULO	Ótimo	MATAZO LUIZ DA SILVA	35.711,00									35.711,00
186051	1	MAT. 42171 - AGROINDUSTRIAL - QD. 08 MODULO	Ótimo	MATAZO LUIZ DA SILVA	36.777,00									36.777,00
186052	1	MAT. 42172 - AGROINDUSTRIAL - QD. 08 MODULO	Ótimo	MATAZO LUIZ DA SILVA	37.843,00									37.843,00
186053	1	MAT. 42180 - AGROINDUSTRIAL - QD. 08 MODULO	Ótimo	MATAZO LUIZ DA SILVA	44.772,00									44.772,00
186026	1	MAT. 42181 - AGROINDUSTRIAL - QD 08 MODULO	Ótimo	MATAZO LUIZ DA SILVA	44.772,00									44.772,00



PERÍODO DE REFERÊNCIA: DE JANEIRO/2022 ATÉ DEZEMBRO/2022

RELAÇÃO ANALÍTICA DOS ELEMENTOS QUE COMPOEM O ATIVO PERMANENTE - INVENTÁRIO DOS BENS

CÓD.	QTDE	DESCRIÇÃO / UNIDADE ADMINISTRATIVA	ESTADO DE CONSERV.	DETENTOR DE CARGA PATRIMONIAL	VALOR ORIGINAL	INCORPORAÇÕES				BAIXAS				SALDO ATUAL
						AQUIS. CONSTR.	REAVALIAÇÃO	INCORPOR.	CRÉDITOS	ALIENAÇÃO	DEPRECIAÇÃO	DOAÇÃO / OUTROS	CRÉDITOS	
186028	1	MAT. 42182 - AGROINDUSTRIAL - QD 08 MODULO	Ótimo	MATAZO LUIZ DA SILVA	44.772,00									44.772,00
186029	1	MAT. 42183 - AGROINDUSTRIAL - QD 08 MODULO	Ótimo	MATAZO LUIZ DA SILVA	44.772,00									44.772,00
186030	1	MAT. 42184 - AGROINDUSTRIAL - QD 08 MODULO	Ótimo	MATAZO LUIZ DA SILVA	44.772,00									44.772,00
186031	1	MAT. 42185 - AGROINDUSTRIAL - QD 08 MODULO	Ótimo	MATAZO LUIZ DA SILVA	44.772,00									44.772,00
186033	1	MAT. 42186 - AGROINDUSTRIAL - QD 08 MODULO	Ótimo	MATAZO LUIZ DA SILVA	44.772,00									44.772,00
186034	1	MAT. 42187 - AGROINDUSTRIAL - QD 08 MODULO	Ótimo	MATAZO LUIZ DA SILVA	44.772,00									44.772,00
186035	1	MAT. 42188 - AGROINDUSTRIAL - QD 08 MODULO	Ótimo	MATAZO LUIZ DA SILVA	44.772,00									44.772,00
186037	1	MAT. 42189 - AGROINDUSTRIAL - QD 08 MODULO	Ótimo	MATAZO LUIZ DA SILVA	44.772,00									44.772,00
186038	1	MAT. 42190 - AGROINDUSTRIAL - QD 08 MODULO	Ótimo	MATAZO LUIZ DA SILVA	44.772,00									44.772,00
186040	1	MAT. 42191 - AGROINDUSTRIAL - QD 08 MODULO	Ótimo	MATAZO LUIZ DA SILVA	44.772,00									44.772,00
186041	1	MAT. 42192 - AGROINDUSTRIAL - QD 08 MODULO	Ótimo	MATAZO LUIZ DA SILVA	44.772,00									44.772,00
186043	1	MAT. 42193 - AGROINDUSTRIAL - QD 08 MODULO	Ótimo	MATAZO LUIZ DA SILVA	44.772,00									44.772,00
186045	1	MAT. 42194 - AGROINDUSTRIAL - QD 08 MODULO	Ótimo	MATAZO LUIZ DA SILVA	44.772,00									44.772,00
186047	1	MAT. 42195 - AGROINDUSTRIAL - QD 08 MODULO	Ótimo	MATAZO LUIZ DA SILVA	44.772,00									44.772,00
186049	1	MAT. 42196 - AGROINDUSTRIAL - QD 08 MODULO	Ótimo	MATAZO LUIZ DA SILVA	143.218,08									143.218,08
186055	1	MAT. 35098 - ALTO DAS ROSAS - QD 07 LT 01 - A F	Ótimo	MATAZO LUIZ DA SILVA	76.272,30									76.272,30
186056	1	MAT. 35101 - ALTO DAS ROSAS - QD 07 LT 01 - A F	Ótimo	MATAZO LUIZ DA SILVA	57.556,80									57.556,80
186057	1	MAT. 35100 - ALTO DAS ROSAS - QD 07 LT 01 - A F	Ótimo	MATAZO LUIZ DA SILVA	7.381,05									7.381,05
186058	1	MAT. 35099 - ALTO DAS ROSAS - QD 07 LT 01 - A F	Ótimo	MATAZO LUIZ DA SILVA	43.178,76									43.178,76
186092	1	MAT. 33825 - JD. AMERICA - A NOROESTE CONFR	Ótimo	MATAZO LUIZ DA SILVA	86.337,00									86.337,00
186122	1	MAT. 9105 - JD. AMERICA - QD 04 LT 05 - A AV. 106	Ótimo	GENEILTON FILHO DE ASSIS	49.978,32									49.978,32
186123	1	MAT. 25433 - ANTENA - MEDINDO 108M DE FRENTE	Ótimo	MATAZO LUIZ DA SILVA	131.907,60									131.907,60
186143	1	MAT. 50299 - ANTENA - QD 05 LT 6-B - A RUA SALG	Ótimo	MATAZO LUIZ DA SILVA	14.436,55									14.436,55
186144	1	MAT. 26065 - ANTENA - QD 10 LT 10 - A RUA MIRAI	Ótimo	MATAZO LUIZ DA SILVA	23.590,50									23.590,50
186145	1	MAT. 26069 - ANTENA - QD 10 LT 14- P - A RUA MIR	Ótimo	MATAZO LUIZ DA SILVA	6.123,92									6.123,92
186146	1	MAT. 26071 - ANTENA - QD 10 LT 14- P - A RUA NA	Ótimo	MATAZO LUIZ DA SILVA	6.959,13									6.959,13
186201	1	MAT. 26073 - ANTENA - QD. 10 LT. 15 - A RUA NAP	Ótimo	MATAZO LUIZ DA SILVA	54.339,27									54.339,27
186202	1	MAT. 26075 - ANTENA - QD. 10 LT. 16 - A RUA NAP	Ótimo	MATAZO LUIZ DA SILVA	54.485,83									54.485,83
186216	1	MAT. 8968 - CENTRO - QD. 05 LT. AREA - A RUA CA	Ótimo	MATAZO LUIZ DA SILVA	1.610.227,42									1.610.227,42
186218	1	MAT. 3060 - JD. AMERICA - QD 03 LT 04 - A AV. 106	Ótimo	MATAZO LUIZ DA SILVA	32.303,06									32.303,06
186219	1	MAT. 3061 - JD. AMERICA - QD 03 LT 05 - A AV. 106	Ótimo	MATAZO LUIZ DA SILVA	56.427,14									56.427,14
186220	1	MAT. 3065 - JD. AMERICA - QD 03 LT 09 - A RUA 05	Ótimo	MATAZO LUIZ DA SILVA	36.933,05									36.933,05
186395	1	MAT. 46903 - BANDEIRANTES - AREA PUBLICA MU	Ótimo	MATAZO LUIZ DA SILVA	2.176.082,43									2.176.082,43
187754	1	MAT. 34761 - DOM ABEL - QD 50 LT 26 - A RUA DE	Ótimo	MATAZO LUIZ DA SILVA	12.951,90									12.951,90



RELAÇÃO ANALÍTICA DOS ELEMENTOS QUE COMPOEM O ATIVO PERMANENTE - INVENTÁRIO DOS BENS

CÓD.	QTDE	DESCRIÇÃO / UNIDADE ADMINISTRATIVA	ESTADO DE CONSERV.	DETENTOR DE CARGA PATRIMONIAL	VALOR ORIGINAL	INCORPORAÇÕES				BAIXAS				SALDO ATUAL
						AQUIS. CONSTR.	REAVALIAÇÃO	INCORPOR.	CRÉDITOS	ALIENAÇÃO	DEPRECIAÇÃO	DOAÇÃO / OUTROS	CRÉDITOS	
186485	1	MAT. 53665 - BANDEIRANTES - AREA 01 - LOCALIZ	Ótimo	MATAZO LUIZ DA SILVA	211.665,13									211.665,13
186486	1	MAT. 46901 - BANDEIRANTES - AREA PUBLICA MU	Ótimo	MATAZO LUIZ DA SILVA	1.566.304,38									1.566.304,38
186689	1	MAT. 46902 - BANDEIRANTES - AREA PUBLICA MU	Ótimo	MATAZO LUIZ DA SILVA	596.962,62									596.962,62
186731	1	MAT. 12201 - ANTENA- QD. 09, LT. 04 - MEDINDO 1	Ótimo	MATAZO LUIZ DA SILVA	31.785,73									31.785,73
186732	1	MAT. 12209 - ANTENA - QD. 09 LT. 07 - A RUA OSV	Ótimo	MATAZO LUIZ DA SILVA	32.093,52									32.093,52
186733	1	MAT. 12211 - ANTENA - QD. 09, LT. 11 - A RUA OSV	Ótimo	MATAZO LUIZ DA SILVA	21.051,92									21.051,92
186734	1	MAT. 12213 - ANTENA - QD. 09, LT. 12 - A RUA OSV	Ótimo	MATAZO LUIZ DA SILVA	24.022,50									24.022,50
186735	1	MAT. NÃO EXISTE - BELA VISTA II - QD. 7A LT. 02 -	Ótimo	MATAZO LUIZ DA SILVA	37.471,88									37.471,88
186737	1	MAT. NÃO EXISTE - BELA VISTA II - QD 8A LT ARE	Ótimo	MATAZO LUIZ DA SILVA	200.000,00									200.000,00
186924	1	MAT. 55145 - AGROINDUSTRIAL - QD 06 MODULO	Ótimo	MATAZO LUIZ DA SILVA	523.844,04									523.844,04
186956	1	MAT. 24667 - BENTA CAMPOS - QD 06 LT 01 - A RI	Ótimo	MATAZO LUIZ DA SILVA	16.883,46									16.883,46
186963	1	MAT. 42970 - BOM CONSELHO - QD. 05 APM - COM	Ótimo	MATAZO LUIZ DA SILVA	63.047,99									63.047,99
186964	1	MAT.42969 - BOM CONSELHO - QD 04 APM - COM	Ótimo	MATAZO LUIZ DA SILVA	1.050.620,32									1.050.620,32
186978	1	MAT. 48467 - BRASILIA - QD. 17 LT. AREA - A AV. D	Ótimo	MATAZO LUIZ DA SILVA	1.039.220,00									1.039.220,00
186979	1	MAT. 35076 - BRISAS - APM VERDE 01 - MEDINDO	Ótimo	MATAZO LUIZ DA SILVA	2.104.816,10									2.104.816,10
186980	1	MAT. 35077 - BRISAS - APM VERDE 02, A RUA 37, I	Ótimo	MATAZO LUIZ DA SILVA	1.549.154,06									1.549.154,06
186981	1	MAT. 35074 - BRISAS - APM 02, A RUA 38 MEDINDO	Ótimo	MATAZO LUIZ DA SILVA	208.104,35									208.104,35
186991	1	MAT.16236 - CENTRO - QD 44 LT 10 B - A RUA FLC	Ótimo	MATAZO LUIZ DA SILVA	52.876,62									52.876,62
186992	1	MAT.16234 - CENTRO - QD 44 LT 10 A - A RUA FLC	Ótimo	PREFEITURA MUNICIPAL DE	52.876,62									52.876,62
186995	1	MAT. 35126 - CENTRO - QD 18 PARTES DOS LOTE	Ótimo	MATAZO LUIZ DA SILVA	65.481,13									65.481,13
186996	1	MAT.32096 - CENTRO - QD 15A 2ª PARTE DO LOTI	Ótimo	MATAZO LUIZ DA SILVA	65.389,30									65.389,30
186997	1	MAT. 32094 - CENTRO - QD 15A 2ª PARTE DO LT 1	Ótimo	MATAZO LUIZ DA SILVA	278.739,58									278.739,58
187003	1	MAT. 4111 - CENTRO - QD. 17 LT. 14 - A RUA BENJ	Ótimo	MATAZO LUIZ DA SILVA	221.204,31									221.204,31
187021	1	MAT. 34267 - CENTRO - QD. 09 LT. 02 - A RUA ZEC	Ótimo	MATAZO LUIZ DA SILVA	62.843,74									62.843,74
187022	1	MAT. 34267 - CENTRO - QD. 09 LT. 03 - A RUA JOS	Ótimo	MATAZO LUIZ DA SILVA	100.000,00									100.000,00
187023	1	MAT. 34267 - CENTRO - QD 09 LT. 04 - A RUA MOIS	Ótimo	MATAZO LUIZ DA SILVA	50.000,00									50.000,00
187036	1	MAT. 58341 - EPAMINONDAS I - QD. 34 LT. 02 - A A	Ótimo	MATAZO LUIZ DA SILVA	39.865,41									39.865,41
187038	1	MAT.16248 - VILA IRACEMA - QD 04 LT 01-A - A RU	Ótimo	MATAZO LUIZ DA SILVA	46.314,40									46.314,40
187039	1	MAT. 47106 - OLAVO - 2ª PARTE DESIGNADO POR	Ótimo	MATAZO LUIZ DA SILVA	19.995,48									19.995,48
187040	1	MAT. 12409 - CENTRO - QD. 04 LT. 07 - A RUA DOM	Ótimo	MATAZO LUIZ DA SILVA	136.595,09									136.595,09
187041	1	MAT. 36207 - CENTRO - QD. 07, FORMADA POR PA	Ótimo	MATAZO LUIZ DA SILVA	78.574,34									78.574,34
187043	1	MAT. 44789 - PROGRESSO - QD. 26B LT. 07 - A RU	Ótimo	MATAZO LUIZ DA SILVA	109.998,30									109.998,30
187045	1	MAT. 54275 - CENTRO - QD. 15A LT. 04A - A AV. DC	Ótimo	MATAZO LUIZ DA SILVA	37.801,22									37.801,22
187046	1	MAT. 54276 - CENTRO - QD. 15A LT. 04B - A AV. DC	Ótimo	MATAZO LUIZ DA SILVA	37.801,22									37.801,22





RELAÇÃO ANALÍTICA DOS ELEMENTOS QUE COMPOEM O ATIVO PERMANENTE - INVENTÁRIO DOS BENS

CÓD.	QTDE	DESCRIÇÃO / UNIDADE ADMINISTRATIVA	ESTADO DE CONSERV.	DETENTOR DE CARGA PATRIMONIAL	VALOR ORIGINAL	INCORPORAÇÕES				BAIXAS				SALDO ATUAL
						AQUIS. CONSTR.	REAVALIAÇÃO	INCORPOR.	CRÉDITOS	ALIENAÇÃO	DEPRECIAÇÃO	DOAÇÃO / OUTROS	CRÉDITOS	
187050	1	MAT.13756 - CENTRO - QD 04 LT 06 - A AV. GOIÁS	Ótimo	MATAZO LUIZ DA SILVA	137.101,39									137.101,39
187051	1	MAT. 34874 - CENTRO - QD 04 LT 12 - A RUA MIR	Ótimo	MATAZO LUIZ DA SILVA	68.117,41									68.117,41
187071	1	MAT. 48045 - CENTRO - A AV. BRASIL MEDINDO 20	Ótimo	MATAZO LUIZ DA SILVA	75.000,00									75.000,00
187112	1	MAT. 53280 - CENTRO - A AV. GOIÁS MEDINDO 43	Ótimo	MATAZO LUIZ DA SILVA	500.000,00									500.000,00
187125	1	MAT. 16666 - CENTRO - A RUA JERONIMO SILVA, I	Ótimo	MATAZO LUIZ DA SILVA	200.000,00									200.000,00
187138	1	MAT. 30490 - CENTRO - QD. 04 LTS. 07, 08 E 09 - A	Ótimo	MATAZO LUIZ DA SILVA	337.677,12									337.677,12
187154	1	MAT. 17152 - CENTRO - PARTE DE TERRAS DESIG	Ótimo	MATAZO LUIZ DA SILVA	300.000,00									300.000,00
187155	1	MAT. 30730 - CENTRO - PARTE DA AREA 02, NA CI	Ótimo	MATAZO LUIZ DA SILVA	300.000,00									300.000,00
187156	1	MAT. 19990 - CENTRO - QD. 19 LT. 2ª PARTE - LOC	Ótimo	MATAZO LUIZ DA SILVA	515.392,31									515.392,31
187158	1	MAT. 46762 - CENTRO - DESIGNADA POR PRAÇA I	Ótimo	MATAZO LUIZ DA SILVA	1.263.582,79									1.263.582,79
187179	1	MAT. 31404 - CENTRO - QD 41 LT 29 - A RUA DR. F	Ótimo	MATAZO LUIZ DA SILVA	117.502,06									117.502,06
187274	1	MAT. 60063 - CENTRO - QD. 15A LT. 5A - MEDINDO	Ótimo	MATAZO LUIZ DA SILVA	244.048,71									244.048,71
187351	1	MAT. 58370 - CIDADE JARDIM II - QD 18 LT 2 1 - A	Ótimo	MATAZO LUIZ DA SILVA	80.399,32									80.399,32
187352	1	MAT. 58369 - CIDADE JARDIM II - QD 18 LT 2 0 - A	Ótimo	MATAZO LUIZ DA SILVA	79.950,00									79.950,00
187353	1	MAT. 48497 - CIDADE JARDIM - QD 12 AREA VERI	Ótimo	MATAZO LUIZ DA SILVA	130.999,67									130.999,67
187356	1	MAT. 58513- CIDADE JARDIM II - QD 04 LT 01 - A R	Ótimo	MATAZO LUIZ DA SILVA	157.531,31									157.531,31
187392	1	MAT. 58367 - CIDADE JARDIM II - AREA INSTITUCI	Ótimo	MATAZO LUIZ DA SILVA	179.543,94									179.543,94
187416	1	MAT. 48574 - CIDADE JARDIM - AREA INSTITUCION	Ótimo	MATAZO LUIZ DA SILVA	193.501,16									193.501,16
187431	1	MAT. 48498 - CIDADE JARDIM - AREA VERDE 08, C	Ótimo	MATAZO LUIZ DA SILVA	36.199,31									36.199,31
187434	1	MAT. 48499 - CIDADE JARDIM - QD. 22 AREA VERD	Ótimo	MATAZO LUIZ DA SILVA	120.395,65									120.395,65
187435	1	MAT.48500 - CIDADE JARDIM - QD 23 AREA VERDE	Ótimo	MATAZO LUIZ DA SILVA	114.730,58									114.730,58
187436	1	MAT.53698 - CIDADE JARDIM II - QD 23 AREA VERI	Ótimo	MATAZO LUIZ DA SILVA	335.637,52									335.637,52
187437	1	MAT.53697 - CIDADE JARDIM II - QD 20 AREA VERI	Ótimo	MATAZO LUIZ DA SILVA	345.780,74									345.780,74
187438	1	MAT.48501- CIDADE JARDIM - QD 25 AREA VERDE	Ótimo	MATAZO LUIZ DA SILVA	105.778,84									105.778,84
187439	1	MAT.53700 - CIDADE JARDIM II - QD 29 AREA VERI	Ótimo	MATAZO LUIZ DA SILVA	203.929,33									203.929,33
187440	1	MAT. 48503 - CIDADE JARDIM - QD 32 AREA VERD	Ótimo	MATAZO LUIZ DA SILVA	90.364,41									90.364,41
187441	1	MAT. 48504 - CIDADE JARDIM - QD 41 AREA VERD	Ótimo	MATAZO LUIZ DA SILVA	792.153,07									792.153,07
187443	1	MAT. 53699 - CIDADE JARDIM II - QD 25 AREA INS	Ótimo	MATAZO LUIZ DA SILVA	45.209,01									45.209,01
187446	1	MAT. 54418 - CIDADE JARDIM - AREA 02 - A RUA	Ótimo	MATAZO LUIZ DA SILVA	778.552,20									778.552,20
187499	1	MAT. 50404 - COHACOL 5 - AREA PUBLICA 02 - A F	Ótimo	MATAZO LUIZ DA SILVA	724.864,69									724.864,69
187500	1	MAT. 50402 - COHACOL 5 - AREA VERDE - A RUA A	Ótimo	MATAZO LUIZ DA SILVA	2.445.108,37									2.445.108,37
187501	1	MAT.50403 - COHACOL 5 - AREA PUBLICA 01 - A F	Ótimo	MATAZO LUIZ DA SILVA	1.736.971,75									1.736.971,75
187504	1	MAT. 50348 - COLINAS - QD. R, A RUA 01, MEDIND	Ótimo	MATAZO LUIZ DA SILVA	448.471,53									448.471,53
187507	1	MAT. 48630 - COLMÉIA PARK - QD 19 AREA VERD	Ótimo	MATAZO LUIZ DA SILVA	240.362,72									240.362,72



ESTADO DE GOIÁS  
MUNICIPIO DE JATAÍ  
RUA ITARUMA, 355 - S. SANTA MARIA

PERÍODO DE REFERÊNCIA: DE JANEIRO/2022 ATÉ DEZEMBRO/2022

RELAÇÃO ANALÍTICA DOS ELEMENTOS QUE COMPOEM O ATIVO PERMANENTE - INVENTÁRIO DOS BENS

CÓD.	QTDE	DESCRIÇÃO / UNIDADE ADMINISTRATIVA	ESTADO DE CONSERV.	DETENTOR DE CARGA PATRIMONIAL	VALOR ORIGINAL	INCORPORAÇÕES				BAIXAS				SALDO ATUAL
						AQUIS. CONSTR.	REAVALIAÇÃO	INCORPOR.	CRÉDITOS	ALIENAÇÃO	DEPRECIAÇÃO	DOAÇÃO / OUTROS	CRÉDITOS	
187509	1	MAT. 48631 - COLMÉIA PARK - QD 22 ÁREA VERDE	Ótimo	MATAZO LUIZ DA SILVA	645.061,35									645.061,35
187551	1	MAT. 18427 - COLINAS - QD. Q. CONST. DE UM LT	Ótimo	MATAZO LUIZ DA SILVA	1.167.444,69									1.167.444,69
187552	1	MAT. 16420 - COLINAS - QD. L LT. 13 - A AV. ARAG	Ótimo	MATAZO LUIZ DA SILVA	16.349,33									16.349,33
186021	1	MAT. 35448 - ANTENA - QD. 45 LT. 05 - A RUA SEB	Ótimo	MATAZO LUIZ DA SILVA	335.758,50									335.758,50
187565	1	MAT.60118 - CYLLÊNEO FRANÇA - APM ÁREA 01-	Ótimo	MATAZO LUIZ DA SILVA	359.555,01									359.555,01
187568	1	MAT.60119 - CYLLÊNEO FRANÇA - APM ÁREA 01-E	Ótimo	MATAZO LUIZ DA SILVA	484.572,96									484.572,96
187606	1	MAT. 58368- CIDADE JARDIM II - AREA INST. 04 QD	Ótimo	MATAZO LUIZ DA SILVA	517.725,88									517.725,88
187614	1	MAT. 9105 - JD. AMERICA - QD. 04 LT. 05 - A AV. 1G	Ótimo	MATAZO LUIZ DA SILVA	49.978,32									49.978,32
187615	1	MAT. 8077 - JD. AMERICA - QD. 01 LT. 04 - A AV. 1G	Ótimo	MATAZO LUIZ DA SILVA	45.434,84									45.434,84
187616	1	MAT. 6949 - JD. AMERICA - QD. 01 LT. 02 - A AV. 1G	Ótimo	MATAZO LUIZ DA SILVA	45.434,84									45.434,84
187617	1	MAT. 2859 - JD. AMERICA - QD. 01 LT. 04 - A AV. 1G	Ótimo	MATAZO LUIZ DA SILVA	45.434,84									45.434,84
187618	1	MAT. 48334 - DOM ABEL - QD 57 LT 01 - A RUA LÚC	Ótimo	MATAZO LUIZ DA SILVA	9.867,43									9.867,43
187619	1	MAT.48335 - DOM ABEL - QD 57 LT 02 - A RUA LÚC	Ótimo	MATAZO LUIZ DA SILVA	8.994,38									8.994,38
187620	1	MAT.48336 - DOM ABEL - QD 57 LT 03 - A RUA LÚC	Ótimo	MATAZO LUIZ DA SILVA	11.512,80									11.512,80
187622	1	MAT.48337 - DOM ABEL - QD 57 LT 04 - A RUA LÚC	Ótimo	MATAZO LUIZ DA SILVA	11.512,80									11.512,80
187624	1	MAT.48338 - DOM ABEL - QD 57 LT 06 - A RUA LÚC	Ótimo	MATAZO LUIZ DA SILVA	11.512,80									11.512,80
187629	1	MAT.48339 - DOM ABEL - QD 57 LT 07 - A RUA LÚC	Ótimo	MATAZO LUIZ DA SILVA	11.512,80									11.512,80
187630	1	MAT.48341 - DOM ABEL - QD 57 LT 10 - A RUA LÚC	Ótimo	MATAZO LUIZ DA SILVA	11.512,80									11.512,80
187631	1	MAT.48342 - DOM ABEL - QD 57 LT 11 - A RUA LÚC	Ótimo	MATAZO LUIZ DA SILVA	11.512,80									11.512,80
187632	1	MAT.48343 - DOM ABEL - QD 57 LT 12 - A RUA LÚC	Ótimo	MATAZO LUIZ DA SILVA	9.210,24									9.210,24
187633	1	MAT.48345 - DOM ABEL - QD 57 LT 14 - A RUA LÚC	Ótimo	MATAZO LUIZ DA SILVA	11.512,80									11.512,80
187634	1	MAT.48346 - DOM ABEL - QD 57 LT 16 - A RUA LÚC	Ótimo	MATAZO LUIZ DA SILVA	8.970,39									8.970,39
187635	1	MAT.48347 - DOM ABEL - QD 57 LT 17 - A RUA LÚC	Ótimo	MATAZO LUIZ DA SILVA	8.970,39									8.970,39
187636	1	MAT.48348 - DOM ABEL - QD 57 LT 18 - A RUA LÚC	Ótimo	MATAZO LUIZ DA SILVA	15.921,39									15.921,39
187646	1	MAT.48349 - DOM ABEL - QD 57 LT 19 - A RUA ALT	Ótimo	MATAZO LUIZ DA SILVA	11.224,02									11.224,02
187647	1	MAT.48350 - DOM ABEL - QD 57 LT 20 - A RUA ALT	Ótimo	MATAZO LUIZ DA SILVA	10.921,81									10.921,81
187649	1	MAT.48352 - DOM ABEL - QD 57 LT 22 - A RUA SEB	Ótimo	MATAZO LUIZ DA SILVA	8.970,39									8.970,39
187650	1	MAT.48353 - DOM ABEL - QD 57 LT 23 - A RUA SEB	Ótimo	MATAZO LUIZ DA SILVA	8.970,39									8.970,39
187654	1	MAT.48355 - DOM ABEL - QD 57 LT 25 - A RUA SEB	Ótimo	MATAZO LUIZ DA SILVA	11.512,80									11.512,80
187656	1	MAT.48356 - DOM ABEL - QD 57 LT 26 - A RUA SEB	Ótimo	MATAZO LUIZ DA SILVA	11.512,80									11.512,80
187659	1	MAT.48357 - DOM ABEL - QD 57 LT 27 - A RUA SEB	Ótimo	MATAZO LUIZ DA SILVA	11.512,80									11.512,80
187660	1	MAT.48358- DOM ABEL - QD 57 LT 28 - A RUA SEB	Ótimo	MATAZO LUIZ DA SILVA	11.512,80									11.512,80
187663	1	MAT.48360 - DOM ABEL - QD 57 LT 31 - A RUA SEB	Ótimo	MATAZO LUIZ DA SILVA	11.512,80									11.512,80
187666	1	MAT.48361 - DOM ABEL - QD 57 LT 32 - A RUA SEB	Ótimo	MATAZO LUIZ DA SILVA	11.512,80									11.512,80



RELAÇÃO ANALÍTICA DOS ELEMENTOS QUE COMPOEM O ATIVO PERMANENTE - INVENTÁRIO DOS BENS

CÓD.	QTDE	DESCRIÇÃO / UNIDADE ADMINISTRATIVA	ESTADO DE CONSERV.	DETENTOR DE CARGA PATRIMONIAL	VALOR ORIGINAL	INCORPORAÇÕES				BAIXAS				SALDO ATUAL
						AQUIS. CONSTR.	REAVALIAÇÃO	INCORPOR.	CRÉDITOS	ALIENAÇÃO	DEPRECIAÇÃO	DOAÇÃO / OUTROS	CRÉDITOS	
187669	1	MAT.48362 - DOM ABEL - QD 57 LT 33 - A RUA SEBASTIÃO	Ótimo	MATAZO LUIZ DA SILVA	11.512,80									11.512,80
187672	1	MAT.48364 - DOM ABEL - QD 57 LT 35 - A RUA SEBASTIÃO	Ótimo	MATAZO LUIZ DA SILVA	11.512,80									11.512,80
187686	1	MAT. 47766 - DOM ABEL - QD 76 - QUE DIVIDE COM RUA ANTONIO	Ótimo	MATAZO LUIZ DA SILVA	261.906,30									261.906,30
187687	1	MAT. 34737 - DOM ABEL - QD 50 LT 01 - A RUA ANTONIO	Ótimo	MATAZO LUIZ DA SILVA	13.191,75									13.191,75
187688	1	MAT. 34739 - DOM ABEL - QD 50 LT 02 - A RUA ANTONIO	Ótimo	MATAZO LUIZ DA SILVA	11.992,50									11.992,50
187689	1	MAT. 34740 - DOM ABEL - QD 50 LT 03 - A RUA ANTONIO	Ótimo	MATAZO LUIZ DA SILVA	11.992,50									11.992,50
187690	1	MAT. 34741 - DOM ABEL - QD 50 LT 04 - A RUA ANTONIO	Ótimo	MATAZO LUIZ DA SILVA	11.992,50									11.992,50
187693	1	MAT. 59990 - CYLLENÔ FRANÇA - AREA PUBLICA	Ótimo	MATAZO LUIZ DA SILVA	126.247,17									126.247,17
187734	1	MAT. 48048 - DOM ABEL - DESIGNADA POR QD 63	Ótimo	MATAZO LUIZ DA SILVA	52.744,97									52.744,97
187735	1	MAT. 34742 - DOM ABEL - QD 50 LT 05 - A RUA ANTONIO	Ótimo	MATAZO LUIZ DA SILVA	11.992,50									11.992,50
187736	1	MAT. 34743 - DOM ABEL - QD 50 LT 06 - A RUA ANTONIO	Ótimo	MATAZO LUIZ DA SILVA	13.191,75									13.191,75
187737	1	MAT. 34744 - DOM ABEL - QD 50 LT 07 - A RUA SUZANA	Ótimo	MATAZO LUIZ DA SILVA	12.951,90									12.951,90
187738	1	MAT. 34745 - DOM ABEL - QD 50 LT 08 - A RUA SUZANA	Ótimo	MATAZO LUIZ DA SILVA	12.951,90									12.951,90
187739	1	MAT. 34747 - DOM ABEL - QD 50 LT 10 - A RUA SUZANA	Ótimo	MATAZO LUIZ DA SILVA	12.951,90									12.951,90
187740	1	MAT. 34748 - DOM ABEL - QD 50 LT 12 - A RUA SUZANA	Ótimo	MATAZO LUIZ DA SILVA	12.951,90									12.951,90
187741	1	MAT. 34750 - DOM ABEL - QD 50 LT 14 - A RUA SUZANA	Ótimo	MATAZO LUIZ DA SILVA	12.951,90									12.951,90
187742	1	MAT. 34751 - DOM ABEL - QD 50 LT 15 - A RUA DOCE	Ótimo	MATAZO LUIZ DA SILVA	14.247,09									14.247,09
187743	1	MAT. 47765 - DOM ABEL - QD. 60 LT AREA - A RUA DOCE	Ótimo	MATAZO LUIZ DA SILVA	1.070.440,25									1.070.440,25
187744	1	MAT. 34752 - DOM ABEL - QD 50 LT 16 - A RUA DOCE	Ótimo	MATAZO LUIZ DA SILVA	12.951,90									12.951,90
187745	1	MAT. 34753 - DOM ABEL - QD 50 LT 17 - A RUA DOCE	Ótimo	MATAZO LUIZ DA SILVA	11.992,50									11.992,50
187747	1	MAT. 36898 - CENTRO - QD. 04 LT. 04 - A RUA CAS	Ótimo	MATAZO LUIZ DA SILVA	386.921,49									386.921,49
187748	1	MAT.34754 - DOM ABEL - QD 50 LT 19 - A RUA DOMINGOS	Ótimo	MATAZO LUIZ DA SILVA	11.992,50									11.992,50
187749	1	MAT. 34756 - DOM ABEL - QD 50 LT 21 - A RUA DR. JOSE	Ótimo	MATAZO LUIZ DA SILVA	11.992,50									11.992,50
187750	1	MAT. 34757 - DOM ABEL - QD 50 LT 22 - A RUA DR. JOSE	Ótimo	MATAZO LUIZ DA SILVA	11.992,50									11.992,50
187751	1	MAT. 34758 - DOM ABEL - QD 50 LT 23 - A RUA DR. JOSE	Ótimo	MATAZO LUIZ DA SILVA	12.951,90									12.951,90
187752	1	MAT. 34759 - DOM ABEL - QD 50 LT 24 - A RUA DR. JOSE	Ótimo	MATAZO LUIZ DA SILVA	12.951,90									12.951,90
187753	1	MT. 34760 - DOM ABEL - QD 50 LT 25 - A RUA DR. JOSE	Ótimo	MATAZO LUIZ DA SILVA	12.951,90									12.951,90
187755	1	MAT. 34762 - DOM ABEL - QD 50 LT 27 - A RUA DR. JOSE	Ótimo	MATAZO LUIZ DA SILVA	12.951,90									12.951,90
187757	1	MAT. 34763 - DOM ABEL - QD 50 LT 28 - A RUA DR. JOSE	Ótimo	MATAZO LUIZ DA SILVA	12.951,90									12.951,90
187758	1	MAT. 48047 - DOM ABEL - QD 42 LT ÁREA - DIVIDIDA	Ótimo	MATAZO LUIZ DA SILVA	101.868,80		102.879,67			204.748,47				
187760	1	MAT. 48092 - DOM ABEL - QD 37 LT 01 - A RUA LUIZ	Ótimo	MATAZO LUIZ DA SILVA	14.391,00									14.391,00
187837	1	MAT. 48093 - DOM ABEL - QD 37 LT 02 - A RUA LUIZ	Ótimo	MATAZO LUIZ DA SILVA	14.391,00									14.391,00
187844	1	MAT. 48094 - DOM ABEL - QD 37 LT 03 - A RUA LUIZ	Ótimo	MATAZO LUIZ DA SILVA	14.391,00									14.391,00
187857	1	MAT. 48095 - DOM ABEL - QD 37 LT 04 - A RUA NE	Ótimo	MATAZO LUIZ DA SILVA	14.774,76									14.774,76



RELAÇÃO ANALÍTICA DOS ELEMENTOS QUE COMPOEM O ATIVO PERMANENTE - INVENTÁRIO DOS BENS

CÓD.	QTDE	DESCRIÇÃO / UNIDADE ADMINISTRATIVA	ESTADO DE CONSERV.	DETENTOR DE CARGA PATRIMONIAL	VALOR ORIGINAL	INCORPORAÇÕES				BAIXAS				SALDO ATUAL
						AQUIS. CONSTR.	REAVALIAÇÃO	INCORPOR.	CRÉDITOS	ALIENAÇÃO	DEPRECIAÇÃO	DOAÇÃO / OUTROS	CRÉDITOS	
187873	1	MAT.48100 - DOM ABEL - QD 37 LT 07 - A RUA VIC	Ótimo	MATAZO LUIZ DA SILVA	11.512,80									11.512,80
187880	1	MAT. 48096 - DOM ABEL - QD 37 LT 7-A - A RUA N	Ótimo	MATAZO LUIZ DA SILVA	13.431,60									13.431,60
187881	1	MAT. 48101 - DOM ABEL - QD 37 LT 08 - A RUA VI	Ótimo	MATAZO LUIZ DA SILVA	11.512,80									11.512,80
187882	1	MAT. 48102 - DOM ABEL - QD 37 LT 09 - A RUA VI	Ótimo	MATAZO LUIZ DA SILVA	11.512,80									11.512,80
187883	1	MAT. 48098 - DOM ABEL - QD 37 LT 10 - A RUA VIC	Ótimo	MATAZO LUIZ DA SILVA	14.391,00									14.391,00
187884	1	MAT. 48099 - DOM ABEL - QD 37 LT 11 - A RUA VIC	Ótimo	MATAZO LUIZ DA SILVA	17.269,20									17.269,20
187885	1	MAT. 48103 - DOM ABEL - QD 37 LT 12 - A RUA VIC	Ótimo	MATAZO LUIZ DA SILVA	14.391,00									14.391,00
187886	1	MAT. 48104 - DOM ABEL - QD 37 LT 13 - A RUA VI	Ótimo	MATAZO LUIZ DA SILVA	14.391,00									14.391,00
187887	1	MAT. 48105 - DOM ABEL - QD 37 LT 14 - A RUA V	Ótimo	MATAZO LUIZ DA SILVA	15.830,10									15.830,10
187888	1	MAT. 48107 - DOM ABEL - QD 37 LT 15 - A RUA VIC	Ótimo	MATAZO LUIZ DA SILVA	14.391,00									14.391,00
187889	1	MAT. 48108 - DOM ABEL - QD 37 LT 16 - A RUA DC	Ótimo	MATAZO LUIZ DA SILVA	15.091,36									15.091,36
187890	1	MAT. 48109 - DOM ABEL - QD 37 LT 18 - A RUA DC	Ótimo	MATAZO LUIZ DA SILVA	8.611,57									8.611,57
187891	1	MAT. 48110 - DOM ABEL - QD 37 LT 20 - A RUA LÚ	Ótimo	MATAZO LUIZ DA SILVA	14.247,09									14.247,09
187892	1	MAT. 48111 - DOM ABEL - QD 37 LT 21 - A RUA LÚ	Ótimo	MATAZO LUIZ DA SILVA	13.138,98									13.138,98
187893	1	MAT. 48112 - DOM ABEL - QD 37 LT 22 - A RUA LÚ	Ótimo	MATAZO LUIZ DA SILVA	11.800,62									11.800,62
187894	1	MAT. 48113 - DOM ABEL - QD 37 LT 23 - A RUA LÚ	Ótimo	MATAZO LUIZ DA SILVA	12.232,35									12.232,35
187895	1	MAT. 48114 - DOM ABEL - QD 37 LT 24 - A RUA LÚ	Ótimo	MATAZO LUIZ DA SILVA	12.232,35									12.232,35
187896	1	MAT. 48115 - DOM ABEL - QD 37 LT 25 - A RUA LÚ	Ótimo	MATAZO LUIZ DA SILVA	12.232,35									12.232,35
187897	1	MAT. 48116 - DOM ABEL - QD 37 LT 26 - A RUA LÚ	Ótimo	MATAZO LUIZ DA SILVA	12.232,35									12.232,35
187898	1	MAT. 48091 - DOM ABEL - QD 37 LT 27 - A RUA LÚ	Ótimo	MATAZO LUIZ DA SILVA	12.232,35									12.232,35
187899	1	MAT. 48117 - DOM ABEL - QD 37 LT 28 - A RUA LÚ	Ótimo	MATAZO LUIZ DA SILVA	12.232,35									12.232,35
187900	1	MAT. 48118 - DOM ABEL - QD 37 LT 29 - A RUA LÚ	Ótimo	MATAZO LUIZ DA SILVA	12.232,35									12.232,35
187941	1	ORDEM. R.41.898 - DOM ABEL - QD 05 - DIVIDE C	Ótimo	MATAZO LUIZ DA SILVA	107.087,99									107.087,99
187942	1	MAT.48046 - DOM ABEL - QD 20 ÁREA - DIVIDINDO	Ótimo	MATAZO LUIZ DA SILVA	159.324,70									159.324,70
187943	1	MAT. 30687 - DOM BENEDITO D. COSCIA - QD. 02 I	Ótimo	MATAZO LUIZ DA SILVA	56.435,47									56.435,47
187944	1	MAT. 30689 - DOM BENEDITO D. COSCIA - QD. 02 I	Ótimo	MATAZO LUIZ DA SILVA	56.435,47									56.435,47
187945	1	MAT. 30691 - DOM BENEDITO D. COSCIA - QD. 02 I	Ótimo	MATAZO LUIZ DA SILVA	56.435,47									56.435,47
187946	1	MAT. 30693 - DOM BENEDITO D. COSCIA - QD. 02 I	Ótimo	MATAZO LUIZ DA SILVA	56.435,47									56.435,47
187947	1	MAT. 30695 - DOM BENEDITO D. COSCIA - QD. 02 I	Ótimo	MATAZO LUIZ DA SILVA	56.435,47									56.435,47
187948	1	MAT. 30697 - DOM BENEDITO D. COSCIA - QD. 02 I	Ótimo	MATAZO LUIZ DA SILVA	56.435,47									56.435,47
187949	1	MAT. 30699 - DOM BENEDITO D. COSCIA - QD. 02 I	Ótimo	MATAZO LUIZ DA SILVA	56.435,47									56.435,47
187950	1	MAT. 30701 - DOM BENEDITO D. COSCIA - QD. 02 I	Ótimo	MATAZO LUIZ DA SILVA	56.435,47									56.435,47
187951	1	MAT. 30703 - DOM BENEDITO D. COSCIA - QD. 02 I	Ótimo	MATAZO LUIZ DA SILVA	56.435,47									56.435,47
187952	1	MAT. 30707 - DOM BENEDITO D. COSCIA - QD. 02 I	Ótimo	MATAZO LUIZ DA SILVA	56.435,47									56.435,47



PERÍODO DE REFERÊNCIA: DE JANEIRO/2022 ATÉ DEZEMBRO/2022

RELAÇÃO ANALÍTICA DOS ELEMENTOS QUE COMPOEM O ATIVO PERMANENTE - INVENTÁRIO DOS BENS

CÓD.	QTDE	DESCRIÇÃO / UNIDADE ADMINISTRATIVA	ESTADO DE CONSERV.	DETENTOR DE CARGA PATRIMONIAL	VALOR ORIGINAL	INCORPORAÇÕES				BAIXAS				SALDO ATUAL
						AQUIS. CONSTR.	REAVALIAÇÃO	INCORPOR.	CRÉDITOS	ALIENAÇÃO	DEPRECIAÇÃO	DOAÇÃO / OUTROS	CRÉDITOS	
187953	1	MAT. 30709 - DOM BENEDITO D. COSCIA - QD. 02 I	Ótimo	MATAZO LUIZ DA SILVA	56.435,47									56.435,47
187954	1	MAT. 30711 - DOM BENEDITO D. COSCIA - QD. 02 I	Ótimo	MATAZO LUIZ DA SILVA	56.435,47									56.435,47
187955	1	MAT. 30713 - DOM BENEDITO D. COSCIA - QD. 02 I	Ótimo	MATAZO LUIZ DA SILVA	56.435,47									56.435,47
187956	1	MAT. 30715 - DOM BENEDITO D. COSCIA - QD. 02 I	Ótimo	MATAZO LUIZ DA SILVA	56.435,47									56.435,47
187957	1	MAT. 30717 - DOM BENEDITO D. COSCIA - QD. 02 I	Ótimo	MATAZO LUIZ DA SILVA	56.435,47									56.435,47
187960	1	MAT. 12372 - EPAMINODAS - QD. 47 LT. 01 - A RUA	Ótimo	MATAZO LUIZ DA SILVA	99.956,65									99.956,65
187961	1	MAT. 25546 - CONJ. DORIVAL DE CARVALHO - UM	Ótimo	MATAZO LUIZ DA SILVA	1.374.917,75									1.374.917,75
187977	1	MAT. 51808 - EPAMINONDAS I - QD. 56A - A RUA M	Ótimo	MATAZO LUIZ DA SILVA	253.908,01									253.908,01
187987	1	MAT. 51807 - EPAMINONDAS I - QD. 56 AREA PUBL	Ótimo	MATAZO LUIZ DA SILVA	200.000,00									200.000,00
187988	1	MAT. 54212 - EPAMINONDAS II - QD. 03 LT AREA -	Ótimo	MATAZO LUIZ DA SILVA	3.212.576,64									3.212.576,64
187989	1	MAT. 58343 - EPAMINONDAS I - QD. 34. LT. 06 - A F	Ótimo	MATAZO LUIZ DA SILVA	39.972,00									39.972,00
187994	1	MAT. 58344 - EPAMINONDAS I - QD. 34 LT. 07A - A	Ótimo	MATAZO LUIZ DA SILVA	29.979,00									29.979,00
187998	1	MAT. 58345 - EPAMINONDAS I - QD. 34 LT. 07B - A	Ótimo	MATAZO LUIZ DA SILVA	39.865,41									39.865,41
187999	1	MAT. 58346 - EPAMINONDAS I - QD. 34 LT. 08 - A R	Ótimo	MATAZO LUIZ DA SILVA	76.946,10									76.946,10
188000	1	MAT. 58347 - EPAMINONDAS I - QD. 34 LT. 09 - A R	Ótimo	MATAZO LUIZ DA SILVA	69.951,00									69.951,00
188001	1	MAT. 58342 - EPAMINONDAS I - QD. 34 LT. 03 - A R	Ótimo	MATAZO LUIZ DA SILVA	38.165,27									38.165,27
188002	1	MAT. 3089 - NOSSA SENHORA DO CARMO - QD 14	Ótimo	MATAZO LUIZ DA SILVA	4.264,00									4.264,00
188003	1	MAT. 2895 - NOSSA SENHORA DO CARMO - QD 12	Ótimo	MATAZO LUIZ DA SILVA	10.660,00									10.660,00
188004	1	MAT. 2896 - NOSSA SENHORA DO CARMO - QD 12	Ótimo	MATAZO LUIZ DA SILVA	7.973,68									7.973,68
188005	1	MAT. 2888 - NOSSA SENHORA DO CARMO - QD 12	Ótimo	MATAZO LUIZ DA SILVA	7.248,80									7.248,80
188006	1	MAT. 2889 - NOSSA SENHORA DO CARMO - QD 1	Ótimo	MATAZO LUIZ DA SILVA	7.248,80									7.248,80
188007	1	MAT. 2890 - NOSSA SENHORA DO CARMO - QD 13	Ótimo	MATAZO LUIZ DA SILVA	7.248,80									7.248,80
188008	1	MAT. 2891 - NOSSA SENHORA DO CARMO - QD 12	Ótimo	MATAZO LUIZ DA SILVA	7.973,68									7.973,68
188009	1	MAT. 3086 - NOSSA SENHORA DO CARMO - QD 12	Ótimo	MATAZO LUIZ DA SILVA	7.248,80									7.248,80
188010	1	MAT. 44765 - NOSSA SENHORA DO CARMO - QD	Ótimo	MATAZO LUIZ DA SILVA	4.690,40									4.690,40
188011	1	MAT. 3078 - NOSSA SENHORA DO CARMO - QD 10	Ótimo	MATAZO LUIZ DA SILVA	7.973,68									7.973,68
188012	1	MAT. 3081 - NOSSA SENHORA DO CARMO - QD 10	Ótimo	MATAZO LUIZ DA SILVA	7.248,80									7.248,80
188013	1	MAT. 3082 - NOSSA SENHORA DO CARMO - QD 10	Ótimo	MATAZO LUIZ DA SILVA	7.248,80									7.248,80
188014	1	MAT. 3083 - NOSSA SENHORA DO CARMO - QD 10	Ótimo	MATAZO LUIZ DA SILVA	7.248,80									7.248,80
188015	1	MAT. 9412 - NOSSA SENHORA DO CARMO - QD 05	Ótimo	MATAZO LUIZ DA SILVA	12.792,00									12.792,00
188023	1	MAT. 10863 - NOSSA SENHORA DO CARMO - QD 0	Ótimo	MATAZO LUIZ DA SILVA	10.660,00									10.660,00
188025	1	MAT. 10849 - NOSSA SENHORA DO CARMO - QD 0	Ótimo	MATAZO LUIZ DA SILVA	8.698,01									8.698,01
188027	1	MAT.10851 - NOSSA SENHORA DO CARMO - QD 02	Ótimo	MATAZO LUIZ DA SILVA	8.698,01									8.698,01
188029	1	MAT. 10853 - NOSSA SENHORA DO CARMO - QD 0	Ótimo	MATAZO LUIZ DA SILVA	8.698,01									8.698,01



ESTADO DE GOIÁS  
MUNICIPIO DE JATAÍ  
RUA ITARUMA, 355 - S. SANTA MARIA

PERÍODO DE REFERÊNCIA: DE JANEIRO/2022 ATÉ DEZEMBRO/2022

RELAÇÃO ANALÍTICA DOS ELEMENTOS QUE COMPOEM O ATIVO PERMANENTE - INVENTÁRIO DOS BENS

CÓD.	QTDE	DESCRIÇÃO / UNIDADE ADMINISTRATIVA	ESTADO DE CONSERV.	DETENTOR DE CARGA PATRIMONIAL	VALOR ORIGINAL	INCORPORAÇÕES				BAIXAS				SALDO ATUAL
						AQUIS. CONSTR.	REAVALIAÇÃO	INCORPOR.	CRÉDITOS	ALIENAÇÃO	DEPRECIAÇÃO	DOAÇÃO / OUTROS	CRÉDITOS	
188031	1	MAT. 10855 - NOSSA SENHORA DO CARMO - QD 0	Ótimo	MATAZO LUIZ DA SILVA	8.698,01									8.698,01
188033	1	MAT. 10857 - NOSSA SENHORA DO CARMO - QD 0	Ótimo	MATAZO LUIZ DA SILVA	8.698,01									8.698,01
188035	1	MAT. 10859 - NOSSA SENHORA DO CARMO - QD 0	Ótimo	MATAZO LUIZ DA SILVA	8.698,01									8.698,01
188037	1	MAT. 10861 - NOSSA SENHORA DO CARMO - QD 0	Ótimo	MATAZO LUIZ DA SILVA	8.698,01									8.698,01
188038	1	MAT. 3095 - NOSSA SENHORA DO CARMO - QD 16	Ótimo	MATAZO LUIZ DA SILVA	7.504,64									7.504,64
188039	1	MAT. 3096 - NOSSA SENHORA DO CARMO - QD 16	Ótimo	MATAZO LUIZ DA SILVA	5.884,32									5.884,32
188040	1	MAT. 3097 - NOSSA SENHORA DO CARMO - QD 16	Ótimo	MATAZO LUIZ DA SILVA	8.466,17									8.466,17
188041	1	MAT. 3098 - NOSSA SENHORA DO CARMO - QD 16	Ótimo	MATAZO LUIZ DA SILVA	9.286,99									9.286,99
188042	1	MAT. 3099 - NOSSA SENHORA DO CARMO - QD 16	Ótimo	MATAZO LUIZ DA SILVA	6.097,52									6.097,52
188043	1	MAT. 2919 - NOSSA SENHORA DO CARMO - QD 16	Ótimo	MATAZO LUIZ DA SILVA	4.831,11									4.831,11
188044	1	MAT. 2920 - NOSSA SENHORA DO CARMO - QD 16	Ótimo	MATAZO LUIZ DA SILVA	4.643,50									4.643,50
188045	1	MAT.2921 - NOSSA SENHORA DO CARMO - QD 16	Ótimo	MATAZO LUIZ DA SILVA	3.772,04									3.772,04
188046	1	MAT. 2922 - NOSSA SENHORA DO CARMO - QD 16	Ótimo	MATAZO LUIZ DA SILVA	4.485,20									4.485,20
188047	1	MAT. 50931 - SETOR FABRINY - QD 21 LT ÚNICO -	Ótimo	MATAZO LUIZ DA SILVA	673.393,50									673.393,50
188073	1	MAT. 58358 - SANTA TEREZINHA - AREA 01, QD. 13	Ótimo	MATAZO LUIZ DA SILVA	381.790,72									381.790,72
188075	1	MAT. 4048 - PROGRESSO - QD. 10 LT. 01 - A RUA F	Ótimo	MATAZO LUIZ DA SILVA	47.485,35									47.485,35
188077	1	MAT. 36157 - PROGRESSO - QD. 10 LT. 02 - MEDIN	Ótimo	MATAZO LUIZ DA SILVA	59.958,00									59.958,00
188079	1	MAT. 50674 - PROGRESSO - QD. 10 LT. 19 - MEDIN	Ótimo	MATAZO LUIZ DA SILVA	48.924,30									48.924,30
188182	1	MAT. 10197 - AEROPORTO - QD. 53A LT. 09 - A RUJ	Ótimo	MATAZO LUIZ DA SILVA	38.473,05									38.473,05
188262	1	MAT. 12374 - EPAMINONDAS I - QD. 47 LT. 02 - A R	Ótimo	MATAZO LUIZ DA SILVA	103.034,49									103.034,49
188265	1	MAT. 54229 - LUIZA - QD. 07, MEDINDO 106,00M DE	Ótimo	MATAZO LUIZ DA SILVA	1.761.912,46									1.761.912,46
188267	1	MAT. 60267 - SOFIA - QD. 66 - DESIGNADO DE PRA	Ótimo	MATAZO LUIZ DA SILVA	1.039.220,00									1.039.220,00
188270	1	MAT. 48122 - SANTO ANTONIO - QD. 09 - A RUA SA	Ótimo	MATAZO LUIZ DA SILVA	272.842,33									272.842,33
188273	1	MAT. 47812 - CONJ. RIO CLARO II - AREA 09 - A AL	Ótimo	MATAZO LUIZ DA SILVA	1.353.039,05									1.353.039,05
188276	1	MAT. 35683 - BANDEIRANTES - LT. A - A RUA PLIN	Ótimo	MATAZO LUIZ DA SILVA	51.731,92									51.731,92
188277	1	MAT. 35686 - BANDEIRANTES - LT. B - A RUA DR. F	Ótimo	MATAZO LUIZ DA SILVA	52.087,51									52.087,51
188278	1	MAT. 35687 - BANDEIRANTES - LT. C - A RUA DR. F	Ótimo	MATAZO LUIZ DA SILVA	52.087,51									52.087,51
188279	1	MAT. 35688 - BANDEIRANTES - LT. D - A RUA DR. F	Ótimo	MATAZO LUIZ DA SILVA	52.087,51									52.087,51
188280	1	MAT. 35689 - BANDEIRANTES - LT. E - A RUA DR. F	Ótimo	MATAZO LUIZ DA SILVA	52.087,51									52.087,51
188281	1	MAT. 35690 - BANDEIRANTES - LT. F - A RUA DR. F	Ótimo	MATAZO LUIZ DA SILVA	52.087,51									52.087,51
189016	1	MAT. 43559 - PLANALTO - QD.04 LT.04 - RUA SEBA	Ótimo	MATAZO LUIZ DA SILVA	111.861,60									111.861,60
188284	1	MAT. 29725 - VILA FATIMA - QD 87-F LT 02 - A RUA	Ótimo	MATAZO LUIZ DA SILVA	71.947,50									71.947,50
188287	1	MAT. 25826 - VILA FATIMA 2ª ETAPA - QD. 34F - A f	Ótimo	MATAZO LUIZ DA SILVA	73.934,21									73.934,21
188292	1	MAT. 47203 - ESTRELA DALVA - QD 18 LT ÁREA - A	Ótimo	MATAZO LUIZ DA SILVA	98.968,51									98.968,51





ESTADO DE GOIÁS  
MUNICIPIO DE JATAÍ  
RUA ITARUMA, 355 - S. SANTA MARIA

PERÍODO DE REFERÊNCIA: DE JANEIRO/2022 ATÉ DEZEMBRO/2022

RELAÇÃO ANALÍTICA DOS ELEMENTOS QUE COMPOEM O ATIVO PERMANENTE - INVENTÁRIO DOS BENS

CÓD.	QTDE	DESCRIÇÃO / UNIDADE ADMINISTRATIVA	ESTADO DE CONSERV.	DETENTOR DE CARGA PATRIMONIAL	VALOR ORIGINAL	INCORPORAÇÕES				BAIXAS				SALDO ATUAL
						AQUIS. CONSTR.	REAVALIAÇÃO	INCORPOR.	CRÉDITOS	ALIENAÇÃO	DEPRECIAÇÃO	DOAÇÃO / OUTROS	CRÉDITOS	
188294	1	MAT. 47204 - ESTRELA DALVA - QD 19 LT INSTITUI	Ótimo	MATAZO LUIZ DA SILVA	35.326,92									35.326,92
188303	1	MAT.54782 - ESTRELA DALVA - QD 30 LT ÁREA PU	Ótimo	MATAZO LUIZ DA SILVA	65.841,02									65.841,02
188304	1	MAT. 35296 - FLAMBOYANT - ÁREA VERDE 05 - A P	Ótimo	MATAZO LUIZ DA SILVA	2.163.683,28									2.163.683,28
188305	1	MAT. 35295 - FLAMBOYANT - ÁREA VERDE 04 - A P	Ótimo	MATAZO LUIZ DA SILVA	1.891.974,69									1.891.974,69
188306	1	MAT. 35294 - FLAMBOYANT - ÁREA VERDE 03 - A P	Ótimo	MATAZO LUIZ DA SILVA	1.675.730,66									1.675.730,66
188307	1	MAT. 35293 - FLAMBOYANT - ÁREA VERDE 02 - A P	Ótimo	MATAZO LUIZ DA SILVA	3.766.179,69									3.766.179,69
188308	1	MAT. 35292 - FLAMBOYANT - ÁREA VERDE 01 - A P	Ótimo	MATAZO LUIZ DA SILVA	966.408,26									966.408,26
188309	1	MAT. 54581 - JD. FLORESTA - AREA INST. 03 - A RI	Ótimo	MATAZO LUIZ DA SILVA	72.722,57									72.722,57
188315	1	MAT. 54580 - JD. FLORESTA - AREA INST. 02 - A RI	Ótimo	MATAZO LUIZ DA SILVA	126.091,53									126.091,53
188320	1	MAT. 54582 - JD. FLORESTA - AREA INST. 04 - A RI	Ótimo	MATAZO LUIZ DA SILVA	76.195,58									76.195,58
188323	1	MAT.54578 - JD. FLORESTA - AREA VERDE (PRAÇ	Ótimo	MATAZO LUIZ DA SILVA	995.397,97									995.397,97
188329	1	MAT. 58359 - SANTA TEREZINHA - AREA 02, QD. 13	Ótimo	MATAZO LUIZ DA SILVA	76.213,28									76.213,28
188344	1	MAT. 48615 - MAURO BENTO - QD 07 ÁREA INSTIT	Ótimo	MATAZO LUIZ DA SILVA	207.870,00									207.870,00
188346	1	MAT. 48616 - MAURO BENTO - QD 08 ÁREA VERDE	Ótimo	MATAZO LUIZ DA SILVA	207.870,00									207.870,00
188348	1	MAT. 48622 - MAURO BENTO - QD 41 ÁREA VERDE	Ótimo	MATAZO LUIZ DA SILVA	276.259,23									276.259,23
188349	1	MAT. 48623 - MAURO BENTO - QD 42 ÁREA VERDE	Ótimo	MATAZO LUIZ DA SILVA	44.983,07									44.983,07
188350	1	MAT. 48624 - MAURO BENTO - QD 43 ÁREA INSTIT	Ótimo	MATAZO LUIZ DA SILVA	261.708,33									261.708,33
188359	1	MAT. 34683 - PALMEIRAS - QD. 05 LT. 52 - A AV. RI	Ótimo	MATAZO LUIZ DA SILVA	27.019,20									27.019,20
188362	1	MAT. 34684 - PALMEIRAS - QD. 05 LT. 53 - A AV. RI	Ótimo	MATAZO LUIZ DA SILVA	32.464,61									32.464,61
188365	1	MAT. 35696 - PALMEIRAS - QD. 59 LT. 59 - A AV. AF	Ótimo	MATAZO LUIZ DA SILVA	15.795,84									15.795,84
188367	1	MAT. 35697 - PALMEIRAS - QD. 05 LT. 60 - A AV. AF	Ótimo	MATAZO LUIZ DA SILVA	15.795,84									15.795,84
188369	1	MAT. 35698 - PALMEIRAS - QD. 05 LT. 61 - A AV. AF	Ótimo	MATAZO LUIZ DA SILVA	17.375,42									17.375,42
188375	1	MAT.48621 - MAURO BENTO - QD 33 ÁREA INSTIT	Ótimo	MATAZO LUIZ DA SILVA	80.427,46									80.427,46
188376	1	MAT. 48619 - MAURO BENTO - QD 31 ÁREA INSTIT	Ótimo	MATAZO LUIZ DA SILVA	251.853,63									251.853,63
188377	1	MAT. 48620 - MAURO BENTO - QD 32 ÁREA INSTIT	Ótimo	MATAZO LUIZ DA SILVA	37.454,02									37.454,02
188378	1	MAT. 48617 - MAURO BENTO - QD 16 ÁREA INSTIT	Ótimo	MATAZO LUIZ DA SILVA	165.825,38									165.825,38
188379	1	MAT. 48618 - MAURO BENTO - QD 21 ÁREA VERDE	Ótimo	MATAZO LUIZ DA SILVA	872.385,49									872.385,49
188390	1	MAT. 33867 - PROJETO DE ASSENTAMENTO IRIS I	Ótimo	MATAZO LUIZ DA SILVA	1.000.000,00									1.000.000,00
188411	1	MAT. 47176 - JACUTINGA - UMA PARTE DE TERRA	Ótimo	MATAZO LUIZ DA SILVA	80.000,00									80.000,00
188413	1	MAT. 54548 - SERRA AZUL - QD. 15 - A RUA 01 MEI	Ótimo	MATAZO LUIZ DA SILVA	886.828,80									886.828,80
188415	1	MAT. 48129 - SAO PEDRO - QD. 23 - A AV. BRASIL	Ótimo	MATAZO LUIZ DA SILVA	271.720,06									271.720,06
188416	1	MAT. 58509 - MANSÕES - QD 07 LT 11 - A RUA FRA	Ótimo	MATAZO LUIZ DA SILVA	220.578,82									220.578,82
188418	1	MAT. 59997 - AGROINDUSTRIAL - AREA VERDE 02	Ótimo	MATAZO LUIZ DA SILVA	1.280.125,71									1.280.125,71
188420	1	MAT.16240 - CENTRO - QD. 44 LT. 10-D1 - A RUA D	Ótimo	MATAZO LUIZ DA SILVA	6.651,06									6.651,06



RELAÇÃO ANALÍTICA DOS ELEMENTOS QUE COMPOEM O ATIVO PERMANENTE - INVENTÁRIO DOS BENS

CÓD.	QTDE	DESCRIÇÃO / UNIDADE ADMINISTRATIVA	ESTADO DE CONSERV.	DETENTOR DE CARGA PATRIMONIAL	VALOR ORIGINAL	INCORPORAÇÕES				BAIXAS				SALDO ATUAL
						AQUIS. CONSTR.	REAVALIAÇÃO	INCORPOR.	CRÉDITOS	ALIENAÇÃO	DEPRECIAÇÃO	DOAÇÃO / OUTROS	CRÉDITOS	
188430	1	MAT. 19192 - FRANCISCO ANTONIO - AREA DE TE	Ótimo	MATAZO LUIZ DA SILVA	3.095.664,00					7.270,00	3.088.394,00			
188448	1	MAT. 59996 - DISTRITO AGROINDUSTRIAL - AREA	Ótimo	MATAZO LUIZ DA SILVA	3.286.104,90									3.286.104,90
188449	1	MAT.54423 - ESTEVAM - QD 11- A LT 02 - A RUA 01	Ótimo	MATAZO LUIZ DA SILVA	34.534,80									34.534,80
188450	1	MAT. 54424 - ESTEVAM - QD 11-A LT 03 - A RUA 06	Ótimo	MATAZO LUIZ DA SILVA	34.534,80									34.534,80
188451	1	MAT. 54425 - ESTEVAM - QD 11-A LT 04 - A AV. CA	Ótimo	MATAZO LUIZ DA SILVA	41.048,45									41.048,45
188452	1	MAT.54426 - ESTEVAM - QD 11-A LT 05 - A AV. CAS	Ótimo	MATAZO LUIZ DA SILVA	37.316,77									37.316,77
188453	1	MAT. 54427 - ESTEVAM - QD 11-A LT 06 - A AV. CA	Ótimo	MATAZO LUIZ DA SILVA	37.316,77									37.316,77
188454	1	MAT. 54428 - ESTEVAM - QD 11-A LT 07 - A AV. CA	Ótimo	MATAZO LUIZ DA SILVA	41.048,45									41.048,45
188455	1	MAT. 54429 - ESTEVAM - QD 11-A LT 08 - A RUA 06	Ótimo	MATAZO LUIZ DA SILVA	42.013,50									42.013,50
188456	1	MAT. 54430 - ESTEVAM - QD 11-A LT 09 - A RUA 06	Ótimo	MATAZO LUIZ DA SILVA	37.136,42									37.136,42
188457	1	MAT. 28499 - JARDIM GOIÁS - QD 04 ÁREA PUBLIC	Ótimo	MATAZO LUIZ DA SILVA	720.197,26									720.197,26
188458	1	MAT. 50612 - JARDIM GOIÁS II - ÁREA VERDE - A F	Ótimo	MATAZO LUIZ DA SILVA	1.207.327,65									1.207.327,65
188459	1	MAT. 50613 - JARDIM GOIÁS II - ÁREA PUBLICA - A	Ótimo	MATAZO LUIZ DA SILVA	1.207.314,35									1.207.314,35
188461	1	MAT. 51310 - NUCLEO INDUSTRIAL - QD. 05 - MED	Ótimo	MATAZO LUIZ DA SILVA	161.637,56									161.637,56
188462	1	MAT. 25862 - GEDDA - PARTE DA QD. 02 - A RUA C	Ótimo	MATAZO LUIZ DA SILVA	223.643,48									223.643,48
188463	1	MAT. 47680 - VILA IRACEMA - QD 12 LT 13 - A RUA	Ótimo	MATAZO LUIZ DA SILVA	41.637,50									41.637,50
188465	1	MAT. 47681 - VILA IRACEMA - QD 12 LT 14 - A RUA	Ótimo	MATAZO LUIZ DA SILVA	51.297,40									51.297,40
188466	1	MAT. 8415 - SANTA TEREZINHA - QD 30 LT 429 - A	Ótimo	MATAZO LUIZ DA SILVA	49.962,50									49.962,50
188467	1	MAT. 8413 - SANTA TEREZINHA - QD 30 LT 428 - A	Ótimo	MATAZO LUIZ DA SILVA	49.962,50									49.962,50
188521	1	MAT. 43249 - HERMOSA - QD. 06 LT. 05 - A RUA CA	Ótimo	MATAZO LUIZ DA SILVA	82.688,75									82.688,75
188522	1	MAT. 58948 - HERMOSA - QD. 39 LT. 02A - A RUA J	Ótimo	MATAZO LUIZ DA SILVA	38.372,40									38.372,40
188524	1	MAT. 58949 - HERMOSA - QD. 39 LT. 03A - A RUA J	Ótimo	MATAZO LUIZ DA SILVA	38.372,40									38.372,40
188525	1	MAT. 58950 - HERMOSA - QD. 39 LT. 04A - A RUA J	Ótimo	MATAZO LUIZ DA SILVA	38.372,40									38.372,40
188526	1	MAT. 58951 - HERMOSA - QD. 39 LT. 05A - A RUA N	Ótimo	MATAZO LUIZ DA SILVA	29.546,75									29.546,75
188527	1	MAT. 58952 - HERMOSA - QD. 39 LT. 06A - A RUA N	Ótimo	MATAZO LUIZ DA SILVA	26.860,68									26.860,68
188528	1	MAT. 58953 - HERMOSA - QD. 39 LT. 09A - A RUA F	Ótimo	MATAZO LUIZ DA SILVA	49.197,29									49.197,29
188529	1	MAT. 58954 - HERMOSA - QD. 39 LT. 12A - A RUA F	Ótimo	MATAZO LUIZ DA SILVA	65.097,10									65.097,10
188530	1	MAT. 58955 - HERMOSA - QD. 39 LT. 13A - A RUA F	Ótimo	MATAZO LUIZ DA SILVA	71.418,61									71.418,61
188491	1	MAT. 29043 - JD. PARAISO - QD 14 LT 01 - A AV. SU	Ótimo	MATAZO LUIZ DA SILVA	40.098,96									40.098,96
188492	1	MAT. 29047 - JD. PARAISO - QD 14 LT 03 - A AV. SU	Ótimo	MATAZO LUIZ DA SILVA	36.453,60									36.453,60
188493	1	MAT. 29049 - JD. PARAISO - QD 14 LT 04 - A AV. SU	Ótimo	MATAZO LUIZ DA SILVA	36.453,60									36.453,60
188494	1	MAT. 29051 - JD. PARAISO - QD 14 LT 05 - A AV. SU	Ótimo	MATAZO LUIZ DA SILVA	40.098,96									40.098,96
188495	1	MAT. 29053 - JD. PARAISO - QD 14 LT 06 - A RUA S	Ótimo	MATAZO LUIZ DA SILVA	30.378,00									30.378,00
188496	1	MAT. 29055 - JD. PARAISO - QD 14 LT 07 - A RUA S	Ótimo	MATAZO LUIZ DA SILVA	30.378,00									30.378,00



RELAÇÃO ANALÍTICA DOS ELEMENTOS QUE COMPOEM O ATIVO PERMANENTE - INVENTÁRIO DOS BENS

CÓD.	QTDE	DESCRIÇÃO / UNIDADE ADMINISTRATIVA	ESTADO DE CONSERV.	DETENTOR DE CARGA PATRIMONIAL	VALOR ORIGINAL	INCORPORAÇÕES				BAIXAS				SALDO ATUAL
						AQUIS. CONSTR.	REAVALIAÇÃO	INCORPOR.	CRÉDITOS	ALIENAÇÃO	DEPRECIAÇÃO	DOAÇÃO / OUTROS	CRÉDITOS	
188497	1	MAT. 29057 - JD. PARAISO - QD 14 LT 08 - A RUA S	Ótimo	MATAZO LUIZ DA SILVA	30.378,00									30.378,00
188498	1	MAT. 29059 - JD. PARAISO - QD 14 LT 17 - A RUA S	Ótimo	MATAZO LUIZ DA SILVA	30.378,00									30.378,00
188499	1	MAT. 29061 - JD. PARAISO - QD 14 LT 18 - A RUA S	Ótimo	MATAZO LUIZ DA SILVA	30.378,00									30.378,00
188500	1	MAT. 17062 - JD. PARAISO - QD 16 LT 02 - A AV. PE	Ótimo	MATAZO LUIZ DA SILVA	34.551,94									34.551,94
188501	1	MAT. 24391 - JD. PARAISO - QD 56 LT 05 - A RUA N	Ótimo	MATAZO LUIZ DA SILVA	32.909,50									32.909,50
188502	1	MAT. 24389 - JD. PARAISO - QD 56 LT 04 - A AV. NC	Ótimo	MATAZO LUIZ DA SILVA	74.729,88									74.729,88
188503	1	MAT. 24393 - JD. PARAISO - QD 56 LT 06 - A RUA N	Ótimo	MATAZO LUIZ DA SILVA	17.720,50									17.720,50
188504	1	MAT. 25298 - JD. PARAISO - QD 12 LT 1-B - A AV. P	Ótimo	MATAZO LUIZ DA SILVA	14.885,22									14.885,22
188505	1	MAT. 24397 - JD. PARAISO - QD 45 LT 14 - A RUA L	Ótimo	MATAZO LUIZ DA SILVA	74.729,88									74.729,88
188506	1	MAT. 24399 - JD. PARAISO - QD 45 LT 15 - A RUA N	Ótimo	MATAZO LUIZ DA SILVA	41.010,30									41.010,30
188507	1	MAT. 24401 - JD. PARAISO - QD 45 LT 16 - A RUA N	Ótimo	MATAZO LUIZ DA SILVA	19.745,70									19.745,70
188508	1	MAT. 58761 - JD. PARAISO - QD 56 LT 01 - A AV. NC	Ótimo	MATAZO LUIZ DA SILVA	61.515,95									61.515,95
188509	1	MAT. 53547 - JD. PARAISO - QD 47 LT 3-A - A AV. P	Ótimo	MATAZO LUIZ DA SILVA	11.239,86									11.239,86
188555	1	MAT. 24387 - JD. PARAISO - QD. 56 LT. 03 - A AV. N	Ótimo	MATAZO LUIZ DA SILVA	74.729,88									74.729,88
188556	1	MAT. 24395 - JD. PARAISO - QD. 45 LT. 13 - A RUA	Ótimo	MATAZO LUIZ DA SILVA	74.729,88									74.729,88
188557	1	MAT. 49386 - MAURO BENTO - FAIXA DE PROTEÇÃO	Ótimo	MATAZO LUIZ DA SILVA	3.077.635,59									3.077.635,59
188558	1	MAT. 60530 - MAURO BENTO - QD. 44 LT. 01 - A AV	Ótimo	MATAZO LUIZ DA SILVA	52.767,00									52.767,00
188559	1	MAT. 46767 - JD. LIBERDADE - QD 13 LT 09 - A RUA	Ótimo	MATAZO LUIZ DA SILVA	5.372,64									5.372,64
188560	1	MAT. 46768 - JD. LIBERDADE - QD 13 LT 09-A - A A	Ótimo	MATAZO LUIZ DA SILVA	5.909,90									5.909,90
188561	1	MAT. 46707 - JD. LIBERDADE - QD 10 LT 01 - A AV.	Ótimo	MATAZO LUIZ DA SILVA	11.819,81									11.819,81
188562	1	MAT. 46711 - JD. LIBERDADE - QD 10 LT 06 - A RU	Ótimo	MATAZO LUIZ DA SILVA	11.992,50									11.992,50
188563	1	MAT. 46712 - JD. LIBERDADE - QD 10 LT 07 - A RU	Ótimo	MATAZO LUIZ DA SILVA	11.992,50									11.992,50
188564	1	MAT. 46715 - JD. LIBERDADE - QD 10 LT 11 - A AV.	Ótimo	MATAZO LUIZ DA SILVA	10.745,28									10.745,28
188565	1	MAT. 46718 - JD. LIBERDADE - QD 10 LT 12 - A AV.	Ótimo	MATAZO LUIZ DA SILVA	10.745,28									10.745,28
188568	1	MAT. 46962 - VILA FATIMA - AREA PUBLICA, A RUA	Ótimo	MATAZO LUIZ DA SILVA	1.488.790,24									1.488.790,24
188573	1	MAT. 54894 - GEDA - QD. 09 LT. 12 - A RUA DR ANI	Ótimo	MATAZO LUIZ DA SILVA	37.473,14									37.473,14
188574	1	MAT. 54895 - GEDA - QD. 09 LT. 13 - A RUA DR ANI	Ótimo	MATAZO LUIZ DA SILVA	37.473,14									37.473,14
188576	1	MAT. 54899 - NUCLEO INDUSTRIAL - QD. 02 MOD.	Ótimo	MATAZO LUIZ DA SILVA	136.432,00									136.432,00
188577	1	MAT. 46940 - JD. LIBERDADE - QD 21 LT 01 - A AV.	Ótimo	MATAZO LUIZ DA SILVA	3.530,59									3.530,59
188578	1	MAT. 46941 - JD. LIBERDADE - QD 21 LT 01-A - A R	Ótimo	MATAZO LUIZ DA SILVA	3.223,58									3.223,58
188579	1	MAT. 46942 - JD. LIBERDADE - QD 21 LT 02 - A AV.	Ótimo	MATAZO LUIZ DA SILVA	6.754,18									6.754,18
188580	1	MAT. 46944 - JD. LIBERDADE - QD 21 LT 03-A - A A	Ótimo	MATAZO LUIZ DA SILVA	3.377,09									3.377,09
188581	1	MAT. 46945 - JD. LIBERDADE - QD 21 LT 04 - A AV.	Ótimo	MATAZO LUIZ DA SILVA	6.754,18									6.754,18
188582	1	MAT. 55071 - NUCLEO INDUSTRIAL - QD 03 MODU	Ótimo	MATAZO LUIZ DA SILVA	238.756,00									238.756,00



ESTADO DE GOIÁS  
MUNICIPIO DE JATAÍ  
RUA ITARUMA, 355 - S. SANTA MARIA

PERÍODO DE REFERÊNCIA: DE JANEIRO/2022 ATÉ DEZEMBRO/2022

RELAÇÃO ANALÍTICA DOS ELEMENTOS QUE COMPOEM O ATIVO PERMANENTE - INVENTÁRIO DOS BENS

CÓD.	QTDE	DESCRIÇÃO / UNIDADE ADMINISTRATIVA	ESTADO DE CONSERV.	DETENTOR DE CARGA PATRIMONIAL	VALOR ORIGINAL	INCORPORAÇÕES				BAIXAS				SALDO ATUAL
						AQUIS. CONSTR.	REAVALIAÇÃO	INCORPOR.	CRÉDITOS	ALIENAÇÃO	DEPRECIAÇÃO	DOAÇÃO / OUTROS	CRÉDITOS	
188583	1	MAT. 46943 - JD. LIBERDADE - QD 21 LT 05-A - A RUA	Ótimo	MATAZO LUIZ DA SILVA	3.377,09									3.377,09
188584	1	MAT. 46952 - JD. LIBERDADE - QD 21 LT 06 - A RUA	Ótimo	MATAZO LUIZ DA SILVA	9.210,24									9.210,24
188585	1	MAT. 46953 - JD. LIBERDADE - QD 21 LT 07 - A RUA	Ótimo	MATAZO LUIZ DA SILVA	9.594,00									9.594,00
188586	1	MAT. 46955 - JD. LIBERDADE - QD 21 LT 09 - A AV.	Ótimo	MATAZO LUIZ DA SILVA	6.754,18									6.754,18
188587	1	MAT. 46956 - JD. LIBERDADE - QD 21 LT 11-A - A AV.	Ótimo	MATAZO LUIZ DA SILVA	3.377,09									3.377,09
188588	1	MAT. 46957 - JD. LIBERDADE - QD 21 LT 12 - A AV.	Ótimo	MATAZO LUIZ DA SILVA	3.782,34									3.782,34
188589	1	MAT. 46959 - JD. LIBERDADE - QD 21 LT 13 - A RUA	Ótimo	MATAZO LUIZ DA SILVA	4.797,00									4.797,00
188590	1	MAT. 46960 - JD. LIBERDADE - QD 21 LT 13-A - A RUA	Ótimo	MATAZO LUIZ DA SILVA	4.797,00									4.797,00
188591	1	MAT. 46961 - JD. LIBERDADE - QD 21 LT 14 - A RUA	Ótimo	MATAZO LUIZ DA SILVA	4.605,12									4.605,12
188592	1	MAT. 46963 - JD. LIBERDADE - QD 21 LT 14-A - A RUA	Ótimo	MATAZO LUIZ DA SILVA	4.605,12									4.605,12
188593	1	MAT. 46964 - JD. LIBERDADE - QD 22 LT 01 - A RUA	Ótimo	MATAZO LUIZ DA SILVA	6.901,28									6.901,28
188594	1	MAT. 46920 - JD. LIBERDADE - QD 20 LT 02 - A AV.	Ótimo	MATAZO LUIZ DA SILVA	4.221,36									4.221,36
188595	1	MAT. 46921 - JD. LIBERDADE - QD 20 LT 02-A - A AV.	Ótimo	MATAZO LUIZ DA SILVA	4.221,36									4.221,36
188596	1	MAT. 46922 - JD. LIBERDADE - QD 20 LT 03 - A AV.	Ótimo	MATAZO LUIZ DA SILVA	4.221,36									4.221,36
188597	1	MAT. 46923 - JD. LIBERDADE - QD 20 LT 03-A - A AV.	Ótimo	MATAZO LUIZ DA SILVA	4.221,36									4.221,36
188598	1	MAT. 46924 - JD. LIBERDADE - QD 20 LT 04 - A AV.	Ótimo	MATAZO LUIZ DA SILVA	4.221,36									4.221,36
188599	1	MAT. 46925 - JD. LIBERDADE - QD 20 LT 04-A - A AV.	Ótimo	MATAZO LUIZ DA SILVA	4.221,36									4.221,36
188600	1	MAT. 46926 - JD. LIBERDADE - QD 20 LT 05 - A AV.	Ótimo	MATAZO LUIZ DA SILVA	4.643,50									4.643,50
188601	1	MAT. 46927 - JD. LIBERDADE - QD 20 LT 05-A - A RUA	Ótimo	MATAZO LUIZ DA SILVA	4.221,36									4.221,36
188602	1	MAT. 46939 - JD. LIBERDADE - QD 20 LT 14- A RUA	Ótimo	MATAZO LUIZ DA SILVA	11.512,80									11.512,80
188603	1	MAT. 46899 - JD. LIBERDADE - QD 19 LT 05 - A AV.	Ótimo	MATAZO LUIZ DA SILVA	9.286,99									9.286,99
188604	1	MAT. 46898 - JD. LIBERDADE - QD 19 LT 04 - A AV.	Ótimo	MATAZO LUIZ DA SILVA	8.442,72									8.442,72
188605	1	MAT. 46897 - JD. LIBERDADE - QD 19 LT 03 - A AV.	Ótimo	MATAZO LUIZ DA SILVA	8.442,72									8.442,72
188606	1	MAT. 46900 - JD. LIBERDADE - QD 19 LT 06 - A AV.	Ótimo	MATAZO LUIZ DA SILVA	11.512,80									11.512,80
188607	1	MAT. 54061 - GRANJEIRO - QD. E LT. 108-B - A ALFA	Ótimo	MATAZO LUIZ DA SILVA	76.151,99									76.151,99
188608	1	MAT. 54064 - GRANJEIRO - QD. E LT. A-01 - FRENTE	Ótimo	MATAZO LUIZ DA SILVA	10.464,67									10.464,67
188613	1	MAT. 46928 - JD. LIBERDADE - QD 20 LT 06 - A RUA	Ótimo	MATAZO LUIZ DA SILVA	11.992,50									11.992,50
188614	1	MAT. 46929 - JD. LIBERDADE - QD 20 LT 07 - A RUA	Ótimo	MATAZO LUIZ DA SILVA	11.512,80									11.512,80
188615	1	MAT. 46931 - JD. LIBERDADE - QD 20 LT 08-A - A AV.	Ótimo	MATAZO LUIZ DA SILVA	3.346,39									3.346,39
188616	1	MAT. 46938 - JD. LIBERDADE - QD 20 LT 13 - A RUA	Ótimo	MATAZO LUIZ DA SILVA	11.992,50									11.992,50
188617	1	MAT. 46937 - JD. LIBERDADE - QD 20 LT 12-A - A RUA	Ótimo	MATAZO LUIZ DA SILVA	4.080,65									4.080,65
188618	1	MAT. 46936 - JD. LIBERDADE - QD 20 LT 12 - A AV.	Ótimo	MATAZO LUIZ DA SILVA	4.488,71									4.488,71
188619	1	MAT. 46935 - JD. LIBERDADE - QD 20 LT 11 - A AV.	Ótimo	MATAZO LUIZ DA SILVA	3.764,05									3.764,05
188620	1	MAT. 46934 - JD. LIBERDADE - QD 20 LT 10-A - A AV.	Ótimo	MATAZO LUIZ DA SILVA	4.854,56									4.854,56



RELAÇÃO ANALÍTICA DOS ELEMENTOS QUE COMPOEM O ATIVO PERMANENTE - INVENTÁRIO DOS BENS

CÓD.	QTDE	DESCRIÇÃO / UNIDADE ADMINISTRATIVA	ESTADO DE CONSERV.	DETENTOR DE CARGA PATRIMONIAL	VALOR ORIGINAL	INCORPORAÇÕES				BAIXAS				SALDO ATUAL
						AQUIS. CONSTR.	REAVALIAÇÃO	INCORPOR.	CRÉDITOS	ALIENAÇÃO	DEPRECIAÇÃO	DOAÇÃO / OUTROS	CRÉDITOS	
188621	1	MAT. 46933 - JD. LIBERDADE - QD 20 LT 10 - A AV.	Ótimo	MATAZO LUIZ DA SILVA	4.678,67									4.678,67
188623	1	MAT. 47028 - JD. LIBERDADE - QD 25 LT 17 - A RUA	Ótimo	MATAZO LUIZ DA SILVA	7.137,94									7.137,94
188624	1	MAT.47029 - JD. LIBERDADE - QD 25 LT 18 - A RUA	Ótimo	MATAZO LUIZ DA SILVA	9.594,00									9.594,00
188625	1	MAT. 47030 - JD. LIBERDADE - QD 26 LT 01 - A AV.	Ótimo	MATAZO LUIZ DA SILVA	5.276,70									5.276,70
188626	1	MAT. 47031 - JD. LIBERDADE - QD 26 LT 01-A - A RUA	Ótimo	MATAZO LUIZ DA SILVA	4.797,00									4.797,00
188627	1	MAT. 47032 - JD. LIBERDADE - QD 26 LT 02 - A AV.	Ótimo	MATAZO LUIZ DA SILVA	4.797,00									4.797,00
188628	1	MAT. 47033 - JD. LIBERDADE - QD 26 LT 02-A - A RUA	Ótimo	MATAZO LUIZ DA SILVA	4.797,00									4.797,00
188629	1	MAT. 47034 - JD. LIBERDADE - QD 26 LT 03 - A AV.	Ótimo	MATAZO LUIZ DA SILVA	9.594,00									9.594,00
188630	1	MAT. 47035 - JD. LIBERDADE - QD 26 LT 04 - A AV.	Ótimo	MATAZO LUIZ DA SILVA	9.354,15									9.354,15
188631	1	MAT. 47036 - JD. LIBERDADE - QD 26 LT 05 - A AV.	Ótimo	MATAZO LUIZ DA SILVA	5.408,62									5.408,62
188632	1	MAT. 47037 - JD. LIBERDADE - QD 26 LT 06 - A RUA	Ótimo	MATAZO LUIZ DA SILVA	11.992,50									11.992,50
188633	1	MAT. 47038 - JD. LIBERDADE - QD 26 LT 07 - A RUA	Ótimo	MATAZO LUIZ DA SILVA	11.992,50									11.992,50
188635	1	MAT. 47039 - JD. LIBERDADE - QD 26 LT 06 - A RUA	Ótimo	MATAZO LUIZ DA SILVA	11.992,50									11.992,50
188636	1	MAT. 47040 - JD. LIBERDADE - QD 26 LT 09 - A RUA	Ótimo	MATAZO LUIZ DA SILVA	11.992,50									11.992,50
188637	1	MAT. 47041 - JD. LIBERDADE - QD 26 LT 10 - A RUA	Ótimo	MATAZO LUIZ DA SILVA	10.169,64									10.169,64
188638	1	MAT. 47042 - JD. LIBERDADE - QD 26 LT 11 - A RUA	Ótimo	MATAZO LUIZ DA SILVA	4.797,00									4.797,00
188639	1	MAT. 47043 - JD. LIBERDADE - QD 26 LT 11-A - A RUA	Ótimo	MATAZO LUIZ DA SILVA	4.797,00									4.797,00
188640	1	MAT. 47044 - JD. LIBERDADE - QD 26 LT 12 - A RUA	Ótimo	MATAZO LUIZ DA SILVA	4.797,00									4.797,00
188641	1	MAT. 47045 - JD. LIBERDADE - QD 26 LT 12-A - A RUA	Ótimo	MATAZO LUIZ DA SILVA	4.797,00									4.797,00
188642	1	MAT. 47046 - JD. LIBERDADE - QD 26 LT 13 - A RUA	Ótimo	MATAZO LUIZ DA SILVA	9.594,00									9.594,00
188643	1	MAT. 47047 - JD. LIBERDADE - QD 26 LT 14 - A RUA	Ótimo	MATAZO LUIZ DA SILVA	10.553,40									10.553,40
188644	1	MAT. 47048 - JD. LIBERDADE - QD 26 LT 15 - A RUA	Ótimo	MATAZO LUIZ DA SILVA	11.992,50									11.992,50
188645	1	MAT. 47049 - JD. LIBERDADE - QD 26 LT 16 - A RUA	Ótimo	MATAZO LUIZ DA SILVA	11.992,50									11.992,50
188646	1	MAT. 47050 - JD. LIBERDADE - QD 26 LT 17 - A RUA	Ótimo	MATAZO LUIZ DA SILVA	11.992,50									11.992,50
188647	1	MAT. 47051 - JD. LIBERDADE - QD 26 LT 18 - A RUA	Ótimo	MATAZO LUIZ DA SILVA	7.291,44									7.291,44
188648	1	MAT. 47052 - JD. LIBERDADE - QD 26 LT 18-A - A RUA	Ótimo	MATAZO LUIZ DA SILVA	4.701,06									4.701,06
188653	1	MAT.51320 - HERMOSA - QD. 13 LT. 09B - A RUA VILA	Ótimo	MATAZO LUIZ DA SILVA	18.144,33									18.144,33
188657	1	MAT. 46965 - JD. LIBERDADE - QD 23 LT 01 - A AV.	Ótimo	MATAZO LUIZ DA SILVA	3.166,02									3.166,02
188658	1	MAT. 46966 - JD. LIBERDADE - QD 23 LT 01-A - A RUA	Ótimo	MATAZO LUIZ DA SILVA	3.070,08									3.070,08
188659	1	MAT. 46967 - JD. LIBERDADE - QD 23 LT 01-B - A RUA	Ótimo	MATAZO LUIZ DA SILVA	5.515,91									5.515,91
188660	1	MAT. 46968 - JD. LIBERDADE - QD 23 LT 02 - A AV.	Ótimo	MATAZO LUIZ DA SILVA	9.594,00									9.594,00
188661	1	MAT. 46969 - JD. LIBERDADE - QD 23 LT 03 - A AV.	Ótimo	MATAZO LUIZ DA SILVA	9.594,00									9.594,00
188662	1	MAT. 46970 - JD. LIBERDADE - QD 23 LT 04 - A AV.	Ótimo	MATAZO LUIZ DA SILVA	9.594,00									9.594,00
188663	1	MAT. 46971 - JD. LIBERDADE - QD 23 LT 05 - A AV.	Ótimo	MATAZO LUIZ DA SILVA	10.553,40									10.553,40



ESTADO DE GOIÁS  
MUNICIPIO DE JATAI  
RUA ITARUMA, 355 - S. SANTA MARIA

PERÍODO DE REFERÊNCIA: DE JANEIRO/2022 ATÉ DEZEMBRO/2022

RELAÇÃO ANALÍTICA DOS ELEMENTOS QUE COMPOEM O ATIVO PERMANENTE - INVENTÁRIO DOS BENS

CÓD.	QTDE	DESCRIÇÃO / UNIDADE ADMINISTRATIVA	ESTADO DE CONSERV.	DETENTOR DE CARGA PATRIMONIAL	VALOR ORIGINAL	INCORPORAÇÕES				BAIXAS				SALDO ATUAL
						AQUIS. CONSTR.	REAVALIAÇÃO	INCORPOR.	CRÉDITOS	ALIENAÇÃO	DEPRECIAÇÃO	DOAÇÃO / OUTROS	CRÉDITOS	
188664	1	MAT. 46972 - JD. LIBERDADE - QD 23 LT 08 - A RUA	Ótimo	MATAZO LUIZ DA SILVA	6.369,78									6.369,78
188665	1	MAT. 46974 - JD. LIBERDADE - QD 23 LT 09 - A RUA	Ótimo	MATAZO LUIZ DA SILVA	4.633,26									4.633,26
188666	1	MAT. 46976 - JD. LIBERDADE - QD 23 LT 10 - A RUA	Ótimo	MATAZO LUIZ DA SILVA	3.050,89									3.050,89
188667	1	MAT. 54420 - JD. LIBERDADE - QD 23 LT 06 - A RUA	Ótimo	MATAZO LUIZ DA SILVA	11.284,14									11.284,14
188668	1	MAT. 50932 - MANSÕES - QD. 12 LT. UNICO - AREA	Ótimo	MATAZO LUIZ DA SILVA	1.529.032,39									1.529.032,39
188669	1	MAT. 54421 - JD. LIBERDADE - QD 23 LT 07 - A RUA	Ótimo	MATAZO LUIZ DA SILVA	18.737,56									18.737,56
188670	1	MAT. 46981 - JD. LIBERDADE - QD 24 LT 01-A - A A	Ótimo	MATAZO LUIZ DA SILVA	3.837,60									3.837,60
188671	1	MAT. 46982 - JD. LIBERDADE - QD 24 LT 02 - A AV.	Ótimo	MATAZO LUIZ DA SILVA	4.797,00									4.797,00
188672	1	MAT. 46984 - JD. LIBERDADE - QD 24 LT 03 - A AV.	Ótimo	MATAZO LUIZ DA SILVA	9.194,25									9.194,25
188673	1	MAT. 46985 - JD. LIBERDADE - QD 24 LT 04 - A AV.	Ótimo	MATAZO LUIZ DA SILVA	10.553,40									10.553,40
188674	1	MAT. 46986 - JD. LIBERDADE - QD 24 LT 05 - A AV.	Ótimo	MATAZO LUIZ DA SILVA	4.557,15									4.557,15
188675	1	MAT. 46987 - JD. LIBERDADE - QD 24 LT 05-A - A A	Ótimo	MATAZO LUIZ DA SILVA	5.980,26									5.980,26
188676	1	MAT. 46988 - JD. LIBERDADE - QD 24 LT 06 - A RUA	Ótimo	MATAZO LUIZ DA SILVA	4.797,00									4.797,00
188677	1	MAT. 46989 - JD. LIBERDADE - QD 24 LT 06-A - A R	Ótimo	MATAZO LUIZ DA SILVA	9.669,84									9.669,84
188678	1	MAT. 46990 - JD. LIBERDADE - QD 24 LT 07 - A RUA	Ótimo	MATAZO LUIZ DA SILVA	4.797,00									4.797,00
188680	1	MAT. 46992 - JD. LIBERDADE - QD 24 LT 08 - A RUA	Ótimo	MATAZO LUIZ DA SILVA	5.996,25									5.996,25
188681	1	MAT. 46993 - JD. LIBERDADE - QD 24 LT 09 - A RUA	Ótimo	MATAZO LUIZ DA SILVA	9.210,24									9.210,24
188682	1	MAT. 46994 - JD. LIBERDADE - QD 24 LT 10 - A RUA	Ótimo	MATAZO LUIZ DA SILVA	4.605,12									4.605,12
188683	1	MAT. 46995 - JD. LIBERDADE - QD 24 LT 10-A - A R	Ótimo	MATAZO LUIZ DA SILVA	5.487,77									5.487,77
188684	1	MAT. 46996 - JD. LIBERDADE - QD 24 LT 11 - A RUA	Ótimo	MATAZO LUIZ DA SILVA	4.797,00									4.797,00
188686	1	MAT. 46997 - JD. LIBERDADE - QD 24 LT 11-A - A R	Ótimo	MATAZO LUIZ DA SILVA	9.594,00									9.594,00
188687	1	MAT. 46999 - JD. LIBERDADE - QD 24 LT 12 - A RUA	Ótimo	MATAZO LUIZ DA SILVA	4.637,10									4.637,10
188688	1	MAT. 47000 - JD. LIBERDADE - QD 24 LT 12-A - A R	Ótimo	MATAZO LUIZ DA SILVA	20.000,00									20.000,00
188689	1	MAT. 47001 - JD. LIBERDADE - QD 24 LT 14 - A RUA	Ótimo	MATAZO LUIZ DA SILVA	11.992,50									11.992,50
188691	1	MAT. 47002 - JD. LIBERDADE - QD 24 LT 15 - A RUA	Ótimo	MATAZO LUIZ DA SILVA	9.210,24									9.210,24
188692	1	MAT. 47003 - JD. LIBERDADE - QD 24 LT 16 - A RUA	Ótimo	MATAZO LUIZ DA SILVA	6.236,10									6.236,10
188693	1	MAT. 47004 - JD. LIBERDADE - QD 24 LT 16-A - A R	Ótimo	MATAZO LUIZ DA SILVA	6.236,10									6.236,10
188694	1	MAT. 47005 - JD. LIBERDADE - QD 24 LT 17 - A RUA	Ótimo	MATAZO LUIZ DA SILVA	9.594,00									9.594,00
188695	1	MAT. 47006 - JD. LIBERDADE - QD 25 LT 01 - A AV.	Ótimo	MATAZO LUIZ DA SILVA	5.276,70									5.276,70
188696	1	MAT. 47007 - JD. LIBERDADE - QD 25 LT 01-A - A R	Ótimo	MATAZO LUIZ DA SILVA	4.797,00									4.797,00
188697	1	MAT. 47008 - JD. LIBERDADE - QD 25 LT 02 - A AV.	Ótimo	MATAZO LUIZ DA SILVA	4.876,95									4.876,95
188698	1	MAT. 47009 - JD. LIBERDADE - QD 25 LT 02-A - A A	Ótimo	MATAZO LUIZ DA SILVA	4.477,20									4.477,20
188699	1	MAT. 47010 - JD. LIBERDADE - QD 25 LT 03 - A AV.	Ótimo	MATAZO LUIZ DA SILVA	4.797,00									4.797,00
188700	1	MAT. 47011 - JD. LIBERDADE - QD 25 LT 03-A - A A	Ótimo	MATAZO LUIZ DA SILVA	5.036,85									5.036,85





ESTADO DE GOIÁS  
MUNICIPIO DE JATAÍ  
RUA ITARUMA, 355 - S. SANTA MARIA

PERÍODO DE REFERÊNCIA: DE JANEIRO/2022 ATÉ DEZEMBRO/2022

RELAÇÃO ANALÍTICA DOS ELEMENTOS QUE COMPOEM O ATIVO PERMANENTE - INVENTÁRIO DOS BENS

CÓD.	QTDE	DESCRIÇÃO / UNIDADE ADMINISTRATIVA	ESTADO DE CONSERV.	DETENTOR DE CARGA PATRIMONIAL	VALOR ORIGINAL	INCORPORAÇÕES				BAIXAS				SALDO ATUAL
						AQUIS. CONSTR.	REAVALIAÇÃO	INCORPOR.	CRÉDITOS	ALIENAÇÃO	DEPRECIAÇÃO	DOAÇÃO / OUTROS	CRÉDITOS	
188701	1	MAT. 47012 - JD. LIBERDADE - QD 25 LT 04 - A AV.	Ótimo	MATAZO LUIZ DA SILVA	4.797,00									4.797,00
188702	1	MAT. 47014 - JD. LIBERDADE - QD 25 LT 05 - A AV.	Ótimo	MATAZO LUIZ DA SILVA	5.276,70									5.276,70
188703	1	MAT. 47016 - JD. LIBERDADE - QD 25 LT 07 - A RUA	Ótimo	MATAZO LUIZ DA SILVA	9.594,00									9.594,00
188704	1	MAT. 47019 - JD. LIBERDADE - QD 25 LT 09 - A RUA	Ótimo	MATAZO LUIZ DA SILVA	9.594,00									9.594,00
188705	1	MAT. 47020 - JD. LIBERDADE - QD 25 LT 10 - A RUA	Ótimo	MATAZO LUIZ DA SILVA	7.675,20									7.675,20
188706	1	MAT. 47021 - JD. LIBERDADE - QD 25 LT 11 - A RUA	Ótimo	MATAZO LUIZ DA SILVA	8.442,72									8.442,72
188707	1	MAT. 47022 - JD. LIBERDADE - QD 25 LT 12 - A RUA	Ótimo	MATAZO LUIZ DA SILVA	8.442,72									8.442,72
188708	1	MAT. 47023 - JD. LIBERDADE - QD 25 LT 13 - A RUA	Ótimo	MATAZO LUIZ DA SILVA	6.140,16									6.140,16
188709	1	MAT. 47024 - JD. LIBERDADE - QD 25 LT 14 - A RUA	Ótimo	MATAZO LUIZ DA SILVA	8.442,72									8.442,72
188710	1	MAT. 47025 - JD. LIBERDADE - QD 25 LT 15 - A RUA	Ótimo	MATAZO LUIZ DA SILVA	9.286,99									9.286,99
188711	1	MAT. 47026 - JD. LIBERDADE - QD 25 LT 16 - A RUA	Ótimo	MATAZO LUIZ DA SILVA	5.142,38									5.142,38
188712	1	MAT. 47027 - JD. LIBERDADE - QD 25 LT 16-A - A RUA	Ótimo	MATAZO LUIZ DA SILVA	7.214,69									7.214,69
188713	1	MAT. 46843 - JD. LIBERDADE - QD 16 LT 01 - A AV.	Ótimo	MATAZO LUIZ DA SILVA	9.392,53									9.392,53
188714	1	MAT. 46844 - JD. LIBERDADE - QD 16 LT 02 - A RUA	Ótimo	MATAZO LUIZ DA SILVA	10.975,54									10.975,54
188715	1	MAT. 46846 - JD. LIBERDADE - QD 16 LT 04 - A RUA	Ótimo	MATAZO LUIZ DA SILVA	9.670,75									9.670,75
188718	1	MAT. 46847 - JD. LIBERDADE - QD 17 LT 01 - A AV.	Ótimo	MATAZO LUIZ DA SILVA	20.000,00									20.000,00
188719	1	MAT. 46848 - JD. LIBERDADE - QD 17 LT 02 - A AV.	Ótimo	MATAZO LUIZ DA SILVA	20.000,00									20.000,00
188720	1	MAT. 46849 - JD. LIBERDADE - QD 17 LT 03-A - A AV.	Ótimo	MATAZO LUIZ DA SILVA	20.000,00									20.000,00
188721	1	MAT. 46850 - JD. LIBERDADE - QD 17 LT 04-A - A AV.	Ótimo	MATAZO LUIZ DA SILVA	4.221,36									4.221,36
188722	1	MAT. 46851 - JD. LIBERDADE - QD 17 LT 05 - A AV.	Ótimo	MATAZO LUIZ DA SILVA	20.000,00									20.000,00
188723	1	MAT. 46852 - JD. LIBERDADE - QD 17 LT 06 - A RUA	Ótimo	MATAZO LUIZ DA SILVA	9.210,24									9.210,24
188724	1	MAT. 46854 - JD. LIBERDADE - QD 17 LT 07 - A RUA	Ótimo	MATAZO LUIZ DA SILVA	4.797,00									4.797,00
188725	1	MAT. 46855 - JD. LIBERDADE - QD 17 LT 07-A - A RUA	Ótimo	MATAZO LUIZ DA SILVA	20.000,00									20.000,00
188726	1	MAT. 46856 - JD. LIBERDADE - QD 17 LT 08 - A AV.	Ótimo	MATAZO LUIZ DA SILVA	20.000,00									20.000,00
188727	1	MAT. 46857 - JD. LIBERDADE - QD 17 LT 09 - A AV.	Ótimo	MATAZO LUIZ DA SILVA	4.573,14									4.573,14
188728	1	MAT. 46858 - JD. LIBERDADE - QD 17 LT 09-A - A AV.	Ótimo	MATAZO LUIZ DA SILVA	20.000,00									20.000,00
188729	1	MAT. 46861 - JD. LIBERDADE - QD 17 LT 11 - A RUA	Ótimo	MATAZO LUIZ DA SILVA	20.000,00									20.000,00
188730	1	MAT. 46863 - JD. LIBERDADE - QD 17 LT 12-A - A RUA	Ótimo	MATAZO LUIZ DA SILVA	20.000,00									20.000,00
188731	1	MAT. 15474 - NAVESLANDIA - QD. 20 LT. 225 - A RUA	Ótimo	MATAZO LUIZ DA SILVA	6.724,86									6.724,86
188732	1	MAT. 46865 - JD. LIBERDADE - QD 17 LT 13-A - A RUA	Ótimo	MATAZO LUIZ DA SILVA	20.000,00									20.000,00
188733	1	MAT. 46896 - JD. LIBERDADE - QD 19 LT 01-A - A RUA	Ótimo	MATAZO LUIZ DA SILVA	4.749,03									4.749,03
188734	1	MAT. 19022 - NAVESLANDIA - QD. 20 LT. 226 - A RUA	Ótimo	MATAZO LUIZ DA SILVA	4.130,75									4.130,75
188735	1	MAT. 46905 - JD. LIBERDADE - QD 19 LT 07-A - A RUA	Ótimo	MATAZO LUIZ DA SILVA	6.236,10									6.236,10
188736	1	MAT. 46906 - JD. LIBERDADE - QD 19 LT 08 - A RUA	Ótimo	MATAZO LUIZ DA SILVA	4.221,36									4.221,36



RELAÇÃO ANALÍTICA DOS ELEMENTOS QUE COMPOEM O ATIVO PERMANENTE - INVENTÁRIO DOS BENS

CÓD.	QTDE	DESCRIÇÃO / UNIDADE ADMINISTRATIVA	ESTADO DE CONSERV.	DETENTOR DE CARGA PATRIMONIAL	VALOR ORIGINAL	INCORPORAÇÕES				BAIXAS				SALDO ATUAL
						AQUIS. CONSTR.	REAVALIAÇÃO	INCORPOR.	CRÉDITOS	ALIENAÇÃO	DEPRECIAÇÃO	DOAÇÃO / OUTROS	CRÉDITOS	
188737	1	MAT. 46908 - JD. LIBERDADE - QD 19 LT 09 - A AV.	Ótimo	MATAZO LUIZ DA SILVA	8.583,43									8.583,43
188738	1	MAT. 19024 - NAVESLANDIA - QD. 20 LT. 227 - A RU	Ótimo	MATAZO LUIZ DA SILVA	5.796,38									5.796,38
188739	1	MAT. 46909 - JD. LIBERDADE - QD 19 LT 10 - A AV.	Ótimo	MATAZO LUIZ DA SILVA	8.302,01									8.302,01
188740	1	MAT. 46910 - JD. LIBERDADE - QD 19 LT 11 - A AV.	Ótimo	MATAZO LUIZ DA SILVA	4.221,36									4.221,36
188741	1	MAT. 46911 - JD. LIBERDADE - QD 19 LT 11-A - A A	Ótimo	MATAZO LUIZ DA SILVA	4.221,36									4.221,36
188742	1	MAT. 19026 - NAVESLANDIA - QD. 20 LT. 228 - A RU	Ótimo	MATAZO LUIZ DA SILVA	6.929,00									6.929,00
188743	1	MAT. 46912 - JD. LIBERDADE - QD 19 LT 12 - A AV.	Ótimo	MATAZO LUIZ DA SILVA	4.221,36									4.221,36
188744	1	MAT. 46913 - JD. LIBERDADE - QD 19 LT 12-A - A R	Ótimo	MATAZO LUIZ DA SILVA	4.298,11									4.298,11
188745	1	MAT. 19028 - NAVESLANDIA - QD. 20 LT. 229 - A RU	Ótimo	MATAZO LUIZ DA SILVA	5.796,38									5.796,38
188746	1	MAT. 46914 - JD. LIBERDADE - QD 19 LT 13 - A RU	Ótimo	MATAZO LUIZ DA SILVA	5.996,25									5.996,25
188747	1	MAT. 46915 - JD. LIBERDADE - QD 19 LT 13-A - A R	Ótimo	MATAZO LUIZ DA SILVA	5.996,25									5.996,25
188748	1	MAT. 46916 - JD. LIBERDADE - QD 19 LT 14 - A RU	Ótimo	MATAZO LUIZ DA SILVA	5.756,40									5.756,40
188749	1	MAT. 19030 - NAVESLANDIA - QD. 20 LT. 230 - A RU	Ótimo	MATAZO LUIZ DA SILVA	4.130,75									4.130,75
188750	1	MAT. 46866 - JD. LIBERDADE - QD 18 LT 01 - A AV.	Ótimo	MATAZO LUIZ DA SILVA	9.286,99									9.286,99
188751	1	MAT. 46867 - JD. LIBERDADE - QD 18 LT 02 - A AV.	Ótimo	MATAZO LUIZ DA SILVA	8.442,72									8.442,72
188752	1	MAT. 15476 - NAVESLANDIA - QD. 20 LT. 231 - A RU	Ótimo	MATAZO LUIZ DA SILVA	6.724,86									6.724,86
188753	1	MAT. 46870 - JD. LIBERDADE - QD 18 LT 03 - A AV.	Ótimo	MATAZO LUIZ DA SILVA	4.221,36									4.221,36
188754	1	MAT. 46871 - JD. LIBERDADE - QD 18 LT 03-A - A A	Ótimo	MATAZO LUIZ DA SILVA	4.221,36									4.221,36
188755	1	MAT. 46873 - JD. LIBERDADE - QD 18 LT 04 - A AV.	Ótimo	MATAZO LUIZ DA SILVA	4.221,36									4.221,36
188756	1	MAT. 46875 - JD. LIBERDADE - QD 18 LT 04-A - A A	Ótimo	MATAZO LUIZ DA SILVA	4.221,36									4.221,36
188757	1	MAT. 46878 - JD. LIBERDADE - QD 18 LT 05 - A AV.	Ótimo	MATAZO LUIZ DA SILVA	9.286,99									9.286,99
188758	1	MAT. 46880 - JD. LIBERDADE - QD 18 LT 06 - A RU	Ótimo	MATAZO LUIZ DA SILVA	11.512,80									11.512,80
188759	1	MAT. 46881 - JD. LIBERDADE - QD 18 LT 07-A - A R	Ótimo	MATAZO LUIZ DA SILVA	6.236,10									6.236,10
188760	1	MAT. 19032 - NAVESLANDIA - QD. 20 LT. 232 - A RU	Ótimo	MATAZO LUIZ DA SILVA	4.130,75									4.130,75
188761	1	MAT. 46882 - JD. LIBERDADE - QD 18 LT 08 - A RU	Ótimo	MATAZO LUIZ DA SILVA	8.442,72									8.442,72
188762	1	MAT.46884 - JD. LIBERDADE - QD 18 LT 09 - A RUA	Ótimo	MATAZO LUIZ DA SILVA	7.632,22									7.632,22
188763	1	MAT. 46885 - JD. LIBERDADE - QD 18 LT 10 - A RU	Ótimo	MATAZO LUIZ DA SILVA	8.596,22									8.596,22
188764	1	MAT. 46886 - JD. LIBERDADE - QD 18 LT 11 - A RU	Ótimo	MATAZO LUIZ DA SILVA	4.573,14									4.573,14
188765	1	MAT. 19034 - NAVESLANDIA - QD. 20 LT. 233 - A RU	Ótimo	MATAZO LUIZ DA SILVA	5.796,38									5.796,38
188766	1	MAT. 46887 - JD. LIBERDADE - QD 18 LT 11-A - A A	Ótimo	MATAZO LUIZ DA SILVA	17.192,45									17.192,45
188767	1	MAT. 46890 - JD. LIBERDADE - QD 18 LT 13-A - A R	Ótimo	MATAZO LUIZ DA SILVA	5.852,34									5.852,34
188768	1	MAT. 19036 - NAVESLANDIA - QD. 20 LT. 234 - A RU	Ótimo	MATAZO LUIZ DA SILVA	4.130,75									4.130,75
188769	1	MAT. 46888 - JD. LIBERDADE - QD 18 LT 13 - A RU	Ótimo	MATAZO LUIZ DA SILVA	5.948,28									5.948,28
188770	1	MAT. 46893 - JD. LIBERDADE - QD 18 LT 14 - A RU	Ótimo	MATAZO LUIZ DA SILVA	6.140,16									6.140,16



RELAÇÃO ANALÍTICA DOS ELEMENTOS QUE COMPOEM O ATIVO PERMANENTE - INVENTÁRIO DOS BENS

CÓD.	QTDE	DESCRIÇÃO / UNIDADE ADMINISTRATIVA	ESTADO DE CONSERV.	DETENTOR DE CARGA PATRIMONIAL	VALOR ORIGINAL	INCORPORAÇÕES				BAIXAS				SALDO ATUAL
						AQUIS. CONSTR.	REAVALIAÇÃO	INCORPOR.	CRÉDITOS	ALIENAÇÃO	DEPRECIACÃO	DOAÇÃO / OUTROS	CRÉDITOS	
188771	1	MAT. 19038 - NAVESLANDIA - QD. 20 LT. 236 - A RU	Ótimo	MATAZO LUIZ DA SILVA	4.130,75									4.130,75
188772	1	MAT. 19040 - NAVESLANDIA - QD. 20 LT. 237 - A RU	Ótimo	MATAZO LUIZ DA SILVA	5.796,38									5.796,38
188773	1	MAT. 19042 - NAVESLANDIA - QD. 20 LT. 238 - A RU	Ótimo	MATAZO LUIZ DA SILVA	6.929,00									6.929,00
188774	1	MAT. 19044 - NAVESLANDIA - QD. 20 LT. 239 - A RU	Ótimo	MATAZO LUIZ DA SILVA	5.796,38									5.796,38
188775	1	MAT. 19046 - NAVESLANDIA - QD. 20 LT. 240 - A RU	Ótimo	MATAZO LUIZ DA SILVA	4.130,75									4.130,75
188776	1	MAT. 19048 - NAVESLANDIA - QD. 20 LT. 241 - A RU	Ótimo	MATAZO LUIZ DA SILVA	4.379,66									4.379,66
188777	1	MAT. 19050 - NAVESLANDIA - QD. 20 LT. 242 - A RU	Ótimo	MATAZO LUIZ DA SILVA	4.130,75									4.130,75
188778	1	MAT. 19052 - NAVESLANDIA - QD. 20 LT. 243 - A RU	Ótimo	MATAZO LUIZ DA SILVA	5.796,38									5.796,38
188779	1	MAT. 19054 - NAVESLANDIA - QD. 20 LT. 244 - A RU	Ótimo	MATAZO LUIZ DA SILVA	4.130,75									4.130,75
188780	1	MAT. 35484 - NAVESLANDIA - QD. 22 LT. 276 - A RU	Ótimo	MATAZO LUIZ DA SILVA	5.796,38									5.796,38
188781	1	MAT. 35485 - NAVESLANDIA - QD. 22 LT. 277 - A RU	Ótimo	MATAZO LUIZ DA SILVA	5.796,38									5.796,38
188575	1	MAT. 54898 - NUCLEO INDUSTRIAL - QD. 02 MOD.	Ótimo	MATAZO LUIZ DA SILVA	136.432,00									136.432,00
188789	1	MAT. 46753 - JD. LIBERDADE - QD 13 LT 01 - A AV.	Ótimo	MATAZO LUIZ DA SILVA	5.825,48									5.825,48
188790	1	MAT. 46754 - JD. LIBERDADE - QD 13 LT 01-A - A R	Ótimo	MATAZO LUIZ DA SILVA	5.411,02									5.411,02
188791	1	MAT. 46755 - JD. LIBERDADE - QD 13 LT 02 - A AV.	Ótimo	MATAZO LUIZ DA SILVA	5.353,45									5.353,45
188792	1	MAT. 46756 - JD. LIBERDADE - QD 13 LT 02-A - A A	Ótimo	MATAZO LUIZ DA SILVA	5.180,76									5.180,76
188793	1	MAT. 46758 - JD. LIBERDADE - QD 13 LT 04 - A RE	Ótimo	MATAZO LUIZ DA SILVA	10.745,28									10.745,28
188794	1	MAT. 46759 - JD. LIBERDADE - QD 13 LT 05 - A RE	Ótimo	MATAZO LUIZ DA SILVA	16.655,18									16.655,18
188795	1	MAT. 46761 - JD. LIBERDADE - QD 13 LT 06 - A RU	Ótimo	MATAZO LUIZ DA SILVA	5.756,40									5.756,40
188796	1	MAT. 46764 - JD. LIBERDADE - QD 13 LT 06-A - A R	Ótimo	MATAZO LUIZ DA SILVA	6.236,10									6.236,10
188797	1	MAT. 46765 - JD. LIBERDADE - QD 13 LT 07 - A RU	Ótimo	MATAZO LUIZ DA SILVA	5.996,25									5.996,25
188798	1	MAT. 46766 - JD. LIBERDADE - QD 13 LT 07-A - A R	Ótimo	MATAZO LUIZ DA SILVA	5.756,40									5.756,40
188799	1	MAT. 46769 - JD. LIBERDADE - QD 13 LT 10 - A AV.	Ótimo	MATAZO LUIZ DA SILVA	10.297,56									10.297,56
188800	1	MAT. 46770 - JD. LIBERDADE - QD 13 LT 11-A - A A	Ótimo	MATAZO LUIZ DA SILVA	5.551,73									5.551,73
188801	1	MAT. 46771 - JD. LIBERDADE - QD 13 LT 13 - A AV.	Ótimo	MATAZO LUIZ DA SILVA	6.086,85									6.086,85
188802	1	MAT. 46772 - JD. LIBERDADE - QD 13 LT 14 - A RU	Ótimo	MATAZO LUIZ DA SILVA	5.756,40									5.756,40
188803	1	MAT. 46785 - JD. LIBERDADE - QD 13 LT 14-A - A R	Ótimo	MATAZO LUIZ DA SILVA	7.291,44									7.291,44
188804	1	MAT. 46787 - JD. LIBERDADE - QD 13 LT 16 - A RU	Ótimo	MATAZO LUIZ DA SILVA	11.992,50									11.992,50
188805	1	MAT. 46714- JD. LIBERDADE - QD 10 LT 09 - A AV.	Ótimo	MATAZO LUIZ DA SILVA	11.819,81									11.819,81
188806	1	MAT. 46713 - JD. LIBERDADE - QD 10 LT 08 - A RU	Ótimo	MATAZO LUIZ DA SILVA	11.992,50									11.992,50
188807	1	MAT. 46721- JD. LIBERDADE - QD 10 LT 15 - A RU	Ótimo	MATAZO LUIZ DA SILVA	11.992,50									11.992,50
188808	1	MAT 46709 - JD. LIBERDADE - QD 10 LT 04-A - A AV	Ótimo	MATAZO LUIZ DA SILVA	6.274,48									6.274,48
188809	1	MAT. 46708 - JD. LIBERDADE - QD 10 LT 04 - A RU	Ótimo	MATAZO LUIZ DA SILVA	5.372,64									5.372,64
188810	1	MAT. 46710 - JD. LIBERDADE - QD 10 LT 05-A - A R	Ótimo	MATAZO LUIZ DA SILVA	5.334,26									5.334,26



ESTADO DE GOIÁS  
MUNICIPIO DE JATAÍ  
RUA ITARUMA, 355 - S. SANTA MARIA

PERÍODO DE REFERÊNCIA: DE JANEIRO/2022 ATÉ DEZEMBRO/2022

RELAÇÃO ANALÍTICA DOS ELEMENTOS QUE COMPOEM O ATIVO PERMANENTE - INVENTÁRIO DOS BENS

CÓD.	QTDE	DESCRIÇÃO / UNIDADE ADMINISTRATIVA	ESTADO DE CONSERV.	DETENTOR DE CARGA PATRIMONIAL	VALOR ORIGINAL	INCORPORAÇÕES				BAIXAS				SALDO ATUAL
						AQUIS. CONSTR.	REAVALIAÇÃO	INCORPOR.	CRÉDITOS	ALIENAÇÃO	DEPRECIAÇÃO	DOAÇÃO / OUTROS	CRÉDITOS	
188811	1	MAT. 46727 - JD. LIBERDADE - QD 11 LT 05-A - A RUA	Ótimo	MATAZO LUIZ DA SILVA	5.372,64									5.372,64
188813	1	MAT. 46730 - JD. LIBERDADE - QD 11 LT 09 - A RUA	Ótimo	MATAZO LUIZ DA SILVA	5.411,02									5.411,02
188814	1	MAT. 46731 - JD. LIBERDADE - QD 11 LT 09-A - A RUA	Ótimo	MATAZO LUIZ DA SILVA	5.867,69									5.867,69
188815	1	MAT. 46723 - JD. LIBERDADE - QD 11 LT 02 - A AV.	Ótimo	MATAZO LUIZ DA SILVA	10.745,28									10.745,28
188816	1	MAT. 46724 - JD. LIBERDADE - QD 11 LT 03 - A AV.	Ótimo	MATAZO LUIZ DA SILVA	10.745,28									10.745,28
188817	1	MAT. 46725 - JD. LIBERDADE - QD 11 LT 04 - A AV.	Ótimo	MATAZO LUIZ DA SILVA	10.745,28									10.745,28
188818	1	MAT. 46949 - MORADA DO SOL - QD. 20 - A RUA 11	Ótimo	MATAZO LUIZ DA SILVA	1.413.550,22									1.413.550,22
188819	1	MAT. 46728 - JD. LIBERDADE - QD 11 LT 07 - A RUA	Ótimo	MATAZO LUIZ DA SILVA	11.992,50									11.992,50
188820	1	MAT. 46729 - JD. LIBERDADE - QD 11 LT 08 - A RUA	Ótimo	MATAZO LUIZ DA SILVA	11.992,50									11.992,50
188821	1	MAT. 46732 - JD. LIBERDADE - QD 11 LT 13 - A AV.	Ótimo	MATAZO LUIZ DA SILVA	11.819,81									11.819,81
188822	1	MAT. 46734 - JD. LIBERDADE - QD 11 LT 15 - A RUA	Ótimo	MATAZO LUIZ DA SILVA	11.992,50									11.992,50
188823	1	MAT. 46739 - JD. LIBERDADE - QD 12 LT 03 - A AV.	Ótimo	MATAZO LUIZ DA SILVA	4.513,02									4.513,02
188824	1	MAT. 46744 - JD. LIBERDADE - QD 12 LT 07 - A RUA	Ótimo	MATAZO LUIZ DA SILVA	11.992,50									11.992,50
188825	1	MAT. 46740 - JD. LIBERDADE - QD 12 LT 03-A - A RUA	Ótimo	MATAZO LUIZ DA SILVA	5.372,64									5.372,64
188826	1	MAT. 54551 - MORADA DO SOL - AREA VERDE, QD	Ótimo	MATAZO LUIZ DA SILVA	966.107,25									966.107,25
188827	1	MAT. 46742 - JD. LIBERDADE - QD 12 LT 05 - A AV.	Ótimo	MATAZO LUIZ DA SILVA	9.455,85									9.455,85
188828	1	MAT. 46743 - JD. LIBERDADE - QD 12 LT 06 - A RUA	Ótimo	MATAZO LUIZ DA SILVA	11.992,50									11.992,50
188829	1	MAT. 46745 - JD. LIBERDADE - QD 12 LT 08 - A RUA	Ótimo	MATAZO LUIZ DA SILVA	11.992,50									11.992,50
188830	1	MAT. 46746 - JD. LIBERDADE - QD 12 LT 09 - A RUA	Ótimo	MATAZO LUIZ DA SILVA	5.432,76									5.432,76
188831	1	MAT. 46747 - JD. LIBERDADE - QD 12 LT 09-A - A RUA	Ótimo	MATAZO LUIZ DA SILVA	6.237,76									6.237,76
188832	1	MAT. 46748 - JD. LIBERDADE - QD 12 LT 11 - A AV.	Ótimo	MATAZO LUIZ DA SILVA	5.283,10									5.283,10
188833	1	MAT. 46749 - JD. LIBERDADE - QD 12 - LT 11-A - A RUA	Ótimo	MATAZO LUIZ DA SILVA	5.372,64									5.372,64
188834	1	MAT. 46750 - JD. LIBERDADE - QD 12 LT 13 - A AV.	Ótimo	MATAZO LUIZ DA SILVA	5.762,16									5.762,16
188835	1	MAT. 46751 - JD. LIBERDADE - QD 12 LT 14 - A RUA	Ótimo	MATAZO LUIZ DA SILVA	11.992,50									11.992,50
188836	1	MAT. 46695 - JD. LIBERDADE - QD 09 LT 01-A - A RUA	Ótimo	MATAZO LUIZ DA SILVA	5.372,64									5.372,64
188837	1	MAT. 46692 - JD. LIBERDADE - QD 09 - LT 02 - A AV.	Ótimo	MATAZO LUIZ DA SILVA	10.745,28									10.745,28
188838	1	MAT. 46696 - JD. LIBERDADE - QD 09 LT 03 - A AV.	Ótimo	MATAZO LUIZ DA SILVA	10.745,28									10.745,28
188840	1	MAT. 46698 - JD. LIBERDADE - QD 09 LT 05 - A AV.	Ótimo	MATAZO LUIZ DA SILVA	6.332,04									6.332,04
188842	1	MAT. 46699 - JD. LIBERDADE - QD 09 LT 05-A - A RUA	Ótimo	MATAZO LUIZ DA SILVA	4.988,88									4.988,88
188844	1	MAT. 46700 - JD. LIBERDADE - QD 09 LT 06 - A RUA	Ótimo	MATAZO LUIZ DA SILVA	12.787,52									12.787,52
188845	1	MAT. 46702 - JD. LIBERDADE - QD 09 LT 08 - A RUA	Ótimo	MATAZO LUIZ DA SILVA	9.740,79									9.740,79
188847	1	MAT. 46703 - JD. LIBERDADE - QD 09 LT 09 - A RUA	Ótimo	MATAZO LUIZ DA SILVA	9.894,61									9.894,61
188848	1	MAT. 46705 - JD. LIBERDADE - QD 09 LT 13 - A RUA	Ótimo	MATAZO LUIZ DA SILVA	7.406,73									7.406,73
188849	1	MAT. 46706 - JD. LIBERDADE - QD 09 LT 13-A - A RUA	Ótimo	MATAZO LUIZ DA SILVA	4.297,15									4.297,15



ESTADO DE GOIÁS  
MUNICIPIO DE JATAÍ  
RUA ITARUMA, 355 - S. SANTA MARIA

PERÍODO DE REFERÊNCIA: DE JANEIRO/2022 ATÉ DEZEMBRO/2022

RELAÇÃO ANALÍTICA DOS ELEMENTOS QUE COMPOEM O ATIVO PERMANENTE - INVENTÁRIO DOS BENS

CÓD.	QTDE	DESCRIÇÃO / UNIDADE ADMINISTRATIVA	ESTADO DE CONSERV.	DETENTOR DE CARGA PATRIMONIAL	VALOR ORIGINAL	INCORPORAÇÕES				BAIXAS				SALDO ATUAL
						AQUIS. CONSTR.	REAVALIAÇÃO	INCORPOR.	CRÉDITOS	ALIENAÇÃO	DEPRECIAÇÃO	DOAÇÃO / OUTROS	CRÉDITOS	
188850	1	MAT. 46697 - JD. LIBERDADE - QD 09 LT 04 - A AV.	Ótimo	MATAZO LUIZ DA SILVA	10.745,28									10.745,28
188864	1	MAT. 58465 - JD. MAXIMIANO - QD. 06 LT. 1A - A RU	Ótimo	MATAZO LUIZ DA SILVA	166.296,00									166.296,00
188865	1	MAT. 58466 - JD. MAXIMIANO - QD. 06 LT. 01B - A F	Ótimo	MATAZO LUIZ DA SILVA	87.643,11									87.643,11
188866	1	MAT. 41336 - GEDDA - SITUADO AO FUNDO DOS L	Ótimo	MATAZO LUIZ DA SILVA	50.000,00									50.000,00
188893	1	MAT. 46494 - JD. LIBERDADE - QD 07 LT 15 - A AV.	Ótimo	MATAZO LUIZ DA SILVA	4.797,00									4.797,00
188872	1	MAT. 46661 - JD. LIBERDADE - QD 07 LT 01 - A RU	Ótimo	MATAZO LUIZ DA SILVA	10.884,07									10.884,07
188877	1	MAT. 46682 - JD. LIBERDADE - QD 07 LT 09 - A RU	Ótimo	MATAZO LUIZ DA SILVA	10.393,50									10.393,50
188879	1	MAT. 46684 - JD. LIBERDADE - QD 07 LT 11 - A RU	Ótimo	MATAZO LUIZ DA SILVA	10.393,50									10.393,50
188881	1	MAT. 46686 - JD. LIBERDADE - QD 07 LT 12-A - A A	Ótimo	MATAZO LUIZ DA SILVA	5.596,50									5.596,50
188882	1	MAT. 46689 - JD. LIBERDADE - QD 07 LT 20-A - A R	Ótimo	MATAZO LUIZ DA SILVA	5.500,56									5.500,56
188883	1	MAT. 46690 - JD. LIBERDADE - QD 07 LT 22 - A RU	Ótimo	MATAZO LUIZ DA SILVA	10.393,50									10.393,50
188884	1	MAT. 46688 - JD. LIBERDADE - QD 07 LT 20 - A AV.	Ótimo	MATAZO LUIZ DA SILVA	5.716,43									5.716,43
188885	1	MAT. 46677 - JD. LIBERDADE - QD 07 LT 03 - A RU	Ótimo	MATAZO LUIZ DA SILVA	9.594,00									9.594,00
188886	1	MAT. 46678 - JD. LIBERDADE - QD 07 LT 04 - A RU	Ótimo	MATAZO LUIZ DA SILVA	9.594,00									9.594,00
188887	1	MAT. 46679 - JD. LIBERDADE - QD 07 LT 05 - A RU	Ótimo	MATAZO LUIZ DA SILVA	9.594,00									9.594,00
188888	1	MAT. 46676 - JD. LIBERDADE - QD 07 LT 06 - A RU	Ótimo	MATAZO LUIZ DA SILVA	9.594,00									9.594,00
188889	1	MAT. 46680 - JD. LIBERDADE - QD 07 LT 07 - A RU	Ótimo	MATAZO LUIZ DA SILVA	9.594,00									9.594,00
188890	1	MAT. 46681 - JD. LIBERDADE - QD 07 LT 08 - A RU	Ótimo	MATAZO LUIZ DA SILVA	9.594,00									9.594,00
188891	1	MAT. 46492 - JD. LIBERDADE - QD 07 LT 14 - A AV.	Ótimo	MATAZO LUIZ DA SILVA	9.594,00									9.594,00
188892	1	MAT. 42555 - JD. LIBERDADE - QD 07 LT 15-A - A A	Ótimo	MATAZO LUIZ DA SILVA	4.797,00									4.797,00
188894	1	MAT. 46687 - JD. LIBERDADE - QD 07 LT 17 - A AV.	Ótimo	MATAZO LUIZ DA SILVA	9.594,00									9.594,00
188896	1	MAT. 46669 - JD. LIBERDADE - QD 06-A LT 02-A - A	Ótimo	MATAZO LUIZ DA SILVA	4.536,55									4.536,55
188897	1	MAT. 46670 - JD. LIBERDADE - QD 06-A LT 03 - A R	Ótimo	MATAZO LUIZ DA SILVA	4.124,14									4.124,14
188898	1	MAT. 46668 - JD. LIBERDADE - QD 06-A LT 02 - A R	Ótimo	MATAZO LUIZ DA SILVA	4.573,14									4.573,14
188899	1	MAT. 46671 - JD. LIBERDADE - QD 06-A LT 03-A - A	Ótimo	MATAZO LUIZ DA SILVA	4.190,66									4.190,66
188900	1	MAT. 46673 - JD. LIBERDADE - QD 06-A LT 05 - A R	Ótimo	MATAZO LUIZ DA SILVA	3.776,20									3.776,20
188901	1	MAT. 46674 - JD. LIBERDADE - QD 06-A LT 05-A - A	Ótimo	MATAZO LUIZ DA SILVA	3.725,03									3.725,03
188902	1	MAT. 46675 - JD. LIBERDADE - QD 06-A LT 06 - A R	Ótimo	MATAZO LUIZ DA SILVA	5.698,07									5.698,07
188903	1	MAT. 46657 - JD. LIBERDADE - QD 06-A LT 07 - A R	Ótimo	MATAZO LUIZ DA SILVA	2.465,79									2.465,79
188904	1	MAT. 46658 - JD. LIBERDADE - QD 06-A LT 07-A - A	Ótimo	MATAZO LUIZ DA SILVA	2.095,33									2.095,33
188905	1	MAT. 46659 - JD. LIBERDADE - QD 06-A LT 07-B - A	Ótimo	MATAZO LUIZ DA SILVA	1.941,83									1.941,83
188906	1	MAT. 46660 - JD. LIBERDADE - QD 06-A LT 07-D - A	Ótimo	MATAZO LUIZ DA SILVA	1.151,28									1.151,28
188907	1	MAT. 46665 - JD. LIBERDADE - QD 06 LT 01 - A RU	Ótimo	MATAZO LUIZ DA SILVA	8.569,36									8.569,36
188908	1	MAT. 46666 - JD. LIBERDADE - QD 06 LT 01-A - A F	Ótimo	MATAZO LUIZ DA SILVA	1.349,04									1.349,04



PERÍODO DE REFERÊNCIA: DE JANEIRO/2022 ATÉ DEZEMBRO/2022

RELAÇÃO ANALÍTICA DOS ELEMENTOS QUE COMPOEM O ATIVO PERMANENTE - INVENTÁRIO DOS BENS

CÓD.	QTDE	DESCRIÇÃO / UNIDADE ADMINISTRATIVA	ESTADO DE CONSERV.	DETENTOR DE CARGA PATRIMONIAL	VALOR ORIGINAL	INCORPORAÇÕES				BAIXAS				SALDO ATUAL
						AQUIS. CONSTR.	REAVALIAÇÃO	INCORPOR.	CRÉDITOS	ALIENAÇÃO	DEPRECIAÇÃO	DOAÇÃO / OUTROS	CRÉDITOS	
188909	1	MAT. 46667 - JD. LIBERDADE - QD 06 LT 02 - A AV.	Ótimo	MATAZO LUIZ DA SILVA	3.325,92									3.325,92
188910	1	MAT. 46607 - JD. LIBERDADE - QD 05 LT 02 - A AV.	Ótimo	MATAZO LUIZ DA SILVA	12.341,72									12.341,72
188911	1	MAT. 46608 - JD. LIBERDADE - QD 05 LT 03 - A AV.	Ótimo	MATAZO LUIZ DA SILVA	13.000,00									13.000,00
188912	1	MAT. 46609 - JD. LIBERDADE - QD 05 LT 04 - A AV.	Ótimo	MATAZO LUIZ DA SILVA	7.066,56									7.066,56
188913	1	MAT. 46611 - JD. LIBERDADE - QD 05 LT 06 - A RE	Ótimo	MATAZO LUIZ DA SILVA	7.675,20									7.675,20
188914	1	MAT. 46612 - JD. LIBERDADE - QD 05 LT 07 - A RE	Ótimo	MATAZO LUIZ DA SILVA	2.632,59									2.632,59
188915	1	MAT. 46614 - JD. LIBERDADE - QD 05 LT 08 - MEDII	Ótimo	MATAZO LUIZ DA SILVA	9.594,00									9.594,00
188916	1	MAT. 46617 - JD. LIBERDADE - QD 05 LT 12 - A AV.	Ótimo	MATAZO LUIZ DA SILVA	9.148,53									9.148,53
188917	1	MAT. 46618 - JD. LIBERDADE - QD 05 LT 13 - A AV.	Ótimo	MATAZO LUIZ DA SILVA	7.859,40									7.859,40
188918	1	MAT. 46662 - JD. LIBERDADE - QD 05 LT 14 - A AV.	Ótimo	MATAZO LUIZ DA SILVA	3.929,70									3.929,70
188919	1	MAT. 46663 - JD. LIBERDADE - QD 05 LT 14-A - A A	Ótimo	MATAZO LUIZ DA SILVA	3.929,70									3.929,70
188920	1	MAT. 54063 - JD. LIBERDADE - QD 05 LT A - A RUA	Ótimo	MATAZO LUIZ DA SILVA	4.797,00									4.797,00
188921	1	MAT. 46496 - JD. LIBERDADE - QD 04 LT 03 - A AV.	Ótimo	MATAZO LUIZ DA SILVA	6.586,28									6.586,28
188922	1	MAT. 46602 - JD. LIBERDADE - QD 04 LT 05 - A AV.	Ótimo	MATAZO LUIZ DA SILVA	8.354,77									8.354,77
188923	1	MAT. 46601 - JD. LIBERDADE - QD 04 LT 06 - A AV.	Ótimo	MATAZO LUIZ DA SILVA	8.792,58									8.792,58
188924	1	MAT. 46603 - JD. LIBERDADE - QD 04 LT 07 - A AV.	Ótimo	MATAZO LUIZ DA SILVA	9.906,12									9.906,12
188925	1	MAT. 46606 - JD. LIBERDADE - QD 04 LT 09 - A RUA	Ótimo	MATAZO LUIZ DA SILVA	8.717,11									8.717,11
188926	1	MAT. 46495 - JD. LIBERDADE - QD 04 LT 02 - A AV.	Ótimo	MATAZO LUIZ DA SILVA	5.343,22									5.343,22
188927	1	MAT. 46604 - JD. LIBERDADE - QD 04 LT 08 - A AV.	Ótimo	MATAZO LUIZ DA SILVA	5.110,08									5.110,08
188928	1	MAT. 46605 - JD. LIBERDADE - QD 04 LT 08-A - A A	Ótimo	MATAZO LUIZ DA SILVA	5.690,52									5.690,52
188929	1	MAT. 46483 - JD. LIBERDADE - QD 02 LT 01-A - A R	Ótimo	MATAZO LUIZ DA SILVA	6.236,10									6.236,10
188930	1	MAT. 46485 - JD. LIBERDADE - QD 02 LT 03 - A RU	Ótimo	MATAZO LUIZ DA SILVA	9.977,76									9.977,76
188931	1	MAT. 46486 - JD. LIBERDADE - QD 02 LT 04 - A RU	Ótimo	MATAZO LUIZ DA SILVA	10.384,55									10.384,55
188932	1	MAT. 46487 - JD. LIBERDADE - QD 02 LT 05 E 06 - A	Ótimo	MATAZO LUIZ DA SILVA	20.182,58									20.182,58
188933	1	MAT. 46488 - JD. LIBERDADE - QD 02 LT 07 - A RU	Ótimo	MATAZO LUIZ DA SILVA	9.635,25									9.635,25
188934	1	MAT. 46489 - JD. LIBERDADE - QD 02 LT 09 - A RU	Ótimo	MATAZO LUIZ DA SILVA	4.365,27									4.365,27
188935	1	MAT. 46490 - JD. LIBERDADE - QD 02 LT 09-A - A F	Ótimo	MATAZO LUIZ DA SILVA	5.478,97									5.478,97
188936	1	MAT. 46493 - JD. LIBERDADE - QD 02 LT 11-A - A R	Ótimo	MATAZO LUIZ DA SILVA	5.487,77									5.487,77
188937	1	MAT. 46484 - JD. LIBERDADE - QD 02 LT 02 - A RU	Ótimo	MATAZO LUIZ DA SILVA	10.764,47									10.764,47
188938	1	MAT. 46784 - NUCLEO INDUSTRIAL - QD. 05 - MED	Ótimo	MATAZO LUIZ DA SILVA	575.599,79									575.599,79
188939	1	MAT. 55076 - INDUSTRIAL - AREA 01 (FORMADA P	Ótimo	MATAZO LUIZ DA SILVA	128.071,28									128.071,28
188940	1	MAT. 35873 - INDUSTRIAL - FORMADO POR PARTE	Ótimo	MATAZO LUIZ DA SILVA	141.664,00									141.664,00
188941	1	MAT. 31020 - COHACOL - A AV. RIO BONITO, MEDI	Ótimo	MATAZO LUIZ DA SILVA	39.975,00									39.975,00
188945	1	MAT. 20473 - JD. MAXIMIANO - QD. 02 LT. 01 - A RU	Ótimo	MATAZO LUIZ DA SILVA	23.076,77									23.076,77





ESTADO DE GOIÁS  
MUNICIPIO DE JATAÍ  
RUA ITARUMA, 355 - S. SANTA MARIA

PERÍODO DE REFERÊNCIA: DE JANEIRO/2022 ATÉ DEZEMBRO/2022

RELAÇÃO ANALÍTICA DOS ELEMENTOS QUE COMPOEM O ATIVO PERMANENTE - INVENTÁRIO DOS BENS

CÓD.	QTDE	DESCRIÇÃO / UNIDADE ADMINISTRATIVA	ESTADO DE CONSERV.	DETENTOR DE CARGA PATRIMONIAL	VALOR ORIGINAL	INCORPORAÇÕES				BAIXAS				SALDO ATUAL
						AQUIS. CONSTR.	REAVALIAÇÃO	INCORPOR.	CRÉDITOS	ALIENAÇÃO	DEPRECIACÃO	DOAÇÃO / OUTROS	CRÉDITOS	
188946	1	MAT. 20475 - JD. MAXIMIANO - QD. 02 LT. 02 - A RU	Ótimo	MATAZO LUIZ DA SILVA	20.595,12									20.595,12
188947	1	MAT. 20477 - JD. MAXIMIANO - QD. 02 LT. 03 - A RU	Ótimo	MATAZO LUIZ DA SILVA	28.938,83									28.938,83
188948	1	MAT. 20533 - JD. MAXIMIANO - QD. 07 LT. 01 - A RU	Ótimo	MATAZO LUIZ DA SILVA	27.227,77									27.227,77
188949	1	MAT. 60543 - BRASILIA - QD. 08 LT. 16A - A AV. DO	Ótimo	MATAZO LUIZ DA SILVA	96.067,90									96.067,90
188950	1	MAT. 60544 - BRASILIA - QD. 08 LT. 16B - MEDINDC	Ótimo	MATAZO LUIZ DA SILVA	12.590,55									12.590,55
188952	1	MAT. 46472 - JD. LIBERDADE - QD 01 LT 01 - A RU	Ótimo	MATAZO LUIZ DA SILVA	7.035,60									7.035,60
188955	1	MAT. 46481 - JD. LIBERDADE - QD 01 LT 3-A - A RU	Ótimo	MATAZO LUIZ DA SILVA	5.909,90									5.909,90
188957	1	MAT. 46803 - JD. LIBERDADE - QD 15 LT 01 - A AV.	Ótimo	MATAZO LUIZ DA SILVA	10.745,28									10.745,28
188958	1	MAT. 46804 - JD. LIBERDADE - QD 15 LT 02 - A AV.	Ótimo	MATAZO LUIZ DA SILVA	10.745,28									10.745,28
188959	1	MAT. 46805 - JD. LIBERDADE - QD 15 LT 03 - A AV.	Ótimo	MATAZO LUIZ DA SILVA	10.745,28									10.745,28
188960	1	MAT. 46806 - JD. LIBERDADE - QD 15 LT 04 - A AV.	Ótimo	MATAZO LUIZ DA SILVA	10.745,28									10.745,28
188961	1	MAT. 46807 - JD. LIBERDADE - QD 15 LT 05 - A AV.	Ótimo	MATAZO LUIZ DA SILVA	10.745,28									10.745,28
188962	1	MAT. 46808 - JD. LIBERDADE - QD 15 LT 06 - A AV.	Ótimo	MATAZO LUIZ DA SILVA	10.745,28									10.745,28
188963	1	MAT. 46809 - JD. LIBERDADE - QD 15-A LT 7-A - A F	Ótimo	MATAZO LUIZ DA SILVA	20.000,00									20.000,00
188964	1	MAT. 46826 - JD. LIBERDADE - QD 15-A LT 08 - A A	Ótimo	MATAZO LUIZ DA SILVA	20.000,00									20.000,00
188965	1	MAT. 46827 - JD. LIBERDADE - QD 15-A LT 8-A - A A	Ótimo	MATAZO LUIZ DA SILVA	20.000,00									20.000,00
188966	1	MAT. 46828 - JD. LIBERDADE - QD 15-A LT 09 - A A	Ótimo	MATAZO LUIZ DA SILVA	20.000,00									20.000,00
188967	1	MAT. 46834 - JD. LIBERDADE - QD 15-A LT 9-A - A A	Ótimo	MATAZO LUIZ DA SILVA	20.000,00									20.000,00
188968	1	MAT. 46835 - JD. LIBERDADE - QD 15-A LT 10 - A A	Ótimo	MATAZO LUIZ DA SILVA	20.000,00									20.000,00
188969	1	MAT. 46836 - JD. LIBERDADE - QD 15-A LT 11 - A A	Ótimo	MATAZO LUIZ DA SILVA	20.000,00									20.000,00
188970	1	MAT. 46838 - JD. LIBERDADE - QD 15-A LT 11-A - A	Ótimo	MATAZO LUIZ DA SILVA	20.000,00									20.000,00
188971	1	MAT. 46840 - JD. LIBERDADE - QD 15-A LT 12-A - A	Ótimo	MATAZO LUIZ DA SILVA	20.000,00									20.000,00
188972	1	MAT. 46839 - JD. LIBERDADE - QD 15-A LT 12 - A R	Ótimo	MATAZO LUIZ DA SILVA	20.000,00									20.000,00
188973	1	MAT. 46473 - JD. LIBERDADE - QD 01 LT 1-A - A RU	Ótimo	MATAZO LUIZ DA SILVA	2.334,54									2.334,54
188975	1	MAT. 46474 - JD. LIBERDADE - QD 01 LT 1-D - A RU	Ótimo	MATAZO LUIZ DA SILVA	20.000,00									20.000,00
188977	1	MAT. 46475 - JD. LIBERDADE - QD 01 LT 1-E - A RU	Ótimo	MATAZO LUIZ DA SILVA	20.000,00									20.000,00
188978	1	MAT. 46476 - JD. LIBERDADE - QD 01 LT 1-F - A RU	Ótimo	MATAZO LUIZ DA SILVA	20.000,00									20.000,00
188979	1	MAT. 46479 - JD. LIBERDADE - QD 01 LT 1-G - A RU	Ótimo	MATAZO LUIZ DA SILVA	20.000,00									20.000,00
188980	1	MAT. 46788 - JD. LIBERDADE - QD 14 LT 01 - A RU	Ótimo	MATAZO LUIZ DA SILVA	10.517,90									10.517,90
188981	1	MAT. 46789 - JD. LIBERDADE - QD 14 LT 1-A - A RU	Ótimo	MATAZO LUIZ DA SILVA	20.000,00									20.000,00
188982	1	MAT. 46790 - JD. LIBERDADE - QD 14 LT 1-B - FOR	Ótimo	MATAZO LUIZ DA SILVA	20.000,00									20.000,00
188983	1	MAT. 46791 - JD. LIBERDADE - QD 14 LT 02 - A RU	Ótimo	MATAZO LUIZ DA SILVA	20.000,00									20.000,00
188984	1	MAT. 46792 - JD. LIBERDADE - QD 14 LT 2-A - A RU	Ótimo	MATAZO LUIZ DA SILVA	20.000,00									20.000,00
188985	1	MAT. 46793 - JD. LIBERDADE - QD 14 LT 03 - A RU	Ótimo	MATAZO LUIZ DA SILVA	20.000,00									20.000,00



PERÍODO DE REFERÊNCIA: DE JANEIRO/2022 ATÉ DEZEMBRO/2022

RELAÇÃO ANALÍTICA DOS ELEMENTOS QUE COMPOEM O ATIVO PERMANENTE - INVENTÁRIO DOS BENS

CÓD.	QTDE	DESCRIÇÃO / UNIDADE ADMINISTRATIVA	ESTADO DE CONSERV.	DETENTOR DE CARGA PATRIMONIAL	VALOR ORIGINAL	INCORPORAÇÕES				BAIXAS				SALDO ATUAL
						AQUIS. CONSTR.	REAVALIAÇÃO	INCORPOR.	CRÉDITOS	ALIENAÇÃO	DEPRECIAÇÃO	DOAÇÃO / OUTROS	CRÉDITOS	
188986	1	MAT. 46794 - JD. LIBERDADE - QD 14 LT 3-A - A RU	Ótimo	MATAZO LUIZ DA SILVA	20.000,00									20.000,00
188987	1	MAT. 46795 - JD. LIBERDADE - QD 14 LT 04 - A RU	Ótimo	MATAZO LUIZ DA SILVA	20.000,00									20.000,00
188988	1	MAT. 46797 - JD. LIBERDADE - QD 14 LT 05 - A AV.	Ótimo	MATAZO LUIZ DA SILVA	11.819,81									11.819,81
188989	1	MAT. 28501 - JD. GOIÁS - QD. 04 AREA PUBLICA II	Ótimo	MATAZO LUIZ DA SILVA	286.959,69									286.959,69
188990	1	MAT. 54897 - INDUSTRIAL - QD. 02 MOD. 24 - A RU	Ótimo	MATAZO LUIZ DA SILVA	136.432,00									136.432,00
188991	1	MAT. 54896 - INDUSTRIAL - QD. 02 MOD. 23 - A RU	Ótimo	MATAZO LUIZ DA SILVA	136.432,00									136.432,00
188993	1	MAT. 54218 - INDUSTRIAL - QD. 05 LT. 60-B - A RU	Ótimo	MATAZO LUIZ DA SILVA	87.785,46									87.785,46
188994	1	MAT. 54219 - INDUSTRIAL - QD. 13 LT. 60-A - A RU	Ótimo	MATAZO LUIZ DA SILVA	78.497,77									78.497,77
188995	1	MAT. 46798 - JD. LIBERDADE - QD 14 LT 06 - A AV.	Ótimo	MATAZO LUIZ DA SILVA	20.000,00									20.000,00
188996	1	MAT. 46800 - JD. LIBERDADE - QD 14 LT 08 - A AV.	Ótimo	MATAZO LUIZ DA SILVA	20.000,00									20.000,00
188997	1	MAT. 46801 - JD. LIBERDADE - QD 14 LT 8-A - A AV	Ótimo	MATAZO LUIZ DA SILVA	20.000,00									20.000,00
188998	1	MAT. 46802 - JD. LIBERDADE - QD 14 LT 10 - A RU	Ótimo	MATAZO LUIZ DA SILVA	20.000,00									20.000,00
188999	1	MAT. 33863 - PROJETO DE ASSENTAMENTO IRIS II	Ótimo	MATAZO LUIZ DA SILVA	800.000,00									800.000,00
189000	1	MAT. 33865 - PROJETO DE ASSENTAMENTO IRIS II	Ótimo	MATAZO LUIZ DA SILVA	850.000,00									850.000,00
189001	1	MAT. 33868 - PROJETO DE ASSENTAMENTO IRIS II	Ótimo	MATAZO LUIZ DA SILVA	1.000.000,00									1.000.000,00
189002	1	MAT. 33864 - PROJETO DE ASSENTAMENTO IRIS II	Ótimo	MATAZO LUIZ DA SILVA	1.300.000,00									1.300.000,00
189003	1	MAT. 33866 - PROJETO DE ASSENTAMENTO IRIS II	Ótimo	MATAZO LUIZ DA SILVA	2.000.000,00									2.000.000,00
189004	1	MAT. 10526 - SITIO DE RECREIO ALVORADA - QD. I	Ótimo	MATAZO LUIZ DA SILVA	159.900,00									159.900,00
189005	1	MAT. 10528 - SITIO DE RECREIO ALVORADA - QD. I	Ótimo	MATAZO LUIZ DA SILVA	159.900,00									159.900,00
189006	1	MAT. 10530 - SITIO DE RECREIO ALVORADA - QD. I	Ótimo	MATAZO LUIZ DA SILVA	159.900,00									159.900,00
189007	1	MAT. 60841 - SITIO DE RECREIO ALVORADA - QD. I	Ótimo	MATAZO LUIZ DA SILVA	167.987,10									167.987,10
189009	1	MAT. 34167 - JOSE FERREIRA - QD. 04 LT. A - A RU	Ótimo	MATAZO LUIZ DA SILVA	143.895,00									143.895,00
189010	1	MAT. 34612 - JOSE FERREIRA - QD. 04 LT. B - MED	Ótimo	MATAZO LUIZ DA SILVA	385.638,60									385.638,60
189011	1	MAT. 43557 - PLANALTO - QD.01 LT.16 - RUA SEBA	Ótimo	MATAZO LUIZ DA SILVA	226.113,18									226.113,18
189012	1	MAT. 34989 - PLANALTO - QD.02 LT.09 - RUA SEBA	Ótimo	MATAZO LUIZ DA SILVA	725.072,34									725.072,34
189014	1	MAT. 60003 - PARQUE DOS VENTOS - APM 01 - AR	Ótimo	MATAZO LUIZ DA SILVA	744.881,00									744.881,00
189015	1	MAT. 60004 - PARQUE DOS VENTOS - APM 02 - AR	Ótimo	MATAZO LUIZ DA SILVA	304.423,90									304.423,90
189017	1	MAT. 60005 - PARQUE DOS VENTOS - APM 03 - AR	Ótimo	MATAZO LUIZ DA SILVA	1.457.293,20									1.457.293,20
189018	1	MAT. 60006 - PARQUE DOS VENTOS - APM 04 - EC	Ótimo	MATAZO LUIZ DA SILVA	2.733.132,60									2.733.132,60
189023	1	MAT. 57093 - NOSSA SRª DE FATIMA - AREA VERD	Ótimo	MATAZO LUIZ DA SILVA	1.044.070,00									1.044.070,00
189024	1	MAT. 57094 - NOSSA SRª DE FATIMA - AREA PUBL	Ótimo	MATAZO LUIZ DA SILVA	572.680,00									572.680,00
189025	1	MAT. 57095 - NOSSA SRª DE FATIMA - AREA PUBL	Ótimo	MATAZO LUIZ DA SILVA	480.000,00									480.000,00
189026	1	MAT. 57096 - NOSSA SRª DE FATIMA - PARTE DA C	Ótimo	MATAZO LUIZ DA SILVA	480.000,00									480.000,00
189027	1	MAT. 57097 - NOSSA SRª DE FATIMA - AREA VERD	Ótimo	MATAZO LUIZ DA SILVA	2.550.304,00									2.550.304,00



RELAÇÃO ANALÍTICA DOS ELEMENTOS QUE COMPOEM O ATIVO PERMANENTE - INVENTÁRIO DOS BENS

CÓD.	QTDE	DESCRIÇÃO / UNIDADE ADMINISTRATIVA	ESTADO DE CONSERV.	DETENTOR DE CARGA PATRIMONIAL	VALOR ORIGINAL	INCORPORAÇÕES				BAIXAS				SALDO ATUAL
						AQUIS. CONSTR.	REAVALIAÇÃO	INCORPOR.	CRÉDITOS	ALIENAÇÃO	DEPRECIAÇÃO	DOAÇÃO / OUTROS	CRÉDITOS	
189028	1	MAT. 57098 - NOSSA SRª DE FATIMA - AREA PUBL	Ótimo	MATAZO LUIZ DA SILVA	3.014.606,00									3.014.606,00
189029	1	MAT. 45302 - PORTAL DO SOL 1ª ETAPA - QD. 30 -	Ótimo	MATAZO LUIZ DA SILVA	302.708,16									302.708,16
189030	1	MAT. 48196 - ELDORADO - QD 02 (PARTE) ÁREA P	Ótimo	MATAZO LUIZ DA SILVA	123.203,40									123.203,40
189031	1	MAT. 48255 - ELDORADO - QD 07 ÁREA PÚBLICA C	Ótimo	MATAZO LUIZ DA SILVA	271.856,36									271.856,36
189032	1	MAT. 48256 - ELDORADO - QD 08 ÁREA VERDA - A	Ótimo	MATAZO LUIZ DA SILVA	391.482,41									391.482,41
189033	1	MAT. 43561 - PLANALTO - QD.10 LT.07 - MEDINDO	Ótimo	MATAZO LUIZ DA SILVA	116.395,50									116.395,50
189034	1	MAT. 43562 - PLANALTO - QD.10 LT.08 - A RUA PR	Ótimo	MATAZO LUIZ DA SILVA	116.395,50									116.395,50
189035	1	MAT. 43563 - PLANALTO - QD.10 LT.09 - A RUA PR	Ótimo	MATAZO LUIZ DA SILVA	116.395,50									116.395,50
189036	1	MAT. 43564 - PLANALTO - QD.14 LT.02 - A RUA AR	Ótimo	MATAZO LUIZ DA SILVA	128.035,05									128.035,05
189037	1	MAT. 43565 - PLANALTO - QD.14 LT.03 - A RUA AR	Ótimo	MATAZO LUIZ DA SILVA	128.035,05									128.035,05
189038	1	MAT. 48402 - PRIMAVERA II - AREA INST. QD. 11 -	Ótimo	MATAZO LUIZ DA SILVA	1.431.660,39									1.431.660,39
189040	1	MAT. 50247 - PRIMAVERA II - AREA INST. QD. 08 -	Ótimo	MATAZO LUIZ DA SILVA	119.790,50									119.790,50
189041	1	MAT. 33839 - PLANALTO - QD.53B LT.05A - A RUA J	Ótimo	MATAZO LUIZ DA SILVA	40.724,81									40.724,81
189042	1	MAT. 54567 - PRIMAVERA II - 1/40 (AREA VERDE) C	Ótimo	MATAZO LUIZ DA SILVA	37.005,01									37.005,01
189043	1	MAT. 60850 - OLAVO - QD.10 LT. AR01 - AV. RIO VE	Ótimo	MATAZO LUIZ DA SILVA	732.820,00									732.820,00
189045	1	MAT. 54568 - PRIMAVERA II - LT 01/40 (AREA VERD	Ótimo	MATAZO LUIZ DA SILVA	34.096,22									34.096,22
189046	1	MAT. 54569 - PRIMAVERA II - LT 01/40 (AREA VERD	Ótimo	MATAZO LUIZ DA SILVA	31.105,35									31.105,35
189047	1	MAT. 54570 - PRIMAVERA II - AREA VERDE QD. 08	Ótimo	MATAZO LUIZ DA SILVA	1.003.587,87									1.003.587,87
189048	1	MAT. 54571 - PRIMAVERA II - QD 09-A ÁREA VERD	Ótimo	MATAZO LUIZ DA SILVA	157.437,65									157.437,65
189049	1	MAT. 54572 - PRIMAVERA II - QD 09-B ÁREA VERD	Ótimo	MATAZO LUIZ DA SILVA	140.859,69									140.859,69
189050	1	MAT. 54573 - PRIMAVERA II - QD 09-C ÁREA VERD	Ótimo	MATAZO LUIZ DA SILVA	140.654,50									140.654,50
189051	1	MAT. 54802 - PRIMAVERA II - QD 02 LT 01/40 - CON	Ótimo	MATAZO LUIZ DA SILVA	43.480,85									43.480,85
189052	1	MAT. 54805 - PRIMAVERA II - QD 03 LT 01/40 - CON	Ótimo	MATAZO LUIZ DA SILVA	40.251,96									40.251,96
189053	1	MAT. 54806 - PRIMAVERA II - QD 07 LT 1/40 - CONF	Ótimo	MATAZO LUIZ DA SILVA	28.273,71									28.273,71
189054	1	MAT. 55394 - JARDIM DOS IPÊS - QD 10 A.P.M-1 - N	Ótimo	MATAZO LUIZ DA SILVA	998.938,11									998.938,11
189055	1	MAT. 55469 - JARDIM DOS IPÊS - QD 16 A.P.M-2 - N	Ótimo	MATAZO LUIZ DA SILVA	2.170.142,43									2.170.142,43
189056	1	MAT. 55581 - JARDIM DOS IPÊS - QD 21 A.P.M-3 - N	Ótimo	MATAZO LUIZ DA SILVA	333.490,54									333.490,54
189057	1	MAT. 56941 - JARDIM DOS IPÊS - QD 22 A.P.M -4 -	Ótimo	MATAZO LUIZ DA SILVA	793.857,22									793.857,22
189058	1	MAT. 55784 - JARDIM DOS IPÊS - QD 30 A.P.M - 5, I	Ótimo	MATAZO LUIZ DA SILVA	1.706.040,94									1.706.040,94
189059	1	MAT. 55785 - JARDIM DOS IPÊS - QD 31 AREA VER	Ótimo	MATAZO LUIZ DA SILVA	7.545.753,55									7.545.753,55
189060	1	MAT. 55982 - JARDIM DOS IPÊS - QD 39 ÁREA VER	Ótimo	MATAZO LUIZ DA SILVA	960.849,24									960.849,24
189061	1	MAT. 56222 - JARDIM DOS IPÊS - QD 50 A.P.M - 6 -	Ótimo	MATAZO LUIZ DA SILVA	2.424.381,16									2.424.381,16
189062	1	MAT. 53044 - JARDIM JATAÍ - QD 07 ÁREA INSTITU	Ótimo	MATAZO LUIZ DA SILVA	514.323,57									514.323,57
189063	1	MAT. 53042 - JARDIM JATAÍ - QD 02 ÁREA VERDE	Ótimo	MATAZO LUIZ DA SILVA	317.690,59									317.690,59



ESTADO DE GOIÁS  
MUNICIPIO DE JATAÍ  
RUA ITARUMA, 355 - S. SANTA MARIA

PERÍODO DE REFERÊNCIA: DE JANEIRO/2022 ATÉ DEZEMBRO/2022

RELAÇÃO ANALÍTICA DOS ELEMENTOS QUE COMPOEM O ATIVO PERMANENTE - INVENTÁRIO DOS BENS

CÓD.	QTDE	DESCRIÇÃO / UNIDADE ADMINISTRATIVA	ESTADO DE CONSERV.	DETENTOR DE CARGA PATRIMONIAL	VALOR ORIGINAL	INCORPORAÇÕES				BAIXAS				SALDO ATUAL
						AQUIS. CONSTR.	REAVALIAÇÃO	INCORPOR.	CRÉDITOS	ALIENAÇÃO	DEPRECIAÇÃO	DOAÇÃO / OUTROS	CRÉDITOS	
189064	1	MAT. 53043 - JARDIM JATAÍ - QD 07 ÁREA VERDE	Ótimo	MATAZO LUIZ DA SILVA	214.165,66									214.165,66
189065	1	MAT. 60588 - OLAVO - CHACARA 02 LT. 2-A - MEDI	Ótimo	MATAZO LUIZ DA SILVA	17.908,80									17.908,80
189066	1	MAT. 60589 - OLAVO - CHACARA 02 LT. 2-D - MEDI	Ótimo	MATAZO LUIZ DA SILVA	10.233,60									10.233,60
189067	1	MAT. 58157 - OLAVO - CHACARA 22-P - MEDINDO	Ótimo	MATAZO LUIZ DA SILVA	6.565,71									6.565,71
189068	1	MAT. 58155 - OLAVO - CHACARA 21-P - MEDINDO	Ótimo	MATAZO LUIZ DA SILVA	7.904,18									7.904,18
189072	1	MAT. 54801 - JOAO DA CUNHA - GLEBA 03 - MEDIN	Ótimo	MATAZO LUIZ DA SILVA	59.435,07									59.435,07
189074	1	MAT. 35109 - PROGRESSO - QD 04 LT 17 - A RUA	Ótimo	MATAZO LUIZ DA SILVA	28.777,50									28.777,50
189075	1	MAT. 45606 - PROGRESSO - QD 26 ÁREA 01-C - 20	Ótimo	MATAZO LUIZ DA SILVA	165.899,79									165.899,79
189077	1	MAT. 45605 - PROGRESSO - QD 26 ÁREA 01-B - A	Ótimo	MATAZO LUIZ DA SILVA	120.870,84									120.870,84
189099	1	MAT. 53493 - JOÃO R. DA CUNHA - QD 27 LT F-1 -	Ótimo	MATAZO LUIZ DA SILVA	11.489,94									11.489,94
189100	1	MAT. 50609 - PROGRESSO - QD 19 LT 5-A - A RUA	Ótimo	MATAZO LUIZ DA SILVA	56.888,15									56.888,15
189101	1	MAT. 51278 - RECANTO DA MATA - QD 12 LT 11-A	Ótimo	MATAZO LUIZ DA SILVA	23.309,78									23.309,78
189106	1	MAT.54547 - PORTAL DO SOL 1ªETAPA - QD. 11 AF	Ótimo	MATAZO LUIZ DA SILVA	210.860,38									210.860,38
189107	1	MAT.54842 - PORTAL DO SOL 2ª ETAPA - AREA IN	Ótimo	MATAZO LUIZ DA SILVA	2.111.236,98									2.111.236,98
189108	1	MAT.54835 - PORTAL DO SOL 2ª ETAPA - AREA VE	Ótimo	MATAZO LUIZ DA SILVA	1.692.678,46									1.692.678,46
189109	1	MAT.37426 - PORTAL DO SOL 2ª ETAPA - QD.06 AF	Ótimo	MATAZO LUIZ DA SILVA	292.341,47									292.341,47
189110	1	MAT.54708 - PORTAL DO SOL 1ª ETAPA - QD.52 LT	Ótimo	MATAZO LUIZ DA SILVA	2.978.752,05									2.978.752,05
189112	1	MAT.47695 - PORTAL DO SOL - QD.15 AREA VERD	Ótimo	MATAZO LUIZ DA SILVA	2.789.642,22									2.789.642,22
189113	1	MAT.47696 - PORTAL DO SOL - QD.15 AREA VERD	Ótimo	MATAZO LUIZ DA SILVA	4.685,00									4.685,00
189114	1	MAT.54545 - PORTAL DO SOL 1ª ETAPA - QD.24 AF	Ótimo	MATAZO LUIZ DA SILVA	670.629,79									670.629,79
189115	1	MAT.54544 - PORTAL DO SOL 1ª ETAPA - QD.17 AF	Ótimo	MATAZO LUIZ DA SILVA	320.438,49									320.438,49
189116	1	MAT. 36400 - CONJ. RIO CLARO I - ÁREA ADJACEN	Ótimo	MATAZO LUIZ DA SILVA	10.974,74									10.974,74
189117	1	MAT.54543 - PORTAL DO SOL 1ª ETAPA - QD.02 AF	Ótimo	MATAZO LUIZ DA SILVA	307.294,43									307.294,43
189118	1	MAT.54539 - PORTAL DO SOL 1ª ETAPA - QD.47 AF	Ótimo	MATAZO LUIZ DA SILVA	1.784.908,60									1.784.908,60
189120	1	MAT.47698 - PORTAL DO SOL 1ª ETAPA - QD.15 AF	Ótimo	MATAZO LUIZ DA SILVA	6.043,20									6.043,20
189121	1	MAT.47697 - PORTAL DO SOL 1ª ETAPA - QD.15 AF	Ótimo	MATAZO LUIZ DA SILVA	128.803,83									128.803,83
189122	1	MAT. 51849 - VILA PALMEIRA - QD 14 LT 204-B - M	Ótimo	MATAZO LUIZ DA SILVA	32.932,94									32.932,94
189128	1	MAT. 54974 - RECANTO DA MATA - LT AP - A RUA	Ótimo	MATAZO LUIZ DA SILVA	655.203,56									655.203,56
189129	1	MAT. 54975 - RECANTO DA MATA - LT. AV - MEDIN	Ótimo	MATAZO LUIZ DA SILVA	683.053,79									683.053,79
189130	1	MAT. 16193 - PROGRESSO - AREA DE TERRAS DE	Ótimo	MATAZO LUIZ DA SILVA	241.424,04									241.424,04
189131	1	MAT. 21334 - AEROPORTO - QD 58-A LT 08 - A RUA	Ótimo	MATAZO LUIZ DA SILVA	10.000,00									10.000,00
189135	1	MAT. 58334 - SANTA MARIA - QD ÁREA LT 01 - A A	Ótimo	MATAZO LUIZ DA SILVA	317.536,95									317.536,95
189136	1	MAT. 58335 - SANTA MARIA - QD ÁREA LT 03 - A A	Ótimo	MATAZO LUIZ DA SILVA	34.468,69									34.468,69
189137	1	MAT. 58336 - SANTA MARIA - QD ÁREA LT 04 - A R	Ótimo	MATAZO LUIZ DA SILVA	26.896,29									26.896,29



RELAÇÃO ANALÍTICA DOS ELEMENTOS QUE COMPOEM O ATIVO PERMANENTE - INVENTÁRIO DOS BENS

CÓD.	QTDE	DESCRIÇÃO / UNIDADE ADMINISTRATIVA	ESTADO DE CONSERV.	DETENTOR DE CARGA PATRIMONIAL	VALOR ORIGINAL	INCORPORAÇÕES				BAIXAS				SALDO ATUAL
						AQUIS. CONSTR.	REAVALIAÇÃO	INCORPOR.	CRÉDITOS	ALIENAÇÃO	DEPRECIAÇÃO	DOAÇÃO / OUTROS	CRÉDITOS	
189138	1	MAT. 31022 - SANTA MARIA - DESM. DA BR-31 - A	Ótimo	MATAZO LUIZ DA SILVA	249.304,03									249.304,03
189139	1	MAT. 31165 - SANTA MARIA - QD ÁREA LT ÁREA 1	Ótimo	MATAZO LUIZ DA SILVA	233.745,00									233.745,00
189140	1	MAT. 34875 - SANTA MARIA - PRAÇA DA BANDEIR	Ótimo	MATAZO LUIZ DA SILVA	1.825.665,18									1.825.665,18
189141	1	MAT. 34875 - SANTA MARIA - PRAÇA DA BANDEIR	Ótimo	MATAZO LUIZ DA SILVA	1.320.694,87									1.320.694,87
189143	1	MAT. 25384 - SANTA MARIA - QD 39 LT B - A RUA M	Ótimo	MATAZO LUIZ DA SILVA	109.256,80									109.256,80
189144	1	MAT. 25384 - SANTA MARIA - QD 39 LT B - A RUA M	Ótimo	MATAZO LUIZ DA SILVA	91.752,84									91.752,84
189145	1	MAT. 34893 - SANTA MARIA - QD 11 LT 08 - A AV. O	Ótimo	MATAZO LUIZ DA SILVA	127.908,00									127.908,00
189146	1	MAT. 12350 - CENTRO - QD 11 LT 07 - A RUA FLOR	Ótimo	MATAZO LUIZ DA SILVA	132.557,46									132.557,46
189147	1	MAT.13232 - SANTA TEREZINHA - QD.04 LT.34 - ME	Ótimo	MATAZO LUIZ DA SILVA	16.307,76									16.307,76
189148	1	MAT.16186 - STA TEREZINHA - QD.15 LT. 216 - ME	Ótimo	MATAZO LUIZ DA SILVA	66.610,01									66.610,01
189149	1	MAT.27325 - STA TEREZINHA - QD.34 - MEDINDO 1	Ótimo	MATAZO LUIZ DA SILVA	961.278,50									961.278,50
189151	1	MAT. 53283 - SANTA MARIA - UMA AREA DE TERR	Ótimo	MATAZO LUIZ DA SILVA	2.055.403,85									2.055.403,85
189586	1	MAT. 55088 - VILA FATIMA - QD. 33F LT. 01-B - A R	Ótimo	MATAZO LUIZ DA SILVA	50.000,00									50.000,00
189164	1	MAT. 11570 - SANTA MARIA - Q 58-A LT ÁREA - A R	Ótimo	MATAZO LUIZ DA SILVA	5.983.800,51									5.983.800,51
189165	1	MAT. 11570 - SANTA MARIA - Q 58-A LT ÁREA - A R	Ótimo	MATAZO LUIZ DA SILVA	2.013.237,81									2.013.237,81
189166	1	MAT. 60091 - SEB. HERCULANO - ÁREA PÚBLICA,	Ótimo	MATAZO LUIZ DA SILVA	20.000,00									20.000,00
189168	1	MAT. 60851 - SEB. HERCULANO - ÁREA DESTINAD	Ótimo	MATAZO LUIZ DA SILVA	500.000,00									500.000,00
189169	1	MAT. 53216 - SERRA AZUL - QD 23 LT 18 - A RUA P	Ótimo	MATAZO LUIZ DA SILVA	27.433,92									27.433,92
189170	1	MAT. 54549 - SERRA AZUL - QD 28 ÁREA VERDE -	Ótimo	MATAZO LUIZ DA SILVA	401.668,32									401.668,32
189172	1	MAT. 54555 - SODRÉ - QD 05 LT 01 - A RUA B-2, ME	Ótimo	MATAZO LUIZ DA SILVA	233.836,20									233.836,20
189173	1	MAT. 47971 -SODRÉ - QD 2 LT 03 - A RUA B-2, MED	Ótimo	MATAZO LUIZ DA SILVA	47.966,40									47.966,40
189175	1	MAT. 50835 - UMA PARTE DE TERRAS SITUADA NI	Ótimo	MATAZO LUIZ DA SILVA	903.852,72									903.852,72
189176	1	MAT. 47972 - SODRÉ - QD 02 LT 02 - A RUA B-2, ME	Ótimo	MATAZO LUIZ DA SILVA	47.966,40									47.966,40
189216	1	MAT. 60600 - ESTRELA DALVA - QD. 17 LT. AREA 1	Ótimo	MATAZO LUIZ DA SILVA	42.327,02									42.327,02
189217	1	MAT.2932 - VILA SOFIA - QD.30 LT.10 - MEDINDO,	Ótimo	MATAZO LUIZ DA SILVA	44.967,19									44.967,19
189218	1	MAT.2933 - VILA SOFIA - QD.30 LT.11 - MEDINDO,	Ótimo	MATAZO LUIZ DA SILVA	49.463,91									49.463,91
189223	1	MAT.2994 - VILA SOFIA - QD.37 LT.09 - MEDINDO,	Ótimo	MATAZO LUIZ DA SILVA	44.697,19									44.697,19
189224	1	MAT. 2673 - UMA PARTE DE TERRAS, SITUADA NA	Ótimo	MATAZO LUIZ DA SILVA	116.160,00									116.160,00
189225	1	MAT.6369 - VILA SOFIA - QD.90 LT.23 - MEDINDO,	Ótimo	MATAZO LUIZ DA SILVA	16.096,60									16.096,60
189226	1	MAT.48086 - VILA SOFIA - QD.10A AREA PUBLICA -	Ótimo	MATAZO LUIZ DA SILVA	28.058,94									28.058,94
189227	1	MAT.51297 - VILA SOFIA - QD.37 LT.01E 20 - MEDIN	Ótimo	MATAZO LUIZ DA SILVA	74.943,75									74.943,75
189232	1	MAT.60075 - VILA SOFIA - AREA VERDE 10 QD. 87	Ótimo	MATAZO LUIZ DA SILVA	105.334,38									105.334,38
189233	1	MAT. 54702 - DIVINO ESPIRITO SANTO - QD. 15A, I	Ótimo	MATAZO LUIZ DA SILVA	2.878.475,58									2.878.475,58
189234	1	MAT.60076 - VILA SOFIA - AREA VERDE 11 QD. 83	Ótimo	MATAZO LUIZ DA SILVA	31.455,35									31.455,35

RELAÇÃO ANALÍTICA DOS ELEMENTOS QUE COMPOEM O ATIVO PERMANENTE - INVENTÁRIO DOS BENS														
CÓD.	QTDE	DESCRIÇÃO / UNIDADE ADMINISTRATIVA	ESTADO DE CONSERV.	DETENTOR DE CARGA PATRIMONIAL	VALOR ORIGINAL	INCORPORAÇÕES				BAIXAS				SALDO ATUAL
						AQUIS. CONSTR.	REAVALIAÇÃO	INCORPOR.	CRÉDITOS	ALIENAÇÃO	DEPRECIAÇÃO	DOAÇÃO / OUTROS	CRÉDITOS	
189235	1	MAT.60077 - VILA SOFIA - AREA VERDE 12 QD. 85	Ótimo	MATAZO LUIZ DA SILVA	42.209,20									42.209,20
189236	1	MAT.60078 - VILA SOFIA - AREA VERDE 13 QD. 85	Ótimo	MATAZO LUIZ DA SILVA	42.209,20									42.209,20
189237	1	MAT.60079 - VILA SOFIA - AREA VERDE 14 QD. 86	Ótimo	MATAZO LUIZ DA SILVA	25.792,80									25.792,80
189238	1	MAT.60080 - VILA SOFIA - AREA VERDE 15 QD. 86	Ótimo	MATAZO LUIZ DA SILVA	25.792,80									25.792,80
189240	1	MAT. 47558 - SETOR SUL - QD. 11 AREA VERDE - A	Ótimo	MATAZO LUIZ DA SILVA	2.041.700,83									2.041.700,83
189241	1	MAT. 18310 - ZONA RURAL - UMA AREA DE TERRA	Ótimo	MATAZO LUIZ DA SILVA	2.878.200,00									2.878.200,00
189243	1	MAT.47629 - ST. SUL - QD.16 - AREA VERDE - R. A	Ótimo	MATAZO LUIZ DA SILVA	209.024,00									209.024,00
189245	1	MAT.47572 - S. SUL -QD.12 - AREA PUBL. COMEÇA	Ótimo	MATAZO LUIZ DA SILVA	2.065.423,14									2.065.423,14
189246	1	MAT. 3866 - ZONA RURAL - UMA PARTE DE TERRA	Ótimo	MATAZO LUIZ DA SILVA	680.407,20									680.407,20
189247	1	MAT.60081 - VILA SOFIA - AREA VERDE 01 - A RUA	Ótimo	MATAZO LUIZ DA SILVA	98.252,02									98.252,02
189248	1	MAT.60082 - VILA SOFIA - AREA VERDE 02 - A RUA	Ótimo	MATAZO LUIZ DA SILVA	81.888,31									81.888,31
189249	1	MAT.60083 - VILA SOFIA - AREA VERDE 03 - A RUA	Ótimo	MATAZO LUIZ DA SILVA	28.973,75									28.973,75
189250	1	MAT.60084 - VILA SOFIA - AREA VERDE 04 - A RUA	Ótimo	MATAZO LUIZ DA SILVA	28.973,75									28.973,75
189263	1	MAT.60085 - VILA SOFIA - AREA VERDE 05 - A RUA	Ótimo	MATAZO LUIZ DA SILVA	85.735,65									85.735,65
189270	1	MAT.60086 - VILA SOFIA - AREA VERDE 06 - MEDIN	Ótimo	MATAZO LUIZ DA SILVA	155.049,49									155.049,49
189271	1	MAT.60087 - VILA SOFIA - AREA VERDE 07 - MEDIN	Ótimo	MATAZO LUIZ DA SILVA	42.711,05									42.711,05
189272	1	MAT.60088 - VILA SOFIA - AREA VERDE 08 - MEDIN	Ótimo	MATAZO LUIZ DA SILVA	202.506,22									202.506,22
189273	1	MAT.60089 - VILA SOFIA - AREA VERDE 09 - MEDIN	Ótimo	MATAZO LUIZ DA SILVA	47.558,22									47.558,22
189277	1	MAT.52915 - TERRAS DE TOSCANA - APM09 - MEC	Ótimo	MATAZO LUIZ DA SILVA	4.188.069,12									4.188.069,12
189278	1	MAT.52914 - TERRAS DE TOSCANA - APM08 - MEC	Ótimo	MATAZO LUIZ DA SILVA	1.169.753,64									1.169.753,64
189279	1	MAT.52913 - TERRAS DE TOSCANA - APM07 - MEC	Ótimo	MATAZO LUIZ DA SILVA	106.379,61									106.379,61
189280	1	MAT.52912 - TERRAS DE TOSCANA - APM06 - MEC	Ótimo	MATAZO LUIZ DA SILVA	119.909,51									119.909,51
189281	1	MAT.52911 - TERRAS DE TOSCANA - APM05 - MEC	Ótimo	MATAZO LUIZ DA SILVA	1.900.401,38									1.900.401,38
189282	1	MAT.52910 - TERRAS DE TOSCANA - APM04 - MEC	Ótimo	MATAZO LUIZ DA SILVA	47.739,96									47.739,96
189283	1	MAT.52909 - TERRAS DE TOSCANA - APM03 - MEC	Ótimo	MATAZO LUIZ DA SILVA	234.144,51									234.144,51
189284	1	MAT.52908 - TERRAS DE TOSCANA - APM02 - MEC	Ótimo	MATAZO LUIZ DA SILVA	303.707,86									303.707,86
189285	1	MAT.52907 - TERRAS DE TOSCANA - APM01 - MEC	Ótimo	MATAZO LUIZ DA SILVA	306.043,85									306.043,85
189286	1	MAT. 54417 - CIDADE JARDIM - AREA 01- A AV. JO	Ótimo	MATAZO LUIZ DA SILVA	170.587,50									170.587,50
189287	1	MAT. 54419 - CIDADE JARDIM - AREA 03 - DESTINA	Ótimo	MATAZO LUIZ DA SILVA	77.852,40									77.852,40
189291	1	MAT. 46977 - JD. LIBERDADE - QD. 23-A LT. 01 - A I	Ótimo	MATAZO LUIZ DA SILVA	10.342,33									10.342,33
189292	1	MAT. 46978 - JD. LIBERDADE - QD. 23-A LT. 02 - A I	Ótimo	MATAZO LUIZ DA SILVA	7.600,05									7.600,05
189293	1	MAT. 46979 - JD. LIBERDADE - QD. 23-A LT. 03 - A I	Ótimo	MATAZO LUIZ DA SILVA	5.842,75									5.842,75
189294	1	MAT. 46980 - JD. LIBERDADE - QD. 23-A LT. 04 - A I	Ótimo	MATAZO LUIZ DA SILVA	5.890,56									5.890,56
189296	1	MAT. 35028 - GRANJEIRO - QD. B LT. 1ª PARTE DO	Ótimo	MATAZO LUIZ DA SILVA	215.979,20									215.979,20





PERÍODO DE REFERÊNCIA: DE JANEIRO/2022 ATÉ DEZEMBRO/2022

RELAÇÃO ANALÍTICA DOS ELEMENTOS QUE COMPOEM O ATIVO PERMANENTE - INVENTÁRIO DOS BENS

CÓD.	QTDE	DESCRIÇÃO / UNIDADE ADMINISTRATIVA	ESTADO DE CONSERV.	DETENTOR DE CARGA PATRIMONIAL	VALOR ORIGINAL	INCORPORAÇÕES				BAIXAS				SALDO ATUAL
						AQUIS. CONSTR.	REAVALIAÇÃO	INCORPOR.	CRÉDITOS	ALIENAÇÃO	DEPRECIAÇÃO	DOAÇÃO / OUTROS	CRÉDITOS	
189298	1	MAT. 48406 - BRASILIA - QD. 06 LT. 13 - A AV. DOS	Ótimo	MATAZO LUIZ DA SILVA	25.181,10									25.181,10
189299	1	MAT. 48407 - BRASILIA - QD. 06 LT. 14 - A AV. DOS	Ótimo	MATAZO LUIZ DA SILVA	37.771,65									37.771,65
189300	1	MAT. 48408 - BRASILIA - QD. 06 LT. 15 - A AV. DOS	Ótimo	MATAZO LUIZ DA SILVA	50.362,20									50.362,20
189303	1	MAT. 48163 - EPAMINONDAS I - UM TERRENO URB	Ótimo	MATAZO LUIZ DA SILVA	393.157,71									393.157,71
189304	1	MAT. 48164 - EPAMINONDAS I - UM TERRENO URB	Ótimo	MATAZO LUIZ DA SILVA	453.643,51									453.643,51
189305	1	MAT. 47017 - JD. LIBERDADE - QD. 25 LT. 07 - A RU	Ótimo	MATAZO LUIZ DA SILVA	9.594,00									9.594,00
189306	1	MAT. 47018 - JD. LIBERDADE - QD. 25 LT. 08 - A RU	Ótimo	MATAZO LUIZ DA SILVA	9.594,00									9.594,00
189322	1	MAT. 29991 - SANTO ANTONIO - QD. 22 LT. AREA -	Ótimo	MATAZO LUIZ DA SILVA	603.462,90									603.462,90
189323	1	MAT. 46930 - JD. LIBERDADE - QD. 20 LT. 08 - A RU	Ótimo	MATAZO LUIZ DA SILVA	4.221,36									4.221,36
189324	1	MAT. 54584 - JD. MAXIMIANO - QD. 14 - MEDINDO	Ótimo	MATAZO LUIZ DA SILVA	423.131,30									423.131,30
189337	1	MAT. 54812 - SANTO ANTONIO - GLEBA 01 - A RUA	Ótimo	MATAZO LUIZ DA SILVA	29.441,90									29.441,90
189338	1	MAT. 54813 - SANTO ANTONIO - GLEBA 02 - A RUA	Ótimo	MATAZO LUIZ DA SILVA	30.800,88									30.800,88
189339	1	MAT. 54814 - SANTO ANTONIO - GLEBA 03 - A RUA	Ótimo	MATAZO LUIZ DA SILVA	31.384,44									31.384,44
189340	1	MAT. 54815 - SANTO ANTONIO - GLEBA 04 - A RUA	Ótimo	MATAZO LUIZ DA SILVA	31.960,01									31.960,01
189341	1	MAT. 54816 - SANTO ANTONIO - GLEBA 05 - A RUA	Ótimo	MATAZO LUIZ DA SILVA	122.815,02									122.815,02
189369	1	MAT. 60829 - SANTO ANTONIO - AREA 01B - A RUA	Ótimo	MATAZO LUIZ DA SILVA	373.103,96									373.103,96
189370	1	MAT. 60830 - SANTO ANTONIO - AREA 01A-01 - A F	Ótimo	MATAZO LUIZ DA SILVA	157.985,55									157.985,55
189372	1	MAT. 60831 - SANTO ANTONIO - AREA 01A-02 - A F	Ótimo	MATAZO LUIZ DA SILVA	50.000,00									50.000,00
189373	1	MAT. 48257 - ELDORADO - QD. 09 - APP - INICIA N	Ótimo	MATAZO LUIZ DA SILVA	520.475,11									520.475,11
189374	1	MAT. 46883 - SAMUEL GRAHAM - PRAÇA DA BIBLI	Ótimo	MATAZO LUIZ DA SILVA	3.187.080,00									3.187.080,00
189375	1	MAT. 14247 - SAMUEL GRAHAM - QD. 07 LT. 07 - A	Ótimo	MATAZO LUIZ DA SILVA	37.973,40									37.973,40
189376	1	MAT. 13327 - CENTRO - QD. 04 LT. 02 - A RUA MAN	Ótimo	MATAZO LUIZ DA SILVA	61.800,00									61.800,00
189418	1	MAT.46691 - JD. LIBERDADE - QD. 08 LT. 01 - A AV	Ótimo	MATAZO LUIZ DA SILVA	204.021,85									204.021,85
189419	1	MAT. 58133 - SODRÉ - QD. 02 LT. 04 - A RUA MAUR	Ótimo	MATAZO LUIZ DA SILVA	95.932,80									95.932,80
189420	1	MAT. 46719 - QD. 10 LT. 13 - JD. LIBERDADE - A AV	Ótimo	MATAZO LUIZ DA SILVA	11.819,81									11.819,81
189421	1	MAT. 46615 - JD. LIBERDADE - QD. 10 LT. 05 - MED	Ótimo	MATAZO LUIZ DA SILVA	5.909,90									5.909,90
189435	1	MAT. 47081 - SANTO ANTONIO - 1ª PARTE -AREA C	Ótimo	MATAZO LUIZ DA SILVA	431.815,28									431.815,28
189437	1	MAT. 60861 - PERIMETRO URBANO - 1ª AREA - UM	Ótimo	MATAZO LUIZ DA SILVA	50.000,00									50.000,00
189438	1	MAT. 33833 - CONJ. RIO CLARO I - QD. 02 LT. 21 -	Ótimo	MATAZO LUIZ DA SILVA	307.826,33									307.826,33
189439	1	MAT. 47823 - CONJ. RIO CLARO I - AREA 03A - A A	Ótimo	MATAZO LUIZ DA SILVA	283.514,22									283.514,22
189441	1	MAT. 54577 - CON.RIO CLARO III - QD. 24 - AREA V	Ótimo	MATAZO LUIZ DA SILVA	856.999,47									856.999,47
189442	1	MAT. 48610 - CONJ. RIO CLARO I - QD. 04 LT. 22 -	Ótimo	MATAZO LUIZ DA SILVA	86.037,42									86.037,42
189443	1	MAT. 60870 - CONJ. RIO CLARO I - QD. 04 LT. 21 -	Ótimo	MATAZO LUIZ DA SILVA	34.803,24									34.803,24
189444	1	MAT. 60871 - CONJ. RIO CLARO I - QD. 04 LT. 25 -	Ótimo	MATAZO LUIZ DA SILVA	43.504,05									43.504,05



RELAÇÃO ANALÍTICA DOS ELEMENTOS QUE COMPOEM O ATIVO PERMANENTE - INVENTÁRIO DOS BENS

CÓD.	QTDE	DESCRIÇÃO / UNIDADE ADMINISTRATIVA	ESTADO DE CONSERV.	DETENTOR DE CARGA PATRIMONIAL	VALOR ORIGINAL	INCORPORAÇÕES				BAIXAS				SALDO ATUAL
						AQUIS. CONSTR.	REAVALIAÇÃO	INCORPOR.	CRÉDITOS	ALIENAÇÃO	DEPRECIAÇÃO	DOAÇÃO / OUTROS	CRÉDITOS	
189445	1	MAT. 48127 - CONJ. RIO CLARO I - QD. 04 LT. 23 - A	Ótimo	MATAZO LUIZ DA SILVA	37.025,90									37.025,90
189446	1	MAT. 51000 - CONJ. RIO CLARO II - APM 06 - A AL.	Ótimo	MATAZO LUIZ DA SILVA	554.383,93									554.383,93
189448	1	MAT. 54576 - CONJ. RIO CLARO III - QD. 24 - APM C	Ótimo	MATAZO LUIZ DA SILVA	837.363,82									837.363,82
189928	1	MAT. 5199 - GRANJEIRO - QD. A LT. 04B 2ª PARTE	Ótimo	MATAZO LUIZ DA SILVA	147.096,00									147.096,00
189929	1	MAT. 5199 - GRANJEIRO - QD. A LT. 04C 3ª PARTE	Ótimo	MATAZO LUIZ DA SILVA	42.903,00									42.903,00
189555	1	MAT. 60684 - BRISAS II - AREA VERDE I - FORMAD	Ótimo	MATAZO LUIZ DA SILVA	800.090,14									800.090,14
189556	1	MAT. 60685 - BRISAS II - AREA VERDE II - FORMAC	Ótimo	MATAZO LUIZ DA SILVA	3.606.613,85									3.606.613,85
189557	1	MAT. 60686 - BRISAS II - AREA INSTITUCIONAL I - I	Ótimo	MATAZO LUIZ DA SILVA	1.142.524,89									1.142.524,89
189558	1	MAT. 60687 - BRISAS II - AREA INSTITUCIONAL II -	Ótimo	MATAZO LUIZ DA SILVA	1.008.714,40									1.008.714,40
189559	1	MAT. 60688 - BRISAS II - AREA INSTITUCIONAL III -	Ótimo	MATAZO LUIZ DA SILVA	1.755.566,48									1.755.566,48
189560	1	MAT. 60689 - BRISAS II - AREA INSTITUCIONAL IV -	Ótimo	MATAZO LUIZ DA SILVA	563.675,32									563.675,32
189561	1	MAT. 58700 - CENTRO - AREA 02 (PROSSEGUIMEN	Ótimo	MATAZO LUIZ DA SILVA	238.076,46									238.076,46
189562	1	MAT. 58701 - CENTRO - AREA 04 (AV. PERIMETRA	Ótimo	MATAZO LUIZ DA SILVA	251.051,34									251.051,34
189563	1	MAT. 58517 - DOM ABEL - QD. 03 - A AV. MESSIAS	Ótimo	MATAZO LUIZ DA SILVA	128.814,80									128.814,80
189564	1	MAT. 58518 - DOM ABEL - QD. 04 - A AV. SAO JOAC	Ótimo	MATAZO LUIZ DA SILVA	45.797,53									45.797,53
189565	1	MAT. 58519 - DOM ABEL - QD. 06 - A AV. VICENTE	Ótimo	MATAZO LUIZ DA SILVA	64.546,71									64.546,71
189909	1	MAT. 25770 - JD. RIO CLARO - QD. N LT. 03 - A AV.	Ótimo	MATAZO LUIZ DA SILVA	74.345,75									74.345,75
189566	1	MAT. 54135 - CONJ. RIO CLARO III - 4ª PARTE DA C	Ótimo	MATAZO LUIZ DA SILVA	157.138,38									157.138,38
189567	1	MAT. 54645 - CONJ. RIO CLARO III - QD. 33A - A AL	Ótimo	MATAZO LUIZ DA SILVA	592.941,03									592.941,03
189568	1	MAT. 56966 - CONJ. RIO CLARO III - AREA 03 - MED	Ótimo	MATAZO LUIZ DA SILVA	39.076,74									39.076,74
189569	1	MAT. 56967 - CONJ. RIO CLARO III - AREA 04 - A AL	Ótimo	MATAZO LUIZ DA SILVA	193.582,29									193.582,29
189582	1	MAT. 30876 - FAZENDA BONSUCESSO - LAGO BOI	Ótimo	MATAZO LUIZ DA SILVA	12.198.785,70									12.198.785,70
189583	1	MAT. 32178 - AREA RURAL - UMA PARTE DE TERR	Ótimo	MATAZO LUIZ DA SILVA	200.000,00									200.000,00
189584	1	MAT.31232 - AREA RURAL - UMA PARTE DE TERR	Ótimo	MATAZO LUIZ DA SILVA	50.000,00									50.000,00
189585	1	MAT. 33617 - EPAMINONDAS I - UMA CHACARA DE	Ótimo	MATAZO LUIZ DA SILVA	71.946,00									71.946,00
189589	1	MAT. 50282 - PARQUE BRITO - UMA PARTE DE TE	Ótimo	MATAZO LUIZ DA SILVA	522.352,37									522.352,37
189729	1	MAT. 60833 - RES. BARCELONA - AREA DESTINAD	Ótimo	MATAZO LUIZ DA SILVA	625.247,35									625.247,35
189730	1	MAT. 60834 - RES BARCELONA - QD. AREA 02 LT.	Ótimo	MATAZO LUIZ DA SILVA	88.257,60									88.257,60
189731	1	MAT. 60835 - RES. BARCELONA - QD. AREA 02 LT.	Ótimo	MATAZO LUIZ DA SILVA	88.257,60									88.257,60
189732	1	MAT. 60836 - RES. BARCELONA - QD. AREA 02 LT.	Ótimo	MATAZO LUIZ DA SILVA	88.257,60									88.257,60
189733	1	MAT. 60837 - RES. BARCELONA - QD. AREA 02 LT.	Ótimo	MATAZO LUIZ DA SILVA	104.968,69									104.968,69
189588	1	MAT. 58903 - AREA PUBLICA MUNICIPAL - MATA D	Ótimo	MATAZO LUIZ DA SILVA	1.950.460,20									1.950.460,20
189899	1	MAT. 58904 - APM - LOCALIZADA NO PERIMETRO	Ótimo	MATAZO LUIZ DA SILVA	12.272.165,10									12.272.165,10
189905	1	MAT. 259 - JD. RIO CLARO - QD. 07 LT. 07 - A AV.	Ótimo	MATAZO LUIZ DA SILVA	76.744,00									76.744,00

RELAÇÃO ANALÍTICA DOS ELEMENTOS QUE COMPOEM O ATIVO PERMANENTE - INVENTÁRIO DOS BENS														
CÓD.	QTDE	DESCRIÇÃO / UNIDADE ADMINISTRATIVA	ESTADO DE CONSERV.	DETENTOR DE CARGA PATRIMONIAL	VALOR ORIGINAL	INCORPORAÇÕES				BAIXAS				SALDO ATUAL
						AQUIS. CONSTR.	REAVALIAÇÃO	INCORPOR.	CRÉDITOS	ALIENAÇÃO	DEPRECIAÇÃO	DOAÇÃO / OUTROS	CRÉDITOS	
189906	1	MAT. 260 - JD. RIO CLARO - QD. 07 LT. 08 - A AV.	Ótimo	MATAZO LUIZ DA SILVA	76.744,00									76.744,00
189907	1	MAT. 25766 - JD. RIO CLARO - QD. N LT. 01 - A AV.	Ótimo	MATAZO LUIZ DA SILVA	81.780,33									81.780,33
189908	1	MAT. 25768 - JD. RIO CLARO - QD. N LT. 02 - A AV.	Ótimo	MATAZO LUIZ DA SILVA	74.345,75									74.345,75
189910	1	MAT. 25772 - JD. RIO CLARO - QD. O LT. 01 - A AV.	Ótimo	MATAZO LUIZ DA SILVA	74.345,75									74.345,75
189911	1	MAT. 25774 - JD. RIO CLARO - QD. O LT. 02 - A AV.	Ótimo	MATAZO LUIZ DA SILVA	74.345,75									74.345,75
189912	1	MAT. 25776 - JD. RIO CLARO - QD. O LT. 03 - A AV.	Ótimo	MATAZO LUIZ DA SILVA	74.345,75									74.345,75
189913	1	MAT. 25778 - JD. RIO CLARO - QD. O LT. 04 - A AV.	Ótimo	MATAZO LUIZ DA SILVA	74.345,75									74.345,75
189914	1	MAT. 25780 - JD. RIO CLARO - QD. O LT. 05 - A AV.	Ótimo	MATAZO LUIZ DA SILVA	74.345,75									74.345,75
189915	1	MAT. 25782 - JD. RIO CLARO - QD. O LT. 06 - A AV.	Ótimo	MATAZO LUIZ DA SILVA	74.345,75									74.345,75
189916	1	MAT. 25784 - JD. RIO CLARO - QD. O LT. 07 - A AV.	Ótimo	MATAZO LUIZ DA SILVA	74.345,75									74.345,75
189917	1	MAT. 25786 - JD. RIO CLARO - QD. O LT. 08 - A AV.	Ótimo	MATAZO LUIZ DA SILVA	74.345,75									74.345,75
189918	1	MAT. 25788 - JD. RIO CLARO - QD. P LT. 01 - A AV.	Ótimo	MATAZO LUIZ DA SILVA	74.345,75									74.345,75
189919	1	MAT. 25790 - JD. RIO CLARO - QD. P LT. 02 - A AV.	Ótimo	MATAZO LUIZ DA SILVA	74.345,75									74.345,75
189920	1	MAT. 25792 - JD. RIO CLARO - QD. P LT. 03 - A AV.	Ótimo	MATAZO LUIZ DA SILVA	74.345,75									74.345,75
189921	1	MAT. 25794 - JD. RIO CLARO - QD. P LT. 04 - A AV.	Ótimo	MATAZO LUIZ DA SILVA	74.345,75									74.345,75
189922	1	MAT. 25796 - JD. RIO CLARO - QD. P LT. 05 - A AV.	Ótimo	MATAZO LUIZ DA SILVA	74.345,75									74.345,75
189923	1	MAT. 25800 - JD. RIO CLARO - QD. P LT. 06 - A AV.	Ótimo	MATAZO LUIZ DA SILVA	74.345,75									74.345,75
189924	1	MAT. 25802 - JD. RIO CLARO - QD. P LT. 07 - A AV.	Ótimo	MATAZO LUIZ DA SILVA	74.345,75									74.345,75
189925	1	MAT. 25804 - JD. RIO CLARO - QD. P LT. 08 - A AV.	Ótimo	MATAZO LUIZ DA SILVA	74.345,75									74.345,75
189926	1	MAT. 25806 - JD. RIO CLARO - QD. Q LT. 07 - A AV.	Ótimo	MATAZO LUIZ DA SILVA	74.345,75									74.345,75
189927	1	MAT. 25808 - JD. RIO CLARO - QD. Q LT. 08 - A AV.	Ótimo	MATAZO LUIZ DA SILVA	81.780,33									81.780,33
189968	1	MAT. 32454 - JD. RIO CLARO - QD. 11 LT. 12 - A RU	Ótimo	MATAZO LUIZ DA SILVA	93.268,00									93.268,00
189974	1	MAT. 32456 - JD. RIO CLARO - QD. R LT. 01 - A AV.	Ótimo	MATAZO LUIZ DA SILVA	78.509,11									78.509,11
189977	1	MAT. 32458 - JD. RIO CLARO - QD. R LT. 02 - A AV.	Ótimo	MATAZO LUIZ DA SILVA	74.345,75									74.345,75
189979	1	MAT. 32460 - JD. RIO CLARO - QD. R LT. 03 - A AV.	Ótimo	MATAZO LUIZ DA SILVA	74.345,75									74.345,75
189980	1	MAT. 32462 - JD. RIO CLARO - QD. R LT. 04 - A AV.	Ótimo	MATAZO LUIZ DA SILVA	74.345,75									74.345,75
189981	1	MAT. 32476 - JD. RIO CLARO - QD. 29 LT. 03 - A AV	Ótimo	MATAZO LUIZ DA SILVA	6.400,00									6.400,00
189982	1	MAT. 32480 - JD. RIO CLARO - QD. 09 LT. 21 - A RU	Ótimo	MATAZO LUIZ DA SILVA	43.968,38									43.968,38
189983	1	MAT. 32482 - JD. RIO CLARO - QD. 09 LT. 22 - A RU	Ótimo	MATAZO LUIZ DA SILVA	48.365,21									48.365,21
189984	1	MAT. 32484 - JD. RIO CLARO - QD. 09 LT. 23 - A RU	Ótimo	MATAZO LUIZ DA SILVA	43.300,00									43.300,00
189985	1	MAT. 32486 - JD. RIO CLARO - QD. 09 LT. 24 - A RU	Ótimo	MATAZO LUIZ DA SILVA	43.300,00									43.300,00
189986	1	MAT. 32753 - JD. RIO CLARO - QD. 48 LT. 08 - A AV	Ótimo	MATAZO LUIZ DA SILVA	41.549,68									41.549,68
189987	1	MAT. 54848 - JD. RIO CLARO - QD. 48 LT. 09 - A RU	Ótimo	MATAZO LUIZ DA SILVA	65.951,88									65.951,88
189988	1	MAT. 32757 - JD. RIO CLARO - QD. 48 LT. 10 - A RU	Ótimo	MATAZO LUIZ DA SILVA	39.968,75									39.968,75



ESTADO DE GOIÁS  
MUNICIPIO DE JATAI  
RUA ITARUMA, 355 - S. SANTA MARIA

PERÍODO DE REFERÊNCIA: DE JANEIRO/2022 ATÉ DEZEMBRO/2022

RELAÇÃO ANALÍTICA DOS ELEMENTOS QUE COMPOEM O ATIVO PERMANENTE - INVENTÁRIO DOS BENS

CÓD.	QTDE	DESCRIÇÃO / UNIDADE ADMINISTRATIVA	ESTADO DE CONSERV.	DETENTOR DE CARGA PATRIMONIAL	VALOR ORIGINAL	INCORPORAÇÕES				BAIXAS				SALDO ATUAL
						AQUIS. CONSTR.	REAVALIAÇÃO	INCORPOR.	CRÉDITOS	ALIENAÇÃO	DEPRECIAÇÃO	DOAÇÃO / OUTROS	CRÉDITOS	
189989	1	MAT. 32759 - JD. RIO CLARO - QD. 48 LT. 11 - A RUA	Ótimo	MATAZO LUIZ DA SILVA	32.975,94									32.975,94
189990	1	MAT. 32761 - JD. RIO CLARO - QD. 48 LT. 12 - A AV.	Ótimo	MATAZO LUIZ DA SILVA	32.975,94									32.975,94
189991	1	MAT. 32763 - JD. RIO CLARO - QD. 48 LT. 13 - A AV.	Ótimo	MATAZO LUIZ DA SILVA	29.978,13									29.978,13
189992	1	MAT. 32765 - JD. RIO CLARO - QD. 48 LT. 14 - A AV.	Ótimo	MATAZO LUIZ DA SILVA	29.978,13									29.978,13
189993	1	MAT. 32767 - JD. RIO CLARO - QD. 48 LT. 15 - A AV.	Ótimo	MATAZO LUIZ DA SILVA	29.978,13									29.978,13
189994	1	MAT. 32769 - JD. RIO CLARO - QD. 48 LT. 16 - A AV.	Ótimo	MATAZO LUIZ DA SILVA	29.978,13									29.978,13
189995	1	MAT. 32771 - JD. RIO CLARO - QD. 48 LT. 17 - A AV.	Ótimo	MATAZO LUIZ DA SILVA	29.978,13									29.978,13
189996	1	MAT. 32773 - JD. RIO CLARO - QD. 48 LT. 18 - A AV.	Ótimo	MATAZO LUIZ DA SILVA	32.975,94									32.975,94
189997	1	MAT. 54849 - JD. RIO CLARO - QD. 48 LT. 19 - A AV.	Ótimo	MATAZO LUIZ DA SILVA	59.956,25									59.956,25
189998	1	MAT. 54850 - JD. RIO CLARO - QD. 48 LT. 20 - A AV.	Ótimo	MATAZO LUIZ DA SILVA	59.956,25									59.956,25
189999	1	MAT. 53592 - JD. RIO CLARO - QD. 48 - AREA PUBL	Ótimo	MATAZO LUIZ DA SILVA	105.085,08									105.085,08
190001	1	MAT. 36156 - JD. RIO CLARO - QD. Z LT. G - A AV. G	Ótimo	MATAZO LUIZ DA SILVA	80.197,48									80.197,48
190002	1	MAT. 36454 - JD. RIO CLARO - QD. K LT. 05 - A AV.	Ótimo	MATAZO LUIZ DA SILVA	28.799,00									28.799,00
190003	1	MAT. 36455 - JD. RIO CLARO - QD. K LT. 06 - A AV.	Ótimo	MATAZO LUIZ DA SILVA	42.209,20									42.209,20
190004	1	MAT. 47090 - JD. RIO CLARO - DESIGNADO DE PR	Ótimo	MATAZO LUIZ DA SILVA	210.621,84									210.621,84
190005	1	MAT. 48128 - JD. RIO CLARO - A RUA ANTONIO CA	Ótimo	MATAZO LUIZ DA SILVA	1.272.569,48									1.272.569,48
190006	1	MAT. 50733 - JD. RIO CLARO - QD. 49 - A AV. CAP.	Ótimo	MATAZO LUIZ DA SILVA	91.726,04									91.726,04
190007	1	MAT. 53164 - JD. RIO CLARO - QD. 56 LT. L - A RUA	Ótimo	MATAZO LUIZ DA SILVA	94.970,70									94.970,70
190008	1	MAT. 53497 - JD. RIO CLARO - QD. 58 - A RUA 111,	Ótimo	MATAZO LUIZ DA SILVA	83.797,19									83.797,19
190009	1	MAT. 53594 - JD. RIO CLARO - QD. 57 - AREA PUBL	Ótimo	MATAZO LUIZ DA SILVA	145.221,50									145.221,50
190011	1	MAT. 60471 - JD. RIO CLARO - QD. 66A LT. 01A - A	Ótimo	MATAZO LUIZ DA SILVA	402.083,78									402.083,78
190012	1	MAT. 60472 - JD. RIO CLARO - QD. 66A LT. 01B - A	Ótimo	MATAZO LUIZ DA SILVA	30.322,21									30.322,21
190013	1	MAT. 60473 - JD. RIO CLARO - QD. 66A LT. 01C - A	Ótimo	MATAZO LUIZ DA SILVA	27.462,69									27.462,69
190014	1	MAT. 60474 - JD. RIO CLARO - QD. 66A LT. 01D - A	Ótimo	MATAZO LUIZ DA SILVA	33.221,13									33.221,13
190023	1	MAT. 17742 - CENTRO - QD. 15-A LT. 07 - A RUA JE	Ótimo	MATAZO LUIZ DA SILVA	77.504,46									77.504,46
190124	1	MAT. 30952 - CENTRO - QD. 15A - A AV. GOIÁS ME	Ótimo	MATAZO LUIZ DA SILVA	401.754,84									401.754,84
190126	1	MAT. 29481 - JD. RIO CLARO - QD. N LT. 04 - A AV.	Ótimo	MATAZO LUIZ DA SILVA	65.424,26									65.424,26
190127	1	MAT. 29483 - JD. RIO CLARO - QD. N LT. 05 - A AV.	Ótimo	MATAZO LUIZ DA SILVA	59.476,60									59.476,60
190129	1	MAT. 60859 - OESTE - QD. 01 LT. 2ª PARTE - A RUA	Ótimo	MATAZO LUIZ DA SILVA	186.506,69									186.506,69
190130	1	MAT. 60860 - OESTE - QD. 01 LT. 3ª PARTE - A RUA	Ótimo	MATAZO LUIZ DA SILVA	524.238,91									524.238,91
190150	1	MAT. 60648 - VILA FATIMA - AREA 01 - A RUA DO H	Ótimo	MATAZO LUIZ DA SILVA	1.303.267,13									1.303.267,13
190153	1	MAT. 58851 - JOSÉ BENTO - UMA PARTE DE TERR	Ótimo	MATAZO LUIZ DA SILVA	7.099.389,44									7.099.389,44
190189	1	MAT. 60516 - HERMOSA - AREA 04 - NA FAZENDA	Ótimo	MATAZO LUIZ DA SILVA	696.827,08									696.827,08
190297	1	MAT. 60855 - INDUSTRIAL - AREA 03 (ZONA DE ED	Ótimo	MATAZO LUIZ DA SILVA	312.853,67									312.853,67



RELAÇÃO ANALÍTICA DOS ELEMENTOS QUE COMPOEM O ATIVO PERMANENTE - INVENTÁRIO DOS BENS

CÓD.	QTDE	DESCRIÇÃO / UNIDADE ADMINISTRATIVA	ESTADO DE CONSERV.	DETENTOR DE CARGA PATRIMONIAL	VALOR ORIGINAL	INCORPORAÇÕES				BAIXAS				SALDO ATUAL
						AQUIS. CONSTR.	REAVALIAÇÃO	INCORPOR.	CRÉDITOS	ALIENAÇÃO	DEPRECIAÇÃO	DOAÇÃO / OUTROS	CRÉDITOS	
190370	1	MAT. 60863 - COLMEIA PARK - QD. 35 LT. 35A - A RUA	Ótimo	MATAZO LUIZ DA SILVA	142.470,90									142.470,90
190371	1	MAT. 60864 - COLMEIA PARK - QD. 35 LT. 35B - A RUA	Ótimo	MATAZO LUIZ DA SILVA	101.056,80									101.056,80
190372	1	MAT. 60865 - COLMEIA PARK - QD. 35 LT. 35C - A RUA	Ótimo	MATAZO LUIZ DA SILVA	56.764,50									56.764,50
190376	1	MAT. 60906 - CIDADE JARDIM - QD 01 LT. 01 - A RUA	Ótimo	MATAZO LUIZ DA SILVA	28.219,79									28.219,79
190383	1	MAT. 60907 - CIDADE JARDIM - QD 01 LT. 02 - A RUA	Ótimo	MATAZO LUIZ DA SILVA	116.980,92									116.980,92
190390	1	MAT. 60908 - CIDADE JARDIM - QD. 01 LT. 03 - MEIO	Ótimo	MATAZO LUIZ DA SILVA	74.076,55									74.076,55
190395	1	MAT. 60909 - CIDADE JARDIM - QD. 01 LT. 04 - MEIO	Ótimo	MATAZO LUIZ DA SILVA	158.861,29									158.861,29
190397	1	MAT. 60909 - CIDADE JARDIM - QD. 01 LT. 04 - MEIO	Ótimo	MATAZO LUIZ DA SILVA	1.579.682,56									1.579.682,56
190406	1	MAT. 60910 - CIDADE JARDIM - QD. 01 LT. 05 - MEIO	Ótimo	MATAZO LUIZ DA SILVA	131.339,53									131.339,53
190421	1	MAT. 60911 - CIDADE JARDIM - QD. 01 LT. 06 - MEIO	Ótimo	MATAZO LUIZ DA SILVA	65.382,18									65.382,18
190427	1	MAT. 60912 - CIDADE JARDIM - QD. 01 LT. 07 - A RUA	Ótimo	MATAZO LUIZ DA SILVA	49.993,05									49.993,05
190455	1	MAT. 60854 - INDUSTRIAL - AREA 02 (ZONA DE EDIFICAÇÃO)	Ótimo	MATAZO LUIZ DA SILVA	195.564,44									195.564,44
190623	1	MAT. 60825 - JD. DA LIBERDADE - QD. 01 LT. 2B - A RUA	Ótimo	MATAZO LUIZ DA SILVA	6.146,24									6.146,24
190624	1	MAT. 60826 - MORADA DO SOL - QD. 19 AREA 01 - A RUA	Ótimo	MATAZO LUIZ DA SILVA	348.246,19									348.246,19
190626	1	MAT. 60828 - MORADA DO SOL - QD. 19 AREA 03 - A RUA	Ótimo	MATAZO LUIZ DA SILVA	67.516,71									67.516,71
190889	1	MAT. 16173 - AIMBIRE - UMA GLEBA DE TERRAS COM 01 H	Ótimo	MATAZO LUIZ DA SILVA	519.703,74									519.703,74
326248	1	MAT. 32478 - JD. RIO CLARO - QD. 29 LT. 04 - A RUA	Ótimo	DEINER DA COSTA MENEZES	14.173,50									14.173,50
326490	1	MAT. 61456 - ALTO DAS ROSAS - QD 14 - MEDINDO 01 H	Ótimo	DEINER DA COSTA MENEZES	866.468,41									866.468,41
329689	1	MAT. 29126 - VILA PROGRESSO - QD 10 LT 20 - A RUA	Ótimo	DEINER DA COSTA MENEZES	55.630,80									55.630,80
329693	1	MAT. 42886 - DOM BENEDITO - QD. 01 LT. 09 - A RUA	Ótimo	DEINER DA COSTA MENEZES	28.843,20									28.843,20
329694	1	MAT. 42887 - DOM BENEDITO - QD. 01 LT. 10 - A RUA	Ótimo	DEINER DA COSTA MENEZES	31.727,52									31.727,52
329695	1	MAT. 42888 - DOM BENEDITO - QD. 01 LT. 11 - A RUA	Ótimo	DEINER DA COSTA MENEZES	37.496,16									37.496,16
329696	1	MAT. 42889 - DOM BENEDITO - QD. 01 LT. 12 - A RUA	Ótimo	DEINER DA COSTA MENEZES	40.380,48									40.380,48
329697	1	MAT. 42890 - DOM BENEDITO - QD. 01 LT. 13 - A RUA	Ótimo	DEINER DA COSTA MENEZES	37.496,16									37.496,16
329698	1	MAT. 42891 - DOM BENEDITO - QD. 01 LT. 14 - A RUA	Ótimo	DEINER DA COSTA MENEZES	56.663,64									56.663,64
329699	1	MAT. 42892 - DOM BENEDITO - QD. 01 LT. 15 - A RUA	Ótimo	DEINER DA COSTA MENEZES	51.512,40									51.512,40
329700	1	MAT. 36728 - ANTENA - QD. 45 LT. 09 - A RUA SANTA	Ótimo	DEINER DA COSTA MENEZES	113.177,04									113.177,04
329701	1	MAT. 36825 - ANTENA - QD. 45 LT. 04 - A RUA SEBASTIAO	Ótimo	DEINER DA COSTA MENEZES	55.000,00									55.000,00
329690	1	MAT. 61780 - GLEBA 01 COM AREA TOTAL DE 00H 01M 00S	Ótimo	DEINER DA COSTA MENEZES	36.015,96									36.015,96
329691	1	MAT. 61781 - GLEBA 02 COM AREA TOTAL DE 10H 01M 00S	Ótimo	DEINER DA COSTA MENEZES	1.728.131,14									1.728.131,14
329692	1	MAT. 61782 - GLEBA 03 COM AREA TOTAL DE 38H 01M 00S	Ótimo	DEINER DA COSTA MENEZES	6.546.132,90									6.546.132,90
329721	1	MAT. 62013 - ESTRELA DALVA - QD. 17 LT 01B - A RUA	Ótimo	DEINER DA COSTA MENEZES	75.372,76									75.372,76
329722	1	MAT. 62013 - ESTRELA DALVA - QD. 17 LT. 01B - A RUA	Ótimo	DEINER DA COSTA MENEZES	234.344,61									234.344,61
329724	1	MAT. 53016 - PROGRESSO - QD. 26 LT. 1A2 - A RUA	Ótimo	DEINER DA COSTA MENEZES	291.449,43									291.449,43



ESTADO DE GOIÁS  
MUNICIPIO DE JATAÍ  
RUA ITARUMA, 355 - S. SANTA MARIA

PERÍODO DE REFERÊNCIA: DE JANEIRO/2022 ATÉ DEZEMBRO/2022

RELAÇÃO ANALÍTICA DOS ELEMENTOS QUE COMPOEM O ATIVO PERMANENTE - INVENTÁRIO DOS BENS

CÓD.	QTDE	DESCRIÇÃO / UNIDADE ADMINISTRATIVA	ESTADO DE CONSERV.	DETENTOR DE CARGA PATRIMONIAL	VALOR ORIGINAL	INCORPORAÇÕES				BAIXAS				SALDO ATUAL
						AQUIS. CONSTR.	REAVALIAÇÃO	INCORPOR.	CRÉDITOS	ALIENAÇÃO	DEPRECIAÇÃO	DOAÇÃO / OUTROS	CRÉDITOS	
330550	1	MAT. 62205 - BRASILIA - QD. 12 LT. 01B - A RUA 05	Ótimo	DEINER DA COSTA MENEZES	21.979,78									21.979,78
330551	1	MAT. 62204 - BRASILIA - QD. 12 LT. 01A - A RUA 05	Ótimo	DEINER DA COSTA MENEZES	24.177,75									24.177,75
330553	1	MAT. 62167 - JD. FLORESTA - AREA 01 - A RUA DC	Ótimo	DEINER DA COSTA MENEZES	217.769,37									217.769,37
330554	1	MAT. 62168 - JD. FLORESTA - AREA 02 - A RUA A-	Ótimo	DEINER DA COSTA MENEZES	96.122,11									96.122,11
330555	1	MAT. 62169 - JD. FLORESTA - AREA 03 - MEDINDO	Ótimo	DEINER DA COSTA MENEZES	24.476,01									24.476,01
330556	1	MAT. 62170 - JD. FLORESTA - AREA 04 - MEDINDO	Ótimo	DEINER DA COSTA MENEZES	64.962,44									64.962,44
330749	1	MAT. 62265 - OLAVO - QD.08 LT.08 - RUA VISTA AL	Ótimo	DEINER DA COSTA MENEZES	594.499,01									594.499,01
332448	1	MAT. 62373 - CYLLENEO FRANÇA - AREA 01 SITUA	Ótimo	DEINER DA COSTA MENEZES	698.900,00									698.900,00
339417	1	MAT.9792 - NAVESLÂNDIA - QD.36 LT.409 - MEDINI	Ótimo	DEINER DA COSTA MENEZES	14.733,00									14.733,00
339418	1	MAT.9794 - NAVESLÂNDIA - QD.36 LT.410 - MEDINI	Ótimo	DEINER DA COSTA MENEZES	14.733,00									14.733,00
339419	1	MAT.9796 - NAVESLÂNDIA - QD.36 LT.411 - MEDINI	Ótimo	DEINER DA COSTA MENEZES	14.733,00									14.733,00
339420	1	MAT.9798 - NAVESLÂNDIA - QD.36 LT.412 - MEDINI	Ótimo	DEINER DA COSTA MENEZES	14.733,00									14.733,00
339421	1	MAT.9800 - NAVESLÂNDIA - QD.36 LT.413 - MEDINI	Ótimo	DEINER DA COSTA MENEZES	14.733,00									14.733,00
339422	1	MAT.9802 - NAVESLÂNDIA - QD.36 LT.414 - MEDINI	Ótimo	DEINER DA COSTA MENEZES	14.733,00									14.733,00
339423	1	MAT.9804 - NAVESLÂNDIA - QD.36 LT.415 - MEDINI	Ótimo	DEINER DA COSTA MENEZES	14.733,00									14.733,00
339424	1	MAT.9806 - NAVESLÂNDIA - QD.36 LT.416 - MEDINI	Ótimo	DEINER DA COSTA MENEZES	14.733,00									14.733,00
339425	1	MAT.9808 - NAVESLÂNDIA - QD.36 LT.417 - MEDINI	Ótimo	DEINER DA COSTA MENEZES	14.733,00									14.733,00
339426	1	MAT.11168 - NAVESLÂNDIA - QD.37 LT.418 - MEDIN	Ótimo	DEINER DA COSTA MENEZES	14.733,00									14.733,00
339427	1	MAT.11170 - NAVESLÂNDIA - QD.37 LT.419 - MEDIN	Ótimo	DEINER DA COSTA MENEZES	14.733,00									14.733,00
339428	1	MAT.11172 - NAVESLÂNDIA - QD.37 LT.420 - MEDIN	Ótimo	DEINER DA COSTA MENEZES	14.733,00									14.733,00
339429	1	MAT.11174 - NAVESLÂNDIA - QD.37 LT.421 - MEDIN	Ótimo	DEINER DA COSTA MENEZES	14.733,00									14.733,00
339430	1	MAT.11176 - NAVESLÂNDIA - QD.37 LT.422 - MEDIN	Ótimo	DEINER DA COSTA MENEZES	14.733,00									14.733,00
339431	1	MAT.11178 - NAVESLÂNDIA - QD.37 LT.423 - MEDIN	Ótimo	DEINER DA COSTA MENEZES	14.733,00									14.733,00
339432	1	MAT.11146 - NAVESLÂNDIA - QD.37 LT.424 - MEDIN	Ótimo	DEINER DA COSTA MENEZES	14.733,00									14.733,00
339433	1	MAT.11296 - NAVESLÂNDIA - QD.37 LT.425 - MEDIN	Ótimo	DEINER DA COSTA MENEZES	14.733,00									14.733,00
339434	1	MAT.11148 - NAVESLÂNDIA - QD.37 LT.426 - MEDIN	Ótimo	DEINER DA COSTA MENEZES	14.739,00									14.739,00
343450	1	MAT.63216 - PLANALTO - PRAÇA IRANI CAMPOS (C	Ótimo	DEINER DA COSTA MENEZES	1.931.346,79									1.931.346,79
343451	1	MAT. 63214 - EPAMINONDAS II - AREA VERDE (PR	Ótimo	DEINER DA COSTA MENEZES	243.589,60									243.589,60
343523	1	MAT. 62738 - BRASILIA - QD. 14 LT. 07A - RUA 07, N	Ótimo	DEINER DA COSTA MENEZES	25.818,63									25.818,63
343524	1	MAT. 62739 - BRASILIA - QD. 14 LT. 07B - RUA 07, N	Ótimo	DEINER DA COSTA MENEZES	23.153,16									23.153,16
343526	1	MAT. 63547 - MAURO BENTO - QD.44 LT.02 - RUA 2	Ótimo	DEINER DA COSTA MENEZES	38.341,02									38.341,02
343531	1	MAT. 63548 - MAURO BENTO - QD.44 LT.03 - RUA 1	Ótimo	DEINER DA COSTA MENEZES	10.458,60									10.458,60
343532	1	MAT. 63549 - MAURO BENTO - QD.44 LT.04 - RUA 1	Ótimo	DEINER DA COSTA MENEZES	9.067,50									9.067,50
343533	1	MAT. 63550 - MAURO BENTO - QD.44 LT.05 - RUA 1	Ótimo	DEINER DA COSTA MENEZES	9.067,50									9.067,50





ESTADO DE GOIÁS  
MUNICIPIO DE JATAI  
RUA ITARUMA, 355 - S. SANTA MARIA

PERÍODO DE REFERÊNCIA: DE JANEIRO/2022 ATÉ DEZEMBRO/2022

RELAÇÃO ANALÍTICA DOS ELEMENTOS QUE COMPOEM O ATIVO PERMANENTE - INVENTÁRIO DOS BENS

CÓD.	QTDE	DESCRIÇÃO / UNIDADE ADMINISTRATIVA	ESTADO DE CONSERV.	DETENTOR DE CARGA PATRIMONIAL	VALOR ORIGINAL	INCORPORAÇÕES				BAIXAS				SALDO ATUAL
						AQUIS. CONSTR.	REAVALIAÇÃO	INCORPOR.	CRÉDITOS	ALIENAÇÃO	DEPRECIAÇÃO	DOAÇÃO / OUTROS	CRÉDITOS	
343534	1	MAT. 63551 - MAURO BENTO - QD.44 LT.06 - RUA 1	Ótimo	DEINER DA COSTA MENEZES	9.067,50									9.067,50
343535	1	MAT. 63552 - MAURO BENTO - QD.44 LT.07 - RUA 1	Ótimo	DEINER DA COSTA MENEZES	9.067,50									9.067,50
343536	1	MAT. 63553 - MAURO BENTO - QD.44 LT.08 - RUA 1	Ótimo	DEINER DA COSTA MENEZES	9.067,50									9.067,50
343537	1	MAT. 63554 - MAURO BENTO - QD.44 LT.09 - RUA 1	Ótimo	DEINER DA COSTA MENEZES	9.067,50									9.067,50
343538	1	MAT. 63483 - SEB. HERCULANO - ÁREA PÚBLICA M	Ótimo	DEINER DA COSTA MENEZES	41.693,89									41.693,89
343539	1	MAT. 63484 - SEB. HERCULANO - ÁREA PÚBLICA M	Ótimo	DEINER DA COSTA MENEZES	30.671,32									30.671,32
343540	1	MAT. 63485 - SEB. HERCULANO - ÁREA PÚBLICA M	Ótimo	DEINER DA COSTA MENEZES	546.974,28									546.974,28
343541	1	MAT. 63558 - PLANALTO - QD.06 LT.06A - RUA JOS	Ótimo	DEINER DA COSTA MENEZES	104.556,33									104.556,33
343542	1	MAT. 63512 - CIDADE JARDIM II - QD.04 LT.02 - RU	Ótimo	DEINER DA COSTA MENEZES	228.435,06									228.435,06
343543	1	MAT. 63513 - CIDADE JARDIM II - QD.04 LT.03 - RU	Ótimo	DEINER DA COSTA MENEZES	52.507,24									52.507,24
343585	1	MAT. 62285 - DOM ABEL - ÁREA PÚBLICA MUNICIF	Ótimo	DEINER DA COSTA MENEZES	37.469,55									37.469,55
344320	1	MAT. 42.881 - ÁREA REMANESCENTE DO RESIDEI	Ótimo	DEINER DA COSTA MENEZES	1.562.557,87									1.562.557,87
344321	1	MAT. 63.752 - SETOR HERMOSA - QD.05 LT.01A - F	Ótimo	DEINER DA COSTA MENEZES	75.591,30									75.591,30
344322	1	MAT. 63.753 - SETOR HERMOSA - QD.05 LT.01B - F	Ótimo	DEINER DA COSTA MENEZES	79.829,41									79.829,41
344340	1	MAT. 63754 - VILA SOFIA - ÁREA 01 - PRAÇA H - M	Ótimo	DEINER DA COSTA MENEZES	263.670,02									263.670,02
344341	1	MAT. 63755 - VILA SOFIA - ÁREA 2 - PRAÇA H - ME	Ótimo	DEINER DA COSTA MENEZES	79.308,41									79.308,41
344357	1	MAT.50477 - SITIO DE RECREIO ALVORADA - QD.G	Ótimo	DEINER DA COSTA MENEZES	14.959,38									14.959,38
344358	1	MAT.50478 - SITIO DE RECREIO ALVORADA - QD.G	Ótimo	DEINER DA COSTA MENEZES	13.601,25									13.601,25
344359	1	MAT.50479 - SITIO DE RECREIO ALVORADA - QD.G	Ótimo	DEINER DA COSTA MENEZES	13.599,44									13.599,44
344360	1	MAT.50480 - SITIO DE RECREIO ALVORADA - QD.G	Ótimo	DEINER DA COSTA MENEZES	13.599,44									13.599,44
344361	1	MAT.50481 - SITIO DE RECREIO ALVORADA - QD.G	Ótimo	DEINER DA COSTA MENEZES	13.599,44									13.599,44
344362	1	MAT.50482 - SITIO DE RECREIO ALVORADA - QD.G	Ótimo	DEINER DA COSTA MENEZES	13.599,44									13.599,44
344363	1	MAT.50483 - SITIO DE RECREIO ALVORADA - QD.G	Ótimo	DEINER DA COSTA MENEZES	13.599,44									13.599,44
344364	1	MAT.50484 - SITIO DE RECREIO ALVORADA - QD.G	Ótimo	DEINER DA COSTA MENEZES	13.509,49									13.509,49
344366	1	MAT. 62989 - CIDADE JARDIM - QD.40 LT.01, MEDI	Ótimo	DEINER DA COSTA MENEZES	159.089,29									159.089,29
344367	1	MAT. 62990 - CIDADE JARDIM - QD.40 LT.02, MEDI	Ótimo	DEINER DA COSTA MENEZES	223.921,91									223.921,91
344368	1	MAT.62998 - CIDADE JARDIM II - QD.01 AV.01, MED	Ótimo	DEINER DA COSTA MENEZES	52.507,24									52.507,24
344369	1	MAT.62999 - CIDADE JARDIM II - QD.01 AV.02, MED	Ótimo	DEINER DA COSTA MENEZES	420.155,71									420.155,71
344375	1	MAT.62991 - JD. AMERICA - QD. 02 LT. 01, MEDIND	Ótimo	DEINER DA COSTA MENEZES	203.327,09									203.327,09
344376	1	MAT.62992 - JD. AMERICA - QD. 02 LT. 01-P, MEDIN	Ótimo	DEINER DA COSTA MENEZES	585.612,93									585.612,93
344392	1	MAT. 63942 - DISTRITO AGROINDUSTRIAL - QD.ÁF	Ótimo	DEINER DA COSTA MENEZES	85.600,91									85.600,91
344393	1	MAT. 63943 - JD.RIO CLARO - QD.19 LT.A, MEDIND	Ótimo	DEINER DA COSTA MENEZES	140.826,02									140.826,02
344422	1	MAT. 59991 - CYLLENÊO FRANÇA - ÁREA 03, A RU	Ótimo	DEINER DA COSTA MENEZES	307.592,88									307.592,88
344423	1	MAT. 62179 - CYLLENÊO FRANÇA - ÁREA 05, MED	Ótimo	DEINER DA COSTA MENEZES	425.140,87									425.140,87



RELAÇÃO ANALÍTICA DOS ELEMENTOS QUE COMPOEM O ATIVO PERMANENTE - INVENTÁRIO DOS BENS

CÓD.	QTDE	DESCRIÇÃO / UNIDADE ADMINISTRATIVA	ESTADO DE CONSERV.	DETENTOR DE CARGA PATRIMONIAL	VALOR ORIGINAL	INCORPORAÇÕES				BAIXAS				SALDO ATUAL
						AQUIS. CONSTR.	REAVALIAÇÃO	INCORPOR.	CRÉDITOS	ALIENAÇÃO	DEPRECIAÇÃO	DOAÇÃO / OUTROS	CRÉDITOS	
344425	1	MAT. 62415 - CYLLENÊO FRANÇA - ÁREA 04-A, RU	Ótimo	DEINER DA COSTA MENEZES	145.143,22									145.143,22
344426	1	MAT. 62414 - CYLLENÊO FRANÇA - ÁREA 04-B, RU	Ótimo	DEINER DA COSTA MENEZES	381.674,31									381.674,31
		SECRETARIA DE CULTURA												
56797	1	RESTAURACAO DE CASAROES	Ótimo	SEBASTIAO DE JESUS MELO	2.200,00									2.200,00
56798	1	CONTRUCAO DO CENTRO DE CONVENCÕES	Ótimo	SEBASTIAO DE JESUS MELO	362.889,14									362.889,14
125544	1	FECHAMENTO DE ESTACIONAMENTO COM ALAM	Ótimo	JOSE MIGUEL ASSIS MELO	11.500,00									11.500,00
125572	1	CONSTRUÇÃO DO MUSEU DOS PIONEIROS	Ótimo	JOSE MIGUEL ASSIS MELO	40.007,20									40.007,20
125574	1	EMPREITADA GLOBAL PARA REFORMA DA ESCO	Ótimo	JOSE MIGUEL ASSIS MELO	67.037,83									67.037,83
125580	1	EMPREITADA GLOBAL PARA REFORMA DO PRED	Ótimo	JOSE MIGUEL ASSIS MELO	21.300,00									21.300,00
356907	1	ESTAÇÃO CIDADANIA - CULTURA	Ótimo	JOAO JAJAH DIOLINO DA SIL	61.163,55									61.163,55
366617	1	CONSTRUÇÃO DA ESTAÇÃO CIDADANIA - CULTU	Ótimo	TALES AUGUSTO MACHADO		6.770,67								6.770,67
366698	1	AMPLIAÇÃO DA CASA DO ARTESÃO - CONSTRUÇ	Ótimo	TALES AUGUSTO MACHADO		455.703,94								455.703,94
		SECRETARIA DE DESENVOLVIMENTO RURAL												
125566	1	EMPREITADA GLOBAL PARA CONSTRUÇÃO DE B	Ótimo	JOSE MIGUEL ASSIS MELO	17.150,00									17.150,00
172941	1	IMOVEL A RUA MIRANDA DE CARVALHO QD. 04 L	Bom	LEANDRO ALVES MELO	255.022,98									255.022,98
		SECRETARIA DE DESENVOLVIMENTO SOCIAL E C												
339475	1	CONSTRUÇÃO DO BANCO DE ALIMENTOS	Ótimo	ELISSANDRO COSTA LIMA	141.933,31									141.933,31
351957	1	CONSTRUÇÃO DA SEDE DO LAR TRANSITÓRIO D	Ótimo	ANDREA GOMES DOS SANTO	245.169,89									245.169,89
356895	1	SEDE DO LAR TRANSITÓRIO DE ADOLESCENTES	Ótimo	JOAO JAJAH DIOLINO DA SIL	23.608,63									23.608,63
356911	1	CASA DA MULHER BRASILEIRA	Ótimo	JOAO JAJAH DIOLINO DA SIL	2.010,00									2.010,00
		SECRETARIA DE EDUCACAO												
84923	1	REFORMA E AMPL. ESC. MUN. NILLO LOTTICI	Ótimo	DOMINGOS GOMES DO PRAI	16.054,32									16.054,32
54424	1	AMPL. REFORMA ESCOLA TEREZA FRANCO SEVE	Ótimo	DOMINGOS GOMES DO PRAI	134.000,00									134.000,00
85651	1	CONSTRUCAO ESCOLA P/ ATENDER B. AZUL E A	Ótimo	FERNANDO HENRIQUE PERE	19.100,85									19.100,85
85652	1	CONSTRUCAO DE CRECHES ESCOLAS	Ótimo	FERNANDO HENRIQUE PERE	243.697,10									243.697,10
85653	1	AQUISICAO AREA P CONSTRUCAO CRECHE ST. J	Ótimo	FERNANDO HENRIQUE PERE	53.000,00									53.000,00
90593	1	QUADRA POLIESPORTIVA	Ótimo	JOSE MIGUEL ASSIS MELO	122.832,36									122.832,36
90594	1	CONSTRUÇÃO DE UMA CRECHE NO SETOR JACU	Ótimo	JOSE MIGUEL ASSIS MELO	216.528,23									216.528,23
90595	1	CONSTRUÇÃO DE UMA CRECHE ESCOLA NO BAI	Ótimo	JOSE MIGUEL ASSIS MELO	789.259,59									789.259,59
94158	1	AMPLIAÇÃO DA ESCOLA ROMUALDA DE BARROS	Ótimo	JOSE MIGUEL ASSIS MELO	99.092,49									99.092,49
94169	1	AMPLIAÇÃO DO CEMEI MAURO BENTO	Ótimo	JOSE MIGUEL ASSIS MELO	178.652,53									178.652,53
94394	1	COBERTURA DE AREA NA ESC. MUN. ISABEL FRA	Ótimo	JOSE MIGUEL ASSIS MELO	30.650,20									30.650,20
94413	1	AMPL. DA ESCOLA MUN. PROFESSOR CHIQUINH	Ótimo	JOSE MIGUEL ASSIS MELO	109.889,79									109.889,79
94414	1	AMPL.DA ESCOLA MUNICIPAL DAVID FERREIRA	Ótimo	JOSE MIGUEL ASSIS MELO	76.735,45									76.735,45



RELAÇÃO ANALÍTICA DOS ELEMENTOS QUE COMPOEM O ATIVO PERMANENTE - INVENTÁRIO DOS BENS

CÓD.	QTDE	DESCRIÇÃO / UNIDADE ADMINISTRATIVA	ESTADO DE CONSERV.	DETENTOR DE CARGA PATRIMONIAL	VALOR ORIGINAL	INCORPORAÇÕES				BAIXAS				SALDO ATUAL
						AQUIS. CONSTR.	REAVALIAÇÃO	INCORPOR.	CRÉDITOS	ALIENAÇÃO	DEPRECIAÇÃO	DOAÇÃO / OUTROS	CRÉDITOS	
94213	1	AQUIS.DE 06 LOTES NO POVOADO DA ESTÂNCIA	Ótimo	JOSE MIGUEL ASSIS MELO	30.000,00									30.000,00
94415	1	REFORMA DA ESCOLA MUN. ROMUALDA DE BARI	Ótimo	JOSE MIGUEL ASSIS MELO	29.700,40									29.700,40
94194	1	CONCLUSÃO DA OBRA DA CRECHE INFANTIL DO	Ótimo	JOSE MIGUEL ASSIS MELO	35.325,43									35.325,43
99113	1	AMPLIAÇÃO E REF.DA ESC. MUN.BOA VISTA	Ótimo	JOSE MIGUEL ASSIS MELO	114.048,02									114.048,02
99130	1	CONST.CRECHE/ESC.PROINFANCIA NO BAIRRO S	Ótimo	JOSE MIGUEL ASSIS MELO	180.486,57									180.486,57
99114	1	AMPL.E REF.DAS ESC.MUN.SEB.HERCULANO E F	Ótimo	JOSE MIGUEL ASSIS MELO	297.291,24									297.291,24
99116	1	AMPL.E REF.DA ESC. MUNICIPAL RIO PARAISO	Ótimo	JOSE MIGUEL ASSIS MELO	14.447,48									14.447,48
99117	1	AMPL.E REF.DA ESC.MUNICPAL PROF.CHIQUINH	Ótimo	JOSE MIGUEL ASSIS MELO	29.500,00									29.500,00
99118	1	AMPL. E REF.DA ESC.MUNICIPAL AUTA DE SOUZA	Ótimo	JOSE MIGUEL ASSIS MELO	131.343,01									131.343,01
99119	1	REFORMA DO ANT.PREDIO DA ESC.MUN.PROF.CI	Ótimo	JOSE MIGUEL ASSIS MELO	32.250,44									32.250,44
99121	1	CONSTR.DE ESC.NO BAIRRO CIDADE JARDIM	Ótimo	JOSE MIGUEL ASSIS MELO	300.000,00									300.000,00
99131	1	ADEQUAÇÃO DA ESC. INF. CIDALIA VILELA	Ótimo	JOSE MIGUEL ASSIS MELO	70.649,37									70.649,37
99122	1	CONST.DE CALÇADA NA ESC.MUN.SEBASTIÃO H	Ótimo	JOSE MIGUEL ASSIS MELO	6.750,00									6.750,00
99123	1	CONST.DE MINI QUADRA NA ESC.MUN.GERALDO	Ótimo	JOSE MIGUEL ASSIS MELO	7.290,00									7.290,00
99124	1	CONST.DA ESC.MUN. IRMA SHEILLA	Ótimo	JOSE MIGUEL ASSIS MELO	249.739,28									249.739,28
99125	1	IMPL.DE QUADRA POLIESPORTIVA NA ESC.MUN.M	Ótimo	JOSE MIGUEL ASSIS MELO	48.000,00									48.000,00
125532	1	CONSTRUÇÃO ESCOLA PUBLICA MUNICIPAL NO I	Ótimo	JOSE MIGUEL ASSIS MELO	572.675,34									572.675,34
125537	1	CONSTRUÇÃO DA ESCOLA MUNICIPAL IRMÃ SHE	Ótimo	JOSE MIGUEL ASSIS MELO	609.902,01									609.902,01
125551	1	EMPREITADA GLOBAL PARA EXECUÇÃO DA OBR	Ótimo	JOSE MIGUEL ASSIS MELO	796.251,58									796.251,58
146989	1	CONSTRUÇÃO DA ESC. MUN. IRMÃ SHEILLA	Ótimo	TALES AUGUSTO MACHADO	68.624,95									68.624,95
146990	1	CONSTRUÇÃO DE ESCOLA INFANTIL TIPO C	Ótimo	TALES AUGUSTO MACHADO	447.332,82									447.332,82
146991	1	CONSTRUÇÃO DE ESCOLA INFANTIL TIPO B	Ótimo	TALES AUGUSTO MACHADO	660.720,90									660.720,90
147003	1	REFORMA DO CMEI CRIANÇA FELIZ	Ótimo	TALES AUGUSTO MACHADO	16.160,48									16.160,48
147005	1	CONST.DE PISTA DE ATLETISMO NA ESC.MUN. JC	Ótimo	TALES AUGUSTO MACHADO	6.528,07									6.528,07
147007	1	REFORM. DO CMEI PROF. AVELINA DA S. BARROS	Ótimo	TALES AUGUSTO MACHADO	15.266,78									15.266,78
147011	1	REFORMA DO CMEI FAVO DE MEL	Ótimo	TALES AUGUSTO MACHADO	25.000,00									25.000,00
147023	1	CONSTR. DE QUADRA ESPORTIVA PARA ESCOLA	Ótimo	TALES AUGUSTO MACHADO	190.269,11									190.269,11
147036	1	CONST. DE CRECHE NO CONJUNTO RIO CLARO I	Ótimo	TALES AUGUSTO MACHADO	537.902,54									537.902,54
147037	1	CONSTR. DE CMEI VILA LUIZA	Ótimo	TALES AUGUSTO MACHADO	368.592,38									368.592,38
147042	1	CONSTR. DE MURO NA ESCOLA MUNICIPAL AUTA	Ótimo	TALES AUGUSTO MACHADO	73.175,00									73.175,00
147043	1	CONSTR. DE CRECHE PRÉ-ESCOLA	Ótimo	TALES AUGUSTO MACHADO	1.430.411,34									1.430.411,34
170186	1	CONSTRUÇÃO DE UMA ESCOLA INFANTIL C (MO	Ótimo	JOSE MIGUEL ASSIS MELO	912.564,32									912.564,32
170201	1	CONSTRUÇÃO DE ESCOLA INFANTIL TIPO B (MO	Ótimo	JOSE MIGUEL ASSIS MELO	11.216,03									11.216,03
170204	1	EMPREITADA GLOBAL PARA FORNECIMENTO E IN	Ótimo	JOSE MIGUEL ASSIS MELO	34.306,72									34.306,72



PERÍODO DE REFERÊNCIA: DE JANEIRO/2022 ATÉ DEZEMBRO/2022

RELAÇÃO ANALÍTICA DOS ELEMENTOS QUE COMPOEM O ATIVO PERMANENTE - INVENTÁRIO DOS BENS

CÓD.	QTDE	DESCRIÇÃO / UNIDADE ADMINISTRATIVA	ESTADO DE CONSERV.	DETENTOR DE CARGA PATRIMONIAL	VALOR ORIGINAL	INCORPORAÇÕES				BAIXAS				SALDO ATUAL
						AQUIS. CONSTR.	REAVALIAÇÃO	INCORPOR.	CRÉDITOS	ALIENAÇÃO	DEPRECIAÇÃO	DOAÇÃO / OUTROS	CRÉDITOS	
170210	1	EMPREITADA GLOBAL PARA REFORMA NA ESCOLA	Ótimo	JOSE MIGUEL ASSIS MELO	25.234,58									25.234,58
170215	1	EMPREITADA GLOBAL PARA EXECUÇÃO DA OBR	Ótimo	JOSE MIGUEL ASSIS MELO	875.383,96									875.383,96
170220	1	EMPREITADA GLOBAL PARA EXECUÇÃO DE OBR	Ótimo	JOSE MIGUEL ASSIS MELO	131.858,54									131.858,54
170228	1	EMPREITADA GLOBAL DE CONSTRUÇÃO E EXEC	Ótimo	JOSE MIGUEL ASSIS MELO	12.900,00									12.900,00
170241	1	EDIFICAÇÃO DO BLOCO DESTINADO AO LABORA	Ótimo	JOSE MIGUEL ASSIS MELO	499.285,22									499.285,22
170246	1	CONSTRUÇÃO DE 06 SALAS DE AULA NA ESCOLA	Ótimo	JOSE MIGUEL ASSIS MELO	16.770,46									16.770,46
171257	1	CONSTRUÇÃO DE UMA ESCOLA 12 SALAS DE AU	Ótimo	JOSE MIGUEL ASSIS MELO	65.530,84									65.530,84
179870	1	CONSTR. DE ESCOLA INFANTIL TIPO B (MODELO	Ótimo	JOSE MIGUEL ASSIS MELO	11.216,03									11.216,03
179878	1	CONSTRUÇÃO DE UMA ESCOLA COM 06 SALAS	Ótimo	JOSE MIGUEL ASSIS MELO	690.099,22									690.099,22
179888	1	CONSTR.DE 06 SALAS DE AULA NA ESC. MUN. RU	Ótimo	JOSE MIGUEL ASSIS MELO	116.660,10									116.660,10
179891	1	CONSTR. DE UMA ESCOLA NO SETOR DAS MANS	Ótimo	JOSE MIGUEL ASSIS MELO	702.696,24									702.696,24
179921	1	REFORMA DA CRECHE DO SETOR FILOSTRO MA	Ótimo	JOSE MIGUEL ASSIS MELO	57.631,54									57.631,54
179922	1	REFORMA DA ESCOLA MUNICIPAL DEP. MANOEL	Ótimo	JOSE MIGUEL ASSIS MELO	31.500,00									31.500,00
324229	1	CONSTRUÇÃO DE MURO, GRADE E PISO NA ESC	Ótimo	JOSE MIGUEL ASSIS MELO	61.066,19									61.066,19
324230	1	CONSTRUÇÃO DE ESCOLA INFANTIL TIPO 1 NO C	Ótimo	JOSE MIGUEL ASSIS MELO	357.602,84									357.602,84
324232	1	CONSTRUÇÃO DE COZINHA E PASSARELA NA ES	Ótimo	JOSE MIGUEL ASSIS MELO	113.317,13									113.317,13
324236	1	CONCLUSÃO DA SEDE DA SECRETARIA DE EDUC	Ótimo	JOSE MIGUEL ASSIS MELO	57.883,93									57.883,93
324257	1	CONSTRUÇÃO DE ALAMBRADO NO SETOR ESTRU	Ótimo	JOSE MIGUEL ASSIS MELO	17.000,00									17.000,00
324258	1	CONSTRUÇÃO DE 06 SALAS DE AULA NA ESCOLA	Ótimo	JOSE MIGUEL ASSIS MELO	446.756,84									446.756,84
324259	1	CONSTRUÇÃO DE ESCOLA 12 SALAS DE AULA NO	Ótimo	JOSE MIGUEL ASSIS MELO	581.815,15									581.815,15
324261	1	CONSTRUÇÃO DE ESCOLA INFANTIL TIPO 2 NO S	Ótimo	JOSE MIGUEL ASSIS MELO	275.811,87									275.811,87
324262	1	CONSTRUÇÃO DE ESCOLA INFANTIL TIPO 1 NO S	Ótimo	JOSE MIGUEL ASSIS MELO	498.823,80									498.823,80
329827	1	CONSTRUÇÃO DE 06 SALAS DE AULA NA ESCOLA	Ótimo	JOSE AUGUSTO OLIVEIRA JL	349.690,46									349.690,46
329828	1	CONSTRUÇÃO DE ESCOLA 12 SALAS DE AULA NO	Ótimo	JOSE AUGUSTO OLIVEIRA JL	1.164.180,91									1.164.180,91
329830	1	CONSTRUÇÃO DE ESCOLA INFANTIL TIPO 1 NO S	Ótimo	JOSE AUGUSTO OLIVEIRA JL	80.170,70									80.170,70
329834	1	REFORMA DA ESCOLA MUN. UBALDINA RIBEIRO	Ótimo	JOSE AUGUSTO OLIVEIRA JL	12.881,57									12.881,57
329846	1	REFORMA DA ESCOLA MUN. PROF. LUZIANO DIAS	Ótimo	JOSE AUGUSTO OLIVEIRA JL	27.002,61									27.002,61
329855	1	CONSTRUÇÃO DE MURO DE ARRIMO E ALAMBRA	Ótimo	JOSE AUGUSTO OLIVEIRA JL	76.360,96									76.360,96
339470	1	CONSTRUÇÃO DE 06 SALAS DE AULA NA ESCOLA	Ótimo	ELISSANDRO COSTA LIMA	175.254,76									175.254,76
339471	1	CONSTRUÇÃO DE UMA ESCOLA 12 SALAS DE AU	Ótimo	ELISSANDRO COSTA LIMA	936.067,13									936.067,13
339473	1	CONSTRUÇÃO DE ESCOLA INFANTIL PADRÃO FN	Ótimo	ELISSANDRO COSTA LIMA	744.974,87									744.974,87
339474	1	CONSTRUÇÃO DE ESCOLA PÚBLICA INFANTIL PA	Ótimo	ELISSANDRO COSTA LIMA	341.990,66									341.990,66
339480	1	REFORMA E AMPLIAÇÃO DE ESCOLA MUNICIPAL	Ótimo	ELISSANDRO COSTA LIMA	186.200,74									186.200,74
346117	1	CONSTRUÇÃO DE UMA ESCOLA NO SETOR DAS I	Ótimo	ALFREDO SOARES GORI	215.905,08									215.905,08



RELAÇÃO ANALÍTICA DOS ELEMENTOS QUE COMPOEM O ATIVO PERMANENTE - INVENTÁRIO DOS BENS

CÓD.	QTDE	DESCRIÇÃO / UNIDADE ADMINISTRATIVA	ESTADO DE CONSERV.	DETENTOR DE CARGA PATRIMONIAL	VALOR ORIGINAL	INCORPORAÇÕES				BAIXAS				SALDO ATUAL
						AQUIS. CONSTR.	REAVALIAÇÃO	INCORPOR.	CRÉDITOS	ALIENAÇÃO	DEPRECIAÇÃO	DOAÇÃO / OUTROS	CRÉDITOS	
346119	1	CONSTRUÇÃO DE ESCOLA INFANTIL NO RESIDEN	Ótimo	ALFREDO SOARES GORI	179.213,32									179.213,32
346121	1	CONSTRUÇÃO DE ESCOLA PÚBLICA INFANTIL NA	Ótimo	ALFREDO SOARES GORI	99.370,13									99.370,13
346122	1	CONSTRUÇÃO DE ESCOLA INFANTIL NO RESIDEN	Ótimo	ALFREDO SOARES GORI	31.735,84									31.735,84
346123	1	CONSTRUÇÃO DE 06 SALAS DE AULA NA ESCOLA	Ótimo	ALFREDO SOARES GORI	29.465,37									29.465,37
346124	1	CONSTRUÇÃO DE ESCOLA INFANTIL TIPO 1 NO C	Ótimo	ALFREDO SOARES GORI	248.549,02									248.549,02
346133	1	REFORMA E AMPLIAÇÃO DA ESCOLA MUNICIPAL	Ótimo	ALFREDO SOARES GORI	411.734,64									411.734,64
346137	1	AMPLIAÇÃO DO CMEI CRIANÇA FELIZ	Ótimo	ALFREDO SOARES GORI	52.228,62									52.228,62
346139	1	AMPLIAÇÃO DO CMEI SÍLVIA FERREIRA DE CARV	Ótimo	ALFREDO SOARES GORI	148.412,30									148.412,30
346141	1	REFORMA DO PRÉDIO DA ESCOLA MUNICIPAL AU	Ótimo	ALFREDO SOARES GORI	112.675,53									112.675,53
351934	1	CONSTRUÇÃO DE ESCOLA INFANTIL PADRÃO FN	Ótimo	ANDREA GOMES DOS SANTO	83.638,48									83.638,48
351935	1	CONSTRUÇÃO DE ESCOLA INFANTIL TIPO 1 NO C	Ótimo	ANDREA GOMES DOS SANTO	106.156,66									106.156,66
351947	1	AMPLIAÇÃO DO CMEI CRIANÇA FELIZ	Ótimo	ANDREA GOMES DOS SANTO	73.268,06									73.268,06
351951	1	REFORMA DO PRÉDIO DA ESCOLA MUNICIPAL AU	Ótimo	ANDREA GOMES DOS SANTO	233.683,54									233.683,54
351952	1	REFORMA DA ESCOLA MUNICIPAL FLÁVIO VILELA	Ótimo	ANDREA GOMES DOS SANTO	53.580,20									53.580,20
351958	1	CONSTRUÇÃO DE QUADRA COBERTA E DEPÓSIT	Ótimo	ANDREA GOMES DOS SANTO	11.212,28									11.212,28
356886	1	ESCOLA INFANTIL PADRÃO FNDE MOD.PRO-INFÂ	Ótimo	JOAO JAJAH DIOLINO DA SIL	511.638,48									511.638,48
356887	1	ESCOLA INFANTIL TIPO 1 NO CIDADE JARDIM I	Ótimo	JOAO JAJAH DIOLINO DA SIL	281.814,15									281.814,15
356889	1	AMPLIAÇÃO DO CMEI CRIANÇA FELIZ	Ótimo	JOAO JAJAH DIOLINO DA SIL	73.255,84									73.255,84
356896	1	QUADRA COBERTA E DEPÓSITO DE TATAMES NA	Ótimo	JOAO JAJAH DIOLINO DA SIL	8.107,49									8.107,49
356903	1	BANHEIROS E PASSARELA COBERTA NO CMEI AB	Ótimo	JOAO JAJAH DIOLINO DA SIL	121.512,65									121.512,65
356904	1	REFORMA DO CMEI BEZERRA DE MENEZES	Ótimo	JOAO JAJAH DIOLINO DA SIL	24.848,30									24.848,30
356910	1	AMPLIAÇÃO DA ESCOLA MUNICIPAL BOA VISTA	Ótimo	JOAO JAJAH DIOLINO DA SIL	60.447,61									60.447,61
366683	1	REFORMA DO PRÉDIO DA ESCOLA MUNICIPAL AU	Ótimo	TALES AUGUSTO MACHADO		315.058,59								315.058,59
366688	1	AMPLIAÇÃO DA ESCOLA MUNICIPAL BOA VISTA	Ótimo	TALES AUGUSTO MACHADO		72.595,54								72.595,54
366691	1	AMPLIAÇÃO DA ESCOLA MUNICIPAL ROMUALDA I	Ótimo	TALES AUGUSTO MACHADO		11.644,78								11.644,78
366695	1	AMPLIAÇÃO DO PRÉDIO DA ESCOLA MUNICIPAL I	Ótimo	TALES AUGUSTO MACHADO		385.446,59								385.446,59
		SECRETARIA DE ESPORTE E TURISMO												
339472	1	CONSTRUÇÃO DE GINÁSIO COBERTO PRÓXIMO A	Ótimo	ELISSANDRO COSTA LIMA	55.184,02									55.184,02
339482	1	CONSTRUÇÃO DO PARQUE ECOLÓGICO E DE LA	Ótimo	ELISSANDRO COSTA LIMA	414.342,20									414.342,20
339483	1	CONSTRUÇÃO DE CENTRO DE PISCICULTURA MU	Ótimo	ELISSANDRO COSTA LIMA	68.107,40									68.107,40
351933	1	CONSTRUÇÃO DE GINÁSIO COBERTO PRÓXIMO A	Ótimo	ANDREA GOMES DOS SANTO	254.132,45									254.132,45
351944	1	CONSTRUÇÃO DO CENTRO DE ATENDIMENTO AC	Ótimo	ANDREA GOMES DOS SANTO	82.633,19									82.633,19
351955	1	REFORMA DO GINÁSIO DE ESPORTES JUSCELINO	Ótimo	ANDREA GOMES DOS SANTO	79.541,80									79.541,80
351956	1	CONSTRUÇÃO DO REMANESCENTE DA OBRA DO	Ótimo	ANDREA GOMES DOS SANTO	124.641,63									124.641,63



ESTADO DE GOIÁS  
MUNICIPIO DE JATAI  
RUA ITARUMA, 355 - S. SANTA MARIA

PERÍODO DE REFERÊNCIA: DE JANEIRO/2022 ATÉ DEZEMBRO/2022

RELAÇÃO ANALÍTICA DOS ELEMENTOS QUE COMPOEM O ATIVO PERMANENTE - INVENTÁRIO DOS BENS

CÓD.	QTDE	DESCRIÇÃO / UNIDADE ADMINISTRATIVA	ESTADO DE CONSERV.	DETENTOR DE CARGA PATRIMONIAL	VALOR ORIGINAL	INCORPORAÇÕES				BAIXAS				SALDO ATUAL
						AQUIS. CONSTR.	REAVALIAÇÃO	INCORPOR.	CRÉDITOS	ALIENAÇÃO	DEPRECIAÇÃO	DOAÇÃO / OUTROS	CRÉDITOS	
351962	1	IMPLANTAÇÃO DO COMPLEXO ESPORTIVO JK	Ótimo	ANDREA GOMES DOS SANTOS	117.260,43									117.260,43
356890	1	ADEQUAÇÃO DAS INSTALAÇÕES ELÉTRICAS E ILUM.	Ótimo	JOAO JAJAH DIOLINO DA SILVA	57.000,00									57.000,00
356891	1	COMPLEXO ESPORTIVO JK	Ótimo	JOAO JAJAH DIOLINO DA SILVA	265.175,47									265.175,47
356892	1	REFORMA DO GINÁSIO DE ESPORTES JK	Ótimo	JOAO JAJAH DIOLINO DA SILVA	4.363,90									4.363,90
366684	1	IMPLANTAÇÃO DO COMPLEXO ESPORTIVO JK	Ótimo	TALES AUGUSTO MACHADO		455.223,46								455.223,46
366686	1	CONSTRUÇÃO DE 02 (DOIS) CAMPOS DE FUTEBOL	Ótimo	TALES AUGUSTO MACHADO		92.254,80								92.254,80
		SECRETARIA DE ESPORTES E LAZER												
56809	1	CONCLUSAO PARQUE ECOLOGICO	Ótimo	SEBASTIAO DE JESUS MELO	12.000,00									12.000,00
99133	1	ADEQUAÇÃO DO EST.MUNICIPAL ARAPUCAO	Ótimo	JOSE MIGUEL ASSIS MELO	40.283,36									40.283,36
125561	1	PRESTAÇÃO DE SERVIÇOS DE REFORMA DO CLUBE	Ótimo	JOSE MIGUEL ASSIS MELO	76.150,00									76.150,00
147008	1	COBERTURA DA QUADRA POLIESP. NO CONJ. ESPORTIVO	Ótimo	TALES AUGUSTO MACHADO	208.046,46									208.046,46
324260	1	CONSTRUÇÃO DE GINÁSIO PRÓXIMO AO ESTÁDIO MUNICIPAL	Ótimo	JOSE MIGUEL ASSIS MELO	362.679,48									362.679,48
329829	1	CONSTRUÇÃO DE GINÁSIO PRÓXIMO AO ESTÁDIO MUNICIPAL	Ótimo	JOSE AUGUSTO OLIVEIRA JUNIOR	149.299,30									149.299,30
346118	1	CONSTRUÇÃO DE GINÁSIO COBERTO PRÓXIMO AO ESTÁDIO MUNICIPAL	Ótimo	ALFREDO SOARES GORI	365.323,19									365.323,19
356885	1	GINÁSIO COBERTO PRÓXIMO AO ESTÁDIO MUNICIPAL	Ótimo	JOAO JAJAH DIOLINO DA SILVA	83.046,28									83.046,28
		SECRETARIA DE GEST+O E PLANEJAMENTO												
366621	1	CONSTRUÇÃO DE HANGAR PARA AERONAVES NO CAMPUS JATÓIA	Ótimo	TALES AUGUSTO MACHADO		2.064.142,37								2.064.142,37
		SECRETARIA DE GESTÃO E PLANEJAMENTO												
355583	1	PARTE DO LOTE 01, DA QUADRA 27, NO LOTEAMENTO DE 100 LOTES	Ótimo	JOAO GERALDO DE SOUZA E SILVA	108.552,09									108.552,09
356899	1	REFORMA DA FEIRA COBERTA	Ótimo	JOAO JAJAH DIOLINO DA SILVA	138.290,49									138.290,49
		SECRETARIA DE OBRAS E PLANEJAMENTO URBANO												
54428	1	INFRA-ESTRUTURA DO POLO TURISTICO	Ótimo	DOMINGOS GOMES DO PRADO	281.797,45									281.797,45
90623	1	AQUISIÇÃO DE ÁREA DEST. A CANALIZAÇÃO DE COLETA DE RESÍDUOS	Ótimo	JOSE MIGUEL ASSIS MELO	130.500,00									130.500,00
90596	1	CONSTRUÇÃO DE QUADRA POLIESPORTIVA	Ótimo	JOSE MIGUEL ASSIS MELO	76.259,38									76.259,38
94214	1	AQUISIÇÃO DE ÁREA	Ótimo	JOSE MIGUEL ASSIS MELO	25.000,00									25.000,00
94170	1	IMPLANTAÇÃO DE ABRIGO P/ ESPERA DE ONIBUS	Ótimo	JOSE MIGUEL ASSIS MELO	7.600,00									7.600,00
94193	1	REFORMA DE PRÉDIOS E LOGRADOUROS PÚBLICOS	Ótimo	JOSE MIGUEL ASSIS MELO	81.650,00									81.650,00
99184	1	EXEC.DE PAINEIS ARTISTICOS C/TEMAS DA VIA SAGRADA	Ótimo	JOSE MIGUEL ASSIS MELO	193.200,00									193.200,00
99187	1	EXEC. DE PAREDES COM FUNDAÇÃO DE 15 EST.METROS	Ótimo	JOSE MIGUEL ASSIS MELO	25.845,00									25.845,00
99188	1	CONST.DE MURO DE ALVENARIA NA RUA LEOMAR	Ótimo	JOSE MIGUEL ASSIS MELO	37.570,00									37.570,00
99190	1	CONSTR.DO ALAMBRADO DO CAMPUS JATOBA	Ótimo	JOSE MIGUEL ASSIS MELO	37.758,00									37.758,00
99192	1	CONSTR. DE MURO DE ALVENARIA NA RUA LEOMAR	Ótimo	JOSE MIGUEL ASSIS MELO	78.000,00									78.000,00
99208	1	CONST.DE MURO DE ARRIMO E MURO NORMAL FRENTE A RUA	Ótimo	JOSE MIGUEL ASSIS MELO	19.423,50									19.423,50
99210	1	CONF.DE ALAMBRADO C/PORTAO DE ACESSO AO CAMPUS JATÓIA	Ótimo	JOSE MIGUEL ASSIS MELO	36.200,00									36.200,00





ESTADO DE GOIÁS  
MUNICIPIO DE JATAI  
RUA ITARUMA, 355 - S. SANTA MARIA

PERÍODO DE REFERÊNCIA: DE JANEIRO/2022 ATÉ DEZEMBRO/2022

RELAÇÃO ANALÍTICA DOS ELEMENTOS QUE COMPOEM O ATIVO PERMANENTE - INVENTÁRIO DOS BENS

CÓD.	QTDE	DESCRIÇÃO / UNIDADE ADMINISTRATIVA	ESTADO DE CONSERV.	DETENTOR DE CARGA PATRIMONIAL	VALOR ORIGINAL	INCORPORAÇÕES				BAIXAS				SALDO ATUAL
						AQUIS. CONSTR.	REAVALIAÇÃO	INCORPOR.	CRÉDITOS	ALIENAÇÃO	DEPRECIAÇÃO	DOAÇÃO / OUTROS	CRÉDITOS	
126571	1	INSTALAÇÃO DE 20 ABRIGOS DE PASSAGEIROS E	Ótimo	JOSE MIGUEL ASSIS MELO	76.800,00									76.800,00
125519	1	CONCLUSÃO DE 117 UNID HABITACIONAIS	Ótimo	JOSE MIGUEL ASSIS MELO	62.914,78									62.914,78
126572	1	CONSTRUÇÃO DE UMA PRAÇA PÚBLICA NO JARDIM	Ótimo	JOSE MIGUEL ASSIS MELO	214.759,68									214.759,68
126575	1	CONSTRUÇÃO DE PRAÇA DE ESPORTES E CULTURA	Ótimo	JOSE MIGUEL ASSIS MELO	1.621.952,79									1.621.952,79
125577	1	CONTRATO DE EMPREITADA GLOBAL DE EMPREENDIMENTOS	Ótimo	JOSE MIGUEL ASSIS MELO	21.950,00									21.950,00
126590	1	FORNECIMENTO DE CONCRETO PARA OBRAS	Ótimo	JOSE MIGUEL ASSIS MELO	69.500,00									69.500,00
126596	1	TERRAPLANAGEM NA AV. PERIMETRAL DO BOSQUE	Ótimo	JOSE MIGUEL ASSIS MELO	121.836,54									121.836,54
125589	1	EMPREITADA GLOBAL PARA CONSTRUÇÃO DE E	Ótimo	JOSE MIGUEL ASSIS MELO	58.900,00									58.900,00
147020	1	CONST. AMBULATÓRIO MÉDICO ESP. AMEE	Ótimo	TALES AUGUSTO MACHADO	424.363,49									424.363,49
147026	1	OBRAS DE PISO EM CONCRETO DESEMPENADOS	Ótimo	TALES AUGUSTO MACHADO	14.600,00									14.600,00
147027	1	CONSTR.DE BARRACÃO NA OFICINA DA PREFEITURA	Ótimo	TALES AUGUSTO MACHADO	13.000,00									13.000,00
170203	1	EMPREITADA GLOBAL DE REFORMA E AMPLIAÇÃO	Ótimo	JOSE MIGUEL ASSIS MELO	746.058,71									746.058,71
170233	1	EMPREITADA GLOBAL PARA CONSTRUÇÃO DE U	Ótimo	JOSE MIGUEL ASSIS MELO	5.000,00									5.000,00
324234	1	CONSTRUÇÃO DE ALAMBRADO NA QUADRA 11 D	Ótimo	JOSE MIGUEL ASSIS MELO	26.600,00									26.600,00
346131	1	REVITALIZAÇÃO DA ORLA DO LAGO BOM SUCESSO	Ótimo	ALFREDO SOARES GORI	76.118,04									76.118,04
351943	1	REVITALIZAÇÃO DA ORLA DO LAGO BOM SUCESSO	Ótimo	ANDREA GOMES DOS SANTOS	177.708,40									177.708,40
356900	1	AEROPORTO REGIONAL DE JATAÍ	Ótimo	JOAO JAJAH DIOLINO DA SILVA	6.547.499,00									6.547.499,00
366682	1	REVITALIZAÇÃO DA ORLA DO LAGO BOM SUCESSO	Ótimo	TALES AUGUSTO MACHADO		141.410,36								141.410,36
366696	1	CERCAMENTO DE ÁREAS PÚBLICAS POR MEIO D	Ótimo	TALES AUGUSTO MACHADO		365.462,64								365.462,64
		SECRETARIA DE PROMOCAO E ASSISTENCIA SOCIAL												
56810	1	CONSTRUCAO DE CENTRO DE RECUPERACAO M	Ótimo	SEBASTIAO DE JESUS MELO	402.320,88									402.320,88
9175	1	CONSTRUCAO E REFORMA DE CASAS POPULARES	Ótimo	FERNANDO HENRIQUE PEREIRA	40.636,62									40.636,62
90610	1	IMPLANTAÇÃO DA COZINHA COMUNITÁRIA	Ótimo	JOSE MIGUEL ASSIS MELO	254.491,57									254.491,57
90611	1	OBRA DE CONCLUSÃO DE 117 UNIDADES HABITACIONAIS	Ótimo	JOSE MIGUEL ASSIS MELO	576.025,74									576.025,74
94157	1	CONSTR.DE CASA EM HORTA COMUNITARIA-S.M.	Ótimo	JOSE MIGUEL ASSIS MELO	1.139,50									1.139,50
94163	1	CONSTRUÇÃO DE UM BARRACAO ESTRUT.METALICO	Ótimo	JOSE MIGUEL ASSIS MELO	79.731,72									79.731,72
94440	1	CONSTR.DE CASA EM HORTA COMUNITÁRIA	Ótimo	JOSE MIGUEL ASSIS MELO	3.600,00									3.600,00
94197	1	CONCLUSÃO DAS 117 UNIDADES HABITACIONAIS	Ótimo	JOSE MIGUEL ASSIS MELO	660.000,00									660.000,00
94200	1	OBRA DA COZINHA COMUNITÁRIA	Ótimo	JOSE MIGUEL ASSIS MELO	59.135,55									59.135,55
99143	1	CONCL.DE 117 UNID.HAB. NOS B.SEB.HERCULO E	Ótimo	JOSE MIGUEL ASSIS MELO	782.950,38									782.950,38
99140	1	AMPL.E REFORMA DO CIAJ	Ótimo	JOSE MIGUEL ASSIS MELO	86.370,93									86.370,93
99141	1	REFORMA DA PISCINA DO COND.VILA VIDA	Ótimo	JOSE MIGUEL ASSIS MELO	9.500,00									9.500,00
125527	1	CONSTRUÇÃO DA SEDE DO LAR TRANSITORIO E	Ótimo	JOSE MIGUEL ASSIS MELO	61.085,02									61.085,02
146985	1	COZINHA COMUNITÁRIA	Ótimo	TALES AUGUSTO MACHADO	60.941,77									60.941,77



RELAÇÃO ANALÍTICA DOS ELEMENTOS QUE COMPOEM O ATIVO PERMANENTE - INVENTÁRIO DOS BENS

CÓD.	QTDE	DESCRIÇÃO / UNIDADE ADMINISTRATIVA	ESTADO DE CONSERV.	DETENTOR DE CARGA PATRIMONIAL	VALOR ORIGINAL	INCORPORAÇÕES				BAIXAS				SALDO ATUAL
						AQUIS. CONSTR.	REAVALIAÇÃO	INCORPOR.	CRÉDITOS	ALIENAÇÃO	DEPRECIAÇÃO	DOAÇÃO / OUTROS	CRÉDITOS	
147006	1	CONF. DE UM RESERVATÓRIO METÁLICO 20.000 l	Ótimo	TALES AUGUSTO MACHADO	14.800,00									14.800,00
179913	1	REFORMA E AMPLIAÇÃO DA SEDE DO CONSELHO	Ótimo	JOSE MIGUEL ASSIS MELO	35.119,31									35.119,31
329833	1	CONSTRUÇÃO DO BANCO DE ALIMENTOS	Ótimo	JOSE AUGUSTO OLIVEIRA JL	342.062,48									342.062,48
		SECRETARIA DE SAUDE												
70498	1	POSTO DE SAÚDE CONJUNTO ESTRELA DALVA Q	Ótimo	SEBASTIAO DE JESUS MELO	90.000,00									90.000,00
70501	1	CENTRO MUNICIPAL DE SAÚDE - BAIRRO DIVINO	Ótimo	SEBASTIAO DE JESUS MELO	6.000.000,00									6.000.000,00
70503	1	QD.08, ÁREA 06 C/ 1.400,00 M² - POSTO DE SAÚDE	Ótimo	SEBASTIAO DE JESUS MELO	120.000,00									120.000,00
70504	1	QD.09, ÁREA INSTITUCIONAL POSTO DE SAÚDE -	Ótimo	SEBASTIAO DE JESUS MELO	52.000,00									52.000,00
70505	1	QD.35, ÁREA INSTITUCIONAL C/ 1.500,00 M² - POS	Ótimo	SEBASTIAO DE JESUS MELO	60.000,00									60.000,00
70506	1	QD.34-F, POSTO DE SAÚDE - VILA FÁTIMA	Ótimo	SEBASTIAO DE JESUS MELO	60.000,00									60.000,00
70545	1	QD.12, LT.12, R-01-3086, LV.2-J, FLS.126 - POSTO I	Ótimo	SEBASTIAO DE JESUS MELO	3.000,00									3.000,00
70608	1	QD.50 - BAIRRO DOM ABEL	Ótimo	SEBASTIAO DE JESUS MELO	40.000,00									40.000,00
70609	1	QD.07 - 1ª PARTE CEMEI - FAVO DE MEL - RESIDE	Ótimo	SEBASTIAO DE JESUS MELO	60.000,00									60.000,00
70610	1	QD.37 - BAIRRO DOM ABEL	Ótimo	SEBASTIAO DE JESUS MELO	40.000,00									40.000,00
70611	1	QD.09 - LT. 12 E 13 - SETOR GEDA	Ótimo	SEBASTIAO DE JESUS MELO	4.000,00									4.000,00
70612	1	QD.18 - PARTE B - C/ 1.944,48 M² - CEMEI CRIANÇA	Ótimo	SEBASTIAO DE JESUS MELO	70.000,00									70.000,00
70614	1	QD.39 PARTE - ÁREA INSTITUCIONAL - SETOR HE	Ótimo	SEBASTIAO DE JESUS MELO	60.000,00									60.000,00
70641	1	QD.17 E 17-A, POSTO DE SAÚDE - NAVESLÂNDIA	Ótimo	SEBASTIAO DE JESUS MELO	50.000,00									50.000,00
56805	2	CONSTRUCAO DE DOIS PSF	Ótimo	SEBASTIAO DE JESUS MELO	846.510,97									846.510,97
56806	1	CONSTRUCAO CENTRO MEDICO	Ótimo	SEBASTIAO DE JESUS MELO	89.420,47									89.420,47
56808	2	CONSTRUCAO DE UNIDADES DE SAUDE	Ótimo	SEBASTIAO DE JESUS MELO	482.771,24									482.771,24
54435	1	CONSTRUCAO UNIDADE DE PSF NA VILA OLAVO	Ótimo	DOMINGOS GOMES DO PRAI	454.062,40									454.062,40
54438	1	DESAPROPRIACAO DE AREA NO PARQUE ECOLO	Ótimo	DOMINGOS GOMES DO PRAI	9.688,77									9.688,77
94175	1	REFORMA DA UNIDADE BASICA DE SAUDE DE NA	Ótimo	JOSE MIGUEL ASSIS MELO	95.454,20									95.454,20
94206	1	AMPLIAÇÃO DA UNIDADE DE SAUDE BASICA COL	Ótimo	JOSE MIGUEL ASSIS MELO	267.914,57									267.914,57
122140	1	IMOVEI NA RUA JERONIMO SILVA P/ IMPL. UMA U	Ótimo	JOSE MIGUEL ASSIS MELO	158.000,00									158.000,00
		SECRETARIA DE SEGURANÇA PÚBLICA												
366692	1	IMPLANTAÇÃO DA NOVA SEDE ADMINISTRATIVA	Ótimo	TALES AUGUSTO MACHADO		50.144,97								50.144,97
366694	1	CONSTRUÇÃO DE UM PRÉDIO PÚBLICO PARA SE	Ótimo	TALES AUGUSTO MACHADO		1.249.480,47								1.249.480,47
		SECRETARIA DE SERVICOS URBANOS												
126595	1	REFORMA DA PRAÇA SÃO SEBASTIÃO	Ótimo	JOSE MIGUEL ASSIS MELO	66.235,48									66.235,48
126568	1	REVITALIZAÇÃO DA PRAÇA DO COQUINHO - SETO	Ótimo	JOSE MIGUEL ASSIS MELO	19.500,00									19.500,00
125525	1	CONSTRUÇÃO DA CAPELA BOM PASTOR	Ótimo	JOSE MIGUEL ASSIS MELO	13.429,05									13.429,05
122132	1	IMOVEI NA RUA JERONIMO SILVA P/CONST. DE U	Ótimo	JOSE MIGUEL ASSIS MELO	214.500,69									214.500,69



ESTADO DE GOIÁS  
MUNICIPIO DE JATAI  
RUA ITARUMA, 355 - S. SANTA MARIA

PERÍODO DE REFERÊNCIA: DE JANEIRO/2022 ATÉ DEZEMBRO/2022

RELAÇÃO ANALÍTICA DOS ELEMENTOS QUE COMPOEM O ATIVO PERMANENTE - INVENTÁRIO DOS BENS

CÓD.	QTDE	DESCRIÇÃO / UNIDADE ADMINISTRATIVA	ESTADO DE CONSERV.	DETENTOR DE CARGA PATRIMONIAL	VALOR ORIGINAL	INCORPORAÇÕES				BAIXAS				SALDO ATUAL
						AQUIS. CONSTR.	REAVALIAÇÃO	INCORPOR.	CRÉDITOS	ALIENAÇÃO	DEPRECIAÇÃO	DOAÇÃO / OUTROS	CRÉDITOS	
126561	1	IMPLANTAÇÃO DO PARQUE SAMUEL GRAHAM	Ótimo	JOSE MIGUEL ASSIS MELO	128.909,14									128.909,14
122141	1	IMÓVEL S.HERMOSA P/ALARG.DA RUA DO HIPOD	Ótimo	JOSE MIGUEL ASSIS MELO	10.326,34									10.326,34
125521	1	CONCLUSÃO DE PLATAFORMA DE EVENTOS	Ótimo	JOSE MIGUEL ASSIS MELO	13.456,76									13.456,76
		SECRETARIA DE TURISMO												
56804	1	INFRA-ESTRUTURA DO POLO TURISTICO	Ótimo	SEBASTIAO DE JESUS MELO	66.119,42									66.119,42
89448	1	AQUISIÇÃO DE ÁREA DE 30M QUADRADOS	Ótimo	JOSE MIGUEL ASSIS MELO	200.000,00									200.000,00
94173	1	PERFURAÇÃO DE POÇO, TIPO TUBULAR PROFUN	Ótimo	JOSE MIGUEL ASSIS MELO	856.206,00									856.206,00
99134	1	PERFURAÇÃO DE UM POÇO TUBULAR PROFUNDO	Ótimo	JOSE MIGUEL ASSIS MELO	230.017,30									230.017,30
99135	1	OBRAS COMPL.NO POÇO TUBULAR PROFUNDO	Ótimo	JOSE MIGUEL ASSIS MELO	57.637,33									57.637,33
126573	1	REVITALIZAÇÃO DA PRAÇA TENETE DIOMAR MEN	Ótimo	JOSE MIGUEL ASSIS MELO	9.946,36									9.946,36
324256	1	CONSTRUÇÃO DE CAIXAS NOS TANQUES DE PSIM	Ótimo	JOSE MIGUEL ASSIS MELO	17.000,00									17.000,00
329832	1	CONSTRUÇÃO DE TOBOÁGUA/KAMIKASE NO CLU	Ótimo	JOSE AUGUSTO OLIVEIRA JL	628.709,41									628.709,41
346135	1	CONSTRUÇÃO DO CENTRO DE ATENDIMENTO AC	Ótimo	ALFREDO SOARES GORI	143.127,96									143.127,96
356914	1	CANALIZAÇÃO E REURBANIZAÇÃO DO CORREGO	Ótimo	JOAO JAJAH DIOLINO DA SIL	751.488,66									751.488,66
		SECRETARIA DO MEIO AMBIENTE E URBANISMO												
356902	1	2 PASSARELAS P/ PASSAGEM DE PEDESTRES SC	Ótimo	JOAO JAJAH DIOLINO DA SIL	16.274,20									16.274,20
		SECRETARIA MUNICIPAL DA SAUDE												
89460	1	CONSTRUCAO POSTOS DE SAUDE	Bom	FUNDO MUNICIPAL DE SAUD	9.397,30									9.397,30
85210	1	CONSTRUCAO POSTOS DE SAUDE	Ótimo	VINICIUS BORGES MUNIZ	33.970,79									33.970,79
85211	1	AQUISICAO AREA CONSTR. UNIDADE SAUDE	Ótimo	DEJAIR ALVES CABRAL	29.607,59									29.607,59
85672	1	CONSTRUCAO E REFORMA DE POSTOS DE SAUD	Ótimo	FERNANDO HENRIQUE PERE	529.634,15									529.634,15
85673	1	CONSTRUCAO DE UTI NO CENTRO MUNICIPAL DE	Ótimo	FERNANDO HENRIQUE PERE	769.958,56									769.958,56
90615	1	CONCLUSÃO DO MINI HOSPITAL DA AVENIDA GO	Ótimo	JOSE MIGUEL ASSIS MELO	611.840,28									611.840,28
94434	1	CONST.POSTO DE SAUDE NO ASSENT.RIO PARA	Ótimo	JOSE MIGUEL ASSIS MELO	110.000,00									110.000,00
94435	1	AMPL.DO CENTRO DE SAUDE DE JATAI	Ótimo	JOSE MIGUEL ASSIS MELO	149.011,48									149.011,48
94436	1	ADEQ. COMPLEXO REGULADOR REG. SUDOESTE	Ótimo	JOSE MIGUEL ASSIS MELO	68.000,00									68.000,00
99217	1	REFORMA DO ANT.PREDIO DO FORUM P/SEDE D	Ótimo	JOSE MIGUEL ASSIS MELO	134.022,13									134.022,13
99218	1	CONST.E INST.DE GRADIL NO CENTRO DE REABI	Ótimo	JOSE MIGUEL ASSIS MELO	13.680,00									13.680,00
99219	1	ADEQUAÇÃO DO CENTRO DE TEST.E ACONSELH	Ótimo	JOSE MIGUEL ASSIS MELO	34.903,69									34.903,69
125596	1	CONSTRUÇÃO DO POSTO DE SAUDE DA FAMILIA	Ótimo	JOSE MIGUEL ASSIS MELO	143.263,74									143.263,74
125597	1	UNIDADE BASICA DE SAUDE (UBS) PARA EQUIPE	Ótimo	JOSE MIGUEL ASSIS MELO	174.781,46									174.781,46
125598	1	REFORMA/AMPLIAÇÃO DA UBS DO CONJUNTO ES	Ótimo	JOSE MIGUEL ASSIS MELO	3.103,92									3.103,92
125599	1	REFORMA/AMPLIAÇÃO DA UBS DA VILA OLAVO	Ótimo	JOSE MIGUEL ASSIS MELO	3.613,99									3.613,99
125600	1	CONSTRUÇÃO DA ACADEMIA DA SAUDE	Ótimo	JOSE MIGUEL ASSIS MELO	10.253,64									10.253,64



ESTADO DE GOIÁS  
MUNICIPIO DE JATAI  
RUA ITARUMA, 355 - S. SANTA MARIA

PERÍODO DE REFERÊNCIA: DE JANEIRO/2022 ATÉ DEZEMBRO/2022

RELAÇÃO ANALÍTICA DOS ELEMENTOS QUE COMPOEM O ATIVO PERMANENTE - INVENTÁRIO DOS BENS

CÓD.	QTDE	DESCRIÇÃO / UNIDADE ADMINISTRATIVA	ESTADO DE CONSERV.	DETENTOR DE CARGA PATRIMONIAL	VALOR ORIGINAL	INCORPORAÇÕES				BAIXAS				SALDO ATUAL
						AQUIS. CONSTR.	REAVALIAÇÃO	INCORPOR.	CRÉDITOS	ALIENAÇÃO	DEPRECIAÇÃO	DOAÇÃO / OUTROS	CRÉDITOS	
146967	1	CONSTRUÇÃO DA UNIDADE BÁSICA DA VILA SOFIA	Ótimo	ADRIANA BATISTA GONÇALV	216.281,23									216.281,23
146968	1	REFORMA/AMPLIAÇÃO DA UBS DO CONJUNTO ES	Ótimo	ADRIANA BATISTA GONÇALV	237.221,52									237.221,52
146969	1	REFORMA E AMPLIAÇÃO DA UBS DA VILA OLAVO	Ótimo	ADRIANA BATISTA GONÇALV	179.837,96									179.837,96
146970	1	CONSTRUÇÃO DA ACADEMIA DA SAÚDE	Ótimo	ADRIANA BATISTA GONÇALV	145.241,76									145.241,76
146971	1	CONSTRUÇÃO DE UMA UNIDADE PRONTO ATEND	Ótimo	ADRIANA BATISTA GONÇALV	201.607,27									201.607,27
146972	1	REFORMA DA UBS DO CONJUNTO RIO CLARO	Ótimo	ADRIANA BATISTA GONÇALV	146.022,44									146.022,44
146973	1	CONSTRUÇÃO DE UMA UBS PORTE II, NO SETOR	Ótimo	ADRIANA BATISTA GONÇALV	461.846,14									461.846,14
146974	1	CONSTRUÇÃO DE MURO DE ARRIMO E INSTALAÇ	Ótimo	ADRIANA BATISTA GONÇALV	22.600,00									22.600,00
146975	1	CONSTRUÇÃO DE ALAMBRADO TIPO GRADIL ENF	Ótimo	ADRIANA BATISTA GONÇALV	34.600,00									34.600,00
170187	1	CONSTRUÇÃO DE UMA 9UBS) PORTE II NO SETO	Ótimo	ADRIANA BATISTA GONÇALV	153.125,39									153.125,39
170188	1	CONSTRUÇÃO DE UMA UNIDADE DE PRONTO AT	Ótimo	ADRIANA BATISTA GONÇALV	218.392,73									218.392,73
170189	1	CONSTRUÇÃO DA ACADEMIA DE SAUDE	Ótimo	ADRIANA BATISTA GONÇALV	36.623,67									36.623,67
170190	1	CONSTRUÇÃO DE UMA UNIDADE PRONTO ATEND	Ótimo	ADRIANA BATISTA GONÇALV	850.771,32									850.771,32
170191	1	CONSTRUÇÃO DE UMA UNICADE PRONTO ATEND	Ótimo	ADRIANA BATISTA GONÇALV	64.049,63									64.049,63
170192	1	CONSTRUÇÃO DE UMA (UBS) PORTE II NO SETO	Ótimo	ADRIANA BATISTA GONÇALV	50.341,46									50.341,46
170193	1	CONSTRUÇÃO E AMPLIAÇÃO DE CENTRO MUNIC	Ótimo	ADRIANA BATISTA GONÇALV	3.000.000,00									3.000.000,00
170194	1	CONSTRUÇÃO E AMPLIAÇÃO DO CENTRO MUNIC	Ótimo	ADRIANA BATISTA GONÇALV	474.453,14									474.453,14
170195	1	CONSTRUÇÃO DE UMA UNICADE PRONTO ATEND	Ótimo	ADRIANA BATISTA GONÇALV	24.545,33									24.545,33
170196	1	CONSTRUÇÃO E AMPLIAÇÃO DO CENTRO MUNIC	Ótimo	ADRIANA BATISTA GONÇALV	50.000,00									50.000,00
170197	1	CONSTRUTORA ANHANGUERA LTDA	Ótimo	ADRIANA BATISTA GONÇALV	5.710.000,00									5.710.000,00
170198	1	CONSTRUÇÃO DE UMA UNIDADE PRONTO ATEND	Ótimo	ADRIANA BATISTA GONÇALV	26.122,10									26.122,10
170199	1	CONSTRUÇÃO DE UMA UNIDADE PRONTO ATEND	Ótimo	ADRIANA BATISTA GONÇALV	195.407,44									195.407,44
170200	1	CONSTRUÇÃO DE UMA UNIDADE PRONTO ATEND	Ótimo	ADRIANA BATISTA GONÇALV	25.167,88									25.167,88
179725	1	CONSTRUÇÃO E AMPLIAÇÃO DO CENTRO MÉDIC	Ótimo	AMILTON FERNANDES PRAD	651.153,83									651.153,83
179726	1	CONSTRUÇÃO E AMPLIAÇÃO DO CENTRO MUNIC	Ótimo	AMILTON FERNANDES PRAD	249.822,70									249.822,70
179727	1	CONSTRUÇÃO DA UNIDADE DE ACOLHIMENTO JU	Ótimo	AMILTON FERNANDES PRAD	218.063,99									218.063,99
179728	1	REFORMA DO AMBULATÓRIO MULTIPROFISSION	Ótimo	AMILTON FERNANDES PRAD	15.042,53									15.042,53
179729	1	CONSTRUÇÃO DE UMA UNIDADE PRONTO ATEND	Ótimo	AMILTON FERNANDES PRAD	5.451,55									5.451,55
324263	1	CONSTRUÇÃO E AMPLIAÇÃO DO CENTRO MÉDIC	Ótimo	AMILTON FERNANDES PRAD	1.028.867,15									1.028.867,15
324264	1	CONSTRUÇÃO E AMPLIAÇÃO DO CENTRO MUNIC	Ótimo	AMILTON FERNANDES PRAD	2.058.794,05									2.058.794,05
324265	1	CONSTRUÇÃO DA UNIDADE DE ACOLHIMENTO IN	Ótimo	AMILTON FERNANDES PRAD	571.936,01									571.936,01
324266	1	REFORMA DO AMBULATÓRIO MULTIPROFISSION	Ótimo	AMILTON FERNANDES PRAD	381.120,68									381.120,68
324267	1	REFORMA E ADEQUAÇÃO DO AUDITÓRIO DA SEC	Ótimo	AMILTON FERNANDES PRAD	94.241,13									94.241,13
324268	1	CENTRO DE REABILITAÇÃO - CER - III	Ótimo	AMILTON FERNANDES PRAD	49.232,26									49.232,26



ESTADO DE GOIÁS  
MUNICÍPIO DE JATAÍ  
RUA ITARUMA, 355 - S. SANTA MARIA

PERÍODO DE REFERÊNCIA: DE JANEIRO/2022 ATÉ DEZEMBRO/2022

RELAÇÃO ANALÍTICA DOS ELEMENTOS QUE COMPOEM O ATIVO PERMANENTE - INVENTÁRIO DOS BENS

CÓD.	QTDE	DESCRIÇÃO / UNIDADE ADMINISTRATIVA	ESTADO DE CONSERV.	DETENTOR DE CARGA PATRIMONIAL	VALOR ORIGINAL	INCORPORAÇÕES				BAIXAS				SALDO ATUAL
						AQUIS. CONSTR.	REAVALIAÇÃO	INCORPOR.	CRÉDITOS	ALIENAÇÃO	DEPRECIAÇÃO	DOAÇÃO / OUTROS	CRÉDITOS	
329788	1	CONSTRUÇÃO E AMPLICAÇÃO DO CENTRO MÉDICO	Ótimo	PAULINO ALVES DOS SANTOS	146.776,48									146.776,48
329789	1	CONSTRUÇÃO E AMPLIAÇÃO DO CENTRO MÉDICO	Ótimo	PAULINO ALVES DOS SANTOS	1.488.480,59									1.488.480,59
329790	1	CONSTRUÇÃO DA UNIDADE DE ACOLHIMENTO INFANTIL	Ótimo	PAULINO ALVES DOS SANTOS	100.000,00									100.000,00
329791	1	CONSTRUÇÃO DO CENTRO DE ATENÇÃO PSICOMOTORA	Ótimo	PAULINO ALVES DOS SANTOS	275.860,25									275.860,25
329792	1	CENTRO DE REABILITAÇÃO - CER - III	Ótimo	PAULINO ALVES DOS SANTOS	595.529,94									595.529,94
329793	1	ALAMBRADO DA UNIDADE INFANTO JUVENIL	Ótimo	PAULINO ALVES DOS SANTOS	13.150,00									13.150,00
339436	1	CENTRO DE ESPECIALIZAÇÃO ODONTOLÓGICA	Ótimo	PAULINO ALVES DOS SANTOS	307.317,25									307.317,25
339435	1	CENTRO DE REABILITAÇÃO CER III	Ótimo	PAULINO ALVES DOS SANTOS	1.482.568,72									1.482.568,72
339440	1	REFORMA DE UBS	Ótimo	PAULINO ALVES DOS SANTOS	158.211,81									158.211,81
346076	1	REFORMA DO LABORATÓRIO DO HCSC	Ótimo	LUIZ CARLOS BANDEIRA SANTOS	214.649,07									214.649,07
346077	1	CONSTRUÇÃO DA SUBSTÂNCIA DA UPA	Ótimo	LUIZ CARLOS BANDEIRA SANTOS	94.583,84									94.583,84
346078	1	CAPS AD III	Ótimo	LUIZ CARLOS BANDEIRA SANTOS	600.000,02									600.000,02
346079	1	UNIDADE BÁSICA DE SAÚDE CIDADE JARDIM II	Ótimo	LUIZ CARLOS BANDEIRA SANTOS	33.331,49									33.331,49
346080	1	CENTRO DE REABILITAÇÃO CER III	Ótimo	LUIZ CARLOS BANDEIRA SANTOS	924.170,39									924.170,39
346081	1	CENTRO DE ESPECIALIZAÇÃO - CEO	Ótimo	LUIZ CARLOS BANDEIRA SANTOS	433.596,90									433.596,90
351966	1	CONSTRUÇÃO DA OBRA DO CENTRO DE ATENÇÃO	Ótimo	LUIZ CARLOS BANDEIRA SANTOS	30.918,02									30.918,02
351967	1	CENTRO DE REABILITAÇÃO CER III	Ótimo	LUIZ CARLOS BANDEIRA SANTOS	81.157,86									81.157,86
351968	1	CONSTRUÇÃO DO CTO. DE ESPECIALIDADE ODONTOLÓGICA	Ótimo	LUIZ CARLOS BANDEIRA SANTOS	315.178,97									315.178,97
351969	1	REFORMA DO LABORATÓRIO DO HOSPITAL DAS	Ótimo	LUIZ CARLOS BANDEIRA SANTOS	272.519,76									272.519,76
351970	1	OBRA REMANESCENTE DO CENTRO DE ATENÇÃO	Ótimo	LUIZ CARLOS BANDEIRA SANTOS	35.694,84									35.694,84
351971	1	CONSTRUÇÃO DE UMA UBS NO CONJUNTO RESIDUAL	Ótimo	LUIZ CARLOS BANDEIRA SANTOS	619.172,81									619.172,81
351972	1	REFORMA E AMPLIAÇÃO DO ABRIGO DE RESIDUOS	Ótimo	LUIZ CARLOS BANDEIRA SANTOS	123.501,69									123.501,69
351973	1	REFORMA DA UPA	Ótimo	LUIZ CARLOS BANDEIRA SANTOS	198.421,81									198.421,81
351974	1	CONSTRUÇÃO DA BASE DESENTRALIZADORA DO	Ótimo	LUIZ CARLOS BANDEIRA SANTOS	69.684,52									69.684,52
356832	1	CONSTRUÇÃO DE UMA UNIDADE BÁSICA DE SAÚDE	Bom	AMILTON FERNANDES PRADO	126.587,71									126.587,71
356833	1	REFORMA E ADAPTAÇÃO DO PRÉDIO DA UBS DA	Bom	AMILTON FERNANDES PRADO	59.423,23									59.423,23
356834	1	CONSTRUÇÃO(REFORMA E AMPLIAÇÃO)PARA BA	Bom	AMILTON FERNANDES PRADO	252.939,32									252.939,32
356835	1	REMANESCENTE DA OBRA UBS CIDADE JARDIM II	Bom	AMILTON FERNANDES PRADO	100.722,02									100.722,02
356831	1	CONSTRUÇÃO DO CENTRO DE ESPECIALIDADE C	Bom	AMILTON FERNANDES PRADO	276.337,23									276.337,23
366676	1	REMANESCENTE DA OBRA UBS CIDADE JARDIM II	Bom	AMILTON FERNANDES PRADO		39.428,55								39.428,55
366677	1	REMANESCENTE DA OBRA UBS CIDADE JARDIM II	Bom	AMILTON FERNANDES PRADO		3.500,00								3.500,00
366675	1	REMANESCENTE DA OBRA DE CONSTRUÇÃO DO C	Bom	AMILTON FERNANDES PRADO		103.723,01								103.723,01
366674	1	REMANESCENTE DA OBRA DE CONSTRUÇÃO DO C	Bom	AMILTON FERNANDES PRADO		163.649,36								163.649,36
		SUPERINTENDENCIA DE CIENCIA E TECNOLOGIA												



ESTADO DE GOIÁS  
MUNICIPIO DE JATAI  
RUA ITARUMA, 355 - S. SANTA MARIA

PERÍODO DE REFERÊNCIA: DE JANEIRO/2022 ATÉ DEZEMBRO/2022

RELAÇÃO ANALÍTICA DOS ELEMENTOS QUE COMPOEM O ATIVO PERMANENTE - INVENTÁRIO DOS BENS

CÓD.	QTDE	DESCRIÇÃO / UNIDADE ADMINISTRATIVA	ESTADO DE CONSERV.	DETENTOR DE CARGA PATRIMONIAL	VALOR ORIGINAL	INCORPORAÇÕES				BAIXAS				SALDO ATUAL
						AQUIS. CONSTR.	REAVALIAÇÃO	INCORPOR.	CRÉDITOS	ALIENAÇÃO	DEPRECIACÃO	DOAÇÃO / OUTROS	CRÉDITOS	
170245	1	AMPLIAÇÃO DA SEDE DA INCUBADORA DE EMPREENDIMENTOS	Ótimo	JOSE MIGUEL ASSIS MELO	10.380,00									10.380,00
		SUPERINTENDENCIA DE CULTURA												
54427	1	AMPLIACAO DA ESCOLA MUNICIPAL BOA VISTA	Ótimo	DOMINGOS GOMES DO PRADO	149.000,00									149.000,00
54425	1	REFORMA AMPL. ESCOLA LUZIANO DIAS	Ótimo	DOMINGOS GOMES DO PRADO	65.090,00									65.090,00
54426	1	REFORMA AMPL. ESCOLA LEOPOLDO NONATO	Ótimo	DOMINGOS GOMES DO PRADO	84.500,00									84.500,00
54423	1	COBERTURA ESCOLA CLOBERTINO NAVES	Ótimo	DOMINGOS GOMES DO PRADO	49.465,45									49.465,45
		SUPERINTENDENCIA DE DESPORTO E LAZER												
56793	1	REFORMA GINASIO ESPORTES JK	Ótimo	SEBASTIAO DE JESUS MELO	32.369,44									32.369,44
		SUPERINTENDÊNCIA MUNICIPAL DE TRANSITO												
356913	1	NOVA SEDE ADMINISTRATIVA DA SUPERINTENDÊNCIA DE OBRAS E PLANEJAMENTO URBANO	Ótimo	JOAO JAJAH DIOLINO DA SILVA	59.475,21									59.475,21
		TERMINAL RODOVIARIO DE JATAI												
346150	1	REFORMA DO TERMINAL RODOVIÁRIO DE JATAI	Ótimo	ALFREDO SOARES GORI	263.794,76									263.794,76
351768	1	REFORMA DO TERMINAL RODOVIÁRIO DE JATAI	Ótimo	ALTAMIRO MOREIRA DE SOUZA	309.072,93									309.072,93
		SOMA DE BENS IMOVEIS			483.393.153,43	15.147.728,21	102.879,67	76.181,53		288.200,00	3.088.394,00			495.343.348,84
		BENS DE NATUREZA INDUSTRIAL												
		SECRETARIA DE ADMINISTRAÇÃO												
99160	1	CONST.DE REDE DIST.TRIFASICA QUE LIGA O SELO DE JATAI A BR-364	Ótimo	JOSE MIGUEL ASSIS MELO	134.890,96									134.890,96
99162	1	REDE DE DIST. MONOFASICA NA BR-158 PARQUE INDUSTRIAL	Ótimo	JOSE MIGUEL ASSIS MELO	11.800,00									11.800,00
99163	1	DESLOC.DE REDE EM ALTA TENSAO NA AV. DEPARTAMENTO DE TRANSPORTES	Ótimo	JOSE MIGUEL ASSIS MELO	17.900,00									17.900,00
		SECRETARIA DE ADMINISTRAÇÃO - EDIFICAÇÕES												
79174	1	RESFRIADOR P/ LEITE DE SOJA	Ótimo	SEBASTIAO DE JESUS MELO	0,99									0,99
79175	1	EMBALADEIRA P/ LEITE DE SOJA	Ótimo	SEBASTIAO DE JESUS MELO	155,61									155,61
79179	1	CALDEIRA P/ ESPALHAR ASFALTO	Ótimo	SEBASTIAO DE JESUS MELO	418,19									418,19
79183	1	DISTRIBUIDOR DE BETUMES	Ótimo	SEBASTIAO DE JESUS MELO	795,65									795,65
79189	1	LIXADEIRA CINTA INDUSTRIAL	Ótimo	SEBASTIAO DE JESUS MELO	96,16									96,16
79194	1	RESERVATORIO DE AGUA	Ótimo	SEBASTIAO DE JESUS MELO	178,21									178,21
79199	1	CONST.FABRICA DE PRE-MOLDADOS	Ótimo	SEBASTIAO DE JESUS MELO	300,00									300,00
		SECRETARIA DE OBRAS E PLANEJAMENTO URBANO												
99178	1	REDE AT COMPACTA SUBSTAÇÃO BR-364 CAMPUS DE JATAI	Ótimo	JOSE MIGUEL ASSIS MELO	46.780,00									46.780,00
99189	1	CONSTRUÇÃO DE REDE DISTRIBUIÇÃO RURAL	Ótimo	JOSE MIGUEL ASSIS MELO	26.044,64									26.044,64
		SECRETARIA DE TURISMO												
99136	1	CONSTR.DE REDE TRIFASICA RURAL NO POLO TURISTICO	Ótimo	JOSE MIGUEL ASSIS MELO	32.905,53									32.905,53
		SOMA DE BENS DE NAT.INDUSTRIAL			272.265,94									272.265,94
		VALORES												





ESTADO DE GOIÁS  
MUNICIPIO DE JATAI  
RUA ITARUMA, 355 - S. SANTA MARIA

PERÍODO DE REFERÊNCIA: DE JANEIRO/2022 ATÉ DEZEMBRO/2022

RELAÇÃO ANALÍTICA DOS ELEMENTOS QUE COMPOEM O ATIVO PERMANENTE - INVENTÁRIO DOS BENS

CÓD.	QTDE	DESCRIÇÃO / UNIDADE ADMINISTRATIVA	ESTADO DE CONSERV.	DETENTOR DE CARGA PATRIMONIAL	VALOR ORIGINAL	INCORPORAÇÕES				BAIXAS				SALDO ATUAL
						AQUIS. CONSTR.	REAVALIAÇÃO	INCORPOR.	CRÉDITOS	ALIENAÇÃO	DEPRECIAÇÃO	DOAÇÃO / OUTROS	CRÉDITOS	
		FUNDAÇÃO EDUCACIONAL DE JATAI												
79205	1	ACOES DA TELEGÓIAS	Ótimo	SEBASTIAO DE JESUS MELO	1.150,86									1.150,86
79206	1	ACOES DA TELEGÓIAS CELULAR	Ótimo	SEBASTIAO DE JESUS MELO	169,49									169,49
		SECRETARIA DE ADMINISTRAÇÃO												
56812	1	AUMENTO CAPITAL COMTAT	Ótimo	SEBASTIAO DE JESUS MELO	18.000,00									18.000,00
		SECRETARIA DE ADMINISTRAÇÃO - EDIFICAÇÕES												
		SOMA DE VALORES			19.320,35									19.320,35
		DIVERSOS												
1238	1	FUNDO MUNICIPAL DE SAÚDE DE JATAÍ							312.577,75					312.577,75
7424	1	SECRETARIA DE EDUCAÇÃO, CULTURA E ESPORTE							403.748,04					403.748,04
18332	1	PREFEITURA MUNICIPAL DE JATAI							47.890,89					47.890,89
25850	1	FUNDO MUNICIPAL DE SAÚDE DE JATAI							699.859,44					699.859,44
		SOMA DE DIVERSOS							1.464.076,12					1.464.076,12
		CREDITOS												
1	1	DÍVIDA ATIVA TRIBUTÁRIA			74.877.291,92				18.523.879,90				4.583.918,93	88.817.252,89
1	1	DÍVIDA ATIVA NÃO TRIBUTÁRIA			5.948.291,59				298.411,61				306.253,28	5.940.449,92
		SOMA DE CREDITOS			80.825.583,51				18.822.291,51				4.890.172,21	94.757.702,81
		TOTAL GERAL			614.297.407,15	31.705.372,45	113.381,06	699.000,16	20.286.367,63	288.200,00	5.107.022,77	205,32	4.890.172,21	656.815.928,15



# **CONTAS DE GOVERNO 2022**

## **RELATÓRIO CONCLUSIVO DE CONTROLE INTERNO**

**EXERCÍCIO 2022**

ABRIL DE 2023



## **Prefeitura Municipal de Jataí-GO**

**Humberto Machado de Freitas**  
Prefeito Municipal



## APRESENTAÇÃO

O Tribunal de Contas dos Municípios do Estado de Goiás, dentro do arrojado e desafiador contexto de avanço e modernização que vem imprimindo nos últimos anos, notadamente no tocante à formalização e processamento eletrônico das Contas de Governo e das Contas de Gestão dos Municípios Goianos, editou a Instrução Normativa nº 08/2015, qual passou a vigorar a partir de 01 de janeiro de 2016.

Mais um importante passo foi dado rumo ao refinamento do processo de formalização das contas públicas, exatamente quando edificamos as bases para a operacionalização da primeira consolidação nacional das contas públicas, como exigido pela Lei de Responsabilidade Fiscal. Dentro do leque de destaques inseridos no contexto da IN nº 08/2015 do TCMGO e suas alterações, explicitamos o quão reforçado foi o papel constitucional a cargo do Sistema de Controle Interno, com definição clara e inequívoca de procedimentos específicos e avaliações técnicas obrigatórias que integrarão as Contas Anuais de Governo de 2016 e seguintes.

Assim, são claros os procedimentos destacados no bojo da referida IN nº 08/2015 e suas alterações, inclusive os relativos à medição dos resultados alcançados pela Administração Municipal, ao longo do exercício financeiro.

Registramos neste relatório que conforme a Instrução Normativa nº 00002/2023 do TCMGO, até dia 17 de abril de 2023 deve-se protocolar a prestação de contas anuais do exercício de 2022, denominadas Contas de Governo, de responsabilidade da chefe do Poder Executivo, para emissão do Parecer Prévio pelo Tribunal de Contas dos Municípios do Estado de Goiás.

Na qualidade de Controladora Geral do Município de Jataí-GO, apresento o Parecer Conclusivo sobre as contas anuais prestadas pelo Chefe do Poder Executivo de Jataí-GO no exercício de 2022, em conformidade com o previsto no art. 31, 70 e 74 da Constituição Federal de 1988, artigo 54, 59 da Lei Complementar nº 101, de 04 de maio de 2000 e artigos 75 a 80 da Lei Federal nº 4.320, de 17 de março de 1964 e artigo 29, 82 da Constituição do Estado de Goiás.

A Controladoria Geral desenvolveu suas atividades de forma diária, já que tem dedicação exclusiva para a atividade de controladoria, sendo que todos os procedimentos adotados foram no sentido de orientação aos servidores sobre as normas e maneiras corretas de realização do serviço público e posterior verificação e correções.

De toda verificação realizada pelo Controle Interno foram emitidos ofícios, notificações, despachos e enviados ao Prefeito, Chefe do Poder Executivo, Departamento de Contabilidade, às Secretarias Municipais e Gestores visando sanar as irregularidades ou deficiências administrativas detectadas.

O Balanço Geral (Contas de Governo) encontra-se de pleno acordo com as normas do direito financeiro estabelecidas pela Lei Federal 4.320/64, de 17 de março de 1964, as diretrizes fixadas pela Lei Complementar nº 101/2000, de 4 de maio de 2000, intitulada como Lei de Responsabilidade Fiscal – LRF, que estabelece normas de finanças públicas voltadas para a responsabilidade na gestão fiscal.

O Parecer Conclusivo é relacionado no rol dos documentos a serem encaminhados ao TCMGO junto às contas do Poder Executivo do Município de Jataí-GO, conforme previsão no inciso XV do artigo 15-B da Instrução Normativa nº. 08/2015 do Tribunal de Contas dos Municípios do Estado de Goiás.

Os objetivos do presente parecer são:

- Avaliação do cumprimento das metas previstas no plano plurianual, da execução dos programas de governo e dos orçamentos do Município;
- Avaliação da gestão dos administradores públicos municipais;
- Aferição da consistência e da adequação do controle exercido sobre as operações de crédito, avais e garantias, bem como dos direitos e haveres do Município;
- Manifestação acerca do cumprimento das normas da LC nº 101/2000 - LRF, com ênfase no que se refere a: atingimento das metas estabelecidas na lei de diretrizes orçamentárias; limites e condições para realização de operações de crédito e inscrição em Restos a Pagar; medidas adotadas para o retorno da despesa total com pessoal ao respectivo limite, nos termos dos artigos 22 e 23; providências tomadas, conforme o disposto no artigo 31, para recondução dos montantes das dívidas consolidada e mobiliária aos respectivos limites; destinação de recursos obtidos com a alienação de ativos, tendo em vista as restrições constitucionais e as da LRF; cumprimento do limite de gastos totais do legislativo municipal, quando houver.

A análise foi realizada com base nas informações encaminhadas pelo Departamento de Contabilidade do Poder Executivo e também nos trabalhos desenvolvidos no decorrer do exercício de 2022 por esta Controladoria Geral.



## **INTRODUÇÃO**

No exercício de 2022 foram analisadas no decorrer de todo ano, a gestão do Poder Executivo e dos Fundos Municipais, cotejando os gastos e atividades públicas com os mandamentos legais e os princípios ligados à boa administração.

Nesse sentido, houve verificação se os dispêndios públicos serviram para o atendimento do interesse Público Primário ou Secundário, bem como se as receitas auferidas por estes órgãos foram efetivamente apropriadas e gastas conforme a cronograma disposto no Quadro de Detalhamento de Despesa próprio.

Averiguou-se também o cumprimento das Diretrizes, Objetivos e Metas do PPA, Metas e Prioridades da LDO e outros objetivos da LOA.

Houve o cumprimento dos estágios da despesa orçamentária, conforme o Código da Contabilidade Pública de 1922 e com a Secretaria do Tesouro Nacional, onde foram efetivamente empenhadas (primeiro estágio), posteriormente liquidadas (segundo estágio) e definitivamente pagas (terceiro estágio), exceto os restos a pagar.

Com o sentido de acompanhar e verificar a regularidade dos procedimentos de Gestão Fiscal, tendo em conta um planejamento elaborado com o atendimento do princípio da transparência, há a necessidade da existência de um sistema de controle que verifique e exija o cumprimento das normas, limites e obrigações contidas na Lei Complementar 101/2000, a fim de que os atos de gestão fiscal sejam realizados com responsabilidade e atendimento ao interesse público.

### **1. PLANEJAMENTO GOVERNAMENTAL – PPA, LDO E LOA**

#### **1.1 Plano Plurianual (PPA)**

O Plano Plurianual, previsto no artigo 165, e explicitado no parágrafo 1º da Constituição Federal da República deverá estabelecer de forma regionalizada, as diretrizes, objetivos e metas da administração pública federal para as despesas de capital e outras delas decorrentes e para as relativas aos programas de duração continuada.





O PPA tem como vigência o mandato presidencial que atualmente é de quatro anos. A Constituição Federal, em seu artigo 35, parágrafo, 2º, I, dos Atos de Disposições Constitucionais Transitórias (ADCT), deixa claro que a vigência do Plano Plurianual terá o mesmo número de anos que o mandato presidencial, porém sua vigência não coincidirá com este, pois o PPA começa a ter vigência em 1º de janeiro do segundo ano de mandato e termina em 31 de dezembro do primeiro ano do mandato seguinte. Essa regra é válida para União, os Estados, o Distrito Federal e os Municípios, sendo que cada um desses entes terá seu Plano Plurianual.

O esquema abaixo mostra como a vigência do Plano Plurianual não coincide com o mandato do chefe do Executivo.

Mandato do Chefe do Executivo				Mandato Seguinte
1º ano	2º ano	3º ano	4º ano	1º ano
PPA anterior	Vigência do Plano Plurianual			
4º ano	1º ano	2º ano	3º ano	4º ano

Destaca-se que o PPA além de ser supremo na hierarquia dos instrumentos de planejamento - DOM PPA (Diretrizes, objetivos e metas), haverá nele despesas de capital e também despesas correntes. Estas são decorrentes das despesas de capital e aquelas, relativas aos programas de duração continuada, tais como pagamento de pessoal, manutenção e conservação das instalações administrativas.

O Plano Plurianual – PPA para o quadriênio 2021/2024, aprovado por meio da Lei Municipal nº 4350/2021, além de atender os ditames constitucionais referidos no artigo 165, parágrafo 1º da CF, teve seus programas de ações implementados na medida em que foi executando o orçamento.

No exercício em análise o Chefe do Governo Municipal buscou dentro de sua capacidade financeira honrar seus compromissos, desenvolver os projetos e atividades previstos no PPA, consoante aos recursos ingressados, especialmente aqueles destinados à geração de despesas com capital e correntes, que por sua vez resultam dos convênios e acordos ajustados com as esferas, Federal e Estadual.



## **1.2 Lei de Diretrizes Orçamentárias (LDO)**

A Lei de Diretrizes Orçamentárias é o principal normativo que regulamenta a elaboração do orçamento da Administração Pública, uma vez que, pode haver previsão orçamentária na LOA para realizar uma despesa e ter recurso financeiro suficiente para realizar o devido pagamento, porém tal despesa somente será realizada se não houver proibição pela LDO.

Compete à LDO, de acordo com o 165§ 2º da CF/88:

“A lei de diretrizes orçamentárias compreenderá as metas e prioridades da administração pública, incluindo as despesas de capital para o exercício financeiro subsequente, orientará a elaboração da lei orçamentária anual, disporá sobre as alterações na legislação tributária, estabelecerá a política de aplicação das agências financeiras oficiais de fomento e dispõe sobre autorizações para aumento de gasto ou contratação de pessoal da administração direta e indireta (CF, artigo 169, parágrafo 1º, II).”

Com a edição da Lei de Responsabilidade Fiscal, a LDO passou a ter importância ainda maior, tendo em vista que lhe foram atribuídas novas funções, quais sejam:

- Equilíbrio entre receitas e despesas;
- Critérios e formas de limitações de empenho;
- Normas relativas ao controle de custos e à avaliação dos resultados financiados com recursos dos orçamentos;
- Demais condições exigências para transferências de recursos a entidades públicas e privadas;
- Anexo de metas fiscais e riscos fiscais.

A Lei de Diretrizes Orçamentárias para o exercício de 2022 foi estabelecida por meio da Lei Municipal 4.277/2021, alterada pela Lei nº 4.351/2021, com a finalidade de orientar a elaboração da Lei Orçamentária Anual 2022, em cumprimento ao disposto no art. 162, inciso II, § 2º, da Constituição Federal, e nas normas contidas na Lei de Responsabilidade Fiscal.

Os procedimentos necessários à execução do orçamento foram tomados com vista ao cumprimento das mencionadas metas, diretrizes e objetivos do PPA, das metas e prioridades da LDO e para aplicação eficiente do planejamento operacional (LOA).

Diante deste cenário, e em obediência à referida lei, o município procurou estabelecer uma relação entre o planejamento de médio prazo previsto no PPA e de curto prazo, definido na LOA durante a execução orçamentária e financeira do ano de 2022 com as metas e prioridades estabelecidas na LDO.

### **1.3 Lei Orçamentária Anual (LOA)**

A Lei Orçamentária Anual, também conhecida como a “Lei de Meios”, tem como função de estimar as receitas e fixar as despesas que serão utilizadas, em cada exercício financeiro, para atingir os objetivos priorizados pela LDO, os quais foram definidos no PPA.

Como consequência das normas emanadas da CF e da LRF e tendo em mente o processo de planejamento, a LOA, prevista no inciso III do artigo 165 da CF/88, deverá ser elaborado de forma compatível com a LDO e sem prejuízos dos demonstrativos estatuídos na Lei Federal nº 4320/64.

Conterá demonstrativa à compatibilidade da programação como os objetivos e metas do Anexo das Metas Fiscais da LDO, demonstrará os efeitos das renúncias fiscais e a medidas de compensação contra Reserva de Contingência para pagamento à dívida pública, mobiliária ou contratual e as receitas que as atenderão, contendo:

**I - o orçamento fiscal** referente aos Poderes da União, seus fundos, órgãos e entidades da administração direta e indireta, inclusive fundações instituídas e mantidas pelo Poder Público;

**II - o orçamento de investimento das empresas** em que a União, direta ou indiretamente, detenha a maioria do capital social com direito a voto;

**III - o orçamento da seguridade social**, abrangendo todas as entidades e órgãos a ela vinculados, da administração direta ou indireta, bem como os fundos e fundações instituídos e mantidos pelo Poder Público.

A Constituição da República confere ao orçamento a natureza jurídica de lei de efeito concreto.

A Lei Orçamentária Anual para o exercício de 2022 foi aprovada por meio da Lei Municipal nº 4.372/2021, em consonância com o Plano Plurianual e contendo os Programas priorizados na Lei de Diretrizes Orçamentárias, portanto, atendendo ao artigo 165, § 2º, da Constituição Federal e ao *caput* do artigo 5º da Lei de Responsabilidade Fiscal.

A Receita total estimada e a Despesa fixada na LOA 2022 totalizaram R\$ 490.392,480,60 (quatrocentos e noventa milhões, trezentos e noventa e dois mil,

quatrocentos e oitenta reais e sessenta centavos), incluindo nesse montante os recursos próprios das Autarquias, Fundações, Empresas Públicas e Sociedades de Economia Mista.

As receitas e as despesas foram estimadas e fixadas segundo a evolução histórica dos últimos três exercícios financeiros.

#### **1.4. Alterações Orçamentárias – Créditos Adicionais**

Art. 41. Os créditos adicionais classificam-se em:

I - suplementares, os destinados a reforço de dotação orçamentária;

II - especiais, os destinados a despesas para as quais não haja dotação orçamentária específica;

III - extraordinários, os destinados a despesas urgentes e imprevistas, em caso de guerra, comoção intestina ou calamidade pública.

O valor total dos créditos especiais referente ao exercício de 2022 foi de R\$ 23.698.863,90(vinte e três milhões, seiscentos e noventa e oito mil, oitocentos e sessenta e três reais e noventa centavos).

O valor total da suplementação referente ao exercício de 2022 foi de 232.359.503,21 (duzentos e trinta e dois milhões, trezentos e cinquenta e nove mil, quinhentos e três reais e vinte e um centavos).

O Quociente de Utilização do Excesso de Arrecadação é resultante da relação entre os Créditos Adicionais abertos por meio desta modalidade e o total do excesso arrecadado, indicando a parcela deste utilizada para abertura de créditos adicionais.

No exercício de 2022, conforme demonstrado no Balanço Orçamentário Consolidado do Município, houve, superávit financeiro (sobra livre de dinheiro do exercício anterior).

## **2. ANÁLISE DA EXECUÇÃO ORÇAMENTÁRIA, FINANCEIRA E PATRIMONIAL**

Foi analisada a regularidade das demonstrações contábeis que compõe o Balanço Geral do Município, integrantes da prestação de Contas do Governo referente ao ano de 2022, verificando se expressam a real situação financeira, orçamentária e patrimonial do Município.

## **2.1 Balanço orçamentário**

De acordo com o artigo 102 da Lei Federal nº 4.320, de 17 de março de 1964, o Balanço Orçamentário compõe o rol das demonstrações contábeis que devem ser apresentadas junto à prestação de contas do Chefe do poder Executivo, ao término de cada exercício.

### **2.1.1 Execução da Receita Orçamentária**

#### **2.1.1.1 Receitas Correntes**

As Receitas Correntes são os ingressos de recursos financeiros oriundos das atividades operacionais, para aplicação em despesas correspondentes e também em atividades operacionais que não decorrem de uma mutação patrimonial, ou seja, são receitas efetivas.

Apresentam as seguintes características gerais:

- São receitas efetivas, ou seja, são provenientes de fatos modificativos;
- São receitas no conceito contábil, pois aumentam a situação patrimonial.

São receitas correntes: Tributária, Contribuições, Patrimonial, Agropecuária, Industrial, Serviços, transferências correntes, alienações de bens adquiridos, alienações de bens caucionados e as provenientes de recursos financeiros recebidos de outras pessoas de Direito Público ou Privados tais como receitas de multas e receitas da dívida ativa.

#### **2.1.1.2 Receitas de Capital**

As Receitas de Capital são as que incluem as contas representativas de constituição de dívidas, conversão em espécies de bens e direitos, amortizações de empréstimos, utilização de saldos de exercícios anteriores provenientes do orçamento corrente, bem como as transferências recebidas para atender as despesas de capital.

São caracterizadas por serem receitas que se originem do patrimônio (bens, direitos e obrigações), ou seja, são derivadas da troca de elementos patrimoniais por recursos financeiros-fatos permutativos.



A Receita prevista foi desdobrada conforme detalhamento da tabela abaixo.

**Tabela 1. Detalhamento das Receitas**

Receitas Correntes	R\$ 436.636.676,76
Receitas de Capital	R\$ 59.181.803,84
Reserva de Contingência	R\$ 34.120.000,00
Receita de Deduções	R\$ (39.546.000,00)
<b>Receita Total</b>	<b>R\$ 490.392.480,60</b>

Fonte: Lei nº 4.351/2021- Lei Orçamentária Anual 2022

## **2.2.1 Execução da despesa orçamentária**

### **2.2.1.1 Despesas Correntes**

As Despesas Correntes constituem-se despesas de natureza operacional, ou seja, que não contribuem, diretamente, para a formação ou aquisição de um bem de capital.

Essas despesas representam encargos que não produzem acréscimos no patrimônio, respondendo, assim, pela manutenção e o funcionamento da máquina administrativa.

É importante destacar que nesse montante estão incluídas as despesas com pessoal e encargos.

### **2.2.1.2 Despesas de Capital**

As Despesas de Capital caracterizam-se por concorrer diretamente para a formação ou aquisição de um bem de capital. Normalmente são classificadas como despesas não efetivas, por não reduzirem a situação líquida da entidade, uma vez que em contrapartida ao gasto registra-se a entrada de um ativo ou a baixa de um passivo.

O desdobramento da despesa fixada em categoria econômica foi planejado como consta na tabela 2.

**Tabela 2. Despesas por categoria econômica**

Despesas Correntes	R\$ 383.567.378,81
Despesas de Capital	R\$ 102.514.693,79
Reserva Técnica do RPPS	R\$ 1.810.408,00
Reserva de Contingência	R\$ 2.500.000,00
<b>Total da Despesa</b>	<b>R\$ 490.392.480,60</b>

Fonte: Lei nº 4.351/2021- Lei Orçamentária Anual 2022



**Tabela 3. Detalhamento de Despesa**

Orçamento Fiscal	R\$ 318.347.162,20
Orçamento da Seguridade Social	R\$ 172.045.318,40
Orçamento de Investimento	R\$ 0,00
<b>Total do Orçamento</b>	<b>R\$ 490.392.480,60</b>

Fonte: Lei nº 4.351/2021- Lei Orçamentária Anual 2022

### 2.3 Regra de Ouro

Foi atendida a “Regra de Ouro” amparada pela Constituição Federal de 1988, artigo 167, III, que assim estabelece: é vedada a realização de operações de crédito que excedam as despesas de capital, ressalvadas as autorizadas mediante créditos suplementares ou especiais com finalidade precisa, aprovados pelo Poder Legislativo por maioria absoluta”. Essa regra tem por objetivo conter o excesso de operações de crédito e consequentemente endividamento dos entes públicos.

Essa premissa se justifica para que os gestores não aumentem o endividamento do ente público para pagar as despesas para funcionamento e manutenção das atividades estatais, ou seja, as despesas correntes. Dessa forma, o ente federativo somente poderia contrair empréstimos tendo como contrapartida uma Despesa de Capital.

### 2.4 Balanço Financeiro

Conforme a Lei nº 4.320/64, o Balanço Financeiro demonstrará a receita e a despesa orçamentária, bem como os recebimentos e os pagamentos de natureza extra orçamentária, conjugados com os saldos em espécies provenientes do exercício anterior e os que se transferem para o ano seguinte.

**Tabela 4. Resultado Orçamentário x Resultado Financeiro**

Receita Orçamentaria (a)	R\$ 570.810.382,38
Despesas Orçamentaria (b)	R\$ 530.403.402,65
<b>Resultado Orçamentário (c = a – b)</b>	<b>R\$ 40.406.979,73</b>
Saldo Disponível do Exercício Anterior (d)	R\$ 138.710.984,59
Saldo Disponível Para o Exercício Seguinte (e)	R\$ 174.870.577,34
<b>Resultado Financeiro (f = e – d)</b>	<b>R\$ 36.159.592,75</b>

**Tabela 5. Resultado Extra orçamentário x Resultado Financeiro**

Receita Extra orçamentarias (a)	R\$ 160.016.049,80
Despesas Extra orçamentarias (b)	R\$ 164.263.436,78
<b>Resultado Extra Orçamentarias (c = a – b)</b>	<b>R\$ -4.247.386,98</b>
Saldo Disponível do Exercício Anterior (d)	R\$ 138.710.984,59
Saldo Disponível Para o Exercício Seguinte (e)	R\$ 174.870.577,34
<b>Resultado Financeiro (f = e – d)</b>	<b>R\$ 36.159.592,75</b>

## 2.5 Balanço Patrimonial

O Balanço Patrimonial é a demonstração contábil destinada a evidenciar qualitativa e quantitativamente, em certa data, a posição patrimonial e financeira da entidade. Encontra-se previsto no artigo 105 da Lei nº 4.320/64 e é composto pelo Ativo Financeiro, Ativo Permanente, Passivo Financeiro, Passivo Permanente, Saldo Patrimonial e as Contas de Compensação.

## 2.6 Superávit Financeiro

A forma de apuração do superávit financeiro está discriminada no artigo 43 da Lei nº 4.320/1964, nos seguintes termos:

§ 2º Entende-se por superávit financeiro a diferença positiva entre o ativo financeiro e o passivo financeiro, conjugando se, ainda, os saldos dos créditos adicionais transferidos e as operações de crédito a eles vinculadas.

No exercício de 2022, conforme demonstrado no Balanço Orçamentário Consolidado do Município, houve superávit financeiro de R\$ 40.529.631,44 (quarenta milhões, quinhentos e vinte nove mil, seiscentos e trinta e um reais e quarenta e quatro centavos), porém esse aumento significativo é atribuído à atualização da Dívida Ativa do Município, que sofreu alterações significativas após as mudanças estipuladas pelo Tribunal de Contas dos Municípios do Estado de Goiás.



Para entendermos o resultado de superávit acima, utilizamos a seguinte equação:

$$SF = AF - PF - CAR + OP$$

As siglas significam:

SF: Superávit Financeiro;

AF: Ativo Financeiro;

PF: Passivo Financeiro;

CAR: Crédito Adicional Reaberto;

OP: Operação de Crédito

**SF: 40.529.631,44**

### **3. ANÁLISE DA RECEITA PÚBLICA**

Na análise que se passa a apresentar, o conceito de Receita Pública é o mais amplo dentre os trazidos nos conceitos da Secretaria do Tesouro Nacional.

Considera-se Receita Pública todo o ingresso nos cofres públicos, em caráter não transitório, mesmo que em contrapartida seja criado uma obrigação ao Estado. Estabelecido o conceito adotado para esta análise, passa-se a demonstrar as informações.

### **4. LIMITES CONSTITUCIONAIS E LEGAIS**

A análise do cumprimento das obrigações relacionadas a execução financeira do Município impostas pela Constituição Federal bem como pela Lei de Responsabilidade Fiscal, é parte essencial do processo de verificação do desempenho e da regularidade das contas públicas.

#### **4.1 Dívida Pública**

A Lei de Responsabilidade Fiscal em seu artigo 29 estabelece que a dívida consolidada ou fundada é o montante total, apurado sem duplicidade, das obrigações financeiras do ente da Federação, assumidas em virtude de leis, contratos, convênios ou tratados e da realização de operação de crédito para amortização em prazo superior a 12 (doze) meses.

**Tabela 6. Dívida Consolidada Líquida**

<b>Especificações</b>	<b>Valor</b>
<b>Dívida Consolidada (I)</b>	<b>R\$ 86.206.690,18</b>
<b>Deduções (II)</b>	<b>R\$ 210.314.526,22</b>
Ativo Disponível	R\$ 118.452.591,63
Ativo Financeiro	
(-) Resto a Pagar Processados e Depósitos	R\$ 4.225.409,13
Demais haveres Financeiros	R\$ 96.087.343,72
<b>Dívida Consolidada Líquida (DCL) =(I-II)</b>	<b>R\$ -124.107.836,04</b>
Receita Corrente Líquida	R\$ 471.785.897,34
% da DLC sobre a RLC	-26,31

A Dívida Consolidada Líquida em 2022 corresponde a R\$ 86.206.690,18(oitenta e seis milhões, duzentos e seis mil, seiscentos e noventa reais e dezoito centavos), porém as deduções foram de R\$ 210.314.526,22 (duzentos e dez milhões, trezentos e quatorze mil, quinhentos e vinte seis reais e vinte e dois centavos).

Dessa forma, verifica-se um comportamento positivo, uma vez que o valor da dívida consolidada é **menor** em relação às deduções, conforme anexo II do Relatório de Gestão Fiscal (RGF).

Em relação à dívida mobiliária, no relatório apresentado no Balanço Patrimonial, anexo 14, o mesmo encontra-se zerado.

#### **4.2 Despesas com pessoal**

Conceitua-se despesa com pessoal como a soma dos gastos com ativos, inativos, pensionistas, de mandatos eletivos, cargos, funções ou empregos, outros vencimentos e vantagens fixas e variáveis, subsídios, proventos, pensões, adicionais, horas extras, encargos sociais, contribuições.

A despesa de pessoal é apurada quadrimestralmente; em abril, agosto e dezembro, mostrando-se os percentuais no relatório de gestão fiscal (art. 22 da LRF).

Os limites para gasto com pessoal serão definidos pela divisão da despesa líquida com pessoal pela receita corrente líquida. Assim:

$$\text{LIMITE} = \frac{\text{Despesa Líquida com pessoal}}{\text{RCL}} \times 100$$

Tanto a Receita Corrente Líquida (RCL) quanto a Despesa Líquida com pessoal serão obtidos somando os montantes apurados no mês de referência com os onze meses anteriores.

Os gastos com pessoal do Poder Executivo no ano de 2022 foi o equivalente a 52,59%, da receita corrente líquida. Já as despesas com pessoal do Legislativo foi o equivalente a 3,04%. Sendo assim, o gasto total com pessoal do Município foi de 55,63%

Portanto, o limite máximo estabelecido na Lei de Responsabilidade Fiscal não foi ultrapassado.

#### **4.3 Manutenção e Desenvolvimento do ensino**

A Constituição Federal de 1988 em seu artigo 212 determina aos Municípios a aplicação de no mínimo vinte e cinco por cento da receita resultante de impostos, compreendida a proveniente de transferências, na manutenção e desenvolvimento do ensino.

A Educação aplicou 26,89%, na manutenção e desenvolvimento do ensino (MDE), cumprindo, portanto, o mandamento constitucional foi obedecido, conforme Anexo 8 do Relatório Resumido de Execução Orçamentaria (RREO).

#### **4.4 Remunerações dos Profissionais do Magistério da Educação Básica**

A Lei nº 14.276, de 27 de dezembro de 2021 que altera a Lei nº 14.113, de 25 de dezembro de 2020, que regulamenta o Fundo de Manutenção e Desenvolvimento da Educação Básica e de Valorização dos Profissionais da Educação (FUNDEB), informa em seu artigo 21, parágrafo 2º o seguinte:

Artigo 21, parágrafo 2º:

§ 2º Os recursos oriundos do FUNDEB, para atingir o mínimo de 70% (setenta por cento) dos recursos anuais totais dos Fundos destinados ao pagamento, em cada rede de ensino, da remuneração dos profissionais da educação básica em efetivo exercício, poderão ser aplicados para reajuste salarial sob a forma de bonificação, abono, aumento de salário, atualização ou correção salarial.

De igual forma, foi atendido o limite de aplicação dos Recursos do FUNDEB, foi de 97,80%, desses recursos na remuneração dos profissionais do magistério da Educação Básica.

#### **4.5 Aplicações com a Saúde**

A Constituição Federal no artigo 77, inciso III, do Ato das Disposições Constitucionais Transitórias, prevê que o Município deverá aplicar em ações e serviços públicos de saúde no mínimo quinze por cento do produto da arrecadação dos impostos estabelecidos no artigo 156 e dos recursos de que tratam os artigos 158 e 159, inciso I, alínea *b* e parágrafo 3º.

Nas ações e serviços públicos de Saúde, foram aplicados 15,99%, ficando acima do limite constitucional, conforme anexo 12 do Relatório Resumido de Execução Orçamentaria (RREO).

#### **4.6 Operações de crédito**

O Município contratou operações de crédito alusivo ao exercício de 2022, sendo contrato com o Banco do Brasil nº 40/00018-4 e contrato com a Caixa Econômica Federal nº 0602.237-04.

#### **4.7 Restos a pagar**

Os restos a pagar são despesas empenhadas, liquidadas ou não, mas ainda não pagas na data do encerramento do exercício financeiro, ou seja, até 31 de dezembro (artigo 67do Decreto nº 93.872/1996).

Os restos a pagar podem ser os processados ou os não processados.

Os restos a pagar processados são aquelas despesas que decorreram o estágio do empenho e da liquidação, isto é o fornecedor/prestador de serviços já cumpriu com suas obrigações. Após a liquidação, o direito do fornecedor de receber o pagamento é líquido e certo, pois a administração não pode se negar a pagar os serviços prestados, os materiais entregues ou as obras realizadas.



A inscrição dos restos a pagar processados perdura até o final do prazo prescricional, ou seja, a inscrição é válida até cinco anos após a sua inscrição, os mesmos não podem ser cancelados, pois o fornecedor/prestador cumpriu com sua obrigação.

Os restos a pagar não processados, são os que ainda dependem de uma prestação de serviços ou de fornecimento de material, ou seja, o fornecedor ainda não cumpriu com suas obrigações.

Como os restos a pagar ainda não geraram direito líquido e certo ao fornecedor, estes poderão ser anulados no ano seguinte a sua inscrição. O cancelamento dos restos a pagar não processados não deve ser registrado como receita, tratando apenas de restabelecimento de saldo de disponibilidade comprometida referente às receitas arrecadadas em exercício anterior.

De acordo com o anexo 14 do Balanço Patrimonial, ficou inscrito em restos a pagar processados em 31/12/2022 o valor de R\$ 2.651.385,41 (dois milhões, seiscentos e cinquenta e um mil, trezentos e oitenta e cinco reais e quarenta e um centavos) e não processados R\$ 6.882.972,55 (seis milhões, oitocentos e oitenta e dois mil, novecentos e setenta e dois reais e cinquenta centavos).

## **5. ANÁLISE DOS RESULTADOS DOS PROGRAMAS DE GOVERNO**

### **5.1 Licitações**

As aquisições ou prestações de serviços passíveis de licitação foram formalizadas atendendo o que preceitua as Leis Federais nº.8.666/93, 10.520/02, 14.133/21 e Instrução Normativa 10/2015 do TCMGO, bem como houve a formalização dos respectivos processos de dispensa e inexigibilidade de licitação, quando enquadrados nos termos das referidas leis, porém foi orientado à Comissão Permanente de Licitação e Pregoeiros para que não demore na entrega dos processos licitatórios a essa Controladoria Interna Municipal para apreciação e posterior emissão de parecer conforme reza o artigo 3º, XXIV, da Instrução Normativa nº 010/2015 do TCMGO.

O acompanhamento dos processos licitatórios e execução de contratos, foram constantes as recomendações quanto às observações das modalidades, os fornecimentos, os prazos e as notificações a fornecedores, em observância e obediência a legislação que disciplina as licitações e os contratos administrativos, fizeram com que a gestão se tornasse eficiente buscando atender a todas as necessidades legais pertinentes ao processo que envolve a gestão pública.



Com intuito de regulamentar a nova Lei de Licitações no município foi criada uma Comissão nomeada através de Decreto do Chefe de Poder para estudar e verificar quais artigos da Lei Federal nº 14.133/21 serão regulamentados pelo Poder Executivo de Jataí.

Outra observação a ser feita por essa Controladoria é em relação grande quantidade de dispensas de licitação ocorridas no ano de 2022 do Fundo Municipal de Saúde.

Por ter tido um volume expressivo de dispensas licitatórias, esse órgão de controle interno, visando orientar e corrigir possíveis desvios capazes de afetar o equilíbrio das contas públicas, emitiu ofícios orientando os órgãos solicitantes maior planejamento nas compras realizadas pela entidade, efetuando previsão anual nas solicitações de prestações de serviços e de aquisição de produtos a serem adquiridos.

## **5.2 Convênios, Termos de Parceria, Acordos de Cooperação, Termos de Colaboração**

De acordo com o gestor dos convênios no município de Jataí-GO e demais servidores encarregados de formalizar processos em obediência a Lei Federal nº 13.019/2014 (Marco Regulatório das Organizações da Sociedade Civil) os processos foram formalizados dentro dos princípios legais, e aqueles que são passíveis de processos licitatórios, foram efetivamente formalizados de acordo com a Leis Federais nº 8.666/93 e 10.520/2002.

## **5.3 Disponibilidades**

Ficou em disponibilidade de caixa em **31/12/2022** o montante geral de R\$ 174.870.577,34 (Cento e setenta quatro milhões, oitocentos e setenta mil, quinhentos e setenta e sete reais e trinta e quatro centavos).

## **5.4 Bens patrimoniais**

Essa Controladoria Geral, sabendo da sua responsabilidade em relação fiscalização dos bens patrimoniais do município, emitiu ofícios ao responsável no decorrer do ano de 2022 a respeito da real situação patrimonial do município.



Conforme o artigo 15, parágrafo 3º, XXI da IN nº08/2015:

*XXI - relatório conclusivo da comissão especial designada para realizar o inventário anual dos bens patrimoniais, de acordo com o art. 16 da RN TCM nº 004/2001, apontando: as imobilizações, as incorporações, as baixas e as alienações do exercício; o estado de conservação dos bens inventariados; os bens relacionados no inventário anterior e não localizados pela comissão; os bens que se encontram sem o número de patrimônio ou sem o devido registro patrimonial; as informações analíticas de bens levantados por detentor de carga patrimonial (Unidade Administrativa/Servidor); o resumo do fechamento contábil dos valores;*

Informamos a essa Egrégia Corte de Contas, que até a presente data, não foi repassado pelo presidente/responsável da Comissão de Patrimônio à essa Controladoria, as informações sobre o relatório supracitado.

### **5.5 Almoxarifado:**

Esse órgão de Controle Interno solicitou informações acerca da guarda dos materiais em almoxarifado e se os mesmos são guardados de forma eficiente, possibilitando a qualquer tempo, de suas entradas e saídas, bem como o registro de materiais e bens em estoque deve ser processado em fichas, contendo data de entrada e saída dos mesmos, especificação do material, quantidade e custos, destinação dos materiais e bens com base em requisições, não sendo aceita indicação de destinação genérica, controle preenchidos com base na nota de empenho e nota fiscal na data da entrega do material e que os níveis de estoque devem ser controlados e atualizados sistematicamente.

### **5.6 Frotas de veículos**

Em relação à frota municipal, essa Controladoria solicitou desde 2022, foi enviado expediente a respeito das planilhas de bordo e atesto do Controle Interno.

Foi salientado que embora revogado, encontra-se regulamentado pelo art. 2º, I, art. 17 e art. 18 da RN 004/01 do TCMGO e não deixou de ser uma atribuição do Controle Interno.

De acordo com o referido normativo, a Administração Pública Municipal deve implantar controle efetivo dessa espécie de despesa, sendo que, para cada veículo e máquina, deverá haver o controle de quilometragem ou de horas trabalhadas com o demonstrativo de consumo de combustíveis e lubrificantes, mencionando a quantidade comprada, o valor e a data da realização da despesa, uma vez que, o envio dos dados eletrônicos a este TCMGO está regulamentado pela IN TCMGO nº 0009/15, cujo Anexo III define o layout dos arquivos referentes à movimentação contábil.

De acordo com as disposições da referida instrução normativa, o jurisdicionado deve encaminhar eletronicamente ao Tribunal de Contas os arquivos relativos ao Cadastro de Veículos em Situação de Consumo / Combustível, incluindo as informações sobre os registros de hodômetro/horímetro do veículo e de consumo de combustível no período informado que os dados apresentados não podem demonstrar as inconsistências de:

- a) veículos com excesso de quilometragem acima de uma média razoável para o bem no mês;
- b) veículos não utilizados em períodos acima de 30 dias; e
- c) veículos com alto consumo de combustível.

Foi enfatizado pela Controladoria Geral que, de acordo com a Instrução Normativa 08/2021 do TCMGO, reza como atribuição do Controle Interno em relação aos bens patrimoniais, verificar a existência de mapas de controle dos gastos com cada veículo, evidenciando quilometragens e consumo de combustíveis e lubrificantes; verificar a existência de mapas de controle do desempenho dos veículos para a promoção de revisões e/ou manutenções.

Por esses motivos acima, necessitamos que nos envie as planilhas de bordo de todos os veículos para que esse Controladora Geral possa atestar a FROTA dos veículos cumprindo assim, sua missão constitucional.

A referido expediente não foi respondida pelo Departamento da Frota Municipal até o presente momento.

## **5.7 Suprimentos de fundos**

Não houve suprimentos de Fundos.

## **5.8 Doações, subvenções, auxílios e contribuições**

As contribuições foram realizadas pelo gestor e acompanhadas por esse Controle Interno, avaliado em procedimento amostral.

## **5.9 Alienações**

Houve alienações de bens do município durante o exercício de 2022.

## **6.0 Atos de pessoal**

Em relação a atos de pessoal, embora no exercício de 2022 não tenha ultrapassado o limite constitucional, esta Controladoria expediu ofícios, por várias vezes, para que seja implantado o ponto de frequência no município, o que fora atendido pela Administração Municipal.

Foi orientado também por essa Controladoria Geral sobre criação de Comissão para reestruturação administrativa, orientando o Chefe de Poder para que reveja a Lei Municipal 3.497/17 e tome as providências que se fizerem necessárias, evitando assim, possíveis responsabilizações diante dos órgãos de controle externo, em especial ao atendimento da Representação do Ministério Público de Contas.

Considerando o teor do memorando onde fora verificado pela Secretaria de Atos de Pessoal do TCMGO procedimentos de concessão de horas extras e adicional noturno aos servidores comissionados.

Considerando que esta Controladoria já orientou que pagamentos de tais rubricas a servidores comissionados não pode ocorrer, uma vez que estes servidores não fazem jus ao recebimento a estes adicionais.

Considerando a auditoria de conformidade do TCMGO no município de Jataí.

Foi solicitado por essa Controladoria que tais adicionais fossem retirados das folhas de pagamentos, caso ainda existam, nas condições apresentadas acima, uma vez que servidores públicos comissionados não tem direito ao pagamento de horas extras nem tampouco adicional noturno, em razão da relação de confiança existente entre a autoridade e o subordinado, bem como, em consequência da natureza do cargo (direção, chefia e assessoramento), o que inviabiliza fixação e controle de horário de trabalho.

### **6.1 Duodécimo Legislativo**

O repasse para o legislativo durante o exercício de 2022 foi de R\$ 18.000.000,00 obedecendo ao estabelecido no artigo 29-A da CF. A Câmara Municipal devolveu, ao final do exercício, o montante de R\$ 2.025.880,82, não utilizado durante o ano.

### **6.2 Transparência**

Foi orientado por este Controle Interno através de ofício, sobre o Portal da Transparência com o intuito de orientar os servidores acerca da aplicação da Lei nº 12.527/11, onde o TCMGO exarou a Instrução Normativa nº 05/12, mediante a qual ficou estabelecida no art. 1º, parágrafo único, a data limite de 18 de maio de 2012 para adequação dos sites pelos gestores dos municípios cuja população seja superior a 10 mil habitantes, e no art. 2º, parágrafo único, a data limite de 27 de maio de 2013 para a adequação dos sites pelos gestores dos municípios cuja população seja inferior a 10 mil habitantes.

Ficou estabelecido, também, pela IN nº 05/12 que o não cumprimento à referida Lei e à IN nº 05/12 sujeitarão os responsáveis às sanções previstas na Lei nº 15.958/07 - Lei Orgânica do TCMGO, ficando a cargo da Secretaria de Licitações e Contratos do Tribunal monitorar o cumprimento das disposições da aludida Instrução Normativa.

Assim, foi verificado por esta Controladoria Geral que o Poder Executivo do Município de Jataí, considerando o índice de transparência dos Portais de Transparência/Sites Oficiais, teve a manifestação do TCMGO em 2022 como IRREGULAR, devendo ser regularizado nos próximos exercícios em cumprimento à Lei da Transparência e à Lei de Acesso à informação.



## **7. AVALIAÇÃO DA GESTÃO DOS ADMINISTRADORES PÚBLICOS MUNICIPAIS**

A avaliação da gestão dos administradores públicos municipais consiste em uma ferramenta fundamental para orientar a tomada de decisão, antes, durante, ou após, a execução de uma política pública, cumprindo a importante função de levantar evidências sobre o desempenho da política e indicando se os recursos públicos estão sendo aplicados em consonância com os parâmetros de economicidade, eficiência, eficácia e efetividade.

Compreendendo a importância do ato de planejar nas ações públicas a Administração, foi verificado que no decorrer do exercício de 2022 os administradores públicos municipais tentaram atuar de forma contínua, integrada e solidária nas áreas de planejamento.

Entretanto, foi observado que, no quesito do monitoramento da gestão dos administradores públicos, houve poucas ações concretas.

Assim, a verificação da efetividade de uma política passa, necessariamente, por uma avaliação qualificada que produza resultados confiáveis para o aprimoramento das políticas e para justificar investimentos ou economia de recursos. Assim, no contexto das políticas públicas, essas análises desempenham papel essencial na determinação e no alcance dos objetivos e das prioridades do governo.

Dentro de uma visão sistêmica das organizações nas secretarias municipais, é fácil compreender a necessidade de políticas bem definidas, bons planos, para que a eficiência institucional possa ser comprometida, desde que estas unidades disponham de quadro de pessoal adequadamente dimensionado, capaz, eficiente e motivado.

Dessa forma, constatamos que os administradores municipais passaram, de certa forma, por uma evolução qualitativa, porém os mesmos não atenderam, na totalidade, as orientações exaradas por este Controle Interno, sem que houvesse manifestação formal fundamentada.

Para que a gestão das contratações seja eficiente, é importante que haja um planejamento adequado das compras públicas. O planejamento é um princípio fundamental da administração pública e, portanto, deverá manifestar-se em todas as suas atividades.

Foi verificado por essa Controladoria Geral maior planejamento dos gestores/administradores públicos nas contratações firmadas com o Poder Executivo.

Registra-se também, que alguns administradores do Município não se qualificaram para realização das suas funções, principalmente os servidores lotados no Fundo Municipal de Saúde.

Sendo assim, essa Controladoria Geral orienta aos servidores/administradores maior direcionamento das ações futuras e maior treinamento para que os mesmos não sejam obrigados a improvisar e correr risco de não atingir as metas pactuadas, caso sejam administradores em gestões posteriores.

## **8. CONCLUSÃO**

O Controle Interno avaliando o processo de prestação de contas quanto aos diversos aspectos que envolvem a Administração do Município no que se refere à eficiência, eficácia e efetividade. Conclui pela evolução da gestão administrativa do presente exercício financeiro. O tripé eficiência, eficácia e efetividade, tem sido perseguido com a busca de resultados, atingimento de objetivos e metas, tornando dinâmica as políticas públicas. A efetividade pela preocupação com implementação de um relacionamento externo de resultados, atuante, ágil, tanto no que concerne ao administrado quanto na interação com as ordens superiores de governo, visando o atendimento das necessidades sociais.

A implementação de procedimentos de controles, fruto do desejo de aprimoramento, vem favorecer a aplicação de recursos públicos de forma mais eficaz, propiciando a efetividade das ações públicas em benefício da sociedade. Possibilitando ainda, que ao constatar quaisquer fragilidades, sejam adotadas medidas corretivas de imediato e caso necessário medidas austeras.

Os instrumentos de Planejamento Governamental que o Município de Jataí-GO utiliza para o aprimoramento, controle e definições dos objetivos estratégicos e metas de médio prazo, são aprimorados a cada ano, conforme observado nos documentos publicados.

A Lei Municipal nº 4.351/2021 que aprova a Lei de Diretrizes Orçamentárias para o exercício de 2022, estabelecendo as metas e prioridades da Administração Pública Municipal e a Lei Municipal nº 4.350/2021, que estima a receita e fixa a despesa do município, estão em consonância com o Plano Plurianual, em atendimento ao artigo 165, § 2º, da Constituição Federal e ao *caput* do artigo 5º da Lei de Responsabilidade Fiscal.

Salientamos que não é do nosso conhecimento se o Balanço Geral de 2021 foi devolvido ao Município. Assim sendo, não sabemos das possíveis ressalvas, apontadas por essa Egrégia Casa de Leis para fazermos recomendações ao Chefe do Poder Executivo.



Vale destacar, que recomendamos ao Chefe do Poder Executivo que essa Controladoria Geral seja regulamentada e estruturada, pois o órgão de controle interno tem que dispor de informações qualificadas para a tomada de decisões, além de obter mais segurança sobre a legalidade, legitimidade, eficiência e publicidade dos atos administrativos cancelados e por não estar regulamentado e estruturado, dificilmente conseguirá atender o volume de situações que estão estabelecidas nas Instruções Normativas do TCMGO e demais legislações.

Cumpre registrar de forma conclusiva que os demonstrativos contábeis que compõem o Balanço Geral do Município de Jataí- GO, do exercício de 2022, apresentam-se fidedignos ao suporte documental avaliado em procedimento amostral alusivo aos registros contábeis.

Por fim, relatamos também que os valores constantes deste Relatório foram informados pelo Departamento contábil desta Prefeitura e confrontados com os anexos que compõe o Balanço do exercício, bem como dados disponíveis na internet para consultas.

## **9. MANIFESTAÇÃO FINAL**

Este Relatório, bem como a Prestação de Contas de Governo de 2022 buscou atender as exigências da Instrução Normativa do TCMGO a todos os mandamentos legais.

É o que coube a esta Controladoria Geral relatar e levar a apreciação deste Tribunal de Contas.

Parecer conclusivo favorável, ressalvados os itens 5.1, 5.4, 5.5, 5.6, 6.0 e 6.2 deste parecer.

Jataí-GO, 10 de abril de 2023.

MAISA ASSIS DA SILVA Assinado de forma digital por MAISA  
ASSIS DA SILVA NERY:43357300125  
NERY:43357300125 Dados: 2023.04.13 16:33:23 -03'00'

**MAISA ASSIS DA SILVA NERY**  
Controladora Geral do Município

REGIME PRÓPRIO DE PREVIDÊNCIA SOCIAL DO MUNICÍPIO DE

**JATAÍ - GO**

**REAVALIAÇÃO**

**ATUARIAL**

**Nº. 1.770**

Ano-Calendário

**2.022**

Ano-civil

**2.021**

Data-Focal

**31/12/2021**

Atuário responsável:

**Igor França Garcia**  
**MIBA/RJ 1.659**

**11 de março de 2022**

**FOLHA DE ROSTO****Relatório da Reavaliação Atuarial**

<b>Exercício:</b>	<b>2022</b>
<b>Data Focal:</b>	<b>31/12/2021</b>
<b>Data Base dos dados cadastrais:</b>	<b>31/12/2021</b>
<b>Data Base das Informações Financeiras:</b>	<b>31/12/2021</b>
<b>Data de realização da Reavaliação Atuarial:</b>	<b>11/03/2022</b>

<b>Ente Federativo:</b>	<b>JATAÍ - GO</b>
<b>Unidade Gestora:</b>	<b>JATAÍ-PREV</b>
<b>Perfil Atuarial:</b>	<b>I</b>
<b>Grupo/ISP:</b>	<b>MÉDIO PORTE</b>
<b>Subgrupo/ISP:</b>	<b>MAIOR MATURIDADE</b>
<b>Número da Nota Técnica Atuarial, registrada no CADPREV, utilizada para a realização da avaliação atuarial:</b>	<b>2022.000048.1</b>
<b>Atuário responsável:</b>	<b>Igor França Garcia</b>
<b>Número de registro do Atuário:</b>	<b>MIBA/RJ 1.659</b>
<b>Número da versão do documento:</b>	<b>(1ª VERSÃO)</b>

<b>Tipo de agente público:</b>	<b>Civil</b>
<b>Tipo de submassa de segurados:</b>	<b>Fundo em Capitalização (Plano Previdenciário)</b>

## SUMÁRIO EXECUTIVO

Conforme o artigo 3º, § 1º da Instrução Normativa nº 8/2018, o Relatório de Reavaliação Atuarial deverá apresentar um Sumário Executivo, apresentando as principais informações e resultados do Relatório, no qual deverá ser demonstrado a situação financeira e atuarial do RPPS e as receitas e despesas projetadas para o exercício que se refere a Avaliação e para os dois exercícios seguintes.

### PLANO DE CUSTEIO

Como o Plano de Custeio de Equilíbrio proposto no Relatório de Reavaliação Atuarial será mantido (elevando apenas a Taxa de Administração).

### SITUAÇÃO ATUARIAL (Equilíbrio Atuarial)

	PLANO EQUILÍBRIO	PLANO VIGENTE
	Valores (R\$)	Valores (R\$)
<b>Ativos do Plano (Receita)</b>	<b>40.197.067,90</b>	<b>40.197.067,90</b>
Aplicações em Segmento de Renda Fixa e Renda Variável	37.723.388,77	37.723.388,77
Outras Aplicações e Demais Bens, Direitos e Ativos	-	-
Créditos a Receber	<b>2.473.679,13</b>	<b>2.473.679,13</b>
<b>Reserva Matemática (Despesa)</b>	<b>(814.640.489,35)</b>	<b>(814.709.662,85)</b>
Reservas Matemáticas de Benefícios Concedidos	<b>(618.841.142,91)</b>	<b>(618.910.316,41)</b>
VABF - Valor Atual dos Benefícios Futuros	(638.411.416,80)	(638.411.416,80)
VACF - Valor Atual das Contribuições Futuras	19.570.273,89	19.501.100,39
Reservas Matemáticas de Benefícios a Conceder	<b>(195.799.346,44)</b>	<b>(195.799.346,44)</b>
VABF - Valor Atual dos Benefícios Futuros	(611.698.381,22)	(611.698.381,22)
VACF - Valor Atual das Contribuições Futuras	415.899.034,78	415.899.034,78
<b>Saldo da Compensação Previdenciária</b>	<b>48.884.982,20</b>	<b>48.884.982,20</b>
<b>Resultado Atuarial</b>	<b>Valores (R\$)</b>	<b>Valores (R\$)</b>
<b>DÉFICIT ATUARIAL</b>	<b>(725.558.439,25)</b>	<b>(725.627.612,75)</b>



**SITUAÇÃO FINANCEIRA (Equilíbrio Financeiro)**

Considerando apenas as receitas previdenciárias do Ente e dos Segurados e o Plano de Amortização do Déficit Atuarial e confrontando com as Despesas Previdenciárias e Administrativas, o JATAÍ-PREV apresentará um Superávit Financeiro de R\$ 8.132.357,73 para o exercício de 2022.

**Equilíbrio Financeiro do exercício - Plano de Custeio Vigente \***

Descrição	Valor Mensal (R\$)	Valor Anual (R\$)	% SOBRE A FOLHA DE REMUNERAÇÃO
Total Receitas	5.139.215,08	66.809.796,07	77,47%
Total Despesas	4.513.649,10	58.677.438,33	69,67%
Superávit Financeiro	625.565,98	8.132.357,73	7,80%

**RECEITAS E DESPESAS PROJETADAS PARA O EXERCÍCIO E OS DOIS EXERCÍCIOS SEGUINTE**

O Cenário abaixo, projeta o comportamento das receitas e despesas do JATAÍ-PREV, baseado no Plano de Custeio Vigente. Assim, para o exercício de 2024 o JATAÍ-PREV deverá ter um patrimônio de R\$ 56.614.444,87.

RECEITAS PROJETADAS VIGENTES (Geração Atual)							
Ano	Total Serv. Ativos	Contribuição Servidores (R\$)	Contribuição Patronal (R\$)	Contribuição Aporte Financeiro	Rentabilidade 4,77% a.a.	Compensação, Créditos e Parcelamentos	TOTAL RECEITA
2022	2.147	11.734.637	18.406.616	16.988.583	1.340.938	1.623.383	50.094.157
2023	2.138	11.835.583	18.564.958	35.312.247	1.723.950	1.623.383	69.060.120
2024	2.018	10.981.672	17.225.537	54.000.686	2.577.559	1.623.383	86.408.837

DESPESAS PROJETADAS VIGENTES (Geração Atual)							PATRIMÔNIO
Ano	Total Inativos e Pensionistas	Despesa Aposentados	Despesa Pensionistas	Despesa Auxílios e Salários *	DESPESAS ADM.	TOTAL DESPESA	
2022	1.156	48.993.504	6.198.832	-	3.172.357	58.364.692	29.452.854
2023	1.131	50.103.857	6.373.332	-	4.170.335	60.647.524	37.865.450
2024	1.221	56.920.985	6.508.344	-	4.230.512	67.659.842	56.614.445

## SUMÁRIO (ÍNDICE)

<b>1 – INTRODUÇÃO .....</b>	<b>9</b>
<b>2 – BASE NORMATIVA .....</b>	<b>10</b>
2.1. Normas Gerais .....	10
2.2. Normas do Ente Federativo .....	14
2.2.1 Base Normativa do Ente Municipal e Rol de Benefícios .....	14
2.2.2 Plano de Custeio vigente .....	14
<b>3 – PLANO DE BENEFÍCIOS E CONDIÇÕES DE ELEGIBILIDADE .....</b>	<b>16</b>
3.1. Descrição dos Benefícios Previdenciários do RPPS .....	16
3.2. Elegibilidades .....	17
3.2.1. Elegibilidades adotadas para a Regra Geral .....	17
3.2.2. Elegibilidades adotadas para as Regras de Transição 1 (Art. 4º da EC 103/2019) .....	17
3.2.3. Elegibilidades adotadas para as Regras de Transição 2 (Art. 4º da EC 103/2019) .....	18
3.3. Contribuições ao Plano (13 vezes ao ano) .....	18
<b>4 – REGIMES FINANCEIROS E MÉTODOS DE FINANCIAMENTO .....</b>	<b>19</b>
4.1. Descrição dos Regimes Financeiros Utilizados .....	19
4.1.1. Capitalização por Método CUP - Crédito Unitário Projetado .....	19
4.1.2. Repartição de Capital de Cobertura .....	19
4.1.3. Regime Financeiro de Repartição Simples .....	19
4.2. Descrição dos Métodos de Financiamentos Utilizados .....	19
4.3. Resumo dos Regimes Financeiros e Métodos por Benefício .....	20
<b>5 – HIPÓTESES ATUARIAIS E PREMISSAS .....</b>	<b>21</b>
5.1. Tábuas Biométricas .....	21
5.2. Alterações Futuras no Perfil e Composição das massas .....	22
5.3. Estimativas de Remunerações e Proventos .....	23
5.3.1. Taxa real de crescimento da remuneração por mérito e produtividade .....	23
5.3.2. Taxa Real de Crescimento dos Proventos .....	24
5.4. Taxa de Juros Atuarial .....	24
5.5. Entrada em algum Regime Previdenciário e em Aposentadoria .....	27
5.5.1. Idade estimada de ingresso em algum Regime Previdenciário .....	27
5.5.2. Idade estimada de entrada em aposentadoria programada .....	27
5.6. Composição do grupo familiar .....	28

<b>5.7. Compensação Financeira .....</b>	<b>28</b>
5.7.1. Compensação Previdenciária dos Benefícios a Conceder .....	28
5.7.2. Compensação Previdenciária dos Benefícios Concedidos .....	29
<b>5.8. Demais Premissas e Hipóteses .....</b>	<b>29</b>
5.8.1. Fator de determinação do valor real ao longo do tempo das remunerações e proventos ...	29
5.8.2. Benefícios a conceder com base na média das remunerações e proventos .....	30
5.8.3. Estimativa do crescimento real do teto de contribuição do RGPS .....	31
 <b>6 – ANÁLISE DA BASE CADASTRAL .....</b>	 <b>32</b>
6.1. Dados fornecidos e sua descrição .....	32
6.2. Servidores Afastados ou Cedidos .....	32
6.3. Análise da qualidade da Base Cadastral .....	32
6.3.1. Atualização da Base Cadastral .....	32
6.3.2. Amplitude e Consistência da Base Cadastral .....	33
6.4. Premissas adotadas para ajuste técnico da Base Cadastral .....	34
6.5. Recomendações para a Base Cadastral .....	36
 <b>7 – RESULTADO ATUARIAL .....</b>	 <b>37</b>
7.1. Balanço Atuarial .....	37
7.2. Ativos Garantidores e Créditos a Receber .....	39
7.3. Provisões Matemáticas ou Passivo Atuarial .....	40
7.4. Provisão de Benefícios Concedidos .....	41
7.5. Provisão de Benefícios a Conceder .....	41
7.6. Compensação Financeira dos Benefícios Concedidos (a Receber e a Pagar) .....	41
7.7. Compensação Financeira dos Benefícios a Conceder (a Receber e a Pagar) .....	42
7.8. Resultado Atuarial da Avaliação de Encerramento do Exercício .....	42
7.9. Valor Atual das Remunerações Futuras .....	42
 <b>8 – CUSTOS E PLANO DE CUSTEIO .....</b>	 <b>43</b>
8.1. Valores das Remunerações e Proventos Atuais .....	43
8.2. Custos e Alíquotas de Custeio Normal Vigente em Lei .....	43
8.3. Custos e Alíquotas de Custeio Normal, calculadas por Benefício, e Custeio Administrativo .....	44
8.4. Custos e Alíquotas de Custeio Normal, calculadas por Regime Financeiro, e Custeio Administrativo .....	45
8.5. Custos e Alíquotas de Custeio Normal a constarem em Lei (Equilíbrio) .....	45

<b>9 – EQUACIONAMENTO DO DÉFICIT ATUARIAL .....</b>	<b>46</b>
9.1. Principais causas do Déficit Atuarial .....	46
9.2. Cenários com as possibilidades de Equacionamento do Déficit .....	48
9.2.1. Equacionamento mínimo através de Custo Suplementar ou Aportes .....	49
9.2.2. Cenários para Equacionamento do Déficit Atuarial .....	50
9.2.2.1. CENÁRIO 1 - Sem aplicação de LDA e prazo 35 anos .....	52
9.2.2.2. CENÁRIO 2 - Aplicação de LDA e prazo pela Duração do Passivo .....	54
9.2.2.3. CENÁRIO 3 - Aplicação de LDA e prazo pela SVM e RAP .....	55
9.2.3. Plano de Amortização - Cenário Indicado .....	59
<b>10 – CUSTEIO ADMINISTRATIVO .....</b>	<b>60</b>
10.1. Levantamento das Despesas Administrativas dos últimos Três anos .....	60
10.2. Estimativa de Despesas Administrativas para o próximo exercício .....	60
10.3. Recomendações de Manutenção ou Alteração .....	61
<b>11 – COMPARATIVO ATUARIAL DOS ÚLTIMOS TRÊS ANOS .....</b>	<b>62</b>
11.1. Comportamento Demográfico .....	62
11.2. Comportamento Sócio - Econômico .....	63
11.3. Comportamento Estatístico .....	64
11.4. Comportamento entre as Receitas e Despesas do RPPS (Provisões de Equilíbrio) .....	65
11.5. Comportamento das Alíquotas Puras de Equilíbrio Financeiro e Atuarial .....	66
11.6. Meta Atuarial .....	66
<b>12 – AVALIAÇÃO E IMPACTOS DO PERFIL ATUARIAL DO RPPS .....</b>	<b>67</b>
<b>13 – PARECER ATUARIAL .....</b>	<b>68</b>
13.1. Situação Financeira e Atuarial do Plano de Benefícios .....	68
13.2. Adequação da Base Cadastral e Bases Técnicas .....	69
13.3. Plano de Custeio .....	71

<b>14 – ANEXOS .....</b>	<b>72</b>
ANEXO 1 – CONCEITOS E DEFINIÇÕES .....	73
ANEXO 2 – ESTATÍSTICAS .....	90
ANEXO 3 – PROVISÕES MATEMÁTICAS A CONTABILIZAR .....	118
ANEXO 4 – PROJEÇÃO DA EVOLUÇÃO DAS PROVISÕES MATEMÁTICAS PARA OS PRÓXIMOS DOZE MESES .....	120
ANEXO 5 – RESUMO DOS FLUXOS ATUARIAIS E DA POPULAÇÃO COBERTA .....	123
ANEXO 6 – PROJEÇÕES ATUARIAIS PARA O RELATÓRIO RESUMIDO DA EXECUÇÃO ORÇAMENTÁRIA - RREO .....	140
ANEXO 7 – RESULTADO DA DURAÇÃO DO PASSIVO E ANÁLISE EVOLUTIVA .....	145
ANEXO 8 – GANHOS E PERDAS ATUARIAIS .....	147
ANEXO 9 – RESULTADO DA DEMONSTRAÇÃO DE VIABILIDADE DO PLANO DE CUSTEIO .....	149
ANEXO 10 – TÁBUAS EM GERAL .....	154
ANEXO EXTRA 11 – PLANO DE EQUILÍBRIO .....	158
ANEXO EXTRA 12 – EQUILÍBRIO ATUARIAL (PLANO DE CUSTEIO VIGENTE X EQUILÍBRIO) .....	161
ANEXO EXTRA 13 – EQUILÍBRIO FINANCEIRO (PLANO DE CUSTEIO VIGENTE X EQUILÍBRIO) .	163
ANEXO EXTRA 14 – ANÁLISE DE SENSIBILIDADE .....	166
ANEXO EXTRA 15 – DURATION PARA ESTUDO DE ALM .....	174

## 1 – INTRODUÇÃO

O Relatório de Reavaliação Atuarial elaborado em 2022, do RPPS de JATAÍ - GO foi realizado com os dados cadastrais dos Segurados e as informações financeiras do JATAÍ-PREV, posicionados em 31/12/2021, cuja data focal para o cálculo do valor atual dos compromissos futuros do plano de benefícios e das necessidades de custeio e apuração do resultado atuarial é em 31/12/2021.

O objetivo do Relatório de Reavaliação Atuarial é manter o Equilíbrio Financeiro e Atuarial do RPPS, conforme o artigo 40 da Constituição Federal/1988 e o artigo 69 da Lei Complementar nº 101/2000, propondo revisão do Plano de Custeio, caso necessário.

Os RPPS deverão realizar Reavaliação Atuarial do Plano de Benefícios de forma anual (em cada balanço), conforme o artigo 1º, I, da Lei 9.717/1998, que dispõe sobre as regras gerais para a organização e o funcionamento dos RPPS. Este Relatório de Reavaliação Atuarial, além de atender os critérios e premissas exigidos pela Portaria MF 464/2018 e suas Instruções Normativas foi elaborado conforme a estrutura e os elementos mínimos exigidos pela Instrução Normativa SPREV nº 08 de 21 de dezembro de 2018.

Para se atingir o Equilíbrio Financeiro e Atuarial do RPPS, além de realizar a Reavaliação Atuarial Anual é necessário que os dirigentes e demais responsáveis do JATAÍ-PREV, realizem o contínuo acompanhamento do Plano de Custeio, verificando a evolução das receitas e despesas estimadas e as efetivamente executadas e a evolução da liquidez e solvência do Plano de Benefícios.



## 2 – BASE NORMATIVA

### 2.1. NORMAS GERAIS

- **Constituição Federal/1988 e Emenda Constitucional nº 103 de 13 de novembro de 2019**

**Art.40** – *Aos servidores titulares de cargos efetivos da União, dos Estados, do Distrito Federal e dos Municípios, incluídas suas autarquias e fundações, é assegurado regime de previdência de caráter contributivo e solidário, mediante contribuição do respectivo ente público, dos servidores ativos e inativos e dos pensionistas, observados critérios que preservem o equilíbrio financeiro e atuarial e o disposto neste artigo. (Redação dada pela Emenda Constitucional nº 41, de 19/12/2003)*

- **Emenda Constitucional nº 88 de 7 maio de 2015**

*Altera o art. 40 da Constituição Federal, relativamente ao limite de idade para a aposentadoria compulsória do servidor público em geral, e acrescenta dispositivo ao Ato das Disposições Constitucionais Transitórias.*

- **Lei Geral da Previdência no Serviço Público nº 9.717 de 27 de novembro de 1998**

*Dispõe sobre regras gerais para a organização e o funcionamento dos regimes próprios de previdência social dos servidores públicos da União, dos Estados, do Distrito Federal e dos Municípios, dos militares dos Estados e do Distrito Federal e dá outras providências.*

- **Lei Complementar nº 101 de 4 de maio de 2000 (LRF)**

*Estabelece normas de finanças públicas voltadas para a responsabilidade na gestão fiscal e dá outras providências.*

- **Lei Complementar nº 152 de 3 de dezembro de 2015**

*Dispõe sobre a aposentadoria compulsória por idade (aos 75 anos), com proventos proporcionais, nos termos do inciso II do § 1º do art. 40 da Constituição Federal.*

---

- **Lei nº 10.887 de 18 de junho de 2004**

*Dispõe sobre a aplicação de disposições da Emenda Constitucional no 41, de 19 de dezembro de 2003, altera dispositivos das Leis nos 9.717, de 27 de novembro de 1998, 8.213, de 24 de julho de 1991, 9.532, de 10 de dezembro de 1997, e dá outras providências.*

**Art. 11 das Regras transitórias da EC 103/2019:** Até que entre em vigor lei que altere a alíquota da contribuição previdenciária de que tratam os arts. 4º, 5º e 6º da Lei nº 10.887, de 18 de junho de 2004, esta será de 14 (quatorze por cento).

- **Portaria MPS nº 204 de 10 de julho de 2008**

*Dispõe sobre a emissão do Certificado de Regularidade Previdenciária - CRP e dá outras providências.*

Estabelece os documentos que comprovarão o Equilíbrio Financeiro e Atuarial do RPPS para emissão e renovação do CRP como: Envio do DRAA - Demonstrativo de Resultado da Avaliação Atuarial; da Nota Técnica Atuarial; dos Fluxos Atuariais e do Relatório da Reavaliação Atuarial digitalizado.

- **Portaria MPS nº 402 de 10 de dezembro de 2008**

*Disciplina os parâmetros e as diretrizes gerais para organização e funcionamento dos regimes próprios de previdência social dos servidores públicos ocupantes de cargos efetivos da União, dos Estados, do Distrito Federal e dos Municípios, em cumprimento das Leis no 9.717, de 1998 e no 10.887, de 2004.*

- **Portaria MPS nº 746 de 27 de dezembro de 2011**

*Dispõe sobre cobertura de déficit atuarial dos Regimes Próprios de Previdência Social - RPPS por aporte.*

---

- **Portaria SEPRT/ME nº 1.348 de 3 de dezembro de 2019**

*Dispõe sobre parâmetros e prazos para atendimento das disposições do artigo 9º da Emenda Constitucional nº 103, de 12 de novembro de 2019, para Estados, Distrito Federal e Municípios comprovarem a adequação de seus Regimes Próprios de Previdência Social - RPPS.*

*Estabelece parâmetros e prazos para comprovação do atendimento ao disposto no § 4º do artigo 9 da Emenda Constitucional nº 103, de 2019.*

**Art.9** – Até que entre em vigor lei complementar que discipline o § 22 do art. 40 da Constituição Federal, aplicam-se aos regimes próprios de previdência social o disposto na Lei nº 9.717, de 27 de novembro de 1998, e o disposto neste artigo. **(Redação dada pela Emenda Constitucional nº 41, de 19/12/2003)**

**§ 4º** – Os Estados, o Distrito Federal e os Municípios não poderão estabelecer alíquota inferior à da contribuição dos servidores da União, exceto se demonstrado que o respectivo regime próprio de previdência social não possui deficit atuarial a ser equacionado, hipótese em que a alíquota não poderá ser inferior às alíquotas aplicáveis ao Regime Geral de Previdência Social.

- **Portaria MF nº 464 de 19 de dezembro de 2018**

*Dispõe sobre as normas aplicáveis às avaliações atuariais dos regimes próprios de previdência social - RPPS da União, dos Estados, do Distrito Federal e dos Municípios e estabelece parâmetros para a definição do plano de custeio e o equacionamento do deficit atuarial.*

Existem 10 Instruções Normativas publicas em 21 de dezembro de 2018, que complementam as normas aplicáveis pela Portaria MF 464/2018, as Reavaliações Atuariais dos RPPS, sendo

- **Instrução Normativa nº 01/2018:** *Dispõe sobre a estrutura e elementos mínimos da base cadastral dos beneficiários RPPS.*

- **Instrução Normativa nº 02/2018:** *Dispõe sobre a forma de apuração da duração do passivo e da taxa de juros a serem utilizados nas Avaliações Atuariais dos RPPS.*
- **Instrução Normativa nº 03/2018:** *Dispõe sobre a estrutura e os elementos mínimos dos fluxos atuariais elaborados nas avaliações atuariais dos RPPS.*
- **Instrução Normativa nº 04/2018:** *Dispõe sobre os métodos de financiamento a serem utilizados nas avaliações atuariais dos RPPS.*
- **Instrução Normativa nº 05/2018:** *Dispõe sobre a estrutura e elementos mínimos da Nota Técnica Atuarial dos RPPS.*
- **Instrução Normativa nº 06/2018:** *Dispõe sobre os critérios para definição do porte e perfil de risco atuarial dos RPPS.*
- **Instrução Normativa nº 07/2018:** *Dispõe sobre os planos de amortização do déficit atuarial dos RPPS.*
- **Instrução Normativa nº 08/2018:** *Dispõe sobre a estrutura e os elementos mínimos do Relatório da Avaliação Atuarial dos RPPS.*
- **Instrução Normativa nº 09/2018:** *Dispõe sobre parâmetros a serem observados quanto a hipóteses utilizadas nas avaliações atuariais dos RPPS e a elaboração do Relatório de Análise das Hipóteses.*
- **Instrução Normativa nº 010/2018:** *Dispõe sobre a demonstração da adequação do plano de custeio do RPPS à capacidade orçamentária, financeira e fiscal do ente federativo.*

• **Portaria SEPRT/ME nº 19.451 de 18 de agosto de 2020**

*Dispõe sobre a taxa de administração para o custeio das despesas correntes e de capital necessárias à organização e ao funcionamento do RPPS.*

• **Portaria SPREV/ME nº 6.132 de 25 de maio de 2021**

*Divulga a taxa de juros parâmetro a ser utilizada nas avaliações atuariais dos regimes próprios de previdência social relativas ao exercício de 2022, posicionadas em 31 de dezembro de 2021.*

## **2.2. NORMAS DO ENTE FEDERATIVO**

### **2.2.1 Base Normativa do Ente Municipal e Rol de Benefícios**

Este Relatório de Avaliação Atuarial foi elaborado, considerando como rol de Benefícios custeados pelo RPPS, somente os Benefícios de Aposentadoria e Pensão por Morte, conforme descritos na Lei Municipal N° 30, de 16/12/2021, que trata da criação/reestruturação do JATAÍ-PREV. Os Benefícios Temporários de auxílio doença, salário maternidade, salário família e auxílio reclusão, passam a ser de responsabilidade do Poder Executivo e Legislativo, conforme descrito na Lei Municipal 4.317 de 23/09/2021.

### **2.2.2 Plano de Custeio vigente**

O Plano de Custeio vigente do Ente Federativo, na data focal deste Relatório de Reavaliação Atuarial, em 31/12/2021 foi aprovado através da Lei Municipal nº 4202, de 28/07/2020, e estabelece o Custo Normal de 21,96%.

Já o Custo Suplementar do Ente Federativo foi aprovado através da Lei Municipal nº 4202, de 28/07/2020, conforme demonstrado na tabela Plano de Amortização VIGENTE, página 15.

O Custo Normal dos Servidores Ativos e também dos Aposentados e Pensionistas, cujos proventos ultrapassem o Teto de Benefícios do RGPS, foi definido em 14,00%, através da Lei Municipal nº 4201, de 28/07/2020.

## PLANO DE AMORTIZAÇÃO VIGENTE

Lei Municipal nº 4202 de 28/07/2020

Tabela de Financiamento do Déficit Atuarial - CENÁRIO 1 - Sem aplicação LDA

PERÍODO	ANO	SALDO DEVEDOR	AMORTIZAÇÃO	JUROS	PRESTAÇÃO ANUAL	C.S. 1	FOLHA SALARIAL
0		696.714.008,08					
1	2020	727.013.909,61	696.714.008,08	41.036.455,08	10.736.553,55	15,32%	70.081.942,22
2	2021	755.558.145,86	727.013.909,61	42.821.119,28	14.276.883,02	20,17%	70.782.761,64
3	2022	770.384.777,05	755.558.145,86	44.502.374,79	29.675.743,60	41,51%	71.490.589,25
4	2023	770.379.286,72	770.384.777,05	45.375.663,37	45.381.153,70	62,85%	72.205.495,15
5	2024	769.664.726,45	770.379.286,72	45.375.339,99	46.089.900,26	63,20%	72.927.550,10
6	2025	768.189.695,20	769.664.726,45	45.333.252,39	46.808.283,64	63,55%	73.656.825,60
7	2026	765.899.642,55	768.189.695,20	45.246.373,05	47.536.425,69	63,90%	74.393.393,86
8	2027	762.736.681,73	765.899.642,55	45.111.488,95	48.274.449,76	64,25%	75.137.327,79
9	2028	758.639.391,62	762.736.681,73	44.925.190,55	49.022.480,67	64,60%	75.888.701,07
10	2029	753.542.607,04	758.639.391,62	44.683.860,17	49.780.644,75	64,95%	76.647.588,08
11	2030	747.377.196,73	753.542.607,04	44.383.659,55	50.549.069,86	65,30%	77.414.063,96
12	2031	740.069.828,20	747.377.196,73	44.020.516,89	51.327.885,41	65,65%	78.188.204,60
13	2032	731.542.718,72	740.069.828,20	43.590.112,88	52.117.222,37	66,00%	78.970.086,65
14	2033	721.713.371,58	731.542.718,72	43.087.866,13	52.917.213,27	66,35%	79.759.787,52
15	2034	710.494.296,89	721.713.371,58	42.508.917,59	53.727.992,28	66,70%	80.557.385,39
16	2035	697.792.715,84	710.494.296,89	41.848.114,09	54.549.695,14	67,04%	81.362.959,24
17	2036	683.510.247,55	697.792.715,84	41.099.990,96	55.382.459,25	67,39%	82.176.588,84
18	2037	667.542.577,44	683.510.247,55	40.258.753,58	56.226.423,68	67,74%	82.998.354,73
19	2038	649.779.106,09	667.542.577,44	39.318.257,81	57.081.729,16	68,09%	83.828.338,27
20	2039	630.102.577,34	649.779.106,09	38.271.989,35	57.948.518,10	68,44%	84.666.621,66
21	2040	608.388.684,50	630.102.577,34	37.113.041,81	58.826.934,65	68,79%	85.513.287,87
22	2041	584.505.653,35	608.388.684,50	35.834.093,52	59.717.124,67	69,14%	86.368.420,75
23	2042	558.313.800,52	584.505.653,35	34.427.382,98	60.619.235,81	69,49%	87.232.104,96
24	2043	529.665.065,93	558.313.800,52	32.884.682,85	61.533.417,45	69,84%	88.104.426,01
25	2044	498.402.517,51	529.665.065,93	31.197.272,38	62.459.820,80	70,19%	88.985.470,27
26	2045	464.359.826,91	498.402.517,51	29.355.908,28	63.398.598,88	70,54%	89.875.324,97
27	2046	427.360.714,18	464.359.826,91	27.350.793,81	64.349.906,54	70,89%	90.774.078,22
28	2047	387.218.359,76	427.360.714,18	25.171.546,07	65.313.900,49	71,24%	91.681.819,00
29	2048	343.734.781,82	387.218.359,76	22.807.161,39	66.290.739,33	71,59%	92.598.637,19
30	2049	296.700.176,92	343.734.781,82	20.245.978,65	67.280.583,55	71,94%	93.524.623,56
31	2050	245.892.221,75	296.700.176,92	17.475.640,42	68.283.595,59	72,29%	94.459.869,80
32	2051	191.075.333,81	245.892.221,75	14.483.051,86	69.299.939,81	72,64%	95.404.468,50
33	2052	131.999.888,42	191.075.333,81	11.254.337,16	70.329.782,55	72,99%	96.358.513,18
34	2053	68.401.389,70	131.999.888,42	7.774.793,43	71.373.292,15	73,34%	97.322.098,32
35	2054	-	68.401.389,70	4.028.841,85	72.430.231,55	73,69%	98.295.319,30

1 - CUSTO SUPLEMENTAR.



### 3 – PLANO DE BENEFÍCIOS E CONDIÇÕES DE ELEGIBILIDADE

#### 3.1. DESCRIÇÃO DOS BENEFÍCIOS PREVIDENCIÁRIOS DO RPPS

**3.1.1.** - Aposentadoria por Idade, Especial e Tempo de Contribuição (**AID, AESP \* e ATC \*\*** ).

**3.1.2.** - Aposentadoria Compulsória (**AC**).

**3.1.3.** - Aposentadoria por Invalidez Permanente (**AInv**).

**3.1.4.** - Pensão por Morte (**PM**).

**3.1.5.** - Abono Anual (**13º Benefício**) \*\*\* .

\* - Trataremos a título de nomenclatura como Aposentadoria Especial àquela concedida à “massa de servidores” do magistério. Sabe-se que a prestação concedida aos servidores desta categoria não é especial posto que constitucionalmente encontra-se elencada dentre a voluntária Aposentadoria por Tempo de Contribuição. Todavia, dadas as peculiaridades da “massa” para diferenciá-la, assim a caracterizaremos. Anote-se que a verdadeira Aposentadoria Especial está descrita no art. 40, § 4º da Constituição da República.

\*\* - Nomenclatura utilizada após a edição da Emenda Constitucional n. 20/98, até então se denominava Aposentadoria por Tempo de Serviço.

\*\*\* - O Abono Anual corresponde a uma décima-terceira parcela de proventos, paga proporcionalmente aos meses que o servidor inativo recebeu-os e terá por base o valor da prestação previdenciária referente ao mês de dezembro de cada ano.

### 3.2. CONDIÇÕES DE ELEGIBILIDADE

#### 3.2.1. Elegibilidades adotadas para a Regra Geral

REQUISITOS	DEMAIS SERVIDORES		PROFESSOR	
	HOMEM	MULHER	HOMEM	MULHER
IDADE MÍNIMA	65	62	60	57
TEMPO MÍNIMO DE CONTRIBUIÇÃO	25	25	25	25
TEMPO MÍNIMO DE SERVIÇO PÚBLICO	10	10	10	10
TEMPO MÍNIMO NO CARGO ATUAL	5	5	5	5

#### 3.2.2. Elegibilidades adotadas para as Regras de Transição 1 (Art. 4º da EC 103/2019)

##### 1 - PONTUAÇÃO

REQUISITOS	DEMAIS SERVIDORES		PROFESSOR	
	HOMEM	MULHER	HOMEM	MULHER
PONTUAÇÃO MÍNIMA/2019	96	86	91	81
PONTUAÇÃO MÍNIMA/2020	97	87	92	82
PONTUAÇÃO MÍNIMA/2021	98	88	93	83
PONTUAÇÃO MÍNIMA/2022	99	89	94	84
PONTUAÇÃO MÍNIMA/2023	100	90	95	85
PONTUAÇÃO MÍNIMA/2024	101	91	96	86
PONTUAÇÃO MÍNIMA/2025	102	92	97	87
PONTUAÇÃO MÍNIMA/2026	103	93	98	88
PONTUAÇÃO MÍNIMA/2027	104	94	99	89
PONTUAÇÃO MÍNIMA/2028	105	95	100	90
PONTUAÇÃO MÍNIMA/2029	105	96	101	91
PONTUAÇÃO MÍNIMA/2030	105	97	102	92
PONTUAÇÃO MÍNIMA/2031	105	98	103	93
PONTUAÇÃO MÍNIMA/2032	105	99	104	94
PONTUAÇÃO MÍNIMA/2033	105	100	105	95
PONTUAÇÃO MÍNIMA/2034	105	100	105	96
PONTUAÇÃO MÍNIMA/2035	105	100	105	97
TEMPO DE CONTRIBUIÇÃO/MÍNIMO	35	30	30	25
TEMPO DE SERVIÇO PÚBLICO/MÍNIMO	20	20	20	20
TEMPO NO CARGO/MÍNIMO	5	5	5	5

**3.2.3. Elegibilidades adotadas para as Regras de Transição 2 (Art. 4º da EC 103/2019)****2 - PEDÁGIO**

REQUISITOS	DEMAIS SERVIDORES		PROFESSOR	
	HOMEM	MULHER	HOMEM	MULHER
IDADE MÍNIMA	60	57	55	52
TEMPO MÍNIMO DE CONTRIBUIÇÃO	35	30	30	25
TEMPO MÍNIMO DE SERVIÇO PÚBLICO	20	20	20	20
TEMPO MÍNIMO NO CARGO ATUAL	5	5	5	5
APLICAÇÃO DE PEDÁGIO DO TEMPO QUE FALTAVA PARA A APOSENTADORIA, NA E.C. Nº 20/1998	100%	100%	100%	100%

**3.3. CONTRIBUIÇÕES AO PLANO (13 vezes ao ano)**

Todos os servidores elencados na lei de instituição do Regime Próprio de Previdência Social serão compulsoriamente filiados e consequentemente inscritos neste. Tais servidores contribuirão ao Plano com um percentual da remuneração mensal, incluída a Gratificação Natalina (décimo-terceiro)\* . A base sobre qual incide este percentual chamar-se-á de remuneração-de-contribuição.

O Município, incluídas suas autarquias e fundações, quando existirem, também contribuirá com um percentual sobre a folha de remuneração envolvida, conforme previsto em lei, e assumirá integralmente a diferença entre o total do Custo do Plano apurado pelo Atuário e a parte do servidor.

\*Denomina-se Gratificação Natalina a décima-terceira parcela de remuneração recebida pelos servidores ativos e Abono Anual a décima-terceira parcela de proventos recebida pelos servidores inativos.

## **4 – REGIMES FINANCEIROS E METODOS DE FINANCIAMENTO**

### **4.1. DESCRIÇÃO DOS REGIMES FINANCEIROS UTILIZADOS**

#### **4.1.1. Capitalização por Método CUP - Crédito Unitário Projetado**

- Utilizamos para calcular as Reservas oriundas de Aposentadorias por Tempo de Contribuição, por Idade e Compulsório e Pensão por Morte dos Aposentados.

#### **4.1.2. Repartição de Capital de Cobertura**

- Aposentadoria por Invalidez dos Servidores Ativos.
- Pensão por Morte dos Servidores Ativos.

#### **4.1.3. Regime Financeiro de Repartição Simples**

- Utilizado para o Custo Administrativo.

### **4.2. DESCRIÇÃO DOS MÉTODOS DE FINANCIAMENTOS UTILIZADOS**

Utilizamos o Regime Financeiro de Repartição de Capitais de Cobertura para os benefícios de Aposentadoria por Invalidez e Pensão por Morte devido ao fato de, durante o período em que o servidor encontra-se em atividade, as probabilidades de entrada em invalidez e de morte serem muito pequenas, não sendo necessária, em nossa opinião, a constituição de Reservas Matemáticas. Nossa expectativa é de que, ao longo dos anos futuros, a taxa de custo permaneça com pouca variação, desde que as distribuições dos servidores, por idade e por salário, permaneçam, também, com pouca variação.

#### 4.3. RESUMO DOS REGIMES FINANCEIROS E MÉTODOS POR BENEFÍCIO

BENEFÍCIOS	RESPONSABILIDADE DO RPPS (Sim/Não)	Regime Financeiro / Método Utilizados
Aposentadoria por Tempo de Contribuição, Idade e Compulsoria	Sim	Capitalização por Método CUP - Crédito Unitário Projetado
Aposentadoria por Invalidez	Sim	Repartição de Capital de Cobertura
Pensão por Morte de Ativo	Sim	Repartição de Capital de Cobertura
Pensão por Morte de Aposentado Válido	Sim	Capitalização por Método CUP - Crédito Unitário Projetado
Pensão por Morte de Aposentado Inválido	Sim	Capitalização por Método CUP - Crédito Unitário Projetado
Auxílio-Doença	Não	-
Salário-Maternidade	Não	-
Auxílio-Reclusão	Não	-
Salário-Família	Não	-

## 5 – HIPÓTESES ATUARIAIS E PREMISSAS

### 5.1. TÁBUAS BIOMÉTRICAS

São as hipóteses relacionadas aos eventos de morte, invalidez e mortalidade de inválidos, que proporcionam impacto sobre a determinação do Custo do Plano, embora em um grau bem menor do que aquele causado pelas hipóteses econômicas.

Conforme o artigo 21, I, a, da Portaria MF 464/2018, as Tábuas Biométricas utilizadas nas Avaliações Atuariais, para a projeção da longevidade e da entrada em invalidez deverão estar adequadas à respectiva massa, dado pela tábua anual de mortalidade do IBGE, **segregada obrigatoriamente por sexo**.

*Art. 21 – As tábuas biométricas utilizadas nas avaliações atuariais para a projeção da longevidade e da entrada em invalidez da massa de beneficiários do RPPS deverão estar adequadas à respectiva massa, observados os seguintes critérios técnicos:*

*I – para a taxa de sobrevivência de válidos e inválidos, o limite mínimo será:*

*a) dado pela tábua anual de mortalidade do Instituto Brasileiro de Geografia e Estatísticas - IBGE, **segregada obrigatoriamente por sexo**, divulgada no endereço eletrônico na rede mundial de computadores - Internet da Secretaria de Previdência. (GRIFO NOSSO)*



TÁBUAS BIOMÉTRICAS	TÁBUAS UTILIZADAS
Tábua de Mortalidade para Válido - Fase Laborativa	IBGE 2018 - Masculino e IBGE 2018 - Feminino
Tábua de Mortalidade para Válido - Fase Pós Laborativa	IBGE 2018 - Masculino e IBGE 2018 - Feminino
Tábua de Entrada em Invalidez	Álvaro Vindas
Tábua de Mortalidade de Inválido	IAPB-57
Tábua de Morbidez	Não utilizado

O impacto atuarial devido a utilização de Tábuas Biométricas segregadas por sexo, será melhor detalhado no item 7 - Análise de Sensibilidade na página 168.

## 5.2. ALTERAÇÕES FUTURAS NO PERFIL E COMPOSIÇÃO DAS MASSAS

- **Taxa de rotatividade** – Reflete a rotatividade entre os novos entrados e os servidores que pedem exoneração. Assim, temos uma noção da “movimentação” da massa, de um ano para o outro.

**A taxa projetada nesta Reavaliação é de 1,00% a cada ano de projeção.**

- **Expectativa de reposição de segurados ativos** – é a expectativa de repor um novo Servidor Ativo (novos Entrantes), a cada servidor ativo que se aposenta, evitando aumentar a quantidade de servidores ativos, mantendo a mesma quantidade. Não utilizamos para esse Relatório de Reavaliação Atuarial novos entrantes (Geração Futura) para o cálculo das Provisões Matemáticas e o Plano de Custeio. Para termos a dimensão do impacto financeiro e atuarial com a reposição de Servidores Ativos (Geração Futura), elaboramos mais uma Projeção Atuarial, considerando essa hipótese.

## 5.3. ESTIMATIVAS DE REMUNERAÇÕES E PROVENTOS

### 5.3.1. Taxa real de crescimento da remuneração por mérito e produtividade

Conforme o artigo 25, I e III, da Portaria MF 464/2018, a taxa real de crescimento das remunerações, deverá ser uniforme ao longo dos anos na Reavaliação Atuarial, será, no mínimo, de 1,00% a cada ano da projeção atuarial.

*Art. 25 – Com relação à hipótese de taxa real de crescimento da remuneração ao longo da carreira:*

*I – será de, no mínimo, 1% (um por cento) a cada ano da projeção atuarial;*

#### REAJUSTE DAS REMUNERAÇÕES E INFLAÇÃO DOS ÚLTIMOS 3 ANOS

ANO	Reajuste da Remuneração	Inflação do período (IPCA)	GANHO REAL (Índice)
2019	2,59%	4,31%	-1,65%
2020	3,38%	4,52%	-1,09%
2021	0,00%	10,06%	-9,14%
ACUMULADO	6,05%	19,99%	-11,62%
<b>Cálculo da taxa de Crescimento das Remunerações</b>	Foi concedido uma Taxa de reajuste diferenciada entre os Servidores Efetivos da Administração e os Professores. Os reajustes acima são médias ponderadas entre os reajustes para cada classe.		
Taxa média anual real de crescimento da remuneração nos últimos três anos			<b>-4,03%</b>
Justificativa Técnica: Mesmo os Servidores Ativos não tendo Ganho real médio das remunerações nos últimos 3 anos, foi definido no Cálculo Atuarial, a Taxa de crescimento real de 1,00% a.a., conforme taxa mínima exigida pela Portaria MF 464/2018.			

### 5.3.2. Taxa Real de Crescimento dos Proventos

#### REAJUSTE DOS PROVENTOS E INFLAÇÃO DOS ÚLTIMOS 3 ANOS

ANO	Reajuste dos Benefícios	Inflação do período (IPCA)	GANHO REAL (Índice)
2019	4,21%	4,31%	-0,10%
2020	4,96%	4,52%	0,43%
2021	5,08%	10,06%	-4,53%
ACUMULADO	14,94%	19,99%	-4,21%
<b>Cálculo da taxa de Crescimento dos Benefícios</b>	A maioria dos Benefícios tiveram reajuste conforme o reajuste dos servidores que estão na “ativa” (pela paridade) e a minoria dos Benefícios reajustados conforme a tabela de reajuste definida pelo RGPS. Nesse caso, utilizamos uma média ponderada entre os dois grupos.		
Taxa média anual real de cresc. dos benefícios verificada na análise dos benefícios			<b>-1,43%</b>
Justificativa Técnica: Foi definido no Cálculo Atuarial, 0,00% a.a. como Taxa de crescimento real dos Benefícios.			

### 5.4. TAXA DE JUROS ATUARIAL

- Inflação (+)

Representa a perda do poder aquisitivo da moeda. A longo prazo, é presumível que um investidor tenha um retorno acima do nível de inflação.

Sugerimos a utilização do Índice de Preços ao Consumidor por Amplo – IPCA, para compor a Meta Atuarial devido este ser o índice oficial do governo.

- Taxa Pura de Juros (+)

É a taxa de retorno teoricamente disponível a investimentos de curto prazo na ausência de inflação e risco. Estudos realizados em países com economia estabilizada mostram que esta taxa é pequena, variando entre 0% e 1%.

Conforme o artigo 26 da Portaria MF 464/2018, a taxa de juros real anual, a ser utilizada como taxa de desconto para apuração do valor presente dos fluxos de benefícios e contribuições do RPPS deverá ter, como limite máximo, o menor percentual dentre do valor esperado da rentabilidade futura dos investimentos dos ativos garantidores do RPPS, conforme meta prevista na política anual de investimentos aprovada pelo conselho deliberativo do regime e da taxa de juros parâmetro cujo ponto da Estrutura a Termo de Taxa de Juros Média seja o mais próximo à duração do passivo do RPPS.

Os critérios e metodologias para o cálculo da Duração do Passivo e a definição da Taxa de Juros Parâmetro estão contidas na Instrução Normativa SPREV nº 002/2018.

Conforme o artigo 3º da I.N. SPREV nº 002/2018, A taxa de juros parâmetro corresponde àquela, cujo ponto da Estrutura a Termo de Taxa de Juros Média, seja o mais próximo à duração do passivo do RPPS.

A Taxa de Juros Parâmetro, será definida através de ato normativo da Secretaria de Previdência (Portaria SPREV nº 17/2019) que divulgará, anualmente, até 31 de maio de cada exercício, a tabela com a apuração da Estrutura a Termo de Taxa de Juros Média.

Assim, a Taxa de Juros Parâmetro do JATAÍ-PREV, baseado na Duração do Passivo (calculado sobre o Fluxo Atuarial do exercício anterior) é de 4,77%, acrescido de um índice inflacionário (IPCA – Índice de Preço ao Consumidor Amplo).

### **RENTABILIDADE NO ANO DE 2021**

Devido a forte desvalorização ocorrida no mercado financeiro no ano de 2021, no 1º Trimestre, por conta do receio com a 2ª onda de contaminação de COVID-19 e ao longo de todo o 2º semestre devido o receio com o risco fiscal por conta dos precatórios estimados em R\$ 95 Bilhões para 2022, a remodelação do Bolsa Família (Auxílio Brasil), que exigiria uma folga maior no orçamento para 2022, a instabilidade política entre os poderes e os impactos da crise hídrica e da aceleração da inflação, ocasionada pelo aumento de preços de alimentação e de combustíveis, os RPPS tiveram grandes dificuldades em acompanhar a elevação da Inflação e consequentemente a Meta Atuarial.

### **RENTABILIDADE E META ATUARIAL NO ANO DE 2021**

Meta Atuarial (Bruta = juros + inflação) em 2021 - Política de Investimentos	<b>15,27%</b>
Rentabilidade nominal (Bruta = juros + inflação) em 2021	<b>4,46%</b>
Inflação anual - 2021	10,06%
Indexador:	<b>IPCA</b>
<b>Justificativa Técnica: A Meta Atuarial estabelecida nesse Cálculo Atuarial segue a taxa de Juros atuarial, estabelecida na Política Anual de Investimentos de 2022, aprovada antes da realização desta Reavaliação Atuarial e condizente com a Portaria ME 6.132/2021.</b>	

Recomendamos uma atenção especial por parte dos gestores do RPPS, no tocante as aplicações financeiras. O não cumprimento da Meta Atuarial, acarreta em um aumento de alíquota, no intuito de estabelecer o Equilíbrio Financeiro e Atuarial do plano. Assim que é realizado o Cálculo Atuarial, necessariamente as alíquotas de contribuição devem ser praticadas na íntegra e a rentabilidade da carteira deve acompanhar o estabelecido pelo atuário, como Meta Atuarial.

#### **RENTABILIDADE E META ATUARIAL DOS ULTIMOS 3 ANOS (36 meses)**

	Rentabilidade da carteira	Meta Atuarial*	Rentabilidade sobre a Meta Atuarial
<b>2019</b>	16,27%	10,55%	154,22%
<b>2020</b>	5,35%	10,21%	52,40%
<b>2021</b>	4,46%	15,27%	29,21%
<b>ACUMULADO</b>	<b>27,95%</b>	<b>40,44%</b>	<b>69,12%</b>

*\* Em 2019, a Taxa Real de Juros Atuarial era de 6,00%. Em 2020 foi de 5,89% e em 2021 foi de 5,47%.*

### **5.5. ENTRADA EM ALGUM REGIME PREVIDENCIÁRIO E EM APOSENTADORIA**

#### **5.5.1. Idade estimada de ingresso em algum Regime Previdenciário**

Os Servidores ativos que não possuem Tempo Anterior de Contribuição ao RPPS, consideramos uma idade mínima de ingresso no mercado de trabalho aos 25 anos.

#### **5.5.2. Idade estimada de entrada em aposentadoria programada**

A Idade de entrada em aposentadoria dos Servidores Ativos é estimada conforme os dados cadastrais de cada Servidor (data de início de contribuição, data de entrada no Ente, no RPPS e etc...), seguindo as regras de elegibilidade do Plano de Benefícios.



Idades Projetadas para Aposentadoria (Média)	Idades
DEMAIS ATIVIDADES (NÃO PROFESSORES) - MASCULINO	66,0
DEMAIS ATIVIDADES (NÃO PROFESSORES) - FEMININO	62,3
PROFESSORES - MASCULINO	61,1
PROFESSORES - FEMININO	57,1

## 5.6. COMPOSIÇÃO DO GRUPO FAMILIAR

Quando a Base de Dados não apresenta as informações ou quando são inconsistentes, definimos a composição familiar para o Titular masculino, um cônjuge 5 anos mais novo e, para o Titular Feminino, um cônjuge 5 anos mais velho.

## 5.7. COMPENSAÇÃO FINANCEIRA

Significa a divisão da Responsabilidade Atuarial em duas partes. Uma relativa ao período de tempo de serviço em que o Servidor estava sob o RGPS – Regime Geral de Previdência Social (INSS) ou outros RPPS e a outra relativa ao período de contribuição ao RPPS atual. Esta proporção entre o tempo de contribuição entre o RPPS atual e outros Regimes até a data de aposentadoria, foi estimada para cada Servidor Ativo considerando as informações que constam na Base Cadastral dos Segurados.

### 5.7.1. Compensação Previdenciária dos Benefícios a Conceder

Com relação a Compensação Previdenciária dos Benefícios a Conceder, a estimativa de valores segue o limite previsto no artigo 37 da Portaria MF nº 464/2018, atendendo aos parâmetros definidos no artigo 10, I, II e § 1º da Instrução Normativa SPREV nº 09/2018.

### **5.7.2. Compensação Previdenciária dos Benefícios Concedidos**

O artigo 36 da Portaria MF 464/2018, estabelece que a compensação previdenciária, em relação aos Benefícios Concedidos, sejam estimados com base na relação percentual verificada entre o valor compensado (pró-rata), apurado no Sistema COMPREV e o valor do pagamento dos Benefícios do RPPS, de forma individual ou agregada.

Assim, em uma visão conservadora, enquanto o RPPS não estiver recebendo os valores de Compensação Previdenciária, os valores estimados de compensação a receber, dos Benefícios Concedidos não serão considerados na Reavaliação Atuarial. Se considerássemos essa Receita, teríamos um impacto de redução da Provisão Matemática de Benefícios Concedidos.

## **5.8. DEMAIS PREMISSAS E HIPÓTESES**

### **5.8.1. Fator de determinação do valor real ao longo do tempo das remunerações e proventos.**

A inflação representa a perda do poder aquisitivo da moeda, utilizando-a como hipótese no Relatório da Reavaliação Atuarial teremos uma redução das Provisões Matemáticas, buscando apresentar o valor real das Aposentadorias e pensões.

Variável de Impacto	Nossa Hipótese
Expectativa de Inflação na Reavaliação Atuarial	5,03%
Fator de Determinação do Valor Real ao Longo do Tempo (sobre Remuneração e Benefícios)	97,79%

Conforme o Boletim FOCUS, emitido pelo Banco Central em 31/12/2021, para o ano de 2022, a expectativa de inflação é que o IPCA feche o ano em 5,03%, um pouco acima do Limite superior da Meta de Inflação para o ano, de 5,00%, conforme definido pela Resolução CMN 4.272 de 27 de junho de 2019.

#### 5.8.2. Benefícios a conceder com base na média das remunerações e proventos

O valor do benefício para os Servidores Ativos que se aposentam por tempo de contribuição é igual à remuneração\* recebida pelo servidor ativo no mês imediatamente anterior ao da concessão da aposentadoria, com as devidas atualizações considerando a Taxa de Crescimento das remunerações utilizadas no Relatório da Reavaliação Atuarial.

Para as demais aposentadorias, o cálculo do valor dos proventos será proporcional ao tempo de contribuição para todos os benefícios, com exceção da Aposentadoria por Invalidez - decorrente de acidente no exercício da atividade e aquela cuja incapacidade adveio de doença grave, contagiosa ou incurável - e da Pensão por Morte.

O valor do benefício de Pensão por Morte concedida aos dependentes do servidor inativo, é igual ao valor da última prestação recebida em vida por aquele, descontado o percentual determinado na EC 41/2003 no que tange ao teto máximo de benefícios.

Os proventos de aposentadoria e pensões devem ser revistos obrigatoriamente sempre que houver reajuste dos Benefícios pagos pelo RGPS e sempre que for reajustado a remuneração dos servidores em atividade, no caso dos Benefícios que possuem paridade.

### **5.8.3. Estimativa do crescimento real do teto de contribuição do RGPS**

Não foi utilizada hipótese de estimativa do crescimento real do teto de contribuição do RGPS.

---

\*A remuneração representa a soma do vencimento base do servidor com os adicionais de caráter individual e as demais vantagens incorporáveis na forma da Lei. Anote-se que após a Emenda Constitucional n. 19/98 apenas cabe a agregação de vantagens de caráter não transitório.

---

\*A remuneração representa a soma do vencimento base do servidor com os adicionais de caráter individual e as demais vantagens incorporáveis na forma da Lei. Anote-se que após a Emenda Constitucional n. 19/98 apenas cabe a agregação de vantagens de caráter não transitório.

## **6 – ANÁLISE DA BASE CADASTRAL**

### **6.1. DADOS FORNECIDOS E SUA DESCRIÇÃO**

Para realização desta Reavaliação Atuarial foram informados os dados cadastrais dos Servidores Ativos titulares de cargos efetivos, dos Aposentados e dos Pensionistas do RPPS do município de JATAÍ - GO e as informações financeiras do RPPS. Os dados cadastrais e financeiros foram fornecidos pelo JATAÍ-PREV e estão posicionados na Data Base de 31/12/2021, e 31/12/2021, respectivamente.

### **6.2. SERVIDORES AFASTADOS OU CEDIDOS**

Não foi informado na Base Cadastral, se o RPPS possui Servidores Ativos Cedidos e/ou Afastados para realização desta Reavaliação Atuarial.

### **6.3. ANÁLISE DA QUALIDADE DA BASE CADASTRAL**

#### **6.3.1. Atualização da Base Cadastral**

A atualização da Base Cadastral foi realizada no último Censo Previdenciário do JATAÍ-PREV em 31/12/2021 de 100,00% da massa de Segurados.

### 6.3.2. Amplitude e Consistência da Base Cadastral

GRUPO	DESCRIÇÃO	CONSISTÊNCIA DA BASE CADASTRAL	COMPLETUDE DA BASE CADASTRAL
<b>SERVIDOR ATIVO</b>	Identificação do Segurado	76%-100%	76%-100%
	Sexo	76%-100%	76%-100%
	Estado Civil	76%-100%	76%-100%
	Data de Nascimento	76%-100%	76%-100%
	Data de Ingresso no ENTE	76%-100%	76%-100%
	Identificação do Cargo Atual	76%-100%	76%-100%
	Base de Cálculo (Remuner. d Contribuição)	76%-100%	76%-100%
	Tempo de Contribuição para o RGPS	0%-25%	0%-25%
	Tempo de Contribuição para outros RPPS	0%-25%	0%-25%
	Data de Nascimento do Cônjuge	76%-100%	76%-100%
	Número de Dependentes	76%-100%	76%-100%
<b>APOSENTADO</b>	Identificação do Aposentado	76%-100%	76%-100%
	Sexo	76%-100%	76%-100%
	Estado Civil	76%-100%	76%-100%
	Data de Nascimento	76%-100%	76%-100%
	Data de Nascimento do Cônjuge	76%-100%	76%-100%
	Valor do Benefício	76%-100%	76%-100%
	Condição Aposentado (Válido ou Inválido)	76%-100%	76%-100%
	Tempo de Contribuição para o RPPS	76%-100%	76%-100%
	Tempo Contribuição para outros Regimes	76%-100%	76%-100%
	Valor Mensal Compensação Previdenciária	76%-100%	76%-100%
	Número de Dependentes	76%-100%	76%-100%
<b>PENSIONISTAS</b>	Identificação do Pensionista	76%-100%	76%-100%
	Número de Pensionistas	76%-100%	76%-100%
	Sexo do Pensionista principal	76%-100%	76%-100%
	Data de Nascimento	76%-100%	76%-100%
	Valor do Benefício	76%-100%	76%-100%
	Condição Pensionista (Válido ou Inválido)	76%-100%	76%-100%
	Duração da Benefício (Válido ou Inválido)	76%-100%	76%-100%



**6.4. PREMISSAS ADOTADAS PARA AJUSTE TÉCNICO DA BASE CADASTRAL****Tratamento com a Base de Dados - Servidores Ativos**

DESCRIÇÃO	DADOS INCONSISTENTES OU INCOMPLETOS	QTDE DE DADOS PADRONIZADOS	PREMISSA UTILIZADA
Identificação do Segurado	Nenhuma	0	Nenhuma
Sexo	Nenhuma	0	Nenhuma
Estado Civil	Nenhuma	0	Nenhuma
Data de Nascimento	Nenhuma	0	Nenhuma
Data de Ingresso no ENTE	Nenhuma	0	Nenhuma
Identificação do Cargo Atual	Nenhuma	0	Nenhuma
Base de Cálculo (Remuner. d Contribuição)	Nenhuma	0	Nenhuma
Tempo de Contribuição para o RGPS	Não Foi informado para essa Reavaliação Atuarial, o TEMPO ANTERIOR DE CONTRIBUIÇÃO AO RPPS de 79% dos Servidores Ativos	1712	Os Servidores ativos que não possuem Tempo Anterior de Contribuição ao RPPS, consideramos uma idade mínima de ingresso no mercado de trabalho aos 25 anos.
Tempo de Contribuição para outros RPPS	Não Foi informado para essa Reavaliação Atuarial, o TEMPO ANTERIOR DE CONTRIBUIÇÃO AO RPPS de 79% dos Servidores Ativos	1712	Os Servidores ativos que não possuem Tempo Anterior de Contribuição ao RPPS, consideramos uma idade mínima de ingresso no mercado de trabalho aos 25 anos.
Data de Nascimento do Cônjuge	Nenhuma		Nenhuma
Número de Dependentes	Nenhuma	0	Nenhuma

**Tratamento com a Base de Dados - Servidores Inativos**

DESCRIÇÃO	DADOS INCONSISTENTES OU INCOMPLETOS	QTDE DE DADOS PADRONIZADOS	PREMISSA UTILIZADA
Identificação do Aposentado	Nenhuma	0	Nenhuma
Sexo	Nenhuma	0	Nenhuma
Estado Civil	Nenhuma	0	Nenhuma
Data de Nascimento	Nenhuma	0	Nenhuma
Data de Nascimento do Cônjuge	Nenhuma	0	Nenhuma
Valor do Benefício	Nenhuma	0	Nenhuma
Condição Aposentado (Válido ou Inválido)	Nenhuma	0	Nenhuma
Tempo de Contribuição para o RPPS	Nenhuma	0	Nenhuma
Tempo Contribuição para outros Regimes	Nenhuma	0	Nenhuma
Valor Mensal Compensação Previdenciária	Nenhuma	0	Nenhuma
Número de Dependentes	Nenhuma	0	Nenhuma

**Tratamento com a Base de Dados - Pensionistas**

DESCRIÇÃO	DADOS INCONSISTENTES OU INCOMPLETOS	QTDE DE DADOS PADRONIZADOS	PREMISSA UTILIZADA
Identificação do Pensionista	Nenhuma	0	Nenhuma
Número de Pensionistas	Nenhuma	0	Nenhuma
Sexo do Pensionista principal	Nenhuma	0	Nenhuma
Data de Nascimento	Nenhuma	0	Nenhuma
Valor do Benefício	Nenhuma	0	Nenhuma
Condição Pensionista (Válido ou Inválido)	Nenhuma	0	Nenhuma
Duração da Benefício (Válido ou Inválido)	Nenhuma	0	Nenhuma

**6.5. RECOMENDAÇÕES PARA A BASE CADASTRAL**

Recomendamos ao RPPS manter a contínua atualização da Base de Dados e estabelecer um recenseamento (recadastramento) periódico dos Segurados e seus dependentes. A informação do Tempo anterior de Contribuição ao RPPS atual é de suma importância para o correto dimensionamento das Provisões Matemáticas e a Compensação Previdenciária. Recomendamos também ao Ente Federativo e a Unidade Gestora do RPPS, continuar atualizando e buscando as informações, visando atender o artigo 48 da Portaria MF 464/2018, que passou a exigir a partir do exercício de 2021, que a Base Dados utilizada na Reavaliação Atuarial, siga um modelo com estrutura e elementos mínimos de dados, disponibilizado no site da SEPTR/ME (03/11/2020), conforme o artigo 4, § 1º da I.N. 01/2018.

## 7 – RESULTADO ATUARIAL

### 7.1. BALANÇO ATUARIAL

Descrição	Alíquota Normal vigente em Lei	Alíquota Normal de Equilíbrio
Alíquota Normal (patronal + servidor) (A)	35,96%	35,96%
Desconto das alíquotas dos benefícios calculados por RS, RCC e Taxa de Adm. (B)	4,62%	4,62%
Alíquota Normal por regime de capitalização para apuração dos resultados atuariais ( $C = A - B$ )	31,34%	31,34%

Descrição	Valores com Alíquotas vigentes	Valores com Alíquotas de Equilíbrio
<b>ATIVOS GARANTIDORES DOS COMPROMISSOS DO PLANO DE BENEFÍCIOS</b>	<b>40.197.067,90</b>	<b>40.197.067,90</b>
Aplicações em Segmento de Renda Fixa - RPPS	36.878.198,63	36.878.198,63
Aplicações em Segmento de Renda Variável e Investim. Estruturados - RPPS	-	-
Aplicações em Segmento de Investimento no Exterior - RPPS	845.190,14	845.190,14
Aplicações em Equadramentos - RPPS	-	-
Título e Valores não sujeitos ao Enquadramento - RPPS	-	-
Demais Bens, direitos e ativos	-	-
<b>PROVISÃO MATEMÁTICA - TOTAL</b>	<b>814.709.662,85</b>	<b>814.640.489,35</b>
<b>Provisão Matemática de Benefícios Concedidos - PMBC</b>	<b>618.910.316,41</b>	<b>618.841.142,91</b>
Valor Atual dos Benefícios Futuros - Concedidos	638.411.416,80	638.411.416,80
(-) Valor Atual das Contribuições Futuras - Concedidos (Ente)	-	-
(-) Valor Atual das Contribuições Futuras - Concedidos (Servidores)	(19.501.100,39)	(19.570.273,89)
<b>Provisão Matemática de Benefícios a Conceder - PMBaC</b>	<b>195.799.346,44</b>	<b>195.799.346,44</b>
Valor Atual dos Benefícios Futuros - a Conceder	611.698.381,22	611.698.381,22
(-) Valor Atual das Contribuições Futuras - a Conceder (Ente)	(239.225.124,81)	(239.225.124,81)
(-) Valor Atual das Contribuições Futuras - a Conceder (Servidores)	(176.673.909,97)	(176.673.909,97)
<b>AJUSTE DA PROVISÃO MATEMÁTICA DE BENEFÍCIOS CONCEDIDOS E A CONCEDER REFERENTE À COMPENSAÇÃO PREVIDENCIÁRIA</b>	<b>(48.884.982,20)</b>	<b>(48.884.982,20)</b>
Valor Atual da Compe. Previdenciária a Pagar - Benefícios Concedidos	-	-
(-) Valor Atual da Comp. Previdenciária a Receber-Benefícios Concedidos	-	-
Valor Atual da Compe. Previdenciária a Pagar - Benefícios a Conceder	537.379,42	537.379,42
(-) Valor Atual da Comp. Previdenciária a Receber-Benefícios a Conceder	(49.422.361,62)	(49.422.361,62)
<b>RESULTADO ATUARIAL</b>	<b>(725.627.612,75)</b>	<b>(725.558.439,25)</b>
Superavit	-	-
Reserva de Contingência	-	-
Reserva para Ajuste do Plano	-	-
Déficit	-	-
Déficit Equacionado:	-	-
Valor Atual do Plano de Amortização do Déficit Atuarial estabelecido lei	(534.008.494,75)	-
Valor Atual da Cobertura da Insuficiência Financeira	-	-
<b>DÉFICIT ATUARIAL A EQUACIONAR</b>	<b>(191.619.118,00)</b>	<b>(725.558.439,25)</b>

## 7.2. ATIVOS GARANTIDORES E CRÉDITOS A RECEBER

Os Ativos Garantidores estão posicionados em 31/12/2021, definidos da seguinte forma:

### ATIVOS GARANTIDORES

SEGMENTO		Valores (R\$)	
Aplicações em Segmento de Renda Fixa - RPPS		36.878.198,63	
Aplicações em Segmento de Renda Variável e Investimentos Estruturados - RPPS		0,00	
Aplicações em Segmento de Investimento no Exterior - RPPS		845.190,14	
Aplicações em Enquadramento		0,00	
Títulos e Valores não Sujeito a Enquadramento		0,00	
Demais Bens, Direitos e Ativos		0,00	
<b>TOTAL (1)</b>		<b>37.723.388,77</b>	
CRÉDITOS E PARCELAMENTOS	Saldo Atual	Nº Parcelas a receber	Valor das Parcelas
Créditos de parcelamento (1)	1.151.712,18	168	6.855,43
Créditos de parcelamento (2)	436.237,19	135	3.231,39
Créditos de parcelamento (3)	51.317,89	105	488,74
Créditos de parcelamento (4)	834.411,87	145	5.754,56
Créditos de parcelamento (5)	0,00	0	0,00
Créditos de parcelamento (6)	0,00	0	0,00
Créditos de parcelamento (7)	0,00	0	0,00
Créditos de parcelamento (8)	0,00	0	0,00
Créditos de parcelamento (9)	0,00	0	0,00
Créditos de parcelamento (10)	0,00	0	0,00
Créditos de parcelamento (11)	0,00	0	0,00
Outros Créditos á receber	0,00	0	0,00
<b>TOTAL - Créditos e Parcelamentos (2)</b>	<b>2.473.679,13</b>		
<b>TOTAL (3) = (1) + (2)</b>	<b>40.197.067,90</b>		



### 7.3. PROVISÕES MATEMÁTICAS OU PASSIVO ATUARIAL

Data Focal desta Reavaliação Atuarial: 31/12/2021.

		Plano de Custeio Vigente	Plano de Custeio Equilíbrio
Data Focal		31/12/2021	31/12/2021
	<b>ATIVOS DO PLANO</b>	<b>40.197.067,90</b>	<b>40.197.067,90</b>
	(+) Bancos Conta Movimento - RPPS	-	-
	(+) Investimentos e Aplicações (CP e LP)	37.723.388,77	37.723.388,77
	(+) Crédito a Curto Prazo	195.961,47	195.961,47
	(+) Crédito a Longo Prazo	2.277.717,66	2.277.717,66
	(+) Imobilizado	-	-
2.2.7.2.1.00.00	<b>PROVISÕES MATEMÁTICAS PREVIDENCIÁRIAS A LONGO PRAZO - CONSOLIDAÇÃO</b>	<b>231.816.185,90</b>	<b>40.197.067,90</b>
2.2.7.2.1.01.00	<b>PLANO FINANCEIRO - PROVISÕES DE BENEFÍCIOS CONCEDIDOS</b>	-	-
2.2.7.2.1.01.01	(+) Aposentadorias/Pensões/Outros Benefícios Concedidos (Financeiro)	-	-
2.2.7.2.1.01.02	(-) Contribuições do Ente para o Plano Financeiro do RPPS	-	-
2.2.7.2.1.01.03	(-) Contribuições do Aposentado para o Plano Financeiro do RPPS	-	-
2.2.7.2.1.01.04	(-) Contribuições do Pensionista para o Plano Financeiro do RPPS	-	-
2.2.7.2.1.01.05	(-) Compensação Previdenciária do Plano Financeiro do RPPS	-	-
2.2.7.2.1.01.07	(-) Cobertura de Insuficiência Financeira	-	-
2.2.7.2.1.02.00	<b>PLANO FINANCEIRO - PROVISÕES DE BENEFÍCIOS A CONCEDER</b>	-	-
2.2.7.2.1.02.01	(+) Aposentadorias/Pensões/Outros Benefícios A Conceder (Financeiro)	-	-
2.2.7.2.1.02.02	(-) Contribuições do Ente para o Plano Financeiro do RPPS	-	-
2.2.7.2.1.02.03	(-) Contribuições do Ativo para o Plano Financeiro do RPPS	-	-
2.2.7.2.1.02.04	(-) Compensação Previdenciária do Plano Financeiro do RPPS	-	-
2.2.7.2.1.02.06	(-) Cobertura de Insuficiência Financeira	-	-
2.2.7.2.1.03.00	<b>PLANO PREVIDENCIÁRIO - PROVISÕES DE BENEFÍCIOS CONCEDIDOS</b>	<b>618.910.316,41</b>	<b>618.841.142,91</b>
2.2.7.2.1.03.01	(+) Aposentadorias/Pensões/Outros Benefícios Concedidos (Previdenciário)	638.411.416,80	638.411.416,80
2.2.7.2.1.03.02	(-) Contribuições do Ente para o Plano Previdenciário do RPPS	-	-
2.2.7.2.1.03.03	(-) Contribuições do Aposentado para o Plano Previdenciário do RPPS	(18.720.026,29)	(18.789.199,79)
2.2.7.2.1.03.04	(-) Contribuições do Pensionista para o Plano Previdenciário do RPPS	(781.074,10)	(781.074,10)
2.2.7.2.1.03.05	(-) Compensação Previdenciária do Plano Previdenciário do RPPS	-	-
2.2.7.2.1.03.07	(-) Aportes Financeiros para Cobertura Déficit Atuarial - Pl. Amortização	-	-
2.2.7.2.1.04.00	<b>PLANO PREVIDENCIÁRIO - PROVISÕES DE BENEFÍCIOS A CONCEDER</b>	<b>146.914.364,24</b>	<b>146.914.364,24</b>
2.2.7.2.1.04.01	(+) Aposentadorias/Pensões/Outros Benefícios A Conceder (Previdenciário)	611.698.381,22	611.698.381,22
2.2.7.2.1.04.02	(-) Contribuições do Ente para o Plano Previdenciário do RPPS	(239.225.124,81)	(239.225.124,81)
2.2.7.2.1.04.03	(-) Contribuições do Ativo para o Plano Previdenciário do RPPS	(176.673.909,97)	(176.673.909,97)
2.2.7.2.1.04.04	(-) Compensação Previdenciária do Plano Previdenciário do RPPS	(48.884.982,20)	(48.884.982,20)
2.2.7.2.1.04.06	(-) Aportes para Cobertura do Déficit Atuarial - Plano de Amortização	-	-
2.2.7.2.1.05.00	<b>PLANO PREVIDENCIÁRIO - PLANO DE AMORTIZAÇÃO</b>	<b>(534.008.494,75)</b>	<b>(725.558.439,25)</b>
2.2.7.2.1.05.98	(-) Outros Créditos do Plano de Amortização	(534.008.494,75)	(725.558.439,25)
2.2.7.2.1.06.00	<b>PROVISÕES ATUARIAIS PARA AJUSTES DO PLANO FINANCEIRO</b>	-	-
2.2.7.2.1.06.01	(-) Provisão Atuarial para Oscilação de Riscos	-	-
2.2.7.2.1.07.00	<b>PROVISÕES ATUARIAIS PARA AJUSTES DO PLANO PREVIDENCIÁRIO</b>	-	-
2.2.7.2.1.07.01	(+) Ajuste de Resultado Atuarial Superavitário	-	-
2.2.7.2.1.07.02	(+) Provisão Atuarial para Oscilação de Riscos	-	-
2.2.7.2.1.07.03	(+) Provisão Atuarial para Benefícios a Regularizar	-	-
2.2.7.2.1.07.04	(+) Provisão Atuarial para Contingências de Benefícios	-	-
2.2.7.2.1.07.98	(+) Outras Provisões Atuariais para Ajustes do Plano	-	-
<b>RESULTADO ATUARIAL</b>			
<b>Déficit Atuarial a Equacionar</b>		<b>(191.619.118,00)</b>	<b>-</b>

40

**7.4. PROVISÃO DE BENEFÍCIOS CONCEDIDOS**

Descrição	Valores com Alíquotas vigentes	Valores com Alíquotas de Equilíbrio
<b>Provisão Matemática de Benefícios Concedidos - PMBC</b>	<b>618.910.316,41</b>	<b>618.841.142,91</b>
Valor Atual dos Benefícios Futuros - Concedidos	638.411.416,80	638.411.416,80
(-) Valor Atual das Contribuições Futuras - Concedidos (Ente)	-	-
(-) Valor Atual das Contribuições Futuras - Concedidos (Servidores)	(19.501.100,39)	(19.570.273,89)

**7.5. PROVISÃO DE BENEFÍCIOS A CONCEDER**

Descrição	Valores com Alíquotas vigentes	Valores com Alíquotas de Equilíbrio
<b>Provisão Matemática de Benefícios a Conceder - PMBaC</b>	<b>195.799.346,44</b>	<b>195.799.346,44</b>
Valor Atual dos Benefícios Futuros - a Conceder	611.698.381,22	611.698.381,22
(-) Valor Atual das Contribuições Futuras - a Conceder (Ente)	(239.225.124,81)	(239.225.124,81)
(-) Valor Atual das Contribuições Futuras - a Conceder (Servidores)	(176.673.909,97)	(176.673.909,97)

**7.6. COMPENSAÇÃO FINANCEIRA DOS BENEFÍCIOS CONCEDIDOS (a Receber e a Pagar)**

Descrição	Valores com Alíquotas vigentes	Valores com Alíquotas de Equilíbrio
Valor Atual da Compensação Previdenciária a Pagar - Benefícios Concedidos	-	-
(-) Valor Atual da Compensação Previdenciária a Receber - Benefícios Concedidos	-	-

**7.7. COMPENSAÇÃO FINANCEIRA DOS BENEFÍCIOS A CONCEDER (a Receber e a Pagar)**

Descrição	Valores com Alíquotas vigentes	Valores com Alíquotas de Equilíbrio
Valor Atual da Compensação Previdenciária a Pagar - Benefícios a Conceder	537.379,42	537.379,42
(-) Valor Atual da Compensação Previdenciária a Receber - Benefícios a Conceder	(49.422.361,62)	(49.422.361,62)

**7.8. RESULTADO ATUARIAL DA AVALIAÇÃO DE ENCERRAMENTO DO EXERCÍCIO**

Descrição	Valores com Alíquotas vigentes	Valores com Alíquotas de Equilíbrio
<b>RESULTADO ATUARIAL</b>	<b>(725.627.612,75)</b>	<b>(725.558.439,25)</b>
Superavit	-	-
Reserva de Contingência	-	-
Reserva para Ajuste do Plano	-	-
Déficit	-	-
Déficit Equacionado:	-	-
Valor Atual do Plano de Amortização do Déficit Atuarial estabelecido em lei	(534.008.494,75)	-
Valor Atual da Cobertura da Insuficiência Financeira	-	-
<b>Déficit Atuarial a Equacionar</b>	<b>(191.619.118,00)</b>	<b>(725.558.439,25)</b>

**7.9. VALOR ATUAL DAS REMUNERAÇÕES FUTURAS**

Descrição	Valores com Alíquotas vigentes	Valores com Alíquotas de Equilíbrio
Valor Atual das Remunerações Futuras	766.865.864,09	766.865.864,09

## 8 – CUSTOS E PLANO DE CUSTEIO

### 8.1. VALORES DAS REMUNERAÇÕES E PROVENTOS ATUAIS

Categorias	Valor Mensal - Estatísticas da População Coberta	Valores Anuais
Total das Remunerações de Contribuição dos Servidores Ativos	6.478.998,71	84.226.983,23
Total das Parcelas dos Proventos de Aposentadoria que Superam o Limite Máximo do RGPS*	722.465,15	9.392.046,95
Total das Parcelas das Pensões por Morte que Superam o Limite Máximo do RGPS*	31.274,74	406.571,62
<b>TOTAL</b>	<b>7.232.738,60</b>	<b>94.025.601,80</b>

\* O Limite Máximo do RGPS na data focal desta Reavaliação Atuarial é de R\$ 6.433,57.

### 8.2. CUSTOS E ALÍQUOTAS DE CUSTEIO NORMAL VIGENTE EM LEI

Categorias	Valor Anual da Base de Cálculo (R\$)	Alíquota Vigente (%)	Valor da contribuição esperada com alíquotas vigentes
Ente Federativo	50.367.337,80	18,96%	9.549.647,25
Taxa de Administração	50.367.337,80	3,00%	1.511.020,13
Aporte Anual para Custeio das Despesas Administrativas	-	-	-
Ente Federativo - Total	50.367.337,80	21,96%	11.060.667,38
Segurados Ativos	50.367.337,80	14,00%	7.051.427,29
Aposentados	9.392.046,95	14,00%	1.314.886,57
Pensionistas	406.571,62	14,00%	56.920,03
<b>TOTAL *</b>		<b>35,96%</b>	<b>19.483.901,27</b>

\*O Total da alíquota Vigente é o somatório da alíquota do Ente Federativo + Taxa de Administração + alíquota dos SEGURADOS.

### 8.3. CUSTOS E ALÍQUOTAS DE CUSTEIO NORMAL, CALCULADAS POR BENEFÍCIO E CUSTEIO ADMINISTRATIVO

Benefícios	Regime Financeiro	Custo Anual Previsto (R\$) (Alíquota x Base de Contribuição)	Alíquota Normal Calculada
<b>Aposentadoria por Tempo de Contribuição, Idade e Compulsória</b>	REGIME FINANCEIRO DE CAPITALIZAÇÃO	24.615.090,37	29,22%
<b>Aposentadoria por Invalidez</b>	REGIME FINANCEIRO DE REPARTIÇÃO DE CAPITAIS DE COBERTURA	748.386,21	0,89%
<b>Pensão por Morte de Segurado Ativo</b>	REGIME FINANCEIRO DE REPARTIÇÃO DE CAPITAIS DE COBERTURA	610.820,50	0,73%
<b>Pensão por Morte de Aposentado Válido</b>	REGIME FINANCEIRO DE CAPITALIZAÇÃO	1.650.483,25	1,96%
<b>Pensão por Morte de Aposentado Inválido</b>	REGIME FINANCEIRO DE CAPITALIZAÇÃO	138.187,14	0,16%
<b>Auxílio-Doença</b>	Não Utilizado	-	0,00%
<b>Salário-Maternidade</b>	Não Utilizado	-	0,00%
<b>Auxílio-Reclusão</b>	Não Utilizado	-	0,00%
<b>Salário-Família</b>	Não Utilizado	-	0,00%
<b>Custeio-Administrativo</b>	REGIME FINANCEIRO DE REPARTIÇÃO SIMPLES	2.526.809,50	3,00%
<b>Alíquota Total</b>		<b>30.289.776,97</b>	<b>35,96%</b>

#### 8.4. CUSTOS E ALÍQUOTAS DE CUSTEIO NORMAL, CALCULADAS POR REGIME FINANCEIRO E CUSTEIO ADMINISTRATIVO

Regime Financeiro	Custo Anual Previsto (R\$) (Alíquota x Base de Contribuição)	Alíquota Normal Calculada
Capitalização	26.403.760,76	31,34%
Repartição de Capitais de Cobertura	1.359.206,71	1,62%
Repartição Simples	-	0,00%
Custeio Administrativo	2.526.809,50	3,00%
<b>Alíquota Total</b>	<b>30.289.776,97</b>	<b>35,96%</b>

#### 8.5. CUSTOS E ALÍQUOTAS DE CUSTEIO NORMAL A CONSTAREM EM LEI (EQUILÍBRIO)

Regime Financeiro	Valor Anual da Base de Cálculo (R\$)	Alíquota Definida na Avaliação Atuarial (%)	Valor da contribuição Esperada
Ente Federativo	84.226.983,23	18,96%	15.969.436,02
Taxa de Administração	84.226.983,23	3,00%	2.526.809,50
Aporte Anual para Custeio das Despesas Administrativas	-	-	-
<b>Ente Federativo - Total</b>	<b>84.226.983,23</b>	<b>21,96%</b>	<b>18.496.245,52</b>
Segurados Ativos	84.226.983,23	14,00%	11.791.777,65
Aposentados	9.392.046,95	14,00%	1.314.886,57
Pensionistas	406.571,62	14,00%	56.920,03
<b>Alíquota Total</b>		<b>35,96%</b>	<b>31.659.829,77</b>

\*O Total da alíquota de Equilíbrio é o somatório da alíquota do Ente Federativo Total + alíquota dos SEGURADOS.



## 9 – EQUACIONAMENTO DO DÉFICIT ATUARIAL

### 9.1. PRINCIPAIS CAUSAS DO DÉFICIT ATUARIAL

O Déficit Atuarial é à insuficiência financeira futura para cobertura dos compromissos dos Planos de Benefícios. É a diferença negativa entre os Ativos Garantidores do Plano e as Contribuições Atuais e Futuras e as obrigações previdenciárias apuradas ao final de um período contábil (data focal da Reavaliação Atuarial).

Vários fatores geraram o atual "estoque" do Déficit Atuarial. Desde a falta de cultura em acumular reservas visando sua utilização a longo prazo, passando pelos desvios de recursos por atos de corrupção e utilização indevida para outras finalidades que não fossem previdenciárias. Á de se destacar também a "falta" de legislação que visasse a sustentabilidade previdenciária. Somente após 15 de dezembro de 1998, com a publicação da Emenda Constitucional nº 20, a Constituição Federal passou a exigir que os RPPS preservem o Equilíbrio Financeiro e Atuarial. Além da questão histórica, hoje, os principais fatos que elevam o estoque do Déficit Atuarial são:

- **INCORPORAÇÕES:** os RPPS não sofrerão mais com o risco de subdimensionamento dos Benefícios futuros, com relação as incorporações sobre a remuneração do cargo efetivo, já que a EC 103/2019 vedou as incorporações sobre a remuneração de contribuição;
- **COMPENSAÇÃO PREVIDENCIÁRIA:** Além do RPPS assumir integralmente a obrigação atuarial do Segurado, na criação do RPPS local, os valores estimados de compensação previdenciária na Reavaliação Atuarial é significativamente subdimensionada, devido a limitação da legislação, pressionando o Déficit Atuarial;

- **CUSTO NORMAL SEM LIMITE MÍNIMO:** Somente em 2004, após a publicação da Lei 10.887 foi estabelecido uma alíquota mínima de contribuição para o Servidor Ativo e para o Ente (11,00%);
- **PLANO DE CUSTEIO VIGENTE ABAIXO DA RECOMENDAÇÃO ATUARIAL:** Alguns RPPS praticam um Plano de Custeio abaixo do Plano de Custeio de Equilíbrio, recomendando na Reavaliação Atuarial para reestabelecimento do Equilíbrio Financeiro e Atuarial do Plano;
- **NÃO CUMPRIMENTO DA META ATUARIAL:** O não cumprimento da Meta Atuarial ao longo dos anos, eleva o Déficit Atuarial, devido a receita auferida com os rendimentos dos Ativos Garantidores, não fazer frente ao compromisso do Plano de Benefícios;
- **ATRASOS OU INADIMPLÊNCIA DOS REPASSES PREVIDENCIÁRIOS E PARCELAMENTOS:** Mesmo que o Ente Público confesse a dívida e assuma o seu pagamento através de crédito de parcelamento, o atraso dos compromissos financeiros também afeta a carteira de investimentos, prejudicando o cumprimento da Meta Atuarial;
- **REAJUSTE DAS REMUNERAÇÕES E DOS PROVENTOS ACIMA DAS HIPÓTESES ATUARIAIS:** Elevados reajustes das remunerações e dos proventos, acima das hipóteses atuariais, ocasionando elevação das Provisões Matemáticas na Reavaliação Atuarial seguinte, exigindo elevação das alíquotas do Plano de Custeio;
- **AUMENTO DA EXPECTATIVA DE VIDA ACIMA DO ESTIMADO PELA TÁBUA DE MORTALIDADE:** O subdimensionamento da expectativa de vida dos Segurados, ocasiona elevação do Déficit Atuarial;

## 9.2. CENÁRIOS COM AS POSSIBILIDADES DE EQUACIONAMENTO DO DÉFICIT

Conforme demonstrado na página 38 deste Relatório de Reavaliação Atuarial, o Déficit Atuarial do Plano de Custeio de Equilíbrio é de R\$ (725.558.439,25).

O artigo 48º, III, da Portaria MF 464/2018, estabelece que, em caso de Déficit Atuarial, o plano de custeio deverá consistir plano de amortização do Déficit, estabelecendo alíquota de contribuição suplementar ou aportes mensais cujos valores sejam preestabelecidos.

O artigo 2º, I e II da Instrução Normativa SPREV nº 007/2018, permite deduzir parte do Déficit Atuarial, para seu equacionamento, utilizando o Limite de Deficit Atuarial (LDA) calculado em função da duração do passivo do fluxo de pagamento dos benefícios do RPPS ou sobrevida média dos aposentados e pensionistas.

O artigo 3º, § 1º da referida Instrução Normativa, informa que, para aplicação do LDA deverão ser apurados separadamente, o valor do Déficit Atuarial relativo à insuficiência de cobertura patrimonial da Provisão Matemática dos Benefícios a Conceder (PMBaC) e aquele relativo à insuficiência de cobertura patrimonial da Provisão Matemática dos Benefícios Concedidos (PMBC), priorizando os ativos garantidores dos compromissos do plano de benefícios ao resultado atuarial relativo à PMBC.

### Resultado Atuarial e Déficit Relativo as Provisões Matemáticas

ATIVOS GARANTIDORES	40.197.067,90
PMBC PREVIDENCIÁRIO	(765.755.507,15)
PMBC (Concedido)	(618.841.142,91)
PMBaC (a Conceder)	(146.914.364,24)
DÉFICIT ATUARIAL	(725.558.439,25)

DÉFICIT ATUARIAL A SER EQUACIONADO - RELATIVO PMBC	(578.644.075,01)
DÉFICIT ATUARIAL A SER EQUACIONADO - RELATIVO PMBaC	(146.914.364,24)

Conforme o artigo 3º, § 3º da I.N. SPREV nº 007/2018, o **Déficit Atuarial relativo à PMBC deverá ser integralmente equacionado por meio de plano de amortização.**

Já o artigo 4º, I e II da I.N. SPREV nº 007/2018, estabelece que o Déficit Atuarial relativo à PMBaC poderá ser deduzido do LDA calculado de acordo com a Duração do Passivo do fluxo de pagamentos dos benefícios ou de acordo com a Sobrevida Média dos Aposentados e Pensionistas.

### **9.2.1. Equacionamento mínimo através de Custo Suplementar ou Aportes**

O artigo 54º da Portaria MF 464/2018, informa que para assegurar o equilíbrio financeiro e atuarial do RPPS, o plano de amortização estabelecido em lei do Ente Federativo deverá observar alguns critérios, como a alíquota mínima de Custo Suplementar ou o valor mínimo de Aporte.

Dentre os critérios estabelecidos pela referida portaria, o artigo 54º, II determina que o montante de contribuição no exercício, na forma de alíquotas ou aportes, seja superior ao montante anual de juros do saldo do Déficit Atuarial do exercício.

#### **ATENÇÃO - PORTARIA MF 464/2018**

**O artigo 9º, parágrafo único da I.N. SPREV nº 007/2018, permite que a adequação do plano de amortização ao disposto no inciso II do artigo 54º da Portaria MF 464/2018, possa ser promovida gradualmente, com a elevação das contribuições suplementares (na forma de alíquotas ou aportes), a partir do exercício de 2021, à razão de um terço do necessário a cada ano, até atingir o valor que atenda a esse critério em 2023. Assim, os cenários que serão apresentados para o plano de amortização do Déficit Atuarial, contemplarão o disposto no parágrafo único da I.N. SPREV nº 007/2018.**

**ATENÇÃO - PORTARIA ME 14.816/2020**

Conforme o Artigo 6º, Inciso III, alínea "a" e "b" da Portaria ME 14.816, de 19 de junho de 2020, ficam postergados para o exercício de 2022, a aplicação do parâmetro mínimo de amortização do deficit atuarial, de que trata o inciso II do art. 54 da Portaria MF nº 464, de 2018 e a exigência de elevação gradual das alíquotas suplementares, de que trata o parágrafo único do art. 9º da Instrução Normativa nº 07, de 2018.

**9.2.2. Cenários para Equacionamento do Déficit Atuarial**

Conforme o artigo 1º, § 2º da I.N. SPREV nº 007/2018, o Relatório da Avaliação Atuarial deverá descrever os cenários com as possibilidades para equacionamento do deficit atuarial, devendo constar do Demonstrativo de Resultado da Avaliação Atuarial (DRAA) o plano de amortização indicado na Avaliação Atuarial a ser implementado em lei pelo Ente Federativo.

O artigo 6º da Instrução Normativa SPREV nº 007/2018, estabelece os prazos que serão utilizados para cada cenário do plano de amortização.

Conforme o artigo 81 da Portaria MF 464/2018, os Entes Federativos que implementaram planos de amortização anteriores à vigência desta Portaria poderão repactuar o equacionamento dos Déficit Atuariais nas novas condições estabelecidas, conforme instrução normativa da Secretaria de Previdência (Instrução Normativa SPREV nº 007/2018).

Conforme determina o artigo 8º, § 4º, da I.N. SPREV nº 007/2018, a Secretaria de Previdência divulgou em 30/09/2020, a relação de porte e perfil de risco atuarial dos RPPS, juntamente com o Indicador de Situação Previdenciária (ISP). O ISP é utilizado para definição das constantes "a" e "b" para compor o valor da LDA, de acordo com o Perfil de Risco Atuarial. Segundo o ISP o JATAÍ-PREV possui PERFIL ATUARIAL I.

**Todos os cenários de plano de amortização deste Relatório de Reavaliação Atuarial serão apresentados através de Custo Suplementar.**

**A taxa de Juros Atuarial para todos os cenários será de 4,77% conforme demonstrado na página deste Relatório de Reavaliação Atuarial.**



#### 9.2.2.1. CENÁRIO 1 - Sem aplicação de LDA e prazo 35 anos

O art. 6º, I da I.N. SPREV nº 007/2018, informa que o plano de amortização poderá ter um prazo máximo de 35 (trinta e cinco) anos, contados a partir do primeiro plano de amortização implementado pelo Ente Federativo **após a publicação desta Instrução Normativa.**

O art. 6º, II da Portaria SEPRT ME nº 14.816/2020, informa que, em caráter excepcional, não será considerado o exercício de 2020, para contagem dos prazos remanescentes dos planos de amortização de deficit atuarial de que tratam a alínea "c" do art. 55 da Portaria MF nº 464/2018 e o inciso II do § 2º do art. 7º da I.N. SPREV nº 007/2018.

	CENÁRIO 1 - SEM LDA
Prazo de Equacionamento do Déficit Atuarial	34
Déficit Atuarial	(725.558.439,25)
Limite do Déficit Atuarial - LDA	-
Déficit Atuarial a ser Amortizado	(725.558.439,25)

Assim, o plano de amortização, com alíquotas crescentes de financiamento será, conforme a tabela abaixo:

**Tabela de Financiamento do Déficit Atuarial - CENÁRIO 1**

PERÍODO	ANO	SALDO DEVEDOR	AMORTIZAÇÃO	JUROS	PRESTAÇÃO ANUAL Custo Suplementar	C.S. 1	FOLHA SALARIAL
0		(725.558.439,25)					
1	2022	(733.214.942,17)	(7.656.502,92)	34.609.137,55	26.952.634,63	32,00%	84.226.983,23
2	2023	(740.116.441,40)	(6.901.499,23)	34.974.352,74	28.072.853,51	33,00%	85.069.253,06
3	2024	(738.904.018,78)	1.212.422,62	35.303.554,25	36.515.976,88	42,50%	85.919.945,59
4	2025	(736.974.616,91)	1.929.401,87	35.245.721,70	37.175.123,56	42,84%	86.779.145,05
5	2026	(734.282.137,69)	2.692.479,22	35.153.689,23	37.846.168,45	43,18%	87.646.936,50
6	2027	(730.778.069,36)	3.504.068,33	35.025.257,97	38.529.326,30	43,52%	88.523.405,86
7	2028	(726.411.367,48)	4.366.701,87	34.858.113,91	39.224.815,78	43,87%	89.408.639,92
8	2029	(721.128.330,23)	5.283.037,25	34.649.822,23	39.932.859,48	44,22%	90.302.726,32
9	2030	(714.872.467,58)	6.255.862,66	34.397.821,35	40.653.684,01	44,57%	91.205.753,59
10	2031	(707.584.364,20)	7.288.103,38	34.099.416,70	41.387.520,08	44,93%	92.117.811,12
11	2032	(699.201.535,80)	8.382.828,39	33.751.774,17	42.134.602,57	45,29%	93.038.989,23
12	2033	(689.658.278,49)	9.543.257,31	33.351.913,26	42.895.170,57	45,65%	93.969.379,12
13	2034	(678.885.510,85)	10.772.767,63	32.896.699,88	43.669.467,52	46,01%	94.909.072,92
14	2035	(666.810.608,49)	12.074.902,37	32.382.838,87	44.457.741,23	46,38%	95.858.163,65
15	2036	(653.357.230,50)	13.453.377,98	31.806.866,02	45.260.244,01	46,75%	96.816.745,28
16	2037	(638.445.137,71)	14.912.092,80	31.165.139,90	46.077.232,69	47,12%	97.784.912,73
17	2038	(621.990.002,01)	16.455.135,69	30.453.833,07	46.908.968,76	47,50%	98.762.761,86
18	2039	(603.903.206,68)	18.086.795,33	29.668.923,10	47.755.718,43	47,88%	99.750.389,48
19	2040	(584.091.636,94)	19.811.569,74	28.806.182,96	48.617.752,70	48,26%	100.747.893,38
20	2041	(562.457.460,54)	21.634.176,39	27.861.171,08	49.495.347,48	48,64%	101.755.372,31
21	2042	(538.897.897,77)	23.559.562,77	26.829.220,87	50.388.783,64	49,03%	102.772.926,03
22	2043	(513.304.980,36)	25.592.917,41	25.705.429,72	51.298.347,14	49,42%	103.800.655,29
23	2044	(485.565.298,83)	27.739.681,52	24.484.647,56	52.224.329,09	49,81%	104.838.661,85
24	2045	(455.559.737,73)	30.005.561,10	23.161.464,75	53.167.025,86	50,21%	105.887.048,46
25	2046	(423.163.198,06)	32.396.539,67	21.730.199,49	54.126.739,16	50,61%	106.945.918,95
26	2047	(388.244.306,44)	34.918.891,62	20.184.884,55	55.103.776,17	51,01%	108.015.378,14
27	2048	(350.665.110,28)	37.579.196,16	18.519.253,42	56.098.449,58	51,42%	109.095.531,92
28	2049	(310.280.758,28)	40.384.352,00	16.726.725,76	57.111.077,76	51,83%	110.186.487,24
29	2050	(266.939.165,65)	43.341.592,63	14.800.392,17	58.141.984,80	52,24%	111.288.352,11
30	2051	(220.480.663,21)	46.458.502,45	12.732.998,20	59.191.500,65	52,66%	112.401.235,63
31	2052	(170.737.629,62)	49.743.033,58	10.516.927,63	60.259.961,22	53,08%	113.525.247,99
32	2053	(117.534.106,08)	53.203.523,54	8.144.184,93	61.347.708,47	53,50%	114.660.500,47
33	2054	(60.685.392,38)	56.848.713,70	5.606.376,86	62.455.090,56	53,93%	115.807.105,47
34	2055	2.376,31	60.687.768,69	2.894.693,22	63.582.461,90	54,36%	116.965.176,53
35	2056	-	-	-	-	-	-

1 - CUSTO SUPLEMENTAR

### 9.2.2.2. CENÁRIO 2 - Aplicação de LDA e prazo pela Duração do Passivo

O art. 6º, II da I.N. SPREV nº 007/2018, informa que, na utilização da Duração do Passivo como parâmetro para o cálculo do LDA, o prazo do plano de amortização deverá ser determinado pela fórmula do artigo 6º, II, a.

	CENÁRIO 2 - COM LDA
Prazo de Equacionamento do Déficit Atuarial	26
Déficit Atuarial	(725.558.439,25)
Limite do Déficit Atuarial - LDA	(29.662.010,14)
Déficit Atuarial a ser Amortizado	(695.896.429,11)

**Tabela de Financiamento do Déficit Atuarial - CENÁRIO 2**

PERIOD	ANO	SALDO DEVEDOR	AMORTIZAÇÃO	JUROS	PRESTAÇÃO ANUAL Custo Suplementar	C.S. 1	FOLHA SALARIAL
0		(695.896.429,11)					
1	2022	(702.138.054,14)	(6.241.625,03)	33.194.259,67	26.952.634,63	32,00%	84.226.983,23
2	2023	(707.557.185,82)	(5.419.131,67)	33.491.985,18	28.072.853,51	33,00%	85.069.253,06
3	2024	(704.791.686,70)	2.765.499,11	33.750.477,76	36.515.976,88	42,50%	85.919.945,59
4	2025	(700.722.994,29)	4.068.692,42	33.618.563,46	37.687.255,87	43,43%	86.779.145,05
5	2026	(695.251.376,54)	5.471.617,75	33.424.486,83	38.896.104,58	44,38%	87.646.936,50
6	2027	(688.271.139,14)	6.980.237,40	33.163.490,66	40.143.728,06	45,35%	88.523.405,86
7	2028	(679.670.302,41)	8.600.836,73	32.830.533,34	41.431.370,06	46,34%	89.408.639,92
8	2029	(669.330.261,63)	10.340.040,78	32.420.273,42	42.760.314,21	47,35%	90.302.726,32
9	2030	(657.125.429,82)	12.204.831,81	31.927.053,48	44.131.885,29	48,39%	91.205.753,59
10	2031	(642.922.862,22)	14.202.567,60	31.344.883,00	45.547.450,60	49,44%	92.117.811,12
11	2032	(626.581.861,45)	16.341.000,77	30.667.420,53	47.008.421,30	50,53%	93.038.989,23
12	2033	(607.953.562,44)	18.628.299,01	29.887.954,79	48.516.253,80	51,63%	93.969.379,12
13	2034	(586.880.496,15)	21.073.066,29	28.999.384,93	50.072.451,22	52,76%	94.909.072,92
14	2035	(563.196.130,90)	23.684.365,25	27.994.199,67	51.678.564,91	53,91%	95.858.163,65
15	2036	(536.724.390,37)	26.471.740,53	26.864.455,44	53.336.195,98	55,09%	96.816.745,28
16	2037	(507.279.146,91)	29.445.243,46	25.601.753,42	55.046.996,88	56,29%	97.784.912,73
17	2038	(474.663.689,14)	32.615.457,77	24.197.215,31	56.812.673,08	57,52%	98.762.761,86
18	2039	(438.670.162,37)	35.993.526,77	22.641.457,97	58.634.984,75	58,78%	99.750.389,48
19	2040	(399.078.980,60)	39.591.181,77	20.924.566,74	60.515.748,51	60,07%	100.747.893,38
20	2041	(355.658.208,71)	43.420.771,89	19.036.067,37	62.456.839,27	61,38%	101.755.372,31
21	2042	(308.162.913,21)	47.495.295,50	16.964.896,56	64.460.192,05	62,72%	102.772.926,03
22	2043	(256.334.480,20)	51.828.433,02	14.699.370,96	66.527.803,98	64,09%	103.800.655,29
23	2044	(199.899.898,71)	56.434.581,49	12.227.154,71	68.661.736,19	65,49%	104.838.661,85
24	2045	(138.571.007,89)	61.328.890,81	9.535.225,17	70.864.115,98	66,92%	105.887.048,46
25	2046	(72.043.706,11)	66.527.301,78	6.609.837,08	73.137.138,86	68,39%	106.945.918,95
26	2047	2.879,85	72.046.585,96	3.436.484,78	75.483.070,75	69,88%	108.015.378,14
27	2048	-	-	-	-	-	-
28	2049	-	-	-	-	-	-
29	2050	-	-	-	-	-	-
30	2051	-	-	-	-	-	-
31	2052	-	-	-	-	-	-
32	2053	-	-	-	-	-	-
33	2054	-	-	-	-	-	-
34	2055	-	-	-	-	-	-
35	2056	-	-	-	-	-	-
36	2057	-	-	-	-	-	-
37	2058	-	-	-	-	-	-
38	2059	-	-	-	-	-	-
39	2060	-	-	-	-	-	-
40	2061	-	-	-	-	-	-
41	2062	-	-	-	-	-	-

1 - CUSTO SUPLEMENTAR

54

### 9.2.2.3. CENÁRIO 3 - Aplicação de LDA e prazo pela SVM e RAP

O art. 6º, III da I.N. SPREV nº 007/2018, informa que, caso seja utilizado a Sobrevida Média dos Aposentados e Pensionistas como parâmetro para o cálculo do LDA, o prazo do plano de amortização deverá ser calculado pelas fórmulas do artigo 6º, III, a e b.

O art. 6º, III, a, informa que o prazo do plano de amortização do Déficit Atuarial relativo à PMBC deverá corresponder à sobrevida média dos aposentados e pensionistas, calculada conforme o inciso II do art. 4º da I.N. SPREV nº 007/2018.

O art. 6º, III, b, informa que o prazo do plano de amortização do Déficit Atuarial relativo à PMBaC deverá ser calculado pelo prazo médio remanescente para aposentadoria de cada segurado ativo, conforme a fórmula do artigo 6º, b.

	CENÁRIO 3.a - COM LDA	CENÁRIO 3.b - COM LDA
	SVM - PMBC	RAP - PMBaC
Prazo de Equacionamento do Déficit Atuarial	32	10
Déficit Atuarial	(578.644.075,01)	(146.914.364,24)
Limite do Déficit Atuarial - LDA	-	(44.808.881,09)
Déficit Atuarial a ser Amortizado	(578.644.075,01)	(102.105.483,15)

O artigo 3º, § 2º, informa que para apuração do Déficit Atuarial, é calculado a diferença entre os ativos garantidores e a PMBC.

De acordo com o artigo 3º, § 2º, II, a, da I.N. SPREV nº 007/2018, caso o resultado da diferença dos ativos garantidores e a PMBC seja negativo, o Déficit Atuarial relativo à PMBC será o resultado dessa diferença apurada e o Déficit Atuarial relativo à PMBaC será igual ao valor apurado da PMBaC.

De acordo com o artigo 3º, § 2º, III, a, da I.N. SPREV nº 007/2018, caso o resultado da diferença dos ativos garantidores e a PMBC seja positivo, o Déficit Atuarial relativo à PMBC será igual a zero e o Déficit Atuarial relativo à PMBaC será a PMBaC subtraído da diferença dos ativos garantidores e o PMBC.

Neste caso, o resultado da diferença dos ativos garantidores e a PMBC foi positivo, sendo considerado o Déficit Atuarial relativo à PMBC igual a zero e o Déficit Atuarial relativo à PMBaC sendo subtraído pela diferença dos ativos garantidores e o PMBC, conforme consta na página 62 desta Reavaliação.

Assim, os planos de amortização, com alíquotas crescentes de financiamento serão, conforme a tabela abaixo:



**Tabela de Financiamento do Déficit Atuarial - CENÁRIO 3.a - PMBC**

PERÍOD	ANO	SALDO DEVEDOR	AMORTIZAÇÃO	JUROS	PRESTAÇÃO ANUAL	C.S. 1	FOLHA SALARIAL
0		(578.644.075,01)					
1	2022	(589.256.814,87)	(10.612.739,86)	27.601.322,38	16.988.582,52	20,17%	84.226.983,23
2	2023	(598.251.230,89)	(8.994.416,02)	28.107.550,07	19.113.134,05	22,47%	85.069.253,06
3	2024	(597.965.865,06)	285.365,84	28.536.583,71	28.821.949,55	33,55%	85.919.945,59
4	2025	(596.997.077,12)	968.787,93	28.522.971,76	29.491.759,70	33,98%	86.779.145,05
5	2026	(595.296.701,75)	1.700.375,37	28.476.760,58	30.177.135,95	34,43%	87.646.936,50
6	2027	(592.813.914,35)	2.482.787,40	28.395.652,67	30.878.440,07	34,88%	88.523.405,86
7	2028	(589.495.095,86)	3.318.818,49	28.277.223,71	31.596.042,20	35,34%	89.408.639,92
8	2029	(585.283.690,83)	4.211.405,04	28.118.916,07	32.330.321,11	35,80%	90.302.726,32
9	2030	(580.120.058,52)	5.163.632,30	27.918.032,05	33.081.664,36	36,27%	91.205.753,59
10	2031	(573.941.316,81)	6.178.741,72	27.671.726,79	33.850.468,51	36,75%	92.117.811,12
11	2032	(566.681.178,27)	7.260.138,54	27.377.000,81	34.637.139,35	37,23%	93.038.989,23
12	2033	(558.269.778,38)	8.411.399,89	27.030.692,20	35.442.092,09	37,72%	93.969.379,12
13	2034	(548.633.495,21)	9.636.283,17	26.629.468,43	36.265.751,60	38,21%	94.909.072,92
14	2035	(537.694.760,31)	10.938.734,90	26.169.817,72	37.108.552,62	38,71%	95.858.163,65
15	2036	(525.371.860,40)	12.322.899,92	25.648.040,07	37.970.939,98	39,22%	96.816.745,28
16	2037	(511.578.729,27)	13.793.131,13	25.060.237,74	38.853.368,87	39,73%	97.784.912,73
17	2038	(496.224.729,61)	15.353.999,65	24.402.305,39	39.756.305,04	40,25%	98.762.761,86
18	2039	(479.214.424,15)	17.010.305,47	23.669.919,60	40.680.225,07	40,78%	99.750.389,48
19	2040	(460.447.335,56)	18.767.088,58	22.858.528,03	41.625.616,62	41,32%	100.747.893,38
20	2041	(439.817.694,80)	20.629.640,77	21.963.337,91	42.592.978,67	41,86%	101.755.372,31
21	2042	(417.214.177,02)	22.603.517,78	20.979.304,04	43.582.821,82	42,41%	102.772.926,03
22	2043	(392.519.624,75)	24.694.552,27	19.901.116,24	44.595.668,51	42,96%	103.800.655,29
23	2044	(365.610.757,51)	26.908.867,24	18.723.186,10	45.632.053,34	43,53%	104.838.661,85
24	2045	(336.357.867,32)	29.252.890,19	17.439.633,13	46.692.523,32	44,10%	105.887.048,46
25	2046	(304.624.499,40)	31.733.367,92	16.044.270,27	47.777.638,19	44,67%	106.945.918,95
26	2047	(270.267.117,35)	34.357.382,05	14.530.588,62	48.887.970,67	45,26%	108.015.378,14
27	2048	(233.134.752,02)	37.132.365,32	12.891.741,50	50.024.106,82	45,85%	109.095.531,92
28	2049	(193.068.633,39)	40.066.118,63	11.120.527,67	51.186.646,31	46,45%	110.186.487,24
29	2050	(149.901.804,48)	43.166.828,91	9.209.373,81	52.376.202,72	47,06%	111.288.352,11
30	2051	(103.458.716,62)	46.443.087,86	7.150.316,07	53.593.403,94	47,68%	112.401.235,63
31	2052	(53.554.805,00)	49.903.911,62	4.934.980,78	54.838.892,40	48,31%	113.525.247,99
32	2053	3.956,31	53.558.761,31	2.554.564,20	56.113.325,51	48,94%	114.660.500,47
33	2054	-	-	-	-	-	-
34	2055	-	-	-	-	-	-
35	2056	-	-	-	-	-	-

**Tabela de Financiamento do Déficit Atuarial - CENÁRIO 3.b - PMBaC**

PERÍOD	ANO	SALDO DEVEDOR	AMORTIZAÇÃO	JUROS	PRESTAÇÃO ANUAL	C.S. 1	FOLHA SALARIAL
0		(102.105.483,15)					
1	2022	(89.987.332,18)	12.118.150,97	4.870.431,55	16.988.582,52	20,17%	84.226.983,23
2	2023	(91.360.898,81)	(1.373.566,64)	4.292.395,74	2.918.829,11	3,43%	85.069.253,06
3	2024	(91.317.319,67)	43.579,15	4.357.914,87	4.401.494,02	5,12%	85.919.945,59
4	2025	(89.794.205,82)	1.523.113,84	4.355.836,15	5.878.949,99	6,77%	86.779.145,05
5	2026	(86.225.043,66)	3.569.162,16	4.283.183,62	7.852.345,78	8,96%	87.646.936,50
6	2027	(79.849.824,02)	6.375.219,64	4.112.934,58	10.488.154,23	11,85%	88.523.405,86
7	2028	(69.649.932,25)	10.199.891,77	3.808.836,61	14.008.728,37	15,67%	89.408.639,92
8	2029	(54.261.175,20)	15.388.757,05	3.322.301,77	18.711.058,82	20,72%	90.302.726,32
9	2030	(31.857.605,82)	22.403.569,38	2.588.258,06	24.991.827,44	27,40%	91.205.753,59
10	2031	3.657,27	31.861.263,09	1.519.607,80	33.380.870,89	36,24%	92.117.811,12
11	2032	-	-	-	-	-	-
12	2033	-	-	-	-	-	-
13	2034	-	-	-	-	-	-
14	2035	-	-	-	-	-	-
15	2036	-	-	-	-	-	-
16	2037	-	-	-	-	-	-
17	2038	-	-	-	-	-	-
18	2039	-	-	-	-	-	-
19	2040	-	-	-	-	-	-
20	2041	-	-	-	-	-	-
21	2042	-	-	-	-	-	-
22	2043	-	-	-	-	-	-
23	2044	-	-	-	-	-	-
24	2045	-	-	-	-	-	-
25	2046	-	-	-	-	-	-
26	2047	-	-	-	-	-	-
27	2048	-	-	-	-	-	-
28	2049	-	-	-	-	-	-
29	2050	-	-	-	-	-	-
30	2051	-	-	-	-	-	-
31	2052	-	-	-	-	-	-
32	2053	-	-	-	-	-	-
33	2054	-	-	-	-	-	-
34	2055	-	-	-	-	-	-
35	2056	-	-	-	-	-	-

1 - CUSTO SUPLEMENTAR.



**Tabela de Financiamento do Déficit Atuarial - CENÁRIO 3 (3a + 3b)**  
**PMBC e prazo SVM e PMBaC prazo RAP**

PERÍODO	ANO	SALDO DEVEDOR	AMORTIZAÇÃO	JUROS	PRESTAÇÃO ANUAL	C.S. 1	FOLHA SALARIAL
0		(680.749.558,16)					
1	2022	(679.244.147,05)	1.505.411,11	32.471.753,92	33.977.165,03	40,34%	84.226.983,23
2	2023	(689.612.129,71)	(10.367.982,66)	32.399.945,81	22.031.963,15	25,90%	85.069.253,06
3	2024	(689.283.184,72)	328.944,99	32.894.498,59	33.223.443,57	38,67%	85.919.945,59
4	2025	(686.791.282,94)	2.491.901,78	32.878.807,91	35.370.709,69	40,76%	86.779.145,05
5	2026	(681.521.745,41)	5.269.537,53	32.759.944,20	38.029.481,73	43,39%	87.646.936,50
6	2027	(672.663.738,37)	8.858.007,04	32.508.587,26	41.366.594,30	46,73%	88.523.405,86
7	2028	(659.145.028,12)	13.518.710,25	32.086.060,32	45.604.770,57	51,01%	89.408.639,92
8	2029	(639.544.866,03)	19.600.162,09	31.441.217,84	51.041.379,93	56,52%	90.302.726,32
9	2030	(611.977.664,35)	27.567.201,68	30.506.290,11	58.073.491,79	63,67%	91.205.753,59
10	2031	(573.937.659,54)	38.040.004,81	29.191.334,59	67.231.339,40	72,98%	92.117.811,12
11	2032	(566.681.178,27)	7.260.138,54	27.377.000,81	34.637.139,35	37,23%	93.038.989,23
12	2033	(558.269.778,38)	8.411.399,89	27.030.692,20	35.442.092,09	37,72%	93.969.379,12
13	2034	(548.633.495,21)	9.636.283,17	26.629.468,43	36.265.751,60	38,21%	94.909.072,92
14	2035	(537.694.760,31)	10.938.734,90	26.169.817,72	37.108.552,62	38,71%	95.858.163,65
15	2036	(525.371.860,40)	12.322.899,92	25.648.040,07	37.970.939,98	39,22%	96.816.745,28
16	2037	(511.578.729,27)	13.793.131,13	25.060.237,74	38.853.368,87	39,73%	97.784.912,73
17	2038	(496.224.729,61)	15.353.999,65	24.402.305,39	39.756.305,04	40,25%	98.762.761,86
18	2039	(479.214.424,15)	17.010.305,47	23.669.919,60	40.680.225,07	40,78%	99.750.389,48
19	2040	(460.447.335,56)	18.767.088,58	22.858.528,03	41.625.616,62	41,32%	100.747.893,38
20	2041	(439.817.694,80)	20.629.640,77	21.963.337,91	42.592.978,67	41,86%	101.755.372,31
21	2042	(417.214.177,02)	22.603.517,78	20.979.304,04	43.582.821,82	42,41%	102.772.926,03
22	2043	(392.519.624,75)	24.694.552,27	19.901.116,24	44.595.668,51	42,96%	103.800.655,29
23	2044	(365.610.757,51)	26.908.867,24	18.723.186,10	45.632.053,34	43,53%	104.838.661,85
24	2045	(336.357.867,32)	29.252.890,19	17.439.633,13	46.692.523,32	44,10%	105.887.048,46
25	2046	(304.624.499,40)	31.733.367,92	16.044.270,27	47.777.638,19	44,67%	106.945.918,95
26	2047	(270.267.117,35)	34.357.382,05	14.530.588,62	48.887.970,67	45,26%	108.015.378,14
27	2048	(233.134.752,02)	37.132.365,32	12.891.741,50	50.024.106,82	45,85%	109.095.531,92
28	2049	(193.068.633,39)	40.066.118,63	11.120.527,67	51.186.646,31	46,45%	110.186.487,24
29	2050	(149.901.804,48)	43.166.828,91	9.209.373,81	52.376.202,72	47,06%	111.288.352,11
30	2051	(103.458.716,62)	46.443.087,86	7.150.316,07	53.593.403,94	47,68%	112.401.235,63
31	2052	(53.554.805,00)	49.903.911,62	4.934.980,78	54.838.892,40	48,31%	113.525.247,99
32	2053	3.956,31	53.558.761,31	2.554.564,20	56.113.325,51	48,94%	114.660.500,47
33	2054	-	-	-	-	-	-
34	2055	-	-	-	-	-	-
35	2056	-	-	-	-	-	-

**1 - CUSTO SUPLEMENTAR.**

### 9.2.3. PLANO DE AMORTIZAÇÃO - CENÁRIO INDICADO

Para aplicação da LDA é necessário o atendimento do art. 68 da Portaria MF 464/2018 (como o Relatório de Análise das Hipóteses, que será exigido para este RPPS a partir da Avaliação Atuarial do exercício de 2021). Nesse caso, indicamos a aprovação do Plano de Amortização, através de Custo Suplementar, sem a aplicação da LDA, indicado no Cenário 1.

**Tabela de Financiamento do Déficit Atuarial - CENÁRIO 1 - Sem aplicação LDA**

PERÍODO	ANO	SALDO DEVEDOR	AMORTIZAÇÃO	JUROS	PRESTAÇÃO ANUAL	C.S. 1	FOLHA SALARIAL
0		(725.558.439,25)					
1	2022	(733.214.942,17)	(7.656.502,92)	34.609.137,55	26.952.634,63	32,00%	84.226.983,23
2	2023	(740.116.441,40)	(6.901.499,23)	34.974.352,74	28.072.853,51	33,00%	85.069.253,06
3	2024	(738.904.018,78)	1.212.422,62	35.303.554,25	36.515.976,88	42,50%	85.919.945,59
4	2025	(736.974.616,91)	1.929.401,87	35.245.721,70	37.175.123,56	42,84%	86.779.145,05
5	2026	(734.282.137,69)	2.692.479,22	35.153.689,23	37.846.168,45	43,18%	87.646.936,50
6	2027	(730.778.069,36)	3.504.068,33	35.025.257,97	38.529.326,30	43,52%	88.523.405,86
7	2028	(726.411.367,48)	4.366.701,87	34.858.113,91	39.224.815,78	43,87%	89.408.639,92
8	2029	(721.128.330,23)	5.283.037,25	34.649.822,23	39.932.859,48	44,22%	90.302.726,32
9	2030	(714.872.467,58)	6.255.862,66	34.397.821,35	40.653.684,01	44,57%	91.205.753,59
10	2031	(707.584.364,20)	7.288.103,38	34.099.416,70	41.387.520,08	44,93%	92.117.811,12
11	2032	(699.201.535,80)	8.382.828,39	33.751.774,17	42.134.602,57	45,29%	93.038.989,23
12	2033	(689.658.278,49)	9.543.257,31	33.351.913,26	42.895.170,57	45,65%	93.969.379,12
13	2034	(678.885.510,85)	10.772.767,63	32.896.699,88	43.669.467,52	46,01%	94.909.072,92
14	2035	(666.810.608,49)	12.074.902,37	32.382.838,87	44.457.741,23	46,38%	95.858.163,65
15	2036	(653.357.230,50)	13.453.377,98	31.806.866,02	45.260.244,01	46,75%	96.816.745,28
16	2037	(638.445.137,71)	14.912.092,80	31.165.139,90	46.077.232,69	47,12%	97.784.912,73
17	2038	(621.990.002,01)	16.455.135,69	30.453.833,07	46.908.968,76	47,50%	98.762.761,86
18	2039	(603.903.206,68)	18.086.795,33	29.668.923,10	47.755.718,43	47,88%	99.750.389,48
19	2040	(584.091.636,94)	19.811.569,74	28.806.182,96	48.617.752,70	48,26%	100.747.893,38
20	2041	(562.457.460,54)	21.634.176,39	27.861.171,08	49.495.347,48	48,64%	101.755.372,31
21	2042	(538.897.897,77)	23.559.562,77	26.829.220,87	50.388.783,64	49,03%	102.772.926,03
22	2043	(513.304.980,36)	25.592.917,41	25.705.429,72	51.298.347,14	49,42%	103.800.655,29
23	2044	(485.565.298,83)	27.739.681,52	24.484.647,56	52.224.329,09	49,81%	104.838.661,85
24	2045	(455.559.737,73)	30.005.561,10	23.161.464,75	53.167.025,86	50,21%	105.887.048,46
25	2046	(423.163.198,06)	32.396.539,67	21.730.199,49	54.126.739,16	50,61%	106.945.918,95
26	2047	(388.244.306,44)	34.918.891,62	20.184.884,55	55.103.776,17	51,01%	108.015.378,14
27	2048	(350.665.110,28)	37.579.196,16	18.519.253,42	56.098.449,58	51,42%	109.095.531,92
28	2049	(310.280.758,28)	40.384.352,00	16.726.725,76	57.111.077,76	51,83%	110.186.487,24
29	2050	(266.939.165,65)	43.341.592,63	14.800.392,17	58.141.984,80	52,24%	111.288.352,11
30	2051	(220.480.663,21)	46.458.502,45	12.732.998,20	59.191.500,65	52,66%	112.401.235,63
31	2052	(170.737.629,62)	49.743.033,58	10.516.927,63	60.259.961,22	53,08%	113.525.247,99
32	2053	(117.534.106,08)	53.203.523,54	8.144.184,93	61.347.708,47	53,50%	114.660.500,47
33	2054	(60.685.392,38)	56.848.713,70	5.606.376,86	62.455.090,56	53,93%	115.807.105,47
34	2055	2.376,31	60.687.768,69	2.894.693,22	63.582.461,90	54,36%	116.965.176,53
35	2056	-	-	-	-	-	-

1 - CUSTO SUPLEMENTAR.

59

## 10 – CUSTEIO ADMINISTRATIVO

### 10.1. LEVANTAMENTO DAS DESPESAS ADMINISTRATIVAS DOS ÚLTIMOS TRÊS ANOS

ANO	Valor ORÇADO / LIMITE da Despesa Administrativa	Valor EFETIVAMENTE GASTO da Despesa Administrativa
2019	2.101.833,66	1.052.248,39
2020	2.793.812,82	1.733.801,44
2021	2.761.577,33	1.468.577,05

### 10.2. ESTIMATIVA DE DESPESAS ADMINISTRATIVAS PARA O PRÓXIMO EXERCÍCIO

A Folha de remuneração de contribuição dos Servidores Ativos é de R\$ 6.478.998,71 (mês).

Data Focal desta Reavaliação Atuarial: 31/12/2021.

#### Custo Administrativo e Taxa de Administração

	VALOR (R\$)	TAXA DE ADM	LIMITE DE GASTO COM DESPESA ADMINISTRATIVA
FOLHA ANUAL DE REMUNERAÇÃO BRUTA - SERVIDORES ATIVOS (3)	105.745.225,05	3,00%	3.172.356,75
FOLHA ANUAL DE PROVENTOS - APOSENTADOS (3)	-		-
FOLHA ANUAL DE PROVENTOS - PENSIONISTAS (3)	-		-
TOTAL DE FOLHA ANUAL DE REMUNERAÇÃO BRUTA DOS SERVIDORES ATIVOS E PROVENTOS (3)	105.745.225,05		3.172.356,75
TOTAL DE FOLHA MENSAL DE REMUNERAÇÃO BRUTA DOS SERVIDORES ATIVOS E PROVENTOS (4)	8.134.248,08		244.027,44

(3) Sobre a Folha Bruta de Remuneração e da Folha Bruta de Benefícios do RPPS, do ano anterior.

(4) Valor total da Folha Anual, dividido por 13.

### 10.3. RECOMENDAÇÕES DE MANUTENÇÃO OU ALTERAÇÃO

Em 18 de agosto de 2020, a Secretaria de Previdência do Ministério da Economia, publicou a Portaria 19.451, alterando as regras para a estimativa e o custeio da Taxa de Administração. A nova Portaria, que altera as Portarias MPS 402/2008 e a Portaria MF 464/2018, tem sua vigência a partir de 2022, sendo facultativa sua adoção no exercício de 2021.

Conforme o artigo 4º da referida Portaria, **as adequações da Taxa de Administração deverão ser implementadas através de Lei no Ente Subnacional, até 31 de dezembro de 2021.**

Entre as novas exigências, destacamos a alteração da Base de Cálculo, que passará a ser somente sobre o somatório da remuneração de contribuição de todos os servidores ativos vinculados ao RPPS, apurado no exercício financeiro anterior. A Taxa de Administração também sofreu alteração, sendo limitada e definida, a partir do Porte do RPPS definido pelo ISP - Indicador de Situação Previdenciária.

**Conforme o ISP do JATAÍ-PREV definido como PERFIL ATUARIAL I e RPPS do Grupo MÉDIO PORTE, a taxa de administração pela Portaria SEPTR/ME 19.451/2020 será no máximo até 3,00%, sobre a folha de remuneração-de-contribuição dos Servidores ativos.**

Fazendo uma estimativa pelo novo regramento, utilizando como base de cálculo a atual Folha Anual de Remuneração de Contribuição dos Servidores Ativos (R\$ 84.226.983,23) e a nova Taxa de Administração, o orçamento da Despesa Administrativa será de R\$ 2.526.809,50.

## 11 – COMPARATIVO ATUARIAL DOS ÚLTIMOS TRÊS ANOS

### 11.1. COMPORTAMENTO DEMOGRÁFICO

Exercício	2019	2020	2021	2022
Data Focal	31/12/2018	31/12/2019	31/12/2020	31/12/2021
Servidores Ativos	1.834	1.767	2.127	2.165
Servidores Inativos	815	850	886	929
Pensionistas	171	185	189	218
<b>TOTAL</b>	<b>2.820</b>	<b>2.802</b>	<b>3.202</b>	<b>3.312</b>

#### Movimentação Demográfica

Servidores Ativos	Movimentação	QTDE	%
Nos ultimos 4 anos	Aumento	331	18,0%
Com relação ano anterior	Aumento	38	1,8%

Servidores Inativos e Pensionistas	Movimentação	QTDE	%
Nos ultimos 4 anos	Aumento	161	16,3%
Com relação ano anterior	Aumento	72	6,7%

#### IMPACTO SOBRE O CUSTO

Nos últimos quatro anos, tivemos um aumento considerável de Servidores Ativos, equivalente á 11,7% da massa de Segurados. Apesar de ser uma vantagem em termos de aumento de contribuintes para o RPPS, Esse aumento só não foi melhor, devido a proporção do aumento de Beneficiários. Mas, ainda sim, tivemos uma vantagem demográfica para o plano. A quatro anos atrás, a proporção entre Servidores Ativos para cada beneficiário era de 1,9. Atualmente, essa proporção aumentou para 1,9.



**11.2. COMPORTAMENTO SÓCIO - ECONÔMICO**

Exercício	2019	2020	2021	2022
Data Focal	31/12/2018	31/12/2019	31/12/2020	31/12/2021

**Servidores Ativos**

Média de Idade	46,8	47,8	44,7	44,7
Média de Remuneração	2.834,5	3.020,7	1.821,5	2.992,6
Idade Média de Aposentadoria	62,7	0,0	59,4	63,1

**Servidores Inativos**

Média de Idade	68,4	69,9	68,3	68,3
Média do Valor do Benefício	2.865,8	3.040,2	3.475,7	4.043,3
Tempo Médio de Aposentadoria	0,0	0,0	8,7	8,7

**Pensionistas**

Média de Idade	59,6	60,0	60,7	59,6
Média do Valor do Benefício	1.534,0	1.656,2	1.729,8	2.170,0
Tempo Médio de Pensão	0,0	0,0	10,8	10,3

**IMPACTO SOBRE O CUSTO**

Com relação a média de idade dos Segurados, temos dois impactos sobre o Equilíbrio Financeiro e Atuarial do RPPS. Houve uma redução na média de idade entre os Servidores Ativos, o que representa um fator excelente, devido à redução da média de idade da massa significar um aumento no tempo de contribuição, reduzindo assim os custos do plano. A desvantagem é que estamos falando de uma massa envelhecida, com mais de 44 anos de idade, com possibilidade de aposentadoria no curto e médio prazo, o que eleva as alíquotas de Equilíbrio do plano. Entre os Inativos e Pensionistas, há uma situação desfavorável com relação à média de idade dos Pensionistas. É uma média de idade relativamente jovem para uma população de Pensionistas, significando que essa massa permanecerá recebendo seu benefício por mais tempo, elevando assim, as Reservas Matemáticas do Fundo Previdenciário, aumentando o custo do plano a longo prazo.



**11.3. COMPORTAMENTO ESTATÍSTICO**

Exercício	2019	2020	2021	2022
Data Focal	31/12/2018	31/12/2019	31/12/2020	31/12/2021
Servidores Ativos (%)	65,0%	63,1%	66,4%	65,4%
Inativos e Pensionistas (%)	35,0%	36,9%	33,6%	34,6%
Proporção de Servidores Ativos por Beneficiário	1,9	1,7	2,0	1,9
Folha Mensal de Remuneração	5.198.491,34	5.337.546,29	3.874.410,60	6.478.998,71
Folha Mensal de Benefícios	2.337.307,58	2.890.531,00	3.406.439,45	4.229.303,85
Mulheres (%)	0,0%	0,0%	69,8%	71,4%
Casados (%)	0,0%	0,0%	20,8%	20,5%
Servidores Ativos até 40 anos (%)	0,0%	0,0%	33,3%	33,9%

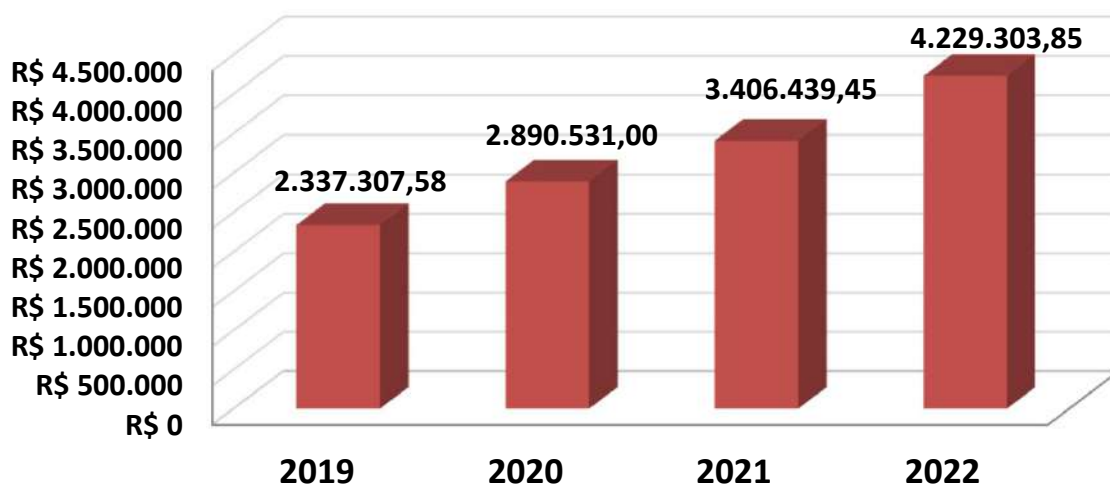
**Folha Mensal de Benefícios**

#### 11.4. COMPORTAMENTO ENTRE AS RECEITAS E DESPESAS DO RPPS (Provisões de Equilíbrio)

Exercício	2019	2020	2021	2022
Data Focal	31/12/2018	31/12/2019	31/12/2020	31/12/2021
<b>ATIVOS DO PLANO</b>	<b>52.680.562,41</b>	<b>44.592.077,14</b>	<b>64.152.526,74</b>	<b>40.197.067,90</b>
Ativos Líquidos	52.680.562,41	44.592.077,14	51.832.125,20	37.723.388,77
Créditos á Receber	0,00	0,00	12.320.401,54	2.473.679,13
<b>RESERVA MATEMÁTICA</b>	<b>(748.970.797,51)</b>	<b>(838.513.911,28)</b>	<b>(628.424.077,41)</b>	<b>(814.640.489,35)</b>
(+) Benefícios Concedido	(430.060.067,20)	(473.782.164,71)	(478.496.123,34)	(618.841.142,91)
(+) Benefícios a Conceder	(318.910.730,31)	(364.731.746,57)	(149.927.954,07)	(195.799.346,44)
<b>DÉFICIT/SUPERÁVIT ATUARIAL</b>	<b>(696.290.235,10)</b>	<b>(793.921.834,14)</b>	<b>(564.271.550,67)</b>	<b>(774.443.421,45)</b>
(+) Compensação a Receber	89.342.930,90	97.207.826,06	30.634.263,34	49.422.361,62
(-) Compensação a Pagar	-	-	(371.207,42)	(537.379,42)
<b>DÉFICIT/SUPERÁVIT ATUARIAL (Com Comprev.)</b>	<b>(606.947.304,20)</b>	<b>(696.714.008,08)</b>	<b>(534.008.494,75)</b>	<b>(725.558.439,25)</b>

#### Movimentação

Ativos do Plano	Movimentação	QTDE	%
Nos ultimos 4 anos	Redução	-12.483.494,51	-23,7%
Com relação ano anterior	Redução	-23.955.458,84	-37,3%

Reserva Matemática	Movimentação	QTDE	%
Nos ultimos 4 anos	Redução	-65.669.691,84	8,8%
Com relação ano anterior	Redução	-186.216.411,94	29,6%

### 11.5. COMPORTAMENTO DAS ALÍQUOTAS PURAS DE EQUILÍBRIO FINANCEIRO E ATUARIAL

Exercício	2019	2020	2021	2022
Data Focal	31/12/2018	31/12/2019	31/12/2020	31/12/2021
Custo Normal + Taxa ADM	15,62%	20,64%	35,96%	35,96%
Custo Suplementar	15,32%	15,32%	54,25%	32,00%
Custo Mensal	<b>30,94%</b>	<b>35,96%</b>	<b>90,21%</b>	<b>67,96%</b>

Custo Ente Público	19,94%	21,96%	76,21%	53,96%
Custo Segurado	11,00%	14,00%	14,00%	14,00%
Custo Mensal	<b>30,94%</b>	<b>35,96%</b>	<b>90,21%</b>	<b>67,96%</b>

### 11.6. META ATUARIAL

Exercício	2019	2020	2021	Acumulados dos últimos três anos
Data Focal	31/12/2019	31/12/2020	31/12/2021	
Meta Atuarial*	10,55%	10,21%	15,27%	40,44%
RENTABILIDADE DA CARTEIRA	16,27%	5,35%	4,46%	27,95%
Rentabilidade sobre a Meta Atuarial	<b>154,22%</b>	<b>52,40%</b>	<b>29,21%</b>	<b>69,12%</b>

ACUMULADO

### Cumprimento da Meta Atuarial

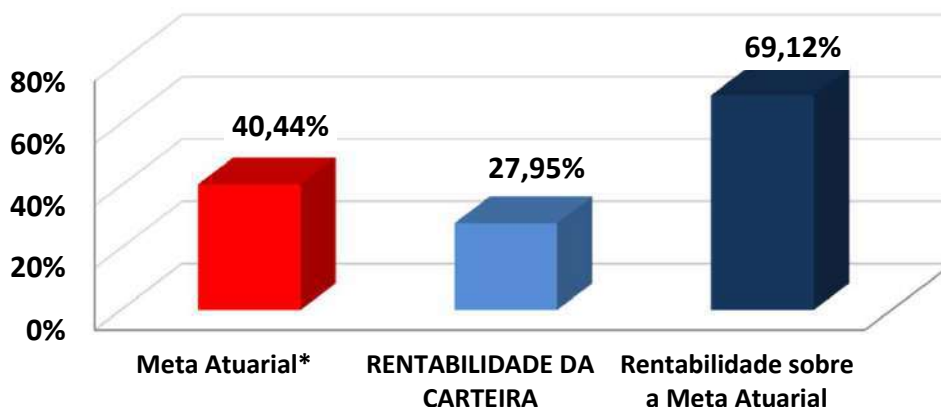

## 12 – AVALIAÇÃO E IMPACTOS DO PERFIL ATUARIAL DO RPPS

O ISP-RPPS (Indicador de Situação Previdenciária), divulgado pela Secretaria de Previdência do Ministério da Economia foi instituído pela Portaria MF nº 01 de 03 de janeiro de 2017, acrescentando o inciso V ao art. 30 da Portaria MPS nº 402/2008). O ISP-RPPS será calculado com base nas informações e dados constantes de registros do Sistema de Informações dos RPPS - CADPREV e dos registros constantes no Sistema de Informações Contábeis e Fiscais do Setor Público Brasileiro - SICONFI.

O ISP-RPPS do JATAÍ-PREV define o RPPS como PERFIL ATUARIAL I e RPPS do Grupo MÉDIO PORTE. Sobre a sustentabilidade financeira e atuarial, o ISP-RPPS/2021 avaliou da seguinte forma:

### AVALIAÇÃO E IMPACTO DO PERFIL ATUARIAL ISP-RPPS

Situação	Objetivo	Classificação
<b>Gestão e Transparência</b>	Indicador que avalia a regularidade do envio de informações e a modernização da gestão do RPPS	C
<b>Situação Financeira</b>	Indicador que avalia o nível de suficiência financeira e acumulação de recurso do RPPS (Equilíbrio Financeiro)	B
<b>Situação Atuarial</b>	Indicador que avalia o nível de cobertura dos recursos, frente aos compromissos previdenciários (Equilíbrio Atuarial)	C
<b>ISP-RPPS</b>	Nota final atribuída, tomando como base os três pilares avaliados acima (Classificação Final)	<b>D</b>
<b>PERFIL ATUARIAL</b>	Baseado na classificação final do ISP-RPPS	<b>I</b>

O Perfil Atuarial I do JATAÍ-PREV exigirá que o RPPS elabore e envie para a SEPTR/ME, o Relatório de Análise de Hipóteses (Teste de Aderência), no exercício de 2022 e o Demonstrativo de Viabilidade do Plano de Custeio, no exercício de 2022.

## 13 – PARECER ATUARIAL

### 13.1. SITUAÇÃO FINANCEIRA E ATUARIAL DO PLANO DE BENEFÍCIOS

Com relação ao Equilíbrio Financeiro, considerando o Plano de Custeio Vigente, o JATAÍ-PREV se encontra em situação de alerta no médio prazo. Analisando as RECEITAS e DESPESAS do exercício, descritas na Reavaliação Atuarial/2022, o JATAÍ-PREV não apresenta risco de liquidez no curto prazo, mas uma situação de alerta no médio prazo, com relação as obrigações previdenciárias. O total de Receitas estimadas para o exercício, sem considerar ganhos com a carteira de investimento, saldo de compensação previdenciária e créditos de parcelamento é no valor de R\$ 66.809.796,07, enquanto o Total de Despesas Estimadas para o mesmo período é de R\$ 58.677.438,33, resultando em um Superávit Financeiro de R\$ 8.132.357,73.

Esse superávit financeiro representa uma sobra de 12% da receita arrecadada no exercício, minimizando qualquer tipo de risco de liquidez no curto e médio prazo.

Com relação ao Déficit Atuarial, os resultados da Reavaliação Atuarial/2022, indicam um desequilíbrio Atuarial do Plano de Equilíbrio, no valor de R\$ (-725.558.439,25). Entretanto, analisando a composição demográfica do Instituto Previdenciário, os Ativos Garantidores e as Provisões Matemáticas do Plano, este Déficit Atuarial poderá apresentar problemas no Fluxo de Caixa, por volta do ano de 2028 e insolvência financeira a partir do ano de 2034, conforme a Projeção Atuarial. Nesse caso, o Déficit Atuarial representa BAIXO RISCO DE LIQUIDEZ para o Plano de Benefícios.

### 13.2. ADEQUAÇÃO DA BASE CADASTRAL E BASES TÉCNICAS

Para a realização do Cálculo Atuarial, as inconsistências ou falta de informações contidas na Base Cadastral, essenciais para o resultado atuarial foram devolvidas e solicitadas sua correção junto a Unidade Gestora do RPPS. Entre as informações essenciais para o resultado atuarial, destacamos a informação do tempo anterior de contribuição ao JATAÍ-PREV, cuja informação representa 21% do total de Servidores Ativos, conforme explicitado na página 34 deste Relatório de Reavaliação Atuarial. A informação do Tempo anterior de Contribuição ao RPPS atual é de suma importância para o correto dimensionamento das Provisões Matemáticas e a Compensação Previdenciária. Mesmo a Base de Dados estando completa, no tocante ao Tempo Anterior de Contribuição, limitamos o valor da compensação previdenciária, dentro dos limites previsto no artigo 37 da Portaria MF nº 464/2018, atendendo aos parâmetros definidos no artigo 10, I, II e § 1º da Instrução Normativa SPREV nº 09/2018. Recomendamos ao RPPS, manter a contínua atualização da Base de Dados e estabelecer um recenseamento (recadastramento) periódico dos Segurados e seus dependentes. Será enviado ao RPPS, um documento a parte sobre melhorias na Base de Dados, visando atender o artigo 48 da Portaria MF 464/2018, que passou a exigir, a partir do exercício de 2021, que a Base Dados utilizada na Reavaliação Atuarial, siga um modelo com estrutura e elementos mínimos de dados disponibilizado no site da SEPTR/ME (03/11/2020), conforme o artigo 4, § 1º da I.N. 01/2018.

Com relação as Bases Técnicas, utilizamos as informações e dados ocorridos no município nos últimos anos (reajuste das remunerações, dos benefícios e etc..), visando definir as premissas e hipóteses iguais ou próximas da realidade do município, visando manter a aderência dos resultados. A aderência das premissas e hipóteses será melhor detalhada, após a realização do Relatório de Análise de Hipóteses (Teste de Aderência), que será exigido do JATAÍ-PREV no exercício de 2022, conforme explicitado na página 67 do Relatório de Reavaliação Atuarial.



### 13.3. PLANO DE CUSTEIO

O Custo Normal Total encontrado nesta Reavaliação Atuarial, para fazer frente aos compromissos previdenciários do Plano de Benefícios é de 32,96%.

O Art. 48, I, da Portaria MF 464/2018, menciona que o Plano de Custeio proposto na Avaliação Atuarial deverá cobrir, além dos custos de todos os benefícios do RPPS, contemplar também, os recursos para o financiamento do custo administrativo.

**Sendo assim, acrescentamos mais 3,00% referente á Taxa de Administração, alterando o Custo Normal Total de 32,96% para 35,96% .**

Conforme consta na Lei Municipal nº 4202, de 28/07/2020 o Custo Normal dos Servidores Ativos e também dos Aposentados e Pensionistas, cujos proventos ultrapassem o Teto de Benefícios do RGPS, será de 14,00%.

Conforme o artigo 2º da Lei 9.717/98, a alíquota de contribuição mínima (Custo Normal) do Ente Federativo, não poderá ser inferior á alíquota de contribuição dos Segurados, vinculados ao seu respectivo RPPS.

*Art. 2º A Contribuição da União, dos Estados, do Distrito Federal e dos Municípios, incluídas suas autarquias e fundações, aos regimes próprios de previdência social a que estejam vinculados seus servidores, não poderá ser inferior ao valor da contribuição do servidor ativo, nem superior ao dobro desta contribuição.*

Assim, a alíquota previdenciária referente às contribuições (Custo Normal) do Ente deverá ser no mínimo de 14,00% podendo variar até o limite de 28,00%, mais a Taxa de Administração.

Com relação ao Déficit Atuarial de Equilíbrio de R\$ (725.558.439,25), conforme explicitado nesta Reavaliação Atuarial foi proposto um Plano de Amortização, num prazo máximo de 35 anos, conforme permitido pelo art. 6º, I da I.N. SPREV nº 007/2018, com alíquotas crescentes, cuja alíquota para o exercício de 2022 será de 32,00%".

Então, a viabilidade de manutenção do plano será uma alíquota de Custo Mensal de 67,96%, equivalente a 35,96% de Custo Normal, já incluída a taxa de administração, e, 32,00% de Custo Suplementar Equacionado sobre a Folha de remuneração de contribuição dos Servidores Ativos.

O Custo Normal de 35,96%, será rateado entre o Ente Federativo e o Segurado, sendo 14,00% de Custo Normal para os Servidores Ativos e 21,96% de Custo Normal para o Ente, já incluso a Taxa de Administração. O Custo Suplementar de 32,00% deverá ser custeado integralmente pelo Ente.

É o parecer.

Igor França Garcia

Atuário MIBA/RJ 1.659

Certificação de Especialista em Investimento - CEA  
Consultor de Investimentos credenciado pela CVM

# ***ANEXO 1***

## ***Conceitos e Definições***

## 14 – ANEXOS

### ANEXO 1 – CONCEITOS E DEFINIÇÕES

- **Alíquota de contribuição normal:** percentual de contribuição, instituído em lei do ente federativo, definido, a cada ano, para cobertura do custo normal e cujos valores são destinados à constituição de reservas com a finalidade de prover o pagamento de benefícios.
- **Alíquota de contribuição suplementar:** percentual de contribuição extraordinária, estabelecido em lei do ente federativo, para cobertura do custo suplementar e equacionamento do deficit atuarial.
- **Análise de sensibilidade:** método que busca mensurar o efeito de uma hipótese ou premissa no resultado final de um estudo ou avaliação atuarial.
- **Aposentadoria:** benefício concedido aos segurados ativos do RPPS em prestações continuadas e nas condições previstas na Constituição Federal, nas normas gerais de organização e funcionamento desses regimes e na legislação do ente federativo.

- **Aposentadoria por invalidez:** benefício concedido aos segurados do RPPS que, por doença ou acidente, forem considerados, por perícia médica do ente federativo ou da unidade gestora do RPPS, incapacitados para exercer suas atividades ou outro tipo de serviço que lhes garanta o sustento, nas condições previstas na Constituição Federal, nas normas gerais de organização e funcionamento desses regimes e na legislação do ente federativo.
- **Ativos garantidores dos compromissos do plano de benefícios:** somatório dos recursos provenientes das contribuições, das disponibilidades decorrentes das receitas correntes e de capital e demais ingressos financeiros auferidos pelo RPPS, e dos bens, direitos, ativos financeiros e ativos de qualquer natureza vinculados, por lei, ao regime, destacados como investimentos e avaliados pelo seu valor justo, conforme normas contábeis aplicáveis ao setor público, excluídos os recursos relativos ao financiamento do custo administrativo do regime e aqueles vinculados aos fundos para oscilação de riscos e os valores das provisões para pagamento dos benefícios avaliados em regime de repartição simples e de repartição de capitais de cobertura.
- **Atuário:** profissional técnico especializado, bacharel em Ciências Atuariais e legalmente habilitado para o exercício da profissão nos termos do Decreto-lei nº 806, de 04 de setembro de 1969.

- **Auditoria atuarial:** exame dos aspectos atuariais do plano de benefícios do RPPS realizado por atuária ou empresa de consultoria atuarial certificada, na forma de instrução normativa específica, com o objetivo de verificar e avaliar a coerência e a consistência da base cadastral, das bases técnicas adotadas, da adequação do plano de custeio, dos montantes estimados para as provisões (reservas) matemáticas e fundos de natureza atuarial, bem como de demais aspectos que possam comprometer a liquidez e solvência do plano de benefícios.
- **Avaliação atuarial:** documento elaborado por atuário, em conformidade com as bases técnicas estabelecidas para o plano de benefícios do RPPS, que caracteriza a população segurada e a base cadastral utilizada, discrimina os encargos, estima os recursos necessários e as alíquotas de contribuição normal e suplementar do plano de custeio de equilíbrio para todos os benefícios do plano, que apresenta os montantes dos fundos de natureza atuarial, das reservas técnicas e provisões matemáticas a contabilizar, o fluxo atuarial e as projeções atuariais exigidas pela legislação pertinente e que contem parecer atuarial conclusivo relativo à solvência e liquidez do plano de benefícios.
- **Bases técnicas:** premissas, pressupostos, hipóteses e parâmetros biométricos, demográficos, econômicos e financeiros utilizados e adotados no plano de benefícios pelo atuária, com a concordância dos representantes do RPPS, adequados e aderentes às características da massa de segurados e beneficiários do RPPS e ao seu regramento. Como bases técnicas entendem-se, também, os regimes financeiros adotados para o financiamento dos benefícios, as tábuas biométricas utilizadas, bem como fatores e taxas utilizados para a estimação de receitas e encargos.



- **Beneficiário:** a pessoa física amparada pela cobertura previdenciária do RPPS, compreendendo o segurado e seus dependentes.
- **Conselho deliberativo:** órgão colegiado instituído na estrutura do ente federativo ou da unidade gestora do RPPS para o atendimento ao critério de organização e funcionamento desse regime pelo qual deve ser garantida a participação de representantes dos beneficiários do regime, nos colegiados ou instâncias de decisão em que seus interesses sejam objeto de discussão e deliberação.
- **Conselho fiscal:** órgão colegiado instituído na estrutura do ente federativo ou da unidade gestora do RPPS que supervisiona a execução das políticas formuladas pelo conselho deliberativo e as medidas e ações desenvolvidas pelo órgão de direção do RPPS.
- **Custeio administrativo:** é a contribuição considerada na avaliação atuarial, expressa em alíquota e estabelecida em lei para o financiamento do custo administrativo do RPPS.
- **Custo administrativo:** o valor correspondente às necessidades de custeio das despesas correntes e de capital necessárias à organização e ao funcionamento da unidade gestora do RPPS, inclusive para a conservação de seu patrimônio, conforme limites estabelecidos em parâmetros gerais.

- **Custo normal:** o valor correspondente às necessidades de custeio do plano de benefícios do RPPS, atuariamente calculadas, conforme os regimes financeiros adotados, referentes a períodos compreendidos entre a data da avaliação e a data de início dos benefícios.
- **Custo suplementar:** o valor correspondente às necessidades de custeio, atuariamente calculadas, destinado à cobertura do tempo de serviço passado, ao equacionamento de deficit gerados pela ausência ou insuficiência de alíquotas de contribuição, inadequação das bases técnicas ou outras causas que ocasionaram a insuficiência de ativos necessários à cobertura das provisões matemáticas previdenciárias, de responsabilidade de todos os poderes, órgãos e entidades do ente federativo.
- **Data focal da avaliação atuarial:** data na qual foram posicionados, a valor presente, os encargos, as contribuições e aportes relativos ao plano de benefícios, bem como o ativo real líquido e na qual foi apurado o resultado e a situação atuarial do plano. Nas avaliações atuariais anuais, a data focal é a data do último dia do ano civil, 31 de dezembro.
- **Deficit atuarial:** resultado negativo apurado por meio do confronto entre o somatório dos ativos garantidores dos compromissos do plano de benefícios e os valores atuais do fluxo de contribuições futuras, do fluxo dos valores líquidos da compensação financeira a receber e do fluxo dos parcelamentos vigentes a receber, menos o somatório dos valores atuais dos fluxos futuros de pagamento dos benefícios do plano de benefícios.

- **Deficit financeiro:** valor da insuficiência financeira, período a período, apurada por meio do confronto entre o fluxo das receitas e o fluxo das despesas do RPPS em cada exercício financeiro.
- **Demonstrativo de Resultado da Avaliação Atuarial (DRAA):** documento elaborado em conformidade com os atos normativos da Secretaria de Previdência do Ministério da Fazenda, exclusivo de cada RPPS, que demonstra, de forma resumida, as características gerais do plano de benefícios, da massa segurada pelo plano e os principais resultados da avaliação atuarial.
- **Dependente previdenciário:** a pessoa física que mantenha vinculação previdenciária com o segurado, na forma da lei.
- **Dirigente da unidade gestora do RPPS:** representante legal da unidade gestora do RPPS que compõe o seu órgão de direção ou diretoria executiva.
- **Duração do passivo:** a média ponderada dos prazos dos fluxos de pagamentos de benefícios de cada plano, líquidos de contribuições incidentes sobre esses benefícios, conforme instrução normativa da Secretaria de Previdência.
- **Ente federativo:** a União, os Estados, o Distrito Federal e os Municípios.
- **Equacionamento de deficit atuarial:** decisão do ente federativo quanto às formas, prazos, valores e condições em que se dará o completo reequilíbrio do plano de benefícios do RPPS, observadas as normas legais e regulamentares.

- **Equilíbrio atuarial:** garantia de equivalência, a valor presente, entre o fluxo das receitas estimadas e das obrigações projetadas, ambas estimadas e projetadas atuarialmente, até a extinção da massa de segurados a que se refere; expressão utilizada para denotar a igualdade entre o total dos recursos garantidores do plano de benefícios do RPPS, acrescido das contribuições futuras e direitos, e o total de compromissos atuais e futuros do regime.
- **Equilíbrio financeiro:** garantia de equivalência entre as receitas auferidas e as obrigações do RPPS em cada exercício financeiro.
- **Estrutura a Termo de Taxa de Juros Média:** a média das Estruturas a Termo de Taxa de Juros diárias embasadas nos títulos públicos federais indexados ao Índice de Preço ao Consumidor Amplo - IPCA, conforme instrução normativa da Secretaria de Previdência.
- **Evento gerador do benefício:** evento que gera o direito e torna o segurado do RPPS ou o seu dependente elegível ao benefício.
- **Fluxo atuarial:** discriminação dos fluxos de recursos, direitos, receitas e encargos do plano de benefícios do RPPS, benefício a benefício, período a período, que se trazidos a valor presente pela taxa atuarial de juros adotada no plano, convergem para os resultados do Valor Atual dos Benefícios Futuros e do Valor Atual das Contribuições Futuras que deram origem aos montantes dos fundos de natureza atuarial, às provisões matemáticas (reservas) a contabilizar e ao eventual deficit ou superavit apurados da avaliação atuarial.

- **Fundo em capitalização:** fundo especial, instituído nos termos da Lei nº 4.320, de 17 de março de 1964, com a finalidade de acumulação de recursos para pagamento dos compromissos definidos no Plano de Benefícios do RPPS, no qual o benefício de aposentadoria por tempo de contribuição e idade foi estruturado sob o regime financeiro de capitalização e os demais benefícios em conformidade com as regras dispostas nesta Portaria.
- **Fundo em repartição:** fundo especial, instituído nos termos da Lei nº 4.320, de 17 de março de 1964, em caso de segregação da massa, em que as contribuições a serem pagas pelo ente federativo, pelos segurados ativos, aposentados e pensionistas vinculados ao RPPS são fixadas sem objetivo de acumulação de recursos, sendo as insuficiências aportadas pelo ente federativo, admitida a constituição de fundo para oscilação de riscos.
- **Fundo para oscilação de riscos:** valor destinado à cobertura de riscos decorrentes de desvios das hipóteses adotadas na avaliação atuarial ou com o objetivo de antisseleção de riscos, cuja finalidade é manter nível de estabilidade do plano de custeio do RPPS e garantir sua solvência.
- **Ganhos e perdas atuariais:** demonstrativo sobre o ajuste entre a realidade e a expectativa que se tinha quando da formulação do plano de custeio, acerca do comportamento das hipóteses ou premissas atuariais.

- **Meta de rentabilidade:** é a taxa real anual de retorno esperada dos ativos garantidores dos compromissos do plano de benefícios, definida pela política de investimentos do RPPS.
- **Método de financiamento atuarial:** metodologia adotada pelo atuário para estabelecer o nível de constituição das reservas necessárias à cobertura dos benefícios estruturados no regime financeiro de capitalização, em face das características biométricas, demográficas, econômicas e financeiras dos segurados e beneficiários do RPPS.
- **Nota técnica atuarial (NTA):** documento técnico elaborado por atuário e exclusivo de cada RPPS, em conformidade com a instrução normativa emanada da Secretaria de Previdência do Ministério da Fazenda, que contém todas as formulações e expressões de cálculo das alíquotas de contribuição e dos encargos do plano de benefícios, das provisões (reservas) matemáticas previdenciárias e fundos de natureza atuarial, em conformidade com as bases técnicas aderentes à população do RPPS, bem como descreve, de forma clara e precisa, as características gerais dos benefícios, as bases técnicas adotadas e metodologias utilizadas nas formulações.
- **Órgãos de controle externo:** Os tribunais de contas, responsáveis pela fiscalização contábil, financeira, orçamentária, operacional e patrimonial dos entes federativos e entidades da Administração Pública direta e indireta, nos termos dos arts. 70 a 75 da Constituição Federal e respectivas constituições estaduais, e dos RPPS, na forma do inciso IX do art. 1º da Lei nº 9.717, de 1998.



- **Parecer atuarial:** documento emitido por atuário que apresenta de forma conclusiva a situação financeira e atuarial do plano de benefícios, no que se refere à sua liquidez de curto prazo e solvência, que certifica a adequação da base cadastral e das bases técnicas utilizadas na avaliação atuarial, a regularidade ou não do repasse de contribuições ao RPPS e a observância do plano de custeio vigente, a discrepância ou não entre o plano de custeio vigente e o plano de custeio de equilíbrio estabelecido na última avaliação atuarial e aponta medidas para a busca e manutenção do equilíbrio financeiro e atuarial.
- **Passivo atuarial:** é o valor presente, atuarialmente calculado, dos benefícios referentes aos servidores, dado determinado método de financiamento do plano de benefícios.
- **Pensionista:** o dependente em gozo de pensão previdenciária em decorrência de falecimento do segurado ao qual se encontrava vinculado.
- **Plano de benefícios:** benefícios de natureza previdenciária oferecidos aos segurados do RPPS, segundo as regras constitucionais e legais, limitados ao conjunto estabelecido para o Regime Geral de Previdência Social - RGPS.
- **Plano de custeio:** conjunto de alíquotas normais e suplementares e de aportes, discriminados por benefício, para financiamento do plano de benefícios e dos custos com a administração desse plano, necessários para se garantir o equilíbrio financeiro e atuarial do plano de benefícios.

- **Plano de custeio de equilíbrio:** conjunto de alíquotas normais e suplementares e de aportes, discriminadas por benefício, para financiamento do Plano de Benefícios e dos custos com a administração desse plano, necessárias para se garantir o equilíbrio financeiro e atuarial do plano de benefícios, proposto na avaliação atuarial.
- **Plano de custeio vigente:** conjunto de alíquotas normais e suplementares e de aportes para financiamento do plano de benefícios e dos custos com a administração desse plano, estabelecido em lei pelo ente federativo e vigente na posição da avaliação atuarial.
- **Projeções atuariais com as alíquotas de equilíbrio:** compreendem as projeções de todas as receitas e despesas do RPPS, considerando o fluxo atuarial dos benefícios calculados pelo regime financeiro de capitalização, os benefícios calculados por capitais de cobertura e os benefícios calculados por repartição simples e taxa de administração, calculados com base nas novas alíquotas de equilíbrio, para atender as exigências da Lei de Responsabilidade Fiscal.
- **Projeções atuariais com as alíquotas vigentes:** compreendem as projeções de todas as receitas e despesas do RPPS, considerando o fluxo atuarial dos benefícios calculados pelo regime financeiro de capitalização, os benefícios calculados por repartição de capitais de cobertura, os benefícios calculados por repartição simples e taxa de administração, calculados com base nas alíquotas vigentes, para atender as exigências da Lei de Responsabilidade Fiscal.

- **Provisão matemática de benefícios a conceder:** corresponde ao valor presente dos encargos (compromissos) com um determinado benefício não concedido, líquidos das contribuições futuras e aportes futuros, ambos também a valor presente.
- **Provisão matemática de benefícios concedidos:** corresponde ao valor presente dos encargos (compromissos) com um determinado benefício já concedido, líquidos das contribuições futuras e aportes futuros, ambos também a valor presente.
- **Regime financeiro de capitalização:** regime onde há a formação de uma massa de recursos, acumulada durante o período de contribuição, capaz de garantir a geração de receitas equivalentes ao fluxo de fundos integralmente constituídos, para garantia dos benefícios iniciados após o período de acumulação dos recursos.
- **Regime financeiro de repartição de capitais de cobertura:** regime no qual o valor atual do fluxo de contribuições normais futuras de um único exercício é igual ao valor atual de todo o fluxo de pagamento de benefícios futuros, fluxo esse considerado até sua extinção e apenas para benefícios cujo evento gerador do benefício venha ocorrer naquele único exercício.
- **Regime financeiro de repartição simples:** regime em que o valor atual do fluxo de contribuições normais futuras de um único exercício é igual ao valor atual de todo o fluxo de benefícios futuros cujo pagamento venha a ocorrer nesse mesmo exercício.
- **Regime Geral de Previdência Social - RGPS:** regime de filiação obrigatória para os trabalhadores não vinculados a regime próprio de previdência social.

- **Regime Próprio de Previdência Social - RPPS:** o regime de previdência estabelecido no âmbito do ente federativo e que assegure por lei, a todos os servidores titulares de cargo efetivos, pelo menos os benefícios de aposentadoria e pensão por morte previstos no art. 40 da Constituição Federal.
- **Relatório da avaliação atuarial:** documento elaborado por atuário legalmente habilitado que apresenta os resultados do estudo técnico desenvolvido, baseado na Nota Técnica Atuarial e demais bases técnicas, com o objetivo principal de estabelecer, de forma suficiente e adequada, os recursos necessários para a garantia do equilíbrio financeiro e atuarial do plano de previdência.
- **Relatório de análise das hipóteses:** instrumento de responsabilidade da unidade gestora do RPPS, elaborado por atuário legalmente responsável, pelo qual demonstra-se a adequação e aderência das bases técnicas adotadas na avaliação atuarial do regime próprio às características da massa de beneficiários do regime, às normas gerais de organização e funcionamento dos RPPS e às normas editadas pelo ente federativo.
- **Reserva administrativa:** constituída com os recursos destinados ao financiamento do custo administrativo do RPPS, relativos ao exercício corrente ou de sobras de custeio de exercícios anteriores e respectivos rendimentos, provenientes de alíquota de contribuição integrante do plano de custeio normal, aportes preestabelecidos para essa finalidade, repasses financeiros ou pagamentos diretos pelo ente federativo ou destinados a fundo administrativo instituído nos termos da Lei nº 4.320, de 17 de março de 1964.

- **Reserva de contingência:** montante decorrente do resultado superavitário, para garantia de benefícios.
- **Resultado atuarial:** resultado apurado por meio do confronto entre o somatório dos ativos garantidores dos compromissos do plano de benefícios com os valores atuais do fluxo de contribuições futuras, do fluxo dos valores líquidos da compensação financeira a receber, menos o somatório dos valores atuais dos fluxos futuros de pagamento dos benefícios do plano de benefícios, sendo superavitário caso as receitas superem as despesas, e, deficitário, em caso contrário.
- **Segregação da massa:** a separação dos segurados do plano de benefícios do RPPS em grupos distintos que integrarão o Fundo em Capitalização e o Fundo em Repartição.
- **Segurado:** o servidor público civil titular de cargo efetivo, o magistrado e o membro do Ministério Público e de tribunal de contas, ativo e aposentado; o militar estadual ativo, da reserva remunerada ou reformado, com vinculação previdenciária ao RPPS, abrangendo os poderes Executivo, Legislativo e Judiciário, instituições, órgãos e entidades autônomas.
- **Segurado aposentado:** o segurado em gozo de aposentadoria.
- **Segurado ativo:** o segurado que esteja em fase laborativa.

- **Serviço passado:** parcela do passivo atuarial do servidor ativo correspondente ao período anterior a seu ingresso no RPPS do ente, para a qual não exista compensação previdenciária integral. No caso do aposentado ou pensionista, é a parcela do passivo atuarial referente a esses beneficiários, relativa ao período anterior à assunção pelo regime próprio e para o qual não houve contribuição para o correspondente custeio.
- **Sobrevida média dos aposentados e pensionistas:** representa a sobrevida média da tábua de mortalidade na data da avaliação atuarial e expresso em anos dos aposentados, pensionistas vitalícios e da duração do tempo do benefício das pensões temporárias, conforme instrução normativa da Secretaria de Previdência.
- **Superavit atuarial:** resultado positivo apurado por meio do confronto entre o somatório dos ativos garantidores dos compromissos do plano de benefícios com os valores atuais do fluxo de contribuições futuras e do fluxo dos valores líquidos da compensação financeira a receber, menos o somatório dos valores atuais dos fluxos futuros de pagamento dos benefícios do plano de benefícios.
- **Tábuas biométricas:** instrumentos demográficos estatísticos utilizados nas bases técnicas da avaliação atuarial que estimam as probabilidades de ocorrência de eventos relacionados de determinado grupo de pessoas, tais como: sobrevivência, mortalidade, invalidez, morbidade, etc.



- **Taxa atuarial de juros:** é a taxa anual de retorno esperada dos ativos garantidores dos compromissos do plano de benefícios do RPPS, no horizonte de longo prazo, utilizada no cálculo dos direitos e compromissos do plano de benefícios a valor presente, sem utilização do índice oficial de inflação de referência do plano de benefícios.
- **Taxa de administração:** compreende os limites a que o custo administrativo está submetido, expressos em termos de alíquotas e calculados nos termos dos parâmetros e diretrizes gerais para a organização e funcionamento dos RPPS.
- **Taxa de juros parâmetro:** aquela cujo ponto da Estrutura a Termo de Taxa de Juros Média, divulgada anualmente pela Secretaria de Previdência, seja o mais próximo à duração do passivo do respectivo plano de benefícios.
- **Valor atual das contribuições futuras:** valor presente atuarial do fluxo das futuras contribuições de um plano de benefícios, considerando as bases técnicas indicadas na Nota Técnica Atuarial e os preceitos da Ciência Atuarial.
- **Valor atual dos benefícios futuros:** valor presente atuarial do fluxo de futuros pagamentos de benefícios de um plano de benefícios, considerados as bases técnicas indicadas na Nota Técnica Atuarial e os preceitos da Ciência Atuarial.
- **Viabilidade financeira:** capacidade de o ente federativo dispor de recursos financeiros suficientes para honrar os compromissos previstos no plano de benefícios do RPPS.

- **Viabilidade fiscal:** capacidade de cumprimento dos limites fiscais previstos na Lei de Responsabilidade Fiscal.
- **Viabilidade orçamentária:** capacidade de o ente federativo consignar receitas e fixar despesas, em seu orçamento anual, suficientes para honrar os compromissos com o RPPS.
- **Unidade gestora:** a entidade ou órgão integrante da estrutura da administração pública do ente federativo que tenha por finalidade a administração, o gerenciamento e a operacionalização do RPPS, incluindo a arrecadação e a gestão de recursos, a concessão, o pagamento e a manutenção dos benefícios.
- **Valor Justo:** valor pelo qual um ativo pode ser negociado ou um passivo liquidado entre as partes interessadas em condições ideais e com a ausência de fatores que pressionem para a liquidação da transação ou que caracterizem uma transação de comercialização.

# ***ANEXO 2***

## ***Estatísticas***

## ANEXO 2 – ESTATÍSTICAS

Observação: Os dados cadastrais estão posicionados em 31/12/2021.

Data Focal desta Reavaliação Atuarial: 31/12/2021.

### • DISTRIBUIÇÃO ESTATÍSTICA DOS SEGURADOS

Tipo de Segurado	Quantidade	% de Servidores	Remuneração Média	Idade Média
Servidores Ativos	2.165	65,4%	2.992,61	44,7
Servidores Inativos	929	28,0%	4.043,32	68,3
Pensionistas	218	6,6%	2.170,00	59,6
GERAL	3.312	100,0%		

### Distribuição por Tipo de Segurado

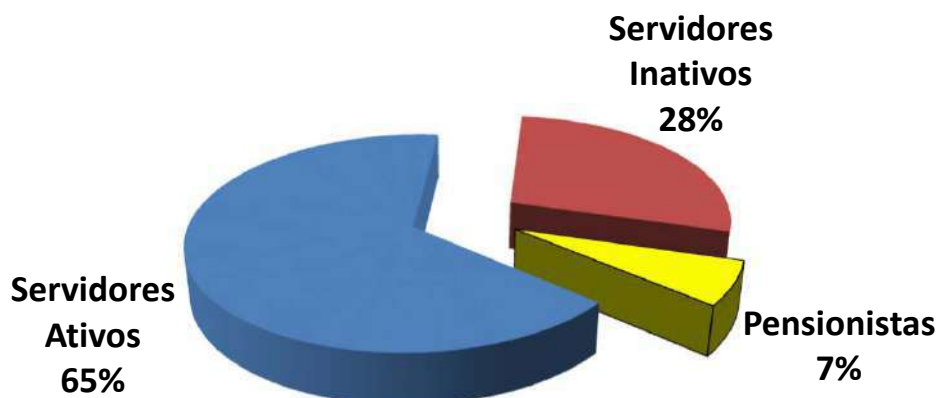

## • SERVIDORES ATIVOS

## Folha de Remuneração

Sevidore Ativos	Quantidade	Folha de Remuneração
População Masculina	619	1.622.828,13
População Feminina	1.546	4.856.170,58
<b>GERAL</b>	<b>2.165</b>	<b>6.478.998,71</b>

## Distribuição de Média de Idades dos Servidores Ativos

Discrição	Média de Idade	Idade Projetada para Aposentadoria
Mais Novo	19,0	52,0
Média Idade	44,7	63,1
Mais Velho	74,0	76,0
Idade Mediana *	45,0	65,0
Idade Moda **	42,0	65,0
Desvio Padrão ***	10,3	4,1

\* **MEDIANA** – É o valor central dentro de uma distribuição. Dentro de todas as idades de uma distribuição, a idade que representa a idade central é chamada Mediana. Ela se encontra entre as 50 % menores e 50 % maiores idades.

\*\* **MODA** – É o valor que mais se repete dentro de uma distribuição. A idade da maioria.

\* **DESVIO PADRÃO** – O Desvio Padrão serve para mostrar a variação de uma distribuição. Em tese, a média encontrada pode variar para mais ou para menos, dentro do Desvio Padrão.

• SERVIDORES INATIVOS e PENSIONISTAS

	APOSENTADOS	
QUANTIDADE APOSENTADOS	929	
FOLHA COM APOSENTADOS	3.756.244,75	
	IDADE	BENEFÍCIO (R\$)
MÍNIMO	38	1.100,00
MÉDIO	68	4.043,32
MÁXIMO	104	26.190,82
DESVIO PADRÃO	9	3.807,54
MODA	65	1.100,00
MEDIANA	68	2.308,00

	IDADE	BENEFÍCIO (R\$)
QTDE DE APOSENTADOS POR TEMPO CONTRIBUIÇÃO	204	
FOLHA COM APOSENTADOS TEMPO CONTRIBUIÇÃO	709.230,22	
MÍNIMO	52	1.100,00
MÉDIO	67	3.476,62
MÁXIMO	104	20.206,14
DESVIO PADRÃO	8	2.363,99
MODA	67	1.100,00
MEDIANA	67	2.541,96

	IDADE	BENEFÍCIO (R\$)
QTDE DE APOSENTADOS POR IDADE	333	
FOLHA COM APOSENTADOS POR IDADE	479.494,74	
MÍNIMO	46	1.100,00
MÉDIO	73	1.439,92
MÁXIMO	97	9.591,26
DESVIO PADRÃO	8	870,27
MODA	75	1.100,00
MEDIANA	72	1.100,00

	IDADE	BENEFÍCIO (R\$)
QTDE DE APOSENTADOS COMPULSÓRIOS	25	
FOLHA COM APOSENTADOS COMPULSÓRIOS	46.939,16	
MÍNIMO	53	1.100,00
MÉDIO	79	1.877,57
MÁXIMO	89	6.076,68
DESVIO PADRÃO	9	1.352,85
MODA	78	1.100,00
MEDIANA	79	1.100,00



**Continuação (...)**

	IDADE	BENEFÍCIO (R\$)
<b>QTDE DE APOSENTADOS POR INVALIDEZ</b>	<b>87</b>	
<b>FOLHA COM APOSENTADOS POR INVALIDEZ</b>	<b>163.996,45</b>	
MÍNIMO	38	1.100,00
MÉDIO	63	1.885,02
MÁXIMO	86	8.392,52
DESVIO PADRÃO	10	1.440,73
MODA	57	1.100,00
MEDIANA	63	1.236,91

	IDADE	BENEFÍCIO (R\$)
<b>QTDE DE APOSENTADOS ESPECIAIS (Professores)</b>	<b>278</b>	
<b>FOLHA COM APOSENTADOS ESPECIAIS (Professores)</b>	<b>2.346.916,68</b>	
MÍNIMO	50	1.316,83
MÉDIO	64	8.442,15
MÁXIMO	85	26.190,82
DESVIO PADRÃO	8	3.609,27
MODA	58	6.314,88
MEDIANA	64	7.798,72

	IDADE	BENEFÍCIO (R\$)
<b>QTDE DE APOSENTADOS ESPECIAIS (Ativ. De Risco)</b>	<b>1</b>	
<b>FOLHA COM APOSENTADOS ESPECIAIS (Ativ. De Risco)</b>	<b>7.212,11</b>	
MÍNIMO	63	7.212,11
MÉDIO	63	7.212,11
MÁXIMO	63	7.212,11
DESVIO PADRÃO	0	-
MODA	0	-
MEDIANA	63	7.212,11

	IDADE	BENEFÍCIO (R\$)
<b>QTDE DE APOSENTADOS ESPECIAIS (Ativ. Prej. a Saude)</b>	<b>1</b>	
<b>FOLHA COM APOSENTADOS ESPECIAIS (Ativ. Prej. a Saude)</b>	<b>2.455,39</b>	
MÍNIMO	55	2.455,39
MÉDIO	55	2.455,39
MÁXIMO	55	2.455,39
DESVIO PADRÃO	0	-
MODA	0	-
MEDIANA	55	2.455,39

	PENSIONISTAS	
<b>QUANTIDADE PENSIONISTAS</b>	<b>218</b>	
<b>FOLHA COM PENSIONISTAS</b>	<b>473.059,10</b>	
	IDADE	BENEFÍCIO (R\$)
MÍNIMO	3	264,37
MÉDIO	60	2.170,00
MÁXIMO	93	15.599,95
DESVIO PADRÃO	23	2.099,08
MODA	79	1.100,00
MEDIANA	66	1.471,33

	IDADE	BENEFÍCIO (R\$)
<b>QTDE DE PENSIONISTAS VITALÍCIOS</b>	<b>207</b>	
<b>FOLHA COM PENSIONISTAS VITALÍCIOS</b>	<b>457.033,26</b>	
MÍNIMO	3	352,51
MÉDIO	62	2.207,89
MÁXIMO	93	15.599,95
DESVIO PADRÃO	20	2.131,68
MODA	79	1.100,00
MEDIANA	66	1.507,18

	IDADE	BENEFÍCIO (R\$)
<b>QTDE DE PENSIONISTAS TEMPORÁRIOS</b>	<b>11</b>	
<b>FOLHA COM PENSIONISTAS TEMPORÁRIOS</b>	<b>16.025,84</b>	
MÍNIMO	6	264,37
MÉDIO	13	1.456,89
MÁXIMO	19	4.568,36
DESVIO PADRÃO	5	1.190,03
MODA	18	809,87
MEDIANA	13	1.045,00

\* O Valor médio dos Benefícios pode se apresentar abaixo do salário mínimo, devido poder constar mais de um pensionista da mesma hierarquia genealógica, o que acaba repartindo o valor do Benefício entre os seus dependentes e diminuindo a média dos valores.

• DISTRIBUIÇÃO DEMOGRÁFICA DOS SEGURADOS

Faixa Etária	Qtde	% de Servidores
Até 20 anos	5	0,2%
21 até 30 anos	204	6,2%
31 até 40 anos	526	15,9%
41 até 50 anos	801	24,2%
51 até 60 anos	495	15,0%
61 até 75 anos	134	4,0%
<i>Beneficiários até 65 anos</i>	<i>467</i>	<i>14,1%</i>
<i>Beneficiários acima de 65 anos</i>	<i>679</i>	<i>20,5%</i>
<b>GERAL</b>	<b>3.311</b>	<b>100,0%</b>

**Distribuição Demográfica dos Segurados**

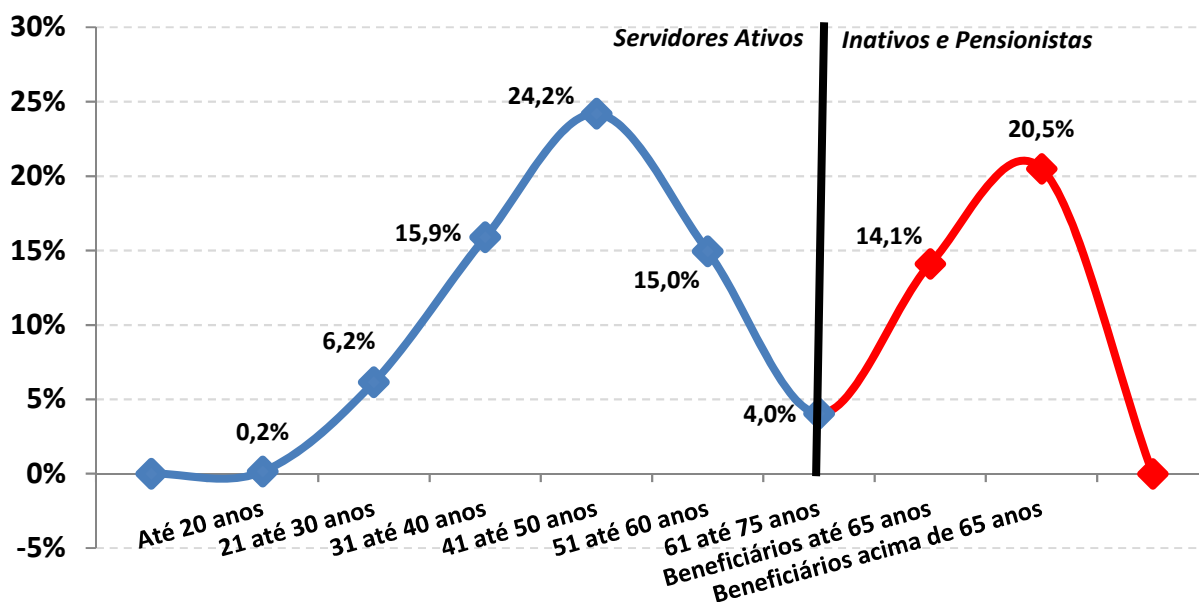

A Distribuição Demográfica de uma população serve para visualizar o comportamento de como esta distribuída a massa de pessoas por faixa etária. Esta distribuição mostra como reflete o comportamento em que essa população caminhará com o passar dos anos.

A Distribuição Demográfica dos Servidores Ativos e Inativos neste caso é bastante favorável, tendo em vista que a grande massa de servidores são Ativos e situam-se entre a faixa etária de 40 anos, enquanto os Inativos e Pensionistas representam a menor distribuição da massa.

Com a possibilidade praticamente certa de ocorrer novos entrados nesta população, ou seja, novos Servidores efetivos durante ao longo dos anos, a tendência é que o comportamento da Distribuição Demográfica puxe mais a onda para 'trás', aumentando ainda mais a receita do fundo. Esse tipo de gráfico nos mostra também como está à proporção dos 2165 Servidores Ativos em relação aos 1147 INATIVOS e PENSIONISTAS e o resultado é PREOCUPANTE, tendo em vista que são 1,9 Servidores Ativos para cada Servidor Inativo, possibilitando assim, que os custos com aposentadorias e pensões, possam ser custeadas por regimes de capitalização.

Observação: Os dados cadastrais estão posicionados em 31/12/2021.

• DISTRIBUIÇÃO DEMOGRÁFICA DOS SERVIDORES ATIVOS

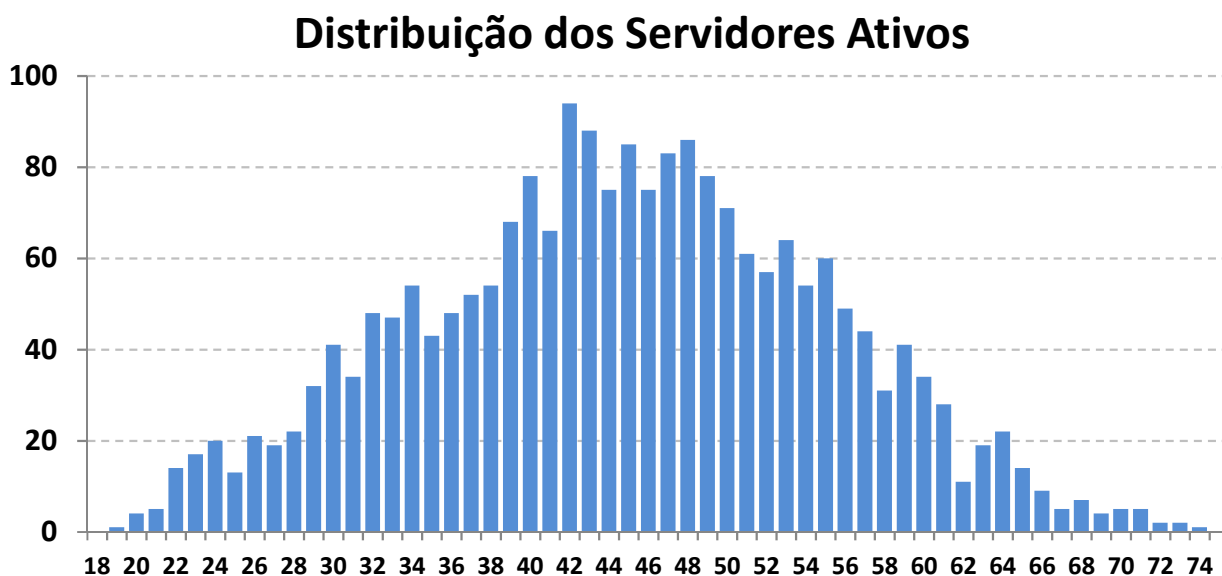

Este gráfico distribuiu os 2165 Servidores ativos por idade. O eixo x mostra a idade atual dos Servidores Ativos e o eixo y mostra a quantidade de pessoas na idade.

Vemos claramente, que o pico da maioria dos ativos, encontra-se com 42 anos, com aproximadamente 94 pessoas.

A minoria dos Servidores ativos se encontra depois da faixa dos 60 anos, o que também é satisfatório, pois tira a iminência do risco de aposentadoria á curto prazo ser enorme.

Essa proporção é favorável para o custeio do plano, pois a maioria dos ativos que vão contribuir por mais tempo se encontram entre as idades de 30 á 45 anos enquanto os ativos que representam o risco iminente de aposentadoria estão em menor quantidade.

Observação: Os dados cadastrais estão posicionados em 31/12/2021.

• DISTRIBUIÇÃO DEMOGRÁFICA DOS SERVIDORES INATIVOS e PENSIONISTAS

### Distribuição dos Serv. Inativos e Pensionistas

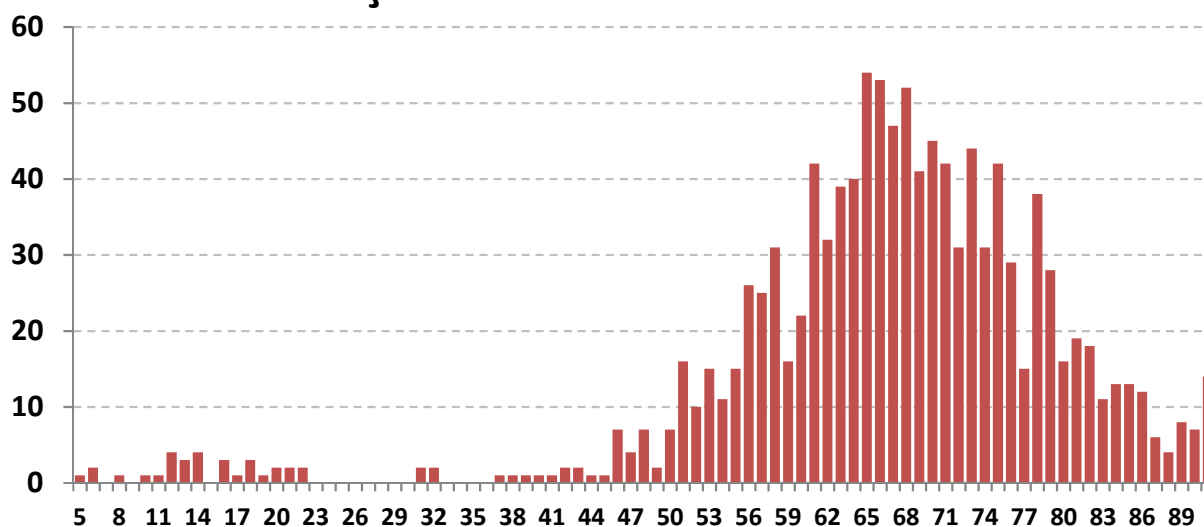

Este gráfico distribuiu os 1147 Inativos e Pensionistas por idade. O eixo x mostra a idade atual dos Inativos e Pensionistas e o eixo y mostra a quantidade de pessoas na idade.

Existem 11 pensionistas com menos de 19 anos recebendo Pensão por morte Temporária.

Há uma pequena desvantagem no plano, pois existem muito Inativos e Pensionistas com menos de 70 anos (705 pessoas ao todo, representando 61,5% dos Beneficiários). Quanto menor a idade dos Beneficiários, maior será a probabilidade de permanecer em tempo de Benefício e isso gera um custo mais elevado para a manutenção do plano, pois, os Benefícios Concedidos terão que ser estimados por mais tempo de vida.



Observação: Os dados cadastrais estão posicionados em 31/12/2021.

• DISTRIBUIÇÃO POR SEXO

Sexo	Número de Servidores	% de Servidores	Remuneração Média	Idade Média	Tempo de Casa Médio
Masculino	619	28,6%	2.621,69	45,5	13,6
Feminino	1.546	71,4%	3.141,12	44,4	12,1
GERAL	2.165	100,0%	2.992,61	44,7	12,5



**Exemplo de Leitura (cor vermelha)**

Existem 1546 Servidores Ativos do Sexo Feminino, que correspondem á 71,4% dos Servidores Ativos.

Essas servidoras recebem em média R\$ 3.141,12 e tem idade média de 44,4 anos.

100

Observação: Os dados cadastrais estão posicionados em 31/12/2021.

• DISTRIBUIÇÃO POR ESTADO CIVIL

Estado Civil	Número de Servidores	% de Servidores	Remuneração Média	Idade Média	Tempo de Casa Médio
Casados	443	20,5%	5.125,77	46,6	15,9
Solteiros	1.374	63,5%	2.247,28	45,0	12,5
Viúvos	75	3,5%	5.898,58	46,2	18,5
Outros	273	12,6%	2.483,96	39,5	5,4
GERAL	2.165	100,0%	2.992,61	44,7	12,5

### Distribuição por Estado Civil

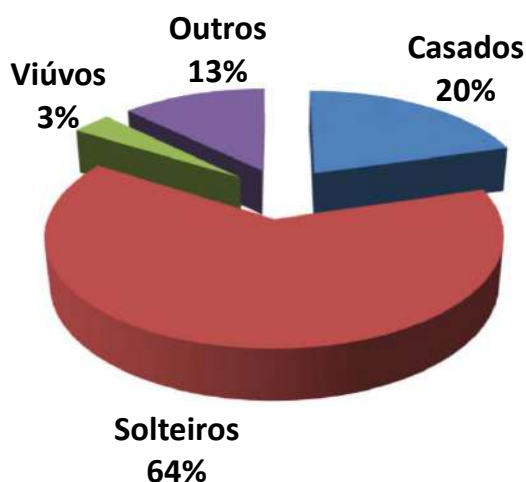

Exemplo de Leitura (cor azul)

Existem 443 Servidores Ativos Casados, que correspondem á 20,5% dos Servidores Ativos.

Esses servidores recebem em média R\$ 5.125,77 e tem idade média de 46,6 anos.

Observação: Os dados cadastrais estão posicionados em 31/12/2021.

• DISTRIBUIÇÃO POR SEXO E ATIVIDADE

Atividade e Sexo	Número de Servidores	% de Servidores	Remuneração Média	Idade Média	Idade Média Aposentadoria
Professores (Mas)	57	2,6%	5.313,86	44,0	62,1
Professoras (Fem)	476	22,0%	5.408,49	42,9	58,1
Ativ. Normal (Mas)	562	26,0%	2.348,64	45,6	67,0
Ativ. Normal (Fem)	1.070	49,4%	2.132,46	45,0	63,3
<b>GERAL</b>	<b>2.165</b>	<b>100,0%</b>	<b>2.992,61</b>	<b>44,7</b>	<b>63,1</b>

### Distribuição por Sexo e Atividade

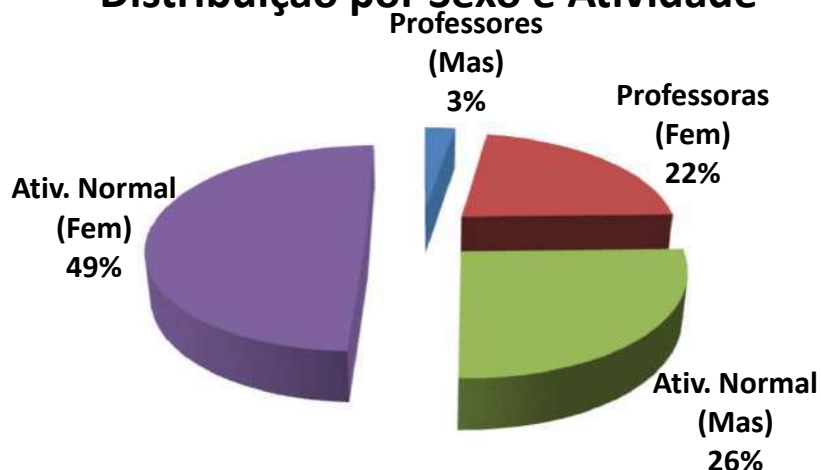

Exemplo de Leitura (cor azul)

Existem 57 Professores do sexo Masculino, que correspondem á 2,6% dos Servidores Ativos.

Esses servidores recebem em média R\$ 5.313,86 e tem idade média de 44,0 anos.

Observação: Os dados cadastrais estão posicionados em 31/12/2021.

• DISTRIBUIÇÃO POR FAIXA ETÁRIA

Faixa Etária	Número de Servidores	% de Servidores	Remuneração Média	Idade Média	Tempo de Casa Médio
Até 20 anos	5	0,2%	1.595,70	19,8	1,6
21 até 30 anos	204	9,4%	1.937,15	26,7	1,8
31 até 40 anos	526	24,3%	2.629,39	36,0	6,0
41 até 50 anos	801	37,0%	3.399,34	45,5	14,3
51 até 60 anos	495	22,9%	3.021,82	54,9	18,4
Mais de 60 anos	134	6,2%	3.538,11	64,6	22,2
<b>GERAL</b>	<b>2.165</b>	<b>100,0%</b>	<b>2.992,61</b>	<b>44,7</b>	<b>12,5</b>



Exemplo de Leitura (cor azul)

Entre a Faixa Etária de 21 até 30 anos, existem 204 pessoas, ou 9,4% dos Servidores Ativos.

Esses servidores recebem em média R\$ 1.937,15 e tem idade média de 26,7 anos.

### IMPACTO SOBRE O CUSTO

24,3% dos Servidores tem entre 31 á 40 anos. Se esta distribuição etária concentrasse a maior parte dos Servidores na faixa de até 30 anos, o impacto sobre o Custo seria de **redução**.

Considerando que a idade média dos Servidores é de 44,7 anos e a idade média de aposentadoria da massa é de 63,1 anos, temos em média 18,4 anos de Contribuição.

Este fato provoca um impacto de redução no custo da aposentadoria ao longo do tempo.

Observação: Os dados cadastrais estão posicionados em 31/12/2021.

• DISTRIBUIÇÃO POR FAIXA DE REMUNERAÇÃO

Salário Mínimo	Número de Servidores	% de Servidores	Remuneração Média	Idade Média	Idade Média Aposentadoria
Até 1 Salário Mínimo	6	0,3%	1.100,00	41,5	64,8
De 1 a 3 Salários M.	1.581	73,0%	1.842,18	43,9	64,1
De 3 a 5 Salários M.	281	13,0%	4.491,17	46,0	61,6
De 5 a 10 Salários M.	275	12,7%	7.218,39	47,4	59,0
De 10 a 20 Salários M.	22	1,0%	14.220,06	51,7	58,6
Acima de 20 Salários M	0	0,0%	-	0,0	0,0
<b>GERAL</b>	<b>2.165</b>	<b>100,0%</b>	<b>2.992,61</b>	<b>44,7</b>	<b>63,1</b>

**Distribuição por Faixa Remuneração**

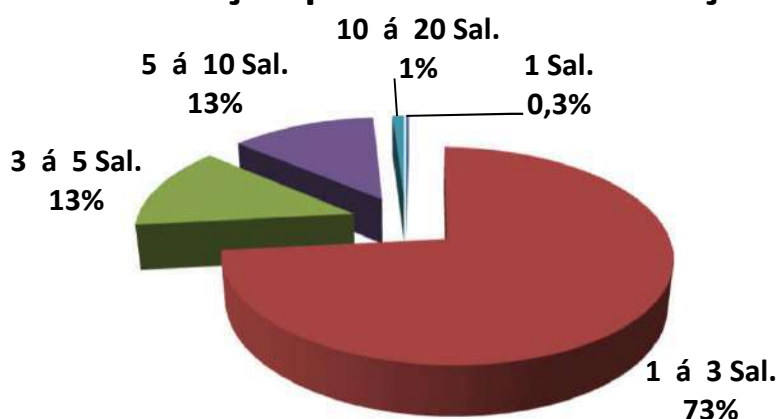

**Exemplo de Leitura (cor vermelho)**

**Existe 1581 Servidores Ativos, ou 73,0%, que recebem de 1 a 3 Salários Mínimos.**

**Esses servidores recebem em média R\$ 1.842,18 e tem idade média de 43,9 anos.**

O Salário mínimo considerado é de R\$ 1.100,00, conforme valor vigente na DATA FOCAL desta Reavaliação Atuarial em 31/12/2021 .

**105**



Observação: Os dados cadastrais estão posicionados em 31/12/2021.

### Dispersão das Remunerações por Idade

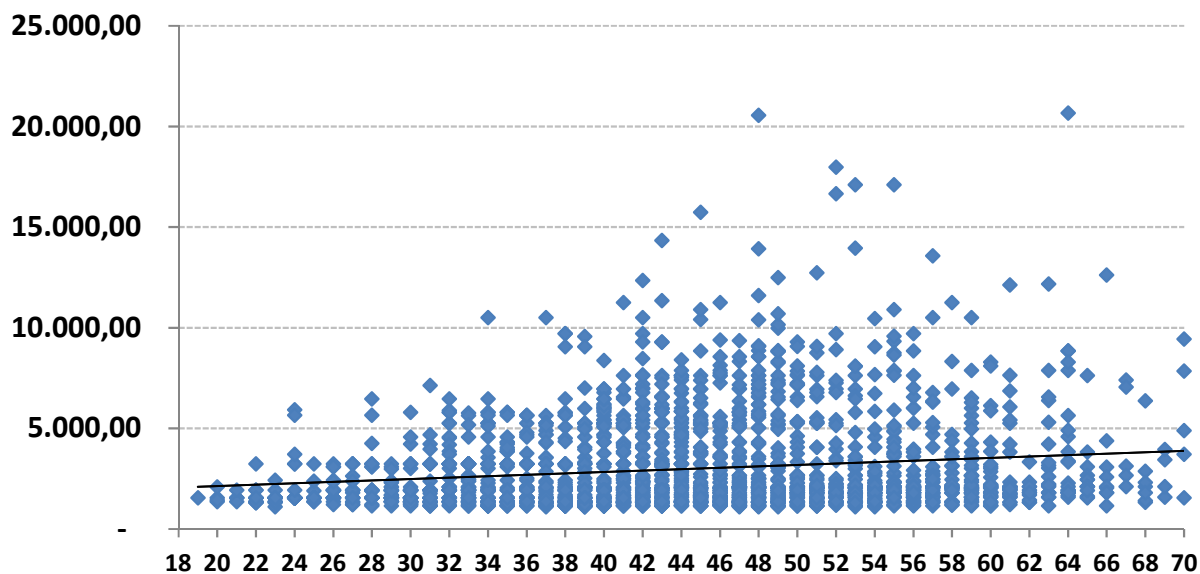

O gráfico acima, mostra como está a dispersão entre as remunerações e a idade dos Servidores Ativos. A linha disponibilizada no gráfico, mostra a média de remuneração. Nota-se que existem muitas remunerações bem acima da média, que distorcem o custo do plano.

Remunerações discrepantes em relação a média, geram impacto no custo do plano, devido que estas remunerações, quando se tornarem Benefícios, consumirão boa parte das contribuições dos Servidores Ativos que possuem remunerações próximas ou abaixo da média.

Observação: Os dados cadastrais estão posicionados em 31/12/2021.

• DISTRIBUIÇÃO DOS SERVIDORES ATIVOS POR TIPO DE APOSENTADORIA (FUTURA)

Tipo de Aposentadoria (Futura)	Número de Servidores	% de Servidores	Remuneração Média	Idade Média	Idade Média Aposentadoria
Por Tempo de Contribuição	419	19,4%	4.029,51	48,4	59,0
Por Idade	1.632	75,4%	2.467,87	43,1	64,5
Compulsório	28	1,3%	4.093,80	69,7	72,8
Especial (Prof.)	86	4,0%	7.540,03	48,8	53,2
GERAL	2.165	100,0%	2.992,61	44,7	63,1

**Distribuição por Tipo de Aposentadoria (Futura)**

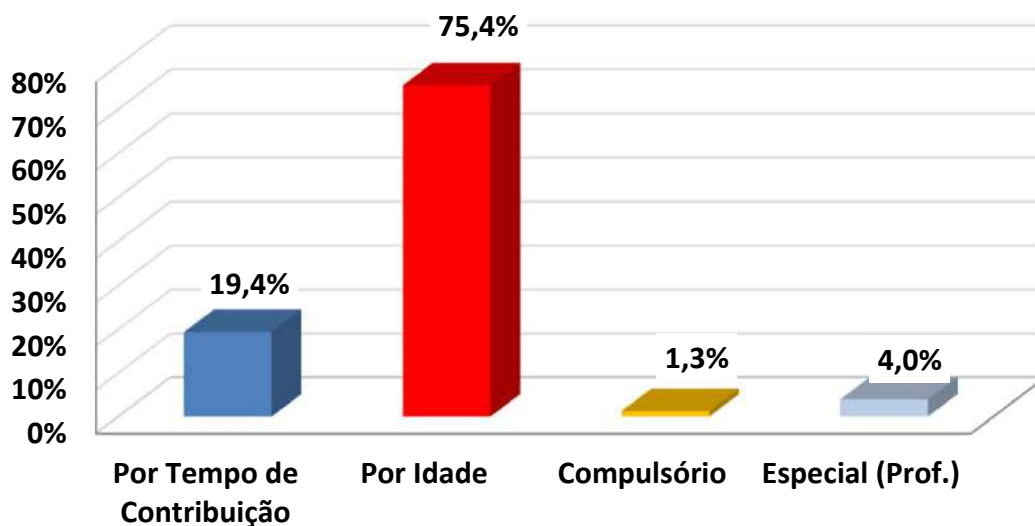

Exemplo de Leitura (cor azul)

Existem 419 pessoas que Aposentarão por Tempo de Contribuição, ou 19,4% dos Servidores Ativos.

Esses servidores recebem em média R\$ 4.029,51 e tem idade média de 48,4 anos.

### IMPACTO SOBRE O CUSTO

Devido o fato de que a maioria dos Servidores Ativos (75,4%) deverão se aposentar por Aposentadoria por Idade, com uma média de idade de aposentadoria relativamente jovem (59,0 anos), temos um tempo médio de contribuição menor (10,6 anos,) tendo em vista que a idade média destes Servidores é 48,4 anos.

Este fato causa um impacto menor sobre as Despesas do plano, devido o valor do Benefício ser proporcional e a idade de aposentadoria ser acima dos 60 anos (Homem) e 55 anos (Mulher).

Observação: Os dados cadastrais estão posicionados em 31/12/2021.

• DISTRIBUIÇÃO DAS COBERTURAS DE PENSÃO POR MORTE (FUTURA)

Tipo de Cobertura / Aposentadoria	Número de Servidores	% de Servidores	Benefício Médio	Idade Média	Idade média do Dependente
Sem Cobertura	1.736	80,2%	-	0,0	0,0
Cobertura Pensão Vitalícia	429	19,8%	5.589,30	46,6	0,1
Cobertura Pensão Temporária	0	0,0%	-	0,0	0,0
GERAL	2.165	100,0%	5.614,15	44,7	0,1

Distribuição das Coberturas de Pensão

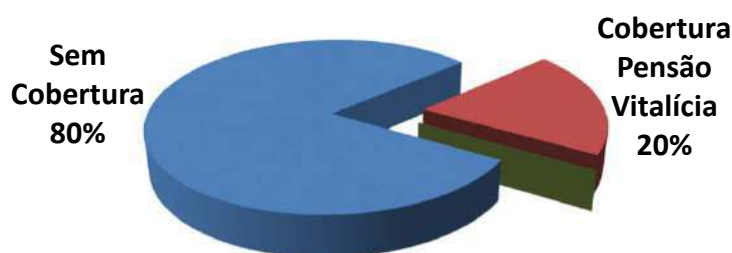

Exemplo de Leitura (cor vermelha)

Existem 429 ou 19,8% das Aposentadorias com cobertura revertida em Pensão por Morte Vitalícia.

Esses servidores receberão um Benefício médio de R\$ 5.589,30 referente a Aposentadoria.

### IMPACTO SOBRE O CUSTO

19,8% dos Servidores Ativos possuem algum tipo de cobertura de pensão por Morte.

Essa cobertura elevada de Pensão, principalmente as Pensões por Morte Vitalícias (19,8%) geram impacto sobre o custo de Pensão por Morte, dos Servidores Ativos.

Observação: Os dados cadastrais estão posicionados em 31/12/2021.

• DISTRIBUIÇÃO DA RESPONSABILIDADE ATUARIAL POR TEMPO DE APOSENTADORIA  
A CONCEDER

Tempo para Aposentadoria (ANOS)	Número de Servidores	% de Servidores	Remuneração Média	Idade Média	Tempo de Casa Médio	Responsabilidade Atuarial	% VABF (A Conceder)
Até 1	5	0,2%	1.784,38	60,2	22,0	1.381.452,03	0,2%
1 até 3	275	12,7%	4.128,20	59,3	22,7	157.634.390,24	28,5%
3 até 5	132	6,1%	3.909,75	55,7	21,1	70.183.999,28	12,7%
5 até 8	160	7,4%	3.479,01	53,0	17,2	68.121.437,97	12,3%
8 até 10	89	4,1%	3.569,89	50,4	16,9	33.902.394,87	6,1%
10 até 14	224	10,3%	3.415,30	48,6	14,4	69.444.133,57	12,6%
14 até 18	199	9,2%	2.927,37	46,8	13,5	41.265.587,06	7,5%
18 até 22	246	11,4%	2.853,66	43,7	11,4	38.705.171,83	7,0%
22 até 26	268	12,4%	2.635,00	40,3	9,5	32.409.985,18	5,9%
26 até 30	213	9,8%	2.267,55	36,2	7,0	19.333.413,91	3,5%
Acima de 30	354	16,4%	1.993,31	29,3	2,7	20.275.451,48	3,7%
<b>GERAL</b>	<b>2.165</b>	<b>100,0%</b>	<b>2.992,61</b>	<b>44,7</b>	<b>12,5</b>	<b>552.657.417,41</b>	<b>100,0%</b>

### Distribuição da Responsabilidade Atuarial

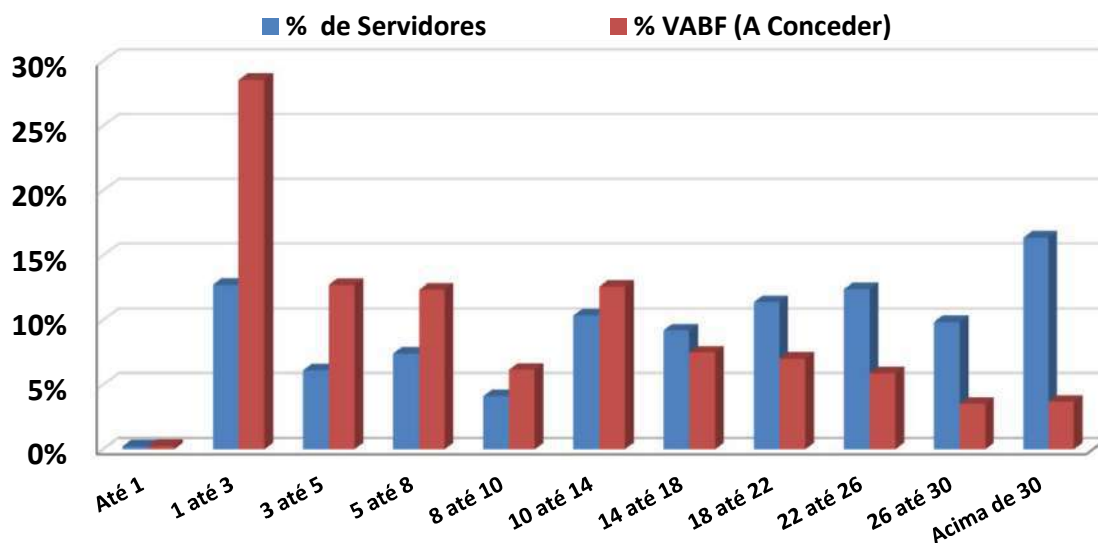



**Observação: Os dados cadastrais estão posicionados em 31/12/2021.**

Na faixa de 18 até 22 anos para a aposentadoria, existem 246 Servidores Ativos que correspondem á 11,4% dos Servidores, cujo VABF - VALOR ATUAL DOS BENEFÍCIOS FUTUROS á Conceder, correspondem a R\$ 38.705.171,83, ou 7,0% das Aposentadorias futuras do plano de Benefícios.

Na faixa acima de 30 anos para a aposentadoria, existem 354 Servidores Ativos que correspondem á 16,4% dos Servidores, cujo VABF - VALOR ATUAL DOS BENEFÍCIOS FUTUROS á Conceder, correspondem a R\$ 20.275.451,48, ou 3,7% das Aposentadorias futuras do plano de Benefícios.

Observação: Os dados cadastrais estão posicionados em 31/12/2021.

• DISTRIBUIÇÃO POR TIPO DE BENEFÍCIO CONCEDIDO

Tipo de Benefício Concedido	Número de Benefícios	% de Benefícios	Valor Médio do Benefício	Idade Média	Tempo Médio Benefício
Ap. por Tempo de Contribuição	204	17,8%	3.476,62	67,5	7,1
Ap. por Idade	333	29,0%	1.439,92	73,0	10,1
Ap. por Invalidez	87	7,6%	1.885,02	62,7	9,9
Ap. Compulsória	25	2,2%	1.877,57	79,2	12,2
Ap. Especial (Prof)	278	24,2%	8.442,15	64,1	7,8
Ap. Especial (Ativ. de risco)	1	0,1%	7.212,11	63,0	0,0
Ap. Especial (Ativ. Prejudicial a Saúde)	1	0,1%	2.455,39	55,0	2,0
Pensão Vitalícia	207	18,0%	2.207,89	62,1	10,4
Pensão Temporária	11	1,0%	1.456,89	13,2	9,1
<b>GERAL</b>	<b>1.147</b>	<b>100,0%</b>	<b>3.687,27</b>	<b>66,6</b>	<b>9,1</b>

Distribuição por Tipo de Benefício Concedido

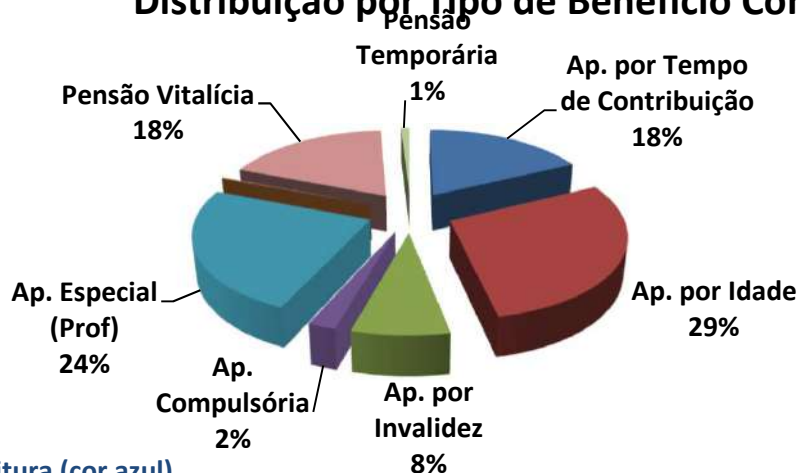

Exemplo de Leitura (cor azul)

Existem 204 Aposentadorias por Tempo de Contribuição (17,8% dos Benefícios Concedidos).

Esses Aposentados recebem um Benefício médio de R\$ 3.476,62 e tem idade média de 67,5 anos.

Observação: Os dados cadastrais estão posicionados em 31/12/2021.

• DISTRIBUIÇÃO POR FAIXA DE VALOR DE BENEFÍCIO CONCEDIDO

Salário Mínimo	Número de Benefícios	% de Benefícios	Valor Médio do Benefício	Idade Média	Tempo Médio de Benefício
Até 1 salário mínimo	313	27,3%	1.071,62	70,2	11,0
Acima de 1 até 2 Salários M.	281	24,5%	1.555,72	67,3	9,5
Acima de 2 até 3 Salários M.	161	14,0%	2.590,44	66,2	7,9
Acima de 3 até 4 Salários M.	55	4,8%	3.754,51	62,7	8,3
Acima de 4 até 5 Salários M.	47	4,1%	4.962,06	64,5	8,7
Acima de 5 até 6 Salários M.	61	5,3%	6.127,54	67,7	11,0
Acima de 6 até 7 Salários M.	63	5,5%	7.124,32	65,0	7,8
Acima de 7 até 8 Salários M.	56	4,9%	8.256,91	64,0	6,8
Acima de 8 até 9 Salários M.	48	4,2%	9.306,23	62,3	6,6
Acima de 9 até 10 Salários M.	15	1,3%	10.324,58	58,3	3,7
Acima de 10 até 15 Salários M.	35	3,1%	13.436,00	58,0	4,9
Acima de 15 Salários Míni.	12	1,0%	20.260,60	59,8	4,3
<b>GERAL</b>	<b>1.147</b>	<b>100,0%</b>	<b>3.687,27</b>	<b>66,6</b>	<b>9,1</b>

Distribuição por Faixa de Benefício

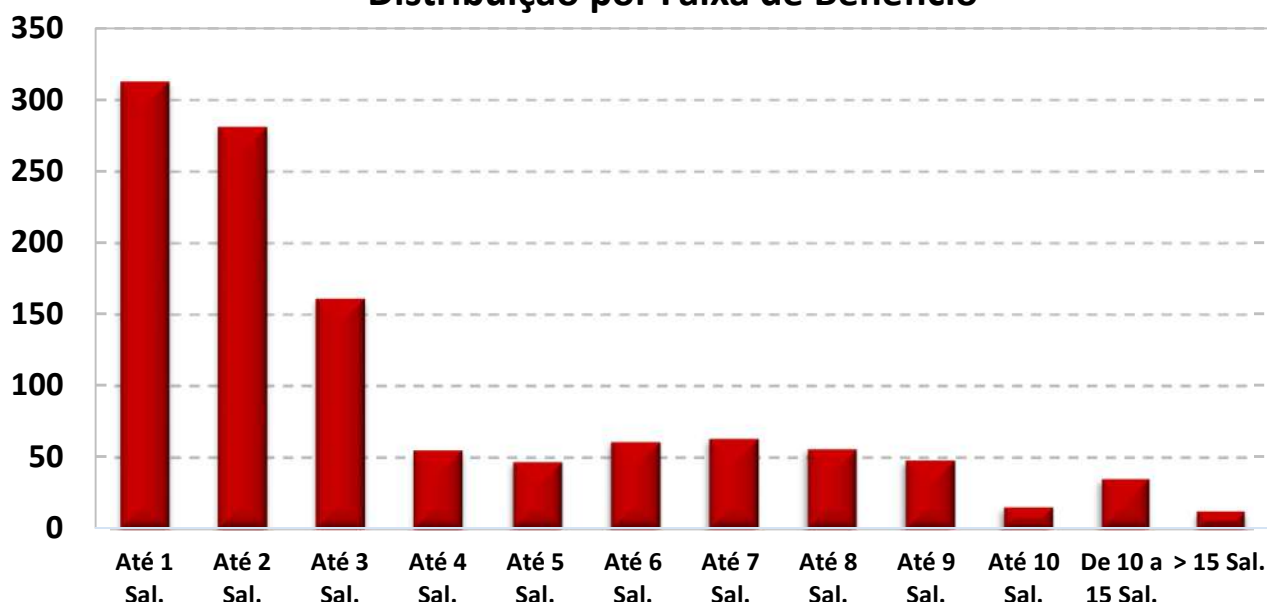

O Salário mínimo considerado é de R\$ 1.100,00, conforme valor vigente na DATA FOCAL desta Reavaliação Atuarial em 31/12/2021 .

**114**

Observação: Os dados cadastrais estão posicionados em 31/12/2021.

• DISTRIBUIÇÃO DA EXPECTATIVA DE TEMPORARIEDADE DAS APOSENTADORIAS

TIPO DE RESERVA	Qtde	Idade Atual	Expectativa de vida do Aposentado (anos)	Valor do Benefício	Expectativa do Fim do Benefício (Idade)	RESERVA MATEMÁTICA DE BENEFÍCIO CONCEDIDO
MENOR RESERVA	1	97,0	2,5	1.125,36	99,5	32.199,59
RESERVA DA MAIORIA	11	66,0	19,5	1.100,00	85,5	166.545,55
MAIOR RESERVA	1	54,0	29,3	26.190,82	83,3	4.488.708,06
Valores médios		68,3	17,8	4.043,32	86,1	591.174,34

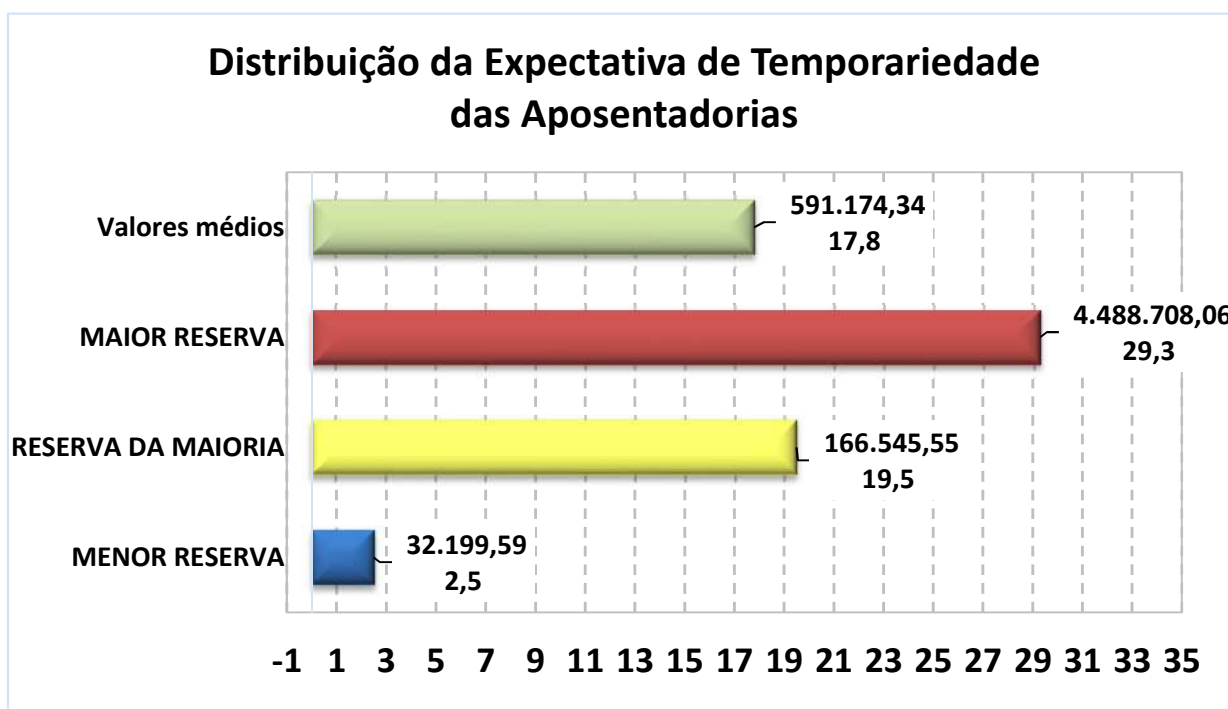

Exemplo de Leitura (Menor Reserva)

Existe 1 Aposentadoria Concedida no valor de R\$ 1.125,36, para uma pessoa com 97 anos, cuja expectativa de vida é atingir 99,5 anos, gerando uma Reserva Matemática no valor de R\$ 32.199,59.

Observação: Os dados cadastrais estão posicionados em 31/12/2021.

• DISTRIBUIÇÃO DA EXPECTATIVA DE TEMPORARIEDADE DAS PENSÕES POR MORTE

TIPO DE RESERVA	Qtde	Idade Atual	Expectativa de duração da pensão (anos)*	Valor do Benefício	Expectativa do Fim do Benefício (Idade) *	RESERVA MATEMÁTICA DE BENEFÍCIO CONCEDIDO
MENOR RESERVA	1	18,0	3,0	642,35	21,0	22.757,28
RESERVA DA MAIORIA	3	79,0	9,1	1.100,00	88,1	95.403,51
MAIOR RESERVA	1	13,0	61,1	15.346,13	81,0	3.617.039,55
Valores médios		59,6	21,3	2.170,00	80,9	319.450,37

\* A Expectativa do fim da Pensão por Morte é dividida em Temporária (Idade limite estabelecida em lei Municipal) e Vitalícia (expectativa de vida).

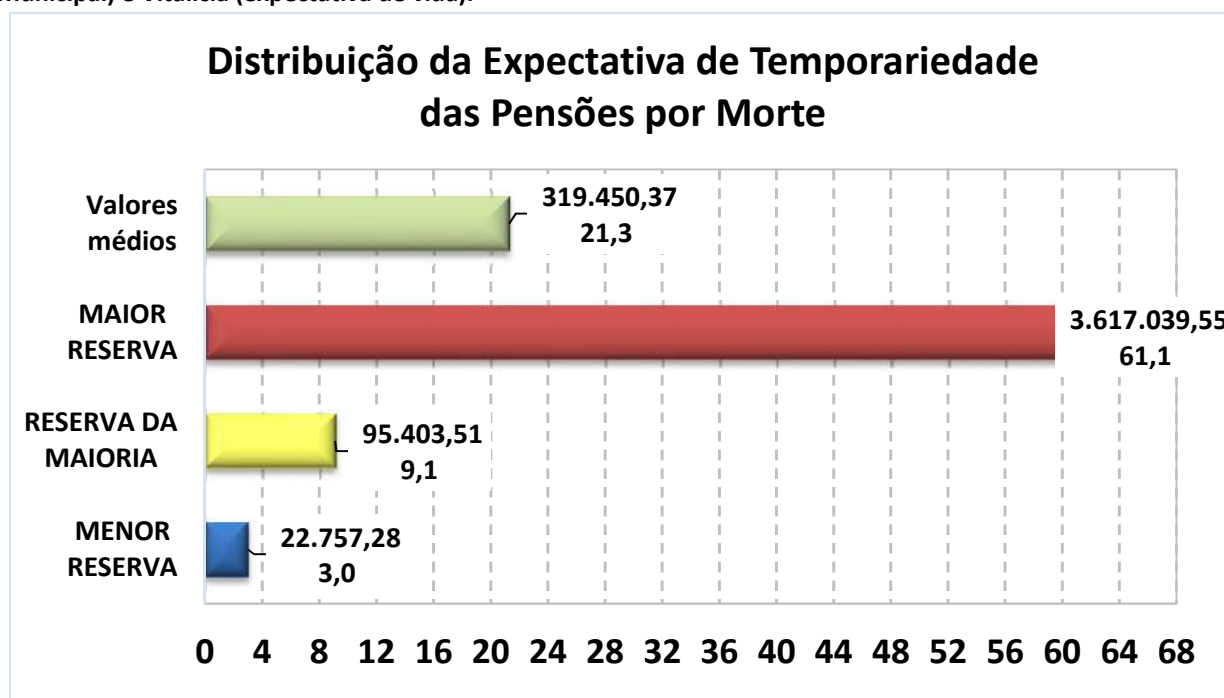

Exemplo de Leitura (Maior Reserva)

Existe 1 Pensão Concedida no valor de R\$ 15.346,13, para uma pessoa com 13 anos, cuja

expectativa de vida é atingir 81 anos, gerando uma Reserva Matemática no valor de R\$ 3.617.039,55.

116

**Observação: Os dados cadastrais estão posicionados em 31/12/2021.**

**Data Focal desta Reavaliação Atuarial: 31/12/2021.**

**• DISTRIBUIÇÃO DE RISCO IMINENTE DE APOSENTADORIA**

Abaixo, segue a estimativa da quantidade de Servidores Ativos Efetivos que estão em risco iminente de aposentadoria no exercício de 2022 e nos próximos três anos.

Nesse caso, teremos um aumento das Obrigações Previdenciárias da ordem de R\$ 1.157.256,53 nos próximos três anos.

**Estimativa de Aposentadoria de não inválidos para os próximos quatro anos**

Nº	ANO	Quantidade de Servidores Ativos *	Folha Mensal estimada de Proventos
1	2022	23	R\$ 40.317,81
2	2023	120	R\$ 532.299,81
3	2024	137	R\$ 584.638,91
4	2025	0	R\$ -

*\* As informações acima, projetam a quantidade de aposentadoria de Servidores Ativos e podem divergir da realidade, caso não seja informado corretamente os dados para a realização do Cálculo Atuarial como: Data de Admissão no Serviço Público, Data de Admissão do Cargo atual, Data de Ingresso no RPPS e, principalmente, o TEMPO ANTERIOR DE CONTRIBUIÇÃO, ANTERIOR AO RPPS ATUAL.*

*Outro fator que pode divergir da realidade de aposentadoria do Servidor ativo é a sua condição de professor. Como o modelo de base de dados da SPPS, não possui um campo informando se o professor exerceu sua função, até a idade de aposentadoria, integralmente em sala de aula, a planilha de cálculo considera que todos os professores informados, possuem o direito de se aposentar, 5 anos mais cedo do que os demais Servidores que não são professores.*



# ***ANEXO 3***

## ***Provisões Matemáticas a Contabilizar***

## ANEXO 3 – PROVISÕES MATEMÁTICAS A CONTABILIZAR

**Observação: Data Focal desta Reavaliação Atuarial: 31/12/2021.**

**Plano de Custeio  
Vigente**

<i>Data Focal</i>		<b>31/12/2021</b>
	<b>ATIVOS DO PLANO</b>	<b>40.197.067,90</b>
	(+) Bancos Conta Movimento - RPPS	-
	(+) Investimentos e Aplicações (CP e LP)	37.723.388,77
	(+) Crédito a Curto Prazo	195.961,47
	(+) Crédito a Longo Prazo	2.277.717,66
	(+) Imobilizado	-
2.2.7.2.1.00.00	<b>PROVISÕES MATEMÁTICAS PREVIDENCIÁRIAS A LONGO PRAZO - CONSOLIDAÇÃO</b>	<b>231.816.185,90</b>
2.2.7.2.1.01.00	<b>PLANO FINANCEIRO - PROVISÕES DE BENEFÍCIOS CONCEDIDOS</b>	-
2.2.7.2.1.01.01	(+) Aposentadorias/Pensões/Outros Benefícios Concedidos (Financeiro)	-
2.2.7.2.1.01.02	(-) Contribuições do Ente para o Plano Financeiro do RPPS	-
2.2.7.2.1.01.03	(-) Contribuições do Aposentado para o Plano Financeiro do RPPS	-
2.2.7.2.1.01.04	(-) Contribuições do Pensionista para o Plano Financeiro do RPPS	-
2.2.7.2.1.01.05	(-) Compensação Previdenciária do Plano Financeiro do RPPS	-
2.2.7.2.1.01.07	(-) Cobertura de Insuficiência Financeira	-
2.2.7.2.1.02.00	<b>PLANO FINANCEIRO - PROVISÕES DE BENEFÍCIOS A CONCEDER</b>	-
2.2.7.2.1.02.01	(+) Aposentadorias/Pensões/Outros Benefícios A Conceder (Financeiro)	-
2.2.7.2.1.02.02	(-) Contribuições do Ente para o Plano Financeiro do RPPS	-
2.2.7.2.1.02.03	(-) Contribuições do Ativo para o Plano Financeiro do RPPS	-
2.2.7.2.1.02.04	(-) Compensação Previdenciária do Plano Financeiro do RPPS	-
2.2.7.2.1.02.06	(-) Cobertura de Insuficiência Financeira	-
2.2.7.2.1.03.00	<b>PLANO PREVIDENCIÁRIO - PROVISÕES DE BENEFÍCIOS CONCEDIDOS</b>	<b>618.910.316,41</b>
2.2.7.2.1.03.01	(+) Aposentadorias/Pensões/Outros Benefícios Concedidos (Previdenciário)	638.411.416,80
2.2.7.2.1.03.02	(-) Contribuições do Ente para o Plano Previdenciário do RPPS	-
2.2.7.2.1.03.03	(-) Contribuições do Aposentado para o Plano Previdenciário do RPPS	(18.720.026,29)
2.2.7.2.1.03.04	(-) Contribuições do Pensionista para o Plano Previdenciário do RPPS	(781.074,10)
2.2.7.2.1.03.05	(-) Compensação Previdenciária do Plano Previdenciário do RPPS	-
2.2.7.2.1.03.07	(-) Aportes Financeiros para Cobertura Déficit Atuarial - Pl. Amortização	-
2.2.7.2.1.04.00	<b>PLANO PREVIDENCIÁRIO - PROVISÕES DE BENEFÍCIOS A CONCEDER</b>	<b>146.914.364,24</b>
2.2.7.2.1.04.01	(+) Aposentadorias/Pensões/Outros Benefícios A Conceder (Previdenciário)	611.698.381,22
2.2.7.2.1.04.02	(-) Contribuições do Ente para o Plano Previdenciário do RPPS	(239.225.124,81)
2.2.7.2.1.04.03	(-) Contribuições do Ativo para o Plano Previdenciário do RPPS	(176.673.909,97)
2.2.7.2.1.04.04	(-) Compensação Previdenciária do Plano Previdenciário do RPPS	(48.884.982,20)
2.2.7.2.1.04.06	(-) Aportes para Cobertura do Déficit Atuarial - Plano de Amortização	-
2.2.7.2.1.05.00	<b>PLANO PREVIDENCIÁRIO - PLANO DE AMORTIZAÇÃO</b>	<b>(534.008.494,75)</b>
2.2.7.2.1.05.98	(-) Outros Créditos do Plano de Amortização	(534.008.494,75)
2.2.7.2.1.06.00	<b>PROVISÕES ATUARIAIS PARA AJUSTES DO PLANO FINANCEIRO</b>	-
2.2.7.2.1.06.01	(-) Provisão Atuarial para Oscilação de Riscos	-
2.2.7.2.1.07.00	<b>PROVISÕES ATUARIAIS PARA AJUSTES DO PLANO PREVIDENCIÁRIO</b>	-
2.2.7.2.1.07.01	(+) Ajuste de Resultado Atuarial Superavitário	-
2.2.7.2.1.07.02	(+) Provisão Atuarial para Oscilação de Riscos	-
2.2.7.2.1.07.03	(+) Provisão Atuarial para Benefícios a Regularizar	-
2.2.7.2.1.07.04	(+) Provisão Atuarial para Contingências de Benefícios	-
2.2.7.2.1.07.98	(+) Outras Provisões Atuariais para Ajustes do Plano	-
<b>RESULTADO ATUARIAL</b>		
<b>Déficit Atuarial a Equacionar</b>		<b>(191.619.118,00)</b>

**119**

# ***ANEXO 4***

## ***Projeção da Evolução das Provisões Matemáticas para os próximos doze meses***

## ANEXO 4 – PROJEÇÃO DA EVOLUÇÃO DAS PROVISÕES MATEMÁTICAS PARA OS PRÓXIMOS DOZE MESES

### Plano Previdenciário / Capitalizado - Benefícios Concedidos (Plano de Custeio Vigente)

Mês	2.2.7.2.1.03.00	2.2.7.2.1.03.01	2.2.7.2.1.03.02	2.2.7.2.1.03.03	2.2.7.2.1.03.04	2.2.7.2.1.03.05	2.2.7.2.1.03.06
	PMBC	VABF – Concedidos	VACF – Ente Público	VACF – Serv. Inativo	VACF – Pensionista	Compensação Previdenciária	Parcelamento de Débitos
0	657.912.517,19	638.411.416,80	-	(18.720.026,29)	(781.074,10)	-	-
1	663.810.522,03	644.124.176,50	-	(18.894.699,94)	(791.645,59)	-	-
2	669.708.526,86	649.836.936,19	-	(19.069.373,60)	(802.217,07)	-	-
3	675.606.531,70	655.549.695,89	-	(19.244.047,25)	(812.788,56)	-	-
4	681.504.536,53	661.262.455,58	-	(19.418.720,90)	(823.360,05)	-	-
5	687.402.541,37	666.975.215,28	-	(19.593.394,55)	(833.931,53)	-	-
6	693.300.546,20	672.687.974,98	-	(19.768.068,21)	(844.503,02)	-	-
7	699.198.551,04	678.400.734,67	-	(19.942.741,86)	(855.074,51)	-	-
8	705.096.555,87	684.113.494,37	-	(20.117.415,51)	(865.645,99)	-	-
9	710.994.560,71	689.826.254,06	-	(20.292.089,16)	(876.217,48)	-	-
10	716.892.565,54	695.539.013,76	-	(20.466.762,82)	(886.788,97)	-	-
11	722.790.570,38	701.251.773,45	-	(20.641.436,47)	(897.360,45)	-	-
12	728.688.575,21	706.964.533,15	-	(20.816.110,12)	(907.931,94)	-	-

### Plano Previdenciário / Capitalizado - Benefícios a Conceder (Plano de Custeio Vigente)

Mês	2.2.7.2.1.04.00	2.2.7.2.1.04.01	2.2.7.2.1.04.02	2.2.7.2.1.04.03	2.2.7.2.1.04.04	2.2.7.2.1.04.05	2.2.7.2.1.05.00	PROVISÕES MATEMÁTICAS PREVIDENCIÁRIAS	PROVISÕES MATEMÁTICAS PREVIDENCIÁRIAS, AMORTIZADAS PELO PLANO DE AMORTIZAÇÃO
	PMBAC	VABF – A Conceder	VACF – Ente Público	VACF – Servidores Ativos	Compensação Previdenciária	Parcelamento de Débitos	Plano de Amortização		
0	1.076.482.398,20	611.698.381,22	(239.225.124,81)	(176.673.909,97)	(48.884.982,20)	(2.473.679,13)	(534.008.494,75)	1.734.394.915,39	1.200.386.420,64
1	1.107.415.770,62	632.505.797,09	(244.207.653,37)	(180.353.635,51)	(50.348.684,65)	(2.457.349,01)	(550.609.032,03)	1.771.226.292,65	1.220.617.260,61
2	1.138.349.143,04	653.313.212,95	(249.190.181,93)	(184.033.361,06)	(51.812.387,10)	(2.441.018,88)	(567.209.569,32)	1.808.057.669,90	1.240.848.100,58
3	1.169.282.515,46	674.120.628,82	(254.172.710,49)	(187.713.086,60)	(53.276.089,55)	(2.424.688,76)	(583.810.106,60)	1.844.889.047,16	1.261.078.940,55
4	1.200.215.887,88	694.928.044,68	(259.155.239,05)	(191.392.812,15)	(54.739.792,00)	(2.408.358,64)	(600.410.643,89)	1.881.720.424,41	1.281.309.780,52
5	1.231.149.260,30	715.735.460,55	(264.137.767,61)	(195.072.537,69)	(56.203.494,45)	(2.392.028,52)	(617.011.181,17)	1.918.551.801,67	1.301.540.620,49
6	1.262.082.632,73	736.542.876,41	(269.120.296,18)	(198.752.263,24)	(57.667.196,91)	(2.375.698,39)	(633.611.718,46)	1.955.383.178,93	1.321.771.460,47
7	1.293.016.005,15	757.350.292,28	(274.102.824,74)	(202.431.988,78)	(59.130.899,36)	(2.359.368,27)	(650.212.255,74)	1.992.214.556,18	1.342.002.300,44
8	1.323.949.377,57	778.157.708,14	(279.085.353,30)	(206.111.714,32)	(60.594.601,81)	(2.343.038,15)	(666.812.793,03)	2.029.045.933,44	1.362.233.140,41
9	1.354.882.749,99	798.965.124,01	(284.067.881,86)	(209.791.439,87)	(62.058.304,26)	(2.326.708,03)	(683.413.330,31)	2.065.877.310,69	1.382.463.980,38
10	1.385.816.122,41	819.772.539,87	(289.050.410,42)	(213.471.165,41)	(63.522.006,71)	(2.310.377,90)	(700.013.867,60)	2.102.708.687,95	1.402.694.820,35
11	1.416.749.494,83	840.579.955,74	(294.032.938,98)	(217.150.890,96)	(64.985.709,16)	(2.294.047,78)	(716.614.404,88)	2.139.540.065,20	1.422.925.660,32
12	1.447.682.867,25	861.387.371,60	(299.015.467,54)	(220.830.616,50)	(66.449.411,61)	(2.277.717,66)	(733.214.942,17)	2.176.371.442,46	1.443.156.500,29

# ***ANEXO 5***

## ***Resumo dos Fluxos Atuariais e da População Coberta***



## ANEXO 5 – RESUMO DOS FLUXOS ATUARIAIS E DA POPULAÇÃO COBERTA

	RECEITAS PROJETADAS - PLANO VIGENTE (Geração Atual)							DESPESAS PROJETADAS - PLANO VIGENTE (Geração Atual)					1 de 4	
Ano	Total Serv. Ativos	Contribuição Servidores (R\$)	Contribuição Patronal (R\$)	Contribuição Aporte Financeiro	Rentabilidade 4,77% a.a.	Compensação, Créditos e Parcelamentos	TOTAL RECEITA	Total Inativos e Pensionistas	Despesa Inativos	Despesa Pensionistas	Despesa Auxílios e Salários	DESPESAS ADM.	TOTAL DESPESA	PATRIMÔNIO
2022	2.147	11.734.637	18.406.616	16.988.583	1.340.938	1.623.383	50.094.157	1.156	48.993.504	6.198.832	-	3.172.357	58.364.692	29.452.853,53
2023	2.138	11.835.583	18.564.958	35.312.247	1.723.950	1.623.383	69.060.120	1.131	50.103.857	6.373.332	-	4.170.335	60.647.524	37.865.449,65
2024	2.018	10.981.672	17.225.537	54.000.686	2.577.559	1.623.383	86.408.837	1.221	56.920.985	6.508.344	-	4.230.512	67.659.842	56.614.444,87
2025	1.883	10.003.580	15.691.330	54.844.420	3.026.301	1.623.383	85.189.013	1.320	64.443.477	6.633.125	-	4.256.095	75.332.698	66.470.760,38
2026	1.793	9.380.848	14.714.531	55.699.628	3.202.027	1.623.383	84.620.417	1.381	69.730.774	6.754.014	-	4.275.922	80.760.711	70.330.466,43
2027	1.751	9.217.461	14.458.246	56.566.456	3.267.497	1.623.383	85.133.043	1.407	72.509.126	6.881.182	-	4.304.725	83.695.033	71.768.476,12
2028	1.684	8.746.420	13.719.384	57.445.051	3.087.213	1.623.383	84.621.450	1.456	77.306.397	6.917.996	-	4.356.879	88.581.272	67.808.654,20
2029	1.661	8.725.060	13.685.880	58.335.561	2.825.165	1.623.383	85.195.048	1.460	79.499.569	7.050.227	-	4.400.965	90.950.761	62.052.941,81
2030	1.591	8.399.729	13.175.576	59.238.137	2.364.036	1.621.916	84.799.394	1.495	83.311.234	7.150.419	-	4.466.150	94.927.802	51.924.534,01
2031	1.570	8.363.540	13.118.810	60.152.931	1.822.359	1.617.518	85.075.157	1.492	85.333.197	7.125.757	-	4.513.792	96.972.746	40.026.945,13
2032	1.502	7.929.815	12.438.482	61.080.096	1.025.401	1.617.518	84.091.312	1.525	89.940.579	7.089.450	-	4.565.956	101.595.984	22.522.272,93
2033	1.489	7.950.145	12.470.370	62.019.790	176.133	1.588.435	84.204.873	1.502	91.648.164	6.600.182	-	4.610.147	102.858.493	3.868.653,40
2034	1.375	7.211.315	11.311.462	62.972.170	-	1.515.441	83.010.388	1.551	97.555.066	6.373.429	-	4.651.053	108.579.547	(21.700.506,04)
2035	1.367	7.255.699	11.381.083	63.937.395	-	1.509.686	84.083.864	1.527	98.890.761	6.292.361	-	4.663.137	109.846.259	(47.462.900,80)
2036	1.278	6.651.327	10.433.082	64.905.946	-	1.427.421	83.417.777	1.547	103.441.055	6.060.631	-	4.710.286	114.211.973	(78.257.096,75)
2037	1.268	6.676.230	10.472.143	65.897.253	-	1.427.421	84.473.046	1.502	104.102.754	5.683.170	-	4.710.335	114.496.260	(108.280.310,35)
2038	1.183	6.150.842	9.648.034	66.901.895	-	1.427.421	84.128.192	1.521	107.910.181	5.586.613	-	4.724.198	118.220.993	(142.373.111,17)
2039	1.153	6.068.221	9.518.438	67.920.040	-	1.427.421	84.934.120	1.472	107.780.116	5.094.395	-	4.722.941	117.597.452	(175.036.443,17)
2040	1.079	5.653.203	8.867.452	68.951.858	-	1.427.421	84.899.934	1.491	110.188.965	4.944.098	-	4.686.568	119.819.631	(209.956.140,51)

.....

124

RECEITAS PROJETADAS - PLANO VIGENTE (Geração Atual)								DESPESAS PROJETADAS - PLANO VIGENTE (Geração Atual)					2 de 4	
Ano	Total Serv. Ativos	Contribuição Servidores (R\$)	Contribuição Patronal (R\$)	Contribuição Aporte Financeiro	Rentabilidade 4,77% a.a.	Compensação, Créditos e Parcelamentos	TOTAL RECEITA	Total Inativos e Pensionistas	Despesa Inativos	Despesa Pensionistas	Despesa Auxílios e Salários	DESPESAS ADM.	TOTAL DESPESA	PATRIMÔNIO
2041	1.048	5.460.003	8.564.404	69.997.521	-	1.427.421	85.449.349	1.446	109.285.425	4.697.262	-	4.665.392	118.648.080	(243.154.871,39)
2042	948	4.877.373	7.650.507	71.057.201	-	1.427.421	85.012.502	1.474	112.060.511	4.613.282	-	4.589.481	121.263.274	(279.405.643,90)
2043	890	4.577.919	7.180.793	72.131.075	-	1.427.421	85.317.209	1.442	111.026.895	4.508.733	-	4.545.365	120.080.993	(314.169.427,83)
2044	833	4.292.444	6.733.005	73.219.321	-	1.427.421	85.672.191	1.410	109.846.567	4.469.719	-	4.447.052	118.763.337	(347.260.574,14)
2045	764	3.880.791	6.087.298	74.322.119	-	1.427.421	85.717.629	1.415	110.777.502	4.546.864	-	4.349.298	119.673.664	(381.216.608,89)
2046	704	3.562.699	5.588.347	75.439.651	-	1.427.421	86.018.119	1.358	106.583.637	4.378.198	-	4.291.329	115.253.164	(410.451.653,82)
2047	642	3.222.780	5.055.160	76.572.102	-	1.427.421	86.277.463	1.362	106.370.569	4.474.658	-	4.092.290	114.937.517	(439.111.708,29)
2048	566	2.802.012	4.395.155	77.719.657	-	1.427.421	86.344.245	1.358	105.453.455	4.255.221	-	4.015.952	113.724.628	(466.492.091,79)
2049	509	2.478.560	3.887.798	78.882.506	-	1.427.421	86.676.285	1.344	104.794.275	4.107.616	-	3.891.691	112.793.582	(492.609.389,22)
2050	447	2.164.256	3.394.790	80.060.841	-	1.427.421	87.047.307	1.294	100.699.342	4.057.202	-	3.798.177	108.554.721	(514.116.803,40)
2051	403	1.957.663	3.070.735	81.254.853	-	1.427.421	87.710.672	1.303	99.704.859	4.119.130	-	3.606.465	107.430.455	(533.836.585,70)
2052	353	1.730.971	2.715.152	82.464.740	-	1.427.421	88.338.284	1.240	93.461.315	4.182.130	-	3.534.219	101.177.664	(546.675.965,56)
2053	313	1.550.559	2.432.163	83.690.699	-	1.427.421	89.100.843	1.261	93.784.578	4.025.279	-	3.300.226	101.110.083	(558.685.205,31)
2054	284	1.399.173	2.194.702	84.932.931	-	1.427.421	89.954.227	1.220	90.907.819	3.973.504	-	3.266.558	98.147.882	(566.878.859,92)
2055	253	1.225.389	1.922.111	86.191.639	-	1.427.421	90.766.560	1.179	86.773.511	3.672.480	-	3.146.262	93.592.254	(569.704.553,61)
2056	222	1.070.145	1.678.600	-	-	1.427.421	4.176.166	1.154	83.888.115	3.718.802	-	2.975.963	90.582.881	(656.111.268,20)
2057	176	850.651	1.334.308	-	-	-	2.184.959	1.119	80.524.628	3.750.001	-	2.857.524	87.132.153	(741.058.462,32)
2058	139	636.135	997.822	-	-	-	1.633.957	1.079	76.371.764	3.437.694	-	2.710.521	82.519.979	(821.944.484,64)
2059	116	534.545	838.473	-	-	-	1.373.018	1.034	72.033.470	3.340.051	-	2.530.598	77.904.118	(898.475.585,09)

.....

125

RECEITAS PROJETADAS - PLANO VIGENTE (Geração Atual)								DESPESAS PROJETADAS - PLANO VIGENTE (Geração Atual)					3 de 4	
Ano	Total Serv. Ativos	Contribuição Servidores (R\$)	Contribuição Patronal (R\$)	Contribuição Aporte Financeiro	Rentabilidade 4,77% a.a.	Compensação, Créditos e Parcelamentos	TOTAL RECEITA	Total Inativos e Pensionistas	Despesa Inativos	Despesa Pensionistas	Despesa Auxílios e Salários	DESPESAS ADM.	TOTAL DESPESA	PATRIMÔNIO
2060	93	426.791	669.452	-	-	-	1.096.243	995	68.457.248	3.403.358	-	2.375.751	74.236.357	(971.615.699,11)
2061	75	338.405	530.812	-	-	-	869.217	955	64.280.064	3.360.610	-	2.247.273	69.887.947	(1.040.634.429,75)
2062	61	269.141	422.167	-	-	-	691.308	893	60.319.913	3.386.508	-	2.101.736	65.808.156	(1.105.751.277,46)
2063	20	90.471	141.910	-	-	-	232.380	866	56.639.787	3.405.462	-	1.968.866	62.014.115	(1.167.533.012,45)
2064	7	28.868	45.282	-	-	-	74.151	824	54.886.940	3.446.151	-	1.820.744	60.153.835	(1.227.612.696,60)
2065	-	-	-	-	-	-	-	763	49.828.838	3.483.138	-	1.756.179	55.068.155	(1.282.680.851,89)
2066	-	-	-	-	-	-	-	688	43.949.694	3.441.427	-	1.599.359	48.990.481	(1.331.671.332,70)
2067	-	-	-	-	-	-	-	628	38.386.535	3.414.762	-	1.421.734	43.223.030	(1.374.894.362,72)
2068	-	-	-	-	-	-	-	569	33.606.912	3.328.931	-	1.254.039	38.189.881	(1.413.084.243,83)
2069	-	-	-	-	-	-	-	507	29.144.435	3.245.031	-	1.108.075	33.497.542	(1.446.581.785,72)
2070	-	-	-	-	-	-	-	448	25.000.571	3.278.139	-	971.684	29.250.394	(1.475.832.179,82)
2071	-	-	-	-	-	-	-	398	21.896.499	2.826.199	-	848.361	25.571.060	(1.501.403.239,61)
2072	-	-	-	-	-	-	-	354	19.751.949	2.861.619	-	741.681	23.355.249	(1.524.758.488,14)
2073	-	-	-	-	-	-	-	315	17.766.587	2.910.326	-	678.407	21.355.320	(1.546.113.808,50)
2074	-	-	-	-	-	-	-	275	15.784.365	2.943.225	-	620.307	19.347.897	(1.565.461.705,96)
2075	-	-	-	-	-	-	-	246	14.278.982	3.003.985	-	561.828	17.844.795	(1.583.306.500,52)
2076	-	-	-	-	-	-	-	217	12.736.589	3.055.210	-	518.489	16.310.289	(1.599.616.789,16)
2077	-	-	-	-	-	-	-	178	10.775.523	2.920.921	-	473.754	14.170.197	(1.613.786.986,63)
2078	-	-	-	-	-	-	-	153	9.499.301	2.809.192	-	410.893	12.719.385	(1.626.506.371,98)

.....

126

RECEITAS PROJETADAS - PLANO VIGENTE (Geração Atual)								DESPESAS PROJETADAS - PLANO VIGENTE (Geração Atual)					4 de 4	
Ano	Total Serv. Ativos	Contribuição Servidores (R\$)	Contribuição Patronal (R\$)	Contribuição Aporte Financeiro	Rentabilidade 4,77% a.a.	Compensação, Créditos e Parcelamentos	TOTAL RECEITA	Total Inativos e Pensionistas	Despesa Inativos	Despesa Pensionistas	Despesa Auxílios e Salários	DESPESAS ADM.	TOTAL DESPESA	PATRIMÔNIO
2079	-	-	-	-	-	-	-	130	8.184.602	2.852.540	-	369.255	11.406.397	(1.637.912.769,40)
2080	-	-	-	-	-	-	-	110	7.041.374	2.902.192	-	331.114	10.274.681	(1.648.187.450,04)
2081	-	-	-	-	-	-	-	94	6.089.903	2.905.801	-	298.307	9.294.011	(1.657.481.461,24)
2082	-	-	-	-	-	-	-	78	5.139.743	2.927.356	-	269.871	8.336.970	(1.665.818.431,32)
2083	-	-	-	-	-	-	-	59	3.966.354	2.960.667	-	242.013	7.169.034	(1.672.987.465,73)
2084	-	-	-	-	-	-	-	46	3.134.782	2.915.086	-	207.811	6.257.678	(1.679.245.143,83)
2085	-	-	-	-	-	-	-	34	2.519.326	2.456.702	-	181.496	5.157.524	(1.684.402.667,70)
2086	-	-	-	-	-	-	-	24	1.809.002	2.371.009	-	149.281	4.329.292	(1.688.731.959,98)
2087	-	-	-	-	-	-	-	15	1.133.610	1.359.082	-	125.400	2.618.092	(1.691.350.052,06)
2088	-	-	-	-	-	-	-	10	743.049	1.374.689	-	74.781	2.192.518	(1.693.542.570,17)
2089	-	-	-	-	-	-	-	4	336.864	1.339.401	-	63.532	1.739.798	(1.695.282.367,72)
2090	-	-	-	-	-	-	-	3	257.449	1.363.957	-	50.288	1.671.694	(1.696.954.061,83)
2091	-	-	-	-	-	-	-	1	87.488	1.388.714	-	48.642	1.524.844	(1.698.478.905,69)
2092	-	-	-	-	-	-	-	-	-	1.234.427	-	44.286	1.278.713	(1.699.757.619,11)
2093	-	-	-	-	-	-	-	-	-	1.037.023	-	37.033	1.074.056	(1.700.831.674,65)
2094	-	-	-	-	-	-	-	-	-	198.254	-	31.111	229.364	(1.701.061.039,08)
2095	-	-	-	-	-	-	-	-	-	202.219	-	5.948	208.166	(1.701.269.205,51)
2096	-	-	-	-	-	-	-	-	-	206.263	-	6.067	212.330	(1.701.481.535,28)
2097	-	-	-	-	-	-	-	-	-	210.388	-	6.188	216.576	(1.701.698.111,63)

RECEITAS PROJETADAS - PLANO VIGENTE (Geração Atual + Geração Futura)								DESPESAS PROJETADAS - PLANO VIGENTE (Geração Atual + Geração Futura)						1 de 4
Ano	Total Serv. Ativos	Contribuição Servidores (R\$)	Contribuição Patronal (R\$)	Contribuição Aporte Financeiro	Rentabilidade 4,77% a.a.	Compensação, Créditos e Parcelamentos	TOTAL RECEITA	Total Inativos e Pensionistas	Despesa Inativos	Despesa Pensionistas	Despesa Auxílios e Salários	DESPESAS ADM.	TOTAL DESPESA	PATRIMÔNIO
2022	2.165	11.815.696	18.533.764	16.988.583	1.350.863	1.623.383	50.312.289	1.156	48.993.575	6.198.896	-	3.172.357	58.364.828	29.670.849,60
2023	2.165	11.955.473	18.753.014	35.312.247	1.748.198	1.623.383	69.392.315	1.131	50.103.971	6.373.436	-	4.187.709	60.665.116	38.398.048,67
2024	2.165	11.855.330	18.595.932	54.000.686	2.708.558	1.623.383	88.783.888	1.221	56.922.656	6.511.329	-	4.256.209	67.690.195	59.491.742,12
2025	2.165	11.715.384	18.376.417	54.844.420	3.363.915	1.623.383	89.923.518	1.320	64.447.008	6.638.568	-	4.443.447	75.529.023	73.886.237,51
2026	2.165	11.673.405	18.310.569	55.699.628	3.818.525	1.623.383	91.125.509	1.381	69.735.282	6.762.007	-	4.643.007	81.140.296	83.871.450,69
2027	2.165	11.749.695	18.430.236	56.566.456	4.199.542	1.623.383	92.569.313	1.407	72.514.412	6.889.725	-	4.796.363	84.200.500	92.240.263,56
2028	2.165	11.744.630	18.422.291	57.445.051	4.404.399	1.623.383	93.639.754	1.457	77.312.684	6.927.611	-	4.899.916	89.140.211	96.739.806,39
2029	2.165	11.860.304	18.603.733	58.335.561	4.557.819	1.623.383	94.980.800	1.461	79.506.857	7.060.249	-	5.043.915	91.611.021	100.109.584,75
2030	2.165	11.931.254	18.715.024	59.238.137	4.579.039	1.621.916	96.085.371	1.495	83.319.367	7.161.414	-	5.138.507	95.619.288	100.575.668,14
2031	2.165	12.042.919	18.890.179	60.152.931	4.556.724	1.617.518	97.260.271	1.493	85.342.157	7.137.125	-	5.271.121	97.750.403	100.085.535,92
2032	2.165	12.067.398	18.928.575	61.080.096	4.358.327	1.617.518	98.051.914	1.526	89.950.231	7.104.351	-	5.355.004	102.409.586	95.727.863,48
2033	2.165	12.183.616	19.110.873	62.019.790	4.143.162	1.588.435	99.045.877	1.503	91.658.387	6.615.938	-	5.497.508	103.771.834	91.001.906,25
2034	2.165	12.163.072	19.078.646	62.972.170	3.683.143	1.515.441	99.412.472	1.551	97.566.981	6.390.516	-	5.559.005	109.516.501	80.897.876,57
2035	2.165	12.291.587	19.280.232	63.937.395	3.194.855	1.509.686	100.213.755	1.528	98.903.158	6.310.423	-	5.725.097	110.938.678	70.172.954,04
2036	2.165	12.309.563	19.308.428	64.905.946	2.518.525	1.427.421	100.469.883	1.548	103.454.907	6.079.825	-	5.790.319	115.325.052	55.317.785,53
2037	2.165	12.437.228	19.508.680	65.897.253	1.852.849	1.427.421	101.123.431	1.503	104.117.320	5.703.443	-	5.923.805	115.744.568	40.696.648,18
2038	2.165	12.481.028	19.577.384	66.901.895	1.029.711	1.427.421	101.417.440	1.522	107.926.183	5.611.211	-	5.959.743	119.497.138	22.616.950,07
2039	2.165	12.622.003	19.798.514	67.920.040	257.004	1.427.421	102.024.983	1.473	107.796.949	5.119.419	-	6.080.628	118.996.996	5.644.937,09
2040	2.165	12.687.636	19.901.464	68.951.858	-	1.427.421	102.968.380	1.492	110.206.891	4.973.214	-	6.092.206	121.272.311	(12.658.994,35)

.....

128



RECEITAS PROJETADAS - PLANO VIGENTE (Geração Atual + Geração Futura)								DESPESAS PROJETADAS - PLANO VIGENTE (Geração Atual + Geração Futura)						2 de 4
Ano	Total Serv. Ativos	Contribuição Servidores (R\$)	Contribuição Patronal (R\$)	Contribuição Aporte Financeiro	Rentabilidade 4,77% a.a.	Compensação, Créditos e Parcelamentos	TOTAL RECEITA	Total Inativos e Pensionistas	Despesa Inativos	Despesa Pensionistas	Despesa Auxílios e Salários	DESPESAS ADM.	TOTAL DESPESA	PATRIMÔNIO
2041	2.165	12.755.724	20.008.265	69.997.521	-	1.427.421	104.188.931	1.447	109.304.470	4.725.884	-	6.174.182	120.204.536	(28.674.599,35)
2042	2.165	12.823.334	20.114.315	71.057.201	-	1.427.421	105.422.271	1.475	112.080.731	4.645.813	-	6.154.280	122.880.824	(46.133.152,56)
2043	2.165	12.923.529	20.271.479	72.131.075	-	1.427.421	106.753.504	1.443	111.048.395	4.542.392	-	6.249.654	121.840.441	(61.220.089,18)
2044	2.165	13.016.335	20.417.052	73.219.321	-	1.427.421	108.080.130	1.411	109.868.889	4.504.230	-	6.237.051	120.610.170	(73.750.129,16)
2045	2.165	13.069.955	20.501.157	74.322.119	-	1.427.421	109.320.652	1.416	110.801.267	4.583.978	-	6.220.408	121.605.653	(86.035.130,32)
2046	2.165	13.151.602	20.629.228	75.439.651	-	1.427.421	110.647.902	1.360	106.608.352	4.417.638	-	6.262.262	117.288.251	(92.675.479,25)
2047	2.165	13.248.211	20.780.765	76.572.102	-	1.427.421	112.028.499	1.363	106.396.427	4.516.790	-	6.148.980	117.062.197	(97.709.177,16)
2048	2.165	13.352.434	20.944.246	77.719.657	-	1.427.421	113.443.758	1.359	105.480.433	4.299.182	-	6.166.299	115.945.914	(100.211.333,37)
2049	2.165	13.472.709	21.132.907	78.882.506	-	1.427.421	114.915.543	1.346	104.839.588	4.154.137	-	6.154.624	115.148.349	(100.444.139,10)
2050	2.165	13.640.386	21.395.920	80.060.841	-	1.427.421	116.524.569	1.303	100.857.672	4.106.919	-	6.156.821	111.121.412	(95.040.982,69)
2051	2.165	13.822.238	21.681.168	81.254.853	-	1.427.421	118.185.680	1.334	100.436.090	4.171.740	-	6.071.878	110.679.708	(87.535.010,44)
2052	2.165	13.983.020	21.933.366	82.464.740	-	1.427.421	119.808.547	1.296	95.203.212	4.234.951	-	6.100.143	105.538.306	(73.264.769,40)
2053	2.165	14.150.942	22.196.763	83.690.699	-	1.427.421	121.465.826	1.340	96.356.064	4.081.540	-	5.979.506	106.417.110	(58.216.053,86)
2054	2.165	14.306.581	22.440.894	84.932.931	-	1.427.421	123.107.827	1.331	94.683.683	4.033.185	-	6.045.473	104.762.341	(39.870.567,51)
2055	2.165	14.448.061	22.662.815	86.191.639	-	1.427.421	124.729.936	1.325	91.959.171	3.735.670	-	6.027.202	101.722.043	(16.862.674,37)
2056	2.165	14.650.116	22.979.754	-	-	1.427.421	39.057.291	1.327	89.954.319	3.783.907	-	5.966.858	99.705.084	(77.510.466,91)
2057	2.165	14.945.009	23.442.315	-	-	-	38.387.324	1.346	88.317.081	3.819.780	-	5.951.457	98.088.318	(137.211.460,54)
2058	2.165	15.028.660	23.573.526	-	-	-	38.602.186	1.354	86.523.956	3.514.650	-	5.966.608	96.005.213	(194.614.488,06)
2059	2.165	15.224.322	23.880.437	-	-	-	39.104.759	1.346	83.682.321	3.423.431	-	5.921.585	93.027.338	(248.537.067,32)

.....

129



RECEITAS PROJETADAS - PLANO VIGENTE (Geração Atual + Geração Futura)								DESPESAS PROJETADAS - PLANO VIGENTE (Geração Atual + Geração Futura)						3 de 4
Ano	Total Serv. Ativos	Contribuição Servidores (R\$)	Contribuição Patronal (R\$)	Contribuição Aporte Financeiro	Rentabilidade 4,77% a.a.	Compensação, Créditos e Parcelamentos	TOTAL RECEITA	Total Inativos e Pensionistas	Despesa Inativos	Despesa Pensionistas	Despesa Auxílios e Salários	DESPESAS ADM.	TOTAL DESPESA	PATRIMÔNIO
2060	2.165	15.416.182	24.181.382	-	-	-	39.597.564	1.333	81.245.600	3.491.604	-	5.875.527	90.612.731	(299.552.233,74)
2061	2.165	15.611.901	24.488.382	-	-	-	40.100.284	1.346	79.345.108	3.456.331	-	5.845.584	88.647.023	(348.098.972,95)
2062	2.165	15.754.008	24.711.287	-	-	-	40.465.296	1.313	76.750.885	3.490.923	-	5.829.451	86.071.258	(393.704.935,68)
2063	2.165	15.970.102	25.050.246	-	-	-	41.020.348	1.329	74.803.130	3.522.065	-	5.783.113	84.108.308	(436.792.896,57)
2064	2.165	16.085.421	25.231.132	-	-	-	41.316.554	1.308	74.395.597	3.572.136	-	5.771.921	83.739.653	(479.215.996,08)
2065	2.165	16.233.293	25.463.079	-	-	-	41.696.371	1.279	71.122.171	3.619.828	-	5.785.908	80.527.908	(518.047.532,33)
2066	2.165	16.472.500	25.838.292	-	-	-	42.310.792	1.245	66.832.162	3.587.726	-	5.720.823	76.140.710	(551.877.450,47)
2067	2.165	16.585.007	26.014.768	-	-	-	42.599.775	1.213	62.927.775	3.574.464	-	5.642.418	72.144.657	(581.422.332,44)
2068	2.165	16.765.872	26.298.467	-	-	-	43.064.339	1.190	59.897.418	3.501.531	-	5.548.997	68.947.946	(607.305.939,29)
2069	2.165	16.939.977	26.571.564	-	-	-	43.511.540	1.162	57.141.750	3.432.614	-	5.494.655	66.069.019	(629.863.418,25)
2070	2.165	17.094.874	26.814.532	-	-	-	43.909.406	1.128	54.440.130	3.481.303	-	5.447.226	63.368.659	(649.322.671,45)
2071	2.165	17.191.633	26.966.304	-	-	-	44.157.937	1.109	53.328.585	3.049.475	-	5.400.830	61.778.890	(666.943.624,62)
2072	2.165	17.462.746	27.391.565	-	-	-	44.854.311	1.106	52.873.475	3.082.741	-	5.375.263	61.331.479	(683.420.792,75)
2073	2.165	17.668.804	27.714.781	-	-	-	45.383.586	1.091	52.145.492	3.151.023	-	5.420.704	60.717.219	(698.754.426,05)
2074	2.165	17.790.213	27.905.220	-	-	-	45.695.433	1.074	51.771.782	3.206.641	-	5.445.068	60.423.491	(713.482.483,38)
2075	2.165	18.020.025	28.265.697	-	-	-	46.285.722	1.059	51.059.361	3.289.456	-	5.461.541	59.810.358	(727.007.119,80)
2076	2.165	18.237.654	28.607.063	-	-	-	46.844.718	1.075	51.764.098	3.364.762	-	5.491.898	60.620.758	(740.783.160,07)
2077	2.165	18.433.589	28.914.401	-	-	-	47.347.989	1.078	52.031.640	3.259.143	-	5.561.935	60.852.717	(754.287.887,95)
2078	2.165	18.708.230	29.345.195	-	-	-	48.053.425	1.086	52.257.792	3.176.303	-	5.608.778	61.042.874	(767.277.336,70)

.....

130

RECEITAS PROJETADAS - PLANO VIGENTE (Geração Atual + Geração Futura)								DESPESAS PROJETADAS - PLANO VIGENTE (Geração Atual + Geração Futura)						4 de 4
Ano	Total Serv. Ativos	Contribuição Servidores (R\$)	Contribuição Patronal (R\$)	Contribuição Aporte Financeiro	Rentabilidade 4,77% a.a.	Compensação, Créditos e Parcelamentos	TOTAL RECEITA	Total Inativos e Pensionistas	Despesa Inativos	Despesa Pensionistas	Despesa Auxílios e Salários	DESPESAS ADM.	TOTAL DESPESA	PATRIMÔNIO
2079	2.165	19.001.413	29.805.074	-	-	-	48.806.487	1.098	52.669.982	3.253.120	-	5.671.929	61.595.031	(780.065.880,92)
2080	2.165	19.285.349	30.250.448	-	-	-	49.535.797	1.126	53.789.110	3.338.175	-	5.749.424	62.876.709	(793.406.792,84)
2081	2.165	19.556.780	30.676.207	-	-	-	50.232.988	1.132	53.880.121	3.375.212	-	5.846.393	63.101.726	(806.275.531,19)
2082	2.165	19.875.343	31.175.895	-	-	-	51.051.238	1.144	54.145.582	3.419.831	-	5.908.399	63.473.812	(818.698.105,01)
2083	2.165	20.104.245	31.534.944	-	-	-	51.639.189	1.127	53.662.541	3.477.257	-	5.985.964	63.125.762	(830.184.677,47)
2084	2.165	20.421.781	32.033.022	-	-	-	52.454.802	1.151	54.559.556	3.454.205	-	6.022.246	64.036.008	(841.765.882,96)
2085	2.165	20.650.921	32.392.444	-	-	-	53.043.365	1.134	53.933.008	3.011.433	-	6.116.509	63.060.950	(851.783.468,41)
2086	2.165	20.987.836	32.920.920	-	-	-	53.908.757	1.113	52.753.636	2.897.376	-	6.133.531	61.784.543	(859.659.254,20)
2087	2.165	21.241.463	33.318.752	-	-	-	54.560.216	1.079	51.095.490	1.870.935	-	6.166.924	59.133.349	(864.232.387,43)
2088	2.165	21.560.442	33.819.093	-	-	-	55.379.535	1.080	51.246.316	1.901.575	-	6.140.735	59.288.626	(868.141.478,54)
2089	2.165	21.795.698	34.188.110	-	-	-	55.983.808	1.059	50.632.660	1.880.664	-	6.214.531	58.727.855	(870.885.525,56)
2090	2.165	22.076.667	34.628.829	-	-	-	56.705.496	1.054	50.760.076	1.917.369	-	6.245.906	58.923.352	(873.103.381,39)
2091	2.165	22.364.780	35.080.756	-	-	-	57.445.536	1.040	50.320.512	1.949.751	-	6.311.038	58.581.301	(874.239.146,28)
2092	2.165	22.674.187	35.566.083	-	-	-	58.240.270	1.036	50.391.545	1.814.277	-	6.360.561	58.566.383	(874.565.258,97)
2093	2.165	22.951.634	36.001.278	-	-	-	58.952.912	1.007	48.996.032	1.611.718	-	6.424.929	57.032.679	(872.645.025,88)
2094	2.165	23.323.438	36.584.479	-	-	-	59.907.917	983	48.628.850	758.108	-	6.436.440	55.823.398	(868.560.507,12)
2095	2.165	23.627.811	37.061.909	-	-	-	60.689.720	974	47.983.690	775.577	-	6.479.488	55.238.755	(863.109.542,86)
2096	2.165	23.985.264	37.622.600	-	-	-	61.607.864	962	47.707.825	773.536	-	6.525.880	55.007.242	(856.508.920,82)
2097	2.165	24.269.429	38.068.333	-	-	-	62.337.763	942	46.647.685	785.891	-	6.594.140	54.027.716	(848.198.874,37)

131

RECEITAS PROJETADAS - PLANO DE EQUILÍBRIO (Geração Atual)								DESPESAS PROJETADAS - PLANO DE EQUILÍBRIO (Geração Atual)					1 de 4	
Ano	Total Serv. Ativos	Contribuição Servidores (R\$)	Contribuição Patronal (R\$)	Contribuição Aporte Financeiro	Rentabilidade 4,77% a.a.	Compensação, Créditos e Parcelamentos	TOTAL RECEITA	Total Inativos e Pensionistas	Despesa Inativos	Despesa Pensionistas	Despesa Auxílios e Salários	DESPESAS ADM.	TOTAL DESPESA	PATRIMÔNIO
2022	2.147	11.734.637	18.406.616	26.952.635	1.816.224	1.623.383	60.533.494	1.156	48.993.504	6.198.832	-	3.172.357	58.364.692	39.892.190,94
2023	2.138	11.835.583	18.564.958	28.072.854	1.876.587	1.623.383	61.973.364	1.131	50.103.857	6.373.332	-	4.170.335	60.647.524	41.218.030,94
2024	2.018	10.981.672	17.225.537	36.515.977	1.903.457	1.623.383	68.250.025	1.221	56.920.985	6.508.344	-	4.230.512	67.659.842	41.808.214,74
2025	1.883	10.003.580	15.691.330	37.175.124	1.477.218	1.623.383	65.970.634	1.320	64.443.477	6.633.125	-	4.256.095	75.332.698	32.446.151,55
2026	1.793	9.380.848	14.714.531	37.846.168	727.443	1.623.383	64.292.373	1.381	69.730.774	6.754.014	-	4.275.922	80.760.711	15.977.814,03
2027	1.751	9.217.461	14.458.246	38.529.326	-	1.623.383	63.828.416	1.407	72.509.126	6.881.182	-	4.304.725	83.695.033	(3.888.803,05)
2028	1.684	8.746.420	13.719.384	39.224.816	-	1.623.383	63.314.002	1.456	77.306.397	6.917.996	-	4.356.879	88.581.272	(29.156.073,09)
2029	1.661	8.725.060	13.685.880	39.932.859	-	1.623.383	63.967.182	1.460	79.499.569	7.050.227	-	4.400.965	90.950.761	(56.139.652,16)
2030	1.591	8.399.729	13.175.576	40.653.684	-	1.621.916	63.850.905	1.495	83.311.234	7.150.419	-	4.466.150	94.927.802	(87.216.548,67)
2031	1.570	8.363.540	13.118.810	41.387.520	-	1.617.518	64.487.387	1.492	85.333.197	7.125.757	-	4.513.792	96.972.746	(119.701.906,90)
2032	1.502	7.929.815	12.438.482	42.134.603	-	1.617.518	64.120.417	1.525	89.940.579	7.089.450	-	4.565.956	101.595.984	(157.177.473,76)
2033	1.489	7.950.145	12.470.370	42.895.171	-	1.588.435	64.904.120	1.502	91.648.164	6.600.182	-	4.610.147	102.858.493	(195.131.846,16)
2034	1.375	7.211.315	11.311.462	43.669.468	-	1.515.441	63.707.686	1.551	97.555.066	6.373.429	-	4.651.053	108.579.547	(240.003.707,96)
2035	1.367	7.255.699	11.381.083	44.457.741	-	1.509.686	64.604.210	1.527	98.890.761	6.292.361	-	4.663.137	109.846.259	(285.245.756,63)
2036	1.278	6.651.327	10.433.082	45.260.244	-	1.427.421	63.772.075	1.547	103.441.055	6.060.631	-	4.710.286	114.211.973	(335.685.654,61)
2037	1.268	6.676.230	10.472.143	46.077.233	-	1.427.421	64.653.026	1.502	104.102.754	5.683.170	-	4.710.335	114.496.260	(385.528.888,22)
2038	1.183	6.150.842	9.648.034	46.908.969	-	1.427.421	64.135.266	1.521	107.910.181	5.586.613	-	4.724.198	118.220.993	(439.614.615,16)
2039	1.153	6.068.221	9.518.438	47.755.718	-	1.427.421	64.769.798	1.472	107.780.116	5.094.395	-	4.722.941	117.597.452	(492.442.268,93)
2040	1.079	5.653.203	8.867.452	48.617.753	-	1.427.421	64.565.828	1.491	110.188.965	4.944.098	-	4.686.568	119.819.631	(547.696.071,79)

.....

132

RECEITAS PROJETADAS - PLANO DE EQUILÍBRIO (Geração Atual)								DESPESAS PROJETADAS - PLANO DE EQUILÍBRIO (Geração Atual)					2 de 4	
Ano	Total Serv. Ativos	Contribuição Servidores (R\$)	Contribuição Patronal (R\$)	Contribuição Aporte Financeiro	Rentabilidade 4,77% a.a.	Compensação, Créditos e Parcelamentos	TOTAL RECEITA	Total Inativos e Pensionistas	Despesa Inativos	Despesa Pensionistas	Despesa Auxílios e Salários	DESPESAS ADM.	TOTAL DESPESA	PATRIMÔNIO
2041	1.048	5.460.003	8.564.404	49.495.347	-	1.427.421	64.947.176	1.446	109.285.425	4.697.262	-	4.665.392	118.648.080	(601.396.975,81)
2042	948	4.877.373	7.650.507	50.388.784	-	1.427.421	64.344.084	1.474	112.060.511	4.613.282	-	4.589.481	121.263.274	(658.316.165,73)
2043	890	4.577.919	7.180.793	51.298.347	-	1.427.421	64.484.481	1.442	111.026.895	4.508.733	-	4.545.365	120.080.993	(713.912.677,88)
2044	833	4.292.444	6.733.005	52.224.329	-	1.427.421	64.677.199	1.410	109.846.567	4.469.719	-	4.447.052	118.763.337	(767.998.816,55)
2045	764	3.880.791	6.087.298	53.167.026	-	1.427.421	64.562.536	1.415	110.777.502	4.546.864	-	4.349.298	119.673.664	(823.109.944,75)
2046	704	3.562.699	5.588.347	54.126.739	-	1.427.421	64.705.207	1.358	106.583.637	4.378.198	-	4.291.329	115.253.164	(873.657.901,75)
2047	642	3.222.780	5.055.160	55.103.776	-	1.427.421	64.809.137	1.362	106.370.569	4.474.658	-	4.092.290	114.937.517	(923.786.281,62)
2048	566	2.802.012	4.395.155	56.098.450	-	1.427.421	64.723.038	1.358	105.453.455	4.255.221	-	4.015.952	113.724.628	(972.787.872,47)
2049	509	2.478.560	3.887.798	57.111.078	-	1.427.421	64.904.856	1.344	104.794.275	4.107.616	-	3.891.691	112.793.582	(1.020.676.598,36)
2050	447	2.164.256	3.394.790	58.141.985	-	1.427.421	65.128.451	1.294	100.699.342	4.057.202	-	3.798.177	108.554.721	(1.064.102.868,25)
2051	403	1.957.663	3.070.735	59.191.501	-	1.427.421	65.647.320	1.303	99.704.859	4.119.130	-	3.606.465	107.430.455	(1.105.886.003,15)
2052	353	1.730.971	2.715.152	60.259.961	-	1.427.421	66.133.505	1.240	93.461.315	4.182.130	-	3.534.219	101.177.664	(1.140.930.161,92)
2053	313	1.550.559	2.432.163	61.347.708	-	1.427.421	66.757.852	1.261	93.784.578	4.025.279	-	3.300.226	101.110.083	(1.175.282.392,49)
2054	284	1.399.173	2.194.702	62.455.091	-	1.427.421	67.476.386	1.220	90.907.819	3.973.504	-	3.266.558	98.147.882	(1.205.953.887,70)
2055	253	1.225.389	1.922.111	63.582.462	-	1.427.421	68.157.383	1.179	86.773.511	3.672.480	-	3.146.262	93.592.254	(1.231.388.758,07)
2056	222	1.070.145	1.678.600	-	-	1.427.421	4.176.166	1.154	83.888.115	3.718.802	-	2.975.963	90.582.881	(1.317.795.472,65)
2057	176	850.651	1.334.308	-	-	-	2.184.959	1.119	80.524.628	3.750.001	-	2.857.524	87.132.153	(1.402.742.666,77)
2058	139	636.135	997.822	-	-	-	1.633.957	1.079	76.371.764	3.437.694	-	2.710.521	82.519.979	(1.483.628.689,10)
2059	116	534.545	838.473	-	-	-	1.373.018	1.034	72.033.470	3.340.051	-	2.530.598	77.904.118	(1.560.159.789,54)

.....

133

RECEITAS PROJETADAS - PLANO DE EQUILÍBRIO (Geração Atual)								DESPESAS PROJETADAS - PLANO DE EQUILÍBRIO (Geração Atual)					3 de 4	
Ano	Total Serv. Ativos	Contribuição Servidores (R\$)	Contribuição Patronal (R\$)	Contribuição Aporte Financeiro	Rentabilidade 4,77% a.a.	Compensação, Créditos e Parcelamentos	TOTAL RECEITA	Total Inativos e Pensionistas	Despesa Inativos	Despesa Pensionistas	Despesa Auxílios e Salários	DESPESAS ADM.	TOTAL DESPESA	PATRIMÔNIO
2060	93	426.791	669.452	-	-	-	1.096.243	995	68.457.248	3.403.358	-	2.375.751	74.236.357	(1.633.299.903,57)
2061	75	338.405	530.812	-	-	-	869.217	955	64.280.064	3.360.610	-	2.247.273	69.887.947	(1.702.318.634,20)
2062	61	269.141	422.167	-	-	-	691.308	893	60.319.913	3.386.508	-	2.101.736	65.808.156	(1.767.435.481,91)
2063	20	90.471	141.910	-	-	-	232.380	866	56.639.787	3.405.462	-	1.968.866	62.014.115	(1.829.217.216,90)
2064	7	28.868	45.282	-	-	-	74.151	824	54.886.940	3.446.151	-	1.820.744	60.153.835	(1.889.296.901,05)
2065	-	-	-	-	-	-	-	763	49.828.838	3.483.138	-	1.756.179	55.068.155	(1.944.365.056,34)
2066	-	-	-	-	-	-	-	688	43.949.694	3.441.427	-	1.599.359	48.990.481	(1.993.355.537,15)
2067	-	-	-	-	-	-	-	628	38.386.535	3.414.762	-	1.421.734	43.223.030	(2.036.578.567,17)
2068	-	-	-	-	-	-	-	569	33.606.912	3.328.931	-	1.254.039	38.189.881	(2.074.768.448,29)
2069	-	-	-	-	-	-	-	507	29.144.435	3.245.031	-	1.108.075	33.497.542	(2.108.265.990,17)
2070	-	-	-	-	-	-	-	448	25.000.571	3.278.139	-	971.684	29.250.394	(2.137.516.384,27)
2071	-	-	-	-	-	-	-	398	21.896.499	2.826.199	-	848.361	25.571.060	(2.163.087.444,06)
2072	-	-	-	-	-	-	-	354	19.751.949	2.861.619	-	741.681	23.355.249	(2.186.442.692,59)
2073	-	-	-	-	-	-	-	315	17.766.587	2.910.326	-	678.407	21.355.320	(2.207.798.012,95)
2074	-	-	-	-	-	-	-	275	15.784.365	2.943.225	-	620.307	19.347.897	(2.227.145.910,41)
2075	-	-	-	-	-	-	-	246	14.278.982	3.003.985	-	561.828	17.844.795	(2.244.990.704,97)
2076	-	-	-	-	-	-	-	217	12.736.589	3.055.210	-	518.489	16.310.289	(2.261.300.993,61)
2077	-	-	-	-	-	-	-	178	10.775.523	2.920.921	-	473.754	14.170.197	(2.275.471.191,09)
2078	-	-	-	-	-	-	-	153	9.499.301	2.809.192	-	410.893	12.719.385	(2.288.190.576,44)

.....

134



	RECEITAS PROJETADAS - PLANO DE EQUILÍBRIO (Geração Atual)							DESPESAS PROJETADAS - PLANO DE EQUILÍBRIO (Geração Atual)					4 de 4	
Ano	Total Serv. Ativos	Contribuição Servidores (R\$)	Contribuição Patronal (R\$)	Contribuição Aporte Financeiro	Rentabilidade 4,77% a.a.	Compensação, Créditos e Parcelamentos	TOTAL RECEITA	Total Inativos e Pensionistas	Despesa Inativos	Despesa Pensionistas	Despesa Auxílios e Salários	DESPESAS ADM.	TOTAL DESPESA	PATRIMÔNIO
2079	-	-	-	-	-	-	-	130	8.184.602	2.852.540	-	369.255	11.406.397	(2.299.596.973,86)
2080	-	-	-	-	-	-	-	110	7.041.374	2.902.192	-	331.114	10.274.681	(2.309.871.654,50)
2081	-	-	-	-	-	-	-	94	6.089.903	2.905.801	-	298.307	9.294.011	(2.319.165.665,69)
2082	-	-	-	-	-	-	-	78	5.139.743	2.927.356	-	269.871	8.336.970	(2.327.502.635,77)
2083	-	-	-	-	-	-	-	59	3.966.354	2.960.667	-	242.013	7.169.034	(2.334.671.670,18)
2084	-	-	-	-	-	-	-	46	3.134.782	2.915.086	-	207.811	6.257.678	(2.340.929.348,29)
2085	-	-	-	-	-	-	-	34	2.519.326	2.456.702	-	181.496	5.157.524	(2.346.086.872,15)
2086	-	-	-	-	-	-	-	24	1.809.002	2.371.009	-	149.281	4.329.292	(2.350.416.164,43)
2087	-	-	-	-	-	-	-	15	1.133.610	1.359.082	-	125.400	2.618.092	(2.353.034.256,52)
2088	-	-	-	-	-	-	-	10	743.049	1.374.689	-	74.781	2.192.518	(2.355.226.774,62)
2089	-	-	-	-	-	-	-	4	336.864	1.339.401	-	63.532	1.739.798	(2.356.966.572,17)
2090	-	-	-	-	-	-	-	3	257.449	1.363.957	-	50.288	1.671.694	(2.358.638.266,28)
2091	-	-	-	-	-	-	-	1	87.488	1.388.714	-	48.642	1.524.844	(2.360.163.110,14)
2092	-	-	-	-	-	-	-	-	-	1.234.427	-	44.286	1.278.713	(2.361.441.823,56)
2093	-	-	-	-	-	-	-	-	-	1.037.023	-	37.033	1.074.056	(2.362.515.879,10)
2094	-	-	-	-	-	-	-	-	-	198.254	-	31.111	229.364	(2.362.745.243,53)
2095	-	-	-	-	-	-	-	-	-	202.219	-	5.948	208.166	(2.362.953.409,97)
2096	-	-	-	-	-	-	-	-	-	206.263	-	6.067	212.330	(2.363.165.739,73)
2097	-	-	-	-	-	-	-	-	-	210.388	-	6.188	216.576	(2.363.382.316,09)

135



RECEITAS PROJETADAS - PLANO DE EQUILÍBRIO (Geração Atual + Geração Futura)								DESPESAS PROJETADAS - PLANO DE EQUILÍBRIO (Geração Atual + Geração Futura)						1 de 4
Ano	Total Serv. Ativos	Contribuição Servidores (R\$)	Contribuição Patronal (R\$)	Contribuição Aporte Financeiro	Rentabilidade 4,77% a.a.	Compensação, Créditos e Parcelamentos	TOTAL RECEITA	Total Inativos e Pensionistas	Despesa Inativos	Despesa Pensionistas	Despesa Auxílios e Salários	DESPESAS ADM.	TOTAL DESPESA	PATRIMÔNIO
2022	2.165	11.815.696	18.533.764	26.952.635	1.826.149	1.623.383	60.751.626	1.156	48.993.575	6.198.896	-	3.172.357	58.364.828	40.110.187,00
2023	2.165	11.955.473	18.753.014	28.072.854	1.900.835	1.623.383	62.305.559	1.131	50.103.971	6.373.436	-	4.187.709	60.665.116	41.750.629,96
2024	2.165	11.855.330	18.595.932	36.515.977	2.034.455	1.623.383	70.625.077	1.221	56.922.656	6.511.329	-	4.256.209	67.690.195	44.685.512,00
2025	2.165	11.715.384	18.376.417	37.175.124	1.814.832	1.623.383	70.705.140	1.320	64.447.008	6.638.568	-	4.443.447	75.529.023	39.861.628,67
2026	2.165	11.673.405	18.310.569	37.846.168	1.343.941	1.623.383	70.797.465	1.381	69.735.282	6.762.007	-	4.643.007	81.140.296	29.518.798,29
2027	2.165	11.749.695	18.430.236	38.529.326	746.550	1.623.383	71.079.190	1.407	72.514.412	6.889.725	-	4.796.363	84.200.500	16.397.488,49
2028	2.165	11.744.630	18.422.291	39.224.816	-	1.623.383	71.015.119	1.457	77.312.684	6.927.611	-	4.899.916	89.140.211	(1.727.602,98)
2029	2.165	11.860.304	18.603.733	39.932.859	-	1.623.383	72.020.279	1.461	79.506.857	7.060.249	-	5.043.915	91.611.021	(21.318.345,57)
2030	2.165	11.931.254	18.715.024	40.653.684	-	1.621.916	72.921.879	1.495	83.319.367	7.161.414	-	5.138.507	95.619.288	(44.015.754,32)
2031	2.165	12.042.919	18.890.179	41.387.520	-	1.617.518	73.938.136	1.493	85.342.157	7.137.125	-	5.271.121	97.750.403	(67.828.021,43)
2032	2.165	12.067.398	18.928.575	42.134.603	-	1.617.518	74.748.093	1.526	89.950.231	7.104.351	-	5.355.004	102.409.586	(95.489.514,63)
2033	2.165	12.183.616	19.110.873	42.895.171	-	1.588.435	75.778.095	1.503	91.658.387	6.615.938	-	5.497.508	103.771.834	(123.483.253,61)
2034	2.165	12.163.072	19.078.646	43.669.468	-	1.515.441	76.426.626	1.551	97.566.981	6.390.516	-	5.559.005	109.516.501	(156.573.128,45)
2035	2.165	12.291.587	19.280.232	44.457.741	-	1.509.686	77.539.246	1.528	98.903.158	6.310.423	-	5.725.097	110.938.678	(189.972.560,20)
2036	2.165	12.309.563	19.308.428	45.260.244	-	1.427.421	78.305.656	1.548	103.454.907	6.079.825	-	5.790.319	115.325.052	(226.991.955,49)
2037	2.165	12.437.228	19.508.680	46.077.233	-	1.427.421	79.450.561	1.503	104.117.320	5.703.443	-	5.923.805	115.744.568	(263.285.962,04)
2038	2.165	12.481.028	19.577.384	46.908.969	-	1.427.421	80.394.802	1.522	107.926.183	5.611.211	-	5.959.743	119.497.138	(302.388.297,57)
2039	2.165	12.622.003	19.798.514	47.755.718	-	1.427.421	81.603.657	1.473	107.796.949	5.119.419	-	6.080.628	118.996.996	(339.781.636,71)
2040	2.165	12.687.636	19.901.464	48.617.753	-	1.427.421	82.634.274	1.492	110.206.891	4.973.214	-	6.092.206	121.272.311	(378.419.673,67)

.....

136

RECEITAS PROJETADAS - PLANO DE EQUILÍBRIO (Geração Atual + Geração Futura)								DESPESAS PROJETADAS - PLANO DE EQUILÍBRIO (Geração Atual + Geração Futura)						2 de 4
Ano	Total Serv. Ativos	Contribuição Servidores (R\$)	Contribuição Patronal (R\$)	Contribuição Aporte Financeiro	Rentabilidade 4,77% a.a.	Compensação, Créditos e Parcelamentos	TOTAL RECEITA	Total Inativos e Pensionistas	Despesa Inativos	Despesa Pensionistas	Despesa Auxílios e Salários	DESPESAS ADM.	TOTAL DESPESA	PATRIMÔNIO
2041	2.165	12.755.724	20.008.265	49.495.347	-	1.427.421	83.686.758	1.447	109.304.470	4.725.884	-	6.174.182	120.204.536	(414.937.451,80)
2042	2.165	12.823.334	20.114.315	50.388.784	-	1.427.421	84.753.854	1.475	112.080.731	4.645.813	-	6.154.280	122.880.824	(453.064.422,44)
2043	2.165	12.923.529	20.271.479	51.298.347	-	1.427.421	85.920.776	1.443	111.048.395	4.542.392	-	6.249.654	121.840.441	(488.984.087,28)
2044	2.165	13.016.335	20.417.052	52.224.329	-	1.427.421	87.085.137	1.411	109.868.889	4.504.230	-	6.237.051	120.610.170	(522.509.119,61)
2045	2.165	13.069.955	20.501.157	53.167.026	-	1.427.421	88.165.559	1.416	110.801.267	4.583.978	-	6.220.408	121.605.653	(555.949.214,22)
2046	2.165	13.151.602	20.629.228	54.126.739	-	1.427.421	89.334.990	1.360	106.608.352	4.417.638	-	6.262.262	117.288.251	(583.902.475,22)
2047	2.165	13.248.211	20.780.765	55.103.776	-	1.427.421	90.560.174	1.363	106.396.427	4.516.790	-	6.148.980	117.062.197	(610.404.498,52)
2048	2.165	13.352.434	20.944.246	56.098.450	-	1.427.421	91.822.550	1.359	105.480.433	4.299.182	-	6.166.299	115.945.914	(634.527.862,09)
2049	2.165	13.472.709	21.132.907	57.111.078	-	1.427.421	93.144.115	1.346	104.839.588	4.154.137	-	6.154.624	115.148.349	(656.532.096,28)
2050	2.165	13.640.386	21.395.920	58.141.985	-	1.427.421	94.605.713	1.303	100.857.672	4.106.919	-	6.156.821	111.121.412	(673.047.795,59)
2051	2.165	13.822.238	21.681.168	59.191.501	-	1.427.421	96.122.328	1.334	100.436.090	4.171.740	-	6.071.878	110.679.708	(687.605.175,92)
2052	2.165	13.983.020	21.933.366	60.259.961	-	1.427.421	97.603.768	1.296	95.203.212	4.234.951	-	6.100.143	105.538.306	(695.539.713,81)
2053	2.165	14.150.942	22.196.763	61.347.708	-	1.427.421	99.122.835	1.340	96.356.064	4.081.540	-	5.979.506	106.417.110	(702.833.989,09)
2054	2.165	14.306.581	22.440.894	62.455.091	-	1.427.421	100.629.987	1.331	94.683.683	4.033.185	-	6.045.473	104.762.341	(706.966.343,33)
2055	2.165	14.448.061	22.662.815	63.582.462	-	1.427.421	102.120.759	1.325	91.959.171	3.735.670	-	6.027.202	101.722.043	(706.567.626,86)
2056	2.165	14.650.116	22.979.754	-	-	1.427.421	39.057.291	1.327	89.954.319	3.783.907	-	5.966.858	99.705.084	(767.215.419,41)
2057	2.165	14.945.009	23.442.315	-	-	-	38.387.324	1.346	88.317.081	3.819.780	-	5.951.457	98.088.318	(826.916.413,03)
2058	2.165	15.028.660	23.573.526	-	-	-	38.602.186	1.354	86.523.956	3.514.650	-	5.966.608	96.005.213	(884.319.440,56)
2059	2.165	15.224.322	23.880.437	-	-	-	39.104.759	1.346	83.682.321	3.423.431	-	5.921.585	93.027.338	(938.242.019,81)

.....

137

RECEITAS PROJETADAS - PLANO DE EQUILÍBRIO (Geração Atual + Geração Futura)								DESPESAS PROJETADAS - PLANO DE EQUILÍBRIO (Geração Atual + Geração Futura)						3 de 4
Ano	Total Serv. Ativos	Contribuição Servidores (R\$)	Contribuição Patronal (R\$)	Contribuição Aporte Financeiro	Rentabilidade 4,77% a.a.	Compensação, Créditos e Parcelamentos	TOTAL RECEITA	Total Inativos e Pensionistas	Despesa Inativos	Despesa Pensionistas	Despesa Auxílios e Salários	DESPESAS ADM.	TOTAL DESPESA	PATRIMÔNIO
2060	2.165	15.416.182	24.181.382	-	-	-	39.597.564	1.333	81.245.600	3.491.604	-	5.875.527	90.612.731	(989.257.186,23)
2061	2.165	15.611.901	24.488.382	-	-	-	40.100.284	1.346	79.345.108	3.456.331	-	5.845.584	88.647.023	(1.037.803.925,44)
2062	2.165	15.754.008	24.711.287	-	-	-	40.465.296	1.313	76.750.885	3.490.923	-	5.829.451	86.071.258	(1.083.409.888,17)
2063	2.165	15.970.102	25.050.246	-	-	-	41.020.348	1.329	74.803.130	3.522.065	-	5.783.113	84.108.308	(1.126.497.849,07)
2064	2.165	16.085.421	25.231.132	-	-	-	41.316.554	1.308	74.395.597	3.572.136	-	5.771.921	83.739.653	(1.168.920.948,57)
2065	2.165	16.233.293	25.463.079	-	-	-	41.696.371	1.279	71.122.171	3.619.828	-	5.785.908	80.527.908	(1.207.752.484,82)
2066	2.165	16.472.500	25.838.292	-	-	-	42.310.792	1.245	66.832.162	3.587.726	-	5.720.823	76.140.710	(1.241.582.402,96)
2067	2.165	16.585.007	26.014.768	-	-	-	42.599.775	1.213	62.927.775	3.574.464	-	5.642.418	72.144.657	(1.271.127.284,93)
2068	2.165	16.765.872	26.298.467	-	-	-	43.064.339	1.190	59.897.418	3.501.531	-	5.548.997	68.947.946	(1.297.010.891,78)
2069	2.165	16.939.977	26.571.564	-	-	-	43.511.540	1.162	57.141.750	3.432.614	-	5.494.655	66.069.019	(1.319.568.370,74)
2070	2.165	17.094.874	26.814.532	-	-	-	43.909.406	1.128	54.440.130	3.481.303	-	5.447.226	63.368.659	(1.339.027.623,94)
2071	2.165	17.191.633	26.966.304	-	-	-	44.157.937	1.109	53.328.585	3.049.475	-	5.400.830	61.778.890	(1.356.648.577,11)
2072	2.165	17.462.746	27.391.565	-	-	-	44.854.311	1.106	52.873.475	3.082.741	-	5.375.263	61.331.479	(1.373.125.745,25)
2073	2.165	17.668.804	27.714.781	-	-	-	45.383.586	1.091	52.145.492	3.151.023	-	5.420.704	60.717.219	(1.388.459.378,55)
2074	2.165	17.790.213	27.905.220	-	-	-	45.695.433	1.074	51.771.782	3.206.641	-	5.445.068	60.423.491	(1.403.187.435,87)
2075	2.165	18.020.025	28.265.697	-	-	-	46.285.722	1.059	51.059.361	3.289.456	-	5.461.541	59.810.358	(1.416.712.072,29)
2076	2.165	18.237.654	28.607.063	-	-	-	46.844.718	1.075	51.764.098	3.364.762	-	5.491.898	60.620.758	(1.430.488.112,56)
2077	2.165	18.433.589	28.914.401	-	-	-	47.347.989	1.078	52.031.640	3.259.143	-	5.561.935	60.852.717	(1.443.992.840,44)
2078	2.165	18.708.230	29.345.195	-	-	-	48.053.425	1.086	52.257.792	3.176.303	-	5.608.778	61.042.874	(1.456.982.289,19)

.....

138

RECEITAS PROJETADAS - PLANO DE EQUILÍBRIO (Geração Atual + Geração Futura)								DESPESAS PROJETADAS - PLANO DE EQUILÍBRIO (Geração Atual + Geração Futura)						4 de 4
Ano	Total Serv. Ativos	Contribuição Servidores (R\$)	Contribuição Patronal (R\$)	Contribuição Aporte Financeiro	Rentabilidade 4,77% a.a.	Compensação, Créditos e Parcelamentos	TOTAL RECEITA	Total Inativos e Pensionistas	Despesa Inativos	Despesa Pensionistas	Despesa Auxílios e Salários	DESPESAS ADM.	TOTAL DESPESA	PATRIMÔNIO
2079	2.165	19.001.413	29.805.074	-	-	-	48.806.487	1.098	52.669.982	3.253.120	-	5.671.929	61.595.031	(1.469.770.833,41)
2080	2.165	19.285.349	30.250.448	-	-	-	49.535.797	1.126	53.789.110	3.338.175	-	5.749.424	62.876.709	(1.483.111.745,33)
2081	2.165	19.556.780	30.676.207	-	-	-	50.232.988	1.132	53.880.121	3.375.212	-	5.846.393	63.101.726	(1.495.980.483,68)
2082	2.165	19.875.343	31.175.895	-	-	-	51.051.238	1.144	54.145.582	3.419.831	-	5.908.399	63.473.812	(1.508.403.057,50)
2083	2.165	20.104.245	31.534.944	-	-	-	51.639.189	1.127	53.662.541	3.477.257	-	5.985.964	63.125.762	(1.519.889.629,96)
2084	2.165	20.421.781	32.033.022	-	-	-	52.454.802	1.151	54.559.556	3.454.205	-	6.022.246	64.036.008	(1.531.470.835,45)
2085	2.165	20.650.921	32.392.444	-	-	-	53.043.365	1.134	53.933.008	3.011.433	-	6.116.509	63.060.950	(1.541.488.420,90)
2086	2.165	20.987.836	32.920.920	-	-	-	53.908.757	1.113	52.753.636	2.897.376	-	6.133.531	61.784.543	(1.549.364.206,69)
2087	2.165	21.241.463	33.318.752	-	-	-	54.560.216	1.079	51.095.490	1.870.935	-	6.166.924	59.133.349	(1.553.937.339,92)
2088	2.165	21.560.442	33.819.093	-	-	-	55.379.535	1.080	51.246.316	1.901.575	-	6.140.735	59.288.626	(1.557.846.431,03)
2089	2.165	21.795.698	34.188.110	-	-	-	55.983.808	1.059	50.632.660	1.880.664	-	6.214.531	58.727.855	(1.560.590.478,05)
2090	2.165	22.076.667	34.628.829	-	-	-	56.705.496	1.054	50.760.076	1.917.369	-	6.245.906	58.923.352	(1.562.808.333,88)
2091	2.165	22.364.780	35.080.756	-	-	-	57.445.536	1.040	50.320.512	1.949.751	-	6.311.038	58.581.301	(1.563.944.098,77)
2092	2.165	22.674.187	35.566.083	-	-	-	58.240.270	1.036	50.391.545	1.814.277	-	6.360.561	58.566.383	(1.564.270.211,46)
2093	2.165	22.951.634	36.001.278	-	-	-	58.952.912	1.007	48.996.032	1.611.718	-	6.424.929	57.032.679	(1.562.349.978,38)
2094	2.165	23.323.438	36.584.479	-	-	-	59.907.917	983	48.628.850	758.108	-	6.436.440	55.823.398	(1.558.265.459,61)
2095	2.165	23.627.811	37.061.909	-	-	-	60.689.720	974	47.983.690	775.577	-	6.479.488	55.238.755	(1.552.814.495,35)
2096	2.165	23.985.264	37.622.600	-	-	-	61.607.864	962	47.707.825	773.536	-	6.525.880	55.007.242	(1.546.213.873,31)
2097	2.165	24.269.429	38.068.333	-	-	-	62.337.763	942	46.647.685	785.891	-	6.594.140	54.027.716	(1.537.903.826,87)

139

# ***ANEXO 6***

## ***Projeções Atuariais para o Relatório Resumido da Execução Orçamentária - RREO***



## ANEXO 6 – PROJEÇÕES ATUARIAIS PARA O RELATÓRIO RESUMIDO DA EXECUÇÃO ORÇAMENTÁRIA - RREO

### RREO - RELATÓRIO RESUMIDO DA EXECUÇÃO ORÇAMENTÁRIA - LRF Art 53, § 1º, inciso II PLANO PREVIDENCIÁRIO - GERAÇÃO ATUAL - (Plano de Custeio Vigente)

EXERCÍCIO	RECEITAS PREVIDENCIÁRIAS	DESPESAS PREVIDENCIÁRIAS	RESULTADO PREVIDENCIÁRIO	SALDO FINANCEIRO DO EXERCÍCIO
	Valor (a)	Valor (b)	Valor (c) = ( a - b )	Valor (d) = Saldo Financeiro do exercício anterior + (c)
2021				37.723.388,77
2022	50.094.156,99	58.364.692,23	(8.270.535,24)	29.452.853,53
2023	69.060.120,07	60.647.523,96	8.412.596,11	37.865.449,65
2024	86.408.836,88	67.659.841,66	18.748.995,22	56.614.444,87
2025	85.189.013,13	75.332.697,61	9.856.315,52	66.470.760,38
2026	84.620.416,71	80.760.710,67	3.859.706,04	70.330.466,43
2027	85.133.042,62	83.695.032,93	1.438.009,69	71.768.476,12
2028	84.621.450,34	88.581.272,25	(3.959.821,91)	67.808.654,20
2029	85.195.048,26	90.950.760,65	(5.755.712,40)	62.052.941,81
2030	84.799.394,17	94.927.801,96	(10.128.407,79)	51.924.534,01
2031	85.075.156,81	96.972.745,70	(11.897.588,89)	40.026.945,13
2032	84.091.312,16	101.595.984,35	(17.504.672,19)	22.522.272,93
2033	84.204.873,35	102.858.492,88	(18.653.619,53)	3.868.653,40
2034	83.010.388,05	108.579.547,49	(25.569.159,44)	(21.700.506,04)
2035	84.083.863,90	109.846.258,66	(25.762.394,76)	(47.462.900,80)
2036	83.417.776,57	114.211.972,52	(30.794.195,95)	(78.257.096,75)
2037	84.473.046,24	114.496.259,85	(30.023.213,60)	(108.280.310,35)
2038	84.128.191,82	118.220.992,64	(34.092.800,82)	(142.373.111,17)
2039	84.934.120,02	117.597.452,03	(32.663.332,00)	(175.036.443,17)
2040	84.899.934,02	119.819.631,36	(34.919.697,34)	(209.956.140,51)
2041	85.449.348,87	118.648.079,75	(33.198.730,88)	(243.154.871,39)
2042	85.012.501,90	121.263.274,40	(36.250.772,51)	(279.405.643,90)
2043	85.317.208,94	120.080.992,87	(34.763.783,93)	(314.169.427,83)
2044	85.672.191,12	118.763.337,44	(33.091.146,32)	(347.260.574,14)
2045	85.717.629,42	119.673.664,17	(33.956.034,75)	(381.216.608,89)
2046	86.018.118,62	115.253.163,55	(29.235.044,93)	(410.451.653,82)
2047	86.277.462,84	114.937.517,32	(28.660.054,47)	(439.111.708,29)
2048	86.344.244,91	113.724.628,41	(27.380.383,50)	(466.492.091,79)
2049	86.676.284,78	112.793.582,21	(26.117.297,43)	(492.609.389,22)
2050	87.047.306,86	108.554.721,04	(21.507.414,19)	(514.116.803,40)
2051	87.710.672,25	107.430.454,55	(19.719.782,30)	(533.836.585,70)
2052	88.338.284,41	101.177.664,26	(12.839.379,86)	(546.675.965,56)
2053	89.100.842,86	101.110.082,61	(12.009.239,75)	(558.685.205,31)
2054	89.954.226,94	98.147.881,56	(8.193.654,62)	(566.878.859,92)
2055	90.766.559,88	93.592.253,57	(2.825.693,69)	(569.704.553,61)
2056	4.176.166,10	90.582.880,69	(86.406.714,59)	(656.111.268,20)
2057	2.184.959,03	87.132.153,14	(84.947.194,11)	(741.058.462,32)
2058	1.633.956,98	82.519.979,30	(80.886.022,33)	(821.944.484,64)

Continua na próxima página

141



**Continuação (...)**
**PLANO PREVIDENCIÁRIO - GERAÇÃO ATUAL - (Plano de Custeio Vigente)**

EXERCÍCIO	RECEITAS PREVIDENCIÁRIAS	DESPESAS PREVIDENCIÁRIAS	RESULTADO PREVIDENCIÁRIO	SALDO FINANCEIRO DO EXERCÍCIO
	Valor (a)	Valor (b)	Valor (c) = ( a - b )	Valor (d) = Saldo Financeiro do exercício anterior + (c)
2059	1.373.018,02	77.904.118,46	(76.531.100,45)	(898.475.585,09)
2060	1.096.242,82	74.236.356,84	(73.140.114,02)	(971.615.699,11)
2061	869.216,62	69.887.947,26	(69.018.730,63)	(1.040.634.429,75)
2062	691.308,06	65.808.155,77	(65.116.847,71)	(1.105.751.277,46)
2063	232.380,41	62.014.115,40	(61.781.734,99)	(1.167.533.012,45)
2064	74.150,75	60.153.834,90	(60.079.684,15)	(1.227.612.696,60)
2065	-	55.068.155,29	(55.068.155,29)	(1.282.680.851,89)
2066	-	48.990.480,82	(48.990.480,82)	(1.331.671.332,70)
2067	-	43.223.030,02	(43.223.030,02)	(1.374.894.362,72)
2068	-	38.189.881,11	(38.189.881,11)	(1.413.084.243,83)
2069	-	33.497.541,89	(33.497.541,89)	(1.446.581.785,72)
2070	-	29.250.394,10	(29.250.394,10)	(1.475.832.179,82)
2071	-	25.571.059,79	(25.571.059,79)	(1.501.403.239,61)
2072	-	23.355.248,53	(23.355.248,53)	(1.524.758.488,14)
2073	-	21.355.320,36	(21.355.320,36)	(1.546.113.808,50)
2074	-	19.347.897,46	(19.347.897,46)	(1.565.461.705,96)
2075	-	17.844.794,56	(17.844.794,56)	(1.583.306.500,52)
2076	-	16.310.288,64	(16.310.288,64)	(1.599.616.789,16)
2077	-	14.170.197,48	(14.170.197,48)	(1.613.786.986,63)
2078	-	12.719.385,35	(12.719.385,35)	(1.626.506.371,98)
2079	-	11.406.397,42	(11.406.397,42)	(1.637.912.769,40)
2080	-	10.274.680,64	(10.274.680,64)	(1.648.187.450,04)
2081	-	9.294.011,20	(9.294.011,20)	(1.657.481.461,24)
2082	-	8.336.970,08	(8.336.970,08)	(1.665.818.431,32)
2083	-	7.169.034,40	(7.169.034,40)	(1.672.987.465,73)
2084	-	6.257.678,11	(6.257.678,11)	(1.679.245.143,83)
2085	-	5.157.523,86	(5.157.523,86)	(1.684.402.667,70)
2086	-	4.329.292,28	(4.329.292,28)	(1.688.731.959,98)
2087	-	2.618.092,08	(2.618.092,08)	(1.691.350.052,06)
2088	-	2.192.518,10	(2.192.518,10)	(1.693.542.570,17)
2089	-	1.739.797,55	(1.739.797,55)	(1.695.282.367,72)
2090	-	1.671.694,11	(1.671.694,11)	(1.696.954.061,83)
2091	-	1.524.843,87	(1.524.843,87)	(1.698.478.905,69)
2092	-	1.278.713,42	(1.278.713,42)	(1.699.757.619,11)
2093	-	1.074.055,54	(1.074.055,54)	(1.700.831.674,65)
2094	-	229.364,43	(229.364,43)	(1.701.061.039,08)
2095	-	208.166,43	(208.166,43)	(1.701.269.205,51)
2096	-	212.329,76	(212.329,76)	(1.701.481.535,28)
2097	-	216.576,36	(216.576,36)	(1.701.698.111,63)

**RREO - RELATÓRIO RESUMIDO DA EXECUÇÃO ORÇAMENTÁRIA - LRF Art 53, § 1º, inciso II**  
**PLANO PREVIDENCIÁRIO - GERAÇÃO ATUAL e FUTURA - (Plano de Custeio Vigente)**

EXERCÍCIO	RECEITAS PREVIDENCIÁRIAS	DESPESAS PREVIDENCIÁRIAS	RESULTADO PREVIDENCIÁRIO	SALDO FINANCEIRO DO EXERCÍCIO
	Valor (a)	Valor (b)	Valor (c) = ( a - b )	Valor (d) = Saldo Financeiro do exercício anterior + (c)
2021				37.723.388,77
2022	50.312.288,56	58.364.827,73	(8.052.539,17)	29.670.849,60
2023	69.392.315,07	60.665.116,00	8.727.199,07	38.398.048,67
2024	88.783.888,01	67.690.194,56	21.093.693,45	59.491.742,12
2025	89.923.518,34	75.529.022,96	14.394.495,39	73.886.237,51
2026	91.125.508,91	81.140.295,72	9.985.213,18	83.871.450,69
2027	92.569.312,73	84.200.499,86	8.368.812,87	92.240.263,56
2028	93.639.753,66	89.140.210,82	4.499.542,83	96.739.806,39
2029	94.980.799,84	91.611.021,49	3.369.778,35	100.109.584,75
2030	96.085.371,07	95.619.287,68	466.083,39	100.575.668,14
2031	97.260.270,66	97.750.402,87	(490.132,22)	100.085.535,92
2032	98.051.914,03	102.409.586,48	(4.357.672,44)	95.727.863,48
2033	99.045.876,57	103.771.833,80	(4.725.957,23)	91.001.906,25
2034	99.412.471,59	109.516.501,27	(10.104.029,68)	80.897.876,57
2035	100.213.755,42	110.938.677,94	(10.724.922,53)	70.172.954,04
2036	100.469.882,99	115.325.051,51	(14.855.168,52)	55.317.785,53
2037	101.123.430,64	115.744.567,98	(14.621.137,34)	40.696.648,18
2038	101.417.439,76	119.497.137,87	(18.079.698,11)	22.616.950,07
2039	102.024.983,25	118.996.996,23	(16.972.012,98)	5.644.937,09
2040	102.968.379,54	121.272.310,97	(18.303.931,43)	(12.658.994,35)
2041	104.188.931,23	120.204.536,23	(16.015.605,00)	(28.674.599,35)
2042	105.422.271,08	122.880.824,29	(17.458.553,22)	(46.133.152,56)
2043	106.753.504,39	121.840.441,01	(15.086.936,61)	(61.220.089,18)
2044	108.080.129,56	120.610.169,55	(12.530.039,98)	(73.750.129,16)
2045	109.320.652,34	121.605.653,50	(12.285.001,16)	(86.035.130,32)
2046	110.647.902,28	117.288.251,21	(6.640.348,93)	(92.675.479,25)
2047	112.028.499,23	117.062.197,14	(5.033.697,91)	(97.709.177,16)
2048	113.443.757,77	115.945.913,97	(2.502.156,21)	(100.211.333,37)
2049	114.915.543,23	115.148.348,96	(232.805,73)	(100.444.139,10)
2050	116.524.568,64	111.121.412,23	5.403.156,41	(95.040.982,69)
2051	118.185.680,20	110.679.707,94	7.505.972,26	(87.535.010,44)
2052	119.808.546,72	105.538.305,69	14.270.241,03	(73.264.769,40)
2053	121.465.825,97	106.417.110,43	15.048.715,54	(58.216.053,86)
2054	123.107.827,44	104.762.341,08	18.345.486,35	(39.870.567,51)
2055	124.729.935,84	101.722.042,70	23.007.893,14	(16.862.674,37)
2056	39.057.291,36	99.705.083,91	(60.647.792,54)	(77.510.466,91)
2057	38.387.324,15	98.088.317,78	(59.700.993,63)	(137.211.460,54)
2058	38.602.185,84	96.005.213,37	(57.403.027,53)	(194.614.488,06)

*Continua na próxima página*

Continuação (...)

**PLANO PREVIDENCIÁRIO - GERAÇÃO ATUAL e FUTURA - (Plano de Custeio Vigente)**

EXERCÍCIO	RECEITAS PREVIDENCIÁRIAS	DESPESAS PREVIDENCIÁRIAS	RESULTADO PREVIDENCIÁRIO	SALDO FINANCEIRO DO EXERCÍCIO
	Valor (a)	Valor (b)	Valor (c) = ( a - b )	Valor (d) = Saldo Financeiro do exercício anterior + (c)
2059	39.104.758,67	93.027.337,93	(53.922.579,25)	(248.537.067,32)
2060	39.597.564,12	90.612.730,54	(51.015.166,42)	(299.552.233,74)
2061	40.100.283,51	88.647.022,73	(48.546.739,21)	(348.098.972,95)
2062	40.465.295,70	86.071.258,42	(45.605.962,72)	(393.704.935,68)
2063	41.020.347,53	84.108.308,43	(43.087.960,90)	(436.792.896,57)
2064	41.316.553,92	83.739.653,42	(42.423.099,50)	(479.215.996,08)
2065	41.696.371,41	80.527.907,66	(38.831.536,25)	(518.047.532,33)
2066	42.310.792,08	76.140.710,22	(33.829.918,14)	(551.877.450,47)
2067	42.599.774,91	72.144.656,89	(29.544.881,98)	(581.422.332,44)
2068	43.064.339,10	68.947.945,95	(25.883.606,84)	(607.305.939,29)
2069	43.511.540,46	66.069.019,42	(22.557.478,96)	(629.863.418,25)
2070	43.909.406,14	63.368.659,34	(19.459.253,20)	(649.322.671,45)
2071	44.157.937,18	61.778.890,35	(17.620.953,17)	(666.943.624,62)
2072	44.854.310,93	61.331.479,06	(16.477.168,14)	(683.420.792,75)
2073	45.383.585,63	60.717.218,93	(15.333.633,30)	(698.754.426,05)
2074	45.695.433,35	60.423.490,68	(14.728.057,32)	(713.482.483,38)
2075	46.285.721,88	59.810.358,30	(13.524.636,42)	(727.007.119,80)
2076	46.844.717,76	60.620.758,03	(13.776.040,27)	(740.783.160,07)
2077	47.347.989,35	60.852.717,23	(13.504.727,88)	(754.287.887,95)
2078	48.053.424,89	61.042.873,64	(12.989.448,75)	(767.277.336,70)
2079	48.806.487,00	61.595.031,23	(12.788.544,22)	(780.065.880,92)
2080	49.535.797,44	62.876.709,36	(13.340.911,91)	(793.406.792,84)
2081	50.232.987,51	63.101.725,87	(12.868.738,35)	(806.275.531,19)
2082	51.051.237,90	63.473.811,72	(12.422.573,82)	(818.698.105,01)
2083	51.639.189,21	63.125.761,67	(11.486.572,46)	(830.184.677,47)
2084	52.454.802,17	64.036.007,66	(11.581.205,49)	(841.765.882,96)
2085	53.043.365,02	63.060.950,47	(10.017.585,45)	(851.783.468,41)
2086	53.908.756,72	61.784.542,50	(7.875.785,79)	(859.659.254,20)
2087	54.560.215,64	59.133.348,88	(4.573.133,23)	(864.232.387,43)
2088	55.379.534,94	59.288.626,04	(3.909.091,11)	(868.141.478,54)
2089	55.983.808,03	58.727.855,05	(2.744.047,02)	(870.885.525,56)
2090	56.705.495,73	58.923.351,57	(2.217.855,83)	(873.103.381,39)
2091	57.445.536,10	58.581.300,99	(1.135.764,89)	(874.239.146,28)
2092	58.240.270,05	58.566.382,74	(326.112,69)	(874.565.258,97)
2093	58.952.912,48	57.032.679,40	1.920.233,08	(872.645.025,88)
2094	59.907.916,54	55.823.397,77	4.084.518,77	(868.560.507,12)
2095	60.689.719,70	55.238.755,44	5.450.964,26	(863.109.542,86)
2096	61.607.863,60	55.007.241,56	6.600.622,04	(856.508.920,82)
2097	62.337.762,55	54.027.716,10	8.310.046,45	(848.198.874,37)

# ***ANEXO 7***

## ***Resultado da Duração do Passivo E análise evolutiva***

## ANEXO 7 – RESULTADO DA DURAÇÃO DO PASSIVO E ANÁLISE EVOLUTIVA

Conforme o artigo 11 da Portaria MF 464/2018, deverá ser divulgado a Duração do Passivo do Plano de Benefícios, que corresponde à média dos prazos dos fluxos de pagamentos de benefícios do RPPS, líquidos das contribuições dos aposentados e pensionistas, ponderada pelos valores presentes desses fluxos.

Os critérios e metodologias para o cálculo da Duração do Passivo foram definidas pela Instrução Normativa SPREV nº 002/2018.

DURAÇÃO DO PASSIVO (Pontos em anos)			
EXERCÍCIO	DURAÇÃO DO PASSIVO	TAXA DE JUROS PARÂMETRO	Portaria
<b>Fluxo Atuarial</b> - Exercício 2019, data focal 31/12/2018	<b>8,83</b>	5,89%	<b>Portaria SEPTR/ME 17/2019</b>
<b>Fluxo Atuarial</b> - Exercício 2020, data focal 31/12/2019	<b>14,90</b>	5,47%	<b>Portaria SEPTR/ME 12.233/2020</b>
<b>Fluxo Atuarial</b> - Exercício 2021, data focal 31/12/2020	<b>13,46</b>	4,77%	<b>Portaria SPREV/ME 6.132/2021</b>

# ***ANEXO 8***

## ***Ganhos e Perdas Atuariais***



## **ANEXO 8 – GANHOS E PERDAS ATUARIAIS**

Conforme o artigo 70, XI da Portaria MF 464/2018, o Relatório da Reavaliação Atuarial terá como anexo, a Demonstração dos ganhos e perdas atuariais, na forma disposta em instrução normativa da Secretaria de Previdência, do Ministério da Economia.

Conforme o artigo 18 da Instrução Normativa Nº 8, de 21 de dezembro de 2018, o anexo relativo ao estudo de ganhos e perdas atuariais somente será obrigatório após edição de instrução normativa específica da Secretaria da Previdência contendo sua estrutura e elementos mínimos. Conforme a Nota SEI nº 4/2020/COAAT/CGACI/SRPPS/SPREV/SEPRT-ME, pág 10, do dia 30/03/2020, a Secretaria de Previdência ainda não publicou Instrução Normativa sobre o Estudo de Ganhos e Perdas Atuariais.

*"108.4. Quanto ao demonstrativo de ganhos e perdas atuariais, relacionado no inciso XI do §1º do art. 71 da Portaria MF nº 464, de 2018, conforme art. 18 da Instrução Normativa nº 08, de 2018, sua apresentação será exigida depois de publicada a instrução técnica específica, que conterà os parâmetros e orientações para sua elaboração."*

**A variação de Ganhos e Perdas Atuariais, pode ser analisada e compreendida, através da Análise de Sensibilidade, contida entre as páginas 166 a 173 deste Relatório de Reavaliação Atuarial, onde fazemos uma análise comparativa sobre o Resultado Atuarial, alterando as premissas atuais com as premissas definidas na Reavaliação Atuarial do ano anterior.**

# ***ANEXO 9***

## ***Resultado da Demonstração de Viabilidade do Plano de Custeio***

## **ANEXO 9 – RESULTADO DA DEMONSTRAÇÃO DE VIABILIDADE DO PLANO DE CUSTEIO**

Conforme o artigo 64, §1º e §2º da Portaria MF 464/2018 e o artigo 12 da Instrução Normativa SPREV Nº 07/2018, os estudos técnicos de implementação e revisão dos planos de custeio, inclusive de equacionamento de déficit atuarial e de alteração da estrutura atuarial do RPPS, deverão avaliar a viabilidade financeira, orçamentária e fiscal para o Ente e a garantia do equilíbrio financeiro e atuarial do RPPS, por meio do DEMONSTRATIVO DE VIABILIDADE DO PLANO DE CUSTEIO, divulgado pelo Ente e pelo RPPS.

Conforme o artigo 64, §4º da Portaria MF 464/2018 e o artigo 3º, § 3º da Instrução Normativa SPREV Nº 10/2018, a responsabilidade pelas informações a serem prestadas no DEMONSTRATIVO DE VIABILIDADE DO PLANO DE CUSTEIO relativas às projeções atuariais do RPPS é do atuário. Os dados contábeis, financeiros, orçamentários e fiscais são de responsabilidade do representante do Ente e do dirigente do RPPS.

Conforme o artigo 6º, I § 1º da Instrução Normativa SPREV Nº 10/2018, O DEMONSTRATIVO DE VIABILIDADE DO PLANO DE CUSTEIO deverá ser encaminhado à SEPRT/ME na forma de planilha eletrônica, no prazo de envio do DRAA. O prazo de envio e a periodicidade de atualização dependerá do Perfil Atuarial definido no ISP. OS RPPS, cuja classificação de ISP-RPPS é Perfil Atuarial I deverão elaborar e enviar o Demonstrativo no exercício de 2022.

Conforme o ISP/2021 o JATAÍ-PREV possui Perfil Atuarial I cuja obrigação de elaboração e envio do Demonstrativo de Viabilidade do Plano de Custeio se dará a partir do exercício de 2022 e anualmente.

## Incremento do Custeio Especial proposto na RCL projetada do Ente

Impacto do deficit atuarial após a inclusão no Quociente do Limite de Endividamento 8,41%

ANO	No.	RECEITA CORRENTE LÍQUIDA - RCL	Despesa com Pessoal (exceto RPPS)	Pessoal Ativo Efetivo (Código 109001)	Aposentadorias e Pensões (Códigos 210000 e 220000)	Contribuição Patronal (Código 121000 - Todos os Planos)	Contribuição Suplementar (Código 130101 - Todos os Planos)	Parcelamentos (Código 130201 - Todos os Planos)	Insuficiência ou Excedente Financeiro (Código 250001 - Todos os Planos)	Despesa com Pessoal - LRF	Evolução dos Recursos Garantidores (Código 290001)
2021	0	399.006.479,53	203.301.107,47	72.451.590,36	53.677.044,33	23.009.942,99	16.988.582,52	176.691,37	4.876.381,19	243.476.324,34	44.631.778,98
2022	1	418.956.803,51	213.466.162,84	72.641.628,50	52.868.162,74	23.891.805,77	35.312.246,95	183.279,56	25.455.631,87	272.853.495,12	73.430.580,34
2023	2	439.904.643,68	214.533.493,66	67.127.936,82	57.825.732,98	21.451.923,86	54.000.685,81	190.113,41	35.293.846,19	290.176.216,73	113.910.581,68
2024	3	461.899.875,87	215.606.161,13	61.016.239,45	63.242.158,44	18.894.744,87	54.844.419,67	197.202,07	26.775.760,75	289.542.527,74	147.397.080,96
2025	4	484.994.869,66	216.684.191,93	56.963.160,81	66.302.687,95	16.810.755,31	55.699.628,15	204.555,04	21.524.259,14	289.399.130,43	176.978.888,02
2026	5	509.244.613,14	217.767.612,89	55.726.108,26	66.354.626,29	16.828.214,32	56.566.456,35	212.182,18	22.357.080,86	291.374.465,73	208.844.294,60
2027	6	534.706.843,80	218.856.450,96	52.656.184,58	68.395.818,42	15.454.850,94	57.445.051,15	220.093,70	19.485.036,27	291.976.446,74	239.220.639,96
2028	7	561.442.185,99	219.950.733,21	52.253.167,69	67.498.289,34	15.802.716,83	58.335.561,20	228.300,22	21.971.583,78	294.317.311,46	273.651.092,80
2029	8	589.514.295,29	221.050.486,88	50.066.106,26	68.451.810,00	15.019.350,84	59.238.136,95	236.812,73	20.709.128,94	295.544.787,40	308.401.204,32
2030	9	618.990.010,05	222.155.739,31	49.556.197,46	67.492.529,58	15.332.250,56	60.152.930,66	245.642,64	23.272.746,09	297.886.563,17	347.494.797,85
2031	10	649.939.510,56	223.266.518,01	46.743.731,33	69.005.046,63	14.158.852,04	61.080.096,43	254.801,79	20.944.191,95	298.760.268,27	386.013.529,61
2032	11	682.436.486,08	224.382.850,60	46.576.236,07	67.581.673,94	14.682.754,41	9.054.889,37	264.302,45	- 28.674.774,76	277.059.571,58	374.383.813,46
2033	12	716.558.310,39	225.504.764,85	42.089.532,40	70.682.168,88	12.562.546,87	9.193.936,80	274.157,35	- 34.843.219,21	282.378.625,08	355.736.680,60
2034	13	752.386.225,91	226.632.288,67	42.047.353,29	69.005.477,85	13.090.411,42	9.334.859,69	284.379,71	- 32.030.322,10	281.372.261,60	339.147.151,80
2035	14	790.005.537,20	227.765.450,12	38.306.423,36	71.183.073,72	11.462.349,84	9.476.268,12	294.983,23	- 36.545.208,43	285.544.259,75	317.036.056,06
2036	15	829.505.814,06	228.904.277,37	38.137.633,17	69.402.892,18	11.895.712,43	9.620.998,89	-	- 34.067.251,61	284.488.240,30	296.466.416,42

Continua na próxima página

Continuação...

ANO	No.	RECEITA CORRENTE LÍQUIDA - RCL	Despesa com Pessoal (exceto RPPS)	Pessoal Ativo Efetivo (Código 109001)	Aposentadorias e Pensões (Códigos 210000 e 220000)	Contribuição Patronal (Código 121000 - Todos os Planos)	Contribuição Suplementar (Código 130101 - Todos os Planos)	Parcelamentos (Código 130201 - Todos os Planos)	Insuficiência ou Excedente Financeiro (Código 250001 - Todos os Planos)	Despesa com Pessoal - LRF	Evolução dos Recursos Garantidores (Código 290001)
2037	16	870.981.104,77	230.048.798,76	34.923.078,22	70.851.124,94	10.623.468,35	9.767.676,65	-	- 37.208.133,45	287.648.077,20	271.624.903,07
2038	17	914.530.160,00	231.199.042,75	34.281.998,86	69.525.673,14	10.828.287,37	9.916.325,87	-	- 35.297.012,30	287.240.668,29	247.600.731,16
2039	18	960.256.668,00	232.355.037,96	31.689.972,39	70.191.358,36	9.947.259,64	10.066.971,30	-	- 37.141.055,83	289.510.324,73	220.498.601,84
2040	19	1.008.269.501,40	233.516.813,15	30.420.685,43	69.359.400,18	9.797.883,17	10.219.638,01	-	- 36.166.262,26	289.700.596,59	193.124.992,18
2041	20	1.058.682.976,47	234.684.397,22	27.016.290,02	70.379.625,11	8.594.335,68	10.374.351,35	-	- 38.889.140,67	292.542.224,92	161.592.901,63
2042	21	1.111.617.125,30	235.857.819,20	25.233.566,10	70.005.757,58	8.170.331,22	10.531.137,00	-	- 39.020.480,92	293.579.768,35	128.419.125,18
2043	22	1.167.197.981,56	237.037.108,30	23.476.617,26	69.434.800,69	7.728.099,71	10.690.020,93	-	- 38.931.037,96	294.386.266,90	93.756.668,98
2044	23	1.225.557.880,64	238.222.293,84	21.060.677,38	69.536.019,86	6.957.676,86	10.851.029,42	-	- 40.121.970,59	296.152.970,71	56.193.073,51
2045	24	1.286.835.774,67	239.413.405,31	19.221.115,41	68.953.480,74	6.430.875,68	11.014.189,08	-	- 40.182.973,66	297.041.443,73	16.773.781,61
2046	25	1.351.177.563,41	240.610.472,34	17.285.658,70	68.342.198,42	5.859.988,48	11.179.526,83	-	- 40.420.549,94	298.070.537,59	-
2047	26	1.418.736.441,58	241.813.524,70	14.978.732,77	68.133.541,41	5.074.766,38	11.347.069,91	-	- 41.319.964,90	299.555.325,90	-
2048	27	1.489.673.263,66	243.022.592,32	13.138.623,20	67.311.735,50	4.464.370,10	11.516.845,91	-	- 41.282.268,70	300.286.077,04	-
2049	28	1.564.156.926,84	244.237.705,28	11.398.058,98	66.327.548,91	3.863.236,45	11.688.882,71	-	- 41.034.267,46	300.824.091,91	-
2050	29	1.642.364.773,18	245.458.893,81	10.224.641,19	64.918.197,83	3.515.015,37	11.863.208,57	-	- 39.953.426,72	300.790.544,48	-
2051	30	1.724.483.011,84	246.686.188,28	8.963.018,67	63.548.548,16	3.104.799,63	12.039.852,06	-	- 39.016.523,23	300.847.363,20	-
2052	31	1.810.707.162,43	247.919.619,22	7.952.953,89	61.904.275,52	2.801.661,49	12.218.842,10	-	- 37.612.156,94	300.552.279,75	-
2053	32	1.901.242.520,55	249.159.217,32	7.092.076,83	59.933.457,32	2.546.351,75	12.400.207,95	-	- 35.708.071,54	299.813.848,55	-
2054	33	1.996.304.646,58	250.405.013,40	6.141.048,52	58.210.097,72	2.245.575,51	12.583.979,23	-	- 34.180.227,11	299.414.795,26	-
2055	34	2.096.119.878,91	251.657.038,47	5.290.500,39	56.233.379,12	1.972.780,88	-	-	- 45.051.645,62	298.681.464,97	-
2056	35	2.200.925.872,86	252.915.323,66	4.189.902,25	54.612.707,03	1.582.614,55	-	-	- 44.008.294,18	298.506.232,39	-

152

**Indicadores de Viabilidade do Plano de Custeio**

<b>Ente:</b>	<b>JATAÍ - GO</b>
Ano base da Avaliação	2022
Data Base:	31/12/2021
Data Cálculo:	11/03/2022

ANO	No.	Impacto da Despesa Total de Pessoal na RCL	Relação com Limite Prudencial (Parágrafo único do art. 22 da LRF)	Efetividade do Plano de Amortização
2021	0	61,02%	18,95%	0,00%
2022	1	65,13%	26,95%	64,53%
2023	2	65,96%	28,58%	55,13%
2024	3	62,69%	22,19%	29,40%
2025	4	59,67%	16,32%	20,07%
2026	5	57,22%	11,53%	18,01%
2027	6	54,60%	6,44%	14,54%
2028	7	52,42%	2,19%	14,39%
2029	8	50,13%	-2,27%	12,70%
2030	9	48,12%	-6,19%	12,68%
2031	10	45,97%	-10,39%	11,08%
2032	11	40,60%	-20,86%	-3,01%
2033	12	39,41%	-23,18%	-4,98%
2034	13	37,40%	-27,10%	-4,66%
2035	14	36,14%	-29,54%	-6,52%
2036	15	34,30%	-33,15%	-6,49%
2037	16	33,03%	-35,62%	-8,38%
2038	17	31,41%	-38,77%	-8,84%
2039	18	30,15%	-41,23%	-10,95%
2040	19	28,73%	-43,99%	-12,41%
2041	20	27,63%	-46,14%	-16,33%
2042	21	26,41%	-48,52%	-20,53%
2043	22	25,22%	-50,84%	-26,99%
2044	23	24,16%	-52,90%	-40,06%
2045	24	23,08%	-55,00%	-70,15%
2046	25	22,06%	-57,00%	-100,00%
2047	26	21,11%	-58,84%	#DIV/0!
2048	27	20,16%	-60,71%	#DIV/0!
2049	28	19,23%	-62,51%	#DIV/0!
2050	29	18,31%	-64,30%	#DIV/0!
2051	30	17,45%	-65,99%	#DIV/0!
2052	31	16,60%	-67,64%	#DIV/0!
2053	32	15,77%	-69,26%	#DIV/0!
2054	33	15,00%	-70,76%	#DIV/0!
2055	34	14,25%	-72,22%	#DIV/0!
2056	35	13,56%	-73,56%	#DIV/0!



# ***ANEXO 10***

## ***Tábuas em Geral***

## ANEXO 10 – TÁBUAS EM GERAL

	TÁBUA DE MORTALIDADE - VÁLIDOS		TÁBUA DE MORTALIDADE - INVÁLIDOS	TÁBUA DE ENTRADA EM INVALIDEZ
ANOS	IBGE 2018 - Masculino	IBGE 2018 - Feminino	IAPB-57	ALVARO VINDAS
x	$q_x^a$	$q_x^a$	$q_x^i$	$i_x$
0	0,013305	0,011351	-	-
1	0,000912	0,000762	-	-
2	0,000601	0,000476	-	-
3	0,000463	0,000355	-	-
4	0,000383	0,000286	-	-
5	0,000331	0,000243	-	-
6	0,000295	0,000213	-	-
7	0,000270	0,000192	-	-
8	0,000255	0,000179	-	-
9	0,000249	0,000173	-	-
10	0,000254	0,000175	-	-
11	0,000275	0,000186	-	-
12	0,000316	0,000220	-	-
13	0,000390	0,000264	-	-
14	0,000514	0,000305	0,27620	0,00058
15	0,001024	0,000345	0,27620	0,00058
16	0,001310	0,000393	0,22310	0,00057
17	0,001571	0,000433	0,18250	0,00057
18	0,001784	0,000457	0,14670	0,00057
19	0,001955	0,000471	0,11740	0,00057
20	0,002127	0,000484	0,09670	0,00057
21	0,002293	0,000501	0,08240	0,00057
22	0,002402	0,000519	0,07280	0,00057
23	0,002440	0,000537	0,06650	0,00057
24	0,002424	0,000558	0,06200	0,00057
25	0,002384	0,000579	0,06060	0,00058
26	0,002350	0,000603	0,05970	0,00058
27	0,002332	0,000633	0,05880	0,00058
28	0,002342	0,000670	0,05800	0,00059
29	0,002377	0,000714	0,05730	0,00060
30	0,002417	0,000763	0,05650	0,00061
31	0,002455	0,000817	0,05580	0,00062
32	0,002504	0,000870	0,05500	0,00063
33	0,002566	0,000922	0,05430	0,00064
34	0,002642	0,000976	0,05360	0,00066
35	0,002733	0,001036	0,05320	0,00068
36	0,002837	0,001107	0,05290	0,00070

Continua na próxima página

155

	TÁBUA DE MORTALIDADE - VÁLIDOS		TÁBUA DE MORTALIDADE - INVÁLIDOS	TÁBUA DE ENTRADA EM INVALIDEZ
ANOS	IBGE 2018 - Masculino	IBGE 2018 - Feminino	IAPB-57	ALVARO VINDAS
x	$q_x^a$	$q_x^a$	$q_x^i$	$i_x$
37	0,002954	0,001188	0,05270	0,00073
38	0,003081	0,001280	0,05260	0,00076
39	0,003223	0,001386	0,05250	0,00080
40	0,003383	0,001501	0,05240	0,00084
41	0,003567	0,001628	0,05230	0,00089
42	0,003780	0,001776	0,05220	0,00095
43	0,004027	0,001947	0,05210	0,00101
44	0,004306	0,002140	0,05200	0,00109
45	0,004613	0,002351	0,05190	0,00117
46	0,004946	0,002573	0,05230	0,00127
47	0,005312	0,002802	0,05430	0,00138
48	0,005712	0,003033	0,05780	0,00151
49	0,006147	0,003272	0,06180	0,00166
50	0,006616	0,003529	0,06680	0,00182
51	0,007119	0,003810	0,07100	0,00201
52	0,007656	0,004110	0,07540	0,00223
53	0,008227	0,004431	0,07810	0,00248
54	0,008837	0,004777	0,08070	0,00276
55	0,009496	0,005157	0,08250	0,00309
56	0,010201	0,005573	0,08360	0,00345
57	0,010939	0,006019	0,08370	0,00387
58	0,011706	0,006496	0,08000	0,00435
59	0,012516	0,007015	0,07580	0,00490
60	0,013386	0,007584	0,07070	0,00552
61	0,014342	0,008218	0,06600	0,00622
62	0,015398	0,008931	0,06210	0,00703
63	0,016574	0,009735	0,06000	0,00795
64	0,017875	0,010633	0,05940	0,00899
65	0,019271	0,011616	0,05910	0,01018
66	0,020790	0,012694	0,05900	0,01154
67	0,022513	0,013901	0,05900	0,01309
68	0,024482	0,015255	0,05920	0,01485
69	0,026689	0,016758	0,05990	0,01685
70	0,029072	0,018384	0,06110	0,01914
71	0,031625	0,020151	0,06280	0,02173
72	0,034415	0,022118	0,06500	0,02470
73	0,037471	0,024320	0,06780	0,02807
74	0,040801	0,026757	0,07120	0,03190
75	0,044391	0,029376	0,07500	0,03628
76	0,048255	0,032200	0,08000	0,04125
77	0,052448	0,035326	0,08800	0,04692

Continua na próxima página

156

	TÁBUA DE MORTALIDADE - VÁLIDOS		TÁBUA DE MORTALIDADE - INVÁLIDOS	TÁBUA DE ENTRADA EM INVALIDEZ
ANOS	IBGE 2018 - Masculino	IBGE 2018 - Feminino	IAPB-57	ALVARO VINDAS
x	$q_x^a$	$q_x^a$	$q_x^i$	$i_x$
78	0,057008	0,038813	0,09500	0,05537
79	0,061965	0,042664	0,10420	0,06072
80	0,066269	0,046807	0,11360	0,06908
81	0,070835	0,051115	0,12320	0,07861
82	0,075699	0,055613	0,13300	0,08945
83	0,080905	0,060330	0,14800	0,10180
84	0,086502	0,065298	0,16200	0,11590
85	0,092552	0,070556	0,18600	0,13187
86	0,099127	0,076147	0,21700	0,19009
87	0,106315	0,082123	0,25500	0,17084
88	0,114223	0,088547	0,30000	0,19447
89	0,122984	0,095492	0,35830	0,22136
90	0,132765	0,103048	0,41670	0,25199
91	0,143776	0,111325	0,47500	1,00000
92	0,156287	0,120458	0,53330	1,00000
93	0,170650	0,130616	0,59170	1,00000
94	0,187331	0,142014	0,65000	1,00000
95	0,206959	0,154927	0,70830	1,00000
96	0,230397	0,169714	0,76660	1,00000
97	0,258859	0,186851	0,82500	1,00000
98	0,294084	0,206980	0,88330	1,00000
99	0,338613	0,230985	1,00000	1,00000
100	0,396202	0,260109	1,00000	1,00000
101	0,472300	0,296136	1,00000	1,00000
102	0,574035	0,341679	1,00000	1,00000
103	0,706755	0,400592	1,00000	1,00000
104	0,857821	0,478457	1,00000	1,00000
105	0,969247	0,582457	1,00000	1,00000
106	0,998839	0,717413	1,00000	1,00000
107	0,999999	0,868182	1,00000	1,00000
108	1,000000	0,973885	1,00000	1,00000
109	1,000000	0,999176	1,00000	1,00000
110	1,000000	0,999999	1,00000	1,00000
111	1,000000	1,000000	1,00000	1,00000
112	1,000000	1,000000	1,00000	1,00000
113	1,000000	1,000000	1,00000	1,00000
114	1,000000	1,000000	1,00000	1,00000
115	1,000000	1,000000	1,00000	1,00000

# ***ANEXO EXTRAS***

## ***11***

### ***Comparativo do Plano de Custeio de Equilíbrio***

## ANEXO EXTRA 11 – PLANO DE CUSTEIO DE EQUILÍBRIO

### 11.1. CUSTO NORMAL e TAXA DE ADMINISTRAÇÃO

O Art. 48, I, da Portaria MF 464/2018, menciona que o Plano de Custeio proposto na Avaliação Atuarial deverá cobrir, além dos custos de todos os benefícios do RPPS, contemplar também, os recursos para o financiamento do custo administrativo.

Sendo assim, acrescentamos mais 3,00% referente á Taxa de Administração, alterando o Custo Normal Total de 32,96% para 35,96% .

#### Custo Normal e Taxa de Administração <sup>(1)</sup>

CUSTOS	VALOR MENSAL	ALÍQUOTA MENSAL
CUSTO NORMAL	2.135.612,88	32,96%
Taxa de Administração	194.369,96	3,00%
CUSTO NORMAL + Taxa de ADM	2.329.982,84	35,96%

<sup>(1)</sup> Sobre a Folha de Remuneração de Contribuição dos Servidores Ativos.

#### Custo Normal e Taxa de Administração - Segurado e Ente <sup>(1)</sup>

CUSTO NORMAL	VALOR MENSAL	ALÍQUOTA MENSAL
CUSTO NORMAL - SEGURADO ATIVO	907.059,82	14,00%
CUSTO NORMAL - ENTE FEDERATIVO	1.422.788,12	21,96%
CUSTO MENSAL TOTAL	2.329.847,94	35,96%

<sup>(1)</sup> Sobre a Folha de Remuneração de Contribuição dos Servidores Ativos.



**11.2. PLANO DE CUSTEIO ENTRE ENTE E SEGURADO**

Assim, agregando o Plano de Amortização para financiamento do Déficit Atuarial, o Plano de Custeio de Equilíbrio proposto nesta Reavaliação Atuarial, separado entre Segurados e Ente será da seguinte forma:

A Folha de remuneração de contribuição dos Servidores Ativos é de R\$ 6.478.998,71 (mês).

Data Focal desta Reavaliação Atuarial: 31/12/2021.

**Custo Mensal distribuido entre os Segurados e o Ente Público  
(Alíquotas e Valor Financeiro)**

	CUSTO NORMAL		CUSTO SUPLEMENTAR	
	VALOR MENSAL	ALÍQUOTA MENSAL	VALOR MENSAL	ALÍQUOTA MENSAL
<b>Servidor Ativo (1)</b>	907.059,82	14,00%	-	-
<b>Ente Público (1) (2)</b>	1.422.788,12	21,96%	2.073.279,59	32,00%
<b>CUSTO MENSAL (Serv. Ativo + Ente)</b>	<b>2.329.847,94</b>	<b>35,96%</b>	<b>2.073.279,59</b>	<b>32,00%</b>
<b>(1).</b> Sobre a Folha de Remuneração de Contribuição dos Servidores Ativos. <b>(2).</b> Incluso o custo administrativo (taxa de administração).				
<b>Aposentado (acima Teto) (3)</b>	115.556,32	14,00%	-	-
<b>Pensionista (acima do Teto) (3)</b>	4.378,46	14,00%	-	-
<b>CUSTO MENSAL (Beneficiários)</b>	<b>119.934,78</b>	<b>14,00%</b>	-	-
<b>(3).</b> O Limite Máximo do RGPS na data focal desta Reavaliação Atuarial é de R\$ 6.433,57.				
<b>CUSTO MENSAL FINAL</b>	<b>2.449.782,72</b>		<b>2.073.279,59</b>	

# ***ANEXO EXTRAS***

## ***12***

### ***Equilíbrio Atuarial***

### ***Plano Vigente x Equilíbrio***

## ANEXO EXTRA 12 – EQUILÍBRIO ATUARIAL PLANO DE CUSTEIO VIGENTE x EQUILÍBRIO

Data Focal desta Reavaliação Atuarial: 31/12/2021.

Resultado Equilíbrio Atuarial	PLANO EQUILÍBRIO	PLANO VIGENTE
Ativos (Receitas)	Valores (R\$)	Valores (R\$)
<b>Total RECEITA (1)</b>	<b>40.197.067,90</b>	<b>40.197.067,90</b>
Aplicações em Segmento de Renda Fixa e Renda Variável	37.723.388,77	37.723.388,77
Outras Aplicações e Demais Bens, Direitos e Ativos	-	-
Créditos a Receber	2.473.679,13	2.473.679,13

Reservas Matemáticas (Despesas)	Valores (R\$)	Valores (R\$)
<b>Total DESPESA (2)</b>	<b>(814.640.489,35)</b>	<b>(814.709.662,85)</b>
Reservas Matemáticas de Benefícios Concedidos	(618.841.142,91)	(618.910.316,41)
VABF - Valor Atual dos Benefícios Futuros	(638.411.416,80)	(638.411.416,80)
VACF - Valor Atual das Contribuições Futuras	19.570.273,89	19.501.100,39
Reservas Matemáticas de Benefícios a Conceder	(195.799.346,44)	(195.799.346,44)
VABF - Valor Atual dos Benefícios Futuros	(611.698.381,22)	(611.698.381,22)
VACF - Valor Atual das Contribuições Futuras	415.899.034,78	415.899.034,78

Compensação Previdenciária	Valores (R\$)	Valores (R\$)
<b>Total RECEITA com Compensação (3)</b>	<b>48.884.982,20</b>	<b>48.884.982,20</b>
A Receber	49.422.361,62	49.422.361,62
A pagar	(537.379,42)	(537.379,42)

Situação Atuarial considerando a Compensação	Valores (R\$)	Valores (R\$)
<b>DÉFICIT ATUARIAL (1 + 2 + 3)</b>	<b>(725.558.439,25)</b>	<b>(725.627.612,75)</b>

162

# ***ANEXO EXTRAS***

## ***13***

### ***Equilíbrio Financeiro***

### ***Plano Vigente x Equilíbrio***

## ANEXO EXTRA 13 – EQUILÍBRIO FINANCEIRO PLANO DE CUSTEIO VIGENTE x EQUILÍBRIO

A Folha de remuneração de contribuição dos Servidores Ativos é de R\$ 6.478.998,71 (mês).

Data Focal desta Reavaliação Atuarial: 31/12/2021.

### Equilíbrio Financeiro do exercício - Plano de Custeio de Equilíbrio \*

RECEITAS	Valor Mensal (R\$)	Valor Anual (R\$)	% RECOLHIDA SOBRE A FOLHA REMUNERAÇÃO
Contribuição - Servidor Ativo (1)	907.059,82	11.791.777,65	14,00%
Contribuição - Aposentado (2)	115.556,32	1.502.232,13	14,00%
Contribuição - Pensionista (2)	4.378,46	56.920,03	14,00%
Contribuição - Ente Público (1)	1.422.788,12	18.496.245,52	21,96%
Financiamento do Déficit Atuarial (1)	2.073.279,59	26.952.634,63	32,00%
<b>Total</b>	<b>4.523.062,30</b>	<b>58.799.809,96</b>	<b>67,96%</b>

(1) Sobre a Folha de Remuneração de Contribuição dos Servidores Ativos.

(2) Alíquota cobrada somente sobre os proventos, cujos valores ultrapassam o Teto do RGPS.

DESPESAS	Valor Mensal (R\$)	Valor Anual (R\$)	% CONSUMIDA SOBRE A FOLHA REMUNERAÇÃO
Folha de Aposentadoria	3.756.244,75	48.831.181,75	57,98%
Folha de Pensionistas	473.059,10	6.149.768,30	7,30%
Folha de Benefícios Iminente (3)	40.317,81	524.131,53	0,62%
Orçamento Despesa Administrativa (4)	244.027,44	3.172.356,75	3,77%
<b>Total</b>	<b>4.513.649,10</b>	<b>58.677.438,33</b>	<b>69,67%</b>

(3) Servidores Ativos que terão o direito de requerer a aposentadoria neste exercício.

(4) O valor informado é referente ao Orçamento da Despesa Administrativa. Este valor sobre a Folha de Remuneração de Contribuição dos Servidores Ativos, gera uma alíquota superior a 2,00%.

SALDO FINANCEIRO	Valor Mensal (R\$)	Valor Anual (R\$)	%
Superávit Financeiro	9.413,20	122.371,63	0,00%

\* Estimativa de Fluxo Financeiro, posicionado no último dia útil deste exercício.

O Cenário abaixo, projeta o comportamento do Equilíbrio Financeiro do JATAÍ-PREV caso o Ente Público não adote o Plano de Custeio proposto nesta Reavaliação Atuarial (Plano de Custeio de Equilíbrio), para o exercício de 2022.

**Equilíbrio Financeiro do exercício - Plano de Custeio Vigente \***

RECEITAS	Valor Mensal (R\$)	Valor Anual (R\$)	% RECOLHIDA SOBRE A FOLHA REMUNERAÇÃO
Contribuição - Servidor Ativo (1)	907.059,82	11.791.777,65	14,00%
Contribuição - Aposentado (2)	115.556,32	1.502.232,13	14,00%
Contribuição - Pensionista (2)	4.378,46	56.920,03	14,00%
Contribuição - Ente Público (1)	1.422.788,12	18.496.245,52	21,96%
Financiamento do Déficit Atuarial (1)	2.689.432,36	34.962.620,74	41,51%
<b>Total</b>	<b>5.139.215,08</b>	<b>66.809.796,07</b>	<b>77,47%</b>

(1) Sobre a Folha de Remuneração de Contribuição dos Servidores Ativos.

(2) Alíquota cobrada somente sobre os proventos, cujos valores ultrapassam o Teto do RGPS.

DESPESAS	Valor Mensal (R\$)	Valor Anual (R\$)	% CONSUMIDA SOBRE A FOLHA REMUNERAÇÃO
Folha de Aposentadoria	3.756.244,75	48.831.181,75	57,98%
Folha de Pensionistas	473.059,10	6.149.768,30	7,30%
Folha de Benefícios iminente (3)	40.317,81	524.131,53	0,62%
Orçamento Despesa Administrativa (4)	244.027,44	3.172.356,75	3,77%
<b>Total</b>	<b>4.513.649,10</b>	<b>58.677.438,33</b>	<b>69,67%</b>

(3) Servidores Ativos que terão o direito de requerer a aposentadoria neste exercício.

(4) O valor informado é referente ao Orçamento da Despesa Administrativa. Este valor sobre a Folha de Remuneração de Contribuição dos Servidores Ativos, gera uma alíquota superior a 2,00%.

SALDO FINANCEIRO	Valor Mensal (R\$)	Valor Anual (R\$)	%
Superávit Financeiro	625.565,98	8.132.357,73	7,80%



# ***ANEXO EXTRAS***

## ***14***

### ***Análise de Sensibilidade***

## **ANEXO EXTRA 14 – ANÁLISE DE SENSIBILIDADE**

O artigo 70, II, da Portaria MF 464/2018, estabelece que o Relatório da Avaliação Atuarial deverá descrever as Hipóteses Atuariais adotadas e os fundamentos de sua utilização e, se for o caso, a Análise de Sensibilidade do resultado à alteração das principais hipóteses utilizadas na realização do Cálculo Atuarial.

O artigo 2º, IV, da Instrução Normativa nº 08/2018, reforça a necessidade de Análise de Sensibilidade, para melhor identificação e compreensão da situação financeira e atuarial do RPPS.

### **14.1. TÁBUAS BIOMÉTRICAS (Mortalidade)**

#### **14.1.1. Tábuas Biométricas Segregadas por Sexo**

Uma das alterações obrigatórias, a partir da Avaliação Atuarial do exercício de 2020 é a utilização de Tábuas Biométricas (de Mortalidade), segregadas por sexo, conforme obriga o artigo 21, I, a, da Portaria MF 464/2018.

Enquanto nos anos anteriores, utilizávamos Tábuas de Mortalidade, que estimavam a expectativa de vida da massa para ambos os sexos, a partir de agora, a Avaliação Atuarial estimará a expectativa de vida, segregada por sexo.

Assim, as Tábuas Biométricas utilizadas nesta Reavaliação Atuarial, estimam a seguinte expectativa de vida, segregada por sexo:

**VARIAÇÃO DA EXPECTATIVA DE VIDA - Tábua Biométrica por Sexo**

<b>TÁBUA BIOMÉTRICA (Mortalidade)</b>	<b>Expectativa de Vida ao nascer</b>	<b>Expectativa de Vida aos 60 anos de idade</b>
<b>IBGE 2018 - Masculino</b>	<b>72,8</b>	<b>20,6</b>
<b>IBGE 2018 - Feminino</b>	<b>79,9</b>	<b>24,3</b>
<b>IBGE 2018 Ambos</b>	<b>76,3</b>	<b>22,6</b>

A segregação de Tábuas Biométricas por sexo, elevaram a expectativa de vida das mulheres em 3,6 anos. Essa elevação representará um aumento das Provisões Matemáticas (DESPESAS) devido as mulheres representarem 71,4% da massa de Segurados.

Assim, as Tábuas Biométricas utilizadas nesta Reavaliação Atuarial, demonstram a seguinte variação do Custo Normal e do Déficit Atuarial:

**VARIAÇÃO DAS PROVISÕES POR TÁBUA BIOMÉTRICA - Segregada por Sexo**

<b>HIPÓTESE</b>	<b>CUSTO NORMAL</b>	<b>Provisão Matemática Benefícios Concedidos</b>	<b>Provisão Matemática Benefícios a Conceder</b>	<b>Déficit Atuarial</b>
<b>IBGE 2018 - Masculino e IBGE 2018 - Feminino</b>	<b>35,96%</b>	618.841.142,91	146.914.364,24	<b>(725.558.439,25)</b>
<b>IBGE 2020 Ambos</b>	<b>35,39%</b>	602.065.374,80	136.446.318,01	<b>(698.314.624,91)</b>

As Tábuas Biométricas utilizadas nesta Reavaliação Atuarial foram: IBGE 2018 - Masculino e IBGE 2018 - Feminino.

Caso a Portaria MF 464/2018, permitisse a utilização de uma Tábua Biométrica para Ambos os Sexos, teríamos um Custo Normal e um Déficit Atuarial menor.

**14.1.2. Alteração da Expectativa de Vida**

Outro impacto bastante significativo é a escolha da Tábua de Mortalidade. Quanto menor a Expectativa de vida estimada, menor o valor das Provisões Matemáticas (DESPESA) e consequentemente menor o Custo Normal e o Déficit Atuarial.

**VARIAÇÃO DA EXPECTATIVA DE VIDA AO NASCER - Tábua Biométrica**

<b>TÁBUA BIOMÉTRICA (Mortalidade)</b>	<b>MASCULINO</b>	<b>FEMININO</b>	<b>AMBOS</b>
IBGE - 2020	73,3	80,3	76,8
IBGE - 2019	73,1	80,1	76,6
IBGE - 2018	72,8	79,9	76,3
IBGE - 2017	72,5	79,6	76,1
IBGE - 2015	71,9	79,1	75,5

Assim, as Tábuas Biométricas acima, demonstram a seguinte variação do Custo Normal e do Déficit Atuarial:

**VARIAÇÃO DAS PROVISÕES POR TÁBUA BIOMÉTRICA - Expectativa de Vida**

<b>TÁBUA BIOMÉTRICA</b>	<b>CUSTO NORMAL</b>	<b>Provisão Matemática Benefícios Concedidos</b>	<b>Provisão Matemática Benefícios a Conceder</b>	<b>Déficit Atuarial</b>
IBGE 2018 - Masculino e IBGE 2018 - Feminino	35,96%	618.841.142,91	146.914.364,24	(725.558.439,25)
IBGE 2019 - Masculino e IBGE 2019 - Feminino	36,01%	621.312.855,32	148.124.175,69	(729.239.963,11)
IBGE 2015 - Masculino e IBGE 2015 - Feminino	35,77%	610.840.064,07	142.970.702,34	(713.613.698,51)
IBGE 2010 Masculina e IBGE 2010 Feminina	35,36%	597.885.994,84	133.508.383,03	(691.197.309,97)

As Tábuas Biométricas utilizadas nesta Reavaliação Atuarial foram: IBGE 2018 - Masculino e IBGE 2018 - Feminino.

**14.2. TAXA REAL DE CRESCIMENTO DAS REMUNERAÇÕES**

Conforme explicitado na página 24, desta Reavaliação Atuarial, a Taxa Real de crescimento das Remunerações deverá ser, no mínimo, de 1,00% a.a.

Caso seja elevada a Taxa Real de Crescimento das Remunerações isso representará um impacto de aumento das Provisões Matemáticas de Benefício a Conceder, pressionando o Déficit Atuarial.

Projetando um crescimento maior do reajuste das Remunerações, automaticamente estaremos estimando Benefícios Futuros maiores, o que exigirá um aumento do Plano de Custeio, para fazer frente a elevação dos compromissos futuros.

#### **VARIAÇÃO DAS PROVISÕES POR TAXA DE CRESCIMENTO DAS REMUNERAÇÕES**

<b>TAXA DE CRESCIMENTO DAS REMUNERAÇÕES</b>	<b>CUSTO NORMAL</b>	<b>Provisão Matemática Benefícios Concedidos</b>	<b>Provisão Matemática Benefícios a Conceder</b>	<b>Déficit Atuarial</b>
<b>1,00%</b>	<b>35,96%</b>	618.841.142,91	146.914.364,24	<b>(725.558.439,25)</b>
<b>0,00%</b>	<b>32,75%</b>	618.841.142,91	93.001.812,96	<b>(671.645.887,97)</b>
<b>1,50%</b>	<b>38,02%</b>	618.841.142,91	182.086.627,29	<b>(760.730.702,30)</b>
<b>2,00%</b>	<b>40,46%</b>	618.841.142,91	224.745.012,34	<b>(803.389.087,35)</b>

**A Taxa Real de Crescimento das Remunerações desta Reavaliação Atuarial é de 1,00%.**

#### **14.3. TAXA REAL DE CRESCIMENTO DOS BENEFÍCIOS**

Caso seja elevada a Taxa Real de Crescimento dos Benefícios isso representará um impacto de aumento das Provisões Matemáticas de Benefício Concedido, pressionando o Déficit Atuarial.

Projetando um crescimento maior dos Benefícios, automaticamente estaremos estimando reajustes cada vez maiores dos Benefícios, o que exigirá um aumento do Plano de Custeio, para fazer frente a elevação dos compromissos atuais e futuros.

**VARIAÇÃO DAS PROVISÕES POR TAXA DE CRESCIMENTO DOS BENEFÍCIOS**

<b>TAXA DE CRESCIMENTO DOS BENEFÍCIOS</b>	<b>CUSTO NORMAL</b>	<b>Provisão Matemática Benefícios Concedidos</b>	<b>Provisão Matemática Benefícios a Conceder</b>	<b>Déficit Atuarial</b>
<b>0,00%</b>	<b>35,96%</b>	618.841.142,91	146.914.364,24	<b>(725.558.439,25)</b>
<b>0,25%</b>	<b>36,62%</b>	634.413.561,29	156.263.388,61	<b>(750.479.882,00)</b>
<b>0,50%</b>	<b>37,30%</b>	650.633.044,24	166.123.704,69	<b>(776.559.681,03)</b>
<b>0,75%</b>	<b>38,02%</b>	667.535.848,47	176.536.659,86	<b>(803.875.440,43)</b>
<b>1,00%</b>	<b>38,79%</b>	685.160.772,57	187.548.091,48	<b>(832.511.796,15)</b>

**A Taxa Real de Crescimento dos Benefícios desta Reavaliação Atuarial é de 0,00%.**

**14.4. TAXA DE JUROS REAL (META ATUARIAL)**

Conforme explicitado na página 20, desta Reavaliação Atuarial, a Taxa de Juros Real (Meta Atuarial) deverá seguir um parâmetro encontrado, através do cálculo da Duração do Passivo do Fluxo Atuarial. Assim, para o RPPS definir a Taxa de Juros Atuarial, maior do que aquela definida pela Duração do Passivo, como 6,00% a.a. por exemplo, como a grande maioria vinha definindo tradicionalmente, o RPPS deverá atender as exigências descritas na Portaria MF 464/2018.

De todas as Hipóteses e Premissas Financeiras, Econômicas e Atuariais, essa é a que causa maior impacto de oscilação das Provisões Matemáticas Previdenciárias. A Taxa de Juros Real, juntamente com as contribuições, auxiliam o RPPS a constituir Patrimônio (fazer caixa), para fazer frente aos compromissos atuais e futuros do Plano de Benefícios. Por isso, quanto menor a Taxa de Juros Real, maior deverá ser a alíquota de contribuição.



O Artigo 27, Parágrafo único da Portaria MF 464/2018, exige que, a análise de sensibilidade do resultado atuarial, quanto a variação da Taxa Real de Juros Atuarial deverá incluir sua demonstração à Taxa de Juros de 0% (zero por cento).

**VARIAÇÃO DAS PROVISÕES POR TAXA REAL DE JUROS ATUARIAL**

TAXA DE JUROS REAL ATUARIAL	CUSTO NORMAL	Provisão Matemática Benefícios Concedidos	Provisão Matemática Benefícios a Conceder	Déficit Atuarial
<b>4,77%</b>	<b>35,96%</b>	618.841.142,91	146.914.364,24	<b>(725.558.439,25)</b>
<b>6,00%</b>	<b>31,53%</b>	554.105.284,80	78.405.619,79	<b>(592.313.836,69)</b>
<b>5,47%</b>	<b>33,25%</b>	580.390.272,11	104.919.677,36	<b>(645.112.881,57)</b>
<b>5,00%</b>	<b>35,01%</b>	605.701.815,26	132.136.900,16	<b>(697.641.647,52)</b>
<b>2,60%</b>	<b>49,36%</b>	773.721.863,30	357.210.296,93	<b>(1.090.735.092,33)</b>
<b>0,00%</b>	<b>73,20%</b>	1.076.613.073,58	712.034.265,06	<b>(1.748.450.270,74)</b>

**A Taxa de Juros Real desta Reavaliação Atuarial é de 4,77%.**

**14.5. COMPENSAÇÃO PREVIDENCIÁRIA DOS BENEFÍCIOS CONCEDIDOS**

O artigo 36 da Portaria MF 464/2018, estabelece que a compensação previdenciária, em relação aos Benefícios Concedidos, sejam estimados com base na relação percentual verificada entre o valor compensado (pró-rata), apurado no Sistema COMPREV e o valor do pagamento dos Benefícios do RPPS, de forma individual ou agregada.

Nesta Reavaliação Atuarial, excluimos os valores a receber, referente os atuais Aposentados do RPPS (Compensação Previdenciária dos Benefícios Concedidos).

Assim, em uma visão conservadora, enquanto o RPPS não estiver recebendo os valores de Compensação Previdenciária, os valores estimados de compensação a receber, dos Benefícios Concedidos não serão considerados na Reavaliação Atuarial. Se considerássemos essa Receita, teríamos um impacto de redução da Provisão Matemática de Benefícios Concedidos.

**VARIAÇÃO DAS PROVISÕES POR COMPENSAÇÃO Á RECEBER - Benefício Concedido**

Limite da Compre BC, sobre VABF - PMBC	CUSTO NORMAL	Provisão Matemática Benefícios Concedidos	Provisão Matemática Benefícios a Conceder	Déficit Atuarial
0,00%	35,96%	618.841.142,91	146.914.364,24	(725.558.439,25)
7,12%	35,96%	573.401.929,95	146.914.364,24	(680.119.226,29)

Não foi estimado Compensação Previdenciária a Receber, dos Benefícios Concedidos nesta Reavaliação Atuarial

**14.6. TAXA DE ROTATIVIDADE**

Conforme explicitado na página 28, desta Reavaliação Atuarial, a Taxa de Rotatividade estimada, deverá ser de no máximo 1%. Essa informação, reflete a rotatividade entre os novos servidores e os que pedem exoneração, antes de atingir a idade de aposentadoria. Geralmente, a utilização dessa premissa causa redução das Provisões Matemáticas Previdenciárias.

**VARIAÇÃO DAS PROVISÕES MATEMÁTICAS POR TAXA DE ROTATIVIDADE**

TAXA DE ROTATIVIDADE	CUSTO NORMAL	Provisão Matemática Benefícios Concedidos	Provisão Matemática Benefícios a Conceder	Déficit Atuarial
1,00%	35,96%	618.841.142,91	146.914.364,24	(725.558.439,25)
0,50%	37,21%	618.841.142,91	168.746.150,24	(747.390.225,25)
0,00%	38,60%	618.841.142,91	193.142.868,91	(771.786.943,92)

A Taxa de Rotatividade desta Reavaliação Atuarial é de 1,00%.

# ***ANEXO EXTRAS***

## ***15***

### ***DURATION PARA ESTUDO DE ALM (Asset Liability Management)***

## **ANEXO EXTRA 15 – DURATION PARA ESTUDO DE ALM (Asset Liability Management)**

A busca de títulos de renda fixa com adequada relação retorno-risco, com vencimentos que coincidam com os pagamentos futuros dos benefícios, representa um dos grandes desafios da gestão da carteira de investimentos.

A tarefa mais árdua para um administrador de um **Plano de Benefício Definido (BD)**, que é o caso dos RPPS é a gestão de seus ativos. Sabemos bem que retornos abaixo do esperado, no longo prazo, irão significar aumento de contribuição da parte patronal, já que o benefício está previamente definido.

Para atender a essas necessidades consultores, atuários e profissionais de investimentos desenvolveram uma série de estudos, que culminou no modelo hoje denominado por muitos de "Asset Liability Management" (ALM).

O modelo de **ALM** busca um casamento entre os ativos e os passivos futuros. O casamento de fluxos de caixa futuro, no intuito de obter investimentos que acompanhem o fluxo projetado para o passivo. Para tanto, os atuários projetam as contribuições e os pagamentos de benefícios esperados para os próximos anos. Como essa tarefa não é simples, o aconselhável é que **NÃO SE ASSUMA UM CRESCIMENTO POPULACIONAL**, onde não consideramos a entrada de novos servidores, conforme explicitado na introdução deste estudo.

Assim, a necessidade de caixa para os próximos anos, para o RPPS, está explicitado abaixo:

**175**

**FLUXO DE CAIXA DA PROJEÇÃO ATUARIAL - VIGENTE**

PERÍODO	ANO	GERAÇÃO ATUAL		GERAÇÃO ATUAL e FUTURA	
		SITUAÇÃO DO FLUXO DE CAIXA	SITUAÇÃO DO PATRIMÔNIO	SITUAÇÃO DO FLUXO DE CAIXA	SITUAÇÃO DO PATRIMÔNIO
1	2022	(8.270.535,24)	29.452.853,53	(8.052.539,17)	29.670.849,60
2	2023	8.412.596,11	37.865.449,65	8.727.199,07	38.398.048,67
3	2024	18.748.995,22	56.614.444,87	21.093.693,45	59.491.742,12
4	2025	9.856.315,52	66.470.760,38	14.394.495,39	73.886.237,51
5	2026	3.859.706,04	70.330.466,43	9.985.213,18	83.871.450,69
6	2027	1.438.009,69	71.768.476,12	8.368.812,87	92.240.263,56
7	2028	(3.959.821,91)	67.808.654,20	4.499.542,83	96.739.806,39
8	2029	(5.755.712,40)	62.052.941,81	3.369.778,35	100.109.584,75
9	2030	(10.128.407,79)	51.924.534,01	466.083,39	100.575.668,14
10	2031	(11.897.588,89)	40.026.945,13	(490.132,22)	100.085.535,92
11	2032	(17.504.672,19)	22.522.272,93	(4.357.672,44)	95.727.863,48
12	2033	(18.653.619,53)	3.868.653,40	(4.725.957,23)	91.001.906,25
13	2034	(25.569.159,44)	(21.700.506,04)	(10.104.029,68)	80.897.876,57
14	2035	(25.762.394,76)	(47.462.900,80)	(10.724.922,53)	70.172.954,04
15	2036	(30.794.195,95)	(78.257.096,75)	(14.855.168,52)	55.317.785,53
16	2037	(30.023.213,60)	(108.280.310,35)	(14.621.137,34)	40.696.648,18
17	2038	(34.092.800,82)	(142.373.111,17)	(18.079.698,11)	22.616.950,07
18	2039	(32.663.332,00)	(175.036.443,17)	(16.972.012,98)	5.644.937,09
19	2040	(34.919.697,34)	(209.956.140,51)	(18.303.931,43)	(12.658.994,35)
20	2041	(33.198.730,88)	(243.154.871,39)	(16.015.605,00)	(28.674.599,35)
21	2042	(36.250.772,51)	(279.405.643,90)	(17.458.553,22)	(46.133.152,56)
22	2043	(34.763.783,93)	(314.169.427,83)	(15.086.936,61)	(61.220.089,18)
23	2044	(33.091.146,32)	(347.260.574,14)	(12.530.039,98)	(73.750.129,16)
24	2045	(33.956.034,75)	(381.216.608,89)	(12.285.001,16)	(86.035.130,32)
25	2046	(29.235.044,93)	(410.451.653,82)	(6.640.348,93)	(92.675.479,25)
26	2047	(28.660.054,47)	(439.111.708,29)	(5.033.697,91)	(97.709.177,16)
27	2048	(27.380.383,50)	(466.492.091,79)	(2.502.156,21)	(100.211.333,37)
28	2049	(26.117.297,43)	(492.609.389,22)	(232.805,73)	(100.444.139,10)
29	2050	(21.507.414,19)	(514.116.803,40)	5.403.156,41	(95.040.982,69)
30	2051	(19.719.782,30)	(533.836.585,70)	7.505.972,26	(87.535.010,44)
31	2052	(12.839.379,86)	(546.675.965,56)	14.270.241,03	(73.264.769,40)
32	2053	(12.009.239,75)	(558.685.205,31)	15.048.715,54	(58.216.053,86)
33	2054	(8.193.654,62)	(566.878.859,92)	18.345.486,35	(39.870.567,51)
34	2055	(2.825.693,69)	(569.704.553,61)	23.007.893,14	(16.862.674,37)
35	2056	(86.406.714,59)	(656.111.268,20)	(60.647.792,54)	(77.510.466,91)

Podemos observar que, com o passar do tempo a “sobra” de caixa tende a diminuir, principalmente devido o “fechamento da população”. Obviamente, os Servidores que se encontram contribuindo hoje, no futuro passarão a receber seu benefício, invertendo o fluxo de caixa do fundo previdenciário.

**No intuito de elevar a segurança dos investimentos do RPPS, conforme exige a Resolução CMN 3.922/2010**, levaremos em consideração, algumas probabilidades de risco para os próximos 35 anos como:

- 1 - Atrasos de repasses mensais do Ente Público ;**
- 2 - Não cumprimento da Meta Atuarial todos os anos ; e**
- 3 - Desconsideramos a existência da compensação previdenciária**

Utilizar a Projeção Atuarial pura para a elaboração de um estudo de **ALM** eleva o risco de erro na estimativa da data de fluxo de caixa negativo, devido a Projeção Atuarial levar em consideração que o Ente Público irá honrar com seus compromissos mensais ao longo dos 75 anos em estudo. A probabilidade do “Ente Público” deixar de cumprir com sua obrigação, de fazer o repasse mensal dos recursos financeiros de contribuição ao RPPS em algum momento, deve ser levada em consideração.

Assim, elaboramos um estudo das Despesas para a **DURATION** do Fluxo de caixa, para auxiliar na elaboração de um estudo de ALM mais conservador, levando em consideração a realidade financeira do RPPS como:



**HIPÓTESES DE RISCO ADOTADAS PARA A DURATION DO FLUXO DE CAIXA**

Descrição	Hipóteses de Risco (Adotada)
<b>ATRASSO DE REPASSE</b>	Como o Ente Público possui histórico de atrasos ou do não cumprimento do repasse mensal, definimos a probabilidade do Ente Público deixar de cumprir com suas obrigações, em pelo menos 3 meses a cada ano, ao longo dos próximos 35 anos. Definimos a quantidade de meses, baseado na representatividade que possui o valor dos créditos de parcelamento, sobre as Provisões Matemáticas Previdenciárias.
<b>RENTABILIDADE DA CARTEIRA</b>	Levamos em consideração nesse estudo, que o RPPS não cumprirá a Meta Atuarial todo ano (nos próximos 35 anos), sempre rentabilizando 1% abaixo da Meta estabelecida pelo Cálculo Atuarial.
<b>COMPENSAÇÃO PREVIDENCIÁRIA</b>	Também não é levado em consideração, os valores de compensação previdenciária a pagar e a receber pelo RPPS.

Assim, apresentamos uma Projeção das Despesas para esse RPPS, para auxiliar na elaboração de um Estudo de **ALM** – “Asset Liability Management”, buscando a elaboração eficiente de sua carteira de investimento ao longo dos anos e o seu fluxo de pagamento de Benefícios.

---

### **COMPORTAMENTO DA DURAÇÃO DO PASSIVO CONSIDERANDO RISCOS**

O “**Comportamento do passivo**” mostra a **RECEITA PROVÁVEL** e a **RECEITA DE RISCO** que o RPPS obterá nos próximos anos, levando em consideração as hipóteses de risco adotadas.

Caso o Ente Público honre com seus compromissos e o RPPS cumpra a Meta Atuarial, a receita que o RPPS obterá é o que chamamos nesse estudo de **RECEITA DE RISCO**.

**Risco**, porque estamos levando em consideração que teremos o repasse dos recursos financeiros tidos como certo pelo Ente Público todos os meses e porque estamos considerando que em todos os anos, o RPPS cumprirá a Meta Atuarial.

No Gráfico abaixo, apresentamos essa **RECEITA DE RISCO** nas **colunas amarelas**.

Caso as hipóteses mencionadas se confirmem, teremos uma receita menor do que as previstas pela Projeção Atuarial, apresentadas como **RECEITA PROVÁVEL** (com o risco do não repasse e de não cumprir a Meta Atuarial) sendo as **colunas azuis**.

## Receita Provável e Receita de Riscos - VIGENTE

(Receita provável x Receita de risco)

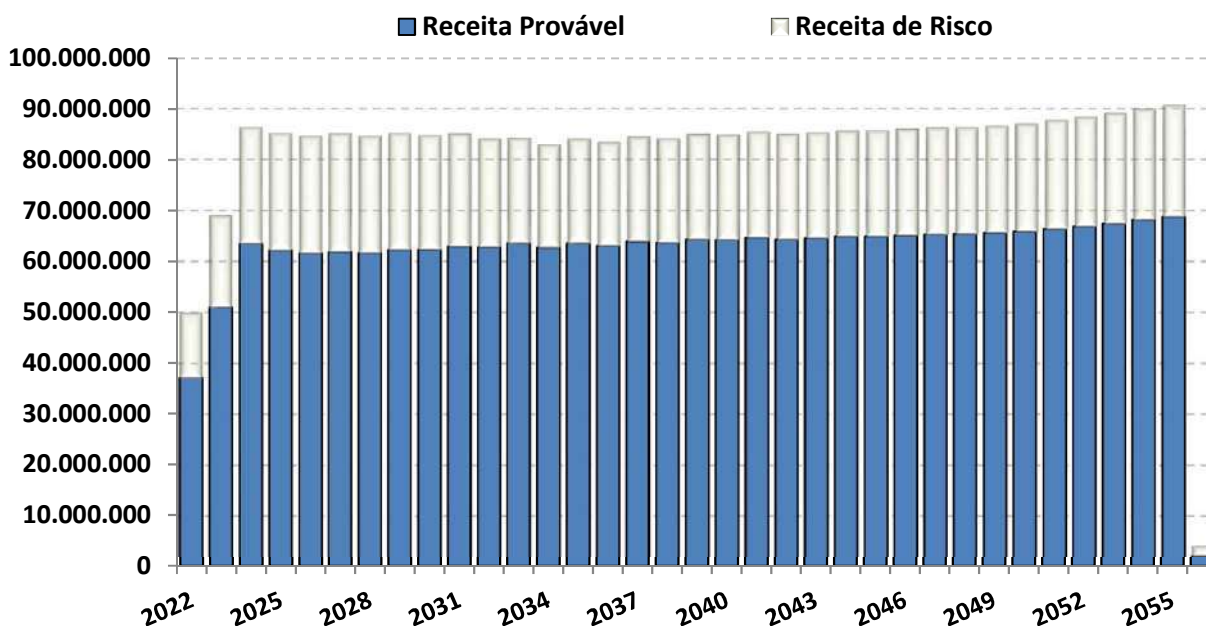

O “Comportamento do passivo”, levando em consideração as hipóteses de risco, demonstra que nos próximos 35 anos, o RPPS terá insolvência financeira (**PATRIMÔNIO NEGATIVO**) no ano de 2025.

Já o fluxo financeiro entre **RECEITAS e DESPESAS**, mostra que o RPPS, passará a consumir os recursos poupados, a partir do ano de 2022. As DESPESAS passarão a ser maiores que as RECEITAS, obrigado o RPPS a consumir recursos aplicados, para pagamento de Benefícios.

**FLUXO DE CAIXA - DURAÇÃO DO PASSIVO COM RISCOS - VIGENTE**

PERÍODO	ANO	GERAÇÃO ATUAL		GERAÇÃO ATUAL e FUTURA	
		SITUAÇÃO DO FLUXO DE CAIXA	SITUAÇÃO DO PATRIMÔNIO	SITUAÇÃO DO FLUXO DE CAIXA	SITUAÇÃO DO PATRIMÔNIO
1	2022	(21.208.330,10)	16.515.058,67	(21.040.673,58)	16.682.715,19
2	2023	(9.635.260,50)	6.879.798,17	(9.397.513,13)	7.285.202,05
3	2024	(4.147.880,35)	2.731.917,83	(2.351.809,48)	4.933.392,58
4	2025	(13.228.627,43)	(10.496.709,61)	(10.042.728,82)	(5.109.336,25)
5	2026	(19.229.196,09)	(29.725.905,69)	(15.079.093,29)	(20.188.429,54)
6	2027	(21.819.552,37)	(51.545.458,06)	(17.321.769,74)	(37.510.199,28)
7	2028	(26.960.644,25)	(78.506.102,31)	(21.595.646,55)	(59.105.845,83)
8	2029	(28.687.328,25)	(107.193.430,55)	(23.152.898,83)	(82.258.744,66)
9	2030	(32.614.004,09)	(139.807.434,65)	(26.327.817,91)	(108.586.562,58)
10	2031	(34.030.148,11)	(173.837.582,75)	(27.537.998,90)	(136.124.561,47)
11	2032	(38.797.145,75)	(212.634.728,50)	(31.435.612,66)	(167.560.174,13)
12	2033	(39.319.016,76)	(251.953.745,26)	(31.867.762,03)	(199.427.936,16)
13	2034	(45.823.419,12)	(297.777.164,38)	(36.976.572,33)	(236.404.508,49)
14	2035	(46.264.379,64)	(344.041.544,02)	(37.406.771,07)	(273.811.279,56)
15	2036	(51.142.468,37)	(395.184.012,38)	(41.075.869,14)	(314.887.148,70)
16	2037	(50.615.009,79)	(445.799.022,18)	(40.480.598,55)	(355.367.747,25)
17	2038	(54.605.015,22)	(500.404.037,40)	(43.373.824,57)	(398.741.571,82)
18	2039	(53.361.529,83)	(553.765.567,23)	(41.811.951,86)	(440.553.523,68)
19	2040	(55.610.006,09)	(609.375.573,32)	(43.163.881,46)	(483.717.405,14)
20	2041	(54.015.827,67)	(663.391.400,99)	(41.157.220,80)	(524.874.625,94)
21	2042	(56.967.058,46)	(720.358.459,46)	(42.884.785,90)	(567.759.411,85)
22	2043	(55.550.386,89)	(775.908.846,35)	(40.820.376,99)	(608.579.788,84)
23	2044	(53.959.668,25)	(829.868.514,60)	(38.569.624,63)	(647.149.413,47)
24	2045	(54.835.042,44)	(884.703.557,03)	(38.610.860,29)	(685.760.273,76)
25	2046	(50.183.396,28)	(934.886.953,31)	(33.272.496,51)	(719.032.770,27)
26	2047	(49.668.254,49)	(984.555.207,81)	(31.984.444,79)	(751.017.215,06)
27	2048	(48.403.994,76)	(1.032.959.202,57)	(29.779.501,21)	(780.796.716,27)
28	2049	(47.217.533,28)	(1.080.176.735,85)	(27.849.793,53)	(808.646.509,80)
29	2050	(42.693.270,52)	(1.122.870.006,37)	(22.585.144,95)	(831.231.654,75)
30	2051	(41.058.722,95)	(1.163.928.729,32)	(20.865.662,54)	(852.097.317,29)
31	2052	(34.323.154,08)	(1.198.251.883,40)	(14.475.901,42)	(866.573.218,71)
32	2053	(33.668.989,00)	(1.231.920.872,41)	(14.079.875,97)	(880.653.094,68)
33	2054	(30.050.338,66)	(1.261.971.211,07)	(11.162.028,57)	(891.815.123,25)
34	2055	(24.869.839,18)	(1.286.841.050,25)	(6.873.954,49)	(898.689.077,75)
35	2056	(88.468.461,51)	(1.375.309.511,76)	(70.759.029,91)	(969.448.107,66)

## **Fluxo de Caixa - Duração do Passivo com Riscos** (Geração Atual)

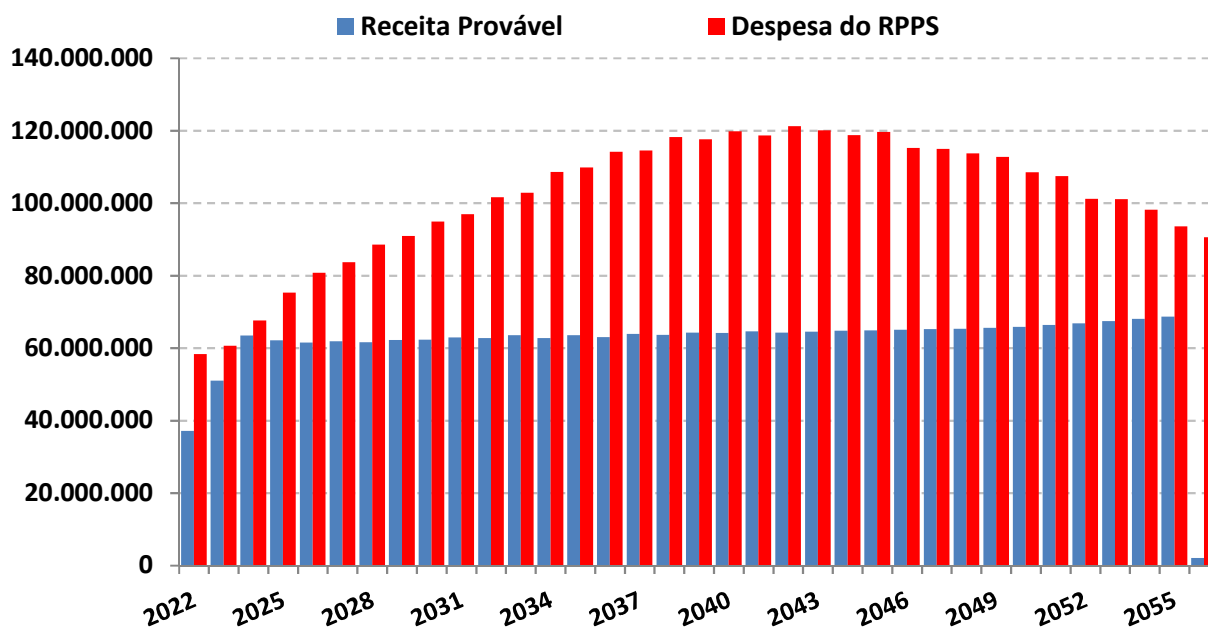

O estudo acima, não leva em consideração, a entrada de novos Servidores Ativos, portanto, a Receita provável nesse estudo é temporária para os próximos 35 anos.

A Análise entre Receitas e Despesas deste estudo, foi realizada em cima dos dados fornecidos para a realização do Cálculo Atuarial, posicionado em 31/12/2021.

## **Duração do Passivo com Riscos - VIGENTE**

*Instante em que o RPPS passará a consumir os recursos poupados -*

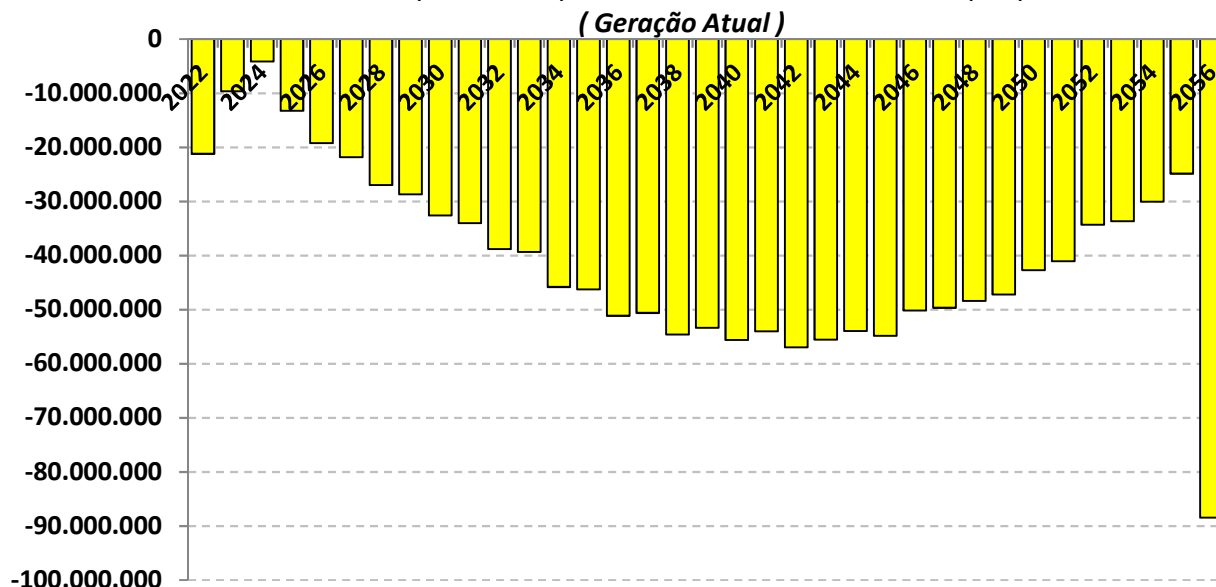

As probabilidades de riscos indicam que a partir do ano de 2022 as receitas com Contribuições serão inferiores as Despesas com Benefícios, o que irá fazer com que os Beneficiários passem a consumir as reservas capitalizadas do fundo previdenciário **(Lembrando que esse cenário não leva em consideração a entrada de novos servidores).**

ERRO



## Duração do Passivo com Riscos - VIGENTE

Instante em que o RPPS passará a consumir os recursos poupados

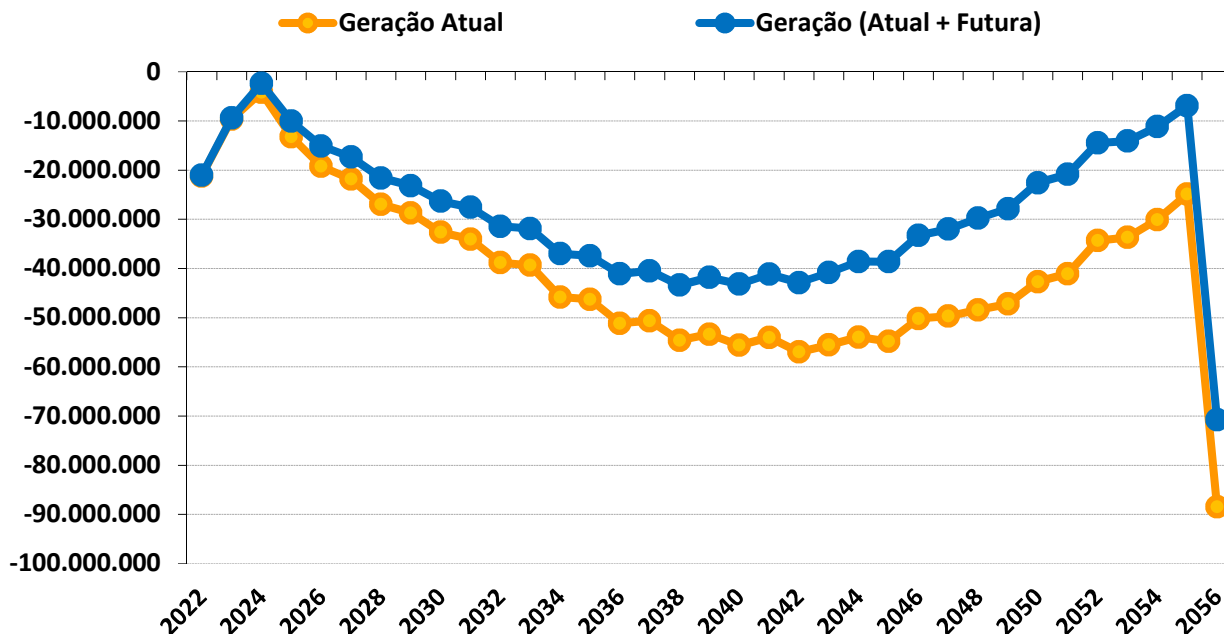

### Duração do Passivo com riscos - VIGENTE

	GERAÇÃO ATUAL	GERAÇÃO ATUAL + FUTURA
Fluxo Financeiro negativo *	2022	2022
Insolvência Financeira **	2025	2025

\* Despesas maiores que as Receitas (Início do consumo de recursos poupados).

\*\* Fim do Patrimônio Líquido do RPPS

Este estudo de **Comportamento da Duração do Passivo**, considerando os riscos mencionados, tem o objetivo de fornecer informações para o RPPS, na elaboração da Política Anual de Investimentos – PAI e/ou, de Estudo de ALM.

Com base nessas análises, o gestor do RPPS poderá definir seus objetivos de aplicação financeira, visando à rentabilidade dos fundos de investimento e principalmente sua data de vencimento em conformidade com a necessidade de caixa do fundo previdenciário.

O gerenciamento de ativos e passivos - **ALM** – será uma ferramenta de suma importância, pois irá mensurar com mais segurança, a exposição do patrimônio do instituto aos riscos do mercado financeiro, tornando mais consistentes os objetivos estabelecidos pelos gestores e conselheiros da administração dos Regimes Próprios de Previdência Social.



Igor França Garcia

Atuário MIBA/RJ 1.659

Certificação de Especialista em Investimento - CEA

Consultor de Investimentos credenciado pela CVM

REGIME PRÓPRIO DE PREVIDÊNCIA SOCIAL DO MUNICÍPIO DE

**JATAÍ - GO**

**REAVALIAÇÃO**

**ATUARIAL**

**Nº. 1.770**

Ano-Calendário

**2.022**

Ano-civil

**2.021**

Data-Focal

**31/12/2021**

Atuário responsável:

**Igor França Garcia**  
**MIBA/RJ 1.659**

**26 de maio de 2022**

**(5º VERSÃO)**

**FOLHA DE ROSTO****Relatório da Reavaliação Atuarial**

<b>Exercício:</b>	<b>2022</b>
<b>Data Focal:</b>	<b>31/12/2021</b>
<b>Data Base dos dados cadastrais:</b>	<b>31/12/2021</b>
<b>Data Base das Informações Financeiras:</b>	<b>31/12/2021</b>
<b>Data de realização da Reavaliação Atuarial:</b>	<b>26/05/2022</b>

<b>Ente Federativo:</b>	<b>JATAÍ - GO</b>
<b>Unidade Gestora:</b>	<b>JATAÍ-PREV</b>
<b>Perfil Atuarial:</b>	<b>I</b>
<b>Grupo/ISP:</b>	<b>MÉDIO PORTE</b>
<b>Subgrupo/ISP:</b>	<b>MAIOR MATURIDADE</b>
<b>Número da Nota Técnica Atuarial, registrada no CADPREV, utilizada para a realização da avaliação atuarial:</b>	<b>2022.000048.1</b>
<b>Atuário responsável:</b>	<b>Igor França Garcia</b>
<b>Número de registro do Atuário:</b>	<b>MIBA/RJ 1.659</b>
<b>Número da versão do documento:</b>	<b>(5ª VERSÃO)</b>

<b>Tipo de agente público:</b>	<b>Civil</b>
<b>Tipo de submassa de segurados:</b>	<b>Fundo em Capitalização (Plano Previdenciário)</b>

## SUMÁRIO EXECUTIVO

Conforme o artigo 3º, § 1º da Instrução Normativa nº 8/2018, o Relatório de Reavaliação Atuarial deverá apresentar um Sumário Executivo, apresentando as principais informações e resultados do Relatório, no qual deverá ser demonstrado a situação financeira e atuarial do RPPS e as receitas e despesas projetadas para o exercício que se refere a Avaliação e para os dois exercícios seguintes.

### PLANO DE CUSTEIO

Como o Plano de Custeio de Equilíbrio proposto no Relatório de Reavaliação Atuarial será mantido (elevando apenas a Taxa de Administração).

### SITUAÇÃO ATUARIAL (Equilíbrio Atuarial)

	PLANO EQUILÍBRIO	PLANO VIGENTE
	Valores (R\$)	Valores (R\$)
<b>Ativos do Plano (Receita)</b>	<b>50.202.673,82</b>	<b>50.202.673,82</b>
Aplicações em Segmento de Renda Fixa e Renda Variável	37.723.388,77	37.723.388,77
Outras Aplicações e Demais Bens, Direitos e Ativos	10.005.605,92	10.005.605,92
Créditos a Receber	<b>2.473.679,13</b>	<b>2.473.679,13</b>
<b>Reserva Matemática (Despesa)</b>	<b>(711.670.548,86)</b>	<b>(712.035.168,39)</b>
Reservas Matemáticas de Benefícios Concedidos	<b>(579.875.126,03)</b>	<b>(580.239.745,56)</b>
VABF - Valor Atual dos Benefícios Futuros	(633.429.294,34)	(633.429.294,34)
VACF - Valor Atual das Contribuições Futuras	53.554.168,31	53.189.548,78
Reservas Matemáticas de Benefícios a Conceder	<b>(131.795.422,83)</b>	<b>(131.795.422,83)</b>
VABF - Valor Atual dos Benefícios Futuros	(557.400.667,46)	(557.400.667,46)
VACF - Valor Atual das Contribuições Futuras	425.605.244,63	425.605.244,63
<b>Saldo da Compensação Previdenciária</b>	<b>44.509.758,58</b>	<b>44.509.758,58</b>
<b>Resultado Atuarial</b>	<b>Valores (R\$)</b>	<b>Valores (R\$)</b>
<b>DÉFICIT ATUARIAL</b>	<b>(616.958.116,46)</b>	<b>(617.322.735,99)</b>

### **SITUAÇÃO FINANCEIRA (Equilíbrio Financeiro)**

Considerando apenas as receitas previdenciárias do Ente e dos Segurados e o Plano de Amortização do Déficit Atuarial e confrontando com as Despesas Previdenciárias e Administrativas, o JATAÍ-PREV apresentará um Superávit Financeiro de R\$ 11.043.686,25 para o exercício de 2022.

#### **Equilíbrio Financeiro do exercício - Plano de Custeio Vigente \***

Descrição	Valor Mensal (R\$)	Valor Anual (R\$)	% SOBRE A FOLHA DE REMUNERAÇÃO
Total Receitas	5.363.163,43	69.721.124,58	77,47%
Total Despesas	4.513.649,10	58.677.438,33	69,67%
Superávit Financeiro	849.514,33	11.043.686,25	7,80%

### **RECEITAS E DESPESAS PROJETADAS PARA O EXERCÍCIO E OS DOIS EXERCÍCIOS SEGUINTE**

O Cenário abaixo, projeta o comportamento das receitas e despesas do JATAÍ-PREV, baseado no Plano de Custeio Vigente. Assim, para o exercício de 2024 o JATAÍ-PREV deverá ter um patrimônio de R\$ 67.979.433,54.

RECEITAS PROJETADAS VIGENTES (Geração Atual)							
Ano	Total Serv. Ativos	Contribuição Servidores (R\$)	Contribuição Patronal (R\$)	Contribuição Aporte Financeiro	Rentabilidade 4,77% a.a.	Compensação, Créditos e Parcelamentos	TOTAL RECEITA
2022	2.147	11.734.637	18.406.616	16.988.583	1.812.243	1.498.376	50.440.455
2023	2.138	11.835.583	18.564.958	35.312.247	2.215.717	1.498.376	69.426.881
2024	2.018	10.981.672	17.225.537	54.000.686	3.094.988	1.498.376	86.801.259

DESPESAS PROJETADAS VIGENTES (Geração Atual)							PATRIMÔNIO
Ano	Total Inativos e Pensionistas	Despesa Aposentados	Despesa Pensionistas	Despesa Auxílios e Salários *	DESPESAS ADM.	TOTAL DESPESA	
2022	1.156	48.993.504	6.198.832	-	3.172.357	58.364.692	39.804.758
2023	1.131	50.030.385	6.364.105	-	4.170.335	60.564.825	48.666.814
2024	1.221	56.771.074	6.489.535	-	4.228.031	67.488.640	67.979.434



## SUMÁRIO (ÍNDICE)

<b>1 – INTRODUÇÃO .....</b>	<b>9</b>
<b>2 – BASE NORMATIVA .....</b>	<b>10</b>
2.1. Normas Gerais .....	10
2.2. Normas do Ente Federativo .....	14
2.2.1 Base Normativa do Ente Municipal e Rol de Benefícios .....	14
2.2.2 Plano de Custeio vigente .....	14
<b>3 – PLANO DE BENEFÍCIOS E CONDIÇÕES DE ELEGIBILIDADE .....</b>	<b>16</b>
3.1. Descrição dos Benefícios Previdenciários do RPPS .....	16
3.2. Elegibilidades .....	17
3.2.1. Elegibilidades adotadas para a Regra Geral .....	17
3.2.2. Elegibilidades adotadas para as Regras de Transição 1 (Art. 4º da EC 103/2019) .....	17
3.2.3. Elegibilidades adotadas para as Regras de Transição 2 (Art. 4º da EC 103/2019) .....	18
3.3. Contribuições ao Plano (13 vezes ao ano) .....	18
<b>4 – REGIMES FINANCEIROS E MÉTODOS DE FINANCIAMENTO .....</b>	<b>19</b>
4.1. Descrição dos Regimes Financeiros Utilizados .....	19
4.1.1. Capitalização por Método CUP - Crédito Unitário Projetado .....	19
4.1.2. Repartição de Capital de Cobertura .....	19
4.1.3. Regime Financeiro de Repartição Simples .....	19
4.2. Descrição dos Métodos de Financiamentos Utilizados .....	19
4.3. Resumo dos Regimes Financeiros e Métodos por Benefício .....	20
<b>5 – HIPÓTESES ATUARIAIS E PREMISSAS .....</b>	<b>21</b>
5.1. Tábuas Biométricas .....	21
5.2. Alterações Futuras no Perfil e Composição das massas .....	22
5.3. Estimativas de Remunerações e Proventos .....	23
5.3.1. Taxa real de crescimento da remuneração por mérito e produtividade .....	23
5.3.2. Taxa Real de Crescimento dos Proventos .....	24
5.4. Taxa de Juros Atuarial .....	24
5.5. Entrada em algum Regime Previdenciário e em Aposentadoria .....	27
5.5.1. Idade estimada de ingresso em algum Regime Previdenciário .....	27
5.5.2. Idade estimada de entrada em aposentadoria programada .....	27
5.6. Composição do grupo familiar .....	28

<b>5.7. Compensação Financeira .....</b>	<b>28</b>
5.7.1. Compensação Previdenciária dos Benefícios a Conceder .....	28
5.7.2. Compensação Previdenciária dos Benefícios Concedidos .....	29
<b>5.8. Demais Premissas e Hipóteses .....</b>	<b>29</b>
5.8.1. Fator de determinação do valor real ao longo do tempo das remunerações e proventos ...	29
5.8.2. Benefícios a conceder com base na média das remunerações e proventos .....	30
5.8.3. Estimativa do crescimento real do teto de contribuição do RGPS .....	31
 <b>6 – ANÁLISE DA BASE CADASTRAL .....</b>	 <b>32</b>
6.1. Dados fornecidos e sua descrição .....	32
6.2. Servidores Afastados ou Cedidos .....	32
6.3. Análise da qualidade da Base Cadastral .....	32
6.3.1. Atualização da Base Cadastral .....	32
6.3.2. Amplitude e Consistência da Base Cadastral .....	33
6.4. Premissas adotadas para ajuste técnico da Base Cadastral .....	34
6.5. Recomendações para a Base Cadastral .....	36
 <b>7 – RESULTADO ATUARIAL .....</b>	 <b>37</b>
7.1. Balanço Atuarial .....	37
7.2. Ativos Garantidores e Créditos a Receber .....	39
7.3. Provisões Matemáticas ou Passivo Atuarial .....	40
7.4. Provisão de Benefícios Concedidos .....	41
7.5. Provisão de Benefícios a Conceder .....	41
7.6. Compensação Financeira dos Benefícios Concedidos (a Receber e a Pagar) .....	41
7.7. Compensação Financeira dos Benefícios a Conceder (a Receber e a Pagar) .....	42
7.8. Resultado Atuarial da Avaliação de Encerramento do Exercício .....	42
7.9. Valor Atual das Remunerações Futuras .....	42
 <b>8 – CUSTOS E PLANO DE CUSTEIO .....</b>	 <b>43</b>
8.1. Valores das Remunerações e Proventos Atuais .....	43
8.2. Custos e Alíquotas de Custeio Normal Vigente em Lei .....	43
8.3. Custos e Alíquotas de Custeio Normal, calculadas por Benefício, e Custeio Administrativo .....	44
8.4. Custos e Alíquotas de Custeio Normal, calculadas por Regime Financeiro, e Custeio Administrativo .....	45
8.5. Custos e Alíquotas de Custeio Normal a constarem em Lei (Equilíbrio) .....	45

<b>9 – EQUACIONAMENTO DO DÉFICIT ATUARIAL .....</b>	<b>46</b>
9.1. Principais causas do Déficit Atuarial .....	46
9.2. Cenários com as possibilidades de Equacionamento do Déficit .....	48
9.2.1. Equacionamento mínimo através de Custo Suplementar ou Aportes .....	49
9.2.2. Cenários para Equacionamento do Déficit Atuarial .....	50
9.2.2.1. CENÁRIO 1 - Sem aplicação de LDA e prazo 35 anos .....	52
9.2.2.2. CENÁRIO 2 - Aplicação de LDA e prazo pela Duração do Passivo .....	54
9.2.2.3. CENÁRIO 3 - Aplicação de LDA e prazo pela SVM e RAP .....	55
9.2.3. Plano de Amortização - Cenário Indicado .....	59
<b>10 – CUSTEIO ADMINISTRATIVO .....</b>	<b>60</b>
10.1. Levantamento das Despesas Administrativas dos últimos Três anos .....	60
10.2. Estimativa de Despesas Administrativas para o próximo exercício .....	60
10.3. Recomendações de Manutenção ou Alteração .....	61
<b>11 – COMPARATIVO ATUARIAL DOS ÚLTIMOS TRÊS ANOS .....</b>	<b>62</b>
11.1. Comportamento Demográfico .....	62
11.2. Comportamento Sócio - Econômico .....	63
11.3. Comportamento Estatístico .....	64
11.4. Comportamento entre as Receitas e Despesas do RPPS (Provisões de Equilíbrio) .....	65
11.5. Comportamento das Alíquotas Puras de Equilíbrio Financeiro e Atuarial .....	66
11.6. Meta Atuarial .....	66
<b>12 – AVALIAÇÃO E IMPACTOS DO PERFIL ATUARIAL DO RPPS .....</b>	<b>67</b>
<b>13 – PARECER ATUARIAL .....</b>	<b>68</b>
13.1. Situação Financeira e Atuarial do Plano de Benefícios .....	68
13.2. Adequação da Base Cadastral e Bases Técnicas .....	69
13.3. Plano de Custeio .....	71

<b>14 – ANEXOS .....</b>	<b>72</b>
ANEXO 1 – CONCEITOS E DEFINIÇÕES .....	73
ANEXO 2 – ESTATÍSTICAS .....	90
ANEXO 3 – PROVISÕES MATEMÁTICAS A CONTABILIZAR .....	118
ANEXO 4 – PROJEÇÃO DA EVOLUÇÃO DAS PROVISÕES MATEMÁTICAS PARA OS PRÓXIMOS DOZE MESES .....	120
ANEXO 5 – RESUMO DOS FLUXOS ATUARIAIS E DA POPULAÇÃO COBERTA .....	123
ANEXO 6 – PROJEÇÕES ATUARIAIS PARA O RELATÓRIO RESUMIDO DA EXECUÇÃO ORÇAMENTÁRIA - RREO .....	140
ANEXO 7 – RESULTADO DA DURAÇÃO DO PASSIVO E ANÁLISE EVOLUTIVA .....	145
ANEXO 8 – GANHOS E PERDAS ATUARIAIS .....	147
ANEXO 9 – RESULTADO DA DEMONSTRAÇÃO DE VIABILIDADE DO PLANO DE CUSTEIO .....	149
ANEXO 10 – TÁBUAS EM GERAL .....	154
ANEXO EXTRA 11 – PLANO DE EQUILÍBRIO .....	158
ANEXO EXTRA 12 – EQUILÍBRIO ATUARIAL (PLANO DE CUSTEIO VIGENTE X EQUILÍBRIO) .....	161
ANEXO EXTRA 13 – EQUILÍBRIO FINANCEIRO (PLANO DE CUSTEIO VIGENTE X EQUILÍBRIO) .	163
ANEXO EXTRA 14 – ANÁLISE DE SENSIBILIDADE .....	166
ANEXO EXTRA 15 – DURATION PARA ESTUDO DE ALM .....	174

## 1 – INTRODUÇÃO

O Relatório de Reavaliação Atuarial elaborado em 2022, do RPPS de JATAÍ - GO foi realizado com os dados cadastrais dos Segurados e as informações financeiras do JATAÍ-PREV, posicionados em 31/12/2021, cuja data focal para o cálculo do valor atual dos compromissos futuros do plano de benefícios e das necessidades de custeio e apuração do resultado atuarial é em 31/12/2021.

O objetivo do Relatório de Reavaliação Atuarial é manter o Equilíbrio Financeiro e Atuarial do RPPS, conforme o artigo 40 da Constituição Federal/1988 e o artigo 69 da Lei Complementar nº 101/2000, propondo revisão do Plano de Custeio, caso necessário.

Os RPPS deverão realizar Reavaliação Atuarial do Plano de Benefícios de forma anual (em cada balanço), conforme o artigo 1º, I, da Lei 9.717/1998, que dispõe sobre as regras gerais para a organização e o funcionamento dos RPPS. Este Relatório de Reavaliação Atuarial, além de atender os critérios e premissas exigidos pela Portaria MF 464/2018 e suas Instruções Normativas foi elaborado conforme a estrutura e os elementos mínimos exigidos pela Instrução Normativa SPREV nº 08 de 21 de dezembro de 2018.

Para se atingir o Equilíbrio Financeiro e Atuarial do RPPS, além de realizar a Reavaliação Atuarial Anual é necessário que os dirigentes e demais responsáveis do JATAÍ-PREV, realizem o contínuo acompanhamento do Plano de Custeio, verificando a evolução das receitas e despesas estimadas e as efetivamente executadas e a evolução da liquidez e solvência do Plano de Benefícios.

## 2 – BASE NORMATIVA

### 2.1. NORMAS GERAIS

- **Constituição Federal/1988 e Emenda Constitucional nº 103 de 13 de novembro de 2019**

***Art.40** – Aos servidores titulares de cargos efetivos da União, dos Estados, do Distrito Federal e dos Municípios, incluídas suas autarquias e fundações, é assegurado regime de previdência de caráter contributivo e solidário, mediante contribuição do respectivo ente público, dos servidores ativos e inativos e dos pensionistas, observados critérios que preservem o equilíbrio financeiro e atuarial e o disposto neste artigo. (Redação dada pela Emenda Constitucional nº 41, de 19/12/2003)*

- **Emenda Constitucional nº 88 de 7 maio de 2015**

*Altera o art. 40 da Constituição Federal, relativamente ao limite de idade para a aposentadoria compulsória do servidor público em geral, e acrescenta dispositivo ao Ato das Disposições Constitucionais Transitórias.*

- **Lei Geral da Previdência no Serviço Público nº 9.717 de 27 de novembro de 1998**

*Dispõe sobre regras gerais para a organização e o funcionamento dos regimes próprios de previdência social dos servidores públicos da União, dos Estados, do Distrito Federal e dos Municípios, dos militares dos Estados e do Distrito Federal e dá outras providências.*

- **Lei Complementar nº 101 de 4 de maio de 2000 (LRF)**

*Estabelece normas de finanças públicas voltadas para a responsabilidade na gestão fiscal e dá outras providências.*

- **Lei Complementar nº 152 de 3 de dezembro de 2015**

*Dispõe sobre a aposentadoria compulsória por idade (aos 75 anos), com proventos proporcionais, nos termos do inciso II do § 1º do art. 40 da Constituição Federal.*



---

- **Lei nº 10.887 de 18 de junho de 2004**

*Dispõe sobre a aplicação de disposições da Emenda Constitucional no 41, de 19 de dezembro de 2003, altera dispositivos das Leis nos 9.717, de 27 de novembro de 1998, 8.213, de 24 de julho de 1991, 9.532, de 10 de dezembro de 1997, e dá outras providências.*

**Art. 11 das Regras transitórias da EC 103/2019:** Até que entre em vigor lei que altere a alíquota da contribuição previdenciária de que tratam os arts. 4º, 5º e 6º da Lei nº 10.887, de 18 de junho de 2004, esta será de 14 (quatorze por cento).

- **Portaria MPS nº 204 de 10 de julho de 2008**

*Dispõe sobre a emissão do Certificado de Regularidade Previdenciária - CRP e dá outras providências.*

Estabelece os documentos que comprovarão o Equilíbrio Financeiro e Atuarial do RPPS para emissão e renovação do CRP como: Envio do DRAA - Demonstrativo de Resultado da Avaliação Atuarial; da Nota Técnica Atuarial; dos Fluxos Atuariais e do Relatório da Reavaliação Atuarial digitalizado.

- **Portaria MPS nº 402 de 10 de dezembro de 2008**

*Disciplina os parâmetros e as diretrizes gerais para organização e funcionamento dos regimes próprios de previdência social dos servidores públicos ocupantes de cargos efetivos da União, dos Estados, do Distrito Federal e dos Municípios, em cumprimento das Leis no 9.717, de 1998 e no 10.887, de 2004.*

- **Portaria MPS nº 746 de 27 de dezembro de 2011**

*Dispõe sobre cobertura de déficit atuarial dos Regimes Próprios de Previdência Social - RPPS por aporte.*

- **Portaria SEPRT/ME nº 1.348 de 3 de dezembro de 2019**

*Dispõe sobre parâmetros e prazos para atendimento das disposições do artigo 9º da Emenda Constitucional nº 103, de 12 de novembro de 2019, para Estados, Distrito Federal e Municípios comprovarem a adequação de seus Regimes Próprios de Previdência Social - RPPS.*

*Estabelece parâmetros e prazos para comprovação do atendimento ao disposto no § 4º do artigo 9 da Emenda Constitucional nº 103, de 2019.*

**Art.9** – Até que entre em vigor lei complementar que discipline o § 22 do art. 40 da Constituição Federal, aplicam-se aos regimes próprios de previdência social o disposto na Lei nº 9.717, de 27 de novembro de 1998, e o disposto neste artigo. **(Redação dada pela Emenda Constitucional nº 41, de 19/12/2003)**

**§ 4º** – Os Estados, o Distrito Federal e os Municípios não poderão estabelecer alíquota inferior à da contribuição dos servidores da União, exceto se demonstrado que o respectivo regime próprio de previdência social não possui deficit atuarial a ser equacionado, hipótese em que a alíquota não poderá ser inferior às alíquotas aplicáveis ao Regime Geral de Previdência Social.

- **Portaria MF nº 464 de 19 de dezembro de 2018**

*Dispõe sobre as normas aplicáveis às avaliações atuariais dos regimes próprios de previdência social - RPPS da União, dos Estados, do Distrito Federal e dos Municípios e estabelece parâmetros para a definição do plano de custeio e o equacionamento do deficit atuarial.*

Existem 10 Instruções Normativas publicas em 21 de dezembro de 2018, que complementam as normas aplicáveis pela Portaria MF 464/2018, as Reavaliações Atuariais dos RPPS, sendo

- **Instrução Normativa nº 01/2018:** *Dispõe sobre a estrutura e elementos mínimos da base cadastral dos beneficiários RPPS.*

- **Instrução Normativa nº 02/2018:** *Dispõe sobre a forma de apuração da duração do passivo e da taxa de juros a serem utilizados nas Avaliações Atuariais dos RPPS.*
- **Instrução Normativa nº 03/2018:** *Dispõe sobre a estrutura e os elementos mínimos dos fluxos atuariais elaborados nas avaliações atuariais dos RPPS.*
- **Instrução Normativa nº 04/2018:** *Dispõe sobre os métodos de financiamento a serem utilizados nas avaliações atuariais dos RPPS.*
- **Instrução Normativa nº 05/2018:** *Dispõe sobre a estrutura e elementos mínimos da Nota Técnica Atuarial dos RPPS.*
- **Instrução Normativa nº 06/2018:** *Dispõe sobre os critérios para definição do porte e perfil de risco atuarial dos RPPS.*
- **Instrução Normativa nº 07/2018:** *Dispõe sobre os planos de amortização do déficit atuarial dos RPPS.*
- **Instrução Normativa nº 08/2018:** *Dispõe sobre a estrutura e os elementos mínimos do Relatório da Avaliação Atuarial dos RPPS.*
- **Instrução Normativa nº 09/2018:** *Dispõe sobre parâmetros a serem observados quanto a hipóteses utilizadas nas avaliações atuariais dos RPPS e a elaboração do Relatório de Análise das Hipóteses.*
- **Instrução Normativa nº 010/2018:** *Dispõe sobre a demonstração da adequação do plano de custeio do RPPS à capacidade orçamentária, financeira e fiscal do ente federativo.*

• **Portaria SEPRT/ME nº 19.451 de 18 de agosto de 2020**

*Dispõe sobre a taxa de administração para o custeio das despesas correntes e de capital necessárias à organização e ao funcionamento do RPPS.*

• **Portaria SPREV/ME nº 6.132 de 25 de maio de 2021**

*Divulga a taxa de juros parâmetro a ser utilizada nas avaliações atuariais dos regimes próprios de previdência social relativas ao exercício de 2022, posicionadas em 31 de dezembro de 2021.*

## **2.2. NORMAS DO ENTE FEDERATIVO**

### **2.2.1 Base Normativa do Ente Municipal e Rol de Benefícios**

Este Relatório de Avaliação Atuarial foi elaborado, considerando como rol de Benefícios custeados pelo RPPS, somente os Benefícios de Aposentadoria e Pensão por Morte, conforme descritos na Lei Municipal N° 30, de 16/12/2021, que trata da criação/reestruturação do JATAÍ-PREV. Os Benefícios Temporários de auxílio doença, salário maternidade, salário família e auxílio reclusão, passam a ser de responsabilidade do Poder Executivo e Legislativo, conforme descrito na Lei Municipal 4.317 de 23/09/2021.

### **2.2.2 Plano de Custeio vigente**

O Plano de Custeio vigente do Ente Federativo, na data focal deste Relatório de Reavaliação Atuarial, em 31/12/2021 foi aprovado através da Lei Municipal nº 4202, de 28/07/2020, e estabelece o Custo Normal de 21,96%.

Já o Custo Suplementar do Ente Federativo foi aprovado através da Lei Municipal nº 4202, de 28/07/2020, conforme demonstrado na tabela Plano de Amortização VIGENTE, página 15.

O Custo Normal dos Servidores Ativos e também dos Aposentados e Pensionistas, cujos proventos ultrapassem o Teto de R\$ 2.000,00, foi definido em 14,00%, através da Lei Complementar Municipal nº 30, de 16/12/2021.

## PLANO DE AMORTIZAÇÃO VIGENTE

Lei Municipal nº 4202 de 28/07/2020

Tabela de Financiamento do Déficit Atuarial - CENÁRIO 1 - Sem aplicação LDA

PERÍODO	ANO	SALDO DEVEDOR	AMORTIZAÇÃO	JUROS	PRESTAÇÃO ANUAL	C.S. 1	FOLHA SALARIAL
0		696.714.008,08					
1	2020	727.013.909,61	696.714.008,08	41.036.455,08	10.736.553,55	15,32%	70.081.942,22
2	2021	755.558.145,86	727.013.909,61	42.821.119,28	14.276.883,02	20,17%	70.782.761,64
3	2022	770.384.777,05	755.558.145,86	44.502.374,79	29.675.743,60	41,51%	71.490.589,25
4	2023	770.379.286,72	770.384.777,05	45.375.663,37	45.381.153,70	62,85%	72.205.495,15
5	2024	769.664.726,45	770.379.286,72	45.375.339,99	46.089.900,26	63,20%	72.927.550,10
6	2025	768.189.695,20	769.664.726,45	45.333.252,39	46.808.283,64	63,55%	73.656.825,60
7	2026	765.899.642,55	768.189.695,20	45.246.373,05	47.536.425,69	63,90%	74.393.393,86
8	2027	762.736.681,73	765.899.642,55	45.111.488,95	48.274.449,76	64,25%	75.137.327,79
9	2028	758.639.391,62	762.736.681,73	44.925.190,55	49.022.480,67	64,60%	75.888.701,07
10	2029	753.542.607,04	758.639.391,62	44.683.860,17	49.780.644,75	64,95%	76.647.588,08
11	2030	747.377.196,73	753.542.607,04	44.383.659,55	50.549.069,86	65,30%	77.414.063,96
12	2031	740.069.828,20	747.377.196,73	44.020.516,89	51.327.885,41	65,65%	78.188.204,60
13	2032	731.542.718,72	740.069.828,20	43.590.112,88	52.117.222,37	66,00%	78.970.086,65
14	2033	721.713.371,58	731.542.718,72	43.087.866,13	52.917.213,27	66,35%	79.759.787,52
15	2034	710.494.296,89	721.713.371,58	42.508.917,59	53.727.992,28	66,70%	80.557.385,39
16	2035	697.792.715,84	710.494.296,89	41.848.114,09	54.549.695,14	67,04%	81.362.959,24
17	2036	683.510.247,55	697.792.715,84	41.099.990,96	55.382.459,25	67,39%	82.176.588,84
18	2037	667.542.577,44	683.510.247,55	40.258.753,58	56.226.423,68	67,74%	82.998.354,73
19	2038	649.779.106,09	667.542.577,44	39.318.257,81	57.081.729,16	68,09%	83.828.338,27
20	2039	630.102.577,34	649.779.106,09	38.271.989,35	57.948.518,10	68,44%	84.666.621,66
21	2040	608.388.684,50	630.102.577,34	37.113.041,81	58.826.934,65	68,79%	85.513.287,87
22	2041	584.505.653,35	608.388.684,50	35.834.093,52	59.717.124,67	69,14%	86.368.420,75
23	2042	558.313.800,52	584.505.653,35	34.427.382,98	60.619.235,81	69,49%	87.232.104,96
24	2043	529.665.065,93	558.313.800,52	32.884.682,85	61.533.417,45	69,84%	88.104.426,01
25	2044	498.402.517,51	529.665.065,93	31.197.272,38	62.459.820,80	70,19%	88.985.470,27
26	2045	464.359.826,91	498.402.517,51	29.355.908,28	63.398.598,88	70,54%	89.875.324,97
27	2046	427.360.714,18	464.359.826,91	27.350.793,81	64.349.906,54	70,89%	90.774.078,22
28	2047	387.218.359,76	427.360.714,18	25.171.546,07	65.313.900,49	71,24%	91.681.819,00
29	2048	343.734.781,82	387.218.359,76	22.807.161,39	66.290.739,33	71,59%	92.598.637,19
30	2049	296.700.176,92	343.734.781,82	20.245.978,65	67.280.583,55	71,94%	93.524.623,56
31	2050	245.892.221,75	296.700.176,92	17.475.640,42	68.283.595,59	72,29%	94.459.869,80
32	2051	191.075.333,81	245.892.221,75	14.483.051,86	69.299.939,81	72,64%	95.404.468,50
33	2052	131.999.888,42	191.075.333,81	11.254.337,16	70.329.782,55	72,99%	96.358.513,18
34	2053	68.401.389,70	131.999.888,42	7.774.793,43	71.373.292,15	73,34%	97.322.098,32
35	2054	-	68.401.389,70	4.028.841,85	72.430.231,55	73,69%	98.295.319,30

1 - CUSTO SUPLEMENTAR.

### 3 – PLANO DE BENEFÍCIOS E CONDIÇÕES DE ELEGIBILIDADE

#### 3.1. DESCRIÇÃO DOS BENEFÍCIOS PREVIDENCIÁRIOS DO RPPS

**3.1.1.** - Aposentadoria por Idade, Especial e Tempo de Contribuição (**AID, AESP \* e ATC \*\*** ).

**3.1.2.** - Aposentadoria Compulsória (**AC**).

**3.1.3.** - Aposentadoria por Invalidez Permanente (**AInv**).

**3.1.4.** - Pensão por Morte (**PM**).

**3.1.5.** - Abono Anual (**13º Benefício**) \*\*\* .

---

\* - Trataremos a título de nomenclatura como Aposentadoria Especial àquela concedida à “massa de servidores” do magistério. Sabe-se que a prestação concedida aos servidores desta categoria não é especial posto que constitucionalmente encontra-se elencada dentre a voluntária Aposentadoria por Tempo de Contribuição. Todavia, dadas as peculiaridades da “massa” para diferenciá-la, assim a caracterizaremos. Anote-se que a verdadeira Aposentadoria Especial está descrita no art. 40, § 4º da Constituição da República.

\*\* - Nomenclatura utilizada após a edição da Emenda Constitucional n. 20/98, até então se denominava Aposentadoria por Tempo de Serviço.

\*\*\* - O Abono Anual corresponde a uma décima-terceira parcela de proventos, paga proporcionalmente aos meses que o servidor inativo recebeu-os e terá por base o valor da prestação previdenciária referente ao mês de dezembro de cada ano.



### 3.2. CONDIÇÕES DE ELEGIBILIDADE

#### 3.2.1. Elegibilidades adotadas para a Regra Geral

REQUISITOS	DEMAIS SERVIDORES		PROFESSOR	
	HOMEM	MULHER	HOMEM	MULHER
IDADE MÍNIMA	65	62	60	57
TEMPO MÍNIMO DE CONTRIBUIÇÃO	25	25	25	25
TEMPO MÍNIMO DE SERVIÇO PÚBLICO	10	10	10	10
TEMPO MÍNIMO NO CARGO ATUAL	5	5	5	5

#### 3.2.2. Elegibilidades adotadas para as Regras de Transição 1 (Art. 4º da EC 103/2019)

##### 1 - PONTUAÇÃO

REQUISITOS	DEMAIS SERVIDORES		PROFESSOR	
	HOMEM	MULHER	HOMEM	MULHER
PONTUAÇÃO MÍNIMA/2019	96	86	91	81
PONTUAÇÃO MÍNIMA/2020	97	87	92	82
PONTUAÇÃO MÍNIMA/2021	98	88	93	83
PONTUAÇÃO MÍNIMA/2022	99	89	94	84
PONTUAÇÃO MÍNIMA/2023	100	90	95	85
PONTUAÇÃO MÍNIMA/2024	101	91	96	86
PONTUAÇÃO MÍNIMA/2025	102	92	97	87
PONTUAÇÃO MÍNIMA/2026	103	93	98	88
PONTUAÇÃO MÍNIMA/2027	104	94	99	89
PONTUAÇÃO MÍNIMA/2028	105	95	100	90
PONTUAÇÃO MÍNIMA/2029	105	96	101	91
PONTUAÇÃO MÍNIMA/2030	105	97	102	92
PONTUAÇÃO MÍNIMA/2031	105	98	103	93
PONTUAÇÃO MÍNIMA/2032	105	99	104	94
PONTUAÇÃO MÍNIMA/2033	105	100	105	95
PONTUAÇÃO MÍNIMA/2034	105	100	105	96
PONTUAÇÃO MÍNIMA/2035	105	100	105	97
TEMPO DE CONTRIBUIÇÃO/MÍNIMO	35	30	30	25
TEMPO DE SERVIÇO PÚBLICO/MÍNIMO	20	20	20	20
TEMPO NO CARGO/MÍNIMO	5	5	5	5

**3.2.3. Elegibilidades adotadas para as Regras de Transição 2 (Art. 4º da EC 103/2019)****2 - PEDÁGIO**

REQUISITOS	DEMAIS SERVIDORES		PROFESSOR	
	HOMEM	MULHER	HOMEM	MULHER
IDADE MÍNIMA	60	57	55	52
TEMPO MÍNIMO DE CONTRIBUIÇÃO	35	30	30	25
TEMPO MÍNIMO DE SERVIÇO PÚBLICO	20	20	20	20
TEMPO MÍNIMO NO CARGO ATUAL	5	5	5	5
APLICAÇÃO DE PEDÁGIO DO TEMPO QUE FALTAVA PARA A APOSENTADORIA, NA E.C. Nº 20/1998	100%	100%	100%	100%

**3.3. CONTRIBUIÇÕES AO PLANO (13 vezes ao ano)**

Todos os servidores elencados na lei de instituição do Regime Próprio de Previdência Social serão compulsoriamente filiados e consequentemente inscritos neste. Tais servidores contribuirão ao Plano com um percentual da remuneração mensal, incluída a Gratificação Natalina (décimo-terceiro)\* . A base sobre qual incide este percentual chamar-se-á de remuneração-de-contribuição.

O Município, incluídas suas autarquias e fundações, quando existirem, também contribuirá com um percentual sobre a folha de remuneração envolvida, conforme previsto em lei, e assumirá integralmente a diferença entre o total do Custo do Plano apurado pelo Atuário e a parte do servidor.

\*Denomina-se Gratificação Natalina a décima-terceira parcela de remuneração recebida pelos servidores ativos e Abono Anual a décima-terceira parcela de proventos recebida pelos servidores inativos.

## **4 – REGIMES FINANCEIROS E METODOS DE FINANCIAMENTO**

### **4.1. DESCRIÇÃO DOS REGIMES FINANCEIROS UTILIZADOS**

#### **4.1.1. Capitalização por Método CUP - Crédito Unitário Projetado**

- Utilizamos para calcular as Reservas oriundas de Aposentadorias por Tempo de Contribuição, por Idade e Compulsório e Pensão por Morte dos Aposentados.

#### **4.1.2. Repartição de Capital de Cobertura**

- Aposentadoria por Invalidez dos Servidores Ativos.
- Pensão por Morte dos Servidores Ativos.

#### **4.1.3. Regime Financeiro de Repartição Simples**

- Utilizado para o Custo Administrativo.

### **4.2. DESCRIÇÃO DOS MÉTODOS DE FINANCIAMENTOS UTILIZADOS**

Utilizamos o Regime Financeiro de Repartição de Capitais de Cobertura para os benefícios de Aposentadoria por Invalidez e Pensão por Morte devido ao fato de, durante o período em que o servidor encontra-se em atividade, as probabilidades de entrada em invalidez e de morte serem muito pequenas, não sendo necessária, em nossa opinião, a constituição de Reservas Matemáticas. Nossa expectativa é de que, ao longo dos anos futuros, a taxa de custo permaneça com pouca variação, desde que as distribuições dos servidores, por idade e por salário, permaneçam, também, com pouca variação.

#### 4.3. RESUMO DOS REGIMES FINANCEIROS E MÉTODOS POR BENEFÍCIO

BENEFÍCIOS	RESPONSABILIDADE DO RPPS (Sim/Não)	Regime Financeiro / Método Utilizados
Aposentadoria por Tempo de Contribuição, Idade e Compulsoria	Sim	Capitalização por Método CUP - Crédito Unitário Projetado
Aposentadoria por Invalidez	Sim	Repartição de Capital de Cobertura
Pensão por Morte de Ativo	Sim	Repartição de Capital de Cobertura
Pensão por Morte de Aposentado Válido	Sim	Capitalização por Método CUP - Crédito Unitário Projetado
Pensão por Morte de Aposentado Inválido	Sim	Capitalização por Método CUP - Crédito Unitário Projetado
Auxílio-Doença	Não	-
Salário-Maternidade	Não	-
Auxílio-Reclusão	Não	-
Salário-Família	Não	-

## 5 – HIPÓTESES ATUARIAIS E PREMISSAS

### 5.1. TÁBUAS BIOMÉTRICAS

São as hipóteses relacionadas aos eventos de morte, invalidez e mortalidade de inválidos, que proporcionam impacto sobre a determinação do Custo do Plano, embora em um grau bem menor do que aquele causado pelas hipóteses econômicas.

Conforme o artigo 21, I, a, da Portaria MF 464/2018, as Tábuas Biométricas utilizadas nas Avaliações Atuariais, para a projeção da longevidade e da entrada em invalidez deverão estar adequadas à respectiva massa, dado pela tábua anual de mortalidade do IBGE, **segregada obrigatoriamente por sexo**.

*Art. 21 – As tábuas biométricas utilizadas nas avaliações atuariais para a projeção da longevidade e da entrada em invalidez da massa de beneficiários do RPPS deverão estar adequadas à respectiva massa, observados os seguintes critérios técnicos:*

*I – para a taxa de sobrevivência de válidos e inválidos, o limite mínimo será:*

*a) dado pela tábua anual de mortalidade do Instituto Brasileiro de Geografia e Estatísticas - IBGE, **segregada obrigatoriamente por sexo**, divulgada no endereço eletrônico na rede mundial de computadores - Internet da Secretaria de Previdência. (GRIFO NOSSO)*

TÁBUAS BIOMÉTRICAS	TÁBUAS UTILIZADAS
Tábua de Mortalidade para Válido - Fase Laborativa	IBGE 2018 - Masculino e IBGE 2018 - Feminino
Tábua de Mortalidade para Válido - Fase Pós Laborativa	IBGE 2018 - Masculino e IBGE 2018 - Feminino
Tábua de Entrada em Invalidez	Álvaro Vindas
Tábua de Mortalidade de Inválido	IAPB-57
Tábua de Morbidez	Não utilizado

O impacto atuarial devido a utilização de Tábuas Biométricas segregadas por sexo, será melhor detalhado no item 7 - Análise de Sensibilidade na página 168.

## 5.2. ALTERAÇÕES FUTURAS NO PERFIL E COMPOSIÇÃO DAS MASSAS

- **Taxa de rotatividade** – Reflete a rotatividade entre os novos entrados e os servidores que pedem exoneração. Assim, temos uma noção da “movimentação” da massa, de um ano para o outro.

**A taxa projetada nesta Reavaliação é de 1,00% a cada ano de projeção.**

- **Expectativa de reposição de segurados ativos** – é a expectativa de repor um novo Servidor Ativo (novos Entrantes), a cada servidor ativo que se aposenta, evitando aumentar a quantidade de servidores ativos, mantendo a mesma quantidade. Não utilizamos para esse Relatório de Reavaliação Atuarial novos entrantes (Geração Futura) para o cálculo das Provisões Matemáticas e o Plano de Custeio. Para termos a dimensão do impacto financeiro e atuarial com a reposição de Servidores Ativos (Geração Futura), elaboramos mais uma Projeção Atuarial, considerando essa hipótese.



### 5.3. ESTIMATIVAS DE REMUNERAÇÕES E PROVENTOS

#### 5.3.1. Taxa real de crescimento da remuneração por mérito e produtividade

Conforme o artigo 25, I e III, da Portaria MF 464/2018, a taxa real de crescimento das remunerações, deverá ser uniforme ao longo dos anos na Reavaliação Atuarial, será, no mínimo, de 1,00% a cada ano da projeção atuarial.

*Art. 25 – Com relação à hipótese de taxa real de crescimento da remuneração ao longo da carreira:*

*I – será de, no mínimo, 1% (um por cento) a cada ano da projeção atuarial;*

#### REAJUSTE DAS REMUNERAÇÕES E INFLAÇÃO DOS ÚLTIMOS 3 ANOS

ANO	Reajuste da Remuneração	Inflação do período (IPCA)	GANHO REAL (Índice)
2019	2,59%	4,31%	-1,65%
2020	3,38%	4,52%	-1,09%
2021	0,00%	10,06%	-9,14%
ACUMULADO	6,05%	19,99%	-11,62%
<b>Cálculo da taxa de Crescimento das Remunerações</b>	Foi concedido uma Taxa de reajuste diferenciada entre os Servidores Efetivos da Administração e os Professores. Os reajustes acima são médias ponderadas entre os reajustes para cada classe.		
Taxa média anual real de crescimento da remuneração nos últimos três anos			<b>-4,03%</b>
Justificativa Técnica: Mesmo os Servidores Ativos não tendo Ganho real médio das remunerações nos últimos 3 anos, foi definido no Cálculo Atuarial, a Taxa de crescimento real de 1,00% a.a., conforme taxa mínima exigida pela Portaria MF 464/2018.			

### 5.3.2. Taxa Real de Crescimento dos Proventos

#### REAJUSTE DOS PROVENTOS E INFLAÇÃO DOS ÚLTIMOS 3 ANOS

ANO	Reajuste dos Benefícios	Inflação do período (IPCA)	GANHO REAL (Índice)
2019	4,21%	4,31%	-0,10%
2020	4,96%	4,52%	0,43%
2021	5,08%	10,06%	-4,53%
ACUMULADO	14,94%	19,99%	-4,21%
<b>Cálculo da taxa de Crescimento dos Benefícios</b>	A maioria dos Benefícios tiveram reajuste conforme o reajuste dos servidores que estão na “ativa” (pela paridade) e a minoria dos Benefícios reajustados conforme a tabela de reajuste definida pelo RGPS. Nesse caso, utilizamos uma média ponderada entre os dois grupos.		
Taxa média anual real de cresc. dos benefícios verificada na análise dos benefícios			<b>-1,43%</b>
Justificativa Técnica: Foi definido no Cálculo Atuarial, 0,00% a.a. como Taxa de crescimento real dos Benefícios.			

### 5.4. TAXA DE JUROS ATUARIAL

- Inflação (+)

Representa a perda do poder aquisitivo da moeda. A longo prazo, é presumível que um investidor tenha um retorno acima do nível de inflação.

Sugerimos a utilização do Índice de Preços ao Consumidor por Amplo – IPCA, para compor a Meta Atuarial devido este ser o índice oficial do governo.

- Taxa Pura de Juros (+)

É a taxa de retorno teoricamente disponível a investimentos de curto prazo na ausência de inflação e risco. Estudos realizados em países com economia estabilizada mostram que esta taxa é pequena, variando entre 0% e 1%.

Conforme o artigo 26 da Portaria MF 464/2018, a taxa de juros real anual, a ser utilizada como taxa de desconto para apuração do valor presente dos fluxos de benefícios e contribuições do RPPS deverá ter, como limite máximo, o menor percentual dentre do valor esperado da rentabilidade futura dos investimentos dos ativos garantidores do RPPS, conforme meta prevista na política anual de investimentos aprovada pelo conselho deliberativo do regime e da taxa de juros parâmetro cujo ponto da Estrutura a Termo de Taxa de Juros Média seja o mais próximo à duração do passivo do RPPS.

Os critérios e metodologias para o cálculo da Duração do Passivo e a definição da Taxa de Juros Parâmetro estão contidas na Instrução Normativa SPREV nº 002/2018.

Conforme o artigo 3º da I.N. SPREV nº 002/2018, A taxa de juros parâmetro corresponde àquela, cujo ponto da Estrutura a Termo de Taxa de Juros Média, seja o mais próximo à duração do passivo do RPPS.

A Taxa de Juros Parâmetro, será definida através de ato normativo da Secretaria de Previdência (Portaria SPREV nº 17/2019) que divulgará, anualmente, até 31 de maio de cada exercício, a tabela com a apuração da Estrutura a Termo de Taxa de Juros Média.

Assim, a Taxa de Juros Parâmetro do JATAÍ-PREV, baseado na Duração do Passivo (calculado sobre o Fluxo Atuarial do exercício anterior) é de 4,77%, acrescido de um índice inflacionário (IPCA – Índice de Preço ao Consumidor Amplo).

### **RENTABILIDADE NO ANO DE 2021**

Devido a forte desvalorização ocorrida no mercado financeiro no ano de 2021, no 1º Trimestre, por conta do receio com a 2ª onda de contaminação de COVID-19 e ao longo de todo o 2º semestre devido o receio com o risco fiscal por conta dos precatórios estimados em R\$ 95 Bilhões para 2022, a remodelação do Bolsa Família (Auxílio Brasil), que exigiria uma folga maior no orçamento para 2022, a instabilidade política entre os poderes e os impactos da crise hídrica e da aceleração da inflação, ocasionada pelo aumento de preços de alimentação e de combustíveis, os RPPS tiveram grandes dificuldades em acompanhar a elevação da Inflação e consequentemente a Meta Atuarial.

### **RENTABILIDADE E META ATUARIAL NO ANO DE 2021**

Meta Atuarial (Bruta = juros + inflação) em 2021 - Política de Investimentos	<b>15,27%</b>
Rentabilidade nominal (Bruta = juros + inflação) em 2021	<b>4,46%</b>
Inflação anual - 2021	10,06%
Indexador:	<b>IPCA</b>
<b>Justificativa Técnica: A Meta Atuarial estabelecida nesse Cálculo Atuarial segue a taxa de Juros atuarial, estabelecida na Política Anual de Investimentos de 2022, aprovada antes da realização desta Reavaliação Atuarial e condizente com a Portaria ME 6.132/2021.</b>	

Recomendamos uma atenção especial por parte dos gestores do RPPS, no tocante as aplicações financeiras. O não cumprimento da Meta Atuarial, acarreta em um aumento de alíquota, no intuito de estabelecer o Equilíbrio Financeiro e Atuarial do plano. Assim que é realizado o Cálculo Atuarial, necessariamente as alíquotas de contribuição devem ser praticadas na íntegra e a rentabilidade da carteira deve acompanhar o estabelecido pelo atuário, como Meta Atuarial.

#### **RENTABILIDADE E META ATUARIAL DOS ULTIMOS 3 ANOS (36 meses)**

	Rentabilidade da carteira	Meta Atuarial*	Rentabilidade sobre a Meta Atuarial
<b>2019</b>	16,27%	10,55%	154,22%
<b>2020</b>	5,35%	10,21%	52,40%
<b>2021</b>	4,46%	15,27%	29,21%
<b>ACUMULADO</b>	<b>27,95%</b>	<b>40,44%</b>	<b>69,12%</b>

*\* Em 2019, a Taxa Real de Juros Atuarial era de 6,00%. Em 2020 foi de 5,89% e em 2021 foi de 5,47%.*

### **5.5. ENTRADA EM ALGUM REGIME PREVIDENCIÁRIO E EM APOSENTADORIA**

#### **5.5.1. Idade estimada de ingresso em algum Regime Previdenciário**

Os Servidores ativos que não possuem Tempo Anterior de Contribuição ao RPPS, consideramos uma idade mínima de ingresso no mercado de trabalho aos 25 anos.

#### **5.5.2. Idade estimada de entrada em aposentadoria programada**

A Idade de entrada em aposentadoria dos Servidores Ativos é estimada conforme os dados cadastrais de cada Servidor (data de início de contribuição, data de entrada no Ente, no RPPS e etc...), seguindo as regras de elegibilidade do Plano de Benefícios.

Idades Projetadas para Aposentadoria (Média)	Idades
DEMAIS ATIVIDADES (NÃO PROFESSORES) - MASCULINO	66,0
DEMAIS ATIVIDADES (NÃO PROFESSORES) - FEMININO	62,8
PROFESSORES - MASCULINO	61,7
PROFESSORES - FEMININO	57,5

## 5.6. COMPOSIÇÃO DO GRUPO FAMILIAR

Quando a Base de Dados não apresenta as informações ou quando são inconsistentes, definimos a composição familiar para o Titular masculino, um cônjuge 5 anos mais novo e, para o Titular Feminino, um cônjuge 5 anos mais velho.

## 5.7. COMPENSAÇÃO FINANCEIRA

Significa a divisão da Responsabilidade Atuarial em duas partes. Uma relativa ao período de tempo de serviço em que o Servidor estava sob o RGPS – Regime Geral de Previdência Social (INSS) ou outros RPPS e a outra relativa ao período de contribuição ao RPPS atual. Esta proporção entre o tempo de contribuição entre o RPPS atual e outros Regimes até a data de aposentadoria, foi estimada para cada Servidor Ativo considerando as informações que constam na Base Cadastral dos Segurados.

### 5.7.1. Compensação Previdenciária dos Benefícios a Conceder

Com relação a Compensação Previdenciária dos Benefícios a Conceder, a estimativa de valores segue o limite previsto no artigo 37 da Portaria MF nº 464/2018, atendendo aos parâmetros definidos no artigo 10, I, II e § 1º da Instrução Normativa SPREV nº 09/2018.



### **5.7.2. Compensação Previdenciária dos Benefícios Concedidos**

O artigo 36 da Portaria MF 464/2018, estabelece que a compensação previdenciária, em relação aos Benefícios Concedidos, sejam estimados com base na relação percentual verificada entre o valor compensado (pró-rata), apurado no Sistema COMPREV e o valor do pagamento dos Benefícios do RPPS, de forma individual ou agregada.

Assim, em uma visão conservadora, enquanto o RPPS não estiver recebendo os valores de Compensação Previdenciária, os valores estimados de compensação a receber, dos Benefícios Concedidos não serão considerados na Reavaliação Atuarial. Se considerássemos essa Receita, teríamos um impacto de redução da Provisão Matemática de Benefícios Concedidos.

## **5.8. DEMAIS PREMISSAS E HIPÓTESES**

### **5.8.1. Fator de determinação do valor real ao longo do tempo das remunerações e proventos.**

A inflação representa a perda do poder aquisitivo da moeda, utilizando-a como hipótese no Relatório da Reavaliação Atuarial teremos uma redução das Provisões Matemáticas, buscando apresentar o valor real das Aposentadorias e pensões.

Variável de Impacto	Nossa Hipótese
Expectativa de Inflação na Reavaliação Atuarial	6,86%
Fator de Determinação do Valor Real ao Longo do Tempo (sobre Remuneração e Benefícios)	97,02%

Conforme o Boletim FOCUS, emitido pelo Banco Central em 31/12/2021, para o ano de 2022, a expectativa de inflação é que o IPCA feche o ano em 6,86%, um pouco acima do Limite superior da Meta de Inflação para o ano, de 5,00%, conforme definido pela Resolução CMN 4.272 de 27 de junho de 2019.

#### 5.8.2. Benefícios a conceder com base na média das remunerações e proventos

O valor do benefício para os Servidores Ativos que se aposentam por tempo de contribuição é igual à remuneração\* recebida pelo servidor ativo no mês imediatamente anterior ao da concessão da aposentadoria, com as devidas atualizações considerando a Taxa de Crescimento das remunerações utilizadas no Relatório da Reavaliação Atuarial.

Para as demais aposentadorias, o cálculo do valor dos proventos será proporcional ao tempo de contribuição para todos os benefícios, com exceção da Aposentadoria por Invalidez - decorrente de acidente no exercício da atividade e aquela cuja incapacidade adveio de doença grave, contagiosa ou incurável - e da Pensão por Morte.

O valor do benefício de Pensão por Morte concedida aos dependentes do servidor inativo, é igual ao valor da última prestação recebida em vida por aquele, descontado o percentual determinado na EC 41/2003 no que tange ao teto máximo de benefícios.

Os proventos de aposentadoria e pensões devem ser revistos obrigatoriamente sempre que houver reajuste dos Benefícios pagos pelo RGPS e sempre que for reajustado a remuneração dos servidores em atividade, no caso dos Benefícios que possuem paridade.

### **5.8.3. Estimativa do crescimento real do teto de contribuição do RGPS**

Não foi utilizada hipótese de estimativa do crescimento real do teto de contribuição do RGPS.

---

\*A remuneração representa a soma do vencimento base do servidor com os adicionais de caráter individual e as demais vantagens incorporáveis na forma da Lei. Anote-se que após a Emenda Constitucional n. 19/98 apenas cabe a agregação de vantagens de caráter não transitório.

---

\*A remuneração representa a soma do vencimento base do servidor com os adicionais de caráter individual e as demais vantagens incorporáveis na forma da Lei. Anote-se que após a Emenda Constitucional n. 19/98 apenas cabe a agregação de vantagens de caráter não transitório.

## **6 – ANÁLISE DA BASE CADASTRAL**

### **6.1. DADOS FORNECIDOS E SUA DESCRIÇÃO**

Para realização desta Reavaliação Atuarial foram informados os dados cadastrais dos Servidores Ativos titulares de cargos efetivos, dos Aposentados e dos Pensionistas do RPPS do município de JATAÍ - GO e as informações financeiras do RPPS. Os dados cadastrais e financeiros foram fornecidos pelo JATAÍ-PREV e estão posicionados na Data Base de 31/12/2021, e 31/12/2021, respectivamente.

### **6.2. SERVIDORES AFASTADOS OU CEDIDOS**

Não foi informado na Base Cadastral, se o RPPS possui Servidores Ativos Cedidos e/ou Afastados para realização desta Reavaliação Atuarial.

### **6.3. ANÁLISE DA QUALIDADE DA BASE CADASTRAL**

#### **6.3.1. Atualização da Base Cadastral**

A atualização da Base Cadastral foi realizada no último Censo Previdenciário do JATAÍ-PREV em 31/12/2021 de 100,00% da massa de Segurados.

### 6.3.2. Amplitude e Consistência da Base Cadastral

GRUPO	DESCRIÇÃO	CONSISTÊNCIA DA BASE CADASTRAL	COMPLETUDE DA BASE CADASTRAL
<b>SERVIDOR ATIVO</b>	Identificação do Segurado	76%-100%	76%-100%
	Sexo	76%-100%	76%-100%
	Estado Civil	76%-100%	76%-100%
	Data de Nascimento	76%-100%	76%-100%
	Data de Ingresso no ENTE	76%-100%	76%-100%
	Identificação do Cargo Atual	76%-100%	76%-100%
	Base de Cálculo (Remuner. d Contribuição)	76%-100%	76%-100%
	Tempo de Contribuição para o RGPS	0%-25%	0%-25%
	Tempo de Contribuição para outros RPPS	0%-25%	0%-25%
	Data de Nascimento do Cônjuge	76%-100%	76%-100%
	Número de Dependentes	76%-100%	76%-100%
<b>APOSENTADO</b>	Identificação do Aposentado	76%-100%	76%-100%
	Sexo	76%-100%	76%-100%
	Estado Civil	76%-100%	76%-100%
	Data de Nascimento	76%-100%	76%-100%
	Data de Nascimento do Cônjuge	76%-100%	76%-100%
	Valor do Benefício	76%-100%	76%-100%
	Condição Aposentado (Válido ou Inválido)	76%-100%	76%-100%
	Tempo de Contribuição para o RPPS	76%-100%	76%-100%
	Tempo Contribuição para outros Regimes	76%-100%	76%-100%
	Valor Mensal Compensação Previdenciária	76%-100%	76%-100%
	Número de Dependentes	76%-100%	76%-100%
<b>PENSIONISTAS</b>	Identificação do Pensionista	76%-100%	76%-100%
	Número de Pensionistas	76%-100%	76%-100%
	Sexo do Pensionista principal	76%-100%	76%-100%
	Data de Nascimento	76%-100%	76%-100%
	Valor do Benefício	76%-100%	76%-100%
	Condição Pensionista (Válido ou Inválido)	76%-100%	76%-100%
	Duração da Benefício (Válido ou Inválido)	76%-100%	76%-100%

## 6.4. PREMISSAS ADOTADAS PARA AJUSTE TÉCNICO DA BASE CADASTRAL

### Tratamento com a Base de Dados - Servidores Ativos

DESCRIÇÃO	DADOS INCONSISTENTES OU INCOMPLETOS	QTDE DE DADOS PADRONIZADOS	PREMISSA UTILIZADA
Identificação do Segurado	Nenhuma	0	Nenhuma
Sexo	Nenhuma	0	Nenhuma
Estado Civil	Nenhuma	0	Nenhuma
Data de Nascimento	Nenhuma	0	Nenhuma
Data de Ingresso no ENTE	Nenhuma	0	Nenhuma
Identificação do Cargo Atual	Nenhuma	0	Nenhuma
Base de Cálculo (Remuner. d Contribuição)	Nenhuma	0	Nenhuma
Tempo de Contribuição para o RGPS	Não Foi informado para essa Reavaliação Atuarial, o TEMPO ANTERIOR DE CONTRIBUIÇÃO AO RPPS de 79% dos Servidores Ativos	1712	Os Servidores ativos que não possuem Tempo Anterior de Contribuição ao RPPS, consideramos uma idade mínima de ingresso no mercado de trabalho aos 25 anos.
Tempo de Contribuição para outros RPPS	Não Foi informado para essa Reavaliação Atuarial, o TEMPO ANTERIOR DE CONTRIBUIÇÃO AO RPPS de 79% dos Servidores Ativos	1712	Os Servidores ativos que não possuem Tempo Anterior de Contribuição ao RPPS, consideramos uma idade mínima de ingresso no mercado de trabalho aos 25 anos.
Data de Nascimento do Cônjuge	Nenhuma		Nenhuma
Número de Dependentes	Nenhuma	0	Nenhuma



**Tratamento com a Base de Dados - Servidores Inativos**

DESCRIÇÃO	DADOS INCONSISTENTES OU INCOMPLETOS	QTDE DE DADOS PADRONIZADOS	PREMISSA UTILIZADA
Identificação do Aposentado	Nenhuma	0	Nenhuma
Sexo	Nenhuma	0	Nenhuma
Estado Civil	Nenhuma	0	Nenhuma
Data de Nascimento	Nenhuma	0	Nenhuma
Data de Nascimento do Cônjuge	Nenhuma	0	Nenhuma
Valor do Benefício	Nenhuma	0	Nenhuma
Condição Aposentado (Válido ou Inválido)	Nenhuma	0	Nenhuma
Tempo de Contribuição para o RPPS	Nenhuma	0	Nenhuma
Tempo Contribuição para outros Regimes	Nenhuma	0	Nenhuma
Valor Mensal Compensação Previdenciária	Nenhuma	0	Nenhuma
Número de Dependentes	Nenhuma	0	Nenhuma

**Tratamento com a Base de Dados - Pensionistas**

DESCRIÇÃO	DADOS INCONSISTENTES OU INCOMPLETOS	QTDE DE DADOS PADRONIZADOS	PREMISSA UTILIZADA
Identificação do Pensionista	Nenhuma	0	Nenhuma
Número de Pensionistas	Nenhuma	0	Nenhuma
Sexo do Pensionista principal	Nenhuma	0	Nenhuma
Data de Nascimento	Nenhuma	0	Nenhuma
Valor do Benefício	Nenhuma	0	Nenhuma
Condição Pensionista (Válido ou Inválido)	Nenhuma	0	Nenhuma
Duração da Benefício (Válido ou Inválido)	Nenhuma	0	Nenhuma

**6.5. RECOMENDAÇÕES PARA A BASE CADASTRAL**

Recomendamos ao RPPS manter a contínua atualização da Base de Dados e estabelecer um recenseamento (recadastramento) periódico dos Segurados e seus dependentes. A informação do Tempo anterior de Contribuição ao RPPS atual é de suma importância para o correto dimensionamento das Provisões Matemáticas e a Compensação Previdenciária. Recomendamos também ao Ente Federativo e a Unidade Gestora do RPPS, continuar atualizando e buscando as informações, visando atender o artigo 48 da Portaria MF 464/2018, que passou a exigir a partir do exercício de 2021, que a Base Dados utilizada na Reavaliação Atuarial, siga um modelo com estrutura e elementos mínimos de dados, disponibilizado no site da SEPTR/ME (03/11/2020), conforme o artigo 4, § 1º da I.N. 01/2018.

## 7 – RESULTADO ATUARIAL

### 7.1. BALANÇO ATUARIAL

Descrição	Alíquota Normal vigente em Lei	Alíquota Normal de Equilíbrio
Alíquota Normal (patronal + servidor) (A)	35,96%	35,96%
Desconto das alíquotas dos benefícios calculados por RS, RCC e Taxa de Adm. (B)	4,44%	4,44%
Alíquota Normal por regime de capitalização para apuração dos resultados atuariais ( $C = A - B$ )	31,52%	31,52%

Descrição	Valores com Alíquotas vigentes	Valores com Alíquotas de Equilíbrio
<b>ATIVOS GARANTIDORES DOS COMPROMISSOS DO PLANO DE BENEFÍCIOS</b>	<b>50.202.673,82</b>	<b>50.202.673,82</b>
Aplicações em Segmento de Renda Fixa - RPPS	36.878.198,63	36.878.198,63
Aplicações em Segmento de Renda Variável e Investim. Estruturados - RPPS	-	-
Aplicações em Segmento de Investimento no Exterior - RPPS	845.190,14	845.190,14
Aplicações em Equadramentos - RPPS	-	-
Título e Valores não sujeitos ao Enquadramento - RPPS	-	-
Demais Bens, direitos e ativos	10.005.605,92	10.005.605,92
<b>PROVISÃO MATEMÁTICA - TOTAL</b>	<b>712.035.168,39</b>	<b>711.670.548,86</b>
<b>Provisão Matemática de Benefícios Concedidos - PMBC</b>	<b>580.239.745,56</b>	<b>579.875.126,03</b>
Valor Atual dos Benefícios Futuros - Concedidos	633.429.294,34	633.429.294,34
(-) Valor Atual das Contribuições Futuras - Concedidos (Ente)	-	-
(-) Valor Atual das Contribuições Futuras - Concedidos (Servidores)	(53.189.548,78)	(53.554.168,31)
<b>Provisão Matemática de Benefícios a Conceder - PMBaC</b>	<b>131.795.422,83</b>	<b>131.795.422,83</b>
Valor Atual dos Benefícios Futuros - a Conceder	557.400.667,46	557.400.667,46
(-) Valor Atual das Contribuições Futuras - a Conceder (Ente)	(244.808.136,71)	(244.808.136,71)
(-) Valor Atual das Contribuições Futuras - a Conceder (Servidores)	(180.797.107,92)	(180.797.107,92)
<b>AJUSTE DA PROVISÃO MATEMÁTICA DE BENEFÍCIOS CONCEDIDOS E A CONCEDER REFERENTE À COMPENSAÇÃO PREVIDENCIÁRIA</b>	<b>(44.509.758,58)</b>	<b>(44.509.758,58)</b>
Valor Atual da Compe. Previdenciária a Pagar - Benefícios Concedidos	-	-
(-) Valor Atual da Comp. Previdenciária a Receber-Benefícios Concedidos	-	-
Valor Atual da Compe. Previdenciária a Pagar - Benefícios a Conceder	537.379,42	537.379,42
(-) Valor Atual da Comp. Previdenciária a Receber-Benefícios a Conceder	(45.047.138,00)	(45.047.138,00)
<b>RESULTADO ATUARIAL</b>	<b>(617.322.735,99)</b>	<b>(616.958.116,46)</b>
Superavit	-	-
Reserva de Contingência	-	-
Reserva para Ajuste do Plano	-	-
Déficit	-	-
Déficit Equacionado:	-	-
Valor Atual do Plano de Amortização do Déficit Atuarial estabelecido lei	(534.008.494,75)	-
Valor Atual da Cobertura da Insuficiência Financeira	-	-
<b>DÉFICIT ATUARIAL A EQUACIONAR</b>	<b>(83.314.241,24)</b>	<b>(616.958.116,46)</b>

## 7.2. ATIVOS GARANTIDORES E CRÉDITOS A RECEBER

Os Ativos Garantidores estão posicionados em 31/12/2021, definidos da seguinte forma:

### ATIVOS GARANTIDORES

SEGMENTO		Valores (R\$)	
Aplicações em Segmento de Renda Fixa - RPPS		36.878.198,63	
Aplicações em Segmento de Renda Variável e Investimentos Estruturados - RPPS		0,00	
Aplicações em Segmento de Investimento no Exterior - RPPS		845.190,14	
Aplicações em Enquadramento		0,00	
Títulos e Valores não Sujeito a Enquadramento		0,00	
Demais Bens, Direitos e Ativos		10.005.605,92	
<b>TOTAL (1)</b>		<b>47.728.994,69</b>	
CRÉDITOS E PARCELAMENTOS	Saldo Atual	Nº Parcelas a receber	Valor das Parcelas
Créditos de parcelamento (1)	1.151.712,18	168	6.855,43
Créditos de parcelamento (2)	436.237,19	135	3.231,39
Créditos de parcelamento (3)	51.317,89	105	488,74
Créditos de parcelamento (4)	834.411,87	145	5.754,56
Créditos de parcelamento (5)	0,00	0	0,00
Créditos de parcelamento (6)	0,00	0	0,00
Créditos de parcelamento (7)	0,00	0	0,00
Créditos de parcelamento (8)	0,00	0	0,00
Créditos de parcelamento (9)	0,00	0	0,00
Créditos de parcelamento (10)	0,00	0	0,00
Créditos de parcelamento (11)	0,00	0	0,00
Outros Créditos á receber	0,00	0	0,00
<b>TOTAL - Créditos e Parcelamentos (2)</b>	<b>2.473.679,13</b>		
<b>TOTAL (3) = (1) + (2)</b>	<b>50.202.673,82</b>		

### 7.3. PROVISÕES MATEMÁTICAS OU PASSIVO ATUARIAL

Data Focal desta Reavaliação Atuarial: 31/12/2021.

		Plano de Custeio Vigente	Plano de Custeio Equilíbrio
Data Focal		31/12/2021	31/12/2021
	<b>ATIVOS DO PLANO</b>	<b>50.202.673,82</b>	<b>50.202.673,82</b>
	(+) Bancos Conta Movimento - RPPS	10.005.605,92	10.005.605,92
	(+) Investimentos e Aplicações (CP e LP)	37.723.388,77	37.723.388,77
	(+) Crédito a Curto Prazo	195.961,47	195.961,47
	(+) Crédito a Longo Prazo	2.277.717,66	2.277.717,66
	(+) Imobilizado	-	-
2.2.7.2.1.00.00	<b>PROVISÕES MATEMÁTICAS PREVIDENCIÁRIAS A LONGO PRAZO - CONSOLIDAÇÃO</b>	<b>133.516.915,06</b>	<b>50.202.673,82</b>
2.2.7.2.1.01.00	<b>PLANO FINANCEIRO - PROVISÕES DE BENEFÍCIOS CONCEDIDOS</b>	-	-
2.2.7.2.1.01.01	(+) Aposentadorias/Pensões/Outros Benefícios Concedidos (Financeiro)	-	-
2.2.7.2.1.01.02	(-) Contribuições do Ente para o Plano Financeiro do RPPS	-	-
2.2.7.2.1.01.03	(-) Contribuições do Aposentado para o Plano Financeiro do RPPS	-	-
2.2.7.2.1.01.04	(-) Contribuições do Pensionista para o Plano Financeiro do RPPS	-	-
2.2.7.2.1.01.05	(-) Compensação Previdenciária do Plano Financeiro do RPPS	-	-
2.2.7.2.1.01.07	(-) Cobertura de Insuficiência Financeira	-	-
2.2.7.2.1.02.00	<b>PLANO FINANCEIRO - PROVISÕES DE BENEFÍCIOS A CONCEDER</b>	-	-
2.2.7.2.1.02.01	(+) Aposentadorias/Pensões/Outros Benefícios A Conceder (Financeiro)	-	-
2.2.7.2.1.02.02	(-) Contribuições do Ente para o Plano Financeiro do RPPS	-	-
2.2.7.2.1.02.03	(-) Contribuições do Ativo para o Plano Financeiro do RPPS	-	-
2.2.7.2.1.02.04	(-) Compensação Previdenciária do Plano Financeiro do RPPS	-	-
2.2.7.2.1.02.06	(-) Cobertura de Insuficiência Financeira	-	-
2.2.7.2.1.03.00	<b>PLANO PREVIDENCIÁRIO - PROVISÕES DE BENEFÍCIOS CONCEDIDOS</b>	<b>580.239.745,56</b>	<b>579.875.126,03</b>
2.2.7.2.1.03.01	(+) Aposentadorias/Pensões/Outros Benefícios Concedidos (Previdenciário)	633.429.294,34	633.429.294,34
2.2.7.2.1.03.02	(-) Contribuições do Ente para o Plano Previdenciário do RPPS	-	-
2.2.7.2.1.03.03	(-) Contribuições do Aposentado para o Plano Previdenciário do RPPS	(49.831.044,99)	(50.195.664,52)
2.2.7.2.1.03.04	(-) Contribuições do Pensionista para o Plano Previdenciário do RPPS	(3.358.503,79)	(3.358.503,79)
2.2.7.2.1.03.05	(-) Compensação Previdenciária do Plano Previdenciário do RPPS	-	-
2.2.7.2.1.03.07	(-) Aportes Financeiros para Cobertura Déficit Atuarial - Pl. Amortização	-	-
2.2.7.2.1.04.00	<b>PLANO PREVIDENCIÁRIO - PROVISÕES DE BENEFÍCIOS A CONCEDER</b>	<b>87.285.664,25</b>	<b>87.285.664,25</b>
2.2.7.2.1.04.01	(+) Aposentadorias/Pensões/Outros Benefícios A Conceder (Previdenciário)	557.400.667,46	557.400.667,46
2.2.7.2.1.04.02	(-) Contribuições do Ente para o Plano Previdenciário do RPPS	(244.808.136,71)	(244.808.136,71)
2.2.7.2.1.04.03	(-) Contribuições do Ativo para o Plano Previdenciário do RPPS	(180.797.107,92)	(180.797.107,92)
2.2.7.2.1.04.04	(-) Compensação Previdenciária do Plano Previdenciário do RPPS	(44.509.758,58)	(44.509.758,58)
2.2.7.2.1.04.06	(-) Aportes para Cobertura do Déficit Atuarial - Plano de Amortização	-	-
2.2.7.2.1.05.00	<b>PLANO PREVIDENCIÁRIO - PLANO DE AMORTIZAÇÃO</b>	<b>(534.008.494,75)</b>	<b>(616.958.116,46)</b>
2.2.7.2.1.05.98	(-) Outros Créditos do Plano de Amortização	(534.008.494,75)	(616.958.116,46)
2.2.7.2.1.06.00	<b>PROVISÕES ATUARIAIS PARA AJUSTES DO PLANO FINANCEIRO</b>	-	-
2.2.7.2.1.06.01	(-) Provisão Atuarial para Oscilação de Riscos	-	-
2.2.7.2.1.07.00	<b>PROVISÕES ATUARIAIS PARA AJUSTES DO PLANO PREVIDENCIÁRIO</b>	-	-
2.2.7.2.1.07.01	(+) Ajuste de Resultado Atuarial Superavitário	-	-
2.2.7.2.1.07.02	(+) Provisão Atuarial para Oscilação de Riscos	-	-
2.2.7.2.1.07.03	(+) Provisão Atuarial para Benefícios a Regularizar	-	-
2.2.7.2.1.07.04	(+) Provisão Atuarial para Contingências de Benefícios	-	-
2.2.7.2.1.07.98	(+) Outras Provisões Atuariais para Ajustes do Plano	-	-
<b>RESULTADO ATUARIAL</b>			
<b>Déficit Atuarial a Equacionar</b>		<b>(83.314.241,24)</b>	<b>-</b>

40



**7.4. PROVISÃO DE BENEFÍCIOS CONCEDIDOS**

Descrição	Valores com Alíquotas vigentes	Valores com Alíquotas de Equilíbrio
<b>Provisão Matemática de Benefícios Concedidos - PMBC</b>	<b>580.239.745,56</b>	<b>579.875.126,03</b>
Valor Atual dos Benefícios Futuros - Concedidos	633.429.294,34	633.429.294,34
(-) Valor Atual das Contribuições Futuras - Concedidos (Ente)	-	-
(-) Valor Atual das Contribuições Futuras - Concedidos (Servidores)	(53.189.548,78)	(53.554.168,31)

**7.5. PROVISÃO DE BENEFÍCIOS A CONCEDER**

Descrição	Valores com Alíquotas vigentes	Valores com Alíquotas de Equilíbrio
<b>Provisão Matemática de Benefícios a Conceder - PMBaC</b>	<b>131.795.422,83</b>	<b>131.795.422,83</b>
Valor Atual dos Benefícios Futuros - a Conceder	557.400.667,46	557.400.667,46
(-) Valor Atual das Contribuições Futuras - a Conceder (Ente)	(244.808.136,71)	(244.808.136,71)
(-) Valor Atual das Contribuições Futuras - a Conceder (Servidores)	(180.797.107,92)	(180.797.107,92)

**7.6. COMPENSAÇÃO FINANCEIRA DOS BENEFÍCIOS CONCEDIDOS (a Receber e a Pagar)**

Descrição	Valores com Alíquotas vigentes	Valores com Alíquotas de Equilíbrio
Valor Atual da Compensação Previdenciária a Pagar - Benefícios Concedidos	-	-
(-) Valor Atual da Compensação Previdenciária a Receber - Benefícios Concedidos	-	-

**7.7. COMPENSAÇÃO FINANCEIRA DOS BENEFÍCIOS A CONCEDER (a Receber e a Pagar)**

Descrição	Valores com Alíquotas vigentes	Valores com Alíquotas de Equilíbrio
Valor Atual da Compensação Previdenciária a Pagar - Benefícios a Conceder	537.379,42	537.379,42
(-) Valor Atual da Compensação Previdenciária a Receber - Benefícios a Conceder	(45.047.138,00)	(45.047.138,00)

**7.8. RESULTADO ATUARIAL DA AVALIAÇÃO DE ENCERRAMENTO DO EXERCÍCIO**

Descrição	Valores com Alíquotas vigentes	Valores com Alíquotas de Equilíbrio
<b>RESULTADO ATUARIAL</b>	<b>(617.322.735,99)</b>	<b>(616.958.116,46)</b>
Superavit	-	-
Reserva de Contingência	-	-
Reserva para Ajuste do Plano	-	-
Déficit	-	-
Déficit Equacionado:	-	-
Valor Atual do Plano de Amortização do Déficit Atuarial estabelecido em lei	(534.008.494,75)	-
Valor Atual da Cobertura da Insuficiência Financeira	-	-
<b>Déficit Atuarial a Equacionar</b>	<b>(83.314.241,24)</b>	<b>(616.958.116,46)</b>

**7.9. VALOR ATUAL DAS REMUNERAÇÕES FUTURAS**

Descrição	Valores com Alíquotas vigentes	Valores com Alíquotas de Equilíbrio
Valor Atual das Remunerações Futuras	767.689.494,65	767.689.494,65

## 8 – CUSTOS E PLANO DE CUSTEIO

### 8.1. VALORES DAS REMUNERAÇÕES E PROVENTOS ATUAIS

Categorias	Valor Mensal - Estatísticas da População Coberta	Valores Anuais
Total das Remunerações de Contribuição dos Servidores Ativos	6.478.998,71	84.226.983,23
Total das Parcelas dos Proventos de Aposentadoria que Superam o Limite Máximo de R\$ 2.000,00*	2.207.462,13	28.697.007,69
Total das Parcelas das Pensões por Morte que Superam o Limite Máximo do RGPS*	148.845,93	1.934.997,09
<b>TOTAL</b>	<b>8.835.306,77</b>	<b>114.858.988,01</b>

\* O Limite Máximo da Lei Complementar Municipal nº 30, de 16/12/2021, na data focal desta Reavaliação Atuarial é de R\$ 2.000,00.

### 8.2. CUSTOS E ALÍQUOTAS DE CUSTEIO NORMAL VIGENTE EM LEI

Categorias	Valor Anual da Base de Cálculo (R\$)	Alíquota Vigente (%)	Valor da contribuição esperada com alíquotas vigentes
Ente Federativo	50.367.337,80	18,96%	9.549.647,25
Taxa de Administração	50.367.337,80	3,00%	1.511.020,13
Aporte Anual para Custeio das Despesas Administrativas	-	-	-
Ente Federativo - Total	50.367.337,80	21,96%	11.060.667,38
Segurados Ativos	50.367.337,80	14,00%	7.051.427,29
Aposentados	28.697.007,69	14,00%	4.017.581,08
Pensionistas	1.934.997,09	14,00%	270.899,59
<b>TOTAL *</b>		<b>35,96%</b>	<b>22.400.575,34</b>

\*O Total da alíquota Vigente é o somatório da alíquota do Ente Federativo + Taxa de Administração + alíquota dos SEGURADOS.

### 8.3. CUSTOS E ALÍQUOTAS DE CUSTEIO NORMAL, CALCULADAS POR BENEFÍCIO E CUSTEIO ADMINISTRATIVO

Benefícios	Regime Financeiro	Custo Anual Previsto (R\$) (Alíquota x Base de Contribuição)	Alíquota Normal Calculada
<b>Aposentadoria por Tempo de Contribuição, Idade e Compulsória</b>	REGIME FINANCEIRO DE CAPITALIZAÇÃO	25.208.553,89	29,93%
<b>Aposentadoria por Invalidez</b>	REGIME FINANCEIRO DE REPARTIÇÃO DE CAPITAIS DE COBERTURA	716.344,85	0,85%
<b>Pensão por Morte de Segurado Ativo</b>	REGIME FINANCEIRO DE REPARTIÇÃO DE CAPITAIS DE COBERTURA	493.739,22	0,59%
<b>Pensão por Morte de Aposentado Válido</b>	REGIME FINANCEIRO DE CAPITALIZAÇÃO	1.231.662,77	1,46%
<b>Pensão por Morte de Aposentado Inválido</b>	REGIME FINANCEIRO DE CAPITALIZAÇÃO	106.342,73	0,13%
<b>Auxílio-Doença</b>	Não Utilizado	-	0,00%
<b>Salário-Maternidade</b>	Não Utilizado	-	0,00%
<b>Auxílio-Reclusão</b>	Não Utilizado	-	0,00%
<b>Salário-Família</b>	Não Utilizado	-	0,00%
<b>Custeio-Administrativo</b>	REGIME FINANCEIRO DE REPARTIÇÃO SIMPLES	2.526.809,50	3,00%
<b>Alíquota Total</b>		<b>30.283.452,95</b>	<b>35,96%</b>

**8.4. CUSTOS E ALÍQUOTAS DE CUSTEIO NORMAL, CALCULADAS POR REGIME FINANCEIRO E CUSTEIO ADMINISTRATIVO**

Regime Financeiro	Custo Anual Previsto (R\$) (Alíquota x Base de Contribuição)	Alíquota Normal Calculada
Capitalização	26.546.559,39	31,52%
Repartição de Capitais de Cobertura	1.210.084,07	1,44%
Repartição Simples	-	0,00%
Custeio Administrativo	2.526.809,50	3,00%
<b>Alíquota Total</b>	<b>30.283.452,95</b>	<b>35,96%</b>

**8.5. CUSTOS E ALÍQUOTAS DE CUSTEIO NORMAL A CONSTAREM EM LEI (EQUILÍBRIO)**

Regime Financeiro	Valor Anual da Base de Cálculo (R\$)	Alíquota Definida na Avaliação Atuarial (%)	Valor da contribuição Esperada
Ente Federativo	84.226.983,23	18,96%	15.969.436,02
Taxa de Administração	84.226.983,23	3,00%	2.526.809,50
Aporte Anual para Custeio das Despesas Administrativas	-	-	-
<b>Ente Federativo - Total</b>	<b>84.226.983,23</b>	<b>21,96%</b>	<b>18.496.245,52</b>
Segurados Ativos	84.226.983,23	14,00%	11.791.777,65
Aposentados	28.697.007,69	14,00%	4.017.581,08
Pensionistas	1.934.997,09	14,00%	270.899,59
<b>Alíquota Total</b>		<b>35,96%</b>	<b>34.576.503,84</b>

**\*O Total da alíquota de Equilíbrio é o somatório da alíquota do Ente Federativo Total + alíquota dos SEGURADOS.**

## 9 – EQUACIONAMENTO DO DÉFICIT ATUARIAL

### 9.1. PRINCIPAIS CAUSAS DO DÉFICIT ATUARIAL

O Déficit Atuarial é à insuficiência financeira futura para cobertura dos compromissos dos Planos de Benefícios. É a diferença negativa entre os Ativos Garantidores do Plano e as Contribuições Atuais e Futuras e as obrigações previdenciárias apuradas ao final de um período contábil (data focal da Reavaliação Atuarial).

Vários fatores geraram o atual "estoque" do Déficit Atuarial. Desde a falta de cultura em acumular reservas visando sua utilização a longo prazo, passando pelos desvios de recursos por atos de corrupção e utilização indevida para outras finalidades que não fossem previdenciárias. Á de se destacar também a "falta" de legislação que visasse a sustentabilidade previdenciária. Somente após 15 de dezembro de 1998, com a publicação da Emenda Constitucional nº 20, a Constituição Federal passou a exigir que os RPPS preservem o Equilíbrio Financeiro e Atuarial. Além da questão histórica, hoje, os principais fatos que elevam o estoque do Déficit Atuarial são:

- **INCORPORAÇÕES:** os RPPS não sofrerão mais com o risco de subdimensionamento dos Benefícios futuros, com relação as incorporações sobre a remuneração do cargo efetivo, já que a EC 103/2019 vedou as incorporações sobre a remuneração de contribuição;
- **COMPENSAÇÃO PREVIDENCIÁRIA:** Além do RPPS assumir integralmente a obrigação atuarial do Segurado, na criação do RPPS local, os valores estimados de compensação previdenciária na Reavaliação Atuarial é significativamente subdimensionada, devido a limitação da legislação, pressionando o Déficit Atuarial;



- **CUSTO NORMAL SEM LIMITE MÍNIMO:** Somente em 2004, após a publicação da Lei 10.887 foi estabelecido uma alíquota mínima de contribuição para o Servidor Ativo e para o Ente (11,00%);
- **PLANO DE CUSTEIO VIGENTE ABAIXO DA RECOMENDAÇÃO ATUARIAL:** Alguns RPPS praticam um Plano de Custeio abaixo do Plano de Custeio de Equilíbrio, recomendando na Reavaliação Atuarial para reestabelecimento do Equilíbrio Financeiro e Atuarial do Plano;
- **NÃO CUMPRIMENTO DA META ATUARIAL:** O não cumprimento da Meta Atuarial ao longo dos anos, eleva o Déficit Atuarial, devido a receita auferida com os rendimentos dos Ativos Garantidores, não fazer frente ao compromisso do Plano de Benefícios;
- **ATRASOS OU INADIMPLÊNCIA DOS REPASSES PREVIDENCIÁRIOS E PARCELAMENTOS:** Mesmo que o Ente Público confesse a dívida e assuma o seu pagamento através de crédito de parcelamento, o atraso dos compromissos financeiros também afeta a carteira de investimentos, prejudicando o cumprimento da Meta Atuarial;
- **REAJUSTE DAS REMUNERAÇÕES E DOS PROVENTOS ACIMA DAS HIPÓTESES ATUARIAIS:** Elevados reajustes das remunerações e dos proventos, acima das hipóteses atuariais, ocasionando elevação das Provisões Matemáticas na Reavaliação Atuarial seguinte, exigindo elevação das alíquotas do Plano de Custeio;
- **AUMENTO DA EXPECTATIVA DE VIDA ACIMA DO ESTIMADO PELA TÁBUA DE MORTALIDADE:** O subdimensionamento da expectativa de vida dos Segurados, ocasiona elevação do Déficit Atuarial;

## 9.2. CENÁRIOS COM AS POSSIBILIDADES DE EQUACIONAMENTO DO DÉFICIT

Conforme demonstrado na página 38 deste Relatório de Reavaliação Atuarial, o Déficit Atuarial do Plano de Custeio de Equilíbrio é de R\$ (616.958.116,46).

O artigo 48º, III, da Portaria MF 464/2018, estabelece que, em caso de Déficit Atuarial, o plano de custeio deverá consistir plano de amortização do Déficit, estabelecendo alíquota de contribuição suplementar ou aportes mensais cujos valores sejam preestabelecidos.

O artigo 2º, I e II da Instrução Normativa SPREV nº 007/2018, permite deduzir parte do Déficit Atuarial, para seu equacionamento, utilizando o Limite de Deficit Atuarial (LDA) calculado em função da duração do passivo do fluxo de pagamento dos benefícios do RPPS ou sobrevida média dos aposentados e pensionistas.

O artigo 3º, § 1º da referida Instrução Normativa, informa que, para aplicação do LDA deverão ser apurados separadamente, o valor do Déficit Atuarial relativo à insuficiência de cobertura patrimonial da Provisão Matemática dos Benefícios a Conceder (PMBaC) e aquele relativo à insuficiência de cobertura patrimonial da Provisão Matemática dos Benefícios Concedidos (PMBC), priorizando os ativos garantidores dos compromissos do plano de benefícios ao resultado atuarial relativo à PMBC.

### Resultado Atuarial e Déficit Relativo as Provisões Matemáticas

ATIVOS GARANTIDORES	50.202.673,82
PMBC PREVIDENCIÁRIO	(667.160.790,28)
PMBC (Concedido)	(579.875.126,03)
PMBaC (a Conceder)	(87.285.664,25)
DÉFICIT ATUARIAL	(616.958.116,46)

DÉFICIT ATUARIAL A SER EQUACIONADO - RELATIVO PMBC	(529.672.452,21)
DÉFICIT ATUARIAL A SER EQUACIONADO - RELATIVO PMBaC	(87.285.664,25)

Conforme o artigo 3º, § 3º da I.N. SPREV nº 007/2018, o **Déficit Atuarial relativo à PMBC deverá ser integralmente equacionado por meio de plano de amortização.**

Já o artigo 4º, I e II da I.N. SPREV nº 007/2018, estabelece que o Déficit Atuarial relativo à PMBaC poderá ser deduzido do LDA calculado de acordo com a Duração do Passivo do fluxo de pagamentos dos benefícios ou de acordo com a Sobrevida Média dos Aposentados e Pensionistas.

### **9.2.1. Equacionamento mínimo através de Custo Suplementar ou Aportes**

O artigo 54º da Portaria MF 464/2018, informa que para assegurar o equilíbrio financeiro e atuarial do RPPS, o plano de amortização estabelecido em lei do Ente Federativo deverá observar alguns critérios, como a alíquota mínima de Custo Suplementar ou o valor mínimo de Aporte.

Dentre os critérios estabelecidos pela referida portaria, o artigo 54º, II determina que o montante de contribuição no exercício, na forma de alíquotas ou aportes, seja superior ao montante anual de juros do saldo do Déficit Atuarial do exercício.

#### **ATENÇÃO - PORTARIA MF 464/2018**

**O artigo 9º, parágrafo único da I.N. SPREV nº 007/2018, permite que a adequação do plano de amortização ao disposto no inciso II do artigo 54º da Portaria MF 464/2018, possa ser promovida gradualmente, com a elevação das contribuições suplementares (na forma de alíquotas ou aportes), a partir do exercício de 2021, à razão de um terço do necessário a cada ano, até atingir o valor que atenda a esse critério em 2023. Assim, os cenários que serão apresentados para o plano de amortização do Déficit Atuarial, contemplarão o disposto no parágrafo único da I.N. SPREV nº 007/2018.**

**ATENÇÃO - PORTARIA ME 14.816/2020**

Conforme o Artigo 6º, Inciso III, alínea "a" e "b" da Portaria ME 14.816, de 19 de junho de 2020, ficam postergados para o exercício de 2022, a aplicação do parâmetro mínimo de amortização do deficit atuarial, de que trata o inciso II do art. 54 da Portaria MF nº 464, de 2018 e a exigência de elevação gradual das alíquotas suplementares, de que trata o parágrafo único do art. 9º da Instrução Normativa nº 07, de 2018.

**9.2.2. Cenários para Equacionamento do Déficit Atuarial**

Conforme o artigo 1º, § 2º da I.N. SPREV nº 007/2018, o Relatório da Avaliação Atuarial deverá descrever os cenários com as possibilidades para equacionamento do deficit atuarial, devendo constar do Demonstrativo de Resultado da Avaliação Atuarial (DRAA) o plano de amortização indicado na Avaliação Atuarial a ser implementado em lei pelo Ente Federativo.

O artigo 6º da Instrução Normativa SPREV nº 007/2018, estabelece os prazos que serão utilizados para cada cenário do plano de amortização.

Conforme o artigo 81 da Portaria MF 464/2018, os Entes Federativos que implementaram planos de amortização anteriores à vigência desta Portaria poderão repactuar o equacionamento dos Déficit Atuariais nas novas condições estabelecidas, conforme instrução normativa da Secretaria de Previdência (Instrução Normativa SPREV nº 007/2018).

Conforme determina o artigo 8º, § 4º, da I.N. SPREV nº 007/2018, a Secretaria de Previdência divulgou em 30/09/2020, a relação de porte e perfil de risco atuarial dos RPPS, juntamente com o Indicador de Situação Previdenciária (ISP). O ISP é utilizado para definição das constantes "a" e "b" para compor o valor da LDA, de acordo com o Perfil de Risco Atuarial. Segundo o ISP o JATAÍ-PREV possui PERFIL ATUARIAL I.

**Todos os cenários de plano de amortização deste Relatório de Reavaliação Atuarial serão apresentados através de Custo Suplementar.**

**A taxa de Juros Atuarial para todos os cenários será de 4,77% conforme demonstrado na página deste Relatório de Reavaliação Atuarial.**

#### 9.2.2.1. CENÁRIO 1 - Sem aplicação de LDA e prazo 35 anos

O art. 6º, I da I.N. SPREV nº 007/2018, informa que o plano de amortização poderá ter um prazo máximo de 35 (trinta e cinco) anos, contados a partir do primeiro plano de amortização implementado pelo Ente Federativo **após a publicação desta Instrução Normativa.**

O art. 6º, II da Portaria SEPRT ME nº 14.816/2020, informa que, em caráter excepcional, não será considerado o exercício de 2020, para contagem dos prazos remanescentes dos planos de amortização de deficit atuarial de que tratam a alínea "c" do art. 55 da Portaria MF nº 464/2018 e o inciso II do § 2º do art. 7º da I.N. SPREV nº 007/2018.



	CENÁRIO 1 - SEM LDA
Prazo de Equacionamento do Déficit Atuarial	34
Déficit Atuarial	(616.958.116,46)
Limite do Déficit Atuarial - LDA	-
Déficit Atuarial a ser Amortizado	(616.958.116,46)

Assim, o plano de amortização, com alíquotas crescentes de financiamento será, conforme a tabela abaixo:

**Tabela de Financiamento do Déficit Atuarial - CENÁRIO 1**

PERÍODO	ANO	SALDO DEVEDOR	AMORTIZAÇÃO	JUROS	PRESTAÇÃO ANUAL Custo Suplementar	C.S. 1	FOLHA SALARIAL
0		(616.958.116,46)					
1	2022	(620.950.469,68)	(3.992.353,22)	29.428.902,16	25.436.548,94	30,20%	84.226.983,23
2	2023	(624.878.892,66)	(3.928.422,98)	29.619.337,40	25.690.914,42	30,20%	85.069.253,06
3	2024	(623.754.435,42)	1.124.457,23	29.806.723,18	30.931.180,41	36,00%	85.919.945,59
4	2025	(622.025.867,24)	1.728.568,19	29.753.086,57	31.481.654,76	36,28%	86.779.145,05
5	2026	(619.654.575,35)	2.371.291,89	29.670.633,87	32.041.925,76	36,56%	87.646.936,50
6	2027	(616.599.930,83)	3.054.644,51	29.557.523,24	32.612.167,75	36,84%	88.523.405,86
7	2028	(612.819.189,33)	3.780.741,50	29.411.816,70	33.192.558,20	37,12%	89.408.639,92
8	2029	(608.267.386,95)	4.551.802,38	29.231.475,33	33.783.277,72	37,41%	90.302.726,32
9	2030	(602.897.231,19)	5.370.155,75	29.014.354,36	34.384.510,11	37,70%	91.205.753,59
10	2031	(596.658.986,63)	6.238.244,56	28.758.197,93	34.996.442,49	37,99%	92.117.811,12
11	2032	(589.500.355,03)	7.158.631,60	28.460.633,66	35.619.265,27	38,28%	93.038.989,23
12	2033	(581.366.349,70)	8.134.005,33	28.119.166,93	36.253.172,27	38,58%	93.969.379,12
13	2034	(572.199.163,83)	9.167.185,87	27.731.174,88	36.898.360,75	38,88%	94.909.072,92
14	2035	(561.938.032,46)	10.261.131,37	27.293.900,11	37.555.031,48	39,18%	95.858.163,65
15	2036	(550.519.087,79)	11.418.944,67	26.804.444,15	38.223.388,82	39,48%	96.816.745,28
16	2037	(537.875.207,54)	12.643.880,25	26.259.760,49	38.903.640,74	39,78%	97.784.912,73
17	2038	(523.935.856,00)	13.939.351,54	25.656.647,40	39.595.998,94	40,09%	98.762.761,86
18	2039	(508.626.917,48)	15.308.938,52	24.991.740,33	40.300.678,85	40,40%	99.750.389,48
19	2040	(491.870.521,67)	16.756.395,81	24.261.503,96	41.017.899,78	40,71%	100.747.893,38
20	2041	(473.584.860,65)	18.285.661,02	23.462.223,88	41.747.884,90	41,03%	101.755.372,31
21	2042	(453.683.997,12)	19.900.863,53	22.589.997,85	42.490.861,38	41,34%	102.772.926,03
22	2043	(432.077.663,36)	21.606.333,77	21.640.726,66	43.247.060,43	41,66%	103.800.655,29
23	2044	(408.671.050,54)	23.406.612,81	20.610.104,54	44.016.717,36	41,99%	104.838.661,85
24	2045	(383.364.587,98)	25.306.462,56	19.493.609,11	44.800.071,67	42,31%	105.887.048,46
25	2046	(356.053.711,68)	27.310.876,30	18.286.490,85	45.597.367,15	42,64%	106.945.918,95
26	2047	(326.628.621,84)	29.425.089,84	16.983.762,05	46.408.851,89	42,97%	108.015.378,14
27	2048	(294.974.028,69)	31.654.593,15	15.580.185,26	47.234.778,41	43,30%	109.095.531,92
28	2049	(260.968.886,12)	34.005.142,57	14.070.261,17	48.075.403,74	43,63%	110.186.487,24
29	2050	(224.486.112,52)	36.482.773,60	12.448.215,87	48.930.989,47	43,97%	111.288.352,11
30	2051	(185.392.298,25)	39.093.814,27	10.707.987,57	49.801.801,83	44,31%	112.401.235,63
31	2052	(143.547.399,05)	41.844.899,20	8.843.212,63	50.688.111,83	44,65%	113.525.247,99
32	2053	(98.804.414,73)	44.742.984,32	6.847.210,93	51.590.195,25	44,99%	114.660.500,47
33	2054	(51.009.052,49)	47.795.362,25	4.712.970,58	52.508.332,83	45,34%	115.807.105,47
34	2055	625,97	51.009.678,46	2.433.131,80	53.442.810,26	45,69%	116.965.176,53
35	2056	-	-	-	-	-	-

1 - CUSTO SUPLEMENTAR

### 9.2.2.2. CENÁRIO 2 - Aplicação de LDA e prazo pela Duração do Passivo

O art. 6º, II da I.N. SPREV nº 007/2018, informa que, na utilização da Duração do Passivo como parâmetro para o cálculo do LDA, o prazo do plano de amortização deverá ser determinado pela fórmula do artigo 6º, II, a.

	CENÁRIO 2 - COM LDA
Prazo de Equacionamento do Déficit Atuarial	26
Déficit Atuarial	(616.958.116,46)
Limite do Déficit Atuarial - LDA	(17.622.975,61)
Déficit Atuarial a ser Amortizado	(599.335.140,85)

**Tabela de Financiamento do Déficit Atuarial - CENÁRIO 2**

PERIOD	ANO	SALDO DEVEDOR	AMORTIZAÇÃO	JUROS	PRESTAÇÃO ANUAL Custo Suplementar	C.S. 1	FOLHA SALARIAL
0		(599.335.140,85)					
1	2022	(602.486.878,13)	(3.151.737,28)	28.588.286,22	25.436.548,94	30,20%	84.226.983,23
2	2023	(605.534.587,79)	(3.047.709,66)	28.738.624,09	25.690.914,42	30,20%	85.069.253,06
3	2024	(603.487.407,22)	2.047.180,58	28.883.999,84	30.931.180,41	36,00%	85.919.945,59
4	2025	(600.505.598,35)	2.981.808,87	28.786.349,32	31.768.158,19	36,61%	86.779.145,05
5	2026	(596.521.931,35)	3.983.667,00	28.644.117,04	32.627.784,04	37,23%	87.646.936,50
6	2027	(591.465.356,66)	5.056.574,69	28.454.096,13	33.510.670,82	37,86%	88.523.405,86
7	2028	(585.260.806,23)	6.204.550,43	28.212.897,51	34.417.447,94	38,49%	89.408.639,92
8	2029	(577.828.984,82)	7.431.821,41	27.916.940,46	35.348.761,86	39,14%	90.302.726,32
9	2030	(569.086.150,85)	8.742.833,97	27.562.442,58	36.305.276,54	39,81%	91.205.753,59
10	2031	(558.943.886,36)	10.142.264,50	27.145.409,40	37.287.673,89	40,48%	92.117.811,12
11	2032	(547.308.855,46)	11.635.030,90	26.661.623,38	38.296.654,28	41,16%	93.038.989,23
12	2033	(534.082.550,84)	13.226.304,62	26.106.632,41	39.332.937,02	41,86%	93.969.379,12
13	2034	(519.161.027,61)	14.921.523,23	25.475.737,68	40.397.260,91	42,56%	94.909.072,92
14	2035	(502.434.623,92)	16.726.403,69	24.763.981,02	41.490.384,71	43,28%	95.858.163,65
15	2036	(483.787.667,74)	18.646.956,18	23.966.131,56	42.613.087,74	44,01%	96.816.745,28
16	2037	(463.098.169,10)	20.689.498,64	23.076.671,75	43.766.170,39	44,76%	97.784.912,73
17	2038	(440.237.497,06)	22.860.672,04	22.089.782,67	44.950.454,71	45,51%	98.762.761,86
18	2039	(415.070.040,67)	25.167.456,39	20.999.328,61	46.166.785,00	46,28%	99.750.389,48
19	2040	(387.452.853,22)	27.617.187,46	19.798.840,94	47.416.028,40	47,06%	100.747.893,38
20	2041	(357.235.278,80)	30.217.574,42	18.481.501,10	48.699.075,52	47,86%	101.755.372,31
21	2042	(324.258.560,53)	32.976.718,27	17.040.122,80	50.016.841,07	48,67%	102.772.926,03
22	2043	(288.355.429,36)	35.903.131,16	15.467.133,34	51.370.264,50	49,49%	103.800.655,29
23	2044	(249.349.672,65)	39.005.756,72	13.754.553,98	52.760.310,70	50,33%	104.838.661,85
24	2045	(207.055.681,38)	42.293.991,26	11.893.979,39	54.187.970,65	51,18%	105.887.048,46
25	2046	(161.277.975,23)	45.777.706,15	9.876.556,00	55.654.262,16	52,04%	106.945.918,95
26	2047	(111.810.704,08)	49.467.271,15	7.692.959,42	57.160.230,57	52,92%	108.015.378,14
27	2048	-	-	-	-	-	-
28	2049	-	-	-	-	-	-
29	2050	-	-	-	-	-	-
30	2051	-	-	-	-	-	-
31	2052	-	-	-	-	-	-
32	2053	-	-	-	-	-	-
33	2054	-	-	-	-	-	-
34	2055	-	-	-	-	-	-
35	2056	-	-	-	-	-	-
36	2057	-	-	-	-	-	-
37	2058	-	-	-	-	-	-
38	2059	-	-	-	-	-	-
39	2060	-	-	-	-	-	-
40	2061	-	-	-	-	-	-
41	2062	-	-	-	-	-	-

1 - CUSTO SUPLEMENTAR

54

### 9.2.2.3. CENÁRIO 3 - Aplicação de LDA e prazo pela SVM e RAP

O art. 6º, III da I.N. SPREV nº 007/2018, informa que, caso seja utilizado a Sobrevida Média dos Aposentados e Pensionistas como parâmetro para o cálculo do LDA, o prazo do plano de amortização deverá ser calculado pelas fórmulas do artigo 6º, III, a e b.

O art. 6º, III, a, informa que o prazo do plano de amortização do Déficit Atuarial relativo à PMBC deverá corresponder à sobrevida média dos aposentados e pensionistas, calculada conforme o inciso II do art. 4º da I.N. SPREV nº 007/2018.

O art. 6º, III, b, informa que o prazo do plano de amortização do Déficit Atuarial relativo à PMBaC deverá ser calculado pelo prazo médio remanescente para aposentadoria de cada segurado ativo, conforme a fórmula do artigo 6º, b.

	CENÁRIO 3.a - COM LDA	CENÁRIO 3.b - COM LDA
	SVM - PMBC	RAP - PMBaC
Prazo de Equacionamento do Déficit Atuarial	32	10
Déficit Atuarial	(529.672.452,21)	(87.285.664,25)
Limite do Déficit Atuarial - LDA	-	(26.622.127,60)
Déficit Atuarial a ser Amortizado	(529.672.452,21)	(60.663.536,65)

O artigo 3º, § 2º, informa que para apuração do Déficit Atuarial, é calculado a diferença entre os ativos garantidores e a PMBC.

De acordo com o artigo 3º, § 2º, II, a, da I.N. SPREV nº 007/2018, caso o resultado da diferença dos ativos garantidores e a PMBC seja negativo, o Déficit Atuarial relativo à PMBC será o resultado dessa diferença apurada e o Déficit Atuarial relativo à PMBaC será igual ao valor apurado da PMBaC.

De acordo com o artigo 3º, § 2º, III, a, da I.N. SPREV nº 007/2018, caso o resultado da diferença dos ativos garantidores e a PMBC seja positivo, o Déficit Atuarial relativo à PMBC será igual a zero e o Déficit Atuarial relativo à PMBaC será a PMBaC subtraído da diferença dos ativos garantidores e o PMBC.

Neste caso, o resultado da diferença dos ativos garantidores e a PMBC foi positivo, sendo considerado o Déficit Atuarial relativo à PMBC igual a zero e o Déficit Atuarial relativo à PMBaC sendo subtraído pela diferença dos ativos garantidores e o PMBC, conforme consta na página 62 desta Reavaliação.

Assim, os planos de amortização, com alíquotas crescentes de financiamento serão, conforme a tabela abaixo:

Tabela de Financiamento do Déficit Atuarial - CENÁRIO 3.a - PMBC

PERIOD	ANO	SALDO DEVEDOR	AMORTIZAÇÃO	JUROS	PRESTAÇÃO ANUAL	C.S. 1	FOLHA SALARIAL
0		(529.672.452,21)					
1	2022	(537.949.245,66)	(8.276.793,45)	25.265.375,97	16.988.582,52	20,17%	84.226.983,23
2	2023	(546.160.502,95)	(8.211.257,29)	25.660.179,02	17.448.921,73	20,51%	85.069.253,06
3	2024	(545.899.984,39)	260.518,56	26.051.855,99	26.312.374,55	30,62%	85.919.945,59
4	2025	(545.015.552,29)	884.432,10	26.039.429,26	26.923.861,36	31,03%	86.779.145,05
5	2026	(543.463.235,32)	1.552.316,97	25.997.241,84	27.549.558,82	31,43%	87.646.936,50
6	2027	(541.196.634,46)	2.266.600,86	25.923.196,32	28.189.797,18	31,84%	88.523.405,86
7	2028	(538.166.799,55)	3.029.834,91	25.815.079,46	28.844.914,38	32,26%	89.408.639,92
8	2029	(534.322.099,71)	3.844.699,84	25.670.556,34	29.515.256,18	32,68%	90.302.726,32
9	2030	(529.608.087,47)	4.714.012,24	25.487.164,16	30.201.176,40	33,11%	91.205.753,59
10	2031	(523.967.356,17)	5.640.731,29	25.262.305,77	30.903.037,07	33,55%	92.117.811,12
11	2032	(517.339.390,43)	6.627.965,75	24.993.242,89	31.621.208,64	33,99%	93.038.989,23
12	2033	(509.660.409,18)	7.678.981,24	24.677.088,92	32.356.070,17	34,43%	93.969.379,12
13	2034	(500.863.201,18)	8.797.208,01	24.310.801,52	33.108.009,52	34,88%	94.909.072,92
14	2035	(490.876.952,29)	9.986.248,89	23.891.174,70	33.877.423,58	35,34%	95.858.163,65
15	2036	(479.627.064,46)	11.249.887,83	23.414.830,62	34.664.718,45	35,80%	96.816.745,28
16	2037	(467.034.965,76)	12.592.098,70	22.878.210,97	35.470.309,67	36,27%	97.784.912,73
17	2038	(453.017.911,18)	14.017.054,58	22.277.567,87	36.294.622,44	36,75%	98.762.761,86
18	2039	(437.488.773,71)	15.529.137,48	21.608.954,36	37.138.091,84	37,23%	99.750.389,48
19	2040	(420.355.825,16)	17.132.948,55	20.868.214,51	38.001.163,06	37,72%	100.747.893,38
20	2041	(401.522.506,39)	18.833.318,77	20.050.972,86	38.884.291,63	38,21%	101.755.372,31
21	2042	(380.887.186,26)	20.635.320,13	19.152.623,55	39.787.943,68	38,71%	102.772.926,03
22	2043	(358.342.908,88)	22.544.277,38	18.168.318,78	40.712.596,17	39,22%	103.800.655,29
23	2044	(333.777.128,51)	24.565.780,37	17.092.956,75	41.658.737,13	39,74%	104.838.661,85
24	2045	(307.071.431,59)	26.705.696,91	15.921.169,03	42.626.865,94	40,26%	105.887.048,46
25	2046	(278.101.245,27)	28.970.186,32	14.647.307,29	43.617.493,61	40,78%	106.945.918,95
26	2047	(246.735.531,70)	31.365.713,57	13.265.429,40	44.631.142,97	41,32%	108.015.378,14
27	2048	(212.836.467,51)	33.899.064,19	11.769.284,86	45.668.349,06	41,86%	109.095.531,92
28	2049	(176.259.107,70)	36.577.359,81	10.152.299,50	46.729.659,31	42,41%	110.186.487,24
29	2050	(136.851.033,24)	39.408.074,46	8.407.559,44	47.815.633,89	42,97%	111.288.352,11
30	2051	(94.451.981,53)	42.399.051,72	6.527.794,29	48.926.846,00	43,53%	112.401.235,63
31	2052	(48.893.458,91)	45.558.522,62	4.505.359,52	50.063.882,14	44,10%	113.525.247,99
32	2053	1.665,55	48.895.124,45	2.332.217,99	51.227.342,44	44,68%	114.660.500,47
33	2054	-	-	-	-	-	-
34	2055	-	-	-	-	-	-
35	2056	-	-	-	-	-	-

Tabela de Financiamento do Déficit Atuarial - CENÁRIO 3.b - PMBaC

PERIOD	ANO	SALDO DEVEDOR	AMORTIZAÇÃO	JUROS	PRESTAÇÃO ANUAL	C.S. 1	FOLHA SALARIAL
0		(60.663.536,65)					
1	2022	(46.568.604,83)	14.094.931,82	2.893.650,70	16.988.582,52	20,17%	84.226.983,23
2	2023	(47.279.428,02)	(710.823,18)	2.221.322,45	1.510.499,27	1,78%	85.069.253,06
3	2024	(47.256.875,73)	22.552,29	2.255.228,72	2.277.781,00	2,65%	85.919.945,59
4	2025	(46.468.661,60)	788.214,13	2.254.152,97	3.042.367,10	3,51%	86.779.145,05
5	2026	(44.621.613,82)	1.847.047,78	2.216.555,16	4.063.602,94	4,64%	87.646.936,50
6	2027	(41.322.426,29)	3.299.187,53	2.128.450,98	5.427.638,51	6,13%	88.523.405,86
7	2028	(36.043.964,12)	5.278.462,17	1.971.079,73	7.249.541,91	8,11%	89.408.639,92
8	2029	(28.080.254,91)	7.963.709,21	1.719.297,09	9.683.006,30	10,72%	90.302.726,32
9	2030	(16.486.367,81)	11.593.887,10	1.339.428,16	12.933.315,26	14,18%	91.205.753,59
10	2031	1.892,64	16.488.260,45	786.399,74	17.274.660,20	18,75%	92.117.811,12
11	2032	-	-	-	-	-	-
12	2033	-	-	-	-	-	-
13	2034	-	-	-	-	-	-
14	2035	-	-	-	-	-	-
15	2036	-	-	-	-	-	-
16	2037	-	-	-	-	-	-
17	2038	-	-	-	-	-	-
18	2039	-	-	-	-	-	-
19	2040	-	-	-	-	-	-
20	2041	-	-	-	-	-	-
21	2042	-	-	-	-	-	-
22	2043	-	-	-	-	-	-
23	2044	-	-	-	-	-	-
24	2045	-	-	-	-	-	-
25	2046	-	-	-	-	-	-
26	2047	-	-	-	-	-	-
27	2048	-	-	-	-	-	-
28	2049	-	-	-	-	-	-
29	2050	-	-	-	-	-	-
30	2051	-	-	-	-	-	-
31	2052	-	-	-	-	-	-
32	2053	-	-	-	-	-	-
33	2054	-	-	-	-	-	-
34	2055	-	-	-	-	-	-
35	2056	-	-	-	-	-	-

1 - CUSTO SUPLEMENTAR.



**Tabela de Financiamento do Déficit Atuarial - CENÁRIO 3 (3a + 3b)**  
**PMBC e prazo SVM e PMBaC prazo RAP**

PERÍODO	ANO	SALDO DEVEDOR	AMORTIZAÇÃO	JUROS	PRESTAÇÃO ANUAL	C.S. 1	FOLHA SALARIAL
0		(590.335.988,86)					
1	2022	(584.517.850,50)	5.818.138,37	28.159.026,67	33.977.165,03	40,34%	84.226.983,23
2	2023	(593.439.930,97)	(8.922.080,47)	27.881.501,47	18.959.421,00	22,29%	85.069.253,06
3	2024	(593.156.860,12)	283.070,85	28.307.084,71	28.590.155,55	33,28%	85.919.945,59
4	2025	(591.484.213,89)	1.672.646,23	28.293.582,23	29.966.228,46	34,53%	86.779.145,05
5	2026	(588.084.849,14)	3.399.364,75	28.213.797,00	31.613.161,75	36,07%	87.646.936,50
6	2027	(582.519.060,75)	5.565.788,39	28.051.647,30	33.617.435,69	37,98%	88.523.405,86
7	2028	(574.210.763,66)	8.308.297,09	27.786.159,20	36.094.456,29	40,37%	89.408.639,92
8	2029	(562.402.354,62)	11.808.409,05	27.389.853,43	39.198.262,47	43,41%	90.302.726,32
9	2030	(546.094.455,28)	16.307.899,34	26.826.592,32	43.134.491,65	47,29%	91.205.753,59
10	2031	(523.965.463,53)	22.128.991,75	26.048.705,52	48.177.697,26	52,30%	92.117.811,12
11	2032	(517.339.390,43)	6.627.965,75	24.993.242,89	31.621.208,64	33,99%	93.038.989,23
12	2033	(509.660.409,18)	7.678.981,24	24.677.088,92	32.356.070,17	34,43%	93.969.379,12
13	2034	(500.863.201,18)	8.797.208,01	24.310.801,52	33.108.009,52	34,88%	94.909.072,92
14	2035	(490.876.952,29)	9.986.248,89	23.891.174,70	33.877.423,58	35,34%	95.858.163,65
15	2036	(479.627.064,46)	11.249.887,83	23.414.830,62	34.664.718,45	35,80%	96.816.745,28
16	2037	(467.034.965,76)	12.592.098,70	22.878.210,97	35.470.309,67	36,27%	97.784.912,73
17	2038	(453.017.911,18)	14.017.054,58	22.277.567,87	36.294.622,44	36,75%	98.762.761,86
18	2039	(437.488.773,71)	15.529.137,48	21.608.954,36	37.138.091,84	37,23%	99.750.389,48
19	2040	(420.355.825,16)	17.132.948,55	20.868.214,51	38.001.163,06	37,72%	100.747.893,38
20	2041	(401.522.506,39)	18.833.318,77	20.050.972,86	38.884.291,63	38,21%	101.755.372,31
21	2042	(380.887.186,26)	20.635.320,13	19.152.623,55	39.787.943,68	38,71%	102.772.926,03
22	2043	(358.342.908,88)	22.544.277,38	18.168.318,78	40.712.596,17	39,22%	103.800.655,29
23	2044	(333.777.128,51)	24.565.780,37	17.092.956,75	41.658.737,13	39,74%	104.838.661,85
24	2045	(307.071.431,59)	26.705.696,91	15.921.169,03	42.626.865,94	40,26%	105.887.048,46
25	2046	(278.101.245,27)	28.970.186,32	14.647.307,29	43.617.493,61	40,78%	106.945.918,95
26	2047	(246.735.531,70)	31.365.713,57	13.265.429,40	44.631.142,97	41,32%	108.015.378,14
27	2048	(212.836.467,51)	33.899.064,19	11.769.284,86	45.668.349,06	41,86%	109.095.531,92
28	2049	(176.259.107,70)	36.577.359,81	10.152.299,50	46.729.659,31	42,41%	110.186.487,24
29	2050	(136.851.033,24)	39.408.074,46	8.407.559,44	47.815.633,89	42,97%	111.288.352,11
30	2051	(94.451.981,53)	42.399.051,72	6.527.794,29	48.926.846,00	43,53%	112.401.235,63
31	2052	(48.893.458,91)	45.558.522,62	4.505.359,52	50.063.882,14	44,10%	113.525.247,99
32	2053	1.665,55	48.895.124,45	2.332.217,99	51.227.342,44	44,68%	114.660.500,47
33	2054	-	-	-	-	-	-
34	2055	-	-	-	-	-	-
35	2056	-	-	-	-	-	-

**1 - CUSTO SUPLEMENTAR.**



### 9.2.3. PLANO DE AMORTIZAÇÃO - CENÁRIO INDICADO

Para aplicação da LDA é necessário o atendimento do art. 68 da Portaria MF 464/2018 (como o Relatório de Análise das Hipóteses, que será exigido para este RPPS a partir da Avaliação Atuarial do exercício de 2021). Nesse caso, indicamos a aprovação do Plano de Amortização, através de Custo Suplementar, sem a aplicação da LDA, indicado no Cenário 1.

**Tabela de Financiamento do Déficit Atuarial - CENÁRIO 1 - Sem aplicação LDA**

PERÍODO	ANO	SALDO DEVEDOR	AMORTIZAÇÃO	JUROS	PRESTAÇÃO ANUAL	C.S. 1	FOLHA SALARIAL
0		(616.958.116,46)					
1	2022	(620.950.469,68)	(3.992.353,22)	29.428.902,16	25.436.548,94	30,20%	84.226.983,23
2	2023	(624.878.892,66)	(3.928.422,98)	29.619.337,40	25.690.914,42	30,20%	85.069.253,06
3	2024	(623.754.435,42)	1.124.457,23	29.806.723,18	30.931.180,41	36,00%	85.919.945,59
4	2025	(622.025.867,24)	1.728.568,19	29.753.086,57	31.481.654,76	36,28%	86.779.145,05
5	2026	(619.654.575,35)	2.371.291,89	29.670.633,87	32.041.925,76	36,56%	87.646.936,50
6	2027	(616.599.930,83)	3.054.644,51	29.557.523,24	32.612.167,75	36,84%	88.523.405,86
7	2028	(612.819.189,33)	3.780.741,50	29.411.816,70	33.192.558,20	37,12%	89.408.639,92
8	2029	(608.267.386,95)	4.551.802,38	29.231.475,33	33.783.277,72	37,41%	90.302.726,32
9	2030	(602.897.231,19)	5.370.155,75	29.014.354,36	34.384.510,11	37,70%	91.205.753,59
10	2031	(596.658.986,63)	6.238.244,56	28.758.197,93	34.996.442,49	37,99%	92.117.811,12
11	2032	(589.500.355,03)	7.158.631,60	28.460.633,66	35.619.265,27	38,28%	93.038.989,23
12	2033	(581.366.349,70)	8.134.005,33	28.119.166,93	36.253.172,27	38,58%	93.969.379,12
13	2034	(572.199.163,83)	9.167.185,87	27.731.174,88	36.898.360,75	38,88%	94.909.072,92
14	2035	(561.938.032,46)	10.261.131,37	27.293.900,11	37.555.031,48	39,18%	95.858.163,65
15	2036	(550.519.087,79)	11.418.944,67	26.804.444,15	38.223.388,82	39,48%	96.816.745,28
16	2037	(537.875.207,54)	12.643.880,25	26.259.760,49	38.903.640,74	39,78%	97.784.912,73
17	2038	(523.935.856,00)	13.939.351,54	25.656.647,40	39.595.998,94	40,09%	98.762.761,86
18	2039	(508.626.917,48)	15.308.938,52	24.991.740,33	40.300.678,85	40,40%	99.750.389,48
19	2040	(491.870.521,67)	16.756.395,81	24.261.503,96	41.017.899,78	40,71%	100.747.893,38
20	2041	(473.584.860,65)	18.285.661,02	23.462.223,88	41.747.884,90	41,03%	101.755.372,31
21	2042	(453.683.997,12)	19.900.863,53	22.589.997,85	42.490.861,38	41,34%	102.772.926,03
22	2043	(432.077.663,36)	21.606.333,77	21.640.726,66	43.247.060,43	41,66%	103.800.655,29
23	2044	(408.671.050,54)	23.406.612,81	20.610.104,54	44.016.717,36	41,99%	104.838.661,85
24	2045	(383.364.587,98)	25.306.462,56	19.493.609,11	44.800.071,67	42,31%	105.887.048,46
25	2046	(356.053.711,68)	27.310.876,30	18.286.490,85	45.597.367,15	42,64%	106.945.918,95
26	2047	(326.628.621,84)	29.425.089,84	16.983.762,05	46.408.851,89	42,97%	108.015.378,14
27	2048	(294.974.028,69)	31.654.593,15	15.580.185,26	47.234.778,41	43,30%	109.095.531,92
28	2049	(260.968.886,12)	34.005.142,57	14.070.261,17	48.075.403,74	43,63%	110.186.487,24
29	2050	(224.486.112,52)	36.482.773,60	12.448.215,87	48.930.989,47	43,97%	111.288.352,11
30	2051	(185.392.298,25)	39.093.814,27	10.707.987,57	49.801.801,83	44,31%	112.401.235,63
31	2052	(143.547.399,05)	41.844.899,20	8.843.212,63	50.688.111,83	44,65%	113.525.247,99
32	2053	(98.804.414,73)	44.742.984,32	6.847.210,93	51.590.195,25	44,99%	114.660.500,47
33	2054	(51.009.052,49)	47.795.362,25	4.712.970,58	52.508.332,83	45,34%	115.807.105,47
34	2055	625,97	51.009.678,46	2.433.131,80	53.442.810,26	45,69%	116.965.176,53
35	2056	-	-	-	-	-	-

1 - CUSTO SUPLEMENTAR.

59

## 10 – CUSTEIO ADMINISTRATIVO

### 10.1. LEVANTAMENTO DAS DESPESAS ADMINISTRATIVAS DOS ÚLTIMOS TRÊS ANOS

ANO	Valor ORÇADO / LIMITE da Despesa Administrativa	Valor EFETIVAMENTE GASTO da Despesa Administrativa
2019	2.101.833,66	1.052.248,39
2020	2.793.812,82	1.733.801,44
2021	2.761.577,33	1.468.577,05

### 10.2. ESTIMATIVA DE DESPESAS ADMINISTRATIVAS PARA O PRÓXIMO EXERCÍCIO

A Folha de remuneração de contribuição dos Servidores Ativos é de R\$ 6.478.998,71 (mês).

Data Focal desta Reavaliação Atuarial: 31/12/2021.

#### Custo Administrativo e Taxa de Administração

	VALOR (R\$)	TAXA DE ADM	LIMITE DE GASTO COM DESPESA ADMINISTRATIVA
FOLHA ANUAL DE REMUNERAÇÃO BRUTA - SERVIDORES ATIVOS (3)	105.745.225,05	3,00%	3.172.356,75
FOLHA ANUAL DE PROVENTOS - APOSENTADOS (3)	-		-
FOLHA ANUAL DE PROVENTOS - PENSIONISTAS (3)	-		-
TOTAL DE FOLHA ANUAL DE REMUNERAÇÃO BRUTA DOS SERVIDORES ATIVOS E PROVENTOS (3)	105.745.225,05		3.172.356,75
TOTAL DE FOLHA MENSAL DE REMUNERAÇÃO BRUTA DOS SERVIDORES ATIVOS E PROVENTOS (4)	8.134.248,08		244.027,44

(3) Sobre a Folha Bruta de Remuneração e da Folha Bruta de Benefícios do RPPS, do ano anterior.

(4) Valor total da Folha Anual, dividido por 13.

### 10.3. RECOMENDAÇÕES DE MANUTENÇÃO OU ALTERAÇÃO

Em 18 de agosto de 2020, a Secretaria de Previdência do Ministério da Economia, publicou a Portaria 19.451, alterando as regras para a estimativa e o custeio da Taxa de Administração. A nova Portaria, que altera as Portarias MPS 402/2008 e a Portaria MF 464/2018, tem sua vigência a partir de 2022, sendo facultativa sua adoção no exercício de 2021.

Conforme o artigo 4º da referida Portaria, **as adequações da Taxa de Administração deverão ser implementadas através de Lei no Ente Subnacional, até 31 de dezembro de 2021.**

Entre as novas exigências, destacamos a alteração da Base de Cálculo, que passará a ser **somente** sobre o somatório da remuneração de contribuição de todos os servidores ativos vinculados ao RPPS, apurado no exercício financeiro anterior. A Taxa de Administração também sofreu alteração, sendo limitada e definida, a partir do Porte do RPPS definido pelo ISP - Indicador de Situação Previdenciária.

**Conforme o ISP do JATAÍ-PREV definido como PERFIL ATUARIAL I e RPPS do Grupo MÉDIO PORTE, a taxa de administração pela Portaria SEPTR/ME 19.451/2020 será no máximo até 3,00%, sobre a folha de remuneração-de-contribuição dos Servidores ativos.**

**Fazendo uma estimativa pelo novo regramento, utilizando como base de cálculo a atual Folha Anual de Remuneração de Contribuição dos Servidores Ativos (R\$ 84.226.983,23) e a nova Taxa de Administração, o orçamento da Despesa Administrativa será de R\$ 2.526.809,50.**

## 11 – COMPARATIVO ATUARIAL DOS ÚLTIMOS TRÊS ANOS

### 11.1. COMPORTAMENTO DEMOGRÁFICO

Exercício	2019	2020	2021	2022
Data Focal	31/12/2018	31/12/2019	31/12/2020	31/12/2021
Servidores Ativos	1.834	1.767	2.127	2.165
Servidores Inativos	815	850	886	929
Pensionistas	171	185	189	218
<b>TOTAL</b>	<b>2.820</b>	<b>2.802</b>	<b>3.202</b>	<b>3.312</b>

#### Movimentação Demográfica

Servidores Ativos	Movimentação	QTDE	%
Nos ultimos 4 anos	Aumento	331	18,0%
Com relação ano anterior	Aumento	38	1,8%

Servidores Inativos e Pensionistas	Movimentação	QTDE	%
Nos ultimos 4 anos	Aumento	161	16,3%
Com relação ano anterior	Aumento	72	6,7%

#### IMPACTO SOBRE O CUSTO

Nos últimos quatro anos, tivemos um aumento considerável de Servidores Ativos, equivalente á 11,7% da massa de Segurados. Apesar de ser uma vantagem em termos de aumento de contribuintes para o RPPS, Esse aumento só não foi melhor, devido a proporção do aumento de Beneficiários. Mas, ainda sim, tivemos uma vantagem demográfica para o plano. A quatro anos atrás, a proporção entre Servidores Ativos para cada beneficiário era de 1,9. Atualmente, essa proporção aumentou para 1,9.

**11.2. COMPORTAMENTO SÓCIO - ECONÔMICO**

Exercício	2019	2020	2021	2022
Data Focal	31/12/2018	31/12/2019	31/12/2020	31/12/2021

**Servidores Ativos**

Média de Idade	46,8	47,8	44,7	44,7
Média de Remuneração	2.834,5	3.020,7	1.821,5	2.992,6
Idade Média de Aposentadoria	62,7	0,0	59,4	63,4

**Servidores Inativos**

Média de Idade	68,4	69,9	68,3	68,3
Média do Valor do Benefício	2.865,8	3.040,2	3.475,7	4.043,3
Tempo Médio de Aposentadoria	0,0	0,0	8,7	8,7

**Pensionistas**

Média de Idade	59,6	60,0	60,7	59,6
Média do Valor do Benefício	1.534,0	1.656,2	1.729,8	2.170,0
Tempo Médio de Pensão	0,0	0,0	10,8	10,3

**IMPACTO SOBRE O CUSTO**

Com relação a média de idade dos Segurados, temos dois impactos sobre o Equilíbrio Financeiro e Atuarial do RPPS. Houve uma redução na média de idade entre os Servidores Ativos, o que representa um fator excelente, devido à redução da média de idade da massa significar um aumento no tempo de contribuição, reduzindo assim os custos do plano. A desvantagem é que estamos falando de uma massa envelhecida, com mais de 44 anos de idade, com possibilidade de aposentadoria no curto e médio prazo, o que eleva as alíquotas de Equilíbrio do plano. Entre os Inativos e Pensionistas, há uma situação desfavorável com relação à média de idade dos Pensionistas. É uma média de idade relativamente jovem para uma população de Pensionistas, significando que essa massa permanecerá recebendo seu benefício por mais tempo, elevando assim, as Reservas Matemáticas do Fundo Previdenciário, aumentando o custo do plano a longo prazo.

### 11.3. COMPORTAMENTO ESTATÍSTICO

Exercício	2019	2020	2021	2022
Data Focal	31/12/2018	31/12/2019	31/12/2020	31/12/2021
Servidores Ativos (%)	65,0%	63,1%	66,4%	65,4%
Inativos e Pensionistas (%)	35,0%	36,9%	33,6%	34,6%
Proporção de Servidores Ativos por Beneficiário	1,9	1,7	2,0	1,9
Folha Mensal de Remuneração	5.198.491,34	5.337.546,29	3.874.410,60	6.478.998,71
Folha Mensal de Benefícios	2.337.307,58	2.890.531,00	3.406.439,45	4.229.303,85
Mulheres (%)	0,0%	0,0%	69,8%	71,4%
Casados (%)	0,0%	0,0%	20,8%	20,5%
Servidores Ativos até 40 anos (%)	0,0%	0,0%	33,3%	33,9%

### Folha Mensal de Benefícios

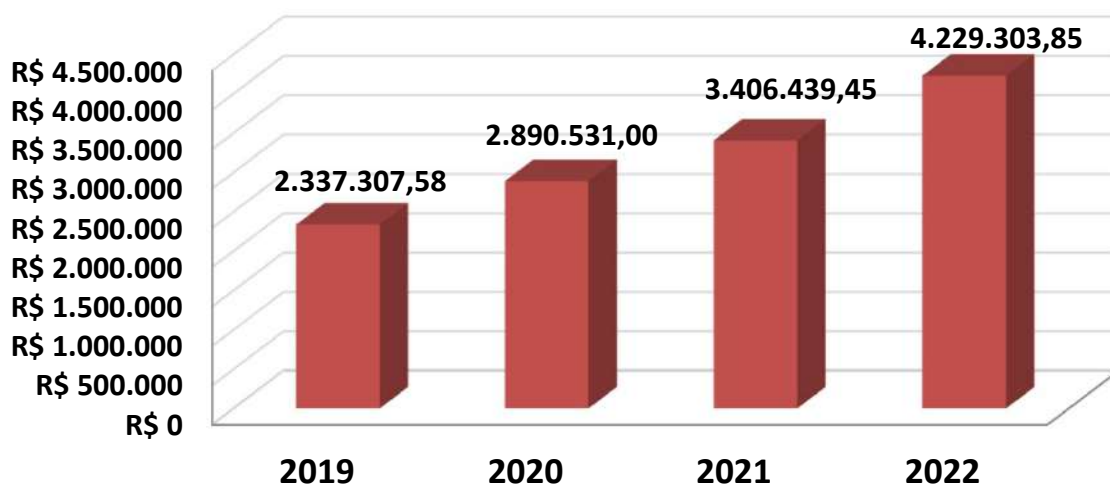



#### 11.4. COMPORTAMENTO ENTRE AS RECEITAS E DESPESAS DO RPPS (Provisões de Equilíbrio)

Exercício	2019	2020	2021	2022
Data Focal	31/12/2018	31/12/2019	31/12/2020	31/12/2021
<b>ATIVOS DO PLANO</b>	<b>52.680.562,41</b>	<b>44.592.077,14</b>	<b>64.152.526,74</b>	<b>50.202.673,82</b>
Ativos Líquidos	52.680.562,41	44.592.077,14	51.832.125,20	47.728.994,69
Créditos á Receber	0,00	0,00	12.320.401,54	2.473.679,13
<b>RESERVA MATEMÁTICA</b>	<b>(748.970.797,51)</b>	<b>(838.513.911,28)</b>	<b>(628.424.077,41)</b>	<b>(711.670.548,86)</b>
(+) Benefícios Concedido	(430.060.067,20)	(473.782.164,71)	(478.496.123,34)	(579.875.126,03)
(+) Benefícios a Conceder	(318.910.730,31)	(364.731.746,57)	(149.927.954,07)	(131.795.422,83)
<b>DÉFICIT/SUPERÁVIT ATUARIAL</b>	<b>(696.290.235,10)</b>	<b>(793.921.834,14)</b>	<b>(564.271.550,67)</b>	<b>(661.467.875,04)</b>
(+) Compensação a Receber	89.342.930,90	97.207.826,06	30.634.263,34	45.047.138,00
(-) Compensação a Pagar	-	-	(371.207,42)	(537.379,42)
<b>DÉFICIT/SUPERÁVIT ATUARIAL (Com Comprev.)</b>	<b>(606.947.304,20)</b>	<b>(696.714.008,08)</b>	<b>(534.008.494,75)</b>	<b>(616.958.116,46)</b>

#### Movimentação

Ativos do Plano	Movimentação	QTDE	%
Nos ultimos 4 anos	Redução	-2.477.888,59	-4,7%
Com relação ano anterior	Redução	-13.949.852,92	-21,7%

Reserva Matemática	Movimentação	QTDE	%
Nos ultimos 4 anos	Aumento	37.300.248,65	-5,0%
Com relação ano anterior	Redução	-83.246.471,45	13,2%

### 11.5. COMPORTAMENTO DAS ALÍQUOTAS PURAS DE EQUILÍBRIO FINANCEIRO E ATUARIAL

Exercício	2019	2020	2021	2022
Data Focal	31/12/2018	31/12/2019	31/12/2020	31/12/2021
Custo Normal + Taxa ADM	15,62%	20,64%	35,96%	35,96%
Custo Suplementar	15,32%	15,32%	54,25%	30,20%
Custo Mensal	<b>30,94%</b>	<b>35,96%</b>	<b>90,21%</b>	<b>66,16%</b>

Custo Ente Público	19,94%	21,96%	76,21%	52,16%
Custo Segurado	11,00%	14,00%	14,00%	14,00%
Custo Mensal	<b>30,94%</b>	<b>35,96%</b>	<b>90,21%</b>	<b>66,16%</b>

### 11.6. META ATUARIAL

Exercício	2019	2020	2021	Acumulados dos últimos três anos
Data Focal	31/12/2019	31/12/2020	31/12/2021	
Meta Atuarial*	10,55%	10,21%	15,27%	40,44%
RENTABILIDADE DA CARTEIRA	16,27%	5,35%	4,46%	27,95%
Rentabilidade sobre a Meta Atuarial	<b>154,22%</b>	<b>52,40%</b>	<b>29,21%</b>	<b>69,12%</b>

ACUMULADO

### Cumprimento da Meta Atuarial

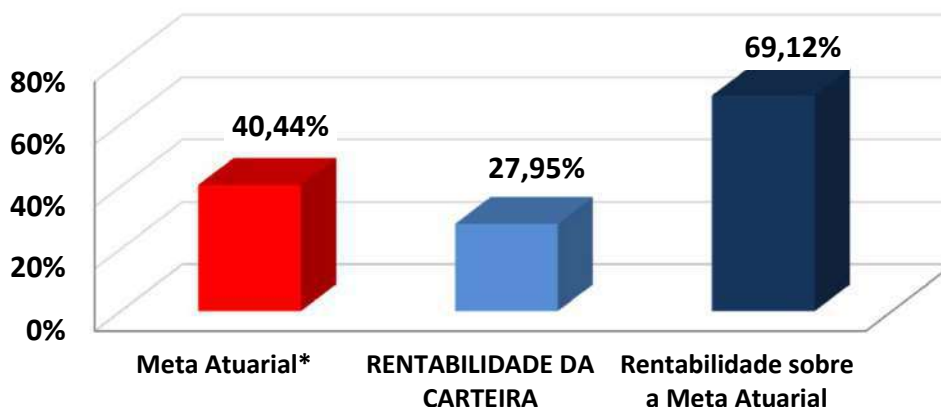

## 12 – AVALIAÇÃO E IMPACTOS DO PERFIL ATUARIAL DO RPPS

O ISP-RPPS (Indicador de Situação Previdenciária), divulgado pela Secretaria de Previdência do Ministério da Economia foi instituído pela Portaria MF nº 01 de 03 de janeiro de 2017, acrescentando o inciso V ao art. 30 da Portaria MPS nº 402/2008). O ISP-RPPS será calculado com base nas informações e dados constantes de registros do Sistema de Informações dos RPPS - CADPREV e dos registros constantes no Sistema de Informações Contábeis e Fiscais do Setor Público Brasileiro - SICONFI.

O ISP-RPPS do JATAÍ-PREV define o RPPS como PERFIL ATUARIAL I e RPPS do Grupo MÉDIO PORTE. Sobre a sustentabilidade financeira e atuarial, o ISP-RPPS/2021 avaliou da seguinte forma:

### AVALIAÇÃO E IMPACTO DO PERFIL ATUARIAL ISP-RPPS

Situação	Objetivo	Classificação
<b>Gestão e Transparência</b>	Indicador que avalia a regularidade do envio de informações e a modernização da gestão do RPPS	C
<b>Situação Financeira</b>	Indicador que avalia o nível de suficiência financeira e acumulação de recurso do RPPS (Equilíbrio Financeiro)	B
<b>Situação Atuarial</b>	Indicador que avalia o nível de cobertura dos recursos, frente aos compromissos previdenciários (Equilíbrio Atuarial)	C
<b>ISP-RPPS</b>	Nota final atribuída, tomando como base os três pilares avaliados acima (Classificação Final)	<b>D</b>
<b>PERFIL ATUARIAL</b>	Baseado na classificação final do ISP-RPPS	<b>I</b>

O Perfil Atuarial I do JATAÍ-PREV exigirá que o RPPS elabore e envie para a SEPTR/ME, o Relatório de Análise de Hipóteses (Teste de Aderência), no exercício de 2022 e o Demonstrativo de Viabilidade do Plano de Custeio, no exercício de 2022.

## 13 – PARECER ATUARIAL

### 13.1. SITUAÇÃO FINANCEIRA E ATUARIAL DO PLANO DE BENEFÍCIOS

Com relação ao Equilíbrio Financeiro, considerando o Plano de Custeio Vigente, o JATAÍ-PREV se encontra em situação confortável no curto e médio prazo. Analisando as RECEITAS e DESPESAS do exercício, descritas na Reavaliação Atuarial/2022, o JATAÍ-PREV não apresenta risco de liquidez, com relação as obrigações previdenciárias. O total de Receitas estimadas para o exercício, sem considerar ganhos com a carteira de investimento, saldo de compensação previdenciária e créditos de parcelamento é no valor de R\$ 69.721.124,58, enquanto o Total de Despesas Estimadas para o mesmo período é de R\$ 58.677.438,33, resultando em um Superávit Financeiro de R\$ 11.043.686,25.

Esse superávit financeiro representa uma sobra de 16% da receita arrecadada no exercício, minimizando qualquer tipo de risco de liquidez no curto e médio prazo.

Com relação ao Déficit Atuarial, os resultados da Reavaliação Atuarial/2022, indicam um desequilíbrio Atuarial do Plano de Equilíbrio, no valor de R\$ (-616.958.116,46). Entretanto, analisando a composição demográfica do Instituto Previdenciário, os Ativos Garantidores e as Provisões Matemáticas do Plano, este Déficit Atuarial poderá apresentar problemas no Fluxo de Caixa, por volta do ano de 2028 e insolvência financeira a partir do ano de 2035, conforme a Projeção Atuarial. Nesse caso, o Déficit Atuarial representa BAIXO RISCO DE LIQUIDEZ para o Plano de Benefícios.

### 13.2. ADEQUAÇÃO DA BASE CADASTRAL E BASES TÉCNICAS

Para a realização do Cálculo Atuarial, as inconsistências ou falta de informações contidas na Base Cadastral, essenciais para o resultado atuarial foram devolvidas e solicitadas sua correção junto a Unidade Gestora do RPPS. Entre as informações essenciais para o resultado atuarial, destacamos a informação do tempo anterior de contribuição ao JATAÍ-PREV, cuja informação representa 21% do total de Servidores Ativos, conforme explicitado na página 34 deste Relatório de Reavaliação Atuarial. A informação do Tempo anterior de Contribuição ao RPPS atual é de suma importância para o correto dimensionamento das Provisões Matemáticas e a Compensação Previdenciária. Mesmo a Base de Dados estando completa, no tocante ao Tempo Anterior de Contribuição, limitamos o valor da compensação previdenciária, dentro dos limites previsto no artigo 37 da Portaria MF nº 464/2018, atendendo aos parâmetros definidos no artigo 10, I, II e § 1º da Instrução Normativa SPREV nº 09/2018. Recomendamos ao RPPS, manter a contínua atualização da Base de Dados e estabelecer um recenseamento (recadastramento) periódico dos Segurados e seus dependentes. Será enviado ao RPPS, um documento a parte sobre melhorias na Base de Dados, visando atender o artigo 48 da Portaria MF 464/2018, que passou a exigir, a partir do exercício de 2021, que a Base Dados utilizada na Reavaliação Atuarial, siga um modelo com estrutura e elementos mínimos de dados disponibilizado no site da SEPTR/ME (03/11/2020), conforme o artigo 4, § 1º da I.N. 01/2018.

Com relação as Bases Técnicas, utilizamos as informações e dados ocorridos no município nos últimos anos (reajuste das remunerações, dos benefícios e etc..), visando definir as premissas e hipóteses iguais ou próximas da realidade do município, visando manter a aderência dos resultados. A aderência das premissas e hipóteses será melhor detalhada, após a realização do Relatório de Análise de Hipóteses (Teste de Aderência), que será exigido do JATAÍ-PREV no exercício de 2022, conforme explicitado na página 67 do Relatório de Reavaliação Atuarial.

### 13.3. PLANO DE CUSTEIO

O Custo Normal Total encontrado nesta Reavaliação Atuarial, para fazer frente aos compromissos previdenciários do Plano de Benefícios é de 32,96%.

O Art. 48, I, da Portaria MF 464/2018, menciona que o Plano de Custeio proposto na Avaliação Atuarial deverá cobrir, além dos custos de todos os benefícios do RPPS, contemplar também, os recursos para o financiamento do custo administrativo.

**Sendo assim, acrescentamos mais 3,00% referente á Taxa de Administração, alterando o Custo Normal Total de 32,96% para 35,96% .**

Conforme consta na Lei Municipal nº 4202, de 28/07/2020 o Custo Normal dos Servidores Ativos e também dos Aposentados e Pensionistas, cujos proventos ultrapassem o Teto de R\$ 2.000,00, será de 14,00%, aprovada através da Lei Complementar Municipal nº 30, de 16/12/2021.

Conforme o artigo 2º da Lei 9.717/98, a alíquota de contribuição mínima (Custo Normal) do Ente Federativo, não poderá ser inferior á alíquota de contribuição dos Segurados, vinculados ao seu respectivo RPPS.

*Art. 2º A Contribuição da União, dos Estados, do Distrito Federal e dos Municípios, incluídas suas autarquias e fundações, aos regimes próprios de previdência social a que estejam vinculados seus servidores, não poderá ser inferior ao valor da contribuição do servidor ativo, nem superior ao dobro desta contribuição.*



Assim, a alíquota previdenciária referente às contribuições (Custo Normal) do Ente deverá ser no mínimo de 14,00% podendo variar até o limite de 28,00%, mais a Taxa de Administração.

Com relação ao Déficit Atuarial de Equilíbrio de R\$ (616.958.116,46), conforme explicitado nesta Reavaliação Atuarial foi proposto um Plano de Amortização, num prazo máximo de 35 anos, conforme permitido pelo art. 6º, I da I.N. SPREV nº 007/2018, com alíquotas crescentes, cuja alíquota para o exercício de 2022 será de 30,20%".

Então, a viabilidade de manutenção do plano será uma alíquota de Custo Mensal de 66,16%, equivalente a 35,96% de Custo Normal, já incluída a taxa de administração, e, 30,20% de Custo Suplementar sobre a Folha de remuneração de contribuição dos Servidores Ativos, conforme descrito no Plano de Custeio e no Plano de Amortização, Indicado nesta Reavaliação Atuarial.

O Custo Normal de 35,96%, será rateado entre o Ente Federativo e o Segurado, sendo 14,00% de Custo Normal para os Servidores Ativos e 21,96% de Custo Normal para o Ente, já incluso a Taxa de Administração. O Custo Suplementar de 30,20% deverá ser custeado integralmente pelo Ente.

É o parecer.



Igor França Garcia

Atuário MIBA/RJ 1.659

Certificação de Especialista em Investimento - CEA  
Consultor de Investimentos credenciado pela CVM

# ***ANEXO 1***

## ***Conceitos e Definições***

## 14 – ANEXOS

### ANEXO 1 – CONCEITOS E DEFINIÇÕES

- **Alíquota de contribuição normal:** percentual de contribuição, instituído em lei do ente federativo, definido, a cada ano, para cobertura do custo normal e cujos valores são destinados à constituição de reservas com a finalidade de prover o pagamento de benefícios.
- **Alíquota de contribuição suplementar:** percentual de contribuição extraordinária, estabelecido em lei do ente federativo, para cobertura do custo suplementar e equacionamento do deficit atuarial.
- **Análise de sensibilidade:** método que busca mensurar o efeito de uma hipótese ou premissa no resultado final de um estudo ou avaliação atuarial.
- **Aposentadoria:** benefício concedido aos segurados ativos do RPPS em prestações continuadas e nas condições previstas na Constituição Federal, nas normas gerais de organização e funcionamento desses regimes e na legislação do ente federativo.

- **Aposentadoria por invalidez:** benefício concedido aos segurados do RPPS que, por doença ou acidente, forem considerados, por perícia médica do ente federativo ou da unidade gestora do RPPS, incapacitados para exercer suas atividades ou outro tipo de serviço que lhes garanta o sustento, nas condições previstas na Constituição Federal, nas normas gerais de organização e funcionamento desses regimes e na legislação do ente federativo.
- **Ativos garantidores dos compromissos do plano de benefícios:** somatório dos recursos provenientes das contribuições, das disponibilidades decorrentes das receitas correntes e de capital e demais ingressos financeiros auferidos pelo RPPS, e dos bens, direitos, ativos financeiros e ativos de qualquer natureza vinculados, por lei, ao regime, destacados como investimentos e avaliados pelo seu valor justo, conforme normas contábeis aplicáveis ao setor público, excluídos os recursos relativos ao financiamento do custo administrativo do regime e aqueles vinculados aos fundos para oscilação de riscos e os valores das provisões para pagamento dos benefícios avaliados em regime de repartição simples e de repartição de capitais de cobertura.
- **Atuário:** profissional técnico especializado, bacharel em Ciências Atuariais e legalmente habilitado para o exercício da profissão nos termos do Decreto-lei nº 806, de 04 de setembro de 1969.

- **Auditoria atuarial:** exame dos aspectos atuariais do plano de benefícios do RPPS realizado por atuária ou empresa de consultoria atuarial certificada, na forma de instrução normativa específica, com o objetivo de verificar e avaliar a coerência e a consistência da base cadastral, das bases técnicas adotadas, da adequação do plano de custeio, dos montantes estimados para as provisões (reservas) matemáticas e fundos de natureza atuarial, bem como de demais aspectos que possam comprometer a liquidez e solvência do plano de benefícios.
- **Avaliação atuarial:** documento elaborado por atuário, em conformidade com as bases técnicas estabelecidas para o plano de benefícios do RPPS, que caracteriza a população segurada e a base cadastral utilizada, discrimina os encargos, estima os recursos necessários e as alíquotas de contribuição normal e suplementar do plano de custeio de equilíbrio para todos os benefícios do plano, que apresenta os montantes dos fundos de natureza atuarial, das reservas técnicas e provisões matemáticas a contabilizar, o fluxo atuarial e as projeções atuariais exigidas pela legislação pertinente e que contem parecer atuarial conclusivo relativo à solvência e liquidez do plano de benefícios.
- **Bases técnicas:** premissas, pressupostos, hipóteses e parâmetros biométricos, demográficos, econômicos e financeiros utilizados e adotados no plano de benefícios pelo atuária, com a concordância dos representantes do RPPS, adequados e aderentes às características da massa de segurados e beneficiários do RPPS e ao seu regramento. Como bases técnicas entendem-se, também, os regimes financeiros adotados para o financiamento dos benefícios, as tábuas biométricas utilizadas, bem como fatores e taxas utilizados para a estimação de receitas e encargos.

- **Beneficiário:** a pessoa física amparada pela cobertura previdenciária do RPPS, compreendendo o segurado e seus dependentes.
- **Conselho deliberativo:** órgão colegiado instituído na estrutura do ente federativo ou da unidade gestora do RPPS para o atendimento ao critério de organização e funcionamento desse regime pelo qual deve ser garantida a participação de representantes dos beneficiários do regime, nos colegiados ou instâncias de decisão em que seus interesses sejam objeto de discussão e deliberação.
- **Conselho fiscal:** órgão colegiado instituído na estrutura do ente federativo ou da unidade gestora do RPPS que supervisiona a execução das políticas formuladas pelo conselho deliberativo e as medidas e ações desenvolvidas pelo órgão de direção do RPPS.
- **Custeio administrativo:** é a contribuição considerada na avaliação atuarial, expressa em alíquota e estabelecida em lei para o financiamento do custo administrativo do RPPS.
- **Custo administrativo:** o valor correspondente às necessidades de custeio das despesas correntes e de capital necessárias à organização e ao funcionamento da unidade gestora do RPPS, inclusive para a conservação de seu patrimônio, conforme limites estabelecidos em parâmetros gerais.



- **Custo normal:** o valor correspondente às necessidades de custeio do plano de benefícios do RPPS, atuariamente calculadas, conforme os regimes financeiros adotados, referentes a períodos compreendidos entre a data da avaliação e a data de início dos benefícios.
- **Custo suplementar:** o valor correspondente às necessidades de custeio, atuariamente calculadas, destinado à cobertura do tempo de serviço passado, ao equacionamento de deficit gerados pela ausência ou insuficiência de alíquotas de contribuição, inadequação das bases técnicas ou outras causas que ocasionaram a insuficiência de ativos necessários à cobertura das provisões matemáticas previdenciárias, de responsabilidade de todos os poderes, órgãos e entidades do ente federativo.
- **Data focal da avaliação atuarial:** data na qual foram posicionados, a valor presente, os encargos, as contribuições e aportes relativos ao plano de benefícios, bem como o ativo real líquido e na qual foi apurado o resultado e a situação atuarial do plano. Nas avaliações atuariais anuais, a data focal é a data do último dia do ano civil, 31 de dezembro.
- **Deficit atuarial:** resultado negativo apurado por meio do confronto entre o somatório dos ativos garantidores dos compromissos do plano de benefícios e os valores atuais do fluxo de contribuições futuras, do fluxo dos valores líquidos da compensação financeira a receber e do fluxo dos parcelamentos vigentes a receber, menos o somatório dos valores atuais dos fluxos futuros de pagamento dos benefícios do plano de benefícios.

- **Deficit financeiro:** valor da insuficiência financeira, período a período, apurada por meio do confronto entre o fluxo das receitas e o fluxo das despesas do RPPS em cada exercício financeiro.
- **Demonstrativo de Resultado da Avaliação Atuarial (DRAA):** documento elaborado em conformidade com os atos normativos da Secretaria de Previdência do Ministério da Fazenda, exclusivo de cada RPPS, que demonstra, de forma resumida, as características gerais do plano de benefícios, da massa segurada pelo plano e os principais resultados da avaliação atuarial.
- **Dependente previdenciário:** a pessoa física que mantenha vinculação previdenciária com o segurado, na forma da lei.
- **Dirigente da unidade gestora do RPPS:** representante legal da unidade gestora do RPPS que compõe o seu órgão de direção ou diretoria executiva.
- **Duração do passivo:** a média ponderada dos prazos dos fluxos de pagamentos de benefícios de cada plano, líquidos de contribuições incidentes sobre esses benefícios, conforme instrução normativa da Secretaria de Previdência.
- **Ente federativo:** a União, os Estados, o Distrito Federal e os Municípios.
- **Equacionamento de deficit atuarial:** decisão do ente federativo quanto às formas, prazos, valores e condições em que se dará o completo reequilíbrio do plano de benefícios do RPPS, observadas as normas legais e regulamentares.

- **Equilíbrio atuarial:** garantia de equivalência, a valor presente, entre o fluxo das receitas estimadas e das obrigações projetadas, ambas estimadas e projetadas atuarialmente, até a extinção da massa de segurados a que se refere; expressão utilizada para denotar a igualdade entre o total dos recursos garantidores do plano de benefícios do RPPS, acrescido das contribuições futuras e direitos, e o total de compromissos atuais e futuros do regime.
- **Equilíbrio financeiro:** garantia de equivalência entre as receitas auferidas e as obrigações do RPPS em cada exercício financeiro.
- **Estrutura a Termo de Taxa de Juros Média:** a média das Estruturas a Termo de Taxa de Juros diárias embasadas nos títulos públicos federais indexados ao Índice de Preço ao Consumidor Amplo - IPCA, conforme instrução normativa da Secretaria de Previdência.
- **Evento gerador do benefício:** evento que gera o direito e torna o segurado do RPPS ou o seu dependente elegível ao benefício.
- **Fluxo atuarial:** discriminação dos fluxos de recursos, direitos, receitas e encargos do plano de benefícios do RPPS, benefício a benefício, período a período, que se trazidos a valor presente pela taxa atuarial de juros adotada no plano, convergem para os resultados do Valor Atual dos Benefícios Futuros e do Valor Atual das Contribuições Futuras que deram origem aos montantes dos fundos de natureza atuarial, às provisões matemáticas (reservas) a contabilizar e ao eventual deficit ou superavit apurados da avaliação atuarial.

- **Fundo em capitalização:** fundo especial, instituído nos termos da Lei nº 4.320, de 17 de março de 1964, com a finalidade de acumulação de recursos para pagamento dos compromissos definidos no Plano de Benefícios do RPPS, no qual o benefício de aposentadoria por tempo de contribuição e idade foi estruturado sob o regime financeiro de capitalização e os demais benefícios em conformidade com as regras dispostas nesta Portaria.
- **Fundo em repartição:** fundo especial, instituído nos termos da Lei nº 4.320, de 17 de março de 1964, em caso de segregação da massa, em que as contribuições a serem pagas pelo ente federativo, pelos segurados ativos, aposentados e pensionistas vinculados ao RPPS são fixadas sem objetivo de acumulação de recursos, sendo as insuficiências aportadas pelo ente federativo, admitida a constituição de fundo para oscilação de riscos.
- **Fundo para oscilação de riscos:** valor destinado à cobertura de riscos decorrentes de desvios das hipóteses adotadas na avaliação atuarial ou com o objetivo de antisseleção de riscos, cuja finalidade é manter nível de estabilidade do plano de custeio do RPPS e garantir sua solvência.
- **Ganhos e perdas atuariais:** demonstrativo sobre o ajuste entre a realidade e a expectativa que se tinha quando da formulação do plano de custeio, acerca do comportamento das hipóteses ou premissas atuariais.

- **Meta de rentabilidade:** é a taxa real anual de retorno esperada dos ativos garantidores dos compromissos do plano de benefícios, definida pela política de investimentos do RPPS.
- **Método de financiamento atuarial:** metodologia adotada pelo atuário para estabelecer o nível de constituição das reservas necessárias à cobertura dos benefícios estruturados no regime financeiro de capitalização, em face das características biométricas, demográficas, econômicas e financeiras dos segurados e beneficiários do RPPS.
- **Nota técnica atuarial (NTA):** documento técnico elaborado por atuário e exclusivo de cada RPPS, em conformidade com a instrução normativa emanada da Secretaria de Previdência do Ministério da Fazenda, que contém todas as formulações e expressões de cálculo das alíquotas de contribuição e dos encargos do plano de benefícios, das provisões (reservas) matemáticas previdenciárias e fundos de natureza atuarial, em conformidade com as bases técnicas aderentes à população do RPPS, bem como descreve, de forma clara e precisa, as características gerais dos benefícios, as bases técnicas adotadas e metodologias utilizadas nas formulações.
- **Órgãos de controle externo:** Os tribunais de contas, responsáveis pela fiscalização contábil, financeira, orçamentária, operacional e patrimonial dos entes federativos e entidades da Administração Pública direta e indireta, nos termos dos arts. 70 a 75 da Constituição Federal e respectivas constituições estaduais, e dos RPPS, na forma do inciso IX do art. 1º da Lei nº 9.717, de 1998.

- **Parecer atuarial:** documento emitido por atuário que apresenta de forma conclusiva a situação financeira e atuarial do plano de benefícios, no que se refere à sua liquidez de curto prazo e solvência, que certifica a adequação da base cadastral e das bases técnicas utilizadas na avaliação atuarial, a regularidade ou não do repasse de contribuições ao RPPS e a observância do plano de custeio vigente, a discrepância ou não entre o plano de custeio vigente e o plano de custeio de equilíbrio estabelecido na última avaliação atuarial e aponta medidas para a busca e manutenção do equilíbrio financeiro e atuarial.
- **Passivo atuarial:** é o valor presente, atuarialmente calculado, dos benefícios referentes aos servidores, dado determinado método de financiamento do plano de benefícios.
- **Pensionista:** o dependente em gozo de pensão previdenciária em decorrência de falecimento do segurado ao qual se encontrava vinculado.
- **Plano de benefícios:** benefícios de natureza previdenciária oferecidos aos segurados do RPPS, segundo as regras constitucionais e legais, limitados ao conjunto estabelecido para o Regime Geral de Previdência Social - RGPS.
- **Plano de custeio:** conjunto de alíquotas normais e suplementares e de aportes, discriminados por benefício, para financiamento do plano de benefícios e dos custos com a administração desse plano, necessários para se garantir o equilíbrio financeiro e atuarial do plano de benefícios.



- **Plano de custeio de equilíbrio:** conjunto de alíquotas normais e suplementares e de aportes, discriminadas por benefício, para financiamento do Plano de Benefícios e dos custos com a administração desse plano, necessárias para se garantir o equilíbrio financeiro e atuarial do plano de benefícios, proposto na avaliação atuarial.
- **Plano de custeio vigente:** conjunto de alíquotas normais e suplementares e de aportes para financiamento do plano de benefícios e dos custos com a administração desse plano, estabelecido em lei pelo ente federativo e vigente na posição da avaliação atuarial.
- **Projeções atuariais com as alíquotas de equilíbrio:** compreendem as projeções de todas as receitas e despesas do RPPS, considerando o fluxo atuarial dos benefícios calculados pelo regime financeiro de capitalização, os benefícios calculados por capitais de cobertura e os benefícios calculados por repartição simples e taxa de administração, calculados com base nas novas alíquotas de equilíbrio, para atender as exigências da Lei de Responsabilidade Fiscal.
- **Projeções atuariais com as alíquotas vigentes:** compreendem as projeções de todas as receitas e despesas do RPPS, considerando o fluxo atuarial dos benefícios calculados pelo regime financeiro de capitalização, os benefícios calculados por repartição de capitais de cobertura, os benefícios calculados por repartição simples e taxa de administração, calculados com base nas alíquotas vigentes, para atender as exigências da Lei de Responsabilidade Fiscal.

- **Provisão matemática de benefícios a conceder:** corresponde ao valor presente dos encargos (compromissos) com um determinado benefício não concedido, líquidos das contribuições futuras e aportes futuros, ambos também a valor presente.
- **Provisão matemática de benefícios concedidos:** corresponde ao valor presente dos encargos (compromissos) com um determinado benefício já concedido, líquidos das contribuições futuras e aportes futuros, ambos também a valor presente.
- **Regime financeiro de capitalização:** regime onde há a formação de uma massa de recursos, acumulada durante o período de contribuição, capaz de garantir a geração de receitas equivalentes ao fluxo de fundos integralmente constituídos, para garantia dos benefícios iniciados após o período de acumulação dos recursos.
- **Regime financeiro de repartição de capitais de cobertura:** regime no qual o valor atual do fluxo de contribuições normais futuras de um único exercício é igual ao valor atual de todo o fluxo de pagamento de benefícios futuros, fluxo esse considerado até sua extinção e apenas para benefícios cujo evento gerador do benefício venha ocorrer naquele único exercício.
- **Regime financeiro de repartição simples:** regime em que o valor atual do fluxo de contribuições normais futuras de um único exercício é igual ao valor atual de todo o fluxo de benefícios futuros cujo pagamento venha a ocorrer nesse mesmo exercício.
- **Regime Geral de Previdência Social - RGPS:** regime de filiação obrigatória para os trabalhadores não vinculados a regime próprio de previdência social.

- **Regime Próprio de Previdência Social - RPPS:** o regime de previdência estabelecido no âmbito do ente federativo e que assegure por lei, a todos os servidores titulares de cargo efetivos, pelo menos os benefícios de aposentadoria e pensão por morte previstos no art. 40 da Constituição Federal.
- **Relatório da avaliação atuarial:** documento elaborado por atuário legalmente habilitado que apresenta os resultados do estudo técnico desenvolvido, baseado na Nota Técnica Atuarial e demais bases técnicas, com o objetivo principal de estabelecer, de forma suficiente e adequada, os recursos necessários para a garantia do equilíbrio financeiro e atuarial do plano de previdência.
- **Relatório de análise das hipóteses:** instrumento de responsabilidade da unidade gestora do RPPS, elaborado por atuário legalmente responsável, pelo qual demonstra-se a adequação e aderência das bases técnicas adotadas na avaliação atuarial do regime próprio às características da massa de beneficiários do regime, às normas gerais de organização e funcionamento dos RPPS e às normas editadas pelo ente federativo.
- **Reserva administrativa:** constituída com os recursos destinados ao financiamento do custo administrativo do RPPS, relativos ao exercício corrente ou de sobras de custeio de exercícios anteriores e respectivos rendimentos, provenientes de alíquota de contribuição integrante do plano de custeio normal, aportes preestabelecidos para essa finalidade, repasses financeiros ou pagamentos diretos pelo ente federativo ou destinados a fundo administrativo instituído nos termos da Lei nº 4.320, de 17 de março de 1964.

- **Reserva de contingência:** montante decorrente do resultado superavitário, para garantia de benefícios.
- **Resultado atuarial:** resultado apurado por meio do confronto entre o somatório dos ativos garantidores dos compromissos do plano de benefícios com os valores atuais do fluxo de contribuições futuras, do fluxo dos valores líquidos da compensação financeira a receber, menos o somatório dos valores atuais dos fluxos futuros de pagamento dos benefícios do plano de benefícios, sendo superavitário caso as receitas superem as despesas, e, deficitário, em caso contrário.
- **Segregação da massa:** a separação dos segurados do plano de benefícios do RPPS em grupos distintos que integrarão o Fundo em Capitalização e o Fundo em Repartição.
- **Segurado:** o servidor público civil titular de cargo efetivo, o magistrado e o membro do Ministério Público e de tribunal de contas, ativo e aposentado; o militar estadual ativo, da reserva remunerada ou reformado, com vinculação previdenciária ao RPPS, abrangendo os poderes Executivo, Legislativo e Judiciário, instituições, órgãos e entidades autônomas.
- **Segurado aposentado:** o segurado em gozo de aposentadoria.
- **Segurado ativo:** o segurado que esteja em fase laborativa.

- **Serviço passado:** parcela do passivo atuarial do servidor ativo correspondente ao período anterior a seu ingresso no RPPS do ente, para a qual não exista compensação previdenciária integral. No caso do aposentado ou pensionista, é a parcela do passivo atuarial referente a esses beneficiários, relativa ao período anterior à assunção pelo regime próprio e para o qual não houve contribuição para o correspondente custeio.
- **Sobrevida média dos aposentados e pensionistas:** representa a sobrevida média da tábua de mortalidade na data da avaliação atuarial e expresso em anos dos aposentados, pensionistas vitalícios e da duração do tempo do benefício das pensões temporárias, conforme instrução normativa da Secretaria de Previdência.
- **Superavit atuarial:** resultado positivo apurado por meio do confronto entre o somatório dos ativos garantidores dos compromissos do plano de benefícios com os valores atuais do fluxo de contribuições futuras e do fluxo dos valores líquidos da compensação financeira a receber, menos o somatório dos valores atuais dos fluxos futuros de pagamento dos benefícios do plano de benefícios.
- **Tábuas biométricas:** instrumentos demográficos estatísticos utilizados nas bases técnicas da avaliação atuarial que estimam as probabilidades de ocorrência de eventos relacionados de determinado grupo de pessoas, tais como: sobrevivência, mortalidade, invalidez, morbidade, etc.

- **Taxa atuarial de juros:** é a taxa anual de retorno esperada dos ativos garantidores dos compromissos do plano de benefícios do RPPS, no horizonte de longo prazo, utilizada no cálculo dos direitos e compromissos do plano de benefícios a valor presente, sem utilização do índice oficial de inflação de referência do plano de benefícios.
- **Taxa de administração:** compreende os limites a que o custo administrativo está submetido, expressos em termos de alíquotas e calculados nos termos dos parâmetros e diretrizes gerais para a organização e funcionamento dos RPPS.
- **Taxa de juros parâmetro:** aquela cujo ponto da Estrutura a Termo de Taxa de Juros Média, divulgada anualmente pela Secretaria de Previdência, seja o mais próximo à duração do passivo do respectivo plano de benefícios.
- **Valor atual das contribuições futuras:** valor presente atuarial do fluxo das futuras contribuições de um plano de benefícios, considerando as bases técnicas indicadas na Nota Técnica Atuarial e os preceitos da Ciência Atuarial.
- **Valor atual dos benefícios futuros:** valor presente atuarial do fluxo de futuros pagamentos de benefícios de um plano de benefícios, considerados as bases técnicas indicadas na Nota Técnica Atuarial e os preceitos da Ciência Atuarial.
- **Viabilidade financeira:** capacidade de o ente federativo dispor de recursos financeiros suficientes para honrar os compromissos previstos no plano de benefícios do RPPS.



- **Viabilidade fiscal:** capacidade de cumprimento dos limites fiscais previstos na Lei de Responsabilidade Fiscal.
- **Viabilidade orçamentária:** capacidade de o ente federativo consignar receitas e fixar despesas, em seu orçamento anual, suficientes para honrar os compromissos com o RPPS.
- **Unidade gestora:** a entidade ou órgão integrante da estrutura da administração pública do ente federativo que tenha por finalidade a administração, o gerenciamento e a operacionalização do RPPS, incluindo a arrecadação e a gestão de recursos, a concessão, o pagamento e a manutenção dos benefícios.
- **Valor Justo:** valor pelo qual um ativo pode ser negociado ou um passivo liquidado entre as partes interessadas em condições ideais e com a ausência de fatores que pressionem para a liquidação da transação ou que caracterizem uma transação de comercialização.

# ***ANEXO 2***

## ***Estatísticas***

## ANEXO 2 – ESTATÍSTICAS

Observação: Os dados cadastrais estão posicionados em 31/12/2021.

Data Focal desta Reavaliação Atuarial: 31/12/2021.

### • DISTRIBUIÇÃO ESTATÍSTICA DOS SEGURADOS

Tipo de Segurado	Quantidade	% de Servidores	Remuneração Média	Idade Média
Servidores Ativos	2.165	65,4%	2.992,61	44,7
Servidores Inativos	929	28,0%	4.043,32	68,3
Pensionistas	218	6,6%	2.170,00	59,6
GERAL	3.312	100,0%		

### Distribuição por Tipo de Segurado

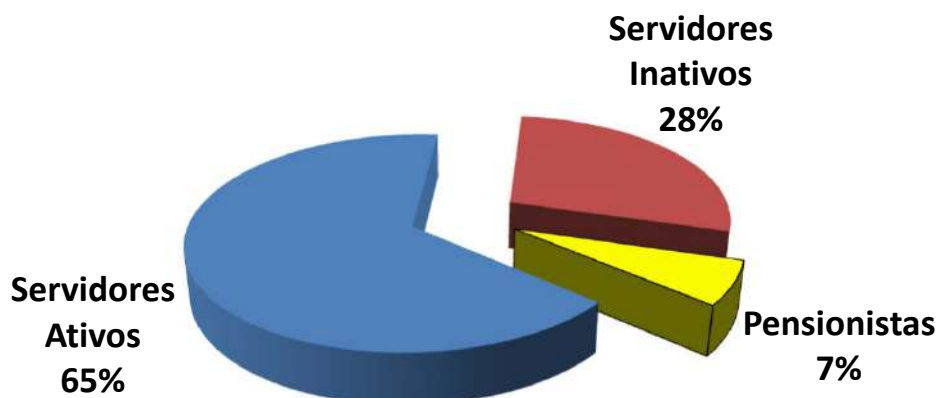

## • SERVIDORES ATIVOS

## Folha de Remuneração

Sevidore Ativos	Quantidade	Folha de Remuneração
População Masculina	619	1.622.828,13
População Feminina	1.546	4.856.170,58
<b>GERAL</b>	<b>2.165</b>	<b>6.478.998,71</b>

## Distribuição de Média de Idades dos Servidores Ativos

Discrição	Média de Idade	Idade Projetada para Aposentadoria
Mais Novo	19,0	52,0
Média Idade	44,7	63,4
Mais Velho	74,0	76,0
Idade Mediana *	45,0	65,0
Idade Moda **	42,0	66,0
Desvio Padrão ***	10,3	4,2

\* **MEDIANA** – É o valor central dentro de uma distribuição. Dentro de todas as idades de uma distribuição, a idade que representa a idade central é chamada Mediana. Ela se encontra entre as 50 % menores e 50 % maiores idades.

\*\* **MODA** – É o valor que mais se repete dentro de uma distribuição. A idade da maioria.

\* **DESVIO PADRÃO** – O Desvio Padrão serve para mostrar a variação de uma distribuição. Em tese, a média encontrada pode variar para mais ou para menos, dentro do Desvio Padrão.

• SERVIDORES INATIVOS e PENSIONISTAS

	APOSENTADOS	
QUANTIDADE APOSENTADOS	929	
FOLHA COM APOSENTADOS	3.756.244,75	
	IDADE	BENEFÍCIO (R\$)
MÍNIMO	38	1.100,00
MÉDIO	68	4.043,32
MÁXIMO	104	26.190,82
DESVIO PADRÃO	9	3.807,54
MODA	65	1.100,00
MEDIANA	68	2.308,00

	IDADE	BENEFÍCIO (R\$)
QTDE DE APOSENTADOS POR TEMPO CONTRIBUIÇÃO	204	
FOLHA COM APOSENTADOS TEMPO CONTRIBUIÇÃO	709.230,22	
MÍNIMO	52	1.100,00
MÉDIO	67	3.476,62
MÁXIMO	104	20.206,14
DESVIO PADRÃO	8	2.363,99
MODA	67	1.100,00
MEDIANA	67	2.541,96

	IDADE	BENEFÍCIO (R\$)
QTDE DE APOSENTADOS POR IDADE	333	
FOLHA COM APOSENTADOS POR IDADE	479.494,74	
MÍNIMO	46	1.100,00
MÉDIO	73	1.439,92
MÁXIMO	97	9.591,26
DESVIO PADRÃO	8	870,27
MODA	75	1.100,00
MEDIANA	72	1.100,00

	IDADE	BENEFÍCIO (R\$)
QTDE DE APOSENTADOS COMPULSÓRIOS	25	
FOLHA COM APOSENTADOS COMPULSÓRIOS	46.939,16	
MÍNIMO	53	1.100,00
MÉDIO	79	1.877,57
MÁXIMO	89	6.076,68
DESVIO PADRÃO	9	1.352,85
MODA	78	1.100,00
MEDIANA	79	1.100,00

**Continuação (...)**

	IDADE	BENEFÍCIO (R\$)
<b>QTDE DE APOSENTADOS POR INVALIDEZ</b>	<b>87</b>	
<b>FOLHA COM APOSENTADOS POR INVALIDEZ</b>	<b>163.996,45</b>	
MÍNIMO	38	1.100,00
MÉDIO	63	1.885,02
MÁXIMO	86	8.392,52
DESVIO PADRÃO	10	1.440,73
MODA	57	1.100,00
MEDIANA	63	1.236,91

	IDADE	BENEFÍCIO (R\$)
<b>QTDE DE APOSENTADOS ESPECIAIS (Professores)</b>	<b>278</b>	
<b>FOLHA COM APOSENTADOS ESPECIAIS (Professores)</b>	<b>2.346.916,68</b>	
MÍNIMO	50	1.316,83
MÉDIO	64	8.442,15
MÁXIMO	85	26.190,82
DESVIO PADRÃO	8	3.609,27
MODA	58	6.314,88
MEDIANA	64	7.798,72

	IDADE	BENEFÍCIO (R\$)
<b>QTDE DE APOSENTADOS ESPECIAIS (Ativ. De Risco)</b>	<b>1</b>	
<b>FOLHA COM APOSENTADOS ESPECIAIS (Ativ. De Risco)</b>	<b>7.212,11</b>	
MÍNIMO	63	7.212,11
MÉDIO	63	7.212,11
MÁXIMO	63	7.212,11
DESVIO PADRÃO	0	-
MODA	0	-
MEDIANA	63	7.212,11

	IDADE	BENEFÍCIO (R\$)
<b>QTDE DE APOSENTADOS ESPECIAIS (Ativ. Prej. a Saude)</b>	<b>1</b>	
<b>FOLHA COM APOSENTADOS ESPECIAIS (Ativ. Prej. a Saude)</b>	<b>2.455,39</b>	
MÍNIMO	55	2.455,39
MÉDIO	55	2.455,39
MÁXIMO	55	2.455,39
DESVIO PADRÃO	0	-
MODA	0	-
MEDIANA	55	2.455,39



PENSIONISTAS		
QUANTIDADE PENSIONISTAS	218	
FOLHA COM PENSIONISTAS	473.059,10	
	IDADE	BENEFÍCIO (R\$)
MÍNIMO	3	264,37
MÉDIO	60	2.170,00
MÁXIMO	93	15.599,95
DESVIO PADRÃO	23	2.099,08
MODA	79	1.100,00
MEDIANA	66	1.471,33

	IDADE	BENEFÍCIO (R\$)
QTDE DE PENSIONISTAS VITALÍCIOS	207	
FOLHA COM PENSIONISTAS VITALÍCIOS	457.033,26	
MÍNIMO	3	352,51
MÉDIO	62	2.207,89
MÁXIMO	93	15.599,95
DESVIO PADRÃO	20	2.131,68
MODA	79	1.100,00
MEDIANA	66	1.507,18

	IDADE	BENEFÍCIO (R\$)
QTDE DE PENSIONISTAS TEMPORÁRIOS	11	
FOLHA COM PENSIONISTAS TEMPORÁRIOS	16.025,84	
MÍNIMO	6	264,37
MÉDIO	13	1.456,89
MÁXIMO	19	4.568,36
DESVIO PADRÃO	5	1.190,03
MODA	18	809,87
MEDIANA	13	1.045,00

\* O Valor médio dos Benefícios pode se apresentar abaixo do salário mínimo, devido poder constar mais de um pensionista da mesma hierarquia genealógica, o que acaba repartindo o valor do Benefício entre os seus dependentes e diminuindo a média dos valores.

• DISTRIBUIÇÃO DEMOGRÁFICA DOS SEGURADOS

Faixa Etária	Qtde	% de Servidores
Até 20 anos	5	0,2%
21 até 30 anos	204	6,2%
31 até 40 anos	526	15,9%
41 até 50 anos	801	24,2%
51 até 60 anos	495	15,0%
61 até 75 anos	134	4,0%
<i>Beneficiários até 65 anos</i>	<i>467</i>	<i>14,1%</i>
<i>Beneficiários acima de 65 anos</i>	<i>679</i>	<i>20,5%</i>
<b>GERAL</b>	<b>3.311</b>	<b>100,0%</b>

**Distribuição Demográfica dos Segurados**

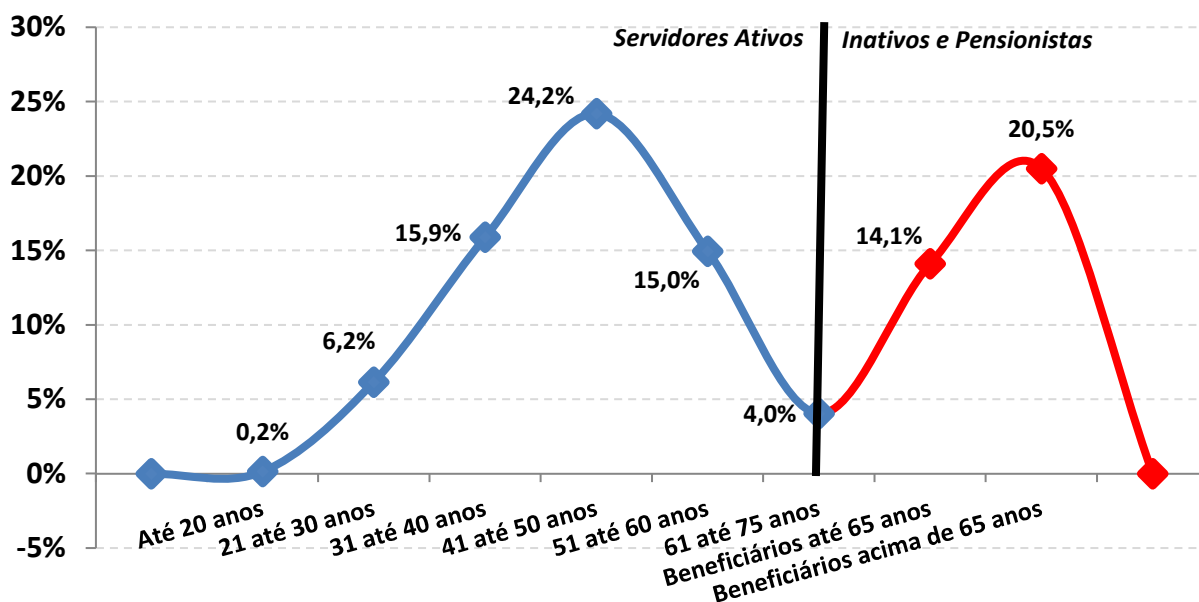

A Distribuição Demográfica de uma população serve para visualizar o comportamento de como esta distribuída a massa de pessoas por faixa etária. Esta distribuição mostra como reflete o comportamento em que essa população caminhará com o passar dos anos.

A Distribuição Demográfica dos Servidores Ativos e Inativos neste caso é bastante favorável, tendo em vista que a grande massa de servidores são Ativos e situam-se entre a faixa etária de 40 anos, enquanto os Inativos e Pensionistas representam a menor distribuição da massa.

Com a possibilidade praticamente certa de ocorrer novos entrados nesta população, ou seja, novos Servidores efetivos durante ao longo dos anos, a tendência é que o comportamento da Distribuição Demográfica puxe mais a onda para 'trás', aumentando ainda mais a receita do fundo. Esse tipo de gráfico nos mostra também como está à proporção dos 2165 Servidores Ativos em relação aos 1147 INATIVOS e PENSIONISTAS e o resultado é PREOCUPANTE, tendo em vista que são 1,9 Servidores Ativos para cada Servidor Inativo, possibilitando assim, que os custos com aposentadorias e pensões, possam ser custeadas por regimes de capitalização.

Observação: Os dados cadastrais estão posicionados em 31/12/2021.

• DISTRIBUIÇÃO DEMOGRÁFICA DOS SERVIDORES ATIVOS

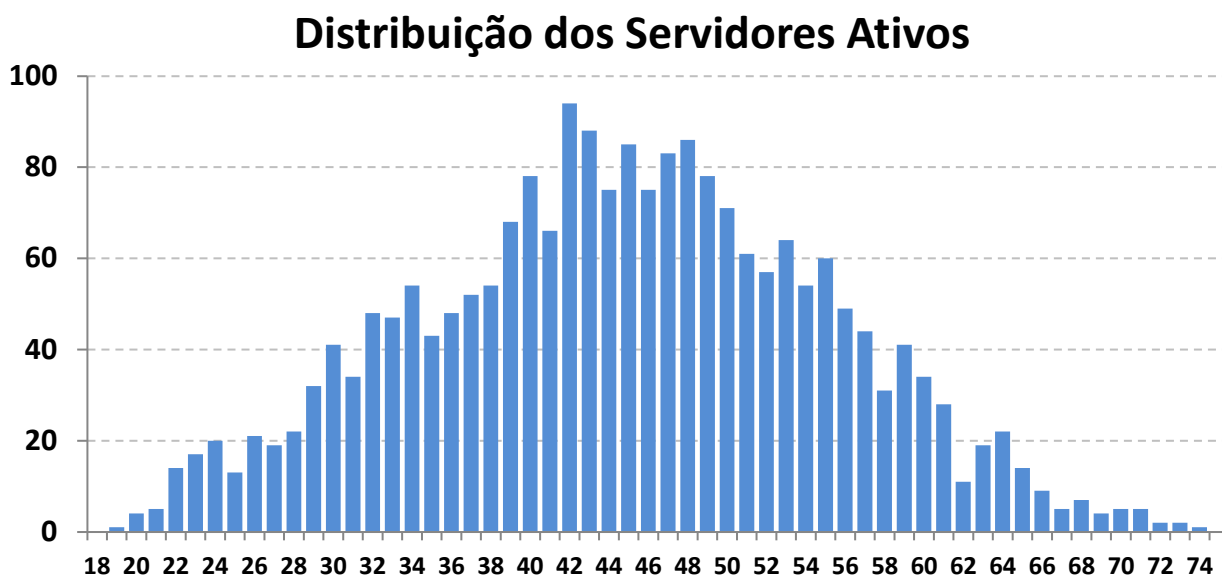

Este gráfico distribuiu os 2165 Servidores ativos por idade. O eixo x mostra a idade atual dos Servidores Ativos e o eixo y mostra a quantidade de pessoas na idade.

Vemos claramente, que o pico da maioria dos ativos, encontra-se com 42 anos, com aproximadamente 94 pessoas.

A minoria dos Servidores ativos se encontra depois da faixa dos 60 anos, o que também é satisfatório, pois tira a iminência do risco de aposentadoria á curto prazo ser enorme.

Essa proporção é favorável para o custeio do plano, pois a maioria dos ativos que vão contribuir por mais tempo se encontram entre as idades de 30 á 45 anos enquanto os ativos que representam o risco iminente de aposentadoria estão em menor quantidade.

Observação: Os dados cadastrais estão posicionados em 31/12/2021.

• DISTRIBUIÇÃO DEMOGRÁFICA DOS SERVIDORES INATIVOS e PENSIONISTAS

### Distribuição dos Serv. Inativos e Pensionistas

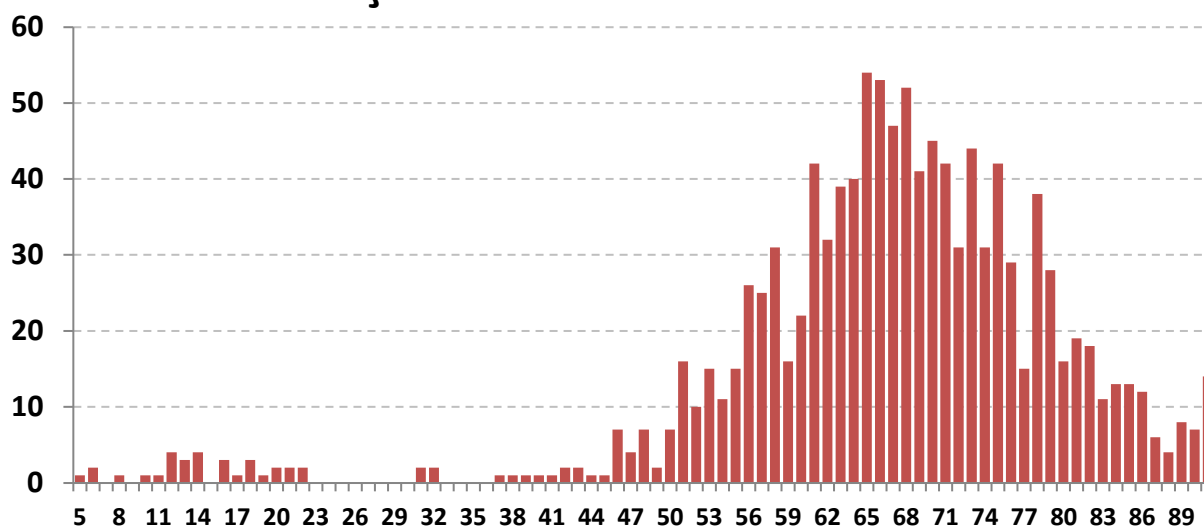

Este gráfico distribuiu os 1147 Inativos e Pensionistas por idade. O eixo x mostra a idade atual dos Inativos e Pensionistas e o eixo y mostra a quantidade de pessoas na idade.

Existem 11 pensionistas com menos de 19 anos recebendo Pensão por morte Temporária.

Há uma pequena desvantagem no plano, pois existem muito Inativos e Pensionistas com menos de 70 anos (705 pessoas ao todo, representando 61,5% dos Beneficiários). Quanto menor a idade dos Beneficiários, maior será a probabilidade de permanecer em tempo de Benefício e isso gera um custo mais elevado para a manutenção do plano, pois, os Benefícios Concedidos terão que ser estimados por mais tempo de vida.

Observação: Os dados cadastrais estão posicionados em 31/12/2021.

• DISTRIBUIÇÃO POR SEXO

Sexo	Número de Servidores	% de Servidores	Remuneração Média	Idade Média	Tempo de Casa Médio
Masculino	619	28,6%	2.621,69	45,5	13,6
Feminino	1.546	71,4%	3.141,12	44,4	12,1
GERAL	2.165	100,0%	2.992,61	44,7	12,5



**Exemplo de Leitura (cor vermelha)**

Existem 1546 Servidores Ativos do Sexo Feminino, que correspondem á 71,4% dos Servidores Ativos.

Essas servidoras recebem em média R\$ 3.141,12 e tem idade média de 44,4 anos.

100



Observação: Os dados cadastrais estão posicionados em 31/12/2021.

• DISTRIBUIÇÃO POR ESTADO CIVIL

Estado Civil	Número de Servidores	% de Servidores	Remuneração Média	Idade Média	Tempo de Casa Médio
Casados	443	20,5%	5.125,77	46,6	15,9
Solteiros	1.374	63,5%	2.247,28	45,0	12,5
Viúvos	75	3,5%	5.898,58	46,2	18,5
Outros	273	12,6%	2.483,96	39,5	5,4
GERAL	2.165	100,0%	2.992,61	44,7	12,5

### Distribuição por Estado Civil

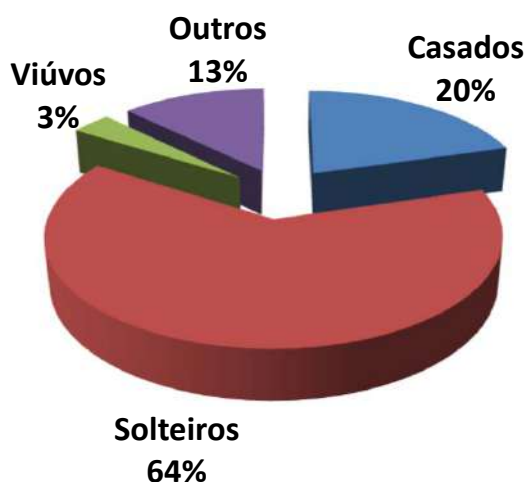

Exemplo de Leitura (cor azul)

Existem 443 Servidores Ativos Casados, que correspondem á 20,5% dos Servidores Ativos.

Esses servidores recebem em média R\$ 5.125,77 e tem idade média de 46,6 anos.

101

Observação: Os dados cadastrais estão posicionados em 31/12/2021.

• DISTRIBUIÇÃO POR SEXO E ATIVIDADE

Atividade e Sexo	Número de Servidores	% de Servidores	Remuneração Média	Idade Média	Idade Média Aposentadoria
Professores (Mas)	57	2,6%	5.313,86	44,0	62,7
Professoras (Fem)	476	22,0%	5.408,49	42,9	58,5
Ativ. Normal (Mas)	562	26,0%	2.348,64	45,6	67,0
Ativ. Normal (Fem)	1.070	49,4%	2.132,46	45,0	63,8
<b>GERAL</b>	<b>2.165</b>	<b>100,0%</b>	<b>2.992,61</b>	<b>44,7</b>	<b>63,4</b>

### Distribuição por Sexo e Atividade

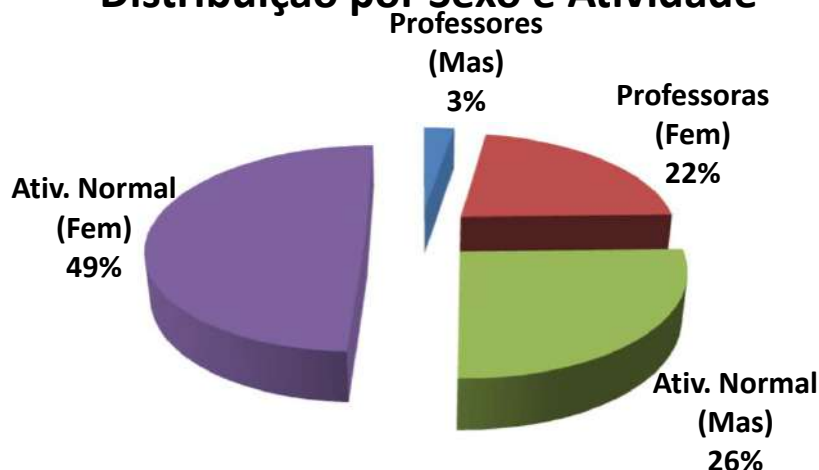

Exemplo de Leitura (cor azul)

Existem 57 Professores do sexo Masculino, que correspondem á 2,6% dos Servidores Ativos.

Esses servidores recebem em média R\$ 5.313,86 e tem idade média de 44,0 anos.

Observação: Os dados cadastrais estão posicionados em 31/12/2021.

• DISTRIBUIÇÃO POR FAIXA ETÁRIA

Faixa Etária	Número de Servidores	% de Servidores	Remuneração Média	Idade Média	Tempo de Casa Médio
Até 20 anos	5	0,2%	1.595,70	19,8	1,6
21 até 30 anos	204	9,4%	1.937,15	26,7	1,8
31 até 40 anos	526	24,3%	2.629,39	36,0	6,0
41 até 50 anos	801	37,0%	3.399,34	45,5	14,3
51 até 60 anos	495	22,9%	3.021,82	54,9	18,4
Mais de 60 anos	134	6,2%	3.538,11	64,6	22,2
GERAL	2.165	100,0%	2.992,61	44,7	12,5

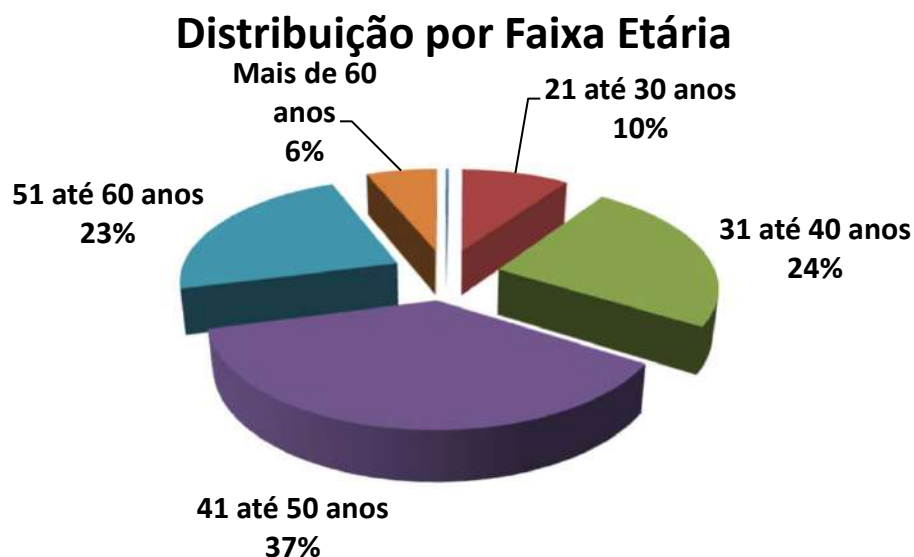

Exemplo de Leitura (cor azul)

Entre a Faixa Etária de 21 até 30 anos, existem 204 pessoas, ou 9,4% dos Servidores Ativos.

Esses servidores recebem em média R\$ 1.937,15 e tem idade média de 26,7 anos.

### IMPACTO SOBRE O CUSTO

24,3% dos Servidores tem entre 31 á 40 anos. Se esta distribuição etária concentrasse a maior parte dos Servidores na faixa de até 30 anos, o impacto sobre o Custo seria de **redução**.

Considerando que a idade média dos Servidores é de 44,7 anos e a idade média de aposentadoria da massa é de 63,4 anos, temos em média 18,7 anos de Contribuição.

Este fato provoca um impacto de redução no custo da aposentadoria ao longo do tempo.

Observação: Os dados cadastrais estão posicionados em 31/12/2021.

• DISTRIBUIÇÃO POR FAIXA DE REMUNERAÇÃO

Salário Mínimo	Número de Servidores	% de Servidores	Remuneração Média	Idade Média	Idade Média Aposentadoria
Até 1 Salário Mínimo	6	0,3%	1.100,00	41,5	65,3
De 1 a 3 Salários M.	1.581	73,0%	1.842,18	43,9	64,5
De 3 a 5 Salários M.	281	13,0%	4.491,17	46,0	61,9
De 5 a 10 Salários M.	275	12,7%	7.218,39	47,4	59,2
De 10 a 20 Salários M.	22	1,0%	14.220,06	51,7	58,7
Acima de 20 Salários M	0	0,0%	-	0,0	0,0
<b>GERAL</b>	<b>2.165</b>	<b>100,0%</b>	<b>2.992,61</b>	<b>44,7</b>	<b>63,4</b>

**Distribuição por Faixa Remuneração**

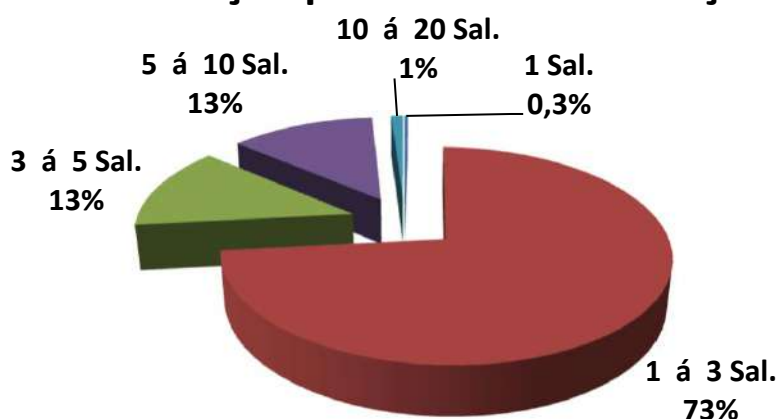

**Exemplo de Leitura (cor vermelho)**

**Existe 1581 Servidores Ativos, ou 73,0%, que recebem de 1 a 3 Salários Mínimos.**

**Esses servidores recebem em média R\$ 1.842,18 e tem idade média de 43,9 anos.**

O Salário mínimo considerado é de R\$ 1.100,00, conforme valor vigente na DATA FOCAL desta Reavaliação Atuarial em 31/12/2021 .

**105**

Observação: Os dados cadastrais estão posicionados em 31/12/2021.

### Dispersão das Remunerações por Idade

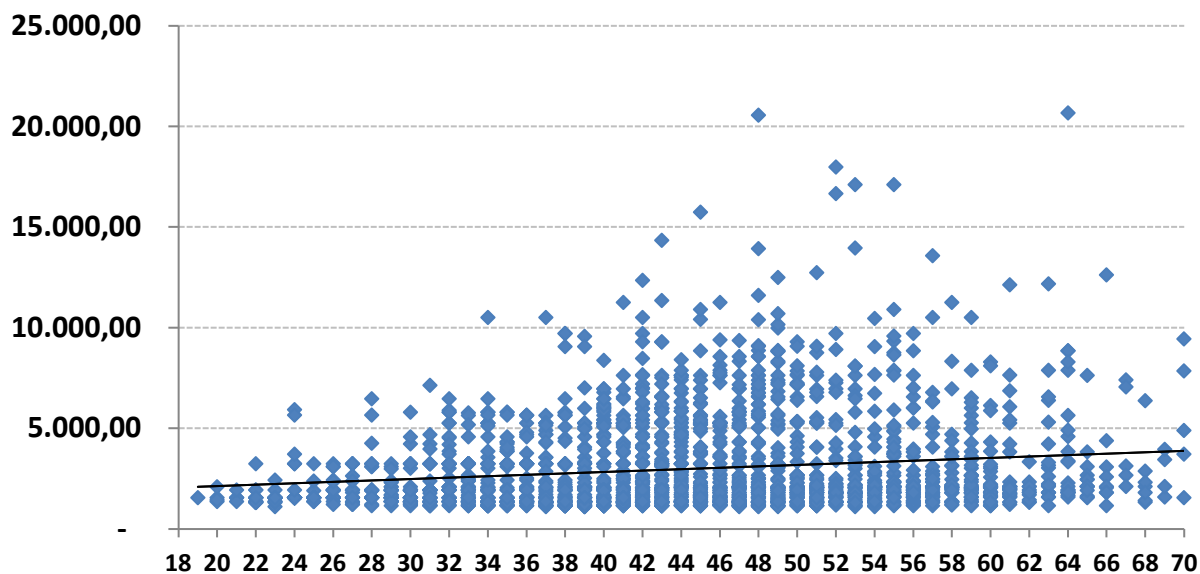

O gráfico acima, mostra como está a dispersão entre as remunerações e a idade dos Servidores Ativos. A linha disponibilizada no gráfico, mostra a média de remuneração. Nota-se que existem muitas remunerações bem acima da média, que distorcem o custo do plano.

Remunerações discrepantes em relação a média, geram impacto no custo do plano, devido que estas remunerações, quando se tornarem Benefícios, consumirão boa parte das contribuições dos Servidores Ativos que possuem remunerações próximas ou abaixo da média.



Observação: Os dados cadastrais estão posicionados em 31/12/2021.

• DISTRIBUIÇÃO DOS SERVIDORES ATIVOS POR TIPO DE APOSENTADORIA (FUTURA)

Tipo de Aposentadoria (Futura)	Número de Servidores	% de Servidores	Remuneração Média	Idade Média	Idade Média Aposentadoria
Por Tempo de Contribuição	419	19,4%	4.029,51	48,4	59,1
Por Idade	1.628	75,2%	2.467,06	43,0	64,9
Compulsório	32	1,5%	3.931,81	69,3	72,5
Especial (Prof.)	86	4,0%	7.540,03	48,8	53,2
GERAL	2.165	100,0%	2.992,61	44,7	63,4

**Distribuição por Tipo de Aposentadoria (Futura)**

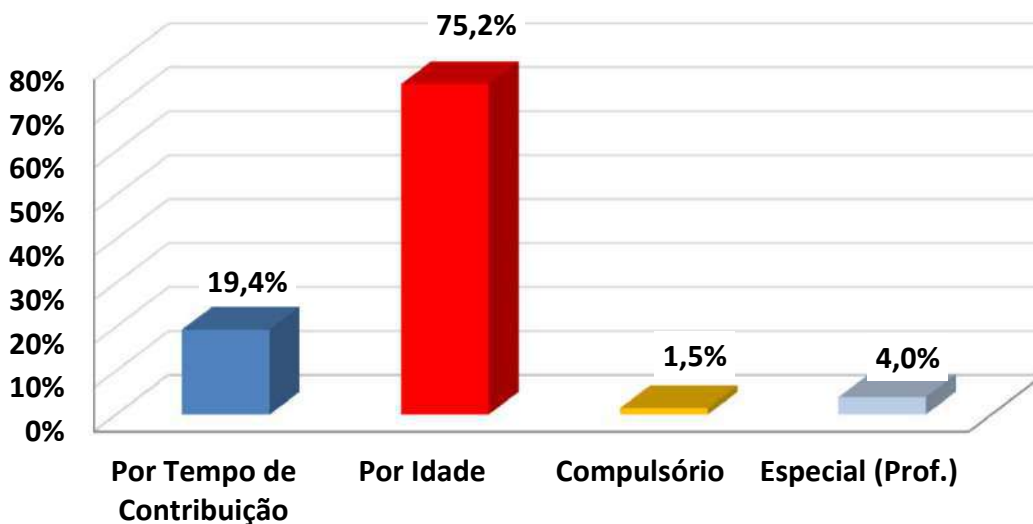

Exemplo de Leitura (cor azul)

Existem 419 pessoas que Aposentarão por Tempo de Contribuição, ou 19,4% dos Servidores Ativos.

Esses servidores recebem em média R\$ 4.029,51 e tem idade média de 48,4 anos.

### IMPACTO SOBRE O CUSTO

Devido o fato de que a maioria dos Servidores Ativos (75,2%) deverão se aposentar por Aposentadoria por Idade, com uma média de idade de aposentadoria relativamente jovem (59,1 anos), temos um tempo médio de contribuição menor (10,7 anos,) tendo em vista que a idade média destes Servidores é 48,4 anos.

Este fato causa um impacto menor sobre as Despesas do plano, devido o valor do Benefício ser proporcional e a idade de aposentadoria ser acima dos 60 anos (Homem) e 55 anos (Mulher).

Observação: Os dados cadastrais estão posicionados em 31/12/2021.

• DISTRIBUIÇÃO DAS COBERTURAS DE PENSÃO POR MORTE (FUTURA)

Tipo de Cobertura / Aposentadoria	Número de Servidores	% de Servidores	Benefício Médio	Idade Média	Idade média do Dependente
Sem Cobertura	1.736	80,2%	-	0,0	0,0
Cobertura Pensão Vitalícia	429	19,8%	5.651,61	46,6	0,1
Cobertura Pensão Temporária	0	0,0%	-	0,0	0,0
GERAL	2.165	100,0%	5.676,53	44,7	0,1

Distribuição das Coberturas de Pensão



Exemplo de Leitura (cor vermelha)

Existem 429 ou 19,8% das Aposentadorias com cobertura revertida em Pensão por Morte Vitalícia.

Esses servidores receberão um Benefício médio de R\$ 5.651,61 referente a Aposentadoria.

### IMPACTO SOBRE O CUSTO

19,8% dos Servidores Ativos possuem algum tipo de cobertura de pensão por Morte.

Essa cobertura elevada de Pensão, principalmente as Pensões por Morte Vitalícias (19,8%) geram impacto sobre o custo de Pensão por Morte, dos Servidores Ativos.

Observação: Os dados cadastrais estão posicionados em 31/12/2021.

• DISTRIBUIÇÃO DA RESPONSABILIDADE ATUARIAL POR TEMPO DE APOSENTADORIA  
A CONCEDER

Tempo para Aposentadoria (ANOS)	Número de Servidores	% de Servidores	Remuneração Média	Idade Média	Tempo de Casa Médio	Responsabilidade Atuarial	% VABF (A Conceder)
Até 1	5	0,2%	1.784,38	60,2	22,0	1.370.671,26	0,3%
1 até 3	252	11,6%	4.127,91	58,9	23,9	136.486.807,35	26,6%
3 até 5	146	6,7%	3.979,14	56,7	20,3	72.017.911,46	14,0%
5 até 8	162	7,5%	3.490,17	53,1	17,0	64.747.420,10	12,6%
8 até 10	90	4,2%	3.592,50	50,7	16,9	31.855.497,63	6,2%
10 até 14	223	10,3%	3.439,38	48,7	14,6	64.784.767,04	12,6%
14 até 18	202	9,3%	2.888,35	47,0	13,3	38.595.318,58	7,5%
18 até 22	215	9,9%	2.889,99	44,0	11,2	32.727.925,55	6,4%
22 até 26	253	11,7%	2.638,83	41,1	10,4	28.264.667,41	5,5%
26 até 30	235	10,9%	2.342,36	36,9	7,4	20.902.369,61	4,1%
Acima de 30	382	17,6%	2.016,49	29,6	2,7	21.179.865,60	4,1%
<b>GERAL</b>	<b>2.165</b>	<b>100,0%</b>	<b>2.992,61</b>	<b>44,7</b>	<b>12,5</b>	<b>512.933.221,58</b>	<b>100,0%</b>

### Distribuição da Responsabilidade Atuarial

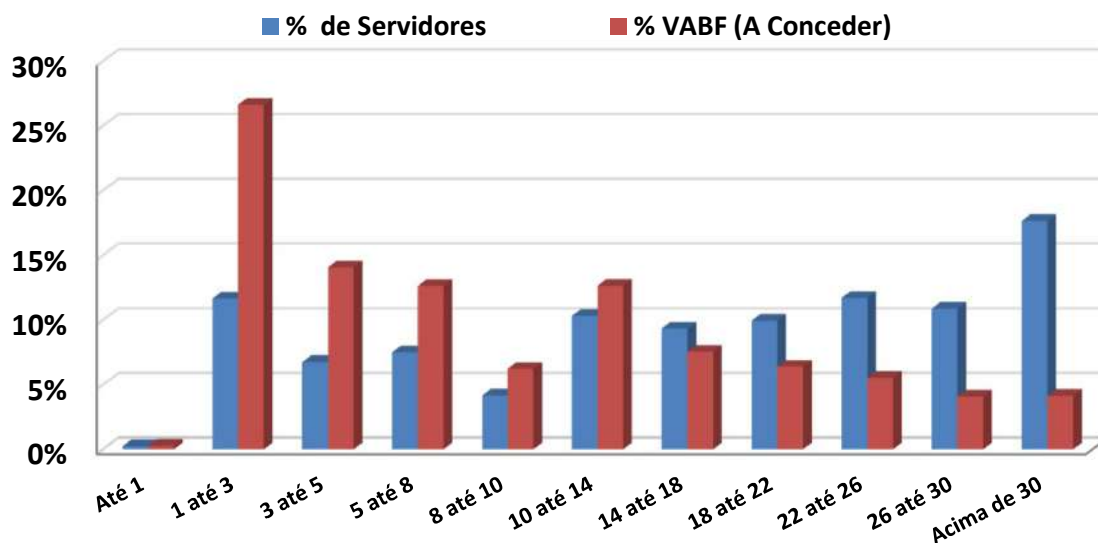

**Observação: Os dados cadastrais estão posicionados em 31/12/2021.**

Na faixa de 18 até 22 anos para a aposentadoria, existem 215 Servidores Ativos que correspondem á 9,9% dos Servidores, cujo VABF - VALOR ATUAL DOS BENEFÍCIOS FUTUROS á Conceder, correspondem a R\$ 32.727.925,55, ou 6,4% das Aposentadorias futuras do plano de Benefícios.

Na faixa acima de 30 anos para a aposentadoria, existem 382 Servidores Ativos que correspondem á 17,6% dos Servidores, cujo VABF - VALOR ATUAL DOS BENEFÍCIOS FUTUROS á Conceder, correspondem a R\$ 21.179.865,60, ou 4,1% das Aposentadorias futuras do plano de Benefícios.



Observação: Os dados cadastrais estão posicionados em 31/12/2021.

• DISTRIBUIÇÃO POR TIPO DE BENEFÍCIO CONCEDIDO

Tipo de Benefício Concedido	Número de Benefícios	% de Benefícios	Valor Médio do Benefício	Idade Média	Tempo Médio Benefício
Ap. por Tempo de Contribuição	204	17,8%	3.476,62	67,5	7,1
Ap. por Idade	333	29,0%	1.439,92	73,0	10,1
Ap. por Invalidez	87	7,6%	1.885,02	62,7	9,9
Ap. Compulsória	25	2,2%	1.877,57	79,2	12,2
Ap. Especial (Prof)	278	24,2%	8.442,15	64,1	7,8
Ap. Especial (Ativ. de risco)	1	0,1%	7.212,11	63,0	0,0
Ap. Especial (Ativ. Prejudicial a Saúde)	1	0,1%	2.455,39	55,0	2,0
Pensão Vitalícia	207	18,0%	2.207,89	62,1	10,4
Pensão Temporária	11	1,0%	1.456,89	13,2	9,1
<b>GERAL</b>	<b>1.147</b>	<b>100,0%</b>	<b>3.687,27</b>	<b>66,6</b>	<b>9,1</b>

Distribuição por Tipo de Benefício Concedido

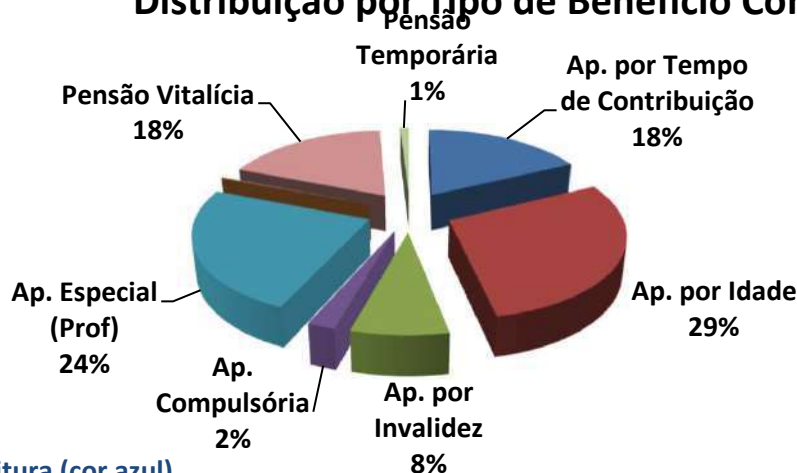

Exemplo de Leitura (cor azul)

Existem 204 Aposentadorias por Tempo de Contribuição (17,8% dos Benefícios Concedidos).

Esses Aposentados recebem um Benefício médio de R\$ 3.476,62 e tem idade média de 67,5 anos.

Observação: Os dados cadastrais estão posicionados em 31/12/2021.

• DISTRIBUIÇÃO POR FAIXA DE VALOR DE BENEFÍCIO CONCEDIDO

Salário Mínimo	Número de Benefícios	% de Benefícios	Valor Médio do Benefício	Idade Média	Tempo Médio de Benefício
Até 1 salário mínimo	313	27,3%	1.071,62	70,2	11,0
Acima de 1 até 2 Salários M.	281	24,5%	1.555,72	67,3	9,5
Acima de 2 até 3 Salários M.	161	14,0%	2.590,44	66,2	7,9
Acima de 3 até 4 Salários M.	55	4,8%	3.754,51	62,7	8,3
Acima de 4 até 5 Salários M.	47	4,1%	4.962,06	64,5	8,7
Acima de 5 até 6 Salários M.	61	5,3%	6.127,54	67,7	11,0
Acima de 6 até 7 Salários M.	63	5,5%	7.124,32	65,0	7,8
Acima de 7 até 8 Salários M.	56	4,9%	8.256,91	64,0	6,8
Acima de 8 até 9 Salários M.	48	4,2%	9.306,23	62,3	6,6
Acima de 9 até 10 Salários M.	15	1,3%	10.324,58	58,3	3,7
Acima de 10 até 15 Salários M.	35	3,1%	13.436,00	58,0	4,9
Acima de 15 Salários Míni.	12	1,0%	20.260,60	59,8	4,3
<b>GERAL</b>	<b>1.147</b>	<b>100,0%</b>	<b>3.687,27</b>	<b>66,6</b>	<b>9,1</b>

Distribuição por Faixa de Benefício

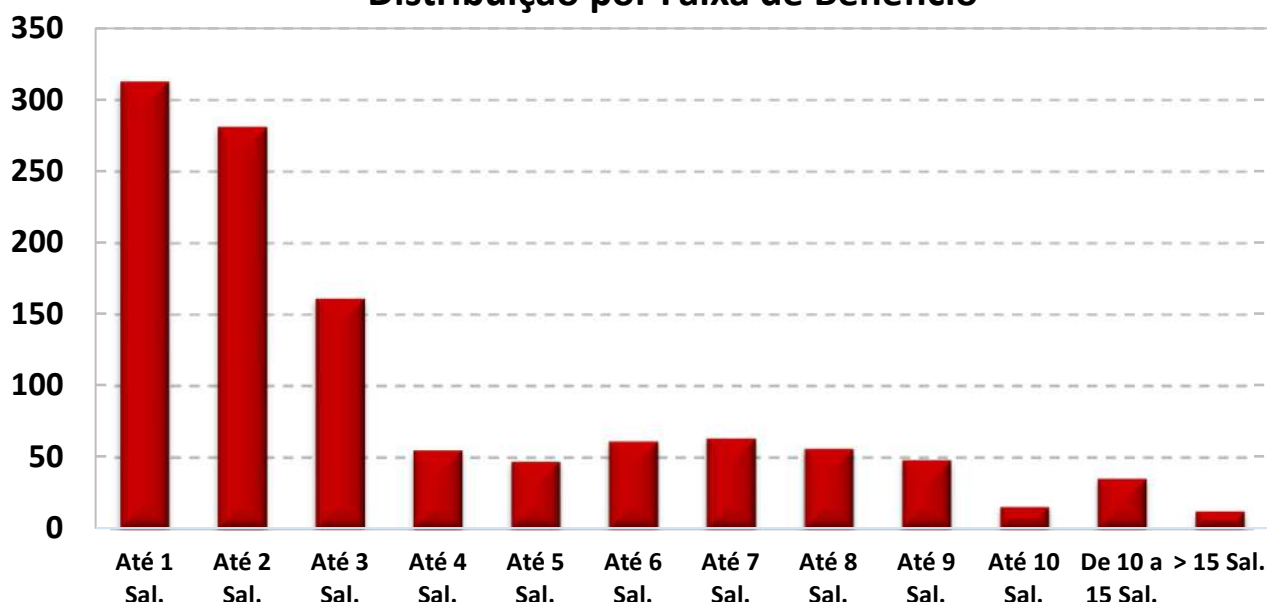

O Salário mínimo considerado é de R\$ 1.100,00, conforme valor vigente na DATA FOCAL desta Reavaliação Atuarial em 31/12/2021 .

**114**

Observação: Os dados cadastrais estão posicionados em 31/12/2021.

• DISTRIBUIÇÃO DA EXPECTATIVA DE TEMPORARIEDADE DAS APOSENTADORIAS

TIPO DE RESERVA	Qtde	Idade Atual	Expectativa de vida do Aposentado (anos)	Valor do Benefício	Expectativa do Fim do Benefício (Idade)	RESERVA MATEMÁTICA DE BENEFÍCIO CONCEDIDO
MENOR RESERVA	1	97,0	2,5	1.125,36	99,5	31.948,31
RESERVA DA MAIORIA	11	66,0	19,5	1.100,00	85,5	165.245,83
MAIOR RESERVA	1	54,0	29,3	26.190,82	83,3	4.335.666,93
Valores médios		68,3	17,8	4.043,32	86,1	552.596,27

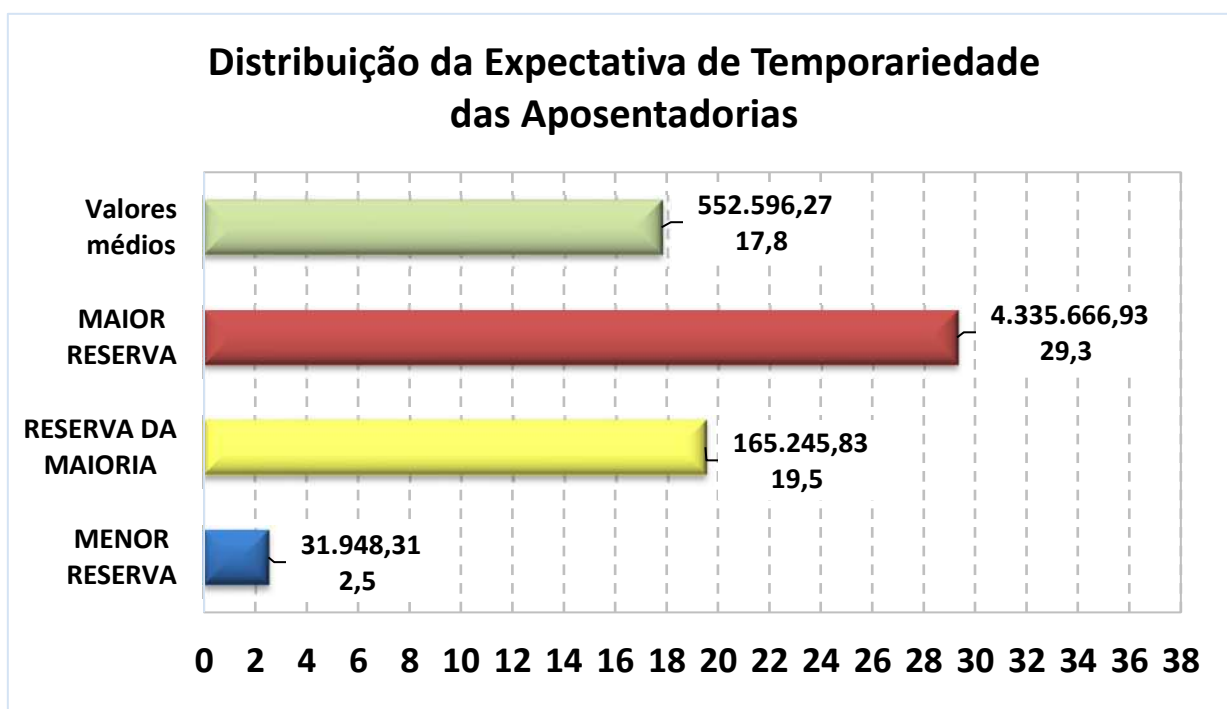

Exemplo de Leitura (Menor Reserva)

Existe 1 Aposentadoria Concedida no valor de R\$ 1.125,36, para uma pessoa com 97 anos, cuja

expectativa de vida é atingir 99,5 anos, gerando uma Reserva Matemática no valor de R\$ 31.948,31.

115

Observação: Os dados cadastrais estão posicionados em 31/12/2021.

• DISTRIBUIÇÃO DA EXPECTATIVA DE TEMPORARIEDADE DAS PENSÕES POR MORTE

TIPO DE RESERVA	Qtde	Idade Atual	Expectativa de duração da pensão (anos)*	Valor do Benefício	Expectativa do Fim do Benefício (Idade) *	RESERVA MATEMÁTICA DE BENEFÍCIO CONCEDIDO
MENOR RESERVA	1	18,0	3,0	642,35	21,0	22.579,68
RESERVA DA MAIORIA	3	79,0	9,1	1.100,00	88,1	94.658,99
MAIOR RESERVA	1	13,0	61,1	15.346,13	81,0	3.430.810,10
Valores médios		59,6	21,3	2.170,00	80,9	305.106,37

\* A Expectativa do fim da Pensão por Morte é dividida em Temporária (Idade limite estabelecida em lei Municipal) e Vitalícia (expectativa de vida).

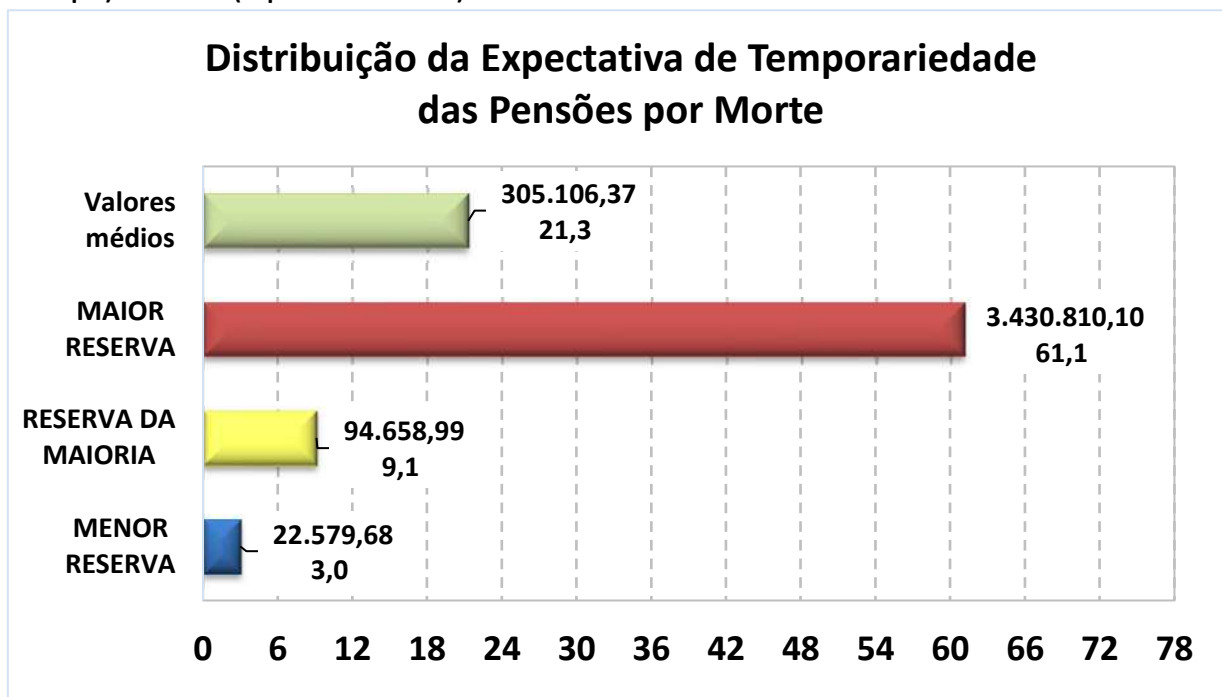

Exemplo de Leitura (Maior Reserva)

Existe 1 Pensão Concedida no valor de R\$ 15.346,13, para uma pessoa com 13 anos, cuja

expectativa de vida é atingir 81 anos, gerando uma Reserva Matemática no valor de R\$ 3.430.810,10.

116

**Observação: Os dados cadastrais estão posicionados em 31/12/2021.**

**Data Focal desta Reavaliação Atuarial: 31/12/2021.**

**• DISTRIBUIÇÃO DE RISCO IMINENTE DE APOSENTADORIA**

Abaixo, segue a estimativa da quantidade de Servidores Ativos Efetivos que estão em risco iminente de aposentadoria no exercício de 2022 e nos próximos três anos.

Nesse caso, teremos um aumento das Obrigações Previdenciárias da ordem de R\$ 1.062.225,26 nos próximos três anos.

**Estimativa de Aposentadoria de não inválidos para os próximos quatro anos**

Nº	ANO	Quantidade de Servidores Ativos *	Folha Mensal estimada de Proventos
1	2022	23	R\$ 40.317,81
2	2023	120	R\$ 532.299,81
3	2024	114	R\$ 489.607,64
4	2025	0	R\$ -

*\* As informações acima, projetam a quantidade de aposentadoria de Servidores Ativos e podem divergir da realidade, caso não seja informado corretamente os dados para a realização do Cálculo Atuarial como: Data de Admissão no Serviço Público, Data de Admissão do Cargo atual, Data de Ingresso no RPPS e, principalmente, o TEMPO ANTERIOR DE CONTRIBUIÇÃO, ANTERIOR AO RPPS ATUAL.*

*Outro fator que pode divergir da realidade de aposentadoria do Servidor ativo é a sua condição de professor. Como o modelo de base de dados da SPPS, não possui um campo informando se o professor exerceu sua função, até a idade de aposentadoria, integralmente em sala de aula, a planilha de cálculo considera que todos os professores informados, possuem o direito de se aposentar, 5 anos mais cedo do que os demais Servidores que não são professores.*

# ***ANEXO 3***

## ***Provisões Matemáticas a Contabilizar***



## ANEXO 3 – PROVISÕES MATEMÁTICAS A CONTABILIZAR

**Observação: Data Focal desta Reavaliação Atuarial: 31/12/2021.**

**Plano de Custeio  
Vigente**

<i>Data Focal</i>		<b>31/12/2021</b>
	<b>ATIVOS DO PLANO</b>	<b>50.202.673,82</b>
	(+) Bancos Conta Movimento - RPPS	10.005.605,92
	(+) Investimentos e Aplicações (CP e LP)	37.723.388,77
	(+) Crédito a Curto Prazo	195.961,47
	(+) Crédito a Longo Prazo	2.277.717,66
	(+) Imobilizado	-
2.2.7.2.1.00.00	<b>PROVISÕES MATEMÁTICAS PREVIDENCIÁRIAS A LONGO PRAZO - CONSOLIDAÇÃO</b>	<b>133.516.915,06</b>
2.2.7.2.1.01.00	<b>PLANO FINANCEIRO - PROVISÕES DE BENEFÍCIOS CONCEDIDOS</b>	-
2.2.7.2.1.01.01	(+) Aposentadorias/Pensões/Outros Benefícios Concedidos (Financeiro)	-
2.2.7.2.1.01.02	(-) Contribuições do Ente para o Plano Financeiro do RPPS	-
2.2.7.2.1.01.03	(-) Contribuições do Aposentado para o Plano Financeiro do RPPS	-
2.2.7.2.1.01.04	(-) Contribuições do Pensionista para o Plano Financeiro do RPPS	-
2.2.7.2.1.01.05	(-) Compensação Previdenciária do Plano Financeiro do RPPS	-
2.2.7.2.1.01.07	(-) Cobertura de Insuficiência Financeira	-
2.2.7.2.1.02.00	<b>PLANO FINANCEIRO - PROVISÕES DE BENEFÍCIOS A CONCEDER</b>	-
2.2.7.2.1.02.01	(+) Aposentadorias/Pensões/Outros Benefícios A Conceder (Financeiro)	-
2.2.7.2.1.02.02	(-) Contribuições do Ente para o Plano Financeiro do RPPS	-
2.2.7.2.1.02.03	(-) Contribuições do Ativo para o Plano Financeiro do RPPS	-
2.2.7.2.1.02.04	(-) Compensação Previdenciária do Plano Financeiro do RPPS	-
2.2.7.2.1.02.06	(-) Cobertura de Insuficiência Financeira	-
2.2.7.2.1.03.00	<b>PLANO PREVIDENCIÁRIO - PROVISÕES DE BENEFÍCIOS CONCEDIDOS</b>	<b>580.239.745,56</b>
2.2.7.2.1.03.01	(+) Aposentadorias/Pensões/Outros Benefícios Concedidos (Previdenciário)	633.429.294,34
2.2.7.2.1.03.02	(-) Contribuições do Ente para o Plano Previdenciário do RPPS	-
2.2.7.2.1.03.03	(-) Contribuições do Aposentado para o Plano Previdenciário do RPPS	(49.831.044,99)
2.2.7.2.1.03.04	(-) Contribuições do Pensionista para o Plano Previdenciário do RPPS	(3.358.503,79)
2.2.7.2.1.03.05	(-) Compensação Previdenciária do Plano Previdenciário do RPPS	-
2.2.7.2.1.03.07	(-) Aportes Financeiros para Cobertura Déficit Atuarial - Pl. Amortização	-
2.2.7.2.1.04.00	<b>PLANO PREVIDENCIÁRIO - PROVISÕES DE BENEFÍCIOS A CONCEDER</b>	<b>87.285.664,25</b>
2.2.7.2.1.04.01	(+) Aposentadorias/Pensões/Outros Benefícios A Conceder (Previdenciário)	557.400.667,46
2.2.7.2.1.04.02	(-) Contribuições do Ente para o Plano Previdenciário do RPPS	(244.808.136,71)
2.2.7.2.1.04.03	(-) Contribuições do Ativo para o Plano Previdenciário do RPPS	(180.797.107,92)
2.2.7.2.1.04.04	(-) Compensação Previdenciária do Plano Previdenciário do RPPS	(44.509.758,58)
2.2.7.2.1.04.06	(-) Aportes para Cobertura do Déficit Atuarial - Plano de Amortização	-
2.2.7.2.1.05.00	<b>PLANO PREVIDENCIÁRIO - PLANO DE AMORTIZAÇÃO</b>	<b>(534.008.494,75)</b>
2.2.7.2.1.05.98	(-) Outros Créditos do Plano de Amortização	(534.008.494,75)
2.2.7.2.1.06.00	<b>PROVISÕES ATUARIAIS PARA AJUSTES DO PLANO FINANCEIRO</b>	-
2.2.7.2.1.06.01	(-) Provisão Atuarial para Oscilação de Riscos	-
2.2.7.2.1.07.00	<b>PROVISÕES ATUARIAIS PARA AJUSTES DO PLANO PREVIDENCIÁRIO</b>	-
2.2.7.2.1.07.01	(+) Ajuste de Resultado Atuarial Superavitário	-
2.2.7.2.1.07.02	(+) Provisão Atuarial para Oscilação de Riscos	-
2.2.7.2.1.07.03	(+) Provisão Atuarial para Benefícios a Regularizar	-
2.2.7.2.1.07.04	(+) Provisão Atuarial para Contingências de Benefícios	-
2.2.7.2.1.07.98	(+) Outras Provisões Atuariais para Ajustes do Plano	-
<b>RESULTADO ATUARIAL</b>		
<b>Déficit Atuarial a Equacionar</b>		<b>(83.314.241,24)</b>

**119**

# ***ANEXO 4***

***Projeção da Evolução  
das Provisões Matemáticas  
para os próximos doze meses***

## ANEXO 4 – PROJEÇÃO DA EVOLUÇÃO DAS PROVISÕES MATEMÁTICAS PARA OS PRÓXIMOS DOZE MESES

### Plano Previdenciário / Capitalizado - Benefícios Concedidos (Plano de Custeio Vigente)

Mês	2.2.7.2.1.03.00	2.2.7.2.1.03.01	2.2.7.2.1.03.02	2.2.7.2.1.03.03	2.2.7.2.1.03.04	2.2.7.2.1.03.05	2.2.7.2.1.03.06
	PMBC	VABF – Concedidos	VACF – Ente Público	VACF – Serv. Inativo	VACF – Pensionista	Compensação Previdenciária	Parcelamento de Débitos
0	686.618.843,12	633.429.294,34	-	(49.831.044,99)	(3.358.503,79)	-	-
1	692.773.282,35	639.097.472,02	-	(50.278.754,56)	(3.397.055,77)	-	-
2	698.927.721,58	644.765.649,70	-	(50.726.464,13)	(3.435.607,74)	-	-
3	705.082.160,81	650.433.827,39	-	(51.174.173,70)	(3.474.159,72)	-	-
4	711.236.600,04	656.102.005,07	-	(51.621.883,27)	(3.512.711,70)	-	-
5	717.391.039,27	661.770.182,75	-	(52.069.592,84)	(3.551.263,67)	-	-
6	723.545.478,50	667.438.360,43	-	(52.517.302,42)	(3.589.815,65)	-	-
7	729.699.917,72	673.106.538,11	-	(52.965.011,99)	(3.628.367,63)	-	-
8	735.854.356,95	678.774.715,79	-	(53.412.721,56)	(3.666.919,60)	-	-
9	742.008.796,18	684.442.893,48	-	(53.860.431,13)	(3.705.471,58)	-	-
10	748.163.235,41	690.111.071,16	-	(54.308.140,70)	(3.744.023,56)	-	-
11	754.317.674,64	695.779.248,84	-	(54.755.850,27)	(3.782.575,53)	-	-
12	760.472.113,87	701.447.426,52	-	(55.203.559,84)	(3.821.127,51)	-	-

### Plano Previdenciário / Capitalizado - Benefícios a Conceder (Plano de Custeio Vigente)

Mês	2.2.7.2.1.04.00	2.2.7.2.1.04.01	2.2.7.2.1.04.02	2.2.7.2.1.04.03	2.2.7.2.1.04.04	2.2.7.2.1.04.05	2.2.7.2.1.05.00	PROVISÕES MATEMÁTICAS PREVIDENCIÁRIAS	PROVISÕES MATEMÁTICAS PREVIDENCIÁRIAS, AMORTIZADAS PELO PLANO DE AMORTIZAÇÃO
	PMBAC	VABF – A Conceder	VACF – Ente Público	VACF – Servidores Ativos	Compensação Previdenciária	Parcelamento de Débitos	Plano de Amortização		
0	1.027.515.670,67	557.400.667,46	(244.808.136,71)	(180.797.107,92)	(44.509.758,58)	(2.473.679,13)	(534.008.494,75)	1.714.134.513,79	1.180.126.019,04
1	1.055.826.945,97	576.404.346,62	(249.380.488,79)	(184.173.907,58)	(45.868.202,98)	(2.457.349,01)	(541.253.659,33)	1.748.600.228,32	1.207.346.568,99
2	1.084.138.221,26	595.408.025,78	(253.952.840,87)	(187.550.707,24)	(47.226.647,38)	(2.441.018,88)	(548.498.823,90)	1.783.065.942,84	1.234.567.118,94
3	1.112.449.496,56	614.411.704,94	(258.525.192,95)	(190.927.506,90)	(48.585.091,78)	(2.424.688,76)	(555.743.988,48)	1.817.531.657,37	1.261.787.668,88
4	1.140.760.771,85	633.415.384,09	(263.097.545,03)	(194.304.306,55)	(49.943.536,17)	(2.408.358,64)	(562.989.153,06)	1.851.997.371,89	1.289.008.218,83
5	1.169.072.047,15	652.419.063,25	(267.669.897,11)	(197.681.106,21)	(51.301.980,57)	(2.392.028,52)	(570.234.317,64)	1.886.463.086,42	1.316.228.768,78
6	1.197.383.322,45	671.422.742,41	(272.242.249,20)	(201.057.905,87)	(52.660.424,97)	(2.375.698,39)	(577.479.482,21)	1.920.928.800,94	1.343.449.318,73
7	1.225.694.597,74	690.426.421,57	(276.814.601,28)	(204.434.705,53)	(54.018.869,37)	(2.359.368,27)	(584.724.646,79)	1.955.394.515,47	1.370.669.868,67
8	1.254.005.873,04	709.430.100,73	(281.386.953,36)	(207.811.505,19)	(55.377.313,77)	(2.343.038,15)	(591.969.811,37)	1.989.860.229,99	1.397.890.418,62
9	1.282.317.148,33	728.433.779,89	(285.959.305,44)	(211.188.304,85)	(56.735.758,17)	(2.326.708,03)	(599.214.975,95)	2.024.325.944,52	1.425.110.968,57
10	1.310.628.423,63	747.437.459,04	(290.531.657,52)	(214.565.104,50)	(58.094.202,56)	(2.310.377,90)	(606.460.140,52)	2.058.791.659,04	1.452.331.518,52
11	1.338.939.698,92	766.441.138,20	(295.104.009,60)	(217.941.904,16)	(59.452.646,96)	(2.294.047,78)	(613.705.305,10)	2.093.257.373,57	1.479.552.068,46
12	1.367.250.974,22	785.444.817,36	(299.676.361,68)	(221.318.703,82)	(60.811.091,36)	(2.277.717,66)	(620.950.469,68)	2.127.723.088,09	1.506.772.618,41

# ***ANEXO 5***

## ***Resumo dos Fluxos Atuariais e da População Coberta***

## ANEXO 5 – RESUMO DOS FLUXOS ATUARIAIS E DA POPULAÇÃO COBERTA

RECEITAS PROJETADAS - PLANO VIGENTE (Geração Atual)								DESPESAS PROJETADAS - PLANO VIGENTE (Geração Atual)					1 de 4	
Ano	Total Serv. Ativos	Contribuição Servidores (R\$)	Contribuição Patronal (R\$)	Contribuição Aporte Financeiro	Rentabilidade 4,77% a.a.	Compensação, Créditos e Parcelamentos	TOTAL RECEITA	Total Inativos e Pensionistas	Despesa Inativos	Despesa Pensionistas	Despesa Auxílios e Salários	DESPESAS ADM.	TOTAL DESPESA	PATRIMÔNIO
2022	2.147	11.734.637	18.406.616	16.988.583	1.812.243	1.498.376	50.440.455	1.156	48.993.504	6.198.832	-	3.172.357	58.364.692	39.804.757,66
2023	2.138	11.835.583	18.564.958	35.312.247	2.215.717	1.498.376	69.426.881	1.131	50.030.385	6.364.105	-	4.170.335	60.564.825	48.666.814,24
2024	2.018	10.981.672	17.225.537	54.000.686	3.094.988	1.498.376	86.801.259	1.221	56.771.074	6.489.535	-	4.228.031	67.488.640	67.979.433,54
2025	1.906	10.181.758	15.970.815	54.844.420	3.654.808	1.498.376	86.150.177	1.298	62.999.391	6.603.656	-	4.251.034	73.854.081	80.275.529,71
2026	1.799	9.414.555	14.767.402	55.699.628	3.885.612	1.498.376	85.265.574	1.376	69.211.220	6.714.997	-	4.269.897	80.196.114	85.344.989,79
2027	1.760	9.275.140	14.548.719	56.566.456	4.017.425	1.498.376	85.906.116	1.403	71.884.212	6.831.540	-	4.295.191	83.010.943	88.240.162,39
2028	1.690	8.768.007	13.753.245	57.445.051	3.900.776	1.498.376	85.365.456	1.455	76.720.227	6.858.329	-	4.349.002	87.927.558	85.678.060,35
2029	1.670	8.763.235	13.745.760	58.335.561	3.722.001	1.498.376	86.064.934	1.455	78.625.969	6.979.431	-	4.386.215	89.991.616	81.751.378,74
2030	1.598	8.441.880	13.241.691	59.238.137	3.356.030	1.496.910	85.774.648	1.491	82.298.805	7.068.173	-	4.445.998	93.812.976	73.713.050,88
2031	1.581	8.423.235	13.212.446	60.152.931	2.927.384	1.492.511	86.208.508	1.484	84.099.582	7.033.872	-	4.489.984	95.623.437	64.298.122,14
2032	1.508	7.961.545	12.488.252	61.080.096	2.245.555	1.492.511	85.267.960	1.521	88.717.044	6.987.885	-	4.538.983	100.243.912	49.322.170,01
2033	1.502	8.009.114	12.562.867	62.019.790	1.534.119	1.463.429	85.589.318	1.493	90.141.655	6.496.706	-	4.577.193	101.215.554	33.695.933,59
2034	1.378	7.232.668	11.344.957	62.972.170	455.779	1.390.435	83.396.009	1.551	96.201.275	6.264.374	-	4.615.389	107.081.039	10.010.904,44
2035	1.374	7.281.047	11.420.842	63.937.395	-	1.384.680	84.023.964	1.522	97.244.503	6.176.475	-	4.623.827	108.044.805	(14.009.936,02)
2036	1.285	6.680.256	10.478.459	64.905.946	-	1.302.415	83.367.076	1.542	101.635.257	5.940.773	-	4.662.854	112.238.884	(42.881.744,30)
2037	1.277	6.714.286	10.531.837	65.897.253	-	1.302.415	84.445.790	1.497	102.180.475	5.563.372	-	4.658.764	112.402.611	(70.838.565,71)
2038	1.195	6.203.135	9.730.060	66.901.895	-	1.302.415	84.137.504	1.514	105.747.987	5.461.705	-	4.671.091	115.880.782	(102.581.843,67)
2039	1.163	6.120.258	9.600.062	67.920.040	-	1.302.415	84.942.776	1.466	105.481.825	4.973.839	-	4.665.534	115.121.198	(132.760.266,18)
2040	1.083	5.681.346	8.911.597	68.951.858	-	1.302.415	84.847.216	1.488	107.854.646	4.820.135	-	4.625.154	117.299.935	(165.212.985,64)

.....

124



RECEITAS PROJETADAS - PLANO VIGENTE (Geração Atual)								DESPESAS PROJETADAS - PLANO VIGENTE (Geração Atual)					2 de 4	
Ano	Total Serv. Ativos	Contribuição Servidores (R\$)	Contribuição Patronal (R\$)	Contribuição Aporte Financeiro	Rentabilidade 4,77% a.a.	Compensação, Créditos e Parcelamentos	TOTAL RECEITA	Total Inativos e Pensionistas	Despesa Inativos	Despesa Pensionistas	Despesa Auxílios e Salários	DESPESAS ADM.	TOTAL DESPESA	PATRIMÔNIO
2041	1.054	5.507.488	8.638.889	69.997.521	-	1.302.415	85.446.313	1.443	106.779.923	4.573.438	-	4.597.675	115.951.035	(195.717.708,17)
2042	951	4.919.870	7.717.168	71.057.201	-	1.302.415	84.996.654	1.471	109.545.712	4.485.258	-	4.520.777	118.551.747	(229.272.801,97)
2043	916	4.778.230	7.494.996	72.131.075	-	1.302.415	85.706.716	1.423	107.697.114	4.381.693	-	4.475.187	116.553.994	(260.120.079,65)
2044	868	4.504.439	7.065.534	73.219.321	-	1.302.415	86.091.710	1.382	106.423.627	4.337.566	-	4.386.271	115.147.464	(289.175.833,76)
2045	817	4.246.775	6.661.370	74.322.119	-	1.302.415	86.532.680	1.371	106.403.510	4.407.418	-	4.288.073	115.099.000	(317.742.154,29)
2046	747	3.797.260	5.956.274	75.439.651	-	1.302.415	86.495.600	1.325	103.110.910	4.240.769	-	4.234.351	111.586.030	(342.832.584,05)
2047	685	3.493.044	5.479.089	76.572.102	-	1.302.415	86.846.650	1.326	102.577.561	4.327.001	-	4.034.249	110.938.810	(366.924.744,30)
2048	616	3.113.503	4.883.753	77.719.657	-	1.302.415	87.019.328	1.319	101.465.499	4.110.852	-	3.955.646	109.531.997	(389.437.413,86)
2049	554	2.760.763	4.330.454	78.882.506	-	1.302.415	87.276.138	1.313	100.978.816	3.965.158	-	3.834.470	108.778.444	(410.939.719,93)
2050	487	2.381.690	3.735.851	80.060.841	-	1.302.415	87.480.796	1.276	97.836.345	3.913.213	-	3.739.911	105.489.469	(428.948.392,78)
2051	429	2.104.550	3.301.137	81.254.853	-	1.302.415	87.962.956	1.285	96.858.134	3.965.549	-	3.562.849	104.386.532	(445.371.969,41)
2052	381	1.889.611	2.963.991	82.464.740	-	1.302.415	88.620.757	1.226	90.830.381	4.022.111	-	3.475.686	98.328.177	(455.079.389,56)
2053	342	1.695.578	2.659.634	83.690.699	-	1.302.415	89.348.326	1.244	91.329.547	3.869.670	-	3.250.491	98.449.709	(464.180.772,08)
2054	305	1.520.547	2.385.086	84.932.931	-	1.302.415	90.140.978	1.213	88.802.916	3.815.383	-	3.219.315	95.837.614	(469.877.407,32)
2055	274	1.351.769	2.120.347	86.191.639	-	1.302.415	90.966.170	1.169	84.659.156	3.526.267	-	3.104.380	91.289.804	(470.201.041,37)
2056	244	1.181.120	1.852.671	-	-	1.302.415	4.336.206	1.140	81.557.395	3.557.581	-	2.935.228	88.050.203	(553.915.038,38)
2057	197	955.333	1.498.507	-	-	-	2.453.840	1.119	78.829.265	3.592.964	-	2.806.546	85.228.776	(636.689.974,16)
2058	162	766.750	1.202.703	-	-	-	1.969.453	1.066	74.556.510	3.282.984	-	2.677.381	80.516.874	(715.237.395,68)
2059	130	600.434	941.824	-	-	-	1.542.259	1.032	70.744.717	3.195.634	-	2.499.488	76.439.840	(790.134.976,82)

.....

125

RECEITAS PROJETADAS - PLANO VIGENTE (Geração Atual)								DESPESAS PROJETADAS - PLANO VIGENTE (Geração Atual)					3 de 4	
Ano	Total Serv. Ativos	Contribuição Servidores (R\$)	Contribuição Patronal (R\$)	Contribuição Aporte Financeiro	Rentabilidade 4,77% a.a.	Compensação, Créditos e Parcelamentos	TOTAL RECEITA	Total Inativos e Pensionistas	Despesa Inativos	Despesa Pensionistas	Despesa Auxílios e Salários	DESPESAS ADM.	TOTAL DESPESA	PATRIMÔNIO
2060	103	469.902	737.075	-	-	-	1.206.978	997	67.315.760	3.247.367	-	2.346.875	72.910.002	(861.838.001,32)
2061	85	389.579	611.083	-	-	-	1.000.662	955	63.103.327	3.207.773	-	2.217.587	68.528.687	(929.366.026,70)
2062	68	300.201	470.886	-	-	-	771.087	892	59.197.846	3.225.946	-	2.072.814	64.496.607	(993.091.546,43)
2063	20	90.471	141.910	-	-	-	232.380	872	56.180.330	3.238.844	-	1.937.043	61.356.216	(1.054.215.382,24)
2064	9	39.329	61.690	-	-	-	101.019	828	54.426.791	3.270.395	-	1.801.962	59.499.148	(1.113.613.510,71)
2065	-	-	-	-	-	-	-	764	49.090.834	3.299.397	-	1.739.343	54.129.574	(1.167.743.084,77)
2066	-	-	-	-	-	-	-	691	43.525.076	3.256.527	-	1.571.707	48.353.311	(1.216.096.395,61)
2067	-	-	-	-	-	-	-	645	39.028.337	3.253.777	-	1.403.448	43.685.562	(1.259.781.957,71)
2068	-	-	-	-	-	-	-	594	34.432.518	3.183.740	-	1.268.463	38.884.722	(1.298.666.679,58)
2069	-	-	-	-	-	-	-	540	30.596.900	3.111.540	-	1.128.488	34.836.928	(1.333.503.607,66)
2070	-	-	-	-	-	-	-	472	25.663.793	3.117.762	-	1.011.253	29.792.809	(1.363.296.416,44)
2071	-	-	-	-	-	-	-	439	24.642.685	2.714.659	-	863.447	28.220.791	(1.391.517.206,95)
2072	-	-	-	-	-	-	-	390	22.182.159	2.745.138	-	820.720	25.748.018	(1.417.265.224,51)
2073	-	-	-	-	-	-	-	353	20.345.329	2.785.432	-	747.819	23.878.580	(1.441.143.804,17)
2074	-	-	-	-	-	-	-	302	17.633.966	2.806.494	-	693.923	21.134.383	(1.462.278.187,11)
2075	-	-	-	-	-	-	-	269	15.872.462	2.841.862	-	613.214	19.327.538	(1.481.605.725,18)
2076	-	-	-	-	-	-	-	238	14.204.796	2.888.621	-	561.430	17.654.847	(1.499.260.572,35)
2077	-	-	-	-	-	-	-	204	12.503.322	2.767.994	-	512.803	15.784.119	(1.515.044.691,17)
2078	-	-	-	-	-	-	-	170	10.704.187	2.649.001	-	458.139	13.811.328	(1.528.856.018,84)

.....

126

RECEITAS PROJETADAS - PLANO VIGENTE (Geração Atual)								DESPESAS PROJETADAS - PLANO VIGENTE (Geração Atual)					4 de 4	
Ano	Total Serv. Ativos	Contribuição Servidores (R\$)	Contribuição Patronal (R\$)	Contribuição Aporte Financeiro	Rentabilidade 4,77% a.a.	Compensação, Créditos e Parcelamentos	TOTAL RECEITA	Total Inativos e Pensionistas	Despesa Inativos	Despesa Pensionistas	Despesa Auxílios e Salários	DESPESAS ADM.	TOTAL DESPESA	PATRIMÔNIO
2079	-	-	-	-	-	-	-	146	9.305.841	2.675.487	-	400.596	12.381.924	(1.541.237.943,08)
2080	-	-	-	-	-	-	-	123	7.975.051	2.715.671	-	359.440	11.050.162	(1.552.288.105,25)
2081	-	-	-	-	-	-	-	105	6.885.163	2.716.969	-	320.722	9.922.854	(1.562.210.959,05)
2082	-	-	-	-	-	-	-	91	6.011.895	2.728.830	-	288.064	9.028.789	(1.571.239.748,25)
2083	-	-	-	-	-	-	-	70	4.745.753	2.756.184	-	262.222	7.764.158	(1.579.003.906,56)
2084	-	-	-	-	-	-	-	54	3.736.097	2.703.788	-	225.058	6.664.943	(1.585.668.849,74)
2085	-	-	-	-	-	-	-	38	2.824.867	2.273.028	-	193.197	5.291.092	(1.590.959.941,45)
2086	-	-	-	-	-	-	-	32	2.436.832	2.198.810	-	152.937	4.788.579	(1.595.748.520,14)
2087	-	-	-	-	-	-	-	17	1.291.154	1.241.742	-	139.069	2.671.965	(1.598.420.485,09)
2088	-	-	-	-	-	-	-	10	739.604	1.253.711	-	75.987	2.069.301	(1.600.489.786,49)
2089	-	-	-	-	-	-	-	4	334.809	1.215.232	-	59.799	1.609.840	(1.602.099.626,91)
2090	-	-	-	-	-	-	-	3	255.502	1.234.301	-	46.501	1.536.304	(1.603.635.931,38)
2091	-	-	-	-	-	-	-	1	86.699	1.254.701	-	44.694	1.386.094	(1.605.022.025,66)
2092	-	-	-	-	-	-	-	-	-	1.113.591	-	40.242	1.153.833	(1.606.175.859,02)
2093	-	-	-	-	-	-	-	-	-	934.135	-	33.408	967.542	(1.607.143.401,33)
2094	-	-	-	-	-	-	-	-	-	178.321	-	28.024	206.345	(1.607.349.746,76)
2095	-	-	-	-	-	-	-	-	-	181.620	-	5.350	186.970	(1.607.536.716,73)
2096	-	-	-	-	-	-	-	-	-	184.980	-	5.449	190.429	(1.607.727.145,65)
2097	-	-	-	-	-	-	-	-	-	188.402	-	5.549	193.952	(1.607.921.097,51)

RECEITAS PROJETADAS - PLANO VIGENTE (Geração Atual + Geração Futura)								DESPESAS PROJETADAS - PLANO VIGENTE (Geração Atual + Geração Futura)						1 de 4
Ano	Total Serv. Ativos	Contribuição Servidores (R\$)	Contribuição Patronal (R\$)	Contribuição Aporte Financeiro	Rentabilidade 4,77% a.a.	Compensação, Créditos e Parcelamentos	TOTAL RECEITA	Total Inativos e Pensionistas	Despesa Inativos	Despesa Pensionistas	Despesa Auxílios e Salários	DESPESAS ADM.	TOTAL DESPESA	PATRIMÔNIO
2022	2.165	11.815.696	18.533.764	16.988.583	1.822.168	1.498.376	50.658.587	1.156	48.993.575	6.198.896	-	3.172.357	58.364.828	40.022.753,73
2023	2.165	11.955.473	18.753.014	35.312.247	2.239.966	1.498.376	69.759.076	1.131	50.030.499	6.364.209	-	4.187.709	60.582.417	49.199.413,26
2024	2.165	11.855.330	18.595.932	54.000.686	3.225.987	1.498.376	89.176.310	1.221	56.772.745	6.492.519	-	4.253.728	67.518.993	70.856.730,79
2025	2.165	11.749.178	18.429.426	54.844.420	3.974.785	1.498.376	90.496.185	1.298	63.002.359	6.608.557	-	4.438.386	74.049.301	87.303.614,99
2026	2.165	11.682.783	18.325.279	55.699.628	4.482.138	1.498.376	91.688.205	1.376	69.215.631	6.722.876	-	4.606.009	80.544.516	98.447.304,23
2027	2.165	11.760.446	18.447.099	56.566.456	4.923.054	1.498.376	93.195.431	1.403	71.889.417	6.839.986	-	4.781.609	83.511.012	108.131.723,25
2028	2.165	11.745.781	18.424.096	57.445.051	5.188.263	1.498.376	94.301.568	1.455	76.726.506	6.867.933	-	4.881.978	88.476.417	113.956.874,21
2029	2.165	11.858.332	18.600.641	58.335.561	5.418.841	1.498.376	95.711.752	1.455	78.633.151	6.989.310	-	5.024.786	90.647.247	119.021.379,20
2030	2.165	11.936.425	18.723.136	59.238.137	5.529.400	1.496.910	96.924.008	1.491	82.306.854	7.079.057	-	5.109.745	94.495.656	121.449.731,42
2031	2.165	12.053.377	18.906.582	60.152.931	5.612.491	1.492.511	98.217.892	1.485	84.108.399	7.045.070	-	5.239.383	96.392.852	123.274.771,52
2032	2.165	12.075.127	18.940.699	61.080.096	5.524.443	1.492.511	99.112.876	1.522	88.726.634	7.002.695	-	5.317.471	101.046.799	121.340.847,79
2033	2.165	12.193.043	19.125.659	62.019.790	5.438.723	1.463.429	100.240.644	1.494	90.151.746	6.512.273	-	5.459.407	102.123.426	119.458.065,91
2034	2.165	12.170.646	19.090.528	62.972.170	5.107.455	1.390.435	100.731.234	1.551	96.213.203	6.281.392	-	5.512.716	108.007.310	112.181.989,84
2035	2.165	12.290.745	19.278.911	63.937.395	4.767.122	1.384.680	101.658.853	1.523	97.256.826	6.194.388	-	5.682.833	109.134.048	104.706.794,93
2036	2.165	12.311.520	19.311.498	64.905.946	4.254.463	1.302.415	102.085.841	1.543	101.649.032	5.959.782	-	5.737.267	113.346.081	93.446.554,60
2037	2.165	12.439.062	19.511.558	65.897.253	3.766.008	1.302.415	102.916.295	1.498	102.194.973	5.583.483	-	5.866.447	113.644.903	82.717.946,72
2038	2.165	12.483.788	19.581.713	66.901.895	3.140.514	1.302.415	103.410.326	1.515	105.763.886	5.486.128	-	5.898.867	117.148.881	68.979.391,38
2039	2.165	12.629.124	19.809.683	67.920.040	2.582.042	1.302.415	104.243.304	1.467	105.498.554	4.998.652	-	6.012.598	116.509.804	56.712.891,48
2040	2.165	12.702.546	19.924.851	68.951.858	1.948.630	1.302.415	104.830.300	1.489	107.872.520	4.849.092	-	6.021.157	118.742.769	42.800.422,72

.....

128

RECEITAS PROJETADAS - PLANO VIGENTE (Geração Atual + Geração Futura)								DESPESAS PROJETADAS - PLANO VIGENTE (Geração Atual + Geração Futura)						2 de 4
Ano	Total Serv. Ativos	Contribuição Servidores (R\$)	Contribuição Patronal (R\$)	Contribuição Aporte Financeiro	Rentabilidade 4,77% a.a.	Compensação, Créditos e Parcelamentos	TOTAL RECEITA	Total Inativos e Pensionistas	Despesa Inativos	Despesa Pensionistas	Despesa Auxílios e Salários	DESPESAS ADM.	TOTAL DESPESA	PATRIMÔNIO
2041	2.165	12.773.724	20.036.498	69.997.521	1.402.677	1.302.415	105.512.834	1.444	106.798.947	4.601.784	-	6.103.622	117.504.353	30.808.903,80
2042	2.165	12.868.777	20.185.595	71.057.201	766.065	1.302.415	106.180.053	1.472	109.565.974	4.517.603	-	6.079.248	120.162.825	16.826.131,55
2043	2.165	12.997.949	20.388.211	72.131.075	254.334	1.302.415	107.073.983	1.425	107.718.589	4.415.138	-	6.180.102	118.313.829	5.586.286,41
2044	2.165	13.087.442	20.528.588	73.219.321	-	1.302.415	108.137.766	1.383	106.445.973	4.371.975	-	6.149.286	116.967.234	(3.243.182,05)
2045	2.165	13.182.864	20.678.264	74.322.119	-	1.302.415	109.485.662	1.372	106.427.136	4.444.204	-	6.128.990	117.000.330	(10.757.849,67)
2046	2.165	13.227.815	20.748.772	75.439.651	-	1.302.415	110.718.653	1.327	103.135.473	4.280.085	-	6.151.040	113.566.598	(13.605.794,86)
2047	2.165	13.344.693	20.932.105	76.572.102	-	1.302.415	112.151.314	1.327	102.603.154	4.368.831	-	6.056.998	113.028.983	(14.483.463,63)
2048	2.165	13.445.951	21.090.935	77.719.657	-	1.302.415	113.558.957	1.320	101.492.018	4.154.462	-	6.068.737	111.715.216	(12.639.722,42)
2049	2.165	13.549.113	21.252.751	78.882.506	-	1.302.415	114.986.785	1.315	101.023.711	4.011.114	-	6.050.670	111.085.495	(8.738.432,31)
2050	2.165	13.686.052	21.467.550	80.060.841	-	1.302.415	116.516.856	1.285	97.994.386	3.962.913	-	6.054.426	108.011.725	(233.300,79)
2051	2.165	13.900.832	21.804.448	81.254.853	-	1.302.415	118.262.548	1.316	97.589.495	4.018.553	-	5.991.444	107.599.492	10.429.754,99
2052	2.165	14.086.477	22.095.646	82.464.740	1.345.977	1.302.415	121.295.255	1.274	92.059.838	4.074.656	-	6.026.991	102.161.485	29.563.525,45
2053	2.165	14.237.513	22.332.555	83.690.699	2.278.012	1.302.415	123.841.194	1.316	93.541.606	3.925.465	-	5.902.566	103.369.637	50.035.082,94
2054	2.165	14.387.115	22.567.218	84.932.931	3.380.212	1.302.415	126.569.892	1.323	92.511.194	3.874.669	-	5.974.908	102.360.770	74.244.204,99
2055	2.165	14.513.430	22.765.352	86.191.639	4.752.559	1.302.415	129.525.394	1.313	89.818.775	3.589.381	-	5.974.529	99.382.685	104.386.913,75
2056	2.165	14.704.050	23.064.353	-	2.215.462	1.302.415	41.286.279	1.307	87.476.928	3.622.793	-	5.912.265	97.011.987	48.661.205,98
2057	2.165	14.984.090	23.503.616	-	-	-	38.487.707	1.336	86.342.158	3.663.037	-	5.883.860	95.889.055	(8.740.142,27)
2058	2.165	15.092.946	23.674.364	-	-	-	38.767.311	1.327	84.262.735	3.359.915	-	5.911.032	93.533.683	(63.506.514,26)
2059	2.165	15.255.206	23.928.880	-	-	-	39.184.086	1.331	82.041.729	3.278.892	-	5.862.882	91.183.504	(115.505.931,75)

.....

129



RECEITAS PROJETADAS - PLANO VIGENTE (Geração Atual + Geração Futura)								DESPESAS PROJETADAS - PLANO VIGENTE (Geração Atual + Geração Futura)						3 de 4
Ano	Total Serv. Ativos	Contribuição Servidores (R\$)	Contribuição Patronal (R\$)	Contribuição Aporte Financeiro	Rentabilidade 4,77% a.a.	Compensação, Créditos e Parcelamentos	TOTAL RECEITA	Total Inativos e Pensionistas	Despesa Inativos	Despesa Pensionistas	Despesa Auxílios e Salários	DESPESAS ADM.	TOTAL DESPESA	PATRIMÔNIO
2060	2.165	15.444.973	24.226.544	-	-	-	39.671.517	1.325	79.845.558	3.335.474	-	5.828.591	89.009.623	(164.844.037,83)
2061	2.165	15.647.283	24.543.881	-	-	-	40.191.164	1.337	77.980.772	3.303.762	-	5.805.068	87.089.602	(211.742.475,56)
2062	2.165	15.786.672	24.762.523	-	-	-	40.549.195	1.302	75.435.491	3.330.781	-	5.791.525	84.557.797	(255.751.076,94)
2063	2.165	16.001.744	25.099.879	-	-	-	41.101.624	1.323	74.103.742	3.355.254	-	5.745.846	83.204.843	(297.854.296,34)
2064	2.165	16.124.043	25.291.713	-	-	-	41.415.757	1.304	73.812.321	3.396.924	-	5.752.715	82.961.960	(339.400.499,44)
2065	2.165	16.296.089	25.561.580	-	-	-	41.857.669	1.274	70.199.198	3.436.133	-	5.771.429	79.406.761	(376.949.591,08)
2066	2.165	16.528.722	25.926.482	-	-	-	42.455.204	1.240	66.222.323	3.402.164	-	5.701.079	75.325.566	(409.819.953,39)
2067	2.165	16.637.582	26.097.236	-	-	-	42.734.819	1.222	63.406.857	3.412.708	-	5.630.604	72.450.169	(439.535.303,63)
2068	2.165	16.808.680	26.365.615	-	-	-	43.174.295	1.208	60.655.877	3.356.129	-	5.569.783	69.581.789	(465.942.797,08)
2069	2.165	16.983.832	26.640.354	-	-	-	43.624.186	1.187	58.517.774	3.299.190	-	5.522.220	67.339.184	(489.657.795,13)
2070	2.165	17.154.413	26.907.922	-	-	-	44.062.335	1.147	55.032.971	3.320.633	-	5.493.902	63.847.505	(509.442.965,97)
2071	2.165	17.263.142	27.078.472	-	-	-	44.341.614	1.146	56.040.387	2.937.410	-	5.426.554	64.404.351	(529.505.702,96)
2072	2.165	17.522.304	27.484.985	-	-	-	45.007.289	1.136	55.240.759	2.965.913	-	5.468.579	63.675.251	(548.173.664,28)
2073	2.165	17.716.830	27.790.113	-	-	-	45.506.943	1.120	54.547.404	3.025.212	-	5.500.980	63.073.596	(565.740.317,27)
2074	2.165	17.836.677	27.978.103	-	-	-	45.814.780	1.087	53.255.666	3.068.881	-	5.523.642	61.848.189	(581.773.726,70)
2075	2.165	18.058.901	28.326.677	-	-	-	46.385.578	1.071	52.412.310	3.126.989	-	5.511.882	61.051.180	(596.439.328,91)
2076	2.165	18.245.420	28.619.245	-	-	-	46.864.665	1.074	52.613.849	3.198.086	-	5.535.944	61.347.879	(610.922.542,78)
2077	2.165	18.373.955	28.820.861	-	-	-	47.194.816	1.076	53.215.445	3.108.144	-	5.584.091	61.907.680	(625.635.406,81)
2078	2.165	18.633.233	29.227.557	-	-	-	47.860.791	1.068	52.623.380	3.018.938	-	5.626.984	61.269.302	(639.043.918,17)

.....

130



RECEITAS PROJETADAS - PLANO VIGENTE (Geração Atual + Geração Futura)								DESPESAS PROJETADAS - PLANO VIGENTE (Geração Atual + Geração Futura)						4 de 4
Ano	Total Serv. Ativos	Contribuição Servidores (R\$)	Contribuição Patronal (R\$)	Contribuição Aporte Financeiro	Rentabilidade 4,77% a.a.	Compensação, Créditos e Parcelamentos	TOTAL RECEITA	Total Inativos e Pensionistas	Despesa Inativos	Despesa Pensionistas	Despesa Auxílios e Salários	DESPESAS ADM.	TOTAL DESPESA	PATRIMÔNIO
2079	2.165	18.889.692	29.629.831	-	-	-	48.519.523	1.075	52.870.562	3.079.192	-	5.662.105	61.611.859	(652.136.253,75)
2080	2.165	19.184.247	30.091.862	-	-	-	49.276.109	1.098	53.678.394	3.152.159	-	5.726.284	62.556.838	(665.416.982,03)
2081	2.165	19.463.941	30.530.582	-	-	-	49.994.523	1.107	53.841.487	3.187.756	-	5.815.827	62.845.070	(678.267.529,04)
2082	2.165	19.757.542	30.991.115	-	-	-	50.748.657	1.118	54.193.428	3.224.479	-	5.881.722	63.299.629	(690.818.500,58)
2083	2.165	20.000.710	31.372.542	-	-	-	51.373.252	1.110	54.006.407	3.282.929	-	5.956.296	63.245.632	(702.690.879,64)
2084	2.165	20.380.019	31.967.516	-	-	-	52.347.535	1.127	54.320.551	3.248.063	-	6.004.547	63.573.161	(713.916.506,07)
2085	2.165	20.601.606	32.315.090	-	-	-	52.916.696	1.111	53.790.725	2.841.290	-	6.094.205	62.726.221	(723.726.031,07)
2086	2.165	20.897.890	32.779.834	-	-	-	53.677.724	1.090	52.494.895	2.738.540	-	6.113.590	61.347.026	(731.395.332,72)
2087	2.165	21.138.793	33.157.706	-	-	-	54.296.499	1.058	50.855.752	1.772.208	-	6.135.122	58.763.083	(735.861.916,68)
2088	2.165	21.473.962	33.683.443	-	-	-	55.157.404	1.059	50.956.781	1.789.028	-	6.108.580	58.854.389	(739.558.900,83)
2089	2.165	21.737.872	34.097.405	-	-	-	55.835.277	1.042	50.381.684	1.763.492	-	6.183.937	58.329.114	(742.052.737,83)
2090	2.165	22.041.849	34.574.215	-	-	-	56.616.064	1.038	50.682.389	1.796.268	-	6.222.471	58.701.128	(744.137.802,17)
2091	2.165	22.278.799	34.945.887	-	-	-	57.224.686	1.021	50.227.680	1.827.112	-	6.297.613	58.352.406	(745.265.521,45)
2092	2.165	22.572.750	35.406.970	-	-	-	57.979.720	1.017	50.176.004	1.700.316	-	6.335.672	58.211.992	(745.497.793,16)
2093	2.165	22.872.117	35.876.550	-	-	-	58.748.667	994	48.943.343	1.520.220	-	6.393.307	56.856.870	(743.605.995,88)
2094	2.165	23.209.393	36.405.591	-	-	-	59.614.984	970	48.693.420	749.752	-	6.415.075	55.858.247	(739.849.259,56)
2095	2.165	23.542.684	36.928.381	-	-	-	60.471.064	960	48.028.906	758.985	-	6.456.737	55.244.628	(734.622.822,65)
2096	2.165	23.916.711	37.515.070	-	-	-	61.431.782	949	47.662.204	758.250	-	6.508.497	54.928.952	(728.119.992,62)
2097	2.165	24.200.658	37.960.461	-	-	-	62.161.119	929	46.614.011	769.769	-	6.577.623	53.961.403	(719.920.276,97)

131

RECEITAS PROJETADAS - PLANO DE EQUILÍBRIO (Geração Atual)								DESPESAS PROJETADAS - PLANO DE EQUILÍBRIO (Geração Atual)					1 de 4	
Ano	Total Serv. Ativos	Contribuição Servidores (R\$)	Contribuição Patronal (R\$)	Contribuição Aporte Financeiro	Rentabilidade 4,77% a.a.	Compensação, Créditos e Parcelamentos	TOTAL RECEITA	Total Inativos e Pensionistas	Despesa Inativos	Despesa Pensionistas	Despesa Auxílios e Salários	DESPESAS ADM.	TOTAL DESPESA	PATRIMÔNIO
2022	2.147	11.734.637	18.406.616	25.436.549	2.215.211	1.498.376	59.291.390	1.156	48.993.504	6.198.832	-	3.172.357	58.364.692	48.655.692,08
2023	2.138	11.835.583	18.564.958	25.690.914	2.178.969	1.498.376	59.768.801	1.131	50.030.385	6.364.105	-	4.170.335	60.564.825	47.859.668,14
2024	2.018	10.981.672	17.225.537	30.931.180	1.956.072	1.498.376	62.592.837	1.221	56.771.074	6.489.535	-	4.228.031	67.488.640	42.963.865,78
2025	1.906	10.181.758	15.970.815	31.481.655	1.347.162	1.498.376	60.479.765	1.298	62.999.391	6.603.656	-	4.251.034	73.854.081	29.589.550,56
2026	1.799	9.414.555	14.767.402	32.041.926	339.419	1.498.376	58.061.678	1.376	69.211.220	6.714.997	-	4.269.897	80.196.114	7.455.114,65
2027	1.760	9.275.140	14.548.719	32.612.168	-	1.498.376	57.934.403	1.403	71.884.212	6.831.540	-	4.295.191	83.010.943	(17.621.425,94)
2028	1.690	8.768.007	13.753.245	33.192.558	-	1.498.376	57.212.187	1.455	76.720.227	6.858.329	-	4.349.002	87.927.558	(48.336.797,36)
2029	1.670	8.763.235	13.745.760	33.783.278	-	1.498.376	57.790.649	1.455	78.625.969	6.979.431	-	4.386.215	89.991.616	(80.537.763,76)
2030	1.598	8.441.880	13.241.691	34.384.510	-	1.496.910	57.564.991	1.491	82.298.805	7.068.173	-	4.445.998	93.812.976	(116.785.748,37)
2031	1.581	8.423.235	13.212.446	34.996.442	-	1.492.511	58.124.636	1.484	84.099.582	7.033.872	-	4.489.984	95.623.437	(154.284.549,49)
2032	1.508	7.961.545	12.488.252	35.619.265	-	1.492.511	57.561.574	1.521	88.717.044	6.987.885	-	4.538.983	100.243.912	(196.966.887,34)
2033	1.502	8.009.114	12.562.867	36.253.172	-	1.463.429	58.288.581	1.493	90.141.655	6.496.706	-	4.577.193	101.215.554	(239.893.860,29)
2034	1.378	7.232.668	11.344.957	36.898.361	-	1.390.435	56.866.421	1.551	96.201.275	6.264.374	-	4.615.389	107.081.039	(290.108.478,03)
2035	1.374	7.281.047	11.420.842	37.555.031	-	1.384.680	57.641.601	1.522	97.244.503	6.176.475	-	4.623.827	108.044.805	(340.511.682,17)
2036	1.285	6.680.256	10.478.459	38.223.389	-	1.302.415	56.684.519	1.542	101.635.257	5.940.773	-	4.662.854	112.238.884	(396.066.047,66)
2037	1.277	6.714.286	10.531.837	38.903.641	-	1.302.415	57.452.178	1.497	102.180.475	5.563.372	-	4.658.764	112.402.611	(451.016.481,01)
2038	1.195	6.203.135	9.730.060	39.595.999	-	1.302.415	56.831.608	1.514	105.747.987	5.461.705	-	4.671.091	115.880.782	(510.065.654,92)
2039	1.163	6.120.258	9.600.062	40.300.679	-	1.302.415	57.323.414	1.466	105.481.825	4.973.839	-	4.665.534	115.121.198	(567.863.438,79)
2040	1.083	5.681.346	8.911.597	41.017.900	-	1.302.415	56.913.257	1.488	107.854.646	4.820.135	-	4.625.154	117.299.935	(628.250.116,69)

.....

132

RECEITAS PROJETADAS - PLANO DE EQUILÍBRIO (Geração Atual)								DESPESAS PROJETADAS - PLANO DE EQUILÍBRIO (Geração Atual)					2 de 4	
Ano	Total Serv. Ativos	Contribuição Servidores (R\$)	Contribuição Patronal (R\$)	Contribuição Aporte Financeiro	Rentabilidade 4,77% a.a.	Compensação, Créditos e Parcelamentos	TOTAL RECEITA	Total Inativos e Pensionistas	Despesa Inativos	Despesa Pensionistas	Despesa Auxílios e Salários	DESPESAS ADM.	TOTAL DESPESA	PATRIMÔNIO
2041	1.054	5.507.488	8.638.889	41.747.885	-	1.302.415	57.196.677	1.443	106.779.923	4.573.438	-	4.597.675	115.951.035	(687.004.474,94)
2042	951	4.919.870	7.717.168	42.490.861	-	1.302.415	56.430.314	1.471	109.545.712	4.485.258	-	4.520.777	118.551.747	(749.125.908,41)
2043	916	4.778.230	7.494.996	43.247.060	-	1.302.415	56.822.701	1.423	107.697.114	4.381.693	-	4.475.187	116.553.994	(808.857.201,02)
2044	868	4.504.439	7.065.534	44.016.717	-	1.302.415	56.889.106	1.382	106.423.627	4.337.566	-	4.386.271	115.147.464	(867.115.559,21)
2045	817	4.246.775	6.661.370	44.800.072	-	1.302.415	57.010.632	1.371	106.403.510	4.407.418	-	4.288.073	115.099.000	(925.203.927,38)
2046	747	3.797.260	5.956.274	45.597.367	-	1.302.415	56.653.316	1.325	103.110.910	4.240.769	-	4.234.351	111.586.030	(980.136.641,23)
2047	685	3.493.044	5.479.089	46.408.852	-	1.302.415	56.683.400	1.326	102.577.561	4.327.001	-	4.034.249	110.938.810	(1.034.392.051,15)
2048	616	3.113.503	4.883.753	47.234.778	-	1.302.415	56.534.449	1.319	101.465.499	4.110.852	-	3.955.646	109.531.997	(1.087.389.599,24)
2049	554	2.760.763	4.330.454	48.075.404	-	1.302.415	56.469.036	1.313	100.978.816	3.965.158	-	3.834.470	108.778.444	(1.139.699.007,77)
2050	487	2.381.690	3.735.851	48.930.989	-	1.302.415	56.350.945	1.276	97.836.345	3.913.213	-	3.739.911	105.489.469	(1.188.837.531,66)
2051	429	2.104.550	3.301.137	49.801.802	-	1.302.415	56.509.904	1.285	96.858.134	3.965.549	-	3.562.849	104.386.532	(1.236.714.159,71)
2052	381	1.889.611	2.963.991	50.688.112	-	1.302.415	56.844.129	1.226	90.830.381	4.022.111	-	3.475.686	98.328.177	(1.278.198.208,17)
2053	342	1.695.578	2.659.634	51.590.195	-	1.302.415	57.247.822	1.244	91.329.547	3.869.670	-	3.250.491	98.449.709	(1.319.400.094,72)
2054	305	1.520.547	2.385.086	52.508.333	-	1.302.415	57.716.380	1.213	88.802.916	3.815.383	-	3.219.315	95.837.614	(1.357.521.328,29)
2055	274	1.351.769	2.120.347	53.442.810	-	1.302.415	58.217.341	1.169	84.659.156	3.526.267	-	3.104.380	91.289.804	(1.390.593.790,66)
2056	244	1.181.120	1.852.671	-	-	1.302.415	4.336.206	1.140	81.557.395	3.557.581	-	2.935.228	88.050.203	(1.474.307.787,67)
2057	197	955.333	1.498.507	-	-	-	2.453.840	1.119	78.829.265	3.592.964	-	2.806.546	85.228.776	(1.557.082.723,44)
2058	162	766.750	1.202.703	-	-	-	1.969.453	1.066	74.556.510	3.282.984	-	2.677.381	80.516.874	(1.635.630.144,97)
2059	130	600.434	941.824	-	-	-	1.542.259	1.032	70.744.717	3.195.634	-	2.499.488	76.439.840	(1.710.527.726,11)

.....

133

RECEITAS PROJETADAS - PLANO DE EQUILÍBRIO (Geração Atual)								DESPESAS PROJETADAS - PLANO DE EQUILÍBRIO (Geração Atual)					3 de 4	
Ano	Total Serv. Ativos	Contribuição Servidores (R\$)	Contribuição Patronal (R\$)	Contribuição Aporte Financeiro	Rentabilidade 4,77% a.a.	Compensação, Créditos e Parcelamentos	TOTAL RECEITA	Total Inativos e Pensionistas	Despesa Inativos	Despesa Pensionistas	Despesa Auxílios e Salários	DESPESAS ADM.	TOTAL DESPESA	PATRIMÔNIO
2060	103	469.902	737.075	-	-	-	1.206.978	997	67.315.760	3.247.367	-	2.346.875	72.910.002	(1.782.230.750,61)
2061	85	389.579	611.083	-	-	-	1.000.662	955	63.103.327	3.207.773	-	2.217.587	68.528.687	(1.849.758.775,99)
2062	68	300.201	470.886	-	-	-	771.087	892	59.197.846	3.225.946	-	2.072.814	64.496.607	(1.913.484.295,72)
2063	20	90.471	141.910	-	-	-	232.380	872	56.180.330	3.238.844	-	1.937.043	61.356.216	(1.974.608.131,53)
2064	9	39.329	61.690	-	-	-	101.019	828	54.426.791	3.270.395	-	1.801.962	59.499.148	(2.034.006.260,00)
2065	-	-	-	-	-	-	-	764	49.090.834	3.299.397	-	1.739.343	54.129.574	(2.088.135.834,06)
2066	-	-	-	-	-	-	-	691	43.525.076	3.256.527	-	1.571.707	48.353.311	(2.136.489.144,90)
2067	-	-	-	-	-	-	-	645	39.028.337	3.253.777	-	1.403.448	43.685.562	(2.180.174.707,00)
2068	-	-	-	-	-	-	-	594	34.432.518	3.183.740	-	1.268.463	38.884.722	(2.219.059.428,87)
2069	-	-	-	-	-	-	-	540	30.596.900	3.111.540	-	1.128.488	34.836.928	(2.253.896.356,95)
2070	-	-	-	-	-	-	-	472	25.663.793	3.117.762	-	1.011.253	29.792.809	(2.283.689.165,73)
2071	-	-	-	-	-	-	-	439	24.642.685	2.714.659	-	863.447	28.220.791	(2.311.909.956,24)
2072	-	-	-	-	-	-	-	390	22.182.159	2.745.138	-	820.720	25.748.018	(2.337.657.973,80)
2073	-	-	-	-	-	-	-	353	20.345.329	2.785.432	-	747.819	23.878.580	(2.361.536.553,46)
2074	-	-	-	-	-	-	-	302	17.633.966	2.806.494	-	693.923	21.134.383	(2.382.670.936,40)
2075	-	-	-	-	-	-	-	269	15.872.462	2.841.862	-	613.214	19.327.538	(2.401.998.474,47)
2076	-	-	-	-	-	-	-	238	14.204.796	2.888.621	-	561.430	17.654.847	(2.419.653.321,64)
2077	-	-	-	-	-	-	-	204	12.503.322	2.767.994	-	512.803	15.784.119	(2.435.437.440,46)
2078	-	-	-	-	-	-	-	170	10.704.187	2.649.001	-	458.139	13.811.328	(2.449.248.768,13)

.....

134

RECEITAS PROJETADAS - PLANO DE EQUILÍBRIO (Geração Atual)								DESPESAS PROJETADAS - PLANO DE EQUILÍBRIO (Geração Atual)					4 de 4	
Ano	Total Serv. Ativos	Contribuição Servidores (R\$)	Contribuição Patronal (R\$)	Contribuição Aporte Financeiro	Rentabilidade 4,77% a.a.	Compensação, Créditos e Parcelamentos	TOTAL RECEITA	Total Inativos e Pensionistas	Despesa Inativos	Despesa Pensionistas	Despesa Auxílios e Salários	DESPESAS ADM.	TOTAL DESPESA	PATRIMÔNIO
2079	-	-	-	-	-	-	-	146	9.305.841	2.675.487	-	400.596	12.381.924	(2.461.630.692,37)
2080	-	-	-	-	-	-	-	123	7.975.051	2.715.671	-	359.440	11.050.162	(2.472.680.854,54)
2081	-	-	-	-	-	-	-	105	6.885.163	2.716.969	-	320.722	9.922.854	(2.482.603.708,34)
2082	-	-	-	-	-	-	-	91	6.011.895	2.728.830	-	288.064	9.028.789	(2.491.632.497,54)
2083	-	-	-	-	-	-	-	70	4.745.753	2.756.184	-	262.222	7.764.158	(2.499.396.655,85)
2084	-	-	-	-	-	-	-	54	3.736.097	2.703.788	-	225.058	6.664.943	(2.506.061.599,03)
2085	-	-	-	-	-	-	-	38	2.824.867	2.273.028	-	193.197	5.291.092	(2.511.352.690,74)
2086	-	-	-	-	-	-	-	32	2.436.832	2.198.810	-	152.937	4.788.579	(2.516.141.269,43)
2087	-	-	-	-	-	-	-	17	1.291.154	1.241.742	-	139.069	2.671.965	(2.518.813.234,38)
2088	-	-	-	-	-	-	-	10	739.604	1.253.711	-	75.987	2.069.301	(2.520.882.535,78)
2089	-	-	-	-	-	-	-	4	334.809	1.215.232	-	59.799	1.609.840	(2.522.492.376,20)
2090	-	-	-	-	-	-	-	3	255.502	1.234.301	-	46.501	1.536.304	(2.524.028.680,67)
2091	-	-	-	-	-	-	-	1	86.699	1.254.701	-	44.694	1.386.094	(2.525.414.774,95)
2092	-	-	-	-	-	-	-	-	-	1.113.591	-	40.242	1.153.833	(2.526.568.608,31)
2093	-	-	-	-	-	-	-	-	-	934.135	-	33.408	967.542	(2.527.536.150,62)
2094	-	-	-	-	-	-	-	-	-	178.321	-	28.024	206.345	(2.527.742.496,05)
2095	-	-	-	-	-	-	-	-	-	181.620	-	5.350	186.970	(2.527.929.466,02)
2096	-	-	-	-	-	-	-	-	-	184.980	-	5.449	190.429	(2.528.119.894,94)
2097	-	-	-	-	-	-	-	-	-	188.402	-	5.549	193.952	(2.528.313.846,80)

135



RECEITAS PROJETADAS - PLANO DE EQUILÍBRIO (Geração Atual + Geração Futura)								DESPESAS PROJETADAS - PLANO DE EQUILÍBRIO (Geração Atual + Geração Futura)						1 de 4
Ano	Total Serv. Ativos	Contribuição Servidores (R\$)	Contribuição Patronal (R\$)	Contribuição Aporte Financeiro	Rentabilidade 4,77% a.a.	Compensação, Créditos e Parcelamentos	TOTAL RECEITA	Total Inativos e Pensionistas	Despesa Inativos	Despesa Pensionistas	Despesa Auxílios e Salários	DESPESAS ADM.	TOTAL DESPESA	PATRIMÔNIO
2022	2.165	11.815.696	18.533.764	25.436.549	2.225.136	1.498.376	59.509.521	1.156	48.993.575	6.198.896	-	3.172.357	58.364.828	48.873.688,14
2023	2.165	11.955.473	18.753.014	25.690.914	2.203.218	1.498.376	60.100.996	1.131	50.030.499	6.364.209	-	4.187.709	60.582.417	48.392.267,17
2024	2.165	11.855.330	18.595.932	30.931.180	2.087.070	1.498.376	64.967.889	1.221	56.772.745	6.492.519	-	4.253.728	67.518.993	45.841.163,03
2025	2.165	11.749.178	18.429.426	31.481.655	1.667.139	1.498.376	64.825.774	1.298	63.002.359	6.608.557	-	4.438.386	74.049.301	36.617.635,85
2026	2.165	11.682.783	18.325.279	32.041.926	935.945	1.498.376	64.484.309	1.376	69.215.631	6.722.876	-	4.606.009	80.544.516	20.557.429,09
2027	2.165	11.760.446	18.447.099	32.612.168	65.087	1.498.376	64.383.176	1.403	71.889.417	6.839.986	-	4.781.609	83.511.012	1.429.592,91
2028	2.165	11.745.781	18.424.096	33.192.558	-	1.498.376	64.860.812	1.455	76.726.506	6.867.933	-	4.881.978	88.476.417	(22.186.011,84)
2029	2.165	11.858.332	18.600.641	33.783.278	-	1.498.376	65.740.628	1.455	78.633.151	6.989.310	-	5.024.786	90.647.247	(47.092.631,41)
2030	2.165	11.936.425	18.723.136	34.384.510	-	1.496.910	66.540.982	1.491	82.306.854	7.079.057	-	5.109.745	94.495.656	(75.047.305,85)
2031	2.165	12.053.377	18.906.582	34.996.442	-	1.492.511	67.448.913	1.485	84.108.399	7.045.070	-	5.239.383	96.392.852	(103.991.244,71)
2032	2.165	12.075.127	18.940.699	35.619.265	-	1.492.511	68.127.602	1.522	88.726.634	7.002.695	-	5.317.471	101.046.799	(136.910.442,14)
2033	2.165	12.193.043	19.125.659	36.253.172	-	1.463.429	69.035.304	1.494	90.151.746	6.512.273	-	5.459.407	102.123.426	(169.998.564,65)
2034	2.165	12.170.646	19.090.528	36.898.361	-	1.390.435	69.549.969	1.551	96.213.203	6.281.392	-	5.512.716	108.007.310	(208.455.905,15)
2035	2.165	12.290.745	19.278.911	37.555.031	-	1.384.680	70.509.367	1.523	97.256.826	6.194.388	-	5.682.833	109.134.048	(247.080.586,11)
2036	2.165	12.311.520	19.311.498	38.223.389	-	1.302.415	71.148.821	1.543	101.649.032	5.959.782	-	5.737.267	113.346.081	(289.277.846,44)
2037	2.165	12.439.062	19.511.558	38.903.641	-	1.302.415	72.156.676	1.498	102.194.973	5.583.483	-	5.866.447	113.644.903	(330.766.073,77)
2038	2.165	12.483.788	19.581.713	39.595.999	-	1.302.415	72.963.915	1.515	105.763.886	5.486.128	-	5.898.867	117.148.881	(374.951.039,49)
2039	2.165	12.629.124	19.809.683	40.300.679	-	1.302.415	74.041.901	1.467	105.498.554	4.998.652	-	6.012.598	116.509.804	(417.418.942,28)
2040	2.165	12.702.546	19.924.851	41.017.900	-	1.302.415	74.947.711	1.489	107.872.520	4.849.092	-	6.021.157	118.742.769	(461.213.999,98)

.....

136



RECEITAS PROJETADAS - PLANO DE EQUILÍBRIO (Geração Atual + Geração Futura)								DESPESAS PROJETADAS - PLANO DE EQUILÍBRIO (Geração Atual + Geração Futura)						2 de 4
Ano	Total Serv. Ativos	Contribuição Servidores (R\$)	Contribuição Patronal (R\$)	Contribuição Aporte Financeiro	Rentabilidade 4,77% a.a.	Compensação, Créditos e Parcelamentos	TOTAL RECEITA	Total Inativos e Pensionistas	Despesa Inativos	Despesa Pensionistas	Despesa Auxílios e Salários	DESPESAS ADM.	TOTAL DESPESA	PATRIMÔNIO
2041	2.165	12.773.724	20.036.498	41.747.885	-	1.302.415	75.860.521	1.444	106.798.947	4.601.784	-	6.103.622	117.504.353	(502.857.831,62)
2042	2.165	12.868.777	20.185.595	42.490.861	-	1.302.415	76.847.648	1.472	109.565.974	4.517.603	-	6.079.248	120.162.825	(546.173.008,72)
2043	2.165	12.997.949	20.388.211	43.247.060	-	1.302.415	77.935.634	1.425	107.718.589	4.415.138	-	6.180.102	118.313.829	(586.551.202,91)
2044	2.165	13.087.442	20.528.588	44.016.717	-	1.302.415	78.935.162	1.383	106.445.973	4.371.975	-	6.149.286	116.967.234	(624.583.275,45)
2045	2.165	13.182.864	20.678.264	44.800.072	-	1.302.415	79.963.615	1.372	106.427.136	4.444.204	-	6.128.990	117.000.330	(661.619.990,71)
2046	2.165	13.227.815	20.748.772	45.597.367	-	1.302.415	80.876.368	1.327	103.135.473	4.280.085	-	6.151.040	113.566.598	(694.310.219,99)
2047	2.165	13.344.693	20.932.105	46.408.852	-	1.302.415	81.988.064	1.327	102.603.154	4.368.831	-	6.056.998	113.028.983	(725.351.138,43)
2048	2.165	13.445.951	21.090.935	47.234.778	-	1.302.415	83.074.079	1.320	101.492.018	4.154.462	-	6.068.737	111.715.216	(753.992.275,75)
2049	2.165	13.549.113	21.252.751	48.075.404	-	1.302.415	84.179.682	1.315	101.023.711	4.011.114	-	6.050.670	111.085.495	(780.898.088,11)
2050	2.165	13.686.052	21.467.550	48.930.989	-	1.302.415	85.387.005	1.285	97.994.386	3.962.913	-	6.054.426	108.011.725	(803.522.807,63)
2051	2.165	13.900.832	21.804.448	49.801.802	-	1.302.415	86.809.497	1.316	97.589.495	4.018.553	-	5.991.444	107.599.492	(824.312.803,25)
2052	2.165	14.086.477	22.095.646	50.688.112	-	1.302.415	88.172.650	1.274	92.059.838	4.074.656	-	6.026.991	102.161.485	(838.301.638,17)
2053	2.165	14.237.513	22.332.555	51.590.195	-	1.302.415	89.462.678	1.316	93.541.606	3.925.465	-	5.902.566	103.369.637	(852.208.596,99)
2054	2.165	14.387.115	22.567.218	52.508.333	-	1.302.415	90.765.081	1.323	92.511.194	3.874.669	-	5.974.908	102.360.770	(863.804.285,71)
2055	2.165	14.513.430	22.765.352	53.442.810	-	1.302.415	92.024.007	1.313	89.818.775	3.589.381	-	5.974.529	99.382.685	(871.162.963,99)
2056	2.165	14.704.050	23.064.353	-	-	1.302.415	39.070.817	1.307	87.476.928	3.622.793	-	5.912.265	97.011.987	(929.104.133,75)
2057	2.165	14.984.090	23.503.616	-	-	-	38.487.707	1.336	86.342.158	3.663.037	-	5.883.860	95.889.055	(986.505.482,01)
2058	2.165	15.092.946	23.674.364	-	-	-	38.767.311	1.327	84.262.735	3.359.915	-	5.911.032	93.533.683	(1.041.271.853,99)
2059	2.165	15.255.206	23.928.880	-	-	-	39.184.086	1.331	82.041.729	3.278.892	-	5.862.882	91.183.504	(1.093.271.271,49)

.....

137

RECEITAS PROJETADAS - PLANO DE EQUILÍBRIO (Geração Atual + Geração Futura)								DESPESAS PROJETADAS - PLANO DE EQUILÍBRIO (Geração Atual + Geração Futura)						3 de 4
Ano	Total Serv. Ativos	Contribuição Servidores (R\$)	Contribuição Patronal (R\$)	Contribuição Aporte Financeiro	Rentabilidade 4,77% a.a.	Compensação, Créditos e Parcelamentos	TOTAL RECEITA	Total Inativos e Pensionistas	Despesa Inativos	Despesa Pensionistas	Despesa Auxílios e Salários	DESPESAS ADM.	TOTAL DESPESA	PATRIMÔNIO
2060	2.165	15.444.973	24.226.544	-	-	-	39.671.517	1.325	79.845.558	3.335.474	-	5.828.591	89.009.623	(1.142.609.377,56)
2061	2.165	15.647.283	24.543.881	-	-	-	40.191.164	1.337	77.980.772	3.303.762	-	5.805.068	87.089.602	(1.189.507.815,30)
2062	2.165	15.786.672	24.762.523	-	-	-	40.549.195	1.302	75.435.491	3.330.781	-	5.791.525	84.557.797	(1.233.516.416,68)
2063	2.165	16.001.744	25.099.879	-	-	-	41.101.624	1.323	74.103.742	3.355.254	-	5.745.846	83.204.843	(1.275.619.636,08)
2064	2.165	16.124.043	25.291.713	-	-	-	41.415.757	1.304	73.812.321	3.396.924	-	5.752.715	82.961.960	(1.317.165.839,17)
2065	2.165	16.296.089	25.561.580	-	-	-	41.857.669	1.274	70.199.198	3.436.133	-	5.771.429	79.406.761	(1.354.714.930,82)
2066	2.165	16.528.722	25.926.482	-	-	-	42.455.204	1.240	66.222.323	3.402.164	-	5.701.079	75.325.566	(1.387.585.293,13)
2067	2.165	16.637.582	26.097.236	-	-	-	42.734.819	1.222	63.406.857	3.412.708	-	5.630.604	72.450.169	(1.417.300.643,37)
2068	2.165	16.808.680	26.365.615	-	-	-	43.174.295	1.208	60.655.877	3.356.129	-	5.569.783	69.581.789	(1.443.708.136,81)
2069	2.165	16.983.832	26.640.354	-	-	-	43.624.186	1.187	58.517.774	3.299.190	-	5.522.220	67.339.184	(1.467.423.134,87)
2070	2.165	17.154.413	26.907.922	-	-	-	44.062.335	1.147	55.032.971	3.320.633	-	5.493.902	63.847.505	(1.487.208.305,71)
2071	2.165	17.263.142	27.078.472	-	-	-	44.341.614	1.146	56.040.387	2.937.410	-	5.426.554	64.404.351	(1.507.271.042,70)
2072	2.165	17.522.304	27.484.985	-	-	-	45.007.289	1.136	55.240.759	2.965.913	-	5.468.579	63.675.251	(1.525.939.004,01)
2073	2.165	17.716.830	27.790.113	-	-	-	45.506.943	1.120	54.547.404	3.025.212	-	5.500.980	63.073.596	(1.543.505.657,00)
2074	2.165	17.836.677	27.978.103	-	-	-	45.814.780	1.087	53.255.666	3.068.881	-	5.523.642	61.848.189	(1.559.539.066,43)
2075	2.165	18.058.901	28.326.677	-	-	-	46.385.578	1.071	52.412.310	3.126.989	-	5.511.882	61.051.180	(1.574.204.668,64)
2076	2.165	18.245.420	28.619.245	-	-	-	46.864.665	1.074	52.613.849	3.198.086	-	5.535.944	61.347.879	(1.588.687.882,52)
2077	2.165	18.373.955	28.820.861	-	-	-	47.194.816	1.076	53.215.445	3.108.144	-	5.584.091	61.907.680	(1.603.400.746,55)
2078	2.165	18.633.233	29.227.557	-	-	-	47.860.791	1.068	52.623.380	3.018.938	-	5.626.984	61.269.302	(1.616.809.257,91)

.....

138

RECEITAS PROJETADAS - PLANO DE EQUILÍBRIO (Geração Atual + Geração Futura)								DESPESAS PROJETADAS - PLANO DE EQUILÍBRIO (Geração Atual + Geração Futura)						4 de 4
Ano	Total Serv. Ativos	Contribuição Servidores (R\$)	Contribuição Patronal (R\$)	Contribuição Aporte Financeiro	Rentabilidade 4,77% a.a.	Compensação, Créditos e Parcelamentos	TOTAL RECEITA	Total Inativos e Pensionistas	Despesa Inativos	Despesa Pensionistas	Despesa Auxílios e Salários	DESPESAS ADM.	TOTAL DESPESA	PATRIMÔNIO
2079	2.165	18.889.692	29.629.831	-	-	-	48.519.523	1.075	52.870.562	3.079.192	-	5.662.105	61.611.859	(1.629.901.593,48)
2080	2.165	19.184.247	30.091.862	-	-	-	49.276.109	1.098	53.678.394	3.152.159	-	5.726.284	62.556.838	(1.643.182.321,77)
2081	2.165	19.463.941	30.530.582	-	-	-	49.994.523	1.107	53.841.487	3.187.756	-	5.815.827	62.845.070	(1.656.032.868,78)
2082	2.165	19.757.542	30.991.115	-	-	-	50.748.657	1.118	54.193.428	3.224.479	-	5.881.722	63.299.629	(1.668.583.840,31)
2083	2.165	20.000.710	31.372.542	-	-	-	51.373.252	1.110	54.006.407	3.282.929	-	5.956.296	63.245.632	(1.680.456.219,38)
2084	2.165	20.380.019	31.967.516	-	-	-	52.347.535	1.127	54.320.551	3.248.063	-	6.004.547	63.573.161	(1.691.681.845,80)
2085	2.165	20.601.606	32.315.090	-	-	-	52.916.696	1.111	53.790.725	2.841.290	-	6.094.205	62.726.221	(1.701.491.370,81)
2086	2.165	20.897.890	32.779.834	-	-	-	53.677.724	1.090	52.494.895	2.738.540	-	6.113.590	61.347.026	(1.709.160.672,46)
2087	2.165	21.138.793	33.157.706	-	-	-	54.296.499	1.058	50.855.752	1.772.208	-	6.135.122	58.763.083	(1.713.627.256,41)
2088	2.165	21.473.962	33.683.443	-	-	-	55.157.404	1.059	50.956.781	1.789.028	-	6.108.580	58.854.389	(1.717.324.240,57)
2089	2.165	21.737.872	34.097.405	-	-	-	55.835.277	1.042	50.381.684	1.763.492	-	6.183.937	58.329.114	(1.719.818.077,56)
2090	2.165	22.041.849	34.574.215	-	-	-	56.616.064	1.038	50.682.389	1.796.268	-	6.222.471	58.701.128	(1.721.903.141,91)
2091	2.165	22.278.799	34.945.887	-	-	-	57.224.686	1.021	50.227.680	1.827.112	-	6.297.613	58.352.406	(1.723.030.861,19)
2092	2.165	22.572.750	35.406.970	-	-	-	57.979.720	1.017	50.176.004	1.700.316	-	6.335.672	58.211.992	(1.723.263.132,89)
2093	2.165	22.872.117	35.876.550	-	-	-	58.748.667	994	48.943.343	1.520.220	-	6.393.307	56.856.870	(1.721.371.335,61)
2094	2.165	23.209.393	36.405.591	-	-	-	59.614.984	970	48.693.420	749.752	-	6.415.075	55.858.247	(1.717.614.599,29)
2095	2.165	23.542.684	36.928.381	-	-	-	60.471.064	960	48.028.906	758.985	-	6.456.737	55.244.628	(1.712.388.162,39)
2096	2.165	23.916.711	37.515.070	-	-	-	61.431.782	949	47.662.204	758.250	-	6.508.497	54.928.952	(1.705.885.332,36)
2097	2.165	24.200.658	37.960.461	-	-	-	62.161.119	929	46.614.011	769.769	-	6.577.623	53.961.403	(1.697.685.616,71)

139

# ***ANEXO 6***

## ***Projeções Atuariais para o Relatório Resumido da Execução Orçamentária - RREO***

## ANEXO 6 – PROJEÇÕES ATUARIAIS PARA O RELATÓRIO RESUMIDO DA EXECUÇÃO ORÇAMENTÁRIA - RREO

**RREO - RELATÓRIO RESUMIDO DA EXECUÇÃO ORÇAMENTÁRIA - LRF Art 53, § 1º, inciso II**  
**PLANO PREVIDENCIÁRIO - GERAÇÃO ATUAL - (Plano de Custeio Vigente)**

EXERCÍCIO	RECEITAS PREVIDENCIÁRIAS	DESPESAS PREVIDENCIÁRIAS	RESULTADO PREVIDENCIÁRIO	SALDO FINANCEIRO DO EXERCÍCIO
	Valor (a)	Valor (b)	Valor (c) = ( a - b )	Valor (d) = Saldo Financeiro do exercício anterior + (c)
2021				47.728.994,69
2022	50.440.455,20	58.364.692,23	(7.924.237,03)	39.804.757,66
2023	69.426.881,45	60.564.824,88	8.862.056,57	48.666.814,24
2024	86.801.259,10	67.488.639,80	19.312.619,30	67.979.433,54
2025	86.150.176,79	73.854.080,62	12.296.096,17	80.275.529,71
2026	85.265.573,85	80.196.113,76	5.069.460,08	85.344.989,79
2027	85.906.115,90	83.010.943,30	2.895.172,60	88.240.162,39
2028	85.365.456,29	87.927.558,32	(2.562.102,03)	85.678.060,35
2029	86.064.934,00	89.991.615,61	(3.926.681,61)	81.751.378,74
2030	85.774.647,69	93.812.975,55	(8.038.327,86)	73.713.050,88
2031	86.208.508,03	95.623.436,78	(9.414.928,75)	64.298.122,14
2032	85.267.959,82	100.243.911,95	(14.975.952,13)	49.322.170,01
2033	85.589.317,83	101.215.554,25	(15.626.236,42)	33.695.933,59
2034	83.396.009,43	107.081.038,59	(23.685.029,15)	10.010.904,44
2035	84.023.964,39	108.044.804,85	(24.020.840,46)	(14.009.936,02)
2036	83.367.075,96	112.238.884,24	(28.871.808,28)	(42.881.744,30)
2037	84.445.789,72	112.402.611,12	(27.956.821,40)	(70.838.565,71)
2038	84.137.504,14	115.880.782,10	(31.743.277,96)	(102.581.843,67)
2039	84.942.775,62	115.121.198,14	(30.178.422,52)	(132.760.266,18)
2040	84.847.215,54	117.299.935,00	(32.452.719,46)	(165.212.985,64)
2041	85.446.312,62	115.951.035,15	(30.504.722,53)	(195.717.708,17)
2042	84.996.653,55	118.551.747,34	(33.555.093,79)	(229.272.801,97)
2043	85.706.716,20	116.553.993,88	(30.847.277,68)	(260.120.079,65)
2044	86.091.709,68	115.147.463,79	(29.055.754,11)	(289.175.833,76)
2045	86.532.679,86	115.099.000,39	(28.566.320,53)	(317.742.154,29)
2046	86.495.600,26	111.586.030,03	(25.090.429,77)	(342.832.584,05)
2047	86.846.650,14	110.938.810,39	(24.092.160,24)	(366.924.744,30)
2048	87.019.327,77	109.531.997,33	(22.512.669,56)	(389.437.413,86)
2049	87.276.138,13	108.778.444,19	(21.502.306,06)	(410.939.719,93)
2050	87.480.795,83	105.489.468,68	(18.008.672,85)	(428.948.392,78)
2051	87.962.955,71	104.386.532,35	(16.423.576,64)	(445.371.969,41)
2052	88.620.756,89	98.328.177,04	(9.707.420,15)	(455.079.389,56)
2053	89.348.326,02	98.449.708,54	(9.101.382,52)	(464.180.772,08)
2054	90.140.978,46	95.837.613,71	(5.696.635,24)	(469.877.407,32)
2055	90.966.169,74	91.289.803,78	(323.634,05)	(470.201.041,37)
2056	4.336.206,37	88.050.203,39	(83.713.997,02)	(553.915.038,38)
2057	2.453.840,05	85.228.775,82	(82.774.935,77)	(636.689.974,16)
2058	1.969.452,83	80.516.874,35	(78.547.421,52)	(715.237.395,68)

Continua na próxima página

141



**Continuação (...)**
**PLANO PREVIDENCIÁRIO - GERAÇÃO ATUAL - (Plano de Custeio Vigente)**

EXERCÍCIO	RECEITAS PREVIDENCIÁRIAS	DESPESAS PREVIDENCIÁRIAS	RESULTADO PREVIDENCIÁRIO	SALDO FINANCEIRO DO EXERCÍCIO
	Valor (a)	Valor (b)	Valor (c) = ( a - b )	Valor (d) = Saldo Financeiro do exercício anterior + (c)
2059	1.542.258,83	76.439.839,97	(74.897.581,14)	(790.134.976,82)
2060	1.206.977,89	72.910.002,40	(71.703.024,51)	(861.838.001,32)
2061	1.000.661,77	68.528.687,14	(67.528.025,37)	(929.366.026,70)
2062	771.087,06	64.496.606,80	(63.725.519,73)	(993.091.546,43)
2063	232.380,41	61.356.216,22	(61.123.835,81)	(1.054.215.382,24)
2064	101.019,07	59.499.147,54	(59.398.128,47)	(1.113.613.510,71)
2065	-	54.129.574,06	(54.129.574,06)	(1.167.743.084,77)
2066	-	48.353.310,84	(48.353.310,84)	(1.216.096.395,61)
2067	-	43.685.562,11	(43.685.562,11)	(1.259.781.957,71)
2068	-	38.884.721,86	(38.884.721,86)	(1.298.666.679,58)
2069	-	34.836.928,08	(34.836.928,08)	(1.333.503.607,66)
2070	-	29.792.808,79	(29.792.808,79)	(1.363.296.416,44)
2071	-	28.220.790,50	(28.220.790,50)	(1.391.517.206,95)
2072	-	25.748.017,57	(25.748.017,57)	(1.417.265.224,51)
2073	-	23.878.579,66	(23.878.579,66)	(1.441.143.804,17)
2074	-	21.134.382,94	(21.134.382,94)	(1.462.278.187,11)
2075	-	19.327.538,07	(19.327.538,07)	(1.481.605.725,18)
2076	-	17.654.847,18	(17.654.847,18)	(1.499.260.572,35)
2077	-	15.784.118,82	(15.784.118,82)	(1.515.044.691,17)
2078	-	13.811.327,67	(13.811.327,67)	(1.528.856.018,84)
2079	-	12.381.924,24	(12.381.924,24)	(1.541.237.943,08)
2080	-	11.050.162,17	(11.050.162,17)	(1.552.288.105,25)
2081	-	9.922.853,80	(9.922.853,80)	(1.562.210.959,05)
2082	-	9.028.789,20	(9.028.789,20)	(1.571.239.748,25)
2083	-	7.764.158,31	(7.764.158,31)	(1.579.003.906,56)
2084	-	6.664.943,19	(6.664.943,19)	(1.585.668.849,74)
2085	-	5.291.091,71	(5.291.091,71)	(1.590.959.941,45)
2086	-	4.788.578,70	(4.788.578,70)	(1.595.748.520,14)
2087	-	2.671.964,95	(2.671.964,95)	(1.598.420.485,09)
2088	-	2.069.301,40	(2.069.301,40)	(1.600.489.786,49)
2089	-	1.609.840,42	(1.609.840,42)	(1.602.099.626,91)
2090	-	1.536.304,47	(1.536.304,47)	(1.603.635.931,38)
2091	-	1.386.094,28	(1.386.094,28)	(1.605.022.025,66)
2092	-	1.153.833,36	(1.153.833,36)	(1.606.175.859,02)
2093	-	967.542,31	(967.542,31)	(1.607.143.401,33)
2094	-	206.345,43	(206.345,43)	(1.607.349.746,76)
2095	-	186.969,98	(186.969,98)	(1.607.536.716,73)
2096	-	190.428,92	(190.428,92)	(1.607.727.145,65)
2097	-	193.951,86	(193.951,86)	(1.607.921.097,51)



**RREO - RELATÓRIO RESUMIDO DA EXECUÇÃO ORÇAMENTÁRIA - LRF Art 53, § 1º, inciso II**  
**PLANO PREVIDENCIÁRIO - GERAÇÃO ATUAL e FUTURA - (Plano de Custeio Vigente)**

EXERCÍCIO	RECEITAS PREVIDENCIÁRIAS	DESPESAS PREVIDENCIÁRIAS	RESULTADO PREVIDENCIÁRIO	SALDO FINANCEIRO DO EXERCÍCIO
	Valor (a)	Valor (b)	Valor (c) = ( a - b )	Valor (d) = Saldo Financeiro do exercício anterior + (c)
2021				47.728.994,69
2022	50.658.586,77	58.364.827,73	(7.706.240,96)	40.022.753,73
2023	69.759.076,45	60.582.416,92	9.176.659,53	49.199.413,26
2024	89.176.310,24	67.518.992,71	21.657.317,53	70.856.730,79
2025	90.496.185,10	74.049.300,90	16.446.884,20	87.303.614,99
2026	91.688.204,76	80.544.515,52	11.143.689,24	98.447.304,23
2027	93.195.431,39	83.511.012,37	9.684.419,02	108.131.723,25
2028	94.301.567,62	88.476.416,66	5.825.150,96	113.956.874,21
2029	95.711.752,43	90.647.247,44	5.064.504,99	119.021.379,20
2030	96.924.008,26	94.495.656,04	2.428.352,22	121.449.731,42
2031	98.217.892,12	96.392.852,02	1.825.040,10	123.274.771,52
2032	99.112.875,65	101.046.799,39	(1.933.923,73)	121.340.847,79
2033	100.240.644,33	102.123.426,22	(1.882.781,88)	119.458.065,91
2034	100.731.233,68	108.007.309,74	(7.276.076,06)	112.181.989,84
2035	101.658.852,70	109.134.047,61	(7.475.194,91)	104.706.794,93
2036	102.085.840,99	113.346.081,32	(11.260.240,33)	93.446.554,60
2037	102.916.295,16	113.644.903,04	(10.728.607,89)	82.717.946,72
2038	103.410.325,73	117.148.881,06	(13.738.555,34)	68.979.391,38
2039	104.243.304,11	116.509.804,01	(12.266.499,90)	56.712.891,48
2040	104.830.300,19	118.742.768,95	(13.912.468,76)	42.800.422,72
2041	105.512.833,85	117.504.352,77	(11.991.518,92)	30.808.903,80
2042	106.180.053,19	120.162.825,44	(13.982.772,25)	16.826.131,55
2043	107.073.983,49	118.313.828,63	(11.239.845,14)	5.586.286,41
2044	108.137.765,80	116.967.234,26	(8.829.468,46)	(3.243.182,05)
2045	109.485.662,44	117.000.330,05	(7.514.667,62)	(10.757.849,67)
2046	110.718.652,56	113.566.597,76	(2.847.945,20)	(13.605.794,86)
2047	112.151.314,15	113.028.982,91	(877.668,76)	(14.483.463,63)
2048	113.558.957,44	111.715.216,24	1.843.741,21	(12.639.722,42)
2049	114.986.784,74	111.085.494,64	3.901.290,11	(8.738.432,31)
2050	116.516.856,49	108.011.724,97	8.505.131,53	(233.300,79)
2051	118.262.548,17	107.599.492,39	10.663.055,78	10.429.754,99
2052	121.295.255,39	102.161.484,93	19.133.770,46	29.563.525,45
2053	123.841.194,21	103.369.636,72	20.471.557,49	50.035.082,94
2054	126.569.892,11	102.360.770,06	24.209.122,05	74.244.204,99
2055	129.525.394,05	99.382.685,29	30.142.708,77	104.386.913,75
2056	41.286.279,42	97.011.987,20	(55.725.707,77)	48.661.205,98
2057	38.487.706,63	95.889.054,88	(57.401.348,25)	(8.740.142,27)
2058	38.767.310,80	93.533.682,78	(54.766.371,99)	(63.506.514,26)

*Continua na próxima página*

**Continuação (...)**
**PLANO PREVIDENCIÁRIO - GERAÇÃO ATUAL e FUTURA - (Plano de Custeio Vigente)**

EXERCÍCIO	RECEITAS PREVIDENCIÁRIAS	DESPESAS PREVIDENCIÁRIAS	RESULTADO PREVIDENCIÁRIO	SALDO FINANCEIRO DO EXERCÍCIO
	Valor (a)	Valor (b)	Valor (c) = ( a - b )	Valor (d) = Saldo Financeiro do exercício anterior + (c)
2059	39.184.086,04	91.183.503,54	(51.999.417,49)	(115.505.931,75)
2060	39.671.517,16	89.009.623,24	(49.338.106,08)	(164.844.037,83)
2061	40.191.163,86	87.089.601,60	(46.898.437,73)	(211.742.475,56)
2062	40.549.195,31	84.557.796,69	(44.008.601,38)	(255.751.076,94)
2063	41.101.623,53	83.204.842,93	(42.103.219,40)	(297.854.296,34)
2064	41.415.756,57	82.961.959,66	(41.546.203,09)	(339.400.499,44)
2065	41.857.669,13	79.406.760,77	(37.549.091,64)	(376.949.591,08)
2066	42.455.204,11	75.325.566,43	(32.870.362,31)	(409.819.953,39)
2067	42.734.818,63	72.450.168,87	(29.715.350,24)	(439.535.303,63)
2068	43.174.295,47	69.581.788,92	(26.407.493,44)	(465.942.797,08)
2069	43.624.185,95	67.339.184,01	(23.714.998,05)	(489.657.795,13)
2070	44.062.334,66	63.847.505,50	(19.785.170,84)	(509.442.965,97)
2071	44.341.614,43	64.404.351,42	(20.062.736,99)	(529.505.702,96)
2072	45.007.289,20	63.675.250,51	(18.667.961,31)	(548.173.664,28)
2073	45.506.943,24	63.073.596,23	(17.566.652,99)	(565.740.317,27)
2074	45.814.779,91	61.848.189,34	(16.033.409,43)	(581.773.726,70)
2075	46.385.578,27	61.051.180,48	(14.665.602,21)	(596.439.328,91)
2076	46.864.664,80	61.347.878,67	(14.483.213,87)	(610.922.542,78)
2077	47.194.815,54	61.907.679,58	(14.712.864,03)	(625.635.406,81)
2078	47.860.790,63	61.269.301,99	(13.408.511,36)	(639.043.918,17)
2079	48.519.523,16	61.611.858,74	(13.092.335,58)	(652.136.253,75)
2080	49.276.109,24	62.556.837,53	(13.280.728,29)	(665.416.982,03)
2081	49.994.523,01	62.845.070,01	(12.850.547,01)	(678.267.529,04)
2082	50.748.657,06	63.299.628,60	(12.550.971,54)	(690.818.500,58)
2083	51.373.252,45	63.245.631,51	(11.872.379,06)	(702.690.879,64)
2084	52.347.534,88	63.573.161,31	(11.225.626,43)	(713.916.506,07)
2085	52.916.695,83	62.726.220,83	(9.809.525,01)	(723.726.031,07)
2086	53.677.723,96	61.347.025,61	(7.669.301,65)	(731.395.332,72)
2087	54.296.499,05	58.763.083,00	(4.466.583,95)	(735.861.916,68)
2088	55.157.404,34	58.854.388,50	(3.696.984,16)	(739.558.900,83)
2089	55.835.277,10	58.329.114,09	(2.493.836,99)	(742.052.737,83)
2090	56.616.063,50	58.701.127,85	(2.085.064,34)	(744.137.802,17)
2091	57.224.686,37	58.352.405,65	(1.127.719,28)	(745.265.521,45)
2092	57.979.720,32	58.211.992,02	(232.271,70)	(745.497.793,16)
2093	58.748.667,45	56.856.870,17	1.891.797,28	(743.605.995,88)
2094	59.614.983,62	55.858.247,30	3.756.736,32	(739.849.259,56)
2095	60.471.064,42	55.244.627,52	5.226.436,90	(734.622.822,65)
2096	61.431.781,80	54.928.951,77	6.502.830,03	(728.119.992,62)
2097	62.161.118,63	53.961.402,98	8.199.715,65	(719.920.276,97)

# ***ANEXO 7***

## ***Resultado da Duração do Passivo E análise evolutiva***

## ANEXO 7 – RESULTADO DA DURAÇÃO DO PASSIVO E ANÁLISE EVOLUTIVA

Conforme o artigo 11 da Portaria MF 464/2018, deverá ser divulgado a Duração do Passivo do Plano de Benefícios, que corresponde à média dos prazos dos fluxos de pagamentos de benefícios do RPPS, líquidos das contribuições dos aposentados e pensionistas, ponderada pelos valores presentes desses fluxos.

Os critérios e metodologias para o cálculo da Duração do Passivo foram definidas pela Instrução Normativa SPREV nº 002/2018.

DURAÇÃO DO PASSIVO (Pontos em anos)			
EXERCÍCIO	DURAÇÃO DO PASSIVO	TAXA DE JUROS PARÂMETRO	Portaria
<b>Fluxo Atuarial</b> - Exercício 2019, data focal 31/12/2018	<b>8,83</b>	5,89%	<b>Portaria SEPTR/ME 17/2019</b>
<b>Fluxo Atuarial</b> - Exercício 2020, data focal 31/12/2019	<b>14,90</b>	5,47%	<b>Portaria SEPTR/ME 12.233/2020</b>
<b>Fluxo Atuarial</b> - Exercício 2021, data focal 31/12/2020	<b>13,46</b>	4,77%	<b>Portaria SPREV/ME 6.132/2021</b>

# ***ANEXO 8***

## ***Ganhos e Perdas Atuariais***

## **ANEXO 8 – GANHOS E PERDAS ATUARIAIS**

Conforme o artigo 70, XI da Portaria MF 464/2018, o Relatório da Reavaliação Atuarial terá como anexo, a Demonstração dos ganhos e perdas atuariais, na forma disposta em instrução normativa da Secretaria de Previdência, do Ministério da Economia.

Conforme o artigo 18 da Instrução Normativa Nº 8, de 21 de dezembro de 2018, o anexo relativo ao estudo de ganhos e perdas atuariais somente será obrigatório após edição de instrução normativa específica da Secretaria da Previdência contendo sua estrutura e elementos mínimos. Conforme a Nota SEI nº 4/2020/COAAT/CGACI/SRPPS/SPREV/SEPRT-ME, pág 10, do dia 30/03/2020, a Secretaria de Previdência ainda não publicou Instrução Normativa sobre o Estudo de Ganhos e Perdas Atuariais.

*"108.4. Quanto ao demonstrativo de ganhos e perdas atuariais, relacionado no inciso XI do §1º do art. 71 da Portaria MF nº 464, de 2018, conforme art. 18 da Instrução Normativa nº 08, de 2018, sua apresentação será exigida depois de publicada a instrução técnica específica, que conterà os parâmetros e orientações para sua elaboração."*

**A variação de Ganhos e Perdas Atuariais, pode ser analisada e compreendida, através da Análise de Sensibilidade, contida entre as páginas 166 a 173 deste Relatório de Reavaliação Atuarial, onde fazemos uma análise comparativa sobre o Resultado Atuarial, alterando as premissas atuais com as premissas definidas na Reavaliação Atuarial do ano anterior.**



# ***ANEXO 9***

## ***Resultado da Demonstração de Viabilidade do Plano de Custeio***

## **ANEXO 9 – RESULTADO DA DEMONSTRAÇÃO DE VIABILIDADE DO PLANO DE CUSTEIO**

Conforme o artigo 64, §1º e §2º da Portaria MF 464/2018 e o artigo 12 da Instrução Normativa SPREV Nº 07/2018, os estudos técnicos de implementação e revisão dos planos de custeio, inclusive de equacionamento de déficit atuarial e de alteração da estrutura atuarial do RPPS, deverão avaliar a viabilidade financeira, orçamentária e fiscal para o Ente e a garantia do equilíbrio financeiro e atuarial do RPPS, por meio do DEMONSTRATIVO DE VIABILIDADE DO PLANO DE CUSTEIO, divulgado pelo Ente e pelo RPPS.

Conforme o artigo 64, §4º da Portaria MF 464/2018 e o artigo 3º, § 3º da Instrução Normativa SPREV Nº 10/2018, a responsabilidade pelas informações a serem prestadas no DEMONSTRATIVO DE VIABILIDADE DO PLANO DE CUSTEIO relativas às projeções atuariais do RPPS é do atuário. Os dados contábeis, financeiros, orçamentários e fiscais são de responsabilidade do representante do Ente e do dirigente do RPPS.

Conforme o artigo 6º, I § 1º da Instrução Normativa SPREV Nº 10/2018, O DEMONSTRATIVO DE VIABILIDADE DO PLANO DE CUSTEIO deverá ser encaminhado à SEPRT/ME na forma de planilha eletrônica, no prazo de envio do DRAA. O prazo de envio e a periodicidade de atualização dependerá do Perfil Atuarial definido no ISP. OS RPPS, cuja classificação de ISP-RPPS é Perfil Atuarial I deverão elaborar e enviar o Demonstrativo no exercício de 2022.

Conforme o ISP/2021 o JATAÍ-PREV possui Perfil Atuarial I cuja obrigação de elaboração e envio do Demonstrativo de Viabilidade do Plano de Custeio se dará a partir do exercício de 2022 e anualmente.

**150**

## Incremento do Custeio Especial proposto na RCL projetada do Ente

Impacto do deficit atuarial após a inclusão no Quociente do Limite de Endividamento 8,41%

ANO	No.	RECEITA CORRENTE LÍQUIDA - RCL	Despesa com Pessoal (exceto RPPS)	Pessoal Ativo Efetivo (Código 109001)	Aposentadorias e Pensões (Códigos 210000 e 220000)	Contribuição Patronal (Código 121000 - Todos os Planos)	Contribuição Suplementar (Código 130101 - Todos os Planos)	Parcelamentos (Código 130201 - Todos os Planos)	Insuficiência ou Excedente Financeiro (Código 250001 - Todos os Planos)	Despesa com Pessoal - LRF	Evolução dos Recursos Garantidores (Código 290001)
2021	0	399.006.479,53	203.301.107,47	72.451.590,36	53.677.044,33	23.009.942,99	16.988.582,52	176.691,37	4.876.381,19	243.476.324,34	44.631.778,98
2022	1	418.956.803,51	213.466.162,84	72.641.628,50	52.868.162,74	23.891.805,77	35.312.246,95	183.279,56	25.455.631,87	272.853.495,12	73.430.580,34
2023	2	439.904.643,68	214.533.493,66	67.127.936,82	57.825.732,98	21.451.923,86	54.000.685,81	190.113,41	35.293.846,19	290.176.216,73	113.910.581,68
2024	3	461.899.875,87	215.606.161,13	61.016.239,45	63.242.158,44	18.894.744,87	54.844.419,67	197.202,07	26.775.760,75	289.542.527,74	147.397.080,96
2025	4	484.994.869,66	216.684.191,93	56.963.160,81	66.302.687,95	16.810.755,31	55.699.628,15	204.555,04	21.524.259,14	289.399.130,43	176.978.888,02
2026	5	509.244.613,14	217.767.612,89	55.726.108,26	66.354.626,29	16.828.214,32	56.566.456,35	212.182,18	22.357.080,86	291.374.465,73	208.844.294,60
2027	6	534.706.843,80	218.856.450,96	52.656.184,58	68.395.818,42	15.454.850,94	57.445.051,15	220.093,70	19.485.036,27	291.976.446,74	239.220.639,96
2028	7	561.442.185,99	219.950.733,21	52.253.167,69	67.498.289,34	15.802.716,83	58.335.561,20	228.300,22	21.971.583,78	294.317.311,46	273.651.092,80
2029	8	589.514.295,29	221.050.486,88	50.066.106,26	68.451.810,00	15.019.350,84	59.238.136,95	236.812,73	20.709.128,94	295.544.787,40	308.401.204,32
2030	9	618.990.010,05	222.155.739,31	49.556.197,46	67.492.529,58	15.332.250,56	60.152.930,66	245.642,64	23.272.746,09	297.886.563,17	347.494.797,85
2031	10	649.939.510,56	223.266.518,01	46.743.731,33	69.005.046,63	14.158.852,04	61.080.096,43	254.801,79	20.944.191,95	298.760.268,27	386.013.529,61
2032	11	682.436.486,08	224.382.850,60	46.576.236,07	67.581.673,94	14.682.754,41	9.054.889,37	264.302,45	- 28.674.774,76	277.059.571,58	374.383.813,46
2033	12	716.558.310,39	225.504.764,85	42.089.532,40	70.682.168,88	12.562.546,87	9.193.936,80	274.157,35	- 34.843.219,21	282.378.625,08	355.736.680,60
2034	13	752.386.225,91	226.632.288,67	42.047.353,29	69.005.477,85	13.090.411,42	9.334.859,69	284.379,71	- 32.030.322,10	281.372.261,60	339.147.151,80
2035	14	790.005.537,20	227.765.450,12	38.306.423,36	71.183.073,72	11.462.349,84	9.476.268,12	294.983,23	- 36.545.208,43	285.544.259,75	317.036.056,06
2036	15	829.505.814,06	228.904.277,37	38.137.633,17	69.402.892,18	11.895.712,43	9.620.998,89	-	- 34.067.251,61	284.488.240,30	296.466.416,42

Continua na próxima página

Continuação...

ANO	No.	RECEITA CORRENTE LÍQUIDA - RCL	Despesa com Pessoal (exceto RPPS)	Pessoal Ativo Efetivo (Código 109001)	Aposentadorias e Pensões (Códigos 210000 e 220000)	Contribuição Patronal (Código 121000 - Todos os Planos)	Contribuição Suplementar (Código 130101 - Todos os Planos)	Parcelamentos (Código 130201 - Todos os Planos)	Insuficiência ou Excedente Financeiro (Código 250001 - Todos os Planos)	Despesa com Pessoal - LRF	Evolução dos Recursos Garantidores (Código 290001)
2037	16	870.981.104,77	230.048.798,76	34.923.078,22	70.851.124,94	10.623.468,35	9.767.676,65	-	- 37.208.133,45	287.648.077,20	271.624.903,07
2038	17	914.530.160,00	231.199.042,75	34.281.998,86	69.525.673,14	10.828.287,37	9.916.325,87	-	- 35.297.012,30	287.240.668,29	247.600.731,16
2039	18	960.256.668,00	232.355.037,96	31.689.972,39	70.191.358,36	9.947.259,64	10.066.971,30	-	- 37.141.055,83	289.510.324,73	220.498.601,84
2040	19	1.008.269.501,40	233.516.813,15	30.420.685,43	69.359.400,18	9.797.883,17	10.219.638,01	-	- 36.166.262,26	289.700.596,59	193.124.992,18
2041	20	1.058.682.976,47	234.684.397,22	27.016.290,02	70.379.625,11	8.594.335,68	10.374.351,35	-	- 38.889.140,67	292.542.224,92	161.592.901,63
2042	21	1.111.617.125,30	235.857.819,20	25.233.566,10	70.005.757,58	8.170.331,22	10.531.137,00	-	- 39.020.480,92	293.579.768,35	128.419.125,18
2043	22	1.167.197.981,56	237.037.108,30	23.476.617,26	69.434.800,69	7.728.099,71	10.690.020,93	-	- 38.931.037,96	294.386.266,90	93.756.668,98
2044	23	1.225.557.880,64	238.222.293,84	21.060.677,38	69.536.019,86	6.957.676,86	10.851.029,42	-	- 40.121.970,59	296.152.970,71	56.193.073,51
2045	24	1.286.835.774,67	239.413.405,31	19.221.115,41	68.953.480,74	6.430.875,68	11.014.189,08	-	- 40.182.973,66	297.041.443,73	16.773.781,61
2046	25	1.351.177.563,41	240.610.472,34	17.285.658,70	68.342.198,42	5.859.988,48	11.179.526,83	-	- 40.420.549,94	298.070.537,59	-
2047	26	1.418.736.441,58	241.813.524,70	14.978.732,77	68.133.541,41	5.074.766,38	11.347.069,91	-	- 41.319.964,90	299.555.325,90	-
2048	27	1.489.673.263,66	243.022.592,32	13.138.623,20	67.311.735,50	4.464.370,10	11.516.845,91	-	- 41.282.268,70	300.286.077,04	-
2049	28	1.564.156.926,84	244.237.705,28	11.398.058,98	66.327.548,91	3.863.236,45	11.688.882,71	-	- 41.034.267,46	300.824.091,91	-
2050	29	1.642.364.773,18	245.458.893,81	10.224.641,19	64.918.197,83	3.515.015,37	11.863.208,57	-	- 39.953.426,72	300.790.544,48	-
2051	30	1.724.483.011,84	246.686.188,28	8.963.018,67	63.548.548,16	3.104.799,63	12.039.852,06	-	- 39.016.523,23	300.847.363,20	-
2052	31	1.810.707.162,43	247.919.619,22	7.952.953,89	61.904.275,52	2.801.661,49	12.218.842,10	-	- 37.612.156,94	300.552.279,75	-
2053	32	1.901.242.520,55	249.159.217,32	7.092.076,83	59.933.457,32	2.546.351,75	12.400.207,95	-	- 35.708.071,54	299.813.848,55	-
2054	33	1.996.304.646,58	250.405.013,40	6.141.048,52	58.210.097,72	2.245.575,51	12.583.979,23	-	- 34.180.227,11	299.414.795,26	-
2055	34	2.096.119.878,91	251.657.038,47	5.290.500,39	56.233.379,12	1.972.780,88	-	-	- 45.051.645,62	298.681.464,97	-
2056	35	2.200.925.872,86	252.915.323,66	4.189.902,25	54.612.707,03	1.582.614,55	-	-	- 44.008.294,18	298.506.232,39	-

152

**Indicadores de Viabilidade do Plano de Custeio**

<b>Ente:</b>	<b>JATAÍ - GO</b>
Ano base da Avaliação	2022
Data Base:	31/12/2021
Data Cálculo:	26/05/2022

ANO	No.	Impacto da Despesa Total de Pessoal na RCL	Relação com Limite Prudencial (Parágrafo único do art. 22 da LRF)	Efetividade do Plano de Amortização
2021	0	61,02%	18,95%	0,00%
2022	1	65,13%	26,95%	64,53%
2023	2	65,96%	28,58%	55,13%
2024	3	62,69%	22,19%	29,40%
2025	4	59,67%	16,32%	20,07%
2026	5	57,22%	11,53%	18,01%
2027	6	54,60%	6,44%	14,54%
2028	7	52,42%	2,19%	14,39%
2029	8	50,13%	-2,27%	12,70%
2030	9	48,12%	-6,19%	12,68%
2031	10	45,97%	-10,39%	11,08%
2032	11	40,60%	-20,86%	-3,01%
2033	12	39,41%	-23,18%	-4,98%
2034	13	37,40%	-27,10%	-4,66%
2035	14	36,14%	-29,54%	-6,52%
2036	15	34,30%	-33,15%	-6,49%
2037	16	33,03%	-35,62%	-8,38%
2038	17	31,41%	-38,77%	-8,84%
2039	18	30,15%	-41,23%	-10,95%
2040	19	28,73%	-43,99%	-12,41%
2041	20	27,63%	-46,14%	-16,33%
2042	21	26,41%	-48,52%	-20,53%
2043	22	25,22%	-50,84%	-26,99%
2044	23	24,16%	-52,90%	-40,06%
2045	24	23,08%	-55,00%	-70,15%
2046	25	22,06%	-57,00%	-100,00%
2047	26	21,11%	-58,84%	#DIV/0!
2048	27	20,16%	-60,71%	#DIV/0!
2049	28	19,23%	-62,51%	#DIV/0!
2050	29	18,31%	-64,30%	#DIV/0!
2051	30	17,45%	-65,99%	#DIV/0!
2052	31	16,60%	-67,64%	#DIV/0!
2053	32	15,77%	-69,26%	#DIV/0!
2054	33	15,00%	-70,76%	#DIV/0!
2055	34	14,25%	-72,22%	#DIV/0!
2056	35	13,56%	-73,56%	#DIV/0!

# ***ANEXO 10***

## ***Tábuas em Geral***



## ANEXO 10 – TÁBUAS EM GERAL

	TÁBUA DE MORTALIDADE - VÁLIDOS		TÁBUA DE MORTALIDADE - INVÁLIDOS	TÁBUA DE ENTRADA EM INVALIDEZ
ANOS	IBGE 2018 - Masculino	IBGE 2018 - Feminino	IAPB-57	ALVARO VINDAS
x	$q_x^a$	$q_x^a$	$q_x^i$	$i_x$
0	0,013305	0,011351	-	-
1	0,000912	0,000762	-	-
2	0,000601	0,000476	-	-
3	0,000463	0,000355	-	-
4	0,000383	0,000286	-	-
5	0,000331	0,000243	-	-
6	0,000295	0,000213	-	-
7	0,000270	0,000192	-	-
8	0,000255	0,000179	-	-
9	0,000249	0,000173	-	-
10	0,000254	0,000175	-	-
11	0,000275	0,000186	-	-
12	0,000316	0,000220	-	-
13	0,000390	0,000264	-	-
14	0,000514	0,000305	0,27620	0,00058
15	0,001024	0,000345	0,27620	0,00058
16	0,001310	0,000393	0,22310	0,00057
17	0,001571	0,000433	0,18250	0,00057
18	0,001784	0,000457	0,14670	0,00057
19	0,001955	0,000471	0,11740	0,00057
20	0,002127	0,000484	0,09670	0,00057
21	0,002293	0,000501	0,08240	0,00057
22	0,002402	0,000519	0,07280	0,00057
23	0,002440	0,000537	0,06650	0,00057
24	0,002424	0,000558	0,06200	0,00057
25	0,002384	0,000579	0,06060	0,00058
26	0,002350	0,000603	0,05970	0,00058
27	0,002332	0,000633	0,05880	0,00058
28	0,002342	0,000670	0,05800	0,00059
29	0,002377	0,000714	0,05730	0,00060
30	0,002417	0,000763	0,05650	0,00061
31	0,002455	0,000817	0,05580	0,00062
32	0,002504	0,000870	0,05500	0,00063
33	0,002566	0,000922	0,05430	0,00064
34	0,002642	0,000976	0,05360	0,00066
35	0,002733	0,001036	0,05320	0,00068
36	0,002837	0,001107	0,05290	0,00070

Continua na próxima página

155

	TÁBUA DE MORTALIDADE - VÁLIDOS		TÁBUA DE MORTALIDADE - INVÁLIDOS	TÁBUA DE ENTRADA EM INVALIDEZ
ANOS	IBGE 2018 - Masculino	IBGE 2018 - Feminino	IAPB-57	ALVARO VINDAS
x	$q_x^a$	$q_x^a$	$q_x^i$	$i_x$
37	0,002954	0,001188	0,05270	0,00073
38	0,003081	0,001280	0,05260	0,00076
39	0,003223	0,001386	0,05250	0,00080
40	0,003383	0,001501	0,05240	0,00084
41	0,003567	0,001628	0,05230	0,00089
42	0,003780	0,001776	0,05220	0,00095
43	0,004027	0,001947	0,05210	0,00101
44	0,004306	0,002140	0,05200	0,00109
45	0,004613	0,002351	0,05190	0,00117
46	0,004946	0,002573	0,05230	0,00127
47	0,005312	0,002802	0,05430	0,00138
48	0,005712	0,003033	0,05780	0,00151
49	0,006147	0,003272	0,06180	0,00166
50	0,006616	0,003529	0,06680	0,00182
51	0,007119	0,003810	0,07100	0,00201
52	0,007656	0,004110	0,07540	0,00223
53	0,008227	0,004431	0,07810	0,00248
54	0,008837	0,004777	0,08070	0,00276
55	0,009496	0,005157	0,08250	0,00309
56	0,010201	0,005573	0,08360	0,00345
57	0,010939	0,006019	0,08370	0,00387
58	0,011706	0,006496	0,08000	0,00435
59	0,012516	0,007015	0,07580	0,00490
60	0,013386	0,007584	0,07070	0,00552
61	0,014342	0,008218	0,06600	0,00622
62	0,015398	0,008931	0,06210	0,00703
63	0,016574	0,009735	0,06000	0,00795
64	0,017875	0,010633	0,05940	0,00899
65	0,019271	0,011616	0,05910	0,01018
66	0,020790	0,012694	0,05900	0,01154
67	0,022513	0,013901	0,05900	0,01309
68	0,024482	0,015255	0,05920	0,01485
69	0,026689	0,016758	0,05990	0,01685
70	0,029072	0,018384	0,06110	0,01914
71	0,031625	0,020151	0,06280	0,02173
72	0,034415	0,022118	0,06500	0,02470
73	0,037471	0,024320	0,06780	0,02807
74	0,040801	0,026757	0,07120	0,03190
75	0,044391	0,029376	0,07500	0,03628
76	0,048255	0,032200	0,08000	0,04125
77	0,052448	0,035326	0,08800	0,04692

Continua na próxima página

156

ANOS	TÁBUA DE MORTALIDADE - VÁLIDOS		TÁBUA DE MORTALIDADE - INVÁLIDOS	TÁBUA DE ENTRADA EM INVALIDEZ
	IBGE 2018 - Masculino	IBGE 2018 - Feminino	IAPB-57	ALVARO VINDAS
x	$q_x^a$	$q_x^a$	$q_x^i$	$i_x$
78	0,057008	0,038813	0,09500	0,05537
79	0,061965	0,042664	0,10420	0,06072
80	0,066269	0,046807	0,11360	0,06908
81	0,070835	0,051115	0,12320	0,07861
82	0,075699	0,055613	0,13300	0,08945
83	0,080905	0,060330	0,14800	0,10180
84	0,086502	0,065298	0,16200	0,11590
85	0,092552	0,070556	0,18600	0,13187
86	0,099127	0,076147	0,21700	0,19009
87	0,106315	0,082123	0,25500	0,17084
88	0,114223	0,088547	0,30000	0,19447
89	0,122984	0,095492	0,35830	0,22136
90	0,132765	0,103048	0,41670	0,25199
91	0,143776	0,111325	0,47500	1,00000
92	0,156287	0,120458	0,53330	1,00000
93	0,170650	0,130616	0,59170	1,00000
94	0,187331	0,142014	0,65000	1,00000
95	0,206959	0,154927	0,70830	1,00000
96	0,230397	0,169714	0,76660	1,00000
97	0,258859	0,186851	0,82500	1,00000
98	0,294084	0,206980	0,88330	1,00000
99	0,338613	0,230985	1,00000	1,00000
100	0,396202	0,260109	1,00000	1,00000
101	0,472300	0,296136	1,00000	1,00000
102	0,574035	0,341679	1,00000	1,00000
103	0,706755	0,400592	1,00000	1,00000
104	0,857821	0,478457	1,00000	1,00000
105	0,969247	0,582457	1,00000	1,00000
106	0,998839	0,717413	1,00000	1,00000
107	0,999999	0,868182	1,00000	1,00000
108	1,000000	0,973885	1,00000	1,00000
109	1,000000	0,999176	1,00000	1,00000
110	1,000000	0,999999	1,00000	1,00000
111	1,000000	1,000000	1,00000	1,00000
112	1,000000	1,000000	1,00000	1,00000
113	1,000000	1,000000	1,00000	1,00000
114	1,000000	1,000000	1,00000	1,00000
115	1,000000	1,000000	1,00000	1,00000

# ***ANEXO EXTRAS***

## ***11***

### ***Comparativo do Plano de Custeio de Equilíbrio***

## ANEXO EXTRA 11 – PLANO DE CUSTEIO DE EQUILÍBRIO

### 11.1. CUSTO NORMAL e TAXA DE ADMINISTRAÇÃO

O Art. 48, I, da Portaria MF 464/2018, menciona que o Plano de Custeio proposto na Avaliação Atuarial deverá cobrir, além dos custos de todos os benefícios do RPPS, contemplar também, os recursos para o financiamento do custo administrativo.

Sendo assim, acrescentamos mais 3,00% referente á Taxa de Administração, alterando o Custo Normal Total de 32,96% para 35,96% .

#### Custo Normal e Taxa de Administração <sup>(1)</sup>

CUSTOS	VALOR MENSAL	ALÍQUOTA MENSAL
CUSTO NORMAL	2.135.126,42	32,96%
Taxa de Administração	194.369,96	3,00%
CUSTO NORMAL + Taxa de ADM	2.329.496,38	35,96%

<sup>(1)</sup> Sobre a Folha de Remuneração de Contribuição dos Servidores Ativos.

#### Custo Normal e Taxa de Administração - Segurado e Ente <sup>(1)</sup>

CUSTO NORMAL	VALOR MENSAL	ALÍQUOTA MENSAL
CUSTO NORMAL - SEGURADO ATIVO	907.059,82	14,00%
CUSTO NORMAL - ENTE FEDERATIVO	1.422.788,12	21,96%
CUSTO MENSAL TOTAL	2.329.847,94	35,96%

<sup>(1)</sup> Sobre a Folha de Remuneração de Contribuição dos Servidores Ativos.

**11.2. PLANO DE CUSTEIO ENTRE ENTE E SEGURADO**

Assim, agregando o Plano de Amortização para financiamento do Déficit Atuarial, o Plano de Custeio de Equilíbrio proposto nesta Reavaliação Atuarial, separado entre Segurados e Ente será da seguinte forma:

A Folha de remuneração de contribuição dos Servidores Ativos é de R\$ 6.478.998,71 (mês).

Data Focal desta Reavaliação Atuarial: 31/12/2021.

**Custo Mensal distribuido entre os Segurados e o Ente Público  
(Alíquotas e Valor Financeiro)**

	CUSTO NORMAL		CUSTO SUPLEMENTAR	
	VALOR MENSAL	ALÍQUOTA MENSAL	VALOR MENSAL	ALÍQUOTA MENSAL
<b>Servidor Ativo (1)</b>	907.059,82	14,00%	-	-
<b>Ente Público (1) (2)</b>	1.422.788,12	21,96%	1.956.657,61	30,20%
<b>CUSTO MENSAL (Serv. Ativo + Ente)</b>	<b>2.329.847,94</b>	<b>35,96%</b>	<b>1.956.657,61</b>	<b>30,20%</b>
<b>(1).</b> Sobre a Folha de Remuneração de Contribuição dos Servidores Ativos. <b>(2).</b> Incluso o custo administrativo (taxa de administração).				
<b>Aposentado (acima Teto) (3)</b>	323.044,70	14,00%	-	-
<b>Pensionista (acima do Teto) (3)</b>	20.838,43	14,00%	-	-
<b>CUSTO MENSAL (Beneficiários)</b>	<b>343.883,13</b>	<b>14,00%</b>	-	-
<b>(3).</b> O Limite Máximo da Lei Complementar Municipal nº 30, de 16/12/2021 na data focal desta Reavaliação Atuarial é de R\$ 2.000,00.				
<b>CUSTO MENSAL FINAL</b>	<b>2.673.731,06</b>		<b>1.956.657,61</b>	



# ***ANEXO EXTRAS***

## ***12***

### ***Equilíbrio Atuarial***

### ***Plano Vigente x Equilíbrio***

## ANEXO EXTRA 12 – EQUILÍBRIO ATUARIAL PLANO DE CUSTEIO VIGENTE x EQUILÍBRIO

Data Focal desta Reavaliação Atuarial: 31/12/2021.

Resultado Equilíbrio Atuarial	PLANO EQUILÍBRIO	PLANO VIGENTE
Ativos (Receitas)	Valores (R\$)	Valores (R\$)
<b>Total RECEITA (1)</b>	<b>50.202.673,82</b>	<b>50.202.673,82</b>
Aplicações em Segmento de Renda Fixa e Renda Variável	37.723.388,77	37.723.388,77
Outras Aplicações e Demais Bens, Direitos e Ativos	10.005.605,92	10.005.605,92
Créditos a Receber	2.473.679,13	2.473.679,13
Reservas Matemáticas (Despesas)	Valores (R\$)	Valores (R\$)
<b>Total DESPESA (2)</b>	<b>(711.670.548,86)</b>	<b>(712.035.168,39)</b>
Reservas Matemáticas de Benefícios Concedidos	(579.875.126,03)	(580.239.745,56)
VABF - Valor Atual dos Benefícios Futuros	(633.429.294,34)	(633.429.294,34)
VACF - Valor Atual das Contribuições Futuras	53.554.168,31	53.189.548,78
Reservas Matemáticas de Benefícios a Conceder	(131.795.422,83)	(131.795.422,83)
VABF - Valor Atual dos Benefícios Futuros	(557.400.667,46)	(557.400.667,46)
VACF - Valor Atual das Contribuições Futuras	425.605.244,63	425.605.244,63
Compensação Previdenciária	Valores (R\$)	Valores (R\$)
<b>Total RECEITA com Compensação (3)</b>	<b>44.509.758,58</b>	<b>44.509.758,58</b>
A Receber	45.047.138,00	45.047.138,00
A pagar	(537.379,42)	(537.379,42)
Situação Atuarial considerando a Compensação	Valores (R\$)	Valores (R\$)
<b>DÉFICIT ATUARIAL (1 + 2 + 3)</b>	<b>(616.958.116,46)</b>	<b>(617.322.735,99)</b>

162

# ***ANEXO EXTRAS***

## ***13***

### ***Equilíbrio Financeiro***

### ***Plano Vigente x Equilíbrio***

## ANEXO EXTRA 13 – EQUILÍBRIO FINANCEIRO PLANO DE CUSTEIO VIGENTE x EQUILÍBRIO

A Folha de remuneração de contribuição dos Servidores Ativos é de R\$ 6.478.998,71 (mês).

Data Focal desta Reavaliação Atuarial: 31/12/2021.

### Equilíbrio Financeiro do exercício - Plano de Custeio de Equilíbrio \*

RECEITAS	Valor Mensal (R\$)	Valor Anual (R\$)	% RECOLHIDA SOBRE A FOLHA REMUNERAÇÃO
Contribuição - Servidor Ativo (1)	907.059,82	11.791.777,65	14,00%
Contribuição - Aposentado (2)	323.044,70	4.199.581,08	14,00%
Contribuição - Pensionista (2)	20.838,43	270.899,59	14,00%
Contribuição - Ente Público (1)	1.422.788,12	18.496.245,52	21,96%
Financiamento do Déficit Atuarial (1)	1.956.657,61	25.436.548,94	30,20%
<b>Total</b>	<b>4.630.388,67</b>	<b>60.195.052,77</b>	<b>66,16%</b>

(1) Sobre a Folha de Remuneração de Contribuição dos Servidores Ativos.

(2) Alíquota cobrada somente sobre os proventos, cujos valores ultrapassam o Teto de R\$ 2.000,00, aprovado pela Lei Complementar Municipal nº 30, de 16/12/2021.

DESPESAS	Valor Mensal (R\$)	Valor Anual (R\$)	% CONSUMIDA SOBRE A FOLHA REMUNERAÇÃO
Folha de Aposentadoria	3.756.244,75	48.831.181,75	57,98%
Folha de Pensionistas	473.059,10	6.149.768,30	7,30%
Folha de Benefícios Iminente (3)	40.317,81	524.131,53	0,62%
Orçamento Despesa Administrativa (4)	244.027,44	3.172.356,75	3,77%
<b>Total</b>	<b>4.513.649,10</b>	<b>58.677.438,33</b>	<b>69,67%</b>

(3) Servidores Ativos que terão o direito de requerer a aposentadoria neste exercício.

(4) O valor informado é referente ao Orçamento da Despesa Administrativa. Este valor sobre a Folha de Remuneração de Contribuição dos Servidores Ativos, gera uma alíquota superior a 2,00%.

SALDO FINANCEIRO	Valor Mensal (R\$)	Valor Anual (R\$)	%
Superávit Financeiro	116.739,57	1.517.614,44	0,00%

\*Estimativa de Fluxo Financeiro, posicionado no último dia útil deste exercício.

O Cenário abaixo, projeta o comportamento do Equilíbrio Financeiro do JATAÍ-PREV caso o Ente Público não adote o Plano de Custeio proposto nesta Reavaliação Atuarial (Plano de Custeio de Equilíbrio), para o exercício de 2022.

### Equilíbrio Financeiro do exercício - Plano de Custeio Vigente \*

RECEITAS	Valor Mensal (R\$)	Valor Anual (R\$)	% RECOLHIDA SOBRE A FOLHA REMUNERAÇÃO
Contribuição - Servidor Ativo (1)	907.059,82	11.791.777,65	14,00%
Contribuição - Aposentado (2)	323.044,70	4.199.581,08	14,00%
Contribuição - Pensionista (2)	20.838,43	270.899,59	14,00%
Contribuição - Ente Público (1)	1.422.788,12	18.496.245,52	21,96%
Financiamento do Déficit Atuarial (1)	2.689.432,36	34.962.620,74	41,51%
<b>Total</b>	<b>5.363.163,43</b>	<b>69.721.124,58</b>	<b>77,47%</b>

(1) Sobre a Folha de Remuneração de Contribuição dos Servidores Ativos.

(2) Alíquota cobrada somente sobre os proventos, cujos valores ultrapassam o Teto de R\$ 2.000,00, aprovado pela Lei Complementar Municipal nº 30, de 16/12/2021.

DESPESAS	Valor Mensal (R\$)	Valor Anual (R\$)	% CONSUMIDA SOBRE A FOLHA REMUNERAÇÃO
Folha de Aposentadoria	3.756.244,75	48.831.181,75	57,98%
Folha de Pensionistas	473.059,10	6.149.768,30	7,30%
Folha de Benefícios iminente (3)	40.317,81	524.131,53	0,62%
Orçamento Despesa Administrativa (4)	244.027,44	3.172.356,75	3,77%
<b>Total</b>	<b>4.513.649,10</b>	<b>58.677.438,33</b>	<b>69,67%</b>

(3) Servidores Ativos que terão o direito de requerer a aposentadoria neste exercício.

(4) O valor informado é referente ao Orçamento da Despesa Administrativa. Este valor sobre a Folha de Remuneração de Contribuição dos Servidores Ativos, gera uma alíquota superior a 2,00%.

SALDO FINANCEIRO	Valor Mensal (R\$)	Valor Anual (R\$)	%
Superávit Financeiro	849.514,33	11.043.686,25	7,80%

# ***ANEXO EXTRAS***

## ***14***

### ***Análise de Sensibilidade***



## **ANEXO EXTRA 14 – ANÁLISE DE SENSIBILIDADE**

O artigo 70, II, da Portaria MF 464/2018, estabelece que o Relatório da Avaliação Atuarial deverá descrever as Hipóteses Atuariais adotadas e os fundamentos de sua utilização e, se for o caso, a Análise de Sensibilidade do resultado à alteração das principais hipóteses utilizadas na realização do Cálculo Atuarial.

O artigo 2º, IV, da Instrução Normativa nº 08/2018, reforça a necessidade de Análise de Sensibilidade, para melhor identificação e compreensão da situação financeira e atuarial do RPPS.

### **14.1. TÁBUAS BIOMÉTRICAS (Mortalidade)**

#### **14.1.1. Tábuas Biométricas Segregadas por Sexo**

Uma das alterações obrigatórias, a partir da Avaliação Atuarial do exercício de 2020 é a utilização de Tábuas Biométricas (de Mortalidade), segregadas por sexo, conforme obriga o artigo 21, I, a, da Portaria MF 464/2018.

Enquanto nos anos anteriores, utilizávamos Tábuas de Mortalidade, que estimavam a expectativa de vida da massa para ambos os sexos, a partir de agora, a Avaliação Atuarial estimará a expectativa de vida, segregada por sexo.

Assim, as Tábuas Biométricas utilizadas nesta Reavaliação Atuarial, estimam a seguinte expectativa de vida, segregada por sexo:

**VARIAÇÃO DA EXPECTATIVA DE VIDA - Tábua Biométrica por Sexo**

<b>TÁBUA BIOMÉTRICA (Mortalidade)</b>	<b>Expectativa de Vida ao nascer</b>	<b>Expectativa de Vida aos 60 anos de idade</b>
<b>IBGE 2018 - Masculino</b>	<b>72,8</b>	<b>20,6</b>
<b>IBGE 2018 - Feminino</b>	<b>79,9</b>	<b>24,3</b>
<b>IBGE 2018 Ambos</b>	<b>76,3</b>	<b>22,6</b>

A segregação de Tábuas Biométricas por sexo, elevaram a expectativa de vida das mulheres em 3,6 anos. Essa elevação representará um aumento das Provisões Matemáticas (DESPESAS) devido as mulheres representarem 71,4% da massa de Segurados.

Assim, as Tábuas Biométricas utilizadas nesta Reavaliação Atuarial, demonstram a seguinte variação do Custo Normal e do Déficit Atuarial:

**VARIAÇÃO DAS PROVISÕES POR TÁBUA BIOMÉTRICA - Segregada por Sexo**

<b>HIPÓTESE</b>	<b>CUSTO NORMAL</b>	<b>Provisão Matemática Benefícios Concedidos</b>	<b>Provisão Matemática Benefícios a Conceder</b>	<b>Déficit Atuarial</b>
<b>IBGE 2018 - Masculino e IBGE 2018 - Feminino</b>	<b>35,96%</b>	579.875.126,03	87.285.664,25	<b>(616.958.116,46)</b>
<b>IBGE 2018 Ambos</b>	<b>35,41%</b>	564.359.329,18	77.922.140,11	<b>(592.078.795,47)</b>

As Tábuas Biométricas utilizadas nesta Reavaliação Atuarial foram: IBGE 2018 - Masculino e IBGE 2018 - Feminino.

Caso a Portaria MF 464/2018, permitisse a utilização de uma Tábua Biométrica para Ambos os Sexos, teríamos um Custo Normal e um Déficit Atuarial menor.

**14.1.2. Alteração da Expectativa de Vida**

Outro impacto bastante significativo é a escolha da Tábua de Mortalidade. Quanto menor a Expectativa de vida estimada, menor o valor das Provisões Matemáticas (DESPESA) e consequentemente menor o Custo Normal e o Déficit Atuarial.

**168**

**VARIAÇÃO DA EXPECTATIVA DE VIDA AO NASCER - Tábua Biométrica**

<b>TÁBUA BIOMÉTRICA (Mortalidade)</b>	<b>MASCULINO</b>	<b>FEMININO</b>	<b>AMBOS</b>
IBGE - 2020	73,3	80,3	76,8
IBGE - 2019	73,1	80,1	76,6
IBGE - 2018	72,8	79,9	76,3
IBGE - 2017	72,5	79,6	76,1
IBGE - 2015	71,9	79,1	75,5

Assim, as Tábuas Biométricas acima, demonstram a seguinte variação do Custo Normal e do Déficit Atuarial:

**VARIAÇÃO DAS PROVISÕES POR TÁBUA BIOMÉTRICA - Expectativa de Vida**

<b>TÁBUA BIOMÉTRICA</b>	<b>CUSTO NORMAL</b>	<b>Provisão Matemática Benefícios Concedidos</b>	<b>Provisão Matemática Benefícios a Conceder</b>	<b>Déficit Atuarial</b>
IBGE 2018 - Masculino e IBGE 2018 - Feminino	35,96%	579.875.126,03	87.285.664,25	(616.958.116,46)
IBGE 2017 - Masculino e IBGE 2017 - Feminino	35,90%	577.458.798,66	86.075.644,33	(613.331.769,17)
IBGE 2015 - Masculino e IBGE 2015 - Feminino	35,77%	572.375.140,30	83.530.917,04	(605.703.383,52)
IBGE 2010 Masculina e IBGE 2010 Feminina	35,35%	560.293.598,75	74.536.721,51	(584.627.646,44)

As Tábuas Biométricas utilizadas nesta Reavaliação Atuarial foram: IBGE 2018 - Masculino e IBGE 2018 - Feminino.

**14.2. TAXA REAL DE CRESCIMENTO DAS REMUNERAÇÕES**

Conforme explicitado na página 24, desta Reavaliação Atuarial, a Taxa Real de crescimento das Remunerações deverá ser, no mínimo, de 1,00% a.a.

Caso seja elevada a Taxa Real de Crescimento das Remunerações isso representará um impacto de aumento das Provisões Matemáticas de Benefício a Conceder, pressionando o Déficit Atuarial.

Projetando um crescimento maior do reajuste das Remunerações, automaticamente estaremos estimando Benefícios Futuros maiores, o que exigirá um aumento do Plano de Custeio, para fazer frente a elevação dos compromissos futuros.

#### **VARIAÇÃO DAS PROVISÕES POR TAXA DE CRESCIMENTO DAS REMUNERAÇÕES**

<b>TAXA DE CRESCIMENTO DAS REMUNERAÇÕES</b>	<b>CUSTO NORMAL</b>	<b>Provisão Matemática Benefícios Concedidos</b>	<b>Provisão Matemática Benefícios a Conceder</b>	<b>Déficit Atuarial</b>
<b>1,00%</b>	<b>35,96%</b>	579.875.126,03	87.285.664,25	<b>(616.958.116,46)</b>
<b>0,00%</b>	<b>33,03%</b>	579.875.126,03	37.705.828,12	<b>(567.378.280,33)</b>
<b>1,50%</b>	<b>37,84%</b>	579.875.126,03	119.872.087,54	<b>(649.544.539,75)</b>
<b>2,00%</b>	<b>40,10%</b>	579.875.126,03	159.597.010,55	<b>(689.269.462,76)</b>

**A Taxa Real de Crescimento das Remunerações desta Reavaliação Atuarial é de 1,00%.**

#### **14.3. TAXA REAL DE CRESCIMENTO DOS BENEFÍCIOS**

Caso seja elevada a Taxa Real de Crescimento dos Benefícios isso representará um impacto de aumento das Provisões Matemáticas de Benefício Concedido, pressionando o Déficit Atuarial.

Projetando um crescimento maior dos Benefícios, automaticamente estaremos estimando reajustes cada vez maiores dos Benefícios, o que exigirá um aumento do Plano de Custeio, para fazer frente a elevação dos compromissos atuais e futuros.

**VARIAÇÃO DAS PROVISÕES POR TAXA DE CRESCIMENTO DOS BENEFÍCIOS**

TAXA DE CRESCIMENTO DOS BENEFÍCIOS	CUSTO NORMAL	Provisão Matemática Benefícios Concedidos	Provisão Matemática Benefícios a Conceder	Déficit Atuarial
<b>0,00%</b>	<b>35,96%</b>	579.875.126,03	87.285.664,25	<b>(616.958.116,46)</b>
<b>0,25%</b>	<b>36,52%</b>	594.461.070,22	95.446.192,79	<b>(639.704.589,19)</b>
<b>0,50%</b>	<b>37,11%</b>	609.653.264,62	104.034.038,52	<b>(663.484.629,32)</b>
<b>0,75%</b>	<b>37,75%</b>	625.485.714,76	113.082.204,44	<b>(688.365.245,38)</b>
<b>1,00%</b>	<b>38,42%</b>	641.994.814,36	122.627.131,19	<b>(714.419.271,73)</b>

A Taxa Real de Crescimento dos Benefícios desta Reavaliação Atuarial é de 0,00%.

**14.4. TAXA DE JUROS REAL (META ATUARIAL)**

Conforme explicitado na página 20, desta Reavaliação Atuarial, a Taxa de Juros Real (Meta Atuarial) deverá seguir um parâmetro encontrado, através do cálculo da Duração do Passivo do Fluxo Atuarial. Assim, para o RPPS definir a Taxa de Juros Atuarial, maior do que aquela definida pela Duração do Passivo, como 6,00% a.a. por exemplo, como a grande maioria vinha definindo tradicionalmente, o RPPS deverá atender as exigências descritas na Portaria MF 464/2018.

De todas as Hipóteses e Premissas Financeiras, Econômicas e Atuariais, essa é a que causa maior impacto de oscilação das Provisões Matemáticas Previdenciárias. A Taxa de Juros Real, juntamente com as contribuições, auxiliam o RPPS a constituir Patrimônio (fazer caixa), para fazer frente aos compromissos atuais e futuros do Plano de Benefícios. Por isso, quanto menor a Taxa de Juros Real, maior deverá ser a alíquota de contribuição.

O Artigo 27, Parágrafo único da Portaria MF 464/2018, exige que, a análise de sensibilidade do resultado atuarial, quanto a variação da Taxa Real de Juros Atuarial deverá incluir sua demonstração à Taxa de Juros de 0% (zero por cento).

#### VARIAÇÃO DAS PROVISÕES POR TAXA REAL DE JUROS ATUARIAL

TAXA DE JUROS REAL ATUARIAL	CUSTO NORMAL	Provisão Matemática Benefícios Concedidos	Provisão Matemática Benefícios a Conceder	Déficit Atuarial
<b>4,77%</b>	<b>35,96%</b>	579.875.126,03	87.285.664,25	<b>(616.958.116,46)</b>
<b>6,00%</b>	<b>31,99%</b>	519.241.430,68	25.713.635,92	<b>(494.752.392,78)</b>
<b>5,47%</b>	<b>33,53%</b>	543.860.598,11	49.566.665,24	<b>(543.224.589,53)</b>
<b>5,00%</b>	<b>35,10%</b>	567.568.255,74	74.006.773,24	<b>(591.372.355,16)</b>
<b>2,60%</b>	<b>47,86%</b>	724.953.960,32	275.191.075,87	<b>(949.942.362,37)</b>
<b>0,00%</b>	<b>68,17%</b>	1.008.771.857,34	577.633.177,30	<b>(1.536.202.360,82)</b>

A Taxa de Juros Real desta Reavaliação Atuarial é de 4,77%.

#### 14.5. COMPENSAÇÃO PREVIDENCIÁRIA DOS BENEFÍCIOS CONCEDIDOS

O artigo 36 da Portaria MF 464/2018, estabelece que a compensação previdenciária, em relação aos Benefícios Concedidos, sejam estimados com base na relação percentual verificada entre o valor compensado (pró-rata), apurado no Sistema COMPREV e o valor do pagamento dos Benefícios do RPPS, de forma individual ou agregada.

Nesta Reavaliação Atuarial, excluimos os valores a receber, referente os atuais Aposentados do RPPS (Compensação Previdenciária dos Benefícios Concedidos).



Assim, em uma visão conservadora, enquanto o RPPS não estiver recebendo os valores de Compensação Previdenciária, os valores estimados de compensação a receber, dos Benefícios Concedidos não serão considerados na Reavaliação Atuarial. Se considerássemos essa Receita, teríamos um impacto de redução da Provisão Matemática de Benefícios Concedidos.

**VARIAÇÃO DAS PROVISÕES POR COMPENSAÇÃO Á RECEBER - Benefício Concedido**

Limite da Compre BC, sobre VABF - PMBC	CUSTO NORMAL	Provisão Matemática Benefícios Concedidos	Provisão Matemática Benefícios a Conceder	Déficit Atuarial
0,00%	35,96%	579.875.126,03	87.285.664,25	(616.958.116,46)
7,12%	35,96%	534.790.517,82	87.285.664,25	(571.873.508,25)

Não foi estimado Compensação Previdenciária a Receber, dos Benefícios Concedidos nesta Reavaliação Atuarial

**14.6. TAXA DE ROTATIVIDADE**

Conforme explicitado na página 28, desta Reavaliação Atuarial, a Taxa de Rotatividade estimada, deverá ser de no máximo 1%. Essa informação, reflete a rotatividade entre os novos servidores e os que pedem exoneração, antes de atingir a idade de aposentadoria. Geralmente, a utilização dessa premissa causa redução das Provisões Matemáticas Previdenciárias.

**VARIAÇÃO DAS PROVISÕES MATEMÁTICAS POR TAXA DE ROTATIVIDADE**

TAXA DE ROTATIVIDADE	CUSTO NORMAL	Provisão Matemática Benefícios Concedidos	Provisão Matemática Benefícios a Conceder	Déficit Atuarial
1,00%	35,96%	579.875.126,03	87.285.664,25	(616.958.116,46)
0,50%	37,11%	579.875.126,03	107.649.370,37	(637.321.822,58)
0,00%	38,40%	579.875.126,03	130.488.087,78	(660.160.539,99)

A Taxa de Rotatividade desta Reavaliação Atuarial é de 1,00%.

# ***ANEXO EXTRAS***

## ***15***

### ***DURATION PARA ESTUDO DE ALM (Asset Liability Management)***

## ANEXO EXTRA 15 – DURATION PARA ESTUDO DE ALM (Asset Liability Management)

A busca de títulos de renda fixa com adequada relação retorno-risco, com vencimentos que coincidam com os pagamentos futuros dos benefícios, representa um dos grandes desafios da gestão da carteira de investimentos.

A tarefa mais árdua para um administrador de um **Plano de Benefício Definido (BD)**, que é o caso dos RPPS é a gestão de seus ativos. Sabemos bem que retornos abaixo do esperado, no longo prazo, irão significar aumento de contribuição da parte patronal, já que o benefício está previamente definido.

Para atender a essas necessidades consultores, atuários e profissionais de investimentos desenvolveram uma série de estudos, que culminou no modelo hoje denominado por muitos de "Asset Liability Management" (ALM).

O modelo de **ALM** busca um casamento entre os ativos e os passivos futuros. O casamento de fluxos de caixa futuro, no intuito de obter investimentos que acompanhem o fluxo projetado para o passivo. Para tanto, os atuários projetam as contribuições e os pagamentos de benefícios esperados para os próximos anos. Como essa tarefa não é simples, o aconselhável é que **NÃO SE ASSUMA UM CRESCIMENTO POPULACIONAL**, onde não consideramos a entrada de novos servidores, conforme explicitado na introdução deste estudo.

Assim, a necessidade de caixa para os próximos anos, para o RPPS, está explicitado abaixo:

**175**

**FLUXO DE CAIXA DA PROJEÇÃO ATUARIAL - VIGENTE**

PERÍODO	ANO	GERAÇÃO ATUAL		GERAÇÃO ATUAL e FUTURA	
		SITUAÇÃO DO FLUXO DE CAIXA	SITUAÇÃO DO PATRIMÔNIO	SITUAÇÃO DO FLUXO DE CAIXA	SITUAÇÃO DO PATRIMÔNIO
1	2022	(7.924.237,03)	39.804.757,66	(7.706.240,96)	40.022.753,73
2	2023	8.862.056,57	48.666.814,24	9.176.659,53	49.199.413,26
3	2024	19.312.619,30	67.979.433,54	21.657.317,53	70.856.730,79
4	2025	12.296.096,17	80.275.529,71	16.446.884,20	87.303.614,99
5	2026	5.069.460,08	85.344.989,79	11.143.689,24	98.447.304,23
6	2027	2.895.172,60	88.240.162,39	9.684.419,02	108.131.723,25
7	2028	(2.562.102,03)	85.678.060,35	5.825.150,96	113.956.874,21
8	2029	(3.926.681,61)	81.751.378,74	5.064.504,99	119.021.379,20
9	2030	(8.038.327,86)	73.713.050,88	2.428.352,22	121.449.731,42
10	2031	(9.414.928,75)	64.298.122,14	1.825.040,10	123.274.771,52
11	2032	(14.975.952,13)	49.322.170,01	(1.933.923,73)	121.340.847,79
12	2033	(15.626.236,42)	33.695.933,59	(1.882.781,88)	119.458.065,91
13	2034	(23.685.029,15)	10.010.904,44	(7.276.076,06)	112.181.989,84
14	2035	(24.020.840,46)	(14.009.936,02)	(7.475.194,91)	104.706.794,93
15	2036	(28.871.808,28)	(42.881.744,30)	(11.260.240,33)	93.446.554,60
16	2037	(27.956.821,40)	(70.838.565,71)	(10.728.607,89)	82.717.946,72
17	2038	(31.743.277,96)	(102.581.843,67)	(13.738.555,34)	68.979.391,38
18	2039	(30.178.422,52)	(132.760.266,18)	(12.266.499,90)	56.712.891,48
19	2040	(32.452.719,46)	(165.212.985,64)	(13.912.468,76)	42.800.422,72
20	2041	(30.504.722,53)	(195.717.708,17)	(11.991.518,92)	30.808.903,80
21	2042	(33.555.093,79)	(229.272.801,97)	(13.982.772,25)	16.826.131,55
22	2043	(30.847.277,68)	(260.120.079,65)	(11.239.845,14)	5.586.286,41
23	2044	(29.055.754,11)	(289.175.833,76)	(8.829.468,46)	(3.243.182,05)
24	2045	(28.566.320,53)	(317.742.154,29)	(7.514.667,62)	(10.757.849,67)
25	2046	(25.090.429,77)	(342.832.584,05)	(2.847.945,20)	(13.605.794,86)
26	2047	(24.092.160,24)	(366.924.744,30)	(877.668,76)	(14.483.463,63)
27	2048	(22.512.669,56)	(389.437.413,86)	1.843.741,21	(12.639.722,42)
28	2049	(21.502.306,06)	(410.939.719,93)	3.901.290,11	(8.738.432,31)
29	2050	(18.008.672,85)	(428.948.392,78)	8.505.131,53	(233.300,79)
30	2051	(16.423.576,64)	(445.371.969,41)	10.663.055,78	10.429.754,99
31	2052	(9.707.420,15)	(455.079.389,56)	19.133.770,46	29.563.525,45
32	2053	(9.101.382,52)	(464.180.772,08)	20.471.557,49	50.035.082,94
33	2054	(5.696.635,24)	(469.877.407,32)	24.209.122,05	74.244.204,99
34	2055	(323.634,05)	(470.201.041,37)	30.142.708,77	104.386.913,75
35	2056	(83.713.997,02)	(553.915.038,38)	(55.725.707,77)	48.661.205,98

Podemos observar que, com o passar do tempo a “sobra” de caixa tende a diminuir, principalmente devido o “fechamento da população”. Obviamente, os Servidores que se encontram contribuindo hoje, no futuro passarão a receber seu benefício, invertendo o fluxo de caixa do fundo previdenciário.

**No intuito de elevar a segurança dos investimentos do RPPS, conforme exige a Resolução CMN 3.922/2010**, levaremos em consideração, algumas probabilidades de risco para os próximos 35 anos como:

- 1 - Atrasos de repasses mensais do Ente Público ;**
- 2 - Não cumprimento da Meta Atuarial todos os anos ; e**
- 3 - Desconsideramos a existência da compensação previdenciária**

Utilizar a Projeção Atuarial pura para a elaboração de um estudo de **ALM** eleva o risco de erro na estimativa da data de fluxo de caixa negativo, devido a Projeção Atuarial levar em consideração que o Ente Público irá honrar com seus compromissos mensais ao longo dos 75 anos em estudo. A probabilidade do “Ente Público” deixar de cumprir com sua obrigação, de fazer o repasse mensal dos recursos financeiros de contribuição ao RPPS em algum momento, deve ser levada em consideração.

Assim, elaboramos um estudo das Despesas para a **DURATION** do Fluxo de caixa, para auxiliar na elaboração de um estudo de ALM mais conservador, levando em consideração a realidade financeira do RPPS como:

**HIPÓTESES DE RISCO ADOTADAS PARA A DURATION DO FLUXO DE CAIXA**

Descrição	Hipóteses de Risco (Adotada)
<b>ATRASO DE REPASSE</b>	Como o Ente Público possui histórico de atrasos ou do não cumprimento do repasse mensal, definimos a probabilidade do Ente Público deixar de cumprir com suas obrigações, em pelo menos 3 meses a cada ano, ao longo dos próximos 35 anos. Definimos a quantidade de meses, baseado na representatividade que possui o valor dos créditos de parcelamento, sobre as Provisões Matemáticas Previdenciárias.
<b>RENTABILIDADE DA CARTEIRA</b>	Levamos em consideração nesse estudo, que o RPPS não cumprirá a Meta Atuarial todo ano (nos próximos 35 anos), sempre rentabilizando 1% abaixo da Meta estabelecida pelo Cálculo Atuarial.
<b>COMPENSAÇÃO PREVIDENCIÁRIA</b>	Também não é levado em consideração, os valores de compensação previdenciária a pagar e a receber pelo RPPS.

Assim, apresentamos uma Projeção das Despesas para esse RPPS, para auxiliar na elaboração de um Estudo de **ALM** – “Asset Liability Management”, buscando a elaboração eficiente de sua carteira de investimento ao longo dos anos e o seu fluxo de pagamento de Benefícios.



---

### **COMPORTAMENTO DA DURAÇÃO DO PASSIVO CONSIDERANDO RISCOS**

O “**Comportamento do passivo**” mostra a **RECEITA PROVÁVEL** e a **RECEITA DE RISCO** que o RPPS obterá nos próximos anos, levando em consideração as hipóteses de risco adotadas.

Caso o Ente Público honre com seus compromissos e o RPPS cumpra a Meta Atuarial, a receita que o RPPS obterá é o que chamamos nesse estudo de **RECEITA DE RISCO**.

**Risco**, porque estamos levando em consideração que teremos o repasse dos recursos financeiros tidos como certo pelo Ente Público todos os meses e porque estamos considerando que em todos os anos, o RPPS cumprirá a Meta Atuarial.

No Gráfico abaixo, apresentamos essa **RECEITA DE RISCO** nas **colunas amarelas**.

Caso as hipóteses mencionadas se confirmem, teremos uma receita menor do que as previstas pela Projeção Atuarial, apresentadas como **RECEITA PROVÁVEL** (com o risco do não repasse e de não cumprir a Meta Atuarial) sendo as **colunas azuis**.

## Receita Provável e Receita de Riscos - VIGENTE

(Receita provável x Receita de risco)

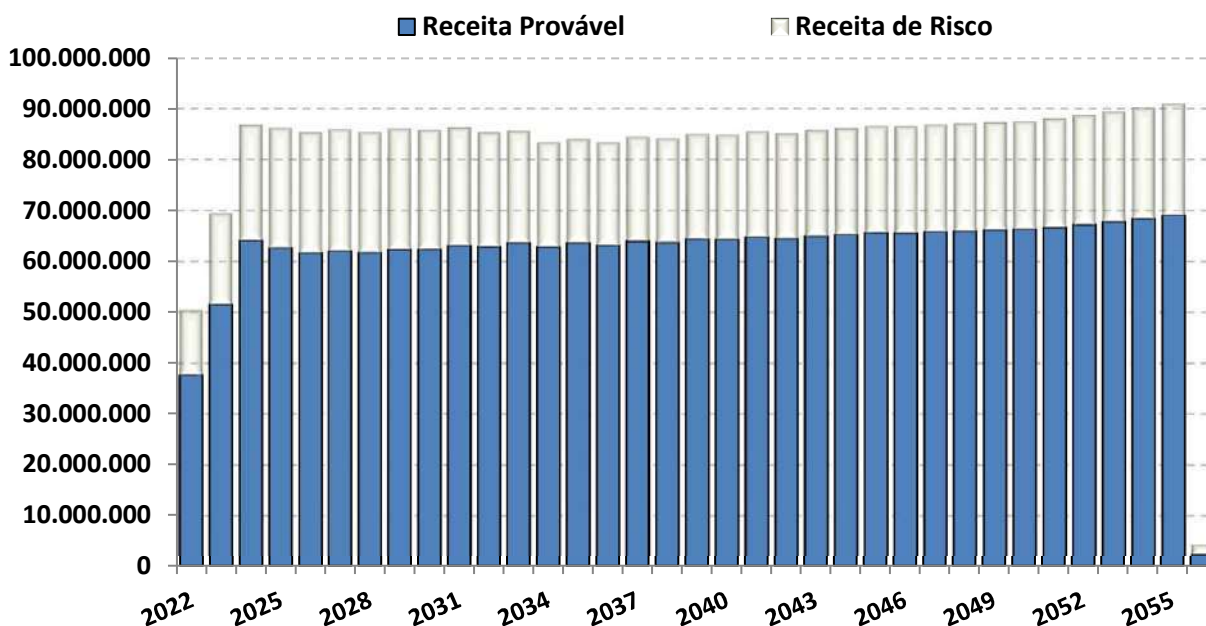

O “Comportamento do passivo”, levando em consideração as hipóteses de risco, demonstra que nos próximos 35 anos, o RPPS terá insolvência financeira (**PATRIMÔNIO NEGATIVO**) no ano de 2026.

Já o fluxo financeiro entre **RECEITAS e DESPESAS**, mostra que o RPPS, passará a consumir os recursos poupados, a partir do ano de 2022. As DESPESAS passarão a ser maiores que as RECEITAS, obrigado o RPPS a consumir recursos aplicados, para pagamento de Benefícios.

**FLUXO DE CAIXA - DURAÇÃO DO PASSIVO COM RISCOS - VIGENTE**

PERÍODO	ANO	GERAÇÃO ATUAL		GERAÇÃO ATUAL e FUTURA	
		SITUAÇÃO DO FLUXO DE CAIXA	SITUAÇÃO DO PATRIMÔNIO	SITUAÇÃO DO FLUXO DE CAIXA	SITUAÇÃO DO PATRIMÔNIO
1	2022	(20.731.062,70)	26.997.931,99	(20.563.406,18)	27.165.588,51
2	2023	(9.048.583,61)	17.949.348,38	(8.810.836,25)	18.354.752,26
3	2024	(3.440.494,61)	14.508.853,77	(1.644.423,75)	16.710.328,52
4	2025	(11.249.572,96)	3.259.280,80	(8.104.423,18)	8.605.905,34
5	2026	(18.598.000,87)	(15.338.720,07)	(14.464.783,55)	(5.858.878,21)
6	2027	(21.021.499,82)	(36.360.219,89)	(16.611.040,79)	(22.469.919,00)
7	2028	(26.264.277,51)	(62.624.497,40)	(20.929.578,14)	(43.399.497,14)
8	2029	(27.652.755,68)	(90.277.253,08)	(22.193.019,31)	(65.592.516,45)
9	2030	(31.415.896,32)	(121.693.149,39)	(25.193.968,61)	(90.786.485,06)
10	2031	(32.562.891,36)	(154.256.040,75)	(26.159.785,44)	(116.946.270,50)
11	2032	(37.382.380,81)	(191.638.421,56)	(30.057.554,51)	(147.003.825,01)
12	2033	(37.559.566,19)	(229.197.987,75)	(30.200.728,62)	(177.204.553,63)
13	2034	(44.282.719,21)	(273.480.706,96)	(35.452.414,67)	(212.656.968,30)
14	2035	(44.412.843,62)	(317.893.550,58)	(35.603.804,89)	(248.260.773,19)
15	2036	(49.112.221,79)	(367.005.772,37)	(39.093.032,53)	(287.353.805,72)
16	2037	(48.446.168,86)	(415.451.941,24)	(38.377.308,52)	(325.731.114,24)
17	2038	(52.161.482,60)	(467.613.423,83)	(41.020.114,51)	(366.751.228,76)
18	2039	(50.782.459,03)	(518.395.882,86)	(39.310.690,33)	(406.061.919,09)
19	2040	(53.034.703,65)	(571.430.586,51)	(40.604.880,55)	(446.666.799,64)
20	2041	(51.224.959,89)	(622.655.546,40)	(38.421.474,27)	(485.088.273,91)
21	2042	(54.171.563,68)	(676.827.110,08)	(40.076.999,87)	(525.165.273,78)
22	2043	(51.627.608,17)	(728.454.718,25)	(37.146.725,10)	(562.311.998,89)
23	2044	(49.924.929,25)	(778.379.647,51)	(34.786.195,01)	(597.098.193,90)
24	2045	(49.537.258,03)	(827.916.905,54)	(33.782.447,24)	(630.880.641,14)
25	2046	(46.052.810,43)	(873.969.715,96)	(29.400.261,01)	(660.280.902,15)
26	2047	(45.135.552,42)	(919.105.268,38)	(27.760.598,78)	(688.041.500,94)
27	2048	(43.595.910,42)	(962.701.178,80)	(25.364.029,57)	(713.405.530,51)
28	2049	(42.644.810,85)	(1.005.345.989,65)	(23.635.979,28)	(737.041.509,79)
29	2050	(39.198.406,34)	(1.044.544.395,99)	(19.385.231,34)	(756.426.741,14)
30	2051	(37.724.577,79)	(1.082.268.973,78)	(17.630.159,02)	(774.056.900,15)
31	2052	(31.160.221,57)	(1.113.429.195,35)	(10.894.666,82)	(784.951.566,97)
32	2053	(30.722.084,51)	(1.144.151.279,85)	(10.861.354,29)	(795.812.921,27)
33	2054	(27.500.257,03)	(1.171.651.536,89)	(8.601.335,53)	(804.414.256,80)
34	2055	(22.317.684,59)	(1.193.969.221,47)	(4.405.438,72)	(808.819.695,52)
35	2056	(85.716.517,55)	(1.279.685.739,02)	(67.959.369,77)	(876.779.065,29)

## **Fluxo de Caixa - Duração do Passivo com Riscos** (Geração Atual)

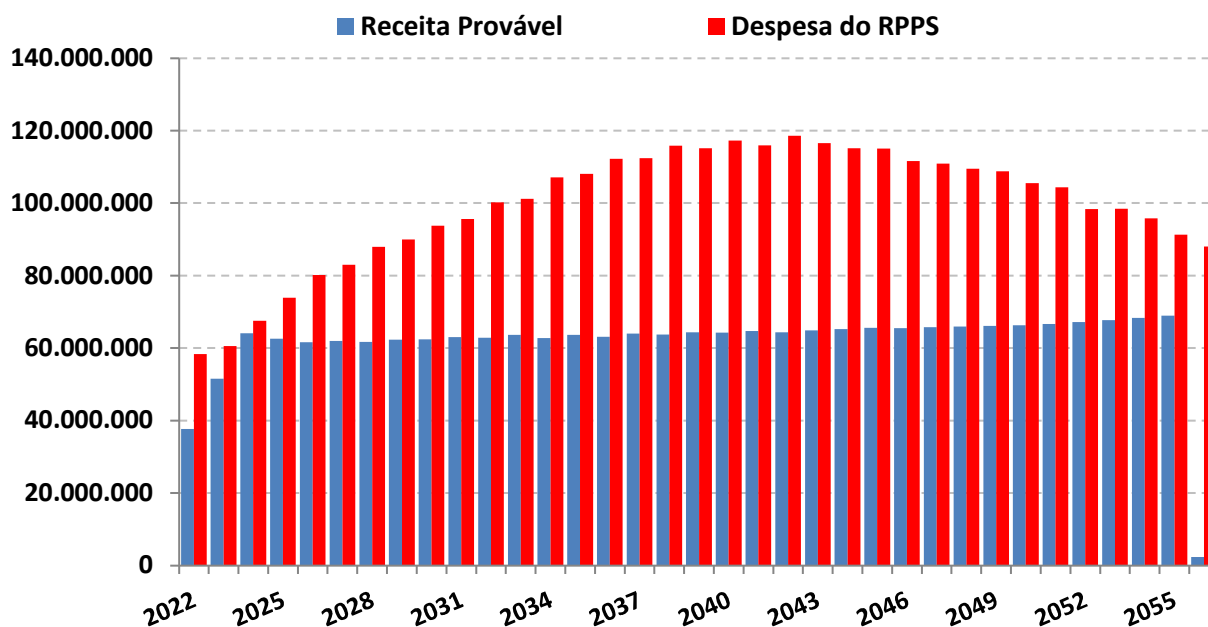

O estudo acima, não leva em consideração, a entrada de novos Servidores Ativos, portanto, a Receita provável nesse estudo é temporária para os próximos 35 anos.

A Análise entre Receitas e Despesas deste estudo, foi realizada em cima dos dados fornecidos para a realização do Cálculo Atuarial, posicionado em 31/12/2021.

## **Duração do Passivo com Riscos - VIGENTE**

*Instante em que o RPPS passará a consumir os recursos poupados -*

*( Geração Atual )*

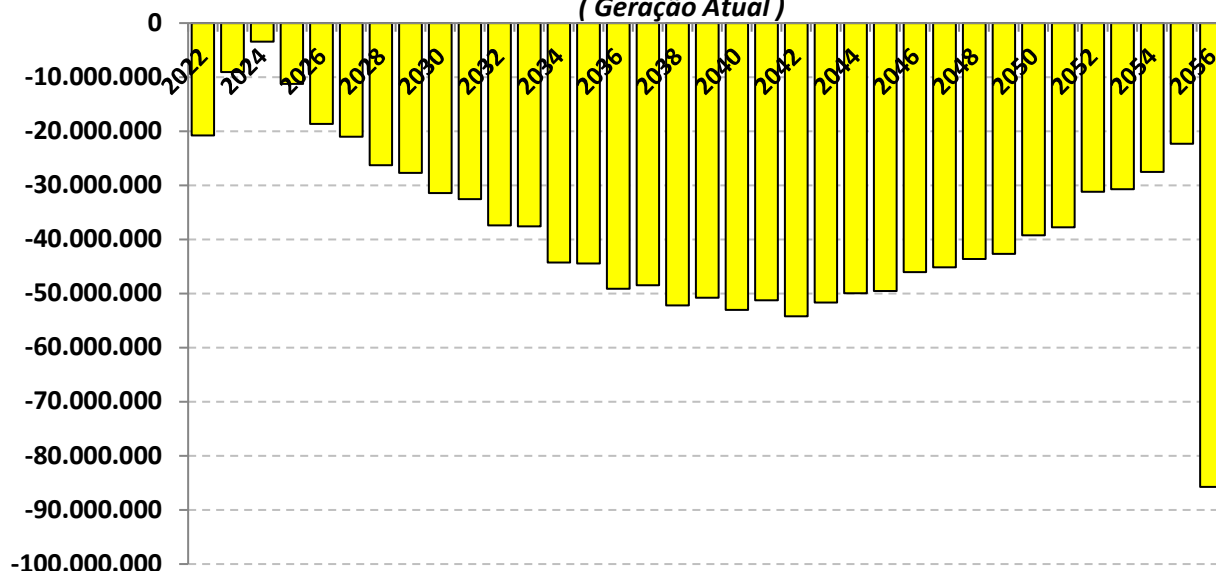

As probabilidades de riscos indicam que a partir do ano de 2022 as receitas com Contribuições serão inferiores as Despesas com Benefícios, o que irá fazer com que os Beneficiários passem a consumir as reservas capitalizadas do fundo previdenciário (Lembrando que esse cenário não leva em consideração a entrada de novos servidores).

## Duração do Passivo com Riscos - VIGENTE

Instante em que o RPPS passará a consumir os recursos poupados

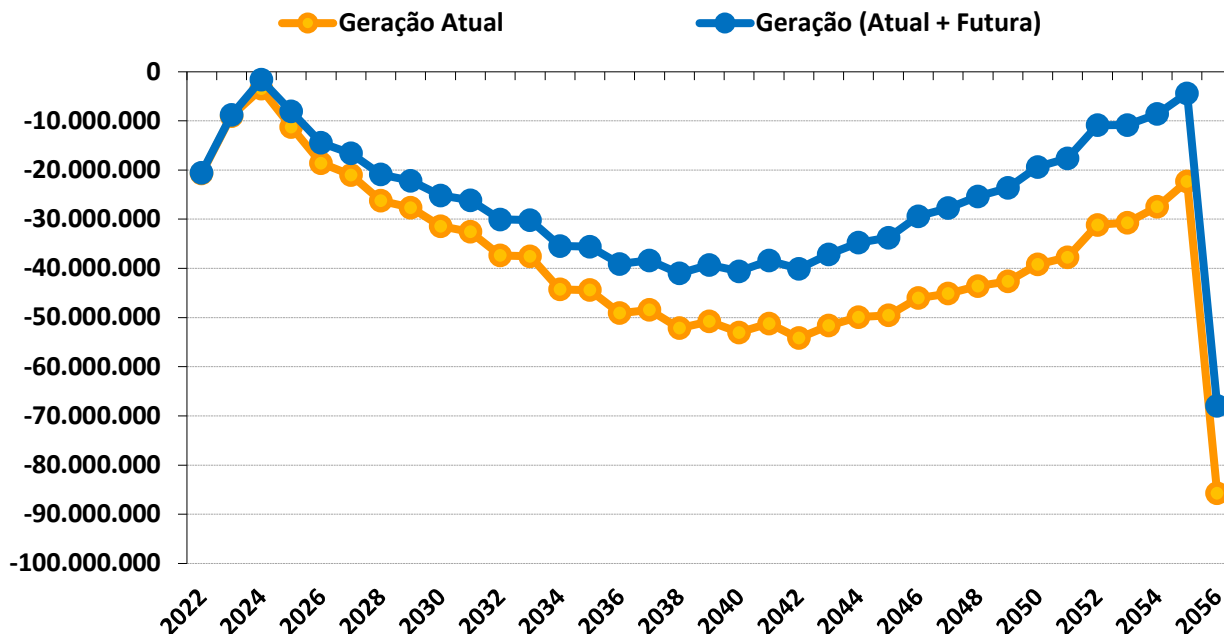

### Duração do Passivo com riscos - VIGENTE

	GERAÇÃO ATUAL	GERAÇÃO ATUAL + FUTURA
Fluxo Financeiro negativo *	2022	2022
Insolvência Financeira **	2026	2026

\* Despesas maiores que as Receitas (Início do consumo de recursos poupados).

\*\* Fim do Patrimônio Líquido do RPPS

Este estudo de **Comportamento da Duração do Passivo**, considerando os riscos **mencionados**, tem o objetivo de fornecer informações para o RPPS, na elaboração da Política Anual de Investimentos – PAI e/ou, de Estudo de ALM.



Com base nessas análises, o gestor do RPPS poderá definir seus objetivos de aplicação financeira, visando à rentabilidade dos fundos de investimento e principalmente sua data de vencimento em conformidade com a necessidade de caixa do fundo previdenciário.

O gerenciamento de ativos e passivos - **ALM** – será uma ferramenta de suma importância, pois irá mensurar com mais segurança, a exposição do patrimônio do instituto aos riscos do mercado financeiro, tornando mais consistentes os objetivos estabelecidos pelos gestores e conselheiros da administração dos Regimes Próprios de Previdência Social.



Igor França Garcia

Atuário MIBA/RJ 1.659

Certificação de Especialista em Investimento - CEA  
Consultor de Investimentos credenciado pela CVM



# Câmara Municipal de Jataí - GO

## Poder Legislativo

### Lei Ordinária nº 4201 de 28 de Julho de 2020

**Dispõe sobre alteração na Lei Municipal nº 2.761/2007, que dispõe sobre a reestruturação do Regime Próprio de Previdência de Social do Município de Jataí-GO, no que diz respeito à alíquota de contribuição.**

A Câmara Municipal de Jataí aprovou e eu, Prefeito Municipal, sanciono a seguinte Lei:

Art. 1º. – Alteram-se os incisos I, II e III do artigo 48 da Lei n. 2.761/2007 para dar-lhe a seguinte redação:

*I – Da contribuição previdenciária dos servidores efetivos ativos dos Poderes Executivo e Legislativo, incluídas as autarquias e fundações, de 14% (quatorze por cento), incidente sobre a sua remuneração de contribuição.*

~~II – Da contribuição previdenciária dos servidores inativos e pensionistas dos Poderes Legislativo e Executivo, incluídas suas autarquias e fundações, com alíquota igual à dos servidores ativos a qual incidirá apenas sobre a parcela dos proventos e das pensões que superem o limite estabelecido pelo Regime Geral de Previdência Social.~~

~~III – Da contribuição do beneficiário de aposentadoria ou pensão, quando for portador de doença incapacitante, a qual incidirá apenas sobre as parcelas dos proventos e das pensões que superem o dobro do limite máximo estabelecido para os benefícios do Regime Geral de Previdência Social de que trata o art. 201 da Constituição Federal.~~

Art. 2º. – Esta Lei entrará em vigor a partir do primeiro dia do quarto mês subsequente ao de sua publicação.

Parágrafo Único – Fica mantida, até o prazo de que trata o caput, a exigência da alíquota de contribuição de 11%, vigente aos servidores municipais.

Gabinete do Prefeito Municipal de Jataí, no Centro Administrativo, aos 28 dias do mês de Julho do ano de 2020.

**Vinícius de Cecílio Luz**  
Prefeito Municipal

#### Diário Oficial

[Diário Oficial Eletrônico do Município de Jataí - GO - nº 1753 / 2020](#) (31 de Julho de 2020)

#### Matéria Legislativa

[Projeto de Lei Ordinária do Executivo nº 27 de 2020](#)

**Autoria:** Vinícius de Cecílio Luz - PREFEITO

#### Normas Relacionadas

**Altera o(a)** [Lei Ordinária nº 2761 de 05 de Janeiro de 2007](#)

**Autógrafo da Norma:** [Autógrafo nº 693 de 27 de Julho de 2020](#)

Os Textos Articulados tem cunho informativo, educativo, e é a fonte de publicação eletrônica da Câmara Municipal de Jataí dada sua capacidade de abrangência, porém, quanto aos textos normativos, não dispensa a consulta aos textos oficiais impressos para a prova da existência de direito, nos termos do art. 376 do Código de Processo Civil.

**\* ALERTA-SE**, quanto as compilações:

O *Dicionário Jurídico Brasileiro Acquaviva* define compilação de leis como a “reunião e seleção de textos legais, com o fito de ordenar tal material, escoimando-o das leis revogadas ou caducas. A compilação tem por finalidade abreviar e facilitar a consulta às fontes de informação legislativa. Na compilação, ao contrário do que ocorre na consolidação, as normas nem mesmo são reescritas.”

**PORTANTO:**

A Compilação de Leis do Município de Jataí é uma iniciativa mantida, em respeito a sociedade e ao seu direito a transparência, com o fim de contribuir com o moroso processo de pesquisa de leis e suas relações. Assim, dado às limitações existentes, **a Compilação ofertada é um norte relevante** para constituição de tese jurídica mas não resume todo o processo e, não se deve, no estágio atual, ser referência única para tal.





# Câmara Municipal de Jataí - GO

## Poder Legislativo

### Lei Ordinária nº 4202 de 28 de Julho de 2020

Dispõe sobre alterações no plano de custeio do Regime Próprio de Previdência Social de Jataí-GO, e dá outras providências.

A Câmara Municipal de Jataí aprovou e eu, Prefeito Municipal, sanciono a seguinte Lei:

Art. 1º. – O inciso XI do artigo 48, da Lei nº 2.761/2007, passará a vigorar com a seguinte redação:

*XI – fica acrescida à contribuição previdenciária parte patronal, dos Poderes Executivo e Legislativo, incluídas as autarquias e fundações, o percentual do custeio suplementar, visando o equacionamento do déficit atuarial e incidirá sobre a remuneração de contribuição dos servidores, nos termos da lei, de acordo com o ano descrito no quadro a seguir:*

Ano	Alíquota custo normal (patronal) mensal	Alíquota custo suplementar (patronal) mensal	Alíquota total (patronal) mensal
2020	21,96%	15,32%	37,28%
2021	21,96%	20,17 %	42,13%
2022	21,96%	41,51%	63,47%
2023	21,96%	62,85%	84,81%
2024	21,96%	63,20%	85,16%
2025	21,96%	63,55%	85,51%
2026	21,96%	63,90%	85,86%
2027	21,96%	64,25%	86,21%
2028	21,96%	64,60%	86,56%
2029	21,96%	64,95%	86,91%
2030	21,96%	65,30%	87,26%
2031	21,96%	65,65%	87,61%
2032	21,96%	66,00%	87,96%
2033	21,96%	66,35%	88,31%
2034	21,96%	66,70%	88,66%
2035	21,96%	67,04%	89,00%
2036	21,96%	67,39%	89,35%
2037	21,96%	67,74%	89,70%
2038	21,96%	68,09%	90,05%
2039	21,96%	68,44%	90,40%
2040	21,96%	68,79%	90,75%
2041	21,96%	69,14%	91,10%



2042	21,96%	69,49%	91,45%
2043	21,96%	69,84%	91,80%
2044	21,96%	70,19%	92,15%
2045	21,96%	70,54%	92,50%
2046	21,96%	70,89%	92,85%
2047	21,96%	71,24%	93,20%
2048	21,96%	71,59%	93,55%
2049	21,96%	71,94%	93,90%
2050	21,96%	72,29%	94,25%
2051	21,96%	72,64%	94,60%
2052	21,96%	72,99%	94,55%
2053	21,96%	73,34%	95,30%
2054	21,96%	73,69%	95,65%

Art. 2º. – Conforme o artigo 6º da Instrução Normativa nº 07 de dezembro de 2018, da Secretária de Previdência, o Plano de Amortização está sendo repactuado para 35 (trinta e cinco) anos, devendo obedecer o prazo remanescente.

Art. 3º. – Esta Lei entra em vigor na data de sua publicação, revogadas as disposições contrárias.

Gabinete do Prefeito Municipal de Jataí, no Centro Administrativo, aos 28 dias do mês de Julho do ano de 2020.

Vinícius de Cecílio Luz  
Prefeito Municipal

Diário Oficial

[Diário Oficial Eletrônico do Município de Jataí - GO - nº 1753 / 2020](#) (31 de Julho de 2020)

Matéria Legislativa

[Projeto de Lei Ordinária do Executivo nº 28 de 2020](#)

**Autoria:** Vinícius de Cecílio Luz - PREFEITO

Normas Relacionadas

**Altera o(a)** [Lei Ordinária nº 2761 de 05 de Janeiro de 2007](#)

**Autógrafo da Norma:** [Autógrafo nº 692 de 27 de Julho de 2020](#)

Os Textos Articulados tem cunho informativo, educativo, e é a fonte de publicação eletrônica da Câmara Municipal de Jataí dada sua capacidade de abrangência, porém, quanto aos textos normativos, não dispensa a consulta aos textos oficiais impressos para a prova da existência de direito, nos termos do art. 376 do Código de Processo Civil.

\* **ALERTA-SE**, quanto as compilações:  
O *Dicionário Jurídico Brasileiro Acquaviva* define compilação de leis como a “reunião e seleção de textos legais, com o fito de ordenar tal material, escoimando-o das leis revogadas ou caducas. A compilação tem por finalidade abreviar e facilitar a consulta às fontes de informação legislativa. Na compilação, ao contrário do que ocorre na consolidação, as normas nem mesmo são reescritas.”

**PORTANTO:**  
A Compilação de Leis do Município de Jataí é uma iniciativa mantida, em respeito a sociedade e ao seu direito a transparência, com o fim de contribuir com o moroso processo de pesquisa de leis e suas relações. Assim, dado às limitações existentes, **a Compilação ofertada é um norte relevante** para constituição de tese jurídica mas não resume todo o processo e, não se deve, no estágio atual, ser referência única para tal.





# Câmara Municipal de Jataí - GO

## Poder Legislativo

### Lei Ordinária nº 4201 de 28 de Julho de 2020

Altera o(a) [Lei Ordinária nº 2761 de 05 de Janeiro de 2007](#)

**Dispõe sobre alteração na Lei Municipal nº 2.761/2007, que dispõe sobre a reestruturação do Regime Próprio de Previdência de Social do Município de Jataí-GO, no que diz respeito à alíquota de contribuição.**

A Câmara Municipal de Jataí aprovou e eu, Prefeito Municipal, sanciono a seguinte Lei:

Art. 1º. – Alteram-se os incisos I, II e III do artigo 48 da Lei n. 2.761/2007 para dar-lhe a seguinte redação:

*I – Da contribuição previdenciária dos servidores efetivos ativos dos Poderes Executivo e Legislativo, incluídas as autarquias e fundações, de 14% (quatorze por cento), incidente sobre a sua remuneração de contribuição.*

*II – Da contribuição previdenciária dos servidores inativos e pensionistas dos Poderes Legislativo e Executivo, incluídas suas autarquias e fundações, com alíquota igual à dos servidores ativos a qual incidirá apenas sobre a parcela dos proventos e das pensões que superem o limite estabelecido pelo Regime Geral de Previdência Social.*

*III – Da contribuição do beneficiário de aposentadoria ou pensão, quando for portador de doença incapacitante, a qual incidirá apenas sobre as parcelas dos proventos e das pensões que superem o dobro do limite máximo estabelecido para os benefícios do Regime Geral de Previdência Social de que trata o art. 201 da Constituição Federal.*

Art. 2º. – Esta Lei entrará em vigor a partir do primeiro dia do quarto mês subsequente ao de sua publicação.

Parágrafo Único – Fica mantida, até o prazo de que trata o caput, a exigência da alíquota de contribuição de 11%, vigente aos servidores municipais.

Gabinete do Prefeito Municipal de Jataí, no Centro Administrativo, aos 28 dias do mês de Julho do ano de 2020.

**Vinícius de Cecílio Luz**  
Prefeito Municipal



**Documento**  
**Digitalizado Original**

#### Diário Oficial

[Diário Oficial Eletrônico do Município de Jataí - GO - nº 1753 / 2020](#) (31 de Julho de 2020)

#### Normas Relacionadas

Altera o(a) [Lei Ordinária nº 2761 de 05 de Janeiro de 2007](#)

**Autógrafo da Norma:** [Autógrafo nº 693 de 27 de Julho de 2020](#)

#### Matéria Legislativa

[Projeto de Lei Ordinária do Executivo nº 27 de 2020](#)

**Autoria:** Vinícius de Cecílio Luz - PREFEITO

#### Matérias Anexadas

[Emenda Aditiva nº 7 de 2020](#)

EMENDA ADITIVA No 01/20, AO PROJETO DE LEI No 27, DE 27 DE JULHO DE 2020.

[Emenda Aditiva nº 8 de 2020](#)

EMENDA ADITIVA No 01/20, AO PROJETO DE LEI No 27, DE 09 DE JULHO DE 2020.

Os Textos Articulados tem cunho informativo, educativo, e é a fonte de publicação eletrônica da Câmara Municipal de Jataí dada sua capacidade de abrangência, porém, quanto aos textos normativos, não dispensa a consulta aos textos oficiais impressos para a prova da existência de direito, nos termos do art. 376 do Código de Processo Civil.

\* **ALERTA-SE**, quanto as compilações:  
O *Dicionário Jurídico Brasileiro Acquaviva* define compilação de leis como a “reunião e seleção de textos legais, com o fito de ordenar tal material, escoimando-o das leis revogadas ou caducas. A compilação tem por finalidade abreviar e facilitar a consulta às fontes de informação legislativa. Na compilação, ao contrário do que ocorre na consolidação, as normas nem mesmo são reescritas.”

**PORTANTO:**  
A Compilação de Leis do Município de Jataí é uma iniciativa mantida, em respeito a sociedade e ao seu direito a transparência, com o fim de contribuir com o moroso processo de pesquisa de leis e suas relações. Assim, dado às limitações existentes, **a Compilação ofertada é um norte relevante** para constituição de tese jurídica mas não resume todo o processo e, não se deve, no estágio atual, ser referência única para tal.



# Câmara Municipal de Jataí - GO

## Poder Legislativo

### Lei Ordinária nº 4397 de 27 de Abril de 2022

Altera o(a) [Lei Ordinária nº 2761 de 05 de Janeiro de 2007](#)

**Dispõe sobre alteração da Lei Municipal nº 2.761/2007, definindo novo plano de amortização do déficit atuarial do RPPS do município de Jataí/GO, e dá outras providências.**

A CÂMARA MUNICIPALDE JATAÍ, Estado de Goiás, aprovou e eu, PREFEITO DE JATAÍ, sanciono a seguinte Lei:

Art. 1º. – O inciso IV, do artigo 48, da Lei Municipal nº 2.761, de 05 de janeiro de 2007, passa a vigorar com a seguinte redação:

*“Art. 48. ....*

*IV – de uma contribuição mensal do Município, incluídas suas autarquias e fundações, definida na reavaliação atuarial, igual a 21,96% (vinte e um inteiros e noventa e seis décimos percentuais), calculada sobre a remuneração de contribuição dos segurados ativos;”*

Art. 2º. – Fica instituído plano de amortização destinado ao equacionamento do déficit atuarial apurado em 2022, incidente sobre a totalidade da remuneração de contribuição dos segurados, conforme alíquotas de custo suplementar devidas pelo Ente, iniciando com 32,00% (trinta e dois inteiros percentuais) e escalonadas conforme tabela abaixo.

Ano	Custo Suplementar
2022	32,00%
2023	33,00%
2024	42,50%
2025	42,84%
2026	43,18%
2027	43,52%
2028	43,87%
2029	44,22%
2030	44,57%
2031	44,93%
2032	45,29%
2033	45,65%
2034	46,01%
2035	46,38%
2036	46,75%
2037	47,12%
2038	47,50%

2039	47,88%
2040	48,26%
2041	48,64%
2042	49,03%
2043	49,42%
2044	49,81%
2045	50,21%
2046	50,61%
2047	51,01%
2048	51,42%
2049	51,83%
2050	52,24%
2051	52,66%
2052	53,08%
2053	53,50%
2054	53,93%
2055	54,36%
2056	-

Art. 3º. – A cobrança das contribuições previdenciárias previstas no artigo 1º somente poderá ser exigida a partir do primeiro dia do mês subsequente depois de decorridos 90 (noventa) dias da data de sua publicação, conforme preceitua o § 6º do artigo 195 da Constituição Federal.

Parágrafo Único – A alíquota de custos suplementar prevista no artigo 2º desta lei entrará em vigor imediatamente a publicação dessa lei, em razão de sua natureza de aporte de equacionamento do déficit atuarial.

Art. 4º. – Esta Lei entrará em vigor na data de sua publicação para fins de homologação do resultado da Reavaliação Atuarial de 2022, revogadas as disposições em contrário.

Gabinete do Prefeito Municipal, no Centro Administrativo, aos 27 dias do mês de abril de 2022.

**Humberto de Freitas Machado**  
Prefeito Municipal

**Diário Oficial**

[Diário Oficial Eletrônico do Município de Jataí - GO 2181/2022](#) (28 de Abril de 2022)

**Matéria Legislativa**

[Projeto de Lei Ordinária do Executivo nº 24 de 2022](#)

**Autoria:** Humberto de Freitas Machado - Prefeito

**Normas Relacionadas**

**Altera o(a)** [Lei Ordinária nº 2761 de 05 de Janeiro de 2007](#)

**Autógrafo da Norma:** [Autógrafo nº 893 de 27 de Abril de 2022](#)

Os Textos Articulados tem cunho informativo, educativo, e é a fonte de publicação eletrônica da Câmara Municipal de Jataí dada sua capacidade de abrangência, porém, quanto aos textos normativos, não dispensa a consulta aos textos oficiais impressos para a prova da existência de direito, nos termos do art. 376 do Código de Processo Civil.

\* **ALERTA-SE**, quanto as compilações:  
O *Dicionário Jurídico Brasileiro Acquaviva* define compilação de leis como a “reunião e seleção de textos legais, com o fito de ordenar tal material, escoimando-o das leis revogadas ou caducas. A compilação tem por finalidade abreviar e facilitar a consulta às fontes de informação legislativa. Na compilação, ao contrário do que ocorre na consolidação, as normas nem mesmo são reescritas.”

**PORTANTO:**  
A Compilação de Leis do Município de Jataí é uma iniciativa mantida, em respeito a sociedade e ao seu direito a transparência, com o fim de contribuir com o moroso processo de pesquisa de leis e suas relações. Assim, dado às limitações existentes, **a Compilação ofertada é um norte relevante** para constituição de tese jurídica mas não resume todo o processo e, não se deve, no estágio atual, ser referência única para tal.



# Câmara Municipal de Jataí - GO

## Poder Legislativo

### Lei Ordinária nº 4438 de 12 de Agosto de 2022

Altera o(a) [Lei Ordinária nº 2761 de 05 de Janeiro de 2007](#)

**Dispõe sobre alteração da Lei Municipal nº 2.761/2007, definindo novo plano de amortização do déficit atuarial do RPPS do município de Jataí/GO, e dá outras providências.**

A CÂMARA MUNICIPAL DE JATAÍ, Estado de Goiás, aprovou e eu, PREFEITO DE JATAÍ, sanciono a seguinte Lei:

Art. 1º. – O inciso IV, do artigo 48, da Lei Municipal nº 2.761, de 05 de janeiro de 2007, passa a vigorar com a seguinte redação:

*IV – de uma contribuição mensal do Município, incluídas suas autarquias e fundações, definida na reavaliação atuarial, igual a 21,96% (vinte e um inteiros e noventa e seis décimos percentuais), calculada sobre a remuneração de contribuição dos segurados ativos;*

Art. 2º. – Fica instituído plano de amortização destinado ao equacionamento do déficit atuarial apurado em 2022, incidente sobre a totalidade da remuneração de contribuição dos segurados, conforme alíquotas de contribuição suplementar devidas pelo Ente, iniciando com 30,20% (trinta inteiros e vinte décimos percentuais) e escalonadas conforme tabela abaixo.

Vide Alteração Tácita em: [Capítulo VI, Seção I, Art. 48., Caput, XI - Lei Ordinária nº 2761 de 05 de Janeiro de 2007](#)

Ano	Custo Suplementar
2022	30,20%
2023	30,20%
2024	36,00%
2025	36,28%
2026	36,56%
2027	36,84%
2028	37,12%
2029	37,41%
2030	37,70%
2031	37,99%
2032	38,28%
2033	38,58%
2034	38,88%
2035	39,18%
2036	39,48%
2037	39,78%
2038	40,09%
2039	40,40%
2040	40,71%
2041	41,03%
2042	41,34%
2043	41,66%
2044	41,99%
2045	42,31%
2046	42,64%
2047	42,97%
2048	43,30%
2049	43,63%
2050	43,97%
2051	44,31%
2052	44,65%



31/01/2023 10:10		Lei Ordinária nº 4438 de 12 de Agosto de 2022 - Portal da Câmara Municipal de Jataí - Estado de Goiás	
		Data: 09/04/2024 14:25:08	
		Folha: 701 de 4285	
2053		44,99%	
2054		45,34%	
2055		45,69%	
2056		-	

Art. 3º. – A cobrança das contribuições previdenciárias previstas nos artigos 1º e 2º somente poderá ser exigida a partir do primeiro dia do mês subsequente depois de decorridos 90 (noventa) dias da data de sua publicação, conforme preceitua o § 6º do artigo 195 da Constituição Federal.

Art. 4º. – Esta Lei entrará em vigor na data de sua publicação para fins de homologação do resultado da Reavaliação Atuarial de 2022, revogadas as disposições em contrário.

Gabinete do Prefeito Municipal, no Centro Administrativo, aos 12 dias do mês de Agosto de 2022.

**Humberto de Freitas Machado**  
Prefeito Municipal

Anexos da Norma Jurídica

[reavaliacao atuarial 2022.pdf](#)

Diário Oficial

[Diário Oficial Eletrônico do Município de Jataí - GO 2256/2022](#) (16 de Agosto de 2022)

Matéria Legislativa

[Projeto de Lei Ordinária do Executivo nº 57 de 2022](#)

**Autoria:** Humberto de Freitas Machado - Prefeito

Normas Relacionadas

**Altera o(a)** [Lei Ordinária nº 2761 de 05 de Janeiro de 2007](#)

**Autógrafo da Norma:** [Autógrafo nº 935 de 11 de Agosto de 2022](#)

Os Textos Articulados tem cunho informativo, educativo, e é a fonte de publicação eletrônica da Câmara Municipal de Jataí dada sua capacidade de abrangência, porém, quanto aos textos normativos, não dispensa a consulta aos textos oficiais impressos para a prova da existência de direito, nos termos do art. 376 do Código de Processo Civil.

\* **ALERTA-SE**, quanto as compilações:  
O *Dicionário Jurídico Brasileiro Acquaviva* define compilação de leis como a “reunião e seleção de textos legais, com o fito de ordenar tal material, escoimando-o das leis revogadas ou caducas. A compilação tem por finalidade abreviar e facilitar a consulta às fontes de informação legislativa. Na compilação, ao contrário do que ocorre na consolidação, as normas nem mesmo são reescritas.”

**PORTANTO:**  
A Compilação de Leis do Município de Jataí é uma iniciativa mantida, em respeito a sociedade e ao seu direito a transparência, com o fim de contribuir com o moroso processo de pesquisa de leis e suas relações. Assim, dado às limitações existentes, **a Compilação ofertada é um norte relevante** para constituição de tese jurídica mas não resume todo o processo e, não se deve, no estágio atual, ser referência única para tal.

Os responsáveis pelas respectivas cargas patrimoniais foram notificados das inconsistências, assim como a presente comissão solicitou a regularização e/ou apresentação de justificativa quanto às divergências encontradas.

**VI- DOS BENS QUE SE ENCONTRAM SEM O NÚMERO DE PATRIMÔNIO OU SEM O DEVIDO REGISTRO PATRIMONIAL:**

Todos os bens do município estão devidamente tombados. Inclusive os bens encontrados durante a contagem sem o devido registro patrimonial, foram incorporados ao patrimônio do município. A citada incorporação totalizou R\$ 121.818,63 (cento e vinte e um mil oitocentos e dezoito reais e sessenta e três centavos), nos termos do relatório constante no **anexo II**.

**VII- DAS INFORMAÇÕES ANALÍTICAS DE BENS LEVANTADOS POR DETENTOR DE CARGA PATRIMONIAL (UNIDADE ADMINISTRATIVA/SERVIDOR):**

Nos termos do demonstrativo analítico dos bens patrimoniais do município de Jataí, Estado de Goiás, todos os bens relacionados estão com o nome dos responsáveis pela carga patrimonial.

**VIII- O RESUMO DO FECHAMENTO CONTÁBIL DOS VALORES**

Segue em anexo relatório completo do Ativo Imobilizado do município de Jataí, Estado de Goiás, com todas as informações contábeis realizadas durante o exercício, demonstrando o saldo anterior, mutações e os saldos atuais.

Jataí/GO, 03 de abril de 2023.



**JOÃO JAJAH DIOLINO**  
Presidente





  
**ÂNGELA CÂNDIDA DE JESUS**  
Membro

  
**JOSIMAR FERREIRA CRUZ**  
Membro

  
**ILMO FERNANDO KRUMMENAUER**  
Membro

# **ANEXO I**

## **RELAÇÃO DAS IMOBILIZAÇÕES**

### **EXERCÍCIO 2022**





ESTADO DE GOIÁS  
PREFEITURA MUNICIPAL DE JATAI  
RUA ITARUMA, 355 - S. SANTA MARIA

Relação Analítica do Patrimônio - Bens Inscritos (Comprados)  
De 01/01/2022 Até 31/12/2022 gerado em 31/03/2023 13:52

CÓD.	QTDE	DESCRIÇÃO	DESTINO	SUB-DESTINO	RESPONSÁVEL	DATA	NUM.BEM	VALOR
356781	1	LIQUIDIFICADOR INDUSTRIAL 06 LITROS	FUNDO MUNICIPAL DE ASSISTENCIA SOCIAL	SECRETARIA DE ASSISTÊNCIA SOCIAL	GILVANA ASSIS PEREIRA MACHADO	07/01/2022	87217	639,00
356782	1	LIQUIDIFICADOR INDUSTRIAL 06 LITROS	FUNDO MUNICIPAL DE ASSISTENCIA SOCIAL	CRAS MAURO BENTO (CEU)	GILVANA ASSIS PEREIRA MACHADO	07/01/2022	87218	639,00
356783	1	FORNO ELETRICO 46 LITROS INOX	FUNDO MUNICIPAL DE ASSISTENCIA SOCIAL	CRAS VILA SOFIA	ROMULO VISNADI DA SILVA	07/01/2022	87794	1.514,00
356784	1	VENTILADOR DE COLUMA 65 CM	FUNDO MUNICIPAL DE ASSISTENCIA SOCIAL	SECRETARIA DE ASSISTÊNCIA SOCIAL	GILVANA ASSIS PEREIRA MACHADO	07/01/2022	87795	718,00
356785	1	VENTILADOR DE COLUMA 65 CM	FUNDO MUNICIPAL DE ASSISTENCIA SOCIAL	SECRETARIA DE ASSISTÊNCIA SOCIAL	GILVANA ASSIS PEREIRA MACHADO	07/01/2022	87796	718,00
356787	1	CAPOTA FLASH FORCE TORO 16	FUNDO MUNICIPAL DE DEFESA DO CONSUMID	FUNDO MUNICIPAL DE DEFESA DO CONSUMIDOR	ORISTON DE SOUZA CARDOSO	07/01/2022	87514	700,00
356836	1	PROJETOR BANQ BRANCO	FUNDO MUNICIPAL DE ASSISTENCIA SOCIAL	SECRETARIA DE ASSISTÊNCIA SOCIAL	GILVANA ASSIS PEREIRA MACHADO	18/01/2022	87821	3.930,00
356837	1	PROJETOR BANQ BRANCO	FUNDO MUNICIPAL DE ASSISTENCIA SOCIAL	SECRETARIA DE ASSISTÊNCIA SOCIAL	GILVANA ASSIS PEREIRA MACHADO	18/01/2022	87822	3.930,00
356838	1	WEBCAM PLUG E PLAY COM FONE DE OUVIDO	FUNDO MUNICIPAL DE ASSISTENCIA SOCIAL	SECRETARIA DE ASSISTÊNCIA SOCIAL	GILVANA ASSIS PEREIRA MACHADO	18/01/2022	87823	360,00
356839	1	WEBCAM PLUG E PLAY COM FONE DE OUVIDO	FUNDO MUNICIPAL DE ASSISTENCIA SOCIAL	SECRETARIA DE ASSISTÊNCIA SOCIAL	GILVANA ASSIS PEREIRA MACHADO	18/01/2022	87824	360,00
356840	1	WEBCAM PLUG E PLAY COM FONE DE OUVIDO	FUNDO MUNICIPAL DE ASSISTENCIA SOCIAL	SECRETARIA DE ASSISTÊNCIA SOCIAL	GILVANA ASSIS PEREIRA MACHADO	18/01/2022	87825	360,00
356841	1	WEBCAM PLUG E PLAY COM FONE DE OUVIDO	FUNDO MUNICIPAL DE ASSISTENCIA SOCIAL	SECRETARIA DE ASSISTÊNCIA SOCIAL	GILVANA ASSIS PEREIRA MACHADO	18/01/2022	87826	360,00
356842	1	WEBCAM PLUG E PLAY COM FONE DE OUVIDO	FUNDO MUNICIPAL DE ASSISTENCIA SOCIAL	SECRETARIA DE ASSISTÊNCIA SOCIAL	GILVANA ASSIS PEREIRA MACHADO	18/01/2022	87827	360,00
356843	1	WEBCAM PLUG E PLAY COM FONE DE OUVIDO	FUNDO MUNICIPAL DE ASSISTENCIA SOCIAL	SECRETARIA DE ASSISTÊNCIA SOCIAL	GILVANA ASSIS PEREIRA MACHADO	18/01/2022	87828	360,00
356844	1	WEBCAM PLUG E PLAY COM FONE DE OUVIDO	FUNDO MUNICIPAL DE ASSISTENCIA SOCIAL	SECRETARIA DE ASSISTÊNCIA SOCIAL	GILVANA ASSIS PEREIRA MACHADO	18/01/2022	87829	360,00
356845	1	WEBCAM PLUG E PLAY COM FONE DE OUVIDO	FUNDO MUNICIPAL DE ASSISTENCIA SOCIAL	SECRETARIA DE ASSISTÊNCIA SOCIAL	GILVANA ASSIS PEREIRA MACHADO	18/01/2022	87830	360,00
356846	1	WEBCAM PLUG E PLAY COM FONE DE OUVIDO	FUNDO MUNICIPAL DE ASSISTENCIA SOCIAL	SECRETARIA DE ASSISTÊNCIA SOCIAL	GILVANA ASSIS PEREIRA MACHADO	18/01/2022	87831	360,00
356847	1	WEBCAM PLUG E PLAY COM FONE DE OUVIDO	FUNDO MUNICIPAL DE ASSISTENCIA SOCIAL	SECRETARIA DE ASSISTÊNCIA SOCIAL	GILVANA ASSIS PEREIRA MACHADO	18/01/2022	87832	360,00
356848	1	WEBCAM PLUG E PLAY COM FONE DE OUVIDO	FUNDO MUNICIPAL DE ASSISTENCIA SOCIAL	SECRETARIA DE ASSISTÊNCIA SOCIAL	GILVANA ASSIS PEREIRA MACHADO	18/01/2022	87833	360,00
356849	1	WEBCAM PLUG E PLAY COM FONE DE OUVIDO	FUNDO MUNICIPAL DE ASSISTENCIA SOCIAL	SECRETARIA DE ASSISTÊNCIA SOCIAL	GILVANA ASSIS PEREIRA MACHADO	18/01/2022	87834	360,00
356850	1	WEBCAM PLUG E PLAY COM FONE DE OUVIDO	FUNDO MUNICIPAL DE ASSISTENCIA SOCIAL	SECRETARIA DE ASSISTÊNCIA SOCIAL	GILVANA ASSIS PEREIRA MACHADO	18/01/2022	87835	360,00
356851	1	WEBCAM PLUG E PLAY COM FONE DE OUVIDO	FUNDO MUNICIPAL DE ASSISTENCIA SOCIAL	SECRETARIA DE ASSISTÊNCIA SOCIAL	GILVANA ASSIS PEREIRA MACHADO	18/01/2022	87836	360,00
356852	1	WEBCAM PLUG E PLAY COM FONE DE OUVIDO	FUNDO MUNICIPAL DE ASSISTENCIA SOCIAL	SECRETARIA DE ASSISTÊNCIA SOCIAL	GILVANA ASSIS PEREIRA MACHADO	18/01/2022	87837	360,00
356853	1	WEBCAM PLUG E PLAY COM FONE DE OUVIDO	FUNDO MUNICIPAL DE ASSISTENCIA SOCIAL	SECRETARIA DE ASSISTÊNCIA SOCIAL	GILVANA ASSIS PEREIRA MACHADO	18/01/2022	87838	360,00
356854	1	WEBCAM PLUG E PLAY COM FONE DE OUVIDO	FUNDO MUNICIPAL DE ASSISTENCIA SOCIAL	SECRETARIA DE ASSISTÊNCIA SOCIAL	GILVANA ASSIS PEREIRA MACHADO	18/01/2022	87839	360,00
356855	1	WEBCAM PLUG E PLAY COM FONE DE OUVIDO	FUNDO MUNICIPAL DE ASSISTENCIA SOCIAL	CRAS VILA SOFIA	ROMULO VISNADI DA SILVA	18/01/2022	88502	360,00
356856	1	WEBCAM PLUG E PLAY COM FONE DE OUVIDO	FUNDO MUNICIPAL DE ASSISTENCIA SOCIAL	CRAS VILA SOFIA	ROMULO VISNADI DA SILVA	18/01/2022	88501	360,00
356857	1	APARELHO DE TV43 POLEGADAS N/S 431L7XA025349	FUNDO MUNICIPAL DE ASSISTENCIA SOCIAL	CRAS VILA SOFIA	GILVANA ASSIS PEREIRA MACHADO	18/01/2022	87844	2.428,00
356931	1	MONITO PHILIPS 27 POLEGADAS MOD.272V8A N/S AFA21441251	SECRETARIA DA FAZENDA	DIVISÃO DE LICITAÇÕES E CONTRATOS ADMINIS	ANTONIO MANETTA NETO	25/01/2022	87805	1.305,00
356932	1	MONITO PHILIPS 27 POLEGADAS MOD.272V8A N/S AFA21441251	SECRETARIA DA FAZENDA	DIVISÃO DE LICITAÇÕES E CONTRATOS ADMINIS	ANTONIO MANETTA NETO	25/01/2022	87806	1.305,00



ESTADO DE GOIÁS  
PREFEITURA MUNICIPAL DE JATAI  
RUA ITARUMA, 355 - S. SANTA MARIA

Relação Analítica do Patrimônio - Bens Inscritos (Comprados)  
De 01/01/2022 Até 31/12/2022 gerado em 31/03/2023 13:52

CÓD.	QTDE	DESCRIÇÃO	DESTINO	SUB-DESTINO	RESPONSÁVEL	DATA	NUM.BEM	VALOR
356933	1	MONITO PHILIPS 27 POLEGADAS MOD.272V8A N/S AFA21441252	SECRETARIA DA FAZENDA	DIVISÃO DE LICITAÇÕES E CONTRATOS ADMINIS	ANTONIO MANETTA NETO	25/01/2022	87807	1.305,00
356934	1	MONITO PHILIPS 27 POLEGADAS MOD.272V8A N/S AFA21441251	SECRETARIA DA FAZENDA	DIVISÃO DE LICITAÇÕES E CONTRATOS ADMINIS	ANTONIO MANETTA NETO	25/01/2022	87808	1.305,00
356935	1	MONITO PHILIPS 27 POLEGADAS MOD.272V8A N/S AFA21441251	SECRETARIA DA FAZENDA	DIVISÃO DE LICITAÇÕES E CONTRATOS ADMINIS	ANTONIO MANETTA NETO	25/01/2022	87809	1.305,00
356936	1	MONITO PHILIPS 27 POLEGADAS MOD.272V8A N/S AFA21441252	SECRETARIA DA FAZENDA	DIVISÃO DE LICITAÇÕES E CONTRATOS ADMINIS	ANTONIO MANETTA NETO	25/01/2022	87810	1.305,00
356937	1	MONITO PHILIPS 27 POLEGADAS MOD.272V8A N/S AFA21441252	SECRETARIA DA FAZENDA	DIVISÃO DE LICITAÇÕES E CONTRATOS ADMINIS	ANTONIO MANETTA NETO	25/01/2022	87811	1.305,00
357281	1	AR CONDICIONADO GREE SPLIT 18000 BTU	CAMARA MUNICIPAL	CÂMARA MUNICIPAL	CAMARA MUNICIPAL DE JATAI	27/01/2022	2454	3.179,00
357282	1	AR CONDICIONADO GREE SPLIT 18000 BTU	CAMARA MUNICIPAL	CÂMARA MUNICIPAL	CAMARA MUNICIPAL DE JATAI	27/01/2022	2455	3.179,00
356916	1	MOTOCOMPRESSOR DE PISTAO CSI 8.5 / 25 LITROS COM RODA	SECRETARIA DE OBRAS E PLANEJAMENTO UR	DEPOSITO SEC. DE OBRAS	TALES AUGUSTO MACHADO	31/01/2022	87801	1.590,00
356917	1	MOTOCOMPRESSOR DE PISTAO CSI 8.5 / 25 LITROS COM RODA	SECRETARIA DE OBRAS E PLANEJAMENTO UR	DEPOSITO SEC. DE OBRAS	TALES AUGUSTO MACHADO	31/01/2022	87802	1.590,00
356918	1	MOTOCOMPRESSOR DE PISTAO CSI 8.5 / 25 LITROS COM RODA	SECRETARIA DE OBRAS E PLANEJAMENTO UR	DEPOSITO SEC. DE OBRAS	TALES AUGUSTO MACHADO	31/01/2022	87803	1.590,00
356919	1	APARELHO DE TV 4K 50 POLEGADAS LED PHILCO	SECRETARIA DA FAZENDA	DIVISAO DE TRIBUTOS E ARRECADAÇÃO	LAZARO PAULO DE CARVALHO	31/01/2022	87782	2.874,00
356920	1	APARELHO DE TV 4K 50 POLEGADAS LED PHILCO	SECRETARIA DE ADMINISTRAÇÃO	GABINETE SECRETARIO DE ADIMINISTRAÇÃO	LAZARO PAULO DE CARVALHO	31/01/2022	87804	2.874,00
356921	1	CPU COM LEITOR DE CD E DVD	SECRETARIA DE OBRAS E PLANEJAMENTO UR	DEPARTAMENTO TECNICO	TALES AUGUSTO MACHADO	31/01/2022	87845	7.797,00
356922	1	CPU COM LEITOR DE CD E DVD	SECRETARIA DE OBRAS E PLANEJAMENTO UR	DEPARTAMENTO TECNICO	TALES AUGUSTO MACHADO	31/01/2022	87846	7.797,00
356923	1	CPU COM LEITOR DE CD E DVD	SECRETARIA DE OBRAS E PLANEJAMENTO UR	DEPARTAMENTO TECNICO	TALES AUGUSTO MACHADO	31/01/2022	87847	7.797,00
356924	1	CPU COM LEITOR DE CD E DVD	SECRETARIA DE OBRAS E PLANEJAMENTO UR	DEPARTAMENTO TECNICO	TALES AUGUSTO MACHADO	31/01/2022	87848	7.797,00
356925	1	CPU COM LEITOR DE CD E DVD	SECRETARIA DE OBRAS E PLANEJAMENTO UR	DEPARTAMENTO TECNICO	TALES AUGUSTO MACHADO	31/01/2022	87849	7.797,00
356926	1	MONITOR SANSUNG MOD.S24D332H N/S Y2YVHX5R500932P	SECRETARIA DE OBRAS E PLANEJAMENTO UR	DEPARTAMENTO TECNICO	TALES AUGUSTO MACHADO	31/01/2022	87850	1.228,00
356927	1	MONITOR SANSUNG MOD.S24D332H N/S Y2YVHX5R501016X	SECRETARIA DE OBRAS E PLANEJAMENTO UR	DEPARTAMENTO TECNICO	TALES AUGUSTO MACHADO	31/01/2022	87851	1.228,00
356928	1	MONITOR SANSUNG MOD.S24D332H N/S Y2YVHX5R500926R	SECRETARIA DE OBRAS E PLANEJAMENTO UR	DEPARTAMENTO TECNICO	TALES AUGUSTO MACHADO	31/01/2022	87852	1.228,00
356929	1	MONITOR SANSUNG MOD.S24D332H N/S Y2YVHX5R500624L	SECRETARIA DE OBRAS E PLANEJAMENTO UR	DEPARTAMENTO TECNICO	TALES AUGUSTO MACHADO	31/01/2022	87853	1.228,00
356930	1	MONITOR SANSUNG MOD.S24D332H N/S Y2YVHX5R500930D	SECRETARIA DE OBRAS E PLANEJAMENTO UR	DEPARTAMENTO TECNICO	TALES AUGUSTO MACHADO	31/01/2022	87854	1.228,00
357191	1	IMPRESSORA MULTIFUNCIONAL BROTHER MOD.DCP PB7535W	SECRETARIA DE EDUCACAO	SECRETARIA DE EDUCACAO CRECHE	IZILDINHA DIVINA BORBA CARVALHO	01/02/2022	88760	3.490,00
357192	1	IMPRESSORA MULTIFUNCIONAL BROTHER MOD.DCP PB7535W	SECRETARIA DE EDUCACAO	SECRETARIA DE EDUCACAO CRECHE	IZILDINHA DIVINA BORBA CARVALHO	01/02/2022	88761	3.490,00
357193	1	IMPRESSORA MULTIFUNCIONAL BROTHER MOD.DCP PB7535W	SECRETARIA DE EDUCACAO	SECRETARIA DE EDUCACAO CRECHE	IZILDINHA DIVINA BORBA CARVALHO	01/02/2022	88762	3.490,00
357194	1	IMPRESSORA MULTIFUNCIONAL BROTHER MOD.DCP PB7535W	SECRETARIA DE EDUCACAO	SECRETARIA DE EDUCACAO CRECHE	IZILDINHA DIVINA BORBA CARVALHO	01/02/2022	88763	3.490,00
357195	1	IMPRESSORA MULTIFUNCIONAL BROTHER MOD.DCP PB7535W	SECRETARIA DE EDUCACAO	SECRETARIA DE EDUCACAO CRECHE	IZILDINHA DIVINA BORBA CARVALHO	01/02/2022	88764	3.490,00
357196	1	IMPRESSORA MULTIFUNCIONAL BROTHER MOD.DCP PB7535W	SECRETARIA DE EDUCACAO	SECRETARIA DE EDUCACAO CRECHE	IZILDINHA DIVINA BORBA CARVALHO	01/02/2022	88765	3.490,00
357197	1	IMPRESSORA MULTIFUNCIONAL BROTHER MOD.DCP PB7535W	SECRETARIA DE EDUCACAO	SECRETARIA DE EDUCACAO CRECHE	IZILDINHA DIVINA BORBA CARVALHO	01/02/2022	88766	3.490,00
357198	1	IMPRESSORA MULTIFUNCIONAL BROTHER MOD.DCP PB7535W	SECRETARIA DE EDUCACAO	SECRETARIA DE EDUCACAO CRECHE	IZILDINHA DIVINA BORBA CARVALHO	01/02/2022	88767	3.490,00

<div>Relação Analítica do Patrimônio - Bens Inscritos (Comprados)</div> <div>De 01/01/2022 Até 31/12/2022 gerado em 31/03/2023 13:52</div>								
CÓD.	QTDE	DESCRIÇÃO	DESTINO	SUB-DESTINO	RESPONSÁVEL	DATA	NUM.BEM	VALOR
357199	1	IMPRESSORA MULTIFUNCIONAL BROTHER MOD.DCP PB7535W	SECRETARIA DE EDUCACAO	SECRETARIA DE EDUCACAO CRECHE	IZILDINHA DIVINA BORBA CARVALHO	01/02/2022	88768	3.490,00
357200	1	IMPRESSORA MULTIFUNCIONAL BROTHER MOD.DCP PB7535W	SECRETARIA DE EDUCACAO	SECRETARIA DE EDUCACAO CRECHE	IZILDINHA DIVINA BORBA CARVALHO	01/02/2022	88769	3.490,00
357201	1	IMPRESSORA MULTIFUNCIONAL BROTHER MOD.DCP PB7535W	SECRETARIA DE EDUCACAO	SECRETARIA DE EDUCACAO CRECHE	IZILDINHA DIVINA BORBA CARVALHO	01/02/2022	88770	3.490,00
357202	1	IMPRESSORA MULTIFUNCIONAL BROTHER MOD.DCP PB7535W	SECRETARIA DE EDUCACAO	SECRETARIA DE EDUCACAO CRECHE	IZILDINHA DIVINA BORBA CARVALHO	01/02/2022	88771	3.490,00
357203	1	IMPRESSORA MULTIFUNCIONAL BROTHER MOD.DCP PB7535W	SECRETARIA DE EDUCACAO	SECRETARIA DE EDUCACAO CRECHE	IZILDINHA DIVINA BORBA CARVALHO	01/02/2022	88772	3.490,00
357204	1	IMPRESSORA MULTIFUNCIONAL BROTHER MOD.DCP PB7535W	SECRETARIA DE EDUCACAO	SECRETARIA DE EDUCACAO CRECHE	IZILDINHA DIVINA BORBA CARVALHO	01/02/2022	88773	3.490,00
357205	1	IMPRESSORA MULTIFUNCIONAL BROTHER MOD.DCP PB7535W	SECRETARIA DE EDUCACAO	SECRETARIA DE EDUCACAO CRECHE	IZILDINHA DIVINA BORBA CARVALHO	01/02/2022	88774	3.490,00
357206	1	IMPRESSORA MULTIFUNCIONAL BROTHER MOD.DCP PB7535W	SECRETARIA DE EDUCACAO	SECRETARIA DE EDUCACAO CRECHE	IZILDINHA DIVINA BORBA CARVALHO	01/02/2022	88775	3.490,00
357207	1	IMPRESSORA MULTIFUNCIONAL BROTHER MOD.DCP PB7535W	SECRETARIA DE EDUCACAO	SECRETARIA DE EDUCACAO CRECHE	IZILDINHA DIVINA BORBA CARVALHO	01/02/2022	88776	3.490,00
357208	1	IMPRESSORA MULTIFUNCIONAL BROTHER MOD.DCP PB7535W	SECRETARIA DE EDUCACAO	SECRETARIA DE EDUCACAO CRECHE	IZILDINHA DIVINA BORBA CARVALHO	01/02/2022	88777	3.490,00
357209	1	IMPRESSORA MULTIFUNCIONAL BROTHER MOD.DCP PB7535W	SECRETARIA DE EDUCACAO	SECRETARIA DE EDUCACAO CRECHE	IZILDINHA DIVINA BORBA CARVALHO	01/02/2022	88778	3.490,00
357210	1	IMPRESSORA MULTIFUNCIONAL BROTHER MOD.DCP PB7535W	SECRETARIA DE EDUCACAO	SECRETARIA DE EDUCACAO CRECHE	IZILDINHA DIVINA BORBA CARVALHO	01/02/2022	88779	3.490,00
357211	1	IMPRESSORA MULTIFUNCIONAL BROTHER MOD.DCP PB7535W	SECRETARIA DE EDUCACAO	SECRETARIA DE EDUCACAO CRECHE	IZILDINHA DIVINA BORBA CARVALHO	01/02/2022	88780	3.490,00
357212	1	IMPRESSORA MULTIFUNCIONAL BROTHER MOD.DCP PB7535W	SECRETARIA DE EDUCACAO	SECRETARIA DE EDUCACAO CRECHE	IZILDINHA DIVINA BORBA CARVALHO	01/02/2022	88781	3.490,00
357213	1	IMPRESSORA MULTIFUNCIONAL BROTHER MOD.DCP PB7535W	SECRETARIA DE EDUCACAO	SECRETARIA DE EDUCACAO CRECHE	IZILDINHA DIVINA BORBA CARVALHO	01/02/2022	88782	3.490,00
357214	1	IMPRESSORA MULTIFUNCIONAL BROTHER MOD.DCP PB7535W	SECRETARIA DE EDUCACAO	SECRETARIA DE EDUCACAO CRECHE	IZILDINHA DIVINA BORBA CARVALHO	01/02/2022	88783	3.490,00
357215	1	IMPRESSORA MULTIFUNCIONAL BROTHER MOD.DCP PB7535W	SECRETARIA DE EDUCACAO	SECRETARIA DE EDUCACAO CRECHE	IZILDINHA DIVINA BORBA CARVALHO	01/02/2022	88784	3.490,00
357216	1	IMPRESSORA MULTIFUNCIONAL BROTHER MOD.DCP PB7535W	SECRETARIA DE EDUCACAO	SECRETARIA DE EDUCACAO CRECHE	IZILDINHA DIVINA BORBA CARVALHO	01/02/2022	88785	3.490,00
359709	1	CADEIRA TELA EXECUTIVA BULK	CAMARA MUNICIPAL	CÂMARA MUNICIPAL	CAMARA MUNICIPAL DE JATAI	02/02/2022	2456	600,00
356938	1	APOIO ERGONOMICO PARA PES	FUNDO MUNICIPAL DE ASSISTENCIA SOCIAL	SECRETARIA DE ASSISTÊNCIA SOCIAL	GILVANA ASSIS PEREIRA MACHADO	07/02/2022	87882	82,00
356939	1	APOIO ERGONOMICO PARA PES	FUNDO MUNICIPAL DE ASSISTENCIA SOCIAL	SECRETARIA DE ASSISTÊNCIA SOCIAL	GILVANA ASSIS PEREIRA MACHADO	07/02/2022	87883	82,00
356940	1	APOIO ERGONOMICO PARA PES	FUNDO MUNICIPAL DE ASSISTENCIA SOCIAL	SECRETARIA DE ASSISTÊNCIA SOCIAL	GILVANA ASSIS PEREIRA MACHADO	07/02/2022	87884	82,00
356941	1	FOGAO ESMALTEC 5 BOCAS	FUNDO MUNICIPAL DE ASSISTENCIA SOCIAL	CRAS MAURO BENTO (CEU)	GILVANA ASSIS PEREIRA MACHADO	07/02/2022	87885	1.000,00
356942	1	FOGAO ESMALTEC 5 BOCAS	FUNDO MUNICIPAL DE ASSISTENCIA SOCIAL	SECRETARIA DE ASSISTÊNCIA SOCIAL	GILVANA ASSIS PEREIRA MACHADO	07/02/2022	87886	1.000,00
356943	1	CADEIRA PRESIDENTE COM BRACO E RODIZIOS EM TECIDO PR	FUNDO MUNICIPAL DE ASSISTENCIA SOCIAL	SECRETARIA DE ASSISTÊNCIA SOCIAL	GILVANA ASSIS PEREIRA MACHADO	07/02/2022	87877	583,00
356944	1	CADEIRA PRESIDENTE COM BRACO E RODIZIOS EM TECIDO PR	FUNDO MUNICIPAL DE ASSISTENCIA SOCIAL	SECRETARIA DE ASSISTÊNCIA SOCIAL	GILVANA ASSIS PEREIRA MACHADO	07/02/2022	87878	583,00
356945	1	CPU COM LEITOR DE CD E DVD	FUNDO MUNICIPAL DE ASSISTENCIA SOCIAL	CRAS VILA SOFIA	ROMULO VISNADI DA SILVA	07/02/2022	87861	2.000,00
356946	1	CPU COM LEITOR DE CD E DVD	FUNDO MUNICIPAL DE ASSISTENCIA SOCIAL	LAR TRANSITÓRIO	GILVANA ASSIS PEREIRA MACHADO	07/02/2022	87864	2.000,00
356947	1	CPU COM LEITOR DE CD E DVD	FUNDO MUNICIPAL DE ASSISTENCIA SOCIAL	SECRETARIA DE ASSISTÊNCIA SOCIAL	GILVANA ASSIS PEREIRA MACHADO	07/02/2022	87865	2.000,00
356948	1	CPU COM LEITOR DE CD E DVD	FUNDO MUNICIPAL DE ASSISTENCIA SOCIAL	CRAS JARDIM DA LIBERDADE	GILVANA ASSIS PEREIRA MACHADO	07/02/2022	87867	2.000,00



ESTADO DE GOIÁS  
PREFEITURA MUNICIPAL DE JATAI  
RUA ITARUMA, 355 - S. SANTA MARIA

Relação Analítica do Patrimônio - Bens Inscritos (Comprados)  
De 01/01/2022 Até 31/12/2022 gerado em 31/03/2023 13:52

CÓD.	QTDE	DESCRIÇÃO	DESTINO	SUB-DESTINO	RESPONSÁVEL	DATA	NUM.BEM	VALOR
356949	1	MONITORHQ LED	FUNDO MUNICIPAL DE ASSISTENCIA SOCIAL	CRAS VILA SOFIA	ROMULO VISNADI DA SILVA	07/02/2022	87862	1.350,00
356950	1	MONITORHQ LED	FUNDO MUNICIPAL DE ASSISTENCIA SOCIAL	LAR TRANSITÓRIO	GILVANA ASSIS PEREIRA MACHADO	07/02/2022	87863	1.350,00
356951	1	MONITORHQ LED	FUNDO MUNICIPAL DE ASSISTENCIA SOCIAL	SECRETARIA DE ASSISTÊNCIA SOCIAL	GILVANA ASSIS PEREIRA MACHADO	07/02/2022	87866	1.350,00
356952	1	MONITORHQ LED	FUNDO MUNICIPAL DE ASSISTENCIA SOCIAL	CRAS JARDIM DA LIBERDADE	GILVANA ASSIS PEREIRA MACHADO	07/02/2022	87868	1.350,00
356953	1	NOBREAK RAGTECH N/S 416421311587	FUNDO MUNICIPAL DE ASSISTENCIA SOCIAL	SECRETARIA DE ASSISTÊNCIA SOCIAL	GILVANA ASSIS PEREIRA MACHADO	07/02/2022	87870	675,00
356954	1	NOBREAK RAGTECH N/S 416421311589	FUNDO MUNICIPAL DE ASSISTENCIA SOCIAL	SECRETARIA DE ASSISTÊNCIA SOCIAL	GILVANA ASSIS PEREIRA MACHADO	07/02/2022	87871	675,00
356955	1	IMPRESSORA MULTIFUNCIONA BROTHER MOD.DCPL2640DW N	FUNDO MUNICIPAL DE ASSISTENCIA SOCIAL	CRAS MAURO BENTO (CEU)	GILVANA ASSIS PEREIRA MACHADO	07/02/2022	87873	2.995,00
356956	1	IMPRESSORA MULTIFUNCIONA BROTHER MOD.DCPL2640DW N	FUNDO MUNICIPAL DE ASSISTENCIA SOCIAL	CRAS VILA SOFIA	ROMULO VISNADI DA SILVA	07/02/2022	87872	2.995,00
356957	1	IMPRESSORA MULTIFUNCIONA BROTHER MOD.DCPL2640DW N	FUNDO MUNICIPAL DE ASSISTENCIA SOCIAL	SECRETARIA DE ASSISTÊNCIA SOCIAL	GILVANA ASSIS PEREIRA MACHADO	07/02/2022	87874	2.995,00
356958	1	IMPRESSORA MULTIFUNCIONA BROTHER MOD.DCPL2640DW N	FUNDO MUNICIPAL DE ASSISTENCIA SOCIAL	SECRETARIA DE ASSISTÊNCIA SOCIAL	GILVANA ASSIS PEREIRA MACHADO	07/02/2022	87875	2.995,00
356959	1	IMPRESSORA MULTIFUNCIONA BROTHER MOD.DCPL2640DW N	FUNDO MUNICIPAL DE ASSISTENCIA SOCIAL	SECRETARIA DE ASSISTÊNCIA SOCIAL	GILVANA ASSIS PEREIRA MACHADO	07/02/2022	87876	2.995,00
356960	1	NOBREAK RAGTECH N/S 416421311582	FUNDO MUNICIPAL DE ASSISTENCIA SOCIAL	SECRETARIA DE ASSISTÊNCIA SOCIAL	GILVANA ASSIS PEREIRA MACHADO	07/02/2022	87869	675,00
356961	1	MONITOR HQ LED	FUNDO MUNICIPAL DE ASSISTENCIA SOCIAL	LAR TRANSITÓRIO	GILVANA ASSIS PEREIRA MACHADO	07/02/2022	87855	1.350,00
356962	1	MONITOR HQ LED	FUNDO MUNICIPAL DE ASSISTENCIA SOCIAL	SECRETARIA DE ASSISTÊNCIA SOCIAL	GILVANA ASSIS PEREIRA MACHADO	07/02/2022	87858	1.350,00
356963	1	MONITOR HQ LED	FUNDO MUNICIPAL DE ASSISTENCIA SOCIAL	SECRETARIA DE ASSISTÊNCIA SOCIAL	GILVANA ASSIS PEREIRA MACHADO	07/02/2022	87860	1.350,00
356964	1	CPU COM LEITOR DE CD E DVD	FUNDO MUNICIPAL DE ASSISTENCIA SOCIAL	LAR TRANSITÓRIO	GILVANA ASSIS PEREIRA MACHADO	07/02/2022	87856	2.000,00
356965	1	CPU COM LEITOR DE CD E DVD	FUNDO MUNICIPAL DE ASSISTENCIA SOCIAL	SECRETARIA DE ASSISTÊNCIA SOCIAL	GILVANA ASSIS PEREIRA MACHADO	07/02/2022	87857	2.000,00
356966	1	CPU COM LEITOR DE CD E DVD	FUNDO MUNICIPAL DE ASSISTENCIA SOCIAL	SECRETARIA DE ASSISTÊNCIA SOCIAL	GILVANA ASSIS PEREIRA MACHADO	07/02/2022	87859	2.000,00
356967	1	GERADOR BRANCO BD8000 EF	FUNDO MUNICIPAL DO MEIO AMBIENTE	FUNDO MUL. MEIO AMBIENTE	CRESO DE OLIEVIRA VILELA	07/02/2022	87812	9.400,00
356968	1	APARELHO CELULAR NOKIA 2.4 NK016 64GB ROXO	SECRETARIA MUNICIPAL DA SAUDE	FARMÁCIA DE ALTO CUSTO	THAIS CRISTINA FERREIRA	07/02/2022	103590	1.159,00
357227	1	CARRO COLETOR DE LIXO 240 LT	SECRETARIA MUNICIPAL DA SAUDE	UPA	MONIQUE PEREIRA DA COSTA	08/02/2022	111177	383,98
357228	1	CARRO COLETOR DE LIXO 240 LT	SECRETARIA MUNICIPAL DA SAUDE	UPA	MONIQUE PEREIRA DA COSTA	08/02/2022	111178	383,98
357229	1	CARRO COLETOR DE LIXO 240 LT	SECRETARIA MUNICIPAL DA SAUDE	UPA	MONIQUE PEREIRA DA COSTA	08/02/2022	111179	383,98
357230	1	CARRO COLETOR DE LIXO 240 LT	SECRETARIA MUNICIPAL DA SAUDE	UPA	MONIQUE PEREIRA DA COSTA	08/02/2022	111180	383,98
357231	1	CARRO COLETOR DE LIXO 240 LT	SECRETARIA MUNICIPAL DA SAUDE	UPA	MONIQUE PEREIRA DA COSTA	08/02/2022	111181	383,98
357232	1	CARRO COLETOR DE LIXO 240 LT	SECRETARIA MUNICIPAL DA SAUDE	UPA	MONIQUE PEREIRA DA COSTA	08/02/2022	111182	383,98
357233	1	CARRO COLETOR DE LIXO 240 LT	SECRETARIA MUNICIPAL DA SAUDE	UPA	MONIQUE PEREIRA DA COSTA	08/02/2022	111183	383,98
357234	1	CARRO COLETOR DE LIXO 240 LT	SECRETARIA MUNICIPAL DA SAUDE	UPA	MONIQUE PEREIRA DA COSTA	08/02/2022	111184	383,98
357235	1	CARRO COLETOR DE LIXO 240 LT	SECRETARIA MUNICIPAL DA SAUDE	UPA	MONIQUE PEREIRA DA COSTA	08/02/2022	111185	383,98
357236	1	CARRO COLETOR DE LIXO 240 LT	SECRETARIA MUNICIPAL DA SAUDE	UPA	MONIQUE PEREIRA DA COSTA	08/02/2022	111186	383,98



ESTADO DE GOIÁS  
PREFEITURA MUNICIPAL DE JATAI  
RUA ITARUMA, 355 - S. SANTA MARIA

Relação Analítica do Patrimônio - Bens Inscritos (Comprados)  
De 01/01/2022 Até 31/12/2022 gerado em 31/03/2023 13:52

CÓD.	QTDE	DESCRIÇÃO	DESTINO	SUB-DESTINO	RESPONSÁVEL	DATA	NUM.BEM	VALOR
356969	1	NOTEBOOK ASSUS N/S MBNOB6002086449	FUNDO MUNICIPAL DE ASSISTENCIA SOCIAL	SECRETARIA DE ASSISTÊNCIA SOCIAL	GILVANA ASSIS PEREIRA MACHADO	14/02/2022	87879	3.764,00
356970	1	NOTEBOOK ASSUS N/S MBNOB60011005417	FUNDO MUNICIPAL DE ASSISTENCIA SOCIAL	CRAS MAURO BENTO (CEU)	GILVANA ASSIS PEREIRA MACHADO	14/02/2022	87880	3.764,00
356971	1	NOTEBOOK ASSUS N/S MBNOB6002116944A	FUNDO MUNICIPAL DE ASSISTENCIA SOCIAL	SECRETARIA DE ASSISTÊNCIA SOCIAL	GILVANA ASSIS PEREIRA MACHADO	14/02/2022	87881	3.764,00
356972	1	TABLETE SANSUNG MOD.SMP615 N/S RX2RC005T9F	FUNDO MUNICIPAL DE TRANSITO	FUNDO MUNICIPAL DE TRANSITO	CARLOS LUIS SILVA	14/02/2022	87889	3.078,00
356973	1	TABLETE SANSUNG MOD.SMP615 N/S RX2RC0060TD	FUNDO MUNICIPAL DE TRANSITO	FUNDO MUNICIPAL DE TRANSITO	CARLOS LUIS SILVA	14/02/2022	87890	3.078,00
356974	1	CPU LENOVO COM LEITOR DE CD E DVD N/S PEQ7YH8Y	SECRETARIA DE EDUCACAO	ESCOLA MUNICIPAL MARIA THEODORA SOUZA	IZILDINHA DIVINA BORBA CARVALHO	14/02/2022	88669	4.200,00
356975	1	CPU LENOVO COM LEITOR DE CD E DVD N/S PEQ7YZA30	SECRETARIA DE EDUCACAO	ESCOLA MUNICIPAL MARIA THEODORA SOUZA	IZILDINHA DIVINA BORBA CARVALHO	14/02/2022	88670	4.200,00
356976	1	CPU LENOVO COM LEITOR DE CD E DVD N/S PEQ7YZA4R	SECRETARIA DE EDUCACAO	ESCOLA MUNICIPAL MARIA THEODORA SOUZA	IZILDINHA DIVINA BORBA CARVALHO	14/02/2022	88671	4.200,00
356977	1	CPU LENOVO COM LEITOR DE CD E DVD N/S PEQ7OYZGM2	SECRETARIA DE EDUCACAO	ESCOLA MUNICIPAL MARIA THEODORA SOUZA	IZILDINHA DIVINA BORBA CARVALHO	14/02/2022	88672	4.200,00
356978	1	CPU LENOVO COM LEITOR DE CD E DVD N/S PEQ7ZYGM3	SECRETARIA DE EDUCACAO	ESCOLA MUNICIPAL MARIA THEODORA SOUZA	IZILDINHA DIVINA BORBA CARVALHO	14/02/2022	88673	4.200,00
356979	1	CPU LENOVO COM LEITOR DE CD E DVD N/S PEQ7ZA4W	SECRETARIA DE EDUCACAO	ESCOLA MUNICIPAL MARIA THEODORA SOUZA	IZILDINHA DIVINA BORBA CARVALHO	14/02/2022	88674	4.200,00
356980	1	CPU LENOVO COM LEITOR DE CD E DVD N/S PEQ7ZA57	SECRETARIA DE EDUCACAO	ESCOLA MUNICIPAL MARIA THEODORA SOUZA	IZILDINHA DIVINA BORBA CARVALHO	14/02/2022	88675	4.200,00
356981	1	CPU LENOVO COM LEITOR DE CD E DVD N/S PEQ7YGL5	SECRETARIA DE EDUCACAO	ESCOLA MUNICIPAL MARIA THEODORA SOUZA	IZILDINHA DIVINA BORBA CARVALHO	14/02/2022	88676	4.200,00
356982	1	CPU LENOVO COM LEITOR DE CD E DVD N/S PEQ7YGM1	SECRETARIA DE EDUCACAO	ESCOLA MUNICIPAL MARIA THEODORA SOUZA	IZILDINHA DIVINA BORBA CARVALHO	14/02/2022	88677	4.200,00
356983	1	CPU LENOVO COM LEITOR DE CD E DVD N/S PEQ7YBN1	SECRETARIA DE EDUCACAO	ESCOLA MUNICIPAL MARIA THEODORA SOUZA	IZILDINHA DIVINA BORBA CARVALHO	14/02/2022	88678	4.200,00
356984	1	CPU LENOVO COM LEITOR DE CD E DVD N/S PEQ7YBMG	SECRETARIA DE EDUCACAO	ESCOLA MUNICIPAL MARIA THEODORA SOUZA	IZILDINHA DIVINA BORBA CARVALHO	14/02/2022	88679	4.200,00
356985	1	CPU LENOVO COM LEITOR DE CD E DVD N/S PEQ7YA5K	SECRETARIA DE EDUCACAO	ESCOLA MUNICIPAL MARIA THEODORA SOUZA	IZILDINHA DIVINA BORBA CARVALHO	14/02/2022	88680	4.200,00
356986	1	CPU LENOVO COM LEITOR DE CD E DVD N/S PEQ7YBNB	SECRETARIA DE EDUCACAO	ESCOLA MUNICIPAL MARIA THEODORA SOUZA	IZILDINHA DIVINA BORBA CARVALHO	14/02/2022	88681	4.200,00
356987	1	CPU LENOVO COM LEITOR DE CD E DVD N/S PEQ7YA4S	SECRETARIA DE EDUCACAO	ESCOLA MUNICIPAL MARIA THEODORA SOUZA	IZILDINHA DIVINA BORBA CARVALHO	14/02/2022	88682	4.200,00
356988	1	CPU LENOVO COM LEITOR DE CD E DVD N/S PEQ7YA5P	SECRETARIA DE EDUCACAO	ESCOLA MUNICIPAL MARIA THEODORA SOUZA	IZILDINHA DIVINA BORBA CARVALHO	14/02/2022	88683	4.200,00
356989	1	CPU LENOVO COM LEITOR DE CD E DVD N/S PEQ7YBY8	SECRETARIA DE EDUCACAO	ESCOLA MUNICIPAL MARIA THEODORA SOUZA	IZILDINHA DIVINA BORBA CARVALHO	14/02/2022	88684	4.200,00
356990	1	CPU LENOVO COM LEITOR DE CD E DVD N/S PEQ7YBYA4V	SECRETARIA DE EDUCACAO	ESCOLA MUNICIPAL MARIA THEODORA SOUZA	IZILDINHA DIVINA BORBA CARVALHO	14/02/2022	88685	4.200,00
356991	1	CPU LENOVO COM LEITOR DE CD E DVD N/S PEQ7YGLY	SECRETARIA DE EDUCACAO	ESCOLA MUNICIPAL MARIA THEODORA SOUZA	IZILDINHA DIVINA BORBA CARVALHO	14/02/2022	88686	4.200,00
356992	1	CPU LENOVO COM LEITOR DE CD E DVD N/S PEQ7YGLT	SECRETARIA DE EDUCACAO	ESCOLA MUNICIPAL MARIA THEODORA SOUZA	IZILDINHA DIVINA BORBA CARVALHO	14/02/2022	88687	4.200,00
356993	1	CPU LENOVO COM LEITOR DE CD E DVD N/S PEQ7YOCN	SECRETARIA DE EDUCACAO	ESCOLA MUNICIPAL MARIA THEODORA SOUZA	IZILDINHA DIVINA BORBA CARVALHO	14/02/2022	88688	4.200,00
356994	1	CPU LENOVO COM LEITOR DE CD E DVD N/S PEQ7YA5L	SECRETARIA DE EDUCACAO	ESCOLA MUNICIPAL MARIA THEODORA SOUZA	IZILDINHA DIVINA BORBA CARVALHO	14/02/2022	88689	4.200,00
356998	1	MONITOR BRASIL PC MOD. BPC 19WE02 N/S 19L1BKN210304571	SECRETARIA DE EDUCACAO	ESCOLA MUNICIPAL MARIA THEODORA SOUZA	TATIANA GOMES DO CARMO	14/02/2022	88693	2.400,00
356999	1	MONITOR BRASIL PC MOD. BPC 19WE02 N/S 19L1BKN210304573	SECRETARIA DE EDUCACAO	ESCOLA MUNICIPAL MARIA THEODORA SOUZA	EVONIO OLIVEIRA DE SOUZA	14/02/2022	88694	2.400,00
357000	1	MONITOR BRASIL PC MOD. BPC 19WE02 N/S 19L1BKN210304572	SECRETARIA DE EDUCACAO	ESCOLA MUNICIPAL MARIA THEODORA SOUZA	EVONIO OLIVEIRA DE SOUZA	14/02/2022	88695	2.400,00
357001	1	MONITOR BRASIL PC MOD. BPC 19WE02 N/S 19L1BKN210304575	SECRETARIA DE EDUCACAO	ESCOLA MUNICIPAL MARIA THEODORA SOUZA	EVONIO OLIVEIRA DE SOUZA	14/02/2022	88696	2.400,00



<div>Relação Analítica do Patrimônio - Bens Inscritos (Comprados)</div> <div>De 01/01/2022 Até 31/12/2022 gerado em 31/03/2023 13:52</div>								
CÓD.	QTDE	DESCRIÇÃO	DESTINO	SUB-DESTINO	RESPONSÁVEL	DATA	NUM.BEM	VALOR
357002	1	MONITOR BRASIL PC MOD. BPC 19WE02 N/S 19L1BKN210304574	SECRETARIA DE EDUCACAO	ESCOLA MUNICIPAL MARIA THEODORA SOUZA	EVONIO OLIVEIRA DE SOUZA	14/02/2022	88697	2.400,00
357003	1	MONITOR BRASIL PC MOD. BPC 19WE02 N/S 19L1BKN210303837	SECRETARIA DE EDUCACAO	ESCOLA MUNICIPAL MARIA THEODORA SOUZA	EVONIO OLIVEIRA DE SOUZA	14/02/2022	88698	2.400,00
357004	1	MONITOR BRASIL PC MOD. BPC 19WE02 N/S 19L1BKN210303840	SECRETARIA DE EDUCACAO	ESCOLA MUNICIPAL MARIA THEODORA SOUZA	EVONIO OLIVEIRA DE SOUZA	14/02/2022	88699	2.400,00
357005	1	MONITOR BRASIL PC MOD. BPC 19WE02 N/S 19L1BKN210303839	SECRETARIA DE EDUCACAO	ESCOLA MUNICIPAL MARIA THEODORA SOUZA	EVONIO OLIVEIRA DE SOUZA	14/02/2022	86700	2.400,00
357006	1	MONITOR BRASIL PC MOD. BPC 19WE02 N/S 19L1BKN210303838	SECRETARIA DE EDUCACAO	ESCOLA MUNICIPAL MARIA THEODORA SOUZA	EVONIO OLIVEIRA DE SOUZA	14/02/2022	86701	2.400,00
357007	1	MONITOR BRASIL PC MOD. BPC 19WE02 N/S 19L1BKN210304556	SECRETARIA DE EDUCACAO	ESCOLA MUNICIPAL MARIA THEODORA SOUZA	EVONIO OLIVEIRA DE SOUZA	14/02/2022	86702	2.400,00
357008	1	MONITOR BRASIL PC MOD. BPC 19WE02 N/S 19L1BKN210304558	SECRETARIA DE EDUCACAO	ESCOLA MUNICIPAL MARIA THEODORA SOUZA	EVONIO OLIVEIRA DE SOUZA	14/02/2022	88703	2.400,00
357009	1	MONITOR BRASIL PC MOD. BPC 19WE02 N/S 19L1BKN210304560	SECRETARIA DE EDUCACAO	ESCOLA MUNICIPAL MARIA THEODORA SOUZA	EVONIO OLIVEIRA DE SOUZA	14/02/2022	88704	2.400,00
357010	1	MONITOR BRASIL PC MOD. BPC 19WE02 N/S 19L1BKN210304559	SECRETARIA DE EDUCACAO	ESCOLA MUNICIPAL MARIA THEODORA SOUZA	EVONIO OLIVEIRA DE SOUZA	14/02/2022	88705	2.400,00
357011	1	MONITOR BRASIL PC MOD. BPC 19WE02 N/S 19L1BKN210304557	SECRETARIA DE EDUCACAO	ESCOLA MUNICIPAL MARIA THEODORA SOUZA	EVONIO OLIVEIRA DE SOUZA	14/02/2022	88706	2.400,00
357012	1	MONITOR BRASIL PC MOD. BPC 19WE02 N/S 19L1BKN210303817	SECRETARIA DE EDUCACAO	ESCOLA MUNICIPAL MARIA THEODORA SOUZA	EVONIO OLIVEIRA DE SOUZA	14/02/2022	88707	2.400,00
357013	1	MONITOR BRASIL PC MOD. BPC 19WE02 N/S 19L1BKN210303816	SECRETARIA DE EDUCACAO	ESCOLA MUNICIPAL MARIA THEODORA SOUZA	EVONIO OLIVEIRA DE SOUZA	14/02/2022	88708	2.400,00
357014	1	MONITOR BRASIL PC MOD. BPC 19WE02 N/S 19L1BKN210303820	SECRETARIA DE EDUCACAO	ESCOLA MUNICIPAL MARIA THEODORA SOUZA	EVONIO OLIVEIRA DE SOUZA	14/02/2022	88709	2.400,00
357015	1	MONITOR BRASIL PC MOD. BPC 19WE02 N/S 19L1BKN210303818	SECRETARIA DE EDUCACAO	ESCOLA MUNICIPAL MARIA THEODORA SOUZA	EVONIO OLIVEIRA DE SOUZA	14/02/2022	88710	2.400,00
357016	1	MONITOR BRASIL PC MOD. BPC 19WE02 N/S 19L1BKN210303819	SECRETARIA DE EDUCACAO	ESCOLA MUNICIPAL MARIA THEODORA SOUZA	EVONIO OLIVEIRA DE SOUZA	14/02/2022	38711	2.400,00
357017	1	MONITOR BRASIL PC MOD. BPC 19WE02 N/S 19L1BKN210303702	SECRETARIA DE EDUCACAO	ESCOLA MUNICIPAL MARIA THEODORA SOUZA	EVONIO OLIVEIRA DE SOUZA	14/02/2022	88712	2.400,00
357018	1	MONITOR BRASIL PC MOD. BPC 19WE02 N/S 19L1BKN210303705	SECRETARIA DE EDUCACAO	ESCOLA MUNICIPAL MARIA THEODORA SOUZA	EVONIO OLIVEIRA DE SOUZA	14/02/2022	88713	2.400,00
357019	1	MONITOR BRASIL PC MOD. BPC 19WE02 N/S 19L1BKN210303704	SECRETARIA DE EDUCACAO	ESCOLA MUNICIPAL MARIA THEODORA SOUZA	EVONIO OLIVEIRA DE SOUZA	14/02/2022	88714	2.400,00
357020	1	MONITOR BRASIL PC MOD. BPC 19WE02 N/S 19L1BKN210303703	SECRETARIA DE EDUCACAO	ESCOLA MUNICIPAL MARIA THEODORA SOUZA	EVONIO OLIVEIRA DE SOUZA	14/02/2022	88715	2.400,00
357021	1	MONITOR BRASIL PC MOD. BPC 19WE02 N/S 19L1BKN210303701	SECRETARIA DE EDUCACAO	ESCOLA MUNICIPAL MARIA THEODORA SOUZA	EVONIO OLIVEIRA DE SOUZA	14/02/2022	88716	2.400,00
357023	1	CPU LENOVO COM LEITOR DE CD E DVD N/S PEQ7YBX9	SECRETARIA DE EDUCACAO	ESCOLA MUNICIPAL MARIA THEODORA SOUZA	IZILDINHA DIVINA BORBA CARVALHO	14/02/2022	88690	4.200,00
357024	1	CPU LENOVO COM LEITOR DE CD E DVD N/S PEQ7YBN9	SECRETARIA DE EDUCACAO	ESCOLA MUNICIPAL MARIA THEODORA SOUZA	IZILDINHA DIVINA BORBA CARVALHO	14/02/2022	88691	4.200,00
357025	1	CPU LENOVO COM LEITOR DE CD E DVD N/S PEQ7YA5V	SECRETARIA DE EDUCACAO	ESCOLA MUNICIPAL MARIA THEODORA SOUZA	IZILDINHA DIVINA BORBA CARVALHO	14/02/2022	88692	4.200,00
359707	1	IMPRESSORA EPSON L5190 MULTIFUNCIONAL	CAMARA MUNICIPAL	CÂMARA MUNICIPAL	CAMARA MUNICIPAL DE JATAI	14/02/2022	2457	2.298,00
357032	1	APARELHO DE TV SMART MOD.50UP751COSF N/S 112AZLW2N4	SECRETARIA DE EDUCACAO	ESCOLA MUNICIPAL CLARINDO DE MELO	RODRIGO FRANCO DE CARVALHO	17/02/2022	88561	4.990,00
357033	1	APARELHO DE TV SMART MOD.50UP751COSF N/S 112AZLW1T47	SECRETARIA DE EDUCACAO	ESCOLA MUN. AUTA DE SOUZA	ROXANA DA SILVA LEAL MELO	17/02/2022	88560	4.990,00
357034	1	APARELHO DE TV SMART MOD.50UP751COSF N/S 112AZB2N150	SECRETARIA DE EDUCACAO	ESCOLA MUN. ANTONIO TOSTA DE CARVALHO	PATRICIA ALVES SORIA	17/02/2022	88564	4.990,00
357035	1	APARELHO DE TV SMART MOD.50UP751COSF N/S 112AZLW2N5	SECRETARIA DE EDUCACAO	ESCOLA MUN. MARIA ZAIDEN	SANDORLEI APARECIDO DA SILVA	17/02/2022	87887	4.990,00
357036	1	APARELHO DE TV SMART MOD.50UP751COSF N/S 112AZLW2N5	SECRETARIA DE EDUCACAO	SECRETARIA DE EDUCACAO CRECHE	IZILDINHA DIVINA BORBA CARVALHO	17/02/2022	88504	4.990,00
357037	1	APARELHO DE TV SMART MOD.50UP751COSF N/S 112AZLW2N5	SECRETARIA DE EDUCACAO	SECRETARIA DE EDUCACAO CRECHE	IZILDINHA DIVINA BORBA CARVALHO	17/02/2022	88505	4.990,00



<div>Relação Analítica do Patrimônio - Bens Inscritos (Comprados)</div> <div>De 01/01/2022 Até 31/12/2022 gerado em 31/03/2023 13:52</div>								
CÓD.	QTDE	DESCRIÇÃO	DESTINO	SUB-DESTINO	RESPONSÁVEL	DATA	NUM.BEM	VALOR
357038	1	APARELHO DE TV SMART MOD.50UP751COSF N/S 112AZLW2N5	SECRETARIA DE EDUCACAO	SECRETARIA DE EDUCACAO CRECHE	IZILDINHA DIVINA BORBA CARVALHO	17/02/2022	88506	4.990,00
357039	1	APARELHO DE TV SMART MOD.50UP751COSF N/S 112AZLW2N5	SECRETARIA DE EDUCACAO	SECRETARIA DE EDUCACAO CRECHE	IZILDINHA DIVINA BORBA CARVALHO	17/02/2022	88507	4.990,00
357040	1	APARELHO DE TV SMART MOD.50UP751COSF N/S 112AZLW2N5	SECRETARIA DE EDUCACAO	SECRETARIA DE EDUCACAO CRECHE	IZILDINHA DIVINA BORBA CARVALHO	17/02/2022	88508	4.990,00
357041	1	APARELHO DE TV SMART MOD.50UP751COSF N/S 112AZLW2N5	SECRETARIA DE EDUCACAO	SECRETARIA DE EDUCACAO CRECHE	IZILDINHA DIVINA BORBA CARVALHO	17/02/2022	88509	4.990,00
357042	1	APARELHO DE TV SMART MOD.50UP751COSF N/S 112AZLW2N5	SECRETARIA DE EDUCACAO	SECRETARIA DE EDUCACAO CRECHE	IZILDINHA DIVINA BORBA CARVALHO	17/02/2022	88510	4.990,00
357043	1	APARELHO DE TV SMART MOD.50UP751COSF N/S 112AZLW2N5	SECRETARIA DE EDUCACAO	SECRETARIA DE EDUCACAO CRECHE	IZILDINHA DIVINA BORBA CARVALHO	17/02/2022	88511	4.990,00
357044	1	APARELHO DE TV SMART MOD.50UP751COSF N/S 112AZLW2N5	SECRETARIA DE EDUCACAO	SECRETARIA DE EDUCACAO CRECHE	IZILDINHA DIVINA BORBA CARVALHO	17/02/2022	88512	4.990,00
357045	1	APARELHO DE TV SMART MOD.50UP751COSF N/S 112AZLW2N5	SECRETARIA DE EDUCACAO	SECRETARIA DE EDUCACAO CRECHE	IZILDINHA DIVINA BORBA CARVALHO	17/02/2022	88513	4.990,00
357046	1	APARELHO DE TV SMART MOD.50UP751COSF N/S 112AZLW2N5	SECRETARIA DE EDUCACAO	SECRETARIA DE EDUCACAO CRECHE	IZILDINHA DIVINA BORBA CARVALHO	17/02/2022	88514	4.990,00
357047	1	APARELHO DE TV SMART MOD.50UP751COSF N/S 112AZLW2N5	SECRETARIA DE EDUCACAO	SECRETARIA DE EDUCACAO CRECHE	IZILDINHA DIVINA BORBA CARVALHO	17/02/2022	88515	4.990,00
357048	1	APARELHO DE TV SMART MOD.50UP751COSF N/S 112AZLW2N5	SECRETARIA DE EDUCACAO	SECRETARIA DE EDUCACAO CRECHE	IZILDINHA DIVINA BORBA CARVALHO	17/02/2022	88516	4.990,00
357049	1	APARELHO DE TV SMART MOD.50UP751COSF N/S 112AZLW2N5	SECRETARIA DE EDUCACAO	SECRETARIA DE EDUCACAO CRECHE	IZILDINHA DIVINA BORBA CARVALHO	17/02/2022	88517	4.990,00
357050	1	APARELHO DE TV SMART MOD.50UP751COSF N/S 112AZLW2N5	SECRETARIA DE EDUCACAO	SECRETARIA DE EDUCACAO CRECHE	IZILDINHA DIVINA BORBA CARVALHO	17/02/2022	88518	4.990,00
357051	1	APARELHO DE TV SMART MOD.50UP751COSF N/S 112AZLW2N5	SECRETARIA DE EDUCACAO	SECRETARIA DE EDUCACAO CRECHE	IZILDINHA DIVINA BORBA CARVALHO	17/02/2022	88519	4.990,00
357052	1	APARELHO DE TV SMART MOD.50UP751COSF N/S 112AZLW2N5	SECRETARIA DE EDUCACAO	SECRETARIA DE EDUCACAO CRECHE	IZILDINHA DIVINA BORBA CARVALHO	17/02/2022	88520	4.990,00
357053	1	APARELHO DE TV SMART MOD.50UP751COSF N/S 112AZLW2N5	SECRETARIA DE EDUCACAO	SECRETARIA DE EDUCACAO CRECHE	IZILDINHA DIVINA BORBA CARVALHO	17/02/2022	88521	4.990,00
357054	1	APARELHO DE TV SMART MOD.50UP751COSF N/S 112AZLW2N5	SECRETARIA DE EDUCACAO	SECRETARIA DE EDUCACAO CRECHE	IZILDINHA DIVINA BORBA CARVALHO	17/02/2022	88522	4.990,00
357055	1	APARELHO DE TV SMART MOD.50UP751COSF N/S 112AZLW2N5	SECRETARIA DE EDUCACAO	SECRETARIA DE EDUCACAO CRECHE	IZILDINHA DIVINA BORBA CARVALHO	17/02/2022	88523	4.990,00
357056	1	APARELHO DE TV SMART MOD.50UP751COSF N/S 112AZLW2N5	SECRETARIA DE EDUCACAO	SECRETARIA DE EDUCACAO CRECHE	IZILDINHA DIVINA BORBA CARVALHO	17/02/2022	88524	4.990,00
357057	1	APARELHO DE TV SMART MOD.50UP751COSF N/S 112AZLW2N5	SECRETARIA DE EDUCACAO	SECRETARIA DE EDUCACAO CRECHE	IZILDINHA DIVINA BORBA CARVALHO	17/02/2022	88525	4.990,00
357058	1	APARELHO DE TV SMART MOD.50UP751COSF N/S 112AZLW2N5	SECRETARIA DE EDUCACAO	SECRETARIA DE EDUCACAO CRECHE	IZILDINHA DIVINA BORBA CARVALHO	17/02/2022	88526	4.990,00
357059	1	APARELHO DE TV SMART MOD.50UP751COSF N/S 112AZLW2N5	SECRETARIA DE EDUCACAO	SECRETARIA DE EDUCACAO CRECHE	IZILDINHA DIVINA BORBA CARVALHO	17/02/2022	88527	4.990,00
357060	1	APARELHO DE TV SMART MOD.50UP751COSF N/S 112AZLW2N5	SECRETARIA DE EDUCACAO	SECRETARIA DE EDUCACAO CRECHE	IZILDINHA DIVINA BORBA CARVALHO	17/02/2022	88528	4.990,00
357061	1	APARELHO DE TV SMART MOD.50UP751COSF N/S 112AZLW2N5	SECRETARIA DE EDUCACAO	SECRETARIA DE EDUCACAO CRECHE	IZILDINHA DIVINA BORBA CARVALHO	17/02/2022	88529	4.990,00
357062	1	APARELHO DE TV SMART MOD.50UP751COSF N/S 112AZLW2N5	SECRETARIA DE EDUCACAO	SECRETARIA DE EDUCACAO CRECHE	IZILDINHA DIVINA BORBA CARVALHO	17/02/2022	88530	4.990,00
357063	1	APARELHO DE TV SMART MOD.50UP751COSF N/S 112AZLW2N5	SECRETARIA DE EDUCACAO	SECRETARIA DE EDUCACAO CRECHE	IZILDINHA DIVINA BORBA CARVALHO	17/02/2022	88531	4.990,00
357064	1	APARELHO DE TV SMART MOD.50UP751COSF N/S 112AZLW2N5	SECRETARIA DE EDUCACAO	SECRETARIA DE EDUCACAO CRECHE	IZILDINHA DIVINA BORBA CARVALHO	17/02/2022	88532	4.990,00
357065	1	APARELHO DE TV SMART MOD.50UP751COSF N/S 112AZLW2N5	SECRETARIA DE EDUCACAO	SECRETARIA DE EDUCACAO CRECHE	IZILDINHA DIVINA BORBA CARVALHO	17/02/2022	88533	4.990,00
357066	1	APARELHO DE TV SMART MOD.50UP751COSF N/S 112AZLW2N5	SECRETARIA DE EDUCACAO	SECRETARIA DE EDUCACAO CRECHE	IZILDINHA DIVINA BORBA CARVALHO	17/02/2022	88534	4.990,00
357067	1	APARELHO DE TV SMART MOD.50UP751COSF N/S 112AZLW2N5	SECRETARIA DE EDUCACAO	SECRETARIA DE EDUCACAO CRECHE	IZILDINHA DIVINA BORBA CARVALHO	17/02/2022	88535	4.990,00

<div>Relação Analítica do Patrimônio - Bens Inscritos (Comprados)</div> <div>De 01/01/2022 Até 31/12/2022 gerado em 31/03/2023 13:52</div>								
CÓD.	QTDE	DESCRIÇÃO	DESTINO	SUB-DESTINO	RESPONSÁVEL	DATA	NUM.BEM	VALOR
357068	1	APARELHO DE TV SMART MOD.50UP751COSF N/S 112AZLW2N5	SECRETARIA DE EDUCACAO	SECRETARIA DE EDUCACAO CRECHE	IZILDINHA DIVINA BORBA CARVALHO	17/02/2022	88536	4.990,00
357069	1	APARELHO DE TV SMART MOD.50UP751COSF N/S 112AZLW2N5	SECRETARIA DE EDUCACAO	SECRETARIA DE EDUCACAO CRECHE	IZILDINHA DIVINA BORBA CARVALHO	17/02/2022	88537	4.990,00
357070	1	APARELHO DE TV SMART MOD.50UP751COSF N/S 112AZLW2N5	SECRETARIA DE EDUCACAO	SECRETARIA DE EDUCACAO CRECHE	IZILDINHA DIVINA BORBA CARVALHO	17/02/2022	88538	4.990,00
357071	1	APARELHO DE TV SMART MOD.50UP751COSF N/S 112AZLW2N5	SECRETARIA DE EDUCACAO	SECRETARIA DE EDUCACAO CRECHE	IZILDINHA DIVINA BORBA CARVALHO	17/02/2022	88539	4.990,00
357072	1	APARELHO DE TV SMART MOD.50UP751COSF N/S 112AZLW2N4	SECRETARIA DE EDUCACAO	SECRETARIA DE EDUCACAO CRECHE	IZILDINHA DIVINA BORBA CARVALHO	17/02/2022	88540	4.990,00
357073	1	APARELHO DE TV SMART MOD.50UP751COSF N/S 112AZLW2N5	SECRETARIA DE EDUCACAO	SECRETARIA DE EDUCACAO CRECHE	IZILDINHA DIVINA BORBA CARVALHO	17/02/2022	88541	4.990,00
357074	1	APARELHO DE TV SMART MOD.50UP751COSF N/S 112AZLW2N5	SECRETARIA DE EDUCACAO	SECRETARIA DE EDUCACAO CRECHE	IZILDINHA DIVINA BORBA CARVALHO	17/02/2022	88542	4.990,00
357075	1	IMPRESSORA BROTHER MOD. DCP-B7535DW N/S U65526JIN681	SECRETARIA DE EDUCACAO	SECRETARIA DE EDUCACAO CRECHE	IZILDINHA DIVINA BORBA CARVALHO	17/02/2022	88550	3.490,00
357076	1	IMPRESSORA BROTHER MOD. DCP-B7535DW N/S U65526JIN681	SECRETARIA DE EDUCACAO	SECRETARIA DE EDUCACAO CRECHE	IZILDINHA DIVINA BORBA CARVALHO	17/02/2022	88551	3.490,00
357077	1	IMPRESSORA BROTHER MOD. DCP-B7535DW N/S U65526JIN681	SECRETARIA DE EDUCACAO	SECRETARIA DE EDUCACAO CRECHE	IZILDINHA DIVINA BORBA CARVALHO	17/02/2022	88552	3.490,00
357078	1	IMPRESSORA BROTHER MOD. DCP-B7535DW N/S U65526JIN681	SECRETARIA DE EDUCACAO	SECRETARIA DE EDUCACAO CRECHE	IZILDINHA DIVINA BORBA CARVALHO	17/02/2022	88553	3.490,00
357079	1	IMPRESSORA BROTHER MOD. DCP-B7535DW N/S U65526JIN681	SECRETARIA DE EDUCACAO	SECRETARIA DE EDUCACAO CRECHE	IZILDINHA DIVINA BORBA CARVALHO	17/02/2022	88554	3.490,00
357080	1	IMPRESSORA BROTHER MOD. DCP-B7535DW N/S U65526JIN681	SECRETARIA DE EDUCACAO	SECRETARIA DE EDUCACAO CRECHE	IZILDINHA DIVINA BORBA CARVALHO	17/02/2022	88555	3.490,00
357081	1	IMPRESSORA BROTHER MOD. DCP-B7535DW N/S U65526JIN681	SECRETARIA DE EDUCACAO	SECRETARIA DE EDUCACAO CRECHE	IZILDINHA DIVINA BORBA CARVALHO	17/02/2022	88556	3.490,00
357082	1	IMPRESSORA BROTHER MOD. DCP-B7535DW N/S U65526JIN681	SECRETARIA DE EDUCACAO	SECRETARIA DE EDUCACAO CRECHE	IZILDINHA DIVINA BORBA CARVALHO	17/02/2022	88557	3.490,00
357083	1	IMPRESSORA BROTHER MOD. DCP-B7535DW N/S U65526JIN681	SECRETARIA DE EDUCACAO	SECRETARIA DE EDUCACAO CRECHE	IZILDINHA DIVINA BORBA CARVALHO	17/02/2022	88558	3.490,00
357084	1	IMPRESSORA BROTHER MOD. DCP-B7535DW N/S U65526JIN681	SECRETARIA DE EDUCACAO	SECRETARIA DE EDUCACAO CRECHE	IZILDINHA DIVINA BORBA CARVALHO	17/02/2022	88559	3.490,00
357085	1	IMPRESSORA BROTHER MOD. DCP-B7535DW N/S U65526JIN681	SECRETARIA DE EDUCACAO	ESCOLA MUN. MARIA ZAIDEN	SANDORLEI APARECIDO DA SILVA	17/02/2022	87891	3.490,00
357086	1	IMPRESSORA BROTHER MOD. DCP-B7535DW N/S U65526JIN681	SECRETARIA DE EDUCACAO	MERENDA ESCOLAR	LUCIA HELENA RODRIGUES DE SOUZA	17/02/2022	88562	3.490,00
357087	1	IMPRESSORA BROTHER MOD. DCP-B7535DW N/S U65526JIN681	SECRETARIA DE EDUCACAO	SECRETARIA DE EDUCACAO II	IZILDINHA DIVINA BORBA CARVALHO	17/02/2022	88566	3.490,00
357088	1	IMPRESSORA BROTHER MOD. DCP-B7535DW N/S U65526JIN681	SECRETARIA DE EDUCACAO	ESCOLA MUNICIPAL ISAIAS SOARES	ROMMEL GIMENES DE LIMA MARTINS	17/02/2022	88567	3.490,00
357090	1	MESA EM MDF MARROM FORMATO EM L COM 2 GAVETAS	SECRETARIA DA FAZENDA	DIRETORIA DE SUPRIMENTOS - COMPRAS	GABRIELLA REZENDE MOURA	17/02/2022	87892	890,00
357091	1	MESA EM MDF MARROM FORMATO EM L COM 2 GAVETAS	SECRETARIA DA FAZENDA	DIRETORIA DE SUPRIMENTOS - COMPRAS	GABRIELLA REZENDE MOURA	17/02/2022	87893	890,00
357092	1	MESA EM MDF MARROM FORMATO EM L COM 2 GAVETAS	SECRETARIA DA FAZENDA	DIRETORIA DE SUPRIMENTOS - COMPRAS	GABRIELLA REZENDE MOURA	17/02/2022	87894	890,00
357093	1	MESA EM MDF MARROM FORMATO EM L COM 2 GAVETAS	SECRETARIA DA FAZENDA	DIRETORIA DE SUPRIMENTOS - COMPRAS	GABRIELLA REZENDE MOURA	17/02/2022	87895	890,00
357094	1	MESA EM MDF MARROM FORMATO EM L COM 2 GAVETAS	SECRETARIA DA FAZENDA	DIRETORIA DE SUPRIMENTOS - COMPRAS	GABRIELLA REZENDE MOURA	17/02/2022	87896	890,00
357095	1	MESA EM MDF MARROM FORMATO EM L COM 2 GAVETAS	SECRETARIA DA FAZENDA	ASSESSORIA EXECUTIVA SEC. DA FAZENDA	IDENILSON RODRIGUES MORAIS	17/02/2022	87897	890,00
357237	1	PURIFICADOR DE MESA PURESTIL BRANCO 220V BEGEL	SECRETARIA MUNICIPAL DA SAUDE	SAMU	MONIQUE PEREIRA DA COSTA	17/02/2022	111176	1.073,00
357100	1	BEBEDOURO EM AÇO INOX COM 200 LITROS COM PES4 TORNE	SECRETARIA DE EDUCACAO	SECRETARIA DE EDUCACAO CRECHE	IZILDINHA DIVINA BORBA CARVALHO	18/02/2022	88718	3.600,00
357101	1	BEBEDOURO EM AÇO INOX COM 200 LITROS COM PES4 TORNE	SECRETARIA DE EDUCACAO	SECRETARIA DE EDUCACAO CRECHE	IZILDINHA DIVINA BORBA CARVALHO	18/02/2022	88719	3.600,00

<div>Relação Analítica do Patrimônio - Bens Inscritos (Comprados)</div> <div>De 01/01/2022 Até 31/12/2022 gerado em 31/03/2023 13:52</div>								
CÓD.	QTDE	DESCRIÇÃO	DESTINO	SUB-DESTINO	RESPONSÁVEL	DATA	NUM.BEM	VALOR
357102	1	BEBEDOURO EM AÇO INOX COM 200 LITROS COM PES4 TORNE	SECRETARIA DE EDUCACAO	SECRETARIA DE EDUCACAO CRECHE	IZILDINHA DIVINA BORBA CARVALHO	18/02/2022	88720	3.600,00
357103	1	BEBEDOURO EM AÇO INOX COM 200 LITROS COM PES4 TORNE	SECRETARIA DE EDUCACAO	SECRETARIA DE EDUCACAO CRECHE	IZILDINHA DIVINA BORBA CARVALHO	18/02/2022	88721	3.600,00
357104	1	BEBEDOURO EM AÇO INOX COM 200 LITROS COM PES4 TORNE	SECRETARIA DE EDUCACAO	SECRETARIA DE EDUCACAO CRECHE	IZILDINHA DIVINA BORBA CARVALHO	18/02/2022	88722	3.600,00
357105	1	BEBEDOURO EM AÇO INOX COM 200 LITROS COM PES4 TORNE	SECRETARIA DE EDUCACAO	SECRETARIA DE EDUCACAO CRECHE	IZILDINHA DIVINA BORBA CARVALHO	18/02/2022	88723	3.600,00
357106	1	BEBEDOURO EM AÇO INOX COM 200 LITROS COM PES4 TORNE	SECRETARIA DE EDUCACAO	SECRETARIA DE EDUCACAO CRECHE	IZILDINHA DIVINA BORBA CARVALHO	18/02/2022	88724	3.600,00
357107	1	BEBEDOURO EM AÇO INOX COM 200 LITROS COM PES4 TORNE	SECRETARIA DE EDUCACAO	SECRETARIA DE EDUCACAO CRECHE	IZILDINHA DIVINA BORBA CARVALHO	18/02/2022	88725	3.600,00
357108	1	BEBEDOURO EM AÇO INOX COM 200 LITROS COM PES4 TORNE	SECRETARIA DE EDUCACAO	SECRETARIA DE EDUCACAO CRECHE	IZILDINHA DIVINA BORBA CARVALHO	18/02/2022	88726	3.600,00
357109	1	BEBEDOURO EM AÇO INOX COM 200 LITROS COM PES4 TORNE	SECRETARIA DE EDUCACAO	SECRETARIA DE EDUCACAO CRECHE	IZILDINHA DIVINA BORBA CARVALHO	18/02/2022	88727	3.600,00
357110	1	BEBEDOURO EM AÇO INOX COM 200 LITROS COM PES4 TORNE	SECRETARIA DE EDUCACAO	SECRETARIA DE EDUCACAO CRECHE	IZILDINHA DIVINA BORBA CARVALHO	18/02/2022	88728	3.600,00
357111	1	BEBEDOURO EM AÇO INOX COM 200 LITROS COM PES4 TORNE	SECRETARIA DE EDUCACAO	SECRETARIA DE EDUCACAO CRECHE	IZILDINHA DIVINA BORBA CARVALHO	18/02/2022	88729	3.600,00
357112	1	BEBEDOURO EM AÇO INOX COM 200 LITROS COM PES4 TORNE	SECRETARIA DE EDUCACAO	SECRETARIA DE EDUCACAO CRECHE	IZILDINHA DIVINA BORBA CARVALHO	18/02/2022	88730	3.600,00
357113	1	BEBEDOURO EM AÇO INOX COM 200 LITROS COM PES4 TORNE	SECRETARIA DE EDUCACAO	SECRETARIA DE EDUCACAO CRECHE	IZILDINHA DIVINA BORBA CARVALHO	18/02/2022	88731	3.600,00
357114	1	BEBEDOURO EM AÇO INOX COM 200 LITROS COM PES4 TORNE	SECRETARIA DE EDUCACAO	SECRETARIA DE EDUCACAO CRECHE	IZILDINHA DIVINA BORBA CARVALHO	18/02/2022	88732	3.600,00
357115	1	BEBEDOURO EM AÇO INOX COM 200 LITROS COM PES4 TORNE	SECRETARIA DE EDUCACAO	SECRETARIA DE EDUCACAO CRECHE	IZILDINHA DIVINA BORBA CARVALHO	18/02/2022	88733	3.600,00
357116	1	BEBEDOURO EM AÇO INOX COM 200 LITROS COM PES4 TORNE	SECRETARIA DE EDUCACAO	SECRETARIA DE EDUCACAO CRECHE	IZILDINHA DIVINA BORBA CARVALHO	18/02/2022	88734	3.600,00
357117	1	BEBEDOURO EM AÇO INOX COM 200 LITROS COM PES4 TORNE	SECRETARIA DE EDUCACAO	SECRETARIA DE EDUCACAO CRECHE	IZILDINHA DIVINA BORBA CARVALHO	18/02/2022	88735	3.600,00
357118	1	BEBEDOURO EM AÇO INOX COM 200 LITROS COM PES4 TORNE	SECRETARIA DE EDUCACAO	CMEI FAVO DE MEL	CARLA DA GUIA SILVA CHAVES GOMES	18/02/2022	88736	3.600,00
357119	1	BEBEDOURO EM AÇO INOX COM 200 LITROS COM PES4 TORNE	SECRETARIA DE EDUCACAO	SECRETARIA DE EDUCACAO CRECHE	IZILDINHA DIVINA BORBA CARVALHO	18/02/2022	88737	3.600,00
357120	1	BEBEDOURO EM AÇO INOX COM 200 LITROS COM PES4 TORNE	SECRETARIA DE EDUCACAO	SECRETARIA DE EDUCACAO CRECHE	IZILDINHA DIVINA BORBA CARVALHO	18/02/2022	88738	3.600,00
357121	1	BEBEDOURO EM AÇO INOX COM 200 LITROS COM PES4 TORNE	SECRETARIA DE EDUCACAO	SECRETARIA DE EDUCACAO CRECHE	IZILDINHA DIVINA BORBA CARVALHO	18/02/2022	88739	3.600,00
357122	1	BEBEDOURO EM AÇO INOX COM 200 LITROS COM PES4 TORNE	SECRETARIA DE EDUCACAO	SECRETARIA DE EDUCACAO CRECHE	IZILDINHA DIVINA BORBA CARVALHO	18/02/2022	88740	3.600,00
357123	1	BEBEDOURO EM AÇO INOX COM 200 LITROS COM PES4 TORNE	SECRETARIA DE EDUCACAO	SECRETARIA DE EDUCACAO CRECHE	IZILDINHA DIVINA BORBA CARVALHO	18/02/2022	88741	3.600,00
357124	1	BEBEDOURO EM AÇO INOX COM 200 LITROS COM PES4 TORNE	SECRETARIA DE EDUCACAO	SECRETARIA DE EDUCACAO CRECHE	IZILDINHA DIVINA BORBA CARVALHO	18/02/2022	88742	3.600,00
357125	1	BEBEDOURO EM AÇO INOX COM 200 LITROS COM PES4 TORNE	SECRETARIA DE EDUCACAO	SECRETARIA DE EDUCACAO CRECHE	IZILDINHA DIVINA BORBA CARVALHO	18/02/2022	88743	3.600,00
357126	1	BEBEDOURO EM AÇO INOX COM 200 LITROS COM PES4 TORNE	SECRETARIA DE EDUCACAO	SECRETARIA DE EDUCACAO CRECHE	IZILDINHA DIVINA BORBA CARVALHO	18/02/2022	88744	3.600,00
357127	1	BEBEDOURO EM AÇO INOX COM 200 LITROS COM PES4 TORNE	SECRETARIA DE EDUCACAO	SECRETARIA DE EDUCACAO CRECHE	IZILDINHA DIVINA BORBA CARVALHO	18/02/2022	88745	3.600,00
357128	1	BEBEDOURO EM AÇO INOX COM 200 LITROS COM PES4 TORNE	SECRETARIA DE EDUCACAO	SECRETARIA DE EDUCACAO CRECHE	IZILDINHA DIVINA BORBA CARVALHO	18/02/2022	88746	3.600,00
357129	1	BEBEDOURO EM AÇO INOX COM 200 LITROS COM PES4 TORNE	SECRETARIA DE EDUCACAO	SECRETARIA DE EDUCACAO CRECHE	IZILDINHA DIVINA BORBA CARVALHO	18/02/2022	88747	3.600,00
357130	1	BEBEDOURO EM AÇO INOX COM 200 LITROS COM PES4 TORNE	SECRETARIA DE EDUCACAO	SECRETARIA DE EDUCACAO CRECHE	IZILDINHA DIVINA BORBA CARVALHO	18/02/2022	88748	3.600,00
357131	1	BEBEDOURO EM AÇO INOX COM 200 LITROS COM PES4 TORNE	SECRETARIA DE EDUCACAO	SECRETARIA DE EDUCACAO CRECHE	IZILDINHA DIVINA BORBA CARVALHO	18/02/2022	88749	3.600,00



ESTADO DE GOIÁS  
PREFEITURA MUNICIPAL DE JATAI  
RUA ITARUMA, 355 - S. SANTA MARIA

Relação Analítica do Patrimônio - Bens Inscritos (Comprados)  
De 01/01/2022 Até 31/12/2022 gerado em 31/03/2023 13:52

CÓD.	QTDE	DESCRIÇÃO	DESTINO	SUB-DESTINO	RESPONSÁVEL	DATA	NUM.BEM	VALOR
357132	1	BEBEDOURO EM AÇO INOX COM 200 LITROS COM PES4 TORNE	SECRETARIA DE EDUCACAO	SECRETARIA DE EDUCACAO CRECHE	IZILDINHA DIVINA BORBA CARVALHO	18/02/2022	88750	3.600,00
357133	1	BEBEDOURO EM AÇO INOX COM 200 LITROS COM PES4 TORNE	SECRETARIA DE EDUCACAO	SECRETARIA DE EDUCACAO CRECHE	IZILDINHA DIVINA BORBA CARVALHO	18/02/2022	88751	3.600,00
357134	1	BEBEDOURO EM AÇO INOX COM 200 LITROS COM PES4 TORNE	SECRETARIA DE EDUCACAO	SECRETARIA DE EDUCACAO CRECHE	IZILDINHA DIVINA BORBA CARVALHO	18/02/2022	88752	3.600,00
357135	1	BEBEDOURO EM AÇO INOX COM 200 LITROS COM PES4 TORNE	SECRETARIA DE EDUCACAO	SECRETARIA DE EDUCACAO CRECHE	IZILDINHA DIVINA BORBA CARVALHO	18/02/2022	88753	3.600,00
357136	1	BEBEDOURO EM AÇO INOX COM 200 LITROS COM PES4 TORNE	SECRETARIA DE EDUCACAO	SECRETARIA DE EDUCACAO CRECHE	IZILDINHA DIVINA BORBA CARVALHO	18/02/2022	88754	3.600,00
357137	1	BEBEDOURO EM AÇO INOX COM 200 LITROS COM PES4 TORNE	SECRETARIA DE EDUCACAO	SECRETARIA DE EDUCACAO CRECHE	IZILDINHA DIVINA BORBA CARVALHO	18/02/2022	88755	3.600,00
357138	1	BEBEDOURO EM AÇO INOX COM 200 LITROS COM PES4 TORNE	SECRETARIA DE EDUCACAO	SECRETARIA DE EDUCACAO CRECHE	IZILDINHA DIVINA BORBA CARVALHO	18/02/2022	88756	3.600,00
357139	1	BEBEDOURO EM AÇO INOX COM 200 LITROS COM PES4 TORNE	SECRETARIA DE EDUCACAO	SECRETARIA DE EDUCACAO CRECHE	IZILDINHA DIVINA BORBA CARVALHO	18/02/2022	88757	3.600,00
357140	1	BEBEDOURO EM AÇO INOX COM 200 LITROS COM PES4 TORNE	SECRETARIA DE EDUCACAO	SECRETARIA DE EDUCACAO CRECHE	IZILDINHA DIVINA BORBA CARVALHO	18/02/2022	88758	3.600,00
357141	1	BEBEDOURO EM AÇO INOX COM 200 LITROS COM PES4 TORNE	SECRETARIA DE EDUCACAO	ESCOLA MUN. LUZIANO DIAS	MARISA SOUZA DIAS	18/02/2022	88759	3.600,00
357142	1	PANELA DE PRESSAO ELETRICA BIVOLT 6 LITROS	SECRETARIA DE EDUCACAO	SECRETARIA DE EDUCACAO CRECHE	IZILDINHA DIVINA BORBA CARVALHO	18/02/2022	87903	403,00
357143	1	PANELA DE PRESSAO ELETRICA BIVOLT 6 LITROS	SECRETARIA DE EDUCACAO	SECRETARIA DE EDUCACAO CRECHE	IZILDINHA DIVINA BORBA CARVALHO	18/02/2022	87904	403,00
357144	1	PANELA DE PRESSAO ELETRICA BIVOLT 6 LITROS	SECRETARIA DE EDUCACAO	SECRETARIA DE EDUCACAO CRECHE	IZILDINHA DIVINA BORBA CARVALHO	18/02/2022	87905	403,00
357145	1	PANELA DE PRESSAO ELETRICA BIVOLT 6 LITROS	SECRETARIA DE EDUCACAO	SECRETARIA DE EDUCACAO CRECHE	IZILDINHA DIVINA BORBA CARVALHO	18/02/2022	87906	403,00
357146	1	PANELA DE PRESSAO ELETRICA BIVOLT 6 LITROS	SECRETARIA DE EDUCACAO	SECRETARIA DE EDUCACAO CRECHE	IZILDINHA DIVINA BORBA CARVALHO	18/02/2022	87907	403,00
357147	1	PANELA DE PRESSAO ELETRICA BIVOLT 6 LITROS	SECRETARIA DE EDUCACAO	SECRETARIA DE EDUCACAO CRECHE	IZILDINHA DIVINA BORBA CARVALHO	18/02/2022	87908	403,00
357148	1	PANELA DE PRESSAO ELETRICA BIVOLT 6 LITROS	SECRETARIA DE EDUCACAO	SECRETARIA DE EDUCACAO CRECHE	IZILDINHA DIVINA BORBA CARVALHO	18/02/2022	87909	403,00
357149	1	PANELA DE PRESSAO ELETRICA BIVOLT 6 LITROS	SECRETARIA DE EDUCACAO	SECRETARIA DE EDUCACAO CRECHE	IZILDINHA DIVINA BORBA CARVALHO	18/02/2022	87910	403,00
357150	1	AUTRANSFORMADOR FIOLUX	SECRETARIA DE EDUCACAO	SECRETARIA DE EDUCACAO CRECHE	IZILDINHA DIVINA BORBA CARVALHO	18/02/2022	87911	138,50
357151	1	AUTRANSFORMADOR FIOLUX	SECRETARIA DE EDUCACAO	SECRETARIA DE EDUCACAO CRECHE	IZILDINHA DIVINA BORBA CARVALHO	18/02/2022	87912	138,50
357152	1	AUTRANSFORMADOR FIOLUX	SECRETARIA DE EDUCACAO	SECRETARIA DE EDUCACAO CRECHE	IZILDINHA DIVINA BORBA CARVALHO	18/02/2022	87913	138,50
357153	1	AUTRANSFORMADOR FIOLUX	SECRETARIA DE EDUCACAO	SECRETARIA DE EDUCACAO CRECHE	IZILDINHA DIVINA BORBA CARVALHO	18/02/2022	87914	138,50
357154	1	AUTRANSFORMADOR FIOLUX	SECRETARIA DE EDUCACAO	SECRETARIA DE EDUCACAO CRECHE	IZILDINHA DIVINA BORBA CARVALHO	18/02/2022	87915	138,50
357155	1	AUTRANSFORMADOR FIOLUX	SECRETARIA DE EDUCACAO	SECRETARIA DE EDUCACAO CRECHE	IZILDINHA DIVINA BORBA CARVALHO	18/02/2022	87916	138,50
357156	1	AUTRANSFORMADOR FIOLUX	SECRETARIA DE EDUCACAO	SECRETARIA DE EDUCACAO CRECHE	IZILDINHA DIVINA BORBA CARVALHO	18/02/2022	87917	138,50
357157	1	AUTRANSFORMADOR FIOLUX	SECRETARIA DE EDUCACAO	SECRETARIA DE EDUCACAO CRECHE	IZILDINHA DIVINA BORBA CARVALHO	18/02/2022	87918	138,50
357158	1	AUTRANSFORMADOR FIOLUX	SECRETARIA DE EDUCACAO	SECRETARIA DE EDUCACAO CRECHE	IZILDINHA DIVINA BORBA CARVALHO	18/02/2022	87919	138,50
357159	1	AUTRANSFORMADOR FIOLUX	SECRETARIA DE EDUCACAO	SECRETARIA DE EDUCACAO CRECHE	IZILDINHA DIVINA BORBA CARVALHO	18/02/2022	87920	138,50
357160	1	AUTRANSFORMADOR FIOLUX	SECRETARIA DE EDUCACAO	SECRETARIA DE EDUCACAO CRECHE	IZILDINHA DIVINA BORBA CARVALHO	18/02/2022	87921	138,50
357161	1	AUTRANSFORMADOR FIOLUX	SECRETARIA DE EDUCACAO	SECRETARIA DE EDUCACAO CRECHE	IZILDINHA DIVINA BORBA CARVALHO	18/02/2022	87922	138,50

<div>Relação Analítica do Patrimônio - Bens Inscritos (Comprados)</div> <div>De 01/01/2022 Até 31/12/2022 gerado em 31/03/2023 13:52</div>								
CÓD.	QTDE	DESCRIÇÃO	DESTINO	SUB-DESTINO	RESPONSÁVEL	DATA	NUM.BEM	VALOR
357162	1	AUTTRANSFORMADOR FIOLUX	SECRETARIA DE EDUCACAO	SECRETARIA DE EDUCACAO CRECHE	IZILDINHA DIVINA BORBA CARVALHO	18/02/2022	87923	138,50
357163	1	AUTTRANSFORMADOR FIOLUX	SECRETARIA DE EDUCACAO	SECRETARIA DE EDUCACAO CRECHE	IZILDINHA DIVINA BORBA CARVALHO	18/02/2022	87924	138,50
357164	1	AUTTRANSFORMADOR FIOLUX	SECRETARIA DE EDUCACAO	SECRETARIA DE EDUCACAO CRECHE	IZILDINHA DIVINA BORBA CARVALHO	18/02/2022	87925	138,50
357165	1	AUTTRANSFORMADOR FIOLUX	SECRETARIA DE EDUCACAO	SECRETARIA DE EDUCACAO CRECHE	IZILDINHA DIVINA BORBA CARVALHO	18/02/2022	87926	138,50
357166	1	AUTTRANSFORMADOR FIOLUX	SECRETARIA DE EDUCACAO	SECRETARIA DE EDUCACAO CRECHE	IZILDINHA DIVINA BORBA CARVALHO	18/02/2022	87927	138,50
357167	1	AUTTRANSFORMADOR FIOLUX	SECRETARIA DE EDUCACAO	SECRETARIA DE EDUCACAO CRECHE	IZILDINHA DIVINA BORBA CARVALHO	18/02/2022	87928	138,50
357168	1	AUTTRANSFORMADOR FIOLUX	SECRETARIA DE EDUCACAO	SECRETARIA DE EDUCACAO CRECHE	IZILDINHA DIVINA BORBA CARVALHO	18/02/2022	87929	138,50
357169	1	AUTTRANSFORMADOR FIOLUX	SECRETARIA DE EDUCACAO	SECRETARIA DE EDUCACAO CRECHE	IZILDINHA DIVINA BORBA CARVALHO	18/02/2022	87930	138,50
357170	1	AUTTRANSFORMADOR FIOLUX	SECRETARIA DE EDUCACAO	SECRETARIA DE EDUCACAO CRECHE	IZILDINHA DIVINA BORBA CARVALHO	18/02/2022	87931	138,50
357171	1	AUTTRANSFORMADOR FIOLUX	SECRETARIA DE EDUCACAO	SECRETARIA DE EDUCACAO CRECHE	IZILDINHA DIVINA BORBA CARVALHO	18/02/2022	87932	138,50
357172	1	AUTTRANSFORMADOR FIOLUX	SECRETARIA DE EDUCACAO	SECRETARIA DE EDUCACAO CRECHE	IZILDINHA DIVINA BORBA CARVALHO	18/02/2022	87933	138,50
357173	1	AUTTRANSFORMADOR FIOLUX	SECRETARIA DE EDUCACAO	SECRETARIA DE EDUCACAO CRECHE	IZILDINHA DIVINA BORBA CARVALHO	18/02/2022	87934	138,50
357174	1	AUTTRANSFORMADOR FIOLUX	SECRETARIA DE EDUCACAO	SECRETARIA DE EDUCACAO CRECHE	IZILDINHA DIVINA BORBA CARVALHO	18/02/2022	87935	138,50
357175	1	AUTTRANSFORMADOR FIOLUX	SECRETARIA DE EDUCACAO	SECRETARIA DE EDUCACAO CRECHE	IZILDINHA DIVINA BORBA CARVALHO	18/02/2022	87936	138,50
357176	1	AUTTRANSFORMADOR FIOLUX	SECRETARIA DE EDUCACAO	SECRETARIA DE EDUCACAO CRECHE	IZILDINHA DIVINA BORBA CARVALHO	18/02/2022	87937	138,50
357177	1	AUTTRANSFORMADOR FIOLUX	SECRETARIA DE EDUCACAO	SECRETARIA DE EDUCACAO CRECHE	IZILDINHA DIVINA BORBA CARVALHO	18/02/2022	87938	138,50
357178	1	AUTTRANSFORMADOR FIOLUX	SECRETARIA DE EDUCACAO	SECRETARIA DE EDUCACAO CRECHE	IZILDINHA DIVINA BORBA CARVALHO	18/02/2022	87939	138,50
357179	1	AUTTRANSFORMADOR FIOLUX	SECRETARIA DE EDUCACAO	SECRETARIA DE EDUCACAO CRECHE	IZILDINHA DIVINA BORBA CARVALHO	18/02/2022	87940	138,50
357180	1	PULPITO EM ACRILICO CRISTAL 10MM	FUNDO MUNICIPAL ESPECIAL CORPO DE BOM	FEMBOM	RICARDO PEREIRA CARRIJO	18/02/2022	87941	1.980,00
359708	1	NOTEBOOK DELL 17 11º GERAÇÃO	CAMARA MUNICIPAL	CÂMARA MUNICIPAL	CAMARA MUNICIPAL DE JATAI	18/02/2022	2458	6.750,00
356858	1	TELEFONE SEM FIO INTELBRAS TS3112 PTO	SECRETARIA MUNICIPAL DA SAUDE	AÇÕES BÁSICAS	SARA ALVES DA SILVA	22/02/2022	101152	134,50
356859	1	TELEFONE SEM FIO INTELBRAS TS3112 PTO (RAMAL)	SECRETARIA MUNICIPAL DA SAUDE	AÇÕES BÁSICAS	SARA ALVES DA SILVA	22/02/2022	101153	134,50
356860	1	TELEFONE SEM FIO INTELBRAS TS3112 PTO	SECRETARIA MUNICIPAL DA SAUDE	AÇÕES BÁSICAS	SARA ALVES DA SILVA	22/02/2022	101154	134,50
356861	1	TELEFONE SEM FIO INTELBRAS TS3112 PTO (RAMAL)	SECRETARIA MUNICIPAL DA SAUDE	AÇÕES BÁSICAS	SARA ALVES DA SILVA	22/02/2022	101155	134,50
356862	1	TELEFONE SEM FIO INTELBRAS TS3112 PTO	SECRETARIA MUNICIPAL DA SAUDE	AÇÕES BÁSICAS	SARA ALVES DA SILVA	22/02/2022	101156	134,50
356863	1	TELEFONE SEM FIO INTELBRAS TS3112 PTO (RAMAL)	SECRETARIA MUNICIPAL DA SAUDE	AÇÕES BÁSICAS	SARA ALVES DA SILVA	22/02/2022	101157	134,50
356864	1	TELEFONE SEM FIO INTELBRAS TS3112 PTO	SECRETARIA MUNICIPAL DA SAUDE	AÇÕES BÁSICAS	SARA ALVES DA SILVA	22/02/2022	101158	134,50
356865	1	TELEFONE SEM FIO INTELBRAS TS3112 PTO (RAMAL)	SECRETARIA MUNICIPAL DA SAUDE	AÇÕES BÁSICAS	SARA ALVES DA SILVA	22/02/2022	101159	134,50
356866	1	TELEFONE SEM FIO INTELBRAS TS3112 PTO	SECRETARIA MUNICIPAL DA SAUDE	AÇÕES BÁSICAS	SARA ALVES DA SILVA	22/02/2022	101160	134,50
356867	1	TELEFONE SEM FIO INTELBRAS TS3112 PTO (RAMAL)	SECRETARIA MUNICIPAL DA SAUDE	AÇÕES BÁSICAS	SARA ALVES DA SILVA	22/02/2022	101161	134,50



<div>Relação Analítica do Patrimônio - Bens Inscritos (Comprados)</div> <div>De 01/01/2022 Até 31/12/2022 gerado em 31/03/2023 13:52</div>								
CÓD.	QTDE	DESCRIÇÃO	DESTINO	SUB-DESTINO	RESPONSÁVEL	DATA	NUM.BEM	VALOR
356868	1	TELEFONE SEM FIO INTELBRAS TS3112 PTO	SECRETARIA MUNICIPAL DA SAUDE	AÇÕES BÁSICAS	SARA ALVES DA SILVA	22/02/2022	101162	134,50
356869	1	TELEFONE SEM FIO INTELBRAS TS3112 PTO (RAMAL)	SECRETARIA MUNICIPAL DA SAUDE	AÇÕES BÁSICAS	SARA ALVES DA SILVA	22/02/2022	101163	134,50
356870	1	TELEFONE SEM FIO INTELBRAS TS3112 PTO	SECRETARIA MUNICIPAL DA SAUDE	AÇÕES BÁSICAS	SARA ALVES DA SILVA	22/02/2022	101164	134,50
356871	1	TELEFONE SEM FIO INTELBRAS TS3112 PTO (RAMAL)	SECRETARIA MUNICIPAL DA SAUDE	AÇÕES BÁSICAS	SARA ALVES DA SILVA	22/02/2022	101165	134,50
356872	1	TELEFONE SEM FIO INTELBRAS TS3112 PTO	SECRETARIA MUNICIPAL DA SAUDE	AÇÕES BÁSICAS	SARA ALVES DA SILVA	22/02/2022	101166	134,50
356873	1	TELEFONE SEM FIO INTELBRAS TS3112 PTO (RAMAL)	SECRETARIA MUNICIPAL DA SAUDE	AÇÕES BÁSICAS	SARA ALVES DA SILVA	22/02/2022	101167	134,50
356874	1	TELEFONE SEM FIO INTELBRAS TS3112 PTO	SECRETARIA MUNICIPAL DA SAUDE	AÇÕES BÁSICAS	SARA ALVES DA SILVA	22/02/2022	101168	134,50
356875	1	TELEFONE SEM FIO INTELBRAS TS3112 PTO (RAMAL)	SECRETARIA MUNICIPAL DA SAUDE	AÇÕES BÁSICAS	SARA ALVES DA SILVA	22/02/2022	101169	134,50
356876	1	TELEFONE SEM FIO INTELBRAS TS3112 PTO	SECRETARIA MUNICIPAL DA SAUDE	AÇÕES BÁSICAS	SARA ALVES DA SILVA	22/02/2022	101170	134,50
356877	1	TELEFONE SEM FIO INTELBRAS TS3112 PTO (RAMAL)	SECRETARIA MUNICIPAL DA SAUDE	AÇÕES BÁSICAS	SARA ALVES DA SILVA	22/02/2022	101171	134,50
356878	1	TELEFONE SEM FIO INTELBRAS TS3112 PTO	SECRETARIA MUNICIPAL DA SAUDE	AÇÕES BÁSICAS	SARA ALVES DA SILVA	22/02/2022	101172	134,50
356879	1	TELEFONE SEM FIO INTELBRAS TS3112 PTO (RAMAL)	SECRETARIA MUNICIPAL DA SAUDE	AÇÕES BÁSICAS	SARA ALVES DA SILVA	22/02/2022	101173	134,50
356880	1	TELEFONE SEM FIO INTELBRAS TS3112 PTO	SECRETARIA MUNICIPAL DA SAUDE	AÇÕES BÁSICAS	SARA ALVES DA SILVA	22/02/2022	101174	134,50
356881	1	TELEFONE SEM FIO INTELBRAS TS3112 PTO (RAMAL)	SECRETARIA MUNICIPAL DA SAUDE	AÇÕES BÁSICAS	SARA ALVES DA SILVA	22/02/2022	101175	134,50
356882	1	TELEFONE SEM FIO INTELBRAS TS3112 PTO	SECRETARIA MUNICIPAL DA SAUDE	AÇÕES BÁSICAS	SARA ALVES DA SILVA	22/02/2022	101176	134,50
356883	1	TELEFONE SEM FIO INTELBRAS TS3112 PTO (RAMAL)	SECRETARIA MUNICIPAL DA SAUDE	AÇÕES BÁSICAS	SARA ALVES DA SILVA	22/02/2022	101177	134,50
357181	1	APARELHO DE TELEFONE SMARTPHONE GALAXY A21 SANSUNG	FUNDO MUNICIPAL DE ASSISTENCIA SOCIAL	SECRETARIA DE ASSISTÊNCIA SOCIAL	GILVANA ASSIS PEREIRA MACHADO	22/02/2022	87942	1.700,00
357182	1	APARELHO DE TELEFONE SMARTPHONE GALAXY A21 SANSUNG	FUNDO MUNICIPAL DE ASSISTENCIA SOCIAL	SECRETARIA DE ASSISTÊNCIA SOCIAL	GILVANA ASSIS PEREIRA MACHADO	22/02/2022	87943	1.700,00
357183	1	APARELHO DE TELEFONE SMARTPHONE GALAXY A21 SANSUNG	FUNDO MUNICIPAL DE ASSISTENCIA SOCIAL	SECRETARIA DE ASSISTÊNCIA SOCIAL	GILVANA ASSIS PEREIRA MACHADO	22/02/2022	87944	1.700,00
357184	1	APARELHO DE TELEFONE SMARTPHONE GALAXY A21 SANSUNG	FUNDO MUNICIPAL DE ASSISTENCIA SOCIAL	SECRETARIA DE ASSISTÊNCIA SOCIAL	GILVANA ASSIS PEREIRA MACHADO	22/02/2022	87945	1.700,00
357185	1	APARELHO DE TELEFONE SMARTPHONE GALAXY A21 SANSUNG	FUNDO MUNICIPAL DE ASSISTENCIA SOCIAL	SECRETARIA DE ASSISTÊNCIA SOCIAL	GILVANA ASSIS PEREIRA MACHADO	22/02/2022	87946	1.700,00
357186	1	APARELHO DE TELEFONE SMARTPHONE GALAXY A21 SANSUNG	FUNDO MUNICIPAL DE ASSISTENCIA SOCIAL	SECRETARIA DE ASSISTÊNCIA SOCIAL	GILVANA ASSIS PEREIRA MACHADO	22/02/2022	87947	1.700,00
357187	1	APARELHO DE TELEFONE SMARTPHONE GALAXY A21 SANSUNG	FUNDO MUNICIPAL DE ASSISTENCIA SOCIAL	SECRETARIA DE ASSISTÊNCIA SOCIAL	GILVANA ASSIS PEREIRA MACHADO	22/02/2022	87948	1.700,00
357188	1	APARELHO DE TELEFONE SMARTPHONE GALAXY A21 SANSUNG	FUNDO MUNICIPAL DE ASSISTENCIA SOCIAL	SECRETARIA DE ASSISTÊNCIA SOCIAL	GILVANA ASSIS PEREIRA MACHADO	22/02/2022	87949	1.700,00
357189	1	APARELHO DE TELEFONE SMARTPHONE GALAXY A21 SANSUNG	FUNDO MUNICIPAL DE ASSISTENCIA SOCIAL	SECRETARIA DE ASSISTÊNCIA SOCIAL	GILVANA ASSIS PEREIRA MACHADO	22/02/2022	87950	1.700,00
357190	1	APARELHO DE TELEFONE SMARTPHONE AO1 32 GB SANSUNG	SECRETARIA DA FAZENDA	CEJUSC	VALTER PEDRO CARDOSO	22/02/2022	87951	799,99
357218	1	CONTRA ÂNGULO INTRA (T10) CANETA DE BAIXA ROTAÇÃO MA	SECRETARIA MUNICIPAL DA SAUDE	SAUDE BUCAL	SILVIA EMILIA CARVALHO GARCIA	22/02/2022	103968	630,00
357219	1	CONTRA ÂNGULO INTRA (T10) CANETA DE BAIXA ROTAÇÃO MA	SECRETARIA MUNICIPAL DA SAUDE	SAUDE BUCAL	SILVIA EMILIA CARVALHO GARCIA	22/02/2022	103969	630,00
357220	1	CONTRA ÂNGULO INTRA (T10) CANETA DE BAIXA ROTAÇÃO MA	SECRETARIA MUNICIPAL DA SAUDE	SAUDE BUCAL	SILVIA EMILIA CARVALHO GARCIA	22/02/2022	103970	630,00
357221	1	CONTRA ÂNGULO INTRA (T10) CANETA DE BAIXA ROTAÇÃO MA	SECRETARIA MUNICIPAL DA SAUDE	SAUDE BUCAL	SILVIA EMILIA CARVALHO GARCIA	22/02/2022	103971	630,00





Relação Analítica do Patrimônio - Bens Inscritos (Comprados)

De 01/01/2022 Até 31/12/2022 gerado em 31/03/2023 13:52

CÓD.	QTDE	DESCRIÇÃO	DESTINO	SUB-DESTINO	RESPONSÁVEL	DATA	NUM.BEM	VALOR
357222	1	CANETA DE ALTA ROTAÇÃO (Z25T) PUSH BUTTON, TORQUE TR	SECRETARIA MUNICIPAL DA SAUDE	SAUDE BUCAL	SILVIA EMILIA CARVALHO GARCIA	22/02/2022	103972	842,69
357223	1	CANETA DE ALTA ROTAÇÃO (Z25T) PUSH BUTTON, TORQUE TR	SECRETARIA MUNICIPAL DA SAUDE	SAUDE BUCAL	SILVIA EMILIA CARVALHO GARCIA	22/02/2022	103973	842,69
357224	1	CANETA DE ALTA ROTAÇÃO (Z25T) PUSH BUTTON, TORQUE TR	SECRETARIA MUNICIPAL DA SAUDE	SAUDE BUCAL	SILVIA EMILIA CARVALHO GARCIA	22/02/2022	103974	842,69
357225	1	CANETA DE ALTA ROTAÇÃO (Z25T) PUSH BUTTON, TORQUE TR	SECRETARIA MUNICIPAL DA SAUDE	SAUDE BUCAL	SILVIA EMILIA CARVALHO GARCIA	22/02/2022	103975	842,69
357226	1	ESMERILHADEIRA VONDER	SECRETARIA DE SERVICOS URBANOS	SECRETARIA DE SERVICOS URBANOS	NEIO LUCIO ZAIDEN CARVALHO	24/02/2022	88499	336,00
357238	1	CLORÍMETRO DIGITAL PORTÁTIL COM REAGENTE	SECRETARIA MUNICIPAL DA SAUDE	VIGILÂNCIA SANITÁRIA	KELLE DE OLIVEIRA MELO CARVALHO	24/02/2022	101178	4.654,00
357239	1	CLORÍMETRO DIGITAL PORTÁTIL COM REAGENTE	SECRETARIA MUNICIPAL DA SAUDE	VIGILÂNCIA SANITÁRIA	KELLE DE OLIVEIRA MELO CARVALHO	24/02/2022	101179	4.654,00
357240	1	CLORÍMETRO DIGITAL PORTÁTIL COM REAGENTE	SECRETARIA MUNICIPAL DA SAUDE	VIGILÂNCIA SANITÁRIA	KELLE DE OLIVEIRA MELO CARVALHO	24/02/2022	101180	4.654,00
357241	1	CLORÍMETRO DIGITAL PORTÁTIL COM REAGENTE	SECRETARIA MUNICIPAL DA SAUDE	VIGILÂNCIA SANITÁRIA	KELLE DE OLIVEIRA MELO CARVALHO	24/02/2022	101181	4.654,00
357242	1	MEDIDOR DE PH PORTÁTIL COM REAGENTE FAIXAS DE MEDIÇ	SECRETARIA MUNICIPAL DA SAUDE	VIGILÂNCIA SANITÁRIA	KELLE DE OLIVEIRA MELO CARVALHO	24/02/2022	101182	3.908,00
357243	1	MEDIDOR DE PH PORTÁTIL COM REAGENTE FAIXAS DE MEDIÇ	SECRETARIA MUNICIPAL DA SAUDE	VIGILÂNCIA SANITÁRIA	KELLE DE OLIVEIRA MELO CARVALHO	24/02/2022	101183	3.908,00
357244	1	MEDIDOR DE PH PORTÁTIL COM REAGENTE FAIXAS DE MEDIÇ	SECRETARIA MUNICIPAL DA SAUDE	VIGILÂNCIA SANITÁRIA	KELLE DE OLIVEIRA MELO CARVALHO	24/02/2022	101184	3.908,00
357245	1	MEDIDOR DE PH PORTÁTIL COM REAGENTE FAIXAS DE MEDIÇ	SECRETARIA MUNICIPAL DA SAUDE	VIGILÂNCIA SANITÁRIA	KELLE DE OLIVEIRA MELO CARVALHO	24/02/2022	101185	3.908,00
357246	1	TURBIDÍMETRO DIGITAL PORTÁTIL COM REAGENTE	SECRETARIA MUNICIPAL DA SAUDE	VIGILÂNCIA SANITÁRIA	KELLE DE OLIVEIRA MELO CARVALHO	24/02/2022	101186	4.635,00
357247	1	TURBIDÍMETRO DIGITAL PORTÁTIL COM REAGENTE	SECRETARIA MUNICIPAL DA SAUDE	VIGILÂNCIA SANITÁRIA	KELLE DE OLIVEIRA MELO CARVALHO	24/02/2022	101187	4.635,00
357248	1	TURBIDÍMETRO DIGITAL PORTÁTIL COM REAGENTE	SECRETARIA MUNICIPAL DA SAUDE	VIGILÂNCIA SANITÁRIA	KELLE DE OLIVEIRA MELO CARVALHO	24/02/2022	101188	4.635,00
357249	1	TURBIDÍMETRO DIGITAL PORTÁTIL COM REAGENTE	SECRETARIA MUNICIPAL DA SAUDE	VIGILÂNCIA SANITÁRIA	KELLE DE OLIVEIRA MELO CARVALHO	24/02/2022	101189	4.635,00
357250	1	GELADEIRA DUPLEX BRANCA FROST FREE	SECRETARIA DE EDUCACAO	SECRETARIA DE EDUCACAO CRECHE	IZILDINHA DIVINA BORBA CARVALHO	02/03/2022	90165	5.780,00
357251	1	GELADEIRA DUPLEX BRANCA FROST FREE	SECRETARIA DE EDUCACAO	SECRETARIA DE EDUCACAO CRECHE	IZILDINHA DIVINA BORBA CARVALHO	02/03/2022	88827	5.780,00
357252	1	GELADEIRA DUPLEX BRANCA FROST FREE	SECRETARIA DE EDUCACAO	SECRETARIA DE EDUCACAO CRECHE	IZILDINHA DIVINA BORBA CARVALHO	02/03/2022	88828	5.780,00
357253	1	GELADEIRA DUPLEX BRANCA FROST FREE	SECRETARIA DE EDUCACAO	SECRETARIA DE EDUCACAO CRECHE	IZILDINHA DIVINA BORBA CARVALHO	02/03/2022	88829	5.780,00
357254	1	GELADEIRA DUPLEX BRANCA FROST FREE	SECRETARIA DE EDUCACAO	SECRETARIA DE EDUCACAO CRECHE	IZILDINHA DIVINA BORBA CARVALHO	02/03/2022	88830	5.780,00
357255	1	GELADEIRA DUPLEX BRANCA FROST FREE	SECRETARIA DE EDUCACAO	SECRETARIA DE EDUCACAO CRECHE	IZILDINHA DIVINA BORBA CARVALHO	02/03/2022	88831	5.780,00
357256	1	GELADEIRA DUPLEX BRANCA FROST FREE	SECRETARIA DE EDUCACAO	SECRETARIA DE EDUCACAO CRECHE	IZILDINHA DIVINA BORBA CARVALHO	02/03/2022	88832	5.780,00
357257	1	GELADEIRA DUPLEX BRANCA FROST FREE	SECRETARIA DE EDUCACAO	SECRETARIA DE EDUCACAO CRECHE	IZILDINHA DIVINA BORBA CARVALHO	02/03/2022	88833	5.780,00
357258	1	GELADEIRA DUPLEX BRANCA FROST FREE	SECRETARIA DE EDUCACAO	SECRETARIA DE EDUCACAO CRECHE	IZILDINHA DIVINA BORBA CARVALHO	02/03/2022	88834	5.780,00
357259	1	GELADEIRA DUPLEX BRANCA FROST FREE	SECRETARIA DE EDUCACAO	SECRETARIA DE EDUCACAO CRECHE	IZILDINHA DIVINA BORBA CARVALHO	02/03/2022	88835	5.780,00
357260	1	GELADEIRA DUPLEX BRANCA FROST FREE	SECRETARIA DE EDUCACAO	SECRETARIA DE EDUCACAO CRECHE	IZILDINHA DIVINA BORBA CARVALHO	02/03/2022	88836	5.780,00
357261	1	GELADEIRA DUPLEX BRANCA FROST FREE	SECRETARIA DE EDUCACAO	SECRETARIA DE EDUCACAO CRECHE	IZILDINHA DIVINA BORBA CARVALHO	02/03/2022	88837	5.780,00
357262	1	GELADEIRA DUPLEX BRANCA FROST FREE	SECRETARIA DE EDUCACAO	SECRETARIA DE EDUCACAO CRECHE	IZILDINHA DIVINA BORBA CARVALHO	02/03/2022	88838	5.780,00

<div>Relação Analítica do Patrimônio - Bens Inscritos (Comprados)</div> <div>De 01/01/2022 Até 31/12/2022 gerado em 31/03/2023 13:52</div>								
CÓD.	QTDE	DESCRIÇÃO	DESTINO	SUB-DESTINO	RESPONSÁVEL	DATA	NUM.BEM	VALOR
357263	1	GELADEIRA DUPLEX BRANCA FROST FREE	SECRETARIA DE EDUCACAO	SECRETARIA DE EDUCACAO CRECHE	IZILDINHA DIVINA BORBA CARVALHO	02/03/2022	88839	5.780,00
357264	1	GELADEIRA DUPLEX BRANCA FROST FREE	SECRETARIA DE EDUCACAO	SECRETARIA DE EDUCACAO CRECHE	IZILDINHA DIVINA BORBA CARVALHO	02/03/2022	88840	5.780,00
357265	1	GELADEIRA DUPLEX BRANCA FROST FREE	SECRETARIA DE EDUCACAO	SECRETARIA DE EDUCACAO CRECHE	IZILDINHA DIVINA BORBA CARVALHO	02/03/2022	88841	5.780,00
357266	1	GELADEIRA DUPLEX BRANCA FROST FREE	SECRETARIA DE EDUCACAO	SECRETARIA DE EDUCACAO CRECHE	IZILDINHA DIVINA BORBA CARVALHO	02/03/2022	88842	5.780,00
357267	1	GELADEIRA DUPLEX BRANCA FROST FREE	SECRETARIA DE EDUCACAO	SECRETARIA DE EDUCACAO CRECHE	IZILDINHA DIVINA BORBA CARVALHO	02/03/2022	88843	5.780,00
357268	1	GELADEIRA DUPLEX BRANCA FROST FREE	SECRETARIA DE EDUCACAO	SECRETARIA DE EDUCACAO CRECHE	IZILDINHA DIVINA BORBA CARVALHO	02/03/2022	88844	5.780,00
357269	1	GELADEIRA DUPLEX BRANCA FROST FREE	SECRETARIA DE EDUCACAO	SECRETARIA DE EDUCACAO CRECHE	IZILDINHA DIVINA BORBA CARVALHO	02/03/2022	88845	5.780,00
357270	1	GELADEIRA DUPLEX BRANCA FROST FREE	SECRETARIA DE EDUCACAO	SECRETARIA DE EDUCACAO CRECHE	IZILDINHA DIVINA BORBA CARVALHO	02/03/2022	88846	5.780,00
357271	1	GELADEIRA DUPLEX BRANCA FROST FREE	SECRETARIA DE EDUCACAO	SECRETARIA DE EDUCACAO CRECHE	IZILDINHA DIVINA BORBA CARVALHO	02/03/2022	88847	5.780,00
357272	1	GELADEIRA DUPLEX BRANCA FROST FREE	SECRETARIA DE EDUCACAO	SECRETARIA DE EDUCACAO CRECHE	IZILDINHA DIVINA BORBA CARVALHO	02/03/2022	88848	5.780,00
357273	1	GELADEIRA DUPLEX BRANCA FROST FREE	SECRETARIA DE EDUCACAO	SECRETARIA DE EDUCACAO CRECHE	IZILDINHA DIVINA BORBA CARVALHO	02/03/2022	88849	5.780,00
357274	1	GELADEIRA DUPLEX BRANCA FROST FREE	SECRETARIA DE EDUCACAO	SECRETARIA DE EDUCACAO CRECHE	IZILDINHA DIVINA BORBA CARVALHO	02/03/2022	88850	5.780,00
357275	1	GELADEIRA DUPLEX BRANCA FROST FREE	SECRETARIA DE EDUCACAO	SECRETARIA DE EDUCACAO CRECHE	IZILDINHA DIVINA BORBA CARVALHO	02/03/2022	88851	5.780,00
357276	1	GELADEIRA DUPLEX BRANCA FROST FREE	SECRETARIA DE EDUCACAO	SECRETARIA DE EDUCACAO CRECHE	IZILDINHA DIVINA BORBA CARVALHO	02/03/2022	88852	5.780,00
357277	1	GELADEIRA DUPLEX BRANCA FROST FREE	SECRETARIA DE EDUCACAO	SECRETARIA DE EDUCACAO CRECHE	IZILDINHA DIVINA BORBA CARVALHO	02/03/2022	88853	5.780,00
357278	1	GELADEIRA DUPLEX BRANCA FROST FREE	SECRETARIA DE EDUCACAO	SECRETARIA DE EDUCACAO CRECHE	IZILDINHA DIVINA BORBA CARVALHO	02/03/2022	88854	5.780,00
357279	1	GELADEIRA DUPLEX BRANCA FROST FREE	SECRETARIA DE EDUCACAO	SECRETARIA DE EDUCACAO CRECHE	IZILDINHA DIVINA BORBA CARVALHO	02/03/2022	88855	5.780,00
357280	1	CADEIRA DIRETOR COM RODIZIOS EM TECIDO PRETO E TELA N	SECRETARIA DA FAZENDA	DIVISAO DE TRIBUTOS E ARRECADAÇÃO	LAZARO PAULO DE CARVALHO	02/03/2022	87952	675,00
359937	1	AR CONDICIONADO GREE SPLIT GWC 180D	CAMARA MUNICIPAL	CÂMARA MUNICIPAL	CAMARA MUNICIPAL DE JATAI	02/03/2022	1668	3.180,00
358237	1	ASPIRADOR CIRÚRGICO A-45 MARCA OLIDEF	SECRETARIA MUNICIPAL DA SAUDE	UPA	MONIQUE PEREIRA DA COSTA	04/03/2022	111187	2.356,00
358238	1	ASPIRADOR CIRÚRGICO A-45 MARCA OLIDEF	SECRETARIA MUNICIPAL DA SAUDE	UPA	MONIQUE PEREIRA DA COSTA	04/03/2022	111188	2.356,00
358239	1	ASPIRADOR CIRÚRGICO A-45 MARCA OLIDEF	SECRETARIA MUNICIPAL DA SAUDE	UPA	MONIQUE PEREIRA DA COSTA	04/03/2022	111189	2.356,00
358240	1	ASPIRADOR CIRÚRGICO A-45 MARCA OLIDEF	SECRETARIA MUNICIPAL DA SAUDE	UPA	MONIQUE PEREIRA DA COSTA	04/03/2022	111190	2.356,00
358241	1	ASPIRADOR CIRÚRGICO A-45 MARCA OLIDEF	SECRETARIA MUNICIPAL DA SAUDE	UPA	MONIQUE PEREIRA DA COSTA	04/03/2022	111191	2.356,00
358242	1	ASPIRADOR CIRÚRGICO A-45 MARCA OLIDEF	SECRETARIA MUNICIPAL DA SAUDE	UPA	MONIQUE PEREIRA DA COSTA	04/03/2022	111192	2.356,00
358243	1	ASPIRADOR CIRÚRGICO A-45 MARCA OLIDEF	SECRETARIA MUNICIPAL DA SAUDE	UPA	MONIQUE PEREIRA DA COSTA	04/03/2022	111193	2.356,00
358244	1	ASPIRADOR CIRÚRGICO A-45 MARCA OLIDEF	SECRETARIA MUNICIPAL DA SAUDE	UPA	MONIQUE PEREIRA DA COSTA	04/03/2022	111194	2.356,00
358245	1	ASPIRADOR CIRÚRGICO A-45 MARCA OLIDEF	SECRETARIA MUNICIPAL DA SAUDE	UPA	MONIQUE PEREIRA DA COSTA	04/03/2022	111195	2.356,00
358246	1	KIT LARINGOSCÓPIO ADULTO COM 06 LÂMINAS, MARCA MD	SECRETARIA MUNICIPAL DA SAUDE	UPA	MONIQUE PEREIRA DA COSTA	04/03/2022	103981	1.065,00
359939	1	IMPRESSORA MULTIFUNCIONAL BROTHER LASAR MONO	CAMARA MUNICIPAL	CÂMARA MUNICIPAL	CAMARA MUNICIPAL DE JATAI	04/03/2022	1667	4.800,00



ESTADO DE GOIÁS  
PREFEITURA MUNICIPAL DE JATAI  
RUA ITARUMA, 355 - S. SANTA MARIA

Relação Analítica do Patrimônio - Bens Inscritos (Comprados)  
De 01/01/2022 Até 31/12/2022 gerado em 31/03/2023 13:52

CÓD.	QTDE	DESCRIÇÃO	DESTINO	SUB-DESTINO	RESPONSÁVEL	DATA	NUM.BEM	VALOR
357283	1	MESA EM MDF CINZA PARA REFEITORIO	SECRETARIA DE EDUCACAO	SECRETARIA DE EDUCACAO CRECHE	IZILDINHA DIVINA BORBA CARVALHO	07/03/2022	87257	1.000,00
357284	1	MESA EM MDF CINZA PARA REFEITORIO	SECRETARIA DE EDUCACAO	SECRETARIA DE EDUCACAO CRECHE	IZILDINHA DIVINA BORBA CARVALHO	07/03/2022	87258	1.000,00
357285	1	MESA EM MDF CINZA PARA REFEITORIO	SECRETARIA DE EDUCACAO	SECRETARIA DE EDUCACAO CRECHE	IZILDINHA DIVINA BORBA CARVALHO	07/03/2022	87259	1.000,00
357286	1	MESA EM MDF CINZA PARA REFEITORIO	SECRETARIA DE EDUCACAO	SECRETARIA DE EDUCACAO CRECHE	IZILDINHA DIVINA BORBA CARVALHO	07/03/2022	87260	1.000,00
357287	1	MESA EM MDF CINZA PARA REFEITORIO	SECRETARIA DE EDUCACAO	SECRETARIA DE EDUCACAO CRECHE	IZILDINHA DIVINA BORBA CARVALHO	07/03/2022	87261	1.000,00
357288	1	MESA EM MDF CINZA PARA REFEITORIO	SECRETARIA DE EDUCACAO	SECRETARIA DE EDUCACAO CRECHE	IZILDINHA DIVINA BORBA CARVALHO	07/03/2022	87262	1.000,00
357289	1	MESA EM MDF CINZA PARA REFEITORIO	SECRETARIA DE EDUCACAO	SECRETARIA DE EDUCACAO CRECHE	IZILDINHA DIVINA BORBA CARVALHO	07/03/2022	87263	1.000,00
357290	1	MESA EM MDF CINZA PARA REFEITORIO	SECRETARIA DE EDUCACAO	SECRETARIA DE EDUCACAO CRECHE	IZILDINHA DIVINA BORBA CARVALHO	07/03/2022	87264	1.000,00
357291	1	MESA EM MDF CINZA PARA REFEITORIO	SECRETARIA DE EDUCACAO	SECRETARIA DE EDUCACAO CRECHE	IZILDINHA DIVINA BORBA CARVALHO	07/03/2022	87265	1.000,00
357292	1	MESA EM MDF CINZA PARA REFEITORIO	SECRETARIA DE EDUCACAO	SECRETARIA DE EDUCACAO CRECHE	IZILDINHA DIVINA BORBA CARVALHO	07/03/2022	87266	1.000,00
357293	1	MESA EM MDF CINZA PARA REFEITORIO	SECRETARIA DE EDUCACAO	SECRETARIA DE EDUCACAO CRECHE	IZILDINHA DIVINA BORBA CARVALHO	07/03/2022	87267	1.000,00
357294	1	MESA EM MDF CINZA PARA REFEITORIO	SECRETARIA DE EDUCACAO	SECRETARIA DE EDUCACAO CRECHE	IZILDINHA DIVINA BORBA CARVALHO	07/03/2022	87268	1.000,00
357295	1	MESA EM MDF CINZA PARA REFEITORIO	SECRETARIA DE EDUCACAO	SECRETARIA DE EDUCACAO CRECHE	IZILDINHA DIVINA BORBA CARVALHO	07/03/2022	87269	1.000,00
357296	1	MESA EM MDF CINZA PARA REFEITORIO	SECRETARIA DE EDUCACAO	SECRETARIA DE EDUCACAO CRECHE	IZILDINHA DIVINA BORBA CARVALHO	07/03/2022	87270	1.000,00
357297	1	MESA EM MDF CINZA PARA REFEITORIO	SECRETARIA DE EDUCACAO	SECRETARIA DE EDUCACAO CRECHE	IZILDINHA DIVINA BORBA CARVALHO	07/03/2022	87271	1.000,00
357298	1	MESA EM MDF CINZA PARA REFEITORIO	SECRETARIA DE EDUCACAO	SECRETARIA DE EDUCACAO CRECHE	IZILDINHA DIVINA BORBA CARVALHO	07/03/2022	87272	1.000,00
357299	1	MESA EM MDF CINZA PARA REFEITORIO	SECRETARIA DE EDUCACAO	SECRETARIA DE EDUCACAO CRECHE	IZILDINHA DIVINA BORBA CARVALHO	07/03/2022	87273	1.000,00
357300	1	MESA EM MDF CINZA PARA REFEITORIO	SECRETARIA DE EDUCACAO	SECRETARIA DE EDUCACAO CRECHE	IZILDINHA DIVINA BORBA CARVALHO	07/03/2022	87274	1.000,00
357301	1	MESA EM MDF CINZA PARA REFEITORIO	SECRETARIA DE EDUCACAO	SECRETARIA DE EDUCACAO CRECHE	IZILDINHA DIVINA BORBA CARVALHO	07/03/2022	87275	1.000,00
357302	1	MESA EM MDF CINZA PARA REFEITORIO	SECRETARIA DE EDUCACAO	SECRETARIA DE EDUCACAO CRECHE	IZILDINHA DIVINA BORBA CARVALHO	07/03/2022	87276	1.000,00
357303	1	MESA EM MDF CINZA PARA REFEITORIO	SECRETARIA DE EDUCACAO	SECRETARIA DE EDUCACAO CRECHE	IZILDINHA DIVINA BORBA CARVALHO	07/03/2022	87277	1.000,00
357304	1	MESA EM MDF CINZA PARA REFEITORIO	SECRETARIA DE EDUCACAO	SECRETARIA DE EDUCACAO CRECHE	IZILDINHA DIVINA BORBA CARVALHO	07/03/2022	87278	1.000,00
357305	1	MESA EM MDF CINZA PARA REFEITORIO	SECRETARIA DE EDUCACAO	SECRETARIA DE EDUCACAO CRECHE	IZILDINHA DIVINA BORBA CARVALHO	07/03/2022	87279	1.000,00
357306	1	MESA EM MDF CINZA PARA REFEITORIO	SECRETARIA DE EDUCACAO	SECRETARIA DE EDUCACAO CRECHE	IZILDINHA DIVINA BORBA CARVALHO	07/03/2022	87280	1.000,00
357307	1	MESA EM MDF CINZA PARA REFEITORIO	SECRETARIA DE EDUCACAO	SECRETARIA DE EDUCACAO CRECHE	IZILDINHA DIVINA BORBA CARVALHO	07/03/2022	87281	1.000,00
357308	1	MESA EM MDF CINZA PARA REFEITORIO	SECRETARIA DE EDUCACAO	SECRETARIA DE EDUCACAO CRECHE	IZILDINHA DIVINA BORBA CARVALHO	07/03/2022	87282	1.000,00
357309	1	MESA EM MDF CINZA PARA REFEITORIO	SECRETARIA DE EDUCACAO	SECRETARIA DE EDUCACAO CRECHE	IZILDINHA DIVINA BORBA CARVALHO	07/03/2022	87283	1.000,00
357310	1	MESA EM MDF CINZA PARA REFEITORIO	SECRETARIA DE EDUCACAO	SECRETARIA DE EDUCACAO CRECHE	IZILDINHA DIVINA BORBA CARVALHO	07/03/2022	87284	1.000,00
357311	1	MESA EM MDF CINZA PARA REFEITORIO	SECRETARIA DE EDUCACAO	SECRETARIA DE EDUCACAO CRECHE	IZILDINHA DIVINA BORBA CARVALHO	07/03/2022	87285	1.000,00
357312	1	MESA EM MDF CINZA PARA REFEITORIO	SECRETARIA DE EDUCACAO	SECRETARIA DE EDUCACAO CRECHE	IZILDINHA DIVINA BORBA CARVALHO	07/03/2022	87286	1.000,00



ESTADO DE GOIÁS  
PREFEITURA MUNICIPAL DE JATAI  
RUA ITARUMA, 355 - S. SANTA MARIA

Relação Analítica do Patrimônio - Bens Inscritos (Comprados)  
De 01/01/2022 Até 31/12/2022 gerado em 31/03/2023 13:52

CÓD.	QTDE	DESCRIÇÃO	DESTINO	SUB-DESTINO	RESPONSÁVEL	DATA	NUM.BEM	VALOR
357313	1	MESA EM MDF CINZA PARA REFEITORIO	SECRETARIA DE EDUCACAO	SECRETARIA DE EDUCACAO CRECHE	IZILDINHA DIVINA BORBA CARVALHO	07/03/2022	87287	1.000,00
357314	1	MESA EM MDF CINZA PARA REFEITORIO	SECRETARIA DE EDUCACAO	SECRETARIA DE EDUCACAO CRECHE	IZILDINHA DIVINA BORBA CARVALHO	07/03/2022	87288	1.000,00
357315	1	MESA EM MDF CINZA PARA REFEITORIO	SECRETARIA DE EDUCACAO	SECRETARIA DE EDUCACAO CRECHE	IZILDINHA DIVINA BORBA CARVALHO	07/03/2022	87289	1.000,00
357316	1	MESA EM MDF CINZA PARA REFEITORIO	SECRETARIA DE EDUCACAO	SECRETARIA DE EDUCACAO CRECHE	IZILDINHA DIVINA BORBA CARVALHO	07/03/2022	87290	1.000,00
357317	1	MESA EM MDF CINZA PARA REFEITORIO	SECRETARIA DE EDUCACAO	SECRETARIA DE EDUCACAO CRECHE	IZILDINHA DIVINA BORBA CARVALHO	07/03/2022	87291	1.000,00
357318	1	MESA EM MDF CINZA PARA REFEITORIO	SECRETARIA DE EDUCACAO	SECRETARIA DE EDUCACAO CRECHE	IZILDINHA DIVINA BORBA CARVALHO	07/03/2022	87292	1.000,00
357319	1	MESA EM MDF CINZA PARA REFEITORIO	SECRETARIA DE EDUCACAO	SECRETARIA DE EDUCACAO CRECHE	IZILDINHA DIVINA BORBA CARVALHO	07/03/2022	87293	1.000,00
357320	1	MESA EM MDF CINZA PARA REFEITORIO	SECRETARIA DE EDUCACAO	SECRETARIA DE EDUCACAO CRECHE	IZILDINHA DIVINA BORBA CARVALHO	07/03/2022	87294	1.000,00
357321	1	MESA EM MDF CINZA PARA REFEITORIO	SECRETARIA DE EDUCACAO	SECRETARIA DE EDUCACAO CRECHE	IZILDINHA DIVINA BORBA CARVALHO	07/03/2022	87295	1.000,00
357322	1	MESA EM MDF CINZA PARA REFEITORIO	SECRETARIA DE EDUCACAO	SECRETARIA DE EDUCACAO CRECHE	IZILDINHA DIVINA BORBA CARVALHO	07/03/2022	87296	1.000,00
357323	1	MESA EM MDF CINZA PARA REFEITORIO	SECRETARIA DE EDUCACAO	SECRETARIA DE EDUCACAO CRECHE	IZILDINHA DIVINA BORBA CARVALHO	07/03/2022	87297	1.000,00
357324	1	MESA EM MDF CINZA PARA REFEITORIO	SECRETARIA DE EDUCACAO	SECRETARIA DE EDUCACAO CRECHE	IZILDINHA DIVINA BORBA CARVALHO	07/03/2022	87298	1.000,00
357325	1	MESA EM MDF CINZA PARA REFEITORIO	SECRETARIA DE EDUCACAO	SECRETARIA DE EDUCACAO CRECHE	IZILDINHA DIVINA BORBA CARVALHO	07/03/2022	87299	1.000,00
357326	1	MESA EM MDF CINZA PARA REFEITORIO	SECRETARIA DE EDUCACAO	SECRETARIA DE EDUCACAO CRECHE	IZILDINHA DIVINA BORBA CARVALHO	07/03/2022	87300	1.000,00
357327	1	MESA EM MDF CINZA PARA REFEITORIO	SECRETARIA DE EDUCACAO	SECRETARIA DE EDUCACAO CRECHE	IZILDINHA DIVINA BORBA CARVALHO	07/03/2022	87301	1.000,00
357328	1	MESA EM MDF CINZA PARA REFEITORIO	SECRETARIA DE EDUCACAO	SECRETARIA DE EDUCACAO CRECHE	IZILDINHA DIVINA BORBA CARVALHO	07/03/2022	87302	1.000,00
357329	1	MESA EM MDF CINZA PARA REFEITORIO	SECRETARIA DE EDUCACAO	SECRETARIA DE EDUCACAO CRECHE	IZILDINHA DIVINA BORBA CARVALHO	07/03/2022	87303	1.000,00
357330	1	MESA EM MDF CINZA PARA REFEITORIO	SECRETARIA DE EDUCACAO	SECRETARIA DE EDUCACAO CRECHE	IZILDINHA DIVINA BORBA CARVALHO	07/03/2022	87304	1.000,00
357331	1	MESA EM MDF CINZA PARA REFEITORIO	SECRETARIA DE EDUCACAO	SECRETARIA DE EDUCACAO CRECHE	IZILDINHA DIVINA BORBA CARVALHO	07/03/2022	87305	1.000,00
357332	1	MESA EM MDF CINZA PARA REFEITORIO	SECRETARIA DE EDUCACAO	SECRETARIA DE EDUCACAO CRECHE	IZILDINHA DIVINA BORBA CARVALHO	07/03/2022	87306	1.000,00
357333	1	BANCO EM MDF CINZA PARA REFEITORIO	SECRETARIA DE EDUCACAO	SECRETARIA DE EDUCACAO CRECHE	IZILDINHA DIVINA BORBA CARVALHO	07/03/2022	88584	200,00
357334	1	BANCO EM MDF CINZA PARA REFEITORIO	SECRETARIA DE EDUCACAO	SECRETARIA DE EDUCACAO CRECHE	IZILDINHA DIVINA BORBA CARVALHO	07/03/2022	88585	200,00
357335	1	BANCO EM MDF CINZA PARA REFEITORIO	SECRETARIA DE EDUCACAO	SECRETARIA DE EDUCACAO CRECHE	IZILDINHA DIVINA BORBA CARVALHO	07/03/2022	88586	200,00
357336	1	BANCO EM MDF CINZA PARA REFEITORIO	SECRETARIA DE EDUCACAO	SECRETARIA DE EDUCACAO CRECHE	IZILDINHA DIVINA BORBA CARVALHO	07/03/2022	88587	200,00
357337	1	BANCO EM MDF CINZA PARA REFEITORIO	SECRETARIA DE EDUCACAO	SECRETARIA DE EDUCACAO CRECHE	IZILDINHA DIVINA BORBA CARVALHO	07/03/2022	88588	200,00
357338	1	BANCO EM MDF CINZA PARA REFEITORIO	SECRETARIA DE EDUCACAO	SECRETARIA DE EDUCACAO CRECHE	IZILDINHA DIVINA BORBA CARVALHO	07/03/2022	88589	200,00
357339	1	BANCO EM MDF CINZA PARA REFEITORIO	SECRETARIA DE EDUCACAO	SECRETARIA DE EDUCACAO CRECHE	IZILDINHA DIVINA BORBA CARVALHO	07/03/2022	88590	200,00
357340	1	BANCO EM MDF CINZA PARA REFEITORIO	SECRETARIA DE EDUCACAO	SECRETARIA DE EDUCACAO CRECHE	IZILDINHA DIVINA BORBA CARVALHO	07/03/2022	88591	200,00
357341	1	BANCO EM MDF CINZA PARA REFEITORIO	SECRETARIA DE EDUCACAO	SECRETARIA DE EDUCACAO CRECHE	IZILDINHA DIVINA BORBA CARVALHO	07/03/2022	88592	200,00
357342	1	BANCO EM MDF CINZA PARA REFEITORIO	SECRETARIA DE EDUCACAO	SECRETARIA DE EDUCACAO CRECHE	IZILDINHA DIVINA BORBA CARVALHO	07/03/2022	88593	200,00



ESTADO DE GOIÁS  
PREFEITURA MUNICIPAL DE JATAI  
RUA ITARUMA, 355 - S. SANTA MARIA

Relação Analítica do Patrimônio - Bens Inscritos (Comprados)  
De 01/01/2022 Até 31/12/2022 gerado em 31/03/2023 13:52

CÓD.	QTDE	DESCRIÇÃO	DESTINO	SUB-DESTINO	RESPONSÁVEL	DATA	NUM.BEM	VALOR
357343	1	BANCO EM MDF CINZA PARA REFEITORIO	SECRETARIA DE EDUCACAO	SECRETARIA DE EDUCACAO CRECHE	IZILDINHA DIVINA BORBA CARVALHO	07/03/2022	88594	200,00
357344	1	BANCO EM MDF CINZA PARA REFEITORIO	SECRETARIA DE EDUCACAO	SECRETARIA DE EDUCACAO CRECHE	IZILDINHA DIVINA BORBA CARVALHO	07/03/2022	88595	200,00
357345	1	BANCO EM MDF CINZA PARA REFEITORIO	SECRETARIA DE EDUCACAO	SECRETARIA DE EDUCACAO CRECHE	IZILDINHA DIVINA BORBA CARVALHO	07/03/2022	88596	200,00
357346	1	BANCO EM MDF CINZA PARA REFEITORIO	SECRETARIA DE EDUCACAO	SECRETARIA DE EDUCACAO CRECHE	IZILDINHA DIVINA BORBA CARVALHO	07/03/2022	88597	200,00
357347	1	BANCO EM MDF CINZA PARA REFEITORIO	SECRETARIA DE EDUCACAO	SECRETARIA DE EDUCACAO CRECHE	IZILDINHA DIVINA BORBA CARVALHO	07/03/2022	88598	200,00
357348	1	BANCO EM MDF CINZA PARA REFEITORIO	SECRETARIA DE EDUCACAO	SECRETARIA DE EDUCACAO CRECHE	IZILDINHA DIVINA BORBA CARVALHO	07/03/2022	88599	200,00
357349	1	BANCO EM MDF CINZA PARA REFEITORIO	SECRETARIA DE EDUCACAO	SECRETARIA DE EDUCACAO CRECHE	IZILDINHA DIVINA BORBA CARVALHO	07/03/2022	88600	200,00
357350	1	BANCO EM MDF CINZA PARA REFEITORIO	SECRETARIA DE EDUCACAO	SECRETARIA DE EDUCACAO CRECHE	IZILDINHA DIVINA BORBA CARVALHO	07/03/2022	88601	200,00
357351	1	BANCO EM MDF CINZA PARA REFEITORIO	SECRETARIA DE EDUCACAO	SECRETARIA DE EDUCACAO CRECHE	IZILDINHA DIVINA BORBA CARVALHO	07/03/2022	88602	200,00
357352	1	BANCO EM MDF CINZA PARA REFEITORIO	SECRETARIA DE EDUCACAO	SECRETARIA DE EDUCACAO CRECHE	IZILDINHA DIVINA BORBA CARVALHO	07/03/2022	88603	200,00
357353	1	BANCO EM MDF CINZA PARA REFEITORIO	SECRETARIA DE EDUCACAO	SECRETARIA DE EDUCACAO CRECHE	IZILDINHA DIVINA BORBA CARVALHO	07/03/2022	88604	200,00
357354	1	BANCO EM MDF CINZA PARA REFEITORIO	SECRETARIA DE EDUCACAO	SECRETARIA DE EDUCACAO CRECHE	IZILDINHA DIVINA BORBA CARVALHO	07/03/2022	88605	200,00
357355	1	BANCO EM MDF CINZA PARA REFEITORIO	SECRETARIA DE EDUCACAO	SECRETARIA DE EDUCACAO CRECHE	IZILDINHA DIVINA BORBA CARVALHO	07/03/2022	88606	200,00
357356	1	BANCO EM MDF CINZA PARA REFEITORIO	SECRETARIA DE EDUCACAO	SECRETARIA DE EDUCACAO CRECHE	IZILDINHA DIVINA BORBA CARVALHO	07/03/2022	88607	200,00
357357	1	BANCO EM MDF CINZA PARA REFEITORIO	SECRETARIA DE EDUCACAO	SECRETARIA DE EDUCACAO CRECHE	IZILDINHA DIVINA BORBA CARVALHO	07/03/2022	88608	200,00
357358	1	BANCO EM MDF CINZA PARA REFEITORIO	SECRETARIA DE EDUCACAO	SECRETARIA DE EDUCACAO CRECHE	IZILDINHA DIVINA BORBA CARVALHO	07/03/2022	88609	200,00
357359	1	BANCO EM MDF CINZA PARA REFEITORIO	SECRETARIA DE EDUCACAO	SECRETARIA DE EDUCACAO CRECHE	IZILDINHA DIVINA BORBA CARVALHO	07/03/2022	88610	200,00
357360	1	BANCO EM MDF CINZA PARA REFEITORIO	SECRETARIA DE EDUCACAO	SECRETARIA DE EDUCACAO CRECHE	IZILDINHA DIVINA BORBA CARVALHO	07/03/2022	88611	200,00
357361	1	BANCO EM MDF CINZA PARA REFEITORIO	SECRETARIA DE EDUCACAO	SECRETARIA DE EDUCACAO CRECHE	IZILDINHA DIVINA BORBA CARVALHO	07/03/2022	88612	200,00
357362	1	BANCO EM MDF CINZA PARA REFEITORIO	SECRETARIA DE EDUCACAO	SECRETARIA DE EDUCACAO CRECHE	IZILDINHA DIVINA BORBA CARVALHO	07/03/2022	88613	200,00
357363	1	BANCO EM MDF CINZA PARA REFEITORIO	SECRETARIA DE EDUCACAO	SECRETARIA DE EDUCACAO CRECHE	IZILDINHA DIVINA BORBA CARVALHO	07/03/2022	88614	200,00
357364	1	BANCO EM MDF CINZA PARA REFEITORIO	SECRETARIA DE EDUCACAO	SECRETARIA DE EDUCACAO CRECHE	IZILDINHA DIVINA BORBA CARVALHO	07/03/2022	88615	200,00
357365	1	BANCO EM MDF CINZA PARA REFEITORIO	SECRETARIA DE EDUCACAO	SECRETARIA DE EDUCACAO CRECHE	IZILDINHA DIVINA BORBA CARVALHO	07/03/2022	88616	200,00
357366	1	BANCO EM MDF CINZA PARA REFEITORIO	SECRETARIA DE EDUCACAO	SECRETARIA DE EDUCACAO CRECHE	IZILDINHA DIVINA BORBA CARVALHO	07/03/2022	88617	200,00
357367	1	BANCO EM MDF CINZA PARA REFEITORIO	SECRETARIA DE EDUCACAO	SECRETARIA DE EDUCACAO CRECHE	IZILDINHA DIVINA BORBA CARVALHO	07/03/2022	88618	200,00
357368	1	BANCO EM MDF CINZA PARA REFEITORIO	SECRETARIA DE EDUCACAO	SECRETARIA DE EDUCACAO CRECHE	IZILDINHA DIVINA BORBA CARVALHO	07/03/2022	88619	200,00
357369	1	BANCO EM MDF CINZA PARA REFEITORIO	SECRETARIA DE EDUCACAO	SECRETARIA DE EDUCACAO CRECHE	IZILDINHA DIVINA BORBA CARVALHO	07/03/2022	88620	200,00
357370	1	BANCO EM MDF CINZA PARA REFEITORIO	SECRETARIA DE EDUCACAO	SECRETARIA DE EDUCACAO CRECHE	IZILDINHA DIVINA BORBA CARVALHO	07/03/2022	88621	200,00
357371	1	BANCO EM MDF CINZA PARA REFEITORIO	SECRETARIA DE EDUCACAO	SECRETARIA DE EDUCACAO CRECHE	IZILDINHA DIVINA BORBA CARVALHO	07/03/2022	88622	200,00
357372	1	BANCO EM MDF CINZA PARA REFEITORIO	SECRETARIA DE EDUCACAO	SECRETARIA DE EDUCACAO CRECHE	IZILDINHA DIVINA BORBA CARVALHO	07/03/2022	88623	200,00





ESTADO DE GOIÁS  
PREFEITURA MUNICIPAL DE JATAI  
RUA ITARUMA, 355 - S. SANTA MARIA

Relação Analítica do Patrimônio - Bens Inscritos (Comprados)  
De 01/01/2022 Até 31/12/2022 gerado em 31/03/2023 13:52

CÓD.	QTDE	DESCRIÇÃO	DESTINO	SUB-DESTINO	RESPONSÁVEL	DATA	NUM.BEM	VALOR
357373	1	BANCO EM MDF CINZA PARA REFEITORIO	SECRETARIA DE EDUCACAO	SECRETARIA DE EDUCACAO CRECHE	IZILDINHA DIVINA BORBA CARVALHO	07/03/2022	88624	200,00
357374	1	BANCO EM MDF CINZA PARA REFEITORIO	SECRETARIA DE EDUCACAO	SECRETARIA DE EDUCACAO CRECHE	IZILDINHA DIVINA BORBA CARVALHO	07/03/2022	88625	200,00
357375	1	BANCO EM MDF CINZA PARA REFEITORIO	SECRETARIA DE EDUCACAO	SECRETARIA DE EDUCACAO CRECHE	IZILDINHA DIVINA BORBA CARVALHO	07/03/2022	88626	200,00
357376	1	BANCO EM MDF CINZA PARA REFEITORIO	SECRETARIA DE EDUCACAO	SECRETARIA DE EDUCACAO CRECHE	IZILDINHA DIVINA BORBA CARVALHO	07/03/2022	88627	200,00
357377	1	BANCO EM MDF CINZA PARA REFEITORIO	SECRETARIA DE EDUCACAO	SECRETARIA DE EDUCACAO CRECHE	IZILDINHA DIVINA BORBA CARVALHO	07/03/2022	88628	200,00
357378	1	BANCO EM MDF CINZA PARA REFEITORIO	SECRETARIA DE EDUCACAO	SECRETARIA DE EDUCACAO CRECHE	IZILDINHA DIVINA BORBA CARVALHO	07/03/2022	88629	200,00
357379	1	BANCO EM MDF CINZA PARA REFEITORIO	SECRETARIA DE EDUCACAO	SECRETARIA DE EDUCACAO CRECHE	IZILDINHA DIVINA BORBA CARVALHO	07/03/2022	88630	200,00
357380	1	BANCO EM MDF CINZA PARA REFEITORIO	SECRETARIA DE EDUCACAO	SECRETARIA DE EDUCACAO CRECHE	IZILDINHA DIVINA BORBA CARVALHO	07/03/2022	88631	200,00
357381	1	BANCO EM MDF CINZA PARA REFEITORIO	SECRETARIA DE EDUCACAO	SECRETARIA DE EDUCACAO CRECHE	IZILDINHA DIVINA BORBA CARVALHO	07/03/2022	88632	200,00
357382	1	BANCO EM MDF CINZA PARA REFEITORIO	SECRETARIA DE EDUCACAO	SECRETARIA DE EDUCACAO CRECHE	IZILDINHA DIVINA BORBA CARVALHO	07/03/2022	88633	200,00
357383	1	BANCO EM MDF CINZA PARA REFEITORIO	SECRETARIA DE EDUCACAO	SECRETARIA DE EDUCACAO CRECHE	IZILDINHA DIVINA BORBA CARVALHO	07/03/2022	88634	200,00
357384	1	BANCO EM MDF CINZA PARA REFEITORIO	SECRETARIA DE EDUCACAO	SECRETARIA DE EDUCACAO CRECHE	IZILDINHA DIVINA BORBA CARVALHO	07/03/2022	88635	200,00
357385	1	BANCO EM MDF CINZA PARA REFEITORIO	SECRETARIA DE EDUCACAO	SECRETARIA DE EDUCACAO CRECHE	IZILDINHA DIVINA BORBA CARVALHO	07/03/2022	88636	200,00
357386	1	BANCO EM MDF CINZA PARA REFEITORIO	SECRETARIA DE EDUCACAO	SECRETARIA DE EDUCACAO CRECHE	IZILDINHA DIVINA BORBA CARVALHO	07/03/2022	88637	200,00
357387	1	BANCO EM MDF CINZA PARA REFEITORIO	SECRETARIA DE EDUCACAO	SECRETARIA DE EDUCACAO CRECHE	IZILDINHA DIVINA BORBA CARVALHO	07/03/2022	88638	200,00
357388	1	BANCO EM MDF CINZA PARA REFEITORIO	SECRETARIA DE EDUCACAO	SECRETARIA DE EDUCACAO CRECHE	IZILDINHA DIVINA BORBA CARVALHO	07/03/2022	88639	200,00
357389	1	BANCO EM MDF CINZA PARA REFEITORIO	SECRETARIA DE EDUCACAO	SECRETARIA DE EDUCACAO CRECHE	IZILDINHA DIVINA BORBA CARVALHO	07/03/2022	88640	200,00
357390	1	BANCO EM MDF CINZA PARA REFEITORIO	SECRETARIA DE EDUCACAO	SECRETARIA DE EDUCACAO CRECHE	IZILDINHA DIVINA BORBA CARVALHO	07/03/2022	88641	200,00
357391	1	BANCO EM MDF CINZA PARA REFEITORIO	SECRETARIA DE EDUCACAO	SECRETARIA DE EDUCACAO CRECHE	IZILDINHA DIVINA BORBA CARVALHO	07/03/2022	88642	200,00
357392	1	BANCO EM MDF CINZA PARA REFEITORIO	SECRETARIA DE EDUCACAO	SECRETARIA DE EDUCACAO CRECHE	IZILDINHA DIVINA BORBA CARVALHO	07/03/2022	88643	200,00
357393	1	BANCO EM MDF CINZA PARA REFEITORIO	SECRETARIA DE EDUCACAO	SECRETARIA DE EDUCACAO CRECHE	IZILDINHA DIVINA BORBA CARVALHO	07/03/2022	88644	200,00
357394	1	BANCO EM MDF CINZA PARA REFEITORIO	SECRETARIA DE EDUCACAO	SECRETARIA DE EDUCACAO CRECHE	IZILDINHA DIVINA BORBA CARVALHO	07/03/2022	88645	200,00
357395	1	BANCO EM MDF CINZA PARA REFEITORIO	SECRETARIA DE EDUCACAO	SECRETARIA DE EDUCACAO CRECHE	IZILDINHA DIVINA BORBA CARVALHO	07/03/2022	88646	200,00
357396	1	BANCO EM MDF CINZA PARA REFEITORIO	SECRETARIA DE EDUCACAO	SECRETARIA DE EDUCACAO CRECHE	IZILDINHA DIVINA BORBA CARVALHO	07/03/2022	88647	200,00
357397	1	BANCO EM MDF CINZA PARA REFEITORIO	SECRETARIA DE EDUCACAO	SECRETARIA DE EDUCACAO CRECHE	IZILDINHA DIVINA BORBA CARVALHO	07/03/2022	88648	200,00
357398	1	BANCO EM MDF CINZA PARA REFEITORIO	SECRETARIA DE EDUCACAO	SECRETARIA DE EDUCACAO CRECHE	IZILDINHA DIVINA BORBA CARVALHO	07/03/2022	88649	200,00
357399	1	BANCO EM MDF CINZA PARA REFEITORIO	SECRETARIA DE EDUCACAO	SECRETARIA DE EDUCACAO CRECHE	IZILDINHA DIVINA BORBA CARVALHO	07/03/2022	88650	200,00
357400	1	BANCO EM MDF CINZA PARA REFEITORIO	SECRETARIA DE EDUCACAO	SECRETARIA DE EDUCACAO CRECHE	IZILDINHA DIVINA BORBA CARVALHO	07/03/2022	88651	200,00
357401	1	BANCO EM MDF CINZA PARA REFEITORIO	SECRETARIA DE EDUCACAO	SECRETARIA DE EDUCACAO CRECHE	IZILDINHA DIVINA BORBA CARVALHO	07/03/2022	88652	200,00
357402	1	BANCO EM MDF CINZA PARA REFEITORIO	SECRETARIA DE EDUCACAO	SECRETARIA DE EDUCACAO CRECHE	IZILDINHA DIVINA BORBA CARVALHO	07/03/2022	88653	200,00





ESTADO DE GOIÁS  
PREFEITURA MUNICIPAL DE JATAI  
RUA ITARUMA, 355 - S. SANTA MARIA

Relação Analítica do Patrimônio - Bens Inscritos (Comprados)  
De 01/01/2022 Até 31/12/2022 gerado em 31/03/2023 13:52

CÓD.	QTDE	DESCRIÇÃO	DESTINO	SUB-DESTINO	RESPONSÁVEL	DATA	NUM.BEM	VALOR
357403	1	BANCO EM MDF CINZA PARA REFEITORIO	SECRETARIA DE EDUCACAO	SECRETARIA DE EDUCACAO CRECHE	IZILDINHA DIVINA BORBA CARVALHO	07/03/2022	88654	200,00
357404	1	BANCO EM MDF CINZA PARA REFEITORIO	SECRETARIA DE EDUCACAO	SECRETARIA DE EDUCACAO CRECHE	IZILDINHA DIVINA BORBA CARVALHO	07/03/2022	88655	200,00
357405	1	BANCO EM MDF CINZA PARA REFEITORIO	SECRETARIA DE EDUCACAO	SECRETARIA DE EDUCACAO CRECHE	IZILDINHA DIVINA BORBA CARVALHO	07/03/2022	88656	200,00
357406	1	BANCO EM MDF CINZA PARA REFEITORIO	SECRETARIA DE EDUCACAO	SECRETARIA DE EDUCACAO CRECHE	IZILDINHA DIVINA BORBA CARVALHO	07/03/2022	88657	200,00
357407	1	BANCO EM MDF CINZA PARA REFEITORIO	SECRETARIA DE EDUCACAO	SECRETARIA DE EDUCACAO CRECHE	IZILDINHA DIVINA BORBA CARVALHO	07/03/2022	88658	200,00
357408	1	BANCO EM MDF CINZA PARA REFEITORIO	SECRETARIA DE EDUCACAO	SECRETARIA DE EDUCACAO CRECHE	IZILDINHA DIVINA BORBA CARVALHO	07/03/2022	88659	200,00
357409	1	BANCO EM MDF CINZA PARA REFEITORIO	SECRETARIA DE EDUCACAO	SECRETARIA DE EDUCACAO CRECHE	IZILDINHA DIVINA BORBA CARVALHO	07/03/2022	88660	200,00
357410	1	BANCO EM MDF CINZA PARA REFEITORIO	SECRETARIA DE EDUCACAO	SECRETARIA DE EDUCACAO CRECHE	IZILDINHA DIVINA BORBA CARVALHO	07/03/2022	88661	200,00
357411	1	BANCO EM MDF CINZA PARA REFEITORIO	SECRETARIA DE EDUCACAO	SECRETARIA DE EDUCACAO CRECHE	IZILDINHA DIVINA BORBA CARVALHO	07/03/2022	88662	200,00
357412	1	BANCO EM MDF CINZA PARA REFEITORIO	SECRETARIA DE EDUCACAO	SECRETARIA DE EDUCACAO CRECHE	IZILDINHA DIVINA BORBA CARVALHO	07/03/2022	88663	200,00
357413	1	BANCO EM MDF CINZA PARA REFEITORIO	SECRETARIA DE EDUCACAO	SECRETARIA DE EDUCACAO CRECHE	IZILDINHA DIVINA BORBA CARVALHO	07/03/2022	88664	200,00
357414	1	BANCO EM MDF CINZA PARA REFEITORIO	SECRETARIA DE EDUCACAO	SECRETARIA DE EDUCACAO CRECHE	IZILDINHA DIVINA BORBA CARVALHO	07/03/2022	88665	200,00
357415	1	BANCO EM MDF CINZA PARA REFEITORIO	SECRETARIA DE EDUCACAO	SECRETARIA DE EDUCACAO CRECHE	IZILDINHA DIVINA BORBA CARVALHO	07/03/2022	88666	200,00
357416	1	BANCO EM MDF CINZA PARA REFEITORIO	SECRETARIA DE EDUCACAO	SECRETARIA DE EDUCACAO CRECHE	IZILDINHA DIVINA BORBA CARVALHO	07/03/2022	88667	200,00
357417	1	BANCO EM MDF CINZA PARA REFEITORIO	SECRETARIA DE EDUCACAO	SECRETARIA DE EDUCACAO CRECHE	IZILDINHA DIVINA BORBA CARVALHO	07/03/2022	88668	200,00
357418	1	BANCO EM MDF CINZA PARA REFEITORIO	SECRETARIA DE EDUCACAO	SECRETARIA DE EDUCACAO CRECHE	IZILDINHA DIVINA BORBA CARVALHO	07/03/2022	89871	200,00
357419	1	BANCO EM MDF CINZA PARA REFEITORIO	SECRETARIA DE EDUCACAO	SECRETARIA DE EDUCACAO CRECHE	IZILDINHA DIVINA BORBA CARVALHO	07/03/2022	89872	200,00
357420	1	BANCO EM MDF CINZA PARA REFEITORIO	SECRETARIA DE EDUCACAO	SECRETARIA DE EDUCACAO CRECHE	IZILDINHA DIVINA BORBA CARVALHO	07/03/2022	89873	200,00
357421	1	BANCO EM MDF CINZA PARA REFEITORIO	SECRETARIA DE EDUCACAO	SECRETARIA DE EDUCACAO CRECHE	IZILDINHA DIVINA BORBA CARVALHO	07/03/2022	89874	200,00
357422	1	BANCO EM MDF CINZA PARA REFEITORIO	SECRETARIA DE EDUCACAO	SECRETARIA DE EDUCACAO CRECHE	IZILDINHA DIVINA BORBA CARVALHO	07/03/2022	89875	200,00
357423	1	BANCO EM MDF CINZA PARA REFEITORIO	SECRETARIA DE EDUCACAO	SECRETARIA DE EDUCACAO CRECHE	IZILDINHA DIVINA BORBA CARVALHO	07/03/2022	89876	200,00
357424	1	BANCO EM MDF CINZA PARA REFEITORIO	SECRETARIA DE EDUCACAO	SECRETARIA DE EDUCACAO CRECHE	IZILDINHA DIVINA BORBA CARVALHO	07/03/2022	89877	200,00
357425	1	BANCO EM MDF CINZA PARA REFEITORIO	SECRETARIA DE EDUCACAO	SECRETARIA DE EDUCACAO CRECHE	IZILDINHA DIVINA BORBA CARVALHO	07/03/2022	89878	200,00
357426	1	BANCO EM MDF CINZA PARA REFEITORIO	SECRETARIA DE EDUCACAO	SECRETARIA DE EDUCACAO CRECHE	IZILDINHA DIVINA BORBA CARVALHO	07/03/2022	89879	200,00
357427	1	BANCO EM MDF CINZA PARA REFEITORIO	SECRETARIA DE EDUCACAO	SECRETARIA DE EDUCACAO CRECHE	IZILDINHA DIVINA BORBA CARVALHO	07/03/2022	89880	200,00
357428	1	BANCO EM MDF CINZA PARA REFEITORIO	SECRETARIA DE EDUCACAO	SECRETARIA DE EDUCACAO CRECHE	IZILDINHA DIVINA BORBA CARVALHO	07/03/2022	89981	200,00
357429	1	BANCO EM MDF CINZA PARA REFEITORIO	SECRETARIA DE EDUCACAO	SECRETARIA DE EDUCACAO CRECHE	IZILDINHA DIVINA BORBA CARVALHO	07/03/2022	89982	200,00
357430	1	BANCO EM MDF CINZA PARA REFEITORIO	SECRETARIA DE EDUCACAO	SECRETARIA DE EDUCACAO CRECHE	IZILDINHA DIVINA BORBA CARVALHO	07/03/2022	89983	200,00
357431	1	BANCO EM MDF CINZA PARA REFEITORIO	SECRETARIA DE EDUCACAO	SECRETARIA DE EDUCACAO CRECHE	IZILDINHA DIVINA BORBA CARVALHO	07/03/2022	89984	200,00
357434	1	MESA REDONDA EM MDF PRETO	SECRETARIA DE EDUCACAO	SECRETARIA DE EDUCACAO CRECHE	IZILDINHA DIVINA BORBA CARVALHO	07/03/2022	89986	372,00

<div>Relação Analítica do Patrimônio - Bens Inscritos (Comprados)</div> <div>De 01/01/2022 Até 31/12/2022 gerado em 31/03/2023 13:52</div>								
CÓD.	QTDE	DESCRIÇÃO	DESTINO	SUB-DESTINO	RESPONSÁVEL	DATA	NUM.BEM	VALOR
357435	1	CADEIRA FERRO FIXO EM PLASTICO PRETO	SECRETARIA DE EDUCACAO	SECRETARIA DE EDUCACAO CRECHE	IZILDINHA DIVINA BORBA CARVALHO	07/03/2022	89138	100,00
357436	1	CADEIRA FERRO FIXO EM PLASTICO PRETO	SECRETARIA DE EDUCACAO	SECRETARIA DE EDUCACAO CRECHE	IZILDINHA DIVINA BORBA CARVALHO	07/03/2022	89139	100,00
357437	1	CADEIRA FERRO FIXO EM PLASTICO PRETO	SECRETARIA DE EDUCACAO	SECRETARIA DE EDUCACAO CRECHE	IZILDINHA DIVINA BORBA CARVALHO	07/03/2022	89140	100,00
357438	1	CADEIRA FERRO FIXO EM PLASTICO PRETO	SECRETARIA DE EDUCACAO	SECRETARIA DE EDUCACAO CRECHE	IZILDINHA DIVINA BORBA CARVALHO	07/03/2022	89141	100,00
357439	1	CADEIRA FERRO FIXO EM PLASTICO PRETO	SECRETARIA DE EDUCACAO	SECRETARIA DE EDUCACAO CRECHE	IZILDINHA DIVINA BORBA CARVALHO	07/03/2022	89142	100,00
357440	1	CADEIRA FERRO FIXO EM PLASTICO PRETO	SECRETARIA DE EDUCACAO	SECRETARIA DE EDUCACAO CRECHE	IZILDINHA DIVINA BORBA CARVALHO	07/03/2022	89143	100,00
357441	1	CADEIRA FERRO FIXO EM PLASTICO PRETO	SECRETARIA DE EDUCACAO	SECRETARIA DE EDUCACAO CRECHE	IZILDINHA DIVINA BORBA CARVALHO	07/03/2022	89144	100,00
357442	1	CADEIRA FERRO FIXO EM PLASTICO PRETO	SECRETARIA DE EDUCACAO	SECRETARIA DE EDUCACAO CRECHE	IZILDINHA DIVINA BORBA CARVALHO	07/03/2022	89145	100,00
357513	1	CADEIRA INFANTIL EM MDF AMARELO	SECRETARIA DE EDUCACAO	SECRETARIA DE EDUCACAO CRECHE	IZILDINHA DIVINA BORBA CARVALHO	07/03/2022	88940	80,00
357535	1	CADEIRA INFANTIL EM MDF AMARELO	SECRETARIA DE EDUCACAO	SECRETARIA DE EDUCACAO CRECHE	IZILDINHA DIVINA BORBA CARVALHO	07/03/2022	88962	80,00
357536	1	CADEIRA INFANTIL EM MDF AMARELO	SECRETARIA DE EDUCACAO	SECRETARIA DE EDUCACAO CRECHE	IZILDINHA DIVINA BORBA CARVALHO	07/03/2022	88963	80,00
357537	1	CADEIRA INFANTIL EM MDF AMARELO	SECRETARIA DE EDUCACAO	SECRETARIA DE EDUCACAO CRECHE	IZILDINHA DIVINA BORBA CARVALHO	07/03/2022	88964	80,00
357538	1	CADEIRA INFANTIL EM MDF AMARELO	SECRETARIA DE EDUCACAO	SECRETARIA DE EDUCACAO CRECHE	IZILDINHA DIVINA BORBA CARVALHO	07/03/2022	88965	80,00
357539	1	CADEIRA INFANTIL EM MDF AMARELO	SECRETARIA DE EDUCACAO	SECRETARIA DE EDUCACAO CRECHE	IZILDINHA DIVINA BORBA CARVALHO	07/03/2022	88966	80,00
357540	1	CADEIRA INFANTIL EM MDF AMARELO	SECRETARIA DE EDUCACAO	SECRETARIA DE EDUCACAO CRECHE	IZILDINHA DIVINA BORBA CARVALHO	07/03/2022	88967	80,00
357541	1	CADEIRA INFANTIL EM MDF AMARELO	SECRETARIA DE EDUCACAO	SECRETARIA DE EDUCACAO CRECHE	IZILDINHA DIVINA BORBA CARVALHO	07/03/2022	88968	80,00
357542	1	CADEIRA INFANTIL EM MDF AMARELO	SECRETARIA DE EDUCACAO	SECRETARIA DE EDUCACAO CRECHE	IZILDINHA DIVINA BORBA CARVALHO	07/03/2022	88969	80,00
357543	1	CADEIRA INFANTIL EM MDF AMARELO	SECRETARIA DE EDUCACAO	SECRETARIA DE EDUCACAO CRECHE	IZILDINHA DIVINA BORBA CARVALHO	07/03/2022	88970	80,00
357544	1	CADEIRA INFANTIL EM MDF AMARELO	SECRETARIA DE EDUCACAO	SECRETARIA DE EDUCACAO CRECHE	IZILDINHA DIVINA BORBA CARVALHO	07/03/2022	88971	80,00
357545	1	CADEIRA INFANTIL EM MDF AMARELO	SECRETARIA DE EDUCACAO	SECRETARIA DE EDUCACAO CRECHE	IZILDINHA DIVINA BORBA CARVALHO	07/03/2022	88972	80,00
357546	1	CADEIRA INFANTIL EM MDF AMARELO	SECRETARIA DE EDUCACAO	SECRETARIA DE EDUCACAO CRECHE	IZILDINHA DIVINA BORBA CARVALHO	07/03/2022	88973	80,00
357547	1	CADEIRA INFANTIL EM MDF AMARELO	SECRETARIA DE EDUCACAO	SECRETARIA DE EDUCACAO CRECHE	IZILDINHA DIVINA BORBA CARVALHO	07/03/2022	88974	80,00
357548	1	CADEIRA INFANTIL EM MDF AMARELO	SECRETARIA DE EDUCACAO	SECRETARIA DE EDUCACAO CRECHE	IZILDINHA DIVINA BORBA CARVALHO	07/03/2022	88975	80,00
357549	1	CADEIRA INFANTIL EM MDF AMARELO	SECRETARIA DE EDUCACAO	SECRETARIA DE EDUCACAO CRECHE	IZILDINHA DIVINA BORBA CARVALHO	07/03/2022	88976	80,00
357550	1	CADEIRA INFANTIL EM MDF AMARELO	SECRETARIA DE EDUCACAO	SECRETARIA DE EDUCACAO CRECHE	IZILDINHA DIVINA BORBA CARVALHO	07/03/2022	88977	80,00
357551	1	CADEIRA INFANTIL EM MDF AMARELO	SECRETARIA DE EDUCACAO	SECRETARIA DE EDUCACAO CRECHE	IZILDINHA DIVINA BORBA CARVALHO	07/03/2022	88978	80,00
357552	1	CADEIRA INFANTIL EM MDF AMARELO	SECRETARIA DE EDUCACAO	SECRETARIA DE EDUCACAO CRECHE	IZILDINHA DIVINA BORBA CARVALHO	07/03/2022	88979	80,00
357553	1	CADEIRA INFANTIL EM MDF AMARELO	SECRETARIA DE EDUCACAO	SECRETARIA DE EDUCACAO CRECHE	IZILDINHA DIVINA BORBA CARVALHO	07/03/2022	88980	80,00
357554	1	CADEIRA INFANTIL EM MDF AMARELO	SECRETARIA DE EDUCACAO	SECRETARIA DE EDUCACAO CRECHE	IZILDINHA DIVINA BORBA CARVALHO	07/03/2022	88981	80,00
357555	1	CADEIRA INFANTIL EM MDF AMARELO	SECRETARIA DE EDUCACAO	SECRETARIA DE EDUCACAO CRECHE	IZILDINHA DIVINA BORBA CARVALHO	07/03/2022	88982	80,00



ESTADO DE GOIÁS  
PREFEITURA MUNICIPAL DE JATAÍ  
RUA ITARUMA, 355 - S. SANTA MARIA

Relação Analítica do Patrimônio - Bens Inscritos (Comprados)  
De 01/01/2022 Até 31/12/2022 gerado em 31/03/2023 13:52

CÓD.	QTDE	DESCRIÇÃO	DESTINO	SUB-DESTINO	RESPONSÁVEL	DATA	NUM.BEM	VALOR
357556	1	CADEIRA INFANTIL EM MDF AMARELO	SECRETARIA DE EDUCACAO	SECRETARIA DE EDUCACAO CRECHE	IZILDINHA DIVINA BORBA CARVALHO	07/03/2022	88983	80,00
357557	1	CADEIRA INFANTIL EM MDF AMARELO	SECRETARIA DE EDUCACAO	SECRETARIA DE EDUCACAO CRECHE	IZILDINHA DIVINA BORBA CARVALHO	07/03/2022	88984	80,00
357558	1	CADEIRA INFANTIL EM MDF AMARELO	SECRETARIA DE EDUCACAO	SECRETARIA DE EDUCACAO CRECHE	IZILDINHA DIVINA BORBA CARVALHO	07/03/2022	88985	80,00
357559	1	CADEIRA INFANTIL EM MDF AMARELO	SECRETARIA DE EDUCACAO	SECRETARIA DE EDUCACAO CRECHE	IZILDINHA DIVINA BORBA CARVALHO	07/03/2022	88986	80,00
357560	1	CADEIRA INFANTIL EM MDF AMARELO	SECRETARIA DE EDUCACAO	SECRETARIA DE EDUCACAO CRECHE	IZILDINHA DIVINA BORBA CARVALHO	07/03/2022	88987	80,00
357561	1	CADEIRA INFANTIL EM MDF AMARELO	SECRETARIA DE EDUCACAO	SECRETARIA DE EDUCACAO CRECHE	IZILDINHA DIVINA BORBA CARVALHO	07/03/2022	88988	80,00
357562	1	CADEIRA INFANTIL EM MDF AMARELO	SECRETARIA DE EDUCACAO	SECRETARIA DE EDUCACAO CRECHE	IZILDINHA DIVINA BORBA CARVALHO	07/03/2022	88989	80,00
357563	1	CADEIRA INFANTIL EM MDF AMARELO	SECRETARIA DE EDUCACAO	SECRETARIA DE EDUCACAO CRECHE	IZILDINHA DIVINA BORBA CARVALHO	07/03/2022	88990	80,00
357564	1	CADEIRA INFANTIL EM MDF AMARELO	SECRETARIA DE EDUCACAO	SECRETARIA DE EDUCACAO CRECHE	IZILDINHA DIVINA BORBA CARVALHO	07/03/2022	88991	80,00
357565	1	CADEIRA INFANTIL EM MDF AMARELO	SECRETARIA DE EDUCACAO	SECRETARIA DE EDUCACAO CRECHE	IZILDINHA DIVINA BORBA CARVALHO	07/03/2022	88992	80,00
357566	1	CADEIRA INFANTIL EM MDF AMARELO	SECRETARIA DE EDUCACAO	SECRETARIA DE EDUCACAO CRECHE	IZILDINHA DIVINA BORBA CARVALHO	07/03/2022	88993	80,00
357567	1	CADEIRA INFANTIL EM MDF AMARELO	SECRETARIA DE EDUCACAO	SECRETARIA DE EDUCACAO CRECHE	IZILDINHA DIVINA BORBA CARVALHO	07/03/2022	88994	80,00
357568	1	CADEIRA INFANTIL EM MDF AMARELO	SECRETARIA DE EDUCACAO	SECRETARIA DE EDUCACAO CRECHE	IZILDINHA DIVINA BORBA CARVALHO	07/03/2022	88995	80,00
357569	1	CADEIRA INFANTIL EM MDF AMARELO	SECRETARIA DE EDUCACAO	SECRETARIA DE EDUCACAO CRECHE	IZILDINHA DIVINA BORBA CARVALHO	07/03/2022	88996	80,00
357570	1	CADEIRA INFANTIL EM MDF AMARELO	SECRETARIA DE EDUCACAO	SECRETARIA DE EDUCACAO CRECHE	IZILDINHA DIVINA BORBA CARVALHO	07/03/2022	88997	80,00
357571	1	CADEIRA INFANTIL EM MDF AMARELO	SECRETARIA DE EDUCACAO	SECRETARIA DE EDUCACAO CRECHE	IZILDINHA DIVINA BORBA CARVALHO	07/03/2022	88998	80,00
357572	1	CADEIRA INFANTIL EM MDF AMARELO	SECRETARIA DE EDUCACAO	SECRETARIA DE EDUCACAO CRECHE	IZILDINHA DIVINA BORBA CARVALHO	07/03/2022	88999	80,00
357573	1	CADEIRA INFANTIL EM MDF AMARELO	SECRETARIA DE EDUCACAO	SECRETARIA DE EDUCACAO CRECHE	IZILDINHA DIVINA BORBA CARVALHO	07/03/2022	89000	80,00
357574	1	CADEIRA INFANTIL EM MDF AMARELO	SECRETARIA DE EDUCACAO	SECRETARIA DE EDUCACAO CRECHE	IZILDINHA DIVINA BORBA CARVALHO	07/03/2022	89001	80,00
357575	1	CADEIRA INFANTIL EM MDF AMARELO	SECRETARIA DE EDUCACAO	SECRETARIA DE EDUCACAO CRECHE	IZILDINHA DIVINA BORBA CARVALHO	07/03/2022	89002	80,00
357576	1	CADEIRA INFANTIL EM MDF AMARELO	SECRETARIA DE EDUCACAO	SECRETARIA DE EDUCACAO CRECHE	IZILDINHA DIVINA BORBA CARVALHO	07/03/2022	89003	80,00
357577	1	CADEIRA INFANTIL EM MDF AMARELO	SECRETARIA DE EDUCACAO	SECRETARIA DE EDUCACAO CRECHE	IZILDINHA DIVINA BORBA CARVALHO	07/03/2022	89004	80,00
357578	1	CADEIRA INFANTIL EM MDF AMARELO	SECRETARIA DE EDUCACAO	SECRETARIA DE EDUCACAO CRECHE	IZILDINHA DIVINA BORBA CARVALHO	07/03/2022	89005	80,00
357579	1	CADEIRA INFANTIL EM MDF AMARELO	SECRETARIA DE EDUCACAO	SECRETARIA DE EDUCACAO CRECHE	IZILDINHA DIVINA BORBA CARVALHO	07/03/2022	89006	80,00
357580	1	CADEIRA INFANTIL EM MDF AMARELO	SECRETARIA DE EDUCACAO	SECRETARIA DE EDUCACAO CRECHE	IZILDINHA DIVINA BORBA CARVALHO	07/03/2022	89007	80,00
357581	1	CADEIRA INFANTIL EM MDF AMARELO	SECRETARIA DE EDUCACAO	SECRETARIA DE EDUCACAO CRECHE	IZILDINHA DIVINA BORBA CARVALHO	07/03/2022	89008	80,00
357582	1	CADEIRA INFANTIL EM MDF AMARELO	SECRETARIA DE EDUCACAO	SECRETARIA DE EDUCACAO CRECHE	IZILDINHA DIVINA BORBA CARVALHO	07/03/2022	89009	80,00
357583	1	CADEIRA INFANTIL EM MDF AMARELO	SECRETARIA DE EDUCACAO	SECRETARIA DE EDUCACAO CRECHE	IZILDINHA DIVINA BORBA CARVALHO	07/03/2022	89010	80,00
357584	1	CADEIRA INFANTIL EM MDF AMARELO	SECRETARIA DE EDUCACAO	SECRETARIA DE EDUCACAO CRECHE	IZILDINHA DIVINA BORBA CARVALHO	07/03/2022	89011	80,00
357585	1	CADEIRA INFANTIL EM MDF AMARELO	SECRETARIA DE EDUCACAO	SECRETARIA DE EDUCACAO CRECHE	IZILDINHA DIVINA BORBA CARVALHO	07/03/2022	89012	80,00



ESTADO DE GOIÁS  
PREFEITURA MUNICIPAL DE JATAÍ  
RUA ITARUMA, 355 - S. SANTA MARIA

Relação Analítica do Patrimônio - Bens Inscritos (Comprados)  
De 01/01/2022 Até 31/12/2022 gerado em 31/03/2023 13:52

CÓD.	QTDE	DESCRIÇÃO	DESTINO	SUB-DESTINO	RESPONSÁVEL	DATA	NUM.BEM	VALOR
357586	1	CADEIRA INFANTIL EM MDF AMARELO	SECRETARIA DE EDUCACAO	SECRETARIA DE EDUCACAO CRECHE	IZILDINHA DIVINA BORBA CARVALHO	07/03/2022	89013	80,00
357587	1	CADEIRA INFANTIL EM MDF AMARELO	SECRETARIA DE EDUCACAO	SECRETARIA DE EDUCACAO CRECHE	IZILDINHA DIVINA BORBA CARVALHO	07/03/2022	89014	80,00
357588	1	CADEIRA INFANTIL EM MDF AMARELO	SECRETARIA DE EDUCACAO	SECRETARIA DE EDUCACAO CRECHE	IZILDINHA DIVINA BORBA CARVALHO	07/03/2022	89015	80,00
357589	1	CADEIRA INFANTIL EM MDF AMARELO	SECRETARIA DE EDUCACAO	SECRETARIA DE EDUCACAO CRECHE	IZILDINHA DIVINA BORBA CARVALHO	07/03/2022	89016	80,00
357590	1	CADEIRA INFANTIL EM MDF AMARELO	SECRETARIA DE EDUCACAO	SECRETARIA DE EDUCACAO CRECHE	IZILDINHA DIVINA BORBA CARVALHO	07/03/2022	89017	80,00
357591	1	CADEIRA INFANTIL EM MDF AMARELO	SECRETARIA DE EDUCACAO	SECRETARIA DE EDUCACAO CRECHE	IZILDINHA DIVINA BORBA CARVALHO	07/03/2022	89018	80,00
357592	1	CADEIRA INFANTIL EM MDF AMARELO	SECRETARIA DE EDUCACAO	SECRETARIA DE EDUCACAO CRECHE	IZILDINHA DIVINA BORBA CARVALHO	07/03/2022	89019	80,00
357593	1	CADEIRA INFANTIL EM MDF AMARELO	SECRETARIA DE EDUCACAO	SECRETARIA DE EDUCACAO CRECHE	IZILDINHA DIVINA BORBA CARVALHO	07/03/2022	89020	80,00
357594	1	CADEIRA INFANTIL EM MDF AMARELO	SECRETARIA DE EDUCACAO	SECRETARIA DE EDUCACAO CRECHE	IZILDINHA DIVINA BORBA CARVALHO	07/03/2022	89021	80,00
357595	1	CADEIRA INFANTIL EM MDF AMARELO	SECRETARIA DE EDUCACAO	SECRETARIA DE EDUCACAO CRECHE	IZILDINHA DIVINA BORBA CARVALHO	07/03/2022	89022	80,00
357596	1	CADEIRA INFANTIL EM MDF AMARELO	SECRETARIA DE EDUCACAO	SECRETARIA DE EDUCACAO CRECHE	IZILDINHA DIVINA BORBA CARVALHO	07/03/2022	89023	80,00
357597	1	CADEIRA INFANTIL EM MDF AMARELO	SECRETARIA DE EDUCACAO	SECRETARIA DE EDUCACAO CRECHE	IZILDINHA DIVINA BORBA CARVALHO	07/03/2022	89024	80,00
357598	1	CADEIRA INFANTIL EM MDF AMARELO	SECRETARIA DE EDUCACAO	SECRETARIA DE EDUCACAO CRECHE	IZILDINHA DIVINA BORBA CARVALHO	07/03/2022	89025	80,00
357599	1	CADEIRA INFANTIL EM MDF AMARELO	SECRETARIA DE EDUCACAO	SECRETARIA DE EDUCACAO CRECHE	IZILDINHA DIVINA BORBA CARVALHO	07/03/2022	89026	80,00
357600	1	CADEIRA INFANTIL EM MDF AMARELO	SECRETARIA DE EDUCACAO	SECRETARIA DE EDUCACAO CRECHE	IZILDINHA DIVINA BORBA CARVALHO	07/03/2022	89027	80,00
357601	1	CADEIRA INFANTIL EM MDF AMARELO	SECRETARIA DE EDUCACAO	SECRETARIA DE EDUCACAO CRECHE	IZILDINHA DIVINA BORBA CARVALHO	07/03/2022	89028	80,00
357602	1	CADEIRA INFANTIL EM MDF AMARELO	SECRETARIA DE EDUCACAO	SECRETARIA DE EDUCACAO CRECHE	IZILDINHA DIVINA BORBA CARVALHO	07/03/2022	89029	80,00
357603	1	CADEIRA INFANTIL EM MDF AMARELO	SECRETARIA DE EDUCACAO	SECRETARIA DE EDUCACAO CRECHE	IZILDINHA DIVINA BORBA CARVALHO	07/03/2022	89030	80,00
357604	1	CADEIRA INFANTIL EM MDF AMARELO	SECRETARIA DE EDUCACAO	SECRETARIA DE EDUCACAO CRECHE	IZILDINHA DIVINA BORBA CARVALHO	07/03/2022	89031	80,00
357605	1	CADEIRA INFANTIL EM MDF AMARELO	SECRETARIA DE EDUCACAO	SECRETARIA DE EDUCACAO CRECHE	IZILDINHA DIVINA BORBA CARVALHO	07/03/2022	89032	80,00
357606	1	CADEIRA INFANTIL EM MDF AMARELO	SECRETARIA DE EDUCACAO	SECRETARIA DE EDUCACAO CRECHE	IZILDINHA DIVINA BORBA CARVALHO	07/03/2022	89033	80,00
357607	1	CADEIRA INFANTIL EM MDF AMARELO	SECRETARIA DE EDUCACAO	SECRETARIA DE EDUCACAO CRECHE	IZILDINHA DIVINA BORBA CARVALHO	07/03/2022	89034	80,00
357608	1	CADEIRA INFANTIL EM MDF AMARELO	SECRETARIA DE EDUCACAO	SECRETARIA DE EDUCACAO CRECHE	IZILDINHA DIVINA BORBA CARVALHO	07/03/2022	89035	80,00
357609	1	CADEIRA INFANTIL EM MDF AMARELO	SECRETARIA DE EDUCACAO	SECRETARIA DE EDUCACAO CRECHE	IZILDINHA DIVINA BORBA CARVALHO	07/03/2022	89036	80,00
357610	1	CADEIRA INFANTIL EM MDF AMARELO	SECRETARIA DE EDUCACAO	SECRETARIA DE EDUCACAO CRECHE	IZILDINHA DIVINA BORBA CARVALHO	07/03/2022	89037	80,00
357611	1	CADEIRA INFANTIL EM MDF AMARELO	SECRETARIA DE EDUCACAO	SECRETARIA DE EDUCACAO CRECHE	IZILDINHA DIVINA BORBA CARVALHO	07/03/2022	89038	80,00
357612	1	CADEIRA INFANTIL EM MDF AMARELO	SECRETARIA DE EDUCACAO	SECRETARIA DE EDUCACAO CRECHE	IZILDINHA DIVINA BORBA CARVALHO	07/03/2022	89039	80,00
357613	1	CADEIRA INFANTIL EM MDF AMARELO	SECRETARIA DE EDUCACAO	SECRETARIA DE EDUCACAO CRECHE	IZILDINHA DIVINA BORBA CARVALHO	07/03/2022	89040	80,00
357614	1	CADEIRA INFANTIL EM MDF AMARELO	SECRETARIA DE EDUCACAO	SECRETARIA DE EDUCACAO CRECHE	IZILDINHA DIVINA BORBA CARVALHO	07/03/2022	89041	80,00
357615	1	CADEIRA INFANTIL EM MDF AMARELO	SECRETARIA DE EDUCACAO	SECRETARIA DE EDUCACAO CRECHE	IZILDINHA DIVINA BORBA CARVALHO	07/03/2022	89042	80,00



ESTADO DE GOIÁS  
PREFEITURA MUNICIPAL DE JATAI  
RUA ITARUMA, 355 - S. SANTA MARIA

Relação Analítica do Patrimônio - Bens Inscritos (Comprados)  
De 01/01/2022 Até 31/12/2022 gerado em 31/03/2023 13:52

CÓD.	QTDE	DESCRIÇÃO	DESTINO	SUB-DESTINO	RESPONSÁVEL	DATA	NUM.BEM	VALOR
357616	1	CADEIRA INFANTIL EM MDF AMARELO	SECRETARIA DE EDUCACAO	SECRETARIA DE EDUCACAO CRECHE	IZILDINHA DIVINA BORBA CARVALHO	07/03/2022	89043	80,00
357617	1	CADEIRA INFANTIL EM MDF AMARELO	SECRETARIA DE EDUCACAO	SECRETARIA DE EDUCACAO CRECHE	IZILDINHA DIVINA BORBA CARVALHO	07/03/2022	89044	80,00
357618	1	MESA INFATIL EM MDF AMARELO	SECRETARIA DE EDUCACAO	SECRETARIA DE EDUCACAO CRECHE	IZILDINHA DIVINA BORBA CARVALHO	07/03/2022	89045	375,00
357623	1	CADEIRA INFANTIL EM MDF AMARELO	SECRETARIA DE EDUCACAO	SECRETARIA DE EDUCACAO CRECHE	IZILDINHA DIVINA BORBA CARVALHO	07/03/2022	87408	80,00
357624	1	CADEIRA INFANTIL EM MDF AMARELO	SECRETARIA DE EDUCACAO	SECRETARIA DE EDUCACAO CRECHE	IZILDINHA DIVINA BORBA CARVALHO	07/03/2022	87409	80,00
357625	1	CADEIRA INFANTIL EM MDF AMARELO	SECRETARIA DE EDUCACAO	SECRETARIA DE EDUCACAO CRECHE	IZILDINHA DIVINA BORBA CARVALHO	07/03/2022	87410	80,00
357626	1	CADEIRA INFANTIL EM MDF AMARELO	SECRETARIA DE EDUCACAO	SECRETARIA DE EDUCACAO CRECHE	IZILDINHA DIVINA BORBA CARVALHO	07/03/2022	87411	80,00
357627	1	CADEIRA INFANTIL EM MDF AMARELO	SECRETARIA DE EDUCACAO	SECRETARIA DE EDUCACAO CRECHE	IZILDINHA DIVINA BORBA CARVALHO	07/03/2022	87412	80,00
357628	1	CADEIRA INFANTIL EM MDF AMARELO	SECRETARIA DE EDUCACAO	SECRETARIA DE EDUCACAO CRECHE	IZILDINHA DIVINA BORBA CARVALHO	07/03/2022	87413	80,00
357629	1	CADEIRA INFANTIL EM MDF AMARELO	SECRETARIA DE EDUCACAO	SECRETARIA DE EDUCACAO CRECHE	IZILDINHA DIVINA BORBA CARVALHO	07/03/2022	87414	80,00
357630	1	CADEIRA INFANTIL EM MDF AMARELO	SECRETARIA DE EDUCACAO	SECRETARIA DE EDUCACAO CRECHE	IZILDINHA DIVINA BORBA CARVALHO	07/03/2022	87415	80,00
357631	1	CADEIRA INFANTIL EM MDF AMARELO	SECRETARIA DE EDUCACAO	SECRETARIA DE EDUCACAO CRECHE	IZILDINHA DIVINA BORBA CARVALHO	07/03/2022	87416	80,00
357632	1	CADEIRA INFANTIL EM MDF AMARELO	SECRETARIA DE EDUCACAO	SECRETARIA DE EDUCACAO CRECHE	IZILDINHA DIVINA BORBA CARVALHO	07/03/2022	87417	80,00
357633	1	CADEIRA INFANTIL EM MDF AMARELO	SECRETARIA DE EDUCACAO	SECRETARIA DE EDUCACAO CRECHE	IZILDINHA DIVINA BORBA CARVALHO	07/03/2022	87418	80,00
357634	1	CADEIRA INFANTIL EM MDF AMARELO	SECRETARIA DE EDUCACAO	SECRETARIA DE EDUCACAO CRECHE	IZILDINHA DIVINA BORBA CARVALHO	07/03/2022	87419	80,00
357635	1	CADEIRA INFANTIL EM MDF AMARELO	SECRETARIA DE EDUCACAO	SECRETARIA DE EDUCACAO CRECHE	IZILDINHA DIVINA BORBA CARVALHO	07/03/2022	87420	80,00
357636	1	CADEIRA INFANTIL EM MDF AMARELO	SECRETARIA DE EDUCACAO	SECRETARIA DE EDUCACAO CRECHE	IZILDINHA DIVINA BORBA CARVALHO	07/03/2022	87421	80,00
357637	1	CADEIRA INFANTIL EM MDF AMARELO	SECRETARIA DE EDUCACAO	SECRETARIA DE EDUCACAO CRECHE	IZILDINHA DIVINA BORBA CARVALHO	07/03/2022	87422	80,00
357638	1	CADEIRA INFANTIL EM MDF AMARELO	SECRETARIA DE EDUCACAO	SECRETARIA DE EDUCACAO CRECHE	IZILDINHA DIVINA BORBA CARVALHO	07/03/2022	87423	80,00
357639	1	CADEIRA INFANTIL EM MDF AMARELO	SECRETARIA DE EDUCACAO	SECRETARIA DE EDUCACAO CRECHE	IZILDINHA DIVINA BORBA CARVALHO	07/03/2022	87424	80,00
357640	1	CADEIRA INFANTIL EM MDF AMARELO	SECRETARIA DE EDUCACAO	SECRETARIA DE EDUCACAO CRECHE	IZILDINHA DIVINA BORBA CARVALHO	07/03/2022	87425	80,00
357641	1	CADEIRA INFANTIL EM MDF AMARELO	SECRETARIA DE EDUCACAO	SECRETARIA DE EDUCACAO CRECHE	IZILDINHA DIVINA BORBA CARVALHO	07/03/2022	87426	80,00
357642	1	CADEIRA INFANTIL EM MDF AMARELO	SECRETARIA DE EDUCACAO	SECRETARIA DE EDUCACAO CRECHE	IZILDINHA DIVINA BORBA CARVALHO	07/03/2022	87427	80,00
357643	1	MESA INFANTIL QUADRADA EM MDF LARANJA	SECRETARIA DE EDUCACAO	SECRETARIA DE EDUCACAO CRECHE	IZILDINHA DIVINA BORBA CARVALHO	07/03/2022	88856	540,00
357644	1	MESA INFANTIL QUADRADA EM MDF LARANJA	SECRETARIA DE EDUCACAO	SECRETARIA DE EDUCACAO CRECHE	IZILDINHA DIVINA BORBA CARVALHO	07/03/2022	88857	540,00
357645	1	MESA INFANTIL QUADRADA EM MDF LARANJA	SECRETARIA DE EDUCACAO	SECRETARIA DE EDUCACAO CRECHE	IZILDINHA DIVINA BORBA CARVALHO	07/03/2022	88858	540,00
357646	1	MESA INFANTIL QUADRADA EM MDF LARANJA	SECRETARIA DE EDUCACAO	SECRETARIA DE EDUCACAO CRECHE	IZILDINHA DIVINA BORBA CARVALHO	07/03/2022	88859	540,00
357647	1	MESA INFANTIL QUADRADA EM MDF LARANJA	SECRETARIA DE EDUCACAO	SECRETARIA DE EDUCACAO CRECHE	IZILDINHA DIVINA BORBA CARVALHO	07/03/2022	88860	540,00
357648	1	MESA INFANTIL QUADRADA EM MDF LARANJA	SECRETARIA DE EDUCACAO	SECRETARIA DE EDUCACAO CRECHE	IZILDINHA DIVINA BORBA CARVALHO	07/03/2022	88861	540,00
357649	1	MESA INFANTIL QUADRADA EM MDF LARANJA	SECRETARIA DE EDUCACAO	SECRETARIA DE EDUCACAO CRECHE	IZILDINHA DIVINA BORBA CARVALHO	07/03/2022	88862	540,00



Relação Analítica do Patrimônio - Bens Inscritos (Comprados)

De 01/01/2022 Até 31/12/2022 gerado em 31/03/2023 13:52

CÓD.	QTDE	DESCRIÇÃO	DESTINO	SUB-DESTINO	RESPONSÁVEL	DATA	NUM.BEM	VALOR
357650	1	MESA INFANTIL QUADRADA EM MDF LARANJA	SECRETARIA DE EDUCACAO	SECRETARIA DE EDUCACAO CRECHE	IZILDINHA DIVINA BORBA CARVALHO	07/03/2022	88863	540,00
357651	1	MESA INFANTIL QUADRADA EM MDF LARANJA	SECRETARIA DE EDUCACAO	SECRETARIA DE EDUCACAO CRECHE	IZILDINHA DIVINA BORBA CARVALHO	07/03/2022	88864	540,00
357652	1	MESA INFANTIL QUADRADA EM MDF LARANJA	SECRETARIA DE EDUCACAO	SECRETARIA DE EDUCACAO CRECHE	IZILDINHA DIVINA BORBA CARVALHO	07/03/2022	88865	540,00
357653	1	MESA INFANTIL QUADRADA EM MDF LARANJA	SECRETARIA DE EDUCACAO	SECRETARIA DE EDUCACAO CRECHE	IZILDINHA DIVINA BORBA CARVALHO	07/03/2022	88866	540,00
357654	1	MESA INFANTIL QUADRADA EM MDF LARANJA	SECRETARIA DE EDUCACAO	SECRETARIA DE EDUCACAO CRECHE	IZILDINHA DIVINA BORBA CARVALHO	07/03/2022	88867	540,00
357655	1	MESA INFANTIL QUADRADA EM MDF LARANJA	SECRETARIA DE EDUCACAO	SECRETARIA DE EDUCACAO CRECHE	IZILDINHA DIVINA BORBA CARVALHO	07/03/2022	88868	540,00
357656	1	MESA INFANTIL QUADRADA EM MDF LARANJA	SECRETARIA DE EDUCACAO	SECRETARIA DE EDUCACAO CRECHE	IZILDINHA DIVINA BORBA CARVALHO	07/03/2022	88869	540,00
357657	1	MESA INFANTIL QUADRADA EM MDF LARANJA	SECRETARIA DE EDUCACAO	SECRETARIA DE EDUCACAO CRECHE	IZILDINHA DIVINA BORBA CARVALHO	07/03/2022	89967	540,00
357658	1	MESA INFANTIL QUADRADA EM MDF LARANJA	SECRETARIA DE EDUCACAO	SECRETARIA DE EDUCACAO CRECHE	IZILDINHA DIVINA BORBA CARVALHO	07/03/2022	89968	540,00
357659	1	MESA INFANTIL QUADRADA EM MDF LARANJA	SECRETARIA DE EDUCACAO	SECRETARIA DE EDUCACAO CRECHE	IZILDINHA DIVINA BORBA CARVALHO	07/03/2022	89969	540,00
357660	1	MESA INFANTIL QUADRADA EM MDF LARANJA	SECRETARIA DE EDUCACAO	SECRETARIA DE EDUCACAO CRECHE	IZILDINHA DIVINA BORBA CARVALHO	07/03/2022	89970	540,00
357661	1	MESA INFANTIL QUADRADA EM MDF LARANJA	SECRETARIA DE EDUCACAO	SECRETARIA DE EDUCACAO CRECHE	IZILDINHA DIVINA BORBA CARVALHO	07/03/2022	89971	540,00
357662	1	MESA INFANTIL QUADRADA EM MDF LARANJA	SECRETARIA DE EDUCACAO	SECRETARIA DE EDUCACAO CRECHE	IZILDINHA DIVINA BORBA CARVALHO	07/03/2022	89972	540,00
357663	1	BANCO EM MDF CINZA PARA REFEITORIO	SECRETARIA DE EDUCACAO	SECRETARIA DE EDUCACAO CRECHE	IZILDINHA DIVINA BORBA CARVALHO	07/03/2022	89985	200,00
357664	1	MESA REDONDA EM MDF PRETO	SECRETARIA DE EDUCACAO	SECRETARIA DE EDUCACAO CRECHE	IZILDINHA DIVINA BORBA CARVALHO	07/03/2022	89987	372,00
357705	1	MESA INFATIL EM MDF AMARELO	SECRETARIA DE EDUCACAO	SECRETARIA DE EDUCACAO CRECHE	IZILDINHA DIVINA BORBA CARVALHO	07/03/2022	89046	375,00
357706	1	MESA INFATIL EM MDF AMARELO	SECRETARIA DE EDUCACAO	SECRETARIA DE EDUCACAO CRECHE	IZILDINHA DIVINA BORBA CARVALHO	07/03/2022	89047	375,00
357707	1	MESA INFATIL EM MDF AMARELO	SECRETARIA DE EDUCACAO	SECRETARIA DE EDUCACAO CRECHE	IZILDINHA DIVINA BORBA CARVALHO	07/03/2022	89048	375,00
357708	1	MESA INFATIL EM MDF AMARELO	SECRETARIA DE EDUCACAO	SECRETARIA DE EDUCACAO CRECHE	IZILDINHA DIVINA BORBA CARVALHO	07/03/2022	89049	375,00
357709	1	MESA INFATIL EM MDF AMARELO	SECRETARIA DE EDUCACAO	SECRETARIA DE EDUCACAO CRECHE	IZILDINHA DIVINA BORBA CARVALHO	07/03/2022	89050	375,00
357710	1	MESA INFATIL EM MDF AMARELO	SECRETARIA DE EDUCACAO	SECRETARIA DE EDUCACAO CRECHE	IZILDINHA DIVINA BORBA CARVALHO	07/03/2022	89051	375,00
357711	1	MESA INFATIL EM MDF AMARELO	SECRETARIA DE EDUCACAO	SECRETARIA DE EDUCACAO CRECHE	IZILDINHA DIVINA BORBA CARVALHO	07/03/2022	89052	375,00
357712	1	MESA INFATIL EM MDF AMARELO	SECRETARIA DE EDUCACAO	SECRETARIA DE EDUCACAO CRECHE	IZILDINHA DIVINA BORBA CARVALHO	07/03/2022	89053	375,00
357713	1	MESA INFATIL EM MDF AMARELO	SECRETARIA DE EDUCACAO	SECRETARIA DE EDUCACAO CRECHE	IZILDINHA DIVINA BORBA CARVALHO	07/03/2022	89054	375,00
357714	1	MESA INFATIL EM MDF AMARELO	SECRETARIA DE EDUCACAO	SECRETARIA DE EDUCACAO CRECHE	IZILDINHA DIVINA BORBA CARVALHO	07/03/2022	89055	375,00
357715	1	MESA INFATIL EM MDF AMARELO	SECRETARIA DE EDUCACAO	SECRETARIA DE EDUCACAO CRECHE	IZILDINHA DIVINA BORBA CARVALHO	07/03/2022	89056	375,00
357716	1	MESA INFATIL EM MDF AMARELO	SECRETARIA DE EDUCACAO	SECRETARIA DE EDUCACAO CRECHE	IZILDINHA DIVINA BORBA CARVALHO	07/03/2022	89057	375,00
357717	1	MESA INFATIL EM MDF AMARELO	SECRETARIA DE EDUCACAO	SECRETARIA DE EDUCACAO CRECHE	IZILDINHA DIVINA BORBA CARVALHO	07/03/2022	89058	375,00
357718	1	MESA INFATIL EM MDF AMARELO	SECRETARIA DE EDUCACAO	SECRETARIA DE EDUCACAO CRECHE	IZILDINHA DIVINA BORBA CARVALHO	07/03/2022	89059	375,00
357719	1	MESA INFATIL EM MDF AMARELO	SECRETARIA DE EDUCACAO	SECRETARIA DE EDUCACAO CRECHE	IZILDINHA DIVINA BORBA CARVALHO	07/03/2022	89060	375,00





ESTADO DE GOIÁS  
PREFEITURA MUNICIPAL DE JATAI  
RUA ITARUMA, 355 - S. SANTA MARIA

Relação Analítica do Patrimônio - Bens Inscritos (Comprados)  
De 01/01/2022 Até 31/12/2022 gerado em 31/03/2023 13:52

CÓD.	QTDE	DESCRIÇÃO	DESTINO	SUB-DESTINO	RESPONSÁVEL	DATA	NUM.BEM	VALOR
357720	1	MESA INFANTIL EM MDF AMARELO	SECRETARIA DE EDUCACAO	SECRETARIA DE EDUCACAO CRECHE	IZILDINHA DIVINA BORBA CARVALHO	07/03/2022	89061	375,00
357721	1	MESA INFANTIL EM MDF AMARELO	SECRETARIA DE EDUCACAO	SECRETARIA DE EDUCACAO CRECHE	IZILDINHA DIVINA BORBA CARVALHO	07/03/2022	89062	375,00
357722	1	MESA INFANTIL EM MDF AMARELO	SECRETARIA DE EDUCACAO	SECRETARIA DE EDUCACAO CRECHE	IZILDINHA DIVINA BORBA CARVALHO	07/03/2022	89063	375,00
357723	1	MESA INFANTIL EM MDF AMARELO	SECRETARIA DE EDUCACAO	SECRETARIA DE EDUCACAO CRECHE	IZILDINHA DIVINA BORBA CARVALHO	07/03/2022	89064	375,00
357724	1	MESA INFANTIL EM MDF AMARELO	SECRETARIA DE EDUCACAO	SECRETARIA DE EDUCACAO CRECHE	IZILDINHA DIVINA BORBA CARVALHO	07/03/2022	89065	375,00
357725	1	MESA INFANTIL EM MDF AMARELO	SECRETARIA DE EDUCACAO	SECRETARIA DE EDUCACAO CRECHE	IZILDINHA DIVINA BORBA CARVALHO	07/03/2022	89066	375,00
357726	1	MESA INFANTIL EM MDF AMARELO	SECRETARIA DE EDUCACAO	SECRETARIA DE EDUCACAO CRECHE	IZILDINHA DIVINA BORBA CARVALHO	07/03/2022	89067	375,00
357727	1	MESA INFANTIL EM MDF AMARELO	SECRETARIA DE EDUCACAO	SECRETARIA DE EDUCACAO CRECHE	IZILDINHA DIVINA BORBA CARVALHO	07/03/2022	89068	375,00
357728	1	MESA INFANTIL EM MDF AMARELO	SECRETARIA DE EDUCACAO	SECRETARIA DE EDUCACAO CRECHE	IZILDINHA DIVINA BORBA CARVALHO	07/03/2022	89069	375,00
357729	1	MESA INFANTIL EM MDF AMARELO	SECRETARIA DE EDUCACAO	SECRETARIA DE EDUCACAO CRECHE	IZILDINHA DIVINA BORBA CARVALHO	07/03/2022	89070	375,00
357730	1	MESA INFANTIL EM MDF AMARELO	SECRETARIA DE EDUCACAO	SECRETARIA DE EDUCACAO CRECHE	IZILDINHA DIVINA BORBA CARVALHO	07/03/2022	89071	375,00
357731	1	MESA INFANTIL EM MDF AMARELO	SECRETARIA DE EDUCACAO	SECRETARIA DE EDUCACAO CRECHE	IZILDINHA DIVINA BORBA CARVALHO	07/03/2022	89072	375,00
357732	1	MESA INFANTIL EM MDF AMARELO	SECRETARIA DE EDUCACAO	SECRETARIA DE EDUCACAO CRECHE	IZILDINHA DIVINA BORBA CARVALHO	07/03/2022	89073	375,00
357733	1	MESA INFANTIL EM MDF AMARELO	SECRETARIA DE EDUCACAO	SECRETARIA DE EDUCACAO CRECHE	IZILDINHA DIVINA BORBA CARVALHO	07/03/2022	89074	375,00
357734	1	MESA INFANTIL EM MDF AMARELO	SECRETARIA DE EDUCACAO	SECRETARIA DE EDUCACAO CRECHE	IZILDINHA DIVINA BORBA CARVALHO	07/03/2022	89075	375,00
357735	1	MESA INFANTIL EM MDF AMARELO	SECRETARIA DE EDUCACAO	SECRETARIA DE EDUCACAO CRECHE	IZILDINHA DIVINA BORBA CARVALHO	07/03/2022	89076	375,00
357736	1	MESA INFANTIL EM MDF AMARELO	SECRETARIA DE EDUCACAO	SECRETARIA DE EDUCACAO CRECHE	IZILDINHA DIVINA BORBA CARVALHO	07/03/2022	89077	375,00
357737	1	MESA INFANTIL EM MDF AMARELO	SECRETARIA DE EDUCACAO	SECRETARIA DE EDUCACAO CRECHE	IZILDINHA DIVINA BORBA CARVALHO	07/03/2022	89078	375,00
357738	1	MESA INFANTIL EM MDF AMARELO	SECRETARIA DE EDUCACAO	SECRETARIA DE EDUCACAO CRECHE	IZILDINHA DIVINA BORBA CARVALHO	07/03/2022	89079	375,00
357739	1	MESA INFANTIL EM MDF AMARELO	SECRETARIA DE EDUCACAO	SECRETARIA DE EDUCACAO CRECHE	IZILDINHA DIVINA BORBA CARVALHO	07/03/2022	89080	375,00
357740	1	MESA INFANTIL EM MDF AMARELO	SECRETARIA DE EDUCACAO	SECRETARIA DE EDUCACAO CRECHE	IZILDINHA DIVINA BORBA CARVALHO	07/03/2022	89081	375,00
357741	1	MESA INFANTIL EM MDF AMARELO	SECRETARIA DE EDUCACAO	SECRETARIA DE EDUCACAO CRECHE	IZILDINHA DIVINA BORBA CARVALHO	07/03/2022	89082	375,00
357742	1	MESA INFANTIL EM MDF AMARELO	SECRETARIA DE EDUCACAO	SECRETARIA DE EDUCACAO CRECHE	IZILDINHA DIVINA BORBA CARVALHO	07/03/2022	89083	375,00
357743	1	MESA INFANTIL EM MDF AMARELO	SECRETARIA DE EDUCACAO	SECRETARIA DE EDUCACAO CRECHE	IZILDINHA DIVINA BORBA CARVALHO	07/03/2022	89084	375,00
357744	1	MESA INFANTIL EM MDF AMARELO	SECRETARIA DE EDUCACAO	SECRETARIA DE EDUCACAO CRECHE	IZILDINHA DIVINA BORBA CARVALHO	07/03/2022	89085	375,00
357745	1	MESA INFANTIL EM MDF AMARELO	SECRETARIA DE EDUCACAO	SECRETARIA DE EDUCACAO CRECHE	IZILDINHA DIVINA BORBA CARVALHO	07/03/2022	89086	375,00
357746	1	MESA INFANTIL EM MDF AMARELO	SECRETARIA DE EDUCACAO	SECRETARIA DE EDUCACAO CRECHE	IZILDINHA DIVINA BORBA CARVALHO	07/03/2022	89087	375,00
357747	1	MESA INFANTIL EM MDF AMARELO	SECRETARIA DE EDUCACAO	SECRETARIA DE EDUCACAO CRECHE	IZILDINHA DIVINA BORBA CARVALHO	07/03/2022	89088	375,00
357748	1	MESA INFANTIL EM MDF AMARELO	SECRETARIA DE EDUCACAO	SECRETARIA DE EDUCACAO CRECHE	IZILDINHA DIVINA BORBA CARVALHO	07/03/2022	89089	375,00
357749	1	MESA INFANTIL EM MDF AMARELO	SECRETARIA DE EDUCACAO	SECRETARIA DE EDUCACAO CRECHE	IZILDINHA DIVINA BORBA CARVALHO	07/03/2022	89090	375,00



ESTADO DE GOIÁS  
PREFEITURA MUNICIPAL DE JATAI  
RUA ITARUMA, 355 - S. SANTA MARIA

Relação Analítica do Patrimônio - Bens Inscritos (Comprados)  
De 01/01/2022 Até 31/12/2022 gerado em 31/03/2023 13:52

CÓD.	QTDE	DESCRIÇÃO	DESTINO	SUB-DESTINO	RESPONSÁVEL	DATA	NUM.BEM	VALOR
357750	1	MESA INFANTIL EM MDF AMARELO	SECRETARIA DE EDUCACAO	SECRETARIA DE EDUCACAO CRECHE	IZILDINHA DIVINA BORBA CARVALHO	07/03/2022	89091	375,00
357751	1	MESA INFANTIL EM MDF AMARELO	SECRETARIA DE EDUCACAO	SECRETARIA DE EDUCACAO CRECHE	IZILDINHA DIVINA BORBA CARVALHO	07/03/2022	89092	375,00
357752	1	MESA INFANTIL EM MDF AMARELO	SECRETARIA DE EDUCACAO	SECRETARIA DE EDUCACAO CRECHE	IZILDINHA DIVINA BORBA CARVALHO	07/03/2022	89093	375,00
357753	1	MESA INFANTIL EM MDF AMARELO	SECRETARIA DE EDUCACAO	SECRETARIA DE EDUCACAO CRECHE	IZILDINHA DIVINA BORBA CARVALHO	07/03/2022	89094	375,00
357754	1	MESA INFANTIL EM MDF AMARELO	SECRETARIA DE EDUCACAO	SECRETARIA DE EDUCACAO CRECHE	IZILDINHA DIVINA BORBA CARVALHO	07/03/2022	89095	375,00
357755	1	MESA INFANTIL EM MDF AMARELO	SECRETARIA DE EDUCACAO	SECRETARIA DE EDUCACAO CRECHE	IZILDINHA DIVINA BORBA CARVALHO	07/03/2022	89096	375,00
357756	1	MESA INFANTIL EM MDF AMARELO	SECRETARIA DE EDUCACAO	SECRETARIA DE EDUCACAO CRECHE	IZILDINHA DIVINA BORBA CARVALHO	07/03/2022	89097	375,00
357757	1	MESA INFANTIL EM MDF AMARELO	SECRETARIA DE EDUCACAO	SECRETARIA DE EDUCACAO CRECHE	IZILDINHA DIVINA BORBA CARVALHO	07/03/2022	89098	375,00
357758	1	MESA INFANTIL EM MDF AMARELO	SECRETARIA DE EDUCACAO	SECRETARIA DE EDUCACAO CRECHE	IZILDINHA DIVINA BORBA CARVALHO	07/03/2022	89099	375,00
357759	1	MESA INFANTIL EM MDF AMARELO	SECRETARIA DE EDUCACAO	SECRETARIA DE EDUCACAO CRECHE	IZILDINHA DIVINA BORBA CARVALHO	07/03/2022	89100	375,00
357760	1	MESA INFANTIL EM MDF AMARELO	SECRETARIA DE EDUCACAO	SECRETARIA DE EDUCACAO CRECHE	IZILDINHA DIVINA BORBA CARVALHO	07/03/2022	89101	375,00
357761	1	MESA INFANTIL EM MDF AMARELO	SECRETARIA DE EDUCACAO	SECRETARIA DE EDUCACAO CRECHE	IZILDINHA DIVINA BORBA CARVALHO	07/03/2022	89102	375,00
357762	1	MESA INFANTIL EM MDF AMARELO	SECRETARIA DE EDUCACAO	SECRETARIA DE EDUCACAO CRECHE	IZILDINHA DIVINA BORBA CARVALHO	07/03/2022	89103	375,00
357763	1	MESA INFANTIL EM MDF AMARELO	SECRETARIA DE EDUCACAO	SECRETARIA DE EDUCACAO CRECHE	IZILDINHA DIVINA BORBA CARVALHO	07/03/2022	89104	375,00
357764	1	MESA INFANTIL EM MDF AMARELO	SECRETARIA DE EDUCACAO	SECRETARIA DE EDUCACAO CRECHE	IZILDINHA DIVINA BORBA CARVALHO	07/03/2022	89105	375,00
357765	1	MESA INFANTIL EM MDF AMARELO	SECRETARIA DE EDUCACAO	SECRETARIA DE EDUCACAO CRECHE	IZILDINHA DIVINA BORBA CARVALHO	07/03/2022	89106	375,00
357766	1	MESA INFANTIL EM MDF AMARELO	SECRETARIA DE EDUCACAO	SECRETARIA DE EDUCACAO CRECHE	IZILDINHA DIVINA BORBA CARVALHO	07/03/2022	89107	375,00
357767	1	MESA INFANTIL EM MDF AMARELO	SECRETARIA DE EDUCACAO	SECRETARIA DE EDUCACAO CRECHE	IZILDINHA DIVINA BORBA CARVALHO	07/03/2022	89108	375,00
357768	1	MESA INFANTIL EM MDF AMARELO	SECRETARIA DE EDUCACAO	SECRETARIA DE EDUCACAO CRECHE	IZILDINHA DIVINA BORBA CARVALHO	07/03/2022	89109	375,00
357769	1	MESA INFANTIL EM MDF AMARELO	SECRETARIA DE EDUCACAO	SECRETARIA DE EDUCACAO CRECHE	IZILDINHA DIVINA BORBA CARVALHO	07/03/2022	89110	375,00
357770	1	MESA INFANTIL EM MDF AMARELO	SECRETARIA DE EDUCACAO	SECRETARIA DE EDUCACAO CRECHE	IZILDINHA DIVINA BORBA CARVALHO	07/03/2022	89111	375,00
357771	1	MESA INFANTIL EM MDF AMARELO	SECRETARIA DE EDUCACAO	SECRETARIA DE EDUCACAO CRECHE	IZILDINHA DIVINA BORBA CARVALHO	07/03/2022	89112	375,00
357772	1	MESA INFANTIL EM MDF AMARELO	SECRETARIA DE EDUCACAO	SECRETARIA DE EDUCACAO CRECHE	IZILDINHA DIVINA BORBA CARVALHO	07/03/2022	89113	375,00
357773	1	MESA INFANTIL EM MDF AMARELO	SECRETARIA DE EDUCACAO	SECRETARIA DE EDUCACAO CRECHE	IZILDINHA DIVINA BORBA CARVALHO	07/03/2022	89114	375,00
357774	1	MESA INFANTIL EM MDF AMARELO	SECRETARIA DE EDUCACAO	SECRETARIA DE EDUCACAO CRECHE	IZILDINHA DIVINA BORBA CARVALHO	07/03/2022	89115	375,00
357775	1	MESA INFANTIL EM MDF AMARELO	SECRETARIA DE EDUCACAO	SECRETARIA DE EDUCACAO CRECHE	IZILDINHA DIVINA BORBA CARVALHO	07/03/2022	89116	375,00
357776	1	MESA INFANTIL EM MDF AMARELO	SECRETARIA DE EDUCACAO	SECRETARIA DE EDUCACAO CRECHE	IZILDINHA DIVINA BORBA CARVALHO	07/03/2022	89117	375,00
357777	1	MESA INFANTIL EM MDF AMARELO	SECRETARIA DE EDUCACAO	SECRETARIA DE EDUCACAO CRECHE	IZILDINHA DIVINA BORBA CARVALHO	07/03/2022	89118	375,00
357778	1	MESA INFANTIL EM MDF AMARELO	SECRETARIA DE EDUCACAO	SECRETARIA DE EDUCACAO CRECHE	IZILDINHA DIVINA BORBA CARVALHO	07/03/2022	89119	375,00
357779	1	MESA INFANTIL EM MDF AMARELO	SECRETARIA DE EDUCACAO	SECRETARIA DE EDUCACAO CRECHE	IZILDINHA DIVINA BORBA CARVALHO	07/03/2022	89120	375,00



ESTADO DE GOIÁS  
PREFEITURA MUNICIPAL DE JATAI  
RUA ITARUMA, 355 - S. SANTA MARIA

Relação Analítica do Patrimônio - Bens Inscritos (Comprados)  
De 01/01/2022 Até 31/12/2022 gerado em 31/03/2023 13:52

CÓD.	QTDE	DESCRIÇÃO	DESTINO	SUB-DESTINO	RESPONSÁVEL	DATA	NUM.BEM	VALOR
357780	1	MESA INFATIL EM MDF AMARELO	SECRETARIA DE EDUCACAO	SECRETARIA DE EDUCACAO CRECHE	IZILDINHA DIVINA BORBA CARVALHO	07/03/2022	89121	375,00
357781	1	MESA INFATIL EM MDF AMARELO	SECRETARIA DE EDUCACAO	SECRETARIA DE EDUCACAO CRECHE	IZILDINHA DIVINA BORBA CARVALHO	07/03/2022	89122	375,00
357782	1	MESA INFATIL EM MDF AMARELO	SECRETARIA DE EDUCACAO	SECRETARIA DE EDUCACAO CRECHE	IZILDINHA DIVINA BORBA CARVALHO	07/03/2022	89123	375,00
357783	1	MESA INFATIL EM MDF AMARELO	SECRETARIA DE EDUCACAO	SECRETARIA DE EDUCACAO CRECHE	IZILDINHA DIVINA BORBA CARVALHO	07/03/2022	89124	375,00
357784	1	MESA INFATIL EM MDF AMARELO	SECRETARIA DE EDUCACAO	SECRETARIA DE EDUCACAO CRECHE	IZILDINHA DIVINA BORBA CARVALHO	07/03/2022	89125	375,00
357785	1	MESA INFATIL EM MDF AMARELO	SECRETARIA DE EDUCACAO	SECRETARIA DE EDUCACAO CRECHE	IZILDINHA DIVINA BORBA CARVALHO	07/03/2022	89126	375,00
357786	1	MESA INFATIL EM MDF AMARELO	SECRETARIA DE EDUCACAO	SECRETARIA DE EDUCACAO CRECHE	IZILDINHA DIVINA BORBA CARVALHO	07/03/2022	89127	375,00
357787	1	MESA INFATIL EM MDF AMARELO	SECRETARIA DE EDUCACAO	SECRETARIA DE EDUCACAO CRECHE	IZILDINHA DIVINA BORBA CARVALHO	07/03/2022	89128	375,00
357788	1	MESA INFATIL EM MDF AMARELO	SECRETARIA DE EDUCACAO	SECRETARIA DE EDUCACAO CRECHE	IZILDINHA DIVINA BORBA CARVALHO	07/03/2022	89129	375,00
357789	1	MESA INFATIL EM MDF AMARELO	SECRETARIA DE EDUCACAO	SECRETARIA DE EDUCACAO CRECHE	IZILDINHA DIVINA BORBA CARVALHO	07/03/2022	89130	375,00
357790	1	MESA INFATIL EM MDF AMARELO	SECRETARIA DE EDUCACAO	SECRETARIA DE EDUCACAO CRECHE	IZILDINHA DIVINA BORBA CARVALHO	07/03/2022	89131	375,00
357791	1	MESA INFATIL EM MDF AMARELO	SECRETARIA DE EDUCACAO	SECRETARIA DE EDUCACAO CRECHE	IZILDINHA DIVINA BORBA CARVALHO	07/03/2022	89132	375,00
357792	1	MESA INFATIL EM MDF AMARELO	SECRETARIA DE EDUCACAO	SECRETARIA DE EDUCACAO CRECHE	IZILDINHA DIVINA BORBA CARVALHO	07/03/2022	89133	375,00
357793	1	MESA INFATIL EM MDF AMARELO	SECRETARIA DE EDUCACAO	SECRETARIA DE EDUCACAO CRECHE	IZILDINHA DIVINA BORBA CARVALHO	07/03/2022	89134	375,00
357794	1	MESA INFATIL EM MDF AMARELO	SECRETARIA DE EDUCACAO	SECRETARIA DE EDUCACAO CRECHE	IZILDINHA DIVINA BORBA CARVALHO	07/03/2022	89135	375,00
357795	1	MESA INFATIL EM MDF AMARELO	SECRETARIA DE EDUCACAO	SECRETARIA DE EDUCACAO CRECHE	IZILDINHA DIVINA BORBA CARVALHO	07/03/2022	89136	375,00
357796	1	MESA INFATIL EM MDF AMARELO	SECRETARIA DE EDUCACAO	SECRETARIA DE EDUCACAO CRECHE	IZILDINHA DIVINA BORBA CARVALHO	07/03/2022	89137	375,00
357805	1	MESA INFATIL EM MDF AMARELO	SECRETARIA DE EDUCACAO	SECRETARIA DE EDUCACAO CRECHE	IZILDINHA DIVINA BORBA CARVALHO	07/03/2022	89146	375,00
357806	1	MESA INFATIL EM MDF AMARELO	SECRETARIA DE EDUCACAO	SECRETARIA DE EDUCACAO CRECHE	IZILDINHA DIVINA BORBA CARVALHO	07/03/2022	89147	375,00
357807	1	MESA INFATIL EM MDF AMARELO	SECRETARIA DE EDUCACAO	SECRETARIA DE EDUCACAO CRECHE	IZILDINHA DIVINA BORBA CARVALHO	07/03/2022	89148	375,00
357808	1	MESA INFATIL EM MDF AMARELO	SECRETARIA DE EDUCACAO	SECRETARIA DE EDUCACAO CRECHE	IZILDINHA DIVINA BORBA CARVALHO	07/03/2022	89149	375,00
357809	1	MESA INFATIL EM MDF AMARELO	SECRETARIA DE EDUCACAO	SECRETARIA DE EDUCACAO CRECHE	IZILDINHA DIVINA BORBA CARVALHO	07/03/2022	89150	375,00
357810	1	MESA INFATIL EM MDF AMARELO	SECRETARIA DE EDUCACAO	SECRETARIA DE EDUCACAO CRECHE	IZILDINHA DIVINA BORBA CARVALHO	07/03/2022	89151	375,00
357811	1	MESA INFATIL EM MDF AMARELO	SECRETARIA DE EDUCACAO	SECRETARIA DE EDUCACAO CRECHE	IZILDINHA DIVINA BORBA CARVALHO	07/03/2022	89152	375,00
357812	1	MESA INFATIL EM MDF AMARELO	SECRETARIA DE EDUCACAO	SECRETARIA DE EDUCACAO CRECHE	IZILDINHA DIVINA BORBA CARVALHO	07/03/2022	89153	375,00
357813	1	MESA INFATIL EM MDF AMARELO	SECRETARIA DE EDUCACAO	SECRETARIA DE EDUCACAO CRECHE	IZILDINHA DIVINA BORBA CARVALHO	07/03/2022	89154	375,00
357814	1	MESA INFATIL EM MDF AMARELO	SECRETARIA DE EDUCACAO	SECRETARIA DE EDUCACAO CRECHE	IZILDINHA DIVINA BORBA CARVALHO	07/03/2022	89155	375,00
357815	1	MESA INFATIL EM MDF AMARELO	SECRETARIA DE EDUCACAO	SECRETARIA DE EDUCACAO CRECHE	IZILDINHA DIVINA BORBA CARVALHO	07/03/2022	89156	375,00
357816	1	MESA INFATIL EM MDF AMARELO	SECRETARIA DE EDUCACAO	SECRETARIA DE EDUCACAO CRECHE	IZILDINHA DIVINA BORBA CARVALHO	07/03/2022	89157	375,00
357817	1	MESA INFATIL EM MDF AMARELO	SECRETARIA DE EDUCACAO	SECRETARIA DE EDUCACAO CRECHE	IZILDINHA DIVINA BORBA CARVALHO	07/03/2022	89158	375,00



Relação Analítica do Patrimônio - Bens Inscritos (Comprados)

De 01/01/2022 Até 31/12/2022 gerado em 31/03/2023 13:52

CÓD.	QTDE	DESCRIÇÃO	DESTINO	SUB-DESTINO	RESPONSÁVEL	DATA	NUM.BEM	VALOR
357818	1	MESA INFANTIL EM MDF AMARELO	SECRETARIA DE EDUCACAO	SECRETARIA DE EDUCACAO CRECHE	IZILDINHA DIVINA BORBA CARVALHO	07/03/2022	89159	375,00
357819	1	MESA INFANTIL EM MDF AMARELO	SECRETARIA DE EDUCACAO	SECRETARIA DE EDUCACAO CRECHE	IZILDINHA DIVINA BORBA CARVALHO	07/03/2022	89160	375,00
357820	1	MESA INFANTIL EM MDF AMARELO	SECRETARIA DE EDUCACAO	SECRETARIA DE EDUCACAO CRECHE	IZILDINHA DIVINA BORBA CARVALHO	07/03/2022	89161	375,00
357821	1	MESA INFANTIL EM MDF AMARELO	SECRETARIA DE EDUCACAO	SECRETARIA DE EDUCACAO CRECHE	IZILDINHA DIVINA BORBA CARVALHO	07/03/2022	89162	375,00
357822	1	MESA INFANTIL EM MDF AMARELO	SECRETARIA DE EDUCACAO	SECRETARIA DE EDUCACAO CRECHE	IZILDINHA DIVINA BORBA CARVALHO	07/03/2022	89163	375,00
357823	1	MESA INFANTIL EM MDF AMARELO	SECRETARIA DE EDUCACAO	SECRETARIA DE EDUCACAO CRECHE	IZILDINHA DIVINA BORBA CARVALHO	07/03/2022	89164	375,00
357824	1	MESA INFANTIL EM MDF AMARELO	SECRETARIA DE EDUCACAO	SECRETARIA DE EDUCACAO CRECHE	IZILDINHA DIVINA BORBA CARVALHO	07/03/2022	89165	375,00
357825	1	MESA INFANTIL EM MDF AMARELO	SECRETARIA DE EDUCACAO	SECRETARIA DE EDUCACAO CRECHE	IZILDINHA DIVINA BORBA CARVALHO	07/03/2022	89166	375,00
357826	1	MESA INFANTIL EM MDF AMARELO	SECRETARIA DE EDUCACAO	SECRETARIA DE EDUCACAO CRECHE	IZILDINHA DIVINA BORBA CARVALHO	07/03/2022	89167	375,00
357827	1	MESA INFANTIL EM MDF AMARELO	SECRETARIA DE EDUCACAO	SECRETARIA DE EDUCACAO CRECHE	IZILDINHA DIVINA BORBA CARVALHO	07/03/2022	89168	375,00
357828	1	MESA INFANTIL EM MDF AMARELO	SECRETARIA DE EDUCACAO	SECRETARIA DE EDUCACAO CRECHE	IZILDINHA DIVINA BORBA CARVALHO	07/03/2022	89169	375,00
357829	1	MESA INFANTIL EM MDF AMARELO	SECRETARIA DE EDUCACAO	SECRETARIA DE EDUCACAO CRECHE	IZILDINHA DIVINA BORBA CARVALHO	07/03/2022	89170	375,00
357830	1	MESA INFANTIL EM MDF AMARELO	SECRETARIA DE EDUCACAO	SECRETARIA DE EDUCACAO CRECHE	IZILDINHA DIVINA BORBA CARVALHO	07/03/2022	89171	375,00
357831	1	MESA INFANTIL EM MDF AMARELO	SECRETARIA DE EDUCACAO	SECRETARIA DE EDUCACAO CRECHE	IZILDINHA DIVINA BORBA CARVALHO	07/03/2022	89172	375,00
357832	1	MESA INFANTIL EM MDF AMARELO	SECRETARIA DE EDUCACAO	SECRETARIA DE EDUCACAO CRECHE	IZILDINHA DIVINA BORBA CARVALHO	07/03/2022	89173	375,00
357833	1	MESA INFANTIL EM MDF AMARELO	SECRETARIA DE EDUCACAO	SECRETARIA DE EDUCACAO CRECHE	IZILDINHA DIVINA BORBA CARVALHO	07/03/2022	89174	375,00
357834	1	MESA INFANTIL EM MDF AMARELO	SECRETARIA DE EDUCACAO	SECRETARIA DE EDUCACAO CRECHE	IZILDINHA DIVINA BORBA CARVALHO	07/03/2022	89175	375,00
357835	1	MESA INFANTIL EM MDF AMARELO	SECRETARIA DE EDUCACAO	SECRETARIA DE EDUCACAO CRECHE	IZILDINHA DIVINA BORBA CARVALHO	07/03/2022	89176	375,00
357836	1	MESA INFANTIL EM MDF AMARELO	SECRETARIA DE EDUCACAO	SECRETARIA DE EDUCACAO CRECHE	IZILDINHA DIVINA BORBA CARVALHO	07/03/2022	89177	375,00
357837	1	MESA INFANTIL EM MDF AMARELO	SECRETARIA DE EDUCACAO	SECRETARIA DE EDUCACAO CRECHE	IZILDINHA DIVINA BORBA CARVALHO	07/03/2022	89178	375,00
357838	1	MESA INFANTIL EM MDF AMARELO	SECRETARIA DE EDUCACAO	SECRETARIA DE EDUCACAO CRECHE	IZILDINHA DIVINA BORBA CARVALHO	07/03/2022	89179	375,00
357839	1	MESA INFANTIL EM MDF AMARELO	SECRETARIA DE EDUCACAO	SECRETARIA DE EDUCACAO CRECHE	IZILDINHA DIVINA BORBA CARVALHO	07/03/2022	89180	375,00
357840	1	MESA INFANTIL EM MDF AMARELO	SECRETARIA DE EDUCACAO	SECRETARIA DE EDUCACAO CRECHE	IZILDINHA DIVINA BORBA CARVALHO	07/03/2022	89181	375,00
357841	1	MESA INFANTIL EM MDF AMARELO	SECRETARIA DE EDUCACAO	SECRETARIA DE EDUCACAO CRECHE	IZILDINHA DIVINA BORBA CARVALHO	07/03/2022	89182	375,00
357842	1	MESA INFANTIL EM MDF AMARELO	SECRETARIA DE EDUCACAO	SECRETARIA DE EDUCACAO CRECHE	IZILDINHA DIVINA BORBA CARVALHO	07/03/2022	89183	375,00
357843	1	MESA INFANTIL EM MDF AMARELO	SECRETARIA DE EDUCACAO	SECRETARIA DE EDUCACAO CRECHE	IZILDINHA DIVINA BORBA CARVALHO	07/03/2022	89184	375,00
357844	1	MESA INFANTIL EM MDF AMARELO	SECRETARIA DE EDUCACAO	SECRETARIA DE EDUCACAO CRECHE	IZILDINHA DIVINA BORBA CARVALHO	07/03/2022	89185	375,00
357845	1	MESA INFANTIL EM MDF AMARELO	SECRETARIA DE EDUCACAO	SECRETARIA DE EDUCACAO CRECHE	IZILDINHA DIVINA BORBA CARVALHO	07/03/2022	89186	375,00
357846	1	MESA INFANTIL EM MDF AMARELO	SECRETARIA DE EDUCACAO	SECRETARIA DE EDUCACAO CRECHE	IZILDINHA DIVINA BORBA CARVALHO	07/03/2022	89187	375,00
357847	1	MESA INFANTIL EM MDF AMARELO	SECRETARIA DE EDUCACAO	SECRETARIA DE EDUCACAO CRECHE	IZILDINHA DIVINA BORBA CARVALHO	07/03/2022	89188	375,00



ESTADO DE GOIÁS  
PREFEITURA MUNICIPAL DE JATAI  
RUA ITARUMA, 355 - S. SANTA MARIA

Relação Analítica do Patrimônio - Bens Inscritos (Comprados)  
De 01/01/2022 Até 31/12/2022 gerado em 31/03/2023 13:52

CÓD.	QTDE	DESCRIÇÃO	DESTINO	SUB-DESTINO	RESPONSÁVEL	DATA	NUM.BEM	VALOR
357848	1	MESA INFATIL EM MDF AMARELO	SECRETARIA DE EDUCACAO	SECRETARIA DE EDUCACAO CRECHE	IZILDINHA DIVINA BORBA CARVALHO	07/03/2022	89189	375,00
357849	1	MESA INFATIL EM MDF AMARELO	SECRETARIA DE EDUCACAO	SECRETARIA DE EDUCACAO CRECHE	IZILDINHA DIVINA BORBA CARVALHO	07/03/2022	89190	375,00
357850	1	MESA INFATIL EM MDF AMARELO	SECRETARIA DE EDUCACAO	SECRETARIA DE EDUCACAO CRECHE	IZILDINHA DIVINA BORBA CARVALHO	07/03/2022	89191	375,00
357851	1	MESA INFATIL EM MDF AMARELO	SECRETARIA DE EDUCACAO	SECRETARIA DE EDUCACAO CRECHE	IZILDINHA DIVINA BORBA CARVALHO	07/03/2022	89192	375,00
357852	1	MESA INFATIL EM MDF AMARELO	SECRETARIA DE EDUCACAO	SECRETARIA DE EDUCACAO CRECHE	IZILDINHA DIVINA BORBA CARVALHO	07/03/2022	89193	375,00
357853	1	MESA INFATIL EM MDF AMARELO	SECRETARIA DE EDUCACAO	SECRETARIA DE EDUCACAO CRECHE	IZILDINHA DIVINA BORBA CARVALHO	07/03/2022	89194	375,00
357854	1	MESA INFATIL EM MDF AMARELO	SECRETARIA DE EDUCACAO	SECRETARIA DE EDUCACAO CRECHE	IZILDINHA DIVINA BORBA CARVALHO	07/03/2022	89195	375,00
357855	1	MESA INFATIL EM MDF AMARELO	SECRETARIA DE EDUCACAO	SECRETARIA DE EDUCACAO CRECHE	IZILDINHA DIVINA BORBA CARVALHO	07/03/2022	89196	375,00
357856	1	MESA INFATIL EM MDF AMARELO	SECRETARIA DE EDUCACAO	SECRETARIA DE EDUCACAO CRECHE	IZILDINHA DIVINA BORBA CARVALHO	07/03/2022	89197	375,00
357857	1	MESA INFATIL EM MDF AMARELO	SECRETARIA DE EDUCACAO	SECRETARIA DE EDUCACAO CRECHE	IZILDINHA DIVINA BORBA CARVALHO	07/03/2022	89198	375,00
357858	1	MESA INFATIL EM MDF AMARELO	SECRETARIA DE EDUCACAO	SECRETARIA DE EDUCACAO CRECHE	IZILDINHA DIVINA BORBA CARVALHO	07/03/2022	89199	375,00
357859	1	MESA INFATIL EM MDF AMARELO	SECRETARIA DE EDUCACAO	SECRETARIA DE EDUCACAO CRECHE	IZILDINHA DIVINA BORBA CARVALHO	07/03/2022	88454	375,00
357860	1	MESA INFATIL EM MDF AMARELO	SECRETARIA DE EDUCACAO	SECRETARIA DE EDUCACAO CRECHE	IZILDINHA DIVINA BORBA CARVALHO	07/03/2022	88455	375,00
357861	1	MESA INFATIL EM MDF AMARELO	SECRETARIA DE EDUCACAO	SECRETARIA DE EDUCACAO CRECHE	IZILDINHA DIVINA BORBA CARVALHO	07/03/2022	88456	375,00
357862	1	MESA INFATIL EM MDF AMARELO	SECRETARIA DE EDUCACAO	SECRETARIA DE EDUCACAO CRECHE	IZILDINHA DIVINA BORBA CARVALHO	07/03/2022	88457	375,00
357863	1	MESA INFATIL EM MDF AMARELO	SECRETARIA DE EDUCACAO	SECRETARIA DE EDUCACAO CRECHE	IZILDINHA DIVINA BORBA CARVALHO	07/03/2022	88458	375,00
357864	1	MESA INFATIL EM MDF AMARELO	SECRETARIA DE EDUCACAO	SECRETARIA DE EDUCACAO CRECHE	IZILDINHA DIVINA BORBA CARVALHO	07/03/2022	88459	375,00
357865	1	MESA INFATIL EM MDF AMARELO	SECRETARIA DE EDUCACAO	SECRETARIA DE EDUCACAO CRECHE	IZILDINHA DIVINA BORBA CARVALHO	07/03/2022	88460	375,00
357866	1	MESA INFATIL EM MDF AMARELO	SECRETARIA DE EDUCACAO	SECRETARIA DE EDUCACAO CRECHE	IZILDINHA DIVINA BORBA CARVALHO	07/03/2022	88461	375,00
357867	1	MESA INFATIL EM MDF AMARELO	SECRETARIA DE EDUCACAO	SECRETARIA DE EDUCACAO CRECHE	IZILDINHA DIVINA BORBA CARVALHO	07/03/2022	88462	375,00
357868	1	MESA INFATIL EM MDF AMARELO	SECRETARIA DE EDUCACAO	SECRETARIA DE EDUCACAO CRECHE	IZILDINHA DIVINA BORBA CARVALHO	07/03/2022	88463	375,00
357869	1	MESA INFATIL EM MDF AMARELO	SECRETARIA DE EDUCACAO	SECRETARIA DE EDUCACAO CRECHE	IZILDINHA DIVINA BORBA CARVALHO	07/03/2022	88464	375,00
357870	1	MESA INFATIL EM MDF AMARELO	SECRETARIA DE EDUCACAO	SECRETARIA DE EDUCACAO CRECHE	IZILDINHA DIVINA BORBA CARVALHO	07/03/2022	88465	375,00
357871	1	MESA INFATIL EM MDF AMARELO	SECRETARIA DE EDUCACAO	SECRETARIA DE EDUCACAO CRECHE	IZILDINHA DIVINA BORBA CARVALHO	07/03/2022	88466	375,00
357872	1	MESA INFATIL EM MDF AMARELO	SECRETARIA DE EDUCACAO	SECRETARIA DE EDUCACAO CRECHE	IZILDINHA DIVINA BORBA CARVALHO	07/03/2022	88467	375,00
357873	1	MESA INFATIL EM MDF AMARELO	SECRETARIA DE EDUCACAO	SECRETARIA DE EDUCACAO CRECHE	IZILDINHA DIVINA BORBA CARVALHO	07/03/2022	88468	375,00
357874	1	MESA INFATIL EM MDF AMARELO	SECRETARIA DE EDUCACAO	SECRETARIA DE EDUCACAO CRECHE	IZILDINHA DIVINA BORBA CARVALHO	07/03/2022	88469	375,00
357875	1	MESA INFATIL EM MDF AMARELO	SECRETARIA DE EDUCACAO	SECRETARIA DE EDUCACAO CRECHE	IZILDINHA DIVINA BORBA CARVALHO	07/03/2022	88470	375,00
357876	1	MESA INFATIL EM MDF AMARELO	SECRETARIA DE EDUCACAO	SECRETARIA DE EDUCACAO CRECHE	IZILDINHA DIVINA BORBA CARVALHO	07/03/2022	88471	375,00
357877	1	MESA INFATIL EM MDF AMARELO	SECRETARIA DE EDUCACAO	SECRETARIA DE EDUCACAO CRECHE	IZILDINHA DIVINA BORBA CARVALHO	07/03/2022	88472	375,00



ESTADO DE GOIÁS  
PREFEITURA MUNICIPAL DE JATAI  
RUA ITARUMA, 355 - S. SANTA MARIA

Relação Analítica do Patrimônio - Bens Inscritos (Comprados)  
De 01/01/2022 Até 31/12/2022 gerado em 31/03/2023 13:52

CÓD.	QTDE	DESCRIÇÃO	DESTINO	SUB-DESTINO	RESPONSÁVEL	DATA	NUM.BEM	VALOR
357878	1	MESA INFANTIL EM MDF AMARELO	SECRETARIA DE EDUCACAO	SECRETARIA DE EDUCACAO CRECHE	IZILDINHA DIVINA BORBA CARVALHO	07/03/2022	88473	375,00
357879	1	MESA INFANTIL EM MDF AMARELO	SECRETARIA DE EDUCACAO	SECRETARIA DE EDUCACAO CRECHE	IZILDINHA DIVINA BORBA CARVALHO	07/03/2022	88474	375,00
357880	1	MESA INFANTIL EM MDF AMARELO	SECRETARIA DE EDUCACAO	SECRETARIA DE EDUCACAO CRECHE	IZILDINHA DIVINA BORBA CARVALHO	07/03/2022	88475	375,00
357881	1	MESA INFANTIL EM MDF AMARELO	SECRETARIA DE EDUCACAO	SECRETARIA DE EDUCACAO CRECHE	IZILDINHA DIVINA BORBA CARVALHO	07/03/2022	88476	375,00
357882	1	MESA INFANTIL EM MDF AMARELO	SECRETARIA DE EDUCACAO	SECRETARIA DE EDUCACAO CRECHE	IZILDINHA DIVINA BORBA CARVALHO	07/03/2022	88477	375,00
357883	1	MESA INFANTIL EM MDF AMARELO	SECRETARIA DE EDUCACAO	SECRETARIA DE EDUCACAO CRECHE	IZILDINHA DIVINA BORBA CARVALHO	07/03/2022	88478	375,00
357884	1	MESA INFANTIL EM MDF AMARELO	SECRETARIA DE EDUCACAO	SECRETARIA DE EDUCACAO CRECHE	IZILDINHA DIVINA BORBA CARVALHO	07/03/2022	88479	375,00
357885	1	MESA INFANTIL EM MDF AMARELO	SECRETARIA DE EDUCACAO	SECRETARIA DE EDUCACAO CRECHE	IZILDINHA DIVINA BORBA CARVALHO	07/03/2022	88480	375,00
357886	1	MESA INFANTIL EM MDF AMARELO	SECRETARIA DE EDUCACAO	SECRETARIA DE EDUCACAO CRECHE	IZILDINHA DIVINA BORBA CARVALHO	07/03/2022	88481	375,00
357887	1	MESA INFANTIL EM MDF AMARELO	SECRETARIA DE EDUCACAO	SECRETARIA DE EDUCACAO CRECHE	IZILDINHA DIVINA BORBA CARVALHO	07/03/2022	88482	375,00
357888	1	MESA INFANTIL EM MDF AMARELO	SECRETARIA DE EDUCACAO	SECRETARIA DE EDUCACAO CRECHE	IZILDINHA DIVINA BORBA CARVALHO	07/03/2022	88483	375,00
357889	1	MESA INFANTIL EM MDF AMARELO	SECRETARIA DE EDUCACAO	SECRETARIA DE EDUCACAO CRECHE	IZILDINHA DIVINA BORBA CARVALHO	07/03/2022	88484	375,00
357890	1	MESA INFANTIL EM MDF AMARELO	SECRETARIA DE EDUCACAO	SECRETARIA DE EDUCACAO CRECHE	IZILDINHA DIVINA BORBA CARVALHO	07/03/2022	88485	375,00
357891	1	MESA INFANTIL EM MDF AMARELO	SECRETARIA DE EDUCACAO	SECRETARIA DE EDUCACAO CRECHE	IZILDINHA DIVINA BORBA CARVALHO	07/03/2022	88486	375,00
357892	1	MESA INFANTIL EM MDF AMARELO	SECRETARIA DE EDUCACAO	SECRETARIA DE EDUCACAO CRECHE	IZILDINHA DIVINA BORBA CARVALHO	07/03/2022	88487	375,00
357893	1	MESA INFANTIL EM MDF AMARELO	SECRETARIA DE EDUCACAO	SECRETARIA DE EDUCACAO CRECHE	IZILDINHA DIVINA BORBA CARVALHO	07/03/2022	88488	375,00
357894	1	MESA INFANTIL EM MDF AMARELO	SECRETARIA DE EDUCACAO	SECRETARIA DE EDUCACAO CRECHE	IZILDINHA DIVINA BORBA CARVALHO	07/03/2022	88489	375,00
357895	1	MESA INFANTIL EM MDF AMARELO	SECRETARIA DE EDUCACAO	SECRETARIA DE EDUCACAO CRECHE	IZILDINHA DIVINA BORBA CARVALHO	07/03/2022	88490	375,00
357896	1	MESA INFANTIL EM MDF AMARELO	SECRETARIA DE EDUCACAO	SECRETARIA DE EDUCACAO CRECHE	IZILDINHA DIVINA BORBA CARVALHO	07/03/2022	88491	375,00
357897	1	MESA INFANTIL EM MDF AMARELO	SECRETARIA DE EDUCACAO	SECRETARIA DE EDUCACAO CRECHE	IZILDINHA DIVINA BORBA CARVALHO	07/03/2022	88492	375,00
357898	1	MESA INFANTIL EM MDF AMARELO	SECRETARIA DE EDUCACAO	SECRETARIA DE EDUCACAO CRECHE	IZILDINHA DIVINA BORBA CARVALHO	07/03/2022	88493	375,00
357899	1	MESA INFANTIL EM MDF AMARELO	SECRETARIA DE EDUCACAO	SECRETARIA DE EDUCACAO CRECHE	IZILDINHA DIVINA BORBA CARVALHO	07/03/2022	88494	375,00
357900	1	MESA INFANTIL EM MDF AMARELO	SECRETARIA DE EDUCACAO	SECRETARIA DE EDUCACAO CRECHE	IZILDINHA DIVINA BORBA CARVALHO	07/03/2022	88495	375,00
357901	1	MESA INFANTIL EM MDF AMARELO	SECRETARIA DE EDUCACAO	SECRETARIA DE EDUCACAO CRECHE	IZILDINHA DIVINA BORBA CARVALHO	07/03/2022	88496	375,00
357902	1	MESA INFANTIL EM MDF AMARELO	SECRETARIA DE EDUCACAO	SECRETARIA DE EDUCACAO CRECHE	IZILDINHA DIVINA BORBA CARVALHO	07/03/2022	88497	375,00
357903	1	MESA INFANTIL EM MDF AMARELO	SECRETARIA DE EDUCACAO	SECRETARIA DE EDUCACAO CRECHE	IZILDINHA DIVINA BORBA CARVALHO	07/03/2022	88498	375,00
357904	1	MESA INFANTIL EM MDF AMARELO	SECRETARIA DE EDUCACAO	SECRETARIA DE EDUCACAO CRECHE	IZILDINHA DIVINA BORBA CARVALHO	07/03/2022	87993	375,00
357905	1	MESA INFANTIL EM MDF AMARELO	SECRETARIA DE EDUCACAO	SECRETARIA DE EDUCACAO CRECHE	IZILDINHA DIVINA BORBA CARVALHO	07/03/2022	87994	375,00
357908	1	CADEIRA INFANTIL EM MDF AMARELO	SECRETARIA DE EDUCACAO	SECRETARIA DE EDUCACAO CRECHE	IZILDINHA DIVINA BORBA CARVALHO	07/03/2022	89920	80,00
357909	1	CADEIRA INFANTIL EM MDF AMARELO	SECRETARIA DE EDUCACAO	SECRETARIA DE EDUCACAO CRECHE	IZILDINHA DIVINA BORBA CARVALHO	07/03/2022	89921	80,00





ESTADO DE GOIÁS  
PREFEITURA MUNICIPAL DE JATAI  
RUA ITARUMA, 355 - S. SANTA MARIA

Relação Analítica do Patrimônio - Bens Inscritos (Comprados)  
De 01/01/2022 Até 31/12/2022 gerado em 31/03/2023 13:52

CÓD.	QTDE	DESCRIÇÃO	DESTINO	SUB-DESTINO	RESPONSÁVEL	DATA	NUM.BEM	VALOR
357910	1	CADEIRA INFANTIL EM MDF AMARELO	SECRETARIA DE EDUCACAO	SECRETARIA DE EDUCACAO CRECHE	IZILDINHA DIVINA BORBA CARVALHO	07/03/2022	89922	80,00
357911	1	CADEIRA INFANTIL EM MDF AMARELO	SECRETARIA DE EDUCACAO	SECRETARIA DE EDUCACAO CRECHE	IZILDINHA DIVINA BORBA CARVALHO	07/03/2022	89923	80,00
357912	1	CADEIRA INFANTIL EM MDF AMARELO	SECRETARIA DE EDUCACAO	SECRETARIA DE EDUCACAO CRECHE	IZILDINHA DIVINA BORBA CARVALHO	07/03/2022	89924	80,00
357913	1	CADEIRA INFANTIL EM MDF AMARELO	SECRETARIA DE EDUCACAO	SECRETARIA DE EDUCACAO CRECHE	IZILDINHA DIVINA BORBA CARVALHO	07/03/2022	89925	80,00
357914	1	CADEIRA INFANTIL EM MDF AMARELO	SECRETARIA DE EDUCACAO	SECRETARIA DE EDUCACAO CRECHE	IZILDINHA DIVINA BORBA CARVALHO	07/03/2022	89926	80,00
357915	1	CADEIRA INFANTIL EM MDF AMARELO	SECRETARIA DE EDUCACAO	SECRETARIA DE EDUCACAO CRECHE	IZILDINHA DIVINA BORBA CARVALHO	07/03/2022	89927	80,00
357916	1	CADEIRA INFANTIL EM MDF AMARELO	SECRETARIA DE EDUCACAO	SECRETARIA DE EDUCACAO CRECHE	IZILDINHA DIVINA BORBA CARVALHO	07/03/2022	89928	80,00
357917	1	CADEIRA INFANTIL EM MDF AMARELO	SECRETARIA DE EDUCACAO	SECRETARIA DE EDUCACAO CRECHE	IZILDINHA DIVINA BORBA CARVALHO	07/03/2022	89929	80,00
357918	1	CADEIRA INFANTIL EM MDF AMARELO	SECRETARIA DE EDUCACAO	SECRETARIA DE EDUCACAO CRECHE	IZILDINHA DIVINA BORBA CARVALHO	07/03/2022	89930	80,00
357919	1	CADEIRA INFANTIL EM MDF AMARELO	SECRETARIA DE EDUCACAO	SECRETARIA DE EDUCACAO CRECHE	IZILDINHA DIVINA BORBA CARVALHO	07/03/2022	89931	80,00
357920	1	CADEIRA INFANTIL EM MDF AMARELO	SECRETARIA DE EDUCACAO	SECRETARIA DE EDUCACAO CRECHE	IZILDINHA DIVINA BORBA CARVALHO	07/03/2022	89932	80,00
357921	1	CADEIRA INFANTIL EM MDF AMARELO	SECRETARIA DE EDUCACAO	SECRETARIA DE EDUCACAO CRECHE	IZILDINHA DIVINA BORBA CARVALHO	07/03/2022	89933	80,00
357922	1	CADEIRA INFANTIL EM MDF AMARELO	SECRETARIA DE EDUCACAO	SECRETARIA DE EDUCACAO CRECHE	IZILDINHA DIVINA BORBA CARVALHO	07/03/2022	89953	80,00
357923	1	CADEIRA INFANTIL EM MDF AMARELO	SECRETARIA DE EDUCACAO	SECRETARIA DE EDUCACAO CRECHE	IZILDINHA DIVINA BORBA CARVALHO	07/03/2022	89954	80,00
357924	1	CADEIRA INFANTIL EM MDF AMARELO	SECRETARIA DE EDUCACAO	SECRETARIA DE EDUCACAO CRECHE	IZILDINHA DIVINA BORBA CARVALHO	07/03/2022	89955	80,00
357925	1	CADEIRA INFANTIL EM MDF AMARELO	SECRETARIA DE EDUCACAO	SECRETARIA DE EDUCACAO CRECHE	IZILDINHA DIVINA BORBA CARVALHO	07/03/2022	89956	80,00
357926	1	CADEIRA INFANTIL EM MDF AMARELO	SECRETARIA DE EDUCACAO	SECRETARIA DE EDUCACAO CRECHE	IZILDINHA DIVINA BORBA CARVALHO	07/03/2022	89957	80,00
357927	1	CADEIRA INFANTIL EM MDF AMARELO	SECRETARIA DE EDUCACAO	SECRETARIA DE EDUCACAO CRECHE	IZILDINHA DIVINA BORBA CARVALHO	07/03/2022	89958	80,00
357928	1	CADEIRA INFANTIL EM MDF AMARELO	SECRETARIA DE EDUCACAO	SECRETARIA DE EDUCACAO CRECHE	IZILDINHA DIVINA BORBA CARVALHO	07/03/2022	89959	80,00
357929	1	CADEIRA INFANTIL EM MDF AMARELO	SECRETARIA DE EDUCACAO	SECRETARIA DE EDUCACAO CRECHE	IZILDINHA DIVINA BORBA CARVALHO	07/03/2022	89960	80,00
357930	1	CADEIRA INFANTIL EM MDF AMARELO	SECRETARIA DE EDUCACAO	SECRETARIA DE EDUCACAO CRECHE	IZILDINHA DIVINA BORBA CARVALHO	07/03/2022	89961	80,00
357931	1	CADEIRA INFANTIL EM MDF AMARELO	SECRETARIA DE EDUCACAO	SECRETARIA DE EDUCACAO CRECHE	IZILDINHA DIVINA BORBA CARVALHO	07/03/2022	89962	80,00
357932	1	CADEIRA INFANTIL EM MDF AMARELO	SECRETARIA DE EDUCACAO	SECRETARIA DE EDUCACAO CRECHE	IZILDINHA DIVINA BORBA CARVALHO	07/03/2022	89963	80,00
357933	1	CADEIRA INFANTIL EM MDF AMARELO	SECRETARIA DE EDUCACAO	SECRETARIA DE EDUCACAO CRECHE	IZILDINHA DIVINA BORBA CARVALHO	07/03/2022	89964	80,00
357934	1	CADEIRA INFANTIL EM MDF AMARELO	SECRETARIA DE EDUCACAO	SECRETARIA DE EDUCACAO CRECHE	IZILDINHA DIVINA BORBA CARVALHO	07/03/2022	89965	80,00
357935	1	CADEIRA INFANTIL EM MDF AMARELO	SECRETARIA DE EDUCACAO	SECRETARIA DE EDUCACAO CRECHE	IZILDINHA DIVINA BORBA CARVALHO	07/03/2022	89966	80,00
357936	1	CADEIRA INFANTIL EM MDF AMARELO	SECRETARIA DE EDUCACAO	SECRETARIA DE EDUCACAO CRECHE	IZILDINHA DIVINA BORBA CARVALHO	07/03/2022	89967	80,00
357937	1	CADEIRA INFANTIL EM MDF AMARELO	SECRETARIA DE EDUCACAO	SECRETARIA DE EDUCACAO CRECHE	IZILDINHA DIVINA BORBA CARVALHO	07/03/2022	89941	80,00
357938	1	CADEIRA INFANTIL EM MDF AMARELO	SECRETARIA DE EDUCACAO	SECRETARIA DE EDUCACAO CRECHE	IZILDINHA DIVINA BORBA CARVALHO	07/03/2022	89942	80,00
357939	1	CADEIRA INFANTIL EM MDF AMARELO	SECRETARIA DE EDUCACAO	SECRETARIA DE EDUCACAO CRECHE	IZILDINHA DIVINA BORBA CARVALHO	07/03/2022	89943	80,00



ESTADO DE GOIÁS  
PREFEITURA MUNICIPAL DE JATAI  
RUA ITARUMA, 355 - S. SANTA MARIA

Relação Analítica do Patrimônio - Bens Inscritos (Comprados)  
De 01/01/2022 Até 31/12/2022 gerado em 31/03/2023 13:52

CÓD.	QTDE	DESCRIÇÃO	DESTINO	SUB-DESTINO	RESPONSÁVEL	DATA	NUM.BEM	VALOR
357940	1	CADEIRA INFANTIL EM MDF AMARELO	SECRETARIA DE EDUCACAO	SECRETARIA DE EDUCACAO CRECHE	IZILDINHA DIVINA BORBA CARVALHO	07/03/2022	89944	80,00
357941	1	CADEIRA INFANTIL EM MDF AMARELO	SECRETARIA DE EDUCACAO	SECRETARIA DE EDUCACAO CRECHE	IZILDINHA DIVINA BORBA CARVALHO	07/03/2022	89946	80,00
357942	1	CADEIRA INFANTIL EM MDF AMARELO	SECRETARIA DE EDUCACAO	SECRETARIA DE EDUCACAO CRECHE	IZILDINHA DIVINA BORBA CARVALHO	07/03/2022	89947	80,00
357943	1	CADEIRA INFANTIL EM MDF AMARELO	SECRETARIA DE EDUCACAO	SECRETARIA DE EDUCACAO CRECHE	IZILDINHA DIVINA BORBA CARVALHO	07/03/2022	89948	80,00
357944	1	CADEIRA INFANTIL EM MDF AMARELO	SECRETARIA DE EDUCACAO	SECRETARIA DE EDUCACAO CRECHE	IZILDINHA DIVINA BORBA CARVALHO	07/03/2022	89949	80,00
357945	1	CADEIRA INFANTIL EM MDF AMARELO	SECRETARIA DE EDUCACAO	SECRETARIA DE EDUCACAO CRECHE	IZILDINHA DIVINA BORBA CARVALHO	07/03/2022	89950	80,00
357946	1	CADEIRA INFANTIL EM MDF AMARELO	SECRETARIA DE EDUCACAO	SECRETARIA DE EDUCACAO CRECHE	IZILDINHA DIVINA BORBA CARVALHO	07/03/2022	89951	80,00
357947	1	MESA INFATIL EM MDF AMARELO	SECRETARIA DE EDUCACAO	SECRETARIA DE EDUCACAO CRECHE	IZILDINHA DIVINA BORBA CARVALHO	07/03/2022	87997	375,00
357948	1	MESA INFATIL EM MDF AMARELO	SECRETARIA DE EDUCACAO	SECRETARIA DE EDUCACAO CRECHE	IZILDINHA DIVINA BORBA CARVALHO	07/03/2022	87998	375,00
357949	1	MESA INFATIL EM MDF AMARELO	SECRETARIA DE EDUCACAO	SECRETARIA DE EDUCACAO CRECHE	IZILDINHA DIVINA BORBA CARVALHO	07/03/2022	87999	375,00
357950	1	MESA INFATIL EM MDF AMARELO	SECRETARIA DE EDUCACAO	SECRETARIA DE EDUCACAO CRECHE	IZILDINHA DIVINA BORBA CARVALHO	07/03/2022	88000	375,00
357951	1	MESA INFATIL EM MDF AMARELO	SECRETARIA DE EDUCACAO	SECRETARIA DE EDUCACAO CRECHE	IZILDINHA DIVINA BORBA CARVALHO	07/03/2022	87188	375,00
357952	1	MESA INFATIL EM MDF AMARELO	SECRETARIA DE EDUCACAO	SECRETARIA DE EDUCACAO CRECHE	IZILDINHA DIVINA BORBA CARVALHO	07/03/2022	87189	375,00
357953	1	CADEIRA INFANTIL EM MDF AMARELO	SECRETARIA DE EDUCACAO	SECRETARIA DE EDUCACAO CRECHE	IZILDINHA DIVINA BORBA CARVALHO	07/03/2022	87190	80,00
357954	1	CADEIRA INFANTIL EM MDF AMARELO	SECRETARIA DE EDUCACAO	SECRETARIA DE EDUCACAO CRECHE	IZILDINHA DIVINA BORBA CARVALHO	07/03/2022	87191	80,00
357955	1	CADEIRA INFANTIL EM MDF AMARELO	SECRETARIA DE EDUCACAO	SECRETARIA DE EDUCACAO CRECHE	IZILDINHA DIVINA BORBA CARVALHO	07/03/2022	87192	80,00
357956	1	CADEIRA INFANTIL EM MDF AMARELO	SECRETARIA DE EDUCACAO	SECRETARIA DE EDUCACAO CRECHE	IZILDINHA DIVINA BORBA CARVALHO	07/03/2022	87953	80,00
357957	1	CADEIRA INFANTIL EM MDF AMARELO	SECRETARIA DE EDUCACAO	SECRETARIA DE EDUCACAO CRECHE	IZILDINHA DIVINA BORBA CARVALHO	07/03/2022	87954	80,00
357958	1	CADEIRA INFANTIL EM MDF AMARELO	SECRETARIA DE EDUCACAO	SECRETARIA DE EDUCACAO CRECHE	IZILDINHA DIVINA BORBA CARVALHO	07/03/2022	87955	80,00
357959	1	CADEIRA INFANTIL EM MDF AMARELO	SECRETARIA DE EDUCACAO	SECRETARIA DE EDUCACAO CRECHE	IZILDINHA DIVINA BORBA CARVALHO	07/03/2022	87956	80,00
357960	1	CADEIRA INFANTIL EM MDF AMARELO	SECRETARIA DE EDUCACAO	SECRETARIA DE EDUCACAO CRECHE	IZILDINHA DIVINA BORBA CARVALHO	07/03/2022	87957	80,00
357961	1	CADEIRA INFANTIL EM MDF AMARELO	SECRETARIA DE EDUCACAO	SECRETARIA DE EDUCACAO CRECHE	IZILDINHA DIVINA BORBA CARVALHO	07/03/2022	87958	80,00
357962	1	CADEIRA INFANTIL EM MDF AMARELO	SECRETARIA DE EDUCACAO	SECRETARIA DE EDUCACAO CRECHE	IZILDINHA DIVINA BORBA CARVALHO	07/03/2022	87959	80,00
357963	1	CADEIRA INFANTIL EM MDF AMARELO	SECRETARIA DE EDUCACAO	SECRETARIA DE EDUCACAO CRECHE	IZILDINHA DIVINA BORBA CARVALHO	07/03/2022	87960	80,00
357964	1	CADEIRA INFANTIL EM MDF AMARELO	SECRETARIA DE EDUCACAO	SECRETARIA DE EDUCACAO CRECHE	IZILDINHA DIVINA BORBA CARVALHO	07/03/2022	87961	80,00
357965	1	CADEIRA INFANTIL EM MDF AMARELO	SECRETARIA DE EDUCACAO	SECRETARIA DE EDUCACAO CRECHE	IZILDINHA DIVINA BORBA CARVALHO	07/03/2022	87962	80,00
357966	1	CADEIRA INFANTIL EM MDF AMARELO	SECRETARIA DE EDUCACAO	SECRETARIA DE EDUCACAO CRECHE	IZILDINHA DIVINA BORBA CARVALHO	07/03/2022	87963	80,00
357967	1	CADEIRA INFANTIL EM MDF AMARELO	SECRETARIA DE EDUCACAO	SECRETARIA DE EDUCACAO CRECHE	IZILDINHA DIVINA BORBA CARVALHO	07/03/2022	87964	80,00
357968	1	CADEIRA INFANTIL EM MDF AMARELO	SECRETARIA DE EDUCACAO	SECRETARIA DE EDUCACAO CRECHE	IZILDINHA DIVINA BORBA CARVALHO	07/03/2022	87965	80,00
357969	1	CADEIRA INFANTIL EM MDF AMARELO	SECRETARIA DE EDUCACAO	SECRETARIA DE EDUCACAO CRECHE	IZILDINHA DIVINA BORBA CARVALHO	07/03/2022	87966	80,00



ESTADO DE GOIÁS  
PREFEITURA MUNICIPAL DE JATAI  
RUA ITARUMA, 355 - S. SANTA MARIA

Relação Analítica do Patrimônio - Bens Inscritos (Comprados)  
De 01/01/2022 Até 31/12/2022 gerado em 31/03/2023 13:52

CÓD.	QTDE	DESCRIÇÃO	DESTINO	SUB-DESTINO	RESPONSÁVEL	DATA	NUM.BEM	VALOR
357970	1	CADEIRA INFANTIL EM MDF AMARELO	SECRETARIA DE EDUCACAO	SECRETARIA DE EDUCACAO CRECHE	IZILDINHA DIVINA BORBA CARVALHO	07/03/2022	87967	80,00
357971	1	CADEIRA INFANTIL EM MDF AMARELO	SECRETARIA DE EDUCACAO	SECRETARIA DE EDUCACAO CRECHE	IZILDINHA DIVINA BORBA CARVALHO	07/03/2022	87968	80,00
357972	1	CADEIRA INFANTIL EM MDF AMARELO	SECRETARIA DE EDUCACAO	SECRETARIA DE EDUCACAO CRECHE	IZILDINHA DIVINA BORBA CARVALHO	07/03/2022	90166	80,00
357973	1	CADEIRA INFANTIL EM MDF AMARELO	SECRETARIA DE EDUCACAO	SECRETARIA DE EDUCACAO CRECHE	IZILDINHA DIVINA BORBA CARVALHO	07/03/2022	90167	80,00
357974	1	CADEIRA INFANTIL EM MDF AMARELO	SECRETARIA DE EDUCACAO	SECRETARIA DE EDUCACAO CRECHE	IZILDINHA DIVINA BORBA CARVALHO	07/03/2022	90168	80,00
357975	1	CADEIRA INFANTIL EM MDF AMARELO	SECRETARIA DE EDUCACAO	SECRETARIA DE EDUCACAO CRECHE	IZILDINHA DIVINA BORBA CARVALHO	07/03/2022	90169	80,00
357976	1	CADEIRA INFANTIL EM MDF AMARELO	SECRETARIA DE EDUCACAO	SECRETARIA DE EDUCACAO CRECHE	IZILDINHA DIVINA BORBA CARVALHO	07/03/2022	90170	80,00
357977	1	CADEIRA INFANTIL EM MDF AMARELO	SECRETARIA DE EDUCACAO	SECRETARIA DE EDUCACAO CRECHE	IZILDINHA DIVINA BORBA CARVALHO	07/03/2022	90171	80,00
357978	1	CADEIRA INFANTIL EM MDF AMARELO	SECRETARIA DE EDUCACAO	SECRETARIA DE EDUCACAO CRECHE	IZILDINHA DIVINA BORBA CARVALHO	07/03/2022	90172	80,00
357979	1	CADEIRA INFANTIL EM MDF AMARELO	SECRETARIA DE EDUCACAO	SECRETARIA DE EDUCACAO CRECHE	IZILDINHA DIVINA BORBA CARVALHO	07/03/2022	90173	80,00
357980	1	CADEIRA INFANTIL EM MDF AMARELO	SECRETARIA DE EDUCACAO	SECRETARIA DE EDUCACAO CRECHE	IZILDINHA DIVINA BORBA CARVALHO	07/03/2022	90174	80,00
357981	1	CADEIRA INFANTIL EM MDF AMARELO	SECRETARIA DE EDUCACAO	SECRETARIA DE EDUCACAO CRECHE	IZILDINHA DIVINA BORBA CARVALHO	07/03/2022	90175	80,00
357982	1	CADEIRA INFANTIL EM MDF AMARELO	SECRETARIA DE EDUCACAO	SECRETARIA DE EDUCACAO CRECHE	IZILDINHA DIVINA BORBA CARVALHO	07/03/2022	90176	80,00
357983	1	CADEIRA INFANTIL EM MDF AMARELO	SECRETARIA DE EDUCACAO	SECRETARIA DE EDUCACAO CRECHE	IZILDINHA DIVINA BORBA CARVALHO	07/03/2022	90177	80,00
357984	1	CADEIRA INFANTIL EM MDF AMARELO	SECRETARIA DE EDUCACAO	SECRETARIA DE EDUCACAO CRECHE	IZILDINHA DIVINA BORBA CARVALHO	07/03/2022	90178	80,00
357985	1	CADEIRA INFANTIL EM MDF AMARELO	SECRETARIA DE EDUCACAO	SECRETARIA DE EDUCACAO CRECHE	IZILDINHA DIVINA BORBA CARVALHO	07/03/2022	90179	80,00
357986	1	CADEIRA INFANTIL EM MDF AMARELO	SECRETARIA DE EDUCACAO	SECRETARIA DE EDUCACAO CRECHE	IZILDINHA DIVINA BORBA CARVALHO	07/03/2022	90180	80,00
357987	1	CADEIRA INFANTIL EM MDF AMARELO	SECRETARIA DE EDUCACAO	SECRETARIA DE EDUCACAO CRECHE	IZILDINHA DIVINA BORBA CARVALHO	07/03/2022	90181	80,00
357988	1	CADEIRA INFANTIL EM MDF AMARELO	SECRETARIA DE EDUCACAO	SECRETARIA DE EDUCACAO CRECHE	IZILDINHA DIVINA BORBA CARVALHO	07/03/2022	90182	80,00
357989	1	CADEIRA INFANTIL EM MDF AMARELO	SECRETARIA DE EDUCACAO	SECRETARIA DE EDUCACAO CRECHE	IZILDINHA DIVINA BORBA CARVALHO	07/03/2022	90183	80,00
357990	1	CADEIRA INFANTIL EM MDF AMARELO	SECRETARIA DE EDUCACAO	SECRETARIA DE EDUCACAO CRECHE	IZILDINHA DIVINA BORBA CARVALHO	07/03/2022	90184	80,00
357991	1	CADEIRA INFANTIL EM MDF AMARELO	SECRETARIA DE EDUCACAO	SECRETARIA DE EDUCACAO CRECHE	IZILDINHA DIVINA BORBA CARVALHO	07/03/2022	90185	80,00
357992	1	CADEIRA INFANTIL EM MDF AMARELO	SECRETARIA DE EDUCACAO	SECRETARIA DE EDUCACAO CRECHE	IZILDINHA DIVINA BORBA CARVALHO	07/03/2022	90186	80,00
357993	1	CADEIRA INFANTIL EM MDF AMARELO	SECRETARIA DE EDUCACAO	SECRETARIA DE EDUCACAO CRECHE	IZILDINHA DIVINA BORBA CARVALHO	07/03/2022	90187	80,00
357994	1	CADEIRA INFANTIL EM MDF AMARELO	SECRETARIA DE EDUCACAO	SECRETARIA DE EDUCACAO CRECHE	IZILDINHA DIVINA BORBA CARVALHO	07/03/2022	90188	80,00
357995	1	CADEIRA INFANTIL EM MDF AMARELO	SECRETARIA DE EDUCACAO	SECRETARIA DE EDUCACAO CRECHE	IZILDINHA DIVINA BORBA CARVALHO	07/03/2022	90189	80,00
357996	1	CADEIRA INFANTIL EM MDF AMARELO	SECRETARIA DE EDUCACAO	SECRETARIA DE EDUCACAO CRECHE	IZILDINHA DIVINA BORBA CARVALHO	07/03/2022	90190	80,00
357997	1	CADEIRA INFANTIL EM MDF AMARELO	SECRETARIA DE EDUCACAO	SECRETARIA DE EDUCACAO CRECHE	IZILDINHA DIVINA BORBA CARVALHO	07/03/2022	90191	80,00
358235	1	SELADORA DE PEDAL MULTIUSO BARRA QUENTE 40 CM R.BA	SECRETARIA MUNICIPAL DA SAUDE	UPA	MONIQUE PEREIRA DA COSTA	07/03/2022	111196	447,41
358236	1	GELADEIRA FROST FREE CAPACIDADE 300LT CONSUL	SECRETARIA MUNICIPAL DA SAUDE	UPA	MONIQUE PEREIRA DA COSTA	07/03/2022	111197	2.389,00



Relação Analítica do Patrimônio - Bens Inscritos (Comprados)

De 01/01/2022 Até 31/12/2022 gerado em 31/03/2023 13:52

CÓD.	QTDE	DESCRIÇÃO	DESTINO	SUB-DESTINO	RESPONSÁVEL	DATA	NUM.BEM	VALOR
358297	1	CADEIRA INFANTIL EM MDF AMARELO	SECRETARIA DE EDUCACAO	SECRETARIA DE EDUCACAO CRECHE	IZILDINHA DIVINA BORBA CARVALHO	07/03/2022	87814	80,00
357665	1	MESA EM MDF CINZA COM 2 GAVETAS	SECRETARIA DE EDUCACAO	SECRETARIA DE EDUCACAO CRECHE	IZILDINHA DIVINA BORBA CARVALHO	08/03/2022	88568	450,00
357666	1	MESA EM MDF CINZA COM 2 GAVETAS	SECRETARIA DE EDUCACAO	ESCOLA MUN. NILO LOTTICI	CARLA FABIANA ALVES	08/03/2022	88569	450,00
357667	1	MESA EM MDF CINZA COM 2 GAVETAS	SECRETARIA DE EDUCACAO	SECRETARIA DE EDUCACAO CRECHE	IZILDINHA DIVINA BORBA CARVALHO	08/03/2022	88570	450,00
357668	1	MESA EM MDF CINZA COM 2 GAVETAS	SECRETARIA DE EDUCACAO	SECRETARIA DE EDUCACAO CRECHE	IZILDINHA DIVINA BORBA CARVALHO	08/03/2022	88571	450,00
357669	1	MESA EM MDF CINZA COM 2 GAVETAS	SECRETARIA DE EDUCACAO	SECRETARIA DE EDUCACAO CRECHE	IZILDINHA DIVINA BORBA CARVALHO	08/03/2022	88572	450,00
357670	1	MESA EM MDF CINZA COM 2 GAVETAS	SECRETARIA DE EDUCACAO	ESCOLA MUN. NILO LOTTICI	CARLA FABIANA ALVES	08/03/2022	88573	450,00
357671	1	MESA EM MDF CINZA COM 2 GAVETAS	SECRETARIA DE EDUCACAO	SECRETARIA DE EDUCACAO CRECHE	IZILDINHA DIVINA BORBA CARVALHO	08/03/2022	88574	450,00
357672	1	MESA EM MDF CINZA COM 2 GAVETAS	SECRETARIA DE EDUCACAO	SECRETARIA DE EDUCACAO CRECHE	IZILDINHA DIVINA BORBA CARVALHO	08/03/2022	88575	450,00
357673	1	MESA EM MDF CINZA COM 2 GAVETAS	SECRETARIA DE EDUCACAO	SECRETARIA DE EDUCACAO CRECHE	IZILDINHA DIVINA BORBA CARVALHO	08/03/2022	88576	450,00
357674	1	MESA EM MDF CINZA COM 2 GAVETAS	SECRETARIA DE EDUCACAO	SECRETARIA DE EDUCACAO CRECHE	IZILDINHA DIVINA BORBA CARVALHO	08/03/2022	88577	450,00
357675	1	MESA EM MDF CINZA COM 2 GAVETAS	SECRETARIA DE EDUCACAO	SECRETARIA DE EDUCACAO CRECHE	IZILDINHA DIVINA BORBA CARVALHO	08/03/2022	88578	450,00
357676	1	MESA EM MDF CINZA COM 2 GAVETAS	SECRETARIA DE EDUCACAO	SECRETARIA DE EDUCACAO CRECHE	IZILDINHA DIVINA BORBA CARVALHO	08/03/2022	88579	450,00
357677	1	MESA EM MDF CINZA COM 2 GAVETAS	SECRETARIA DE EDUCACAO	SECRETARIA DE EDUCACAO CRECHE	IZILDINHA DIVINA BORBA CARVALHO	08/03/2022	88580	450,00
357678	1	MESA EM MDF CINZA COM 2 GAVETAS	SECRETARIA DE EDUCACAO	SECRETARIA DE EDUCACAO CRECHE	IZILDINHA DIVINA BORBA CARVALHO	08/03/2022	88581	450,00
357679	1	MESA EM MDF CINZA COM 2 GAVETAS	SECRETARIA DE EDUCACAO	SECRETARIA DE EDUCACAO CRECHE	IZILDINHA DIVINA BORBA CARVALHO	08/03/2022	88582	450,00
357680	1	MESA EM MDF CINZA COM 2 GAVETAS	SECRETARIA DE EDUCACAO	SECRETARIA DE EDUCACAO CRECHE	IZILDINHA DIVINA BORBA CARVALHO	08/03/2022	88583	450,00
357681	1	MESA EM MDF CINZA COM 2 GAVETAS	SECRETARIA DE EDUCACAO	SECRETARIA DE EDUCACAO CRECHE	IZILDINHA DIVINA BORBA CARVALHO	08/03/2022	87969	450,00
357682	1	MESA EM MDF CINZA COM 2 GAVETAS	SECRETARIA DE EDUCACAO	SECRETARIA DE EDUCACAO CRECHE	IZILDINHA DIVINA BORBA CARVALHO	08/03/2022	87970	450,00
357683	1	MESA EM MDF CINZA COM 2 GAVETAS	SECRETARIA DE EDUCACAO	SECRETARIA DE EDUCACAO CRECHE	IZILDINHA DIVINA BORBA CARVALHO	08/03/2022	87971	450,00
357684	1	MESA EM MDF CINZA COM 2 GAVETAS	SECRETARIA DE EDUCACAO	SECRETARIA DE EDUCACAO CRECHE	IZILDINHA DIVINA BORBA CARVALHO	08/03/2022	87972	450,00
357685	1	CADEIRA FERRO FIXO	SECRETARIA DE EDUCACAO	SECRETARIA DE EDUCACAO CRECHE	IZILDINHA DIVINA BORBA CARVALHO	08/03/2022	87973	100,00
357686	1	CADEIRA FERRO FIXO	SECRETARIA DE EDUCACAO	SECRETARIA DE EDUCACAO CRECHE	IZILDINHA DIVINA BORBA CARVALHO	08/03/2022	87974	100,00
357687	1	CADEIRA FERRO FIXO	SECRETARIA DE EDUCACAO	SECRETARIA DE EDUCACAO CRECHE	IZILDINHA DIVINA BORBA CARVALHO	08/03/2022	87975	100,00
357688	1	CADEIRA FERRO FIXO	SECRETARIA DE EDUCACAO	SECRETARIA DE EDUCACAO CRECHE	IZILDINHA DIVINA BORBA CARVALHO	08/03/2022	87976	100,00
357689	1	CADEIRA FERRO FIXO	SECRETARIA DE EDUCACAO	SECRETARIA DE EDUCACAO CRECHE	IZILDINHA DIVINA BORBA CARVALHO	08/03/2022	87977	100,00
357690	1	CADEIRA FERRO FIXO	SECRETARIA DE EDUCACAO	SECRETARIA DE EDUCACAO CRECHE	IZILDINHA DIVINA BORBA CARVALHO	08/03/2022	87978	100,00
357691	1	CADEIRA FERRO FIXO	SECRETARIA DE EDUCACAO	SECRETARIA DE EDUCACAO CRECHE	IZILDINHA DIVINA BORBA CARVALHO	08/03/2022	87979	100,00
357692	1	CADEIRA FERRO FIXO	SECRETARIA DE EDUCACAO	SECRETARIA DE EDUCACAO CRECHE	IZILDINHA DIVINA BORBA CARVALHO	08/03/2022	87980	100,00
357693	1	CADEIRA FERRO FIXO	SECRETARIA DE EDUCACAO	SECRETARIA DE EDUCACAO CRECHE	IZILDINHA DIVINA BORBA CARVALHO	08/03/2022	87981	100,00



Relação Analítica do Patrimônio - Bens Inscritos (Comprados)

De 01/01/2022 Até 31/12/2022 gerado em 31/03/2023 13:52

CÓD.	QTDE	DESCRIÇÃO	DESTINO	SUB-DESTINO	RESPONSÁVEL	DATA	NUM.BEM	VALOR
357694	1	CADEIRA FERRO FIXO	SECRETARIA DE EDUCACAO	SECRETARIA DE EDUCACAO CRECHE	IZILDINHA DIVINA BORBA CARVALHO	08/03/2022	87982	100,00
357695	1	CADEIRA FERRO FIXO	SECRETARIA DE EDUCACAO	SECRETARIA DE EDUCACAO CRECHE	IZILDINHA DIVINA BORBA CARVALHO	08/03/2022	87983	100,00
357696	1	CADEIRA FERRO FIXO	SECRETARIA DE EDUCACAO	SECRETARIA DE EDUCACAO CRECHE	IZILDINHA DIVINA BORBA CARVALHO	08/03/2022	87984	100,00
357697	1	CADEIRA FERRO FIXO	SECRETARIA DE EDUCACAO	SECRETARIA DE EDUCACAO CRECHE	IZILDINHA DIVINA BORBA CARVALHO	08/03/2022	87985	100,00
357698	1	CADEIRA FERRO FIXO	SECRETARIA DE EDUCACAO	SECRETARIA DE EDUCACAO CRECHE	IZILDINHA DIVINA BORBA CARVALHO	08/03/2022	87986	100,00
357699	1	CADEIRA FERRO FIXO	SECRETARIA DE EDUCACAO	SECRETARIA DE EDUCACAO CRECHE	IZILDINHA DIVINA BORBA CARVALHO	08/03/2022	87987	100,00
357700	1	CADEIRA FERRO FIXO	SECRETARIA DE EDUCACAO	SECRETARIA DE EDUCACAO CRECHE	IZILDINHA DIVINA BORBA CARVALHO	08/03/2022	87988	100,00
357701	1	CADEIRA FERRO FIXO	SECRETARIA DE EDUCACAO	SECRETARIA DE EDUCACAO CRECHE	IZILDINHA DIVINA BORBA CARVALHO	08/03/2022	87989	100,00
357702	1	CADEIRA FERRO FIXO	SECRETARIA DE EDUCACAO	SECRETARIA DE EDUCACAO CRECHE	IZILDINHA DIVINA BORBA CARVALHO	08/03/2022	87990	100,00
357703	1	CADEIRA FERRO FIXO	SECRETARIA DE EDUCACAO	SECRETARIA DE EDUCACAO CRECHE	IZILDINHA DIVINA BORBA CARVALHO	08/03/2022	87991	100,00
357704	1	CADEIRA FERRO FIXO	SECRETARIA DE EDUCACAO	SECRETARIA DE EDUCACAO CRECHE	IZILDINHA DIVINA BORBA CARVALHO	08/03/2022	87992	100,00
358022	1	BEBEDOURO EM ACO INOX FRISBEL 25 LITROS COLUNA	SECRETARIA DE CULTURA	MUSEU HISTÓRICO - FRANCISCO HONÓRIO DE C.	EMILIA TEREZA CARVALHO SANTOS	08/03/2022	87813	1.980,00
358023	1	ARMARIO EM ACO COM PIA BRANCO COM 3 GAVETAS E DUAS F	SECRETARIA DE INDÚSTRIA E COMÉRCIO	SEC. DE INDUSTRIA E COMERCIO - ADMINISTRAÇ	JOAO GERALDO RODRIGUES DE SOUZA	08/03/2022	88500	600,00
359886	1	CAMPIMETRO COMPUTADORIZADO	SECRETARIA MUNICIPAL DA SAUDE	CENTRO DE REABILITAÇÃO III	WELCIA DA SILVA TEIXEIRA	08/03/2022	111229	196.000,00
358025	1	ARMARIO DE ACO CINZA COM DUAS PORTAS	SECRETARIA DE EDUCACAO	SECRETARIA DE EDUCACAO CRECHE	IZILDINHA DIVINA BORBA CARVALHO	09/03/2022	90707	3.190,00
358026	1	ARMARIO DE ACO CINZA COM DUAS PORTAS	SECRETARIA DE EDUCACAO	SECRETARIA DE EDUCACAO CRECHE	IZILDINHA DIVINA BORBA CARVALHO	09/03/2022	90708	3.190,00
358027	1	ARMARIO DE ACO CINZA COM DUAS PORTAS	SECRETARIA DE EDUCACAO	SECRETARIA DE EDUCACAO CRECHE	IZILDINHA DIVINA BORBA CARVALHO	09/03/2022	90709	3.190,00
358028	1	ARMARIO DE ACO CINZA COM DUAS PORTAS	SECRETARIA DE EDUCACAO	SECRETARIA DE EDUCACAO CRECHE	IZILDINHA DIVINA BORBA CARVALHO	09/03/2022	90710	3.190,00
358029	1	ARMARIO DE ACO CINZA COM DUAS PORTAS	SECRETARIA DE EDUCACAO	SECRETARIA DE EDUCACAO CRECHE	IZILDINHA DIVINA BORBA CARVALHO	09/03/2022	90711	3.190,00
358030	1	ARMARIO DE ACO CINZA COM DUAS PORTAS	SECRETARIA DE EDUCACAO	SECRETARIA DE EDUCACAO CRECHE	IZILDINHA DIVINA BORBA CARVALHO	09/03/2022	90712	3.190,00
358031	1	ARMARIO DE ACO CINZA COM DUAS PORTAS	SECRETARIA DE EDUCACAO	SECRETARIA DE EDUCACAO CRECHE	IZILDINHA DIVINA BORBA CARVALHO	09/03/2022	90713	3.190,00
358032	1	ARMARIO DE ACO CINZA COM DUAS PORTAS	SECRETARIA DE EDUCACAO	SECRETARIA DE EDUCACAO CRECHE	IZILDINHA DIVINA BORBA CARVALHO	09/03/2022	90714	3.190,00
358033	1	ARMARIO DE ACO CINZA COM DUAS PORTAS	SECRETARIA DE EDUCACAO	SECRETARIA DE EDUCACAO CRECHE	IZILDINHA DIVINA BORBA CARVALHO	09/03/2022	90715	3.190,00
358034	1	ARMARIO DE ACO CINZA COM DUAS PORTAS	SECRETARIA DE EDUCACAO	SECRETARIA DE EDUCACAO CRECHE	IZILDINHA DIVINA BORBA CARVALHO	09/03/2022	90716	3.190,00
358035	1	ARMARIO DE ACO CINZA COM DUAS PORTAS	SECRETARIA DE EDUCACAO	SECRETARIA DE EDUCACAO CRECHE	IZILDINHA DIVINA BORBA CARVALHO	09/03/2022	90717	3.190,00
358036	1	ARMARIO DE ACO CINZA COM DUAS PORTAS	SECRETARIA DE EDUCACAO	SECRETARIA DE EDUCACAO CRECHE	IZILDINHA DIVINA BORBA CARVALHO	09/03/2022	90718	3.190,00
358037	1	ARMARIO DE ACO CINZA COM DUAS PORTAS	SECRETARIA DE EDUCACAO	SECRETARIA DE EDUCACAO CRECHE	IZILDINHA DIVINA BORBA CARVALHO	09/03/2022	90719	3.190,00
358038	1	ARMARIO DE ACO CINZA COM DUAS PORTAS	SECRETARIA DE EDUCACAO	SECRETARIA DE EDUCACAO CRECHE	IZILDINHA DIVINA BORBA CARVALHO	09/03/2022	90720	3.190,00
358039	1	ARMARIO DE ACO CINZA COM DUAS PORTAS	SECRETARIA DE EDUCACAO	SECRETARIA DE EDUCACAO CRECHE	IZILDINHA DIVINA BORBA CARVALHO	09/03/2022	90721	3.190,00
358040	1	ARMARIO DE ACO CINZA COM DUAS PORTAS	SECRETARIA DE EDUCACAO	SECRETARIA DE EDUCACAO CRECHE	IZILDINHA DIVINA BORBA CARVALHO	09/03/2022	90722	3.190,00

<div>Relação Analítica do Patrimônio - Bens Inscritos (Comprados)</div> <div>De 01/01/2022 Até 31/12/2022 gerado em 31/03/2023 13:52</div>								
CÓD.	QTDE	DESCRIÇÃO	DESTINO	SUB-DESTINO	RESPONSÁVEL	DATA	NUM.BEM	VALOR
358041	1	ARMARIO DE ACO CINZA COM DUAS PORTAS	SECRETARIA DE EDUCACAO	SECRETARIA DE EDUCACAO CRECHE	IZILDINHA DIVINA BORBA CARVALHO	09/03/2022	90723	3.190,00
358042	1	ARMARIO DE ACO CINZA COM DUAS PORTAS	SECRETARIA DE EDUCACAO	SECRETARIA DE EDUCACAO CRECHE	IZILDINHA DIVINA BORBA CARVALHO	09/03/2022	90724	3.190,00
358043	1	ARMARIO DE ACO CINZA COM DUAS PORTAS	SECRETARIA DE EDUCACAO	SECRETARIA DE EDUCACAO CRECHE	IZILDINHA DIVINA BORBA CARVALHO	09/03/2022	90725	3.190,00
358044	1	ARMARIO DE ACO CINZA COM DUAS PORTAS	SECRETARIA DE EDUCACAO	SECRETARIA DE EDUCACAO CRECHE	IZILDINHA DIVINA BORBA CARVALHO	09/03/2022	90726	3.190,00
358045	1	ARMARIO DE ACO CINZA COM DUAS PORTAS	SECRETARIA DE EDUCACAO	SECRETARIA DE EDUCACAO CRECHE	IZILDINHA DIVINA BORBA CARVALHO	09/03/2022	90727	3.190,00
358046	1	ARMARIO DE ACO CINZA COM DUAS PORTAS	SECRETARIA DE EDUCACAO	SECRETARIA DE EDUCACAO CRECHE	IZILDINHA DIVINA BORBA CARVALHO	09/03/2022	90728	3.190,00
358047	1	ARMARIO DE ACO CINZA COM DUAS PORTAS	SECRETARIA DE EDUCACAO	SECRETARIA DE EDUCACAO CRECHE	IZILDINHA DIVINA BORBA CARVALHO	09/03/2022	90729	3.190,00
358048	1	ARMARIO DE ACO CINZA COM DUAS PORTAS	SECRETARIA DE EDUCACAO	SECRETARIA DE EDUCACAO CRECHE	IZILDINHA DIVINA BORBA CARVALHO	09/03/2022	90730	3.190,00
358049	1	ARMARIO DE ACO CINZA COM DUAS PORTAS	SECRETARIA DE EDUCACAO	SECRETARIA DE EDUCACAO CRECHE	IZILDINHA DIVINA BORBA CARVALHO	09/03/2022	90731	3.190,00
358050	1	ARMARIO DE ACO CINZA COM DUAS PORTAS	SECRETARIA DE EDUCACAO	SECRETARIA DE EDUCACAO CRECHE	IZILDINHA DIVINA BORBA CARVALHO	09/03/2022	90732	3.190,00
358051	1	ARMARIO DE ACO CINZA COM DUAS PORTAS	SECRETARIA DE EDUCACAO	SECRETARIA DE EDUCACAO CRECHE	IZILDINHA DIVINA BORBA CARVALHO	09/03/2022	90733	3.190,00
358052	1	ARMARIO DE ACO CINZA COM DUAS PORTAS	SECRETARIA DE EDUCACAO	SECRETARIA DE EDUCACAO CRECHE	IZILDINHA DIVINA BORBA CARVALHO	09/03/2022	90734	3.190,00
358053	1	ARMARIO DE ACO CINZA COM DUAS PORTAS	SECRETARIA DE EDUCACAO	SECRETARIA DE EDUCACAO CRECHE	IZILDINHA DIVINA BORBA CARVALHO	09/03/2022	90735	3.190,00
358054	1	ARMARIO DE ACO CINZA COM DUAS PORTAS	SECRETARIA DE EDUCACAO	SECRETARIA DE EDUCACAO CRECHE	IZILDINHA DIVINA BORBA CARVALHO	09/03/2022	90736	3.190,00
358055	1	ARMARIO DE ACO CINZA COM DUAS PORTAS	SECRETARIA DE EDUCACAO	SECRETARIA DE EDUCACAO CRECHE	IZILDINHA DIVINA BORBA CARVALHO	09/03/2022	90737	3.190,00
358056	1	ARMARIO DE ACO CINZA COM DUAS PORTAS	SECRETARIA DE EDUCACAO	SECRETARIA DE EDUCACAO CRECHE	IZILDINHA DIVINA BORBA CARVALHO	09/03/2022	90738	3.190,00
358057	1	ARMARIO DE ACO CINZA COM DUAS PORTAS	SECRETARIA DE EDUCACAO	SECRETARIA DE EDUCACAO CRECHE	IZILDINHA DIVINA BORBA CARVALHO	09/03/2022	90739	3.190,00
358058	1	ARMARIO DE ACO CINZA COM DUAS PORTAS	SECRETARIA DE EDUCACAO	SECRETARIA DE EDUCACAO CRECHE	IZILDINHA DIVINA BORBA CARVALHO	09/03/2022	90740	3.190,00
358059	1	ARMARIO DE ACO CINZA COM DUAS PORTAS	SECRETARIA DE EDUCACAO	SECRETARIA DE EDUCACAO CRECHE	IZILDINHA DIVINA BORBA CARVALHO	09/03/2022	90741	3.190,00
358060	1	ARMARIO DE ACO CINZA COM DUAS PORTAS	SECRETARIA DE EDUCACAO	SECRETARIA DE EDUCACAO CRECHE	IZILDINHA DIVINA BORBA CARVALHO	09/03/2022	90742	3.190,00
358061	1	ARMARIO DE ACO CINZA COM DUAS PORTAS	SECRETARIA DE EDUCACAO	SECRETARIA DE EDUCACAO CRECHE	IZILDINHA DIVINA BORBA CARVALHO	09/03/2022	90743	3.190,00
358062	1	ARMARIO DE ACO CINZA COM DUAS PORTAS	SECRETARIA DE EDUCACAO	SECRETARIA DE EDUCACAO CRECHE	IZILDINHA DIVINA BORBA CARVALHO	09/03/2022	90744	3.190,00
358063	1	ARMARIO DE ACO CINZA COM DUAS PORTAS	SECRETARIA DE EDUCACAO	SECRETARIA DE EDUCACAO CRECHE	IZILDINHA DIVINA BORBA CARVALHO	09/03/2022	90745	3.190,00
358064	1	ARMARIO DE ACO CINZA COM DUAS PORTAS	SECRETARIA DE EDUCACAO	SECRETARIA DE EDUCACAO CRECHE	IZILDINHA DIVINA BORBA CARVALHO	09/03/2022	90746	3.190,00
358065	1	ARMARIO DE ACO CINZA COM DUAS PORTAS	SECRETARIA DE EDUCACAO	SECRETARIA DE EDUCACAO CRECHE	IZILDINHA DIVINA BORBA CARVALHO	09/03/2022	90747	3.190,00
358066	1	ARMARIO DE ACO CINZA COM DUAS PORTAS	SECRETARIA DE EDUCACAO	SECRETARIA DE EDUCACAO CRECHE	IZILDINHA DIVINA BORBA CARVALHO	09/03/2022	90748	3.190,00
358067	1	ARMARIO DE ACO CINZA COM DUAS PORTAS	SECRETARIA DE EDUCACAO	SECRETARIA DE EDUCACAO CRECHE	IZILDINHA DIVINA BORBA CARVALHO	09/03/2022	90749	3.190,00
358068	1	ARMARIO DE ACO CINZA COM DUAS PORTAS	SECRETARIA DE EDUCACAO	SECRETARIA DE EDUCACAO CRECHE	IZILDINHA DIVINA BORBA CARVALHO	09/03/2022	90750	3.190,00
358069	1	ARMARIO DE ACO CINZA COM DUAS PORTAS	SECRETARIA DE EDUCACAO	SECRETARIA DE EDUCACAO CRECHE	IZILDINHA DIVINA BORBA CARVALHO	09/03/2022	90751	3.190,00
358070	1	ARMARIO DE ACO CINZA COM DUAS PORTAS	SECRETARIA DE EDUCACAO	SECRETARIA DE EDUCACAO CRECHE	IZILDINHA DIVINA BORBA CARVALHO	09/03/2022	90752	3.190,00





Relação Analítica do Patrimônio - Bens Inscritos (Comprados)

De 01/01/2022 Até 31/12/2022 gerado em 31/03/2023 13:52

CÓD.	QTDE	DESCRIÇÃO	DESTINO	SUB-DESTINO	RESPONSÁVEL	DATA	NUM.BEM	VALOR
358071	1	ARMARIO DE ACO CINZA COM DUAS PORTAS	SECRETARIA DE EDUCACAO	SECRETARIA DE EDUCACAO CRECHE	IZILDINHA DIVINA BORBA CARVALHO	09/03/2022	90753	3.190,00
358072	1	ARMARIO DE ACO CINZA COM DUAS PORTAS	SECRETARIA DE EDUCACAO	SECRETARIA DE EDUCACAO CRECHE	IZILDINHA DIVINA BORBA CARVALHO	09/03/2022	90754	3.190,00
358073	1	ARMARIO DE ACO CINZA COM DUAS PORTAS	SECRETARIA DE EDUCACAO	SECRETARIA DE EDUCACAO CRECHE	IZILDINHA DIVINA BORBA CARVALHO	09/03/2022	90755	3.190,00
358074	1	ARMARIO DE ACO CINZA COM DUAS PORTAS	SECRETARIA DE EDUCACAO	SECRETARIA DE EDUCACAO CRECHE	IZILDINHA DIVINA BORBA CARVALHO	09/03/2022	90756	3.190,00
358075	1	ARMARIO DE ACO CINZA COM DUAS PORTAS	SECRETARIA DE EDUCACAO	SECRETARIA DE EDUCACAO CRECHE	IZILDINHA DIVINA BORBA CARVALHO	09/03/2022	90757	3.190,00
358076	1	ARMARIO DE ACO CINZA COM DUAS PORTAS	SECRETARIA DE EDUCACAO	SECRETARIA DE EDUCACAO CRECHE	IZILDINHA DIVINA BORBA CARVALHO	09/03/2022	90758	3.190,00
358077	1	ARMARIO DE ACO CINZA COM DUAS PORTAS	SECRETARIA DE EDUCACAO	SECRETARIA DE EDUCACAO CRECHE	IZILDINHA DIVINA BORBA CARVALHO	09/03/2022	90759	3.190,00
358078	1	ARMARIO DE ACO CINZA COM DUAS PORTAS	SECRETARIA DE EDUCACAO	SECRETARIA DE EDUCACAO CRECHE	IZILDINHA DIVINA BORBA CARVALHO	09/03/2022	90760	3.190,00
358079	1	ARMARIO DE ACO CINZA COM DUAS PORTAS	SECRETARIA DE EDUCACAO	SECRETARIA DE EDUCACAO CRECHE	IZILDINHA DIVINA BORBA CARVALHO	09/03/2022	90761	3.190,00
358080	1	ARMARIO DE ACO CINZA COM DUAS PORTAS	SECRETARIA DE EDUCACAO	SECRETARIA DE EDUCACAO CRECHE	IZILDINHA DIVINA BORBA CARVALHO	09/03/2022	90762	3.190,00
358081	1	ARMARIO DE ACO CINZA COM DUAS PORTAS	SECRETARIA DE EDUCACAO	SECRETARIA DE EDUCACAO CRECHE	IZILDINHA DIVINA BORBA CARVALHO	09/03/2022	90763	3.190,00
358082	1	ARMARIO DE ACO CINZA COM DUAS PORTAS	SECRETARIA DE EDUCACAO	SECRETARIA DE EDUCACAO CRECHE	IZILDINHA DIVINA BORBA CARVALHO	09/03/2022	90764	3.190,00
358083	1	ARMARIO DE ACO CINZA COM DUAS PORTAS	SECRETARIA DE EDUCACAO	SECRETARIA DE EDUCACAO CRECHE	IZILDINHA DIVINA BORBA CARVALHO	09/03/2022	90765	3.190,00
358084	1	ARMARIO DE ACO CINZA COM DUAS PORTAS	SECRETARIA DE EDUCACAO	SECRETARIA DE EDUCACAO CRECHE	IZILDINHA DIVINA BORBA CARVALHO	09/03/2022	90766	3.190,00
358085	1	ARMARIO DE ACO CINZA COM DUAS PORTAS	SECRETARIA DE EDUCACAO	SECRETARIA DE EDUCACAO CRECHE	IZILDINHA DIVINA BORBA CARVALHO	09/03/2022	90767	3.190,00
358086	1	ARMARIO DE ACO CINZA COM DUAS PORTAS	SECRETARIA DE EDUCACAO	SECRETARIA DE EDUCACAO CRECHE	IZILDINHA DIVINA BORBA CARVALHO	09/03/2022	90768	3.190,00
358087	1	ARMARIO DE ACO CINZA COM DUAS PORTAS	SECRETARIA DE EDUCACAO	SECRETARIA DE EDUCACAO CRECHE	IZILDINHA DIVINA BORBA CARVALHO	09/03/2022	90769	3.190,00
358088	1	ARMARIO DE ACO CINZA COM DUAS PORTAS	SECRETARIA DE EDUCACAO	SECRETARIA DE EDUCACAO CRECHE	IZILDINHA DIVINA BORBA CARVALHO	09/03/2022	90770	3.190,00
358089	1	ARMARIO DE ACO CINZA COM DUAS PORTAS	SECRETARIA DE EDUCACAO	SECRETARIA DE EDUCACAO CRECHE	IZILDINHA DIVINA BORBA CARVALHO	09/03/2022	90771	3.190,00
358090	1	ARMARIO DE ACO CINZA COM DUAS PORTAS	SECRETARIA DE EDUCACAO	SECRETARIA DE EDUCACAO CRECHE	IZILDINHA DIVINA BORBA CARVALHO	09/03/2022	90772	3.190,00
358091	1	ARMARIO DE ACO CINZA COM DUAS PORTAS	SECRETARIA DE EDUCACAO	SECRETARIA DE EDUCACAO CRECHE	IZILDINHA DIVINA BORBA CARVALHO	09/03/2022	90773	3.190,00
358092	1	ARMARIO DE ACO CINZA COM DUAS PORTAS	SECRETARIA DE EDUCACAO	SECRETARIA DE EDUCACAO CRECHE	IZILDINHA DIVINA BORBA CARVALHO	09/03/2022	90774	3.190,00
358093	1	ARMARIO DE ACO CINZA COM DUAS PORTAS	SECRETARIA DE EDUCACAO	SECRETARIA DE EDUCACAO CRECHE	IZILDINHA DIVINA BORBA CARVALHO	09/03/2022	90775	3.190,00
358094	1	ARMARIO DE ACO CINZA COM DUAS PORTAS	SECRETARIA DE EDUCACAO	SECRETARIA DE EDUCACAO CRECHE	IZILDINHA DIVINA BORBA CARVALHO	09/03/2022	90776	3.190,00
358095	1	ARMARIO DE ACO CINZA COM DUAS PORTAS	SECRETARIA DE EDUCACAO	SECRETARIA DE EDUCACAO CRECHE	IZILDINHA DIVINA BORBA CARVALHO	09/03/2022	90777	3.190,00
358096	1	ARMARIO DE ACO CINZA COM DUAS PORTAS	SECRETARIA DE EDUCACAO	SECRETARIA DE EDUCACAO CRECHE	IZILDINHA DIVINA BORBA CARVALHO	09/03/2022	90778	3.190,00
358097	1	ARMARIO DE ACO CINZA COM DUAS PORTAS	SECRETARIA DE EDUCACAO	SECRETARIA DE EDUCACAO CRECHE	IZILDINHA DIVINA BORBA CARVALHO	09/03/2022	90779	3.190,00
358098	1	ARMARIO DE ACO CINZA COM DUAS PORTAS	SECRETARIA DE EDUCACAO	SECRETARIA DE EDUCACAO CRECHE	IZILDINHA DIVINA BORBA CARVALHO	09/03/2022	90780	3.190,00
358099	1	ARMARIO DE ACO CINZA COM DUAS PORTAS	SECRETARIA DE EDUCACAO	SECRETARIA DE EDUCACAO CRECHE	IZILDINHA DIVINA BORBA CARVALHO	09/03/2022	90781	3.190,00
358100	1	ARMARIO DE ACO CINZA COM DUAS PORTAS	SECRETARIA DE EDUCACAO	SECRETARIA DE EDUCACAO CRECHE	IZILDINHA DIVINA BORBA CARVALHO	09/03/2022	90782	3.190,00



ESTADO DE GOIÁS  
PREFEITURA MUNICIPAL DE JATAI  
RUA ITARUMA, 355 - S. SANTA MARIA

Relação Analítica do Patrimônio - Bens Inscritos (Comprados)  
De 01/01/2022 Até 31/12/2022 gerado em 31/03/2023 13:52

CÓD.	QTDE	DESCRIÇÃO	DESTINO	SUB-DESTINO	RESPONSÁVEL	DATA	NUM.BEM	VALOR
358101	1	ARMARIO DE ACO CINZA COM DUAS PORTAS	SECRETARIA DE EDUCACAO	SECRETARIA DE EDUCACAO CRECHE	IZILDINHA DIVINA BORBA CARVALHO	09/03/2022	90783	3.190,00
358102	1	ARMARIO DE ACO CINZA COM DUAS PORTAS	SECRETARIA DE EDUCACAO	SECRETARIA DE EDUCACAO CRECHE	IZILDINHA DIVINA BORBA CARVALHO	09/03/2022	90784	3.190,00
358103	1	ARMARIO DE ACO CINZA COM DUAS PORTAS	SECRETARIA DE EDUCACAO	SECRETARIA DE EDUCACAO CRECHE	IZILDINHA DIVINA BORBA CARVALHO	09/03/2022	90785	3.190,00
358104	1	ARMARIO DE ACO CINZA COM DUAS PORTAS	SECRETARIA DE EDUCACAO	SECRETARIA DE EDUCACAO CRECHE	IZILDINHA DIVINA BORBA CARVALHO	09/03/2022	90786	3.190,00
358105	1	ARMARIO DE ACO CINZA COM DUAS PORTAS	SECRETARIA DE EDUCACAO	SECRETARIA DE EDUCACAO CRECHE	IZILDINHA DIVINA BORBA CARVALHO	09/03/2022	90787	3.190,00
358106	1	ARMARIO DE ACO CINZA COM DUAS PORTAS	SECRETARIA DE EDUCACAO	SECRETARIA DE EDUCACAO CRECHE	IZILDINHA DIVINA BORBA CARVALHO	09/03/2022	90788	3.190,00
358107	1	ARMARIO DE ACO CINZA COM DUAS PORTAS	SECRETARIA DE EDUCACAO	SECRETARIA DE EDUCACAO CRECHE	IZILDINHA DIVINA BORBA CARVALHO	09/03/2022	90789	3.190,00
358108	1	ARMARIO DE ACO CINZA COM DUAS PORTAS	SECRETARIA DE EDUCACAO	SECRETARIA DE EDUCACAO CRECHE	IZILDINHA DIVINA BORBA CARVALHO	09/03/2022	90790	3.190,00
358109	1	ARMARIO DE ACO CINZA COM DUAS PORTAS	SECRETARIA DE EDUCACAO	SECRETARIA DE EDUCACAO CRECHE	IZILDINHA DIVINA BORBA CARVALHO	09/03/2022	90791	3.190,00
358110	1	ARMARIO DE ACO CINZA COM DUAS PORTAS	SECRETARIA DE EDUCACAO	SECRETARIA DE EDUCACAO CRECHE	IZILDINHA DIVINA BORBA CARVALHO	09/03/2022	90792	3.190,00
358111	1	ARMARIO DE ACO CINZA COM DUAS PORTAS	SECRETARIA DE EDUCACAO	SECRETARIA DE EDUCACAO CRECHE	IZILDINHA DIVINA BORBA CARVALHO	09/03/2022	90793	3.190,00
358112	1	ARMARIO DE ACO CINZA COM DUAS PORTAS	SECRETARIA DE EDUCACAO	SECRETARIA DE EDUCACAO CRECHE	IZILDINHA DIVINA BORBA CARVALHO	09/03/2022	90794	3.190,00
358113	1	ARMARIO DE ACO CINZA COM DUAS PORTAS	SECRETARIA DE EDUCACAO	SECRETARIA DE EDUCACAO CRECHE	IZILDINHA DIVINA BORBA CARVALHO	09/03/2022	90795	3.190,00
358114	1	ARMARIO DE ACO CINZA COM DUAS PORTAS	SECRETARIA DE EDUCACAO	SECRETARIA DE EDUCACAO CRECHE	IZILDINHA DIVINA BORBA CARVALHO	09/03/2022	90796	3.190,00
358115	1	ARMARIO DE ACO CINZA COM DUAS PORTAS	SECRETARIA DE EDUCACAO	SECRETARIA DE EDUCACAO CRECHE	IZILDINHA DIVINA BORBA CARVALHO	09/03/2022	90797	3.190,00
358116	1	ARMARIO DE ACO CINZA COM DUAS PORTAS	SECRETARIA DE EDUCACAO	SECRETARIA DE EDUCACAO CRECHE	IZILDINHA DIVINA BORBA CARVALHO	09/03/2022	90798	3.190,00
358117	1	ARMARIO DE ACO CINZA COM DUAS PORTAS	SECRETARIA DE EDUCACAO	SECRETARIA DE EDUCACAO CRECHE	IZILDINHA DIVINA BORBA CARVALHO	09/03/2022	90799	3.190,00
358118	1	ARMARIO DE ACO CINZA COM DUAS PORTAS	SECRETARIA DE EDUCACAO	SECRETARIA DE EDUCACAO CRECHE	IZILDINHA DIVINA BORBA CARVALHO	09/03/2022	90800	3.190,00
358119	1	ARMARIO DE ACO CINZA COM DUAS PORTAS	SECRETARIA DE EDUCACAO	SECRETARIA DE EDUCACAO CRECHE	IZILDINHA DIVINA BORBA CARVALHO	09/03/2022	90801	3.190,00
358120	1	ARMARIO DE ACO CINZA COM DUAS PORTAS	SECRETARIA DE EDUCACAO	SECRETARIA DE EDUCACAO CRECHE	IZILDINHA DIVINA BORBA CARVALHO	09/03/2022	90802	3.190,00
358121	1	ARMARIO DE ACO CINZA COM DUAS PORTAS	SECRETARIA DE EDUCACAO	SECRETARIA DE EDUCACAO CRECHE	IZILDINHA DIVINA BORBA CARVALHO	09/03/2022	90803	3.190,00
358122	1	ARMARIO DE ACO CINZA COM DUAS PORTAS	SECRETARIA DE EDUCACAO	SECRETARIA DE EDUCACAO CRECHE	IZILDINHA DIVINA BORBA CARVALHO	09/03/2022	90804	3.190,00
358123	1	ARMARIO DE ACO CINZA COM DUAS PORTAS	SECRETARIA DE EDUCACAO	SECRETARIA DE EDUCACAO CRECHE	IZILDINHA DIVINA BORBA CARVALHO	09/03/2022	90805	3.190,00
358124	1	ARMARIO DE ACO CINZA COM DUAS PORTAS	SECRETARIA DE EDUCACAO	SECRETARIA DE EDUCACAO CRECHE	IZILDINHA DIVINA BORBA CARVALHO	09/03/2022	90806	3.190,00
358125	1	ARMARIO DE ACO CINZA COM DUAS PORTAS	SECRETARIA DE EDUCACAO	SECRETARIA DE EDUCACAO CRECHE	IZILDINHA DIVINA BORBA CARVALHO	09/03/2022	90807	3.190,00
358126	1	ARMARIO DE ACO CINZA COM DUAS PORTAS	SECRETARIA DE EDUCACAO	SECRETARIA DE EDUCACAO CRECHE	IZILDINHA DIVINA BORBA CARVALHO	09/03/2022	90808	3.190,00
358127	1	ARMARIO DE ACO CINZA COM DUAS PORTAS	SECRETARIA DE EDUCACAO	SECRETARIA DE EDUCACAO CRECHE	IZILDINHA DIVINA BORBA CARVALHO	09/03/2022	90809	3.190,00
358128	1	ARMARIO DE ACO CINZA COM DUAS PORTAS	SECRETARIA DE EDUCACAO	SECRETARIA DE EDUCACAO CRECHE	IZILDINHA DIVINA BORBA CARVALHO	09/03/2022	90810	3.190,00
358129	1	ARMARIO DE ACO CINZA COM DUAS PORTAS	SECRETARIA DE EDUCACAO	SECRETARIA DE EDUCACAO CRECHE	IZILDINHA DIVINA BORBA CARVALHO	09/03/2022	90811	3.190,00
358130	1	ARMARIO DE ACO CINZA COM DUAS PORTAS	SECRETARIA DE EDUCACAO	SECRETARIA DE EDUCACAO CRECHE	IZILDINHA DIVINA BORBA CARVALHO	09/03/2022	90812	3.190,00



ESTADO DE GOIÁS  
PREFEITURA MUNICIPAL DE JATAI  
RUA ITARUMA, 355 - S. SANTA MARIA

Relação Analítica do Patrimônio - Bens Inscritos (Comprados)  
De 01/01/2022 Até 31/12/2022 gerado em 31/03/2023 13:52

CÓD.	QTDE	DESCRIÇÃO	DESTINO	SUB-DESTINO	RESPONSÁVEL	DATA	NUM.BEM	VALOR
358131	1	ARMARIO DE ACO CINZA COM DUAS PORTAS	SECRETARIA DE EDUCACAO	SECRETARIA DE EDUCACAO CRECHE	IZILDINHA DIVINA BORBA CARVALHO	09/03/2022	90813	3.190,00
358132	1	ARMARIO DE ACO CINZA COM DUAS PORTAS	SECRETARIA DE EDUCACAO	SECRETARIA DE EDUCACAO CRECHE	IZILDINHA DIVINA BORBA CARVALHO	09/03/2022	90814	3.190,00
358133	1	ARMARIO DE ACO CINZA COM DUAS PORTAS	SECRETARIA DE EDUCACAO	SECRETARIA DE EDUCACAO CRECHE	IZILDINHA DIVINA BORBA CARVALHO	09/03/2022	90815	3.190,00
358134	1	ARMARIO DE ACO CINZA COM DUAS PORTAS	SECRETARIA DE EDUCACAO	SECRETARIA DE EDUCACAO CRECHE	IZILDINHA DIVINA BORBA CARVALHO	09/03/2022	90816	3.190,00
358135	1	ARMARIO DE ACO CINZA COM DUAS PORTAS	SECRETARIA DE EDUCACAO	SECRETARIA DE EDUCACAO CRECHE	IZILDINHA DIVINA BORBA CARVALHO	09/03/2022	90817	3.190,00
358136	1	ARMARIO DE ACO CINZA COM DUAS PORTAS	SECRETARIA DE EDUCACAO	SECRETARIA DE EDUCACAO CRECHE	IZILDINHA DIVINA BORBA CARVALHO	09/03/2022	90818	3.190,00
358137	1	ARMARIO DE ACO CINZA COM DUAS PORTAS	SECRETARIA DE EDUCACAO	SECRETARIA DE EDUCACAO CRECHE	IZILDINHA DIVINA BORBA CARVALHO	09/03/2022	90819	3.190,00
358138	1	ARMARIO DE ACO CINZA COM DUAS PORTAS	SECRETARIA DE EDUCACAO	SECRETARIA DE EDUCACAO CRECHE	IZILDINHA DIVINA BORBA CARVALHO	09/03/2022	90820	3.190,00
358139	1	ARMARIO DE ACO CINZA COM DUAS PORTAS	SECRETARIA DE EDUCACAO	SECRETARIA DE EDUCACAO CRECHE	IZILDINHA DIVINA BORBA CARVALHO	09/03/2022	90821	3.190,00
358140	1	ARMARIO DE ACO CINZA COM DUAS PORTAS	SECRETARIA DE EDUCACAO	SECRETARIA DE EDUCACAO CRECHE	IZILDINHA DIVINA BORBA CARVALHO	09/03/2022	90822	3.190,00
358141	1	ARMARIO DE ACO CINZA COM DUAS PORTAS	SECRETARIA DE EDUCACAO	SECRETARIA DE EDUCACAO CRECHE	IZILDINHA DIVINA BORBA CARVALHO	09/03/2022	90823	3.190,00
358142	1	ARMARIO DE ACO CINZA COM DUAS PORTAS	SECRETARIA DE EDUCACAO	SECRETARIA DE EDUCACAO CRECHE	IZILDINHA DIVINA BORBA CARVALHO	09/03/2022	90824	3.190,00
358143	1	ARMARIO DE ACO CINZA COM DUAS PORTAS	SECRETARIA DE EDUCACAO	SECRETARIA DE EDUCACAO CRECHE	IZILDINHA DIVINA BORBA CARVALHO	09/03/2022	90825	3.190,00
358144	1	ARMARIO DE ACO CINZA COM DUAS PORTAS	SECRETARIA DE EDUCACAO	SECRETARIA DE EDUCACAO CRECHE	IZILDINHA DIVINA BORBA CARVALHO	09/03/2022	90826	3.190,00
358145	1	ARMARIO DE ACO CINZA COM DUAS PORTAS	SECRETARIA DE EDUCACAO	SECRETARIA DE EDUCACAO CRECHE	IZILDINHA DIVINA BORBA CARVALHO	09/03/2022	90827	3.190,00
358146	1	CONJUNTO DE COMBATE A INCENDIO PARA PICK UP NUMERO 1	FUNDO MUNICIPAL ESPECIAL CORPO DE BOM	FEMBOM	RICARDO PEREIRA CARRIJO	09/03/2022	89600	25.000,00
358222	1	ARMARIO DE ACO CINZA COM DUAS PORTAS	SECRETARIA DE EDUCACAO	SECRETARIA DE EDUCACAO CRECHE	IZILDINHA DIVINA BORBA CARVALHO	09/03/2022	90912	3.190,00
358223	1	ARMARIO DE ACO CINZA COM DUAS PORTAS	SECRETARIA DE EDUCACAO	SECRETARIA DE EDUCACAO CRECHE	IZILDINHA DIVINA BORBA CARVALHO	09/03/2022	90913	3.190,00
358224	1	ARMARIO DE ACO CINZA COM DUAS PORTAS	SECRETARIA DE EDUCACAO	SECRETARIA DE EDUCACAO CRECHE	IZILDINHA DIVINA BORBA CARVALHO	09/03/2022	90914	3.190,00
358225	1	ARMARIO DE ACO CINZA COM DUAS PORTAS	SECRETARIA DE EDUCACAO	SECRETARIA DE EDUCACAO CRECHE	IZILDINHA DIVINA BORBA CARVALHO	09/03/2022	90915	3.190,00
357443	1	CADEIRA INFANTIL EM MDF AMARELO	SECRETARIA DE EDUCACAO	SECRETARIA DE EDUCACAO CRECHE	IZILDINHA DIVINA BORBA CARVALHO	10/03/2022	88870	80,00
357444	1	CADEIRA INFANTIL EM MDF AMARELO	SECRETARIA DE EDUCACAO	SECRETARIA DE EDUCACAO CRECHE	IZILDINHA DIVINA BORBA CARVALHO	10/03/2022	88871	80,00
357445	1	CADEIRA INFANTIL EM MDF AMARELO	SECRETARIA DE EDUCACAO	SECRETARIA DE EDUCACAO CRECHE	IZILDINHA DIVINA BORBA CARVALHO	10/03/2022	88872	80,00
357446	1	CADEIRA INFANTIL EM MDF AMARELO	SECRETARIA DE EDUCACAO	SECRETARIA DE EDUCACAO CRECHE	IZILDINHA DIVINA BORBA CARVALHO	10/03/2022	88873	80,00
357447	1	CADEIRA INFANTIL EM MDF AMARELO	SECRETARIA DE EDUCACAO	ESCOLA MUN. NILO LOTTICI	CARLA FABIANA ALVES	10/03/2022	88874	80,00
357448	1	CADEIRA INFANTIL EM MDF AMARELO	SECRETARIA DE EDUCACAO	SECRETARIA DE EDUCACAO CRECHE	IZILDINHA DIVINA BORBA CARVALHO	10/03/2022	88875	80,00
357449	1	CADEIRA INFANTIL EM MDF AMARELO	SECRETARIA DE EDUCACAO	SECRETARIA DE EDUCACAO CRECHE	IZILDINHA DIVINA BORBA CARVALHO	10/03/2022	88876	80,00
357450	1	CADEIRA INFANTIL EM MDF AMARELO	SECRETARIA DE EDUCACAO	SECRETARIA DE EDUCACAO CRECHE	IZILDINHA DIVINA BORBA CARVALHO	10/03/2022	88877	80,00
357451	1	CADEIRA INFANTIL EM MDF AMARELO	SECRETARIA DE EDUCACAO	SECRETARIA DE EDUCACAO CRECHE	IZILDINHA DIVINA BORBA CARVALHO	10/03/2022	88878	80,00
357452	1	CADEIRA INFANTIL EM MDF AMARELO	SECRETARIA DE EDUCACAO	SECRETARIA DE EDUCACAO CRECHE	IZILDINHA DIVINA BORBA CARVALHO	10/03/2022	88879	80,00

<div>Relação Analítica do Patrimônio - Bens Inscritos (Comprados)</div> <div>De 01/01/2022 Até 31/12/2022 gerado em 31/03/2023 13:52</div>								
CÓD.	QTDE	DESCRIÇÃO	DESTINO	SUB-DESTINO	RESPONSÁVEL	DATA	NUM.BEM	VALOR
357453	1	CADEIRA INFANTIL EM MDF AMARELO	SECRETARIA DE EDUCACAO	SECRETARIA DE EDUCACAO CRECHE	IZILDINHA DIVINA BORBA CARVALHO	10/03/2022	88880	80,00
357454	1	CADEIRA INFANTIL EM MDF AMARELO	SECRETARIA DE EDUCACAO	SECRETARIA DE EDUCACAO CRECHE	IZILDINHA DIVINA BORBA CARVALHO	10/03/2022	88881	80,00
357455	1	CADEIRA INFANTIL EM MDF AMARELO	SECRETARIA DE EDUCACAO	SECRETARIA DE EDUCACAO CRECHE	IZILDINHA DIVINA BORBA CARVALHO	10/03/2022	88882	80,00
357456	1	CADEIRA INFANTIL EM MDF AMARELO	SECRETARIA DE EDUCACAO	SECRETARIA DE EDUCACAO CRECHE	IZILDINHA DIVINA BORBA CARVALHO	10/03/2022	88883	80,00
357457	1	CADEIRA INFANTIL EM MDF AMARELO	SECRETARIA DE EDUCACAO	SECRETARIA DE EDUCACAO CRECHE	IZILDINHA DIVINA BORBA CARVALHO	10/03/2022	88884	80,00
357458	1	CADEIRA INFANTIL EM MDF AMARELO	SECRETARIA DE EDUCACAO	SECRETARIA DE EDUCACAO CRECHE	IZILDINHA DIVINA BORBA CARVALHO	10/03/2022	88885	80,00
357459	1	CADEIRA INFANTIL EM MDF AMARELO	SECRETARIA DE EDUCACAO	SECRETARIA DE EDUCACAO CRECHE	IZILDINHA DIVINA BORBA CARVALHO	10/03/2022	88886	80,00
357460	1	CADEIRA INFANTIL EM MDF AMARELO	SECRETARIA DE EDUCACAO	SECRETARIA DE EDUCACAO CRECHE	IZILDINHA DIVINA BORBA CARVALHO	10/03/2022	88887	80,00
357461	1	CADEIRA INFANTIL EM MDF AMARELO	SECRETARIA DE EDUCACAO	SECRETARIA DE EDUCACAO CRECHE	IZILDINHA DIVINA BORBA CARVALHO	10/03/2022	88888	80,00
357462	1	CADEIRA INFANTIL EM MDF AMARELO	SECRETARIA DE EDUCACAO	SECRETARIA DE EDUCACAO CRECHE	IZILDINHA DIVINA BORBA CARVALHO	10/03/2022	88889	80,00
357463	1	CADEIRA INFANTIL EM MDF AMARELO	SECRETARIA DE EDUCACAO	SECRETARIA DE EDUCACAO CRECHE	IZILDINHA DIVINA BORBA CARVALHO	10/03/2022	88890	80,00
357464	1	CADEIRA INFANTIL EM MDF AMARELO	SECRETARIA DE EDUCACAO	SECRETARIA DE EDUCACAO CRECHE	IZILDINHA DIVINA BORBA CARVALHO	10/03/2022	88891	80,00
357465	1	CADEIRA INFANTIL EM MDF AMARELO	SECRETARIA DE EDUCACAO	SECRETARIA DE EDUCACAO CRECHE	IZILDINHA DIVINA BORBA CARVALHO	10/03/2022	88892	80,00
357466	1	CADEIRA INFANTIL EM MDF AMARELO	SECRETARIA DE EDUCACAO	SECRETARIA DE EDUCACAO CRECHE	IZILDINHA DIVINA BORBA CARVALHO	10/03/2022	88893	80,00
357467	1	CADEIRA INFANTIL EM MDF AMARELO	SECRETARIA DE EDUCACAO	SECRETARIA DE EDUCACAO CRECHE	IZILDINHA DIVINA BORBA CARVALHO	10/03/2022	88894	80,00
357468	1	CADEIRA INFANTIL EM MDF AMARELO	SECRETARIA DE EDUCACAO	SECRETARIA DE EDUCACAO CRECHE	IZILDINHA DIVINA BORBA CARVALHO	10/03/2022	88895	80,00
357469	1	CADEIRA INFANTIL EM MDF AMARELO	SECRETARIA DE EDUCACAO	SECRETARIA DE EDUCACAO CRECHE	IZILDINHA DIVINA BORBA CARVALHO	10/03/2022	88896	80,00
357470	1	CADEIRA INFANTIL EM MDF AMARELO	SECRETARIA DE EDUCACAO	SECRETARIA DE EDUCACAO CRECHE	IZILDINHA DIVINA BORBA CARVALHO	10/03/2022	88897	80,00
357471	1	CADEIRA INFANTIL EM MDF AMARELO	SECRETARIA DE EDUCACAO	SECRETARIA DE EDUCACAO CRECHE	IZILDINHA DIVINA BORBA CARVALHO	10/03/2022	88898	80,00
357472	1	CADEIRA INFANTIL EM MDF AMARELO	SECRETARIA DE EDUCACAO	SECRETARIA DE EDUCACAO CRECHE	IZILDINHA DIVINA BORBA CARVALHO	10/03/2022	88899	80,00
357473	1	CADEIRA INFANTIL EM MDF AMARELO	SECRETARIA DE EDUCACAO	SECRETARIA DE EDUCACAO CRECHE	IZILDINHA DIVINA BORBA CARVALHO	10/03/2022	88900	80,00
357474	1	CADEIRA INFANTIL EM MDF AMARELO	SECRETARIA DE EDUCACAO	SECRETARIA DE EDUCACAO CRECHE	IZILDINHA DIVINA BORBA CARVALHO	10/03/2022	88901	80,00
357475	1	CADEIRA INFANTIL EM MDF AMARELO	SECRETARIA DE EDUCACAO	SECRETARIA DE EDUCACAO CRECHE	IZILDINHA DIVINA BORBA CARVALHO	10/03/2022	88902	80,00
357476	1	CADEIRA INFANTIL EM MDF AMARELO	SECRETARIA DE EDUCACAO	SECRETARIA DE EDUCACAO CRECHE	IZILDINHA DIVINA BORBA CARVALHO	10/03/2022	88903	80,00
357477	1	CADEIRA INFANTIL EM MDF AMARELO	SECRETARIA DE EDUCACAO	SECRETARIA DE EDUCACAO CRECHE	IZILDINHA DIVINA BORBA CARVALHO	10/03/2022	88904	80,00
357478	1	CADEIRA INFANTIL EM MDF AMARELO	SECRETARIA DE EDUCACAO	SECRETARIA DE EDUCACAO CRECHE	IZILDINHA DIVINA BORBA CARVALHO	10/03/2022	88905	80,00
357479	1	CADEIRA INFANTIL EM MDF AMARELO	SECRETARIA DE EDUCACAO	SECRETARIA DE EDUCACAO CRECHE	IZILDINHA DIVINA BORBA CARVALHO	10/03/2022	88906	80,00
357480	1	CADEIRA INFANTIL EM MDF AMARELO	SECRETARIA DE EDUCACAO	SECRETARIA DE EDUCACAO CRECHE	IZILDINHA DIVINA BORBA CARVALHO	10/03/2022	88907	80,00
357481	1	CADEIRA INFANTIL EM MDF AMARELO	SECRETARIA DE EDUCACAO	SECRETARIA DE EDUCACAO CRECHE	IZILDINHA DIVINA BORBA CARVALHO	10/03/2022	88908	80,00
357482	1	CADEIRA INFANTIL EM MDF AMARELO	SECRETARIA DE EDUCACAO	SECRETARIA DE EDUCACAO CRECHE	IZILDINHA DIVINA BORBA CARVALHO	10/03/2022	88909	80,00

<div>Relação Analítica do Patrimônio - Bens Inscritos (Comprados)</div> <div>De 01/01/2022 Até 31/12/2022 gerado em 31/03/2023 13:52</div>								
CÓD.	QTDE	DESCRIÇÃO	DESTINO	SUB-DESTINO	RESPONSÁVEL	DATA	NUM.BEM	VALOR
357483	1	CADEIRA INFANTIL EM MDF AMARELO	SECRETARIA DE EDUCACAO	SECRETARIA DE EDUCACAO CRECHE	IZILDINHA DIVINA BORBA CARVALHO	10/03/2022	88910	80,00
357484	1	CADEIRA INFANTIL EM MDF AMARELO	SECRETARIA DE EDUCACAO	SECRETARIA DE EDUCACAO CRECHE	IZILDINHA DIVINA BORBA CARVALHO	10/03/2022	88911	80,00
357485	1	CADEIRA INFANTIL EM MDF AMARELO	SECRETARIA DE EDUCACAO	SECRETARIA DE EDUCACAO CRECHE	IZILDINHA DIVINA BORBA CARVALHO	10/03/2022	88912	80,00
357486	1	CADEIRA INFANTIL EM MDF AMARELO	SECRETARIA DE EDUCACAO	SECRETARIA DE EDUCACAO CRECHE	IZILDINHA DIVINA BORBA CARVALHO	10/03/2022	88913	80,00
357487	1	CADEIRA INFANTIL EM MDF AMARELO	SECRETARIA DE EDUCACAO	SECRETARIA DE EDUCACAO CRECHE	IZILDINHA DIVINA BORBA CARVALHO	10/03/2022	88914	80,00
357488	1	CADEIRA INFANTIL EM MDF AMARELO	SECRETARIA DE EDUCACAO	SECRETARIA DE EDUCACAO CRECHE	IZILDINHA DIVINA BORBA CARVALHO	10/03/2022	88915	80,00
357489	1	CADEIRA INFANTIL EM MDF AMARELO	SECRETARIA DE EDUCACAO	SECRETARIA DE EDUCACAO CRECHE	IZILDINHA DIVINA BORBA CARVALHO	10/03/2022	88916	80,00
357490	1	CADEIRA INFANTIL EM MDF AMARELO	SECRETARIA DE EDUCACAO	SECRETARIA DE EDUCACAO CRECHE	IZILDINHA DIVINA BORBA CARVALHO	10/03/2022	88917	80,00
357491	1	CADEIRA INFANTIL EM MDF AMARELO	SECRETARIA DE EDUCACAO	SECRETARIA DE EDUCACAO CRECHE	IZILDINHA DIVINA BORBA CARVALHO	10/03/2022	88918	80,00
357492	1	CADEIRA INFANTIL EM MDF AMARELO	SECRETARIA DE EDUCACAO	SECRETARIA DE EDUCACAO CRECHE	IZILDINHA DIVINA BORBA CARVALHO	10/03/2022	88919	80,00
357493	1	CADEIRA INFANTIL EM MDF AMARELO	SECRETARIA DE EDUCACAO	SECRETARIA DE EDUCACAO CRECHE	IZILDINHA DIVINA BORBA CARVALHO	10/03/2022	88920	80,00
357494	1	CADEIRA INFANTIL EM MDF AMARELO	SECRETARIA DE EDUCACAO	SECRETARIA DE EDUCACAO CRECHE	IZILDINHA DIVINA BORBA CARVALHO	10/03/2022	88921	80,00
357495	1	CADEIRA INFANTIL EM MDF AMARELO	SECRETARIA DE EDUCACAO	SECRETARIA DE EDUCACAO CRECHE	IZILDINHA DIVINA BORBA CARVALHO	10/03/2022	88922	80,00
357496	1	CADEIRA INFANTIL EM MDF AMARELO	SECRETARIA DE EDUCACAO	SECRETARIA DE EDUCACAO CRECHE	IZILDINHA DIVINA BORBA CARVALHO	10/03/2022	88923	80,00
357497	1	CADEIRA INFANTIL EM MDF AMARELO	SECRETARIA DE EDUCACAO	SECRETARIA DE EDUCACAO CRECHE	IZILDINHA DIVINA BORBA CARVALHO	10/03/2022	88924	80,00
357498	1	CADEIRA INFANTIL EM MDF AMARELO	SECRETARIA DE EDUCACAO	SECRETARIA DE EDUCACAO CRECHE	IZILDINHA DIVINA BORBA CARVALHO	10/03/2022	88925	80,00
357499	1	CADEIRA INFANTIL EM MDF AMARELO	SECRETARIA DE EDUCACAO	SECRETARIA DE EDUCACAO CRECHE	IZILDINHA DIVINA BORBA CARVALHO	10/03/2022	88926	80,00
357500	1	CADEIRA INFANTIL EM MDF AMARELO	SECRETARIA DE EDUCACAO	SECRETARIA DE EDUCACAO CRECHE	IZILDINHA DIVINA BORBA CARVALHO	10/03/2022	88927	80,00
357501	1	CADEIRA INFANTIL EM MDF AMARELO	SECRETARIA DE EDUCACAO	SECRETARIA DE EDUCACAO CRECHE	IZILDINHA DIVINA BORBA CARVALHO	10/03/2022	88928	80,00
357502	1	CADEIRA INFANTIL EM MDF AMARELO	SECRETARIA DE EDUCACAO	SECRETARIA DE EDUCACAO CRECHE	IZILDINHA DIVINA BORBA CARVALHO	10/03/2022	88929	80,00
357503	1	CADEIRA INFANTIL EM MDF AMARELO	SECRETARIA DE EDUCACAO	SECRETARIA DE EDUCACAO CRECHE	IZILDINHA DIVINA BORBA CARVALHO	10/03/2022	88930	80,00
357504	1	CADEIRA INFANTIL EM MDF AMARELO	SECRETARIA DE EDUCACAO	SECRETARIA DE EDUCACAO CRECHE	IZILDINHA DIVINA BORBA CARVALHO	10/03/2022	88931	80,00
357505	1	CADEIRA INFANTIL EM MDF AMARELO	SECRETARIA DE EDUCACAO	SECRETARIA DE EDUCACAO CRECHE	IZILDINHA DIVINA BORBA CARVALHO	10/03/2022	88932	80,00
357506	1	CADEIRA INFANTIL EM MDF AMARELO	SECRETARIA DE EDUCACAO	SECRETARIA DE EDUCACAO CRECHE	IZILDINHA DIVINA BORBA CARVALHO	10/03/2022	88933	80,00
357507	1	CADEIRA INFANTIL EM MDF AMARELO	SECRETARIA DE EDUCACAO	SECRETARIA DE EDUCACAO CRECHE	IZILDINHA DIVINA BORBA CARVALHO	10/03/2022	88934	80,00
357508	1	CADEIRA INFANTIL EM MDF AMARELO	SECRETARIA DE EDUCACAO	SECRETARIA DE EDUCACAO CRECHE	IZILDINHA DIVINA BORBA CARVALHO	10/03/2022	88935	80,00
357509	1	CADEIRA INFANTIL EM MDF AMARELO	SECRETARIA DE EDUCACAO	SECRETARIA DE EDUCACAO CRECHE	IZILDINHA DIVINA BORBA CARVALHO	10/03/2022	88936	80,00
357510	1	CADEIRA INFANTIL EM MDF AMARELO	SECRETARIA DE EDUCACAO	SECRETARIA DE EDUCACAO CRECHE	IZILDINHA DIVINA BORBA CARVALHO	10/03/2022	88937	80,00
357511	1	CADEIRA INFANTIL EM MDF AMARELO	SECRETARIA DE EDUCACAO	SECRETARIA DE EDUCACAO CRECHE	IZILDINHA DIVINA BORBA CARVALHO	10/03/2022	88938	80,00
357512	1	CADEIRA INFANTIL EM MDF AMARELO	SECRETARIA DE EDUCACAO	SECRETARIA DE EDUCACAO CRECHE	IZILDINHA DIVINA BORBA CARVALHO	10/03/2022	88939	80,00



ESTADO DE GOIÁS  
PREFEITURA MUNICIPAL DE JATAI  
RUA ITARUMA, 355 - S. SANTA MARIA

Relação Analítica do Patrimônio - Bens Inscritos (Comprados)  
De 01/01/2022 Até 31/12/2022 gerado em 31/03/2023 13:52

CÓD.	QTDE	DESCRIÇÃO	DESTINO	SUB-DESTINO	RESPONSÁVEL	DATA	NUM.BEM	VALOR
357514	1	CADEIRA INFANTIL EM MDF AMARELO	SECRETARIA DE EDUCACAO	SECRETARIA DE EDUCACAO CRECHE	IZILDINHA DIVINA BORBA CARVALHO	10/03/2022	88941	80,00
357515	1	CADEIRA INFANTIL EM MDF AMARELO	SECRETARIA DE EDUCACAO	SECRETARIA DE EDUCACAO CRECHE	IZILDINHA DIVINA BORBA CARVALHO	10/03/2022	88942	80,00
357516	1	CADEIRA INFANTIL EM MDF AMARELO	SECRETARIA DE EDUCACAO	SECRETARIA DE EDUCACAO CRECHE	IZILDINHA DIVINA BORBA CARVALHO	10/03/2022	88943	80,00
357517	1	CADEIRA INFANTIL EM MDF AMARELO	SECRETARIA DE EDUCACAO	SECRETARIA DE EDUCACAO CRECHE	IZILDINHA DIVINA BORBA CARVALHO	10/03/2022	88944	80,00
357518	1	CADEIRA INFANTIL EM MDF AMARELO	SECRETARIA DE EDUCACAO	SECRETARIA DE EDUCACAO CRECHE	IZILDINHA DIVINA BORBA CARVALHO	10/03/2022	88945	80,00
357519	1	CADEIRA INFANTIL EM MDF AMARELO	SECRETARIA DE EDUCACAO	SECRETARIA DE EDUCACAO CRECHE	IZILDINHA DIVINA BORBA CARVALHO	10/03/2022	88946	80,00
357520	1	CADEIRA INFANTIL EM MDF AMARELO	SECRETARIA DE EDUCACAO	SECRETARIA DE EDUCACAO CRECHE	IZILDINHA DIVINA BORBA CARVALHO	10/03/2022	88947	80,00
357521	1	CADEIRA INFANTIL EM MDF AMARELO	SECRETARIA DE EDUCACAO	SECRETARIA DE EDUCACAO CRECHE	IZILDINHA DIVINA BORBA CARVALHO	10/03/2022	88948	80,00
357522	1	CADEIRA INFANTIL EM MDF AMARELO	SECRETARIA DE EDUCACAO	SECRETARIA DE EDUCACAO CRECHE	IZILDINHA DIVINA BORBA CARVALHO	10/03/2022	88949	80,00
357523	1	CADEIRA INFANTIL EM MDF AMARELO	SECRETARIA DE EDUCACAO	SECRETARIA DE EDUCACAO CRECHE	IZILDINHA DIVINA BORBA CARVALHO	10/03/2022	88950	80,00
357524	1	CADEIRA INFANTIL EM MDF AMARELO	SECRETARIA DE EDUCACAO	SECRETARIA DE EDUCACAO CRECHE	IZILDINHA DIVINA BORBA CARVALHO	10/03/2022	88951	80,00
357525	1	CADEIRA INFANTIL EM MDF AMARELO	SECRETARIA DE EDUCACAO	SECRETARIA DE EDUCACAO CRECHE	IZILDINHA DIVINA BORBA CARVALHO	10/03/2022	88952	80,00
357526	1	CADEIRA INFANTIL EM MDF AMARELO	SECRETARIA DE EDUCACAO	SECRETARIA DE EDUCACAO CRECHE	IZILDINHA DIVINA BORBA CARVALHO	10/03/2022	88953	80,00
357527	1	CADEIRA INFANTIL EM MDF AMARELO	SECRETARIA DE EDUCACAO	SECRETARIA DE EDUCACAO CRECHE	IZILDINHA DIVINA BORBA CARVALHO	10/03/2022	88954	80,00
357528	1	CADEIRA INFANTIL EM MDF AMARELO	SECRETARIA DE EDUCACAO	SECRETARIA DE EDUCACAO CRECHE	IZILDINHA DIVINA BORBA CARVALHO	10/03/2022	88955	80,00
357529	1	CADEIRA INFANTIL EM MDF AMARELO	SECRETARIA DE EDUCACAO	SECRETARIA DE EDUCACAO CRECHE	IZILDINHA DIVINA BORBA CARVALHO	10/03/2022	88956	80,00
357530	1	CADEIRA INFANTIL EM MDF AMARELO	SECRETARIA DE EDUCACAO	SECRETARIA DE EDUCACAO CRECHE	IZILDINHA DIVINA BORBA CARVALHO	10/03/2022	88957	80,00
357531	1	CADEIRA INFANTIL EM MDF AMARELO	SECRETARIA DE EDUCACAO	SECRETARIA DE EDUCACAO CRECHE	IZILDINHA DIVINA BORBA CARVALHO	10/03/2022	88958	80,00
357532	1	CADEIRA INFANTIL EM MDF AMARELO	SECRETARIA DE EDUCACAO	SECRETARIA DE EDUCACAO CRECHE	IZILDINHA DIVINA BORBA CARVALHO	10/03/2022	88959	80,00
357533	1	CADEIRA INFANTIL EM MDF AMARELO	SECRETARIA DE EDUCACAO	SECRETARIA DE EDUCACAO CRECHE	IZILDINHA DIVINA BORBA CARVALHO	10/03/2022	88960	80,00
357534	1	CADEIRA INFANTIL EM MDF AMARELO	SECRETARIA DE EDUCACAO	SECRETARIA DE EDUCACAO CRECHE	IZILDINHA DIVINA BORBA CARVALHO	10/03/2022	88961	80,00
358147	1	ARMARIO DE ACO CINZA COM 2 PORTAS	SECRETARIA DE EDUCACAO	SECRETARIA DE EDUCACAO CRECHE	IZILDINHA DIVINA BORBA CARVALHO	10/03/2022	90837	3.190,00
358148	1	ARMARIO DE ACO CINZA COM 2 PORTAS	SECRETARIA DE EDUCACAO	SECRETARIA DE EDUCACAO CRECHE	IZILDINHA DIVINA BORBA CARVALHO	10/03/2022	90838	3.190,00
358149	1	ARMARIO DE ACO CINZA COM 2 PORTAS	SECRETARIA DE EDUCACAO	SECRETARIA DE EDUCACAO CRECHE	IZILDINHA DIVINA BORBA CARVALHO	10/03/2022	90839	3.190,00
358150	1	ARMARIO DE ACO CINZA COM 2 PORTAS	SECRETARIA DE EDUCACAO	SECRETARIA DE EDUCACAO CRECHE	IZILDINHA DIVINA BORBA CARVALHO	10/03/2022	90840	3.190,00
358151	1	ARMARIO DE ACO CINZA COM 2 PORTAS	SECRETARIA DE EDUCACAO	ESCOLA MUN. NILO LOTTICI	CARLA FABIANA ALVES	10/03/2022	90841	3.190,00
358152	1	ARMARIO DE ACO CINZA COM 2 PORTAS	SECRETARIA DE EDUCACAO	SECRETARIA DE EDUCACAO CRECHE	IZILDINHA DIVINA BORBA CARVALHO	10/03/2022	90842	3.190,00
358153	1	ARMARIO DE ACO CINZA COM 2 PORTAS	SECRETARIA DE EDUCACAO	SECRETARIA DE EDUCACAO CRECHE	IZILDINHA DIVINA BORBA CARVALHO	10/03/2022	90843	3.190,00
358154	1	ARMARIO DE ACO CINZA COM 2 PORTAS	SECRETARIA DE EDUCACAO	SECRETARIA DE EDUCACAO CRECHE	IZILDINHA DIVINA BORBA CARVALHO	10/03/2022	90844	3.190,00
358155	1	ARMARIO DE ACO CINZA COM 2 PORTAS	SECRETARIA DE EDUCACAO	SECRETARIA DE EDUCACAO CRECHE	IZILDINHA DIVINA BORBA CARVALHO	10/03/2022	90845	3.190,00





ESTADO DE GOIÁS  
PREFEITURA MUNICIPAL DE JATAI  
RUA ITARUMA, 355 - S. SANTA MARIA

Relação Analítica do Patrimônio - Bens Inscritos (Comprados)  
De 01/01/2022 Até 31/12/2022 gerado em 31/03/2023 13:52

CÓD.	QTDE	DESCRIÇÃO	DESTINO	SUB-DESTINO	RESPONSÁVEL	DATA	NUM.BEM	VALOR
358156	1	ARMARIO DE ACO CINZA COM 2 PORTAS	SECRETARIA DE EDUCACAO	SECRETARIA DE EDUCACAO CRECHE	IZILDINHA DIVINA BORBA CARVALHO	10/03/2022	90846	3.190,00
358157	1	ARMARIO DE ACO CINZA COM 2 PORTAS	SECRETARIA DE EDUCACAO	SECRETARIA DE EDUCACAO CRECHE	IZILDINHA DIVINA BORBA CARVALHO	10/03/2022	90847	3.190,00
358158	1	ARMARIO DE ACO CINZA COM 2 PORTAS	SECRETARIA DE EDUCACAO	SECRETARIA DE EDUCACAO CRECHE	IZILDINHA DIVINA BORBA CARVALHO	10/03/2022	90848	3.190,00
358159	1	ARMARIO DE ACO CINZA COM 2 PORTAS	SECRETARIA DE EDUCACAO	SECRETARIA DE EDUCACAO CRECHE	IZILDINHA DIVINA BORBA CARVALHO	10/03/2022	90849	3.190,00
358160	1	ARMARIO DE ACO CINZA COM 2 PORTAS	SECRETARIA DE EDUCACAO	SECRETARIA DE EDUCACAO CRECHE	IZILDINHA DIVINA BORBA CARVALHO	10/03/2022	90850	3.190,00
358161	1	ARMARIO DE ACO CINZA COM 2 PORTAS	SECRETARIA DE EDUCACAO	SECRETARIA DE EDUCACAO CRECHE	IZILDINHA DIVINA BORBA CARVALHO	10/03/2022	90851	3.190,00
358162	1	ARMARIO DE ACO CINZA COM 2 PORTAS	SECRETARIA DE EDUCACAO	SECRETARIA DE EDUCACAO CRECHE	IZILDINHA DIVINA BORBA CARVALHO	10/03/2022	90852	3.190,00
358163	1	ARMARIO DE ACO CINZA COM 2 PORTAS	SECRETARIA DE EDUCACAO	SECRETARIA DE EDUCACAO CRECHE	IZILDINHA DIVINA BORBA CARVALHO	10/03/2022	90853	3.190,00
358164	1	ARMARIO DE ACO CINZA COM 2 PORTAS	SECRETARIA DE EDUCACAO	SECRETARIA DE EDUCACAO CRECHE	IZILDINHA DIVINA BORBA CARVALHO	10/03/2022	90854	3.190,00
358165	1	ARMARIO DE ACO CINZA COM 2 PORTAS	SECRETARIA DE EDUCACAO	SECRETARIA DE EDUCACAO CRECHE	IZILDINHA DIVINA BORBA CARVALHO	10/03/2022	90855	3.190,00
358166	1	ARMARIO DE ACO CINZA COM 2 PORTAS	SECRETARIA DE EDUCACAO	SECRETARIA DE EDUCACAO CRECHE	IZILDINHA DIVINA BORBA CARVALHO	10/03/2022	90856	3.190,00
358167	1	ARMARIO DE ACO CINZA COM 2 PORTAS	SECRETARIA DE EDUCACAO	SECRETARIA DE EDUCACAO CRECHE	IZILDINHA DIVINA BORBA CARVALHO	10/03/2022	90857	3.190,00
358168	1	ARMARIO DE ACO CINZA COM 2 PORTAS	SECRETARIA DE EDUCACAO	SECRETARIA DE EDUCACAO CRECHE	IZILDINHA DIVINA BORBA CARVALHO	10/03/2022	90858	3.190,00
358169	1	ARMARIO DE ACO CINZA COM 2 PORTAS	SECRETARIA DE EDUCACAO	SECRETARIA DE EDUCACAO CRECHE	IZILDINHA DIVINA BORBA CARVALHO	10/03/2022	90859	3.190,00
358170	1	ARMARIO DE ACO CINZA COM 2 PORTAS	SECRETARIA DE EDUCACAO	SECRETARIA DE EDUCACAO CRECHE	IZILDINHA DIVINA BORBA CARVALHO	10/03/2022	90860	3.190,00
358171	1	ARMARIO DE ACO CINZA COM 2 PORTAS	SECRETARIA DE EDUCACAO	SECRETARIA DE EDUCACAO CRECHE	IZILDINHA DIVINA BORBA CARVALHO	10/03/2022	90861	3.190,00
358172	1	ARMARIO DE ACO CINZA COM 2 PORTAS	SECRETARIA DE EDUCACAO	SECRETARIA DE EDUCACAO CRECHE	IZILDINHA DIVINA BORBA CARVALHO	10/03/2022	90862	3.190,00
358173	1	ARMARIO DE ACO CINZA COM 2 PORTAS	SECRETARIA DE EDUCACAO	SECRETARIA DE EDUCACAO CRECHE	IZILDINHA DIVINA BORBA CARVALHO	10/03/2022	90863	3.190,00
358174	1	ARMARIO DE ACO CINZA COM 2 PORTAS	SECRETARIA DE EDUCACAO	SECRETARIA DE EDUCACAO CRECHE	IZILDINHA DIVINA BORBA CARVALHO	10/03/2022	90864	3.190,00
358175	1	ARMARIO DE ACO CINZA COM 2 PORTAS	SECRETARIA DE EDUCACAO	SECRETARIA DE EDUCACAO CRECHE	IZILDINHA DIVINA BORBA CARVALHO	10/03/2022	90865	3.190,00
358176	1	ARMARIO DE ACO CINZA COM 2 PORTAS	SECRETARIA DE EDUCACAO	SECRETARIA DE EDUCACAO CRECHE	IZILDINHA DIVINA BORBA CARVALHO	10/03/2022	90866	3.190,00
358177	1	ARMARIO DE ACO CINZA COM 2 PORTAS	SECRETARIA DE EDUCACAO	SECRETARIA DE EDUCACAO CRECHE	IZILDINHA DIVINA BORBA CARVALHO	10/03/2022	90867	3.190,00
358178	1	ARMARIO DE ACO CINZA COM 2 PORTAS	SECRETARIA DE EDUCACAO	SECRETARIA DE EDUCACAO CRECHE	IZILDINHA DIVINA BORBA CARVALHO	10/03/2022	90868	3.190,00
358179	1	ARMARIO DE ACO CINZA COM 2 PORTAS	SECRETARIA DE EDUCACAO	SECRETARIA DE EDUCACAO CRECHE	IZILDINHA DIVINA BORBA CARVALHO	10/03/2022	90869	3.190,00
358180	1	ARMARIO DE ACO CINZA COM 2 PORTAS	SECRETARIA DE EDUCACAO	SECRETARIA DE EDUCACAO CRECHE	IZILDINHA DIVINA BORBA CARVALHO	10/03/2022	90870	3.190,00
358181	1	ARMARIO DE ACO CINZA COM 2 PORTAS	SECRETARIA DE EDUCACAO	SECRETARIA DE EDUCACAO CRECHE	IZILDINHA DIVINA BORBA CARVALHO	10/03/2022	90871	3.190,00
358182	1	ARMARIO DE ACO CINZA COM 2 PORTAS	SECRETARIA DE EDUCACAO	SECRETARIA DE EDUCACAO CRECHE	IZILDINHA DIVINA BORBA CARVALHO	10/03/2022	90872	3.190,00
358183	1	ARMARIO DE ACO CINZA COM 2 PORTAS	SECRETARIA DE EDUCACAO	SECRETARIA DE EDUCACAO CRECHE	IZILDINHA DIVINA BORBA CARVALHO	10/03/2022	90873	3.190,00
358184	1	ARMARIO DE ACO CINZA COM 2 PORTAS	SECRETARIA DE EDUCACAO	SECRETARIA DE EDUCACAO CRECHE	IZILDINHA DIVINA BORBA CARVALHO	10/03/2022	90874	3.190,00
358185	1	ARMARIO DE ACO CINZA COM 2 PORTAS	SECRETARIA DE EDUCACAO	SECRETARIA DE EDUCACAO CRECHE	IZILDINHA DIVINA BORBA CARVALHO	10/03/2022	90875	3.190,00



Relação Analítica do Patrimônio - Bens Inscritos (Comprados)

De 01/01/2022 Até 31/12/2022 gerado em 31/03/2023 13:52

CÓD.	QTDE	DESCRIÇÃO	DESTINO	SUB-DESTINO	RESPONSÁVEL	DATA	NUM.BEM	VALOR
358186	1	ARMARIO DE ACO CINZA COM 2 PORTAS	SECRETARIA DE EDUCACAO	SECRETARIA DE EDUCACAO CRECHE	IZILDINHA DIVINA BORBA CARVALHO	10/03/2022	90876	3.190,00
358187	1	ARMARIO DE ACO CINZA COM 2 PORTAS	SECRETARIA DE EDUCACAO	SECRETARIA DE EDUCACAO CRECHE	IZILDINHA DIVINA BORBA CARVALHO	10/03/2022	90877	3.190,00
358188	1	ARMARIO DE ACO CINZA COM 2 PORTAS	SECRETARIA DE EDUCACAO	SECRETARIA DE EDUCACAO CRECHE	IZILDINHA DIVINA BORBA CARVALHO	10/03/2022	90878	3.190,00
358189	1	ARMARIO DE ACO CINZA COM 2 PORTAS	SECRETARIA DE EDUCACAO	SECRETARIA DE EDUCACAO CRECHE	IZILDINHA DIVINA BORBA CARVALHO	10/03/2022	90879	3.190,00
358190	1	ARMARIO DE ACO CINZA COM 2 PORTAS	SECRETARIA DE EDUCACAO	SECRETARIA DE EDUCACAO CRECHE	IZILDINHA DIVINA BORBA CARVALHO	10/03/2022	90880	3.190,00
358191	1	ARMARIO DE ACO CINZA COM 2 PORTAS	SECRETARIA DE EDUCACAO	SECRETARIA DE EDUCACAO CRECHE	IZILDINHA DIVINA BORBA CARVALHO	10/03/2022	90881	3.190,00
358192	1	ARMARIO DE ACO CINZA COM 2 PORTAS	SECRETARIA DE EDUCACAO	SECRETARIA DE EDUCACAO CRECHE	IZILDINHA DIVINA BORBA CARVALHO	10/03/2022	90882	3.190,00
358193	1	ARMARIO DE ACO CINZA COM 2 PORTAS	SECRETARIA DE EDUCACAO	SECRETARIA DE EDUCACAO CRECHE	IZILDINHA DIVINA BORBA CARVALHO	10/03/2022	90883	3.190,00
358194	1	ARMARIO DE ACO CINZA COM 2 PORTAS	SECRETARIA DE EDUCACAO	SECRETARIA DE EDUCACAO CRECHE	IZILDINHA DIVINA BORBA CARVALHO	10/03/2022	90884	3.190,00
358195	1	ARMARIO DE ACO CINZA COM 2 PORTAS	SECRETARIA DE EDUCACAO	SECRETARIA DE EDUCACAO CRECHE	IZILDINHA DIVINA BORBA CARVALHO	10/03/2022	90885	3.190,00
358196	1	ARMARIO DE ACO CINZA COM 2 PORTAS	SECRETARIA DE EDUCACAO	SECRETARIA DE EDUCACAO CRECHE	IZILDINHA DIVINA BORBA CARVALHO	10/03/2022	90886	3.190,00
358197	1	ARMARIO DE ACO CINZA COM 2 PORTAS	SECRETARIA DE EDUCACAO	SECRETARIA DE EDUCACAO CRECHE	IZILDINHA DIVINA BORBA CARVALHO	10/03/2022	90887	3.190,00
358198	1	ARMARIO DE ACO CINZA COM 2 PORTAS	SECRETARIA DE EDUCACAO	SECRETARIA DE EDUCACAO CRECHE	IZILDINHA DIVINA BORBA CARVALHO	10/03/2022	90888	3.190,00
358199	1	ARMARIO DE ACO CINZA COM 2 PORTAS	SECRETARIA DE EDUCACAO	SECRETARIA DE EDUCACAO CRECHE	IZILDINHA DIVINA BORBA CARVALHO	10/03/2022	90889	3.190,00
358200	1	ARMARIO DE ACO CINZA COM 2 PORTAS	SECRETARIA DE EDUCACAO	SECRETARIA DE EDUCACAO CRECHE	IZILDINHA DIVINA BORBA CARVALHO	10/03/2022	90890	3.190,00
358201	1	ARMARIO DE ACO CINZA COM 2 PORTAS	SECRETARIA DE EDUCACAO	SECRETARIA DE EDUCACAO CRECHE	IZILDINHA DIVINA BORBA CARVALHO	10/03/2022	90891	3.190,00
358202	1	ARMARIO DE ACO CINZA COM 2 PORTAS	SECRETARIA DE EDUCACAO	SECRETARIA DE EDUCACAO CRECHE	IZILDINHA DIVINA BORBA CARVALHO	10/03/2022	90892	3.190,00
358203	1	ARMARIO DE ACO CINZA COM 2 PORTAS	SECRETARIA DE EDUCACAO	SECRETARIA DE EDUCACAO CRECHE	IZILDINHA DIVINA BORBA CARVALHO	10/03/2022	90893	3.190,00
358204	1	ARMARIO DE ACO CINZA COM 2 PORTAS	SECRETARIA DE EDUCACAO	SECRETARIA DE EDUCACAO CRECHE	IZILDINHA DIVINA BORBA CARVALHO	10/03/2022	90894	3.190,00
358205	1	ARMARIO DE ACO CINZA COM 2 PORTAS	SECRETARIA DE EDUCACAO	SECRETARIA DE EDUCACAO CRECHE	IZILDINHA DIVINA BORBA CARVALHO	10/03/2022	90895	3.190,00
358206	1	ARMARIO DE ACO CINZA COM 2 PORTAS	SECRETARIA DE EDUCACAO	SECRETARIA DE EDUCACAO CRECHE	IZILDINHA DIVINA BORBA CARVALHO	10/03/2022	90896	3.190,00
358207	1	ARMARIO DE ACO CINZA COM 2 PORTAS	SECRETARIA DE EDUCACAO	SECRETARIA DE EDUCACAO CRECHE	IZILDINHA DIVINA BORBA CARVALHO	10/03/2022	90897	3.190,00
358208	1	ARMARIO DE ACO CINZA COM 2 PORTAS	SECRETARIA DE EDUCACAO	SECRETARIA DE EDUCACAO CRECHE	IZILDINHA DIVINA BORBA CARVALHO	10/03/2022	90898	3.190,00
358209	1	ARMARIO DE ACO CINZA COM 2 PORTAS	SECRETARIA DE EDUCACAO	SECRETARIA DE EDUCACAO CRECHE	IZILDINHA DIVINA BORBA CARVALHO	10/03/2022	90899	3.190,00
358210	1	ARMARIO DE ACO CINZA COM 2 PORTAS	SECRETARIA DE EDUCACAO	SECRETARIA DE EDUCACAO CRECHE	IZILDINHA DIVINA BORBA CARVALHO	10/03/2022	90900	3.190,00
358211	1	ARMARIO DE ACO CINZA COM 2 PORTAS	SECRETARIA DE EDUCACAO	SECRETARIA DE EDUCACAO CRECHE	IZILDINHA DIVINA BORBA CARVALHO	10/03/2022	90901	3.190,00
358212	1	ARMARIO DE ACO CINZA COM 2 PORTAS	SECRETARIA DE EDUCACAO	SECRETARIA DE EDUCACAO CRECHE	IZILDINHA DIVINA BORBA CARVALHO	10/03/2022	90902	3.190,00
358213	1	ARMARIO DE ACO CINZA COM 2 PORTAS	SECRETARIA DE EDUCACAO	SECRETARIA DE EDUCACAO CRECHE	IZILDINHA DIVINA BORBA CARVALHO	10/03/2022	90903	3.190,00
358214	1	ARMARIO DE ACO CINZA COM 2 PORTAS	SECRETARIA DE EDUCACAO	SECRETARIA DE EDUCACAO CRECHE	IZILDINHA DIVINA BORBA CARVALHO	10/03/2022	90904	3.190,00
358215	1	ARMARIO DE ACO CINZA COM 2 PORTAS	SECRETARIA DE EDUCACAO	SECRETARIA DE EDUCACAO CRECHE	IZILDINHA DIVINA BORBA CARVALHO	10/03/2022	90905	3.190,00



ESTADO DE GOIÁS  
PREFEITURA MUNICIPAL DE JATAI  
RUA ITARUMA, 355 - S. SANTA MARIA

Relação Analítica do Patrimônio - Bens Inscritos (Comprados)  
De 01/01/2022 Até 31/12/2022 gerado em 31/03/2023 13:52

CÓD.	QTDE	DESCRIÇÃO	DESTINO	SUB-DESTINO	RESPONSÁVEL	DATA	NUM.BEM	VALOR
358216	1	ARMARIO DE ACO CINZA COM 2 PORTAS	SECRETARIA DE EDUCACAO	SECRETARIA DE EDUCACAO CRECHE	IZILDINHA DIVINA BORBA CARVALHO	10/03/2022	90906	3.190,00
358217	1	ARMARIO DE ACO CINZA COM 2 PORTAS	SECRETARIA DE EDUCACAO	SECRETARIA DE EDUCACAO CRECHE	IZILDINHA DIVINA BORBA CARVALHO	10/03/2022	90907	3.190,00
358218	1	ARMARIO DE ACO CINZA COM 2 PORTAS	SECRETARIA DE EDUCACAO	SECRETARIA DE EDUCACAO CRECHE	IZILDINHA DIVINA BORBA CARVALHO	10/03/2022	90908	3.190,00
358219	1	ARMARIO DE ACO CINZA COM 2 PORTAS	SECRETARIA DE EDUCACAO	SECRETARIA DE EDUCACAO CRECHE	IZILDINHA DIVINA BORBA CARVALHO	10/03/2022	90909	3.190,00
358220	1	ARMARIO DE ACO CINZA COM 2 PORTAS	SECRETARIA DE EDUCACAO	SECRETARIA DE EDUCACAO CRECHE	IZILDINHA DIVINA BORBA CARVALHO	10/03/2022	90910	3.190,00
358221	1	ARMARIO DE ACO CINZA COM 2 PORTAS	SECRETARIA DE EDUCACAO	SECRETARIA DE EDUCACAO CRECHE	IZILDINHA DIVINA BORBA CARVALHO	10/03/2022	90911	3.190,00
358247	1	CADEIRA GIRATÓRIA COM BRAÇOS, MARCA KM MÓVEIS	SECRETARIA MUNICIPAL DA SAUDE	UPA	MONIQUE PEREIRA DA COSTA	10/03/2022	101190	340,00
358248	1	CADEIRA GIRATÓRIA COM BRAÇOS, MARCA KM MÓVEIS	SECRETARIA MUNICIPAL DA SAUDE	UPA	MONIQUE PEREIRA DA COSTA	10/03/2022	101191	340,00
358249	1	CADEIRA GIRATÓRIA COM BRAÇOS, MARCA KM MÓVEIS	SECRETARIA MUNICIPAL DA SAUDE	UPA	MONIQUE PEREIRA DA COSTA	10/03/2022	101192	340,00
358250	1	CADEIRA GIRATÓRIA COM BRAÇOS, MARCA KM MÓVEIS	SECRETARIA MUNICIPAL DA SAUDE	UPA	MONIQUE PEREIRA DA COSTA	10/03/2022	101193	340,00
358251	1	CADEIRA GIRATÓRIA COM BRAÇOS, MARCA KM MÓVEIS	SECRETARIA MUNICIPAL DA SAUDE	UPA	MONIQUE PEREIRA DA COSTA	10/03/2022	101194	340,00
358252	1	CADEIRA GIRATÓRIA COM BRAÇOS, MARCA KM MÓVEIS	SECRETARIA MUNICIPAL DA SAUDE	UPA	MONIQUE PEREIRA DA COSTA	10/03/2022	101195	340,00
358253	1	CADEIRA GIRATÓRIA COM BRAÇOS, MARCA KM MÓVEIS	SECRETARIA MUNICIPAL DA SAUDE	UPA	MONIQUE PEREIRA DA COSTA	10/03/2022	101196	340,00
358254	1	CADEIRA GIRATÓRIA COM BRAÇOS, MARCA KM MÓVEIS	SECRETARIA MUNICIPAL DA SAUDE	UPA	MONIQUE PEREIRA DA COSTA	10/03/2022	101197	340,00
358255	1	CADEIRA ESTOFADA FIXA ANATÔMICA, MARCA KM MÓVEIS	SECRETARIA MUNICIPAL DA SAUDE	UPA	MONIQUE PEREIRA DA COSTA	10/03/2022	101198	105,00
358256	1	CADEIRA ESTOFADA FIXA ANATÔMICA, MARCA KM MÓVEIS	SECRETARIA MUNICIPAL DA SAUDE	UPA	MONIQUE PEREIRA DA COSTA	10/03/2022	101199	105,00
358257	1	COMADRE INOX	SECRETARIA MUNICIPAL DA SAUDE	UPA	MONIQUE PEREIRA DA COSTA	10/03/2022	111198	162,00
358258	1	COMADRE INOX	SECRETARIA MUNICIPAL DA SAUDE	UPA	MONIQUE PEREIRA DA COSTA	10/03/2022	111199	162,00
358259	1	COMADRE INOX	SECRETARIA MUNICIPAL DA SAUDE	UPA	MONIQUE PEREIRA DA COSTA	10/03/2022	111200	162,00
358260	1	COMADRE INOX	SECRETARIA MUNICIPAL DA SAUDE	UPA	MONIQUE PEREIRA DA COSTA	10/03/2022	111201	162,00
358261	1	PAPAGAIO HOSPITALAR EM AÇO INÓX	SECRETARIA MUNICIPAL DA SAUDE	UPA	MONIQUE PEREIRA DA COSTA	10/03/2022	111202	116,00
358262	1	PAPAGAIO HOSPITALAR EM AÇO INÓX	SECRETARIA MUNICIPAL DA SAUDE	UPA	MONIQUE PEREIRA DA COSTA	10/03/2022	111203	116,00
358263	1	PAPAGAIO HOSPITALAR EM AÇO INÓX	SECRETARIA MUNICIPAL DA SAUDE	UPA	MONIQUE PEREIRA DA COSTA	10/03/2022	111204	116,00
358264	1	PAPAGAIO HOSPITALAR EM AÇO INÓX	SECRETARIA MUNICIPAL DA SAUDE	UPA	MONIQUE PEREIRA DA COSTA	10/03/2022	111205	116,00
358265	1	REFLETOR PARABÓLICO DE LUZ	SECRETARIA MUNICIPAL DA SAUDE	UPA	MONIQUE PEREIRA DA COSTA	10/03/2022	103599	525,00
358266	1	ESCADA AUXILIAR COM 2 DEGRAUS	SECRETARIA MUNICIPAL DA SAUDE	UPA	MARCOS DE ALMEIDA FERREIRA	10/03/2022	103593	182,00
358267	1	ESCADA AUXILIAR COM 2 DEGRAUS	SECRETARIA MUNICIPAL DA SAUDE	UPA	MARCOS DE ALMEIDA FERREIRA	10/03/2022	103594	182,00
358268	1	ESCADA AUXILIAR COM 2 DEGRAUS	SECRETARIA MUNICIPAL DA SAUDE	UPA	MARCOS DE ALMEIDA FERREIRA	10/03/2022	103595	182,00
358269	1	ESCADA AUXILIAR COM 2 DEGRAUS	SECRETARIA MUNICIPAL DA SAUDE	UPA	MARCOS DE ALMEIDA FERREIRA	10/03/2022	103596	182,00
358270	1	ESCADA AUXILIAR COM 2 DEGRAUS	SECRETARIA MUNICIPAL DA SAUDE	UPA	MARCOS DE ALMEIDA FERREIRA	10/03/2022	103597	182,00

<div>Relação Analítica do Patrimônio - Bens Inscritos (Comprados)</div> <div>De 01/01/2022 Até 31/12/2022 gerado em 31/03/2023 13:52</div>								
CÓD.	QTDE	DESCRIÇÃO	DESTINO	SUB-DESTINO	RESPONSÁVEL	DATA	NUM.BEM	VALOR
358271	1	ESCALADA AUXILIAR COM 2 DEGRAUS	SECRETARIA MUNICIPAL DA SAUDE	UPA	MARCOS DE ALMEIDA FERREIRA	10/03/2022	103598	182,00
358272	1	SUPORTE DE SORO	SECRETARIA MUNICIPAL DA SAUDE	UPA	MONIQUE PEREIRA DA COSTA	10/03/2022	101200	255,00
358273	1	SUPORTE DE SORO	SECRETARIA MUNICIPAL DA SAUDE	UPA	MONIQUE PEREIRA DA COSTA	10/03/2022	101201	255,00
358274	1	SUPORTE DE SORO	SECRETARIA MUNICIPAL DA SAUDE	UPA	MONIQUE PEREIRA DA COSTA	10/03/2022	101202	255,00
358275	1	SUPORTE DE SORO	SECRETARIA MUNICIPAL DA SAUDE	UPA	MONIQUE PEREIRA DA COSTA	10/03/2022	101203	255,00
358276	1	SUPORTE DE SORO	SECRETARIA MUNICIPAL DA SAUDE	UPA	MONIQUE PEREIRA DA COSTA	10/03/2022	101204	255,00
358277	1	SUPORTE DE SORO	SECRETARIA MUNICIPAL DA SAUDE	UPA	MONIQUE PEREIRA DA COSTA	10/03/2022	101205	255,00
358278	1	SUPORTE DE SORO	SECRETARIA MUNICIPAL DA SAUDE	UPA	MONIQUE PEREIRA DA COSTA	10/03/2022	101206	255,00
358279	1	SUPORTE DE SORO	SECRETARIA MUNICIPAL DA SAUDE	UPA	MONIQUE PEREIRA DA COSTA	10/03/2022	101207	255,00
358280	1	SUPORTE DE SORO	SECRETARIA MUNICIPAL DA SAUDE	UPA	MONIQUE PEREIRA DA COSTA	10/03/2022	101208	255,00
359883	1	MONITOR MED 19" HDMI+VGA	SECRETARIA MUNICIPAL DA SAUDE	VIGILANCIA EPIDEMIOLÓGICA	WELCIA DA SILVA TEIXEIRA	10/03/2022	111227	700,00
359884	1	MONITOR LED 19" HDMI+VGA	SECRETARIA MUNICIPAL DA SAUDE	VIGILÂNCIA EPIDEMIOLÓGICA	WELCIA DA SILVA TEIXEIRA	10/03/2022	111226	700,00
358024	1	MICROMOTOR ELÉTRICO DE BANCADA PARA PRÓTESE ROTAC	SECRETARIA MUNICIPAL DA SAUDE	SAUDE BUCAL	SILVIA EMILIA CARVALHO GARCIA	11/03/2022	103980	1.471,64
358281	1	MONITOR DE LED 19,5 LG 20MK400H	SECRETARIA MUNICIPAL DA SAUDE	USF AV. GOIÁS	TATIANE VAZ COSTA	11/03/2022	111206	1.002,00
358282	1	MONITOR DE LED 19,5 LG 20MK400H	SECRETARIA MUNICIPAL DA SAUDE	USF AV. GOIÁS	TATIANE VAZ COSTA	11/03/2022	111207	1.002,00
358283	1	MONITOR DE LED 19,5 LG 20MK400H	SECRETARIA MUNICIPAL DA SAUDE	USF AV. GOIÁS	TATIANE VAZ COSTA	11/03/2022	111208	1.002,00
358284	1	MONITOR DE LED 19,5 LG 20MK400H	SECRETARIA MUNICIPAL DA SAUDE	USF AV. GOIÁS	TATIANE VAZ COSTA	11/03/2022	111209	1.002,00
358285	1	MONITOR DE LED 19,5 LG 20MK400H	SECRETARIA MUNICIPAL DA SAUDE	USF AV. GOIÁS	TATIANE VAZ COSTA	11/03/2022	111210	1.002,00
358286	1	MONITOR DE LED 19,5 LG 20MK400H	SECRETARIA MUNICIPAL DA SAUDE	USF AV. GOIÁS	TATIANE VAZ COSTA	11/03/2022	111211	1.002,00
358287	1	MONITOR DE LED 19,5 LG 20MK400H	SECRETARIA MUNICIPAL DA SAUDE	USF AV. GOIÁS	TATIANE VAZ COSTA	11/03/2022	111212	1.002,00
358288	1	MONITOR DE LED 19,5 LG 20MK400H	SECRETARIA MUNICIPAL DA SAUDE	USF AV. GOIÁS	TATIANE VAZ COSTA	11/03/2022	111213	1.002,00
358289	1	MONITOR DE LED 19,5 LG 20MK400H	SECRETARIA MUNICIPAL DA SAUDE	USF AV. GOIÁS	TATIANE VAZ COSTA	11/03/2022	111214	1.002,00
358290	1	MONITOR DE LED 19,5 LG 20MK400H	SECRETARIA MUNICIPAL DA SAUDE	USF AV. GOIÁS	TATIANE VAZ COSTA	11/03/2022	111215	1.002,00
358291	1	MONITOR DE LED 19,5 LG 20MK400H	SECRETARIA MUNICIPAL DA SAUDE	USF AV. GOIÁS	TATIANE VAZ COSTA	11/03/2022	111216	1.002,00
358292	1	MONITOR DE LED 19,5 LG 20MK400H	SECRETARIA MUNICIPAL DA SAUDE	USF AV. GOIÁS	TATIANE VAZ COSTA	11/03/2022	111217	1.002,00
358293	1	MONITOR DE LED 19,5 LG 20MK400H	SECRETARIA MUNICIPAL DA SAUDE	USF AV. GOIÁS	TATIANE VAZ COSTA	11/03/2022	111218	1.002,00
358294	1	MONITOR DE LED 19,5 LG 20MK400H	SECRETARIA MUNICIPAL DA SAUDE	USF AV. GOIÁS	TATIANE VAZ COSTA	11/03/2022	111219	1.002,00
358295	1	MONITOR DE LED 19,5 LG 20MK400H	SECRETARIA MUNICIPAL DA SAUDE	USF AV. GOIÁS	TATIANE VAZ COSTA	11/03/2022	111220	1.002,00
358296	1	MONITOR DE LED 19,5 LG 20MK400H	SECRETARIA MUNICIPAL DA SAUDE	USF AV. GOIÁS	TATIANE VAZ COSTA	11/03/2022	111221	1.002,00
358299	1	MESA PARA PROFESSOR EM PLASTICO AZUL	SECRETARIA DE EDUCACAO	SECRETARIA DE EDUCACAO CRECHE	IZILDINHA DIVINA BORBA CARVALHO	15/03/2022	90520	1.000,00



ESTADO DE GOIÁS  
PREFEITURA MUNICIPAL DE JATAI  
RUA ITARUMA, 355 - S. SANTA MARIA

Relação Analítica do Patrimônio - Bens Inscritos (Comprados)  
De 01/01/2022 Até 31/12/2022 gerado em 31/03/2023 13:52

CÓD.	QTDE	DESCRIÇÃO	DESTINO	SUB-DESTINO	RESPONSÁVEL	DATA	NUM.BEM	VALOR
358300	1	MESA PARA PROFESSOR EM PLASTICO AZUL	SECRETARIA DE EDUCACAO	SECRETARIA DE EDUCACAO CRECHE	IZILDINHA DIVINA BORBA CARVALHO	15/03/2022	90521	1.000,00
358301	1	MESA PARA PROFESSOR EM PLASTICO AZUL	SECRETARIA DE EDUCACAO	SECRETARIA DE EDUCACAO CRECHE	IZILDINHA DIVINA BORBA CARVALHO	15/03/2022	90522	1.000,00
358302	1	MESA PARA PROFESSOR EM PLASTICO AZUL	SECRETARIA DE EDUCACAO	SECRETARIA DE EDUCACAO CRECHE	IZILDINHA DIVINA BORBA CARVALHO	15/03/2022	90523	1.000,00
358303	1	MESA PARA PROFESSOR EM PLASTICO AZUL	SECRETARIA DE EDUCACAO	SECRETARIA DE EDUCACAO CRECHE	IZILDINHA DIVINA BORBA CARVALHO	15/03/2022	90524	1.000,00
358304	1	MESA PARA PROFESSOR EM PLASTICO AZUL	SECRETARIA DE EDUCACAO	SECRETARIA DE EDUCACAO CRECHE	IZILDINHA DIVINA BORBA CARVALHO	15/03/2022	90525	1.000,00
358305	1	MESA PARA PROFESSOR EM PLASTICO AZUL	SECRETARIA DE EDUCACAO	SECRETARIA DE EDUCACAO CRECHE	IZILDINHA DIVINA BORBA CARVALHO	15/03/2022	90526	1.000,00
358306	1	MESA PARA PROFESSOR EM PLASTICO AZUL	SECRETARIA DE EDUCACAO	SECRETARIA DE EDUCACAO CRECHE	IZILDINHA DIVINA BORBA CARVALHO	15/03/2022	90527	1.000,00
358307	1	MESA PARA PROFESSOR EM PLASTICO AZUL	SECRETARIA DE EDUCACAO	SECRETARIA DE EDUCACAO CRECHE	IZILDINHA DIVINA BORBA CARVALHO	15/03/2022	90528	1.000,00
358308	1	MESA PARA PROFESSOR EM PLASTICO AZUL	SECRETARIA DE EDUCACAO	SECRETARIA DE EDUCACAO CRECHE	IZILDINHA DIVINA BORBA CARVALHO	15/03/2022	90529	1.000,00
358309	1	MESA PARA PROFESSOR EM PLASTICO AZUL	SECRETARIA DE EDUCACAO	SECRETARIA DE EDUCACAO CRECHE	IZILDINHA DIVINA BORBA CARVALHO	15/03/2022	90530	1.000,00
358310	1	MESA PARA PROFESSOR EM PLASTICO AZUL	SECRETARIA DE EDUCACAO	SECRETARIA DE EDUCACAO CRECHE	IZILDINHA DIVINA BORBA CARVALHO	15/03/2022	90531	1.000,00
358311	1	MESA PARA PROFESSOR EM PLASTICO AZUL	SECRETARIA DE EDUCACAO	SECRETARIA DE EDUCACAO CRECHE	IZILDINHA DIVINA BORBA CARVALHO	15/03/2022	90532	1.000,00
358312	1	MESA PARA PROFESSOR EM PLASTICO AZUL	SECRETARIA DE EDUCACAO	SECRETARIA DE EDUCACAO CRECHE	IZILDINHA DIVINA BORBA CARVALHO	15/03/2022	90533	1.000,00
358313	1	MESA PARA PROFESSOR EM PLASTICO AZUL	SECRETARIA DE EDUCACAO	SECRETARIA DE EDUCACAO CRECHE	IZILDINHA DIVINA BORBA CARVALHO	15/03/2022	90534	1.000,00
358314	1	MESA PARA PROFESSOR EM PLASTICO AZUL	SECRETARIA DE EDUCACAO	SECRETARIA DE EDUCACAO CRECHE	IZILDINHA DIVINA BORBA CARVALHO	15/03/2022	90535	1.000,00
358315	1	MESA PARA PROFESSOR EM PLASTICO AZUL	SECRETARIA DE EDUCACAO	SECRETARIA DE EDUCACAO CRECHE	IZILDINHA DIVINA BORBA CARVALHO	15/03/2022	90536	1.000,00
358316	1	MESA PARA PROFESSOR EM PLASTICO AZUL	SECRETARIA DE EDUCACAO	SECRETARIA DE EDUCACAO CRECHE	IZILDINHA DIVINA BORBA CARVALHO	15/03/2022	90537	1.000,00
358317	1	MESA PARA PROFESSOR EM PLASTICO AZUL	SECRETARIA DE EDUCACAO	SECRETARIA DE EDUCACAO CRECHE	IZILDINHA DIVINA BORBA CARVALHO	15/03/2022	90538	1.000,00
358318	1	MESA PARA PROFESSOR EM PLASTICO AZUL	SECRETARIA DE EDUCACAO	SECRETARIA DE EDUCACAO CRECHE	IZILDINHA DIVINA BORBA CARVALHO	15/03/2022	90539	1.000,00
358319	1	MESA PARA PROFESSOR EM PLASTICO AZUL	SECRETARIA DE EDUCACAO	SECRETARIA DE EDUCACAO CRECHE	IZILDINHA DIVINA BORBA CARVALHO	15/03/2022	90540	1.000,00
358320	1	MESA PARA PROFESSOR EM PLASTICO AZUL	SECRETARIA DE EDUCACAO	SECRETARIA DE EDUCACAO CRECHE	IZILDINHA DIVINA BORBA CARVALHO	15/03/2022	90541	1.000,00
358321	1	MESA PARA PROFESSOR EM PLASTICO AZUL	SECRETARIA DE EDUCACAO	SECRETARIA DE EDUCACAO CRECHE	IZILDINHA DIVINA BORBA CARVALHO	15/03/2022	90542	1.000,00
358322	1	MESA PARA PROFESSOR EM PLASTICO AZUL	SECRETARIA DE EDUCACAO	SECRETARIA DE EDUCACAO CRECHE	IZILDINHA DIVINA BORBA CARVALHO	15/03/2022	90543	1.000,00
358323	1	MESA PARA PROFESSOR EM PLASTICO AZUL	SECRETARIA DE EDUCACAO	SECRETARIA DE EDUCACAO CRECHE	IZILDINHA DIVINA BORBA CARVALHO	15/03/2022	90544	1.000,00
358324	1	MESA PARA PROFESSOR EM PLASTICO AZUL	SECRETARIA DE EDUCACAO	SECRETARIA DE EDUCACAO CRECHE	IZILDINHA DIVINA BORBA CARVALHO	15/03/2022	90545	1.000,00
358325	1	MESA PARA PROFESSOR EM PLASTICO AZUL	SECRETARIA DE EDUCACAO	SECRETARIA DE EDUCACAO CRECHE	IZILDINHA DIVINA BORBA CARVALHO	15/03/2022	90546	1.000,00
358326	1	MESA PARA PROFESSOR EM PLASTICO AZUL	SECRETARIA DE EDUCACAO	SECRETARIA DE EDUCACAO CRECHE	IZILDINHA DIVINA BORBA CARVALHO	15/03/2022	90547	1.000,00
358327	1	MESA PARA PROFESSOR EM PLASTICO AZUL	SECRETARIA DE EDUCACAO	SECRETARIA DE EDUCACAO CRECHE	IZILDINHA DIVINA BORBA CARVALHO	15/03/2022	90548	1.000,00
358328	1	MESA PARA PROFESSOR EM PLASTICO AZUL	SECRETARIA DE EDUCACAO	SECRETARIA DE EDUCACAO CRECHE	IZILDINHA DIVINA BORBA CARVALHO	15/03/2022	90549	1.000,00
358329	1	MESA PARA PROFESSOR EM PLASTICO AZUL	SECRETARIA DE EDUCACAO	SECRETARIA DE EDUCACAO CRECHE	IZILDINHA DIVINA BORBA CARVALHO	15/03/2022	90550	1.000,00





Relação Analítica do Patrimônio - Bens Inscritos (Comprados)

De 01/01/2022 Até 31/12/2022 gerado em 31/03/2023 13:52

CÓD.	QTDE	DESCRIÇÃO	DESTINO	SUB-DESTINO	RESPONSÁVEL	DATA	NUM.BEM	VALOR
358330	1	MESA PARA PROFESSOR EM PLASTICO AZUL	SECRETARIA DE EDUCACAO	SECRETARIA DE EDUCACAO CRECHE	IZILDINHA DIVINA BORBA CARVALHO	15/03/2022	90551	1.000,00
358331	1	MESA PARA PROFESSOR EM PLASTICO AZUL	SECRETARIA DE EDUCACAO	SECRETARIA DE EDUCACAO CRECHE	IZILDINHA DIVINA BORBA CARVALHO	15/03/2022	90552	1.000,00
358332	1	MESA PARA PROFESSOR EM PLASTICO AZUL	SECRETARIA DE EDUCACAO	SECRETARIA DE EDUCACAO CRECHE	IZILDINHA DIVINA BORBA CARVALHO	15/03/2022	90553	1.000,00
358333	1	MESA PARA PROFESSOR EM PLASTICO AZUL	SECRETARIA DE EDUCACAO	SECRETARIA DE EDUCACAO CRECHE	IZILDINHA DIVINA BORBA CARVALHO	15/03/2022	90554	1.000,00
358334	1	MESA PARA PROFESSOR EM PLASTICO AZUL	SECRETARIA DE EDUCACAO	SECRETARIA DE EDUCACAO CRECHE	IZILDINHA DIVINA BORBA CARVALHO	15/03/2022	90555	1.000,00
358335	1	MESA PARA PROFESSOR EM PLASTICO AZUL	SECRETARIA DE EDUCACAO	SECRETARIA DE EDUCACAO CRECHE	IZILDINHA DIVINA BORBA CARVALHO	15/03/2022	90556	1.000,00
358336	1	MESA PARA PROFESSOR EM PLASTICO AZUL	SECRETARIA DE EDUCACAO	SECRETARIA DE EDUCACAO CRECHE	IZILDINHA DIVINA BORBA CARVALHO	15/03/2022	90557	1.000,00
358337	1	MESA PARA PROFESSOR EM PLASTICO AZUL	SECRETARIA DE EDUCACAO	SECRETARIA DE EDUCACAO CRECHE	IZILDINHA DIVINA BORBA CARVALHO	15/03/2022	90558	1.000,00
358338	1	MESA PARA PROFESSOR EM PLASTICO AZUL	SECRETARIA DE EDUCACAO	SECRETARIA DE EDUCACAO CRECHE	IZILDINHA DIVINA BORBA CARVALHO	15/03/2022	90559	1.000,00
358339	1	MESA PARA PROFESSOR EM PLASTICO AZUL	SECRETARIA DE EDUCACAO	SECRETARIA DE EDUCACAO CRECHE	IZILDINHA DIVINA BORBA CARVALHO	15/03/2022	90560	1.000,00
358340	1	MESA PARA PROFESSOR EM PLASTICO AZUL	SECRETARIA DE EDUCACAO	SECRETARIA DE EDUCACAO CRECHE	IZILDINHA DIVINA BORBA CARVALHO	15/03/2022	90561	1.000,00
358341	1	MESA PARA PROFESSOR EM PLASTICO AZUL	SECRETARIA DE EDUCACAO	SECRETARIA DE EDUCACAO CRECHE	IZILDINHA DIVINA BORBA CARVALHO	15/03/2022	90562	1.000,00
358342	1	MESA PARA PROFESSOR EM PLASTICO AZUL	SECRETARIA DE EDUCACAO	SECRETARIA DE EDUCACAO CRECHE	IZILDINHA DIVINA BORBA CARVALHO	15/03/2022	90563	1.000,00
358343	1	MESA PARA PROFESSOR EM PLASTICO AZUL	SECRETARIA DE EDUCACAO	SECRETARIA DE EDUCACAO CRECHE	IZILDINHA DIVINA BORBA CARVALHO	15/03/2022	90564	1.000,00
358344	1	MESA PARA PROFESSOR EM PLASTICO AZUL	SECRETARIA DE EDUCACAO	SECRETARIA DE EDUCACAO CRECHE	IZILDINHA DIVINA BORBA CARVALHO	15/03/2022	90565	1.000,00
358345	1	MESA PARA PROFESSOR EM PLASTICO AZUL	SECRETARIA DE EDUCACAO	SECRETARIA DE EDUCACAO CRECHE	IZILDINHA DIVINA BORBA CARVALHO	15/03/2022	90566	1.000,00
358346	1	MESA PARA PROFESSOR EM PLASTICO AZUL	SECRETARIA DE EDUCACAO	SECRETARIA DE EDUCACAO CRECHE	IZILDINHA DIVINA BORBA CARVALHO	15/03/2022	90567	1.000,00
358347	1	MESA PARA PROFESSOR EM PLASTICO AZUL	SECRETARIA DE EDUCACAO	SECRETARIA DE EDUCACAO CRECHE	IZILDINHA DIVINA BORBA CARVALHO	15/03/2022	90568	1.000,00
358348	1	MESA PARA PROFESSOR EM PLASTICO AZUL	SECRETARIA DE EDUCACAO	SECRETARIA DE EDUCACAO CRECHE	IZILDINHA DIVINA BORBA CARVALHO	15/03/2022	90569	1.000,00
358349	1	MESA PARA PROFESSOR EM PLASTICO AZUL	SECRETARIA DE EDUCACAO	SECRETARIA DE EDUCACAO CRECHE	IZILDINHA DIVINA BORBA CARVALHO	15/03/2022	90570	1.000,00
358350	1	MESA PARA PROFESSOR EM PLASTICO AZUL	SECRETARIA DE EDUCACAO	SECRETARIA DE EDUCACAO CRECHE	IZILDINHA DIVINA BORBA CARVALHO	15/03/2022	90571	1.000,00
358351	1	MESA PARA PROFESSOR EM PLASTICO AZUL	SECRETARIA DE EDUCACAO	SECRETARIA DE EDUCACAO CRECHE	IZILDINHA DIVINA BORBA CARVALHO	15/03/2022	90572	1.000,00
358352	1	MESA PARA PROFESSOR EM PLASTICO AZUL	SECRETARIA DE EDUCACAO	SECRETARIA DE EDUCACAO CRECHE	IZILDINHA DIVINA BORBA CARVALHO	15/03/2022	90573	1.000,00
358353	1	MESA PARA PROFESSOR EM PLASTICO AZUL	SECRETARIA DE EDUCACAO	SECRETARIA DE EDUCACAO CRECHE	IZILDINHA DIVINA BORBA CARVALHO	15/03/2022	90574	1.000,00
358354	1	MESA PARA PROFESSOR EM PLASTICO AZUL	SECRETARIA DE EDUCACAO	SECRETARIA DE EDUCACAO CRECHE	IZILDINHA DIVINA BORBA CARVALHO	15/03/2022	90575	1.000,00
358355	1	MESA PARA PROFESSOR EM PLASTICO AZUL	SECRETARIA DE EDUCACAO	SECRETARIA DE EDUCACAO CRECHE	IZILDINHA DIVINA BORBA CARVALHO	15/03/2022	90576	1.000,00
358356	1	MESA PARA PROFESSOR EM PLASTICO AZUL	SECRETARIA DE EDUCACAO	SECRETARIA DE EDUCACAO CRECHE	IZILDINHA DIVINA BORBA CARVALHO	15/03/2022	90577	1.000,00
358357	1	MESA PARA PROFESSOR EM PLASTICO AZUL	SECRETARIA DE EDUCACAO	SECRETARIA DE EDUCACAO CRECHE	IZILDINHA DIVINA BORBA CARVALHO	15/03/2022	90578	1.000,00
358358	1	MESA PARA PROFESSOR EM PLASTICO AZUL	SECRETARIA DE EDUCACAO	SECRETARIA DE EDUCACAO CRECHE	IZILDINHA DIVINA BORBA CARVALHO	15/03/2022	90579	1.000,00
358359	1	MESA PARA PROFESSOR EM PLASTICO AZUL	SECRETARIA DE EDUCACAO	SECRETARIA DE EDUCACAO CRECHE	IZILDINHA DIVINA BORBA CARVALHO	15/03/2022	90580	1.000,00





ESTADO DE GOIÁS  
PREFEITURA MUNICIPAL DE JATAI  
RUA ITARUMA, 355 - S. SANTA MARIA

Relação Analítica do Patrimônio - Bens Inscritos (Comprados)  
De 01/01/2022 Até 31/12/2022 gerado em 31/03/2023 13:52

CÓD.	QTDE	DESCRIÇÃO	DESTINO	SUB-DESTINO	RESPONSÁVEL	DATA	NUM.BEM	VALOR
358360	1	MESA PARA PROFESSOR EM PLASTICO AZUL	SECRETARIA DE EDUCACAO	SECRETARIA DE EDUCACAO CRECHE	IZILDINHA DIVINA BORBA CARVALHO	15/03/2022	90581	1.000,00
358361	1	MESA PARA PROFESSOR EM PLASTICO AZUL	SECRETARIA DE EDUCACAO	SECRETARIA DE EDUCACAO CRECHE	IZILDINHA DIVINA BORBA CARVALHO	15/03/2022	90582	1.000,00
358362	1	MESA PARA PROFESSOR EM PLASTICO AZUL	SECRETARIA DE EDUCACAO	SECRETARIA DE EDUCACAO CRECHE	IZILDINHA DIVINA BORBA CARVALHO	15/03/2022	90583	1.000,00
358363	1	MESA PARA PROFESSOR EM PLASTICO AZUL	SECRETARIA DE EDUCACAO	SECRETARIA DE EDUCACAO CRECHE	IZILDINHA DIVINA BORBA CARVALHO	15/03/2022	90584	1.000,00
358364	1	MESA PARA PROFESSOR EM PLASTICO AZUL	SECRETARIA DE EDUCACAO	SECRETARIA DE EDUCACAO CRECHE	IZILDINHA DIVINA BORBA CARVALHO	15/03/2022	90585	1.000,00
358365	1	MESA PARA PROFESSOR EM PLASTICO AZUL	SECRETARIA DE EDUCACAO	SECRETARIA DE EDUCACAO CRECHE	IZILDINHA DIVINA BORBA CARVALHO	15/03/2022	90586	1.000,00
358366	1	MESA PARA PROFESSOR EM PLASTICO AZUL	SECRETARIA DE EDUCACAO	SECRETARIA DE EDUCACAO CRECHE	IZILDINHA DIVINA BORBA CARVALHO	15/03/2022	90587	1.000,00
358367	1	MESA PARA PROFESSOR EM PLASTICO AZUL	SECRETARIA DE EDUCACAO	SECRETARIA DE EDUCACAO CRECHE	IZILDINHA DIVINA BORBA CARVALHO	15/03/2022	90588	1.000,00
358368	1	MESA PARA PROFESSOR EM PLASTICO AZUL	SECRETARIA DE EDUCACAO	SECRETARIA DE EDUCACAO CRECHE	IZILDINHA DIVINA BORBA CARVALHO	15/03/2022	90589	1.000,00
358369	1	MESA PARA PROFESSOR EM PLASTICO AZUL	SECRETARIA DE EDUCACAO	SECRETARIA DE EDUCACAO CRECHE	IZILDINHA DIVINA BORBA CARVALHO	15/03/2022	90590	1.000,00
358370	1	MESA PARA PROFESSOR EM PLASTICO AZUL	SECRETARIA DE EDUCACAO	SECRETARIA DE EDUCACAO CRECHE	IZILDINHA DIVINA BORBA CARVALHO	15/03/2022	90591	1.000,00
358371	1	MESA PARA PROFESSOR EM PLASTICO AZUL	SECRETARIA DE EDUCACAO	SECRETARIA DE EDUCACAO CRECHE	IZILDINHA DIVINA BORBA CARVALHO	15/03/2022	90592	1.000,00
358372	1	MESA PARA PROFESSOR EM PLASTICO AZUL	SECRETARIA DE EDUCACAO	SECRETARIA DE EDUCACAO CRECHE	IZILDINHA DIVINA BORBA CARVALHO	15/03/2022	90593	1.000,00
358373	1	MESA PARA PROFESSOR EM PLASTICO AZUL	SECRETARIA DE EDUCACAO	SECRETARIA DE EDUCACAO CRECHE	IZILDINHA DIVINA BORBA CARVALHO	15/03/2022	90594	1.000,00
358374	1	MESA PARA PROFESSOR EM PLASTICO AZUL	SECRETARIA DE EDUCACAO	SECRETARIA DE EDUCACAO CRECHE	IZILDINHA DIVINA BORBA CARVALHO	15/03/2022	90595	1.000,00
358375	1	MESA PARA PROFESSOR EM PLASTICO AZUL	SECRETARIA DE EDUCACAO	SECRETARIA DE EDUCACAO CRECHE	IZILDINHA DIVINA BORBA CARVALHO	15/03/2022	90596	1.000,00
358376	1	MESA PARA PROFESSOR EM PLASTICO AZUL	SECRETARIA DE EDUCACAO	SECRETARIA DE EDUCACAO CRECHE	IZILDINHA DIVINA BORBA CARVALHO	15/03/2022	90597	1.000,00
358377	1	MESA PARA PROFESSOR EM PLASTICO AZUL	SECRETARIA DE EDUCACAO	SECRETARIA DE EDUCACAO CRECHE	IZILDINHA DIVINA BORBA CARVALHO	15/03/2022	90598	1.000,00
358378	1	MESA PARA PROFESSOR EM PLASTICO AZUL	SECRETARIA DE EDUCACAO	SECRETARIA DE EDUCACAO CRECHE	IZILDINHA DIVINA BORBA CARVALHO	15/03/2022	90599	1.000,00
358379	1	MESA PARA PROFESSOR EM PLASTICO AZUL	SECRETARIA DE EDUCACAO	SECRETARIA DE EDUCACAO CRECHE	IZILDINHA DIVINA BORBA CARVALHO	15/03/2022	90600	1.000,00
358380	1	MESA PARA PROFESSOR EM PLASTICO AZUL	SECRETARIA DE EDUCACAO	SECRETARIA DE EDUCACAO CRECHE	IZILDINHA DIVINA BORBA CARVALHO	15/03/2022	90601	1.000,00
358381	1	MESA PARA PROFESSOR EM PLASTICO AZUL	SECRETARIA DE EDUCACAO	SECRETARIA DE EDUCACAO CRECHE	IZILDINHA DIVINA BORBA CARVALHO	15/03/2022	90602	1.000,00
358382	1	MESA PARA PROFESSOR EM PLASTICO AZUL	SECRETARIA DE EDUCACAO	SECRETARIA DE EDUCACAO CRECHE	IZILDINHA DIVINA BORBA CARVALHO	15/03/2022	90603	1.000,00
358383	1	MESA PARA PROFESSOR EM PLASTICO AZUL	SECRETARIA DE EDUCACAO	SECRETARIA DE EDUCACAO CRECHE	IZILDINHA DIVINA BORBA CARVALHO	15/03/2022	90604	1.000,00
358384	1	MESA PARA PROFESSOR EM PLASTICO AZUL	SECRETARIA DE EDUCACAO	SECRETARIA DE EDUCACAO CRECHE	IZILDINHA DIVINA BORBA CARVALHO	15/03/2022	90605	1.000,00
358385	1	MESA PARA PROFESSOR EM PLASTICO AZUL	SECRETARIA DE EDUCACAO	SECRETARIA DE EDUCACAO CRECHE	IZILDINHA DIVINA BORBA CARVALHO	15/03/2022	90606	1.000,00
358386	1	MESA PARA PROFESSOR EM PLASTICO AZUL	SECRETARIA DE EDUCACAO	SECRETARIA DE EDUCACAO CRECHE	IZILDINHA DIVINA BORBA CARVALHO	15/03/2022	90607	1.000,00
358387	1	MESA PARA PROFESSOR EM PLASTICO AZUL	SECRETARIA DE EDUCACAO	SECRETARIA DE EDUCACAO CRECHE	IZILDINHA DIVINA BORBA CARVALHO	15/03/2022	90608	1.000,00
358388	1	MESA PARA PROFESSOR EM PLASTICO AZUL	SECRETARIA DE EDUCACAO	SECRETARIA DE EDUCACAO CRECHE	IZILDINHA DIVINA BORBA CARVALHO	15/03/2022	90609	1.000,00
358389	1	MESA PARA PROFESSOR EM PLASTICO AZUL	SECRETARIA DE EDUCACAO	SECRETARIA DE EDUCACAO CRECHE	IZILDINHA DIVINA BORBA CARVALHO	15/03/2022	90610	1.000,00



ESTADO DE GOIÁS  
PREFEITURA MUNICIPAL DE JATAI  
RUA ITARUMA, 355 - S. SANTA MARIA

Relação Analítica do Patrimônio - Bens Inscritos (Comprados)  
De 01/01/2022 Até 31/12/2022 gerado em 31/03/2023 13:52

CÓD.	QTDE	DESCRIÇÃO	DESTINO	SUB-DESTINO	RESPONSÁVEL	DATA	NUM.BEM	VALOR
358390	1	MESA PARA PROFESSOR EM PLASTICO AZUL	SECRETARIA DE EDUCACAO	SECRETARIA DE EDUCACAO CRECHE	IZILDINHA DIVINA BORBA CARVALHO	15/03/2022	90611	1.000,00
358391	1	MESA PARA PROFESSOR EM PLASTICO AZUL	SECRETARIA DE EDUCACAO	SECRETARIA DE EDUCACAO CRECHE	IZILDINHA DIVINA BORBA CARVALHO	15/03/2022	90612	1.000,00
358392	1	MESA PARA PROFESSOR EM PLASTICO AZUL	SECRETARIA DE EDUCACAO	SECRETARIA DE EDUCACAO CRECHE	IZILDINHA DIVINA BORBA CARVALHO	15/03/2022	90613	1.000,00
358393	1	MESA PARA PROFESSOR EM PLASTICO AZUL	SECRETARIA DE EDUCACAO	SECRETARIA DE EDUCACAO CRECHE	IZILDINHA DIVINA BORBA CARVALHO	15/03/2022	90614	1.000,00
358394	1	MESA PARA PROFESSOR EM PLASTICO AZUL	SECRETARIA DE EDUCACAO	SECRETARIA DE EDUCACAO CRECHE	IZILDINHA DIVINA BORBA CARVALHO	15/03/2022	90615	1.000,00
358395	1	MESA PARA PROFESSOR EM PLASTICO AZUL	SECRETARIA DE EDUCACAO	SECRETARIA DE EDUCACAO CRECHE	IZILDINHA DIVINA BORBA CARVALHO	15/03/2022	90616	1.000,00
358396	1	MESA PARA PROFESSOR EM PLASTICO AZUL	SECRETARIA DE EDUCACAO	SECRETARIA DE EDUCACAO CRECHE	IZILDINHA DIVINA BORBA CARVALHO	15/03/2022	90617	1.000,00
358397	1	MESA PARA PROFESSOR EM PLASTICO AZUL	SECRETARIA DE EDUCACAO	SECRETARIA DE EDUCACAO CRECHE	IZILDINHA DIVINA BORBA CARVALHO	15/03/2022	90618	1.000,00
358398	1	MESA PARA PROFESSOR EM PLASTICO AZUL	SECRETARIA DE EDUCACAO	SECRETARIA DE EDUCACAO CRECHE	IZILDINHA DIVINA BORBA CARVALHO	15/03/2022	90619	1.000,00
358399	1	MESA PARA PROFESSOR EM PLASTICO AZUL	SECRETARIA DE EDUCACAO	SECRETARIA DE EDUCACAO CRECHE	IZILDINHA DIVINA BORBA CARVALHO	15/03/2022	90620	1.000,00
358400	1	MESA PARA PROFESSOR EM PLASTICO AZUL	SECRETARIA DE EDUCACAO	SECRETARIA DE EDUCACAO CRECHE	IZILDINHA DIVINA BORBA CARVALHO	15/03/2022	90621	1.000,00
358401	1	MESA PARA PROFESSOR EM PLASTICO AZUL	SECRETARIA DE EDUCACAO	SECRETARIA DE EDUCACAO CRECHE	IZILDINHA DIVINA BORBA CARVALHO	15/03/2022	90622	1.000,00
358402	1	MESA PARA PROFESSOR EM PLASTICO AZUL	SECRETARIA DE EDUCACAO	SECRETARIA DE EDUCACAO CRECHE	IZILDINHA DIVINA BORBA CARVALHO	15/03/2022	90623	1.000,00
358403	1	MESA PARA PROFESSOR EM PLASTICO AZUL	SECRETARIA DE EDUCACAO	SECRETARIA DE EDUCACAO CRECHE	IZILDINHA DIVINA BORBA CARVALHO	15/03/2022	90624	1.000,00
358404	1	MESA PARA PROFESSOR EM PLASTICO AZUL	SECRETARIA DE EDUCACAO	SECRETARIA DE EDUCACAO CRECHE	IZILDINHA DIVINA BORBA CARVALHO	15/03/2022	90625	1.000,00
358405	1	MESA PARA PROFESSOR EM PLASTICO AZUL	SECRETARIA DE EDUCACAO	SECRETARIA DE EDUCACAO CRECHE	IZILDINHA DIVINA BORBA CARVALHO	15/03/2022	90626	1.000,00
358406	1	MESA PARA PROFESSOR EM PLASTICO AZUL	SECRETARIA DE EDUCACAO	SECRETARIA DE EDUCACAO CRECHE	IZILDINHA DIVINA BORBA CARVALHO	15/03/2022	90627	1.000,00
358407	1	MESA PARA PROFESSOR EM PLASTICO AZUL	SECRETARIA DE EDUCACAO	SECRETARIA DE EDUCACAO CRECHE	IZILDINHA DIVINA BORBA CARVALHO	15/03/2022	90628	1.000,00
358408	1	MESA PARA PROFESSOR EM PLASTICO AZUL	SECRETARIA DE EDUCACAO	SECRETARIA DE EDUCACAO CRECHE	IZILDINHA DIVINA BORBA CARVALHO	15/03/2022	90629	1.000,00
358409	1	MESA PARA PROFESSOR EM PLASTICO AZUL	SECRETARIA DE EDUCACAO	SECRETARIA DE EDUCACAO CRECHE	IZILDINHA DIVINA BORBA CARVALHO	15/03/2022	90630	1.000,00
358410	1	MESA PARA PROFESSOR EM PLASTICO AZUL	SECRETARIA DE EDUCACAO	SECRETARIA DE EDUCACAO CRECHE	IZILDINHA DIVINA BORBA CARVALHO	15/03/2022	90631	1.000,00
358411	1	MESA PARA PROFESSOR EM PLASTICO AZUL	SECRETARIA DE EDUCACAO	SECRETARIA DE EDUCACAO CRECHE	IZILDINHA DIVINA BORBA CARVALHO	15/03/2022	90632	1.000,00
358412	1	MESA PARA PROFESSOR EM PLASTICO AZUL	SECRETARIA DE EDUCACAO	SECRETARIA DE EDUCACAO CRECHE	IZILDINHA DIVINA BORBA CARVALHO	15/03/2022	90633	1.000,00
358413	1	MESA PARA PROFESSOR EM PLASTICO AZUL	SECRETARIA DE EDUCACAO	SECRETARIA DE EDUCACAO CRECHE	IZILDINHA DIVINA BORBA CARVALHO	15/03/2022	90634	1.000,00
358414	1	MESA PARA PROFESSOR EM PLASTICO AZUL	SECRETARIA DE EDUCACAO	SECRETARIA DE EDUCACAO CRECHE	IZILDINHA DIVINA BORBA CARVALHO	15/03/2022	90635	1.000,00
358415	1	MESA PARA PROFESSOR EM PLASTICO AZUL	SECRETARIA DE EDUCACAO	SECRETARIA DE EDUCACAO CRECHE	IZILDINHA DIVINA BORBA CARVALHO	15/03/2022	90636	1.000,00
358416	1	MESA PARA PROFESSOR EM PLASTICO AZUL	SECRETARIA DE EDUCACAO	SECRETARIA DE EDUCACAO CRECHE	IZILDINHA DIVINA BORBA CARVALHO	15/03/2022	90637	1.000,00
358417	1	MESA PARA PROFESSOR EM PLASTICO AZUL	SECRETARIA DE EDUCACAO	SECRETARIA DE EDUCACAO CRECHE	IZILDINHA DIVINA BORBA CARVALHO	15/03/2022	90638	1.000,00
358418	1	MESA PARA PROFESSOR EM PLASTICO AZUL	SECRETARIA DE EDUCACAO	SECRETARIA DE EDUCACAO CRECHE	IZILDINHA DIVINA BORBA CARVALHO	15/03/2022	90639	1.000,00
358419	1	MESA PARA PROFESSOR EM PLASTICO AZUL	SECRETARIA DE EDUCACAO	SECRETARIA DE EDUCACAO CRECHE	IZILDINHA DIVINA BORBA CARVALHO	15/03/2022	90640	1.000,00



ESTADO DE GOIÁS  
PREFEITURA MUNICIPAL DE JATAI  
RUA ITARUMA, 355 - S. SANTA MARIA

Relação Analítica do Patrimônio - Bens Inscritos (Comprados)  
De 01/01/2022 Até 31/12/2022 gerado em 31/03/2023 13:52

CÓD.	QTDE	DESCRIÇÃO	DESTINO	SUB-DESTINO	RESPONSÁVEL	DATA	NUM.BEM	VALOR
358420	1	MESA PARA PROFESSOR EM PLASTICO AZUL	SECRETARIA DE EDUCACAO	SECRETARIA DE EDUCACAO CRECHE	IZILDINHA DIVINA BORBA CARVALHO	15/03/2022	90641	1.000,00
358421	1	MESA PARA PROFESSOR EM PLASTICO AZUL	SECRETARIA DE EDUCACAO	SECRETARIA DE EDUCACAO CRECHE	IZILDINHA DIVINA BORBA CARVALHO	15/03/2022	90642	1.000,00
358422	1	MESA PARA PROFESSOR EM PLASTICO AZUL	SECRETARIA DE EDUCACAO	SECRETARIA DE EDUCACAO CRECHE	IZILDINHA DIVINA BORBA CARVALHO	15/03/2022	90643	1.000,00
358423	1	MESA PARA PROFESSOR EM PLASTICO AZUL	SECRETARIA DE EDUCACAO	SECRETARIA DE EDUCACAO CRECHE	IZILDINHA DIVINA BORBA CARVALHO	15/03/2022	90644	1.000,00
358424	1	MESA PARA PROFESSOR EM PLASTICO AZUL	SECRETARIA DE EDUCACAO	SECRETARIA DE EDUCACAO CRECHE	IZILDINHA DIVINA BORBA CARVALHO	15/03/2022	90645	1.000,00
358425	1	MESA PARA PROFESSOR EM PLASTICO AZUL	SECRETARIA DE EDUCACAO	SECRETARIA DE EDUCACAO CRECHE	IZILDINHA DIVINA BORBA CARVALHO	15/03/2022	90646	1.000,00
358426	1	MESA PARA PROFESSOR EM PLASTICO AZUL	SECRETARIA DE EDUCACAO	SECRETARIA DE EDUCACAO CRECHE	IZILDINHA DIVINA BORBA CARVALHO	15/03/2022	90647	1.000,00
358427	1	MESA PARA PROFESSOR EM PLASTICO AZUL	SECRETARIA DE EDUCACAO	SECRETARIA DE EDUCACAO CRECHE	IZILDINHA DIVINA BORBA CARVALHO	15/03/2022	90648	1.000,00
358428	1	MESA PARA PROFESSOR EM PLASTICO AZUL	SECRETARIA DE EDUCACAO	SECRETARIA DE EDUCACAO CRECHE	IZILDINHA DIVINA BORBA CARVALHO	15/03/2022	90649	1.000,00
358429	1	MESA PARA PROFESSOR EM PLASTICO AZUL	SECRETARIA DE EDUCACAO	SECRETARIA DE EDUCACAO CRECHE	IZILDINHA DIVINA BORBA CARVALHO	15/03/2022	90650	1.000,00
358430	1	MESA PARA PROFESSOR EM PLASTICO AZUL	SECRETARIA DE EDUCACAO	SECRETARIA DE EDUCACAO CRECHE	IZILDINHA DIVINA BORBA CARVALHO	15/03/2022	90651	1.000,00
358431	1	MESA PARA PROFESSOR EM PLASTICO AZUL	SECRETARIA DE EDUCACAO	SECRETARIA DE EDUCACAO CRECHE	IZILDINHA DIVINA BORBA CARVALHO	15/03/2022	90652	1.000,00
358432	1	MESA PARA PROFESSOR EM PLASTICO AZUL	SECRETARIA DE EDUCACAO	SECRETARIA DE EDUCACAO CRECHE	IZILDINHA DIVINA BORBA CARVALHO	15/03/2022	90653	1.000,00
358433	1	MESA PARA PROFESSOR EM PLASTICO AZUL	SECRETARIA DE EDUCACAO	SECRETARIA DE EDUCACAO CRECHE	IZILDINHA DIVINA BORBA CARVALHO	15/03/2022	90654	1.000,00
358434	1	MESA PARA PROFESSOR EM PLASTICO AZUL	SECRETARIA DE EDUCACAO	SECRETARIA DE EDUCACAO CRECHE	IZILDINHA DIVINA BORBA CARVALHO	15/03/2022	90655	1.000,00
358435	1	MESA PARA PROFESSOR EM PLASTICO AZUL	SECRETARIA DE EDUCACAO	SECRETARIA DE EDUCACAO CRECHE	IZILDINHA DIVINA BORBA CARVALHO	15/03/2022	90656	1.000,00
358436	1	MESA PARA PROFESSOR EM PLASTICO AZUL	SECRETARIA DE EDUCACAO	SECRETARIA DE EDUCACAO CRECHE	IZILDINHA DIVINA BORBA CARVALHO	15/03/2022	90657	1.000,00
358437	1	MESA PARA PROFESSOR EM PLASTICO AZUL	SECRETARIA DE EDUCACAO	SECRETARIA DE EDUCACAO CRECHE	IZILDINHA DIVINA BORBA CARVALHO	15/03/2022	90658	1.000,00
358438	1	MESA PARA PROFESSOR EM PLASTICO AZUL	SECRETARIA DE EDUCACAO	SECRETARIA DE EDUCACAO CRECHE	IZILDINHA DIVINA BORBA CARVALHO	15/03/2022	90659	1.000,00
358439	1	MESA PARA PROFESSOR EM PLASTICO AZUL	SECRETARIA DE EDUCACAO	SECRETARIA DE EDUCACAO CRECHE	IZILDINHA DIVINA BORBA CARVALHO	15/03/2022	90660	1.000,00
358440	1	MESA PARA PROFESSOR EM PLASTICO AZUL	SECRETARIA DE EDUCACAO	SECRETARIA DE EDUCACAO CRECHE	IZILDINHA DIVINA BORBA CARVALHO	15/03/2022	90661	1.000,00
358441	1	MESA PARA PROFESSOR EM PLASTICO AZUL	SECRETARIA DE EDUCACAO	SECRETARIA DE EDUCACAO CRECHE	IZILDINHA DIVINA BORBA CARVALHO	15/03/2022	90662	1.000,00
358442	1	MESA PARA PROFESSOR EM PLASTICO AZUL	SECRETARIA DE EDUCACAO	SECRETARIA DE EDUCACAO CRECHE	IZILDINHA DIVINA BORBA CARVALHO	15/03/2022	90663	1.000,00
358443	1	MESA PARA PROFESSOR EM PLASTICO AZUL	SECRETARIA DE EDUCACAO	SECRETARIA DE EDUCACAO CRECHE	IZILDINHA DIVINA BORBA CARVALHO	15/03/2022	90664	1.000,00
358444	1	MESA PARA PROFESSOR EM PLASTICO AZUL	SECRETARIA DE EDUCACAO	SECRETARIA DE EDUCACAO CRECHE	IZILDINHA DIVINA BORBA CARVALHO	15/03/2022	90665	1.000,00
358445	1	MESA PARA PROFESSOR EM PLASTICO AZUL	SECRETARIA DE EDUCACAO	SECRETARIA DE EDUCACAO CRECHE	IZILDINHA DIVINA BORBA CARVALHO	15/03/2022	90666	1.000,00
358446	1	MESA PARA PROFESSOR EM PLASTICO AZUL	SECRETARIA DE EDUCACAO	SECRETARIA DE EDUCACAO CRECHE	IZILDINHA DIVINA BORBA CARVALHO	15/03/2022	90667	1.000,00
358447	1	MESA PARA PROFESSOR EM PLASTICO AZUL	SECRETARIA DE EDUCACAO	SECRETARIA DE EDUCACAO CRECHE	IZILDINHA DIVINA BORBA CARVALHO	15/03/2022	90668	1.000,00
358448	1	MESA PARA PROFESSOR EM PLASTICO AZUL	SECRETARIA DE EDUCACAO	SECRETARIA DE EDUCACAO CRECHE	IZILDINHA DIVINA BORBA CARVALHO	15/03/2022	90669	1.000,00
358449	1	MESA PARA PROFESSOR EM PLASTICO AZUL	SECRETARIA DE EDUCACAO	SECRETARIA DE EDUCACAO CRECHE	IZILDINHA DIVINA BORBA CARVALHO	15/03/2022	90670	1.000,00



ESTADO DE GOIÁS  
PREFEITURA MUNICIPAL DE JATAI  
RUA ITARUMA, 355 - S. SANTA MARIA

Relação Analítica do Patrimônio - Bens Inscritos (Comprados)  
De 01/01/2022 Até 31/12/2022 gerado em 31/03/2023 13:52

CÓD.	QTDE	DESCRIÇÃO	DESTINO	SUB-DESTINO	RESPONSÁVEL	DATA	NUM.BEM	VALOR
358450	1	MESA PARA PROFESSOR EM PLASTICO AZUL	SECRETARIA DE EDUCACAO	SECRETARIA DE EDUCACAO CRECHE	IZILDINHA DIVINA BORBA CARVALHO	15/03/2022	90671	1.000,00
358451	1	MESA PARA PROFESSOR EM PLASTICO AZUL	SECRETARIA DE EDUCACAO	SECRETARIA DE EDUCACAO CRECHE	IZILDINHA DIVINA BORBA CARVALHO	15/03/2022	90672	1.000,00
358452	1	MESA PARA PROFESSOR EM PLASTICO AZUL	SECRETARIA DE EDUCACAO	SECRETARIA DE EDUCACAO CRECHE	IZILDINHA DIVINA BORBA CARVALHO	15/03/2022	90673	1.000,00
358453	1	MESA PARA PROFESSOR EM PLASTICO AZUL	SECRETARIA DE EDUCACAO	SECRETARIA DE EDUCACAO CRECHE	IZILDINHA DIVINA BORBA CARVALHO	15/03/2022	90674	1.000,00
358454	1	MESA PARA PROFESSOR EM PLASTICO AZUL	SECRETARIA DE EDUCACAO	SECRETARIA DE EDUCACAO CRECHE	IZILDINHA DIVINA BORBA CARVALHO	15/03/2022	90675	1.000,00
358455	1	MESA PARA PROFESSOR EM PLASTICO AZUL	SECRETARIA DE EDUCACAO	SECRETARIA DE EDUCACAO CRECHE	IZILDINHA DIVINA BORBA CARVALHO	15/03/2022	90676	1.000,00
358456	1	MESA PARA PROFESSOR EM PLASTICO AZUL	SECRETARIA DE EDUCACAO	SECRETARIA DE EDUCACAO CRECHE	IZILDINHA DIVINA BORBA CARVALHO	15/03/2022	90677	1.000,00
358457	1	MESA PARA PROFESSOR EM PLASTICO AZUL	SECRETARIA DE EDUCACAO	SECRETARIA DE EDUCACAO CRECHE	IZILDINHA DIVINA BORBA CARVALHO	15/03/2022	90678	1.000,00
358458	1	MESA PARA PROFESSOR EM PLASTICO AZUL	SECRETARIA DE EDUCACAO	SECRETARIA DE EDUCACAO CRECHE	IZILDINHA DIVINA BORBA CARVALHO	15/03/2022	90679	1.000,00
358459	1	MESA PARA PROFESSOR EM PLASTICO AZUL	SECRETARIA DE EDUCACAO	SECRETARIA DE EDUCACAO CRECHE	IZILDINHA DIVINA BORBA CARVALHO	15/03/2022	90680	1.000,00
358460	1	MESA PARA PROFESSOR EM PLASTICO AZUL	SECRETARIA DE EDUCACAO	SECRETARIA DE EDUCACAO CRECHE	IZILDINHA DIVINA BORBA CARVALHO	15/03/2022	90681	1.000,00
358461	1	MESA PARA PROFESSOR EM PLASTICO AZUL	SECRETARIA DE EDUCACAO	SECRETARIA DE EDUCACAO CRECHE	IZILDINHA DIVINA BORBA CARVALHO	15/03/2022	90682	1.000,00
358462	1	MESA PARA PROFESSOR EM PLASTICO AZUL	SECRETARIA DE EDUCACAO	SECRETARIA DE EDUCACAO CRECHE	IZILDINHA DIVINA BORBA CARVALHO	15/03/2022	90683	1.000,00
358463	1	MESA PARA PROFESSOR EM PLASTICO AZUL	SECRETARIA DE EDUCACAO	SECRETARIA DE EDUCACAO CRECHE	IZILDINHA DIVINA BORBA CARVALHO	15/03/2022	90684	1.000,00
358464	1	MESA PARA PROFESSOR EM PLASTICO AZUL	SECRETARIA DE EDUCACAO	SECRETARIA DE EDUCACAO CRECHE	IZILDINHA DIVINA BORBA CARVALHO	15/03/2022	90685	1.000,00
358465	1	MESA PARA PROFESSOR EM PLASTICO AZUL	SECRETARIA DE EDUCACAO	SECRETARIA DE EDUCACAO CRECHE	IZILDINHA DIVINA BORBA CARVALHO	15/03/2022	90686	1.000,00
358466	1	MESA PARA PROFESSOR EM PLASTICO AZUL	SECRETARIA DE EDUCACAO	SECRETARIA DE EDUCACAO CRECHE	IZILDINHA DIVINA BORBA CARVALHO	15/03/2022	90687	1.000,00
358467	1	MESA PARA PROFESSOR EM PLASTICO AZUL	SECRETARIA DE EDUCACAO	SECRETARIA DE EDUCACAO CRECHE	IZILDINHA DIVINA BORBA CARVALHO	15/03/2022	90688	1.000,00
358468	1	MESA PARA PROFESSOR EM PLASTICO AZUL	SECRETARIA DE EDUCACAO	SECRETARIA DE EDUCACAO CRECHE	IZILDINHA DIVINA BORBA CARVALHO	15/03/2022	90689	1.000,00
358469	1	MESA PARA PROFESSOR EM PLASTICO AZUL	SECRETARIA DE EDUCACAO	SECRETARIA DE EDUCACAO CRECHE	IZILDINHA DIVINA BORBA CARVALHO	15/03/2022	90690	1.000,00
358470	1	MESA PARA PROFESSOR EM PLASTICO AZUL	SECRETARIA DE EDUCACAO	SECRETARIA DE EDUCACAO CRECHE	IZILDINHA DIVINA BORBA CARVALHO	15/03/2022	90691	1.000,00
358471	1	MESA PARA PROFESSOR EM PLASTICO AZUL	SECRETARIA DE EDUCACAO	SECRETARIA DE EDUCACAO CRECHE	IZILDINHA DIVINA BORBA CARVALHO	15/03/2022	90692	1.000,00
358472	1	MESA PARA PROFESSOR EM PLASTICO AZUL	SECRETARIA DE EDUCACAO	SECRETARIA DE EDUCACAO CRECHE	IZILDINHA DIVINA BORBA CARVALHO	15/03/2022	90693	1.000,00
358473	1	MESA PARA PROFESSOR EM PLASTICO AZUL	SECRETARIA DE EDUCACAO	SECRETARIA DE EDUCACAO CRECHE	IZILDINHA DIVINA BORBA CARVALHO	15/03/2022	90694	1.000,00
358474	1	MESA PARA PROFESSOR EM PLASTICO AZUL	SECRETARIA DE EDUCACAO	SECRETARIA DE EDUCACAO CRECHE	IZILDINHA DIVINA BORBA CARVALHO	15/03/2022	90695	1.000,00
358475	1	MESA PARA PROFESSOR EM PLASTICO AZUL	SECRETARIA DE EDUCACAO	SECRETARIA DE EDUCACAO CRECHE	IZILDINHA DIVINA BORBA CARVALHO	15/03/2022	90696	1.000,00
358476	1	MESA PARA PROFESSOR EM PLASTICO AZUL	SECRETARIA DE EDUCACAO	SECRETARIA DE EDUCACAO CRECHE	IZILDINHA DIVINA BORBA CARVALHO	15/03/2022	90697	1.000,00
358477	1	MESA PARA PROFESSOR EM PLASTICO AZUL	SECRETARIA DE EDUCACAO	SECRETARIA DE EDUCACAO CRECHE	IZILDINHA DIVINA BORBA CARVALHO	15/03/2022	90698	1.000,00
358478	1	MESA PARA PROFESSOR EM PLASTICO AZUL	SECRETARIA DE EDUCACAO	SECRETARIA DE EDUCACAO CRECHE	IZILDINHA DIVINA BORBA CARVALHO	15/03/2022	90699	1.000,00
358479	1	MESA PARA PROFESSOR EM PLASTICO AZUL	SECRETARIA DE EDUCACAO	SECRETARIA DE EDUCACAO CRECHE	IZILDINHA DIVINA BORBA CARVALHO	15/03/2022	90700	1.000,00



ESTADO DE GOIÁS  
PREFEITURA MUNICIPAL DE JATAI  
RUA ITARUMA, 355 - S. SANTA MARIA

Relação Analítica do Patrimônio - Bens Inscritos (Comprados)  
De 01/01/2022 Até 31/12/2022 gerado em 31/03/2023 13:52

CÓD.	QTDE	DESCRIÇÃO	DESTINO	SUB-DESTINO	RESPONSÁVEL	DATA	NUM.BEM	VALOR
358480	1	MESA PARA PROFESSOR EM PLASTICO AZUL	SECRETARIA DE EDUCACAO	SECRETARIA DE EDUCACAO CRECHE	IZILDINHA DIVINA BORBA CARVALHO	15/03/2022	90701	1.000,00
358481	1	CADEIRA GIRATORIA PARA PROFESSOR EM PLASTICO AZUL	SECRETARIA DE EDUCACAO	SECRETARIA DE EDUCACAO CRECHE	IZILDINHA DIVINA BORBA CARVALHO	15/03/2022	89213	870,00
358482	1	CADEIRA GIRATORIA PARA PROFESSOR EM PLASTICO AZUL	SECRETARIA DE EDUCACAO	SECRETARIA DE EDUCACAO CRECHE	IZILDINHA DIVINA BORBA CARVALHO	15/03/2022	89214	870,00
358483	1	CADEIRA GIRATORIA PARA PROFESSOR EM PLASTICO AZUL	SECRETARIA DE EDUCACAO	SECRETARIA DE EDUCACAO CRECHE	IZILDINHA DIVINA BORBA CARVALHO	15/03/2022	89215	870,00
358484	1	CADEIRA GIRATORIA PARA PROFESSOR EM PLASTICO AZUL	SECRETARIA DE EDUCACAO	SECRETARIA DE EDUCACAO CRECHE	IZILDINHA DIVINA BORBA CARVALHO	15/03/2022	89216	870,00
358485	1	CADEIRA GIRATORIA PARA PROFESSOR EM PLASTICO AZUL	SECRETARIA DE EDUCACAO	SECRETARIA DE EDUCACAO CRECHE	IZILDINHA DIVINA BORBA CARVALHO	15/03/2022	89217	870,00
358486	1	CADEIRA GIRATORIA PARA PROFESSOR EM PLASTICO AZUL	SECRETARIA DE EDUCACAO	SECRETARIA DE EDUCACAO CRECHE	IZILDINHA DIVINA BORBA CARVALHO	15/03/2022	89218	870,00
358487	1	CADEIRA GIRATORIA PARA PROFESSOR EM PLASTICO AZUL	SECRETARIA DE EDUCACAO	SECRETARIA DE EDUCACAO CRECHE	IZILDINHA DIVINA BORBA CARVALHO	15/03/2022	89219	870,00
358488	1	CADEIRA GIRATORIA PARA PROFESSOR EM PLASTICO AZUL	SECRETARIA DE EDUCACAO	SECRETARIA DE EDUCACAO CRECHE	IZILDINHA DIVINA BORBA CARVALHO	15/03/2022	89220	870,00
358489	1	CADEIRA GIRATORIA PARA PROFESSOR EM PLASTICO AZUL	SECRETARIA DE EDUCACAO	SECRETARIA DE EDUCACAO CRECHE	IZILDINHA DIVINA BORBA CARVALHO	15/03/2022	89221	870,00
358490	1	CADEIRA GIRATORIA PARA PROFESSOR EM PLASTICO AZUL	SECRETARIA DE EDUCACAO	SECRETARIA DE EDUCACAO CRECHE	IZILDINHA DIVINA BORBA CARVALHO	15/03/2022	89222	870,00
358491	1	CADEIRA GIRATORIA PARA PROFESSOR EM PLASTICO AZUL	SECRETARIA DE EDUCACAO	SECRETARIA DE EDUCACAO CRECHE	IZILDINHA DIVINA BORBA CARVALHO	15/03/2022	89223	870,00
358492	1	CADEIRA GIRATORIA PARA PROFESSOR EM PLASTICO AZUL	SECRETARIA DE EDUCACAO	SECRETARIA DE EDUCACAO CRECHE	IZILDINHA DIVINA BORBA CARVALHO	15/03/2022	89224	870,00
358493	1	CADEIRA GIRATORIA PARA PROFESSOR EM PLASTICO AZUL	SECRETARIA DE EDUCACAO	SECRETARIA DE EDUCACAO CRECHE	IZILDINHA DIVINA BORBA CARVALHO	15/03/2022	89225	870,00
358494	1	CADEIRA GIRATORIA PARA PROFESSOR EM PLASTICO AZUL	SECRETARIA DE EDUCACAO	SECRETARIA DE EDUCACAO CRECHE	IZILDINHA DIVINA BORBA CARVALHO	15/03/2022	89226	870,00
358495	1	CADEIRA GIRATORIA PARA PROFESSOR EM PLASTICO AZUL	SECRETARIA DE EDUCACAO	SECRETARIA DE EDUCACAO CRECHE	IZILDINHA DIVINA BORBA CARVALHO	15/03/2022	89227	870,00
358496	1	CADEIRA GIRATORIA PARA PROFESSOR EM PLASTICO AZUL	SECRETARIA DE EDUCACAO	SECRETARIA DE EDUCACAO CRECHE	IZILDINHA DIVINA BORBA CARVALHO	15/03/2022	89228	870,00
358497	1	CADEIRA GIRATORIA PARA PROFESSOR EM PLASTICO AZUL	SECRETARIA DE EDUCACAO	SECRETARIA DE EDUCACAO CRECHE	IZILDINHA DIVINA BORBA CARVALHO	15/03/2022	89229	870,00
358498	1	CADEIRA GIRATORIA PARA PROFESSOR EM PLASTICO AZUL	SECRETARIA DE EDUCACAO	SECRETARIA DE EDUCACAO CRECHE	IZILDINHA DIVINA BORBA CARVALHO	15/03/2022	89230	870,00
358499	1	CADEIRA GIRATORIA PARA PROFESSOR EM PLASTICO AZUL	SECRETARIA DE EDUCACAO	SECRETARIA DE EDUCACAO CRECHE	IZILDINHA DIVINA BORBA CARVALHO	15/03/2022	89231	870,00
358500	1	CADEIRA GIRATORIA PARA PROFESSOR EM PLASTICO AZUL	SECRETARIA DE EDUCACAO	SECRETARIA DE EDUCACAO CRECHE	IZILDINHA DIVINA BORBA CARVALHO	15/03/2022	89232	870,00
358501	1	CADEIRA GIRATORIA PARA PROFESSOR EM PLASTICO AZUL	SECRETARIA DE EDUCACAO	SECRETARIA DE EDUCACAO CRECHE	IZILDINHA DIVINA BORBA CARVALHO	15/03/2022	89233	870,00
358502	1	CADEIRA GIRATORIA PARA PROFESSOR EM PLASTICO AZUL	SECRETARIA DE EDUCACAO	SECRETARIA DE EDUCACAO CRECHE	IZILDINHA DIVINA BORBA CARVALHO	15/03/2022	89234	870,00
358503	1	CADEIRA GIRATORIA PARA PROFESSOR EM PLASTICO AZUL	SECRETARIA DE EDUCACAO	SECRETARIA DE EDUCACAO CRECHE	IZILDINHA DIVINA BORBA CARVALHO	15/03/2022	89235	870,00
358504	1	CADEIRA GIRATORIA PARA PROFESSOR EM PLASTICO AZUL	SECRETARIA DE EDUCACAO	SECRETARIA DE EDUCACAO CRECHE	IZILDINHA DIVINA BORBA CARVALHO	15/03/2022	89236	870,00
358505	1	CADEIRA GIRATORIA PARA PROFESSOR EM PLASTICO AZUL	SECRETARIA DE EDUCACAO	SECRETARIA DE EDUCACAO CRECHE	IZILDINHA DIVINA BORBA CARVALHO	15/03/2022	89237	870,00
358506	1	CADEIRA GIRATORIA PARA PROFESSOR EM PLASTICO AZUL	SECRETARIA DE EDUCACAO	SECRETARIA DE EDUCACAO CRECHE	IZILDINHA DIVINA BORBA CARVALHO	15/03/2022	89238	870,00
358507	1	CADEIRA GIRATORIA PARA PROFESSOR EM PLASTICO AZUL	SECRETARIA DE EDUCACAO	SECRETARIA DE EDUCACAO CRECHE	IZILDINHA DIVINA BORBA CARVALHO	15/03/2022	89239	870,00
358508	1	CADEIRA GIRATORIA PARA PROFESSOR EM PLASTICO AZUL	SECRETARIA DE EDUCACAO	SECRETARIA DE EDUCACAO CRECHE	IZILDINHA DIVINA BORBA CARVALHO	15/03/2022	89240	870,00
358509	1	CADEIRA GIRATORIA PARA PROFESSOR EM PLASTICO AZUL	SECRETARIA DE EDUCACAO	SECRETARIA DE EDUCACAO CRECHE	IZILDINHA DIVINA BORBA CARVALHO	15/03/2022	89241	870,00





ESTADO DE GOIÁS  
PREFEITURA MUNICIPAL DE JATAI  
RUA ITARUMA, 355 - S. SANTA MARIA

Relação Analítica do Patrimônio - Bens Inscritos (Comprados)  
De 01/01/2022 Até 31/12/2022 gerado em 31/03/2023 13:52

CÓD.	QTDE	DESCRIÇÃO	DESTINO	SUB-DESTINO	RESPONSÁVEL	DATA	NUM.BEM	VALOR
358510	1	CADEIRA GIRATORIA PARA PROFESSOR EM PLASTICO AZUL	SECRETARIA DE EDUCACAO	SECRETARIA DE EDUCACAO CRECHE	IZILDINHA DIVINA BORBA CARVALHO	15/03/2022	89242	870,00
358511	1	CADEIRA GIRATORIA PARA PROFESSOR EM PLASTICO AZUL	SECRETARIA DE EDUCACAO	SECRETARIA DE EDUCACAO CRECHE	IZILDINHA DIVINA BORBA CARVALHO	15/03/2022	89243	870,00
358512	1	CADEIRA GIRATORIA PARA PROFESSOR EM PLASTICO AZUL	SECRETARIA DE EDUCACAO	SECRETARIA DE EDUCACAO CRECHE	IZILDINHA DIVINA BORBA CARVALHO	15/03/2022	89244	870,00
358513	1	CADEIRA GIRATORIA PARA PROFESSOR EM PLASTICO AZUL	SECRETARIA DE EDUCACAO	SECRETARIA DE EDUCACAO CRECHE	IZILDINHA DIVINA BORBA CARVALHO	15/03/2022	89245	870,00
358514	1	CADEIRA GIRATORIA PARA PROFESSOR EM PLASTICO AZUL	SECRETARIA DE EDUCACAO	SECRETARIA DE EDUCACAO CRECHE	IZILDINHA DIVINA BORBA CARVALHO	15/03/2022	89246	870,00
358515	1	CADEIRA GIRATORIA PARA PROFESSOR EM PLASTICO AZUL	SECRETARIA DE EDUCACAO	SECRETARIA DE EDUCACAO CRECHE	IZILDINHA DIVINA BORBA CARVALHO	15/03/2022	89247	870,00
358516	1	CADEIRA GIRATORIA PARA PROFESSOR EM PLASTICO AZUL	SECRETARIA DE EDUCACAO	SECRETARIA DE EDUCACAO CRECHE	IZILDINHA DIVINA BORBA CARVALHO	15/03/2022	89248	870,00
358517	1	CADEIRA GIRATORIA PARA PROFESSOR EM PLASTICO AZUL	SECRETARIA DE EDUCACAO	SECRETARIA DE EDUCACAO CRECHE	IZILDINHA DIVINA BORBA CARVALHO	15/03/2022	89249	870,00
358518	1	CADEIRA GIRATORIA PARA PROFESSOR EM PLASTICO AZUL	SECRETARIA DE EDUCACAO	SECRETARIA DE EDUCACAO CRECHE	IZILDINHA DIVINA BORBA CARVALHO	15/03/2022	89250	870,00
358519	1	CADEIRA GIRATORIA PARA PROFESSOR EM PLASTICO AZUL	SECRETARIA DE EDUCACAO	SECRETARIA DE EDUCACAO CRECHE	IZILDINHA DIVINA BORBA CARVALHO	15/03/2022	89251	870,00
358520	1	CADEIRA GIRATORIA PARA PROFESSOR EM PLASTICO AZUL	SECRETARIA DE EDUCACAO	SECRETARIA DE EDUCACAO CRECHE	IZILDINHA DIVINA BORBA CARVALHO	15/03/2022	89252	870,00
358521	1	CADEIRA GIRATORIA PARA PROFESSOR EM PLASTICO AZUL	SECRETARIA DE EDUCACAO	SECRETARIA DE EDUCACAO CRECHE	IZILDINHA DIVINA BORBA CARVALHO	15/03/2022	89253	870,00
358522	1	CADEIRA GIRATORIA PARA PROFESSOR EM PLASTICO AZUL	SECRETARIA DE EDUCACAO	SECRETARIA DE EDUCACAO CRECHE	IZILDINHA DIVINA BORBA CARVALHO	15/03/2022	89254	870,00
358523	1	CADEIRA GIRATORIA PARA PROFESSOR EM PLASTICO AZUL	SECRETARIA DE EDUCACAO	SECRETARIA DE EDUCACAO CRECHE	IZILDINHA DIVINA BORBA CARVALHO	15/03/2022	89255	870,00
358524	1	CADEIRA GIRATORIA PARA PROFESSOR EM PLASTICO AZUL	SECRETARIA DE EDUCACAO	SECRETARIA DE EDUCACAO CRECHE	IZILDINHA DIVINA BORBA CARVALHO	15/03/2022	89256	870,00
358525	1	CADEIRA GIRATORIA PARA PROFESSOR EM PLASTICO AZUL	SECRETARIA DE EDUCACAO	SECRETARIA DE EDUCACAO CRECHE	IZILDINHA DIVINA BORBA CARVALHO	15/03/2022	89257	870,00
358526	1	CADEIRA GIRATORIA PARA PROFESSOR EM PLASTICO AZUL	SECRETARIA DE EDUCACAO	SECRETARIA DE EDUCACAO CRECHE	IZILDINHA DIVINA BORBA CARVALHO	15/03/2022	89258	870,00
358527	1	CADEIRA GIRATORIA PARA PROFESSOR EM PLASTICO AZUL	SECRETARIA DE EDUCACAO	SECRETARIA DE EDUCACAO CRECHE	IZILDINHA DIVINA BORBA CARVALHO	15/03/2022	89259	870,00
358528	1	CADEIRA GIRATORIA PARA PROFESSOR EM PLASTICO AZUL	SECRETARIA DE EDUCACAO	SECRETARIA DE EDUCACAO CRECHE	IZILDINHA DIVINA BORBA CARVALHO	15/03/2022	89260	870,00
358529	1	CADEIRA GIRATORIA PARA PROFESSOR EM PLASTICO AZUL	SECRETARIA DE EDUCACAO	SECRETARIA DE EDUCACAO CRECHE	IZILDINHA DIVINA BORBA CARVALHO	15/03/2022	89261	870,00
358530	1	CADEIRA GIRATORIA PARA PROFESSOR EM PLASTICO AZUL	SECRETARIA DE EDUCACAO	SECRETARIA DE EDUCACAO CRECHE	IZILDINHA DIVINA BORBA CARVALHO	15/03/2022	89262	870,00
358531	1	CADEIRA GIRATORIA PARA PROFESSOR EM PLASTICO AZUL	SECRETARIA DE EDUCACAO	SECRETARIA DE EDUCACAO CRECHE	IZILDINHA DIVINA BORBA CARVALHO	15/03/2022	89263	870,00
358532	1	CADEIRA GIRATORIA PARA PROFESSOR EM PLASTICO AZUL	SECRETARIA DE EDUCACAO	SECRETARIA DE EDUCACAO CRECHE	IZILDINHA DIVINA BORBA CARVALHO	15/03/2022	89264	870,00
358533	1	CADEIRA GIRATORIA PARA PROFESSOR EM PLASTICO AZUL	SECRETARIA DE EDUCACAO	SECRETARIA DE EDUCACAO CRECHE	IZILDINHA DIVINA BORBA CARVALHO	15/03/2022	89265	870,00
358534	1	CADEIRA GIRATORIA PARA PROFESSOR EM PLASTICO AZUL	SECRETARIA DE EDUCACAO	SECRETARIA DE EDUCACAO CRECHE	IZILDINHA DIVINA BORBA CARVALHO	15/03/2022	89266	870,00
358535	1	CADEIRA GIRATORIA PARA PROFESSOR EM PLASTICO AZUL	SECRETARIA DE EDUCACAO	SECRETARIA DE EDUCACAO CRECHE	IZILDINHA DIVINA BORBA CARVALHO	15/03/2022	89267	870,00
358536	1	CADEIRA GIRATORIA PARA PROFESSOR EM PLASTICO AZUL	SECRETARIA DE EDUCACAO	SECRETARIA DE EDUCACAO CRECHE	IZILDINHA DIVINA BORBA CARVALHO	15/03/2022	89268	870,00
358537	1	CADEIRA GIRATORIA PARA PROFESSOR EM PLASTICO AZUL	SECRETARIA DE EDUCACAO	SECRETARIA DE EDUCACAO CRECHE	IZILDINHA DIVINA BORBA CARVALHO	15/03/2022	89269	870,00
358538	1	CADEIRA GIRATORIA PARA PROFESSOR EM PLASTICO AZUL	SECRETARIA DE EDUCACAO	SECRETARIA DE EDUCACAO CRECHE	IZILDINHA DIVINA BORBA CARVALHO	15/03/2022	89270	870,00
358539	1	CADEIRA GIRATORIA PARA PROFESSOR EM PLASTICO AZUL	SECRETARIA DE EDUCACAO	SECRETARIA DE EDUCACAO CRECHE	IZILDINHA DIVINA BORBA CARVALHO	15/03/2022	89271	870,00





ESTADO DE GOIÁS  
PREFEITURA MUNICIPAL DE JATAI  
RUA ITARUMA, 355 - S. SANTA MARIA

Relação Analítica do Patrimônio - Bens Inscritos (Comprados)  
De 01/01/2022 Até 31/12/2022 gerado em 31/03/2023 13:52

CÓD.	QTDE	DESCRIÇÃO	DESTINO	SUB-DESTINO	RESPONSÁVEL	DATA	NUM.BEM	VALOR
358540	1	CADEIRA GIRATORIA PARA PROFESSOR EM PLASTICO AZUL	SECRETARIA DE EDUCACAO	SECRETARIA DE EDUCACAO CRECHE	IZILDINHA DIVINA BORBA CARVALHO	15/03/2022	89272	870,00
358541	1	CADEIRA GIRATORIA PARA PROFESSOR EM PLASTICO AZUL	SECRETARIA DE EDUCACAO	SECRETARIA DE EDUCACAO CRECHE	IZILDINHA DIVINA BORBA CARVALHO	15/03/2022	89273	870,00
358542	1	CADEIRA GIRATORIA PARA PROFESSOR EM PLASTICO AZUL	SECRETARIA DE EDUCACAO	SECRETARIA DE EDUCACAO CRECHE	IZILDINHA DIVINA BORBA CARVALHO	15/03/2022	89274	870,00
358543	1	CADEIRA GIRATORIA PARA PROFESSOR EM PLASTICO AZUL	SECRETARIA DE EDUCACAO	SECRETARIA DE EDUCACAO CRECHE	IZILDINHA DIVINA BORBA CARVALHO	15/03/2022	89275	870,00
358544	1	CADEIRA GIRATORIA PARA PROFESSOR EM PLASTICO AZUL	SECRETARIA DE EDUCACAO	SECRETARIA DE EDUCACAO CRECHE	IZILDINHA DIVINA BORBA CARVALHO	15/03/2022	89276	870,00
358546	1	CADEIRA GIRATORIA PARA PROFESSOR EM PLASTICO AZUL	SECRETARIA DE EDUCACAO	SECRETARIA DE EDUCACAO CRECHE	IZILDINHA DIVINA BORBA CARVALHO	15/03/2022	89278	870,00
358547	1	CADEIRA GIRATORIA PARA PROFESSOR EM PLASTICO AZUL	SECRETARIA DE EDUCACAO	SECRETARIA DE EDUCACAO CRECHE	IZILDINHA DIVINA BORBA CARVALHO	15/03/2022	89279	870,00
358548	1	CADEIRA GIRATORIA PARA PROFESSOR EM PLASTICO AZUL	SECRETARIA DE EDUCACAO	SECRETARIA DE EDUCACAO CRECHE	IZILDINHA DIVINA BORBA CARVALHO	15/03/2022	89280	870,00
358549	1	CADEIRA GIRATORIA PARA PROFESSOR EM PLASTICO AZUL	SECRETARIA DE EDUCACAO	SECRETARIA DE EDUCACAO CRECHE	IZILDINHA DIVINA BORBA CARVALHO	15/03/2022	89281	870,00
358550	1	CADEIRA GIRATORIA PARA PROFESSOR EM PLASTICO AZUL	SECRETARIA DE EDUCACAO	SECRETARIA DE EDUCACAO CRECHE	IZILDINHA DIVINA BORBA CARVALHO	15/03/2022	89282	870,00
358551	1	CADEIRA GIRATORIA PARA PROFESSOR EM PLASTICO AZUL	SECRETARIA DE EDUCACAO	SECRETARIA DE EDUCACAO CRECHE	IZILDINHA DIVINA BORBA CARVALHO	15/03/2022	89283	870,00
358552	1	CADEIRA GIRATORIA PARA PROFESSOR EM PLASTICO AZUL	SECRETARIA DE EDUCACAO	SECRETARIA DE EDUCACAO CRECHE	IZILDINHA DIVINA BORBA CARVALHO	15/03/2022	89284	870,00
358553	1	CADEIRA GIRATORIA PARA PROFESSOR EM PLASTICO AZUL	SECRETARIA DE EDUCACAO	SECRETARIA DE EDUCACAO CRECHE	IZILDINHA DIVINA BORBA CARVALHO	15/03/2022	89285	870,00
358554	1	CADEIRA GIRATORIA PARA PROFESSOR EM PLASTICO AZUL	SECRETARIA DE EDUCACAO	SECRETARIA DE EDUCACAO CRECHE	IZILDINHA DIVINA BORBA CARVALHO	15/03/2022	89286	870,00
358555	1	CADEIRA GIRATORIA PARA PROFESSOR EM PLASTICO AZUL	SECRETARIA DE EDUCACAO	SECRETARIA DE EDUCACAO CRECHE	IZILDINHA DIVINA BORBA CARVALHO	15/03/2022	89287	870,00
358556	1	CADEIRA GIRATORIA PARA PROFESSOR EM PLASTICO AZUL	SECRETARIA DE EDUCACAO	SECRETARIA DE EDUCACAO CRECHE	IZILDINHA DIVINA BORBA CARVALHO	15/03/2022	89288	870,00
358557	1	CADEIRA GIRATORIA PARA PROFESSOR EM PLASTICO AZUL	SECRETARIA DE EDUCACAO	SECRETARIA DE EDUCACAO CRECHE	IZILDINHA DIVINA BORBA CARVALHO	15/03/2022	89289	870,00
358558	1	CADEIRA GIRATORIA PARA PROFESSOR EM PLASTICO AZUL	SECRETARIA DE EDUCACAO	SECRETARIA DE EDUCACAO CRECHE	IZILDINHA DIVINA BORBA CARVALHO	15/03/2022	89290	870,00
358559	1	CADEIRA GIRATORIA PARA PROFESSOR EM PLASTICO AZUL	SECRETARIA DE EDUCACAO	SECRETARIA DE EDUCACAO CRECHE	IZILDINHA DIVINA BORBA CARVALHO	15/03/2022	89291	870,00
358560	1	CADEIRA GIRATORIA PARA PROFESSOR EM PLASTICO AZUL	SECRETARIA DE EDUCACAO	SECRETARIA DE EDUCACAO CRECHE	IZILDINHA DIVINA BORBA CARVALHO	15/03/2022	89292	870,00
358561	1	CADEIRA GIRATORIA PARA PROFESSOR EM PLASTICO AZUL	SECRETARIA DE EDUCACAO	SECRETARIA DE EDUCACAO CRECHE	IZILDINHA DIVINA BORBA CARVALHO	15/03/2022	89293	870,00
358562	1	CADEIRA GIRATORIA PARA PROFESSOR EM PLASTICO AZUL	SECRETARIA DE EDUCACAO	SECRETARIA DE EDUCACAO CRECHE	IZILDINHA DIVINA BORBA CARVALHO	15/03/2022	89294	870,00
358563	1	CADEIRA GIRATORIA PARA PROFESSOR EM PLASTICO AZUL	SECRETARIA DE EDUCACAO	SECRETARIA DE EDUCACAO CRECHE	IZILDINHA DIVINA BORBA CARVALHO	15/03/2022	89295	870,00
358564	1	CADEIRA GIRATORIA PARA PROFESSOR EM PLASTICO AZUL	SECRETARIA DE EDUCACAO	SECRETARIA DE EDUCACAO CRECHE	IZILDINHA DIVINA BORBA CARVALHO	15/03/2022	89296	870,00
358565	1	CADEIRA GIRATORIA PARA PROFESSOR EM PLASTICO AZUL	SECRETARIA DE EDUCACAO	SECRETARIA DE EDUCACAO CRECHE	IZILDINHA DIVINA BORBA CARVALHO	15/03/2022	89297	870,00
358566	1	CADEIRA GIRATORIA PARA PROFESSOR EM PLASTICO AZUL	SECRETARIA DE EDUCACAO	SECRETARIA DE EDUCACAO CRECHE	IZILDINHA DIVINA BORBA CARVALHO	15/03/2022	89298	870,00
358567	1	CADEIRA GIRATORIA PARA PROFESSOR EM PLASTICO AZUL	SECRETARIA DE EDUCACAO	SECRETARIA DE EDUCACAO CRECHE	IZILDINHA DIVINA BORBA CARVALHO	15/03/2022	89299	870,00
358568	1	CADEIRA GIRATORIA PARA PROFESSOR EM PLASTICO AZUL	SECRETARIA DE EDUCACAO	SECRETARIA DE EDUCACAO CRECHE	IZILDINHA DIVINA BORBA CARVALHO	15/03/2022	89300	870,00
358569	1	CADEIRA GIRATORIA PARA PROFESSOR EM PLASTICO AZUL	SECRETARIA DE EDUCACAO	SECRETARIA DE EDUCACAO CRECHE	IZILDINHA DIVINA BORBA CARVALHO	15/03/2022	89301	870,00
358570	1	CADEIRA GIRATORIA PARA PROFESSOR EM PLASTICO AZUL	SECRETARIA DE EDUCACAO	SECRETARIA DE EDUCACAO CRECHE	IZILDINHA DIVINA BORBA CARVALHO	15/03/2022	89302	870,00

<div>Relação Analítica do Patrimônio - Bens Inscritos (Comprados)</div> <div>De 01/01/2022 Até 31/12/2022 gerado em 31/03/2023 13:52</div>								
CÓD.	QTDE	DESCRIÇÃO	DESTINO	SUB-DESTINO	RESPONSÁVEL	DATA	NUM.BEM	VALOR
358571	1	CADEIRA GIRATORIA PARA PROFESSOR EM PLASTICO AZUL	SECRETARIA DE EDUCACAO	SECRETARIA DE EDUCACAO CRECHE	IZILDINHA DIVINA BORBA CARVALHO	15/03/2022	89303	870,00
358572	1	CADEIRA GIRATORIA PARA PROFESSOR EM PLASTICO AZUL	SECRETARIA DE EDUCACAO	SECRETARIA DE EDUCACAO CRECHE	IZILDINHA DIVINA BORBA CARVALHO	15/03/2022	89304	870,00
358573	1	CADEIRA GIRATORIA PARA PROFESSOR EM PLASTICO AZUL	SECRETARIA DE EDUCACAO	SECRETARIA DE EDUCACAO CRECHE	IZILDINHA DIVINA BORBA CARVALHO	15/03/2022	89305	870,00
358574	1	CADEIRA GIRATORIA PARA PROFESSOR EM PLASTICO AZUL	SECRETARIA DE EDUCACAO	SECRETARIA DE EDUCACAO CRECHE	IZILDINHA DIVINA BORBA CARVALHO	15/03/2022	89306	870,00
358575	1	CADEIRA GIRATORIA PARA PROFESSOR EM PLASTICO AZUL	SECRETARIA DE EDUCACAO	SECRETARIA DE EDUCACAO CRECHE	IZILDINHA DIVINA BORBA CARVALHO	15/03/2022	89307	870,00
358576	1	CADEIRA GIRATORIA PARA PROFESSOR EM PLASTICO AZUL	SECRETARIA DE EDUCACAO	SECRETARIA DE EDUCACAO CRECHE	IZILDINHA DIVINA BORBA CARVALHO	15/03/2022	89308	870,00
358577	1	CADEIRA GIRATORIA PARA PROFESSOR EM PLASTICO AZUL	SECRETARIA DE EDUCACAO	SECRETARIA DE EDUCACAO CRECHE	IZILDINHA DIVINA BORBA CARVALHO	15/03/2022	89309	870,00
358578	1	CADEIRA GIRATORIA PARA PROFESSOR EM PLASTICO AZUL	SECRETARIA DE EDUCACAO	SECRETARIA DE EDUCACAO CRECHE	IZILDINHA DIVINA BORBA CARVALHO	15/03/2022	89310	870,00
358579	1	CADEIRA GIRATORIA PARA PROFESSOR EM PLASTICO AZUL	SECRETARIA DE EDUCACAO	SECRETARIA DE EDUCACAO CRECHE	IZILDINHA DIVINA BORBA CARVALHO	15/03/2022	89311	870,00
358580	1	CADEIRA GIRATORIA PARA PROFESSOR EM PLASTICO AZUL	SECRETARIA DE EDUCACAO	SECRETARIA DE EDUCACAO CRECHE	IZILDINHA DIVINA BORBA CARVALHO	15/03/2022	89312	870,00
358581	1	CADEIRA GIRATORIA PARA PROFESSOR EM PLASTICO AZUL	SECRETARIA DE EDUCACAO	SECRETARIA DE EDUCACAO CRECHE	IZILDINHA DIVINA BORBA CARVALHO	15/03/2022	89313	870,00
358582	1	CADEIRA GIRATORIA PARA PROFESSOR EM PLASTICO AZUL	SECRETARIA DE EDUCACAO	SECRETARIA DE EDUCACAO CRECHE	IZILDINHA DIVINA BORBA CARVALHO	15/03/2022	89314	870,00
358583	1	CADEIRA GIRATORIA PARA PROFESSOR EM PLASTICO AZUL	SECRETARIA DE EDUCACAO	SECRETARIA DE EDUCACAO CRECHE	IZILDINHA DIVINA BORBA CARVALHO	15/03/2022	89315	870,00
358584	1	CADEIRA GIRATORIA PARA PROFESSOR EM PLASTICO AZUL	SECRETARIA DE EDUCACAO	SECRETARIA DE EDUCACAO CRECHE	IZILDINHA DIVINA BORBA CARVALHO	15/03/2022	89316	870,00
358585	1	CADEIRA GIRATORIA PARA PROFESSOR EM PLASTICO AZUL	SECRETARIA DE EDUCACAO	SECRETARIA DE EDUCACAO CRECHE	IZILDINHA DIVINA BORBA CARVALHO	15/03/2022	89317	870,00
358586	1	CADEIRA GIRATORIA PARA PROFESSOR EM PLASTICO AZUL	SECRETARIA DE EDUCACAO	SECRETARIA DE EDUCACAO CRECHE	IZILDINHA DIVINA BORBA CARVALHO	15/03/2022	89318	870,00
358587	1	CADEIRA GIRATORIA PARA PROFESSOR EM PLASTICO AZUL	SECRETARIA DE EDUCACAO	SECRETARIA DE EDUCACAO CRECHE	IZILDINHA DIVINA BORBA CARVALHO	15/03/2022	89319	870,00
358588	1	CADEIRA GIRATORIA PARA PROFESSOR EM PLASTICO AZUL	SECRETARIA DE EDUCACAO	SECRETARIA DE EDUCACAO CRECHE	IZILDINHA DIVINA BORBA CARVALHO	15/03/2022	89320	870,00
358589	1	CADEIRA GIRATORIA PARA PROFESSOR EM PLASTICO AZUL	SECRETARIA DE EDUCACAO	SECRETARIA DE EDUCACAO CRECHE	IZILDINHA DIVINA BORBA CARVALHO	15/03/2022	89321	870,00
358590	1	CADEIRA GIRATORIA PARA PROFESSOR EM PLASTICO AZUL	SECRETARIA DE EDUCACAO	SECRETARIA DE EDUCACAO CRECHE	IZILDINHA DIVINA BORBA CARVALHO	15/03/2022	89322	870,00
358591	1	CADEIRA GIRATORIA PARA PROFESSOR EM PLASTICO AZUL	SECRETARIA DE EDUCACAO	SECRETARIA DE EDUCACAO CRECHE	IZILDINHA DIVINA BORBA CARVALHO	15/03/2022	89323	870,00
358592	1	CADEIRA GIRATORIA PARA PROFESSOR EM PLASTICO AZUL	SECRETARIA DE EDUCACAO	SECRETARIA DE EDUCACAO CRECHE	IZILDINHA DIVINA BORBA CARVALHO	15/03/2022	89324	870,00
358593	1	CADEIRA GIRATORIA PARA PROFESSOR EM PLASTICO AZUL	SECRETARIA DE EDUCACAO	SECRETARIA DE EDUCACAO CRECHE	IZILDINHA DIVINA BORBA CARVALHO	15/03/2022	89325	870,00
358594	1	CADEIRA GIRATORIA PARA PROFESSOR EM PLASTICO AZUL	SECRETARIA DE EDUCACAO	SECRETARIA DE EDUCACAO CRECHE	IZILDINHA DIVINA BORBA CARVALHO	15/03/2022	89326	870,00
358595	1	CADEIRA GIRATORIA PARA PROFESSOR EM PLASTICO AZUL	SECRETARIA DE EDUCACAO	SECRETARIA DE EDUCACAO CRECHE	IZILDINHA DIVINA BORBA CARVALHO	15/03/2022	89327	870,00
358596	1	CADEIRA GIRATORIA PARA PROFESSOR EM PLASTICO AZUL	SECRETARIA DE EDUCACAO	SECRETARIA DE EDUCACAO CRECHE	IZILDINHA DIVINA BORBA CARVALHO	15/03/2022	89328	870,00
358597	1	CADEIRA GIRATORIA PARA PROFESSOR EM PLASTICO AZUL	SECRETARIA DE EDUCACAO	SECRETARIA DE EDUCACAO CRECHE	IZILDINHA DIVINA BORBA CARVALHO	15/03/2022	89329	870,00
358598	1	CADEIRA GIRATORIA PARA PROFESSOR EM PLASTICO AZUL	SECRETARIA DE EDUCACAO	SECRETARIA DE EDUCACAO CRECHE	IZILDINHA DIVINA BORBA CARVALHO	15/03/2022	89330	870,00
358599	1	CADEIRA GIRATORIA PARA PROFESSOR EM PLASTICO AZUL	SECRETARIA DE EDUCACAO	SECRETARIA DE EDUCACAO CRECHE	IZILDINHA DIVINA BORBA CARVALHO	15/03/2022	89331	870,00
358600	1	CADEIRA GIRATORIA PARA PROFESSOR EM PLASTICO AZUL	SECRETARIA DE EDUCACAO	SECRETARIA DE EDUCACAO CRECHE	IZILDINHA DIVINA BORBA CARVALHO	15/03/2022	89332	870,00



ESTADO DE GOIÁS  
PREFEITURA MUNICIPAL DE JATAI  
RUA ITARUMA, 355 - S. SANTA MARIA

Relação Analítica do Patrimônio - Bens Inscritos (Comprados)  
De 01/01/2022 Até 31/12/2022 gerado em 31/03/2023 13:52

CÓD.	QTDE	DESCRIÇÃO	DESTINO	SUB-DESTINO	RESPONSÁVEL	DATA	NUM.BEM	VALOR
358601	1	CADEIRA GIRATORIA PARA PROFESSOR EM PLASTICO AZUL	SECRETARIA DE EDUCACAO	SECRETARIA DE EDUCACAO CRECHE	IZILDINHA DIVINA BORBA CARVALHO	15/03/2022	89333	870,00
358602	1	CADEIRA GIRATORIA PARA PROFESSOR EM PLASTICO AZUL	SECRETARIA DE EDUCACAO	SECRETARIA DE EDUCACAO CRECHE	IZILDINHA DIVINA BORBA CARVALHO	15/03/2022	89334	870,00
358603	1	CADEIRA GIRATORIA PARA PROFESSOR EM PLASTICO AZUL	SECRETARIA DE EDUCACAO	SECRETARIA DE EDUCACAO CRECHE	IZILDINHA DIVINA BORBA CARVALHO	15/03/2022	89335	870,00
358604	1	CADEIRA GIRATORIA PARA PROFESSOR EM PLASTICO AZUL	SECRETARIA DE EDUCACAO	SECRETARIA DE EDUCACAO CRECHE	IZILDINHA DIVINA BORBA CARVALHO	15/03/2022	89336	870,00
358605	1	CADEIRA GIRATORIA PARA PROFESSOR EM PLASTICO AZUL	SECRETARIA DE EDUCACAO	SECRETARIA DE EDUCACAO CRECHE	IZILDINHA DIVINA BORBA CARVALHO	15/03/2022	89337	870,00
358606	1	CADEIRA GIRATORIA PARA PROFESSOR EM PLASTICO AZUL	SECRETARIA DE EDUCACAO	SECRETARIA DE EDUCACAO CRECHE	IZILDINHA DIVINA BORBA CARVALHO	15/03/2022	89338	870,00
358607	1	CADEIRA GIRATORIA PARA PROFESSOR EM PLASTICO AZUL	SECRETARIA DE EDUCACAO	SECRETARIA DE EDUCACAO CRECHE	IZILDINHA DIVINA BORBA CARVALHO	15/03/2022	89339	870,00
358608	1	CADEIRA GIRATORIA PARA PROFESSOR EM PLASTICO AZUL	SECRETARIA DE EDUCACAO	SECRETARIA DE EDUCACAO CRECHE	IZILDINHA DIVINA BORBA CARVALHO	15/03/2022	89340	870,00
358609	1	CADEIRA GIRATORIA PARA PROFESSOR EM PLASTICO AZUL	SECRETARIA DE EDUCACAO	SECRETARIA DE EDUCACAO CRECHE	IZILDINHA DIVINA BORBA CARVALHO	15/03/2022	89341	870,00
358610	1	CADEIRA GIRATORIA PARA PROFESSOR EM PLASTICO AZUL	SECRETARIA DE EDUCACAO	SECRETARIA DE EDUCACAO CRECHE	IZILDINHA DIVINA BORBA CARVALHO	15/03/2022	89342	870,00
358611	1	CADEIRA GIRATORIA PARA PROFESSOR EM PLASTICO AZUL	SECRETARIA DE EDUCACAO	SECRETARIA DE EDUCACAO CRECHE	IZILDINHA DIVINA BORBA CARVALHO	15/03/2022	89343	870,00
358612	1	CADEIRA GIRATORIA PARA PROFESSOR EM PLASTICO AZUL	SECRETARIA DE EDUCACAO	SECRETARIA DE EDUCACAO CRECHE	IZILDINHA DIVINA BORBA CARVALHO	15/03/2022	89344	870,00
358613	1	CADEIRA GIRATORIA PARA PROFESSOR EM PLASTICO AZUL	SECRETARIA DE EDUCACAO	SECRETARIA DE EDUCACAO CRECHE	IZILDINHA DIVINA BORBA CARVALHO	15/03/2022	89345	870,00
358614	1	CADEIRA GIRATORIA PARA PROFESSOR EM PLASTICO AZUL	SECRETARIA DE EDUCACAO	SECRETARIA DE EDUCACAO CRECHE	IZILDINHA DIVINA BORBA CARVALHO	15/03/2022	89346	870,00
358615	1	CADEIRA GIRATORIA PARA PROFESSOR EM PLASTICO AZUL	SECRETARIA DE EDUCACAO	SECRETARIA DE EDUCACAO CRECHE	IZILDINHA DIVINA BORBA CARVALHO	15/03/2022	89347	870,00
358616	1	CADEIRA GIRATORIA PARA PROFESSOR EM PLASTICO AZUL	SECRETARIA DE EDUCACAO	SECRETARIA DE EDUCACAO CRECHE	IZILDINHA DIVINA BORBA CARVALHO	15/03/2022	89348	870,00
358617	1	CADEIRA GIRATORIA PARA PROFESSOR EM PLASTICO AZUL	SECRETARIA DE EDUCACAO	SECRETARIA DE EDUCACAO CRECHE	IZILDINHA DIVINA BORBA CARVALHO	15/03/2022	89349	870,00
358618	1	CADEIRA GIRATORIA PARA PROFESSOR EM PLASTICO AZUL	SECRETARIA DE EDUCACAO	SECRETARIA DE EDUCACAO CRECHE	IZILDINHA DIVINA BORBA CARVALHO	15/03/2022	89350	870,00
358619	1	CADEIRA GIRATORIA PARA PROFESSOR EM PLASTICO AZUL	SECRETARIA DE EDUCACAO	SECRETARIA DE EDUCACAO CRECHE	IZILDINHA DIVINA BORBA CARVALHO	15/03/2022	89351	870,00
358620	1	CADEIRA GIRATORIA PARA PROFESSOR EM PLASTICO AZUL	SECRETARIA DE EDUCACAO	SECRETARIA DE EDUCACAO CRECHE	IZILDINHA DIVINA BORBA CARVALHO	15/03/2022	89352	870,00
358621	1	CADEIRA GIRATORIA PARA PROFESSOR EM PLASTICO AZUL	SECRETARIA DE EDUCACAO	SECRETARIA DE EDUCACAO CRECHE	IZILDINHA DIVINA BORBA CARVALHO	15/03/2022	89353	870,00
358622	1	CADEIRA GIRATORIA PARA PROFESSOR EM PLASTICO AZUL	SECRETARIA DE EDUCACAO	SECRETARIA DE EDUCACAO CRECHE	IZILDINHA DIVINA BORBA CARVALHO	15/03/2022	89354	870,00
358623	1	CADEIRA GIRATORIA PARA PROFESSOR EM PLASTICO AZUL	SECRETARIA DE EDUCACAO	SECRETARIA DE EDUCACAO CRECHE	IZILDINHA DIVINA BORBA CARVALHO	15/03/2022	89355	870,00
358624	1	CADEIRA GIRATORIA PARA PROFESSOR EM PLASTICO AZUL	SECRETARIA DE EDUCACAO	SECRETARIA DE EDUCACAO CRECHE	IZILDINHA DIVINA BORBA CARVALHO	15/03/2022	89356	870,00
358625	1	CADEIRA GIRATORIA PARA PROFESSOR EM PLASTICO AZUL	SECRETARIA DE EDUCACAO	SECRETARIA DE EDUCACAO CRECHE	IZILDINHA DIVINA BORBA CARVALHO	15/03/2022	89357	870,00
358626	1	CADEIRA GIRATORIA PARA PROFESSOR EM PLASTICO AZUL	SECRETARIA DE EDUCACAO	SECRETARIA DE EDUCACAO CRECHE	IZILDINHA DIVINA BORBA CARVALHO	15/03/2022	89358	870,00
358627	1	CADEIRA GIRATORIA PARA PROFESSOR EM PLASTICO AZUL	SECRETARIA DE EDUCACAO	SECRETARIA DE EDUCACAO CRECHE	IZILDINHA DIVINA BORBA CARVALHO	15/03/2022	89359	870,00
358628	1	CADEIRA GIRATORIA PARA PROFESSOR EM PLASTICO AZUL	SECRETARIA DE EDUCACAO	SECRETARIA DE EDUCACAO CRECHE	IZILDINHA DIVINA BORBA CARVALHO	15/03/2022	89360	870,00
358629	1	CADEIRA GIRATORIA PARA PROFESSOR EM PLASTICO AZUL	SECRETARIA DE EDUCACAO	SECRETARIA DE EDUCACAO CRECHE	IZILDINHA DIVINA BORBA CARVALHO	15/03/2022	89361	870,00
358630	1	CADEIRA GIRATORIA PARA PROFESSOR EM PLASTICO AZUL	SECRETARIA DE EDUCACAO	SECRETARIA DE EDUCACAO CRECHE	IZILDINHA DIVINA BORBA CARVALHO	15/03/2022	89362	870,00



Relação Analítica do Patrimônio - Bens Inscritos (Comprados)

De 01/01/2022 Até 31/12/2022 gerado em 31/03/2023 13:52

CÓD.	QTDE	DESCRIÇÃO	DESTINO	SUB-DESTINO	RESPONSÁVEL	DATA	NUM.BEM	VALOR
358631	1	CADEIRA GIRATORIA PARA PROFESSOR EM PLASTICO AZUL	SECRETARIA DE EDUCACAO	SECRETARIA DE EDUCACAO CRECHE	IZILDINHA DIVINA BORBA CARVALHO	15/03/2022	89363	870,00
358632	1	CADEIRA GIRATORIA PARA PROFESSOR EM PLASTICO AZUL	SECRETARIA DE EDUCACAO	SECRETARIA DE EDUCACAO CRECHE	IZILDINHA DIVINA BORBA CARVALHO	15/03/2022	89364	870,00
358633	1	CADEIRA GIRATORIA PARA PROFESSOR EM PLASTICO AZUL	SECRETARIA DE EDUCACAO	SECRETARIA DE EDUCACAO CRECHE	IZILDINHA DIVINA BORBA CARVALHO	15/03/2022	89365	870,00
358634	1	CADEIRA GIRATORIA PARA PROFESSOR EM PLASTICO AZUL	SECRETARIA DE EDUCACAO	SECRETARIA DE EDUCACAO CRECHE	IZILDINHA DIVINA BORBA CARVALHO	15/03/2022	89366	870,00
358635	1	CADEIRA GIRATORIA PARA PROFESSOR EM PLASTICO AZUL	SECRETARIA DE EDUCACAO	SECRETARIA DE EDUCACAO CRECHE	IZILDINHA DIVINA BORBA CARVALHO	15/03/2022	89367	870,00
358636	1	CADEIRA GIRATORIA PARA PROFESSOR EM PLASTICO AZUL	SECRETARIA DE EDUCACAO	SECRETARIA DE EDUCACAO CRECHE	IZILDINHA DIVINA BORBA CARVALHO	15/03/2022	89368	870,00
358637	1	CADEIRA GIRATORIA PARA PROFESSOR EM PLASTICO AZUL	SECRETARIA DE EDUCACAO	SECRETARIA DE EDUCACAO CRECHE	IZILDINHA DIVINA BORBA CARVALHO	15/03/2022	89369	870,00
358638	1	CADEIRA GIRATORIA PARA PROFESSOR EM PLASTICO AZUL	SECRETARIA DE EDUCACAO	SECRETARIA DE EDUCACAO CRECHE	IZILDINHA DIVINA BORBA CARVALHO	15/03/2022	89370	870,00
358639	1	CADEIRA GIRATORIA PARA PROFESSOR EM PLASTICO AZUL	SECRETARIA DE EDUCACAO	SECRETARIA DE EDUCACAO CRECHE	IZILDINHA DIVINA BORBA CARVALHO	15/03/2022	89371	870,00
358640	1	CADEIRA GIRATORIA PARA PROFESSOR EM PLASTICO AZUL	SECRETARIA DE EDUCACAO	SECRETARIA DE EDUCACAO CRECHE	IZILDINHA DIVINA BORBA CARVALHO	15/03/2022	89372	870,00
358641	1	CADEIRA GIRATORIA PARA PROFESSOR EM PLASTICO AZUL	SECRETARIA DE EDUCACAO	SECRETARIA DE EDUCACAO CRECHE	IZILDINHA DIVINA BORBA CARVALHO	15/03/2022	89373	870,00
358642	1	CADEIRA GIRATORIA PARA PROFESSOR EM PLASTICO AZUL	SECRETARIA DE EDUCACAO	SECRETARIA DE EDUCACAO CRECHE	IZILDINHA DIVINA BORBA CARVALHO	15/03/2022	89374	870,00
358643	1	CADEIRA GIRATORIA PARA PROFESSOR EM PLASTICO AZUL	SECRETARIA DE EDUCACAO	SECRETARIA DE EDUCACAO CRECHE	IZILDINHA DIVINA BORBA CARVALHO	15/03/2022	89375	870,00
358644	1	CADEIRA GIRATORIA PARA PROFESSOR EM PLASTICO AZUL	SECRETARIA DE EDUCACAO	SECRETARIA DE EDUCACAO CRECHE	IZILDINHA DIVINA BORBA CARVALHO	15/03/2022	89376	870,00
358646	1	CADEIRA GIRATORIA PARA PROFESSOR EM PLASTICO AZUL	SECRETARIA DE EDUCACAO	SECRETARIA DE EDUCACAO CRECHE	IZILDINHA DIVINA BORBA CARVALHO	15/03/2022	89378	870,00
358647	1	CADEIRA GIRATORIA PARA PROFESSOR EM PLASTICO AZUL	SECRETARIA DE EDUCACAO	SECRETARIA DE EDUCACAO CRECHE	IZILDINHA DIVINA BORBA CARVALHO	15/03/2022	89379	870,00
358648	1	CADEIRA GIRATORIA PARA PROFESSOR EM PLASTICO AZUL	SECRETARIA DE EDUCACAO	SECRETARIA DE EDUCACAO CRECHE	IZILDINHA DIVINA BORBA CARVALHO	15/03/2022	89380	870,00
358649	1	CADEIRA GIRATORIA PARA PROFESSOR EM PLASTICO AZUL	SECRETARIA DE EDUCACAO	SECRETARIA DE EDUCACAO CRECHE	IZILDINHA DIVINA BORBA CARVALHO	15/03/2022	89381	870,00
358650	1	CADEIRA GIRATORIA PARA PROFESSOR EM PLASTICO AZUL	SECRETARIA DE EDUCACAO	SECRETARIA DE EDUCACAO CRECHE	IZILDINHA DIVINA BORBA CARVALHO	15/03/2022	89382	870,00
358651	1	CADEIRA GIRATORIA PARA PROFESSOR EM PLASTICO AZUL	SECRETARIA DE EDUCACAO	SECRETARIA DE EDUCACAO CRECHE	IZILDINHA DIVINA BORBA CARVALHO	15/03/2022	89383	870,00
358652	1	CADEIRA GIRATORIA PARA PROFESSOR EM PLASTICO AZUL	SECRETARIA DE EDUCACAO	SECRETARIA DE EDUCACAO CRECHE	IZILDINHA DIVINA BORBA CARVALHO	15/03/2022	89384	870,00
358653	1	CADEIRA GIRATORIA PARA PROFESSOR EM PLASTICO AZUL	SECRETARIA DE EDUCACAO	SECRETARIA DE EDUCACAO CRECHE	IZILDINHA DIVINA BORBA CARVALHO	15/03/2022	89385	870,00
358654	1	CADEIRA GIRATORIA PARA PROFESSOR EM PLASTICO AZUL	SECRETARIA DE EDUCACAO	SECRETARIA DE EDUCACAO CRECHE	IZILDINHA DIVINA BORBA CARVALHO	15/03/2022	89386	870,00
358655	1	CADEIRA GIRATORIA PARA PROFESSOR EM PLASTICO AZUL	SECRETARIA DE EDUCACAO	SECRETARIA DE EDUCACAO CRECHE	IZILDINHA DIVINA BORBA CARVALHO	15/03/2022	89387	870,00
358656	1	CADEIRA GIRATORIA PARA PROFESSOR EM PLASTICO AZUL	SECRETARIA DE EDUCACAO	SECRETARIA DE EDUCACAO CRECHE	IZILDINHA DIVINA BORBA CARVALHO	15/03/2022	89388	870,00
358657	1	CADEIRA GIRATORIA PARA PROFESSOR EM PLASTICO AZUL	SECRETARIA DE EDUCACAO	SECRETARIA DE EDUCACAO CRECHE	IZILDINHA DIVINA BORBA CARVALHO	15/03/2022	89389	870,00
358658	1	CADEIRA GIRATORIA PARA PROFESSOR EM PLASTICO AZUL	SECRETARIA DE EDUCACAO	SECRETARIA DE EDUCACAO CRECHE	IZILDINHA DIVINA BORBA CARVALHO	15/03/2022	89390	870,00
358659	1	CADEIRA GIRATORIA PARA PROFESSOR EM PLASTICO AZUL	SECRETARIA DE EDUCACAO	SECRETARIA DE EDUCACAO CRECHE	IZILDINHA DIVINA BORBA CARVALHO	15/03/2022	89391	870,00
358660	1	CADEIRA GIRATORIA PARA PROFESSOR EM PLASTICO AZUL	SECRETARIA DE EDUCACAO	SECRETARIA DE EDUCACAO CRECHE	IZILDINHA DIVINA BORBA CARVALHO	15/03/2022	89392	870,00
358661	1	CADEIRA GIRATORIA PARA PROFESSOR EM PLASTICO AZUL	SECRETARIA DE EDUCACAO	SECRETARIA DE EDUCACAO CRECHE	IZILDINHA DIVINA BORBA CARVALHO	15/03/2022	89393	870,00



ESTADO DE GOIÁS  
PREFEITURA MUNICIPAL DE JATAI  
RUA ITARUMA, 355 - S. SANTA MARIA

Relação Analítica do Patrimônio - Bens Inscritos (Comprados)  
De 01/01/2022 Até 31/12/2022 gerado em 31/03/2023 13:52

CÓD.	QTDE	DESCRIÇÃO	DESTINO	SUB-DESTINO	RESPONSÁVEL	DATA	NUM.BEM	VALOR
358662	1	CADEIRA GIRATORIA PARA PROFESSOR EM PLASTICO AZUL	SECRETARIA DE EDUCACAO	SECRETARIA DE EDUCACAO CRECHE	IZILDINHA DIVINA BORBA CARVALHO	15/03/2022	89394	870,00
358663	1	CADEIRA GIRATORIA PARA PROFESSOR EM PLASTICO AZUL	SECRETARIA DE EDUCACAO	SECRETARIA DE EDUCACAO CRECHE	IZILDINHA DIVINA BORBA CARVALHO	15/03/2022	89395	870,00
358664	1	MESA INFANTIL EM PLASTICO AMARELO	SECRETARIA DE EDUCACAO	SECRETARIA DE EDUCACAO CRECHE	IZILDINHA DIVINA BORBA CARVALHO	15/03/2022	89535	778,00
358665	1	MESA INFANTIL EM PLASTICO AMARELO	SECRETARIA DE EDUCACAO	SECRETARIA DE EDUCACAO CRECHE	IZILDINHA DIVINA BORBA CARVALHO	15/03/2022	89536	778,00
358666	1	MESA INFANTIL EM PLASTICO AMARELO	SECRETARIA DE EDUCACAO	SECRETARIA DE EDUCACAO CRECHE	IZILDINHA DIVINA BORBA CARVALHO	15/03/2022	89537	778,00
358667	1	MESA INFANTIL EM PLASTICO AMARELO	SECRETARIA DE EDUCACAO	SECRETARIA DE EDUCACAO CRECHE	IZILDINHA DIVINA BORBA CARVALHO	15/03/2022	89538	778,00
358668	1	MESA INFANTIL EM PLASTICO AMARELO	SECRETARIA DE EDUCACAO	SECRETARIA DE EDUCACAO CRECHE	IZILDINHA DIVINA BORBA CARVALHO	15/03/2022	89539	778,00
358669	1	MESA INFANTIL EM PLASTICO AMARELO	SECRETARIA DE EDUCACAO	SECRETARIA DE EDUCACAO CRECHE	IZILDINHA DIVINA BORBA CARVALHO	15/03/2022	89540	778,00
358670	1	MESA INFANTIL EM PLASTICO AMARELO	SECRETARIA DE EDUCACAO	SECRETARIA DE EDUCACAO CRECHE	IZILDINHA DIVINA BORBA CARVALHO	15/03/2022	89541	778,00
358671	1	MESA INFANTIL EM PLASTICO AMARELO	SECRETARIA DE EDUCACAO	SECRETARIA DE EDUCACAO CRECHE	IZILDINHA DIVINA BORBA CARVALHO	15/03/2022	89542	778,00
358672	1	MESA INFANTIL EM PLASTICO AMARELO	SECRETARIA DE EDUCACAO	SECRETARIA DE EDUCACAO CRECHE	IZILDINHA DIVINA BORBA CARVALHO	15/03/2022	89543	778,00
358673	1	MESA INFANTIL EM PLASTICO AMARELO	SECRETARIA DE EDUCACAO	SECRETARIA DE EDUCACAO CRECHE	IZILDINHA DIVINA BORBA CARVALHO	15/03/2022	89544	778,00
358674	1	MESA INFANTIL EM PLASTICO AMARELO	SECRETARIA DE EDUCACAO	SECRETARIA DE EDUCACAO CRECHE	IZILDINHA DIVINA BORBA CARVALHO	15/03/2022	89545	778,00
358675	1	MESA INFANTIL EM PLASTICO AMARELO	SECRETARIA DE EDUCACAO	SECRETARIA DE EDUCACAO CRECHE	IZILDINHA DIVINA BORBA CARVALHO	15/03/2022	89546	778,00
358676	1	MESA INFANTIL EM PLASTICO AMARELO	SECRETARIA DE EDUCACAO	SECRETARIA DE EDUCACAO CRECHE	IZILDINHA DIVINA BORBA CARVALHO	15/03/2022	89547	778,00
358677	1	MESA INFANTIL EM PLASTICO AMARELO	SECRETARIA DE EDUCACAO	SECRETARIA DE EDUCACAO CRECHE	IZILDINHA DIVINA BORBA CARVALHO	15/03/2022	89548	778,00
358678	1	MESA INFANTIL EM PLASTICO AMARELO	SECRETARIA DE EDUCACAO	SECRETARIA DE EDUCACAO CRECHE	IZILDINHA DIVINA BORBA CARVALHO	15/03/2022	89549	778,00
358679	1	MESA INFANTIL EM PLASTICO AMARELO	SECRETARIA DE EDUCACAO	SECRETARIA DE EDUCACAO CRECHE	IZILDINHA DIVINA BORBA CARVALHO	15/03/2022	89550	778,00
358680	1	MESA INFANTIL EM PLASTICO AMARELO	SECRETARIA DE EDUCACAO	SECRETARIA DE EDUCACAO CRECHE	IZILDINHA DIVINA BORBA CARVALHO	15/03/2022	89551	778,00
358681	1	MESA INFANTIL EM PLASTICO AMARELO	SECRETARIA DE EDUCACAO	SECRETARIA DE EDUCACAO CRECHE	IZILDINHA DIVINA BORBA CARVALHO	15/03/2022	89552	778,00
358682	1	MESA INFANTIL EM PLASTICO AMARELO	SECRETARIA DE EDUCACAO	SECRETARIA DE EDUCACAO CRECHE	IZILDINHA DIVINA BORBA CARVALHO	15/03/2022	89553	778,00
358683	1	MESA INFANTIL EM PLASTICO AMARELO	SECRETARIA DE EDUCACAO	SECRETARIA DE EDUCACAO CRECHE	IZILDINHA DIVINA BORBA CARVALHO	15/03/2022	89554	778,00
358684	1	MESA INFANTIL EM PLASTICO AMARELO	SECRETARIA DE EDUCACAO	SECRETARIA DE EDUCACAO CRECHE	IZILDINHA DIVINA BORBA CARVALHO	15/03/2022	89555	778,00
358685	1	MESA INFANTIL EM PLASTICO AMARELO	SECRETARIA DE EDUCACAO	SECRETARIA DE EDUCACAO CRECHE	IZILDINHA DIVINA BORBA CARVALHO	15/03/2022	89556	778,00
358686	1	MESA INFANTIL EM PLASTICO AMARELO	SECRETARIA DE EDUCACAO	SECRETARIA DE EDUCACAO CRECHE	IZILDINHA DIVINA BORBA CARVALHO	15/03/2022	89557	778,00
358687	1	MESA INFANTIL EM PLASTICO AMARELO	SECRETARIA DE EDUCACAO	SECRETARIA DE EDUCACAO CRECHE	IZILDINHA DIVINA BORBA CARVALHO	15/03/2022	89558	778,00
358688	1	MESA INFANTIL EM PLASTICO AMARELO	SECRETARIA DE EDUCACAO	SECRETARIA DE EDUCACAO CRECHE	IZILDINHA DIVINA BORBA CARVALHO	15/03/2022	89559	778,00
358689	1	MESA INFANTIL EM PLASTICO AMARELO	SECRETARIA DE EDUCACAO	SECRETARIA DE EDUCACAO CRECHE	IZILDINHA DIVINA BORBA CARVALHO	15/03/2022	89560	778,00
358690	1	MESA INFANTIL EM PLASTICO AMARELO	SECRETARIA DE EDUCACAO	SECRETARIA DE EDUCACAO CRECHE	IZILDINHA DIVINA BORBA CARVALHO	15/03/2022	89561	778,00
358691	1	MESA INFANTIL EM PLASTICO AMARELO	SECRETARIA DE EDUCACAO	SECRETARIA DE EDUCACAO CRECHE	IZILDINHA DIVINA BORBA CARVALHO	15/03/2022	89562	778,00





ESTADO DE GOIÁS  
PREFEITURA MUNICIPAL DE JATAI  
RUA ITARUMA, 355 - S. SANTA MARIA

Relação Analítica do Patrimônio - Bens Inscritos (Comprados)  
De 01/01/2022 Até 31/12/2022 gerado em 31/03/2023 13:52

CÓD.	QTDE	DESCRIÇÃO	DESTINO	SUB-DESTINO	RESPONSÁVEL	DATA	NUM.BEM	VALOR
358692	1	MESA INFANTIL EM PLASTICO AMARELO	SECRETARIA DE EDUCACAO	SECRETARIA DE EDUCACAO CRECHE	IZILDINHA DIVINA BORBA CARVALHO	15/03/2022	89563	778,00
358693	1	MESA INFANTIL EM PLASTICO AMARELO	SECRETARIA DE EDUCACAO	SECRETARIA DE EDUCACAO CRECHE	IZILDINHA DIVINA BORBA CARVALHO	15/03/2022	89564	778,00
358694	1	MESA INFANTIL EM PLASTICO AMARELO	SECRETARIA DE EDUCACAO	SECRETARIA DE EDUCACAO CRECHE	IZILDINHA DIVINA BORBA CARVALHO	15/03/2022	89565	778,00
358695	1	MESA INFANTIL EM PLASTICO AMARELO	SECRETARIA DE EDUCACAO	SECRETARIA DE EDUCACAO CRECHE	IZILDINHA DIVINA BORBA CARVALHO	15/03/2022	89566	778,00
358696	1	MESA INFANTIL EM PLASTICO AMARELO	SECRETARIA DE EDUCACAO	SECRETARIA DE EDUCACAO CRECHE	IZILDINHA DIVINA BORBA CARVALHO	15/03/2022	89567	778,00
358697	1	MESA INFANTIL EM PLASTICO AMARELO	SECRETARIA DE EDUCACAO	SECRETARIA DE EDUCACAO CRECHE	IZILDINHA DIVINA BORBA CARVALHO	15/03/2022	89568	778,00
358698	1	MESA INFANTIL EM PLASTICO AMARELO	SECRETARIA DE EDUCACAO	SECRETARIA DE EDUCACAO CRECHE	IZILDINHA DIVINA BORBA CARVALHO	15/03/2022	89569	778,00
358699	1	MESA INFANTIL EM PLASTICO AMARELO	SECRETARIA DE EDUCACAO	SECRETARIA DE EDUCACAO CRECHE	IZILDINHA DIVINA BORBA CARVALHO	15/03/2022	89570	778,00
358700	1	MESA INFANTIL EM PLASTICO AMARELO	SECRETARIA DE EDUCACAO	SECRETARIA DE EDUCACAO CRECHE	IZILDINHA DIVINA BORBA CARVALHO	15/03/2022	89571	778,00
358701	1	MESA INFANTIL EM PLASTICO AMARELO	SECRETARIA DE EDUCACAO	SECRETARIA DE EDUCACAO CRECHE	IZILDINHA DIVINA BORBA CARVALHO	15/03/2022	89572	778,00
358702	1	MESA INFANTIL EM PLASTICO AMARELO	SECRETARIA DE EDUCACAO	SECRETARIA DE EDUCACAO CRECHE	IZILDINHA DIVINA BORBA CARVALHO	15/03/2022	89573	778,00
358703	1	MESA INFANTIL EM PLASTICO AMARELO	SECRETARIA DE EDUCACAO	SECRETARIA DE EDUCACAO CRECHE	IZILDINHA DIVINA BORBA CARVALHO	15/03/2022	89574	778,00
358704	1	MESA INFANTIL EM PLASTICO AMARELO	SECRETARIA DE EDUCACAO	SECRETARIA DE EDUCACAO CRECHE	IZILDINHA DIVINA BORBA CARVALHO	15/03/2022	89575	778,00
358705	1	MESA INFANTIL EM PLASTICO AMARELO	SECRETARIA DE EDUCACAO	SECRETARIA DE EDUCACAO CRECHE	IZILDINHA DIVINA BORBA CARVALHO	15/03/2022	89576	778,00
358706	1	MESA INFANTIL EM PLASTICO AMARELO	SECRETARIA DE EDUCACAO	SECRETARIA DE EDUCACAO CRECHE	IZILDINHA DIVINA BORBA CARVALHO	15/03/2022	89577	778,00
358707	1	MESA INFANTIL EM PLASTICO AMARELO	SECRETARIA DE EDUCACAO	SECRETARIA DE EDUCACAO CRECHE	IZILDINHA DIVINA BORBA CARVALHO	15/03/2022	89578	778,00
358708	1	MESA INFANTIL EM PLASTICO AMARELO	SECRETARIA DE EDUCACAO	SECRETARIA DE EDUCACAO CRECHE	IZILDINHA DIVINA BORBA CARVALHO	15/03/2022	89579	778,00
358709	1	MESA INFANTIL EM PLASTICO AMARELO	SECRETARIA DE EDUCACAO	SECRETARIA DE EDUCACAO CRECHE	IZILDINHA DIVINA BORBA CARVALHO	15/03/2022	89580	778,00
358710	1	MESA INFANTIL EM PLASTICO AMARELO	SECRETARIA DE EDUCACAO	SECRETARIA DE EDUCACAO CRECHE	IZILDINHA DIVINA BORBA CARVALHO	15/03/2022	89581	778,00
358711	1	MESA INFANTIL EM PLASTICO AMARELO	SECRETARIA DE EDUCACAO	SECRETARIA DE EDUCACAO CRECHE	IZILDINHA DIVINA BORBA CARVALHO	15/03/2022	89582	778,00
358712	1	MESA INFANTIL EM PLASTICO AMARELO	SECRETARIA DE EDUCACAO	SECRETARIA DE EDUCACAO CRECHE	IZILDINHA DIVINA BORBA CARVALHO	15/03/2022	89583	778,00
358713	1	MESA INFANTIL EM PLASTICO AMARELO	SECRETARIA DE EDUCACAO	SECRETARIA DE EDUCACAO CRECHE	IZILDINHA DIVINA BORBA CARVALHO	15/03/2022	89584	778,00
358714	1	CADEIRA INFANTIL EM PLASTICO AMARELO	SECRETARIA DE EDUCACAO	SECRETARIA DE EDUCACAO CRECHE	IZILDINHA DIVINA BORBA CARVALHO	15/03/2022	90250	80,00
358715	1	CADEIRA INFANTIL EM PLASTICO AMARELO	SECRETARIA DE EDUCACAO	SECRETARIA DE EDUCACAO CRECHE	IZILDINHA DIVINA BORBA CARVALHO	15/03/2022	90251	80,00
358716	1	CADEIRA INFANTIL EM PLASTICO AMARELO	SECRETARIA DE EDUCACAO	SECRETARIA DE EDUCACAO CRECHE	IZILDINHA DIVINA BORBA CARVALHO	15/03/2022	90252	80,00
358717	1	CADEIRA INFANTIL EM PLASTICO AMARELO	SECRETARIA DE EDUCACAO	SECRETARIA DE EDUCACAO CRECHE	IZILDINHA DIVINA BORBA CARVALHO	15/03/2022	90253	80,00
358718	1	CADEIRA INFANTIL EM PLASTICO AMARELO	SECRETARIA DE EDUCACAO	SECRETARIA DE EDUCACAO CRECHE	IZILDINHA DIVINA BORBA CARVALHO	15/03/2022	90254	80,00
358719	1	CADEIRA INFANTIL EM PLASTICO AMARELO	SECRETARIA DE EDUCACAO	SECRETARIA DE EDUCACAO CRECHE	IZILDINHA DIVINA BORBA CARVALHO	15/03/2022	90255	80,00
358720	1	CADEIRA INFANTIL EM PLASTICO AMARELO	SECRETARIA DE EDUCACAO	SECRETARIA DE EDUCACAO CRECHE	IZILDINHA DIVINA BORBA CARVALHO	15/03/2022	90256	80,00
358721	1	CADEIRA INFANTIL EM PLASTICO AMARELO	SECRETARIA DE EDUCACAO	SECRETARIA DE EDUCACAO CRECHE	IZILDINHA DIVINA BORBA CARVALHO	15/03/2022	90257	80,00



<div>Relação Analítica do Patrimônio - Bens Inscritos (Comprados)</div> <div>De 01/01/2022 Até 31/12/2022 gerado em 31/03/2023 13:52</div>								
CÓD.	QTDE	DESCRIÇÃO	DESTINO	SUB-DESTINO	RESPONSÁVEL	DATA	NUM.BEM	VALOR
358722	1	CADEIRA INFANTIL EM PLASTICO AMARELO	SECRETARIA DE EDUCACAO	SECRETARIA DE EDUCACAO CRECHE	IZILDINHA DIVINA BORBA CARVALHO	15/03/2022	90258	80,00
358723	1	CADEIRA INFANTIL EM PLASTICO AMARELO	SECRETARIA DE EDUCACAO	SECRETARIA DE EDUCACAO CRECHE	IZILDINHA DIVINA BORBA CARVALHO	15/03/2022	90259	80,00
358724	1	CADEIRA INFANTIL EM PLASTICO AMARELO	SECRETARIA DE EDUCACAO	SECRETARIA DE EDUCACAO CRECHE	IZILDINHA DIVINA BORBA CARVALHO	15/03/2022	90260	80,00
358725	1	CADEIRA INFANTIL EM PLASTICO AMARELO	SECRETARIA DE EDUCACAO	SECRETARIA DE EDUCACAO CRECHE	IZILDINHA DIVINA BORBA CARVALHO	15/03/2022	90261	80,00
358726	1	CADEIRA INFANTIL EM PLASTICO AMARELO	SECRETARIA DE EDUCACAO	SECRETARIA DE EDUCACAO CRECHE	IZILDINHA DIVINA BORBA CARVALHO	15/03/2022	90262	80,00
358727	1	CADEIRA INFANTIL EM PLASTICO AMARELO	SECRETARIA DE EDUCACAO	SECRETARIA DE EDUCACAO CRECHE	IZILDINHA DIVINA BORBA CARVALHO	15/03/2022	90263	80,00
358728	1	CADEIRA INFANTIL EM PLASTICO AMARELO	SECRETARIA DE EDUCACAO	SECRETARIA DE EDUCACAO CRECHE	IZILDINHA DIVINA BORBA CARVALHO	15/03/2022	90264	80,00
358729	1	CADEIRA INFANTIL EM PLASTICO AMARELO	SECRETARIA DE EDUCACAO	SECRETARIA DE EDUCACAO CRECHE	IZILDINHA DIVINA BORBA CARVALHO	15/03/2022	90265	80,00
358730	1	CADEIRA INFANTIL EM PLASTICO AMARELO	SECRETARIA DE EDUCACAO	SECRETARIA DE EDUCACAO CRECHE	IZILDINHA DIVINA BORBA CARVALHO	15/03/2022	90266	80,00
358731	1	CADEIRA INFANTIL EM PLASTICO AMARELO	SECRETARIA DE EDUCACAO	SECRETARIA DE EDUCACAO CRECHE	IZILDINHA DIVINA BORBA CARVALHO	15/03/2022	90267	80,00
358732	1	CADEIRA INFANTIL EM PLASTICO AMARELO	SECRETARIA DE EDUCACAO	SECRETARIA DE EDUCACAO CRECHE	IZILDINHA DIVINA BORBA CARVALHO	15/03/2022	90268	80,00
358733	1	CADEIRA INFANTIL EM PLASTICO AMARELO	SECRETARIA DE EDUCACAO	SECRETARIA DE EDUCACAO CRECHE	IZILDINHA DIVINA BORBA CARVALHO	15/03/2022	90269	80,00
358734	1	CADEIRA INFANTIL EM PLASTICO AMARELO	SECRETARIA DE EDUCACAO	SECRETARIA DE EDUCACAO CRECHE	IZILDINHA DIVINA BORBA CARVALHO	15/03/2022	90270	80,00
358735	1	CADEIRA INFANTIL EM PLASTICO AMARELO	SECRETARIA DE EDUCACAO	SECRETARIA DE EDUCACAO CRECHE	IZILDINHA DIVINA BORBA CARVALHO	15/03/2022	90271	80,00
358736	1	CADEIRA INFANTIL EM PLASTICO AMARELO	SECRETARIA DE EDUCACAO	SECRETARIA DE EDUCACAO CRECHE	IZILDINHA DIVINA BORBA CARVALHO	15/03/2022	90272	80,00
358737	1	CADEIRA INFANTIL EM PLASTICO AMARELO	SECRETARIA DE EDUCACAO	SECRETARIA DE EDUCACAO CRECHE	IZILDINHA DIVINA BORBA CARVALHO	15/03/2022	90273	80,00
358738	1	CADEIRA INFANTIL EM PLASTICO AMARELO	SECRETARIA DE EDUCACAO	SECRETARIA DE EDUCACAO CRECHE	IZILDINHA DIVINA BORBA CARVALHO	15/03/2022	90274	80,00
358739	1	CADEIRA INFANTIL EM PLASTICO AMARELO	SECRETARIA DE EDUCACAO	SECRETARIA DE EDUCACAO CRECHE	IZILDINHA DIVINA BORBA CARVALHO	15/03/2022	90275	80,00
358740	1	CADEIRA INFANTIL EM PLASTICO AMARELO	SECRETARIA DE EDUCACAO	SECRETARIA DE EDUCACAO CRECHE	IZILDINHA DIVINA BORBA CARVALHO	15/03/2022	90276	80,00
358741	1	CADEIRA INFANTIL EM PLASTICO AMARELO	SECRETARIA DE EDUCACAO	SECRETARIA DE EDUCACAO CRECHE	IZILDINHA DIVINA BORBA CARVALHO	15/03/2022	90277	80,00
358742	1	CADEIRA INFANTIL EM PLASTICO AMARELO	SECRETARIA DE EDUCACAO	SECRETARIA DE EDUCACAO CRECHE	IZILDINHA DIVINA BORBA CARVALHO	15/03/2022	90278	80,00
358743	1	CADEIRA INFANTIL EM PLASTICO AMARELO	SECRETARIA DE EDUCACAO	SECRETARIA DE EDUCACAO CRECHE	IZILDINHA DIVINA BORBA CARVALHO	15/03/2022	90279	80,00
358744	1	CADEIRA INFANTIL EM PLASTICO AMARELO	SECRETARIA DE EDUCACAO	SECRETARIA DE EDUCACAO CRECHE	IZILDINHA DIVINA BORBA CARVALHO	15/03/2022	90280	80,00
358745	1	CADEIRA INFANTIL EM PLASTICO AMARELO	SECRETARIA DE EDUCACAO	SECRETARIA DE EDUCACAO CRECHE	IZILDINHA DIVINA BORBA CARVALHO	15/03/2022	90281	80,00
358746	1	CADEIRA INFANTIL EM PLASTICO AMARELO	SECRETARIA DE EDUCACAO	SECRETARIA DE EDUCACAO CRECHE	IZILDINHA DIVINA BORBA CARVALHO	15/03/2022	90282	80,00
358747	1	CADEIRA INFANTIL EM PLASTICO AMARELO	SECRETARIA DE EDUCACAO	SECRETARIA DE EDUCACAO CRECHE	IZILDINHA DIVINA BORBA CARVALHO	15/03/2022	90283	80,00
358748	1	CADEIRA INFANTIL EM PLASTICO AMARELO	SECRETARIA DE EDUCACAO	SECRETARIA DE EDUCACAO CRECHE	IZILDINHA DIVINA BORBA CARVALHO	15/03/2022	90284	80,00
358749	1	CADEIRA INFANTIL EM PLASTICO AMARELO	SECRETARIA DE EDUCACAO	SECRETARIA DE EDUCACAO CRECHE	IZILDINHA DIVINA BORBA CARVALHO	15/03/2022	90285	80,00
358750	1	CADEIRA INFANTIL EM PLASTICO AMARELO	SECRETARIA DE EDUCACAO	SECRETARIA DE EDUCACAO CRECHE	IZILDINHA DIVINA BORBA CARVALHO	15/03/2022	90286	80,00
358751	1	CADEIRA INFANTIL EM PLASTICO AMARELO	SECRETARIA DE EDUCACAO	SECRETARIA DE EDUCACAO CRECHE	IZILDINHA DIVINA BORBA CARVALHO	15/03/2022	90287	80,00



ESTADO DE GOIÁS  
PREFEITURA MUNICIPAL DE JATAI  
RUA ITARUMA, 355 - S. SANTA MARIA

Relação Analítica do Patrimônio - Bens Inscritos (Comprados)  
De 01/01/2022 Até 31/12/2022 gerado em 31/03/2023 13:52

CÓD.	QTDE	DESCRIÇÃO	DESTINO	SUB-DESTINO	RESPONSÁVEL	DATA	NUM.BEM	VALOR
358752	1	CADEIRA INFANTIL EM PLASTICO AMARELO	SECRETARIA DE EDUCACAO	SECRETARIA DE EDUCACAO CRECHE	IZILDINHA DIVINA BORBA CARVALHO	15/03/2022	90288	80,00
358753	1	CADEIRA INFANTIL EM PLASTICO AMARELO	SECRETARIA DE EDUCACAO	SECRETARIA DE EDUCACAO CRECHE	IZILDINHA DIVINA BORBA CARVALHO	15/03/2022	90289	80,00
358754	1	CADEIRA INFANTIL EM PLASTICO AMARELO	SECRETARIA DE EDUCACAO	SECRETARIA DE EDUCACAO CRECHE	IZILDINHA DIVINA BORBA CARVALHO	15/03/2022	90290	80,00
358755	1	CADEIRA INFANTIL EM PLASTICO AMARELO	SECRETARIA DE EDUCACAO	SECRETARIA DE EDUCACAO CRECHE	IZILDINHA DIVINA BORBA CARVALHO	15/03/2022	90291	80,00
358756	1	CADEIRA INFANTIL EM PLASTICO AMARELO	SECRETARIA DE EDUCACAO	SECRETARIA DE EDUCACAO CRECHE	IZILDINHA DIVINA BORBA CARVALHO	15/03/2022	90292	80,00
358757	1	CADEIRA INFANTIL EM PLASTICO AMARELO	SECRETARIA DE EDUCACAO	SECRETARIA DE EDUCACAO CRECHE	IZILDINHA DIVINA BORBA CARVALHO	15/03/2022	90293	80,00
358758	1	CADEIRA INFANTIL EM PLASTICO AMARELO	SECRETARIA DE EDUCACAO	SECRETARIA DE EDUCACAO CRECHE	IZILDINHA DIVINA BORBA CARVALHO	15/03/2022	90294	80,00
358759	1	CADEIRA INFANTIL EM PLASTICO AMARELO	SECRETARIA DE EDUCACAO	SECRETARIA DE EDUCACAO CRECHE	IZILDINHA DIVINA BORBA CARVALHO	15/03/2022	90295	80,00
358760	1	CADEIRA INFANTIL EM PLASTICO AMARELO	SECRETARIA DE EDUCACAO	SECRETARIA DE EDUCACAO CRECHE	IZILDINHA DIVINA BORBA CARVALHO	15/03/2022	90296	80,00
358761	1	CADEIRA INFANTIL EM PLASTICO AMARELO	SECRETARIA DE EDUCACAO	SECRETARIA DE EDUCACAO CRECHE	IZILDINHA DIVINA BORBA CARVALHO	15/03/2022	90297	80,00
358762	1	CADEIRA INFANTIL EM PLASTICO AMARELO	SECRETARIA DE EDUCACAO	SECRETARIA DE EDUCACAO CRECHE	IZILDINHA DIVINA BORBA CARVALHO	15/03/2022	90298	80,00
358763	1	CADEIRA INFANTIL EM PLASTICO AMARELO	SECRETARIA DE EDUCACAO	SECRETARIA DE EDUCACAO CRECHE	IZILDINHA DIVINA BORBA CARVALHO	15/03/2022	90299	80,00
358764	1	LONGARINA 3 LUGARES EM TECIDO PRETO	SECRETARIA DE EDUCACAO	SECRETARIA DE EDUCACAO CRECHE	IZILDINHA DIVINA BORBA CARVALHO	15/03/2022	90702	2.100,00
358765	1	LONGARINA 3 LUGARES EM TECIDO PRETO	SECRETARIA DE EDUCACAO	SECRETARIA DE EDUCACAO CRECHE	IZILDINHA DIVINA BORBA CARVALHO	15/03/2022	90703	2.100,00
358766	1	LONGARINA 3 LUGARES EM TECIDO PRETO	SECRETARIA DE EDUCACAO	SECRETARIA DE EDUCACAO CRECHE	IZILDINHA DIVINA BORBA CARVALHO	15/03/2022	90704	2.100,00
358767	1	LONGARINA 3 LUGARES EM TECIDO PRETO	SECRETARIA DE EDUCACAO	SECRETARIA DE EDUCACAO CRECHE	IZILDINHA DIVINA BORBA CARVALHO	15/03/2022	90705	2.100,00
358768	1	LONGARINA 3 LUGARES EM TECIDO PRETO	SECRETARIA DE EDUCACAO	SECRETARIA DE EDUCACAO CRECHE	IZILDINHA DIVINA BORBA CARVALHO	15/03/2022	90706	2.100,00
358769	1	MESA PARA DEFICIENTE EM MDF BRANCO	SECRETARIA DE EDUCACAO	SECRETARIA DE EDUCACAO CRECHE	IZILDINHA DIVINA BORBA CARVALHO	15/03/2022	89988	1.290,00
358770	1	MESA PARA DEFICIENTE EM MDF BRANCO	SECRETARIA DE EDUCACAO	SECRETARIA DE EDUCACAO CRECHE	IZILDINHA DIVINA BORBA CARVALHO	15/03/2022	89989	1.290,00
358771	1	MESA PARA DEFICIENTE EM MDF BRANCO	SECRETARIA DE EDUCACAO	SECRETARIA DE EDUCACAO CRECHE	IZILDINHA DIVINA BORBA CARVALHO	15/03/2022	89990	1.290,00
358772	1	MESA PARA DEFICIENTE EM MDF BRANCO	SECRETARIA DE EDUCACAO	SECRETARIA DE EDUCACAO CRECHE	IZILDINHA DIVINA BORBA CARVALHO	15/03/2022	89991	1.290,00
358773	1	MESA PARA DEFICIENTE EM MDF BRANCO	SECRETARIA DE EDUCACAO	SECRETARIA DE EDUCACAO CRECHE	IZILDINHA DIVINA BORBA CARVALHO	15/03/2022	89992	1.290,00
358774	1	MESA PARA DEFICIENTE EM MDF BRANCO	SECRETARIA DE EDUCACAO	SECRETARIA DE EDUCACAO CRECHE	IZILDINHA DIVINA BORBA CARVALHO	15/03/2022	89993	1.290,00
358775	1	MESA PARA DEFICIENTE EM MDF BRANCO	SECRETARIA DE EDUCACAO	SECRETARIA DE EDUCACAO CRECHE	IZILDINHA DIVINA BORBA CARVALHO	15/03/2022	89994	1.290,00
358776	1	MESA PARA DEFICIENTE EM MDF BRANCO	SECRETARIA DE EDUCACAO	SECRETARIA DE EDUCACAO CRECHE	IZILDINHA DIVINA BORBA CARVALHO	15/03/2022	89995	1.290,00
358777	1	MESA PARA DEFICIENTE EM MDF BRANCO	SECRETARIA DE EDUCACAO	SECRETARIA DE EDUCACAO CRECHE	IZILDINHA DIVINA BORBA CARVALHO	15/03/2022	89996	1.290,00
358778	1	MESA PARA DEFICIENTE EM MDF BRANCO	SECRETARIA DE EDUCACAO	SECRETARIA DE EDUCACAO CRECHE	IZILDINHA DIVINA BORBA CARVALHO	15/03/2022	89997	1.290,00
358779	1	MESA PARA DEFICIENTE EM MDF BRANCO	SECRETARIA DE EDUCACAO	SECRETARIA DE EDUCACAO CRECHE	IZILDINHA DIVINA BORBA CARVALHO	15/03/2022	89998	1.290,00
358780	1	MESA PARA DEFICIENTE EM MDF BRANCO	SECRETARIA DE EDUCACAO	SECRETARIA DE EDUCACAO CRECHE	IZILDINHA DIVINA BORBA CARVALHO	15/03/2022	89999	1.290,00
358781	1	MESA PARA DEFICIENTE EM MDF BRANCO	SECRETARIA DE EDUCACAO	SECRETARIA DE EDUCACAO CRECHE	IZILDINHA DIVINA BORBA CARVALHO	15/03/2022	90000	1.290,00



ESTADO DE GOIÁS  
PREFEITURA MUNICIPAL DE JATAI  
RUA ITARUMA, 355 - S. SANTA MARIA

Relação Analítica do Patrimônio - Bens Inscritos (Comprados)  
De 01/01/2022 Até 31/12/2022 gerado em 31/03/2023 13:52

CÓD.	QTDE	DESCRIÇÃO	DESTINO	SUB-DESTINO	RESPONSÁVEL	DATA	NUM.BEM	VALOR
358782	1	MESA PARA DEFICIENTE EM MDF BRANCO	SECRETARIA DE EDUCACAO	SECRETARIA DE EDUCACAO CRECHE	IZILDINHA DIVINA BORBA CARVALHO	15/03/2022	90159	1.290,00
358783	1	MESA PARA DEFICIENTE EM MDF BRANCO	SECRETARIA DE EDUCACAO	SECRETARIA DE EDUCACAO CRECHE	IZILDINHA DIVINA BORBA CARVALHO	15/03/2022	90160	1.290,00
358784	1	MESA PARA DEFICIENTE EM MDF BRANCO	SECRETARIA DE EDUCACAO	SECRETARIA DE EDUCACAO CRECHE	IZILDINHA DIVINA BORBA CARVALHO	15/03/2022	90162	1.290,00
358785	1	MESA PARA DEFICIENTE EM MDF BRANCO	SECRETARIA DE EDUCACAO	SECRETARIA DE EDUCACAO CRECHE	IZILDINHA DIVINA BORBA CARVALHO	15/03/2022	90163	1.290,00
358786	1	MESA PARA DEFICIENTE EM MDF BRANCO	SECRETARIA DE EDUCACAO	SECRETARIA DE EDUCACAO CRECHE	IZILDINHA DIVINA BORBA CARVALHO	15/03/2022	90164	1.290,00
358787	1	MESA PARA DEFICIENTE EM MDF BRANCO	SECRETARIA DE EDUCACAO	SECRETARIA DE EDUCACAO CRECHE	IZILDINHA DIVINA BORBA CARVALHO	15/03/2022	90161	1.290,00
358788	1	MESA PARA DEFICIENTE EM MDF BRANCO	SECRETARIA DE EDUCACAO	SECRETARIA DE EDUCACAO CRECHE	IZILDINHA DIVINA BORBA CARVALHO	15/03/2022	89396	1.290,00
358790	1	MESA PARA REFEITORIO EM PLASTICO AMARELO	SECRETARIA DE EDUCACAO	SECRETARIA DE EDUCACAO CRECHE	IZILDINHA DIVINA BORBA CARVALHO	15/03/2022	89830	4.560,00
358791	1	MESA PARA REFEITORIO EM PLASTICO AMARELO	SECRETARIA DE EDUCACAO	SECRETARIA DE EDUCACAO CRECHE	IZILDINHA DIVINA BORBA CARVALHO	15/03/2022	89831	4.560,00
358792	1	MESA PARA REFEITORIO EM PLASTICO AMARELO	SECRETARIA DE EDUCACAO	SECRETARIA DE EDUCACAO CRECHE	IZILDINHA DIVINA BORBA CARVALHO	15/03/2022	89832	4.560,00
358793	1	MESA PARA REFEITORIO EM PLASTICO AMARELO	SECRETARIA DE EDUCACAO	SECRETARIA DE EDUCACAO CRECHE	IZILDINHA DIVINA BORBA CARVALHO	15/03/2022	89833	4.560,00
358794	1	MESA PARA REFEITORIO EM PLASTICO AMARELO	SECRETARIA DE EDUCACAO	SECRETARIA DE EDUCACAO CRECHE	IZILDINHA DIVINA BORBA CARVALHO	15/03/2022	89834	4.560,00
358795	1	MESA PARA REFEITORIO EM PLASTICO AMARELO	SECRETARIA DE EDUCACAO	SECRETARIA DE EDUCACAO CRECHE	IZILDINHA DIVINA BORBA CARVALHO	15/03/2022	89835	4.560,00
358796	1	MESA PARA REFEITORIO EM PLASTICO AMARELO	SECRETARIA DE EDUCACAO	SECRETARIA DE EDUCACAO CRECHE	IZILDINHA DIVINA BORBA CARVALHO	15/03/2022	89836	4.560,00
358797	1	MESA PARA REFEITORIO EM PLASTICO AMARELO	SECRETARIA DE EDUCACAO	SECRETARIA DE EDUCACAO CRECHE	IZILDINHA DIVINA BORBA CARVALHO	15/03/2022	89837	4.560,00
358798	1	MESA PARA REFEITORIO EM PLASTICO AMARELO	SECRETARIA DE EDUCACAO	ESCOLA MUN. NILO LOTTICI	CARLA FABIANA ALVES	15/03/2022	89838	4.560,00
358799	1	MESA PARA REFEITORIO EM PLASTICO AMARELO	SECRETARIA DE EDUCACAO	ESCOLA MUN. NILO LOTTICI	CARLA FABIANA ALVES	15/03/2022	89839	4.560,00
358800	1	CADEIRA INFANTIL EM PLASTICO AMARELO	SECRETARIA DE EDUCACAO	ESCOLA MUN. NILO LOTTICI	CARLA FABIANA ALVES	15/03/2022	89840	80,00
358801	1	CADEIRA INFANTIL EM PLASTICO AMARELO	SECRETARIA DE EDUCACAO	ESCOLA MUN. NILO LOTTICI	CARLA FABIANA ALVES	15/03/2022	89841	80,00
358802	1	CADEIRA INFANTIL EM PLASTICO AMARELO	SECRETARIA DE EDUCACAO	SECRETARIA DE EDUCACAO CRECHE	IZILDINHA DIVINA BORBA CARVALHO	15/03/2022	89842	80,00
358803	1	CADEIRA INFANTIL EM PLASTICO AMARELO	SECRETARIA DE EDUCACAO	SECRETARIA DE EDUCACAO CRECHE	IZILDINHA DIVINA BORBA CARVALHO	15/03/2022	89843	80,00
358804	1	CADEIRA INFANTIL EM PLASTICO AMARELO	SECRETARIA DE EDUCACAO	SECRETARIA DE EDUCACAO CRECHE	IZILDINHA DIVINA BORBA CARVALHO	15/03/2022	89844	80,00
358805	1	CADEIRA INFANTIL EM PLASTICO AMARELO	SECRETARIA DE EDUCACAO	SECRETARIA DE EDUCACAO CRECHE	IZILDINHA DIVINA BORBA CARVALHO	15/03/2022	89845	80,00
358806	1	CADEIRA INFANTIL EM PLASTICO AMARELO	SECRETARIA DE EDUCACAO	SECRETARIA DE EDUCACAO CRECHE	IZILDINHA DIVINA BORBA CARVALHO	15/03/2022	89846	80,00
358807	1	CADEIRA INFANTIL EM PLASTICO AMARELO	SECRETARIA DE EDUCACAO	SECRETARIA DE EDUCACAO CRECHE	IZILDINHA DIVINA BORBA CARVALHO	15/03/2022	89847	80,00
358808	1	CADEIRA INFANTIL EM PLASTICO AMARELO	SECRETARIA DE EDUCACAO	SECRETARIA DE EDUCACAO CRECHE	IZILDINHA DIVINA BORBA CARVALHO	15/03/2022	89848	80,00
358809	1	CADEIRA INFANTIL EM PLASTICO AMARELO	SECRETARIA DE EDUCACAO	SECRETARIA DE EDUCACAO CRECHE	IZILDINHA DIVINA BORBA CARVALHO	15/03/2022	89849	80,00
358810	1	CADEIRA INFANTIL EM PLASTICO AMARELO	SECRETARIA DE EDUCACAO	SECRETARIA DE EDUCACAO CRECHE	IZILDINHA DIVINA BORBA CARVALHO	15/03/2022	89850	80,00
358811	1	CADEIRA INFANTIL EM PLASTICO AMARELO	SECRETARIA DE EDUCACAO	SECRETARIA DE EDUCACAO CRECHE	IZILDINHA DIVINA BORBA CARVALHO	15/03/2022	89851	80,00
358812	1	CADEIRA INFANTIL EM PLASTICO AMARELO	SECRETARIA DE EDUCACAO	ESCOLA MUN. NILO LOTTICI	CARLA FABIANA ALVES	15/03/2022	89852	80,00



Relação Analítica do Patrimônio - Bens Inscritos (Comprados)

De 01/01/2022 Até 31/12/2022 gerado em 31/03/2023 13:52

CÓD.	QTDE	DESCRIÇÃO	DESTINO	SUB-DESTINO	RESPONSÁVEL	DATA	NUM.BEM	VALOR
358813	1	CADEIRA INFANTIL EM PLASTICO AMARELO	SECRETARIA DE EDUCACAO	SECRETARIA DE EDUCACAO CRECHE	IZILDINHA DIVINA BORBA CARVALHO	15/03/2022	89853	80,00
358814	1	CADEIRA INFANTIL EM PLASTICO AMARELO	SECRETARIA DE EDUCACAO	SECRETARIA DE EDUCACAO CRECHE	IZILDINHA DIVINA BORBA CARVALHO	15/03/2022	89854	80,00
358815	1	CADEIRA INFANTIL EM PLASTICO AMARELO	SECRETARIA DE EDUCACAO	SECRETARIA DE EDUCACAO CRECHE	IZILDINHA DIVINA BORBA CARVALHO	15/03/2022	89855	80,00
358816	1	CADEIRA INFANTIL EM PLASTICO AMARELO	SECRETARIA DE EDUCACAO	SECRETARIA DE EDUCACAO CRECHE	IZILDINHA DIVINA BORBA CARVALHO	15/03/2022	89856	80,00
358817	1	CADEIRA INFANTIL EM PLASTICO AMARELO	SECRETARIA DE EDUCACAO	SECRETARIA DE EDUCACAO CRECHE	IZILDINHA DIVINA BORBA CARVALHO	15/03/2022	89857	80,00
358818	1	CADEIRA INFANTIL EM PLASTICO AMARELO	SECRETARIA DE EDUCACAO	SECRETARIA DE EDUCACAO CRECHE	IZILDINHA DIVINA BORBA CARVALHO	15/03/2022	89858	80,00
358819	1	CADEIRA INFANTIL EM PLASTICO AMARELO	SECRETARIA DE EDUCACAO	SECRETARIA DE EDUCACAO CRECHE	IZILDINHA DIVINA BORBA CARVALHO	15/03/2022	89859	80,00
358820	1	CADEIRA INFANTIL EM PLASTICO AMARELO	SECRETARIA DE EDUCACAO	SECRETARIA DE EDUCACAO CRECHE	IZILDINHA DIVINA BORBA CARVALHO	15/03/2022	89860	80,00
358821	1	CADEIRA INFANTIL EM PLASTICO AMARELO	SECRETARIA DE EDUCACAO	SECRETARIA DE EDUCACAO CRECHE	IZILDINHA DIVINA BORBA CARVALHO	15/03/2022	89861	80,00
358822	1	CADEIRA INFANTIL EM PLASTICO AMARELO	SECRETARIA DE EDUCACAO	SECRETARIA DE EDUCACAO CRECHE	IZILDINHA DIVINA BORBA CARVALHO	15/03/2022	89862	80,00
358823	1	CADEIRA INFANTIL EM PLASTICO AMARELO	SECRETARIA DE EDUCACAO	SECRETARIA DE EDUCACAO CRECHE	IZILDINHA DIVINA BORBA CARVALHO	15/03/2022	89863	80,00
358824	1	CADEIRA INFANTIL EM PLASTICO AMARELO	SECRETARIA DE EDUCACAO	SECRETARIA DE EDUCACAO CRECHE	IZILDINHA DIVINA BORBA CARVALHO	15/03/2022	89864	80,00
358825	1	CADEIRA INFANTIL EM PLASTICO AMARELO	SECRETARIA DE EDUCACAO	ESCOLA MUN. NILO LOTTICI	CARLA FABIANA ALVES	15/03/2022	89865	80,00
358826	1	CADEIRA INFANTIL EM PLASTICO AMARELO	SECRETARIA DE EDUCACAO	SECRETARIA DE EDUCACAO CRECHE	IZILDINHA DIVINA BORBA CARVALHO	15/03/2022	89866	80,00
358827	1	CADEIRA INFANTIL EM PLASTICO AMARELO	SECRETARIA DE EDUCACAO	SECRETARIA DE EDUCACAO CRECHE	IZILDINHA DIVINA BORBA CARVALHO	15/03/2022	89867	80,00
358828	1	CADEIRA INFANTIL EM PLASTICO AMARELO	SECRETARIA DE EDUCACAO	ESCOLA MUN. NILO LOTTICI	CARLA FABIANA ALVES	15/03/2022	89868	80,00
358829	1	CADEIRA INFANTIL EM PLASTICO AMARELO	SECRETARIA DE EDUCACAO	SECRETARIA DE EDUCACAO CRECHE	IZILDINHA DIVINA BORBA CARVALHO	15/03/2022	89869	80,00
358830	1	CADEIRA INFANTIL EM PLASTICO AMARELO	SECRETARIA DE EDUCACAO	ESCOLA MUN. NILO LOTTICI	CARLA FABIANA ALVES	15/03/2022	89870	80,00
358831	1	CADEIRA INFANTIL EM PLASTICO AMARELO	SECRETARIA DE EDUCACAO	SECRETARIA DE EDUCACAO CRECHE	IZILDINHA DIVINA BORBA CARVALHO	15/03/2022	89871	80,00
358832	1	CADEIRA INFANTIL EM PLASTICO AMARELO	SECRETARIA DE EDUCACAO	SECRETARIA DE EDUCACAO CRECHE	IZILDINHA DIVINA BORBA CARVALHO	15/03/2022	89872	80,00
358833	1	CADEIRA INFANTIL EM PLASTICO AMARELO	SECRETARIA DE EDUCACAO	SECRETARIA DE EDUCACAO CRECHE	IZILDINHA DIVINA BORBA CARVALHO	15/03/2022	89873	80,00
358834	1	CADEIRA INFANTIL EM PLASTICO AMARELO	SECRETARIA DE EDUCACAO	SECRETARIA DE EDUCACAO CRECHE	IZILDINHA DIVINA BORBA CARVALHO	15/03/2022	89874	80,00
358835	1	CADEIRA INFANTIL EM PLASTICO AMARELO	SECRETARIA DE EDUCACAO	SECRETARIA DE EDUCACAO CRECHE	IZILDINHA DIVINA BORBA CARVALHO	15/03/2022	89875	80,00
358836	1	CADEIRA INFANTIL EM PLASTICO AMARELO	SECRETARIA DE EDUCACAO	SECRETARIA DE EDUCACAO CRECHE	IZILDINHA DIVINA BORBA CARVALHO	15/03/2022	89876	80,00
358837	1	CADEIRA INFANTIL EM PLASTICO AMARELO	SECRETARIA DE EDUCACAO	SECRETARIA DE EDUCACAO CRECHE	IZILDINHA DIVINA BORBA CARVALHO	15/03/2022	89877	80,00
358838	1	CADEIRA INFANTIL EM PLASTICO AMARELO	SECRETARIA DE EDUCACAO	SECRETARIA DE EDUCACAO CRECHE	IZILDINHA DIVINA BORBA CARVALHO	15/03/2022	89878	80,00
358839	1	CADEIRA INFANTIL EM PLASTICO AMARELO	SECRETARIA DE EDUCACAO	SECRETARIA DE EDUCACAO CRECHE	IZILDINHA DIVINA BORBA CARVALHO	15/03/2022	89879	80,00
358840	1	CADEIRA INFANTIL EM PLASTICO AMARELO	SECRETARIA DE EDUCACAO	ESCOLA MUN. DAVI FERREIRA	CARLA FABIANA ALVES	15/03/2022	89880	80,00
358841	1	CADEIRA INFANTIL EM PLASTICO AMARELO	SECRETARIA DE EDUCACAO	ESCOLA MUN. NILO LOTTICI	CARLA FABIANA ALVES	15/03/2022	89881	80,00
358842	1	CADEIRA INFANTIL EM PLASTICO AMARELO	SECRETARIA DE EDUCACAO	SECRETARIA DE EDUCACAO CRECHE	IZILDINHA DIVINA BORBA CARVALHO	15/03/2022	89882	80,00



ESTADO DE GOIÁS  
PREFEITURA MUNICIPAL DE JATAI  
RUA ITARUMA, 355 - S. SANTA MARIA

Relação Analítica do Patrimônio - Bens Inscritos (Comprados)  
De 01/01/2022 Até 31/12/2022 gerado em 31/03/2023 13:52

CÓD.	QTDE	DESCRIÇÃO	DESTINO	SUB-DESTINO	RESPONSÁVEL	DATA	NUM.BEM	VALOR
358843	1	CADEIRA INFANTIL EM PLASTICO AMARELO	SECRETARIA DE EDUCACAO	ESCOLA MUN. NILO LOTTICI	CARLA FABIANA ALVES	15/03/2022	89883	80,00
358844	1	CADEIRA INFANTIL EM PLASTICO AMARELO	SECRETARIA DE EDUCACAO	SECRETARIA DE EDUCACAO CRECHE	IZILDINHA DIVINA BORBA CARVALHO	15/03/2022	89884	80,00
358845	1	CADEIRA INFANTIL EM PLASTICO AMARELO	SECRETARIA DE EDUCACAO	ESCOLA MUN. NILO LOTTICI	CARLA FABIANA ALVES	15/03/2022	89885	80,00
358846	1	CADEIRA INFANTIL EM PLASTICO AMARELO	SECRETARIA DE EDUCACAO	SECRETARIA DE EDUCACAO CRECHE	IZILDINHA DIVINA BORBA CARVALHO	15/03/2022	89886	80,00
358847	1	CADEIRA INFANTIL EM PLASTICO AMARELO	SECRETARIA DE EDUCACAO	SECRETARIA DE EDUCACAO CRECHE	IZILDINHA DIVINA BORBA CARVALHO	15/03/2022	89887	80,00
358848	1	CADEIRA INFANTIL EM PLASTICO AMARELO	SECRETARIA DE EDUCACAO	SECRETARIA DE EDUCACAO CRECHE	IZILDINHA DIVINA BORBA CARVALHO	15/03/2022	89888	80,00
358849	1	CADEIRA INFANTIL EM PLASTICO AMARELO	SECRETARIA DE EDUCACAO	SECRETARIA DE EDUCACAO CRECHE	IZILDINHA DIVINA BORBA CARVALHO	15/03/2022	89889	80,00
358850	1	CADEIRA INFANTIL EM PLASTICO AMARELO	SECRETARIA DE EDUCACAO	SECRETARIA DE EDUCACAO CRECHE	IZILDINHA DIVINA BORBA CARVALHO	15/03/2022	89890	80,00
358851	1	CADEIRA INFANTIL EM PLASTICO AMARELO	SECRETARIA DE EDUCACAO	SECRETARIA DE EDUCACAO CRECHE	IZILDINHA DIVINA BORBA CARVALHO	15/03/2022	89891	80,00
358852	1	CADEIRA INFANTIL EM PLASTICO AMARELO	SECRETARIA DE EDUCACAO	SECRETARIA DE EDUCACAO CRECHE	IZILDINHA DIVINA BORBA CARVALHO	15/03/2022	89892	80,00
358853	1	CADEIRA INFANTIL EM PLASTICO AMARELO	SECRETARIA DE EDUCACAO	SECRETARIA DE EDUCACAO CRECHE	IZILDINHA DIVINA BORBA CARVALHO	15/03/2022	89893	80,00
358854	1	CADEIRA INFANTIL EM PLASTICO AMARELO	SECRETARIA DE EDUCACAO	SECRETARIA DE EDUCACAO CRECHE	IZILDINHA DIVINA BORBA CARVALHO	15/03/2022	89894	80,00
358855	1	CADEIRA INFANTIL EM PLASTICO AMARELO	SECRETARIA DE EDUCACAO	SECRETARIA DE EDUCACAO CRECHE	IZILDINHA DIVINA BORBA CARVALHO	15/03/2022	89895	80,00
358856	1	CADEIRA INFANTIL EM PLASTICO AMARELO	SECRETARIA DE EDUCACAO	SECRETARIA DE EDUCACAO CRECHE	IZILDINHA DIVINA BORBA CARVALHO	15/03/2022	89896	80,00
358857	1	CADEIRA INFANTIL EM PLASTICO AMARELO	SECRETARIA DE EDUCACAO	SECRETARIA DE EDUCACAO CRECHE	IZILDINHA DIVINA BORBA CARVALHO	15/03/2022	89897	80,00
358858	1	CADEIRA INFANTIL EM PLASTICO AMARELO	SECRETARIA DE EDUCACAO	SECRETARIA DE EDUCACAO CRECHE	IZILDINHA DIVINA BORBA CARVALHO	15/03/2022	89898	80,00
358859	1	CADEIRA INFANTIL EM PLASTICO AMARELO	SECRETARIA DE EDUCACAO	SECRETARIA DE EDUCACAO CRECHE	IZILDINHA DIVINA BORBA CARVALHO	15/03/2022	89899	80,00
358860	1	CADEIRA INFANTIL EM PLASTICO AMARELO	SECRETARIA DE EDUCACAO	SECRETARIA DE EDUCACAO CRECHE	IZILDINHA DIVINA BORBA CARVALHO	15/03/2022	89900	80,00
358861	1	CADEIRA INFANTIL EM PLASTICO AMARELO	SECRETARIA DE EDUCACAO	SECRETARIA DE EDUCACAO CRECHE	IZILDINHA DIVINA BORBA CARVALHO	15/03/2022	89901	80,00
358862	1	CADEIRA INFANTIL EM PLASTICO AMARELO	SECRETARIA DE EDUCACAO	ESCOLA MUN. NILO LOTTICI	CARLA FABIANA ALVES	15/03/2022	89902	80,00
358863	1	CADEIRA INFANTIL EM PLASTICO AMARELO	SECRETARIA DE EDUCACAO	SECRETARIA DE EDUCACAO CRECHE	IZILDINHA DIVINA BORBA CARVALHO	15/03/2022	89903	80,00
358864	1	CADEIRA INFANTIL EM PLASTICO AMARELO	SECRETARIA DE EDUCACAO	SECRETARIA DE EDUCACAO CRECHE	IZILDINHA DIVINA BORBA CARVALHO	15/03/2022	89904	80,00
358865	1	CADEIRA INFANTIL EM PLASTICO AMARELO	SECRETARIA DE EDUCACAO	SECRETARIA DE EDUCACAO CRECHE	IZILDINHA DIVINA BORBA CARVALHO	15/03/2022	89905	80,00
358866	1	CADEIRA INFANTIL EM PLASTICO AMARELO	SECRETARIA DE EDUCACAO	SECRETARIA DE EDUCACAO CRECHE	IZILDINHA DIVINA BORBA CARVALHO	15/03/2022	89906	80,00
358867	1	CADEIRA INFANTIL EM PLASTICO AMARELO	SECRETARIA DE EDUCACAO	SECRETARIA DE EDUCACAO CRECHE	IZILDINHA DIVINA BORBA CARVALHO	15/03/2022	89907	80,00
358868	1	CADEIRA INFANTIL EM PLASTICO AMARELO	SECRETARIA DE EDUCACAO	SECRETARIA DE EDUCACAO CRECHE	IZILDINHA DIVINA BORBA CARVALHO	15/03/2022	89908	80,00
358869	1	CADEIRA INFANTIL EM PLASTICO AMARELO	SECRETARIA DE EDUCACAO	SECRETARIA DE EDUCACAO CRECHE	IZILDINHA DIVINA BORBA CARVALHO	15/03/2022	89909	80,00
358870	1	CADEIRA INFANTIL EM PLASTICO AMARELO	SECRETARIA DE EDUCACAO	SECRETARIA DE EDUCACAO CRECHE	IZILDINHA DIVINA BORBA CARVALHO	15/03/2022	89910	80,00
358871	1	CADEIRA INFANTIL EM PLASTICO AMARELO	SECRETARIA DE EDUCACAO	SECRETARIA DE EDUCACAO CRECHE	IZILDINHA DIVINA BORBA CARVALHO	15/03/2022	89911	80,00
358872	1	CADEIRA INFANTIL EM PLASTICO AMARELO	SECRETARIA DE EDUCACAO	SECRETARIA DE EDUCACAO CRECHE	IZILDINHA DIVINA BORBA CARVALHO	15/03/2022	89912	80,00



ESTADO DE GOIÁS  
PREFEITURA MUNICIPAL DE JATAI  
RUA ITARUMA, 355 - S. SANTA MARIA

Relação Analítica do Patrimônio - Bens Inscritos (Comprados)  
De 01/01/2022 Até 31/12/2022 gerado em 31/03/2023 13:52

CÓD.	QTDE	DESCRIÇÃO	DESTINO	SUB-DESTINO	RESPONSÁVEL	DATA	NUM.BEM	VALOR
358873	1	CADEIRA INFANTIL EM PLASTICO AMARELO	SECRETARIA DE EDUCACAO	SECRETARIA DE EDUCACAO CRECHE	IZILDINHA DIVINA BORBA CARVALHO	15/03/2022	89913	80,00
358874	1	CADEIRA INFANTIL EM PLASTICO AMARELO	SECRETARIA DE EDUCACAO	SECRETARIA DE EDUCACAO CRECHE	IZILDINHA DIVINA BORBA CARVALHO	15/03/2022	89914	80,00
358875	1	CADEIRA INFANTIL EM PLASTICO AMARELO	SECRETARIA DE EDUCACAO	SECRETARIA DE EDUCACAO CRECHE	IZILDINHA DIVINA BORBA CARVALHO	15/03/2022	89915	80,00
358876	1	CADEIRA INFANTIL EM PLASTICO AMARELO	SECRETARIA DE EDUCACAO	ESCOLA MUN. NILO LOTTICI	CARLA FABIANA ALVES	15/03/2022	89916	80,00
358877	1	CADEIRA INFANTIL EM PLASTICO AMARELO	SECRETARIA DE EDUCACAO	SECRETARIA DE EDUCACAO CRECHE	IZILDINHA DIVINA BORBA CARVALHO	15/03/2022	89917	80,00
358878	1	CADEIRA INFANTIL EM PLASTICO AMARELO	SECRETARIA DE EDUCACAO	SECRETARIA DE EDUCACAO CRECHE	IZILDINHA DIVINA BORBA CARVALHO	15/03/2022	89918	80,00
358879	1	CADEIRA INFANTIL EM PLASTICO AMARELO	SECRETARIA DE EDUCACAO	SECRETARIA DE EDUCACAO CRECHE	IZILDINHA DIVINA BORBA CARVALHO	15/03/2022	89919	80,00
358880	1	CADEIRA INFANTIL EM PLASTICO VERMELHO	SECRETARIA DE EDUCACAO	SECRETARIA DE EDUCACAO CRECHE	IZILDINHA DIVINA BORBA CARVALHO	15/03/2022	90013	85,00
358881	1	CADEIRA INFANTIL EM PLASTICO VERMELHO	SECRETARIA DE EDUCACAO	SECRETARIA DE EDUCACAO CRECHE	IZILDINHA DIVINA BORBA CARVALHO	15/03/2022	90014	85,00
358882	1	CADEIRA INFANTIL EM PLASTICO VERMELHO	SECRETARIA DE EDUCACAO	SECRETARIA DE EDUCACAO CRECHE	IZILDINHA DIVINA BORBA CARVALHO	15/03/2022	90015	85,00
358883	1	CADEIRA INFANTIL EM PLASTICO VERMELHO	SECRETARIA DE EDUCACAO	SECRETARIA DE EDUCACAO CRECHE	IZILDINHA DIVINA BORBA CARVALHO	15/03/2022	90016	85,00
358884	1	CADEIRA INFANTIL EM PLASTICO VERMELHO	SECRETARIA DE EDUCACAO	SECRETARIA DE EDUCACAO CRECHE	IZILDINHA DIVINA BORBA CARVALHO	15/03/2022	90017	85,00
358885	1	CADEIRA INFANTIL EM PLASTICO VERMELHO	SECRETARIA DE EDUCACAO	SECRETARIA DE EDUCACAO CRECHE	IZILDINHA DIVINA BORBA CARVALHO	15/03/2022	90018	85,00
358886	1	CADEIRA INFANTIL EM PLASTICO VERMELHO	SECRETARIA DE EDUCACAO	SECRETARIA DE EDUCACAO CRECHE	IZILDINHA DIVINA BORBA CARVALHO	15/03/2022	90019	85,00
358887	1	CADEIRA INFANTIL EM PLASTICO VERMELHO	SECRETARIA DE EDUCACAO	SECRETARIA DE EDUCACAO CRECHE	IZILDINHA DIVINA BORBA CARVALHO	15/03/2022	90020	85,00
358888	1	CADEIRA INFANTIL EM PLASTICO VERMELHO	SECRETARIA DE EDUCACAO	SECRETARIA DE EDUCACAO CRECHE	IZILDINHA DIVINA BORBA CARVALHO	15/03/2022	90021	85,00
358889	1	CADEIRA INFANTIL EM PLASTICO VERMELHO	SECRETARIA DE EDUCACAO	SECRETARIA DE EDUCACAO CRECHE	IZILDINHA DIVINA BORBA CARVALHO	15/03/2022	90022	85,00
358890	1	CADEIRA INFANTIL EM PLASTICO VERMELHO	SECRETARIA DE EDUCACAO	SECRETARIA DE EDUCACAO CRECHE	IZILDINHA DIVINA BORBA CARVALHO	15/03/2022	90023	85,00
358891	1	CADEIRA INFANTIL EM PLASTICO VERMELHO	SECRETARIA DE EDUCACAO	SECRETARIA DE EDUCACAO CRECHE	IZILDINHA DIVINA BORBA CARVALHO	15/03/2022	90024	85,00
358892	1	CADEIRA INFANTIL EM PLASTICO VERMELHO	SECRETARIA DE EDUCACAO	SECRETARIA DE EDUCACAO CRECHE	IZILDINHA DIVINA BORBA CARVALHO	15/03/2022	90025	85,00
358893	1	CADEIRA INFANTIL EM PLASTICO VERMELHO	SECRETARIA DE EDUCACAO	SECRETARIA DE EDUCACAO CRECHE	IZILDINHA DIVINA BORBA CARVALHO	15/03/2022	90026	85,00
358894	1	CADEIRA INFANTIL EM PLASTICO VERMELHO	SECRETARIA DE EDUCACAO	SECRETARIA DE EDUCACAO CRECHE	IZILDINHA DIVINA BORBA CARVALHO	15/03/2022	90027	85,00
358895	1	CADEIRA INFANTIL EM PLASTICO VERMELHO	SECRETARIA DE EDUCACAO	SECRETARIA DE EDUCACAO CRECHE	IZILDINHA DIVINA BORBA CARVALHO	15/03/2022	90028	85,00
358896	1	CADEIRA INFANTIL EM PLASTICO VERMELHO	SECRETARIA DE EDUCACAO	SECRETARIA DE EDUCACAO CRECHE	IZILDINHA DIVINA BORBA CARVALHO	15/03/2022	90029	85,00
358897	1	CADEIRA INFANTIL EM PLASTICO VERMELHO	SECRETARIA DE EDUCACAO	SECRETARIA DE EDUCACAO CRECHE	IZILDINHA DIVINA BORBA CARVALHO	15/03/2022	90030	85,00
358898	1	CADEIRA INFANTIL EM PLASTICO VERMELHO	SECRETARIA DE EDUCACAO	SECRETARIA DE EDUCACAO CRECHE	IZILDINHA DIVINA BORBA CARVALHO	15/03/2022	90031	85,00
358899	1	CADEIRA INFANTIL EM PLASTICO VERMELHO	SECRETARIA DE EDUCACAO	SECRETARIA DE EDUCACAO CRECHE	IZILDINHA DIVINA BORBA CARVALHO	15/03/2022	90032	85,00
358900	1	CADEIRA INFANTIL EM PLASTICO VERMELHO	SECRETARIA DE EDUCACAO	SECRETARIA DE EDUCACAO CRECHE	IZILDINHA DIVINA BORBA CARVALHO	15/03/2022	90033	85,00
358901	1	CADEIRA INFANTIL EM PLASTICO VERMELHO	SECRETARIA DE EDUCACAO	SECRETARIA DE EDUCACAO CRECHE	IZILDINHA DIVINA BORBA CARVALHO	15/03/2022	90034	85,00
358902	1	CADEIRA INFANTIL EM PLASTICO VERMELHO	SECRETARIA DE EDUCACAO	SECRETARIA DE EDUCACAO CRECHE	IZILDINHA DIVINA BORBA CARVALHO	15/03/2022	90035	85,00





ESTADO DE GOIÁS  
PREFEITURA MUNICIPAL DE JATAI  
RUA ITARUMA, 355 - S. SANTA MARIA

Relação Analítica do Patrimônio - Bens Inscritos (Comprados)  
De 01/01/2022 Até 31/12/2022 gerado em 31/03/2023 13:52

CÓD.	QTDE	DESCRIÇÃO	DESTINO	SUB-DESTINO	RESPONSÁVEL	DATA	NUM.BEM	VALOR
358903	1	CADEIRA INFANTIL EM PLASTICO VERMELHO	SECRETARIA DE EDUCACAO	SECRETARIA DE EDUCACAO CRECHE	IZILDINHA DIVINA BORBA CARVALHO	15/03/2022	90036	85,00
358904	1	CADEIRA INFANTIL EM PLASTICO VERMELHO	SECRETARIA DE EDUCACAO	SECRETARIA DE EDUCACAO CRECHE	IZILDINHA DIVINA BORBA CARVALHO	15/03/2022	90037	85,00
358905	1	CADEIRA INFANTIL EM PLASTICO VERMELHO	SECRETARIA DE EDUCACAO	SECRETARIA DE EDUCACAO CRECHE	IZILDINHA DIVINA BORBA CARVALHO	15/03/2022	90038	85,00
358906	1	CADEIRA INFANTIL EM PLASTICO VERMELHO	SECRETARIA DE EDUCACAO	SECRETARIA DE EDUCACAO CRECHE	IZILDINHA DIVINA BORBA CARVALHO	15/03/2022	90039	85,00
358907	1	CADEIRA INFANTIL EM PLASTICO VERMELHO	SECRETARIA DE EDUCACAO	SECRETARIA DE EDUCACAO CRECHE	IZILDINHA DIVINA BORBA CARVALHO	15/03/2022	90040	85,00
358908	1	CADEIRA INFANTIL EM PLASTICO VERMELHO	SECRETARIA DE EDUCACAO	SECRETARIA DE EDUCACAO CRECHE	IZILDINHA DIVINA BORBA CARVALHO	15/03/2022	90041	85,00
358909	1	CADEIRA INFANTIL EM PLASTICO VERMELHO	SECRETARIA DE EDUCACAO	SECRETARIA DE EDUCACAO CRECHE	IZILDINHA DIVINA BORBA CARVALHO	15/03/2022	90042	85,00
358910	1	CADEIRA INFANTIL EM PLASTICO VERMELHO	SECRETARIA DE EDUCACAO	SECRETARIA DE EDUCACAO CRECHE	IZILDINHA DIVINA BORBA CARVALHO	15/03/2022	90043	85,00
358911	1	CADEIRA INFANTIL EM PLASTICO VERMELHO	SECRETARIA DE EDUCACAO	SECRETARIA DE EDUCACAO CRECHE	IZILDINHA DIVINA BORBA CARVALHO	15/03/2022	90044	85,00
358912	1	CADEIRA INFANTIL EM PLASTICO VERMELHO	SECRETARIA DE EDUCACAO	SECRETARIA DE EDUCACAO CRECHE	IZILDINHA DIVINA BORBA CARVALHO	15/03/2022	90045	85,00
358913	1	CADEIRA INFANTIL EM PLASTICO VERMELHO	SECRETARIA DE EDUCACAO	SECRETARIA DE EDUCACAO CRECHE	IZILDINHA DIVINA BORBA CARVALHO	15/03/2022	90046	85,00
358914	1	CADEIRA INFANTIL EM PLASTICO VERMELHO	SECRETARIA DE EDUCACAO	SECRETARIA DE EDUCACAO CRECHE	IZILDINHA DIVINA BORBA CARVALHO	15/03/2022	90047	85,00
358915	1	CADEIRA INFANTIL EM PLASTICO VERMELHO	SECRETARIA DE EDUCACAO	SECRETARIA DE EDUCACAO CRECHE	IZILDINHA DIVINA BORBA CARVALHO	15/03/2022	90048	85,00
358916	1	CADEIRA INFANTIL EM PLASTICO VERMELHO	SECRETARIA DE EDUCACAO	SECRETARIA DE EDUCACAO CRECHE	IZILDINHA DIVINA BORBA CARVALHO	15/03/2022	90049	85,00
358917	1	CADEIRA INFANTIL EM PLASTICO VERMELHO	SECRETARIA DE EDUCACAO	SECRETARIA DE EDUCACAO CRECHE	IZILDINHA DIVINA BORBA CARVALHO	15/03/2022	90050	85,00
358918	1	CADEIRA INFANTIL EM PLASTICO VERMELHO	SECRETARIA DE EDUCACAO	SECRETARIA DE EDUCACAO CRECHE	IZILDINHA DIVINA BORBA CARVALHO	15/03/2022	90051	85,00
358919	1	CADEIRA INFANTIL EM PLASTICO VERMELHO	SECRETARIA DE EDUCACAO	SECRETARIA DE EDUCACAO CRECHE	IZILDINHA DIVINA BORBA CARVALHO	15/03/2022	90052	85,00
358920	1	CADEIRA INFANTIL EM PLASTICO VERMELHO	SECRETARIA DE EDUCACAO	SECRETARIA DE EDUCACAO CRECHE	IZILDINHA DIVINA BORBA CARVALHO	15/03/2022	90053	85,00
358921	1	CADEIRA INFANTIL EM PLASTICO VERMELHO	SECRETARIA DE EDUCACAO	SECRETARIA DE EDUCACAO CRECHE	IZILDINHA DIVINA BORBA CARVALHO	15/03/2022	90054	85,00
358922	1	CADEIRA INFANTIL EM PLASTICO VERMELHO	SECRETARIA DE EDUCACAO	SECRETARIA DE EDUCACAO CRECHE	IZILDINHA DIVINA BORBA CARVALHO	15/03/2022	90055	85,00
358923	1	CADEIRA INFANTIL EM PLASTICO VERMELHO	SECRETARIA DE EDUCACAO	SECRETARIA DE EDUCACAO CRECHE	IZILDINHA DIVINA BORBA CARVALHO	15/03/2022	90056	85,00
358924	1	CADEIRA INFANTIL EM PLASTICO VERMELHO	SECRETARIA DE EDUCACAO	SECRETARIA DE EDUCACAO CRECHE	IZILDINHA DIVINA BORBA CARVALHO	15/03/2022	90057	85,00
358925	1	CADEIRA INFANTIL EM PLASTICO VERMELHO	SECRETARIA DE EDUCACAO	SECRETARIA DE EDUCACAO CRECHE	IZILDINHA DIVINA BORBA CARVALHO	15/03/2022	90058	85,00
358926	1	CADEIRA INFANTIL EM PLASTICO VERMELHO	SECRETARIA DE EDUCACAO	SECRETARIA DE EDUCACAO CRECHE	IZILDINHA DIVINA BORBA CARVALHO	15/03/2022	90059	85,00
358927	1	CADEIRA INFANTIL EM PLASTICO VERMELHO	SECRETARIA DE EDUCACAO	SECRETARIA DE EDUCACAO CRECHE	IZILDINHA DIVINA BORBA CARVALHO	15/03/2022	90060	85,00
358928	1	CADEIRA INFANTIL EM PLASTICO VERMELHO	SECRETARIA DE EDUCACAO	SECRETARIA DE EDUCACAO CRECHE	IZILDINHA DIVINA BORBA CARVALHO	15/03/2022	90061	85,00
358929	1	CADEIRA INFANTIL EM PLASTICO VERMELHO	SECRETARIA DE EDUCACAO	SECRETARIA DE EDUCACAO CRECHE	IZILDINHA DIVINA BORBA CARVALHO	15/03/2022	90062	85,00
358930	1	CADEIRA INFANTIL EM PLASTICO VERMELHO	SECRETARIA DE EDUCACAO	SECRETARIA DE EDUCACAO CRECHE	IZILDINHA DIVINA BORBA CARVALHO	15/03/2022	90063	85,00
358931	1	CADEIRA INFANTIL EM PLASTICO VERMELHO	SECRETARIA DE EDUCACAO	SECRETARIA DE EDUCACAO CRECHE	IZILDINHA DIVINA BORBA CARVALHO	15/03/2022	90064	85,00
358932	1	CADEIRA INFANTIL EM PLASTICO VERMELHO	SECRETARIA DE EDUCACAO	SECRETARIA DE EDUCACAO CRECHE	IZILDINHA DIVINA BORBA CARVALHO	15/03/2022	90065	85,00



ESTADO DE GOIÁS  
PREFEITURA MUNICIPAL DE JATAÍ  
RUA ITARUMA, 355 - S. SANTA MARIA

Relação Analítica do Patrimônio - Bens Inscritos (Comprados)  
De 01/01/2022 Até 31/12/2022 gerado em 31/03/2023 13:52

CÓD.	QTDE	DESCRIÇÃO	DESTINO	SUB-DESTINO	RESPONSÁVEL	DATA	NUM.BEM	VALOR
358933	1	CADEIRA INFANTIL EM PLASTICO VERMELHO	SECRETARIA DE EDUCACAO	SECRETARIA DE EDUCACAO CRECHE	IZILDINHA DIVINA BORBA CARVALHO	15/03/2022	90066	85,00
358934	1	CADEIRA INFANTIL EM PLASTICO VERMELHO	SECRETARIA DE EDUCACAO	SECRETARIA DE EDUCACAO CRECHE	IZILDINHA DIVINA BORBA CARVALHO	15/03/2022	90067	85,00
358935	1	CADEIRA INFANTIL EM PLASTICO VERMELHO	SECRETARIA DE EDUCACAO	SECRETARIA DE EDUCACAO CRECHE	IZILDINHA DIVINA BORBA CARVALHO	15/03/2022	90068	85,00
358936	1	CADEIRA INFANTIL EM PLASTICO VERMELHO	SECRETARIA DE EDUCACAO	SECRETARIA DE EDUCACAO CRECHE	IZILDINHA DIVINA BORBA CARVALHO	15/03/2022	90069	85,00
358937	1	CADEIRA INFANTIL EM PLASTICO VERMELHO	SECRETARIA DE EDUCACAO	SECRETARIA DE EDUCACAO CRECHE	IZILDINHA DIVINA BORBA CARVALHO	15/03/2022	90070	85,00
358938	1	CADEIRA INFANTIL EM PLASTICO VERMELHO	SECRETARIA DE EDUCACAO	SECRETARIA DE EDUCACAO CRECHE	IZILDINHA DIVINA BORBA CARVALHO	15/03/2022	90071	85,00
358939	1	CADEIRA INFANTIL EM PLASTICO VERMELHO	SECRETARIA DE EDUCACAO	SECRETARIA DE EDUCACAO CRECHE	IZILDINHA DIVINA BORBA CARVALHO	15/03/2022	90072	85,00
358940	1	CADEIRA INFANTIL EM PLASTICO VERMELHO	SECRETARIA DE EDUCACAO	SECRETARIA DE EDUCACAO CRECHE	IZILDINHA DIVINA BORBA CARVALHO	15/03/2022	90073	85,00
358941	1	CADEIRA INFANTIL EM PLASTICO VERMELHO	SECRETARIA DE EDUCACAO	SECRETARIA DE EDUCACAO CRECHE	IZILDINHA DIVINA BORBA CARVALHO	15/03/2022	90074	85,00
358942	1	CADEIRA INFANTIL EM PLASTICO VERMELHO	SECRETARIA DE EDUCACAO	SECRETARIA DE EDUCACAO CRECHE	IZILDINHA DIVINA BORBA CARVALHO	15/03/2022	90075	85,00
358943	1	CADEIRA INFANTIL EM PLASTICO VERMELHO	SECRETARIA DE EDUCACAO	SECRETARIA DE EDUCACAO CRECHE	IZILDINHA DIVINA BORBA CARVALHO	15/03/2022	90076	85,00
358944	1	CADEIRA INFANTIL EM PLASTICO VERMELHO	SECRETARIA DE EDUCACAO	SECRETARIA DE EDUCACAO CRECHE	IZILDINHA DIVINA BORBA CARVALHO	15/03/2022	90077	85,00
358945	1	CADEIRA INFANTIL EM PLASTICO VERMELHO	SECRETARIA DE EDUCACAO	SECRETARIA DE EDUCACAO CRECHE	IZILDINHA DIVINA BORBA CARVALHO	15/03/2022	90078	85,00
358946	1	CADEIRA INFANTIL EM PLASTICO VERMELHO	SECRETARIA DE EDUCACAO	SECRETARIA DE EDUCACAO CRECHE	IZILDINHA DIVINA BORBA CARVALHO	15/03/2022	90079	85,00
358947	1	CADEIRA INFANTIL EM PLASTICO VERMELHO	SECRETARIA DE EDUCACAO	SECRETARIA DE EDUCACAO CRECHE	IZILDINHA DIVINA BORBA CARVALHO	15/03/2022	90080	85,00
358948	1	CADEIRA INFANTIL EM PLASTICO VERMELHO	SECRETARIA DE EDUCACAO	SECRETARIA DE EDUCACAO CRECHE	IZILDINHA DIVINA BORBA CARVALHO	15/03/2022	90081	85,00
358949	1	CADEIRA INFANTIL EM PLASTICO VERMELHO	SECRETARIA DE EDUCACAO	SECRETARIA DE EDUCACAO CRECHE	IZILDINHA DIVINA BORBA CARVALHO	15/03/2022	90082	85,00
358950	1	CADEIRA INFANTIL EM PLASTICO VERMELHO	SECRETARIA DE EDUCACAO	SECRETARIA DE EDUCACAO CRECHE	IZILDINHA DIVINA BORBA CARVALHO	15/03/2022	90083	85,00
358951	1	CADEIRA INFANTIL EM PLASTICO VERMELHO	SECRETARIA DE EDUCACAO	SECRETARIA DE EDUCACAO CRECHE	IZILDINHA DIVINA BORBA CARVALHO	15/03/2022	90084	85,00
358952	1	CADEIRA INFANTIL EM PLASTICO VERMELHO	SECRETARIA DE EDUCACAO	SECRETARIA DE EDUCACAO CRECHE	IZILDINHA DIVINA BORBA CARVALHO	15/03/2022	90085	85,00
358953	1	CADEIRA INFANTIL EM PLASTICO VERMELHO	SECRETARIA DE EDUCACAO	SECRETARIA DE EDUCACAO CRECHE	IZILDINHA DIVINA BORBA CARVALHO	15/03/2022	90086	85,00
358954	1	CADEIRA INFANTIL EM PLASTICO VERMELHO	SECRETARIA DE EDUCACAO	SECRETARIA DE EDUCACAO CRECHE	IZILDINHA DIVINA BORBA CARVALHO	15/03/2022	90087	85,00
358955	1	CADEIRA INFANTIL EM PLASTICO VERMELHO	SECRETARIA DE EDUCACAO	SECRETARIA DE EDUCACAO CRECHE	IZILDINHA DIVINA BORBA CARVALHO	15/03/2022	90088	85,00
358956	1	CADEIRA INFANTIL EM PLASTICO VERMELHO	SECRETARIA DE EDUCACAO	SECRETARIA DE EDUCACAO CRECHE	IZILDINHA DIVINA BORBA CARVALHO	15/03/2022	90089	85,00
358957	1	CADEIRA INFANTIL EM PLASTICO VERMELHO	SECRETARIA DE EDUCACAO	SECRETARIA DE EDUCACAO CRECHE	IZILDINHA DIVINA BORBA CARVALHO	15/03/2022	90090	85,00
358958	1	CADEIRA INFANTIL EM PLASTICO VERMELHO	SECRETARIA DE EDUCACAO	SECRETARIA DE EDUCACAO CRECHE	IZILDINHA DIVINA BORBA CARVALHO	15/03/2022	90091	85,00
358959	1	CADEIRA INFANTIL EM PLASTICO VERMELHO	SECRETARIA DE EDUCACAO	SECRETARIA DE EDUCACAO CRECHE	IZILDINHA DIVINA BORBA CARVALHO	15/03/2022	90092	85,00
358960	1	CADEIRA INFANTIL EM PLASTICO VERMELHO	SECRETARIA DE EDUCACAO	SECRETARIA DE EDUCACAO CRECHE	IZILDINHA DIVINA BORBA CARVALHO	15/03/2022	90093	85,00
358961	1	CADEIRA INFANTIL EM PLASTICO VERMELHO	SECRETARIA DE EDUCACAO	SECRETARIA DE EDUCACAO CRECHE	IZILDINHA DIVINA BORBA CARVALHO	15/03/2022	90094	85,00
358962	1	CADEIRA INFANTIL EM PLASTICO VERMELHO	SECRETARIA DE EDUCACAO	SECRETARIA DE EDUCACAO CRECHE	IZILDINHA DIVINA BORBA CARVALHO	15/03/2022	90095	85,00



ESTADO DE GOIÁS  
PREFEITURA MUNICIPAL DE JATAI  
RUA ITARUMA, 355 - S. SANTA MARIA

Relação Analítica do Patrimônio - Bens Inscritos (Comprados)  
De 01/01/2022 Até 31/12/2022 gerado em 31/03/2023 13:52

CÓD.	QTDE	DESCRIÇÃO	DESTINO	SUB-DESTINO	RESPONSÁVEL	DATA	NUM.BEM	VALOR
358963	1	CADEIRA INFANTIL EM PLASTICO VERMELHO	SECRETARIA DE EDUCACAO	SECRETARIA DE EDUCACAO CRECHE	IZILDINHA DIVINA BORBA CARVALHO	15/03/2022	90096	85,00
358964	1	CADEIRA INFANTIL EM PLASTICO VERMELHO	SECRETARIA DE EDUCACAO	SECRETARIA DE EDUCACAO CRECHE	IZILDINHA DIVINA BORBA CARVALHO	15/03/2022	90097	85,00
358965	1	CADEIRA INFANTIL EM PLASTICO VERMELHO	SECRETARIA DE EDUCACAO	SECRETARIA DE EDUCACAO CRECHE	IZILDINHA DIVINA BORBA CARVALHO	15/03/2022	90098	85,00
358966	1	CADEIRA INFANTIL EM PLASTICO VERMELHO	SECRETARIA DE EDUCACAO	SECRETARIA DE EDUCACAO CRECHE	IZILDINHA DIVINA BORBA CARVALHO	15/03/2022	90099	85,00
358967	1	CADEIRA INFANTIL EM PLASTICO VERMELHO	SECRETARIA DE EDUCACAO	SECRETARIA DE EDUCACAO CRECHE	IZILDINHA DIVINA BORBA CARVALHO	15/03/2022	90100	85,00
358968	1	CADEIRA INFANTIL EM PLASTICO VERMELHO	SECRETARIA DE EDUCACAO	SECRETARIA DE EDUCACAO CRECHE	IZILDINHA DIVINA BORBA CARVALHO	15/03/2022	90101	85,00
358969	1	CADEIRA INFANTIL EM PLASTICO VERMELHO	SECRETARIA DE EDUCACAO	SECRETARIA DE EDUCACAO CRECHE	IZILDINHA DIVINA BORBA CARVALHO	15/03/2022	90102	85,00
358970	1	CADEIRA INFANTIL EM PLASTICO VERMELHO	SECRETARIA DE EDUCACAO	SECRETARIA DE EDUCACAO CRECHE	IZILDINHA DIVINA BORBA CARVALHO	15/03/2022	90103	85,00
358971	1	CADEIRA INFANTIL EM PLASTICO VERMELHO	SECRETARIA DE EDUCACAO	SECRETARIA DE EDUCACAO CRECHE	IZILDINHA DIVINA BORBA CARVALHO	15/03/2022	90104	85,00
358972	1	CADEIRA INFANTIL EM PLASTICO VERMELHO	SECRETARIA DE EDUCACAO	SECRETARIA DE EDUCACAO CRECHE	IZILDINHA DIVINA BORBA CARVALHO	15/03/2022	90105	85,00
358973	1	CADEIRA INFANTIL EM PLASTICO VERMELHO	SECRETARIA DE EDUCACAO	SECRETARIA DE EDUCACAO CRECHE	IZILDINHA DIVINA BORBA CARVALHO	15/03/2022	90106	85,00
358974	1	CADEIRA INFANTIL EM PLASTICO VERMELHO	SECRETARIA DE EDUCACAO	SECRETARIA DE EDUCACAO CRECHE	IZILDINHA DIVINA BORBA CARVALHO	15/03/2022	90107	85,00
358975	1	CADEIRA INFANTIL EM PLASTICO VERMELHO	SECRETARIA DE EDUCACAO	SECRETARIA DE EDUCACAO CRECHE	IZILDINHA DIVINA BORBA CARVALHO	15/03/2022	90108	85,00
358976	1	CADEIRA INFANTIL EM PLASTICO VERMELHO	SECRETARIA DE EDUCACAO	SECRETARIA DE EDUCACAO CRECHE	IZILDINHA DIVINA BORBA CARVALHO	15/03/2022	90109	85,00
358977	1	CADEIRA INFANTIL EM PLASTICO VERMELHO	SECRETARIA DE EDUCACAO	SECRETARIA DE EDUCACAO CRECHE	IZILDINHA DIVINA BORBA CARVALHO	15/03/2022	90110	85,00
358978	1	CADEIRA INFANTIL EM PLASTICO VERMELHO	SECRETARIA DE EDUCACAO	SECRETARIA DE EDUCACAO CRECHE	IZILDINHA DIVINA BORBA CARVALHO	15/03/2022	90111	85,00
358979	1	CADEIRA INFANTIL EM PLASTICO VERMELHO	SECRETARIA DE EDUCACAO	SECRETARIA DE EDUCACAO CRECHE	IZILDINHA DIVINA BORBA CARVALHO	15/03/2022	90112	85,00
358980	1	CADEIRA INFANTIL EM PLASTICO VERMELHO	SECRETARIA DE EDUCACAO	SECRETARIA DE EDUCACAO CRECHE	IZILDINHA DIVINA BORBA CARVALHO	15/03/2022	90113	85,00
358981	1	CADEIRA INFANTIL EM PLASTICO VERMELHO	SECRETARIA DE EDUCACAO	SECRETARIA DE EDUCACAO CRECHE	IZILDINHA DIVINA BORBA CARVALHO	15/03/2022	90114	85,00
358982	1	CADEIRA INFANTIL EM PLASTICO VERMELHO	SECRETARIA DE EDUCACAO	SECRETARIA DE EDUCACAO CRECHE	IZILDINHA DIVINA BORBA CARVALHO	15/03/2022	90115	85,00
358983	1	CADEIRA INFANTIL EM PLASTICO VERMELHO	SECRETARIA DE EDUCACAO	SECRETARIA DE EDUCACAO CRECHE	IZILDINHA DIVINA BORBA CARVALHO	15/03/2022	90116	85,00
358984	1	CADEIRA INFANTIL EM PLASTICO VERMELHO	SECRETARIA DE EDUCACAO	SECRETARIA DE EDUCACAO CRECHE	IZILDINHA DIVINA BORBA CARVALHO	15/03/2022	90117	85,00
358985	1	CADEIRA INFANTIL EM PLASTICO VERMELHO	SECRETARIA DE EDUCACAO	SECRETARIA DE EDUCACAO CRECHE	IZILDINHA DIVINA BORBA CARVALHO	15/03/2022	90118	85,00
358986	1	CADEIRA INFANTIL EM PLASTICO VERMELHO	SECRETARIA DE EDUCACAO	SECRETARIA DE EDUCACAO CRECHE	IZILDINHA DIVINA BORBA CARVALHO	15/03/2022	90119	85,00
358987	1	CADEIRA INFANTIL EM PLASTICO VERMELHO	SECRETARIA DE EDUCACAO	SECRETARIA DE EDUCACAO CRECHE	IZILDINHA DIVINA BORBA CARVALHO	15/03/2022	90120	85,00
358988	1	CADEIRA INFANTIL EM PLASTICO VERMELHO	SECRETARIA DE EDUCACAO	SECRETARIA DE EDUCACAO CRECHE	IZILDINHA DIVINA BORBA CARVALHO	15/03/2022	90121	85,00
358989	1	CADEIRA INFANTIL EM PLASTICO VERMELHO	SECRETARIA DE EDUCACAO	SECRETARIA DE EDUCACAO CRECHE	IZILDINHA DIVINA BORBA CARVALHO	15/03/2022	90122	85,00
358990	1	CADEIRA INFANTIL EM PLASTICO VERMELHO	SECRETARIA DE EDUCACAO	SECRETARIA DE EDUCACAO CRECHE	IZILDINHA DIVINA BORBA CARVALHO	15/03/2022	90123	85,00
358991	1	CADEIRA INFANTIL EM PLASTICO VERMELHO	SECRETARIA DE EDUCACAO	SECRETARIA DE EDUCACAO CRECHE	IZILDINHA DIVINA BORBA CARVALHO	15/03/2022	90124	85,00
358992	1	CADEIRA INFANTIL EM PLASTICO VERMELHO	SECRETARIA DE EDUCACAO	SECRETARIA DE EDUCACAO CRECHE	IZILDINHA DIVINA BORBA CARVALHO	15/03/2022	90125	85,00



ESTADO DE GOIÁS  
PREFEITURA MUNICIPAL DE JATAI  
RUA ITARUMA, 355 - S. SANTA MARIA

Relação Analítica do Patrimônio - Bens Inscritos (Comprados)  
De 01/01/2022 Até 31/12/2022 gerado em 31/03/2023 13:52

CÓD.	QTDE	DESCRIÇÃO	DESTINO	SUB-DESTINO	RESPONSÁVEL	DATA	NUM.BEM	VALOR
358993	1	CADEIRA INFANTIL EM PLASTICO VERMELHO	SECRETARIA DE EDUCACAO	SECRETARIA DE EDUCACAO CRECHE	IZILDINHA DIVINA BORBA CARVALHO	15/03/2022	90126	85,00
358994	1	CADEIRA INFANTIL EM PLASTICO VERMELHO	SECRETARIA DE EDUCACAO	SECRETARIA DE EDUCACAO CRECHE	IZILDINHA DIVINA BORBA CARVALHO	15/03/2022	90127	85,00
358995	1	CADEIRA INFANTIL EM PLASTICO VERMELHO	SECRETARIA DE EDUCACAO	SECRETARIA DE EDUCACAO CRECHE	IZILDINHA DIVINA BORBA CARVALHO	15/03/2022	90128	85,00
358996	1	CADEIRA INFANTIL EM PLASTICO VERMELHO	SECRETARIA DE EDUCACAO	SECRETARIA DE EDUCACAO CRECHE	IZILDINHA DIVINA BORBA CARVALHO	15/03/2022	90129	85,00
358997	1	CADEIRA INFANTIL EM PLASTICO VERMELHO	SECRETARIA DE EDUCACAO	SECRETARIA DE EDUCACAO CRECHE	IZILDINHA DIVINA BORBA CARVALHO	15/03/2022	90130	85,00
358998	1	CADEIRA INFANTIL EM PLASTICO VERMELHO	SECRETARIA DE EDUCACAO	SECRETARIA DE EDUCACAO CRECHE	IZILDINHA DIVINA BORBA CARVALHO	15/03/2022	90131	85,00
358999	1	CADEIRA INFANTIL EM PLASTICO VERMELHO	SECRETARIA DE EDUCACAO	SECRETARIA DE EDUCACAO CRECHE	IZILDINHA DIVINA BORBA CARVALHO	15/03/2022	90132	85,00
359000	1	CADEIRA INFANTIL EM PLASTICO VERMELHO	SECRETARIA DE EDUCACAO	SECRETARIA DE EDUCACAO CRECHE	IZILDINHA DIVINA BORBA CARVALHO	15/03/2022	90133	85,00
359001	1	CADEIRA INFANTIL EM PLASTICO VERMELHO	SECRETARIA DE EDUCACAO	SECRETARIA DE EDUCACAO CRECHE	IZILDINHA DIVINA BORBA CARVALHO	15/03/2022	90134	85,00
359002	1	CADEIRA INFANTIL EM PLASTICO VERMELHO	SECRETARIA DE EDUCACAO	SECRETARIA DE EDUCACAO CRECHE	IZILDINHA DIVINA BORBA CARVALHO	15/03/2022	90135	85,00
359003	1	CADEIRA INFANTIL EM PLASTICO VERMELHO	SECRETARIA DE EDUCACAO	SECRETARIA DE EDUCACAO CRECHE	IZILDINHA DIVINA BORBA CARVALHO	15/03/2022	90136	85,00
359004	1	CADEIRA INFANTIL EM PLASTICO VERMELHO	SECRETARIA DE EDUCACAO	SECRETARIA DE EDUCACAO CRECHE	IZILDINHA DIVINA BORBA CARVALHO	15/03/2022	90137	85,00
359005	1	CADEIRA INFANTIL EM PLASTICO VERMELHO	SECRETARIA DE EDUCACAO	SECRETARIA DE EDUCACAO CRECHE	IZILDINHA DIVINA BORBA CARVALHO	15/03/2022	90138	85,00
359006	1	CADEIRA INFANTIL EM PLASTICO VERMELHO	SECRETARIA DE EDUCACAO	SECRETARIA DE EDUCACAO CRECHE	IZILDINHA DIVINA BORBA CARVALHO	15/03/2022	90139	85,00
359007	1	CADEIRA INFANTIL EM PLASTICO VERMELHO	SECRETARIA DE EDUCACAO	SECRETARIA DE EDUCACAO CRECHE	IZILDINHA DIVINA BORBA CARVALHO	15/03/2022	90140	85,00
359008	1	CADEIRA INFANTIL EM PLASTICO VERMELHO	SECRETARIA DE EDUCACAO	SECRETARIA DE EDUCACAO CRECHE	IZILDINHA DIVINA BORBA CARVALHO	15/03/2022	90141	85,00
359009	1	CADEIRA INFANTIL EM PLASTICO VERMELHO	SECRETARIA DE EDUCACAO	SECRETARIA DE EDUCACAO CRECHE	IZILDINHA DIVINA BORBA CARVALHO	15/03/2022	90142	85,00
359010	1	CADEIRA INFANTIL EM PLASTICO VERMELHO	SECRETARIA DE EDUCACAO	SECRETARIA DE EDUCACAO CRECHE	IZILDINHA DIVINA BORBA CARVALHO	15/03/2022	90143	85,00
359011	1	CADEIRA INFANTIL EM PLASTICO VERMELHO	SECRETARIA DE EDUCACAO	SECRETARIA DE EDUCACAO CRECHE	IZILDINHA DIVINA BORBA CARVALHO	15/03/2022	90144	85,00
359012	1	CADEIRA INFANTIL EM PLASTICO VERMELHO	SECRETARIA DE EDUCACAO	SECRETARIA DE EDUCACAO CRECHE	IZILDINHA DIVINA BORBA CARVALHO	15/03/2022	90145	85,00
359013	1	CADEIRA INFANTIL EM PLASTICO VERMELHO	SECRETARIA DE EDUCACAO	SECRETARIA DE EDUCACAO CRECHE	IZILDINHA DIVINA BORBA CARVALHO	15/03/2022	90146	85,00
359014	1	CADEIRA INFANTIL EM PLASTICO VERMELHO	SECRETARIA DE EDUCACAO	SECRETARIA DE EDUCACAO CRECHE	IZILDINHA DIVINA BORBA CARVALHO	15/03/2022	90147	85,00
359015	1	CADEIRA INFANTIL EM PLASTICO VERMELHO	SECRETARIA DE EDUCACAO	SECRETARIA DE EDUCACAO CRECHE	IZILDINHA DIVINA BORBA CARVALHO	15/03/2022	90148	85,00
359016	1	CADEIRA INFANTIL EM PLASTICO VERMELHO	SECRETARIA DE EDUCACAO	SECRETARIA DE EDUCACAO CRECHE	IZILDINHA DIVINA BORBA CARVALHO	15/03/2022	90149	85,00
359017	1	CADEIRA INFANTIL EM PLASTICO VERMELHO	SECRETARIA DE EDUCACAO	SECRETARIA DE EDUCACAO CRECHE	IZILDINHA DIVINA BORBA CARVALHO	15/03/2022	90150	85,00
359018	1	CADEIRA INFANTIL EM PLASTICO VERMELHO	SECRETARIA DE EDUCACAO	SECRETARIA DE EDUCACAO CRECHE	IZILDINHA DIVINA BORBA CARVALHO	15/03/2022	90151	85,00
359019	1	CADEIRA INFANTIL EM PLASTICO VERMELHO	SECRETARIA DE EDUCACAO	SECRETARIA DE EDUCACAO CRECHE	IZILDINHA DIVINA BORBA CARVALHO	15/03/2022	90152	85,00
359020	1	CADEIRA INFANTIL EM PLASTICO VERMELHO	SECRETARIA DE EDUCACAO	SECRETARIA DE EDUCACAO CRECHE	IZILDINHA DIVINA BORBA CARVALHO	15/03/2022	90153	85,00
359021	1	CADEIRA INFANTIL EM PLASTICO VERMELHO	SECRETARIA DE EDUCACAO	SECRETARIA DE EDUCACAO CRECHE	IZILDINHA DIVINA BORBA CARVALHO	15/03/2022	90154	85,00
359022	1	CADEIRA INFANTIL EM PLASTICO VERMELHO	SECRETARIA DE EDUCACAO	SECRETARIA DE EDUCACAO CRECHE	IZILDINHA DIVINA BORBA CARVALHO	15/03/2022	90155	85,00



ESTADO DE GOIÁS  
PREFEITURA MUNICIPAL DE JATAI  
RUA ITARUMA, 355 - S. SANTA MARIA

Relação Analítica do Patrimônio - Bens Inscritos (Comprados)  
De 01/01/2022 Até 31/12/2022 gerado em 31/03/2023 13:52

CÓD.	QTDE	DESCRIÇÃO	DESTINO	SUB-DESTINO	RESPONSÁVEL	DATA	NUM.BEM	VALOR
359023	1	CADEIRA INFANTIL EM PLASTICO VERMELHO	SECRETARIA DE EDUCACAO	SECRETARIA DE EDUCACAO CRECHE	IZILDINHA DIVINA BORBA CARVALHO	15/03/2022	90156	85,00
359024	1	CADEIRA INFANTIL EM PLASTICO VERMELHO	SECRETARIA DE EDUCACAO	SECRETARIA DE EDUCACAO CRECHE	IZILDINHA DIVINA BORBA CARVALHO	15/03/2022	90157	85,00
359025	1	CADEIRA INFANTIL EM PLASTICO VERMELHO	SECRETARIA DE EDUCACAO	SECRETARIA DE EDUCACAO CRECHE	IZILDINHA DIVINA BORBA CARVALHO	15/03/2022	90158	85,00
359026	1	CADEIRA INFANTIL EM PLASTICO VERMELHO	SECRETARIA DE EDUCACAO	SECRETARIA DE EDUCACAO CRECHE	IZILDINHA DIVINA BORBA CARVALHO	15/03/2022	90965	85,00
359027	1	CADEIRA INFANTIL EM PLASTICO VERMELHO	SECRETARIA DE EDUCACAO	SECRETARIA DE EDUCACAO CRECHE	IZILDINHA DIVINA BORBA CARVALHO	15/03/2022	89595	85,00
359028	1	CADEIRA INFANTIL EM PLASTICO VERMELHO	SECRETARIA DE EDUCACAO	SECRETARIA DE EDUCACAO CRECHE	IZILDINHA DIVINA BORBA CARVALHO	15/03/2022	89596	85,00
359029	1	CADEIRA INFANTIL EM PLASTICO VERMELHO	SECRETARIA DE EDUCACAO	SECRETARIA DE EDUCACAO CRECHE	IZILDINHA DIVINA BORBA CARVALHO	15/03/2022	89597	85,00
359030	1	MESA JUVENIL EM PLASTICO VERMELHO	SECRETARIA DE EDUCACAO	SECRETARIA DE EDUCACAO CRECHE	IZILDINHA DIVINA BORBA CARVALHO	15/03/2022	89397	790,00
359031	1	MESA JUVENIL EM PLASTICO VERMELHO	SECRETARIA DE EDUCACAO	SECRETARIA DE EDUCACAO CRECHE	IZILDINHA DIVINA BORBA CARVALHO	15/03/2022	89398	790,00
359032	1	MESA JUVENIL EM PLASTICO VERMELHO	SECRETARIA DE EDUCACAO	SECRETARIA DE EDUCACAO CRECHE	IZILDINHA DIVINA BORBA CARVALHO	15/03/2022	89399	790,00
359033	1	MESA JUVENIL EM PLASTICO VERMELHO	SECRETARIA DE EDUCACAO	SECRETARIA DE EDUCACAO CRECHE	IZILDINHA DIVINA BORBA CARVALHO	15/03/2022	89400	790,00
359034	1	MESA JUVENIL EM PLASTICO VERMELHO	SECRETARIA DE EDUCACAO	SECRETARIA DE EDUCACAO CRECHE	IZILDINHA DIVINA BORBA CARVALHO	15/03/2022	89401	790,00
359035	1	MESA JUVENIL EM PLASTICO VERMELHO	SECRETARIA DE EDUCACAO	SECRETARIA DE EDUCACAO CRECHE	IZILDINHA DIVINA BORBA CARVALHO	15/03/2022	89402	790,00
359036	1	MESA JUVENIL EM PLASTICO VERMELHO	SECRETARIA DE EDUCACAO	SECRETARIA DE EDUCACAO CRECHE	IZILDINHA DIVINA BORBA CARVALHO	15/03/2022	89403	790,00
359037	1	MESA JUVENIL EM PLASTICO VERMELHO	SECRETARIA DE EDUCACAO	SECRETARIA DE EDUCACAO CRECHE	IZILDINHA DIVINA BORBA CARVALHO	15/03/2022	89404	790,00
359038	1	MESA JUVENIL EM PLASTICO VERMELHO	SECRETARIA DE EDUCACAO	SECRETARIA DE EDUCACAO CRECHE	IZILDINHA DIVINA BORBA CARVALHO	15/03/2022	89405	790,00
359039	1	MESA JUVENIL EM PLASTICO VERMELHO	SECRETARIA DE EDUCACAO	SECRETARIA DE EDUCACAO CRECHE	IZILDINHA DIVINA BORBA CARVALHO	15/03/2022	89406	790,00
359040	1	MESA JUVENIL EM PLASTICO VERMELHO	SECRETARIA DE EDUCACAO	SECRETARIA DE EDUCACAO CRECHE	IZILDINHA DIVINA BORBA CARVALHO	15/03/2022	89407	790,00
359041	1	MESA JUVENIL EM PLASTICO VERMELHO	SECRETARIA DE EDUCACAO	SECRETARIA DE EDUCACAO CRECHE	IZILDINHA DIVINA BORBA CARVALHO	15/03/2022	89408	790,00
359042	1	MESA JUVENIL EM PLASTICO VERMELHO	SECRETARIA DE EDUCACAO	SECRETARIA DE EDUCACAO CRECHE	IZILDINHA DIVINA BORBA CARVALHO	15/03/2022	89409	790,00
359043	1	MESA JUVENIL EM PLASTICO VERMELHO	SECRETARIA DE EDUCACAO	SECRETARIA DE EDUCACAO CRECHE	IZILDINHA DIVINA BORBA CARVALHO	15/03/2022	89410	790,00
359044	1	MESA JUVENIL EM PLASTICO VERMELHO	SECRETARIA DE EDUCACAO	SECRETARIA DE EDUCACAO CRECHE	IZILDINHA DIVINA BORBA CARVALHO	15/03/2022	89411	790,00
359045	1	MESA JUVENIL EM PLASTICO VERMELHO	SECRETARIA DE EDUCACAO	SECRETARIA DE EDUCACAO CRECHE	IZILDINHA DIVINA BORBA CARVALHO	15/03/2022	89412	790,00
359046	1	MESA JUVENIL EM PLASTICO VERMELHO	SECRETARIA DE EDUCACAO	SECRETARIA DE EDUCACAO CRECHE	IZILDINHA DIVINA BORBA CARVALHO	15/03/2022	89413	790,00
359047	1	MESA JUVENIL EM PLASTICO VERMELHO	SECRETARIA DE EDUCACAO	SECRETARIA DE EDUCACAO CRECHE	IZILDINHA DIVINA BORBA CARVALHO	15/03/2022	89414	790,00
359048	1	MESA JUVENIL EM PLASTICO VERMELHO	SECRETARIA DE EDUCACAO	SECRETARIA DE EDUCACAO CRECHE	IZILDINHA DIVINA BORBA CARVALHO	15/03/2022	89415	790,00
359049	1	MESA JUVENIL EM PLASTICO VERMELHO	SECRETARIA DE EDUCACAO	SECRETARIA DE EDUCACAO CRECHE	IZILDINHA DIVINA BORBA CARVALHO	15/03/2022	89416	790,00
359050	1	MESA JUVENIL EM PLASTICO VERMELHO	SECRETARIA DE EDUCACAO	SECRETARIA DE EDUCACAO CRECHE	IZILDINHA DIVINA BORBA CARVALHO	15/03/2022	89417	790,00
359051	1	MESA JUVENIL EM PLASTICO VERMELHO	SECRETARIA DE EDUCACAO	SECRETARIA DE EDUCACAO CRECHE	IZILDINHA DIVINA BORBA CARVALHO	15/03/2022	89418	790,00
359052	1	MESA JUVENIL EM PLASTICO VERMELHO	SECRETARIA DE EDUCACAO	SECRETARIA DE EDUCACAO CRECHE	IZILDINHA DIVINA BORBA CARVALHO	15/03/2022	89419	790,00

<div>Relação Analítica do Patrimônio - Bens Inscritos (Comprados)</div> <div>De 01/01/2022 Até 31/12/2022 gerado em 31/03/2023 13:52</div>								
CÓD.	QTDE	DESCRIÇÃO	DESTINO	SUB-DESTINO	RESPONSÁVEL	DATA	NUM.BEM	VALOR
359053	1	MESA JUVENIL EM PLASTICO VERMELHO	SECRETARIA DE EDUCACAO	SECRETARIA DE EDUCACAO CRECHE	IZILDINHA DIVINA BORBA CARVALHO	15/03/2022	89420	790,00
359054	1	MESA JUVENIL EM PLASTICO VERMELHO	SECRETARIA DE EDUCACAO	SECRETARIA DE EDUCACAO CRECHE	IZILDINHA DIVINA BORBA CARVALHO	15/03/2022	89421	790,00
359055	1	MESA JUVENIL EM PLASTICO VERMELHO	SECRETARIA DE EDUCACAO	SECRETARIA DE EDUCACAO CRECHE	IZILDINHA DIVINA BORBA CARVALHO	15/03/2022	89422	790,00
359056	1	MESA JUVENIL EM PLASTICO VERMELHO	SECRETARIA DE EDUCACAO	SECRETARIA DE EDUCACAO CRECHE	IZILDINHA DIVINA BORBA CARVALHO	15/03/2022	89423	790,00
359057	1	MESA JUVENIL EM PLASTICO VERMELHO	SECRETARIA DE EDUCACAO	SECRETARIA DE EDUCACAO CRECHE	IZILDINHA DIVINA BORBA CARVALHO	15/03/2022	89424	790,00
359058	1	MESA JUVENIL EM PLASTICO VERMELHO	SECRETARIA DE EDUCACAO	SECRETARIA DE EDUCACAO CRECHE	IZILDINHA DIVINA BORBA CARVALHO	15/03/2022	89425	790,00
359059	1	MESA JUVENIL EM PLASTICO VERMELHO	SECRETARIA DE EDUCACAO	SECRETARIA DE EDUCACAO CRECHE	IZILDINHA DIVINA BORBA CARVALHO	15/03/2022	89426	790,00
359060	1	MESA JUVENIL EM PLASTICO VERMELHO	SECRETARIA DE EDUCACAO	SECRETARIA DE EDUCACAO CRECHE	IZILDINHA DIVINA BORBA CARVALHO	15/03/2022	89427	790,00
359061	1	MESA JUVENIL EM PLASTICO VERMELHO	SECRETARIA DE EDUCACAO	SECRETARIA DE EDUCACAO CRECHE	IZILDINHA DIVINA BORBA CARVALHO	15/03/2022	89428	790,00
359062	1	MESA JUVENIL EM PLASTICO VERMELHO	SECRETARIA DE EDUCACAO	SECRETARIA DE EDUCACAO CRECHE	IZILDINHA DIVINA BORBA CARVALHO	15/03/2022	89429	790,00
359063	1	MESA JUVENIL EM PLASTICO VERMELHO	SECRETARIA DE EDUCACAO	SECRETARIA DE EDUCACAO CRECHE	IZILDINHA DIVINA BORBA CARVALHO	15/03/2022	89430	790,00
359064	1	MESA JUVENIL EM PLASTICO VERMELHO	SECRETARIA DE EDUCACAO	SECRETARIA DE EDUCACAO CRECHE	IZILDINHA DIVINA BORBA CARVALHO	15/03/2022	89431	790,00
359065	1	MESA JUVENIL EM PLASTICO VERMELHO	SECRETARIA DE EDUCACAO	SECRETARIA DE EDUCACAO CRECHE	IZILDINHA DIVINA BORBA CARVALHO	15/03/2022	89432	790,00
359066	1	MESA JUVENIL EM PLASTICO VERMELHO	SECRETARIA DE EDUCACAO	SECRETARIA DE EDUCACAO CRECHE	IZILDINHA DIVINA BORBA CARVALHO	15/03/2022	89433	790,00
359067	1	MESA JUVENIL EM PLASTICO VERMELHO	SECRETARIA DE EDUCACAO	SECRETARIA DE EDUCACAO CRECHE	IZILDINHA DIVINA BORBA CARVALHO	15/03/2022	89434	790,00
359068	1	MESA JUVENIL EM PLASTICO VERMELHO	SECRETARIA DE EDUCACAO	SECRETARIA DE EDUCACAO CRECHE	IZILDINHA DIVINA BORBA CARVALHO	15/03/2022	89435	790,00
359069	1	MESA JUVENIL EM PLASTICO VERMELHO	SECRETARIA DE EDUCACAO	SECRETARIA DE EDUCACAO CRECHE	IZILDINHA DIVINA BORBA CARVALHO	15/03/2022	89436	790,00
359070	1	MESA JUVENIL EM PLASTICO VERMELHO	SECRETARIA DE EDUCACAO	SECRETARIA DE EDUCACAO CRECHE	IZILDINHA DIVINA BORBA CARVALHO	15/03/2022	89437	790,00
359071	1	MESA JUVENIL EM PLASTICO VERMELHO	SECRETARIA DE EDUCACAO	SECRETARIA DE EDUCACAO CRECHE	IZILDINHA DIVINA BORBA CARVALHO	15/03/2022	89438	790,00
359072	1	MESA JUVENIL EM PLASTICO VERMELHO	SECRETARIA DE EDUCACAO	SECRETARIA DE EDUCACAO CRECHE	IZILDINHA DIVINA BORBA CARVALHO	15/03/2022	89439	790,00
359073	1	MESA JUVENIL EM PLASTICO VERMELHO	SECRETARIA DE EDUCACAO	SECRETARIA DE EDUCACAO CRECHE	IZILDINHA DIVINA BORBA CARVALHO	15/03/2022	89440	790,00
359074	1	MESA JUVENIL EM PLASTICO VERMELHO	SECRETARIA DE EDUCACAO	SECRETARIA DE EDUCACAO CRECHE	IZILDINHA DIVINA BORBA CARVALHO	15/03/2022	89441	790,00
359075	1	MESA JUVENIL EM PLASTICO VERMELHO	SECRETARIA DE EDUCACAO	SECRETARIA DE EDUCACAO CRECHE	IZILDINHA DIVINA BORBA CARVALHO	15/03/2022	89442	790,00
359076	1	MESA JUVENIL EM PLASTICO VERMELHO	SECRETARIA DE EDUCACAO	SECRETARIA DE EDUCACAO CRECHE	IZILDINHA DIVINA BORBA CARVALHO	15/03/2022	89443	790,00
359077	1	MESA JUVENIL EM PLASTICO VERMELHO	SECRETARIA DE EDUCACAO	SECRETARIA DE EDUCACAO CRECHE	IZILDINHA DIVINA BORBA CARVALHO	15/03/2022	89444	790,00
359078	1	MESA JUVENIL EM PLASTICO VERMELHO	SECRETARIA DE EDUCACAO	SECRETARIA DE EDUCACAO CRECHE	IZILDINHA DIVINA BORBA CARVALHO	15/03/2022	89445	790,00
359079	1	MESA JUVENIL EM PLASTICO VERMELHO	SECRETARIA DE EDUCACAO	SECRETARIA DE EDUCACAO CRECHE	IZILDINHA DIVINA BORBA CARVALHO	15/03/2022	89446	790,00
359080	1	MESA JUVENIL EM PLASTICO VERMELHO	SECRETARIA DE EDUCACAO	SECRETARIA DE EDUCACAO CRECHE	IZILDINHA DIVINA BORBA CARVALHO	15/03/2022	89447	790,00
359081	1	MESA JUVENIL EM PLASTICO VERMELHO	SECRETARIA DE EDUCACAO	SECRETARIA DE EDUCACAO CRECHE	IZILDINHA DIVINA BORBA CARVALHO	15/03/2022	89448	790,00
359082	1	MESA JUVENIL EM PLASTICO VERMELHO	SECRETARIA DE EDUCACAO	SECRETARIA DE EDUCACAO CRECHE	IZILDINHA DIVINA BORBA CARVALHO	15/03/2022	89449	790,00





ESTADO DE GOIÁS  
PREFEITURA MUNICIPAL DE JATAI  
RUA ITARUMA, 355 - S. SANTA MARIA

Relação Analítica do Patrimônio - Bens Inscritos (Comprados)  
De 01/01/2022 Até 31/12/2022 gerado em 31/03/2023 13:52

CÓD.	QTDE	DESCRIÇÃO	DESTINO	SUB-DESTINO	RESPONSÁVEL	DATA	NUM.BEM	VALOR
359083	1	MESA JUVENIL EM PLASTICO VERMELHO	SECRETARIA DE EDUCACAO	SECRETARIA DE EDUCACAO CRECHE	IZILDINHA DIVINA BORBA CARVALHO	15/03/2022	89450	790,00
359084	1	MESA JUVENIL EM PLASTICO VERMELHO	SECRETARIA DE EDUCACAO	SECRETARIA DE EDUCACAO CRECHE	IZILDINHA DIVINA BORBA CARVALHO	15/03/2022	89451	790,00
359085	1	MESA JUVENIL EM PLASTICO VERMELHO	SECRETARIA DE EDUCACAO	SECRETARIA DE EDUCACAO CRECHE	IZILDINHA DIVINA BORBA CARVALHO	15/03/2022	89452	790,00
359086	1	MESA JUVENIL EM PLASTICO VERMELHO	SECRETARIA DE EDUCACAO	SECRETARIA DE EDUCACAO CRECHE	IZILDINHA DIVINA BORBA CARVALHO	15/03/2022	89453	790,00
359087	1	MESA JUVENIL EM PLASTICO VERMELHO	SECRETARIA DE EDUCACAO	SECRETARIA DE EDUCACAO CRECHE	IZILDINHA DIVINA BORBA CARVALHO	15/03/2022	89454	790,00
359088	1	MESA JUVENIL EM PLASTICO VERMELHO	SECRETARIA DE EDUCACAO	SECRETARIA DE EDUCACAO CRECHE	IZILDINHA DIVINA BORBA CARVALHO	15/03/2022	89455	790,00
359089	1	MESA JUVENIL EM PLASTICO VERMELHO	SECRETARIA DE EDUCACAO	SECRETARIA DE EDUCACAO CRECHE	IZILDINHA DIVINA BORBA CARVALHO	15/03/2022	89456	790,00
359090	1	MESA JUVENIL EM PLASTICO VERMELHO	SECRETARIA DE EDUCACAO	SECRETARIA DE EDUCACAO CRECHE	IZILDINHA DIVINA BORBA CARVALHO	15/03/2022	89457	790,00
359091	1	MESA JUVENIL EM PLASTICO VERMELHO	SECRETARIA DE EDUCACAO	SECRETARIA DE EDUCACAO CRECHE	IZILDINHA DIVINA BORBA CARVALHO	15/03/2022	89458	790,00
359092	1	MESA JUVENIL EM PLASTICO VERMELHO	SECRETARIA DE EDUCACAO	SECRETARIA DE EDUCACAO CRECHE	IZILDINHA DIVINA BORBA CARVALHO	15/03/2022	89459	790,00
359093	1	MESA JUVENIL EM PLASTICO VERMELHO	SECRETARIA DE EDUCACAO	SECRETARIA DE EDUCACAO CRECHE	IZILDINHA DIVINA BORBA CARVALHO	15/03/2022	89460	790,00
359094	1	MESA JUVENIL EM PLASTICO VERMELHO	SECRETARIA DE EDUCACAO	SECRETARIA DE EDUCACAO CRECHE	IZILDINHA DIVINA BORBA CARVALHO	15/03/2022	89461	790,00
359095	1	MESA JUVENIL EM PLASTICO VERMELHO	SECRETARIA DE EDUCACAO	SECRETARIA DE EDUCACAO CRECHE	IZILDINHA DIVINA BORBA CARVALHO	15/03/2022	89462	790,00
359096	1	MESA JUVENIL EM PLASTICO VERMELHO	SECRETARIA DE EDUCACAO	SECRETARIA DE EDUCACAO CRECHE	IZILDINHA DIVINA BORBA CARVALHO	15/03/2022	89463	790,00
359097	1	MESA JUVENIL EM PLASTICO VERMELHO	SECRETARIA DE EDUCACAO	SECRETARIA DE EDUCACAO CRECHE	IZILDINHA DIVINA BORBA CARVALHO	15/03/2022	89464	790,00
359098	1	MESA JUVENIL EM PLASTICO VERMELHO	SECRETARIA DE EDUCACAO	SECRETARIA DE EDUCACAO CRECHE	IZILDINHA DIVINA BORBA CARVALHO	15/03/2022	89465	790,00
359099	1	MESA JUVENIL EM PLASTICO VERMELHO	SECRETARIA DE EDUCACAO	SECRETARIA DE EDUCACAO CRECHE	IZILDINHA DIVINA BORBA CARVALHO	15/03/2022	89466	790,00
359100	1	MESA JUVENIL EM PLASTICO VERMELHO	SECRETARIA DE EDUCACAO	SECRETARIA DE EDUCACAO CRECHE	IZILDINHA DIVINA BORBA CARVALHO	15/03/2022	89467	790,00
359101	1	MESA JUVENIL EM PLASTICO VERMELHO	SECRETARIA DE EDUCACAO	SECRETARIA DE EDUCACAO CRECHE	IZILDINHA DIVINA BORBA CARVALHO	15/03/2022	89468	790,00
359102	1	MESA JUVENIL EM PLASTICO VERMELHO	SECRETARIA DE EDUCACAO	SECRETARIA DE EDUCACAO CRECHE	IZILDINHA DIVINA BORBA CARVALHO	15/03/2022	89469	790,00
359103	1	MESA JUVENIL EM PLASTICO VERMELHO	SECRETARIA DE EDUCACAO	SECRETARIA DE EDUCACAO CRECHE	IZILDINHA DIVINA BORBA CARVALHO	15/03/2022	89470	790,00
359104	1	MESA JUVENIL EM PLASTICO VERMELHO	SECRETARIA DE EDUCACAO	SECRETARIA DE EDUCACAO CRECHE	IZILDINHA DIVINA BORBA CARVALHO	15/03/2022	89471	790,00
359105	1	MESA JUVENIL EM PLASTICO VERMELHO	SECRETARIA DE EDUCACAO	SECRETARIA DE EDUCACAO CRECHE	IZILDINHA DIVINA BORBA CARVALHO	15/03/2022	89472	790,00
359106	1	MESA JUVENIL EM PLASTICO VERMELHO	SECRETARIA DE EDUCACAO	SECRETARIA DE EDUCACAO CRECHE	IZILDINHA DIVINA BORBA CARVALHO	15/03/2022	89473	790,00
359107	1	MESA JUVENIL EM PLASTICO VERMELHO	SECRETARIA DE EDUCACAO	SECRETARIA DE EDUCACAO CRECHE	IZILDINHA DIVINA BORBA CARVALHO	15/03/2022	89474	790,00
359108	1	MESA JUVENIL EM PLASTICO VERMELHO	SECRETARIA DE EDUCACAO	SECRETARIA DE EDUCACAO CRECHE	IZILDINHA DIVINA BORBA CARVALHO	15/03/2022	89475	790,00
359109	1	MESA JUVENIL EM PLASTICO VERMELHO	SECRETARIA DE EDUCACAO	SECRETARIA DE EDUCACAO CRECHE	IZILDINHA DIVINA BORBA CARVALHO	15/03/2022	89476	790,00
359110	1	MESA JUVENIL EM PLASTICO VERMELHO	SECRETARIA DE EDUCACAO	SECRETARIA DE EDUCACAO CRECHE	IZILDINHA DIVINA BORBA CARVALHO	15/03/2022	89477	790,00
359111	1	MESA JUVENIL EM PLASTICO VERMELHO	SECRETARIA DE EDUCACAO	SECRETARIA DE EDUCACAO CRECHE	IZILDINHA DIVINA BORBA CARVALHO	15/03/2022	89478	790,00
359112	1	MESA JUVENIL EM PLASTICO VERMELHO	SECRETARIA DE EDUCACAO	SECRETARIA DE EDUCACAO CRECHE	IZILDINHA DIVINA BORBA CARVALHO	15/03/2022	89479	790,00



ESTADO DE GOIÁS  
PREFEITURA MUNICIPAL DE JATAI  
RUA ITARUMA, 355 - S. SANTA MARIA

Relação Analítica do Patrimônio - Bens Inscritos (Comprados)  
De 01/01/2022 Até 31/12/2022 gerado em 31/03/2023 13:52

CÓD.	QTDE	DESCRIÇÃO	DESTINO	SUB-DESTINO	RESPONSÁVEL	DATA	NUM.BEM	VALOR
359113	1	MESA JUVENIL EM PLASTICO VERMELHO	SECRETARIA DE EDUCACAO	SECRETARIA DE EDUCACAO CRECHE	IZILDINHA DIVINA BORBA CARVALHO	15/03/2022	89480	790,00
359114	1	MESA JUVENIL EM PLASTICO VERMELHO	SECRETARIA DE EDUCACAO	SECRETARIA DE EDUCACAO CRECHE	IZILDINHA DIVINA BORBA CARVALHO	15/03/2022	89481	790,00
359115	1	MESA JUVENIL EM PLASTICO VERMELHO	SECRETARIA DE EDUCACAO	SECRETARIA DE EDUCACAO CRECHE	IZILDINHA DIVINA BORBA CARVALHO	15/03/2022	89482	790,00
359116	1	MESA JUVENIL EM PLASTICO VERMELHO	SECRETARIA DE EDUCACAO	SECRETARIA DE EDUCACAO CRECHE	IZILDINHA DIVINA BORBA CARVALHO	15/03/2022	89483	790,00
359117	1	MESA JUVENIL EM PLASTICO VERMELHO	SECRETARIA DE EDUCACAO	SECRETARIA DE EDUCACAO CRECHE	IZILDINHA DIVINA BORBA CARVALHO	15/03/2022	89484	790,00
359118	1	MESA JUVENIL EM PLASTICO VERMELHO	SECRETARIA DE EDUCACAO	SECRETARIA DE EDUCACAO CRECHE	IZILDINHA DIVINA BORBA CARVALHO	15/03/2022	89485	790,00
359119	1	MESA JUVENIL EM PLASTICO VERMELHO	SECRETARIA DE EDUCACAO	SECRETARIA DE EDUCACAO CRECHE	IZILDINHA DIVINA BORBA CARVALHO	15/03/2022	89486	790,00
359120	1	MESA JUVENIL EM PLASTICO VERMELHO	SECRETARIA DE EDUCACAO	SECRETARIA DE EDUCACAO CRECHE	IZILDINHA DIVINA BORBA CARVALHO	15/03/2022	89487	790,00
359121	1	MESA JUVENIL EM PLASTICO VERMELHO	SECRETARIA DE EDUCACAO	SECRETARIA DE EDUCACAO CRECHE	IZILDINHA DIVINA BORBA CARVALHO	15/03/2022	89488	790,00
359122	1	MESA JUVENIL EM PLASTICO VERMELHO	SECRETARIA DE EDUCACAO	SECRETARIA DE EDUCACAO CRECHE	IZILDINHA DIVINA BORBA CARVALHO	15/03/2022	89489	790,00
359123	1	MESA JUVENIL EM PLASTICO VERMELHO	SECRETARIA DE EDUCACAO	SECRETARIA DE EDUCACAO CRECHE	IZILDINHA DIVINA BORBA CARVALHO	15/03/2022	89490	790,00
359124	1	MESA JUVENIL EM PLASTICO VERMELHO	SECRETARIA DE EDUCACAO	SECRETARIA DE EDUCACAO CRECHE	IZILDINHA DIVINA BORBA CARVALHO	15/03/2022	89491	790,00
359125	1	MESA JUVENIL EM PLASTICO VERMELHO	SECRETARIA DE EDUCACAO	SECRETARIA DE EDUCACAO CRECHE	IZILDINHA DIVINA BORBA CARVALHO	15/03/2022	89492	790,00
359126	1	MESA JUVENIL EM PLASTICO VERMELHO	SECRETARIA DE EDUCACAO	SECRETARIA DE EDUCACAO CRECHE	IZILDINHA DIVINA BORBA CARVALHO	15/03/2022	89493	790,00
359127	1	MESA JUVENIL EM PLASTICO VERMELHO	SECRETARIA DE EDUCACAO	SECRETARIA DE EDUCACAO CRECHE	IZILDINHA DIVINA BORBA CARVALHO	15/03/2022	89494	790,00
359128	1	MESA JUVENIL EM PLASTICO VERMELHO	SECRETARIA DE EDUCACAO	SECRETARIA DE EDUCACAO CRECHE	IZILDINHA DIVINA BORBA CARVALHO	15/03/2022	89495	790,00
359129	1	MESA JUVENIL EM PLASTICO VERMELHO	SECRETARIA DE EDUCACAO	SECRETARIA DE EDUCACAO CRECHE	IZILDINHA DIVINA BORBA CARVALHO	15/03/2022	89496	790,00
359130	1	MESA JUVENIL EM PLASTICO VERMELHO	SECRETARIA DE EDUCACAO	SECRETARIA DE EDUCACAO CRECHE	IZILDINHA DIVINA BORBA CARVALHO	15/03/2022	89497	790,00
359131	1	MESA JUVENIL EM PLASTICO VERMELHO	SECRETARIA DE EDUCACAO	SECRETARIA DE EDUCACAO CRECHE	IZILDINHA DIVINA BORBA CARVALHO	15/03/2022	89498	790,00
359132	1	MESA JUVENIL EM PLASTICO VERMELHO	SECRETARIA DE EDUCACAO	SECRETARIA DE EDUCACAO CRECHE	IZILDINHA DIVINA BORBA CARVALHO	15/03/2022	89499	790,00
359133	1	MESA JUVENIL EM PLASTICO VERMELHO	SECRETARIA DE EDUCACAO	SECRETARIA DE EDUCACAO CRECHE	IZILDINHA DIVINA BORBA CARVALHO	15/03/2022	89500	790,00
359134	1	MESA JUVENIL EM PLASTICO VERMELHO	SECRETARIA DE EDUCACAO	SECRETARIA DE EDUCACAO CRECHE	IZILDINHA DIVINA BORBA CARVALHO	15/03/2022	89501	790,00
359135	1	MESA JUVENIL EM PLASTICO VERMELHO	SECRETARIA DE EDUCACAO	SECRETARIA DE EDUCACAO CRECHE	IZILDINHA DIVINA BORBA CARVALHO	15/03/2022	89502	790,00
359136	1	MESA JUVENIL EM PLASTICO VERMELHO	SECRETARIA DE EDUCACAO	SECRETARIA DE EDUCACAO CRECHE	IZILDINHA DIVINA BORBA CARVALHO	15/03/2022	89503	790,00
359137	1	MESA JUVENIL EM PLASTICO VERMELHO	SECRETARIA DE EDUCACAO	SECRETARIA DE EDUCACAO CRECHE	IZILDINHA DIVINA BORBA CARVALHO	15/03/2022	89504	790,00
359138	1	MESA JUVENIL EM PLASTICO VERMELHO	SECRETARIA DE EDUCACAO	SECRETARIA DE EDUCACAO CRECHE	IZILDINHA DIVINA BORBA CARVALHO	15/03/2022	89505	790,00
359139	1	MESA JUVENIL EM PLASTICO VERMELHO	SECRETARIA DE EDUCACAO	SECRETARIA DE EDUCACAO CRECHE	IZILDINHA DIVINA BORBA CARVALHO	15/03/2022	89506	790,00
359140	1	MESA JUVENIL EM PLASTICO VERMELHO	SECRETARIA DE EDUCACAO	SECRETARIA DE EDUCACAO CRECHE	IZILDINHA DIVINA BORBA CARVALHO	15/03/2022	89507	790,00
359141	1	MESA JUVENIL EM PLASTICO VERMELHO	SECRETARIA DE EDUCACAO	SECRETARIA DE EDUCACAO CRECHE	IZILDINHA DIVINA BORBA CARVALHO	15/03/2022	89508	790,00
359142	1	MESA JUVENIL EM PLASTICO VERMELHO	SECRETARIA DE EDUCACAO	SECRETARIA DE EDUCACAO CRECHE	IZILDINHA DIVINA BORBA CARVALHO	15/03/2022	89509	790,00



ESTADO DE GOIÁS  
PREFEITURA MUNICIPAL DE JATAI  
RUA ITARUMA, 355 - S. SANTA MARIA

Relação Analítica do Patrimônio - Bens Inscritos (Comprados)  
De 01/01/2022 Até 31/12/2022 gerado em 31/03/2023 13:52

CÓD.	QTDE	DESCRIÇÃO	DESTINO	SUB-DESTINO	RESPONSÁVEL	DATA	NUM.BEM	VALOR
359143	1	MESA JUVENIL EM PLASTICO VERMELHO	SECRETARIA DE EDUCACAO	SECRETARIA DE EDUCACAO CRECHE	IZILDINHA DIVINA BORBA CARVALHO	15/03/2022	89510	790,00
359144	1	MESA JUVENIL EM PLASTICO VERMELHO	SECRETARIA DE EDUCACAO	SECRETARIA DE EDUCACAO CRECHE	IZILDINHA DIVINA BORBA CARVALHO	15/03/2022	89511	790,00
359145	1	MESA JUVENIL EM PLASTICO VERMELHO	SECRETARIA DE EDUCACAO	SECRETARIA DE EDUCACAO CRECHE	IZILDINHA DIVINA BORBA CARVALHO	15/03/2022	89512	790,00
359146	1	MESA JUVENIL EM PLASTICO VERMELHO	SECRETARIA DE EDUCACAO	SECRETARIA DE EDUCACAO CRECHE	IZILDINHA DIVINA BORBA CARVALHO	15/03/2022	89513	790,00
359147	1	MESA JUVENIL EM PLASTICO VERMELHO	SECRETARIA DE EDUCACAO	SECRETARIA DE EDUCACAO CRECHE	IZILDINHA DIVINA BORBA CARVALHO	15/03/2022	89514	790,00
359148	1	MESA JUVENIL EM PLASTICO VERMELHO	SECRETARIA DE EDUCACAO	SECRETARIA DE EDUCACAO CRECHE	IZILDINHA DIVINA BORBA CARVALHO	15/03/2022	89515	790,00
359149	1	MESA JUVENIL EM PLASTICO VERMELHO	SECRETARIA DE EDUCACAO	SECRETARIA DE EDUCACAO CRECHE	IZILDINHA DIVINA BORBA CARVALHO	15/03/2022	89516	790,00
359150	1	MESA JUVENIL EM PLASTICO VERMELHO	SECRETARIA DE EDUCACAO	SECRETARIA DE EDUCACAO CRECHE	IZILDINHA DIVINA BORBA CARVALHO	15/03/2022	89517	790,00
359151	1	MESA JUVENIL EM PLASTICO VERMELHO	SECRETARIA DE EDUCACAO	SECRETARIA DE EDUCACAO CRECHE	IZILDINHA DIVINA BORBA CARVALHO	15/03/2022	89518	790,00
359152	1	MESA JUVENIL EM PLASTICO VERMELHO	SECRETARIA DE EDUCACAO	SECRETARIA DE EDUCACAO CRECHE	IZILDINHA DIVINA BORBA CARVALHO	15/03/2022	89519	790,00
359153	1	MESA JUVENIL EM PLASTICO VERMELHO	SECRETARIA DE EDUCACAO	SECRETARIA DE EDUCACAO CRECHE	IZILDINHA DIVINA BORBA CARVALHO	15/03/2022	89520	790,00
359154	1	MESA JUVENIL EM PLASTICO VERMELHO	SECRETARIA DE EDUCACAO	SECRETARIA DE EDUCACAO CRECHE	IZILDINHA DIVINA BORBA CARVALHO	15/03/2022	89521	790,00
359155	1	MESA JUVENIL EM PLASTICO VERMELHO	SECRETARIA DE EDUCACAO	SECRETARIA DE EDUCACAO CRECHE	IZILDINHA DIVINA BORBA CARVALHO	15/03/2022	89522	790,00
359156	1	MESA JUVENIL EM PLASTICO VERMELHO	SECRETARIA DE EDUCACAO	SECRETARIA DE EDUCACAO CRECHE	IZILDINHA DIVINA BORBA CARVALHO	15/03/2022	89523	790,00
359157	1	MESA JUVENIL EM PLASTICO VERMELHO	SECRETARIA DE EDUCACAO	SECRETARIA DE EDUCACAO CRECHE	IZILDINHA DIVINA BORBA CARVALHO	15/03/2022	89524	790,00
359158	1	MESA JUVENIL EM PLASTICO VERMELHO	SECRETARIA DE EDUCACAO	SECRETARIA DE EDUCACAO CRECHE	IZILDINHA DIVINA BORBA CARVALHO	15/03/2022	89525	790,00
359159	1	MESA JUVENIL EM PLASTICO VERMELHO	SECRETARIA DE EDUCACAO	SECRETARIA DE EDUCACAO CRECHE	IZILDINHA DIVINA BORBA CARVALHO	15/03/2022	89526	790,00
359160	1	MESA JUVENIL EM PLASTICO VERMELHO	SECRETARIA DE EDUCACAO	SECRETARIA DE EDUCACAO CRECHE	IZILDINHA DIVINA BORBA CARVALHO	15/03/2022	89527	790,00
359161	1	MESA JUVENIL EM PLASTICO VERMELHO	SECRETARIA DE EDUCACAO	SECRETARIA DE EDUCACAO CRECHE	IZILDINHA DIVINA BORBA CARVALHO	15/03/2022	89528	790,00
359162	1	MESA JUVENIL EM PLASTICO VERMELHO	SECRETARIA DE EDUCACAO	SECRETARIA DE EDUCACAO CRECHE	IZILDINHA DIVINA BORBA CARVALHO	15/03/2022	89529	790,00
359163	1	MESA JUVENIL EM PLASTICO VERMELHO	SECRETARIA DE EDUCACAO	SECRETARIA DE EDUCACAO CRECHE	IZILDINHA DIVINA BORBA CARVALHO	15/03/2022	89530	790,00
359164	1	MESA JUVENIL EM PLASTICO VERMELHO	SECRETARIA DE EDUCACAO	SECRETARIA DE EDUCACAO CRECHE	IZILDINHA DIVINA BORBA CARVALHO	15/03/2022	89531	790,00
359165	1	MESA JUVENIL EM PLASTICO VERMELHO	SECRETARIA DE EDUCACAO	SECRETARIA DE EDUCACAO CRECHE	IZILDINHA DIVINA BORBA CARVALHO	15/03/2022	89532	790,00
359166	1	MESA JUVENIL EM PLASTICO VERMELHO	SECRETARIA DE EDUCACAO	SECRETARIA DE EDUCACAO CRECHE	IZILDINHA DIVINA BORBA CARVALHO	15/03/2022	89533	790,00
359167	1	MESA JUVENIL EM PLASTICO VERMELHO	SECRETARIA DE EDUCACAO	SECRETARIA DE EDUCACAO CRECHE	IZILDINHA DIVINA BORBA CARVALHO	15/03/2022	89534	790,00
359168	1	MESA JUVENIL EM PLASTICO VERMELHO	SECRETARIA DE EDUCACAO	SECRETARIA DE EDUCACAO CRECHE	IZILDINHA DIVINA BORBA CARVALHO	15/03/2022	89592	790,00
359169	1	MESA JUVENIL EM PLASTICO VERMELHO	SECRETARIA DE EDUCACAO	SECRETARIA DE EDUCACAO CRECHE	IZILDINHA DIVINA BORBA CARVALHO	15/03/2022	89593	790,00
359170	1	MESA JUVENIL EM PLASTICO VERMELHO	SECRETARIA DE EDUCACAO	SECRETARIA DE EDUCACAO CRECHE	IZILDINHA DIVINA BORBA CARVALHO	15/03/2022	89594	790,00
359171	1	MESA JUVENIL EM PLASTICO VERMELHO	SECRETARIA DE EDUCACAO	SECRETARIA DE EDUCACAO CRECHE	IZILDINHA DIVINA BORBA CARVALHO	15/03/2022	90948	790,00
359172	1	MESA JUVENIL EM PLASTICO VERMELHO	SECRETARIA DE EDUCACAO	SECRETARIA DE EDUCACAO CRECHE	IZILDINHA DIVINA BORBA CARVALHO	15/03/2022	90949	790,00



ESTADO DE GOIÁS  
PREFEITURA MUNICIPAL DE JATAI  
RUA ITARUMA, 355 - S. SANTA MARIA

Relação Analítica do Patrimônio - Bens Inscritos (Comprados)  
De 01/01/2022 Até 31/12/2022 gerado em 31/03/2023 13:52

CÓD.	QTDE	DESCRIÇÃO	DESTINO	SUB-DESTINO	RESPONSÁVEL	DATA	NUM.BEM	VALOR
359173	1	MESA JUVENIL EM PLASTICO VERMELHO	SECRETARIA DE EDUCACAO	SECRETARIA DE EDUCACAO CRECHE	IZILDINHA DIVINA BORBA CARVALHO	15/03/2022	90950	790,00
359174	1	MESA JUVENIL EM PLASTICO VERMELHO	SECRETARIA DE EDUCACAO	SECRETARIA DE EDUCACAO CRECHE	IZILDINHA DIVINA BORBA CARVALHO	15/03/2022	90951	790,00
359175	1	MESA JUVENIL EM PLASTICO VERMELHO	SECRETARIA DE EDUCACAO	SECRETARIA DE EDUCACAO CRECHE	IZILDINHA DIVINA BORBA CARVALHO	15/03/2022	90952	790,00
359176	1	MESA JUVENIL EM PLASTICO VERMELHO	SECRETARIA DE EDUCACAO	SECRETARIA DE EDUCACAO CRECHE	IZILDINHA DIVINA BORBA CARVALHO	15/03/2022	90953	790,00
359177	1	MESA ADULTO EM PLASTICO AZUL	SECRETARIA DE EDUCACAO	SECRETARIA DE EDUCACAO CRECHE	IZILDINHA DIVINA BORBA CARVALHO	15/03/2022	89601	800,00
359178	1	MESA ADULTO EM PLASTICO AZUL	SECRETARIA DE EDUCACAO	SECRETARIA DE EDUCACAO CRECHE	IZILDINHA DIVINA BORBA CARVALHO	15/03/2022	89602	800,00
359179	1	MESA ADULTO EM PLASTICO AZUL	SECRETARIA DE EDUCACAO	SECRETARIA DE EDUCACAO CRECHE	IZILDINHA DIVINA BORBA CARVALHO	15/03/2022	89603	800,00
359180	1	MESA ADULTO EM PLASTICO AZUL	SECRETARIA DE EDUCACAO	SECRETARIA DE EDUCACAO CRECHE	IZILDINHA DIVINA BORBA CARVALHO	15/03/2022	89604	800,00
359181	1	MESA ADULTO EM PLASTICO AZUL	SECRETARIA DE EDUCACAO	SECRETARIA DE EDUCACAO CRECHE	IZILDINHA DIVINA BORBA CARVALHO	15/03/2022	89605	800,00
359182	1	MESA ADULTO EM PLASTICO AZUL	SECRETARIA DE EDUCACAO	SECRETARIA DE EDUCACAO CRECHE	IZILDINHA DIVINA BORBA CARVALHO	15/03/2022	89606	800,00
359183	1	MESA ADULTO EM PLASTICO AZUL	SECRETARIA DE EDUCACAO	SECRETARIA DE EDUCACAO CRECHE	IZILDINHA DIVINA BORBA CARVALHO	15/03/2022	89607	800,00
359184	1	MESA ADULTO EM PLASTICO AZUL	SECRETARIA DE EDUCACAO	SECRETARIA DE EDUCACAO CRECHE	IZILDINHA DIVINA BORBA CARVALHO	15/03/2022	89608	800,00
359185	1	MESA ADULTO EM PLASTICO AZUL	SECRETARIA DE EDUCACAO	SECRETARIA DE EDUCACAO CRECHE	IZILDINHA DIVINA BORBA CARVALHO	15/03/2022	89609	800,00
359186	1	MESA ADULTO EM PLASTICO AZUL	SECRETARIA DE EDUCACAO	SECRETARIA DE EDUCACAO CRECHE	IZILDINHA DIVINA BORBA CARVALHO	15/03/2022	89610	800,00
359187	1	MESA ADULTO EM PLASTICO AZUL	SECRETARIA DE EDUCACAO	SECRETARIA DE EDUCACAO CRECHE	IZILDINHA DIVINA BORBA CARVALHO	15/03/2022	89611	800,00
359188	1	MESA ADULTO EM PLASTICO AZUL	SECRETARIA DE EDUCACAO	SECRETARIA DE EDUCACAO CRECHE	IZILDINHA DIVINA BORBA CARVALHO	15/03/2022	89612	800,00
359189	1	MESA ADULTO EM PLASTICO AZUL	SECRETARIA DE EDUCACAO	SECRETARIA DE EDUCACAO CRECHE	IZILDINHA DIVINA BORBA CARVALHO	15/03/2022	89613	800,00
359190	1	MESA ADULTO EM PLASTICO AZUL	SECRETARIA DE EDUCACAO	SECRETARIA DE EDUCACAO CRECHE	IZILDINHA DIVINA BORBA CARVALHO	15/03/2022	89614	800,00
359191	1	MESA ADULTO EM PLASTICO AZUL	SECRETARIA DE EDUCACAO	SECRETARIA DE EDUCACAO CRECHE	IZILDINHA DIVINA BORBA CARVALHO	15/03/2022	89615	800,00
359192	1	MESA ADULTO EM PLASTICO AZUL	SECRETARIA DE EDUCACAO	SECRETARIA DE EDUCACAO CRECHE	IZILDINHA DIVINA BORBA CARVALHO	15/03/2022	89616	800,00
359193	1	MESA ADULTO EM PLASTICO AZUL	SECRETARIA DE EDUCACAO	SECRETARIA DE EDUCACAO CRECHE	IZILDINHA DIVINA BORBA CARVALHO	15/03/2022	89617	800,00
359194	1	MESA ADULTO EM PLASTICO AZUL	SECRETARIA DE EDUCACAO	SECRETARIA DE EDUCACAO CRECHE	IZILDINHA DIVINA BORBA CARVALHO	15/03/2022	89618	800,00
359195	1	MESA ADULTO EM PLASTICO AZUL	SECRETARIA DE EDUCACAO	SECRETARIA DE EDUCACAO CRECHE	IZILDINHA DIVINA BORBA CARVALHO	15/03/2022	89619	800,00
359196	1	MESA ADULTO EM PLASTICO AZUL	SECRETARIA DE EDUCACAO	SECRETARIA DE EDUCACAO CRECHE	IZILDINHA DIVINA BORBA CARVALHO	15/03/2022	89620	800,00
359197	1	MESA ADULTO EM PLASTICO AZUL	SECRETARIA DE EDUCACAO	SECRETARIA DE EDUCACAO CRECHE	IZILDINHA DIVINA BORBA CARVALHO	15/03/2022	89621	800,00
359198	1	MESA ADULTO EM PLASTICO AZUL	SECRETARIA DE EDUCACAO	SECRETARIA DE EDUCACAO CRECHE	IZILDINHA DIVINA BORBA CARVALHO	15/03/2022	89622	800,00
359199	1	MESA ADULTO EM PLASTICO AZUL	SECRETARIA DE EDUCACAO	SECRETARIA DE EDUCACAO CRECHE	IZILDINHA DIVINA BORBA CARVALHO	15/03/2022	89623	800,00
359200	1	MESA ADULTO EM PLASTICO AZUL	SECRETARIA DE EDUCACAO	SECRETARIA DE EDUCACAO CRECHE	IZILDINHA DIVINA BORBA CARVALHO	15/03/2022	89624	800,00
359201	1	MESA ADULTO EM PLASTICO AZUL	SECRETARIA DE EDUCACAO	SECRETARIA DE EDUCACAO CRECHE	IZILDINHA DIVINA BORBA CARVALHO	15/03/2022	89625	800,00
359202	1	MESA ADULTO EM PLASTICO AZUL	SECRETARIA DE EDUCACAO	SECRETARIA DE EDUCACAO CRECHE	IZILDINHA DIVINA BORBA CARVALHO	15/03/2022	89626	800,00



ESTADO DE GOIÁS  
PREFEITURA MUNICIPAL DE JATAI  
RUA ITARUMA, 355 - S. SANTA MARIA

Relação Analítica do Patrimônio - Bens Inscritos (Comprados)  
De 01/01/2022 Até 31/12/2022 gerado em 31/03/2023 13:52

CÓD.	QTDE	DESCRIÇÃO	DESTINO	SUB-DESTINO	RESPONSÁVEL	DATA	NUM.BEM	VALOR
359203	1	MESA ADULTO EM PLASTICO AZUL	SECRETARIA DE EDUCACAO	SECRETARIA DE EDUCACAO CRECHE	IZILDINHA DIVINA BORBA CARVALHO	15/03/2022	89627	800,00
359204	1	MESA ADULTO EM PLASTICO AZUL	SECRETARIA DE EDUCACAO	SECRETARIA DE EDUCACAO CRECHE	IZILDINHA DIVINA BORBA CARVALHO	15/03/2022	89628	800,00
359205	1	MESA ADULTO EM PLASTICO AZUL	SECRETARIA DE EDUCACAO	SECRETARIA DE EDUCACAO CRECHE	IZILDINHA DIVINA BORBA CARVALHO	15/03/2022	89629	800,00
359206	1	MESA ADULTO EM PLASTICO AZUL	SECRETARIA DE EDUCACAO	SECRETARIA DE EDUCACAO CRECHE	IZILDINHA DIVINA BORBA CARVALHO	15/03/2022	89630	800,00
359207	1	MESA ADULTO EM PLASTICO AZUL	SECRETARIA DE EDUCACAO	SECRETARIA DE EDUCACAO CRECHE	IZILDINHA DIVINA BORBA CARVALHO	15/03/2022	89631	800,00
359208	1	MESA ADULTO EM PLASTICO AZUL	SECRETARIA DE EDUCACAO	SECRETARIA DE EDUCACAO CRECHE	IZILDINHA DIVINA BORBA CARVALHO	15/03/2022	89632	800,00
359209	1	MESA ADULTO EM PLASTICO AZUL	SECRETARIA DE EDUCACAO	SECRETARIA DE EDUCACAO CRECHE	IZILDINHA DIVINA BORBA CARVALHO	15/03/2022	89633	800,00
359210	1	MESA ADULTO EM PLASTICO AZUL	SECRETARIA DE EDUCACAO	SECRETARIA DE EDUCACAO CRECHE	IZILDINHA DIVINA BORBA CARVALHO	15/03/2022	89634	800,00
359211	1	MESA ADULTO EM PLASTICO AZUL	SECRETARIA DE EDUCACAO	SECRETARIA DE EDUCACAO CRECHE	IZILDINHA DIVINA BORBA CARVALHO	15/03/2022	89635	800,00
359212	1	MESA ADULTO EM PLASTICO AZUL	SECRETARIA DE EDUCACAO	SECRETARIA DE EDUCACAO CRECHE	IZILDINHA DIVINA BORBA CARVALHO	15/03/2022	89636	800,00
359213	1	MESA ADULTO EM PLASTICO AZUL	SECRETARIA DE EDUCACAO	SECRETARIA DE EDUCACAO CRECHE	IZILDINHA DIVINA BORBA CARVALHO	15/03/2022	89637	800,00
359214	1	MESA ADULTO EM PLASTICO AZUL	SECRETARIA DE EDUCACAO	SECRETARIA DE EDUCACAO CRECHE	IZILDINHA DIVINA BORBA CARVALHO	15/03/2022	89638	800,00
359215	1	MESA ADULTO EM PLASTICO AZUL	SECRETARIA DE EDUCACAO	SECRETARIA DE EDUCACAO CRECHE	IZILDINHA DIVINA BORBA CARVALHO	15/03/2022	89639	800,00
359216	1	MESA ADULTO EM PLASTICO AZUL	SECRETARIA DE EDUCACAO	SECRETARIA DE EDUCACAO CRECHE	IZILDINHA DIVINA BORBA CARVALHO	15/03/2022	89640	800,00
359217	1	MESA ADULTO EM PLASTICO AZUL	SECRETARIA DE EDUCACAO	SECRETARIA DE EDUCACAO CRECHE	IZILDINHA DIVINA BORBA CARVALHO	15/03/2022	89641	800,00
359218	1	MESA ADULTO EM PLASTICO AZUL	SECRETARIA DE EDUCACAO	SECRETARIA DE EDUCACAO CRECHE	IZILDINHA DIVINA BORBA CARVALHO	15/03/2022	89642	800,00
359219	1	MESA ADULTO EM PLASTICO AZUL	SECRETARIA DE EDUCACAO	SECRETARIA DE EDUCACAO CRECHE	IZILDINHA DIVINA BORBA CARVALHO	15/03/2022	89643	800,00
359220	1	MESA ADULTO EM PLASTICO AZUL	SECRETARIA DE EDUCACAO	SECRETARIA DE EDUCACAO CRECHE	IZILDINHA DIVINA BORBA CARVALHO	15/03/2022	89644	800,00
359221	1	MESA ADULTO EM PLASTICO AZUL	SECRETARIA DE EDUCACAO	SECRETARIA DE EDUCACAO CRECHE	IZILDINHA DIVINA BORBA CARVALHO	15/03/2022	89645	800,00
359222	1	MESA ADULTO EM PLASTICO AZUL	SECRETARIA DE EDUCACAO	SECRETARIA DE EDUCACAO CRECHE	IZILDINHA DIVINA BORBA CARVALHO	15/03/2022	89646	800,00
359223	1	MESA ADULTO EM PLASTICO AZUL	SECRETARIA DE EDUCACAO	SECRETARIA DE EDUCACAO CRECHE	IZILDINHA DIVINA BORBA CARVALHO	15/03/2022	89647	800,00
359224	1	MESA ADULTO EM PLASTICO AZUL	SECRETARIA DE EDUCACAO	SECRETARIA DE EDUCACAO CRECHE	IZILDINHA DIVINA BORBA CARVALHO	15/03/2022	89648	800,00
359225	1	MESA ADULTO EM PLASTICO AZUL	SECRETARIA DE EDUCACAO	SECRETARIA DE EDUCACAO CRECHE	IZILDINHA DIVINA BORBA CARVALHO	15/03/2022	89649	800,00
359226	1	MESA ADULTO EM PLASTICO AZUL	SECRETARIA DE EDUCACAO	SECRETARIA DE EDUCACAO CRECHE	IZILDINHA DIVINA BORBA CARVALHO	15/03/2022	89650	800,00
359227	1	MESA ADULTO EM PLASTICO AZUL	SECRETARIA DE EDUCACAO	SECRETARIA DE EDUCACAO CRECHE	IZILDINHA DIVINA BORBA CARVALHO	15/03/2022	89651	800,00
359228	1	MESA ADULTO EM PLASTICO AZUL	SECRETARIA DE EDUCACAO	SECRETARIA DE EDUCACAO CRECHE	IZILDINHA DIVINA BORBA CARVALHO	15/03/2022	89652	800,00
359229	1	MESA ADULTO EM PLASTICO AZUL	SECRETARIA DE EDUCACAO	SECRETARIA DE EDUCACAO CRECHE	IZILDINHA DIVINA BORBA CARVALHO	15/03/2022	89653	800,00
359230	1	MESA ADULTO EM PLASTICO AZUL	SECRETARIA DE EDUCACAO	SECRETARIA DE EDUCACAO CRECHE	IZILDINHA DIVINA BORBA CARVALHO	15/03/2022	89654	800,00
359231	1	MESA ADULTO EM PLASTICO AZUL	SECRETARIA DE EDUCACAO	SECRETARIA DE EDUCACAO CRECHE	IZILDINHA DIVINA BORBA CARVALHO	15/03/2022	89655	800,00
359232	1	MESA ADULTO EM PLASTICO AZUL	SECRETARIA DE EDUCACAO	SECRETARIA DE EDUCACAO CRECHE	IZILDINHA DIVINA BORBA CARVALHO	15/03/2022	89656	800,00

<div>Relação Analítica do Patrimônio - Bens Inscritos (Comprados)</div> <div>De 01/01/2022 Até 31/12/2022 gerado em 31/03/2023 13:52</div>								
CÓD.	QTDE	DESCRIÇÃO	DESTINO	SUB-DESTINO	RESPONSÁVEL	DATA	NUM.BEM	VALOR
359233	1	MESA ADULTO EM PLASTICO AZUL	SECRETARIA DE EDUCACAO	SECRETARIA DE EDUCACAO CRECHE	IZILDINHA DIVINA BORBA CARVALHO	15/03/2022	89657	800,00
359234	1	MESA ADULTO EM PLASTICO AZUL	SECRETARIA DE EDUCACAO	SECRETARIA DE EDUCACAO CRECHE	IZILDINHA DIVINA BORBA CARVALHO	15/03/2022	89658	800,00
359235	1	MESA ADULTO EM PLASTICO AZUL	SECRETARIA DE EDUCACAO	SECRETARIA DE EDUCACAO CRECHE	IZILDINHA DIVINA BORBA CARVALHO	15/03/2022	89659	800,00
359236	1	MESA ADULTO EM PLASTICO AZUL	SECRETARIA DE EDUCACAO	SECRETARIA DE EDUCACAO CRECHE	IZILDINHA DIVINA BORBA CARVALHO	15/03/2022	89660	800,00
359237	1	MESA ADULTO EM PLASTICO AZUL	SECRETARIA DE EDUCACAO	SECRETARIA DE EDUCACAO CRECHE	IZILDINHA DIVINA BORBA CARVALHO	15/03/2022	89661	800,00
359238	1	MESA ADULTO EM PLASTICO AZUL	SECRETARIA DE EDUCACAO	SECRETARIA DE EDUCACAO CRECHE	IZILDINHA DIVINA BORBA CARVALHO	15/03/2022	89662	800,00
359239	1	MESA ADULTO EM PLASTICO AZUL	SECRETARIA DE EDUCACAO	SECRETARIA DE EDUCACAO CRECHE	IZILDINHA DIVINA BORBA CARVALHO	15/03/2022	89663	800,00
359240	1	MESA ADULTO EM PLASTICO AZUL	SECRETARIA DE EDUCACAO	SECRETARIA DE EDUCACAO CRECHE	IZILDINHA DIVINA BORBA CARVALHO	15/03/2022	89664	800,00
359241	1	MESA ADULTO EM PLASTICO AZUL	SECRETARIA DE EDUCACAO	SECRETARIA DE EDUCACAO CRECHE	IZILDINHA DIVINA BORBA CARVALHO	15/03/2022	89665	800,00
359242	1	MESA ADULTO EM PLASTICO AZUL	SECRETARIA DE EDUCACAO	SECRETARIA DE EDUCACAO CRECHE	IZILDINHA DIVINA BORBA CARVALHO	15/03/2022	89666	800,00
359243	1	MESA ADULTO EM PLASTICO AZUL	SECRETARIA DE EDUCACAO	SECRETARIA DE EDUCACAO CRECHE	IZILDINHA DIVINA BORBA CARVALHO	15/03/2022	89667	800,00
359244	1	MESA ADULTO EM PLASTICO AZUL	SECRETARIA DE EDUCACAO	SECRETARIA DE EDUCACAO CRECHE	IZILDINHA DIVINA BORBA CARVALHO	15/03/2022	89668	800,00
359245	1	MESA ADULTO EM PLASTICO AZUL	SECRETARIA DE EDUCACAO	SECRETARIA DE EDUCACAO CRECHE	IZILDINHA DIVINA BORBA CARVALHO	15/03/2022	89669	800,00
359246	1	MESA ADULTO EM PLASTICO AZUL	SECRETARIA DE EDUCACAO	SECRETARIA DE EDUCACAO CRECHE	IZILDINHA DIVINA BORBA CARVALHO	15/03/2022	89670	800,00
359247	1	MESA ADULTO EM PLASTICO AZUL	SECRETARIA DE EDUCACAO	SECRETARIA DE EDUCACAO CRECHE	IZILDINHA DIVINA BORBA CARVALHO	15/03/2022	89671	800,00
359248	1	MESA ADULTO EM PLASTICO AZUL	SECRETARIA DE EDUCACAO	SECRETARIA DE EDUCACAO CRECHE	IZILDINHA DIVINA BORBA CARVALHO	15/03/2022	89672	800,00
359249	1	MESA ADULTO EM PLASTICO AZUL	SECRETARIA DE EDUCACAO	SECRETARIA DE EDUCACAO CRECHE	IZILDINHA DIVINA BORBA CARVALHO	15/03/2022	89673	800,00
359250	1	MESA ADULTO EM PLASTICO AZUL	SECRETARIA DE EDUCACAO	SECRETARIA DE EDUCACAO CRECHE	IZILDINHA DIVINA BORBA CARVALHO	15/03/2022	89674	800,00
359251	1	MESA ADULTO EM PLASTICO AZUL	SECRETARIA DE EDUCACAO	SECRETARIA DE EDUCACAO CRECHE	IZILDINHA DIVINA BORBA CARVALHO	15/03/2022	89675	800,00
359252	1	MESA ADULTO EM PLASTICO AZUL	SECRETARIA DE EDUCACAO	SECRETARIA DE EDUCACAO CRECHE	IZILDINHA DIVINA BORBA CARVALHO	15/03/2022	89676	800,00
359253	1	MESA ADULTO EM PLASTICO AZUL	SECRETARIA DE EDUCACAO	SECRETARIA DE EDUCACAO CRECHE	IZILDINHA DIVINA BORBA CARVALHO	15/03/2022	89677	800,00
359254	1	MESA ADULTO EM PLASTICO AZUL	SECRETARIA DE EDUCACAO	SECRETARIA DE EDUCACAO CRECHE	IZILDINHA DIVINA BORBA CARVALHO	15/03/2022	89678	800,00
359255	1	MESA ADULTO EM PLASTICO AZUL	SECRETARIA DE EDUCACAO	SECRETARIA DE EDUCACAO CRECHE	IZILDINHA DIVINA BORBA CARVALHO	15/03/2022	89679	800,00
359256	1	MESA ADULTO EM PLASTICO AZUL	SECRETARIA DE EDUCACAO	SECRETARIA DE EDUCACAO CRECHE	IZILDINHA DIVINA BORBA CARVALHO	15/03/2022	89680	800,00
359257	1	MESA ADULTO EM PLASTICO AZUL	SECRETARIA DE EDUCACAO	SECRETARIA DE EDUCACAO CRECHE	IZILDINHA DIVINA BORBA CARVALHO	15/03/2022	89681	800,00
359258	1	MESA ADULTO EM PLASTICO AZUL	SECRETARIA DE EDUCACAO	SECRETARIA DE EDUCACAO CRECHE	IZILDINHA DIVINA BORBA CARVALHO	15/03/2022	89682	800,00
359259	1	MESA ADULTO EM PLASTICO AZUL	SECRETARIA DE EDUCACAO	SECRETARIA DE EDUCACAO CRECHE	IZILDINHA DIVINA BORBA CARVALHO	15/03/2022	89683	800,00
359260	1	MESA ADULTO EM PLASTICO AZUL	SECRETARIA DE EDUCACAO	SECRETARIA DE EDUCACAO CRECHE	IZILDINHA DIVINA BORBA CARVALHO	15/03/2022	89684	800,00
359261	1	MESA ADULTO EM PLASTICO AZUL	SECRETARIA DE EDUCACAO	SECRETARIA DE EDUCACAO CRECHE	IZILDINHA DIVINA BORBA CARVALHO	15/03/2022	89685	800,00
359262	1	MESA ADULTO EM PLASTICO AZUL	SECRETARIA DE EDUCACAO	SECRETARIA DE EDUCACAO CRECHE	IZILDINHA DIVINA BORBA CARVALHO	15/03/2022	89686	800,00





ESTADO DE GOIÁS  
PREFEITURA MUNICIPAL DE JATAI  
RUA ITARUMA, 355 - S. SANTA MARIA

Relação Analítica do Patrimônio - Bens Inscritos (Comprados)  
De 01/01/2022 Até 31/12/2022 gerado em 31/03/2023 13:52

CÓD.	QTDE	DESCRIÇÃO	DESTINO	SUB-DESTINO	RESPONSÁVEL	DATA	NUM.BEM	VALOR
359263	1	MESA ADULTO EM PLASTICO AZUL	SECRETARIA DE EDUCACAO	SECRETARIA DE EDUCACAO CRECHE	IZILDINHA DIVINA BORBA CARVALHO	15/03/2022	89687	800,00
359264	1	MESA ADULTO EM PLASTICO AZUL	SECRETARIA DE EDUCACAO	SECRETARIA DE EDUCACAO CRECHE	IZILDINHA DIVINA BORBA CARVALHO	15/03/2022	89688	800,00
359265	1	MESA ADULTO EM PLASTICO AZUL	SECRETARIA DE EDUCACAO	SECRETARIA DE EDUCACAO CRECHE	IZILDINHA DIVINA BORBA CARVALHO	15/03/2022	89689	800,00
359266	1	MESA ADULTO EM PLASTICO AZUL	SECRETARIA DE EDUCACAO	SECRETARIA DE EDUCACAO CRECHE	IZILDINHA DIVINA BORBA CARVALHO	15/03/2022	89690	800,00
359267	1	MESA ADULTO EM PLASTICO AZUL	SECRETARIA DE EDUCACAO	SECRETARIA DE EDUCACAO CRECHE	IZILDINHA DIVINA BORBA CARVALHO	15/03/2022	89691	800,00
359268	1	MESA ADULTO EM PLASTICO AZUL	SECRETARIA DE EDUCACAO	SECRETARIA DE EDUCACAO CRECHE	IZILDINHA DIVINA BORBA CARVALHO	15/03/2022	89692	800,00
359269	1	MESA ADULTO EM PLASTICO AZUL	SECRETARIA DE EDUCACAO	SECRETARIA DE EDUCACAO CRECHE	IZILDINHA DIVINA BORBA CARVALHO	15/03/2022	89693	800,00
359270	1	MESA ADULTO EM PLASTICO AZUL	SECRETARIA DE EDUCACAO	SECRETARIA DE EDUCACAO CRECHE	IZILDINHA DIVINA BORBA CARVALHO	15/03/2022	89694	800,00
359271	1	MESA ADULTO EM PLASTICO AZUL	SECRETARIA DE EDUCACAO	SECRETARIA DE EDUCACAO CRECHE	IZILDINHA DIVINA BORBA CARVALHO	15/03/2022	89695	800,00
359272	1	MESA ADULTO EM PLASTICO AZUL	SECRETARIA DE EDUCACAO	SECRETARIA DE EDUCACAO CRECHE	IZILDINHA DIVINA BORBA CARVALHO	15/03/2022	89696	800,00
359273	1	MESA ADULTO EM PLASTICO AZUL	SECRETARIA DE EDUCACAO	SECRETARIA DE EDUCACAO CRECHE	IZILDINHA DIVINA BORBA CARVALHO	15/03/2022	89697	800,00
359274	1	MESA ADULTO EM PLASTICO AZUL	SECRETARIA DE EDUCACAO	SECRETARIA DE EDUCACAO CRECHE	IZILDINHA DIVINA BORBA CARVALHO	15/03/2022	89698	800,00
359275	1	MESA ADULTO EM PLASTICO AZUL	SECRETARIA DE EDUCACAO	SECRETARIA DE EDUCACAO CRECHE	IZILDINHA DIVINA BORBA CARVALHO	15/03/2022	89699	800,00
359276	1	MESA ADULTO EM PLASTICO AZUL	SECRETARIA DE EDUCACAO	SECRETARIA DE EDUCACAO CRECHE	IZILDINHA DIVINA BORBA CARVALHO	15/03/2022	89700	800,00
359277	1	MESA ADULTO EM PLASTICO AZUL	SECRETARIA DE EDUCACAO	SECRETARIA DE EDUCACAO CRECHE	IZILDINHA DIVINA BORBA CARVALHO	15/03/2022	89701	800,00
359278	1	MESA ADULTO EM PLASTICO AZUL	SECRETARIA DE EDUCACAO	SECRETARIA DE EDUCACAO CRECHE	IZILDINHA DIVINA BORBA CARVALHO	15/03/2022	89702	800,00
359279	1	MESA ADULTO EM PLASTICO AZUL	SECRETARIA DE EDUCACAO	SECRETARIA DE EDUCACAO CRECHE	IZILDINHA DIVINA BORBA CARVALHO	15/03/2022	89703	800,00
359280	1	MESA ADULTO EM PLASTICO AZUL	SECRETARIA DE EDUCACAO	SECRETARIA DE EDUCACAO CRECHE	IZILDINHA DIVINA BORBA CARVALHO	15/03/2022	89704	800,00
359281	1	MESA ADULTO EM PLASTICO AZUL	SECRETARIA DE EDUCACAO	SECRETARIA DE EDUCACAO CRECHE	IZILDINHA DIVINA BORBA CARVALHO	15/03/2022	89705	800,00
359282	1	MESA ADULTO EM PLASTICO AZUL	SECRETARIA DE EDUCACAO	SECRETARIA DE EDUCACAO CRECHE	IZILDINHA DIVINA BORBA CARVALHO	15/03/2022	89706	800,00
359283	1	MESA ADULTO EM PLASTICO AZUL	SECRETARIA DE EDUCACAO	SECRETARIA DE EDUCACAO CRECHE	IZILDINHA DIVINA BORBA CARVALHO	15/03/2022	89707	800,00
359284	1	MESA ADULTO EM PLASTICO AZUL	SECRETARIA DE EDUCACAO	SECRETARIA DE EDUCACAO CRECHE	IZILDINHA DIVINA BORBA CARVALHO	15/03/2022	89708	800,00
359285	1	MESA ADULTO EM PLASTICO AZUL	SECRETARIA DE EDUCACAO	SECRETARIA DE EDUCACAO CRECHE	IZILDINHA DIVINA BORBA CARVALHO	15/03/2022	89709	800,00
359286	1	MESA ADULTO EM PLASTICO AZUL	SECRETARIA DE EDUCACAO	SECRETARIA DE EDUCACAO CRECHE	IZILDINHA DIVINA BORBA CARVALHO	15/03/2022	89710	800,00
359287	1	MESA ADULTO EM PLASTICO AZUL	SECRETARIA DE EDUCACAO	SECRETARIA DE EDUCACAO CRECHE	IZILDINHA DIVINA BORBA CARVALHO	15/03/2022	89711	800,00
359288	1	MESA ADULTO EM PLASTICO AZUL	SECRETARIA DE EDUCACAO	SECRETARIA DE EDUCACAO CRECHE	IZILDINHA DIVINA BORBA CARVALHO	15/03/2022	89712	800,00
359289	1	MESA ADULTO EM PLASTICO AZUL	SECRETARIA DE EDUCACAO	SECRETARIA DE EDUCACAO CRECHE	IZILDINHA DIVINA BORBA CARVALHO	15/03/2022	89713	800,00
359290	1	MESA ADULTO EM PLASTICO AZUL	SECRETARIA DE EDUCACAO	SECRETARIA DE EDUCACAO CRECHE	IZILDINHA DIVINA BORBA CARVALHO	15/03/2022	89714	800,00
359291	1	MESA ADULTO EM PLASTICO AZUL	SECRETARIA DE EDUCACAO	SECRETARIA DE EDUCACAO CRECHE	IZILDINHA DIVINA BORBA CARVALHO	15/03/2022	89715	800,00
359292	1	MESA ADULTO EM PLASTICO AZUL	SECRETARIA DE EDUCACAO	SECRETARIA DE EDUCACAO CRECHE	IZILDINHA DIVINA BORBA CARVALHO	15/03/2022	89716	800,00

<div>Relação Analítica do Patrimônio - Bens Inscritos (Comprados)</div> <div>De 01/01/2022 Até 31/12/2022 gerado em 31/03/2023 13:52</div>								
CÓD.	QTDE	DESCRIÇÃO	DESTINO	SUB-DESTINO	RESPONSÁVEL	DATA	NUM.BEM	VALOR
359293	1	MESA ADULTO EM PLASTICO AZUL	SECRETARIA DE EDUCACAO	SECRETARIA DE EDUCACAO CRECHE	IZILDINHA DIVINA BORBA CARVALHO	15/03/2022	89717	800,00
359294	1	MESA ADULTO EM PLASTICO AZUL	SECRETARIA DE EDUCACAO	SECRETARIA DE EDUCACAO CRECHE	IZILDINHA DIVINA BORBA CARVALHO	15/03/2022	89718	800,00
359295	1	MESA ADULTO EM PLASTICO AZUL	SECRETARIA DE EDUCACAO	SECRETARIA DE EDUCACAO CRECHE	IZILDINHA DIVINA BORBA CARVALHO	15/03/2022	89719	800,00
359296	1	MESA ADULTO EM PLASTICO AZUL	SECRETARIA DE EDUCACAO	SECRETARIA DE EDUCACAO CRECHE	IZILDINHA DIVINA BORBA CARVALHO	15/03/2022	89720	800,00
359297	1	MESA ADULTO EM PLASTICO AZUL	SECRETARIA DE EDUCACAO	SECRETARIA DE EDUCACAO CRECHE	IZILDINHA DIVINA BORBA CARVALHO	15/03/2022	89721	800,00
359298	1	MESA ADULTO EM PLASTICO AZUL	SECRETARIA DE EDUCACAO	SECRETARIA DE EDUCACAO CRECHE	IZILDINHA DIVINA BORBA CARVALHO	15/03/2022	89722	800,00
359299	1	MESA ADULTO EM PLASTICO AZUL	SECRETARIA DE EDUCACAO	SECRETARIA DE EDUCACAO CRECHE	IZILDINHA DIVINA BORBA CARVALHO	15/03/2022	89723	800,00
359300	1	MESA ADULTO EM PLASTICO AZUL	SECRETARIA DE EDUCACAO	SECRETARIA DE EDUCACAO CRECHE	IZILDINHA DIVINA BORBA CARVALHO	15/03/2022	89724	800,00
359301	1	MESA ADULTO EM PLASTICO AZUL	SECRETARIA DE EDUCACAO	SECRETARIA DE EDUCACAO CRECHE	IZILDINHA DIVINA BORBA CARVALHO	15/03/2022	89725	800,00
359302	1	MESA ADULTO EM PLASTICO AZUL	SECRETARIA DE EDUCACAO	SECRETARIA DE EDUCACAO CRECHE	IZILDINHA DIVINA BORBA CARVALHO	15/03/2022	89726	800,00
359303	1	MESA ADULTO EM PLASTICO AZUL	SECRETARIA DE EDUCACAO	SECRETARIA DE EDUCACAO CRECHE	IZILDINHA DIVINA BORBA CARVALHO	15/03/2022	89727	800,00
359304	1	MESA ADULTO EM PLASTICO AZUL	SECRETARIA DE EDUCACAO	SECRETARIA DE EDUCACAO CRECHE	IZILDINHA DIVINA BORBA CARVALHO	15/03/2022	89728	800,00
359305	1	MESA ADULTO EM PLASTICO AZUL	SECRETARIA DE EDUCACAO	SECRETARIA DE EDUCACAO CRECHE	IZILDINHA DIVINA BORBA CARVALHO	15/03/2022	89729	800,00
359306	1	MESA ADULTO EM PLASTICO AZUL	SECRETARIA DE EDUCACAO	SECRETARIA DE EDUCACAO CRECHE	IZILDINHA DIVINA BORBA CARVALHO	15/03/2022	89730	800,00
359307	1	MESA ADULTO EM PLASTICO AZUL	SECRETARIA DE EDUCACAO	SECRETARIA DE EDUCACAO CRECHE	IZILDINHA DIVINA BORBA CARVALHO	15/03/2022	89731	800,00
359308	1	MESA ADULTO EM PLASTICO AZUL	SECRETARIA DE EDUCACAO	SECRETARIA DE EDUCACAO CRECHE	IZILDINHA DIVINA BORBA CARVALHO	15/03/2022	89732	800,00
359309	1	MESA ADULTO EM PLASTICO AZUL	SECRETARIA DE EDUCACAO	SECRETARIA DE EDUCACAO CRECHE	IZILDINHA DIVINA BORBA CARVALHO	15/03/2022	89733	800,00
359310	1	MESA ADULTO EM PLASTICO AZUL	SECRETARIA DE EDUCACAO	SECRETARIA DE EDUCACAO CRECHE	IZILDINHA DIVINA BORBA CARVALHO	15/03/2022	89734	800,00
359311	1	MESA ADULTO EM PLASTICO AZUL	SECRETARIA DE EDUCACAO	SECRETARIA DE EDUCACAO CRECHE	IZILDINHA DIVINA BORBA CARVALHO	15/03/2022	89735	800,00
359312	1	MESA ADULTO EM PLASTICO AZUL	SECRETARIA DE EDUCACAO	SECRETARIA DE EDUCACAO CRECHE	IZILDINHA DIVINA BORBA CARVALHO	15/03/2022	89736	800,00
359313	1	MESA ADULTO EM PLASTICO AZUL	SECRETARIA DE EDUCACAO	SECRETARIA DE EDUCACAO CRECHE	IZILDINHA DIVINA BORBA CARVALHO	15/03/2022	89737	800,00
359314	1	MESA ADULTO EM PLASTICO AZUL	SECRETARIA DE EDUCACAO	SECRETARIA DE EDUCACAO CRECHE	IZILDINHA DIVINA BORBA CARVALHO	15/03/2022	89738	800,00
359315	1	MESA ADULTO EM PLASTICO AZUL	SECRETARIA DE EDUCACAO	SECRETARIA DE EDUCACAO CRECHE	IZILDINHA DIVINA BORBA CARVALHO	15/03/2022	89739	800,00
359316	1	MESA ADULTO EM PLASTICO AZUL	SECRETARIA DE EDUCACAO	SECRETARIA DE EDUCACAO CRECHE	IZILDINHA DIVINA BORBA CARVALHO	15/03/2022	89740	800,00
359317	1	MESA ADULTO EM PLASTICO AZUL	SECRETARIA DE EDUCACAO	SECRETARIA DE EDUCACAO CRECHE	IZILDINHA DIVINA BORBA CARVALHO	15/03/2022	89741	800,00
359318	1	MESA ADULTO EM PLASTICO AZUL	SECRETARIA DE EDUCACAO	SECRETARIA DE EDUCACAO CRECHE	IZILDINHA DIVINA BORBA CARVALHO	15/03/2022	89742	800,00
359319	1	MESA ADULTO EM PLASTICO AZUL	SECRETARIA DE EDUCACAO	SECRETARIA DE EDUCACAO CRECHE	IZILDINHA DIVINA BORBA CARVALHO	15/03/2022	89743	800,00
359320	1	MESA ADULTO EM PLASTICO AZUL	SECRETARIA DE EDUCACAO	SECRETARIA DE EDUCACAO CRECHE	IZILDINHA DIVINA BORBA CARVALHO	15/03/2022	89744	800,00
359321	1	MESA ADULTO EM PLASTICO AZUL	SECRETARIA DE EDUCACAO	SECRETARIA DE EDUCACAO CRECHE	IZILDINHA DIVINA BORBA CARVALHO	15/03/2022	89745	800,00
359322	1	MESA ADULTO EM PLASTICO AZUL	SECRETARIA DE EDUCACAO	SECRETARIA DE EDUCACAO CRECHE	IZILDINHA DIVINA BORBA CARVALHO	15/03/2022	89746	800,00

<div>Relação Analítica do Patrimônio - Bens Inscritos (Comprados)</div> <div>De 01/01/2022 Até 31/12/2022 gerado em 31/03/2023 13:52</div>								
CÓD.	QTDE	DESCRIÇÃO	DESTINO	SUB-DESTINO	RESPONSÁVEL	DATA	NUM.BEM	VALOR
359323	1	MESA ADULTO EM PLASTICO AZUL	SECRETARIA DE EDUCACAO	SECRETARIA DE EDUCACAO CRECHE	IZILDINHA DIVINA BORBA CARVALHO	15/03/2022	89747	800,00
359324	1	MESA ADULTO EM PLASTICO AZUL	SECRETARIA DE EDUCACAO	SECRETARIA DE EDUCACAO CRECHE	IZILDINHA DIVINA BORBA CARVALHO	15/03/2022	89748	800,00
359325	1	MESA ADULTO EM PLASTICO AZUL	SECRETARIA DE EDUCACAO	SECRETARIA DE EDUCACAO CRECHE	IZILDINHA DIVINA BORBA CARVALHO	15/03/2022	89749	800,00
359326	1	MESA ADULTO EM PLASTICO AZUL	SECRETARIA DE EDUCACAO	SECRETARIA DE EDUCACAO CRECHE	IZILDINHA DIVINA BORBA CARVALHO	15/03/2022	89750	800,00
359327	1	MESA ADULTO EM PLASTICO AZUL	SECRETARIA DE EDUCACAO	SECRETARIA DE EDUCACAO CRECHE	IZILDINHA DIVINA BORBA CARVALHO	15/03/2022	89751	800,00
359328	1	MESA ADULTO EM PLASTICO AZUL	SECRETARIA DE EDUCACAO	SECRETARIA DE EDUCACAO CRECHE	IZILDINHA DIVINA BORBA CARVALHO	15/03/2022	89752	800,00
359329	1	MESA ADULTO EM PLASTICO AZUL	SECRETARIA DE EDUCACAO	SECRETARIA DE EDUCACAO CRECHE	IZILDINHA DIVINA BORBA CARVALHO	15/03/2022	89753	800,00
359330	1	MESA ADULTO EM PLASTICO AZUL	SECRETARIA DE EDUCACAO	SECRETARIA DE EDUCACAO CRECHE	IZILDINHA DIVINA BORBA CARVALHO	15/03/2022	89754	800,00
359331	1	MESA ADULTO EM PLASTICO AZUL	SECRETARIA DE EDUCACAO	SECRETARIA DE EDUCACAO CRECHE	IZILDINHA DIVINA BORBA CARVALHO	15/03/2022	89755	800,00
359332	1	MESA ADULTO EM PLASTICO AZUL	SECRETARIA DE EDUCACAO	SECRETARIA DE EDUCACAO CRECHE	IZILDINHA DIVINA BORBA CARVALHO	15/03/2022	89756	800,00
359333	1	MESA ADULTO EM PLASTICO AZUL	SECRETARIA DE EDUCACAO	SECRETARIA DE EDUCACAO CRECHE	IZILDINHA DIVINA BORBA CARVALHO	15/03/2022	89757	800,00
359334	1	MESA ADULTO EM PLASTICO AZUL	SECRETARIA DE EDUCACAO	SECRETARIA DE EDUCACAO CRECHE	IZILDINHA DIVINA BORBA CARVALHO	15/03/2022	89758	800,00
359335	1	MESA ADULTO EM PLASTICO AZUL	SECRETARIA DE EDUCACAO	SECRETARIA DE EDUCACAO CRECHE	IZILDINHA DIVINA BORBA CARVALHO	15/03/2022	89759	800,00
359336	1	MESA ADULTO EM PLASTICO AZUL	SECRETARIA DE EDUCACAO	SECRETARIA DE EDUCACAO CRECHE	IZILDINHA DIVINA BORBA CARVALHO	15/03/2022	89760	800,00
359337	1	MESA ADULTO EM PLASTICO AZUL	SECRETARIA DE EDUCACAO	SECRETARIA DE EDUCACAO CRECHE	IZILDINHA DIVINA BORBA CARVALHO	15/03/2022	89761	800,00
359338	1	MESA ADULTO EM PLASTICO AZUL	SECRETARIA DE EDUCACAO	SECRETARIA DE EDUCACAO CRECHE	IZILDINHA DIVINA BORBA CARVALHO	15/03/2022	89762	800,00
359339	1	MESA ADULTO EM PLASTICO AZUL	SECRETARIA DE EDUCACAO	SECRETARIA DE EDUCACAO CRECHE	IZILDINHA DIVINA BORBA CARVALHO	15/03/2022	89763	800,00
359340	1	MESA ADULTO EM PLASTICO AZUL	SECRETARIA DE EDUCACAO	SECRETARIA DE EDUCACAO CRECHE	IZILDINHA DIVINA BORBA CARVALHO	15/03/2022	89764	800,00
359341	1	MESA ADULTO EM PLASTICO AZUL	SECRETARIA DE EDUCACAO	SECRETARIA DE EDUCACAO CRECHE	IZILDINHA DIVINA BORBA CARVALHO	15/03/2022	89765	800,00
359342	1	MESA ADULTO EM PLASTICO AZUL	SECRETARIA DE EDUCACAO	SECRETARIA DE EDUCACAO CRECHE	IZILDINHA DIVINA BORBA CARVALHO	15/03/2022	89766	800,00
359343	1	MESA ADULTO EM PLASTICO AZUL	SECRETARIA DE EDUCACAO	SECRETARIA DE EDUCACAO CRECHE	IZILDINHA DIVINA BORBA CARVALHO	15/03/2022	89767	800,00
359344	1	MESA ADULTO EM PLASTICO AZUL	SECRETARIA DE EDUCACAO	SECRETARIA DE EDUCACAO CRECHE	IZILDINHA DIVINA BORBA CARVALHO	15/03/2022	89768	800,00
359345	1	MESA ADULTO EM PLASTICO AZUL	SECRETARIA DE EDUCACAO	SECRETARIA DE EDUCACAO CRECHE	IZILDINHA DIVINA BORBA CARVALHO	15/03/2022	89769	800,00
359346	1	MESA ADULTO EM PLASTICO AZUL	SECRETARIA DE EDUCACAO	SECRETARIA DE EDUCACAO CRECHE	IZILDINHA DIVINA BORBA CARVALHO	15/03/2022	89770	800,00
359347	1	MESA ADULTO EM PLASTICO AZUL	SECRETARIA DE EDUCACAO	SECRETARIA DE EDUCACAO CRECHE	IZILDINHA DIVINA BORBA CARVALHO	15/03/2022	89771	800,00
359348	1	MESA ADULTO EM PLASTICO AZUL	SECRETARIA DE EDUCACAO	SECRETARIA DE EDUCACAO CRECHE	IZILDINHA DIVINA BORBA CARVALHO	15/03/2022	89772	800,00
359349	1	MESA ADULTO EM PLASTICO AZUL	SECRETARIA DE EDUCACAO	SECRETARIA DE EDUCACAO CRECHE	IZILDINHA DIVINA BORBA CARVALHO	15/03/2022	89773	800,00
359350	1	MESA ADULTO EM PLASTICO AZUL	SECRETARIA DE EDUCACAO	SECRETARIA DE EDUCACAO CRECHE	IZILDINHA DIVINA BORBA CARVALHO	15/03/2022	89774	800,00
359351	1	MESA ADULTO EM PLASTICO AZUL	SECRETARIA DE EDUCACAO	SECRETARIA DE EDUCACAO CRECHE	IZILDINHA DIVINA BORBA CARVALHO	15/03/2022	89775	800,00
359352	1	MESA ADULTO EM PLASTICO AZUL	SECRETARIA DE EDUCACAO	SECRETARIA DE EDUCACAO CRECHE	IZILDINHA DIVINA BORBA CARVALHO	15/03/2022	89776	800,00



ESTADO DE GOIÁS  
PREFEITURA MUNICIPAL DE JATAI  
RUA ITARUMA, 355 - S. SANTA MARIA

Relação Analítica do Patrimônio - Bens Inscritos (Comprados)  
De 01/01/2022 Até 31/12/2022 gerado em 31/03/2023 13:52

CÓD.	QTDE	DESCRIÇÃO	DESTINO	SUB-DESTINO	RESPONSÁVEL	DATA	NUM.BEM	VALOR
359353	1	MESA ADULTO EM PLASTICO AZUL	SECRETARIA DE EDUCACAO	SECRETARIA DE EDUCACAO CRECHE	IZILDINHA DIVINA BORBA CARVALHO	15/03/2022	89777	800,00
359354	1	MESA ADULTO EM PLASTICO AZUL	SECRETARIA DE EDUCACAO	SECRETARIA DE EDUCACAO CRECHE	IZILDINHA DIVINA BORBA CARVALHO	15/03/2022	89778	800,00
359355	1	MESA ADULTO EM PLASTICO AZUL	SECRETARIA DE EDUCACAO	SECRETARIA DE EDUCACAO CRECHE	IZILDINHA DIVINA BORBA CARVALHO	15/03/2022	89779	800,00
359356	1	MESA ADULTO EM PLASTICO AZUL	SECRETARIA DE EDUCACAO	SECRETARIA DE EDUCACAO CRECHE	IZILDINHA DIVINA BORBA CARVALHO	15/03/2022	89780	800,00
359357	1	MESA ADULTO EM PLASTICO AZUL	SECRETARIA DE EDUCACAO	SECRETARIA DE EDUCACAO CRECHE	IZILDINHA DIVINA BORBA CARVALHO	15/03/2022	89781	800,00
359358	1	MESA ADULTO EM PLASTICO AZUL	SECRETARIA DE EDUCACAO	SECRETARIA DE EDUCACAO CRECHE	IZILDINHA DIVINA BORBA CARVALHO	15/03/2022	89782	800,00
359359	1	MESA ADULTO EM PLASTICO AZUL	SECRETARIA DE EDUCACAO	SECRETARIA DE EDUCACAO CRECHE	IZILDINHA DIVINA BORBA CARVALHO	15/03/2022	89783	800,00
359360	1	MESA ADULTO EM PLASTICO AZUL	SECRETARIA DE EDUCACAO	SECRETARIA DE EDUCACAO CRECHE	IZILDINHA DIVINA BORBA CARVALHO	15/03/2022	89784	800,00
359361	1	MESA ADULTO EM PLASTICO AZUL	SECRETARIA DE EDUCACAO	SECRETARIA DE EDUCACAO CRECHE	IZILDINHA DIVINA BORBA CARVALHO	15/03/2022	89785	800,00
359362	1	MESA ADULTO EM PLASTICO AZUL	SECRETARIA DE EDUCACAO	SECRETARIA DE EDUCACAO CRECHE	IZILDINHA DIVINA BORBA CARVALHO	15/03/2022	89786	800,00
359363	1	MESA ADULTO EM PLASTICO AZUL	SECRETARIA DE EDUCACAO	SECRETARIA DE EDUCACAO CRECHE	IZILDINHA DIVINA BORBA CARVALHO	15/03/2022	89787	800,00
359364	1	MESA ADULTO EM PLASTICO AZUL	SECRETARIA DE EDUCACAO	SECRETARIA DE EDUCACAO CRECHE	IZILDINHA DIVINA BORBA CARVALHO	15/03/2022	89788	800,00
359365	1	MESA ADULTO EM PLASTICO AZUL	SECRETARIA DE EDUCACAO	SECRETARIA DE EDUCACAO CRECHE	IZILDINHA DIVINA BORBA CARVALHO	15/03/2022	89789	800,00
359366	1	MESA ADULTO EM PLASTICO AZUL	SECRETARIA DE EDUCACAO	SECRETARIA DE EDUCACAO CRECHE	IZILDINHA DIVINA BORBA CARVALHO	15/03/2022	89790	800,00
359367	1	MESA ADULTO EM PLASTICO AZUL	SECRETARIA DE EDUCACAO	SECRETARIA DE EDUCACAO CRECHE	IZILDINHA DIVINA BORBA CARVALHO	15/03/2022	89791	800,00
359368	1	MESA ADULTO EM PLASTICO AZUL	SECRETARIA DE EDUCACAO	SECRETARIA DE EDUCACAO CRECHE	IZILDINHA DIVINA BORBA CARVALHO	15/03/2022	89792	800,00
359369	1	MESA ADULTO EM PLASTICO AZUL	SECRETARIA DE EDUCACAO	SECRETARIA DE EDUCACAO CRECHE	IZILDINHA DIVINA BORBA CARVALHO	15/03/2022	89793	800,00
359370	1	MESA ADULTO EM PLASTICO AZUL	SECRETARIA DE EDUCACAO	SECRETARIA DE EDUCACAO CRECHE	IZILDINHA DIVINA BORBA CARVALHO	15/03/2022	89794	800,00
359371	1	MESA ADULTO EM PLASTICO AZUL	SECRETARIA DE EDUCACAO	SECRETARIA DE EDUCACAO CRECHE	IZILDINHA DIVINA BORBA CARVALHO	15/03/2022	89795	800,00
359372	1	MESA ADULTO EM PLASTICO AZUL	SECRETARIA DE EDUCACAO	SECRETARIA DE EDUCACAO CRECHE	IZILDINHA DIVINA BORBA CARVALHO	15/03/2022	89796	800,00
359373	1	MESA ADULTO EM PLASTICO AZUL	SECRETARIA DE EDUCACAO	SECRETARIA DE EDUCACAO CRECHE	IZILDINHA DIVINA BORBA CARVALHO	15/03/2022	89797	800,00
359374	1	MESA ADULTO EM PLASTICO AZUL	SECRETARIA DE EDUCACAO	SECRETARIA DE EDUCACAO CRECHE	IZILDINHA DIVINA BORBA CARVALHO	15/03/2022	89798	800,00
359375	1	MESA ADULTO EM PLASTICO AZUL	SECRETARIA DE EDUCACAO	SECRETARIA DE EDUCACAO CRECHE	IZILDINHA DIVINA BORBA CARVALHO	15/03/2022	89799	800,00
359376	1	MESA ADULTO EM PLASTICO AZUL	SECRETARIA DE EDUCACAO	SECRETARIA DE EDUCACAO CRECHE	IZILDINHA DIVINA BORBA CARVALHO	15/03/2022	89800	800,00
359377	1	MESA ADULTO EM PLASTICO AZUL	SECRETARIA DE EDUCACAO	SECRETARIA DE EDUCACAO CRECHE	IZILDINHA DIVINA BORBA CARVALHO	15/03/2022	89801	800,00
359378	1	MESA ADULTO EM PLASTICO AZUL	SECRETARIA DE EDUCACAO	SECRETARIA DE EDUCACAO CRECHE	IZILDINHA DIVINA BORBA CARVALHO	15/03/2022	89802	800,00
359379	1	MESA ADULTO EM PLASTICO AZUL	SECRETARIA DE EDUCACAO	SECRETARIA DE EDUCACAO CRECHE	IZILDINHA DIVINA BORBA CARVALHO	15/03/2022	89803	800,00
359380	1	MESA ADULTO EM PLASTICO AZUL	SECRETARIA DE EDUCACAO	SECRETARIA DE EDUCACAO CRECHE	IZILDINHA DIVINA BORBA CARVALHO	15/03/2022	89804	800,00
359381	1	MESA ADULTO EM PLASTICO AZUL	SECRETARIA DE EDUCACAO	SECRETARIA DE EDUCACAO CRECHE	IZILDINHA DIVINA BORBA CARVALHO	15/03/2022	89805	800,00
359382	1	MESA ADULTO EM PLASTICO AZUL	SECRETARIA DE EDUCACAO	SECRETARIA DE EDUCACAO CRECHE	IZILDINHA DIVINA BORBA CARVALHO	15/03/2022	89806	800,00



ESTADO DE GOIÁS  
PREFEITURA MUNICIPAL DE JATAI  
RUA ITARUMA, 355 - S. SANTA MARIA

Relação Analítica do Patrimônio - Bens Inscritos (Comprados)  
De 01/01/2022 Até 31/12/2022 gerado em 31/03/2023 13:52

CÓD.	QTDE	DESCRIÇÃO	DESTINO	SUB-DESTINO	RESPONSÁVEL	DATA	NUM.BEM	VALOR
359383	1	MESA ADULTO EM PLASTICO AZUL	SECRETARIA DE EDUCACAO	SECRETARIA DE EDUCACAO CRECHE	IZILDINHA DIVINA BORBA CARVALHO	15/03/2022	89807	800,00
359384	1	MESA ADULTO EM PLASTICO AZUL	SECRETARIA DE EDUCACAO	SECRETARIA DE EDUCACAO CRECHE	IZILDINHA DIVINA BORBA CARVALHO	15/03/2022	89808	800,00
359385	1	MESA ADULTO EM PLASTICO AZUL	SECRETARIA DE EDUCACAO	SECRETARIA DE EDUCACAO CRECHE	IZILDINHA DIVINA BORBA CARVALHO	15/03/2022	89809	800,00
359386	1	MESA ADULTO EM PLASTICO AZUL	SECRETARIA DE EDUCACAO	SECRETARIA DE EDUCACAO CRECHE	IZILDINHA DIVINA BORBA CARVALHO	15/03/2022	89810	800,00
359387	1	MESA ADULTO EM PLASTICO AZUL	SECRETARIA DE EDUCACAO	SECRETARIA DE EDUCACAO CRECHE	IZILDINHA DIVINA BORBA CARVALHO	15/03/2022	89811	800,00
359388	1	MESA ADULTO EM PLASTICO AZUL	SECRETARIA DE EDUCACAO	SECRETARIA DE EDUCACAO CRECHE	IZILDINHA DIVINA BORBA CARVALHO	15/03/2022	89812	800,00
359389	1	MESA ADULTO EM PLASTICO AZUL	SECRETARIA DE EDUCACAO	SECRETARIA DE EDUCACAO CRECHE	IZILDINHA DIVINA BORBA CARVALHO	15/03/2022	89813	800,00
359390	1	MESA ADULTO EM PLASTICO AZUL	SECRETARIA DE EDUCACAO	SECRETARIA DE EDUCACAO CRECHE	IZILDINHA DIVINA BORBA CARVALHO	15/03/2022	89814	800,00
359391	1	MESA ADULTO EM PLASTICO AZUL	SECRETARIA DE EDUCACAO	SECRETARIA DE EDUCACAO CRECHE	IZILDINHA DIVINA BORBA CARVALHO	15/03/2022	89815	800,00
359392	1	MESA ADULTO EM PLASTICO AZUL	SECRETARIA DE EDUCACAO	SECRETARIA DE EDUCACAO CRECHE	IZILDINHA DIVINA BORBA CARVALHO	15/03/2022	89816	800,00
359393	1	MESA ADULTO EM PLASTICO AZUL	SECRETARIA DE EDUCACAO	SECRETARIA DE EDUCACAO CRECHE	IZILDINHA DIVINA BORBA CARVALHO	15/03/2022	89817	800,00
359394	1	MESA ADULTO EM PLASTICO AZUL	SECRETARIA DE EDUCACAO	SECRETARIA DE EDUCACAO CRECHE	IZILDINHA DIVINA BORBA CARVALHO	15/03/2022	89818	800,00
359395	1	MESA ADULTO EM PLASTICO AZUL	SECRETARIA DE EDUCACAO	SECRETARIA DE EDUCACAO CRECHE	IZILDINHA DIVINA BORBA CARVALHO	15/03/2022	89819	800,00
359396	1	MESA ADULTO EM PLASTICO AZUL	SECRETARIA DE EDUCACAO	SECRETARIA DE EDUCACAO CRECHE	IZILDINHA DIVINA BORBA CARVALHO	15/03/2022	89820	800,00
359397	1	MESA ADULTO EM PLASTICO AZUL	SECRETARIA DE EDUCACAO	SECRETARIA DE EDUCACAO CRECHE	IZILDINHA DIVINA BORBA CARVALHO	15/03/2022	89821	800,00
359398	1	MESA ADULTO EM PLASTICO AZUL	SECRETARIA DE EDUCACAO	SECRETARIA DE EDUCACAO CRECHE	IZILDINHA DIVINA BORBA CARVALHO	15/03/2022	89822	800,00
359399	1	MESA ADULTO EM PLASTICO AZUL	SECRETARIA DE EDUCACAO	SECRETARIA DE EDUCACAO CRECHE	IZILDINHA DIVINA BORBA CARVALHO	15/03/2022	89823	800,00
359400	1	MESA ADULTO EM PLASTICO AZUL	SECRETARIA DE EDUCACAO	SECRETARIA DE EDUCACAO CRECHE	IZILDINHA DIVINA BORBA CARVALHO	15/03/2022	89824	800,00
359401	1	MESA ADULTO EM PLASTICO AZUL	SECRETARIA DE EDUCACAO	SECRETARIA DE EDUCACAO CRECHE	IZILDINHA DIVINA BORBA CARVALHO	15/03/2022	89825	800,00
359402	1	MESA ADULTO EM PLASTICO AZUL	SECRETARIA DE EDUCACAO	SECRETARIA DE EDUCACAO CRECHE	IZILDINHA DIVINA BORBA CARVALHO	15/03/2022	89826	800,00
359403	1	MESA ADULTO EM PLASTICO AZUL	SECRETARIA DE EDUCACAO	SECRETARIA DE EDUCACAO CRECHE	IZILDINHA DIVINA BORBA CARVALHO	15/03/2022	89827	800,00
359404	1	MESA ADULTO EM PLASTICO AZUL	SECRETARIA DE EDUCACAO	SECRETARIA DE EDUCACAO CRECHE	IZILDINHA DIVINA BORBA CARVALHO	15/03/2022	89828	800,00
359405	1	MESA ADULTO EM PLASTICO AZUL	SECRETARIA DE EDUCACAO	SECRETARIA DE EDUCACAO CRECHE	IZILDINHA DIVINA BORBA CARVALHO	15/03/2022	89829	800,00
359406	1	MESA ADULTO EM PLASTICO AZUL	SECRETARIA DE EDUCACAO	SECRETARIA DE EDUCACAO CRECHE	IZILDINHA DIVINA BORBA CARVALHO	15/03/2022	90954	800,00
359407	1	CADEIRA ADULTO EM PLASTICO AZUL	SECRETARIA DE EDUCACAO	SECRETARIA DE EDUCACAO CRECHE	IZILDINHA DIVINA BORBA CARVALHO	15/03/2022	90300	90,00
359408	1	CADEIRA ADULTO EM PLASTICO AZUL	SECRETARIA DE EDUCACAO	SECRETARIA DE EDUCACAO CRECHE	IZILDINHA DIVINA BORBA CARVALHO	15/03/2022	90301	90,00
359409	1	CADEIRA ADULTO EM PLASTICO AZUL	SECRETARIA DE EDUCACAO	SECRETARIA DE EDUCACAO CRECHE	IZILDINHA DIVINA BORBA CARVALHO	15/03/2022	90302	90,00
359410	1	CADEIRA ADULTO EM PLASTICO AZUL	SECRETARIA DE EDUCACAO	SECRETARIA DE EDUCACAO CRECHE	IZILDINHA DIVINA BORBA CARVALHO	15/03/2022	90303	90,00
359411	1	CADEIRA ADULTO EM PLASTICO AZUL	SECRETARIA DE EDUCACAO	SECRETARIA DE EDUCACAO CRECHE	IZILDINHA DIVINA BORBA CARVALHO	15/03/2022	90304	90,00
359412	1	CADEIRA ADULTO EM PLASTICO AZUL	SECRETARIA DE EDUCACAO	SECRETARIA DE EDUCACAO CRECHE	IZILDINHA DIVINA BORBA CARVALHO	15/03/2022	90305	90,00



ESTADO DE GOIÁS  
PREFEITURA MUNICIPAL DE JATAI  
RUA ITARUMA, 355 - S. SANTA MARIA

Relação Analítica do Patrimônio - Bens Inscritos (Comprados)  
De 01/01/2022 Até 31/12/2022 gerado em 31/03/2023 13:52

CÓD.	QTDE	DESCRIÇÃO	DESTINO	SUB-DESTINO	RESPONSÁVEL	DATA	NUM.BEM	VALOR
359413	1	CADEIRA ADULTO EM PLASTICO AZUL	SECRETARIA DE EDUCACAO	SECRETARIA DE EDUCACAO CRECHE	IZILDINHA DIVINA BORBA CARVALHO	15/03/2022	90306	90,00
359414	1	CADEIRA ADULTO EM PLASTICO AZUL	SECRETARIA DE EDUCACAO	SECRETARIA DE EDUCACAO CRECHE	IZILDINHA DIVINA BORBA CARVALHO	15/03/2022	90307	90,00
359415	1	CADEIRA ADULTO EM PLASTICO AZUL	SECRETARIA DE EDUCACAO	SECRETARIA DE EDUCACAO CRECHE	IZILDINHA DIVINA BORBA CARVALHO	15/03/2022	90308	90,00
359416	1	CADEIRA ADULTO EM PLASTICO AZUL	SECRETARIA DE EDUCACAO	SECRETARIA DE EDUCACAO CRECHE	IZILDINHA DIVINA BORBA CARVALHO	15/03/2022	90309	90,00
359417	1	CADEIRA ADULTO EM PLASTICO AZUL	SECRETARIA DE EDUCACAO	SECRETARIA DE EDUCACAO CRECHE	IZILDINHA DIVINA BORBA CARVALHO	15/03/2022	90310	90,00
359418	1	CADEIRA ADULTO EM PLASTICO AZUL	SECRETARIA DE EDUCACAO	SECRETARIA DE EDUCACAO CRECHE	IZILDINHA DIVINA BORBA CARVALHO	15/03/2022	90311	90,00
359419	1	CADEIRA ADULTO EM PLASTICO AZUL	SECRETARIA DE EDUCACAO	SECRETARIA DE EDUCACAO CRECHE	IZILDINHA DIVINA BORBA CARVALHO	15/03/2022	90312	90,00
359420	1	CADEIRA ADULTO EM PLASTICO AZUL	SECRETARIA DE EDUCACAO	SECRETARIA DE EDUCACAO CRECHE	IZILDINHA DIVINA BORBA CARVALHO	15/03/2022	90313	90,00
359421	1	CADEIRA ADULTO EM PLASTICO AZUL	SECRETARIA DE EDUCACAO	SECRETARIA DE EDUCACAO CRECHE	IZILDINHA DIVINA BORBA CARVALHO	15/03/2022	90314	90,00
359422	1	CADEIRA ADULTO EM PLASTICO AZUL	SECRETARIA DE EDUCACAO	SECRETARIA DE EDUCACAO CRECHE	IZILDINHA DIVINA BORBA CARVALHO	15/03/2022	90315	90,00
359423	1	CADEIRA ADULTO EM PLASTICO AZUL	SECRETARIA DE EDUCACAO	SECRETARIA DE EDUCACAO CRECHE	IZILDINHA DIVINA BORBA CARVALHO	15/03/2022	90316	90,00
359424	1	CADEIRA ADULTO EM PLASTICO AZUL	SECRETARIA DE EDUCACAO	SECRETARIA DE EDUCACAO CRECHE	IZILDINHA DIVINA BORBA CARVALHO	15/03/2022	90317	90,00
359425	1	CADEIRA ADULTO EM PLASTICO AZUL	SECRETARIA DE EDUCACAO	SECRETARIA DE EDUCACAO CRECHE	IZILDINHA DIVINA BORBA CARVALHO	15/03/2022	90318	90,00
359426	1	CADEIRA ADULTO EM PLASTICO AZUL	SECRETARIA DE EDUCACAO	SECRETARIA DE EDUCACAO CRECHE	IZILDINHA DIVINA BORBA CARVALHO	15/03/2022	90319	90,00
359427	1	CADEIRA ADULTO EM PLASTICO AZUL	SECRETARIA DE EDUCACAO	SECRETARIA DE EDUCACAO CRECHE	IZILDINHA DIVINA BORBA CARVALHO	15/03/2022	90320	90,00
359428	1	CADEIRA ADULTO EM PLASTICO AZUL	SECRETARIA DE EDUCACAO	SECRETARIA DE EDUCACAO CRECHE	IZILDINHA DIVINA BORBA CARVALHO	15/03/2022	90321	90,00
359429	1	CADEIRA ADULTO EM PLASTICO AZUL	SECRETARIA DE EDUCACAO	SECRETARIA DE EDUCACAO CRECHE	IZILDINHA DIVINA BORBA CARVALHO	15/03/2022	90322	90,00
359430	1	CADEIRA ADULTO EM PLASTICO AZUL	SECRETARIA DE EDUCACAO	SECRETARIA DE EDUCACAO CRECHE	IZILDINHA DIVINA BORBA CARVALHO	15/03/2022	90323	90,00
359431	1	CADEIRA ADULTO EM PLASTICO AZUL	SECRETARIA DE EDUCACAO	SECRETARIA DE EDUCACAO CRECHE	IZILDINHA DIVINA BORBA CARVALHO	15/03/2022	90324	90,00
359432	1	CADEIRA ADULTO EM PLASTICO AZUL	SECRETARIA DE EDUCACAO	SECRETARIA DE EDUCACAO CRECHE	IZILDINHA DIVINA BORBA CARVALHO	15/03/2022	90325	90,00
359433	1	CADEIRA ADULTO EM PLASTICO AZUL	SECRETARIA DE EDUCACAO	SECRETARIA DE EDUCACAO CRECHE	IZILDINHA DIVINA BORBA CARVALHO	15/03/2022	90326	90,00
359434	1	CADEIRA ADULTO EM PLASTICO AZUL	SECRETARIA DE EDUCACAO	SECRETARIA DE EDUCACAO CRECHE	IZILDINHA DIVINA BORBA CARVALHO	15/03/2022	90327	90,00
359435	1	CADEIRA ADULTO EM PLASTICO AZUL	SECRETARIA DE EDUCACAO	SECRETARIA DE EDUCACAO CRECHE	IZILDINHA DIVINA BORBA CARVALHO	15/03/2022	90328	90,00
359436	1	CADEIRA ADULTO EM PLASTICO AZUL	SECRETARIA DE EDUCACAO	SECRETARIA DE EDUCACAO CRECHE	IZILDINHA DIVINA BORBA CARVALHO	15/03/2022	90329	90,00
359437	1	CADEIRA ADULTO EM PLASTICO AZUL	SECRETARIA DE EDUCACAO	SECRETARIA DE EDUCACAO CRECHE	IZILDINHA DIVINA BORBA CARVALHO	15/03/2022	90330	90,00
359438	1	CADEIRA ADULTO EM PLASTICO AZUL	SECRETARIA DE EDUCACAO	SECRETARIA DE EDUCACAO CRECHE	IZILDINHA DIVINA BORBA CARVALHO	15/03/2022	90331	90,00
359439	1	CADEIRA ADULTO EM PLASTICO AZUL	SECRETARIA DE EDUCACAO	SECRETARIA DE EDUCACAO CRECHE	IZILDINHA DIVINA BORBA CARVALHO	15/03/2022	90332	90,00
359440	1	CADEIRA ADULTO EM PLASTICO AZUL	SECRETARIA DE EDUCACAO	SECRETARIA DE EDUCACAO CRECHE	IZILDINHA DIVINA BORBA CARVALHO	15/03/2022	90333	90,00
359441	1	CADEIRA ADULTO EM PLASTICO AZUL	SECRETARIA DE EDUCACAO	SECRETARIA DE EDUCACAO CRECHE	IZILDINHA DIVINA BORBA CARVALHO	15/03/2022	90334	90,00
359442	1	CADEIRA ADULTO EM PLASTICO AZUL	SECRETARIA DE EDUCACAO	SECRETARIA DE EDUCACAO CRECHE	IZILDINHA DIVINA BORBA CARVALHO	15/03/2022	90335	90,00



<div>Relação Analítica do Patrimônio - Bens Inscritos (Comprados)</div> <div>De 01/01/2022 Até 31/12/2022 gerado em 31/03/2023 13:52</div>								
CÓD.	QTDE	DESCRIÇÃO	DESTINO	SUB-DESTINO	RESPONSÁVEL	DATA	NUM.BEM	VALOR
359443	1	CADEIRA ADULTO EM PLASTICO AZUL	SECRETARIA DE EDUCACAO	SECRETARIA DE EDUCACAO CRECHE	IZILDINHA DIVINA BORBA CARVALHO	15/03/2022	90336	90,00
359444	1	CADEIRA ADULTO EM PLASTICO AZUL	SECRETARIA DE EDUCACAO	SECRETARIA DE EDUCACAO CRECHE	IZILDINHA DIVINA BORBA CARVALHO	15/03/2022	90337	90,00
359445	1	CADEIRA ADULTO EM PLASTICO AZUL	SECRETARIA DE EDUCACAO	SECRETARIA DE EDUCACAO CRECHE	IZILDINHA DIVINA BORBA CARVALHO	15/03/2022	90338	90,00
359446	1	CADEIRA ADULTO EM PLASTICO AZUL	SECRETARIA DE EDUCACAO	SECRETARIA DE EDUCACAO CRECHE	IZILDINHA DIVINA BORBA CARVALHO	15/03/2022	90339	90,00
359447	1	CADEIRA ADULTO EM PLASTICO AZUL	SECRETARIA DE EDUCACAO	SECRETARIA DE EDUCACAO CRECHE	IZILDINHA DIVINA BORBA CARVALHO	15/03/2022	90340	90,00
359448	1	CADEIRA ADULTO EM PLASTICO AZUL	SECRETARIA DE EDUCACAO	SECRETARIA DE EDUCACAO CRECHE	IZILDINHA DIVINA BORBA CARVALHO	15/03/2022	90341	90,00
359449	1	CADEIRA ADULTO EM PLASTICO AZUL	SECRETARIA DE EDUCACAO	SECRETARIA DE EDUCACAO CRECHE	IZILDINHA DIVINA BORBA CARVALHO	15/03/2022	90342	90,00
359450	1	CADEIRA ADULTO EM PLASTICO AZUL	SECRETARIA DE EDUCACAO	SECRETARIA DE EDUCACAO CRECHE	IZILDINHA DIVINA BORBA CARVALHO	15/03/2022	90343	90,00
359451	1	CADEIRA ADULTO EM PLASTICO AZUL	SECRETARIA DE EDUCACAO	SECRETARIA DE EDUCACAO CRECHE	IZILDINHA DIVINA BORBA CARVALHO	15/03/2022	90344	90,00
359452	1	CADEIRA ADULTO EM PLASTICO AZUL	SECRETARIA DE EDUCACAO	SECRETARIA DE EDUCACAO CRECHE	IZILDINHA DIVINA BORBA CARVALHO	15/03/2022	90345	90,00
359453	1	CADEIRA ADULTO EM PLASTICO AZUL	SECRETARIA DE EDUCACAO	SECRETARIA DE EDUCACAO CRECHE	IZILDINHA DIVINA BORBA CARVALHO	15/03/2022	90346	90,00
359454	1	CADEIRA ADULTO EM PLASTICO AZUL	SECRETARIA DE EDUCACAO	SECRETARIA DE EDUCACAO CRECHE	IZILDINHA DIVINA BORBA CARVALHO	15/03/2022	90347	90,00
359455	1	CADEIRA ADULTO EM PLASTICO AZUL	SECRETARIA DE EDUCACAO	SECRETARIA DE EDUCACAO CRECHE	IZILDINHA DIVINA BORBA CARVALHO	15/03/2022	90348	90,00
359456	1	CADEIRA ADULTO EM PLASTICO AZUL	SECRETARIA DE EDUCACAO	SECRETARIA DE EDUCACAO CRECHE	IZILDINHA DIVINA BORBA CARVALHO	15/03/2022	90349	90,00
359457	1	CADEIRA ADULTO EM PLASTICO AZUL	SECRETARIA DE EDUCACAO	SECRETARIA DE EDUCACAO CRECHE	IZILDINHA DIVINA BORBA CARVALHO	15/03/2022	90350	90,00
359458	1	CADEIRA ADULTO EM PLASTICO AZUL	SECRETARIA DE EDUCACAO	SECRETARIA DE EDUCACAO CRECHE	IZILDINHA DIVINA BORBA CARVALHO	15/03/2022	90351	90,00
359459	1	CADEIRA ADULTO EM PLASTICO AZUL	SECRETARIA DE EDUCACAO	SECRETARIA DE EDUCACAO CRECHE	IZILDINHA DIVINA BORBA CARVALHO	15/03/2022	90352	90,00
359460	1	CADEIRA ADULTO EM PLASTICO AZUL	SECRETARIA DE EDUCACAO	SECRETARIA DE EDUCACAO CRECHE	IZILDINHA DIVINA BORBA CARVALHO	15/03/2022	90353	90,00
359461	1	CADEIRA ADULTO EM PLASTICO AZUL	SECRETARIA DE EDUCACAO	SECRETARIA DE EDUCACAO CRECHE	IZILDINHA DIVINA BORBA CARVALHO	15/03/2022	90354	90,00
359462	1	CADEIRA ADULTO EM PLASTICO AZUL	SECRETARIA DE EDUCACAO	SECRETARIA DE EDUCACAO CRECHE	IZILDINHA DIVINA BORBA CARVALHO	15/03/2022	90355	90,00
359463	1	CADEIRA ADULTO EM PLASTICO AZUL	SECRETARIA DE EDUCACAO	SECRETARIA DE EDUCACAO CRECHE	IZILDINHA DIVINA BORBA CARVALHO	15/03/2022	90356	90,00
359464	1	CADEIRA ADULTO EM PLASTICO AZUL	SECRETARIA DE EDUCACAO	SECRETARIA DE EDUCACAO CRECHE	IZILDINHA DIVINA BORBA CARVALHO	15/03/2022	90357	90,00
359465	1	CADEIRA ADULTO EM PLASTICO AZUL	SECRETARIA DE EDUCACAO	SECRETARIA DE EDUCACAO CRECHE	IZILDINHA DIVINA BORBA CARVALHO	15/03/2022	90358	90,00
359466	1	CADEIRA ADULTO EM PLASTICO AZUL	SECRETARIA DE EDUCACAO	SECRETARIA DE EDUCACAO CRECHE	IZILDINHA DIVINA BORBA CARVALHO	15/03/2022	90359	90,00
359467	1	CADEIRA ADULTO EM PLASTICO AZUL	SECRETARIA DE EDUCACAO	SECRETARIA DE EDUCACAO CRECHE	IZILDINHA DIVINA BORBA CARVALHO	15/03/2022	90360	90,00
359468	1	CADEIRA ADULTO EM PLASTICO AZUL	SECRETARIA DE EDUCACAO	SECRETARIA DE EDUCACAO CRECHE	IZILDINHA DIVINA BORBA CARVALHO	15/03/2022	90361	90,00
359469	1	CADEIRA ADULTO EM PLASTICO AZUL	SECRETARIA DE EDUCACAO	SECRETARIA DE EDUCACAO CRECHE	IZILDINHA DIVINA BORBA CARVALHO	15/03/2022	90362	90,00
359470	1	CADEIRA ADULTO EM PLASTICO AZUL	SECRETARIA DE EDUCACAO	SECRETARIA DE EDUCACAO CRECHE	IZILDINHA DIVINA BORBA CARVALHO	15/03/2022	90363	90,00
359471	1	CADEIRA ADULTO EM PLASTICO AZUL	SECRETARIA DE EDUCACAO	SECRETARIA DE EDUCACAO CRECHE	IZILDINHA DIVINA BORBA CARVALHO	15/03/2022	90364	90,00
359472	1	CADEIRA ADULTO EM PLASTICO AZUL	SECRETARIA DE EDUCACAO	SECRETARIA DE EDUCACAO CRECHE	IZILDINHA DIVINA BORBA CARVALHO	15/03/2022	90365	90,00



ESTADO DE GOIÁS  
PREFEITURA MUNICIPAL DE JATAÍ  
RUA ITARUMA, 355 - S. SANTA MARIA

Relação Analítica do Patrimônio - Bens Inscritos (Comprados)  
De 01/01/2022 Até 31/12/2022 gerado em 31/03/2023 13:52

CÓD.	QTDE	DESCRIÇÃO	DESTINO	SUB-DESTINO	RESPONSÁVEL	DATA	NUM.BEM	VALOR
359473	1	CADEIRA ADULTO EM PLASTICO AZUL	SECRETARIA DE EDUCACAO	SECRETARIA DE EDUCACAO CRECHE	IZILDINHA DIVINA BORBA CARVALHO	15/03/2022	90366	90,00
359474	1	CADEIRA ADULTO EM PLASTICO AZUL	SECRETARIA DE EDUCACAO	SECRETARIA DE EDUCACAO CRECHE	IZILDINHA DIVINA BORBA CARVALHO	15/03/2022	90367	90,00
359475	1	CADEIRA ADULTO EM PLASTICO AZUL	SECRETARIA DE EDUCACAO	SECRETARIA DE EDUCACAO CRECHE	IZILDINHA DIVINA BORBA CARVALHO	15/03/2022	90368	90,00
359476	1	CADEIRA ADULTO EM PLASTICO AZUL	SECRETARIA DE EDUCACAO	SECRETARIA DE EDUCACAO CRECHE	IZILDINHA DIVINA BORBA CARVALHO	15/03/2022	90369	90,00
359477	1	CADEIRA ADULTO EM PLASTICO AZUL	SECRETARIA DE EDUCACAO	SECRETARIA DE EDUCACAO CRECHE	IZILDINHA DIVINA BORBA CARVALHO	15/03/2022	90370	90,00
359478	1	CADEIRA ADULTO EM PLASTICO AZUL	SECRETARIA DE EDUCACAO	SECRETARIA DE EDUCACAO CRECHE	IZILDINHA DIVINA BORBA CARVALHO	15/03/2022	90371	90,00
359479	1	CADEIRA ADULTO EM PLASTICO AZUL	SECRETARIA DE EDUCACAO	SECRETARIA DE EDUCACAO CRECHE	IZILDINHA DIVINA BORBA CARVALHO	15/03/2022	90372	90,00
359480	1	CADEIRA ADULTO EM PLASTICO AZUL	SECRETARIA DE EDUCACAO	SECRETARIA DE EDUCACAO CRECHE	IZILDINHA DIVINA BORBA CARVALHO	15/03/2022	90373	90,00
359481	1	CADEIRA ADULTO EM PLASTICO AZUL	SECRETARIA DE EDUCACAO	SECRETARIA DE EDUCACAO CRECHE	IZILDINHA DIVINA BORBA CARVALHO	15/03/2022	90374	90,00
359482	1	CADEIRA ADULTO EM PLASTICO AZUL	SECRETARIA DE EDUCACAO	SECRETARIA DE EDUCACAO CRECHE	IZILDINHA DIVINA BORBA CARVALHO	15/03/2022	90375	90,00
359483	1	CADEIRA ADULTO EM PLASTICO AZUL	SECRETARIA DE EDUCACAO	SECRETARIA DE EDUCACAO CRECHE	IZILDINHA DIVINA BORBA CARVALHO	15/03/2022	90376	90,00
359484	1	CADEIRA ADULTO EM PLASTICO AZUL	SECRETARIA DE EDUCACAO	SECRETARIA DE EDUCACAO CRECHE	IZILDINHA DIVINA BORBA CARVALHO	15/03/2022	90377	90,00
359485	1	CADEIRA ADULTO EM PLASTICO AZUL	SECRETARIA DE EDUCACAO	SECRETARIA DE EDUCACAO CRECHE	IZILDINHA DIVINA BORBA CARVALHO	15/03/2022	90378	90,00
359486	1	CADEIRA ADULTO EM PLASTICO AZUL	SECRETARIA DE EDUCACAO	SECRETARIA DE EDUCACAO CRECHE	IZILDINHA DIVINA BORBA CARVALHO	15/03/2022	90379	90,00
359487	1	CADEIRA ADULTO EM PLASTICO AZUL	SECRETARIA DE EDUCACAO	SECRETARIA DE EDUCACAO CRECHE	IZILDINHA DIVINA BORBA CARVALHO	15/03/2022	90380	90,00
359488	1	CADEIRA ADULTO EM PLASTICO AZUL	SECRETARIA DE EDUCACAO	SECRETARIA DE EDUCACAO CRECHE	IZILDINHA DIVINA BORBA CARVALHO	15/03/2022	90381	90,00
359489	1	CADEIRA ADULTO EM PLASTICO AZUL	SECRETARIA DE EDUCACAO	SECRETARIA DE EDUCACAO CRECHE	IZILDINHA DIVINA BORBA CARVALHO	15/03/2022	90382	90,00
359490	1	CADEIRA ADULTO EM PLASTICO AZUL	SECRETARIA DE EDUCACAO	SECRETARIA DE EDUCACAO CRECHE	IZILDINHA DIVINA BORBA CARVALHO	15/03/2022	90383	90,00
359491	1	CADEIRA ADULTO EM PLASTICO AZUL	SECRETARIA DE EDUCACAO	SECRETARIA DE EDUCACAO CRECHE	IZILDINHA DIVINA BORBA CARVALHO	15/03/2022	90384	90,00
359492	1	CADEIRA ADULTO EM PLASTICO AZUL	SECRETARIA DE EDUCACAO	SECRETARIA DE EDUCACAO CRECHE	IZILDINHA DIVINA BORBA CARVALHO	15/03/2022	90385	90,00
359493	1	CADEIRA ADULTO EM PLASTICO AZUL	SECRETARIA DE EDUCACAO	SECRETARIA DE EDUCACAO CRECHE	IZILDINHA DIVINA BORBA CARVALHO	15/03/2022	90386	90,00
359494	1	CADEIRA ADULTO EM PLASTICO AZUL	SECRETARIA DE EDUCACAO	SECRETARIA DE EDUCACAO CRECHE	IZILDINHA DIVINA BORBA CARVALHO	15/03/2022	90387	90,00
359495	1	CADEIRA ADULTO EM PLASTICO AZUL	SECRETARIA DE EDUCACAO	SECRETARIA DE EDUCACAO CRECHE	IZILDINHA DIVINA BORBA CARVALHO	15/03/2022	90388	90,00
359496	1	CADEIRA ADULTO EM PLASTICO AZUL	SECRETARIA DE EDUCACAO	SECRETARIA DE EDUCACAO CRECHE	IZILDINHA DIVINA BORBA CARVALHO	15/03/2022	90389	90,00
359497	1	CADEIRA ADULTO EM PLASTICO AZUL	SECRETARIA DE EDUCACAO	SECRETARIA DE EDUCACAO CRECHE	IZILDINHA DIVINA BORBA CARVALHO	15/03/2022	90390	90,00
359498	1	CADEIRA ADULTO EM PLASTICO AZUL	SECRETARIA DE EDUCACAO	SECRETARIA DE EDUCACAO CRECHE	IZILDINHA DIVINA BORBA CARVALHO	15/03/2022	90391	90,00
359499	1	CADEIRA ADULTO EM PLASTICO AZUL	SECRETARIA DE EDUCACAO	SECRETARIA DE EDUCACAO CRECHE	IZILDINHA DIVINA BORBA CARVALHO	15/03/2022	90392	90,00
359500	1	CADEIRA ADULTO EM PLASTICO AZUL	SECRETARIA DE EDUCACAO	SECRETARIA DE EDUCACAO CRECHE	IZILDINHA DIVINA BORBA CARVALHO	15/03/2022	90393	90,00
359501	1	CADEIRA ADULTO EM PLASTICO AZUL	SECRETARIA DE EDUCACAO	SECRETARIA DE EDUCACAO CRECHE	IZILDINHA DIVINA BORBA CARVALHO	15/03/2022	90394	90,00
359502	1	CADEIRA ADULTO EM PLASTICO AZUL	SECRETARIA DE EDUCACAO	SECRETARIA DE EDUCACAO CRECHE	IZILDINHA DIVINA BORBA CARVALHO	15/03/2022	90395	90,00

<div>Relação Analítica do Patrimônio - Bens Inscritos (Comprados)</div> <div>De 01/01/2022 Até 31/12/2022 gerado em 31/03/2023 13:52</div>								
CÓD.	QTDE	DESCRIÇÃO	DESTINO	SUB-DESTINO	RESPONSÁVEL	DATA	NUM.BEM	VALOR
359503	1	CADEIRA ADULTO EM PLASTICO AZUL	SECRETARIA DE EDUCACAO	SECRETARIA DE EDUCACAO CRECHE	IZILDINHA DIVINA BORBA CARVALHO	15/03/2022	90396	90,00
359504	1	CADEIRA ADULTO EM PLASTICO AZUL	SECRETARIA DE EDUCACAO	SECRETARIA DE EDUCACAO CRECHE	IZILDINHA DIVINA BORBA CARVALHO	15/03/2022	90397	90,00
359505	1	CADEIRA ADULTO EM PLASTICO AZUL	SECRETARIA DE EDUCACAO	SECRETARIA DE EDUCACAO CRECHE	IZILDINHA DIVINA BORBA CARVALHO	15/03/2022	90398	90,00
359506	1	CADEIRA ADULTO EM PLASTICO AZUL	SECRETARIA DE EDUCACAO	SECRETARIA DE EDUCACAO CRECHE	IZILDINHA DIVINA BORBA CARVALHO	15/03/2022	90399	90,00
359507	1	CADEIRA ADULTO EM PLASTICO AZUL	SECRETARIA DE EDUCACAO	SECRETARIA DE EDUCACAO CRECHE	IZILDINHA DIVINA BORBA CARVALHO	15/03/2022	90400	90,00
359508	1	CADEIRA ADULTO EM PLASTICO AZUL	SECRETARIA DE EDUCACAO	SECRETARIA DE EDUCACAO CRECHE	IZILDINHA DIVINA BORBA CARVALHO	15/03/2022	90401	90,00
359509	1	CADEIRA ADULTO EM PLASTICO AZUL	SECRETARIA DE EDUCACAO	SECRETARIA DE EDUCACAO CRECHE	IZILDINHA DIVINA BORBA CARVALHO	15/03/2022	90402	90,00
359510	1	CADEIRA ADULTO EM PLASTICO AZUL	SECRETARIA DE EDUCACAO	SECRETARIA DE EDUCACAO CRECHE	IZILDINHA DIVINA BORBA CARVALHO	15/03/2022	90403	90,00
359511	1	CADEIRA ADULTO EM PLASTICO AZUL	SECRETARIA DE EDUCACAO	SECRETARIA DE EDUCACAO CRECHE	IZILDINHA DIVINA BORBA CARVALHO	15/03/2022	90404	90,00
359512	1	CADEIRA ADULTO EM PLASTICO AZUL	SECRETARIA DE EDUCACAO	SECRETARIA DE EDUCACAO CRECHE	IZILDINHA DIVINA BORBA CARVALHO	15/03/2022	90405	90,00
359513	1	CADEIRA ADULTO EM PLASTICO AZUL	SECRETARIA DE EDUCACAO	SECRETARIA DE EDUCACAO CRECHE	IZILDINHA DIVINA BORBA CARVALHO	15/03/2022	90406	90,00
359514	1	CADEIRA ADULTO EM PLASTICO AZUL	SECRETARIA DE EDUCACAO	SECRETARIA DE EDUCACAO CRECHE	IZILDINHA DIVINA BORBA CARVALHO	15/03/2022	90407	90,00
359515	1	CADEIRA ADULTO EM PLASTICO AZUL	SECRETARIA DE EDUCACAO	SECRETARIA DE EDUCACAO CRECHE	IZILDINHA DIVINA BORBA CARVALHO	15/03/2022	90408	90,00
359516	1	CADEIRA ADULTO EM PLASTICO AZUL	SECRETARIA DE EDUCACAO	SECRETARIA DE EDUCACAO CRECHE	IZILDINHA DIVINA BORBA CARVALHO	15/03/2022	90409	90,00
359517	1	CADEIRA ADULTO EM PLASTICO AZUL	SECRETARIA DE EDUCACAO	SECRETARIA DE EDUCACAO CRECHE	IZILDINHA DIVINA BORBA CARVALHO	15/03/2022	90410	90,00
359518	1	CADEIRA ADULTO EM PLASTICO AZUL	SECRETARIA DE EDUCACAO	SECRETARIA DE EDUCACAO CRECHE	IZILDINHA DIVINA BORBA CARVALHO	15/03/2022	90411	90,00
359519	1	CADEIRA ADULTO EM PLASTICO AZUL	SECRETARIA DE EDUCACAO	SECRETARIA DE EDUCACAO CRECHE	IZILDINHA DIVINA BORBA CARVALHO	15/03/2022	90412	90,00
359520	1	CADEIRA ADULTO EM PLASTICO AZUL	SECRETARIA DE EDUCACAO	SECRETARIA DE EDUCACAO CRECHE	IZILDINHA DIVINA BORBA CARVALHO	15/03/2022	90413	90,00
359521	1	CADEIRA ADULTO EM PLASTICO AZUL	SECRETARIA DE EDUCACAO	SECRETARIA DE EDUCACAO CRECHE	IZILDINHA DIVINA BORBA CARVALHO	15/03/2022	90414	90,00
359522	1	CADEIRA ADULTO EM PLASTICO AZUL	SECRETARIA DE EDUCACAO	SECRETARIA DE EDUCACAO CRECHE	IZILDINHA DIVINA BORBA CARVALHO	15/03/2022	90415	90,00
359523	1	CADEIRA ADULTO EM PLASTICO AZUL	SECRETARIA DE EDUCACAO	SECRETARIA DE EDUCACAO CRECHE	IZILDINHA DIVINA BORBA CARVALHO	15/03/2022	90416	90,00
359524	1	CADEIRA ADULTO EM PLASTICO AZUL	SECRETARIA DE EDUCACAO	SECRETARIA DE EDUCACAO CRECHE	IZILDINHA DIVINA BORBA CARVALHO	15/03/2022	90417	90,00
359525	1	CADEIRA ADULTO EM PLASTICO AZUL	SECRETARIA DE EDUCACAO	SECRETARIA DE EDUCACAO CRECHE	IZILDINHA DIVINA BORBA CARVALHO	15/03/2022	90418	90,00
359526	1	CADEIRA ADULTO EM PLASTICO AZUL	SECRETARIA DE EDUCACAO	SECRETARIA DE EDUCACAO CRECHE	IZILDINHA DIVINA BORBA CARVALHO	15/03/2022	90419	90,00
359527	1	CADEIRA ADULTO EM PLASTICO AZUL	SECRETARIA DE EDUCACAO	SECRETARIA DE EDUCACAO CRECHE	IZILDINHA DIVINA BORBA CARVALHO	15/03/2022	90420	90,00
359528	1	CADEIRA ADULTO EM PLASTICO AZUL	SECRETARIA DE EDUCACAO	SECRETARIA DE EDUCACAO CRECHE	IZILDINHA DIVINA BORBA CARVALHO	15/03/2022	90421	90,00
359529	1	CADEIRA ADULTO EM PLASTICO AZUL	SECRETARIA DE EDUCACAO	SECRETARIA DE EDUCACAO CRECHE	IZILDINHA DIVINA BORBA CARVALHO	15/03/2022	90422	90,00
359530	1	CADEIRA ADULTO EM PLASTICO AZUL	SECRETARIA DE EDUCACAO	SECRETARIA DE EDUCACAO CRECHE	IZILDINHA DIVINA BORBA CARVALHO	15/03/2022	90423	90,00
359531	1	CADEIRA ADULTO EM PLASTICO AZUL	SECRETARIA DE EDUCACAO	SECRETARIA DE EDUCACAO CRECHE	IZILDINHA DIVINA BORBA CARVALHO	15/03/2022	90424	90,00
359532	1	CADEIRA ADULTO EM PLASTICO AZUL	SECRETARIA DE EDUCACAO	SECRETARIA DE EDUCACAO CRECHE	IZILDINHA DIVINA BORBA CARVALHO	15/03/2022	90425	90,00

<div>Relação Analítica do Patrimônio - Bens Inscritos (Comprados)</div> <div>De 01/01/2022 Até 31/12/2022 gerado em 31/03/2023 13:52</div>								
CÓD.	QTDE	DESCRIÇÃO	DESTINO	SUB-DESTINO	RESPONSÁVEL	DATA	NUM.BEM	VALOR
359533	1	CADEIRA ADULTO EM PLASTICO AZUL	SECRETARIA DE EDUCACAO	SECRETARIA DE EDUCACAO CRECHE	IZILDINHA DIVINA BORBA CARVALHO	15/03/2022	90426	90,00
359534	1	CADEIRA ADULTO EM PLASTICO AZUL	SECRETARIA DE EDUCACAO	SECRETARIA DE EDUCACAO CRECHE	IZILDINHA DIVINA BORBA CARVALHO	15/03/2022	90427	90,00
359535	1	CADEIRA ADULTO EM PLASTICO AZUL	SECRETARIA DE EDUCACAO	SECRETARIA DE EDUCACAO CRECHE	IZILDINHA DIVINA BORBA CARVALHO	15/03/2022	90428	90,00
359536	1	CADEIRA ADULTO EM PLASTICO AZUL	SECRETARIA DE EDUCACAO	SECRETARIA DE EDUCACAO CRECHE	IZILDINHA DIVINA BORBA CARVALHO	15/03/2022	90429	90,00
359537	1	CADEIRA ADULTO EM PLASTICO AZUL	SECRETARIA DE EDUCACAO	SECRETARIA DE EDUCACAO CRECHE	IZILDINHA DIVINA BORBA CARVALHO	15/03/2022	90430	90,00
359538	1	CADEIRA ADULTO EM PLASTICO AZUL	SECRETARIA DE EDUCACAO	SECRETARIA DE EDUCACAO CRECHE	IZILDINHA DIVINA BORBA CARVALHO	15/03/2022	90431	90,00
359539	1	CADEIRA ADULTO EM PLASTICO AZUL	SECRETARIA DE EDUCACAO	SECRETARIA DE EDUCACAO CRECHE	IZILDINHA DIVINA BORBA CARVALHO	15/03/2022	90432	90,00
359540	1	CADEIRA ADULTO EM PLASTICO AZUL	SECRETARIA DE EDUCACAO	SECRETARIA DE EDUCACAO CRECHE	IZILDINHA DIVINA BORBA CARVALHO	15/03/2022	90433	90,00
359541	1	CADEIRA ADULTO EM PLASTICO AZUL	SECRETARIA DE EDUCACAO	SECRETARIA DE EDUCACAO CRECHE	IZILDINHA DIVINA BORBA CARVALHO	15/03/2022	90434	90,00
359542	1	CADEIRA ADULTO EM PLASTICO AZUL	SECRETARIA DE EDUCACAO	SECRETARIA DE EDUCACAO CRECHE	IZILDINHA DIVINA BORBA CARVALHO	15/03/2022	90435	90,00
359543	1	CADEIRA ADULTO EM PLASTICO AZUL	SECRETARIA DE EDUCACAO	SECRETARIA DE EDUCACAO CRECHE	IZILDINHA DIVINA BORBA CARVALHO	15/03/2022	90436	90,00
359544	1	CADEIRA ADULTO EM PLASTICO AZUL	SECRETARIA DE EDUCACAO	SECRETARIA DE EDUCACAO CRECHE	IZILDINHA DIVINA BORBA CARVALHO	15/03/2022	90437	90,00
359545	1	CADEIRA ADULTO EM PLASTICO AZUL	SECRETARIA DE EDUCACAO	SECRETARIA DE EDUCACAO CRECHE	IZILDINHA DIVINA BORBA CARVALHO	15/03/2022	90438	90,00
359546	1	CADEIRA ADULTO EM PLASTICO AZUL	SECRETARIA DE EDUCACAO	SECRETARIA DE EDUCACAO CRECHE	IZILDINHA DIVINA BORBA CARVALHO	15/03/2022	90439	90,00
359547	1	CADEIRA ADULTO EM PLASTICO AZUL	SECRETARIA DE EDUCACAO	SECRETARIA DE EDUCACAO CRECHE	IZILDINHA DIVINA BORBA CARVALHO	15/03/2022	90440	90,00
359548	1	CADEIRA ADULTO EM PLASTICO AZUL	SECRETARIA DE EDUCACAO	SECRETARIA DE EDUCACAO CRECHE	IZILDINHA DIVINA BORBA CARVALHO	15/03/2022	90441	90,00
359549	1	CADEIRA ADULTO EM PLASTICO AZUL	SECRETARIA DE EDUCACAO	SECRETARIA DE EDUCACAO CRECHE	IZILDINHA DIVINA BORBA CARVALHO	15/03/2022	90442	90,00
359550	1	CADEIRA ADULTO EM PLASTICO AZUL	SECRETARIA DE EDUCACAO	SECRETARIA DE EDUCACAO CRECHE	IZILDINHA DIVINA BORBA CARVALHO	15/03/2022	90443	90,00
359551	1	CADEIRA ADULTO EM PLASTICO AZUL	SECRETARIA DE EDUCACAO	SECRETARIA DE EDUCACAO CRECHE	IZILDINHA DIVINA BORBA CARVALHO	15/03/2022	90444	90,00
359552	1	CADEIRA ADULTO EM PLASTICO AZUL	SECRETARIA DE EDUCACAO	SECRETARIA DE EDUCACAO CRECHE	IZILDINHA DIVINA BORBA CARVALHO	15/03/2022	90445	90,00
359553	1	CADEIRA ADULTO EM PLASTICO AZUL	SECRETARIA DE EDUCACAO	SECRETARIA DE EDUCACAO CRECHE	IZILDINHA DIVINA BORBA CARVALHO	15/03/2022	90446	90,00
359554	1	CADEIRA ADULTO EM PLASTICO AZUL	SECRETARIA DE EDUCACAO	SECRETARIA DE EDUCACAO CRECHE	IZILDINHA DIVINA BORBA CARVALHO	15/03/2022	90447	90,00
359555	1	CADEIRA ADULTO EM PLASTICO AZUL	SECRETARIA DE EDUCACAO	SECRETARIA DE EDUCACAO CRECHE	IZILDINHA DIVINA BORBA CARVALHO	15/03/2022	90448	90,00
359556	1	CADEIRA ADULTO EM PLASTICO AZUL	SECRETARIA DE EDUCACAO	SECRETARIA DE EDUCACAO CRECHE	IZILDINHA DIVINA BORBA CARVALHO	15/03/2022	90449	90,00
359557	1	CADEIRA ADULTO EM PLASTICO AZUL	SECRETARIA DE EDUCACAO	SECRETARIA DE EDUCACAO CRECHE	IZILDINHA DIVINA BORBA CARVALHO	15/03/2022	90450	90,00
359558	1	CADEIRA ADULTO EM PLASTICO AZUL	SECRETARIA DE EDUCACAO	SECRETARIA DE EDUCACAO CRECHE	IZILDINHA DIVINA BORBA CARVALHO	15/03/2022	90451	90,00
359559	1	CADEIRA ADULTO EM PLASTICO AZUL	SECRETARIA DE EDUCACAO	SECRETARIA DE EDUCACAO CRECHE	IZILDINHA DIVINA BORBA CARVALHO	15/03/2022	90452	90,00
359560	1	CADEIRA ADULTO EM PLASTICO AZUL	SECRETARIA DE EDUCACAO	SECRETARIA DE EDUCACAO CRECHE	IZILDINHA DIVINA BORBA CARVALHO	15/03/2022	90453	90,00
359561	1	CADEIRA ADULTO EM PLASTICO AZUL	SECRETARIA DE EDUCACAO	SECRETARIA DE EDUCACAO CRECHE	IZILDINHA DIVINA BORBA CARVALHO	15/03/2022	90454	90,00
359562	1	CADEIRA ADULTO EM PLASTICO AZUL	SECRETARIA DE EDUCACAO	SECRETARIA DE EDUCACAO CRECHE	IZILDINHA DIVINA BORBA CARVALHO	15/03/2022	90455	90,00



ESTADO DE GOIÁS  
PREFEITURA MUNICIPAL DE JATAI  
RUA ITARUMA, 355 - S. SANTA MARIA

Relação Analítica do Patrimônio - Bens Inscritos (Comprados)  
De 01/01/2022 Até 31/12/2022 gerado em 31/03/2023 13:52

CÓD.	QTDE	DESCRIÇÃO	DESTINO	SUB-DESTINO	RESPONSÁVEL	DATA	NUM.BEM	VALOR
359563	1	CADEIRA ADULTO EM PLASTICO AZUL	SECRETARIA DE EDUCACAO	SECRETARIA DE EDUCACAO CRECHE	IZILDINHA DIVINA BORBA CARVALHO	15/03/2022	90456	90,00
359564	1	CADEIRA ADULTO EM PLASTICO AZUL	SECRETARIA DE EDUCACAO	SECRETARIA DE EDUCACAO CRECHE	IZILDINHA DIVINA BORBA CARVALHO	15/03/2022	90457	90,00
359565	1	CADEIRA ADULTO EM PLASTICO AZUL	SECRETARIA DE EDUCACAO	SECRETARIA DE EDUCACAO CRECHE	IZILDINHA DIVINA BORBA CARVALHO	15/03/2022	90458	90,00
359566	1	CADEIRA ADULTO EM PLASTICO AZUL	SECRETARIA DE EDUCACAO	SECRETARIA DE EDUCACAO CRECHE	IZILDINHA DIVINA BORBA CARVALHO	15/03/2022	90459	90,00
359567	1	CADEIRA ADULTO EM PLASTICO AZUL	SECRETARIA DE EDUCACAO	SECRETARIA DE EDUCACAO CRECHE	IZILDINHA DIVINA BORBA CARVALHO	15/03/2022	90460	90,00
359568	1	CADEIRA ADULTO EM PLASTICO AZUL	SECRETARIA DE EDUCACAO	SECRETARIA DE EDUCACAO CRECHE	IZILDINHA DIVINA BORBA CARVALHO	15/03/2022	90461	90,00
359569	1	CADEIRA ADULTO EM PLASTICO AZUL	SECRETARIA DE EDUCACAO	SECRETARIA DE EDUCACAO CRECHE	IZILDINHA DIVINA BORBA CARVALHO	15/03/2022	90462	90,00
359570	1	CADEIRA ADULTO EM PLASTICO AZUL	SECRETARIA DE EDUCACAO	SECRETARIA DE EDUCACAO CRECHE	IZILDINHA DIVINA BORBA CARVALHO	15/03/2022	90463	90,00
359571	1	CADEIRA ADULTO EM PLASTICO AZUL	SECRETARIA DE EDUCACAO	SECRETARIA DE EDUCACAO CRECHE	IZILDINHA DIVINA BORBA CARVALHO	15/03/2022	90464	90,00
359572	1	CADEIRA ADULTO EM PLASTICO AZUL	SECRETARIA DE EDUCACAO	SECRETARIA DE EDUCACAO CRECHE	IZILDINHA DIVINA BORBA CARVALHO	15/03/2022	90465	90,00
359573	1	CADEIRA ADULTO EM PLASTICO AZUL	SECRETARIA DE EDUCACAO	SECRETARIA DE EDUCACAO CRECHE	IZILDINHA DIVINA BORBA CARVALHO	15/03/2022	90466	90,00
359574	1	CADEIRA ADULTO EM PLASTICO AZUL	SECRETARIA DE EDUCACAO	SECRETARIA DE EDUCACAO CRECHE	IZILDINHA DIVINA BORBA CARVALHO	15/03/2022	90467	90,00
359575	1	CADEIRA ADULTO EM PLASTICO AZUL	SECRETARIA DE EDUCACAO	SECRETARIA DE EDUCACAO CRECHE	IZILDINHA DIVINA BORBA CARVALHO	15/03/2022	90468	90,00
359576	1	CADEIRA ADULTO EM PLASTICO AZUL	SECRETARIA DE EDUCACAO	SECRETARIA DE EDUCACAO CRECHE	IZILDINHA DIVINA BORBA CARVALHO	15/03/2022	90469	90,00
359577	1	CADEIRA ADULTO EM PLASTICO AZUL	SECRETARIA DE EDUCACAO	SECRETARIA DE EDUCACAO CRECHE	IZILDINHA DIVINA BORBA CARVALHO	15/03/2022	90470	90,00
359578	1	CADEIRA ADULTO EM PLASTICO AZUL	SECRETARIA DE EDUCACAO	SECRETARIA DE EDUCACAO CRECHE	IZILDINHA DIVINA BORBA CARVALHO	15/03/2022	90471	90,00
359579	1	CADEIRA ADULTO EM PLASTICO AZUL	SECRETARIA DE EDUCACAO	SECRETARIA DE EDUCACAO CRECHE	IZILDINHA DIVINA BORBA CARVALHO	15/03/2022	90472	90,00
359580	1	CADEIRA ADULTO EM PLASTICO AZUL	SECRETARIA DE EDUCACAO	SECRETARIA DE EDUCACAO CRECHE	IZILDINHA DIVINA BORBA CARVALHO	15/03/2022	90473	90,00
359581	1	CADEIRA ADULTO EM PLASTICO AZUL	SECRETARIA DE EDUCACAO	SECRETARIA DE EDUCACAO CRECHE	IZILDINHA DIVINA BORBA CARVALHO	15/03/2022	90474	90,00
359582	1	CADEIRA ADULTO EM PLASTICO AZUL	SECRETARIA DE EDUCACAO	SECRETARIA DE EDUCACAO CRECHE	IZILDINHA DIVINA BORBA CARVALHO	15/03/2022	90475	90,00
359583	1	CADEIRA ADULTO EM PLASTICO AZUL	SECRETARIA DE EDUCACAO	SECRETARIA DE EDUCACAO CRECHE	IZILDINHA DIVINA BORBA CARVALHO	15/03/2022	90476	90,00
359584	1	CADEIRA ADULTO EM PLASTICO AZUL	SECRETARIA DE EDUCACAO	SECRETARIA DE EDUCACAO CRECHE	IZILDINHA DIVINA BORBA CARVALHO	15/03/2022	90477	90,00
359585	1	CADEIRA ADULTO EM PLASTICO AZUL	SECRETARIA DE EDUCACAO	SECRETARIA DE EDUCACAO CRECHE	IZILDINHA DIVINA BORBA CARVALHO	15/03/2022	90478	90,00
359586	1	CADEIRA ADULTO EM PLASTICO AZUL	SECRETARIA DE EDUCACAO	SECRETARIA DE EDUCACAO CRECHE	IZILDINHA DIVINA BORBA CARVALHO	15/03/2022	90479	90,00
359587	1	CADEIRA ADULTO EM PLASTICO AZUL	SECRETARIA DE EDUCACAO	SECRETARIA DE EDUCACAO CRECHE	IZILDINHA DIVINA BORBA CARVALHO	15/03/2022	90480	90,00
359588	1	CADEIRA ADULTO EM PLASTICO AZUL	SECRETARIA DE EDUCACAO	SECRETARIA DE EDUCACAO CRECHE	IZILDINHA DIVINA BORBA CARVALHO	15/03/2022	90481	90,00
359589	1	CADEIRA ADULTO EM PLASTICO AZUL	SECRETARIA DE EDUCACAO	SECRETARIA DE EDUCACAO CRECHE	IZILDINHA DIVINA BORBA CARVALHO	15/03/2022	90482	90,00
359590	1	CADEIRA ADULTO EM PLASTICO AZUL	SECRETARIA DE EDUCACAO	SECRETARIA DE EDUCACAO CRECHE	IZILDINHA DIVINA BORBA CARVALHO	15/03/2022	90483	90,00
359591	1	CADEIRA ADULTO EM PLASTICO AZUL	SECRETARIA DE EDUCACAO	SECRETARIA DE EDUCACAO CRECHE	IZILDINHA DIVINA BORBA CARVALHO	15/03/2022	90484	90,00
359592	1	CADEIRA ADULTO EM PLASTICO AZUL	SECRETARIA DE EDUCACAO	SECRETARIA DE EDUCACAO CRECHE	IZILDINHA DIVINA BORBA CARVALHO	15/03/2022	90485	90,00

<div>Relação Analítica do Patrimônio - Bens Inscritos (Comprados)</div> <div>De 01/01/2022 Até 31/12/2022 gerado em 31/03/2023 13:52</div>								
CÓD.	QTDE	DESCRIÇÃO	DESTINO	SUB-DESTINO	RESPONSÁVEL	DATA	NUM.BEM	VALOR
359593	1	CADEIRA ADULTO EM PLASTICO AZUL	SECRETARIA DE EDUCACAO	SECRETARIA DE EDUCACAO CRECHE	IZILDINHA DIVINA BORBA CARVALHO	15/03/2022	90486	90,00
359594	1	CADEIRA ADULTO EM PLASTICO AZUL	SECRETARIA DE EDUCACAO	SECRETARIA DE EDUCACAO CRECHE	IZILDINHA DIVINA BORBA CARVALHO	15/03/2022	90487	90,00
359595	1	CADEIRA ADULTO EM PLASTICO AZUL	SECRETARIA DE EDUCACAO	SECRETARIA DE EDUCACAO CRECHE	IZILDINHA DIVINA BORBA CARVALHO	15/03/2022	90488	90,00
359596	1	CADEIRA ADULTO EM PLASTICO AZUL	SECRETARIA DE EDUCACAO	SECRETARIA DE EDUCACAO CRECHE	IZILDINHA DIVINA BORBA CARVALHO	15/03/2022	90489	90,00
359597	1	CADEIRA ADULTO EM PLASTICO AZUL	SECRETARIA DE EDUCACAO	SECRETARIA DE EDUCACAO CRECHE	IZILDINHA DIVINA BORBA CARVALHO	15/03/2022	90490	90,00
359598	1	CADEIRA ADULTO EM PLASTICO AZUL	SECRETARIA DE EDUCACAO	SECRETARIA DE EDUCACAO CRECHE	IZILDINHA DIVINA BORBA CARVALHO	15/03/2022	90491	90,00
359599	1	CADEIRA ADULTO EM PLASTICO AZUL	SECRETARIA DE EDUCACAO	SECRETARIA DE EDUCACAO CRECHE	IZILDINHA DIVINA BORBA CARVALHO	15/03/2022	90492	90,00
359600	1	CADEIRA ADULTO EM PLASTICO AZUL	SECRETARIA DE EDUCACAO	SECRETARIA DE EDUCACAO CRECHE	IZILDINHA DIVINA BORBA CARVALHO	15/03/2022	90493	90,00
359601	1	CADEIRA ADULTO EM PLASTICO AZUL	SECRETARIA DE EDUCACAO	SECRETARIA DE EDUCACAO CRECHE	IZILDINHA DIVINA BORBA CARVALHO	15/03/2022	90494	90,00
359602	1	CADEIRA ADULTO EM PLASTICO AZUL	SECRETARIA DE EDUCACAO	SECRETARIA DE EDUCACAO CRECHE	IZILDINHA DIVINA BORBA CARVALHO	15/03/2022	90495	90,00
359603	1	CADEIRA ADULTO EM PLASTICO AZUL	SECRETARIA DE EDUCACAO	SECRETARIA DE EDUCACAO CRECHE	IZILDINHA DIVINA BORBA CARVALHO	15/03/2022	90496	90,00
359604	1	CADEIRA ADULTO EM PLASTICO AZUL	SECRETARIA DE EDUCACAO	SECRETARIA DE EDUCACAO CRECHE	IZILDINHA DIVINA BORBA CARVALHO	15/03/2022	90497	90,00
359605	1	CADEIRA ADULTO EM PLASTICO AZUL	SECRETARIA DE EDUCACAO	SECRETARIA DE EDUCACAO CRECHE	IZILDINHA DIVINA BORBA CARVALHO	15/03/2022	90498	90,00
359606	1	CADEIRA ADULTO EM PLASTICO AZUL	SECRETARIA DE EDUCACAO	SECRETARIA DE EDUCACAO CRECHE	IZILDINHA DIVINA BORBA CARVALHO	15/03/2022	90499	90,00
359607	1	CADEIRA ADULTO EM PLASTICO AZUL	SECRETARIA DE EDUCACAO	SECRETARIA DE EDUCACAO CRECHE	IZILDINHA DIVINA BORBA CARVALHO	15/03/2022	90500	90,00
359608	1	CADEIRA ADULTO EM PLASTICO AZUL	SECRETARIA DE EDUCACAO	SECRETARIA DE EDUCACAO CRECHE	IZILDINHA DIVINA BORBA CARVALHO	15/03/2022	90501	90,00
359609	1	CADEIRA ADULTO EM PLASTICO AZUL	SECRETARIA DE EDUCACAO	SECRETARIA DE EDUCACAO CRECHE	IZILDINHA DIVINA BORBA CARVALHO	15/03/2022	90502	90,00
359610	1	CADEIRA ADULTO EM PLASTICO AZUL	SECRETARIA DE EDUCACAO	SECRETARIA DE EDUCACAO CRECHE	IZILDINHA DIVINA BORBA CARVALHO	15/03/2022	90503	90,00
359611	1	CADEIRA ADULTO EM PLASTICO AZUL	SECRETARIA DE EDUCACAO	SECRETARIA DE EDUCACAO CRECHE	IZILDINHA DIVINA BORBA CARVALHO	15/03/2022	90504	90,00
359612	1	CADEIRA ADULTO EM PLASTICO AZUL	SECRETARIA DE EDUCACAO	SECRETARIA DE EDUCACAO CRECHE	IZILDINHA DIVINA BORBA CARVALHO	15/03/2022	90505	90,00
359613	1	CADEIRA ADULTO EM PLASTICO AZUL	SECRETARIA DE EDUCACAO	SECRETARIA DE EDUCACAO CRECHE	IZILDINHA DIVINA BORBA CARVALHO	15/03/2022	90506	90,00
359614	1	CADEIRA ADULTO EM PLASTICO AZUL	SECRETARIA DE EDUCACAO	SECRETARIA DE EDUCACAO CRECHE	IZILDINHA DIVINA BORBA CARVALHO	15/03/2022	90507	90,00
359615	1	CADEIRA ADULTO EM PLASTICO AZUL	SECRETARIA DE EDUCACAO	SECRETARIA DE EDUCACAO CRECHE	IZILDINHA DIVINA BORBA CARVALHO	15/03/2022	90508	90,00
359616	1	CADEIRA ADULTO EM PLASTICO AZUL	SECRETARIA DE EDUCACAO	SECRETARIA DE EDUCACAO CRECHE	IZILDINHA DIVINA BORBA CARVALHO	15/03/2022	90509	90,00
359617	1	CADEIRA ADULTO EM PLASTICO AZUL	SECRETARIA DE EDUCACAO	SECRETARIA DE EDUCACAO CRECHE	IZILDINHA DIVINA BORBA CARVALHO	15/03/2022	90510	90,00
359618	1	CADEIRA ADULTO EM PLASTICO AZUL	SECRETARIA DE EDUCACAO	SECRETARIA DE EDUCACAO CRECHE	IZILDINHA DIVINA BORBA CARVALHO	15/03/2022	90511	90,00
359619	1	CADEIRA ADULTO EM PLASTICO AZUL	SECRETARIA DE EDUCACAO	SECRETARIA DE EDUCACAO CRECHE	IZILDINHA DIVINA BORBA CARVALHO	15/03/2022	90512	90,00
359620	1	CADEIRA ADULTO EM PLASTICO AZUL	SECRETARIA DE EDUCACAO	SECRETARIA DE EDUCACAO CRECHE	IZILDINHA DIVINA BORBA CARVALHO	15/03/2022	90513	90,00
359621	1	CADEIRA ADULTO EM PLASTICO AZUL	SECRETARIA DE EDUCACAO	SECRETARIA DE EDUCACAO CRECHE	IZILDINHA DIVINA BORBA CARVALHO	15/03/2022	90514	90,00
359622	1	CADEIRA ADULTO EM PLASTICO AZUL	SECRETARIA DE EDUCACAO	SECRETARIA DE EDUCACAO CRECHE	IZILDINHA DIVINA BORBA CARVALHO	15/03/2022	90515	90,00





ESTADO DE GOIÁS  
PREFEITURA MUNICIPAL DE JATAI  
RUA ITARUMA, 355 - S. SANTA MARIA

Relação Analítica do Patrimônio - Bens Inscritos (Comprados)  
De 01/01/2022 Até 31/12/2022 gerado em 31/03/2023 13:52

CÓD.	QTDE	DESCRIÇÃO	DESTINO	SUB-DESTINO	RESPONSÁVEL	DATA	NUM.BEM	VALOR
359623	1	CADEIRA ADULTO EM PLASTICO AZUL	SECRETARIA DE EDUCACAO	SECRETARIA DE EDUCACAO CRECHE	IZILDINHA DIVINA BORBA CARVALHO	15/03/2022	90516	90,00
359624	1	CADEIRA ADULTO EM PLASTICO AZUL	SECRETARIA DE EDUCACAO	SECRETARIA DE EDUCACAO CRECHE	IZILDINHA DIVINA BORBA CARVALHO	15/03/2022	90517	90,00
359625	1	CADEIRA ADULTO EM PLASTICO AZUL	SECRETARIA DE EDUCACAO	SECRETARIA DE EDUCACAO CRECHE	IZILDINHA DIVINA BORBA CARVALHO	15/03/2022	90518	90,00
359626	1	CADEIRA ADULTO EM PLASTICO AZUL	SECRETARIA DE EDUCACAO	SECRETARIA DE EDUCACAO CRECHE	IZILDINHA DIVINA BORBA CARVALHO	15/03/2022	90519	90,00
359627	1	CADEIRA ADULTO EM PLASTICO AZUL	SECRETARIA DE EDUCACAO	SECRETARIA DE EDUCACAO CRECHE	IZILDINHA DIVINA BORBA CARVALHO	15/03/2022	90955	90,00
359628	1	CADEIRA ADULTO EM PLASTICO AZUL	SECRETARIA DE EDUCACAO	SECRETARIA DE EDUCACAO CRECHE	IZILDINHA DIVINA BORBA CARVALHO	15/03/2022	90956	90,00
359629	1	CADEIRA ADULTO EM PLASTICO AZUL	SECRETARIA DE EDUCACAO	SECRETARIA DE EDUCACAO CRECHE	IZILDINHA DIVINA BORBA CARVALHO	15/03/2022	90957	90,00
359630	1	CADEIRA ADULTO EM PLASTICO AZUL	SECRETARIA DE EDUCACAO	SECRETARIA DE EDUCACAO CRECHE	IZILDINHA DIVINA BORBA CARVALHO	15/03/2022	90958	90,00
359631	1	CADEIRA ADULTO EM PLASTICO AZUL	SECRETARIA DE EDUCACAO	SECRETARIA DE EDUCACAO CRECHE	IZILDINHA DIVINA BORBA CARVALHO	15/03/2022	90959	90,00
359632	1	CADEIRA ADULTO EM PLASTICO AZUL	SECRETARIA DE EDUCACAO	SECRETARIA DE EDUCACAO CRECHE	IZILDINHA DIVINA BORBA CARVALHO	15/03/2022	90960	90,00
359633	1	CADEIRA ADULTO EM PLASTICO AZUL	SECRETARIA DE EDUCACAO	SECRETARIA DE EDUCACAO CRECHE	IZILDINHA DIVINA BORBA CARVALHO	15/03/2022	90961	90,00
359634	1	CADEIRA ADULTO EM PLASTICO AZUL	SECRETARIA DE EDUCACAO	SECRETARIA DE EDUCACAO CRECHE	IZILDINHA DIVINA BORBA CARVALHO	15/03/2022	90962	90,00
359635	1	CADEIRA ADULTO EM PLASTICO AZUL	SECRETARIA DE EDUCACAO	SECRETARIA DE EDUCACAO CRECHE	IZILDINHA DIVINA BORBA CARVALHO	15/03/2022	90963	90,00
359636	1	CADEIRA ADULTO EM PLASTICO AZUL	SECRETARIA DE EDUCACAO	SECRETARIA DE EDUCACAO CRECHE	IZILDINHA DIVINA BORBA CARVALHO	15/03/2022	90964	90,00
359702	1	CADEIRA GIRATORIA PARA PROFESSOR EM PLASTICO AZUL	SECRETARIA DE EDUCACAO	SECRETARIA DE EDUCACAO CRECHE	IZILDINHA DIVINA BORBA CARVALHO	15/03/2022	89377	870,00
359704	1	MESA JUVENIL EM PLASTICO VERMELHO	SECRETARIA DE EDUCACAO	SECRETARIA DE EDUCACAO CRECHE	IZILDINHA DIVINA BORBA CARVALHO	15/03/2022	90967	790,00
359705	1	MESA JUVENIL EM PLASTICO VERMELHO	SECRETARIA DE EDUCACAO	SECRETARIA DE EDUCACAO CRECHE	IZILDINHA DIVINA BORBA CARVALHO	15/03/2022	90968	790,00
359706	1	MESA JUVENIL EM PLASTICO VERMELHO	SECRETARIA DE EDUCACAO	SECRETARIA DE EDUCACAO CRECHE	IZILDINHA DIVINA BORBA CARVALHO	15/03/2022	90969	790,00
358234	1	IMPRESSORA MULTIFUNCIONAL HP MFPM428FDW N/S BRDSQ1	SECRETARIA DE EDUCACAO	SECRETARIA DE EDUCACAO II	IZILDINHA DIVINA BORBA CARVALHO	16/03/2022	90836	3.320,00
359637	1	NOTEBOOK SANSUNG	SECRETARIA DE EDUCACAO	SECRETARIA DE EDUCACAO - NOTEBOOK	IZILDINHA DIVINA BORBA CARVALHO	16/03/2022	91001	4.500,00
359638	1	NOTEBOOK SANSUNG	SECRETARIA DE EDUCACAO	SECRETARIA DE EDUCACAO - NOTEBOOK	IZILDINHA DIVINA BORBA CARVALHO	16/03/2022	91002	4.500,00
359639	1	NOTEBOOK SANSUNG	SECRETARIA DE EDUCACAO	SECRETARIA DE EDUCACAO - NOTEBOOK	IZILDINHA DIVINA BORBA CARVALHO	16/03/2022	91003	4.500,00
359640	1	NOTEBOOK SANSUNG	SECRETARIA DE EDUCACAO	SECRETARIA DE EDUCACAO - NOTEBOOK	IZILDINHA DIVINA BORBA CARVALHO	16/03/2022	91004	4.500,00
359641	1	NOTEBOOK SANSUNG	SECRETARIA DE EDUCACAO	SECRETARIA DE EDUCACAO - NOTEBOOK	IZILDINHA DIVINA BORBA CARVALHO	16/03/2022	91005	4.500,00
359642	1	NOTEBOOK SANSUNG	SECRETARIA DE EDUCACAO	SECRETARIA DE EDUCACAO - NOTEBOOK	IZILDINHA DIVINA BORBA CARVALHO	16/03/2022	91006	4.500,00
359643	1	NOTEBOOK SANSUNG	SECRETARIA DE EDUCACAO	SECRETARIA DE EDUCACAO - NOTEBOOK	IZILDINHA DIVINA BORBA CARVALHO	16/03/2022	91007	4.500,00
359644	1	NOTEBOOK SANSUNG	SECRETARIA DE EDUCACAO	SECRETARIA DE EDUCACAO - NOTEBOOK	IZILDINHA DIVINA BORBA CARVALHO	16/03/2022	91008	4.500,00
359645	1	NOTEBOOK SANSUNG	SECRETARIA DE EDUCACAO	SECRETARIA DE EDUCACAO - NOTEBOOK	IZILDINHA DIVINA BORBA CARVALHO	16/03/2022	91009	4.500,00
359646	1	NOTEBOOK SANSUNG	SECRETARIA DE EDUCACAO	SECRETARIA DE EDUCACAO - NOTEBOOK	IZILDINHA DIVINA BORBA CARVALHO	16/03/2022	91010	4.500,00
359647	1	NOTEBOOK SANSUNG	SECRETARIA DE EDUCACAO	SECRETARIA DE EDUCACAO - NOTEBOOK	IZILDINHA DIVINA BORBA CARVALHO	16/03/2022	91011	4.500,00

<div>Relação Analítica do Patrimônio - Bens Inscritos (Comprados)</div> <div>De 01/01/2022 Até 31/12/2022 gerado em 31/03/2023 13:52</div>								
CÓD.	QTDE	DESCRIÇÃO	DESTINO	SUB-DESTINO	RESPONSÁVEL	DATA	NUM.BEM	VALOR
359648	1	NOTEBOOK SANSUNG	SECRETARIA DE EDUCACAO	SECRETARIA DE EDUCAÇÃO - NOTEBOOK	IZILDINHA DIVINA BORBA CARVALHO	16/03/2022	91012	4.500,00
359649	1	NOTEBOOK SANSUNG	SECRETARIA DE EDUCACAO	SECRETARIA DE EDUCAÇÃO - NOTEBOOK	IZILDINHA DIVINA BORBA CARVALHO	16/03/2022	91013	4.500,00
359650	1	NOTEBOOK SANSUNG	SECRETARIA DE EDUCACAO	SECRETARIA DE EDUCAÇÃO - NOTEBOOK	IZILDINHA DIVINA BORBA CARVALHO	16/03/2022	91014	4.500,00
359651	1	NOTEBOOK SANSUNG	SECRETARIA DE EDUCACAO	SECRETARIA DE EDUCAÇÃO - NOTEBOOK	IZILDINHA DIVINA BORBA CARVALHO	16/03/2022	91015	4.500,00
359652	1	NOTEBOOK SANSUNG	SECRETARIA DE EDUCACAO	SECRETARIA DE EDUCAÇÃO - NOTEBOOK	IZILDINHA DIVINA BORBA CARVALHO	16/03/2022	91016	4.500,00
359653	1	NOTEBOOK SANSUNG	SECRETARIA DE EDUCACAO	SECRETARIA DE EDUCAÇÃO - NOTEBOOK	IZILDINHA DIVINA BORBA CARVALHO	16/03/2022	91017	4.500,00
359654	1	NOTEBOOK SANSUNG	SECRETARIA DE EDUCACAO	SECRETARIA DE EDUCAÇÃO - NOTEBOOK	IZILDINHA DIVINA BORBA CARVALHO	16/03/2022	91018	4.500,00
359655	1	NOTEBOOK SANSUNG	SECRETARIA DE EDUCACAO	SECRETARIA DE EDUCAÇÃO - NOTEBOOK	IZILDINHA DIVINA BORBA CARVALHO	16/03/2022	91019	4.500,00
359656	1	NOTEBOOK SANSUNG	SECRETARIA DE EDUCACAO	SECRETARIA DE EDUCAÇÃO - NOTEBOOK	IZILDINHA DIVINA BORBA CARVALHO	16/03/2022	91020	4.500,00
359657	1	NOTEBOOK SANSUNG	SECRETARIA DE EDUCACAO	SECRETARIA DE EDUCAÇÃO - NOTEBOOK	IZILDINHA DIVINA BORBA CARVALHO	16/03/2022	91021	4.500,00
359658	1	NOTEBOOK SANSUNG	SECRETARIA DE EDUCACAO	SECRETARIA DE EDUCAÇÃO - NOTEBOOK	IZILDINHA DIVINA BORBA CARVALHO	16/03/2022	91022	4.500,00
359659	1	NOTEBOOK SANSUNG	SECRETARIA DE EDUCACAO	SECRETARIA DE EDUCAÇÃO - NOTEBOOK	IZILDINHA DIVINA BORBA CARVALHO	16/03/2022	91023	4.500,00
359660	1	NOTEBOOK SANSUNG	SECRETARIA DE EDUCACAO	SECRETARIA DE EDUCAÇÃO - NOTEBOOK	IZILDINHA DIVINA BORBA CARVALHO	16/03/2022	91024	4.500,00
359661	1	NOTEBOOK SANSUNG	SECRETARIA DE EDUCACAO	SECRETARIA DE EDUCAÇÃO - NOTEBOOK	IZILDINHA DIVINA BORBA CARVALHO	16/03/2022	91025	4.500,00
359662	1	NOTEBOOK SANSUNG	SECRETARIA DE EDUCACAO	SECRETARIA DE EDUCAÇÃO - NOTEBOOK	IZILDINHA DIVINA BORBA CARVALHO	16/03/2022	91026	4.500,00
359663	1	NOTEBOOK SANSUNG	SECRETARIA DE EDUCACAO	SECRETARIA DE EDUCAÇÃO - NOTEBOOK	IZILDINHA DIVINA BORBA CARVALHO	16/03/2022	91027	4.500,00
359664	1	NOTEBOOK SANSUNG	SECRETARIA DE EDUCACAO	SECRETARIA DE EDUCAÇÃO - NOTEBOOK	IZILDINHA DIVINA BORBA CARVALHO	16/03/2022	91028	4.500,00
359665	1	NOTEBOOK SANSUNG	SECRETARIA DE EDUCACAO	SECRETARIA DE EDUCAÇÃO - NOTEBOOK	IZILDINHA DIVINA BORBA CARVALHO	16/03/2022	91029	4.500,00
359666	1	NOTEBOOK SANSUNG	SECRETARIA DE EDUCACAO	SECRETARIA DE EDUCAÇÃO - NOTEBOOK	IZILDINHA DIVINA BORBA CARVALHO	16/03/2022	91030	4.500,00
359667	1	NOTEBOOK SANSUNG	SECRETARIA DE EDUCACAO	SECRETARIA DE EDUCAÇÃO - NOTEBOOK	IZILDINHA DIVINA BORBA CARVALHO	16/03/2022	91031	4.500,00
359668	1	NOTEBOOK SANSUNG	SECRETARIA DE EDUCACAO	SECRETARIA DE EDUCAÇÃO - NOTEBOOK	IZILDINHA DIVINA BORBA CARVALHO	16/03/2022	91032	4.500,00
359669	1	NOTEBOOK SANSUNG	SECRETARIA DE EDUCACAO	SECRETARIA DE EDUCAÇÃO - NOTEBOOK	IZILDINHA DIVINA BORBA CARVALHO	16/03/2022	91033	4.500,00
359670	1	NOTEBOOK SANSUNG	SECRETARIA DE EDUCACAO	SECRETARIA DE EDUCAÇÃO - NOTEBOOK	IZILDINHA DIVINA BORBA CARVALHO	16/03/2022	91034	4.500,00
359671	1	NOTEBOOK SANSUNG	SECRETARIA DE EDUCACAO	SECRETARIA DE EDUCAÇÃO - NOTEBOOK	IZILDINHA DIVINA BORBA CARVALHO	16/03/2022	91035	4.500,00
359672	1	NOTEBOOK SANSUNG	SECRETARIA DE EDUCACAO	SECRETARIA DE EDUCAÇÃO - NOTEBOOK	IZILDINHA DIVINA BORBA CARVALHO	16/03/2022	91036	4.500,00
359673	1	NOTEBOOK SANSUNG	SECRETARIA DE EDUCACAO	SECRETARIA DE EDUCAÇÃO - NOTEBOOK	IZILDINHA DIVINA BORBA CARVALHO	16/03/2022	91037	4.500,00
359674	1	NOTEBOOK SANSUNG	SECRETARIA DE EDUCACAO	SECRETARIA DE EDUCAÇÃO - NOTEBOOK	IZILDINHA DIVINA BORBA CARVALHO	16/03/2022	91038	4.500,00
359675	1	NOTEBOOK SANSUNG	SECRETARIA DE EDUCACAO	SECRETARIA DE EDUCAÇÃO - NOTEBOOK	IZILDINHA DIVINA BORBA CARVALHO	16/03/2022	91039	4.500,00
359676	1	NOTEBOOK SANSUNG	SECRETARIA DE EDUCACAO	SECRETARIA DE EDUCAÇÃO - NOTEBOOK	IZILDINHA DIVINA BORBA CARVALHO	16/03/2022	91040	4.500,00
359677	1	NOTEBOOK SANSUNG	SECRETARIA DE EDUCACAO	SECRETARIA DE EDUCAÇÃO - NOTEBOOK	IZILDINHA DIVINA BORBA CARVALHO	16/03/2022	91041	4.500,00

<div>Relação Analítica do Patrimônio - Bens Inscritos (Comprados)</div> <div>De 01/01/2022 Até 31/12/2022 gerado em 31/03/2023 13:52</div>								
CÓD.	QTDE	DESCRIÇÃO	DESTINO	SUB-DESTINO	RESPONSÁVEL	DATA	NUM.BEM	VALOR
359678	1	NOTEBOOK SANSUNG	SECRETARIA DE EDUCACAO	SECRETARIA DE EDUCAÇÃO - NOTEBOOK	IZILDINHA DIVINA BORBA CARVALHO	16/03/2022	91042	4.500,00
359679	1	NOTEBOOK SANSUNG	SECRETARIA DE EDUCACAO	SECRETARIA DE EDUCAÇÃO - NOTEBOOK	IZILDINHA DIVINA BORBA CARVALHO	16/03/2022	91043	4.500,00
359680	1	NOTEBOOK SANSUNG	SECRETARIA DE EDUCACAO	SECRETARIA DE EDUCAÇÃO - NOTEBOOK	IZILDINHA DIVINA BORBA CARVALHO	16/03/2022	91044	4.500,00
359681	1	NOTEBOOK SANSUNG	SECRETARIA DE EDUCACAO	SECRETARIA DE EDUCAÇÃO - NOTEBOOK	IZILDINHA DIVINA BORBA CARVALHO	16/03/2022	91045	4.500,00
359682	1	NOTEBOOK SANSUNG	SECRETARIA DE EDUCACAO	SECRETARIA DE EDUCAÇÃO - NOTEBOOK	IZILDINHA DIVINA BORBA CARVALHO	16/03/2022	91046	4.500,00
359683	1	NOTEBOOK SANSUNG	SECRETARIA DE EDUCACAO	SECRETARIA DE EDUCAÇÃO - NOTEBOOK	IZILDINHA DIVINA BORBA CARVALHO	16/03/2022	91047	4.500,00
359684	1	NOTEBOOK SANSUNG	SECRETARIA DE EDUCACAO	SECRETARIA DE EDUCAÇÃO - NOTEBOOK	IZILDINHA DIVINA BORBA CARVALHO	16/03/2022	91048	4.500,00
359685	1	NOTEBOOK SANSUNG	SECRETARIA DE EDUCACAO	SECRETARIA DE EDUCAÇÃO - NOTEBOOK	IZILDINHA DIVINA BORBA CARVALHO	16/03/2022	91049	4.500,00
359686	1	NOTEBOOK SANSUNG	SECRETARIA DE EDUCACAO	SECRETARIA DE EDUCAÇÃO - NOTEBOOK	IZILDINHA DIVINA BORBA CARVALHO	16/03/2022	91050	4.500,00
359687	1	NOTEBOOK SANSUNG	SECRETARIA DE EDUCACAO	SECRETARIA DE EDUCAÇÃO - NOTEBOOK	IZILDINHA DIVINA BORBA CARVALHO	16/03/2022	91051	4.500,00
359688	1	NOTEBOOK SANSUNG	SECRETARIA DE EDUCACAO	SECRETARIA DE EDUCAÇÃO - NOTEBOOK	IZILDINHA DIVINA BORBA CARVALHO	16/03/2022	91052	4.500,00
359689	1	BEBEDOURO EM ACO INOX NARDIN	SECRETARIA DE ADMINISTRAÇÃO	RODOVIARIA	IURY FERREIRA DA HORA	16/03/2022	60559	2.750,00
359690	1	IMPRESSORA MULTIFUNCIONAL HP MFPM428FDW N/S BRDSQ1	SECRETARIA DE EDUCACAO	SECRETARIA DE EDUCAÇÃO II	IZILDINHA DIVINA BORBA CARVALHO	16/03/2022	90009	3.320,00
359691	1	CPU COM LEITOR DE CD E DVD	SECRETARIA DE EDUCACAO	SECRETARIA DE EDUCAÇÃO II	IZILDINHA DIVINA BORBA CARVALHO	16/03/2022	90001	1.783,00
359692	1	CPU COM LEITOR DE CD E DVD	SECRETARIA DE EDUCACAO	SECRETARIA DE EDUCAÇÃO II	IZILDINHA DIVINA BORBA CARVALHO	16/03/2022	90002	1.783,00
359693	1	CPU COM LEITOR DE CD E DVD	SECRETARIA DE EDUCACAO	SECRETARIA DE EDUCAÇÃO II	IZILDINHA DIVINA BORBA CARVALHO	16/03/2022	90003	1.783,00
359694	1	MONITOR BRASIL PC 20BCP-KAN N/S 19L20KN210400779	SECRETARIA DE EDUCACAO	SECRETARIA DE EDUCAÇÃO II	IZILDINHA DIVINA BORBA CARVALHO	16/03/2022	90006	1.300,00
359695	1	MONITOR BRASIL PC 20BCP-KAN N/S 19L20KN210400080	SECRETARIA DE EDUCACAO	SECRETARIA DE EDUCAÇÃO II	IZILDINHA DIVINA BORBA CARVALHO	16/03/2022	90007	1.300,00
359696	1	MONITOR BRASIL PC 20BCP-KAN N/S 19L20KN2104000088	SECRETARIA DE EDUCACAO	SECRETARIA DE EDUCAÇÃO II	IZILDINHA DIVINA BORBA CARVALHO	16/03/2022	90008	1.300,00
359697	1	MONITOR 24P. MOD.F24T35OFHL N/S Y4SKHX5R801805B	SECRETARIA DE EDUCACAO	SECRETARIA DE EDUCAÇÃO II	IZILDINHA DIVINA BORBA CARVALHO	16/03/2022	90004	1.400,00
359698	1	MONITOR 24P. MOD.F24T35OFHL N/S Y4SKHX5R802768H	SECRETARIA DE EDUCACAO	SECRETARIA DE EDUCAÇÃO II	IZILDINHA DIVINA BORBA CARVALHO	16/03/2022	90005	1.400,00
359699	1	MAQUINA DE AUTO PRESSAO KARCHER N/S 19943110054141	SECRETARIA DE EDUCACAO	SECRETARIA DE EDUCAÇÃO II	IZILDINHA DIVINA BORBA CARVALHO	16/03/2022	90011	688,00
359700	1	MAQUINA DE AUTO PRESSAO KARCHER N/S 19943110054127	SECRETARIA DE EDUCACAO	SECRETARIA DE EDUCAÇÃO II	IZILDINHA DIVINA BORBA CARVALHO	16/03/2022	90010	688,00
359701	1	BEBEDOURO DE GALAO BRITANIA	SECRETARIA DE EDUCACAO	SECRETARIA DE EDUCAÇÃO II	IZILDINHA DIVINA BORBA CARVALHO	16/03/2022	90012	480,00
359710	1	PRATELEIRA 60X40 CM	FUNDO MUNICIPAL ESPECIAL CORPO DE BOM	FEMBOM	RICARDO PEREIRA CARRIJO	24/03/2022	90993	150,00
359711	1	ESTANTE DE AÇO CINZA	GABINETE DO PREFEITO	CONTROLE INTERNO	MAISA RODRIGUES GUIMARAES	24/03/2022	91059	230,00
359712	1	ESTANTE DE AÇO CINZA	GABINETE DO PREFEITO	CONTROLE INTERNO	MAISA RODRIGUES GUIMARAES	24/03/2022	91060	230,00
359713	1	ESTANTE DE AÇO CINZA	GABINETE DO PREFEITO	CONTROLE INTERNO	MAISA RODRIGUES GUIMARAES	24/03/2022	91061	230,00
359714	1	ESTANTE DE AÇO CINZA	GABINETE DO PREFEITO	CONTROLE INTERNO	MAISA RODRIGUES GUIMARAES	24/03/2022	91062	230,00
359715	1	ESTANTE DE AÇO CINZA	GABINETE DO PREFEITO	CONTROLE INTERNO	MAISA RODRIGUES GUIMARAES	24/03/2022	91063	230,00

<div>Relação Analítica do Patrimônio - Bens Inscritos (Comprados)</div> <div>De 01/01/2022 Até 31/12/2022 gerado em 31/03/2023 13:52</div>								
CÓD.	QTDE	DESCRIÇÃO	DESTINO	SUB-DESTINO	RESPONSÁVEL	DATA	NUM.BEM	VALOR
359716	1	ESTANTE DE AÇO CINZA	GABINETE DO PREFEITO	CONTROLE INTERNO	MAISA RODRIGUES GUIMARAES	24/03/2022	91064	230,00
359717	1	ESTANTE DE AÇO CINZA	GABINETE DO PREFEITO	CONTROLE INTERNO	MAISA RODRIGUES GUIMARAES	24/03/2022	91065	230,00
359718	1	ESTANTE DE AÇO CINZA	GABINETE DO PREFEITO	CONTROLE INTERNO	MAISA RODRIGUES GUIMARAES	24/03/2022	91066	230,00
359719	1	ESTANTE DE AÇO CINZA	GABINETE DO PREFEITO	CONTROLE INTERNO	MAISA RODRIGUES GUIMARAES	24/03/2022	91067	230,00
359720	1	ESTANTE DE AÇO CINZA	GABINETE DO PREFEITO	CONTROLE INTERNO	MAISA RODRIGUES GUIMARAES	24/03/2022	91068	230,00
359721	1	ESTANTE DE AÇO CINZA	GABINETE DO PREFEITO	CONTROLE INTERNO	MAISA RODRIGUES GUIMARAES	24/03/2022	91069	230,00
359722	1	ESTANTE DE AÇO CINZA	GABINETE DO PREFEITO	CONTROLE INTERNO	MAISA RODRIGUES GUIMARAES	24/03/2022	91070	230,00
359723	1	ESTANTE DE AÇO CINZA	GABINETE DO PREFEITO	CONTROLE INTERNO	MAISA RODRIGUES GUIMARAES	24/03/2022	91071	230,00
359724	1	ESTANTE DE AÇO CINZA	GABINETE DO PREFEITO	CONTROLE INTERNO	MAISA RODRIGUES GUIMARAES	24/03/2022	91072	230,00
359725	1	ESTANTE DE AÇO CINZA	GABINETE DO PREFEITO	CONTROLE INTERNO	MAISA RODRIGUES GUIMARAES	24/03/2022	91073	230,00
359726	1	ESTANTE DE AÇO CINZA	GABINETE DO PREFEITO	CONTROLE INTERNO	MAISA RODRIGUES GUIMARAES	24/03/2022	91074	230,00
359727	1	ESTANTE DE AÇO CINZA	GABINETE DO PREFEITO	CONTROLE INTERNO	MAISA RODRIGUES GUIMARAES	24/03/2022	91075	230,00
359728	1	ESTANTE DE AÇO CINZA	GABINETE DO PREFEITO	CONTROLE INTERNO	MAISA RODRIGUES GUIMARAES	24/03/2022	91076	230,00
359729	1	ESTANTE DE AÇO CINZA	GABINETE DO PREFEITO	CONTROLE INTERNO	MAISA RODRIGUES GUIMARAES	24/03/2022	91077	230,00
359730	1	ESTANTE DE AÇO CINZA	GABINETE DO PREFEITO	CONTROLE INTERNO	MAISA RODRIGUES GUIMARAES	24/03/2022	91078	230,00
359731	1	ESTANTE DE AÇO CINZA	GABINETE DO PREFEITO	CONTROLE INTERNO	MAISA RODRIGUES GUIMARAES	24/03/2022	91079	230,00
359732	1	ESTANTE DE AÇO CINZA	GABINETE DO PREFEITO	CONTROLE INTERNO	MAISA RODRIGUES GUIMARAES	24/03/2022	91080	230,00
359733	1	ESTANTE DE AÇO CINZA	GABINETE DO PREFEITO	CONTROLE INTERNO	MAISA RODRIGUES GUIMARAES	24/03/2022	91081	230,00
359734	1	ESTANTE DE AÇO CINZA	GABINETE DO PREFEITO	CONTROLE INTERNO	MAISA RODRIGUES GUIMARAES	24/03/2022	91082	230,00
359735	1	ESTANTE DE AÇO CINZA	GABINETE DO PREFEITO	CONTROLE INTERNO	MAISA RODRIGUES GUIMARAES	24/03/2022	91083	230,00
359737	1	APARELHO DE TV SANSUNG LED SMART 43 POLEGADAS	FUNDO MUNICIPAL ESPECIAL CORPO DE BOM	FEMBOM	RICARDO PEREIRA CARRIJO	24/03/2022	90994	2.590,00
359879	1	POLTRONA EM TECIDO BEGE CLARO	GABINETE DO PREFEITO	GABINETE DO PREFEITO	ANGELA CANDIDA DE JESUS	26/03/2022	90997	1.473,84
359880	1	POLTRONA EM TECIDO BEGE CLARO	GABINETE DO PREFEITO	GABINETE DO PREFEITO	ANGELA CANDIDA DE JESUS	26/03/2022	90998	1.473,84
359881	1	SOFA MARROCOS 3 LUGARES MARRON	GABINETE DO PREFEITO	GABINETE DO PREFEITO	ANGELA CANDIDA DE JESUS	26/03/2022	90999	1.744,18
359882	1	SOFA MARROCOS 2 LUGARES MARRON	GABINETE DO PREFEITO	GABINETE DO PREFEITO	ANGELA CANDIDA DE JESUS	26/03/2022	91000	1.308,14
359738	1	MESA EM MDF AZUL COM 2 GAVETAS	SECRETARIA DE EDUCACAO	SECRETARIA DE EDUCACAO CRECHE	IZILDINHA DIVINA BORBA CARVALHO	28/03/2022	90918	384,00
359739	1	MESA EM MDF AZUL COM 2 GAVETAS	SECRETARIA DE EDUCACAO	SECRETARIA DE EDUCACAO CRECHE	IZILDINHA DIVINA BORBA CARVALHO	28/03/2022	90919	384,00
359740	1	MESA EM MDF AZUL COM 2 GAVETAS	SECRETARIA DE EDUCACAO	SECRETARIA DE EDUCACAO CRECHE	IZILDINHA DIVINA BORBA CARVALHO	28/03/2022	90920	384,00
359741	1	MESA EM MDF AZUL COM 2 GAVETAS	SECRETARIA DE EDUCACAO	SECRETARIA DE EDUCACAO CRECHE	IZILDINHA DIVINA BORBA CARVALHO	28/03/2022	90921	384,00
359742	1	MESA EM MDF AZUL COM 2 GAVETAS	SECRETARIA DE EDUCACAO	SECRETARIA DE EDUCACAO CRECHE	IZILDINHA DIVINA BORBA CARVALHO	28/03/2022	90922	384,00



ESTADO DE GOIÁS  
PREFEITURA MUNICIPAL DE JATAI  
RUA ITARUMA, 355 - S. SANTA MARIA

Relação Analítica do Patrimônio - Bens Inscritos (Comprados)  
De 01/01/2022 Até 31/12/2022 gerado em 31/03/2023 13:52

CÓD.	QTDE	DESCRIÇÃO	DESTINO	SUB-DESTINO	RESPONSÁVEL	DATA	NUM.BEM	VALOR
359743	1	MESA EM MDF AZUL COM 2 GAVETAS	SECRETARIA DE EDUCACAO	SECRETARIA DE EDUCACAO CRECHE	IZILDINHA DIVINA BORBA CARVALHO	28/03/2022	90923	384,00
359744	1	MESA EM MDF AZUL COM 2 GAVETAS	SECRETARIA DE EDUCACAO	SECRETARIA DE EDUCACAO CRECHE	IZILDINHA DIVINA BORBA CARVALHO	28/03/2022	90924	384,00
359745	1	MESA EM MDF AZUL COM 2 GAVETAS	SECRETARIA DE EDUCACAO	SECRETARIA DE EDUCACAO CRECHE	IZILDINHA DIVINA BORBA CARVALHO	28/03/2022	90925	384,00
359746	1	MESA EM MDF AZUL COM 2 GAVETAS	SECRETARIA DE EDUCACAO	SECRETARIA DE EDUCACAO CRECHE	IZILDINHA DIVINA BORBA CARVALHO	28/03/2022	90926	384,00
359747	1	MESA EM MDF AZUL COM 2 GAVETAS	SECRETARIA DE EDUCACAO	SECRETARIA DE EDUCACAO CRECHE	IZILDINHA DIVINA BORBA CARVALHO	28/03/2022	90927	384,00
359748	1	MESA EM MDF AZUL COM 2 GAVETAS	SECRETARIA DE EDUCACAO	SECRETARIA DE EDUCACAO CRECHE	IZILDINHA DIVINA BORBA CARVALHO	28/03/2022	90928	384,00
359749	1	MESA EM MDF AZUL COM 2 GAVETAS	SECRETARIA DE EDUCACAO	SECRETARIA DE EDUCACAO CRECHE	IZILDINHA DIVINA BORBA CARVALHO	28/03/2022	90929	384,00
359750	1	MESA EM MDF AZUL COM 2 GAVETAS	SECRETARIA DE EDUCACAO	SECRETARIA DE EDUCACAO CRECHE	IZILDINHA DIVINA BORBA CARVALHO	28/03/2022	90930	384,00
359751	1	MESA EM MDF AZUL COM 2 GAVETAS	SECRETARIA DE EDUCACAO	SECRETARIA DE EDUCACAO CRECHE	IZILDINHA DIVINA BORBA CARVALHO	28/03/2022	90931	384,00
359752	1	MESA EM MDF AZUL COM 2 GAVETAS	SECRETARIA DE EDUCACAO	SECRETARIA DE EDUCACAO CRECHE	IZILDINHA DIVINA BORBA CARVALHO	28/03/2022	90932	384,00
359753	1	MESA EM MDF AZUL COM 2 GAVETAS	SECRETARIA DE EDUCACAO	SECRETARIA DE EDUCACAO CRECHE	IZILDINHA DIVINA BORBA CARVALHO	28/03/2022	90933	384,00
359754	1	MESA EM MDF AZUL COM 2 GAVETAS	SECRETARIA DE EDUCACAO	SECRETARIA DE EDUCACAO CRECHE	IZILDINHA DIVINA BORBA CARVALHO	28/03/2022	90934	384,00
359755	1	MESA EM MDF AZUL COM 2 GAVETAS	SECRETARIA DE EDUCACAO	SECRETARIA DE EDUCACAO CRECHE	IZILDINHA DIVINA BORBA CARVALHO	28/03/2022	90935	384,00
359756	1	MESA EM MDF AZUL COM 2 GAVETAS	SECRETARIA DE EDUCACAO	SECRETARIA DE EDUCACAO CRECHE	IZILDINHA DIVINA BORBA CARVALHO	28/03/2022	90936	384,00
359757	1	MESA EM MDF AZUL COM 2 GAVETAS	SECRETARIA DE EDUCACAO	SECRETARIA DE EDUCACAO CRECHE	IZILDINHA DIVINA BORBA CARVALHO	28/03/2022	90937	384,00
359758	1	MESA EM MDF AZUL COM 2 GAVETAS	SECRETARIA DE EDUCACAO	SECRETARIA DE EDUCACAO CRECHE	IZILDINHA DIVINA BORBA CARVALHO	28/03/2022	90938	384,00
359759	1	MESA EM MDF AZUL COM 2 GAVETAS	SECRETARIA DE EDUCACAO	SECRETARIA DE EDUCACAO CRECHE	IZILDINHA DIVINA BORBA CARVALHO	28/03/2022	90939	384,00
359760	1	MESA EM MDF AZUL COM 2 GAVETAS	SECRETARIA DE EDUCACAO	SECRETARIA DE EDUCACAO CRECHE	IZILDINHA DIVINA BORBA CARVALHO	28/03/2022	90940	384,00
359761	1	MESA EM MDF AZUL COM 2 GAVETAS	SECRETARIA DE EDUCACAO	SECRETARIA DE EDUCACAO CRECHE	IZILDINHA DIVINA BORBA CARVALHO	28/03/2022	90941	384,00
359762	1	MESA EM MDF AZUL COM 2 GAVETAS	SECRETARIA DE EDUCACAO	SECRETARIA DE EDUCACAO CRECHE	IZILDINHA DIVINA BORBA CARVALHO	28/03/2022	90942	384,00
359763	1	MESA EM MDF AZUL COM 2 GAVETAS	SECRETARIA DE EDUCACAO	SECRETARIA DE EDUCACAO CRECHE	IZILDINHA DIVINA BORBA CARVALHO	28/03/2022	90943	384,00
359764	1	MESA EM MDF AZUL COM 2 GAVETAS	SECRETARIA DE EDUCACAO	SECRETARIA DE EDUCACAO CRECHE	IZILDINHA DIVINA BORBA CARVALHO	28/03/2022	90944	384,00
359765	1	MESA EM MDF AZUL COM 2 GAVETAS	SECRETARIA DE EDUCACAO	SECRETARIA DE EDUCACAO CRECHE	IZILDINHA DIVINA BORBA CARVALHO	28/03/2022	90945	384,00
359766	1	MESA EM MDF AZUL COM 2 GAVETAS	SECRETARIA DE EDUCACAO	SECRETARIA DE EDUCACAO CRECHE	IZILDINHA DIVINA BORBA CARVALHO	28/03/2022	90946	384,00
359767	1	MESA EM MDF AZUL COM 2 GAVETAS	SECRETARIA DE EDUCACAO	SECRETARIA DE EDUCACAO CRECHE	IZILDINHA DIVINA BORBA CARVALHO	28/03/2022	90947	384,00
359768	1	CADEIRA SECRETARIA COM BRAÇOS EM TECIDO PRETO	SECRETARIA DE EDUCACAO	SECRETARIA DE EDUCACAO CRECHE	IZILDINHA DIVINA BORBA CARVALHO	28/03/2022	87787	945,00
359769	1	CADEIRA SECRETARIA COM BRAÇOS EM TECIDO PRETO	SECRETARIA DE EDUCACAO	SECRETARIA DE EDUCACAO CRECHE	IZILDINHA DIVINA BORBA CARVALHO	28/03/2022	88822	945,00
359770	1	CADEIRA SECRETARIA COM BRAÇOS EM TECIDO PRETO	SECRETARIA DE EDUCACAO	SECRETARIA DE EDUCACAO CRECHE	IZILDINHA DIVINA BORBA CARVALHO	28/03/2022	88823	945,00
359771	1	CADEIRA SECRETARIA COM BRAÇOS EM TECIDO PRETO	SECRETARIA DE EDUCACAO	SECRETARIA DE EDUCACAO CRECHE	IZILDINHA DIVINA BORBA CARVALHO	28/03/2022	88824	945,00
359772	1	CADEIRA SECRETARIA COM BRAÇOS EM TECIDO PRETO	SECRETARIA DE EDUCACAO	SECRETARIA DE EDUCACAO CRECHE	IZILDINHA DIVINA BORBA CARVALHO	28/03/2022	88825	945,00





ESTADO DE GOIÁS  
PREFEITURA MUNICIPAL DE JATAI  
RUA ITARUMA, 355 - S. SANTA MARIA

Relação Analítica do Patrimônio - Bens Inscritos (Comprados)  
De 01/01/2022 Até 31/12/2022 gerado em 31/03/2023 13:52

CÓD.	QTDE	DESCRIÇÃO	DESTINO	SUB-DESTINO	RESPONSÁVEL	DATA	NUM.BEM	VALOR
359773	1	CADEIRA SECRETARIA COM BRAÇOS EM TECIDO PRETO	SECRETARIA DE EDUCACAO	SECRETARIA DE EDUCACAO CRECHE	IZILDINHA DIVINA BORBA CARVALHO	28/03/2022	87786	945,00
359774	1	CADEIRA RODIZIOS COM BRAÇOS EM TECIDO PRETO	SECRETARIA DE EDUCACAO	SECRETARIA DE EDUCACAO CRECHE	IZILDINHA DIVINA BORBA CARVALHO	28/03/2022	88787	315,00
359775	1	CADEIRA RODIZIOS COM BRAÇOS EM TECIDO PRETO	SECRETARIA DE EDUCACAO	SECRETARIA DE EDUCACAO CRECHE	IZILDINHA DIVINA BORBA CARVALHO	28/03/2022	88788	315,00
359776	1	CADEIRA RODIZIOS COM BRAÇOS EM TECIDO PRETO	SECRETARIA DE EDUCACAO	SECRETARIA DE EDUCACAO CRECHE	IZILDINHA DIVINA BORBA CARVALHO	28/03/2022	88789	315,00
359777	1	CADEIRA RODIZIOS COM BRAÇOS EM TECIDO PRETO	SECRETARIA DE EDUCACAO	SECRETARIA DE EDUCACAO CRECHE	IZILDINHA DIVINA BORBA CARVALHO	28/03/2022	88790	315,00
359778	1	CADEIRA RODIZIOS COM BRAÇOS EM TECIDO PRETO	SECRETARIA DE EDUCACAO	SECRETARIA DE EDUCACAO CRECHE	IZILDINHA DIVINA BORBA CARVALHO	28/03/2022	88791	315,00
359779	1	CADEIRA RODIZIOS COM BRAÇOS EM TECIDO PRETO	SECRETARIA DE EDUCACAO	SECRETARIA DE EDUCACAO CRECHE	IZILDINHA DIVINA BORBA CARVALHO	28/03/2022	88792	315,00
359780	1	CADEIRA RODIZIOS COM BRAÇOS EM TECIDO PRETO	SECRETARIA DE EDUCACAO	SECRETARIA DE EDUCACAO CRECHE	IZILDINHA DIVINA BORBA CARVALHO	28/03/2022	88793	315,00
359781	1	CADEIRA RODIZIOS COM BRAÇOS EM TECIDO PRETO	SECRETARIA DE EDUCACAO	SECRETARIA DE EDUCACAO CRECHE	IZILDINHA DIVINA BORBA CARVALHO	28/03/2022	88794	315,00
359782	1	CADEIRA RODIZIOS COM BRAÇOS EM TECIDO PRETO	SECRETARIA DE EDUCACAO	SECRETARIA DE EDUCACAO CRECHE	IZILDINHA DIVINA BORBA CARVALHO	28/03/2022	88795	315,00
359783	1	CADEIRA RODIZIOS COM BRAÇOS EM TECIDO PRETO	SECRETARIA DE EDUCACAO	SECRETARIA DE EDUCACAO CRECHE	IZILDINHA DIVINA BORBA CARVALHO	28/03/2022	88796	315,00
359784	1	CADEIRA RODIZIOS COM BRAÇOS EM TECIDO PRETO	SECRETARIA DE EDUCACAO	SECRETARIA DE EDUCACAO CRECHE	IZILDINHA DIVINA BORBA CARVALHO	28/03/2022	88797	315,00
359785	1	CADEIRA RODIZIOS COM BRAÇOS EM TECIDO PRETO	SECRETARIA DE EDUCACAO	SECRETARIA DE EDUCACAO CRECHE	IZILDINHA DIVINA BORBA CARVALHO	28/03/2022	88798	315,00
359786	1	CADEIRA RODIZIOS COM BRAÇOS EM TECIDO PRETO	SECRETARIA DE EDUCACAO	SECRETARIA DE EDUCACAO CRECHE	IZILDINHA DIVINA BORBA CARVALHO	28/03/2022	88799	315,00
359787	1	CADEIRA RODIZIOS COM BRAÇOS EM TECIDO PRETO	SECRETARIA DE EDUCACAO	SECRETARIA DE EDUCACAO CRECHE	IZILDINHA DIVINA BORBA CARVALHO	28/03/2022	88800	315,00
359788	1	CADEIRA RODIZIOS COM BRAÇOS EM TECIDO PRETO	SECRETARIA DE EDUCACAO	SECRETARIA DE EDUCACAO CRECHE	IZILDINHA DIVINA BORBA CARVALHO	28/03/2022	88801	315,00
359789	1	CADEIRA RODIZIOS COM BRAÇOS EM TECIDO PRETO	SECRETARIA DE EDUCACAO	SECRETARIA DE EDUCACAO CRECHE	IZILDINHA DIVINA BORBA CARVALHO	28/03/2022	88802	315,00
359790	1	CADEIRA RODIZIOS COM BRAÇOS EM TECIDO PRETO	SECRETARIA DE EDUCACAO	SECRETARIA DE EDUCACAO CRECHE	IZILDINHA DIVINA BORBA CARVALHO	28/03/2022	88803	315,00
359791	1	CADEIRA RODIZIOS COM BRAÇOS EM TECIDO PRETO	SECRETARIA DE EDUCACAO	SECRETARIA DE EDUCACAO CRECHE	IZILDINHA DIVINA BORBA CARVALHO	28/03/2022	88804	315,00
359792	1	CADEIRA RODIZIOS COM BRAÇOS EM TECIDO PRETO	SECRETARIA DE EDUCACAO	SECRETARIA DE EDUCACAO CRECHE	IZILDINHA DIVINA BORBA CARVALHO	28/03/2022	88805	315,00
359793	1	CADEIRA RODIZIOS COM BRAÇOS EM TECIDO PRETO	SECRETARIA DE EDUCACAO	SECRETARIA DE EDUCACAO CRECHE	IZILDINHA DIVINA BORBA CARVALHO	28/03/2022	88806	315,00
359794	1	CADEIRA RODIZIOS COM BRAÇOS EM TECIDO PRETO	SECRETARIA DE EDUCACAO	SECRETARIA DE EDUCACAO CRECHE	IZILDINHA DIVINA BORBA CARVALHO	28/03/2022	88807	315,00
359795	1	CADEIRA RODIZIOS COM BRAÇOS EM TECIDO PRETO	SECRETARIA DE EDUCACAO	SECRETARIA DE EDUCACAO CRECHE	IZILDINHA DIVINA BORBA CARVALHO	28/03/2022	88808	315,00
359796	1	CADEIRA RODIZIOS COM BRAÇOS EM TECIDO PRETO	SECRETARIA DE EDUCACAO	SECRETARIA DE EDUCACAO CRECHE	IZILDINHA DIVINA BORBA CARVALHO	28/03/2022	88809	315,00
359797	1	CADEIRA RODIZIOS COM BRAÇOS EM TECIDO PRETO	SECRETARIA DE EDUCACAO	SECRETARIA DE EDUCACAO CRECHE	IZILDINHA DIVINA BORBA CARVALHO	28/03/2022	88810	315,00
359798	1	CADEIRA RODIZIOS COM BRAÇOS EM TECIDO PRETO	SECRETARIA DE EDUCACAO	SECRETARIA DE EDUCACAO CRECHE	IZILDINHA DIVINA BORBA CARVALHO	28/03/2022	88811	315,00
359799	1	CADEIRA RODIZIOS COM BRAÇOS EM TECIDO PRETO	SECRETARIA DE EDUCACAO	SECRETARIA DE EDUCACAO CRECHE	IZILDINHA DIVINA BORBA CARVALHO	28/03/2022	88812	315,00
359800	1	CADEIRA RODIZIOS COM BRAÇOS EM TECIDO PRETO	SECRETARIA DE EDUCACAO	SECRETARIA DE EDUCACAO CRECHE	IZILDINHA DIVINA BORBA CARVALHO	28/03/2022	88813	315,00
359801	1	CADEIRA RODIZIOS COM BRAÇOS EM TECIDO PRETO	SECRETARIA DE EDUCACAO	SECRETARIA DE EDUCACAO CRECHE	IZILDINHA DIVINA BORBA CARVALHO	28/03/2022	88814	315,00
359802	1	CADEIRA RODIZIOS COM BRAÇOS EM TECIDO PRETO	SECRETARIA DE EDUCACAO	SECRETARIA DE EDUCACAO CRECHE	IZILDINHA DIVINA BORBA CARVALHO	28/03/2022	88815	315,00





ESTADO DE GOIÁS  
PREFEITURA MUNICIPAL DE JATAI  
RUA ITARUMA, 355 - S. SANTA MARIA

Relação Analítica do Patrimônio - Bens Inscritos (Comprados)  
De 01/01/2022 Até 31/12/2022 gerado em 31/03/2023 13:52

CÓD.	QTDE	DESCRIÇÃO	DESTINO	SUB-DESTINO	RESPONSÁVEL	DATA	NUM.BEM	VALOR
359803	1	CADEIRA RODIZIOS COM BRAÇOS EM TECIDO PRETO	SECRETARIA DE EDUCACAO	SECRETARIA DE EDUCACAO CRECHE	IZILDINHA DIVINA BORBA CARVALHO	28/03/2022	88816	315,00
359804	1	LONGARINA 5 LUGARES EM PLASTICO AZUL	SECRETARIA DE EDUCACAO	SECRETARIA DE EDUCACAO CRECHE	IZILDINHA DIVINA BORBA CARVALHO	28/03/2022	88817	675,00
359805	1	LONGARINA 5 LUGARES EM PLASTICO AZUL	SECRETARIA DE EDUCACAO	SECRETARIA DE EDUCACAO CRECHE	IZILDINHA DIVINA BORBA CARVALHO	28/03/2022	88818	675,00
359806	1	LONGARINA 5 LUGARES EM PLASTICO AZUL	SECRETARIA DE EDUCACAO	SECRETARIA DE EDUCACAO CRECHE	IZILDINHA DIVINA BORBA CARVALHO	28/03/2022	88819	675,00
359807	1	LONGARINA 5 LUGARES EM PLASTICO AZUL	SECRETARIA DE EDUCACAO	SECRETARIA DE EDUCACAO CRECHE	IZILDINHA DIVINA BORBA CARVALHO	28/03/2022	88820	675,00
359808	1	LONGARINA 5 LUGARES EM PLASTICO AZUL	SECRETARIA DE EDUCACAO	SECRETARIA DE EDUCACAO CRECHE	IZILDINHA DIVINA BORBA CARVALHO	28/03/2022	88821	675,00
359825	1	SERVIÇO DE MANUTENCAO E CONFIGURAÇÃO DOS EQUIPAME	SECRETARIA DE SEGURANÇA PÚBLICA	SEGURANCA PUBLICA - MONITORAMENTO DE VIA	MARIO IBRAHIM DO PRADO	28/03/2022	90995	139.100,00
359826	1	CATRACA DE ACESSO MECÂNICA CONTA GIRO RELBIO	SECRETARIA DE ESPORTES E LAZER	SECRETARIA DE ESPORTES E LAZER	LUIZ CARLOS FERREIRA	28/03/2022	60572	2.280,00
359827	1	CATRACA DE ACESSO MECÂNICA CONTA GIRO RELBIO	SECRETARIA DE ESPORTES E LAZER	SECRETARIA DE ESPORTES E LAZER	LUIZ CARLOS FERREIRA	28/03/2022	60573	2.280,00
359828	1	CATRACA DE ACESSO MECÂNICA CONTA GIRO RELBIO	SECRETARIA DE ESPORTES E LAZER	SECRETARIA DE ESPORTES E LAZER	LUIZ CARLOS FERREIRA	28/03/2022	60574	2.280,00
359829	1	CATRACA DE ACESSO MECÂNICA CONTA GIRO RELBIO	SECRETARIA DE ESPORTES E LAZER	SECRETARIA DE ESPORTES E LAZER	LUIZ CARLOS FERREIRA	28/03/2022	60575	2.280,00
359830	1	CATRACA DE ACESSO MECÂNICA CONTA GIRO RELBIO	SECRETARIA DE ESPORTES E LAZER	SECRETARIA DE ESPORTES E LAZER	LUIZ CARLOS FERREIRA	28/03/2022	60576	2.280,00
359831	1	CATRACA DE ACESSO MECÂNICA CONTA GIRO RELBIO	SECRETARIA DE ESPORTES E LAZER	SECRETARIA DE ESPORTES E LAZER	LUIZ CARLOS FERREIRA	28/03/2022	60577	2.280,00
359832	1	APARELHO DE TV DE LED SEM TCL MOD. 32S615	SECRETARIA DE CULTURA	MUSEU DE ARTE CONTEMPORANEA	MARLENE FLAUZINA OLIVEIRA	28/03/2022	91097	1.848,00
359833	1	APARELHO DE TV DE LED SEM TCL MOD. 32S615	SECRETARIA DE CULTURA	MUSEU DE ARTE CONTEMPORANEA	MARLENE FLAUZINA OLIVEIRA	28/03/2022	91098	1.848,00
359834	1	IMPRESSORA HP N/S BR15658094	SECRETARIA DE CULTURA	MUSEU DE ARTE CONTEMPORANEA	MARLENE FLAUZINA OLIVEIRA	28/03/2022	91095	525,00
359835	1	ESQUI TRIPLO	SECRETARIA DE OBRAS E PLANEJAMENTO UR	SECRETARIA DE OBRAS E PLANEJAMENTO URBA	TALES AUGUSTO MACHADO	28/03/2022	91099	3.795,01
359836	1	ESQUI TRIPLO	SECRETARIA DE OBRAS E PLANEJAMENTO UR	SECRETARIA DE OBRAS E PLANEJAMENTO URBA	TALES AUGUSTO MACHADO	28/03/2022	91100	3.795,01
359837	1	ESQUI TRIPLO	SECRETARIA DE OBRAS E PLANEJAMENTO UR	SECRETARIA DE OBRAS E PLANEJAMENTO URBA	TALES AUGUSTO MACHADO	28/03/2022	91101	3.795,01
359838	1	PRESSAO DE PERNAS	SECRETARIA DE OBRAS E PLANEJAMENTO UR	SECRETARIA DE OBRAS E PLANEJAMENTO URBA	TALES AUGUSTO MACHADO	28/03/2022	91102	2.274,00
359839	1	PRESSAO DE PERNAS	SECRETARIA DE OBRAS E PLANEJAMENTO UR	SECRETARIA DE OBRAS E PLANEJAMENTO URBA	TALES AUGUSTO MACHADO	28/03/2022	91103	2.274,00
359840	1	PRESSAO DE PERNAS	SECRETARIA DE OBRAS E PLANEJAMENTO UR	SECRETARIA DE OBRAS E PLANEJAMENTO URBA	TALES AUGUSTO MACHADO	28/03/2022	91104	2.274,00
359841	1	ADUÇÃO E ABDCAO DE PERNAS TRIPLO	SECRETARIA DE OBRAS E PLANEJAMENTO UR	SECRETARIA DE OBRAS E PLANEJAMENTO URBA	TALES AUGUSTO MACHADO	28/03/2022	91105	2.342,00
359842	1	ADUÇÃO E ABDCAO DE PERNAS TRIPLO	SECRETARIA DE OBRAS E PLANEJAMENTO UR	SECRETARIA DE OBRAS E PLANEJAMENTO URBA	TALES AUGUSTO MACHADO	28/03/2022	91106	2.342,00
359843	1	ADUÇÃO E ABDCAO DE PERNAS TRIPLO	SECRETARIA DE OBRAS E PLANEJAMENTO UR	SECRETARIA DE OBRAS E PLANEJAMENTO URBA	TALES AUGUSTO MACHADO	28/03/2022	91107	2.342,00
359844	1	PLACA DE ORIENTACAO PEQUENA	SECRETARIA DE OBRAS E PLANEJAMENTO UR	SECRETARIA DE OBRAS E PLANEJAMENTO URBA	TALES AUGUSTO MACHADO	28/03/2022	91108	1.676,00
359845	1	PLACA DE ORIENTACAO PEQUENA	SECRETARIA DE OBRAS E PLANEJAMENTO UR	SECRETARIA DE OBRAS E PLANEJAMENTO URBA	TALES AUGUSTO MACHADO	28/03/2022	91109	1.676,00
359846	1	PLACA DE ORIENTACAO PEQUENA	SECRETARIA DE OBRAS E PLANEJAMENTO UR	SECRETARIA DE OBRAS E PLANEJAMENTO URBA	TALES AUGUSTO MACHADO	28/03/2022	91110	1.676,00
359847	1	ELIPTICO MECANICO TRIPLO	SECRETARIA DE OBRAS E PLANEJAMENTO UR	SECRETARIA DE OBRAS E PLANEJAMENTO URBA	TALES AUGUSTO MACHADO	28/03/2022	91111	3.927,65
359848	1	ELIPTICO MECANICO TRIPLO	SECRETARIA DE OBRAS E PLANEJAMENTO UR	SECRETARIA DE OBRAS E PLANEJAMENTO URBA	TALES AUGUSTO MACHADO	28/03/2022	91112	3.927,65



ESTADO DE GOIÁS  
PREFEITURA MUNICIPAL DE JATAI  
RUA ITARUMA, 355 - S. SANTA MARIA

Relação Analítica do Patrimônio - Bens Inscritos (Comprados)  
De 01/01/2022 Até 31/12/2022 gerado em 31/03/2023 13:52

CÓD.	QTDE	DESCRIÇÃO	DESTINO	SUB-DESTINO	RESPONSÁVEL	DATA	NUM.BEM	VALOR
359849	1	ELIPTICO MECANICO TRIPLO	SECRETARIA DE OBRAS E PLANEJAMENTO UR	SECRETARIA DE OBRAS E PLANEJAMENTO URBA	TALES AUGUSTO MACHADO	28/03/2022	91113	3.927,65
359850	1	ROTAÇÃO VERTICAL TRIPLO	SECRETARIA DE OBRAS E PLANEJAMENTO UR	SECRETARIA DE OBRAS E PLANEJAMENTO URBA	TALES AUGUSTO MACHADO	28/03/2022	91114	1.250,00
359851	1	ROTAÇÃO VERTICAL TRIPLO	SECRETARIA DE OBRAS E PLANEJAMENTO UR	SECRETARIA DE OBRAS E PLANEJAMENTO URBA	TALES AUGUSTO MACHADO	28/03/2022	91115	1.250,00
359852	1	ROTAÇÃO VERTICAL TRIPLO	SECRETARIA DE OBRAS E PLANEJAMENTO UR	SECRETARIA DE OBRAS E PLANEJAMENTO URBA	TALES AUGUSTO MACHADO	28/03/2022	91116	1.250,00
359853	1	CAVALGADA TRIPLO	SECRETARIA DE OBRAS E PLANEJAMENTO UR	SECRETARIA DE OBRAS E PLANEJAMENTO URBA	TALES AUGUSTO MACHADO	28/03/2022	91117	3.525,00
359854	1	CAVALGADA TRIPLO	SECRETARIA DE OBRAS E PLANEJAMENTO UR	SECRETARIA DE OBRAS E PLANEJAMENTO URBA	TALES AUGUSTO MACHADO	28/03/2022	91118	3.525,00
359855	1	CAVALGADA TRIPLO	SECRETARIA DE OBRAS E PLANEJAMENTO UR	SECRETARIA DE OBRAS E PLANEJAMENTO URBA	TALES AUGUSTO MACHADO	28/03/2022	91119	3.525,00
359856	1	CAMINHADA TRIPLO	SECRETARIA DE OBRAS E PLANEJAMENTO UR	SECRETARIA DE OBRAS E PLANEJAMENTO URBA	TALES AUGUSTO MACHADO	28/03/2022	91120	2.900,00
359857	1	CAMINHADA TRIPLO	SECRETARIA DE OBRAS E PLANEJAMENTO UR	SECRETARIA DE OBRAS E PLANEJAMENTO URBA	TALES AUGUSTO MACHADO	28/03/2022	91121	2.900,00
359858	1	CAMINHADA TRIPLO	SECRETARIA DE OBRAS E PLANEJAMENTO UR	SECRETARIA DE OBRAS E PLANEJAMENTO URBA	TALES AUGUSTO MACHADO	28/03/2022	91122	2.900,00
359859	1	REMADA SENTADA TRIPLO	SECRETARIA DE OBRAS E PLANEJAMENTO UR	SECRETARIA DE OBRAS E PLANEJAMENTO URBA	TALES AUGUSTO MACHADO	28/03/2022	91123	3.703,00
359860	1	BARRA FIXA TRIPLA ALONGADOR TRIPLO	SECRETARIA DE OBRAS E PLANEJAMENTO UR	SECRETARIA DE OBRAS E PLANEJAMENTO URBA	TALES AUGUSTO MACHADO	28/03/2022	91126	1.294,00
359861	1	BARRA FIXA TRIPLA ALONGADOR TRIPLO	SECRETARIA DE OBRAS E PLANEJAMENTO UR	SECRETARIA DE OBRAS E PLANEJAMENTO URBA	TALES AUGUSTO MACHADO	28/03/2022	91127	1.294,00
359862	1	BARRA FIXA TRIPLA ALONGADOR TRIPLO	SECRETARIA DE OBRAS E PLANEJAMENTO UR	SECRETARIA DE OBRAS E PLANEJAMENTO URBA	TALES AUGUSTO MACHADO	28/03/2022	91128	1.294,00
359863	1	TWISTER TRIPO	SECRETARIA DE OBRAS E PLANEJAMENTO UR	SECRETARIA DE OBRAS E PLANEJAMENTO URBA	TALES AUGUSTO MACHADO	28/03/2022	91129	3.480,00
359864	1	TWISTER TRIPO	SECRETARIA DE OBRAS E PLANEJAMENTO UR	SECRETARIA DE OBRAS E PLANEJAMENTO URBA	TALES AUGUSTO MACHADO	28/03/2022	91130	3.480,00
359865	1	TWISTER TRIPO	SECRETARIA DE OBRAS E PLANEJAMENTO UR	SECRETARIA DE OBRAS E PLANEJAMENTO URBA	TALES AUGUSTO MACHADO	28/03/2022	91131	3.480,00
359866	1	REMADA SENTADA TRIPLO	SECRETARIA DE OBRAS E PLANEJAMENTO UR	SECRETARIA DE OBRAS E PLANEJAMENTO URBA	TALES AUGUSTO MACHADO	28/03/2022	91124	3.703,00
359867	1	REMADA SENTADA TRIPLO	SECRETARIA DE OBRAS E PLANEJAMENTO UR	SECRETARIA DE OBRAS E PLANEJAMENTO URBA	TALES AUGUSTO MACHADO	28/03/2022	91125	3.703,00
357217	1	AR CONDICIONADO GREEN 12000 BTS	SECRETARIA DA FAZENDA	ASSESSORIA EXECUTIVA SEC. DA FAZENDA	IDENILSON RODRIGUES MORAIS	29/03/2022	87901	1.700,00
359809	1	APARELHO DE AR CONDICIONADO GREEN 12000 BTUS	SECRETARIA DE ADMINISTRAÇÃO	DIVISÃO DE TECNOLOGIA DA INFORMAÇÃO E TEL	IDENILSON RODRIGUES MORAIS	29/03/2022	89598	1.700,00
359810	1	APARELHO DE AR CONDICIONADO GREEN 12000 BTUS	GABINETE DO PREFEITO	GABINETE DO PREFEITO	IDENILSON RODRIGUES MORAIS	29/03/2022	89599	1.700,00
359811	1	APARELHO DE AR CONDICIONADO GREEN 12000 BTUS	SECRETARIA DA FAZENDA	DIVISAO DE TRIBUTOS E ARRECADAÇÃO	DEYVISON ROSA TEIXEIRA	29/03/2022	87816	1.700,00
359812	1	APARELHO DE AR CONDICIONADO GREEN 24000 BTUS	SECRETARIA DE ADMINISTRAÇÃO	GABINETE SECRETARIO DE ADIMINISTRAÇÃO	JOAO GERALDO DE SOUZA BRAGA	29/03/2022	87817	3.700,00
359813	1	APARELHO DE AR CONDICIONADO GREEN 24000 BTUS	SECRETARIA DE ADMINISTRAÇÃO	GABINETE SECRETARIO DE ADIMINISTRAÇÃO	JOAO GERALDO DE SOUZA BRAGA	29/03/2022	87818	3.700,00
359814	1	APARELHO DE AR CONDICIONADO GREEN 24000 BTUS	GABINETE DO PREFEITO	ASSESSORIA DE COMUNICAÇÃO	JESSICA MENDES ROSA	29/03/2022	87815	3.700,00
359868	1	VIDEO WALL 4X2	SECRETARIA DE SEGURANÇA PÚBLICA	SEC. SEG. PÚBLICA	MARIO IBRAHIM DO PRADO	29/03/2022	91133	105.800,00
359938	1	AR CONDICIONADO GREE SPLIT WALL 18000 BTU	CAMARA MUNICIPAL	CÂMARA MUNICIPAL	CAMARA MUNICIPAL DE JATAI	29/03/2022	1669	2.897,40
359869	1	CONTROLADOR DE TRAFEGO SINALEIRO 04/08 FASES	SECRETARIA DE SEGURANÇA PÚBLICA	SUP.MUNICIPAL DE TRANSITO SEMAFAROS	MARIO IBRAHIM DO PRADO	30/03/2022	91085	49.793,00
359870	1	CONTROLADOR DE TRAFEGO SINALEIRO 04/08 FASES	SECRETARIA DE SEGURANÇA PÚBLICA	SUP.MUNICIPAL DE TRANSITO SEMAFAROS	MARIO IBRAHIM DO PRADO	30/03/2022	91086	49.793,00

<div>Relação Analítica do Patrimônio - Bens Inscritos (Comprados)</div> <div>De 01/01/2022 Até 31/12/2022 gerado em 31/03/2023 13:52</div>								
CÓD.	QTDE	DESCRIÇÃO	DESTINO	SUB-DESTINO	RESPONSÁVEL	DATA	NUM.BEM	VALOR
359871	1	CONTROLADOR DE TRAFEGO SINALEIRO 04/08 FASES	SECRETARIA DE SEGURANÇA PÚBLICA	SUP.MUNICIPAL DE TRANSITO SEMAFAROS	MARIO IBRAHIM DO PRADO	30/03/2022	91087	49.793,00
359872	1	CONTROLADOR DE TRAFEGO SINALEIRO 04/08 FASES	SECRETARIA DE SEGURANÇA PÚBLICA	SUP.MUNICIPAL DE TRANSITO SEMAFAROS	MARIO IBRAHIM DO PRADO	30/03/2022	91088	49.793,00
359873	1	CONTROLADOR DE TRAFEGO SINALEIRO 04/08 FASES	SECRETARIA DE SEGURANÇA PÚBLICA	SUP.MUNICIPAL DE TRANSITO SEMAFAROS	MARIO IBRAHIM DO PRADO	30/03/2022	91089	49.793,00
359874	1	CONTROLADOR DE TRAFEGO SINALEIRO 04/08 FASES	SECRETARIA DE SEGURANÇA PÚBLICA	SUP.MUNICIPAL DE TRANSITO SEMAFAROS	MARIO IBRAHIM DO PRADO	30/03/2022	91090	49.793,00
359875	1	CONTROLADOR DE TRAFEGO SINALEIRO 04/08 FASES	SECRETARIA DE SEGURANÇA PÚBLICA	SUP.MUNICIPAL DE TRANSITO SEMAFAROS	MARIO IBRAHIM DO PRADO	30/03/2022	91091	49.793,00
359876	1	CONTROLADOR DE TRAFEGO SINALEIRO 04/08 FASES	SECRETARIA DE SEGURANÇA PÚBLICA	SUP.MUNICIPAL DE TRANSITO SEMAFAROS	MARIO IBRAHIM DO PRADO	30/03/2022	91092	49.793,00
359877	1	CONTROLADOR DE TRAFEGO SINALEIRO 04/08 FASES	SECRETARIA DE SEGURANÇA PÚBLICA	SUP.MUNICIPAL DE TRANSITO SEMAFAROS	MARIO IBRAHIM DO PRADO	30/03/2022	91093	49.793,00
359878	1	CONTROLADOR DE TRAFEGO SINALEIRO 04/08 FASES	SECRETARIA DE SEGURANÇA PÚBLICA	SUP.MUNICIPAL DE TRANSITO SEMAFAROS	MARIO IBRAHIM DO PRADO	30/03/2022	91094	49.793,00
358226	1	SCANNER EPSON DS 1630 MODELO J 411B N/S X2VVO25293	SECRETARIA DE EDUCACAO	SECRETARIA DE EDUCACAO II	IZILDINHA DIVINA BORBA CARVALHO	01/04/2022	90828	2.914,00
358227	1	SCANNER EPSON DS 1630 MODELO J 411B N/S X2VVO25314	SECRETARIA DE EDUCACAO	SECRETARIA DE EDUCACAO II	IZILDINHA DIVINA BORBA CARVALHO	01/04/2022	90829	2.914,00
358228	1	SCANNER EPSON DS 1630 MODELO J 411B N/S X2VVO25312	SECRETARIA DE EDUCACAO	SECRETARIA DE EDUCACAO II	IZILDINHA DIVINA BORBA CARVALHO	01/04/2022	90830	2.914,00
358229	1	SCANNER EPSON DS 1630 MODELO J 411B N/S X2VVO25304	SECRETARIA DE EDUCACAO	SECRETARIA DE EDUCACAO II	IZILDINHA DIVINA BORBA CARVALHO	01/04/2022	90831	2.914,00
358230	1	NOTEBOOK LENOVO MOD. PE9011C1802 N/S PE08EJTJ	SECRETARIA DE EDUCACAO	SECRETARIA DE EDUCACAO II	IZILDINHA DIVINA BORBA CARVALHO	01/04/2022	90832	3.116,00
358231	1	NOTEBOOK LENOVO MOD. PE9011C1802 N/S PE08EJJN	SECRETARIA DE EDUCACAO	SECRETARIA DE EDUCACAO II	IZILDINHA DIVINA BORBA CARVALHO	01/04/2022	90833	3.116,00
358232	1	NOTEBOOK LENOVO MOD. PE9011C1802 N/S PE08EJSB	SECRETARIA DE EDUCACAO	SECRETARIA DE EDUCACAO II	IZILDINHA DIVINA BORBA CARVALHO	01/04/2022	90834	3.116,00
358233	1	NOTEBOOK LENOVO MOD. PE9011C1802 N/S PE08EJS3	SECRETARIA DE EDUCACAO	SECRETARIA DE EDUCACAO II	IZILDINHA DIVINA BORBA CARVALHO	01/04/2022	90835	3.116,00
359889	1	CADEIRA DIRETOR FIXA HEAVI ATE 200 KG	SECRETARIA DE CULTURA	SECRETARIA DE CULTURA	LUCIMAR CARDOSO NOGUEIRA	01/04/2022	91151	900,00
359890	1	CADEIRA EXECUTIVA GIRATORIA SEM BRACO EM COURVIN PRI	SECRETARIA DE CULTURA	SECRETARIA DE CULTURA	LUCIMAR CARDOSO NOGUEIRA	01/04/2022	91152	549,00
359891	1	CADEIRA EXECUTIVA GIRATORIA SEM BRACO EM COURVIN PRI	SECRETARIA DE CULTURA	SECRETARIA DE CULTURA	LUCIMAR CARDOSO NOGUEIRA	01/04/2022	91153	549,00
359892	1	CADEIRA EXECUTIVA GIRATORIA SEM BRACO EM COURVIN PRI	SECRETARIA DE CULTURA	SECRETARIA DE CULTURA	LUCIMAR CARDOSO NOGUEIRA	01/04/2022	91154	549,00
359896	1	IMPRESSORA JATO DE TINTA COLORIDA EPSON L14150 ECOTA	SECRETARIA DE OBRAS E PLANEJAMENTO UR	SECRETARIA DE OBRAS E PLANEJAMENTO URBA	LUCIMAR CARDOSO NOGUEIRA	01/04/2022	91158	5.025,00
359914	1	NOBREAK SMS 700VA NEW STATION USTBIFX N/S 279150358246	SECRETARIA DE OBRAS E PLANEJAMENTO UR	EQUIPE TAPA BURACOS	LUCIMAR CARDOSO NOGUEIRA	01/04/2022	91167	556,00
359915	1	NOBREAK SMS 700VA NEW STATION USTBIFX N/S 279150358226	SECRETARIA DE OBRAS E PLANEJAMENTO UR	GABINETE SEC. OBRAS E PLANEJAMENTO URBAI	LUCIMAR CARDOSO NOGUEIRA	01/04/2022	91168	556,00
359916	1	NOBREAK SMS 700VA NEW STATION USTBIFX N/S 279150358206	SECRETARIA DE OBRAS E PLANEJAMENTO UR	GABINETE SEC. OBRAS E PLANEJAMENTO URBAI	LUCIMAR CARDOSO NOGUEIRA	01/04/2022	91170	556,00
359917	1	NOBREAK SMS 700VA NEW STATION USTBIFX N/S 279150358206	SECRETARIA DE OBRAS E PLANEJAMENTO UR	GABINETE SEC. OBRAS E PLANEJAMENTO URBAI	LUCIMAR CARDOSO NOGUEIRA	01/04/2022	91171	556,00
359918	1	TRENA PROFISSIONAL A LASER 50 METROS	SECRETARIA DE OBRAS E PLANEJAMENTO UR	GABINETE SEC. OBRAS E PLANEJAMENTO URBAI	LUCIMAR CARDOSO NOGUEIRA	01/04/2022	91172	578,00
359919	1	SCANNER EPSON WORK FORCE ES 400 N/S X8PZ077093	SECRETARIA DE OBRAS E PLANEJAMENTO UR	GABINETE SEC. OBRAS E PLANEJAMENTO URBAI	LUCIMAR CARDOSO NOGUEIRA	01/04/2022	91173	2.895,00
359920	1	VENTILADOR DE PAREDE VENT DELTA 60 CM	SECRETARIA DE ESPORTES E LAZER	SECRETARIA DE ESPORTES E LAZER	LUCIMAR CARDOSO NOGUEIRA	01/04/2022	91159	249,00
359921	1	VENTILADOR DE PAREDE VENT DELTA 60 CM	SECRETARIA DE ESPORTES E LAZER	SECRETARIA DE ESPORTES E LAZER	LUCIMAR CARDOSO NOGUEIRA	01/04/2022	91160	249,00
359922	1	VENTILADOR DE PAREDE VENT DELTA 60 CM	SECRETARIA DE ESPORTES E LAZER	SECRETARIA DE ESPORTES E LAZER	LUCIMAR CARDOSO NOGUEIRA	01/04/2022	91161	249,00

Relação Analítica do Patrimônio - Bens Inscritos (Comprados)

De 01/01/2022 Até 31/12/2022 gerado em 31/03/2023 13:52

CÓD.	QTDE	DESCRIÇÃO	DESTINO	SUB-DESTINO	RESPONSÁVEL	DATA	NUM.BEM	VALOR
359923	1	VENTILADOR DE PAREDE VENT DELTA 60 CM	SECRETARIA DE ESPORTES E LAZER	SECRETARIA DE ESPORTES E LAZER	LUCIMAR CARDOSO NOGUEIRA	01/04/2022	91162	249,00
359924	1	VENTILADOR DE PAREDE VENT DELTA 60 CM	SECRETARIA DE ESPORTES E LAZER	SECRETARIA DE ESPORTES E LAZER	LUCIMAR CARDOSO NOGUEIRA	01/04/2022	91163	249,00
359925	1	VENTILADOR DE PAREDE VENT DELTA 60 CM	SECRETARIA DE ESPORTES E LAZER	SECRETARIA DE ESPORTES E LAZER	LUCIMAR CARDOSO NOGUEIRA	01/04/2022	91164	249,00
359926	1	VENTILADOR DE PAREDE VENT DELTA 60 CM	SECRETARIA DE ESPORTES E LAZER	SECRETARIA DE ESPORTES E LAZER	LUCIMAR CARDOSO NOGUEIRA	01/04/2022	91165	249,00
359927	1	VENTILADOR DE PAREDE VENT DELTA 60 CM	SECRETARIA DE ESPORTES E LAZER	SECRETARIA DE ESPORTES E LAZER	LUCIMAR CARDOSO NOGUEIRA	01/04/2022	91166	249,00
359935	1	DRONE DJI MAVIC 2 FLY MORE COMBO RFB	FUNDO MUNICIPAL ESPECIAL CORPO DE BOM	FEMBOM	LUCIMAR CARDOSO NOGUEIRA	01/04/2022	90996	5.984,00
359936	1	NOBREAK SMS 700VA NEW STATION USTBIFX N/S 279150358226	SECRETARIA DE OBRAS E PLANEJAMENTO UR	GABINETE SEC. OBRAS E PLANEJAMENTO URBAN	LUCIMAR CARDOSO NOGUEIRA	01/04/2022	91169	556,00
359885	1	VEÍCULO VIRTUS COMFORTLINE-200 TSI FLEX	SECRETARIA MUNICIPAL DA SAUDE	SECRETARIA MUNICIPAL DE SAÚDE	VALDINEI DE JESUS LOPES	04/04/2022	111228	141.835,00
359929	1	BEBEDOURO DE GALAO TIPO COLUNA 13961217549(LICITAÇÃO	SECRETARIA DA FAZENDA	DIVISÃO DE LICITAÇÕES E CONTRATOS ADMINIS	LUCIMAR CARDOSO NOGUEIRA	05/04/2022	91175	900,00
359893	1	AR CONDICIONADO GREEN 12000 BTUS	SECRETARIA DE SEGURANÇA PÚBLICA	SEC. SEG. PÚBLICA	LUCIMAR CARDOSO NOGUEIRA	06/04/2022	91155	1.950,00
359894	1	AR CONDICIONADO GREEN 12000 BTUS	SECRETARIA DE SEGURANÇA PÚBLICA	SEC. SEG. PÚBLICA	LUCIMAR CARDOSO NOGUEIRA	06/04/2022	91156	1.950,00
359962	1	BELICHE DE MADEIRA MACIÇA ANGELIM PEDRA/TAUARI	SECRETARIA MUNICIPAL DE SAÚDE	UPA	MONIQUE PEREIRA DA COSTA	06/04/2022	111222	1.095,00
359963	1	BELICHE DE MADEIRA MACIÇA ANGELIM PEDRA/TAUARI	SECRETARIA MUNICIPAL DE SAÚDE	UPA	MONIQUE PEREIRA DA COSTA	06/04/2022	111223	1.095,00
359964	1	BELICHE DE MADEIRA MACIÇA ANGELIM PEDRA/TAUARI	SECRETARIA MUNICIPAL DE SAÚDE	UPA	MONIQUE PEREIRA DA COSTA	06/04/2022	111224	1.095,00
360090	1	ESTANTE EM AÇO MODULAR COM 6 PRATELEIRAS	SECRETARIA MUNICIPAL DE SAÚDE	UPA	MONIQUE PEREIRA DA COSTA	07/04/2022	111225	220,00
360012	1	PURIFICADOR SOFT STAR NPRATA 220W	FUNDACAO EDUCACIONAL DE JATAI	FUNDACAO EDUCACIONAL	DIEGO MOREIRA PORTO DOS SANTOS	08/04/2022	1111111	1.165,00
360013	1	TV SANSUNG LED 50P	FUNDACAO EDUCACIONAL DE JATAI	FUNDACAO EDUCACIONAL	DIEGO MOREIRA PORTO DOS SANTOS	08/04/2022	11111112	2.999,00
359895	1	MONITOR DE LED 27 P. MOD.272V8A N/S AF82144124951	SECRETARIA DE ADMINISTRAÇÃO	GABINETE SECRETARIO DE ADIMINISTRAÇÃO	LUCIMAR CARDOSO NOGUEIRA	11/04/2022	91157	1.305,00
360014	1	IMPRESSORA MULTIFUNCIONAL EPSON L3250WIFI	FUNDACAO EDUCACIONAL DE JATAI	FUNDACAO EDUCACIONAL	DIEGO MOREIRA PORTO DOS SANTOS	13/04/2022	1111113	1.599,00
359897	1	CPU LENOVO MIIEE001030 N/S PE08KPNF	GABINETE DO PREFEITO	PROCURADORIA GERAL DO MUNICIPIO	LUCIMAR CARDOSO NOGUEIRA	18/04/2022	91134	5.199,00
359898	1	CPU LENOVO MIIEE001030 N/S PE08KPND	GABINETE DO PREFEITO	PROCURADORIA GERAL DO MUNICIPIO	LUCIMAR CARDOSO NOGUEIRA	18/04/2022	91135	5.199,00
359899	1	CPU LENOVO MIIEE001030 N/S PE08KPLS	GABINETE DO PREFEITO	PROCURADORIA GERAL DO MUNICIPIO	LUCIMAR CARDOSO NOGUEIRA	18/04/2022	91136	5.199,00
359900	1	CPU LENOVO MIIEE001030 N/S PE08KPNS	GABINETE DO PREFEITO	PROCURADORIA GERAL DO MUNICIPIO	LUCIMAR CARDOSO NOGUEIRA	18/04/2022	91137	5.199,00
359901	1	CPU LENOVO MIIEE001030 N/S PE0827ZA	GABINETE DO PREFEITO	PROCURADORIA GERAL DO MUNICIPIO	LUCIMAR CARDOSO NOGUEIRA	18/04/2022	91138	5.199,00
359902	1	CPU LENOVO MIIEE001030 N/S PE08KT19	GABINETE DO PREFEITO	PROCURADORIA GERAL DO MUNICIPIO	LUCIMAR CARDOSO NOGUEIRA	18/04/2022	91140	5.199,00
359903	1	CPU LENOVO MIIEE001030 N/S PE0827ZB	GABINETE DO PREFEITO	PROCURADORIA GERAL DO MUNICIPIO	LUCIMAR CARDOSO NOGUEIRA	18/04/2022	91139	5.199,00
359904	1	CPU LENOVO MIIEE001030 N/S PE08KPKT	GABINETE DO PREFEITO	PROCURADORIA GERAL DO MUNICIPIO	LUCIMAR CARDOSO NOGUEIRA	18/04/2022	91141	5.199,00
359905	1	CPU LENOVO MIIEE001030 N/S PE08KPNQ	GABINETE DO PREFEITO	PROCURADORIA GERAL DO MUNICIPIO	LUCIMAR CARDOSO NOGUEIRA	18/04/2022	91142	5.199,00
359906	1	CPU LENOVO MIIEE001030 N/S PE08KTOR	GABINETE DO PREFEITO	PROCURADORIA GERAL DO MUNICIPIO	LUCIMAR CARDOSO NOGUEIRA	18/04/2022	91143	5.199,00
359907	1	CPU LENOVO MIIEE001030 N/S PE08KPNH	GABINETE DO PREFEITO	PROCURADORIA GERAL DO MUNICIPIO	LUCIMAR CARDOSO NOGUEIRA	18/04/2022	91144	5.199,00

<div>Relação Analítica do Patrimônio - Bens Inscritos (Comprados)</div> <div>De 01/01/2022 Até 31/12/2022 gerado em 31/03/2023 13:52</div>								
CÓD.	QTDE	DESCRIÇÃO	DESTINO	SUB-DESTINO	RESPONSÁVEL	DATA	NUM.BEM	VALOR
359908	1	CPU LENOVO M1EE001030 N/S PE08KPNR	GABINETE DO PREFEITO	PROCURADORIA GERAL DO MUNICIPIO	LUCIMAR CARDOSO NOGUEIRA	18/04/2022	91145	5.199,00
359909	1	CPU LENOVO M1EE001030 N/S PE08KT18	GABINETE DO PREFEITO	PROCURADORIA GERAL DO MUNICIPIO	LUCIMAR CARDOSO NOGUEIRA	18/04/2022	91146	5.199,00
359910	1	CPU LENOVO M1EE001030 N/S PE08KPSC	GABINETE DO PREFEITO	PROCURADORIA GERAL DO MUNICIPIO	LUCIMAR CARDOSO NOGUEIRA	18/04/2022	91147	5.199,00
359911	1	CPU LENOVO M1EE001030 N/S PE08KPNZ	GABINETE DO PREFEITO	PROCURADORIA GERAL DO MUNICIPIO	LUCIMAR CARDOSO NOGUEIRA	18/04/2022	91148	5.199,00
359912	1	CPU LENOVO M1EE001030 N/S PE08KPNZ	GABINETE DO PREFEITO	PROCURADORIA GERAL DO MUNICIPIO	LUCIMAR CARDOSO NOGUEIRA	18/04/2022	91149	5.199,00
359913	1	CPU LENOVO M1EE001030 N/S PE08KT06	GABINETE DO PREFEITO	PROCURADORIA GERAL DO MUNICIPIO	LUCIMAR CARDOSO NOGUEIRA	18/04/2022	91150	5.199,00
360144	1	CAFETEIRA ELETRICA 8 LITROS INOX	CAMARA MUNICIPAL	CÂMARA MUNICIPAL	CAMARA MUNICIPAL DE JATAI	20/04/2022	2462	1.126,70
360145	1	CAFETEIRA ELETRICA 8 LITROS INOX	CAMARA MUNICIPAL	CÂMARA MUNICIPAL	CAMARA MUNICIPAL DE JATAI	20/04/2022	2463	1.126,70
359928	1	BEBEDOURO DE GALAO BIVOLT IBBL 132 P1933161(CASA DO EM	SECRETARIA DE INDÚSTRIA E COMÉRCIO	SEC. DE INDUSTRIA E COMERCIO - ADMINISTRAÇ	LUCIMAR CARDOSO NOGUEIRA	25/04/2022	91174	820,00
359930	1	BEBEDOURO DE GALAO TIPO COLUNA 13961217563 (COMPRAS	SECRETARIA DA FAZENDA	DIVISÃO DE COMPRAS	LUCIMAR CARDOSO NOGUEIRA	25/04/2022	91176	900,00
359931	1	BEBEDOURO DE GALAO TIPO COLUNA 13961217507(CORREDO	SECRETARIA DE ADMINISTRAÇÃO	RECEPÇÃO/VIGILÂNCIA/SEGURANÇA	LUCIMAR CARDOSO NOGUEIRA	25/04/2022	91177	900,00
360015	1	MESA EM L 1.70X1.70X60X70CM COM GAVETAS TIPO TORRE	FUNDACAO EDUCACIONAL DE JATAI	FUNDACAO EDUCACIONAL	DIEGO MOREIRA PORTO DOS SANTOS	26/04/2022	1111114	1.450,00
360016	1	MESAS EM L 1,50X1,50X60X75CM GAVETAS TIPO TORRE	FUNDACAO EDUCACIONAL DE JATAI	FUNDACAO EDUCACIONAL	DIEGO MOREIRA PORTO DOS SANTOS	26/04/2022	1111115	1.200,00
360017	1	MESAS EM L 1,50X1,50X60X75CM GAVETAS TIPO TORRE	FUNDACAO EDUCACIONAL DE JATAI	FUNDACAO EDUCACIONAL	DIEGO MOREIRA PORTO DOS SANTOS	26/04/2022	1111116	1.200,00
360020	1	CADEIRA GIRATÓRIA EXECUTIVA ALTA COSTURA SEM BRAÇOS	FUNDACAO EDUCACIONAL DE JATAI	FUNDACAO EDUCACIONAL	DIEGO MOREIRA PORTO DOS SANTOS	26/04/2022	1111118	450,00
360021	1	CADEIRA GIRATÓRIA EXECUTIVA ALTA COSTURA SEM BRAÇOS	FUNDACAO EDUCACIONAL DE JATAI	FUNDACAO EDUCACIONAL	DIEGO MOREIRA PORTO DOS SANTOS	26/04/2022	1111119	450,00
360022	1	CADEIRA GIRATÓRIA EXECUTIVA ALTA COSTURA SEM BRAÇOS	FUNDACAO EDUCACIONAL DE JATAI	FUNDACAO EDUCACIONAL	DIEGO MOREIRA PORTO DOS SANTOS	26/04/2022	1111120	450,00
360023	1	CADEIRA GIRATÓRIA EXECUTIVA ALTA COSTURA SEM BRAÇOS	FUNDACAO EDUCACIONAL DE JATAI	FUNDACAO EDUCACIONAL	DIEGO MOREIRA PORTO DOS SANTOS	26/04/2022	1111121	450,00
360024	1	CADEIRA GIRATÓRIA EXECUTIVA ALTA COSTURA SEM BRAÇOS	FUNDACAO EDUCACIONAL DE JATAI	FUNDACAO EDUCACIONAL	DIEGO MOREIRA PORTO DOS SANTOS	26/04/2022	1111122	450,00
360025	1	CADEIRA GIRATÓRIA EXECUTIVA ALTA COSTURA SEM BRAÇOS	FUNDACAO EDUCACIONAL DE JATAI	FUNDACAO EDUCACIONAL	DIEGO MOREIRA PORTO DOS SANTOS	26/04/2022	1111123	450,00
360026	1	CADEIRA GIRATÓRIA EXECUTIVA ALTA COSTURA SEM BRAÇOS	FUNDACAO EDUCACIONAL DE JATAI	FUNDACAO EDUCACIONAL	DIEGO MOREIRA PORTO DOS SANTOS	26/04/2022	1111124	450,00
360027	1	CADEIRA GIRATÓRIA EXECUTIVA ALTA COSTURA SEM BRAÇOS	FUNDACAO EDUCACIONAL DE JATAI	FUNDACAO EDUCACIONAL	DIEGO MOREIRA PORTO DOS SANTOS	26/04/2022	1111125	450,00
360028	1	CADEIRA GIRATÓRIA EXECUTIVA ALTA COSTURA SEM BRAÇOS	FUNDACAO EDUCACIONAL DE JATAI	FUNDACAO EDUCACIONAL	DIEGO MOREIRA PORTO DOS SANTOS	26/04/2022	1111126	450,00
360029	1	CADEIRA GIRATÓRIA EXECUTIVA ALTA COSTURA SEM BRAÇOS	FUNDACAO EDUCACIONAL DE JATAI	FUNDACAO EDUCACIONAL	DIEGO MOREIRA PORTO DOS SANTOS	26/04/2022	1111127	450,00
360030	1	ARMARIO PARA COZEINHA	FUNDACAO EDUCACIONAL DE JATAI	FUNDACAO EDUCACIONAL	DIEGO MOREIRA PORTO DOS SANTOS	26/04/2022	111111111	800,00
360031	1	ARMARIO PARA COZEINHA	FUNDACAO EDUCACIONAL DE JATAI	FUNDACAO EDUCACIONAL	DIEGO MOREIRA PORTO DOS SANTOS	26/04/2022	111111112	800,00
360032	1	CONJUNTO DE POLTRONAS SUPER LUXO PRETAS	FUNDACAO EDUCACIONAL DE JATAI	FUNDACAO EDUCACIONAL	DIEGO MOREIRA PORTO DOS SANTOS	26/04/2022	111111119	3.000,00
360033	1	MESA RE REUNIOES 3.40X100 C/PAINEL ACOPLADO	FUNDACAO EDUCACIONAL DE JATAI	FUNDACAO EDUCACIONAL	DIEGO MOREIRA PORTO DOS SANTOS	26/04/2022	111111120	3.050,00
360034	1	ESPELHO 90X80	FUNDACAO EDUCACIONAL DE JATAI	FUNDACAO EDUCACIONAL	DIEGO MOREIRA PORTO DOS SANTOS	26/04/2022	111111120	300,00
360035	1	ARMARIO 1.65X0,50X2,58 C/ 06 PORTAS E 05 NICHOS	FUNDACAO EDUCACIONAL DE JATAI	FUNDACAO EDUCACIONAL	DIEGO MOREIRA PORTO DOS SANTOS	26/04/2022	111111121	3.100,00



<div>Relação Analítica do Patrimônio - Bens Inscritos (Comprados)</div> <div>De 01/01/2022 Até 31/12/2022 gerado em 31/03/2023 13:52</div>								
CÓD.	QTDE	DESCRIÇÃO	DESTINO	SUB-DESTINO	RESPONSÁVEL	DATA	NUM.BEM	VALOR
360036	1	ARMARIO 1.65X0,50X2,58 C/ 06 PORTAS E 05 NICHOS	FUNDACAO EDUCACIONAL DE JATAI	FUNDACAO EDUCACIONAL	DIEGO MOREIRA PORTO DOS SANTOS	26/04/2022	11111122	3.100,00
360146	1	MONITOR 15 TOUCH LCD BEMATCH	CAMARA MUNICIPAL	CÂMARA MUNICIPAL	CAMARA MUNICIPAL DE JATAI	26/04/2022	2464	2.435,00
359942	1	MONITOR LED 19 LG 20MK 400H	SECRETARIA MUNICIPAL DE SAÚDE	DEPTO DE PATRIMÔNIO/SMS	WELCIA DA SILVA TEIXEIRA	29/04/2022	111230	883,00
359943	1	MONITOR LED 19 LG 20MK 400H	SECRETARIA MUNICIPAL DE SAÚDE	DEPTO DE OUVIDORIA/SMS	HELENA APARECIDA DE JESUS LEITE	29/04/2022	111231	883,00
359944	1	MONITOR LED 19 LG 20MK 400H	SECRETARIA MUNICIPAL DE SAÚDE	DEPTO DE CONTABILIDADE/SMS	JOAQUIM JORDINO DA COSTA	29/04/2022	111232	883,00
359945	1	MONITOR LED 19 LG 20MK 400H	SECRETARIA MUNICIPAL DE SAÚDE	DEPTO DE PROTOCOLO/SMS	ADRIANA BATISTA GONÇALVES GOMES	29/04/2022	111233	883,00
359946	1	MONITOR LED 19 LG 20MK 400H	SECRETARIA MUNICIPAL DE SAÚDE	UBS CIDADE JARDIM II_GENEIS LEAL REZENDE	ADRIANA BATISTA GONÇALVES GOMES	29/04/2022	111234	859,00
359947	1	MONITOR LED 19 LG 20MK 400H	SECRETARIA MUNICIPAL DE SAÚDE	UBS CIDADE JARDIM II_GENEIS LEAL REZENDE	ADRIANA BATISTA GONÇALVES GOMES	29/04/2022	111235	859,00
359948	1	MONITOR LED 19 LG 20MK 400H	SECRETARIA MUNICIPAL DE SAÚDE	UBS CIDADE JARDIM II_GENEIS LEAL REZENDE	ADRIANA BATISTA GONÇALVES GOMES	29/04/2022	111236	859,00
359949	1	MONITOR LED 19 LG 20MK 400H	SECRETARIA MUNICIPAL DE SAÚDE	UBS CIDADE JARDIM II_GENEIS LEAL REZENDE	ADRIANA BATISTA GONÇALVES GOMES	29/04/2022	111237	859,00
359950	1	MONITOR LED 19 LG 20MK 400H	SECRETARIA MUNICIPAL DE SAÚDE	UBS CIDADE JARDIM II_GENEIS LEAL REZENDE	ADRIANA BATISTA GONÇALVES GOMES	29/04/2022	111238	859,00
359951	1	MONITOR LED 19 LG 20MK 400H	SECRETARIA MUNICIPAL DE SAÚDE	UBS CIDADE JARDIM II_GENEIS LEAL REZENDE	ADRIANA BATISTA GONÇALVES GOMES	29/04/2022	111239	859,00
359952	1	MONITOR LED 19 LG 20MK 400H	SECRETARIA MUNICIPAL DE SAÚDE	UBS CIDADE JARDIM II_GENEIS LEAL REZENDE	ADRIANA BATISTA GONÇALVES GOMES	29/04/2022	111240	859,00
359953	1	MONITOR LED 19 LG 20MK 400H	SECRETARIA MUNICIPAL DE SAÚDE	UBS CIDADE JARDIM II_GENEIS LEAL REZENDE	ADRIANA BATISTA GONÇALVES GOMES	29/04/2022	111241	859,00
359954	1	MONITOR LED 19 LG 20MK 400H	SECRETARIA MUNICIPAL DE SAÚDE	UBS CIDADE JARDIM II_GENEIS LEAL REZENDE	ADRIANA BATISTA GONÇALVES GOMES	29/04/2022	111242	859,00
359955	1	MONITOR LED 19 LG 20MK 400H	SECRETARIA MUNICIPAL DE SAÚDE	UBS CIDADE JARDIM II_GENEIS LEAL REZENDE	ADRIANA BATISTA GONÇALVES GOMES	29/04/2022	111243	859,00
359956	1	MONITOR LED 19 LG 20MK 400H	SECRETARIA MUNICIPAL DE SAÚDE	UBS CIDADE JARDIM II_GENEIS LEAL REZENDE	ADRIANA BATISTA GONÇALVES GOMES	29/04/2022	111244	859,00
359957	1	MONITOR LED 19 LG 20MK 400H	SECRETARIA MUNICIPAL DE SAÚDE	UBS CIDADE JARDIM II_GENEIS LEAL REZENDE	ADRIANA BATISTA GONÇALVES GOMES	29/04/2022	111245	859,00
359958	1	MONITOR LED 19 LG 20MK 400H	SECRETARIA MUNICIPAL DE SAÚDE	UBS CIDADE JARDIM II_GENEIS LEAL REZENDE	ADRIANA BATISTA GONÇALVES GOMES	29/04/2022	111246	859,00
359959	1	MONITOR LED 19 LG 20MK 400H	SECRETARIA MUNICIPAL DE SAÚDE	UBS CIDADE JARDIM II_GENEIS LEAL REZENDE	ADRIANA BATISTA GONÇALVES GOMES	29/04/2022	111247	859,00
359960	1	MONITOR LED 19 LG 20MK 400H	SECRETARIA MUNICIPAL DE SAÚDE	UBS CIDADE JARDIM II_GENEIS LEAL REZENDE	ADRIANA BATISTA GONÇALVES GOMES	29/04/2022	111248	859,00
359961	1	MONITOR LED 19 LG 20MK 400H	SECRETARIA MUNICIPAL DE SAÚDE	UBS CIDADE JARDIM II_GENEIS LEAL REZENDE	ADRIANA BATISTA GONÇALVES GOMES	29/04/2022	111249	859,00
360037	1	MONITOR LED 19 LG 20MK 400H	SECRETARIA MUNICIPAL DE SAÚDE	UBS CIDADE JARDIM II_GENEIS LEAL REZENDE	ADRIANA BATISTA GONÇALVES GOMES	29/04/2022	111250	859,00
359965	1	CORTINA DE AR 150CM COM CONTROLE REMOTO 220V MARCA	SECRETARIA MUNICIPAL DE SAÚDE	UBS CIDADE JARDIM II_GENEIS LEAL REZENDE	ADRIANA BATISTA GONÇALVES GOMES	02/05/2022	111251	839,99
359966	1	CORTINA DE AR 150CM COM CONTROLE REMOTO 220V MARCA	SECRETARIA MUNICIPAL DE SAÚDE	UBS CIDADE JARDIM II_GENEIS LEAL REZENDE	ADRIANA BATISTA GONÇALVES GOMES	02/05/2022	111252	839,99
359967	1	MONITOR LED 19 LG 20MK 400H	SECRETARIA MUNICIPAL DE SAÚDE	UPA	MONIQUE PEREIRA DA COSTA	02/05/2022	111254	883,00
359986	1	MONITOR LED 19 LG 20MK 400H	SECRETARIA MUNICIPAL DE SAÚDE	DEPTO DE SERVIÇO SOCIAL/SMS	ADRIANA BATISTA GONÇALVES GOMES	02/05/2022	111253	883,00
360004	1	CONTRA -NGULO INTRA (T10) CANETA DE BAIXA ROTAÃ+O MAR	SECRETARIA MUNICIPAL DE SAÚDE	SAUDE BUCAL	SILVIA EMILIA CARVALHO GARCIA	02/05/2022	101211	630,00
360005	1	CONTRA -NGULO INTRA (T10) CANETA DE BAIXA ROTAÃ+O MAR	SECRETARIA MUNICIPAL DE SAÚDE	SAUDE BUCAL	SILVIA EMILIA CARVALHO GARCIA	02/05/2022	101212	630,00
360006	1	CONTRA -NGULO INTRA (T10) CANETA DE BAIXA ROTAÃ+O MAR	SECRETARIA MUNICIPAL DE SAÚDE	SAUDE BUCAL	SILVIA EMILIA CARVALHO GARCIA	02/05/2022	101213	630,00



<div>Relação Analítica do Patrimônio - Bens Inscritos (Comprados)</div> <div>De 01/01/2022 Até 31/12/2022 gerado em 31/03/2023 13:52</div>								
CÓD.	QTDE	DESCRIÇÃO	DESTINO	SUB-DESTINO	RESPONSÁVEL	DATA	NUM.BEM	VALOR
360007	1	CONTRA -NGULO INTRA (T10) CANETA DE BAIXA ROTAÃ+O MAR	SECRETARIA MUNICIPAL DE SAÚDE	SAUDE BUCAL	SILVIA EMILIA CARVALHO GARCIA	02/05/2022	101214	630,00
360008	1	CANETA DE ALTA ROTAÃ+O (Z25T) PUSH BUTTON, TORQUE TRI	SECRETARIA MUNICIPAL DE SAÚDE	SAUDE BUCAL	SILVIA EMILIA CARVALHO GARCIA	02/05/2022	101215	842,69
360009	1	CANETA DE ALTA ROTAÃ+O (Z25T) PUSH BUTTON, TORQUE TRI	SECRETARIA MUNICIPAL DE SAÚDE	SAUDE BUCAL	SILVIA EMILIA CARVALHO GARCIA	02/05/2022	101216	842,69
360010	1	CANETA DE ALTA ROTAÃ+O (Z25T) PUSH BUTTON, TORQUE TRI	SECRETARIA MUNICIPAL DE SAÚDE	SAUDE BUCAL	SILVIA EMILIA CARVALHO GARCIA	02/05/2022	101217	842,69
360011	1	CANETA DE ALTA ROTAÃ+O (Z25T) PUSH BUTTON, TORQUE TRI	SECRETARIA MUNICIPAL DE SAÚDE	SAUDE BUCAL	SILVIA EMILIA CARVALHO GARCIA	02/05/2022	101218	842,69
360113	1	CADEIRA ODONTOLÉGICA COM EQUIPO D700	SECRETARIA MUNICIPAL DE SAÚDE	UBS CIDADE JARDIM II_GENEIS LEAL REZENDE	ADRIANA BATISTA GONÇALVES GOMES	02/05/2022	111398	20.900,00
360114	1	CADEIRA ODONTOLÉGICA COM EQUIPO D700	SECRETARIA MUNICIPAL DE SAÚDE	UBS CIDADE JARDIM II_GENEIS LEAL REZENDE	ADRIANA BATISTA GONÇALVES GOMES	02/05/2022	111399	20.900,00
360115	1	EQUIPO ACOPLADO D700	SECRETARIA MUNICIPAL DE SAÚDE	UBS CIDADE JARDIM II_GENEIS LEAL REZENDE	ADRIANA BATISTA GONÇALVES GOMES	02/05/2022	111400	1.978,00
360116	1	EQUIPO ACOPLADO D700	SECRETARIA MUNICIPAL DE SAÚDE	UBS CIDADE JARDIM II_GENEIS LEAL REZENDE	ADRIANA BATISTA GONÇALVES GOMES	02/05/2022	111401	1.978,00
360121	1	UNIDADE AUXILIAR REBAT-VEL CUBA PORCELANA D700	SECRETARIA MUNICIPAL DE SAÚDE	UBS CIDADE JARDIM II_GENEIS LEAL REZENDE	ADRIANA BATISTA GONÇALVES GOMES	02/05/2022	111402	125,00
360122	1	UNIDADE AUXILIAR REBAT-VEL CUBA PORCELANA D700	SECRETARIA MUNICIPAL DE SAÚDE	UBS CIDADE JARDIM II_GENEIS LEAL REZENDE	ADRIANA BATISTA GONÇALVES GOMES	02/05/2022	111403	125,00
360370	1	APARELHO DE PRESS+O MARCA PREMIUM (ESFIG NYLON + ES	SECRETARIA MUNICIPAL DE SAÚDE	UPA	MONIQUE PEREIRA DA COSTA	02/05/2022	101221	85,25
360371	1	APARELHO DE PRESS+O MARCA PREMIUM (ESFIG NYLON + ES	SECRETARIA MUNICIPAL DE SAÚDE	UPA	MONIQUE PEREIRA DA COSTA	02/05/2022	101222	85,25
360955	1	APARELHO DE PRESS+O MARCA PREMIUM (ESFIG NYLON + ES	SECRETARIA MUNICIPAL DE SAÚDE	UPA	MONIQUE PEREIRA DA COSTA	02/05/2022	101223	73,27
360956	1	APARELHO DE PRESS+O MARCA PREMIUM (ESFIG NYLON + ES	SECRETARIA MUNICIPAL DE SAÚDE	UPA	MONIQUE PEREIRA DA COSTA	02/05/2022	103978	73,27
361645	1	RELÓGIO DIGITAL LED LK 3615	CAMARA MUNICIPAL	CÂMARA MUNICIPAL	CAMARA MUNICIPAL DE JATAI	02/05/2022	2465	239,99
359968	1	ROTEADOR MERCUSYS 300MBPS MW301R 2 ANTENAS	SECRETARIA MUNICIPAL DE SAÚDE	VIGILANCIA EPIDEMIOLÓGICA	ARACELI REZENDE FARIAS CHAVES	03/05/2022	111256	86,00
359987	1	MURAL DE CORTIÃA MOLDURA EM MADEIRA 120X2M	SECRETARIA MUNICIPAL DE SAÚDE	UBS CIDADE JARDIM II_GENEIS LEAL REZENDE	ADRIANA BATISTA GONÇALVES GOMES	03/05/2022	111255	423,00
360117	1	FOGÃO ELÉTRICO DE MESA_2 BOCAS 2000W 220V_MARCA AGF	SECRETARIA MUNICIPAL DE SAÚDE	CENTRO DE REABILITAÃ+O III	ADRIANA BATISTA GONÇALVES GOMES	03/05/2022	111261	244,00
360118	1	FOGÃO ELÉTRICO DE MESA_2 BOCAS 2000W 220V_MARCA AGF	SECRETARIA MUNICIPAL DE SAÚDE	CENTRO DE REABILITAÃ+O III	ADRIANA BATISTA GONÇALVES GOMES	03/05/2022	111262	244,00
360119	1	FOGÃO ELÉTRICO DE MESA_2 BOCAS 2000W 220V_MARCA AGF	SECRETARIA MUNICIPAL DE SAÚDE	UBS CIDADE JARDIM II_GENEIS LEAL REZENDE	ADRIANA BATISTA GONÇALVES GOMES	03/05/2022	111260	237,00
359988	1	BALANÇA ANTROPOMÉTRICA MOD. BK-200	SECRETARIA MUNICIPAL DA SAUDE	UPA	WELCIA DA SILVA TEIXEIRA	04/05/2022	111257	1.299,00
359989	1	PRANCHA DE IMOBILIZAÇÃO EM POLIET ILENO RESGATE	SECRETARIA MUNICIPAL DA SAUDE	UPA	WELCIA DA SILVA TEIXEIRA	04/05/2022	111258	478,00
359990	1	VENTILADOR PULMONAR RUAH COM RTE CMOS DRAKE	SECRETARIA MUNICIPAL DA SAUDE	UPA	WELCIA DA SILVA TEIXEIRA	04/05/2022	111259	67.000,00
361644	1	AR CONDICIONADO GREE ECO GARDEN 18MIL BTUS	CAMARA MUNICIPAL	CÂMARA MUNICIPAL	CAMARA MUNICIPAL DE JATAI	04/05/2022	2466	2.898,00
359972	1	CAMERA DE VIDEO MONITORAMENTO BULLET FIXA SMART	SECRETARIA DE SEGURANÃA P+BLICA	SEGURANCA PUBLICA - MONITORAMENTO DE VI	LUCIMAR CARDOSO NOGUEIRA	09/05/2022	202001	6.680,00
359974	1	MONITOR DELL MOD.E1920HF N/S BROV4STW-TV800-223-ARBB	SECRETARIA DE SEGURANÃA P+BLICA	SEC. SEG. P+BLICA	LUCIMAR CARDOSO NOGUEIRA	09/05/2022	202028	1.884,00
359975	1	MONITOR DELL MOD.E1920HF N/S BROV4STW-TV800-223-AQTB	SECRETARIA DE SEGURANÃA P+BLICA	SEC. SEG. P+BLICA	LUCIMAR CARDOSO NOGUEIRA	09/05/2022	202029	1.884,00
359976	1	CAMERA DE VIDEO MONITORAMENTO BULLET FIXA SMART	SECRETARIA DE SEGURANÃA P+BLICA	SEGURANCA PUBLICA - MONITORAMENTO DE VI	LUCIMAR CARDOSO NOGUEIRA	09/05/2022	202003	6.680,00
359977	1	CAMERA DE VIDEO MONITORAMENTO BULLET FIXA SMART	SECRETARIA DE SEGURANÃA P+BLICA	SEGURANCA PUBLICA - MONITORAMENTO DE VI	LUCIMAR CARDOSO NOGUEIRA	09/05/2022	202004	6.680,00

<div>Relação Analítica do Patrimônio - Bens Inscritos (Comprados)</div> <div>De 01/01/2022 Até 31/12/2022 gerado em 31/03/2023 13:52</div>								
CÓD.	QTDE	DESCRIÇÃO	DESTINO	SUB-DESTINO	RESPONSÁVEL	DATA	NUM.BEM	VALOR
359978	1	CAMERA DE VIDEO MONITORAMENTO BULLET FIXA SMART	SECRETARIA DE SEGURANÃA P+BLICA	SEGURANCA PUBLICA - MONITORAMENTO DE VI	LUCIMAR CARDOSO NOGUEIRA	09/05/2022	202006	6.680,00
359979	1	CAMERA DE VIDEO MONITORAMENTO BULLET FIXA SMART	SECRETARIA DE SEGURANÃA P+BLICA	SEGURANCA PUBLICA - MONITORAMENTO DE VI	LUCIMAR CARDOSO NOGUEIRA	09/05/2022	202005	6.680,00
359980	1	CAMERA DE VIDEO MONITORAMENTO BULLET FIXA SMART	SECRETARIA DE SEGURANÃA P+BLICA	SEGURANCA PUBLICA - MONITORAMENTO DE VI	LUCIMAR CARDOSO NOGUEIRA	09/05/2022	202007	6.680,00
359981	1	CAMERA DE VIDEO MONITORAMENTO BULLET FIXA SMART	SECRETARIA DE SEGURANÃA P+BLICA	SEGURANCA PUBLICA - MONITORAMENTO DE VI	LUCIMAR CARDOSO NOGUEIRA	09/05/2022	202008	6.680,00
359982	1	CAMERA DE VIDEO MONITORAMENTO BULLET FIXA SMART	SECRETARIA DE SEGURANÃA P+BLICA	SEGURANCA PUBLICA - MONITORAMENTO DE VI	LUCIMAR CARDOSO NOGUEIRA	09/05/2022	202009	6.680,00
359983	1	CAMERA DE VIDEO MONITORAMENTO BULLET FIXA SMART	SECRETARIA DE SEGURANÃA P+BLICA	SEGURANCA PUBLICA - MONITORAMENTO DE VI	LUCIMAR CARDOSO NOGUEIRA	09/05/2022	202010	6.680,00
359984	1	CAMERA DE VIDEO MONITORAMENTO BULLET FIXA SMART	SECRETARIA DE SEGURANÃA P+BLICA	SEGURANCA PUBLICA - MONITORAMENTO DE VI	LUCIMAR CARDOSO NOGUEIRA	09/05/2022	202002	6.680,00
359985	1	CAMERA DE VIDEO MONITORAMENTO BULLET FIXA SMART	SECRETARIA DE SEGURANÃA P+BLICA	SEGURANCA PUBLICA - MONITORAMENTO DE VI	LUCIMAR CARDOSO NOGUEIRA	09/05/2022	202011	6.680,00
360120	1	RELOGIO DE PONTO BIOMETRICO MODELO ID CLASS BIO PROX	SECRETARIA MUNICIPAL DE SAÚDE	UBS CIDADE JARDIM II_GENEIS LEAL REZENDE	ADRIANA BATISTA GONÇALVES GOMES	09/05/2022	111272	2.150,00
360123	1	RELOGIO DE PONTO BIOMETRICO MODELO ID CLASS BIO PROX	SECRETARIA MUNICIPAL DE SAÚDE	CENTRO DE ZOONOSSES	LUCIANA GARCIA OLIVEIRA PRESOTTO	09/05/2022	111268	2.150,00
360839	1	RELOGIO DE PONTO BIOMETRICO MODELO ID CLASS BIO PROX	SECRETARIA MUNICIPAL DE SAÚDE	DEPTO DE RECURSOS HUMANOS/SMS	ANA CANDIDA DA SILVA	09/05/2022	111269	2.150,00
360840	1	RELOGIO DE PONTO BIOMETRICO MODELO ID CLASS BIO PROX	SECRETARIA MUNICIPAL DE SAÚDE	DEPTO DE RECURSOS HUMANOS/SMS	ANA CANDIDA DA SILVA	09/05/2022	111270	2.150,00
360841	1	RELOGIO DE PONTO BIOMETRICO MODELO ID CLASS BIO PROX	SECRETARIA MUNICIPAL DE SAÚDE	DEPTO DE RECURSOS HUMANOS/SMS	ANA CANDIDA DA SILVA	09/05/2022	111271	2.150,00
359992	1	CAMERA DE VIDEO MONITORAMENTO BULLET FIXA SMART	SECRETARIA DE SEGURANÃA P+BLICA	SEGURANCA PUBLICA - MONITORAMENTO DE VI	LUCIMAR CARDOSO NOGUEIRA	10/05/2022	202012	6.680,00
359993	1	CAMERA DE VIDEO MONITORAMENTO BULLET FIXA SMART	SECRETARIA DE SEGURANÃA P+BLICA	SEGURANCA PUBLICA - MONITORAMENTO DE VI	LUCIMAR CARDOSO NOGUEIRA	10/05/2022	202013	6.680,00
359994	1	CAMERA DE VIDEO MONITORAMENTO BULLET FIXA SMART	SECRETARIA DE SEGURANÃA P+BLICA	SEGURANCA PUBLICA - MONITORAMENTO DE VI	LUCIMAR CARDOSO NOGUEIRA	10/05/2022	202014	6.680,00
359995	1	CAMERA DE VIDEO MONITORAMENTO BULLET FIXA SMART	SECRETARIA DE SEGURANÃA P+BLICA	SEGURANCA PUBLICA - MONITORAMENTO DE VI	LUCIMAR CARDOSO NOGUEIRA	10/05/2022	202016	6.680,00
359996	1	CAMERA DE VIDEO MONITORAMENTO BULLET FIXA SMART	SECRETARIA DE SEGURANÃA P+BLICA	SEGURANCA PUBLICA - MONITORAMENTO DE VI	LUCIMAR CARDOSO NOGUEIRA	10/05/2022	202015	6.680,00
359997	1	CAMERA DE VIDEO MONITORAMENTO BULLET FIXA SMART	SECRETARIA DE SEGURANÃA P+BLICA	SEGURANCA PUBLICA - MONITORAMENTO DE VI	LUCIMAR CARDOSO NOGUEIRA	10/05/2022	202017	6.680,00
360001	1	CPU DELL	SECRETARIA DE SEGURANÃA P+BLICA	SEC. SEG. P+BLICA	LUCIMAR CARDOSO NOGUEIRA	10/05/2022	202026	5.500,00
360002	1	CPU DELL	SECRETARIA DE SEGURANÃA P+BLICA	SEC. SEG. P+BLICA	LUCIMAR CARDOSO NOGUEIRA	10/05/2022	202027	5.500,00
360038	1	NOBREAK 700VA SMS	SECRETARIA MUNICIPAL DE SAÚDE	DEPTO DE PATRIMÔNIO/SMS	WELCIA DA SILVA TEIXEIRA	10/05/2022	111339	565,00
360039	1	NOBREAK 700VA SMS	SECRETARIA MUNICIPAL DE SAÚDE	DEPTO DE OUVIDORIA/SMS	HELENA APARECIDA DE JESUS LEITE	10/05/2022	111340	565,00
360040	1	NOBREAK 700VA SMS	SECRETARIA MUNICIPAL DE SAÚDE	DEPTO DE CONTABILIDADE/SMS	JOAQUIM JORDINO DA COSTA	10/05/2022	111341	565,00
360041	1	NOBREAK 700VA SMS	SECRETARIA MUNICIPAL DE SAÚDE	DEPTO DE PROTOCOLO/SMS	ADRIANA BATISTA GONÇALVES GOMES	10/05/2022	111342	565,00
360042	1	NOBREAK 700VA SMS	SECRETARIA MUNICIPAL DE SAÚDE	UBS CIDADE JARDIM II_GENEIS LEAL REZENDE	ADRIANA BATISTA GONÇALVES GOMES	10/05/2022	111322	604,00
360043	1	NOBREAK 700VA SMS	SECRETARIA MUNICIPAL DE SAÚDE	UBS CIDADE JARDIM II_GENEIS LEAL REZENDE	ADRIANA BATISTA GONÇALVES GOMES	10/05/2022	111323	604,00
360044	1	NOBREAK 700VA SMS	SECRETARIA MUNICIPAL DE SAÚDE	UBS CIDADE JARDIM II_GENEIS LEAL REZENDE	ADRIANA BATISTA GONÇALVES GOMES	10/05/2022	111324	604,00
360045	1	NOBREAK 700VA SMS	SECRETARIA MUNICIPAL DE SAÚDE	UBS CIDADE JARDIM II_GENEIS LEAL REZENDE	ADRIANA BATISTA GONÇALVES GOMES	10/05/2022	111325	604,00
360046	1	NOBREAK 700VA SMS	SECRETARIA MUNICIPAL DE SAÚDE	UBS CIDADE JARDIM II_GENEIS LEAL REZENDE	ADRIANA BATISTA GONÇALVES GOMES	10/05/2022	111326	604,00

<div>Relação Analítica do Patrimônio - Bens Inscritos (Comprados)</div> <div>De 01/01/2022 Até 31/12/2022 gerado em 31/03/2023 13:52</div>								
CÓD.	QTDE	DESCRIÇÃO	DESTINO	SUB-DESTINO	RESPONSÁVEL	DATA	NUM.BEM	VALOR
360047	1	NOBREAK 700VA SMS	SECRETARIA MUNICIPAL DE SAÚDE	UBS CIDADE JARDIM II_GENEIS LEAL REZENDE	ADRIANA BATISTA GONÇALVES GOMES	10/05/2022	111327	604,00
360048	1	NOBREAK 700VA SMS	SECRETARIA MUNICIPAL DE SAÚDE	UBS CIDADE JARDIM II_GENEIS LEAL REZENDE	ADRIANA BATISTA GONÇALVES GOMES	10/05/2022	111328	604,00
360049	1	NOBREAK 700VA SMS	SECRETARIA MUNICIPAL DE SAÚDE	UBS CIDADE JARDIM II_GENEIS LEAL REZENDE	ADRIANA BATISTA GONÇALVES GOMES	10/05/2022	111329	604,00
360050	1	NOBREAK 700VA SMS	SECRETARIA MUNICIPAL DE SAÚDE	UBS CIDADE JARDIM II_GENEIS LEAL REZENDE	ADRIANA BATISTA GONÇALVES GOMES	10/05/2022	111330	604,00
360051	1	NOBREAK 700VA SMS	SECRETARIA MUNICIPAL DE SAÚDE	UBS CIDADE JARDIM II_GENEIS LEAL REZENDE	ADRIANA BATISTA GONÇALVES GOMES	10/05/2022	111331	604,00
360052	1	NOBREAK 700VA SMS	SECRETARIA MUNICIPAL DE SAÚDE	UBS CIDADE JARDIM II_GENEIS LEAL REZENDE	ADRIANA BATISTA GONÇALVES GOMES	10/05/2022	111332	604,00
360053	1	NOBREAK 700VA SMS	SECRETARIA MUNICIPAL DE SAÚDE	UBS CIDADE JARDIM II_GENEIS LEAL REZENDE	ADRIANA BATISTA GONÇALVES GOMES	10/05/2022	111333	604,00
360054	1	NOBREAK 700VA SMS	SECRETARIA MUNICIPAL DE SAÚDE	UBS CIDADE JARDIM II_GENEIS LEAL REZENDE	ADRIANA BATISTA GONÇALVES GOMES	10/05/2022	111334	604,00
360055	1	NOBREAK 700VA SMS	SECRETARIA MUNICIPAL DE SAÚDE	UBS CIDADE JARDIM II_GENEIS LEAL REZENDE	ADRIANA BATISTA GONÇALVES GOMES	10/05/2022	111335	604,00
360056	1	NOBREAK 700VA SMS	SECRETARIA MUNICIPAL DE SAÚDE	UBS CIDADE JARDIM II_GENEIS LEAL REZENDE	ADRIANA BATISTA GONÇALVES GOMES	10/05/2022	111336	604,00
360057	1	NOBREAK 700VA SMS	SECRETARIA MUNICIPAL DE SAÚDE	UBS CIDADE JARDIM II_GENEIS LEAL REZENDE	ADRIANA BATISTA GONÇALVES GOMES	10/05/2022	111337	604,00
360058	1	NOBREAK 700VA SMS	SECRETARIA MUNICIPAL DE SAÚDE	UBS CIDADE JARDIM II_GENEIS LEAL REZENDE	ADRIANA BATISTA GONÇALVES GOMES	10/05/2022	111338	604,00
360062	1	AR CONDICIONADO PHILCO SPLIT 18.000 BTUS	SECRETARIA MUNICIPAL DE SAÚDE	UBS CIDADE JARDIM II_GENEIS LEAL REZENDE	ADRIANA BATISTA GONÇALVES GOMES	10/05/2022	111307	2.640,00
360063	1	AR CONDICIONADO PHILCO SPLIT 18.000 BTUS	SECRETARIA MUNICIPAL DE SAÚDE	UBS CIDADE JARDIM II_GENEIS LEAL REZENDE	ADRIANA BATISTA GONÇALVES GOMES	10/05/2022	111308	2.640,00
360064	1	AR CONDICIONADO PHILCO SPLIT 24.000 BTUS	SECRETARIA MUNICIPAL DE SAÚDE	UBS CIDADE JARDIM II_GENEIS LEAL REZENDE	ADRIANA BATISTA GONÇALVES GOMES	10/05/2022	111309	3.274,00
360065	1	AR CONDICIONADO ELGIN SPLIT 9.000 BTUS	SECRETARIA MUNICIPAL DE SAÚDE	UBS CIDADE JARDIM II_GENEIS LEAL REZENDE	ADRIANA BATISTA GONÇALVES GOMES	10/05/2022	111310	1.650,00
360066	1	AR CONDICIONADO ELGIN SPLIT 9.000 BTUS	SECRETARIA MUNICIPAL DE SAÚDE	UBS CIDADE JARDIM II_GENEIS LEAL REZENDE	ADRIANA BATISTA GONÇALVES GOMES	10/05/2022	111311	1.650,00
360067	1	AR CONDICIONADO ELGIN SPLIT 9.000 BTUS	SECRETARIA MUNICIPAL DE SAÚDE	UBS CIDADE JARDIM II_GENEIS LEAL REZENDE	ADRIANA BATISTA GONÇALVES GOMES	10/05/2022	111312	1.650,00
360068	1	AR CONDICIONADO ELGIN SPLIT 9.000 BTUS	SECRETARIA MUNICIPAL DE SAÚDE	UBS CIDADE JARDIM II_GENEIS LEAL REZENDE	ADRIANA BATISTA GONÇALVES GOMES	10/05/2022	111313	1.650,00
360069	1	AR CONDICIONADO ELGIN SPLIT 9.000 BTUS	SECRETARIA MUNICIPAL DE SAÚDE	UBS CIDADE JARDIM II_GENEIS LEAL REZENDE	ADRIANA BATISTA GONÇALVES GOMES	10/05/2022	111314	1.650,00
360070	1	AR CONDICIONADO ELGIN SPLIT 9.000 BTUS	SECRETARIA MUNICIPAL DE SAÚDE	UBS CIDADE JARDIM II_GENEIS LEAL REZENDE	ADRIANA BATISTA GONÇALVES GOMES	10/05/2022	111315	1.650,00
360071	1	AR CONDICIONADO ELGIN SPLIT 9.000 BTUS	SECRETARIA MUNICIPAL DE SAÚDE	UBS CIDADE JARDIM II_GENEIS LEAL REZENDE	ADRIANA BATISTA GONÇALVES GOMES	10/05/2022	111316	1.650,00
360072	1	AR CONDICIONADO ELGIN SPLIT 9.000 BTUS	SECRETARIA MUNICIPAL DE SAÚDE	UBS CIDADE JARDIM II_GENEIS LEAL REZENDE	ADRIANA BATISTA GONÇALVES GOMES	10/05/2022	111317	1.650,00
360073	1	AR CONDICIONADO ELGIN SPLIT 9.000 BTUS	SECRETARIA MUNICIPAL DE SAÚDE	UBS CIDADE JARDIM II_GENEIS LEAL REZENDE	ADRIANA BATISTA GONÇALVES GOMES	10/05/2022	111318	1.650,00
360074	1	AR CONDICIONADO ELGIN SPLIT 9.000 BTUS	SECRETARIA MUNICIPAL DE SAÚDE	UBS CIDADE JARDIM II_GENEIS LEAL REZENDE	ADRIANA BATISTA GONÇALVES GOMES	10/05/2022	111319	1.650,00
360075	1	AR CONDICIONADO ELGIN SPLIT 9.000 BTUS	SECRETARIA MUNICIPAL DE SAÚDE	UBS CIDADE JARDIM II_GENEIS LEAL REZENDE	ADRIANA BATISTA GONÇALVES GOMES	10/05/2022	111320	1.650,00
360076	1	AR CONDICIONADO ELGIN SPLIT 9.000 BTUS	SECRETARIA MUNICIPAL DE SAÚDE	UBS CIDADE JARDIM II_GENEIS LEAL REZENDE	ADRIANA BATISTA GONÇALVES GOMES	10/05/2022	111321	1.650,00
360097	1	AR CONDICIONADO PHILCO SPLIT 12.000 BTUS	SECRETARIA MUNICIPAL DE SAÚDE	DEPTO DE SERVIÃO SOCIAL/SMS	ADRIANA BATISTA GONÇALVES GOMES	10/05/2022	111273	1.959,00
360098	1	AR CONDICIONADO PHILCO SPLIT 12.000 BTUS	SECRETARIA MUNICIPAL DE SAÚDE	CENTRAL DE REGULAÃ+O	RICARDO VAZ	10/05/2022	111274	1.959,00
360099	1	AR CONDICIONADO PHILCO SPLIT 12.000 BTUS	SECRETARIA MUNICIPAL DE SAÚDE	DEPTO DE PROJETOS/SMS	PAULO DE ALENCAR MONTEIRO FILHO	10/05/2022	111275	1.959,00

<div>Relação Analítica do Patrimônio - Bens Inscritos (Comprados)</div> <div>De 01/01/2022 Até 31/12/2022 gerado em 31/03/2023 13:52</div>								
CÓD.	QTDE	DESCRIÇÃO	DESTINO	SUB-DESTINO	RESPONSÁVEL	DATA	NUM.BEM	VALOR
360100	1	ARQUIVO DE AÃO COM 4 GAVETAS	SECRETARIA MUNICIPAL DE SAÚDE	DEPTO DE CONTABILIDADE/SMS	JOAQUIM JORDINO DA COSTA	10/05/2022	111276	763,00
360101	1	ARQUIVO DE AÃO COM 4 GAVETAS	SECRETARIA MUNICIPAL DE SAÚDE	DEPTO DE CONTABILIDADE/SMS	JOAQUIM JORDINO DA COSTA	10/05/2022	111277	763,00
360369	1	ESTANTE DE AÃO COM 5 PRATELEIRAS	SECRETARIA MUNICIPAL DE SAÚDE	UBS CONJ. RIO CLARO	TATIANE VAZ COSTA	10/05/2022	111283	330,00
360664	1	ARM-RIO DE AÃO COM 2 PORTAS, MARCA IDEAL	SECRETARIA MUNICIPAL DE SAÚDE	UBS CIDADE JARDIM II_GENEIS LEAL REZENDE	ADRIANA BATISTA GONÇALVES GOMES	10/05/2022	111284	830,00
360665	1	ARM-RIO DE AÃO COM 2 PORTAS, MARCA IDEAL	SECRETARIA MUNICIPAL DE SAÚDE	UBS CIDADE JARDIM II_GENEIS LEAL REZENDE	ADRIANA BATISTA GONÇALVES GOMES	10/05/2022	111285	830,00
360666	1	ARM-RIO DE AÃO COM 2 PORTAS, MARCA IDEAL	SECRETARIA MUNICIPAL DE SAÚDE	UBS CIDADE JARDIM II_GENEIS LEAL REZENDE	ADRIANA BATISTA GONÇALVES GOMES	10/05/2022	111286	830,00
360667	1	ARM-RIO DE AÃO COM 2 PORTAS, MARCA IDEAL	SECRETARIA MUNICIPAL DE SAÚDE	UBS CIDADE JARDIM II_GENEIS LEAL REZENDE	ADRIANA BATISTA GONÇALVES GOMES	10/05/2022	111287	830,00
360668	1	ARM-RIO DE AÃO COM 2 PORTAS, MARCA IDEAL	SECRETARIA MUNICIPAL DE SAÚDE	UBS CIDADE JARDIM II_GENEIS LEAL REZENDE	ADRIANA BATISTA GONÇALVES GOMES	10/05/2022	111288	830,00
360669	1	ARM-RIO DE AÃO COM 2 PORTAS, MARCA IDEAL	SECRETARIA MUNICIPAL DE SAÚDE	UBS CIDADE JARDIM II_GENEIS LEAL REZENDE	ADRIANA BATISTA GONÇALVES GOMES	10/05/2022	111289	830,00
360670	1	ARM-RIO DE AÃO COM 2 PORTAS, MARCA IDEAL	SECRETARIA MUNICIPAL DE SAÚDE	UBS CIDADE JARDIM II_GENEIS LEAL REZENDE	ADRIANA BATISTA GONÇALVES GOMES	10/05/2022	111290	830,00
360671	1	ARM-RIO DE AÃO COM 2 PORTAS, MARCA IDEAL	SECRETARIA MUNICIPAL DE SAÚDE	UBS CIDADE JARDIM II_GENEIS LEAL REZENDE	ADRIANA BATISTA GONÇALVES GOMES	10/05/2022	111291	830,00
360672	1	ARM-RIO DE AÃO COM 2 PORTAS, MARCA IDEAL	SECRETARIA MUNICIPAL DE SAÚDE	UBS CIDADE JARDIM II_GENEIS LEAL REZENDE	ADRIANA BATISTA GONÇALVES GOMES	10/05/2022	111292	830,00
360673	1	ARM-RIO DE AÃO COM 2 PORTAS, MARCA IDEAL	SECRETARIA MUNICIPAL DE SAÚDE	UBS CIDADE JARDIM II_GENEIS LEAL REZENDE	ADRIANA BATISTA GONÇALVES GOMES	10/05/2022	111293	830,00
360674	1	ARM-RIO DE AÃO COM 2 PORTAS, MARCA IDEAL	SECRETARIA MUNICIPAL DE SAÚDE	UBS CIDADE JARDIM II_GENEIS LEAL REZENDE	ADRIANA BATISTA GONÇALVES GOMES	10/05/2022	111294	830,00
360675	1	ESTANTE DE AÃO, MARCA IDEAL	SECRETARIA MUNICIPAL DE SAÚDE	UBS CIDADE JARDIM II_GENEIS LEAL REZENDE	ADRIANA BATISTA GONÇALVES GOMES	10/05/2022	111295	639,00
360676	1	ESTANTE DE AÃO, MARCA IDEAL	SECRETARIA MUNICIPAL DE SAÚDE	UBS CIDADE JARDIM II_GENEIS LEAL REZENDE	ADRIANA BATISTA GONÇALVES GOMES	10/05/2022	111296	639,00
360677	1	ESTANTE DE AÃO, MARCA IDEAL	SECRETARIA MUNICIPAL DE SAÚDE	UBS CIDADE JARDIM II_GENEIS LEAL REZENDE	ADRIANA BATISTA GONÇALVES GOMES	10/05/2022	111297	639,00
360678	1	ESTANTE DE AÃO, MARCA IDEAL	SECRETARIA MUNICIPAL DE SAÚDE	UBS CIDADE JARDIM II_GENEIS LEAL REZENDE	ADRIANA BATISTA GONÇALVES GOMES	10/05/2022	111298	639,00
360679	1	ESTANTE DE AÃO, MARCA IDEAL	SECRETARIA MUNICIPAL DE SAÚDE	UBS CIDADE JARDIM II_GENEIS LEAL REZENDE	ADRIANA BATISTA GONÇALVES GOMES	10/05/2022	111299	639,00
360680	1	ESTANTE DE AÃO, MARCA IDEAL	SECRETARIA MUNICIPAL DE SAÚDE	UBS CIDADE JARDIM II_GENEIS LEAL REZENDE	ADRIANA BATISTA GONÇALVES GOMES	10/05/2022	111300	639,00
360681	1	ESTANTE DE AÃO, MARCA IDEAL	SECRETARIA MUNICIPAL DE SAÚDE	UBS CIDADE JARDIM II_GENEIS LEAL REZENDE	ADRIANA BATISTA GONÇALVES GOMES	10/05/2022	111301	639,00
360682	1	ESTANTE DE AÃO, MARCA IDEAL	SECRETARIA MUNICIPAL DE SAÚDE	UBS CIDADE JARDIM II_GENEIS LEAL REZENDE	ADRIANA BATISTA GONÇALVES GOMES	10/05/2022	111302	639,00
360683	1	ESTANTE DE AÃO, MARCA IDEAL	SECRETARIA MUNICIPAL DE SAÚDE	UBS CIDADE JARDIM II_GENEIS LEAL REZENDE	ADRIANA BATISTA GONÇALVES GOMES	10/05/2022	111303	639,00
360684	1	ESTANTE DE AÃO, MARCA IDEAL	SECRETARIA MUNICIPAL DE SAÚDE	UBS CIDADE JARDIM II_GENEIS LEAL REZENDE	ADRIANA BATISTA GONÇALVES GOMES	10/05/2022	111304	639,00
360685	1	ESTANTE DE AÃO, MARCA IDEAL	SECRETARIA MUNICIPAL DE SAÚDE	UBS CIDADE JARDIM II_GENEIS LEAL REZENDE	ADRIANA BATISTA GONÇALVES GOMES	10/05/2022	111305	639,00
360686	1	ESTANTE DE AÃO, MARCA IDEAL	SECRETARIA MUNICIPAL DE SAÚDE	UBS CIDADE JARDIM II_GENEIS LEAL REZENDE	ADRIANA BATISTA GONÇALVES GOMES	10/05/2022	111306	639,00
360864	1	TANQUINHO COLORMAQ PIONEER 4,5 KG	SECRETARIA MUNICIPAL DE SAÚDE	NAPS-NUCLEO DE ATENÃ+O PSICOSSOCIAL	RENATA MACHADO CALDEIRA LOPES	10/05/2022	111278	460,00
360865	1	TANQUINHO COLORMAQ PIONEER 4,5 KG	SECRETARIA MUNICIPAL DE SAÚDE	CAPS - CENTRO DE APOIO PSICO SOCIAL	NIVIA MARTINS DA COSTA FARIAS	10/05/2022	111279	460,00
360866	1	TANQUINHO COLORMAQ PIONEER 4,5 KG	SECRETARIA MUNICIPAL DE SAÚDE	RESIDENCIA TERAPEUTICA 3	NIVIA MARTINS DA COSTA FARIAS	10/05/2022	111280	460,00
360867	1	TANQUINHO COLORMAQ PIONEER 4,5 KG	SECRETARIA MUNICIPAL DE SAÚDE	RESIDENCIA TERAPEUTICA 1	NIVIA MARTINS DA COSTA FARIAS	10/05/2022	111281	460,00

<div>Relação Analítica do Patrimônio - Bens Inscritos (Comprados)</div> <div>De 01/01/2022 Até 31/12/2022 gerado em 31/03/2023 13:52</div>								
CÓD.	QTDE	DESCRIÇÃO	DESTINO	SUB-DESTINO	RESPONSÁVEL	DATA	NUM.BEM	VALOR
360868	1	TANQUINHO COLORMAQ PIONEER 4,5 KG	SECRETARIA MUNICIPAL DE SAÚDE	RESIDENCIA TERAPEUTICA 2	NIVIA MARTINS DA COSTA FARIAS	10/05/2022	111282	460,00
361224	1	ARM-RIO DE AÃO COM 2 PORTAS, MARCA IDEAL	SECRETARIA MUNICIPAL DE SAÚDE	CEO - CENTRO DE ESPECIALIDADES ODONTOLÓGICAS	ABEL TASCA JUNIOR	10/05/2022	111925	659,00
361225	1	ARM-RIO DE AÃO COM 2 PORTAS, MARCA IDEAL	SECRETARIA MUNICIPAL DE SAÚDE	CEO - CENTRO DE ESPECIALIDADES ODONTOLÓGICAS	ABEL TASCA JUNIOR	10/05/2022	111926	659,00
361226	1	ARM-RIO DE AÃO COM 2 PORTAS, MARCA IDEAL	SECRETARIA MUNICIPAL DE SAÚDE	CEO - CENTRO DE ESPECIALIDADES ODONTOLÓGICAS	ABEL TASCA JUNIOR	10/05/2022	111927	659,00
361647	1	PULPITO EM ACRÍLICO CRISTAL	CAMARA MUNICIPAL	CÂMARA MUNICIPAL	CAMARA MUNICIPAL DE JATAI	10/05/2022	2467	2.395,00
360003	1	JOYSTICK ALHUA NETWORK KEY BOARD N/S 7G02F3CPAJ1DA8	SECRETARIA DE SEGURANÇA PÚBLICA	SEC. SEG. PÚBLICA	LUCIMAR CARDOSO NOGUEIRA	11/05/2022	202030	19.832,00
360788	1	CADEIRA MOCHO COM ENCOSTO_MARCA ABAHIA	SECRETARIA MUNICIPAL DE SAÚDE	UBS CONJ. RIO CLARO	MARIA DE LOURDES FARIA SANTOS PAI	11/05/2022	111263	432,00
360789	1	CADEIRA MOCHO COM ENCOSTO_MARCA ABAHIA	SECRETARIA MUNICIPAL DE SAÚDE	UBS CONJ. RIO CLARO	MARIA DE LOURDES FARIA SANTOS PAI	11/05/2022	111264	432,00
360790	1	CADEIRA MOCHO COM ENCOSTO_MARCA ABAHIA	SECRETARIA MUNICIPAL DE SAÚDE	UBS CONJ. RIO CLARO	MARIA DE LOURDES FARIA SANTOS PAI	11/05/2022	111265	432,00
360791	1	CADEIRA MOCHO COM ENCOSTO_MARCA ABAHIA	SECRETARIA MUNICIPAL DE SAÚDE	UBS CONJ. RIO CLARO	MARIA DE LOURDES FARIA SANTOS PAI	11/05/2022	111266	432,00
360792	1	DETECTOR FETAL_MONITOR DOPLER DF 7001 D_MARCA MED	SECRETARIA MUNICIPAL DE SAÚDE	UBS CONJ. RIO CLARO	MARIA DE LOURDES FARIA SANTOS PAI	11/05/2022	111267	769,50
361646	1	CALCULADORA OLIVETTI LOGOS 804 14 DIGITOS TERMICA	CAMARA MUNICIPAL	CÂMARA MUNICIPAL	CAMARA MUNICIPAL DE JATAI	11/05/2022	2469	780,00
360094	1	SELADORA 30CM BIVOLT PT_MARCA CRISTOFOLI	SECRETARIA MUNICIPAL DE SAÚDE	POLICLINICA	GEORGEANE NOGUEIRA SILVA	12/05/2022	111343	640,00
360095	1	SELADORA 30CM BIVOLT PT_MARCA CRISTOFOLI	SECRETARIA MUNICIPAL DE SAÚDE	CAPS - CENTRO DE APOIO PSICO SOCIAL	NIVIA MARTINS DA COSTA FARIAS	12/05/2022	111344	640,00
360096	1	SELADORA 30CM BIVOLT PT_MARCA CRISTOFOLI	SECRETARIA MUNICIPAL DE SAÚDE	UBS RIO PARA-SO	WHEULLA MACEDO SILVA RAMOS	12/05/2022	111345	640,00
360124	1	APOIO ERGONOMICO PARA P+S NR17	SECRETARIA MUNICIPAL DE SAÚDE	UBS CIDADE JARDIM II_GENEIS LEAL REZENDE	ADRIANA BATISTA GONÇALVES GOMES	12/05/2022	111346	250,00
360125	1	APOIO ERGONOMICO PARA P+S NR17	SECRETARIA MUNICIPAL DE SAÚDE	UBS CIDADE JARDIM II_GENEIS LEAL REZENDE	ADRIANA BATISTA GONÇALVES GOMES	12/05/2022	111347	250,00
360126	1	APOIO ERGONOMICO PARA P+S NR17	SECRETARIA MUNICIPAL DE SAÚDE	UBS CIDADE JARDIM II_GENEIS LEAL REZENDE	ADRIANA BATISTA GONÇALVES GOMES	12/05/2022	111348	250,00
360127	1	APOIO ERGONOMICO PARA P+S NR17	SECRETARIA MUNICIPAL DE SAÚDE	UBS CIDADE JARDIM II_GENEIS LEAL REZENDE	ADRIANA BATISTA GONÇALVES GOMES	12/05/2022	111349	250,00
360128	1	APOIO ERGONOMICO PARA P+S NR17	SECRETARIA MUNICIPAL DE SAÚDE	UBS CIDADE JARDIM II_GENEIS LEAL REZENDE	ADRIANA BATISTA GONÇALVES GOMES	12/05/2022	111350	250,00
360129	1	APOIO ERGONOMICO PARA P+S NR17	SECRETARIA MUNICIPAL DE SAÚDE	UBS CIDADE JARDIM II_GENEIS LEAL REZENDE	ADRIANA BATISTA GONÇALVES GOMES	12/05/2022	111351	250,00
360130	1	APOIO ERGONOMICO PARA P+S NR17	SECRETARIA MUNICIPAL DE SAÚDE	UBS CIDADE JARDIM II_GENEIS LEAL REZENDE	ADRIANA BATISTA GONÇALVES GOMES	12/05/2022	111352	250,00
360131	1	APOIO ERGONOMICO PARA P+S NR17	SECRETARIA MUNICIPAL DE SAÚDE	UBS CIDADE JARDIM II_GENEIS LEAL REZENDE	ADRIANA BATISTA GONÇALVES GOMES	12/05/2022	111354	250,00
360132	1	APOIO ERGONOMICO PARA P+S NR17	SECRETARIA MUNICIPAL DE SAÚDE	UBS CIDADE JARDIM II_GENEIS LEAL REZENDE	ADRIANA BATISTA GONÇALVES GOMES	12/05/2022	111355	250,00
360133	1	APOIO ERGONOMICO PARA P+S NR17	SECRETARIA MUNICIPAL DE SAÚDE	UBS CIDADE JARDIM II_GENEIS LEAL REZENDE	ADRIANA BATISTA GONÇALVES GOMES	12/05/2022	111356	250,00
360134	1	APOIO ERGONOMICO PARA P+S NR17	SECRETARIA MUNICIPAL DE SAÚDE	UBS CIDADE JARDIM II_GENEIS LEAL REZENDE	ADRIANA BATISTA GONÇALVES GOMES	12/05/2022	111357	250,00
360135	1	APOIO ERGONOMICO PARA P+S NR17	SECRETARIA MUNICIPAL DE SAÚDE	UBS CIDADE JARDIM II_GENEIS LEAL REZENDE	ADRIANA BATISTA GONÇALVES GOMES	12/05/2022	111358	250,00
360136	1	APOIO ERGONOMICO PARA P+S NR17	SECRETARIA MUNICIPAL DE SAÚDE	UBS CIDADE JARDIM II_GENEIS LEAL REZENDE	ADRIANA BATISTA GONÇALVES GOMES	12/05/2022	111359	250,00
360137	1	APOIO ERGONOMICO PARA P+S NR17	SECRETARIA MUNICIPAL DE SAÚDE	UBS CIDADE JARDIM II_GENEIS LEAL REZENDE	ADRIANA BATISTA GONÇALVES GOMES	12/05/2022	111360	250,00
360138	1	APOIO ERGONOMICO PARA P+S NR17	SECRETARIA MUNICIPAL DE SAÚDE	UBS CIDADE JARDIM II_GENEIS LEAL REZENDE	ADRIANA BATISTA GONÇALVES GOMES	12/05/2022	111361	250,00



<div>Relação Analítica do Patrimônio - Bens Inscritos (Comprados)</div> <div>De 01/01/2022 Até 31/12/2022 gerado em 31/03/2023 13:52</div>								
CÓD.	QTDE	DESCRIÇÃO	DESTINO	SUB-DESTINO	RESPONSÁVEL	DATA	NUM.BEM	VALOR
360139	1	CADEIRA EXECUTIVA BIZZA TELA PLAXMETAL	SECRETARIA MUNICIPAL DE SAÚDE	UBS CIDADE JARDIM II_GENEIS LEAL REZENDE	ADRIANA BATISTA GONÇALVES GOMES	12/05/2022	111362	784,00
360140	1	CADEIRA EXECUTIVA BIZZA TELA PLAXMETAL	SECRETARIA MUNICIPAL DE SAÚDE	UBS CIDADE JARDIM II_GENEIS LEAL REZENDE	ADRIANA BATISTA GONÇALVES GOMES	12/05/2022	111363	784,00
360141	1	CADEIRA EXECUTIVA BIZZA TELA PLAXMETAL	SECRETARIA MUNICIPAL DE SAÚDE	UBS CIDADE JARDIM II_GENEIS LEAL REZENDE	ADRIANA BATISTA GONÇALVES GOMES	12/05/2022	111364	784,00
360142	1	CADEIRA EXECUTIVA BIZZA TELA PLAXMETAL	SECRETARIA MUNICIPAL DE SAÚDE	UBS CIDADE JARDIM II_GENEIS LEAL REZENDE	ADRIANA BATISTA GONÇALVES GOMES	12/05/2022	111365	784,00
360143	1	CADEIRA EXECUTIVA BIZZA TELA PLAXMETAL	SECRETARIA MUNICIPAL DE SAÚDE	UBS CIDADE JARDIM II_GENEIS LEAL REZENDE	ADRIANA BATISTA GONÇALVES GOMES	12/05/2022	111366	784,00
360147	1	CADEIRA EXECUTIVA BIZZA TELA PLAXMETAL	SECRETARIA MUNICIPAL DE SAÚDE	UBS CIDADE JARDIM II_GENEIS LEAL REZENDE	ADRIANA BATISTA GONÇALVES GOMES	12/05/2022	111367	784,00
360148	1	CADEIRA EXECUTIVA BIZZA TELA PLAXMETAL	SECRETARIA MUNICIPAL DE SAÚDE	UBS CIDADE JARDIM II_GENEIS LEAL REZENDE	ADRIANA BATISTA GONÇALVES GOMES	12/05/2022	111368	784,00
360149	1	CADEIRA EXECUTIVA BIZZA TELA PLAXMETAL	SECRETARIA MUNICIPAL DE SAÚDE	UBS CIDADE JARDIM II_GENEIS LEAL REZENDE	ADRIANA BATISTA GONÇALVES GOMES	12/05/2022	111369	784,00
360150	1	CADEIRA EXECUTIVA BIZZA TELA PLAXMETAL	SECRETARIA MUNICIPAL DE SAÚDE	UBS CIDADE JARDIM II_GENEIS LEAL REZENDE	ADRIANA BATISTA GONÇALVES GOMES	12/05/2022	111370	784,00
360352	1	APOIO ERGONOMICO PARA P+S NR17	SECRETARIA MUNICIPAL DE SAÚDE	UBS CIDADE JARDIM II_GENEIS LEAL REZENDE	ADRIANA BATISTA GONÇALVES GOMES	12/05/2022	111353	250,00
360359	1	CADEIRA EXECUTIVA BIZZA TELA PLAXMETAL	SECRETARIA MUNICIPAL DE SAÚDE	UBS CIDADE JARDIM II_GENEIS LEAL REZENDE	ADRIANA BATISTA GONÇALVES GOMES	12/05/2022	111371	784,00
360360	1	CADEIRA EXECUTIVA BIZZA TELA PLAXMETAL	SECRETARIA MUNICIPAL DE SAÚDE	UBS CIDADE JARDIM II_GENEIS LEAL REZENDE	ADRIANA BATISTA GONÇALVES GOMES	12/05/2022	111372	784,00
360361	1	CADEIRA EXECUTIVA BIZZA TELA PLAXMETAL	SECRETARIA MUNICIPAL DE SAÚDE	UBS CIDADE JARDIM II_GENEIS LEAL REZENDE	ADRIANA BATISTA GONÇALVES GOMES	12/05/2022	111373	784,00
360362	1	CADEIRA EXECUTIVA BIZZA TELA PLAXMETAL	SECRETARIA MUNICIPAL DE SAÚDE	UBS CIDADE JARDIM II_GENEIS LEAL REZENDE	ADRIANA BATISTA GONÇALVES GOMES	12/05/2022	111374	784,00
360363	1	CADEIRA EXECUTIVA BIZZA TELA PLAXMETAL	SECRETARIA MUNICIPAL DE SAÚDE	UBS CIDADE JARDIM II_GENEIS LEAL REZENDE	ADRIANA BATISTA GONÇALVES GOMES	12/05/2022	111375	784,00
360364	1	CADEIRA EXECUTIVA BIZZA TELA PLAXMETAL	SECRETARIA MUNICIPAL DE SAÚDE	UBS CIDADE JARDIM II_GENEIS LEAL REZENDE	ADRIANA BATISTA GONÇALVES GOMES	12/05/2022	111376	784,00
360365	1	CADEIRA EXECUTIVA BIZZA TELA PLAXMETAL	SECRETARIA MUNICIPAL DE SAÚDE	UBS CIDADE JARDIM II_GENEIS LEAL REZENDE	ADRIANA BATISTA GONÇALVES GOMES	12/05/2022	111377	784,00
360366	1	CADEIRA EXECUTIVA BIZZA TELA PLAXMETAL	SECRETARIA MUNICIPAL DE SAÚDE	UBS CIDADE JARDIM II_GENEIS LEAL REZENDE	ADRIANA BATISTA GONÇALVES GOMES	12/05/2022	111378	784,00
360367	1	CADEIRA EXECUTIVA BIZZA TELA PLAXMETAL	SECRETARIA MUNICIPAL DE SAÚDE	UBS CIDADE JARDIM II_GENEIS LEAL REZENDE	ADRIANA BATISTA GONÇALVES GOMES	12/05/2022	111379	784,00
360368	1	CADEIRA EXECUTIVA BIZZA TELA PLAXMETAL	SECRETARIA MUNICIPAL DE SAÚDE	UBS CIDADE JARDIM II_GENEIS LEAL REZENDE	ADRIANA BATISTA GONÇALVES GOMES	12/05/2022	111380	784,00
360077	1	BANHO MARIA DIGITAL 5L BIO M5 NS_MARCA 7 LAB	SECRETARIA MUNICIPAL DE SAÚDE	UBS CONJ. RIO CLARO	MARIA DE LOURDES FARIA SANTOS PAI	13/05/2022	111388	1.620,00
360078	1	BANHO MARIA DIGITAL 5L BIO M5 NS_MARCA 7 LAB	SECRETARIA MUNICIPAL DE SAÚDE	UBS VILA SOFIA	BRUNA FERNANDES SILVA	13/05/2022	111387	1.620,00
360079	1	BANHO MARIA DIGITAL 5L BIO M5 NS_MARCA 7 LAB	SECRETARIA MUNICIPAL DE SAÚDE	UBS AV. GOI-S	TATIANE VAZ COSTA	13/05/2022	111386	1.620,00
360091	1	BANHO MARIA DIGITAL 5L BIO M5 NS_MARCA 7 LAB	SECRETARIA MUNICIPAL DE SAÚDE	UBS SANTO ANTONIO	HALANY PEREIRA DE SOUSA ALVES	13/05/2022	111385	1.620,00
360844	1	REFRIGERADOR/ GELEADEIRA CONSUL 280LT	SECRETARIA MUNICIPAL DE SAÚDE	CENTRO DE REABILITAÃ+O III	NAYARA RIBEIRO DE FREITAS	13/05/2022	111381	2.119,27
360845	1	REFRIGERADOR/ GELEADEIRA CONSUL 280LT	SECRETARIA MUNICIPAL DE SAÚDE	CENTRO DE REABILITAÃ+O III	NAYARA RIBEIRO DE FREITAS	13/05/2022	111382	2.119,27
360846	1	FORNO MICROONDAS MIDEA 30LT	SECRETARIA MUNICIPAL DE SAÚDE	CENTRO DE REABILITAÃ+O III	NAYARA RIBEIRO DE FREITAS	13/05/2022	111383	688,00
360847	1	FORNO MICROONDAS MIDEA 30LT	SECRETARIA MUNICIPAL DE SAÚDE	CENTRO DE REABILITAÃ+O III	NAYARA RIBEIRO DE FREITAS	13/05/2022	111384	688,00
360092	1	APARELHO FOTOPOLIMERIZADOR LED 1500MW/CM SEM FIO CC	SECRETARIA MUNICIPAL DE SAÚDE	UBS CIDADE JARDIM II_GENEIS LEAL REZENDE	ADRIANA BATISTA GONÇALVES GOMES	16/05/2022	103310	704,29
360093	1	APARELHO FOTOPOLIMERIZADOR LED 1500MW/CM SEM FIO CC	SECRETARIA MUNICIPAL DE SAÚDE	UBS CIDADE JARDIM II_GENEIS LEAL REZENDE	ADRIANA BATISTA GONÇALVES GOMES	16/05/2022	103311	704,29



<div>Relação Analítica do Patrimônio - Bens Inscritos (Comprados)</div> <div>De 01/01/2022 Até 31/12/2022 gerado em 31/03/2023 13:52</div>								
CÓD.	QTDE	DESCRIÇÃO	DESTINO	SUB-DESTINO	RESPONSÁVEL	DATA	NUM.BEM	VALOR
360102	1	CADEIRA MOCHO COM ENCOSTO_MARCA ABAHIA	SECRETARIA MUNICIPAL DE SAÚDE	SAUDE BUCAL	SILVIA EMILIA CARVALHO GARCIA	16/05/2022	111389	432,00
360103	1	CADEIRA MOCHO COM ENCOSTO_MARCA ABAHIA	SECRETARIA MUNICIPAL DE SAÚDE	SAUDE BUCAL	SILVIA EMILIA CARVALHO GARCIA	16/05/2022	111390	432,00
360104	1	CADEIRA MOCHO COM ENCOSTO_MARCA ABAHIA	SECRETARIA MUNICIPAL DE SAÚDE	SAUDE BUCAL	SILVIA EMILIA CARVALHO GARCIA	16/05/2022	111391	432,00
360105	1	CADEIRA MOCHO COM ENCOSTO_MARCA ABAHIA	SECRETARIA MUNICIPAL DE SAÚDE	SAUDE BUCAL	SILVIA EMILIA CARVALHO GARCIA	16/05/2022	111392	432,00
360112	1	SELADORA 30CM BIVOLT PT_MARCA CRISTOFOLI	SECRETARIA MUNICIPAL DE SAÚDE	SAUDE BUCAL	SILVIA EMILIA CARVALHO GARCIA	16/05/2022	111393	640,00
360353	1	SELADORA 30CM BIVOLT PT_MARCA CRISTOFOLI	SECRETARIA MUNICIPAL DE SAÚDE	SAUDE BUCAL	SILVIA EMILIA CARVALHO GARCIA	16/05/2022	111394	640,00
360354	1	SELADORA 30CM BIVOLT PT_MARCA CRISTOFOLI	SECRETARIA MUNICIPAL DE SAÚDE	SAUDE BUCAL	SILVIA EMILIA CARVALHO GARCIA	16/05/2022	111395	640,00
360355	1	SELADORA 30CM BIVOLT PT_MARCA CRISTOFOLI	SECRETARIA MUNICIPAL DE SAÚDE	SAUDE BUCAL	SILVIA EMILIA CARVALHO GARCIA	16/05/2022	111396	640,00
360356	1	SELADORA 30CM BIVOLT PT_MARCA CRISTOFOLI	SECRETARIA MUNICIPAL DE SAÚDE	SAUDE BUCAL	SILVIA EMILIA CARVALHO GARCIA	16/05/2022	111397	640,00
360357	1	FOTOPOLIMERIZADOR DE RESINAS_EMITER A_MARCA: SCHUS	SECRETARIA MUNICIPAL DE SAÚDE	SAUDE BUCAL	SILVIA EMILIA CARVALHO GARCIA	16/05/2022	101219	616,51
360358	1	FOTOPOLIMERIZADOR DE RESINAS_EMITER A_MARCA: SCHUS	SECRETARIA MUNICIPAL DE SAÚDE	SAUDE BUCAL	SILVIA EMILIA CARVALHO GARCIA	16/05/2022	101220	616,51
360687	1	ARQUIVO DE AÃO COM 6 GAVETAS	SECRETARIA MUNICIPAL DE SAÚDE	UBS CIDADE JARDIM II_GENEIS LEAL REZENDE	ADRIANA BATISTA GONÇALVES GOMES	16/05/2022	111404	1.350,00
360688	1	ARQUIVO DE AÃO COM 6 GAVETAS	SECRETARIA MUNICIPAL DE SAÚDE	UBS CIDADE JARDIM II_GENEIS LEAL REZENDE	ADRIANA BATISTA GONÇALVES GOMES	16/05/2022	111405	1.350,00
360689	1	ARQUIVO DE AÃO COM 6 GAVETAS	SECRETARIA MUNICIPAL DE SAÚDE	UBS CIDADE JARDIM II_GENEIS LEAL REZENDE	ADRIANA BATISTA GONÇALVES GOMES	16/05/2022	111406	1.350,00
360690	1	ARQUIVO DE AÃO COM 6 GAVETAS	SECRETARIA MUNICIPAL DE SAÚDE	UBS CIDADE JARDIM II_GENEIS LEAL REZENDE	ADRIANA BATISTA GONÇALVES GOMES	16/05/2022	111407	1.350,00
360691	1	ARQUIVO DE AÃO COM 6 GAVETAS	SECRETARIA MUNICIPAL DE SAÚDE	UBS CIDADE JARDIM II_GENEIS LEAL REZENDE	ADRIANA BATISTA GONÇALVES GOMES	16/05/2022	111408	1.350,00
360692	1	ARQUIVO DE AÃO COM 4 GAVETAS	SECRETARIA MUNICIPAL DE SAÚDE	UBS CIDADE JARDIM II_GENEIS LEAL REZENDE	ADRIANA BATISTA GONÇALVES GOMES	16/05/2022	111409	650,00
360693	1	ARQUIVO DE AÃO COM 4 GAVETAS	SECRETARIA MUNICIPAL DE SAÚDE	UBS CIDADE JARDIM II_GENEIS LEAL REZENDE	ADRIANA BATISTA GONÇALVES GOMES	16/05/2022	111410	650,00
360694	1	ARQUIVO DE AÃO COM 4 GAVETAS	SECRETARIA MUNICIPAL DE SAÚDE	UBS CIDADE JARDIM II_GENEIS LEAL REZENDE	ADRIANA BATISTA GONÇALVES GOMES	16/05/2022	111411	650,00
360695	1	ARQUIVO DE AÃO COM 4 GAVETAS	SECRETARIA MUNICIPAL DE SAÚDE	UBS CIDADE JARDIM II_GENEIS LEAL REZENDE	ADRIANA BATISTA GONÇALVES GOMES	16/05/2022	111412	650,00
360696	1	ARQUIVO DE AÃO COM 4 GAVETAS	SECRETARIA MUNICIPAL DE SAÚDE	UBS CIDADE JARDIM II_GENEIS LEAL REZENDE	ADRIANA BATISTA GONÇALVES GOMES	16/05/2022	111413	650,00
360697	1	ARQUIVO DE AÃO COM 4 GAVETAS	SECRETARIA MUNICIPAL DE SAÚDE	UBS CIDADE JARDIM II_GENEIS LEAL REZENDE	ADRIANA BATISTA GONÇALVES GOMES	16/05/2022	111414	650,00
360698	1	ARQUIVO DE AÃO COM 4 GAVETAS	SECRETARIA MUNICIPAL DE SAÚDE	UBS CIDADE JARDIM II_GENEIS LEAL REZENDE	ADRIANA BATISTA GONÇALVES GOMES	16/05/2022	111415	650,00
360699	1	ARQUIVO DE AÃO COM 4 GAVETAS	SECRETARIA MUNICIPAL DE SAÚDE	UBS CIDADE JARDIM II_GENEIS LEAL REZENDE	ADRIANA BATISTA GONÇALVES GOMES	16/05/2022	111416	650,00
360700	1	ARQUIVO DE AÃO COM 4 GAVETAS	SECRETARIA MUNICIPAL DE SAÚDE	UBS CIDADE JARDIM II_GENEIS LEAL REZENDE	ADRIANA BATISTA GONÇALVES GOMES	16/05/2022	111417	650,00
360701	1	ARQUIVO DE AÃO COM 4 GAVETAS	SECRETARIA MUNICIPAL DE SAÚDE	UBS CIDADE JARDIM II_GENEIS LEAL REZENDE	ADRIANA BATISTA GONÇALVES GOMES	16/05/2022	111418	650,00
360702	1	ARQUIVO DE AÃO COM 4 GAVETAS	SECRETARIA MUNICIPAL DE SAÚDE	UBS CIDADE JARDIM II_GENEIS LEAL REZENDE	ADRIANA BATISTA GONÇALVES GOMES	16/05/2022	111419	650,00
360703	1	ARQUIVO DE AÃO COM 4 GAVETAS	SECRETARIA MUNICIPAL DE SAÚDE	UBS CIDADE JARDIM II_GENEIS LEAL REZENDE	ADRIANA BATISTA GONÇALVES GOMES	16/05/2022	111420	650,00
360704	1	CADEIRA FIXA CONFECCIONADA EM FERRO COM ASSENTO E E	SECRETARIA MUNICIPAL DE SAÚDE	UBS CIDADE JARDIM II_GENEIS LEAL REZENDE	ADRIANA BATISTA GONÇALVES GOMES	16/05/2022	111421	128,00
360705	1	CADEIRA FIXA CONFECCIONADA EM FERRO COM ASSENTO E E	SECRETARIA MUNICIPAL DE SAÚDE	UBS CIDADE JARDIM II_GENEIS LEAL REZENDE	ADRIANA BATISTA GONÇALVES GOMES	16/05/2022	111422	128,00

<div>Relação Analítica do Patrimônio - Bens Inscritos (Comprados)</div> <div>De 01/01/2022 Até 31/12/2022 gerado em 31/03/2023 13:52</div>								
CÓD.	QTDE	DESCRIÇÃO	DESTINO	SUB-DESTINO	RESPONSÁVEL	DATA	NUM.BEM	VALOR
360706	1	CADEIRA FIXA CONFECCIONADA EM FERRO COM ASSENTO E E	SECRETARIA MUNICIPAL DE SAÚDE	UBS CIDADE JARDIM II_GENEIS LEAL REZENDE	ADRIANA BATISTA GONÇALVES GOMES	16/05/2022	111423	128,00
360707	1	CADEIRA FIXA CONFECCIONADA EM FERRO COM ASSENTO E E	SECRETARIA MUNICIPAL DE SAÚDE	UBS CIDADE JARDIM II_GENEIS LEAL REZENDE	ADRIANA BATISTA GONÇALVES GOMES	16/05/2022	111424	128,00
360708	1	CADEIRA FIXA CONFECCIONADA EM FERRO COM ASSENTO E E	SECRETARIA MUNICIPAL DE SAÚDE	UBS CIDADE JARDIM II_GENEIS LEAL REZENDE	ADRIANA BATISTA GONÇALVES GOMES	16/05/2022	111425	128,00
360709	1	CADEIRA FIXA CONFECCIONADA EM FERRO COM ASSENTO E E	SECRETARIA MUNICIPAL DE SAÚDE	UBS CIDADE JARDIM II_GENEIS LEAL REZENDE	ADRIANA BATISTA GONÇALVES GOMES	16/05/2022	111426	128,00
360710	1	CADEIRA FIXA CONFECCIONADA EM FERRO COM ASSENTO E E	SECRETARIA MUNICIPAL DE SAÚDE	UBS CIDADE JARDIM II_GENEIS LEAL REZENDE	ADRIANA BATISTA GONÇALVES GOMES	16/05/2022	111427	128,00
360711	1	CADEIRA FIXA CONFECCIONADA EM FERRO COM ASSENTO E E	SECRETARIA MUNICIPAL DE SAÚDE	UBS CIDADE JARDIM II_GENEIS LEAL REZENDE	ADRIANA BATISTA GONÇALVES GOMES	16/05/2022	111428	128,00
360712	1	CADEIRA FIXA CONFECCIONADA EM FERRO COM ASSENTO E E	SECRETARIA MUNICIPAL DE SAÚDE	UBS CIDADE JARDIM II_GENEIS LEAL REZENDE	ADRIANA BATISTA GONÇALVES GOMES	16/05/2022	111429	128,00
360713	1	CADEIRA FIXA CONFECCIONADA EM FERRO COM ASSENTO E E	SECRETARIA MUNICIPAL DE SAÚDE	UBS CIDADE JARDIM II_GENEIS LEAL REZENDE	ADRIANA BATISTA GONÇALVES GOMES	16/05/2022	111430	128,00
360714	1	CADEIRA FIXA CONFECCIONADA EM FERRO COM ASSENTO E E	SECRETARIA MUNICIPAL DE SAÚDE	UBS CIDADE JARDIM II_GENEIS LEAL REZENDE	ADRIANA BATISTA GONÇALVES GOMES	16/05/2022	111431	128,00
360715	1	CADEIRA FIXA CONFECCIONADA EM FERRO COM ASSENTO E E	SECRETARIA MUNICIPAL DE SAÚDE	UBS CIDADE JARDIM II_GENEIS LEAL REZENDE	ADRIANA BATISTA GONÇALVES GOMES	16/05/2022	111432	128,00
360716	1	CADEIRA FIXA CONFECCIONADA EM FERRO COM ASSENTO E E	SECRETARIA MUNICIPAL DE SAÚDE	UBS CIDADE JARDIM II_GENEIS LEAL REZENDE	ADRIANA BATISTA GONÇALVES GOMES	16/05/2022	111433	128,00
360717	1	CADEIRA FIXA CONFECCIONADA EM FERRO COM ASSENTO E E	SECRETARIA MUNICIPAL DE SAÚDE	UBS CIDADE JARDIM II_GENEIS LEAL REZENDE	ADRIANA BATISTA GONÇALVES GOMES	16/05/2022	111434	128,00
360718	1	CADEIRA FIXA CONFECCIONADA EM FERRO COM ASSENTO E E	SECRETARIA MUNICIPAL DE SAÚDE	UBS CIDADE JARDIM II_GENEIS LEAL REZENDE	ADRIANA BATISTA GONÇALVES GOMES	16/05/2022	111435	128,00
360719	1	CADEIRA FIXA CONFECCIONADA EM FERRO COM ASSENTO E E	SECRETARIA MUNICIPAL DE SAÚDE	UBS CIDADE JARDIM II_GENEIS LEAL REZENDE	ADRIANA BATISTA GONÇALVES GOMES	16/05/2022	111436	128,00
360720	1	CADEIRA FIXA CONFECCIONADA EM FERRO COM ASSENTO E E	SECRETARIA MUNICIPAL DE SAÚDE	UBS CIDADE JARDIM II_GENEIS LEAL REZENDE	ADRIANA BATISTA GONÇALVES GOMES	16/05/2022	111437	128,00
360721	1	CADEIRA FIXA CONFECCIONADA EM FERRO COM ASSENTO E E	SECRETARIA MUNICIPAL DE SAÚDE	UBS CIDADE JARDIM II_GENEIS LEAL REZENDE	ADRIANA BATISTA GONÇALVES GOMES	16/05/2022	111438	128,00
360722	1	CADEIRA FIXA CONFECCIONADA EM FERRO COM ASSENTO E E	SECRETARIA MUNICIPAL DE SAÚDE	UBS CIDADE JARDIM II_GENEIS LEAL REZENDE	ADRIANA BATISTA GONÇALVES GOMES	16/05/2022	111439	128,00
360723	1	CADEIRA FIXA CONFECCIONADA EM FERRO COM ASSENTO E E	SECRETARIA MUNICIPAL DE SAÚDE	UBS CIDADE JARDIM II_GENEIS LEAL REZENDE	ADRIANA BATISTA GONÇALVES GOMES	16/05/2022	111440	128,00
360724	1	CADEIRA FIXA CONFECCIONADA EM FERRO COM ASSENTO E E	SECRETARIA MUNICIPAL DE SAÚDE	UBS CIDADE JARDIM II_GENEIS LEAL REZENDE	ADRIANA BATISTA GONÇALVES GOMES	16/05/2022	111441	128,00
360725	1	CADEIRA FIXA CONFECCIONADA EM FERRO COM ASSENTO E E	SECRETARIA MUNICIPAL DE SAÚDE	UBS CIDADE JARDIM II_GENEIS LEAL REZENDE	ADRIANA BATISTA GONÇALVES GOMES	16/05/2022	111442	128,00
360726	1	CADEIRA FIXA CONFECCIONADA EM FERRO COM ASSENTO E E	SECRETARIA MUNICIPAL DE SAÚDE	UBS CIDADE JARDIM II_GENEIS LEAL REZENDE	ADRIANA BATISTA GONÇALVES GOMES	16/05/2022	111443	128,00
360727	1	CADEIRA FIXA CONFECCIONADA EM FERRO COM ASSENTO E E	SECRETARIA MUNICIPAL DE SAÚDE	UBS CIDADE JARDIM II_GENEIS LEAL REZENDE	ADRIANA BATISTA GONÇALVES GOMES	16/05/2022	111444	128,00
360728	1	CADEIRA FIXA CONFECCIONADA EM FERRO COM ASSENTO E E	SECRETARIA MUNICIPAL DE SAÚDE	UBS CIDADE JARDIM II_GENEIS LEAL REZENDE	ADRIANA BATISTA GONÇALVES GOMES	16/05/2022	111445	128,00
360729	1	CADEIRA FIXA CONFECCIONADA EM FERRO COM ASSENTO E E	SECRETARIA MUNICIPAL DE SAÚDE	UBS CIDADE JARDIM II_GENEIS LEAL REZENDE	ADRIANA BATISTA GONÇALVES GOMES	16/05/2022	111446	128,00
360730	1	CADEIRA FIXA CONFECCIONADA EM FERRO COM ASSENTO E E	SECRETARIA MUNICIPAL DE SAÚDE	UBS CIDADE JARDIM II_GENEIS LEAL REZENDE	ADRIANA BATISTA GONÇALVES GOMES	16/05/2022	111447	128,00
360731	1	CADEIRA FIXA CONFECCIONADA EM FERRO COM ASSENTO E E	SECRETARIA MUNICIPAL DE SAÚDE	UBS CIDADE JARDIM II_GENEIS LEAL REZENDE	ADRIANA BATISTA GONÇALVES GOMES	16/05/2022	111448	128,00
360732	1	CADEIRA FIXA CONFECCIONADA EM FERRO COM ASSENTO E E	SECRETARIA MUNICIPAL DE SAÚDE	UBS CIDADE JARDIM II_GENEIS LEAL REZENDE	ADRIANA BATISTA GONÇALVES GOMES	16/05/2022	111449	128,00
360733	1	CADEIRA FIXA CONFECCIONADA EM FERRO COM ASSENTO E E	SECRETARIA MUNICIPAL DE SAÚDE	UBS CIDADE JARDIM II_GENEIS LEAL REZENDE	ADRIANA BATISTA GONÇALVES GOMES	16/05/2022	111450	128,00
360734	1	LONGARINA COM 3 LUGARES CONFECCIONADA EM FERRO COI	SECRETARIA MUNICIPAL DE SAÚDE	UBS CIDADE JARDIM II_GENEIS LEAL REZENDE	ADRIANA BATISTA GONÇALVES GOMES	16/05/2022	111451	405,00
360735	1	LONGARINA COM 3 LUGARES CONFECCIONADA EM FERRO COI	SECRETARIA MUNICIPAL DE SAÚDE	UBS CIDADE JARDIM II_GENEIS LEAL REZENDE	ADRIANA BATISTA GONÇALVES GOMES	16/05/2022	111452	405,00

<div>Relação Analítica do Patrimônio - Bens Inscritos (Comprados)</div> <div>De 01/01/2022 Até 31/12/2022 gerado em 31/03/2023 13:52</div>								
CÓD.	QTDE	DESCRIÇÃO	DESTINO	SUB-DESTINO	RESPONSÁVEL	DATA	NUM.BEM	VALOR
360736	1	LONGARINA COM 3 LUGARES CONFECCIONADA EM FERRO CO	SECRETARIA MUNICIPAL DE SAÚDE	UBS CIDADE JARDIM II_GENEIS LEAL REZENDE	ADRIANA BATISTA GONÇALVES GOMES	16/05/2022	111453	405,00
360737	1	LONGARINA COM 3 LUGARES CONFECCIONADA EM FERRO CO	SECRETARIA MUNICIPAL DE SAÚDE	UBS CIDADE JARDIM II_GENEIS LEAL REZENDE	ADRIANA BATISTA GONÇALVES GOMES	16/05/2022	111454	405,00
360738	1	LONGARINA COM 3 LUGARES CONFECCIONADA EM FERRO CO	SECRETARIA MUNICIPAL DE SAÚDE	UBS CIDADE JARDIM II_GENEIS LEAL REZENDE	ADRIANA BATISTA GONÇALVES GOMES	16/05/2022	111455	405,00
360739	1	LONGARINA COM 3 LUGARES CONFECCIONADA EM FERRO CO	SECRETARIA MUNICIPAL DE SAÚDE	UBS CIDADE JARDIM II_GENEIS LEAL REZENDE	ADRIANA BATISTA GONÇALVES GOMES	16/05/2022	111456	405,00
360740	1	LONGARINA COM 3 LUGARES CONFECCIONADA EM FERRO CO	SECRETARIA MUNICIPAL DE SAÚDE	UBS CIDADE JARDIM II_GENEIS LEAL REZENDE	ADRIANA BATISTA GONÇALVES GOMES	16/05/2022	111457	405,00
360741	1	LONGARINA COM 3 LUGARES CONFECCIONADA EM FERRO CO	SECRETARIA MUNICIPAL DE SAÚDE	UBS CIDADE JARDIM II_GENEIS LEAL REZENDE	ADRIANA BATISTA GONÇALVES GOMES	16/05/2022	111458	405,00
360742	1	LONGARINA COM 3 LUGARES CONFECCIONADA EM FERRO CO	SECRETARIA MUNICIPAL DE SAÚDE	UBS CIDADE JARDIM II_GENEIS LEAL REZENDE	ADRIANA BATISTA GONÇALVES GOMES	16/05/2022	111459	405,00
360743	1	LONGARINA COM 3 LUGARES CONFECCIONADA EM FERRO CO	SECRETARIA MUNICIPAL DE SAÚDE	UBS CIDADE JARDIM II_GENEIS LEAL REZENDE	ADRIANA BATISTA GONÇALVES GOMES	16/05/2022	111460	405,00
360744	1	CADEIRA GIRATÉRIA COM SUPORTE PARA BRAÇO	SECRETARIA MUNICIPAL DE SAÚDE	VIGIL-NCIA EPIDEMIOLOGICA_LABORATÓRIO_UBS	ARACELI REZENDE FARIAS CHAVES	16/05/2022	111463	460,00
360745	1	CADEIRA GIRATÉRIA COM SUPORTE PARA BRAÇO	SECRETARIA MUNICIPAL DE SAÚDE	VIGIL-NCIA EPIDEMIOLOGICA_LABORATÓRIO_UBS	ARACELI REZENDE FARIAS CHAVES	16/05/2022	111464	460,00
360825	1	CADEIRA FIXA CONFECCIONADA EM FERRO COM ASSENTO E E	SECRETARIA MUNICIPAL DE SAÚDE	CONSELHO MUNICIPAL DE SA+DE/SMS	ALCINEIA RIBEIRO FREITAS	16/05/2022	111468	126,00
360826	1	CADEIRA FIXA CONFECCIONADA EM FERRO COM ASSENTO E E	SECRETARIA MUNICIPAL DE SAÚDE	CONSELHO MUNICIPAL DE SA+DE/SMS	ALCINEIA RIBEIRO FREITAS	16/05/2022	111469	126,00
360827	1	CADEIRA FIXA CONFECCIONADA EM FERRO COM ASSENTO E E	SECRETARIA MUNICIPAL DE SAÚDE	CONSELHO MUNICIPAL DE SA+DE/SMS	ALCINEIA RIBEIRO FREITAS	16/05/2022	111470	126,00
360828	1	CADEIRA FIXA CONFECCIONADA EM FERRO COM ASSENTO E E	SECRETARIA MUNICIPAL DE SAÚDE	CONSELHO MUNICIPAL DE SA+DE/SMS	ALCINEIA RIBEIRO FREITAS	16/05/2022	111471	126,00
360080	1	BANCO DE MADEIRA JATOBA 4 LUGARES TERRAZO TRAMONTI	SECRETARIA DE ADMINISTRAÇÃO	AEROPORTO FLAVIO FRANCISCO VILELA - BR 156	LUCIMAR CARDOSO NOGUEIRA	17/05/2022	60596	5.510,00
360081	1	BANCO DE MADEIRA JATOBA 4 LUGARES TERRAZO TRAMONTI	SECRETARIA DE ADMINISTRAÇÃO	AEROPORTO FLAVIO FRANCISCO VILELA - BR 156	LUCIMAR CARDOSO NOGUEIRA	17/05/2022	60588	5.510,00
360082	1	BANCO DE MADEIRA JATOBA 4 LUGARES TERRAZO TRAMONTI	SECRETARIA DE ADMINISTRAÇÃO	AEROPORTO FLAVIO FRANCISCO VILELA - BR 156	LUCIMAR CARDOSO NOGUEIRA	17/05/2022	60591	5.510,00
360083	1	BANCO DE MADEIRA JATOBA 4 LUGARES TERRAZO TRAMONTI	SECRETARIA DE ADMINISTRAÇÃO	AEROPORTO FLAVIO FRANCISCO VILELA - BR 156	LUCIMAR CARDOSO NOGUEIRA	17/05/2022	60592	5.510,00
360084	1	AR CONDICIONADO AGRATTO 12000	SECRETARIA DE ADMINISTRAÇÃO	AEROPORTO FLAVIO FRANCISCO VILELA - BR 156	LUCIMAR CARDOSO NOGUEIRA	17/05/2022	202035	1.744,00
360085	1	AR CONDICIONADO AGRATTO 12000 BTUS	SECRETARIA DE ADMINISTRAÇÃO	AEROPORTO FLAVIO FRANCISCO VILELA - BR 156	LUCIMAR CARDOSO NOGUEIRA	17/05/2022	202036	1.744,00
360086	1	AR CONDICIONADO AGRATTO 12000 BTUS	SECRETARIA DE ADMINISTRAÇÃO	AEROPORTO FLAVIO FRANCISCO VILELA - BR 156	LUCIMAR CARDOSO NOGUEIRA	17/05/2022	202037	1.744,00
360087	1	IMPRESSORA MULTIFUNCIONAL COLORIDA HP N/S BR16G8F4BH	SECRETARIA DE ADMINISTRAÇÃO	AEROPORTO FLAVIO FRANCISCO VILELA - BR 156	LUCIMAR CARDOSO NOGUEIRA	17/05/2022	202038	1.200,00
360088	1	MONITOR PHILIPS HD 23,8 P. MOD.242V8A N/S AF52205139857	SECRETARIA DE ADMINISTRAÇÃO	AEROPORTO FLAVIO FRANCISCO VILELA - BR 156	LUCIMAR CARDOSO NOGUEIRA	17/05/2022	202039	1.200,00
360089	1	MONITOR PHILIPS HD 23,8 P. MOD.242V8A N/S AF52205139965	SECRETARIA DE ADMINISTRAÇÃO	AEROPORTO FLAVIO FRANCISCO VILELA - BR 156	LUCIMAR CARDOSO NOGUEIRA	17/05/2022	202040	1.200,00
360793	1	ESCADA DOIS DEGRAUS INOX_MARCA CASA M+DICA	SECRETARIA MUNICIPAL DE SAÚDE	UBS CIDADE JARDIM II_GENEIS LEAL REZENDE	ADRIANA BATISTA GONÇALVES GOMES	17/05/2022	111472	237,00
360794	1	ESCADA DOIS DEGRAUS INOX_MARCA CASA M+DICA	SECRETARIA MUNICIPAL DE SAÚDE	UBS CIDADE JARDIM II_GENEIS LEAL REZENDE	ADRIANA BATISTA GONÇALVES GOMES	17/05/2022	111473	237,00
360795	1	ESCADA DOIS DEGRAUS INOX_MARCA CASA M+DICA	SECRETARIA MUNICIPAL DE SAÚDE	UBS CIDADE JARDIM II_GENEIS LEAL REZENDE	ADRIANA BATISTA GONÇALVES GOMES	17/05/2022	111474	237,00
360796	1	ESCADA DOIS DEGRAUS INOX_MARCA CASA M+DICA	SECRETARIA MUNICIPAL DE SAÚDE	UBS CIDADE JARDIM II_GENEIS LEAL REZENDE	ADRIANA BATISTA GONÇALVES GOMES	17/05/2022	111475	237,00
360797	1	ESCADA DOIS DEGRAUS INOX_MARCA CASA M+DICA	SECRETARIA MUNICIPAL DE SAÚDE	UBS CIDADE JARDIM II_GENEIS LEAL REZENDE	ADRIANA BATISTA GONÇALVES GOMES	17/05/2022	111476	237,00
360798	1	ESCADA DOIS DEGRAUS INOX_MARCA CASA M+DICA	SECRETARIA MUNICIPAL DE SAÚDE	UBS CIDADE JARDIM II_GENEIS LEAL REZENDE	ADRIANA BATISTA GONÇALVES GOMES	17/05/2022	111477	237,00

<div>Relação Analítica do Patrimônio - Bens Inscritos (Comprados)</div> <div>De 01/01/2022 Até 31/12/2022 gerado em 31/03/2023 13:52</div>								
CÓD.	QTDE	DESCRIÇÃO	DESTINO	SUB-DESTINO	RESPONSÁVEL	DATA	NUM.BEM	VALOR
360799	1	ESCADA DOIS DEGRAUS INOX_MARCA CASA M+DICA	SECRETARIA MUNICIPAL DE SAÚDE	UBS CIDADE JARDIM II_GENEIS LEAL REZENDE	ADRIANA BATISTA GONÇALVES GOMES	17/05/2022	111478	237,00
360831	1	AR CONDICIONADO SPLIT TCL 24.000 BTUS	SECRETARIA MUNICIPAL DE SAÚDE	VIGIL-NCIA EPIDEMIOLÓGICA_LABORATÓRIO_UBS	ARACELI REZENDE FARIAS CHAVES	17/05/2022	111465	3.659,00
360832	1	AR CONDICIONADO SPLIT TCL 12.000 BTUS	SECRETARIA MUNICIPAL DE SAÚDE	UBS CIDADE JARDIM II_GENEIS LEAL REZENDE	ADRIANA BATISTA GONÇALVES GOMES	17/05/2022	111467	1.863,00
360833	1	AR CONDICIONADO SPLIT TCL 24.000 BTUS	SECRETARIA MUNICIPAL DE SAÚDE	DEPTO ADMINISTRATIVO/SMS	ADRIANA BATISTA GONÇALVES GOMES	17/05/2022	111461	3.659,00
360834	1	AR CONDICIONADO SPLIT TCL 24.000 BTUS	SECRETARIA MUNICIPAL DE SAÚDE	CONSELHO MUNICIPAL DE SA+DE/SMS	ALCINEIA RIBEIRO FREITAS	17/05/2022	111466	3.659,00
360838	1	REFRIGERADOR CONSUL CRB36A	SECRETARIA MUNICIPAL DE SAÚDE	VIGIL-NCIA SANIT-RIA	KELLE DE OLIVEIRA MELO CARVALHO	17/05/2022	111462	2.239,00
360869	1	CARRO FUNCIONAL PARA LIMPEZA	SECRETARIA MUNICIPAL DE SAÚDE	UBS CIDADE JARDIM II_GENEIS LEAL REZENDE	RAIANE DA SILVA ARANTES FERREIRA	19/05/2022	111628	670,00
360870	1	CARRO FUNCIONAL PARA LIMPEZA	SECRETARIA MUNICIPAL DE SAÚDE	UBS CIDADE JARDIM II_GENEIS LEAL REZENDE	RAIANE DA SILVA ARANTES FERREIRA	19/05/2022	111629	670,00
360871	1	GELADEIRA CONTINENTAL DUPLEX FROST FREE 475 LTS	SECRETARIA MUNICIPAL DE SAÚDE	UBS CIDADE JARDIM II_GENEIS LEAL REZENDE	RAIANE DA SILVA ARANTES FERREIRA	19/05/2022	111630	3.699,99
360872	1	GELADEIRA CONTINENTAL DUPLEX FROST FREE 475 LTS	SECRETARIA MUNICIPAL DE SAÚDE	UBS CIDADE JARDIM II_GENEIS LEAL REZENDE	RAIANE DA SILVA ARANTES FERREIRA	19/05/2022	111631	3.699,99
360151	1	REGISTRADOR ELETRONICO DE PONTO CONTROL ID	SECRETARIA DE ADMINISTRAÇÃO	DIVIS+O DE MANUTENÃ+O DE VE-CULOS, M-QUIN	LUCIMAR CARDOSO NOGUEIRA	20/05/2022	202074	2.350,00
360152	1	REGISTRADOR ELETRONICO DE PONTO CONTROL ID	SECRETARIA DE ADMINISTRAÇÃO	RECEPÃ+O/VIGIL-NCIA/SEGURANÃA	LUCIMAR CARDOSO NOGUEIRA	20/05/2022	202075	2.350,00
360372	1	ROÃADEIRA COSTAL DM 300 STHIL	SECRETARIA DE MEIO AMBIENTE	SECRETARIA DO MEIO AMBIENTE 2	LUCIMAR CARDOSO NOGUEIRA	20/05/2022	202032	3.212,00
360373	1	ROÃADEIRA COSTAL DM 300 STHIL	SECRETARIA DE MEIO AMBIENTE	SECRETARIA DO MEIO AMBIENTE 2	LUCIMAR CARDOSO NOGUEIRA	20/05/2022	202033	3.212,00
360374	1	ROÃADEIRA COSTAL DM 300 STHIL	SECRETARIA DE MEIO AMBIENTE	SECRETARIA DO MEIO AMBIENTE 2	LUCIMAR CARDOSO NOGUEIRA	20/05/2022	202034	3.212,00
360746	1	BIOMBO HOSPITALAR EM AÃO_TRIPLO MARCA: ORTOMED	SECRETARIA MUNICIPAL DE SAÚDE	UBS COLM+IA PARK	LETICIA SOUZA NEVES GOMES	20/05/2022	101232	489,00
360747	1	BIOMBO HOSPITALAR EM AÃO_TRIPLO MARCA: ORTOMED	SECRETARIA MUNICIPAL DE SAÚDE	UBS COLM+IA PARK	LETICIA SOUZA NEVES GOMES	20/05/2022	101233	489,00
360748	1	BIOMBO HOSPITALAR EM AÃO_TRIPLO MARCA: ORTOMED	SECRETARIA MUNICIPAL DE SAÚDE	UBS COLM+IA PARK	LETICIA SOUZA NEVES GOMES	20/05/2022	101234	489,00
360749	1	BIOMBO HOSPITALAR EM AÃO_TRIPLO MARCA: ORTOMED	SECRETARIA MUNICIPAL DE SAÚDE	UBS COLM+IA PARK	LETICIA SOUZA NEVES GOMES	20/05/2022	101235	489,00
360750	1	BIOMBO HOSPITALAR EM AÃO_TRIPLO MARCA: ORTOMED	SECRETARIA MUNICIPAL DE SAÚDE	UBS ESTRELA DALVA	MAURICIO GOMES DA SILVA NETO	20/05/2022	101236	489,00
360751	1	BIOMBO HOSPITALAR EM AÃO_TRIPLO MARCA: ORTOMED	SECRETARIA MUNICIPAL DE SAÚDE	UBS ESTRELA DALVA	MAURICIO GOMES DA SILVA NETO	20/05/2022	101237	489,00
360752	1	BIOMBO HOSPITALAR EM AÃO_TRIPLO MARCA: ORTOMED	SECRETARIA MUNICIPAL DE SAÚDE	UBS ESTRELA DALVA	MAURICIO GOMES DA SILVA NETO	20/05/2022	101238	489,00
360753	1	BIOMBO HOSPITALAR EM AÃO_TRIPLO MARCA: ORTOMED	SECRETARIA MUNICIPAL DE SAÚDE	UBS ESTRELA DALVA	MAURICIO GOMES DA SILVA NETO	20/05/2022	101239	489,00
360754	1	BIOMBO HOSPITALAR EM AÃO_TRIPLO MARCA: ORTOMED	SECRETARIA MUNICIPAL DE SAÚDE	UBS ESTRELA DALVA	MAURICIO GOMES DA SILVA NETO	20/05/2022	101240	489,00
360755	1	BIOMBO HOSPITALAR EM AÃO_TRIPLO MARCA: ORTOMED	SECRETARIA MUNICIPAL DE SAÚDE	UBS VILA F-TIMA	PAULA GONCALVES DE SOUSA	20/05/2022	101241	489,00
360756	1	BIOMBO HOSPITALAR EM AÃO_TRIPLO MARCA: ORTOMED	SECRETARIA MUNICIPAL DE SAÚDE	UBS VILA F-TIMA	PAULA GONCALVES DE SOUSA	20/05/2022	101242	489,00
360757	1	BIOMBO HOSPITALAR EM AÃO_TRIPLO MARCA: ORTOMED	SECRETARIA MUNICIPAL DE SAÚDE	UBS VILA F-TIMA	PAULA GONCALVES DE SOUSA	20/05/2022	101243	489,00
360758	1	BIOMBO HOSPITALAR EM AÃO_TRIPLO MARCA: ORTOMED	SECRETARIA MUNICIPAL DE SAÚDE	UBS VILA F-TIMA	PAULA GONCALVES DE SOUSA	20/05/2022	101244	489,00
360759	1	BIOMBO HOSPITALAR EM AÃO_TRIPLO MARCA: ORTOMED	SECRETARIA MUNICIPAL DE SAÚDE	UBS VILA F-TIMA	PAULA GONCALVES DE SOUSA	20/05/2022	101245	489,00
360760	1	BIOMBO HOSPITALAR EM AÃO_TRIPLO MARCA: ORTOMED	SECRETARIA MUNICIPAL DE SAÚDE	UBS VILA BRASILIA	IDELMA VIANA RODRIGUES	20/05/2022	101246	489,00



ESTADO DE GOIÁS  
PREFEITURA MUNICIPAL DE JATAI  
RUA ITARUMA, 355 - S. SANTA MARIA

Relação Analítica do Patrimônio - Bens Inscritos (Comprados)  
De 01/01/2022 Até 31/12/2022 gerado em 31/03/2023 13:52

CÓD.	QTDE	DESCRIÇÃO	DESTINO	SUB-DESTINO	RESPONSÁVEL	DATA	NUM.BEM	VALOR
360761	1	BIOMBO HOSPITALAR EM AÃO_TRIPLO MARCA: ORTOMED	SECRETARIA MUNICIPAL DE SAÚDE	UBS VILA BRASILIA	IDELMA VIANA RODRIGUES	20/05/2022	101247	489,00
360762	1	BIOMBO HOSPITALAR EM AÃO_TRIPLO MARCA: ORTOMED	SECRETARIA MUNICIPAL DE SAÚDE	UBS VILA BRASILIA	IDELMA VIANA RODRIGUES	20/05/2022	101248	489,00
360763	1	BIOMBO HOSPITALAR EM AÃO_TRIPLO MARCA: ORTOMED	SECRETARIA MUNICIPAL DE SAÚDE	UBS VILA BRASILIA	IDELMA VIANA RODRIGUES	20/05/2022	101249	489,00
360764	1	BIOMBO HOSPITALAR EM AÃO_TRIPLO MARCA: ORTOMED	SECRETARIA MUNICIPAL DE SAÚDE	UBS VILA BRASILIA	IDELMA VIANA RODRIGUES	20/05/2022	101250	489,00
360765	1	BIOMBO HOSPITALAR EM AÃO_TRIPLO MARCA: ORTOMED	SECRETARIA MUNICIPAL DE SAÚDE	UBS VILA OLAVO	VANESSA FERNANDES CARVALHO	20/05/2022	101251	489,00
360766	1	BIOMBO HOSPITALAR EM AÃO_TRIPLO MARCA: ORTOMED	SECRETARIA MUNICIPAL DE SAÚDE	UBS VILA OLAVO	VANESSA FERNANDES CARVALHO	20/05/2022	101253	489,00
360767	1	BIOMBO HOSPITALAR EM AÃO_TRIPLO MARCA: ORTOMED	SECRETARIA MUNICIPAL DE SAÚDE	UBS VILA OLAVO	VANESSA FERNANDES CARVALHO	20/05/2022	101254	489,00
360768	1	BIOMBO HOSPITALAR EM AÃO_TRIPLO MARCA: ORTOMED	SECRETARIA MUNICIPAL DE SAÚDE	UBS VILA OLAVO	VANESSA FERNANDES CARVALHO	20/05/2022	101255	489,00
360769	1	BIOMBO HOSPITALAR EM AÃO_TRIPLO MARCA: ORTOMED	SECRETARIA MUNICIPAL DE SAÚDE	UBS VILA OLAVO	VANESSA FERNANDES CARVALHO	20/05/2022	101256	489,00
360770	1	BIOMBO HOSPITALAR EM AÃO_TRIPLO MARCA: ORTOMED	SECRETARIA MUNICIPAL DE SAÚDE	POLICL-NICA	GEORGEANE NOGUEIRA SILVA	20/05/2022	101257	489,00
360771	1	BIOMBO HOSPITALAR EM AÃO_TRIPLO MARCA: ORTOMED	SECRETARIA MUNICIPAL DE SAÚDE	POLICL-NICA	GEORGEANE NOGUEIRA SILVA	20/05/2022	101258	489,00
360772	1	BIOMBO HOSPITALAR EM AÃO_TRIPLO MARCA: ORTOMED	SECRETARIA MUNICIPAL DE SAÚDE	POLICL-NICA	GEORGEANE NOGUEIRA SILVA	20/05/2022	101259	489,00
360773	1	BIOMBO HOSPITALAR EM AÃO_TRIPLO MARCA: ORTOMED	SECRETARIA MUNICIPAL DE SAÚDE	POLICL-NICA	GEORGEANE NOGUEIRA SILVA	20/05/2022	101260	489,00
360774	1	BIOMBO HOSPITALAR EM AÃO_TRIPLO MARCA: ORTOMED	SECRETARIA MUNICIPAL DE SAÚDE	POLICL-NICA	GEORGEANE NOGUEIRA SILVA	20/05/2022	101261	489,00
360775	1	BIOMBO HOSPITALAR EM AÃO_TRIPLO MARCA: ORTOMED	SECRETARIA MUNICIPAL DE SAÚDE	POLICL-NICA	GEORGEANE NOGUEIRA SILVA	20/05/2022	101262	489,00
360776	1	AR CONDICIONADO CONSUL 18.000 BTUS	SECRETARIA MUNICIPAL DE SAÚDE	CENTRO DE REABILITAÃ+O III	NAYARA RIBEIRO FREITAS	20/05/2022	111479	2.242,50
360777	1	AR CONDICIONADO CONSUL 18.000 BTUS	SECRETARIA MUNICIPAL DE SAÚDE	CENTRO DE REABILITAÃ+O III	NAYARA RIBEIRO FREITAS	20/05/2022	111480	2.242,50
360778	1	AR CONDICIONADO CONSUL 18.000 BTUS	SECRETARIA MUNICIPAL DE SAÚDE	CENTRO DE REABILITAÃ+O III	NAYARA RIBEIRO FREITAS	20/05/2022	111481	2.242,50
360779	1	AR CONDICIONADO CONSUL 18.000 BTUS	SECRETARIA MUNICIPAL DE SAÚDE	CENTRO DE REABILITAÃ+O III	NAYARA RIBEIRO FREITAS	20/05/2022	111482	2.242,50
360780	1	AR CONDICIONADO CONSUL 18.000 BTUS	SECRETARIA MUNICIPAL DE SAÚDE	CENTRO DE REABILITAÃ+O III	NAYARA RIBEIRO FREITAS	20/05/2022	111483	2.242,50
360781	1	AR CONDICIONADO CONSUL 18.000 BTUS	SECRETARIA MUNICIPAL DE SAÚDE	CENTRO DE REABILITAÃ+O III	NAYARA RIBEIRO FREITAS	20/05/2022	111484	2.242,50
360782	1	AR CONDICIONADO CONSUL 18.000 BTUS	SECRETARIA MUNICIPAL DE SAÚDE	CENTRO DE REABILITAÃ+O III	NAYARA RIBEIRO FREITAS	20/05/2022	111485	2.242,50
360783	1	AR CONDICIONADO CONSUL 18.000 BTUS	SECRETARIA MUNICIPAL DE SAÚDE	CENTRO DE REABILITAÃ+O III	NAYARA RIBEIRO FREITAS	20/05/2022	111486	2.242,50
360784	1	AR CONDICIONADO CONSUL 18.000 BTUS	SECRETARIA MUNICIPAL DE SAÚDE	CENTRO DE REABILITAÃ+O III	NAYARA RIBEIRO FREITAS	20/05/2022	111487	2.242,50
360785	1	AR CONDICIONADO CONSUL 18.000 BTUS	SECRETARIA MUNICIPAL DE SAÚDE	CENTRO DE REABILITAÃ+O III	NAYARA RIBEIRO FREITAS	20/05/2022	111488	2.242,50
360786	1	AR CONDICIONADO CONSUL 9.000 BTUS	SECRETARIA MUNICIPAL DE SAÚDE	CENTRO DE REABILITAÃ+O III	NAYARA RIBEIRO FREITAS	20/05/2022	111489	1.608,00
360787	1	AR CONDICIONADO CONSUL 9.000 BTUS	SECRETARIA MUNICIPAL DE SAÚDE	CENTRO DE REABILITAÃ+O III	NAYARA RIBEIRO FREITAS	20/05/2022	111490	1.608,00
361480	1	ESTOJO PERFURADO INËX 18X18X03	SECRETARIA MUNICIPAL DE SAÚDE	UBS CONJ. RIO CLARO	MARIA DE LOURDES FARIA SANTOS PAI	20/05/2022	101276	193,41
361481	1	ESTOJO PERFURADO INËX 18X18X03	SECRETARIA MUNICIPAL DE SAÚDE	UBS CONJ. RIO CLARO	MARIA DE LOURDES FARIA SANTOS PAI	20/05/2022	101277	193,41
361482	1	ESTOJO PERFURADO INËX 18X18X03	SECRETARIA MUNICIPAL DE SAÚDE	UBS CONJ. RIO CLARO	MARIA DE LOURDES FARIA SANTOS PAI	20/05/2022	101278	193,41





ESTADO DE GOIÁS  
PREFEITURA MUNICIPAL DE JATAI  
RUA ITARUMA, 355 - S. SANTA MARIA

Relação Analítica do Patrimônio - Bens Inscritos (Comprados)  
De 01/01/2022 Até 31/12/2022 gerado em 31/03/2023 13:52

CÓD.	QTDE	DESCRIÇÃO	DESTINO	SUB-DESTINO	RESPONSÁVEL	DATA	NUM.BEM	VALOR
361483	1	ESTOJO PERFURADO INÊX 18X18X03	SECRETARIA MUNICIPAL DE SAÚDE	UBS CONJ. RIO CLARO	MARIA DE LOURDES FARIA SANTOS PAI	20/05/2022	101279	193,41
361484	1	ESTOJO PERFURADO INÊX 18X18X03	SECRETARIA MUNICIPAL DE SAÚDE	UBS CONJ. RIO CLARO	MARIA DE LOURDES FARIA SANTOS PAI	20/05/2022	101280	193,41
361485	1	ESTOJO PERFURADO INÊX 18X18X03	SECRETARIA MUNICIPAL DE SAÚDE	UBS CONJ. RIO CLARO	MARIA DE LOURDES FARIA SANTOS PAI	20/05/2022	101281	193,41
361486	1	ESTOJO PERFURADO INÊX 18X18X03	SECRETARIA MUNICIPAL DE SAÚDE	UBS AV. GOI-S	TATIANE VAZ COSTA	20/05/2022	101282	193,41
361487	1	ESTOJO PERFURADO INÊX 18X18X03	SECRETARIA MUNICIPAL DE SAÚDE	UBS AV. GOI-S	TATIANE VAZ COSTA	20/05/2022	101283	193,41
361488	1	ESTOJO PERFURADO INÊX 18X18X03	SECRETARIA MUNICIPAL DE SAÚDE	UBS AV. GOI-S	TATIANE VAZ COSTA	20/05/2022	101284	193,41
361489	1	ESTOJO PERFURADO INÊX 18X18X03	SECRETARIA MUNICIPAL DE SAÚDE	UBS AV. GOI-S	TATIANE VAZ COSTA	20/05/2022	101285	193,41
361490	1	ESTOJO PERFURADO INÊX 18X18X03	SECRETARIA MUNICIPAL DE SAÚDE	UBS AV. GOI-S	TATIANE VAZ COSTA	20/05/2022	101286	193,41
361507	1	TERMÊMETERO DIGITAL INFRAVERMELHO	SECRETARIA MUNICIPAL DE SAÚDE	UBS CONJ. RIO CLARO	MARIA DE LOURDES FARIA SANTOS PAI	20/05/2022	101398	99,27
361508	1	TERMÊMETERO DIGITAL INFRAVERMELHO	SECRETARIA MUNICIPAL DE SAÚDE	UBS CONJ. RIO CLARO	MARIA DE LOURDES FARIA SANTOS PAI	20/05/2022	101399	99,27
361509	1	TERMÊMETERO DIGITAL INFRAVERMELHO	SECRETARIA MUNICIPAL DE SAÚDE	UBS CONJ. RIO CLARO	MARIA DE LOURDES FARIA SANTOS PAI	20/05/2022	101400	99,27
361510	1	TERMÊMETERO DIGITAL INFRAVERMELHO	SECRETARIA MUNICIPAL DE SAÚDE	UBS CONJ. RIO CLARO	MARIA DE LOURDES FARIA SANTOS PAI	20/05/2022	101401	99,27
361511	1	TERMÊMETERO DIGITAL INFRAVERMELHO	SECRETARIA MUNICIPAL DE SAÚDE	UBS CONJ. RIO CLARO	MARIA DE LOURDES FARIA SANTOS PAI	20/05/2022	101402	99,27
361512	1	TERMÊMETERO DIGITAL INFRAVERMELHO	SECRETARIA MUNICIPAL DE SAÚDE	UBS CONJ. RIO CLARO	MARIA DE LOURDES FARIA SANTOS PAI	20/05/2022	101403	99,27
361513	1	TERMÊMETERO DIGITAL INFRAVERMELHO	SECRETARIA MUNICIPAL DE SAÚDE	UBS CONJ. RIO CLARO	MARIA DE LOURDES FARIA SANTOS PAI	20/05/2022	101404	99,27
361514	1	TERMÊMETERO DIGITAL INFRAVERMELHO	SECRETARIA MUNICIPAL DE SAÚDE	UBS CONJ. RIO CLARO	MARIA DE LOURDES FARIA SANTOS PAI	20/05/2022	101405	99,27
361515	1	TERMÊMETERO DIGITAL INFRAVERMELHO	SECRETARIA MUNICIPAL DE SAÚDE	UBS CONJ. RIO CLARO	MARIA DE LOURDES FARIA SANTOS PAI	20/05/2022	101406	99,27
361516	1	TERMÊMETERO DIGITAL INFRAVERMELHO	SECRETARIA MUNICIPAL DE SAÚDE	UBS CONJ. RIO CLARO	MARIA DE LOURDES FARIA SANTOS PAI	20/05/2022	101407	99,27
361517	1	OX-METRO DE DEDO_OXILED_MARCA GTECH	SECRETARIA MUNICIPAL DE SAÚDE	UBS CONJ. RIO CLARO	MARIA DE LOURDES FARIA SANTOS PAI	20/05/2022	101408	88,45
361518	1	OX-METRO DE DEDO_OXILED_MARCA GTECH	SECRETARIA MUNICIPAL DE SAÚDE	UBS CONJ. RIO CLARO	MARIA DE LOURDES FARIA SANTOS PAI	20/05/2022	101409	88,45
361519	1	OX-METRO DE DEDO_OXILED_MARCA GTECH	SECRETARIA MUNICIPAL DE SAÚDE	UBS CONJ. RIO CLARO	MARIA DE LOURDES FARIA SANTOS PAI	20/05/2022	101410	88,45
361520	1	OX-METRO DE DEDO_OXILED_MARCA GTECH	SECRETARIA MUNICIPAL DE SAÚDE	UBS CONJ. RIO CLARO	MARIA DE LOURDES FARIA SANTOS PAI	20/05/2022	101411	88,45
361521	1	OX-METRO DE DEDO_OXILED_MARCA GTECH	SECRETARIA MUNICIPAL DE SAÚDE	UBS CONJ. RIO CLARO	MARIA DE LOURDES FARIA SANTOS PAI	20/05/2022	101412	88,45
361522	1	OX-METRO DE DEDO_OXILED_MARCA GTECH	SECRETARIA MUNICIPAL DE SAÚDE	UBS CONJ. RIO CLARO	MARIA DE LOURDES FARIA SANTOS PAI	20/05/2022	101413	88,45
361523	1	OX-METRO DE DEDO_OXILED_MARCA GTECH	SECRETARIA MUNICIPAL DE SAÚDE	UBS CONJ. RIO CLARO	MARIA DE LOURDES FARIA SANTOS PAI	20/05/2022	101414	88,45
361524	1	OX-METRO DE DEDO_OXILED_MARCA GTECH	SECRETARIA MUNICIPAL DE SAÚDE	UBS CONJ. RIO CLARO	MARIA DE LOURDES FARIA SANTOS PAI	20/05/2022	101415	88,45
361525	1	OX-METRO DE DEDO_OXILED_MARCA GTECH	SECRETARIA MUNICIPAL DE SAÚDE	UBS CONJ. RIO CLARO	MARIA DE LOURDES FARIA SANTOS PAI	20/05/2022	101416	88,45
361526	1	OX-METRO DE DEDO_OXILED_MARCA GTECH	SECRETARIA MUNICIPAL DE SAÚDE	UBS CONJ. RIO CLARO	MARIA DE LOURDES FARIA SANTOS PAI	20/05/2022	101417	88,45
360153	1	CPU DELL	SECRETARIA DE EDUCAÇÃO	SECRETARIA DE EDUCAÇÃO II	LUCIMAR CARDOSO NOGUEIRA	23/05/2022	91416	4.400,00
360154	1	MONITOR DELL 23/8 POL.MOD.P2422H N/S BR067NW4-TVBOO-2	SECRETARIA DE EDUCAÇÃO	SECRETARIA DE EDUCAÇÃO II	LUCIMAR CARDOSO NOGUEIRA	23/05/2022	91515	900,00





ESTADO DE GOIÁS  
PREFEITURA MUNICIPAL DE JATAI  
RUA ITARUMA, 355 - S. SANTA MARIA

Relação Analítica do Patrimônio - Bens Inscritos (Comprados)  
De 01/01/2022 Até 31/12/2022 gerado em 31/03/2023 13:52

CÓD.	QTDE	DESCRIÇÃO	DESTINO	SUB-DESTINO	RESPONSÁVEL	DATA	NUM.BEM	VALOR
360155	1	MONITOR DELL 23/8 POL.MOD.P2422H N/S BR067NW4-TVBOO-23	SECRETARIA DE EDUCAÇÃO	SECRETARIA DE EDUCAÇÃO II	LUCIMAR CARDOSO NOGUEIRA	23/05/2022	91516	900,00
360156	1	MONITOR DELL 23/8 POL.MOD.P2422H N/S BR067NW4-TVBOO-23	SECRETARIA DE EDUCAÇÃO	SECRETARIA DE EDUCAÇÃO II	LUCIMAR CARDOSO NOGUEIRA	23/05/2022	91517	900,00
360157	1	MONITOR DELL 23/8 POL.MOD.P2422H N/S BR067NW4-TVBOO-23	SECRETARIA DE EDUCAÇÃO	SECRETARIA DE EDUCAÇÃO II	LUCIMAR CARDOSO NOGUEIRA	23/05/2022	91518	900,00
360158	1	MONITOR DELL 23/8 POL.MOD.P2422H N/S BR067NW4-TVBOO-23	SECRETARIA DE EDUCAÇÃO	SECRETARIA DE EDUCAÇÃO II	LUCIMAR CARDOSO NOGUEIRA	23/05/2022	91519	900,00
360159	1	MONITOR DELL 23/8 POL.MOD.P2422H N/S BR067NW4-TVBOO-23	SECRETARIA DE EDUCAÇÃO	SECRETARIA DE EDUCAÇÃO II	LUCIMAR CARDOSO NOGUEIRA	23/05/2022	91520	900,00
360160	1	MONITOR DELL 23/8 POL.MOD.P2422H N/S BR067NW4-TVBOO-23	SECRETARIA DE EDUCAÇÃO	SECRETARIA DE EDUCAÇÃO II	LUCIMAR CARDOSO NOGUEIRA	23/05/2022	91521	900,00
360161	1	MONITOR DELL 23/8 POL.MOD.P2422H N/S BR067NW4-TVBOO-23	SECRETARIA DE EDUCAÇÃO	SECRETARIA DE EDUCAÇÃO II	LUCIMAR CARDOSO NOGUEIRA	23/05/2022	91522	900,00
360162	1	MONITOR DELL 23/8 POL.MOD.P2422H N/S BR067NW4-TVBOO-23	SECRETARIA DE EDUCAÇÃO	SECRETARIA DE EDUCAÇÃO II	LUCIMAR CARDOSO NOGUEIRA	23/05/2022	91523	900,00
360163	1	MONITOR DELL 23/8 POL.MOD.P2422H N/S BR067NW4-TVBOO-23	SECRETARIA DE EDUCAÇÃO	SECRETARIA DE EDUCAÇÃO II	LUCIMAR CARDOSO NOGUEIRA	23/05/2022	91524	900,00
360164	1	MONITOR DELL 23/8 POL.MOD.P2422H N/S BR067NW4-TVBOO-23	SECRETARIA DE EDUCAÇÃO	SECRETARIA DE EDUCAÇÃO II	LUCIMAR CARDOSO NOGUEIRA	23/05/2022	91525	900,00
360165	1	MONITOR DELL 23/8 POL.MOD.P2422H N/S BR067NW4-TVBOO-23	SECRETARIA DE EDUCAÇÃO	SECRETARIA DE EDUCAÇÃO II	LUCIMAR CARDOSO NOGUEIRA	23/05/2022	91526	900,00
360166	1	MONITOR DELL 23/8 POL.MOD.P2422H N/S BR067NW4-TVBOO-23	SECRETARIA DE EDUCAÇÃO	SECRETARIA DE EDUCAÇÃO II	LUCIMAR CARDOSO NOGUEIRA	23/05/2022	91527	900,00
360167	1	MONITOR DELL 23/8 POL.MOD.P2422H N/S BR067NW4-TVBOO-23	SECRETARIA DE EDUCAÇÃO	SECRETARIA DE EDUCAÇÃO II	LUCIMAR CARDOSO NOGUEIRA	23/05/2022	91528	900,00
360168	1	MONITOR DELL 23/8 POL.MOD.P2422H N/S BR067NW4-TVBOO-23	SECRETARIA DE EDUCAÇÃO	SECRETARIA DE EDUCAÇÃO II	LUCIMAR CARDOSO NOGUEIRA	23/05/2022	91529	900,00
360169	1	MONITOR DELL 23/8 POL.MOD.P2422H N/S BR067NW4-TVBOO-23	SECRETARIA DE EDUCAÇÃO	SECRETARIA DE EDUCAÇÃO II	LUCIMAR CARDOSO NOGUEIRA	23/05/2022	91530	900,00
360170	1	MONITOR DELL 23/8 POL.MOD.P2422H N/S BR067NW4-TVBOO-23	SECRETARIA DE EDUCAÇÃO	SECRETARIA DE EDUCAÇÃO II	LUCIMAR CARDOSO NOGUEIRA	23/05/2022	91531	900,00
360171	1	MONITOR DELL 23/8 POL.MOD.P2422H N/S BR067NW4-TVBOO-23	SECRETARIA DE EDUCAÇÃO	SECRETARIA DE EDUCAÇÃO II	LUCIMAR CARDOSO NOGUEIRA	23/05/2022	91532	900,00
360172	1	MONITOR DELL 23/8 POL.MOD.P2422H N/S BR067NW4-TVBOO-23	SECRETARIA DE EDUCAÇÃO	SECRETARIA DE EDUCAÇÃO II	LUCIMAR CARDOSO NOGUEIRA	23/05/2022	91533	900,00
360173	1	CPU DELL	SECRETARIA DE EDUCAÇÃO	SECRETARIA DE EDUCAÇÃO II	DENIS SILVA SANTOS	23/05/2022	91417	4.400,00
360174	1	MONITOR DELL 23/8 POL.MOD.P2422H N/S BR067NW4-TVBOO-23	SECRETARIA DE EDUCAÇÃO	SECRETARIA DE EDUCAÇÃO II	LUCIMAR CARDOSO NOGUEIRA	23/05/2022	91534	900,00
360175	1	MONITOR DELL 23/8 POL.MOD.P2422H N/S BR067NW4-TVBOO-23	SECRETARIA DE EDUCAÇÃO	SECRETARIA DE EDUCAÇÃO II	LUCIMAR CARDOSO NOGUEIRA	23/05/2022	91535	900,00
360176	1	CPU DELL	SECRETARIA DE EDUCAÇÃO	SECRETARIA DE EDUCAÇÃO II	DENIS SILVA SANTOS	23/05/2022	91418	4.400,00
360177	1	CPU DELL	SECRETARIA DE EDUCAÇÃO	SECRETARIA DE EDUCAÇÃO II	DENIS SILVA SANTOS	23/05/2022	91419	4.400,00
360178	1	MONITOR DELL 23/8 POL.MOD.P2422H N/S BR067NW4-TVBOO-23	SECRETARIA DE EDUCAÇÃO	SECRETARIA DE EDUCAÇÃO II	LUCIMAR CARDOSO NOGUEIRA	23/05/2022	91536	900,00
360179	1	MONITOR DELL 23/8 POL.MOD.P2422H N/S BR067NW4-TVBOO-23	SECRETARIA DE EDUCAÇÃO	SECRETARIA DE EDUCAÇÃO II	LUCIMAR CARDOSO NOGUEIRA	23/05/2022	91537	900,00
360180	1	CPU DELL	SECRETARIA DE EDUCAÇÃO	SECRETARIA DE EDUCAÇÃO II	DENIS SILVA SANTOS	23/05/2022	91420	4.400,00
360181	1	CPU DELL	SECRETARIA DE EDUCAÇÃO	SECRETARIA DE EDUCAÇÃO II	DENIS SILVA SANTOS	23/05/2022	91421	4.400,00
360182	1	CPU DELL	SECRETARIA DE EDUCAÇÃO	SECRETARIA DE EDUCAÇÃO II	DENIS SILVA SANTOS	23/05/2022	91422	4.400,00
360183	1	CPU DELL	SECRETARIA DE EDUCAÇÃO	SECRETARIA DE EDUCACAO	DENIS SILVA SANTOS	23/05/2022	91423	4.400,00
360184	1	MONITOR DELL 23/8 POL.MOD.P2422H N/S BR067NW4-TVBOO-23	SECRETARIA DE EDUCAÇÃO	SECRETARIA DE EDUCAÇÃO II	LUCIMAR CARDOSO NOGUEIRA	23/05/2022	91538	900,00

<div>Relação Analítica do Patrimônio - Bens Inscritos (Comprados)</div> <div>De 01/01/2022 Até 31/12/2022 gerado em 31/03/2023 13:52</div>								
CÓD.	QTDE	DESCRIÇÃO	DESTINO	SUB-DESTINO	RESPONSÁVEL	DATA	NUM.BEM	VALOR
360185	1	CPU DELL	SECRETARIA DE EDUCAÃ+O	SECRETARIA DE EDUCAÃAO II	DENIS SILVA SANTOS	23/05/2022	91424	4.400,00
360186	1	MONITOR DELL 23/8 POL.MOD.P2422H N/S BR067NW4-TVBOO-23	SECRETARIA DE EDUCAÃ+O	SECRETARIA DE EDUCAÃAO II	LUCIMAR CARDOSO NOGUEIRA	23/05/2022	91539	900,00
360187	1	MONITOR DELL 23/8 POL.MOD.P2422H N/S BR067NW4-TVBOO-23	SECRETARIA DE EDUCAÃ+O	SECRETARIA DE EDUCAÃAO II	LUCIMAR CARDOSO NOGUEIRA	23/05/2022	91540	900,00
360188	1	CPU DELL	SECRETARIA DE EDUCAÃ+O	SECRETARIA DE EDUCACAO	DENIS SILVA SANTOS	23/05/2022	91425	4.400,00
360189	1	MONITOR DELL 23/8 POL.MOD.P2422H N/S BR067NW4-TVBOO-23	SECRETARIA DE EDUCAÃ+O	SECRETARIA DE EDUCAÃAO II	LUCIMAR CARDOSO NOGUEIRA	23/05/2022	91541	900,00
360190	1	MONITOR DELL 23/8 POL.MOD.P2422H N/S BR067NW4-TVBOO-23	SECRETARIA DE EDUCAÃ+O	SECRETARIA DE EDUCAÃAO II	LUCIMAR CARDOSO NOGUEIRA	23/05/2022	91542	900,00
360191	1	CPU DELL	SECRETARIA DE EDUCAÃ+O	SECRETARIA DE EDUCACAO	DENIS SILVA SANTOS	23/05/2022	91426	4.400,00
360192	1	CPU DELL	SECRETARIA DE EDUCAÃ+O	SECRETARIA DE EDUCACAO	DENIS SILVA SANTOS	23/05/2022	91427	4.400,00
360193	1	MONITOR DELL 23/8 POL.MOD.P2422H N/S BR067NW4-TVBOO-23	SECRETARIA DE EDUCAÃ+O	SECRETARIA DE EDUCAÃAO II	LUCIMAR CARDOSO NOGUEIRA	23/05/2022	91543	900,00
360194	1	CPU DELL	SECRETARIA DE EDUCAÃ+O	SECRETARIA DE EDUCAÃAO II	DENIS SILVA SANTOS	23/05/2022	91428	4.400,00
360195	1	MONITOR DELL 23/8 POL.MOD.P2422H N/S BR067NW4-TVBOO-23	SECRETARIA DE EDUCAÃ+O	SECRETARIA DE EDUCAÃAO II	LUCIMAR CARDOSO NOGUEIRA	23/05/2022	91544	900,00
360196	1	MONITOR DELL 23/8 POL.MOD.P2422H N/S BR067NW4-TVBOO-23	SECRETARIA DE EDUCAÃ+O	SECRETARIA DE EDUCAÃAO II	LUCIMAR CARDOSO NOGUEIRA	23/05/2022	91545	900,00
360197	1	CPU DELL	SECRETARIA DE EDUCAÃ+O	SECRETARIA DE EDUCACAO	DENIS SILVA SANTOS	23/05/2022	91429	4.400,00
360198	1	CPU DELL	SECRETARIA DE EDUCAÃ+O	SECRETARIA DE EDUCAÃAO II	DENIS SILVA SANTOS	23/05/2022	91430	4.400,00
360199	1	CPU DELL	SECRETARIA DE EDUCAÃ+O	SECRETARIA DE EDUCAÃAO II	DENIS SILVA SANTOS	23/05/2022	91431	4.400,00
360200	1	MONITOR DELL 23/8 POL.MOD.P2422H N/S BR067NW4-TVBOO-23	SECRETARIA DE EDUCAÃ+O	SECRETARIA DE EDUCAÃAO II	LUCIMAR CARDOSO NOGUEIRA	23/05/2022	91546	900,00
360201	1	CPU DELL	SECRETARIA DE EDUCAÃ+O	SECRETARIA DE EDUCACAO	DENIS SILVA SANTOS	23/05/2022	91432	4.400,00
360202	1	MONITOR DELL 23/8 POL.MOD.P2422H N/S BR067NW4-TVBOO-23	SECRETARIA DE EDUCAÃ+O	SECRETARIA DE EDUCAÃAO II	LUCIMAR CARDOSO NOGUEIRA	23/05/2022	91547	900,00
360203	1	CPU DELL	SECRETARIA DE EDUCAÃ+O	SECRETARIA DE EDUCAÃAO II	DENIS SILVA SANTOS	23/05/2022	91433	4.400,00
360204	1	MONITOR DELL 23/8 POL.MOD.P2422H N/S BR067NW4-TVBOO-23	SECRETARIA DE EDUCAÃ+O	SECRETARIA DE EDUCAÃAO II	LUCIMAR CARDOSO NOGUEIRA	23/05/2022	91548	900,00
360205	1	CPU DELL	SECRETARIA DE EDUCAÃ+O	SECRETARIA DE EDUCAÃAO II	DENIS SILVA SANTOS	23/05/2022	91434	4.400,00
360206	1	MONITOR DELL 23/8 POL.MOD.P2422H N/S BR067NW4-TVBOO-23	SECRETARIA DE EDUCAÃ+O	SECRETARIA DE EDUCAÃAO II	LUCIMAR CARDOSO NOGUEIRA	23/05/2022	91549	900,00
360207	1	MONITOR DELL 23/8 POL.MOD.P2422H N/S BR067NW4-TVBOO-23	SECRETARIA DE EDUCAÃ+O	SECRETARIA DE EDUCAÃAO II	LUCIMAR CARDOSO NOGUEIRA	23/05/2022	91550	900,00
360208	1	CPU DELL	SECRETARIA DE EDUCAÃ+O	SECRETARIA DE EDUCAÃAO II	DENIS SILVA SANTOS	23/05/2022	91435	4.400,00
360209	1	CPU DELL	SECRETARIA DE EDUCAÃ+O	SECRETARIA DE EDUCAÃAO II	DENIS SILVA SANTOS	23/05/2022	91436	4.400,00
360210	1	MONITOR DELL 23/8 POL.MOD.P2422H N/S BR067NW4-TVBOO-23	SECRETARIA DE EDUCAÃ+O	SECRETARIA DE EDUCAÃAO II	LUCIMAR CARDOSO NOGUEIRA	23/05/2022	91551	900,00
360211	1	MONITOR DELL 23/8 POL.MOD.P2422H N/S BR067NW4-TVBOO-23	SECRETARIA DE EDUCAÃ+O	SECRETARIA DE EDUCAÃAO II	LUCIMAR CARDOSO NOGUEIRA	23/05/2022	91552	900,00
360212	1	CPU DELL	SECRETARIA DE EDUCAÃ+O	SECRETARIA DE EDUCAÃAO II	DENIS SILVA SANTOS	23/05/2022	91437	4.400,00
360213	1	MONITOR DELL 23/8 POL.MOD.P2422H N/S BR067NW4-TVBOO-23	SECRETARIA DE EDUCAÃ+O	SECRETARIA DE EDUCAÃAO II	LUCIMAR CARDOSO NOGUEIRA	23/05/2022	91553	900,00
360214	1	CPU DELL	SECRETARIA DE EDUCAÃ+O	SECRETARIA DE EDUCAÃAO II	DENIS SILVA SANTOS	23/05/2022	91438	4.400,00

<div>Relação Analítica do Patrimônio - Bens Inscritos (Comprados)</div> <div>De 01/01/2022 Até 31/12/2022 gerado em 31/03/2023 13:52</div>								
CÓD.	QTDE	DESCRIÇÃO	DESTINO	SUB-DESTINO	RESPONSÁVEL	DATA	NUM.BEM	VALOR
360215	1	MONITOR DELL 23/8 POL.MOD.P2422H N/S BR067NW4-TVBOO-23	SECRETARIA DE EDUCAÃ+O	SECRETARIA DE EDUCAÃAO II	LUCIMAR CARDOSO NOGUEIRA	23/05/2022	91554	900,00
360216	1	CPU DELL	SECRETARIA DE EDUCAÃ+O	SECRETARIA DE EDUCAÃAO II	DENIS SILVA SANTOS	23/05/2022	91439	4.400,00
360217	1	MONITOR DELL 23/8 POL.MOD.P2422H N/S BR067NW4-TVBOO-23	SECRETARIA DE EDUCAÃ+O	SECRETARIA DE EDUCAÃAO II	LUCIMAR CARDOSO NOGUEIRA	23/05/2022	91555	900,00
360218	1	MONITOR DELL 23/8 POL.MOD.P2422H N/S BR067NW4-TVBOO-23	SECRETARIA DE EDUCAÃ+O	SECRETARIA DE EDUCAÃAO II	LUCIMAR CARDOSO NOGUEIRA	23/05/2022	91556	900,00
360219	1	CPU DELL	SECRETARIA DE EDUCAÃ+O	SECRETARIA DE EDUCAÃAO II	DENIS SILVA SANTOS	23/05/2022	91440	4.400,00
360220	1	MONITOR DELL 23/8 POL.MOD.P2422H N/S BR067NW4-TVBOO-23	SECRETARIA DE EDUCAÃ+O	SECRETARIA DE EDUCAÃAO II	LUCIMAR CARDOSO NOGUEIRA	23/05/2022	91557	900,00
360221	1	MONITOR DELL 23/8 POL.MOD.P2422H N/S BR067NW4-TVBOO-23	SECRETARIA DE EDUCAÃ+O	SECRETARIA DE EDUCAÃAO II	LUCIMAR CARDOSO NOGUEIRA	23/05/2022	91558	900,00
360222	1	MONITOR DELL 23/8 POL.MOD.P2422H N/S BR067NW4-TVBOO-23	SECRETARIA DE EDUCAÃ+O	SECRETARIA DE EDUCAÃAO II	LUCIMAR CARDOSO NOGUEIRA	23/05/2022	91559	900,00
360223	1	MONITOR DELL 23/8 POL.MOD.P2422H N/S BR067NW4-TVBOO-23	SECRETARIA DE EDUCAÃ+O	SECRETARIA DE EDUCAÃAO II	LUCIMAR CARDOSO NOGUEIRA	23/05/2022	91560	900,00
360224	1	MONITOR DELL 23/8 POL.MOD.P2422H N/S BR067NW4-TVBOO-23	SECRETARIA DE EDUCAÃ+O	SECRETARIA DE EDUCAÃAO II	LUCIMAR CARDOSO NOGUEIRA	23/05/2022	91561	900,00
360225	1	MONITOR DELL 23/8 POL.MOD.P2422H N/S BR067NW4-TVBOO-23	SECRETARIA DE EDUCAÃ+O	SECRETARIA DE EDUCAÃAO II	LUCIMAR CARDOSO NOGUEIRA	23/05/2022	91562	900,00
360226	1	MONITOR DELL 23/8 POL.MOD.P2422H N/S BR067NW4-TVBOO-23	SECRETARIA DE EDUCAÃ+O	SECRETARIA DE EDUCAÃAO II	LUCIMAR CARDOSO NOGUEIRA	23/05/2022	91563	900,00
360227	1	MONITOR DELL 23/8 POL.MOD.P2422H N/S BR067NW4-TVBOO-23	SECRETARIA DE EDUCAÃ+O	SECRETARIA DE EDUCAÃAO II	LUCIMAR CARDOSO NOGUEIRA	23/05/2022	91564	900,00
360228	1	MONITOR DELL 23/8 POL.MOD.P2422H N/S BR067NW4-TVBOO-23	SECRETARIA DE EDUCAÃ+O	SECRETARIA DE EDUCAÃAO II	LUCIMAR CARDOSO NOGUEIRA	23/05/2022	91565	900,00
360229	1	MONITOR DELL 23/8 POL.MOD.P2422H N/S BR067NW4-TVBOO-23	SECRETARIA DE EDUCAÃ+O	SECRETARIA DE EDUCAÃAO II	LUCIMAR CARDOSO NOGUEIRA	23/05/2022	91566	900,00
360230	1	MONITOR DELL 23/8 POL.MOD.P2422H N/S BR067NW4-TVBOO-23	SECRETARIA DE EDUCAÃ+O	SECRETARIA DE EDUCAÃAO II	LUCIMAR CARDOSO NOGUEIRA	23/05/2022	91567	900,00
360231	1	MONITOR DELL 23/8 POL.MOD.P2422H N/S BR067NW4-TVBOO-23	SECRETARIA DE EDUCAÃ+O	SECRETARIA DE EDUCAÃAO II	LUCIMAR CARDOSO NOGUEIRA	23/05/2022	91568	900,00
360232	1	MONITOR DELL 23/8 POL.MOD.P2422H N/S BR067NW4-TVBOO-23	SECRETARIA DE EDUCAÃ+O	SECRETARIA DE EDUCAÃAO II	LUCIMAR CARDOSO NOGUEIRA	23/05/2022	91569	900,00
360233	1	MONITOR DELL 23/8 POL.MOD.P2422H N/S BR067NW4-TVBOO-23	SECRETARIA DE EDUCAÃ+O	SECRETARIA DE EDUCAÃAO II	LUCIMAR CARDOSO NOGUEIRA	23/05/2022	91570	900,00
360234	1	MONITOR DELL 23/8 POL.MOD.P2422H N/S BR067NW4-TVBOO-23	SECRETARIA DE EDUCAÃ+O	SECRETARIA DE EDUCAÃAO II	LUCIMAR CARDOSO NOGUEIRA	23/05/2022	91571	900,00
360235	1	MONITOR DELL 23/8 POL.MOD.P2422H N/S BR067NW4-TVBOO-23	SECRETARIA DE EDUCAÃ+O	SECRETARIA DE EDUCAÃAO II	LUCIMAR CARDOSO NOGUEIRA	23/05/2022	91572	900,00
360236	1	MONITOR DELL 23/8 POL.MOD.P2422H N/S BR067NW4-TVBOO-23	SECRETARIA DE EDUCAÃ+O	SECRETARIA DE EDUCAÃAO II	LUCIMAR CARDOSO NOGUEIRA	23/05/2022	91573	900,00
360237	1	MONITOR DELL 23/8 POL.MOD.P2422H N/S BR067NW4-TVBOO-23	SECRETARIA DE EDUCAÃ+O	SECRETARIA DE EDUCAÃAO II	LUCIMAR CARDOSO NOGUEIRA	23/05/2022	91574	900,00
360238	1	MONITOR DELL 23/8 POL.MOD.P2422H N/S BR067NW4-TVBOO-23	SECRETARIA DE EDUCAÃ+O	SECRETARIA DE EDUCAÃAO II	LUCIMAR CARDOSO NOGUEIRA	23/05/2022	91575	900,00
360239	1	MONITOR DELL 23/8 POL.MOD.P2422H N/S BR067NW4-TVBOO-23	SECRETARIA DE EDUCAÃ+O	SECRETARIA DE EDUCAÃAO II	LUCIMAR CARDOSO NOGUEIRA	23/05/2022	91576	900,00
360240	1	MONITOR DELL 23/8 POL.MOD.P2422H N/S BR067NW4-TVBOO-23	SECRETARIA DE EDUCAÃ+O	SECRETARIA DE EDUCAÃAO II	LUCIMAR CARDOSO NOGUEIRA	23/05/2022	91577	900,00
360241	1	MONITOR DELL 23/8 POL.MOD.P2422H N/S BR067NW4-TVBOO-23	SECRETARIA DE EDUCAÃ+O	SECRETARIA DE EDUCAÃAO II	LUCIMAR CARDOSO NOGUEIRA	23/05/2022	91578	900,00
360242	1	CPU DELL	SECRETARIA DE EDUCAÃ+O	SECRETARIA DE EDUCAÃAO II	DENIS SILVA SANTOS	23/05/2022	91441	4.400,00
360243	1	CPU DELL	SECRETARIA DE EDUCAÃ+O	SECRETARIA DE EDUCAÃAO II	DENIS SILVA SANTOS	23/05/2022	91442	4.400,00
360244	1	CPU DELL	SECRETARIA DE EDUCAÃ+O	SECRETARIA DE EDUCAÃAO II	DENIS SILVA SANTOS	23/05/2022	91443	4.400,00



ESTADO DE GOIÁS  
PREFEITURA MUNICIPAL DE JATAÍ  
RUA ITARUMA, 355 - S. SANTA MARIA

Relação Analítica do Patrimônio - Bens Inscritos (Comprados)  
De 01/01/2022 Até 31/12/2022 gerado em 31/03/2023 13:52

CÓD.	QTDE	DESCRIÇÃO	DESTINO	SUB-DESTINO	RESPONSÁVEL	DATA	NUM.BEM	VALOR
360245	1	CPU DELL	SECRETARIA DE EDUCAÃ+O	SECRETARIA DE EDUCAÃAO II	DENIS SILVA SANTOS	23/05/2022	91444	4.400,00
360246	1	CPU DELL	SECRETARIA DE EDUCAÃ+O	SECRETARIA DE EDUCAÃAO II	DENIS SILVA SANTOS	23/05/2022	91445	4.400,00
360247	1	CPU DELL	SECRETARIA DE EDUCAÃ+O	SECRETARIA DE EDUCAÃAO II	DENIS SILVA SANTOS	23/05/2022	91446	4.400,00
360248	1	CPU DELL	SECRETARIA DE EDUCAÃ+O	SECRETARIA DE EDUCAÃAO II	DENIS SILVA SANTOS	23/05/2022	91447	4.400,00
360249	1	CPU DELL	SECRETARIA DE EDUCAÃ+O	SECRETARIA DE EDUCAÃAO II	DENIS SILVA SANTOS	23/05/2022	91448	4.400,00
360250	1	CPU DELL	SECRETARIA DE EDUCAÃ+O	SECRETARIA DE EDUCAÃAO II	DENIS SILVA SANTOS	23/05/2022	91449	4.400,00
360251	1	CPU DELL	SECRETARIA DE EDUCAÃ+O	SECRETARIA DE EDUCAÃAO II	DENIS SILVA SANTOS	23/05/2022	91450	4.400,00
360252	1	CPU DELL	SECRETARIA DE EDUCAÃ+O	SECRETARIA DE EDUCAÃAO II	DENIS SILVA SANTOS	23/05/2022	91451	4.400,00
360253	1	CPU DELL	SECRETARIA DE EDUCAÃ+O	SECRETARIA DE EDUCAÃAO II	DENIS SILVA SANTOS	23/05/2022	91452	4.400,00
360254	1	CPU DELL	SECRETARIA DE EDUCAÃ+O	SECRETARIA DE EDUCAÃAO II	DENIS SILVA SANTOS	23/05/2022	91453	4.400,00
360255	1	CPU DELL	SECRETARIA DE EDUCAÃ+O	SECRETARIA DE EDUCAÃAO II	DENIS SILVA SANTOS	23/05/2022	91454	4.400,00
360256	1	CPU DELL	SECRETARIA DE EDUCAÃ+O	SECRETARIA DE EDUCAÃAO II	DENIS SILVA SANTOS	23/05/2022	91455	4.400,00
360257	1	CPU DELL	SECRETARIA DE EDUCAÃ+O	SECRETARIA DE EDUCAÃAO II	DENIS SILVA SANTOS	23/05/2022	91456	4.400,00
360258	1	CPU DELL	SECRETARIA DE EDUCAÃ+O	SECRETARIA DE EDUCAÃAO II	DENIS SILVA SANTOS	23/05/2022	91457	4.400,00
360259	1	CPU DELL	SECRETARIA DE EDUCAÃ+O	SECRETARIA DE EDUCAÃAO II	DENIS SILVA SANTOS	23/05/2022	91458	4.400,00
360260	1	CPU DELL	SECRETARIA DE EDUCAÃ+O	SECRETARIA DE EDUCAÃAO II	DENIS SILVA SANTOS	23/05/2022	91459	4.400,00
360261	1	CPU DELL	SECRETARIA DE EDUCAÃ+O	SECRETARIA DE EDUCAÃAO II	DENIS SILVA SANTOS	23/05/2022	91460	4.400,00
360262	1	CPU DELL	SECRETARIA DE EDUCAÃ+O	SECRETARIA DE EDUCAÃAO II	DENIS SILVA SANTOS	23/05/2022	91461	4.400,00
360263	1	CPU DELL	SECRETARIA DE EDUCAÃ+O	SECRETARIA DE EDUCAÃAO II	DENIS SILVA SANTOS	23/05/2022	91462	4.400,00
360264	1	CPU DELL	SECRETARIA DE EDUCAÃ+O	SECRETARIA DE EDUCAÃAO II	DENIS SILVA SANTOS	23/05/2022	91463	4.400,00
360265	1	CPU DELL	SECRETARIA DE EDUCAÃ+O	SECRETARIA DE EDUCAÃAO II	DENIS SILVA SANTOS	23/05/2022	91464	4.400,00
360266	1	CPU DELL	SECRETARIA DE EDUCAÃ+O	SECRETARIA DE EDUCAÃAO II	DENIS SILVA SANTOS	23/05/2022	91465	4.400,00
360267	1	CPU DELL	SECRETARIA DE EDUCAÃ+O	SECRETARIA DE EDUCAÃAO II	DENIS SILVA SANTOS	23/05/2022	91466	4.400,00
360268	1	CPU DELL	SECRETARIA DE EDUCAÃ+O	SECRETARIA DE EDUCAÃAO II	DENIS SILVA SANTOS	23/05/2022	91467	4.400,00
360269	1	CPU DELL	SECRETARIA DE EDUCAÃ+O	SECRETARIA DE EDUCAÃAO II	DENIS SILVA SANTOS	23/05/2022	91468	4.400,00
360270	1	CPU DELL	SECRETARIA DE EDUCAÃ+O	SECRETARIA DE EDUCAÃAO II	DENIS SILVA SANTOS	23/05/2022	91469	4.400,00
360271	1	CPU DELL	SECRETARIA DE EDUCAÃ+O	SECRETARIA DE EDUCAÃAO II	DENIS SILVA SANTOS	23/05/2022	91470	4.400,00
360272	1	CPU DELL	SECRETARIA DE EDUCAÃ+O	SECRETARIA DE EDUCAÃAO II	DENIS SILVA SANTOS	23/05/2022	91471	4.400,00
360273	1	CPU DELL	SECRETARIA DE EDUCAÃ+O	SECRETARIA DE EDUCAÃAO II	DENIS SILVA SANTOS	23/05/2022	91472	4.400,00
360274	1	CPU DELL	SECRETARIA DE EDUCAÃ+O	SECRETARIA DE EDUCAÃAO II	DENIS SILVA SANTOS	23/05/2022	91473	4.400,00



ESTADO DE GOIÁS  
PREFEITURA MUNICIPAL DE JATAÍ  
RUA ITARUMA, 355 - S. SANTA MARIA

Relação Analítica do Patrimônio - Bens Inscritos (Comprados)  
De 01/01/2022 Até 31/12/2022 gerado em 31/03/2023 13:52

CÓD.	QTDE	DESCRIÇÃO	DESTINO	SUB-DESTINO	RESPONSÁVEL	DATA	NUM.BEM	VALOR
360275	1	CPU DELL	SECRETARIA DE EDUCAÃ+O	SECRETARIA DE EDUCAÃAO II	DENIS SILVA SANTOS	23/05/2022	91474	4.400,00
360276	1	CPU DELL	SECRETARIA DE EDUCAÃ+O	SECRETARIA DE EDUCAÃAO II	DENIS SILVA SANTOS	23/05/2022	91475	4.400,00
360277	1	CPU DELL	SECRETARIA DE EDUCAÃ+O	SECRETARIA DE EDUCAÃAO II	DENIS SILVA SANTOS	23/05/2022	91476	4.400,00
360278	1	CPU DELL	SECRETARIA DE EDUCAÃ+O	SECRETARIA DE EDUCAÃAO II	DENIS SILVA SANTOS	23/05/2022	91477	4.400,00
360279	1	CPU DELL	SECRETARIA DE EDUCAÃ+O	SECRETARIA DE EDUCAÃAO II	DENIS SILVA SANTOS	23/05/2022	91478	4.400,00
360280	1	CPU DELL	SECRETARIA DE EDUCAÃ+O	SECRETARIA DE EDUCAÃAO II	DENIS SILVA SANTOS	23/05/2022	91479	4.400,00
360281	1	CPU DELL	SECRETARIA DE EDUCAÃ+O	SECRETARIA DE EDUCAÃAO II	DENIS SILVA SANTOS	23/05/2022	91480	4.400,00
360282	1	CPU DELL	SECRETARIA DE EDUCAÃ+O	SECRETARIA DE EDUCAÃAO II	DENIS SILVA SANTOS	23/05/2022	91481	4.400,00
360283	1	CPU DELL	SECRETARIA DE EDUCAÃ+O	SECRETARIA DE EDUCAÃAO II	DENIS SILVA SANTOS	23/05/2022	91482	4.400,00
360284	1	CPU DELL	SECRETARIA DE EDUCAÃ+O	SECRETARIA DE EDUCAÃAO II	DENIS SILVA SANTOS	23/05/2022	91483	4.400,00
360285	1	CPU DELL	SECRETARIA DE EDUCAÃ+O	SECRETARIA DE EDUCAÃAO II	DENIS SILVA SANTOS	23/05/2022	91484	4.400,00
360286	1	CPU DELL	SECRETARIA DE EDUCAÃ+O	SECRETARIA DE EDUCAÃAO II	DENIS SILVA SANTOS	23/05/2022	91485	4.400,00
360287	1	CPU DELL	SECRETARIA DE EDUCAÃ+O	SECRETARIA DE EDUCAÃAO II	DENIS SILVA SANTOS	23/05/2022	91486	4.400,00
360288	1	CPU DELL	SECRETARIA DE EDUCAÃ+O	SECRETARIA DE EDUCAÃAO II	DENIS SILVA SANTOS	23/05/2022	91487	4.400,00
360289	1	CPU DELL	SECRETARIA DE EDUCAÃ+O	SECRETARIA DE EDUCAÃAO II	DENIS SILVA SANTOS	23/05/2022	91488	4.400,00
360290	1	CPU DELL	SECRETARIA DE EDUCAÃ+O	SECRETARIA DE EDUCAÃAO II	DENIS SILVA SANTOS	23/05/2022	91489	4.400,00
360291	1	CPU DELL	SECRETARIA DE EDUCAÃ+O	SECRETARIA DE EDUCAÃAO II	DENIS SILVA SANTOS	23/05/2022	91490	4.400,00
360292	1	CPU DELL	SECRETARIA DE EDUCAÃ+O	SECRETARIA DE EDUCAÃAO II	DENIS SILVA SANTOS	23/05/2022	91491	4.400,00
360293	1	CPU DELL	SECRETARIA DE EDUCAÃ+O	SECRETARIA DE EDUCAÃAO II	DENIS SILVA SANTOS	23/05/2022	91492	4.400,00
360294	1	CPU DELL	SECRETARIA DE EDUCAÃ+O	SECRETARIA DE EDUCAÃAO II	DENIS SILVA SANTOS	23/05/2022	91493	4.400,00
360295	1	CPU DELL	SECRETARIA DE EDUCAÃ+O	SECRETARIA DE EDUCAÃAO II	DENIS SILVA SANTOS	23/05/2022	91494	4.400,00
360296	1	CPU DELL	SECRETARIA DE EDUCAÃ+O	SECRETARIA DE EDUCAÃAO II	DENIS SILVA SANTOS	23/05/2022	91495	4.400,00
360297	1	CPU DELL	SECRETARIA DE EDUCAÃ+O	SECRETARIA DE EDUCAÃAO II	DENIS SILVA SANTOS	23/05/2022	91496	4.400,00
360298	1	CPU DELL	SECRETARIA DE EDUCAÃ+O	SECRETARIA DE EDUCAÃAO II	DENIS SILVA SANTOS	23/05/2022	91497	4.400,00
360299	1	CPU DELL	SECRETARIA DE EDUCAÃ+O	SECRETARIA DE EDUCAÃAO II	DENIS SILVA SANTOS	23/05/2022	91498	4.400,00
360300	1	CPU DELL	SECRETARIA DE EDUCAÃ+O	SECRETARIA DE EDUCAÃAO II	DENIS SILVA SANTOS	23/05/2022	91499	4.400,00
360301	1	CPU DELL	SECRETARIA DE EDUCAÃ+O	SECRETARIA DE EDUCAÃAO II	DENIS SILVA SANTOS	23/05/2022	91500	4.400,00
360302	1	CPU DELL	SECRETARIA DE EDUCAÃ+O	SECRETARIA DE EDUCAÃAO II	DENIS SILVA SANTOS	23/05/2022	91501	4.400,00
360303	1	CPU DELL	SECRETARIA DE EDUCAÃ+O	SECRETARIA DE EDUCAÃAO II	DENIS SILVA SANTOS	23/05/2022	91502	4.400,00
360304	1	CPU DELL	SECRETARIA DE EDUCAÃ+O	SECRETARIA DE EDUCAÃAO II	DENIS SILVA SANTOS	23/05/2022	91503	4.400,00



<div>Relação Analítica do Patrimônio - Bens Inscritos (Comprados)</div> <div>De 01/01/2022 Até 31/12/2022 gerado em 31/03/2023 13:52</div>								
CÓD.	QTDE	DESCRIÇÃO	DESTINO	SUB-DESTINO	RESPONSÁVEL	DATA	NUM.BEM	VALOR
360305	1	CPU DELL	SECRETARIA DE EDUCAÃ+O	SECRETARIA DE EDUCAÃAO II	DENIS SILVA SANTOS	23/05/2022	91504	4.400,00
360306	1	CPU DELL	SECRETARIA DE EDUCAÃ+O	SECRETARIA DE EDUCAÃAO II	DENIS SILVA SANTOS	23/05/2022	91505	4.400,00
360307	1	CPU DELL	SECRETARIA DE EDUCAÃ+O	SECRETARIA DE EDUCAÃAO II	DENIS SILVA SANTOS	23/05/2022	91506	4.400,00
360308	1	CPU DELL	SECRETARIA DE EDUCAÃ+O	SECRETARIA DE EDUCAÃAO II	DENIS SILVA SANTOS	23/05/2022	91507	4.400,00
360309	1	CPU DELL	SECRETARIA DE EDUCAÃ+O	SECRETARIA DE EDUCAÃAO II	DENIS SILVA SANTOS	23/05/2022	91508	4.400,00
360310	1	CPU DELL	SECRETARIA DE EDUCAÃ+O	SECRETARIA DE EDUCAÃAO II	DENIS SILVA SANTOS	23/05/2022	91509	4.400,00
360311	1	CPU DELL	SECRETARIA DE EDUCAÃ+O	SECRETARIA DE EDUCAÃAO II	DENIS SILVA SANTOS	23/05/2022	91510	4.400,00
360312	1	CPU DELL	SECRETARIA DE EDUCAÃ+O	SECRETARIA DE EDUCAÃAO II	DENIS SILVA SANTOS	23/05/2022	91511	4.400,00
360313	1	CPU DELL	SECRETARIA DE EDUCAÃ+O	SECRETARIA DE EDUCAÃAO II	DENIS SILVA SANTOS	23/05/2022	91512	4.400,00
360314	1	CPU DELL	SECRETARIA DE EDUCAÃ+O	SECRETARIA DE EDUCAÃAO II	DENIS SILVA SANTOS	23/05/2022	91513	4.400,00
360315	1	CPU DELL	SECRETARIA DE EDUCAÃ+O	SECRETARIA DE EDUCAÃAO II	DENIS SILVA SANTOS	23/05/2022	91514	4.400,00
360316	1	CPU DELL	SECRETARIA DE EDUCAÃ+O	SECRETARIA DE EDUCAÃAO II	DENIS SILVA SANTOS	23/05/2022	91515	4.400,00
360317	1	MONITOR DELL 23/8 POL.MOD.P2422H N/S BR067NW4-TVBOO-23	SECRETARIA DE EDUCAÃ+O	SECRETARIA DE EDUCAÃAO II	LUCIMAR CARDOSO NOGUEIRA	23/05/2022	91580	900,00
360318	1	MONITOR DELL 23/8 POL.MOD.P2422H N/S BR067NW4-TVBOO-23	SECRETARIA DE EDUCAÃ+O	SECRETARIA DE EDUCAÃAO II	LUCIMAR CARDOSO NOGUEIRA	23/05/2022	91581	900,00
360319	1	MONITOR DELL 23/8 POL.MOD.P2422H N/S BR067NW4-TVBOO-23	SECRETARIA DE EDUCAÃ+O	SECRETARIA DE EDUCAÃAO II	LUCIMAR CARDOSO NOGUEIRA	23/05/2022	91582	900,00
360320	1	MONITOR DELL 23/8 POL.MOD.P2422H N/S BR067NW4-TVBOO-23	SECRETARIA DE EDUCAÃ+O	SECRETARIA DE EDUCAÃAO II	LUCIMAR CARDOSO NOGUEIRA	23/05/2022	91583	900,00
360321	1	MONITOR DELL 23/8 POL.MOD.P2422H N/S BR067NW4-TVBOO-23	SECRETARIA DE EDUCAÃ+O	SECRETARIA DE EDUCAÃAO II	LUCIMAR CARDOSO NOGUEIRA	23/05/2022	91584	900,00
360322	1	MONITOR DELL 23/8 POL.MOD.P2422H N/S BR067NW4-TVBOO-23	SECRETARIA DE EDUCAÃ+O	SECRETARIA DE EDUCAÃAO II	LUCIMAR CARDOSO NOGUEIRA	23/05/2022	91585	900,00
360323	1	MONITOR DELL 23/8 POL.MOD.P2422H N/S BR067NW4-TVBOO-23	SECRETARIA DE EDUCAÃ+O	SECRETARIA DE EDUCAÃAO II	LUCIMAR CARDOSO NOGUEIRA	23/05/2022	91586	900,00
360324	1	MONITOR DELL 23/8 POL.MOD.P2422H N/S BR067NW4-TVBOO-23	SECRETARIA DE EDUCAÃ+O	SECRETARIA DE EDUCAÃAO II	LUCIMAR CARDOSO NOGUEIRA	23/05/2022	91587	900,00
360325	1	MONITOR DELL 23/8 POL.MOD.P2422H N/S BR067NW4-TVBOO-23	SECRETARIA DE EDUCAÃ+O	SECRETARIA DE EDUCAÃAO II	LUCIMAR CARDOSO NOGUEIRA	23/05/2022	91588	900,00
360326	1	MONITOR DELL 23/8 POL.MOD.P2422H N/S BR067NW4-TVBOO-23	SECRETARIA DE EDUCAÃ+O	SECRETARIA DE EDUCAÃAO II	LUCIMAR CARDOSO NOGUEIRA	23/05/2022	91589	900,00
360327	1	MONITOR DELL 23/8 POL.MOD.P2422H N/S BR067NW4-TVBOO-23	SECRETARIA DE EDUCAÃ+O	SECRETARIA DE EDUCAÃAO II	LUCIMAR CARDOSO NOGUEIRA	23/05/2022	91590	900,00
360328	1	MONITOR DELL 23/8 POL.MOD.P2422H N/S BR067NW4-TVBOO-23	SECRETARIA DE EDUCAÃ+O	SECRETARIA DE EDUCAÃAO II	LUCIMAR CARDOSO NOGUEIRA	23/05/2022	91591	900,00
360329	1	MONITOR DELL 23/8 POL.MOD.P2422H N/S BR067NW4-TVBOO-23	SECRETARIA DE EDUCAÃ+O	SECRETARIA DE EDUCAÃAO II	LUCIMAR CARDOSO NOGUEIRA	23/05/2022	91592	900,00
360330	1	MONITOR DELL 23/8 POL.MOD.P2422H N/S BR067NW4-TVBOO-23	SECRETARIA DE EDUCAÃ+O	SECRETARIA DE EDUCAÃAO II	LUCIMAR CARDOSO NOGUEIRA	23/05/2022	91593	900,00
360331	1	MONITOR DELL 23/8 POL.MOD.P2422H N/S BR067NW4-TVBOO-23	SECRETARIA DE EDUCAÃ+O	SECRETARIA DE EDUCAÃAO II	LUCIMAR CARDOSO NOGUEIRA	23/05/2022	91594	900,00
360332	1	MONITOR DELL 23/8 POL.MOD.P2422H N/S BR067NW4-TVBOO-23	SECRETARIA DE EDUCAÃ+O	SECRETARIA DE EDUCAÃAO II	LUCIMAR CARDOSO NOGUEIRA	23/05/2022	91595	900,00
360333	1	MONITOR DELL 23/8 POL.MOD.P2422H N/S BR067NW4-TVBOO-23	SECRETARIA DE EDUCAÃ+O	SECRETARIA DE EDUCAÃAO II	LUCIMAR CARDOSO NOGUEIRA	23/05/2022	91596	900,00
360334	1	MONITOR DELL 23/8 POL.MOD.P2422H N/S BR067NW4-TVBOO-23	SECRETARIA DE EDUCAÃ+O	SECRETARIA DE EDUCAÃAO II	LUCIMAR CARDOSO NOGUEIRA	23/05/2022	91597	900,00





ESTADO DE GOIÁS  
PREFEITURA MUNICIPAL DE JATAÍ  
RUA ITARUMA, 355 - S. SANTA MARIA

Relação Analítica do Patrimônio - Bens Inscritos (Comprados)  
De 01/01/2022 Até 31/12/2022 gerado em 31/03/2023 13:52

CÓD.	QTDE	DESCRIÇÃO	DESTINO	SUB-DESTINO	RESPONSÁVEL	DATA	NUM.BEM	VALOR
360335	1	MONITOR DELL 23/8 POL.MOD.P2422H N/S BR067NW4-TVBOO-23	SECRETARIA DE EDUCAÇÃO	SECRETARIA DE EDUCAÇÃO II	LUCIMAR CARDOSO NOGUEIRA	23/05/2022	91598	900,00
360336	1	MONITOR DELL 23/8 POL.MOD.P2422H N/S BR067NW4-TVBOO-23	SECRETARIA DE EDUCAÇÃO	SECRETARIA DE EDUCAÇÃO II	LUCIMAR CARDOSO NOGUEIRA	23/05/2022	91600	900,00
360337	1	MONITOR DELL 23/8 POL.MOD.P2422H N/S BR067NW4-TVBOO-23	SECRETARIA DE EDUCAÇÃO	SECRETARIA DE EDUCAÇÃO II	LUCIMAR CARDOSO NOGUEIRA	23/05/2022	91601	900,00
360338	1	MONITOR DELL 23/8 POL.MOD.P2422H N/S BR067NW4-TVBOO-23	SECRETARIA DE EDUCAÇÃO	SECRETARIA DE EDUCAÇÃO II	LUCIMAR CARDOSO NOGUEIRA	23/05/2022	91602	900,00
360339	1	MONITOR DELL 23/8 POL.MOD.P2422H N/S BR067NW4-TVBOO-23	SECRETARIA DE EDUCAÇÃO	SECRETARIA DE EDUCAÇÃO II	LUCIMAR CARDOSO NOGUEIRA	23/05/2022	91603	900,00
360340	1	MONITOR DELL 23/8 POL.MOD.P2422H N/S BR067NW4-TVBOO-23	SECRETARIA DE EDUCAÇÃO	SECRETARIA DE EDUCAÇÃO II	LUCIMAR CARDOSO NOGUEIRA	23/05/2022	91604	900,00
360341	1	MONITOR DELL 23/8 POL.MOD.P2422H N/S BR067NW4-TVBOO-23	SECRETARIA DE EDUCAÇÃO	SECRETARIA DE EDUCAÇÃO II	LUCIMAR CARDOSO NOGUEIRA	23/05/2022	91605	900,00
360342	1	MONITOR DELL 23/8 POL.MOD.P2422H N/S BR067NW4-TVBOO-23	SECRETARIA DE EDUCAÇÃO	SECRETARIA DE EDUCAÇÃO II	LUCIMAR CARDOSO NOGUEIRA	23/05/2022	91606	900,00
360343	1	MONITOR DELL 23/8 POL.MOD.P2422H N/S BR067NW4-TVBOO-23	SECRETARIA DE EDUCAÇÃO	SECRETARIA DE EDUCAÇÃO II	LUCIMAR CARDOSO NOGUEIRA	23/05/2022	91607	900,00
360344	1	MONITOR DELL 23/8 POL.MOD.P2422H N/S BR067NW4-TVBOO-23	SECRETARIA DE EDUCAÇÃO	SECRETARIA DE EDUCAÇÃO II	LUCIMAR CARDOSO NOGUEIRA	23/05/2022	91608	900,00
360345	1	MONITOR DELL 23/8 POL.MOD.P2422H N/S BR067NW4-TVBOO-23	SECRETARIA DE EDUCAÇÃO	SECRETARIA DE EDUCAÇÃO II	LUCIMAR CARDOSO NOGUEIRA	23/05/2022	91609	900,00
360346	1	MONITOR DELL 23/8 POL.MOD.P2422H N/S BR067NW4-TVBOO-23	SECRETARIA DE EDUCAÇÃO	SECRETARIA DE EDUCAÇÃO II	LUCIMAR CARDOSO NOGUEIRA	23/05/2022	91610	900,00
360347	1	MONITOR DELL 23/8 POL.MOD.P2422H N/S BR067NW4-TVBOO-23	SECRETARIA DE EDUCAÇÃO	SECRETARIA DE EDUCAÇÃO II	LUCIMAR CARDOSO NOGUEIRA	23/05/2022	91611	900,00
360348	1	MONITOR DELL 23/8 POL.MOD.P2422H N/S BR067NW4-TVBOO-23	SECRETARIA DE EDUCAÇÃO	SECRETARIA DE EDUCAÇÃO II	LUCIMAR CARDOSO NOGUEIRA	23/05/2022	91612	900,00
360349	1	MONITOR DELL 23/8 POL.MOD.P2422H N/S BR067NW4-TVBOO-23	SECRETARIA DE EDUCAÇÃO	SECRETARIA DE EDUCAÇÃO II	LUCIMAR CARDOSO NOGUEIRA	23/05/2022	91613	900,00
360350	1	MONITOR DELL 23/8 POL.MOD.P2422H N/S BR067NW4-TVBOO-23	SECRETARIA DE EDUCAÇÃO	SECRETARIA DE EDUCAÇÃO II	LUCIMAR CARDOSO NOGUEIRA	23/05/2022	91614	900,00
360351	1	MONITOR DELL 23/8 POL.MOD.P2422H N/S BR067NW4-TVBOO-23	SECRETARIA DE EDUCAÇÃO	SECRETARIA DE EDUCAÇÃO II	LUCIMAR CARDOSO NOGUEIRA	23/05/2022	91615	900,00
360375	1	CPU DELL	SECRETARIA DE EDUCAÇÃO	SECRETARIA DE EDUCAÇÃO II	DENIS SILVA SANTOS	23/05/2022	91282	4.400,00
360376	1	CPU DELL	SECRETARIA DE EDUCAÇÃO	SECRETARIA DE EDUCAÇÃO II	DENIS SILVA SANTOS	23/05/2022	91283	4.400,00
360377	1	CPU DELL	SECRETARIA DE EDUCAÇÃO	SECRETARIA DE EDUCAÇÃO II	DENIS SILVA SANTOS	23/05/2022	91284	4.400,00
360378	1	CPU DELL	SECRETARIA DE EDUCAÇÃO	SECRETARIA DE EDUCAÇÃO II	DENIS SILVA SANTOS	23/05/2022	91285	4.400,00
360379	1	CPU DELL	SECRETARIA DE EDUCAÇÃO	SECRETARIA DE EDUCAÇÃO II	DENIS SILVA SANTOS	23/05/2022	91286	4.400,00
360380	1	CPU DELL	SECRETARIA DE EDUCAÇÃO	SECRETARIA DE EDUCAÇÃO II	DENIS SILVA SANTOS	23/05/2022	91287	4.400,00
360381	1	CPU DELL	SECRETARIA DE EDUCAÇÃO	SECRETARIA DE EDUCAÇÃO II	DENIS SILVA SANTOS	23/05/2022	91288	4.400,00
360382	1	CPU DELL	SECRETARIA DE EDUCAÇÃO	SECRETARIA DE EDUCAÇÃO II	DENIS SILVA SANTOS	23/05/2022	91289	4.400,00
360383	1	CPU DELL	SECRETARIA DE EDUCAÇÃO	SECRETARIA DE EDUCAÇÃO II	DENIS SILVA SANTOS	23/05/2022	91290	4.400,00
360384	1	CPU DELL	SECRETARIA DE EDUCAÇÃO	SECRETARIA DE EDUCAÇÃO II	DENIS SILVA SANTOS	23/05/2022	91291	4.400,00
360385	1	CPU DELL	SECRETARIA DE EDUCAÇÃO	SECRETARIA DE EDUCAÇÃO II	DENIS SILVA SANTOS	23/05/2022	91292	4.400,00
360386	1	CPU DELL	SECRETARIA DE EDUCAÇÃO	SECRETARIA DE EDUCAÇÃO II	DENIS SILVA SANTOS	23/05/2022	91293	4.400,00
360387	1	CPU DELL	SECRETARIA DE EDUCAÇÃO	SECRETARIA DE EDUCAÇÃO II	DENIS SILVA SANTOS	23/05/2022	91294	4.400,00



ESTADO DE GOIÁS  
PREFEITURA MUNICIPAL DE JATAÍ  
RUA ITARUMA, 355 - S. SANTA MARIA

Relação Analítica do Patrimônio - Bens Inscritos (Comprados)  
De 01/01/2022 Até 31/12/2022 gerado em 31/03/2023 13:52

CÓD.	QTDE	DESCRIÇÃO	DESTINO	SUB-DESTINO	RESPONSÁVEL	DATA	NUM.BEM	VALOR
360388	1	CPU DELL	SECRETARIA DE EDUCAÃ+O	SECRETARIA DE EDUCAÃAO II	DENIS SILVA SANTOS	23/05/2022	91295	4.400,00
360389	1	CPU DELL	SECRETARIA DE EDUCAÃ+O	SECRETARIA DE EDUCAÃAO II	DENIS SILVA SANTOS	23/05/2022	91296	4.400,00
360390	1	CPU DELL	SECRETARIA DE EDUCAÃ+O	SECRETARIA DE EDUCAÃAO II	DENIS SILVA SANTOS	23/05/2022	91297	4.400,00
360391	1	CPU DELL	SECRETARIA DE EDUCAÃ+O	SECRETARIA DE EDUCAÃAO II	DENIS SILVA SANTOS	23/05/2022	91298	4.400,00
360392	1	CPU DELL	SECRETARIA DE EDUCAÃ+O	SECRETARIA DE EDUCAÃAO II	DENIS SILVA SANTOS	23/05/2022	91299	4.400,00
360393	1	CPU DELL	SECRETARIA DE EDUCAÃ+O	SECRETARIA DE EDUCAÃAO II	DENIS SILVA SANTOS	23/05/2022	91300	4.400,00
360394	1	CPU DELL	SECRETARIA DE EDUCAÃ+O	SECRETARIA DE EDUCAÃAO II	DENIS SILVA SANTOS	23/05/2022	91301	4.400,00
360395	1	CPU DELL	SECRETARIA DE EDUCAÃ+O	SECRETARIA DE EDUCAÃAO II	DENIS SILVA SANTOS	23/05/2022	91302	4.400,00
360396	1	CPU DELL	SECRETARIA DE EDUCAÃ+O	SECRETARIA DE EDUCAÃAO II	DENIS SILVA SANTOS	23/05/2022	91303	4.400,00
360397	1	CPU DELL	SECRETARIA DE EDUCAÃ+O	SECRETARIA DE EDUCAÃAO II	DENIS SILVA SANTOS	23/05/2022	91304	4.400,00
360398	1	CPU DELL	SECRETARIA DE EDUCAÃ+O	SECRETARIA DE EDUCAÃAO II	DENIS SILVA SANTOS	23/05/2022	91305	4.400,00
360399	1	CPU DELL	SECRETARIA DE EDUCAÃ+O	SECRETARIA DE EDUCAÃAO II	DENIS SILVA SANTOS	23/05/2022	91306	4.400,00
360400	1	CPU DELL	SECRETARIA DE EDUCAÃ+O	SECRETARIA DE EDUCAÃAO II	DENIS SILVA SANTOS	23/05/2022	91307	4.400,00
360401	1	CPU DELL	SECRETARIA DE EDUCAÃ+O	SECRETARIA DE EDUCAÃAO II	DENIS SILVA SANTOS	23/05/2022	91308	4.400,00
360402	1	CPU DELL	SECRETARIA DE EDUCAÃ+O	SECRETARIA DE EDUCAÃAO II	DENIS SILVA SANTOS	23/05/2022	91309	4.400,00
360403	1	CPU DELL	SECRETARIA DE EDUCAÃ+O	SECRETARIA DE EDUCAÃAO II	DENIS SILVA SANTOS	23/05/2022	91310	4.400,00
360404	1	CPU DELL	SECRETARIA DE EDUCAÃ+O	SECRETARIA DE EDUCAÃAO II	DENIS SILVA SANTOS	23/05/2022	91311	4.400,00
360405	1	CPU DELL	SECRETARIA DE EDUCAÃ+O	SECRETARIA DE EDUCAÃAO II	DENIS SILVA SANTOS	23/05/2022	91312	4.400,00
360406	1	CPU DELL	SECRETARIA DE EDUCAÃ+O	SECRETARIA DE EDUCAÃAO II	DENIS SILVA SANTOS	23/05/2022	91313	4.400,00
360407	1	CPU DELL	SECRETARIA DE EDUCAÃ+O	SECRETARIA DE EDUCAÃAO II	DENIS SILVA SANTOS	23/05/2022	91314	4.400,00
360408	1	CPU DELL	SECRETARIA DE EDUCAÃ+O	SECRETARIA DE EDUCAÃAO II	DENIS SILVA SANTOS	23/05/2022	91315	4.400,00
360409	1	CPU DELL	SECRETARIA DE EDUCAÃ+O	SECRETARIA DE EDUCAÃAO II	DENIS SILVA SANTOS	23/05/2022	91316	4.400,00
360410	1	CPU DELL	SECRETARIA DE EDUCAÃ+O	SECRETARIA DE EDUCAÃAO II	DENIS SILVA SANTOS	23/05/2022	91317	4.400,00
360411	1	CPU DELL	SECRETARIA DE EDUCAÃ+O	SECRETARIA DE EDUCAÃAO II	DENIS SILVA SANTOS	23/05/2022	91318	4.400,00
360412	1	CPU DELL	SECRETARIA DE EDUCAÃ+O	SECRETARIA DE EDUCAÃAO II	DENIS SILVA SANTOS	23/05/2022	91319	4.400,00
360413	1	CPU DELL	SECRETARIA DE EDUCAÃ+O	SECRETARIA DE EDUCAÃAO II	DENIS SILVA SANTOS	23/05/2022	91320	4.400,00
360414	1	CPU DELL	SECRETARIA DE EDUCAÃ+O	SECRETARIA DE EDUCAÃAO II	DENIS SILVA SANTOS	23/05/2022	91321	4.400,00
360415	1	CPU DELL	SECRETARIA DE EDUCAÃ+O	SECRETARIA DE EDUCAÃAO II	DENIS SILVA SANTOS	23/05/2022	91322	4.400,00
360416	1	CPU DELL	SECRETARIA DE EDUCAÃ+O	SECRETARIA DE EDUCAÃAO II	DENIS SILVA SANTOS	23/05/2022	91323	4.400,00
360417	1	CPU DELL	SECRETARIA DE EDUCAÃ+O	SECRETARIA DE EDUCAÃAO II	DENIS SILVA SANTOS	23/05/2022	91324	4.400,00

<div>Relação Analítica do Patrimônio - Bens Inscritos (Comprados)</div> <div>De 01/01/2022 Até 31/12/2022 gerado em 31/03/2023 13:52</div>								
CÓD.	QTDE	DESCRIÇÃO	DESTINO	SUB-DESTINO	RESPONSÁVEL	DATA	NUM.BEM	VALOR
360418	1	CPU DELL	SECRETARIA DE EDUCAÃ+O	SECRETARIA DE EDUCAÃAO II	DENIS SILVA SANTOS	23/05/2022	91325	4.400,00
360419	1	CPU DELL	SECRETARIA DE EDUCAÃ+O	SECRETARIA DE EDUCAÃAO II	DENIS SILVA SANTOS	23/05/2022	91326	4.400,00
360420	1	CPU DELL	SECRETARIA DE EDUCAÃ+O	SECRETARIA DE EDUCAÃAO II	DENIS SILVA SANTOS	23/05/2022	91327	4.400,00
360421	1	CPU DELL	SECRETARIA DE EDUCAÃ+O	SECRETARIA DE EDUCAÃAO II	DENIS SILVA SANTOS	23/05/2022	91328	4.400,00
360422	1	CPU DELL	SECRETARIA DE EDUCAÃ+O	SECRETARIA DE EDUCAÃAO II	DENIS SILVA SANTOS	23/05/2022	91329	4.400,00
360423	1	CPU DELL	SECRETARIA DE EDUCAÃ+O	SECRETARIA DE EDUCAÃAO II	DENIS SILVA SANTOS	23/05/2022	91330	4.400,00
360424	1	CPU DELL	SECRETARIA DE EDUCAÃ+O	SECRETARIA DE EDUCAÃAO II	DENIS SILVA SANTOS	23/05/2022	91331	4.400,00
360425	1	MONITOR DELL 23/8 POL.MOD.P2427HB N/S BR067NW4-TVBOO-	SECRETARIA DE EDUCAÃ+O	SECRETARIA DE EDUCAÃAO II	LUCIMAR CARDOSO NOGUEIRA	23/05/2022	91181	900,00
360426	1	MONITOR DELL 23/8 POL.MOD.P2427HB N/S BR067NW4-TVBOO-	SECRETARIA DE EDUCAÃ+O	SECRETARIA DE EDUCAÃAO II	LUCIMAR CARDOSO NOGUEIRA	23/05/2022	91182	900,00
360427	1	MONITOR DELL 23/8 POL.MOD.P2427HB N/S BR067NW4-TVBOO-	SECRETARIA DE EDUCAÃ+O	SECRETARIA DE EDUCAÃAO II	LUCIMAR CARDOSO NOGUEIRA	23/05/2022	91183	900,00
360428	1	MONITOR DELL 23/8 POL.MOD.P2427HB N/S BR067NW4-TVBOO-	SECRETARIA DE EDUCAÃ+O	SECRETARIA DE EDUCAÃAO II	LUCIMAR CARDOSO NOGUEIRA	23/05/2022	91184	900,00
360429	1	MONITOR DELL 23/8 POL.MOD.P2427HB N/S BR067NW4-TVBOO-	SECRETARIA DE EDUCAÃ+O	SECRETARIA DE EDUCAÃAO II	LUCIMAR CARDOSO NOGUEIRA	23/05/2022	91185	900,00
360430	1	MONITOR DELL 23/8 POL.MOD.P2427HB N/S BR067NW4-TVBOO-	SECRETARIA DE EDUCAÃ+O	SECRETARIA DE EDUCAÃAO II	LUCIMAR CARDOSO NOGUEIRA	23/05/2022	91186	900,00
360431	1	MONITOR DELL 23/8 POL.MOD.P2427HB N/S BR067NW4-TVBOO-	SECRETARIA DE EDUCAÃ+O	SECRETARIA DE EDUCAÃAO II	LUCIMAR CARDOSO NOGUEIRA	23/05/2022	91187	900,00
360432	1	MONITOR DELL 23/8 POL.MOD.P2427HB N/S BR067NW4-TVBOO-	SECRETARIA DE EDUCAÃ+O	SECRETARIA DE EDUCAÃAO II	LUCIMAR CARDOSO NOGUEIRA	23/05/2022	91188	900,00
360433	1	MONITOR DELL 23/8 POL.MOD.P2427HB N/S BR067NW4-TVBOO-	SECRETARIA DE EDUCAÃ+O	SECRETARIA DE EDUCAÃAO II	LUCIMAR CARDOSO NOGUEIRA	23/05/2022	91189	900,00
360434	1	MONITOR DELL 23/8 POL.MOD.P2427HB N/S BR067NW4-TVBOO-	SECRETARIA DE EDUCAÃ+O	SECRETARIA DE EDUCAÃAO II	LUCIMAR CARDOSO NOGUEIRA	23/05/2022	91190	900,00
360435	1	MONITOR DELL 23/8 POL.MOD.P2427HB N/S BR067NW4-TVBOO-	SECRETARIA DE EDUCAÃ+O	SECRETARIA DE EDUCAÃAO II	LUCIMAR CARDOSO NOGUEIRA	23/05/2022	91191	900,00
360436	1	MONITOR DELL 23/8 POL.MOD.P2427HB N/S BR067NW4-TVBOO-	SECRETARIA DE EDUCAÃ+O	SECRETARIA DE EDUCAÃAO II	LUCIMAR CARDOSO NOGUEIRA	23/05/2022	91192	900,00
360437	1	MONITOR DELL 23/8 POL.MOD.P2427HB N/S BR067NW4-TVBOO-	SECRETARIA DE EDUCAÃ+O	SECRETARIA DE EDUCAÃAO II	LUCIMAR CARDOSO NOGUEIRA	23/05/2022	91193	900,00
360438	1	MONITOR DELL 23/8 POL.MOD.P2427HB N/S BR067NW4-TVBOO-	SECRETARIA DE EDUCAÃ+O	SECRETARIA DE EDUCAÃAO II	LUCIMAR CARDOSO NOGUEIRA	23/05/2022	91194	900,00
360439	1	MONITOR DELL 23/8 POL.MOD.P2427HB N/S BR067NW4-TVBOO-	SECRETARIA DE EDUCAÃ+O	SECRETARIA DE EDUCAÃAO II	LUCIMAR CARDOSO NOGUEIRA	23/05/2022	91195	900,00
360440	1	MONITOR DELL 23/8 POL.MOD.P2427HB N/S BR067NW4-TVBOO-	SECRETARIA DE EDUCAÃ+O	SECRETARIA DE EDUCAÃAO II	LUCIMAR CARDOSO NOGUEIRA	23/05/2022	91196	900,00
360441	1	MONITOR DELL 23/8 POL.MOD.P2427HB N/S BR067NW4-TVBOO-	SECRETARIA DE EDUCAÃ+O	SECRETARIA DE EDUCAÃAO II	LUCIMAR CARDOSO NOGUEIRA	23/05/2022	91197	900,00
360442	1	MONITOR DELL 23/8 POL.MOD.P2427HB N/S BR067NW4-TVBOO-	SECRETARIA DE EDUCAÃ+O	SECRETARIA DE EDUCAÃAO II	LUCIMAR CARDOSO NOGUEIRA	23/05/2022	91198	900,00
360443	1	MONITOR DELL 23/8 POL.MOD.P2427HB N/S BR067NW4-TVBOO-	SECRETARIA DE EDUCAÃ+O	SECRETARIA DE EDUCAÃAO II	LUCIMAR CARDOSO NOGUEIRA	23/05/2022	91199	900,00
360444	1	MONITOR DELL 23/8 POL.MOD.P2427HB N/S BR067NW4-TVBOO-	SECRETARIA DE EDUCAÃ+O	SECRETARIA DE EDUCAÃAO II	LUCIMAR CARDOSO NOGUEIRA	23/05/2022	91200	900,00
360445	1	MONITOR DELL 23/8 POL.MOD.P2427HB N/S BR067NW4-TVBOO-	SECRETARIA DE EDUCAÃ+O	SECRETARIA DE EDUCAÃAO II	LUCIMAR CARDOSO NOGUEIRA	23/05/2022	91201	900,00
360446	1	MONITOR DELL 23/8 POL.MOD.P2427HB N/S BR067NW4-TVBOO-	SECRETARIA DE EDUCAÃ+O	SECRETARIA DE EDUCAÃAO II	LUCIMAR CARDOSO NOGUEIRA	23/05/2022	91202	900,00
360447	1	MONITOR DELL 23/8 POL.MOD.P2427HB N/S BR067NW4-TVBOO-	SECRETARIA DE EDUCAÃ+O	SECRETARIA DE EDUCAÃAO II	LUCIMAR CARDOSO NOGUEIRA	23/05/2022	91203	900,00

<div>Relação Analítica do Patrimônio - Bens Inscritos (Comprados)</div> <div>De 01/01/2022 Até 31/12/2022 gerado em 31/03/2023 13:52</div>								
CÓD.	QTDE	DESCRIÇÃO	DESTINO	SUB-DESTINO	RESPONSÁVEL	DATA	NUM.BEM	VALOR
360448	1	MONITOR DELL 23/8 POL.MOD.P2427HB N/S BR067NW4-TVBOO-	SECRETARIA DE EDUCAÃ+O	SECRETARIA DE EDUCAÃAO II	LUCIMAR CARDOSO NOGUEIRA	23/05/2022	91204	900,00
360449	1	MONITOR DELL 23/8 POL.MOD.P2427HB N/S BR067NW4-TVBOO-	SECRETARIA DE EDUCAÃ+O	SECRETARIA DE EDUCAÃAO II	LUCIMAR CARDOSO NOGUEIRA	23/05/2022	91205	900,00
360450	1	MONITOR DELL 23/8 POL.MOD.P2427HB N/S BR067NW4-TVBOO-	SECRETARIA DE EDUCAÃ+O	SECRETARIA DE EDUCAÃAO II	LUCIMAR CARDOSO NOGUEIRA	23/05/2022	91206	900,00
360451	1	MONITOR DELL 23/8 POL.MOD.P2427HB N/S BR067NW4-TVBOO-	SECRETARIA DE EDUCAÃ+O	SECRETARIA DE EDUCAÃAO II	LUCIMAR CARDOSO NOGUEIRA	23/05/2022	91207	900,00
360452	1	MONITOR DELL 23/8 POL.MOD.P2427HB N/S BR067NW4-TVBOO-	SECRETARIA DE EDUCAÃ+O	SECRETARIA DE EDUCAÃAO II	LUCIMAR CARDOSO NOGUEIRA	23/05/2022	91208	900,00
360453	1	MONITOR DELL 23/8 POL.MOD.P2427HB N/S BR067NW4-TVBOO-	SECRETARIA DE EDUCAÃ+O	SECRETARIA DE EDUCAÃAO II	LUCIMAR CARDOSO NOGUEIRA	23/05/2022	91209	900,00
360454	1	MONITOR DELL 23/8 POL.MOD.P2427HB N/S BR067NW4-TVBOO-	SECRETARIA DE EDUCAÃ+O	SECRETARIA DE EDUCAÃAO II	LUCIMAR CARDOSO NOGUEIRA	23/05/2022	91210	900,00
360455	1	MONITOR DELL 23/8 POL.MOD.P2427HB N/S BR067NW4-TVBOO-	SECRETARIA DE EDUCAÃ+O	SECRETARIA DE EDUCAÃAO II	LUCIMAR CARDOSO NOGUEIRA	23/05/2022	91211	900,00
360456	1	MONITOR DELL 23/8 POL.MOD.P2427HB N/S BR067NW4-TVBOO-	SECRETARIA DE EDUCAÃ+O	SECRETARIA DE EDUCAÃAO II	LUCIMAR CARDOSO NOGUEIRA	23/05/2022	91212	900,00
360457	1	MONITOR DELL 23/8 POL.MOD.P2427HB N/S BR067NW4-TVBOO-	SECRETARIA DE EDUCAÃ+O	SECRETARIA DE EDUCAÃAO II	LUCIMAR CARDOSO NOGUEIRA	23/05/2022	91213	900,00
360458	1	MONITOR DELL 23/8 POL.MOD.P2427HB N/S BR067NW4-TVBOO-	SECRETARIA DE EDUCAÃ+O	SECRETARIA DE EDUCAÃAO II	LUCIMAR CARDOSO NOGUEIRA	23/05/2022	91214	900,00
360459	1	MONITOR DELL 23/8 POL.MOD.P2427HB N/S BR067NW4-TVBOO-	SECRETARIA DE EDUCAÃ+O	SECRETARIA DE EDUCAÃAO II	LUCIMAR CARDOSO NOGUEIRA	23/05/2022	91215	900,00
360460	1	MONITOR DELL 23/8 POL.MOD.P2427HB N/S BR067NW4-TVBOO-	SECRETARIA DE EDUCAÃ+O	SECRETARIA DE EDUCAÃAO II	LUCIMAR CARDOSO NOGUEIRA	23/05/2022	91216	900,00
360461	1	MONITOR DELL 23/8 POL.MOD.P2427HB N/S BR067NW4-TVBOO-	SECRETARIA DE EDUCAÃ+O	SECRETARIA DE EDUCAÃAO II	LUCIMAR CARDOSO NOGUEIRA	23/05/2022	91217	900,00
360462	1	MONITOR DELL 23/8 POL.MOD.P2427HB N/S BR067NW4-TVBOO-	SECRETARIA DE EDUCAÃ+O	SECRETARIA DE EDUCAÃAO II	LUCIMAR CARDOSO NOGUEIRA	23/05/2022	91218	900,00
360463	1	MONITOR DELL 23/8 POL.MOD.P2427HB N/S BR067NW4-TVBOO-	SECRETARIA DE EDUCAÃ+O	SECRETARIA DE EDUCAÃAO II	LUCIMAR CARDOSO NOGUEIRA	23/05/2022	91219	900,00
360464	1	MONITOR DELL 23/8 POL.MOD.P2427HB N/S BR067NW4-TVBOO-	SECRETARIA DE EDUCAÃ+O	SECRETARIA DE EDUCAÃAO II	LUCIMAR CARDOSO NOGUEIRA	23/05/2022	91220	900,00
360465	1	MONITOR DELL 23/8 POL.MOD.P2427HB N/S BR067NW4-TVBOO-	SECRETARIA DE EDUCAÃ+O	SECRETARIA DE EDUCAÃAO II	LUCIMAR CARDOSO NOGUEIRA	23/05/2022	91221	900,00
360466	1	MONITOR DELL 23/8 POL.MOD.P2427HB N/S BR067NW4-TVBOO-	SECRETARIA DE EDUCAÃ+O	SECRETARIA DE EDUCAÃAO II	LUCIMAR CARDOSO NOGUEIRA	23/05/2022	91222	900,00
360467	1	MONITOR DELL 23/8 POL.MOD.P2427HB N/S BR067NW4-TVBOO-	SECRETARIA DE EDUCAÃ+O	SECRETARIA DE EDUCAÃAO II	LUCIMAR CARDOSO NOGUEIRA	23/05/2022	91223	900,00
360468	1	MONITOR DELL 23/8 POL.MOD.P2427HB N/S BR067NW4-TVBOO-	SECRETARIA DE EDUCAÃ+O	SECRETARIA DE EDUCAÃAO II	LUCIMAR CARDOSO NOGUEIRA	23/05/2022	91224	900,00
360469	1	MONITOR DELL 23/8 POL.MOD.P2427HB N/S BR067NW4-TVBOO-	SECRETARIA DE EDUCAÃ+O	SECRETARIA DE EDUCAÃAO II	LUCIMAR CARDOSO NOGUEIRA	23/05/2022	91225	900,00
360470	1	MONITOR DELL 23/8 POL.MOD.P2427HB N/S BR067NW4-TVBOO-	SECRETARIA DE EDUCAÃ+O	SECRETARIA DE EDUCAÃAO II	LUCIMAR CARDOSO NOGUEIRA	23/05/2022	91226	900,00
360471	1	MONITOR DELL 23/8 POL.MOD.P2427HB N/S BR067NW4-TVBOO-	SECRETARIA DE EDUCAÃ+O	SECRETARIA DE EDUCAÃAO II	LUCIMAR CARDOSO NOGUEIRA	23/05/2022	91227	900,00
360472	1	MONITOR DELL 23/8 POL.MOD.P2427HB N/S BR067NW4-TVBOO-	SECRETARIA DE EDUCAÃ+O	SECRETARIA DE EDUCAÃAO II	LUCIMAR CARDOSO NOGUEIRA	23/05/2022	91228	900,00
360473	1	MONITOR DELL 23/8 POL.MOD.P2427HB N/S BR067NW4-TVBOO-	SECRETARIA DE EDUCAÃ+O	SECRETARIA DE EDUCAÃAO II	LUCIMAR CARDOSO NOGUEIRA	23/05/2022	91229	900,00
360474	1	MONITOR DELL 23/8 POL.MOD.P2427HB N/S BR067NW4-TVBOO-	SECRETARIA DE EDUCAÃ+O	SECRETARIA DE EDUCAÃAO II	LUCIMAR CARDOSO NOGUEIRA	23/05/2022	91230	900,00
360475	1	CPU DELL	SECRETARIA DE EDUCAÃ+O	SECRETARIA DE EDUCAÃAO II	DENIS SILVA SANTOS	23/05/2022	91332	4.400,00
360476	1	CPU DELL	SECRETARIA DE EDUCAÃ+O	SECRETARIA DE EDUCAÃAO II	DENIS SILVA SANTOS	23/05/2022	91333	4.400,00
360477	1	CPU DELL	SECRETARIA DE EDUCAÃ+O	SECRETARIA DE EDUCAÃAO II	DENIS SILVA SANTOS	23/05/2022	91334	4.400,00

<div>Relação Analítica do Patrimônio - Bens Inscritos (Comprados)</div> <div>De 01/01/2022 Até 31/12/2022 gerado em 31/03/2023 13:52</div>								
CÓD.	QTDE	DESCRIÇÃO	DESTINO	SUB-DESTINO	RESPONSÁVEL	DATA	NUM.BEM	VALOR
360478	1	CPU DELL	SECRETARIA DE EDUCAÃ+O	SECRETARIA DE EDUCAÃAO II	DENIS SILVA SANTOS	23/05/2022	91335	4.400,00
360479	1	CPU DELL	SECRETARIA DE EDUCAÃ+O	SECRETARIA DE EDUCAÃAO II	DENIS SILVA SANTOS	23/05/2022	91336	4.400,00
360480	1	CPU DELL	SECRETARIA DE EDUCAÃ+O	SECRETARIA DE EDUCAÃAO II	DENIS SILVA SANTOS	23/05/2022	91337	4.400,00
360481	1	CPU DELL	SECRETARIA DE EDUCAÃ+O	SECRETARIA DE EDUCAÃAO II	DENIS SILVA SANTOS	23/05/2022	91338	4.400,00
360482	1	CPU DELL	SECRETARIA DE EDUCAÃ+O	SECRETARIA DE EDUCAÃAO II	DENIS SILVA SANTOS	23/05/2022	91339	4.400,00
360483	1	CPU DELL	SECRETARIA DE EDUCAÃ+O	SECRETARIA DE EDUCAÃAO II	DENIS SILVA SANTOS	23/05/2022	91340	4.400,00
360484	1	CPU DELL	SECRETARIA DE EDUCAÃ+O	SECRETARIA DE EDUCAÃAO II	DENIS SILVA SANTOS	23/05/2022	91341	4.400,00
360485	1	CPU DELL	SECRETARIA DE EDUCAÃ+O	SECRETARIA DE EDUCAÃAO II	DENIS SILVA SANTOS	23/05/2022	91342	4.400,00
360486	1	CPU DELL	SECRETARIA DE EDUCAÃ+O	SECRETARIA DE EDUCAÃAO II	DENIS SILVA SANTOS	23/05/2022	91343	4.400,00
360487	1	CPU DELL	SECRETARIA DE EDUCAÃ+O	SECRETARIA DE EDUCAÃAO II	DENIS SILVA SANTOS	23/05/2022	91344	4.400,00
360488	1	CPU DELL	SECRETARIA DE EDUCAÃ+O	SECRETARIA DE EDUCAÃAO II	DENIS SILVA SANTOS	23/05/2022	91345	4.400,00
360489	1	CPU DELL	SECRETARIA DE EDUCAÃ+O	SECRETARIA DE EDUCAÃAO II	DENIS SILVA SANTOS	23/05/2022	91346	4.400,00
360490	1	CPU DELL	SECRETARIA DE EDUCAÃ+O	SECRETARIA DE EDUCAÃAO II	DENIS SILVA SANTOS	23/05/2022	91347	4.400,00
360491	1	MONITOR DELL 23/8 POL.MOD.P2427HB N/S BR067NW4-TVBOO-	SECRETARIA DE EDUCAÃ+O	SECRETARIA DE EDUCAÃAO II	LUCIMAR CARDOSO NOGUEIRA	23/05/2022	91231	900,00
360492	1	MONITOR DELL 23/8 POL.MOD.P2427HB N/S BR067NW4-TVBOO-	SECRETARIA DE EDUCAÃ+O	SECRETARIA DE EDUCAÃAO II	LUCIMAR CARDOSO NOGUEIRA	23/05/2022	91232	900,00
360493	1	MONITOR DELL 23/8 POL.MOD.P2427HB N/S BR067NW4-TVBOO-	SECRETARIA DE EDUCAÃ+O	SECRETARIA DE EDUCAÃAO II	LUCIMAR CARDOSO NOGUEIRA	23/05/2022	91233	900,00
360494	1	MONITOR DELL 23/8 POL.MOD.P2427HB N/S BR067NW4-TVBOO-	SECRETARIA DE EDUCAÃ+O	SECRETARIA DE EDUCAÃAO II	LUCIMAR CARDOSO NOGUEIRA	23/05/2022	91234	900,00
360495	1	MONITOR DELL 23/8 POL.MOD.P2427HB N/S BR067NW4-TVBOO-	SECRETARIA DE EDUCAÃ+O	SECRETARIA DE EDUCAÃAO II	LUCIMAR CARDOSO NOGUEIRA	23/05/2022	91235	900,00
360496	1	MONITOR DELL 23/8 POL.MOD.P2427HB N/S BR067NW4-TVBOO-	SECRETARIA DE EDUCAÃ+O	SECRETARIA DE EDUCAÃAO II	LUCIMAR CARDOSO NOGUEIRA	23/05/2022	91236	900,00
360497	1	MONITOR DELL 23/8 POL.MOD.P2427HB N/S BR067NW4-TVBOO-	SECRETARIA DE EDUCAÃ+O	SECRETARIA DE EDUCAÃAO II	LUCIMAR CARDOSO NOGUEIRA	23/05/2022	91237	900,00
360498	1	MONITOR DELL 23/8 POL.MOD.P2427HB N/S BR067NW4-TVBOO-	SECRETARIA DE EDUCAÃ+O	SECRETARIA DE EDUCAÃAO II	LUCIMAR CARDOSO NOGUEIRA	23/05/2022	91238	900,00
360499	1	MONITOR DELL 23/8 POL.MOD.P2427HB N/S BR067NW4-TVBOO-	SECRETARIA DE EDUCAÃ+O	SECRETARIA DE EDUCAÃAO II	LUCIMAR CARDOSO NOGUEIRA	23/05/2022	91239	900,00
360500	1	MONITOR DELL 23/8 POL.MOD.P2427HB N/S BR067NW4-TVBOO-	SECRETARIA DE EDUCAÃ+O	SECRETARIA DE EDUCAÃAO II	LUCIMAR CARDOSO NOGUEIRA	23/05/2022	91240	900,00
360501	1	MONITOR DELL 23/8 POL.MOD.P2427HB N/S BR067NW4-TVBOO-	SECRETARIA DE EDUCAÃ+O	SECRETARIA DE EDUCAÃAO II	LUCIMAR CARDOSO NOGUEIRA	23/05/2022	91241	900,00
360502	1	MONITOR DELL 23/8 POL.MOD.P2427HB N/S BR067NW4-TVBOO-	SECRETARIA DE EDUCAÃ+O	SECRETARIA DE EDUCAÃAO II	LUCIMAR CARDOSO NOGUEIRA	23/05/2022	91242	900,00
360503	1	MONITOR DELL 23/8 POL.MOD.P2427HB N/S BR067NW4-TVBOO-	SECRETARIA DE EDUCAÃ+O	SECRETARIA DE EDUCAÃAO II	LUCIMAR CARDOSO NOGUEIRA	23/05/2022	91243	900,00
360504	1	MONITOR DELL 23/8 POL.MOD.P2427HB N/S BR067NW4-TVBOO-	SECRETARIA DE EDUCAÃ+O	SECRETARIA DE EDUCAÃAO II	LUCIMAR CARDOSO NOGUEIRA	23/05/2022	91244	900,00
360505	1	MONITOR DELL 23/8 POL.MOD.P2427HB N/S BR067NW4-TVBOO-	SECRETARIA DE EDUCAÃ+O	SECRETARIA DE EDUCAÃAO II	LUCIMAR CARDOSO NOGUEIRA	23/05/2022	91245	900,00
360506	1	MONITOR DELL 23/8 POL.MOD.P2427HB N/S BR067NW4-TVBOO-	SECRETARIA DE EDUCAÃ+O	SECRETARIA DE EDUCAÃAO II	LUCIMAR CARDOSO NOGUEIRA	23/05/2022	91246	900,00
360507	1	MONITOR DELL 23/8 POL.MOD.P2427HB N/S BR067NW4-TVBOO-	SECRETARIA DE EDUCAÃ+O	SECRETARIA DE EDUCAÃAO II	LUCIMAR CARDOSO NOGUEIRA	23/05/2022	91247	900,00



<div>Relação Analítica do Patrimônio - Bens Inscritos (Comprados)</div> <div>De 01/01/2022 Até 31/12/2022 gerado em 31/03/2023 13:52</div>								
CÓD.	QTDE	DESCRIÇÃO	DESTINO	SUB-DESTINO	RESPONSÁVEL	DATA	NUM.BEM	VALOR
360508	1	MONITOR DELL 23/8 POL.MOD.P2427HB N/S BR067NW4-TVBOO-	SECRETARIA DE EDUCAÃ+O	SECRETARIA DE EDUCAÃAO II	LUCIMAR CARDOSO NOGUEIRA	23/05/2022	91248	900,00
360509	1	MONITOR DELL 23/8 POL.MOD.P2427HB N/S BR067NW4-TVBOO-	SECRETARIA DE EDUCAÃ+O	SECRETARIA DE EDUCAÃAO II	LUCIMAR CARDOSO NOGUEIRA	23/05/2022	91249	900,00
360510	1	MONITOR DELL 23/8 POL.MOD.P2427HB N/S BR067NW4-TVBOO-	SECRETARIA DE EDUCAÃ+O	SECRETARIA DE EDUCAÃAO II	LUCIMAR CARDOSO NOGUEIRA	23/05/2022	91250	900,00
360511	1	MONITOR DELL 23/8 POL.MOD.P2427HB N/S BR067NW4-TVBOO-	SECRETARIA DE EDUCAÃ+O	SECRETARIA DE EDUCAÃAO II	LUCIMAR CARDOSO NOGUEIRA	23/05/2022	91251	900,00
360512	1	MONITOR DELL 23/8 POL.MOD.P2427HB N/S BR067NW4-TVBOO-	SECRETARIA DE EDUCAÃ+O	SECRETARIA DE EDUCAÃAO II	LUCIMAR CARDOSO NOGUEIRA	23/05/2022	91252	900,00
360513	1	MONITOR DELL 23/8 POL.MOD.P2427HB N/S BR067NW4-TVBOO-	SECRETARIA DE EDUCAÃ+O	SECRETARIA DE EDUCAÃAO II	LUCIMAR CARDOSO NOGUEIRA	23/05/2022	91253	900,00
360514	1	MONITOR DELL 23/8 POL.MOD.P2427HB N/S BR067NW4-TVBOO-	SECRETARIA DE EDUCAÃ+O	SECRETARIA DE EDUCAÃAO II	LUCIMAR CARDOSO NOGUEIRA	23/05/2022	91254	900,00
360515	1	MONITOR DELL 23/8 POL.MOD.P2427HB N/S BR067NW4-TVBOO-	SECRETARIA DE EDUCAÃ+O	SECRETARIA DE EDUCAÃAO II	LUCIMAR CARDOSO NOGUEIRA	23/05/2022	91255	900,00
360516	1	MONITOR DELL 23/8 POL.MOD.P2427HB N/S BR067NW4-TVBOO-	SECRETARIA DE EDUCAÃ+O	SECRETARIA DE EDUCAÃAO II	LUCIMAR CARDOSO NOGUEIRA	23/05/2022	91256	900,00
360517	1	MONITOR DELL 23/8 POL.MOD.P2427HB N/S BR067NW4-TVBOO-	SECRETARIA DE EDUCAÃ+O	SECRETARIA DE EDUCAÃAO II	LUCIMAR CARDOSO NOGUEIRA	23/05/2022	91257	900,00
360518	1	MONITOR DELL 23/8 POL.MOD.P2427HB N/S BR067NW4-TVBOO-	SECRETARIA DE EDUCAÃ+O	SECRETARIA DE EDUCAÃAO II	LUCIMAR CARDOSO NOGUEIRA	23/05/2022	91258	900,00
360519	1	MONITOR DELL 23/8 POL.MOD.P2427HB N/S BR067NW4-TVBOO-	SECRETARIA DE EDUCAÃ+O	SECRETARIA DE EDUCAÃAO II	LUCIMAR CARDOSO NOGUEIRA	23/05/2022	91259	900,00
360520	1	MONITOR DELL 23/8 POL.MOD.P2427HB N/S BR067NW4-TVBOO-	SECRETARIA DE EDUCAÃ+O	SECRETARIA DE EDUCAÃAO II	LUCIMAR CARDOSO NOGUEIRA	23/05/2022	91260	900,00
360521	1	MONITOR DELL 23/8 POL.MOD.P2427HB N/S BR067NW4-TVBOO-	SECRETARIA DE EDUCAÃ+O	SECRETARIA DE EDUCAÃAO II	LUCIMAR CARDOSO NOGUEIRA	23/05/2022	91261	900,00
360522	1	MONITOR DELL 23/8 POL.MOD.P2427HB N/S BR067NW4-TVBOO-	SECRETARIA DE EDUCAÃ+O	SECRETARIA DE EDUCAÃAO II	LUCIMAR CARDOSO NOGUEIRA	23/05/2022	91262	900,00
360523	1	MONITOR DELL 23/8 POL.MOD.P2427HB N/S BR067NW4-TVBOO-	SECRETARIA DE EDUCAÃ+O	SECRETARIA DE EDUCAÃAO II	LUCIMAR CARDOSO NOGUEIRA	23/05/2022	91263	900,00
360524	1	MONITOR DELL 23/8 POL.MOD.P2427HB N/S BR067NW4-TVBOO-	SECRETARIA DE EDUCAÃ+O	SECRETARIA DE EDUCAÃAO II	LUCIMAR CARDOSO NOGUEIRA	23/05/2022	91264	900,00
360525	1	MONITOR DELL 23/8 POL.MOD.P2427HB N/S BR067NW4-TVBOO-	SECRETARIA DE EDUCAÃ+O	SECRETARIA DE EDUCAÃAO II	LUCIMAR CARDOSO NOGUEIRA	23/05/2022	91265	900,00
360526	1	MONITOR DELL 23/8 POL.MOD.P2427HB N/S BR067NW4-TVBOO-	SECRETARIA DE EDUCAÃ+O	SECRETARIA DE EDUCAÃAO II	LUCIMAR CARDOSO NOGUEIRA	23/05/2022	91266	900,00
360527	1	MONITOR DELL 23/8 POL.MOD.P2427HB N/S BR067NW4-TVBOO-	SECRETARIA DE EDUCAÃ+O	SECRETARIA DE EDUCAÃAO II	LUCIMAR CARDOSO NOGUEIRA	23/05/2022	91281	900,00
360528	1	MONITOR DELL 23/8 POL.MOD.P2427HB N/S BR067NW4-TVBOO-	SECRETARIA DE EDUCAÃ+O	SECRETARIA DE EDUCAÃAO II	LUCIMAR CARDOSO NOGUEIRA	23/05/2022	91268	900,00
360529	1	MONITOR DELL 23/8 POL.MOD.P2427HB N/S BR067NW4-TVBOO-	SECRETARIA DE EDUCAÃ+O	SECRETARIA DE EDUCAÃAO II	LUCIMAR CARDOSO NOGUEIRA	23/05/2022	91269	900,00
360530	1	MONITOR DELL 23/8 POL.MOD.P2427HB N/S BR067NW4-TVBOO-	SECRETARIA DE EDUCAÃ+O	SECRETARIA DE EDUCAÃAO II	LUCIMAR CARDOSO NOGUEIRA	23/05/2022	91270	900,00
360531	1	MONITOR DELL 23/8 POL.MOD.P2427HB N/S BR067NW4-TVBOO-	SECRETARIA DE EDUCAÃ+O	SECRETARIA DE EDUCAÃAO II	LUCIMAR CARDOSO NOGUEIRA	23/05/2022	91271	900,00
360532	1	MONITOR DELL 23/8 POL.MOD.P2427HB N/S BR067NW4-TVBOO-	SECRETARIA DE EDUCAÃ+O	SECRETARIA DE EDUCAÃAO II	LUCIMAR CARDOSO NOGUEIRA	23/05/2022	91272	900,00
360533	1	MONITOR DELL 23/8 POL.MOD.P2427HB N/S BR067NW4-TVBOO-	SECRETARIA DE EDUCAÃ+O	SECRETARIA DE EDUCAÃAO II	LUCIMAR CARDOSO NOGUEIRA	23/05/2022	91273	900,00
360534	1	MONITOR DELL 23/8 POL.MOD.P2427HB N/S BR067NW4-TVBOO-	SECRETARIA DE EDUCAÃ+O	SECRETARIA DE EDUCAÃAO II	LUCIMAR CARDOSO NOGUEIRA	23/05/2022	91274	900,00
360535	1	MONITOR DELL 23/8 POL.MOD.P2427HB N/S BR067NW4-TVBOO-	SECRETARIA DE EDUCAÃ+O	SECRETARIA DE EDUCAÃAO II	LUCIMAR CARDOSO NOGUEIRA	23/05/2022	91275	900,00
360536	1	MONITOR DELL 23/8 POL.MOD.P2427HB N/S BR067NW4-TVBOO-	SECRETARIA DE EDUCAÃ+O	SECRETARIA DE EDUCAÃAO II	LUCIMAR CARDOSO NOGUEIRA	23/05/2022	91276	900,00
360537	1	MONITOR DELL 23/8 POL.MOD.P2427HB N/S BR067NW4-TVBOO-	SECRETARIA DE EDUCAÃ+O	SECRETARIA DE EDUCAÃAO II	LUCIMAR CARDOSO NOGUEIRA	23/05/2022	91277	900,00



<div>Relação Analítica do Patrimônio - Bens Inscritos (Comprados)</div> <div>De 01/01/2022 Até 31/12/2022 gerado em 31/03/2023 13:52</div>								
CÓD.	QTDE	DESCRIÇÃO	DESTINO	SUB-DESTINO	RESPONSÁVEL	DATA	NUM.BEM	VALOR
360538	1	MONITOR DELL 23/8 POL.MOD.P2427HB N/S BR067NW4-TVBOO-	SECRETARIA DE EDUCAÃ+O	SECRETARIA DE EDUCAÃAO II	LUCIMAR CARDOSO NOGUEIRA	23/05/2022	91278	900,00
360539	1	MONITOR DELL 23/8 POL.MOD.P2427HB N/S BR067NW4-TVBOO-	SECRETARIA DE EDUCAÃ+O	SECRETARIA DE EDUCAÃAO II	LUCIMAR CARDOSO NOGUEIRA	23/05/2022	91279	900,00
360540	1	MONITOR DELL 23/8 POL.MOD.P2427HB N/S BR067NW4-TVBOO-	SECRETARIA DE EDUCAÃ+O	SECRETARIA DE EDUCAÃAO II	LUCIMAR CARDOSO NOGUEIRA	23/05/2022	91280	900,00
360541	1	CPU DELL	SECRETARIA DE EDUCAÃ+O	SECRETARIA DE EDUCAÃAO II	DENIS SILVA SANTOS	23/05/2022	91361	4.400,00
360542	1	CPU DELL	SECRETARIA DE EDUCAÃ+O	SECRETARIA DE EDUCAÃAO II	DENIS SILVA SANTOS	23/05/2022	91362	4.400,00
360543	1	CPU DELL	SECRETARIA DE EDUCAÃ+O	SECRETARIA DE EDUCAÃAO II	DENIS SILVA SANTOS	23/05/2022	91363	4.400,00
360544	1	CPU DELL	SECRETARIA DE EDUCAÃ+O	SECRETARIA DE EDUCAÃAO II	DENIS SILVA SANTOS	23/05/2022	91364	4.400,00
360545	1	CPU DELL	SECRETARIA DE EDUCAÃ+O	SECRETARIA DE EDUCAÃAO II	DENIS SILVA SANTOS	23/05/2022	91365	4.400,00
360546	1	CPU DELL	SECRETARIA DE EDUCAÃ+O	SECRETARIA DE EDUCAÃAO II	DENIS SILVA SANTOS	23/05/2022	91366	4.400,00
360547	1	CPU DELL	SECRETARIA DE EDUCAÃ+O	SECRETARIA DE EDUCAÃAO II	DENIS SILVA SANTOS	23/05/2022	91367	4.400,00
360548	1	CPU DELL	SECRETARIA DE EDUCAÃ+O	SECRETARIA DE EDUCAÃAO II	DENIS SILVA SANTOS	23/05/2022	91368	4.400,00
360549	1	CPU DELL	SECRETARIA DE EDUCAÃ+O	SECRETARIA DE EDUCAÃAO II	DENIS SILVA SANTOS	23/05/2022	91369	4.400,00
360550	1	CPU DELL	SECRETARIA DE EDUCAÃ+O	SECRETARIA DE EDUCAÃAO II	DENIS SILVA SANTOS	23/05/2022	91370	4.400,00
360551	1	CPU DELL	SECRETARIA DE EDUCAÃ+O	SECRETARIA DE EDUCAÃAO II	DENIS SILVA SANTOS	23/05/2022	91371	4.400,00
360552	1	CPU DELL	SECRETARIA DE EDUCAÃ+O	SECRETARIA DE EDUCAÃAO II	DENIS SILVA SANTOS	23/05/2022	91372	4.400,00
360553	1	CPU DELL	SECRETARIA DE EDUCAÃ+O	SECRETARIA DE EDUCAÃAO II	DENIS SILVA SANTOS	23/05/2022	91373	4.400,00
360554	1	CPU DELL	SECRETARIA DE EDUCAÃ+O	SECRETARIA DE EDUCAÃAO II	DENIS SILVA SANTOS	23/05/2022	91374	4.400,00
360555	1	CPU DELL	SECRETARIA DE EDUCAÃ+O	SECRETARIA DE EDUCAÃAO II	DENIS SILVA SANTOS	23/05/2022	91375	4.400,00
360556	1	CPU DELL	SECRETARIA DE EDUCAÃ+O	SECRETARIA DE EDUCAÃAO II	DENIS SILVA SANTOS	23/05/2022	91376	4.400,00
360557	1	CPU DELL	SECRETARIA DE EDUCAÃ+O	SECRETARIA DE EDUCAÃAO II	DENIS SILVA SANTOS	23/05/2022	91377	4.400,00
360558	1	CPU DELL	SECRETARIA DE EDUCAÃ+O	SECRETARIA DE EDUCAÃAO II	DENIS SILVA SANTOS	23/05/2022	91378	4.400,00
360559	1	CPU DELL	SECRETARIA DE EDUCAÃ+O	SECRETARIA DE EDUCAÃAO II	DENIS SILVA SANTOS	23/05/2022	91379	4.400,00
360560	1	CPU DELL	SECRETARIA DE EDUCAÃ+O	SECRETARIA DE EDUCAÃAO II	DENIS SILVA SANTOS	23/05/2022	91380	4.400,00
360561	1	CPU DELL	SECRETARIA DE EDUCAÃ+O	SECRETARIA DE EDUCAÃAO II	DENIS SILVA SANTOS	23/05/2022	91381	4.400,00
360562	1	CPU DELL	SECRETARIA DE EDUCAÃ+O	SECRETARIA DE EDUCAÃAO II	DENIS SILVA SANTOS	23/05/2022	91382	4.400,00
360563	1	CPU DELL	SECRETARIA DE EDUCAÃ+O	SECRETARIA DE EDUCAÃAO II	DENIS SILVA SANTOS	23/05/2022	91383	4.400,00
360564	1	CPU DELL	SECRETARIA DE EDUCAÃ+O	SECRETARIA DE EDUCAÃAO II	DENIS SILVA SANTOS	23/05/2022	91384	4.400,00
360565	1	CPU DELL	SECRETARIA DE EDUCAÃ+O	SECRETARIA DE EDUCAÃAO II	DENIS SILVA SANTOS	23/05/2022	91385	4.400,00
360566	1	CPU DELL	SECRETARIA DE EDUCAÃ+O	SECRETARIA DE EDUCAÃAO II	DENIS SILVA SANTOS	23/05/2022	91386	4.400,00
360567	1	CPU DELL	SECRETARIA DE EDUCAÃ+O	SECRETARIA DE EDUCAÃAO II	DENIS SILVA SANTOS	23/05/2022	91387	4.400,00



ESTADO DE GOIÁS  
PREFEITURA MUNICIPAL DE JATAI  
RUA ITARUMA, 355 - S. SANTA MARIA

Relação Analítica do Patrimônio - Bens Inscritos (Comprados)  
De 01/01/2022 Até 31/12/2022 gerado em 31/03/2023 13:52

CÓD.	QTDE	DESCRIÇÃO	DESTINO	SUB-DESTINO	RESPONSÁVEL	DATA	NUM.BEM	VALOR
360568	1	CPU DELL	SECRETARIA DE EDUCAÇÃO	SECRETARIA DE EDUCAÇÃO II	DENIS SILVA SANTOS	23/05/2022	91388	4.400,00
360569	1	CPU DELL	SECRETARIA DE EDUCAÇÃO	SECRETARIA DE EDUCAÇÃO II	DENIS SILVA SANTOS	23/05/2022	91389	4.400,00
360570	1	CPU DELL	SECRETARIA DE EDUCAÇÃO	SECRETARIA DE EDUCAÇÃO II	DENIS SILVA SANTOS	23/05/2022	91390	4.400,00
360571	1	CPU DELL	SECRETARIA DE EDUCAÇÃO	SECRETARIA DE EDUCAÇÃO II	DENIS SILVA SANTOS	23/05/2022	91391	4.400,00
360572	1	CPU DELL	SECRETARIA DE EDUCAÇÃO	SECRETARIA DE EDUCAÇÃO II	DENIS SILVA SANTOS	23/05/2022	91392	4.400,00
360573	1	CPU DELL	SECRETARIA DE EDUCAÇÃO	SECRETARIA DE EDUCAÇÃO II	DENIS SILVA SANTOS	23/05/2022	91393	4.400,00
360574	1	MONITOR DELL 23/8 POL.MOD.P2427HB N/S BR067NW4-TVBOO-	SECRETARIA DE EDUCAÇÃO	SECRETARIA DE EDUCAÇÃO II	DENIS SILVA SANTOS	23/05/2022	91402	900,00
360575	1	MONITOR DELL 23/8 POL.MOD.P2427HB N/S BR067NW4-TVBOO-	SECRETARIA DE EDUCAÇÃO	SECRETARIA DE EDUCAÇÃO II	DENIS SILVA SANTOS	23/05/2022	91403	900,00
360576	1	MONITOR DELL 23/8 POL.MOD.P2427HB N/S BR067NW4-TVBOO-	SECRETARIA DE EDUCAÇÃO	SECRETARIA DE EDUCAÇÃO II	DENIS SILVA SANTOS	23/05/2022	91404	900,00
360577	1	MONITOR DELL 23/8 POL.MOD.P2427HB N/S BR067NW4-TVBOO-	SECRETARIA DE EDUCAÇÃO	SECRETARIA DE EDUCAÇÃO II	LUCIMAR CARDOSO NOGUEIRA	23/05/2022	91348	900,00
360578	1	MONITOR DELL 23/8 POL.MOD.P2427HB N/S BR067NW4-TVBOO-	SECRETARIA DE EDUCAÇÃO	SECRETARIA DE EDUCAÇÃO II	LUCIMAR CARDOSO NOGUEIRA	23/05/2022	91349	900,00
360579	1	MONITOR DELL 23/8 POL.MOD.P2427HB N/S BR067NW4-TVBOO-	SECRETARIA DE EDUCAÇÃO	SECRETARIA DE EDUCAÇÃO II	LUCIMAR CARDOSO NOGUEIRA	23/05/2022	91350	900,00
360580	1	MONITOR DELL 23/8 POL.MOD.P2427HB N/S BR067NW4-TVBOO-	SECRETARIA DE EDUCAÇÃO	SECRETARIA DE EDUCAÇÃO II	LUCIMAR CARDOSO NOGUEIRA	23/05/2022	91351	900,00
360581	1	MONITOR DELL 23/8 POL.MOD.P2427HB N/S BR067NW4-TVBOO-	SECRETARIA DE EDUCAÇÃO	SECRETARIA DE EDUCAÇÃO II	LUCIMAR CARDOSO NOGUEIRA	23/05/2022	91401	900,00
360582	1	MONITOR DELL 23/8 POL.MOD.P2427HB N/S BR067NW4-TVBOO-	SECRETARIA DE EDUCAÇÃO	SECRETARIA DE EDUCAÇÃO II	LUCIMAR CARDOSO NOGUEIRA	23/05/2022	91352	900,00
360583	1	MONITOR DELL 23/8 POL.MOD.P2427HB N/S BR067NW4-TVBOO-	SECRETARIA DE EDUCAÇÃO	SECRETARIA DE EDUCAÇÃO II	LUCIMAR CARDOSO NOGUEIRA	23/05/2022	91353	900,00
360584	1	MONITOR DELL 23/8 POL.MOD.P2427HB N/S BR067NW4-TVBOO-	SECRETARIA DE EDUCAÇÃO	SECRETARIA DE EDUCAÇÃO II	LUCIMAR CARDOSO NOGUEIRA	23/05/2022	91354	900,00
360585	1	MONITOR DELL 23/8 POL.MOD.P2427HB N/S BR067NW4-TVBOO-	SECRETARIA DE EDUCAÇÃO	SECRETARIA DE EDUCAÇÃO II	LUCIMAR CARDOSO NOGUEIRA	23/05/2022	91355	900,00
360586	1	MONITOR DELL 23/8 POL.MOD.P2427HB N/S BR067NW4-TVBOO-	SECRETARIA DE EDUCAÇÃO	SECRETARIA DE EDUCAÇÃO II	LUCIMAR CARDOSO NOGUEIRA	23/05/2022	91356	900,00
360587	1	MONITOR DELL 23/8 POL.MOD.P2427HB N/S BR067NW4-TVBOO-	SECRETARIA DE EDUCAÇÃO	SECRETARIA DE EDUCAÇÃO II	LUCIMAR CARDOSO NOGUEIRA	23/05/2022	91357	900,00
360588	1	MONITOR DELL 23/8 POL.MOD.P2427HB N/S BR067NW4-TVBOO-	SECRETARIA DE EDUCAÇÃO	SECRETARIA DE EDUCAÇÃO II	LUCIMAR CARDOSO NOGUEIRA	23/05/2022	91358	900,00
360589	1	MONITOR DELL 23/8 POL.MOD.P2427HB N/S BR067NW4-TVBOO-	SECRETARIA DE EDUCAÇÃO	SECRETARIA DE EDUCAÇÃO II	LUCIMAR CARDOSO NOGUEIRA	23/05/2022	91359	900,00
360590	1	MONITOR DELL 23/8 POL.MOD.P2427HB N/S BR067NW4-TVBOO-	SECRETARIA DE EDUCAÇÃO	SECRETARIA DE EDUCAÇÃO II	LUCIMAR CARDOSO NOGUEIRA	23/05/2022	91360	900,00
360591	1	CPU DELL	SECRETARIA DE EDUCAÇÃO	SECRETARIA DE EDUCAÇÃO II	DENIS SILVA SANTOS	23/05/2022	91395	4.400,00
360592	1	CPU DELL	SECRETARIA DE EDUCAÇÃO	SECRETARIA DE EDUCAÇÃO II	DENIS SILVA SANTOS	23/05/2022	91396	4.400,00
360593	1	CPU DELL	SECRETARIA DE EDUCAÇÃO	SECRETARIA DE EDUCAÇÃO II	DENIS SILVA SANTOS	23/05/2022	91397	4.400,00
360594	1	CPU DELL	SECRETARIA DE EDUCAÇÃO	SECRETARIA DE EDUCAÇÃO II	DENIS SILVA SANTOS	23/05/2022	91398	4.400,00
360595	1	CPU DELL	SECRETARIA DE EDUCAÇÃO	SECRETARIA DE EDUCAÇÃO II	DENIS SILVA SANTOS	23/05/2022	91399	4.400,00
360596	1	CPU DELL	SECRETARIA DE EDUCAÇÃO	SECRETARIA DE EDUCAÇÃO II	DENIS SILVA SANTOS	23/05/2022	91400	4.400,00
360597	1	CPU DELL	SECRETARIA DE EDUCAÇÃO	SECRETARIA DE EDUCAÇÃO II	DENIS SILVA SANTOS	23/05/2022	91405	4.400,00

<div>Relação Analítica do Patrimônio - Bens Inscritos (Comprados)</div> <div>De 01/01/2022 Até 31/12/2022 gerado em 31/03/2023 13:52</div>								
CÓD.	QTDE	DESCRIÇÃO	DESTINO	SUB-DESTINO	RESPONSÁVEL	DATA	NUM.BEM	VALOR
360598	1	CPU DELL	SECRETARIA DE EDUCAÃ+O	SECRETARIA DE EDUCAÃAO II	DENIS SILVA SANTOS	23/05/2022	91406	4.400,00
360599	1	CPU DELL	SECRETARIA DE EDUCAÃ+O	SECRETARIA DE EDUCAÃAO II	DENIS SILVA SANTOS	23/05/2022	91407	4.400,00
360600	1	CPU DELL	SECRETARIA DE EDUCAÃ+O	SECRETARIA DE EDUCAÃAO II	DENIS SILVA SANTOS	23/05/2022	91408	4.400,00
360601	1	CPU DELL	SECRETARIA DE EDUCAÃ+O	SECRETARIA DE EDUCAÃAO II	DENIS SILVA SANTOS	23/05/2022	91409	4.400,00
360602	1	CPU DELL	SECRETARIA DE EDUCAÃ+O	SECRETARIA DE EDUCAÃAO II	DENIS SILVA SANTOS	23/05/2022	91410	4.400,00
360603	1	CPU DELL	SECRETARIA DE EDUCAÃ+O	SECRETARIA DE EDUCAÃAO II	DENIS SILVA SANTOS	23/05/2022	91411	4.400,00
360604	1	CPU DELL	SECRETARIA DE EDUCAÃ+O	SECRETARIA DE EDUCAÃAO II	DENIS SILVA SANTOS	23/05/2022	91412	4.400,00
360605	1	CPU DELL	SECRETARIA DE EDUCAÃ+O	SECRETARIA DE EDUCAÃAO II	DENIS SILVA SANTOS	23/05/2022	91413	4.400,00
360606	1	CPU DELL	SECRETARIA DE EDUCAÃ+O	SECRETARIA DE EDUCAÃAO II	DENIS SILVA SANTOS	23/05/2022	91414	4.400,00
360607	1	CPU DELL	SECRETARIA DE EDUCAÃ+O	SECRETARIA DE EDUCAÃAO II	DENIS SILVA SANTOS	23/05/2022	91415	4.400,00
360608	1	CPU DELL	SECRETARIA DE EDUCAÃ+O	SECRETARIA DE EDUCAÃAO II	LUCIMAR CARDOSO NOGUEIRA	23/05/2022	91394	4.400,00
360822	1	FRAGMENTADORA DE PAPEL 10 FOLHAS_MARCA AURORA	SECRETARIA MUNICIPAL DE SAÚDE	DEPTO ADMINISTRATIVO/SMS	ADRIANA BATISTA GONÇALVES GOMES	23/05/2022	111624	660,00
360843	1	CENTRIFUGA 28 TUBOS DE 10 ML, MARCA: HOFFMANN (ROTOR	SECRETARIA MUNICIPAL DE SAÚDE	VIGIL-NCIA EPIDEMIOLÓGICA_LABORATÉRIO_UBS	ARACELI REZENDE FARIAS CHAVES	23/05/2022	111491	7.888,50
360873	1	CADEIRA FIXA CONFECCIONADA EM FERRO COM ASSENTO E E	SECRETARIA MUNICIPAL DE SAÚDE	CENTRO DE REABILITAÃ+O III	NAYARA RIBEIRO DE FREITAS	23/05/2022	111533	130,00
360874	1	CADEIRA FIXA CONFECCIONADA EM FERRO COM ASSENTO E E	SECRETARIA MUNICIPAL DE SAÚDE	CENTRO DE REABILITAÃ+O III	NAYARA RIBEIRO DE FREITAS	23/05/2022	111534	130,00
360875	1	CADEIRA FIXA CONFECCIONADA EM FERRO COM ASSENTO E E	SECRETARIA MUNICIPAL DE SAÚDE	CENTRO DE REABILITAÃ+O III	NAYARA RIBEIRO DE FREITAS	23/05/2022	111535	130,00
360876	1	CADEIRA FIXA CONFECCIONADA EM FERRO COM ASSENTO E E	SECRETARIA MUNICIPAL DE SAÚDE	CENTRO DE REABILITAÃ+O III	NAYARA RIBEIRO DE FREITAS	23/05/2022	111536	130,00
360877	1	CADEIRA FIXA CONFECCIONADA EM FERRO COM ASSENTO E E	SECRETARIA MUNICIPAL DE SAÚDE	CENTRO DE REABILITAÃ+O III	NAYARA RIBEIRO DE FREITAS	23/05/2022	111537	130,00
360878	1	CADEIRA FIXA CONFECCIONADA EM FERRO COM ASSENTO E E	SECRETARIA MUNICIPAL DE SAÚDE	CENTRO DE REABILITAÃ+O III	NAYARA RIBEIRO DE FREITAS	23/05/2022	111538	130,00
360879	1	CADEIRA FIXA CONFECCIONADA EM FERRO COM ASSENTO E E	SECRETARIA MUNICIPAL DE SAÚDE	CENTRO DE REABILITAÃ+O III	NAYARA RIBEIRO DE FREITAS	23/05/2022	111539	130,00
360880	1	CADEIRA FIXA CONFECCIONADA EM FERRO COM ASSENTO E E	SECRETARIA MUNICIPAL DE SAÚDE	CENTRO DE REABILITAÃ+O III	NAYARA RIBEIRO DE FREITAS	23/05/2022	111540	130,00
360881	1	CADEIRA FIXA CONFECCIONADA EM FERRO COM ASSENTO E E	SECRETARIA MUNICIPAL DE SAÚDE	CENTRO DE REABILITAÃ+O III	NAYARA RIBEIRO DE FREITAS	23/05/2022	111541	130,00
360882	1	CADEIRA FIXA CONFECCIONADA EM FERRO COM ASSENTO E E	SECRETARIA MUNICIPAL DE SAÚDE	CENTRO DE REABILITAÃ+O III	NAYARA RIBEIRO DE FREITAS	23/05/2022	111542	130,00
360883	1	CADEIRA FIXA CONFECCIONADA EM FERRO COM ASSENTO E E	SECRETARIA MUNICIPAL DE SAÚDE	CENTRO DE REABILITAÃ+O III	NAYARA RIBEIRO DE FREITAS	23/05/2022	111543	130,00
360884	1	CADEIRA FIXA CONFECCIONADA EM FERRO COM ASSENTO E E	SECRETARIA MUNICIPAL DE SAÚDE	CENTRO DE REABILITAÃ+O III	NAYARA RIBEIRO DE FREITAS	23/05/2022	111544	130,00
360885	1	CADEIRA FIXA CONFECCIONADA EM FERRO COM ASSENTO E E	SECRETARIA MUNICIPAL DE SAÚDE	CENTRO DE REABILITAÃ+O III	NAYARA RIBEIRO DE FREITAS	23/05/2022	111545	130,00
360886	1	CADEIRA FIXA CONFECCIONADA EM FERRO COM ASSENTO E E	SECRETARIA MUNICIPAL DE SAÚDE	CENTRO DE REABILITAÃ+O III	NAYARA RIBEIRO DE FREITAS	23/05/2022	111546	130,00
360887	1	CADEIRA FIXA CONFECCIONADA EM FERRO COM ASSENTO E E	SECRETARIA MUNICIPAL DE SAÚDE	CENTRO DE REABILITAÃ+O III	NAYARA RIBEIRO DE FREITAS	23/05/2022	111547	130,00
360888	1	CADEIRA FIXA CONFECCIONADA EM FERRO COM ASSENTO E E	SECRETARIA MUNICIPAL DE SAÚDE	CENTRO DE REABILITAÃ+O III	NAYARA RIBEIRO DE FREITAS	23/05/2022	111548	130,00
360889	1	CADEIRA FIXA CONFECCIONADA EM FERRO COM ASSENTO E E	SECRETARIA MUNICIPAL DE SAÚDE	CENTRO DE REABILITAÃ+O III	NAYARA RIBEIRO DE FREITAS	23/05/2022	111549	130,00

<div>Relação Analítica do Patrimônio - Bens Inscritos (Comprados)</div> <div>De 01/01/2022 Até 31/12/2022 gerado em 31/03/2023 13:52</div>								
CÓD.	QTDE	DESCRIÇÃO	DESTINO	SUB-DESTINO	RESPONSÁVEL	DATA	NUM.BEM	VALOR
360890	1	CADEIRA FIXA CONFECCIONADA EM FERRO COM ASSENTO E	SECRETARIA MUNICIPAL DE SAÚDE	CENTRO DE REABILITAÃ+O III	NAYARA RIBEIRO DE FREITAS	23/05/2022	111550	130,00
360891	1	CADEIRA FIXA CONFECCIONADA EM FERRO COM ASSENTO E	SECRETARIA MUNICIPAL DE SAÚDE	CENTRO DE REABILITAÃ+O III	NAYARA RIBEIRO DE FREITAS	23/05/2022	111551	130,00
360892	1	CADEIRA FIXA CONFECCIONADA EM FERRO COM ASSENTO E	SECRETARIA MUNICIPAL DE SAÚDE	CENTRO DE REABILITAÃ+O III	NAYARA RIBEIRO DE FREITAS	23/05/2022	111552	130,00
360893	1	CADEIRA FIXA CONFECCIONADA EM FERRO COM ASSENTO E	SECRETARIA MUNICIPAL DE SAÚDE	CENTRO DE REABILITAÃ+O III	NAYARA RIBEIRO DE FREITAS	23/05/2022	111553	130,00
360894	1	CADEIRA FIXA CONFECCIONADA EM FERRO COM ASSENTO E	SECRETARIA MUNICIPAL DE SAÚDE	CENTRO DE REABILITAÃ+O III	NAYARA RIBEIRO DE FREITAS	23/05/2022	111554	130,00
360895	1	CADEIRA FIXA CONFECCIONADA EM FERRO COM ASSENTO E	SECRETARIA MUNICIPAL DE SAÚDE	CENTRO DE REABILITAÃ+O III	NAYARA RIBEIRO DE FREITAS	23/05/2022	111555	130,00
360896	1	CADEIRA FIXA CONFECCIONADA EM FERRO COM ASSENTO E	SECRETARIA MUNICIPAL DE SAÚDE	CENTRO DE REABILITAÃ+O III	NAYARA RIBEIRO DE FREITAS	23/05/2022	111556	130,00
360897	1	CADEIRA FIXA CONFECCIONADA EM FERRO COM ASSENTO E	SECRETARIA MUNICIPAL DE SAÚDE	CENTRO DE REABILITAÃ+O III	NAYARA RIBEIRO DE FREITAS	23/05/2022	111557	130,00
360898	1	CADEIRA FIXA CONFECCIONADA EM FERRO COM ASSENTO E	SECRETARIA MUNICIPAL DE SAÚDE	CENTRO DE REABILITAÃ+O III	NAYARA RIBEIRO DE FREITAS	23/05/2022	111558	130,00
360899	1	CADEIRA FIXA CONFECCIONADA EM FERRO COM ASSENTO E	SECRETARIA MUNICIPAL DE SAÚDE	CENTRO DE REABILITAÃ+O III	NAYARA RIBEIRO DE FREITAS	23/05/2022	111559	130,00
360900	1	CADEIRA FIXA CONFECCIONADA EM FERRO COM ASSENTO E	SECRETARIA MUNICIPAL DE SAÚDE	CENTRO DE REABILITAÃ+O III	NAYARA RIBEIRO DE FREITAS	23/05/2022	111560	130,00
360901	1	CADEIRA FIXA CONFECCIONADA EM FERRO COM ASSENTO E	SECRETARIA MUNICIPAL DE SAÚDE	CENTRO DE REABILITAÃ+O III	NAYARA RIBEIRO DE FREITAS	23/05/2022	111561	130,00
360902	1	CADEIRA FIXA CONFECCIONADA EM FERRO COM ASSENTO E	SECRETARIA MUNICIPAL DE SAÚDE	CENTRO DE REABILITAÃ+O III	NAYARA RIBEIRO DE FREITAS	23/05/2022	111562	130,00
360903	1	CADEIRA FIXA CONFECCIONADA EM FERRO COM ASSENTO E	SECRETARIA MUNICIPAL DE SAÚDE	CENTRO DE REABILITAÃ+O III	NAYARA RIBEIRO DE FREITAS	23/05/2022	111563	130,00
360904	1	CADEIRA FIXA CONFECCIONADA EM FERRO COM ASSENTO E	SECRETARIA MUNICIPAL DE SAÚDE	CENTRO DE REABILITAÃ+O III	NAYARA RIBEIRO DE FREITAS	23/05/2022	111564	130,00
360905	1	CADEIRA FIXA CONFECCIONADA EM FERRO COM ASSENTO E	SECRETARIA MUNICIPAL DE SAÚDE	CENTRO DE REABILITAÃ+O III	NAYARA RIBEIRO DE FREITAS	23/05/2022	111565	130,00
360906	1	CADEIRA FIXA CONFECCIONADA EM FERRO COM ASSENTO E	SECRETARIA MUNICIPAL DE SAÚDE	CENTRO DE REABILITAÃ+O III	NAYARA RIBEIRO DE FREITAS	23/05/2022	111566	130,00
360907	1	CADEIRA FIXA CONFECCIONADA EM FERRO COM ASSENTO E	SECRETARIA MUNICIPAL DE SAÚDE	CENTRO DE REABILITAÃ+O III	NAYARA RIBEIRO DE FREITAS	23/05/2022	111567	130,00
360908	1	CADEIRA FIXA CONFECCIONADA EM FERRO COM ASSENTO E	SECRETARIA MUNICIPAL DE SAÚDE	CENTRO DE REABILITAÃ+O III	NAYARA RIBEIRO DE FREITAS	23/05/2022	111568	130,00
360909	1	CADEIRA FIXA CONFECCIONADA EM FERRO COM ASSENTO E	SECRETARIA MUNICIPAL DE SAÚDE	CENTRO DE REABILITAÃ+O III	NAYARA RIBEIRO DE FREITAS	23/05/2022	111569	130,00
360910	1	CADEIRA FIXA CONFECCIONADA EM FERRO COM ASSENTO E	SECRETARIA MUNICIPAL DE SAÚDE	CENTRO DE REABILITAÃ+O III	NAYARA RIBEIRO DE FREITAS	23/05/2022	111570	130,00
360911	1	CADEIRA FIXA CONFECCIONADA EM FERRO COM ASSENTO E	SECRETARIA MUNICIPAL DE SAÚDE	CENTRO DE REABILITAÃ+O III	NAYARA RIBEIRO DE FREITAS	23/05/2022	111571	130,00
360912	1	CADEIRA FIXA CONFECCIONADA EM FERRO COM ASSENTO E	SECRETARIA MUNICIPAL DE SAÚDE	CENTRO DE REABILITAÃ+O III	NAYARA RIBEIRO DE FREITAS	23/05/2022	111572	130,00
360913	1	CADEIRA FIXA CONFECCIONADA EM FERRO COM ASSENTO E	SECRETARIA MUNICIPAL DE SAÚDE	CENTRO DE REABILITAÃ+O III	NAYARA RIBEIRO DE FREITAS	23/05/2022	111573	130,00
360914	1	CADEIRA FIXA CONFECCIONADA EM FERRO COM ASSENTO E	SECRETARIA MUNICIPAL DE SAÚDE	CENTRO DE REABILITAÃ+O III	NAYARA RIBEIRO DE FREITAS	23/05/2022	111574	130,00
360915	1	CADEIRA FIXA CONFECCIONADA EM FERRO COM ASSENTO E	SECRETARIA MUNICIPAL DE SAÚDE	CENTRO DE REABILITAÃ+O III	NAYARA RIBEIRO DE FREITAS	23/05/2022	111575	130,00
360916	1	CADEIRA FIXA CONFECCIONADA EM FERRO COM ASSENTO E	SECRETARIA MUNICIPAL DE SAÚDE	CENTRO DE REABILITAÃ+O III	NAYARA RIBEIRO DE FREITAS	23/05/2022	111576	130,00
360917	1	CADEIRA FIXA CONFECCIONADA EM FERRO COM ASSENTO E	SECRETARIA MUNICIPAL DE SAÚDE	CENTRO DE REABILITAÃ+O III	NAYARA RIBEIRO DE FREITAS	23/05/2022	111577	130,00
360918	1	CADEIRA FIXA CONFECCIONADA EM FERRO COM ASSENTO E	SECRETARIA MUNICIPAL DE SAÚDE	CENTRO DE REABILITAÃ+O III	NAYARA RIBEIRO DE FREITAS	23/05/2022	111578	130,00
360919	1	CADEIRA FIXA CONFECCIONADA EM FERRO COM ASSENTO E	SECRETARIA MUNICIPAL DE SAÚDE	CENTRO DE REABILITAÃ+O III	NAYARA RIBEIRO DE FREITAS	23/05/2022	111579	130,00



ESTADO DE GOIÁS  
PREFEITURA MUNICIPAL DE JATAÍ  
RUA ITARUMA, 355 - S. SANTA MARIA

Relação Analítica do Patrimônio - Bens Inscritos (Comprados)  
De 01/01/2022 Até 31/12/2022 gerado em 31/03/2023 13:52

CÓD.	QTDE	DESCRIÇÃO	DESTINO	SUB-DESTINO	RESPONSÁVEL	DATA	NUM.BEM	VALOR
360920	1	CADEIRA FIXA CONFECCIONADA EM FERRO COM ASSENTO E	SECRETARIA MUNICIPAL DE SAÚDE	CENTRO DE REABILITAÇÃO III	NAYARA RIBEIRO DE FREITAS	23/05/2022	111580	130,00
360921	1	CADEIRA FIXA CONFECCIONADA EM FERRO COM ASSENTO E	SECRETARIA MUNICIPAL DE SAÚDE	CENTRO DE REABILITAÇÃO III	NAYARA RIBEIRO DE FREITAS	23/05/2022	111581	130,00
360922	1	CADEIRA FIXA CONFECCIONADA EM FERRO COM ASSENTO E	SECRETARIA MUNICIPAL DE SAÚDE	CENTRO DE REABILITAÇÃO III	NAYARA RIBEIRO DE FREITAS	23/05/2022	111582	130,00
360923	1	CADEIRA FIXA CONFECCIONADA EM FERRO COM ASSENTO E	SECRETARIA MUNICIPAL DE SAÚDE	CENTRO DE REABILITAÇÃO III	NAYARA RIBEIRO DE FREITAS	23/05/2022	111583	130,00
360924	1	CADEIRA FIXA CONFECCIONADA EM FERRO COM ASSENTO E	SECRETARIA MUNICIPAL DE SAÚDE	CENTRO DE REABILITAÇÃO III	NAYARA RIBEIRO DE FREITAS	23/05/2022	111584	130,00
360925	1	CADEIRA FIXA CONFECCIONADA EM FERRO COM ASSENTO E	SECRETARIA MUNICIPAL DE SAÚDE	CENTRO DE REABILITAÇÃO III	NAYARA RIBEIRO DE FREITAS	23/05/2022	111603	130,00
360926	1	CADEIRA FIXA CONFECCIONADA EM FERRO COM ASSENTO E	SECRETARIA MUNICIPAL DE SAÚDE	CENTRO DE REABILITAÇÃO III	NAYARA RIBEIRO DE FREITAS	23/05/2022	111586	130,00
360927	1	CADEIRA FIXA CONFECCIONADA EM FERRO COM ASSENTO E	SECRETARIA MUNICIPAL DE SAÚDE	CENTRO DE REABILITAÇÃO III	NAYARA RIBEIRO DE FREITAS	23/05/2022	111587	130,00
360928	1	CADEIRA FIXA CONFECCIONADA EM FERRO COM ASSENTO E	SECRETARIA MUNICIPAL DE SAÚDE	CENTRO DE REABILITAÇÃO III	NAYARA RIBEIRO DE FREITAS	23/05/2022	111588	130,00
360929	1	CADEIRA FIXA CONFECCIONADA EM FERRO COM ASSENTO E	SECRETARIA MUNICIPAL DE SAÚDE	CENTRO DE REABILITAÇÃO III	NAYARA RIBEIRO DE FREITAS	23/05/2022	111589	130,00
360930	1	CADEIRA FIXA CONFECCIONADA EM FERRO COM ASSENTO E	SECRETARIA MUNICIPAL DE SAÚDE	CENTRO DE REABILITAÇÃO III	NAYARA RIBEIRO DE FREITAS	23/05/2022	111590	130,00
360931	1	CADEIRA FIXA CONFECCIONADA EM FERRO COM ASSENTO E	SECRETARIA MUNICIPAL DE SAÚDE	CENTRO DE REABILITAÇÃO III	NAYARA RIBEIRO DE FREITAS	23/05/2022	111591	130,00
360932	1	CADEIRA FIXA CONFECCIONADA EM FERRO COM ASSENTO E	SECRETARIA MUNICIPAL DE SAÚDE	CENTRO DE REABILITAÇÃO III	NAYARA RIBEIRO DE FREITAS	23/05/2022	111592	130,00
360933	1	CADEIRA FIXA CONFECCIONADA EM FERRO COM ASSENTO E	SECRETARIA MUNICIPAL DE SAÚDE	CENTRO DE REABILITAÇÃO III	NAYARA RIBEIRO DE FREITAS	23/05/2022	111593	130,00
360934	1	CADEIRA FIXA CONFECCIONADA EM FERRO COM ASSENTO E	SECRETARIA MUNICIPAL DE SAÚDE	CENTRO DE REABILITAÇÃO III	NAYARA RIBEIRO DE FREITAS	23/05/2022	111594	130,00
360935	1	CADEIRA FIXA CONFECCIONADA EM FERRO COM ASSENTO E	SECRETARIA MUNICIPAL DE SAÚDE	CENTRO DE REABILITAÇÃO III	NAYARA RIBEIRO DE FREITAS	23/05/2022	111595	130,00
360936	1	CADEIRA FIXA CONFECCIONADA EM FERRO COM ASSENTO E	SECRETARIA MUNICIPAL DE SAÚDE	CENTRO DE REABILITAÇÃO III	NAYARA RIBEIRO DE FREITAS	23/05/2022	111596	130,00
360937	1	CADEIRA FIXA CONFECCIONADA EM FERRO COM ASSENTO E	SECRETARIA MUNICIPAL DE SAÚDE	CENTRO DE REABILITAÇÃO III	NAYARA RIBEIRO DE FREITAS	23/05/2022	111597	130,00
360938	1	CADEIRA FIXA CONFECCIONADA EM FERRO COM ASSENTO E	SECRETARIA MUNICIPAL DE SAÚDE	CENTRO DE REABILITAÇÃO III	NAYARA RIBEIRO DE FREITAS	23/05/2022	111598	130,00
360939	1	CADEIRA FIXA CONFECCIONADA EM FERRO COM ASSENTO E	SECRETARIA MUNICIPAL DE SAÚDE	CENTRO DE REABILITAÇÃO III	NAYARA RIBEIRO DE FREITAS	23/05/2022	111599	130,00
360940	1	CADEIRA FIXA CONFECCIONADA EM FERRO COM ASSENTO E	SECRETARIA MUNICIPAL DE SAÚDE	CENTRO DE REABILITAÇÃO III	NAYARA RIBEIRO DE FREITAS	23/05/2022	111600	130,00
360941	1	CADEIRA FIXA CONFECCIONADA EM FERRO COM ASSENTO E	SECRETARIA MUNICIPAL DE SAÚDE	CENTRO DE REABILITAÇÃO III	NAYARA RIBEIRO DE FREITAS	23/05/2022	111601	130,00
360942	1	CADEIRA FIXA CONFECCIONADA EM FERRO COM ASSENTO E	SECRETARIA MUNICIPAL DE SAÚDE	CENTRO DE REABILITAÇÃO III	NAYARA RIBEIRO DE FREITAS	23/05/2022	111602	130,00
361367	1	BIOMBO HOSPITALAR EM AÇO_TRIPLO MARCA: ORTOMED	SECRETARIA MUNICIPAL DE SAÚDE	UBS SANTO ANTONIO	HALANY PEREIRA DE SOUSA ALVES	23/05/2022	101263	489,00
361368	1	BIOMBO HOSPITALAR EM AÇO_TRIPLO MARCA: ORTOMED	SECRETARIA MUNICIPAL DE SAÚDE	UBS SANTO ANTONIO	HALANY PEREIRA DE SOUSA ALVES	23/05/2022	101264	489,00
361369	1	BIOMBO HOSPITALAR EM AÇO_TRIPLO MARCA: ORTOMED	SECRETARIA MUNICIPAL DE SAÚDE	UBS SANTO ANTONIO	HALANY PEREIRA DE SOUSA ALVES	23/05/2022	101265	489,00
361370	1	BIOMBO HOSPITALAR EM AÇO_TRIPLO MARCA: ORTOMED	SECRETARIA MUNICIPAL DE SAÚDE	UBS SANTO ANTONIO	HALANY PEREIRA DE SOUSA ALVES	23/05/2022	101266	489,00
361371	1	BIOMBO HOSPITALAR EM AÇO_TRIPLO MARCA: ORTOMED	SECRETARIA MUNICIPAL DE SAÚDE	UBS SANTO ANTONIO	HALANY PEREIRA DE SOUSA ALVES	23/05/2022	101267	489,00
361372	1	BIOMBO HOSPITALAR EM AÇO_TRIPLO MARCA: ORTOMED	SECRETARIA MUNICIPAL DE SAÚDE	UBS SANTO ANTONIO	HALANY PEREIRA DE SOUSA ALVES	23/05/2022	101268	489,00
361373	1	BIOMBO HOSPITALAR EM AÇO_TRIPLO MARCA: ORTOMED	SECRETARIA MUNICIPAL DE SAÚDE	UBS SANTO ANTONIO	HALANY PEREIRA DE SOUSA ALVES	23/05/2022	101269	489,00





ESTADO DE GOIÁS  
PREFEITURA MUNICIPAL DE JATAI  
RUA ITARUMA, 355 - S. SANTA MARIA

Relação Analítica do Patrimônio - Bens Inscritos (Comprados)  
De 01/01/2022 Até 31/12/2022 gerado em 31/03/2023 13:52

CÓD.	QTDE	DESCRIÇÃO	DESTINO	SUB-DESTINO	RESPONSÁVEL	DATA	NUM.BEM	VALOR
361374	1	BIOMBO HOSPITALAR EM AÃO_TRIPLO MARCA: ORTOMED	SECRETARIA MUNICIPAL DE SAÚDE	ALMOXARIFADO CENTRAL/SMS	CRISTINO LUCIO DE OLIVEIRA	23/05/2022	101320	489,00
361375	1	BIOMBO HOSPITALAR EM AÃO_TRIPLO MARCA: ORTOMED	SECRETARIA MUNICIPAL DE SAÚDE	ALMOXARIFADO CENTRAL/SMS	CRISTINO LUCIO DE OLIVEIRA	23/05/2022	101321	489,00
361376	1	BIOMBO HOSPITALAR EM AÃO_TRIPLO MARCA: ORTOMED	SECRETARIA MUNICIPAL DE SAÚDE	CAPS - CENTRO DE APOIO PSICO SOCIAL	NIVIA MARTINS DA COSTA FARIAS	23/05/2022	101322	489,00
361377	1	BIOMBO HOSPITALAR EM AÃO_TRIPLO MARCA: ORTOMED	SECRETARIA MUNICIPAL DE SAÚDE	CAPS - CENTRO DE APOIO PSICO SOCIAL	NIVIA MARTINS DA COSTA FARIAS	23/05/2022	101323	489,00
361378	1	BIOMBO HOSPITALAR EM AÃO_TRIPLO MARCA: ORTOMED	SECRETARIA MUNICIPAL DE SAÚDE	CAPS - CENTRO DE APOIO PSICO SOCIAL	NIVIA MARTINS DA COSTA FARIAS	23/05/2022	101324	489,00
361379	1	BIOMBO HOSPITALAR EM AÃO_TRIPLO MARCA: ORTOMED	SECRETARIA MUNICIPAL DE SAÚDE	UBS AV. GOI-S	TATIANE VAZ COSTA	23/05/2022	101325	489,00
361380	1	BIOMBO HOSPITALAR EM AÃO_TRIPLO MARCA: ORTOMED	SECRETARIA MUNICIPAL DE SAÚDE	UBS AV. GOI-S	TATIANE VAZ COSTA	23/05/2022	101326	489,00
361381	1	BIOMBO HOSPITALAR EM AÃO_TRIPLO MARCA: ORTOMED	SECRETARIA MUNICIPAL DE SAÚDE	UBS AV. GOI-S	TATIANE VAZ COSTA	23/05/2022	101327	489,00
361382	1	BIOMBO HOSPITALAR EM AÃO_TRIPLO MARCA: ORTOMED	SECRETARIA MUNICIPAL DE SAÚDE	UBS AV. GOI-S	TATIANE VAZ COSTA	23/05/2022	101328	489,00
361383	1	BIOMBO HOSPITALAR EM AÃO_TRIPLO MARCA: ORTOMED	SECRETARIA MUNICIPAL DE SAÚDE	UBS AV. GOI-S	TATIANE VAZ COSTA	23/05/2022	101329	489,00
361384	1	BIOMBO HOSPITALAR EM AÃO_TRIPLO MARCA: ORTOMED	SECRETARIA MUNICIPAL DE SAÚDE	UBS AV. GOI-S	TATIANE VAZ COSTA	23/05/2022	101330	489,00
361385	1	BIOMBO HOSPITALAR EM AÃO_TRIPLO MARCA: ORTOMED	SECRETARIA MUNICIPAL DE SAÚDE	UBS EST-NCIA - DR JOS+ IN-CIO CARDOSO	WHEULLA MACEDO SILVA RAMOS	23/05/2022	101331	489,00
361386	1	BIOMBO HOSPITALAR EM AÃO_TRIPLO MARCA: ORTOMED	SECRETARIA MUNICIPAL DE SAÚDE	ALMOXARIFADO CENTRAL/SMS	CRISTINO LUCIO DE OLIVEIRA	23/05/2022	101332	489,00
361387	1	BIOMBO HOSPITALAR EM AÃO_TRIPLO MARCA: ORTOMED	SECRETARIA MUNICIPAL DE SAÚDE	UBS AV. GOI-S	TATIANE VAZ COSTA	23/05/2022	101333	489,00
361388	1	BIOMBO HOSPITALAR EM AÃO_TRIPLO MARCA: ORTOMED	SECRETARIA MUNICIPAL DE SAÚDE	UBS AV. GOI-S	TATIANE VAZ COSTA	23/05/2022	101334	489,00
361389	1	BIOMBO HOSPITALAR EM AÃO_TRIPLO MARCA: ORTOMED	SECRETARIA MUNICIPAL DE SAÚDE	UBS AV. GOI-S	TATIANE VAZ COSTA	23/05/2022	101335	489,00
361390	1	BIOMBO HOSPITALAR EM AÃO_TRIPLO MARCA: ORTOMED	SECRETARIA MUNICIPAL DE SAÚDE	ALMOXARIFADO CENTRAL/SMS	CRISTINO LUCIO DE OLIVEIRA	23/05/2022	101336	489,00
361391	1	BIOMBO HOSPITALAR EM AÃO_TRIPLO MARCA: ORTOMED	SECRETARIA MUNICIPAL DE SAÚDE	ALMOXARIFADO CENTRAL/SMS	CRISTINO LUCIO DE OLIVEIRA	23/05/2022	101337	489,00
361392	1	BIOMBO HOSPITALAR EM AÃO_TRIPLO MARCA: ORTOMED	SECRETARIA MUNICIPAL DE SAÚDE	ALMOXARIFADO CENTRAL/SMS	CRISTINO LUCIO DE OLIVEIRA	23/05/2022	101338	489,00
361393	1	BIOMBO HOSPITALAR EM AÃO_TRIPLO MARCA: ORTOMED	SECRETARIA MUNICIPAL DE SAÚDE	ALMOXARIFADO CENTRAL/SMS	CRISTINO LUCIO DE OLIVEIRA	23/05/2022	101339	489,00
361394	1	BIOMBO HOSPITALAR EM AÃO_TRIPLO MARCA: ORTOMED	SECRETARIA MUNICIPAL DE SAÚDE	ALMOXARIFADO CENTRAL/SMS	CRISTINO LUCIO DE OLIVEIRA	23/05/2022	101340	489,00
361395	1	BIOMBO HOSPITALAR EM AÃO_TRIPLO MARCA: ORTOMED	SECRETARIA MUNICIPAL DE SAÚDE	AMBULATÉRIO DE OSTOMIA	ANA RAILA SILVA OLIVEIRA FRANCO	23/05/2022	101341	489,00
361396	1	BIOMBO HOSPITALAR EM AÃO_TRIPLO MARCA: ORTOMED	SECRETARIA MUNICIPAL DE SAÚDE	ALMOXARIFADO CENTRAL/SMS	CRISTINO LUCIO DE OLIVEIRA	23/05/2022	101342	489,00
360609	1	MONITOR DELL 23/8 POL.MOD.P2422H N/S BR067NW4-TVBOO-23	SECRETARIA DE EDUCAÇÃO	SECRETARIA DE EDUCAÇÃO II	LUCIMAR CARDOSO NOGUEIRA	24/05/2022	91579	900,00
360610	1	COIFA COM EXAUSTOR E CHAMINE	SECRETARIA DE EDUCAÇÃO	ESCOLA MUNICIPAL ISAIAS SOARES	LUCIMAR CARDOSO NOGUEIRA	24/05/2022	60585	16.555,40
360611	1	COIFA COM EXAUSTOR E CHAMINE	SECRETARIA DE EDUCAÇÃO	ESCOLA MUNICIPAL ZILAH AMORIM CARVALHO V	LUCIMAR CARDOSO NOGUEIRA	24/05/2022	60583	14.069,14
360612	1	COIFA COM EXAUSTOR E CHAMINE	SECRETARIA DE EDUCAÇÃO	CMEI EUDES ASSIS CARVALHO	LUCIMAR CARDOSO NOGUEIRA	24/05/2022	60584	14.576,54
360613	1	EXAUSTOR E CHAMINE	SECRETARIA DE EDUCAÇÃO	CMEI SILVIA FERREIRA DE CARVALHO	LUCIMAR CARDOSO NOGUEIRA	24/05/2022	60587	5.484,32
360614	1	COIFA COM EXAUSTOR E CHAMINE	SECRETARIA DE EDUCAÇÃO	ESCOLA MUN. CAMPOS ELISIOS	LUCIMAR CARDOSO NOGUEIRA	24/05/2022	60586	14.151,32
360615	1	COIFA COM EXAUSTOR E CHAMINE	SECRETARIA DE EDUCAÇÃO	ESCOLA MUN. NILO LOTTICI	LUCIMAR CARDOSO NOGUEIRA	24/05/2022	60594	14.820,39



<div>Relação Analítica do Patrimônio - Bens Inscritos (Comprados)</div> <div>De 01/01/2022 Até 31/12/2022 gerado em 31/03/2023 13:52</div>								
CÓD.	QTDE	DESCRIÇÃO	DESTINO	SUB-DESTINO	RESPONSÁVEL	DATA	NUM.BEM	VALOR
360616	1	COIFA COM EXAUSTOR E CHAMINE	SECRETARIA DE EDUCAÃ+O	ESCOLA MUNICIPAL FLAVIO VILELA	LUCIMAR CARDOSO NOGUEIRA	24/05/2022	60582	14.711,98
360617	1	SINALEIRO COMPLETO 4/8 FASES	SECRETARIA DE SEGURANÃA P+BLICA	SUP. MUNICIPAL DE TRANSITO SEMAFORO	LUCIMAR CARDOSO NOGUEIRA	24/05/2022	202095	130.375,50
360618	1	SINALEIRO COMPLETO 4/8 FASES	SECRETARIA DE SEGURANÃA P+BLICA	SUP. MUNICIPAL DE TRANSITO SEMAFORO	LUCIMAR CARDOSO NOGUEIRA	24/05/2022	202096	130.375,50
360619	1	SINALEIRO COMPLETO 4/8 FASES	SECRETARIA DE SEGURANÃA P+BLICA	SUP. MUNICIPAL DE TRANSITO SEMAFORO	LUCIMAR CARDOSO NOGUEIRA	24/05/2022	202097	130.375,50
360620	1	SINALEIRO COMPLETO 4/8 FASES	SECRETARIA DE SEGURANÃA P+BLICA	SUP. MUNICIPAL DE TRANSITO SEMAFORO	LUCIMAR CARDOSO NOGUEIRA	24/05/2022	202098	130.375,50
360621	1	SINALEIRO COMPLETO 4/8 FASES	SECRETARIA DE SEGURANÃA P+BLICA	SUP. MUNICIPAL DE TRANSITO SEMAFORO	LUCIMAR CARDOSO NOGUEIRA	24/05/2022	202099	130.375,50
360622	1	SINALEIRO COMPLETO 4/8 FASES	SECRETARIA DE SEGURANÃA P+BLICA	SUP. MUNICIPAL DE TRANSITO SEMAFORO	LUCIMAR CARDOSO NOGUEIRA	24/05/2022	202100	130.375,50
360623	1	SINALEIRO COMPLETO 4/8 FASES	SECRETARIA DE SEGURANÃA P+BLICA	SUP. MUNICIPAL DE TRANSITO SEMAFORO	LUCIMAR CARDOSO NOGUEIRA	24/05/2022	202101	130.375,50
360624	1	SINALEIRO COMPLETO 4/8 FASES	SECRETARIA DE SEGURANÃA P+BLICA	SUP. MUNICIPAL DE TRANSITO SEMAFORO	LUCIMAR CARDOSO NOGUEIRA	24/05/2022	202102	130.375,50
360625	1	SINALEIRO COMPLETO 4/8 FASES	SECRETARIA DE SEGURANÃA P+BLICA	SUP. MUNICIPAL DE TRANSITO SEMAFORO	LUCIMAR CARDOSO NOGUEIRA	24/05/2022	202103	130.375,50
360626	1	SINALEIRO COMPLETO 4/8 FASES	SECRETARIA DE SEGURANÃA P+BLICA	SUP. MUNICIPAL DE TRANSITO SEMAFORO	LUCIMAR CARDOSO NOGUEIRA	24/05/2022	202104	130.375,50
360627	1	NOBREAK SMS NEW STATION N/S 279150361660	GABINETE DO PREFEITO	PROCURADORIA GERAL DO MUNICIPIO	DENIS SILVA SANTOS	24/05/2022	202076	699,00
360628	1	NOBREAK SMS NEW STATION N/S 279150364435	GABINETE DO PREFEITO	PROCURADORIA GERAL DO MUNICIPIO	DENIS SILVA SANTOS	24/05/2022	202077	699,00
360629	1	NOBREAK SMS 600VA NEW STATION N/S 022852	SECRETARIA DE SEGURANÃA P+BLICA	SEC. SEG. P+BLICA	LUCIMAR CARDOSO NOGUEIRA	24/05/2022	202018	300,00
360630	1	NOBREAK SMS 600VA NEW STATION N/S 022852	SECRETARIA DE SEGURANÃA P+BLICA	SEC. SEG. P+BLICA	LUCIMAR CARDOSO NOGUEIRA	24/05/2022	202019	300,00
360631	1	NOBREAK SMS 600VA NEW STATION N/S 022852	SECRETARIA DE SEGURANÃA P+BLICA	SEC. SEG. P+BLICA	LUCIMAR CARDOSO NOGUEIRA	24/05/2022	202020	300,00
360632	1	NOBREAK SMS 600VA NEW STATION N/S 022852	SECRETARIA DE SEGURANÃA P+BLICA	SEC. SEG. P+BLICA	LUCIMAR CARDOSO NOGUEIRA	24/05/2022	202021	300,00
360633	1	NOBREAK SMS NEW STATION N/S 279150364423	GABINETE DO PREFEITO	PROCURADORIA GERAL DO MUNICIPIO	DENIS SILVA SANTOS	24/05/2022	202078	699,00
360634	1	SWITCH TPLINK 8 PORTAS N/S 229040000131	SECRETARIA DE SEGURANÃA P+BLICA	SEC. SEG. P+BLICA	LUCIMAR CARDOSO NOGUEIRA	24/05/2022	202022	2.930,00
360635	1	SWITCH TPLINK 8 PORTAS N/S 229040000242	SECRETARIA DE SEGURANÃA P+BLICA	SEC. SEG. P+BLICA	LUCIMAR CARDOSO NOGUEIRA	24/05/2022	202023	2.930,00
360636	1	SWITCH TPLINK 8 PORTAS N/S 229040000249	SECRETARIA DE SEGURANÃA P+BLICA	SEC. SEG. P+BLICA	LUCIMAR CARDOSO NOGUEIRA	24/05/2022	202024	2.930,00
360637	1	SWITCH TPLINK 8 PORTAS N/S 229040000025	SECRETARIA DE SEGURANÃA P+BLICA	SEC. SEG. P+BLICA	LUCIMAR CARDOSO NOGUEIRA	24/05/2022	202025	2.930,00
360638	1	NOBREAK SMS NEW STATION N/S 279150364425	GABINETE DO PREFEITO	PROCURADORIA GERAL DO MUNICIPIO	DENIS SILVA SANTOS	24/05/2022	202080	699,00
360639	1	NOBREAK SMS NEW STATION N/S 279150364426	GABINETE DO PREFEITO	PROCURADORIA GERAL DO MUNICIPIO	DENIS SILVA SANTOS	24/05/2022	202081	699,00
360640	1	NOBREAK SMS NEW STATION N/S 279150361662	GABINETE DO PREFEITO	PROCURADORIA GERAL DO MUNICIPIO	DENIS SILVA SANTOS	24/05/2022	202082	699,00
360641	1	MODULO MINI GBIC LADO B	SECRETARIA DE SEGURANÃA P+BLICA	SEC. SEG. P+BLICA	LUCIMAR CARDOSO NOGUEIRA	24/05/2022	202105	1.245,00
360642	1	MODULO MINI GBIC LADO B	SECRETARIA DE SEGURANÃA P+BLICA	SEC. SEG. P+BLICA	LUCIMAR CARDOSO NOGUEIRA	24/05/2022	202106	1.245,00
360643	1	MODULO MINI GBIC LADO B	SECRETARIA DE SEGURANÃA P+BLICA	SEC. SEG. P+BLICA	LUCIMAR CARDOSO NOGUEIRA	24/05/2022	202107	1.245,00
360644	1	MODULO MINI GBIC LADO B	SECRETARIA DE SEGURANÃA P+BLICA	SEC. SEG. P+BLICA	LUCIMAR CARDOSO NOGUEIRA	24/05/2022	202108	1.245,00
360645	1	NOBREAK SMS NEW STATION N/S 279150364433	GABINETE DO PREFEITO	PROCURADORIA GERAL DO MUNICIPIO	DENIS SILVA SANTOS	24/05/2022	202083	699,00

<div>Relação Analítica do Patrimônio - Bens Inscritos (Comprados)</div> <div>De 01/01/2022 Até 31/12/2022 gerado em 31/03/2023 13:52</div>								
CÓD.	QTDE	DESCRIÇÃO	DESTINO	SUB-DESTINO	RESPONSÁVEL	DATA	NUM.BEM	VALOR
360646	1	NOBREAK SMS NEW STATION N/S 279150361626	GABINETE DO PREFEITO	PROCURADORIA GERAL DO MUNICIPIO	DENIS SILVA SANTOS	24/05/2022	202084	699,00
360647	1	MODULO MINI GBIC LADO A	SECRETARIA DE SEGURANÃA P+BLICA	SEC. SEG. P+BLICA	LUCIMAR CARDOSO NOGUEIRA	24/05/2022	202109	1.245,00
360648	1	MODULO MINI GBIC LADO A	SECRETARIA DE SEGURANÃA P+BLICA	SEC. SEG. P+BLICA	LUCIMAR CARDOSO NOGUEIRA	24/05/2022	202110	1.245,00
360649	1	MODULO MINI GBIC LADO A	SECRETARIA DE SEGURANÃA P+BLICA	SEC. SEG. P+BLICA	LUCIMAR CARDOSO NOGUEIRA	24/05/2022	202111	1.245,00
360650	1	MODULO MINI GBIC LADO A	SECRETARIA DE SEGURANÃA P+BLICA	SEC. SEG. P+BLICA	LUCIMAR CARDOSO NOGUEIRA	24/05/2022	202112	1.245,00
360651	1	NOBREAK SMS NEW STATION N/S 279150361627	GABINETE DO PREFEITO	PROCURADORIA GERAL DO MUNICIPIO	DENIS SILVA SANTOS	24/05/2022	202085	699,00
360652	1	CAIXA HERMETICA	SECRETARIA DE SEGURANÃA P+BLICA	SEC. SEG. P+BLICA	LUCIMAR CARDOSO NOGUEIRA	24/05/2022	202113	1.480,00
360653	1	NOBREAK SMS NEW STATION N/S 279150364422	GABINETE DO PREFEITO	PROCURADORIA GERAL DO MUNICIPIO	DENIS SILVA SANTOS	24/05/2022	202086	699,00
360654	1	CAIXA HERMETICA	SECRETARIA DE SEGURANÃA P+BLICA	SEC. SEG. P+BLICA	LUCIMAR CARDOSO NOGUEIRA	24/05/2022	202114	1.480,00
360655	1	CAIXA HERMETICA	SECRETARIA DE SEGURANÃA P+BLICA	SEC. SEG. P+BLICA	LUCIMAR CARDOSO NOGUEIRA	24/05/2022	202115	1.480,00
360656	1	CAIXA HERMETICA	SECRETARIA DE SEGURANÃA P+BLICA	SEC. SEG. P+BLICA	LUCIMAR CARDOSO NOGUEIRA	24/05/2022	202116	1.480,00
360657	1	NOBREAK SMS NEW STATION N/S 279150364427	GABINETE DO PREFEITO	PROCURADORIA GERAL DO MUNICIPIO	DENIS SILVA SANTOS	24/05/2022	202087	699,00
360658	1	NOBREAK SMS NEW STATION N/S 279150361661	GABINETE DO PREFEITO	PROCURADORIA GERAL DO MUNICIPIO	DENIS SILVA SANTOS	24/05/2022	202088	699,00
360659	1	POSTE METALICO DE 6 METROS	SECRETARIA DE SEGURANÃA P+BLICA	SEC. SEG. P+BLICA	LUCIMAR CARDOSO NOGUEIRA	24/05/2022	202117	4.440,00
360660	1	NOBREAK SMS NEW STATION N/S 279150361624	GABINETE DO PREFEITO	PROCURADORIA GERAL DO MUNICIPIO	DENIS SILVA SANTOS	24/05/2022	202089	699,00
360661	1	NOBREAK SMS NEW STATION N/S 279150364424	GABINETE DO PREFEITO	PROCURADORIA GERAL DO MUNICIPIO	DENIS SILVA SANTOS	24/05/2022	202090	699,00
360662	1	NOBREAK SMS NEW STATION N/S 279150361626	GABINETE DO PREFEITO	PROCURADORIA GERAL DO MUNICIPIO	DENIS SILVA SANTOS	24/05/2022	202091	699,00
360663	1	NOBREAK SMS NEW STATION N/S 279150362791	GABINETE DO PREFEITO	PROCURADORIA GERAL DO MUNICIPIO	DENIS SILVA SANTOS	24/05/2022	202092	699,00
360802	1	TELEFONE SEM FIO INTELBRAS TS 3112 ID	SECRETARIA MUNICIPAL DE SAÚDE	DEPTO DE MANUTENÃ+O E REPAROS/SMS	JEOVAINE ALVES COSTA	24/05/2022	111604	132,10
360803	1	TELEFONE SEM FIO INTELBRAS TS 3112 ID_RAMAL	SECRETARIA MUNICIPAL DE SAÚDE	DEPTO DE MANUTENÃ+O E REPAROS/SMS	JEOVAINE ALVES COSTA	24/05/2022	111605	132,10
360804	1	TELEFONE SEM FIO INTELBRAS TS 3112 ID	SECRETARIA MUNICIPAL DE SAÚDE	DEPTO DE MANUTENÃ+O E REPAROS/SMS	JEOVAINE ALVES COSTA	24/05/2022	111606	132,10
360805	1	TELEFONE SEM FIO INTELBRAS TS 3112 ID_RAMAL	SECRETARIA MUNICIPAL DE SAÚDE	DEPTO DE MANUTENÃ+O E REPAROS/SMS	JEOVAINE ALVES COSTA	24/05/2022	111607	132,10
360806	1	TELEFONE SEM FIO INTELBRAS TS 3112 ID	SECRETARIA MUNICIPAL DE SAÚDE	DEPTO DE MANUTENÃ+O E REPAROS/SMS	JEOVAINE ALVES COSTA	24/05/2022	111608	132,10
360807	1	TELEFONE SEM FIO INTELBRAS TS 3112 ID_RAMAL	SECRETARIA MUNICIPAL DE SAÚDE	DEPTO DE MANUTENÃ+O E REPAROS/SMS	JEOVAINE ALVES COSTA	24/05/2022	111609	132,10
360808	1	TELEFONE SEM FIO INTELBRAS TS 3112 ID	SECRETARIA MUNICIPAL DE SAÚDE	DEPTO DE MANUTENÃ+O E REPAROS/SMS	JEOVAINE ALVES COSTA	24/05/2022	111610	132,10
360809	1	TELEFONE SEM FIO INTELBRAS TS 3112 ID_RAMAL	SECRETARIA MUNICIPAL DE SAÚDE	DEPTO DE MANUTENÃ+O E REPAROS/SMS	JEOVAINE ALVES COSTA	24/05/2022	111611	132,10
360810	1	TELEFONE SEM FIO INTELBRAS TS 3112 ID	SECRETARIA MUNICIPAL DE SAÚDE	DEPTO DE MANUTENÃ+O E REPAROS/SMS	JEOVAINE ALVES COSTA	24/05/2022	111612	132,10
360811	1	TELEFONE SEM FIO INTELBRAS TS 3112 ID_RAMAL	SECRETARIA MUNICIPAL DE SAÚDE	DEPTO DE MANUTENÃ+O E REPAROS/SMS	JEOVAINE ALVES COSTA	24/05/2022	111613	132,10
360812	1	TELEFONE SEM FIO INTELBRAS TS 3112 ID	SECRETARIA MUNICIPAL DE SAÚDE	DEPTO DE MANUTENÃ+O E REPAROS/SMS	JEOVAINE ALVES COSTA	24/05/2022	111614	132,10
360813	1	TELEFONE SEM FIO INTELBRAS TS 3112 ID_RAMAL	SECRETARIA MUNICIPAL DE SAÚDE	DEPTO DE MANUTENÃ+O E REPAROS/SMS	JEOVAINE ALVES COSTA	24/05/2022	111615	132,10

<div>Relação Analítica do Patrimônio - Bens Inscritos (Comprados)</div> <div>De 01/01/2022 Até 31/12/2022 gerado em 31/03/2023 13:52</div>								
CÓD.	QTDE	DESCRIÇÃO	DESTINO	SUB-DESTINO	RESPONSÁVEL	DATA	NUM.BEM	VALOR
360814	1	TELEFONE SEM FIO INTELBRAS TS 3112 ID	SECRETARIA MUNICIPAL DE SAÚDE	DEPTO DE MANUTENÃ+O E REPAROS/SMS	JEOVAINE ALVES COSTA	24/05/2022	111616	132,10
360815	1	TELEFONE SEM FIO INTELBRAS TS 3112 ID_RAMAL	SECRETARIA MUNICIPAL DE SAÚDE	DEPTO DE MANUTENÃ+O E REPAROS/SMS	JEOVAINE ALVES COSTA	24/05/2022	111617	132,10
360816	1	TELEFONE SEM FIO INTELBRAS TS 3112 ID	SECRETARIA MUNICIPAL DE SAÚDE	DEPTO DE MANUTENÃ+O E REPAROS/SMS	JEOVAINE ALVES COSTA	24/05/2022	111618	132,10
360817	1	TELEFONE SEM FIO INTELBRAS TS 3112 ID_RAMAL	SECRETARIA MUNICIPAL DE SAÚDE	DEPTO DE MANUTENÃ+O E REPAROS/SMS	JEOVAINE ALVES COSTA	24/05/2022	111619	132,10
360818	1	TELEFONE SEM FIO INTELBRAS TS 3112 ID	SECRETARIA MUNICIPAL DE SAÚDE	DEPTO DE MANUTENÃ+O E REPAROS/SMS	JEOVAINE ALVES COSTA	24/05/2022	111620	132,10
360819	1	TELEFONE SEM FIO INTELBRAS TS 3112 ID_RAMAL	SECRETARIA MUNICIPAL DE SAÚDE	DEPTO DE MANUTENÃ+O E REPAROS/SMS	JEOVAINE ALVES COSTA	24/05/2022	111621	132,10
360820	1	TELEFONE SEM FIO INTELBRAS TS 3112 ID	SECRETARIA MUNICIPAL DE SAÚDE	DEPTO DE MANUTENÃ+O E REPAROS/SMS	JEOVAINE ALVES COSTA	24/05/2022	111622	132,10
360821	1	TELEFONE SEM FIO INTELBRAS TS 3112 ID	SECRETARIA MUNICIPAL DE SAÚDE	DEPTO DE MANUTENÃ+O E REPAROS/SMS	JEOVAINE ALVES COSTA	24/05/2022	111623	132,10
360823	1	TELEFONE SEM FIO INTELBRAS TS 3112 ID	SECRETARIA MUNICIPAL DE SAÚDE	VIGIL-NCIA EPIDEMIOLOGICA_LABORATÓRIO_UBS	ARACELI REZENDE FARIAS CHAVES	24/05/2022	111625	132,10
360824	1	TELEFONE SEM FIO INTELBRAS TS 3112 ID_RAMAL	SECRETARIA MUNICIPAL DE SAÚDE	VIGIL-NCIA EPIDEMIOLOGICA_LABORATÓRIO_UBS	ARACELI REZENDE FARIAS CHAVES	24/05/2022	111626	132,10
360830	1	NOBREAK SMS NEW STATION N/S 279150364425	GABINETE DO PREFEITO	PROCURADORIA GERAL DO MUNICIPIO	DENIS SILVA SANTOS	24/05/2022	202079	699,00
361288	1	COMPUTADOR LENOVO_CPU	SECRETARIA MUNICIPAL DE SAÚDE	UPA	MONIQUE PEREIRA DA COSTA	24/05/2022	111930	4.917,00
360829	1	IMPRESSORA EPSON MULTIFUNCIONAL L-3150 N/S C634CKLX5	FUNDO MUNICIPAL DE DEFESA DO CONSUMID	FUNDO MUNICIPAL DE DEFESA DO CONSUMIDOR	DENIS SILVA SANTOS	25/05/2022	202024	1.599,00
360835	1	POSTE METALICO DE 6 METROS	SECRETARIA DE SEGURANÃA P+BLICA	SEGURANCA PUBLICA - MONITORAMENTO DE VIA	LUCIMAR CARDOSO NOGUEIRA	26/05/2022	202118	4.440,00
360836	1	POSTE METALICO DE 6 METROS	SECRETARIA DE SEGURANÃA P+BLICA	SEGURANCA PUBLICA - MONITORAMENTO DE VIA	LUCIMAR CARDOSO NOGUEIRA	26/05/2022	202119	4.440,00
360837	1	POSTE METALICO DE 6 METROS	SECRETARIA DE SEGURANÃA P+BLICA	SEGURANCA PUBLICA - MONITORAMENTO DE VIA	LUCIMAR CARDOSO NOGUEIRA	26/05/2022	202120	4.440,00
360842	1	LICEMÃA DE SOFTWARE DE MOMITORAMENTOS E ANALITICOS	SECRETARIA DE SEGURANÃA P+BLICA	SEC. SEG. P+BLICA	LUCIMAR CARDOSO NOGUEIRA	26/05/2022	202138	40.273,00
360943	1	NEGATOSCÉPIO DE 1 CORPO PARA PAREDE	SECRETARIA MUNICIPAL DE SAÚDE	UBS CIDADE JARDIM II_GENEIS LEAL REZENDE	RAIANE DA SILVA ARANTES FERREIRA	26/05/2022	111632	345,00
360944	1	NEGATOSCÉPIO DE 1 CORPO PARA PAREDE	SECRETARIA MUNICIPAL DE SAÚDE	UBS CIDADE JARDIM II_GENEIS LEAL REZENDE	RAIANE DA SILVA ARANTES FERREIRA	26/05/2022	111633	345,00
360945	1	NEGATOSCÉPIO DE 1 CORPO PARA PAREDE	SECRETARIA MUNICIPAL DE SAÚDE	UBS CIDADE JARDIM II_GENEIS LEAL REZENDE	RAIANE DA SILVA ARANTES FERREIRA	26/05/2022	111634	345,00
360946	1	NEGATOSCÉPIO DE 1 CORPO PARA PAREDE	SECRETARIA MUNICIPAL DE SAÚDE	UBS CIDADE JARDIM II_GENEIS LEAL REZENDE	RAIANE DA SILVA ARANTES FERREIRA	26/05/2022	111635	345,00
360947	1	NEGATOSCÉPIO DE 1 CORPO PARA PAREDE	SECRETARIA MUNICIPAL DE SAÚDE	UBS CIDADE JARDIM II_GENEIS LEAL REZENDE	RAIANE DA SILVA ARANTES FERREIRA	26/05/2022	111636	345,00
360948	1	NEGATOSCÉPIO DE 1 CORPO PARA PAREDE	SECRETARIA MUNICIPAL DE SAÚDE	UBS CIDADE JARDIM II_GENEIS LEAL REZENDE	RAIANE DA SILVA ARANTES FERREIRA	26/05/2022	111637	345,00
360949	1	TERMÊMETRO INFRAVERMELHO	SECRETARIA MUNICIPAL DE SAÚDE	UBS CIDADE JARDIM II_GENEIS LEAL REZENDE	RAIANE DA SILVA ARANTES FERREIRA	26/05/2022	101296	84,00
360950	1	TERMÊMETRO INFRAVERMELHO	SECRETARIA MUNICIPAL DE SAÚDE	UBS CIDADE JARDIM II_GENEIS LEAL REZENDE	RAIANE DA SILVA ARANTES FERREIRA	26/05/2022	101297	84,00
360951	1	TERMÊMETRO INFRAVERMELHO	SECRETARIA MUNICIPAL DE SAÚDE	UBS CIDADE JARDIM II_GENEIS LEAL REZENDE	RAIANE DA SILVA ARANTES FERREIRA	26/05/2022	101298	84,00
360952	1	TERMÊMETRO INFRAVERMELHO	SECRETARIA MUNICIPAL DE SAÚDE	UBS CIDADE JARDIM II_GENEIS LEAL REZENDE	RAIANE DA SILVA ARANTES FERREIRA	26/05/2022	101299	84,00
360953	1	TERMÊMETRO INFRAVERMELHO	SECRETARIA MUNICIPAL DE SAÚDE	UBS CIDADE JARDIM II_GENEIS LEAL REZENDE	RAIANE DA SILVA ARANTES FERREIRA	26/05/2022	101300	84,00
360954	1	TERMÊMETRO INFRAVERMELHO	SECRETARIA MUNICIPAL DE SAÚDE	UBS CIDADE JARDIM II_GENEIS LEAL REZENDE	RAIANE DA SILVA ARANTES FERREIRA	26/05/2022	101301	84,00
361130	1	CADEIRA ERGONÊMICA NR17 COM RODINHAS	SECRETARIA MUNICIPAL DE SAÚDE	CENTRO DE REABILITAÃ+O III	NAYARA RIBEIRO DE FREITAS	26/05/2022	111492	850,00

<div>Relação Analítica do Patrimônio - Bens Inscritos (Comprados)</div> <div>De 01/01/2022 Até 31/12/2022 gerado em 31/03/2023 13:52</div>								
CÓD.	QTDE	DESCRIÇÃO	DESTINO	SUB-DESTINO	RESPONSÁVEL	DATA	NUM.BEM	VALOR
361131	1	CADEIRA ERGONÊMICA NR17 COM RODINHAS	SECRETARIA MUNICIPAL DE SAÚDE	CENTRO DE REABILITAÃ+O III	NAYARA RIBEIRO DE FREITAS	26/05/2022	111493	850,00
361132	1	CADEIRA ERGONÊMICA NR17 COM RODINHAS	SECRETARIA MUNICIPAL DE SAÚDE	CENTRO DE REABILITAÃ+O III	NAYARA RIBEIRO DE FREITAS	26/05/2022	111494	850,00
361133	1	CADEIRA ERGONÊMICA NR17 COM RODINHAS	SECRETARIA MUNICIPAL DE SAÚDE	CENTRO DE REABILITAÃ+O III	NAYARA RIBEIRO DE FREITAS	26/05/2022	111495	850,00
361134	1	CADEIRA ERGONÊMICA NR17 COM RODINHAS	SECRETARIA MUNICIPAL DE SAÚDE	CENTRO DE REABILITAÃ+O III	NAYARA RIBEIRO DE FREITAS	26/05/2022	111496	850,00
361135	1	CADEIRA ERGONÊMICA NR17 COM RODINHAS	SECRETARIA MUNICIPAL DE SAÚDE	CENTRO DE REABILITAÃ+O III	NAYARA RIBEIRO DE FREITAS	26/05/2022	111497	850,00
361136	1	CADEIRA ERGONÊMICA NR17 COM RODINHAS	SECRETARIA MUNICIPAL DE SAÚDE	CENTRO DE REABILITAÃ+O III	NAYARA RIBEIRO DE FREITAS	26/05/2022	111498	850,00
361137	1	CADEIRA ERGONÊMICA NR17 COM RODINHAS	SECRETARIA MUNICIPAL DE SAÚDE	CENTRO DE REABILITAÃ+O III	NAYARA RIBEIRO DE FREITAS	26/05/2022	111499	850,00
361138	1	CADEIRA ERGONÊMICA NR17 COM RODINHAS	SECRETARIA MUNICIPAL DE SAÚDE	CENTRO DE REABILITAÃ+O III	NAYARA RIBEIRO DE FREITAS	26/05/2022	111500	850,00
361139	1	CADEIRA ERGONÊMICA NR17 COM RODINHAS	SECRETARIA MUNICIPAL DE SAÚDE	CENTRO DE REABILITAÃ+O III	NAYARA RIBEIRO DE FREITAS	26/05/2022	111501	850,00
361140	1	CADEIRA ERGONÊMICA NR17 COM RODINHAS	SECRETARIA MUNICIPAL DE SAÚDE	CENTRO DE REABILITAÃ+O III	NAYARA RIBEIRO DE FREITAS	26/05/2022	111502	850,00
361141	1	CADEIRA ERGONÊMICA NR17 COM RODINHAS	SECRETARIA MUNICIPAL DE SAÚDE	CENTRO DE REABILITAÃ+O III	NAYARA RIBEIRO DE FREITAS	26/05/2022	111503	850,00
361142	1	CADEIRA ERGONÊMICA NR17 COM RODINHAS	SECRETARIA MUNICIPAL DE SAÚDE	CENTRO DE REABILITAÃ+O III	NAYARA RIBEIRO DE FREITAS	26/05/2022	111504	850,00
361143	1	CADEIRA ERGONÊMICA NR17 COM RODINHAS	SECRETARIA MUNICIPAL DE SAÚDE	CENTRO DE REABILITAÃ+O III	NAYARA RIBEIRO DE FREITAS	26/05/2022	111505	850,00
361144	1	CADEIRA ERGONÊMICA NR17 COM RODINHAS	SECRETARIA MUNICIPAL DE SAÚDE	CENTRO DE REABILITAÃ+O III	NAYARA RIBEIRO DE FREITAS	26/05/2022	111506	850,00
361145	1	CADEIRA ERGONÊMICA NR17 COM RODINHAS	SECRETARIA MUNICIPAL DE SAÚDE	CENTRO DE REABILITAÃ+O III	NAYARA RIBEIRO DE FREITAS	26/05/2022	111507	850,00
361146	1	CADEIRA ERGONÊMICA NR17 COM RODINHAS	SECRETARIA MUNICIPAL DE SAÚDE	CENTRO DE REABILITAÃ+O III	NAYARA RIBEIRO DE FREITAS	26/05/2022	111508	850,00
361147	1	CADEIRA ERGONÊMICA NR17 COM RODINHAS	SECRETARIA MUNICIPAL DE SAÚDE	CENTRO DE REABILITAÃ+O III	NAYARA RIBEIRO DE FREITAS	26/05/2022	111509	850,00
361148	1	CADEIRA ERGONÊMICA NR17 COM RODINHAS	SECRETARIA MUNICIPAL DE SAÚDE	CENTRO DE REABILITAÃ+O III	NAYARA RIBEIRO DE FREITAS	26/05/2022	111510	850,00
361149	1	CADEIRA ERGONÊMICA NR17 COM RODINHAS	SECRETARIA MUNICIPAL DE SAÚDE	CENTRO DE REABILITAÃ+O III	NAYARA RIBEIRO DE FREITAS	26/05/2022	111511	850,00
361150	1	CADEIRA ERGONÊMICA NR17 COM RODINHAS	SECRETARIA MUNICIPAL DE SAÚDE	CENTRO DE REABILITAÃ+O III	NAYARA RIBEIRO DE FREITAS	26/05/2022	111512	850,00
361151	1	CADEIRA ERGONÊMICA NR17 COM RODINHAS	SECRETARIA MUNICIPAL DE SAÚDE	CENTRO DE REABILITAÃ+O III	NAYARA RIBEIRO DE FREITAS	26/05/2022	111513	850,00
361152	1	CADEIRA ERGONÊMICA NR17 COM RODINHAS	SECRETARIA MUNICIPAL DE SAÚDE	CENTRO DE REABILITAÃ+O III	NAYARA RIBEIRO DE FREITAS	26/05/2022	111514	850,00
361153	1	CADEIRA ERGONÊMICA NR17 COM RODINHAS	SECRETARIA MUNICIPAL DE SAÚDE	CENTRO DE REABILITAÃ+O III	NAYARA RIBEIRO DE FREITAS	26/05/2022	111515	850,00
361154	1	CADEIRA ERGONÊMICA NR17 COM RODINHAS	SECRETARIA MUNICIPAL DE SAÚDE	CENTRO DE REABILITAÃ+O III	NAYARA RIBEIRO DE FREITAS	26/05/2022	111516	850,00
361155	1	CADEIRA ERGONÊMICA NR17 COM RODINHAS	SECRETARIA MUNICIPAL DE SAÚDE	CENTRO DE REABILITAÃ+O III	NAYARA RIBEIRO DE FREITAS	26/05/2022	111517	850,00
361156	1	CADEIRA ERGONÊMICA NR17 COM RODINHAS	SECRETARIA MUNICIPAL DE SAÚDE	CENTRO DE REABILITAÃ+O III	NAYARA RIBEIRO DE FREITAS	26/05/2022	111518	850,00
361157	1	CADEIRA ERGONÊMICA NR17 COM RODINHAS	SECRETARIA MUNICIPAL DE SAÚDE	CENTRO DE REABILITAÃ+O III	NAYARA RIBEIRO DE FREITAS	26/05/2022	111519	850,00
361158	1	CADEIRA ERGONÊMICA NR17 COM RODINHAS	SECRETARIA MUNICIPAL DE SAÚDE	CENTRO DE REABILITAÃ+O III	NAYARA RIBEIRO DE FREITAS	26/05/2022	111520	850,00
361159	1	CADEIRA ERGONÊMICA NR17 COM RODINHAS	SECRETARIA MUNICIPAL DE SAÚDE	CENTRO DE REABILITAÃ+O III	NAYARA RIBEIRO DE FREITAS	26/05/2022	111521	850,00
361160	1	CADEIRA ERGONÊMICA NR17 COM RODINHAS	SECRETARIA MUNICIPAL DE SAÚDE	CENTRO DE REABILITAÃ+O III	NAYARA RIBEIRO DE FREITAS	26/05/2022	111522	850,00

<div>Relação Analítica do Patrimônio - Bens Inscritos (Comprados)</div> <div>De 01/01/2022 Até 31/12/2022 gerado em 31/03/2023 13:52</div>								
CÓD.	QTDE	DESCRIÇÃO	DESTINO	SUB-DESTINO	RESPONSÁVEL	DATA	NUM.BEM	VALOR
361161	1	CADEIRA ERGONÊMICA NR17 COM RODINHAS	SECRETARIA MUNICIPAL DE SAÚDE	CENTRO DE REABILITAÃ+O III	NAYARA RIBEIRO DE FREITAS	26/05/2022	111523	850,00
361162	1	CADEIRA ERGONÊMICA NR17 COM RODINHAS	SECRETARIA MUNICIPAL DE SAÚDE	CENTRO DE REABILITAÃ+O III	NAYARA RIBEIRO DE FREITAS	26/05/2022	111524	850,00
361163	1	CADEIRA ERGONÊMICA NR17 COM RODINHAS	SECRETARIA MUNICIPAL DE SAÚDE	CENTRO DE REABILITAÃ+O III	NAYARA RIBEIRO DE FREITAS	26/05/2022	111525	850,00
361164	1	CADEIRA ERGONÊMICA NR17 COM RODINHAS	SECRETARIA MUNICIPAL DE SAÚDE	CENTRO DE REABILITAÃ+O III	NAYARA RIBEIRO DE FREITAS	26/05/2022	111526	850,00
361165	1	CADEIRA ERGONÊMICA NR17 COM RODINHAS	SECRETARIA MUNICIPAL DE SAÚDE	CENTRO DE REABILITAÃ+O III	NAYARA RIBEIRO DE FREITAS	26/05/2022	111527	850,00
361166	1	CADEIRA ERGONÊMICA NR17 COM RODINHAS	SECRETARIA MUNICIPAL DE SAÚDE	CENTRO DE REABILITAÃ+O III	NAYARA RIBEIRO DE FREITAS	26/05/2022	111528	850,00
361167	1	CADEIRA ERGONÊMICA NR17 COM RODINHAS	SECRETARIA MUNICIPAL DE SAÚDE	CENTRO DE REABILITAÃ+O III	NAYARA RIBEIRO DE FREITAS	26/05/2022	111529	850,00
361168	1	CADEIRA ERGONÊMICA NR17 COM RODINHAS	SECRETARIA MUNICIPAL DE SAÚDE	CENTRO DE REABILITAÃ+O III	NAYARA RIBEIRO DE FREITAS	26/05/2022	111530	850,00
361169	1	CADEIRA ERGONÊMICA NR17 COM RODINHAS	SECRETARIA MUNICIPAL DE SAÚDE	CENTRO DE REABILITAÃ+O III	NAYARA RIBEIRO DE FREITAS	26/05/2022	111531	850,00
361170	1	CADEIRA ERGONÊMICA NR17 COM RODINHAS	SECRETARIA MUNICIPAL DE SAÚDE	CENTRO DE REABILITAÃ+O III	NAYARA RIBEIRO DE FREITAS	26/05/2022	111532	850,00
361171	1	ESCADA DOIS DEGRAUS PINTADA_MARCA CASA M+DICA	SECRETARIA MUNICIPAL DE SAÚDE	UBS CONJ. RIO CLARO	MARIA DE LOURDES FARIA SANTOS PAI	26/05/2022	111928	148,50
361172	1	ESCADA DOIS DEGRAUS PINTADA_MARCA CASA M+DICA	SECRETARIA MUNICIPAL DE SAÚDE	UBS CONJ. RIO CLARO	MARIA DE LOURDES FARIA SANTOS PAI	26/05/2022	111929	148,50
361222	1	PIPETADOR FIXO MOD FMD 1000 UL	SECRETARIA MUNICIPAL DE SAÚDE	VIGIL-NCIA EPIDEMIOLÓGICA_LABORATÉRIO_UBS	ARACELI REZENDE FARIAS CHAVES	26/05/2022	103549	170,44
361223	1	PIPETADOR FIXO MOD FMD 1000 UL	SECRETARIA MUNICIPAL DE SAÚDE	VIGIL-NCIA EPIDEMIOLÓGICA_LABORATÉRIO_UBS	ARACELI REZENDE FARIAS CHAVES	26/05/2022	103550	170,44
361227	1	MESA DE MAYO COM BANDEJA INÊX_MARCA CASA M+DICA	SECRETARIA MUNICIPAL DE SAÚDE	UBS VILA F-TIMA	PAULA GONCALVES DE SOUSA	26/05/2022	111924	475,00
361287	1	MESA DE MAYO PINTADA COM BANDEJA INÊX_MARCA CASA M+DICA	SECRETARIA MUNICIPAL DE SAÚDE	UBS COLM-HIA PARK	LETICIA SOUZA NEVES GOMES	26/05/2022	101295	475,00
361506	1	MESA DE MAYO PINTADA COM BANDEJA INÊX_MARCA CASA M+DICA	SECRETARIA MUNICIPAL DE SAÚDE	UBS SANTO ANTONIO	HALANY PEREIRA DE SOUSA ALVES	26/05/2022	111958	475,00
360972	1	APOIO ERGONOMICO PARA P+S NR17	SECRETARIA MUNICIPAL DE SAÚDE	DEPTO DE SUPRIMENTOS/SMS	MARIANA PRADO DE MORAIS	30/05/2022	111644	209,90
360973	1	APOIO ERGONOMICO PARA P+S NR17	SECRETARIA MUNICIPAL DE SAÚDE	DEPTO DE SUPRIMENTOS/SMS	MARIANA PRADO DE MORAIS	30/05/2022	111645	209,90
360974	1	APOIO ERGONOMICO PARA P+S NR17	SECRETARIA MUNICIPAL DE SAÚDE	DEPTO DE SUPRIMENTOS/SMS	MARIANA PRADO DE MORAIS	30/05/2022	111646	209,90
360975	1	APOIO ERGONOMICO PARA P+S NR17	SECRETARIA MUNICIPAL DE SAÚDE	DEPTO DE SUPRIMENTOS/SMS	MARIANA PRADO DE MORAIS	30/05/2022	111647	209,90
360976	1	APOIO ERGONOMICO PARA P+S NR17	SECRETARIA MUNICIPAL DE SAÚDE	DEPTO DE SUPRIMENTOS/SMS	MARIANA PRADO DE MORAIS	30/05/2022	111648	209,90
360977	1	APOIO ERGONOMICO PARA P+S NR17	SECRETARIA MUNICIPAL DE SAÚDE	DEPTO DE SUPRIMENTOS/SMS	MARIANA PRADO DE MORAIS	30/05/2022	111649	209,90
360978	1	APOIO ERGONOMICO PARA P+S NR17	SECRETARIA MUNICIPAL DE SAÚDE	DEPTO DE SUPRIMENTOS/SMS	MARIANA PRADO DE MORAIS	30/05/2022	111650	209,90
360979	1	APOIO ERGONOMICO PARA P+S NR17	SECRETARIA MUNICIPAL DE SAÚDE	DEPTO DE SUPRIMENTOS/SMS	MARIANA PRADO DE MORAIS	30/05/2022	111651	209,90
360980	1	APOIO ERGONOMICO PARA P+S NR17	SECRETARIA MUNICIPAL DE SAÚDE	DEPTO DE SUPRIMENTOS/SMS	MARIANA PRADO DE MORAIS	30/05/2022	111652	209,90
360981	1	APOIO ERGONOMICO PARA P+S NR17	SECRETARIA MUNICIPAL DE SAÚDE	DEPTO DE SUPRIMENTOS/SMS	MARIANA PRADO DE MORAIS	30/05/2022	111653	209,90
360982	1	APOIO ERGONOMICO PARA P+S NR17	SECRETARIA MUNICIPAL DE SAÚDE	DEPTO DE SUPRIMENTOS/SMS	MARIANA PRADO DE MORAIS	30/05/2022	111654	209,90
360983	1	APOIO ERGONOMICO PARA P+S NR17	SECRETARIA MUNICIPAL DE SAÚDE	DEPTO DE SUPRIMENTOS/SMS	MARIANA PRADO DE MORAIS	30/05/2022	111655	209,90
360984	1	APOIO ERGONOMICO PARA P+S NR17	SECRETARIA MUNICIPAL DE SAÚDE	DEPTO DE SUPRIMENTOS/SMS	MARIANA PRADO DE MORAIS	30/05/2022	111656	209,90



<div>Relação Analítica do Patrimônio - Bens Inscritos (Comprados)</div> <div>De 01/01/2022 Até 31/12/2022 gerado em 31/03/2023 13:52</div>								
CÓD.	QTDE	DESCRIÇÃO	DESTINO	SUB-DESTINO	RESPONSÁVEL	DATA	NUM.BEM	VALOR
360985	1	APOIO ERGONOMICO PARA P+S NR17	SECRETARIA MUNICIPAL DE SAÚDE	DEPTO DE SUPRIMENTOS/SMS	MARIANA PRADO DE MORAIS	30/05/2022	111657	209,90
360986	1	APOIO ERGONOMICO PARA P+S NR17	SECRETARIA MUNICIPAL DE SAÚDE	DEPTO DE SUPRIMENTOS/SMS	MARIANA PRADO DE MORAIS	30/05/2022	111658	209,90
360987	1	APOIO ERGONOMICO PARA P+S NR17	SECRETARIA MUNICIPAL DE SAÚDE	DEPTO DE SUPRIMENTOS/SMS	MARIANA PRADO DE MORAIS	30/05/2022	111659	209,90
360988	1	APOIO ERGONOMICO PARA P+S NR17	SECRETARIA MUNICIPAL DE SAÚDE	DEPTO DE SUPRIMENTOS/SMS	MARIANA PRADO DE MORAIS	30/05/2022	111660	209,90
360989	1	APOIO ERGONOMICO PARA P+S NR17	SECRETARIA MUNICIPAL DE SAÚDE	DEPTO DE SUPRIMENTOS/SMS	MARIANA PRADO DE MORAIS	30/05/2022	111661	209,90
360990	1	APOIO ERGONOMICO PARA P+S NR17	SECRETARIA MUNICIPAL DE SAÚDE	DEPTO DE SUPRIMENTOS/SMS	MARIANA PRADO DE MORAIS	30/05/2022	111662	209,90
360991	1	APOIO ERGONOMICO PARA P+S NR17	SECRETARIA MUNICIPAL DE SAÚDE	DEPTO DE SUPRIMENTOS/SMS	MARIANA PRADO DE MORAIS	30/05/2022	111663	209,90
360992	1	APOIO ERGONOMICO PARA P+S NR17	SECRETARIA MUNICIPAL DE SAÚDE	DEPTO DE SUPRIMENTOS/SMS	MARIANA PRADO DE MORAIS	30/05/2022	111664	209,90
360993	1	APOIO ERGONOMICO PARA P+S NR17	SECRETARIA MUNICIPAL DE SAÚDE	DEPTO DE SUPRIMENTOS/SMS	MARIANA PRADO DE MORAIS	30/05/2022	111665	209,90
360994	1	APOIO ERGONOMICO PARA P+S NR17	SECRETARIA MUNICIPAL DE SAÚDE	DEPTO DE SUPRIMENTOS/SMS	MARIANA PRADO DE MORAIS	30/05/2022	111666	209,90
360995	1	APOIO ERGONOMICO PARA P+S NR17	SECRETARIA MUNICIPAL DE SAÚDE	DEPTO DE SUPRIMENTOS/SMS	MARIANA PRADO DE MORAIS	30/05/2022	111667	209,90
360996	1	APOIO ERGONOMICO PARA P+S NR17	SECRETARIA MUNICIPAL DE SAÚDE	DEPTO DE SUPRIMENTOS/SMS	MARIANA PRADO DE MORAIS	30/05/2022	111668	209,90
360997	1	APOIO ERGONOMICO PARA P+S NR17	SECRETARIA MUNICIPAL DE SAÚDE	DEPTO DE SUPRIMENTOS/SMS	MARIANA PRADO DE MORAIS	30/05/2022	111669	209,90
360998	1	APOIO ERGONOMICO PARA P+S NR17	SECRETARIA MUNICIPAL DE SAÚDE	DEPTO DE SUPRIMENTOS/SMS	MARIANA PRADO DE MORAIS	30/05/2022	111670	209,90
360999	1	APOIO ERGONOMICO PARA P+S NR17	SECRETARIA MUNICIPAL DE SAÚDE	DEPTO DE SUPRIMENTOS/SMS	MARIANA PRADO DE MORAIS	30/05/2022	111671	209,90
361000	1	APOIO ERGONOMICO PARA P+S NR17	SECRETARIA MUNICIPAL DE SAÚDE	DEPTO DE SUPRIMENTOS/SMS	MARIANA PRADO DE MORAIS	30/05/2022	111672	209,90
361001	1	APOIO ERGONOMICO PARA P+S NR17	SECRETARIA MUNICIPAL DE SAÚDE	DEPTO DE SUPRIMENTOS/SMS	MARIANA PRADO DE MORAIS	30/05/2022	111673	209,90
361002	1	APOIO ERGONOMICO PARA P+S NR17	SECRETARIA MUNICIPAL DE SAÚDE	DEPTO DE SUPRIMENTOS/SMS	MARIANA PRADO DE MORAIS	30/05/2022	111674	209,90
361003	1	APOIO ERGONOMICO PARA P+S NR17	SECRETARIA MUNICIPAL DE SAÚDE	DEPTO DE SUPRIMENTOS/SMS	MARIANA PRADO DE MORAIS	30/05/2022	111675	209,90
361004	1	APOIO ERGONOMICO PARA P+S NR17	SECRETARIA MUNICIPAL DE SAÚDE	DEPTO DE SUPRIMENTOS/SMS	MARIANA PRADO DE MORAIS	30/05/2022	111676	209,90
361005	1	APOIO ERGONOMICO PARA P+S NR17	SECRETARIA MUNICIPAL DE SAÚDE	DEPTO DE SUPRIMENTOS/SMS	MARIANA PRADO DE MORAIS	30/05/2022	111677	209,90
361006	1	APOIO ERGONOMICO PARA P+S NR17	SECRETARIA MUNICIPAL DE SAÚDE	DEPTO DE SUPRIMENTOS/SMS	MARIANA PRADO DE MORAIS	30/05/2022	111678	209,90
361007	1	APOIO ERGONOMICO PARA P+S NR17	SECRETARIA MUNICIPAL DE SAÚDE	DEPTO DE SUPRIMENTOS/SMS	MARIANA PRADO DE MORAIS	30/05/2022	111679	209,90
361008	1	APOIO ERGONOMICO PARA P+S NR17	SECRETARIA MUNICIPAL DE SAÚDE	DEPTO DE SUPRIMENTOS/SMS	MARIANA PRADO DE MORAIS	30/05/2022	111680	209,90
361009	1	APOIO ERGONOMICO PARA P+S NR17	SECRETARIA MUNICIPAL DE SAÚDE	DEPTO DE SUPRIMENTOS/SMS	MARIANA PRADO DE MORAIS	30/05/2022	111681	209,90
361010	1	APOIO ERGONOMICO PARA P+S NR17	SECRETARIA MUNICIPAL DE SAÚDE	DEPTO DE SUPRIMENTOS/SMS	MARIANA PRADO DE MORAIS	30/05/2022	111682	209,90
361011	1	APOIO ERGONOMICO PARA P+S NR17	SECRETARIA MUNICIPAL DE SAÚDE	DEPTO DE SUPRIMENTOS/SMS	MARIANA PRADO DE MORAIS	30/05/2022	111683	209,90
361012	1	APOIO ERGONOMICO PARA P+S NR17	SECRETARIA MUNICIPAL DE SAÚDE	DEPTO DE SUPRIMENTOS/SMS	MARIANA PRADO DE MORAIS	30/05/2022	111684	209,90
361013	1	APOIO ERGONOMICO PARA P+S NR17	SECRETARIA MUNICIPAL DE SAÚDE	DEPTO DE SUPRIMENTOS/SMS	MARIANA PRADO DE MORAIS	30/05/2022	111685	209,90
361014	1	APOIO ERGONOMICO PARA P+S NR17	SECRETARIA MUNICIPAL DE SAÚDE	DEPTO DE SUPRIMENTOS/SMS	MARIANA PRADO DE MORAIS	30/05/2022	111686	209,90





ESTADO DE GOIÁS  
PREFEITURA MUNICIPAL DE JATAI  
RUA ITARUMA, 355 - S. SANTA MARIA

Relação Analítica do Patrimônio - Bens Inscritos (Comprados)  
De 01/01/2022 Até 31/12/2022 gerado em 31/03/2023 13:52

CÓD.	QTDE	DESCRIÇÃO	DESTINO	SUB-DESTINO	RESPONSÁVEL	DATA	NUM.BEM	VALOR
361015	1	APOIO ERGONOMICO PARA P+S NR17	SECRETARIA MUNICIPAL DE SAÚDE	DEPTO DE SUPRIMENTOS/SMS	MARIANA PRADO DE MORAIS	30/05/2022	111687	209,90
361016	1	APOIO ERGONOMICO PARA P+S NR17	SECRETARIA MUNICIPAL DE SAÚDE	DEPTO DE SUPRIMENTOS/SMS	MARIANA PRADO DE MORAIS	30/05/2022	111688	209,90
361017	1	APOIO ERGONOMICO PARA P+S NR17	SECRETARIA MUNICIPAL DE SAÚDE	DEPTO DE SUPRIMENTOS/SMS	MARIANA PRADO DE MORAIS	30/05/2022	111689	209,90
361018	1	APOIO ERGONOMICO PARA P+S NR17	SECRETARIA MUNICIPAL DE SAÚDE	DEPTO DE SUPRIMENTOS/SMS	MARIANA PRADO DE MORAIS	30/05/2022	111690	209,90
361019	1	APOIO ERGONOMICO PARA P+S NR17	SECRETARIA MUNICIPAL DE SAÚDE	DEPTO DE SUPRIMENTOS/SMS	MARIANA PRADO DE MORAIS	30/05/2022	111691	209,90
361020	1	APOIO ERGONOMICO PARA P+S NR17	SECRETARIA MUNICIPAL DE SAÚDE	DEPTO DE SUPRIMENTOS/SMS	MARIANA PRADO DE MORAIS	30/05/2022	111692	209,90
361021	1	APOIO ERGONOMICO PARA P+S NR17	SECRETARIA MUNICIPAL DE SAÚDE	DEPTO DE SUPRIMENTOS/SMS	MARIANA PRADO DE MORAIS	30/05/2022	111693	209,90
361022	1	APOIO ERGONOMICO PARA P+S NR17	SECRETARIA MUNICIPAL DE SAÚDE	DEPTO DE SUPRIMENTOS/SMS	MARIANA PRADO DE MORAIS	30/05/2022	111694	209,90
361023	1	APOIO ERGONOMICO PARA P+S NR17	SECRETARIA MUNICIPAL DE SAÚDE	DEPTO DE SUPRIMENTOS/SMS	MARIANA PRADO DE MORAIS	30/05/2022	111695	209,90
361024	1	APOIO ERGONOMICO PARA P+S NR17	SECRETARIA MUNICIPAL DE SAÚDE	DEPTO DE SUPRIMENTOS/SMS	MARIANA PRADO DE MORAIS	30/05/2022	111696	209,90
361025	1	APOIO ERGONOMICO PARA P+S NR17	SECRETARIA MUNICIPAL DE SAÚDE	DEPTO DE SUPRIMENTOS/SMS	MARIANA PRADO DE MORAIS	30/05/2022	111697	209,90
361026	1	APOIO ERGONOMICO PARA P+S NR17	SECRETARIA MUNICIPAL DE SAÚDE	DEPTO DE SUPRIMENTOS/SMS	MARIANA PRADO DE MORAIS	30/05/2022	111698	209,90
361027	1	APOIO ERGONOMICO PARA P+S NR17	SECRETARIA MUNICIPAL DE SAÚDE	DEPTO DE SUPRIMENTOS/SMS	MARIANA PRADO DE MORAIS	30/05/2022	111699	209,90
361028	1	APOIO ERGONOMICO PARA P+S NR17	SECRETARIA MUNICIPAL DE SAÚDE	DEPTO DE SUPRIMENTOS/SMS	MARIANA PRADO DE MORAIS	30/05/2022	111700	209,90
361029	1	APOIO ERGONOMICO PARA P+S NR17	SECRETARIA MUNICIPAL DE SAÚDE	DEPTO DE SUPRIMENTOS/SMS	MARIANA PRADO DE MORAIS	30/05/2022	111701	209,90
361030	1	APOIO ERGONOMICO PARA P+S NR17	SECRETARIA MUNICIPAL DE SAÚDE	DEPTO DE SUPRIMENTOS/SMS	MARIANA PRADO DE MORAIS	30/05/2022	111702	209,90
361031	1	APOIO ERGONOMICO PARA P+S NR17	SECRETARIA MUNICIPAL DE SAÚDE	DEPTO DE SUPRIMENTOS/SMS	MARIANA PRADO DE MORAIS	30/05/2022	111703	209,90
361032	1	APOIO ERGONOMICO PARA P+S NR17	SECRETARIA MUNICIPAL DE SAÚDE	DEPTO DE SUPRIMENTOS/SMS	MARIANA PRADO DE MORAIS	30/05/2022	111704	209,90
361033	1	APOIO ERGONOMICO PARA P+S NR17	SECRETARIA MUNICIPAL DE SAÚDE	DEPTO DE SUPRIMENTOS/SMS	MARIANA PRADO DE MORAIS	30/05/2022	111705	209,90
361034	1	APOIO ERGONOMICO PARA P+S NR17	SECRETARIA MUNICIPAL DE SAÚDE	DEPTO DE SUPRIMENTOS/SMS	MARIANA PRADO DE MORAIS	30/05/2022	111706	209,90
361035	1	APOIO ERGONOMICO PARA P+S NR17	SECRETARIA MUNICIPAL DE SAÚDE	DEPTO DE SUPRIMENTOS/SMS	MARIANA PRADO DE MORAIS	30/05/2022	111707	209,90
361036	1	APOIO ERGONOMICO PARA P+S NR17	SECRETARIA MUNICIPAL DE SAÚDE	DEPTO DE SUPRIMENTOS/SMS	MARIANA PRADO DE MORAIS	30/05/2022	111708	209,90
361037	1	APOIO ERGONOMICO PARA P+S NR17	SECRETARIA MUNICIPAL DE SAÚDE	DEPTO DE SUPRIMENTOS/SMS	MARIANA PRADO DE MORAIS	30/05/2022	111709	209,90
361038	1	APOIO ERGONOMICO PARA P+S NR17	SECRETARIA MUNICIPAL DE SAÚDE	DEPTO DE SUPRIMENTOS/SMS	MARIANA PRADO DE MORAIS	30/05/2022	111710	209,90
361039	1	APOIO ERGONOMICO PARA P+S NR17	SECRETARIA MUNICIPAL DE SAÚDE	DEPTO DE SUPRIMENTOS/SMS	MARIANA PRADO DE MORAIS	30/05/2022	111711	209,90
361040	1	APOIO ERGONOMICO PARA P+S NR17	SECRETARIA MUNICIPAL DE SAÚDE	DEPTO DE SUPRIMENTOS/SMS	MARIANA PRADO DE MORAIS	30/05/2022	111712	209,90
361041	1	APOIO ERGONOMICO PARA P+S NR17	SECRETARIA MUNICIPAL DE SAÚDE	DEPTO DE SUPRIMENTOS/SMS	MARIANA PRADO DE MORAIS	30/05/2022	111713	209,90
361042	1	APOIO ERGONOMICO PARA P+S NR17	SECRETARIA MUNICIPAL DE SAÚDE	DEPTO DE SUPRIMENTOS/SMS	MARIANA PRADO DE MORAIS	30/05/2022	111714	209,90
361043	1	APOIO ERGONOMICO PARA P+S NR17	SECRETARIA MUNICIPAL DE SAÚDE	DEPTO DE SUPRIMENTOS/SMS	MARIANA PRADO DE MORAIS	30/05/2022	111715	209,90
361044	1	APOIO ERGONOMICO PARA P+S NR17	SECRETARIA MUNICIPAL DE SAÚDE	DEPTO DE SUPRIMENTOS/SMS	MARIANA PRADO DE MORAIS	30/05/2022	111716	209,90



ESTADO DE GOIÁS  
PREFEITURA MUNICIPAL DE JATAI  
RUA ITARUMA, 355 - S. SANTA MARIA

Relação Analítica do Patrimônio - Bens Inscritos (Comprados)  
De 01/01/2022 Até 31/12/2022 gerado em 31/03/2023 13:52

CÓD.	QTDE	DESCRIÇÃO	DESTINO	SUB-DESTINO	RESPONSÁVEL	DATA	NUM.BEM	VALOR
361045	1	APOIO ERGONOMICO PARA P+S NR17	SECRETARIA MUNICIPAL DE SAÚDE	DEPTO DE SUPRIMENTOS/SMS	MARIANA PRADO DE MORAIS	30/05/2022	111717	209,90
361046	1	APOIO ERGONOMICO PARA P+S NR17	SECRETARIA MUNICIPAL DE SAÚDE	DEPTO DE SUPRIMENTOS/SMS	MARIANA PRADO DE MORAIS	30/05/2022	111718	209,90
361047	1	APOIO ERGONOMICO PARA P+S NR17	SECRETARIA MUNICIPAL DE SAÚDE	DEPTO DE SUPRIMENTOS/SMS	MARIANA PRADO DE MORAIS	30/05/2022	111719	209,90
361048	1	APOIO ERGONOMICO PARA P+S NR17	SECRETARIA MUNICIPAL DE SAÚDE	DEPTO DE SUPRIMENTOS/SMS	MARIANA PRADO DE MORAIS	30/05/2022	111720	209,90
361049	1	APOIO ERGONOMICO PARA P+S NR17	SECRETARIA MUNICIPAL DE SAÚDE	DEPTO DE SUPRIMENTOS/SMS	MARIANA PRADO DE MORAIS	30/05/2022	111721	209,90
361050	1	APOIO ERGONOMICO PARA P+S NR17	SECRETARIA MUNICIPAL DE SAÚDE	DEPTO DE SUPRIMENTOS/SMS	MARIANA PRADO DE MORAIS	30/05/2022	111722	209,90
361051	1	APOIO ERGONOMICO PARA P+S NR17	SECRETARIA MUNICIPAL DE SAÚDE	DEPTO DE SUPRIMENTOS/SMS	MARIANA PRADO DE MORAIS	30/05/2022	111723	209,90
361052	1	APOIO ERGONOMICO PARA P+S NR17	SECRETARIA MUNICIPAL DE SAÚDE	DEPTO DE SUPRIMENTOS/SMS	MARIANA PRADO DE MORAIS	30/05/2022	111724	209,90
361053	1	APOIO ERGONOMICO PARA P+S NR17	SECRETARIA MUNICIPAL DE SAÚDE	DEPTO DE SUPRIMENTOS/SMS	MARIANA PRADO DE MORAIS	30/05/2022	111725	209,90
361054	1	APOIO ERGONOMICO PARA P+S NR17	SECRETARIA MUNICIPAL DE SAÚDE	DEPTO DE SUPRIMENTOS/SMS	MARIANA PRADO DE MORAIS	30/05/2022	111726	209,90
361055	1	APOIO ERGONOMICO PARA P+S NR17	SECRETARIA MUNICIPAL DE SAÚDE	DEPTO DE SUPRIMENTOS/SMS	MARIANA PRADO DE MORAIS	30/05/2022	111727	209,90
361056	1	APOIO ERGONOMICO PARA P+S NR17	SECRETARIA MUNICIPAL DE SAÚDE	DEPTO DE SUPRIMENTOS/SMS	MARIANA PRADO DE MORAIS	30/05/2022	111728	209,90
361057	1	APOIO ERGONOMICO PARA P+S NR17	SECRETARIA MUNICIPAL DE SAÚDE	DEPTO DE SUPRIMENTOS/SMS	MARIANA PRADO DE MORAIS	30/05/2022	111729	209,90
361058	1	APOIO ERGONOMICO PARA P+S NR17	SECRETARIA MUNICIPAL DE SAÚDE	DEPTO DE SUPRIMENTOS/SMS	MARIANA PRADO DE MORAIS	30/05/2022	111730	209,90
361059	1	APOIO ERGONOMICO PARA P+S NR17	SECRETARIA MUNICIPAL DE SAÚDE	DEPTO DE SUPRIMENTOS/SMS	MARIANA PRADO DE MORAIS	30/05/2022	111731	209,90
361060	1	APOIO ERGONOMICO PARA P+S NR17	SECRETARIA MUNICIPAL DE SAÚDE	DEPTO DE SUPRIMENTOS/SMS	MARIANA PRADO DE MORAIS	30/05/2022	111732	209,90
361061	1	APOIO ERGONOMICO PARA P+S NR17	SECRETARIA MUNICIPAL DE SAÚDE	DEPTO DE SUPRIMENTOS/SMS	MARIANA PRADO DE MORAIS	30/05/2022	111733	209,90
361062	1	APOIO ERGONOMICO PARA P+S NR17	SECRETARIA MUNICIPAL DE SAÚDE	DEPTO DE SUPRIMENTOS/SMS	MARIANA PRADO DE MORAIS	30/05/2022	111734	209,90
361063	1	APOIO ERGONOMICO PARA P+S NR17	SECRETARIA MUNICIPAL DE SAÚDE	DEPTO DE SUPRIMENTOS/SMS	MARIANA PRADO DE MORAIS	30/05/2022	111735	209,90
361064	1	APOIO ERGONOMICO PARA P+S NR17	SECRETARIA MUNICIPAL DE SAÚDE	DEPTO DE SUPRIMENTOS/SMS	MARIANA PRADO DE MORAIS	30/05/2022	111736	209,90
361065	1	APOIO ERGONOMICO PARA P+S NR17	SECRETARIA MUNICIPAL DE SAÚDE	DEPTO DE SUPRIMENTOS/SMS	MARIANA PRADO DE MORAIS	30/05/2022	111737	209,90
361066	1	APOIO ERGONOMICO PARA P+S NR17	SECRETARIA MUNICIPAL DE SAÚDE	DEPTO DE SUPRIMENTOS/SMS	MARIANA PRADO DE MORAIS	30/05/2022	111738	209,90
361067	1	APOIO ERGONOMICO PARA P+S NR17	SECRETARIA MUNICIPAL DE SAÚDE	DEPTO DE SUPRIMENTOS/SMS	MARIANA PRADO DE MORAIS	30/05/2022	111739	209,90
361068	1	APOIO ERGONOMICO PARA P+S NR17	SECRETARIA MUNICIPAL DE SAÚDE	DEPTO DE SUPRIMENTOS/SMS	MARIANA PRADO DE MORAIS	30/05/2022	111740	209,90
361069	1	APOIO ERGONOMICO PARA P+S NR17	SECRETARIA MUNICIPAL DE SAÚDE	DEPTO DE SUPRIMENTOS/SMS	MARIANA PRADO DE MORAIS	30/05/2022	111741	209,90
361070	1	APOIO ERGONOMICO PARA P+S NR17	SECRETARIA MUNICIPAL DE SAÚDE	DEPTO DE SUPRIMENTOS/SMS	MARIANA PRADO DE MORAIS	30/05/2022	111742	209,90
361071	1	APOIO ERGONOMICO PARA P+S NR17	SECRETARIA MUNICIPAL DE SAÚDE	DEPTO DE SUPRIMENTOS/SMS	MARIANA PRADO DE MORAIS	30/05/2022	111743	209,90
361072	1	APOIO ERGONOMICO PARA P+S NR17	SECRETARIA MUNICIPAL DE SAÚDE	DEPTO DE SUPRIMENTOS/SMS	MARIANA PRADO DE MORAIS	30/05/2022	111744	209,90
361073	1	APOIO ERGONOMICO PARA P+S NR17	SECRETARIA MUNICIPAL DE SAÚDE	DEPTO DE SUPRIMENTOS/SMS	MARIANA PRADO DE MORAIS	30/05/2022	111745	209,90
361074	1	APOIO ERGONOMICO PARA P+S NR17	SECRETARIA MUNICIPAL DE SAÚDE	DEPTO DE SUPRIMENTOS/SMS	MARIANA PRADO DE MORAIS	30/05/2022	111746	209,90

<div>Relação Analítica do Patrimônio - Bens Inscritos (Comprados)</div> <div>De 01/01/2022 Até 31/12/2022 gerado em 31/03/2023 13:52</div>								
CÓD.	QTDE	DESCRIÇÃO	DESTINO	SUB-DESTINO	RESPONSÁVEL	DATA	NUM.BEM	VALOR
361075	1	APOIO ERGONOMICO PARA P+S NR17	SECRETARIA MUNICIPAL DE SAÚDE	DEPTO DE SUPRIMENTOS/SMS	MARIANA PRADO DE MORAIS	30/05/2022	111747	209,90
361076	1	APOIO ERGONOMICO PARA P+S NR17	SECRETARIA MUNICIPAL DE SAÚDE	DEPTO DE SUPRIMENTOS/SMS	MARIANA PRADO DE MORAIS	30/05/2022	111748	209,90
361077	1	APOIO ERGONOMICO PARA P+S NR17	SECRETARIA MUNICIPAL DE SAÚDE	DEPTO DE SUPRIMENTOS/SMS	MARIANA PRADO DE MORAIS	30/05/2022	111749	209,90
361078	1	APOIO ERGONOMICO PARA P+S NR17	SECRETARIA MUNICIPAL DE SAÚDE	DEPTO DE SUPRIMENTOS/SMS	MARIANA PRADO DE MORAIS	30/05/2022	111750	209,90
361079	1	APOIO ERGONOMICO PARA P+S NR17	SECRETARIA MUNICIPAL DE SAÚDE	DEPTO DE SUPRIMENTOS/SMS	MARIANA PRADO DE MORAIS	30/05/2022	111751	209,90
361080	1	APOIO ERGONOMICO PARA P+S NR17	SECRETARIA MUNICIPAL DE SAÚDE	DEPTO DE SUPRIMENTOS/SMS	MARIANA PRADO DE MORAIS	30/05/2022	111752	209,90
361081	1	APOIO ERGONOMICO PARA P+S NR17	SECRETARIA MUNICIPAL DE SAÚDE	DEPTO DE SUPRIMENTOS/SMS	MARIANA PRADO DE MORAIS	30/05/2022	111753	209,90
361082	1	APOIO ERGONOMICO PARA P+S NR17	SECRETARIA MUNICIPAL DE SAÚDE	DEPTO DE SUPRIMENTOS/SMS	MARIANA PRADO DE MORAIS	30/05/2022	111754	209,90
361083	1	APOIO ERGONOMICO PARA P+S NR17	SECRETARIA MUNICIPAL DE SAÚDE	DEPTO DE SUPRIMENTOS/SMS	MARIANA PRADO DE MORAIS	30/05/2022	111755	209,90
361084	1	APOIO ERGONOMICO PARA P+S NR17	SECRETARIA MUNICIPAL DE SAÚDE	DEPTO DE SUPRIMENTOS/SMS	MARIANA PRADO DE MORAIS	30/05/2022	111756	209,90
361085	1	APOIO ERGONOMICO PARA P+S NR17	SECRETARIA MUNICIPAL DE SAÚDE	DEPTO DE SUPRIMENTOS/SMS	MARIANA PRADO DE MORAIS	30/05/2022	111757	209,90
361086	1	APOIO ERGONOMICO PARA P+S NR17	SECRETARIA MUNICIPAL DE SAÚDE	DEPTO DE SUPRIMENTOS/SMS	MARIANA PRADO DE MORAIS	30/05/2022	111758	209,90
361087	1	APOIO ERGONOMICO PARA P+S NR17	SECRETARIA MUNICIPAL DE SAÚDE	DEPTO DE SUPRIMENTOS/SMS	MARIANA PRADO DE MORAIS	30/05/2022	111759	209,90
361088	1	APOIO ERGONOMICO PARA P+S NR17	SECRETARIA MUNICIPAL DE SAÚDE	DEPTO DE SUPRIMENTOS/SMS	MARIANA PRADO DE MORAIS	30/05/2022	111760	209,90
361364	1	NOBREAK 700VA SMS	SECRETARIA MUNICIPAL DE SAÚDE	DEPTO DE OUVIDORIA/SMS	HELENA APARECIDA DE JESUS LEITE	30/05/2022	111914	565,00
361365	1	NOBREAK 700VA SMS	SECRETARIA MUNICIPAL DE SAÚDE	DEPTO DE CONTABILIDADE/SMS	JOAQUIM JORDINO DA COSTA	30/05/2022	111915	565,00
361366	1	NOBREAK 700VA SMS	SECRETARIA MUNICIPAL DE SAÚDE	DEPTO DE PATRIMÔNIO/SMS	WELCIA DA SILVA TEIXEIRA	30/05/2022	111916	565,00
360848	1	MESA ALTA EM PROPILENO PRETO COM BASE EM AÃO CARBOI	SECRETARIA DE ADMINISTRAÇÃO	AEROPORTO FLAVIO FRANCISCO VILELA - BR 156	LUCIMAR CARDOSO NOGUEIRA	01/06/2022	202136	829,00
360849	1	MESA ALTA EM PROPILENO PRETO COM BASE EM AÃO CARBOI	SECRETARIA DE ADMINISTRAÇÃO	AEROPORTO FLAVIO FRANCISCO VILELA - BR 156	LUCIMAR CARDOSO NOGUEIRA	01/06/2022	202134	829,00
360850	1	MESA ALTA EM PROPILENO PRETO COM BASE EM AÃO CARBOI	SECRETARIA DE ADMINISTRAÇÃO	AEROPORTO FLAVIO FRANCISCO VILELA - BR 156	LUCIMAR CARDOSO NOGUEIRA	01/06/2022	202135	829,00
360851	1	CADEIRA ALTA BAR EM PROLIPROPILENO PRETO COM BASE EM	SECRETARIA DE ADMINISTRAÇÃO	AEROPORTO FLAVIO FRANCISCO VILELA - BR 156	LUCIMAR CARDOSO NOGUEIRA	01/06/2022	202125	464,00
360852	1	CADEIRA ALTA BAR EM PROLIPROPILENO PRETO COM BASE EM	SECRETARIA DE ADMINISTRAÇÃO	AEROPORTO FLAVIO FRANCISCO VILELA - BR 156	LUCIMAR CARDOSO NOGUEIRA	01/06/2022	202126	464,00
360853	1	CADEIRA ALTA BAR EM PROLIPROPILENO PRETO COM BASE EM	SECRETARIA DE ADMINISTRAÇÃO	AEROPORTO FLAVIO FRANCISCO VILELA - BR 156	LUCIMAR CARDOSO NOGUEIRA	01/06/2022	202127	464,00
360854	1	CADEIRA ALTA BAR EM PROLIPROPILENO PRETO COM BASE EM	SECRETARIA DE ADMINISTRAÇÃO	AEROPORTO FLAVIO FRANCISCO VILELA - BR 156	LUCIMAR CARDOSO NOGUEIRA	01/06/2022	202128	464,00
360855	1	CADEIRA ALTA BAR EM PROLIPROPILENO PRETO COM BASE EM	SECRETARIA DE ADMINISTRAÇÃO	AEROPORTO FLAVIO FRANCISCO VILELA - BR 156	LUCIMAR CARDOSO NOGUEIRA	01/06/2022	202129	464,00
360856	1	CADEIRA ALTA BAR EM PROLIPROPILENO PRETO COM BASE EM	SECRETARIA DE ADMINISTRAÇÃO	AEROPORTO FLAVIO FRANCISCO VILELA - BR 156	LUCIMAR CARDOSO NOGUEIRA	01/06/2022	202130	464,00
360857	1	CADEIRA ALTA BAR EM PROLIPROPILENO PRETO COM BASE EM	SECRETARIA DE ADMINISTRAÇÃO	AEROPORTO FLAVIO FRANCISCO VILELA - BR 156	LUCIMAR CARDOSO NOGUEIRA	01/06/2022	202131	464,00
360858	1	CADEIRA ALTA BAR EM PROLIPROPILENO PRETO COM BASE EM	SECRETARIA DE ADMINISTRAÇÃO	AEROPORTO FLAVIO FRANCISCO VILELA - BR 156	LUCIMAR CARDOSO NOGUEIRA	01/06/2022	202132	464,00
360859	1	CADEIRA ALTA BAR EM PROLIPROPILENO PRETO COM BASE EM	SECRETARIA DE ADMINISTRAÇÃO	AEROPORTO FLAVIO FRANCISCO VILELA - BR 156	LUCIMAR CARDOSO NOGUEIRA	01/06/2022	202133	464,00
360860	1	REFRIGERADOR DUPLEX ESMALTEC BRANCA	SECRETARIA DE ADMINISTRAÇÃO	AEROPORTO FLAVIO FRANCISCO VILELA - BR 156	LUCIMAR CARDOSO NOGUEIRA	01/06/2022	202192	2.380,00



ESTADO DE GOIÁS  
PREFEITURA MUNICIPAL DE JATAI  
RUA ITARUMA, 355 - S. SANTA MARIA

Relação Analítica do Patrimônio - Bens Inscritos (Comprados)  
De 01/01/2022 Até 31/12/2022 gerado em 31/03/2023 13:52

CÓD.	QTDE	DESCRIÇÃO	DESTINO	SUB-DESTINO	RESPONSÁVEL	DATA	NUM.BEM	VALOR
360861	1	MOTO COMPRESSOR DE AR DIRETO COM PISTOLA WORKER	SECRETARIA DE OBRAS E PLANEJAMENTO UR	DEPOSITO SEC. DE OBRAS	LUCIMAR CARDOSO NOGUEIRA	01/06/2022	202197	1.015,00
360862	1	MOTO COMPRESSOR DE AR DIRETO COM PISTOLA WORKER	SECRETARIA DE OBRAS E PLANEJAMENTO UR	DEPOSITO SEC. DE OBRAS	LUCIMAR CARDOSO NOGUEIRA	01/06/2022	202198	1.015,00
360863	1	MOTO COMPRESSOR DE AR DIRETO COM PISTOLA WORKER	SECRETARIA DE OBRAS E PLANEJAMENTO UR	DEPOSITO SEC. DE OBRAS	LUCIMAR CARDOSO NOGUEIRA	01/06/2022	202199	1.015,00
360957	1	MONITOR LED 19 LG 20MK 400H	SECRETARIA MUNICIPAL DE SAÚDE	DEPTO ADMINISTRATIVO/SMS	ADRIANA BATISTA GONÇALVES GOMES	01/06/2022	111761	883,00
360958	1	MONITOR LED 19 LG 20MK 400H	SECRETARIA MUNICIPAL DE SAÚDE	DEPTO DE GEST+O DE CONTRATOS	STHAEL PEREIRA DIAS	01/06/2022	111762	883,00
361089	1	CADEIRA PARA COLETA DE SANGUE	SECRETARIA MUNICIPAL DE SAÚDE	VIGIL-NCIA EPIDEMIOLOGICA_LABORATÓRIO_UBS	ARACELI REZENDE FARIAS CHAVES	01/06/2022	103976	982,25
361090	1	CADEIRA PARA COLETA DE SANGUE	SECRETARIA MUNICIPAL DE SAÚDE	VIGIL-NCIA EPIDEMIOLOGICA_LABORATÓRIO_UBS	ARACELI REZENDE FARIAS CHAVES	01/06/2022	103977	982,25
361091	1	MACA HOSPITALAR FIXA_ACOLCHOADA	SECRETARIA MUNICIPAL DE SAÚDE	VIGIL-NCIA EPIDEMIOLOGICA_LABORATÓRIO_UBS	ARACELI REZENDE FARIAS CHAVES	01/06/2022	111767	2.160,00
361173	1	ARM-RIO TIPO VITRINE COM 3 PRATELEIRAS	SECRETARIA MUNICIPAL DE SAÚDE	UBS CIDADE JARDIM II_GENEIS LEAL REZENDE	RAIANE DA SILVA ARANTES FERREIRA	01/06/2022	111772	899,00
361174	1	ARM-RIO TIPO VITRINE COM 3 PRATELEIRAS	SECRETARIA MUNICIPAL DE SAÚDE	UBS CIDADE JARDIM II_GENEIS LEAL REZENDE	RAIANE DA SILVA ARANTES FERREIRA	01/06/2022	111773	899,00
361175	1	ARM-RIO TIPO VITRINE COM 3 PRATELEIRAS	SECRETARIA MUNICIPAL DE SAÚDE	UBS CIDADE JARDIM II_GENEIS LEAL REZENDE	RAIANE DA SILVA ARANTES FERREIRA	01/06/2022	111774	899,00
361176	1	ARM-RIO TIPO VITRINE COM 3 PRATELEIRAS	SECRETARIA MUNICIPAL DE SAÚDE	UBS CIDADE JARDIM II_GENEIS LEAL REZENDE	RAIANE DA SILVA ARANTES FERREIRA	01/06/2022	111775	899,00
361177	1	ARM-RIO TIPO VITRINE COM 3 PRATELEIRAS	SECRETARIA MUNICIPAL DE SAÚDE	UBS CIDADE JARDIM II_GENEIS LEAL REZENDE	RAIANE DA SILVA ARANTES FERREIRA	01/06/2022	111776	899,00
361178	1	ARM-RIO TIPO VITRINE COM 3 PRATELEIRAS	SECRETARIA MUNICIPAL DE SAÚDE	UBS CIDADE JARDIM II_GENEIS LEAL REZENDE	RAIANE DA SILVA ARANTES FERREIRA	01/06/2022	111777	899,00
361179	1	ARM-RIO TIPO VITRINE COM 3 PRATELEIRAS	SECRETARIA MUNICIPAL DE SAÚDE	UBS CIDADE JARDIM II_GENEIS LEAL REZENDE	RAIANE DA SILVA ARANTES FERREIRA	01/06/2022	111778	899,00
361180	1	ARM-RIO TIPO VITRINE COM 3 PRATELEIRAS	SECRETARIA MUNICIPAL DE SAÚDE	UBS CIDADE JARDIM II_GENEIS LEAL REZENDE	RAIANE DA SILVA ARANTES FERREIRA	01/06/2022	111779	899,00
361181	1	ARM-RIO TIPO VITRINE COM 3 PRATELEIRAS	SECRETARIA MUNICIPAL DE SAÚDE	UBS CIDADE JARDIM II_GENEIS LEAL REZENDE	RAIANE DA SILVA ARANTES FERREIRA	01/06/2022	111780	899,00
361182	1	MESA PARA CONSULTÓRIO EM MDF COM 2 GAVETAS	SECRETARIA MUNICIPAL DE SAÚDE	UBS CIDADE JARDIM II_GENEIS LEAL REZENDE	RAIANE DA SILVA ARANTES FERREIRA	01/06/2022	111781	390,00
361183	1	MESA PARA CONSULTÓRIO EM MDF COM 2 GAVETAS	SECRETARIA MUNICIPAL DE SAÚDE	UBS CIDADE JARDIM II_GENEIS LEAL REZENDE	RAIANE DA SILVA ARANTES FERREIRA	01/06/2022	111782	390,00
361184	1	MESA PARA CONSULTÓRIO EM MDF COM 2 GAVETAS	SECRETARIA MUNICIPAL DE SAÚDE	UBS CIDADE JARDIM II_GENEIS LEAL REZENDE	RAIANE DA SILVA ARANTES FERREIRA	01/06/2022	111783	390,00
361185	1	MESA PARA CONSULTÓRIO EM MDF COM 2 GAVETAS	SECRETARIA MUNICIPAL DE SAÚDE	UBS CIDADE JARDIM II_GENEIS LEAL REZENDE	RAIANE DA SILVA ARANTES FERREIRA	01/06/2022	111784	390,00
361186	1	MESA PARA CONSULTÓRIO EM MDF COM 2 GAVETAS	SECRETARIA MUNICIPAL DE SAÚDE	UBS CIDADE JARDIM II_GENEIS LEAL REZENDE	RAIANE DA SILVA ARANTES FERREIRA	01/06/2022	111785	390,00
361187	1	MESA PARA CONSULTÓRIO EM MDF COM 2 GAVETAS	SECRETARIA MUNICIPAL DE SAÚDE	UBS CIDADE JARDIM II_GENEIS LEAL REZENDE	RAIANE DA SILVA ARANTES FERREIRA	01/06/2022	111786	390,00
361188	1	MESA PARA CONSULTÓRIO EM MDF COM 2 GAVETAS	SECRETARIA MUNICIPAL DE SAÚDE	UBS CIDADE JARDIM II_GENEIS LEAL REZENDE	RAIANE DA SILVA ARANTES FERREIRA	01/06/2022	111787	390,00
361189	1	MESA PARA CONSULTÓRIO EM MDF COM 2 GAVETAS	SECRETARIA MUNICIPAL DE SAÚDE	UBS CIDADE JARDIM II_GENEIS LEAL REZENDE	RAIANE DA SILVA ARANTES FERREIRA	01/06/2022	111788	390,00
361190	1	MESA PARA CONSULTÓRIO EM MDF COM 2 GAVETAS	SECRETARIA MUNICIPAL DE SAÚDE	UBS CIDADE JARDIM II_GENEIS LEAL REZENDE	RAIANE DA SILVA ARANTES FERREIRA	01/06/2022	111789	390,00
361191	1	MESA PARA CONSULTÓRIO EM MDF COM 2 GAVETAS	SECRETARIA MUNICIPAL DE SAÚDE	UBS CIDADE JARDIM II_GENEIS LEAL REZENDE	RAIANE DA SILVA ARANTES FERREIRA	01/06/2022	111790	390,00
361192	1	MESA PARA CONSULTÓRIO EM MDF COM 2 GAVETAS	SECRETARIA MUNICIPAL DE SAÚDE	UBS CIDADE JARDIM II_GENEIS LEAL REZENDE	RAIANE DA SILVA ARANTES FERREIRA	01/06/2022	111791	390,00
361193	1	MESA PARA CONSULTÓRIO EM MDF COM 2 GAVETAS	SECRETARIA MUNICIPAL DE SAÚDE	UBS CIDADE JARDIM II_GENEIS LEAL REZENDE	RAIANE DA SILVA ARANTES FERREIRA	01/06/2022	111792	390,00
361194	1	MESA PARA CONSULTÓRIO EM MDF COM 2 GAVETAS	SECRETARIA MUNICIPAL DE SAÚDE	UBS CIDADE JARDIM II_GENEIS LEAL REZENDE	RAIANE DA SILVA ARANTES FERREIRA	01/06/2022	111793	390,00

<div>Relação Analítica do Patrimônio - Bens Inscritos (Comprados)</div> <div>De 01/01/2022 Até 31/12/2022 gerado em 31/03/2023 13:52</div>								
CÓD.	QTDE	DESCRIÇÃO	DESTINO	SUB-DESTINO	RESPONSÁVEL	DATA	NUM.BEM	VALOR
361195	1	MESA PARA CONSULTÉRIO EM MDF COM 2 GAVETAS	SECRETARIA MUNICIPAL DE SAÚDE	UBS CIDADE JARDIM II_GENEIS LEAL REZENDE	RAIANE DA SILVA ARANTES FERREIRA	01/06/2022	111794	390,00
361196	1	MESA PARA CONSULTÉRIO EM MDF COM 2 GAVETAS	SECRETARIA MUNICIPAL DE SAÚDE	UBS CIDADE JARDIM II_GENEIS LEAL REZENDE	RAIANE DA SILVA ARANTES FERREIRA	01/06/2022	111795	390,00
361197	1	MESA PARA CONSULTÉRIO EM MDF COM 2 GAVETAS	SECRETARIA MUNICIPAL DE SAÚDE	UBS CIDADE JARDIM II_GENEIS LEAL REZENDE	RAIANE DA SILVA ARANTES FERREIRA	01/06/2022	111796	390,00
361198	1	MESA PARA CONSULTÉRIO EM MDF COM 2 GAVETAS	SECRETARIA MUNICIPAL DE SAÚDE	UBS CIDADE JARDIM II_GENEIS LEAL REZENDE	RAIANE DA SILVA ARANTES FERREIRA	01/06/2022	111797	390,00
361199	1	MESA PARA CONSULTÉRIO EM MDF COM 2 GAVETAS	SECRETARIA MUNICIPAL DE SAÚDE	UBS CIDADE JARDIM II_GENEIS LEAL REZENDE	RAIANE DA SILVA ARANTES FERREIRA	01/06/2022	111798	390,00
361208	1	CADEIRA ERGONOMICA NR17 COM SUPORTE PARA BRAÇOS	SECRETARIA MUNICIPAL DE SAÚDE	CENTRO DE REABILITAÃ+O III	NAYARA RIBEIRO DE FREITAS	01/06/2022	111768	460,00
361209	1	CADEIRA ERGONOMICA NR17 COM SUPORTE PARA BRAÇOS	SECRETARIA MUNICIPAL DE SAÚDE	CENTRO DE REABILITAÃ+O III	NAYARA RIBEIRO DE FREITAS	01/06/2022	111769	460,00
361210	1	CADEIRA ERGONOMICA NR17 COM SUPORTE PARA BRAÇOS	SECRETARIA MUNICIPAL DE SAÚDE	CENTRO DE REABILITAÃ+O III	NAYARA RIBEIRO DE FREITAS	01/06/2022	111770	460,00
361211	1	CADEIRA ERGONOMICA NR17 COM SUPORTE PARA BRAÇOS	SECRETARIA MUNICIPAL DE SAÚDE	CENTRO DE REABILITAÃ+O III	NAYARA RIBEIRO DE FREITAS	01/06/2022	111771	460,00
361212	1	CONJUNTO ESCOLAR (MESA+CADEIRA) MATERIAL MADEIRA E I	SECRETARIA MUNICIPAL DE SAÚDE	CENTRO DE REABILITAÃ+O III	RAIANE DA SILVA ARANTES FERREIRA	01/06/2022	101302	250,00
361213	1	CONJUNTO ESCOLAR (MESA+CADEIRA) MATERIAL MADEIRA E I	SECRETARIA MUNICIPAL DE SAÚDE	CENTRO DE REABILITAÃ+O III	RAIANE DA SILVA ARANTES FERREIRA	01/06/2022	101303	250,00
361214	1	CONJUNTO ESCOLAR (MESA+CADEIRA) MATERIAL MADEIRA E I	SECRETARIA MUNICIPAL DE SAÚDE	CENTRO DE REABILITAÃ+O III	RAIANE DA SILVA ARANTES FERREIRA	01/06/2022	101304	250,00
361215	1	CONJUNTO ESCOLAR (MESA+CADEIRA) MATERIAL MADEIRA E I	SECRETARIA MUNICIPAL DE SAÚDE	CENTRO DE REABILITAÃ+O III	RAIANE DA SILVA ARANTES FERREIRA	01/06/2022	101305	250,00
361216	1	CONJUNTO ESCOLAR (MESA+CADEIRA) MATERIAL MADEIRA E I	SECRETARIA MUNICIPAL DE SAÚDE	CENTRO DE REABILITAÃ+O III	RAIANE DA SILVA ARANTES FERREIRA	01/06/2022	101306	250,00
361217	1	CONJUNTO ESCOLAR (MESA+CADEIRA) MATERIAL MADEIRA E I	SECRETARIA MUNICIPAL DE SAÚDE	CENTRO DE REABILITAÃ+O III	RAIANE DA SILVA ARANTES FERREIRA	01/06/2022	101307	250,00
361218	1	CONJUNTO ESCOLAR (MESA+CADEIRA) MATERIAL MADEIRA E I	SECRETARIA MUNICIPAL DE SAÚDE	CENTRO DE REABILITAÃ+O III	RAIANE DA SILVA ARANTES FERREIRA	01/06/2022	101308	250,00
361219	1	CONJUNTO ESCOLAR (MESA+CADEIRA) MATERIAL MADEIRA E I	SECRETARIA MUNICIPAL DE SAÚDE	CENTRO DE REABILITAÃ+O III	RAIANE DA SILVA ARANTES FERREIRA	01/06/2022	101309	250,00
361220	1	CONJUNTO ESCOLAR (MESA+CADEIRA) MATERIAL MADEIRA E I	SECRETARIA MUNICIPAL DE SAÚDE	CENTRO DE REABILITAÃ+O III	RAIANE DA SILVA ARANTES FERREIRA	01/06/2022	101310	250,00
361221	1	CONJUNTO ESCOLAR (MESA+CADEIRA) MATERIAL MADEIRA E I	SECRETARIA MUNICIPAL DE SAÚDE	CENTRO DE REABILITAÃ+O III	RAIANE DA SILVA ARANTES FERREIRA	01/06/2022	101311	250,00
361289	1	ESTANTE DE AÇO COM 5 PRATELEIRAS, MARCA IDEAL	SECRETARIA MUNICIPAL DE SAÚDE	SAUDE BUCAL	SILVIA EMILIA CARVALHO GARCIA	01/06/2022	111642	330,00
361290	1	ESTANTE DE AÇO COM 5 PRATELEIRAS, MARCA IDEAL	SECRETARIA MUNICIPAL DE SAÚDE	SAUDE BUCAL	SILVIA EMILIA CARVALHO GARCIA	01/06/2022	111643	330,00
361291	1	AUTOREFRATOR COM CERATOMETRO RETINADO_MARCA MA	SECRETARIA MUNICIPAL DE SAÚDE	CENTRO DE REABILITAÃ+O III	NAYARA RIBEIRO DE FREITAS	01/06/2022	111627	44.790,00
361292	1	AUTOCLAVE (DE MESA) HORIZONTAL LED BOX 60 LT_MARCA S	SECRETARIA MUNICIPAL DE SAÚDE	UPA	MONIQUE PEREIRA DA COSTA	01/06/2022	111938	8.555,00
361348	1	MESA PARA ESCRITÉRIO EM MDF COM 2 GAVETAS E BORRACH	SECRETARIA MUNICIPAL DE SAÚDE	DEPTO DE SUPRIMENTOS/SMS	MARIANA PRADO DE MORAIS	01/06/2022	111639	389,00
361349	1	MESA PARA ESCRITÉRIO EM MDF COM 2 GAVETAS E BORRACH	SECRETARIA MUNICIPAL DE SAÚDE	DEPTO DE CONTABILIDADE/SMS	JOAQUIM JORDINO DA COSTA	01/06/2022	111640	389,00
361350	1	CADEIRA DIRETOR ERGONOMICA COM SUPORTE PARA BRAÇO	SECRETARIA MUNICIPAL DE SAÚDE	DEPTO DE CONTABILIDADE/SMS	JOAQUIM JORDINO DA COSTA	01/06/2022	111641	575,00
361351	1	MESA PARA TELEFONE EM MDF COM ROD-ZIOS	SECRETARIA MUNICIPAL DE SAÚDE	VIGIL-NCIA SANIT-RIA	KELLE DE OLIVEIRA MELO CARVALHO	01/06/2022	111638	193,00
361352	1	AUTOCLAVE DIGITAL 40 LT_MARCA DIGITALE	SECRETARIA MUNICIPAL DE SAÚDE	UBS CIDADE JARDIM II_GENEIS LEAL REZENDE	RAIANE DA SILVA ARANTES FERREIRA	01/06/2022	111931	4.992,35
361399	1	BIOMBO HOSPITALAR EM AÇO_TRIPLO MARCA: ORTOMED	SECRETARIA MUNICIPAL DE SAÚDE	UBS CONJ. RIO CLARO	MARIA DE LOURDES FARIA SANTOS PAI	01/06/2022	101227	489,00
361400	1	BIOMBO HOSPITALAR EM AÇO_TRIPLO MARCA: ORTOMED	SECRETARIA MUNICIPAL DE SAÚDE	UBS CONJ. RIO CLARO	MARIA DE LOURDES FARIA SANTOS PAI	01/06/2022	101228	489,00



<div>Relação Analítica do Patrimônio - Bens Inscritos (Comprados)</div> <div>De 01/01/2022 Até 31/12/2022 gerado em 31/03/2023 13:52</div>								
CÓD.	QTDE	DESCRIÇÃO	DESTINO	SUB-DESTINO	RESPONSÁVEL	DATA	NUM.BEM	VALOR
361401	1	BIOMBO HOSPITALAR EM AÃO_TRIPLO MARCA: ORTOMED	SECRETARIA MUNICIPAL DE SAÚDE	UBS CONJ. RIO CLARO	MARIA DE LOURDES FARIA SANTOS PAI	01/06/2022	101229	489,00
361402	1	BIOMBO HOSPITALAR EM AÃO_TRIPLO MARCA: ORTOMED	SECRETARIA MUNICIPAL DE SAÚDE	UBS CONJ. RIO CLARO	MARIA DE LOURDES FARIA SANTOS PAI	01/06/2022	101230	489,00
361403	1	BIOMBO HOSPITALAR EM AÃO_TRIPLO MARCA: ORTOMED	SECRETARIA MUNICIPAL DE SAÚDE	UBS CONJ. RIO CLARO	MARIA DE LOURDES FARIA SANTOS PAI	01/06/2022	101231	489,00
361404	1	BIOMBO HOSPITALAR EM AÃO_TRIPLO MARCA: ORTOMED	SECRETARIA MUNICIPAL DE SAÚDE	UBS CONJ. RIO CLARO	MARIA DE LOURDES FARIA SANTOS PAI	01/06/2022	101270	489,00
361405	1	BIOMBO HOSPITALAR EM AÃO_TRIPLO MARCA: ORTOMED	SECRETARIA MUNICIPAL DE SAÚDE	UBS CONJ. RIO CLARO	MARIA DE LOURDES FARIA SANTOS PAI	01/06/2022	101271	489,00
361406	1	BIOMBO HOSPITALAR EM AÃO_TRIPLO MARCA: ORTOMED	SECRETARIA MUNICIPAL DE SAÚDE	UBS CONJ. RIO CLARO	MARIA DE LOURDES FARIA SANTOS PAI	01/06/2022	101272	489,00
361407	1	BIOMBO HOSPITALAR EM AÃO_TRIPLO MARCA: ORTOMED	SECRETARIA MUNICIPAL DE SAÚDE	UBS CONJ. RIO CLARO	MARIA DE LOURDES FARIA SANTOS PAI	01/06/2022	101273	489,00
361408	1	BIOMBO HOSPITALAR EM AÃO_TRIPLO MARCA: ORTOMED	SECRETARIA MUNICIPAL DE SAÚDE	UBS CONJ. RIO CLARO	MARIA DE LOURDES FARIA SANTOS PAI	01/06/2022	101274	489,00
361409	1	BIOMBO HOSPITALAR EM AÃO_TRIPLO MARCA: ORTOMED	SECRETARIA MUNICIPAL DE SAÚDE	UBS CONJ. RIO CLARO	MARIA DE LOURDES FARIA SANTOS PAI	01/06/2022	101275	489,00
361415	1	MESA PARA ESCRITÓRIO EM MDF COM 3 GAVETAS	SECRETARIA MUNICIPAL DE SAÚDE	VIGIL-NCIA EPIDEMIOLOGICA_LABORATÓRIO_UBS	ARACELI REZENDE FARIAS CHAVES	01/06/2022	111917	391,00
361491	1	CADEIRA SECRET-RIA SEM BRAÃO	SECRETARIA MUNICIPAL DE SAÚDE	UBS CONJ. RIO CLARO	MARIA DE LOURDES FARIA SANTOS PAI	01/06/2022	111923	289,00
361553	1	BIOMBO HOSPITALAR EM AÃO_TRIPLO	SECRETARIA MUNICIPAL DE SAÚDE	UBS CONJ. RIO CLARO	MARIA DE LOURDES FARIA SANTOS PAI	01/06/2022	101224	489,90
361554	1	BIOMBO HOSPITALAR EM AÃO_TRIPLO	SECRETARIA MUNICIPAL DE SAÚDE	UBS CONJ. RIO CLARO	MARIA DE LOURDES FARIA SANTOS PAI	01/06/2022	101225	489,90
361555	1	BIOMBO HOSPITALAR EM AÃO_TRIPLO	SECRETARIA MUNICIPAL DE SAÚDE	UBS CONJ. RIO CLARO	MARIA DE LOURDES FARIA SANTOS PAI	01/06/2022	101226	489,90
360959	1	BALANÃA ELETRONICA, MARCA LIDER, MOD P-200C, CAP 200KG	SECRETARIA MUNICIPAL DE SAÚDE	UBS CIDADE JARDIM II_GENEIS LEAL REZENDE	RAIANE DA SILVA ARANTES FERREIRA	02/06/2022	111763	1.070,00
360960	1	BALANÃA ELETRONICA, MARCA LIDER, MOD P-200C, CAP 200KG	SECRETARIA MUNICIPAL DE SAÚDE	UBS CIDADE JARDIM II_GENEIS LEAL REZENDE	RAIANE DA SILVA ARANTES FERREIRA	02/06/2022	111764	1.070,00
360961	1	BALANÃA ELETRONICA, MARCA LIDER, MOD P-200C, CAP 200KG	SECRETARIA MUNICIPAL DE SAÚDE	UBS CIDADE JARDIM II_GENEIS LEAL REZENDE	RAIANE DA SILVA ARANTES FERREIRA	02/06/2022	111765	1.070,00
360962	1	BALANÃA ELETRONICA, MARCA LIDER, MOD P-200C, CAP 200KG	SECRETARIA MUNICIPAL DE SAÚDE	UBS CIDADE JARDIM II_GENEIS LEAL REZENDE	RAIANE DA SILVA ARANTES FERREIRA	02/06/2022	111766	1.070,00
361200	1	MESA GINECOLÓGICA EM MDF COM 3 GAVETAS E 2 PORTAS_M	SECRETARIA MUNICIPAL DE SAÚDE	UBS CIDADE JARDIM II_GENEIS LEAL REZENDE	RAIANE DA SILVA ARANTES FERREIRA	02/06/2022	101318	2.390,00
361201	1	MESA GINECOLÓGICA EM MDF COM 3 GAVETAS E 2 PORTAS_M	SECRETARIA MUNICIPAL DE SAÚDE	UBS CIDADE JARDIM II_GENEIS LEAL REZENDE	RAIANE DA SILVA ARANTES FERREIRA	02/06/2022	101319	2.390,00
361202	1	MESA DE EXAME PINTADA ESTOFADA (MACA)_MARCA PORTAL	SECRETARIA MUNICIPAL DE SAÚDE	UBS CIDADE JARDIM II_GENEIS LEAL REZENDE	RAIANE DA SILVA ARANTES FERREIRA	02/06/2022	101312	637,00
361203	1	MESA DE EXAME PINTADA ESTOFADA (MACA)_MARCA PORTAL	SECRETARIA MUNICIPAL DE SAÚDE	UBS CIDADE JARDIM II_GENEIS LEAL REZENDE	RAIANE DA SILVA ARANTES FERREIRA	02/06/2022	101313	637,00
361204	1	MESA DE EXAME PINTADA ESTOFADA (MACA)_MARCA PORTAL	SECRETARIA MUNICIPAL DE SAÚDE	UBS CIDADE JARDIM II_GENEIS LEAL REZENDE	RAIANE DA SILVA ARANTES FERREIRA	02/06/2022	101314	637,00
361205	1	MESA DE EXAME PINTADA ESTOFADA (MACA)_MARCA PORTAL	SECRETARIA MUNICIPAL DE SAÚDE	UBS CIDADE JARDIM II_GENEIS LEAL REZENDE	RAIANE DA SILVA ARANTES FERREIRA	02/06/2022	101315	637,00
361206	1	MESA DE EXAME PINTADA ESTOFADA (MACA)_MARCA PORTAL	SECRETARIA MUNICIPAL DE SAÚDE	UBS CIDADE JARDIM II_GENEIS LEAL REZENDE	RAIANE DA SILVA ARANTES FERREIRA	02/06/2022	101316	637,00
361207	1	MESA DE EXAME PINTADA ESTOFADA (MACA)_MARCA PORTAL	SECRETARIA MUNICIPAL DE SAÚDE	UBS CIDADE JARDIM II_GENEIS LEAL REZENDE	RAIANE DA SILVA ARANTES FERREIRA	02/06/2022	101317	637,00
361582	1	DETECTOR FETAL DE MESA DIGITAL_MONITOR DOPPLER DF 70	SECRETARIA MUNICIPAL DE SAÚDE	UBS CONJ. RIO CLARO	MARIA DE LOURDES FARIA SANTOS PAI	02/06/2022	111921	1.199,00
361583	1	DETECTOR FETAL DE MESA DIGITAL_MONITOR DOPPLER DF 70	SECRETARIA MUNICIPAL DE SAÚDE	UBS CONJ. RIO CLARO	MARIA DE LOURDES FARIA SANTOS PAI	02/06/2022	111922	1.199,00
361722	1	DETECTOR FETAL_MONITOR DOPPLER DF 7001 D_AZUL BATER	SECRETARIA MUNICIPAL DE SAÚDE	UBS CONJ. RIO CLARO	MARIA DE LOURDES FARIA SANTOS PAI	02/06/2022	101428	799,00
361723	1	DETECTOR FETAL_MONITOR DOPPLER DF 7001 D_AZUL BATER	SECRETARIA MUNICIPAL DE SAÚDE	UBS CONJ. RIO CLARO	MARIA DE LOURDES FARIA SANTOS PAI	02/06/2022	101429	799,00



<div>Relação Analítica do Patrimônio - Bens Inscritos (Comprados)</div> <div>De 01/01/2022 Até 31/12/2022 gerado em 31/03/2023 13:52</div>								
CÓD.	QTDE	DESCRIÇÃO	DESTINO	SUB-DESTINO	RESPONSÁVEL	DATA	NUM.BEM	VALOR
361724	1	DETECTOR FETAL_MONITOR DOPPLER DF 7001 D_AZUL BATER	SECRETARIA MUNICIPAL DE SAÚDE	UBS CONJ. RIO CLARO	MARIA DE LOURDES FARIA SANTOS PAI	02/06/2022	101430	799,00
361725	1	DETECTOR FETAL_MONITOR DOPPLER DF 7001 D_AZUL BATER	SECRETARIA MUNICIPAL DE SAÚDE	UBS CONJ. RIO CLARO	MARIA DE LOURDES FARIA SANTOS PAI	02/06/2022	101431	799,00
361726	1	DETECTOR FETAL_MONITOR DOPPLER DF 7001 D_AZUL BATER	SECRETARIA MUNICIPAL DE SAÚDE	UBS CONJ. RIO CLARO	MARIA DE LOURDES FARIA SANTOS PAI	02/06/2022	101432	799,00
361727	1	DETECTOR FETAL_MONITOR DOPPLER DF 7001 D_AZUL BATER	SECRETARIA MUNICIPAL DE SAÚDE	UBS CONJ. RIO CLARO	MARIA DE LOURDES FARIA SANTOS PAI	02/06/2022	101433	799,00
361728	1	MESA DE MAYO PINTADA COM BANDEJA INÊX_MARCA CASA M	SECRETARIA MUNICIPAL DE SAÚDE	UBS CONJ. RIO CLARO	MARIA DE LOURDES FARIA SANTOS PAI	02/06/2022	101427	475,00
362102	1	FOCO AUXILIAR FL-4000 HRE LED_MARCA MEDPEJ	SECRETARIA MUNICIPAL DE SAÚDE	UBS CONJ. RIO CLARO	MARIA DE LOURDES FARIA SANTOS PAI	02/06/2022	111919	715,00
362103	1	FOCO AUXILIAR FL-4000 HRE LED_MARCA MEDPEJ	SECRETARIA MUNICIPAL DE SAÚDE	UBS AV. GOI-S	TATIANE VAZ COSTA	02/06/2022	111920	715,00
362104	1	MESA DE MAYO PINTADA COM BANDEJA INÊX_MARCA CASA M	SECRETARIA MUNICIPAL DE SAÚDE	POLICL-NICA	GEORGEANE NOGUEIRA SILVA	02/06/2022	111918	475,00
362105	1	MESA DE MAYO PINTADA COM BANDEJA INÊX_MARCA CASA M	SECRETARIA MUNICIPAL DE SAÚDE	UBS AV. GOI-S	TATIANE VAZ COSTA	02/06/2022	101293	475,00
362106	1	DETECTOR FETAL_MONITOR DOPPLER DF 7001 D_AZUL BATER	SECRETARIA MUNICIPAL DE SAÚDE	UBS CIDADE JARDIM II_GENEIS LEAL REZENDE	RAIANE DA SILVA ARANTES FERREIRA	02/06/2022	101294	799,00
362400	1	FIAT TORO FREEDOM TURBO DIESEL 170CV 2.0 AT9 4X4	CAMARA MUNICIPAL	CÂMARA MUNICIPAL	CAMARA MUNICIPAL DE JATAI	02/06/2022	2472	192.646,00
360963	1	CADEIRA DIRETOR COM RODINHAS EM TECIDO PRETO E ENCO	SECRETARIA DE SEGURANÃA P+BLICA	SEC. SEG. P+BLICA	LUCIMAR CARDOSO NOGUEIRA	03/06/2022	202223	607,50
360964	1	CADEIRA DIRETOR COM RODINHAS EM TECIDO PRETO E ENCO	SECRETARIA DE SEGURANÃA P+BLICA	SEC. SEG. P+BLICA	LUCIMAR CARDOSO NOGUEIRA	03/06/2022	202224	607,50
360965	1	CADEIRA DIRETOR COM RODINHAS EM TECIDO PRETO E ENCO	SECRETARIA DE SEGURANÃA P+BLICA	SEC. SEG. P+BLICA	LUCIMAR CARDOSO NOGUEIRA	03/06/2022	202225	607,50
360966	1	CADEIRA DIRETOR COM RODINHAS EM TECIDO PRETO E ENCO	SECRETARIA DE SEGURANÃA P+BLICA	SEC. SEG. P+BLICA	LUCIMAR CARDOSO NOGUEIRA	03/06/2022	202226	607,50
360967	1	CORTADOR DE GRAMA MC50E TRAPP	SECRETARIA DE EDUCAÃ+O	SECRETARIA DE EDUCACÃO II	LUCIMAR CARDOSO NOGUEIRA	03/06/2022	202229	2.605,00
360968	1	ESCADA EXTENSIVA ALUMINIO 12 DEGRAUS	SECRETARIA DE EDUCAÃ+O	SECRETARIA DE EDUCACÃO II	LUCIMAR CARDOSO NOGUEIRA	03/06/2022	202230	594,95
360969	1	SOPRADOR AR BSA470	SECRETARIA DE EDUCAÃ+O	SECRETARIA DE EDUCACÃO II	LUCIMAR CARDOSO NOGUEIRA	03/06/2022	202230	2.130,00
360970	1	AR CONDICIONADO GREEN SPLIT 12000 BTUS	SECRETARIA DE SEGURANÃA P+BLICA	SEC. SEG. P+BLICA	LUCIMAR CARDOSO NOGUEIRA	03/06/2022	202227	2.099,00
360971	1	AR CONDICIONADO GREEN SPLIT 30000 BTUS	SECRETARIA DE SEGURANÃA P+BLICA	SEC. SEG. P+BLICA	LUCIMAR CARDOSO NOGUEIRA	03/06/2022	202228	4.450,00
361092	1	MINI IMPRESSORA TERMICA BLUETOOTH MTP II	FUNDO MUNICIPAL DE TRANSITO	FUNDO MUNICIPAL DE TRANSITO	LUCIMAR CARDOSO NOGUEIRA	03/06/2022	202220	235,00
361093	1	MINI IMPRESSORA TERMICA BLUETOOTH MTP II	FUNDO MUNICIPAL DE TRANSITO	FUNDO MUNICIPAL DE TRANSITO	LUCIMAR CARDOSO NOGUEIRA	03/06/2022	202221	235,00
361094	1	MINI IMPRESSORA TERMICA BLUETOOTH MTP II	FUNDO MUNICIPAL DE TRANSITO	FUNDO MUNICIPAL DE TRANSITO	LUCIMAR CARDOSO NOGUEIRA	03/06/2022	202222	235,00
361095	1	MONITOR DELL 21/5 POL. MOD.PP2222H N/S BROVW2GP-TV800-	GABINETE DO PREFEITO	PROCURADORIA GERAL DO MUNICIPIO	LUCIMAR CARDOSO NOGUEIRA	03/06/2022	202200	1.494,50
361096	1	MONITOR DELL 21/5 POL. MOD.PP2222H N/S BROVW2GP-TV800-	GABINETE DO PREFEITO	PROCURADORIA GERAL DO MUNICIPIO	LUCIMAR CARDOSO NOGUEIRA	03/06/2022	202201	1.494,50
361097	1	MONITOR DELL 21/5 POL. MOD.PP2222H N/S BROVW2GP-TV800-	GABINETE DO PREFEITO	PROCURADORIA GERAL DO MUNICIPIO	LUCIMAR CARDOSO NOGUEIRA	03/06/2022	202202	1.494,50
361098	1	MONITOR DELL 21/5 POL. MOD.PP2222H N/S BROVW2GP-TV800-	GABINETE DO PREFEITO	PROCURADORIA GERAL DO MUNICIPIO	LUCIMAR CARDOSO NOGUEIRA	03/06/2022	202203	1.494,50
361099	1	MONITOR DELL 21/5 POL. MOD.PP2222H N/S BROVW2GP-TV800-	GABINETE DO PREFEITO	PROCURADORIA GERAL DO MUNICIPIO	LUCIMAR CARDOSO NOGUEIRA	03/06/2022	202204	1.494,50
361100	1	MONITOR DELL 21/5 POL. MOD.PP2222H N/S BROVW2GP-TV800-	GABINETE DO PREFEITO	PROCURADORIA GERAL DO MUNICIPIO	LUCIMAR CARDOSO NOGUEIRA	03/06/2022	202205	1.494,50
361101	1	MONITOR DELL 21/5 POL. MOD.PP2222H N/S BROVW2GP-TV800-	GABINETE DO PREFEITO	PROCURADORIA GERAL DO MUNICIPIO	LUCIMAR CARDOSO NOGUEIRA	03/06/2022	202206	1.494,50

<div>Relação Analítica do Patrimônio - Bens Inscritos (Comprados)</div> <div>De 01/01/2022 Até 31/12/2022 gerado em 31/03/2023 13:52</div>								
CÓD.	QTDE	DESCRIÇÃO	DESTINO	SUB-DESTINO	RESPONSÁVEL	DATA	NUM.BEM	VALOR
361102	1	MONITOR DELL 21/5 POL. MOD.PP2222H N/S BROVW2GP-TV800-	GABINETE DO PREFEITO	PROCURADORIA GERAL DO MUNICIPIO	LUCIMAR CARDOSO NOGUEIRA	03/06/2022	202207	1.494,50
361103	1	MONITOR DELL 21/5 POL. MOD.PP2222H N/S BROVW2GP-TV800-	GABINETE DO PREFEITO	PROCURADORIA GERAL DO MUNICIPIO	LUCIMAR CARDOSO NOGUEIRA	03/06/2022	202208	1.494,50
361104	1	MONITOR DELL 21/5 POL. MOD.PP2222H N/S BROVW2GP-TV800-	GABINETE DO PREFEITO	PROCURADORIA GERAL DO MUNICIPIO	LUCIMAR CARDOSO NOGUEIRA	03/06/2022	202209	1.494,50
361105	1	MONITOR DELL 21/5 POL. MOD.PP2222H N/S BROVW2GP-TV800-	GABINETE DO PREFEITO	PROCURADORIA GERAL DO MUNICIPIO	LUCIMAR CARDOSO NOGUEIRA	03/06/2022	202210	1.494,50
361106	1	MONITOR DELL 21/5 POL. MOD.PP2222H N/S BROVW2GP-TV800-	GABINETE DO PREFEITO	PROCURADORIA GERAL DO MUNICIPIO	LUCIMAR CARDOSO NOGUEIRA	03/06/2022	202211	1.494,50
361107	1	MONITOR DELL 21/5 POL. MOD.PP2222H N/S BROVW2GP-TV800-	GABINETE DO PREFEITO	PROCURADORIA GERAL DO MUNICIPIO	LUCIMAR CARDOSO NOGUEIRA	03/06/2022	202212	1.494,50
361108	1	MONITOR DELL 21/5 POL. MOD.PP2222H N/S BROVW2GP-TV800-	GABINETE DO PREFEITO	PROCURADORIA GERAL DO MUNICIPIO	LUCIMAR CARDOSO NOGUEIRA	03/06/2022	202213	1.494,50
361109	1	MONITOR DELL 21/5 POL. MOD.PP2222H N/S BROVW2GP-TV800-	GABINETE DO PREFEITO	PROCURADORIA GERAL DO MUNICIPIO	LUCIMAR CARDOSO NOGUEIRA	03/06/2022	202214	1.494,50
361110	1	MONITOR DELL 21/5 POL. MOD.PP2222H N/S BROVW2GP-TV800-	GABINETE DO PREFEITO	PROCURADORIA GERAL DO MUNICIPIO	LUCIMAR CARDOSO NOGUEIRA	03/06/2022	202215	1.494,50
361111	1	MONITOR DELL 21/5 POL. MOD.PP2222H N/S BROVW2GP-TV800-	GABINETE DO PREFEITO	PROCURADORIA GERAL DO MUNICIPIO	LUCIMAR CARDOSO NOGUEIRA	03/06/2022	202216	1.494,50
361112	1	MONITOR DELL 21/5 POL. MOD.PP2222H N/S BROVW2GP-TV800-	GABINETE DO PREFEITO	PROCURADORIA GERAL DO MUNICIPIO	LUCIMAR CARDOSO NOGUEIRA	03/06/2022	202217	1.494,50
361113	1	MONITOR DELL 21/5 POL. MOD.PP2222H N/S BROVW2GP-TV800-	GABINETE DO PREFEITO	PROCURADORIA GERAL DO MUNICIPIO	LUCIMAR CARDOSO NOGUEIRA	03/06/2022	202218	1.494,50
361114	1	MONITOR DELL 21/5 POL. MOD.PP2222H N/S BROVW2GP-TV800-	GABINETE DO PREFEITO	PROCURADORIA GERAL DO MUNICIPIO	LUCIMAR CARDOSO NOGUEIRA	03/06/2022	202219	1.494,50
361115	1	MONITOR DELL P2222HL N/S OVW2GP TV800-23E-82QL	GABINETE DO PREFEITO	PROCURADORIA GERAL DO MUNICIPIO	LUCIMAR CARDOSO NOGUEIRA	06/06/2022	202232	1.494,50
361116	1	MONITOR DELL P2222HL N/S OVW2GP TV800-23E-81RL	GABINETE DO PREFEITO	PROCURADORIA GERAL DO MUNICIPIO	LUCIMAR CARDOSO NOGUEIRA	06/06/2022	202233	1.494,50
361117	1	MONITOR DELL P2222HL N/S OVW2GP TV800-23E-88IL	GABINETE DO PREFEITO	PROCURADORIA GERAL DO MUNICIPIO	LUCIMAR CARDOSO NOGUEIRA	06/06/2022	202234	1.494,50
361118	1	MONITOR DELL P2222HL N/S OVW2GP TV800-23E-88OL	GABINETE DO PREFEITO	PROCURADORIA GERAL DO MUNICIPIO	LUCIMAR CARDOSO NOGUEIRA	06/06/2022	202235	1.494,50
361119	1	MONITOR DELL P2222HL N/S OVW2GP TV800-23E-82QL	GABINETE DO PREFEITO	PROCURADORIA GERAL DO MUNICIPIO	LUCIMAR CARDOSO NOGUEIRA	06/06/2022	202236	1.494,50
361120	1	MONITOR DELL P2222HL N/S OVW2GP TV800-23E-82PL	GABINETE DO PREFEITO	PROCURADORIA GERAL DO MUNICIPIO	LUCIMAR CARDOSO NOGUEIRA	06/06/2022	202237	1.494,50
361121	1	MONITOR DELL P2222HL N/S OVW2GP TV800-23E-82LL	GABINETE DO PREFEITO	PROCURADORIA GERAL DO MUNICIPIO	LUCIMAR CARDOSO NOGUEIRA	06/06/2022	202238	1.494,50
361122	1	MONITOR DELL P2222HL N/S OVW2GP TV800-23E-8ILL	GABINETE DO PREFEITO	PROCURADORIA GERAL DO MUNICIPIO	LUCIMAR CARDOSO NOGUEIRA	06/06/2022	202239	1.494,50
361123	1	MONITOR DELL P2222HL N/S OVW2GP TV800-23E-88VL	GABINETE DO PREFEITO	PROCURADORIA GERAL DO MUNICIPIO	LUCIMAR CARDOSO NOGUEIRA	06/06/2022	202240	1.494,50
361124	1	MONITOR DELL P2222HL N/S OVW2GP TV800-23E-88EL	GABINETE DO PREFEITO	PROCURADORIA GERAL DO MUNICIPIO	LUCIMAR CARDOSO NOGUEIRA	06/06/2022	202241	1.494,50
361125	1	ROTULADOR BROTHER N/S E61708MIZ723341	SECRETARIA DE SEGURANÃA P+BLICA	SEC. SEG. P+BLICA	LUCIMAR CARDOSO NOGUEIRA	06/06/2022	91629	289,00
361126	1	FRIGOBAR BRANCO 120 LITROS	SECRETARIA DE EDUCAÃ+O	SECRETARIA DE EDUCAÃAO II	LUCIMAR CARDOSO NOGUEIRA	06/06/2022	202137	2.200,00
361127	1	GELADEIRA DUPLEX 334 LT.CONSUL BRANCA FROST FREE	SECRETARIA DE EDUCAÃ+O	SECRETARIA DE EDUCAÃAO II	LUCIMAR CARDOSO NOGUEIRA	06/06/2022	91056	2.661,00
361128	1	POLTRONA EM COURVIM PRETO SALA DE ESPERA	SECRETARIA DE EDUCAÃ+O	SECRETARIA DE EDUCAÃAO II	LUCIMAR CARDOSO NOGUEIRA	06/06/2022	91057	418,00
361129	1	POLTRONA EM COURVIM PRETO SALA DE ESPERA	SECRETARIA DE EDUCAÃ+O	SECRETARIA DE EDUCAÃAO II	LUCIMAR CARDOSO NOGUEIRA	06/06/2022	91058	418,00
361353	1	MONITOR LED 19 LG 20MK 400H	SECRETARIA MUNICIPAL DE SAÚDE	CONSELHO MUNICIPAL DE SA+DE/SMS	MARIA APARECIDA DA SILVA II	07/06/2022	111935	883,00
361354	1	FRIGOBAR 93 LTS MIDEA_MRC10 220V	SECRETARIA MUNICIPAL DE SAÚDE	UBS COLM+IA PARK	LETICIA SOUZA NEVES GOMES	07/06/2022	111932	1.145,00



ESTADO DE GOIÁS  
PREFEITURA MUNICIPAL DE JATAI  
RUA ITARUMA, 355 - S. SANTA MARIA

Relação Analítica do Patrimônio - Bens Inscritos (Comprados)  
De 01/01/2022 Até 31/12/2022 gerado em 31/03/2023 13:52

CÓD.	QTDE	DESCRIÇÃO	DESTINO	SUB-DESTINO	RESPONSÁVEL	DATA	NUM.BEM	VALOR
361355	1	FRIGOBAR 93 LTS MIDEA_MRC10 220V	SECRETARIA MUNICIPAL DE SAÚDE	UBS VILA F-TIMA	PAULA GONCALVES DE SOUSA	07/06/2022	111933	1.145,00
361356	1	FRIGOBAR 93 LTS MIDEA_MRC10 220V	SECRETARIA MUNICIPAL DE SAÚDE	UBS AV. GOI-S	TATIANE VAZ COSTA	07/06/2022	111934	1.145,00
361410	1	PURIFICADOR INDUSTRIAL KNOX 50 LT	SECRETARIA MUNICIPAL DE SAÚDE	UBS CIDADE JARDIM II_GENEIS LEAL REZENDE	RAIANE DA SILVA ARANTES FERREIRA	07/06/2022	111936	1.884,00
361411	1	PURIFICADOR INDUSTRIAL KNOX 50 LT	SECRETARIA MUNICIPAL DE SAÚDE	UBS CIDADE JARDIM II_GENEIS LEAL REZENDE	RAIANE DA SILVA ARANTES FERREIRA	07/06/2022	111937	1.884,00
361228	1	COLETE BALISTICO PMSP NYLON AZUL MARINHO FEMININO P	SECRETARIA DE SEGURANÇA P+BLICA	SEC. SEG. P+BLICA	LUCIMAR CARDOSO NOGUEIRA	08/06/2022	202245	1.000,00
361229	1	COLETE BALISTICO PMSP NYLON AZUL MARINHO FEMININO P	SECRETARIA DE SEGURANÇA P+BLICA	SEC. SEG. P+BLICA	LUCIMAR CARDOSO NOGUEIRA	08/06/2022	202246	1.000,00
361230	1	COLETE BALISTICO PMSP NYLON AZUL MARINHO FEMININO P	SECRETARIA DE SEGURANÇA P+BLICA	SEC. SEG. P+BLICA	LUCIMAR CARDOSO NOGUEIRA	08/06/2022	202247	1.000,00
361231	1	COLETE BALISTICO PMSP NYLON AZUL MARINHO FEMININO P	SECRETARIA DE SEGURANÇA P+BLICA	SEC. SEG. P+BLICA	LUCIMAR CARDOSO NOGUEIRA	08/06/2022	202248	1.000,00
361232	1	COLETE BALISTICO PMSP NYLON AZUL MARINHO FEMININO P	SECRETARIA DE SEGURANÇA P+BLICA	SEC. SEG. P+BLICA	LUCIMAR CARDOSO NOGUEIRA	08/06/2022	202249	1.000,00
361233	1	COLETE BALISTICO PMSP NYLON AZUL MARINHO FEMININO P	SECRETARIA DE SEGURANÇA P+BLICA	SEC. SEG. P+BLICA	LUCIMAR CARDOSO NOGUEIRA	08/06/2022	202250	1.000,00
361234	1	COLETE BALISTICO PMSP NYLON AZUL MARINHO FEMININO P	SECRETARIA DE SEGURANÇA P+BLICA	SEC. SEG. P+BLICA	LUCIMAR CARDOSO NOGUEIRA	08/06/2022	202251	1.000,00
361235	1	COLETE BALISTICO PMSP NYLON AZUL MARINHO FEMININO P	SECRETARIA DE SEGURANÇA P+BLICA	SEC. SEG. P+BLICA	LUCIMAR CARDOSO NOGUEIRA	08/06/2022	202252	1.000,00
361236	1	COLETE BALISTICO PMSP NYLON AZUL MARINHO FEMININO P	SECRETARIA DE SEGURANÇA P+BLICA	SEC. SEG. P+BLICA	LUCIMAR CARDOSO NOGUEIRA	08/06/2022	202253	1.000,00
361237	1	COLETE BALISTICO PMSP NYLON AZUL MARINHO FEMININO P	SECRETARIA DE SEGURANÇA P+BLICA	SEC. SEG. P+BLICA	LUCIMAR CARDOSO NOGUEIRA	08/06/2022	202254	1.000,00
361238	1	COLETE BALISTICO PMSP NYLON AZUL MARINHO FEMININO P	SECRETARIA DE SEGURANÇA P+BLICA	SEC. SEG. P+BLICA	LUCIMAR CARDOSO NOGUEIRA	08/06/2022	202255	1.000,00
361239	1	COLETE BALISTICO PMSP NYLON AZUL MARINHO FEMININO P	SECRETARIA DE SEGURANÇA P+BLICA	SEC. SEG. P+BLICA	LUCIMAR CARDOSO NOGUEIRA	08/06/2022	202256	1.000,00
361240	1	COLETE BALISTICO PMSP NYLON AZUL MARINHO FEMININO P	SECRETARIA DE SEGURANÇA P+BLICA	SEC. SEG. P+BLICA	LUCIMAR CARDOSO NOGUEIRA	08/06/2022	202257	1.000,00
361241	1	COLETE BALISTICO PMSP NYLON AZUL MARINHO FEMININO P	SECRETARIA DE SEGURANÇA P+BLICA	SEC. SEG. P+BLICA	LUCIMAR CARDOSO NOGUEIRA	08/06/2022	202258	1.000,00
361242	1	COLETE BALISTICO PMSP NYLON AZUL MARINHO FEMININO P	SECRETARIA DE SEGURANÇA P+BLICA	SEC. SEG. P+BLICA	LUCIMAR CARDOSO NOGUEIRA	08/06/2022	202259	1.000,00
361243	1	COLETE BALISTICO PMSP NYLON AZUL MARINHO FEMININO P	SECRETARIA DE SEGURANÇA P+BLICA	SEC. SEG. P+BLICA	LUCIMAR CARDOSO NOGUEIRA	08/06/2022	202260	1.000,00
361244	1	COLETE BALISTICO PMSP NYLON AZUL MARINHO FEMININO P	SECRETARIA DE SEGURANÇA P+BLICA	SEC. SEG. P+BLICA	LUCIMAR CARDOSO NOGUEIRA	08/06/2022	202261	1.000,00
361245	1	COLETE BALISTICO PMSP NYLON AZUL MARINHO FEMININO P	SECRETARIA DE SEGURANÇA P+BLICA	SEC. SEG. P+BLICA	LUCIMAR CARDOSO NOGUEIRA	08/06/2022	202262	1.000,00
361246	1	COLETE BALISTICO PMSP NYLON AZUL MARINHO FEMININO P	SECRETARIA DE SEGURANÇA P+BLICA	SEC. SEG. P+BLICA	LUCIMAR CARDOSO NOGUEIRA	08/06/2022	202263	1.000,00
361247	1	COLETE BALISTICO PMSP NYLON AZUL MARINHO FEMININO P	SECRETARIA DE SEGURANÇA P+BLICA	SEC. SEG. P+BLICA	LUCIMAR CARDOSO NOGUEIRA	08/06/2022	202264	1.000,00
361248	1	COLETE BALISTICO PMSP NYLON AZUL MARINHO FEMININO P	SECRETARIA DE SEGURANÇA P+BLICA	SEC. SEG. P+BLICA	LUCIMAR CARDOSO NOGUEIRA	08/06/2022	202265	1.000,00
361249	1	COLETE BALISTICO PMSP NYLON AZUL MARINHO FEMININO P	SECRETARIA DE SEGURANÇA P+BLICA	SEC. SEG. P+BLICA	LUCIMAR CARDOSO NOGUEIRA	08/06/2022	202266	1.000,00
361250	1	COLETE BALISTICO PMSP NYLON AZUL MARINHO FEMININO P	SECRETARIA DE SEGURANÇA P+BLICA	SEC. SEG. P+BLICA	LUCIMAR CARDOSO NOGUEIRA	08/06/2022	202267	1.100,00
361251	1	COLETE BALISTICO PMSP NYLON AZUL MARINHO FEMININO P	SECRETARIA DE SEGURANÇA P+BLICA	SEC. SEG. P+BLICA	LUCIMAR CARDOSO NOGUEIRA	08/06/2022	202268	1.100,00
361252	1	COLETE BALISTICO PMSP NYLON AZUL MARINHO FEMININO P	SECRETARIA DE SEGURANÇA P+BLICA	SEC. SEG. P+BLICA	LUCIMAR CARDOSO NOGUEIRA	08/06/2022	202269	1.100,00
361253	1	COLETE BALISTICO PMSP NYLON AZUL MARINHO FEMININO P	SECRETARIA DE SEGURANÇA P+BLICA	SEC. SEG. P+BLICA	LUCIMAR CARDOSO NOGUEIRA	08/06/2022	202270	1.100,00



ESTADO DE GOIÁS  
PREFEITURA MUNICIPAL DE JATAI  
RUA ITARUMA, 355 - S. SANTA MARIA

Relação Analítica do Patrimônio - Bens Inscritos (Comprados)  
De 01/01/2022 Até 31/12/2022 gerado em 31/03/2023 13:52

CÓD.	QTDE	DESCRIÇÃO	DESTINO	SUB-DESTINO	RESPONSÁVEL	DATA	NUM.BEM	VALOR
361254	1	COLETE BALISTICO PMSP NYLON AZUL MARINHO FEMININO P	SECRETARIA DE SEGURANÃ P+BLICA	SEC. SEG. P+BLICA	LUCIMAR CARDOSO NOGUEIRA	08/06/2022	202271	1.100,00
361255	1	COLETE BALISTICO PMSP NYLON AZUL MARINHO FEMININO P	SECRETARIA DE SEGURANÃ P+BLICA	SEC. SEG. P+BLICA	LUCIMAR CARDOSO NOGUEIRA	08/06/2022	202272	1.100,00
361256	1	COLETE BALISTICO PMSP NYLON AZUL MARINHO FEMININO P	SECRETARIA DE SEGURANÃ P+BLICA	SEC. SEG. P+BLICA	LUCIMAR CARDOSO NOGUEIRA	08/06/2022	202273	1.100,00
361257	1	COLETE BALISTICO PMSP NYLON AZUL MARINHO FEMININO P	SECRETARIA DE SEGURANÃ P+BLICA	SEC. SEG. P+BLICA	LUCIMAR CARDOSO NOGUEIRA	08/06/2022	202274	1.100,00
361258	1	COLETE BALISTICO PMSP NYLON AZUL MARINHO FEMININO P	SECRETARIA DE SEGURANÃ P+BLICA	SEC. SEG. P+BLICA	LUCIMAR CARDOSO NOGUEIRA	08/06/2022	202275	1.100,00
361259	1	COLETE BALISTICO PMSP NYLON AZUL MARINHO FEMININO P	SECRETARIA DE SEGURANÃ P+BLICA	SEC. SEG. P+BLICA	LUCIMAR CARDOSO NOGUEIRA	08/06/2022	202276	1.100,00
361260	1	COLETE BALISTICO PMSP NYLON AZUL MARINHO FEMININO P	SECRETARIA DE SEGURANÃ P+BLICA	SEC. SEG. P+BLICA	LUCIMAR CARDOSO NOGUEIRA	08/06/2022	202277	1.100,00
361261	1	COLETE BALISTICO PMSP NYLON AZUL MARINHO FEMININO P	SECRETARIA DE SEGURANÃ P+BLICA	SEC. SEG. P+BLICA	LUCIMAR CARDOSO NOGUEIRA	08/06/2022	202278	1.100,00
361262	1	COLETE BALISTICO PMSP NYLON AZUL MARINHO FEMININO P	SECRETARIA DE SEGURANÃ P+BLICA	SEC. SEG. P+BLICA	LUCIMAR CARDOSO NOGUEIRA	08/06/2022	202279	1.100,00
361263	1	COLETE BALISTICO PMSP NYLON AZUL MARINHO FEMININO P	SECRETARIA DE SEGURANÃ P+BLICA	SEC. SEG. P+BLICA	LUCIMAR CARDOSO NOGUEIRA	08/06/2022	202280	1.100,00
361264	1	COLETE BALISTICO PMSP NYLON AZUL MARINHO FEMININO P	SECRETARIA DE SEGURANÃ P+BLICA	SEC. SEG. P+BLICA	LUCIMAR CARDOSO NOGUEIRA	08/06/2022	202281	1.100,00
361265	1	COLETE BALISTICO PMSP NYLON AZUL MARINHO FEMININO P	SECRETARIA DE SEGURANÃ P+BLICA	SEC. SEG. P+BLICA	LUCIMAR CARDOSO NOGUEIRA	08/06/2022	202282	1.100,00
361266	1	COLETE BALISTICO PMSP NYLON AZUL MARINHO FEMININO P	SECRETARIA DE SEGURANÃ P+BLICA	SEC. SEG. P+BLICA	LUCIMAR CARDOSO NOGUEIRA	08/06/2022	202283	1.100,00
361267	1	COLETE BALISTICO PMSP NYLON AZUL MARINHO FEMININO P	SECRETARIA DE SEGURANÃ P+BLICA	SEC. SEG. P+BLICA	LUCIMAR CARDOSO NOGUEIRA	08/06/2022	202284	1.100,00
361268	1	COLETE BALISTICO PMSP NYLON AZUL MARINHO FEMININO P	SECRETARIA DE SEGURANÃ P+BLICA	SEC. SEG. P+BLICA	LUCIMAR CARDOSO NOGUEIRA	08/06/2022	202285	1.100,00
361269	1	COLETE BALISTICO PMSP NYLON AZUL MARINHO FEMININO P	SECRETARIA DE SEGURANÃ P+BLICA	SEC. SEG. P+BLICA	LUCIMAR CARDOSO NOGUEIRA	08/06/2022	202286	1.100,00
361270	1	COLETE BALISTICO PMSP NYLON AZUL MARINHO FEMININO P	SECRETARIA DE SEGURANÃ P+BLICA	SEC. SEG. P+BLICA	LUCIMAR CARDOSO NOGUEIRA	08/06/2022	202287	1.100,00
361271	1	COLETE BALISTICO PMSP NYLON AZUL MARINHO FEMININO P	SECRETARIA DE SEGURANÃ P+BLICA	SEC. SEG. P+BLICA	LUCIMAR CARDOSO NOGUEIRA	08/06/2022	202288	1.100,00
361272	1	COLETE BALISTICO PMSP NYLON AZUL MARINHO FEMININO P	SECRETARIA DE SEGURANÃ P+BLICA	SEC. SEG. P+BLICA	LUCIMAR CARDOSO NOGUEIRA	08/06/2022	202289	1.100,00
361273	1	COLETE BALISTICO PMSP NYLON AZUL MARINHO FEMININO P	SECRETARIA DE SEGURANÃ P+BLICA	SEC. SEG. P+BLICA	LUCIMAR CARDOSO NOGUEIRA	08/06/2022	202290	1.100,00
361274	1	COLETE BALISTICO PMSP NYLON AZUL MARINHO FEMININO P	SECRETARIA DE SEGURANÃ P+BLICA	SEC. SEG. P+BLICA	LUCIMAR CARDOSO NOGUEIRA	08/06/2022	202291	1.100,00
361275	1	COLETE BALISTICO PMSP NYLON AZUL MARINHO FEMININO P	SECRETARIA DE SEGURANÃ P+BLICA	SEC. SEG. P+BLICA	LUCIMAR CARDOSO NOGUEIRA	08/06/2022	202292	1.100,00
361276	1	COLETE BALISTICO PMSP NYLON AZUL MARINHO FEMININO P	SECRETARIA DE SEGURANÃ P+BLICA	SEC. SEG. P+BLICA	LUCIMAR CARDOSO NOGUEIRA	08/06/2022	202293	1.100,00
361277	1	COLETE BALISTICO PMSP NYLON AZUL MARINHO FEMININO P	SECRETARIA DE SEGURANÃ P+BLICA	SEC. SEG. P+BLICA	LUCIMAR CARDOSO NOGUEIRA	08/06/2022	202294	1.200,00
361278	1	COLETE BALISTICO PMSP NYLON AZUL MARINHO FEMININO P	SECRETARIA DE SEGURANÃ P+BLICA	SEC. SEG. P+BLICA	LUCIMAR CARDOSO NOGUEIRA	08/06/2022	202295	1.200,00
361279	1	COLETE BALISTICO PMSP NYLON AZUL MARINHO FEMININO P	SECRETARIA DE SEGURANÃ P+BLICA	SEC. SEG. P+BLICA	LUCIMAR CARDOSO NOGUEIRA	08/06/2022	202296	1.200,00
361280	1	COLETE BALISTICO PMSP NYLON AZUL MARINHO FEMININO P	SECRETARIA DE SEGURANÃ P+BLICA	SEC. SEG. P+BLICA	LUCIMAR CARDOSO NOGUEIRA	08/06/2022	202297	1.200,00
361281	1	COLETE BALISTICO PMSP NYLON AZUL MARINHO FEMININO P	SECRETARIA DE SEGURANÃ P+BLICA	SEC. SEG. P+BLICA	LUCIMAR CARDOSO NOGUEIRA	08/06/2022	202298	1.200,00
361282	1	COLETE BALISTICO PMSP NYLON AZUL MARINHO FEMININO P	SECRETARIA DE SEGURANÃ P+BLICA	SEC. SEG. P+BLICA	LUCIMAR CARDOSO NOGUEIRA	08/06/2022	202299	1.200,00
361283	1	COLETE BALISTICO PMSP NYLON AZUL MARINHO FEMININO P	SECRETARIA DE SEGURANÃ P+BLICA	SEC. SEG. P+BLICA	LUCIMAR CARDOSO NOGUEIRA	08/06/2022	202300	1.200,00

<div>Relação Analítica do Patrimônio - Bens Inscritos (Comprados)</div> <div>De 01/01/2022 Até 31/12/2022 gerado em 31/03/2023 13:52</div>								
CÓD.	QTDE	DESCRIÇÃO	DESTINO	SUB-DESTINO	RESPONSÁVEL	DATA	NUM.BEM	VALOR
361284	1	COLETE BALISTICO PMSP NYLON AZUL MARINHO FEMININO P	SECRETARIA DE SEGURANÃA P+BLICA	SEC. SEG. P+BLICA	LUCIMAR CARDOSO NOGUEIRA	08/06/2022	202301	1.200,00
361285	1	COLETE BALISTICO PMSP NYLON AZUL MARINHO FEMININO P	SECRETARIA DE SEGURANÃA P+BLICA	SEC. SEG. P+BLICA	LUCIMAR CARDOSO NOGUEIRA	08/06/2022	202302	1.200,00
361286	1	COLETE BALISTICO PMSP NYLON AZUL MARINHO FEMININO P	SECRETARIA DE SEGURANÃA P+BLICA	SEC. SEG. P+BLICA	LUCIMAR CARDOSO NOGUEIRA	08/06/2022	202303	1.200,00
361293	1	CADEIRA PRESIDENTE GIRATORIA PRETA COM ENCOSTO EM T	FUNDO MUNICIPAL ESPECIAL CORPO DE BOM	FEMBOM	LUCIMAR CARDOSO NOGUEIRA	08/06/2022	91630	1.885,00
361294	1	CADEIRA PRESIDENTE GIRATORIA PRETA COM ENCOSTO EM T	FUNDO MUNICIPAL ESPECIAL CORPO DE BOM	FEMBOM	LUCIMAR CARDOSO NOGUEIRA	08/06/2022	91631	1.885,00
361295	1	CADEIRA PRESIDENTE GIRATORIA PRETA COM ENCOSTO EM T	FUNDO MUNICIPAL ESPECIAL CORPO DE BOM	FEMBOM	LUCIMAR CARDOSO NOGUEIRA	08/06/2022	91632	1.885,00
361296	1	CADEIRA PRESIDENTE GIRATORIA PRETA COM ENCOSTO EM T	FUNDO MUNICIPAL ESPECIAL CORPO DE BOM	FEMBOM	LUCIMAR CARDOSO NOGUEIRA	08/06/2022	91633	1.885,00
361297	1	CADEIRA PRESIDENTE GIRATORIA PRETA COM ENCOSTO EM T	FUNDO MUNICIPAL ESPECIAL CORPO DE BOM	FEMBOM	LUCIMAR CARDOSO NOGUEIRA	08/06/2022	91634	1.885,00
361298	1	CADEIRA PRESIDENTE GIRATORIA PRETA COM ENCOSTO EM T	FUNDO MUNICIPAL ESPECIAL CORPO DE BOM	FEMBOM	LUCIMAR CARDOSO NOGUEIRA	08/06/2022	91635	1.885,00
361299	1	CADEIRA PRESIDENTE GIRATORIA PRETA COM ENCOSTO EM T	FUNDO MUNICIPAL ESPECIAL CORPO DE BOM	FEMBOM	LUCIMAR CARDOSO NOGUEIRA	08/06/2022	91636	1.885,00
361300	1	CADEIRA PRESIDENTE GIRATORIA PRETA COM ENCOSTO EM T	FUNDO MUNICIPAL ESPECIAL CORPO DE BOM	FEMBOM	LUCIMAR CARDOSO NOGUEIRA	08/06/2022	91637	1.885,00
361301	1	CADEIRA EXECUTIVA COM BRAÇOS E RODIZIO EM COURVIM PF	SECRETARIA DA FAZENDA	DIVIDA ATIVA	LUCIMAR CARDOSO NOGUEIRA	08/06/2022	91638	880,00
361302	1	CADEIRA EXECUTIVA COM BRAÇOS E RODIZIO EM COURVIM PF	SECRETARIA DA FAZENDA	DIVIDA ATIVA	LUCIMAR CARDOSO NOGUEIRA	08/06/2022	91639	880,00
361398	1	ESCADA DE ALUM-NIO COM 4 DEGRAUS	SECRETARIA MUNICIPAL DE SAÚDE	UBS CIDADE JARDIM II_GENEIS LEAL REZENDE	RAIANE DA SILVA ARANTES FERREIRA	09/06/2022	111959	145,00
361412	1	ESTANTE MET-LICA PARA BINS	SECRETARIA MUNICIPAL DE SAÚDE	UBS CIDADE JARDIM II_GENEIS LEAL REZENDE	RAIANE DA SILVA ARANTES FERREIRA	09/06/2022	111942	380,00
361413	1	ESTANTE MET-LICA PARA BINS	SECRETARIA MUNICIPAL DE SAÚDE	UBS CIDADE JARDIM II_GENEIS LEAL REZENDE	RAIANE DA SILVA ARANTES FERREIRA	09/06/2022	111943	380,00
361414	1	ESTANTE MET-LICA PARA BINS	SECRETARIA MUNICIPAL DE SAÚDE	UBS CIDADE JARDIM II_GENEIS LEAL REZENDE	RAIANE DA SILVA ARANTES FERREIRA	09/06/2022	111944	380,00
361397	1	CADEIRA DE RODAS ACTIVE ADULTO_MARCA RM	SECRETARIA MUNICIPAL DE SAÚDE	UBS CIDADE JARDIM II_GENEIS LEAL REZENDE	RAIANE DA SILVA ARANTES FERREIRA	10/06/2022	101343	1.130,00
361416	1	TABLET SAMSUNG GALAXY A8X200 64GB	SECRETARIA MUNICIPAL DE SAÚDE	CENTRO DE REABILITAÃ+O III	NAYARA RIBEIRO DE FREITAS	10/06/2022	101344	1.944,00
361417	1	TABLET SAMSUNG GALAXY A8X200 64GB	SECRETARIA MUNICIPAL DE SAÚDE	CENTRO DE REABILITAÃ+O III	NAYARA RIBEIRO DE FREITAS	10/06/2022	101345	1.944,00
361418	1	TABLET SAMSUNG GALAXY A8X200 64GB	SECRETARIA MUNICIPAL DE SAÚDE	CENTRO DE REABILITAÃ+O III	NAYARA RIBEIRO DE FREITAS	10/06/2022	101346	1.944,00
361419	1	TABLET SAMSUNG GALAXY A8X200 64GB	SECRETARIA MUNICIPAL DE SAÚDE	CENTRO DE REABILITAÃ+O III	NAYARA RIBEIRO DE FREITAS	10/06/2022	101347	1.944,00
361420	1	TABLET SAMSUNG GALAXY A8X200 64GB	SECRETARIA MUNICIPAL DE SAÚDE	CENTRO DE REABILITAÃ+O III	NAYARA RIBEIRO DE FREITAS	10/06/2022	101348	1.944,00
361421	1	TABLET SAMSUNG GALAXY A8X200 64GB	SECRETARIA MUNICIPAL DE SAÚDE	CENTRO DE REABILITAÃ+O III	NAYARA RIBEIRO DE FREITAS	10/06/2022	101349	1.944,00
361422	1	TABLET SAMSUNG GALAXY A8X200 64GB	SECRETARIA MUNICIPAL DE SAÚDE	CENTRO DE REABILITAÃ+O III	NAYARA RIBEIRO DE FREITAS	10/06/2022	101350	1.944,00
361423	1	TABLET SAMSUNG GALAXY A8X200 64GB	SECRETARIA MUNICIPAL DE SAÚDE	CENTRO DE REABILITAÃ+O III	NAYARA RIBEIRO DE FREITAS	10/06/2022	101351	1.944,00
361424	1	TABLET SAMSUNG GALAXY A8X200 64GB	SECRETARIA MUNICIPAL DE SAÚDE	CENTRO DE REABILITAÃ+O III	NAYARA RIBEIRO DE FREITAS	10/06/2022	101352	1.944,00
361425	1	TABLET SAMSUNG GALAXY A8X200 64GB	SECRETARIA MUNICIPAL DE SAÚDE	CENTRO DE REABILITAÃ+O III	NAYARA RIBEIRO DE FREITAS	10/06/2022	101353	1.944,00
361426	1	TABLET SAMSUNG GALAXY A8X200 64GB	SECRETARIA MUNICIPAL DE SAÚDE	CENTRO DE REABILITAÃ+O III	NAYARA RIBEIRO DE FREITAS	10/06/2022	101354	1.944,00
361427	1	TABLET SAMSUNG GALAXY A8X200 64GB	SECRETARIA MUNICIPAL DE SAÚDE	CENTRO DE REABILITAÃ+O III	NAYARA RIBEIRO DE FREITAS	10/06/2022	101355	1.944,00



<div>Relação Analítica do Patrimônio - Bens Inscritos (Comprados)</div> <div>De 01/01/2022 Até 31/12/2022 gerado em 31/03/2023 13:52</div>								
CÓD.	QTDE	DESCRIÇÃO	DESTINO	SUB-DESTINO	RESPONSÁVEL	DATA	NUM.BEM	VALOR
361428	1	TABLET SAMSUNG GALAXY A8X200 64GB	SECRETARIA MUNICIPAL DE SAÚDE	CENTRO DE REABILITAÃ+O III	NAYARA RIBEIRO DE FREITAS	10/06/2022	101356	1.944,00
361429	1	TABLET SAMSUNG GALAXY A8X200 64GB	SECRETARIA MUNICIPAL DE SAÚDE	CENTRO DE REABILITAÃ+O III	NAYARA RIBEIRO DE FREITAS	10/06/2022	101357	1.944,00
361430	1	TABLET SAMSUNG GALAXY A8X200 64GB	SECRETARIA MUNICIPAL DE SAÚDE	CENTRO DE REABILITAÃ+O III	NAYARA RIBEIRO DE FREITAS	10/06/2022	101358	1.944,00
361431	1	TABLET SAMSUNG GALAXY A8X200 64GB	SECRETARIA MUNICIPAL DE SAÚDE	CENTRO DE REABILITAÃ+O III	NAYARA RIBEIRO DE FREITAS	10/06/2022	101359	1.944,00
361432	1	TABLET SAMSUNG GALAXY A8X200 64GB	SECRETARIA MUNICIPAL DE SAÚDE	CENTRO DE REABILITAÃ+O III	NAYARA RIBEIRO DE FREITAS	10/06/2022	101360	1.944,00
361433	1	TABLET SAMSUNG GALAXY A8X200 64GB	SECRETARIA MUNICIPAL DE SAÚDE	CENTRO DE REABILITAÃ+O III	NAYARA RIBEIRO DE FREITAS	10/06/2022	101361	1.944,00
361434	1	TABLET SAMSUNG GALAXY A8X200 64GB	SECRETARIA MUNICIPAL DE SAÚDE	CENTRO DE REABILITAÃ+O III	NAYARA RIBEIRO DE FREITAS	10/06/2022	101362	1.944,00
361435	1	TABLET SAMSUNG GALAXY A8X200 64GB	SECRETARIA MUNICIPAL DE SAÚDE	CENTRO DE REABILITAÃ+O III	NAYARA RIBEIRO DE FREITAS	10/06/2022	101363	1.944,00
361436	1	TABLET SAMSUNG GALAXY A8X200 64GB	SECRETARIA MUNICIPAL DE SAÚDE	CENTRO DE REABILITAÃ+O III	NAYARA RIBEIRO DE FREITAS	10/06/2022	101364	1.944,00
361437	1	TABLET SAMSUNG GALAXY A8X200 64GB	SECRETARIA MUNICIPAL DE SAÚDE	CENTRO DE REABILITAÃ+O III	NAYARA RIBEIRO DE FREITAS	10/06/2022	101365	1.944,00
361438	1	TABLET SAMSUNG GALAXY A8X200 64GB	SECRETARIA MUNICIPAL DE SAÚDE	CENTRO DE REABILITAÃ+O III	NAYARA RIBEIRO DE FREITAS	10/06/2022	101366	1.944,00
361439	1	TABLET SAMSUNG GALAXY A8X200 64GB	SECRETARIA MUNICIPAL DE SAÚDE	CENTRO DE REABILITAÃ+O III	NAYARA RIBEIRO DE FREITAS	10/06/2022	101367	1.944,00
361357	1	CARRINHO DE MAO EXTRA FORTE TRAMONTINA	SECRETARIA DE EDUCAÃ+O	SECRETARIA DE EDUCAÃAO II	LUCIMAR CARDOSO NOGUEIRA	13/06/2022	60516	460,00
361358	1	CARRINHO DE MAO EXTRA FORTE TRAMONTINA	SECRETARIA DE EDUCAÃ+O	SECRETARIA DE EDUCAÃAO II	LUCIMAR CARDOSO NOGUEIRA	13/06/2022	60503	460,00
361359	1	CORTADOR DE GRAMA CID A GASOLINA 6.5 HP 4 TEMPOS	SECRETARIA DE EDUCAÃ+O	SECRETARIA DE EDUCAÃAO II	LUCIMAR CARDOSO NOGUEIRA	13/06/2022	60513	3.045,00
361360	1	CORTADOR DE GRAMA CID A GASOLINA 6.5 HP 4 TEMPOS	SECRETARIA DE EDUCAÃ+O	SECRETARIA DE EDUCAÃAO II	LUCIMAR CARDOSO NOGUEIRA	13/06/2022	60517	3.045,00
361361	1	MOTOPODADOR DE GALHOS A GASOLINA	SECRETARIA DE EDUCAÃ+O	SECRETARIA DE EDUCAÃAO II	LUCIMAR CARDOSO NOGUEIRA	13/06/2022	60509	2.600,00
361362	1	MINI DRONE DJI 017 SINGLE 4K LIGHT GRAY	GABINETE DO PREFEITO	ASSESSORIA DE COMUNICÃ+O	LUCIMAR CARDOSO NOGUEIRA	13/06/2022	91642	5.500,00
361363	1	VEICULO FIAT TORO FREEDOM TURBO BRANCA ANO MODELO 2013	SECRETARIA DE EDUCAÃ+O	SECRETARIA DE EDUCAÃ+O-VEICULOS	LUCIMAR CARDOSO NOGUEIRA	13/06/2022	60525	236.000,00
361440	1	BOMBA CENTRIFUGA MONOFASICA 1CV SCHNEIDER	FUNDO MUNICIPAL DO MEIO AMBIENTE	FUNDO MUL. MEIO AMBIENTE	LUCIMAR CARDOSO NOGUEIRA	13/06/2022	91643	1.925,00
361441	1	MICROONDAS LG 30LITROS MS 3091BCA BRANCO	FUNDO MUNICIPAL DE TRANSITO	FUNDO MUNICIPAL DE TRANSITO	LUCIMAR CARDOSO NOGUEIRA	13/06/2022	91640	630,00
361442	1	MICROONDAS LG 30LITROS MS 3091BCA BRANCO	FUNDO MUNICIPAL DE TRANSITO	FUNDO MUNICIPAL DE TRANSITO	LUCIMAR CARDOSO NOGUEIRA	13/06/2022	91641	630,00
361527	1	TELEFONE SEM FIO INTELBRAS TS 3112 ID	SECRETARIA MUNICIPAL DE SAÚDE	DEPTO DE MANUTENÃ+O E REPAROS/SMS	JEOVAINE ALVES COSTA	13/06/2022	101388	132,10
361528	1	TELEFONE SEM FIO INTELBRAS TS 3112 ID_RAMAL	SECRETARIA MUNICIPAL DE SAÚDE	DEPTO DE MANUTENÃ+O E REPAROS/SMS	JEOVAINE ALVES COSTA	13/06/2022	101389	132,10
361529	1	TELEFONE SEM FIO INTELBRAS TS 3112 ID	SECRETARIA MUNICIPAL DE SAÚDE	DEPTO DE MANUTENÃ+O E REPAROS/SMS	JEOVAINE ALVES COSTA	13/06/2022	101390	132,10
361530	1	TELEFONE SEM FIO INTELBRAS TS 3112 ID_RAMAL	SECRETARIA MUNICIPAL DE SAÚDE	DEPTO DE MANUTENÃ+O E REPAROS/SMS	JEOVAINE ALVES COSTA	13/06/2022	101391	132,10
361531	1	TELEFONE SEM FIO INTELBRAS TS 3112 ID	SECRETARIA MUNICIPAL DE SAÚDE	DEPTO DE MANUTENÃ+O E REPAROS/SMS	JEOVAINE ALVES COSTA	13/06/2022	101392	132,10
361532	1	TELEFONE SEM FIO INTELBRAS TS 3112 ID_RAMAL	SECRETARIA MUNICIPAL DE SAÚDE	DEPTO DE MANUTENÃ+O E REPAROS/SMS	JEOVAINE ALVES COSTA	13/06/2022	101393	132,10
361533	1	TELEFONE SEM FIO INTELBRAS TS 3112 ID	SECRETARIA MUNICIPAL DE SAÚDE	DEPTO DE MANUTENÃ+O E REPAROS/SMS	JEOVAINE ALVES COSTA	13/06/2022	101394	132,10
361534	1	TELEFONE SEM FIO INTELBRAS TS 3112 ID_RAMAL	SECRETARIA MUNICIPAL DE SAÚDE	DEPTO DE MANUTENÃ+O E REPAROS/SMS	JEOVAINE ALVES COSTA	13/06/2022	101395	132,10



<div>Relação Analítica do Patrimônio - Bens Inscritos (Comprados)</div> <div>De 01/01/2022 Até 31/12/2022 gerado em 31/03/2023 13:52</div>								
CÓD.	QTDE	DESCRIÇÃO	DESTINO	SUB-DESTINO	RESPONSÁVEL	DATA	NUM.BEM	VALOR
361535	1	TELEFONE SEM FIO INTELBRAS TS 3112 ID	SECRETARIA MUNICIPAL DE SAÚDE	DEPTO DE MANUTENÃ+O E REPAROS/SMS	JEOVAINE ALVES COSTA	13/06/2022	101396	132,10
361536	1	TELEFONE SEM FIO INTELBRAS TS 3112 ID_RAMAL	SECRETARIA MUNICIPAL DE SAÚDE	DEPTO DE MANUTENÃ+O E REPAROS/SMS	JEOVAINE ALVES COSTA	13/06/2022	101397	132,10
361537	1	TELEFONE SEM FIO INTELBRAS TS 3112 ID	SECRETARIA MUNICIPAL DE SAÚDE	ALMOXARIFADO CENTRAL/SMS	CRISTINO LUCIO DE OLIVEIRA	13/06/2022	101378	132,10
361538	1	TELEFONE SEM FIO INTELBRAS TS 3112 ID_RAMAL	SECRETARIA MUNICIPAL DE SAÚDE	ALMOXARIFADO CENTRAL/SMS	CRISTINO LUCIO DE OLIVEIRA	13/06/2022	101379	132,10
361539	1	TELEFONE SEM FIO INTELBRAS TS 3112 ID	SECRETARIA MUNICIPAL DE SAÚDE	ALMOXARIFADO CENTRAL/SMS	CRISTINO LUCIO DE OLIVEIRA	13/06/2022	101380	132,10
361540	1	TELEFONE SEM FIO INTELBRAS TS 3112 ID_RAMAL	SECRETARIA MUNICIPAL DE SAÚDE	ALMOXARIFADO CENTRAL/SMS	CRISTINO LUCIO DE OLIVEIRA	13/06/2022	101381	132,10
361541	1	TELEFONE SEM FIO INTELBRAS TS 3112 ID	SECRETARIA MUNICIPAL DE SAÚDE	ALMOXARIFADO CENTRAL/SMS	CRISTINO LUCIO DE OLIVEIRA	13/06/2022	101382	132,10
361542	1	TELEFONE SEM FIO INTELBRAS TS 3112 ID_RAMAL	SECRETARIA MUNICIPAL DE SAÚDE	ALMOXARIFADO CENTRAL/SMS	CRISTINO LUCIO DE OLIVEIRA	13/06/2022	101383	132,10
361543	1	TELEFONE SEM FIO INTELBRAS TS 3112 ID	SECRETARIA MUNICIPAL DE SAÚDE	ALMOXARIFADO CENTRAL/SMS	CRISTINO LUCIO DE OLIVEIRA	13/06/2022	101384	132,10
361544	1	TELEFONE SEM FIO INTELBRAS TS 3112 ID_RAMAL	SECRETARIA MUNICIPAL DE SAÚDE	ALMOXARIFADO CENTRAL/SMS	CRISTINO LUCIO DE OLIVEIRA	13/06/2022	101385	132,10
361545	1	TELEFONE SEM FIO INTELBRAS TS 3112 ID	SECRETARIA MUNICIPAL DE SAÚDE	ALMOXARIFADO CENTRAL/SMS	CRISTINO LUCIO DE OLIVEIRA	13/06/2022	101386	132,10
361546	1	TELEFONE SEM FIO INTELBRAS TS 3112 ID_RAMAL	SECRETARIA MUNICIPAL DE SAÚDE	ALMOXARIFADO CENTRAL/SMS	CRISTINO LUCIO DE OLIVEIRA	13/06/2022	101387	132,10
361547	1	CADEIRA ERGONÊMICA NR17 CAIXA ALTA, MARCA KM	SECRETARIA MUNICIPAL DE SAÚDE	NAPS-NUCLEO DE ATENÃ+O PSICOSSOCIAL	RENATA MACHADO CALDEIRA LOPES	14/06/2022	101373	470,00
361548	1	CADEIRA ERGONÊMICA NR17 CAIXA ALTA, MARCA KM	SECRETARIA MUNICIPAL DE SAÚDE	NAPS-NUCLEO DE ATENÃ+O PSICOSSOCIAL	RENATA MACHADO CALDEIRA LOPES	14/06/2022	101374	470,00
361549	1	CADEIRA ERGONÊMICA NR17 CAIXA ALTA, MARCA KM	SECRETARIA MUNICIPAL DE SAÚDE	NAPS-NUCLEO DE ATENÃ+O PSICOSSOCIAL	RENATA MACHADO CALDEIRA LOPES	14/06/2022	101375	470,00
361550	1	CADEIRA ERGONÊMICA NR17 CAIXA ALTA, MARCA KM	SECRETARIA MUNICIPAL DE SAÚDE	UPA	MONIQUE PEREIRA DA COSTA	14/06/2022	101376	470,00
361551	1	CADEIRA ERGONÊMICA NR17 CAIXA ALTA, MARCA KM	SECRETARIA MUNICIPAL DE SAÚDE	UPA	MONIQUE PEREIRA DA COSTA	14/06/2022	101377	470,00
361571	1	MICRO-ÊNIBUS 416 SPRINTER K42A UP5_MERCEDES BENZ	SECRETARIA MUNICIPAL DE SAÚDE	DEPTO DE TRANSPORTE/SMS	VALDINEI DE JESUS LOPES	14/06/2022	111939	255.000,00
361572	1	CADEIRA UNIVERSIT-RIA MONTADA COM PRANCHETA ESCANO	SECRETARIA MUNICIPAL DE SAÚDE	CENTRO DE REABILITAÃ+O III	NAYARA RIBEIRO DE FREITAS	14/06/2022	111960	220,00
361573	1	CADEIRA UNIVERSIT-RIA MONTADA COM PRANCHETA ESCANO	SECRETARIA MUNICIPAL DE SAÚDE	CENTRO DE REABILITAÃ+O III	NAYARA RIBEIRO DE FREITAS	14/06/2022	111961	220,00
361574	1	CADEIRA UNIVERSIT-RIA MONTADA COM PRANCHETA ESCANO	SECRETARIA MUNICIPAL DE SAÚDE	CENTRO DE REABILITAÃ+O III	NAYARA RIBEIRO DE FREITAS	14/06/2022	111962	220,00
361575	1	CADEIRA UNIVERSIT-RIA MONTADA COM PRANCHETA ESCANO	SECRETARIA MUNICIPAL DE SAÚDE	CENTRO DE REABILITAÃ+O III	NAYARA RIBEIRO DE FREITAS	14/06/2022	111963	220,00
361576	1	CADEIRA UNIVERSIT-RIA MONTADA COM PRANCHETA ESCANO	SECRETARIA MUNICIPAL DE SAÚDE	CENTRO DE REABILITAÃ+O III	NAYARA RIBEIRO DE FREITAS	14/06/2022	111964	220,00
361577	1	CADEIRA UNIVERSIT-RIA MONTADA COM PRANCHETA ESCANO	SECRETARIA MUNICIPAL DE SAÚDE	CENTRO DE REABILITAÃ+O III	NAYARA RIBEIRO DE FREITAS	14/06/2022	111965	220,00
361578	1	CADEIRA UNIVERSIT-RIA MONTADA COM PRANCHETA ESCANO	SECRETARIA MUNICIPAL DE SAÚDE	CENTRO DE REABILITAÃ+O III	NAYARA RIBEIRO DE FREITAS	14/06/2022	111966	220,00
361579	1	CADEIRA UNIVERSIT-RIA MONTADA COM PRANCHETA ESCANO	SECRETARIA MUNICIPAL DE SAÚDE	CENTRO DE REABILITAÃ+O III	NAYARA RIBEIRO DE FREITAS	14/06/2022	111967	220,00
361580	1	CADEIRA UNIVERSIT-RIA MONTADA COM PRANCHETA ESCANO	SECRETARIA MUNICIPAL DE SAÚDE	CENTRO DE REABILITAÃ+O III	NAYARA RIBEIRO DE FREITAS	14/06/2022	111968	220,00
361581	1	CADEIRA UNIVERSIT-RIA MONTADA COM PRANCHETA ESCANO	SECRETARIA MUNICIPAL DE SAÚDE	CENTRO DE REABILITAÃ+O III	NAYARA RIBEIRO DE FREITAS	14/06/2022	111969	220,00
361584	1	CADEIRA ERGONÊMICA NR17 CAIXA ALTA, MARCA KM	SECRETARIA MUNICIPAL DE SAÚDE	UBS NAVESL-NDIA - DR PL-NIO SOARES DE CAMA	WHEULLA MACEDO SILVA RAMOS	14/06/2022	101287	470,00
361585	1	CADEIRA ERGONÊMICA NR17 CAIXA ALTA, MARCA KM	SECRETARIA MUNICIPAL DE SAÚDE	UBS NAVESL-NDIA - DR PL-NIO SOARES DE CAMA	WHEULLA MACEDO SILVA RAMOS	14/06/2022	101288	470,00

<div>Relação Analítica do Patrimônio - Bens Inscritos (Comprados)</div> <div>De 01/01/2022 Até 31/12/2022 gerado em 31/03/2023 13:52</div>								
CÓD.	QTDE	DESCRIÇÃO	DESTINO	SUB-DESTINO	RESPONSÁVEL	DATA	NUM.BEM	VALOR
361586	1	CADEIRA ERGONOMICA NR17 CAIXA ALTA, MARCA KM	SECRETARIA MUNICIPAL DE SAÚDE	UBS NAVESL-NDIA - DR PL-NIO SOARES DE CAMA	WHEULLA MACEDO SILVA RAMOS	14/06/2022	101289	470,00
361587	1	CADEIRA ERGONOMICA NR17 CAIXA ALTA, MARCA KM	SECRETARIA MUNICIPAL DE SAÚDE	POLICL-NICA	GEORGEANE NOGUEIRA SILVA	14/06/2022	101290	470,00
361588	1	CADEIRA ERGONOMICA NR17 CAIXA ALTA, MARCA KM	SECRETARIA MUNICIPAL DE SAÚDE	POLICL-NICA	GEORGEANE NOGUEIRA SILVA	14/06/2022	101291	470,00
361589	1	CADEIRA ERGONOMICA NR17 CAIXA ALTA, MARCA KM	SECRETARIA MUNICIPAL DE SAÚDE	POLICL-NICA	GEORGEANE NOGUEIRA SILVA	14/06/2022	101292	470,00
361590	1	CADEIRA ERGONOMICA NR17 CAIXA ALTA, MARCA KM	SECRETARIA MUNICIPAL DE SAÚDE	UBS VILA F-TIMA	PAULA GONCALVES DE SOUSA	14/06/2022	101368	470,00
361591	1	CADEIRA ERGONOMICA NR17 CAIXA ALTA, MARCA KM	SECRETARIA MUNICIPAL DE SAÚDE	UBS VILA F-TIMA	PAULA GONCALVES DE SOUSA	14/06/2022	101369	470,00
361592	1	CADEIRA ERGONOMICA NR17 CAIXA ALTA, MARCA KM	SECRETARIA MUNICIPAL DE SAÚDE	UBS VILA F-TIMA	PAULA GONCALVES DE SOUSA	14/06/2022	101370	470,00
361593	1	CADEIRA ERGONOMICA NR17 CAIXA ALTA, MARCA KM	SECRETARIA MUNICIPAL DE SAÚDE	UBS ESTRELA DALVA	MAURICIO GOMES DA SILVA NETO	14/06/2022	101371	470,00
361594	1	CADEIRA ERGONOMICA NR17 CAIXA ALTA, MARCA KM	SECRETARIA MUNICIPAL DE SAÚDE	UBS ESTRELA DALVA	MAURICIO GOMES DA SILVA NETO	14/06/2022	101372	470,00
361595	1	CADEIRA ERGONOMICA NR17 CAIXA ALTA, MARCA KM	SECRETARIA MUNICIPAL DE SAÚDE	UBS VILA BRASILIA	IDELMA VIANA RODRIGUES	14/06/2022	101421	470,00
361596	1	CADEIRA ERGONOMICA NR17 CAIXA ALTA, MARCA KM	SECRETARIA MUNICIPAL DE SAÚDE	UBS VILA BRASILIA	IDELMA VIANA RODRIGUES	14/06/2022	101422	470,00
361597	1	CADEIRA ERGONOMICA NR17 CAIXA ALTA, MARCA KM	SECRETARIA MUNICIPAL DE SAÚDE	UBS VILA BRASILIA	IDELMA VIANA RODRIGUES	14/06/2022	101423	470,00
361598	1	CADEIRA ERGONOMICA NR17 CAIXA ALTA, MARCA KM	SECRETARIA MUNICIPAL DE SAÚDE	UBS SANTO ANTONIO	HALANY PEREIRA DE SOUSA ALVES	14/06/2022	101418	470,00
361599	1	CADEIRA ERGONOMICA NR17 CAIXA ALTA, MARCA KM	SECRETARIA MUNICIPAL DE SAÚDE	UBS SANTO ANTONIO	HALANY PEREIRA DE SOUSA ALVES	14/06/2022	101419	470,00
361600	1	CADEIRA ERGONOMICA NR17 CAIXA ALTA, MARCA KM	SECRETARIA MUNICIPAL DE SAÚDE	UBS SANTO ANTONIO	HALANY PEREIRA DE SOUSA ALVES	14/06/2022	101420	470,00
361601	1	CADEIRA ERGONOMICA NR17 CAIXA ALTA, MARCA KM	SECRETARIA MUNICIPAL DE SAÚDE	UBS CONJ. RIO CLARO	MARIA DE LOURDES FARIA SANTOS PAI	14/06/2022	101424	470,00
361602	1	CADEIRA ERGONOMICA NR17 CAIXA ALTA, MARCA KM	SECRETARIA MUNICIPAL DE SAÚDE	UBS CONJ. RIO CLARO	MARIA DE LOURDES FARIA SANTOS PAI	14/06/2022	101425	470,00
361603	1	CADEIRA ERGONOMICA NR17 CAIXA ALTA, MARCA KM	SECRETARIA MUNICIPAL DE SAÚDE	UBS CONJ. RIO CLARO	MARIA DE LOURDES FARIA SANTOS PAI	14/06/2022	101426	470,00
361707	1	CADEIRA UNIVERSIT-RIA FIXA DIRETOR KM_ESTOFADA SIMPLE	SECRETARIA MUNICIPAL DE SAÚDE	UBS CIDADE JARDIM II_GENEIS LEAL REZENDE	RAIANE DA SILVA ARANTES FERREIRA	14/06/2022	111970	300,00
361708	1	CADEIRA UNIVERSIT-RIA FIXA DIRETOR KM_ESTOFADA SIMPLE	SECRETARIA MUNICIPAL DE SAÚDE	UBS CIDADE JARDIM II_GENEIS LEAL REZENDE	RAIANE DA SILVA ARANTES FERREIRA	14/06/2022	111971	300,00
361709	1	CADEIRA UNIVERSIT-RIA FIXA DIRETOR KM_ESTOFADA SIMPLE	SECRETARIA MUNICIPAL DE SAÚDE	UBS CIDADE JARDIM II_GENEIS LEAL REZENDE	RAIANE DA SILVA ARANTES FERREIRA	14/06/2022	111972	300,00
361710	1	CADEIRA UNIVERSIT-RIA FIXA DIRETOR KM_ESTOFADA SIMPLE	SECRETARIA MUNICIPAL DE SAÚDE	UBS CIDADE JARDIM II_GENEIS LEAL REZENDE	RAIANE DA SILVA ARANTES FERREIRA	14/06/2022	111973	300,00
361711	1	CADEIRA UNIVERSIT-RIA FIXA DIRETOR KM_ESTOFADA SIMPLE	SECRETARIA MUNICIPAL DE SAÚDE	UBS CIDADE JARDIM II_GENEIS LEAL REZENDE	RAIANE DA SILVA ARANTES FERREIRA	14/06/2022	111974	300,00
361712	1	CADEIRA UNIVERSIT-RIA FIXA DIRETOR KM_ESTOFADA SIMPLE	SECRETARIA MUNICIPAL DE SAÚDE	UBS CIDADE JARDIM II_GENEIS LEAL REZENDE	RAIANE DA SILVA ARANTES FERREIRA	14/06/2022	111975	300,00
361713	1	CADEIRA UNIVERSIT-RIA FIXA DIRETOR KM_ESTOFADA SIMPLE	SECRETARIA MUNICIPAL DE SAÚDE	UBS CIDADE JARDIM II_GENEIS LEAL REZENDE	RAIANE DA SILVA ARANTES FERREIRA	14/06/2022	111976	300,00
361714	1	CADEIRA UNIVERSIT-RIA FIXA DIRETOR KM_ESTOFADA SIMPLE	SECRETARIA MUNICIPAL DE SAÚDE	UBS CIDADE JARDIM II_GENEIS LEAL REZENDE	RAIANE DA SILVA ARANTES FERREIRA	14/06/2022	111977	300,00
361715	1	CADEIRA UNIVERSIT-RIA FIXA DIRETOR KM_ESTOFADA SIMPLE	SECRETARIA MUNICIPAL DE SAÚDE	UBS CIDADE JARDIM II_GENEIS LEAL REZENDE	RAIANE DA SILVA ARANTES FERREIRA	14/06/2022	111978	300,00
361716	1	CADEIRA UNIVERSIT-RIA FIXA DIRETOR KM_ESTOFADA SIMPLE	SECRETARIA MUNICIPAL DE SAÚDE	UBS CIDADE JARDIM II_GENEIS LEAL REZENDE	RAIANE DA SILVA ARANTES FERREIRA	14/06/2022	111979	300,00
361717	1	CADEIRA UNIVERSIT-RIA FIXA DIRETOR KM_ESTOFADA SIMPLE	SECRETARIA MUNICIPAL DE SAÚDE	UBS CIDADE JARDIM II_GENEIS LEAL REZENDE	RAIANE DA SILVA ARANTES FERREIRA	14/06/2022	111980	300,00
361718	1	CADEIRA UNIVERSIT-RIA FIXA DIRETOR KM_ESTOFADA SIMPLE	SECRETARIA MUNICIPAL DE SAÚDE	UBS CIDADE JARDIM II_GENEIS LEAL REZENDE	RAIANE DA SILVA ARANTES FERREIRA	14/06/2022	111981	300,00

<div>Relação Analítica do Patrimônio - Bens Inscritos (Comprados)</div> <div>De 01/01/2022 Até 31/12/2022 gerado em 31/03/2023 13:52</div>								
CÓD.	QTDE	DESCRIÇÃO	DESTINO	SUB-DESTINO	RESPONSÁVEL	DATA	NUM.BEM	VALOR
361719	1	CADEIRA UNIVERSIT-RIA FIXA DIRETOR KM_ESTOFADA SIMPLE	SECRETARIA MUNICIPAL DE SAÚDE	UBS CIDADE JARDIM II_GENEIS LEAL REZENDE	RAIANE DA SILVA ARANTES FERREIRA	14/06/2022	111982	300,00
361720	1	CADEIRA UNIVERSIT-RIA FIXA DIRETOR KM_ESTOFADA SIMPLE	SECRETARIA MUNICIPAL DE SAÚDE	UBS CIDADE JARDIM II_GENEIS LEAL REZENDE	RAIANE DA SILVA ARANTES FERREIRA	14/06/2022	111983	300,00
361721	1	CADEIRA UNIVERSIT-RIA FIXA DIRETOR KM_ESTOFADA SIMPLE	SECRETARIA MUNICIPAL DE SAÚDE	UBS CIDADE JARDIM II_GENEIS LEAL REZENDE	RAIANE DA SILVA ARANTES FERREIRA	14/06/2022	111984	300,00
361885	1	CADEIRA PRESIDENTE COM ENCOSTO DE CABEÃA E APOIO PA	SECRETARIA MUNICIPAL DE SAÚDE	DEPTO JUR-DICO/SMS	HELOISA BRANDAO DE MELO	14/06/2022	111799	986,00
361886	1	CADEIRA PRESIDENTE COM ENCOSTO DE CABEÃA E APOIO PA	SECRETARIA MUNICIPAL DE SAÚDE	DEPTO JUR-DICO/SMS	HELOISA BRANDAO DE MELO	14/06/2022	111800	986,00
361887	1	CADEIRA PRESIDENTE COM ENCOSTO DE CABEÃA E APOIO PA	SECRETARIA MUNICIPAL DE SAÚDE	DEPTO JUR-DICO/SMS	HELOISA BRANDAO DE MELO	14/06/2022	111801	986,00
361888	1	CADEIRA PRESIDENTE COM ENCOSTO DE CABEÃA E APOIO PA	SECRETARIA MUNICIPAL DE SAÚDE	DEPTO JUR-DICO/SMS	HELOISA BRANDAO DE MELO	14/06/2022	111802	986,00
361889	1	CADEIRA PRESIDENTE COM ENCOSTO DE CABEÃA E APOIO PA	SECRETARIA MUNICIPAL DE SAÚDE	DEPTO DE OUVIDORIA/SMS	HELENA APARECIDA DE JESUS LEITE	14/06/2022	111803	986,00
361890	1	CADEIRA PRESIDENTE COM ENCOSTO DE CABEÃA E APOIO PA	SECRETARIA MUNICIPAL DE SAÚDE	DEPTO DE OUVIDORIA/SMS	HELENA APARECIDA DE JESUS LEITE	14/06/2022	111804	986,00
361891	1	CADEIRA PRESIDENTE COM ENCOSTO DE CABEÃA E APOIO PA	SECRETARIA MUNICIPAL DE SAÚDE	DEPTO DE OUVIDORIA/SMS	HELENA APARECIDA DE JESUS LEITE	14/06/2022	111805	986,00
361892	1	CADEIRA PRESIDENTE COM ENCOSTO DE CABEÃA E APOIO PA	SECRETARIA MUNICIPAL DE SAÚDE	DEPTO DE REGULAÃ+O/TFD (TRATAMENTO FORA	RICARDO VAZ	14/06/2022	111806	986,00
361893	1	CADEIRA PRESIDENTE COM ENCOSTO DE CABEÃA E APOIO PA	SECRETARIA MUNICIPAL DE SAÚDE	DEPTO DE REGULAÃ+O/TFD (TRATAMENTO FORA	RICARDO VAZ	14/06/2022	111807	986,00
361894	1	CADEIRA PRESIDENTE COM ENCOSTO DE CABEÃA E APOIO PA	SECRETARIA MUNICIPAL DE SAÚDE	DEPTO DE REGULAÃ+O/TFD (TRATAMENTO FORA	RICARDO VAZ	14/06/2022	111808	986,00
361895	1	CADEIRA PRESIDENTE COM ENCOSTO DE CABEÃA E APOIO PA	SECRETARIA MUNICIPAL DE SAÚDE	DEPTO DE COMPRAS/SMS	FERNANDA CASTRO FERREIRA SILVA	14/06/2022	111809	986,00
361896	1	CADEIRA PRESIDENTE COM ENCOSTO DE CABEÃA E APOIO PA	SECRETARIA MUNICIPAL DE SAÚDE	DEPTO DE COMPRAS/SMS	FERNANDA CASTRO FERREIRA SILVA	14/06/2022	111810	986,00
361897	1	CADEIRA PRESIDENTE COM ENCOSTO DE CABEÃA E APOIO PA	SECRETARIA MUNICIPAL DE SAÚDE	DEPTO DE COMPRAS/SMS	FERNANDA CASTRO FERREIRA SILVA	14/06/2022	111811	986,00
361898	1	CADEIRA PRESIDENTE COM ENCOSTO DE CABEÃA E APOIO PA	SECRETARIA MUNICIPAL DE SAÚDE	DEPTO DE COMPRAS/SMS	FERNANDA CASTRO FERREIRA SILVA	14/06/2022	111812	986,00
361899	1	CADEIRA PRESIDENTE COM ENCOSTO DE CABEÃA E APOIO PA	SECRETARIA MUNICIPAL DE SAÚDE	DEPTO DE COMPRAS/SMS	FERNANDA CASTRO FERREIRA SILVA	14/06/2022	111813	986,00
361900	1	CADEIRA PRESIDENTE COM ENCOSTO DE CABEÃA E APOIO PA	SECRETARIA MUNICIPAL DE SAÚDE	DEPTO DE COMPRAS/SMS	FERNANDA CASTRO FERREIRA SILVA	14/06/2022	111814	986,00
361901	1	CADEIRA PRESIDENTE COM ENCOSTO DE CABEÃA E APOIO PA	SECRETARIA MUNICIPAL DE SAÚDE	DEPTO DE SUPRIMENTOS/SMS	MARIANA PRADO DE MORAIS	14/06/2022	111815	986,00
361902	1	CADEIRA PRESIDENTE COM ENCOSTO DE CABEÃA E APOIO PA	SECRETARIA MUNICIPAL DE SAÚDE	DEPTO ADMINISTRATIVO/SMS	ADRIANA BATISTA GONÇALVES GOMES	14/06/2022	111816	986,00
361903	1	CADEIRA PRESIDENTE COM ENCOSTO DE CABEÃA E APOIO PA	SECRETARIA MUNICIPAL DE SAÚDE	DEPTO DE PATRIMÔNIO/SMS	WELCIA DA SILVA TEIXEIRA	14/06/2022	111817	986,00
361904	1	CADEIRA PRESIDENTE COM ENCOSTO DE CABEÃA E APOIO PA	SECRETARIA MUNICIPAL DE SAÚDE	DEPTO DE PATRIMÔNIO/SMS	WELCIA DA SILVA TEIXEIRA	14/06/2022	111818	986,00
361905	1	CADEIRA PRESIDENTE COM ENCOSTO DE CABEÃA E APOIO PA	SECRETARIA MUNICIPAL DE SAÚDE	DEPTO DE PATRIMÔNIO/SMS	WELCIA DA SILVA TEIXEIRA	14/06/2022	111819	986,00
361906	1	CADEIRA PRESIDENTE COM ENCOSTO DE CABEÃA E APOIO PA	SECRETARIA MUNICIPAL DE SAÚDE	DEPTO DE PATRIMÔNIO/SMS	WELCIA DA SILVA TEIXEIRA	14/06/2022	111820	986,00
361907	1	CADEIRA PRESIDENTE COM ENCOSTO DE CABEÃA E APOIO PA	SECRETARIA MUNICIPAL DE SAÚDE	DEPTO ADMINISTRATIVO/SMS	ADRIANA BATISTA GONÇALVES GOMES	14/06/2022	111821	986,00
361908	1	CADEIRA PRESIDENTE COM ENCOSTO DE CABEÃA E APOIO PA	SECRETARIA MUNICIPAL DE SAÚDE	DEPTO ADMINISTRATIVO/SMS	ADRIANA BATISTA GONÇALVES GOMES	14/06/2022	111822	986,00
361909	1	CADEIRA PRESIDENTE COM ENCOSTO DE CABEÃA E APOIO PA	SECRETARIA MUNICIPAL DE SAÚDE	DEPTO ADMINISTRATIVO/SMS	ADRIANA BATISTA GONÇALVES GOMES	14/06/2022	111823	986,00
361910	1	CADEIRA PRESIDENTE COM ENCOSTO DE CABEÃA E APOIO PA	SECRETARIA MUNICIPAL DE SAÚDE	DEPTO ADMINISTRATIVO/SMS	ADRIANA BATISTA GONÇALVES GOMES	14/06/2022	111824	986,00
361911	1	CADEIRA PRESIDENTE COM ENCOSTO DE CABEÃA E APOIO PA	SECRETARIA MUNICIPAL DE SAÚDE	CENTRAL DE REGULAÃ+O	RICARDO VAZ	14/06/2022	111825	986,00



ESTADO DE GOIÁS  
PREFEITURA MUNICIPAL DE JATAI  
RUA ITARUMA, 355 - S. SANTA MARIA

Relação Analítica do Patrimônio - Bens Inscritos (Comprados)  
De 01/01/2022 Até 31/12/2022 gerado em 31/03/2023 13:52

CÓD.	QTDE	DESCRIÇÃO	DESTINO	SUB-DESTINO	RESPONSÁVEL	DATA	NUM.BEM	VALOR
361912	1	CADEIRA PRESIDENTE COM ENCOSTO DE CABEÇA E APOIO PA	SECRETARIA MUNICIPAL DE SAÚDE	DEPTO DE CONTABILIDADE/SMS	JOAQUIM JORDINO DA COSTA	14/06/2022	111826	986,00
361913	1	CADEIRA PRESIDENTE COM ENCOSTO DE CABEÇA E APOIO PA	SECRETARIA MUNICIPAL DE SAÚDE	DEPTO DE CONTABILIDADE/SMS	JOAQUIM JORDINO DA COSTA	14/06/2022	111827	986,00
361914	1	CADEIRA PRESIDENTE COM ENCOSTO DE CABEÇA E APOIO PA	SECRETARIA MUNICIPAL DE SAÚDE	DEPTO DE CONTABILIDADE/SMS	JOAQUIM JORDINO DA COSTA	14/06/2022	111828	986,00
361915	1	CADEIRA PRESIDENTE COM ENCOSTO DE CABEÇA E APOIO PA	SECRETARIA MUNICIPAL DE SAÚDE	DEPTO DE RECURSOS HUMANOS/SMS	ANA CANDIDA DA SILVA	14/06/2022	111829	986,00
361916	1	CADEIRA PRESIDENTE COM ENCOSTO DE CABEÇA E APOIO PA	SECRETARIA MUNICIPAL DE SAÚDE	DEPTO DE RECURSOS HUMANOS/SMS	ANA CANDIDA DA SILVA	14/06/2022	111830	986,00
361917	1	CADEIRA PRESIDENTE COM ENCOSTO DE CABEÇA E APOIO PA	SECRETARIA MUNICIPAL DE SAÚDE	DEPTO DE RECURSOS HUMANOS/SMS	ANA CANDIDA DA SILVA	14/06/2022	111831	986,00
361918	1	CADEIRA PRESIDENTE COM ENCOSTO DE CABEÇA E APOIO PA	SECRETARIA MUNICIPAL DE SAÚDE	DEPTO DE RECURSOS HUMANOS/SMS	ANA CANDIDA DA SILVA	14/06/2022	111832	986,00
361919	1	CADEIRA PRESIDENTE COM ENCOSTO DE CABEÇA E APOIO PA	SECRETARIA MUNICIPAL DE SAÚDE	DEPTO DE RECURSOS HUMANOS/SMS	ANA CANDIDA DA SILVA	14/06/2022	111833	986,00
361920	1	CADEIRA PRESIDENTE COM ENCOSTO DE CABEÇA E APOIO PA	SECRETARIA MUNICIPAL DE SAÚDE	DEPTO DE GEST+O DE CONTRATOS	STHAEL PEREIRA DIAS	14/06/2022	111834	986,00
361921	1	CADEIRA PRESIDENTE COM ENCOSTO DE CABEÇA E APOIO PA	SECRETARIA MUNICIPAL DE SAÚDE	DEPTO DE GEST+O DE CONTRATOS	STHAEL PEREIRA DIAS	14/06/2022	111835	986,00
361922	1	CADEIRA PRESIDENTE COM ENCOSTO DE CABEÇA E APOIO PA	SECRETARIA MUNICIPAL DE SAÚDE	CENTRAL DE REGULAÇÃO	RICARDO VAZ	14/06/2022	111836	986,00
361923	1	CADEIRA PRESIDENTE COM ENCOSTO DE CABEÇA E APOIO PA	SECRETARIA MUNICIPAL DE SAÚDE	CENTRAL DE REGULAÇÃO	RICARDO VAZ	14/06/2022	111837	986,00
361924	1	CADEIRA PRESIDENTE COM ENCOSTO DE CABEÇA E APOIO PA	SECRETARIA MUNICIPAL DE SAÚDE	CENTRAL DE REGULAÇÃO	RICARDO VAZ	14/06/2022	111838	986,00
361925	1	CADEIRA PRESIDENTE COM ENCOSTO DE CABEÇA E APOIO PA	SECRETARIA MUNICIPAL DE SAÚDE	DEPTO DE CONTROLE INTERNO/SMS	ADRIANA BATISTA GONÇALVES GOMES	14/06/2022	111839	986,00
361926	1	CADEIRA PRESIDENTE COM ENCOSTO DE CABEÇA E APOIO PA	SECRETARIA MUNICIPAL DE SAÚDE	DEPTO DE CONTROLE INTERNO/SMS	ADRIANA BATISTA GONÇALVES GOMES	14/06/2022	111840	986,00
361927	1	CADEIRA PRESIDENTE COM ENCOSTO DE CABEÇA E APOIO PA	SECRETARIA MUNICIPAL DE SAÚDE	DEPTO DE SERVIÇO SOCIAL/SMS	JAQUELINE CORTES FERREIRA	14/06/2022	111841	986,00
361928	1	CADEIRA PRESIDENTE COM ENCOSTO DE CABEÇA E APOIO PA	SECRETARIA MUNICIPAL DE SAÚDE	DEPTO DE SERVIÇO SOCIAL/SMS	JAQUELINE CORTES FERREIRA	14/06/2022	111842	986,00
361929	1	CADEIRA PRESIDENTE COM ENCOSTO DE CABEÇA E APOIO PA	SECRETARIA MUNICIPAL DE SAÚDE	DEPTO DE LICITAÇÕES/SMS	THULIO REIS SOUZA	14/06/2022	111843	986,00
361930	1	CADEIRA PRESIDENTE COM ENCOSTO DE CABEÇA E APOIO PA	SECRETARIA MUNICIPAL DE SAÚDE	DEPTO JUR-DICO/SMS	HELOISA BRANDAO DE MELO	14/06/2022	111844	986,00
361931	1	CADEIRA PRESIDENTE COM ENCOSTO DE CABEÇA E APOIO PA	SECRETARIA MUNICIPAL DE SAÚDE	DEPTO JUR-DICO/SMS	HELOISA BRANDAO DE MELO	14/06/2022	111845	986,00
361932	1	CADEIRA PRESIDENTE COM ENCOSTO DE CABEÇA E APOIO PA	SECRETARIA MUNICIPAL DE SAÚDE	DEPTO JUR-DICO/SMS	HELOISA BRANDAO DE MELO	14/06/2022	111846	986,00
361933	1	CADEIRA PRESIDENTE COM ENCOSTO DE CABEÇA E APOIO PA	SECRETARIA MUNICIPAL DE SAÚDE	DEPTO JUR-DICO/SMS	HELOISA BRANDAO DE MELO	14/06/2022	111847	986,00
361934	1	CADEIRA PRESIDENTE COM ENCOSTO DE CABEÇA E APOIO PA	SECRETARIA MUNICIPAL DE SAÚDE	DEPTO JUR-DICO/SMS	HELOISA BRANDAO DE MELO	14/06/2022	111848	986,00
361935	1	CADEIRA PRESIDENTE COM ENCOSTO DE CABEÇA E APOIO PA	SECRETARIA MUNICIPAL DE SAÚDE	DEPTO JUR-DICO/SMS	HELOISA BRANDAO DE MELO	14/06/2022	111849	986,00
361936	1	CADEIRA PRESIDENTE COM ENCOSTO DE CABEÇA E APOIO PA	SECRETARIA MUNICIPAL DE SAÚDE	DEPTO JUR-DICO/SMS	HELOISA BRANDAO DE MELO	14/06/2022	111850	986,00
361937	1	CADEIRA PRESIDENTE COM ENCOSTO DE CABEÇA E APOIO PA	SECRETARIA MUNICIPAL DE SAÚDE	DEPTO JUR-DICO/SMS	HELOISA BRANDAO DE MELO	14/06/2022	111851	986,00
361938	1	CADEIRA PRESIDENTE COM ENCOSTO DE CABEÇA E APOIO PA	SECRETARIA MUNICIPAL DE SAÚDE	DEPTO JUR-DICO/SMS	HELOISA BRANDAO DE MELO	14/06/2022	111852	986,00
361939	1	CADEIRA PRESIDENTE COM ENCOSTO DE CABEÇA E APOIO PA	SECRETARIA MUNICIPAL DE SAÚDE	DEPTO JUR-DICO/SMS	HELOISA BRANDAO DE MELO	14/06/2022	111853	986,00
361940	1	CADEIRA PRESIDENTE COM ENCOSTO DE CABEÇA E APOIO PA	SECRETARIA MUNICIPAL DE SAÚDE	DEPTO JUR-DICO/SMS	HELOISA BRANDAO DE MELO	14/06/2022	111854	986,00
361941	1	CADEIRA PRESIDENTE COM ENCOSTO DE CABEÇA E APOIO PA	SECRETARIA MUNICIPAL DE SAÚDE	DEPTO JUR-DICO/SMS	HELOISA BRANDAO DE MELO	14/06/2022	111855	986,00



ESTADO DE GOIÁS  
PREFEITURA MUNICIPAL DE JATAI  
RUA ITARUMA, 355 - S. SANTA MARIA

Relação Analítica do Patrimônio - Bens Inscritos (Comprados)  
De 01/01/2022 Até 31/12/2022 gerado em 31/03/2023 13:52

CÓD.	QTDE	DESCRIÇÃO	DESTINO	SUB-DESTINO	RESPONSÁVEL	DATA	NUM.BEM	VALOR
361942	1	CADEIRA PRESIDENTE COM ENCOSTO DE CABEÇA E APOIO PA	SECRETARIA MUNICIPAL DE SAÚDE	DEPTO JUR-DICO/SMS	HELOISA BRANDAO DE MELO	14/06/2022	111856	986,00
361943	1	CADEIRA PRESIDENTE COM ENCOSTO DE CABEÇA E APOIO PA	SECRETARIA MUNICIPAL DE SAÚDE	DEPTO JUR-DICO/SMS	HELOISA BRANDAO DE MELO	14/06/2022	111857	986,00
361944	1	CADEIRA PRESIDENTE COM ENCOSTO DE CABEÇA E APOIO PA	SECRETARIA MUNICIPAL DE SAÚDE	DEPTO JUR-DICO/SMS	HELOISA BRANDAO DE MELO	14/06/2022	111858	986,00
361945	1	CADEIRA PRESIDENTE COM ENCOSTO DE CABEÇA E APOIO PA	SECRETARIA MUNICIPAL DE SAÚDE	DEPTO JUR-DICO/SMS	HELOISA BRANDAO DE MELO	14/06/2022	111859	986,00
361946	1	CADEIRA PRESIDENTE COM ENCOSTO DE CABEÇA E APOIO PA	SECRETARIA MUNICIPAL DE SAÚDE	DEPTO JUR-DICO/SMS	HELOISA BRANDAO DE MELO	14/06/2022	111860	986,00
361947	1	CADEIRA PRESIDENTE COM ENCOSTO DE CABEÇA E APOIO PA	SECRETARIA MUNICIPAL DE SAÚDE	DEPTO JUR-DICO/SMS	HELOISA BRANDAO DE MELO	14/06/2022	111861	986,00
361948	1	CADEIRA PRESIDENTE COM ENCOSTO DE CABEÇA E APOIO PA	SECRETARIA MUNICIPAL DE SAÚDE	DEPTO JUR-DICO/SMS	HELOISA BRANDAO DE MELO	14/06/2022	111862	986,00
361949	1	CADEIRA PRESIDENTE COM ENCOSTO DE CABEÇA E APOIO PA	SECRETARIA MUNICIPAL DE SAÚDE	DEPTO JUR-DICO/SMS	HELOISA BRANDAO DE MELO	14/06/2022	111863	986,00
361950	1	CADEIRA PRESIDENTE COM ENCOSTO DE CABEÇA E APOIO PA	SECRETARIA MUNICIPAL DE SAÚDE	DEPTO JUR-DICO/SMS	HELOISA BRANDAO DE MELO	14/06/2022	111864	986,00
361951	1	CADEIRA PRESIDENTE COM ENCOSTO DE CABEÇA E APOIO PA	SECRETARIA MUNICIPAL DE SAÚDE	DEPTO JUR-DICO/SMS	HELOISA BRANDAO DE MELO	14/06/2022	111865	986,00
361952	1	CADEIRA PRESIDENTE COM ENCOSTO DE CABEÇA E APOIO PA	SECRETARIA MUNICIPAL DE SAÚDE	DEPTO JUR-DICO/SMS	HELOISA BRANDAO DE MELO	14/06/2022	111866	986,00
361953	1	CADEIRA PRESIDENTE COM ENCOSTO DE CABEÇA E APOIO PA	SECRETARIA MUNICIPAL DE SAÚDE	DEPTO JUR-DICO/SMS	HELOISA BRANDAO DE MELO	14/06/2022	111867	986,00
361954	1	CADEIRA PRESIDENTE COM ENCOSTO DE CABEÇA E APOIO PA	SECRETARIA MUNICIPAL DE SAÚDE	DEPTO JUR-DICO/SMS	HELOISA BRANDAO DE MELO	14/06/2022	111868	986,00
361955	1	CADEIRA PRESIDENTE COM ENCOSTO DE CABEÇA E APOIO PA	SECRETARIA MUNICIPAL DE SAÚDE	DEPTO JUR-DICO/SMS	HELOISA BRANDAO DE MELO	14/06/2022	111869	986,00
361956	1	CADEIRA PRESIDENTE COM ENCOSTO DE CABEÇA E APOIO PA	SECRETARIA MUNICIPAL DE SAÚDE	DEPTO JUR-DICO/SMS	HELOISA BRANDAO DE MELO	14/06/2022	111870	986,00
361957	1	CADEIRA PRESIDENTE COM ENCOSTO DE CABEÇA E APOIO PA	SECRETARIA MUNICIPAL DE SAÚDE	DEPTO JUR-DICO/SMS	HELOISA BRANDAO DE MELO	14/06/2022	111871	986,00
361958	1	CADEIRA PRESIDENTE COM ENCOSTO DE CABEÇA E APOIO PA	SECRETARIA MUNICIPAL DE SAÚDE	DEPTO JUR-DICO/SMS	HELOISA BRANDAO DE MELO	14/06/2022	111872	986,00
361959	1	CADEIRA PRESIDENTE COM ENCOSTO DE CABEÇA E APOIO PA	SECRETARIA MUNICIPAL DE SAÚDE	DEPTO JUR-DICO/SMS	HELOISA BRANDAO DE MELO	14/06/2022	111873	986,00
361960	1	CADEIRA PRESIDENTE COM ENCOSTO DE CABEÇA E APOIO PA	SECRETARIA MUNICIPAL DE SAÚDE	DEPTO JUR-DICO/SMS	HELOISA BRANDAO DE MELO	14/06/2022	111874	986,00
361961	1	CADEIRA PRESIDENTE COM ENCOSTO DE CABEÇA E APOIO PA	SECRETARIA MUNICIPAL DE SAÚDE	DEPTO JUR-DICO/SMS	HELOISA BRANDAO DE MELO	14/06/2022	111875	986,00
361962	1	CADEIRA PRESIDENTE COM ENCOSTO DE CABEÇA E APOIO PA	SECRETARIA MUNICIPAL DE SAÚDE	DEPTO JUR-DICO/SMS	HELOISA BRANDAO DE MELO	14/06/2022	111876	986,00
361963	1	CADEIRA PRESIDENTE COM ENCOSTO DE CABEÇA E APOIO PA	SECRETARIA MUNICIPAL DE SAÚDE	DEPTO JUR-DICO/SMS	HELOISA BRANDAO DE MELO	14/06/2022	111877	986,00
361964	1	CADEIRA PRESIDENTE COM ENCOSTO DE CABEÇA E APOIO PA	SECRETARIA MUNICIPAL DE SAÚDE	DEPTO JUR-DICO/SMS	HELOISA BRANDAO DE MELO	14/06/2022	111878	986,00
361965	1	CADEIRA PRESIDENTE COM ENCOSTO DE CABEÇA E APOIO PA	SECRETARIA MUNICIPAL DE SAÚDE	DEPTO JUR-DICO/SMS	HELOISA BRANDAO DE MELO	14/06/2022	111879	986,00
361966	1	CADEIRA PRESIDENTE COM ENCOSTO DE CABEÇA E APOIO PA	SECRETARIA MUNICIPAL DE SAÚDE	DEPTO JUR-DICO/SMS	HELOISA BRANDAO DE MELO	14/06/2022	111880	986,00
361967	1	CADEIRA PRESIDENTE COM ENCOSTO DE CABEÇA E APOIO PA	SECRETARIA MUNICIPAL DE SAÚDE	DEPTO JUR-DICO/SMS	HELOISA BRANDAO DE MELO	14/06/2022	111881	986,00
361968	1	CADEIRA PRESIDENTE COM ENCOSTO DE CABEÇA E APOIO PA	SECRETARIA MUNICIPAL DE SAÚDE	DEPTO JUR-DICO/SMS	HELOISA BRANDAO DE MELO	14/06/2022	111882	986,00
361969	1	CADEIRA PRESIDENTE COM ENCOSTO DE CABEÇA E APOIO PA	SECRETARIA MUNICIPAL DE SAÚDE	DEPTO JUR-DICO/SMS	HELOISA BRANDAO DE MELO	14/06/2022	111883	986,00
361970	1	CADEIRA PRESIDENTE COM ENCOSTO DE CABEÇA E APOIO PA	SECRETARIA MUNICIPAL DE SAÚDE	DEPTO JUR-DICO/SMS	HELOISA BRANDAO DE MELO	14/06/2022	111884	986,00
361971	1	CADEIRA PRESIDENTE COM ENCOSTO DE CABEÇA E APOIO PA	SECRETARIA MUNICIPAL DE SAÚDE	DEPTO JUR-DICO/SMS	HELOISA BRANDAO DE MELO	14/06/2022	111885	986,00





Relação Analítica do Patrimônio - Bens Inscritos (Comprados)  
De 01/01/2022 Até 31/12/2022 gerado em 31/03/2023 13:52

CÓD.	QTDE	DESCRIÇÃO	DESTINO	SUB-DESTINO	RESPONSÁVEL	DATA	NUM.BEM	VALOR
361972	1	CADEIRA PRESIDENTE COM ENCOSTO DE CABEÇA E APOIO PA	SECRETARIA MUNICIPAL DE SAÚDE	DEPTO JUR-DICO/SMS	HELOISA BRANDAO DE MELO	14/06/2022	111886	986,00
361973	1	CADEIRA PRESIDENTE COM ENCOSTO DE CABEÇA E APOIO PA	SECRETARIA MUNICIPAL DE SAÚDE	DEPTO JUR-DICO/SMS	HELOISA BRANDAO DE MELO	14/06/2022	111887	986,00
361974	1	CADEIRA PRESIDENTE COM ENCOSTO DE CABEÇA E APOIO PA	SECRETARIA MUNICIPAL DE SAÚDE	DEPTO JUR-DICO/SMS	HELOISA BRANDAO DE MELO	14/06/2022	111888	986,00
361975	1	CADEIRA PRESIDENTE COM ENCOSTO DE CABEÇA E APOIO PA	SECRETARIA MUNICIPAL DE SAÚDE	DEPTO JUR-DICO/SMS	HELOISA BRANDAO DE MELO	14/06/2022	111889	986,00
361976	1	CADEIRA PRESIDENTE COM ENCOSTO DE CABEÇA E APOIO PA	SECRETARIA MUNICIPAL DE SAÚDE	DEPTO JUR-DICO/SMS	HELOISA BRANDAO DE MELO	14/06/2022	111890	986,00
361977	1	CADEIRA PRESIDENTE COM ENCOSTO DE CABEÇA E APOIO PA	SECRETARIA MUNICIPAL DE SAÚDE	DEPTO JUR-DICO/SMS	HELOISA BRANDAO DE MELO	14/06/2022	111891	986,00
361978	1	CADEIRA PRESIDENTE COM ENCOSTO DE CABEÇA E APOIO PA	SECRETARIA MUNICIPAL DE SAÚDE	DEPTO JUR-DICO/SMS	HELOISA BRANDAO DE MELO	14/06/2022	111892	986,00
361979	1	CADEIRA PRESIDENTE COM ENCOSTO DE CABEÇA E APOIO PA	SECRETARIA MUNICIPAL DE SAÚDE	DEPTO JUR-DICO/SMS	HELOISA BRANDAO DE MELO	14/06/2022	111893	986,00
361980	1	CADEIRA PRESIDENTE COM ENCOSTO DE CABEÇA E APOIO PA	SECRETARIA MUNICIPAL DE SAÚDE	DEPTO JUR-DICO/SMS	HELOISA BRANDAO DE MELO	14/06/2022	111894	986,00
361981	1	CADEIRA PRESIDENTE COM ENCOSTO DE CABEÇA E APOIO PA	SECRETARIA MUNICIPAL DE SAÚDE	DEPTO JUR-DICO/SMS	HELOISA BRANDAO DE MELO	14/06/2022	111895	986,00
361982	1	CADEIRA PRESIDENTE COM ENCOSTO DE CABEÇA E APOIO PA	SECRETARIA MUNICIPAL DE SAÚDE	DEPTO JUR-DICO/SMS	HELOISA BRANDAO DE MELO	14/06/2022	111896	986,00
361983	1	CADEIRA PRESIDENTE COM ENCOSTO DE CABEÇA E APOIO PA	SECRETARIA MUNICIPAL DE SAÚDE	DEPTO JUR-DICO/SMS	HELOISA BRANDAO DE MELO	14/06/2022	111897	986,00
361984	1	CADEIRA PRESIDENTE COM ENCOSTO DE CABEÇA E APOIO PA	SECRETARIA MUNICIPAL DE SAÚDE	VIGIL-NCIA EPIDEMIOLOGICA	ARACELI REZENDE FARIAS CHAVES	14/06/2022	111898	986,00
361985	1	CADEIRA PRESIDENTE COM ENCOSTO DE CABEÇA E APOIO PA	SECRETARIA MUNICIPAL DE SAÚDE	VIGIL-NCIA EPIDEMIOLOGICA	ARACELI REZENDE FARIAS CHAVES	14/06/2022	111899	986,00
361986	1	CADEIRA PRESIDENTE COM ENCOSTO DE CABEÇA E APOIO PA	SECRETARIA MUNICIPAL DE SAÚDE	VIGIL-NCIA EPIDEMIOLOGICA	ARACELI REZENDE FARIAS CHAVES	14/06/2022	111900	986,00
361987	1	CADEIRA PRESIDENTE COM ENCOSTO DE CABEÇA E APOIO PA	SECRETARIA MUNICIPAL DE SAÚDE	VIGIL-NCIA EPIDEMIOLOGICA	ARACELI REZENDE FARIAS CHAVES	14/06/2022	111901	986,00
361988	1	CADEIRA PRESIDENTE COM ENCOSTO DE CABEÇA E APOIO PA	SECRETARIA MUNICIPAL DE SAÚDE	VIGIL-NCIA EPIDEMIOLOGICA	ARACELI REZENDE FARIAS CHAVES	14/06/2022	111902	986,00
361989	1	CADEIRA PRESIDENTE COM ENCOSTO DE CABEÇA E APOIO PA	SECRETARIA MUNICIPAL DE SAÚDE	VIGIL-NCIA EPIDEMIOLOGICA	ARACELI REZENDE FARIAS CHAVES	14/06/2022	111903	986,00
361990	1	CADEIRA PRESIDENTE COM ENCOSTO DE CABEÇA E APOIO PA	SECRETARIA MUNICIPAL DE SAÚDE	VIGIL-NCIA EPIDEMIOLOGICA	ARACELI REZENDE FARIAS CHAVES	14/06/2022	111904	986,00
361991	1	CADEIRA PRESIDENTE COM ENCOSTO DE CABEÇA E APOIO PA	SECRETARIA MUNICIPAL DE SAÚDE	VIGIL-NCIA EPIDEMIOLOGICA	ARACELI REZENDE FARIAS CHAVES	14/06/2022	111905	986,00
361992	1	CADEIRA PRESIDENTE COM ENCOSTO DE CABEÇA E APOIO PA	SECRETARIA MUNICIPAL DE SAÚDE	VIGIL-NCIA EPIDEMIOLOGICA	ARACELI REZENDE FARIAS CHAVES	14/06/2022	111906	986,00
361993	1	CADEIRA PRESIDENTE COM ENCOSTO DE CABEÇA E APOIO PA	SECRETARIA MUNICIPAL DE SAÚDE	VIGIL-NCIA EPIDEMIOLOGICA	ARACELI REZENDE FARIAS CHAVES	14/06/2022	111907	986,00
361994	1	CADEIRA PRESIDENTE COM ENCOSTO DE CABEÇA E APOIO PA	SECRETARIA MUNICIPAL DE SAÚDE	VIGIL-NCIA EPIDEMIOLOGICA	ARACELI REZENDE FARIAS CHAVES	14/06/2022	111908	986,00
361995	1	CADEIRA PRESIDENTE COM ENCOSTO DE CABEÇA E APOIO PA	SECRETARIA MUNICIPAL DE SAÚDE	VIGIL-NCIA EPIDEMIOLOGICA	ARACELI REZENDE FARIAS CHAVES	14/06/2022	111909	986,00
361996	1	CADEIRA PRESIDENTE COM ENCOSTO DE CABEÇA E APOIO PA	SECRETARIA MUNICIPAL DE SAÚDE	VIGIL-NCIA EPIDEMIOLOGICA	ARACELI REZENDE FARIAS CHAVES	14/06/2022	111910	986,00
361997	1	CADEIRA PRESIDENTE COM ENCOSTO DE CABEÇA E APOIO PA	SECRETARIA MUNICIPAL DE SAÚDE	VIGIL-NCIA EPIDEMIOLOGICA	ARACELI REZENDE FARIAS CHAVES	14/06/2022	111911	986,00
361998	1	CADEIRA PRESIDENTE COM ENCOSTO DE CABEÇA E APOIO PA	SECRETARIA MUNICIPAL DE SAÚDE	VIGIL-NCIA EPIDEMIOLOGICA	ARACELI REZENDE FARIAS CHAVES	14/06/2022	111912	986,00
361999	1	CADEIRA PRESIDENTE COM ENCOSTO DE CABEÇA E APOIO PA	SECRETARIA MUNICIPAL DE SAÚDE	VIGIL-NCIA EPIDEMIOLOGICA	ARACELI REZENDE FARIAS CHAVES	14/06/2022	111913	986,00
362000	1	CADEIRA PRESIDENTE COM ENCOSTO DE CABEÇA E APOIO PA	SECRETARIA MUNICIPAL DE SAÚDE	VIGIL-NCIA EPIDEMIOLOGICA	ARACELI REZENDE FARIAS CHAVES	14/06/2022	111940	986,00
362001	1	CADEIRA PRESIDENTE COM ENCOSTO DE CABEÇA E APOIO PA	SECRETARIA MUNICIPAL DE SAÚDE	VIGIL-NCIA EPIDEMIOLOGICA	ARACELI REZENDE FARIAS CHAVES	14/06/2022	111941	986,00



<div>Relação Analítica do Patrimônio - Bens Inscritos (Comprados)</div> <div>De 01/01/2022 Até 31/12/2022 gerado em 31/03/2023 13:52</div>								
CÓD.	QTDE	DESCRIÇÃO	DESTINO	SUB-DESTINO	RESPONSÁVEL	DATA	NUM.BEM	VALOR
362118	1	RESERVATORIO METALICO TAÃA COLUNA SECA	SECRETARIA DE EDUCAÃ+O	SECRETARIA DE EDUCAÃAO II	LUCIMAR CARDOSO NOGUEIRA	14/06/2022	60589	28.000,00
362119	1	RESERVATORIO METALICO TAÃA COLUNA SECA	SECRETARIA DE EDUCAÃ+O	SECRETARIA DE EDUCAÃAO II	LUCIMAR CARDOSO NOGUEIRA	14/06/2022	60593	28.000,00
362120	1	RESERVATORIO METALICO TAÃA COLUNA SECA	SECRETARIA DE EDUCAÃ+O	SECRETARIA DE EDUCAÃAO II	LUCIMAR CARDOSO NOGUEIRA	14/06/2022	60519	29.673,89
362319	1	APARELHO DE PRESS+O F/VELCRO INFANTIL COM ESTETO_MA	SECRETARIA MUNICIPAL DE SAÚDE	ALMOXARIFADO CENTRAL/SMS	CRISTINO LUCIO DE OLIVEIRA	14/06/2022	101488	73,27
362320	1	APARELHO DE PRESS+O F/VELCRO INFANTIL COM ESTETO_MA	SECRETARIA MUNICIPAL DE SAÚDE	ALMOXARIFADO CENTRAL/SMS	CRISTINO LUCIO DE OLIVEIRA	14/06/2022	101489	73,27
362321	1	APARELHO DE PRESS+O F/VELCRO INFANTIL COM ESTETO_MA	SECRETARIA MUNICIPAL DE SAÚDE	ALMOXARIFADO CENTRAL/SMS	CRISTINO LUCIO DE OLIVEIRA	14/06/2022	101490	73,27
362322	1	APARELHO DE PRESS+O F/VELCRO INFANTIL COM ESTETO_MA	SECRETARIA MUNICIPAL DE SAÚDE	ALMOXARIFADO CENTRAL/SMS	CRISTINO LUCIO DE OLIVEIRA	14/06/2022	101491	73,27
362323	1	APARELHO DE PRESS+O F/VELCRO INFANTIL COM ESTETO_MA	SECRETARIA MUNICIPAL DE SAÚDE	ALMOXARIFADO CENTRAL/SMS	CRISTINO LUCIO DE OLIVEIRA	14/06/2022	101492	73,27
362324	1	APARELHO DE PRESS+O F/VELCRO INFANTIL COM ESTETO_MA	SECRETARIA MUNICIPAL DE SAÚDE	ALMOXARIFADO CENTRAL/SMS	CRISTINO LUCIO DE OLIVEIRA	14/06/2022	101493	73,27
362326	1	OX-METRO DE PULSO MOD OLED_DEDO_MARCA GTECH	SECRETARIA MUNICIPAL DE SAÚDE	ALMOXARIFADO CENTRAL/SMS	CRISTINO LUCIO DE OLIVEIRA	14/06/2022	101475	96,46
362327	1	OX-METRO DE PULSO MOD OLED_DEDO_MARCA GTECH	SECRETARIA MUNICIPAL DE SAÚDE	ALMOXARIFADO CENTRAL/SMS	CRISTINO LUCIO DE OLIVEIRA	14/06/2022	101476	96,46
362328	1	OX-METRO DE PULSO MOD OLED_DEDO_MARCA GTECH	SECRETARIA MUNICIPAL DE SAÚDE	ALMOXARIFADO CENTRAL/SMS	CRISTINO LUCIO DE OLIVEIRA	14/06/2022	101477	96,46
362329	1	OX-METRO DE PULSO MOD OLED_DEDO_MARCA GTECH	SECRETARIA MUNICIPAL DE SAÚDE	ALMOXARIFADO CENTRAL/SMS	CRISTINO LUCIO DE OLIVEIRA	14/06/2022	101478	96,46
362330	1	OX-METRO DE PULSO MOD OLED_DEDO_MARCA GTECH	SECRETARIA MUNICIPAL DE SAÚDE	ALMOXARIFADO CENTRAL/SMS	CRISTINO LUCIO DE OLIVEIRA	14/06/2022	101479	96,46
362331	1	OX-METRO DE PULSO MOD OLED_DEDO_MARCA GTECH	SECRETARIA MUNICIPAL DE SAÚDE	ALMOXARIFADO CENTRAL/SMS	CRISTINO LUCIO DE OLIVEIRA	14/06/2022	101480	96,46
362332	1	OX-METRO DE PULSO MOD OLED_DEDO_MARCA GTECH	SECRETARIA MUNICIPAL DE SAÚDE	ALMOXARIFADO CENTRAL/SMS	CRISTINO LUCIO DE OLIVEIRA	14/06/2022	101481	96,46
362333	1	OX-METRO DE PULSO MOD OLED_DEDO_MARCA GTECH	SECRETARIA MUNICIPAL DE SAÚDE	ALMOXARIFADO CENTRAL/SMS	CRISTINO LUCIO DE OLIVEIRA	14/06/2022	101482	96,46
361443	1	CADEIRA FERRO FIXO EM PLASTICO PRETO	SECRETARIA DE EDUCAÃ+O	SECRETARIA DE EDUCAÃAO II	LUCIMAR CARDOSO NOGUEIRA	15/06/2022	202042	139,00
361444	1	CADEIRA FERRO FIXO EM PLASTICO PRETO	SECRETARIA DE EDUCAÃ+O	SECRETARIA DE EDUCAÃAO II	LUCIMAR CARDOSO NOGUEIRA	15/06/2022	202043	139,00
361445	1	CADEIRA FERRO FIXO EM PLASTICO PRETO	SECRETARIA DE EDUCAÃ+O	SECRETARIA DE EDUCAÃAO II	LUCIMAR CARDOSO NOGUEIRA	15/06/2022	202044	139,00
361446	1	CADEIRA FERRO FIXO EM PLASTICO PRETO	SECRETARIA DE EDUCAÃ+O	SECRETARIA DE EDUCAÃAO II	LUCIMAR CARDOSO NOGUEIRA	15/06/2022	202045	139,00
361447	1	CADEIRA FERRO FIXO EM PLASTICO PRETO	SECRETARIA DE EDUCAÃ+O	SECRETARIA DE EDUCAÃAO II	LUCIMAR CARDOSO NOGUEIRA	15/06/2022	202046	139,00
361448	1	CADEIRA FERRO FIXO EM PLASTICO PRETO	SECRETARIA DE EDUCAÃ+O	SECRETARIA DE EDUCAÃAO II	LUCIMAR CARDOSO NOGUEIRA	15/06/2022	202047	139,00
361449	1	CADEIRA FERRO FIXO EM PLASTICO PRETO	SECRETARIA DE EDUCAÃ+O	SECRETARIA DE EDUCAÃAO II	LUCIMAR CARDOSO NOGUEIRA	15/06/2022	202048	139,00
361450	1	CADEIRA FERRO FIXO EM PLASTICO PRETO	SECRETARIA DE EDUCAÃ+O	SECRETARIA DE EDUCAÃAO II	LUCIMAR CARDOSO NOGUEIRA	15/06/2022	202049	139,00
361451	1	CADEIRA FERRO FIXO EM PLASTICO PRETO	SECRETARIA DE EDUCAÃ+O	SECRETARIA DE EDUCAÃAO II	LUCIMAR CARDOSO NOGUEIRA	15/06/2022	202050	139,00
361452	1	CADEIRA FERRO FIXO EM PLASTICO PRETO	SECRETARIA DE EDUCAÃ+O	SECRETARIA DE EDUCAÃAO II	LUCIMAR CARDOSO NOGUEIRA	15/06/2022	202051	139,00
361453	1	CADEIRA FERRO FIXO EM PLASTICO PRETO	SECRETARIA DE EDUCAÃ+O	SECRETARIA DE EDUCAÃAO II	LUCIMAR CARDOSO NOGUEIRA	15/06/2022	202052	139,00
361454	1	CADEIRA FERRO FIXO EM PLASTICO PRETO	SECRETARIA DE EDUCAÃ+O	SECRETARIA DE EDUCAÃAO II	LUCIMAR CARDOSO NOGUEIRA	15/06/2022	202053	139,00
361455	1	CADEIRA FERRO FIXO EM PLASTICO PRETO	SECRETARIA DE EDUCAÃ+O	SECRETARIA DE EDUCAÃAO II	LUCIMAR CARDOSO NOGUEIRA	15/06/2022	202054	139,00



ESTADO DE GOIÁS  
PREFEITURA MUNICIPAL DE JATAI  
RUA ITARUMA, 355 - S. SANTA MARIA

Relação Analítica do Patrimônio - Bens Inscritos (Comprados)  
De 01/01/2022 Até 31/12/2022 gerado em 31/03/2023 13:52

CÓD.	QTDE	DESCRIÇÃO	DESTINO	SUB-DESTINO	RESPONSÁVEL	DATA	NUM.BEM	VALOR
361456	1	CADEIRA FERRO FIXO EM PLASTICO PRETO	SECRETARIA DE EDUCAÃ+O	SECRETARIA DE EDUCAÃAO II	LUCIMAR CARDOSO NOGUEIRA	15/06/2022	202055	139,00
361457	1	CADEIRA FERRO FIXO EM PLASTICO PRETO	SECRETARIA DE EDUCAÃ+O	SECRETARIA DE EDUCAÃAO II	LUCIMAR CARDOSO NOGUEIRA	15/06/2022	202056	139,00
361458	1	CADEIRA FERRO FIXO EM PLASTICO PRETO	SECRETARIA DE EDUCAÃ+O	SECRETARIA DE EDUCAÃAO II	LUCIMAR CARDOSO NOGUEIRA	15/06/2022	202057	139,00
361459	1	CADEIRA FERRO FIXO EM PLASTICO PRETO	SECRETARIA DE EDUCAÃ+O	SECRETARIA DE EDUCAÃAO II	LUCIMAR CARDOSO NOGUEIRA	15/06/2022	202058	139,00
361460	1	CADEIRA FERRO FIXO EM PLASTICO PRETO	SECRETARIA DE EDUCAÃ+O	SECRETARIA DE EDUCAÃAO II	LUCIMAR CARDOSO NOGUEIRA	15/06/2022	202059	139,00
361461	1	CADEIRA FERRO FIXO EM PLASTICO PRETO	SECRETARIA DE EDUCAÃ+O	SECRETARIA DE EDUCAÃAO II	LUCIMAR CARDOSO NOGUEIRA	15/06/2022	202060	139,00
361462	1	CADEIRA FERRO FIXO EM PLASTICO PRETO	SECRETARIA DE EDUCAÃ+O	SECRETARIA DE EDUCAÃAO II	LUCIMAR CARDOSO NOGUEIRA	15/06/2022	202061	139,00
361463	1	CADEIRA FERRO FIXO EM PLASTICO PRETO	SECRETARIA DE EDUCAÃ+O	SECRETARIA DE EDUCAÃAO II	LUCIMAR CARDOSO NOGUEIRA	15/06/2022	202062	139,00
361464	1	CADEIRA FERRO FIXO EM PLASTICO PRETO	SECRETARIA DE EDUCAÃ+O	SECRETARIA DE EDUCAÃAO II	LUCIMAR CARDOSO NOGUEIRA	15/06/2022	202063	139,00
361465	1	CADEIRA FERRO FIXO EM PLASTICO PRETO	SECRETARIA DE EDUCAÃ+O	SECRETARIA DE EDUCAÃAO II	LUCIMAR CARDOSO NOGUEIRA	15/06/2022	202064	139,00
361466	1	CADEIRA FERRO FIXO EM PLASTICO PRETO	SECRETARIA DE EDUCAÃ+O	SECRETARIA DE EDUCAÃAO II	LUCIMAR CARDOSO NOGUEIRA	15/06/2022	202065	139,00
361467	1	CADEIRA FERRO FIXO EM PLASTICO PRETO	SECRETARIA DE EDUCAÃ+O	SECRETARIA DE EDUCAÃAO II	LUCIMAR CARDOSO NOGUEIRA	15/06/2022	202066	139,00
361468	1	CADEIRA FERRO FIXO EM PLASTICO PRETO	SECRETARIA DE EDUCAÃ+O	SECRETARIA DE EDUCAÃAO II	LUCIMAR CARDOSO NOGUEIRA	15/06/2022	202067	139,00
361469	1	CADEIRA FERRO FIXO EM PLASTICO PRETO	SECRETARIA DE EDUCAÃ+O	SECRETARIA DE EDUCAÃAO II	LUCIMAR CARDOSO NOGUEIRA	15/06/2022	202068	139,00
361470	1	CADEIRA FERRO FIXO EM PLASTICO PRETO	SECRETARIA DE EDUCAÃ+O	SECRETARIA DE EDUCAÃAO II	LUCIMAR CARDOSO NOGUEIRA	15/06/2022	202069	139,00
361471	1	CADEIRA FERRO FIXO EM PLASTICO PRETO	SECRETARIA DE EDUCAÃ+O	SECRETARIA DE EDUCAÃAO II	LUCIMAR CARDOSO NOGUEIRA	15/06/2022	202070	139,00
361472	1	CADEIRA FERRO FIXO EM PLASTICO PRETO	SECRETARIA DE EDUCAÃ+O	SECRETARIA DE EDUCAÃAO II	LUCIMAR CARDOSO NOGUEIRA	15/06/2022	202071	139,00
361473	1	CADEIRA FERRO FIXO EM PLASTICO PRETO	SECRETARIA DE EDUCAÃ+O	SECRETARIA DE EDUCAÃAO II	LUCIMAR CARDOSO NOGUEIRA	15/06/2022	202072	139,00
361474	1	CADEIRA FERRO FIXO EM PLASTICO PRETO	SECRETARIA DE EDUCAÃ+O	ESCOLA MUN. MARIA ZAIDEN	LUCIMAR CARDOSO NOGUEIRA	15/06/2022	202093	139,00
361475	1	CADEIRA FERRO FIXO EM PLASTICO PRETO	SECRETARIA DE EDUCAÃ+O	ESCOLA MUN. MARIA ZAIDEN	LUCIMAR CARDOSO NOGUEIRA	15/06/2022	202094	139,00
361476	1	CADEIRA FERRO FIXO EM PLASTICO PRETO	SECRETARIA DE EDUCAÃ+O	ESCOLA MUNICIPAL BOA VISTA	LUCIMAR CARDOSO NOGUEIRA	15/06/2022	91650	139,00
361477	1	CADEIRA FERRO FIXO EM PLASTICO PRETO	SECRETARIA DE EDUCAÃ+O	ESCOLA MUNICIPAL BOA VISTA	LUCIMAR CARDOSO NOGUEIRA	15/06/2022	91651	139,00
361478	1	CADEIRA FERRO FIXO EM PLASTICO PRETO	SECRETARIA DE EDUCAÃ+O	ESCOLA MUNICIPAL BOA VISTA	LUCIMAR CARDOSO NOGUEIRA	15/06/2022	91652	139,00
361479	1	CADEIRA PRESIDENTE GIRATORIA EM COURVIM PRETO	SECRETARIA DE EDUCAÃ+O	SECRETARIA DE EDUCAÃAO II	LUCIMAR CARDOSO NOGUEIRA	15/06/2022	202073	739,45
361492	1	MONITOR DELL N/S ORK34NTVB00-24R-2U6U	FUNDO MUNICIPAL DE TRANSITO	FUNDO MUNICIPAL DE TRANSITO	LUCIMAR CARDOSO NOGUEIRA	15/06/2022	91644	1.095,00
361493	1	MONITOR DELL N/S ORK34NTVB00-24R-20MU	FUNDO MUNICIPAL DE TRANSITO	FUNDO MUNICIPAL DE TRANSITO	LUCIMAR CARDOSO NOGUEIRA	15/06/2022	91645	1.095,00
361494	1	MONITOR DELL N/S ORK34NTVB00-24R-20MU	FUNDO MUNICIPAL DE TRANSITO	FUNDO MUNICIPAL DE TRANSITO	LUCIMAR CARDOSO NOGUEIRA	15/06/2022	91646	1.095,00
361495	1	MONITOR DELL N/S ORK34NTVB00-24R-20MU	FUNDO MUNICIPAL DE TRANSITO	FUNDO MUNICIPAL DE TRANSITO	LUCIMAR CARDOSO NOGUEIRA	15/06/2022	91647	1.095,00
361496	1	MONITOR DELL N/S ORK34NTVB00-24R-20MU	FUNDO MUNICIPAL DE TRANSITO	FUNDO MUNICIPAL DE TRANSITO	LUCIMAR CARDOSO NOGUEIRA	15/06/2022	91648	1.095,00
361497	1	MONITOR DELL N/S ORK34NTVB00-24R-20MU	FUNDO MUNICIPAL DE TRANSITO	FUNDO MUNICIPAL DE TRANSITO	LUCIMAR CARDOSO NOGUEIRA	15/06/2022	91649	1.095,00



ESTADO DE GOIÁS  
PREFEITURA MUNICIPAL DE JATAI  
RUA ITARUMA, 355 - S. SANTA MARIA

Relação Analítica do Patrimônio - Bens Inscritos (Comprados)  
De 01/01/2022 Até 31/12/2022 gerado em 31/03/2023 13:52

CÓD.	QTDE	DESCRIÇÃO	DESTINO	SUB-DESTINO	RESPONSÁVEL	DATA	NUM.BEM	VALOR
361498	1	MONITOR DELL N/S ORK34NTVB00-24R-20MU	FUNDO MUNICIPAL DE TRANSITO	FUNDO MUNICIPAL DE TRANSITO	LUCIMAR CARDOSO NOGUEIRA	15/06/2022	91653	1.095,00
361499	1	CPU DELL	FUNDO MUNICIPAL DE TRANSITO	FUNDO MUNICIPAL DE TRANSITO	LUCIMAR CARDOSO NOGUEIRA	15/06/2022	91654	5.280,00
361500	1	CPU DELL	FUNDO MUNICIPAL DE TRANSITO	FUNDO MUNICIPAL DE TRANSITO	LUCIMAR CARDOSO NOGUEIRA	15/06/2022	91666	5.280,00
361501	1	CPU DELL	FUNDO MUNICIPAL DE TRANSITO	FUNDO MUNICIPAL DE TRANSITO	LUCIMAR CARDOSO NOGUEIRA	15/06/2022	91665	5.280,00
361502	1	CPU DELL	FUNDO MUNICIPAL DE TRANSITO	FUNDO MUNICIPAL DE TRANSITO	LUCIMAR CARDOSO NOGUEIRA	15/06/2022	91679	5.280,00
361503	1	CPU DELL	FUNDO MUNICIPAL DE TRANSITO	FUNDO MUNICIPAL DE TRANSITO	LUCIMAR CARDOSO NOGUEIRA	15/06/2022	91680	5.280,00
361504	1	CPU DELL	FUNDO MUNICIPAL DE TRANSITO	FUNDO MUNICIPAL DE TRANSITO	LUCIMAR CARDOSO NOGUEIRA	15/06/2022	91699	5.280,00
361505	1	CPU DELL	FUNDO MUNICIPAL DE TRANSITO	FUNDO MUNICIPAL DE TRANSITO	LUCIMAR CARDOSO NOGUEIRA	15/06/2022	91664	12.950,00
361552	1	FRAGMENTADORA DE PAPEL AS890C_MARCA AURORA	SECRETARIA MUNICIPAL DE SAÚDE	UBS CONJ. RIO CLARO	MARIA DE LOURDES FARIA SANTOS PA	15/06/2022	111945	660,00
361559	1	SUPORTE PARA MONITOR OFFICE PRETO, VIDRO PRETO	SECRETARIA MUNICIPAL DE SAÚDE	DEPTO DE COMPRAS/SMS	FERNANDA CASTRO FERREIRA SILVA	15/06/2022	111946	134,00
361560	1	SUPORTE PARA MONITOR OFFICE PRETO, VIDRO PRETO	SECRETARIA MUNICIPAL DE SAÚDE	DEPTO DE COMPRAS/SMS	FERNANDA CASTRO FERREIRA SILVA	15/06/2022	111947	134,00
361561	1	SUPORTE PARA MONITOR OFFICE PRETO, VIDRO PRETO	SECRETARIA MUNICIPAL DE SAÚDE	DEPTO DE COMPRAS/SMS	FERNANDA CASTRO FERREIRA SILVA	15/06/2022	111948	134,00
361562	1	SUPORTE PARA MONITOR OFFICE PRETO, VIDRO PRETO	SECRETARIA MUNICIPAL DE SAÚDE	DEPTO DE COMPRAS/SMS	FERNANDA CASTRO FERREIRA SILVA	15/06/2022	111949	134,00
361563	1	SUPORTE PARA MONITOR OFFICE PRETO, VIDRO PRETO	SECRETARIA MUNICIPAL DE SAÚDE	DEPTO ADMINISTRATIVO/SMS	ADRIANA BATISTA GONÇALVES GOMES	15/06/2022	111950	134,00
361564	1	SUPORTE PARA MONITOR OFFICE PRETO, VIDRO PRETO	SECRETARIA MUNICIPAL DE SAÚDE	DEPTO ADMINISTRATIVO/SMS	ADRIANA BATISTA GONÇALVES GOMES	15/06/2022	111951	134,00
361565	1	SUPORTE PARA MONITOR OFFICE PRETO, VIDRO PRETO	SECRETARIA MUNICIPAL DE SAÚDE	DEPTO DE SUPRIMENTOS/SMS	MARIANA PRADO DE MORAIS	15/06/2022	111952	134,00
361566	1	SUPORTE PARA MONITOR OFFICE PRETO, VIDRO PRETO	SECRETARIA MUNICIPAL DE SAÚDE	DEPTO DE CONTABILIDADE/SMS	JOAQUIM JORDINO DA COSTA	15/06/2022	111953	134,00
361567	1	SUPORTE PARA MONITOR OFFICE PRETO, VIDRO PRETO	SECRETARIA MUNICIPAL DE SAÚDE	DEPTO DE PATRIMÔNIO/SMS	WELCIA DA SILVA TEIXEIRA	15/06/2022	111954	134,00
361568	1	SUPORTE PARA MONITOR OFFICE PRETO, VIDRO PRETO	SECRETARIA MUNICIPAL DE SAÚDE	DEPTO DE PATRIMÔNIO/SMS	WELCIA DA SILVA TEIXEIRA	15/06/2022	111955	134,00
361569	1	SUPORTE PARA MONITOR OFFICE PRETO, VIDRO PRETO	SECRETARIA MUNICIPAL DE SAÚDE	DEPTO DE PATRIMÔNIO/SMS	WELCIA DA SILVA TEIXEIRA	15/06/2022	111956	134,00
361570	1	SUPORTE PARA MONITOR OFFICE PRETO, VIDRO PRETO	SECRETARIA MUNICIPAL DE SAÚDE	DEPTO DE PATRIMÔNIO/SMS	WELCIA DA SILVA TEIXEIRA	15/06/2022	111957	134,00
362282	1	APARELHO DE PRESS+O ADULTO COM ESTETO VELCRO NYLO	SECRETARIA MUNICIPAL DE SAÚDE	UPA	MONIQUE PEREIRA DA COSTA	15/06/2022	101484	73,27
362283	1	APARELHO DE PRESS+O INFANTIL SEM ESTETO VELCRO NYLO	SECRETARIA MUNICIPAL DE SAÚDE	UPA	MONIQUE PEREIRA DA COSTA	15/06/2022	101485	56,68
362284	1	APARELHO DE PRESS+O INFANTIL SEM ESTETO VELCRO NYLO	SECRETARIA MUNICIPAL DE SAÚDE	UPA	MONIQUE PEREIRA DA COSTA	15/06/2022	101486	56,68
362285	1	APARELHO DE PRESS+O INFANTIL SEM ESTETO VELCRO NYLO	SECRETARIA MUNICIPAL DE SAÚDE	UPA	MONIQUE PEREIRA DA COSTA	15/06/2022	101487	56,68
362398	1	MESA REDONDA COM ESTRUTURA METALICA MDF 2,17 X 2,17	CAMARA MUNICIPAL	CÂMARA MUNICIPAL	CAMARA MUNICIPAL DE JATAI	15/06/2022	2471	5.050,00
362399	1	MESA QUADRADA EM MDF 1,70 X 2 METROS ESPESSURA DE 4	CAMARA MUNICIPAL	CÂMARA MUNICIPAL	CAMARA MUNICIPAL DE JATAI	15/06/2022	2472	3.300,00
361556	1	APARELHO DE TV SMART TV LED 32 POL. N/S 2091593396T398H	FUNDO MUNICIPAL DE TRANSITO	FUNDO MUNICIPAL DE TRANSITO	LUCIMAR CARDOSO NOGUEIRA	20/06/2022	91655	1.445,00
361757	1	CPU LENOVO V50S_COMPUTADOR	SECRETARIA MUNICIPAL DE SAÚDE	DEPTO DE PROTOCOLO/SMS	ADRIANA BATISTA GONÇALVES GOMES	20/06/2022	112098	4.920,00
361758	1	CPU LENOVO V50S_COMPUTADOR	SECRETARIA MUNICIPAL DE SAÚDE	DEPTO DE PATRIMÔNIO/SMS	WELCIA DA SILVA TEIXEIRA	20/06/2022	112099	4.920,00

<div>Relação Analítica do Patrimônio - Bens Inscritos (Comprados)</div> <div>De 01/01/2022 Até 31/12/2022 gerado em 31/03/2023 13:52</div>								
CÓD.	QTDE	DESCRIÇÃO	DESTINO	SUB-DESTINO	RESPONSÁVEL	DATA	NUM.BEM	VALOR
361759	1	CPU LENOVO V50S_COMPUTADOR	SECRETARIA MUNICIPAL DE SAÚDE	DEPTO DE OUVIDORIA/SMS	HELENA APARECIDA DE JESUS LEITE	20/06/2022	112100	4.920,00
361760	1	CPU LENOVO V50S_COMPUTADOR	SECRETARIA MUNICIPAL DE SAÚDE	DEPTO DE CONTABILIDADE/SMS	JOAQUIM JORDINO DA COSTA	20/06/2022	112101	4.920,00
361771	1	CPU LENOVO V50S_COMPUTADOR	SECRETARIA MUNICIPAL DE SAÚDE	UPA	MONIQUE PEREIRA DA COSTA	20/06/2022	112035	4.920,00
362155	1	COMPUTADOR LENOVO V50S_CPU	SECRETARIA MUNICIPAL DE SAÚDE	DEPTO ADMINISTRATIVO/SMS	ADRIANA BATISTA GONÇALVES GOMES	20/06/2022	112107	4.920,00
362291	1	ESFIGMO NYLON VELCRO SEM ESTETO COM MANGUITO NEON	SECRETARIA MUNICIPAL DE SAÚDE	UPA	MONIQUE PEREIRA DA COSTA	20/06/2022	101499	59,99
362292	1	ESFIGMO NYLON VELCRO SEM ESTETO COM MANGUITO NEON	SECRETARIA MUNICIPAL DE SAÚDE	UPA	MONIQUE PEREIRA DA COSTA	20/06/2022	101500	59,99
362293	1	ESFIGMO NYLON VELCRO SEM ESTETO COM MANGUITO NEON	SECRETARIA MUNICIPAL DE SAÚDE	UPA	MONIQUE PEREIRA DA COSTA	20/06/2022	101501	59,99
362325	1	APARELHO DE PRESS-O ESFIG NYLON+ESTETO+MANG VELCR	SECRETARIA MUNICIPAL DE SAÚDE	ALMOXARIFADO CENTRAL/SMS	CRISTINO LUCIO DE OLIVEIRA	20/06/2022	101483	85,25
361773	1	CADEIRA UNIVERSIT-RIA MONTADA COM PRANCHETA ESCANO	SECRETARIA MUNICIPAL DE SAÚDE	UBS CONJ. RIO CLARO	MARIA DE LOURDES FARIA SANTOS PAI	21/06/2022	111985	220,00
361774	1	CADEIRA UNIVERSIT-RIA MONTADA COM PRANCHETA ESCANO	SECRETARIA MUNICIPAL DE SAÚDE	UBS CONJ. RIO CLARO	MARIA DE LOURDES FARIA SANTOS PAI	21/06/2022	111986	220,00
361775	1	CADEIRA UNIVERSIT-RIA MONTADA COM PRANCHETA ESCANO	SECRETARIA MUNICIPAL DE SAÚDE	UBS CONJ. RIO CLARO	MARIA DE LOURDES FARIA SANTOS PAI	21/06/2022	111987	220,00
361776	1	CADEIRA UNIVERSIT-RIA MONTADA COM PRANCHETA ESCANO	SECRETARIA MUNICIPAL DE SAÚDE	UBS CONJ. RIO CLARO	MARIA DE LOURDES FARIA SANTOS PAI	21/06/2022	111988	220,00
361777	1	CADEIRA UNIVERSIT-RIA MONTADA COM PRANCHETA ESCANO	SECRETARIA MUNICIPAL DE SAÚDE	UBS CONJ. RIO CLARO	MARIA DE LOURDES FARIA SANTOS PAI	21/06/2022	111989	220,00
361778	1	CADEIRA UNIVERSIT-RIA MONTADA COM PRANCHETA ESCANO	SECRETARIA MUNICIPAL DE SAÚDE	UBS CONJ. RIO CLARO	MARIA DE LOURDES FARIA SANTOS PAI	21/06/2022	111990	220,00
361779	1	CADEIRA UNIVERSIT-RIA MONTADA COM PRANCHETA ESCANO	SECRETARIA MUNICIPAL DE SAÚDE	UBS CONJ. RIO CLARO	MARIA DE LOURDES FARIA SANTOS PAI	21/06/2022	111991	220,00
361780	1	CADEIRA UNIVERSIT-RIA MONTADA COM PRANCHETA ESCANO	SECRETARIA MUNICIPAL DE SAÚDE	UBS CONJ. RIO CLARO	MARIA DE LOURDES FARIA SANTOS PAI	21/06/2022	111992	220,00
361781	1	CADEIRA UNIVERSIT-RIA MONTADA COM PRANCHETA ESCANO	SECRETARIA MUNICIPAL DE SAÚDE	UBS CONJ. RIO CLARO	MARIA DE LOURDES FARIA SANTOS PAI	21/06/2022	111993	220,00
361782	1	CADEIRA UNIVERSIT-RIA MONTADA COM PRANCHETA ESCANO	SECRETARIA MUNICIPAL DE SAÚDE	UBS CONJ. RIO CLARO	MARIA DE LOURDES FARIA SANTOS PAI	21/06/2022	111994	220,00
361783	1	CADEIRA UNIVERSIT-RIA MONTADA COM PRANCHETA ESCANO	SECRETARIA MUNICIPAL DE SAÚDE	UBS CONJ. RIO CLARO	MARIA DE LOURDES FARIA SANTOS PAI	21/06/2022	111995	220,00
361784	1	CADEIRA UNIVERSIT-RIA MONTADA COM PRANCHETA ESCANO	SECRETARIA MUNICIPAL DE SAÚDE	UBS CONJ. RIO CLARO	MARIA DE LOURDES FARIA SANTOS PAI	21/06/2022	111996	220,00
361785	1	CADEIRA UNIVERSIT-RIA MONTADA COM PRANCHETA ESCANO	SECRETARIA MUNICIPAL DE SAÚDE	UBS CONJ. RIO CLARO	MARIA DE LOURDES FARIA SANTOS PAI	21/06/2022	111997	220,00
361786	1	CADEIRA UNIVERSIT-RIA MONTADA COM PRANCHETA ESCANO	SECRETARIA MUNICIPAL DE SAÚDE	UBS CONJ. RIO CLARO	MARIA DE LOURDES FARIA SANTOS PAI	21/06/2022	111998	220,00
361787	1	CADEIRA UNIVERSIT-RIA MONTADA COM PRANCHETA ESCANO	SECRETARIA MUNICIPAL DE SAÚDE	UBS CONJ. RIO CLARO	MARIA DE LOURDES FARIA SANTOS PAI	21/06/2022	111999	220,00
361788	1	CADEIRA UNIVERSIT-RIA MONTADA COM PRANCHETA ESCANO	SECRETARIA MUNICIPAL DE SAÚDE	UBS CONJ. RIO CLARO	MARIA DE LOURDES FARIA SANTOS PAI	21/06/2022	112000	220,00
361789	1	CADEIRA UNIVERSIT-RIA MONTADA COM PRANCHETA ESCANO	SECRETARIA MUNICIPAL DE SAÚDE	UBS CONJ. RIO CLARO	MARIA DE LOURDES FARIA SANTOS PAI	21/06/2022	112001	220,00
361790	1	CADEIRA UNIVERSIT-RIA MONTADA COM PRANCHETA ESCANO	SECRETARIA MUNICIPAL DE SAÚDE	UBS CONJ. RIO CLARO	MARIA DE LOURDES FARIA SANTOS PAI	21/06/2022	112002	220,00
361791	1	CADEIRA UNIVERSIT-RIA MONTADA COM PRANCHETA ESCANO	SECRETARIA MUNICIPAL DE SAÚDE	UBS CONJ. RIO CLARO	MARIA DE LOURDES FARIA SANTOS PAI	21/06/2022	112003	220,00
361792	1	CADEIRA UNIVERSIT-RIA MONTADA COM PRANCHETA ESCANO	SECRETARIA MUNICIPAL DE SAÚDE	UBS CONJ. RIO CLARO	MARIA DE LOURDES FARIA SANTOS PAI	21/06/2022	112004	220,00
361793	1	CADEIRA UNIVERSIT-RIA MONTADA COM PRANCHETA ESCANO	SECRETARIA MUNICIPAL DE SAÚDE	UBS NAVESL-NDIA - DR PL-NIO SOARES DE CAMA	WHEULLA MACEDO SILVA RAMOS	21/06/2022	112005	220,00
361794	1	CADEIRA UNIVERSIT-RIA MONTADA COM PRANCHETA ESCANO	SECRETARIA MUNICIPAL DE SAÚDE	UBS NAVESL-NDIA - DR PL-NIO SOARES DE CAMA	WHEULLA MACEDO SILVA RAMOS	21/06/2022	112006	220,00

<div>Relação Analítica do Patrimônio - Bens Inscritos (Comprados)</div> <div>De 01/01/2022 Até 31/12/2022 gerado em 31/03/2023 13:52</div>								
CÓD.	QTDE	DESCRIÇÃO	DESTINO	SUB-DESTINO	RESPONSÁVEL	DATA	NUM.BEM	VALOR
361795	1	CADEIRA UNIVERSIT-RIA MONTADA COM PRANCHETA ESCANO	SECRETARIA MUNICIPAL DE SAÚDE	UBS NAVESL-NDIA - DR PL-NIO SOARES DE CAMA	WHEULLA MACEDO SILVA RAMOS	21/06/2022	112007	220,00
361796	1	CADEIRA UNIVERSIT-RIA MONTADA COM PRANCHETA ESCANO	SECRETARIA MUNICIPAL DE SAÚDE	UBS NAVESL-NDIA - DR PL-NIO SOARES DE CAMA	WHEULLA MACEDO SILVA RAMOS	21/06/2022	112008	220,00
361797	1	CADEIRA UNIVERSIT-RIA MONTADA COM PRANCHETA ESCANO	SECRETARIA MUNICIPAL DE SAÚDE	UBS NAVESL-NDIA - DR PL-NIO SOARES DE CAMA	WHEULLA MACEDO SILVA RAMOS	21/06/2022	112009	220,00
361798	1	CADEIRA UNIVERSIT-RIA MONTADA COM PRANCHETA ESCANO	SECRETARIA MUNICIPAL DE SAÚDE	UBS NAVESL-NDIA - DR PL-NIO SOARES DE CAMA	WHEULLA MACEDO SILVA RAMOS	21/06/2022	112010	220,00
361799	1	CADEIRA UNIVERSIT-RIA MONTADA COM PRANCHETA ESCANO	SECRETARIA MUNICIPAL DE SAÚDE	UBS NAVESL-NDIA - DR PL-NIO SOARES DE CAMA	WHEULLA MACEDO SILVA RAMOS	21/06/2022	112011	220,00
361800	1	CADEIRA UNIVERSIT-RIA MONTADA COM PRANCHETA ESCANO	SECRETARIA MUNICIPAL DE SAÚDE	UBS NAVESL-NDIA - DR PL-NIO SOARES DE CAMA	WHEULLA MACEDO SILVA RAMOS	21/06/2022	112012	220,00
361801	1	CADEIRA UNIVERSIT-RIA MONTADA COM PRANCHETA ESCANO	SECRETARIA MUNICIPAL DE SAÚDE	UBS NAVESL-NDIA - DR PL-NIO SOARES DE CAMA	WHEULLA MACEDO SILVA RAMOS	21/06/2022	112013	220,00
361802	1	CADEIRA UNIVERSIT-RIA MONTADA COM PRANCHETA ESCANO	SECRETARIA MUNICIPAL DE SAÚDE	UBS NAVESL-NDIA - DR PL-NIO SOARES DE CAMA	WHEULLA MACEDO SILVA RAMOS	21/06/2022	112014	220,00
361803	1	CADEIRA UNIVERSIT-RIA MONTADA COM PRANCHETA ESCANO	SECRETARIA MUNICIPAL DE SAÚDE	UBS NAVESL-NDIA - DR PL-NIO SOARES DE CAMA	WHEULLA MACEDO SILVA RAMOS	21/06/2022	112015	220,00
361804	1	CADEIRA UNIVERSIT-RIA MONTADA COM PRANCHETA ESCANO	SECRETARIA MUNICIPAL DE SAÚDE	UBS NAVESL-NDIA - DR PL-NIO SOARES DE CAMA	WHEULLA MACEDO SILVA RAMOS	21/06/2022	112016	220,00
361805	1	CADEIRA UNIVERSIT-RIA MONTADA COM PRANCHETA ESCANO	SECRETARIA MUNICIPAL DE SAÚDE	UBS VILA OLAVO - DR GILBERTO IN-CIO CARDOSO	VANESSA FERNANDES CARVALHO	21/06/2022	112017	220,00
361806	1	CADEIRA UNIVERSIT-RIA MONTADA COM PRANCHETA ESCANO	SECRETARIA MUNICIPAL DE SAÚDE	UBS VILA OLAVO - DR GILBERTO IN-CIO CARDOSO	VANESSA FERNANDES CARVALHO	21/06/2022	112018	220,00
361807	1	CADEIRA UNIVERSIT-RIA MONTADA COM PRANCHETA ESCANO	SECRETARIA MUNICIPAL DE SAÚDE	UBS VILA OLAVO - DR GILBERTO IN-CIO CARDOSO	VANESSA FERNANDES CARVALHO	21/06/2022	112019	220,00
361808	1	CADEIRA UNIVERSIT-RIA MONTADA COM PRANCHETA ESCANO	SECRETARIA MUNICIPAL DE SAÚDE	UBS VILA OLAVO - DR GILBERTO IN-CIO CARDOSO	VANESSA FERNANDES CARVALHO	21/06/2022	112020	220,00
361809	1	CADEIRA UNIVERSIT-RIA MONTADA COM PRANCHETA ESCANO	SECRETARIA MUNICIPAL DE SAÚDE	UBS VILA OLAVO - DR GILBERTO IN-CIO CARDOSO	VANESSA FERNANDES CARVALHO	21/06/2022	112021	220,00
361810	1	CADEIRA UNIVERSIT-RIA MONTADA COM PRANCHETA ESCANO	SECRETARIA MUNICIPAL DE SAÚDE	UBS VILA OLAVO - DR GILBERTO IN-CIO CARDOSO	VANESSA FERNANDES CARVALHO	21/06/2022	112022	220,00
361811	1	CADEIRA UNIVERSIT-RIA MONTADA COM PRANCHETA ESCANO	SECRETARIA MUNICIPAL DE SAÚDE	UBS VILA OLAVO - DR GILBERTO IN-CIO CARDOSO	VANESSA FERNANDES CARVALHO	21/06/2022	112023	220,00
361812	1	CADEIRA UNIVERSIT-RIA MONTADA COM PRANCHETA ESCANO	SECRETARIA MUNICIPAL DE SAÚDE	UBS VILA OLAVO - DR GILBERTO IN-CIO CARDOSO	VANESSA FERNANDES CARVALHO	21/06/2022	112024	220,00
361813	1	CADEIRA UNIVERSIT-RIA MONTADA COM PRANCHETA ESCANO	SECRETARIA MUNICIPAL DE SAÚDE	UBS VILA OLAVO - DR GILBERTO IN-CIO CARDOSO	VANESSA FERNANDES CARVALHO	21/06/2022	112025	220,00
361814	1	CADEIRA UNIVERSIT-RIA MONTADA COM PRANCHETA ESCANO	SECRETARIA MUNICIPAL DE SAÚDE	UBS VILA OLAVO - DR GILBERTO IN-CIO CARDOSO	VANESSA FERNANDES CARVALHO	21/06/2022	112026	220,00
361815	1	CADEIRA UNIVERSIT-RIA MONTADA COM PRANCHETA ESCANO	SECRETARIA MUNICIPAL DE SAÚDE	UBS VILA OLAVO - DR GILBERTO IN-CIO CARDOSO	VANESSA FERNANDES CARVALHO	21/06/2022	112027	220,00
361816	1	CADEIRA UNIVERSIT-RIA MONTADA COM PRANCHETA ESCANO	SECRETARIA MUNICIPAL DE SAÚDE	UBS VILA OLAVO - DR GILBERTO IN-CIO CARDOSO	VANESSA FERNANDES CARVALHO	21/06/2022	112028	220,00
361817	1	CADEIRA UNIVERSIT-RIA MONTADA COM PRANCHETA ESCANO	SECRETARIA MUNICIPAL DE SAÚDE	UBS VILA OLAVO - DR GILBERTO IN-CIO CARDOSO	VANESSA FERNANDES CARVALHO	21/06/2022	112029	220,00
361818	1	CADEIRA UNIVERSIT-RIA MONTADA COM PRANCHETA ESCANO	SECRETARIA MUNICIPAL DE SAÚDE	UBS VILA OLAVO - DR GILBERTO IN-CIO CARDOSO	VANESSA FERNANDES CARVALHO	21/06/2022	112030	220,00
361819	1	CADEIRA UNIVERSIT-RIA MONTADA COM PRANCHETA ESCANO	SECRETARIA MUNICIPAL DE SAÚDE	UBS VILA OLAVO - DR GILBERTO IN-CIO CARDOSO	VANESSA FERNANDES CARVALHO	21/06/2022	112031	220,00
361820	1	CADEIRA UNIVERSIT-RIA MONTADA COM PRANCHETA ESCANO	SECRETARIA MUNICIPAL DE SAÚDE	UBS VILA OLAVO - DR GILBERTO IN-CIO CARDOSO	VANESSA FERNANDES CARVALHO	21/06/2022	112032	220,00
361821	1	CADEIRA UNIVERSIT-RIA MONTADA COM PRANCHETA ESCANO	SECRETARIA MUNICIPAL DE SAÚDE	UBS VILA OLAVO - DR GILBERTO IN-CIO CARDOSO	VANESSA FERNANDES CARVALHO	21/06/2022	112033	220,00
361822	1	CADEIRA UNIVERSIT-RIA MONTADA COM PRANCHETA ESCANO	SECRETARIA MUNICIPAL DE SAÚDE	UBS VILA OLAVO - DR GILBERTO IN-CIO CARDOSO	VANESSA FERNANDES CARVALHO	21/06/2022	112034	220,00
361823	1	CADEIRA UNIVERSIT-RIA MONTADA COM PRANCHETA ESCANO	SECRETARIA MUNICIPAL DE SAÚDE	UBS VILA SOFIA - DR JOS+ IN-CIO CARDOSO	BRUNA FERNANDES SILVA	21/06/2022	112036	220,00
361824	1	CADEIRA UNIVERSIT-RIA MONTADA COM PRANCHETA ESCANO	SECRETARIA MUNICIPAL DE SAÚDE	UBS VILA SOFIA - DR JOS+ IN-CIO CARDOSO	BRUNA FERNANDES SILVA	21/06/2022	112037	220,00



<div>Relação Analítica do Patrimônio - Bens Inscritos (Comprados)</div> <div>De 01/01/2022 Até 31/12/2022 gerado em 31/03/2023 13:52</div>								
CÓD.	QTDE	DESCRIÇÃO	DESTINO	SUB-DESTINO	RESPONSÁVEL	DATA	NUM.BEM	VALOR
361825	1	CADEIRA UNIVERSIT-RIA MONTADA COM PRANCHETA ESCANO	SECRETARIA MUNICIPAL DE SAÚDE	UBS VILA SOFIA - DR JOS+ IN-CIO CARDOSO	BRUNA FERNANDES SILVA	21/06/2022	112038	220,00
361826	1	CADEIRA UNIVERSIT-RIA MONTADA COM PRANCHETA ESCANO	SECRETARIA MUNICIPAL DE SAÚDE	UBS VILA SOFIA - DR JOS+ IN-CIO CARDOSO	BRUNA FERNANDES SILVA	21/06/2022	112039	220,00
361827	1	CADEIRA UNIVERSIT-RIA MONTADA COM PRANCHETA ESCANO	SECRETARIA MUNICIPAL DE SAÚDE	UBS VILA SOFIA - DR JOS+ IN-CIO CARDOSO	BRUNA FERNANDES SILVA	21/06/2022	112040	220,00
361828	1	CADEIRA UNIVERSIT-RIA MONTADA COM PRANCHETA ESCANO	SECRETARIA MUNICIPAL DE SAÚDE	UBS VILA SOFIA - DR JOS+ IN-CIO CARDOSO	BRUNA FERNANDES SILVA	21/06/2022	112041	220,00
361829	1	CADEIRA UNIVERSIT-RIA MONTADA COM PRANCHETA ESCANO	SECRETARIA MUNICIPAL DE SAÚDE	UBS VILA SOFIA - DR JOS+ IN-CIO CARDOSO	BRUNA FERNANDES SILVA	21/06/2022	112042	220,00
361830	1	CADEIRA UNIVERSIT-RIA MONTADA COM PRANCHETA ESCANO	SECRETARIA MUNICIPAL DE SAÚDE	UBS VILA SOFIA - DR JOS+ IN-CIO CARDOSO	BRUNA FERNANDES SILVA	21/06/2022	112043	220,00
361831	1	CADEIRA UNIVERSIT-RIA MONTADA COM PRANCHETA ESCANO	SECRETARIA MUNICIPAL DE SAÚDE	UBS VILA SOFIA - DR JOS+ IN-CIO CARDOSO	BRUNA FERNANDES SILVA	21/06/2022	112044	220,00
361832	1	CADEIRA UNIVERSIT-RIA MONTADA COM PRANCHETA ESCANO	SECRETARIA MUNICIPAL DE SAÚDE	UBS VILA SOFIA - DR JOS+ IN-CIO CARDOSO	BRUNA FERNANDES SILVA	21/06/2022	112045	220,00
361833	1	CADEIRA UNIVERSIT-RIA MONTADA COM PRANCHETA ESCANO	SECRETARIA MUNICIPAL DE SAÚDE	UBS VILA SOFIA - DR JOS+ IN-CIO CARDOSO	BRUNA FERNANDES SILVA	21/06/2022	112046	220,00
361834	1	CADEIRA UNIVERSIT-RIA MONTADA COM PRANCHETA ESCANO	SECRETARIA MUNICIPAL DE SAÚDE	UBS VILA SOFIA - DR JOS+ IN-CIO CARDOSO	BRUNA FERNANDES SILVA	21/06/2022	112047	220,00
361835	1	CADEIRA UNIVERSIT-RIA MONTADA COM PRANCHETA ESCANO	SECRETARIA MUNICIPAL DE SAÚDE	UBS VILA SOFIA - DR JOS+ IN-CIO CARDOSO	BRUNA FERNANDES SILVA	21/06/2022	112048	220,00
361836	1	CADEIRA UNIVERSIT-RIA MONTADA COM PRANCHETA ESCANO	SECRETARIA MUNICIPAL DE SAÚDE	UBS VILA SOFIA - DR JOS+ IN-CIO CARDOSO	BRUNA FERNANDES SILVA	21/06/2022	112049	220,00
361837	1	CADEIRA UNIVERSIT-RIA MONTADA COM PRANCHETA ESCANO	SECRETARIA MUNICIPAL DE SAÚDE	UBS VILA SOFIA - DR JOS+ IN-CIO CARDOSO	BRUNA FERNANDES SILVA	21/06/2022	112050	220,00
361838	1	CADEIRA UNIVERSIT-RIA MONTADA COM PRANCHETA ESCANO	SECRETARIA MUNICIPAL DE SAÚDE	UBS VILA SOFIA - DR JOS+ IN-CIO CARDOSO	BRUNA FERNANDES SILVA	21/06/2022	112051	220,00
361839	1	CADEIRA UNIVERSIT-RIA MONTADA COM PRANCHETA ESCANO	SECRETARIA MUNICIPAL DE SAÚDE	UBS VILA SOFIA - DR JOS+ IN-CIO CARDOSO	BRUNA FERNANDES SILVA	21/06/2022	112052	220,00
361840	1	CADEIRA UNIVERSIT-RIA MONTADA COM PRANCHETA ESCANO	SECRETARIA MUNICIPAL DE SAÚDE	UBS VILA SOFIA - DR JOS+ IN-CIO CARDOSO	BRUNA FERNANDES SILVA	21/06/2022	112053	220,00
361841	1	CADEIRA UNIVERSIT-RIA MONTADA COM PRANCHETA ESCANO	SECRETARIA MUNICIPAL DE SAÚDE	UBS VILA SOFIA - DR JOS+ IN-CIO CARDOSO	BRUNA FERNANDES SILVA	21/06/2022	112054	220,00
361842	1	CADEIRA UNIVERSIT-RIA MONTADA COM PRANCHETA ESCANO	SECRETARIA MUNICIPAL DE SAÚDE	UBS VILA SOFIA - DR JOS+ IN-CIO CARDOSO	BRUNA FERNANDES SILVA	21/06/2022	112055	220,00
361843	1	CADEIRA UNIVERSIT-RIA MONTADA COM PRANCHETA ESCANO	SECRETARIA MUNICIPAL DE SAÚDE	UBS VILA BRASILIA	IDELMA VIANA RODRIGUES	21/06/2022	112056	220,00
361844	1	CADEIRA UNIVERSIT-RIA MONTADA COM PRANCHETA ESCANO	SECRETARIA MUNICIPAL DE SAÚDE	UBS VILA BRASILIA	IDELMA VIANA RODRIGUES	21/06/2022	112057	220,00
361845	1	CADEIRA UNIVERSIT-RIA MONTADA COM PRANCHETA ESCANO	SECRETARIA MUNICIPAL DE SAÚDE	UBS VILA BRASILIA	IDELMA VIANA RODRIGUES	21/06/2022	112058	220,00
361846	1	CADEIRA UNIVERSIT-RIA MONTADA COM PRANCHETA ESCANO	SECRETARIA MUNICIPAL DE SAÚDE	UBS VILA BRASILIA	IDELMA VIANA RODRIGUES	21/06/2022	112059	220,00
361847	1	CADEIRA UNIVERSIT-RIA MONTADA COM PRANCHETA ESCANO	SECRETARIA MUNICIPAL DE SAÚDE	UBS VILA BRASILIA	IDELMA VIANA RODRIGUES	21/06/2022	112060	220,00
361848	1	CADEIRA UNIVERSIT-RIA MONTADA COM PRANCHETA ESCANO	SECRETARIA MUNICIPAL DE SAÚDE	UBS VILA BRASILIA	IDELMA VIANA RODRIGUES	21/06/2022	112061	220,00
361849	1	CADEIRA UNIVERSIT-RIA MONTADA COM PRANCHETA ESCANO	SECRETARIA MUNICIPAL DE SAÚDE	UBS VILA BRASILIA	IDELMA VIANA RODRIGUES	21/06/2022	112062	220,00
361850	1	CADEIRA UNIVERSIT-RIA MONTADA COM PRANCHETA ESCANO	SECRETARIA MUNICIPAL DE SAÚDE	UBS VILA BRASILIA	IDELMA VIANA RODRIGUES	21/06/2022	112063	220,00
361851	1	CADEIRA UNIVERSIT-RIA MONTADA COM PRANCHETA ESCANO	SECRETARIA MUNICIPAL DE SAÚDE	UBS VILA BRASILIA	IDELMA VIANA RODRIGUES	21/06/2022	112064	220,00
361852	1	CADEIRA UNIVERSIT-RIA MONTADA COM PRANCHETA ESCANO	SECRETARIA MUNICIPAL DE SAÚDE	UBS COLM+IA PARK	LETICIA SOUZA NEVES GOMES	21/06/2022	112065	220,00
361853	1	CADEIRA UNIVERSIT-RIA MONTADA COM PRANCHETA ESCANO	SECRETARIA MUNICIPAL DE SAÚDE	UBS COLM+IA PARK	LETICIA SOUZA NEVES GOMES	21/06/2022	112066	220,00
361854	1	CADEIRA UNIVERSIT-RIA MONTADA COM PRANCHETA ESCANO	SECRETARIA MUNICIPAL DE SAÚDE	UBS COLM+IA PARK	LETICIA SOUZA NEVES GOMES	21/06/2022	112067	220,00



<div>Relação Analítica do Patrimônio - Bens Inscritos (Comprados)</div> <div>De 01/01/2022 Até 31/12/2022 gerado em 31/03/2023 13:52</div>								
CÓD.	QTDE	DESCRIÇÃO	DESTINO	SUB-DESTINO	RESPONSÁVEL	DATA	NUM.BEM	VALOR
361855	1	CADEIRA UNIVERSIT-RIA MONTADA COM PRANCHETA ESCANO	SECRETARIA MUNICIPAL DE SAÚDE	UBS COLM+IA PARK	LETICIA SOUZA NEVES GOMES	21/06/2022	112068	220,00
361856	1	CADEIRA UNIVERSIT-RIA MONTADA COM PRANCHETA ESCANO	SECRETARIA MUNICIPAL DE SAÚDE	UBS COLM+IA PARK	LETICIA SOUZA NEVES GOMES	21/06/2022	112069	220,00
361857	1	CADEIRA UNIVERSIT-RIA MONTADA COM PRANCHETA ESCANO	SECRETARIA MUNICIPAL DE SAÚDE	UBS COLM+IA PARK	LETICIA SOUZA NEVES GOMES	21/06/2022	112070	220,00
361858	1	CADEIRA UNIVERSIT-RIA MONTADA COM PRANCHETA ESCANO	SECRETARIA MUNICIPAL DE SAÚDE	UBS COLM+IA PARK	LETICIA SOUZA NEVES GOMES	21/06/2022	112071	220,00
361859	1	CADEIRA UNIVERSIT-RIA MONTADA COM PRANCHETA ESCANO	SECRETARIA MUNICIPAL DE SAÚDE	UBS COLM+IA PARK	LETICIA SOUZA NEVES GOMES	21/06/2022	112072	220,00
361860	1	CADEIRA UNIVERSIT-RIA MONTADA COM PRANCHETA ESCANO	SECRETARIA MUNICIPAL DE SAÚDE	UBS COLM+IA PARK	LETICIA SOUZA NEVES GOMES	21/06/2022	112073	220,00
361861	1	CADEIRA UNIVERSIT-RIA MONTADA COM PRANCHETA ESCANO	SECRETARIA MUNICIPAL DE SAÚDE	UBS COLM+IA PARK	LETICIA SOUZA NEVES GOMES	21/06/2022	112074	220,00
361862	1	CADEIRA UNIVERSIT-RIA MONTADA COM PRANCHETA ESCANO	SECRETARIA MUNICIPAL DE SAÚDE	UBS COLM+IA PARK	LETICIA SOUZA NEVES GOMES	21/06/2022	112075	220,00
361863	1	CADEIRA UNIVERSIT-RIA MONTADA COM PRANCHETA ESCANO	SECRETARIA MUNICIPAL DE SAÚDE	UBS COLM+IA PARK	LETICIA SOUZA NEVES GOMES	21/06/2022	112076	220,00
361864	1	CADEIRA UNIVERSIT-RIA MONTADA COM PRANCHETA ESCANO	SECRETARIA MUNICIPAL DE SAÚDE	UBS COLM+IA PARK	LETICIA SOUZA NEVES GOMES	21/06/2022	112077	220,00
361865	1	CADEIRA UNIVERSIT-RIA MONTADA COM PRANCHETA ESCANO	SECRETARIA MUNICIPAL DE SAÚDE	UBS COLM+IA PARK	LETICIA SOUZA NEVES GOMES	21/06/2022	112078	220,00
361866	1	CADEIRA UNIVERSIT-RIA MONTADA COM PRANCHETA ESCANO	SECRETARIA MUNICIPAL DE SAÚDE	UBS COLM+IA PARK	LETICIA SOUZA NEVES GOMES	21/06/2022	112079	220,00
361867	1	CADEIRA UNIVERSIT-RIA MONTADA COM PRANCHETA ESCANO	SECRETARIA MUNICIPAL DE SAÚDE	UBS SANTO ANTONIO	HALANY PEREIRA DE SOUSA ALVES	21/06/2022	112080	220,00
361868	1	CADEIRA UNIVERSIT-RIA MONTADA COM PRANCHETA ESCANO	SECRETARIA MUNICIPAL DE SAÚDE	UBS SANTO ANTONIO	HALANY PEREIRA DE SOUSA ALVES	21/06/2022	112081	220,00
361869	1	CADEIRA UNIVERSIT-RIA MONTADA COM PRANCHETA ESCANO	SECRETARIA MUNICIPAL DE SAÚDE	UBS SANTO ANTONIO	HALANY PEREIRA DE SOUSA ALVES	21/06/2022	112082	220,00
361870	1	CADEIRA UNIVERSIT-RIA MONTADA COM PRANCHETA ESCANO	SECRETARIA MUNICIPAL DE SAÚDE	UBS SANTO ANTONIO	HALANY PEREIRA DE SOUSA ALVES	21/06/2022	112083	220,00
361871	1	CADEIRA UNIVERSIT-RIA MONTADA COM PRANCHETA ESCANO	SECRETARIA MUNICIPAL DE SAÚDE	UBS SANTO ANTONIO	HALANY PEREIRA DE SOUSA ALVES	21/06/2022	112084	220,00
361872	1	CADEIRA UNIVERSIT-RIA MONTADA COM PRANCHETA ESCANO	SECRETARIA MUNICIPAL DE SAÚDE	UBS SANTO ANTONIO	HALANY PEREIRA DE SOUSA ALVES	21/06/2022	112085	220,00
361873	1	CADEIRA UNIVERSIT-RIA MONTADA COM PRANCHETA ESCANO	SECRETARIA MUNICIPAL DE SAÚDE	UBS SANTO ANTONIO	HALANY PEREIRA DE SOUSA ALVES	21/06/2022	112086	220,00
361874	1	CADEIRA UNIVERSIT-RIA MONTADA COM PRANCHETA ESCANO	SECRETARIA MUNICIPAL DE SAÚDE	UBS SANTO ANTONIO	HALANY PEREIRA DE SOUSA ALVES	21/06/2022	112087	220,00
361875	1	CADEIRA UNIVERSIT-RIA MONTADA COM PRANCHETA ESCANO	SECRETARIA MUNICIPAL DE SAÚDE	UBS SANTO ANTONIO	HALANY PEREIRA DE SOUSA ALVES	21/06/2022	112088	220,00
361876	1	CADEIRA UNIVERSIT-RIA MONTADA COM PRANCHETA ESCANO	SECRETARIA MUNICIPAL DE SAÚDE	UBS SANTO ANTONIO	HALANY PEREIRA DE SOUSA ALVES	21/06/2022	112089	220,00
361877	1	CADEIRA UNIVERSIT-RIA MONTADA COM PRANCHETA ESCANO	SECRETARIA MUNICIPAL DE SAÚDE	UBS SANTO ANTONIO	HALANY PEREIRA DE SOUSA ALVES	21/06/2022	112090	220,00
361878	1	CADEIRA UNIVERSIT-RIA MONTADA COM PRANCHETA ESCANO	SECRETARIA MUNICIPAL DE SAÚDE	UBS SANTO ANTONIO	HALANY PEREIRA DE SOUSA ALVES	21/06/2022	112091	220,00
361879	1	CADEIRA UNIVERSIT-RIA MONTADA COM PRANCHETA ESCANO	SECRETARIA MUNICIPAL DE SAÚDE	UBS SANTO ANTONIO	HALANY PEREIRA DE SOUSA ALVES	21/06/2022	112092	220,00
361880	1	CADEIRA UNIVERSIT-RIA MONTADA COM PRANCHETA ESCANO	SECRETARIA MUNICIPAL DE SAÚDE	UBS SANTO ANTONIO	HALANY PEREIRA DE SOUSA ALVES	21/06/2022	112093	220,00
361881	1	CADEIRA UNIVERSIT-RIA MONTADA COM PRANCHETA ESCANO	SECRETARIA MUNICIPAL DE SAÚDE	UBS SANTO ANTONIO	HALANY PEREIRA DE SOUSA ALVES	21/06/2022	112094	220,00
361882	1	CADEIRA UNIVERSIT-RIA MONTADA COM PRANCHETA ESCANO	SECRETARIA MUNICIPAL DE SAÚDE	UBS SANTO ANTONIO	HALANY PEREIRA DE SOUSA ALVES	21/06/2022	112095	220,00
361883	1	CADEIRA UNIVERSIT-RIA MONTADA COM PRANCHETA ESCANO	SECRETARIA MUNICIPAL DE SAÚDE	UBS SANTO ANTONIO	HALANY PEREIRA DE SOUSA ALVES	21/06/2022	112096	220,00
361884	1	CADEIRA UNIVERSIT-RIA MONTADA COM PRANCHETA ESCANO	SECRETARIA MUNICIPAL DE SAÚDE	UBS SANTO ANTONIO	HALANY PEREIRA DE SOUSA ALVES	21/06/2022	112097	220,00

<div>Relação Analítica do Patrimônio - Bens Inscritos (Comprados)</div> <div>De 01/01/2022 Até 31/12/2022 gerado em 31/03/2023 13:52</div>								
CÓD.	QTDE	DESCRIÇÃO	DESTINO	SUB-DESTINO	RESPONSÁVEL	DATA	NUM.BEM	VALOR
362017	1	MESA PARA ESCRITÓRIO EM MDF COM 2 GAVETAS E BORRACHA	SECRETARIA MUNICIPAL DE SAÚDE	DEPTO DE LICITAÇÕES/SMS	THULIO REIS SOUZA	21/06/2022	112106	389,00
361557	1	FOGAO INDUSTRIAL 4 BOCAS C/FORNO	SECRETARIA DE ADMINISTRAÇÃO	AEROPORTO FLAVIO FRANCISCO VILELA - BR 158	LUCIMAR CARDOSO NOGUEIRA	22/06/2022	60581	1.950,00
361558	1	FREZEER HORIZONTAL 2 PORTAS BRANCO MOD. DA 550 (LANC	SECRETARIA DE ADMINISTRAÇÃO	AEROPORTO FLAVIO FRANCISCO VILELA - BR 158	LUCIMAR CARDOSO NOGUEIRA	22/06/2022	202151	4.439,00
361604	1	CADEIRA EM RODIZIO COM BRACOS EM COURVIM PRETO	FUNDO MUNICIPAL DE TRANSITO	FUNDO MUNICIPAL DE TRANSITO	LUCIMAR CARDOSO NOGUEIRA	23/06/2022	91659	495,00
361605	1	CADEIRA EM RODIZIO COM BRACOS EM COURVIM PRETO	FUNDO MUNICIPAL DE TRANSITO	FUNDO MUNICIPAL DE TRANSITO	LUCIMAR CARDOSO NOGUEIRA	23/06/2022	91711	495,00
361606	1	CADEIRA EM RODIZIO COM BRACOS EM COURVIM PRETO	FUNDO MUNICIPAL DE TRANSITO	FUNDO MUNICIPAL DE TRANSITO	LUCIMAR CARDOSO NOGUEIRA	23/06/2022	91661	495,00
361607	1	CADEIRA EM RODIZIO COM BRACOS EM COURVIM PRETO	FUNDO MUNICIPAL DE TRANSITO	FUNDO MUNICIPAL DE TRANSITO	LUCIMAR CARDOSO NOGUEIRA	23/06/2022	91662	495,00
361608	1	CADEIRA EM RODIZIO COM BRACOS EM COURVIM PRETO	FUNDO MUNICIPAL DE TRANSITO	FUNDO MUNICIPAL DE TRANSITO	LUCIMAR CARDOSO NOGUEIRA	23/06/2022	91663	495,00
361609	1	CADEIRA EM RODIZIO COM BRACOS EM COURVIM PRETO	FUNDO MUNICIPAL DE TRANSITO	FUNDO MUNICIPAL DE TRANSITO	LUCIMAR CARDOSO NOGUEIRA	23/06/2022	91683	495,00
361610	1	CADEIRA EM RODIZIO COM BRACOS EM COURVIM PRETO	FUNDO MUNICIPAL DE TRANSITO	FUNDO MUNICIPAL DE TRANSITO	LUCIMAR CARDOSO NOGUEIRA	23/06/2022	91686	495,00
361611	1	CADEIRA EM RODIZIO COM BRACOS EM COURVIM PRETO	FUNDO MUNICIPAL DE TRANSITO	FUNDO MUNICIPAL DE TRANSITO	LUCIMAR CARDOSO NOGUEIRA	23/06/2022	91687	495,00
361612	1	CADEIRA EM RODIZIO COM BRACOS EM COURVIM PRETO	FUNDO MUNICIPAL DE TRANSITO	FUNDO MUNICIPAL DE TRANSITO	LUCIMAR CARDOSO NOGUEIRA	23/06/2022	91688	495,00
361613	1	CADEIRA EM RODIZIO COM BRACOS EM COURVIM PRETO	FUNDO MUNICIPAL DE TRANSITO	FUNDO MUNICIPAL DE TRANSITO	LUCIMAR CARDOSO NOGUEIRA	23/06/2022	91678	495,00
361614	1	CADEIRA EM RODIZIO COM BRACOS EM COURVIM PRETO	FUNDO MUNICIPAL DE TRANSITO	FUNDO MUNICIPAL DE TRANSITO	LUCIMAR CARDOSO NOGUEIRA	23/06/2022	91669	495,00
361615	1	CADEIRA EM RODIZIO COM BRACOS EM COURVIM PRETO	FUNDO MUNICIPAL DE TRANSITO	FUNDO MUNICIPAL DE TRANSITO	LUCIMAR CARDOSO NOGUEIRA	23/06/2022	91670	495,00
361616	1	CADEIRA EM RODIZIO COM BRACOS EM COURVIM PRETO	FUNDO MUNICIPAL DE TRANSITO	FUNDO MUNICIPAL DE TRANSITO	LUCIMAR CARDOSO NOGUEIRA	23/06/2022	91689	495,00
361617	1	CADEIRA EM RODIZIO COM BRACOS EM COURVIM PRETO	FUNDO MUNICIPAL DE TRANSITO	FUNDO MUNICIPAL DE TRANSITO	LUCIMAR CARDOSO NOGUEIRA	23/06/2022	91690	495,00
361618	1	CADEIRA EM RODIZIO COM BRACOS EM COURVIM PRETO	FUNDO MUNICIPAL DE TRANSITO	FUNDO MUNICIPAL DE TRANSITO	LUCIMAR CARDOSO NOGUEIRA	23/06/2022	91691	495,00
361619	1	CADEIRA EM RODIZIO COM BRACOS EM COURVIM PRETO	FUNDO MUNICIPAL DE TRANSITO	FUNDO MUNICIPAL DE TRANSITO	LUCIMAR CARDOSO NOGUEIRA	23/06/2022	91692	495,00
361620	1	CADEIRA EM RODIZIO COM BRACOS EM COURVIM PRETO	FUNDO MUNICIPAL DE TRANSITO	FUNDO MUNICIPAL DE TRANSITO	LUCIMAR CARDOSO NOGUEIRA	23/06/2022	91675	495,00
361621	1	CADEIRA EM RODIZIO COM BRACOS EM COURVIM PRETO	FUNDO MUNICIPAL DE TRANSITO	FUNDO MUNICIPAL DE TRANSITO	LUCIMAR CARDOSO NOGUEIRA	23/06/2022	91703	495,00
361622	1	CADEIRA EM RODIZIO COM BRACOS EM COURVIM PRETO	FUNDO MUNICIPAL DE TRANSITO	FUNDO MUNICIPAL DE TRANSITO	LUCIMAR CARDOSO NOGUEIRA	23/06/2022	91704	495,00
361623	1	CADEIRA EM RODIZIO COM BRACOS EM COURVIM PRETO	FUNDO MUNICIPAL DE TRANSITO	FUNDO MUNICIPAL DE TRANSITO	LUCIMAR CARDOSO NOGUEIRA	23/06/2022	91705	495,00
361624	1	MESA EM L EM MDF VERMELHO COM 2 GAVETAS	FUNDO MUNICIPAL DE TRANSITO	FUNDO MUNICIPAL DE TRANSITO	LUCIMAR CARDOSO NOGUEIRA	23/06/2022	91656	800,00
361625	1	MESA EM L EM MDF VERMELHO COM 2 GAVETAS	FUNDO MUNICIPAL DE TRANSITO	FUNDO MUNICIPAL DE TRANSITO	LUCIMAR CARDOSO NOGUEIRA	23/06/2022	91657	800,00
361626	1	MESA EM L EM MDF VERMELHO COM 2 GAVETAS	FUNDO MUNICIPAL DE TRANSITO	FUNDO MUNICIPAL DE TRANSITO	LUCIMAR CARDOSO NOGUEIRA	23/06/2022	91658	800,00
361627	1	MESA EM L EM MDF VERMELHO COM 2 GAVETAS	FUNDO MUNICIPAL DE TRANSITO	FUNDO MUNICIPAL DE TRANSITO	LUCIMAR CARDOSO NOGUEIRA	23/06/2022	91674	800,00
361628	1	MESA EM L EM MDF VERMELHO COM 2 GAVETAS	FUNDO MUNICIPAL DE TRANSITO	FUNDO MUNICIPAL DE TRANSITO	LUCIMAR CARDOSO NOGUEIRA	23/06/2022	91676	800,00
361629	1	MESA EM L EM MDF VERMELHO COM 2 GAVETAS	FUNDO MUNICIPAL DE TRANSITO	FUNDO MUNICIPAL DE TRANSITO	LUCIMAR CARDOSO NOGUEIRA	23/06/2022	91677	800,00
361630	1	MESA EM L EM MDF VERMELHO COM 2 GAVETAS	FUNDO MUNICIPAL DE TRANSITO	FUNDO MUNICIPAL DE TRANSITO	LUCIMAR CARDOSO NOGUEIRA	23/06/2022	91682	800,00



ESTADO DE GOIÁS  
PREFEITURA MUNICIPAL DE JATAI  
RUA ITARUMA, 355 - S. SANTA MARIA

Relação Analítica do Patrimônio - Bens Inscritos (Comprados)  
De 01/01/2022 Até 31/12/2022 gerado em 31/03/2023 13:52

CÓD.	QTDE	DESCRIÇÃO	DESTINO	SUB-DESTINO	RESPONSÁVEL	DATA	NUM.BEM	VALOR
361631	1	MESA EM L EM MDF VERMELHO COM 2 GAVETAS	FUNDO MUNICIPAL DE TRANSITO	FUNDO MUNICIPAL DE TRANSITO	LUCIMAR CARDOSO NOGUEIRA	23/06/2022	91684	800,00
361632	1	MESA EM L EM MDF VERMELHO COM 2 GAVETAS	FUNDO MUNICIPAL DE TRANSITO	FUNDO MUNICIPAL DE TRANSITO	LUCIMAR CARDOSO NOGUEIRA	23/06/2022	91685	800,00
361633	1	MESA EM L EM MDF VERMELHO COM 2 GAVETAS	FUNDO MUNICIPAL DE TRANSITO	FUNDO MUNICIPAL DE TRANSITO	LUCIMAR CARDOSO NOGUEIRA	23/06/2022	91693	800,00
361634	1	MESA EM L EM MDF VERMELHO COM 2 GAVETAS	FUNDO MUNICIPAL DE TRANSITO	FUNDO MUNICIPAL DE TRANSITO	LUCIMAR CARDOSO NOGUEIRA	23/06/2022	91694	800,00
361635	1	MESA EM L EM MDF VERMELHO COM 2 GAVETAS	FUNDO MUNICIPAL DE TRANSITO	FUNDO MUNICIPAL DE TRANSITO	LUCIMAR CARDOSO NOGUEIRA	23/06/2022	91667	800,00
361636	1	MESA EM L EM MDF VERMELHO COM 2 GAVETAS	FUNDO MUNICIPAL DE TRANSITO	FUNDO MUNICIPAL DE TRANSITO	LUCIMAR CARDOSO NOGUEIRA	23/06/2022	91668	800,00
361637	1	MESA EM L EM MDF VERMELHO COM 2 GAVETAS	FUNDO MUNICIPAL DE TRANSITO	FUNDO MUNICIPAL DE TRANSITO	LUCIMAR CARDOSO NOGUEIRA	23/06/2022	91701	800,00
361638	1	LONGARINA EM PLASTICO PRETO COM 3 LUGARES	FUNDO MUNICIPAL DE TRANSITO	FUNDO MUNICIPAL DE TRANSITO	LUCIMAR CARDOSO NOGUEIRA	23/06/2022	91671	279,00
361639	1	LONGARINA EM PLASTICO PRETO COM 3 LUGARES	FUNDO MUNICIPAL DE TRANSITO	FUNDO MUNICIPAL DE TRANSITO	LUCIMAR CARDOSO NOGUEIRA	23/06/2022	91672	279,00
361640	1	LONGARINA EM PLASTICO PRETO COM 3 LUGARES	FUNDO MUNICIPAL DE TRANSITO	FUNDO MUNICIPAL DE TRANSITO	LUCIMAR CARDOSO NOGUEIRA	23/06/2022	91673	279,00
361641	1	LONGARINA EM PLASTICO PRETO COM 3 LUGARES	FUNDO MUNICIPAL DE TRANSITO	FUNDO MUNICIPAL DE TRANSITO	LUCIMAR CARDOSO NOGUEIRA	23/06/2022	91681	279,00
361643	1	LONGARINA EM PLASTICO PRETO COM 3 LUGARES	FUNDO MUNICIPAL DE TRANSITO	FUNDO MUNICIPAL DE TRANSITO	LUCIMAR CARDOSO NOGUEIRA	23/06/2022	91700	279,00
361648	1	SWITCH TPLINK MOD. TL-1024D 24 PORTAS N/S 22221H2000130	GABINETE DO PREFEITO	SUP.MUNICIPAL DE TRANSITO	LUCIMAR CARDOSO NOGUEIRA	23/06/2022	91706	1.125,00
361649	1	SWITCH TPLINK MOD. TL-1024D 24 PORTAS N/S 22221H2000130	GABINETE DO PREFEITO	SUP.MUNICIPAL DE TRANSITO	LUCIMAR CARDOSO NOGUEIRA	23/06/2022	91707	3.200,00
361733	1	ROUPEIRO EM AÃO CINZA COM 8 PORTAS	FUNDO MUNICIPAL DE TRANSITO	FUNDO MUNICIPAL DE TRANSITO	LUCIMAR CARDOSO NOGUEIRA	23/06/2022	91695	1.240,00
361734	1	ROUPEIRO EM AÃO CINZA COM 8 PORTAS	FUNDO MUNICIPAL DE TRANSITO	FUNDO MUNICIPAL DE TRANSITO	LUCIMAR CARDOSO NOGUEIRA	23/06/2022	91696	1.240,00
361735	1	ROUPEIRO EM AÃO CINZA COM 8 PORTAS	FUNDO MUNICIPAL DE TRANSITO	FUNDO MUNICIPAL DE TRANSITO	LUCIMAR CARDOSO NOGUEIRA	23/06/2022	91697	1.240,00
361736	1	ROUPEIRO EM AÃO CINZA COM 8 PORTAS	FUNDO MUNICIPAL DE TRANSITO	FUNDO MUNICIPAL DE TRANSITO	LUCIMAR CARDOSO NOGUEIRA	23/06/2022	91698	1.240,00
361761	1	ESCADA DIGITAL PARA MECANOTERAPIA_MARCA ARKTUS	SECRETARIA MUNICIPAL DE SAÚDE	CENTRO DE REABILITAÃ+O III	NAYARA RIBEIRO DE FREITAS	23/06/2022	112102	160,00
361762	1	ESCADA DIGITAL PARA MECANOTERAPIA_MARCA ARKTUS	SECRETARIA MUNICIPAL DE SAÚDE	CENTRO DE REABILITAÃ+O III	NAYARA RIBEIRO DE FREITAS	23/06/2022	112103	160,00
361763	1	ESCADA DIGITAL PARA MECANOTERAPIA_MARCA ARKTUS	SECRETARIA MUNICIPAL DE SAÚDE	CENTRO DE REABILITAÃ+O III	NAYARA RIBEIRO DE FREITAS	23/06/2022	112104	160,00
361764	1	ESCADA DIGITAL PARA MECANOTERAPIA_MARCA ARKTUS	SECRETARIA MUNICIPAL DE SAÚDE	CENTRO DE REABILITAÃ+O III	NAYARA RIBEIRO DE FREITAS	23/06/2022	112105	160,00
361765	1	TERMÊMETRO DIGITAL DE TESTA SEM CONTATO_MARCA G-TE	SECRETARIA MUNICIPAL DE SAÚDE	CENTRO DE REABILITAÃ+O III	NAYARA RIBEIRO DE FREITAS	23/06/2022	101440	225,00
361766	1	TERMÊMETRO DIGITAL DE TESTA SEM CONTATO_MARCA G-TE	SECRETARIA MUNICIPAL DE SAÚDE	CENTRO DE REABILITAÃ+O III	NAYARA RIBEIRO DE FREITAS	23/06/2022	101441	225,00
361767	1	TERMÊMETRO DIGITAL DE TESTA SEM CONTATO_MARCA G-TE	SECRETARIA MUNICIPAL DE SAÚDE	CENTRO DE REABILITAÃ+O III	NAYARA RIBEIRO DE FREITAS	23/06/2022	101442	225,00
361768	1	TERMÊMETRO DIGITAL DE TESTA SEM CONTATO_MARCA G-TE	SECRETARIA MUNICIPAL DE SAÚDE	CENTRO DE REABILITAÃ+O III	NAYARA RIBEIRO DE FREITAS	23/06/2022	101443	225,00
361769	1	TERMÊMETRO DIGITAL DE TESTA SEM CONTATO_MARCA G-TE	SECRETARIA MUNICIPAL DE SAÚDE	CENTRO DE REABILITAÃ+O III	NAYARA RIBEIRO DE FREITAS	23/06/2022	101444	225,00
361770	1	TERMÊMETRO DIGITAL DE TESTA SEM CONTATO_MARCA G-TE	SECRETARIA MUNICIPAL DE SAÚDE	CENTRO DE REABILITAÃ+O III	NAYARA RIBEIRO DE FREITAS	23/06/2022	101445	225,00
361772	1	DIAPAS+O M+DICO DE ALUM-NIO 128HZ COM CURSOR_VERMEL	SECRETARIA MUNICIPAL DE SAÚDE	CENTRO DE REABILITAÃ+O III	MARIA DE LOURDES FARIA SANTOS PAI	23/06/2022	103551	270,00
362014	1	AR CONDICIONADO CONSUL 24.000 BTUS	SECRETARIA MUNICIPAL DE SAÚDE	CENTRO DE REABILITAÃ+O III	NAYARA RIBEIRO DE FREITAS	23/06/2022	112108	3.149,00

<div>Relação Analítica do Patrimônio - Bens Inscritos (Comprados)</div> <div>De 01/01/2022 Até 31/12/2022 gerado em 31/03/2023 13:52</div>								
CÓD.	QTDE	DESCRIÇÃO	DESTINO	SUB-DESTINO	RESPONSÁVEL	DATA	NUM.BEM	VALOR
362015	1	AR CONDICIONADO CONSUL 24.000 BTUS	SECRETARIA MUNICIPAL DE SAÚDE	CENTRO DE REABILITAÃ+O III	NAYARA RIBEIRO DE FREITAS	23/06/2022	112109	3.149,00
362016	1	AR CONDICIONADO CONSUL 24.000 BTUS	SECRETARIA MUNICIPAL DE SAÚDE	CENTRO DE REABILITAÃ+O III	NAYARA RIBEIRO DE FREITAS	23/06/2022	112110	3.149,00
361660	1	PICOTADOR DE PAPEL UNIMAX TRADING FB12P4/5	SECRETARIA DE EDUCAÃ+O	SECRETARIA DE EDUCAÃ+O II	LUCIMAR CARDOSO NOGUEIRA	24/06/2022	91722	1.511,00
361661	1	CADEIRA FERRO FIXO EM POLIPROPILENO E FIBRA DE VIDRO F	SECRETARIA DE ADMINISTRAÇÃO	AEROPORTO FLAVIO FRANCISCO VILELA - BR 15E	LUCIMAR CARDOSO NOGUEIRA	24/06/2022	202152	340,00
361662	1	CADEIRA FERRO FIXO EM POLIPROPILENO E FIBRA DE VIDRO F	SECRETARIA DE ADMINISTRAÇÃO	AEROPORTO FLAVIO FRANCISCO VILELA - BR 15E	LUCIMAR CARDOSO NOGUEIRA	24/06/2022	202153	340,00
361663	1	CADEIRA FERRO FIXO EM POLIPROPILENO E FIBRA DE VIDRO F	SECRETARIA DE ADMINISTRAÇÃO	AEROPORTO FLAVIO FRANCISCO VILELA - BR 15E	LUCIMAR CARDOSO NOGUEIRA	24/06/2022	202154	340,00
361664	1	CADEIRA FERRO FIXO EM POLIPROPILENO E FIBRA DE VIDRO F	SECRETARIA DE ADMINISTRAÇÃO	AEROPORTO FLAVIO FRANCISCO VILELA - BR 15E	LUCIMAR CARDOSO NOGUEIRA	24/06/2022	202155	340,00
361665	1	CADEIRA FERRO FIXO EM POLIPROPILENO E FIBRA DE VIDRO F	SECRETARIA DE ADMINISTRAÇÃO	AEROPORTO FLAVIO FRANCISCO VILELA - BR 15E	LUCIMAR CARDOSO NOGUEIRA	24/06/2022	202156	340,00
361666	1	CADEIRA FERRO FIXO EM POLIPROPILENO E FIBRA DE VIDRO F	SECRETARIA DE ADMINISTRAÇÃO	AEROPORTO FLAVIO FRANCISCO VILELA - BR 15E	LUCIMAR CARDOSO NOGUEIRA	24/06/2022	202157	340,00
361667	1	CADEIRA FERRO FIXO EM POLIPROPILENO E FIBRA DE VIDRO F	SECRETARIA DE ADMINISTRAÇÃO	AEROPORTO FLAVIO FRANCISCO VILELA - BR 15E	LUCIMAR CARDOSO NOGUEIRA	24/06/2022	202158	340,00
361668	1	CADEIRA FERRO FIXO EM POLIPROPILENO E FIBRA DE VIDRO F	SECRETARIA DE ADMINISTRAÇÃO	AEROPORTO FLAVIO FRANCISCO VILELA - BR 15E	LUCIMAR CARDOSO NOGUEIRA	24/06/2022	202159	340,00
361669	1	CADEIRA FERRO FIXO EM POLIPROPILENO E FIBRA DE VIDRO F	SECRETARIA DE ADMINISTRAÇÃO	AEROPORTO FLAVIO FRANCISCO VILELA - BR 15E	LUCIMAR CARDOSO NOGUEIRA	24/06/2022	202160	340,00
361670	1	CADEIRA FERRO FIXO EM POLIPROPILENO E FIBRA DE VIDRO F	SECRETARIA DE ADMINISTRAÇÃO	AEROPORTO FLAVIO FRANCISCO VILELA - BR 15E	LUCIMAR CARDOSO NOGUEIRA	24/06/2022	202161	340,00
361671	1	CADEIRA FERRO FIXO EM POLIPROPILENO E FIBRA DE VIDRO F	SECRETARIA DE ADMINISTRAÇÃO	AEROPORTO FLAVIO FRANCISCO VILELA - BR 15E	LUCIMAR CARDOSO NOGUEIRA	24/06/2022	202162	340,00
361672	1	CADEIRA FERRO FIXO EM POLIPROPILENO E FIBRA DE VIDRO F	SECRETARIA DE ADMINISTRAÇÃO	AEROPORTO FLAVIO FRANCISCO VILELA - BR 15E	LUCIMAR CARDOSO NOGUEIRA	24/06/2022	202163	340,00
361673	1	CADEIRA FERRO FIXO EM POLIPROPILENO E FIBRA DE VIDRO F	SECRETARIA DE ADMINISTRAÇÃO	AEROPORTO FLAVIO FRANCISCO VILELA - BR 15E	LUCIMAR CARDOSO NOGUEIRA	24/06/2022	202164	340,00
361674	1	CADEIRA FERRO FIXO EM POLIPROPILENO E FIBRA DE VIDRO F	SECRETARIA DE ADMINISTRAÇÃO	AEROPORTO FLAVIO FRANCISCO VILELA - BR 15E	LUCIMAR CARDOSO NOGUEIRA	24/06/2022	202165	340,00
361675	1	CADEIRA FERRO FIXO EM POLIPROPILENO E FIBRA DE VIDRO F	SECRETARIA DE ADMINISTRAÇÃO	AEROPORTO FLAVIO FRANCISCO VILELA - BR 15E	LUCIMAR CARDOSO NOGUEIRA	24/06/2022	202166	340,00
361676	1	CADEIRA FERRO FIXO EM POLIPROPILENO E FIBRA DE VIDRO F	SECRETARIA DE ADMINISTRAÇÃO	AEROPORTO FLAVIO FRANCISCO VILELA - BR 15E	LUCIMAR CARDOSO NOGUEIRA	24/06/2022	202167	340,00
361677	1	CADEIRA FERRO FIXO EM POLIPROPILENO E FIBRA DE VIDRO F	SECRETARIA DE ADMINISTRAÇÃO	AEROPORTO FLAVIO FRANCISCO VILELA - BR 15E	LUCIMAR CARDOSO NOGUEIRA	24/06/2022	202168	340,00
361678	1	CADEIRA FERRO FIXO EM POLIPROPILENO E FIBRA DE VIDRO F	SECRETARIA DE ADMINISTRAÇÃO	AEROPORTO FLAVIO FRANCISCO VILELA - BR 15E	LUCIMAR CARDOSO NOGUEIRA	24/06/2022	202169	340,00
361679	1	CADEIRA FERRO FIXO EM POLIPROPILENO E FIBRA DE VIDRO F	SECRETARIA DE ADMINISTRAÇÃO	AEROPORTO FLAVIO FRANCISCO VILELA - BR 15E	LUCIMAR CARDOSO NOGUEIRA	24/06/2022	202170	340,00
361680	1	CADEIRA FERRO FIXO EM POLIPROPILENO E FIBRA DE VIDRO F	SECRETARIA DE ADMINISTRAÇÃO	AEROPORTO FLAVIO FRANCISCO VILELA - BR 15E	LUCIMAR CARDOSO NOGUEIRA	24/06/2022	202171	340,00
361681	1	CADEIRA FERRO FIXO EM POLIPROPILENO E FIBRA DE VIDRO F	SECRETARIA DE ADMINISTRAÇÃO	AEROPORTO FLAVIO FRANCISCO VILELA - BR 15E	LUCIMAR CARDOSO NOGUEIRA	24/06/2022	202172	340,00
361682	1	CADEIRA FERRO FIXO EM POLIPROPILENO E FIBRA DE VIDRO F	SECRETARIA DE ADMINISTRAÇÃO	AEROPORTO FLAVIO FRANCISCO VILELA - BR 15E	LUCIMAR CARDOSO NOGUEIRA	24/06/2022	202173	340,00
361683	1	CADEIRA FERRO FIXO EM POLIPROPILENO E FIBRA DE VIDRO F	SECRETARIA DE ADMINISTRAÇÃO	AEROPORTO FLAVIO FRANCISCO VILELA - BR 15E	LUCIMAR CARDOSO NOGUEIRA	24/06/2022	202174	340,00
361684	1	CADEIRA FERRO FIXO EM POLIPROPILENO E FIBRA DE VIDRO F	SECRETARIA DE ADMINISTRAÇÃO	AEROPORTO FLAVIO FRANCISCO VILELA - BR 15E	LUCIMAR CARDOSO NOGUEIRA	24/06/2022	202175	340,00
361685	1	CADEIRA FERRO FIXO EM POLIPROPILENO E FIBRA DE VIDRO F	SECRETARIA DE ADMINISTRAÇÃO	AEROPORTO FLAVIO FRANCISCO VILELA - BR 15E	LUCIMAR CARDOSO NOGUEIRA	24/06/2022	202176	340,00
361686	1	CADEIRA FERRO FIXO EM POLIPROPILENO E FIBRA DE VIDRO F	SECRETARIA DE ADMINISTRAÇÃO	AEROPORTO FLAVIO FRANCISCO VILELA - BR 15E	LUCIMAR CARDOSO NOGUEIRA	24/06/2022	202177	340,00
361687	1	CADEIRA FERRO FIXO EM POLIPROPILENO E FIBRA DE VIDRO F	SECRETARIA DE ADMINISTRAÇÃO	AEROPORTO FLAVIO FRANCISCO VILELA - BR 15E	LUCIMAR CARDOSO NOGUEIRA	24/06/2022	202178	340,00

<div>Relação Analítica do Patrimônio - Bens Inscritos (Comprados)</div> <div>De 01/01/2022 Até 31/12/2022 gerado em 31/03/2023 13:52</div>								
CÓD.	QTDE	DESCRIÇÃO	DESTINO	SUB-DESTINO	RESPONSÁVEL	DATA	NUM.BEM	VALOR
361688	1	CADEIRA FERRO FIXO EM POLIPROPILENO E FIBRA DE VIDRO F	SECRETARIA DE ADMINISTRAÇÃO	AEROPORTO FLAVIO FRANCISCO VILELA - BR 156	LUCIMAR CARDOSO NOGUEIRA	24/06/2022	202179	340,00
361689	1	CADEIRA FERRO FIXO EM POLIPROPILENO E FIBRA DE VIDRO F	SECRETARIA DE ADMINISTRAÇÃO	AEROPORTO FLAVIO FRANCISCO VILELA - BR 156	LUCIMAR CARDOSO NOGUEIRA	24/06/2022	202180	340,00
361690	1	CADEIRA FERRO FIXO EM POLIPROPILENO E FIBRA DE VIDRO F	SECRETARIA DE ADMINISTRAÇÃO	AEROPORTO FLAVIO FRANCISCO VILELA - BR 156	LUCIMAR CARDOSO NOGUEIRA	24/06/2022	202181	340,00
361691	1	CADEIRA FERRO FIXO EM POLIPROPILENO E FIBRA DE VIDRO F	SECRETARIA DE ADMINISTRAÇÃO	AEROPORTO FLAVIO FRANCISCO VILELA - BR 156	LUCIMAR CARDOSO NOGUEIRA	24/06/2022	202182	340,00
361692	1	CADEIRA FERRO FIXO EM POLIPROPILENO E FIBRA DE VIDRO F	SECRETARIA DE ADMINISTRAÇÃO	AEROPORTO FLAVIO FRANCISCO VILELA - BR 156	LUCIMAR CARDOSO NOGUEIRA	24/06/2022	202183	340,00
361693	1	CADEIRA FERRO FIXO EM POLIPROPILENO E FIBRA DE VIDRO F	SECRETARIA DE ADMINISTRAÇÃO	AEROPORTO FLAVIO FRANCISCO VILELA - BR 156	LUCIMAR CARDOSO NOGUEIRA	24/06/2022	202184	340,00
361694	1	CADEIRA FERRO FIXO EM POLIPROPILENO E FIBRA DE VIDRO F	SECRETARIA DE ADMINISTRAÇÃO	AEROPORTO FLAVIO FRANCISCO VILELA - BR 156	LUCIMAR CARDOSO NOGUEIRA	24/06/2022	202185	340,00
361695	1	CADEIRA FERRO FIXO EM POLIPROPILENO E FIBRA DE VIDRO F	SECRETARIA DE ADMINISTRAÇÃO	AEROPORTO FLAVIO FRANCISCO VILELA - BR 156	LUCIMAR CARDOSO NOGUEIRA	24/06/2022	202186	340,00
361696	1	CADEIRA FERRO FIXO EM POLIPROPILENO E FIBRA DE VIDRO F	SECRETARIA DE ADMINISTRAÇÃO	AEROPORTO FLAVIO FRANCISCO VILELA - BR 156	LUCIMAR CARDOSO NOGUEIRA	24/06/2022	202187	340,00
361697	1	CADEIRA FERRO FIXO EM POLIPROPILENO E FIBRA DE VIDRO F	SECRETARIA DE ADMINISTRAÇÃO	AEROPORTO FLAVIO FRANCISCO VILELA - BR 156	LUCIMAR CARDOSO NOGUEIRA	24/06/2022	202188	340,00
361698	1	CADEIRA FERRO FIXO EM POLIPROPILENO E FIBRA DE VIDRO F	SECRETARIA DE ADMINISTRAÇÃO	AEROPORTO FLAVIO FRANCISCO VILELA - BR 156	LUCIMAR CARDOSO NOGUEIRA	24/06/2022	202189	340,00
361699	1	CADEIRA FERRO FIXO EM POLIPROPILENO E FIBRA DE VIDRO F	SECRETARIA DE ADMINISTRAÇÃO	AEROPORTO FLAVIO FRANCISCO VILELA - BR 156	LUCIMAR CARDOSO NOGUEIRA	24/06/2022	202190	340,00
361700	1	CADEIRA FERRO FIXO EM POLIPROPILENO E FIBRA DE VIDRO F	SECRETARIA DE ADMINISTRAÇÃO	AEROPORTO FLAVIO FRANCISCO VILELA - BR 156	LUCIMAR CARDOSO NOGUEIRA	24/06/2022	202191	340,00
361701	1	POLTRONA EM COURVIM PRETO	SECRETARIA DE ADMINISTRAÇÃO	AEROPORTO FLAVIO FRANCISCO VILELA - BR 156	LUCIMAR CARDOSO NOGUEIRA	24/06/2022	202144	1.845,00
361702	1	POLTRONA EM COURVIM PRETO	SECRETARIA DE ADMINISTRAÇÃO	AEROPORTO FLAVIO FRANCISCO VILELA - BR 156	LUCIMAR CARDOSO NOGUEIRA	24/06/2022	202145	1.845,00
361703	1	SOFA EM COURVIM PRETO 2 LUGARES	SECRETARIA DE ADMINISTRAÇÃO	AEROPORTO FLAVIO FRANCISCO VILELA - BR 156	LUCIMAR CARDOSO NOGUEIRA	24/06/2022	202143	2.270,00
361704	1	SOFA EM COURVIM PRETO 2 LUGARES	SECRETARIA DE ADMINISTRAÇÃO	AEROPORTO FLAVIO FRANCISCO VILELA - BR 156	LUCIMAR CARDOSO NOGUEIRA	24/06/2022	202144	2.270,00
361705	1	MESA EM FORMICA EM L PRETA	SECRETARIA DE ADMINISTRAÇÃO	AEROPORTO FLAVIO FRANCISCO VILELA - BR 156	LUCIMAR CARDOSO NOGUEIRA	24/06/2022	202140	854,00
361706	1	MESA EM FORMICA EM L PRETA	SECRETARIA DE ADMINISTRAÇÃO	AEROPORTO FLAVIO FRANCISCO VILELA - BR 156	LUCIMAR CARDOSO NOGUEIRA	24/06/2022	202141	854,00
361729	1	SOPRADOR COSTAL MOTOR 4-MIX STHIL	FUNDO MUNICIPAL ESPECIAL CORPO DE BOM	FEMBOM	LUCIMAR CARDOSO NOGUEIRA	24/06/2022	91723	3.195,00
361730	1	SOPRADOR COSTAL MOTOR 4-MIX STHIL	FUNDO MUNICIPAL ESPECIAL CORPO DE BOM	FEMBOM	LUCIMAR CARDOSO NOGUEIRA	24/06/2022	91724	3.195,00
361731	1	SOPRADOR COSTAL MOTOR 4-MIX STHIL	FUNDO MUNICIPAL ESPECIAL CORPO DE BOM	FEMBOM	LUCIMAR CARDOSO NOGUEIRA	24/06/2022	91725	3.195,00
361732	1	SOPRADOR COSTAL MOTOR 4-MIX STHIL	FUNDO MUNICIPAL ESPECIAL CORPO DE BOM	FEMBOM	LUCIMAR CARDOSO NOGUEIRA	24/06/2022	91726	3.195,00
361738	1	MESA RETANGULAR PARA REUNIAO COM 320X120 PRETA	SECRETARIA DE ADMINISTRAÇÃO	AEROPORTO FLAVIO FRANCISCO VILELA - BR 156	LUCIMAR CARDOSO NOGUEIRA	24/06/2022	202570	2.390,00
362100	1	NOBREAK 700VA SMS	SECRETARIA MUNICIPAL DE SAÚDE	DEPTO ADMINISTRATIVO/SMS	ADRIANA BATISTA GONÇALVES GOMES	24/06/2022	112111	565,00
362101	1	NOBREAK 700VA SMS	SECRETARIA MUNICIPAL DE SAÚDE	DEPTO DE GEST+O DE CONTRATOS	STHAEL PEREIRA DIAS	24/06/2022	112112	565,00
361739	1	NOBREAK SMS 700VA NEW STATION N/S 279150364184	GABINETE DO PREFEITO	SUP.MUNICIPAL DE TRANSITO	LUCIMAR CARDOSO NOGUEIRA	28/06/2022	91746	450,00
361740	1	CPU DELL	SECRETARIA DE ADMINISTRAÇÃO	GABINETE SECRETARIO DE ADIMINISTRAÃ+O	LUCIMAR CARDOSO NOGUEIRA	28/06/2022	91727	5.030,00
361741	1	CPU DELL	SECRETARIA DE ADMINISTRAÇÃO	GABINETE SECRETARIO DE ADIMINISTRAÃ+O	LUCIMAR CARDOSO NOGUEIRA	28/06/2022	91728	5.030,00
361742	1	CPU DELL	SECRETARIA DE ADMINISTRAÇÃO	GABINETE SECRETARIO DE ADIMINISTRAÃ+O	LUCIMAR CARDOSO NOGUEIRA	28/06/2022	91729	5.030,00





ESTADO DE GOIÁS  
PREFEITURA MUNICIPAL DE JATAI  
RUA ITARUMA, 355 - S. SANTA MARIA

Relação Analítica do Patrimônio - Bens Inscritos (Comprados)  
De 01/01/2022 Até 31/12/2022 gerado em 31/03/2023 13:52

CÓD.	QTDE	DESCRIÇÃO	DESTINO	SUB-DESTINO	RESPONSÁVEL	DATA	NUM.BEM	VALOR
361743	1	CPU DELL	SECRETARIA DE ADMINISTRAÇÃO	GABINETE SECRETARIO DE ADIMINISTRAÃ+O	LUCIMAR CARDOSO NOGUEIRA	28/06/2022	91730	5.030,00
361744	1	CPU DELL	SECRETARIA DE ADMINISTRAÇÃO	GABINETE SECRETARIO DE ADIMINISTRAÃ+O	LUCIMAR CARDOSO NOGUEIRA	28/06/2022	91731	5.030,00
361745	1	CPU DELL	SECRETARIA DE ADMINISTRAÇÃO	GABINETE SECRETARIO DE ADIMINISTRAÃ+O	LUCIMAR CARDOSO NOGUEIRA	28/06/2022	91732	5.030,00
361746	1	CPU DELL	SECRETARIA DE ADMINISTRAÇÃO	GABINETE SECRETARIO DE ADIMINISTRAÃ+O	LUCIMAR CARDOSO NOGUEIRA	28/06/2022	91733	5.030,00
361747	1	CPU DELL	SECRETARIA DE ADMINISTRAÇÃO	GABINETE SECRETARIO DE ADIMINISTRAÃ+O	LUCIMAR CARDOSO NOGUEIRA	28/06/2022	91747	5.030,00
361748	1	MONITOR PHILIPS MOD.272V8A N/S AF82216176552	SECRETARIA DE ADMINISTRAÇÃO	GABINETE SECRETARIO DE ADIMINISTRAÃ+O	LUCIMAR CARDOSO NOGUEIRA	28/06/2022	91734	1.625,00
361749	1	MONITOR PHILIPS MOD.272V8A N/S AF82216176608	SECRETARIA DE ADMINISTRAÇÃO	GABINETE SECRETARIO DE ADIMINISTRAÃ+O	LUCIMAR CARDOSO NOGUEIRA	28/06/2022	91735	1.625,00
361750	1	MONITOR PHILIPS MOD.272V8A N/S AF82216176615	SECRETARIA DE ADMINISTRAÇÃO	GABINETE SECRETARIO DE ADIMINISTRAÃ+O	LUCIMAR CARDOSO NOGUEIRA	28/06/2022	91736	1.625,00
361751	1	MONITOR PHILIPS MOD.272V8A N/S AF82216176551	SECRETARIA DE ADMINISTRAÇÃO	GABINETE SECRETARIO DE ADIMINISTRAÃ+O	LUCIMAR CARDOSO NOGUEIRA	28/06/2022	91737	1.625,00
361752	1	MONITOR PHILIPS MOD.272V8A N/S AF82216176562	SECRETARIA DE ADMINISTRAÇÃO	GABINETE SECRETARIO DE ADIMINISTRAÃ+O	LUCIMAR CARDOSO NOGUEIRA	28/06/2022	91738	1.625,00
361753	1	MONITOR PHILIPS MOD.272V8A N/S AF8221617655276608	SECRETARIA DE ADMINISTRAÇÃO	GABINETE SECRETARIO DE ADIMINISTRAÃ+O	LUCIMAR CARDOSO NOGUEIRA	28/06/2022	91739	1.625,00
361754	1	MONITOR PHILIPS MOD.272V8A N/S AF8221617655276608	SECRETARIA DE ADMINISTRAÇÃO	GABINETE SECRETARIO DE ADIMINISTRAÃ+O	LUCIMAR CARDOSO NOGUEIRA	28/06/2022	91740	1.625,00
361755	1	MONITOR PHILIPS MOD.272V8A N/S AF8221617655276608	SECRETARIA DE ADMINISTRAÇÃO	GABINETE SECRETARIO DE ADIMINISTRAÃ+O	LUCIMAR CARDOSO NOGUEIRA	28/06/2022	91741	1.625,00
361756	1	MONITOR PHILIPS MOD.272V8A N/S AF8221617655276608	SECRETARIA DE ADMINISTRAÇÃO	GABINETE SECRETARIO DE ADIMINISTRAÃ+O	LUCIMAR CARDOSO NOGUEIRA	28/06/2022	91742	1.625,00
362002	1	CARRETA PARA TRANSPORTE DE EMBARCAÇÃO	FUNDO MUNICIPAL ESPECIAL CORPO DE BOM	FEMBOM	LUCIMAR CARDOSO NOGUEIRA	28/06/2022	91743	6.900,00
362018	1	FOG+O EL+TRICO DE MESA_2 BOCAS 2000W 220V_MARCA AGR	SECRETARIA MUNICIPAL DE SAÚDE	UBS RIO PARA-SO	WHEULLA MACEDO SILVA RAMOS	28/06/2022	112113	225,00
362109	1	PALLET PRETO EM POLIETILENO_DIMENS+O 120x100x15cm	SECRETARIA MUNICIPAL DE SAÚDE	UBS CIDADE JARDIM II_GENEIS LEAL REZENDE	RAIANE DA SILVA ARANTES FERREIRA	28/06/2022	112114	276,50
362110	1	PALLET PRETO EM POLIETILENO_DIMENS+O 120x100x15cm	SECRETARIA MUNICIPAL DE SAÚDE	UBS CIDADE JARDIM II_GENEIS LEAL REZENDE	RAIANE DA SILVA ARANTES FERREIRA	28/06/2022	112115	276,50
362286	1	APARELHO DE PRESS+O ESFIG NYLON+MANG VELCRO ADULTO	SECRETARIA MUNICIPAL DE SAÚDE	UPA	MONIQUE PEREIRA DA COSTA	28/06/2022	101494	74,14
362287	1	APARELHO DE PRESS+O ESFIG NYLON+MANG VELCRO EXTRA	SECRETARIA MUNICIPAL DE SAÚDE	UPA	MONIQUE PEREIRA DA COSTA	28/06/2022	101495	85,25
362288	1	APARELHO DE PRESS+O ESFIG NYLON+MANG VELCRO EXTRA	SECRETARIA MUNICIPAL DE SAÚDE	UPA	MONIQUE PEREIRA DA COSTA	28/06/2022	101496	85,25
362289	1	APARELHO DE PRESS+O ESFIG NYLON+MANG VELCRO EXTRA	SECRETARIA MUNICIPAL DE SAÚDE	UPA	MONIQUE PEREIRA DA COSTA	28/06/2022	101497	85,25
362290	1	APARELHO DE PRESS+O ESFIG NYLON+MANG VELCRO EXTRA	SECRETARIA MUNICIPAL DE SAÚDE	UPA	MONIQUE PEREIRA DA COSTA	28/06/2022	101498	85,25
362294	1	APARELHO DE PRESS+O ESFIG NYLON+ESTETO+MANG VELCR	SECRETARIA MUNICIPAL DE SAÚDE	ALMOXARIFADO CENTRAL/SMS	CRISTINO LUCIO DE OLIVEIRA	28/06/2022	101502	74,14
362295	1	APARELHO DE PRESS+O ESFIG NYLON+ESTETO+MANG VELCR	SECRETARIA MUNICIPAL DE SAÚDE	ALMOXARIFADO CENTRAL/SMS	CRISTINO LUCIO DE OLIVEIRA	28/06/2022	101503	74,14
362296	1	APARELHO DE PRESS+O ESFIG NYLON+ESTETO+MANG VELCR	SECRETARIA MUNICIPAL DE SAÚDE	ALMOXARIFADO CENTRAL/SMS	CRISTINO LUCIO DE OLIVEIRA	28/06/2022	101504	74,14
362297	1	APARELHO DE PRESS+O ESFIG NYLON+ESTETO+MANG VELCR	SECRETARIA MUNICIPAL DE SAÚDE	ALMOXARIFADO CENTRAL/SMS	CRISTINO LUCIO DE OLIVEIRA	28/06/2022	101505	74,14
362298	1	APARELHO DE PRESS+O ESFIG NYLON+ESTETO+MANG VELCR	SECRETARIA MUNICIPAL DE SAÚDE	ALMOXARIFADO CENTRAL/SMS	CRISTINO LUCIO DE OLIVEIRA	28/06/2022	101506	74,14
362299	1	APARELHO DE PRESS+O ESFIG NYLON+ESTETO+MANG VELCR	SECRETARIA MUNICIPAL DE SAÚDE	ALMOXARIFADO CENTRAL/SMS	CRISTINO LUCIO DE OLIVEIRA	28/06/2022	101507	74,14
362300	1	APARELHO DE PRESS+O ESFIG NYLON+ESTETO+MANG VELCR	SECRETARIA MUNICIPAL DE SAÚDE	ALMOXARIFADO CENTRAL/SMS	CRISTINO LUCIO DE OLIVEIRA	28/06/2022	101508	74,14



<div>Relação Analítica do Patrimônio - Bens Inscritos (Comprados)</div> <div>De 01/01/2022 Até 31/12/2022 gerado em 31/03/2023 13:52</div>								
CÓD.	QTDE	DESCRIÇÃO	DESTINO	SUB-DESTINO	RESPONSÁVEL	DATA	NUM.BEM	VALOR
362301	1	APARELHO DE PRESS+O ESFIG NYLON+ESTETO+MANG VELCR	SECRETARIA MUNICIPAL DE SAÚDE	ALMOXARIFADO CENTRAL/SMS	CRISTINO LUCIO DE OLIVEIRA	28/06/2022	101509	74,14
362302	1	APARELHO DE PRESS+O ESFIG NYLON+ESTETO+MANG VELCR	SECRETARIA MUNICIPAL DE SAÚDE	ALMOXARIFADO CENTRAL/SMS	CRISTINO LUCIO DE OLIVEIRA	28/06/2022	101510	74,14
362303	1	APARELHO DE PRESS+O ESFIG NYLON+ESTETO+MANG VELCR	SECRETARIA MUNICIPAL DE SAÚDE	ALMOXARIFADO CENTRAL/SMS	CRISTINO LUCIO DE OLIVEIRA	28/06/2022	101511	74,14
362304	1	APARELHO DE PRESS+O ESFIG NYLON+ESTETO+MANG VELCR	SECRETARIA MUNICIPAL DE SAÚDE	ALMOXARIFADO CENTRAL/SMS	CRISTINO LUCIO DE OLIVEIRA	28/06/2022	101512	74,14
362305	1	APARELHO DE PRESS+O ESFIG NYLON+ESTETO+MANG VELCR	SECRETARIA MUNICIPAL DE SAÚDE	ALMOXARIFADO CENTRAL/SMS	CRISTINO LUCIO DE OLIVEIRA	28/06/2022	101513	74,14
362306	1	APARELHO DE PRESS+O ESFIG NYLON+ESTETO+MANG VELCR	SECRETARIA MUNICIPAL DE SAÚDE	ALMOXARIFADO CENTRAL/SMS	CRISTINO LUCIO DE OLIVEIRA	28/06/2022	101514	74,14
362307	1	APARELHO DE PRESS+O ESFIG NYLON+ESTETO+MANG VELCR	SECRETARIA MUNICIPAL DE SAÚDE	ALMOXARIFADO CENTRAL/SMS	CRISTINO LUCIO DE OLIVEIRA	28/06/2022	101515	74,14
362308	1	APARELHO DE PRESS+O ESFIG NYLON+ESTETO+MANG VELCR	SECRETARIA MUNICIPAL DE SAÚDE	ALMOXARIFADO CENTRAL/SMS	CRISTINO LUCIO DE OLIVEIRA	28/06/2022	101516	74,14
362309	1	APARELHO DE PRESS+O ESFIG NYLON+ESTETO+MANG VELCR	SECRETARIA MUNICIPAL DE SAÚDE	ALMOXARIFADO CENTRAL/SMS	CRISTINO LUCIO DE OLIVEIRA	28/06/2022	101517	74,14
362310	1	APARELHO DE PRESS+O ESFIG NYLON+ESTETO+MANG VELCR	SECRETARIA MUNICIPAL DE SAÚDE	ALMOXARIFADO CENTRAL/SMS	CRISTINO LUCIO DE OLIVEIRA	28/06/2022	101518	74,14
362311	1	APARELHO DE PRESS+O ESFIG NYLON+ESTETO+MANG VELCR	SECRETARIA MUNICIPAL DE SAÚDE	ALMOXARIFADO CENTRAL/SMS	CRISTINO LUCIO DE OLIVEIRA	28/06/2022	101519	74,14
362312	1	APARELHO DE PRESS+O ESFIG NYLON+ESTETO+MANG VELCR	SECRETARIA MUNICIPAL DE SAÚDE	ALMOXARIFADO CENTRAL/SMS	CRISTINO LUCIO DE OLIVEIRA	28/06/2022	101520	74,14
362313	1	APARELHO DE PRESS+O ESFIG NYLON+ESTETO+MANG VELCR	SECRETARIA MUNICIPAL DE SAÚDE	ALMOXARIFADO CENTRAL/SMS	CRISTINO LUCIO DE OLIVEIRA	28/06/2022	101521	74,14
362314	1	APARELHO DE PRESS+O ESFIG NYLON+ESTETO+MANG VELCR	SECRETARIA MUNICIPAL DE SAÚDE	ALMOXARIFADO CENTRAL/SMS	CRISTINO LUCIO DE OLIVEIRA	28/06/2022	101522	85,25
362315	1	APARELHO DE PRESS+O ESFIG NYLON+ESTETO+MANG VELCR	SECRETARIA MUNICIPAL DE SAÚDE	ALMOXARIFADO CENTRAL/SMS	CRISTINO LUCIO DE OLIVEIRA	28/06/2022	101523	85,25
362316	1	APARELHO DE PRESS+O ESFIG NYLON+ESTETO+MANG VELCR	SECRETARIA MUNICIPAL DE SAÚDE	ALMOXARIFADO CENTRAL/SMS	CRISTINO LUCIO DE OLIVEIRA	28/06/2022	101524	85,25
362317	1	APARELHO DE PRESS+O ESFIG NYLON+ESTETO+MANG VELCR	SECRETARIA MUNICIPAL DE SAÚDE	ALMOXARIFADO CENTRAL/SMS	CRISTINO LUCIO DE OLIVEIRA	28/06/2022	101525	85,25
362318	1	APARELHO DE PRESS+O ESFIG NYLON+ESTETO+MANG VELCR	SECRETARIA MUNICIPAL DE SAÚDE	ALMOXARIFADO CENTRAL/SMS	CRISTINO LUCIO DE OLIVEIRA	28/06/2022	101526	85,25
362107	1	OFTALMOSCÉPIO COM ESTOJO 2,5V XENON OMNI 3000 MD	SECRETARIA MUNICIPAL DE SAÚDE	UPA	MONIQUE PEREIRA DA COSTA	29/06/2022	101446	999,00
362108	1	OFTALMOSCÉPIO COM ESTOJO 2,5V XENON OMNI 3000 MD	SECRETARIA MUNICIPAL DE SAÚDE	UPA	MONIQUE PEREIRA DA COSTA	29/06/2022	101447	999,00
362199	1	EQUIPO ACOPLADO D700	SECRETARIA MUNICIPAL DE SAÚDE	SA+DE BUCAL_UBS CIDADE JARDIM II_GENEIS LE	SILVIA EMILIA CARVALHO GARCIA	29/06/2022	112209	1.978,00
362200	1	EQUIPO ACOPLADO D700	SECRETARIA MUNICIPAL DE SAÚDE	SA+DE BUCAL_UBS CIDADE JARDIM II_GENEIS LE	SILVIA EMILIA CARVALHO GARCIA	29/06/2022	112210	1.978,00
362201	1	UNIDADE AUXILIAR REBAT-VEL CUBA PORCELANA D700	SECRETARIA MUNICIPAL DE SAÚDE	SA+DE BUCAL_UBS CIDADE JARDIM II_GENEIS LE	SILVIA EMILIA CARVALHO GARCIA	29/06/2022	112211	125,00
362202	1	UNIDADE AUXILIAR REBAT-VEL CUBA PORCELANA D700	SECRETARIA MUNICIPAL DE SAÚDE	SA+DE BUCAL_UBS CIDADE JARDIM II_GENEIS LE	SILVIA EMILIA CARVALHO GARCIA	29/06/2022	112212	125,00
362003	1	CPU LENOVO	SECRETARIA DE ADMINISTRAÇÃO	AEROPORTO FLAVIO FRANCISCO VILELA - BR 158	LUCIMAR CARDOSO NOGUEIRA	30/06/2022	202139	5.450,00
362004	1	CPU LENOVO	SECRETARIA DE ADMINISTRAÇÃO	AEROPORTO FLAVIO FRANCISCO VILELA - BR 158	LUCIMAR CARDOSO NOGUEIRA	30/06/2022	202193	5.450,00
362005	1	APARELHO DE TV PHILIPS 50 POLEGADAS	SECRETARIA DE ADMINISTRAÇÃO	AEROPORTO FLAVIO FRANCISCO VILELA - BR 158	LUCIMAR CARDOSO NOGUEIRA	30/06/2022	202194	2.800,00
362006	1	APARELHO DE TV PHILIPS 50 POLEGADAS	SECRETARIA DE ADMINISTRAÇÃO	AEROPORTO FLAVIO FRANCISCO VILELA - BR 158	LUCIMAR CARDOSO NOGUEIRA	30/06/2022	202195	2.800,00
362007	1	APARELHO DE TV PHILIPS 50 POLEGADAS	SECRETARIA DE ADMINISTRAÇÃO	AEROPORTO FLAVIO FRANCISCO VILELA - BR 158	LUCIMAR CARDOSO NOGUEIRA	30/06/2022	202196	2.800,00
362008	1	APARELHO DE TV PHILIPS 50 POLEGADAS	SECRETARIA DE ADMINISTRAÇÃO	AEROPORTO FLAVIO FRANCISCO VILELA - BR 158	LUCIMAR CARDOSO NOGUEIRA	30/06/2022	1000000	2.800,00

<div>Relação Analítica do Patrimônio - Bens Inscritos (Comprados)</div> <div>De 01/01/2022 Até 31/12/2022 gerado em 31/03/2023 13:52</div>								
CÓD.	QTDE	DESCRIÇÃO	DESTINO	SUB-DESTINO	RESPONSÁVEL	DATA	NUM.BEM	VALOR
362009	1	BALCAO QUENTE E FRIO GELOPAR N/S 2022043343	SECRETARIA DE ADMINISTRAÇÃO	AEROPORTO FLAVIO FRANCISCO VILELA - BR 158	LUCIMAR CARDOSO NOGUEIRA	30/06/2022	202148	5.800,00
362010	1	FREZEER VERTICAL GPA 57 PORTA DE VIDRO	SECRETARIA DE ADMINISTRAÇÃO	AEROPORTO FLAVIO FRANCISCO VILELA - BR 158	LUCIMAR CARDOSO NOGUEIRA	30/06/2022	202149	6.047,00
362011	1	FREZEER VERTICAL GPA 57 PORTA DE VIDRO	SECRETARIA DE ADMINISTRAÇÃO	AEROPORTO FLAVIO FRANCISCO VILELA - BR 158	LUCIMAR CARDOSO NOGUEIRA	30/06/2022	202150	6.047,00
362012	1	STORAGE SYNOLOGY DISKSTATION DS920 N/S 21BOTERP4X04	SECRETARIA DE EDUCAÇÃO	SECRETARIA DE EDUCAÇÃO II	LUCIMAR CARDOSO NOGUEIRA	30/06/2022	91748	8.960,00
362019	1	FOGAO COOKTOP INDUCAO 2 BOCAS PHILCO N/S IS20026425A	FUNDO MUNICIPAL DE TRANSITO	FUNDO MUNICIPAL DE TRANSITO	LUCIMAR CARDOSO NOGUEIRA	30/06/2022	91764	1.132,00
362020	1	TELEFONE SEM FIO INTELBRAS TS 2510 N/S PF05009324H	FUNDO MUNICIPAL DE TRANSITO	FUNDO MUNICIPAL DE TRANSITO	LUCIMAR CARDOSO NOGUEIRA	30/06/2022	91749	120,00
362021	1	TELEFONE SEM FIO INTELBRAS TS 2510 N/S PF05009324H	FUNDO MUNICIPAL DE TRANSITO	FUNDO MUNICIPAL DE TRANSITO	LUCIMAR CARDOSO NOGUEIRA	30/06/2022	91750	120,00
362022	1	TELEFONE SEM FIO INTELBRAS TS 2510 N/S PF05009324H	FUNDO MUNICIPAL DE TRANSITO	FUNDO MUNICIPAL DE TRANSITO	LUCIMAR CARDOSO NOGUEIRA	30/06/2022	91751	120,00
362023	1	TELEFONE SEM FIO INTELBRAS TS 2510 N/S PF05009324H	FUNDO MUNICIPAL DE TRANSITO	FUNDO MUNICIPAL DE TRANSITO	LUCIMAR CARDOSO NOGUEIRA	30/06/2022	91752	120,00
362024	1	TELEFONE SEM FIO INTELBRAS TS 2510 N/S PF0500456KS	FUNDO MUNICIPAL DE TRANSITO	FUNDO MUNICIPAL DE TRANSITO	LUCIMAR CARDOSO NOGUEIRA	30/06/2022	91763	120,00
362025	1	TELEFONE SEM FIO INTELBRAS TS 2510 N/S PF05009324H	FUNDO MUNICIPAL DE TRANSITO	FUNDO MUNICIPAL DE TRANSITO	LUCIMAR CARDOSO NOGUEIRA	30/06/2022	91754	120,00
362026	1	TELEFONE SEM FIO INTELBRAS TS 2510 N/S PF05009324H	FUNDO MUNICIPAL DE TRANSITO	FUNDO MUNICIPAL DE TRANSITO	LUCIMAR CARDOSO NOGUEIRA	30/06/2022	91755	120,00
362027	1	TELEFONE SEM FIO INTELBRAS TS 2510 N/S PF05009324H	FUNDO MUNICIPAL DE TRANSITO	FUNDO MUNICIPAL DE TRANSITO	LUCIMAR CARDOSO NOGUEIRA	30/06/2022	91756	120,00
362028	1	TELEFONE SEM FIO INTELBRAS TS 2510 N/S PF05009324H	FUNDO MUNICIPAL DE TRANSITO	FUNDO MUNICIPAL DE TRANSITO	LUCIMAR CARDOSO NOGUEIRA	30/06/2022	91757	120,00
362029	1	TELEFONE SEM FIO INTELBRAS TS 2510 N/S PF05009324H	FUNDO MUNICIPAL DE TRANSITO	FUNDO MUNICIPAL DE TRANSITO	LUCIMAR CARDOSO NOGUEIRA	30/06/2022	91758	120,00
362030	1	TELEFONE SEM FIO INTELBRAS TS 2510 N/S PF05009324H	FUNDO MUNICIPAL DE TRANSITO	FUNDO MUNICIPAL DE TRANSITO	LUCIMAR CARDOSO NOGUEIRA	30/06/2022	91759	120,00
362031	1	TELEFONE SEM FIO INTELBRAS TS 2510 N/S PF05009324H	FUNDO MUNICIPAL DE TRANSITO	FUNDO MUNICIPAL DE TRANSITO	LUCIMAR CARDOSO NOGUEIRA	30/06/2022	91760	120,00
362032	1	TELEFONE SEM FIO INTELBRAS TS 2510 N/S PF05009324H	FUNDO MUNICIPAL DE TRANSITO	FUNDO MUNICIPAL DE TRANSITO	LUCIMAR CARDOSO NOGUEIRA	30/06/2022	91761	120,00
362033	1	TELEFONE SEM FIO INTELBRAS TS 2510 N/S PF05009324H	FUNDO MUNICIPAL DE TRANSITO	FUNDO MUNICIPAL DE TRANSITO	LUCIMAR CARDOSO NOGUEIRA	30/06/2022	91762	120,00
362117	1	FOGAO COOKTOP INDUCAO 2 BOCAS PHILCO N/S IS20026425A	FUNDO MUNICIPAL DE TRANSITO	FUNDO MUNICIPAL DE TRANSITO	LUCIMAR CARDOSO NOGUEIRA	30/06/2022	91818	1.132,00
362162	1	BALANÇA PEDIATRICA DIGITAL 109 E BABY 30 CONCHA POLIPR	SECRETARIA MUNICIPAL DE SAÚDE	UBS CIDADE JARDIM II_GENEIS LEAL REZENDE	RAIANE DA SILVA ARANTES FERREIRA	30/06/2022	112180	850,00
362163	1	C-MARA CONSERVADORA DE VACINAS CSV 120 BC 220V 24H_M	SECRETARIA MUNICIPAL DE SAÚDE	UBS CIDADE JARDIM II_GENEIS LEAL REZENDE	RAIANE DA SILVA ARANTES FERREIRA	30/06/2022	112181	11.286,00
362428	1	PATCH PAINEL 24 PORTAS	GABINETE DO PREFEITO - EXECUTIVO	SUP.MUNICIPAL DE TRANSITO	LUCIMAR CARDOSO NOGUEIRA	30/06/2022	91926	105,00
362429	1	RACK EM FERRO 19POL.	GABINETE DO PREFEITO - EXECUTIVO	SUP.MUNICIPAL DE TRANSITO	LUCIMAR CARDOSO NOGUEIRA	30/06/2022	91925	439,00
362434	1	PATCH PAINEL 24 PORTAS	GABINETE DO PREFEITO - EXECUTIVO	SUP.MUNICIPAL DE TRANSITO	LUCIMAR CARDOSO NOGUEIRA	30/06/2022	91927	105,00
362435	1	PATCH PAINEL 24 PORTAS	GABINETE DO PREFEITO - EXECUTIVO	SUP.MUNICIPAL DE TRANSITO	LUCIMAR CARDOSO NOGUEIRA	30/06/2022	91928	105,00
362111	1	CADEIRA CL-NICA_MARCA PORTAL HOSPITALAR	SECRETARIA MUNICIPAL DE SAÚDE	UBS CIDADE JARDIM II_GENEIS LEAL REZENDE	RAIANE DA SILVA ARANTES FERREIRA	01/07/2022	112116	504,00
362112	1	FOCO CL-NICO HASTE FLEX-VEL ILUM LED_GG MD-100	SECRETARIA MUNICIPAL DE SAÚDE	UBS VILA SOFIA - DR JOS+ IN-CIO CARDOSO	BRUNA FERNANDES SILVA	01/07/2022	101448	500,00
362113	1	FOCO CL-NICO HASTE FLEX-VEL ILUM LED_GG MD-100	SECRETARIA MUNICIPAL DE SAÚDE	POLICL-NICA	GEORGEANE NOGUEIRA SILVA	01/07/2022	101449	500,00
362114	1	FOCO CL-NICO HASTE FLEX-VEL ILUM LED_GG MD-100	SECRETARIA MUNICIPAL DE SAÚDE	POLICL-NICA	GEORGEANE NOGUEIRA SILVA	01/07/2022	101450	500,00

<div>Relação Analítica do Patrimônio - Bens Inscritos (Comprados)</div> <div>De 01/01/2022 Até 31/12/2022 gerado em 31/03/2023 13:52</div>								
CÓD.	QTDE	DESCRIÇÃO	DESTINO	SUB-DESTINO	RESPONSÁVEL	DATA	NUM.BEM	VALOR
362115	1	FOCO CL-NICO HASTE FLEX-VEL ILUM LED_GG MD-100	SECRETARIA MUNICIPAL DE SAÚDE	POLICL-NICA	GEORGEANE NOGUEIRA SILVA	01/07/2022	101451	500,00
362116	1	FOCO CL-NICO HASTE FLEX-VEL ILUM LED_GG MD-100	SECRETARIA MUNICIPAL DE SAÚDE	POLICL-NICA	GEORGEANE NOGUEIRA SILVA	01/07/2022	101452	500,00
362125	1	CADEIRA PRESIDENTE COM ENCOSTO DE CABEÇA E APOIO PA	SECRETARIA MUNICIPAL DE SAÚDE	DEPTO DE TI_TECNOLOGIA DA INFORMAÇÃO/SMS	ADRIANA BATISTA GONÇALVES GOMES	01/07/2022	112141	986,00
362126	1	CADEIRA PRESIDENTE COM ENCOSTO DE CABEÇA E APOIO PA	SECRETARIA MUNICIPAL DE SAÚDE	DEPTO DE TI_TECNOLOGIA DA INFORMAÇÃO/SMS	ADRIANA BATISTA GONÇALVES GOMES	01/07/2022	112142	986,00
362386	1	APARELHO DE PRESSÃO F/VELCRO INFANTIL COM ESTETO	SECRETARIA MUNICIPAL DE SAÚDE	UPA	MONIQUE PEREIRA DA COSTA	01/07/2022	103935	73,27
362133	1	ROTEADOR WIFI MERCUSYS 300MBPS MR30G	SECRETARIA MUNICIPAL DE SAÚDE	CENTRO DE REABILITAÇÃO III	RAIANE DA SILVA ARANTES FERREIRA	04/07/2022	112120	210,00
362134	1	ROTEADOR WIFI MERCUSYS 300MBPS MR30G	SECRETARIA MUNICIPAL DE SAÚDE	CENTRO DE REABILITAÇÃO III	RAIANE DA SILVA ARANTES FERREIRA	04/07/2022	112121	210,00
362135	1	ROTEADOR WIFI MERCUSYS 300MBPS MR30G	SECRETARIA MUNICIPAL DE SAÚDE	CENTRO DE REABILITAÇÃO III	RAIANE DA SILVA ARANTES FERREIRA	04/07/2022	112122	210,00
362136	1	ROTEADOR WIFI MERCUSYS 300MBPS MR30G	SECRETARIA MUNICIPAL DE SAÚDE	CENTRO DE REABILITAÇÃO III	RAIANE DA SILVA ARANTES FERREIRA	04/07/2022	112123	210,00
362137	1	ROTEADOR WIFI MERCUSYS 300MBPS MR30G	SECRETARIA MUNICIPAL DE SAÚDE	CENTRO DE REABILITAÇÃO III	RAIANE DA SILVA ARANTES FERREIRA	04/07/2022	112124	210,00
362138	1	ROTEADOR WIFI MERCUSYS 300MBPS MR30G	SECRETARIA MUNICIPAL DE SAÚDE	CENTRO DE REABILITAÇÃO III	RAIANE DA SILVA ARANTES FERREIRA	04/07/2022	112125	210,00
362139	1	ROTEADOR WIFI MERCUSYS 300MBPS MR30G	SECRETARIA MUNICIPAL DE SAÚDE	CENTRO DE REABILITAÇÃO III	RAIANE DA SILVA ARANTES FERREIRA	04/07/2022	112126	210,00
362140	1	ROTEADOR WIFI MERCUSYS 300MBPS MR30G	SECRETARIA MUNICIPAL DE SAÚDE	CENTRO DE REABILITAÇÃO III	RAIANE DA SILVA ARANTES FERREIRA	04/07/2022	112127	210,00
362141	1	ROTEADOR WIFI MERCUSYS 300MBPS MR30G	SECRETARIA MUNICIPAL DE SAÚDE	CENTRO DE REABILITAÇÃO III	RAIANE DA SILVA ARANTES FERREIRA	04/07/2022	112128	210,00
362142	1	ROTEADOR WIFI MERCUSYS 300MBPS MR30G	SECRETARIA MUNICIPAL DE SAÚDE	CENTRO DE REABILITAÇÃO III	RAIANE DA SILVA ARANTES FERREIRA	04/07/2022	112129	210,00
362143	1	ROTEADOR WIFI MERCUSYS 300MBPS MR30G	SECRETARIA MUNICIPAL DE SAÚDE	CENTRO DE REABILITAÇÃO III	RAIANE DA SILVA ARANTES FERREIRA	04/07/2022	112130	210,00
362144	1	ROTEADOR WIFI MERCUSYS 300MBPS MR30G	SECRETARIA MUNICIPAL DE SAÚDE	CENTRO DE REABILITAÇÃO III	RAIANE DA SILVA ARANTES FERREIRA	04/07/2022	112131	210,00
362145	1	ROTEADOR WIFI MERCUSYS 300MBPS MR30G	SECRETARIA MUNICIPAL DE SAÚDE	CENTRO DE REABILITAÇÃO III	RAIANE DA SILVA ARANTES FERREIRA	04/07/2022	112132	210,00
362146	1	ROTEADOR WIFI MERCUSYS 300MBPS MR30G	SECRETARIA MUNICIPAL DE SAÚDE	CENTRO DE REABILITAÇÃO III	RAIANE DA SILVA ARANTES FERREIRA	04/07/2022	112133	210,00
362147	1	ROTEADOR WIFI MERCUSYS 300MBPS MR30G	SECRETARIA MUNICIPAL DE SAÚDE	CENTRO DE REABILITAÇÃO III	RAIANE DA SILVA ARANTES FERREIRA	04/07/2022	112134	210,00
362148	1	ROTEADOR WIFI MERCUSYS 300MBPS MR30G	SECRETARIA MUNICIPAL DE SAÚDE	CENTRO DE REABILITAÇÃO III	RAIANE DA SILVA ARANTES FERREIRA	04/07/2022	112135	210,00
362149	1	ROTEADOR WIFI MERCUSYS 300MBPS MR30G	SECRETARIA MUNICIPAL DE SAÚDE	CENTRO DE REABILITAÇÃO III	RAIANE DA SILVA ARANTES FERREIRA	04/07/2022	112136	210,00
362150	1	ROTEADOR WIFI MERCUSYS 300MBPS MR30G	SECRETARIA MUNICIPAL DE SAÚDE	CENTRO DE REABILITAÇÃO III	RAIANE DA SILVA ARANTES FERREIRA	04/07/2022	112137	210,00
362151	1	ROTEADOR WIFI MERCUSYS 300MBPS MR30G	SECRETARIA MUNICIPAL DE SAÚDE	CENTRO DE REABILITAÇÃO III	RAIANE DA SILVA ARANTES FERREIRA	04/07/2022	112138	210,00
362152	1	ROTEADOR WIFI MERCUSYS 300MBPS MR30G	SECRETARIA MUNICIPAL DE SAÚDE	CENTRO DE REABILITAÇÃO III	RAIANE DA SILVA ARANTES FERREIRA	04/07/2022	112139	210,00
362174	1	NOTEBOOK DELL VOSTRO 15 3510, I5 1135G7, 8 GB, 256, FHD, V	SECRETARIA MUNICIPAL DE SAÚDE	DEPTO DE PATRIMÔNIO/SMS	WELCIA DA SILVA TEIXEIRA	04/07/2022	112168	4.880,00
362412	1	NOTEBOOK DELL VOSTRO 15 3510, I5 1135G7, 8 GB, 256, FHD, V	SECRETARIA MUNICIPAL DE SAÚDE	UBS CIDADE JARDIM II GENEIS LEAL REZENDE	RAIANE DA SILVA ARANTES FERREIRA	04/07/2022	112169	4.880,00
362035	1	MESA EM FORMICA MARROM CLARO COM 120X0,50 RETANGUL	SECRETARIA DE ADMINISTRAÇÃO	AEROPORTO FLAVIO FRANCISCO VILELA - BR 158	LUCIMAR CARDOSO NOGUEIRA	05/07/2022	202575	260,00
362036	1	APARADOR EM FORMICA MARROM CLARO	SECRETARIA DE ADMINISTRAÇÃO	AEROPORTO FLAVIO FRANCISCO VILELA - BR 158	LUCIMAR CARDOSO NOGUEIRA	05/07/2022	202571	1.000,00
362037	1	APARADOR EM FORMICA MARROM CLARO	SECRETARIA DE ADMINISTRAÇÃO	AEROPORTO FLAVIO FRANCISCO VILELA - BR 158	LUCIMAR CARDOSO NOGUEIRA	05/07/2022	202572	1.000,00

<div>Relação Analítica do Patrimônio - Bens Inscritos (Comprados)</div> <div>De 01/01/2022 Até 31/12/2022 gerado em 31/03/2023 13:52</div>								
CÓD.	QTDE	DESCRIÇÃO	DESTINO	SUB-DESTINO	RESPONSÁVEL	DATA	NUM.BEM	VALOR
362038	1	MESA LATERAL TAMPO EM FORMICA MARROM CLARO	SECRETARIA DE ADMINISTRAÇÃO	AEROPORTO FLAVIO FRANCISCO VILELA - BR 158	LUCIMAR CARDOSO NOGUEIRA	05/07/2022	202573	400,00
362039	1	MESA LATERAL TAMPO EM FORMICA MARROM CLARO	SECRETARIA DE ADMINISTRAÇÃO	AEROPORTO FLAVIO FRANCISCO VILELA - BR 158	LUCIMAR CARDOSO NOGUEIRA	05/07/2022	202574	400,00
362040	1	LPNGARINA METALICA COM 4 LUGARES	SECRETARIA DE ADMINISTRAÇÃO	AEROPORTO FLAVIO FRANCISCO VILELA - BR 158	LUCIMAR CARDOSO NOGUEIRA	05/07/2022	60501	1.730,00
362041	1	LPNGARINA METALICA COM 4 LUGARES	SECRETARIA DE ADMINISTRAÇÃO	AEROPORTO FLAVIO FRANCISCO VILELA - BR 158	LUCIMAR CARDOSO NOGUEIRA	05/07/2022	60508	1.730,00
362042	1	LONGARINA METALICA COM 4 LUGARES	SECRETARIA DE ADMINISTRAÇÃO	AEROPORTO FLAVIO FRANCISCO VILELA - BR 158	LUCIMAR CARDOSO NOGUEIRA	05/07/2022	60511	1.730,00
362043	1	LONGARINA METALICA COM 4 LUGARES	SECRETARIA DE ADMINISTRAÇÃO	AEROPORTO FLAVIO FRANCISCO VILELA - BR 158	LUCIMAR CARDOSO NOGUEIRA	05/07/2022	60523	1.730,00
362044	1	LONGARINA METALICA COM 4 LUGARES	SECRETARIA DE ADMINISTRAÇÃO	AEROPORTO FLAVIO FRANCISCO VILELA - BR 158	LUCIMAR CARDOSO NOGUEIRA	05/07/2022	60524	1.730,00
362045	1	LPNGARINA METALICA COM 4 LUGARES	SECRETARIA DE ADMINISTRAÇÃO	AEROPORTO FLAVIO FRANCISCO VILELA - BR 158	LUCIMAR CARDOSO NOGUEIRA	05/07/2022	60522	1.730,00
362046	1	GAVETEIRO MOVEL 3 GAVETASEM FORMICA MARROM	SECRETARIA DE ADMINISTRAÇÃO	AEROPORTO FLAVIO FRANCISCO VILELA - BR 158	LUCIMAR CARDOSO NOGUEIRA	05/07/2022	202141	489,00
362097	1	ROTULADOR ELETRONICO PORTATIL CORTADOR AUTOMATICCO	SECRETARIA DE EDUCAÇÃ+O	SECRETARIA DE EDUCACAAO II	LUCIMAR CARDOSO NOGUEIRA	05/07/2022	91816	1.964,00
362098	1	MARTELETE PERF./ROMP. MPVK832 N/S MPV832210150619	SECRETARIA DE EDUCAÇÃ+O	SECRETARIA DE EDUCACAAO II	LUCIMAR CARDOSO NOGUEIRA	05/07/2022	91817	780,00
362099	1	FURADEIRA E PARAFUSADEIRA LD112-BR LITIO-ION BLACK DE	SECRETARIA DE EDUCAÇÃ+O	SECRETARIA DE EDUCACAAO II	LUCIMAR CARDOSO NOGUEIRA	05/07/2022	91815	1.065,00
362124	1	SMART TV 43 POLEGADAS_MARCA AOC	SECRETARIA MUNICIPAL DE SAÚDE	UBS CIDADE JARDIM II_GENEIS LEAL REZENDE	RAIANE DA SILVA ARANTES FERREIRA	05/07/2022	112140	2.180,00
362127	1	COLUNA OFTALMOLÉGICA SLIM	SECRETARIA MUNICIPAL DE SAÚDE	CENTRO DE REABILITAÃ+O III	NAYARA RIBEIRO DE FREITAS	06/07/2022	112143	11.130,00
362128	1	CADEIRA OFTALMOLÉGICA CE9000-X	SECRETARIA MUNICIPAL DE SAÚDE	CENTRO DE REABILITAÃ+O III	NAYARA RIBEIRO DE FREITAS	06/07/2022	112144	11.130,00
362129	1	OFTALMOSCÉPIO RI-SCOPE L2-XL-2.5V COM CABO RI-SCOPE L	SECRETARIA MUNICIPAL DE SAÚDE	CENTRO DE REABILITAÃ+O III	NAYARA RIBEIRO DE FREITAS	06/07/2022	103933	6.500,00
362130	1	MESA AUTO REFRATOR OFTALMOLÉGICA OPTIFLEX	SECRETARIA MUNICIPAL DE SAÚDE	CENTRO DE REABILITAÃ+O III	NAYARA RIBEIRO DE FREITAS	06/07/2022	112145	2.500,00
362131	1	MESA AUTO REFRATOR OFTALMOLÉGICA OPTIFLEX	SECRETARIA MUNICIPAL DE SAÚDE	CENTRO DE REABILITAÃ+O III	NAYARA RIBEIRO DE FREITAS	06/07/2022	112146	2.500,00
362132	1	LENTE VOLK V90D	SECRETARIA MUNICIPAL DE SAÚDE	CENTRO DE REABILITAÃ+O III	NAYARA RIBEIRO DE FREITAS	06/07/2022	112117	4.000,00
362153	1	V-DEO LARINGOSCÉPIO CENTURY	SECRETARIA MUNICIPAL DE SAÚDE	CENTRO DE REABILITAÃ+O III	NAYARA RIBEIRO DE FREITAS	06/07/2022	112118	45.000,00
362154	1	V-DEO LARINGOSCÉPIO CENTURY	SECRETARIA MUNICIPAL DE SAÚDE	CENTRO DE REABILITAÃ+O III	NAYARA RIBEIRO DE FREITAS	06/07/2022	112119	45.000,00
362203	1	CADEIRA ODONTOLÉGICA_EQUIPO D700	SECRETARIA MUNICIPAL DE SAÚDE	SA+DE BUCAL_UBS CIDADE JARDIM II_GENEIS LE	SILVIA EMILIA CARVALHO GARCIA	06/07/2022	112207	20.900,00
362204	1	CADEIRA ODONTOLÉGICA_EQUIPO D700	SECRETARIA MUNICIPAL DE SAÚDE	SA+DE BUCAL_UBS CIDADE JARDIM II_GENEIS LE	SILVIA EMILIA CARVALHO GARCIA	06/07/2022	112208	20.900,00
362175	1	CONJUNTO DE MESA COM TAMPO DE GRANITO (120m) COM 4 C	SECRETARIA MUNICIPAL DE SAÚDE	UBS CIDADE JARDIM II_GENEIS LEAL REZENDE	RAIANE DA SILVA ARANTES FERREIRA	07/07/2022	103934	799,00
362190	1	AR CONDICIONADO PHILCO SPLIT 12.000 BTUS	SECRETARIA MUNICIPAL DE SAÚDE	UBS VILA BRASILIA	IDELMA VIANA RODRIGUES	07/07/2022	112158	1.959,00
362191	1	AR CONDICIONADO PHILCO SPLIT 12.000 BTUS	SECRETARIA MUNICIPAL DE SAÚDE	UBS VILA BRASILIA	IDELMA VIANA RODRIGUES	07/07/2022	112159	1.959,00
362192	1	AR CONDICIONADO PHILCO SPLIT 12.000 BTUS	SECRETARIA MUNICIPAL DE SAÚDE	UBS VILA BRASILIA	IDELMA VIANA RODRIGUES	07/07/2022	112160	1.959,00
362193	1	AR CONDICIONADO PHILCO SPLIT 12.000 BTUS	SECRETARIA MUNICIPAL DE SAÚDE	UBS VILA BRASILIA	IDELMA VIANA RODRIGUES	07/07/2022	112161	1.959,00
362194	1	AR CONDICIONADO PHILCO SPLIT 12.000 BTUS	SECRETARIA MUNICIPAL DE SAÚDE	UBS VILA BRASILIA	IDELMA VIANA RODRIGUES	07/07/2022	112162	1.959,00
362164	1	REFRIGERADOR BRANCO 2 PORTAS FROST FREE 472L_CONTIN	SECRETARIA MUNICIPAL DE SAÚDE	UBS ESTRELA DALVA	ARACELI REZENDE FARIAS CHAVES	08/07/2022	112148	3.700,00

<div>Relação Analítica do Patrimônio - Bens Inscritos (Comprados)</div> <div>De 01/01/2022 Até 31/12/2022 gerado em 31/03/2023 13:52</div>								
CÓD.	QTDE	DESCRIÇÃO	DESTINO	SUB-DESTINO	RESPONSÁVEL	DATA	NUM.BEM	VALOR
362165	1	REFRIGERADOR BRANCO 2 PORTAS FROST FREE 472L_CONTIN	SECRETARIA MUNICIPAL DE SAÚDE	UBS NAVESL-NDIA - DR PL-NIO SOARES DE CAMA	ARACELI REZENDE FARIAS CHAVES	08/07/2022	112149	3.700,00
362166	1	REFRIGERADOR BRANCO 2 PORTAS FROST FREE 472L_CONTIN	SECRETARIA MUNICIPAL DE SAÚDE	UBS RIO PARA-SO	ARACELI REZENDE FARIAS CHAVES	08/07/2022	112150	3.700,00
362167	1	REFRIGERADOR BRANCO 2 PORTAS FROST FREE 472L_CONTIN	SECRETARIA MUNICIPAL DE SAÚDE	UBS SANTO ANTONIO	ARACELI REZENDE FARIAS CHAVES	08/07/2022	112151	3.700,00
362168	1	REFRIGERADOR BRANCO 2 PORTAS FROST FREE 472L_CONTIN	SECRETARIA MUNICIPAL DE SAÚDE	UBS VILA F-TIMA	ARACELI REZENDE FARIAS CHAVES	08/07/2022	112152	3.700,00
362169	1	REFRIGERADOR BRANCO 2 PORTAS FROST FREE 472L_CONTIN	SECRETARIA MUNICIPAL DE SAÚDE	UBS VILA SOFIA - DR JOS+ IN-CIO CARDOSO	ARACELI REZENDE FARIAS CHAVES	08/07/2022	112153	3.700,00
362170	1	REFRIGERADOR BRANCO 2 PORTAS FROST FREE 472L_CONTIN	SECRETARIA MUNICIPAL DE SAÚDE	UBS VILA BRASILIA	ARACELI REZENDE FARIAS CHAVES	08/07/2022	112154	3.700,00
362171	1	REFRIGERADOR BRANCO 2 PORTAS FROST FREE 472L_CONTIN	SECRETARIA MUNICIPAL DE SAÚDE	UBS COLM+IA PARK	ARACELI REZENDE FARIAS CHAVES	08/07/2022	112155	3.700,00
362172	1	REFRIGERADOR BRANCO 2 PORTAS FROST FREE 472L_CONTIN	SECRETARIA MUNICIPAL DE SAÚDE	POLICL-NICA	ARACELI REZENDE FARIAS CHAVES	08/07/2022	112156	3.700,00
362173	1	REFRIGERADOR BRANCO 2 PORTAS FROST FREE 472L_CONTIN	SECRETARIA MUNICIPAL DE SAÚDE	POLICL-NICA	ARACELI REZENDE FARIAS CHAVES	08/07/2022	112157	3.700,00
362181	1	CADEIRA PRESIDENTE COM ENCOSTO DE CABEÇA E APOIO PA	SECRETARIA MUNICIPAL DE SAÚDE	CENTRAL DE REGULAÃ+O	RICARDO VAZ	08/07/2022	112147	986,00
362156	1	CORTINA PERSIANA PAINEL EUROFLEX VICENZA	SECRETARIA DE SEGURANÃA P+BLICA	SEC. SEG. P+BLICA	LUCIMAR CARDOSO NOGUEIRA	13/07/2022	202577	2.144,72
362157	1	CORTINA PERSIANA PAINEL EUROFLEX VICENZA	SECRETARIA DE SEGURANÃA P+BLICA	SEC. SEG. P+BLICA	LUCIMAR CARDOSO NOGUEIRA	13/07/2022	202578	2.144,72
362158	1	CORTINA PERSIANA PAINEL EUROFLEX VICENZA	SECRETARIA DE SEGURANÃA P+BLICA	SEC. SEG. P+BLICA	LUCIMAR CARDOSO NOGUEIRA	13/07/2022	202579	2.306,01
362159	1	CORTINA PERSIANA PAINEL EUROFLEX VICENZA	SECRETARIA DE SEGURANÃA P+BLICA	SEC. SEG. P+BLICA	LUCIMAR CARDOSO NOGUEIRA	13/07/2022	202580	2.278,12
362160	1	CORTINA PERSIANA PAINEL EUROFLEX VICENZA	SECRETARIA DE SEGURANÃA P+BLICA	SEC. SEG. P+BLICA	LUCIMAR CARDOSO NOGUEIRA	13/07/2022	202581	1.465,06
362161	1	CORTINA PERSIANA PAINEL EUROFLEX VICENZA	SECRETARIA DE SEGURANÃA P+BLICA	SEC. SEG. P+BLICA	LUCIMAR CARDOSO NOGUEIRA	13/07/2022	202582	4.661,37
362176	1	LIQUIDIFICADOR BAIXA ROTACAO BERMAR	FUNDO MUNICIPAL ESPECIAL CORPO DE BOM	FEMBOM	LUCIMAR CARDOSO NOGUEIRA	13/07/2022	202585	1.020,00
362177	1	ESTACAO DE ENCHIMENTO DE CILINDRO COM CONTENCAO	FUNDO MUNICIPAL ESPECIAL CORPO DE BOM	FEMBOM	LUCIMAR CARDOSO NOGUEIRA	13/07/2022	202583	14.000,00
362178	1	COMPRESSOR AL 7003	FUNDO MUNICIPAL ESPECIAL CORPO DE BOM	FEMBOM	LUCIMAR CARDOSO NOGUEIRA	13/07/2022	202584	40.000,00
362179	1	GELADEIRA 420L ELECTROLUX DUPLEX	FUNDO MUNICIPAL ESPECIAL CORPO DE BOM	FEMBOM	DENIS SILVA SANTOS	13/07/2022	202586	3.899,00
362180	1	FREEZER 280L BRASTEMP VERTICAL	FUNDO MUNICIPAL ESPECIAL CORPO DE BOM	FEMBOM	DENIS SILVA SANTOS	13/07/2022	202587	4.520,00
362182	1	AUTOCLAVE HORIZONTAL LED GRAVITACIONAL NORMAL 60LT	SECRETARIA MUNICIPAL DE SAÚDE	SA+DE BUCAL_UBS CIDADE JARDIM II_GENEIS LE	SILVIA EMILIA CARVALHO GARCIA	13/07/2022	112163	11.800,00
362183	1	OTOSCÉPIO PEN SCOPE RIESTER_2,7V_CABO DE METAL	SECRETARIA MUNICIPAL DE SAÚDE	UBS CIDADE JARDIM II_GENEIS LEAL REZENDE	RAIANE DA SILVA ARANTES FERREIRA	13/07/2022	101453	490,00
362184	1	OTOSCÉPIO PEN SCOPE RIESTER_2,7V_CABO DE METAL	SECRETARIA MUNICIPAL DE SAÚDE	UBS CIDADE JARDIM II_GENEIS LEAL REZENDE	RAIANE DA SILVA ARANTES FERREIRA	13/07/2022	101454	490,00
362185	1	OTOSCÉPIO PEN SCOPE RIESTER_2,7V_CABO DE METAL	SECRETARIA MUNICIPAL DE SAÚDE	UBS CIDADE JARDIM II_GENEIS LEAL REZENDE	RAIANE DA SILVA ARANTES FERREIRA	13/07/2022	101455	490,00
362186	1	AMALGAMADOR ODONTOLÓGICO EC MIX ECEL	SECRETARIA MUNICIPAL DE SAÚDE	SA+DE BUCAL_UBS CIDADE JARDIM II_GENEIS LE	SILVIA EMILIA CARVALHO GARCIA	13/07/2022	112164	1.495,00
362187	1	AMALGAMADOR ODONTOLÓGICO EC MIX ECEL	SECRETARIA MUNICIPAL DE SAÚDE	SA+DE BUCAL_UBS CIDADE JARDIM II_GENEIS LE	SILVIA EMILIA CARVALHO GARCIA	13/07/2022	112165	1.495,00
362188	1	ULTRASSON ODONTOLÓGICO BIOSCALER SB	SECRETARIA MUNICIPAL DE SAÚDE	SA+DE BUCAL_UBS CIDADE JARDIM II_GENEIS LE	SILVIA EMILIA CARVALHO GARCIA	13/07/2022	112166	2.900,00
362189	1	ULTRASSON ODONTOLÓGICO BIOSCALER SB	SECRETARIA MUNICIPAL DE SAÚDE	SA+DE BUCAL_UBS CIDADE JARDIM II_GENEIS LE	SILVIA EMILIA CARVALHO GARCIA	13/07/2022	112167	2.900,00
362387	1	ARM-RIO DE AÃO COM 2 PORTAS E 4 PRATELEIRAS	SECRETARIA MUNICIPAL DE SAÚDE	VIGIL-NCIA EPIDEMIOLÉGICA	ARACELI REZENDE FARIAS CHAVES	13/07/2022	112179	1.381,00



<div>Relação Analítica do Patrimônio - Bens Inscritos (Comprados)</div> <div>De 01/01/2022 Até 31/12/2022 gerado em 31/03/2023 13:52</div>								
CÓD.	QTDE	DESCRIÇÃO	DESTINO	SUB-DESTINO	RESPONSÁVEL	DATA	NUM.BEM	VALOR
362388	1	CADEIRA GIRATÉRIA COM ASSENTO E ENCOSTO_ESTOFADO P	SECRETARIA MUNICIPAL DE SAÚDE	VIGIL-NCIA EPIDEMIOLOGICA	ARACELI REZENDE FARIAS CHAVES	13/07/2022	112170	230,00
362389	1	CADEIRA GIRATÉRIA COM ASSENTO E ENCOSTO_ESTOFADO P	SECRETARIA MUNICIPAL DE SAÚDE	VIGIL-NCIA EPIDEMIOLOGICA	ARACELI REZENDE FARIAS CHAVES	13/07/2022	112171	230,00
362390	1	CADEIRA GIRATÉRIA COM ASSENTO E ENCOSTO_ESTOFADO P	SECRETARIA MUNICIPAL DE SAÚDE	VIGIL-NCIA EPIDEMIOLOGICA	ARACELI REZENDE FARIAS CHAVES	13/07/2022	112172	230,00
362391	1	CADEIRA GIRATÉRIA COM ASSENTO E ENCOSTO_ESTOFADO P	SECRETARIA MUNICIPAL DE SAÚDE	VIGIL-NCIA EPIDEMIOLOGICA	ARACELI REZENDE FARIAS CHAVES	13/07/2022	112173	230,00
362392	1	CADEIRA GIRATÉRIA COM ASSENTO E ENCOSTO_ESTOFADO P	SECRETARIA MUNICIPAL DE SAÚDE	VIGIL-NCIA EPIDEMIOLOGICA	ARACELI REZENDE FARIAS CHAVES	13/07/2022	112174	230,00
362393	1	CADEIRA GIRATÉRIA COM ASSENTO E ENCOSTO_ESTOFADO P	SECRETARIA MUNICIPAL DE SAÚDE	VIGIL-NCIA EPIDEMIOLOGICA	ARACELI REZENDE FARIAS CHAVES	13/07/2022	112175	230,00
362394	1	CADEIRA GIRATÉRIA COM ASSENTO E ENCOSTO_ESTOFADO P	SECRETARIA MUNICIPAL DE SAÚDE	VIGIL-NCIA EPIDEMIOLOGICA	ARACELI REZENDE FARIAS CHAVES	13/07/2022	112176	230,00
362395	1	CADEIRA GIRATÉRIA COM ASSENTO E ENCOSTO_ESTOFADO P	SECRETARIA MUNICIPAL DE SAÚDE	VIGIL-NCIA EPIDEMIOLOGICA	ARACELI REZENDE FARIAS CHAVES	13/07/2022	112177	230,00
362396	1	CADEIRA GIRATÉRIA COM ASSENTO E ENCOSTO_ESTOFADO P	SECRETARIA MUNICIPAL DE SAÚDE	VIGIL-NCIA EPIDEMIOLOGICA	ARACELI REZENDE FARIAS CHAVES	13/07/2022	112178	230,00
362716	1	ARMÁRIO TIPO APARADOR COM VASSOREIRO ACOPLADO COM	FUNDACAO EDUCACIONAL DE JATAI	FUNDACAO EDUCACIONAL	DIEGO MOREIRA PORTO DOS SANTOS	13/07/2022	52137	1.650,00
362717	1	ARMÁRIO COM 02 PORTAS EMBAIXO DA PIA	FUNDACAO EDUCACIONAL DE JATAI	FUNDACAO EDUCACIONAL	DIEGO MOREIRA PORTO DOS SANTOS	13/07/2022	52138	750,00
362437	1	CADEIRA PARA EXAMES GRN CE9000-G GINECOLÓGICOS_EL+T	SECRETARIA MUNICIPAL DE SAÚDE	UBS CONJ. RIO CLARO	MARIA DE LOURDES FARIA SANTOS PAI	15/07/2022	112246	19.720,00
362195	1	REFRIGERADOR VERTICAL PORTAS DE VIDRO GELOPAR GCVR	SECRETARIA DE ADMINISTRAÇÃO	AEROPORTO FLAVIO FRANCISCO VILELA - BR 158	LUCIMAR CARDOSO NOGUEIRA	19/07/2022	91854	8.400,00
362196	1	VITRINE BALCAO REFRIGERADOR ARFORCADO GPFA-140R	SECRETARIA DE ADMINISTRAÇÃO	AEROPORTO FLAVIO FRANCISCO VILELA - BR 158	LUCIMAR CARDOSO NOGUEIRA	19/07/2022	91852	4.750,00
362197	1	VITRINE BALCAO REFRIGERADOR ARFORCADO GPFA-140R	SECRETARIA DE ADMINISTRAÇÃO	AEROPORTO FLAVIO FRANCISCO VILELA - BR 158	LUCIMAR CARDOSO NOGUEIRA	19/07/2022	91853	4.750,00
362205	1	IMPRESSORA MULTIFUNCINAL BROTHER 17-10700F N/S U66054	FUNDO MUNICIPAL DO MEIO AMBIENTE	FUNDO MUL. MEIO AMBIENTE	LUCIMAR CARDOSO NOGUEIRA	19/07/2022	91848	3.299,00
362206	1	CPU TARCT VOGUE	FUNDO MUNICIPAL DO MEIO AMBIENTE	FUNDO MUL. MEIO AMBIENTE	LUCIMAR CARDOSO NOGUEIRA	19/07/2022	91849	6.012,00
362207	1	CPU TARCT VOGUE	FUNDO MUNICIPAL DO MEIO AMBIENTE	FUNDO MUL. MEIO AMBIENTE	LUCIMAR CARDOSO NOGUEIRA	19/07/2022	91850	6.012,00
362208	1	CPU TARCT VOGUE	FUNDO MUNICIPAL DO MEIO AMBIENTE	FUNDO MUL. MEIO AMBIENTE	LUCIMAR CARDOSO NOGUEIRA	19/07/2022	91851	6.012,00
362209	1	SOPRADOR STHILBG 86 C- E N/S 532125351	FUNDO MUNICIPAL DO MEIO AMBIENTE	FUNDO MUL. MEIO AMBIENTE	LUCIMAR CARDOSO NOGUEIRA	19/07/2022	91855	1.920,00
362210	1	NOBREAK SMS N/S 279150362168	FUNDO MUNICIPAL DE TRANSITO	FUNDO MUNICIPAL DE TRANSITO	LUCIMAR CARDOSO NOGUEIRA	19/07/2022	91841	570,00
362211	1	NOBREAK SMS N/S 279150362169	FUNDO MUNICIPAL DE TRANSITO	FUNDO MUNICIPAL DE TRANSITO	LUCIMAR CARDOSO NOGUEIRA	19/07/2022	91842	570,00
362212	1	NOBREAK SMS N/S 279150362822	FUNDO MUNICIPAL DE TRANSITO	FUNDO MUNICIPAL DE TRANSITO	LUCIMAR CARDOSO NOGUEIRA	19/07/2022	91843	570,00
362213	1	NOBREAK SMS N/S 279150362267	FUNDO MUNICIPAL DE TRANSITO	FUNDO MUNICIPAL DE TRANSITO	LUCIMAR CARDOSO NOGUEIRA	19/07/2022	91844	570,00
362214	1	NOBREAK SMS N/S 279150361818	FUNDO MUNICIPAL DE TRANSITO	FUNDO MUNICIPAL DE TRANSITO	LUCIMAR CARDOSO NOGUEIRA	19/07/2022	91845	570,00
362215	1	NOBREAK SMS N/S 279150366872	FUNDO MUNICIPAL DE TRANSITO	FUNDO MUNICIPAL DE TRANSITO	LUCIMAR CARDOSO NOGUEIRA	19/07/2022	91846	570,00
362216	1	NOBREAK SMS N/S 279150366873	FUNDO MUNICIPAL DE TRANSITO	FUNDO MUNICIPAL DE TRANSITO	LUCIMAR CARDOSO NOGUEIRA	19/07/2022	91847	570,00
362334	1	DETECTOR FETAL_MD PORT-TIL DIGITAL FD 200B	SECRETARIA MUNICIPAL DE SAÚDE	UBS CIDADE JARDIM II_GENEIS LEAL REZENDE	RAIANE DA SILVA ARANTES FERREIRA	19/07/2022	101456	464,29
362335	1	DETECTOR FETAL_MD PORT-TIL DIGITAL FD 200B	SECRETARIA MUNICIPAL DE SAÚDE	UBS CIDADE JARDIM II_GENEIS LEAL REZENDE	RAIANE DA SILVA ARANTES FERREIRA	19/07/2022	101457	464,29
362336	1	DETECTOR FETAL_MD PORT-TIL DIGITAL FD 200B	SECRETARIA MUNICIPAL DE SAÚDE	UBS CIDADE JARDIM II_GENEIS LEAL REZENDE	RAIANE DA SILVA ARANTES FERREIRA	19/07/2022	101458	464,29



<div>Relação Analítica do Patrimônio - Bens Inscritos (Comprados)</div> <div>De 01/01/2022 Até 31/12/2022 gerado em 31/03/2023 13:52</div>								
CÓD.	QTDE	DESCRIÇÃO	DESTINO	SUB-DESTINO	RESPONSÁVEL	DATA	NUM.BEM	VALOR
362337	1	DETECTOR FETAL_MD PORT-TIL DIGITAL FD 200B	SECRETARIA MUNICIPAL DE SAÚDE	UBS CIDADE JARDIM II_GENEIS LEAL REZENDE	RAIANE DA SILVA ARANTES FERREIRA	19/07/2022	101459	464,29
362338	1	DETECTOR FETAL_MD PORT-TIL DIGITAL FD 200B	SECRETARIA MUNICIPAL DE SAÚDE	UBS CIDADE JARDIM II_GENEIS LEAL REZENDE	RAIANE DA SILVA ARANTES FERREIRA	19/07/2022	101460	464,29
362339	1	OX-METRO DE PULSO_DIGITAL DE DEDO_MARCA WINTER	SECRETARIA MUNICIPAL DE SAÚDE	UBS CIDADE JARDIM II_GENEIS LEAL REZENDE	RAIANE DA SILVA ARANTES FERREIRA	19/07/2022	101461	100,00
362340	1	OX-METRO DE PULSO_DIGITAL DE DEDO_MARCA WINTER	SECRETARIA MUNICIPAL DE SAÚDE	UBS CIDADE JARDIM II_GENEIS LEAL REZENDE	RAIANE DA SILVA ARANTES FERREIRA	19/07/2022	101462	100,00
362341	1	OX-METRO DE PULSO_DIGITAL DE DEDO_MARCA WINTER	SECRETARIA MUNICIPAL DE SAÚDE	UBS CIDADE JARDIM II_GENEIS LEAL REZENDE	RAIANE DA SILVA ARANTES FERREIRA	19/07/2022	101463	100,00
362342	1	OX-METRO DE PULSO_DIGITAL DE DEDO_MARCA WINTER	SECRETARIA MUNICIPAL DE SAÚDE	UBS CIDADE JARDIM II_GENEIS LEAL REZENDE	RAIANE DA SILVA ARANTES FERREIRA	19/07/2022	101464	100,00
362343	1	OX-METRO DE PULSO_DIGITAL DE DEDO_MARCA WINTER	SECRETARIA MUNICIPAL DE SAÚDE	UBS CIDADE JARDIM II_GENEIS LEAL REZENDE	RAIANE DA SILVA ARANTES FERREIRA	19/07/2022	101465	100,00
362344	1	OX-METRO DE PULSO_DIGITAL DE DEDO_MARCA WINTER	SECRETARIA MUNICIPAL DE SAÚDE	UBS CIDADE JARDIM II_GENEIS LEAL REZENDE	RAIANE DA SILVA ARANTES FERREIRA	19/07/2022	101466	100,00
362345	1	LANTERNA CL-NICA MIKATOS (PRATA)	SECRETARIA MUNICIPAL DE SAÚDE	UBS CIDADE JARDIM II_GENEIS LEAL REZENDE	RAIANE DA SILVA ARANTES FERREIRA	19/07/2022	101467	32,14
362346	1	LANTERNA CL-NICA MIKATOS (PRATA)	SECRETARIA MUNICIPAL DE SAÚDE	UBS CIDADE JARDIM II_GENEIS LEAL REZENDE	RAIANE DA SILVA ARANTES FERREIRA	19/07/2022	101468	32,14
362347	1	LANTERNA CL-NICA MIKATOS (PRATA)	SECRETARIA MUNICIPAL DE SAÚDE	UBS CIDADE JARDIM II_GENEIS LEAL REZENDE	RAIANE DA SILVA ARANTES FERREIRA	19/07/2022	101469	32,14
362348	1	LANTERNA CL-NICA MIKATOS (PRATA)	SECRETARIA MUNICIPAL DE SAÚDE	UBS CIDADE JARDIM II_GENEIS LEAL REZENDE	RAIANE DA SILVA ARANTES FERREIRA	19/07/2022	101470	32,14
362349	1	R+GUA ANTROPOM+TRICA 1M MADEIRA CARCI_MARCA ARKTU	SECRETARIA MUNICIPAL DE SAÚDE	UBS CIDADE JARDIM II_GENEIS LEAL REZENDE	RAIANE DA SILVA ARANTES FERREIRA	19/07/2022	101471	117,14
362350	1	R+GUA ANTROPOM+TRICA 1M MADEIRA CARCI_MARCA ARKTU	SECRETARIA MUNICIPAL DE SAÚDE	UBS CIDADE JARDIM II_GENEIS LEAL REZENDE	RAIANE DA SILVA ARANTES FERREIRA	19/07/2022	101472	117,14
362351	1	R+GUA ANTROPOM+TRICA 1M MADEIRA CARCI_MARCA ARKTU	SECRETARIA MUNICIPAL DE SAÚDE	UBS CIDADE JARDIM II_GENEIS LEAL REZENDE	RAIANE DA SILVA ARANTES FERREIRA	19/07/2022	101473	117,14
362352	1	R+GUA ANTROPOM+TRICA 1M MADEIRA CARCI_MARCA ARKTU	SECRETARIA MUNICIPAL DE SAÚDE	UBS CIDADE JARDIM II_GENEIS LEAL REZENDE	RAIANE DA SILVA ARANTES FERREIRA	19/07/2022	101474	117,14
362353	1	BOMBA DE V-CUO 1HP MD600_MOTOR WEG/GG	SECRETARIA MUNICIPAL DE SAÚDE	UBS CIDADE JARDIM II_GENEIS LEAL REZENDE	RAIANE DA SILVA ARANTES FERREIRA	19/07/2022	112182	2.805,81
362354	1	CARRO PARA CURATIVO INÊX COM BALDE E BACIA_MARCA DE	SECRETARIA MUNICIPAL DE SAÚDE	UBS CIDADE JARDIM II_GENEIS LEAL REZENDE	RAIANE DA SILVA ARANTES FERREIRA	19/07/2022	112183	967,00
362355	1	COMPRESSOR SILENCIOSO 24L 220V_HDX MTL	SECRETARIA MUNICIPAL DE SAÚDE	UBS CIDADE JARDIM II_GENEIS LEAL REZENDE	RAIANE DA SILVA ARANTES FERREIRA	19/07/2022	112184	2.564,29
362356	1	COMPRESSOR SILENCIOSO 24L 220V_HDX MTL	SECRETARIA MUNICIPAL DE SAÚDE	UBS CIDADE JARDIM II_GENEIS LEAL REZENDE	RAIANE DA SILVA ARANTES FERREIRA	19/07/2022	112185	2.564,29
362357	1	MOCHO GIRATÉRIO	SECRETARIA MUNICIPAL DE SAÚDE	SA+DE BUCAL_UBS CIDADE JARDIM II_GENEIS LE	SILVIA EMILIA CARVALHO GARCIA	19/07/2022	112213	228,57
362358	1	MOCHO GIRATÉRIO	SECRETARIA MUNICIPAL DE SAÚDE	SA+DE BUCAL_UBS CIDADE JARDIM II_GENEIS LE	SILVIA EMILIA CARVALHO GARCIA	19/07/2022	112214	228,57
362359	1	MOCHO GIRATÉRIO	SECRETARIA MUNICIPAL DE SAÚDE	SA+DE BUCAL_UBS CIDADE JARDIM II_GENEIS LE	SILVIA EMILIA CARVALHO GARCIA	19/07/2022	112215	228,57
362360	1	MOCHO GIRATÉRIO	SECRETARIA MUNICIPAL DE SAÚDE	SA+DE BUCAL_UBS CIDADE JARDIM II_GENEIS LE	SILVIA EMILIA CARVALHO GARCIA	19/07/2022	112216	228,57
362361	1	MOCHO GIRATÉRIO	SECRETARIA MUNICIPAL DE SAÚDE	SA+DE BUCAL_UBS CIDADE JARDIM II_GENEIS LE	SILVIA EMILIA CARVALHO GARCIA	19/07/2022	112217	228,57
362362	1	MOCHO GIRATÉRIO	SECRETARIA MUNICIPAL DE SAÚDE	SA+DE BUCAL_UBS CIDADE JARDIM II_GENEIS LE	SILVIA EMILIA CARVALHO GARCIA	19/07/2022	112218	228,57
362363	1	MOCHO GIRATÉRIO	SECRETARIA MUNICIPAL DE SAÚDE	SA+DE BUCAL_UBS CIDADE JARDIM II_GENEIS LE	SILVIA EMILIA CARVALHO GARCIA	19/07/2022	112219	228,57
362364	1	MOCHO GIRATÉRIO	SECRETARIA MUNICIPAL DE SAÚDE	SA+DE BUCAL_UBS CIDADE JARDIM II_GENEIS LE	SILVIA EMILIA CARVALHO GARCIA	19/07/2022	112220	228,57
362365	1	MONITOR LG 19,5 LED	SECRETARIA MUNICIPAL DE SAÚDE	VIGIL-NCIA EPIDEMIOLOGICA	ARACELI REZENDE FARIAS CHAVES	19/07/2022	112186	865,00
362366	1	MONITOR LG 19,5 LED	SECRETARIA MUNICIPAL DE SAÚDE	VIGIL-NCIA EPIDEMIOLOGICA	ARACELI REZENDE FARIAS CHAVES	19/07/2022	112187	865,00

<div>Relação Analítica do Patrimônio - Bens Inscritos (Comprados)</div> <div>De 01/01/2022 Até 31/12/2022 gerado em 31/03/2023 13:52</div>								
CÓD.	QTDE	DESCRIÇÃO	DESTINO	SUB-DESTINO	RESPONSÁVEL	DATA	NUM.BEM	VALOR
362367	1	MONITOR LG 19,5 LED	SECRETARIA MUNICIPAL DE SAÚDE	VIGIL-NCIA EPIDEMIOLOGICA	ARACELI REZENDE FARIAS CHAVES	19/07/2022	112188	865,00
362368	1	MONITOR LG 19,5 LED	SECRETARIA MUNICIPAL DE SAÚDE	VIGIL-NCIA EPIDEMIOLOGICA	ARACELI REZENDE FARIAS CHAVES	19/07/2022	112189	865,00
362369	1	MONITOR LG 19,5 LED	SECRETARIA MUNICIPAL DE SAÚDE	VIGIL-NCIA EPIDEMIOLOGICA	ARACELI REZENDE FARIAS CHAVES	19/07/2022	112190	865,00
362370	1	MONITOR LG 19,5 LED	SECRETARIA MUNICIPAL DE SAÚDE	VIGIL-NCIA EPIDEMIOLOGICA	ARACELI REZENDE FARIAS CHAVES	19/07/2022	112191	865,00
362371	1	MONITOR LG 19,5 LED	SECRETARIA MUNICIPAL DE SAÚDE	VIGIL-NCIA EPIDEMIOLOGICA	ARACELI REZENDE FARIAS CHAVES	19/07/2022	112192	865,00
362372	1	MONITOR LG 19,5 LED	SECRETARIA MUNICIPAL DE SAÚDE	VIGIL-NCIA EPIDEMIOLOGICA	ARACELI REZENDE FARIAS CHAVES	19/07/2022	112193	865,00
362373	1	MONITOR LG 19,5 LED	SECRETARIA MUNICIPAL DE SAÚDE	VIGIL-NCIA EPIDEMIOLOGICA	ARACELI REZENDE FARIAS CHAVES	19/07/2022	112194	865,00
362374	1	MONITOR LG 19,5 LED	SECRETARIA MUNICIPAL DE SAÚDE	VIGIL-NCIA EPIDEMIOLOGICA	ARACELI REZENDE FARIAS CHAVES	19/07/2022	112195	865,00
362375	1	MONITOR LG 19,5 LED	SECRETARIA MUNICIPAL DE SAÚDE	VIGIL-NCIA EPIDEMIOLOGICA	ARACELI REZENDE FARIAS CHAVES	19/07/2022	112196	865,00
362376	1	MONITOR LG 19,5 LED	SECRETARIA MUNICIPAL DE SAÚDE	VIGIL-NCIA EPIDEMIOLOGICA	ARACELI REZENDE FARIAS CHAVES	19/07/2022	112197	865,00
362377	1	MONITOR LG 19,5 LED	SECRETARIA MUNICIPAL DE SAÚDE	VIGIL-NCIA EPIDEMIOLOGICA	ARACELI REZENDE FARIAS CHAVES	19/07/2022	112198	865,00
362378	1	MONITOR LG 19,5 LED	SECRETARIA MUNICIPAL DE SAÚDE	VIGIL-NCIA EPIDEMIOLOGICA	ARACELI REZENDE FARIAS CHAVES	19/07/2022	112199	865,00
362379	1	MONITOR LG 19,5 LED	SECRETARIA MUNICIPAL DE SAÚDE	VIGIL-NCIA EPIDEMIOLOGICA	ARACELI REZENDE FARIAS CHAVES	19/07/2022	112200	865,00
362380	1	MONITOR LG 19,5 LED	SECRETARIA MUNICIPAL DE SAÚDE	VIGIL-NCIA EPIDEMIOLOGICA	ARACELI REZENDE FARIAS CHAVES	19/07/2022	112201	865,00
362381	1	MONITOR LG 19,5 LED	SECRETARIA MUNICIPAL DE SAÚDE	VIGIL-NCIA EPIDEMIOLOGICA	ARACELI REZENDE FARIAS CHAVES	19/07/2022	112202	865,00
362382	1	MONITOR LG 19,5 LED	SECRETARIA MUNICIPAL DE SAÚDE	VIGIL-NCIA EPIDEMIOLOGICA	ARACELI REZENDE FARIAS CHAVES	19/07/2022	112203	865,00
362383	1	MONITOR LG 19,5 LED	SECRETARIA MUNICIPAL DE SAÚDE	VIGIL-NCIA EPIDEMIOLOGICA	ARACELI REZENDE FARIAS CHAVES	19/07/2022	112204	865,00
362384	1	MONITOR LG 19,5 LED	SECRETARIA MUNICIPAL DE SAÚDE	VIGIL-NCIA EPIDEMIOLOGICA	ARACELI REZENDE FARIAS CHAVES	19/07/2022	112205	865,00
362385	1	MONITOR LG 19,5 LED	SECRETARIA MUNICIPAL DE SAÚDE	VIGIL-NCIA EPIDEMIOLOGICA	ARACELI REZENDE FARIAS CHAVES	19/07/2022	112206	865,00
362198	1	APARELHO DE CELULAR SANSUNG S21 PLUS N	GABINETE DO PREFEITO	ASSESSORIA DE COMUNICAÇÃO	LUCIMAR CARDOSO NOGUEIRA	20/07/2022	91923	4.500,00
362217	1	LEITOR BIOMETRICO CONTROL ID 0D0100/0042DS	SECRETARIA DE ADMINISTRAÇÃO	GABINETE SECRETARIO DE ADMINISTRAÇÃO	LUCIMAR CARDOSO NOGUEIRA	20/07/2022	91924	599,00
362218	1	NOBREAK SMS 700VA TS SHARA N/S 221140844400020019	SECRETARIA DE SEGURANÇA PÚBLICA	SEC. SEG. PÚBLICA	LUCIMAR CARDOSO NOGUEIRA	20/07/2022	91825	479,00
362219	1	NOBREAK SMS 700VA TS SHARA N/S 221140844400020019	SECRETARIA DE SEGURANÇA PÚBLICA	SEC. SEG. PÚBLICA	LUCIMAR CARDOSO NOGUEIRA	20/07/2022	91826	479,00
362220	1	NOBREAK SMS 700VA TS SHARA N/S 221140844400020019	SECRETARIA DE SEGURANÇA PÚBLICA	SEC. SEG. PÚBLICA	LUCIMAR CARDOSO NOGUEIRA	20/07/2022	91827	479,00
362221	1	NOBREAK SMS 700VA TS SHARA N/S 221140844400020019	SECRETARIA DE SEGURANÇA PÚBLICA	SEC. SEG. PÚBLICA	LUCIMAR CARDOSO NOGUEIRA	20/07/2022	91828	479,00
362222	1	NOBREAK SMS 700VA TS SHARA N/S 221140844400020019	SECRETARIA DE SEGURANÇA PÚBLICA	SEC. SEG. PÚBLICA	LUCIMAR CARDOSO NOGUEIRA	20/07/2022	91829	479,00
362223	1	NOBREAK SMS 700VA TS SHARA N/S 221140844400020019	SECRETARIA DE SEGURANÇA PÚBLICA	SEC. SEG. PÚBLICA	LUCIMAR CARDOSO NOGUEIRA	20/07/2022	91830	479,00
362224	1	NOBREAK SMS 700VA TS SHARA N/S 221140844400020019	SECRETARIA DE SEGURANÇA PÚBLICA	SEC. SEG. PÚBLICA	LUCIMAR CARDOSO NOGUEIRA	20/07/2022	91831	479,00
362225	1	NOBREAK SMS 700VA TS SHARA N/S 221140844400020019	SECRETARIA DE SEGURANÇA PÚBLICA	SEC. SEG. PÚBLICA	LUCIMAR CARDOSO NOGUEIRA	20/07/2022	91832	479,00
362226	1	NOBREAK SMS 700VA TS SHARA N/S 221140844400020019	SECRETARIA DE SEGURANÇA PÚBLICA	SEC. SEG. PÚBLICA	LUCIMAR CARDOSO NOGUEIRA	20/07/2022	91833	479,00

<div>Relação Analítica do Patrimônio - Bens Inscritos (Comprados)</div> <div>De 01/01/2022 Até 31/12/2022 gerado em 31/03/2023 13:52</div>								
CÓD.	QTDE	DESCRIÇÃO	DESTINO	SUB-DESTINO	RESPONSÁVEL	DATA	NUM.BEM	VALOR
362227	1	NOBREAK SMS 700VA TS SHARA N/S 221140844400020019	SECRETARIA DE SEGURANÃA P+BLICA	SEC. SEG. P+BLICA	LUCIMAR CARDOSO NOGUEIRA	20/07/2022	91834	479,00
362228	1	NOBREAK SMS 700VA TS SHARA N/S 221140844400020019	SECRETARIA DE SEGURANÃA P+BLICA	SEC. SEG. P+BLICA	LUCIMAR CARDOSO NOGUEIRA	20/07/2022	91835	479,00
362229	1	NOBREAK SMS 700VA TS SHARA N/S 221140844400020019	SECRETARIA DE SEGURANÃA P+BLICA	SEC. SEG. P+BLICA	LUCIMAR CARDOSO NOGUEIRA	20/07/2022	91836	479,00
362230	1	NOBREAK SMS 700VA TS SHARA N/S 221140844400020019	SECRETARIA DE SEGURANÃA P+BLICA	SEC. SEG. P+BLICA	LUCIMAR CARDOSO NOGUEIRA	20/07/2022	91837	479,00
362231	1	NOBREAK SMS 700VA TS SHARA N/S 221140844400020019	SECRETARIA DE SEGURANÃA P+BLICA	SEC. SEG. P+BLICA	LUCIMAR CARDOSO NOGUEIRA	20/07/2022	91838	479,00
362232	1	NOBREAK SMS 700VA TS SHARA N/S 221140844400020019	SECRETARIA DE SEGURANÃA P+BLICA	SEC. SEG. P+BLICA	LUCIMAR CARDOSO NOGUEIRA	20/07/2022	91839	479,00
362233	1	NOBREAK SMS 700VA TS SHARA N/S 221140844400020019	SECRETARIA DE SEGURANÃA P+BLICA	SEC. SEG. P+BLICA	LUCIMAR CARDOSO NOGUEIRA	20/07/2022	91840	479,00
362413	1	BANCO DE MOBILIDADE P+LVICA PARA POSICIONAMENTO DIN-I	SECRETARIA MUNICIPAL DE SAÚDE	CENTRO DE REABILITAÃ+O III	NAYARA RIBEIRO DE FREITAS	20/07/2022	112222	2.119,00
362414	1	BANCO DE MOBILIDADE P+LVICA PARA POSICIONAMENTO DIN-I	SECRETARIA MUNICIPAL DE SAÚDE	CENTRO DE REABILITAÃ+O III	NAYARA RIBEIRO DE FREITAS	20/07/2022	112223	2.119,00
362415	1	BANCO DE MOBILIDADE P+LVICA PARA POSICIONAMENTO DIN-I	SECRETARIA MUNICIPAL DE SAÚDE	CENTRO DE REABILITAÃ+O III	NAYARA RIBEIRO DE FREITAS	20/07/2022	112224	2.119,00
362416	1	BANCO DE MOBILIDADE P+LVICA PARA POSICIONAMENTO DIN-I	SECRETARIA MUNICIPAL DE SAÚDE	CENTRO DE REABILITAÃ+O III	NAYARA RIBEIRO DE FREITAS	20/07/2022	112225	2.119,00
362417	1	BANCO DE MOBILIDADE P+LVICA PARA POSICIONAMENTO DIN-I	SECRETARIA MUNICIPAL DE SAÚDE	CENTRO DE REABILITAÃ+O III	NAYARA RIBEIRO DE FREITAS	20/07/2022	112226	2.119,00
362418	1	BANCO DE MOBILIDADE P+LVICA PARA POSICIONAMENTO DIN-I	SECRETARIA MUNICIPAL DE SAÚDE	CENTRO DE REABILITAÃ+O III	NAYARA RIBEIRO DE FREITAS	20/07/2022	112227	2.119,00
362419	1	PARAQUEDAS EQUIPAMENTO SUSPENSO	SECRETARIA MUNICIPAL DE SAÚDE	CENTRO DE REABILITAÃ+O III	NAYARA RIBEIRO DE FREITAS	20/07/2022	112234	933,00
362420	1	PARAQUEDAS EQUIPAMENTO SUSPENSO	SECRETARIA MUNICIPAL DE SAÚDE	CENTRO DE REABILITAÃ+O III	NAYARA RIBEIRO DE FREITAS	20/07/2022	112235	933,00
362421	1	QUADRO DE GRAFISMO PARA COORDENAÃ+O VISOMOTORA	SECRETARIA MUNICIPAL DE SAÚDE	CENTRO DE REABILITAÃ+O III	NAYARA RIBEIRO DE FREITAS	20/07/2022	112228	515,00
362422	1	QUADRO DE GRAFISMO PARA COORDENAÃ+O VISOMOTORA	SECRETARIA MUNICIPAL DE SAÚDE	CENTRO DE REABILITAÃ+O III	NAYARA RIBEIRO DE FREITAS	20/07/2022	112229	515,00
362423	1	QUADRO DE GRAFISMO PARA COORDENAÃ+O VISOMOTORA	SECRETARIA MUNICIPAL DE SAÚDE	CENTRO DE REABILITAÃ+O III	NAYARA RIBEIRO DE FREITAS	20/07/2022	112230	515,00
362424	1	QUADRO DE GRAFISMO PARA COORDENAÃ+O VISOMOTORA	SECRETARIA MUNICIPAL DE SAÚDE	CENTRO DE REABILITAÃ+O III	NAYARA RIBEIRO DE FREITAS	20/07/2022	112231	515,00
362425	1	QUADRO DE GRAFISMO PARA COORDENAÃ+O VISOMOTORA	SECRETARIA MUNICIPAL DE SAÚDE	CENTRO DE REABILITAÃ+O III	NAYARA RIBEIRO DE FREITAS	20/07/2022	112232	515,00
362426	1	QUADRO DE GRAFISMO PARA COORDENAÃ+O VISOMOTORA	SECRETARIA MUNICIPAL DE SAÚDE	CENTRO DE REABILITAÃ+O III	NAYARA RIBEIRO DE FREITAS	20/07/2022	112233	515,00
362438	1	COLPOSCÉPIO BINOCULAR_MARCA MARTEC MED	SECRETARIA MUNICIPAL DE SAÚDE	UBS AV. GOI-S	TATIANE VAZ COSTA	20/07/2022	101561	11.252,00
362439	1	COLPOSCÉPIO BINOCULAR_MARCA MARTEC MED	SECRETARIA MUNICIPAL DE SAÚDE	UBS CONJ. RIO CLARO	MARIA DE LOURDES FARIA SANTOS PAI	20/07/2022	101562	11.252,00
362458	1	COMPUTADOR DESKTOP I5 8GB	SECRETARIA MUNICIPAL DE SAÚDE	UBS CIDADE JARDIM II_GENEIS LEAL REZENDE	RAIANE DA SILVA ARANTES FERREIRA	20/07/2022	112312	4.849,00
362459	1	COMPUTADOR DESKTOP I5 8GB	SECRETARIA MUNICIPAL DE SAÚDE	UBS CIDADE JARDIM II_GENEIS LEAL REZENDE	RAIANE DA SILVA ARANTES FERREIRA	20/07/2022	112313	4.849,00
362460	1	COMPUTADOR DESKTOP I5 8GB	SECRETARIA MUNICIPAL DE SAÚDE	UBS CIDADE JARDIM II_GENEIS LEAL REZENDE	RAIANE DA SILVA ARANTES FERREIRA	20/07/2022	112314	4.849,00
362461	1	COMPUTADOR DESKTOP I5 8GB	SECRETARIA MUNICIPAL DE SAÚDE	UBS CIDADE JARDIM II_GENEIS LEAL REZENDE	RAIANE DA SILVA ARANTES FERREIRA	20/07/2022	112315	4.849,00
362462	1	COMPUTADOR DESKTOP I5 8GB	SECRETARIA MUNICIPAL DE SAÚDE	UBS CIDADE JARDIM II_GENEIS LEAL REZENDE	RAIANE DA SILVA ARANTES FERREIRA	20/07/2022	112316	4.849,00
362463	1	COMPUTADOR DESKTOP I5 8GB	SECRETARIA MUNICIPAL DE SAÚDE	UBS CIDADE JARDIM II_GENEIS LEAL REZENDE	RAIANE DA SILVA ARANTES FERREIRA	20/07/2022	112317	4.849,00
362464	1	COMPUTADOR DESKTOP I5 8GB	SECRETARIA MUNICIPAL DE SAÚDE	UBS CIDADE JARDIM II_GENEIS LEAL REZENDE	RAIANE DA SILVA ARANTES FERREIRA	20/07/2022	112318	4.849,00



Relação Analítica do Patrimônio - Bens Inscritos (Comprados)

De 01/01/2022 Até 31/12/2022 gerado em 31/03/2023 13:52

CÓD.	QTDE	DESCRIÇÃO	DESTINO	SUB-DESTINO	RESPONSÁVEL	DATA	NUM.BEM	VALOR
362465	1	COMPUTADOR DESKTOP I5 8GB	SECRETARIA MUNICIPAL DE SAÚDE	UBS CIDADE JARDIM II_GENEIS LEAL REZENDE	RAIANE DA SILVA ARANTES FERREIRA	20/07/2022	112319	4.849,00
362466	1	COMPUTADOR DESKTOP I5 8GB	SECRETARIA MUNICIPAL DE SAÚDE	UBS CIDADE JARDIM II_GENEIS LEAL REZENDE	RAIANE DA SILVA ARANTES FERREIRA	20/07/2022	112320	4.849,00
362467	1	COMPUTADOR DESKTOP I5 8GB	SECRETARIA MUNICIPAL DE SAÚDE	UBS CIDADE JARDIM II_GENEIS LEAL REZENDE	RAIANE DA SILVA ARANTES FERREIRA	20/07/2022	112321	4.849,00
362468	1	COMPUTADOR DESKTOP I5 8GB	SECRETARIA MUNICIPAL DE SAÚDE	UBS CIDADE JARDIM II_GENEIS LEAL REZENDE	RAIANE DA SILVA ARANTES FERREIRA	20/07/2022	112322	4.849,00
362469	1	COMPUTADOR DESKTOP I5 8GB	SECRETARIA MUNICIPAL DE SAÚDE	UBS CIDADE JARDIM II_GENEIS LEAL REZENDE	RAIANE DA SILVA ARANTES FERREIRA	20/07/2022	112323	4.849,00
362470	1	COMPUTADOR DESKTOP I5 8GB	SECRETARIA MUNICIPAL DE SAÚDE	UBS CIDADE JARDIM II_GENEIS LEAL REZENDE	RAIANE DA SILVA ARANTES FERREIRA	20/07/2022	112324	4.849,00
362471	1	COMPUTADOR DESKTOP I5 8GB	SECRETARIA MUNICIPAL DE SAÚDE	UBS CIDADE JARDIM II_GENEIS LEAL REZENDE	RAIANE DA SILVA ARANTES FERREIRA	20/07/2022	112325	4.849,00
362472	1	COMPUTADOR DESKTOP I5 8GB	SECRETARIA MUNICIPAL DE SAÚDE	UBS CIDADE JARDIM II_GENEIS LEAL REZENDE	RAIANE DA SILVA ARANTES FERREIRA	20/07/2022	112326	4.849,00
362473	1	COMPUTADOR DESKTOP I5 8GB	SECRETARIA MUNICIPAL DE SAÚDE	UBS CIDADE JARDIM II_GENEIS LEAL REZENDE	RAIANE DA SILVA ARANTES FERREIRA	20/07/2022	112327	4.849,00
362474	1	COMPUTADOR LENOVO V50S_CPU	SECRETARIA MUNICIPAL DE SAÚDE	DEPTO DE GEST+O DE CONTRATOS	STHAEL PEREIRA DIAS	20/07/2022	112328	4.920,00
362475	1	COMPUTADOR LENOVO V50S_CPU	SECRETARIA MUNICIPAL DE SAÚDE	DEPTO ADMINISTRATIVO/SMS	ADRIANA BATISTA GONÇALVES GOMES	20/07/2022	112329	4.920,00
362476	1	COMPUTADOR LENOVO V50S_CPU	SECRETARIA MUNICIPAL DE SAÚDE	DEPTO DE SERVIÇO SOCIAL/SMS	JAQUELINE CORTES FERREIRA	20/07/2022	112330	4.920,00
362477	1	COMPUTADOR LENOVO V50S_CPU	SECRETARIA MUNICIPAL DE SAÚDE	CONSELHO MUNICIPAL DE SA+DE/SMS	MARIA APARECIDA DA SILVA II	20/07/2022	112331	4.920,00
362234	1	MESA EM L MARROM CLARO E PRETA 2 GAVETAS NOGAL 150X160	GABINETE DO PREFEITO - EXECUTIVO	PROCURADORIA GERAL DO MUNICIPIO	LUCIMAR CARDOSO NOGUEIRA	21/07/2022	91871	1.093,00
362235	1	MESA EM L MARROM CLARO E PRETA 2 GAVETAS NOGAL 150X160	GABINETE DO PREFEITO - EXECUTIVO	PROCURADORIA GERAL DO MUNICIPIO	LUCIMAR CARDOSO NOGUEIRA	21/07/2022	91877	1.093,00
362236	1	MESA MARROM CLARO COM PRETA 150X160 COM 3 GAVETAS E	GABINETE DO PREFEITO - EXECUTIVO	PROCURADORIA GERAL DO MUNICIPIO	LUCIMAR CARDOSO NOGUEIRA	21/07/2022	91918	1.125,00
362237	1	MESA MARROM CLARO COM PRETA 150X160 COM 3 GAVETAS E	GABINETE DO PREFEITO - EXECUTIVO	PROCURADORIA GERAL DO MUNICIPIO	LUCIMAR CARDOSO NOGUEIRA	21/07/2022	91919	1.125,00
362238	1	MESA MARROM CLARO COM PRETA 150X160 COM 3 GAVETAS E	GABINETE DO PREFEITO - EXECUTIVO	PROCURADORIA GERAL DO MUNICIPIO	LUCIMAR CARDOSO NOGUEIRA	21/07/2022	91984	1.125,00
362239	1	MESA MARROM CLARO COM PRETA 150X160 COM 3 GAVETAS E	GABINETE DO PREFEITO - EXECUTIVO	PROCURADORIA GERAL DO MUNICIPIO	LUCIMAR CARDOSO NOGUEIRA	21/07/2022	91987	1.125,00
362240	1	MESA RETA COMPONIVEL 25MM 120 PRETA COM MARROM	GABINETE DO PREFEITO - EXECUTIVO	PROCURADORIA GERAL DO MUNICIPIO	LUCIMAR CARDOSO NOGUEIRA	21/07/2022	91903	728,00
362241	1	MESA RETA COMPONIVEL 25MM 120 PRETA COM MARROM	GABINETE DO PREFEITO - EXECUTIVO	PROCURADORIA GERAL DO MUNICIPIO	LUCIMAR CARDOSO NOGUEIRA	21/07/2022	91915	728,00
362242	1	MESA RETA COMPONIVEL 25MM 120 PRETA COM MARROM	GABINETE DO PREFEITO - EXECUTIVO	PROCURADORIA GERAL DO MUNICIPIO	LUCIMAR CARDOSO NOGUEIRA	21/07/2022	91960	728,00
362243	1	MESA RETA COMPONIVEL 25MM 120 PRETA COM MARROM	GABINETE DO PREFEITO - EXECUTIVO	PROCURADORIA GERAL DO MUNICIPIO	LUCIMAR CARDOSO NOGUEIRA	21/07/2022	91922	728,00
362244	1	MESA RETA COMPONIVEL 25MM 120 PRETA COM MARROM	GABINETE DO PREFEITO - EXECUTIVO	PROCURADORIA GERAL DO MUNICIPIO	LUCIMAR CARDOSO NOGUEIRA	21/07/2022	91916	728,00
362245	1	MESA RETA COMPONIVEL 25MM 120 PRETA COM MARROM	GABINETE DO PREFEITO - EXECUTIVO	PROCURADORIA GERAL DO MUNICIPIO	LUCIMAR CARDOSO NOGUEIRA	21/07/2022	91891	728,00
362246	1	MESA RETA 150X160 PRETA COM MARROM CLARO MALAGA	GABINETE DO PREFEITO - EXECUTIVO	PROCURADORIA GERAL DO MUNICIPIO	LUCIMAR CARDOSO NOGUEIRA	21/07/2022	91869	728,00
362247	1	MESA RETA 150X160 PRETA COM MARROM CLARO MALAGA	GABINETE DO PREFEITO - EXECUTIVO	PROCURADORIA GERAL DO MUNICIPIO	LUCIMAR CARDOSO NOGUEIRA	21/07/2022	91879	728,00
362248	1	MESA RETA 150X160 PRETA COM MARROM CLARO MALAGA	GABINETE DO PREFEITO - EXECUTIVO	PROCURADORIA GERAL DO MUNICIPIO	LUCIMAR CARDOSO NOGUEIRA	21/07/2022	91909	728,00
362249	1	ARMARIO BAIXO CREDENZA MALAGA PRETO COM 2 PORTAS	GABINETE DO PREFEITO - EXECUTIVO	PROCURADORIA GERAL DO MUNICIPIO	LUCIMAR CARDOSO NOGUEIRA	21/07/2022	91898	690,00
362250	1	ARMARIO BAIXO CREDENZA MALAGA PRETO COM 2 PORTAS	GABINETE DO PREFEITO - EXECUTIVO	PROCURADORIA GERAL DO MUNICIPIO	LUCIMAR CARDOSO NOGUEIRA	21/07/2022	91899	690,00



ESTADO DE GOIÁS  
PREFEITURA MUNICIPAL DE JATAI  
RUA ITARUMA, 355 - S. SANTA MARIA

Relação Analítica do Patrimônio - Bens Inscritos (Comprados)  
De 01/01/2022 Até 31/12/2022 gerado em 31/03/2023 13:52

CÓD.	QTDE	DESCRIÇÃO	DESTINO	SUB-DESTINO	RESPONSÁVEL	DATA	NUM.BEM	VALOR
362251	1	ARMARIO BAIXO CREDENZA MALAGA PRETO COM 2 PORTAS	GABINETE DO PREFEITO - EXECUTIVO	PROCURADORIA GERAL DO MUNICIPIO	LUCIMAR CARDOSO NOGUEIRA	21/07/2022	91900	690,00
362252	1	ARMARIO BAIXO CREDENZA MALAGA PRETO COM 2 PORTAS	GABINETE DO PREFEITO - EXECUTIVO	PROCURADORIA GERAL DO MUNICIPIO	LUCIMAR CARDOSO NOGUEIRA	21/07/2022	91901	690,00
362253	1	ARMARIO BAIXO CREDENZA MALAGA PRETO COM 2 PORTAS	GABINETE DO PREFEITO - EXECUTIVO	PROCURADORIA GERAL DO MUNICIPIO	LUCIMAR CARDOSO NOGUEIRA	21/07/2022	91874	690,00
362254	1	ARMARIO BAIXO CREDENZA MALAGA PRETO COM 2 PORTAS	GABINETE DO PREFEITO - EXECUTIVO	PROCURADORIA GERAL DO MUNICIPIO	LUCIMAR CARDOSO NOGUEIRA	21/07/2022	91868	690,00
362255	1	ARMARIO BAIXO CREDENZA MALAGA PRETO COM 2 PORTAS	GABINETE DO PREFEITO - EXECUTIVO	PROCURADORIA GERAL DO MUNICIPIO	LUCIMAR CARDOSO NOGUEIRA	21/07/2022	91917	690,00
362256	1	ARMARIO BAIXO CREDENZA MALAGA PRETO COM 2 PORTAS	GABINETE DO PREFEITO - EXECUTIVO	PROCURADORIA GERAL DO MUNICIPIO	LUCIMAR CARDOSO NOGUEIRA	21/07/2022	91897	690,00
362257	1	CADEIRA PRESIDENTE PRETA COM ENCOSTO TELADO	GABINETE DO PREFEITO - EXECUTIVO	PROCURADORIA GERAL DO MUNICIPIO	LUCIMAR CARDOSO NOGUEIRA	21/07/2022	91878	1.100,00
362258	1	CADEIRA PRESIDENTE PRETA COM ENCOSTO TELADO	GABINETE DO PREFEITO - EXECUTIVO	PROCURADORIA GERAL DO MUNICIPIO	LUCIMAR CARDOSO NOGUEIRA	21/07/2022	91921	1.100,00
362259	1	CADEIRA PRESIDENTE PRETA ENCOSTO TELADA COM RODIZIO	GABINETE DO PREFEITO - EXECUTIVO	PROCURADORIA GERAL DO MUNICIPIO	LUCIMAR CARDOSO NOGUEIRA	21/07/2022	91862	570,00
362260	1	CADEIRA PRESIDENTE PRETA ENCOSTO TELADA COM RODIZIO	GABINETE DO PREFEITO - EXECUTIVO	PROCURADORIA GERAL DO MUNICIPIO	LUCIMAR CARDOSO NOGUEIRA	21/07/2022	91863	570,00
362261	1	CADEIRA PRESIDENTE PRETA ENCOSTO TELADA COM RODIZIO	GABINETE DO PREFEITO - EXECUTIVO	PROCURADORIA GERAL DO MUNICIPIO	LUCIMAR CARDOSO NOGUEIRA	21/07/2022	91864	570,00
362262	1	CADEIRA PRESIDENTE PRETA ENCOSTO TELADA COM RODIZIO	GABINETE DO PREFEITO - EXECUTIVO	PROCURADORIA GERAL DO MUNICIPIO	LUCIMAR CARDOSO NOGUEIRA	21/07/2022	91865	570,00
362263	1	CADEIRA PRESIDENTE PRETA ENCOSTO TELADA COM RODIZIO	GABINETE DO PREFEITO - EXECUTIVO	PROCURADORIA GERAL DO MUNICIPIO	LUCIMAR CARDOSO NOGUEIRA	21/07/2022	91866	570,00
362264	1	CADEIRA PRESIDENTE PRETA ENCOSTO TELADA COM RODIZIO	GABINETE DO PREFEITO - EXECUTIVO	PROCURADORIA GERAL DO MUNICIPIO	LUCIMAR CARDOSO NOGUEIRA	21/07/2022	91881	570,00
362265	1	CADEIRA PRESIDENTE PRETA ENCOSTO TELADA COM RODIZIO	GABINETE DO PREFEITO - EXECUTIVO	PROCURADORIA GERAL DO MUNICIPIO	LUCIMAR CARDOSO NOGUEIRA	21/07/2022	91882	570,00
362266	1	CADEIRA PRESIDENTE PRETA ENCOSTO TELADA COM RODIZIO	GABINETE DO PREFEITO - EXECUTIVO	PROCURADORIA GERAL DO MUNICIPIO	LUCIMAR CARDOSO NOGUEIRA	21/07/2022	91883	570,00
362267	1	CADEIRA PRESIDENTE PRETA ENCOSTO TELADA COM RODIZIO	GABINETE DO PREFEITO - EXECUTIVO	PROCURADORIA GERAL DO MUNICIPIO	LUCIMAR CARDOSO NOGUEIRA	21/07/2022	91870	570,00
362268	1	CADEIRA PRESIDENTE PRETA ENCOSTO TELADA COM RODIZIO	GABINETE DO PREFEITO - EXECUTIVO	PROCURADORIA GERAL DO MUNICIPIO	LUCIMAR CARDOSO NOGUEIRA	21/07/2022	91893	570,00
362269	1	CADEIRA PRESIDENTE PRETA ENCOSTO TELADA COM RODIZIO	GABINETE DO PREFEITO - EXECUTIVO	PROCURADORIA GERAL DO MUNICIPIO	LUCIMAR CARDOSO NOGUEIRA	21/07/2022	91894	570,00
362270	1	CADEIRA PRESIDENTE PRETA ENCOSTO TELADA COM RODIZIO	GABINETE DO PREFEITO - EXECUTIVO	PROCURADORIA GERAL DO MUNICIPIO	LUCIMAR CARDOSO NOGUEIRA	21/07/2022	91895	570,00
362271	1	CADEIRA PRESIDENTE PRETA ENCOSTO TELADA COM RODIZIO	GABINETE DO PREFEITO - EXECUTIVO	PROCURADORIA GERAL DO MUNICIPIO	LUCIMAR CARDOSO NOGUEIRA	21/07/2022	91896	570,00
362272	1	CADEIRA PRESIDENTE PRETA ENCOSTO TELADA COM RODIZIO	GABINETE DO PREFEITO - EXECUTIVO	PROCURADORIA GERAL DO MUNICIPIO	LUCIMAR CARDOSO NOGUEIRA	21/07/2022	91904	570,00
362273	1	CADEIRA PRESIDENTE PRETA ENCOSTO TELADA COM RODIZIO	GABINETE DO PREFEITO - EXECUTIVO	PROCURADORIA GERAL DO MUNICIPIO	LUCIMAR CARDOSO NOGUEIRA	21/07/2022	91905	570,00
362274	1	CADEIRA PRESIDENTE PRETA ENCOSTO TELADA COM RODIZIO	GABINETE DO PREFEITO - EXECUTIVO	PROCURADORIA GERAL DO MUNICIPIO	LUCIMAR CARDOSO NOGUEIRA	21/07/2022	91906	570,00
362275	1	CADEIRA PRESIDENTE PRETA ENCOSTO TELADA COM RODIZIO	GABINETE DO PREFEITO - EXECUTIVO	PROCURADORIA GERAL DO MUNICIPIO	LUCIMAR CARDOSO NOGUEIRA	21/07/2022	91907	570,00
362276	1	CADEIRA PRESIDENTE PRETA ENCOSTO TELADA COM RODIZIO	GABINETE DO PREFEITO - EXECUTIVO	PROCURADORIA GERAL DO MUNICIPIO	LUCIMAR CARDOSO NOGUEIRA	21/07/2022	91908	570,00
362277	1	CADEIRA PRESIDENTE PRETA ENCOSTO TELADA COM RODIZIO	GABINETE DO PREFEITO - EXECUTIVO	PROCURADORIA GERAL DO MUNICIPIO	LUCIMAR CARDOSO NOGUEIRA	21/07/2022	91880	570,00
362278	1	CADEIRA VISITANTE CONFORT PRETA	GABINETE DO PREFEITO - EXECUTIVO	PROCURADORIA GERAL DO MUNICIPIO	LUCIMAR CARDOSO NOGUEIRA	21/07/2022	91872	550,00
362279	1	CADEIRA VISITANTE CONFORT PRETA	GABINETE DO PREFEITO - EXECUTIVO	PROCURADORIA GERAL DO MUNICIPIO	LUCIMAR CARDOSO NOGUEIRA	21/07/2022	91873	550,00
362280	1	CADEIRA VISITANTE CONFORT PRETA	GABINETE DO PREFEITO - EXECUTIVO	PROCURADORIA GERAL DO MUNICIPIO	LUCIMAR CARDOSO NOGUEIRA	21/07/2022	91876	550,00



<div>Relação Analítica do Patrimônio - Bens Inscritos (Comprados)</div> <div>De 01/01/2022 Até 31/12/2022 gerado em 31/03/2023 13:52</div>								
CÓD.	QTDE	DESCRIÇÃO	DESTINO	SUB-DESTINO	RESPONSÁVEL	DATA	NUM.BEM	VALOR
362281	1	CADEIRA VISITANTE CONFORT PRETA	GABINETE DO PREFEITO - EXECUTIVO	PROCURADORIA GERAL DO MUNICIPIO	LUCIMAR CARDOSO NOGUEIRA	21/07/2022	91875	550,00
362397	1	TELEFONE HEADSET INTELBRAS HSB50 PRETO	SECRETARIA MUNICIPAL DE SAÚDE	CENTRO DE REABILITAÃ+O III	NAYARA RIBEIRO DE FREITAS	21/07/2022	112221	190,00
362401	1	CAMERA DE VIDEO MONITORAMENTO SPEED DONE HIKVISION	SECRETARIA DE SEGURANÃA P+BLICA	SEGURANCA PUBLICA - MONITORAMENTO DE VIA	LUCIMAR CARDOSO NOGUEIRA	22/07/2022	91617	3.495,00
362402	1	CAMERA DE VIDEO MONITORAMENTO SPEED DONE HIKVISION	SECRETARIA DE SEGURANÃA P+BLICA	SEGURANCA PUBLICA - MONITORAMENTO DE VIA	LUCIMAR CARDOSO NOGUEIRA	22/07/2022	91618	3.495,00
362403	1	CAMERA DE VIDEO MONITORAMENTO SPEED DONE HIKVISION	SECRETARIA DE SEGURANÃA P+BLICA	SEGURANCA PUBLICA - MONITORAMENTO DE VIA	LUCIMAR CARDOSO NOGUEIRA	22/07/2022	91619	3.495,00
362404	1	CAMERA DE VIDEO MONITORAMENTO SPEED DONE HIKVISION	SECRETARIA DE SEGURANÃA P+BLICA	SEGURANCA PUBLICA - MONITORAMENTO DE VIA	LUCIMAR CARDOSO NOGUEIRA	22/07/2022	91620	3.495,00
362405	1	SWICH 24 PORTAS GIGABIT ETHERNET INTELBRAS N/S DRNK11	SECRETARIA DE SEGURANÃA P+BLICA	SEGURANCA PUBLICA - MONITORAMENTO DE VIA	LUCIMAR CARDOSO NOGUEIRA	22/07/2022	91621	4.058,00
362406	1	SWICH 24 PORTAS GIGABIT ETHERNET INTELBRAS N/S DRNK11	SECRETARIA DE SEGURANÃA P+BLICA	SEGURANCA PUBLICA - MONITORAMENTO DE VIA	LUCIMAR CARDOSO NOGUEIRA	22/07/2022	91622	4.058,00
362407	1	SWICH 24 PORTAS GIGABIT ETHERNET INTELBRAS N/S DRNK11	SECRETARIA DE SEGURANÃA P+BLICA	SEGURANCA PUBLICA - MONITORAMENTO DE VIA	LUCIMAR CARDOSO NOGUEIRA	22/07/2022	91623	4.058,00
362408	1	SWICH 24 PORTAS GIGABIT ETHERNET INTELBRAS N/S DRNK11	SECRETARIA DE SEGURANÃA P+BLICA	SEGURANCA PUBLICA - MONITORAMENTO DE VIA	LUCIMAR CARDOSO NOGUEIRA	22/07/2022	91624	4.058,00
362409	1	SWICH 24 PORTAS GIGABIT ETHERNET INTELBRAS N/S DRNK11	SECRETARIA DE SEGURANÃA P+BLICA	SEGURANCA PUBLICA - MONITORAMENTO DE VIA	LUCIMAR CARDOSO NOGUEIRA	22/07/2022	91625	4.058,00
362410	1	SWICH 24 PORTAS GIGABIT ETHERNET INTELBRAS N/S DRNK11	SECRETARIA DE SEGURANÃA P+BLICA	SEGURANCA PUBLICA - MONITORAMENTO DE VIA	LUCIMAR CARDOSO NOGUEIRA	22/07/2022	91626	4.058,00
362430	1	REFRIGERADOR BRANCO 2 PORTAS FROST FREE 472L_CONTIN	SECRETARIA MUNICIPAL DE SAÚDE	UBS CONJ. RIO CLARO	MARIA DE LOURDES FARIA SANTOS PAI	22/07/2022	112242	3.700,00
362431	1	AR CONDICIONADO PHILCO SPLIT 30.000 BTUS	SECRETARIA MUNICIPAL DE SAÚDE	UBS VILA BRASILIA	IDELMA VIANA RODRIGUES	22/07/2022	112243	4.700,00
362432	1	AR CONDICIONADO SPLIT ELGIN ECO-N 48.000 BTUS_PISO TET	SECRETARIA MUNICIPAL DE SAÚDE	UBS CIDADE JARDIM II_GENEIS LEAL REZENDE	RAIANE DA SILVA ARANTES FERREIRA	22/07/2022	112244	8.515,00
362433	1	AR CONDICIONADO SPLIT ELGIN ECO-N 48.000 BTUS_PISO TET	SECRETARIA MUNICIPAL DE SAÚDE	UBS CIDADE JARDIM II_GENEIS LEAL REZENDE	RAIANE DA SILVA ARANTES FERREIRA	22/07/2022	112245	8.515,00
362436	1	ESCADA EXTENSIVA ALUMINIO 23 DEGRAUS	SECRETARIA DE SEGURANÃA P+BLICA	SEC. SEG. P+BLICA	LUCIMAR CARDOSO NOGUEIRA	22/07/2022	60590	1.375,00
362479	1	SWITCH 8 PORTAS 10/100 PORTAS_INTELBRAS	SECRETARIA MUNICIPAL DE SAÚDE	CENTRO DE REABILITAÃ+O III	NAYARA RIBEIRO DE FREITAS	28/07/2022	112266	53,00
362480	1	SWITCH 8 PORTAS 10/100 PORTAS_INTELBRAS	SECRETARIA MUNICIPAL DE SAÚDE	CENTRO DE REABILITAÃ+O III	NAYARA RIBEIRO DE FREITAS	28/07/2022	112267	53,00
362481	1	SWITCH 8 PORTAS 10/100 PORTAS_INTELBRAS	SECRETARIA MUNICIPAL DE SAÚDE	CENTRO DE REABILITAÃ+O III	NAYARA RIBEIRO DE FREITAS	28/07/2022	112268	53,00
362482	1	SWITCH 8 PORTAS 10/100 PORTAS_INTELBRAS	SECRETARIA MUNICIPAL DE SAÚDE	CENTRO DE REABILITAÃ+O III	NAYARA RIBEIRO DE FREITAS	28/07/2022	112269	53,00
362483	1	SWITCH 8 PORTAS 10/100 PORTAS_INTELBRAS	SECRETARIA MUNICIPAL DE SAÚDE	CENTRO DE REABILITAÃ+O III	NAYARA RIBEIRO DE FREITAS	28/07/2022	112270	53,00
362484	1	SWITCH 8 PORTAS 10/100 PORTAS_INTELBRAS	SECRETARIA MUNICIPAL DE SAÚDE	CENTRO DE REABILITAÃ+O III	NAYARA RIBEIRO DE FREITAS	28/07/2022	112271	53,00
362485	1	SWITCH 8 PORTAS 10/100 PORTAS_INTELBRAS	SECRETARIA MUNICIPAL DE SAÚDE	CENTRO DE REABILITAÃ+O III	NAYARA RIBEIRO DE FREITAS	28/07/2022	112272	53,00
362486	1	SWITCH 8 PORTAS 10/100 PORTAS_INTELBRAS	SECRETARIA MUNICIPAL DE SAÚDE	CENTRO DE REABILITAÃ+O III	NAYARA RIBEIRO DE FREITAS	28/07/2022	112273	53,00
362487	1	SWITCH 8 PORTAS 10/100 PORTAS_INTELBRAS	SECRETARIA MUNICIPAL DE SAÚDE	CENTRO DE REABILITAÃ+O III	NAYARA RIBEIRO DE FREITAS	28/07/2022	112274	53,00
362488	1	SWITCH 8 PORTAS 10/100 PORTAS_INTELBRAS	SECRETARIA MUNICIPAL DE SAÚDE	CENTRO DE REABILITAÃ+O III	NAYARA RIBEIRO DE FREITAS	28/07/2022	112275	53,00
362489	1	SWITCH 8 PORTAS 10/100 PORTAS_INTELBRAS	SECRETARIA MUNICIPAL DE SAÚDE	CENTRO DE REABILITAÃ+O III	NAYARA RIBEIRO DE FREITAS	28/07/2022	112276	53,00
362490	1	SWITCH 8 PORTAS 10/100 PORTAS_INTELBRAS	SECRETARIA MUNICIPAL DE SAÚDE	CENTRO DE REABILITAÃ+O III	NAYARA RIBEIRO DE FREITAS	28/07/2022	112277	53,00
362491	1	SWITCH 8 PORTAS 10/100 PORTAS_INTELBRAS	SECRETARIA MUNICIPAL DE SAÚDE	CENTRO DE REABILITAÃ+O III	NAYARA RIBEIRO DE FREITAS	28/07/2022	112278	53,00



<div>Relação Analítica do Patrimônio - Bens Inscritos (Comprados)</div> <div>De 01/01/2022 Até 31/12/2022 gerado em 31/03/2023 13:52</div>								
CÓD.	QTDE	DESCRIÇÃO	DESTINO	SUB-DESTINO	RESPONSÁVEL	DATA	NUM.BEM	VALOR
362492	1	SWITCH 8 PORTAS 10/100 PORTAS_INTELBRAS	SECRETARIA MUNICIPAL DE SAÚDE	CENTRO DE REABILITAÃ+O III	NAYARA RIBEIRO DE FREITAS	28/07/2022	112279	53,00
362493	1	SWITCH 8 PORTAS 10/100 PORTAS_INTELBRAS	SECRETARIA MUNICIPAL DE SAÚDE	CENTRO DE REABILITAÃ+O III	NAYARA RIBEIRO DE FREITAS	28/07/2022	112311	53,00
362494	1	SWITCH 8 PORTAS 10/100 PORTAS_INTELBRAS	SECRETARIA MUNICIPAL DE SAÚDE	CENTRO DE REABILITAÃ+O III	NAYARA RIBEIRO DE FREITAS	28/07/2022	112281	53,00
362495	1	SWITCH 8 PORTAS 10/100 PORTAS_INTELBRAS	SECRETARIA MUNICIPAL DE SAÚDE	CENTRO DE REABILITAÃ+O III	NAYARA RIBEIRO DE FREITAS	28/07/2022	112282	53,00
362496	1	SWITCH 8 PORTAS 10/100 PORTAS_INTELBRAS	SECRETARIA MUNICIPAL DE SAÚDE	CENTRO DE REABILITAÃ+O III	NAYARA RIBEIRO DE FREITAS	28/07/2022	112283	53,00
362497	1	SWITCH 8 PORTAS 10/100 PORTAS_INTELBRAS	SECRETARIA MUNICIPAL DE SAÚDE	CENTRO DE REABILITAÃ+O III	NAYARA RIBEIRO DE FREITAS	28/07/2022	112284	53,00
362498	1	SWITCH 8 PORTAS 10/100 PORTAS_INTELBRAS	SECRETARIA MUNICIPAL DE SAÚDE	CENTRO DE REABILITAÃ+O III	NAYARA RIBEIRO DE FREITAS	28/07/2022	112285	53,00
362499	1	SWITCH 8 PORTAS 10/100 PORTAS_INTELBRAS	SECRETARIA MUNICIPAL DE SAÚDE	CENTRO DE REABILITAÃ+O III	NAYARA RIBEIRO DE FREITAS	28/07/2022	112286	53,00
362500	1	SWITCH 8 PORTAS 10/100 PORTAS_INTELBRAS	SECRETARIA MUNICIPAL DE SAÚDE	CENTRO DE REABILITAÃ+O III	NAYARA RIBEIRO DE FREITAS	28/07/2022	112287	53,00
362501	1	SWITCH 8 PORTAS 10/100 PORTAS_INTELBRAS	SECRETARIA MUNICIPAL DE SAÚDE	CENTRO DE REABILITAÃ+O III	NAYARA RIBEIRO DE FREITAS	28/07/2022	112288	53,00
362502	1	SWITCH 8 PORTAS 10/100 PORTAS_INTELBRAS	SECRETARIA MUNICIPAL DE SAÚDE	CENTRO DE REABILITAÃ+O III	NAYARA RIBEIRO DE FREITAS	28/07/2022	112289	53,00
362503	1	SWITCH 8 PORTAS 10/100 PORTAS_INTELBRAS	SECRETARIA MUNICIPAL DE SAÚDE	CENTRO DE REABILITAÃ+O III	NAYARA RIBEIRO DE FREITAS	28/07/2022	112290	53,00
362504	1	SWITCH 8 PORTAS 10/100 PORTAS_INTELBRAS	SECRETARIA MUNICIPAL DE SAÚDE	CENTRO DE REABILITAÃ+O III	NAYARA RIBEIRO DE FREITAS	28/07/2022	112291	53,00
362505	1	SWITCH 8 PORTAS 10/100 PORTAS_INTELBRAS	SECRETARIA MUNICIPAL DE SAÚDE	CENTRO DE REABILITAÃ+O III	NAYARA RIBEIRO DE FREITAS	28/07/2022	112292	53,00
362506	1	SWITCH 8 PORTAS 10/100 PORTAS_INTELBRAS	SECRETARIA MUNICIPAL DE SAÚDE	CENTRO DE REABILITAÃ+O III	NAYARA RIBEIRO DE FREITAS	28/07/2022	112293	53,00
362507	1	SWITCH 8 PORTAS 10/100 PORTAS_INTELBRAS	SECRETARIA MUNICIPAL DE SAÚDE	CENTRO DE REABILITAÃ+O III	NAYARA RIBEIRO DE FREITAS	28/07/2022	112294	53,00
362508	1	SWITCH 8 PORTAS 10/100 PORTAS_INTELBRAS	SECRETARIA MUNICIPAL DE SAÚDE	CENTRO DE REABILITAÃ+O III	NAYARA RIBEIRO DE FREITAS	28/07/2022	112295	53,00
362509	1	SWITCH 8 PORTAS 10/100 PORTAS_INTELBRAS	SECRETARIA MUNICIPAL DE SAÚDE	CENTRO DE REABILITAÃ+O III	NAYARA RIBEIRO DE FREITAS	28/07/2022	112296	53,00
362510	1	SWITCH 8 PORTAS 10/100 PORTAS_INTELBRAS	SECRETARIA MUNICIPAL DE SAÚDE	CENTRO DE REABILITAÃ+O III	NAYARA RIBEIRO DE FREITAS	28/07/2022	112297	53,00
362511	1	SWITCH 8 PORTAS 10/100 PORTAS_INTELBRAS	SECRETARIA MUNICIPAL DE SAÚDE	CENTRO DE REABILITAÃ+O III	NAYARA RIBEIRO DE FREITAS	28/07/2022	112298	53,00
362512	1	SWITCH 8 PORTAS 10/100 PORTAS_INTELBRAS	SECRETARIA MUNICIPAL DE SAÚDE	CENTRO DE REABILITAÃ+O III	NAYARA RIBEIRO DE FREITAS	28/07/2022	112299	53,00
362513	1	SWITCH 8 PORTAS 10/100 PORTAS_INTELBRAS	SECRETARIA MUNICIPAL DE SAÚDE	CENTRO DE REABILITAÃ+O III	NAYARA RIBEIRO DE FREITAS	28/07/2022	112300	53,00
362514	1	SWITCH 8 PORTAS 10/100 PORTAS_INTELBRAS	SECRETARIA MUNICIPAL DE SAÚDE	CENTRO DE REABILITAÃ+O III	NAYARA RIBEIRO DE FREITAS	28/07/2022	112301	53,00
362515	1	SWITCH 8 PORTAS 10/100 PORTAS_INTELBRAS	SECRETARIA MUNICIPAL DE SAÚDE	CENTRO DE REABILITAÃ+O III	NAYARA RIBEIRO DE FREITAS	28/07/2022	112302	53,00
362516	1	SWITCH 8 PORTAS 10/100 PORTAS_INTELBRAS	SECRETARIA MUNICIPAL DE SAÚDE	CENTRO DE REABILITAÃ+O III	NAYARA RIBEIRO DE FREITAS	28/07/2022	112303	53,00
362517	1	SWITCH 8 PORTAS 10/100 PORTAS_INTELBRAS	SECRETARIA MUNICIPAL DE SAÚDE	CENTRO DE REABILITAÃ+O III	NAYARA RIBEIRO DE FREITAS	28/07/2022	112304	53,00
362518	1	SWITCH 8 PORTAS 10/100 PORTAS_INTELBRAS	SECRETARIA MUNICIPAL DE SAÚDE	CENTRO DE REABILITAÃ+O III	NAYARA RIBEIRO DE FREITAS	28/07/2022	112305	53,00
362519	1	SWITCH 8 PORTAS 10/100 PORTAS_INTELBRAS	SECRETARIA MUNICIPAL DE SAÚDE	CENTRO DE REABILITAÃ+O III	NAYARA RIBEIRO DE FREITAS	28/07/2022	112306	53,00
362520	1	SWITCH 8 PORTAS 10/100 PORTAS_INTELBRAS	SECRETARIA MUNICIPAL DE SAÚDE	CENTRO DE REABILITAÃ+O III	NAYARA RIBEIRO DE FREITAS	28/07/2022	112307	53,00
362521	1	SWITCH 8 PORTAS 10/100 PORTAS_INTELBRAS	SECRETARIA MUNICIPAL DE SAÚDE	CENTRO DE REABILITAÃ+O III	NAYARA RIBEIRO DE FREITAS	28/07/2022	112308	53,00

<div>Relação Analítica do Patrimônio - Bens Inscritos (Comprados)</div> <div>De 01/01/2022 Até 31/12/2022 gerado em 31/03/2023 13:52</div>								
CÓD.	QTDE	DESCRIÇÃO	DESTINO	SUB-DESTINO	RESPONSÁVEL	DATA	NUM.BEM	VALOR
362522	1	SWITCH 8 PORTAS 10/100 PORTAS_INTELBRAS	SECRETARIA MUNICIPAL DE SAÚDE	CENTRO DE REABILITAÃ+O III	NAYARA RIBEIRO DE FREITAS	28/07/2022	112309	53,00
362523	1	SWITCH 8 PORTAS 10/100 PORTAS_INTELBRAS	SECRETARIA MUNICIPAL DE SAÚDE	CENTRO DE REABILITAÃ+O III	NAYARA RIBEIRO DE FREITAS	28/07/2022	112310	53,00
362526	1	BALANÇO MEIA LUA_BISBI	SECRETARIA MUNICIPAL DE SAÚDE	CENTRO DE REABILITAÃ+O III	NAYARA RIBEIRO DE FREITAS	28/07/2022	101573	878,00
362527	1	BALANÇO MEIA LUA_BISBI	SECRETARIA MUNICIPAL DE SAÚDE	CENTRO DE REABILITAÃ+O III	NAYARA RIBEIRO DE FREITAS	28/07/2022	101574	878,00
362528	1	BALANÇO MEIA LUA_BISBI	SECRETARIA MUNICIPAL DE SAÚDE	CENTRO DE REABILITAÃ+O III	NAYARA RIBEIRO DE FREITAS	28/07/2022	101575	878,00
362529	1	BALANÇO MEIA LUA_BISBI	SECRETARIA MUNICIPAL DE SAÚDE	CENTRO DE REABILITAÃ+O III	NAYARA RIBEIRO DE FREITAS	28/07/2022	101576	878,00
362530	1	DISCO DE FLEXÃO	SECRETARIA MUNICIPAL DE SAÚDE	CENTRO DE REABILITAÃ+O III	NAYARA RIBEIRO DE FREITAS	28/07/2022	101577	1.191,00
362531	1	DISCO DE FLEXÃO	SECRETARIA MUNICIPAL DE SAÚDE	CENTRO DE REABILITAÃ+O III	NAYARA RIBEIRO DE FREITAS	28/07/2022	101578	1.191,00
362532	1	DISCO DE FLEXÃO	SECRETARIA MUNICIPAL DE SAÚDE	CENTRO DE REABILITAÃ+O III	NAYARA RIBEIRO DE FREITAS	28/07/2022	101579	1.191,00
362533	1	DISCO DE FLEXÃO	SECRETARIA MUNICIPAL DE SAÚDE	CENTRO DE REABILITAÃ+O III	NAYARA RIBEIRO DE FREITAS	28/07/2022	101580	1.191,00
362534	1	DISCO SWING	SECRETARIA MUNICIPAL DE SAÚDE	CENTRO DE REABILITAÃ+O III	NAYARA RIBEIRO DE FREITAS	28/07/2022	101571	796,00
362535	1	DISCO SWING	SECRETARIA MUNICIPAL DE SAÚDE	CENTRO DE REABILITAÃ+O III	NAYARA RIBEIRO DE FREITAS	28/07/2022	101572	796,00
362536	1	ESCADA SUSPENSA	SECRETARIA MUNICIPAL DE SAÚDE	CENTRO DE REABILITAÃ+O III	NAYARA RIBEIRO DE FREITAS	28/07/2022	101569	795,00
362537	1	ESCADA SUSPENSA	SECRETARIA MUNICIPAL DE SAÚDE	CENTRO DE REABILITAÃ+O III	NAYARA RIBEIRO DE FREITAS	28/07/2022	101570	795,00
362538	1	PLATAFORMA SUSPENSA	SECRETARIA MUNICIPAL DE SAÚDE	CENTRO DE REABILITAÃ+O III	NAYARA RIBEIRO DE FREITAS	28/07/2022	101581	966,00
362539	1	PLATAFORMA SUSPENSA	SECRETARIA MUNICIPAL DE SAÚDE	CENTRO DE REABILITAÃ+O III	NAYARA RIBEIRO DE FREITAS	28/07/2022	101582	966,00
362540	1	PLATAFORMA SUSPENSA	SECRETARIA MUNICIPAL DE SAÚDE	CENTRO DE REABILITAÃ+O III	NAYARA RIBEIRO DE FREITAS	28/07/2022	101583	966,00
362541	1	PLATAFORMA SUSPENSA	SECRETARIA MUNICIPAL DE SAÚDE	CENTRO DE REABILITAÃ+O III	NAYARA RIBEIRO DE FREITAS	28/07/2022	101584	966,00
362542	1	ROLO SUSPENSO COM APOIO PARA OS PÉS	SECRETARIA MUNICIPAL DE SAÚDE	CENTRO DE REABILITAÃ+O III	NAYARA RIBEIRO DE FREITAS	28/07/2022	101585	1.735,00
362543	1	ROLO SUSPENSO COM APOIO PARA OS PÉS	SECRETARIA MUNICIPAL DE SAÚDE	CENTRO DE REABILITAÃ+O III	NAYARA RIBEIRO DE FREITAS	28/07/2022	101586	1.735,00
362544	1	SAPATO DE ASTRONAUTA	SECRETARIA MUNICIPAL DE SAÚDE	CENTRO DE REABILITAÃ+O III	NAYARA RIBEIRO DE FREITAS	28/07/2022	101563	1.106,00
362545	1	SAPATO DE ASTRONAUTA	SECRETARIA MUNICIPAL DE SAÚDE	CENTRO DE REABILITAÃ+O III	NAYARA RIBEIRO DE FREITAS	28/07/2022	101564	1.106,00
362546	1	SAPATO DE ASTRONAUTA	SECRETARIA MUNICIPAL DE SAÚDE	CENTRO DE REABILITAÃ+O III	NAYARA RIBEIRO DE FREITAS	28/07/2022	101565	1.106,00
362547	1	SAPATO DE ASTRONAUTA	SECRETARIA MUNICIPAL DE SAÚDE	CENTRO DE REABILITAÃ+O III	NAYARA RIBEIRO DE FREITAS	28/07/2022	101566	1.106,00
362548	1	SAPATO DE ASTRONAUTA	SECRETARIA MUNICIPAL DE SAÚDE	CENTRO DE REABILITAÃ+O III	NAYARA RIBEIRO DE FREITAS	28/07/2022	101567	1.106,00
362549	1	SAPATO DE ASTRONAUTA	SECRETARIA MUNICIPAL DE SAÚDE	CENTRO DE REABILITAÃ+O III	NAYARA RIBEIRO DE FREITAS	28/07/2022	101568	1.106,00
362440	1	ENCERADEIRA INDUSTRIAL DC300 CLEANER	SECRETARIA MUNICIPAL DE SAÚDE	NAPS-NUCLEO DE ATENÃ+O PSICOSSOCIAL	RENATA MACHADO CALDEIRA LOPES	29/07/2022	112264	2.730,00
362441	1	ENCERADEIRA INDUSTRIAL DC300 CLEANER	SECRETARIA MUNICIPAL DE SAÚDE	CAPS - CENTRO DE APOIO PSICO SOCIAL	NIVIA MARTINS DA COSTA FARIAS	29/07/2022	112265	2.730,00
362442	1	LAVADOURA DE ALTA PRESS+O KARTHER	SECRETARIA MUNICIPAL DE SAÚDE	NAPS-NUCLEO DE ATENÃ+O PSICOSSOCIAL	RENATA MACHADO CALDEIRA LOPES	29/07/2022	112262	2.830,50
362443	1	LAVADOURA DE ALTA PRESS+O KARTHER	SECRETARIA MUNICIPAL DE SAÚDE	CAPS - CENTRO DE APOIO PSICO SOCIAL	NIVIA MARTINS DA COSTA FARIAS	29/07/2022	112263	2.830,50

<div>Relação Analítica do Patrimônio - Bens Inscritos (Comprados)</div> <div>De 01/01/2022 Até 31/12/2022 gerado em 31/03/2023 13:52</div>								
CÓD.	QTDE	DESCRIÇÃO	DESTINO	SUB-DESTINO	RESPONSÁVEL	DATA	NUM.BEM	VALOR
362444	1	LAVADOURA DE ALTA PRESS+O KARTHER	SECRETARIA MUNICIPAL DE SAÚDE	CENTRO DE REABILITAÃ+O III	NAYARA RIBEIRO DE FREITAS	29/07/2022	112261	2.830,50
362445	1	LAVADOURA DE ALTA PRESS+O KARTHER	SECRETARIA MUNICIPAL DE SAÚDE	UBS CIDADE JARDIM II_GENEIS LEAL REZENDE	RAIANE DA SILVA ARANTES FERREIRA	29/07/2022	112248	2.830,50
362446	1	LAVADOURA DE ALTA PRESS+O KARTHER	SECRETARIA MUNICIPAL DE SAÚDE	UBS AV. GOI-S	TATIANE VAZ COSTA	29/07/2022	112249	2.830,50
362447	1	LAVADOURA DE ALTA PRESS+O KARTHER	SECRETARIA MUNICIPAL DE SAÚDE	UBS VILA F-TIMA	PAULA GONCALVES DE SOUSA	29/07/2022	112250	2.830,50
362448	1	LAVADOURA DE ALTA PRESS+O KARTHER	SECRETARIA MUNICIPAL DE SAÚDE	UBS VILA OLAVO - DR GILBERTO IN-CIO CARDOS	VANESSA FERNANDES CARVALHO	29/07/2022	112251	2.830,50
362449	1	LAVADOURA DE ALTA PRESS+O KARTHER	SECRETARIA MUNICIPAL DE SAÚDE	UBS SANTO ANTONIO	HALANY PEREIRA DE SOUSA ALVES	29/07/2022	112252	2.830,50
362450	1	LAVADOURA DE ALTA PRESS+O KARTHER	SECRETARIA MUNICIPAL DE SAÚDE	UBS COLM+IA PARK	LETICIA SOUZA NEVES GOMES	29/07/2022	112253	2.830,50
362451	1	LAVADOURA DE ALTA PRESS+O KARTHER	SECRETARIA MUNICIPAL DE SAÚDE	UBS ESTRELA DALVA	MAURICIO GOMES DA SILVA NETO	29/07/2022	112254	2.830,50
362452	1	LAVADOURA DE ALTA PRESS+O KARTHER	SECRETARIA MUNICIPAL DE SAÚDE	UBS VILA SOFIA - DR JOS+ IN-CIO CARDOSO	BRUNA FERNANDES SILVA	29/07/2022	112255	2.830,50
362453	1	LAVADOURA DE ALTA PRESS+O KARTHER	SECRETARIA MUNICIPAL DE SAÚDE	UBS VILA BRASILIA	IDELMA VIANA RODRIGUES	29/07/2022	112256	2.830,50
362454	1	LAVADOURA DE ALTA PRESS+O KARTHER	SECRETARIA MUNICIPAL DE SAÚDE	UBS NAVESL-NDIA - DR PL-NIO SOARES DE CAMA	WHEULLA MACEDO SILVA RAMOS	29/07/2022	112257	2.830,50
362455	1	LAVADOURA DE ALTA PRESS+O KARTHER	SECRETARIA MUNICIPAL DE SAÚDE	UBS RIO PARA-SO	WHEULLA MACEDO SILVA RAMOS	29/07/2022	112258	2.830,50
362456	1	LAVADOURA DE ALTA PRESS+O KARTHER	SECRETARIA MUNICIPAL DE SAÚDE	POLICL-NICA	GEORGEANE NOGUEIRA SILVA	29/07/2022	112259	2.830,50
362457	1	LAVADOURA DE ALTA PRESS+O KARTHER	SECRETARIA MUNICIPAL DE SAÚDE	UBS CONJ. RIO CLARO	MARIA DE LOURDES FARIA SANTOS PAI	29/07/2022	112260	2.830,50
362550	1	PALLET PRETO EM POLIETILENO_DIMENS+O 120x100x15cm_AR	SECRETARIA MUNICIPAL DE SAÚDE	SAMU - DR CARLOS EDUARDO FREIRE	MONIQUE PEREIRA DA COSTA	29/07/2022	112356	276,50
362551	1	PALLET PRETO EM POLIETILENO_DIMENS+O 120x100x15cm_AR	SECRETARIA MUNICIPAL DE SAÚDE	SAMU - DR CARLOS EDUARDO FREIRE	MONIQUE PEREIRA DA COSTA	29/07/2022	112357	276,50
362552	1	PALLET PRETO EM POLIETILENO_DIMENS+O 120x100x15cm_AR	SECRETARIA MUNICIPAL DE SAÚDE	SAMU - DR CARLOS EDUARDO FREIRE	MONIQUE PEREIRA DA COSTA	29/07/2022	112358	276,50
362553	1	PALLET PRETO EM POLIETILENO_DIMENS+O 120x100x15cm_AR	SECRETARIA MUNICIPAL DE SAÚDE	SAMU - DR CARLOS EDUARDO FREIRE	MONIQUE PEREIRA DA COSTA	29/07/2022	112359	276,50
362554	1	PALLET PRETO EM POLIETILENO_DIMENS+O 120x100x15cm_AR	SECRETARIA MUNICIPAL DE SAÚDE	SAMU - DR CARLOS EDUARDO FREIRE	MONIQUE PEREIRA DA COSTA	29/07/2022	112360	276,50
362555	1	PALLET PRETO EM POLIETILENO_DIMENS+O 120x100x15cm_AR	SECRETARIA MUNICIPAL DE SAÚDE	SAMU - DR CARLOS EDUARDO FREIRE	MONIQUE PEREIRA DA COSTA	29/07/2022	112361	276,50
362706	1	CARRO DE LIMPEZA_BRALIMPIA	SECRETARIA MUNICIPAL DE SAÚDE	UPA	MONIQUE PEREIRA DA COSTA	29/07/2022	112424	1.318,00
362707	1	CARRO DE LIMPEZA_BRALIMPIA	SECRETARIA MUNICIPAL DE SAÚDE	UPA	MONIQUE PEREIRA DA COSTA	29/07/2022	112425	1.318,00
362556	1	ARM-RIO DE AÃO COM 2 PORTAS_PA 90	SECRETARIA MUNICIPAL DE SAÚDE	CENTRAL DE REGULAÃ+O	RICARDO VAZ	01/08/2022	112332	795,00
362557	1	ARM-RIO DE AÃO COM 2 PORTAS_PA 90	SECRETARIA MUNICIPAL DE SAÚDE	CENTRAL DE REGULAÃ+O	RICARDO VAZ	01/08/2022	112333	795,00
362558	1	CADEIRA GIRATÉRIA DIRETOR COM TELA MESH NR17_COM SUI	SECRETARIA MUNICIPAL DE SAÚDE	UPA	MONIQUE PEREIRA DA COSTA	01/08/2022	112349	714,00
362559	1	CADEIRA GIRATÉRIA DIRETOR COM TELA MESH NR17_COM SUI	SECRETARIA MUNICIPAL DE SAÚDE	UPA	MONIQUE PEREIRA DA COSTA	01/08/2022	112350	714,00
362560	1	CADEIRA GIRATÉRIA DIRETOR COM TELA MESH NR17_COM SUI	SECRETARIA MUNICIPAL DE SAÚDE	UPA	MONIQUE PEREIRA DA COSTA	01/08/2022	112351	714,00
362561	1	CADEIRA GIRATÉRIA DIRETOR COM TELA MESH NR17_COM SUI	SECRETARIA MUNICIPAL DE SAÚDE	UPA	MONIQUE PEREIRA DA COSTA	01/08/2022	112352	714,00
362562	1	CADEIRA GIRATÉRIA DIRETOR COM TELA MESH NR17_COM SUI	SECRETARIA MUNICIPAL DE SAÚDE	UPA	MONIQUE PEREIRA DA COSTA	01/08/2022	112353	714,00
362563	1	CADEIRA GIRATÉRIA DIRETOR COM TELA MESH NR17_COM SUI	SECRETARIA MUNICIPAL DE SAÚDE	UPA	MONIQUE PEREIRA DA COSTA	01/08/2022	112354	714,00



ESTADO DE GOIÁS  
PREFEITURA MUNICIPAL DE JATAÍ  
RUA ITARUMA, 355 - S. SANTA MARIA

Relação Analítica do Patrimônio - Bens Inscritos (Comprados)  
De 01/01/2022 Até 31/12/2022 gerado em 31/03/2023 13:52

CÓD.	QTDE	DESCRIÇÃO	DESTINO	SUB-DESTINO	RESPONSÁVEL	DATA	NUM.BEM	VALOR
362564	1	CADEIRA GIRATÉRIA DIRETOR COM TELA MESH NR17_COM SUI	SECRETARIA MUNICIPAL DE SAÚDE	UPA	MONIQUE PEREIRA DA COSTA	01/08/2022	112355	714,00
362586	1	CADEIRA FIXA DIRETOR_SEM SUPORTE PARA BRAÃO_PRETO	SECRETARIA MUNICIPAL DE SAÚDE	VIGIL-NCIA SANIT-RIA	KELLE DE OLIVEIRA MELO CARVALHO	01/08/2022	112343	255,00
362587	1	CADEIRA FIXA DIRETOR_SEM SUPORTE PARA BRAÃO_PRETO	SECRETARIA MUNICIPAL DE SAÚDE	VIGIL-NCIA SANIT-RIA	KELLE DE OLIVEIRA MELO CARVALHO	01/08/2022	112344	255,00
362588	1	CADEIRA FIXA DIRETOR_SEM SUPORTE PARA BRAÃO_PRETO	SECRETARIA MUNICIPAL DE SAÚDE	VIGIL-NCIA SANIT-RIA	KELLE DE OLIVEIRA MELO CARVALHO	01/08/2022	112345	255,00
362589	1	CADEIRA FIXA DIRETOR_SEM SUPORTE PARA BRAÃO_PRETO	SECRETARIA MUNICIPAL DE SAÚDE	VIGIL-NCIA SANIT-RIA	KELLE DE OLIVEIRA MELO CARVALHO	01/08/2022	112346	255,00
362590	1	CADEIRA FIXA DIRETOR_SEM SUPORTE PARA BRAÃO_PRETO	SECRETARIA MUNICIPAL DE SAÚDE	VIGIL-NCIA SANIT-RIA	KELLE DE OLIVEIRA MELO CARVALHO	01/08/2022	112347	255,00
362591	1	CADEIRA FIXA DIRETOR_SEM SUPORTE PARA BRAÃO_PRETO	SECRETARIA MUNICIPAL DE SAÚDE	VIGIL-NCIA SANIT-RIA	KELLE DE OLIVEIRA MELO CARVALHO	01/08/2022	112348	255,00
362595	1	CADEIRA GIRATÉRIA DIRETOR COM TELA MESH NR17_COM SUI	SECRETARIA MUNICIPAL DE SAÚDE	UBS SANTO ANTONIO	HALANY PEREIRA DE SOUSA ALVES	01/08/2022	112362	714,00
362596	1	CADEIRA GIRATÉRIA DIRETOR COM TELA MESH NR17_COM SUI	SECRETARIA MUNICIPAL DE SAÚDE	UBS NAVESL-NDIA - DR PL-NIO SOARES DE CAMA	WHEULLA MACEDO SILVA RAMOS	01/08/2022	112363	714,00
362597	1	CADEIRA GIRATÉRIA DIRETOR COM TELA MESH NR17_COM SUI	SECRETARIA MUNICIPAL DE SAÚDE	UBS EST-NCIA - DR JOS+ IN-CIO CARDOSO	WHEULLA MACEDO SILVA RAMOS	01/08/2022	112364	714,00
362598	1	CADEIRA GIRATÉRIA DIRETOR COM TELA MESH NR17_COM SUI	SECRETARIA MUNICIPAL DE SAÚDE	UBS COLM-HIA PARK	LETICIA SOUZA NEVES GOMES	01/08/2022	112365	714,00
362599	1	CADEIRA GIRATÉRIA DIRETOR COM TELA MESH NR17_COM SUI	SECRETARIA MUNICIPAL DE SAÚDE	UBS VILA OLAVO - DR GILBERTO IN-CIO CARDOS	VANESSA FERNANDES CARVALHO	01/08/2022	112366	714,00
362600	1	CADEIRA GIRATÉRIA DIRETOR COM TELA MESH NR17_COM SUI	SECRETARIA MUNICIPAL DE SAÚDE	UBS VILA OLAVO - DR GILBERTO IN-CIO CARDOS	VANESSA FERNANDES CARVALHO	01/08/2022	112367	714,00
362601	1	CADEIRA GIRATÉRIA DIRETOR COM TELA MESH NR17_COM SUI	SECRETARIA MUNICIPAL DE SAÚDE	UBS VILA F-TIMA	PAULA GONCALVES DE SOUSA	01/08/2022	112368	714,00
362602	1	CADEIRA GIRATÉRIA DIRETOR COM TELA MESH NR17_COM SUI	SECRETARIA MUNICIPAL DE SAÚDE	UBS VILA F-TIMA	PAULA GONCALVES DE SOUSA	01/08/2022	112369	714,00
362603	1	CADEIRA GIRATÉRIA DIRETOR COM TELA MESH NR17_COM SUI	SECRETARIA MUNICIPAL DE SAÚDE	UBS VILA OLAVO - DR GILBERTO IN-CIO CARDOS	VANESSA FERNANDES CARVALHO	01/08/2022	112370	714,00
362604	1	CADEIRA GIRATÉRIA DIRETOR COM TELA MESH NR17_COM SUI	SECRETARIA MUNICIPAL DE SAÚDE	UBS RIO PARA-SO	WHEULLA MACEDO SILVA RAMOS	01/08/2022	112371	714,00
362605	1	CADEIRA GIRATÉRIA DIRETOR COM TELA MESH NR17_COM SUI	SECRETARIA MUNICIPAL DE SAÚDE	UBS COLM-HIA PARK	LETICIA SOUZA NEVES GOMES	01/08/2022	112372	714,00
362606	1	CADEIRA GIRATÉRIA DIRETOR COM TELA MESH NR17_COM SUI	SECRETARIA MUNICIPAL DE SAÚDE	UBS COLM-HIA PARK	LETICIA SOUZA NEVES GOMES	01/08/2022	112373	714,00
362607	1	CADEIRA GIRATÉRIA DIRETOR COM TELA MESH NR17_COM SUI	SECRETARIA MUNICIPAL DE SAÚDE	UBS COLM-HIA PARK	LETICIA SOUZA NEVES GOMES	01/08/2022	112374	714,00
362608	1	CADEIRA GIRATÉRIA DIRETOR COM TELA MESH NR17_COM SUI	SECRETARIA MUNICIPAL DE SAÚDE	UBS SANTO ANTONIO	LETICIA SOUZA NEVES GOMES	01/08/2022	112375	714,00
362609	1	CADEIRA GIRATÉRIA DIRETOR COM TELA MESH NR17_COM SUI	SECRETARIA MUNICIPAL DE SAÚDE	UBS SANTO ANTONIO	HALANY PEREIRA DE SOUSA ALVES	01/08/2022	112376	714,00
362610	1	CADEIRA GIRATÉRIA DIRETOR COM TELA MESH NR17_COM SUI	SECRETARIA MUNICIPAL DE SAÚDE	UBS CONJ. RIO CLARO	MARIA DE LOURDES FARIA SANTOS PAI	01/08/2022	112377	714,00
362611	1	CADEIRA GIRATÉRIA DIRETOR COM TELA MESH NR17_COM SUI	SECRETARIA MUNICIPAL DE SAÚDE	UBS CONJ. RIO CLARO	MARIA DE LOURDES FARIA SANTOS PAI	01/08/2022	112378	714,00
362612	1	CADEIRA GIRATÉRIA DIRETOR COM TELA MESH NR17_COM SUI	SECRETARIA MUNICIPAL DE SAÚDE	UBS CONJ. RIO CLARO	MARIA DE LOURDES FARIA SANTOS PAI	01/08/2022	112379	714,00
362613	1	CADEIRA GIRATÉRIA DIRETOR COM TELA MESH NR17_COM SUI	SECRETARIA MUNICIPAL DE SAÚDE	UBS CONJ. RIO CLARO	MARIA DE LOURDES FARIA SANTOS PAI	01/08/2022	112380	714,00
362614	1	CADEIRA GIRATÉRIA DIRETOR COM TELA MESH NR17_COM SUI	SECRETARIA MUNICIPAL DE SAÚDE	UBS CONJ. RIO CLARO	MARIA DE LOURDES FARIA SANTOS PAI	01/08/2022	112381	714,00
362615	1	CADEIRA GIRATÉRIA DIRETOR COM TELA MESH NR17_COM SUI	SECRETARIA MUNICIPAL DE SAÚDE	UBS CONJ. RIO CLARO	MARIA DE LOURDES FARIA SANTOS PAI	01/08/2022	112382	714,00
362616	1	CADEIRA GIRATÉRIA DIRETOR COM TELA MESH NR17_COM SUI	SECRETARIA MUNICIPAL DE SAÚDE	UBS CONJ. RIO CLARO	MARIA DE LOURDES FARIA SANTOS PAI	01/08/2022	112383	714,00
362617	1	CADEIRA GIRATÉRIA DIRETOR COM TELA MESH NR17_COM SUI	SECRETARIA MUNICIPAL DE SAÚDE	UBS SANTO ANTONIO	HALANY PEREIRA DE SOUSA ALVES	01/08/2022	112384	714,00

<div>Relação Analítica do Patrimônio - Bens Inscritos (Comprados)</div> <div>De 01/01/2022 Até 31/12/2022 gerado em 31/03/2023 13:52</div>								
CÓD.	QTDE	DESCRIÇÃO	DESTINO	SUB-DESTINO	RESPONSÁVEL	DATA	NUM.BEM	VALOR
362618	1	CADEIRA GIRATÉRIA DIRETOR COM TELA MESH NR17_COM SUI	SECRETARIA MUNICIPAL DE SAÚDE	UBS CONJ. RIO CLARO	MARIA DE LOURDES FARIA SANTOS PAI	01/08/2022	112385	714,00
362619	1	CADEIRA GIRATÉRIA DIRETOR COM TELA MESH NR17_COM SUI	SECRETARIA MUNICIPAL DE SAÚDE	UBS SANTO ANTONIO	MARIA DE LOURDES FARIA SANTOS PAI	01/08/2022	112386	714,00
362620	1	CADEIRA GIRATÉRIA DIRETOR COM TELA MESH NR17_COM SUI	SECRETARIA MUNICIPAL DE SAÚDE	POLICL-NICA	GEORGEANE NOGUEIRA SILVA	01/08/2022	112387	714,00
362621	1	CADEIRA GIRATÉRIA DIRETOR COM TELA MESH NR17_COM SUI	SECRETARIA MUNICIPAL DE SAÚDE	POLICL-NICA	GEORGEANE NOGUEIRA SILVA	01/08/2022	112388	714,00
362622	1	CADEIRA GIRATÉRIA DIRETOR COM TELA MESH NR17_COM SUI	SECRETARIA MUNICIPAL DE SAÚDE	POLICL-NICA	GEORGEANE NOGUEIRA SILVA	01/08/2022	112389	714,00
362623	1	CADEIRA GIRATÉRIA DIRETOR COM TELA MESH NR17_COM SUI	SECRETARIA MUNICIPAL DE SAÚDE	UBS SANTO ANTONIO	GEORGEANE NOGUEIRA SILVA	01/08/2022	112390	714,00
362624	1	CADEIRA GIRATÉRIA DIRETOR COM TELA MESH NR17_COM SUI	SECRETARIA MUNICIPAL DE SAÚDE	POLICL-NICA	GEORGEANE NOGUEIRA SILVA	01/08/2022	112391	714,00
362625	1	CADEIRA GIRATÉRIA DIRETOR COM TELA MESH NR17_COM SUI	SECRETARIA MUNICIPAL DE SAÚDE	UBS VILA SOFIA - DR JOS+ IN-CIO CARDOSO	BRUNA FERNANDES SILVA	01/08/2022	112392	714,00
362626	1	CADEIRA GIRATÉRIA DIRETOR COM TELA MESH NR17_COM SUI	SECRETARIA MUNICIPAL DE SAÚDE	UBS VILA SOFIA - DR JOS+ IN-CIO CARDOSO	BRUNA FERNANDES SILVA	01/08/2022	112393	714,00
362627	1	CADEIRA GIRATÉRIA DIRETOR COM TELA MESH NR17_COM SUI	SECRETARIA MUNICIPAL DE SAÚDE	UBS VILA SOFIA - DR JOS+ IN-CIO CARDOSO	BRUNA FERNANDES SILVA	01/08/2022	112394	714,00
362628	1	CADEIRA GIRATÉRIA DIRETOR COM TELA MESH NR17_COM SUI	SECRETARIA MUNICIPAL DE SAÚDE	ALMOXARIFADO CENTRAL/SMS	CRISTINO LUCIO DE OLIVEIRA	01/08/2022	112395	714,00
362629	1	CADEIRA GIRATÉRIA DIRETOR COM TELA MESH NR17_COM SUI	SECRETARIA MUNICIPAL DE SAÚDE	ALMOXARIFADO CENTRAL/SMS	CRISTINO LUCIO DE OLIVEIRA	01/08/2022	112396	714,00
362630	1	CADEIRA GIRATÉRIA DIRETOR COM TELA MESH NR17_COM SUI	SECRETARIA MUNICIPAL DE SAÚDE	ALMOXARIFADO CENTRAL/SMS	CRISTINO LUCIO DE OLIVEIRA	01/08/2022	112397	714,00
362631	1	CADEIRA GIRATÉRIA DIRETOR COM TELA MESH NR17_COM SUI	SECRETARIA MUNICIPAL DE SAÚDE	ALMOXARIFADO CENTRAL/SMS	CRISTINO LUCIO DE OLIVEIRA	01/08/2022	112398	714,00
362632	1	CADEIRA GIRATÉRIA DIRETOR COM TELA MESH NR17_COM SUI	SECRETARIA MUNICIPAL DE SAÚDE	CENTRO DE REABILITAÃ+O III	NAYARA RIBEIRO DE FREITAS	01/08/2022	112399	714,00
362633	1	CADEIRA GIRATÉRIA DIRETOR COM TELA MESH NR17_COM SUI	SECRETARIA MUNICIPAL DE SAÚDE	CENTRO DE REABILITAÃ+O III	NAYARA RIBEIRO DE FREITAS	01/08/2022	112400	714,00
362634	1	CADEIRA GIRATÉRIA DIRETOR COM TELA MESH NR17_COM SUI	SECRETARIA MUNICIPAL DE SAÚDE	CENTRO DE REABILITAÃ+O III	NAYARA RIBEIRO DE FREITAS	01/08/2022	112401	714,00
362635	1	ARM-RIO DE AÃO COM 2 PORTAS_PA 120	SECRETARIA MUNICIPAL DE SAÚDE	DEPTO DE COMPRAS/SMS	FERNANDA CASTRO FERREIRA SILVA	01/08/2022	112334	1.225,00
362636	1	ARM-RIO DE AÃO COM 2 PORTAS_PA 120	SECRETARIA MUNICIPAL DE SAÚDE	DEPTO JUR-DICO/SMS	HELOISA BRANDAO DE MELO	01/08/2022	112335	1.225,00
363373	1	ARM-RIO DE AÃO COM 2 PORTAS_PA 120	SECRETARIA MUNICIPAL DE SAÚDE	UBS AV. GOI-S	TATIANE VAZ COSTA	01/08/2022	112336	1.225,00
363374	1	ARM-RIO DE AÃO COM 2 PORTAS_PA 120	SECRETARIA MUNICIPAL DE SAÚDE	UBS CONJ. RIO CLARO	MARIA DE LOURDES FARIA DOS SANTO	01/08/2022	112337	1.225,00
363375	1	ARM-RIO DE AÃO COM 2 PORTAS_PA 120	SECRETARIA MUNICIPAL DE SAÚDE	UBS CONJ. RIO CLARO	MARIA DE LOURDES FARIA DOS SANTO	01/08/2022	112338	1.225,00
363376	1	ARM-RIO DE AÃO COM 2 PORTAS_PA 120	SECRETARIA MUNICIPAL DE SAÚDE	UBS CONJ. RIO CLARO	MARIA DE LOURDES FARIA DOS SANTO	01/08/2022	112339	1.225,00
363377	1	ARM-RIO DE AÃO COM 2 PORTAS_PA 120	SECRETARIA MUNICIPAL DE SAÚDE	POLICL-NICA	GEORGEANE NOGUEIRA SILVA	01/08/2022	112340	1.225,00
363378	1	CADEIRA FIXA DIRETOR_SEM SUPORTE PARA BRAÃO_PRETO	SECRETARIA MUNICIPAL DE SAÚDE	UBS CONJ. RIO CLARO	MARIA DE LOURDES FARIA DOS SANTO	01/08/2022	112341	255,00
363379	1	CADEIRA FIXA DIRETOR_SEM SUPORTE PARA BRAÃO_PRETO	SECRETARIA MUNICIPAL DE SAÚDE	UBS CONJ. RIO CLARO	MARIA DE LOURDES FARIA DOS SANTO	01/08/2022	112342	255,00
362524	1	NOTEBOOK DELL 15 8 GB SSD 256 TELA 15	SECRETARIA DA FAZENDA	GABINETE DO SECRETARIO DA FAZENDA	LUCIMAR CARDOSO NOGUEIRA	02/08/2022	91929	5.415,00
362525	1	IMPRESSORA TERMICA DE ETIQUETA ELGIN L42PRO USB E ETH	SECRETARIA DE ADMINISTRAÇÃO	SEÃ+O DE PROTOCOLO	LUCIMAR CARDOSO NOGUEIRA	02/08/2022	91930	1.479,00
362565	1	NOBREAK SMS 700VA BIV115V 27915 NEW STATION	SECRETARIA MUNICIPAL DE SAÚDE	VIGIL-NCIA EPIDEMIOLÉGICA	ARACELI REZENDE FARIAS CHAVES	02/08/2022	112402	497,99
362566	1	NOBREAK SMS 700VA BIV115V 27915 NEW STATION	SECRETARIA MUNICIPAL DE SAÚDE	VIGIL-NCIA EPIDEMIOLÉGICA	ARACELI REZENDE FARIAS CHAVES	02/08/2022	112403	497,99





ESTADO DE GOIÁS  
PREFEITURA MUNICIPAL DE JATAI  
RUA ITARUMA, 355 - S. SANTA MARIA

Relação Analítica do Patrimônio - Bens Inscritos (Comprados)  
De 01/01/2022 Até 31/12/2022 gerado em 31/03/2023 13:52

CÓD.	QTDE	DESCRIÇÃO	DESTINO	SUB-DESTINO	RESPONSÁVEL	DATA	NUM.BEM	VALOR
362567	1	NOBREAK SMS 700VA BIV115V 27915 NEW STATION	SECRETARIA MUNICIPAL DE SAÚDE	VIGIL-NCIA EPIDEMIOLOGICA	ARACELI REZENDE FARIAS CHAVES	02/08/2022	112404	497,99
362568	1	NOBREAK SMS 700VA BIV115V 27915 NEW STATION	SECRETARIA MUNICIPAL DE SAÚDE	VIGIL-NCIA EPIDEMIOLOGICA	ARACELI REZENDE FARIAS CHAVES	02/08/2022	112405	497,99
362569	1	NOBREAK SMS 700VA BIV115V 27915 NEW STATION	SECRETARIA MUNICIPAL DE SAÚDE	VIGIL-NCIA EPIDEMIOLOGICA	ARACELI REZENDE FARIAS CHAVES	02/08/2022	112406	497,99
362570	1	NOBREAK SMS 700VA BIV115V 27915 NEW STATION	SECRETARIA MUNICIPAL DE SAÚDE	VIGIL-NCIA EPIDEMIOLOGICA	ARACELI REZENDE FARIAS CHAVES	02/08/2022	112407	497,99
362571	1	NOBREAK SMS 700VA BIV115V 27915 NEW STATION	SECRETARIA MUNICIPAL DE SAÚDE	VIGIL-NCIA EPIDEMIOLOGICA	ARACELI REZENDE FARIAS CHAVES	02/08/2022	112408	497,99
362572	1	NOBREAK SMS 700VA BIV115V 27915 NEW STATION	SECRETARIA MUNICIPAL DE SAÚDE	VIGIL-NCIA EPIDEMIOLOGICA	ARACELI REZENDE FARIAS CHAVES	02/08/2022	112409	497,99
362573	1	NOBREAK SMS 700VA BIV115V 27915 NEW STATION	SECRETARIA MUNICIPAL DE SAÚDE	VIGIL-NCIA EPIDEMIOLOGICA	ARACELI REZENDE FARIAS CHAVES	02/08/2022	112410	497,99
362574	1	NOBREAK SMS 700VA BIV115V 27915 NEW STATION	SECRETARIA MUNICIPAL DE SAÚDE	VIGIL-NCIA EPIDEMIOLOGICA	ARACELI REZENDE FARIAS CHAVES	02/08/2022	112411	497,99
362575	1	NOBREAK SMS 700VA BIV115V 27915 NEW STATION	SECRETARIA MUNICIPAL DE SAÚDE	VIGIL-NCIA EPIDEMIOLOGICA	ARACELI REZENDE FARIAS CHAVES	02/08/2022	112412	497,99
362576	1	NOBREAK SMS 700VA BIV115V 27915 NEW STATION	SECRETARIA MUNICIPAL DE SAÚDE	VIGIL-NCIA EPIDEMIOLOGICA	ARACELI REZENDE FARIAS CHAVES	02/08/2022	112413	497,99
362577	1	NOBREAK SMS 700VA BIV115V 27915 NEW STATION	SECRETARIA MUNICIPAL DE SAÚDE	VIGIL-NCIA EPIDEMIOLOGICA	ARACELI REZENDE FARIAS CHAVES	02/08/2022	112414	497,99
362578	1	NOBREAK SMS 700VA BIV115V 27915 NEW STATION	SECRETARIA MUNICIPAL DE SAÚDE	VIGIL-NCIA EPIDEMIOLOGICA	ARACELI REZENDE FARIAS CHAVES	02/08/2022	112415	497,99
362579	1	NOBREAK SMS 700VA BIV115V 27915 NEW STATION	SECRETARIA MUNICIPAL DE SAÚDE	VIGIL-NCIA EPIDEMIOLOGICA	ARACELI REZENDE FARIAS CHAVES	02/08/2022	112416	497,99
362580	1	NOBREAK SMS 700VA BIV115V 27915 NEW STATION	SECRETARIA MUNICIPAL DE SAÚDE	VIGIL-NCIA EPIDEMIOLOGICA	ARACELI REZENDE FARIAS CHAVES	02/08/2022	112417	497,99
362581	1	NOBREAK SMS 700VA BIV115V 27915 NEW STATION	SECRETARIA MUNICIPAL DE SAÚDE	VIGIL-NCIA EPIDEMIOLOGICA	ARACELI REZENDE FARIAS CHAVES	02/08/2022	112418	497,99
362582	1	NOBREAK SMS 700VA BIV115V 27915 NEW STATION	SECRETARIA MUNICIPAL DE SAÚDE	VIGIL-NCIA EPIDEMIOLOGICA	ARACELI REZENDE FARIAS CHAVES	02/08/2022	112419	497,99
362583	1	NOBREAK SMS 700VA BIV115V 27915 NEW STATION	SECRETARIA MUNICIPAL DE SAÚDE	VIGIL-NCIA EPIDEMIOLOGICA	ARACELI REZENDE FARIAS CHAVES	02/08/2022	112420	497,99
362584	1	NOBREAK SMS 700VA BIV115V 27915 NEW STATION	SECRETARIA MUNICIPAL DE SAÚDE	VIGIL-NCIA EPIDEMIOLOGICA	ARACELI REZENDE FARIAS CHAVES	02/08/2022	112421	497,99
362585	1	NOBREAK SMS 700VA BIV115V 27915 NEW STATION	SECRETARIA MUNICIPAL DE SAÚDE	VIGIL-NCIA EPIDEMIOLOGICA	ARACELI REZENDE FARIAS CHAVES	02/08/2022	112422	497,99
362637	1	NOBREAK SMS 700VA NEW STATION	FUNDO MUNICIPAL ESPECIAL CORPO DE BOM	FEMBOM	LUCIMAR CARDOSO NOGUEIRA	03/08/2022	91931	785,00
362592	1	RESERVATORIO METALICO TAÇA COLUNA SECA	SECRETARIA DE EDUCAÇÃO	ESCOLA MUNICIPAL ISAIAS SOARES	LUCIMAR CARDOSO NOGUEIRA	04/08/2022	60598	33.020,10
362593	1	RESERVATORIO METALICO TAÇA COLUNA SECA	SECRETARIA DE EDUCAÇÃO	ESCOLA MUL ISABEL FRANCO DE MORAES E SILVA	LUCIMAR CARDOSO NOGUEIRA	04/08/2022	60580	33.020,10
362594	1	RESERVATORIO METALICO TAÇA COLUNA SECA	SECRETARIA DE EDUCAÇÃO	ESCOLA MUNICIPAL DIOGO LEMES DE LIMA	LUCIMAR CARDOSO NOGUEIRA	04/08/2022	60519	33.020,10
362709	1	FREEZER VERTICAL CVU30E CONSUL 246 LT_BRANCO	SECRETARIA MUNICIPAL DE SAÚDE	VIGIL-NCIA EPIDEMIOLOGICA_LABORATÓRIO_UBS	ARACELI REZENDE FARIAS CHAVES	04/08/2022	112280	3.114,00
362638	1	ROTEADOR ROUTE BOARD BB300	SECRETARIA DE EDUCAÇÃO	SECRETARIA DE EDUCAÇÃO II	LUCIMAR CARDOSO NOGUEIRA	08/08/2022	202714	1.528,00
362639	1	ROTEADOR ROUTE BOARD BB300	SECRETARIA DE EDUCAÇÃO	SECRETARIA DE EDUCAÇÃO II	LUCIMAR CARDOSO NOGUEIRA	08/08/2022	202715	1.528,00
362640	1	ROTEADOR ROUTE BOARD BB300	SECRETARIA DE EDUCAÇÃO	SECRETARIA DE EDUCAÇÃO II	LUCIMAR CARDOSO NOGUEIRA	08/08/2022	202716	1.528,00
362641	1	ROTEADOR ROUTE BOARD BB300	SECRETARIA DE EDUCAÇÃO	SECRETARIA DE EDUCAÇÃO II	LUCIMAR CARDOSO NOGUEIRA	08/08/2022	202717	1.528,00
362642	1	ROTEADOR ROUTE BOARD BB300	SECRETARIA DE EDUCAÇÃO	SECRETARIA DE EDUCAÇÃO II	LUCIMAR CARDOSO NOGUEIRA	08/08/2022	202718	1.528,00
362643	1	ROTEADOR ROUTE BOARD BB300	SECRETARIA DE EDUCAÇÃO	SECRETARIA DE EDUCAÇÃO II	LUCIMAR CARDOSO NOGUEIRA	08/08/2022	202719	1.528,00



<div>Relação Analítica do Patrimônio - Bens Inscritos (Comprados)</div> <div>De 01/01/2022 Até 31/12/2022 gerado em 31/03/2023 13:52</div>								
CÓD.	QTDE	DESCRIÇÃO	DESTINO	SUB-DESTINO	RESPONSÁVEL	DATA	NUM.BEM	VALOR
362644	1	ROTEADOR ROUTE BOARD BB300	SECRETARIA DE EDUCAÃ+O	SECRETARIA DE EDUCAÃAO II	LUCIMAR CARDOSO NOGUEIRA	08/08/2022	202720	1.528,00
362645	1	ROTEADOR ROUTE BOARD BB300	SECRETARIA DE EDUCAÃ+O	SECRETARIA DE EDUCAÃAO II	LUCIMAR CARDOSO NOGUEIRA	08/08/2022	202721	1.528,00
362646	1	ROTEADOR ROUTE BOARD BB300	SECRETARIA DE EDUCAÃ+O	SECRETARIA DE EDUCAÃAO II	LUCIMAR CARDOSO NOGUEIRA	08/08/2022	202722	1.528,00
362647	1	ROTEADOR ROUTE BOARD BB300	SECRETARIA DE EDUCAÃ+O	SECRETARIA DE EDUCAÃAO II	LUCIMAR CARDOSO NOGUEIRA	08/08/2022	202723	1.528,00
362648	1	ROTEADOR ROUTE BOARD BB300	SECRETARIA DE EDUCAÃ+O	SECRETARIA DE EDUCAÃAO II	LUCIMAR CARDOSO NOGUEIRA	08/08/2022	202724	1.528,00
362649	1	ROTEADOR ROUTE BOARD BB300	SECRETARIA DE EDUCAÃ+O	SECRETARIA DE EDUCAÃAO II	LUCIMAR CARDOSO NOGUEIRA	08/08/2022	202725	1.528,00
362650	1	ROTEADOR ROUTE BOARD BB300	SECRETARIA DE EDUCAÃ+O	SECRETARIA DE EDUCAÃAO II	LUCIMAR CARDOSO NOGUEIRA	08/08/2022	202726	1.528,00
362651	1	ROTEADOR ROUTE BOARD BB300	SECRETARIA DE EDUCAÃ+O	SECRETARIA DE EDUCAÃAO II	LUCIMAR CARDOSO NOGUEIRA	08/08/2022	202727	1.528,00
362652	1	ROTEADOR ROUTE BOARD BB300	SECRETARIA DE EDUCAÃ+O	SECRETARIA DE EDUCAÃAO II	LUCIMAR CARDOSO NOGUEIRA	08/08/2022	202728	1.528,00
362653	1	ROTEADOR ROUTE BOARD BB300	SECRETARIA DE EDUCAÃ+O	SECRETARIA DE EDUCAÃAO II	LUCIMAR CARDOSO NOGUEIRA	08/08/2022	202729	1.528,00
362654	1	ROTEADOR ROUTE BOARD BB300	SECRETARIA DE EDUCAÃ+O	SECRETARIA DE EDUCAÃAO II	LUCIMAR CARDOSO NOGUEIRA	08/08/2022	202730	1.528,00
362655	1	ROTEADOR ROUTE BOARD BB300	SECRETARIA DE EDUCAÃ+O	SECRETARIA DE EDUCAÃAO II	LUCIMAR CARDOSO NOGUEIRA	08/08/2022	202731	1.528,00
362656	1	ROTEADOR ROUTE BOARD BB300	SECRETARIA DE EDUCAÃ+O	SECRETARIA DE EDUCAÃAO II	LUCIMAR CARDOSO NOGUEIRA	08/08/2022	202732	1.528,00
362657	1	ROTEADOR ROUTE BOARD BB300	SECRETARIA DE EDUCAÃ+O	SECRETARIA DE EDUCAÃAO II	LUCIMAR CARDOSO NOGUEIRA	08/08/2022	202733	1.528,00
362658	1	ROTEADOR ROUTE BOARD BB300	SECRETARIA DE EDUCAÃ+O	SECRETARIA DE EDUCAÃAO II	LUCIMAR CARDOSO NOGUEIRA	08/08/2022	202734	1.528,00
362659	1	NOBREAK SMS UPS MINI N/S 220619740030050095	SECRETARIA DE EDUCAÃ+O	SECRETARIA DE EDUCAÃAO II	LUCIMAR CARDOSO NOGUEIRA	08/08/2022	202689	440,00
362660	1	NOBREAK SMS UPS MINI N/S 220619740030050024	SECRETARIA DE EDUCAÃ+O	SECRETARIA DE EDUCAÃAO II	LUCIMAR CARDOSO NOGUEIRA	08/08/2022	202690	440,00
362661	1	NOBREAK SMS UPS MINI N/S 220619740030050023	SECRETARIA DE EDUCAÃ+O	SECRETARIA DE EDUCAÃAO II	LUCIMAR CARDOSO NOGUEIRA	08/08/2022	202691	440,00
362662	1	NOBREAK SMS UPS MINI N/S 220619740030050022	SECRETARIA DE EDUCAÃ+O	SECRETARIA DE EDUCAÃAO II	LUCIMAR CARDOSO NOGUEIRA	08/08/2022	202692	440,00
362663	1	NOBREAK SMS UPS MINI N/S 220619740030050021	SECRETARIA DE EDUCAÃ+O	SECRETARIA DE EDUCAÃAO II	LUCIMAR CARDOSO NOGUEIRA	08/08/2022	202693	440,00
362664	1	NOBREAK SMS UPS MINI N/S 220619740030050016	SECRETARIA DE EDUCAÃ+O	SECRETARIA DE EDUCAÃAO II	LUCIMAR CARDOSO NOGUEIRA	08/08/2022	202694	440,00
362665	1	NOBREAK SMS UPS MINI N/S 220619740030050015	SECRETARIA DE EDUCAÃ+O	SECRETARIA DE EDUCAÃAO II	LUCIMAR CARDOSO NOGUEIRA	08/08/2022	202695	440,00
362666	1	NOBREAK SMS UPS MINI N/S 220619740030050014	SECRETARIA DE EDUCAÃ+O	SECRETARIA DE EDUCAÃAO II	LUCIMAR CARDOSO NOGUEIRA	08/08/2022	202696	440,00
362667	1	NOBREAK SMS UPS MINI N/S 220619740030050013	SECRETARIA DE EDUCAÃ+O	SECRETARIA DE EDUCAÃAO II	LUCIMAR CARDOSO NOGUEIRA	08/08/2022	202697	440,00
362668	1	NOBREAK SMS UPS MINI N/S 220619740030050095024	SECRETARIA DE EDUCAÃ+O	SECRETARIA DE EDUCAÃAO II	LUCIMAR CARDOSO NOGUEIRA	08/08/2022	202698	440,00
362669	1	NOBREAK SMS UPS MINI N/S 220619740030050047	SECRETARIA DE EDUCAÃ+O	SECRETARIA DE EDUCAÃAO II	LUCIMAR CARDOSO NOGUEIRA	08/08/2022	202699	440,00
362670	1	NOBREAK SMS UPS MINI N/S 220619740030050046	SECRETARIA DE EDUCAÃ+O	SECRETARIA DE EDUCAÃAO II	LUCIMAR CARDOSO NOGUEIRA	08/08/2022	202700	440,00
362671	1	NOBREAK SMS UPS MINI N/S 220619740030050045	SECRETARIA DE EDUCAÃ+O	SECRETARIA DE EDUCAÃAO II	LUCIMAR CARDOSO NOGUEIRA	08/08/2022	202701	440,00
362672	1	NOBREAK SMS UPS MINI N/S 220619740030050027	SECRETARIA DE EDUCAÃ+O	SECRETARIA DE EDUCAÃAO II	LUCIMAR CARDOSO NOGUEIRA	08/08/2022	202702	440,00
362673	1	NOBREAK SMS UPS MINI N/S 220619740030050028	SECRETARIA DE EDUCAÃ+O	SECRETARIA DE EDUCAÃAO II	LUCIMAR CARDOSO NOGUEIRA	08/08/2022	202703	440,00

<div>Relação Analítica do Patrimônio - Bens Inscritos (Comprados)</div> <div>De 01/01/2022 Até 31/12/2022 gerado em 31/03/2023 13:52</div>								
CÓD.	QTDE	DESCRIÇÃO	DESTINO	SUB-DESTINO	RESPONSÁVEL	DATA	NUM.BEM	VALOR
362674	1	NOBREAK SMS UPS MINI N/S 220619740030050026	SECRETARIA DE EDUCAÃ+O	SECRETARIA DE EDUCAÃAO II	LUCIMAR CARDOSO NOGUEIRA	08/08/2022	202704	440,00
362675	1	NOBREAK SMS UPS MINI N/S 220619740030050025	SECRETARIA DE EDUCAÃ+O	SECRETARIA DE EDUCAÃAO II	LUCIMAR CARDOSO NOGUEIRA	08/08/2022	202705	440,00
362676	1	NOBREAK SMS UPS MINI N/S 220619740030050030	SECRETARIA DE EDUCAÃ+O	SECRETARIA DE EDUCAÃAO II	LUCIMAR CARDOSO NOGUEIRA	08/08/2022	202706	440,00
362677	1	NOBREAK SMS UPS MINI N/S 220619740030050031	SECRETARIA DE EDUCAÃ+O	SECRETARIA DE EDUCAÃAO II	LUCIMAR CARDOSO NOGUEIRA	08/08/2022	202707	440,00
362678	1	NOBREAK SMS UPS MINI N/S 220619740030050032	SECRETARIA DE EDUCAÃ+O	SECRETARIA DE EDUCAÃAO II	LUCIMAR CARDOSO NOGUEIRA	08/08/2022	202708	440,00
362679	1	NOBREAK SMS UPS MINI N/S 220619740030050029	SECRETARIA DE EDUCAÃ+O	SECRETARIA DE EDUCAÃAO II	LUCIMAR CARDOSO NOGUEIRA	08/08/2022	202709	440,00
362680	1	NOBREAK SMS UPS MINI N/S 220619740030050036	SECRETARIA DE EDUCAÃ+O	SECRETARIA DE EDUCAÃAO II	LUCIMAR CARDOSO NOGUEIRA	08/08/2022	202710	440,00
362681	1	NOBREAK SMS UPS MINI N/S 220619740030050035	SECRETARIA DE EDUCAÃ+O	SECRETARIA DE EDUCAÃAO II	LUCIMAR CARDOSO NOGUEIRA	08/08/2022	202711	440,00
362682	1	NOBREAK SMS UPS MINI N/S 220619740030050033	SECRETARIA DE EDUCAÃ+O	SECRETARIA DE EDUCAÃAO II	LUCIMAR CARDOSO NOGUEIRA	08/08/2022	202712	440,00
362683	1	NOBREAK SMS UPS MINI N/S 220619740030050034	SECRETARIA DE EDUCAÃ+O	SECRETARIA DE EDUCAÃAO II	LUCIMAR CARDOSO NOGUEIRA	08/08/2022	202713	440,00
362684	1	ESCADA GRANDE 14 DEGRAUS	SECRETARIA DE EDUCAÃ+O	SECRETARIA DE EDUCAÃAO II	LUCIMAR CARDOSO NOGUEIRA	08/08/2022	60505	1.383,00
362685	1	ESCADA PEQUENA 7 DEGRAUS	SECRETARIA DE EDUCAÃ+O	SECRETARIA DE EDUCAÃAO II	LUCIMAR CARDOSO NOGUEIRA	08/08/2022	60599	465,00
362686	1	PATCH PAINEL 24 PORTAS	SECRETARIA DE EDUCAÃ+O	SECRETARIA DE EDUCAÃAO II	LUCIMAR CARDOSO NOGUEIRA	08/08/2022	202735	199,50
362687	1	PATCH PAINEL 24 PORTAS	SECRETARIA DE EDUCAÃ+O	SECRETARIA DE EDUCAÃAO II	LUCIMAR CARDOSO NOGUEIRA	08/08/2022	202736	199,50
362688	1	PATCH PAINEL 24 PORTAS	SECRETARIA DE EDUCAÃ+O	SECRETARIA DE EDUCAÃAO II	LUCIMAR CARDOSO NOGUEIRA	08/08/2022	202737	199,50
362689	1	PATCH PAINEL 24 PORTAS	SECRETARIA DE EDUCAÃ+O	SECRETARIA DE EDUCAÃAO II	LUCIMAR CARDOSO NOGUEIRA	08/08/2022	202738	199,50
362690	1	PATCH PAINEL 24 PORTAS	SECRETARIA DE EDUCAÃ+O	SECRETARIA DE EDUCAÃAO II	LUCIMAR CARDOSO NOGUEIRA	08/08/2022	202739	199,50
362691	1	PATCH PAINEL 24 PORTAS	SECRETARIA DE EDUCAÃ+O	SECRETARIA DE EDUCAÃAO II	LUCIMAR CARDOSO NOGUEIRA	08/08/2022	202740	199,50
362692	1	PATCH PAINEL 24 PORTAS	SECRETARIA DE EDUCAÃ+O	SECRETARIA DE EDUCAÃAO II	LUCIMAR CARDOSO NOGUEIRA	08/08/2022	202741	199,50
362693	1	PATCH PAINEL 24 PORTAS	SECRETARIA DE EDUCAÃ+O	SECRETARIA DE EDUCAÃAO II	LUCIMAR CARDOSO NOGUEIRA	08/08/2022	202742	199,50
362694	1	PATCH PAINEL 24 PORTAS	SECRETARIA DE EDUCAÃ+O	SECRETARIA DE EDUCAÃAO II	LUCIMAR CARDOSO NOGUEIRA	08/08/2022	202743	199,50
362695	1	PATCH PAINEL 24 PORTAS	SECRETARIA DE EDUCAÃ+O	SECRETARIA DE EDUCAÃAO II	LUCIMAR CARDOSO NOGUEIRA	08/08/2022	202744	199,50
362696	1	PATCH PAINEL 24 PORTAS	SECRETARIA DE EDUCAÃ+O	SECRETARIA DE EDUCAÃAO II	LUCIMAR CARDOSO NOGUEIRA	08/08/2022	202745	199,50
362697	1	PATCH PAINEL 24 PORTAS	SECRETARIA DE EDUCAÃ+O	SECRETARIA DE EDUCAÃAO II	LUCIMAR CARDOSO NOGUEIRA	08/08/2022	202746	199,50
362698	1	PATCH PAINEL 24 PORTAS	SECRETARIA DE EDUCAÃ+O	SECRETARIA DE EDUCAÃAO II	LUCIMAR CARDOSO NOGUEIRA	08/08/2022	202747	199,50
362699	1	PATCH PAINEL 24 PORTAS	SECRETARIA DE EDUCAÃ+O	SECRETARIA DE EDUCAÃAO II	LUCIMAR CARDOSO NOGUEIRA	08/08/2022	202748	199,50
362700	1	PATCH PAINEL 24 PORTAS	SECRETARIA DE EDUCAÃ+O	SECRETARIA DE EDUCAÃAO II	LUCIMAR CARDOSO NOGUEIRA	08/08/2022	202749	199,50
362701	1	PATCH PAINEL 24 PORTAS	SECRETARIA DE EDUCAÃ+O	SECRETARIA DE EDUCAÃAO II	LUCIMAR CARDOSO NOGUEIRA	08/08/2022	202750	199,50
362702	1	PATCH PAINEL 24 PORTAS	SECRETARIA DE EDUCAÃ+O	SECRETARIA DE EDUCAÃAO II	LUCIMAR CARDOSO NOGUEIRA	08/08/2022	202751	199,50
362703	1	PATCH PAINEL 24 PORTAS	SECRETARIA DE EDUCAÃ+O	SECRETARIA DE EDUCAÃAO II	LUCIMAR CARDOSO NOGUEIRA	08/08/2022	202752	199,50

<div>Relação Analítica do Patrimônio - Bens Inscritos (Comprados)</div> <div>De 01/01/2022 Até 31/12/2022 gerado em 31/03/2023 13:52</div>								
CÓD.	QTDE	DESCRIÇÃO	DESTINO	SUB-DESTINO	RESPONSÁVEL	DATA	NUM.BEM	VALOR
362704	1	PATCH PAINEL 24 PORTAS	SECRETARIA DE EDUCAÃ+O	SECRETARIA DE EDUCACÃO II	LUCIMAR CARDOSO NOGUEIRA	08/08/2022	202753	199,50
362705	1	PATCH PAINEL 24 PORTAS	SECRETARIA DE EDUCAÃ+O	SECRETARIA DE EDUCACÃO II	LUCIMAR CARDOSO NOGUEIRA	08/08/2022	202754	199,50
362708	1	APARELHO CELULAR GALAXY A12 6.4 POL_ SAMSUNG_BRANCO	SECRETARIA MUNICIPAL DE SAÚDE	SAD - SERVIÃO DE ATENDIMENTO DOMICILIAR	MONIQUE PEREIRA DA COSTA	09/08/2022	112423	1.219,00
362714	1	APARELHO PROGRAMADOR DE AASI - HIPRO_5X FASTER	SECRETARIA MUNICIPAL DE SAÚDE	CENTRO DE REABILITAÃ+O III	NAYARA RIBEIRO DE FREITAS	09/08/2022	112247	9.800,00
363366	1	ECLIPSE HARDWARE_TELEX	SECRETARIA MUNICIPAL DE SAÚDE	CENTRO DE REABILITAÃ+O III	NAYARA RIBEIRO DE FREITAS	09/08/2022	112463	78.500,00
363367	1	ECLIPSE HARDWARE_TELEX	SECRETARIA MUNICIPAL DE SAÚDE	CENTRO DE REABILITAÃ+O III	NAYARA RIBEIRO DE FREITAS	09/08/2022	112464	78.500,00
362710	1	BEBEDOURO EM ACO INOX COM DUAS TORNEIRAS	SECRETARIA DE CULTURA	MEMORIAL JK	ANGELA CANDIDA DE JESUS	12/08/2022	60597	1.980,00
362711	1	ROCADEIRA COSTAL A GASOLINA COM LAMINA DE TRES PONT.	SECRETARIA DE EDUCAÃ+O	SECRETARIA DE EDUCACÃO II	ANGELA CANDIDA DE JESUS	12/08/2022	202686	1.644,00
362712	1	ROCADEIRA COSTAL A GASOLINA COM LAMINA DE TRES PONT.	SECRETARIA DE EDUCAÃ+O	SECRETARIA DE EDUCACÃO II	ANGELA CANDIDA DE JESUS	12/08/2022	202687	1.644,00
362713	1	ROCADEIRA COSTAL A GASOLINA COM LAMINA DE TRES PONT.	SECRETARIA DE EDUCAÃ+O	SECRETARIA DE EDUCACÃO II	ANGELA CANDIDA DE JESUS	12/08/2022	202688	1.644,00
362715	1	MARTELETE E PERFURADOR BOSCH N/S 803053104	SECRETARIA MUNICIPAL DE SERVICOS URBAN	SECRETARIA DE SERVICOS URBANOS 2	ANGELA CANDIDA DE JESUS	12/08/2022	91938	1.134,00
362719	1	CAMERA BULLET INTELBRAZ	TERMINAL RODOVIARIO DE JATAI	SALA DA ADMINISTRAÃ+O TERMINAL RODOVI-RIC	ANGELA CANDIDA DE JESUS	15/08/2022	338	555,00
362720	1	SWITCH 8 PORTAS INTELBRAS	TERMINAL RODOVIARIO DE JATAI	SALA DA ADMINISTRAÃ+O TERMINAL RODOVI-RIC	ANGELA CANDIDA DE JESUS	15/08/2022	337	150,00
363530	1	LIVRO VAMOS LIDAR COM A RAIVA	SECRETARIA MUNICIPAL DE SAÚDE	CENTRO DE REABILITAÃ+O III	NAYARA RIBEIRO DE FREITAS	15/08/2022	101802	50,00
363531	1	LIVRO VAMOS LIDAR COM A RAIVA	SECRETARIA MUNICIPAL DE SAÚDE	CENTRO DE REABILITAÃ+O III	NAYARA RIBEIRO DE FREITAS	15/08/2022	101803	50,00
363532	1	LIVRO O QUE TEM DENTRO DA SUA FRALDA	SECRETARIA MUNICIPAL DE SAÚDE	CENTRO DE REABILITAÃ+O III	NAYARA RIBEIRO DE FREITAS	15/08/2022	101804	73,00
363533	1	LIVRO O QUE TEM DENTRO DA SUA FRALDA	SECRETARIA MUNICIPAL DE SAÚDE	CENTRO DE REABILITAÃ+O III	NAYARA RIBEIRO DE FREITAS	15/08/2022	101805	73,00
363534	1	LIVRO N+O CUTUQUE O LE+O_TOQUE E BRINQUE E SONS	SECRETARIA MUNICIPAL DE SAÚDE	CENTRO DE REABILITAÃ+O III	NAYARA RIBEIRO DE FREITAS	15/08/2022	101806	79,00
363535	1	LIVRO N+O CUTUQUE O LE+O_TOQUE E BRINQUE E SONS	SECRETARIA MUNICIPAL DE SAÚDE	CENTRO DE REABILITAÃ+O III	NAYARA RIBEIRO DE FREITAS	15/08/2022	101807	79,00
363536	1	LIVRO N+O CUTUQUE O LE+O_TOQUE E BRINQUE E SONS	SECRETARIA MUNICIPAL DE SAÚDE	CENTRO DE REABILITAÃ+O III	NAYARA RIBEIRO DE FREITAS	15/08/2022	101808	79,00
363537	1	LIVRO N+O CUTUQUE O LE+O_TOQUE E BRINQUE E SONS	SECRETARIA MUNICIPAL DE SAÚDE	CENTRO DE REABILITAÃ+O III	NAYARA RIBEIRO DE FREITAS	15/08/2022	101809	79,00
363538	1	LIVRO APRENDENDO A ABOTOAR	SECRETARIA MUNICIPAL DE SAÚDE	CENTRO DE REABILITAÃ+O III	NAYARA RIBEIRO DE FREITAS	15/08/2022	101810	35,00
363539	1	LIVRO APRENDENDO A ABOTOAR	SECRETARIA MUNICIPAL DE SAÚDE	CENTRO DE REABILITAÃ+O III	NAYARA RIBEIRO DE FREITAS	15/08/2022	101811	35,00
363540	1	LIVRO APRENDENDO A ABOTOAR	SECRETARIA MUNICIPAL DE SAÚDE	CENTRO DE REABILITAÃ+O III	NAYARA RIBEIRO DE FREITAS	15/08/2022	101812	35,00
363541	1	LIVRO APRENDENDO A FECHAR O BOT+O DE PRESS+O	SECRETARIA MUNICIPAL DE SAÚDE	CENTRO DE REABILITAÃ+O III	NAYARA RIBEIRO DE FREITAS	15/08/2022	101813	35,00
363542	1	LIVRO APRENDENDO A FECHAR O BOT+O DE PRESS+O	SECRETARIA MUNICIPAL DE SAÚDE	CENTRO DE REABILITAÃ+O III	NAYARA RIBEIRO DE FREITAS	15/08/2022	101814	35,00
363543	1	LIVRO APRENDENDO A FECHAR O BOT+O DE PRESS+O	SECRETARIA MUNICIPAL DE SAÚDE	CENTRO DE REABILITAÃ+O III	NAYARA RIBEIRO DE FREITAS	15/08/2022	101815	35,00
363544	1	LIVRO APRENDENDO A FECHAR O BOT+O DE PRESS+O	SECRETARIA MUNICIPAL DE SAÚDE	CENTRO DE REABILITAÃ+O III	NAYARA RIBEIRO DE FREITAS	15/08/2022	101816	30,00
363545	1	LIVRO APRENDENDO A FECHAR O BOT+O DE PRESS+O	SECRETARIA MUNICIPAL DE SAÚDE	CENTRO DE REABILITAÃ+O III	NAYARA RIBEIRO DE FREITAS	15/08/2022	101817	30,00
363546	1	LIVRO APRENDENDO A FECHAR O BOT+O DE PRESS+O	SECRETARIA MUNICIPAL DE SAÚDE	CENTRO DE REABILITAÃ+O III	NAYARA RIBEIRO DE FREITAS	15/08/2022	101818	30,00



ESTADO DE GOIÁS  
PREFEITURA MUNICIPAL DE JATAI  
RUA ITARUMA, 355 - S. SANTA MARIA

Relação Analítica do Patrimônio - Bens Inscritos (Comprados)  
De 01/01/2022 Até 31/12/2022 gerado em 31/03/2023 13:52

CÓD.	QTDE	DESCRIÇÃO	DESTINO	SUB-DESTINO	RESPONSÁVEL	DATA	NUM.BEM	VALOR
363547	1	LIVRO APRENDENDO A FECHAR O Z-PER	SECRETARIA MUNICIPAL DE SAÚDE	CENTRO DE REABILITAÇÃO III	NAYARA RIBEIRO DE FREITAS	15/08/2022	101801	35,00
362722	1	ENCERADEIRA INDUSTRIAL DC300 CLEANER	SECRETARIA MUNICIPAL DE SAÚDE	UBS COLM+IA PARK	LETICIA SOUZA NEVES GOMES	18/08/2022	112426	2.730,00
362723	1	ENCERADEIRA INDUSTRIAL DC300 CLEANER	SECRETARIA MUNICIPAL DE SAÚDE	UBS NAVESL-NDIA - DR PL-NIO SOARES DE CAMA	WHEULLA MACEDO SILVA RAMOS	18/08/2022	112427	2.730,00
362724	1	ENCERADEIRA INDUSTRIAL DC300 CLEANER	SECRETARIA MUNICIPAL DE SAÚDE	UBS SANTO ANTONIO	HALANY PEREIRA DE SOUSA ALVES	18/08/2022	112428	2.730,00
362725	1	ENCERADEIRA INDUSTRIAL DC300 CLEANER	SECRETARIA MUNICIPAL DE SAÚDE	UBS VILA F-TIMA	PAULA GONCALVES DE SOUSA	18/08/2022	112429	2.730,00
362726	1	ENCERADEIRA INDUSTRIAL DC300 CLEANER	SECRETARIA MUNICIPAL DE SAÚDE	UBS RIO PARA-SO	WHEULLA MACEDO SILVA RAMOS	18/08/2022	112430	2.730,00
362727	1	ENCERADEIRA INDUSTRIAL DC300 CLEANER	SECRETARIA MUNICIPAL DE SAÚDE	UBS VILA OLAVO - DR GILBERTO IN-CIO CARDOSO	VANESSA FERNANDES CARVALHO	18/08/2022	112431	2.730,00
362728	1	ENCERADEIRA INDUSTRIAL DC300 CLEANER	SECRETARIA MUNICIPAL DE SAÚDE	UBS VILA SOFIA - DR JOS+ IN-CIO CARDOSO	BRUNA FERNANDES SILVA	18/08/2022	112432	2.730,00
362729	1	ENCERADEIRA INDUSTRIAL DC300 CLEANER	SECRETARIA MUNICIPAL DE SAÚDE	UBS ESTRELA DALVA	MAURICIO GOMES DA SILVA NETO	18/08/2022	112433	2.730,00
362730	1	ENCERADEIRA INDUSTRIAL DC300 CLEANER	SECRETARIA MUNICIPAL DE SAÚDE	POLICL-NICA	GEORGEANE NOGUEIRA SILVA	18/08/2022	112434	2.730,00
362731	1	ENCERADEIRA INDUSTRIAL DC300 CLEANER	SECRETARIA MUNICIPAL DE SAÚDE	UBS AV. GOI-S	TATIANE VAZ COSTA	18/08/2022	112437	2.730,00
362732	1	ENCERADEIRA INDUSTRIAL DC300 CLEANER	SECRETARIA MUNICIPAL DE SAÚDE	UBS CONJ. RIO CLARO	MARIA DE LOURDES FARIA DOS SANTO	18/08/2022	112438	2.730,00
362733	1	ENCERADEIRA INDUSTRIAL DC300 CLEANER	SECRETARIA MUNICIPAL DE SAÚDE	UBS VILA BRASILIA	IDELMA VIANA RODRIGUES	18/08/2022	112439	2.730,00
362734	1	ENCERADEIRA INDUSTRIAL DC300 CLEANER	SECRETARIA MUNICIPAL DE SAÚDE	UBS CIDADE JARDIM II_GENEIS LEAL REZENDE	RAIANE DA SILVA ARANTES FERREIRA	18/08/2022	112440	2.730,00
362735	1	ENCERADEIRA INDUSTRIAL DC300 CLEANER	SECRETARIA MUNICIPAL DE SAÚDE	CENTRO DE REABILITAÇÃO III	NAYARA RIBEIRO DE FREITAS	18/08/2022	112441	2.730,00
362736	1	ENCERADEIRA INDUSTRIAL DC300 CLEANER	SECRETARIA MUNICIPAL DE SAÚDE	UPA	MONIQUE PEREIRA DA COSTA	18/08/2022	112435	2.730,00
362737	1	ENCERADEIRA INDUSTRIAL DC300 CLEANER	SECRETARIA MUNICIPAL DE SAÚDE	UPA	MONIQUE PEREIRA DA COSTA	18/08/2022	112436	2.730,00
362738	1	SCANNER DE MESA DRC 240 CANON N/S HDC00196	FUNDO MUNICIPAL DO MEIO AMBIENTE	FUNDO MUL. MEIO AMBIENTE	ANGELA CANDIDA DE JESUS	19/08/2022	91959	2.439,00
362739	1	IMPRESSORA MULTIFUNCIONAL BROTHER DCPL 5652 N/S U641	FUNDO MUNICIPAL DE TRANSITO	FUNDO MUNICIPAL DE TRANSITO	ANGELA CANDIDA DE JESUS	19/08/2022	91952	4.875,00
362740	1	IMPRESSORA MULTIFUNCIONAL BROTHER DCPL 5652 N/S U641	FUNDO MUNICIPAL DE TRANSITO	FUNDO MUNICIPAL DE TRANSITO	ANGELA CANDIDA DE JESUS	19/08/2022	91953	4.875,00
363345	1	COMPUTADOR DESKTOP V50S INTEL CORE I5 8GB_CPU LENOV	SECRETARIA MUNICIPAL DE SAÚDE	VIGIL-NCIA EPIDEMIOLOGICA	ARACELI REZENDE FARIAS CHAVES	22/08/2022	112442	4.395,00
363346	1	COMPUTADOR DESKTOP V50S INTEL CORE I5 8GB_CPU LENOV	SECRETARIA MUNICIPAL DE SAÚDE	VIGIL-NCIA EPIDEMIOLOGICA	ARACELI REZENDE FARIAS CHAVES	22/08/2022	112443	4.395,00
363347	1	COMPUTADOR DESKTOP V50S INTEL CORE I5 8GB_CPU LENOV	SECRETARIA MUNICIPAL DE SAÚDE	VIGIL-NCIA EPIDEMIOLOGICA	ARACELI REZENDE FARIAS CHAVES	22/08/2022	112444	4.395,00
363348	1	COMPUTADOR DESKTOP V50S INTEL CORE I5 8GB_CPU LENOV	SECRETARIA MUNICIPAL DE SAÚDE	VIGIL-NCIA EPIDEMIOLOGICA	ARACELI REZENDE FARIAS CHAVES	22/08/2022	112445	4.395,00
363349	1	COMPUTADOR DESKTOP V50S INTEL CORE I5 8GB_CPU LENOV	SECRETARIA MUNICIPAL DE SAÚDE	VIGIL-NCIA EPIDEMIOLOGICA	ARACELI REZENDE FARIAS CHAVES	22/08/2022	112446	4.395,00
363350	1	COMPUTADOR DESKTOP V50S INTEL CORE I5 8GB_CPU LENOV	SECRETARIA MUNICIPAL DE SAÚDE	VIGIL-NCIA EPIDEMIOLOGICA	ARACELI REZENDE FARIAS CHAVES	22/08/2022	112447	4.395,00
363351	1	COMPUTADOR DESKTOP V50S INTEL CORE I5 8GB_CPU LENOV	SECRETARIA MUNICIPAL DE SAÚDE	VIGIL-NCIA EPIDEMIOLOGICA	ARACELI REZENDE FARIAS CHAVES	22/08/2022	112448	4.395,00
363352	1	COMPUTADOR DESKTOP V50S INTEL CORE I5 8GB_CPU LENOV	SECRETARIA MUNICIPAL DE SAÚDE	VIGIL-NCIA EPIDEMIOLOGICA	ARACELI REZENDE FARIAS CHAVES	22/08/2022	112449	4.395,00
363353	1	COMPUTADOR DESKTOP V50S INTEL CORE I5 8GB_CPU LENOV	SECRETARIA MUNICIPAL DE SAÚDE	VIGIL-NCIA EPIDEMIOLOGICA	ARACELI REZENDE FARIAS CHAVES	22/08/2022	112450	4.395,00
363354	1	COMPUTADOR DESKTOP V50S INTEL CORE I5 8GB_CPU LENOV	SECRETARIA MUNICIPAL DE SAÚDE	VIGIL-NCIA EPIDEMIOLOGICA	ARACELI REZENDE FARIAS CHAVES	22/08/2022	112451	4.395,00

<div>Relação Analítica do Patrimônio - Bens Inscritos (Comprados)</div> <div>De 01/01/2022 Até 31/12/2022 gerado em 31/03/2023 13:52</div>								
CÓD.	QTDE	DESCRIÇÃO	DESTINO	SUB-DESTINO	RESPONSÁVEL	DATA	NUM.BEM	VALOR
363355	1	COMPUTADOR DESKTOP V50S INTEL CORE I5 8GB_CPU LENOVO	SECRETARIA MUNICIPAL DE SAÚDE	VIGIL-NCIA EPIDEMIOLOGICA	ARACELI REZENDE FARIAS CHAVES	22/08/2022	112452	4.395,00
363356	1	COMPUTADOR DESKTOP V50S INTEL CORE I5 8GB_CPU LENOVO	SECRETARIA MUNICIPAL DE SAÚDE	VIGIL-NCIA EPIDEMIOLOGICA	ARACELI REZENDE FARIAS CHAVES	22/08/2022	112453	4.395,00
363357	1	COMPUTADOR DESKTOP V50S INTEL CORE I5 8GB_CPU LENOVO	SECRETARIA MUNICIPAL DE SAÚDE	VIGIL-NCIA EPIDEMIOLOGICA	ARACELI REZENDE FARIAS CHAVES	22/08/2022	112454	4.395,00
363358	1	COMPUTADOR DESKTOP V50S INTEL CORE I5 8GB_CPU LENOVO	SECRETARIA MUNICIPAL DE SAÚDE	VIGIL-NCIA EPIDEMIOLOGICA	ARACELI REZENDE FARIAS CHAVES	22/08/2022	112455	4.395,00
363359	1	COMPUTADOR DESKTOP V50S INTEL CORE I5 8GB_CPU LENOVO	SECRETARIA MUNICIPAL DE SAÚDE	VIGIL-NCIA EPIDEMIOLOGICA	ARACELI REZENDE FARIAS CHAVES	22/08/2022	112456	4.395,00
363360	1	COMPUTADOR DESKTOP V50S INTEL CORE I5 8GB_CPU LENOVO	SECRETARIA MUNICIPAL DE SAÚDE	VIGIL-NCIA EPIDEMIOLOGICA	ARACELI REZENDE FARIAS CHAVES	22/08/2022	112457	4.395,00
363361	1	COMPUTADOR DESKTOP V50S INTEL CORE I5 8GB_CPU LENOVO	SECRETARIA MUNICIPAL DE SAÚDE	VIGIL-NCIA EPIDEMIOLOGICA	ARACELI REZENDE FARIAS CHAVES	22/08/2022	112458	4.395,00
363362	1	COMPUTADOR DESKTOP V50S INTEL CORE I5 8GB_CPU LENOVO	SECRETARIA MUNICIPAL DE SAÚDE	VIGIL-NCIA EPIDEMIOLOGICA	ARACELI REZENDE FARIAS CHAVES	22/08/2022	112459	4.395,00
363363	1	COMPUTADOR DESKTOP V50S INTEL CORE I5 8GB_CPU LENOVO	SECRETARIA MUNICIPAL DE SAÚDE	VIGIL-NCIA EPIDEMIOLOGICA	ARACELI REZENDE FARIAS CHAVES	22/08/2022	112460	4.395,00
363364	1	COMPUTADOR DESKTOP V50S INTEL CORE I5 8GB_CPU LENOVO	SECRETARIA MUNICIPAL DE SAÚDE	VIGIL-NCIA EPIDEMIOLOGICA	ARACELI REZENDE FARIAS CHAVES	22/08/2022	112461	4.395,00
363365	1	COMPUTADOR DESKTOP V50S INTEL CORE I5 8GB_CPU LENOVO	SECRETARIA MUNICIPAL DE SAÚDE	VIGIL-NCIA EPIDEMIOLOGICA	ARACELI REZENDE FARIAS CHAVES	22/08/2022	112462	4.395,00
363371	1	AR CONDICIONADO PHILCO SPLIT 12.000 BTUS	SECRETARIA MUNICIPAL DE SAÚDE	UBS COLM+IA PARK	LETICIA SOUZA NEVES GOMES	22/08/2022	112467	1.959,00
363372	1	COMPUTADOR LENOVO V50S_CPU	SECRETARIA MUNICIPAL DE SAÚDE	UPA	MONIQUE PEREIRA DA COSTA	22/08/2022	112468	4.917,00
365173	1	CRONOMETRO DIGITAL_MARCA INCOTERM	SECRETARIA MUNICIPAL DE SAÚDE	UBS AV. GOI-S	TATIANE VAZ COSTA	22/08/2022	101824	97,08
365174	1	CRONOMETRO DIGITAL_MARCA INCOTERM	SECRETARIA MUNICIPAL DE SAÚDE	UBS SANTO ANTONIO	HALANY PEREIRA DE SOUSA ALVES	22/08/2022	101825	97,08
365175	1	CRONOMETRO DIGITAL_MARCA INCOTERM	SECRETARIA MUNICIPAL DE SAÚDE	ALMOXARIFADO CENTRAL/SMS	CRISTINO LUCIO DE OLIVEIRA	22/08/2022	101826	97,08
365176	1	CRONOMETRO DIGITAL_MARCA INCOTERM	SECRETARIA MUNICIPAL DE SAÚDE	UBS CONJ. RIO CLARO	MARIA DE LOURDES FARIA DOS SANTO	22/08/2022	101827	97,08
365177	1	CRONOMETRO DIGITAL_MARCA INCOTERM	SECRETARIA MUNICIPAL DE SAÚDE	UBS VILA SOFIA - DR JOS+ IN-CIO CARDOSO	BRUNA FERNANDES SILVA	22/08/2022	101828	97,08
365178	1	TERMÊMETERO QU-MICO COM ESCALA INTERNA -10+60°C L-Q VE	SECRETARIA MUNICIPAL DE SAÚDE	UBS SANTO ANTONIO	HALANY PEREIRA DE SOUSA ALVES	22/08/2022	101819	76,29
365179	1	TERMÊMETERO QU-MICO COM ESCALA INTERNA -10+60°C L-Q VE	SECRETARIA MUNICIPAL DE SAÚDE	UBS CONJ. RIO CLARO	MARIA DE LOURDES FARIA DOS SANTO	22/08/2022	101820	76,29
365180	1	TERMÊMETERO QU-MICO COM ESCALA INTERNA -10+60°C L-Q VE	SECRETARIA MUNICIPAL DE SAÚDE	ALMOXARIFADO CENTRAL/SMS	CRISTINO LUCIO DE OLIVEIRA	22/08/2022	101821	76,29
365181	1	TERMÊMETERO QU-MICO COM ESCALA INTERNA -10+60°C L-Q VE	SECRETARIA MUNICIPAL DE SAÚDE	UBS AV. GOI-S	TATIANE VAZ COSTA	22/08/2022	101822	76,29
365182	1	TERMÊMETERO QU-MICO COM ESCALA INTERNA -10+60°C L-Q VE	SECRETARIA MUNICIPAL DE SAÚDE	UBS VILA SOFIA - DR JOS+ IN-CIO CARDOSO	BRUNA FERNANDES SILVA	22/08/2022	101823	76,29
365183	1	CAMPO VISUAL COMPLETO C/REFORÇO VISUAL E AMPLIFICADO	SECRETARIA MUNICIPAL DE SAÚDE	CENTRO DE REABILITAÇÃO III	NAYARA RIBEIRO DE FREITAS	22/08/2022	112465	22.900,00
365184	1	CAMPO VISUAL COMPLETO C/REFORÇO VISUAL E AMPLIFICADO	SECRETARIA MUNICIPAL DE SAÚDE	CENTRO DE REABILITAÇÃO III	NAYARA RIBEIRO DE FREITAS	22/08/2022	112466	22.900,00
362741	1	POSTE METALICO DE 6 METROS	SECRETARIA DE SEGURANÇA P+B-LICA	SEGURANCA PUBLICA - MONITORAMENTO DE VI	ANGELA CANDIDA DE JESUS	23/08/2022	202755	4.440,00
362742	1	CAMERA IP BULLET FIXA N/S 7H085A2PAG839FC	SECRETARIA DE SEGURANÇA P+B-LICA	SEGURANCA PUBLICA - MONITORAMENTO DE VI	ANGELA CANDIDA DE JESUS	23/08/2022	91932	6.680,00
362743	1	CAMERA IP BULLET FIXA N/S 7H085A2PAG839FC	SECRETARIA DE SEGURANÇA P+B-LICA	SEGURANCA PUBLICA - MONITORAMENTO DE VI	ANGELA CANDIDA DE JESUS	23/08/2022	91936	6.680,00
362744	1	CAMERA IP BULLET FIXA N/S 7H085A2PAG839FC	SECRETARIA DE SEGURANÇA P+B-LICA	SEGURANCA PUBLICA - MONITORAMENTO DE VI	ANGELA CANDIDA DE JESUS	23/08/2022	91933	6.680,00
362745	1	NOBREAK MINI 700VA N/S 027058	SECRETARIA DE SEGURANÇA P+B-LICA	SEGURANCA PUBLICA - MONITORAMENTO DE VI	ANGELA CANDIDA DE JESUS	23/08/2022	91935	302,00



<div>Relação Analítica do Patrimônio - Bens Inscritos (Comprados)</div> <div>De 01/01/2022 Até 31/12/2022 gerado em 31/03/2023 13:52</div>								
CÓD.	QTDE	DESCRIÇÃO	DESTINO	SUB-DESTINO	RESPONSÁVEL	DATA	NUM.BEM	VALOR
362746	1	CAMERA IP BULLET FIXA N/S 7H085A2PAGC4336	SECRETARIA DE SEGURANÃA P+BLICA	SEGURANCA PUBLICA - MONITORAMENTO DE VI	ANGELA CANDIDA DE JESUS	23/08/2022	91937	6.680,00
362747	1	SWITCH 8 PORTAS N/S 22190391000152	SECRETARIA DE SEGURANÃA P+BLICA	SEGURANCA PUBLICA - MONITORAMENTO DE VI	ANGELA CANDIDA DE JESUS	23/08/2022	91934	2.930,00
362748	1	CAIXA HERMETICA	SECRETARIA DE SEGURANÃA P+BLICA	SEGURANCA PUBLICA - MONITORAMENTO DE VI	ANGELA CANDIDA DE JESUS	23/08/2022	202756	1.480,00
362749	1	MODULO MINI GBIC LADO A	SECRETARIA DE SEGURANÃA P+BLICA	SEGURANCA PUBLICA - MONITORAMENTO DE VI	ANGELA CANDIDA DE JESUS	23/08/2022	202761	1.245,00
362750	1	MODULO MINI GBIC LADO B	SECRETARIA DE SEGURANÃA P+BLICA	SEGURANCA PUBLICA - MONITORAMENTO DE VI	ANGELA CANDIDA DE JESUS	23/08/2022	202762	1.245,00
363368	1	SUPOORTE ARTICULADO PARA TV 43 SMART	SECRETARIA MUNICIPAL DE SAÚDE	UBS CIDADE JARDIM II_GENEIS LEAL REZENDE	RAIANE DA SILVA ARANTES FERREIRA	23/08/2022	112471	111,00
363488	1	LICENÇA DE SOFTWARE DE MONITORAMENTOS E ANALITICOS	SECRETARIA DE SEGURANÇA PÚBLICA	SEGURANCA PUBLICA - MONITORAMENTO DE VI	ANGELA CANDIDA DE JESUS	23/08/2022	202760	2.369,00
363489	1	LICENÇA DE SOFTWARE DE MONITORAMENTOS E ANALITICOS	SECRETARIA DE SEGURANÇA PÚBLICA	SEGURANCA PUBLICA - MONITORAMENTO DE VI	ANGELA CANDIDA DE JESUS	23/08/2022	202757	2.369,00
363490	1	LICENÇA DE SOFTWARE DE MONITORAMENTOS E ANALITICOS	SECRETARIA DE SEGURANÇA PÚBLICA	SEGURANCA PUBLICA - MONITORAMENTO DE VI	ANGELA CANDIDA DE JESUS	23/08/2022	202758	2.369,00
363491	1	LICENÇA DE SOFTWARE DE MONITORAMENTOS E ANALITICOS	SECRETARIA DE SEGURANÇA PÚBLICA	SEGURANCA PUBLICA - MONITORAMENTO DE VI	ANGELA CANDIDA DE JESUS	23/08/2022	202759	2.369,00
363369	1	CENTRAL PABX IMPACTA 140R INTELBRAS	SECRETARIA MUNICIPAL DE SAÚDE	CENTRO DE REABILITAÃ+O III	NAYARA RIBEIRO DE FREITAS	24/08/2022	112469	3.980,00
363370	1	CENTRAL PABX IMPACTA 140R INTELBRAS	SECRETARIA MUNICIPAL DE SAÚDE	CENTRO DE REABILITAÃ+O III	NAYARA RIBEIRO DE FREITAS	24/08/2022	112470	3.980,00
362751	1	MONITOR DELL 21/5 POL.N/S BRO67NW4-TV000-24E-3E5B	SECRETARIA DE EDUCAÃ+O	SECRETARIA DE EDUCACAO II	ANGELA CANDIDA DE JESUS	25/08/2022	202588	300,00
362752	1	MONITOR DELL 21/5 POL.N/S BRO67NW4-TV000-24E-3E5B	SECRETARIA DE EDUCAÃ+O	SECRETARIA DE EDUCACAO II	ANGELA CANDIDA DE JESUS	25/08/2022	202589	300,00
362753	1	MONITOR DELL 21/5 POL.N/S BRO67NW4-TV000-24E-3E5B	SECRETARIA DE EDUCAÃ+O	SECRETARIA DE EDUCACAO II	ANGELA CANDIDA DE JESUS	25/08/2022	202590	300,00
362754	1	MONITOR DELL 21/5 POL.N/S BRO67NW4-TV000-24E-3E5B	SECRETARIA DE EDUCAÃ+O	SECRETARIA DE EDUCACAO II	ANGELA CANDIDA DE JESUS	25/08/2022	202591	300,00
362755	1	MONITOR DELL 21/5 POL.N/S BRO67NW4-TV000-24E-3E5B	SECRETARIA DE EDUCAÃ+O	SECRETARIA DE EDUCACAO II	ANGELA CANDIDA DE JESUS	25/08/2022	202592	300,00
362756	1	MONITOR DELL 21/5 POL.N/S BRO67NW4-TV000-24E-3E5B	SECRETARIA DE EDUCAÃ+O	SECRETARIA DE EDUCACAO II	ANGELA CANDIDA DE JESUS	25/08/2022	202593	300,00
362757	1	MONITOR DELL 21/5 POL.N/S BRO67NW4-TV000-24E-3E5B	SECRETARIA DE EDUCAÃ+O	SECRETARIA DE EDUCACAO II	ANGELA CANDIDA DE JESUS	25/08/2022	202594	300,00
362758	1	MONITOR DELL 21/5 POL.N/S BRO67NW4-TV000-24E-3E5B	SECRETARIA DE EDUCAÃ+O	SECRETARIA DE EDUCACAO II	ANGELA CANDIDA DE JESUS	25/08/2022	202595	300,00
362759	1	MONITOR DELL 21/5 POL.N/S BRO67NW4-TV000-24E-3E5B	SECRETARIA DE EDUCAÃ+O	SECRETARIA DE EDUCACAO II	ANGELA CANDIDA DE JESUS	25/08/2022	202596	300,00
362760	1	MONITOR DELL 21/5 POL.N/S BRO67NW4-TV000-24E-3E5B	SECRETARIA DE EDUCAÃ+O	SECRETARIA DE EDUCACAO II	ANGELA CANDIDA DE JESUS	25/08/2022	202597	300,00
362761	1	MONITOR DELL 21/5 POL.N/S BRO67NW4-TV000-24E-3E5B	SECRETARIA DE EDUCAÃ+O	SECRETARIA DE EDUCACAO II	ANGELA CANDIDA DE JESUS	25/08/2022	202598	300,00
362762	1	MONITOR DELL 21/5 POL.N/S BRO67NW4-TV000-24E-3E5B	SECRETARIA DE EDUCAÃ+O	SECRETARIA DE EDUCACAO II	ANGELA CANDIDA DE JESUS	25/08/2022	202599	300,00
362763	1	MONITOR DELL 21/5 POL.N/S BRO67NW4-TV000-24E-3E5B	SECRETARIA DE EDUCAÃ+O	SECRETARIA DE EDUCACAO II	ANGELA CANDIDA DE JESUS	25/08/2022	202600	300,00
362764	1	MONITOR DELL 21/5 POL.N/S BRO67NW4-TV000-24E-3E5B	SECRETARIA DE EDUCAÃ+O	SECRETARIA DE EDUCACAO II	ANGELA CANDIDA DE JESUS	25/08/2022	202601	300,00
362765	1	MONITOR DELL 21/5 POL.N/S BRO67NW4-TV000-24E-3E5B	SECRETARIA DE EDUCAÃ+O	SECRETARIA DE EDUCACAO II	ANGELA CANDIDA DE JESUS	25/08/2022	202602	300,00
362766	1	MONITOR DELL 21/5 POL.N/S BRO67NW4-TV000-24E-3E5B	SECRETARIA DE EDUCAÃ+O	SECRETARIA DE EDUCACAO II	ANGELA CANDIDA DE JESUS	25/08/2022	202603	300,00
362767	1	MONITOR DELL 21/5 POL.N/S BRO67NW4-TV000-24E-3E5B	SECRETARIA DE EDUCAÃ+O	SECRETARIA DE EDUCACAO II	ANGELA CANDIDA DE JESUS	25/08/2022	202604	300,00
362768	1	MONITOR DELL 21/5 POL.N/S BRO67NW4-TV000-24E-3E5B	SECRETARIA DE EDUCAÃ+O	SECRETARIA DE EDUCACAO II	ANGELA CANDIDA DE JESUS	25/08/2022	202605	300,00



<div>Relação Analítica do Patrimônio - Bens Inscritos (Comprados)</div> <div>De 01/01/2022 Até 31/12/2022 gerado em 31/03/2023 13:52</div>								
CÓD.	QTDE	DESCRIÇÃO	DESTINO	SUB-DESTINO	RESPONSÁVEL	DATA	NUM.BEM	VALOR
362769	1	MONITOR DELL 21/5 POL.N/S BRO67NW4-TVB00-24E-3E5B	SECRETARIA DE EDUCAÃ+O	SECRETARIA DE EDUCAÃAO II	ANGELA CANDIDA DE JESUS	25/08/2022	202606	300,00
362770	1	MONITOR DELL 21/5 POL.N/S BRO67NW4-TVB00-24E-3E5B	SECRETARIA DE EDUCAÃ+O	SECRETARIA DE EDUCAÃAO II	ANGELA CANDIDA DE JESUS	25/08/2022	202607	300,00
362771	1	MONITOR DELL 21/5 POL.N/S BRO67NW4-TVB00-24E-3E5B	SECRETARIA DE EDUCAÃ+O	SECRETARIA DE EDUCAÃAO II	ANGELA CANDIDA DE JESUS	25/08/2022	202608	300,00
362772	1	MONITOR DELL 21/5 POL.N/S BRO67NW4-TVB00-24E-3E5B	SECRETARIA DE EDUCAÃ+O	SECRETARIA DE EDUCAÃAO II	ANGELA CANDIDA DE JESUS	25/08/2022	202609	300,00
362773	1	MONITOR DELL 21/5 POL.N/S BRO67NW4-TVB00-24E-3E5B	SECRETARIA DE EDUCAÃ+O	SECRETARIA DE EDUCAÃAO II	ANGELA CANDIDA DE JESUS	25/08/2022	202610	300,00
362774	1	MONITOR DELL 21/5 POL.N/S BRO67NW4-TVB00-24E-3E5B	SECRETARIA DE EDUCAÃ+O	SECRETARIA DE EDUCAÃAO II	ANGELA CANDIDA DE JESUS	25/08/2022	202611	300,00
362775	1	MONITOR DELL 21/5 POL.N/S BRO67NW4-TVB00-24E-3E5B	SECRETARIA DE EDUCAÃ+O	SECRETARIA DE EDUCAÃAO II	ANGELA CANDIDA DE JESUS	25/08/2022	202612	300,00
362776	1	MONITOR DELL 21/5 POL.N/S BRO67NW4-TVB00-24E-3E5B	SECRETARIA DE EDUCAÃ+O	SECRETARIA DE EDUCAÃAO II	ANGELA CANDIDA DE JESUS	25/08/2022	202613	300,00
362777	1	MONITOR DELL 21/5 POL.N/S BRO67NW4-TVB00-24E-3E5B	SECRETARIA DE EDUCAÃ+O	SECRETARIA DE EDUCAÃAO II	ANGELA CANDIDA DE JESUS	25/08/2022	202614	300,00
362778	1	MONITOR DELL 21/5 POL.N/S BRO67NW4-TVB00-24E-3E5B	SECRETARIA DE EDUCAÃ+O	SECRETARIA DE EDUCAÃAO II	ANGELA CANDIDA DE JESUS	25/08/2022	202615	300,00
362779	1	MONITOR DELL 21/5 POL.N/S BRO67NW4-TVB00-24E-3E5B	SECRETARIA DE EDUCAÃ+O	SECRETARIA DE EDUCAÃAO II	ANGELA CANDIDA DE JESUS	25/08/2022	202616	300,00
362780	1	MONITOR DELL 21/5 POL.N/S BRO67NW4-TVB00-24E-3E5B	SECRETARIA DE EDUCAÃ+O	SECRETARIA DE EDUCAÃAO II	ANGELA CANDIDA DE JESUS	25/08/2022	202617	300,00
362781	1	MONITOR DELL 21/5 POL.N/S BRO67NW4-TVB00-24E-3E5B	SECRETARIA DE EDUCAÃ+O	SECRETARIA DE EDUCAÃAO II	ANGELA CANDIDA DE JESUS	25/08/2022	202618	300,00
362782	1	MONITOR DELL 21/5 POL.N/S BRO67NW4-TVB00-24E-3E5B	SECRETARIA DE EDUCAÃ+O	SECRETARIA DE EDUCAÃAO II	ANGELA CANDIDA DE JESUS	25/08/2022	202619	300,00
362783	1	MONITOR DELL 21/5 POL.N/S BRO67NW4-TVB00-24E-3E5B	SECRETARIA DE EDUCAÃ+O	SECRETARIA DE EDUCAÃAO II	ANGELA CANDIDA DE JESUS	25/08/2022	202620	300,00
362784	1	MONITOR DELL 21/5 POL.N/S BRO67NW4-TVB00-24E-3E5B	SECRETARIA DE EDUCAÃ+O	SECRETARIA DE EDUCAÃAO II	ANGELA CANDIDA DE JESUS	25/08/2022	202621	300,00
362785	1	MONITOR DELL 21/5 POL.N/S BRO67NW4-TVB00-24E-3E5B	SECRETARIA DE EDUCAÃ+O	SECRETARIA DE EDUCAÃAO II	ANGELA CANDIDA DE JESUS	25/08/2022	202622	300,00
362786	1	MONITOR DELL 21/5 POL.N/S BRO67NW4-TVB00-24E-3E5B	SECRETARIA DE EDUCAÃ+O	SECRETARIA DE EDUCAÃAO II	ANGELA CANDIDA DE JESUS	25/08/2022	202623	300,00
362787	1	MONITOR DELL 21/5 POL.N/S BRO67NW4-TVB00-24E-3E5B	SECRETARIA DE EDUCAÃ+O	SECRETARIA DE EDUCAÃAO II	ANGELA CANDIDA DE JESUS	25/08/2022	202624	300,00
362788	1	MONITOR DELL 21/5 POL.N/S BRO67NW4-TVB00-24E-3E5B	SECRETARIA DE EDUCAÃ+O	SECRETARIA DE EDUCAÃAO II	ANGELA CANDIDA DE JESUS	25/08/2022	202625	300,00
362789	1	MONITOR DELL 21/5 POL.N/S BRO67NW4-TVB00-24E-3E5B	SECRETARIA DE EDUCAÃ+O	SECRETARIA DE EDUCAÃAO II	ANGELA CANDIDA DE JESUS	25/08/2022	202626	300,00
362790	1	MONITOR DELL 21/5 POL.N/S BRO67NW4-TVB00-24E-3E5B	SECRETARIA DE EDUCAÃ+O	SECRETARIA DE EDUCAÃAO II	ANGELA CANDIDA DE JESUS	25/08/2022	202627	300,00
362791	1	MONITOR DELL 21/5 POL.N/S BRO67NW4-TVB00-24E-3E5B	SECRETARIA DE EDUCAÃ+O	SECRETARIA DE EDUCAÃAO II	ANGELA CANDIDA DE JESUS	25/08/2022	202628	300,00
362792	1	MONITOR DELL 21/5 POL.N/S BRO67NW4-TVB00-24E-3E5B	SECRETARIA DE EDUCAÃ+O	SECRETARIA DE EDUCAÃAO II	ANGELA CANDIDA DE JESUS	25/08/2022	202629	300,00
362793	1	MONITOR DELL 21/5 POL.N/S BRO67NW4-TVB00-24E-3E5B	SECRETARIA DE EDUCAÃ+O	SECRETARIA DE EDUCAÃAO II	ANGELA CANDIDA DE JESUS	25/08/2022	202630	300,00
362794	1	MONITOR DELL 21/5 POL.N/S BRO67NW4-TVB00-24E-3E5B	SECRETARIA DE EDUCAÃ+O	SECRETARIA DE EDUCAÃAO II	ANGELA CANDIDA DE JESUS	25/08/2022	202631	300,00
362795	1	MONITOR DELL 21/5 POL.N/S BRO67NW4-TVB00-24E-3E5B	SECRETARIA DE EDUCAÃ+O	SECRETARIA DE EDUCAÃAO II	ANGELA CANDIDA DE JESUS	25/08/2022	202632	300,00
362796	1	MONITOR DELL 21/5 POL.N/S BRO67NW4-TVB00-24E-3E5B	SECRETARIA DE EDUCAÃ+O	SECRETARIA DE EDUCAÃAO II	ANGELA CANDIDA DE JESUS	25/08/2022	202633	300,00
362797	1	MONITOR DELL 21/5 POL.N/S BRO67NW4-TVB00-24E-3E5B	SECRETARIA DE EDUCAÃ+O	SECRETARIA DE EDUCAÃAO II	ANGELA CANDIDA DE JESUS	25/08/2022	202634	300,00
362798	1	MONITOR DELL 21/5 POL.N/S BRO67NW4-TVB00-24E-3E5B	SECRETARIA DE EDUCAÃ+O	SECRETARIA DE EDUCAÃAO II	ANGELA CANDIDA DE JESUS	25/08/2022	202635	300,00

<div>Relação Analítica do Patrimônio - Bens Inscritos (Comprados)</div> <div>De 01/01/2022 Até 31/12/2022 gerado em 31/03/2023 13:52</div>								
CÓD.	QTDE	DESCRIÇÃO	DESTINO	SUB-DESTINO	RESPONSÁVEL	DATA	NUM.BEM	VALOR
362799	1	MONITOR DELL 21/5 POL.N/S BRO67NW4-TV00-24E-3E5B	SECRETARIA DE EDUCAÃ+O	SECRETARIA DE EDUCACAO II	ANGELA CANDIDA DE JESUS	25/08/2022	202636	300,00
362800	1	MONITOR DELL 21/5 POL.N/S BRO67NW4-TV00-24E-3E5B	SECRETARIA DE EDUCAÃ+O	SECRETARIA DE EDUCACAO II	ANGELA CANDIDA DE JESUS	25/08/2022	202637	300,00
362801	1	CPU DELL	SECRETARIA DE EDUCAÃ+O	SECRETARIA DE EDUCACAO II	ANGELA CANDIDA DE JESUS	25/08/2022	203200	5.000,00
362802	1	CPU DELL	SECRETARIA DE EDUCAÃ+O	SECRETARIA DE EDUCACAO II	ANGELA CANDIDA DE JESUS	25/08/2022	203201	5.000,00
362803	1	CPU DELL	SECRETARIA DE EDUCAÃ+O	SECRETARIA DE EDUCACAO II	ANGELA CANDIDA DE JESUS	25/08/2022	203202	5.000,00
362804	1	CPU DELL	SECRETARIA DE EDUCAÃ+O	SECRETARIA DE EDUCACAO II	ANGELA CANDIDA DE JESUS	25/08/2022	203203	5.000,00
362805	1	CPU DELL	SECRETARIA DE EDUCAÃ+O	SECRETARIA DE EDUCACAO II	ANGELA CANDIDA DE JESUS	25/08/2022	203204	5.000,00
362806	1	CPU DELL	SECRETARIA DE EDUCAÃ+O	SECRETARIA DE EDUCACAO II	ANGELA CANDIDA DE JESUS	25/08/2022	203205	5.000,00
362807	1	CPU DELL	SECRETARIA DE EDUCAÃ+O	SECRETARIA DE EDUCACAO II	ANGELA CANDIDA DE JESUS	25/08/2022	203206	5.000,00
362808	1	CPU DELL	SECRETARIA DE EDUCAÃ+O	SECRETARIA DE EDUCACAO II	ANGELA CANDIDA DE JESUS	25/08/2022	203207	5.000,00
362809	1	CPU DELL	SECRETARIA DE EDUCAÃ+O	SECRETARIA DE EDUCACAO II	ANGELA CANDIDA DE JESUS	25/08/2022	203208	5.000,00
362810	1	CPU DELL	SECRETARIA DE EDUCAÃ+O	SECRETARIA DE EDUCACAO II	ANGELA CANDIDA DE JESUS	25/08/2022	203209	5.000,00
362811	1	CPU DELL	SECRETARIA DE EDUCAÃ+O	SECRETARIA DE EDUCACAO II	ANGELA CANDIDA DE JESUS	25/08/2022	203210	5.000,00
362812	1	CPU DELL	SECRETARIA DE EDUCAÃ+O	SECRETARIA DE EDUCACAO II	ANGELA CANDIDA DE JESUS	25/08/2022	203211	5.000,00
362813	1	CPU DELL	SECRETARIA DE EDUCAÃ+O	SECRETARIA DE EDUCACAO II	ANGELA CANDIDA DE JESUS	25/08/2022	203212	5.000,00
362814	1	CPU DELL	SECRETARIA DE EDUCAÃ+O	SECRETARIA DE EDUCACAO II	ANGELA CANDIDA DE JESUS	25/08/2022	203213	5.000,00
362815	1	CPU DELL	SECRETARIA DE EDUCAÃ+O	SECRETARIA DE EDUCACAO II	ANGELA CANDIDA DE JESUS	25/08/2022	203214	5.000,00
362816	1	CPU DELL	SECRETARIA DE EDUCAÃ+O	SECRETARIA DE EDUCACAO II	ANGELA CANDIDA DE JESUS	25/08/2022	203215	5.000,00
362817	1	CPU DELL	SECRETARIA DE EDUCAÃ+O	SECRETARIA DE EDUCACAO II	ANGELA CANDIDA DE JESUS	25/08/2022	203216	5.000,00
362818	1	CPU DELL	SECRETARIA DE EDUCAÃ+O	SECRETARIA DE EDUCACAO II	ANGELA CANDIDA DE JESUS	25/08/2022	203217	5.000,00
362819	1	CPU DELL	SECRETARIA DE EDUCAÃ+O	SECRETARIA DE EDUCACAO II	ANGELA CANDIDA DE JESUS	25/08/2022	203218	5.000,00
362820	1	CPU DELL	SECRETARIA DE EDUCAÃ+O	SECRETARIA DE EDUCACAO II	ANGELA CANDIDA DE JESUS	25/08/2022	203219	5.000,00
362821	1	CPU DELL	SECRETARIA DE EDUCAÃ+O	SECRETARIA DE EDUCACAO II	ANGELA CANDIDA DE JESUS	25/08/2022	203220	5.000,00
362822	1	CPU DELL	SECRETARIA DE EDUCAÃ+O	SECRETARIA DE EDUCACAO II	ANGELA CANDIDA DE JESUS	25/08/2022	203221	5.000,00
362823	1	CPU DELL	SECRETARIA DE EDUCAÃ+O	SECRETARIA DE EDUCACAO II	ANGELA CANDIDA DE JESUS	25/08/2022	203222	5.000,00
362824	1	CPU DELL	SECRETARIA DE EDUCAÃ+O	SECRETARIA DE EDUCACAO II	ANGELA CANDIDA DE JESUS	25/08/2022	203223	5.000,00
362825	1	CPU DELL	SECRETARIA DE EDUCAÃ+O	SECRETARIA DE EDUCACAO II	ANGELA CANDIDA DE JESUS	25/08/2022	203224	5.000,00
362826	1	CPU DELL	SECRETARIA DE EDUCAÃ+O	SECRETARIA DE EDUCACAO II	ANGELA CANDIDA DE JESUS	25/08/2022	203225	5.000,00
362827	1	CPU DELL	SECRETARIA DE EDUCAÃ+O	SECRETARIA DE EDUCACAO II	ANGELA CANDIDA DE JESUS	25/08/2022	203226	5.000,00
362828	1	CPU DELL	SECRETARIA DE EDUCAÃ+O	SECRETARIA DE EDUCACAO II	ANGELA CANDIDA DE JESUS	25/08/2022	203227	5.000,00

<div>Relação Analítica do Patrimônio - Bens Inscritos (Comprados)</div> <div>De 01/01/2022 Até 31/12/2022 gerado em 31/03/2023 13:52</div>								
CÓD.	QTDE	DESCRIÇÃO	DESTINO	SUB-DESTINO	RESPONSÁVEL	DATA	NUM.BEM	VALOR
362829	1	CPU DELL	SECRETARIA DE EDUCAÃ+O	SECRETARIA DE EDUCAÃAO II	ANGELA CANDIDA DE JESUS	25/08/2022	203228	5.000,00
362830	1	CPU DELL	SECRETARIA DE EDUCAÃ+O	SECRETARIA DE EDUCAÃAO II	ANGELA CANDIDA DE JESUS	25/08/2022	203229	5.000,00
362831	1	CPU DELL	SECRETARIA DE EDUCAÃ+O	SECRETARIA DE EDUCAÃAO II	ANGELA CANDIDA DE JESUS	25/08/2022	203230	5.000,00
362832	1	CPU DELL	SECRETARIA DE EDUCAÃ+O	SECRETARIA DE EDUCAÃAO II	ANGELA CANDIDA DE JESUS	25/08/2022	203231	5.000,00
362833	1	CPU DELL	SECRETARIA DE EDUCAÃ+O	SECRETARIA DE EDUCAÃAO II	ANGELA CANDIDA DE JESUS	25/08/2022	203232	5.000,00
362834	1	CPU DELL	SECRETARIA DE EDUCAÃ+O	SECRETARIA DE EDUCAÃAO II	ANGELA CANDIDA DE JESUS	25/08/2022	203233	5.000,00
362835	1	CPU DELL	SECRETARIA DE EDUCAÃ+O	SECRETARIA DE EDUCAÃAO II	ANGELA CANDIDA DE JESUS	25/08/2022	203234	5.000,00
362836	1	CPU DELL	SECRETARIA DE EDUCAÃ+O	SECRETARIA DE EDUCAÃAO II	ANGELA CANDIDA DE JESUS	25/08/2022	203235	5.000,00
362837	1	CPU DELL	SECRETARIA DE EDUCAÃ+O	SECRETARIA DE EDUCAÃAO II	ANGELA CANDIDA DE JESUS	25/08/2022	203236	5.000,00
362838	1	CPU DELL	SECRETARIA DE EDUCAÃ+O	SECRETARIA DE EDUCAÃAO II	ANGELA CANDIDA DE JESUS	25/08/2022	203237	5.000,00
362839	1	CPU DELL	SECRETARIA DE EDUCAÃ+O	SECRETARIA DE EDUCAÃAO II	ANGELA CANDIDA DE JESUS	25/08/2022	203238	5.000,00
362840	1	CPU DELL	SECRETARIA DE EDUCAÃ+O	SECRETARIA DE EDUCAÃAO II	ANGELA CANDIDA DE JESUS	25/08/2022	203239	5.000,00
362841	1	CPU DELL	SECRETARIA DE EDUCAÃ+O	SECRETARIA DE EDUCAÃAO II	ANGELA CANDIDA DE JESUS	25/08/2022	203240	5.000,00
362842	1	CPU DELL	SECRETARIA DE EDUCAÃ+O	SECRETARIA DE EDUCAÃAO II	ANGELA CANDIDA DE JESUS	25/08/2022	203241	5.000,00
362843	1	CPU DELL	SECRETARIA DE EDUCAÃ+O	SECRETARIA DE EDUCAÃAO II	ANGELA CANDIDA DE JESUS	25/08/2022	203242	5.000,00
362844	1	CPU DELL	SECRETARIA DE EDUCAÃ+O	SECRETARIA DE EDUCAÃAO II	ANGELA CANDIDA DE JESUS	25/08/2022	203243	5.000,00
362845	1	CPU DELL	SECRETARIA DE EDUCAÃ+O	SECRETARIA DE EDUCAÃAO II	ANGELA CANDIDA DE JESUS	25/08/2022	203244	5.000,00
362846	1	CPU DELL	SECRETARIA DE EDUCAÃ+O	SECRETARIA DE EDUCAÃAO II	ANGELA CANDIDA DE JESUS	25/08/2022	203245	5.000,00
362847	1	CPU DELL	SECRETARIA DE EDUCAÃ+O	SECRETARIA DE EDUCAÃAO II	ANGELA CANDIDA DE JESUS	25/08/2022	203246	5.000,00
362848	1	CPU DELL	SECRETARIA DE EDUCAÃ+O	SECRETARIA DE EDUCAÃAO II	ANGELA CANDIDA DE JESUS	25/08/2022	203247	5.000,00
362849	1	CPU DELL	SECRETARIA DE EDUCAÃ+O	SECRETARIA DE EDUCAÃAO II	ANGELA CANDIDA DE JESUS	25/08/2022	203248	5.000,00
362850	1	CPU DELL	SECRETARIA DE EDUCAÃ+O	SECRETARIA DE EDUCAÃAO II	ANGELA CANDIDA DE JESUS	25/08/2022	203249	5.000,00
362851	1	MONITOR DELL 23/8 POL.N/S BR067NW4-TVBOO-23N-4H7L	SECRETARIA DE EDUCAÃ+O	SECRETARIA DE EDUCAÃAO II	ANGELA CANDIDA DE JESUS	25/08/2022	203001	300,00
362852	1	MONITOR DELL 23/8 POL.N/S BR067NW4-TVBOO-23N-4H7L	SECRETARIA DE EDUCAÃ+O	SECRETARIA DE EDUCAÃAO II	ANGELA CANDIDA DE JESUS	25/08/2022	203002	300,00
362853	1	MONITOR DELL 23/8 POL.N/S BR067NW4-TVBOO-23N-4H7L	SECRETARIA DE EDUCAÃ+O	SECRETARIA DE EDUCAÃAO II	ANGELA CANDIDA DE JESUS	25/08/2022	203003	300,00
362854	1	MONITOR DELL 23/8 POL.N/S BR067NW4-TVBOO-23N-4H7L	SECRETARIA DE EDUCAÃ+O	SECRETARIA DE EDUCAÃAO II	ANGELA CANDIDA DE JESUS	25/08/2022	203004	300,00
362855	1	MONITOR DELL 23/8 POL.N/S BR067NW4-TVBOO-23N-4H7L	SECRETARIA DE EDUCAÃ+O	SECRETARIA DE EDUCAÃAO II	ANGELA CANDIDA DE JESUS	25/08/2022	203005	300,00
362856	1	MONITOR DELL 23/8 POL.N/S BR067NW4-TVBOO-23N-4H7L	SECRETARIA DE EDUCAÃ+O	SECRETARIA DE EDUCAÃAO II	ANGELA CANDIDA DE JESUS	25/08/2022	203006	300,00
362857	1	MONITOR DELL 23/8 POL.N/S BR067NW4-TVBOO-23N-4H7L	SECRETARIA DE EDUCAÃ+O	SECRETARIA DE EDUCAÃAO II	ANGELA CANDIDA DE JESUS	25/08/2022	203007	300,00
362858	1	MONITOR DELL 23/8 POL.N/S BR067NW4-TVBOO-23N-4H7L	SECRETARIA DE EDUCAÃ+O	SECRETARIA DE EDUCAÃAO II	ANGELA CANDIDA DE JESUS	25/08/2022	203008	300,00



ESTADO DE GOIÁS  
PREFEITURA MUNICIPAL DE JATAI  
RUA ITARUMA, 355 - S. SANTA MARIA

Relação Analítica do Patrimônio - Bens Inscritos (Comprados)  
De 01/01/2022 Até 31/12/2022 gerado em 31/03/2023 13:52

CÓD.	QTDE	DESCRIÇÃO	DESTINO	SUB-DESTINO	RESPONSÁVEL	DATA	NUM.BEM	VALOR
362859	1	MONITOR DELL 23/8 POL.N/S BR067NW4-TVBOO-23N-4H7L	SECRETARIA DE EDUCAÃ+O	SECRETARIA DE EDUCAÃAO II	ANGELA CANDIDA DE JESUS	25/08/2022	203009	300,00
362860	1	MONITOR DELL 23/8 POL.N/S BR067NW4-TVBOO-23N-4H7L	SECRETARIA DE EDUCAÃ+O	SECRETARIA DE EDUCAÃAO II	ANGELA CANDIDA DE JESUS	25/08/2022	203010	300,00
362861	1	MONITOR DELL 23/8 POL.N/S BR067NW4-TVBOO-23N-4H7L	SECRETARIA DE EDUCAÃ+O	SECRETARIA DE EDUCAÃAO II	ANGELA CANDIDA DE JESUS	25/08/2022	203011	300,00
362862	1	MONITOR DELL 23/8 POL.N/S BR067NW4-TVBOO-23N-4H7L	SECRETARIA DE EDUCAÃ+O	SECRETARIA DE EDUCAÃAO II	ANGELA CANDIDA DE JESUS	25/08/2022	203012	300,00
362863	1	MONITOR DELL 23/8 POL.N/S BR067NW4-TVBOO-23N-4H7L	SECRETARIA DE EDUCAÃ+O	SECRETARIA DE EDUCAÃAO II	ANGELA CANDIDA DE JESUS	25/08/2022	203013	300,00
362864	1	MONITOR DELL 23/8 POL.N/S BR067NW4-TVBOO-23N-4H7L	SECRETARIA DE EDUCAÃ+O	SECRETARIA DE EDUCAÃAO II	ANGELA CANDIDA DE JESUS	25/08/2022	203014	300,00
362865	1	MONITOR DELL 23/8 POL.N/S BR067NW4-TVBOO-23N-4H7L	SECRETARIA DE EDUCAÃ+O	SECRETARIA DE EDUCAÃAO II	ANGELA CANDIDA DE JESUS	25/08/2022	203015	300,00
362866	1	MONITOR DELL 23/8 POL.N/S BR067NW4-TVBOO-23N-4H7L	SECRETARIA DE EDUCAÃ+O	SECRETARIA DE EDUCAÃAO II	ANGELA CANDIDA DE JESUS	25/08/2022	203016	300,00
362867	1	MONITOR DELL 23/8 POL.N/S BR067NW4-TVBOO-23N-4H7L	SECRETARIA DE EDUCAÃ+O	SECRETARIA DE EDUCAÃAO II	ANGELA CANDIDA DE JESUS	25/08/2022	203017	300,00
362868	1	MONITOR DELL 23/8 POL.N/S BR067NW4-TVBOO-23N-4H7L	SECRETARIA DE EDUCAÃ+O	SECRETARIA DE EDUCAÃAO II	ANGELA CANDIDA DE JESUS	25/08/2022	203018	300,00
362869	1	MONITOR DELL 23/8 POL.N/S BR067NW4-TVBOO-23N-4H7L	SECRETARIA DE EDUCAÃ+O	SECRETARIA DE EDUCAÃAO II	ANGELA CANDIDA DE JESUS	25/08/2022	203019	300,00
362870	1	MONITOR DELL 23/8 POL.N/S BR067NW4-TVBOO-23N-4H7L	SECRETARIA DE EDUCAÃ+O	SECRETARIA DE EDUCAÃAO II	ANGELA CANDIDA DE JESUS	25/08/2022	203020	300,00
362871	1	MONITOR DELL 23/8 POL.N/S BR067NW4-TVBOO-23N-4H7L	SECRETARIA DE EDUCAÃ+O	SECRETARIA DE EDUCAÃAO II	ANGELA CANDIDA DE JESUS	25/08/2022	203021	300,00
362872	1	MONITOR DELL 23/8 POL.N/S BR067NW4-TVBOO-23N-4H7L	SECRETARIA DE EDUCAÃ+O	SECRETARIA DE EDUCAÃAO II	ANGELA CANDIDA DE JESUS	25/08/2022	203022	300,00
362873	1	MONITOR DELL 23/8 POL.N/S BR067NW4-TVBOO-23N-4H7L	SECRETARIA DE EDUCAÃ+O	SECRETARIA DE EDUCAÃAO II	ANGELA CANDIDA DE JESUS	25/08/2022	203023	300,00
362874	1	MONITOR DELL 23/8 POL.N/S BR067NW4-TVBOO-23N-4H7L	SECRETARIA DE EDUCAÃ+O	SECRETARIA DE EDUCAÃAO II	ANGELA CANDIDA DE JESUS	25/08/2022	203024	300,00
362875	1	MONITOR DELL 23/8 POL.N/S BR067NW4-TVBOO-23N-4H7L	SECRETARIA DE EDUCAÃ+O	SECRETARIA DE EDUCAÃAO II	ANGELA CANDIDA DE JESUS	25/08/2022	203025	300,00
362876	1	MONITOR DELL 23/8 POL.N/S BR067NW4-TVBOO-23N-4H7L	SECRETARIA DE EDUCAÃ+O	SECRETARIA DE EDUCAÃAO II	ANGELA CANDIDA DE JESUS	25/08/2022	203026	300,00
362877	1	MONITOR DELL 23/8 POL.N/S BR067NW4-TVBOO-23N-4H7L	SECRETARIA DE EDUCAÃ+O	SECRETARIA DE EDUCAÃAO II	ANGELA CANDIDA DE JESUS	25/08/2022	203027	300,00
362878	1	MONITOR DELL 23/8 POL.N/S BR067NW4-TVBOO-23N-4H7L	SECRETARIA DE EDUCAÃ+O	SECRETARIA DE EDUCAÃAO II	ANGELA CANDIDA DE JESUS	25/08/2022	203028	300,00
362879	1	MONITOR DELL 23/8 POL.N/S BR067NW4-TVBOO-23N-4H7L	SECRETARIA DE EDUCAÃ+O	SECRETARIA DE EDUCAÃAO II	ANGELA CANDIDA DE JESUS	25/08/2022	203029	300,00
362880	1	MONITOR DELL 23/8 POL.N/S BR067NW4-TVBOO-23N-4H7L	SECRETARIA DE EDUCAÃ+O	SECRETARIA DE EDUCAÃAO II	ANGELA CANDIDA DE JESUS	25/08/2022	203030	300,00
362881	1	MONITOR DELL 23/8 POL.N/S BR067NW4-TVBOO-23N-4H7L	SECRETARIA DE EDUCAÃ+O	SECRETARIA DE EDUCAÃAO II	ANGELA CANDIDA DE JESUS	25/08/2022	203031	300,00
362882	1	MONITOR DELL 23/8 POL.N/S BR067NW4-TVBOO-23N-4H7L	SECRETARIA DE EDUCAÃ+O	SECRETARIA DE EDUCAÃAO II	ANGELA CANDIDA DE JESUS	25/08/2022	203032	300,00
362883	1	MONITOR DELL 23/8 POL.N/S BR067NW4-TVBOO-23N-4H7L	SECRETARIA DE EDUCAÃ+O	SECRETARIA DE EDUCAÃAO II	ANGELA CANDIDA DE JESUS	25/08/2022	203033	300,00
362884	1	MONITOR DELL 23/8 POL.N/S BR067NW4-TVBOO-23N-4H7L	SECRETARIA DE EDUCAÃ+O	SECRETARIA DE EDUCAÃAO II	ANGELA CANDIDA DE JESUS	25/08/2022	203034	300,00
362885	1	MONITOR DELL 23/8 POL.N/S BR067NW4-TVBOO-23N-4H7L	SECRETARIA DE EDUCAÃ+O	SECRETARIA DE EDUCAÃAO II	ANGELA CANDIDA DE JESUS	25/08/2022	203035	300,00
362886	1	MONITOR DELL 23/8 POL.N/S BR067NW4-TVBOO-23N-4H7L	SECRETARIA DE EDUCAÃ+O	SECRETARIA DE EDUCAÃAO II	ANGELA CANDIDA DE JESUS	25/08/2022	203036	300,00
362887	1	MONITOR DELL 23/8 POL.N/S BR067NW4-TVBOO-23N-4H7L	SECRETARIA DE EDUCAÃ+O	SECRETARIA DE EDUCAÃAO II	ANGELA CANDIDA DE JESUS	25/08/2022	203037	300,00
362888	1	MONITOR DELL 23/8 POL.N/S BR067NW4-TVBOO-23N-4H7L	SECRETARIA DE EDUCAÃ+O	SECRETARIA DE EDUCAÃAO II	ANGELA CANDIDA DE JESUS	25/08/2022	203038	300,00



ESTADO DE GOIÁS  
PREFEITURA MUNICIPAL DE JATAI  
RUA ITARUMA, 355 - S. SANTA MARIA

Relação Analítica do Patrimônio - Bens Inscritos (Comprados)  
De 01/01/2022 Até 31/12/2022 gerado em 31/03/2023 13:52

CÓD.	QTDE	DESCRIÇÃO	DESTINO	SUB-DESTINO	RESPONSÁVEL	DATA	NUM.BEM	VALOR
362889	1	MONITOR DELL 23/8 POL.N/S BR067NW4-TVBOO-23N-4H7L	SECRETARIA DE EDUCAÇÃO	SECRETARIA DE EDUCAÇÃO II	ANGELA CANDIDA DE JESUS	25/08/2022	203039	300,00
362890	1	MONITOR DELL 23/8 POL.N/S BR067NW4-TVBOO-23N-4H7L	SECRETARIA DE EDUCAÇÃO	SECRETARIA DE EDUCAÇÃO II	ANGELA CANDIDA DE JESUS	25/08/2022	203040	300,00
362891	1	MONITOR DELL 23/8 POL.N/S BR067NW4-TVBOO-23N-4H7L	SECRETARIA DE EDUCAÇÃO	SECRETARIA DE EDUCAÇÃO II	ANGELA CANDIDA DE JESUS	25/08/2022	203041	300,00
362892	1	MONITOR DELL 23/8 POL.N/S BR067NW4-TVBOO-23N-4H7L	SECRETARIA DE EDUCAÇÃO	SECRETARIA DE EDUCAÇÃO II	ANGELA CANDIDA DE JESUS	25/08/2022	203042	300,00
362893	1	MONITOR DELL 23/8 POL.N/S BR067NW4-TVBOO-23N-4H7L	SECRETARIA DE EDUCAÇÃO	SECRETARIA DE EDUCAÇÃO II	ANGELA CANDIDA DE JESUS	25/08/2022	203043	300,00
362894	1	MONITOR DELL 23/8 POL.N/S BR067NW4-TVBOO-23N-4H7L	SECRETARIA DE EDUCAÇÃO	SECRETARIA DE EDUCAÇÃO II	ANGELA CANDIDA DE JESUS	25/08/2022	203044	300,00
362895	1	MONITOR DELL 23/8 POL.N/S BR067NW4-TVBOO-23N-4H7L	SECRETARIA DE EDUCAÇÃO	SECRETARIA DE EDUCAÇÃO II	ANGELA CANDIDA DE JESUS	25/08/2022	203045	300,00
362896	1	MONITOR DELL 23/8 POL.N/S BR067NW4-TVBOO-23N-4H7L	SECRETARIA DE EDUCAÇÃO	SECRETARIA DE EDUCAÇÃO II	ANGELA CANDIDA DE JESUS	25/08/2022	203046	300,00
362897	1	MONITOR DELL 23/8 POL.N/S BR067NW4-TVBOO-23N-4H7L	SECRETARIA DE EDUCAÇÃO	SECRETARIA DE EDUCAÇÃO II	ANGELA CANDIDA DE JESUS	25/08/2022	203047	300,00
362898	1	MONITOR DELL 23/8 POL.N/S BR067NW4-TVBOO-23N-4H7L	SECRETARIA DE EDUCAÇÃO	SECRETARIA DE EDUCAÇÃO II	ANGELA CANDIDA DE JESUS	25/08/2022	203048	300,00
362899	1	MONITOR DELL 23/8 POL.N/S BR067NW4-TVBOO-23N-4H7L	SECRETARIA DE EDUCAÇÃO	SECRETARIA DE EDUCAÇÃO II	ANGELA CANDIDA DE JESUS	25/08/2022	203049	300,00
362900	1	MONITOR DELL 23/8 POL.N/S BR067NW4-TVBOO-23N-4H7L	SECRETARIA DE EDUCAÇÃO	SECRETARIA DE EDUCAÇÃO II	ANGELA CANDIDA DE JESUS	25/08/2022	203050	300,00
362901	1	CPU DELL	SECRETARIA DE EDUCAÇÃO	SECRETARIA DE EDUCAÇÃO II	ANGELA CANDIDA DE JESUS	25/08/2022	203351	5.000,00
362902	1	CPU DELL	SECRETARIA DE EDUCAÇÃO	SECRETARIA DE EDUCAÇÃO II	ANGELA CANDIDA DE JESUS	25/08/2022	203352	5.000,00
362903	1	CPU DELL	SECRETARIA DE EDUCAÇÃO	SECRETARIA DE EDUCAÇÃO II	ANGELA CANDIDA DE JESUS	25/08/2022	203353	5.000,00
362904	1	CPU DELL	SECRETARIA DE EDUCAÇÃO	SECRETARIA DE EDUCAÇÃO II	ANGELA CANDIDA DE JESUS	25/08/2022	203354	5.000,00
362905	1	CPU DELL	SECRETARIA DE EDUCAÇÃO	SECRETARIA DE EDUCAÇÃO II	ANGELA CANDIDA DE JESUS	25/08/2022	203355	5.000,00
362906	1	CPU DELL	SECRETARIA DE EDUCAÇÃO	SECRETARIA DE EDUCAÇÃO II	ANGELA CANDIDA DE JESUS	25/08/2022	203356	5.000,00
362907	1	CPU DELL	SECRETARIA DE EDUCAÇÃO	SECRETARIA DE EDUCAÇÃO II	ANGELA CANDIDA DE JESUS	25/08/2022	203357	5.000,00
362908	1	CPU DELL	SECRETARIA DE EDUCAÇÃO	SECRETARIA DE EDUCAÇÃO II	ANGELA CANDIDA DE JESUS	25/08/2022	203358	5.000,00
362909	1	CPU DELL	SECRETARIA DE EDUCAÇÃO	SECRETARIA DE EDUCAÇÃO II	ANGELA CANDIDA DE JESUS	25/08/2022	203359	5.000,00
362910	1	CPU DELL	SECRETARIA DE EDUCAÇÃO	SECRETARIA DE EDUCAÇÃO II	ANGELA CANDIDA DE JESUS	25/08/2022	203360	5.000,00
362911	1	CPU DELL	SECRETARIA DE EDUCAÇÃO	SECRETARIA DE EDUCAÇÃO II	ANGELA CANDIDA DE JESUS	25/08/2022	203361	5.000,00
362912	1	CPU DELL	SECRETARIA DE EDUCAÇÃO	SECRETARIA DE EDUCAÇÃO II	ANGELA CANDIDA DE JESUS	25/08/2022	203362	5.000,00
362913	1	CPU DELL	SECRETARIA DE EDUCAÇÃO	SECRETARIA DE EDUCAÇÃO II	ANGELA CANDIDA DE JESUS	25/08/2022	203363	5.000,00
362914	1	CPU DELL	SECRETARIA DE EDUCAÇÃO	SECRETARIA DE EDUCAÇÃO II	ANGELA CANDIDA DE JESUS	25/08/2022	203364	5.000,00
362915	1	CPU DELL	SECRETARIA DE EDUCAÇÃO	SECRETARIA DE EDUCAÇÃO II	ANGELA CANDIDA DE JESUS	25/08/2022	203365	5.000,00
362916	1	CPU DELL	SECRETARIA DE EDUCAÇÃO	SECRETARIA DE EDUCAÇÃO II	ANGELA CANDIDA DE JESUS	25/08/2022	203366	5.000,00
362917	1	CPU DELL	SECRETARIA DE EDUCAÇÃO	SECRETARIA DE EDUCAÇÃO II	ANGELA CANDIDA DE JESUS	25/08/2022	203367	5.000,00
362918	1	CPU DELL	SECRETARIA DE EDUCAÇÃO	SECRETARIA DE EDUCAÇÃO II	ANGELA CANDIDA DE JESUS	25/08/2022	203368	5.000,00





ESTADO DE GOIÁS  
PREFEITURA MUNICIPAL DE JATAÍ  
RUA ITARUMA, 355 - S. SANTA MARIA

Relação Analítica do Patrimônio - Bens Inscritos (Comprados)  
De 01/01/2022 Até 31/12/2022 gerado em 31/03/2023 13:52

CÓD.	QTDE	DESCRIÇÃO	DESTINO	SUB-DESTINO	RESPONSÁVEL	DATA	NUM.BEM	VALOR
362919	1	CPU DELL	SECRETARIA DE EDUCAÇÃO	SECRETARIA DE EDUCAÇÃO II	ANGELA CANDIDA DE JESUS	25/08/2022	203369	5.000,00
362920	1	CPU DELL	SECRETARIA DE EDUCAÇÃO	SECRETARIA DE EDUCAÇÃO II	ANGELA CANDIDA DE JESUS	25/08/2022	203370	5.000,00
362921	1	CPU DELL	SECRETARIA DE EDUCAÇÃO	SECRETARIA DE EDUCAÇÃO II	ANGELA CANDIDA DE JESUS	25/08/2022	203371	5.000,00
362922	1	CPU DELL	SECRETARIA DE EDUCAÇÃO	SECRETARIA DE EDUCAÇÃO II	ANGELA CANDIDA DE JESUS	25/08/2022	203372	5.000,00
362923	1	CPU DELL	SECRETARIA DE EDUCAÇÃO	SECRETARIA DE EDUCAÇÃO II	ANGELA CANDIDA DE JESUS	25/08/2022	203373	5.000,00
362924	1	CPU DELL	SECRETARIA DE EDUCAÇÃO	SECRETARIA DE EDUCAÇÃO II	ANGELA CANDIDA DE JESUS	25/08/2022	203374	5.000,00
362925	1	CPU DELL	SECRETARIA DE EDUCAÇÃO	SECRETARIA DE EDUCAÇÃO II	ANGELA CANDIDA DE JESUS	25/08/2022	203375	5.000,00
362926	1	CPU DELL	SECRETARIA DE EDUCAÇÃO	SECRETARIA DE EDUCAÇÃO II	ANGELA CANDIDA DE JESUS	25/08/2022	203376	5.000,00
362927	1	CPU DELL	SECRETARIA DE EDUCAÇÃO	SECRETARIA DE EDUCAÇÃO II	ANGELA CANDIDA DE JESUS	25/08/2022	203377	5.000,00
362928	1	CPU DELL	SECRETARIA DE EDUCAÇÃO	SECRETARIA DE EDUCAÇÃO II	ANGELA CANDIDA DE JESUS	25/08/2022	203378	5.000,00
362929	1	CPU DELL	SECRETARIA DE EDUCAÇÃO	SECRETARIA DE EDUCAÇÃO II	ANGELA CANDIDA DE JESUS	25/08/2022	203379	5.000,00
362930	1	CPU DELL	SECRETARIA DE EDUCAÇÃO	SECRETARIA DE EDUCAÇÃO II	ANGELA CANDIDA DE JESUS	25/08/2022	203380	5.000,00
362931	1	CPU DELL	SECRETARIA DE EDUCAÇÃO	SECRETARIA DE EDUCAÇÃO II	ANGELA CANDIDA DE JESUS	25/08/2022	203381	5.000,00
362932	1	CPU DELL	SECRETARIA DE EDUCAÇÃO	SECRETARIA DE EDUCAÇÃO II	ANGELA CANDIDA DE JESUS	25/08/2022	203382	5.000,00
362933	1	CPU DELL	SECRETARIA DE EDUCAÇÃO	SECRETARIA DE EDUCAÇÃO II	ANGELA CANDIDA DE JESUS	25/08/2022	203383	5.000,00
362934	1	CPU DELL	SECRETARIA DE EDUCAÇÃO	SECRETARIA DE EDUCAÇÃO II	ANGELA CANDIDA DE JESUS	25/08/2022	203384	5.000,00
362935	1	CPU DELL	SECRETARIA DE EDUCAÇÃO	SECRETARIA DE EDUCAÇÃO II	ANGELA CANDIDA DE JESUS	25/08/2022	203385	5.000,00
362936	1	CPU DELL	SECRETARIA DE EDUCAÇÃO	SECRETARIA DE EDUCAÇÃO II	ANGELA CANDIDA DE JESUS	25/08/2022	203386	5.000,00
362937	1	CPU DELL	SECRETARIA DE EDUCAÇÃO	SECRETARIA DE EDUCAÇÃO II	ANGELA CANDIDA DE JESUS	25/08/2022	203387	5.000,00
362938	1	CPU DELL	SECRETARIA DE EDUCAÇÃO	SECRETARIA DE EDUCAÇÃO II	ANGELA CANDIDA DE JESUS	25/08/2022	203388	5.000,00
362939	1	CPU DELL	SECRETARIA DE EDUCAÇÃO	SECRETARIA DE EDUCAÇÃO II	ANGELA CANDIDA DE JESUS	25/08/2022	203389	5.000,00
362940	1	CPU DELL	SECRETARIA DE EDUCAÇÃO	SECRETARIA DE EDUCAÇÃO II	ANGELA CANDIDA DE JESUS	25/08/2022	203390	5.000,00
362941	1	CPU DELL	SECRETARIA DE EDUCAÇÃO	SECRETARIA DE EDUCAÇÃO II	ANGELA CANDIDA DE JESUS	25/08/2022	203391	5.000,00
362942	1	CPU DELL	SECRETARIA DE EDUCAÇÃO	SECRETARIA DE EDUCAÇÃO II	ANGELA CANDIDA DE JESUS	25/08/2022	203392	5.000,00
362943	1	CPU DELL	SECRETARIA DE EDUCAÇÃO	SECRETARIA DE EDUCAÇÃO II	ANGELA CANDIDA DE JESUS	25/08/2022	203393	5.000,00
362944	1	CPU DELL	SECRETARIA DE EDUCAÇÃO	SECRETARIA DE EDUCAÇÃO II	ANGELA CANDIDA DE JESUS	25/08/2022	203394	5.000,00
362945	1	CPU DELL	SECRETARIA DE EDUCAÇÃO	SECRETARIA DE EDUCAÇÃO II	ANGELA CANDIDA DE JESUS	25/08/2022	203395	5.000,00
362946	1	CPU DELL	SECRETARIA DE EDUCAÇÃO	SECRETARIA DE EDUCAÇÃO II	ANGELA CANDIDA DE JESUS	25/08/2022	203396	5.000,00
362947	1	CPU DELL	SECRETARIA DE EDUCAÇÃO	SECRETARIA DE EDUCAÇÃO II	ANGELA CANDIDA DE JESUS	25/08/2022	203397	5.000,00
362948	1	CPU DELL	SECRETARIA DE EDUCAÇÃO	SECRETARIA DE EDUCAÇÃO II	ANGELA CANDIDA DE JESUS	25/08/2022	203398	5.000,00



<div>Relação Analítica do Patrimônio - Bens Inscritos (Comprados)</div> <div>De 01/01/2022 Até 31/12/2022 gerado em 31/03/2023 13:52</div>								
CÓD.	QTDE	DESCRIÇÃO	DESTINO	SUB-DESTINO	RESPONSÁVEL	DATA	NUM.BEM	VALOR
362949	1	CPU DELL	SECRETARIA DE EDUCAÃ+O	SECRETARIA DE EDUCAÃAO II	ANGELA CANDIDA DE JESUS	25/08/2022	203399	5.000,00
362950	1	CPU DELL	SECRETARIA DE EDUCAÃ+O	SECRETARIA DE EDUCAÃAO II	ANGELA CANDIDA DE JESUS	25/08/2022	203400	5.000,00
362951	1	MONITOR DELL 23/8 POL.MOD.P2427HB N/S BR067NW4-TVBOO-	SECRETARIA DE EDUCAÃ+O	SECRETARIA DE EDUCAÃAO II	ANGELA CANDIDA DE JESUS	25/08/2022	203093	300,00
362952	1	MONITOR DELL 23/8 POL.MOD.P2427HB N/S BR067NW4-TVBOO-	SECRETARIA DE EDUCAÃ+O	SECRETARIA DE EDUCAÃAO II	ANGELA CANDIDA DE JESUS	25/08/2022	203094	300,00
362953	1	MONITOR DELL 23/8 POL.MOD.P2427HB N/S BR067NW4-TVBOO-	SECRETARIA DE EDUCAÃ+O	SECRETARIA DE EDUCAÃAO II	ANGELA CANDIDA DE JESUS	25/08/2022	203095	300,00
362954	1	MONITOR DELL 23/8 POL.MOD.P2427HB N/S BR067NW4-TVBOO-	SECRETARIA DE EDUCAÃ+O	SECRETARIA DE EDUCAÃAO II	ANGELA CANDIDA DE JESUS	25/08/2022	203096	300,00
362955	1	MONITOR DELL 23/8 POL.MOD.P2427HB N/S BR067NW4-TVBOO-	SECRETARIA DE EDUCAÃ+O	SECRETARIA DE EDUCAÃAO II	ANGELA CANDIDA DE JESUS	25/08/2022	203097	300,00
362956	1	MONITOR DELL 23/8 POL.MOD.P2427HB N/S BR067NW4-TVBOO-	SECRETARIA DE EDUCAÃ+O	SECRETARIA DE EDUCAÃAO II	ANGELA CANDIDA DE JESUS	25/08/2022	203098	300,00
362957	1	MONITOR DELL 23/8 POL.MOD.P2427HB N/S BR067NW4-TVBOO-	SECRETARIA DE EDUCAÃ+O	SECRETARIA DE EDUCAÃAO II	ANGELA CANDIDA DE JESUS	25/08/2022	203099	300,00
362958	1	MONITOR DELL 23/8 POL.MOD.P2427HB N/S BR067NW4-TVBOO-	SECRETARIA DE EDUCAÃ+O	SECRETARIA DE EDUCAÃAO II	ANGELA CANDIDA DE JESUS	25/08/2022	203100	300,00
362959	1	MONITOR DELL 23/8 POL.MOD.P2427HB N/S BR067NW4-TVBOO-	SECRETARIA DE EDUCAÃ+O	SECRETARIA DE EDUCAÃAO II	ANGELA CANDIDA DE JESUS	25/08/2022	203101	300,00
362960	1	MONITOR DELL 23/8 POL.MOD.P2427HB N/S BR067NW4-TVBOO-	SECRETARIA DE EDUCAÃ+O	SECRETARIA DE EDUCAÃAO II	ANGELA CANDIDA DE JESUS	25/08/2022	203102	300,00
362961	1	MONITOR DELL 23/8 POL.MOD.P2427HB N/S BR067NW4-TVBOO-	SECRETARIA DE EDUCAÃ+O	SECRETARIA DE EDUCAÃAO II	ANGELA CANDIDA DE JESUS	25/08/2022	203103	300,00
362962	1	MONITOR DELL 23/8 POL.MOD.P2427HB N/S BR067NW4-TVBOO-	SECRETARIA DE EDUCAÃ+O	SECRETARIA DE EDUCAÃAO II	ANGELA CANDIDA DE JESUS	25/08/2022	203104	300,00
362963	1	MONITOR DELL 23/8 POL.MOD.P2427HB N/S BR067NW4-TVBOO-	SECRETARIA DE EDUCAÃ+O	SECRETARIA DE EDUCAÃAO II	ANGELA CANDIDA DE JESUS	25/08/2022	203105	300,00
362964	1	MONITOR DELL 23/8 POL.MOD.P2427HB N/S BR067NW4-TVBOO-	SECRETARIA DE EDUCAÃ+O	SECRETARIA DE EDUCAÃAO II	ANGELA CANDIDA DE JESUS	25/08/2022	203106	300,00
362965	1	MONITOR DELL 23/8 POL.MOD.P2427HB N/S BR067NW4-TVBOO-	SECRETARIA DE EDUCAÃ+O	SECRETARIA DE EDUCAÃAO II	ANGELA CANDIDA DE JESUS	25/08/2022	203107	300,00
362966	1	MONITOR DELL 23/8 POL.MOD.P2427HB N/S BR067NW4-TVBOO-	SECRETARIA DE EDUCAÃ+O	SECRETARIA DE EDUCAÃAO II	ANGELA CANDIDA DE JESUS	25/08/2022	203108	300,00
362967	1	MONITOR DELL 23/8 POL.MOD.P2427HB N/S BR067NW4-TVBOO-	SECRETARIA DE EDUCAÃ+O	SECRETARIA DE EDUCAÃAO II	ANGELA CANDIDA DE JESUS	25/08/2022	203109	300,00
362968	1	MONITOR DELL 23/8 POL.MOD.P2427HB N/S BR067NW4-TVBOO-	SECRETARIA DE EDUCAÃ+O	SECRETARIA DE EDUCAÃAO II	ANGELA CANDIDA DE JESUS	25/08/2022	203110	300,00
362969	1	MONITOR DELL 23/8 POL.MOD.P2427HB N/S BR067NW4-TVBOO-	SECRETARIA DE EDUCAÃ+O	SECRETARIA DE EDUCAÃAO II	ANGELA CANDIDA DE JESUS	25/08/2022	203111	300,00
362970	1	MONITOR DELL 23/8 POL.MOD.P2427HB N/S BR067NW4-TVBOO-	SECRETARIA DE EDUCAÃ+O	SECRETARIA DE EDUCAÃAO II	ANGELA CANDIDA DE JESUS	25/08/2022	203112	300,00
362971	1	MONITOR DELL 23/8 POL.MOD.P2427HB N/S BR067NW4-TVBOO-	SECRETARIA DE EDUCAÃ+O	SECRETARIA DE EDUCAÃAO II	ANGELA CANDIDA DE JESUS	25/08/2022	203113	300,00
362972	1	MONITOR DELL 23/8 POL.MOD.P2427HB N/S BR067NW4-TVBOO-	SECRETARIA DE EDUCAÃ+O	SECRETARIA DE EDUCAÃAO II	ANGELA CANDIDA DE JESUS	25/08/2022	203114	300,00
362973	1	MONITOR DELL 23/8 POL.MOD.P2427HB N/S BR067NW4-TVBOO-	SECRETARIA DE EDUCAÃ+O	SECRETARIA DE EDUCAÃAO II	ANGELA CANDIDA DE JESUS	25/08/2022	203115	300,00
362974	1	MONITOR DELL 23/8 POL.MOD.P2427HB N/S BR067NW4-TVBOO-	SECRETARIA DE EDUCAÃ+O	SECRETARIA DE EDUCAÃAO II	ANGELA CANDIDA DE JESUS	25/08/2022	203116	300,00
362975	1	MONITOR DELL 23/8 POL.MOD.P2427HB N/S BR067NW4-TVBOO-	SECRETARIA DE EDUCAÃ+O	SECRETARIA DE EDUCAÃAO II	ANGELA CANDIDA DE JESUS	25/08/2022	203117	300,00
362976	1	MONITOR DELL 23/8 POL.MOD.P2427HB N/S BR067NW4-TVBOO-	SECRETARIA DE EDUCAÃ+O	SECRETARIA DE EDUCAÃAO II	ANGELA CANDIDA DE JESUS	25/08/2022	203118	300,00
362977	1	MONITOR DELL 23/8 POL.MOD.P2427HB N/S BR067NW4-TVBOO-	SECRETARIA DE EDUCAÃ+O	SECRETARIA DE EDUCAÃAO II	ANGELA CANDIDA DE JESUS	25/08/2022	203119	300,00
362978	1	MONITOR DELL 23/8 POL.MOD.P2427HB N/S BR067NW4-TVBOO-	SECRETARIA DE EDUCAÃ+O	SECRETARIA DE EDUCAÃAO II	ANGELA CANDIDA DE JESUS	25/08/2022	203120	300,00



ESTADO DE GOIÁS  
PREFEITURA MUNICIPAL DE JATAI  
RUA ITARUMA, 355 - S. SANTA MARIA

Relação Analítica do Patrimônio - Bens Inscritos (Comprados)  
De 01/01/2022 Até 31/12/2022 gerado em 31/03/2023 13:52

CÓD.	QTDE	DESCRIÇÃO	DESTINO	SUB-DESTINO	RESPONSÁVEL	DATA	NUM.BEM	VALOR
362979	1	MONITOR DELL 23/8 POL.MOD.P2427HB N/S BR067NW4-TVBOO-	SECRETARIA DE EDUCAÃ+O	SECRETARIA DE EDUCAÃAO II	ANGELA CANDIDA DE JESUS	25/08/2022	203121	300,00
362980	1	MONITOR DELL 23/8 POL.MOD.P2427HB N/S BR067NW4-TVBOO-	SECRETARIA DE EDUCAÃ+O	SECRETARIA DE EDUCAÃAO II	ANGELA CANDIDA DE JESUS	25/08/2022	203122	300,00
362981	1	MONITOR DELL 23/8 POL.MOD.P2427HB N/S BR067NW4-TVBOO-	SECRETARIA DE EDUCAÃ+O	SECRETARIA DE EDUCAÃAO II	ANGELA CANDIDA DE JESUS	25/08/2022	203123	300,00
362982	1	MONITOR DELL 23/8 POL.MOD.P2427HB N/S BR067NW4-TVBOO-	SECRETARIA DE EDUCAÃ+O	SECRETARIA DE EDUCAÃAO II	ANGELA CANDIDA DE JESUS	25/08/2022	203124	300,00
362983	1	MONITOR DELL 23/8 POL.MOD.P2427HB N/S BR067NW4-TVBOO-	SECRETARIA DE EDUCAÃ+O	SECRETARIA DE EDUCAÃAO II	ANGELA CANDIDA DE JESUS	25/08/2022	203125	300,00
362984	1	MONITOR DELL 23/8 POL.MOD.P2427HB N/S BR067NW4-TVBOO-	SECRETARIA DE EDUCAÃ+O	SECRETARIA DE EDUCAÃAO II	ANGELA CANDIDA DE JESUS	25/08/2022	203126	300,00
362985	1	MONITOR DELL 23/8 POL.MOD.P2427HB N/S BR067NW4-TVBOO-	SECRETARIA DE EDUCAÃ+O	SECRETARIA DE EDUCAÃAO II	ANGELA CANDIDA DE JESUS	25/08/2022	203127	300,00
362986	1	MONITOR DELL 23/8 POL.MOD.P2427HB N/S BR067NW4-TVBOO-	SECRETARIA DE EDUCAÃ+O	SECRETARIA DE EDUCAÃAO II	ANGELA CANDIDA DE JESUS	25/08/2022	203128	300,00
362987	1	MONITOR DELL 23/8 POL.MOD.P2427HB N/S BR067NW4-TVBOO-	SECRETARIA DE EDUCAÃ+O	SECRETARIA DE EDUCAÃAO II	ANGELA CANDIDA DE JESUS	25/08/2022	203129	300,00
362988	1	MONITOR DELL 23/8 POL.MOD.P2427HB N/S BR067NW4-TVBOO-	SECRETARIA DE EDUCAÃ+O	SECRETARIA DE EDUCAÃAO II	ANGELA CANDIDA DE JESUS	25/08/2022	203130	300,00
362989	1	MONITOR DELL 23/8 POL.MOD.P2427HB N/S BR067NW4-TVBOO-	SECRETARIA DE EDUCAÃ+O	SECRETARIA DE EDUCAÃAO II	ANGELA CANDIDA DE JESUS	25/08/2022	203131	300,00
362990	1	MONITOR DELL 23/8 POL.MOD.P2427HB N/S BR067NW4-TVBOO-	SECRETARIA DE EDUCAÃ+O	SECRETARIA DE EDUCAÃAO II	ANGELA CANDIDA DE JESUS	25/08/2022	203132	300,00
362991	1	MONITOR DELL 23/8 POL.MOD.P2427HB N/S BR067NW4-TVBOO-	SECRETARIA DE EDUCAÃ+O	SECRETARIA DE EDUCAÃAO II	ANGELA CANDIDA DE JESUS	25/08/2022	203133	300,00
362992	1	MONITOR DELL 23/8 POL.MOD.P2427HB N/S BR067NW4-TVBOO-	SECRETARIA DE EDUCAÃ+O	SECRETARIA DE EDUCAÃAO II	ANGELA CANDIDA DE JESUS	25/08/2022	203134	300,00
362993	1	MONITOR DELL 23/8 POL.MOD.P2427HB N/S BR067NW4-TVBOO-	SECRETARIA DE EDUCAÃ+O	SECRETARIA DE EDUCAÃAO II	ANGELA CANDIDA DE JESUS	25/08/2022	203135	300,00
362994	1	MONITOR DELL 23/8 POL.MOD.P2427HB N/S BR067NW4-TVBOO-	SECRETARIA DE EDUCAÃ+O	SECRETARIA DE EDUCAÃAO II	ANGELA CANDIDA DE JESUS	25/08/2022	203136	300,00
362995	1	MONITOR DELL 23/8 POL.MOD.P2427HB N/S BR067NW4-TVBOO-	SECRETARIA DE EDUCAÃ+O	SECRETARIA DE EDUCAÃAO II	ANGELA CANDIDA DE JESUS	25/08/2022	203137	300,00
362996	1	MONITOR DELL 23/8 POL.MOD.P2427HB N/S BR067NW4-TVBOO-	SECRETARIA DE EDUCAÃ+O	SECRETARIA DE EDUCAÃAO II	ANGELA CANDIDA DE JESUS	25/08/2022	203138	300,00
362997	1	MONITOR DELL 23/8 POL.MOD.P2427HB N/S BR067NW4-TVBOO-	SECRETARIA DE EDUCAÃ+O	SECRETARIA DE EDUCAÃAO II	ANGELA CANDIDA DE JESUS	25/08/2022	203139	300,00
362998	1	MONITOR DELL 23/8 POL.MOD.P2427HB N/S BR067NW4-TVBOO-	SECRETARIA DE EDUCAÃ+O	SECRETARIA DE EDUCAÃAO II	ANGELA CANDIDA DE JESUS	25/08/2022	203140	300,00
362999	1	MONITOR DELL 23/8 POL.MOD.P2427HB N/S BR067NW4-TVBOO-	SECRETARIA DE EDUCAÃ+O	SECRETARIA DE EDUCAÃAO II	ANGELA CANDIDA DE JESUS	25/08/2022	203141	300,00
363000	1	MONITOR DELL 23/8 POL.MOD.P2427HB N/S BR067NW4-TVBOO-	SECRETARIA DE EDUCAÃ+O	SECRETARIA DE EDUCAÃAO II	ANGELA CANDIDA DE JESUS	25/08/2022	203142	300,00
363001	1	CPU DELL	SECRETARIA DE EDUCAÃ+O	SECRETARIA DE EDUCAÃAO II	ANGELA CANDIDA DE JESUS	25/08/2022	203501	5.000,00
363002	1	CPU DELL	SECRETARIA DE EDUCAÃ+O	SECRETARIA DE EDUCAÃAO II	ANGELA CANDIDA DE JESUS	25/08/2022	203502	5.000,00
363003	1	CPU DELL	SECRETARIA DE EDUCAÃ+O	SECRETARIA DE EDUCAÃAO II	ANGELA CANDIDA DE JESUS	25/08/2022	203503	5.000,00
363004	1	CPU DELL	SECRETARIA DE EDUCAÃ+O	SECRETARIA DE EDUCAÃAO II	ANGELA CANDIDA DE JESUS	25/08/2022	203504	5.000,00
363005	1	CPU DELL	SECRETARIA DE EDUCAÃ+O	SECRETARIA DE EDUCAÃAO II	ANGELA CANDIDA DE JESUS	25/08/2022	203505	5.000,00
363006	1	CPU DELL	SECRETARIA DE EDUCAÃ+O	SECRETARIA DE EDUCAÃAO II	ANGELA CANDIDA DE JESUS	25/08/2022	203506	5.000,00
363007	1	CPU DELL	SECRETARIA DE EDUCAÃ+O	SECRETARIA DE EDUCAÃAO II	ANGELA CANDIDA DE JESUS	25/08/2022	203507	5.000,00
363008	1	CPU DELL	SECRETARIA DE EDUCAÃ+O	SECRETARIA DE EDUCAÃAO II	ANGELA CANDIDA DE JESUS	25/08/2022	203508	5.000,00

<div>Relação Analítica do Patrimônio - Bens Inscritos (Comprados)</div> <div>De 01/01/2022 Até 31/12/2022 gerado em 31/03/2023 13:52</div>								
CÓD.	QTDE	DESCRIÇÃO	DESTINO	SUB-DESTINO	RESPONSÁVEL	DATA	NUM.BEM	VALOR
363009	1	CPU DELL	SECRETARIA DE EDUCAÃ+O	SECRETARIA DE EDUCAÃAO II	ANGELA CANDIDA DE JESUS	25/08/2022	203509	5.000,00
363010	1	CPU DELL	SECRETARIA DE EDUCAÃ+O	SECRETARIA DE EDUCAÃAO II	ANGELA CANDIDA DE JESUS	25/08/2022	203510	5.000,00
363011	1	CPU DELL	SECRETARIA DE EDUCAÃ+O	SECRETARIA DE EDUCAÃAO II	ANGELA CANDIDA DE JESUS	25/08/2022	203511	5.000,00
363012	1	CPU DELL	SECRETARIA DE EDUCAÃ+O	SECRETARIA DE EDUCAÃAO II	ANGELA CANDIDA DE JESUS	25/08/2022	203512	5.000,00
363013	1	CPU DELL	SECRETARIA DE EDUCAÃ+O	SECRETARIA DE EDUCAÃAO II	ANGELA CANDIDA DE JESUS	25/08/2022	203513	5.000,00
363014	1	CPU DELL	SECRETARIA DE EDUCAÃ+O	SECRETARIA DE EDUCAÃAO II	ANGELA CANDIDA DE JESUS	25/08/2022	203514	5.000,00
363015	1	CPU DELL	SECRETARIA DE EDUCAÃ+O	SECRETARIA DE EDUCAÃAO II	ANGELA CANDIDA DE JESUS	25/08/2022	203515	5.000,00
363016	1	CPU DELL	SECRETARIA DE EDUCAÃ+O	SECRETARIA DE EDUCAÃAO II	ANGELA CANDIDA DE JESUS	25/08/2022	203516	5.000,00
363017	1	CPU DELL	SECRETARIA DE EDUCAÃ+O	SECRETARIA DE EDUCAÃAO II	ANGELA CANDIDA DE JESUS	25/08/2022	203517	5.000,00
363018	1	CPU DELL	SECRETARIA DE EDUCAÃ+O	SECRETARIA DE EDUCAÃAO II	ANGELA CANDIDA DE JESUS	25/08/2022	203518	5.000,00
363019	1	CPU DELL	SECRETARIA DE EDUCAÃ+O	SECRETARIA DE EDUCAÃAO II	ANGELA CANDIDA DE JESUS	25/08/2022	203519	5.000,00
363020	1	CPU DELL	SECRETARIA DE EDUCAÃ+O	SECRETARIA DE EDUCAÃAO II	ANGELA CANDIDA DE JESUS	25/08/2022	203520	5.000,00
363021	1	CPU DELL	SECRETARIA DE EDUCAÃ+O	SECRETARIA DE EDUCAÃAO II	ANGELA CANDIDA DE JESUS	25/08/2022	203521	5.000,00
363022	1	CPU DELL	SECRETARIA DE EDUCAÃ+O	SECRETARIA DE EDUCAÃAO II	ANGELA CANDIDA DE JESUS	25/08/2022	203522	5.000,00
363023	1	CPU DELL	SECRETARIA DE EDUCAÃ+O	SECRETARIA DE EDUCAÃAO II	ANGELA CANDIDA DE JESUS	25/08/2022	203523	5.000,00
363024	1	CPU DELL	SECRETARIA DE EDUCAÃ+O	SECRETARIA DE EDUCAÃAO II	ANGELA CANDIDA DE JESUS	25/08/2022	203524	5.000,00
363025	1	CPU DELL	SECRETARIA DE EDUCAÃ+O	SECRETARIA DE EDUCAÃAO II	ANGELA CANDIDA DE JESUS	25/08/2022	203525	5.000,00
363026	1	CPU DELL	SECRETARIA DE EDUCAÃ+O	SECRETARIA DE EDUCAÃAO II	ANGELA CANDIDA DE JESUS	25/08/2022	203526	5.000,00
363027	1	CPU DELL	SECRETARIA DE EDUCAÃ+O	SECRETARIA DE EDUCAÃAO II	ANGELA CANDIDA DE JESUS	25/08/2022	203527	5.000,00
363028	1	CPU DELL	SECRETARIA DE EDUCAÃ+O	SECRETARIA DE EDUCAÃAO II	ANGELA CANDIDA DE JESUS	25/08/2022	203528	5.000,00
363029	1	CPU DELL	SECRETARIA DE EDUCAÃ+O	SECRETARIA DE EDUCAÃAO II	ANGELA CANDIDA DE JESUS	25/08/2022	203529	5.000,00
363030	1	CPU DELL	SECRETARIA DE EDUCAÃ+O	SECRETARIA DE EDUCAÃAO II	ANGELA CANDIDA DE JESUS	25/08/2022	203530	5.000,00
363031	1	CPU DELL	SECRETARIA DE EDUCAÃ+O	SECRETARIA DE EDUCAÃAO II	ANGELA CANDIDA DE JESUS	25/08/2022	203531	5.000,00
363032	1	CPU DELL	SECRETARIA DE EDUCAÃ+O	SECRETARIA DE EDUCAÃAO II	ANGELA CANDIDA DE JESUS	25/08/2022	203532	5.000,00
363033	1	CPU DELL	SECRETARIA DE EDUCAÃ+O	SECRETARIA DE EDUCAÃAO II	ANGELA CANDIDA DE JESUS	25/08/2022	203533	5.000,00
363034	1	CPU DELL	SECRETARIA DE EDUCAÃ+O	SECRETARIA DE EDUCAÃAO II	ANGELA CANDIDA DE JESUS	25/08/2022	203534	5.000,00
363035	1	CPU DELL	SECRETARIA DE EDUCAÃ+O	SECRETARIA DE EDUCAÃAO II	ANGELA CANDIDA DE JESUS	25/08/2022	203535	5.000,00
363036	1	CPU DELL	SECRETARIA DE EDUCAÃ+O	SECRETARIA DE EDUCAÃAO II	ANGELA CANDIDA DE JESUS	25/08/2022	203536	5.000,00
363037	1	CPU DELL	SECRETARIA DE EDUCAÃ+O	SECRETARIA DE EDUCAÃAO II	ANGELA CANDIDA DE JESUS	25/08/2022	203537	5.000,00
363038	1	CPU DELL	SECRETARIA DE EDUCAÃ+O	SECRETARIA DE EDUCAÃAO II	ANGELA CANDIDA DE JESUS	25/08/2022	203538	5.000,00



ESTADO DE GOIÁS  
PREFEITURA MUNICIPAL DE JATAI  
RUA ITARUMA, 355 - S. SANTA MARIA

Relação Analítica do Patrimônio - Bens Inscritos (Comprados)  
De 01/01/2022 Até 31/12/2022 gerado em 31/03/2023 13:52

CÓD.	QTDE	DESCRIÇÃO	DESTINO	SUB-DESTINO	RESPONSÁVEL	DATA	NUM.BEM	VALOR
363039	1	CPU DELL	SECRETARIA DE EDUCAÇÃO	SECRETARIA DE EDUCAÇÃO II	ANGELA CANDIDA DE JESUS	25/08/2022	203539	5.000,00
363040	1	CPU DELL	SECRETARIA DE EDUCAÇÃO	SECRETARIA DE EDUCAÇÃO II	ANGELA CANDIDA DE JESUS	25/08/2022	203540	5.000,00
363041	1	CPU DELL	SECRETARIA DE EDUCAÇÃO	SECRETARIA DE EDUCAÇÃO II	ANGELA CANDIDA DE JESUS	25/08/2022	203541	5.000,00
363042	1	CPU DELL	SECRETARIA DE EDUCAÇÃO	SECRETARIA DE EDUCAÇÃO II	ANGELA CANDIDA DE JESUS	25/08/2022	203542	5.000,00
363043	1	CPU DELL	SECRETARIA DE EDUCAÇÃO	SECRETARIA DE EDUCAÇÃO II	ANGELA CANDIDA DE JESUS	25/08/2022	203543	5.000,00
363044	1	CPU DELL	SECRETARIA DE EDUCAÇÃO	SECRETARIA DE EDUCAÇÃO II	ANGELA CANDIDA DE JESUS	25/08/2022	203544	5.000,00
363045	1	CPU DELL	SECRETARIA DE EDUCAÇÃO	SECRETARIA DE EDUCAÇÃO II	ANGELA CANDIDA DE JESUS	25/08/2022	203545	5.000,00
363046	1	CPU DELL	SECRETARIA DE EDUCAÇÃO	SECRETARIA DE EDUCAÇÃO II	ANGELA CANDIDA DE JESUS	25/08/2022	203546	5.000,00
363047	1	CPU DELL	SECRETARIA DE EDUCAÇÃO	SECRETARIA DE EDUCAÇÃO II	ANGELA CANDIDA DE JESUS	25/08/2022	203547	5.000,00
363048	1	CPU DELL	SECRETARIA DE EDUCAÇÃO	SECRETARIA DE EDUCAÇÃO II	ANGELA CANDIDA DE JESUS	25/08/2022	203548	5.000,00
363049	1	CPU DELL	SECRETARIA DE EDUCAÇÃO	SECRETARIA DE EDUCAÇÃO II	ANGELA CANDIDA DE JESUS	25/08/2022	203549	5.000,00
363050	1	CPU DELL	SECRETARIA DE EDUCAÇÃO	SECRETARIA DE EDUCAÇÃO II	ANGELA CANDIDA DE JESUS	25/08/2022	203550	5.000,00
363051	1	MONITOR DELL 23/8 POL.MOD.P2427HB N/S BR067NW4-TVBOO-	SECRETARIA DE EDUCAÇÃO	SECRETARIA DE EDUCAÇÃO II	ANGELA CANDIDA DE JESUS	25/08/2022	203195	300,00
363052	1	MONITOR DELL 23/8 POL.MOD.P2427HB N/S BR067NW4-TVBOO-	SECRETARIA DE EDUCAÇÃO	SECRETARIA DE EDUCAÇÃO II	ANGELA CANDIDA DE JESUS	25/08/2022	203196	300,00
363053	1	MONITOR DELL 23/8 POL.MOD.P2427HB N/S BR067NW4-TVBOO-	SECRETARIA DE EDUCAÇÃO	SECRETARIA DE EDUCAÇÃO II	ANGELA CANDIDA DE JESUS	25/08/2022	203197	300,00
363054	1	MONITOR DELL 23/8 POL.MOD.P2427HB N/S BR067NW4-TVBOO-	SECRETARIA DE EDUCAÇÃO	SECRETARIA DE EDUCAÇÃO II	ANGELA CANDIDA DE JESUS	25/08/2022	203198	300,00
363055	1	MONITOR DELL 23/8 POL.MOD.P2427HB N/S BR067NW4-TVBOO-	SECRETARIA DE EDUCAÇÃO	SECRETARIA DE EDUCAÇÃO II	ANGELA CANDIDA DE JESUS	25/08/2022	203199	300,00
363056	1	MONITOR DELL 23/8 POL.MOD.P2427HB N/S BR067NW4-TVBOO-	SECRETARIA DE EDUCAÇÃO	SECRETARIA DE EDUCAÇÃO II	ANGELA CANDIDA DE JESUS	25/08/2022	203448	300,00
363057	1	MONITOR DELL 23/8 POL.MOD.P2427HB N/S BR067NW4-TVBOO-	SECRETARIA DE EDUCAÇÃO	SECRETARIA DE EDUCAÇÃO II	ANGELA CANDIDA DE JESUS	25/08/2022	203449	300,00
363058	1	MONITOR DELL 23/8 POL.MOD.P2427HB N/S BR067NW4-TVBOO-	SECRETARIA DE EDUCAÇÃO	SECRETARIA DE EDUCAÇÃO II	ANGELA CANDIDA DE JESUS	25/08/2022	203450	300,00
363059	1	MONITOR DELL 23/8 POL.MOD.P2427HB N/S BR067NW4-TVBOO-	SECRETARIA DE EDUCAÇÃO	SECRETARIA DE EDUCAÇÃO II	ANGELA CANDIDA DE JESUS	25/08/2022	203451	300,00
363060	1	MONITOR DELL 23/8 POL.MOD.P2427HB N/S BR067NW4-TVBOO-	SECRETARIA DE EDUCAÇÃO	SECRETARIA DE EDUCAÇÃO II	ANGELA CANDIDA DE JESUS	25/08/2022	203452	300,00
363061	1	MONITOR DELL 23/8 POL.MOD.P2427HB N/S BR067NW4-TVBOO-	SECRETARIA DE EDUCAÇÃO	SECRETARIA DE EDUCAÇÃO II	ANGELA CANDIDA DE JESUS	25/08/2022	203453	300,00
363062	1	MONITOR DELL 23/8 POL.MOD.P2427HB N/S BR067NW4-TVBOO-	SECRETARIA DE EDUCAÇÃO	SECRETARIA DE EDUCAÇÃO II	ANGELA CANDIDA DE JESUS	25/08/2022	203454	300,00
363063	1	MONITOR DELL 23/8 POL.MOD.P2427HB N/S BR067NW4-TVBOO-	SECRETARIA DE EDUCAÇÃO	SECRETARIA DE EDUCAÇÃO II	ANGELA CANDIDA DE JESUS	25/08/2022	203455	300,00
363064	1	MONITOR DELL 23/8 POL.MOD.P2427HB N/S BR067NW4-TVBOO-	SECRETARIA DE EDUCAÇÃO	SECRETARIA DE EDUCAÇÃO II	ANGELA CANDIDA DE JESUS	25/08/2022	203456	300,00
363065	1	MONITOR DELL 23/8 POL.MOD.P2427HB N/S BR067NW4-TVBOO-	SECRETARIA DE EDUCAÇÃO	SECRETARIA DE EDUCAÇÃO II	ANGELA CANDIDA DE JESUS	25/08/2022	203457	300,00
363066	1	MONITOR DELL 23/8 POL.MOD.P2427HB N/S BR067NW4-TVBOO-	SECRETARIA DE EDUCAÇÃO	SECRETARIA DE EDUCAÇÃO II	ANGELA CANDIDA DE JESUS	25/08/2022	203458	300,00
363067	1	MONITOR DELL 23/8 POL.MOD.P2427HB N/S BR067NW4-TVBOO-	SECRETARIA DE EDUCAÇÃO	SECRETARIA DE EDUCAÇÃO II	ANGELA CANDIDA DE JESUS	25/08/2022	203459	300,00
363068	1	MONITOR DELL 23/8 POL.MOD.P2427HB N/S BR067NW4-TVBOO-	SECRETARIA DE EDUCAÇÃO	SECRETARIA DE EDUCAÇÃO II	ANGELA CANDIDA DE JESUS	25/08/2022	203460	300,00

<div>Relação Analítica do Patrimônio - Bens Inscritos (Comprados)</div> <div>De 01/01/2022 Até 31/12/2022 gerado em 31/03/2023 13:52</div>								
CÓD.	QTDE	DESCRIÇÃO	DESTINO	SUB-DESTINO	RESPONSÁVEL	DATA	NUM.BEM	VALOR
363069	1	MONITOR DELL 23/8 POL.MOD.P2427HB N/S BR067NW4-TVBOO-	SECRETARIA DE EDUCAÃ+O	SECRETARIA DE EDUCAÃAO II	ANGELA CANDIDA DE JESUS	25/08/2022	203461	300,00
363070	1	MONITOR DELL 23/8 POL.MOD.P2427HB N/S BR067NW4-TVBOO-	SECRETARIA DE EDUCAÃ+O	SECRETARIA DE EDUCAÃAO II	ANGELA CANDIDA DE JESUS	25/08/2022	203462	300,00
363071	1	MONITOR DELL 23/8 POL.MOD.P2427HB N/S BR067NW4-TVBOO-	SECRETARIA DE EDUCAÃ+O	SECRETARIA DE EDUCAÃAO II	ANGELA CANDIDA DE JESUS	25/08/2022	203463	300,00
363072	1	MONITOR DELL 23/8 POL.MOD.P2427HB N/S BR067NW4-TVBOO-	SECRETARIA DE EDUCAÃ+O	SECRETARIA DE EDUCAÃAO II	ANGELA CANDIDA DE JESUS	25/08/2022	203464	300,00
363073	1	MONITOR DELL 23/8 POL.MOD.P2427HB N/S BR067NW4-TVBOO-	SECRETARIA DE EDUCAÃ+O	SECRETARIA DE EDUCAÃAO II	ANGELA CANDIDA DE JESUS	25/08/2022	203465	300,00
363074	1	MONITOR DELL 23/8 POL.MOD.P2427HB N/S BR067NW4-TVBOO-	SECRETARIA DE EDUCAÃ+O	SECRETARIA DE EDUCAÃAO II	ANGELA CANDIDA DE JESUS	25/08/2022	203466	300,00
363075	1	MONITOR DELL 23/8 POL.MOD.P2427HB N/S BR067NW4-TVBOO-	SECRETARIA DE EDUCAÃ+O	SECRETARIA DE EDUCAÃAO II	ANGELA CANDIDA DE JESUS	25/08/2022	203467	300,00
363076	1	MONITOR DELL 23/8 POL.MOD.P2427HB N/S BR067NW4-TVBOO-	SECRETARIA DE EDUCAÃ+O	SECRETARIA DE EDUCAÃAO II	ANGELA CANDIDA DE JESUS	25/08/2022	203468	300,00
363077	1	MONITOR DELL 23/8 POL.MOD.P2427HB N/S BR067NW4-TVBOO-	SECRETARIA DE EDUCAÃ+O	SECRETARIA DE EDUCAÃAO II	ANGELA CANDIDA DE JESUS	25/08/2022	203469	300,00
363078	1	MONITOR DELL 23/8 POL.MOD.P2427HB N/S BR067NW4-TVBOO-	SECRETARIA DE EDUCAÃ+O	SECRETARIA DE EDUCAÃAO II	ANGELA CANDIDA DE JESUS	25/08/2022	203470	300,00
363079	1	MONITOR DELL 23/8 POL.MOD.P2427HB N/S BR067NW4-TVBOO-	SECRETARIA DE EDUCAÃ+O	SECRETARIA DE EDUCAÃAO II	ANGELA CANDIDA DE JESUS	25/08/2022	203471	300,00
363080	1	MONITOR DELL 23/8 POL.MOD.P2427HB N/S BR067NW4-TVBOO-	SECRETARIA DE EDUCAÃ+O	SECRETARIA DE EDUCAÃAO II	ANGELA CANDIDA DE JESUS	25/08/2022	203472	300,00
363081	1	MONITOR DELL 23/8 POL.MOD.P2427HB N/S BR067NW4-TVBOO-	SECRETARIA DE EDUCAÃ+O	SECRETARIA DE EDUCAÃAO II	ANGELA CANDIDA DE JESUS	25/08/2022	203473	300,00
363082	1	MONITOR DELL 23/8 POL.MOD.P2427HB N/S BR067NW4-TVBOO-	SECRETARIA DE EDUCAÃ+O	SECRETARIA DE EDUCAÃAO II	ANGELA CANDIDA DE JESUS	25/08/2022	203474	300,00
363083	1	MONITOR DELL 23/8 POL.MOD.P2427HB N/S BR067NW4-TVBOO-	SECRETARIA DE EDUCAÃ+O	SECRETARIA DE EDUCAÃAO II	ANGELA CANDIDA DE JESUS	25/08/2022	203475	300,00
363084	1	MONITOR DELL 23/8 POL.MOD.P2427HB N/S BR067NW4-TVBOO-	SECRETARIA DE EDUCAÃ+O	SECRETARIA DE EDUCAÃAO II	ANGELA CANDIDA DE JESUS	25/08/2022	203476	300,00
363085	1	MONITOR DELL 23/8 POL.MOD.P2427HB N/S BR067NW4-TVBOO-	SECRETARIA DE EDUCAÃ+O	SECRETARIA DE EDUCAÃAO II	ANGELA CANDIDA DE JESUS	25/08/2022	203477	300,00
363086	1	MONITOR DELL 23/8 POL.MOD.P2427HB N/S BR067NW4-TVBOO-	SECRETARIA DE EDUCAÃ+O	SECRETARIA DE EDUCAÃAO II	ANGELA CANDIDA DE JESUS	25/08/2022	203478	300,00
363087	1	MONITOR DELL 23/8 POL.MOD.P2427HB N/S BR067NW4-TVBOO-	SECRETARIA DE EDUCAÃ+O	SECRETARIA DE EDUCAÃAO II	ANGELA CANDIDA DE JESUS	25/08/2022	203479	300,00
363088	1	MONITOR DELL 23/8 POL.MOD.P2427HB N/S BR067NW4-TVBOO-	SECRETARIA DE EDUCAÃ+O	SECRETARIA DE EDUCAÃAO II	ANGELA CANDIDA DE JESUS	25/08/2022	203480	300,00
363089	1	MONITOR DELL 23/8 POL.MOD.P2427HB N/S BR067NW4-TVBOO-	SECRETARIA DE EDUCAÃ+O	SECRETARIA DE EDUCAÃAO II	ANGELA CANDIDA DE JESUS	25/08/2022	203481	300,00
363090	1	MONITOR DELL 23/8 POL.MOD.P2427HB N/S BR067NW4-TVBOO-	SECRETARIA DE EDUCAÃ+O	SECRETARIA DE EDUCAÃAO II	ANGELA CANDIDA DE JESUS	25/08/2022	203482	300,00
363091	1	MONITOR DELL 23/8 POL.MOD.P2427HB N/S BR067NW4-TVBOO-	SECRETARIA DE EDUCAÃ+O	SECRETARIA DE EDUCAÃAO II	ANGELA CANDIDA DE JESUS	25/08/2022	203483	300,00
363092	1	MONITOR DELL 23/8 POL.MOD.P2427HB N/S BR067NW4-TVBOO-	SECRETARIA DE EDUCAÃ+O	SECRETARIA DE EDUCAÃAO II	ANGELA CANDIDA DE JESUS	25/08/2022	203484	300,00
363093	1	MONITOR DELL 23/8 POL.MOD.P2427HB N/S BR067NW4-TVBOO-	SECRETARIA DE EDUCAÃ+O	SECRETARIA DE EDUCAÃAO II	ANGELA CANDIDA DE JESUS	25/08/2022	203485	300,00
363094	1	MONITOR DELL 23/8 POL.MOD.P2427HB N/S BR067NW4-TVBOO-	SECRETARIA DE EDUCAÃ+O	SECRETARIA DE EDUCAÃAO II	ANGELA CANDIDA DE JESUS	25/08/2022	203486	300,00
363095	1	MONITOR DELL 23/8 POL.MOD.P2427HB N/S BR067NW4-TVBOO-	SECRETARIA DE EDUCAÃ+O	SECRETARIA DE EDUCAÃAO II	ANGELA CANDIDA DE JESUS	25/08/2022	203487	300,00
363096	1	MONITOR DELL 23/8 POL.MOD.P2427HB N/S BR067NW4-TVBOO-	SECRETARIA DE EDUCAÃ+O	SECRETARIA DE EDUCAÃAO II	ANGELA CANDIDA DE JESUS	25/08/2022	203488	300,00
363097	1	MONITOR DELL 23/8 POL.MOD.P2427HB N/S BR067NW4-TVBOO-	SECRETARIA DE EDUCAÃ+O	SECRETARIA DE EDUCAÃAO II	ANGELA CANDIDA DE JESUS	25/08/2022	203489	300,00
363098	1	MONITOR DELL 23/8 POL.MOD.P2427HB N/S BR067NW4-TVBOO-	SECRETARIA DE EDUCAÃ+O	SECRETARIA DE EDUCAÃAO II	ANGELA CANDIDA DE JESUS	25/08/2022	203490	300,00





ESTADO DE GOIÁS  
PREFEITURA MUNICIPAL DE JATAI  
RUA ITARUMA, 355 - S. SANTA MARIA

Relação Analítica do Patrimônio - Bens Inscritos (Comprados)  
De 01/01/2022 Até 31/12/2022 gerado em 31/03/2023 13:52

CÓD.	QTDE	DESCRIÇÃO	DESTINO	SUB-DESTINO	RESPONSÁVEL	DATA	NUM.BEM	VALOR
363099	1	MONITOR DELL 23/8 POL.MOD.P2427HB N/S BR067NW4-TVBOO-	SECRETARIA DE EDUCAÃ+O	SECRETARIA DE EDUCAÃAO II	ANGELA CANDIDA DE JESUS	25/08/2022	203491	300,00
363100	1	MONITOR DELL 23/8 POL.MOD.P2427HB N/S BR067NW4-TVBOO-	SECRETARIA DE EDUCAÃ+O	SECRETARIA DE EDUCAÃAO II	ANGELA CANDIDA DE JESUS	25/08/2022	203492	300,00
363101	1	CPU DELL	SECRETARIA DE EDUCAÃ+O	SECRETARIA DE EDUCAÃAO II	ANGELA CANDIDA DE JESUS	25/08/2022	203251	5.000,00
363102	1	CPU DELL	SECRETARIA DE EDUCAÃ+O	SECRETARIA DE EDUCAÃAO II	ANGELA CANDIDA DE JESUS	25/08/2022	203252	5.000,00
363103	1	CPU DELL	SECRETARIA DE EDUCAÃ+O	SECRETARIA DE EDUCAÃAO II	ANGELA CANDIDA DE JESUS	25/08/2022	203253	5.000,00
363104	1	CPU DELL	SECRETARIA DE EDUCAÃ+O	SECRETARIA DE EDUCAÃAO II	ANGELA CANDIDA DE JESUS	25/08/2022	203254	5.000,00
363105	1	CPU DELL	SECRETARIA DE EDUCAÃ+O	SECRETARIA DE EDUCAÃAO II	ANGELA CANDIDA DE JESUS	25/08/2022	203255	5.000,00
363106	1	CPU DELL	SECRETARIA DE EDUCAÃ+O	SECRETARIA DE EDUCAÃAO II	ANGELA CANDIDA DE JESUS	25/08/2022	203256	5.000,00
363107	1	CPU DELL	SECRETARIA DE EDUCAÃ+O	SECRETARIA DE EDUCAÃAO II	ANGELA CANDIDA DE JESUS	25/08/2022	203257	5.000,00
363108	1	CPU DELL	SECRETARIA DE EDUCAÃ+O	SECRETARIA DE EDUCAÃAO II	ANGELA CANDIDA DE JESUS	25/08/2022	203258	5.000,00
363109	1	CPU DELL	SECRETARIA DE EDUCAÃ+O	SECRETARIA DE EDUCAÃAO II	ANGELA CANDIDA DE JESUS	25/08/2022	203259	5.000,00
363110	1	CPU DELL	SECRETARIA DE EDUCAÃ+O	SECRETARIA DE EDUCAÃAO II	ANGELA CANDIDA DE JESUS	25/08/2022	203260	5.000,00
363111	1	CPU DELL	SECRETARIA DE EDUCAÃ+O	SECRETARIA DE EDUCAÃAO II	ANGELA CANDIDA DE JESUS	25/08/2022	203261	5.000,00
363112	1	CPU DELL	SECRETARIA DE EDUCAÃ+O	SECRETARIA DE EDUCAÃAO II	ANGELA CANDIDA DE JESUS	25/08/2022	203262	5.000,00
363113	1	CPU DELL	SECRETARIA DE EDUCAÃ+O	SECRETARIA DE EDUCAÃAO II	ANGELA CANDIDA DE JESUS	25/08/2022	203263	5.000,00
363114	1	CPU DELL	SECRETARIA DE EDUCAÃ+O	SECRETARIA DE EDUCAÃAO II	ANGELA CANDIDA DE JESUS	25/08/2022	203264	5.000,00
363115	1	CPU DELL	SECRETARIA DE EDUCAÃ+O	SECRETARIA DE EDUCAÃAO II	ANGELA CANDIDA DE JESUS	25/08/2022	203265	5.000,00
363116	1	CPU DELL	SECRETARIA DE EDUCAÃ+O	SECRETARIA DE EDUCAÃAO II	ANGELA CANDIDA DE JESUS	25/08/2022	203266	5.000,00
363117	1	CPU DELL	SECRETARIA DE EDUCAÃ+O	SECRETARIA DE EDUCAÃAO II	ANGELA CANDIDA DE JESUS	25/08/2022	203267	5.000,00
363118	1	CPU DELL	SECRETARIA DE EDUCAÃ+O	SECRETARIA DE EDUCAÃAO II	ANGELA CANDIDA DE JESUS	25/08/2022	203268	5.000,00
363119	1	CPU DELL	SECRETARIA DE EDUCAÃ+O	SECRETARIA DE EDUCAÃAO II	ANGELA CANDIDA DE JESUS	25/08/2022	203269	5.000,00
363120	1	CPU DELL	SECRETARIA DE EDUCAÃ+O	SECRETARIA DE EDUCAÃAO II	ANGELA CANDIDA DE JESUS	25/08/2022	203270	5.000,00
363121	1	CPU DELL	SECRETARIA DE EDUCAÃ+O	SECRETARIA DE EDUCAÃAO II	ANGELA CANDIDA DE JESUS	25/08/2022	203271	5.000,00
363122	1	CPU DELL	SECRETARIA DE EDUCAÃ+O	SECRETARIA DE EDUCAÃAO II	ANGELA CANDIDA DE JESUS	25/08/2022	203272	5.000,00
363123	1	CPU DELL	SECRETARIA DE EDUCAÃ+O	SECRETARIA DE EDUCAÃAO II	ANGELA CANDIDA DE JESUS	25/08/2022	203273	5.000,00
363124	1	CPU DELL	SECRETARIA DE EDUCAÃ+O	SECRETARIA DE EDUCAÃAO II	ANGELA CANDIDA DE JESUS	25/08/2022	203274	5.000,00
363125	1	CPU DELL	SECRETARIA DE EDUCAÃ+O	SECRETARIA DE EDUCAÃAO II	ANGELA CANDIDA DE JESUS	25/08/2022	203275	5.000,00
363126	1	CPU DELL	SECRETARIA DE EDUCAÃ+O	SECRETARIA DE EDUCAÃAO II	ANGELA CANDIDA DE JESUS	25/08/2022	203276	5.000,00
363127	1	CPU DELL	SECRETARIA DE EDUCAÃ+O	SECRETARIA DE EDUCAÃAO II	ANGELA CANDIDA DE JESUS	25/08/2022	203277	5.000,00
363128	1	CPU DELL	SECRETARIA DE EDUCAÃ+O	SECRETARIA DE EDUCAÃAO II	ANGELA CANDIDA DE JESUS	25/08/2022	203278	5.000,00



<div>Relação Analítica do Patrimônio - Bens Inscritos (Comprados)</div> <div>De 01/01/2022 Até 31/12/2022 gerado em 31/03/2023 13:52</div>								
CÓD.	QTDE	DESCRIÇÃO	DESTINO	SUB-DESTINO	RESPONSÁVEL	DATA	NUM.BEM	VALOR
363129	1	CPU DELL	SECRETARIA DE EDUCAÃ+O	SECRETARIA DE EDUCAÃAO II	ANGELA CANDIDA DE JESUS	25/08/2022	203279	5.000,00
363130	1	CPU DELL	SECRETARIA DE EDUCAÃ+O	SECRETARIA DE EDUCAÃAO II	ANGELA CANDIDA DE JESUS	25/08/2022	203280	5.000,00
363131	1	CPU DELL	SECRETARIA DE EDUCAÃ+O	SECRETARIA DE EDUCAÃAO II	ANGELA CANDIDA DE JESUS	25/08/2022	203281	5.000,00
363132	1	CPU DELL	SECRETARIA DE EDUCAÃ+O	SECRETARIA DE EDUCAÃAO II	ANGELA CANDIDA DE JESUS	25/08/2022	203282	5.000,00
363133	1	CPU DELL	SECRETARIA DE EDUCAÃ+O	SECRETARIA DE EDUCAÃAO II	ANGELA CANDIDA DE JESUS	25/08/2022	203283	5.000,00
363134	1	CPU DELL	SECRETARIA DE EDUCAÃ+O	SECRETARIA DE EDUCAÃAO II	ANGELA CANDIDA DE JESUS	25/08/2022	203284	5.000,00
363135	1	CPU DELL	SECRETARIA DE EDUCAÃ+O	SECRETARIA DE EDUCAÃAO II	ANGELA CANDIDA DE JESUS	25/08/2022	203285	5.000,00
363136	1	CPU DELL	SECRETARIA DE EDUCAÃ+O	SECRETARIA DE EDUCAÃAO II	ANGELA CANDIDA DE JESUS	25/08/2022	203286	5.000,00
363137	1	CPU DELL	SECRETARIA DE EDUCAÃ+O	SECRETARIA DE EDUCAÃAO II	ANGELA CANDIDA DE JESUS	25/08/2022	203287	5.000,00
363138	1	CPU DELL	SECRETARIA DE EDUCAÃ+O	SECRETARIA DE EDUCAÃAO II	ANGELA CANDIDA DE JESUS	25/08/2022	203288	5.000,00
363139	1	CPU DELL	SECRETARIA DE EDUCAÃ+O	SECRETARIA DE EDUCAÃAO II	ANGELA CANDIDA DE JESUS	25/08/2022	203289	5.000,00
363140	1	CPU DELL	SECRETARIA DE EDUCAÃ+O	SECRETARIA DE EDUCAÃAO II	ANGELA CANDIDA DE JESUS	25/08/2022	203290	5.000,00
363141	1	CPU DELL	SECRETARIA DE EDUCAÃ+O	SECRETARIA DE EDUCAÃAO II	ANGELA CANDIDA DE JESUS	25/08/2022	203291	5.000,00
363142	1	CPU DELL	SECRETARIA DE EDUCAÃ+O	SECRETARIA DE EDUCAÃAO II	ANGELA CANDIDA DE JESUS	25/08/2022	203292	5.000,00
363143	1	CPU DELL	SECRETARIA DE EDUCAÃ+O	SECRETARIA DE EDUCAÃAO II	ANGELA CANDIDA DE JESUS	25/08/2022	203293	5.000,00
363144	1	CPU DELL	SECRETARIA DE EDUCAÃ+O	SECRETARIA DE EDUCAÃAO II	ANGELA CANDIDA DE JESUS	25/08/2022	203294	5.000,00
363145	1	CPU DELL	SECRETARIA DE EDUCAÃ+O	SECRETARIA DE EDUCAÃAO II	ANGELA CANDIDA DE JESUS	25/08/2022	203295	5.000,00
363146	1	CPU DELL	SECRETARIA DE EDUCAÃ+O	SECRETARIA DE EDUCAÃAO II	ANGELA CANDIDA DE JESUS	25/08/2022	203296	5.000,00
363147	1	CPU DELL	SECRETARIA DE EDUCAÃ+O	SECRETARIA DE EDUCAÃAO II	ANGELA CANDIDA DE JESUS	25/08/2022	203297	5.000,00
363148	1	CPU DELL	SECRETARIA DE EDUCAÃ+O	SECRETARIA DE EDUCAÃAO II	ANGELA CANDIDA DE JESUS	25/08/2022	203298	5.000,00
363149	1	CPU DELL	SECRETARIA DE EDUCAÃ+O	SECRETARIA DE EDUCAÃAO II	ANGELA CANDIDA DE JESUS	25/08/2022	203299	5.000,00
363150	1	CPU DELL	SECRETARIA DE EDUCAÃ+O	SECRETARIA DE EDUCAÃAO II	ANGELA CANDIDA DE JESUS	25/08/2022	203300	5.000,00
363151	1	MONITOR DELL 23/8 POL.MOD.P2427HB N/S BR067NW4-TVBOO-	SECRETARIA DE EDUCAÃ+O	SECRETARIA DE EDUCAÃAO II	ANGELA CANDIDA DE JESUS	25/08/2022	203143	300,00
363152	1	MONITOR DELL 23/8 POL.MOD.P2427HB N/S BR067NW4-TVBOO-	SECRETARIA DE EDUCAÃ+O	SECRETARIA DE EDUCAÃAO II	ANGELA CANDIDA DE JESUS	25/08/2022	203144	300,00
363153	1	MONITOR DELL 23/8 POL.MOD.P2427HB N/S BR067NW4-TVBOO-	SECRETARIA DE EDUCAÃ+O	SECRETARIA DE EDUCAÃAO II	ANGELA CANDIDA DE JESUS	25/08/2022	203145	300,00
363154	1	MONITOR DELL 23/8 POL.MOD.P2427HB N/S BR067NW4-TVBOO-	SECRETARIA DE EDUCAÃ+O	SECRETARIA DE EDUCAÃAO II	ANGELA CANDIDA DE JESUS	25/08/2022	203146	300,00
363155	1	MONITOR DELL 23/8 POL.MOD.P2427HB N/S BR067NW4-TVBOO-	SECRETARIA DE EDUCAÃ+O	SECRETARIA DE EDUCAÃAO II	ANGELA CANDIDA DE JESUS	25/08/2022	203147	300,00
363156	1	MONITOR DELL 23/8 POL.MOD.P2427HB N/S BR067NW4-TVBOO-	SECRETARIA DE EDUCAÃ+O	SECRETARIA DE EDUCAÃAO II	ANGELA CANDIDA DE JESUS	25/08/2022	203148	300,00
363157	1	MONITOR DELL 23/8 POL.MOD.P2427HB N/S BR067NW4-TVBOO-	SECRETARIA DE EDUCAÃ+O	SECRETARIA DE EDUCAÃAO II	ANGELA CANDIDA DE JESUS	25/08/2022	203149	300,00
363158	1	MONITOR DELL 23/8 POL.MOD.P2427HB N/S BR067NW4-TVBOO-	SECRETARIA DE EDUCAÃ+O	SECRETARIA DE EDUCAÃAO II	ANGELA CANDIDA DE JESUS	25/08/2022	203150	300,00

<div>Relação Analítica do Patrimônio - Bens Inscritos (Comprados)</div> <div>De 01/01/2022 Até 31/12/2022 gerado em 31/03/2023 13:52</div>								
CÓD.	QTDE	DESCRIÇÃO	DESTINO	SUB-DESTINO	RESPONSÁVEL	DATA	NUM.BEM	VALOR
363159	1	MONITOR DELL 23/8 POL.MOD.P2427HB N/S BR067NW4-TVBOO-	SECRETARIA DE EDUCAÃ+O	SECRETARIA DE EDUCAÃAO II	ANGELA CANDIDA DE JESUS	25/08/2022	203151	300,00
363160	1	MONITOR DELL 23/8 POL.MOD.P2427HB N/S BR067NW4-TVBOO-	SECRETARIA DE EDUCAÃ+O	SECRETARIA DE EDUCAÃAO II	ANGELA CANDIDA DE JESUS	25/08/2022	203152	300,00
363161	1	MONITOR DELL 23/8 POL.MOD.P2427HB N/S BR067NW4-TVBOO-	SECRETARIA DE EDUCAÃ+O	SECRETARIA DE EDUCAÃAO II	ANGELA CANDIDA DE JESUS	25/08/2022	203193	300,00
363162	1	MONITOR DELL 23/8 POL.MOD.P2427HB N/S BR067NW4-TVBOO-	SECRETARIA DE EDUCAÃ+O	SECRETARIA DE EDUCAÃAO II	ANGELA CANDIDA DE JESUS	25/08/2022	203194	300,00
363163	1	MONITOR DELL 23/8 POL.MOD.P2427HB N/S BR067NW4-TVBOO-	SECRETARIA DE EDUCAÃ+O	SECRETARIA DE EDUCAÃAO II	ANGELA CANDIDA DE JESUS	25/08/2022	203155	300,00
363164	1	MONITOR DELL 23/8 POL.MOD.P2427HB N/S BR067NW4-TVBOO-	SECRETARIA DE EDUCAÃ+O	SECRETARIA DE EDUCAÃAO II	ANGELA CANDIDA DE JESUS	25/08/2022	203156	300,00
363165	1	MONITOR DELL 23/8 POL.MOD.P2427HB N/S BR067NW4-TVBOO-	SECRETARIA DE EDUCAÃ+O	SECRETARIA DE EDUCAÃAO II	ANGELA CANDIDA DE JESUS	25/08/2022	203157	300,00
363166	1	MONITOR DELL 23/8 POL.MOD.P2427HB N/S BR067NW4-TVBOO-	SECRETARIA DE EDUCAÃ+O	SECRETARIA DE EDUCAÃAO II	ANGELA CANDIDA DE JESUS	25/08/2022	203158	300,00
363167	1	MONITOR DELL 23/8 POL.MOD.P2427HB N/S BR067NW4-TVBOO-	SECRETARIA DE EDUCAÃ+O	SECRETARIA DE EDUCAÃAO II	ANGELA CANDIDA DE JESUS	25/08/2022	203159	300,00
363168	1	MONITOR DELL 23/8 POL.MOD.P2427HB N/S BR067NW4-TVBOO-	SECRETARIA DE EDUCAÃ+O	SECRETARIA DE EDUCAÃAO II	ANGELA CANDIDA DE JESUS	25/08/2022	203160	300,00
363169	1	MONITOR DELL 23/8 POL.MOD.P2427HB N/S BR067NW4-TVBOO-	SECRETARIA DE EDUCAÃ+O	SECRETARIA DE EDUCAÃAO II	ANGELA CANDIDA DE JESUS	25/08/2022	203161	300,00
363170	1	MONITOR DELL 23/8 POL.MOD.P2427HB N/S BR067NW4-TVBOO-	SECRETARIA DE EDUCAÃ+O	SECRETARIA DE EDUCAÃAO II	ANGELA CANDIDA DE JESUS	25/08/2022	203162	300,00
363171	1	MONITOR DELL 23/8 POL.MOD.P2427HB N/S BR067NW4-TVBOO-	SECRETARIA DE EDUCAÃ+O	SECRETARIA DE EDUCAÃAO II	ANGELA CANDIDA DE JESUS	25/08/2022	203163	300,00
363172	1	MONITOR DELL 23/8 POL.MOD.P2427HB N/S BR067NW4-TVBOO-	SECRETARIA DE EDUCAÃ+O	SECRETARIA DE EDUCAÃAO II	ANGELA CANDIDA DE JESUS	25/08/2022	203164	300,00
363173	1	MONITOR DELL 23/8 POL.MOD.P2427HB N/S BR067NW4-TVBOO-	SECRETARIA DE EDUCAÃ+O	SECRETARIA DE EDUCAÃAO II	ANGELA CANDIDA DE JESUS	25/08/2022	203165	300,00
363174	1	MONITOR DELL 23/8 POL.MOD.P2427HB N/S BR067NW4-TVBOO-	SECRETARIA DE EDUCAÃ+O	SECRETARIA DE EDUCAÃAO II	ANGELA CANDIDA DE JESUS	25/08/2022	203166	300,00
363175	1	MONITOR DELL 23/8 POL.MOD.P2427HB N/S BR067NW4-TVBOO-	SECRETARIA DE EDUCAÃ+O	SECRETARIA DE EDUCAÃAO II	ANGELA CANDIDA DE JESUS	25/08/2022	203167	300,00
363176	1	MONITOR DELL 23/8 POL.MOD.P2427HB N/S BR067NW4-TVBOO-	SECRETARIA DE EDUCAÃ+O	SECRETARIA DE EDUCAÃAO II	ANGELA CANDIDA DE JESUS	25/08/2022	203168	300,00
363177	1	MONITOR DELL 23/8 POL.MOD.P2427HB N/S BR067NW4-TVBOO-	SECRETARIA DE EDUCAÃ+O	SECRETARIA DE EDUCAÃAO II	ANGELA CANDIDA DE JESUS	25/08/2022	203169	300,00
363178	1	MONITOR DELL 23/8 POL.MOD.P2427HB N/S BR067NW4-TVBOO-	SECRETARIA DE EDUCAÃ+O	SECRETARIA DE EDUCAÃAO II	ANGELA CANDIDA DE JESUS	25/08/2022	203170	300,00
363179	1	MONITOR DELL 23/8 POL.MOD.P2427HB N/S BR067NW4-TVBOO-	SECRETARIA DE EDUCAÃ+O	SECRETARIA DE EDUCAÃAO II	ANGELA CANDIDA DE JESUS	25/08/2022	203171	300,00
363180	1	MONITOR DELL 23/8 POL.MOD.P2427HB N/S BR067NW4-TVBOO-	SECRETARIA DE EDUCAÃ+O	SECRETARIA DE EDUCAÃAO II	ANGELA CANDIDA DE JESUS	25/08/2022	203172	300,00
363181	1	MONITOR DELL 23/8 POL.MOD.P2427HB N/S BR067NW4-TVBOO-	SECRETARIA DE EDUCAÃ+O	SECRETARIA DE EDUCAÃAO II	ANGELA CANDIDA DE JESUS	25/08/2022	203173	300,00
363182	1	MONITOR DELL 23/8 POL.MOD.P2427HB N/S BR067NW4-TVBOO-	SECRETARIA DE EDUCAÃ+O	SECRETARIA DE EDUCAÃAO II	ANGELA CANDIDA DE JESUS	25/08/2022	203174	300,00
363183	1	MONITOR DELL 23/8 POL.MOD.P2427HB N/S BR067NW4-TVBOO-	SECRETARIA DE EDUCAÃ+O	SECRETARIA DE EDUCAÃAO II	ANGELA CANDIDA DE JESUS	25/08/2022	203175	300,00
363184	1	MONITOR DELL 23/8 POL.MOD.P2427HB N/S BR067NW4-TVBOO-	SECRETARIA DE EDUCAÃ+O	SECRETARIA DE EDUCAÃAO II	ANGELA CANDIDA DE JESUS	25/08/2022	203176	300,00
363185	1	MONITOR DELL 23/8 POL.MOD.P2427HB N/S BR067NW4-TVBOO-	SECRETARIA DE EDUCAÃ+O	SECRETARIA DE EDUCAÃAO II	ANGELA CANDIDA DE JESUS	25/08/2022	203177	300,00
363186	1	MONITOR DELL 23/8 POL.MOD.P2427HB N/S BR067NW4-TVBOO-	SECRETARIA DE EDUCAÃ+O	SECRETARIA DE EDUCAÃAO II	ANGELA CANDIDA DE JESUS	25/08/2022	203178	300,00
363187	1	MONITOR DELL 23/8 POL.MOD.P2427HB N/S BR067NW4-TVBOO-	SECRETARIA DE EDUCAÃ+O	SECRETARIA DE EDUCAÃAO II	ANGELA CANDIDA DE JESUS	25/08/2022	203179	300,00
363188	1	MONITOR DELL 23/8 POL.MOD.P2427HB N/S BR067NW4-TVBOO-	SECRETARIA DE EDUCAÃ+O	SECRETARIA DE EDUCAÃAO II	ANGELA CANDIDA DE JESUS	25/08/2022	203180	300,00

<div>Relação Analítica do Patrimônio - Bens Inscritos (Comprados)</div> <div>De 01/01/2022 Até 31/12/2022 gerado em 31/03/2023 13:52</div>								
CÓD.	QTDE	DESCRIÇÃO	DESTINO	SUB-DESTINO	RESPONSÁVEL	DATA	NUM.BEM	VALOR
363189	1	MONITOR DELL 23/8 POL.MOD.P2427HB N/S BR067NW4-TVBOO-	SECRETARIA DE EDUCAÃ+O	SECRETARIA DE EDUCACÃO II	ANGELA CANDIDA DE JESUS	25/08/2022	203181	300,00
363190	1	MONITOR DELL 23/8 POL.MOD.P2427HB N/S BR067NW4-TVBOO-	SECRETARIA DE EDUCAÃ+O	SECRETARIA DE EDUCACÃO II	ANGELA CANDIDA DE JESUS	25/08/2022	203182	300,00
363191	1	MONITOR DELL 23/8 POL.MOD.P2427HB N/S BR067NW4-TVBOO-	SECRETARIA DE EDUCAÃ+O	SECRETARIA DE EDUCACÃO II	ANGELA CANDIDA DE JESUS	25/08/2022	203183	300,00
363192	1	MONITOR DELL 23/8 POL.MOD.P2427HB N/S BR067NW4-TVBOO-	SECRETARIA DE EDUCAÃ+O	SECRETARIA DE EDUCACÃO II	ANGELA CANDIDA DE JESUS	25/08/2022	203184	300,00
363193	1	MONITOR DELL 23/8 POL.MOD.P2427HB N/S BR067NW4-TVBOO-	SECRETARIA DE EDUCAÃ+O	SECRETARIA DE EDUCACÃO II	ANGELA CANDIDA DE JESUS	25/08/2022	203185	300,00
363194	1	MONITOR DELL 23/8 POL.MOD.P2427HB N/S BR067NW4-TVBOO-	SECRETARIA DE EDUCAÃ+O	SECRETARIA DE EDUCACÃO II	ANGELA CANDIDA DE JESUS	25/08/2022	203186	300,00
363195	1	MONITOR DELL 23/8 POL.MOD.P2427HB N/S BR067NW4-TVBOO-	SECRETARIA DE EDUCAÃ+O	SECRETARIA DE EDUCACÃO II	ANGELA CANDIDA DE JESUS	25/08/2022	203187	300,00
363196	1	MONITOR DELL 23/8 POL.MOD.P2427HB N/S BR067NW4-TVBOO-	SECRETARIA DE EDUCAÃ+O	SECRETARIA DE EDUCACÃO II	ANGELA CANDIDA DE JESUS	25/08/2022	203188	300,00
363197	1	MONITOR DELL 23/8 POL.MOD.P2427HB N/S BR067NW4-TVBOO-	SECRETARIA DE EDUCAÃ+O	SECRETARIA DE EDUCACÃO II	ANGELA CANDIDA DE JESUS	25/08/2022	203189	300,00
363198	1	MONITOR DELL 23/8 POL.MOD.P2427HB N/S BR067NW4-TVBOO-	SECRETARIA DE EDUCAÃ+O	SECRETARIA DE EDUCACÃO II	ANGELA CANDIDA DE JESUS	25/08/2022	203190	300,00
363199	1	MONITOR DELL 23/8 POL.MOD.P2427HB N/S BR067NW4-TVBOO-	SECRETARIA DE EDUCAÃ+O	SECRETARIA DE EDUCACÃO II	ANGELA CANDIDA DE JESUS	25/08/2022	203191	300,00
363200	1	MONITOR DELL 23/8 POL.MOD.P2427HB N/S BR067NW4-TVBOO-	SECRETARIA DE EDUCAÃ+O	SECRETARIA DE EDUCACÃO II	ANGELA CANDIDA DE JESUS	25/08/2022	203192	300,00
363201	1	CPU DELL	SECRETARIA DE EDUCAÃ+O	SECRETARIA DE EDUCACÃO II	ANGELA CANDIDA DE JESUS	25/08/2022	203301	5.000,00
363202	1	CPU DELL	SECRETARIA DE EDUCAÃ+O	SECRETARIA DE EDUCACÃO II	ANGELA CANDIDA DE JESUS	25/08/2022	203302	5.000,00
363203	1	CPU DELL	SECRETARIA DE EDUCAÃ+O	SECRETARIA DE EDUCACÃO II	ANGELA CANDIDA DE JESUS	25/08/2022	203303	5.000,00
363204	1	CPU DELL	SECRETARIA DE EDUCAÃ+O	SECRETARIA DE EDUCACÃO II	ANGELA CANDIDA DE JESUS	25/08/2022	203304	5.000,00
363205	1	CPU DELL	SECRETARIA DE EDUCAÃ+O	SECRETARIA DE EDUCACÃO II	ANGELA CANDIDA DE JESUS	25/08/2022	203305	5.000,00
363206	1	CPU DELL	SECRETARIA DE EDUCAÃ+O	SECRETARIA DE EDUCACÃO II	ANGELA CANDIDA DE JESUS	25/08/2022	203306	5.000,00
363207	1	CPU DELL	SECRETARIA DE EDUCAÃ+O	SECRETARIA DE EDUCACÃO II	ANGELA CANDIDA DE JESUS	25/08/2022	203307	5.000,00
363208	1	CPU DELL	SECRETARIA DE EDUCAÃ+O	SECRETARIA DE EDUCACÃO II	ANGELA CANDIDA DE JESUS	25/08/2022	203308	5.000,00
363209	1	CPU DELL	SECRETARIA DE EDUCAÃ+O	SECRETARIA DE EDUCACÃO II	ANGELA CANDIDA DE JESUS	25/08/2022	203309	5.000,00
363210	1	CPU DELL	SECRETARIA DE EDUCAÃ+O	SECRETARIA DE EDUCACÃO II	ANGELA CANDIDA DE JESUS	25/08/2022	203310	5.000,00
363211	1	CPU DELL	SECRETARIA DE EDUCAÃ+O	SECRETARIA DE EDUCACÃO II	ANGELA CANDIDA DE JESUS	25/08/2022	203311	5.000,00
363212	1	CPU DELL	SECRETARIA DE EDUCAÃ+O	SECRETARIA DE EDUCACÃO II	ANGELA CANDIDA DE JESUS	25/08/2022	203312	5.000,00
363213	1	CPU DELL	SECRETARIA DE EDUCAÃ+O	SECRETARIA DE EDUCACÃO II	ANGELA CANDIDA DE JESUS	25/08/2022	203313	5.000,00
363214	1	CPU DELL	SECRETARIA DE EDUCAÃ+O	SECRETARIA DE EDUCACÃO II	ANGELA CANDIDA DE JESUS	25/08/2022	203314	5.000,00
363215	1	CPU DELL	SECRETARIA DE EDUCAÃ+O	SECRETARIA DE EDUCACÃO II	ANGELA CANDIDA DE JESUS	25/08/2022	203315	5.000,00
363216	1	CPU DELL	SECRETARIA DE EDUCAÃ+O	SECRETARIA DE EDUCACÃO II	ANGELA CANDIDA DE JESUS	25/08/2022	203316	5.000,00
363217	1	CPU DELL	SECRETARIA DE EDUCAÃ+O	SECRETARIA DE EDUCACÃO II	ANGELA CANDIDA DE JESUS	25/08/2022	203317	5.000,00
363218	1	CPU DELL	SECRETARIA DE EDUCAÃ+O	SECRETARIA DE EDUCACÃO II	ANGELA CANDIDA DE JESUS	25/08/2022	203318	5.000,00



ESTADO DE GOIÁS  
PREFEITURA MUNICIPAL DE JATAÍ  
RUA ITARUMA, 355 - S. SANTA MARIA

Relação Analítica do Patrimônio - Bens Inscritos (Comprados)  
De 01/01/2022 Até 31/12/2022 gerado em 31/03/2023 13:52

CÓD.	QTDE	DESCRIÇÃO	DESTINO	SUB-DESTINO	RESPONSÁVEL	DATA	NUM.BEM	VALOR
363219	1	CPU DELL	SECRETARIA DE EDUCAÇÃO	SECRETARIA DE EDUCAÇÃO II	ANGELA CANDIDA DE JESUS	25/08/2022	203319	5.000,00
363220	1	CPU DELL	SECRETARIA DE EDUCAÇÃO	SECRETARIA DE EDUCAÇÃO II	ANGELA CANDIDA DE JESUS	25/08/2022	203320	5.000,00
363221	1	CPU DELL	SECRETARIA DE EDUCAÇÃO	SECRETARIA DE EDUCAÇÃO II	ANGELA CANDIDA DE JESUS	25/08/2022	203321	5.000,00
363222	1	CPU DELL	SECRETARIA DE EDUCAÇÃO	SECRETARIA DE EDUCAÇÃO II	ANGELA CANDIDA DE JESUS	25/08/2022	203322	5.000,00
363223	1	CPU DELL	SECRETARIA DE EDUCAÇÃO	SECRETARIA DE EDUCAÇÃO II	ANGELA CANDIDA DE JESUS	25/08/2022	203323	5.000,00
363224	1	CPU DELL	SECRETARIA DE EDUCAÇÃO	SECRETARIA DE EDUCAÇÃO II	ANGELA CANDIDA DE JESUS	25/08/2022	203324	5.000,00
363225	1	CPU DELL	SECRETARIA DE EDUCAÇÃO	SECRETARIA DE EDUCAÇÃO II	ANGELA CANDIDA DE JESUS	25/08/2022	203325	5.000,00
363226	1	CPU DELL	SECRETARIA DE EDUCAÇÃO	SECRETARIA DE EDUCAÇÃO II	ANGELA CANDIDA DE JESUS	25/08/2022	203326	5.000,00
363227	1	CPU DELL	SECRETARIA DE EDUCAÇÃO	SECRETARIA DE EDUCAÇÃO II	ANGELA CANDIDA DE JESUS	25/08/2022	203327	5.000,00
363228	1	CPU DELL	SECRETARIA DE EDUCAÇÃO	SECRETARIA DE EDUCAÇÃO II	ANGELA CANDIDA DE JESUS	25/08/2022	203328	5.000,00
363229	1	CPU DELL	SECRETARIA DE EDUCAÇÃO	SECRETARIA DE EDUCAÇÃO II	ANGELA CANDIDA DE JESUS	25/08/2022	203329	5.000,00
363230	1	CPU DELL	SECRETARIA DE EDUCAÇÃO	SECRETARIA DE EDUCAÇÃO II	ANGELA CANDIDA DE JESUS	25/08/2022	203330	5.000,00
363231	1	CPU DELL	SECRETARIA DE EDUCAÇÃO	SECRETARIA DE EDUCAÇÃO II	ANGELA CANDIDA DE JESUS	25/08/2022	203331	5.000,00
363232	1	CPU DELL	SECRETARIA DE EDUCAÇÃO	SECRETARIA DE EDUCAÇÃO II	ANGELA CANDIDA DE JESUS	25/08/2022	203332	5.000,00
363233	1	CPU DELL	SECRETARIA DE EDUCAÇÃO	SECRETARIA DE EDUCAÇÃO II	ANGELA CANDIDA DE JESUS	25/08/2022	203333	5.000,00
363234	1	CPU DELL	SECRETARIA DE EDUCAÇÃO	SECRETARIA DE EDUCAÇÃO II	ANGELA CANDIDA DE JESUS	25/08/2022	203334	5.000,00
363235	1	CPU DELL	SECRETARIA DE EDUCAÇÃO	SECRETARIA DE EDUCAÇÃO II	ANGELA CANDIDA DE JESUS	25/08/2022	203335	5.000,00
363236	1	CPU DELL	SECRETARIA DE EDUCAÇÃO	SECRETARIA DE EDUCAÇÃO II	ANGELA CANDIDA DE JESUS	25/08/2022	203336	5.000,00
363237	1	CPU DELL	SECRETARIA DE EDUCAÇÃO	SECRETARIA DE EDUCAÇÃO II	ANGELA CANDIDA DE JESUS	25/08/2022	203337	5.000,00
363238	1	CPU DELL	SECRETARIA DE EDUCAÇÃO	SECRETARIA DE EDUCAÇÃO II	ANGELA CANDIDA DE JESUS	25/08/2022	203338	5.000,00
363239	1	CPU DELL	SECRETARIA DE EDUCAÇÃO	SECRETARIA DE EDUCAÇÃO II	ANGELA CANDIDA DE JESUS	25/08/2022	203339	5.000,00
363240	1	CPU DELL	SECRETARIA DE EDUCAÇÃO	SECRETARIA DE EDUCAÇÃO II	ANGELA CANDIDA DE JESUS	25/08/2022	203340	5.000,00
363241	1	CPU DELL	SECRETARIA DE EDUCAÇÃO	SECRETARIA DE EDUCAÇÃO II	ANGELA CANDIDA DE JESUS	25/08/2022	203341	5.000,00
363242	1	CPU DELL	SECRETARIA DE EDUCAÇÃO	SECRETARIA DE EDUCAÇÃO II	ANGELA CANDIDA DE JESUS	25/08/2022	203342	5.000,00
363243	1	CPU DELL	SECRETARIA DE EDUCAÇÃO	SECRETARIA DE EDUCAÇÃO II	ANGELA CANDIDA DE JESUS	25/08/2022	203343	5.000,00
363244	1	CPU DELL	SECRETARIA DE EDUCAÇÃO	SECRETARIA DE EDUCAÇÃO II	ANGELA CANDIDA DE JESUS	25/08/2022	203344	5.000,00
363245	1	CPU DELL	SECRETARIA DE EDUCAÇÃO	SECRETARIA DE EDUCAÇÃO II	ANGELA CANDIDA DE JESUS	25/08/2022	203345	5.000,00
363246	1	CPU DELL	SECRETARIA DE EDUCAÇÃO	SECRETARIA DE EDUCAÇÃO II	ANGELA CANDIDA DE JESUS	25/08/2022	203346	5.000,00
363247	1	CPU DELL	SECRETARIA DE EDUCAÇÃO	SECRETARIA DE EDUCAÇÃO II	ANGELA CANDIDA DE JESUS	25/08/2022	203347	5.000,00
363248	1	CPU DELL	SECRETARIA DE EDUCAÇÃO	SECRETARIA DE EDUCAÇÃO II	ANGELA CANDIDA DE JESUS	25/08/2022	203348	5.000,00

<div>Relação Analítica do Patrimônio - Bens Inscritos (Comprados)</div> <div>De 01/01/2022 Até 31/12/2022 gerado em 31/03/2023 13:52</div>								
CÓD.	QTDE	DESCRIÇÃO	DESTINO	SUB-DESTINO	RESPONSÁVEL	DATA	NUM.BEM	VALOR
363249	1	CPU DELL	SECRETARIA DE EDUCAÃ+O	SECRETARIA DE EDUCAÃAO II	ANGELA CANDIDA DE JESUS	25/08/2022	203349	5.000,00
363250	1	CPU DELL	SECRETARIA DE EDUCAÃ+O	SECRETARIA DE EDUCAÃAO II	ANGELA CANDIDA DE JESUS	25/08/2022	203350	5.000,00
363454	1	MONITOR DELL 23/8 POL.MOD.P2427HB N/S BR067NW4-TVBOO-	SECRETARIA DE EDUCAÃ+O	SECRETARIA DE EDUCAÃAO II	ANGELA CANDIDA DE JESUS	25/08/2022	203091	300,00
363455	1	MONITOR DELL 23/8 POL.MOD.P2427HB N/S BR067NW4-TVBOO-	SECRETARIA DE EDUCAÃ+O	SECRETARIA DE EDUCAÃAO II	ANGELA CANDIDA DE JESUS	25/08/2022	203092	300,00
364001	1	FOCO CL-NICO HASTE FLEX-VEL ILUM LED_GG MD-100	SECRETARIA MUNICIPAL DE SAÚDE	UBS VILA BRASILIA	IDELMA VIANA RODRIGUES	25/08/2022	101527	500,00
364002	1	FOCO CL-NICO HASTE FLEX-VEL ILUM LED_GG MD-100	SECRETARIA MUNICIPAL DE SAÚDE	UBS CIDADE JARDIM II_GENEIS LEAL REZENDE	RAIANE DA SILVA ARANTES FERREIRA	25/08/2022	101528	510,00
364003	1	FOCO CL-NICO HASTE FLEX-VEL ILUM LED_GG MD-100	SECRETARIA MUNICIPAL DE SAÚDE	UBS CIDADE JARDIM II_GENEIS LEAL REZENDE	RAIANE DA SILVA ARANTES FERREIRA	25/08/2022	101529	510,00
364004	1	FOCO CL-NICO HASTE FLEX-VEL ILUM LED_GG MD-100	SECRETARIA MUNICIPAL DE SAÚDE	UBS CIDADE JARDIM II_GENEIS LEAL REZENDE	RAIANE DA SILVA ARANTES FERREIRA	25/08/2022	101530	510,00
364005	1	BIOMBO TRIPO PINTADO	SECRETARIA MUNICIPAL DE SAÚDE	UBS CIDADE JARDIM II_GENEIS LEAL REZENDE	RAIANE DA SILVA ARANTES FERREIRA	25/08/2022	101531	379,80
364006	1	BIOMBO TRIPO PINTADO	SECRETARIA MUNICIPAL DE SAÚDE	UBS CIDADE JARDIM II_GENEIS LEAL REZENDE	RAIANE DA SILVA ARANTES FERREIRA	25/08/2022	101532	379,80
364007	1	BIOMBO TRIPO PINTADO	SECRETARIA MUNICIPAL DE SAÚDE	UBS CIDADE JARDIM II_GENEIS LEAL REZENDE	RAIANE DA SILVA ARANTES FERREIRA	25/08/2022	101533	379,80
364008	1	BIOMBO TRIPO PINTADO	SECRETARIA MUNICIPAL DE SAÚDE	UBS CIDADE JARDIM II_GENEIS LEAL REZENDE	RAIANE DA SILVA ARANTES FERREIRA	25/08/2022	101534	379,80
364009	1	BIOMBO TRIPO PINTADO	SECRETARIA MUNICIPAL DE SAÚDE	UBS CIDADE JARDIM II_GENEIS LEAL REZENDE	RAIANE DA SILVA ARANTES FERREIRA	25/08/2022	101535	379,80
364010	1	BIOMBO TRIPO PINTADO	SECRETARIA MUNICIPAL DE SAÚDE	UBS CIDADE JARDIM II_GENEIS LEAL REZENDE	RAIANE DA SILVA ARANTES FERREIRA	25/08/2022	101536	379,80
364011	1	BIOMBO TRIPO PINTADO	SECRETARIA MUNICIPAL DE SAÚDE	UBS CIDADE JARDIM II_GENEIS LEAL REZENDE	RAIANE DA SILVA ARANTES FERREIRA	25/08/2022	101537	379,80
364012	1	MESA AUXILIAR INËX COM ROD-ZIO_40X80	SECRETARIA MUNICIPAL DE SAÚDE	UBS CIDADE JARDIM II_GENEIS LEAL REZENDE	RAIANE DA SILVA ARANTES FERREIRA	25/08/2022	112239	355,00
364013	1	MESA AUXILIAR INËX COM ROD-ZIO_40X80	SECRETARIA MUNICIPAL DE SAÚDE	UBS CIDADE JARDIM II_GENEIS LEAL REZENDE	RAIANE DA SILVA ARANTES FERREIRA	25/08/2022	112240	355,00
364014	1	MESA AUXILIAR INËX COM ROD-ZIO_40X80	SECRETARIA MUNICIPAL DE SAÚDE	UBS CIDADE JARDIM II_GENEIS LEAL REZENDE	RAIANE DA SILVA ARANTES FERREIRA	25/08/2022	112241	355,00
364015	1	SELADORA CRISTOFOLI 30CM BIVOLT PT EAN 7898963668268	SECRETARIA MUNICIPAL DE SAÚDE	UBS CIDADE JARDIM II_GENEIS LEAL REZENDE	RAIANE DA SILVA ARANTES FERREIRA	25/08/2022	112236	800,00
364016	1	SELADORA CRISTOFOLI 30CM BIVOLT PT EAN 7898963668268	SECRETARIA MUNICIPAL DE SAÚDE	UBS CIDADE JARDIM II_GENEIS LEAL REZENDE	RAIANE DA SILVA ARANTES FERREIRA	25/08/2022	112237	791,00
364017	1	SELADORA CRISTOFOLI 30CM BIVOLT PT EAN 7898963668268	SECRETARIA MUNICIPAL DE SAÚDE	UBS CIDADE JARDIM II_GENEIS LEAL REZENDE	RAIANE DA SILVA ARANTES FERREIRA	25/08/2022	112238	791,00
363251	1	MONITOR DELL 23/8 POL.MOD.P2427HB N/S BR067NW4-TVBOO-	SECRETARIA DE EDUCAÃ+O	SECRETARIA DE EDUCAÃAO II	ANGELA CANDIDA DE JESUS	26/08/2022	202638	300,00
363252	1	MONITOR DELL 23/8 POL.MOD.P2427HB N/S BR067NW4-TVBOO-	SECRETARIA DE EDUCAÃ+O	SECRETARIA DE EDUCAÃAO II	ANGELA CANDIDA DE JESUS	26/08/2022	202639	300,00
363253	1	MONITOR DELL 23/8 POL.MOD.P2427HB N/S BR067NW4-TVBOO-	SECRETARIA DE EDUCAÃ+O	SECRETARIA DE EDUCAÃAO II	ANGELA CANDIDA DE JESUS	26/08/2022	202640	300,00
363254	1	MONITOR DELL 23/8 POL.MOD.P2427HB N/S BR067NW4-TVBOO-	SECRETARIA DE EDUCAÃ+O	SECRETARIA DE EDUCAÃAO II	ANGELA CANDIDA DE JESUS	26/08/2022	202641	300,00
363255	1	MONITOR DELL 23/8 POL.MOD.P2427HB N/S BR067NW4-TVBOO-	SECRETARIA DE EDUCAÃ+O	SECRETARIA DE EDUCAÃAO II	ANGELA CANDIDA DE JESUS	26/08/2022	202642	300,00
363256	1	MONITOR DELL 23/8 POL.MOD.P2427HB N/S BR067NW4-TVBOO-	SECRETARIA DE EDUCAÃ+O	SECRETARIA DE EDUCAÃAO II	ANGELA CANDIDA DE JESUS	26/08/2022	202643	300,00
363257	1	MONITOR DELL 23/8 POL.MOD.P2427HB N/S BR067NW4-TVBOO-	SECRETARIA DE EDUCAÃ+O	SECRETARIA DE EDUCAÃAO II	ANGELA CANDIDA DE JESUS	26/08/2022	202644	300,00
363258	1	MONITOR DELL 23/8 POL.MOD.P2427HB N/S BR067NW4-TVBOO-	SECRETARIA DE EDUCAÃ+O	SECRETARIA DE EDUCAÃAO II	ANGELA CANDIDA DE JESUS	26/08/2022	202645	300,00
363259	1	MONITOR DELL 23/8 POL.MOD.P2427HB N/S BR067NW4-TVBOO-	SECRETARIA DE EDUCAÃ+O	SECRETARIA DE EDUCAÃAO II	ANGELA CANDIDA DE JESUS	26/08/2022	202646	300,00



<div>Relação Analítica do Patrimônio - Bens Inscritos (Comprados)</div> <div>De 01/01/2022 Até 31/12/2022 gerado em 31/03/2023 13:52</div>								
CÓD.	QTDE	DESCRIÇÃO	DESTINO	SUB-DESTINO	RESPONSÁVEL	DATA	NUM.BEM	VALOR
363260	1	MONITOR DELL 23/8 POL.MOD.P2427HB N/S BR067NW4-TVBOO-	SECRETARIA DE EDUCAÃ+O	SECRETARIA DE EDUCAÃAO II	ANGELA CANDIDA DE JESUS	26/08/2022	202647	300,00
363261	1	MONITOR DELL 23/8 POL.MOD.P2427HB N/S BR067NW4-TVBOO-	SECRETARIA DE EDUCAÃ+O	SECRETARIA DE EDUCAÃAO II	ANGELA CANDIDA DE JESUS	26/08/2022	202648	300,00
363262	1	MONITOR DELL 23/8 POL.MOD.P2427HB N/S BR067NW4-TVBOO-	SECRETARIA DE EDUCAÃ+O	SECRETARIA DE EDUCAÃAO II	ANGELA CANDIDA DE JESUS	26/08/2022	202649	300,00
363263	1	MONITOR DELL 23/8 POL.MOD.P2427HB N/S BR067NW4-TVBOO-	SECRETARIA DE EDUCAÃ+O	SECRETARIA DE EDUCAÃAO II	ANGELA CANDIDA DE JESUS	26/08/2022	202650	300,00
363264	1	MONITOR DELL 23/8 POL.MOD.P2427HB N/S BR067NW4-TVBOO-	SECRETARIA DE EDUCAÃ+O	SECRETARIA DE EDUCAÃAO II	ANGELA CANDIDA DE JESUS	26/08/2022	202651	300,00
363265	1	CPU DELL	SECRETARIA DE EDUCAÃ+O	SECRETARIA DE EDUCAÃAO II	ANGELA CANDIDA DE JESUS	26/08/2022	203551	5.000,00
363266	1	CPU DELL	SECRETARIA DE EDUCAÃ+O	SECRETARIA DE EDUCAÃAO II	ANGELA CANDIDA DE JESUS	26/08/2022	203552	5.000,00
363267	1	CPU DELL	SECRETARIA DE EDUCAÃ+O	SECRETARIA DE EDUCAÃAO II	ANGELA CANDIDA DE JESUS	26/08/2022	203553	5.000,00
363268	1	CPU DELL	SECRETARIA DE EDUCAÃ+O	SECRETARIA DE EDUCAÃAO II	ANGELA CANDIDA DE JESUS	26/08/2022	203554	5.000,00
363269	1	CPU DELL	SECRETARIA DE EDUCAÃ+O	SECRETARIA DE EDUCAÃAO II	ANGELA CANDIDA DE JESUS	26/08/2022	203555	5.000,00
363270	1	CPU DELL	SECRETARIA DE EDUCAÃ+O	SECRETARIA DE EDUCAÃAO II	ANGELA CANDIDA DE JESUS	26/08/2022	203556	5.000,00
363271	1	CPU DELL	SECRETARIA DE EDUCAÃ+O	SECRETARIA DE EDUCAÃAO II	ANGELA CANDIDA DE JESUS	26/08/2022	203557	5.000,00
363272	1	CPU DELL	SECRETARIA DE EDUCAÃ+O	SECRETARIA DE EDUCAÃAO II	ANGELA CANDIDA DE JESUS	26/08/2022	203558	5.000,00
363273	1	CPU DELL	SECRETARIA DE EDUCAÃ+O	SECRETARIA DE EDUCAÃAO II	ANGELA CANDIDA DE JESUS	26/08/2022	203559	5.000,00
363274	1	CPU DELL	SECRETARIA DE EDUCAÃ+O	SECRETARIA DE EDUCAÃAO II	ANGELA CANDIDA DE JESUS	26/08/2022	203560	5.000,00
363275	1	CPU DELL	SECRETARIA DE EDUCAÃ+O	SECRETARIA DE EDUCAÃAO II	ANGELA CANDIDA DE JESUS	26/08/2022	203561	5.000,00
363276	1	CPU DELL	SECRETARIA DE EDUCAÃ+O	SECRETARIA DE EDUCAÃAO II	ANGELA CANDIDA DE JESUS	26/08/2022	203562	5.000,00
363277	1	CPU DELL	SECRETARIA DE EDUCAÃ+O	SECRETARIA DE EDUCAÃAO II	ANGELA CANDIDA DE JESUS	26/08/2022	203563	5.000,00
363278	1	CPU DELL	SECRETARIA DE EDUCAÃ+O	SECRETARIA DE EDUCAÃAO II	ANGELA CANDIDA DE JESUS	26/08/2022	203564	5.000,00
363279	1	MONITOR DELL 23/8 POL.MOD.P2427HB N/S BR067NW4-TVBOO-	SECRETARIA DE EDUCAÃ+O	SECRETARIA DE EDUCAÃAO II	ANGELA CANDIDA DE JESUS	26/08/2022	202652	300,00
363280	1	MONITOR DELL 23/8 POL.MOD.P2427HB N/S BR067NW4-TVBOO-	SECRETARIA DE EDUCAÃ+O	SECRETARIA DE EDUCAÃAO II	ANGELA CANDIDA DE JESUS	26/08/2022	202653	300,00
363281	1	MONITOR DELL 23/8 POL.MOD.P2427HB N/S BR067NW4-TVBOO-	SECRETARIA DE EDUCAÃ+O	SECRETARIA DE EDUCAÃAO II	ANGELA CANDIDA DE JESUS	26/08/2022	202654	300,00
363282	1	MONITOR DELL 23/8 POL.MOD.P2427HB N/S BR067NW4-TVBOO-	SECRETARIA DE EDUCAÃ+O	SECRETARIA DE EDUCAÃAO II	ANGELA CANDIDA DE JESUS	26/08/2022	202655	300,00
363283	1	MONITOR DELL 23/8 POL.MOD.P2427HB N/S BR067NW4-TVBOO-	SECRETARIA DE EDUCAÃ+O	SECRETARIA DE EDUCAÃAO II	ANGELA CANDIDA DE JESUS	26/08/2022	202656	300,00
363284	1	MONITOR DELL 23/8 POL.MOD.P2427HB N/S BR067NW4-TVBOO-	SECRETARIA DE EDUCAÃ+O	SECRETARIA DE EDUCAÃAO II	ANGELA CANDIDA DE JESUS	26/08/2022	202657	300,00
363285	1	MONITOR DELL 23/8 POL.MOD.P2427HB N/S BR067NW4-TVBOO-	SECRETARIA DE EDUCAÃ+O	SECRETARIA DE EDUCAÃAO II	ANGELA CANDIDA DE JESUS	26/08/2022	202658	300,00
363286	1	MONITOR DELL 23/8 POL.MOD.P2427HB N/S BR067NW4-TVBOO-	SECRETARIA DE EDUCAÃ+O	SECRETARIA DE EDUCAÃAO II	ANGELA CANDIDA DE JESUS	26/08/2022	202659	300,00
363287	1	MONITOR DELL 23/8 POL.MOD.P2427HB N/S BR067NW4-TVBOO-	SECRETARIA DE EDUCAÃ+O	SECRETARIA DE EDUCAÃAO II	ANGELA CANDIDA DE JESUS	26/08/2022	202660	300,00
363288	1	MONITOR DELL 23/8 POL.MOD.P2427HB N/S BR067NW4-TVBOO-	SECRETARIA DE EDUCAÃ+O	SECRETARIA DE EDUCAÃAO II	ANGELA CANDIDA DE JESUS	26/08/2022	202661	300,00
363289	1	MONITOR DELL 23/8 POL.MOD.P2427HB N/S BR067NW4-TVBOO-	SECRETARIA DE EDUCAÃ+O	SECRETARIA DE EDUCAÃAO II	ANGELA CANDIDA DE JESUS	26/08/2022	202662	300,00



<div>Relação Analítica do Patrimônio - Bens Inscritos (Comprados)</div> <div>De 01/01/2022 Até 31/12/2022 gerado em 31/03/2023 13:52</div>								
CÓD.	QTDE	DESCRIÇÃO	DESTINO	SUB-DESTINO	RESPONSÁVEL	DATA	NUM.BEM	VALOR
363290	1	MONITOR DELL 23/8 POL.MOD.P2427HB N/S BR067NW4-TVBOO-	SECRETARIA DE EDUCAÃ+O	SECRETARIA DE EDUCAÃAO II	ANGELA CANDIDA DE JESUS	26/08/2022	202663	300,00
363291	1	MONITOR DELL 23/8 POL.MOD.P2427HB N/S BR067NW4-TVBOO-	SECRETARIA DE EDUCAÃ+O	SECRETARIA DE EDUCAÃAO II	ANGELA CANDIDA DE JESUS	26/08/2022	202664	300,00
363292	1	MONITOR DELL 23/8 POL.MOD.P2427HB N/S BR067NW4-TVBOO-	SECRETARIA DE EDUCAÃ+O	SECRETARIA DE EDUCAÃAO II	ANGELA CANDIDA DE JESUS	26/08/2022	202665	300,00
363293	1	MONITOR DELL 23/8 POL.MOD.P2427HB N/S BR067NW4-TVBOO-	SECRETARIA DE EDUCAÃ+O	SECRETARIA DE EDUCAÃAO II	ANGELA CANDIDA DE JESUS	26/08/2022	202666	300,00
363294	1	MONITOR DELL 23/8 POL.MOD.P2427HB N/S BR067NW4-TVBOO-	SECRETARIA DE EDUCAÃ+O	SECRETARIA DE EDUCAÃAO II	ANGELA CANDIDA DE JESUS	26/08/2022	202667	300,00
363295	1	MONITOR DELL 23/8 POL.MOD.P2427HB N/S BR067NW4-TVBOO-	SECRETARIA DE EDUCAÃ+O	SECRETARIA DE EDUCAÃAO II	ANGELA CANDIDA DE JESUS	26/08/2022	202668	300,00
363296	1	MONITOR DELL 23/8 POL.MOD.P2427HB N/S BR067NW4-TVBOO-	SECRETARIA DE EDUCAÃ+O	SECRETARIA DE EDUCAÃAO II	ANGELA CANDIDA DE JESUS	26/08/2022	202669	300,00
363297	1	MONITOR DELL 23/8 POL.MOD.P2427HB N/S BR067NW4-TVBOO-	SECRETARIA DE EDUCAÃ+O	SECRETARIA DE EDUCAÃAO II	ANGELA CANDIDA DE JESUS	26/08/2022	202670	300,00
363298	1	MONITOR DELL 23/8 POL.MOD.P2427HB N/S BR067NW4-TVBOO-	SECRETARIA DE EDUCAÃ+O	SECRETARIA DE EDUCAÃAO II	ANGELA CANDIDA DE JESUS	26/08/2022	202671	300,00
363299	1	MONITOR DELL 23/8 POL.MOD.P2427HB N/S BR067NW4-TVBOO-	SECRETARIA DE EDUCAÃ+O	SECRETARIA DE EDUCAÃAO II	ANGELA CANDIDA DE JESUS	26/08/2022	202672	300,00
363300	1	MONITOR DELL 23/8 POL.MOD.P2427HB N/S BR067NW4-TVBOO-	SECRETARIA DE EDUCAÃ+O	SECRETARIA DE EDUCAÃAO II	ANGELA CANDIDA DE JESUS	26/08/2022	202673	300,00
363301	1	MONITOR DELL 23/8 POL.MOD.P2427HB N/S BR067NW4-TVBOO-	SECRETARIA DE EDUCAÃ+O	SECRETARIA DE EDUCAÃAO II	ANGELA CANDIDA DE JESUS	26/08/2022	202674	300,00
363302	1	MONITOR DELL 23/8 POL.MOD.P2427HB N/S BR067NW4-TVBOO-	SECRETARIA DE EDUCAÃ+O	SECRETARIA DE EDUCAÃAO II	ANGELA CANDIDA DE JESUS	26/08/2022	202675	300,00
363303	1	MONITOR DELL 23/8 POL.MOD.P2427HB N/S BR067NW4-TVBOO-	SECRETARIA DE EDUCAÃ+O	SECRETARIA DE EDUCAÃAO II	ANGELA CANDIDA DE JESUS	26/08/2022	202676	300,00
363304	1	MONITOR DELL 23/8 POL.MOD.P2427HB N/S BR067NW4-TVBOO-	SECRETARIA DE EDUCAÃ+O	SECRETARIA DE EDUCAÃAO II	ANGELA CANDIDA DE JESUS	26/08/2022	202677	300,00
363305	1	MONITOR DELL 23/8 POL.MOD.P2427HB N/S BR067NW4-TVBOO-	SECRETARIA DE EDUCAÃ+O	SECRETARIA DE EDUCAÃAO II	ANGELA CANDIDA DE JESUS	26/08/2022	202678	300,00
363306	1	MONITOR DELL 23/8 POL.MOD.P2427HB N/S BR067NW4-TVBOO-	SECRETARIA DE EDUCAÃ+O	SECRETARIA DE EDUCAÃAO II	ANGELA CANDIDA DE JESUS	26/08/2022	202679	300,00
363307	1	MONITOR DELL 23/8 POL.MOD.P2427HB N/S BR067NW4-TVBOO-	SECRETARIA DE EDUCAÃ+O	SECRETARIA DE EDUCAÃAO II	ANGELA CANDIDA DE JESUS	26/08/2022	202680	300,00
363308	1	MONITOR DELL 23/8 POL.MOD.P2427HB N/S BR067NW4-TVBOO-	SECRETARIA DE EDUCAÃ+O	SECRETARIA DE EDUCAÃAO II	ANGELA CANDIDA DE JESUS	26/08/2022	202681	300,00
363309	1	MONITOR DELL 23/8 POL.MOD.P2427HB N/S BR067NW4-TVBOO-	SECRETARIA DE EDUCAÃ+O	SECRETARIA DE EDUCAÃAO II	ANGELA CANDIDA DE JESUS	26/08/2022	202682	300,00
363310	1	MONITOR DELL 23/8 POL.MOD.P2427HB N/S BR067NW4-TVBOO-	SECRETARIA DE EDUCAÃ+O	SECRETARIA DE EDUCAÃAO II	ANGELA CANDIDA DE JESUS	26/08/2022	202683	300,00
363311	1	MONITOR DELL 23/8 POL.MOD.P2427HB N/S BR067NW4-TVBOO-	SECRETARIA DE EDUCAÃ+O	SECRETARIA DE EDUCAÃAO II	ANGELA CANDIDA DE JESUS	26/08/2022	202684	300,00
363312	1	MONITOR DELL 23/8 POL.MOD.P2427HB N/S BR067NW4-TVBOO-	SECRETARIA DE EDUCAÃ+O	SECRETARIA DE EDUCAÃAO II	ANGELA CANDIDA DE JESUS	26/08/2022	202685	300,00
363313	1	MONITOR DELL 23/8 POL.MOD.P2427HB N/S BR067NW4-TVBOO-	SECRETARIA DE EDUCAÃ+O	SECRETARIA DE EDUCAÃAO II	ANGELA CANDIDA DE JESUS	26/08/2022	203051	300,00
363314	1	MONITOR DELL 23/8 POL.MOD.P2427HB N/S BR067NW4-TVBOO-	SECRETARIA DE EDUCAÃ+O	SECRETARIA DE EDUCAÃAO II	ANGELA CANDIDA DE JESUS	26/08/2022	203052	300,00
363315	1	MONITOR DELL 23/8 POL.MOD.P2427HB N/S BR067NW4-TVBOO-	SECRETARIA DE EDUCAÃ+O	SECRETARIA DE EDUCAÃAO II	ANGELA CANDIDA DE JESUS	26/08/2022	203053	300,00
363316	1	MONITOR DELL 23/8 POL.MOD.P2427HB N/S BR067NW4-TVBOO-	SECRETARIA DE EDUCAÃ+O	SECRETARIA DE EDUCAÃAO II	ANGELA CANDIDA DE JESUS	26/08/2022	203054	300,00
363317	1	MONITOR DELL 23/8 POL.MOD.P2427HB N/S BR067NW4-TVBOO-	SECRETARIA DE EDUCAÃ+O	SECRETARIA DE EDUCAÃAO II	ANGELA CANDIDA DE JESUS	26/08/2022	203055	300,00
363318	1	MONITOR DELL 23/8 POL.MOD.P2427HB N/S BR067NW4-TVBOO-	SECRETARIA DE EDUCAÃ+O	SECRETARIA DE EDUCAÃAO II	ANGELA CANDIDA DE JESUS	26/08/2022	203056	300,00
363319	1	MONITOR DELL 23/8 POL.MOD.P2427HB N/S BR067NW4-TVBOO-	SECRETARIA DE EDUCAÃ+O	SECRETARIA DE EDUCAÃAO II	ANGELA CANDIDA DE JESUS	26/08/2022	203057	300,00

<div>Relação Analítica do Patrimônio - Bens Inscritos (Comprados)</div> <div>De 01/01/2022 Até 31/12/2022 gerado em 31/03/2023 13:52</div>								
CÓD.	QTDE	DESCRIÇÃO	DESTINO	SUB-DESTINO	RESPONSÁVEL	DATA	NUM.BEM	VALOR
363320	1	MONITOR DELL 23/8 POL.MOD.P2427HB N/S BR067NW4-TVBOO-	SECRETARIA DE EDUCAÃ+O	SECRETARIA DE EDUCAÃAO II	ANGELA CANDIDA DE JESUS	26/08/2022	203058	300,00
363321	1	MONITOR DELL 23/8 POL.MOD.P2427HB N/S BR067NW4-TVBOO-	SECRETARIA DE EDUCAÃ+O	SECRETARIA DE EDUCAÃAO II	ANGELA CANDIDA DE JESUS	26/08/2022	203059	300,00
363380	1	CPU DELL	SECRETARIA DE EDUCAÃ+O	SECRETARIA DE EDUCAÃAO II	ANGELA CANDIDA DE JESUS	26/08/2022	203401	5.000,00
363381	1	CPU DELL	SECRETARIA DE EDUCAÃ+O	SECRETARIA DE EDUCAÃAO II	ANGELA CANDIDA DE JESUS	26/08/2022	203402	5.000,00
363382	1	CPU DELL	SECRETARIA DE EDUCAÃ+O	SECRETARIA DE EDUCAÃAO II	ANGELA CANDIDA DE JESUS	26/08/2022	203403	5.000,00
363383	1	CPU DELL	SECRETARIA DE EDUCAÃ+O	SECRETARIA DE EDUCAÃAO II	ANGELA CANDIDA DE JESUS	26/08/2022	203404	5.000,00
363384	1	CPU DELL	SECRETARIA DE EDUCAÃ+O	SECRETARIA DE EDUCAÃAO II	ANGELA CANDIDA DE JESUS	26/08/2022	203405	5.000,00
363385	1	CPU DELL	SECRETARIA DE EDUCAÃ+O	SECRETARIA DE EDUCAÃAO II	ANGELA CANDIDA DE JESUS	26/08/2022	203406	5.000,00
363386	1	CPU DELL	SECRETARIA DE EDUCAÃ+O	SECRETARIA DE EDUCAÃAO II	ANGELA CANDIDA DE JESUS	26/08/2022	203407	5.000,00
363387	1	CPU DELL	SECRETARIA DE EDUCAÃ+O	SECRETARIA DE EDUCAÃAO II	ANGELA CANDIDA DE JESUS	26/08/2022	203408	5.000,00
363388	1	CPU DELL	SECRETARIA DE EDUCAÃ+O	SECRETARIA DE EDUCAÃAO II	ANGELA CANDIDA DE JESUS	26/08/2022	203409	5.000,00
363389	1	CPU DELL	SECRETARIA DE EDUCAÃ+O	SECRETARIA DE EDUCAÃAO II	ANGELA CANDIDA DE JESUS	26/08/2022	203410	5.000,00
363390	1	CPU DELL	SECRETARIA DE EDUCAÃ+O	SECRETARIA DE EDUCAÃAO II	ANGELA CANDIDA DE JESUS	26/08/2022	203411	5.000,00
363391	1	CPU DELL	SECRETARIA DE EDUCAÃ+O	SECRETARIA DE EDUCAÃAO II	ANGELA CANDIDA DE JESUS	26/08/2022	203412	5.000,00
363392	1	CPU DELL	SECRETARIA DE EDUCAÃ+O	SECRETARIA DE EDUCAÃAO II	ANGELA CANDIDA DE JESUS	26/08/2022	203413	5.000,00
363393	1	CPU DELL	SECRETARIA DE EDUCAÃ+O	SECRETARIA DE EDUCAÃAO II	ANGELA CANDIDA DE JESUS	26/08/2022	203414	5.000,00
363394	1	CPU DELL	SECRETARIA DE EDUCAÃ+O	SECRETARIA DE EDUCAÃAO II	ANGELA CANDIDA DE JESUS	26/08/2022	203415	5.000,00
363395	1	CPU DELL	SECRETARIA DE EDUCAÃ+O	SECRETARIA DE EDUCAÃAO II	ANGELA CANDIDA DE JESUS	26/08/2022	203416	5.000,00
363396	1	CPU DELL	SECRETARIA DE EDUCAÃ+O	SECRETARIA DE EDUCAÃAO II	ANGELA CANDIDA DE JESUS	26/08/2022	203417	5.000,00
363397	1	CPU DELL	SECRETARIA DE EDUCAÃ+O	SECRETARIA DE EDUCAÃAO II	ANGELA CANDIDA DE JESUS	26/08/2022	203418	5.000,00
363398	1	CPU DELL	SECRETARIA DE EDUCAÃ+O	SECRETARIA DE EDUCAÃAO II	ANGELA CANDIDA DE JESUS	26/08/2022	203419	5.000,00
363399	1	CPU DELL	SECRETARIA DE EDUCAÃ+O	SECRETARIA DE EDUCAÃAO II	ANGELA CANDIDA DE JESUS	26/08/2022	203420	5.000,00
363400	1	CPU DELL	SECRETARIA DE EDUCAÃ+O	SECRETARIA DE EDUCAÃAO II	ANGELA CANDIDA DE JESUS	26/08/2022	203421	5.000,00
363401	1	CPU DELL	SECRETARIA DE EDUCAÃ+O	SECRETARIA DE EDUCAÃAO II	ANGELA CANDIDA DE JESUS	26/08/2022	203422	5.000,00
363402	1	CPU DELL	SECRETARIA DE EDUCAÃ+O	SECRETARIA DE EDUCAÃAO II	ANGELA CANDIDA DE JESUS	26/08/2022	203423	5.000,00
363403	1	CPU DELL	SECRETARIA DE EDUCAÃ+O	SECRETARIA DE EDUCAÃAO II	ANGELA CANDIDA DE JESUS	26/08/2022	203424	5.000,00
363404	1	CPU DELL	SECRETARIA DE EDUCAÃ+O	SECRETARIA DE EDUCAÃAO II	ANGELA CANDIDA DE JESUS	26/08/2022	203425	5.000,00
363405	1	CPU DELL	SECRETARIA DE EDUCAÃ+O	SECRETARIA DE EDUCAÃAO II	ANGELA CANDIDA DE JESUS	26/08/2022	203426	5.000,00
363406	1	CPU DELL	SECRETARIA DE EDUCAÃ+O	SECRETARIA DE EDUCAÃAO II	ANGELA CANDIDA DE JESUS	26/08/2022	203427	5.000,00
363407	1	CPU DELL	SECRETARIA DE EDUCAÃ+O	SECRETARIA DE EDUCAÃAO II	ANGELA CANDIDA DE JESUS	26/08/2022	203428	5.000,00

<div>Relação Analítica do Patrimônio - Bens Inscritos (Comprados)</div> <div>De 01/01/2022 Até 31/12/2022 gerado em 31/03/2023 13:52</div>								
CÓD.	QTDE	DESCRIÇÃO	DESTINO	SUB-DESTINO	RESPONSÁVEL	DATA	NUM.BEM	VALOR
363408	1	CPU DELL	SECRETARIA DE EDUCAÃ+O	SECRETARIA DE EDUCAÃAO II	ANGELA CANDIDA DE JESUS	26/08/2022	203429	5.000,00
363409	1	CPU DELL	SECRETARIA DE EDUCAÃ+O	SECRETARIA DE EDUCAÃAO II	ANGELA CANDIDA DE JESUS	26/08/2022	203430	5.000,00
363410	1	CPU DELL	SECRETARIA DE EDUCAÃ+O	SECRETARIA DE EDUCAÃAO II	ANGELA CANDIDA DE JESUS	26/08/2022	203431	5.000,00
363411	1	CPU DELL	SECRETARIA DE EDUCAÃ+O	SECRETARIA DE EDUCAÃAO II	ANGELA CANDIDA DE JESUS	26/08/2022	203432	5.000,00
363412	1	CPU DELL	SECRETARIA DE EDUCAÃ+O	SECRETARIA DE EDUCAÃAO II	ANGELA CANDIDA DE JESUS	26/08/2022	203433	5.000,00
363413	1	CPU DELL	SECRETARIA DE EDUCAÃ+O	SECRETARIA DE EDUCAÃAO II	ANGELA CANDIDA DE JESUS	26/08/2022	203434	5.000,00
363415	1	CPU DELL	SECRETARIA DE EDUCAÃ+O	SECRETARIA DE EDUCAÃAO II	ANGELA CANDIDA DE JESUS	26/08/2022	203436	5.000,00
363416	1	CPU DELL	SECRETARIA DE EDUCAÃ+O	SECRETARIA DE EDUCAÃAO II	ANGELA CANDIDA DE JESUS	26/08/2022	203437	5.000,00
363417	1	CPU DELL	SECRETARIA DE EDUCAÃ+O	SECRETARIA DE EDUCAÃAO II	ANGELA CANDIDA DE JESUS	26/08/2022	203438	5.000,00
363418	1	CPU DELL	SECRETARIA DE EDUCAÃ+O	SECRETARIA DE EDUCAÃAO II	ANGELA CANDIDA DE JESUS	26/08/2022	203439	5.000,00
363419	1	CPU DELL	SECRETARIA DE EDUCAÃ+O	SECRETARIA DE EDUCAÃAO II	ANGELA CANDIDA DE JESUS	26/08/2022	203440	5.000,00
363420	1	CPU DELL	SECRETARIA DE EDUCAÃ+O	SECRETARIA DE EDUCAÃAO II	ANGELA CANDIDA DE JESUS	26/08/2022	203441	5.000,00
363421	1	CPU DELL	SECRETARIA DE EDUCAÃ+O	SECRETARIA DE EDUCAÃAO II	ANGELA CANDIDA DE JESUS	26/08/2022	203442	5.000,00
363422	1	CPU DELL	SECRETARIA DE EDUCAÃ+O	SECRETARIA DE EDUCAÃAO II	ANGELA CANDIDA DE JESUS	26/08/2022	203443	5.000,00
363423	1	MONITOR DELL 23/8 POL.MOD.P2427HB N/S BR067NW4-TVBOO-	SECRETARIA DE EDUCAÃ+O	SECRETARIA DE EDUCAÃAO II	ANGELA CANDIDA DE JESUS	26/08/2022	203060	300,00
363424	1	MONITOR DELL 23/8 POL.MOD.P2427HB N/S BR067NW4-TVBOO-	SECRETARIA DE EDUCAÃ+O	SECRETARIA DE EDUCAÃAO II	ANGELA CANDIDA DE JESUS	26/08/2022	203061	300,00
363425	1	MONITOR DELL 23/8 POL.MOD.P2427HB N/S BR067NW4-TVBOO-	SECRETARIA DE EDUCAÃ+O	SECRETARIA DE EDUCAÃAO II	ANGELA CANDIDA DE JESUS	26/08/2022	203062	300,00
363426	1	MONITOR DELL 23/8 POL.MOD.P2427HB N/S BR067NW4-TVBOO-	SECRETARIA DE EDUCAÃ+O	SECRETARIA DE EDUCAÃAO II	ANGELA CANDIDA DE JESUS	26/08/2022	203063	300,00
363427	1	MONITOR DELL 23/8 POL.MOD.P2427HB N/S BR067NW4-TVBOO-	SECRETARIA DE EDUCAÃ+O	SECRETARIA DE EDUCAÃAO II	ANGELA CANDIDA DE JESUS	26/08/2022	203064	300,00
363428	1	MONITOR DELL 23/8 POL.MOD.P2427HB N/S BR067NW4-TVBOO-	SECRETARIA DE EDUCAÃ+O	SECRETARIA DE EDUCAÃAO II	ANGELA CANDIDA DE JESUS	26/08/2022	203065	300,00
363429	1	MONITOR DELL 23/8 POL.MOD.P2427HB N/S BR067NW4-TVBOO-	SECRETARIA DE EDUCAÃ+O	SECRETARIA DE EDUCAÃAO II	ANGELA CANDIDA DE JESUS	26/08/2022	203066	300,00
363430	1	MONITOR DELL 23/8 POL.MOD.P2427HB N/S BR067NW4-TVBOO-	SECRETARIA DE EDUCAÃ+O	SECRETARIA DE EDUCAÃAO II	ANGELA CANDIDA DE JESUS	26/08/2022	203067	300,00
363431	1	MONITOR DELL 23/8 POL.MOD.P2427HB N/S BR067NW4-TVBOO-	SECRETARIA DE EDUCAÃ+O	SECRETARIA DE EDUCAÃAO II	ANGELA CANDIDA DE JESUS	26/08/2022	203068	300,00
363432	1	MONITOR DELL 23/8 POL.MOD.P2427HB N/S BR067NW4-TVBOO-	SECRETARIA DE EDUCAÃ+O	SECRETARIA DE EDUCAÃAO II	ANGELA CANDIDA DE JESUS	26/08/2022	203069	300,00
363433	1	MONITOR DELL 23/8 POL.MOD.P2427HB N/S BR067NW4-TVBOO-	SECRETARIA DE EDUCAÃ+O	SECRETARIA DE EDUCAÃAO II	ANGELA CANDIDA DE JESUS	26/08/2022	203070	300,00
363434	1	MONITOR DELL 23/8 POL.MOD.P2427HB N/S BR067NW4-TVBOO-	SECRETARIA DE EDUCAÃ+O	SECRETARIA DE EDUCAÃAO II	ANGELA CANDIDA DE JESUS	26/08/2022	203071	300,00
363435	1	MONITOR DELL 23/8 POL.MOD.P2427HB N/S BR067NW4-TVBOO-	SECRETARIA DE EDUCAÃ+O	SECRETARIA DE EDUCAÃAO II	ANGELA CANDIDA DE JESUS	26/08/2022	203072	300,00
363436	1	MONITOR DELL 23/8 POL.MOD.P2427HB N/S BR067NW4-TVBOO-	SECRETARIA DE EDUCAÃ+O	SECRETARIA DE EDUCAÃAO II	ANGELA CANDIDA DE JESUS	26/08/2022	203073	300,00
363437	1	MONITOR DELL 23/8 POL.MOD.P2427HB N/S BR067NW4-TVBOO-	SECRETARIA DE EDUCAÃ+O	SECRETARIA DE EDUCAÃAO II	ANGELA CANDIDA DE JESUS	26/08/2022	203074	300,00
363438	1	MONITOR DELL 23/8 POL.MOD.P2427HB N/S BR067NW4-TVBOO-	SECRETARIA DE EDUCAÃ+O	SECRETARIA DE EDUCAÃAO II	ANGELA CANDIDA DE JESUS	26/08/2022	203075	300,00

<div>Relação Analítica do Patrimônio - Bens Inscritos (Comprados)</div> <div>De 01/01/2022 Até 31/12/2022 gerado em 31/03/2023 13:52</div>								
CÓD.	QTDE	DESCRIÇÃO	DESTINO	SUB-DESTINO	RESPONSÁVEL	DATA	NUM.BEM	VALOR
363439	1	MONITOR DELL 23/8 POL.MOD.P2427HB N/S BR067NW4-TVBOO-	SECRETARIA DE EDUCAÃ+O	SECRETARIA DE EDUCAÃAO II	ANGELA CANDIDA DE JESUS	26/08/2022	203076	300,00
363440	1	MONITOR DELL 23/8 POL.MOD.P2427HB N/S BR067NW4-TVBOO-	SECRETARIA DE EDUCAÃ+O	SECRETARIA DE EDUCAÃAO II	ANGELA CANDIDA DE JESUS	26/08/2022	203077	300,00
363441	1	MONITOR DELL 23/8 POL.MOD.P2427HB N/S BR067NW4-TVBOO-	SECRETARIA DE EDUCAÃ+O	SECRETARIA DE EDUCAÃAO II	ANGELA CANDIDA DE JESUS	26/08/2022	203078	300,00
363442	1	MONITOR DELL 23/8 POL.MOD.P2427HB N/S BR067NW4-TVBOO-	SECRETARIA DE EDUCAÃ+O	SECRETARIA DE EDUCAÃAO II	ANGELA CANDIDA DE JESUS	26/08/2022	203079	300,00
363443	1	MONITOR DELL 23/8 POL.MOD.P2427HB N/S BR067NW4-TVBOO-	SECRETARIA DE EDUCAÃ+O	SECRETARIA DE EDUCAÃAO II	ANGELA CANDIDA DE JESUS	26/08/2022	203080	300,00
363444	1	MONITOR DELL 23/8 POL.MOD.P2427HB N/S BR067NW4-TVBOO-	SECRETARIA DE EDUCAÃ+O	SECRETARIA DE EDUCAÃAO II	ANGELA CANDIDA DE JESUS	26/08/2022	203081	300,00
363445	1	MONITOR DELL 23/8 POL.MOD.P2427HB N/S BR067NW4-TVBOO-	SECRETARIA DE EDUCAÃ+O	SECRETARIA DE EDUCAÃAO II	ANGELA CANDIDA DE JESUS	26/08/2022	203082	300,00
363446	1	MONITOR DELL 23/8 POL.MOD.P2427HB N/S BR067NW4-TVBOO-	SECRETARIA DE EDUCAÃ+O	SECRETARIA DE EDUCAÃAO II	ANGELA CANDIDA DE JESUS	26/08/2022	203083	300,00
363447	1	MONITOR DELL 23/8 POL.MOD.P2427HB N/S BR067NW4-TVBOO-	SECRETARIA DE EDUCAÃ+O	SECRETARIA DE EDUCAÃAO II	ANGELA CANDIDA DE JESUS	26/08/2022	203084	300,00
363448	1	MONITOR DELL 23/8 POL.MOD.P2427HB N/S BR067NW4-TVBOO-	SECRETARIA DE EDUCAÃ+O	SECRETARIA DE EDUCAÃAO II	ANGELA CANDIDA DE JESUS	26/08/2022	203085	300,00
363449	1	MONITOR DELL 23/8 POL.MOD.P2427HB N/S BR067NW4-TVBOO-	SECRETARIA DE EDUCAÃ+O	SECRETARIA DE EDUCAÃAO II	ANGELA CANDIDA DE JESUS	26/08/2022	203086	300,00
363450	1	MONITOR DELL 23/8 POL.MOD.P2427HB N/S BR067NW4-TVBOO-	SECRETARIA DE EDUCAÃ+O	SECRETARIA DE EDUCAÃAO II	ANGELA CANDIDA DE JESUS	26/08/2022	203087	300,00
363451	1	MONITOR DELL 23/8 POL.MOD.P2427HB N/S BR067NW4-TVBOO-	SECRETARIA DE EDUCAÃ+O	SECRETARIA DE EDUCAÃAO II	ANGELA CANDIDA DE JESUS	26/08/2022	203088	300,00
363452	1	MONITOR DELL 23/8 POL.MOD.P2427HB N/S BR067NW4-TVBOO-	SECRETARIA DE EDUCAÃ+O	SECRETARIA DE EDUCAÃAO II	ANGELA CANDIDA DE JESUS	26/08/2022	203089	300,00
363453	1	MONITOR DELL 23/8 POL.MOD.P2427HB N/S BR067NW4-TVBOO-	SECRETARIA DE EDUCAÃ+O	SECRETARIA DE EDUCAÃAO II	ANGELA CANDIDA DE JESUS	26/08/2022	203090	300,00
363456	1	CPU DELL	SECRETARIA DE EDUCAÃ+O	SECRETARIA DE EDUCAÃAO II	ANGELA CANDIDA DE JESUS	26/08/2022	203565	5.000,00
363457	1	CPU DELL	SECRETARIA DE EDUCAÃ+O	SECRETARIA DE EDUCAÃAO II	ANGELA CANDIDA DE JESUS	26/08/2022	203566	5.000,00
363458	1	CPU DELL	SECRETARIA DE EDUCAÃ+O	SECRETARIA DE EDUCAÃAO II	ANGELA CANDIDA DE JESUS	26/08/2022	203567	5.000,00
363459	1	CPU DELL	SECRETARIA DE EDUCAÃ+O	SECRETARIA DE EDUCAÃAO II	ANGELA CANDIDA DE JESUS	26/08/2022	203568	5.000,00
363460	1	CPU DELL	SECRETARIA DE EDUCAÃ+O	SECRETARIA DE EDUCAÃAO II	ANGELA CANDIDA DE JESUS	26/08/2022	203569	5.000,00
363461	1	CPU DELL	SECRETARIA DE EDUCAÃ+O	SECRETARIA DE EDUCAÃAO II	ANGELA CANDIDA DE JESUS	26/08/2022	203570	5.000,00
363462	1	CPU DELL	SECRETARIA DE EDUCAÃ+O	SECRETARIA DE EDUCAÃAO II	ANGELA CANDIDA DE JESUS	26/08/2022	203571	5.000,00
363463	1	CPU DELL	SECRETARIA DE EDUCAÃ+O	SECRETARIA DE EDUCAÃAO II	ANGELA CANDIDA DE JESUS	26/08/2022	203572	5.000,00
363464	1	CPU DELL	SECRETARIA DE EDUCAÃ+O	SECRETARIA DE EDUCAÃAO II	ANGELA CANDIDA DE JESUS	26/08/2022	203573	5.000,00
363465	1	CPU DELL	SECRETARIA DE EDUCAÃ+O	SECRETARIA DE EDUCAÃAO II	ANGELA CANDIDA DE JESUS	26/08/2022	203574	5.000,00
363466	1	CPU DELL	SECRETARIA DE EDUCAÃ+O	SECRETARIA DE EDUCAÃAO II	ANGELA CANDIDA DE JESUS	26/08/2022	203575	5.000,00
363467	1	CPU DELL	SECRETARIA DE EDUCAÃ+O	SECRETARIA DE EDUCAÃAO II	ANGELA CANDIDA DE JESUS	26/08/2022	203576	5.000,00
363468	1	CPU DELL	SECRETARIA DE EDUCAÃ+O	SECRETARIA DE EDUCAÃAO II	ANGELA CANDIDA DE JESUS	26/08/2022	203577	5.000,00
363469	1	CPU DELL	SECRETARIA DE EDUCAÃ+O	SECRETARIA DE EDUCAÃAO II	ANGELA CANDIDA DE JESUS	26/08/2022	203578	5.000,00
363470	1	CPU DELL	SECRETARIA DE EDUCAÃ+O	SECRETARIA DE EDUCAÃAO II	ANGELA CANDIDA DE JESUS	26/08/2022	203579	5.000,00

<div>Relação Analítica do Patrimônio - Bens Inscritos (Comprados)</div> <div>De 01/01/2022 Até 31/12/2022 gerado em 31/03/2023 13:52</div>								
CÓD.	QTDE	DESCRIÇÃO	DESTINO	SUB-DESTINO	RESPONSÁVEL	DATA	NUM.BEM	VALOR
363471	1	CPU DELL	SECRETARIA DE EDUCAÃ+O	SECRETARIA DE EDUCAÃAO II	ANGELA CANDIDA DE JESUS	26/08/2022	203580	5.000,00
363472	1	CPU DELL	SECRETARIA DE EDUCAÃ+O	SECRETARIA DE EDUCAÃAO II	ANGELA CANDIDA DE JESUS	26/08/2022	203581	5.000,00
363473	1	CPU DELL	SECRETARIA DE EDUCAÃ+O	SECRETARIA DE EDUCAÃAO II	ANGELA CANDIDA DE JESUS	26/08/2022	203582	5.000,00
363474	1	CPU DELL	SECRETARIA DE EDUCAÃ+O	SECRETARIA DE EDUCAÃAO II	ANGELA CANDIDA DE JESUS	26/08/2022	203583	5.000,00
363475	1	CPU DELL	SECRETARIA DE EDUCAÃ+O	SECRETARIA DE EDUCAÃAO II	ANGELA CANDIDA DE JESUS	26/08/2022	203584	5.000,00
363476	1	CPU DELL	SECRETARIA DE EDUCAÃ+O	SECRETARIA DE EDUCAÃAO II	ANGELA CANDIDA DE JESUS	26/08/2022	203585	5.000,00
363477	1	CPU DELL	SECRETARIA DE EDUCAÃ+O	SECRETARIA DE EDUCAÃAO II	ANGELA CANDIDA DE JESUS	26/08/2022	203586	5.000,00
363478	1	CPU DELL	SECRETARIA DE EDUCAÃ+O	SECRETARIA DE EDUCAÃAO II	ANGELA CANDIDA DE JESUS	26/08/2022	203587	5.000,00
363479	1	CPU DELL	SECRETARIA DE EDUCAÃ+O	SECRETARIA DE EDUCAÃAO II	ANGELA CANDIDA DE JESUS	26/08/2022	203588	5.000,00
363480	1	CPU DELL	SECRETARIA DE EDUCAÃ+O	SECRETARIA DE EDUCAÃAO II	ANGELA CANDIDA DE JESUS	26/08/2022	203589	5.000,00
363481	1	CPU DELL	SECRETARIA DE EDUCAÃ+O	SECRETARIA DE EDUCAÃAO II	ANGELA CANDIDA DE JESUS	26/08/2022	203590	5.000,00
363482	1	CPU DELL	SECRETARIA DE EDUCAÃ+O	SECRETARIA DE EDUCAÃAO II	ANGELA CANDIDA DE JESUS	26/08/2022	203591	5.000,00
363483	1	CPU DELL	SECRETARIA DE EDUCAÃ+O	SECRETARIA DE EDUCAÃAO II	ANGELA CANDIDA DE JESUS	26/08/2022	203444	5.000,00
363484	1	CPU DELL	SECRETARIA DE EDUCAÃ+O	SECRETARIA DE EDUCAÃAO II	ANGELA CANDIDA DE JESUS	26/08/2022	203445	5.000,00
363485	1	CPU DELL	SECRETARIA DE EDUCAÃ+O	SECRETARIA DE EDUCAÃAO II	ANGELA CANDIDA DE JESUS	26/08/2022	203446	5.000,00
363486	1	CPU DELL	SECRETARIA DE EDUCAÃ+O	SECRETARIA DE EDUCAÃAO II	ANGELA CANDIDA DE JESUS	26/08/2022	203447	5.000,00
363487	1	CPU DELL	SECRETARIA DE EDUCAÃ+O	SECRETARIA DE EDUCAÃAO II	ANGELA CANDIDA DE JESUS	26/08/2022	203592	5.000,00
365260	1	MESA RETANGULAR EM MDF	CAMARA MUNICIPAL	CÂMARA MUNICIPAL	CAMARA MUNICIPAL DE JATAI	27/08/2022	2473	4.000,00
363492	1	CPU DELL	SECRETARIA DE EDUCAÃ+O	SECRETARIA DE EDUCAÃAO II	ANGELA CANDIDA DE JESUS	29/08/2022	203593	5.000,00
363493	1	CPU DELL	SECRETARIA DE EDUCAÃ+O	SECRETARIA DE EDUCAÃAO II	ANGELA CANDIDA DE JESUS	29/08/2022	203594	5.000,00
363494	1	CPU DELL	SECRETARIA DE EDUCAÃ+O	SECRETARIA DE EDUCAÃAO II	ANGELA CANDIDA DE JESUS	29/08/2022	203595	5.000,00
363495	1	CPU DELL	SECRETARIA DE EDUCAÃ+O	SECRETARIA DE EDUCAÃAO II	ANGELA CANDIDA DE JESUS	29/08/2022	203596	5.000,00
363496	1	CPU DELL	SECRETARIA DE EDUCAÃ+O	SECRETARIA DE EDUCAÃAO II	ANGELA CANDIDA DE JESUS	29/08/2022	203597	5.000,00
363497	1	CPU DELL	SECRETARIA DE EDUCAÃ+O	SECRETARIA DE EDUCAÃAO II	ANGELA CANDIDA DE JESUS	29/08/2022	203598	5.000,00
363498	1	CPU DELL	SECRETARIA DE EDUCAÃ+O	SECRETARIA DE EDUCAÃAO II	ANGELA CANDIDA DE JESUS	29/08/2022	203250	5.000,00
363499	1	MONITOR DELL 23/8 POL.MOD.P2427HB N/S BR067NW4-TVBOO-	SECRETARIA DE EDUCAÃ+O	SECRETARIA DE EDUCAÃAO II	ANGELA CANDIDA DE JESUS	29/08/2022	203500	300,00
363500	1	CPU DELL	SECRETARIA DE EDUCAÃ+O	SECRETARIA DE EDUCAÃAO II	ANGELA CANDIDA DE JESUS	29/08/2022	203599	5.000,00
363501	1	CPU DELL	SECRETARIA DE EDUCAÃ+O	SECRETARIA DE EDUCAÃAO II	ANGELA CANDIDA DE JESUS	29/08/2022	203600	5.000,00
363502	1	CPU DELL	SECRETARIA DE EDUCAÃ+O	SECRETARIA DE EDUCAÃAO II	ANGELA CANDIDA DE JESUS	29/08/2022	203601	5.000,00
363503	1	MONITOR DELL 23/8 POL.MOD.P2427HB N/S BR067NW4-TVBOO-	SECRETARIA DE EDUCAÃ+O	SECRETARIA DE EDUCAÃAO II	ANGELA CANDIDA DE JESUS	29/08/2022	203602	300,00



<div>Relação Analítica do Patrimônio - Bens Inscritos (Comprados)</div> <div>De 01/01/2022 Até 31/12/2022 gerado em 31/03/2023 13:52</div>								
CÓD.	QTDE	DESCRIÇÃO	DESTINO	SUB-DESTINO	RESPONSÁVEL	DATA	NUM.BEM	VALOR
363504	1	MONITOR DELL 23/8 POL.MOD.P2427HB N/S BR067NW4-TVBOO-	SECRETARIA DE EDUCAÃ+O	SECRETARIA DE EDUCAÃAO II	ANGELA CANDIDA DE JESUS	29/08/2022	203603	300,00
363505	1	MONITOR DELL 23/8 POL.MOD.P2427HB N/S BR067NW4-TVBOO-	SECRETARIA DE EDUCAÃ+O	SECRETARIA DE EDUCAÃAO II	ANGELA CANDIDA DE JESUS	29/08/2022	203604	300,00
363506	1	MONITOR DELL 23/8 POL.MOD.P2427HB N/S BR067NW4-TVBOO-	SECRETARIA DE EDUCAÃ+O	SECRETARIA DE EDUCAÃAO II	ANGELA CANDIDA DE JESUS	29/08/2022	203605	300,00
363507	1	MONITOR DELL 23/8 POL.MOD.P2427HB N/S BR067NW4-TVBOO-	SECRETARIA DE EDUCAÃ+O	SECRETARIA DE EDUCAÃAO II	ANGELA CANDIDA DE JESUS	29/08/2022	203606	300,00
363508	1	MONITOR DELL 23/8 POL.MOD.P2427HB N/S BR067NW4-TVBOO-	SECRETARIA DE EDUCAÃ+O	SECRETARIA DE EDUCAÃAO II	ANGELA CANDIDA DE JESUS	29/08/2022	203607	300,00
363509	1	MONITOR DELL 23/8 POL.MOD.P2427HB N/S BR067NW4-TVBOO-	SECRETARIA DE EDUCAÃ+O	SECRETARIA DE EDUCAÃAO II	ANGELA CANDIDA DE JESUS	29/08/2022	203608	300,00
363510	1	APARELHO DE AR CONDICIONADO 36000 BTUS GREEN	SECRETARIA DE CULTURA	CENTRO CULTURAL - BASILEU TOLEDO FRANÃA	ANGELA CANDIDA DE JESUS	29/08/2022	91967	6.695,00
363511	1	APARELHO DE AR CONDICIONADO 36000 BTUS GREEN	SECRETARIA DE CULTURA	CENTRO CULTURAL - BASILEU TOLEDO FRANÃA	ANGELA CANDIDA DE JESUS	29/08/2022	91968	6.695,00
363512	1	APARELHO DE AR CONDICIONADO 36000 BTUS GREEN	SECRETARIA DE CULTURA	CENTRO CULTURAL - BASILEU TOLEDO FRANÃA	ANGELA CANDIDA DE JESUS	29/08/2022	91971	6.695,00
363513	1	APARELHO DE AR CONDICIONADO 36000 BTUS GREEN	SECRETARIA DE CULTURA	CENTRO CULTURAL - BASILEU TOLEDO FRANÃA	ANGELA CANDIDA DE JESUS	29/08/2022	91970	6.695,00
363514	1	NOBREAK SMS NEW STATION N/S 279150367558	SECRETARIA DE ADMINISTRAÇÃO	DIVIS+O DE TECNOLOGIA DA INFORMAÃ+O E TEL	ANGELA CANDIDA DE JESUS	29/08/2022	91954	589,00
363515	1	NOBREAK SMS NEW STATION N/S 279150367522	SECRETARIA DE ADMINISTRAÇÃO	DIVIS+O DE TECNOLOGIA DA INFORMAÃ+O E TEL	ANGELA CANDIDA DE JESUS	29/08/2022	91955	589,00
363516	1	NOBREAK SMS NEW STATION N/S 279150367523	SECRETARIA DE ADMINISTRAÇÃO	DIVIS+O DE TECNOLOGIA DA INFORMAÃ+O E TEL	ANGELA CANDIDA DE JESUS	29/08/2022	91956	589,00
363517	1	NOBREAK SMS NEW STATION N/S 279150367520	SECRETARIA DE ADMINISTRAÇÃO	DIVIS+O DE TECNOLOGIA DA INFORMAÃ+O E TEL	ANGELA CANDIDA DE JESUS	29/08/2022	91957	589,00
363518	1	NOBREAK SMS NEW STATION N/S 279150367531	SECRETARIA DE ADMINISTRAÇÃO	DIVIS+O DE TECNOLOGIA DA INFORMAÃ+O E TEL	ANGELA CANDIDA DE JESUS	29/08/2022	91958	589,00
363519	1	BOTIJAO DE GAS DE P13 KG	SECRETARIA MUNICIPAL DE SERVICOS URBAN	SECRETARIA DE SERVICOS URBANOS 2	ANGELA CANDIDA DE JESUS	29/08/2022	91951	240,00
363520	1	ROTEADOR WIFI TP-LINK AC1200 ARCHER C6/BR 4ANT N/S 2219	SECRETARIA DE ADMINISTRAÇÃO	DIVIS+O DE TECNOLOGIA DA INFORMAÃ+O E TEL	ANGELA CANDIDA DE JESUS	29/08/2022	91972	299,00
363521	1	ROTEADOR WIFI TP-LINK AC1200 ARCHER C6/BR 4ANT N/S 2219	SECRETARIA DE ADMINISTRAÇÃO	DIVIS+O DE TECNOLOGIA DA INFORMAÃ+O E TEL	ANGELA CANDIDA DE JESUS	29/08/2022	91973	299,00
363522	1	ROTEADOR WIFI TP-LINK AC1200 ARCHER C6/BR 4ANT N/S 2219	SECRETARIA DE ADMINISTRAÇÃO	DIVIS+O DE TECNOLOGIA DA INFORMAÃ+O E TEL	ANGELA CANDIDA DE JESUS	29/08/2022	91974	299,00
363523	1	ROTEADOR WIFI TP-LINK AC1200 ARCHER C6/BR 4ANT N/S 2219	SECRETARIA DE ADMINISTRAÇÃO	DIVIS+O DE TECNOLOGIA DA INFORMAÃ+O E TEL	ANGELA CANDIDA DE JESUS	29/08/2022	91975	299,00
363524	1	ROTEADOR WIFI TP-LINK AC1200 ARCHER C6/BR 4ANT N/S 2219	SECRETARIA DE ADMINISTRAÇÃO	DIVIS+O DE TECNOLOGIA DA INFORMAÃ+O E TEL	ANGELA CANDIDA DE JESUS	29/08/2022	91976	299,00
363525	1	ROTEADOR WIFI TP-LINK AC1200 ARCHER C6/BR 4ANT N/S 2219	SECRETARIA DE ADMINISTRAÇÃO	DIVIS+O DE TECNOLOGIA DA INFORMAÃ+O E TEL	ANGELA CANDIDA DE JESUS	29/08/2022	91977	299,00
363526	1	ROTEADOR WIFI TP-LINK AC1200 ARCHER C6/BR 4ANT N/S 2219	SECRETARIA DE ADMINISTRAÇÃO	DIVIS+O DE TECNOLOGIA DA INFORMAÃ+O E TEL	ANGELA CANDIDA DE JESUS	29/08/2022	91978	299,00
363527	1	ROTEADOR WIFI TP-LINK AC1200 ARCHER C6/BR 4ANT N/S 2219	SECRETARIA DE ADMINISTRAÇÃO	DIVIS+O DE TECNOLOGIA DA INFORMAÃ+O E TEL	ANGELA CANDIDA DE JESUS	29/08/2022	91979	299,00
363528	1	ROTEADOR WIFI TP-LINK AC1200 ARCHER C6/BR 4ANT N/S 2219	SECRETARIA DE ADMINISTRAÇÃO	DIVIS+O DE TECNOLOGIA DA INFORMAÃ+O E TEL	ANGELA CANDIDA DE JESUS	29/08/2022	91980	299,00
363529	1	ROTEADOR WIFI TP-LINK AC1200 ARCHER C6/BR 4ANT N/S 2219	SECRETARIA DE ADMINISTRAÇÃO	DIVIS+O DE TECNOLOGIA DA INFORMAÃ+O E TEL	ANGELA CANDIDA DE JESUS	29/08/2022	91981	299,00
363548	1	APARELHO DE CELULAR SANSUNG A32	FUNDO MUNICIPAL DO MEIO AMBIENTE	FUNDO MUL. MEIO AMBIENTE	ANGELA CANDIDA DE JESUS	29/08/2022	91961	1.700,00
363549	1	BEBEDOURO EM ACO INOX COM DUAS TORNEIRAS FRISBEL	FUNDO MUNICIPAL DE ASSISTENCIA SOCIAL	CRAS JARDIM DA LIBERDADE	ANGELA CANDIDA DE JESUS	29/08/2022	202763	1.980,00
363702	1	BANCO GIRATÉRIO_INÊX	SECRETARIA MUNICIPAL DE SAÚDE	UBS CIDADE JARDIM II_GENEIS LEAL REZENDE	RAIANE DA SILVA ARANTES FERREIRA	30/08/2022	112472	320,00
363703	1	BANCO GIRATÉRIO_INÊX	SECRETARIA MUNICIPAL DE SAÚDE	UBS CIDADE JARDIM II_GENEIS LEAL REZENDE	RAIANE DA SILVA ARANTES FERREIRA	30/08/2022	112473	320,00



<div>Relação Analítica do Patrimônio - Bens Inscritos (Comprados)</div> <div>De 01/01/2022 Até 31/12/2022 gerado em 31/03/2023 13:52</div>								
CÓD.	QTDE	DESCRIÇÃO	DESTINO	SUB-DESTINO	RESPONSÁVEL	DATA	NUM.BEM	VALOR
363704	1	BANCO GIRATÉRIO_INÊX	SECRETARIA MUNICIPAL DE SAÚDE	UBS CIDADE JARDIM II_GENEIS LEAL REZENDE	RAIANE DA SILVA ARANTES FERREIRA	30/08/2022	112474	320,00
363705	1	DESTILADOR DE -GUA WATER CLEAN 4L 220V 50-60HZ_MARCA	SECRETARIA MUNICIPAL DE SAÚDE	SA+DE BUCAL_UBS CIDADE JARDIM II_GENEIS LE	SILVIA EMILIA CARVALHO GARCIA	31/08/2022	101829	1.100,00
363706	1	DESTILADOR DE -GUA WATER CLEAN 4L 220V 50-60HZ_MARCA	SECRETARIA MUNICIPAL DE SAÚDE	SA+DE BUCAL_UBS CIDADE JARDIM II_GENEIS LE	SILVIA EMILIA CARVALHO GARCIA	31/08/2022	101830	1.100,00
365212	1	SUPORTE PARA MONITOR OFFICE PRETO, VIDRO PRETO	SECRETARIA MUNICIPAL DE SAÚDE	DEPTO DE CONTABILIDADE/SMS	JOAQUIM JORDINO DA COSTA	31/08/2022	112475	134,00
365213	1	SUPORTE PARA MONITOR OFFICE PRETO, VIDRO PRETO	SECRETARIA MUNICIPAL DE SAÚDE	ALMOXARIFADO CENTRAL/SMS	CRISTINO LUCIO DE OLIVEIRA	31/08/2022	112476	134,00
365214	1	SUPORTE PARA MONITOR OFFICE PRETO, VIDRO PRETO	SECRETARIA MUNICIPAL DE SAÚDE	DEPTO DE CONTABILIDADE/SMS	JOAQUIM JORDINO DA COSTA	31/08/2022	112477	134,00
365215	1	SUPORTE PARA MONITOR OFFICE PRETO, VIDRO PRETO	SECRETARIA MUNICIPAL DE SAÚDE	DEPTO DE LICITAÃIES/SMS	THULIO REIS SOUZA	31/08/2022	112478	134,00
365216	1	SUPORTE PARA MONITOR OFFICE PRETO, VIDRO PRETO	SECRETARIA MUNICIPAL DE SAÚDE	DEPTO DE LICITAÃIES/SMS	THULIO REIS SOUZA	31/08/2022	112479	134,00
365217	1	SUPORTE PARA MONITOR OFFICE PRETO, VIDRO PRETO	SECRETARIA MUNICIPAL DE SAÚDE	DEPTO DE LICITAÃIES/SMS	THULIO REIS SOUZA	31/08/2022	112480	134,00
365218	1	SUPORTE PARA MONITOR OFFICE PRETO, VIDRO PRETO	SECRETARIA MUNICIPAL DE SAÚDE	DEPTO DE RECURSOS HUMANOS/SMS	ANA CANDIDA DA SILVA	31/08/2022	112481	134,00
365219	1	SUPORTE PARA MONITOR OFFICE PRETO, VIDRO PRETO	SECRETARIA MUNICIPAL DE SAÚDE	DEPTO DE RECURSOS HUMANOS/SMS	ANA CANDIDA DA SILVA	31/08/2022	112482	134,00
365220	1	SUPORTE PARA MONITOR OFFICE PRETO, VIDRO PRETO	SECRETARIA MUNICIPAL DE SAÚDE	DEPTO DE RECURSOS HUMANOS/SMS	ANA CANDIDA DA SILVA	31/08/2022	112483	134,00
365221	1	SUPORTE PARA MONITOR OFFICE PRETO, VIDRO PRETO	SECRETARIA MUNICIPAL DE SAÚDE	DEPTO DE RECURSOS HUMANOS/SMS	ANA CANDIDA DA SILVA	31/08/2022	112484	134,00
365222	1	SUPORTE PARA MONITOR OFFICE PRETO, VIDRO PRETO	SECRETARIA MUNICIPAL DE SAÚDE	DEPTO DE RECURSOS HUMANOS/SMS	ANA CANDIDA DA SILVA	31/08/2022	112485	134,00
365223	1	SUPORTE PARA MONITOR OFFICE PRETO, VIDRO PRETO	SECRETARIA MUNICIPAL DE SAÚDE	DEPTO DE COMPRAS/SMS	FERNANDA CASTRO FERREIRA SILVA	31/08/2022	112486	134,00
365224	1	SUPORTE PARA MONITOR OFFICE PRETO, VIDRO PRETO	SECRETARIA MUNICIPAL DE SAÚDE	DEPTO DE COMPRAS/SMS	FERNANDA CASTRO FERREIRA SILVA	31/08/2022	112487	134,00
363551	1	TABLET GALAXY SAMSUNG	SECRETARIA DE EDUCAÇÃO	SECRETARIA DE EDUCAÇÃO II	DANIEL DIAMANTINO DO NASCIMENTO	01/09/2022	204001	1.004,00
363552	1	TABLET GALAXY SAMSUNG	SECRETARIA DE EDUCAÇÃO	SECRETARIA DE EDUCAÇÃO II	DANIEL DIAMANTINO DO NASCIMENTO	01/09/2022	204002	1.004,00
363553	1	TABLET GALAXY SAMSUNG	SECRETARIA DE EDUCAÇÃO	SECRETARIA DE EDUCAÇÃO II	DANIEL DIAMANTINO DO NASCIMENTO	01/09/2022	204003	1.004,00
363554	1	TABLET GALAXY SAMSUNG	SECRETARIA DE EDUCAÇÃO	SECRETARIA DE EDUCAÇÃO II	DANIEL DIAMANTINO DO NASCIMENTO	01/09/2022	204004	1.004,00
363555	1	TABLET GALAXY SAMSUNG	SECRETARIA DE EDUCAÇÃO	SECRETARIA DE EDUCAÇÃO II	DANIEL DIAMANTINO DO NASCIMENTO	01/09/2022	204005	1.004,00
363556	1	TABLET GALAXY SAMSUNG	SECRETARIA DE EDUCAÇÃO	SECRETARIA DE EDUCAÇÃO II	DANIEL DIAMANTINO DO NASCIMENTO	01/09/2022	204006	1.004,00
363557	1	TABLET GALAXY SAMSUNG	SECRETARIA DE EDUCAÇÃO	SECRETARIA DE EDUCAÇÃO II	DANIEL DIAMANTINO DO NASCIMENTO	01/09/2022	201007	1.004,00
363558	1	TABLET GALAXY SAMSUNG	SECRETARIA DE EDUCAÇÃO	SECRETARIA DE EDUCAÇÃO II	DANIEL DIAMANTINO DO NASCIMENTO	01/09/2022	204008	1.004,00
363559	1	TABLET GALAXY SAMSUNG	SECRETARIA DE EDUCAÇÃO	SECRETARIA DE EDUCAÇÃO II	DANIEL DIAMANTINO DO NASCIMENTO	01/09/2022	204009	1.004,00
363560	1	TABLET GALAXY SAMSUNG	SECRETARIA DE EDUCAÇÃO	SECRETARIA DE EDUCAÇÃO II	DANIEL DIAMANTINO DO NASCIMENTO	01/09/2022	204010	1.004,00
363561	1	TABLET GALAXY SAMSUNG	SECRETARIA DE EDUCAÇÃO	SECRETARIA DE EDUCAÇÃO II	DANIEL DIAMANTINO DO NASCIMENTO	01/09/2022	204011	1.004,00
363562	1	TABLET GALAXY SAMSUNG	SECRETARIA DE EDUCAÇÃO	SECRETARIA DE EDUCAÇÃO II	DANIEL DIAMANTINO DO NASCIMENTO	01/09/2022	204012	1.004,00
363563	1	TABLET GALAXY SAMSUNG	SECRETARIA DE EDUCAÇÃO	SECRETARIA DE EDUCAÇÃO II	DANIEL DIAMANTINO DO NASCIMENTO	01/09/2022	204013	1.004,00
363564	1	TABLET GALAXY SAMSUNG	SECRETARIA DE EDUCAÇÃO	SECRETARIA DE EDUCAÇÃO II	DANIEL DIAMANTINO DO NASCIMENTO	01/09/2022	204014	1.004,00



ESTADO DE GOIÁS  
PREFEITURA MUNICIPAL DE JATAI  
RUA ITARUMA, 355 - S. SANTA MARIA

Relação Analítica do Patrimônio - Bens Inscritos (Comprados)  
De 01/01/2022 Até 31/12/2022 gerado em 31/03/2023 13:52

CÓD.	QTDE	DESCRIÇÃO	DESTINO	SUB-DESTINO	RESPONSÁVEL	DATA	NUM.BEM	VALOR
363565	1	TABLET GALAXY SAMSUNG	SECRETARIA DE EDUCAÇÃO	SECRETARIA DE EDUCAÇÃO II	DANIEL DIAMANTINO DO NASCIMENTO	01/09/2022	204015	1.004,00
363566	1	TABLET GALAXY SAMSUNG	SECRETARIA DE EDUCAÇÃO	SECRETARIA DE EDUCAÇÃO II	DANIEL DIAMANTINO DO NASCIMENTO	01/09/2022	204016	1.004,00
363567	1	TABLET GALAXY SAMSUNG	SECRETARIA DE EDUCAÇÃO	SECRETARIA DE EDUCAÇÃO II	DANIEL DIAMANTINO DO NASCIMENTO	01/09/2022	204017	1.004,00
363568	1	TABLET GALAXY SAMSUNG	SECRETARIA DE EDUCAÇÃO	SECRETARIA DE EDUCAÇÃO II	DANIEL DIAMANTINO DO NASCIMENTO	01/09/2022	204018	1.004,00
363569	1	TABLET GALAXY SAMSUNG	SECRETARIA DE EDUCAÇÃO	SECRETARIA DE EDUCAÇÃO II	DANIEL DIAMANTINO DO NASCIMENTO	01/09/2022	204019	1.004,00
363570	1	TABLET GALAXY SAMSUNG	SECRETARIA DE EDUCAÇÃO	SECRETARIA DE EDUCAÇÃO II	DANIEL DIAMANTINO DO NASCIMENTO	01/09/2022	204020	1.004,00
363571	1	TABLET GALAXY SAMSUNG	SECRETARIA DE EDUCAÇÃO	SECRETARIA DE EDUCAÇÃO II	DANIEL DIAMANTINO DO NASCIMENTO	01/09/2022	204021	1.004,00
363572	1	TABLET GALAXY SAMSUNG	SECRETARIA DE EDUCAÇÃO	SECRETARIA DE EDUCAÇÃO II	DANIEL DIAMANTINO DO NASCIMENTO	01/09/2022	204023	1.004,00
363573	1	TABLET GALAXY SAMSUNG	SECRETARIA DE EDUCAÇÃO	SECRETARIA DE EDUCAÇÃO II	DANIEL DIAMANTINO DO NASCIMENTO	01/09/2022	204022	1.004,00
363574	1	TABLET GALAXY SAMSUNG	SECRETARIA DE EDUCAÇÃO	SECRETARIA DE EDUCAÇÃO II	DANIEL DIAMANTINO DO NASCIMENTO	01/09/2022	204025	1.004,00
363575	1	TABLET GALAXY SAMSUNG	SECRETARIA DE EDUCAÇÃO	SECRETARIA DE EDUCAÇÃO II	DANIEL DIAMANTINO DO NASCIMENTO	01/09/2022	204024	1.004,00
363576	1	TABLET GALAXY SAMSUNG	SECRETARIA DE EDUCAÇÃO	SECRETARIA DE EDUCAÇÃO II	DANIEL DIAMANTINO DO NASCIMENTO	01/09/2022	204026	1.004,00
363577	1	TABLET GALAXY SAMSUNG	SECRETARIA DE EDUCAÇÃO	SECRETARIA DE EDUCAÇÃO II	DANIEL DIAMANTINO DO NASCIMENTO	01/09/2022	204027	1.004,00
363578	1	TABLET GALAXY SAMSUNG	SECRETARIA DE EDUCAÇÃO	SECRETARIA DE EDUCAÇÃO II	DANIEL DIAMANTINO DO NASCIMENTO	01/09/2022	204028	1.004,00
363579	1	TABLET GALAXY SAMSUNG	SECRETARIA DE EDUCAÇÃO	SECRETARIA DE EDUCAÇÃO II	DANIEL DIAMANTINO DO NASCIMENTO	01/09/2022	204029	1.004,00
363580	1	TABLET GALAXY SAMSUNG	SECRETARIA DE EDUCAÇÃO	SECRETARIA DE EDUCAÇÃO II	DANIEL DIAMANTINO DO NASCIMENTO	01/09/2022	204030	1.004,00
363581	1	TABLET GALAXY SAMSUNG	SECRETARIA DE EDUCAÇÃO	SECRETARIA DE EDUCAÇÃO II	DANIEL DIAMANTINO DO NASCIMENTO	01/09/2022	204031	1.004,00
363582	1	TABLET GALAXY SAMSUNG	SECRETARIA DE EDUCAÇÃO	SECRETARIA DE EDUCAÇÃO II	DANIEL DIAMANTINO DO NASCIMENTO	01/09/2022	204032	1.004,00
363583	1	TABLET GALAXY SAMSUNG	SECRETARIA DE EDUCAÇÃO	SECRETARIA DE EDUCAÇÃO II	DANIEL DIAMANTINO DO NASCIMENTO	01/09/2022	204033	1.004,00
363584	1	TABLET GALAXY SAMSUNG	SECRETARIA DE EDUCAÇÃO	SECRETARIA DE EDUCAÇÃO II	DANIEL DIAMANTINO DO NASCIMENTO	01/09/2022	204034	1.004,00
363585	1	TABLET GALAXY SAMSUNG	SECRETARIA DE EDUCAÇÃO	SECRETARIA DE EDUCAÇÃO II	DANIEL DIAMANTINO DO NASCIMENTO	01/09/2022	204035	1.004,00
363586	1	PLAYGROUND PARA CRIANÇAS DE 03 A 07 ANOS	SECRETARIA DE EDUCAÇÃO	ESCOLA MUN. ANTONIO TOSTA DE CARVALHO	DANIEL DIAMANTINO DO NASCIMENTO	01/09/2022	61027	6.200,00
363587	1	PLAYGROUND PARA CRIANÇAS DE 03 A 07 ANOS	SECRETARIA DE EDUCAÇÃO	ESCOLA MUN. AUTA DE SOUZA	DANIEL DIAMANTINO DO NASCIMENTO	01/09/2022	61021	6.200,00
363588	1	PLAYGROUND PARA CRIANÇAS DE 03 A 07 ANOS	SECRETARIA DE EDUCAÇÃO	ESCOLA MUN. CAMINHO DA LUZ	DANIEL DIAMANTINO DO NASCIMENTO	01/09/2022	61022	6.200,00
363589	1	PLAYGROUND PARA CRIANÇAS DE 03 A 07 ANOS	SECRETARIA DE EDUCAÇÃO	ESCOLA MUNICIPAL CLARINDO DE MELO	DANIEL DIAMANTINO DO NASCIMENTO	01/09/2022	61013	6.200,00
363590	1	PLAYGROUND PARA CRIANÇAS DE 03 A 07 ANOS	SECRETARIA DE EDUCAÇÃO	ESCOLA MUN. DEP. MANOEL COSTA LIMA	DANIEL DIAMANTINO DO NASCIMENTO	01/09/2022	61012	6.200,00
363591	1	PLAYGROUND PARA CRIANÇAS DE 03 A 07 ANOS	SECRETARIA DE EDUCAÇÃO	ESCOLA MUNICIPAL DIOGO LEMES DE LIMA	DANIEL DIAMANTINO DO NASCIMENTO	01/09/2022	61014	6.200,00
363592	1	PLAYGROUND PARA CRIANÇAS DE 03 A 07 ANOS	SECRETARIA DE EDUCAÇÃO	ESCOLA MUNICIPAL FLAVIO VILELA	DANIEL DIAMANTINO DO NASCIMENTO	01/09/2022	61004	6.200,00
363593	1	PLAYGROUND PARA CRIANÇAS DE 03 A 07 ANOS	SECRETARIA DE EDUCAÇÃO	ESCOLA MUN. IRMA SHEILA	DANIEL DIAMANTINO DO NASCIMENTO	01/09/2022	61008	6.200,00
363594	1	PLAYGROUND PARA CRIANÇAS DE 03 A 07 ANOS	SECRETARIA DE EDUCAÇÃO	ESCOLA MUNICIPAL ISAIAS SOARES	DANIEL DIAMANTINO DO NASCIMENTO	01/09/2022	61005	6.200,00

<div>Relação Analítica do Patrimônio - Bens Inscritos (Comprados)</div> <div>De 01/01/2022 Até 31/12/2022 gerado em 31/03/2023 13:52</div>								
CÓD.	QTDE	DESCRIÇÃO	DESTINO	SUB-DESTINO	RESPONSÁVEL	DATA	NUM.BEM	VALOR
363595	1	PLAYGROUND PARA CRIANÇAS DE 03 A 07 ANOS	SECRETARIA DE EDUCAÇÃO	ESCOLA MUNICIPAL LEOPOLDO N. DE OLIVEIRA	DANIEL DIAMANTINO DO NASCIMENTO	01/09/2022	61026	6.200,00
363596	1	PLAYGROUND PARA CRIANÇAS DE 03 A 07 ANOS	SECRETARIA DE EDUCAÇÃO	ESCOLA MUNICIPAL MARIA THEODORA SOUZA	DANIEL DIAMANTINO DO NASCIMENTO	01/09/2022	61025	6.200,00
363597	1	PLAYGROUND PARA CRIANÇAS DE 03 A 07 ANOS	SECRETARIA DE EDUCAÇÃO	ESCOLA MUNICIPAL PEDACINHO DO C+U	DANIEL DIAMANTINO DO NASCIMENTO	01/09/2022	61007	6.200,00
363598	1	PLAYGROUND PARA CRIANÇAS DE 03 A 07 ANOS	SECRETARIA DE EDUCAÇÃO	ESCOLA MUNICIPAL PEDACINHO DO C+U	DANIEL DIAMANTINO DO NASCIMENTO	01/09/2022	61006	6.200,00
363599	1	PLAYGROUND PARA CRIANÇAS DE 03 A 07 ANOS	SECRETARIA DE EDUCAÇÃO	ESCOLA MUN. GERALDO VENERIO DE CARVALHO	DANIEL DIAMANTINO DO NASCIMENTO	01/09/2022	61023	6.200,00
363600	1	PLAYGROUND PARA CRIANÇAS DE 03 A 07 ANOS	SECRETARIA DE EDUCAÇÃO	ESCOLA MUNICIPAL JO+O JUSTINO DE OLIVEIRA	DANIEL DIAMANTINO DO NASCIMENTO	01/09/2022	61020	6.200,00
363601	1	PLAYGROUND PARA CRIANÇAS DE 03 A 07 ANOS	SECRETARIA DE EDUCAÇÃO	ESCOLA MUN. LUZIANO DIAS	DANIEL DIAMANTINO DO NASCIMENTO	01/09/2022	61003	6.200,00
363602	1	PLAYGROUND PARA CRIANÇAS DE 03 A 07 ANOS	SECRETARIA DE EDUCAÇÃO	ESCOLA MUL ISABEL FRANCO DE MORAES E SILVA	DANIEL DIAMANTINO DO NASCIMENTO	01/09/2022	61019	6.200,00
363603	1	PLAYGROUND PARA CRIANÇAS DE 03 A 07 ANOS	SECRETARIA DE EDUCAÇÃO	ESCOLA MUNICIPAL ZILAH AMORIM CARVALHO V	DANIEL DIAMANTINO DO NASCIMENTO	01/09/2022	61024	6.200,00
363604	1	PLAYGROUND PARA CRIANÇAS DE 03 A 07 ANOS	SECRETARIA DE EDUCAÇÃO	ESCOLA MUNICIPAL BOA VISTA	DANIEL DIAMANTINO DO NASCIMENTO	01/09/2022	61009	6.200,00
363605	1	PLAYGROUND PARA CRIANÇAS DE 03 A 07 ANOS	SECRETARIA DE EDUCAÇÃO	ESCOLA MUNIC CAMPOS ELISIOS- ZONA RURAL	DANIEL DIAMANTINO DO NASCIMENTO	01/09/2022	61010	6.200,00
363606	1	PLAYGROUND PARA CRIANÇAS DE 03 A 07 ANOS	SECRETARIA DE EDUCAÇÃO	ESCOLA MUN. CLOBERTINO NAVES - NAVESLANC	DANIEL DIAMANTINO DO NASCIMENTO	01/09/2022	61002	6.200,00
363607	1	PLAYGROUND PARA CRIANÇAS DE 03 A 07 ANOS	SECRETARIA DE EDUCAÇÃO	ESCOLA MUN. MARIA ZAIDEN	DANIEL DIAMANTINO DO NASCIMENTO	01/09/2022	61011	6.200,00
363608	1	PLAYGROUND PARA CRIANÇAS DE 03 A 07 ANOS	SECRETARIA DE EDUCAÇÃO	ESCOLA MUN. NILO LOTTICI	DANIEL DIAMANTINO DO NASCIMENTO	01/09/2022	61015	6.200,00
363609	1	PLAYGROUND PARA CRIANÇAS DE 03 A 07 ANOS	SECRETARIA DE EDUCAÇÃO	ESCOLA MUNICIPAL PROFESSOR CHIQUINHO - Z	DANIEL DIAMANTINO DO NASCIMENTO	01/09/2022	61016	6.200,00
363610	1	PLAYGROUND PARA CRIANÇAS DE 03 A 07 ANOS	SECRETARIA DE EDUCAÇÃO	ESCOLA MUL. RIO PARAISO III - PROJETO IRIS RE	DANIEL DIAMANTINO DO NASCIMENTO	01/09/2022	61017	6.200,00
363611	1	PLAYGROUND PARA CRIANÇAS DE 03 A 07 ANOS	SECRETARIA DE EDUCAÇÃO	ESCOLA MUN. ROMUALDA DE BARROS	DANIEL DIAMANTINO DO NASCIMENTO	01/09/2022	61018	6.200,00
363614	1	TABLET GALAXY SAMSUNG	SECRETARIA DE EDUCAÇÃO	SECRETARIA DE EDUCACAO II	DANIEL DIAMANTINO DO NASCIMENTO	01/09/2022	204037	1.004,00
363615	1	TABLET GALAXY SAMSUNG	SECRETARIA DE EDUCAÇÃO	SECRETARIA DE EDUCACAO II	DANIEL DIAMANTINO DO NASCIMENTO	01/09/2022	204038	1.004,00
363616	1	TABLET GALAXY SAMSUNG	SECRETARIA DE EDUCAÇÃO	SECRETARIA DE EDUCACAO II	DANIEL DIAMANTINO DO NASCIMENTO	01/09/2022	204039	1.004,00
363617	1	TABLET GALAXY SAMSUNG	SECRETARIA DE EDUCAÇÃO	SECRETARIA DE EDUCACAO II	DANIEL DIAMANTINO DO NASCIMENTO	01/09/2022	204040	1.004,00
363618	1	TABLET GALAXY SAMSUNG	SECRETARIA DE EDUCAÇÃO	SECRETARIA DE EDUCACAO II	DANIEL DIAMANTINO DO NASCIMENTO	01/09/2022	204041	1.004,00
363619	1	TABLET GALAXY SAMSUNG	SECRETARIA DE EDUCAÇÃO	SECRETARIA DE EDUCACAO II	DANIEL DIAMANTINO DO NASCIMENTO	01/09/2022	204042	1.004,00
363620	1	TABLET GALAXY SAMSUNG	SECRETARIA DE EDUCAÇÃO	SECRETARIA DE EDUCACAO II	DANIEL DIAMANTINO DO NASCIMENTO	01/09/2022	204043	1.004,00
363621	1	TABLET GALAXY SAMSUNG	SECRETARIA DE EDUCAÇÃO	SECRETARIA DE EDUCACAO II	DANIEL DIAMANTINO DO NASCIMENTO	01/09/2022	204044	1.004,00
363622	1	TABLET GALAXY SAMSUNG	SECRETARIA DE EDUCAÇÃO	SECRETARIA DE EDUCACAO II	DANIEL DIAMANTINO DO NASCIMENTO	01/09/2022	204045	1.004,00
363623	1	TABLET GALAXY SAMSUNG	SECRETARIA DE EDUCAÇÃO	SECRETARIA DE EDUCACAO II	DANIEL DIAMANTINO DO NASCIMENTO	01/09/2022	204046	1.004,00
363624	1	TABLET GALAXY SAMSUNG	SECRETARIA DE EDUCAÇÃO	SECRETARIA DE EDUCACAO II	DANIEL DIAMANTINO DO NASCIMENTO	01/09/2022	204047	1.004,00
363625	1	TABLET GALAXY SAMSUNG	SECRETARIA DE EDUCAÇÃO	SECRETARIA DE EDUCACAO II	DANIEL DIAMANTINO DO NASCIMENTO	01/09/2022	204048	1.004,00
363626	1	TABLET GALAXY SAMSUNG	SECRETARIA DE EDUCAÇÃO	SECRETARIA DE EDUCACAO II	DANIEL DIAMANTINO DO NASCIMENTO	01/09/2022	204049	1.004,00

<div>Relação Analítica do Patrimônio - Bens Inscritos (Comprados)</div> <div>De 01/01/2022 Até 31/12/2022 gerado em 31/03/2023 13:52</div>								
CÓD.	QTDE	DESCRIÇÃO	DESTINO	SUB-DESTINO	RESPONSÁVEL	DATA	NUM.BEM	VALOR
363627	1	TABLET GALAXY SAMSUNG	SECRETARIA DE EDUCAÃ+O	SECRETARIA DE EDUCAÃAO II	DANIEL DIAMANTINO DO NASCIMENTO	01/09/2022	204050	1.004,00
363628	1	TABLET GALAXY SAMSUNG	SECRETARIA DE EDUCAÃ+O	SECRETARIA DE EDUCAÃAO II	DANIEL DIAMANTINO DO NASCIMENTO	01/09/2022	204051	1.004,00
363629	1	TABLET GALAXY SAMSUNG	SECRETARIA DE EDUCAÃ+O	SECRETARIA DE EDUCAÃAO II	DANIEL DIAMANTINO DO NASCIMENTO	01/09/2022	204052	1.004,00
363630	1	TABLET GALAXY SAMSUNG	SECRETARIA DE EDUCAÃ+O	SECRETARIA DE EDUCAÃAO II	DANIEL DIAMANTINO DO NASCIMENTO	01/09/2022	204053	1.004,00
363631	1	TABLET GALAXY SAMSUNG	SECRETARIA DE EDUCAÃ+O	SECRETARIA DE EDUCAÃAO II	DANIEL DIAMANTINO DO NASCIMENTO	01/09/2022	204054	1.004,00
363632	1	TABLET GALAXY SAMSUNG	SECRETARIA DE EDUCAÃ+O	SECRETARIA DE EDUCAÃAO II	DANIEL DIAMANTINO DO NASCIMENTO	01/09/2022	204055	1.004,00
363633	1	TABLET GALAXY SAMSUNG	SECRETARIA DE EDUCAÃ+O	SECRETARIA DE EDUCAÃAO II	DANIEL DIAMANTINO DO NASCIMENTO	01/09/2022	204056	1.004,00
363634	1	TABLET GALAXY SAMSUNG	SECRETARIA DE EDUCAÃ+O	SECRETARIA DE EDUCAÃAO II	DANIEL DIAMANTINO DO NASCIMENTO	01/09/2022	204057	1.004,00
363635	1	TABLET GALAXY SAMSUNG	SECRETARIA DE EDUCAÃ+O	SECRETARIA DE EDUCAÃAO II	DANIEL DIAMANTINO DO NASCIMENTO	01/09/2022	204058	1.004,00
363636	1	TABLET GALAXY SAMSUNG	SECRETARIA DE EDUCAÃ+O	SECRETARIA DE EDUCAÃAO II	DANIEL DIAMANTINO DO NASCIMENTO	01/09/2022	204059	1.004,00
363637	1	TABLET GALAXY SAMSUNG	SECRETARIA DE EDUCAÃ+O	SECRETARIA DE EDUCAÃAO II	DANIEL DIAMANTINO DO NASCIMENTO	01/09/2022	204060	1.004,00
363638	1	TABLET GALAXY SAMSUNG	SECRETARIA DE EDUCAÃ+O	SECRETARIA DE EDUCAÃAO II	DANIEL DIAMANTINO DO NASCIMENTO	01/09/2022	204061	1.004,00
363639	1	TABLET GALAXY SAMSUNG	SECRETARIA DE EDUCAÃ+O	SECRETARIA DE EDUCAÃAO II	DANIEL DIAMANTINO DO NASCIMENTO	01/09/2022	204062	1.004,00
363640	1	TABLET GALAXY SAMSUNG	SECRETARIA DE EDUCAÃ+O	SECRETARIA DE EDUCAÃAO II	DANIEL DIAMANTINO DO NASCIMENTO	01/09/2022	204063	1.004,00
363641	1	TABLET GALAXY SAMSUNG	SECRETARIA DE EDUCAÃ+O	SECRETARIA DE EDUCAÃAO II	DANIEL DIAMANTINO DO NASCIMENTO	01/09/2022	204064	1.004,00
363642	1	TABLET GALAXY SAMSUNG	SECRETARIA DE EDUCAÃ+O	SECRETARIA DE EDUCAÃAO II	DANIEL DIAMANTINO DO NASCIMENTO	01/09/2022	204065	1.004,00
363643	1	TABLET GALAXY SAMSUNG	SECRETARIA DE EDUCAÃ+O	SECRETARIA DE EDUCAÃAO II	DANIEL DIAMANTINO DO NASCIMENTO	01/09/2022	204066	1.004,00
363644	1	TABLET GALAXY SAMSUNG	SECRETARIA DE EDUCAÃ+O	SECRETARIA DE EDUCAÃAO II	DANIEL DIAMANTINO DO NASCIMENTO	01/09/2022	204067	1.004,00
363645	1	TABLET GALAXY SAMSUNG	SECRETARIA DE EDUCAÃ+O	SECRETARIA DE EDUCAÃAO II	DANIEL DIAMANTINO DO NASCIMENTO	01/09/2022	204068	1.004,00
363646	1	TABLET GALAXY SAMSUNG	SECRETARIA DE EDUCAÃ+O	SECRETARIA DE EDUCAÃAO II	DANIEL DIAMANTINO DO NASCIMENTO	01/09/2022	204069	1.004,00
363647	1	TABLET GALAXY SAMSUNG	SECRETARIA DE EDUCAÃ+O	SECRETARIA DE EDUCAÃAO II	DANIEL DIAMANTINO DO NASCIMENTO	01/09/2022	204070	1.004,00
363648	1	TABLET GALAXY SAMSUNG	SECRETARIA DE EDUCAÃ+O	SECRETARIA DE EDUCAÃAO II	DANIEL DIAMANTINO DO NASCIMENTO	01/09/2022	204071	1.004,00
363649	1	TABLET GALAXY SAMSUNG	SECRETARIA DE EDUCAÃ+O	SECRETARIA DE EDUCAÃAO II	DANIEL DIAMANTINO DO NASCIMENTO	01/09/2022	204072	1.004,00
363650	1	TABLET GALAXY SAMSUNG	SECRETARIA DE EDUCAÃ+O	SECRETARIA DE EDUCAÃAO II	DANIEL DIAMANTINO DO NASCIMENTO	01/09/2022	204073	1.004,00
363651	1	TABLET GALAXY SAMSUNG	SECRETARIA DE EDUCAÃ+O	SECRETARIA DE EDUCAÃAO II	DANIEL DIAMANTINO DO NASCIMENTO	01/09/2022	204074	1.004,00
363652	1	TABLET GALAXY SAMSUNG	SECRETARIA DE EDUCAÃ+O	SECRETARIA DE EDUCAÃAO II	DANIEL DIAMANTINO DO NASCIMENTO	01/09/2022	204075	1.004,00
363653	1	TABLET GALAXY SAMSUNG	SECRETARIA DE EDUCAÃ+O	SECRETARIA DE EDUCAÃAO II	DANIEL DIAMANTINO DO NASCIMENTO	01/09/2022	204076	1.004,00
363654	1	TABLET GALAXY SAMSUNG	SECRETARIA DE EDUCAÃ+O	SECRETARIA DE EDUCAÃAO II	DANIEL DIAMANTINO DO NASCIMENTO	01/09/2022	204077	1.004,00
363655	1	TABLET GALAXY SAMSUNG	SECRETARIA DE EDUCAÃ+O	SECRETARIA DE EDUCAÃAO II	DANIEL DIAMANTINO DO NASCIMENTO	01/09/2022	204078	1.004,00
363656	1	TABLET GALAXY SAMSUNG	SECRETARIA DE EDUCAÃ+O	SECRETARIA DE EDUCAÃAO II	DANIEL DIAMANTINO DO NASCIMENTO	01/09/2022	204079	1.004,00

<div>Relação Analítica do Patrimônio - Bens Inscritos (Comprados)</div> <div>De 01/01/2022 Até 31/12/2022 gerado em 31/03/2023 13:52</div>								
CÓD.	QTDE	DESCRIÇÃO	DESTINO	SUB-DESTINO	RESPONSÁVEL	DATA	NUM.BEM	VALOR
363657	1	TABLET GALAXY SAMSUNG	SECRETARIA DE EDUCAÃ+O	SECRETARIA DE EDUCAÃAO II	DANIEL DIAMANTINO DO NASCIMENTO	01/09/2022	204080	1.004,00
363658	1	TABLET GALAXY SAMSUNG	SECRETARIA DE EDUCAÃ+O	SECRETARIA DE EDUCAÃAO II	DANIEL DIAMANTINO DO NASCIMENTO	01/09/2022	204081	1.004,00
363659	1	TABLET GALAXY SAMSUNG	SECRETARIA DE EDUCAÃ+O	SECRETARIA DE EDUCAÃAO II	DANIEL DIAMANTINO DO NASCIMENTO	01/09/2022	204082	1.004,00
363660	1	TABLET GALAXY SAMSUNG	SECRETARIA DE EDUCAÃ+O	SECRETARIA DE EDUCAÃAO II	DANIEL DIAMANTINO DO NASCIMENTO	01/09/2022	204083	1.004,00
363661	1	TABLET GALAXY SAMSUNG	SECRETARIA DE EDUCAÃ+O	SECRETARIA DE EDUCAÃAO II	DANIEL DIAMANTINO DO NASCIMENTO	01/09/2022	204084	1.004,00
363662	1	TABLET GALAXY SAMSUNG	SECRETARIA DE EDUCAÃ+O	SECRETARIA DE EDUCAÃAO II	DANIEL DIAMANTINO DO NASCIMENTO	01/09/2022	204085	1.004,00
363663	1	TABLET GALAXY SAMSUNG	SECRETARIA DE EDUCAÃ+O	SECRETARIA DE EDUCAÃAO II	DANIEL DIAMANTINO DO NASCIMENTO	01/09/2022	204086	1.004,00
363664	1	TABLET GALAXY SAMSUNG	SECRETARIA DE EDUCAÃ+O	SECRETARIA DE EDUCAÃAO II	DANIEL DIAMANTINO DO NASCIMENTO	01/09/2022	204087	1.004,00
363665	1	TABLET GALAXY SAMSUNG	SECRETARIA DE EDUCAÃ+O	SECRETARIA DE EDUCAÃAO II	DANIEL DIAMANTINO DO NASCIMENTO	01/09/2022	204088	1.004,00
363666	1	TABLET GALAXY SAMSUNG	SECRETARIA DE EDUCAÃ+O	SECRETARIA DE EDUCAÃAO II	DANIEL DIAMANTINO DO NASCIMENTO	01/09/2022	204089	1.004,00
363667	1	TABLET GALAXY SAMSUNG	SECRETARIA DE EDUCAÃ+O	SECRETARIA DE EDUCAÃAO II	DANIEL DIAMANTINO DO NASCIMENTO	01/09/2022	204090	1.004,00
363668	1	TABLET GALAXY SAMSUNG	SECRETARIA DE EDUCAÃ+O	SECRETARIA DE EDUCAÃAO II	DANIEL DIAMANTINO DO NASCIMENTO	01/09/2022	204091	1.004,00
363669	1	TABLET GALAXY SAMSUNG	SECRETARIA DE EDUCAÃ+O	SECRETARIA DE EDUCAÃAO II	DANIEL DIAMANTINO DO NASCIMENTO	01/09/2022	204092	1.004,00
363670	1	TABLET GALAXY SAMSUNG	SECRETARIA DE EDUCAÃ+O	SECRETARIA DE EDUCAÃAO II	DANIEL DIAMANTINO DO NASCIMENTO	01/09/2022	204093	1.004,00
363671	1	TABLET GALAXY SAMSUNG	SECRETARIA DE EDUCAÃ+O	SECRETARIA DE EDUCAÃAO II	DANIEL DIAMANTINO DO NASCIMENTO	01/09/2022	204094	1.004,00
363672	1	TABLET GALAXY SAMSUNG	SECRETARIA DE EDUCAÃ+O	SECRETARIA DE EDUCAÃAO II	DANIEL DIAMANTINO DO NASCIMENTO	01/09/2022	204095	1.004,00
363673	1	TABLET GALAXY SAMSUNG	SECRETARIA DE EDUCAÃ+O	SECRETARIA DE EDUCAÃAO II	DANIEL DIAMANTINO DO NASCIMENTO	01/09/2022	204096	1.004,00
363674	1	TABLET GALAXY SAMSUNG	SECRETARIA DE EDUCAÃ+O	SECRETARIA DE EDUCAÃAO II	DANIEL DIAMANTINO DO NASCIMENTO	01/09/2022	204097	1.004,00
363675	1	TABLET GALAXY SAMSUNG	SECRETARIA DE EDUCAÃ+O	SECRETARIA DE EDUCAÃAO II	DANIEL DIAMANTINO DO NASCIMENTO	01/09/2022	204098	1.004,00
363676	1	TABLET GALAXY SAMSUNG	SECRETARIA DE EDUCAÃ+O	SECRETARIA DE EDUCAÃAO II	DANIEL DIAMANTINO DO NASCIMENTO	01/09/2022	204099	1.004,00
363677	1	TABLET GALAXY SAMSUNG	SECRETARIA DE EDUCAÃ+O	SECRETARIA DE EDUCAÃAO II	DANIEL DIAMANTINO DO NASCIMENTO	01/09/2022	204100	1.004,00
363678	1	TABLET GALAXY SAMSUNG	SECRETARIA DE EDUCAÃ+O	SECRETARIA DE EDUCAÃAO II	DANIEL DIAMANTINO DO NASCIMENTO	01/09/2022	204101	1.004,00
363679	1	TABLET GALAXY SAMSUNG	SECRETARIA DE EDUCAÃ+O	SECRETARIA DE EDUCAÃAO II	DANIEL DIAMANTINO DO NASCIMENTO	01/09/2022	204102	1.004,00
363680	1	TABLET GALAXY SAMSUNG	SECRETARIA DE EDUCAÃ+O	SECRETARIA DE EDUCAÃAO II	DANIEL DIAMANTINO DO NASCIMENTO	01/09/2022	204103	1.004,00
363681	1	TABLET GALAXY SAMSUNG	SECRETARIA DE EDUCAÃ+O	SECRETARIA DE EDUCAÃAO II	DANIEL DIAMANTINO DO NASCIMENTO	01/09/2022	204104	1.004,00
363682	1	TABLET GALAXY SAMSUNG	SECRETARIA DE EDUCAÃ+O	SECRETARIA DE EDUCAÃAO II	DANIEL DIAMANTINO DO NASCIMENTO	01/09/2022	204105	1.004,00
363683	1	TABLET GALAXY SAMSUNG	SECRETARIA DE EDUCAÃ+O	SECRETARIA DE EDUCAÃAO II	DANIEL DIAMANTINO DO NASCIMENTO	01/09/2022	204106	1.004,00
363684	1	TABLET GALAXY SAMSUNG	SECRETARIA DE EDUCAÃ+O	SECRETARIA DE EDUCAÃAO II	DANIEL DIAMANTINO DO NASCIMENTO	01/09/2022	204107	1.004,00
363685	1	TABLET GALAXY SAMSUNG	SECRETARIA DE EDUCAÃ+O	SECRETARIA DE EDUCAÃAO II	DANIEL DIAMANTINO DO NASCIMENTO	01/09/2022	204108	1.004,00
363686	1	TABLET GALAXY SAMSUNG	SECRETARIA DE EDUCAÃ+O	SECRETARIA DE EDUCAÃAO II	DANIEL DIAMANTINO DO NASCIMENTO	01/09/2022	204109	1.004,00





ESTADO DE GOIÁS  
PREFEITURA MUNICIPAL DE JATAI  
RUA ITARUMA, 355 - S. SANTA MARIA

Relação Analítica do Patrimônio - Bens Inscritos (Comprados)  
De 01/01/2022 Até 31/12/2022 gerado em 31/03/2023 13:52

CÓD.	QTDE	DESCRIÇÃO	DESTINO	SUB-DESTINO	RESPONSÁVEL	DATA	NUM.BEM	VALOR
363687	1	TABLET GALAXY SAMSUNG	SECRETARIA DE EDUCAÇÃO	SECRETARIA DE EDUCAÇÃO II	DANIEL DIAMANTINO DO NASCIMENTO	01/09/2022	204110	1.004,00
363688	1	TABLET GALAXY SAMSUNG	SECRETARIA DE EDUCAÇÃO	SECRETARIA DE EDUCAÇÃO II	DANIEL DIAMANTINO DO NASCIMENTO	01/09/2022	204111	1.004,00
363689	1	TABLET GALAXY SAMSUNG	SECRETARIA DE EDUCAÇÃO	SECRETARIA DE EDUCAÇÃO II	DANIEL DIAMANTINO DO NASCIMENTO	01/09/2022	204112	1.004,00
363690	1	TABLET GALAXY SAMSUNG	SECRETARIA DE EDUCAÇÃO	SECRETARIA DE EDUCAÇÃO II	DANIEL DIAMANTINO DO NASCIMENTO	01/09/2022	204113	1.004,00
363691	1	TABLET GALAXY SAMSUNG	SECRETARIA DE EDUCAÇÃO	SECRETARIA DE EDUCAÇÃO II	DANIEL DIAMANTINO DO NASCIMENTO	01/09/2022	204114	1.004,00
363692	1	TABLET GALAXY SAMSUNG	SECRETARIA DE EDUCAÇÃO	SECRETARIA DE EDUCAÇÃO II	DANIEL DIAMANTINO DO NASCIMENTO	01/09/2022	204115	1.004,00
363693	1	TABLET GALAXY SAMSUNG	SECRETARIA DE EDUCAÇÃO	SECRETARIA DE EDUCAÇÃO II	DANIEL DIAMANTINO DO NASCIMENTO	01/09/2022	204116	1.004,00
363694	1	TABLET GALAXY SAMSUNG	SECRETARIA DE EDUCAÇÃO	SECRETARIA DE EDUCAÇÃO II	DANIEL DIAMANTINO DO NASCIMENTO	01/09/2022	204117	1.004,00
363695	1	TABLET GALAXY SAMSUNG	SECRETARIA DE EDUCAÇÃO	SECRETARIA DE EDUCAÇÃO II	DANIEL DIAMANTINO DO NASCIMENTO	01/09/2022	204118	1.004,00
363696	1	TABLET GALAXY SAMSUNG	SECRETARIA DE EDUCAÇÃO	SECRETARIA DE EDUCAÇÃO II	DANIEL DIAMANTINO DO NASCIMENTO	01/09/2022	204119	1.004,00
363697	1	TABLET GALAXY SAMSUNG	SECRETARIA DE EDUCAÇÃO	SECRETARIA DE EDUCAÇÃO II	DANIEL DIAMANTINO DO NASCIMENTO	01/09/2022	204120	1.004,00
363698	1	TABLET GALAXY SAMSUNG	SECRETARIA DE EDUCAÇÃO	SECRETARIA DE EDUCAÇÃO II	DANIEL DIAMANTINO DO NASCIMENTO	01/09/2022	204121	1.004,00
363699	1	TABLET GALAXY SAMSUNG	SECRETARIA DE EDUCAÇÃO	SECRETARIA DE EDUCAÇÃO II	DANIEL DIAMANTINO DO NASCIMENTO	01/09/2022	204122	1.004,00
363700	1	TABLET GALAXY SAMSUNG	SECRETARIA DE EDUCAÇÃO	SECRETARIA DE EDUCAÇÃO II	DANIEL DIAMANTINO DO NASCIMENTO	01/09/2022	204123	1.004,00
363701	1	TABLET GALAXY SAMSUNG	SECRETARIA DE EDUCAÇÃO	SECRETARIA DE EDUCAÇÃO II	DANIEL DIAMANTINO DO NASCIMENTO	01/09/2022	204124	1.004,00
363724	1	TABLET GALAXY SAMSUNG	SECRETARIA DE EDUCAÇÃO	SECRETARIA DE EDUCAÇÃO II	DANIEL DIAMANTINO DO NASCIMENTO	01/09/2022	204001	1.004,00
363725	1	TABLET GALAXY SAMSUNG	SECRETARIA DE EDUCAÇÃO	SECRETARIA DE EDUCAÇÃO II	DANIEL DIAMANTINO DO NASCIMENTO	01/09/2022	204002	1.004,00
363726	1	TABLET GALAXY SAMSUNG	SECRETARIA DE EDUCAÇÃO	SECRETARIA DE EDUCAÇÃO II	DANIEL DIAMANTINO DO NASCIMENTO	01/09/2022	204003	1.004,00
363727	1	TABLET GALAXY SAMSUNG	SECRETARIA DE EDUCAÇÃO	SECRETARIA DE EDUCAÇÃO II	DANIEL DIAMANTINO DO NASCIMENTO	01/09/2022	204004	1.004,00
363728	1	TABLET GALAXY SAMSUNG	SECRETARIA DE EDUCAÇÃO	SECRETARIA DE EDUCAÇÃO II	DANIEL DIAMANTINO DO NASCIMENTO	01/09/2022	204005	1.004,00
363729	1	TABLET GALAXY SAMSUNG	SECRETARIA DE EDUCAÇÃO	SECRETARIA DE EDUCAÇÃO II	DANIEL DIAMANTINO DO NASCIMENTO	01/09/2022	204006	1.004,00
363730	1	TABLET GALAXY SAMSUNG	SECRETARIA DE EDUCAÇÃO	SECRETARIA DE EDUCAÇÃO II	DANIEL DIAMANTINO DO NASCIMENTO	01/09/2022	201007	1.004,00
363731	1	TABLET GALAXY SAMSUNG	SECRETARIA DE EDUCAÇÃO	SECRETARIA DE EDUCAÇÃO II	DANIEL DIAMANTINO DO NASCIMENTO	01/09/2022	204008	1.004,00
363732	1	TABLET GALAXY SAMSUNG	SECRETARIA DE EDUCAÇÃO	SECRETARIA DE EDUCAÇÃO II	DANIEL DIAMANTINO DO NASCIMENTO	01/09/2022	204009	1.004,00
363733	1	TABLET GALAXY SAMSUNG	SECRETARIA DE EDUCAÇÃO	SECRETARIA DE EDUCAÇÃO II	DANIEL DIAMANTINO DO NASCIMENTO	01/09/2022	204010	1.004,00
363734	1	TABLET GALAXY SAMSUNG	SECRETARIA DE EDUCAÇÃO	SECRETARIA DE EDUCAÇÃO II	DANIEL DIAMANTINO DO NASCIMENTO	01/09/2022	204011	1.004,00
363735	1	TABLET GALAXY SAMSUNG	SECRETARIA DE EDUCAÇÃO	SECRETARIA DE EDUCAÇÃO II	DANIEL DIAMANTINO DO NASCIMENTO	01/09/2022	204012	1.004,00
363736	1	TABLET GALAXY SAMSUNG	SECRETARIA DE EDUCAÇÃO	SECRETARIA DE EDUCAÇÃO II	DANIEL DIAMANTINO DO NASCIMENTO	01/09/2022	204013	1.004,00
363737	1	TABLET GALAXY SAMSUNG	SECRETARIA DE EDUCAÇÃO	SECRETARIA DE EDUCAÇÃO II	DANIEL DIAMANTINO DO NASCIMENTO	01/09/2022	204014	1.004,00
363738	1	TABLET GALAXY SAMSUNG	SECRETARIA DE EDUCAÇÃO	SECRETARIA DE EDUCAÇÃO II	DANIEL DIAMANTINO DO NASCIMENTO	01/09/2022	204015	1.004,00



<div>Relação Analítica do Patrimônio - Bens Inscritos (Comprados)</div> <div>De 01/01/2022 Até 31/12/2022 gerado em 31/03/2023 13:52</div>								
CÓD.	QTDE	DESCRIÇÃO	DESTINO	SUB-DESTINO	RESPONSÁVEL	DATA	NUM.BEM	VALOR
363739	1	TABLET GALAXY SAMSUNG	SECRETARIA DE EDUCAÃ+O	SECRETARIA DE EDUCAÃAO II	DANIEL DIAMANTINO DO NASCIMENTO	01/09/2022	204016	1.004,00
363740	1	TABLET GALAXY SAMSUNG	SECRETARIA DE EDUCAÃ+O	SECRETARIA DE EDUCAÃAO II	DANIEL DIAMANTINO DO NASCIMENTO	01/09/2022	204017	1.004,00
363741	1	TABLET GALAXY SAMSUNG	SECRETARIA DE EDUCAÃ+O	SECRETARIA DE EDUCAÃAO II	DANIEL DIAMANTINO DO NASCIMENTO	01/09/2022	204018	1.004,00
363742	1	TABLET GALAXY SAMSUNG	SECRETARIA DE EDUCAÃ+O	SECRETARIA DE EDUCAÃAO II	DANIEL DIAMANTINO DO NASCIMENTO	01/09/2022	204019	1.004,00
363743	1	TABLET GALAXY SAMSUNG	SECRETARIA DE EDUCAÃ+O	SECRETARIA DE EDUCAÃAO II	DANIEL DIAMANTINO DO NASCIMENTO	01/09/2022	204020	1.004,00
363744	1	TABLET GALAXY SAMSUNG	SECRETARIA DE EDUCAÃ+O	SECRETARIA DE EDUCAÃAO II	DANIEL DIAMANTINO DO NASCIMENTO	01/09/2022	204021	1.004,00
363745	1	TABLET GALAXY SAMSUNG	SECRETARIA DE EDUCAÃ+O	SECRETARIA DE EDUCAÃAO II	DANIEL DIAMANTINO DO NASCIMENTO	01/09/2022	204023	1.004,00
363746	1	TABLET GALAXY SAMSUNG	SECRETARIA DE EDUCAÃ+O	SECRETARIA DE EDUCAÃAO II	DANIEL DIAMANTINO DO NASCIMENTO	01/09/2022	204022	1.004,00
363747	1	TABLET GALAXY SAMSUNG	SECRETARIA DE EDUCAÃ+O	SECRETARIA DE EDUCAÃAO II	DANIEL DIAMANTINO DO NASCIMENTO	01/09/2022	204025	1.004,00
363748	1	TABLET GALAXY SAMSUNG	SECRETARIA DE EDUCAÃ+O	SECRETARIA DE EDUCAÃAO II	DANIEL DIAMANTINO DO NASCIMENTO	01/09/2022	204024	1.004,00
363749	1	TABLET GALAXY SAMSUNG	SECRETARIA DE EDUCAÃ+O	SECRETARIA DE EDUCAÃAO II	DANIEL DIAMANTINO DO NASCIMENTO	01/09/2022	204026	1.004,00
363750	1	TABLET GALAXY SAMSUNG	SECRETARIA DE EDUCAÃ+O	SECRETARIA DE EDUCAÃAO II	DANIEL DIAMANTINO DO NASCIMENTO	01/09/2022	204027	1.004,00
363751	1	TABLET GALAXY SAMSUNG	SECRETARIA DE EDUCAÃ+O	SECRETARIA DE EDUCAÃAO II	DANIEL DIAMANTINO DO NASCIMENTO	01/09/2022	204028	1.004,00
363752	1	TABLET GALAXY SAMSUNG	SECRETARIA DE EDUCAÃ+O	SECRETARIA DE EDUCAÃAO II	DANIEL DIAMANTINO DO NASCIMENTO	01/09/2022	204029	1.004,00
363753	1	TABLET GALAXY SAMSUNG	SECRETARIA DE EDUCAÃ+O	SECRETARIA DE EDUCAÃAO II	DANIEL DIAMANTINO DO NASCIMENTO	01/09/2022	204030	1.004,00
363754	1	TABLET GALAXY SAMSUNG	SECRETARIA DE EDUCAÃ+O	SECRETARIA DE EDUCAÃAO II	DANIEL DIAMANTINO DO NASCIMENTO	01/09/2022	204031	1.004,00
363755	1	TABLET GALAXY SAMSUNG	SECRETARIA DE EDUCAÃ+O	SECRETARIA DE EDUCAÃAO II	DANIEL DIAMANTINO DO NASCIMENTO	01/09/2022	204032	1.004,00
363756	1	TABLET GALAXY SAMSUNG	SECRETARIA DE EDUCAÃ+O	SECRETARIA DE EDUCAÃAO II	DANIEL DIAMANTINO DO NASCIMENTO	01/09/2022	204033	1.004,00
363757	1	TABLET GALAXY SAMSUNG	SECRETARIA DE EDUCAÃ+O	SECRETARIA DE EDUCAÃAO II	DANIEL DIAMANTINO DO NASCIMENTO	01/09/2022	204034	1.004,00
363758	1	TABLET GALAXY SAMSUNG	SECRETARIA DE EDUCAÃ+O	SECRETARIA DE EDUCAÃAO II	DANIEL DIAMANTINO DO NASCIMENTO	01/09/2022	204035	1.004,00
363787	1	TABLET GALAXY SAMSUNG	SECRETARIA DE EDUCAÃ+O	SECRETARIA DE EDUCAÃAO II	DANIEL DIAMANTINO DO NASCIMENTO	01/09/2022	204037	1.004,00
363788	1	TABLET GALAXY SAMSUNG	SECRETARIA DE EDUCAÃ+O	SECRETARIA DE EDUCAÃAO II	DANIEL DIAMANTINO DO NASCIMENTO	01/09/2022	204038	1.004,00
363789	1	TABLET GALAXY SAMSUNG	SECRETARIA DE EDUCAÃ+O	SECRETARIA DE EDUCAÃAO II	DANIEL DIAMANTINO DO NASCIMENTO	01/09/2022	204039	1.004,00
363790	1	TABLET GALAXY SAMSUNG	SECRETARIA DE EDUCAÃ+O	SECRETARIA DE EDUCAÃAO II	DANIEL DIAMANTINO DO NASCIMENTO	01/09/2022	204040	1.004,00
363791	1	TABLET GALAXY SAMSUNG	SECRETARIA DE EDUCAÃ+O	SECRETARIA DE EDUCAÃAO II	DANIEL DIAMANTINO DO NASCIMENTO	01/09/2022	204041	1.004,00
363792	1	TABLET GALAXY SAMSUNG	SECRETARIA DE EDUCAÃ+O	SECRETARIA DE EDUCAÃAO II	DANIEL DIAMANTINO DO NASCIMENTO	01/09/2022	204042	1.004,00
363793	1	TABLET GALAXY SAMSUNG	SECRETARIA DE EDUCAÃ+O	SECRETARIA DE EDUCAÃAO II	DANIEL DIAMANTINO DO NASCIMENTO	01/09/2022	204043	1.004,00
363794	1	TABLET GALAXY SAMSUNG	SECRETARIA DE EDUCAÃ+O	SECRETARIA DE EDUCAÃAO II	DANIEL DIAMANTINO DO NASCIMENTO	01/09/2022	204044	1.004,00
363795	1	TABLET GALAXY SAMSUNG	SECRETARIA DE EDUCAÃ+O	SECRETARIA DE EDUCAÃAO II	DANIEL DIAMANTINO DO NASCIMENTO	01/09/2022	204045	1.004,00
363796	1	TABLET GALAXY SAMSUNG	SECRETARIA DE EDUCAÃ+O	SECRETARIA DE EDUCAÃAO II	DANIEL DIAMANTINO DO NASCIMENTO	01/09/2022	204046	1.004,00

<div>Relação Analítica do Patrimônio - Bens Inscritos (Comprados)</div> <div>De 01/01/2022 Até 31/12/2022 gerado em 31/03/2023 13:52</div>								
CÓD.	QTDE	DESCRIÇÃO	DESTINO	SUB-DESTINO	RESPONSÁVEL	DATA	NUM.BEM	VALOR
363797	1	TABLET GALAXY SAMSUNG	SECRETARIA DE EDUCAÃ+O	SECRETARIA DE EDUCAÃAO II	DANIEL DIAMANTINO DO NASCIMENTO	01/09/2022	204047	1.004,00
363798	1	TABLET GALAXY SAMSUNG	SECRETARIA DE EDUCAÃ+O	SECRETARIA DE EDUCAÃAO II	DANIEL DIAMANTINO DO NASCIMENTO	01/09/2022	204048	1.004,00
363799	1	TABLET GALAXY SAMSUNG	SECRETARIA DE EDUCAÃ+O	SECRETARIA DE EDUCAÃAO II	DANIEL DIAMANTINO DO NASCIMENTO	01/09/2022	204049	1.004,00
363800	1	TABLET GALAXY SAMSUNG	SECRETARIA DE EDUCAÃ+O	SECRETARIA DE EDUCAÃAO II	DANIEL DIAMANTINO DO NASCIMENTO	01/09/2022	204050	1.004,00
363801	1	TABLET GALAXY SAMSUNG	SECRETARIA DE EDUCAÃ+O	SECRETARIA DE EDUCAÃAO II	DANIEL DIAMANTINO DO NASCIMENTO	01/09/2022	204051	1.004,00
363802	1	TABLET GALAXY SAMSUNG	SECRETARIA DE EDUCAÃ+O	SECRETARIA DE EDUCAÃAO II	DANIEL DIAMANTINO DO NASCIMENTO	01/09/2022	204052	1.004,00
363803	1	TABLET GALAXY SAMSUNG	SECRETARIA DE EDUCAÃ+O	SECRETARIA DE EDUCAÃAO II	DANIEL DIAMANTINO DO NASCIMENTO	01/09/2022	204053	1.004,00
363804	1	TABLET GALAXY SAMSUNG	SECRETARIA DE EDUCAÃ+O	SECRETARIA DE EDUCAÃAO II	DANIEL DIAMANTINO DO NASCIMENTO	01/09/2022	204054	1.004,00
363805	1	TABLET GALAXY SAMSUNG	SECRETARIA DE EDUCAÃ+O	SECRETARIA DE EDUCAÃAO II	DANIEL DIAMANTINO DO NASCIMENTO	01/09/2022	204055	1.004,00
363806	1	TABLET GALAXY SAMSUNG	SECRETARIA DE EDUCAÃ+O	SECRETARIA DE EDUCAÃAO II	DANIEL DIAMANTINO DO NASCIMENTO	01/09/2022	204056	1.004,00
363807	1	TABLET GALAXY SAMSUNG	SECRETARIA DE EDUCAÃ+O	SECRETARIA DE EDUCAÃAO II	DANIEL DIAMANTINO DO NASCIMENTO	01/09/2022	204057	1.004,00
363808	1	TABLET GALAXY SAMSUNG	SECRETARIA DE EDUCAÃ+O	SECRETARIA DE EDUCAÃAO II	DANIEL DIAMANTINO DO NASCIMENTO	01/09/2022	204058	1.004,00
363809	1	TABLET GALAXY SAMSUNG	SECRETARIA DE EDUCAÃ+O	SECRETARIA DE EDUCAÃAO II	DANIEL DIAMANTINO DO NASCIMENTO	01/09/2022	204059	1.004,00
363810	1	TABLET GALAXY SAMSUNG	SECRETARIA DE EDUCAÃ+O	SECRETARIA DE EDUCAÃAO II	DANIEL DIAMANTINO DO NASCIMENTO	01/09/2022	204060	1.004,00
363811	1	TABLET GALAXY SAMSUNG	SECRETARIA DE EDUCAÃ+O	SECRETARIA DE EDUCAÃAO II	DANIEL DIAMANTINO DO NASCIMENTO	01/09/2022	204061	1.004,00
363812	1	TABLET GALAXY SAMSUNG	SECRETARIA DE EDUCAÃ+O	SECRETARIA DE EDUCAÃAO II	DANIEL DIAMANTINO DO NASCIMENTO	01/09/2022	204062	1.004,00
363813	1	TABLET GALAXY SAMSUNG	SECRETARIA DE EDUCAÃ+O	SECRETARIA DE EDUCAÃAO II	DANIEL DIAMANTINO DO NASCIMENTO	01/09/2022	204063	1.004,00
363814	1	TABLET GALAXY SAMSUNG	SECRETARIA DE EDUCAÃ+O	SECRETARIA DE EDUCAÃAO II	DANIEL DIAMANTINO DO NASCIMENTO	01/09/2022	204064	1.004,00
363815	1	TABLET GALAXY SAMSUNG	SECRETARIA DE EDUCAÃ+O	SECRETARIA DE EDUCAÃAO II	DANIEL DIAMANTINO DO NASCIMENTO	01/09/2022	204065	1.004,00
363816	1	TABLET GALAXY SAMSUNG	SECRETARIA DE EDUCAÃ+O	SECRETARIA DE EDUCAÃAO II	DANIEL DIAMANTINO DO NASCIMENTO	01/09/2022	204066	1.004,00
363817	1	TABLET GALAXY SAMSUNG	SECRETARIA DE EDUCAÃ+O	SECRETARIA DE EDUCAÃAO II	DANIEL DIAMANTINO DO NASCIMENTO	01/09/2022	204067	1.004,00
363818	1	TABLET GALAXY SAMSUNG	SECRETARIA DE EDUCAÃ+O	SECRETARIA DE EDUCAÃAO II	DANIEL DIAMANTINO DO NASCIMENTO	01/09/2022	204068	1.004,00
363819	1	TABLET GALAXY SAMSUNG	SECRETARIA DE EDUCAÃ+O	SECRETARIA DE EDUCAÃAO II	DANIEL DIAMANTINO DO NASCIMENTO	01/09/2022	204069	1.004,00
363820	1	TABLET GALAXY SAMSUNG	SECRETARIA DE EDUCAÃ+O	SECRETARIA DE EDUCAÃAO II	DANIEL DIAMANTINO DO NASCIMENTO	01/09/2022	204070	1.004,00
363821	1	TABLET GALAXY SAMSUNG	SECRETARIA DE EDUCAÃ+O	SECRETARIA DE EDUCAÃAO II	DANIEL DIAMANTINO DO NASCIMENTO	01/09/2022	204071	1.004,00
363822	1	TABLET GALAXY SAMSUNG	SECRETARIA DE EDUCAÃ+O	SECRETARIA DE EDUCAÃAO II	DANIEL DIAMANTINO DO NASCIMENTO	01/09/2022	204072	1.004,00
363823	1	TABLET GALAXY SAMSUNG	SECRETARIA DE EDUCAÃ+O	SECRETARIA DE EDUCAÃAO II	DANIEL DIAMANTINO DO NASCIMENTO	01/09/2022	204073	1.004,00
363824	1	TABLET GALAXY SAMSUNG	SECRETARIA DE EDUCAÃ+O	SECRETARIA DE EDUCAÃAO II	DANIEL DIAMANTINO DO NASCIMENTO	01/09/2022	204074	1.004,00
363825	1	TABLET GALAXY SAMSUNG	SECRETARIA DE EDUCAÃ+O	SECRETARIA DE EDUCAÃAO II	DANIEL DIAMANTINO DO NASCIMENTO	01/09/2022	204075	1.004,00
363826	1	TABLET GALAXY SAMSUNG	SECRETARIA DE EDUCAÃ+O	SECRETARIA DE EDUCAÃAO II	DANIEL DIAMANTINO DO NASCIMENTO	01/09/2022	204076	1.004,00

<div>Relação Analítica do Patrimônio - Bens Inscritos (Comprados)</div> <div>De 01/01/2022 Até 31/12/2022 gerado em 31/03/2023 13:52</div>								
CÓD.	QTDE	DESCRIÇÃO	DESTINO	SUB-DESTINO	RESPONSÁVEL	DATA	NUM.BEM	VALOR
363827	1	TABLET GALAXY SAMSUNG	SECRETARIA DE EDUCAÃ+O	SECRETARIA DE EDUCAÃAO II	DANIEL DIAMANTINO DO NASCIMENTO	01/09/2022	204077	1.004,00
363828	1	TABLET GALAXY SAMSUNG	SECRETARIA DE EDUCAÃ+O	SECRETARIA DE EDUCAÃAO II	DANIEL DIAMANTINO DO NASCIMENTO	01/09/2022	204078	1.004,00
363829	1	TABLET GALAXY SAMSUNG	SECRETARIA DE EDUCAÃ+O	SECRETARIA DE EDUCAÃAO II	DANIEL DIAMANTINO DO NASCIMENTO	01/09/2022	204079	1.004,00
363830	1	TABLET GALAXY SAMSUNG	SECRETARIA DE EDUCAÃ+O	SECRETARIA DE EDUCAÃAO II	DANIEL DIAMANTINO DO NASCIMENTO	01/09/2022	204080	1.004,00
363831	1	TABLET GALAXY SAMSUNG	SECRETARIA DE EDUCAÃ+O	SECRETARIA DE EDUCAÃAO II	DANIEL DIAMANTINO DO NASCIMENTO	01/09/2022	204081	1.004,00
363832	1	TABLET GALAXY SAMSUNG	SECRETARIA DE EDUCAÃ+O	SECRETARIA DE EDUCAÃAO II	DANIEL DIAMANTINO DO NASCIMENTO	01/09/2022	204082	1.004,00
363833	1	TABLET GALAXY SAMSUNG	SECRETARIA DE EDUCAÃ+O	SECRETARIA DE EDUCAÃAO II	DANIEL DIAMANTINO DO NASCIMENTO	01/09/2022	204083	1.004,00
363834	1	TABLET GALAXY SAMSUNG	SECRETARIA DE EDUCAÃ+O	SECRETARIA DE EDUCAÃAO II	DANIEL DIAMANTINO DO NASCIMENTO	01/09/2022	204084	1.004,00
363835	1	TABLET GALAXY SAMSUNG	SECRETARIA DE EDUCAÃ+O	SECRETARIA DE EDUCAÃAO II	DANIEL DIAMANTINO DO NASCIMENTO	01/09/2022	204085	1.004,00
363836	1	TABLET GALAXY SAMSUNG	SECRETARIA DE EDUCAÃ+O	SECRETARIA DE EDUCAÃAO II	DANIEL DIAMANTINO DO NASCIMENTO	01/09/2022	204086	1.004,00
363837	1	TABLET GALAXY SAMSUNG	SECRETARIA DE EDUCAÃ+O	SECRETARIA DE EDUCAÃAO II	DANIEL DIAMANTINO DO NASCIMENTO	01/09/2022	204087	1.004,00
363838	1	TABLET GALAXY SAMSUNG	SECRETARIA DE EDUCAÃ+O	SECRETARIA DE EDUCAÃAO II	DANIEL DIAMANTINO DO NASCIMENTO	01/09/2022	204088	1.004,00
363839	1	TABLET GALAXY SAMSUNG	SECRETARIA DE EDUCAÃ+O	SECRETARIA DE EDUCAÃAO II	DANIEL DIAMANTINO DO NASCIMENTO	01/09/2022	204089	1.004,00
363840	1	TABLET GALAXY SAMSUNG	SECRETARIA DE EDUCAÃ+O	SECRETARIA DE EDUCAÃAO II	DANIEL DIAMANTINO DO NASCIMENTO	01/09/2022	204090	1.004,00
363841	1	TABLET GALAXY SAMSUNG	SECRETARIA DE EDUCAÃ+O	SECRETARIA DE EDUCAÃAO II	DANIEL DIAMANTINO DO NASCIMENTO	01/09/2022	204091	1.004,00
363842	1	TABLET GALAXY SAMSUNG	SECRETARIA DE EDUCAÃ+O	SECRETARIA DE EDUCAÃAO II	DANIEL DIAMANTINO DO NASCIMENTO	01/09/2022	204092	1.004,00
363843	1	TABLET GALAXY SAMSUNG	SECRETARIA DE EDUCAÃ+O	SECRETARIA DE EDUCAÃAO II	DANIEL DIAMANTINO DO NASCIMENTO	01/09/2022	204093	1.004,00
363844	1	TABLET GALAXY SAMSUNG	SECRETARIA DE EDUCAÃ+O	SECRETARIA DE EDUCAÃAO II	DANIEL DIAMANTINO DO NASCIMENTO	01/09/2022	204094	1.004,00
363845	1	TABLET GALAXY SAMSUNG	SECRETARIA DE EDUCAÃ+O	SECRETARIA DE EDUCAÃAO II	DANIEL DIAMANTINO DO NASCIMENTO	01/09/2022	204095	1.004,00
363846	1	TABLET GALAXY SAMSUNG	SECRETARIA DE EDUCAÃ+O	SECRETARIA DE EDUCAÃAO II	DANIEL DIAMANTINO DO NASCIMENTO	01/09/2022	204096	1.004,00
363847	1	TABLET GALAXY SAMSUNG	SECRETARIA DE EDUCAÃ+O	SECRETARIA DE EDUCAÃAO II	DANIEL DIAMANTINO DO NASCIMENTO	01/09/2022	204097	1.004,00
363848	1	TABLET GALAXY SAMSUNG	SECRETARIA DE EDUCAÃ+O	SECRETARIA DE EDUCAÃAO II	DANIEL DIAMANTINO DO NASCIMENTO	01/09/2022	204098	1.004,00
363849	1	TABLET GALAXY SAMSUNG	SECRETARIA DE EDUCAÃ+O	SECRETARIA DE EDUCAÃAO II	DANIEL DIAMANTINO DO NASCIMENTO	01/09/2022	204099	1.004,00
363850	1	TABLET GALAXY SAMSUNG	SECRETARIA DE EDUCAÃ+O	SECRETARIA DE EDUCAÃAO II	DANIEL DIAMANTINO DO NASCIMENTO	01/09/2022	204100	1.004,00
363851	1	TABLET GALAXY SAMSUNG	SECRETARIA DE EDUCAÃ+O	SECRETARIA DE EDUCAÃAO II	DANIEL DIAMANTINO DO NASCIMENTO	01/09/2022	204101	1.004,00
363852	1	TABLET GALAXY SAMSUNG	SECRETARIA DE EDUCAÃ+O	SECRETARIA DE EDUCAÃAO II	DANIEL DIAMANTINO DO NASCIMENTO	01/09/2022	204102	1.004,00
363853	1	TABLET GALAXY SAMSUNG	SECRETARIA DE EDUCAÃ+O	SECRETARIA DE EDUCAÃAO II	DANIEL DIAMANTINO DO NASCIMENTO	01/09/2022	204103	1.004,00
363854	1	TABLET GALAXY SAMSUNG	SECRETARIA DE EDUCAÃ+O	SECRETARIA DE EDUCAÃAO II	DANIEL DIAMANTINO DO NASCIMENTO	01/09/2022	204104	1.004,00
363855	1	TABLET GALAXY SAMSUNG	SECRETARIA DE EDUCAÃ+O	SECRETARIA DE EDUCAÃAO II	DANIEL DIAMANTINO DO NASCIMENTO	01/09/2022	204105	1.004,00
363856	1	TABLET GALAXY SAMSUNG	SECRETARIA DE EDUCAÃ+O	SECRETARIA DE EDUCAÃAO II	DANIEL DIAMANTINO DO NASCIMENTO	01/09/2022	204106	1.004,00

<div>Relação Analítica do Patrimônio - Bens Inscritos (Comprados)</div> <div>De 01/01/2022 Até 31/12/2022 gerado em 31/03/2023 13:52</div>								
CÓD.	QTDE	DESCRIÇÃO	DESTINO	SUB-DESTINO	RESPONSÁVEL	DATA	NUM.BEM	VALOR
363857	1	TABLET GALAXY SAMSUNG	SECRETARIA DE EDUCAÃ+O	SECRETARIA DE EDUCAÃAO II	DANIEL DIAMANTINO DO NASCIMENTO	01/09/2022	204107	1.004,00
363858	1	TABLET GALAXY SAMSUNG	SECRETARIA DE EDUCAÃ+O	SECRETARIA DE EDUCAÃAO II	DANIEL DIAMANTINO DO NASCIMENTO	01/09/2022	204108	1.004,00
363859	1	TABLET GALAXY SAMSUNG	SECRETARIA DE EDUCAÃ+O	SECRETARIA DE EDUCAÃAO II	DANIEL DIAMANTINO DO NASCIMENTO	01/09/2022	204109	1.004,00
363860	1	TABLET GALAXY SAMSUNG	SECRETARIA DE EDUCAÃ+O	SECRETARIA DE EDUCAÃAO II	DANIEL DIAMANTINO DO NASCIMENTO	01/09/2022	204110	1.004,00
363861	1	TABLET GALAXY SAMSUNG	SECRETARIA DE EDUCAÃ+O	SECRETARIA DE EDUCAÃAO II	DANIEL DIAMANTINO DO NASCIMENTO	01/09/2022	204111	1.004,00
363862	1	TABLET GALAXY SAMSUNG	SECRETARIA DE EDUCAÃ+O	SECRETARIA DE EDUCAÃAO II	DANIEL DIAMANTINO DO NASCIMENTO	01/09/2022	204112	1.004,00
363863	1	TABLET GALAXY SAMSUNG	SECRETARIA DE EDUCAÃ+O	SECRETARIA DE EDUCAÃAO II	DANIEL DIAMANTINO DO NASCIMENTO	01/09/2022	204113	1.004,00
363864	1	TABLET GALAXY SAMSUNG	SECRETARIA DE EDUCAÃ+O	SECRETARIA DE EDUCAÃAO II	DANIEL DIAMANTINO DO NASCIMENTO	01/09/2022	204114	1.004,00
363865	1	TABLET GALAXY SAMSUNG	SECRETARIA DE EDUCAÃ+O	SECRETARIA DE EDUCAÃAO II	DANIEL DIAMANTINO DO NASCIMENTO	01/09/2022	204115	1.004,00
363866	1	TABLET GALAXY SAMSUNG	SECRETARIA DE EDUCAÃ+O	SECRETARIA DE EDUCAÃAO II	DANIEL DIAMANTINO DO NASCIMENTO	01/09/2022	204116	1.004,00
363867	1	TABLET GALAXY SAMSUNG	SECRETARIA DE EDUCAÃ+O	SECRETARIA DE EDUCAÃAO II	DANIEL DIAMANTINO DO NASCIMENTO	01/09/2022	204117	1.004,00
363868	1	TABLET GALAXY SAMSUNG	SECRETARIA DE EDUCAÃ+O	SECRETARIA DE EDUCAÃAO II	DANIEL DIAMANTINO DO NASCIMENTO	01/09/2022	204118	1.004,00
363869	1	TABLET GALAXY SAMSUNG	SECRETARIA DE EDUCAÃ+O	SECRETARIA DE EDUCAÃAO II	DANIEL DIAMANTINO DO NASCIMENTO	01/09/2022	204119	1.004,00
363870	1	TABLET GALAXY SAMSUNG	SECRETARIA DE EDUCAÃ+O	SECRETARIA DE EDUCAÃAO II	DANIEL DIAMANTINO DO NASCIMENTO	01/09/2022	204120	1.004,00
363871	1	TABLET GALAXY SAMSUNG	SECRETARIA DE EDUCAÃ+O	SECRETARIA DE EDUCAÃAO II	DANIEL DIAMANTINO DO NASCIMENTO	01/09/2022	204121	1.004,00
363872	1	TABLET GALAXY SAMSUNG	SECRETARIA DE EDUCAÃ+O	SECRETARIA DE EDUCAÃAO II	DANIEL DIAMANTINO DO NASCIMENTO	01/09/2022	204122	1.004,00
363873	1	TABLET GALAXY SAMSUNG	SECRETARIA DE EDUCAÃ+O	SECRETARIA DE EDUCAÃAO II	DANIEL DIAMANTINO DO NASCIMENTO	01/09/2022	204123	1.004,00
363874	1	TABLET GALAXY SAMSUNG	SECRETARIA DE EDUCAÃ+O	SECRETARIA DE EDUCAÃAO II	DANIEL DIAMANTINO DO NASCIMENTO	01/09/2022	204124	1.004,00
363896	1	TABLET GALAXY SAMSUNG	SECRETARIA DE EDUCAÃ+O	SECRETARIA DE EDUCAÃAO II	DANIEL DIAMANTINO DO NASCIMENTO	01/09/2022	204126	1.004,00
363897	1	TABLET GALAXY SAMSUNG	SECRETARIA DE EDUCAÃ+O	SECRETARIA DE EDUCAÃAO II	DANIEL DIAMANTINO DO NASCIMENTO	01/09/2022	204127	1.004,00
363898	1	TABLET GALAXY SAMSUNG	SECRETARIA DE EDUCAÃ+O	SECRETARIA DE EDUCAÃAO II	DANIEL DIAMANTINO DO NASCIMENTO	01/09/2022	204128	1.004,00
363899	1	TABLET GALAXY SAMSUNG	SECRETARIA DE EDUCAÃ+O	SECRETARIA DE EDUCAÃAO II	DANIEL DIAMANTINO DO NASCIMENTO	01/09/2022	204129	1.004,00
363900	1	TABLET GALAXY SAMSUNG	SECRETARIA DE EDUCAÃ+O	SECRETARIA DE EDUCAÃAO II	DANIEL DIAMANTINO DO NASCIMENTO	01/09/2022	204130	1.004,00
363901	1	TABLET GALAXY SAMSUNG	SECRETARIA DE EDUCAÃ+O	SECRETARIA DE EDUCAÃAO II	DANIEL DIAMANTINO DO NASCIMENTO	01/09/2022	204131	1.004,00
363902	1	TABLET GALAXY SAMSUNG	SECRETARIA DE EDUCAÃ+O	SECRETARIA DE EDUCAÃAO II	DANIEL DIAMANTINO DO NASCIMENTO	01/09/2022	204132	1.004,00
363903	1	TABLET GALAXY SAMSUNG	SECRETARIA DE EDUCAÃ+O	SECRETARIA DE EDUCAÃAO II	DANIEL DIAMANTINO DO NASCIMENTO	01/09/2022	204133	1.004,00
363904	1	TABLET GALAXY SAMSUNG	SECRETARIA DE EDUCAÃ+O	SECRETARIA DE EDUCAÃAO II	DANIEL DIAMANTINO DO NASCIMENTO	01/09/2022	204134	1.004,00
363905	1	TABLET GALAXY SAMSUNG	SECRETARIA DE EDUCAÃ+O	SECRETARIA DE EDUCAÃAO II	DANIEL DIAMANTINO DO NASCIMENTO	01/09/2022	204135	1.004,00
363906	1	TABLET GALAXY SAMSUNG	SECRETARIA DE EDUCAÃ+O	SECRETARIA DE EDUCAÃAO II	DANIEL DIAMANTINO DO NASCIMENTO	01/09/2022	204136	1.004,00
363907	1	TABLET GALAXY SAMSUNG	SECRETARIA DE EDUCAÃ+O	SECRETARIA DE EDUCAÃAO II	DANIEL DIAMANTINO DO NASCIMENTO	01/09/2022	204137	1.004,00

<div>Relação Analítica do Patrimônio - Bens Inscritos (Comprados)</div> <div>De 01/01/2022 Até 31/12/2022 gerado em 31/03/2023 13:52</div>								
CÓD.	QTDE	DESCRIÇÃO	DESTINO	SUB-DESTINO	RESPONSÁVEL	DATA	NUM.BEM	VALOR
363908	1	TABLET GALAXY SAMSUNG	SECRETARIA DE EDUCAÃ+O	SECRETARIA DE EDUCAÃAO II	DANIEL DIAMANTINO DO NASCIMENTO	01/09/2022	204138	1.004,00
363909	1	TABLET GALAXY SAMSUNG	SECRETARIA DE EDUCAÃ+O	SECRETARIA DE EDUCAÃAO II	DANIEL DIAMANTINO DO NASCIMENTO	01/09/2022	204139	1.004,00
363910	1	TABLET GALAXY SAMSUNG	SECRETARIA DE EDUCAÃ+O	SECRETARIA DE EDUCAÃAO II	DANIEL DIAMANTINO DO NASCIMENTO	01/09/2022	204140	1.004,00
363911	1	TABLET GALAXY SAMSUNG	SECRETARIA DE EDUCAÃ+O	SECRETARIA DE EDUCAÃAO II	DANIEL DIAMANTINO DO NASCIMENTO	01/09/2022	204141	1.004,00
363912	1	TABLET GALAXY SAMSUNG	SECRETARIA DE EDUCAÃ+O	SECRETARIA DE EDUCAÃAO II	DANIEL DIAMANTINO DO NASCIMENTO	01/09/2022	204142	1.004,00
363913	1	TABLET GALAXY SAMSUNG	SECRETARIA DE EDUCAÃ+O	SECRETARIA DE EDUCAÃAO II	DANIEL DIAMANTINO DO NASCIMENTO	01/09/2022	204143	1.004,00
363914	1	TABLET GALAXY SAMSUNG	SECRETARIA DE EDUCAÃ+O	SECRETARIA DE EDUCAÃAO II	DANIEL DIAMANTINO DO NASCIMENTO	01/09/2022	204144	1.004,00
363915	1	TABLET GALAXY SAMSUNG	SECRETARIA DE EDUCAÃ+O	SECRETARIA DE EDUCAÃAO II	DANIEL DIAMANTINO DO NASCIMENTO	01/09/2022	204145	1.004,00
363918	1	TABLET GALAXY SAMSUNG	SECRETARIA DE EDUCAÃ+O	SECRETARIA DE EDUCAÃAO II	DANIEL DIAMANTINO DO NASCIMENTO	01/09/2022	204146	1.004,00
363919	1	TABLET GALAXY SAMSUNG	SECRETARIA DE EDUCAÃ+O	SECRETARIA DE EDUCAÃAO II	DANIEL DIAMANTINO DO NASCIMENTO	01/09/2022	204147	1.004,00
363920	1	TABLET GALAXY SAMSUNG	SECRETARIA DE EDUCAÃ+O	SECRETARIA DE EDUCAÃAO II	DANIEL DIAMANTINO DO NASCIMENTO	01/09/2022	204148	1.004,00
363921	1	TABLET GALAXY SAMSUNG	SECRETARIA DE EDUCAÃ+O	SECRETARIA DE EDUCAÃAO II	DANIEL DIAMANTINO DO NASCIMENTO	01/09/2022	204149	1.004,00
363922	1	TABLET GALAXY SAMSUNG	SECRETARIA DE EDUCAÃ+O	SECRETARIA DE EDUCAÃAO II	DANIEL DIAMANTINO DO NASCIMENTO	01/09/2022	204150	1.004,00
363923	1	TABLET GALAXY SAMSUNG	SECRETARIA DE EDUCAÃ+O	SECRETARIA DE EDUCAÃAO II	DANIEL DIAMANTINO DO NASCIMENTO	01/09/2022	204151	1.004,00
363924	1	TABLET GALAXY SAMSUNG	SECRETARIA DE EDUCAÃ+O	SECRETARIA DE EDUCAÃAO II	DANIEL DIAMANTINO DO NASCIMENTO	01/09/2022	204152	1.004,00
363925	1	TABLET GALAXY SAMSUNG	SECRETARIA DE EDUCAÃ+O	SECRETARIA DE EDUCAÃAO II	DANIEL DIAMANTINO DO NASCIMENTO	01/09/2022	204153	1.004,00
363926	1	TABLET GALAXY SAMSUNG	SECRETARIA DE EDUCAÃ+O	SECRETARIA DE EDUCAÃAO II	DANIEL DIAMANTINO DO NASCIMENTO	01/09/2022	204154	1.004,00
363927	1	TABLET GALAXY SAMSUNG	SECRETARIA DE EDUCAÃ+O	SECRETARIA DE EDUCAÃAO II	DANIEL DIAMANTINO DO NASCIMENTO	01/09/2022	204155	1.004,00
363928	1	TABLET GALAXY SAMSUNG	SECRETARIA DE EDUCAÃ+O	SECRETARIA DE EDUCAÃAO II	DANIEL DIAMANTINO DO NASCIMENTO	01/09/2022	204156	1.004,00
363929	1	TABLET GALAXY SAMSUNG	SECRETARIA DE EDUCAÃ+O	SECRETARIA DE EDUCAÃAO II	DANIEL DIAMANTINO DO NASCIMENTO	01/09/2022	204157	1.004,00
363930	1	TABLET GALAXY SAMSUNG	SECRETARIA DE EDUCAÃ+O	SECRETARIA DE EDUCAÃAO II	DANIEL DIAMANTINO DO NASCIMENTO	01/09/2022	204158	1.004,00
363931	1	TABLET GALAXY SAMSUNG	SECRETARIA DE EDUCAÃ+O	SECRETARIA DE EDUCAÃAO II	DANIEL DIAMANTINO DO NASCIMENTO	01/09/2022	204159	1.004,00
363932	1	TABLET GALAXY SAMSUNG	SECRETARIA DE EDUCAÃ+O	SECRETARIA DE EDUCAÃAO II	DANIEL DIAMANTINO DO NASCIMENTO	01/09/2022	204160	1.004,00
363933	1	TABLET GALAXY SAMSUNG	SECRETARIA DE EDUCAÃ+O	SECRETARIA DE EDUCAÃAO II	DANIEL DIAMANTINO DO NASCIMENTO	01/09/2022	204161	1.004,00
363934	1	TABLET GALAXY SAMSUNG	SECRETARIA DE EDUCAÃ+O	SECRETARIA DE EDUCAÃAO II	DANIEL DIAMANTINO DO NASCIMENTO	01/09/2022	204162	1.004,00
363935	1	TABLET GALAXY SAMSUNG	SECRETARIA DE EDUCAÃ+O	SECRETARIA DE EDUCAÃAO II	DANIEL DIAMANTINO DO NASCIMENTO	01/09/2022	204163	1.004,00
363936	1	TABLET GALAXY SAMSUNG	SECRETARIA DE EDUCAÃ+O	SECRETARIA DE EDUCAÃAO II	DANIEL DIAMANTINO DO NASCIMENTO	01/09/2022	204164	1.004,00
363937	1	TABLET GALAXY SAMSUNG	SECRETARIA DE EDUCAÃ+O	SECRETARIA DE EDUCAÃAO II	DANIEL DIAMANTINO DO NASCIMENTO	01/09/2022	204165	1.004,00
363938	1	TABLET GALAXY SAMSUNG	SECRETARIA DE EDUCAÃ+O	SECRETARIA DE EDUCAÃAO II	DANIEL DIAMANTINO DO NASCIMENTO	01/09/2022	204166	1.004,00
363939	1	TABLET GALAXY SAMSUNG	SECRETARIA DE EDUCAÃ+O	SECRETARIA DE EDUCAÃAO II	DANIEL DIAMANTINO DO NASCIMENTO	01/09/2022	204167	1.004,00





ESTADO DE GOIÁS  
PREFEITURA MUNICIPAL DE JATAÍ  
RUA ITARUMA, 355 - S. SANTA MARIA

Relação Analítica do Patrimônio - Bens Inscritos (Comprados)  
De 01/01/2022 Até 31/12/2022 gerado em 31/03/2023 13:52

CÓD.	QTDE	DESCRIÇÃO	DESTINO	SUB-DESTINO	RESPONSÁVEL	DATA	NUM.BEM	VALOR
363940	1	TABLET GALAXY SAMSUNG	SECRETARIA DE EDUCAÇÃO	SECRETARIA DE EDUCAÇÃO II	DANIEL DIAMANTINO DO NASCIMENTO	01/09/2022	204168	1.004,00
363941	1	TABLET GALAXY SAMSUNG	SECRETARIA DE EDUCAÇÃO	SECRETARIA DE EDUCAÇÃO II	DANIEL DIAMANTINO DO NASCIMENTO	01/09/2022	204169	1.004,00
363942	1	TABLET GALAXY SAMSUNG	SECRETARIA DE EDUCAÇÃO	SECRETARIA DE EDUCAÇÃO II	DANIEL DIAMANTINO DO NASCIMENTO	01/09/2022	204170	1.004,00
363943	1	TABLET GALAXY SAMSUNG	SECRETARIA DE EDUCAÇÃO	SECRETARIA DE EDUCAÇÃO II	DANIEL DIAMANTINO DO NASCIMENTO	01/09/2022	204171	1.004,00
363944	1	TABLET GALAXY SAMSUNG	SECRETARIA DE EDUCAÇÃO	SECRETARIA DE EDUCAÇÃO II	DANIEL DIAMANTINO DO NASCIMENTO	01/09/2022	204172	1.004,00
363945	1	TABLET GALAXY SAMSUNG	SECRETARIA DE EDUCAÇÃO	SECRETARIA DE EDUCAÇÃO II	DANIEL DIAMANTINO DO NASCIMENTO	01/09/2022	204173	1.004,00
363946	1	TABLET GALAXY SAMSUNG	SECRETARIA DE EDUCAÇÃO	SECRETARIA DE EDUCAÇÃO II	DANIEL DIAMANTINO DO NASCIMENTO	01/09/2022	204174	1.004,00
363947	1	TABLET GALAXY SAMSUNG	SECRETARIA DE EDUCAÇÃO	SECRETARIA DE EDUCAÇÃO II	DANIEL DIAMANTINO DO NASCIMENTO	01/09/2022	204175	1.004,00
363948	1	TABLET GALAXY SAMSUNG	SECRETARIA DE EDUCAÇÃO	SECRETARIA DE EDUCAÇÃO II	DANIEL DIAMANTINO DO NASCIMENTO	01/09/2022	204176	1.004,00
363949	1	TABLET GALAXY SAMSUNG	SECRETARIA DE EDUCAÇÃO	SECRETARIA DE EDUCAÇÃO II	DANIEL DIAMANTINO DO NASCIMENTO	01/09/2022	204177	1.004,00
363950	1	TABLET GALAXY SAMSUNG	SECRETARIA DE EDUCAÇÃO	SECRETARIA DE EDUCAÇÃO II	DANIEL DIAMANTINO DO NASCIMENTO	01/09/2022	204178	1.004,00
363951	1	TABLET GALAXY SAMSUNG	SECRETARIA DE EDUCAÇÃO	SECRETARIA DE EDUCAÇÃO II	DANIEL DIAMANTINO DO NASCIMENTO	01/09/2022	204179	1.004,00
363952	1	TABLET GALAXY SAMSUNG	SECRETARIA DE EDUCAÇÃO	SECRETARIA DE EDUCAÇÃO II	DANIEL DIAMANTINO DO NASCIMENTO	01/09/2022	204180	1.004,00
363953	1	TABLET GALAXY SAMSUNG	SECRETARIA DE EDUCAÇÃO	SECRETARIA DE EDUCAÇÃO II	DANIEL DIAMANTINO DO NASCIMENTO	01/09/2022	204181	1.004,00
363954	1	TABLET GALAXY SAMSUNG	SECRETARIA DE EDUCAÇÃO	SECRETARIA DE EDUCAÇÃO II	DANIEL DIAMANTINO DO NASCIMENTO	01/09/2022	204182	1.004,00
363955	1	TABLET GALAXY SAMSUNG	SECRETARIA DE EDUCAÇÃO	SECRETARIA DE EDUCAÇÃO II	DANIEL DIAMANTINO DO NASCIMENTO	01/09/2022	204183	1.004,00
363956	1	TABLET GALAXY SAMSUNG	SECRETARIA DE EDUCAÇÃO	SECRETARIA DE EDUCAÇÃO II	DANIEL DIAMANTINO DO NASCIMENTO	01/09/2022	204184	1.004,00
363957	1	TABLET GALAXY SAMSUNG	SECRETARIA DE EDUCAÇÃO	SECRETARIA DE EDUCAÇÃO II	DANIEL DIAMANTINO DO NASCIMENTO	01/09/2022	204185	1.004,00
363958	1	TABLET GALAXY SAMSUNG	SECRETARIA DE EDUCAÇÃO	SECRETARIA DE EDUCAÇÃO II	DANIEL DIAMANTINO DO NASCIMENTO	01/09/2022	204186	1.004,00
363959	1	TABLET GALAXY SAMSUNG	SECRETARIA DE EDUCAÇÃO	SECRETARIA DE EDUCAÇÃO II	DANIEL DIAMANTINO DO NASCIMENTO	01/09/2022	204187	1.004,00
363960	1	TABLET GALAXY SAMSUNG	SECRETARIA DE EDUCAÇÃO	SECRETARIA DE EDUCAÇÃO II	DANIEL DIAMANTINO DO NASCIMENTO	01/09/2022	204197	1.004,00
363961	1	TABLET GALAXY SAMSUNG	SECRETARIA DE EDUCAÇÃO	SECRETARIA DE EDUCAÇÃO II	DANIEL DIAMANTINO DO NASCIMENTO	01/09/2022	204188	1.004,00
363962	1	TABLET GALAXY SAMSUNG	SECRETARIA DE EDUCAÇÃO	SECRETARIA DE EDUCAÇÃO II	DANIEL DIAMANTINO DO NASCIMENTO	01/09/2022	204189	1.004,00
363963	1	TABLET GALAXY SAMSUNG	SECRETARIA DE EDUCAÇÃO	SECRETARIA DE EDUCAÇÃO II	DANIEL DIAMANTINO DO NASCIMENTO	01/09/2022	204190	1.004,00
363964	1	TABLET GALAXY SAMSUNG	SECRETARIA DE EDUCAÇÃO	SECRETARIA DE EDUCAÇÃO II	DANIEL DIAMANTINO DO NASCIMENTO	01/09/2022	204191	1.004,00
363965	1	TABLET GALAXY SAMSUNG	SECRETARIA DE EDUCAÇÃO	SECRETARIA DE EDUCAÇÃO II	DANIEL DIAMANTINO DO NASCIMENTO	01/09/2022	204192	1.004,00
363966	1	TABLET GALAXY SAMSUNG	SECRETARIA DE EDUCAÇÃO	SECRETARIA DE EDUCAÇÃO II	DANIEL DIAMANTINO DO NASCIMENTO	01/09/2022	204193	1.004,00
363967	1	TABLET GALAXY SAMSUNG	SECRETARIA DE EDUCAÇÃO	SECRETARIA DE EDUCAÇÃO II	DANIEL DIAMANTINO DO NASCIMENTO	01/09/2022	204194	1.004,00
363968	1	TABLET GALAXY SAMSUNG	SECRETARIA DE EDUCAÇÃO	SECRETARIA DE EDUCAÇÃO II	DANIEL DIAMANTINO DO NASCIMENTO	01/09/2022	204195	1.004,00
363969	1	TABLET GALAXY SAMSUNG	SECRETARIA DE EDUCAÇÃO	SECRETARIA DE EDUCAÇÃO II	DANIEL DIAMANTINO DO NASCIMENTO	01/09/2022	204196	1.004,00



<div>Relação Analítica do Patrimônio - Bens Inscritos (Comprados)</div> <div>De 01/01/2022 Até 31/12/2022 gerado em 31/03/2023 13:52</div>								
CÓD.	QTDE	DESCRIÇÃO	DESTINO	SUB-DESTINO	RESPONSÁVEL	DATA	NUM.BEM	VALOR
363970	1	TABLET GALAXY SAMSUNG	SECRETARIA DE EDUCAÃ+O	SECRETARIA DE EDUCAÃAO II	DANIEL DIAMANTINO DO NASCIMENTO	01/09/2022	204208	1.004,00
363971	1	TABLET GALAXY SAMSUNG	SECRETARIA DE EDUCAÃ+O	SECRETARIA DE EDUCAÃAO II	DANIEL DIAMANTINO DO NASCIMENTO	01/09/2022	204209	1.004,00
363972	1	TABLET GALAXY SAMSUNG	SECRETARIA DE EDUCAÃ+O	SECRETARIA DE EDUCAÃAO II	DANIEL DIAMANTINO DO NASCIMENTO	01/09/2022	204210	1.004,00
363973	1	TABLET GALAXY SAMSUNG	SECRETARIA DE EDUCAÃ+O	SECRETARIA DE EDUCAÃAO II	DANIEL DIAMANTINO DO NASCIMENTO	01/09/2022	204211	1.004,00
363974	1	TABLET GALAXY SAMSUNG	SECRETARIA DE EDUCAÃ+O	SECRETARIA DE EDUCAÃAO II	DANIEL DIAMANTINO DO NASCIMENTO	01/09/2022	204212	1.004,00
363975	1	TABLET GALAXY SAMSUNG	SECRETARIA DE EDUCAÃ+O	SECRETARIA DE EDUCAÃAO II	DANIEL DIAMANTINO DO NASCIMENTO	01/09/2022	204213	1.004,00
363976	1	TABLET GALAXY SAMSUNG	SECRETARIA DE EDUCAÃ+O	SECRETARIA DE EDUCAÃAO II	DANIEL DIAMANTINO DO NASCIMENTO	01/09/2022	204214	1.004,00
363977	1	TABLET GALAXY SAMSUNG	SECRETARIA DE EDUCAÃ+O	SECRETARIA DE EDUCAÃAO II	DANIEL DIAMANTINO DO NASCIMENTO	01/09/2022	204215	1.004,00
363978	1	TABLET GALAXY SAMSUNG	SECRETARIA DE EDUCAÃ+O	SECRETARIA DE EDUCAÃAO II	DANIEL DIAMANTINO DO NASCIMENTO	01/09/2022	204216	1.004,00
363979	1	TABLET GALAXY SAMSUNG	SECRETARIA DE EDUCAÃ+O	SECRETARIA DE EDUCAÃAO II	DANIEL DIAMANTINO DO NASCIMENTO	01/09/2022	204217	1.004,00
363980	1	TABLET GALAXY SAMSUNG	SECRETARIA DE EDUCAÃ+O	SECRETARIA DE EDUCAÃAO II	DANIEL DIAMANTINO DO NASCIMENTO	01/09/2022	204218	1.004,00
363981	1	TABLET GALAXY SAMSUNG	SECRETARIA DE EDUCAÃ+O	SECRETARIA DE EDUCAÃAO II	DANIEL DIAMANTINO DO NASCIMENTO	01/09/2022	204219	1.004,00
363982	1	TABLET GALAXY SAMSUNG	SECRETARIA DE EDUCAÃ+O	SECRETARIA DE EDUCAÃAO II	DANIEL DIAMANTINO DO NASCIMENTO	01/09/2022	204220	1.004,00
363983	1	TABLET GALAXY SAMSUNG	SECRETARIA DE EDUCAÃ+O	SECRETARIA DE EDUCAÃAO II	DANIEL DIAMANTINO DO NASCIMENTO	01/09/2022	204221	1.004,00
363984	1	TABLET GALAXY SAMSUNG	SECRETARIA DE EDUCAÃ+O	SECRETARIA DE EDUCAÃAO II	DANIEL DIAMANTINO DO NASCIMENTO	01/09/2022	204222	1.004,00
363985	1	TABLET GALAXY SAMSUNG	SECRETARIA DE EDUCAÃ+O	SECRETARIA DE EDUCAÃAO II	DANIEL DIAMANTINO DO NASCIMENTO	01/09/2022	204223	1.004,00
363986	1	TABLET GALAXY SAMSUNG	SECRETARIA DE EDUCAÃ+O	SECRETARIA DE EDUCAÃAO II	DANIEL DIAMANTINO DO NASCIMENTO	01/09/2022	204224	1.004,00
363987	1	TABLET GALAXY SAMSUNG	SECRETARIA DE EDUCAÃ+O	SECRETARIA DE EDUCAÃAO II	DANIEL DIAMANTINO DO NASCIMENTO	01/09/2022	204225	1.004,00
363988	1	TABLET GALAXY SAMSUNG	SECRETARIA DE EDUCAÃ+O	SECRETARIA DE EDUCAÃAO II	DANIEL DIAMANTINO DO NASCIMENTO	01/09/2022	204226	1.004,00
363989	1	TABLET GALAXY SAMSUNG	SECRETARIA DE EDUCAÃ+O	SECRETARIA DE EDUCAÃAO II	DANIEL DIAMANTINO DO NASCIMENTO	01/09/2022	204198	1.004,00
363990	1	TABLET GALAXY SAMSUNG	SECRETARIA DE EDUCAÃ+O	SECRETARIA DE EDUCAÃAO II	DANIEL DIAMANTINO DO NASCIMENTO	01/09/2022	204199	1.004,00
363991	1	TABLET GALAXY SAMSUNG	SECRETARIA DE EDUCAÃ+O	SECRETARIA DE EDUCAÃAO II	DANIEL DIAMANTINO DO NASCIMENTO	01/09/2022	204200	1.004,00
363992	1	TABLET GALAXY SAMSUNG	SECRETARIA DE EDUCAÃ+O	SECRETARIA DE EDUCAÃAO II	DANIEL DIAMANTINO DO NASCIMENTO	01/09/2022	204201	1.004,00
363993	1	TABLET GALAXY SAMSUNG	SECRETARIA DE EDUCAÃ+O	SECRETARIA DE EDUCAÃAO II	DANIEL DIAMANTINO DO NASCIMENTO	01/09/2022	204202	1.004,00
363994	1	TABLET GALAXY SAMSUNG	SECRETARIA DE EDUCAÃ+O	SECRETARIA DE EDUCAÃAO II	DANIEL DIAMANTINO DO NASCIMENTO	01/09/2022	204203	1.004,00
363995	1	TABLET GALAXY SAMSUNG	SECRETARIA DE EDUCAÃ+O	SECRETARIA DE EDUCAÃAO II	DANIEL DIAMANTINO DO NASCIMENTO	01/09/2022	204204	1.004,00
363996	1	TABLET GALAXY SAMSUNG	SECRETARIA DE EDUCAÃ+O	SECRETARIA DE EDUCAÃAO II	DANIEL DIAMANTINO DO NASCIMENTO	01/09/2022	204205	1.004,00
363997	1	TABLET GALAXY SAMSUNG	SECRETARIA DE EDUCAÃ+O	SECRETARIA DE EDUCAÃAO II	DANIEL DIAMANTINO DO NASCIMENTO	01/09/2022	204206	1.004,00
363998	1	TABLET GALAXY SAMSUNG	SECRETARIA DE EDUCAÃ+O	SECRETARIA DE EDUCAÃAO II	DANIEL DIAMANTINO DO NASCIMENTO	01/09/2022	204207	1.004,00
363999	1	TABLET GALAXY SAMSUNG	SECRETARIA DE EDUCAÃ+O	SECRETARIA DE EDUCAÃAO II	DANIEL DIAMANTINO DO NASCIMENTO	01/09/2022	204007	1.004,00

<div>Relação Analítica do Patrimônio - Bens Inscritos (Comprados)</div> <div>De 01/01/2022 Até 31/12/2022 gerado em 31/03/2023 13:52</div>								
CÓD.	QTDE	DESCRIÇÃO	DESTINO	SUB-DESTINO	RESPONSÁVEL	DATA	NUM.BEM	VALOR
364000	1	TABLET GALAXY SAMSUNG	SECRETARIA DE EDUCAÃ+O	SECRETARIA DE EDUCAÃAO II	DANIEL DIAMANTINO DO NASCIMENTO	01/09/2022	204036	1.004,00
364024	1	TABLET GALAXY SAMSUNG	SECRETARIA DE EDUCAÃ+O	SECRETARIA DE EDUCAÃAO II	DANIEL DIAMANTINO DO NASCIMENTO	01/09/2022	204227	1.004,00
364025	1	TABLET GALAXY SAMSUNG	SECRETARIA DE EDUCAÃ+O	SECRETARIA DE EDUCAÃAO II	DANIEL DIAMANTINO DO NASCIMENTO	01/09/2022	204228	1.004,00
364026	1	TABLET GALAXY SAMSUNG	SECRETARIA DE EDUCAÃ+O	SECRETARIA DE EDUCAÃAO II	DANIEL DIAMANTINO DO NASCIMENTO	01/09/2022	204229	1.004,00
364027	1	TABLET GALAXY SAMSUNG	SECRETARIA DE EDUCAÃ+O	SECRETARIA DE EDUCAÃAO II	DANIEL DIAMANTINO DO NASCIMENTO	01/09/2022	204230	1.004,00
364028	1	TABLET GALAXY SAMSUNG	SECRETARIA DE EDUCAÃ+O	SECRETARIA DE EDUCAÃAO II	DANIEL DIAMANTINO DO NASCIMENTO	01/09/2022	204231	1.004,00
364029	1	TABLET GALAXY SAMSUNG	SECRETARIA DE EDUCAÃ+O	SECRETARIA DE EDUCAÃAO II	DANIEL DIAMANTINO DO NASCIMENTO	01/09/2022	204232	1.004,00
364030	1	TABLET GALAXY SAMSUNG	SECRETARIA DE EDUCAÃ+O	SECRETARIA DE EDUCAÃAO II	DANIEL DIAMANTINO DO NASCIMENTO	01/09/2022	204233	1.004,00
364031	1	TABLET GALAXY SAMSUNG	SECRETARIA DE EDUCAÃ+O	SECRETARIA DE EDUCAÃAO II	DANIEL DIAMANTINO DO NASCIMENTO	01/09/2022	204234	1.004,00
364032	1	TABLET GALAXY SAMSUNG	SECRETARIA DE EDUCAÃ+O	SECRETARIA DE EDUCAÃAO II	DANIEL DIAMANTINO DO NASCIMENTO	01/09/2022	204235	1.004,00
364033	1	TABLET GALAXY SAMSUNG	SECRETARIA DE EDUCAÃ+O	SECRETARIA DE EDUCAÃAO II	DANIEL DIAMANTINO DO NASCIMENTO	01/09/2022	204236	1.004,00
364034	1	TABLET GALAXY SAMSUNG	SECRETARIA DE EDUCAÃ+O	SECRETARIA DE EDUCAÃAO II	DANIEL DIAMANTINO DO NASCIMENTO	01/09/2022	204237	1.004,00
364035	1	TABLET GALAXY SAMSUNG	SECRETARIA DE EDUCAÃ+O	SECRETARIA DE EDUCAÃAO II	DANIEL DIAMANTINO DO NASCIMENTO	01/09/2022	204238	1.004,00
364036	1	TABLET GALAXY SAMSUNG	SECRETARIA DE EDUCAÃ+O	SECRETARIA DE EDUCAÃAO II	DANIEL DIAMANTINO DO NASCIMENTO	01/09/2022	204239	1.004,00
364037	1	TABLET GALAXY SAMSUNG	SECRETARIA DE EDUCAÃ+O	SECRETARIA DE EDUCAÃAO II	DANIEL DIAMANTINO DO NASCIMENTO	01/09/2022	204240	1.004,00
364038	1	TABLET GALAXY SAMSUNG	SECRETARIA DE EDUCAÃ+O	SECRETARIA DE EDUCAÃAO II	DANIEL DIAMANTINO DO NASCIMENTO	01/09/2022	204241	1.004,00
364039	1	TABLET GALAXY SAMSUNG	SECRETARIA DE EDUCAÃ+O	SECRETARIA DE EDUCAÃAO II	DANIEL DIAMANTINO DO NASCIMENTO	01/09/2022	204242	1.004,00
364040	1	TABLET GALAXY SAMSUNG	SECRETARIA DE EDUCAÃ+O	SECRETARIA DE EDUCAÃAO II	DANIEL DIAMANTINO DO NASCIMENTO	01/09/2022	204243	1.004,00
364041	1	TABLET GALAXY SAMSUNG	SECRETARIA DE EDUCAÃ+O	SECRETARIA DE EDUCAÃAO II	DANIEL DIAMANTINO DO NASCIMENTO	01/09/2022	204244	1.004,00
364042	1	TABLET GALAXY SAMSUNG	SECRETARIA DE EDUCAÃ+O	SECRETARIA DE EDUCAÃAO II	DANIEL DIAMANTINO DO NASCIMENTO	01/09/2022	204245	1.004,00
364043	1	TABLET GALAXY SAMSUNG	SECRETARIA DE EDUCAÃ+O	SECRETARIA DE EDUCAÃAO II	DANIEL DIAMANTINO DO NASCIMENTO	01/09/2022	204246	1.004,00
364044	1	TABLET GALAXY SAMSUNG	SECRETARIA DE EDUCAÃ+O	SECRETARIA DE EDUCAÃAO II	DANIEL DIAMANTINO DO NASCIMENTO	01/09/2022	204247	1.004,00
364045	1	TABLET GALAXY SAMSUNG	SECRETARIA DE EDUCAÃ+O	SECRETARIA DE EDUCAÃAO II	DANIEL DIAMANTINO DO NASCIMENTO	01/09/2022	204248	1.004,00
364046	1	TABLET GALAXY SAMSUNG	SECRETARIA DE EDUCAÃ+O	SECRETARIA DE EDUCAÃAO II	DANIEL DIAMANTINO DO NASCIMENTO	01/09/2022	204249	1.004,00
364047	1	TABLET GALAXY SAMSUNG	SECRETARIA DE EDUCAÃ+O	SECRETARIA DE EDUCAÃAO II	DANIEL DIAMANTINO DO NASCIMENTO	01/09/2022	204250	1.004,00
364048	1	TABLET GALAXY SAMSUNG	SECRETARIA DE EDUCAÃ+O	SECRETARIA DE EDUCAÃAO II	DANIEL DIAMANTINO DO NASCIMENTO	01/09/2022	204251	1.004,00
364049	1	TABLET GALAXY SAMSUNG	SECRETARIA DE EDUCAÃ+O	SECRETARIA DE EDUCAÃAO II	DANIEL DIAMANTINO DO NASCIMENTO	01/09/2022	204252	1.004,00
364050	1	TABLET GALAXY SAMSUNG	SECRETARIA DE EDUCAÃ+O	SECRETARIA DE EDUCAÃAO II	DANIEL DIAMANTINO DO NASCIMENTO	01/09/2022	204253	1.004,00
364051	1	TABLET GALAXY SAMSUNG	SECRETARIA DE EDUCAÃ+O	SECRETARIA DE EDUCAÃAO II	DANIEL DIAMANTINO DO NASCIMENTO	01/09/2022	204254	1.004,00
364052	1	TABLET GALAXY SAMSUNG	SECRETARIA DE EDUCAÃ+O	SECRETARIA DE EDUCAÃAO II	DANIEL DIAMANTINO DO NASCIMENTO	01/09/2022	204255	1.004,00



ESTADO DE GOIÁS  
PREFEITURA MUNICIPAL DE JATAÍ  
RUA ITARUMA, 355 - S. SANTA MARIA

Relação Analítica do Patrimônio - Bens Inscritos (Comprados)  
De 01/01/2022 Até 31/12/2022 gerado em 31/03/2023 13:52

CÓD.	QTDE	DESCRIÇÃO	DESTINO	SUB-DESTINO	RESPONSÁVEL	DATA	NUM.BEM	VALOR
364053	1	TABLET GALAXY SAMSUNG	SECRETARIA DE EDUCAÇÃO	SECRETARIA DE EDUCAÇÃO II	DANIEL DIAMANTINO DO NASCIMENTO	01/09/2022	204256	1.004,00
364054	1	TABLET GALAXY SAMSUNG	SECRETARIA DE EDUCAÇÃO	SECRETARIA DE EDUCAÇÃO II	DANIEL DIAMANTINO DO NASCIMENTO	01/09/2022	204257	1.004,00
364055	1	TABLET GALAXY SAMSUNG	SECRETARIA DE EDUCAÇÃO	SECRETARIA DE EDUCAÇÃO II	DANIEL DIAMANTINO DO NASCIMENTO	01/09/2022	204258	1.004,00
364056	1	TABLET GALAXY SAMSUNG	SECRETARIA DE EDUCAÇÃO	SECRETARIA DE EDUCAÇÃO II	DANIEL DIAMANTINO DO NASCIMENTO	01/09/2022	204259	1.004,00
364057	1	TABLET GALAXY SAMSUNG	SECRETARIA DE EDUCAÇÃO	SECRETARIA DE EDUCAÇÃO II	DANIEL DIAMANTINO DO NASCIMENTO	01/09/2022	204260	1.004,00
364058	1	TABLET GALAXY SAMSUNG	SECRETARIA DE EDUCAÇÃO	SECRETARIA DE EDUCAÇÃO II	DANIEL DIAMANTINO DO NASCIMENTO	01/09/2022	204261	1.004,00
364059	1	TABLET GALAXY SAMSUNG	SECRETARIA DE EDUCAÇÃO	SECRETARIA DE EDUCAÇÃO II	DANIEL DIAMANTINO DO NASCIMENTO	01/09/2022	204262	1.004,00
364060	1	TABLET GALAXY SAMSUNG	SECRETARIA DE EDUCAÇÃO	SECRETARIA DE EDUCAÇÃO II	DANIEL DIAMANTINO DO NASCIMENTO	01/09/2022	204263	1.004,00
364061	1	TABLET GALAXY SAMSUNG	SECRETARIA DE EDUCAÇÃO	SECRETARIA DE EDUCAÇÃO II	DANIEL DIAMANTINO DO NASCIMENTO	01/09/2022	204264	1.004,00
364062	1	TABLET GALAXY SAMSUNG	SECRETARIA DE EDUCAÇÃO	SECRETARIA DE EDUCAÇÃO II	DANIEL DIAMANTINO DO NASCIMENTO	01/09/2022	204265	1.004,00
364063	1	TABLET GALAXY SAMSUNG	SECRETARIA DE EDUCAÇÃO	SECRETARIA DE EDUCAÇÃO II	DANIEL DIAMANTINO DO NASCIMENTO	01/09/2022	204266	1.004,00
364064	1	TABLET GALAXY SAMSUNG	SECRETARIA DE EDUCAÇÃO	SECRETARIA DE EDUCAÇÃO II	DANIEL DIAMANTINO DO NASCIMENTO	01/09/2022	204267	1.004,00
364065	1	TABLET GALAXY SAMSUNG	SECRETARIA DE EDUCAÇÃO	SECRETARIA DE EDUCAÇÃO II	DANIEL DIAMANTINO DO NASCIMENTO	01/09/2022	204268	1.004,00
364066	1	TABLET GALAXY SAMSUNG	SECRETARIA DE EDUCAÇÃO	SECRETARIA DE EDUCAÇÃO II	DANIEL DIAMANTINO DO NASCIMENTO	01/09/2022	204269	1.004,00
364067	1	TABLET GALAXY SAMSUNG	SECRETARIA DE EDUCAÇÃO	SECRETARIA DE EDUCAÇÃO II	DANIEL DIAMANTINO DO NASCIMENTO	01/09/2022	204270	1.004,00
364068	1	TABLET GALAXY SAMSUNG	SECRETARIA DE EDUCAÇÃO	SECRETARIA DE EDUCAÇÃO II	DANIEL DIAMANTINO DO NASCIMENTO	01/09/2022	204271	1.004,00
364069	1	TABLET GALAXY SAMSUNG	SECRETARIA DE EDUCAÇÃO	SECRETARIA DE EDUCAÇÃO II	DANIEL DIAMANTINO DO NASCIMENTO	01/09/2022	204272	1.004,00
364070	1	TABLET GALAXY SAMSUNG	SECRETARIA DE EDUCAÇÃO	SECRETARIA DE EDUCAÇÃO II	DANIEL DIAMANTINO DO NASCIMENTO	01/09/2022	204273	1.004,00
364071	1	TABLET GALAXY SAMSUNG	SECRETARIA DE EDUCAÇÃO	SECRETARIA DE EDUCAÇÃO II	DANIEL DIAMANTINO DO NASCIMENTO	01/09/2022	204274	1.004,00
364072	1	TABLET GALAXY SAMSUNG	SECRETARIA DE EDUCAÇÃO	SECRETARIA DE EDUCAÇÃO II	DANIEL DIAMANTINO DO NASCIMENTO	01/09/2022	204275	1.004,00
364073	1	TABLET GALAXY SAMSUNG	SECRETARIA DE EDUCAÇÃO	SECRETARIA DE EDUCAÇÃO II	DANIEL DIAMANTINO DO NASCIMENTO	01/09/2022	204276	1.004,00
364074	1	TABLET GALAXY SAMSUNG	SECRETARIA DE EDUCAÇÃO	SECRETARIA DE EDUCAÇÃO II	DANIEL DIAMANTINO DO NASCIMENTO	01/09/2022	204277	1.004,00
364075	1	TABLET GALAXY SAMSUNG	SECRETARIA DE EDUCAÇÃO	SECRETARIA DE EDUCAÇÃO II	DANIEL DIAMANTINO DO NASCIMENTO	01/09/2022	204278	1.004,00
364076	1	TABLET GALAXY SAMSUNG	SECRETARIA DE EDUCAÇÃO	SECRETARIA DE EDUCAÇÃO II	DANIEL DIAMANTINO DO NASCIMENTO	01/09/2022	204279	1.004,00
364077	1	TABLET GALAXY SAMSUNG	SECRETARIA DE EDUCAÇÃO	SECRETARIA DE EDUCAÇÃO II	DANIEL DIAMANTINO DO NASCIMENTO	01/09/2022	204280	1.004,00
364078	1	TABLET GALAXY SAMSUNG	SECRETARIA DE EDUCAÇÃO	SECRETARIA DE EDUCAÇÃO II	DANIEL DIAMANTINO DO NASCIMENTO	01/09/2022	204281	1.004,00
364079	1	TABLET GALAXY SAMSUNG	SECRETARIA DE EDUCAÇÃO	SECRETARIA DE EDUCAÇÃO II	DANIEL DIAMANTINO DO NASCIMENTO	01/09/2022	204282	1.004,00
364080	1	TABLET GALAXY SAMSUNG	SECRETARIA DE EDUCAÇÃO	SECRETARIA DE EDUCAÇÃO II	DANIEL DIAMANTINO DO NASCIMENTO	01/09/2022	204283	1.004,00
364081	1	TABLET GALAXY SAMSUNG	SECRETARIA DE EDUCAÇÃO	SECRETARIA DE EDUCAÇÃO II	DANIEL DIAMANTINO DO NASCIMENTO	01/09/2022	204284	1.004,00
364082	1	TABLET GALAXY SAMSUNG	SECRETARIA DE EDUCAÇÃO	SECRETARIA DE EDUCAÇÃO II	DANIEL DIAMANTINO DO NASCIMENTO	01/09/2022	204285	1.004,00



ESTADO DE GOIÁS  
PREFEITURA MUNICIPAL DE JATAI  
RUA ITARUMA, 355 - S. SANTA MARIA

Relação Analítica do Patrimônio - Bens Inscritos (Comprados)  
De 01/01/2022 Até 31/12/2022 gerado em 31/03/2023 13:52

CÓD.	QTDE	DESCRIÇÃO	DESTINO	SUB-DESTINO	RESPONSÁVEL	DATA	NUM.BEM	VALOR
364083	1	TABLET GALAXY SAMSUNG	SECRETARIA DE EDUCAÇÃO	SECRETARIA DE EDUCAÇÃO II	DANIEL DIAMANTINO DO NASCIMENTO	01/09/2022	204286	1.004,00
364084	1	TABLET GALAXY SAMSUNG	SECRETARIA DE EDUCAÇÃO	SECRETARIA DE EDUCAÇÃO II	DANIEL DIAMANTINO DO NASCIMENTO	01/09/2022	204287	1.004,00
364085	1	TABLET GALAXY SAMSUNG	SECRETARIA DE EDUCAÇÃO	SECRETARIA DE EDUCAÇÃO II	DANIEL DIAMANTINO DO NASCIMENTO	01/09/2022	204288	1.004,00
364086	1	TABLET GALAXY SAMSUNG	SECRETARIA DE EDUCAÇÃO	SECRETARIA DE EDUCAÇÃO II	DANIEL DIAMANTINO DO NASCIMENTO	01/09/2022	204289	1.004,00
364087	1	TABLET GALAXY SAMSUNG	SECRETARIA DE EDUCAÇÃO	SECRETARIA DE EDUCAÇÃO II	DANIEL DIAMANTINO DO NASCIMENTO	01/09/2022	204290	1.004,00
364088	1	TABLET GALAXY SAMSUNG	SECRETARIA DE EDUCAÇÃO	SECRETARIA DE EDUCAÇÃO II	DANIEL DIAMANTINO DO NASCIMENTO	01/09/2022	204291	1.004,00
364089	1	TABLET GALAXY SAMSUNG	SECRETARIA DE EDUCAÇÃO	SECRETARIA DE EDUCAÇÃO II	DANIEL DIAMANTINO DO NASCIMENTO	01/09/2022	204292	1.004,00
364090	1	TABLET GALAXY SAMSUNG	SECRETARIA DE EDUCAÇÃO	SECRETARIA DE EDUCAÇÃO II	DANIEL DIAMANTINO DO NASCIMENTO	01/09/2022	204293	1.004,00
364091	1	TABLET GALAXY SAMSUNG	SECRETARIA DE EDUCAÇÃO	SECRETARIA DE EDUCAÇÃO II	DANIEL DIAMANTINO DO NASCIMENTO	01/09/2022	204294	1.004,00
364092	1	TABLET GALAXY SAMSUNG	SECRETARIA DE EDUCAÇÃO	SECRETARIA DE EDUCAÇÃO II	DANIEL DIAMANTINO DO NASCIMENTO	01/09/2022	204295	1.004,00
364093	1	TABLET GALAXY SAMSUNG	SECRETARIA DE EDUCAÇÃO	SECRETARIA DE EDUCAÇÃO II	DANIEL DIAMANTINO DO NASCIMENTO	01/09/2022	204296	1.004,00
364094	1	TABLET GALAXY SAMSUNG	SECRETARIA DE EDUCAÇÃO	SECRETARIA DE EDUCAÇÃO II	DANIEL DIAMANTINO DO NASCIMENTO	01/09/2022	204297	1.004,00
364095	1	TABLET GALAXY SAMSUNG	SECRETARIA DE EDUCAÇÃO	SECRETARIA DE EDUCAÇÃO II	DANIEL DIAMANTINO DO NASCIMENTO	01/09/2022	204298	1.004,00
364096	1	TABLET GALAXY SAMSUNG	SECRETARIA DE EDUCAÇÃO	SECRETARIA DE EDUCAÇÃO II	DANIEL DIAMANTINO DO NASCIMENTO	01/09/2022	204299	1.004,00
364097	1	TABLET GALAXY SAMSUNG	SECRETARIA DE EDUCAÇÃO	SECRETARIA DE EDUCAÇÃO II	DANIEL DIAMANTINO DO NASCIMENTO	01/09/2022	204300	1.004,00
364098	1	TABLET GALAXY SAMSUNG	SECRETARIA DE EDUCAÇÃO	SECRETARIA DE EDUCAÇÃO II	DANIEL DIAMANTINO DO NASCIMENTO	01/09/2022	204301	1.004,00
364099	1	TABLET GALAXY SAMSUNG	SECRETARIA DE EDUCAÇÃO	SECRETARIA DE EDUCAÇÃO II	DANIEL DIAMANTINO DO NASCIMENTO	01/09/2022	204302	1.004,00
364100	1	TABLET GALAXY SAMSUNG	SECRETARIA DE EDUCAÇÃO	SECRETARIA DE EDUCAÇÃO II	DANIEL DIAMANTINO DO NASCIMENTO	01/09/2022	204303	1.004,00
364101	1	TABLET GALAXY SAMSUNG	SECRETARIA DE EDUCAÇÃO	SECRETARIA DE EDUCAÇÃO II	DANIEL DIAMANTINO DO NASCIMENTO	01/09/2022	204304	1.004,00
364102	1	TABLET GALAXY SAMSUNG	SECRETARIA DE EDUCAÇÃO	SECRETARIA DE EDUCAÇÃO II	DANIEL DIAMANTINO DO NASCIMENTO	01/09/2022	204305	1.004,00
364103	1	TABLET GALAXY SAMSUNG	SECRETARIA DE EDUCAÇÃO	SECRETARIA DE EDUCAÇÃO II	DANIEL DIAMANTINO DO NASCIMENTO	01/09/2022	204306	1.004,00
364104	1	TABLET GALAXY SAMSUNG	SECRETARIA DE EDUCAÇÃO	SECRETARIA DE EDUCAÇÃO II	DANIEL DIAMANTINO DO NASCIMENTO	01/09/2022	204307	1.004,00
364105	1	TABLET GALAXY SAMSUNG	SECRETARIA DE EDUCAÇÃO	SECRETARIA DE EDUCAÇÃO II	DANIEL DIAMANTINO DO NASCIMENTO	01/09/2022	204308	1.004,00
364106	1	TABLET GALAXY SAMSUNG	SECRETARIA DE EDUCAÇÃO	SECRETARIA DE EDUCAÇÃO II	DANIEL DIAMANTINO DO NASCIMENTO	01/09/2022	204309	1.004,00
364107	1	TABLET GALAXY SAMSUNG	SECRETARIA DE EDUCAÇÃO	SECRETARIA DE EDUCAÇÃO II	DANIEL DIAMANTINO DO NASCIMENTO	01/09/2022	204310	1.004,00
364108	1	TABLET GALAXY SAMSUNG	SECRETARIA DE EDUCAÇÃO	SECRETARIA DE EDUCAÇÃO II	DANIEL DIAMANTINO DO NASCIMENTO	01/09/2022	204311	1.004,00
364109	1	TABLET GALAXY SAMSUNG	SECRETARIA DE EDUCAÇÃO	SECRETARIA DE EDUCAÇÃO II	DANIEL DIAMANTINO DO NASCIMENTO	01/09/2022	204312	1.004,00
364110	1	TABLET GALAXY SAMSUNG	SECRETARIA DE EDUCAÇÃO	SECRETARIA DE EDUCAÇÃO II	DANIEL DIAMANTINO DO NASCIMENTO	01/09/2022	204313	1.004,00
364111	1	TABLET GALAXY SAMSUNG	SECRETARIA DE EDUCAÇÃO	SECRETARIA DE EDUCAÇÃO II	DANIEL DIAMANTINO DO NASCIMENTO	01/09/2022	204314	1.004,00
364112	1	TABLET GALAXY SAMSUNG	SECRETARIA DE EDUCAÇÃO	SECRETARIA DE EDUCAÇÃO II	DANIEL DIAMANTINO DO NASCIMENTO	01/09/2022	204315	1.004,00



ESTADO DE GOIÁS  
PREFEITURA MUNICIPAL DE JATAÍ  
RUA ITARUMA, 355 - S. SANTA MARIA

Relação Analítica do Patrimônio - Bens Inscritos (Comprados)  
De 01/01/2022 Até 31/12/2022 gerado em 31/03/2023 13:52

CÓD.	QTDE	DESCRIÇÃO	DESTINO	SUB-DESTINO	RESPONSÁVEL	DATA	NUM.BEM	VALOR
364113	1	TABLET GALAXY SAMSUNG	SECRETARIA DE EDUCAÇÃO	SECRETARIA DE EDUCAÇÃO II	DANIEL DIAMANTINO DO NASCIMENTO	01/09/2022	204316	1.004,00
364114	1	TABLET GALAXY SAMSUNG	SECRETARIA DE EDUCAÇÃO	SECRETARIA DE EDUCAÇÃO II	DANIEL DIAMANTINO DO NASCIMENTO	01/09/2022	204317	1.004,00
364115	1	TABLET GALAXY SAMSUNG	SECRETARIA DE EDUCAÇÃO	SECRETARIA DE EDUCAÇÃO II	DANIEL DIAMANTINO DO NASCIMENTO	01/09/2022	204318	1.004,00
364116	1	TABLET GALAXY SAMSUNG	SECRETARIA DE EDUCAÇÃO	SECRETARIA DE EDUCAÇÃO II	DANIEL DIAMANTINO DO NASCIMENTO	01/09/2022	204319	1.004,00
364117	1	TABLET GALAXY SAMSUNG	SECRETARIA DE EDUCAÇÃO	SECRETARIA DE EDUCAÇÃO II	DANIEL DIAMANTINO DO NASCIMENTO	01/09/2022	204320	1.004,00
364118	1	TABLET GALAXY SAMSUNG	SECRETARIA DE EDUCAÇÃO	SECRETARIA DE EDUCAÇÃO II	DANIEL DIAMANTINO DO NASCIMENTO	01/09/2022	204321	1.004,00
364119	1	TABLET GALAXY SAMSUNG	SECRETARIA DE EDUCAÇÃO	SECRETARIA DE EDUCAÇÃO II	DANIEL DIAMANTINO DO NASCIMENTO	01/09/2022	204322	1.004,00
364120	1	TABLET GALAXY SAMSUNG	SECRETARIA DE EDUCAÇÃO	SECRETARIA DE EDUCAÇÃO II	DANIEL DIAMANTINO DO NASCIMENTO	01/09/2022	204323	1.004,00
364121	1	TABLET GALAXY SAMSUNG	SECRETARIA DE EDUCAÇÃO	SECRETARIA DE EDUCAÇÃO II	DANIEL DIAMANTINO DO NASCIMENTO	01/09/2022	204324	1.004,00
364122	1	TABLET GALAXY SAMSUNG	SECRETARIA DE EDUCAÇÃO	SECRETARIA DE EDUCAÇÃO II	DANIEL DIAMANTINO DO NASCIMENTO	01/09/2022	204325	1.004,00
364123	1	TABLET GALAXY SAMSUNG	SECRETARIA DE EDUCAÇÃO	SECRETARIA DE EDUCAÇÃO II	DANIEL DIAMANTINO DO NASCIMENTO	01/09/2022	204326	1.004,00
364124	1	TABLET GALAXY SAMSUNG	SECRETARIA DE EDUCAÇÃO	SECRETARIA DE EDUCAÇÃO II	DANIEL DIAMANTINO DO NASCIMENTO	01/09/2022	204327	1.004,00
364125	1	TABLET GALAXY SAMSUNG	SECRETARIA DE EDUCAÇÃO	SECRETARIA DE EDUCAÇÃO II	DANIEL DIAMANTINO DO NASCIMENTO	01/09/2022	204328	1.004,00
364126	1	TABLET GALAXY SAMSUNG	SECRETARIA DE EDUCAÇÃO	SECRETARIA DE EDUCAÇÃO II	DANIEL DIAMANTINO DO NASCIMENTO	01/09/2022	204329	1.004,00
364127	1	TABLET GALAXY SAMSUNG	SECRETARIA DE EDUCAÇÃO	SECRETARIA DE EDUCAÇÃO II	DANIEL DIAMANTINO DO NASCIMENTO	01/09/2022	204330	1.004,00
364128	1	TABLET GALAXY SAMSUNG	SECRETARIA DE EDUCAÇÃO	SECRETARIA DE EDUCAÇÃO II	DANIEL DIAMANTINO DO NASCIMENTO	01/09/2022	204331	1.004,00
364129	1	TABLET GALAXY SAMSUNG	SECRETARIA DE EDUCAÇÃO	SECRETARIA DE EDUCAÇÃO II	DANIEL DIAMANTINO DO NASCIMENTO	01/09/2022	204332	1.004,00
364130	1	TABLET GALAXY SAMSUNG	SECRETARIA DE EDUCAÇÃO	SECRETARIA DE EDUCAÇÃO II	DANIEL DIAMANTINO DO NASCIMENTO	01/09/2022	204333	1.004,00
364131	1	TABLET GALAXY SAMSUNG	SECRETARIA DE EDUCAÇÃO	SECRETARIA DE EDUCAÇÃO II	DANIEL DIAMANTINO DO NASCIMENTO	01/09/2022	204334	1.004,00
364132	1	TABLET GALAXY SAMSUNG	SECRETARIA DE EDUCAÇÃO	SECRETARIA DE EDUCAÇÃO II	DANIEL DIAMANTINO DO NASCIMENTO	01/09/2022	204335	1.004,00
364133	1	TABLET GALAXY SAMSUNG	SECRETARIA DE EDUCAÇÃO	SECRETARIA DE EDUCAÇÃO II	DANIEL DIAMANTINO DO NASCIMENTO	01/09/2022	204336	1.004,00
364134	1	TABLET GALAXY SAMSUNG	SECRETARIA DE EDUCAÇÃO	SECRETARIA DE EDUCAÇÃO II	DANIEL DIAMANTINO DO NASCIMENTO	01/09/2022	204337	1.004,00
364135	1	TABLET GALAXY SAMSUNG	SECRETARIA DE EDUCAÇÃO	SECRETARIA DE EDUCAÇÃO II	DANIEL DIAMANTINO DO NASCIMENTO	01/09/2022	204338	1.004,00
364136	1	TABLET GALAXY SAMSUNG	SECRETARIA DE EDUCAÇÃO	SECRETARIA DE EDUCAÇÃO II	DANIEL DIAMANTINO DO NASCIMENTO	01/09/2022	204339	1.004,00
364137	1	TABLET GALAXY SAMSUNG	SECRETARIA DE EDUCAÇÃO	SECRETARIA DE EDUCAÇÃO II	DANIEL DIAMANTINO DO NASCIMENTO	01/09/2022	204340	1.004,00
364138	1	TABLET GALAXY SAMSUNG	SECRETARIA DE EDUCAÇÃO	SECRETARIA DE EDUCAÇÃO II	DANIEL DIAMANTINO DO NASCIMENTO	01/09/2022	204341	1.004,00
364139	1	TABLET GALAXY SAMSUNG	SECRETARIA DE EDUCAÇÃO	SECRETARIA DE EDUCAÇÃO II	DANIEL DIAMANTINO DO NASCIMENTO	01/09/2022	204342	1.004,00
364140	1	TABLET GALAXY SAMSUNG	SECRETARIA DE EDUCAÇÃO	SECRETARIA DE EDUCAÇÃO II	DANIEL DIAMANTINO DO NASCIMENTO	01/09/2022	204343	1.004,00
364141	1	TABLET GALAXY SAMSUNG	SECRETARIA DE EDUCAÇÃO	SECRETARIA DE EDUCAÇÃO II	DANIEL DIAMANTINO DO NASCIMENTO	01/09/2022	204344	1.004,00
364142	1	TABLET GALAXY SAMSUNG	SECRETARIA DE EDUCAÇÃO	SECRETARIA DE EDUCAÇÃO II	DANIEL DIAMANTINO DO NASCIMENTO	01/09/2022	204345	1.004,00

<div>Relação Analítica do Patrimônio - Bens Inscritos (Comprados)</div> <div>De 01/01/2022 Até 31/12/2022 gerado em 31/03/2023 13:52</div>								
CÓD.	QTDE	DESCRIÇÃO	DESTINO	SUB-DESTINO	RESPONSÁVEL	DATA	NUM.BEM	VALOR
364143	1	TABLET GALAXY SAMSUNG	SECRETARIA DE EDUCAÃ+O	SECRETARIA DE EDUCAÃAO II	DANIEL DIAMANTINO DO NASCIMENTO	01/09/2022	204346	1.004,00
364144	1	TABLET GALAXY SAMSUNG	SECRETARIA DE EDUCAÃ+O	SECRETARIA DE EDUCAÃAO II	DANIEL DIAMANTINO DO NASCIMENTO	01/09/2022	204347	1.004,00
364145	1	TABLET GALAXY SAMSUNG	SECRETARIA DE EDUCAÃ+O	SECRETARIA DE EDUCAÃAO II	DANIEL DIAMANTINO DO NASCIMENTO	01/09/2022	204348	1.004,00
364146	1	TABLET GALAXY SAMSUNG	SECRETARIA DE EDUCAÃ+O	SECRETARIA DE EDUCAÃAO II	DANIEL DIAMANTINO DO NASCIMENTO	01/09/2022	204349	1.004,00
364147	1	TABLET GALAXY SAMSUNG	SECRETARIA DE EDUCAÃ+O	SECRETARIA DE EDUCAÃAO II	DANIEL DIAMANTINO DO NASCIMENTO	01/09/2022	204350	1.004,00
364148	1	TABLET GALAXY SAMSUNG	SECRETARIA DE EDUCAÃ+O	SECRETARIA DE EDUCAÃAO II	DANIEL DIAMANTINO DO NASCIMENTO	01/09/2022	204351	1.004,00
364149	1	TABLET GALAXY SAMSUNG	SECRETARIA DE EDUCAÃ+O	SECRETARIA DE EDUCAÃAO II	DANIEL DIAMANTINO DO NASCIMENTO	01/09/2022	204352	1.004,00
364150	1	TABLET GALAXY SAMSUNG	SECRETARIA DE EDUCAÃ+O	SECRETARIA DE EDUCAÃAO II	DANIEL DIAMANTINO DO NASCIMENTO	01/09/2022	204353	1.004,00
364151	1	TABLET GALAXY SAMSUNG	SECRETARIA DE EDUCAÃ+O	SECRETARIA DE EDUCAÃAO II	DANIEL DIAMANTINO DO NASCIMENTO	01/09/2022	204354	1.004,00
364152	1	TABLET GALAXY SAMSUNG	SECRETARIA DE EDUCAÃ+O	SECRETARIA DE EDUCAÃAO II	DANIEL DIAMANTINO DO NASCIMENTO	01/09/2022	204355	1.004,00
364153	1	TABLET GALAXY SAMSUNG	SECRETARIA DE EDUCAÃ+O	SECRETARIA DE EDUCAÃAO II	DANIEL DIAMANTINO DO NASCIMENTO	01/09/2022	204356	1.004,00
364154	1	TABLET GALAXY SAMSUNG	SECRETARIA DE EDUCAÃ+O	SECRETARIA DE EDUCAÃAO II	DANIEL DIAMANTINO DO NASCIMENTO	01/09/2022	204357	1.004,00
364155	1	TABLET GALAXY SAMSUNG	SECRETARIA DE EDUCAÃ+O	SECRETARIA DE EDUCAÃAO II	DANIEL DIAMANTINO DO NASCIMENTO	01/09/2022	204358	1.004,00
364156	1	TABLET GALAXY SAMSUNG	SECRETARIA DE EDUCAÃ+O	SECRETARIA DE EDUCAÃAO II	DANIEL DIAMANTINO DO NASCIMENTO	01/09/2022	204359	1.004,00
364157	1	TABLET GALAXY SAMSUNG	SECRETARIA DE EDUCAÃ+O	SECRETARIA DE EDUCAÃAO II	DANIEL DIAMANTINO DO NASCIMENTO	01/09/2022	204360	1.004,00
364158	1	TABLET GALAXY SAMSUNG	SECRETARIA DE EDUCAÃ+O	SECRETARIA DE EDUCAÃAO II	DANIEL DIAMANTINO DO NASCIMENTO	01/09/2022	204361	1.004,00
364159	1	TABLET GALAXY SAMSUNG	SECRETARIA DE EDUCAÃ+O	SECRETARIA DE EDUCAÃAO II	DANIEL DIAMANTINO DO NASCIMENTO	01/09/2022	204362	1.004,00
364160	1	TABLET GALAXY SAMSUNG	SECRETARIA DE EDUCAÃ+O	SECRETARIA DE EDUCAÃAO II	DANIEL DIAMANTINO DO NASCIMENTO	01/09/2022	204363	1.004,00
364161	1	TABLET GALAXY SAMSUNG	SECRETARIA DE EDUCAÃ+O	SECRETARIA DE EDUCAÃAO II	DANIEL DIAMANTINO DO NASCIMENTO	01/09/2022	204364	1.004,00
364162	1	TABLET GALAXY SAMSUNG	SECRETARIA DE EDUCAÃ+O	SECRETARIA DE EDUCAÃAO II	DANIEL DIAMANTINO DO NASCIMENTO	01/09/2022	204365	1.004,00
364163	1	TABLET GALAXY SAMSUNG	SECRETARIA DE EDUCAÃ+O	SECRETARIA DE EDUCAÃAO II	DANIEL DIAMANTINO DO NASCIMENTO	01/09/2022	204366	1.004,00
364164	1	TABLET GALAXY SAMSUNG	SECRETARIA DE EDUCAÃ+O	SECRETARIA DE EDUCAÃAO II	DANIEL DIAMANTINO DO NASCIMENTO	01/09/2022	204367	1.004,00
364165	1	TABLET GALAXY SAMSUNG	SECRETARIA DE EDUCAÃ+O	SECRETARIA DE EDUCAÃAO II	DANIEL DIAMANTINO DO NASCIMENTO	01/09/2022	204368	1.004,00
364166	1	TABLET GALAXY SAMSUNG	SECRETARIA DE EDUCAÃ+O	SECRETARIA DE EDUCAÃAO II	DANIEL DIAMANTINO DO NASCIMENTO	01/09/2022	204369	1.004,00
364167	1	TABLET GALAXY SAMSUNG	SECRETARIA DE EDUCAÃ+O	SECRETARIA DE EDUCAÃAO II	DANIEL DIAMANTINO DO NASCIMENTO	01/09/2022	204370	1.004,00
364168	1	TABLET GALAXY SAMSUNG	SECRETARIA DE EDUCAÃ+O	SECRETARIA DE EDUCAÃAO II	DANIEL DIAMANTINO DO NASCIMENTO	01/09/2022	204371	1.004,00
364169	1	TABLET GALAXY SAMSUNG	SECRETARIA DE EDUCAÃ+O	SECRETARIA DE EDUCAÃAO II	DANIEL DIAMANTINO DO NASCIMENTO	01/09/2022	204372	1.004,00
364170	1	TABLET GALAXY SAMSUNG	SECRETARIA DE EDUCAÃ+O	SECRETARIA DE EDUCAÃAO II	DANIEL DIAMANTINO DO NASCIMENTO	01/09/2022	204373	1.004,00
364171	1	TABLET GALAXY SAMSUNG	SECRETARIA DE EDUCAÃ+O	SECRETARIA DE EDUCAÃAO II	DANIEL DIAMANTINO DO NASCIMENTO	01/09/2022	204374	1.004,00
364172	1	TABLET GALAXY SAMSUNG	SECRETARIA DE EDUCAÃ+O	SECRETARIA DE EDUCAÃAO II	DANIEL DIAMANTINO DO NASCIMENTO	01/09/2022	204375	1.004,00



<div>Relação Analítica do Patrimônio - Bens Inscritos (Comprados)</div> <div>De 01/01/2022 Até 31/12/2022 gerado em 31/03/2023 13:52</div>								
CÓD.	QTDE	DESCRIÇÃO	DESTINO	SUB-DESTINO	RESPONSÁVEL	DATA	NUM.BEM	VALOR
364173	1	TABLET GALAXY SAMSUNG	SECRETARIA DE EDUCAÃ+O	SECRETARIA DE EDUCAÃAO II	DANIEL DIAMANTINO DO NASCIMENTO	01/09/2022	204376	1.004,00
364174	1	TABLET GALAXY SAMSUNG	SECRETARIA DE EDUCAÃ+O	SECRETARIA DE EDUCAÃAO II	DANIEL DIAMANTINO DO NASCIMENTO	01/09/2022	204377	1.004,00
364175	1	TABLET GALAXY SAMSUNG	SECRETARIA DE EDUCAÃ+O	SECRETARIA DE EDUCAÃAO II	DANIEL DIAMANTINO DO NASCIMENTO	01/09/2022	204378	1.004,00
364176	1	TABLET GALAXY SAMSUNG	SECRETARIA DE EDUCAÃ+O	SECRETARIA DE EDUCAÃAO II	DANIEL DIAMANTINO DO NASCIMENTO	01/09/2022	204379	1.004,00
364177	1	TABLET GALAXY SAMSUNG	SECRETARIA DE EDUCAÃ+O	SECRETARIA DE EDUCAÃAO II	DANIEL DIAMANTINO DO NASCIMENTO	01/09/2022	204380	1.004,00
364178	1	TABLET GALAXY SAMSUNG	SECRETARIA DE EDUCAÃ+O	SECRETARIA DE EDUCAÃAO II	DANIEL DIAMANTINO DO NASCIMENTO	01/09/2022	204381	1.004,00
364179	1	TABLET GALAXY SAMSUNG	SECRETARIA DE EDUCAÃ+O	SECRETARIA DE EDUCAÃAO II	DANIEL DIAMANTINO DO NASCIMENTO	01/09/2022	204382	1.004,00
364180	1	TABLET GALAXY SAMSUNG	SECRETARIA DE EDUCAÃ+O	SECRETARIA DE EDUCAÃAO II	DANIEL DIAMANTINO DO NASCIMENTO	01/09/2022	204383	1.004,00
364181	1	TABLET GALAXY SAMSUNG	SECRETARIA DE EDUCAÃ+O	SECRETARIA DE EDUCAÃAO II	DANIEL DIAMANTINO DO NASCIMENTO	01/09/2022	204384	1.004,00
364182	1	TABLET GALAXY SAMSUNG	SECRETARIA DE EDUCAÃ+O	SECRETARIA DE EDUCAÃAO II	DANIEL DIAMANTINO DO NASCIMENTO	01/09/2022	204385	1.004,00
364183	1	TABLET GALAXY SAMSUNG	SECRETARIA DE EDUCAÃ+O	SECRETARIA DE EDUCAÃAO II	DANIEL DIAMANTINO DO NASCIMENTO	01/09/2022	204386	1.004,00
364184	1	TABLET GALAXY SAMSUNG	SECRETARIA DE EDUCAÃ+O	SECRETARIA DE EDUCAÃAO II	DANIEL DIAMANTINO DO NASCIMENTO	01/09/2022	204387	1.004,00
364185	1	TABLET GALAXY SAMSUNG	SECRETARIA DE EDUCAÃ+O	SECRETARIA DE EDUCAÃAO II	DANIEL DIAMANTINO DO NASCIMENTO	01/09/2022	204388	1.004,00
364186	1	TABLET GALAXY SAMSUNG	SECRETARIA DE EDUCAÃ+O	SECRETARIA DE EDUCAÃAO II	DANIEL DIAMANTINO DO NASCIMENTO	01/09/2022	204389	1.004,00
364187	1	TABLET GALAXY SAMSUNG	SECRETARIA DE EDUCAÃ+O	SECRETARIA DE EDUCAÃAO II	DANIEL DIAMANTINO DO NASCIMENTO	01/09/2022	204390	1.004,00
364188	1	TABLET GALAXY SAMSUNG	SECRETARIA DE EDUCAÃ+O	SECRETARIA DE EDUCAÃAO II	DANIEL DIAMANTINO DO NASCIMENTO	01/09/2022	204391	1.004,00
364189	1	TABLET GALAXY SAMSUNG	SECRETARIA DE EDUCAÃ+O	SECRETARIA DE EDUCAÃAO II	DANIEL DIAMANTINO DO NASCIMENTO	01/09/2022	204392	1.004,00
364190	1	TABLET GALAXY SAMSUNG	SECRETARIA DE EDUCAÃ+O	SECRETARIA DE EDUCAÃAO II	DANIEL DIAMANTINO DO NASCIMENTO	01/09/2022	204393	1.004,00
364191	1	TABLET GALAXY SAMSUNG	SECRETARIA DE EDUCAÃ+O	SECRETARIA DE EDUCAÃAO II	DANIEL DIAMANTINO DO NASCIMENTO	01/09/2022	204394	1.004,00
364192	1	TABLET GALAXY SAMSUNG	SECRETARIA DE EDUCAÃ+O	SECRETARIA DE EDUCAÃAO II	DANIEL DIAMANTINO DO NASCIMENTO	01/09/2022	204395	1.004,00
364193	1	TABLET GALAXY SAMSUNG	SECRETARIA DE EDUCAÃ+O	SECRETARIA DE EDUCAÃAO II	DANIEL DIAMANTINO DO NASCIMENTO	01/09/2022	204396	1.004,00
364194	1	TABLET GALAXY SAMSUNG	SECRETARIA DE EDUCAÃ+O	SECRETARIA DE EDUCAÃAO II	DANIEL DIAMANTINO DO NASCIMENTO	01/09/2022	204397	1.004,00
364195	1	TABLET GALAXY SAMSUNG	SECRETARIA DE EDUCAÃ+O	SECRETARIA DE EDUCAÃAO II	DANIEL DIAMANTINO DO NASCIMENTO	01/09/2022	204398	1.004,00
364196	1	TABLET GALAXY SAMSUNG	SECRETARIA DE EDUCAÃ+O	SECRETARIA DE EDUCAÃAO II	DANIEL DIAMANTINO DO NASCIMENTO	01/09/2022	204399	1.004,00
364197	1	TABLET GALAXY SAMSUNG	SECRETARIA DE EDUCAÃ+O	SECRETARIA DE EDUCAÃAO II	DANIEL DIAMANTINO DO NASCIMENTO	01/09/2022	204400	1.004,00
364198	1	TABLET GALAXY SAMSUNG	SECRETARIA DE EDUCAÃ+O	SECRETARIA DE EDUCAÃAO II	DANIEL DIAMANTINO DO NASCIMENTO	01/09/2022	204401	1.004,00
364199	1	TABLET GALAXY SAMSUNG	SECRETARIA DE EDUCAÃ+O	SECRETARIA DE EDUCAÃAO II	DANIEL DIAMANTINO DO NASCIMENTO	01/09/2022	204402	1.004,00
364200	1	TABLET GALAXY SAMSUNG	SECRETARIA DE EDUCAÃ+O	SECRETARIA DE EDUCAÃAO II	DANIEL DIAMANTINO DO NASCIMENTO	01/09/2022	204403	1.004,00
364201	1	TABLET GALAXY SAMSUNG	SECRETARIA DE EDUCAÃ+O	SECRETARIA DE EDUCAÃAO II	DANIEL DIAMANTINO DO NASCIMENTO	01/09/2022	204404	1.004,00
364202	1	TABLET GALAXY SAMSUNG	SECRETARIA DE EDUCAÃ+O	SECRETARIA DE EDUCAÃAO II	DANIEL DIAMANTINO DO NASCIMENTO	01/09/2022	204405	1.004,00



ESTADO DE GOIÁS  
PREFEITURA MUNICIPAL DE JATAÍ  
RUA ITARUMA, 355 - S. SANTA MARIA

Relação Analítica do Patrimônio - Bens Inscritos (Comprados)  
De 01/01/2022 Até 31/12/2022 gerado em 31/03/2023 13:52

CÓD.	QTDE	DESCRIÇÃO	DESTINO	SUB-DESTINO	RESPONSÁVEL	DATA	NUM.BEM	VALOR
364203	1	TABLET GALAXY SAMSUNG	SECRETARIA DE EDUCAÇÃO	SECRETARIA DE EDUCAÇÃO II	DANIEL DIAMANTINO DO NASCIMENTO	01/09/2022	204406	1.004,00
364204	1	TABLET GALAXY SAMSUNG	SECRETARIA DE EDUCAÇÃO	SECRETARIA DE EDUCAÇÃO II	DANIEL DIAMANTINO DO NASCIMENTO	01/09/2022	204407	1.004,00
364205	1	TABLET GALAXY SAMSUNG	SECRETARIA DE EDUCAÇÃO	SECRETARIA DE EDUCAÇÃO II	DANIEL DIAMANTINO DO NASCIMENTO	01/09/2022	204408	1.004,00
364206	1	TABLET GALAXY SAMSUNG	SECRETARIA DE EDUCAÇÃO	SECRETARIA DE EDUCAÇÃO II	DANIEL DIAMANTINO DO NASCIMENTO	01/09/2022	204409	1.004,00
364207	1	TABLET GALAXY SAMSUNG	SECRETARIA DE EDUCAÇÃO	SECRETARIA DE EDUCAÇÃO II	DANIEL DIAMANTINO DO NASCIMENTO	01/09/2022	204410	1.004,00
364208	1	TABLET GALAXY SAMSUNG	SECRETARIA DE EDUCAÇÃO	SECRETARIA DE EDUCAÇÃO II	DANIEL DIAMANTINO DO NASCIMENTO	01/09/2022	204411	1.004,00
364209	1	TABLET GALAXY SAMSUNG	SECRETARIA DE EDUCAÇÃO	SECRETARIA DE EDUCAÇÃO II	DANIEL DIAMANTINO DO NASCIMENTO	01/09/2022	204412	1.004,00
364210	1	TABLET GALAXY SAMSUNG	SECRETARIA DE EDUCAÇÃO	SECRETARIA DE EDUCAÇÃO II	DANIEL DIAMANTINO DO NASCIMENTO	01/09/2022	204413	1.004,00
364211	1	TABLET GALAXY SAMSUNG	SECRETARIA DE EDUCAÇÃO	SECRETARIA DE EDUCAÇÃO II	DANIEL DIAMANTINO DO NASCIMENTO	01/09/2022	204414	1.004,00
364212	1	TABLET GALAXY SAMSUNG	SECRETARIA DE EDUCAÇÃO	SECRETARIA DE EDUCAÇÃO II	DANIEL DIAMANTINO DO NASCIMENTO	01/09/2022	204415	1.004,00
364213	1	TABLET GALAXY SAMSUNG	SECRETARIA DE EDUCAÇÃO	SECRETARIA DE EDUCAÇÃO II	DANIEL DIAMANTINO DO NASCIMENTO	01/09/2022	204416	1.004,00
364214	1	TABLET GALAXY SAMSUNG	SECRETARIA DE EDUCAÇÃO	SECRETARIA DE EDUCAÇÃO II	DANIEL DIAMANTINO DO NASCIMENTO	01/09/2022	204417	1.004,00
364215	1	TABLET GALAXY SAMSUNG	SECRETARIA DE EDUCAÇÃO	SECRETARIA DE EDUCAÇÃO II	DANIEL DIAMANTINO DO NASCIMENTO	01/09/2022	204418	1.004,00
364216	1	TABLET GALAXY SAMSUNG	SECRETARIA DE EDUCAÇÃO	SECRETARIA DE EDUCAÇÃO II	DANIEL DIAMANTINO DO NASCIMENTO	01/09/2022	204419	1.004,00
364217	1	TABLET GALAXY SAMSUNG	SECRETARIA DE EDUCAÇÃO	SECRETARIA DE EDUCAÇÃO II	DANIEL DIAMANTINO DO NASCIMENTO	01/09/2022	204420	1.004,00
364218	1	TABLET GALAXY SAMSUNG	SECRETARIA DE EDUCAÇÃO	SECRETARIA DE EDUCAÇÃO II	DANIEL DIAMANTINO DO NASCIMENTO	01/09/2022	204421	1.004,00
364219	1	TABLET GALAXY SAMSUNG	SECRETARIA DE EDUCAÇÃO	SECRETARIA DE EDUCAÇÃO II	DANIEL DIAMANTINO DO NASCIMENTO	01/09/2022	204422	1.004,00
364220	1	TABLET GALAXY SAMSUNG	SECRETARIA DE EDUCAÇÃO	SECRETARIA DE EDUCAÇÃO II	DANIEL DIAMANTINO DO NASCIMENTO	01/09/2022	204423	1.004,00
364221	1	TABLET GALAXY SAMSUNG	SECRETARIA DE EDUCAÇÃO	SECRETARIA DE EDUCAÇÃO II	DANIEL DIAMANTINO DO NASCIMENTO	01/09/2022	204424	1.004,00
364222	1	TABLET GALAXY SAMSUNG	SECRETARIA DE EDUCAÇÃO	SECRETARIA DE EDUCAÇÃO II	DANIEL DIAMANTINO DO NASCIMENTO	01/09/2022	204425	1.004,00
364223	1	TABLET GALAXY SAMSUNG	SECRETARIA DE EDUCAÇÃO	SECRETARIA DE EDUCAÇÃO II	DANIEL DIAMANTINO DO NASCIMENTO	01/09/2022	204428	1.004,00
364224	1	TABLET GALAXY SAMSUNG	SECRETARIA DE EDUCAÇÃO	SECRETARIA DE EDUCAÇÃO II	DANIEL DIAMANTINO DO NASCIMENTO	01/09/2022	204429	1.004,00
364225	1	TABLET GALAXY SAMSUNG	SECRETARIA DE EDUCAÇÃO	SECRETARIA DE EDUCAÇÃO II	DANIEL DIAMANTINO DO NASCIMENTO	01/09/2022	204430	1.004,00
364226	1	TABLET GALAXY SAMSUNG	SECRETARIA DE EDUCAÇÃO	SECRETARIA DE EDUCAÇÃO II	DANIEL DIAMANTINO DO NASCIMENTO	01/09/2022	204431	1.004,00
364227	1	TABLET GALAXY SAMSUNG	SECRETARIA DE EDUCAÇÃO	SECRETARIA DE EDUCAÇÃO II	DANIEL DIAMANTINO DO NASCIMENTO	01/09/2022	204432	1.004,00
364228	1	TABLET GALAXY SAMSUNG	SECRETARIA DE EDUCAÇÃO	SECRETARIA DE EDUCAÇÃO II	DANIEL DIAMANTINO DO NASCIMENTO	01/09/2022	204433	1.004,00
364229	1	TABLET GALAXY SAMSUNG	SECRETARIA DE EDUCAÇÃO	SECRETARIA DE EDUCAÇÃO II	DANIEL DIAMANTINO DO NASCIMENTO	01/09/2022	204434	1.004,00
364230	1	TABLET GALAXY SAMSUNG	SECRETARIA DE EDUCAÇÃO	SECRETARIA DE EDUCAÇÃO II	DANIEL DIAMANTINO DO NASCIMENTO	01/09/2022	204435	1.004,00
364231	1	TABLET GALAXY SAMSUNG	SECRETARIA DE EDUCAÇÃO	SECRETARIA DE EDUCAÇÃO II	DANIEL DIAMANTINO DO NASCIMENTO	01/09/2022	204436	1.004,00
364232	1	TABLET GALAXY SAMSUNG	SECRETARIA DE EDUCAÇÃO	SECRETARIA DE EDUCAÇÃO II	DANIEL DIAMANTINO DO NASCIMENTO	01/09/2022	204437	1.004,00

<div>Relação Analítica do Patrimônio - Bens Inscritos (Comprados)</div> <div>De 01/01/2022 Até 31/12/2022 gerado em 31/03/2023 13:52</div>								
CÓD.	QTDE	DESCRIÇÃO	DESTINO	SUB-DESTINO	RESPONSÁVEL	DATA	NUM.BEM	VALOR
364233	1	TABLET GALAXY SAMSUNG	SECRETARIA DE EDUCAÃ+O	SECRETARIA DE EDUCAÃAO II	DANIEL DIAMANTINO DO NASCIMENTO	01/09/2022	204438	1.004,00
364234	1	TABLET GALAXY SAMSUNG	SECRETARIA DE EDUCAÃ+O	SECRETARIA DE EDUCAÃAO II	DANIEL DIAMANTINO DO NASCIMENTO	01/09/2022	204439	1.004,00
364235	1	TABLET GALAXY SAMSUNG	SECRETARIA DE EDUCAÃ+O	SECRETARIA DE EDUCAÃAO II	DANIEL DIAMANTINO DO NASCIMENTO	01/09/2022	204440	1.004,00
364236	1	TABLET GALAXY SAMSUNG	SECRETARIA DE EDUCAÃ+O	SECRETARIA DE EDUCAÃAO II	DANIEL DIAMANTINO DO NASCIMENTO	01/09/2022	204441	1.004,00
364237	1	TABLET GALAXY SAMSUNG	SECRETARIA DE EDUCAÃ+O	SECRETARIA DE EDUCAÃAO II	DANIEL DIAMANTINO DO NASCIMENTO	01/09/2022	204442	1.004,00
364238	1	TABLET GALAXY SAMSUNG	SECRETARIA DE EDUCAÃ+O	SECRETARIA DE EDUCAÃAO II	DANIEL DIAMANTINO DO NASCIMENTO	01/09/2022	204443	1.004,00
364239	1	TABLET GALAXY SAMSUNG	SECRETARIA DE EDUCAÃ+O	SECRETARIA DE EDUCAÃAO II	DANIEL DIAMANTINO DO NASCIMENTO	01/09/2022	204444	1.004,00
364240	1	TABLET GALAXY SAMSUNG	SECRETARIA DE EDUCAÃ+O	SECRETARIA DE EDUCAÃAO II	DANIEL DIAMANTINO DO NASCIMENTO	01/09/2022	204445	1.004,00
364241	1	TABLET GALAXY SAMSUNG	SECRETARIA DE EDUCAÃ+O	SECRETARIA DE EDUCAÃAO II	DANIEL DIAMANTINO DO NASCIMENTO	01/09/2022	204446	1.004,00
364242	1	TABLET GALAXY SAMSUNG	SECRETARIA DE EDUCAÃ+O	SECRETARIA DE EDUCAÃAO II	DANIEL DIAMANTINO DO NASCIMENTO	01/09/2022	204447	1.004,00
364243	1	TABLET GALAXY SAMSUNG	SECRETARIA DE EDUCAÃ+O	SECRETARIA DE EDUCAÃAO II	DANIEL DIAMANTINO DO NASCIMENTO	01/09/2022	204448	1.004,00
364244	1	TABLET GALAXY SAMSUNG	SECRETARIA DE EDUCAÃ+O	SECRETARIA DE EDUCAÃAO II	DANIEL DIAMANTINO DO NASCIMENTO	01/09/2022	204449	1.004,00
364245	1	TABLET GALAXY SAMSUNG	SECRETARIA DE EDUCAÃ+O	SECRETARIA DE EDUCAÃAO II	DANIEL DIAMANTINO DO NASCIMENTO	01/09/2022	204450	1.004,00
364246	1	TABLET GALAXY SAMSUNG	SECRETARIA DE EDUCAÃ+O	SECRETARIA DE EDUCAÃAO II	DANIEL DIAMANTINO DO NASCIMENTO	01/09/2022	204451	1.004,00
364247	1	TABLET GALAXY SAMSUNG	SECRETARIA DE EDUCAÃ+O	SECRETARIA DE EDUCAÃAO II	DANIEL DIAMANTINO DO NASCIMENTO	01/09/2022	204452	1.004,00
364248	1	TABLET GALAXY SAMSUNG	SECRETARIA DE EDUCAÃ+O	SECRETARIA DE EDUCAÃAO II	DANIEL DIAMANTINO DO NASCIMENTO	01/09/2022	204453	1.004,00
364249	1	TABLET GALAXY SAMSUNG	SECRETARIA DE EDUCAÃ+O	SECRETARIA DE EDUCAÃAO II	DANIEL DIAMANTINO DO NASCIMENTO	01/09/2022	204454	1.004,00
364250	1	TABLET GALAXY SAMSUNG	SECRETARIA DE EDUCAÃ+O	SECRETARIA DE EDUCAÃAO II	DANIEL DIAMANTINO DO NASCIMENTO	01/09/2022	204455	1.004,00
364251	1	TABLET GALAXY SAMSUNG	SECRETARIA DE EDUCAÃ+O	SECRETARIA DE EDUCAÃAO II	DANIEL DIAMANTINO DO NASCIMENTO	01/09/2022	204456	1.004,00
364252	1	TABLET GALAXY SAMSUNG	SECRETARIA DE EDUCAÃ+O	SECRETARIA DE EDUCAÃAO II	DANIEL DIAMANTINO DO NASCIMENTO	01/09/2022	204457	1.004,00
364253	1	TABLET GALAXY SAMSUNG	SECRETARIA DE EDUCAÃ+O	SECRETARIA DE EDUCAÃAO II	DANIEL DIAMANTINO DO NASCIMENTO	01/09/2022	204458	1.004,00
364254	1	TABLET GALAXY SAMSUNG	SECRETARIA DE EDUCAÃ+O	SECRETARIA DE EDUCAÃAO II	DANIEL DIAMANTINO DO NASCIMENTO	01/09/2022	204459	1.004,00
364255	1	TABLET GALAXY SAMSUNG	SECRETARIA DE EDUCAÃ+O	SECRETARIA DE EDUCAÃAO II	DANIEL DIAMANTINO DO NASCIMENTO	01/09/2022	204460	1.004,00
364256	1	TABLET GALAXY SAMSUNG	SECRETARIA DE EDUCAÃ+O	SECRETARIA DE EDUCAÃAO II	DANIEL DIAMANTINO DO NASCIMENTO	01/09/2022	204461	1.004,00
364257	1	TABLET GALAXY SAMSUNG	SECRETARIA DE EDUCAÃ+O	SECRETARIA DE EDUCAÃAO II	DANIEL DIAMANTINO DO NASCIMENTO	01/09/2022	204462	1.004,00
364258	1	TABLET GALAXY SAMSUNG	SECRETARIA DE EDUCAÃ+O	SECRETARIA DE EDUCAÃAO II	DANIEL DIAMANTINO DO NASCIMENTO	01/09/2022	204463	1.004,00
364259	1	TABLET GALAXY SAMSUNG	SECRETARIA DE EDUCAÃ+O	SECRETARIA DE EDUCAÃAO II	DANIEL DIAMANTINO DO NASCIMENTO	01/09/2022	204464	1.004,00
364260	1	TABLET GALAXY SAMSUNG	SECRETARIA DE EDUCAÃ+O	SECRETARIA DE EDUCAÃAO II	DANIEL DIAMANTINO DO NASCIMENTO	01/09/2022	204465	1.004,00
364261	1	TABLET GALAXY SAMSUNG	SECRETARIA DE EDUCAÃ+O	SECRETARIA DE EDUCAÃAO II	DANIEL DIAMANTINO DO NASCIMENTO	01/09/2022	204466	1.004,00
364262	1	TABLET GALAXY SAMSUNG	SECRETARIA DE EDUCAÃ+O	SECRETARIA DE EDUCAÃAO II	DANIEL DIAMANTINO DO NASCIMENTO	01/09/2022	204467	1.004,00

<div>Relação Analítica do Patrimônio - Bens Inscritos (Comprados)</div> <div>De 01/01/2022 Até 31/12/2022 gerado em 31/03/2023 13:52</div>								
CÓD.	QTDE	DESCRIÇÃO	DESTINO	SUB-DESTINO	RESPONSÁVEL	DATA	NUM.BEM	VALOR
364263	1	TABLET GALAXY SAMSUNG	SECRETARIA DE EDUCAÃ+O	SECRETARIA DE EDUCAÃAO II	DANIEL DIAMANTINO DO NASCIMENTO	01/09/2022	204468	1.004,00
364264	1	TABLET GALAXY SAMSUNG	SECRETARIA DE EDUCAÃ+O	SECRETARIA DE EDUCAÃAO II	DANIEL DIAMANTINO DO NASCIMENTO	01/09/2022	204469	1.004,00
364265	1	TABLET GALAXY SAMSUNG	SECRETARIA DE EDUCAÃ+O	SECRETARIA DE EDUCAÃAO II	DANIEL DIAMANTINO DO NASCIMENTO	01/09/2022	204470	1.004,00
364266	1	TABLET GALAXY SAMSUNG	SECRETARIA DE EDUCAÃ+O	SECRETARIA DE EDUCAÃAO II	DANIEL DIAMANTINO DO NASCIMENTO	01/09/2022	204471	1.004,00
364267	1	TABLET GALAXY SAMSUNG	SECRETARIA DE EDUCAÃ+O	SECRETARIA DE EDUCAÃAO II	DANIEL DIAMANTINO DO NASCIMENTO	01/09/2022	204472	1.004,00
364268	1	TABLET GALAXY SAMSUNG	SECRETARIA DE EDUCAÃ+O	SECRETARIA DE EDUCAÃAO II	DANIEL DIAMANTINO DO NASCIMENTO	01/09/2022	204473	1.004,00
364269	1	TABLET GALAXY SAMSUNG	SECRETARIA DE EDUCAÃ+O	SECRETARIA DE EDUCAÃAO II	DANIEL DIAMANTINO DO NASCIMENTO	01/09/2022	204474	1.004,00
364270	1	TABLET GALAXY SAMSUNG	SECRETARIA DE EDUCAÃ+O	SECRETARIA DE EDUCAÃAO II	DANIEL DIAMANTINO DO NASCIMENTO	01/09/2022	204475	1.004,00
364271	1	TABLET GALAXY SAMSUNG	SECRETARIA DE EDUCAÃ+O	SECRETARIA DE EDUCAÃAO II	DANIEL DIAMANTINO DO NASCIMENTO	01/09/2022	204476	1.004,00
364272	1	TABLET GALAXY SAMSUNG	SECRETARIA DE EDUCAÃ+O	SECRETARIA DE EDUCAÃAO II	DANIEL DIAMANTINO DO NASCIMENTO	01/09/2022	204477	1.004,00
364273	1	TABLET GALAXY SAMSUNG	SECRETARIA DE EDUCAÃ+O	SECRETARIA DE EDUCAÃAO II	DANIEL DIAMANTINO DO NASCIMENTO	01/09/2022	204478	1.004,00
364274	1	TABLET GALAXY SAMSUNG	SECRETARIA DE EDUCAÃ+O	SECRETARIA DE EDUCAÃAO II	DANIEL DIAMANTINO DO NASCIMENTO	01/09/2022	204479	1.004,00
364275	1	TABLET GALAXY SAMSUNG	SECRETARIA DE EDUCAÃ+O	SECRETARIA DE EDUCAÃAO II	DANIEL DIAMANTINO DO NASCIMENTO	01/09/2022	204480	1.004,00
364276	1	TABLET GALAXY SAMSUNG	SECRETARIA DE EDUCAÃ+O	SECRETARIA DE EDUCAÃAO II	DANIEL DIAMANTINO DO NASCIMENTO	01/09/2022	204481	1.004,00
364277	1	TABLET GALAXY SAMSUNG	SECRETARIA DE EDUCAÃ+O	SECRETARIA DE EDUCAÃAO II	DANIEL DIAMANTINO DO NASCIMENTO	01/09/2022	204482	1.004,00
364278	1	TABLET GALAXY SAMSUNG	SECRETARIA DE EDUCAÃ+O	SECRETARIA DE EDUCAÃAO II	DANIEL DIAMANTINO DO NASCIMENTO	01/09/2022	204483	1.004,00
364279	1	TABLET GALAXY SAMSUNG	SECRETARIA DE EDUCAÃ+O	SECRETARIA DE EDUCAÃAO II	DANIEL DIAMANTINO DO NASCIMENTO	01/09/2022	204484	1.004,00
364280	1	TABLET GALAXY SAMSUNG	SECRETARIA DE EDUCAÃ+O	SECRETARIA DE EDUCAÃAO II	DANIEL DIAMANTINO DO NASCIMENTO	01/09/2022	204485	1.004,00
364281	1	TABLET GALAXY SAMSUNG	SECRETARIA DE EDUCAÃ+O	SECRETARIA DE EDUCAÃAO II	DANIEL DIAMANTINO DO NASCIMENTO	01/09/2022	204486	1.004,00
364282	1	TABLET GALAXY SAMSUNG	SECRETARIA DE EDUCAÃ+O	SECRETARIA DE EDUCAÃAO II	DANIEL DIAMANTINO DO NASCIMENTO	01/09/2022	204487	1.004,00
364283	1	TABLET GALAXY SAMSUNG	SECRETARIA DE EDUCAÃ+O	SECRETARIA DE EDUCAÃAO II	DANIEL DIAMANTINO DO NASCIMENTO	01/09/2022	204488	1.004,00
364284	1	TABLET GALAXY SAMSUNG	SECRETARIA DE EDUCAÃ+O	SECRETARIA DE EDUCAÃAO II	DANIEL DIAMANTINO DO NASCIMENTO	01/09/2022	204489	1.004,00
364285	1	TABLET GALAXY SAMSUNG	SECRETARIA DE EDUCAÃ+O	SECRETARIA DE EDUCAÃAO II	DANIEL DIAMANTINO DO NASCIMENTO	01/09/2022	204490	1.004,00
364286	1	TABLET GALAXY SAMSUNG	SECRETARIA DE EDUCAÃ+O	SECRETARIA DE EDUCAÃAO II	DANIEL DIAMANTINO DO NASCIMENTO	01/09/2022	204491	1.004,00
364287	1	TABLET GALAXY SAMSUNG	SECRETARIA DE EDUCAÃ+O	SECRETARIA DE EDUCAÃAO II	DANIEL DIAMANTINO DO NASCIMENTO	01/09/2022	204492	1.004,00
364288	1	TABLET GALAXY SAMSUNG	SECRETARIA DE EDUCAÃ+O	SECRETARIA DE EDUCAÃAO II	DANIEL DIAMANTINO DO NASCIMENTO	01/09/2022	204493	1.004,00
364289	1	TABLET GALAXY SAMSUNG	SECRETARIA DE EDUCAÃ+O	SECRETARIA DE EDUCAÃAO II	DANIEL DIAMANTINO DO NASCIMENTO	01/09/2022	204494	1.004,00
364290	1	TABLET GALAXY SAMSUNG	SECRETARIA DE EDUCAÃ+O	SECRETARIA DE EDUCAÃAO II	DANIEL DIAMANTINO DO NASCIMENTO	01/09/2022	204495	1.004,00
364291	1	TABLET GALAXY SAMSUNG	SECRETARIA DE EDUCAÃ+O	SECRETARIA DE EDUCAÃAO II	DANIEL DIAMANTINO DO NASCIMENTO	01/09/2022	204496	1.004,00
364292	1	TABLET GALAXY SAMSUNG	SECRETARIA DE EDUCAÃ+O	SECRETARIA DE EDUCAÃAO II	DANIEL DIAMANTINO DO NASCIMENTO	01/09/2022	204497	1.004,00



ESTADO DE GOIÁS  
PREFEITURA MUNICIPAL DE JATAÍ  
RUA ITARUMA, 355 - S. SANTA MARIA

Relação Analítica do Patrimônio - Bens Inscritos (Comprados)  
De 01/01/2022 Até 31/12/2022 gerado em 31/03/2023 13:52

CÓD.	QTDE	DESCRIÇÃO	DESTINO	SUB-DESTINO	RESPONSÁVEL	DATA	NUM.BEM	VALOR
364293	1	TABLET GALAXY SAMSUNG	SECRETARIA DE EDUCAÇÃO	SECRETARIA DE EDUCAÇÃO II	DANIEL DIAMANTINO DO NASCIMENTO	01/09/2022	204498	1.004,00
364294	1	TABLET GALAXY SAMSUNG	SECRETARIA DE EDUCAÇÃO	SECRETARIA DE EDUCAÇÃO II	DANIEL DIAMANTINO DO NASCIMENTO	01/09/2022	204499	1.004,00
364295	1	TABLET GALAXY SAMSUNG	SECRETARIA DE EDUCAÇÃO	SECRETARIA DE EDUCAÇÃO II	DANIEL DIAMANTINO DO NASCIMENTO	01/09/2022	204500	1.004,00
364296	1	TABLET GALAXY SAMSUNG	SECRETARIA DE EDUCAÇÃO	SECRETARIA DE EDUCAÇÃO II	DANIEL DIAMANTINO DO NASCIMENTO	01/09/2022	204501	1.004,00
364297	1	TABLET GALAXY SAMSUNG	SECRETARIA DE EDUCAÇÃO	SECRETARIA DE EDUCAÇÃO II	DANIEL DIAMANTINO DO NASCIMENTO	01/09/2022	204502	1.004,00
364298	1	TABLET GALAXY SAMSUNG	SECRETARIA DE EDUCAÇÃO	SECRETARIA DE EDUCAÇÃO II	DANIEL DIAMANTINO DO NASCIMENTO	01/09/2022	204503	1.004,00
364299	1	TABLET GALAXY SAMSUNG	SECRETARIA DE EDUCAÇÃO	SECRETARIA DE EDUCAÇÃO II	DANIEL DIAMANTINO DO NASCIMENTO	01/09/2022	204504	1.004,00
364300	1	TABLET GALAXY SAMSUNG	SECRETARIA DE EDUCAÇÃO	SECRETARIA DE EDUCAÇÃO II	DANIEL DIAMANTINO DO NASCIMENTO	01/09/2022	204505	1.004,00
364301	1	TABLET GALAXY SAMSUNG	SECRETARIA DE EDUCAÇÃO	SECRETARIA DE EDUCAÇÃO II	DANIEL DIAMANTINO DO NASCIMENTO	01/09/2022	204506	1.004,00
364302	1	TABLET GALAXY SAMSUNG	SECRETARIA DE EDUCAÇÃO	SECRETARIA DE EDUCAÇÃO II	DANIEL DIAMANTINO DO NASCIMENTO	01/09/2022	204507	1.004,00
364303	1	TABLET GALAXY SAMSUNG	SECRETARIA DE EDUCAÇÃO	SECRETARIA DE EDUCAÇÃO II	DANIEL DIAMANTINO DO NASCIMENTO	01/09/2022	204508	1.004,00
364304	1	TABLET GALAXY SAMSUNG	SECRETARIA DE EDUCAÇÃO	SECRETARIA DE EDUCAÇÃO II	DANIEL DIAMANTINO DO NASCIMENTO	01/09/2022	204509	1.004,00
364305	1	TABLET GALAXY SAMSUNG	SECRETARIA DE EDUCAÇÃO	SECRETARIA DE EDUCAÇÃO II	DANIEL DIAMANTINO DO NASCIMENTO	01/09/2022	204510	1.004,00
364306	1	TABLET GALAXY SAMSUNG	SECRETARIA DE EDUCAÇÃO	SECRETARIA DE EDUCAÇÃO II	DANIEL DIAMANTINO DO NASCIMENTO	01/09/2022	204511	1.004,00
364307	1	TABLET GALAXY SAMSUNG	SECRETARIA DE EDUCAÇÃO	SECRETARIA DE EDUCAÇÃO II	DANIEL DIAMANTINO DO NASCIMENTO	01/09/2022	204512	1.004,00
364308	1	TABLET GALAXY SAMSUNG	SECRETARIA DE EDUCAÇÃO	SECRETARIA DE EDUCAÇÃO II	DANIEL DIAMANTINO DO NASCIMENTO	01/09/2022	204513	1.004,00
364309	1	TABLET GALAXY SAMSUNG	SECRETARIA DE EDUCAÇÃO	SECRETARIA DE EDUCAÇÃO II	DANIEL DIAMANTINO DO NASCIMENTO	01/09/2022	204514	1.004,00
364310	1	TABLET GALAXY SAMSUNG	SECRETARIA DE EDUCAÇÃO	SECRETARIA DE EDUCAÇÃO II	DANIEL DIAMANTINO DO NASCIMENTO	01/09/2022	204515	1.004,00
364311	1	TABLET GALAXY SAMSUNG	SECRETARIA DE EDUCAÇÃO	SECRETARIA DE EDUCAÇÃO II	DANIEL DIAMANTINO DO NASCIMENTO	01/09/2022	204516	1.004,00
364312	1	TABLET GALAXY SAMSUNG	SECRETARIA DE EDUCAÇÃO	SECRETARIA DE EDUCAÇÃO II	DANIEL DIAMANTINO DO NASCIMENTO	01/09/2022	204517	1.004,00
364313	1	TABLET GALAXY SAMSUNG	SECRETARIA DE EDUCAÇÃO	SECRETARIA DE EDUCAÇÃO II	DANIEL DIAMANTINO DO NASCIMENTO	01/09/2022	204518	1.004,00
364314	1	TABLET GALAXY SAMSUNG	SECRETARIA DE EDUCAÇÃO	SECRETARIA DE EDUCAÇÃO II	DANIEL DIAMANTINO DO NASCIMENTO	01/09/2022	204519	1.004,00
364315	1	TABLET GALAXY SAMSUNG	SECRETARIA DE EDUCAÇÃO	SECRETARIA DE EDUCAÇÃO II	DANIEL DIAMANTINO DO NASCIMENTO	01/09/2022	204520	1.004,00
364316	1	TABLET GALAXY SAMSUNG	SECRETARIA DE EDUCAÇÃO	SECRETARIA DE EDUCAÇÃO II	DANIEL DIAMANTINO DO NASCIMENTO	01/09/2022	204521	1.004,00
364317	1	TABLET GALAXY SAMSUNG	SECRETARIA DE EDUCAÇÃO	SECRETARIA DE EDUCAÇÃO II	DANIEL DIAMANTINO DO NASCIMENTO	01/09/2022	204522	1.004,00
364318	1	TABLET GALAXY SAMSUNG	SECRETARIA DE EDUCAÇÃO	SECRETARIA DE EDUCAÇÃO II	DANIEL DIAMANTINO DO NASCIMENTO	01/09/2022	204523	1.004,00
364319	1	TABLET GALAXY SAMSUNG	SECRETARIA DE EDUCAÇÃO	SECRETARIA DE EDUCAÇÃO II	DANIEL DIAMANTINO DO NASCIMENTO	01/09/2022	204524	1.004,00
364320	1	TABLET GALAXY SAMSUNG	SECRETARIA DE EDUCAÇÃO	SECRETARIA DE EDUCAÇÃO II	DANIEL DIAMANTINO DO NASCIMENTO	01/09/2022	204525	1.004,00
364321	1	TABLET GALAXY SAMSUNG	SECRETARIA DE EDUCAÇÃO	SECRETARIA DE EDUCAÇÃO II	DANIEL DIAMANTINO DO NASCIMENTO	01/09/2022	204526	1.004,00
364322	1	TABLET GALAXY SAMSUNG	SECRETARIA DE EDUCAÇÃO	SECRETARIA DE EDUCAÇÃO II	DANIEL DIAMANTINO DO NASCIMENTO	01/09/2022	204528	1.004,00



ESTADO DE GOIÁS  
PREFEITURA MUNICIPAL DE JATAI  
RUA ITARUMA, 355 - S. SANTA MARIA

Relação Analítica do Patrimônio - Bens Inscritos (Comprados)  
De 01/01/2022 Até 31/12/2022 gerado em 31/03/2023 13:52

CÓD.	QTDE	DESCRIÇÃO	DESTINO	SUB-DESTINO	RESPONSÁVEL	DATA	NUM.BEM	VALOR
364323	1	TABLET GALAXY SAMSUNG	SECRETARIA DE EDUCAÇÃO	SECRETARIA DE EDUCAÇÃO II	DANIEL DIAMANTINO DO NASCIMENTO	01/09/2022	204529	1.004,00
364324	1	TABLET GALAXY SAMSUNG	SECRETARIA DE EDUCAÇÃO	SECRETARIA DE EDUCAÇÃO II	DANIEL DIAMANTINO DO NASCIMENTO	01/09/2022	204530	1.004,00
364325	1	TABLET GALAXY SAMSUNG	SECRETARIA DE EDUCAÇÃO	SECRETARIA DE EDUCAÇÃO II	DANIEL DIAMANTINO DO NASCIMENTO	01/09/2022	204531	1.004,00
364326	1	TABLET GALAXY SAMSUNG	SECRETARIA DE EDUCAÇÃO	SECRETARIA DE EDUCAÇÃO II	DANIEL DIAMANTINO DO NASCIMENTO	01/09/2022	204532	1.004,00
364327	1	TABLET GALAXY SAMSUNG	SECRETARIA DE EDUCAÇÃO	SECRETARIA DE EDUCAÇÃO II	DANIEL DIAMANTINO DO NASCIMENTO	01/09/2022	204533	1.004,00
364328	1	TABLET GALAXY SAMSUNG	SECRETARIA DE EDUCAÇÃO	SECRETARIA DE EDUCAÇÃO II	DANIEL DIAMANTINO DO NASCIMENTO	01/09/2022	204534	1.004,00
364329	1	TABLET GALAXY SAMSUNG	SECRETARIA DE EDUCAÇÃO	SECRETARIA DE EDUCAÇÃO II	DANIEL DIAMANTINO DO NASCIMENTO	01/09/2022	204535	1.004,00
364330	1	TABLET GALAXY SAMSUNG	SECRETARIA DE EDUCAÇÃO	SECRETARIA DE EDUCAÇÃO II	DANIEL DIAMANTINO DO NASCIMENTO	01/09/2022	204536	1.004,00
364331	1	TABLET GALAXY SAMSUNG	SECRETARIA DE EDUCAÇÃO	SECRETARIA DE EDUCAÇÃO II	DANIEL DIAMANTINO DO NASCIMENTO	01/09/2022	204537	1.004,00
364332	1	TABLET GALAXY SAMSUNG	SECRETARIA DE EDUCAÇÃO	SECRETARIA DE EDUCAÇÃO II	DANIEL DIAMANTINO DO NASCIMENTO	01/09/2022	204538	1.004,00
364333	1	TABLET GALAXY SAMSUNG	SECRETARIA DE EDUCAÇÃO	SECRETARIA DE EDUCAÇÃO II	DANIEL DIAMANTINO DO NASCIMENTO	01/09/2022	204539	1.004,00
364334	1	TABLET GALAXY SAMSUNG	SECRETARIA DE EDUCAÇÃO	SECRETARIA DE EDUCAÇÃO II	DANIEL DIAMANTINO DO NASCIMENTO	01/09/2022	204540	1.004,00
364335	1	TABLET GALAXY SAMSUNG	SECRETARIA DE EDUCAÇÃO	SECRETARIA DE EDUCAÇÃO II	DANIEL DIAMANTINO DO NASCIMENTO	01/09/2022	204541	1.004,00
364336	1	TABLET GALAXY SAMSUNG	SECRETARIA DE EDUCAÇÃO	SECRETARIA DE EDUCAÇÃO II	DANIEL DIAMANTINO DO NASCIMENTO	01/09/2022	204542	1.004,00
364337	1	TABLET GALAXY SAMSUNG	SECRETARIA DE EDUCAÇÃO	SECRETARIA DE EDUCAÇÃO II	DANIEL DIAMANTINO DO NASCIMENTO	01/09/2022	204543	1.004,00
364338	1	TABLET GALAXY SAMSUNG	SECRETARIA DE EDUCAÇÃO	SECRETARIA DE EDUCAÇÃO II	DANIEL DIAMANTINO DO NASCIMENTO	01/09/2022	204544	1.004,00
364339	1	TABLET GALAXY SAMSUNG	SECRETARIA DE EDUCAÇÃO	SECRETARIA DE EDUCAÇÃO II	DANIEL DIAMANTINO DO NASCIMENTO	01/09/2022	204545	1.004,00
364340	1	TABLET GALAXY SAMSUNG	SECRETARIA DE EDUCAÇÃO	SECRETARIA DE EDUCAÇÃO II	DANIEL DIAMANTINO DO NASCIMENTO	01/09/2022	204546	1.004,00
364341	1	TABLET GALAXY SAMSUNG	SECRETARIA DE EDUCAÇÃO	SECRETARIA DE EDUCAÇÃO II	DANIEL DIAMANTINO DO NASCIMENTO	01/09/2022	204547	1.004,00
364342	1	TABLET GALAXY SAMSUNG	SECRETARIA DE EDUCAÇÃO	SECRETARIA DE EDUCAÇÃO II	DANIEL DIAMANTINO DO NASCIMENTO	01/09/2022	204548	1.004,00
364343	1	TABLET GALAXY SAMSUNG	SECRETARIA DE EDUCAÇÃO	SECRETARIA DE EDUCAÇÃO II	DANIEL DIAMANTINO DO NASCIMENTO	01/09/2022	204549	1.004,00
364344	1	TABLET GALAXY SAMSUNG	SECRETARIA DE EDUCAÇÃO	SECRETARIA DE EDUCAÇÃO II	DANIEL DIAMANTINO DO NASCIMENTO	01/09/2022	204550	1.004,00
364345	1	TABLET GALAXY SAMSUNG	SECRETARIA DE EDUCAÇÃO	SECRETARIA DE EDUCAÇÃO II	DANIEL DIAMANTINO DO NASCIMENTO	01/09/2022	204551	1.004,00
364346	1	TABLET GALAXY SAMSUNG	SECRETARIA DE EDUCAÇÃO	SECRETARIA DE EDUCAÇÃO II	DANIEL DIAMANTINO DO NASCIMENTO	01/09/2022	204552	1.004,00
364347	1	TABLET GALAXY SAMSUNG	SECRETARIA DE EDUCAÇÃO	SECRETARIA DE EDUCAÇÃO II	DANIEL DIAMANTINO DO NASCIMENTO	01/09/2022	204553	1.004,00
364348	1	TABLET GALAXY SAMSUNG	SECRETARIA DE EDUCAÇÃO	SECRETARIA DE EDUCAÇÃO II	DANIEL DIAMANTINO DO NASCIMENTO	01/09/2022	204554	1.004,00
364349	1	TABLET GALAXY SAMSUNG	SECRETARIA DE EDUCAÇÃO	SECRETARIA DE EDUCAÇÃO II	DANIEL DIAMANTINO DO NASCIMENTO	01/09/2022	204555	1.004,00
364350	1	TABLET GALAXY SAMSUNG	SECRETARIA DE EDUCAÇÃO	SECRETARIA DE EDUCAÇÃO II	DANIEL DIAMANTINO DO NASCIMENTO	01/09/2022	204556	1.004,00
364351	1	TABLET GALAXY SAMSUNG	SECRETARIA DE EDUCAÇÃO	SECRETARIA DE EDUCAÇÃO II	DANIEL DIAMANTINO DO NASCIMENTO	01/09/2022	204557	1.004,00
364352	1	TABLET GALAXY SAMSUNG	SECRETARIA DE EDUCAÇÃO	SECRETARIA DE EDUCAÇÃO II	DANIEL DIAMANTINO DO NASCIMENTO	01/09/2022	204558	1.004,00





ESTADO DE GOIÁS  
PREFEITURA MUNICIPAL DE JATAÍ  
RUA ITARUMA, 355 - S. SANTA MARIA

Relação Analítica do Patrimônio - Bens Inscritos (Comprados)  
De 01/01/2022 Até 31/12/2022 gerado em 31/03/2023 13:52

CÓD.	QTDE	DESCRIÇÃO	DESTINO	SUB-DESTINO	RESPONSÁVEL	DATA	NUM.BEM	VALOR
364353	1	TABLET GALAXY SAMSUNG	SECRETARIA DE EDUCAÇÃO	SECRETARIA DE EDUCAÇÃO II	DANIEL DIAMANTINO DO NASCIMENTO	01/09/2022	204559	1.004,00
364354	1	TABLET GALAXY SAMSUNG	SECRETARIA DE EDUCAÇÃO	SECRETARIA DE EDUCAÇÃO II	DANIEL DIAMANTINO DO NASCIMENTO	01/09/2022	204560	1.004,00
364355	1	TABLET GALAXY SAMSUNG	SECRETARIA DE EDUCAÇÃO	SECRETARIA DE EDUCAÇÃO II	DANIEL DIAMANTINO DO NASCIMENTO	01/09/2022	204561	1.004,00
364356	1	TABLET GALAXY SAMSUNG	SECRETARIA DE EDUCAÇÃO	SECRETARIA DE EDUCAÇÃO II	DANIEL DIAMANTINO DO NASCIMENTO	01/09/2022	204562	1.004,00
364357	1	TABLET GALAXY SAMSUNG	SECRETARIA DE EDUCAÇÃO	SECRETARIA DE EDUCAÇÃO II	DANIEL DIAMANTINO DO NASCIMENTO	01/09/2022	204563	1.004,00
364358	1	TABLET GALAXY SAMSUNG	SECRETARIA DE EDUCAÇÃO	SECRETARIA DE EDUCAÇÃO II	DANIEL DIAMANTINO DO NASCIMENTO	01/09/2022	204564	1.004,00
364359	1	TABLET GALAXY SAMSUNG	SECRETARIA DE EDUCAÇÃO	SECRETARIA DE EDUCAÇÃO II	DANIEL DIAMANTINO DO NASCIMENTO	01/09/2022	204565	1.004,00
364360	1	TABLET GALAXY SAMSUNG	SECRETARIA DE EDUCAÇÃO	SECRETARIA DE EDUCAÇÃO II	DANIEL DIAMANTINO DO NASCIMENTO	01/09/2022	204566	1.004,00
364361	1	TABLET GALAXY SAMSUNG	SECRETARIA DE EDUCAÇÃO	SECRETARIA DE EDUCAÇÃO II	DANIEL DIAMANTINO DO NASCIMENTO	01/09/2022	204567	1.004,00
364362	1	TABLET GALAXY SAMSUNG	SECRETARIA DE EDUCAÇÃO	SECRETARIA DE EDUCAÇÃO II	DANIEL DIAMANTINO DO NASCIMENTO	01/09/2022	204568	1.004,00
364363	1	TABLET GALAXY SAMSUNG	SECRETARIA DE EDUCAÇÃO	SECRETARIA DE EDUCAÇÃO II	DANIEL DIAMANTINO DO NASCIMENTO	01/09/2022	204569	1.004,00
364364	1	TABLET GALAXY SAMSUNG	SECRETARIA DE EDUCAÇÃO	SECRETARIA DE EDUCAÇÃO II	DANIEL DIAMANTINO DO NASCIMENTO	01/09/2022	204570	1.004,00
364365	1	TABLET GALAXY SAMSUNG	SECRETARIA DE EDUCAÇÃO	SECRETARIA DE EDUCAÇÃO II	DANIEL DIAMANTINO DO NASCIMENTO	01/09/2022	204571	1.004,00
364366	1	TABLET GALAXY SAMSUNG	SECRETARIA DE EDUCAÇÃO	SECRETARIA DE EDUCAÇÃO II	DANIEL DIAMANTINO DO NASCIMENTO	01/09/2022	204572	1.004,00
364367	1	TABLET GALAXY SAMSUNG	SECRETARIA DE EDUCAÇÃO	SECRETARIA DE EDUCAÇÃO II	DANIEL DIAMANTINO DO NASCIMENTO	01/09/2022	204573	1.004,00
364368	1	TABLET GALAXY SAMSUNG	SECRETARIA DE EDUCAÇÃO	SECRETARIA DE EDUCAÇÃO II	DANIEL DIAMANTINO DO NASCIMENTO	01/09/2022	204574	1.004,00
364369	1	TABLET GALAXY SAMSUNG	SECRETARIA DE EDUCAÇÃO	SECRETARIA DE EDUCAÇÃO II	DANIEL DIAMANTINO DO NASCIMENTO	01/09/2022	204575	1.004,00
364370	1	TABLET GALAXY SAMSUNG	SECRETARIA DE EDUCAÇÃO	SECRETARIA DE EDUCAÇÃO II	DANIEL DIAMANTINO DO NASCIMENTO	01/09/2022	204576	1.004,00
364371	1	TABLET GALAXY SAMSUNG	SECRETARIA DE EDUCAÇÃO	SECRETARIA DE EDUCAÇÃO II	DANIEL DIAMANTINO DO NASCIMENTO	01/09/2022	204577	1.004,00
364372	1	TABLET GALAXY SAMSUNG	SECRETARIA DE EDUCAÇÃO	SECRETARIA DE EDUCAÇÃO II	DANIEL DIAMANTINO DO NASCIMENTO	01/09/2022	204578	1.004,00
364373	1	TABLET GALAXY SAMSUNG	SECRETARIA DE EDUCAÇÃO	SECRETARIA DE EDUCAÇÃO II	DANIEL DIAMANTINO DO NASCIMENTO	01/09/2022	204579	1.004,00
364374	1	TABLET GALAXY SAMSUNG	SECRETARIA DE EDUCAÇÃO	SECRETARIA DE EDUCAÇÃO II	DANIEL DIAMANTINO DO NASCIMENTO	01/09/2022	204580	1.004,00
364375	1	TABLET GALAXY SAMSUNG	SECRETARIA DE EDUCAÇÃO	SECRETARIA DE EDUCAÇÃO II	DANIEL DIAMANTINO DO NASCIMENTO	01/09/2022	204581	1.004,00
364376	1	TABLET GALAXY SAMSUNG	SECRETARIA DE EDUCAÇÃO	SECRETARIA DE EDUCAÇÃO II	DANIEL DIAMANTINO DO NASCIMENTO	01/09/2022	204582	1.004,00
364377	1	TABLET GALAXY SAMSUNG	SECRETARIA DE EDUCAÇÃO	SECRETARIA DE EDUCAÇÃO II	DANIEL DIAMANTINO DO NASCIMENTO	01/09/2022	204583	1.004,00
364378	1	TABLET GALAXY SAMSUNG	SECRETARIA DE EDUCAÇÃO	SECRETARIA DE EDUCAÇÃO II	DANIEL DIAMANTINO DO NASCIMENTO	01/09/2022	204584	1.004,00
364379	1	TABLET GALAXY SAMSUNG	SECRETARIA DE EDUCAÇÃO	SECRETARIA DE EDUCAÇÃO II	DANIEL DIAMANTINO DO NASCIMENTO	01/09/2022	204585	1.004,00
364380	1	TABLET GALAXY SAMSUNG	SECRETARIA DE EDUCAÇÃO	SECRETARIA DE EDUCAÇÃO II	DANIEL DIAMANTINO DO NASCIMENTO	01/09/2022	204586	1.004,00
364381	1	TABLET GALAXY SAMSUNG	SECRETARIA DE EDUCAÇÃO	SECRETARIA DE EDUCAÇÃO II	DANIEL DIAMANTINO DO NASCIMENTO	01/09/2022	204587	1.004,00
364382	1	TABLET GALAXY SAMSUNG	SECRETARIA DE EDUCAÇÃO	SECRETARIA DE EDUCAÇÃO II	DANIEL DIAMANTINO DO NASCIMENTO	01/09/2022	204588	1.004,00

<div>Relação Analítica do Patrimônio - Bens Inscritos (Comprados)</div> <div>De 01/01/2022 Até 31/12/2022 gerado em 31/03/2023 13:52</div>								
CÓD.	QTDE	DESCRIÇÃO	DESTINO	SUB-DESTINO	RESPONSÁVEL	DATA	NUM.BEM	VALOR
364383	1	TABLET GALAXY SAMSUNG	SECRETARIA DE EDUCAÃ+O	SECRETARIA DE EDUCAÃAO II	DANIEL DIAMANTINO DO NASCIMENTO	01/09/2022	204589	1.004,00
364384	1	TABLET GALAXY SAMSUNG	SECRETARIA DE EDUCAÃ+O	SECRETARIA DE EDUCAÃAO II	DANIEL DIAMANTINO DO NASCIMENTO	01/09/2022	204590	1.004,00
364385	1	TABLET GALAXY SAMSUNG	SECRETARIA DE EDUCAÃ+O	SECRETARIA DE EDUCAÃAO II	DANIEL DIAMANTINO DO NASCIMENTO	01/09/2022	204591	1.004,00
364386	1	TABLET GALAXY SAMSUNG	SECRETARIA DE EDUCAÃ+O	SECRETARIA DE EDUCAÃAO II	DANIEL DIAMANTINO DO NASCIMENTO	01/09/2022	204592	1.004,00
364387	1	TABLET GALAXY SAMSUNG	SECRETARIA DE EDUCAÃ+O	SECRETARIA DE EDUCAÃAO II	DANIEL DIAMANTINO DO NASCIMENTO	01/09/2022	204593	1.004,00
364388	1	TABLET GALAXY SAMSUNG	SECRETARIA DE EDUCAÃ+O	SECRETARIA DE EDUCAÃAO II	DANIEL DIAMANTINO DO NASCIMENTO	01/09/2022	204594	1.004,00
364389	1	TABLET GALAXY SAMSUNG	SECRETARIA DE EDUCAÃ+O	SECRETARIA DE EDUCAÃAO II	DANIEL DIAMANTINO DO NASCIMENTO	01/09/2022	204595	1.004,00
364390	1	TABLET GALAXY SAMSUNG	SECRETARIA DE EDUCAÃ+O	SECRETARIA DE EDUCAÃAO II	DANIEL DIAMANTINO DO NASCIMENTO	01/09/2022	204596	1.004,00
364391	1	TABLET GALAXY SAMSUNG	SECRETARIA DE EDUCAÃ+O	SECRETARIA DE EDUCAÃAO II	DANIEL DIAMANTINO DO NASCIMENTO	01/09/2022	204597	1.004,00
364392	1	TABLET GALAXY SAMSUNG	SECRETARIA DE EDUCAÃ+O	SECRETARIA DE EDUCAÃAO II	DANIEL DIAMANTINO DO NASCIMENTO	01/09/2022	204598	1.004,00
364393	1	TABLET GALAXY SAMSUNG	SECRETARIA DE EDUCAÃ+O	SECRETARIA DE EDUCAÃAO II	DANIEL DIAMANTINO DO NASCIMENTO	01/09/2022	204599	1.004,00
364394	1	TABLET GALAXY SAMSUNG	SECRETARIA DE EDUCAÃ+O	SECRETARIA DE EDUCAÃAO II	DANIEL DIAMANTINO DO NASCIMENTO	01/09/2022	204600	1.004,00
364395	1	TABLET GALAXY SAMSUNG	SECRETARIA DE EDUCAÃ+O	SECRETARIA DE EDUCAÃAO II	DANIEL DIAMANTINO DO NASCIMENTO	01/09/2022	204601	1.004,00
364396	1	TABLET GALAXY SAMSUNG	SECRETARIA DE EDUCAÃ+O	SECRETARIA DE EDUCAÃAO II	DANIEL DIAMANTINO DO NASCIMENTO	01/09/2022	204602	1.004,00
364397	1	TABLET GALAXY SAMSUNG	SECRETARIA DE EDUCAÃ+O	SECRETARIA DE EDUCAÃAO II	DANIEL DIAMANTINO DO NASCIMENTO	01/09/2022	204603	1.004,00
364398	1	TABLET GALAXY SAMSUNG	SECRETARIA DE EDUCAÃ+O	SECRETARIA DE EDUCAÃAO II	DANIEL DIAMANTINO DO NASCIMENTO	01/09/2022	204604	1.004,00
364399	1	TABLET GALAXY SAMSUNG	SECRETARIA DE EDUCAÃ+O	SECRETARIA DE EDUCAÃAO II	DANIEL DIAMANTINO DO NASCIMENTO	01/09/2022	204605	1.004,00
364400	1	TABLET GALAXY SAMSUNG	SECRETARIA DE EDUCAÃ+O	SECRETARIA DE EDUCAÃAO II	DANIEL DIAMANTINO DO NASCIMENTO	01/09/2022	204606	1.004,00
364401	1	TABLET GALAXY SAMSUNG	SECRETARIA DE EDUCAÃ+O	SECRETARIA DE EDUCAÃAO II	DANIEL DIAMANTINO DO NASCIMENTO	01/09/2022	204607	1.004,00
364402	1	TABLET GALAXY SAMSUNG	SECRETARIA DE EDUCAÃ+O	SECRETARIA DE EDUCAÃAO II	DANIEL DIAMANTINO DO NASCIMENTO	01/09/2022	204608	1.004,00
364403	1	TABLET GALAXY SAMSUNG	SECRETARIA DE EDUCAÃ+O	SECRETARIA DE EDUCAÃAO II	DANIEL DIAMANTINO DO NASCIMENTO	01/09/2022	204609	1.004,00
364404	1	TABLET GALAXY SAMSUNG	SECRETARIA DE EDUCAÃ+O	SECRETARIA DE EDUCAÃAO II	DANIEL DIAMANTINO DO NASCIMENTO	01/09/2022	204610	1.004,00
364405	1	TABLET GALAXY SAMSUNG	SECRETARIA DE EDUCAÃ+O	SECRETARIA DE EDUCAÃAO II	DANIEL DIAMANTINO DO NASCIMENTO	01/09/2022	204611	1.004,00
364406	1	TABLET GALAXY SAMSUNG	SECRETARIA DE EDUCAÃ+O	SECRETARIA DE EDUCAÃAO II	DANIEL DIAMANTINO DO NASCIMENTO	01/09/2022	204612	1.004,00
364407	1	TABLET GALAXY SAMSUNG	SECRETARIA DE EDUCAÃ+O	SECRETARIA DE EDUCAÃAO II	DANIEL DIAMANTINO DO NASCIMENTO	01/09/2022	204613	1.004,00
364408	1	TABLET GALAXY SAMSUNG	SECRETARIA DE EDUCAÃ+O	SECRETARIA DE EDUCAÃAO II	DANIEL DIAMANTINO DO NASCIMENTO	01/09/2022	204614	1.004,00
364409	1	TABLET GALAXY SAMSUNG	SECRETARIA DE EDUCAÃ+O	SECRETARIA DE EDUCAÃAO II	DANIEL DIAMANTINO DO NASCIMENTO	01/09/2022	204615	1.004,00
364410	1	TABLET GALAXY SAMSUNG	SECRETARIA DE EDUCAÃ+O	SECRETARIA DE EDUCAÃAO II	DANIEL DIAMANTINO DO NASCIMENTO	01/09/2022	204616	1.004,00
364411	1	TABLET GALAXY SAMSUNG	SECRETARIA DE EDUCAÃ+O	SECRETARIA DE EDUCAÃAO II	DANIEL DIAMANTINO DO NASCIMENTO	01/09/2022	204617	1.004,00
364412	1	TABLET GALAXY SAMSUNG	SECRETARIA DE EDUCAÃ+O	SECRETARIA DE EDUCAÃAO II	DANIEL DIAMANTINO DO NASCIMENTO	01/09/2022	204618	1.004,00

<div>Relação Analítica do Patrimônio - Bens Inscritos (Comprados)</div> <div>De 01/01/2022 Até 31/12/2022 gerado em 31/03/2023 13:52</div>								
CÓD.	QTDE	DESCRIÇÃO	DESTINO	SUB-DESTINO	RESPONSÁVEL	DATA	NUM.BEM	VALOR
364413	1	TABLET GALAXY SAMSUNG	SECRETARIA DE EDUCAÃ+O	SECRETARIA DE EDUCAÃAO II	DANIEL DIAMANTINO DO NASCIMENTO	01/09/2022	204619	1.004,00
364414	1	TABLET GALAXY SAMSUNG	SECRETARIA DE EDUCAÃ+O	SECRETARIA DE EDUCAÃAO II	DANIEL DIAMANTINO DO NASCIMENTO	01/09/2022	204620	1.004,00
364415	1	TABLET GALAXY SAMSUNG	SECRETARIA DE EDUCAÃ+O	SECRETARIA DE EDUCAÃAO II	DANIEL DIAMANTINO DO NASCIMENTO	01/09/2022	204621	1.004,00
364416	1	TABLET GALAXY SAMSUNG	SECRETARIA DE EDUCAÃ+O	SECRETARIA DE EDUCAÃAO II	DANIEL DIAMANTINO DO NASCIMENTO	01/09/2022	204622	1.004,00
364417	1	TABLET GALAXY SAMSUNG	SECRETARIA DE EDUCAÃ+O	SECRETARIA DE EDUCAÃAO II	DANIEL DIAMANTINO DO NASCIMENTO	01/09/2022	204623	1.004,00
364418	1	TABLET GALAXY SAMSUNG	SECRETARIA DE EDUCAÃ+O	SECRETARIA DE EDUCAÃAO II	DANIEL DIAMANTINO DO NASCIMENTO	01/09/2022	204624	1.004,00
364419	1	TABLET GALAXY SAMSUNG	SECRETARIA DE EDUCAÃ+O	SECRETARIA DE EDUCAÃAO II	DANIEL DIAMANTINO DO NASCIMENTO	01/09/2022	204625	1.004,00
364420	1	TABLET GALAXY SAMSUNG	SECRETARIA DE EDUCAÃ+O	SECRETARIA DE EDUCAÃAO II	DANIEL DIAMANTINO DO NASCIMENTO	01/09/2022	204626	1.004,00
364428	1	TABLET GALAXY SAMSUNG	SECRETARIA DE EDUCAÃ+O	SECRETARIA DE EDUCAÃAO II	DANIEL DIAMANTINO DO NASCIMENTO	01/09/2022	204627	1.004,00
364429	1	TABLET GALAXY SAMSUNG	SECRETARIA DE EDUCAÃ+O	SECRETARIA DE EDUCAÃAO II	DANIEL DIAMANTINO DO NASCIMENTO	01/09/2022	204628	1.004,00
364430	1	TABLET GALAXY SAMSUNG	SECRETARIA DE EDUCAÃ+O	SECRETARIA DE EDUCAÃAO II	DANIEL DIAMANTINO DO NASCIMENTO	01/09/2022	204629	1.004,00
364431	1	TABLET GALAXY SAMSUNG	SECRETARIA DE EDUCAÃ+O	SECRETARIA DE EDUCAÃAO II	DANIEL DIAMANTINO DO NASCIMENTO	01/09/2022	204630	1.004,00
364432	1	TABLET GALAXY SAMSUNG	SECRETARIA DE EDUCAÃ+O	SECRETARIA DE EDUCAÃAO II	DANIEL DIAMANTINO DO NASCIMENTO	01/09/2022	204631	1.004,00
364433	1	TABLET GALAXY SAMSUNG	SECRETARIA DE EDUCAÃ+O	SECRETARIA DE EDUCAÃAO II	DANIEL DIAMANTINO DO NASCIMENTO	01/09/2022	204632	1.004,00
364434	1	TABLET GALAXY SAMSUNG	SECRETARIA DE EDUCAÃ+O	SECRETARIA DE EDUCAÃAO II	DANIEL DIAMANTINO DO NASCIMENTO	01/09/2022	204633	1.004,00
364435	1	TABLET GALAXY SAMSUNG	SECRETARIA DE EDUCAÃ+O	SECRETARIA DE EDUCAÃAO II	DANIEL DIAMANTINO DO NASCIMENTO	01/09/2022	204634	1.004,00
364436	1	TABLET GALAXY SAMSUNG	SECRETARIA DE EDUCAÃ+O	SECRETARIA DE EDUCAÃAO II	DANIEL DIAMANTINO DO NASCIMENTO	01/09/2022	204635	1.004,00
364437	1	TABLET GALAXY SAMSUNG	SECRETARIA DE EDUCAÃ+O	SECRETARIA DE EDUCAÃAO II	DANIEL DIAMANTINO DO NASCIMENTO	01/09/2022	204636	1.004,00
364438	1	TABLET GALAXY SAMSUNG	SECRETARIA DE EDUCAÃ+O	SECRETARIA DE EDUCAÃAO II	DANIEL DIAMANTINO DO NASCIMENTO	01/09/2022	204637	1.004,00
364439	1	TABLET GALAXY SAMSUNG	SECRETARIA DE EDUCAÃ+O	SECRETARIA DE EDUCAÃAO II	DANIEL DIAMANTINO DO NASCIMENTO	01/09/2022	204638	1.004,00
364440	1	TABLET GALAXY SAMSUNG	SECRETARIA DE EDUCAÃ+O	SECRETARIA DE EDUCAÃAO II	DANIEL DIAMANTINO DO NASCIMENTO	01/09/2022	204639	1.004,00
364441	1	TABLET GALAXY SAMSUNG	SECRETARIA DE EDUCAÃ+O	SECRETARIA DE EDUCAÃAO II	DANIEL DIAMANTINO DO NASCIMENTO	01/09/2022	204640	1.004,00
364442	1	TABLET GALAXY SAMSUNG	SECRETARIA DE EDUCAÃ+O	SECRETARIA DE EDUCAÃAO II	DANIEL DIAMANTINO DO NASCIMENTO	01/09/2022	204641	1.004,00
364443	1	TABLET GALAXY SAMSUNG	SECRETARIA DE EDUCAÃ+O	SECRETARIA DE EDUCAÃAO II	DANIEL DIAMANTINO DO NASCIMENTO	01/09/2022	204642	1.004,00
364444	1	TABLET GALAXY SAMSUNG	SECRETARIA DE EDUCAÃ+O	SECRETARIA DE EDUCAÃAO II	DANIEL DIAMANTINO DO NASCIMENTO	01/09/2022	204643	1.004,00
364445	1	TABLET GALAXY SAMSUNG	SECRETARIA DE EDUCAÃ+O	SECRETARIA DE EDUCAÃAO II	DANIEL DIAMANTINO DO NASCIMENTO	01/09/2022	204644	1.004,00
364446	1	TABLET GALAXY SAMSUNG	SECRETARIA DE EDUCAÃ+O	SECRETARIA DE EDUCAÃAO II	DANIEL DIAMANTINO DO NASCIMENTO	01/09/2022	204645	1.004,00
364447	1	TABLET GALAXY SAMSUNG	SECRETARIA DE EDUCAÃ+O	SECRETARIA DE EDUCAÃAO II	DANIEL DIAMANTINO DO NASCIMENTO	01/09/2022	204646	1.004,00
364448	1	TABLET GALAXY SAMSUNG	SECRETARIA DE EDUCAÃ+O	SECRETARIA DE EDUCAÃAO II	DANIEL DIAMANTINO DO NASCIMENTO	01/09/2022	204647	1.004,00
364449	1	TABLET GALAXY SAMSUNG	SECRETARIA DE EDUCAÃ+O	SECRETARIA DE EDUCAÃAO II	DANIEL DIAMANTINO DO NASCIMENTO	01/09/2022	204648	1.004,00



ESTADO DE GOIÁS  
PREFEITURA MUNICIPAL DE JATAÍ  
RUA ITARUMA, 355 - S. SANTA MARIA

Relação Analítica do Patrimônio - Bens Inscritos (Comprados)  
De 01/01/2022 Até 31/12/2022 gerado em 31/03/2023 13:52

CÓD.	QTDE	DESCRIÇÃO	DESTINO	SUB-DESTINO	RESPONSÁVEL	DATA	NUM.BEM	VALOR
364450	1	TABLET GALAXY SAMSUNG	SECRETARIA DE EDUCAÇÃO	SECRETARIA DE EDUCAÇÃO II	DANIEL DIAMANTINO DO NASCIMENTO	01/09/2022	204649	1.004,00
364451	1	TABLET GALAXY SAMSUNG	SECRETARIA DE EDUCAÇÃO	SECRETARIA DE EDUCAÇÃO II	DANIEL DIAMANTINO DO NASCIMENTO	01/09/2022	204650	1.004,00
364452	1	TABLET GALAXY SAMSUNG	SECRETARIA DE EDUCAÇÃO	SECRETARIA DE EDUCAÇÃO II	DANIEL DIAMANTINO DO NASCIMENTO	01/09/2022	204651	1.004,00
364453	1	TABLET GALAXY SAMSUNG	SECRETARIA DE EDUCAÇÃO	SECRETARIA DE EDUCAÇÃO II	DANIEL DIAMANTINO DO NASCIMENTO	01/09/2022	204652	1.004,00
364454	1	TABLET GALAXY SAMSUNG	SECRETARIA DE EDUCAÇÃO	SECRETARIA DE EDUCAÇÃO II	DANIEL DIAMANTINO DO NASCIMENTO	01/09/2022	204653	1.004,00
364455	1	TABLET GALAXY SAMSUNG	SECRETARIA DE EDUCAÇÃO	SECRETARIA DE EDUCAÇÃO II	DANIEL DIAMANTINO DO NASCIMENTO	01/09/2022	204654	1.004,00
364456	1	TABLET GALAXY SAMSUNG	SECRETARIA DE EDUCAÇÃO	SECRETARIA DE EDUCAÇÃO II	DANIEL DIAMANTINO DO NASCIMENTO	01/09/2022	204655	1.004,00
364457	1	TABLET GALAXY SAMSUNG	SECRETARIA DE EDUCAÇÃO	SECRETARIA DE EDUCAÇÃO II	DANIEL DIAMANTINO DO NASCIMENTO	01/09/2022	204656	1.004,00
364458	1	TABLET GALAXY SAMSUNG	SECRETARIA DE EDUCAÇÃO	SECRETARIA DE EDUCAÇÃO II	DANIEL DIAMANTINO DO NASCIMENTO	01/09/2022	204657	1.004,00
364459	1	TABLET GALAXY SAMSUNG	SECRETARIA DE EDUCAÇÃO	SECRETARIA DE EDUCAÇÃO II	DANIEL DIAMANTINO DO NASCIMENTO	01/09/2022	204658	1.004,00
364460	1	TABLET GALAXY SAMSUNG	SECRETARIA DE EDUCAÇÃO	SECRETARIA DE EDUCAÇÃO II	DANIEL DIAMANTINO DO NASCIMENTO	01/09/2022	204659	1.004,00
364461	1	TABLET GALAXY SAMSUNG	SECRETARIA DE EDUCAÇÃO	SECRETARIA DE EDUCAÇÃO II	DANIEL DIAMANTINO DO NASCIMENTO	01/09/2022	204660	1.004,00
364462	1	TABLET GALAXY SAMSUNG	SECRETARIA DE EDUCAÇÃO	SECRETARIA DE EDUCAÇÃO II	DANIEL DIAMANTINO DO NASCIMENTO	01/09/2022	204661	1.004,00
364463	1	TABLET GALAXY SAMSUNG	SECRETARIA DE EDUCAÇÃO	SECRETARIA DE EDUCAÇÃO II	DANIEL DIAMANTINO DO NASCIMENTO	01/09/2022	204662	1.004,00
364464	1	TABLET GALAXY SAMSUNG	SECRETARIA DE EDUCAÇÃO	SECRETARIA DE EDUCAÇÃO II	DANIEL DIAMANTINO DO NASCIMENTO	01/09/2022	204663	1.004,00
364465	1	TABLET GALAXY SAMSUNG	SECRETARIA DE EDUCAÇÃO	SECRETARIA DE EDUCAÇÃO II	DANIEL DIAMANTINO DO NASCIMENTO	01/09/2022	204664	1.004,00
364466	1	TABLET GALAXY SAMSUNG	SECRETARIA DE EDUCAÇÃO	SECRETARIA DE EDUCAÇÃO II	DANIEL DIAMANTINO DO NASCIMENTO	01/09/2022	204665	1.004,00
364467	1	TABLET GALAXY SAMSUNG	SECRETARIA DE EDUCAÇÃO	SECRETARIA DE EDUCAÇÃO II	DANIEL DIAMANTINO DO NASCIMENTO	01/09/2022	204666	1.004,00
364468	1	TABLET GALAXY SAMSUNG	SECRETARIA DE EDUCAÇÃO	SECRETARIA DE EDUCAÇÃO II	DANIEL DIAMANTINO DO NASCIMENTO	01/09/2022	204667	1.004,00
364469	1	TABLET GALAXY SAMSUNG	SECRETARIA DE EDUCAÇÃO	SECRETARIA DE EDUCAÇÃO II	DANIEL DIAMANTINO DO NASCIMENTO	01/09/2022	204668	1.004,00
364470	1	TABLET GALAXY SAMSUNG	SECRETARIA DE EDUCAÇÃO	SECRETARIA DE EDUCAÇÃO II	DANIEL DIAMANTINO DO NASCIMENTO	01/09/2022	204669	1.004,00
364471	1	TABLET GALAXY SAMSUNG	SECRETARIA DE EDUCAÇÃO	SECRETARIA DE EDUCAÇÃO II	DANIEL DIAMANTINO DO NASCIMENTO	01/09/2022	204670	1.004,00
364472	1	TABLET GALAXY SAMSUNG	SECRETARIA DE EDUCAÇÃO	SECRETARIA DE EDUCAÇÃO II	DANIEL DIAMANTINO DO NASCIMENTO	01/09/2022	204671	1.004,00
364473	1	TABLET GALAXY SAMSUNG	SECRETARIA DE EDUCAÇÃO	SECRETARIA DE EDUCAÇÃO II	DANIEL DIAMANTINO DO NASCIMENTO	01/09/2022	204672	1.004,00
364474	1	TABLET GALAXY SAMSUNG	SECRETARIA DE EDUCAÇÃO	SECRETARIA DE EDUCAÇÃO II	DANIEL DIAMANTINO DO NASCIMENTO	01/09/2022	204673	1.004,00
364475	1	TABLET GALAXY SAMSUNG	SECRETARIA DE EDUCAÇÃO	SECRETARIA DE EDUCAÇÃO II	DANIEL DIAMANTINO DO NASCIMENTO	01/09/2022	204674	1.004,00
364476	1	TABLET GALAXY SAMSUNG	SECRETARIA DE EDUCAÇÃO	SECRETARIA DE EDUCAÇÃO II	DANIEL DIAMANTINO DO NASCIMENTO	01/09/2022	204675	1.004,00
364477	1	TABLET GALAXY SAMSUNG	SECRETARIA DE EDUCAÇÃO	SECRETARIA DE EDUCAÇÃO II	DANIEL DIAMANTINO DO NASCIMENTO	01/09/2022	204676	1.004,00
364478	1	TABLET GALAXY SAMSUNG	SECRETARIA DE EDUCAÇÃO	SECRETARIA DE EDUCAÇÃO II	DANIEL DIAMANTINO DO NASCIMENTO	01/09/2022	204677	1.004,00
364479	1	TABLET GALAXY SAMSUNG	SECRETARIA DE EDUCAÇÃO	SECRETARIA DE EDUCAÇÃO II	DANIEL DIAMANTINO DO NASCIMENTO	01/09/2022	204678	1.004,00

<div>Relação Analítica do Patrimônio - Bens Inscritos (Comprados)</div> <div>De 01/01/2022 Até 31/12/2022 gerado em 31/03/2023 13:52</div>								
CÓD.	QTDE	DESCRIÇÃO	DESTINO	SUB-DESTINO	RESPONSÁVEL	DATA	NUM.BEM	VALOR
364480	1	TABLET GALAXY SAMSUNG	SECRETARIA DE EDUCAÃ+O	SECRETARIA DE EDUCAÃAO II	DANIEL DIAMANTINO DO NASCIMENTO	01/09/2022	204679	1.004,00
364481	1	TABLET GALAXY SAMSUNG	SECRETARIA DE EDUCAÃ+O	SECRETARIA DE EDUCAÃAO II	DANIEL DIAMANTINO DO NASCIMENTO	01/09/2022	204680	1.004,00
364482	1	TABLET GALAXY SAMSUNG	SECRETARIA DE EDUCAÃ+O	SECRETARIA DE EDUCAÃAO II	DANIEL DIAMANTINO DO NASCIMENTO	01/09/2022	204681	1.004,00
364483	1	TABLET GALAXY SAMSUNG	SECRETARIA DE EDUCAÃ+O	SECRETARIA DE EDUCAÃAO II	DANIEL DIAMANTINO DO NASCIMENTO	01/09/2022	204682	1.004,00
364484	1	TABLET GALAXY SAMSUNG	SECRETARIA DE EDUCAÃ+O	SECRETARIA DE EDUCAÃAO II	DANIEL DIAMANTINO DO NASCIMENTO	01/09/2022	204683	1.004,00
364485	1	TABLET GALAXY SAMSUNG	SECRETARIA DE EDUCAÃ+O	SECRETARIA DE EDUCAÃAO II	DANIEL DIAMANTINO DO NASCIMENTO	01/09/2022	204684	1.004,00
364486	1	TABLET GALAXY SAMSUNG	SECRETARIA DE EDUCAÃ+O	SECRETARIA DE EDUCAÃAO II	DANIEL DIAMANTINO DO NASCIMENTO	01/09/2022	204685	1.004,00
364487	1	TABLET GALAXY SAMSUNG	SECRETARIA DE EDUCAÃ+O	SECRETARIA DE EDUCAÃAO II	DANIEL DIAMANTINO DO NASCIMENTO	01/09/2022	204686	1.004,00
364488	1	TABLET GALAXY SAMSUNG	SECRETARIA DE EDUCAÃ+O	SECRETARIA DE EDUCAÃAO II	DANIEL DIAMANTINO DO NASCIMENTO	01/09/2022	204687	1.004,00
364489	1	TABLET GALAXY SAMSUNG	SECRETARIA DE EDUCAÃ+O	SECRETARIA DE EDUCAÃAO II	DANIEL DIAMANTINO DO NASCIMENTO	01/09/2022	204688	1.004,00
364490	1	TABLET GALAXY SAMSUNG	SECRETARIA DE EDUCAÃ+O	SECRETARIA DE EDUCAÃAO II	DANIEL DIAMANTINO DO NASCIMENTO	01/09/2022	204689	1.004,00
364491	1	TABLET GALAXY SAMSUNG	SECRETARIA DE EDUCAÃ+O	SECRETARIA DE EDUCAÃAO II	DANIEL DIAMANTINO DO NASCIMENTO	01/09/2022	204690	1.004,00
364492	1	TABLET GALAXY SAMSUNG	SECRETARIA DE EDUCAÃ+O	SECRETARIA DE EDUCAÃAO II	DANIEL DIAMANTINO DO NASCIMENTO	01/09/2022	204691	1.004,00
364493	1	TABLET GALAXY SAMSUNG	SECRETARIA DE EDUCAÃ+O	SECRETARIA DE EDUCAÃAO II	DANIEL DIAMANTINO DO NASCIMENTO	01/09/2022	204692	1.004,00
364494	1	TABLET GALAXY SAMSUNG	SECRETARIA DE EDUCAÃ+O	SECRETARIA DE EDUCAÃAO II	DANIEL DIAMANTINO DO NASCIMENTO	01/09/2022	204693	1.004,00
364495	1	TABLET GALAXY SAMSUNG	SECRETARIA DE EDUCAÃ+O	SECRETARIA DE EDUCAÃAO II	DANIEL DIAMANTINO DO NASCIMENTO	01/09/2022	204694	1.004,00
364496	1	TABLET GALAXY SAMSUNG	SECRETARIA DE EDUCAÃ+O	SECRETARIA DE EDUCAÃAO II	DANIEL DIAMANTINO DO NASCIMENTO	01/09/2022	204695	1.004,00
364497	1	TABLET GALAXY SAMSUNG	SECRETARIA DE EDUCAÃ+O	SECRETARIA DE EDUCAÃAO II	DANIEL DIAMANTINO DO NASCIMENTO	01/09/2022	204696	1.004,00
364498	1	TABLET GALAXY SAMSUNG	SECRETARIA DE EDUCAÃ+O	SECRETARIA DE EDUCAÃAO II	DANIEL DIAMANTINO DO NASCIMENTO	01/09/2022	204697	1.004,00
364499	1	TABLET GALAXY SAMSUNG	SECRETARIA DE EDUCAÃ+O	SECRETARIA DE EDUCAÃAO II	DANIEL DIAMANTINO DO NASCIMENTO	01/09/2022	204698	1.004,00
364500	1	TABLET GALAXY SAMSUNG	SECRETARIA DE EDUCAÃ+O	SECRETARIA DE EDUCAÃAO II	DANIEL DIAMANTINO DO NASCIMENTO	01/09/2022	204699	1.004,00
364501	1	TABLET GALAXY SAMSUNG	SECRETARIA DE EDUCAÃ+O	SECRETARIA DE EDUCAÃAO II	DANIEL DIAMANTINO DO NASCIMENTO	01/09/2022	204700	1.004,00
364502	1	TABLET GALAXY SAMSUNG	SECRETARIA DE EDUCAÃ+O	SECRETARIA DE EDUCAÃAO II	DANIEL DIAMANTINO DO NASCIMENTO	01/09/2022	204701	1.004,00
364503	1	TABLET GALAXY SAMSUNG	SECRETARIA DE EDUCAÃ+O	SECRETARIA DE EDUCAÃAO II	DANIEL DIAMANTINO DO NASCIMENTO	01/09/2022	204702	1.004,00
364504	1	TABLET GALAXY SAMSUNG	SECRETARIA DE EDUCAÃ+O	SECRETARIA DE EDUCAÃAO II	DANIEL DIAMANTINO DO NASCIMENTO	01/09/2022	204703	1.004,00
364505	1	TABLET GALAXY SAMSUNG	SECRETARIA DE EDUCAÃ+O	SECRETARIA DE EDUCAÃAO II	DANIEL DIAMANTINO DO NASCIMENTO	01/09/2022	204704	1.004,00
364506	1	TABLET GALAXY SAMSUNG	SECRETARIA DE EDUCAÃ+O	SECRETARIA DE EDUCAÃAO II	DANIEL DIAMANTINO DO NASCIMENTO	01/09/2022	204705	1.004,00
364507	1	TABLET GALAXY SAMSUNG	SECRETARIA DE EDUCAÃ+O	SECRETARIA DE EDUCAÃAO II	DANIEL DIAMANTINO DO NASCIMENTO	01/09/2022	204706	1.004,00
364508	1	TABLET GALAXY SAMSUNG	SECRETARIA DE EDUCAÃ+O	SECRETARIA DE EDUCAÃAO II	DANIEL DIAMANTINO DO NASCIMENTO	01/09/2022	204707	1.004,00
364509	1	TABLET GALAXY SAMSUNG	SECRETARIA DE EDUCAÃ+O	SECRETARIA DE EDUCAÃAO II	DANIEL DIAMANTINO DO NASCIMENTO	01/09/2022	204708	1.004,00

<div>Relação Analítica do Patrimônio - Bens Inscritos (Comprados)</div> <div>De 01/01/2022 Até 31/12/2022 gerado em 31/03/2023 13:52</div>								
CÓD.	QTDE	DESCRIÇÃO	DESTINO	SUB-DESTINO	RESPONSÁVEL	DATA	NUM.BEM	VALOR
364510	1	TABLET GALAXY SAMSUNG	SECRETARIA DE EDUCAÃ+O	SECRETARIA DE EDUCAÃAO II	DANIEL DIAMANTINO DO NASCIMENTO	01/09/2022	204709	1.004,00
364511	1	TABLET GALAXY SAMSUNG	SECRETARIA DE EDUCAÃ+O	SECRETARIA DE EDUCAÃAO II	DANIEL DIAMANTINO DO NASCIMENTO	01/09/2022	204710	1.004,00
364512	1	TABLET GALAXY SAMSUNG	SECRETARIA DE EDUCAÃ+O	SECRETARIA DE EDUCAÃAO II	DANIEL DIAMANTINO DO NASCIMENTO	01/09/2022	204711	1.004,00
364513	1	TABLET GALAXY SAMSUNG	SECRETARIA DE EDUCAÃ+O	SECRETARIA DE EDUCAÃAO II	DANIEL DIAMANTINO DO NASCIMENTO	01/09/2022	204712	1.004,00
364514	1	TABLET GALAXY SAMSUNG	SECRETARIA DE EDUCAÃ+O	SECRETARIA DE EDUCAÃAO II	DANIEL DIAMANTINO DO NASCIMENTO	01/09/2022	204713	1.004,00
364515	1	TABLET GALAXY SAMSUNG	SECRETARIA DE EDUCAÃ+O	SECRETARIA DE EDUCAÃAO II	DANIEL DIAMANTINO DO NASCIMENTO	01/09/2022	204714	1.004,00
364516	1	TABLET GALAXY SAMSUNG	SECRETARIA DE EDUCAÃ+O	SECRETARIA DE EDUCAÃAO II	DANIEL DIAMANTINO DO NASCIMENTO	01/09/2022	204715	1.004,00
364517	1	TABLET GALAXY SAMSUNG	SECRETARIA DE EDUCAÃ+O	SECRETARIA DE EDUCAÃAO II	DANIEL DIAMANTINO DO NASCIMENTO	01/09/2022	204716	1.004,00
364518	1	TABLET GALAXY SAMSUNG	SECRETARIA DE EDUCAÃ+O	SECRETARIA DE EDUCAÃAO II	DANIEL DIAMANTINO DO NASCIMENTO	01/09/2022	204717	1.004,00
364519	1	TABLET GALAXY SAMSUNG	SECRETARIA DE EDUCAÃ+O	SECRETARIA DE EDUCAÃAO II	DANIEL DIAMANTINO DO NASCIMENTO	01/09/2022	204718	1.004,00
364520	1	TABLET GALAXY SAMSUNG	SECRETARIA DE EDUCAÃ+O	SECRETARIA DE EDUCAÃAO II	DANIEL DIAMANTINO DO NASCIMENTO	01/09/2022	204719	1.004,00
364521	1	TABLET GALAXY SAMSUNG	SECRETARIA DE EDUCAÃ+O	SECRETARIA DE EDUCAÃAO II	DANIEL DIAMANTINO DO NASCIMENTO	01/09/2022	204720	1.004,00
364522	1	TABLET GALAXY SAMSUNG	SECRETARIA DE EDUCAÃ+O	SECRETARIA DE EDUCAÃAO II	DANIEL DIAMANTINO DO NASCIMENTO	01/09/2022	204721	1.004,00
364523	1	TABLET GALAXY SAMSUNG	SECRETARIA DE EDUCAÃ+O	SECRETARIA DE EDUCAÃAO II	DANIEL DIAMANTINO DO NASCIMENTO	01/09/2022	204722	1.004,00
364524	1	TABLET GALAXY SAMSUNG	SECRETARIA DE EDUCAÃ+O	SECRETARIA DE EDUCAÃAO II	DANIEL DIAMANTINO DO NASCIMENTO	01/09/2022	204723	1.004,00
364525	1	TABLET GALAXY SAMSUNG	SECRETARIA DE EDUCAÃ+O	SECRETARIA DE EDUCAÃAO II	DANIEL DIAMANTINO DO NASCIMENTO	01/09/2022	204724	1.004,00
364526	1	TABLET GALAXY SAMSUNG	SECRETARIA DE EDUCAÃ+O	SECRETARIA DE EDUCAÃAO II	DANIEL DIAMANTINO DO NASCIMENTO	01/09/2022	204725	1.004,00
364527	1	TABLET GALAXY SAMSUNG	SECRETARIA DE EDUCAÃ+O	SECRETARIA DE EDUCAÃAO II	DANIEL DIAMANTINO DO NASCIMENTO	01/09/2022	204726	1.004,00
364528	1	TABLET GALAXY SAMSUNG	SECRETARIA DE EDUCAÃ+O	SECRETARIA DE EDUCAÃAO II	DANIEL DIAMANTINO DO NASCIMENTO	01/09/2022	204727	1.004,00
364529	1	TABLET GALAXY SAMSUNG	SECRETARIA DE EDUCAÃ+O	SECRETARIA DE EDUCAÃAO II	DANIEL DIAMANTINO DO NASCIMENTO	01/09/2022	204728	1.004,00
364530	1	TABLET GALAXY SAMSUNG	SECRETARIA DE EDUCAÃ+O	SECRETARIA DE EDUCAÃAO II	DANIEL DIAMANTINO DO NASCIMENTO	01/09/2022	204729	1.004,00
364531	1	TABLET GALAXY SAMSUNG	SECRETARIA DE EDUCAÃ+O	SECRETARIA DE EDUCAÃAO II	DANIEL DIAMANTINO DO NASCIMENTO	01/09/2022	204730	1.004,00
364532	1	TABLET GALAXY SAMSUNG	SECRETARIA DE EDUCAÃ+O	SECRETARIA DE EDUCAÃAO II	DANIEL DIAMANTINO DO NASCIMENTO	01/09/2022	204731	1.004,00
364533	1	TABLET GALAXY SAMSUNG	SECRETARIA DE EDUCAÃ+O	SECRETARIA DE EDUCAÃAO II	DANIEL DIAMANTINO DO NASCIMENTO	01/09/2022	204732	1.004,00
364534	1	TABLET GALAXY SAMSUNG	SECRETARIA DE EDUCAÃ+O	SECRETARIA DE EDUCAÃAO II	DANIEL DIAMANTINO DO NASCIMENTO	01/09/2022	204733	1.004,00
364535	1	TABLET GALAXY SAMSUNG	SECRETARIA DE EDUCAÃ+O	SECRETARIA DE EDUCAÃAO II	DANIEL DIAMANTINO DO NASCIMENTO	01/09/2022	204734	1.004,00
364536	1	TABLET GALAXY SAMSUNG	SECRETARIA DE EDUCAÃ+O	SECRETARIA DE EDUCAÃAO II	DANIEL DIAMANTINO DO NASCIMENTO	01/09/2022	204735	1.004,00
364537	1	TABLET GALAXY SAMSUNG	SECRETARIA DE EDUCAÃ+O	SECRETARIA DE EDUCAÃAO II	DANIEL DIAMANTINO DO NASCIMENTO	01/09/2022	204736	1.004,00
364538	1	TABLET GALAXY SAMSUNG	SECRETARIA DE EDUCAÃ+O	SECRETARIA DE EDUCAÃAO II	DANIEL DIAMANTINO DO NASCIMENTO	01/09/2022	204737	1.004,00
364539	1	TABLET GALAXY SAMSUNG	SECRETARIA DE EDUCAÃ+O	SECRETARIA DE EDUCAÃAO II	DANIEL DIAMANTINO DO NASCIMENTO	01/09/2022	204738	1.004,00



<div>Relação Analítica do Patrimônio - Bens Inscritos (Comprados)</div> <div>De 01/01/2022 Até 31/12/2022 gerado em 31/03/2023 13:52</div>								
CÓD.	QTDE	DESCRIÇÃO	DESTINO	SUB-DESTINO	RESPONSÁVEL	DATA	NUM.BEM	VALOR
364540	1	TABLET GALAXY SAMSUNG	SECRETARIA DE EDUCAÃ+O	SECRETARIA DE EDUCAÃAO II	DANIEL DIAMANTINO DO NASCIMENTO	01/09/2022	204739	1.004,00
364541	1	TABLET GALAXY SAMSUNG	SECRETARIA DE EDUCAÃ+O	SECRETARIA DE EDUCAÃAO II	DANIEL DIAMANTINO DO NASCIMENTO	01/09/2022	204740	1.004,00
364542	1	TABLET GALAXY SAMSUNG	SECRETARIA DE EDUCAÃ+O	SECRETARIA DE EDUCAÃAO II	DANIEL DIAMANTINO DO NASCIMENTO	01/09/2022	204741	1.004,00
364543	1	TABLET GALAXY SAMSUNG	SECRETARIA DE EDUCAÃ+O	SECRETARIA DE EDUCAÃAO II	DANIEL DIAMANTINO DO NASCIMENTO	01/09/2022	204742	1.004,00
364544	1	TABLET GALAXY SAMSUNG	SECRETARIA DE EDUCAÃ+O	SECRETARIA DE EDUCAÃAO II	DANIEL DIAMANTINO DO NASCIMENTO	01/09/2022	204743	1.004,00
364545	1	TABLET GALAXY SAMSUNG	SECRETARIA DE EDUCAÃ+O	SECRETARIA DE EDUCAÃAO II	DANIEL DIAMANTINO DO NASCIMENTO	01/09/2022	204744	1.004,00
364546	1	TABLET GALAXY SAMSUNG	SECRETARIA DE EDUCAÃ+O	SECRETARIA DE EDUCAÃAO II	DANIEL DIAMANTINO DO NASCIMENTO	01/09/2022	204745	1.004,00
364547	1	TABLET GALAXY SAMSUNG	SECRETARIA DE EDUCAÃ+O	SECRETARIA DE EDUCAÃAO II	DANIEL DIAMANTINO DO NASCIMENTO	01/09/2022	204746	1.004,00
364548	1	TABLET GALAXY SAMSUNG	SECRETARIA DE EDUCAÃ+O	SECRETARIA DE EDUCAÃAO II	DANIEL DIAMANTINO DO NASCIMENTO	01/09/2022	204747	1.004,00
364549	1	TABLET GALAXY SAMSUNG	SECRETARIA DE EDUCAÃ+O	SECRETARIA DE EDUCAÃAO II	DANIEL DIAMANTINO DO NASCIMENTO	01/09/2022	204748	1.004,00
364550	1	TABLET GALAXY SAMSUNG	SECRETARIA DE EDUCAÃ+O	SECRETARIA DE EDUCAÃAO II	DANIEL DIAMANTINO DO NASCIMENTO	01/09/2022	204749	1.004,00
364551	1	TABLET GALAXY SAMSUNG	SECRETARIA DE EDUCAÃ+O	SECRETARIA DE EDUCAÃAO II	DANIEL DIAMANTINO DO NASCIMENTO	01/09/2022	204750	1.004,00
364552	1	TABLET GALAXY SAMSUNG	SECRETARIA DE EDUCAÃ+O	SECRETARIA DE EDUCAÃAO II	DANIEL DIAMANTINO DO NASCIMENTO	01/09/2022	204751	1.004,00
364553	1	TABLET GALAXY SAMSUNG	SECRETARIA DE EDUCAÃ+O	SECRETARIA DE EDUCAÃAO II	DANIEL DIAMANTINO DO NASCIMENTO	01/09/2022	204752	1.004,00
364554	1	TABLET GALAXY SAMSUNG	SECRETARIA DE EDUCAÃ+O	SECRETARIA DE EDUCAÃAO II	DANIEL DIAMANTINO DO NASCIMENTO	01/09/2022	204753	1.004,00
364555	1	TABLET GALAXY SAMSUNG	SECRETARIA DE EDUCAÃ+O	SECRETARIA DE EDUCAÃAO II	DANIEL DIAMANTINO DO NASCIMENTO	01/09/2022	204754	1.004,00
364556	1	TABLET GALAXY SAMSUNG	SECRETARIA DE EDUCAÃ+O	SECRETARIA DE EDUCAÃAO II	DANIEL DIAMANTINO DO NASCIMENTO	01/09/2022	204755	1.004,00
364557	1	TABLET GALAXY SAMSUNG	SECRETARIA DE EDUCAÃ+O	SECRETARIA DE EDUCAÃAO II	DANIEL DIAMANTINO DO NASCIMENTO	01/09/2022	204756	1.004,00
364558	1	TABLET GALAXY SAMSUNG	SECRETARIA DE EDUCAÃ+O	SECRETARIA DE EDUCAÃAO II	DANIEL DIAMANTINO DO NASCIMENTO	01/09/2022	204757	1.004,00
364559	1	TABLET GALAXY SAMSUNG	SECRETARIA DE EDUCAÃ+O	SECRETARIA DE EDUCAÃAO II	DANIEL DIAMANTINO DO NASCIMENTO	01/09/2022	204758	1.004,00
364560	1	TABLET GALAXY SAMSUNG	SECRETARIA DE EDUCAÃ+O	SECRETARIA DE EDUCAÃAO II	DANIEL DIAMANTINO DO NASCIMENTO	01/09/2022	204759	1.004,00
364561	1	TABLET GALAXY SAMSUNG	SECRETARIA DE EDUCAÃ+O	SECRETARIA DE EDUCAÃAO II	DANIEL DIAMANTINO DO NASCIMENTO	01/09/2022	204760	1.004,00
364562	1	TABLET GALAXY SAMSUNG	SECRETARIA DE EDUCAÃ+O	SECRETARIA DE EDUCAÃAO II	DANIEL DIAMANTINO DO NASCIMENTO	01/09/2022	204761	1.004,00
364563	1	TABLET GALAXY SAMSUNG	SECRETARIA DE EDUCAÃ+O	SECRETARIA DE EDUCAÃAO II	DANIEL DIAMANTINO DO NASCIMENTO	01/09/2022	204762	1.004,00
364564	1	TABLET GALAXY SAMSUNG	SECRETARIA DE EDUCAÃ+O	SECRETARIA DE EDUCAÃAO II	DANIEL DIAMANTINO DO NASCIMENTO	01/09/2022	204763	1.004,00
364565	1	TABLET GALAXY SAMSUNG	SECRETARIA DE EDUCAÃ+O	SECRETARIA DE EDUCAÃAO II	DANIEL DIAMANTINO DO NASCIMENTO	01/09/2022	204764	1.004,00
364566	1	TABLET GALAXY SAMSUNG	SECRETARIA DE EDUCAÃ+O	SECRETARIA DE EDUCAÃAO II	DANIEL DIAMANTINO DO NASCIMENTO	01/09/2022	204765	1.004,00
364567	1	TABLET GALAXY SAMSUNG	SECRETARIA DE EDUCAÃ+O	SECRETARIA DE EDUCAÃAO II	DANIEL DIAMANTINO DO NASCIMENTO	01/09/2022	204766	1.004,00
364568	1	TABLET GALAXY SAMSUNG	SECRETARIA DE EDUCAÃ+O	SECRETARIA DE EDUCAÃAO II	DANIEL DIAMANTINO DO NASCIMENTO	01/09/2022	204767	1.004,00
364569	1	TABLET GALAXY SAMSUNG	SECRETARIA DE EDUCAÃ+O	SECRETARIA DE EDUCAÃAO II	DANIEL DIAMANTINO DO NASCIMENTO	01/09/2022	204768	1.004,00



ESTADO DE GOIÁS  
PREFEITURA MUNICIPAL DE JATAÍ  
RUA ITARUMA, 355 - S. SANTA MARIA

Relação Analítica do Patrimônio - Bens Inscritos (Comprados)  
De 01/01/2022 Até 31/12/2022 gerado em 31/03/2023 13:52

CÓD.	QTDE	DESCRIÇÃO	DESTINO	SUB-DESTINO	RESPONSÁVEL	DATA	NUM.BEM	VALOR
364570	1	TABLET GALAXY SAMSUNG	SECRETARIA DE EDUCAÇÃO	SECRETARIA DE EDUCAÇÃO II	DANIEL DIAMANTINO DO NASCIMENTO	01/09/2022	204769	1.004,00
364571	1	TABLET GALAXY SAMSUNG	SECRETARIA DE EDUCAÇÃO	SECRETARIA DE EDUCAÇÃO II	DANIEL DIAMANTINO DO NASCIMENTO	01/09/2022	204770	1.004,00
364572	1	TABLET GALAXY SAMSUNG	SECRETARIA DE EDUCAÇÃO	SECRETARIA DE EDUCAÇÃO II	DANIEL DIAMANTINO DO NASCIMENTO	01/09/2022	204771	1.004,00
364573	1	TABLET GALAXY SAMSUNG	SECRETARIA DE EDUCAÇÃO	SECRETARIA DE EDUCAÇÃO II	DANIEL DIAMANTINO DO NASCIMENTO	01/09/2022	204772	1.004,00
364574	1	TABLET GALAXY SAMSUNG	SECRETARIA DE EDUCAÇÃO	SECRETARIA DE EDUCAÇÃO II	DANIEL DIAMANTINO DO NASCIMENTO	01/09/2022	204773	1.004,00
364575	1	TABLET GALAXY SAMSUNG	SECRETARIA DE EDUCAÇÃO	SECRETARIA DE EDUCAÇÃO II	DANIEL DIAMANTINO DO NASCIMENTO	01/09/2022	204774	1.004,00
364576	1	TABLET GALAXY SAMSUNG	SECRETARIA DE EDUCAÇÃO	SECRETARIA DE EDUCAÇÃO II	DANIEL DIAMANTINO DO NASCIMENTO	01/09/2022	204775	1.004,00
364577	1	TABLET GALAXY SAMSUNG	SECRETARIA DE EDUCAÇÃO	SECRETARIA DE EDUCAÇÃO II	DANIEL DIAMANTINO DO NASCIMENTO	01/09/2022	204776	1.004,00
364578	1	TABLET GALAXY SAMSUNG	SECRETARIA DE EDUCAÇÃO	SECRETARIA DE EDUCAÇÃO II	DANIEL DIAMANTINO DO NASCIMENTO	01/09/2022	204777	1.004,00
364579	1	TABLET GALAXY SAMSUNG	SECRETARIA DE EDUCAÇÃO	SECRETARIA DE EDUCAÇÃO II	DANIEL DIAMANTINO DO NASCIMENTO	01/09/2022	204778	1.004,00
364580	1	TABLET GALAXY SAMSUNG	SECRETARIA DE EDUCAÇÃO	SECRETARIA DE EDUCAÇÃO II	DANIEL DIAMANTINO DO NASCIMENTO	01/09/2022	204779	1.004,00
364581	1	TABLET GALAXY SAMSUNG	SECRETARIA DE EDUCAÇÃO	SECRETARIA DE EDUCAÇÃO II	DANIEL DIAMANTINO DO NASCIMENTO	01/09/2022	204780	1.004,00
364582	1	TABLET GALAXY SAMSUNG	SECRETARIA DE EDUCAÇÃO	SECRETARIA DE EDUCAÇÃO II	DANIEL DIAMANTINO DO NASCIMENTO	01/09/2022	204781	1.004,00
364583	1	TABLET GALAXY SAMSUNG	SECRETARIA DE EDUCAÇÃO	SECRETARIA DE EDUCAÇÃO II	DANIEL DIAMANTINO DO NASCIMENTO	01/09/2022	204782	1.004,00
364584	1	TABLET GALAXY SAMSUNG	SECRETARIA DE EDUCAÇÃO	SECRETARIA DE EDUCAÇÃO II	DANIEL DIAMANTINO DO NASCIMENTO	01/09/2022	204783	1.004,00
364585	1	TABLET GALAXY SAMSUNG	SECRETARIA DE EDUCAÇÃO	SECRETARIA DE EDUCAÇÃO II	DANIEL DIAMANTINO DO NASCIMENTO	01/09/2022	204784	1.004,00
364586	1	TABLET GALAXY SAMSUNG	SECRETARIA DE EDUCAÇÃO	SECRETARIA DE EDUCAÇÃO II	DANIEL DIAMANTINO DO NASCIMENTO	01/09/2022	204785	1.004,00
364587	1	TABLET GALAXY SAMSUNG	SECRETARIA DE EDUCAÇÃO	SECRETARIA DE EDUCAÇÃO II	DANIEL DIAMANTINO DO NASCIMENTO	01/09/2022	204786	1.004,00
364588	1	TABLET GALAXY SAMSUNG	SECRETARIA DE EDUCAÇÃO	SECRETARIA DE EDUCAÇÃO II	DANIEL DIAMANTINO DO NASCIMENTO	01/09/2022	204787	1.004,00
364589	1	TABLET GALAXY SAMSUNG	SECRETARIA DE EDUCAÇÃO	SECRETARIA DE EDUCAÇÃO II	DANIEL DIAMANTINO DO NASCIMENTO	01/09/2022	204788	1.004,00
364590	1	TABLET GALAXY SAMSUNG	SECRETARIA DE EDUCAÇÃO	SECRETARIA DE EDUCAÇÃO II	DANIEL DIAMANTINO DO NASCIMENTO	01/09/2022	204789	1.004,00
364591	1	TABLET GALAXY SAMSUNG	SECRETARIA DE EDUCAÇÃO	SECRETARIA DE EDUCAÇÃO II	DANIEL DIAMANTINO DO NASCIMENTO	01/09/2022	204790	1.004,00
364592	1	TABLET GALAXY SAMSUNG	SECRETARIA DE EDUCAÇÃO	SECRETARIA DE EDUCAÇÃO II	DANIEL DIAMANTINO DO NASCIMENTO	01/09/2022	204791	1.004,00
364593	1	TABLET GALAXY SAMSUNG	SECRETARIA DE EDUCAÇÃO	SECRETARIA DE EDUCAÇÃO II	DANIEL DIAMANTINO DO NASCIMENTO	01/09/2022	204792	1.004,00
364594	1	TABLET GALAXY SAMSUNG	SECRETARIA DE EDUCAÇÃO	SECRETARIA DE EDUCAÇÃO II	DANIEL DIAMANTINO DO NASCIMENTO	01/09/2022	204793	1.004,00
364595	1	TABLET GALAXY SAMSUNG	SECRETARIA DE EDUCAÇÃO	SECRETARIA DE EDUCAÇÃO II	DANIEL DIAMANTINO DO NASCIMENTO	01/09/2022	204794	1.004,00
364596	1	TABLET GALAXY SAMSUNG	SECRETARIA DE EDUCAÇÃO	SECRETARIA DE EDUCAÇÃO II	DANIEL DIAMANTINO DO NASCIMENTO	01/09/2022	204795	1.004,00
364597	1	TABLET GALAXY SAMSUNG	SECRETARIA DE EDUCAÇÃO	SECRETARIA DE EDUCAÇÃO II	DANIEL DIAMANTINO DO NASCIMENTO	01/09/2022	204796	1.004,00
364598	1	TABLET GALAXY SAMSUNG	SECRETARIA DE EDUCAÇÃO	SECRETARIA DE EDUCAÇÃO II	DANIEL DIAMANTINO DO NASCIMENTO	01/09/2022	204797	1.004,00
364599	1	TABLET GALAXY SAMSUNG	SECRETARIA DE EDUCAÇÃO	SECRETARIA DE EDUCAÇÃO II	DANIEL DIAMANTINO DO NASCIMENTO	01/09/2022	204798	1.004,00

<div>Relação Analítica do Patrimônio - Bens Inscritos (Comprados)</div> <div>De 01/01/2022 Até 31/12/2022 gerado em 31/03/2023 13:52</div>								
CÓD.	QTDE	DESCRIÇÃO	DESTINO	SUB-DESTINO	RESPONSÁVEL	DATA	NUM.BEM	VALOR
364600	1	TABLET GALAXY SAMSUNG	SECRETARIA DE EDUCAÃ+O	SECRETARIA DE EDUCAÃAO II	DANIEL DIAMANTINO DO NASCIMENTO	01/09/2022	204799	1.004,00
364601	1	TABLET GALAXY SAMSUNG	SECRETARIA DE EDUCAÃ+O	SECRETARIA DE EDUCAÃAO II	DANIEL DIAMANTINO DO NASCIMENTO	01/09/2022	204800	1.004,00
364602	1	TABLET GALAXY SAMSUNG	SECRETARIA DE EDUCAÃ+O	SECRETARIA DE EDUCAÃAO II	DANIEL DIAMANTINO DO NASCIMENTO	01/09/2022	204801	1.004,00
364603	1	TABLET GALAXY SAMSUNG	SECRETARIA DE EDUCAÃ+O	SECRETARIA DE EDUCAÃAO II	DANIEL DIAMANTINO DO NASCIMENTO	01/09/2022	204802	1.004,00
364604	1	TABLET GALAXY SAMSUNG	SECRETARIA DE EDUCAÃ+O	SECRETARIA DE EDUCAÃAO II	DANIEL DIAMANTINO DO NASCIMENTO	01/09/2022	204803	1.004,00
364605	1	TABLET GALAXY SAMSUNG	SECRETARIA DE EDUCAÃ+O	SECRETARIA DE EDUCAÃAO II	DANIEL DIAMANTINO DO NASCIMENTO	01/09/2022	204804	1.004,00
364606	1	TABLET GALAXY SAMSUNG	SECRETARIA DE EDUCAÃ+O	SECRETARIA DE EDUCAÃAO II	DANIEL DIAMANTINO DO NASCIMENTO	01/09/2022	204805	1.004,00
364607	1	TABLET GALAXY SAMSUNG	SECRETARIA DE EDUCAÃ+O	SECRETARIA DE EDUCAÃAO II	DANIEL DIAMANTINO DO NASCIMENTO	01/09/2022	204806	1.004,00
364608	1	TABLET GALAXY SAMSUNG	SECRETARIA DE EDUCAÃ+O	SECRETARIA DE EDUCAÃAO II	DANIEL DIAMANTINO DO NASCIMENTO	01/09/2022	204807	1.004,00
364609	1	TABLET GALAXY SAMSUNG	SECRETARIA DE EDUCAÃ+O	SECRETARIA DE EDUCAÃAO II	DANIEL DIAMANTINO DO NASCIMENTO	01/09/2022	204808	1.004,00
364610	1	TABLET GALAXY SAMSUNG	SECRETARIA DE EDUCAÃ+O	SECRETARIA DE EDUCAÃAO II	DANIEL DIAMANTINO DO NASCIMENTO	01/09/2022	204809	1.004,00
364611	1	TABLET GALAXY SAMSUNG	SECRETARIA DE EDUCAÃ+O	SECRETARIA DE EDUCAÃAO II	DANIEL DIAMANTINO DO NASCIMENTO	01/09/2022	204810	1.004,00
364612	1	TABLET GALAXY SAMSUNG	SECRETARIA DE EDUCAÃ+O	SECRETARIA DE EDUCAÃAO II	DANIEL DIAMANTINO DO NASCIMENTO	01/09/2022	204811	1.004,00
364613	1	TABLET GALAXY SAMSUNG	SECRETARIA DE EDUCAÃ+O	SECRETARIA DE EDUCAÃAO II	DANIEL DIAMANTINO DO NASCIMENTO	01/09/2022	204812	1.004,00
364614	1	TABLET GALAXY SAMSUNG	SECRETARIA DE EDUCAÃ+O	SECRETARIA DE EDUCAÃAO II	DANIEL DIAMANTINO DO NASCIMENTO	01/09/2022	204813	1.004,00
364615	1	TABLET GALAXY SAMSUNG	SECRETARIA DE EDUCAÃ+O	SECRETARIA DE EDUCAÃAO II	DANIEL DIAMANTINO DO NASCIMENTO	01/09/2022	204814	1.004,00
364616	1	TABLET GALAXY SAMSUNG	SECRETARIA DE EDUCAÃ+O	SECRETARIA DE EDUCAÃAO II	DANIEL DIAMANTINO DO NASCIMENTO	01/09/2022	204815	1.004,00
364617	1	TABLET GALAXY SAMSUNG	SECRETARIA DE EDUCAÃ+O	SECRETARIA DE EDUCAÃAO II	DANIEL DIAMANTINO DO NASCIMENTO	01/09/2022	204816	1.004,00
364618	1	TABLET GALAXY SAMSUNG	SECRETARIA DE EDUCAÃ+O	SECRETARIA DE EDUCAÃAO II	DANIEL DIAMANTINO DO NASCIMENTO	01/09/2022	204817	1.004,00
364619	1	TABLET GALAXY SAMSUNG	SECRETARIA DE EDUCAÃ+O	SECRETARIA DE EDUCAÃAO II	DANIEL DIAMANTINO DO NASCIMENTO	01/09/2022	204818	1.004,00
364620	1	TABLET GALAXY SAMSUNG	SECRETARIA DE EDUCAÃ+O	SECRETARIA DE EDUCAÃAO II	DANIEL DIAMANTINO DO NASCIMENTO	01/09/2022	204819	1.004,00
364621	1	TABLET GALAXY SAMSUNG	SECRETARIA DE EDUCAÃ+O	SECRETARIA DE EDUCAÃAO II	DANIEL DIAMANTINO DO NASCIMENTO	01/09/2022	204820	1.004,00
364622	1	TABLET GALAXY SAMSUNG	SECRETARIA DE EDUCAÃ+O	SECRETARIA DE EDUCAÃAO II	DANIEL DIAMANTINO DO NASCIMENTO	01/09/2022	204821	1.004,00
364623	1	TABLET GALAXY SAMSUNG	SECRETARIA DE EDUCAÃ+O	SECRETARIA DE EDUCAÃAO II	DANIEL DIAMANTINO DO NASCIMENTO	01/09/2022	204822	1.004,00
364624	1	TABLET GALAXY SAMSUNG	SECRETARIA DE EDUCAÃ+O	SECRETARIA DE EDUCAÃAO II	DANIEL DIAMANTINO DO NASCIMENTO	01/09/2022	204823	1.004,00
364625	1	TABLET GALAXY SAMSUNG	SECRETARIA DE EDUCAÃ+O	SECRETARIA DE EDUCAÃAO II	DANIEL DIAMANTINO DO NASCIMENTO	01/09/2022	204824	1.004,00
364626	1	TABLET GALAXY SAMSUNG	SECRETARIA DE EDUCAÃ+O	SECRETARIA DE EDUCAÃAO II	DANIEL DIAMANTINO DO NASCIMENTO	01/09/2022	204825	1.004,00
364627	1	TABLET GALAXY SAMSUNG	SECRETARIA DE EDUCAÃ+O	SECRETARIA DE EDUCAÃAO II	DANIEL DIAMANTINO DO NASCIMENTO	01/09/2022	204826	1.004,00
364628	1	TABLET GALAXY SAMSUNG	SECRETARIA DE EDUCAÃ+O	SECRETARIA DE EDUCAÃAO II	DANIEL DIAMANTINO DO NASCIMENTO	01/09/2022	204827	1.004,00
364629	1	TABLET GALAXY SAMSUNG	SECRETARIA DE EDUCAÃ+O	SECRETARIA DE EDUCAÃAO II	DANIEL DIAMANTINO DO NASCIMENTO	01/09/2022	204828	1.004,00

<div>Relação Analítica do Patrimônio - Bens Inscritos (Comprados)</div> <div>De 01/01/2022 Até 31/12/2022 gerado em 31/03/2023 13:52</div>								
CÓD.	QTDE	DESCRIÇÃO	DESTINO	SUB-DESTINO	RESPONSÁVEL	DATA	NUM.BEM	VALOR
364630	1	TABLET GALAXY SAMSUNG	SECRETARIA DE EDUCAÃ+O	SECRETARIA DE EDUCAÃAO II	DANIEL DIAMANTINO DO NASCIMENTO	01/09/2022	204829	1.004,00
364631	1	TABLET GALAXY SAMSUNG	SECRETARIA DE EDUCAÃ+O	SECRETARIA DE EDUCAÃAO II	DANIEL DIAMANTINO DO NASCIMENTO	01/09/2022	204830	1.004,00
364632	1	TABLET GALAXY SAMSUNG	SECRETARIA DE EDUCAÃ+O	SECRETARIA DE EDUCAÃAO II	DANIEL DIAMANTINO DO NASCIMENTO	01/09/2022	204831	1.004,00
364633	1	TABLET GALAXY SAMSUNG	SECRETARIA DE EDUCAÃ+O	SECRETARIA DE EDUCAÃAO II	DANIEL DIAMANTINO DO NASCIMENTO	01/09/2022	204832	1.004,00
364634	1	TABLET GALAXY SAMSUNG	SECRETARIA DE EDUCAÃ+O	SECRETARIA DE EDUCAÃAO II	DANIEL DIAMANTINO DO NASCIMENTO	01/09/2022	204833	1.004,00
364635	1	TABLET GALAXY SAMSUNG	SECRETARIA DE EDUCAÃ+O	SECRETARIA DE EDUCAÃAO II	DANIEL DIAMANTINO DO NASCIMENTO	01/09/2022	204834	1.004,00
364636	1	TABLET GALAXY SAMSUNG	SECRETARIA DE EDUCAÃ+O	SECRETARIA DE EDUCAÃAO II	DANIEL DIAMANTINO DO NASCIMENTO	01/09/2022	204835	1.004,00
364637	1	TABLET GALAXY SAMSUNG	SECRETARIA DE EDUCAÃ+O	SECRETARIA DE EDUCAÃAO II	DANIEL DIAMANTINO DO NASCIMENTO	01/09/2022	204836	1.004,00
364638	1	TABLET GALAXY SAMSUNG	SECRETARIA DE EDUCAÃ+O	SECRETARIA DE EDUCAÃAO II	DANIEL DIAMANTINO DO NASCIMENTO	01/09/2022	204837	1.004,00
364639	1	TABLET GALAXY SAMSUNG	SECRETARIA DE EDUCAÃ+O	SECRETARIA DE EDUCAÃAO II	DANIEL DIAMANTINO DO NASCIMENTO	01/09/2022	204838	1.004,00
364640	1	TABLET GALAXY SAMSUNG	SECRETARIA DE EDUCAÃ+O	SECRETARIA DE EDUCAÃAO II	DANIEL DIAMANTINO DO NASCIMENTO	01/09/2022	204839	1.004,00
364641	1	TABLET GALAXY SAMSUNG	SECRETARIA DE EDUCAÃ+O	SECRETARIA DE EDUCAÃAO II	DANIEL DIAMANTINO DO NASCIMENTO	01/09/2022	204840	1.004,00
364642	1	TABLET GALAXY SAMSUNG	SECRETARIA DE EDUCAÃ+O	SECRETARIA DE EDUCAÃAO II	DANIEL DIAMANTINO DO NASCIMENTO	01/09/2022	204841	1.004,00
364643	1	TABLET GALAXY SAMSUNG	SECRETARIA DE EDUCAÃ+O	SECRETARIA DE EDUCAÃAO II	DANIEL DIAMANTINO DO NASCIMENTO	01/09/2022	204842	1.004,00
364644	1	TABLET GALAXY SAMSUNG	SECRETARIA DE EDUCAÃ+O	SECRETARIA DE EDUCAÃAO II	DANIEL DIAMANTINO DO NASCIMENTO	01/09/2022	204843	1.004,00
364645	1	TABLET GALAXY SAMSUNG	SECRETARIA DE EDUCAÃ+O	SECRETARIA DE EDUCAÃAO II	DANIEL DIAMANTINO DO NASCIMENTO	01/09/2022	204844	1.004,00
364646	1	TABLET GALAXY SAMSUNG	SECRETARIA DE EDUCAÃ+O	SECRETARIA DE EDUCAÃAO II	DANIEL DIAMANTINO DO NASCIMENTO	01/09/2022	204845	1.004,00
364647	1	TABLET GALAXY SAMSUNG	SECRETARIA DE EDUCAÃ+O	SECRETARIA DE EDUCAÃAO II	DANIEL DIAMANTINO DO NASCIMENTO	01/09/2022	204846	1.004,00
364648	1	TABLET GALAXY SAMSUNG	SECRETARIA DE EDUCAÃ+O	SECRETARIA DE EDUCAÃAO II	DANIEL DIAMANTINO DO NASCIMENTO	01/09/2022	204847	1.004,00
364649	1	TABLET GALAXY SAMSUNG	SECRETARIA DE EDUCAÃ+O	SECRETARIA DE EDUCAÃAO II	DANIEL DIAMANTINO DO NASCIMENTO	01/09/2022	204848	1.004,00
364650	1	TABLET GALAXY SAMSUNG	SECRETARIA DE EDUCAÃ+O	SECRETARIA DE EDUCAÃAO II	DANIEL DIAMANTINO DO NASCIMENTO	01/09/2022	204849	1.004,00
364651	1	TABLET GALAXY SAMSUNG	SECRETARIA DE EDUCAÃ+O	SECRETARIA DE EDUCAÃAO II	DANIEL DIAMANTINO DO NASCIMENTO	01/09/2022	204850	1.004,00
364652	1	TABLET GALAXY SAMSUNG	SECRETARIA DE EDUCAÃ+O	SECRETARIA DE EDUCAÃAO II	DANIEL DIAMANTINO DO NASCIMENTO	01/09/2022	204851	1.004,00
364653	1	TABLET GALAXY SAMSUNG	SECRETARIA DE EDUCAÃ+O	SECRETARIA DE EDUCAÃAO II	DANIEL DIAMANTINO DO NASCIMENTO	01/09/2022	204852	1.004,00
364654	1	TABLET GALAXY SAMSUNG	SECRETARIA DE EDUCAÃ+O	SECRETARIA DE EDUCAÃAO II	DANIEL DIAMANTINO DO NASCIMENTO	01/09/2022	204853	1.004,00
364655	1	TABLET GALAXY SAMSUNG	SECRETARIA DE EDUCAÃ+O	SECRETARIA DE EDUCAÃAO II	DANIEL DIAMANTINO DO NASCIMENTO	01/09/2022	204854	1.004,00
364656	1	TABLET GALAXY SAMSUNG	SECRETARIA DE EDUCAÃ+O	SECRETARIA DE EDUCAÃAO II	DANIEL DIAMANTINO DO NASCIMENTO	01/09/2022	204855	1.004,00
364657	1	TABLET GALAXY SAMSUNG	SECRETARIA DE EDUCAÃ+O	SECRETARIA DE EDUCAÃAO II	DANIEL DIAMANTINO DO NASCIMENTO	01/09/2022	204856	1.004,00
364658	1	TABLET GALAXY SAMSUNG	SECRETARIA DE EDUCAÃ+O	SECRETARIA DE EDUCAÃAO II	DANIEL DIAMANTINO DO NASCIMENTO	01/09/2022	204857	1.004,00
364659	1	TABLET GALAXY SAMSUNG	SECRETARIA DE EDUCAÃ+O	SECRETARIA DE EDUCAÃAO II	DANIEL DIAMANTINO DO NASCIMENTO	01/09/2022	204858	1.004,00

<div>Relação Analítica do Patrimônio - Bens Inscritos (Comprados)</div> <div>De 01/01/2022 Até 31/12/2022 gerado em 31/03/2023 13:52</div>								
CÓD.	QTDE	DESCRIÇÃO	DESTINO	SUB-DESTINO	RESPONSÁVEL	DATA	NUM.BEM	VALOR
364660	1	TABLET GALAXY SAMSUNG	SECRETARIA DE EDUCAÃ+O	SECRETARIA DE EDUCAÃAO II	DANIEL DIAMANTINO DO NASCIMENTO	01/09/2022	204859	1.004,00
364661	1	TABLET GALAXY SAMSUNG	SECRETARIA DE EDUCAÃ+O	SECRETARIA DE EDUCAÃAO II	DANIEL DIAMANTINO DO NASCIMENTO	01/09/2022	204860	1.004,00
364662	1	TABLET GALAXY SAMSUNG	SECRETARIA DE EDUCAÃ+O	SECRETARIA DE EDUCAÃAO II	DANIEL DIAMANTINO DO NASCIMENTO	01/09/2022	204861	1.004,00
364663	1	TABLET GALAXY SAMSUNG	SECRETARIA DE EDUCAÃ+O	SECRETARIA DE EDUCAÃAO II	DANIEL DIAMANTINO DO NASCIMENTO	01/09/2022	204862	1.004,00
364664	1	TABLET GALAXY SAMSUNG	SECRETARIA DE EDUCAÃ+O	SECRETARIA DE EDUCAÃAO II	DANIEL DIAMANTINO DO NASCIMENTO	01/09/2022	204863	1.004,00
364665	1	TABLET GALAXY SAMSUNG	SECRETARIA DE EDUCAÃ+O	SECRETARIA DE EDUCAÃAO II	DANIEL DIAMANTINO DO NASCIMENTO	01/09/2022	204864	1.004,00
364666	1	TABLET GALAXY SAMSUNG	SECRETARIA DE EDUCAÃ+O	SECRETARIA DE EDUCAÃAO II	DANIEL DIAMANTINO DO NASCIMENTO	01/09/2022	204865	1.004,00
364667	1	TABLET GALAXY SAMSUNG	SECRETARIA DE EDUCAÃ+O	SECRETARIA DE EDUCAÃAO II	DANIEL DIAMANTINO DO NASCIMENTO	01/09/2022	204866	1.004,00
364668	1	TABLET GALAXY SAMSUNG	SECRETARIA DE EDUCAÃ+O	SECRETARIA DE EDUCAÃAO II	DANIEL DIAMANTINO DO NASCIMENTO	01/09/2022	204867	1.004,00
364669	1	TABLET GALAXY SAMSUNG	SECRETARIA DE EDUCAÃ+O	SECRETARIA DE EDUCAÃAO II	DANIEL DIAMANTINO DO NASCIMENTO	01/09/2022	204868	1.004,00
364670	1	TABLET GALAXY SAMSUNG	SECRETARIA DE EDUCAÃ+O	SECRETARIA DE EDUCAÃAO II	DANIEL DIAMANTINO DO NASCIMENTO	01/09/2022	204869	1.004,00
364671	1	TABLET GALAXY SAMSUNG	SECRETARIA DE EDUCAÃ+O	SECRETARIA DE EDUCAÃAO II	DANIEL DIAMANTINO DO NASCIMENTO	01/09/2022	204870	1.004,00
364672	1	TABLET GALAXY SAMSUNG	SECRETARIA DE EDUCAÃ+O	SECRETARIA DE EDUCAÃAO II	DANIEL DIAMANTINO DO NASCIMENTO	01/09/2022	204871	1.004,00
364673	1	TABLET GALAXY SAMSUNG	SECRETARIA DE EDUCAÃ+O	SECRETARIA DE EDUCAÃAO II	DANIEL DIAMANTINO DO NASCIMENTO	01/09/2022	204872	1.004,00
364674	1	TABLET GALAXY SAMSUNG	SECRETARIA DE EDUCAÃ+O	SECRETARIA DE EDUCAÃAO II	DANIEL DIAMANTINO DO NASCIMENTO	01/09/2022	204873	1.004,00
364675	1	TABLET GALAXY SAMSUNG	SECRETARIA DE EDUCAÃ+O	SECRETARIA DE EDUCAÃAO II	DANIEL DIAMANTINO DO NASCIMENTO	01/09/2022	204874	1.004,00
364676	1	TABLET GALAXY SAMSUNG	SECRETARIA DE EDUCAÃ+O	SECRETARIA DE EDUCAÃAO II	DANIEL DIAMANTINO DO NASCIMENTO	01/09/2022	204875	1.004,00
364677	1	TABLET GALAXY SAMSUNG	SECRETARIA DE EDUCAÃ+O	SECRETARIA DE EDUCAÃAO II	DANIEL DIAMANTINO DO NASCIMENTO	01/09/2022	204876	1.004,00
364678	1	TABLET GALAXY SAMSUNG	SECRETARIA DE EDUCAÃ+O	SECRETARIA DE EDUCAÃAO II	DANIEL DIAMANTINO DO NASCIMENTO	01/09/2022	204877	1.004,00
364679	1	TABLET GALAXY SAMSUNG	SECRETARIA DE EDUCAÃ+O	SECRETARIA DE EDUCAÃAO II	DANIEL DIAMANTINO DO NASCIMENTO	01/09/2022	204878	1.004,00
364680	1	TABLET GALAXY SAMSUNG	SECRETARIA DE EDUCAÃ+O	SECRETARIA DE EDUCAÃAO II	DANIEL DIAMANTINO DO NASCIMENTO	01/09/2022	204879	1.004,00
364681	1	TABLET GALAXY SAMSUNG	SECRETARIA DE EDUCAÃ+O	SECRETARIA DE EDUCAÃAO II	DANIEL DIAMANTINO DO NASCIMENTO	01/09/2022	204880	1.004,00
364682	1	TABLET GALAXY SAMSUNG	SECRETARIA DE EDUCAÃ+O	SECRETARIA DE EDUCAÃAO II	DANIEL DIAMANTINO DO NASCIMENTO	01/09/2022	204881	1.004,00
364683	1	TABLET GALAXY SAMSUNG	SECRETARIA DE EDUCAÃ+O	SECRETARIA DE EDUCAÃAO II	DANIEL DIAMANTINO DO NASCIMENTO	01/09/2022	204882	1.004,00
364684	1	TABLET GALAXY SAMSUNG	SECRETARIA DE EDUCAÃ+O	SECRETARIA DE EDUCAÃAO II	DANIEL DIAMANTINO DO NASCIMENTO	01/09/2022	204883	1.004,00
364685	1	TABLET GALAXY SAMSUNG	SECRETARIA DE EDUCAÃ+O	SECRETARIA DE EDUCAÃAO II	DANIEL DIAMANTINO DO NASCIMENTO	01/09/2022	204884	1.004,00
364686	1	TABLET GALAXY SAMSUNG	SECRETARIA DE EDUCAÃ+O	SECRETARIA DE EDUCAÃAO II	DANIEL DIAMANTINO DO NASCIMENTO	01/09/2022	204885	1.004,00
364687	1	TABLET GALAXY SAMSUNG	SECRETARIA DE EDUCAÃ+O	SECRETARIA DE EDUCAÃAO II	DANIEL DIAMANTINO DO NASCIMENTO	01/09/2022	204886	1.004,00
364688	1	TABLET GALAXY SAMSUNG	SECRETARIA DE EDUCAÃ+O	SECRETARIA DE EDUCAÃAO II	DANIEL DIAMANTINO DO NASCIMENTO	01/09/2022	204887	1.004,00
364689	1	TABLET GALAXY SAMSUNG	SECRETARIA DE EDUCAÃ+O	SECRETARIA DE EDUCAÃAO II	DANIEL DIAMANTINO DO NASCIMENTO	01/09/2022	204888	1.004,00



ESTADO DE GOIÁS  
PREFEITURA MUNICIPAL DE JATAÍ  
RUA ITARUMA, 355 - S. SANTA MARIA

Relação Analítica do Patrimônio - Bens Inscritos (Comprados)  
De 01/01/2022 Até 31/12/2022 gerado em 31/03/2023 13:52

CÓD.	QTDE	DESCRIÇÃO	DESTINO	SUB-DESTINO	RESPONSÁVEL	DATA	NUM.BEM	VALOR
364690	1	TABLET GALAXY SAMSUNG	SECRETARIA DE EDUCAÇÃO	SECRETARIA DE EDUCAÇÃO II	DANIEL DIAMANTINO DO NASCIMENTO	01/09/2022	204889	1.004,00
364691	1	TABLET GALAXY SAMSUNG	SECRETARIA DE EDUCAÇÃO	SECRETARIA DE EDUCAÇÃO II	DANIEL DIAMANTINO DO NASCIMENTO	01/09/2022	204890	1.004,00
364692	1	TABLET GALAXY SAMSUNG	SECRETARIA DE EDUCAÇÃO	SECRETARIA DE EDUCAÇÃO II	DANIEL DIAMANTINO DO NASCIMENTO	01/09/2022	204891	1.004,00
364693	1	TABLET GALAXY SAMSUNG	SECRETARIA DE EDUCAÇÃO	SECRETARIA DE EDUCAÇÃO II	DANIEL DIAMANTINO DO NASCIMENTO	01/09/2022	204892	1.004,00
364694	1	TABLET GALAXY SAMSUNG	SECRETARIA DE EDUCAÇÃO	SECRETARIA DE EDUCAÇÃO II	DANIEL DIAMANTINO DO NASCIMENTO	01/09/2022	204893	1.004,00
364695	1	TABLET GALAXY SAMSUNG	SECRETARIA DE EDUCAÇÃO	SECRETARIA DE EDUCAÇÃO II	DANIEL DIAMANTINO DO NASCIMENTO	01/09/2022	204894	1.004,00
364696	1	TABLET GALAXY SAMSUNG	SECRETARIA DE EDUCAÇÃO	SECRETARIA DE EDUCAÇÃO II	DANIEL DIAMANTINO DO NASCIMENTO	01/09/2022	204895	1.004,00
364697	1	TABLET GALAXY SAMSUNG	SECRETARIA DE EDUCAÇÃO	SECRETARIA DE EDUCAÇÃO II	DANIEL DIAMANTINO DO NASCIMENTO	01/09/2022	204896	1.004,00
364698	1	TABLET GALAXY SAMSUNG	SECRETARIA DE EDUCAÇÃO	SECRETARIA DE EDUCAÇÃO II	DANIEL DIAMANTINO DO NASCIMENTO	01/09/2022	204897	1.004,00
364699	1	TABLET GALAXY SAMSUNG	SECRETARIA DE EDUCAÇÃO	SECRETARIA DE EDUCAÇÃO II	DANIEL DIAMANTINO DO NASCIMENTO	01/09/2022	204898	1.004,00
364700	1	TABLET GALAXY SAMSUNG	SECRETARIA DE EDUCAÇÃO	SECRETARIA DE EDUCAÇÃO II	DANIEL DIAMANTINO DO NASCIMENTO	01/09/2022	204899	1.004,00
364701	1	TABLET GALAXY SAMSUNG	SECRETARIA DE EDUCAÇÃO	SECRETARIA DE EDUCAÇÃO II	DANIEL DIAMANTINO DO NASCIMENTO	01/09/2022	204900	1.004,00
364702	1	TABLET GALAXY SAMSUNG	SECRETARIA DE EDUCAÇÃO	SECRETARIA DE EDUCAÇÃO II	DANIEL DIAMANTINO DO NASCIMENTO	01/09/2022	204901	1.004,00
364703	1	TABLET GALAXY SAMSUNG	SECRETARIA DE EDUCAÇÃO	SECRETARIA DE EDUCAÇÃO II	DANIEL DIAMANTINO DO NASCIMENTO	01/09/2022	204902	1.004,00
364704	1	TABLET GALAXY SAMSUNG	SECRETARIA DE EDUCAÇÃO	SECRETARIA DE EDUCAÇÃO II	DANIEL DIAMANTINO DO NASCIMENTO	01/09/2022	204903	1.004,00
364705	1	TABLET GALAXY SAMSUNG	SECRETARIA DE EDUCAÇÃO	SECRETARIA DE EDUCAÇÃO II	DANIEL DIAMANTINO DO NASCIMENTO	01/09/2022	204904	1.004,00
364706	1	TABLET GALAXY SAMSUNG	SECRETARIA DE EDUCAÇÃO	SECRETARIA DE EDUCAÇÃO II	DANIEL DIAMANTINO DO NASCIMENTO	01/09/2022	204905	1.004,00
364707	1	TABLET GALAXY SAMSUNG	SECRETARIA DE EDUCAÇÃO	SECRETARIA DE EDUCAÇÃO II	DANIEL DIAMANTINO DO NASCIMENTO	01/09/2022	204906	1.004,00
364708	1	TABLET GALAXY SAMSUNG	SECRETARIA DE EDUCAÇÃO	SECRETARIA DE EDUCAÇÃO II	DANIEL DIAMANTINO DO NASCIMENTO	01/09/2022	204907	1.004,00
364709	1	TABLET GALAXY SAMSUNG	SECRETARIA DE EDUCAÇÃO	SECRETARIA DE EDUCAÇÃO II	DANIEL DIAMANTINO DO NASCIMENTO	01/09/2022	204908	1.004,00
364710	1	TABLET GALAXY SAMSUNG	SECRETARIA DE EDUCAÇÃO	SECRETARIA DE EDUCAÇÃO II	DANIEL DIAMANTINO DO NASCIMENTO	01/09/2022	204909	1.004,00
364711	1	TABLET GALAXY SAMSUNG	SECRETARIA DE EDUCAÇÃO	SECRETARIA DE EDUCAÇÃO II	DANIEL DIAMANTINO DO NASCIMENTO	01/09/2022	204910	1.004,00
364712	1	TABLET GALAXY SAMSUNG	SECRETARIA DE EDUCAÇÃO	SECRETARIA DE EDUCAÇÃO II	DANIEL DIAMANTINO DO NASCIMENTO	01/09/2022	204911	1.004,00
364713	1	TABLET GALAXY SAMSUNG	SECRETARIA DE EDUCAÇÃO	SECRETARIA DE EDUCAÇÃO II	DANIEL DIAMANTINO DO NASCIMENTO	01/09/2022	204912	1.004,00
364714	1	TABLET GALAXY SAMSUNG	SECRETARIA DE EDUCAÇÃO	SECRETARIA DE EDUCAÇÃO II	DANIEL DIAMANTINO DO NASCIMENTO	01/09/2022	204913	1.004,00
364715	1	TABLET GALAXY SAMSUNG	SECRETARIA DE EDUCAÇÃO	SECRETARIA DE EDUCAÇÃO II	DANIEL DIAMANTINO DO NASCIMENTO	01/09/2022	204914	1.004,00
364716	1	TABLET GALAXY SAMSUNG	SECRETARIA DE EDUCAÇÃO	SECRETARIA DE EDUCAÇÃO II	DANIEL DIAMANTINO DO NASCIMENTO	01/09/2022	204915	1.004,00
364717	1	TABLET GALAXY SAMSUNG	SECRETARIA DE EDUCAÇÃO	SECRETARIA DE EDUCAÇÃO II	DANIEL DIAMANTINO DO NASCIMENTO	01/09/2022	204916	1.004,00
364718	1	TABLET GALAXY SAMSUNG	SECRETARIA DE EDUCAÇÃO	SECRETARIA DE EDUCAÇÃO II	DANIEL DIAMANTINO DO NASCIMENTO	01/09/2022	204917	1.004,00
364719	1	TABLET GALAXY SAMSUNG	SECRETARIA DE EDUCAÇÃO	SECRETARIA DE EDUCAÇÃO II	DANIEL DIAMANTINO DO NASCIMENTO	01/09/2022	204918	1.004,00



<div>Relação Analítica do Patrimônio - Bens Inscritos (Comprados)</div> <div>De 01/01/2022 Até 31/12/2022 gerado em 31/03/2023 13:52</div>								
CÓD.	QTDE	DESCRIÇÃO	DESTINO	SUB-DESTINO	RESPONSÁVEL	DATA	NUM.BEM	VALOR
364720	1	TABLET GALAXY SAMSUNG	SECRETARIA DE EDUCAÃ+O	SECRETARIA DE EDUCAÃAO II	DANIEL DIAMANTINO DO NASCIMENTO	01/09/2022	204919	1.004,00
364721	1	TABLET GALAXY SAMSUNG	SECRETARIA DE EDUCAÃ+O	SECRETARIA DE EDUCAÃAO II	DANIEL DIAMANTINO DO NASCIMENTO	01/09/2022	204920	1.004,00
364722	1	TABLET GALAXY SAMSUNG	SECRETARIA DE EDUCAÃ+O	SECRETARIA DE EDUCAÃAO II	DANIEL DIAMANTINO DO NASCIMENTO	01/09/2022	204921	1.004,00
364723	1	TABLET GALAXY SAMSUNG	SECRETARIA DE EDUCAÃ+O	SECRETARIA DE EDUCAÃAO II	DANIEL DIAMANTINO DO NASCIMENTO	01/09/2022	204922	1.004,00
364724	1	TABLET GALAXY SAMSUNG	SECRETARIA DE EDUCAÃ+O	SECRETARIA DE EDUCAÃAO II	DANIEL DIAMANTINO DO NASCIMENTO	01/09/2022	204923	1.004,00
364725	1	TABLET GALAXY SAMSUNG	SECRETARIA DE EDUCAÃ+O	SECRETARIA DE EDUCAÃAO II	DANIEL DIAMANTINO DO NASCIMENTO	01/09/2022	204924	1.004,00
364726	1	TABLET GALAXY SAMSUNG	SECRETARIA DE EDUCAÃ+O	SECRETARIA DE EDUCAÃAO II	DANIEL DIAMANTINO DO NASCIMENTO	01/09/2022	204925	1.004,00
364727	1	TABLET GALAXY SAMSUNG	SECRETARIA DE EDUCAÃ+O	SECRETARIA DE EDUCAÃAO II	DANIEL DIAMANTINO DO NASCIMENTO	01/09/2022	204926	1.004,00
364728	1	TABLET GALAXY SAMSUNG	SECRETARIA DE EDUCAÃ+O	SECRETARIA DE EDUCAÃAO II	DANIEL DIAMANTINO DO NASCIMENTO	01/09/2022	204927	1.004,00
364729	1	TABLET GALAXY SAMSUNG	SECRETARIA DE EDUCAÃ+O	SECRETARIA DE EDUCAÃAO II	DANIEL DIAMANTINO DO NASCIMENTO	01/09/2022	204928	1.004,00
364730	1	TABLET GALAXY SAMSUNG	SECRETARIA DE EDUCAÃ+O	SECRETARIA DE EDUCAÃAO II	DANIEL DIAMANTINO DO NASCIMENTO	01/09/2022	204929	1.004,00
364731	1	TABLET GALAXY SAMSUNG	SECRETARIA DE EDUCAÃ+O	SECRETARIA DE EDUCAÃAO II	DANIEL DIAMANTINO DO NASCIMENTO	01/09/2022	204930	1.004,00
364732	1	TABLET GALAXY SAMSUNG	SECRETARIA DE EDUCAÃ+O	SECRETARIA DE EDUCAÃAO II	DANIEL DIAMANTINO DO NASCIMENTO	01/09/2022	204931	1.004,00
364733	1	TABLET GALAXY SAMSUNG	SECRETARIA DE EDUCAÃ+O	SECRETARIA DE EDUCAÃAO II	DANIEL DIAMANTINO DO NASCIMENTO	01/09/2022	204932	1.004,00
364734	1	TABLET GALAXY SAMSUNG	SECRETARIA DE EDUCAÃ+O	SECRETARIA DE EDUCAÃAO II	DANIEL DIAMANTINO DO NASCIMENTO	01/09/2022	204933	1.004,00
364735	1	TABLET GALAXY SAMSUNG	SECRETARIA DE EDUCAÃ+O	SECRETARIA DE EDUCAÃAO II	DANIEL DIAMANTINO DO NASCIMENTO	01/09/2022	204934	1.004,00
364736	1	TABLET GALAXY SAMSUNG	SECRETARIA DE EDUCAÃ+O	SECRETARIA DE EDUCAÃAO II	DANIEL DIAMANTINO DO NASCIMENTO	01/09/2022	204935	1.004,00
364737	1	TABLET GALAXY SAMSUNG	SECRETARIA DE EDUCAÃ+O	SECRETARIA DE EDUCAÃAO II	DANIEL DIAMANTINO DO NASCIMENTO	01/09/2022	204936	1.004,00
364738	1	TABLET GALAXY SAMSUNG	SECRETARIA DE EDUCAÃ+O	SECRETARIA DE EDUCAÃAO II	DANIEL DIAMANTINO DO NASCIMENTO	01/09/2022	204937	1.004,00
364739	1	TABLET GALAXY SAMSUNG	SECRETARIA DE EDUCAÃ+O	SECRETARIA DE EDUCAÃAO II	DANIEL DIAMANTINO DO NASCIMENTO	01/09/2022	204938	1.004,00
364740	1	TABLET GALAXY SAMSUNG	SECRETARIA DE EDUCAÃ+O	SECRETARIA DE EDUCAÃAO II	DANIEL DIAMANTINO DO NASCIMENTO	01/09/2022	204939	1.004,00
364741	1	TABLET GALAXY SAMSUNG	SECRETARIA DE EDUCAÃ+O	SECRETARIA DE EDUCAÃAO II	DANIEL DIAMANTINO DO NASCIMENTO	01/09/2022	204940	1.004,00
364742	1	TABLET GALAXY SAMSUNG	SECRETARIA DE EDUCAÃ+O	SECRETARIA DE EDUCAÃAO II	DANIEL DIAMANTINO DO NASCIMENTO	01/09/2022	204941	1.004,00
364743	1	TABLET GALAXY SAMSUNG	SECRETARIA DE EDUCAÃ+O	SECRETARIA DE EDUCAÃAO II	DANIEL DIAMANTINO DO NASCIMENTO	01/09/2022	204942	1.004,00
364744	1	TABLET GALAXY SAMSUNG	SECRETARIA DE EDUCAÃ+O	SECRETARIA DE EDUCAÃAO II	DANIEL DIAMANTINO DO NASCIMENTO	01/09/2022	204943	1.004,00
364745	1	TABLET GALAXY SAMSUNG	SECRETARIA DE EDUCAÃ+O	SECRETARIA DE EDUCAÃAO II	DANIEL DIAMANTINO DO NASCIMENTO	01/09/2022	204944	1.004,00
364746	1	TABLET GALAXY SAMSUNG	SECRETARIA DE EDUCAÃ+O	SECRETARIA DE EDUCAÃAO II	DANIEL DIAMANTINO DO NASCIMENTO	01/09/2022	204945	1.004,00
364747	1	TABLET GALAXY SAMSUNG	SECRETARIA DE EDUCAÃ+O	SECRETARIA DE EDUCAÃAO II	DANIEL DIAMANTINO DO NASCIMENTO	01/09/2022	204946	1.004,00
364748	1	TABLET GALAXY SAMSUNG	SECRETARIA DE EDUCAÃ+O	SECRETARIA DE EDUCAÃAO II	DANIEL DIAMANTINO DO NASCIMENTO	01/09/2022	204947	1.004,00
364749	1	TABLET GALAXY SAMSUNG	SECRETARIA DE EDUCAÃ+O	SECRETARIA DE EDUCAÃAO II	DANIEL DIAMANTINO DO NASCIMENTO	01/09/2022	204948	1.004,00

<div>Relação Analítica do Patrimônio - Bens Inscritos (Comprados)</div> <div>De 01/01/2022 Até 31/12/2022 gerado em 31/03/2023 13:52</div>								
CÓD.	QTDE	DESCRIÇÃO	DESTINO	SUB-DESTINO	RESPONSÁVEL	DATA	NUM.BEM	VALOR
364750	1	TABLET GALAXY SAMSUNG	SECRETARIA DE EDUCAÃ+O	SECRETARIA DE EDUCAÃAO II	DANIEL DIAMANTINO DO NASCIMENTO	01/09/2022	204949	1.004,00
364751	1	TABLET GALAXY SAMSUNG	SECRETARIA DE EDUCAÃ+O	SECRETARIA DE EDUCAÃAO II	DANIEL DIAMANTINO DO NASCIMENTO	01/09/2022	204950	1.004,00
364752	1	TABLET GALAXY SAMSUNG	SECRETARIA DE EDUCAÃ+O	SECRETARIA DE EDUCAÃAO II	DANIEL DIAMANTINO DO NASCIMENTO	01/09/2022	204951	1.004,00
364753	1	TABLET GALAXY SAMSUNG	SECRETARIA DE EDUCAÃ+O	SECRETARIA DE EDUCAÃAO II	DANIEL DIAMANTINO DO NASCIMENTO	01/09/2022	204952	1.004,00
364754	1	TABLET GALAXY SAMSUNG	SECRETARIA DE EDUCAÃ+O	SECRETARIA DE EDUCAÃAO II	DANIEL DIAMANTINO DO NASCIMENTO	01/09/2022	204953	1.004,00
364755	1	TABLET GALAXY SAMSUNG	SECRETARIA DE EDUCAÃ+O	SECRETARIA DE EDUCAÃAO II	DANIEL DIAMANTINO DO NASCIMENTO	01/09/2022	204954	1.004,00
364756	1	TABLET GALAXY SAMSUNG	SECRETARIA DE EDUCAÃ+O	SECRETARIA DE EDUCAÃAO II	DANIEL DIAMANTINO DO NASCIMENTO	01/09/2022	204955	1.004,00
364757	1	TABLET GALAXY SAMSUNG	SECRETARIA DE EDUCAÃ+O	SECRETARIA DE EDUCAÃAO II	DANIEL DIAMANTINO DO NASCIMENTO	01/09/2022	204956	1.004,00
364758	1	TABLET GALAXY SAMSUNG	SECRETARIA DE EDUCAÃ+O	SECRETARIA DE EDUCAÃAO II	DANIEL DIAMANTINO DO NASCIMENTO	01/09/2022	204957	1.004,00
364759	1	TABLET GALAXY SAMSUNG	SECRETARIA DE EDUCAÃ+O	SECRETARIA DE EDUCAÃAO II	DANIEL DIAMANTINO DO NASCIMENTO	01/09/2022	204958	1.004,00
364760	1	TABLET GALAXY SAMSUNG	SECRETARIA DE EDUCAÃ+O	SECRETARIA DE EDUCAÃAO II	DANIEL DIAMANTINO DO NASCIMENTO	01/09/2022	204959	1.004,00
364761	1	TABLET GALAXY SAMSUNG	SECRETARIA DE EDUCAÃ+O	SECRETARIA DE EDUCAÃAO II	DANIEL DIAMANTINO DO NASCIMENTO	01/09/2022	204960	1.004,00
364762	1	TABLET GALAXY SAMSUNG	SECRETARIA DE EDUCAÃ+O	SECRETARIA DE EDUCAÃAO II	DANIEL DIAMANTINO DO NASCIMENTO	01/09/2022	204961	1.004,00
364763	1	TABLET GALAXY SAMSUNG	SECRETARIA DE EDUCAÃ+O	SECRETARIA DE EDUCAÃAO II	DANIEL DIAMANTINO DO NASCIMENTO	01/09/2022	204962	1.004,00
364764	1	TABLET GALAXY SAMSUNG	SECRETARIA DE EDUCAÃ+O	SECRETARIA DE EDUCAÃAO II	DANIEL DIAMANTINO DO NASCIMENTO	01/09/2022	204963	1.004,00
364765	1	TABLET GALAXY SAMSUNG	SECRETARIA DE EDUCAÃ+O	SECRETARIA DE EDUCAÃAO II	DANIEL DIAMANTINO DO NASCIMENTO	01/09/2022	204964	1.004,00
364766	1	TABLET GALAXY SAMSUNG	SECRETARIA DE EDUCAÃ+O	SECRETARIA DE EDUCAÃAO II	DANIEL DIAMANTINO DO NASCIMENTO	01/09/2022	204965	1.004,00
364767	1	TABLET GALAXY SAMSUNG	SECRETARIA DE EDUCAÃ+O	SECRETARIA DE EDUCAÃAO II	DANIEL DIAMANTINO DO NASCIMENTO	01/09/2022	204966	1.004,00
364768	1	TABLET GALAXY SAMSUNG	SECRETARIA DE EDUCAÃ+O	SECRETARIA DE EDUCAÃAO II	DANIEL DIAMANTINO DO NASCIMENTO	01/09/2022	204967	1.004,00
364769	1	TABLET GALAXY SAMSUNG	SECRETARIA DE EDUCAÃ+O	SECRETARIA DE EDUCAÃAO II	DANIEL DIAMANTINO DO NASCIMENTO	01/09/2022	204968	1.004,00
364770	1	TABLET GALAXY SAMSUNG	SECRETARIA DE EDUCAÃ+O	SECRETARIA DE EDUCAÃAO II	DANIEL DIAMANTINO DO NASCIMENTO	01/09/2022	204969	1.004,00
364771	1	TABLET GALAXY SAMSUNG	SECRETARIA DE EDUCAÃ+O	SECRETARIA DE EDUCAÃAO II	DANIEL DIAMANTINO DO NASCIMENTO	01/09/2022	204970	1.004,00
364772	1	TABLET GALAXY SAMSUNG	SECRETARIA DE EDUCAÃ+O	SECRETARIA DE EDUCAÃAO II	DANIEL DIAMANTINO DO NASCIMENTO	01/09/2022	204971	1.004,00
364773	1	TABLET GALAXY SAMSUNG	SECRETARIA DE EDUCAÃ+O	SECRETARIA DE EDUCAÃAO II	DANIEL DIAMANTINO DO NASCIMENTO	01/09/2022	204972	1.004,00
364774	1	TABLET GALAXY SAMSUNG	SECRETARIA DE EDUCAÃ+O	SECRETARIA DE EDUCAÃAO II	DANIEL DIAMANTINO DO NASCIMENTO	01/09/2022	204973	1.004,00
364775	1	TABLET GALAXY SAMSUNG	SECRETARIA DE EDUCAÃ+O	SECRETARIA DE EDUCAÃAO II	DANIEL DIAMANTINO DO NASCIMENTO	01/09/2022	204974	1.004,00
364776	1	TABLET GALAXY SAMSUNG	SECRETARIA DE EDUCAÃ+O	SECRETARIA DE EDUCAÃAO II	DANIEL DIAMANTINO DO NASCIMENTO	01/09/2022	204975	1.004,00
364777	1	TABLET GALAXY SAMSUNG	SECRETARIA DE EDUCAÃ+O	SECRETARIA DE EDUCAÃAO II	DANIEL DIAMANTINO DO NASCIMENTO	01/09/2022	204976	1.004,00
364778	1	TABLET GALAXY SAMSUNG	SECRETARIA DE EDUCAÃ+O	SECRETARIA DE EDUCAÃAO II	DANIEL DIAMANTINO DO NASCIMENTO	01/09/2022	204977	1.004,00
364779	1	TABLET GALAXY SAMSUNG	SECRETARIA DE EDUCAÃ+O	SECRETARIA DE EDUCAÃAO II	DANIEL DIAMANTINO DO NASCIMENTO	01/09/2022	204978	1.004,00

<div>Relação Analítica do Patrimônio - Bens Inscritos (Comprados)</div> <div>De 01/01/2022 Até 31/12/2022 gerado em 31/03/2023 13:52</div>								
CÓD.	QTDE	DESCRIÇÃO	DESTINO	SUB-DESTINO	RESPONSÁVEL	DATA	NUM.BEM	VALOR
364780	1	TABLET GALAXY SAMSUNG	SECRETARIA DE EDUCAÃ+O	SECRETARIA DE EDUCAÃAO II	DANIEL DIAMANTINO DO NASCIMENTO	01/09/2022	204979	1.004,00
364781	1	TABLET GALAXY SAMSUNG	SECRETARIA DE EDUCAÃ+O	SECRETARIA DE EDUCAÃAO II	DANIEL DIAMANTINO DO NASCIMENTO	01/09/2022	204980	1.004,00
364782	1	TABLET GALAXY SAMSUNG	SECRETARIA DE EDUCAÃ+O	SECRETARIA DE EDUCAÃAO II	DANIEL DIAMANTINO DO NASCIMENTO	01/09/2022	204981	1.004,00
364783	1	TABLET GALAXY SAMSUNG	SECRETARIA DE EDUCAÃ+O	SECRETARIA DE EDUCAÃAO II	DANIEL DIAMANTINO DO NASCIMENTO	01/09/2022	204982	1.004,00
364784	1	TABLET GALAXY SAMSUNG	SECRETARIA DE EDUCAÃ+O	SECRETARIA DE EDUCAÃAO II	DANIEL DIAMANTINO DO NASCIMENTO	01/09/2022	204983	1.004,00
364785	1	TABLET GALAXY SAMSUNG	SECRETARIA DE EDUCAÃ+O	SECRETARIA DE EDUCAÃAO II	DANIEL DIAMANTINO DO NASCIMENTO	01/09/2022	204984	1.004,00
364786	1	TABLET GALAXY SAMSUNG	SECRETARIA DE EDUCAÃ+O	SECRETARIA DE EDUCAÃAO II	DANIEL DIAMANTINO DO NASCIMENTO	01/09/2022	204985	1.004,00
364787	1	TABLET GALAXY SAMSUNG	SECRETARIA DE EDUCAÃ+O	SECRETARIA DE EDUCAÃAO II	DANIEL DIAMANTINO DO NASCIMENTO	01/09/2022	204986	1.004,00
364788	1	TABLET GALAXY SAMSUNG	SECRETARIA DE EDUCAÃ+O	SECRETARIA DE EDUCAÃAO II	DANIEL DIAMANTINO DO NASCIMENTO	01/09/2022	204987	1.004,00
364789	1	TABLET GALAXY SAMSUNG	SECRETARIA DE EDUCAÃ+O	SECRETARIA DE EDUCAÃAO II	DANIEL DIAMANTINO DO NASCIMENTO	01/09/2022	204988	1.004,00
364790	1	TABLET GALAXY SAMSUNG	SECRETARIA DE EDUCAÃ+O	SECRETARIA DE EDUCAÃAO II	DANIEL DIAMANTINO DO NASCIMENTO	01/09/2022	204989	1.004,00
364791	1	TABLET GALAXY SAMSUNG	SECRETARIA DE EDUCAÃ+O	SECRETARIA DE EDUCAÃAO II	DANIEL DIAMANTINO DO NASCIMENTO	01/09/2022	204990	1.004,00
364792	1	TABLET GALAXY SAMSUNG	SECRETARIA DE EDUCAÃ+O	SECRETARIA DE EDUCAÃAO II	DANIEL DIAMANTINO DO NASCIMENTO	01/09/2022	204991	1.004,00
364793	1	TABLET GALAXY SAMSUNG	SECRETARIA DE EDUCAÃ+O	SECRETARIA DE EDUCAÃAO II	DANIEL DIAMANTINO DO NASCIMENTO	01/09/2022	204992	1.004,00
364794	1	TABLET GALAXY SAMSUNG	SECRETARIA DE EDUCAÃ+O	SECRETARIA DE EDUCAÃAO II	DANIEL DIAMANTINO DO NASCIMENTO	01/09/2022	204993	1.004,00
364795	1	TABLET GALAXY SAMSUNG	SECRETARIA DE EDUCAÃ+O	SECRETARIA DE EDUCAÃAO II	DANIEL DIAMANTINO DO NASCIMENTO	01/09/2022	204994	1.004,00
364796	1	TABLET GALAXY SAMSUNG	SECRETARIA DE EDUCAÃ+O	SECRETARIA DE EDUCAÃAO II	DANIEL DIAMANTINO DO NASCIMENTO	01/09/2022	204995	1.004,00
364797	1	TABLET GALAXY SAMSUNG	SECRETARIA DE EDUCAÃ+O	SECRETARIA DE EDUCAÃAO II	DANIEL DIAMANTINO DO NASCIMENTO	01/09/2022	204996	1.004,00
364798	1	TABLET GALAXY SAMSUNG	SECRETARIA DE EDUCAÃ+O	SECRETARIA DE EDUCAÃAO II	DANIEL DIAMANTINO DO NASCIMENTO	01/09/2022	204997	1.004,00
364799	1	TABLET GALAXY SAMSUNG	SECRETARIA DE EDUCAÃ+O	SECRETARIA DE EDUCAÃAO II	DANIEL DIAMANTINO DO NASCIMENTO	01/09/2022	204998	1.004,00
364800	1	TABLET GALAXY SAMSUNG	SECRETARIA DE EDUCAÃ+O	SECRETARIA DE EDUCAÃAO II	DANIEL DIAMANTINO DO NASCIMENTO	01/09/2022	204999	1.004,00
364825	1	TABLET GALAXY SAMSUNG	SECRETARIA DE EDUCAÃ+O	SECRETARIA DE EDUCAÃAO II	DANIEL DIAMANTINO DO NASCIMENTO	01/09/2022	201005	1.004,00
364826	1	TABLET GALAXY SAMSUNG	SECRETARIA DE EDUCAÃ+O	SECRETARIA DE EDUCAÃAO II	DANIEL DIAMANTINO DO NASCIMENTO	01/09/2022	201006	1.004,00
364827	1	TABLET GALAXY SAMSUNG	SECRETARIA DE EDUCAÃ+O	SECRETARIA DE EDUCAÃAO II	DANIEL DIAMANTINO DO NASCIMENTO	01/09/2022	201008	1.004,00
364828	1	TABLET GALAXY SAMSUNG	SECRETARIA DE EDUCAÃ+O	SECRETARIA DE EDUCAÃAO II	DANIEL DIAMANTINO DO NASCIMENTO	01/09/2022	101007	1.004,00
364829	1	TABLET GALAXY SAMSUNG	SECRETARIA DE EDUCAÃ+O	SECRETARIA DE EDUCAÃAO II	DANIEL DIAMANTINO DO NASCIMENTO	01/09/2022	201009	1.004,00
364830	1	TABLET GALAXY SAMSUNG	SECRETARIA DE EDUCAÃ+O	SECRETARIA DE EDUCAÃAO II	DANIEL DIAMANTINO DO NASCIMENTO	01/09/2022	201010	1.004,00
364831	1	TABLET GALAXY SAMSUNG	SECRETARIA DE EDUCAÃ+O	SECRETARIA DE EDUCAÃAO II	DANIEL DIAMANTINO DO NASCIMENTO	01/09/2022	201011	1.004,00
364832	1	TABLET GALAXY SAMSUNG	SECRETARIA DE EDUCAÃ+O	SECRETARIA DE EDUCAÃAO II	DANIEL DIAMANTINO DO NASCIMENTO	01/09/2022	201012	1.004,00
364833	1	TABLET GALAXY SAMSUNG	SECRETARIA DE EDUCAÃ+O	SECRETARIA DE EDUCAÃAO II	DANIEL DIAMANTINO DO NASCIMENTO	01/09/2022	201013	1.004,00



ESTADO DE GOIÁS  
PREFEITURA MUNICIPAL DE JATAI  
RUA ITARUMA, 355 - S. SANTA MARIA

Relação Analítica do Patrimônio - Bens Inscritos (Comprados)  
De 01/01/2022 Até 31/12/2022 gerado em 31/03/2023 13:52

CÓD.	QTDE	DESCRIÇÃO	DESTINO	SUB-DESTINO	RESPONSÁVEL	DATA	NUM.BEM	VALOR
364834	1	TABLET GALAXY SAMSUNG	SECRETARIA DE EDUCAÇÃO	SECRETARIA DE EDUCAÇÃO II	DANIEL DIAMANTINO DO NASCIMENTO	01/09/2022	201014	1.004,00
364835	1	TABLET GALAXY SAMSUNG	SECRETARIA DE EDUCAÇÃO	SECRETARIA DE EDUCAÇÃO II	DANIEL DIAMANTINO DO NASCIMENTO	01/09/2022	201015	1.004,00
364836	1	TABLET GALAXY SAMSUNG	SECRETARIA DE EDUCAÇÃO	SECRETARIA DE EDUCAÇÃO II	DANIEL DIAMANTINO DO NASCIMENTO	01/09/2022	201016	1.004,00
364837	1	TABLET GALAXY SAMSUNG	SECRETARIA DE EDUCAÇÃO	SECRETARIA DE EDUCAÇÃO II	DANIEL DIAMANTINO DO NASCIMENTO	01/09/2022	201017	1.004,00
364838	1	TABLET GALAXY SAMSUNG	SECRETARIA DE EDUCAÇÃO	SECRETARIA DE EDUCAÇÃO II	DANIEL DIAMANTINO DO NASCIMENTO	01/09/2022	201018	1.004,00
364839	1	TABLET GALAXY SAMSUNG	SECRETARIA DE EDUCAÇÃO	SECRETARIA DE EDUCAÇÃO II	DANIEL DIAMANTINO DO NASCIMENTO	01/09/2022	201019	1.004,00
364840	1	TABLET GALAXY SAMSUNG	SECRETARIA DE EDUCAÇÃO	SECRETARIA DE EDUCAÇÃO II	DANIEL DIAMANTINO DO NASCIMENTO	01/09/2022	201020	1.004,00
364841	1	TABLET GALAXY SAMSUNG	SECRETARIA DE EDUCAÇÃO	SECRETARIA DE EDUCAÇÃO II	DANIEL DIAMANTINO DO NASCIMENTO	01/09/2022	201021	1.004,00
364842	1	TABLET GALAXY SAMSUNG	SECRETARIA DE EDUCAÇÃO	SECRETARIA DE EDUCAÇÃO II	DANIEL DIAMANTINO DO NASCIMENTO	01/09/2022	201022	1.004,00
364843	1	TABLET GALAXY SAMSUNG	SECRETARIA DE EDUCAÇÃO	SECRETARIA DE EDUCAÇÃO II	DANIEL DIAMANTINO DO NASCIMENTO	01/09/2022	201023	1.004,00
364844	1	TABLET GALAXY SAMSUNG	SECRETARIA DE EDUCAÇÃO	SECRETARIA DE EDUCAÇÃO II	DANIEL DIAMANTINO DO NASCIMENTO	01/09/2022	201024	1.004,00
364845	1	TABLET GALAXY SAMSUNG	SECRETARIA DE EDUCAÇÃO	SECRETARIA DE EDUCAÇÃO II	DANIEL DIAMANTINO DO NASCIMENTO	01/09/2022	201025	1.004,00
364846	1	TABLET GALAXY SAMSUNG	SECRETARIA DE EDUCAÇÃO	SECRETARIA DE EDUCAÇÃO II	DANIEL DIAMANTINO DO NASCIMENTO	01/09/2022	201026	1.004,00
364847	1	TABLET GALAXY SAMSUNG	SECRETARIA DE EDUCAÇÃO	SECRETARIA DE EDUCAÇÃO II	DANIEL DIAMANTINO DO NASCIMENTO	01/09/2022	201027	1.004,00
364848	1	TABLET GALAXY SAMSUNG	SECRETARIA DE EDUCAÇÃO	SECRETARIA DE EDUCAÇÃO II	DANIEL DIAMANTINO DO NASCIMENTO	01/09/2022	201028	1.004,00
364849	1	TABLET GALAXY SAMSUNG	SECRETARIA DE EDUCAÇÃO	SECRETARIA DE EDUCAÇÃO II	DANIEL DIAMANTINO DO NASCIMENTO	01/09/2022	201029	1.004,00
364850	1	TABLET GALAXY SAMSUNG	SECRETARIA DE EDUCAÇÃO	SECRETARIA DE EDUCAÇÃO II	DANIEL DIAMANTINO DO NASCIMENTO	01/09/2022	201030	1.004,00
364851	1	TABLET GALAXY SAMSUNG	SECRETARIA DE EDUCAÇÃO	SECRETARIA DE EDUCAÇÃO II	DANIEL DIAMANTINO DO NASCIMENTO	01/09/2022	201031	1.004,00
364852	1	TABLET GALAXY SAMSUNG	SECRETARIA DE EDUCAÇÃO	SECRETARIA DE EDUCAÇÃO II	DANIEL DIAMANTINO DO NASCIMENTO	01/09/2022	201032	1.004,00
364853	1	TABLET GALAXY SAMSUNG	SECRETARIA DE EDUCAÇÃO	SECRETARIA DE EDUCAÇÃO II	DANIEL DIAMANTINO DO NASCIMENTO	01/09/2022	201033	1.004,00
364854	1	TABLET GALAXY SAMSUNG	SECRETARIA DE EDUCAÇÃO	SECRETARIA DE EDUCAÇÃO II	DANIEL DIAMANTINO DO NASCIMENTO	01/09/2022	201034	1.004,00
364855	1	TABLET GALAXY SAMSUNG	SECRETARIA DE EDUCAÇÃO	SECRETARIA DE EDUCAÇÃO II	DANIEL DIAMANTINO DO NASCIMENTO	01/09/2022	201035	1.004,00
364856	1	TABLET GALAXY SAMSUNG	SECRETARIA DE EDUCAÇÃO	SECRETARIA DE EDUCAÇÃO II	DANIEL DIAMANTINO DO NASCIMENTO	01/09/2022	201036	1.004,00
364857	1	TABLET GALAXY SAMSUNG	SECRETARIA DE EDUCAÇÃO	SECRETARIA DE EDUCAÇÃO II	DANIEL DIAMANTINO DO NASCIMENTO	01/09/2022	201037	1.004,00
364858	1	TABLET GALAXY SAMSUNG	SECRETARIA DE EDUCAÇÃO	SECRETARIA DE EDUCAÇÃO II	DANIEL DIAMANTINO DO NASCIMENTO	01/09/2022	201038	1.004,00
364859	1	TABLET GALAXY SAMSUNG	SECRETARIA DE EDUCAÇÃO	SECRETARIA DE EDUCAÇÃO II	DANIEL DIAMANTINO DO NASCIMENTO	01/09/2022	201039	1.004,00
364860	1	TABLET GALAXY SAMSUNG	SECRETARIA DE EDUCAÇÃO	SECRETARIA DE EDUCAÇÃO II	DANIEL DIAMANTINO DO NASCIMENTO	01/09/2022	201040	1.004,00
364861	1	TABLET GALAXY SAMSUNG	SECRETARIA DE EDUCAÇÃO	SECRETARIA DE EDUCAÇÃO II	DANIEL DIAMANTINO DO NASCIMENTO	01/09/2022	201041	1.004,00
364862	1	TABLET GALAXY SAMSUNG	SECRETARIA DE EDUCAÇÃO	SECRETARIA DE EDUCAÇÃO II	DANIEL DIAMANTINO DO NASCIMENTO	01/09/2022	201042	1.004,00
364863	1	TABLET GALAXY SAMSUNG	SECRETARIA DE EDUCAÇÃO	SECRETARIA DE EDUCAÇÃO II	DANIEL DIAMANTINO DO NASCIMENTO	01/09/2022	201043	1.004,00



ESTADO DE GOIÁS  
PREFEITURA MUNICIPAL DE JATAÍ  
RUA ITARUMA, 355 - S. SANTA MARIA

Relação Analítica do Patrimônio - Bens Inscritos (Comprados)  
De 01/01/2022 Até 31/12/2022 gerado em 31/03/2023 13:52

CÓD.	QTDE	DESCRIÇÃO	DESTINO	SUB-DESTINO	RESPONSÁVEL	DATA	NUM.BEM	VALOR
364864	1	TABLET GALAXY SAMSUNG	SECRETARIA DE EDUCAÇÃO	SECRETARIA DE EDUCAÇÃO II	DANIEL DIAMANTINO DO NASCIMENTO	01/09/2022	201044	1.004,00
364865	1	TABLET GALAXY SAMSUNG	SECRETARIA DE EDUCAÇÃO	SECRETARIA DE EDUCAÇÃO II	DANIEL DIAMANTINO DO NASCIMENTO	01/09/2022	201045	1.004,00
364866	1	TABLET GALAXY SAMSUNG	SECRETARIA DE EDUCAÇÃO	SECRETARIA DE EDUCAÇÃO II	DANIEL DIAMANTINO DO NASCIMENTO	01/09/2022	201046	1.004,00
364867	1	TABLET GALAXY SAMSUNG	SECRETARIA DE EDUCAÇÃO	SECRETARIA DE EDUCAÇÃO II	DANIEL DIAMANTINO DO NASCIMENTO	01/09/2022	201047	1.004,00
364868	1	TABLET GALAXY SAMSUNG	SECRETARIA DE EDUCAÇÃO	SECRETARIA DE EDUCAÇÃO II	DANIEL DIAMANTINO DO NASCIMENTO	01/09/2022	201048	1.004,00
364869	1	TABLET GALAXY SAMSUNG	SECRETARIA DE EDUCAÇÃO	SECRETARIA DE EDUCAÇÃO II	DANIEL DIAMANTINO DO NASCIMENTO	01/09/2022	201049	1.004,00
364870	1	TABLET GALAXY SAMSUNG	SECRETARIA DE EDUCAÇÃO	SECRETARIA DE EDUCAÇÃO II	DANIEL DIAMANTINO DO NASCIMENTO	01/09/2022	201050	1.004,00
364871	1	TABLET GALAXY SAMSUNG	SECRETARIA DE EDUCAÇÃO	SECRETARIA DE EDUCAÇÃO II	DANIEL DIAMANTINO DO NASCIMENTO	01/09/2022	201051	1.004,00
364872	1	TABLET GALAXY SAMSUNG	SECRETARIA DE EDUCAÇÃO	SECRETARIA DE EDUCAÇÃO II	DANIEL DIAMANTINO DO NASCIMENTO	01/09/2022	201052	1.004,00
364873	1	TABLET GALAXY SAMSUNG	SECRETARIA DE EDUCAÇÃO	SECRETARIA DE EDUCAÇÃO II	DANIEL DIAMANTINO DO NASCIMENTO	01/09/2022	201053	1.004,00
364874	1	TABLET GALAXY SAMSUNG	SECRETARIA DE EDUCAÇÃO	SECRETARIA DE EDUCAÇÃO II	DANIEL DIAMANTINO DO NASCIMENTO	01/09/2022	201054	1.004,00
364875	1	TABLET GALAXY SAMSUNG	SECRETARIA DE EDUCAÇÃO	SECRETARIA DE EDUCAÇÃO II	DANIEL DIAMANTINO DO NASCIMENTO	01/09/2022	201055	1.004,00
364876	1	TABLET GALAXY SAMSUNG	SECRETARIA DE EDUCAÇÃO	SECRETARIA DE EDUCAÇÃO II	DANIEL DIAMANTINO DO NASCIMENTO	01/09/2022	201056	1.004,00
364877	1	TABLET GALAXY SAMSUNG	SECRETARIA DE EDUCAÇÃO	SECRETARIA DE EDUCAÇÃO II	DANIEL DIAMANTINO DO NASCIMENTO	01/09/2022	201057	1.004,00
364878	1	TABLET GALAXY SAMSUNG	SECRETARIA DE EDUCAÇÃO	SECRETARIA DE EDUCAÇÃO II	DANIEL DIAMANTINO DO NASCIMENTO	01/09/2022	201058	1.004,00
364879	1	TABLET GALAXY SAMSUNG	SECRETARIA DE EDUCAÇÃO	SECRETARIA DE EDUCAÇÃO II	DANIEL DIAMANTINO DO NASCIMENTO	01/09/2022	201059	1.004,00
364880	1	TABLET GALAXY SAMSUNG	SECRETARIA DE EDUCAÇÃO	SECRETARIA DE EDUCAÇÃO II	DANIEL DIAMANTINO DO NASCIMENTO	01/09/2022	201060	1.004,00
364881	1	TABLET GALAXY SAMSUNG	SECRETARIA DE EDUCAÇÃO	SECRETARIA DE EDUCAÇÃO II	DANIEL DIAMANTINO DO NASCIMENTO	01/09/2022	201061	1.004,00
364882	1	TABLET GALAXY SAMSUNG	SECRETARIA DE EDUCAÇÃO	SECRETARIA DE EDUCAÇÃO II	DANIEL DIAMANTINO DO NASCIMENTO	01/09/2022	201062	1.004,00
364883	1	TABLET GALAXY SAMSUNG	SECRETARIA DE EDUCAÇÃO	SECRETARIA DE EDUCAÇÃO II	DANIEL DIAMANTINO DO NASCIMENTO	01/09/2022	201063	1.004,00
364884	1	TABLET GALAXY SAMSUNG	SECRETARIA DE EDUCAÇÃO	SECRETARIA DE EDUCAÇÃO II	DANIEL DIAMANTINO DO NASCIMENTO	01/09/2022	201064	1.004,00
364885	1	TABLET GALAXY SAMSUNG	SECRETARIA DE EDUCAÇÃO	SECRETARIA DE EDUCAÇÃO II	DANIEL DIAMANTINO DO NASCIMENTO	01/09/2022	201065	1.004,00
364886	1	TABLET GALAXY SAMSUNG	SECRETARIA DE EDUCAÇÃO	SECRETARIA DE EDUCAÇÃO II	DANIEL DIAMANTINO DO NASCIMENTO	01/09/2022	201066	1.004,00
364887	1	TABLET GALAXY SAMSUNG	SECRETARIA DE EDUCAÇÃO	SECRETARIA DE EDUCAÇÃO II	DANIEL DIAMANTINO DO NASCIMENTO	01/09/2022	201067	1.004,00
364888	1	TABLET GALAXY SAMSUNG	SECRETARIA DE EDUCAÇÃO	SECRETARIA DE EDUCAÇÃO II	DANIEL DIAMANTINO DO NASCIMENTO	01/09/2022	201068	1.004,00
364889	1	TABLET GALAXY SAMSUNG	SECRETARIA DE EDUCAÇÃO	SECRETARIA DE EDUCAÇÃO II	DANIEL DIAMANTINO DO NASCIMENTO	01/09/2022	201069	1.004,00
364890	1	TABLET GALAXY SAMSUNG	SECRETARIA DE EDUCAÇÃO	SECRETARIA DE EDUCAÇÃO II	DANIEL DIAMANTINO DO NASCIMENTO	01/09/2022	201070	1.004,00
364891	1	TABLET GALAXY SAMSUNG	SECRETARIA DE EDUCAÇÃO	SECRETARIA DE EDUCAÇÃO II	DANIEL DIAMANTINO DO NASCIMENTO	01/09/2022	201071	1.004,00
364892	1	TABLET GALAXY SAMSUNG	SECRETARIA DE EDUCAÇÃO	SECRETARIA DE EDUCAÇÃO II	DANIEL DIAMANTINO DO NASCIMENTO	01/09/2022	201072	1.004,00
364893	1	TABLET GALAXY SAMSUNG	SECRETARIA DE EDUCAÇÃO	SECRETARIA DE EDUCAÇÃO II	DANIEL DIAMANTINO DO NASCIMENTO	01/09/2022	201073	1.004,00

<div>Relação Analítica do Patrimônio - Bens Inscritos (Comprados)</div> <div>De 01/01/2022 Até 31/12/2022 gerado em 31/03/2023 13:52</div>								
CÓD.	QTDE	DESCRIÇÃO	DESTINO	SUB-DESTINO	RESPONSÁVEL	DATA	NUM.BEM	VALOR
364894	1	TABLET GALAXY SAMSUNG	SECRETARIA DE EDUCAÃ+O	SECRETARIA DE EDUCAÃAO II	DANIEL DIAMANTINO DO NASCIMENTO	01/09/2022	201074	1.004,00
364895	1	TABLET GALAXY SAMSUNG	SECRETARIA DE EDUCAÃ+O	SECRETARIA DE EDUCAÃAO II	DANIEL DIAMANTINO DO NASCIMENTO	01/09/2022	201075	1.004,00
364896	1	TABLET GALAXY SAMSUNG	SECRETARIA DE EDUCAÃ+O	SECRETARIA DE EDUCAÃAO II	DANIEL DIAMANTINO DO NASCIMENTO	01/09/2022	201076	1.004,00
364897	1	TABLET GALAXY SAMSUNG	SECRETARIA DE EDUCAÃ+O	SECRETARIA DE EDUCAÃAO II	DANIEL DIAMANTINO DO NASCIMENTO	01/09/2022	201077	1.004,00
364898	1	TABLET GALAXY SAMSUNG	SECRETARIA DE EDUCAÃ+O	SECRETARIA DE EDUCAÃAO II	DANIEL DIAMANTINO DO NASCIMENTO	01/09/2022	201078	1.004,00
364899	1	TABLET GALAXY SAMSUNG	SECRETARIA DE EDUCAÃ+O	SECRETARIA DE EDUCAÃAO II	DANIEL DIAMANTINO DO NASCIMENTO	01/09/2022	201079	1.004,00
364900	1	TABLET GALAXY SAMSUNG	SECRETARIA DE EDUCAÃ+O	SECRETARIA DE EDUCAÃAO II	DANIEL DIAMANTINO DO NASCIMENTO	01/09/2022	201080	1.004,00
364901	1	TABLET GALAXY SAMSUNG	SECRETARIA DE EDUCAÃ+O	SECRETARIA DE EDUCAÃAO II	DANIEL DIAMANTINO DO NASCIMENTO	01/09/2022	201081	1.004,00
364902	1	TABLET GALAXY SAMSUNG	SECRETARIA DE EDUCAÃ+O	SECRETARIA DE EDUCAÃAO II	DANIEL DIAMANTINO DO NASCIMENTO	01/09/2022	201082	1.004,00
364903	1	TABLET GALAXY SAMSUNG	SECRETARIA DE EDUCAÃ+O	SECRETARIA DE EDUCAÃAO II	DANIEL DIAMANTINO DO NASCIMENTO	01/09/2022	201083	1.004,00
364904	1	TABLET GALAXY SAMSUNG	SECRETARIA DE EDUCAÃ+O	SECRETARIA DE EDUCAÃAO II	DANIEL DIAMANTINO DO NASCIMENTO	01/09/2022	201084	1.004,00
364905	1	TABLET GALAXY SAMSUNG	SECRETARIA DE EDUCAÃ+O	SECRETARIA DE EDUCAÃAO II	DANIEL DIAMANTINO DO NASCIMENTO	01/09/2022	201085	1.004,00
364906	1	TABLET GALAXY SAMSUNG	SECRETARIA DE EDUCAÃ+O	SECRETARIA DE EDUCAÃAO II	DANIEL DIAMANTINO DO NASCIMENTO	01/09/2022	201086	1.004,00
364907	1	TABLET GALAXY SAMSUNG	SECRETARIA DE EDUCAÃ+O	SECRETARIA DE EDUCAÃAO II	DANIEL DIAMANTINO DO NASCIMENTO	01/09/2022	201087	1.004,00
364908	1	TABLET GALAXY SAMSUNG	SECRETARIA DE EDUCAÃ+O	SECRETARIA DE EDUCAÃAO II	DANIEL DIAMANTINO DO NASCIMENTO	01/09/2022	201088	1.004,00
364909	1	TABLET GALAXY SAMSUNG	SECRETARIA DE EDUCAÃ+O	SECRETARIA DE EDUCAÃAO II	DANIEL DIAMANTINO DO NASCIMENTO	01/09/2022	201089	1.004,00
364910	1	TABLET GALAXY SAMSUNG	SECRETARIA DE EDUCAÃ+O	SECRETARIA DE EDUCAÃAO II	DANIEL DIAMANTINO DO NASCIMENTO	01/09/2022	201090	1.004,00
364911	1	TABLET GALAXY SAMSUNG	SECRETARIA DE EDUCAÃ+O	SECRETARIA DE EDUCAÃAO II	DANIEL DIAMANTINO DO NASCIMENTO	01/09/2022	201091	1.004,00
364912	1	TABLET GALAXY SAMSUNG	SECRETARIA DE EDUCAÃ+O	SECRETARIA DE EDUCAÃAO II	DANIEL DIAMANTINO DO NASCIMENTO	01/09/2022	201092	1.004,00
364913	1	TABLET GALAXY SAMSUNG	SECRETARIA DE EDUCAÃ+O	SECRETARIA DE EDUCAÃAO II	DANIEL DIAMANTINO DO NASCIMENTO	01/09/2022	201093	1.004,00
364914	1	TABLET GALAXY SAMSUNG	SECRETARIA DE EDUCAÃ+O	SECRETARIA DE EDUCAÃAO II	DANIEL DIAMANTINO DO NASCIMENTO	01/09/2022	201094	1.004,00
364915	1	TABLET GALAXY SAMSUNG	SECRETARIA DE EDUCAÃ+O	SECRETARIA DE EDUCAÃAO II	DANIEL DIAMANTINO DO NASCIMENTO	01/09/2022	201095	1.004,00
363707	1	GELADEIRA CONSUL BRANCA 245 LITROS N/S JA 2444938	FUNDO MUNICIPAL DO MEIO AMBIENTE	FUNDO MUL. MEIO AMBIENTE	ANGELA CANDIDA DE JESUS	05/09/2022	203609	2.169,00
363717	1	TABLET 8.3 MINI 6TH GERACAO N	FUNDO MUNICIPAL ESPECIAL CORPO DE BOM	FEMBOM	ANGELA CANDIDA DE JESUS	05/09/2022	91990	4.199,99
363718	1	AR CONDICIONADO CONSUL 18000 BTUS	FUNDO MUNICIPAL DE TRANSITO	FUNDO MUNICIPAL DE TRANSITO	ANGELA CANDIDA DE JESUS	05/09/2022	203610	2.494,00
363719	1	AR CONDICIONADO CONSUL 18000 BTUS	FUNDO MUNICIPAL DE TRANSITO	FUNDO MUNICIPAL DE TRANSITO	ANGELA CANDIDA DE JESUS	05/09/2022	203611	2.494,00
363720	1	MESA DE REUNIAO RETANGULAR VERMELHA	FUNDO MUNICIPAL DE TRANSITO	FUNDO MUNICIPAL DE TRANSITO	ANGELA CANDIDA DE JESUS	05/09/2022	203613	745,00
363894	1	REFRIGERADOR CONSUL 2 PORTAS BRANCO	FUNDO MUNICIPAL DE TRANSITO	FUNDO MUNICIPAL DE TRANSITO	ANGELA CANDIDA DE JESUS	05/09/2022	203612	2.490,00
363895	1	REFRIGERADOR CONSUL 2 PORTAS BRANCO	FUNDO MUNICIPAL DE TRANSITO	FUNDO MUNICIPAL DE TRANSITO	ANGELA CANDIDA DE JESUS	05/09/2022	203614	2.490,00
364018	1	CADEIRA PRESIDENTE COM ENCOSTO DE CABEÃA E APOIO PA	SECRETARIA MUNICIPAL DE SAÚDE	FARM-CIA DE ALTO CUSTO	THAIS CRISTINA FERREIRA	05/09/2022	112488	986,00



<div>Relação Analítica do Patrimônio - Bens Inscritos (Comprados)</div> <div>De 01/01/2022 Até 31/12/2022 gerado em 31/03/2023 13:52</div>								
CÓD.	QTDE	DESCRIÇÃO	DESTINO	SUB-DESTINO	RESPONSÁVEL	DATA	NUM.BEM	VALOR
365527	1	PURIFICADOR SOFT PLUS N 220V PRATA	CAMARA MUNICIPAL	CÂMARA MUNICIPAL	EDUARDO MARTINS SILVEIRA	05/09/2022	2475	1.250,00
365528	1	IMPRESSORA MULTIFUNCIONAL JATO DE TINTA COLOR CANO	CAMARA MUNICIPAL	CÂMARA MUNICIPAL	EDUARDO MARTINS SILVEIRA	05/09/2022	2474	4.094,65
364801	1	MONITOR LED 19,5 LG	SECRETARIA MUNICIPAL DE SAÚDE	FARM-CIA DE ALTO CUSTO	THAIS CRISTINA FERREIRA	06/09/2022	112489	883,00
364421	1	NOBREAK SMS 700VA NEW STATION N/S 279150367955	SECRETARIA DE ADMINISTRAÇÃO	DIVIS+O DE TECNOLOGIA DA INFORMAÃO E TEL	ANGELA CANDIDA DE JESUS	08/09/2022	203615	790,00
364422	1	NOBREAK SMS 700VA NEW STATION N/S 279150367954	SECRETARIA DE ADMINISTRAÇÃO	DIVIS+O DE TECNOLOGIA DA INFORMAÃO E TEL	ANGELA CANDIDA DE JESUS	08/09/2022	203616	790,00
364423	1	NOBREAK SMS 700VA NEW STATION N/S 279150367955	SECRETARIA DE ADMINISTRAÇÃO	DIVIS+O DE TECNOLOGIA DA INFORMAÃO E TEL	ANGELA CANDIDA DE JESUS	08/09/2022	203617	790,00
364424	1	NOBREAK SMS 700VA NEW STATION N/S 279150367955	SECRETARIA DE ADMINISTRAÇÃO	DIVIS+O DE TECNOLOGIA DA INFORMAÃO E TEL	ANGELA CANDIDA DE JESUS	08/09/2022	203618	790,00
364425	1	NOBREAK SMS 700VA NEW STATION N/S 279150367955	SECRETARIA DE ADMINISTRAÇÃO	DIVIS+O DE TECNOLOGIA DA INFORMAÃO E TEL	ANGELA CANDIDA DE JESUS	08/09/2022	203619	790,00
364426	1	NOBREAK SMS 700VA NEW STATION N/S 279150367955	SECRETARIA DE ADMINISTRAÇÃO	DIVIS+O DE TECNOLOGIA DA INFORMAÃO E TEL	ANGELA CANDIDA DE JESUS	08/09/2022	203620	790,00
364427	1	NOBREAK SMS 700VA NEW STATION N/S 279150367955	SECRETARIA DE ADMINISTRAÇÃO	DIVIS+O DE TECNOLOGIA DA INFORMAÃO E TEL	ANGELA CANDIDA DE JESUS	08/09/2022	203621	790,00
364802	1	CADEIRA EM RODIZIO SEM BRACOS EM COURVIM PRETO	SECRETARIA DE ADMINISTRAÇÃO	AEROPORTO FLAVIO FRANCISCO VILELA - BR 156	ANGELA CANDIDA DE JESUS	08/09/2022	202764	515,00
364803	1	CADEIRA EM RODIZIO SEM BRACOS EM COURVIM PRETO	SECRETARIA DE ADMINISTRAÇÃO	AEROPORTO FLAVIO FRANCISCO VILELA - BR 156	ANGELA CANDIDA DE JESUS	08/09/2022	202765	515,00
364804	1	CADEIRA EM RODIZIO SEM BRACOS EM COURVIM PRETO	SECRETARIA DE ADMINISTRAÇÃO	AEROPORTO FLAVIO FRANCISCO VILELA - BR 156	ANGELA CANDIDA DE JESUS	08/09/2022	202766	515,00
364805	1	MESA EM FORMICA MARROM (LANCHONETE AEROPORTO)	SECRETARIA DE ADMINISTRAÇÃO	AEROPORTO FLAVIO FRANCISCO VILELA - BR 156	ANGELA CANDIDA DE JESUS	08/09/2022	202767	1.144,00
364806	1	MESA EM FORMICA MARROM (LANCHONETE AEROPORTO)	SECRETARIA DE ADMINISTRAÇÃO	AEROPORTO FLAVIO FRANCISCO VILELA - BR 156	ANGELA CANDIDA DE JESUS	08/09/2022	202768	1.144,00
364807	1	MESA EM FORMICA MARROM (LANCHONETE AEROPORTO)	SECRETARIA DE ADMINISTRAÇÃO	AEROPORTO FLAVIO FRANCISCO VILELA - BR 156	ANGELA CANDIDA DE JESUS	08/09/2022	202769	1.144,00
364808	1	MESA EM FORMICA MARROM (LANCHONETE AEROPORTO)	SECRETARIA DE ADMINISTRAÇÃO	AEROPORTO FLAVIO FRANCISCO VILELA - BR 156	ANGELA CANDIDA DE JESUS	08/09/2022	202770	1.144,00
364809	1	MESA EM FORMICA MARROM (LANCHONETE AEROPORTO)	SECRETARIA DE ADMINISTRAÇÃO	AEROPORTO FLAVIO FRANCISCO VILELA - BR 156	ANGELA CANDIDA DE JESUS	08/09/2022	202771	1.144,00
364810	1	MESA EM FORMICA MARROM (LANCHONETE AEROPORTO)	SECRETARIA DE ADMINISTRAÇÃO	AEROPORTO FLAVIO FRANCISCO VILELA - BR 156	ANGELA CANDIDA DE JESUS	08/09/2022	202772	1.144,00
364811	1	MESA EM FORMICA MARROM (LANCHONETE AEROPORTO)	SECRETARIA DE ADMINISTRAÇÃO	AEROPORTO FLAVIO FRANCISCO VILELA - BR 156	ANGELA CANDIDA DE JESUS	08/09/2022	202773	1.144,00
364812	1	MESA EM FORMICA MARROM (LANCHONETE AEROPORTO)	SECRETARIA DE ADMINISTRAÇÃO	AEROPORTO FLAVIO FRANCISCO VILELA - BR 156	ANGELA CANDIDA DE JESUS	08/09/2022	202774	1.144,00
364813	1	MESA EM FORMICA MARROM (LANCHONETE AEROPORTO)	SECRETARIA DE ADMINISTRAÇÃO	AEROPORTO FLAVIO FRANCISCO VILELA - BR 156	ANGELA CANDIDA DE JESUS	08/09/2022	202775	1.144,00
364814	1	MESA EM FORMICA MARROM (LANCHONETE AEROPORTO)	SECRETARIA DE ADMINISTRAÇÃO	AEROPORTO FLAVIO FRANCISCO VILELA - BR 156	ANGELA CANDIDA DE JESUS	08/09/2022	202776	1.144,00
364815	1	CADEIRA EM RODIZIO COM BRACOS ASSENTO EM TECIDO PRETO	SECRETARIA DE ADMINISTRAÇÃO	AEROPORTO FLAVIO FRANCISCO VILELA - BR 156	ANGELA CANDIDA DE JESUS	08/09/2022	203622	515,00
364816	1	CADEIRA EM RODIZIO COM BRACOS ASSENTO EM TECIDO PRETO	SECRETARIA DE ADMINISTRAÇÃO	AEROPORTO FLAVIO FRANCISCO VILELA - BR 156	ANGELA CANDIDA DE JESUS	08/09/2022	203623	515,00
364817	1	CADEIRA EM RODIZIO COM BRACOS ASSENTO EM TECIDO PRETO	SECRETARIA DE ADMINISTRAÇÃO	AEROPORTO FLAVIO FRANCISCO VILELA - BR 156	ANGELA CANDIDA DE JESUS	08/09/2022	203624	515,00
364818	1	CADEIRA EM RODIZIO COM BRACOS ASSENTO EM TECIDO PRETO	SECRETARIA DE ADMINISTRAÇÃO	AEROPORTO FLAVIO FRANCISCO VILELA - BR 156	ANGELA CANDIDA DE JESUS	08/09/2022	203625	515,00
364819	1	CADEIRA EM RODIZIO COM BRACOS ASSENTO EM TECIDO PRETO	SECRETARIA DE ADMINISTRAÇÃO	AEROPORTO FLAVIO FRANCISCO VILELA - BR 156	ANGELA CANDIDA DE JESUS	08/09/2022	203626	515,00
364820	1	CADEIRA EM RODIZIO COM BRACOS ASSENTO EM TECIDO PRETO	SECRETARIA DE ADMINISTRAÇÃO	AEROPORTO FLAVIO FRANCISCO VILELA - BR 156	ANGELA CANDIDA DE JESUS	08/09/2022	203627	515,00
364821	1	CADEIRA EM RODIZIO COM BRACOS ASSENTO EM TECIDO PRETO	SECRETARIA DE ADMINISTRAÇÃO	AEROPORTO FLAVIO FRANCISCO VILELA - BR 156	ANGELA CANDIDA DE JESUS	08/09/2022	203628	515,00

<div>Relação Analítica do Patrimônio - Bens Inscritos (Comprados)</div> <div>De 01/01/2022 Até 31/12/2022 gerado em 31/03/2023 13:52</div>								
CÓD.	QTDE	DESCRIÇÃO	DESTINO	SUB-DESTINO	RESPONSÁVEL	DATA	NUM.BEM	VALOR
364822	1	CADEIRA EM RODIZIO COM BRACOS ASSENTO EM TECIDO PRETO	SECRETARIA DE ADMINISTRAÇÃO	AEROPORTO FLAVIO FRANCISCO VILELA - BR 158	ANGELA CANDIDA DE JESUS	08/09/2022	203629	515,00
364823	1	CADEIRA EM RODIZIO COM BRACOS ASSENTO EM TECIDO PRETO	SECRETARIA DE ADMINISTRAÇÃO	AEROPORTO FLAVIO FRANCISCO VILELA - BR 158	ANGELA CANDIDA DE JESUS	08/09/2022	203630	515,00
364824	1	CADEIRA EM RODIZIO COM BRACOS ASSENTO EM TECIDO PRETO	SECRETARIA DE ADMINISTRAÇÃO	AEROPORTO FLAVIO FRANCISCO VILELA - BR 158	ANGELA CANDIDA DE JESUS	08/09/2022	203631	515,00
365048	1	IMPRESSORA COLORIDA	SECRETARIA DE EDUCAÇÃO	SECRETARIA DE EDUCACAO	DANIEL DIAMANTINO DO NASCIMENTO	08/09/2022	201225	4.699,00
365049	1	IMPRESSORA COLORIDA	SECRETARIA DE EDUCAÇÃO	SECRETARIA DE EDUCAAO II	DANIEL DIAMANTINO DO NASCIMENTO	08/09/2022	201226	4.699,00
365050	1	IMPRESSORA COLORIDA	SECRETARIA DE EDUCAÇÃO	SECRETARIA DE EDUCAAO II	DANIEL DIAMANTINO DO NASCIMENTO	08/09/2022	201227	4.699,00
365051	1	IMPRESSORA COLORIDA	SECRETARIA DE EDUCAÇÃO	SECRETARIA DE EDUCAAO II	DANIEL DIAMANTINO DO NASCIMENTO	08/09/2022	201228	4.699,00
365198	1	SUPORTE PARA MONITOR OFFICE PRETO, VIDRO PRETO	SECRETARIA MUNICIPAL DE SAÚDE	FARM-CIA DE ALTO CUSTO	THAIS CRISTINA FERREIRA	09/09/2022	112504	134,00
365199	1	SUPORTE PARA MONITOR OFFICE PRETO, VIDRO PRETO	SECRETARIA MUNICIPAL DE SAÚDE	FARM-CIA DE ALTO CUSTO	THAIS CRISTINA FERREIRA	09/09/2022	112505	134,00
365200	1	SUPORTE PARA MONITOR OFFICE PRETO, VIDRO PRETO	SECRETARIA MUNICIPAL DE SAÚDE	FARM-CIA DE ALTO CUSTO	THAIS CRISTINA FERREIRA	09/09/2022	112506	134,00
365201	1	GUILHOTINA CORTADEIRA 298-4 M+DIA	SECRETARIA MUNICIPAL DE SAÚDE	SAMU - DR CARLOS EDUARDO FREIRE	MONIQUE PEREIRA DA COSTA	09/09/2022	112503	238,00
365185	1	AR CONDICIONADO PHILCO SPLIT 12.000 BTUS	SECRETARIA MUNICIPAL DE SAÚDE	NAPS-NUCLEO DE ATENÃO PSICOSSOCIAL	RENATA MACHADO CALDEIRA LOPES	12/09/2022	112490	1.959,00
365186	1	AR CONDICIONADO PHILCO SPLIT 12.000 BTUS	SECRETARIA MUNICIPAL DE SAÚDE	NAPS-NUCLEO DE ATENÃO PSICOSSOCIAL	RENATA MACHADO CALDEIRA LOPES	12/09/2022	112491	1.959,00
365187	1	AR CONDICIONADO PHILCO SPLIT 12.000 BTUS	SECRETARIA MUNICIPAL DE SAÚDE	NAPS-NUCLEO DE ATENÃO PSICOSSOCIAL	RENATA MACHADO CALDEIRA LOPES	12/09/2022	112492	1.959,00
365188	1	AR CONDICIONADO PHILCO SPLIT 12.000 BTUS	SECRETARIA MUNICIPAL DE SAÚDE	NAPS-NUCLEO DE ATENÃO PSICOSSOCIAL	RENATA MACHADO CALDEIRA LOPES	12/09/2022	112493	1.959,00
365189	1	AR CONDICIONADO PHILCO SPLIT 12.000 BTUS	SECRETARIA MUNICIPAL DE SAÚDE	NAPS-NUCLEO DE ATENÃO PSICOSSOCIAL	RENATA MACHADO CALDEIRA LOPES	12/09/2022	112494	1.959,00
365190	1	AR CONDICIONADO PHILCO SPLIT 12.000 BTUS	SECRETARIA MUNICIPAL DE SAÚDE	NAPS-NUCLEO DE ATENÃO PSICOSSOCIAL	RENATA MACHADO CALDEIRA LOPES	12/09/2022	112495	1.959,00
365191	1	AR CONDICIONADO PHILCO SPLIT 12.000 BTUS	SECRETARIA MUNICIPAL DE SAÚDE	NAPS-NUCLEO DE ATENÃO PSICOSSOCIAL	RENATA MACHADO CALDEIRA LOPES	12/09/2022	112496	1.959,00
365192	1	AR CONDICIONADO PHILCO SPLIT 12.000 BTUS	SECRETARIA MUNICIPAL DE SAÚDE	NAPS-NUCLEO DE ATENÃO PSICOSSOCIAL	RENATA MACHADO CALDEIRA LOPES	12/09/2022	112497	1.959,00
365193	1	AR CONDICIONADO PHILCO SPLIT 12.000 BTUS	SECRETARIA MUNICIPAL DE SAÚDE	NAPS-NUCLEO DE ATENÃO PSICOSSOCIAL	RENATA MACHADO CALDEIRA LOPES	12/09/2022	112498	1.959,00
365194	1	AR CONDICIONADO PHILCO SPLIT 12.000 BTUS	SECRETARIA MUNICIPAL DE SAÚDE	NAPS-NUCLEO DE ATENÃO PSICOSSOCIAL	RENATA MACHADO CALDEIRA LOPES	12/09/2022	112499	1.959,00
365195	1	AR CONDICIONADO PHILCO SPLIT 12.000 BTUS	SECRETARIA MUNICIPAL DE SAÚDE	CAPS - CENTRO DE APOIO PSICO SOCIAL	NIVIA MARTINS DA COSTA FARIAS	12/09/2022	112500	1.959,00
365196	1	AR CONDICIONADO PHILCO SPLIT 12.000 BTUS	SECRETARIA MUNICIPAL DE SAÚDE	CAPS - CENTRO DE APOIO PSICO SOCIAL	NIVIA MARTINS DA COSTA FARIAS	12/09/2022	112501	1.959,00
365197	1	AR CONDICIONADO PHILCO SPLIT 12.000 BTUS	SECRETARIA MUNICIPAL DE SAÚDE	CAPS - CENTRO DE APOIO PSICO SOCIAL	NIVIA MARTINS DA COSTA FARIAS	12/09/2022	112502	1.959,00
365241	1	NOTEBOOK ULTRA UB520 PRATA PARA USO NO CAMPIMETRO	SECRETARIA MUNICIPAL DE SAÚDE	CENTRO DE REABILITAÃO III	NAYARA RIBEIRO DE FREITAS	12/09/2022	112507	3.699,00
365202	1	SUPORTE PORTA BANNER DE 1,80CM COM GARRAS PEDESTAL	SECRETARIA MUNICIPAL DE SAÚDE	VIGIL-NCIA EPIDEMIOLÓGICA	ARACELI REZENDE FARIAS CHAVES	14/09/2022	101831	122,00
365203	1	SUPORTE PORTA BANNER DE 1,80CM COM GARRAS PEDESTAL	SECRETARIA MUNICIPAL DE SAÚDE	VIGIL-NCIA EPIDEMIOLÓGICA	ARACELI REZENDE FARIAS CHAVES	14/09/2022	101832	122,00
365204	1	SUPORTE PORTA BANNER DE 1,80CM COM GARRAS PEDESTAL	SECRETARIA MUNICIPAL DE SAÚDE	VIGIL-NCIA EPIDEMIOLÓGICA	ARACELI REZENDE FARIAS CHAVES	14/09/2022	101833	122,00
365319	1	MESA PARA ESCRITÓRIO RETANGULAR_74x200x90 cm	SECRETARIA MUNICIPAL DE SAÚDE	UBS CONJ. RIO CLARO	MARIA DE LOURDES FARIA DOS SANTO	15/09/2022	112508	615,00
365259	1	VENTILADOR PULMONAR LEISTUNG PR5G	SECRETARIA MUNICIPAL DE SAÚDE	UPA	MONIQUE PEREIRA DA COSTA	16/09/2022	112519	35.280,00

<div>Relação Analítica do Patrimônio - Bens Inscritos (Comprados)</div> <div>De 01/01/2022 Até 31/12/2022 gerado em 31/03/2023 13:52</div>								
CÓD.	QTDE	DESCRIÇÃO	DESTINO	SUB-DESTINO	RESPONSÁVEL	DATA	NUM.BEM	VALOR
365205	1	persianas vertical std phoenix 2,85 x 3.00	SECRETARIA DE OBRAS E PLANEJAMENTO URBANO	GABINETE SEC. OBRAS E PLANEJAMENTO URBANO	ANGELA CANDIDA DE JESUS	19/09/2022	91997	2.600,00
365206	1	SWITCH GIGABIT 24 PORTAS	SECRETARIA DE PROMOCAO E ASSISTENCIA SOCIAL	SERVIÃO DE CONVIV-NCIA E FORTALECIMENTO COMUNITARIO	ANGELA CANDIDA DE JESUS	19/09/2022	203641	1.040,00
365207	1	SWITCH GIGABIT 24 PORTAS	SECRETARIA DE ADMINISTRAÇÃO	DIVIS+O DE TECNOLOGIA DA INFORMAÃO E TELECOMUNICAÇÕES	ANGELA CANDIDA DE JESUS	19/09/2022	203642	1.040,00
365208	1	AR CONDICIONADO TCL 24000 BTUS	SECRETARIA MUNICIPAL DE TURISMO	CENTRO DE CULTURA E EVENTOS	ANGELA CANDIDA DE JESUS	19/09/2022	203638	4.050,00
365209	1	AR CONDICIONADO TCL 24000 BTUS	SECRETARIA MUNICIPAL DE TURISMO	CENTRO DE CULTURA E EVENTOS	ANGELA CANDIDA DE JESUS	19/09/2022	203639	4.050,00
365210	1	AR CONDICIONADO TCL 24000 BTUS	SECRETARIA MUNICIPAL DE TURISMO	CENTRO DE CULTURA E EVENTOS	ANGELA CANDIDA DE JESUS	19/09/2022	203640	4.050,00
365226	1	SWITCH GIGABIT 8 PORTASTP LINK TSLG 23 N/S 2224244002560	SECRETARIA DE SEGURANÃA P+BLICA	SEGURANCA PUBLICA - MONITORAMENTO DE VIAS	ANGELA CANDIDA DE JESUS	20/09/2022	203644	3.025,80
365227	1	SWITCH GIGABIT 8 PORTASTP LINK TSLG 23 N/S 2224244002560	SECRETARIA DE SEGURANÃA P+BLICA	SEGURANCA PUBLICA - MONITORAMENTO DE VIAS	ANGELA CANDIDA DE JESUS	20/09/2022	203645	3.025,80
365228	1	SWITCH GIGABIT 8 PORTASTP LINK TSLG 23 N/S 2224244002560	SECRETARIA DE SEGURANÃA P+BLICA	SEGURANCA PUBLICA - MONITORAMENTO DE VIAS	ANGELA CANDIDA DE JESUS	20/09/2022	203646	3.025,80
365229	1	SWITCH GIGABIT 8 PORTASTP LINK TSLG 23 N/S 2224244002560	SECRETARIA DE SEGURANÃA P+BLICA	SEGURANCA PUBLICA - MONITORAMENTO DE VIAS	ANGELA CANDIDA DE JESUS	20/09/2022	203647	3.025,80
365230	1	SWITCH GIGABIT 8 PORTASTP LINK TSLG 23 N/S 2224244002560	SECRETARIA DE SEGURANÃA P+BLICA	SEGURANCA PUBLICA - MONITORAMENTO DE VIAS	ANGELA CANDIDA DE JESUS	20/09/2022	203648	3.025,80
365231	1	SWITCH GIGABIT 8 PORTASTP LINK TSLG 23 N/S 2224244002560	SECRETARIA DE SEGURANÃA P+BLICA	SEGURANCA PUBLICA - MONITORAMENTO DE VIAS	ANGELA CANDIDA DE JESUS	20/09/2022	203649	3.025,80
365232	1	SWITCH GIGABIT 8 PORTASTP LINK TSLG 23 N/S 2224244002560	SECRETARIA DE SEGURANÃA P+BLICA	SEGURANCA PUBLICA - MONITORAMENTO DE VIAS	ANGELA CANDIDA DE JESUS	20/09/2022	203650	3.025,80
365233	1	SWITCH GIGABIT 8 PORTASTP LINK TSLG 23 N/S 2224244002560	SECRETARIA DE SEGURANÃA P+BLICA	SEGURANCA PUBLICA - MONITORAMENTO DE VIAS	ANGELA CANDIDA DE JESUS	20/09/2022	203651	3.025,80
365234	1	SWITCH GIGABIT 8 PORTASTP LINK TSLG 23 N/S 2224244002560	SECRETARIA DE SEGURANÃA P+BLICA	SEGURANCA PUBLICA - MONITORAMENTO DE VIAS	ANGELA CANDIDA DE JESUS	20/09/2022	203652	3.025,80
365235	1	SWITCH GIGABIT 8 PORTASTP LINK TSLG 23 N/S 2224244002560	SECRETARIA DE SEGURANÃA P+BLICA	SEGURANCA PUBLICA - MONITORAMENTO DE VIAS	ANGELA CANDIDA DE JESUS	20/09/2022	203653	3.025,80
365236	1	MONITOR 19 HP N/S BRL0065BQL	SECRETARIA DE SEGURANÃA P+BLICA	SEC. SEG. P+BLICA	ANGELA CANDIDA DE JESUS	20/09/2022	203655	1.000,00
365237	1	MONITOR 19 HP N/S BRL0065BQN	SECRETARIA DE SEGURANÃA P+BLICA	SEC. SEG. P+BLICA	ANGELA CANDIDA DE JESUS	20/09/2022	203657	1.000,00
365238	1	CPU HP PRO DESK 400 N/S BRJ9506RPV	SECRETARIA DE SEGURANÃA P+BLICA	SEC. SEG. P+BLICA	ANGELA CANDIDA DE JESUS	20/09/2022	203656	6.523,20
365239	1	CPU HP PRO DESK 400 N/S BRJ9506HV8	SECRETARIA DE SEGURANÃA P+BLICA	SEC. SEG. P+BLICA	ANGELA CANDIDA DE JESUS	20/09/2022	203658	6.523,20
365240	1	SERVIDOR DELL	SECRETARIA DE ADMINISTRAÇÃO	DIVIS+O DE TECNOLOGIA DA INFORMAÃO E TELECOMUNICAÇÕES	ANGELA CANDIDA DE JESUS	20/09/2022	203666	89.100,29
365242	1	ARQUIVO EM MDF MARROM COM 4 GAVETAS (EMPRESTADO A	FUNDO MUNICIPAL DO MEIO AMBIENTE	FUNDO MUL. MEIO AMBIENTE	ANGELA CANDIDA DE JESUS	20/09/2022	203659	1.055,00
365243	1	ARMARIO DUAS PORTAS EM MDF MARROM	FUNDO MUNICIPAL DO MEIO AMBIENTE	FUNDO MUL. MEIO AMBIENTE	ANGELA CANDIDA DE JESUS	20/09/2022	203665	989,00
365244	1	MESA EM L SILVER EM MDF MARROM COM 2 GAVETAS	FUNDO MUNICIPAL DO MEIO AMBIENTE	FUNDO MUL. MEIO AMBIENTE	ANGELA CANDIDA DE JESUS	20/09/2022	203660	1.195,00
365245	1	CADEIRA PRESIDENTE GIRATORIA COM BRACOS E RODIZIO EM	FUNDO MUNICIPAL DO MEIO AMBIENTE	FUNDO MUL. MEIO AMBIENTE	ANGELA CANDIDA DE JESUS	20/09/2022	203661	1.215,00
365246	1	CADEIRA MUNDI FIXA EM COURVIM PRETO	FUNDO MUNICIPAL DO MEIO AMBIENTE	FUNDO MUL. MEIO AMBIENTE	ANGELA CANDIDA DE JESUS	20/09/2022	203662	358,50
365247	1	CADEIRA MUNDI FIXA EM COURVIM PRETO	FUNDO MUNICIPAL DO MEIO AMBIENTE	FUNDO MUL. MEIO AMBIENTE	ANGELA CANDIDA DE JESUS	20/09/2022	203663	358,50
365248	1	ARMARIO DUAS PORTAS EM MDF MARROM	FUNDO MUNICIPAL DO MEIO AMBIENTE	FUNDO MUL. MEIO AMBIENTE	ANGELA CANDIDA DE JESUS	20/09/2022	203664	989,00
365249	1	PALLET PRETO EM POLIETILENO_DIMENS+O 120x100x15cm_AR	SECRETARIA MUNICIPAL DE SAÚDE	ALMOXARIFADO CENTRAL/SMS	CRISTINO LUCIO DE OLIVEIRA	20/09/2022	112509	276,50
365250	1	PALLET PRETO EM POLIETILENO_DIMENS+O 120x100x15cm_AR	SECRETARIA MUNICIPAL DE SAÚDE	ALMOXARIFADO CENTRAL/SMS	CRISTINO LUCIO DE OLIVEIRA	20/09/2022	112510	276,50

<div>Relação Analítica do Patrimônio - Bens Inscritos (Comprados)</div> <div>De 01/01/2022 Até 31/12/2022 gerado em 31/03/2023 13:52</div>								
CÓD.	QTDE	DESCRIÇÃO	DESTINO	SUB-DESTINO	RESPONSÁVEL	DATA	NUM.BEM	VALOR
365251	1	PALLET PRETO EM POLIETILENO_DIMENS+O 120x100x15cm_AR	SECRETARIA MUNICIPAL DE SAÚDE	ALMOXARIFADO CENTRAL/SMS	CRISTINO LUCIO DE OLIVEIRA	20/09/2022	112511	276,50
365252	1	PALLET PRETO EM POLIETILENO_DIMENS+O 120x100x15cm_AR	SECRETARIA MUNICIPAL DE SAÚDE	ALMOXARIFADO CENTRAL/SMS	CRISTINO LUCIO DE OLIVEIRA	20/09/2022	112512	276,50
365253	1	PALLET PRETO EM POLIETILENO_DIMENS+O 120x100x15cm_AR	SECRETARIA MUNICIPAL DE SAÚDE	ALMOXARIFADO CENTRAL/SMS	CRISTINO LUCIO DE OLIVEIRA	20/09/2022	112513	276,50
365254	1	PALLET PRETO EM POLIETILENO_DIMENS+O 120x100x15cm_AR	SECRETARIA MUNICIPAL DE SAÚDE	ALMOXARIFADO CENTRAL/SMS	CRISTINO LUCIO DE OLIVEIRA	20/09/2022	112514	276,50
365255	1	PALLET PRETO EM POLIETILENO_DIMENS+O 120x100x15cm_AR	SECRETARIA MUNICIPAL DE SAÚDE	ALMOXARIFADO CENTRAL/SMS	CRISTINO LUCIO DE OLIVEIRA	20/09/2022	112515	276,50
365256	1	PALLET PRETO EM POLIETILENO_DIMENS+O 120x100x15cm_AR	SECRETARIA MUNICIPAL DE SAÚDE	ALMOXARIFADO CENTRAL/SMS	CRISTINO LUCIO DE OLIVEIRA	20/09/2022	112516	276,50
365257	1	PALLET PRETO EM POLIETILENO_DIMENS+O 120x100x15cm_AR	SECRETARIA MUNICIPAL DE SAÚDE	ALMOXARIFADO CENTRAL/SMS	CRISTINO LUCIO DE OLIVEIRA	20/09/2022	112517	276,50
365258	1	PALLET PRETO EM POLIETILENO_DIMENS+O 120x100x15cm_AR	SECRETARIA MUNICIPAL DE SAÚDE	ALMOXARIFADO CENTRAL/SMS	CRISTINO LUCIO DE OLIVEIRA	20/09/2022	112518	276,50
365261	1	AR CONDICIONADO CREEN SPLIT 12000 BTUS	SECRETARIA DE ESPORTES E LAZER	SECRETARIA DE ESPORTES E LAZER	ANGELA CANDIDA DE JESUS	22/09/2022	203667	1.799,00
365262	1	AR CONDICIONADO CREEN SPLIT 12000 BTUS	SECRETARIA DE ESPORTES E LAZER	SECRETARIA DE ESPORTES E LAZER	ANGELA CANDIDA DE JESUS	22/09/2022	203668	1.799,00
365263	1	AR CONDICIONADO CREEN SPLIT 12000 BTUS	SECRETARIA DE ESPORTES E LAZER	SECRETARIA DE ESPORTES E LAZER	ANGELA CANDIDA DE JESUS	22/09/2022	203669	1.799,00
365264	1	AR CONDICIONADO CREEN SPLIT 12000 BTUS	SECRETARIA DE ESPORTES E LAZER	SECRETARIA DE ESPORTES E LAZER	ANGELA CANDIDA DE JESUS	22/09/2022	203670	1.799,00
365265	1	AR CONDICIONADO CREEN SPLIT 12000 BTUS	SECRETARIA DE ESPORTES E LAZER	SECRETARIA DE ESPORTES E LAZER	ANGELA CANDIDA DE JESUS	22/09/2022	203671	1.799,00
365266	1	AR CONDICIONADO CREEN SPLIT 12000 BTUS	SECRETARIA DE ESPORTES E LAZER	SECRETARIA DE ESPORTES E LAZER	ANGELA CANDIDA DE JESUS	22/09/2022	203672	1.799,00
365267	1	AR CONDICIONADO CREEN SPLIT 12000 BTUS	SECRETARIA DE ESPORTES E LAZER	SECRETARIA DE ESPORTES E LAZER	ANGELA CANDIDA DE JESUS	22/09/2022	203673	1.799,00
365268	1	AR CONDICIONADO CREEN SPLIT 12000 BTUS	SECRETARIA DE ESPORTES E LAZER	SECRETARIA DE ESPORTES E LAZER	ANGELA CANDIDA DE JESUS	22/09/2022	203674	1.799,00
365291	1	FOG+O EL+TRICO HOT PLAT PROFISSIONAL_2 BOCAS INÉX	SECRETARIA MUNICIPAL DE SAÚDE	UBS CONJ. RIO CLARO	MARIA DE LOURDES FARIA DOS SANTO	22/09/2022	112520	1.249,00
365292	1	ARQUIVO DE AÃO COM 4 GAVETAS	SECRETARIA MUNICIPAL DE SAÚDE	VIGIL-NCIA EPIDEMIOLÉGICA	ARACELI REZENDE FARIAS CHAVES	22/09/2022	112521	763,00
365386	1	ROTEADOR WIFI ACESS POINT EAP245 TP-LINK	SECRETARIA DE EDUCAÇÃO	SECRETARIA DE EDUCACAO - GERAL PATRIMONI	DANIEL DIAMANTINO DO NASCIMENTO	22/09/2022	201519	1.350,00
365387	1	ROTEADOR WIFI ACESS POINT EAP245 TP-LINK	SECRETARIA DE EDUCAÇÃO	SECRETARIA DE EDUCACAO - GERAL PATRIMONI	DANIEL DIAMANTINO DO NASCIMENTO	22/09/2022	201520	1.350,00
365388	1	ROTEADOR WIFI ACESS POINT EAP245 TP-LINK	SECRETARIA DE EDUCAÇÃO	SECRETARIA DE EDUCACAO - GERAL PATRIMONI	DANIEL DIAMANTINO DO NASCIMENTO	22/09/2022	201521	1.350,00
365389	1	ROTEADOR WIFI ACESS POINT EAP245 TP-LINK	SECRETARIA DE EDUCAÇÃO	SECRETARIA DE EDUCACAO - GERAL PATRIMONI	DANIEL DIAMANTINO DO NASCIMENTO	22/09/2022	201522	1.350,00
365390	1	ROTEADOR WIFI ACESS POINT EAP245 TP-LINK	SECRETARIA DE EDUCAÇÃO	SECRETARIA DE EDUCACAO - GERAL PATRIMONI	DANIEL DIAMANTINO DO NASCIMENTO	22/09/2022	201523	1.350,00
365391	1	ROTEADOR WIFI ACESS POINT EAP245 TP-LINK	SECRETARIA DE EDUCAÇÃO	SECRETARIA DE EDUCACAO - GERAL PATRIMONI	DANIEL DIAMANTINO DO NASCIMENTO	22/09/2022	201524	1.350,00
365392	1	ROTEADOR WIFI ACESS POINT EAP245 TP-LINK	SECRETARIA DE EDUCAÇÃO	SECRETARIA DE EDUCACAO - GERAL PATRIMONI	DANIEL DIAMANTINO DO NASCIMENTO	22/09/2022	201525	1.350,00
365393	1	ROTEADOR WIFI ACESS POINT EAP245 TP-LINK	SECRETARIA DE EDUCAÇÃO	SECRETARIA DE EDUCACAO - GERAL PATRIMONI	DANIEL DIAMANTINO DO NASCIMENTO	22/09/2022	201526	1.350,00
365394	1	ROTEADOR WIFI ACESS POINT EAP245 TP-LINK	SECRETARIA DE EDUCAÇÃO	SECRETARIA DE EDUCACAO - GERAL PATRIMONI	DANIEL DIAMANTINO DO NASCIMENTO	22/09/2022	201527	1.350,00
365395	1	ROTEADOR WIFI ACESS POINT EAP245 TP-LINK	SECRETARIA DE EDUCAÇÃO	SECRETARIA DE EDUCACAO - GERAL PATRIMONI	DANIEL DIAMANTINO DO NASCIMENTO	22/09/2022	201528	1.350,00
365396	1	ROTEADOR WIFI ACESS POINT EAP245 TP-LINK	SECRETARIA DE EDUCAÇÃO	SECRETARIA DE EDUCACAO - GERAL PATRIMONI	DANIEL DIAMANTINO DO NASCIMENTO	22/09/2022	201529	1.350,00
365397	1	ROTEADOR WIFI ACESS POINT EAP245 TP-LINK	SECRETARIA DE EDUCAÇÃO	SECRETARIA DE EDUCACAO - GERAL PATRIMONI	DANIEL DIAMANTINO DO NASCIMENTO	22/09/2022	201530	1.350,00

<div>Relação Analítica do Patrimônio - Bens Inscritos (Comprados)</div> <div>De 01/01/2022 Até 31/12/2022 gerado em 31/03/2023 13:52</div>								
CÓD.	QTDE	DESCRIÇÃO	DESTINO	SUB-DESTINO	RESPONSÁVEL	DATA	NUM.BEM	VALOR
365398	1	ROTEADOR WIFI ACESS POINT EAP245 TP-LINK	SECRETARIA DE EDUCAÃ+O	SECRETARIA DE EDUCACAO - GERAL PATRIMONI	DANIEL DIAMANTINO DO NASCIMENTO	22/09/2022	201531	1.350,00
365399	1	ROTEADOR WIFI ACESS POINT EAP245 TP-LINK	SECRETARIA DE EDUCAÃ+O	SECRETARIA DE EDUCACAO - GERAL PATRIMONI	DANIEL DIAMANTINO DO NASCIMENTO	22/09/2022	101532	1.350,00
365400	1	ROTEADOR WIFI ACESS POINT EAP245 TP-LINK	SECRETARIA DE EDUCAÃ+O	SECRETARIA DE EDUCACAO - GERAL PATRIMONI	DANIEL DIAMANTINO DO NASCIMENTO	22/09/2022	101533	1.350,00
365401	1	ROTEADOR WIFI ACESS POINT EAP245 TP-LINK	SECRETARIA DE EDUCAÃ+O	SECRETARIA DE EDUCACAO - GERAL PATRIMONI	DANIEL DIAMANTINO DO NASCIMENTO	22/09/2022	101534	1.350,00
365402	1	ROTEADOR WIFI ACESS POINT EAP245 TP-LINK	SECRETARIA DE EDUCAÃ+O	SECRETARIA DE EDUCACAO - GERAL PATRIMONI	DANIEL DIAMANTINO DO NASCIMENTO	22/09/2022	101535	1.350,00
365403	1	ROTEADOR WIFI ACESS POINT EAP245 TP-LINK	SECRETARIA DE EDUCAÃ+O	SECRETARIA DE EDUCACAO - GERAL PATRIMONI	DANIEL DIAMANTINO DO NASCIMENTO	22/09/2022	101536	1.350,00
365404	1	ROTEADOR WIFI ACESS POINT EAP245 TP-LINK	SECRETARIA DE EDUCAÃ+O	SECRETARIA DE EDUCACAO - GERAL PATRIMONI	DANIEL DIAMANTINO DO NASCIMENTO	22/09/2022	101537	1.350,00
365405	1	ROTEADOR WIFI ACESS POINT EAP245 TP-LINK	SECRETARIA DE EDUCAÃ+O	SECRETARIA DE EDUCACAO - GERAL PATRIMONI	DANIEL DIAMANTINO DO NASCIMENTO	22/09/2022	101538	1.350,00
365406	1	ROTEADOR WIFI ACESS POINT EAP245 TP-LINK	SECRETARIA DE EDUCAÃ+O	SECRETARIA DE EDUCACAO - GERAL PATRIMONI	DANIEL DIAMANTINO DO NASCIMENTO	22/09/2022	101539	1.350,00
365407	1	ROTEADOR WIFI ACESS POINT EAP245 TP-LINK	SECRETARIA DE EDUCAÃ+O	SECRETARIA DE EDUCACAO - GERAL PATRIMONI	DANIEL DIAMANTINO DO NASCIMENTO	22/09/2022	101540	1.350,00
365408	1	ROTEADOR WIFI ACESS POINT EAP245 TP-LINK	SECRETARIA DE EDUCAÃ+O	SECRETARIA DE EDUCACAO - GERAL PATRIMONI	DANIEL DIAMANTINO DO NASCIMENTO	22/09/2022	101541	1.350,00
365409	1	ROTEADOR WIFI ACESS POINT EAP245 TP-LINK	SECRETARIA DE EDUCAÃ+O	SECRETARIA DE EDUCACAO - GERAL PATRIMONI	DANIEL DIAMANTINO DO NASCIMENTO	22/09/2022	101542	1.350,00
365410	1	ROTEADOR WIFI ACESS POINT EAP245 TP-LINK	SECRETARIA DE EDUCAÃ+O	SECRETARIA DE EDUCACAO - GERAL PATRIMONI	DANIEL DIAMANTINO DO NASCIMENTO	22/09/2022	101543	1.350,00
365411	1	ROTEADOR WIFI ACESS POINT EAP245 TP-LINK	SECRETARIA DE EDUCAÃ+O	SECRETARIA DE EDUCACAO - GERAL PATRIMONI	DANIEL DIAMANTINO DO NASCIMENTO	22/09/2022	101544	1.350,00
365412	1	ROTEADOR WIFI ACESS POINT EAP245 TP-LINK	SECRETARIA DE EDUCAÃ+O	SECRETARIA DE EDUCACAO - GERAL PATRIMONI	DANIEL DIAMANTINO DO NASCIMENTO	22/09/2022	101545	1.350,00
365413	1	ROTEADOR WIFI ACESS POINT EAP245 TP-LINK	SECRETARIA DE EDUCAÃ+O	SECRETARIA DE EDUCACAO - GERAL PATRIMONI	DANIEL DIAMANTINO DO NASCIMENTO	22/09/2022	101546	1.350,00
365414	1	ROTEADOR WIFI ACESS POINT EAP245 TP-LINK	SECRETARIA DE EDUCAÃ+O	SECRETARIA DE EDUCACAO - GERAL PATRIMONI	DANIEL DIAMANTINO DO NASCIMENTO	22/09/2022	101547	1.350,00
365415	1	ROTEADOR WIFI ACESS POINT EAP245 TP-LINK	SECRETARIA DE EDUCAÃ+O	SECRETARIA DE EDUCACAO - GERAL PATRIMONI	DANIEL DIAMANTINO DO NASCIMENTO	22/09/2022	101548	1.350,00
365416	1	ROTEADOR WIFI ACESS POINT EAP245 TP-LINK	SECRETARIA DE EDUCAÃ+O	SECRETARIA DE EDUCACAO - GERAL PATRIMONI	DANIEL DIAMANTINO DO NASCIMENTO	22/09/2022	101549	1.350,00
365417	1	ROTEADOR WIFI ACESS POINT EAP245 TP-LINK	SECRETARIA DE EDUCAÃ+O	SECRETARIA DE EDUCACAO - GERAL PATRIMONI	DANIEL DIAMANTINO DO NASCIMENTO	22/09/2022	101550	1.350,00
365418	1	ROTEADOR WIFI ACESS POINT EAP245 TP-LINK	SECRETARIA DE EDUCAÃ+O	SECRETARIA DE EDUCACAO - GERAL PATRIMONI	DANIEL DIAMANTINO DO NASCIMENTO	22/09/2022	101551	1.350,00
365419	1	ROTEADOR WIFI ACESS POINT EAP245 TP-LINK	SECRETARIA DE EDUCAÃ+O	SECRETARIA DE EDUCACAO - GERAL PATRIMONI	DANIEL DIAMANTINO DO NASCIMENTO	22/09/2022	101552	1.350,00
365420	1	ROTEADOR WIFI ACESS POINT EAP245 TP-LINK	SECRETARIA DE EDUCAÃ+O	SECRETARIA DE EDUCACAO - GERAL PATRIMONI	DANIEL DIAMANTINO DO NASCIMENTO	22/09/2022	101553	1.350,00
365421	1	ROTEADOR WIFI ACESS POINT EAP245 TP-LINK	SECRETARIA DE EDUCAÃ+O	SECRETARIA DE EDUCACAO - GERAL PATRIMONI	DANIEL DIAMANTINO DO NASCIMENTO	22/09/2022	101554	1.350,00
365422	1	ROTEADOR WIFI ACESS POINT EAP245 TP-LINK	SECRETARIA DE EDUCAÃ+O	SECRETARIA DE EDUCACAO - GERAL PATRIMONI	DANIEL DIAMANTINO DO NASCIMENTO	22/09/2022	101555	1.350,00
365423	1	ROTEADOR WIFI ACESS POINT EAP245 TP-LINK	SECRETARIA DE EDUCAÃ+O	SECRETARIA DE EDUCACAO - GERAL PATRIMONI	DANIEL DIAMANTINO DO NASCIMENTO	22/09/2022	101556	1.350,00
365424	1	ROTEADOR WIFI ACESS POINT EAP245 TP-LINK	SECRETARIA DE EDUCAÃ+O	SECRETARIA DE EDUCACAO - GERAL PATRIMONI	DANIEL DIAMANTINO DO NASCIMENTO	22/09/2022	101557	1.350,00
365425	1	ROTEADOR WIFI ACESS POINT EAP245 TP-LINK	SECRETARIA DE EDUCAÃ+O	SECRETARIA DE EDUCACAO - GERAL PATRIMONI	DANIEL DIAMANTINO DO NASCIMENTO	22/09/2022	101558	1.350,00
365426	1	ROTEADOR WIFI ACESS POINT EAP245 TP-LINK	SECRETARIA DE EDUCAÃ+O	SECRETARIA DE EDUCACAO - GERAL PATRIMONI	DANIEL DIAMANTINO DO NASCIMENTO	22/09/2022	101559	1.350,00
365427	1	ROTEADOR WIFI ACESS POINT EAP245 TP-LINK	SECRETARIA DE EDUCAÃ+O	SECRETARIA DE EDUCACAO - GERAL PATRIMONI	DANIEL DIAMANTINO DO NASCIMENTO	22/09/2022	101560	1.350,00



<div>Relação Analítica do Patrimônio - Bens Inscritos (Comprados)</div> <div>De 01/01/2022 Até 31/12/2022 gerado em 31/03/2023 13:52</div>								
CÓD.	QTDE	DESCRIÇÃO	DESTINO	SUB-DESTINO	RESPONSÁVEL	DATA	NUM.BEM	VALOR
365428	1	ROTEADOR WIFI ACESS POINT EAP245 TP-LINK	SECRETARIA DE EDUCAÃ+O	SECRETARIA DE EDUCACAO - GERAL PATRIMONI	DANIEL DIAMANTINO DO NASCIMENTO	22/09/2022	101561	1.350,00
365429	1	ROTEADOR WIFI ACESS POINT EAP245 TP-LINK	SECRETARIA DE EDUCAÃ+O	SECRETARIA DE EDUCACAO - GERAL PATRIMONI	DANIEL DIAMANTINO DO NASCIMENTO	22/09/2022	201562	1.350,00
365430	1	ROTEADOR WIFI ACESS POINT EAP245 TP-LINK	SECRETARIA DE EDUCAÃ+O	SECRETARIA DE EDUCACAO - GERAL PATRIMONI	DANIEL DIAMANTINO DO NASCIMENTO	22/09/2022	201563	1.350,00
365431	1	ROTEADOR WIFI ACESS POINT EAP245 TP-LINK	SECRETARIA DE EDUCAÃ+O	SECRETARIA DE EDUCACAO - GERAL PATRIMONI	DANIEL DIAMANTINO DO NASCIMENTO	22/09/2022	201564	1.350,00
365432	1	ROTEADOR WIFI ACESS POINT EAP245 TP-LINK	SECRETARIA DE EDUCAÃ+O	SECRETARIA DE EDUCACAO - GERAL PATRIMONI	DANIEL DIAMANTINO DO NASCIMENTO	22/09/2022	201565	1.350,00
365433	1	ROTEADOR WIFI ACESS POINT EAP245 TP-LINK	SECRETARIA DE EDUCAÃ+O	SECRETARIA DE EDUCACAO - GERAL PATRIMONI	DANIEL DIAMANTINO DO NASCIMENTO	22/09/2022	201566	1.350,00
365434	1	ROTEADOR WIFI ACESS POINT EAP245 TP-LINK	SECRETARIA DE EDUCAÃ+O	SECRETARIA DE EDUCACAO - GERAL PATRIMONI	DANIEL DIAMANTINO DO NASCIMENTO	22/09/2022	201567	1.350,00
365435	1	ROTEADOR WIFI ACESS POINT EAP245 TP-LINK	SECRETARIA DE EDUCAÃ+O	SECRETARIA DE EDUCACAO - GERAL PATRIMONI	DANIEL DIAMANTINO DO NASCIMENTO	22/09/2022	201568	1.350,00
365436	1	ROTEADOR WIFI ACESS POINT EAP245 TP-LINK	SECRETARIA DE EDUCAÃ+O	SECRETARIA DE EDUCACAO - GERAL PATRIMONI	DANIEL DIAMANTINO DO NASCIMENTO	22/09/2022	201569	1.350,00
365437	1	ROTEADOR WIFI ACESS POINT EAP245 TP-LINK	SECRETARIA DE EDUCAÃ+O	SECRETARIA DE EDUCACAO - GERAL PATRIMONI	DANIEL DIAMANTINO DO NASCIMENTO	22/09/2022	201570	1.350,00
365438	1	ROTEADOR WIFI ACESS POINT EAP245 TP-LINK	SECRETARIA DE EDUCAÃ+O	SECRETARIA DE EDUCACAO - GERAL PATRIMONI	DANIEL DIAMANTINO DO NASCIMENTO	22/09/2022	201571	1.350,00
365439	1	ROTEADOR WIFI ACESS POINT EAP245 TP-LINK	SECRETARIA DE EDUCAÃ+O	SECRETARIA DE EDUCACAO - GERAL PATRIMONI	DANIEL DIAMANTINO DO NASCIMENTO	22/09/2022	201572	1.350,00
365440	1	ROTEADOR WIFI ACESS POINT EAP245 TP-LINK	SECRETARIA DE EDUCAÃ+O	SECRETARIA DE EDUCACAO - GERAL PATRIMONI	DANIEL DIAMANTINO DO NASCIMENTO	22/09/2022	201573	1.350,00
365441	1	ROTEADOR WIFI ACESS POINT EAP245 TP-LINK	SECRETARIA DE EDUCAÃ+O	SECRETARIA DE EDUCACAO - GERAL PATRIMONI	DANIEL DIAMANTINO DO NASCIMENTO	22/09/2022	201574	1.350,00
365442	1	ROTEADOR WIFI ACESS POINT EAP245 TP-LINK	SECRETARIA DE EDUCAÃ+O	SECRETARIA DE EDUCACAO - GERAL PATRIMONI	DANIEL DIAMANTINO DO NASCIMENTO	22/09/2022	201575	1.350,00
365443	1	ROTEADOR WIFI ACESS POINT EAP245 TP-LINK	SECRETARIA DE EDUCAÃ+O	SECRETARIA DE EDUCACAO - GERAL PATRIMONI	DANIEL DIAMANTINO DO NASCIMENTO	22/09/2022	201576	1.350,00
365444	1	ROTEADOR WIFI ACESS POINT EAP245 TP-LINK	SECRETARIA DE EDUCAÃ+O	SECRETARIA DE EDUCACAO - GERAL PATRIMONI	DANIEL DIAMANTINO DO NASCIMENTO	22/09/2022	201577	1.350,00
365445	1	ROTEADOR WIFI ACESS POINT EAP245 TP-LINK	SECRETARIA DE EDUCAÃ+O	SECRETARIA DE EDUCACAO - GERAL PATRIMONI	DANIEL DIAMANTINO DO NASCIMENTO	22/09/2022	201578	1.350,00
365446	1	ROTEADOR WIFI ACESS POINT EAP245 TP-LINK	SECRETARIA DE EDUCAÃ+O	SECRETARIA DE EDUCACAO - GERAL PATRIMONI	DANIEL DIAMANTINO DO NASCIMENTO	22/09/2022	201579	1.350,00
365447	1	ROTEADOR WIFI ACESS POINT EAP245 TP-LINK	SECRETARIA DE EDUCAÃ+O	SECRETARIA DE EDUCACAO - GERAL PATRIMONI	DANIEL DIAMANTINO DO NASCIMENTO	22/09/2022	201580	1.350,00
365448	1	ROTEADOR WIFI ACESS POINT EAP245 TP-LINK	SECRETARIA DE EDUCAÃ+O	SECRETARIA DE EDUCACAO - GERAL PATRIMONI	DANIEL DIAMANTINO DO NASCIMENTO	22/09/2022	201581	1.350,00
365449	1	ROTEADOR WIFI ACESS POINT EAP245 TP-LINK	SECRETARIA DE EDUCAÃ+O	SECRETARIA DE EDUCACAO - GERAL PATRIMONI	DANIEL DIAMANTINO DO NASCIMENTO	22/09/2022	201582	1.350,00
365450	1	ROTEADOR WIFI ACESS POINT EAP245 TP-LINK	SECRETARIA DE EDUCAÃ+O	SECRETARIA DE EDUCACAO - GERAL PATRIMONI	DANIEL DIAMANTINO DO NASCIMENTO	22/09/2022	201583	1.350,00
365451	1	ROTEADOR WIFI ACESS POINT EAP245 TP-LINK	SECRETARIA DE EDUCAÃ+O	SECRETARIA DE EDUCACAO - GERAL PATRIMONI	DANIEL DIAMANTINO DO NASCIMENTO	22/09/2022	201584	1.350,00
365452	1	ROTEADOR WIFI ACESS POINT EAP245 TP-LINK	SECRETARIA DE EDUCAÃ+O	SECRETARIA DE EDUCACAO - GERAL PATRIMONI	DANIEL DIAMANTINO DO NASCIMENTO	22/09/2022	201585	1.350,00
365453	1	ROTEADOR WIFI ACESS POINT EAP245 TP-LINK	SECRETARIA DE EDUCAÃ+O	SECRETARIA DE EDUCACAO - GERAL PATRIMONI	DANIEL DIAMANTINO DO NASCIMENTO	22/09/2022	201586	1.350,00
365454	1	ROTEADOR WIFI ACESS POINT EAP245 TP-LINK	SECRETARIA DE EDUCAÃ+O	SECRETARIA DE EDUCACAO - GERAL PATRIMONI	DANIEL DIAMANTINO DO NASCIMENTO	22/09/2022	201587	1.350,00
365455	1	ROTEADOR WIFI ACESS POINT EAP245 TP-LINK	SECRETARIA DE EDUCAÃ+O	SECRETARIA DE EDUCACAO - GERAL PATRIMONI	DANIEL DIAMANTINO DO NASCIMENTO	22/09/2022	201588	1.350,00
365456	1	ROTEADOR WIFI ACESS POINT EAP245 TP-LINK	SECRETARIA DE EDUCAÃ+O	SECRETARIA DE EDUCACAO - GERAL PATRIMONI	DANIEL DIAMANTINO DO NASCIMENTO	22/09/2022	201589	1.350,00
365457	1	ROTEADOR WIFI ACESS POINT EAP245 TP-LINK	SECRETARIA DE EDUCAÃ+O	SECRETARIA DE EDUCACAO - GERAL PATRIMONI	DANIEL DIAMANTINO DO NASCIMENTO	22/09/2022	201590	1.350,00



<div>Relação Analítica do Patrimônio - Bens Inscritos (Comprados)</div> <div>De 01/01/2022 Até 31/12/2022 gerado em 31/03/2023 13:52</div>								
CÓD.	QTDE	DESCRIÇÃO	DESTINO	SUB-DESTINO	RESPONSÁVEL	DATA	NUM.BEM	VALOR
365458	1	ROTEADOR WIFI ACESS POINT EAP245 TP-LINK	SECRETARIA DE EDUCAÃ+O	SECRETARIA DE EDUCACAO - GERAL PATRIMONI	DANIEL DIAMANTINO DO NASCIMENTO	22/09/2022	201591	1.350,00
365459	1	ROTEADOR WIFI ACESS POINT EAP245 TP-LINK	SECRETARIA DE EDUCAÃ+O	SECRETARIA DE EDUCACAO - GERAL PATRIMONI	DANIEL DIAMANTINO DO NASCIMENTO	22/09/2022	201592	1.350,00
365462	1	ROTEADOR WIFI ACESS POINT EAP245 TP-LINK	SECRETARIA DE EDUCAÃ+O	SECRETARIA DE EDUCACAO - GERAL PATRIMONI	DANIEL DIAMANTINO DO NASCIMENTO	22/09/2022	201593	1.350,00
365463	1	ROTEADOR WIFI ACESS POINT EAP245 TP-LINK	SECRETARIA DE EDUCAÃ+O	SECRETARIA DE EDUCACAO - GERAL PATRIMONI	DANIEL DIAMANTINO DO NASCIMENTO	22/09/2022	201594	1.350,00
365464	1	ROTEADOR WIFI ACESS POINT EAP245 TP-LINK	SECRETARIA DE EDUCAÃ+O	SECRETARIA DE EDUCACAO - GERAL PATRIMONI	DANIEL DIAMANTINO DO NASCIMENTO	22/09/2022	201595	1.350,00
365465	1	ROTEADOR WIFI ACESS POINT EAP245 TP-LINK	SECRETARIA DE EDUCAÃ+O	SECRETARIA DE EDUCACAO - GERAL PATRIMONI	DANIEL DIAMANTINO DO NASCIMENTO	22/09/2022	201596	1.350,00
365466	1	ROTEADOR WIFI ACESS POINT EAP245 TP-LINK	SECRETARIA DE EDUCAÃ+O	SECRETARIA DE EDUCACAO - GERAL PATRIMONI	DANIEL DIAMANTINO DO NASCIMENTO	22/09/2022	201597	1.350,00
365467	1	ROTEADOR WIFI ACESS POINT EAP245 TP-LINK	SECRETARIA DE EDUCAÃ+O	SECRETARIA DE EDUCACAO - GERAL PATRIMONI	DANIEL DIAMANTINO DO NASCIMENTO	22/09/2022	201598	1.350,00
365468	1	ROTEADOR WIFI ACESS POINT EAP245 TP-LINK	SECRETARIA DE EDUCAÃ+O	SECRETARIA DE EDUCACAO - GERAL PATRIMONI	DANIEL DIAMANTINO DO NASCIMENTO	22/09/2022	201599	1.350,00
365469	1	ROTEADOR WIFI ACESS POINT EAP245 TP-LINK	SECRETARIA DE EDUCAÃ+O	SECRETARIA DE EDUCACAO - GERAL PATRIMONI	DANIEL DIAMANTINO DO NASCIMENTO	22/09/2022	201600	1.350,00
365470	1	ROTEADOR WIFI ACESS POINT EAP245 TP-LINK	SECRETARIA DE EDUCAÃ+O	SECRETARIA DE EDUCACAO - GERAL PATRIMONI	DANIEL DIAMANTINO DO NASCIMENTO	22/09/2022	201601	1.350,00
365471	1	ROTEADOR WIFI ACESS POINT EAP245 TP-LINK	SECRETARIA DE EDUCAÃ+O	SECRETARIA DE EDUCACAO - GERAL PATRIMONI	DANIEL DIAMANTINO DO NASCIMENTO	22/09/2022	201602	1.350,00
365472	1	ROTEADOR WIFI ACESS POINT EAP245 TP-LINK	SECRETARIA DE EDUCAÃ+O	SECRETARIA DE EDUCACAO - GERAL PATRIMONI	DANIEL DIAMANTINO DO NASCIMENTO	22/09/2022	201603	1.350,00
365473	1	ROTEADOR WIFI ACESS POINT EAP245 TP-LINK	SECRETARIA DE EDUCAÃ+O	SECRETARIA DE EDUCACAO - GERAL PATRIMONI	DANIEL DIAMANTINO DO NASCIMENTO	22/09/2022	201604	1.350,00
365474	1	ROTEADOR WIFI ACESS POINT EAP245 TP-LINK	SECRETARIA DE EDUCAÃ+O	SECRETARIA DE EDUCACAO - GERAL PATRIMONI	DANIEL DIAMANTINO DO NASCIMENTO	22/09/2022	201605	1.350,00
365475	1	ROTEADOR WIFI ACESS POINT EAP245 TP-LINK	SECRETARIA DE EDUCAÃ+O	SECRETARIA DE EDUCACAO - GERAL PATRIMONI	DANIEL DIAMANTINO DO NASCIMENTO	22/09/2022	201606	1.350,00
365476	1	ROTEADOR WIFI ACESS POINT EAP245 TP-LINK	SECRETARIA DE EDUCAÃ+O	SECRETARIA DE EDUCACAO - GERAL PATRIMONI	DANIEL DIAMANTINO DO NASCIMENTO	22/09/2022	201607	1.350,00
365477	1	ROTEADOR WIFI ACESS POINT EAP245 TP-LINK	SECRETARIA DE EDUCAÃ+O	SECRETARIA DE EDUCACAO - GERAL PATRIMONI	DANIEL DIAMANTINO DO NASCIMENTO	22/09/2022	201608	1.350,00
365478	1	ROTEADOR WIFI ACESS POINT EAP245 TP-LINK	SECRETARIA DE EDUCAÃ+O	SECRETARIA DE EDUCACAO - GERAL PATRIMONI	DANIEL DIAMANTINO DO NASCIMENTO	22/09/2022	201609	1.350,00
365479	1	ROTEADOR WIFI ACESS POINT EAP245 TP-LINK	SECRETARIA DE EDUCAÃ+O	SECRETARIA DE EDUCACAO - GERAL PATRIMONI	DANIEL DIAMANTINO DO NASCIMENTO	22/09/2022	201610	1.350,00
365480	1	ROTEADOR WIFI ACESS POINT EAP245 TP-LINK	SECRETARIA DE EDUCAÃ+O	SECRETARIA DE EDUCACAO - GERAL PATRIMONI	DANIEL DIAMANTINO DO NASCIMENTO	22/09/2022	201611	1.350,00
365481	1	ROTEADOR WIFI ACESS POINT EAP245 TP-LINK	SECRETARIA DE EDUCAÃ+O	SECRETARIA DE EDUCACAO - GERAL PATRIMONI	DANIEL DIAMANTINO DO NASCIMENTO	22/09/2022	201612	1.350,00
365482	1	ROTEADOR WIFI ACESS POINT EAP245 TP-LINK	SECRETARIA DE EDUCAÃ+O	SECRETARIA DE EDUCACAO - GERAL PATRIMONI	DANIEL DIAMANTINO DO NASCIMENTO	22/09/2022	201613	1.350,00
365483	1	ROTEADOR WIFI ACESS POINT EAP245 TP-LINK	SECRETARIA DE EDUCAÃ+O	SECRETARIA DE EDUCACAO - GERAL PATRIMONI	DANIEL DIAMANTINO DO NASCIMENTO	22/09/2022	201614	1.350,00
365484	1	ROTEADOR WIFI ACESS POINT EAP245 TP-LINK	SECRETARIA DE EDUCAÃ+O	SECRETARIA DE EDUCACAO - GERAL PATRIMONI	DANIEL DIAMANTINO DO NASCIMENTO	22/09/2022	201615	1.350,00
365485	1	ROTEADOR WIFI ACESS POINT EAP245 TP-LINK	SECRETARIA DE EDUCAÃ+O	SECRETARIA DE EDUCACAO - GERAL PATRIMONI	DANIEL DIAMANTINO DO NASCIMENTO	22/09/2022	201616	1.350,00
365486	1	ROTEADOR WIFI ACESS POINT EAP245 TP-LINK	SECRETARIA DE EDUCAÃ+O	SECRETARIA DE EDUCACAO - GERAL PATRIMONI	DANIEL DIAMANTINO DO NASCIMENTO	22/09/2022	201617	1.350,00
365487	1	ROTEADOR WIFI ACESS POINT EAP245 TP-LINK	SECRETARIA DE EDUCAÃ+O	SECRETARIA DE EDUCACAO - GERAL PATRIMONI	DANIEL DIAMANTINO DO NASCIMENTO	22/09/2022	201618	1.350,00
365269	1	AR CONDICIONADO 56000BTUS TIPO PISO TETO	SECRETARIA DE CULTURA	CENTRO CULTURAL - BASILEU TOLEDO FRANÃA	ANGELA CANDIDA DE JESUS	23/09/2022	91962	8.905,00
365270	1	AR CONDICIONADO 56000BTUS TIPO PISO TETO	SECRETARIA DE CULTURA	CENTRO CULTURAL - BASILEU TOLEDO FRANÃA	ANGELA CANDIDA DE JESUS	23/09/2022	91963	8.905,00



ESTADO DE GOIÁS  
PREFEITURA MUNICIPAL DE JATAÍ  
RUA ITARUMA, 355 - S. SANTA MARIA

Relação Analítica do Patrimônio - Bens Inscritos (Comprados)  
De 01/01/2022 Até 31/12/2022 gerado em 31/03/2023 13:52

CÓD.	QTDE	DESCRIÇÃO	DESTINO	SUB-DESTINO	RESPONSÁVEL	DATA	NUM.BEM	VALOR
365271	1	AR CONDICIONADO 56000BTUS TIPO PISO TETO	SECRETARIA DE CULTURA	CENTRO CULTURAL - BASILEU TOLEDO FRANÃA	ANGELA CANDIDA DE JESUS	23/09/2022	91964	8.905,00
365272	1	AR CONDICIONADO 56000BTUS TIPO PISO TETO	SECRETARIA DE CULTURA	CENTRO CULTURAL - BASILEU TOLEDO FRANÃA	ANGELA CANDIDA DE JESUS	23/09/2022	91965	8.905,00
365273	1	AR CONDICIONADO 56000BTUS TIPO PISO TETO	SECRETARIA DE CULTURA	CENTRO CULTURAL - BASILEU TOLEDO FRANÃA	ANGELA CANDIDA DE JESUS	23/09/2022	91966	8.905,00
365293	1	CORTINA DE AR 90 CM_KOMECO	SECRETARIA MUNICIPAL DE SAÚDE	CAPS - CENTRO DE APOIO PSICO SOCIAL	NIVIA MARTINS DA COSTA FARIAS	23/09/2022	112522	535,00
365294	1	CORTINA DE AR 150 CM_KOMECO	SECRETARIA MUNICIPAL DE SAÚDE	NAPS-NUCLEO DE ATENÃ+O PSICOSSOCIAL	RENATA MACHADO CALDEIRA LOPES	23/09/2022	112523	840,00
365295	1	AR CONDICIONADO ELGIN ECO-N 36.000 BTUS_QUENTE FRIO_F	SECRETARIA MUNICIPAL DE SAÚDE	CAPS - CENTRO DE APOIO PSICO SOCIAL	NIVIA MARTINS DA COSTA FARIAS	23/09/2022	112528	5.900,00
365296	1	AR CONDICIONADO PHILCO 30.000 BTUS_QUENTE FRIO	SECRETARIA MUNICIPAL DE SAÚDE	NAPS-NUCLEO DE ATENÃ+O PSICOSSOCIAL	RENATA MACHADO CALDEIRA LOPES	23/09/2022	112524	4.700,00
365297	1	AR CONDICIONADO PHILCO 30.000 BTUS_QUENTE FRIO	SECRETARIA MUNICIPAL DE SAÚDE	CAPS - CENTRO DE APOIO PSICO SOCIAL	NIVIA MARTINS DA COSTA FARIAS	23/09/2022	112525	4.700,00
365298	1	AR CONDICIONADO PHILCO 30.000 BTUS_QUENTE FRIO	SECRETARIA MUNICIPAL DE SAÚDE	NAPS-NUCLEO DE ATENÃ+O PSICOSSOCIAL	RENATA MACHADO CALDEIRA LOPES	23/09/2022	112526	4.700,00
365299	1	AR CONDICIONADO PHILCO 30.000 BTUS_QUENTE FRIO	SECRETARIA MUNICIPAL DE SAÚDE	NAPS-NUCLEO DE ATENÃ+O PSICOSSOCIAL	RENATA MACHADO CALDEIRA LOPES	23/09/2022	112527	4.700,00
365274	1	IMPRESSORA MULTIFUNCIONAL BROTHER LASER MONO DCP L	SECRETARIA MUNICIPAL DE EDUCAÃ+O	Secretaria Municipal de EducapÕo	DANIEL DIAMANTINO DO NASCIMENTO	26/09/2022	201489	2.391,88
365275	1	IMPRESSORA MULTIFUNCIONAL BROTHER LASER MONO DCP L	SECRETARIA MUNICIPAL DE EDUCAÃ+O	Secretaria Municipal de EducapÕo	DANIEL DIAMANTINO DO NASCIMENTO	26/09/2022	201490	2.391,88
365276	1	IMPRESSORA MULTIFUNCIONAL BROTHER LASER MONO DCP L	SECRETARIA MUNICIPAL DE EDUCAÃ+O	Secretaria Municipal de EducapÕo	DANIEL DIAMANTINO DO NASCIMENTO	26/09/2022	201491	2.391,88
365277	1	IMPRESSORA MULTIFUNCIONAL BROTHER LASER MONO DCP L	SECRETARIA MUNICIPAL DE EDUCAÃ+O	Secretaria Municipal de EducapÕo	DANIEL DIAMANTINO DO NASCIMENTO	26/09/2022	201492	2.391,88
365278	1	IMPRESSORA MULTIFUNCIONAL BROTHER LASER MONO DCP L	SECRETARIA MUNICIPAL DE EDUCAÃ+O	Secretaria Municipal de EducapÕo	DANIEL DIAMANTINO DO NASCIMENTO	26/09/2022	201493	2.391,88
365279	1	IMPRESSORA MULTIFUNCIONAL BROTHER LASER MONO DCP L	SECRETARIA MUNICIPAL DE EDUCAÃ+O	Secretaria Municipal de EducapÕo	DANIEL DIAMANTINO DO NASCIMENTO	26/09/2022	201494	2.391,88
365280	1	IMPRESSORA MULTIFUNCIONAL BROTHER LASER MONO DCP L	SECRETARIA MUNICIPAL DE EDUCAÃ+O	Secretaria Municipal de EducapÕo	DANIEL DIAMANTINO DO NASCIMENTO	26/09/2022	201495	2.391,88
365281	1	IMPRESSORA MULTIFUNCIONAL BROTHER LASER MONO DCP L	SECRETARIA MUNICIPAL DE EDUCAÃ+O	Secretaria Municipal de EducapÕo	DANIEL DIAMANTINO DO NASCIMENTO	26/09/2022	201496	2.391,88
365282	1	IMPRESSORA MULTIFUNCIONAL BROTHER LASER MONO DCP L	SECRETARIA MUNICIPAL DE EDUCAÃ+O	Secretaria Municipal de EducapÕo	DANIEL DIAMANTINO DO NASCIMENTO	26/09/2022	201497	2.391,88
365283	1	IMPRESSORA MULTIFUNCIONAL BROTHER LASER MONO DCP L	SECRETARIA MUNICIPAL DE EDUCAÃ+O	Secretaria Municipal de EducapÕo	DANIEL DIAMANTINO DO NASCIMENTO	26/09/2022	201498	2.391,88
365284	1	IMPRESSORA MULTIFUNCIONAL BROTHER LASER MONO DCP L	SECRETARIA MUNICIPAL DE EDUCAÃ+O	Secretaria Municipal de EducapÕo	DANIEL DIAMANTINO DO NASCIMENTO	26/09/2022	201499	2.391,88
365285	1	IMPRESSORA MULTIFUNCIONAL BROTHER LASER MONO DCP L	SECRETARIA MUNICIPAL DE EDUCAÃ+O	Secretaria Municipal de EducapÕo	DANIEL DIAMANTINO DO NASCIMENTO	26/09/2022	201500	2.391,88
365286	1	IMPRESSORA MULTIFUNCIONAL BROTHER LASER MONO DCP L	SECRETARIA MUNICIPAL DE EDUCAÃ+O	Secretaria Municipal de EducapÕo	DANIEL DIAMANTINO DO NASCIMENTO	26/09/2022	201501	2.391,88
365287	1	IMPRESSORA MULTIFUNCIONAL BROTHER LASER MONO DCP L	SECRETARIA MUNICIPAL DE EDUCAÃ+O	Secretaria Municipal de EducapÕo	DANIEL DIAMANTINO DO NASCIMENTO	26/09/2022	201502	2.391,88
365288	1	IMPRESSORA MULTIFUNCIONAL BROTHER LASER MONO DCP L	SECRETARIA MUNICIPAL DE EDUCAÃ+O	Secretaria Municipal de EducapÕo	DANIEL DIAMANTINO DO NASCIMENTO	26/09/2022	201503	2.391,88
365289	1	IMPRESSORA MULTIFUNCIONAL BROTHER LASER MONO DCP L	SECRETARIA MUNICIPAL DE EDUCAÃ+O	Secretaria Municipal de EducapÕo	DANIEL DIAMANTINO DO NASCIMENTO	26/09/2022	201504	2.391,88
365290	1	IMPRESSORA MULTIFUNCIONAL BROTHER LASER MONO DCP L	SECRETARIA MUNICIPAL DE EDUCAÃ+O	Secretaria Municipal de EducapÕo	DANIEL DIAMANTINO DO NASCIMENTO	26/09/2022	201505	2.391,88
365306	1	IMPRESSORA MULTIFUNCIONAL BROTHER LASER MONO DCP L	SECRETARIA MUNICIPAL DE EDUCAÃ+O	Secretaria Municipal de EducapÕo	DANIEL DIAMANTINO DO NASCIMENTO	26/09/2022	201506	2.391,88
365307	1	IMPRESSORA MULTIFUNCIONAL BROTHER LASER MONO DCP L	SECRETARIA MUNICIPAL DE EDUCAÃ+O	Secretaria Municipal de EducapÕo	DANIEL DIAMANTINO DO NASCIMENTO	26/09/2022	201507	2.391,88
365308	1	IMPRESSORA MULTIFUNCIONAL BROTHER LASER MONO DCP L	SECRETARIA MUNICIPAL DE EDUCAÃ+O	Secretaria Municipal de EducapÕo	DANIEL DIAMANTINO DO NASCIMENTO	26/09/2022	201508	2.391,88

<div>Relação Analítica do Patrimônio - Bens Inscritos (Comprados)</div> <div>De 01/01/2022 Até 31/12/2022 gerado em 31/03/2023 13:52</div>								
CÓD.	QTDE	DESCRIÇÃO	DESTINO	SUB-DESTINO	RESPONSÁVEL	DATA	NUM.BEM	VALOR
365309	1	IMPRESSORA MULTIFUNCIONAL BROTHER LASER MONO DCP L	SECRETARIA MUNICIPAL DE EDUCAÃ+O	Secretaria Municipal de EducapÕo	DANIEL DIAMANTINO DO NASCIMENTO	26/09/2022	201509	2.391,88
365310	1	IMPRESSORA MULTIFUNCIONAL BROTHER LASER MONO DCP L	SECRETARIA MUNICIPAL DE EDUCAÃ+O	Secretaria Municipal de EducapÕo	DANIEL DIAMANTINO DO NASCIMENTO	26/09/2022	201510	2.391,88
365311	1	IMPRESSORA MULTIFUNCIONAL BROTHER LASER MONO DCP L	SECRETARIA MUNICIPAL DE EDUCAÃ+O	Secretaria Municipal de EducapÕo	DANIEL DIAMANTINO DO NASCIMENTO	26/09/2022	201511	2.391,88
365312	1	IMPRESSORA MULTIFUNCIONAL BROTHER LASER MONO DCP L	SECRETARIA MUNICIPAL DE EDUCAÃ+O	Secretaria Municipal de EducapÕo	DANIEL DIAMANTINO DO NASCIMENTO	26/09/2022	201512	2.391,88
365313	1	IMPRESSORA MULTIFUNCIONAL BROTHER LASER MONO DCP L	SECRETARIA MUNICIPAL DE EDUCAÃ+O	Secretaria Municipal de EducapÕo	DANIEL DIAMANTINO DO NASCIMENTO	26/09/2022	201513	2.391,88
365314	1	IMPRESSORA MULTIFUNCIONAL BROTHER LASER MONO DCP L	SECRETARIA MUNICIPAL DE EDUCAÃ+O	Secretaria Municipal de EducapÕo	DANIEL DIAMANTINO DO NASCIMENTO	26/09/2022	201514	2.391,88
365315	1	IMPRESSORA MULTIFUNCIONAL BROTHER LASER MONO DCP L	SECRETARIA MUNICIPAL DE EDUCAÃ+O	Secretaria Municipal de EducapÕo	DANIEL DIAMANTINO DO NASCIMENTO	26/09/2022	201515	2.391,88
365316	1	IMPRESSORA MULTIFUNCIONAL BROTHER LASER MONO DCP L	SECRETARIA MUNICIPAL DE EDUCAÃ+O	Secretaria Municipal de EducapÕo	DANIEL DIAMANTINO DO NASCIMENTO	26/09/2022	201516	2.391,88
365317	1	IMPRESSORA MULTIFUNCIONAL BROTHER LASER MONO DCP L	SECRETARIA MUNICIPAL DE EDUCAÃ+O	Secretaria Municipal de EducapÕo	DANIEL DIAMANTINO DO NASCIMENTO	26/09/2022	201517	2.391,88
365318	1	IMPRESSORA MULTIFUNCIONAL BROTHER LASER MONO DCP L	SECRETARIA MUNICIPAL DE EDUCAÃ+O	Secretaria Municipal de EducapÕo	DANIEL DIAMANTINO DO NASCIMENTO	26/09/2022	201518	2.391,88
365303	1	ESCADA DE ALUMINIO 5 DEGRAUS	FUNDO MUNICIPAL DE ASSISTENCIA SOCIAL	SECRETARIA DE ASSIST-NCIA SOCIAL	ANGELA CANDIDA DE JESUS	27/09/2022	61028	267,00
365304	1	ESCADA DE ALUMINIO 5 DEGRAUS	FUNDO MUNICIPAL DE ASSISTENCIA SOCIAL	SECRETARIA DE ASSIST-NCIA SOCIAL	ANGELA CANDIDA DE JESUS	27/09/2022	61029	267,00
365305	1	ESCADA DE ALUMINIO 5 DEGRAUS	FUNDO MUNICIPAL DE ASSISTENCIA SOCIAL	SECRETARIA DE ASSIST-NCIA SOCIAL	ANGELA CANDIDA DE JESUS	27/09/2022	61030	267,00
365320	1	AR CONDICIONADO SPLIT TCL 24.000 BTUS	SECRETARIA MUNICIPAL DE SAÚDE	CAPS - CENTRO DE APOIO PSICO SOCIAL	NIVIA MARTINS DA COSTA FARIAS	28/09/2022	112529	3.659,00
365321	1	AR CONDICIONADO SPLIT TCL 24.000 BTUS	SECRETARIA MUNICIPAL DE SAÚDE	CAPS - CENTRO DE APOIO PSICO SOCIAL	NIVIA MARTINS DA COSTA FARIAS	28/09/2022	112530	3.659,00
365322	1	CILINDRO DE OXIG-NIO_ALUM-NIO CATALINA 10,5LT + V-LVULA	SECRETARIA MUNICIPAL DE SAÚDE	CENTRO DE REABILITAÃ+O III	NAYARA RIBEIRO DE FREITAS	28/09/2022	101594	2.400,00
365323	1	CILINDRO DE OXIG-NIO_ALUM-NIO CATALINA 10,5LT + V-LVULA	SECRETARIA MUNICIPAL DE SAÚDE	CENTRO DE REABILITAÃ+O III	NAYARA RIBEIRO DE FREITAS	28/09/2022	101595	2.400,00
365324	1	CILINDRO DE OXIG-NIO_ALUM-NIO CATALINA 10,5LT + V-LVULA	SECRETARIA MUNICIPAL DE SAÚDE	CENTRO DE REABILITAÃ+O III	NAYARA RIBEIRO DE FREITAS	28/09/2022	101596	2.400,00
365325	1	CILINDRO DE OXIG-NIO_ALUM-NIO CATALINA 10,5LT + V-LVULA	SECRETARIA MUNICIPAL DE SAÚDE	CENTRO DE REABILITAÃ+O III	NAYARA RIBEIRO DE FREITAS	28/09/2022	101597	2.400,00
365326	1	CILINDRO DE OXIG-NIO_ALUM-NIO CATALINA 10,5LT + V-LVULA	SECRETARIA MUNICIPAL DE SAÚDE	CENTRO DE REABILITAÃ+O III	NAYARA RIBEIRO DE FREITAS	28/09/2022	101598	2.400,00
365327	1	CILINDRO DE OXIG-NIO_ALUM-NIO CATALINA 10,5LT + V-LVULA	SECRETARIA MUNICIPAL DE SAÚDE	CENTRO DE REABILITAÃ+O III	NAYARA RIBEIRO DE FREITAS	28/09/2022	101599	2.400,00
365328	1	CILINDRO DE OXIG-NIO_ALUM-NIO CATALINA 10,5LT + V-LVULA	SECRETARIA MUNICIPAL DE SAÚDE	CENTRO DE REABILITAÃ+O III	NAYARA RIBEIRO DE FREITAS	28/09/2022	101600	2.400,00
365329	1	CILINDRO DE OXIG-NIO_ALUM-NIO CATALINA 10,5LT + V-LVULA	SECRETARIA MUNICIPAL DE SAÚDE	CENTRO DE REABILITAÃ+O III	NAYARA RIBEIRO DE FREITAS	28/09/2022	101601	2.400,00
365330	1	CILINDRO DE OXIG-NIO_ALUM-NIO CATALINA 10,5LT + V-LVULA	SECRETARIA MUNICIPAL DE SAÚDE	CENTRO DE REABILITAÃ+O III	NAYARA RIBEIRO DE FREITAS	28/09/2022	101602	2.400,00
365331	1	CILINDRO DE OXIG-NIO_ALUM-NIO CATALINA 10,5LT + V-LVULA	SECRETARIA MUNICIPAL DE SAÚDE	CENTRO DE REABILITAÃ+O III	NAYARA RIBEIRO DE FREITAS	28/09/2022	101603	2.400,00
365332	1	CPU COM LEITOR DE CD E DVD VOGUE TARCT	FUNDO MUNICIPAL ESPECIAL CORPO DE BOM	FEMBOM	DENIS SILVA SANTOS	28/09/2022	203685	2.662,00
365333	1	CPU COM LEITOR DE CD E DVD VOGUE TARCT	FUNDO MUNICIPAL ESPECIAL CORPO DE BOM	FEMBOM	DENIS SILVA SANTOS	28/09/2022	203686	2.662,00
365334	1	CPU COM LEITOR DE CD E DVD VOGUE TARCT	FUNDO MUNICIPAL ESPECIAL CORPO DE BOM	FEMBOM	DENIS SILVA SANTOS	28/09/2022	203687	2.662,00
365335	1	MONITOR 23,8 LED PHILIPS	FUNDO MUNICIPAL ESPECIAL CORPO DE BOM	FEMBOM	DENIS SILVA SANTOS	28/09/2022	203688	1.100,00
365336	1	MONITOR 23,8 LED PHILIPS	FUNDO MUNICIPAL ESPECIAL CORPO DE BOM	FEMBOM	DENIS SILVA SANTOS	28/09/2022	203689	1.100,00



ESTADO DE GOIÁS  
PREFEITURA MUNICIPAL DE JATAI  
RUA ITARUMA, 355 - S. SANTA MARIA

Relação Analítica do Patrimônio - Bens Inscritos (Comprados)  
De 01/01/2022 Até 31/12/2022 gerado em 31/03/2023 13:52

CÓD.	QTDE	DESCRIÇÃO	DESTINO	SUB-DESTINO	RESPONSÁVEL	DATA	NUM.BEM	VALOR
365337	1	MONITOR 23,8 LED PHILIPS	FUNDO MUNICIPAL ESPECIAL CORPO DE BOM	FEMBOM	DENIS SILVA SANTOS	28/09/2022	203690	1.100,00
365338	1	MONITOR 23,8 LED PHILIPS	FUNDO MUNICIPAL ESPECIAL CORPO DE BOM	FEMBOM	DENIS SILVA SANTOS	28/09/2022	203691	1.100,00
365339	1	MONITOR 23,8 LED PHILIPS	FUNDO MUNICIPAL ESPECIAL CORPO DE BOM	FEMBOM	DENIS SILVA SANTOS	28/09/2022	203692	1.100,00
365340	1	MONITOR 23,8 LED PHILIPS	FUNDO MUNICIPAL ESPECIAL CORPO DE BOM	FEMBOM	DENIS SILVA SANTOS	28/09/2022	203693	1.100,00
365345	1	CARRO PARA TRANSPORTE DE ROUPA LIMPA_SAFRA	SECRETARIA MUNICIPAL DE SAÚDE	CENTRO DE REABILITAÃ+O III	NAYARA RIBEIRO DE FREITAS	28/09/2022	112531	3.400,00
365346	1	CARRO PARA TRANSPORTE DE ROUPA LIMPA_SAFRA	SECRETARIA MUNICIPAL DE SAÚDE	CENTRO DE REABILITAÃ+O III	NAYARA RIBEIRO DE FREITAS	28/09/2022	112532	3.400,00
365347	1	AUTOCLAVE HORIZONTAL LED GRAVITACIONAL NORMAL_BOX	SECRETARIA MUNICIPAL DE SAÚDE	CENTRO DE REABILITAÃ+O III	NAYARA RIBEIRO DE FREITAS	28/09/2022	112535	8.450,00
365348	1	AUTOCLAVE HORIZONTAL LED GRAVITACIONAL NORMAL_BOX	SECRETARIA MUNICIPAL DE SAÚDE	CENTRO DE REABILITAÃ+O III	NAYARA RIBEIRO DE FREITAS	28/09/2022	112536	8.450,00
365349	1	CARRO DE CURATIVO COM BALDE E BACIA EM INÊX_MARCA CA	SECRETARIA MUNICIPAL DE SAÚDE	CENTRO DE REABILITAÃ+O III	NAYARA RIBEIRO DE FREITAS	28/09/2022	101587	1.428,00
365350	1	FOCO REFLETOR AMBULATORIAL LED_MARCA CASA M+DICA	SECRETARIA MUNICIPAL DE SAÚDE	CENTRO DE REABILITAÃ+O III	NAYARA RIBEIRO DE FREITAS	28/09/2022	101588	525,00
365351	1	FOCO REFLETOR AMBULATORIAL LED_MARCA CASA M+DICA	SECRETARIA MUNICIPAL DE SAÚDE	CENTRO DE REABILITAÃ+O III	NAYARA RIBEIRO DE FREITAS	28/09/2022	101589	525,00
365352	1	FOCO REFLETOR AMBULATORIAL LED_MARCA CASA M+DICA	SECRETARIA MUNICIPAL DE SAÚDE	CENTRO DE REABILITAÃ+O III	NAYARA RIBEIRO DE FREITAS	28/09/2022	101590	525,00
365353	1	KIT TABELA TESTE DE VIS+O PARA LONGE 3M, TABELA DE PER	SECRETARIA MUNICIPAL DE SAÚDE	CENTRO DE REABILITAÃ+O III	NAYARA RIBEIRO DE FREITAS	28/09/2022	101591	1.600,00
365354	1	R+GUA ESQUIASCOPIA DUAS BARRAS_PRETO E VERMELHO_I	SECRETARIA MUNICIPAL DE SAÚDE	CENTRO DE REABILITAÃ+O III	NAYARA RIBEIRO DE FREITAS	28/09/2022	101592	2.000,00
365355	1	TESTE DE VIS+O CROM-TICA ISHIRARA_MARCA OPTOMEDICAL	SECRETARIA MUNICIPAL DE SAÚDE	CENTRO DE REABILITAÃ+O III	NAYARA RIBEIRO DE FREITAS	28/09/2022	101593	2.500,00
365460	1	CABINE AUDIOM+TRICA_MEDICAL	SECRETARIA MUNICIPAL DE SAÚDE	CENTRO DE REABILITAÃ+O III	NAYARA RIBEIRO DE FREITAS	28/09/2022	112539	9.200,00
365461	1	CABINE AUDIOM+TRICA_MEDICAL	SECRETARIA MUNICIPAL DE SAÚDE	CENTRO DE REABILITAÃ+O III	NAYARA RIBEIRO DE FREITAS	28/09/2022	112540	9.200,00
365356	1	CORTINA DE AR 200CM COM CRONTROLE_MARCA EOS	SECRETARIA MUNICIPAL DE SAÚDE	CENTRO DE REABILITAÃ+O III	NAYARA RIBEIRO DE FREITAS	30/09/2022	112533	1.478,40
365357	1	CORTINA DE AR 200CM COM CRONTROLE_MARCA EOS	SECRETARIA MUNICIPAL DE SAÚDE	CENTRO DE REABILITAÃ+O III	NAYARA RIBEIRO DE FREITAS	30/09/2022	112534	1.478,40
365370	1	CARRINHO DE MAO 110 LITROS EM PLASTICO	FUNDO MUNICIPAL DE ASSISTENCIA SOCIAL	PETI	ANGELA CANDIDA DE JESUS	30/09/2022	61033	645,50
365371	1	CARRINHO DE MAO 110 LITROS EM PLASTICO	FUNDO MUNICIPAL DE ASSISTENCIA SOCIAL	PETI	ANGELA CANDIDA DE JESUS	30/09/2022	61073	645,50
365973	1	CADEIRA PRESIDENTE COM APOIO DE CABEÃA	JATAIPREV	SALA DA CONTABILIDADE	ANGELA CANDIDA DE JESUS	30/09/2022	351	1.390,00
365974	1	CADEIRA PRESIDENTE COM RODIZIO E BRACOS EM TECIDO PR	JATAIPREV	SALA DA DIRETORIA	ANGELA CANDIDA DE JESUS	30/09/2022	339	1.100,00
365975	1	CADEIRA PRESIDENTE COM RODIZIO E BRACOS EM TECIDO PR	JATAIPREV	SALA DA DIRETORIA	ANGELA CANDIDA DE JESUS	30/09/2022	343	1.100,00
365976	1	CADEIRA DIRETOR EM TECIDO PRETO	JATAIPREV	SALA DE BENEF-CIO	ANGELA CANDIDA DE JESUS	30/09/2022	340	690,00
365977	1	CADEIRA DIRETOR EM TECIDO PRETO	JATAIPREV	SALA DE BENEF-CIO	ANGELA CANDIDA DE JESUS	30/09/2022	341	690,00
365978	1	CADEIRA DIRETOR EM TECIDO PRETO	JATAIPREV	SALA DE BENEF-CIO	ANGELA CANDIDA DE JESUS	30/09/2022	342	690,00
365979	1	CADEIRA DIRETOR EM TECIDO PRETO	JATAIPREV	SALA DE BENEF-CIO	ANGELA CANDIDA DE JESUS	30/09/2022	350	690,00
365980	1	CADEIRA DIRETOR EM TECIDO PRETO	JATAIPREV	SALA DE BENEF-CIO	ANGELA CANDIDA DE JESUS	30/09/2022	344	690,00
365981	1	CADEIRA DIRETOR EM TECIDO PRETO	JATAIPREV	SALA DE BENEF-CIO	ANGELA CANDIDA DE JESUS	30/09/2022	345	690,00

<div>Relação Analítica do Patrimônio - Bens Inscritos (Comprados)</div> <div>De 01/01/2022 Até 31/12/2022 gerado em 31/03/2023 13:52</div>								
CÓD.	QTDE	DESCRIÇÃO	DESTINO	SUB-DESTINO	RESPONSÁVEL	DATA	NUM.BEM	VALOR
365982	1	CADEIRA DIRETOR EM TECIDO PRETO	JATAIPREV	SALA DE BENEF-CIO	ANGELA CANDIDA DE JESUS	30/09/2022	346	690,00
365983	1	CADEIRA DIRETOR EM TECIDO PRETO	JATAIPREV	SALA DE BENEF-CIO	ANGELA CANDIDA DE JESUS	30/09/2022	347	690,00
365984	1	CADEIRA DIRETOR EM TECIDO PRETO	JATAIPREV	SALA DE BENEF-CIO	ANGELA CANDIDA DE JESUS	30/09/2022	348	690,00
365985	1	CADEIRA DIRETOR EM TECIDO PRETO	JATAIPREV	SALA DE BENEF-CIO	ANGELA CANDIDA DE JESUS	30/09/2022	349	690,00
365341	1	GUILHOTINA CORTADEIRA	SECRETARIA DE ADMINISTRAÇÃO	DIVIS+O DE RECURSOS HUMANOS	ANGELA CANDIDA DE JESUS	03/10/2022	203679	540,00
365342	1	SCANNER DE MESA DRC240 CANON N/SHDC00186	SECRETARIA DE ADMINISTRAÇÃO	DIVIS+O DE RECURSOS HUMANOS	ANGELA CANDIDA DE JESUS	03/10/2022	91998	3.140,00
365343	1	SCANNER DE MESA DRC 240 CANON N/S HDC00194	SECRETARIA DE ADMINISTRAÇÃO	DIVIS+O DE RECURSOS HUMANOS	ANGELA CANDIDA DE JESUS	03/10/2022	91999	3.140,00
365344	1	VEICULO TIPO VAN BRANCA COM 18 LUGARES ANO/MOD.2022 F	SECRETARIA DE ESPORTE E TURISMO	Diretoria de Esporte e Lazer	ANGELA CANDIDA DE JESUS	03/10/2022	61032	316.000,00
365360	1	MOCHILA COSTAL FLEXIVEL DE COMBATE 21 LITROS	FUNDO MUNICIPAL ESPECIAL CORPO DE BOM	FEMBOM	ANGELA CANDIDA DE JESUS	03/10/2022	203700	1.490,00
365361	1	MOCHILA COSTAL FLEXIVEL DE COMBATE 21 LITROS	FUNDO MUNICIPAL ESPECIAL CORPO DE BOM	FEMBOM	ANGELA CANDIDA DE JESUS	03/10/2022	203701	1.490,00
365362	1	MOCHILA COSTAL FLEXIVEL DE COMBATE 21 LITROS	FUNDO MUNICIPAL ESPECIAL CORPO DE BOM	FEMBOM	ANGELA CANDIDA DE JESUS	03/10/2022	203702	1.490,00
365363	1	MOCHILA COSTAL FLEXIVEL DE COMBATE 21 LITROS	FUNDO MUNICIPAL ESPECIAL CORPO DE BOM	FEMBOM	ANGELA CANDIDA DE JESUS	03/10/2022	203703	1.490,00
365364	1	MOCHILA COSTAL FLEXIVEL DE COMBATE 21 LITROS	FUNDO MUNICIPAL ESPECIAL CORPO DE BOM	FEMBOM	ANGELA CANDIDA DE JESUS	03/10/2022	203704	1.490,00
365365	1	MOCHILA COSTAL FLEXIVEL DE COMBATE 21 LITROS	FUNDO MUNICIPAL ESPECIAL CORPO DE BOM	FEMBOM	ANGELA CANDIDA DE JESUS	03/10/2022	203705	1.490,00
365366	1	MOCHILA COSTAL FLEXIVEL DE COMBATE 21 LITROS	FUNDO MUNICIPAL ESPECIAL CORPO DE BOM	FEMBOM	ANGELA CANDIDA DE JESUS	03/10/2022	203706	1.490,00
365367	1	MOCHILA COSTAL FLEXIVEL DE COMBATE 21 LITROS	FUNDO MUNICIPAL ESPECIAL CORPO DE BOM	FEMBOM	ANGELA CANDIDA DE JESUS	03/10/2022	203707	1.490,00
365368	1	MOCHILA COSTAL FLEXIVEL DE COMBATE 21 LITROS	FUNDO MUNICIPAL ESPECIAL CORPO DE BOM	FEMBOM	ANGELA CANDIDA DE JESUS	03/10/2022	203708	1.490,00
365369	1	MOCHILA COSTAL FLEXIVEL DE COMBATE 21 LITROS	FUNDO MUNICIPAL ESPECIAL CORPO DE BOM	FEMBOM	ANGELA CANDIDA DE JESUS	03/10/2022	203709	1.490,00
365372	1	BALCAO MODENA 2 PORTAS MARSALLA MARROM	FUNDO MUNICIPAL DE ASSISTENCIA SOCIAL	SECRETARIA DE ASSIST-NCIA SOCIAL	ANGELA CANDIDA DE JESUS	03/10/2022	203696	610,00
365373	1	MESA EM L SILVER COM 2 GAVETAS MARSALLA MARROM	FUNDO MUNICIPAL DE ASSISTENCIA SOCIAL	SECRETARIA DE ASSIST-NCIA SOCIAL	ANGELA CANDIDA DE JESUS	03/10/2022	203697	1.545,00
365374	1	CADEIRA PRESIDENTE COM MOLA RODIZIOS E BRAÇOS EM CO	FUNDO MUNICIPAL DE ASSISTENCIA SOCIAL	SECRETARIA DE ASSIST-NCIA SOCIAL	ANGELA CANDIDA DE JESUS	03/10/2022	203694	1.680,00
365375	1	CADEIRA DIRETOR EM RODIZIO COM BRAÇOS ASSENTO EM TE	FUNDO MUNICIPAL DE ASSISTENCIA SOCIAL	SECRETARIA DE ASSIST-NCIA SOCIAL	ANGELA CANDIDA DE JESUS	03/10/2022	203695	1.115,00
365376	1	SWITCH 8 PORTAS INTELBRAS N/S G34J3200223YQ	SECRETARIA DE SEGURANÃA P+BLICA	SEGURANCA PUBLICA - MONITORAMENTO DE VI	ANGELA CANDIDA DE JESUS	04/10/2022	203632	1.039,00
365377	1	SWITCH 8 PORTAS INTELBRAS N/S G34J3200228D	SECRETARIA DE SEGURANÃA P+BLICA	SEGURANCA PUBLICA - MONITORAMENTO DE VI	ANGELA CANDIDA DE JESUS	04/10/2022	203633	1.039,00
365378	1	SWITCH 8 PORTAS INTELBRAS N/S G34J32002216RN	SECRETARIA DE SEGURANÃA P+BLICA	SEGURANCA PUBLICA - MONITORAMENTO DE VI	ANGELA CANDIDA DE JESUS	04/10/2022	203634	1.039,00
365379	1	SWITCH 8 PORTAS INTELBRAS N/S G34J320022003A	SECRETARIA DE SEGURANÃA P+BLICA	SEGURANCA PUBLICA - MONITORAMENTO DE VI	ANGELA CANDIDA DE JESUS	04/10/2022	203635	1.039,00
365380	1	SWITCH 8 PORTAS INTELBRAS N/S G34J32002298YN	SECRETARIA DE SEGURANÃA P+BLICA	SEGURANCA PUBLICA - MONITORAMENTO DE VI	ANGELA CANDIDA DE JESUS	04/10/2022	203636	1.039,00
365381	1	SWITCH 8 PORTAS INTELBRAS N/S G34J320022907B	SECRETARIA DE SEGURANÃA P+BLICA	SEGURANCA PUBLICA - MONITORAMENTO DE VI	ANGELA CANDIDA DE JESUS	04/10/2022	203637	1.039,00
365382	1	SWITCH 8 PORTAS INTELBRAS N/S G34J320022967Y	SECRETARIA DE SEGURANÃA P+BLICA	SEGURANCA PUBLICA - MONITORAMENTO DE VI	ANGELA CANDIDA DE JESUS	04/10/2022	91995	1.039,00
365383	1	SWITCH 8 PORTAS INTELBRAS N/S G34J320022797K6	SECRETARIA DE SEGURANÃA P+BLICA	SEGURANCA PUBLICA - MONITORAMENTO DE VI	ANGELA CANDIDA DE JESUS	04/10/2022	91996	1.039,00



Relação Analítica do Patrimônio - Bens Inscritos (Comprados)

De 01/01/2022 Até 31/12/2022 gerado em 31/03/2023 13:52

CÓD.	QTDE	DESCRIÇÃO	DESTINO	SUB-DESTINO	RESPONSÁVEL	DATA	NUM.BEM	VALOR
365384	1	CAIXA HERMETICA 30X20X20	SECRETARIA DE SEGURANÃA P+BLICA	SEGURANCA PUBLICA - MONITORAMENTO DE VI	ANGELA CANDIDA DE JESUS	04/10/2022	203711	1.336,10
365385	1	NOBREAK SMS 10000 VA MOD.EXPERT ON LINE S N/S 001081	SECRETARIA DE ADMINISTRAÇÃO	DIVIS+O DE TECNOLOGIA DA INFORMAÃ+O E TEL	ANGELA CANDIDA DE JESUS	04/10/2022	203710	19.820,00
365492	1	PALLET PRETO EM POLIETILENO_DIMENS+O 120x100x15cm	SECRETARIA MUNICIPAL DE SAÚDE	UBS VILA SOFIA - DR JOS+ IN-CIO CARDOSO	BRUNA FERNANDES SILVA	04/10/2022	112541	227,40
365488	1	CAIXA HERMETICA 30X20X20	SECRETARIA DE SEGURANÃA P+BLICA	SEGURANCA PUBLICA - MONITORAMENTO DE VI	ANGELA CANDIDA DE JESUS	05/10/2022	203722	1.336,10
365489	1	CAIXA HERMETICA 30X20X20	SECRETARIA DE SEGURANÃA P+BLICA	SEGURANCA PUBLICA - MONITORAMENTO DE VI	ANGELA CANDIDA DE JESUS	05/10/2022	203723	1.336,10
365490	1	CAIXA HERMETICA 30X20X20	SECRETARIA DE SEGURANÃA P+BLICA	SEGURANCA PUBLICA - MONITORAMENTO DE VI	ANGELA CANDIDA DE JESUS	05/10/2022	203724	1.336,10
365491	1	CAIXA HERMETICA 30X20X20	SECRETARIA DE SEGURANÃA P+BLICA	SEGURANCA PUBLICA - MONITORAMENTO DE VI	ANGELA CANDIDA DE JESUS	05/10/2022	203725	1.336,10
365526	1	FIORINO ENDURANCE 1.4_NOVA_AMBUL-NCIA	SECRETARIA MUNICIPAL DE SAÚDE	DEPTO DE TRANSPORTE/SMS	VALDINEI DE JESUS LOPES	05/10/2022	112545	135.300,00
365566	1	HALTER EMBORRACHADO 01 KG	SECRETARIA MUNICIPAL DE SAÚDE	UBS SANTO ANTONIO	HALANY PEREIRA DE SOUSA ALVES	07/10/2022	101872	55,00
365567	1	HALTER EMBORRACHADO 01 KG	SECRETARIA MUNICIPAL DE SAÚDE	UBS SANTO ANTONIO	HALANY PEREIRA DE SOUSA ALVES	07/10/2022	101873	55,00
365568	1	HALTER EMBORRACHADO 01 KG	SECRETARIA MUNICIPAL DE SAÚDE	UBS SANTO ANTONIO	HALANY PEREIRA DE SOUSA ALVES	07/10/2022	101874	55,00
365569	1	HALTER EMBORRACHADO 01 KG	SECRETARIA MUNICIPAL DE SAÚDE	UBS SANTO ANTONIO	HALANY PEREIRA DE SOUSA ALVES	07/10/2022	101875	55,00
365570	1	HALTER EMBORRACHADO 01 KG	SECRETARIA MUNICIPAL DE SAÚDE	UBS SANTO ANTONIO	HALANY PEREIRA DE SOUSA ALVES	07/10/2022	101876	55,00
365571	1	HALTER EMBORRACHADO 01 KG	SECRETARIA MUNICIPAL DE SAÚDE	UBS SANTO ANTONIO	HALANY PEREIRA DE SOUSA ALVES	07/10/2022	101877	55,00
365572	1	HALTER EMBORRACHADO 01 KG	SECRETARIA MUNICIPAL DE SAÚDE	UBS SANTO ANTONIO	HALANY PEREIRA DE SOUSA ALVES	07/10/2022	101878	55,00
365573	1	HALTER EMBORRACHADO 01 KG	SECRETARIA MUNICIPAL DE SAÚDE	UBS SANTO ANTONIO	HALANY PEREIRA DE SOUSA ALVES	07/10/2022	101879	55,00
365574	1	HALTER EMBORRACHADO 01 KG	SECRETARIA MUNICIPAL DE SAÚDE	UBS SANTO ANTONIO	HALANY PEREIRA DE SOUSA ALVES	07/10/2022	101880	55,00
365575	1	HALTER EMBORRACHADO 01 KG	SECRETARIA MUNICIPAL DE SAÚDE	UBS SANTO ANTONIO	HALANY PEREIRA DE SOUSA ALVES	07/10/2022	101881	55,00
365576	1	HALTER EMBORRACHADO 01 KG	SECRETARIA MUNICIPAL DE SAÚDE	UBS COLM+IA PARK	LETICIA SOUZA NEVES GOMES	07/10/2022	101882	55,00
365577	1	HALTER EMBORRACHADO 01 KG	SECRETARIA MUNICIPAL DE SAÚDE	UBS COLM+IA PARK	LETICIA SOUZA NEVES GOMES	07/10/2022	101883	55,00
365578	1	HALTER EMBORRACHADO 01 KG	SECRETARIA MUNICIPAL DE SAÚDE	UBS COLM+IA PARK	LETICIA SOUZA NEVES GOMES	07/10/2022	101884	55,00
365579	1	HALTER EMBORRACHADO 01 KG	SECRETARIA MUNICIPAL DE SAÚDE	UBS COLM+IA PARK	LETICIA SOUZA NEVES GOMES	07/10/2022	101885	55,00
365580	1	HALTER EMBORRACHADO 01 KG	SECRETARIA MUNICIPAL DE SAÚDE	UBS COLM+IA PARK	LETICIA SOUZA NEVES GOMES	07/10/2022	101886	55,00
365581	1	HALTER EMBORRACHADO 01 KG	SECRETARIA MUNICIPAL DE SAÚDE	UBS COLM+IA PARK	LETICIA SOUZA NEVES GOMES	07/10/2022	101887	55,00
365582	1	HALTER EMBORRACHADO 01 KG	SECRETARIA MUNICIPAL DE SAÚDE	UBS COLM+IA PARK	LETICIA SOUZA NEVES GOMES	07/10/2022	101888	55,00
365583	1	HALTER EMBORRACHADO 01 KG	SECRETARIA MUNICIPAL DE SAÚDE	UBS COLM+IA PARK	LETICIA SOUZA NEVES GOMES	07/10/2022	101889	55,00
365584	1	HALTER EMBORRACHADO 01 KG	SECRETARIA MUNICIPAL DE SAÚDE	UBS COLM+IA PARK	LETICIA SOUZA NEVES GOMES	07/10/2022	101890	55,00
365585	1	HALTER EMBORRACHADO 01 KG	SECRETARIA MUNICIPAL DE SAÚDE	UBS COLM+IA PARK	LETICIA SOUZA NEVES GOMES	07/10/2022	101891	55,00
365586	1	HALTER EMBORRACHADO 01 KG	SECRETARIA MUNICIPAL DE SAÚDE	UBS VILA F-TIMA	PAULA GONCALVES DE SOUSA	07/10/2022	101892	55,00
365587	1	HALTER EMBORRACHADO 01 KG	SECRETARIA MUNICIPAL DE SAÚDE	UBS VILA F-TIMA	PAULA GONCALVES DE SOUSA	07/10/2022	101893	55,00



<div>Relação Analítica do Patrimônio - Bens Inscritos (Comprados)</div> <div>De 01/01/2022 Até 31/12/2022 gerado em 31/03/2023 13:52</div>								
CÓD.	QTDE	DESCRIÇÃO	DESTINO	SUB-DESTINO	RESPONSÁVEL	DATA	NUM.BEM	VALOR
365588	1	HALTER EMBORRACHADO 01 KG	SECRETARIA MUNICIPAL DE SAÚDE	UBS VILA F-TIMA	PAULA GONCALVES DE SOUSA	07/10/2022	101894	55,00
365589	1	HALTER EMBORRACHADO 01 KG	SECRETARIA MUNICIPAL DE SAÚDE	UBS VILA F-TIMA	PAULA GONCALVES DE SOUSA	07/10/2022	101895	55,00
365590	1	HALTER EMBORRACHADO 01 KG	SECRETARIA MUNICIPAL DE SAÚDE	UBS VILA F-TIMA	PAULA GONCALVES DE SOUSA	07/10/2022	101896	55,00
365591	1	HALTER EMBORRACHADO 01 KG	SECRETARIA MUNICIPAL DE SAÚDE	UBS VILA F-TIMA	PAULA GONCALVES DE SOUSA	07/10/2022	101897	55,00
365592	1	HALTER EMBORRACHADO 01 KG	SECRETARIA MUNICIPAL DE SAÚDE	UBS VILA F-TIMA	PAULA GONCALVES DE SOUSA	07/10/2022	101898	55,00
365593	1	HALTER EMBORRACHADO 01 KG	SECRETARIA MUNICIPAL DE SAÚDE	UBS VILA F-TIMA	PAULA GONCALVES DE SOUSA	07/10/2022	101899	55,00
365594	1	HALTER EMBORRACHADO 01 KG	SECRETARIA MUNICIPAL DE SAÚDE	UBS VILA F-TIMA	PAULA GONCALVES DE SOUSA	07/10/2022	101900	55,00
365595	1	HALTER EMBORRACHADO 01 KG	SECRETARIA MUNICIPAL DE SAÚDE	UBS VILA F-TIMA	PAULA GONCALVES DE SOUSA	07/10/2022	101901	55,00
365596	1	HALTER EMBORRACHADO 01 KG	SECRETARIA MUNICIPAL DE SAÚDE	UBS VILA BRASILIA	AMANDA MARQUES NUNES	07/10/2022	101902	55,00
365597	1	HALTER EMBORRACHADO 01 KG	SECRETARIA MUNICIPAL DE SAÚDE	UBS VILA BRASILIA	AMANDA MARQUES NUNES	07/10/2022	101903	55,00
365598	1	HALTER EMBORRACHADO 01 KG	SECRETARIA MUNICIPAL DE SAÚDE	UBS VILA BRASILIA	AMANDA MARQUES NUNES	07/10/2022	101904	55,00
365599	1	HALTER EMBORRACHADO 01 KG	SECRETARIA MUNICIPAL DE SAÚDE	UBS VILA BRASILIA	AMANDA MARQUES NUNES	07/10/2022	101905	55,00
365600	1	HALTER EMBORRACHADO 01 KG	SECRETARIA MUNICIPAL DE SAÚDE	UBS VILA BRASILIA	AMANDA MARQUES NUNES	07/10/2022	101906	55,00
365601	1	HALTER EMBORRACHADO 01 KG	SECRETARIA MUNICIPAL DE SAÚDE	UBS VILA BRASILIA	AMANDA MARQUES NUNES	07/10/2022	101907	55,00
365602	1	HALTER EMBORRACHADO 01 KG	SECRETARIA MUNICIPAL DE SAÚDE	UBS VILA BRASILIA	AMANDA MARQUES NUNES	07/10/2022	101908	55,00
365603	1	HALTER EMBORRACHADO 01 KG	SECRETARIA MUNICIPAL DE SAÚDE	UBS VILA BRASILIA	AMANDA MARQUES NUNES	07/10/2022	101909	55,00
365604	1	HALTER EMBORRACHADO 01 KG	SECRETARIA MUNICIPAL DE SAÚDE	UBS VILA BRASILIA	AMANDA MARQUES NUNES	07/10/2022	101910	55,00
365605	1	HALTER EMBORRACHADO 01 KG	SECRETARIA MUNICIPAL DE SAÚDE	UBS VILA BRASILIA	AMANDA MARQUES NUNES	07/10/2022	101911	55,00
365606	1	HALTER EMBORRACHADO 01 KG	SECRETARIA MUNICIPAL DE SAÚDE	POLICL-NICA	GEORGEANE NOGUEIRA SILVA	07/10/2022	101912	55,00
365607	1	HALTER EMBORRACHADO 01 KG	SECRETARIA MUNICIPAL DE SAÚDE	POLICL-NICA	GEORGEANE NOGUEIRA SILVA	07/10/2022	101913	55,00
365608	1	HALTER EMBORRACHADO 01 KG	SECRETARIA MUNICIPAL DE SAÚDE	POLICL-NICA	GEORGEANE NOGUEIRA SILVA	07/10/2022	101914	55,00
365609	1	HALTER EMBORRACHADO 01 KG	SECRETARIA MUNICIPAL DE SAÚDE	POLICL-NICA	GEORGEANE NOGUEIRA SILVA	07/10/2022	101915	55,00
365610	1	HALTER EMBORRACHADO 01 KG	SECRETARIA MUNICIPAL DE SAÚDE	POLICL-NICA	GEORGEANE NOGUEIRA SILVA	07/10/2022	101916	55,00
365611	1	HALTER EMBORRACHADO 01 KG	SECRETARIA MUNICIPAL DE SAÚDE	POLICL-NICA	GEORGEANE NOGUEIRA SILVA	07/10/2022	101917	55,00
365612	1	HALTER EMBORRACHADO 01 KG	SECRETARIA MUNICIPAL DE SAÚDE	POLICL-NICA	GEORGEANE NOGUEIRA SILVA	07/10/2022	101918	55,00
365613	1	HALTER EMBORRACHADO 01 KG	SECRETARIA MUNICIPAL DE SAÚDE	POLICL-NICA	GEORGEANE NOGUEIRA SILVA	07/10/2022	101919	55,00
365614	1	HALTER EMBORRACHADO 01 KG	SECRETARIA MUNICIPAL DE SAÚDE	POLICL-NICA	GEORGEANE NOGUEIRA SILVA	07/10/2022	101920	55,00
365615	1	HALTER EMBORRACHADO 01 KG	SECRETARIA MUNICIPAL DE SAÚDE	POLICL-NICA	GEORGEANE NOGUEIRA SILVA	07/10/2022	101921	55,00
365616	1	HALTER EMBORRACHADO 02 KG	SECRETARIA MUNICIPAL DE SAÚDE	UBS SANTO ANTONIO	HALANY PEREIRA DE SOUSA ALVES	07/10/2022	101922	110,00
365617	1	HALTER EMBORRACHADO 02 KG	SECRETARIA MUNICIPAL DE SAÚDE	UBS SANTO ANTONIO	HALANY PEREIRA DE SOUSA ALVES	07/10/2022	101923	110,00



ESTADO DE GOIÁS  
PREFEITURA MUNICIPAL DE JATAI  
RUA ITARUMA, 355 - S. SANTA MARIA

Relação Analítica do Patrimônio - Bens Inscritos (Comprados)  
De 01/01/2022 Até 31/12/2022 gerado em 31/03/2023 13:52

CÓD.	QTDE	DESCRIÇÃO	DESTINO	SUB-DESTINO	RESPONSÁVEL	DATA	NUM.BEM	VALOR
365618	1	HALTER EMBORRACHADO 02 KG	SECRETARIA MUNICIPAL DE SAÚDE	UBS SANTO ANTONIO	HALANY PEREIRA DE SOUSA ALVES	07/10/2022	101924	110,00
365619	1	HALTER EMBORRACHADO 02 KG	SECRETARIA MUNICIPAL DE SAÚDE	UBS SANTO ANTONIO	HALANY PEREIRA DE SOUSA ALVES	07/10/2022	101925	110,00
365620	1	HALTER EMBORRACHADO 02 KG	SECRETARIA MUNICIPAL DE SAÚDE	UBS SANTO ANTONIO	HALANY PEREIRA DE SOUSA ALVES	07/10/2022	101926	110,00
365621	1	HALTER EMBORRACHADO 02 KG	SECRETARIA MUNICIPAL DE SAÚDE	UBS SANTO ANTONIO	HALANY PEREIRA DE SOUSA ALVES	07/10/2022	101927	110,00
365622	1	HALTER EMBORRACHADO 02 KG	SECRETARIA MUNICIPAL DE SAÚDE	UBS SANTO ANTONIO	HALANY PEREIRA DE SOUSA ALVES	07/10/2022	101928	110,00
365623	1	HALTER EMBORRACHADO 02 KG	SECRETARIA MUNICIPAL DE SAÚDE	UBS SANTO ANTONIO	HALANY PEREIRA DE SOUSA ALVES	07/10/2022	101929	110,00
365624	1	HALTER EMBORRACHADO 02 KG	SECRETARIA MUNICIPAL DE SAÚDE	UBS SANTO ANTONIO	HALANY PEREIRA DE SOUSA ALVES	07/10/2022	101930	110,00
365625	1	HALTER EMBORRACHADO 02 KG	SECRETARIA MUNICIPAL DE SAÚDE	UBS SANTO ANTONIO	HALANY PEREIRA DE SOUSA ALVES	07/10/2022	101931	110,00
365626	1	HALTER EMBORRACHADO 02 KG	SECRETARIA MUNICIPAL DE SAÚDE	UBS COLM+IA PARK	LETICIA SOUZA NEVES GOMES	07/10/2022	101932	110,00
365627	1	HALTER EMBORRACHADO 02 KG	SECRETARIA MUNICIPAL DE SAÚDE	UBS COLM+IA PARK	LETICIA SOUZA NEVES GOMES	07/10/2022	101933	110,00
365628	1	HALTER EMBORRACHADO 02 KG	SECRETARIA MUNICIPAL DE SAÚDE	UBS COLM+IA PARK	LETICIA SOUZA NEVES GOMES	07/10/2022	101934	110,00
365629	1	HALTER EMBORRACHADO 02 KG	SECRETARIA MUNICIPAL DE SAÚDE	UBS COLM+IA PARK	LETICIA SOUZA NEVES GOMES	07/10/2022	101935	110,00
365630	1	HALTER EMBORRACHADO 02 KG	SECRETARIA MUNICIPAL DE SAÚDE	UBS COLM+IA PARK	LETICIA SOUZA NEVES GOMES	07/10/2022	101936	110,00
365631	1	HALTER EMBORRACHADO 02 KG	SECRETARIA MUNICIPAL DE SAÚDE	UBS COLM+IA PARK	LETICIA SOUZA NEVES GOMES	07/10/2022	101937	110,00
365632	1	HALTER EMBORRACHADO 02 KG	SECRETARIA MUNICIPAL DE SAÚDE	UBS COLM+IA PARK	LETICIA SOUZA NEVES GOMES	07/10/2022	101938	110,00
365633	1	HALTER EMBORRACHADO 02 KG	SECRETARIA MUNICIPAL DE SAÚDE	UBS COLM+IA PARK	LETICIA SOUZA NEVES GOMES	07/10/2022	101939	110,00
365634	1	HALTER EMBORRACHADO 02 KG	SECRETARIA MUNICIPAL DE SAÚDE	UBS COLM+IA PARK	LETICIA SOUZA NEVES GOMES	07/10/2022	101940	110,00
365635	1	HALTER EMBORRACHADO 02 KG	SECRETARIA MUNICIPAL DE SAÚDE	UBS COLM+IA PARK	LETICIA SOUZA NEVES GOMES	07/10/2022	101941	110,00
365636	1	HALTER EMBORRACHADO 02 KG	SECRETARIA MUNICIPAL DE SAÚDE	UBS VILA F-TIMA	PAULA GONCALVES DE SOUSA	07/10/2022	101942	110,00
365637	1	HALTER EMBORRACHADO 02 KG	SECRETARIA MUNICIPAL DE SAÚDE	UBS VILA F-TIMA	PAULA GONCALVES DE SOUSA	07/10/2022	101943	110,00
365638	1	HALTER EMBORRACHADO 02 KG	SECRETARIA MUNICIPAL DE SAÚDE	UBS VILA F-TIMA	PAULA GONCALVES DE SOUSA	07/10/2022	101944	110,00
365639	1	HALTER EMBORRACHADO 02 KG	SECRETARIA MUNICIPAL DE SAÚDE	UBS VILA F-TIMA	PAULA GONCALVES DE SOUSA	07/10/2022	101945	110,00
365640	1	HALTER EMBORRACHADO 02 KG	SECRETARIA MUNICIPAL DE SAÚDE	UBS VILA F-TIMA	PAULA GONCALVES DE SOUSA	07/10/2022	101946	110,00
365641	1	HALTER EMBORRACHADO 02 KG	SECRETARIA MUNICIPAL DE SAÚDE	UBS VILA F-TIMA	PAULA GONCALVES DE SOUSA	07/10/2022	101947	110,00
365642	1	HALTER EMBORRACHADO 02 KG	SECRETARIA MUNICIPAL DE SAÚDE	UBS VILA F-TIMA	PAULA GONCALVES DE SOUSA	07/10/2022	101948	110,00
365643	1	HALTER EMBORRACHADO 02 KG	SECRETARIA MUNICIPAL DE SAÚDE	UBS VILA F-TIMA	PAULA GONCALVES DE SOUSA	07/10/2022	101949	110,00
365644	1	HALTER EMBORRACHADO 02 KG	SECRETARIA MUNICIPAL DE SAÚDE	UBS VILA F-TIMA	PAULA GONCALVES DE SOUSA	07/10/2022	101950	110,00
365645	1	HALTER EMBORRACHADO 02 KG	SECRETARIA MUNICIPAL DE SAÚDE	UBS VILA F-TIMA	PAULA GONCALVES DE SOUSA	07/10/2022	101951	110,00
365646	1	HALTER EMBORRACHADO 02 KG	SECRETARIA MUNICIPAL DE SAÚDE	UBS VILA BRASILIA	AMANDA MARQUES NUNES	07/10/2022	101952	110,00
365647	1	HALTER EMBORRACHADO 02 KG	SECRETARIA MUNICIPAL DE SAÚDE	UBS VILA BRASILIA	AMANDA MARQUES NUNES	07/10/2022	101953	110,00



Relação Analítica do Patrimônio - Bens Inscritos (Comprados)

De 01/01/2022 Até 31/12/2022 gerado em 31/03/2023 13:52

CÓD.	QTDE	DESCRIÇÃO	DESTINO	SUB-DESTINO	RESPONSÁVEL	DATA	NUM.BEM	VALOR
365648	1	HALTER EMBORRACHADO 02 KG	SECRETARIA MUNICIPAL DE SAÚDE	UBS VILA BRASILIA	AMANDA MARQUES NUNES	07/10/2022	101954	110,00
365649	1	HALTER EMBORRACHADO 02 KG	SECRETARIA MUNICIPAL DE SAÚDE	UBS VILA BRASILIA	AMANDA MARQUES NUNES	07/10/2022	101955	110,00
365650	1	HALTER EMBORRACHADO 02 KG	SECRETARIA MUNICIPAL DE SAÚDE	UBS VILA BRASILIA	AMANDA MARQUES NUNES	07/10/2022	101956	110,00
365651	1	HALTER EMBORRACHADO 02 KG	SECRETARIA MUNICIPAL DE SAÚDE	UBS VILA BRASILIA	AMANDA MARQUES NUNES	07/10/2022	101957	110,00
365652	1	HALTER EMBORRACHADO 02 KG	SECRETARIA MUNICIPAL DE SAÚDE	UBS VILA BRASILIA	AMANDA MARQUES NUNES	07/10/2022	101958	110,00
365653	1	HALTER EMBORRACHADO 02 KG	SECRETARIA MUNICIPAL DE SAÚDE	UBS VILA BRASILIA	AMANDA MARQUES NUNES	07/10/2022	101959	110,00
365654	1	HALTER EMBORRACHADO 02 KG	SECRETARIA MUNICIPAL DE SAÚDE	UBS VILA BRASILIA	AMANDA MARQUES NUNES	07/10/2022	101960	110,00
365655	1	HALTER EMBORRACHADO 02 KG	SECRETARIA MUNICIPAL DE SAÚDE	UBS VILA BRASILIA	AMANDA MARQUES NUNES	07/10/2022	101961	110,00
365656	1	HALTER EMBORRACHADO 02 KG	SECRETARIA MUNICIPAL DE SAÚDE	POLICL-NICA	GEORGEANE NOGUEIRA SILVA	07/10/2022	101962	110,00
365657	1	HALTER EMBORRACHADO 02 KG	SECRETARIA MUNICIPAL DE SAÚDE	POLICL-NICA	GEORGEANE NOGUEIRA SILVA	07/10/2022	101963	110,00
365658	1	HALTER EMBORRACHADO 02 KG	SECRETARIA MUNICIPAL DE SAÚDE	POLICL-NICA	GEORGEANE NOGUEIRA SILVA	07/10/2022	101964	110,00
365659	1	HALTER EMBORRACHADO 02 KG	SECRETARIA MUNICIPAL DE SAÚDE	POLICL-NICA	GEORGEANE NOGUEIRA SILVA	07/10/2022	101965	110,00
365660	1	HALTER EMBORRACHADO 02 KG	SECRETARIA MUNICIPAL DE SAÚDE	POLICL-NICA	GEORGEANE NOGUEIRA SILVA	07/10/2022	101966	110,00
365661	1	HALTER EMBORRACHADO 02 KG	SECRETARIA MUNICIPAL DE SAÚDE	POLICL-NICA	GEORGEANE NOGUEIRA SILVA	07/10/2022	101967	110,00
365662	1	HALTER EMBORRACHADO 02 KG	SECRETARIA MUNICIPAL DE SAÚDE	POLICL-NICA	GEORGEANE NOGUEIRA SILVA	07/10/2022	101968	110,00
365663	1	HALTER EMBORRACHADO 02 KG	SECRETARIA MUNICIPAL DE SAÚDE	POLICL-NICA	GEORGEANE NOGUEIRA SILVA	07/10/2022	101969	110,00
365664	1	HALTER EMBORRACHADO 02 KG	SECRETARIA MUNICIPAL DE SAÚDE	POLICL-NICA	GEORGEANE NOGUEIRA SILVA	07/10/2022	101970	110,00
365665	1	HALTER EMBORRACHADO 02 KG	SECRETARIA MUNICIPAL DE SAÚDE	POLICL-NICA	GEORGEANE NOGUEIRA SILVA	07/10/2022	101971	110,00
365666	1	HALTER EMBORRACHADO 03 KG	SECRETARIA MUNICIPAL DE SAÚDE	UBS SANTO ANTONIO	HALANY PEREIRA DE SOUSA ALVES	07/10/2022	101972	141,00
365667	1	HALTER EMBORRACHADO 03 KG	SECRETARIA MUNICIPAL DE SAÚDE	UBS SANTO ANTONIO	HALANY PEREIRA DE SOUSA ALVES	07/10/2022	101973	141,00
365668	1	HALTER EMBORRACHADO 03 KG	SECRETARIA MUNICIPAL DE SAÚDE	UBS SANTO ANTONIO	HALANY PEREIRA DE SOUSA ALVES	07/10/2022	101974	141,00
365669	1	HALTER EMBORRACHADO 03 KG	SECRETARIA MUNICIPAL DE SAÚDE	UBS SANTO ANTONIO	HALANY PEREIRA DE SOUSA ALVES	07/10/2022	101975	141,00
365670	1	HALTER EMBORRACHADO 03 KG	SECRETARIA MUNICIPAL DE SAÚDE	UBS SANTO ANTONIO	HALANY PEREIRA DE SOUSA ALVES	07/10/2022	101976	141,00
365671	1	HALTER EMBORRACHADO 03 KG	SECRETARIA MUNICIPAL DE SAÚDE	UBS SANTO ANTONIO	HALANY PEREIRA DE SOUSA ALVES	07/10/2022	101977	141,00
365672	1	HALTER EMBORRACHADO 03 KG	SECRETARIA MUNICIPAL DE SAÚDE	UBS SANTO ANTONIO	HALANY PEREIRA DE SOUSA ALVES	07/10/2022	101978	141,00
365673	1	HALTER EMBORRACHADO 03 KG	SECRETARIA MUNICIPAL DE SAÚDE	UBS SANTO ANTONIO	HALANY PEREIRA DE SOUSA ALVES	07/10/2022	101979	141,00
365674	1	HALTER EMBORRACHADO 03 KG	SECRETARIA MUNICIPAL DE SAÚDE	UBS SANTO ANTONIO	HALANY PEREIRA DE SOUSA ALVES	07/10/2022	101980	141,00
365675	1	HALTER EMBORRACHADO 03 KG	SECRETARIA MUNICIPAL DE SAÚDE	UBS SANTO ANTONIO	HALANY PEREIRA DE SOUSA ALVES	07/10/2022	101981	141,00
365676	1	HALTER EMBORRACHADO 03 KG	SECRETARIA MUNICIPAL DE SAÚDE	UBS COLM+IA PARK	LETICIA SOUZA NEVES GOMES	07/10/2022	101982	141,00
365677	1	HALTER EMBORRACHADO 03 KG	SECRETARIA MUNICIPAL DE SAÚDE	UBS COLM+IA PARK	LETICIA SOUZA NEVES GOMES	07/10/2022	101983	141,00



ESTADO DE GOIÁS  
PREFEITURA MUNICIPAL DE JATAI  
RUA ITARUMA, 355 - S. SANTA MARIA

Relação Analítica do Patrimônio - Bens Inscritos (Comprados)  
De 01/01/2022 Até 31/12/2022 gerado em 31/03/2023 13:52

CÓD.	QTDE	DESCRIÇÃO	DESTINO	SUB-DESTINO	RESPONSÁVEL	DATA	NUM.BEM	VALOR
365678	1	HALTER EMBORRACHADO 03 KG	SECRETARIA MUNICIPAL DE SAÚDE	UBS COLM+IA PARK	LETICIA SOUZA NEVES GOMES	07/10/2022	101984	141,00
365679	1	HALTER EMBORRACHADO 03 KG	SECRETARIA MUNICIPAL DE SAÚDE	UBS COLM+IA PARK	LETICIA SOUZA NEVES GOMES	07/10/2022	101985	141,00
365680	1	HALTER EMBORRACHADO 03 KG	SECRETARIA MUNICIPAL DE SAÚDE	UBS COLM+IA PARK	LETICIA SOUZA NEVES GOMES	07/10/2022	101986	141,00
365681	1	HALTER EMBORRACHADO 03 KG	SECRETARIA MUNICIPAL DE SAÚDE	UBS COLM+IA PARK	LETICIA SOUZA NEVES GOMES	07/10/2022	101987	141,00
365682	1	HALTER EMBORRACHADO 03 KG	SECRETARIA MUNICIPAL DE SAÚDE	UBS COLM+IA PARK	LETICIA SOUZA NEVES GOMES	07/10/2022	101988	141,00
365683	1	HALTER EMBORRACHADO 03 KG	SECRETARIA MUNICIPAL DE SAÚDE	UBS COLM+IA PARK	LETICIA SOUZA NEVES GOMES	07/10/2022	101989	141,00
365684	1	HALTER EMBORRACHADO 03 KG	SECRETARIA MUNICIPAL DE SAÚDE	UBS COLM+IA PARK	LETICIA SOUZA NEVES GOMES	07/10/2022	101990	141,00
365685	1	HALTER EMBORRACHADO 03 KG	SECRETARIA MUNICIPAL DE SAÚDE	UBS COLM+IA PARK	LETICIA SOUZA NEVES GOMES	07/10/2022	101991	141,00
365686	1	HALTER EMBORRACHADO 03 KG	SECRETARIA MUNICIPAL DE SAÚDE	UBS VILA F-TIMA	PAULA GONCALVES DE SOUSA	07/10/2022	101992	141,00
365687	1	HALTER EMBORRACHADO 03 KG	SECRETARIA MUNICIPAL DE SAÚDE	UBS VILA F-TIMA	PAULA GONCALVES DE SOUSA	07/10/2022	101993	141,00
365688	1	HALTER EMBORRACHADO 03 KG	SECRETARIA MUNICIPAL DE SAÚDE	UBS VILA F-TIMA	PAULA GONCALVES DE SOUSA	07/10/2022	101994	141,00
365689	1	HALTER EMBORRACHADO 03 KG	SECRETARIA MUNICIPAL DE SAÚDE	UBS VILA F-TIMA	PAULA GONCALVES DE SOUSA	07/10/2022	101995	141,00
365690	1	HALTER EMBORRACHADO 03 KG	SECRETARIA MUNICIPAL DE SAÚDE	UBS VILA F-TIMA	PAULA GONCALVES DE SOUSA	07/10/2022	101996	141,00
365691	1	HALTER EMBORRACHADO 03 KG	SECRETARIA MUNICIPAL DE SAÚDE	UBS VILA F-TIMA	PAULA GONCALVES DE SOUSA	07/10/2022	101997	141,00
365692	1	HALTER EMBORRACHADO 03 KG	SECRETARIA MUNICIPAL DE SAÚDE	UBS VILA F-TIMA	PAULA GONCALVES DE SOUSA	07/10/2022	101998	141,00
365693	1	HALTER EMBORRACHADO 03 KG	SECRETARIA MUNICIPAL DE SAÚDE	UBS VILA F-TIMA	PAULA GONCALVES DE SOUSA	07/10/2022	101999	141,00
365694	1	HALTER EMBORRACHADO 03 KG	SECRETARIA MUNICIPAL DE SAÚDE	UBS VILA F-TIMA	PAULA GONCALVES DE SOUSA	07/10/2022	102000	141,00
365695	1	HALTER EMBORRACHADO 03 KG	SECRETARIA MUNICIPAL DE SAÚDE	UBS VILA F-TIMA	PAULA GONCALVES DE SOUSA	07/10/2022	102001	141,00
365696	1	HALTER EMBORRACHADO 03 KG	SECRETARIA MUNICIPAL DE SAÚDE	UBS VILA BRASILIA	AMANDA MARQUES NUNES	07/10/2022	102002	141,00
365697	1	HALTER EMBORRACHADO 03 KG	SECRETARIA MUNICIPAL DE SAÚDE	UBS VILA BRASILIA	AMANDA MARQUES NUNES	07/10/2022	102003	141,00
365698	1	HALTER EMBORRACHADO 03 KG	SECRETARIA MUNICIPAL DE SAÚDE	UBS VILA BRASILIA	AMANDA MARQUES NUNES	07/10/2022	102004	141,00
365699	1	HALTER EMBORRACHADO 03 KG	SECRETARIA MUNICIPAL DE SAÚDE	UBS VILA BRASILIA	AMANDA MARQUES NUNES	07/10/2022	102005	141,00
365700	1	HALTER EMBORRACHADO 03 KG	SECRETARIA MUNICIPAL DE SAÚDE	UBS VILA BRASILIA	AMANDA MARQUES NUNES	07/10/2022	102006	141,00
365701	1	HALTER EMBORRACHADO 03 KG	SECRETARIA MUNICIPAL DE SAÚDE	UBS VILA BRASILIA	AMANDA MARQUES NUNES	07/10/2022	102007	141,00
365702	1	HALTER EMBORRACHADO 03 KG	SECRETARIA MUNICIPAL DE SAÚDE	UBS VILA BRASILIA	AMANDA MARQUES NUNES	07/10/2022	102008	141,00
365703	1	HALTER EMBORRACHADO 03 KG	SECRETARIA MUNICIPAL DE SAÚDE	UBS VILA BRASILIA	AMANDA MARQUES NUNES	07/10/2022	102009	141,00
365704	1	HALTER EMBORRACHADO 03 KG	SECRETARIA MUNICIPAL DE SAÚDE	UBS VILA BRASILIA	AMANDA MARQUES NUNES	07/10/2022	102010	141,00
365705	1	HALTER EMBORRACHADO 03 KG	SECRETARIA MUNICIPAL DE SAÚDE	UBS VILA BRASILIA	AMANDA MARQUES NUNES	07/10/2022	102011	141,00
365706	1	HALTER EMBORRACHADO 03 KG	SECRETARIA MUNICIPAL DE SAÚDE	POLICL-NICA	GEORGEANE NOGUEIRA SILVA	07/10/2022	102012	141,00
365707	1	HALTER EMBORRACHADO 03 KG	SECRETARIA MUNICIPAL DE SAÚDE	POLICL-NICA	GEORGEANE NOGUEIRA SILVA	07/10/2022	102013	141,00



ESTADO DE GOIÁS  
PREFEITURA MUNICIPAL DE JATAI  
RUA ITARUMA, 355 - S. SANTA MARIA

Relação Analítica do Patrimônio - Bens Inscritos (Comprados)  
De 01/01/2022 Até 31/12/2022 gerado em 31/03/2023 13:52

CÓD.	QTDE	DESCRIÇÃO	DESTINO	SUB-DESTINO	RESPONSÁVEL	DATA	NUM.BEM	VALOR
365708	1	HALTER EMBORRACHADO 03 KG	SECRETARIA MUNICIPAL DE SAÚDE	POLICL-NICA	GEORGEANE NOGUEIRA SILVA	07/10/2022	102014	141,00
365709	1	HALTER EMBORRACHADO 03 KG	SECRETARIA MUNICIPAL DE SAÚDE	POLICL-NICA	GEORGEANE NOGUEIRA SILVA	07/10/2022	102015	141,00
365710	1	HALTER EMBORRACHADO 03 KG	SECRETARIA MUNICIPAL DE SAÚDE	POLICL-NICA	GEORGEANE NOGUEIRA SILVA	07/10/2022	102016	141,00
365711	1	HALTER EMBORRACHADO 03 KG	SECRETARIA MUNICIPAL DE SAÚDE	POLICL-NICA	GEORGEANE NOGUEIRA SILVA	07/10/2022	102017	141,00
365712	1	HALTER EMBORRACHADO 03 KG	SECRETARIA MUNICIPAL DE SAÚDE	POLICL-NICA	GEORGEANE NOGUEIRA SILVA	07/10/2022	102018	141,00
365713	1	HALTER EMBORRACHADO 03 KG	SECRETARIA MUNICIPAL DE SAÚDE	POLICL-NICA	GEORGEANE NOGUEIRA SILVA	07/10/2022	102019	141,00
365714	1	HALTER EMBORRACHADO 03 KG	SECRETARIA MUNICIPAL DE SAÚDE	POLICL-NICA	GEORGEANE NOGUEIRA SILVA	07/10/2022	102020	141,00
365715	1	HALTER EMBORRACHADO 03 KG	SECRETARIA MUNICIPAL DE SAÚDE	POLICL-NICA	GEORGEANE NOGUEIRA SILVA	07/10/2022	102021	141,00
365724	1	HALTER EMBORRACHADO 01 KG	SECRETARIA MUNICIPAL DE SAÚDE	SAD - SERVIÃO DE ATENDIMENTO DOMICILIAR	MONIQUE PEREIRA DA COSTA	07/10/2022	101696	55,00
365725	1	HALTER EMBORRACHADO 01 KG	SECRETARIA MUNICIPAL DE SAÚDE	SAD - SERVIÃO DE ATENDIMENTO DOMICILIAR	MONIQUE PEREIRA DA COSTA	07/10/2022	101697	55,00
365726	1	HALTER EMBORRACHADO 02 KG	SECRETARIA MUNICIPAL DE SAÚDE	SAD - SERVIÃO DE ATENDIMENTO DOMICILIAR	MONIQUE PEREIRA DA COSTA	07/10/2022	101698	110,00
365727	1	HALTER EMBORRACHADO 02 KG	SECRETARIA MUNICIPAL DE SAÚDE	SAD - SERVIÃO DE ATENDIMENTO DOMICILIAR	MONIQUE PEREIRA DA COSTA	07/10/2022	101699	110,00
365728	1	HALTER EMBORRACHADO 01 KG	SECRETARIA MUNICIPAL DE SAÚDE	CENTRO DE REABILITAÃ+O III	NAYARA RIBEIRO DE FREITAS	07/10/2022	101694	55,00
365729	1	HALTER EMBORRACHADO 01 KG	SECRETARIA MUNICIPAL DE SAÚDE	CENTRO DE REABILITAÃ+O III	NAYARA RIBEIRO DE FREITAS	07/10/2022	101695	55,00
365730	1	HALTER EMBORRACHADO 01 KG	SECRETARIA MUNICIPAL DE SAÚDE	UBS AV. GOI-S	TATIANE VAZ COSTA	07/10/2022	101700	55,00
365731	1	HALTER EMBORRACHADO 01 KG	SECRETARIA MUNICIPAL DE SAÚDE	UBS AV. GOI-S	TATIANE VAZ COSTA	07/10/2022	101701	55,00
365732	1	HALTER EMBORRACHADO 01 KG	SECRETARIA MUNICIPAL DE SAÚDE	UBS AV. GOI-S	TATIANE VAZ COSTA	07/10/2022	101702	55,00
365733	1	HALTER EMBORRACHADO 01 KG	SECRETARIA MUNICIPAL DE SAÚDE	UBS AV. GOI-S	TATIANE VAZ COSTA	07/10/2022	101703	55,00
365734	1	HALTER EMBORRACHADO 01 KG	SECRETARIA MUNICIPAL DE SAÚDE	UBS AV. GOI-S	TATIANE VAZ COSTA	07/10/2022	101704	55,00
365735	1	HALTER EMBORRACHADO 01 KG	SECRETARIA MUNICIPAL DE SAÚDE	UBS AV. GOI-S	TATIANE VAZ COSTA	07/10/2022	101705	55,00
365736	1	HALTER EMBORRACHADO 01 KG	SECRETARIA MUNICIPAL DE SAÚDE	UBS AV. GOI-S	TATIANE VAZ COSTA	07/10/2022	101706	55,00
365737	1	HALTER EMBORRACHADO 01 KG	SECRETARIA MUNICIPAL DE SAÚDE	UBS AV. GOI-S	TATIANE VAZ COSTA	07/10/2022	101707	55,00
365738	1	HALTER EMBORRACHADO 01 KG	SECRETARIA MUNICIPAL DE SAÚDE	UBS AV. GOI-S	TATIANE VAZ COSTA	07/10/2022	101708	55,00
365739	1	HALTER EMBORRACHADO 01 KG	SECRETARIA MUNICIPAL DE SAÚDE	UBS AV. GOI-S	TATIANE VAZ COSTA	07/10/2022	101709	55,00
365740	1	HALTER EMBORRACHADO 02 KG	SECRETARIA MUNICIPAL DE SAÚDE	UBS AV. GOI-S	TATIANE VAZ COSTA	07/10/2022	101710	110,00
365741	1	HALTER EMBORRACHADO 02 KG	SECRETARIA MUNICIPAL DE SAÚDE	UBS AV. GOI-S	TATIANE VAZ COSTA	07/10/2022	101711	110,00
365742	1	HALTER EMBORRACHADO 02 KG	SECRETARIA MUNICIPAL DE SAÚDE	UBS AV. GOI-S	TATIANE VAZ COSTA	07/10/2022	101712	110,00
365743	1	HALTER EMBORRACHADO 02 KG	SECRETARIA MUNICIPAL DE SAÚDE	UBS AV. GOI-S	TATIANE VAZ COSTA	07/10/2022	101713	110,00
365744	1	HALTER EMBORRACHADO 02 KG	SECRETARIA MUNICIPAL DE SAÚDE	UBS AV. GOI-S	TATIANE VAZ COSTA	07/10/2022	101714	110,00
365745	1	HALTER EMBORRACHADO 02 KG	SECRETARIA MUNICIPAL DE SAÚDE	UBS AV. GOI-S	TATIANE VAZ COSTA	07/10/2022	101715	110,00





ESTADO DE GOIÁS  
PREFEITURA MUNICIPAL DE JATAI  
RUA ITARUMA, 355 - S. SANTA MARIA

Relação Analítica do Patrimônio - Bens Inscritos (Comprados)  
De 01/01/2022 Até 31/12/2022 gerado em 31/03/2023 13:52

CÓD.	QTDE	DESCRIÇÃO	DESTINO	SUB-DESTINO	RESPONSÁVEL	DATA	NUM.BEM	VALOR
365746	1	HALTER EMBORRACHADO 02 KG	SECRETARIA MUNICIPAL DE SAÚDE	UBS AV. GOI-S	TATIANE VAZ COSTA	07/10/2022	101716	110,00
365747	1	HALTER EMBORRACHADO 02 KG	SECRETARIA MUNICIPAL DE SAÚDE	UBS AV. GOI-S	TATIANE VAZ COSTA	07/10/2022	101717	110,00
365748	1	HALTER EMBORRACHADO 02 KG	SECRETARIA MUNICIPAL DE SAÚDE	UBS AV. GOI-S	TATIANE VAZ COSTA	07/10/2022	101718	110,00
365749	1	HALTER EMBORRACHADO 02 KG	SECRETARIA MUNICIPAL DE SAÚDE	UBS AV. GOI-S	TATIANE VAZ COSTA	07/10/2022	101719	110,00
365750	1	HALTER EMBORRACHADO 03 KG	SECRETARIA MUNICIPAL DE SAÚDE	UBS AV. GOI-S	TATIANE VAZ COSTA	07/10/2022	101720	141,00
365751	1	HALTER EMBORRACHADO 03 KG	SECRETARIA MUNICIPAL DE SAÚDE	UBS AV. GOI-S	TATIANE VAZ COSTA	07/10/2022	101721	141,00
365752	1	HALTER EMBORRACHADO 03 KG	SECRETARIA MUNICIPAL DE SAÚDE	UBS AV. GOI-S	TATIANE VAZ COSTA	07/10/2022	101722	141,00
365753	1	HALTER EMBORRACHADO 03 KG	SECRETARIA MUNICIPAL DE SAÚDE	UBS AV. GOI-S	TATIANE VAZ COSTA	07/10/2022	101723	141,00
365754	1	HALTER EMBORRACHADO 03 KG	SECRETARIA MUNICIPAL DE SAÚDE	UBS AV. GOI-S	TATIANE VAZ COSTA	07/10/2022	101724	141,00
365755	1	HALTER EMBORRACHADO 03 KG	SECRETARIA MUNICIPAL DE SAÚDE	UBS AV. GOI-S	TATIANE VAZ COSTA	07/10/2022	101725	141,00
365756	1	HALTER EMBORRACHADO 03 KG	SECRETARIA MUNICIPAL DE SAÚDE	UBS AV. GOI-S	TATIANE VAZ COSTA	07/10/2022	101726	141,00
365757	1	HALTER EMBORRACHADO 03 KG	SECRETARIA MUNICIPAL DE SAÚDE	UBS AV. GOI-S	TATIANE VAZ COSTA	07/10/2022	101727	141,00
365758	1	HALTER EMBORRACHADO 03 KG	SECRETARIA MUNICIPAL DE SAÚDE	UBS AV. GOI-S	TATIANE VAZ COSTA	07/10/2022	101728	141,00
365759	1	HALTER EMBORRACHADO 03 KG	SECRETARIA MUNICIPAL DE SAÚDE	UBS AV. GOI-S	TATIANE VAZ COSTA	07/10/2022	101729	141,00
365760	1	HALTER EMBORRACHADO 01 KG	SECRETARIA MUNICIPAL DE SAÚDE	UBS CONJ. RIO CLARO	MARIA DE LOURDES FARIA DOS SANTO	07/10/2022	101730	55,00
365761	1	HALTER EMBORRACHADO 01 KG	SECRETARIA MUNICIPAL DE SAÚDE	UBS CONJ. RIO CLARO	MARIA DE LOURDES FARIA DOS SANTO	07/10/2022	101731	55,00
365762	1	HALTER EMBORRACHADO 01 KG	SECRETARIA MUNICIPAL DE SAÚDE	UBS CONJ. RIO CLARO	MARIA DE LOURDES FARIA DOS SANTO	07/10/2022	101732	55,00
365763	1	HALTER EMBORRACHADO 01 KG	SECRETARIA MUNICIPAL DE SAÚDE	UBS CONJ. RIO CLARO	MARIA DE LOURDES FARIA DOS SANTO	07/10/2022	101733	55,00
365764	1	HALTER EMBORRACHADO 01 KG	SECRETARIA MUNICIPAL DE SAÚDE	UBS CONJ. RIO CLARO	MARIA DE LOURDES FARIA DOS SANTO	07/10/2022	101734	55,00
365765	1	HALTER EMBORRACHADO 01 KG	SECRETARIA MUNICIPAL DE SAÚDE	UBS CONJ. RIO CLARO	MARIA DE LOURDES FARIA DOS SANTO	07/10/2022	101735	55,00
365766	1	HALTER EMBORRACHADO 01 KG	SECRETARIA MUNICIPAL DE SAÚDE	UBS CONJ. RIO CLARO	MARIA DE LOURDES FARIA DOS SANTO	07/10/2022	101736	55,00
365767	1	HALTER EMBORRACHADO 01 KG	SECRETARIA MUNICIPAL DE SAÚDE	UBS CONJ. RIO CLARO	MARIA DE LOURDES FARIA DOS SANTO	07/10/2022	101737	55,00
365768	1	HALTER EMBORRACHADO 01 KG	SECRETARIA MUNICIPAL DE SAÚDE	UBS CONJ. RIO CLARO	MARIA DE LOURDES FARIA DOS SANTO	07/10/2022	101738	55,00
365769	1	HALTER EMBORRACHADO 01 KG	SECRETARIA MUNICIPAL DE SAÚDE	UBS CONJ. RIO CLARO	MARIA DE LOURDES FARIA DOS SANTO	07/10/2022	101739	55,00
365770	1	HALTER EMBORRACHADO 02 KG	SECRETARIA MUNICIPAL DE SAÚDE	UBS CONJ. RIO CLARO	MARIA DE LOURDES FARIA DOS SANTO	07/10/2022	101740	110,00
365771	1	HALTER EMBORRACHADO 02 KG	SECRETARIA MUNICIPAL DE SAÚDE	UBS CONJ. RIO CLARO	MARIA DE LOURDES FARIA DOS SANTO	07/10/2022	101741	110,00
365772	1	HALTER EMBORRACHADO 02 KG	SECRETARIA MUNICIPAL DE SAÚDE	UBS CONJ. RIO CLARO	MARIA DE LOURDES FARIA DOS SANTO	07/10/2022	101742	110,00
365773	1	HALTER EMBORRACHADO 02 KG	SECRETARIA MUNICIPAL DE SAÚDE	UBS CONJ. RIO CLARO	MARIA DE LOURDES FARIA DOS SANTO	07/10/2022	101743	110,00
365774	1	HALTER EMBORRACHADO 02 KG	SECRETARIA MUNICIPAL DE SAÚDE	UBS CONJ. RIO CLARO	MARIA DE LOURDES FARIA DOS SANTO	07/10/2022	101744	110,00
365775	1	HALTER EMBORRACHADO 02 KG	SECRETARIA MUNICIPAL DE SAÚDE	UBS CONJ. RIO CLARO	MARIA DE LOURDES FARIA DOS SANTO	07/10/2022	101745	110,00



<div>Relação Analítica do Patrimônio - Bens Inscritos (Comprados)</div> <div>De 01/01/2022 Até 31/12/2022 gerado em 31/03/2023 13:52</div>								
CÓD.	QTDE	DESCRIÇÃO	DESTINO	SUB-DESTINO	RESPONSÁVEL	DATA	NUM.BEM	VALOR
365776	1	HALTER EMBORRACHADO 02 KG	SECRETARIA MUNICIPAL DE SAÚDE	UBS CONJ. RIO CLARO	MARIA DE LOURDES FARIA DOS SANTO	07/10/2022	101746	110,00
365777	1	HALTER EMBORRACHADO 02 KG	SECRETARIA MUNICIPAL DE SAÚDE	UBS CONJ. RIO CLARO	MARIA DE LOURDES FARIA DOS SANTO	07/10/2022	101747	110,00
365778	1	HALTER EMBORRACHADO 02 KG	SECRETARIA MUNICIPAL DE SAÚDE	UBS CONJ. RIO CLARO	MARIA DE LOURDES FARIA DOS SANTO	07/10/2022	101748	110,00
365779	1	HALTER EMBORRACHADO 02 KG	SECRETARIA MUNICIPAL DE SAÚDE	UBS CONJ. RIO CLARO	MARIA DE LOURDES FARIA DOS SANTO	07/10/2022	101749	110,00
365780	1	HALTER EMBORRACHADO 03 KG	SECRETARIA MUNICIPAL DE SAÚDE	UBS CONJ. RIO CLARO	MARIA DE LOURDES FARIA DOS SANTO	07/10/2022	101750	141,00
365781	1	HALTER EMBORRACHADO 03 KG	SECRETARIA MUNICIPAL DE SAÚDE	UBS CONJ. RIO CLARO	MARIA DE LOURDES FARIA DOS SANTO	07/10/2022	101751	141,00
365782	1	HALTER EMBORRACHADO 03 KG	SECRETARIA MUNICIPAL DE SAÚDE	UBS CONJ. RIO CLARO	MARIA DE LOURDES FARIA DOS SANTO	07/10/2022	101752	141,00
365783	1	HALTER EMBORRACHADO 03 KG	SECRETARIA MUNICIPAL DE SAÚDE	UBS CONJ. RIO CLARO	MARIA DE LOURDES FARIA DOS SANTO	07/10/2022	101753	141,00
365784	1	HALTER EMBORRACHADO 03 KG	SECRETARIA MUNICIPAL DE SAÚDE	UBS CONJ. RIO CLARO	MARIA DE LOURDES FARIA DOS SANTO	07/10/2022	101754	141,00
365785	1	HALTER EMBORRACHADO 03 KG	SECRETARIA MUNICIPAL DE SAÚDE	UBS CONJ. RIO CLARO	MARIA DE LOURDES FARIA DOS SANTO	07/10/2022	101755	141,00
365786	1	HALTER EMBORRACHADO 03 KG	SECRETARIA MUNICIPAL DE SAÚDE	UBS CONJ. RIO CLARO	MARIA DE LOURDES FARIA DOS SANTO	07/10/2022	101756	141,00
365787	1	HALTER EMBORRACHADO 03 KG	SECRETARIA MUNICIPAL DE SAÚDE	UBS CONJ. RIO CLARO	MARIA DE LOURDES FARIA DOS SANTO	07/10/2022	101757	141,00
365788	1	HALTER EMBORRACHADO 03 KG	SECRETARIA MUNICIPAL DE SAÚDE	UBS CONJ. RIO CLARO	MARIA DE LOURDES FARIA DOS SANTO	07/10/2022	101758	141,00
365789	1	HALTER EMBORRACHADO 03 KG	SECRETARIA MUNICIPAL DE SAÚDE	UBS CONJ. RIO CLARO	MARIA DE LOURDES FARIA DOS SANTO	07/10/2022	101759	141,00
365791	1	HALTER EMBORRACHADO 01 KG	SECRETARIA MUNICIPAL DE SAÚDE	UBS ESTRELA DALVA	MAURICIO GOMES DA SILVA NETO	07/10/2022	101664	55,00
365792	1	HALTER EMBORRACHADO 01 KG	SECRETARIA MUNICIPAL DE SAÚDE	UBS ESTRELA DALVA	MAURICIO GOMES DA SILVA NETO	07/10/2022	101665	55,00
365793	1	HALTER EMBORRACHADO 01 KG	SECRETARIA MUNICIPAL DE SAÚDE	UBS ESTRELA DALVA	MAURICIO GOMES DA SILVA NETO	07/10/2022	101666	55,00
365794	1	HALTER EMBORRACHADO 01 KG	SECRETARIA MUNICIPAL DE SAÚDE	UBS ESTRELA DALVA	MAURICIO GOMES DA SILVA NETO	07/10/2022	101667	55,00
365795	1	HALTER EMBORRACHADO 01 KG	SECRETARIA MUNICIPAL DE SAÚDE	UBS ESTRELA DALVA	MAURICIO GOMES DA SILVA NETO	07/10/2022	101668	55,00
365796	1	HALTER EMBORRACHADO 01 KG	SECRETARIA MUNICIPAL DE SAÚDE	UBS ESTRELA DALVA	MAURICIO GOMES DA SILVA NETO	07/10/2022	101669	55,00
365797	1	HALTER EMBORRACHADO 01 KG	SECRETARIA MUNICIPAL DE SAÚDE	UBS ESTRELA DALVA	MAURICIO GOMES DA SILVA NETO	07/10/2022	101670	55,00
365798	1	HALTER EMBORRACHADO 01 KG	SECRETARIA MUNICIPAL DE SAÚDE	UBS ESTRELA DALVA	MAURICIO GOMES DA SILVA NETO	07/10/2022	101671	55,00
365799	1	HALTER EMBORRACHADO 01 KG	SECRETARIA MUNICIPAL DE SAÚDE	UBS ESTRELA DALVA	MAURICIO GOMES DA SILVA NETO	07/10/2022	101672	55,00
365800	1	HALTER EMBORRACHADO 01 KG	SECRETARIA MUNICIPAL DE SAÚDE	UBS ESTRELA DALVA	MAURICIO GOMES DA SILVA NETO	07/10/2022	101673	55,00
365801	1	HALTER EMBORRACHADO 02 KG	SECRETARIA MUNICIPAL DE SAÚDE	UBS ESTRELA DALVA	MAURICIO GOMES DA SILVA NETO	07/10/2022	101674	110,00
365802	1	HALTER EMBORRACHADO 02 KG	SECRETARIA MUNICIPAL DE SAÚDE	UBS ESTRELA DALVA	MAURICIO GOMES DA SILVA NETO	07/10/2022	101675	110,00
365803	1	HALTER EMBORRACHADO 02 KG	SECRETARIA MUNICIPAL DE SAÚDE	UBS ESTRELA DALVA	MAURICIO GOMES DA SILVA NETO	07/10/2022	101676	110,00
365804	1	HALTER EMBORRACHADO 02 KG	SECRETARIA MUNICIPAL DE SAÚDE	UBS ESTRELA DALVA	MAURICIO GOMES DA SILVA NETO	07/10/2022	101677	110,00
365805	1	HALTER EMBORRACHADO 02 KG	SECRETARIA MUNICIPAL DE SAÚDE	UBS ESTRELA DALVA	MAURICIO GOMES DA SILVA NETO	07/10/2022	101678	110,00
365806	1	HALTER EMBORRACHADO 02 KG	SECRETARIA MUNICIPAL DE SAÚDE	UBS ESTRELA DALVA	MAURICIO GOMES DA SILVA NETO	07/10/2022	101679	110,00

<div>Relação Analítica do Patrimônio - Bens Inscritos (Comprados)</div> <div>De 01/01/2022 Até 31/12/2022 gerado em 31/03/2023 13:52</div>								
CÓD.	QTDE	DESCRIÇÃO	DESTINO	SUB-DESTINO	RESPONSÁVEL	DATA	NUM.BEM	VALOR
365807	1	HALTER EMBORRACHADO 02 KG	SECRETARIA MUNICIPAL DE SAÚDE	UBS ESTRELA DALVA	MAURICIO GOMES DA SILVA NETO	07/10/2022	101680	110,00
365808	1	HALTER EMBORRACHADO 02 KG	SECRETARIA MUNICIPAL DE SAÚDE	UBS ESTRELA DALVA	MAURICIO GOMES DA SILVA NETO	07/10/2022	101681	110,00
365809	1	HALTER EMBORRACHADO 02 KG	SECRETARIA MUNICIPAL DE SAÚDE	UBS ESTRELA DALVA	MAURICIO GOMES DA SILVA NETO	07/10/2022	101682	110,00
365810	1	HALTER EMBORRACHADO 02 KG	SECRETARIA MUNICIPAL DE SAÚDE	UBS ESTRELA DALVA	MAURICIO GOMES DA SILVA NETO	07/10/2022	101683	110,00
365811	1	HALTER EMBORRACHADO 03 KG	SECRETARIA MUNICIPAL DE SAÚDE	UBS ESTRELA DALVA	MAURICIO GOMES DA SILVA NETO	07/10/2022	101684	141,00
365812	1	HALTER EMBORRACHADO 03 KG	SECRETARIA MUNICIPAL DE SAÚDE	UBS ESTRELA DALVA	MAURICIO GOMES DA SILVA NETO	07/10/2022	101685	141,00
365813	1	HALTER EMBORRACHADO 03 KG	SECRETARIA MUNICIPAL DE SAÚDE	UBS ESTRELA DALVA	MAURICIO GOMES DA SILVA NETO	07/10/2022	101686	141,00
365814	1	HALTER EMBORRACHADO 03 KG	SECRETARIA MUNICIPAL DE SAÚDE	UBS ESTRELA DALVA	MAURICIO GOMES DA SILVA NETO	07/10/2022	101687	141,00
365815	1	HALTER EMBORRACHADO 03 KG	SECRETARIA MUNICIPAL DE SAÚDE	UBS ESTRELA DALVA	MAURICIO GOMES DA SILVA NETO	07/10/2022	101688	141,00
365816	1	HALTER EMBORRACHADO 03 KG	SECRETARIA MUNICIPAL DE SAÚDE	UBS ESTRELA DALVA	MAURICIO GOMES DA SILVA NETO	07/10/2022	101689	141,00
365817	1	HALTER EMBORRACHADO 03 KG	SECRETARIA MUNICIPAL DE SAÚDE	UBS ESTRELA DALVA	MAURICIO GOMES DA SILVA NETO	07/10/2022	101690	141,00
365818	1	HALTER EMBORRACHADO 03 KG	SECRETARIA MUNICIPAL DE SAÚDE	UBS ESTRELA DALVA	MAURICIO GOMES DA SILVA NETO	07/10/2022	101691	141,00
365819	1	HALTER EMBORRACHADO 03 KG	SECRETARIA MUNICIPAL DE SAÚDE	UBS ESTRELA DALVA	MAURICIO GOMES DA SILVA NETO	07/10/2022	101692	141,00
365820	1	HALTER EMBORRACHADO 03 KG	SECRETARIA MUNICIPAL DE SAÚDE	UBS ESTRELA DALVA	MAURICIO GOMES DA SILVA NETO	07/10/2022	101693	141,00
365821	1	HALTER EMBORRACHADO 01 KG	SECRETARIA MUNICIPAL DE SAÚDE	ACADEMIA DE SA+DE - BALDONEDO ALMANÃA VII	SARAH FELIPE SANTOS E FREITAS	07/10/2022	101604	55,00
365822	1	HALTER EMBORRACHADO 01 KG	SECRETARIA MUNICIPAL DE SAÚDE	ACADEMIA DE SA+DE - BALDONEDO ALMANÃA VII	SARAH FELIPE SANTOS E FREITAS	07/10/2022	101605	55,00
365823	1	HALTER EMBORRACHADO 01 KG	SECRETARIA MUNICIPAL DE SAÚDE	ACADEMIA DE SA+DE - BALDONEDO ALMANÃA VII	SARAH FELIPE SANTOS E FREITAS	07/10/2022	101606	55,00
365824	1	HALTER EMBORRACHADO 01 KG	SECRETARIA MUNICIPAL DE SAÚDE	ACADEMIA DE SA+DE - BALDONEDO ALMANÃA VII	SARAH FELIPE SANTOS E FREITAS	07/10/2022	101607	55,00
365825	1	HALTER EMBORRACHADO 01 KG	SECRETARIA MUNICIPAL DE SAÚDE	ACADEMIA DE SA+DE - BALDONEDO ALMANÃA VII	SARAH FELIPE SANTOS E FREITAS	07/10/2022	101608	55,00
365826	1	HALTER EMBORRACHADO 01 KG	SECRETARIA MUNICIPAL DE SAÚDE	ACADEMIA DE SA+DE - BALDONEDO ALMANÃA VII	SARAH FELIPE SANTOS E FREITAS	07/10/2022	101609	55,00
365827	1	HALTER EMBORRACHADO 01 KG	SECRETARIA MUNICIPAL DE SAÚDE	ACADEMIA DE SA+DE - BALDONEDO ALMANÃA VII	SARAH FELIPE SANTOS E FREITAS	07/10/2022	101610	55,00
365828	1	HALTER EMBORRACHADO 01 KG	SECRETARIA MUNICIPAL DE SAÚDE	ACADEMIA DE SA+DE - BALDONEDO ALMANÃA VII	SARAH FELIPE SANTOS E FREITAS	07/10/2022	101611	55,00
365829	1	HALTER EMBORRACHADO 01 KG	SECRETARIA MUNICIPAL DE SAÚDE	ACADEMIA DE SA+DE - BALDONEDO ALMANÃA VII	SARAH FELIPE SANTOS E FREITAS	07/10/2022	101612	55,00
365830	1	HALTER EMBORRACHADO 01 KG	SECRETARIA MUNICIPAL DE SAÚDE	ACADEMIA DE SA+DE - BALDONEDO ALMANÃA VII	SARAH FELIPE SANTOS E FREITAS	07/10/2022	101613	55,00
365831	1	HALTER EMBORRACHADO 01 KG	SECRETARIA MUNICIPAL DE SAÚDE	ACADEMIA DE SA+DE - BALDONEDO ALMANÃA VII	SARAH FELIPE SANTOS E FREITAS	07/10/2022	101614	55,00
365832	1	HALTER EMBORRACHADO 01 KG	SECRETARIA MUNICIPAL DE SAÚDE	ACADEMIA DE SA+DE - BALDONEDO ALMANÃA VII	SARAH FELIPE SANTOS E FREITAS	07/10/2022	101615	55,00
365833	1	HALTER EMBORRACHADO 01 KG	SECRETARIA MUNICIPAL DE SAÚDE	ACADEMIA DE SA+DE - BALDONEDO ALMANÃA VII	SARAH FELIPE SANTOS E FREITAS	07/10/2022	101616	55,00
365834	1	HALTER EMBORRACHADO 01 KG	SECRETARIA MUNICIPAL DE SAÚDE	ACADEMIA DE SA+DE - BALDONEDO ALMANÃA VII	SARAH FELIPE SANTOS E FREITAS	07/10/2022	101617	55,00
365835	1	HALTER EMBORRACHADO 01 KG	SECRETARIA MUNICIPAL DE SAÚDE	ACADEMIA DE SA+DE - BALDONEDO ALMANÃA VII	SARAH FELIPE SANTOS E FREITAS	07/10/2022	101618	55,00
365836	1	HALTER EMBORRACHADO 01 KG	SECRETARIA MUNICIPAL DE SAÚDE	ACADEMIA DE SA+DE - BALDONEDO ALMANÃA VII	SARAH FELIPE SANTOS E FREITAS	07/10/2022	101619	55,00

<div>Relação Analítica do Patrimônio - Bens Inscritos (Comprados)</div> <div>De 01/01/2022 Até 31/12/2022 gerado em 31/03/2023 13:52</div>								
CÓD.	QTDE	DESCRIÇÃO	DESTINO	SUB-DESTINO	RESPONSÁVEL	DATA	NUM.BEM	VALOR
365837	1	HALTER EMBORRACHADO 01 KG	SECRETARIA MUNICIPAL DE SAÚDE	ACADEMIA DE SA+DE - BALDONEDO ALMANÃA VII	SARAH FELIPE SANTOS E FREITAS	07/10/2022	101620	55,00
365838	1	HALTER EMBORRACHADO 01 KG	SECRETARIA MUNICIPAL DE SAÚDE	ACADEMIA DE SA+DE - BALDONEDO ALMANÃA VII	SARAH FELIPE SANTOS E FREITAS	07/10/2022	101621	55,00
365839	1	HALTER EMBORRACHADO 01 KG	SECRETARIA MUNICIPAL DE SAÚDE	ACADEMIA DE SA+DE - BALDONEDO ALMANÃA VII	SARAH FELIPE SANTOS E FREITAS	07/10/2022	101622	55,00
365840	1	HALTER EMBORRACHADO 01 KG	SECRETARIA MUNICIPAL DE SAÚDE	ACADEMIA DE SA+DE - BALDONEDO ALMANÃA VII	SARAH FELIPE SANTOS E FREITAS	07/10/2022	101623	55,00
365841	1	HALTER EMBORRACHADO 02 KG	SECRETARIA MUNICIPAL DE SAÚDE	ACADEMIA DE SA+DE - BALDONEDO ALMANÃA VII	SARAH FELIPE SANTOS E FREITAS	07/10/2022	101624	110,00
365842	1	HALTER EMBORRACHADO 02 KG	SECRETARIA MUNICIPAL DE SAÚDE	ACADEMIA DE SA+DE - BALDONEDO ALMANÃA VII	SARAH FELIPE SANTOS E FREITAS	07/10/2022	101625	110,00
365843	1	HALTER EMBORRACHADO 02 KG	SECRETARIA MUNICIPAL DE SAÚDE	ACADEMIA DE SA+DE - BALDONEDO ALMANÃA VII	SARAH FELIPE SANTOS E FREITAS	07/10/2022	101626	110,00
365844	1	HALTER EMBORRACHADO 02 KG	SECRETARIA MUNICIPAL DE SAÚDE	ACADEMIA DE SA+DE - BALDONEDO ALMANÃA VII	SARAH FELIPE SANTOS E FREITAS	07/10/2022	101627	110,00
365845	1	HALTER EMBORRACHADO 02 KG	SECRETARIA MUNICIPAL DE SAÚDE	ACADEMIA DE SA+DE - BALDONEDO ALMANÃA VII	SARAH FELIPE SANTOS E FREITAS	07/10/2022	101628	110,00
365846	1	HALTER EMBORRACHADO 02 KG	SECRETARIA MUNICIPAL DE SAÚDE	ACADEMIA DE SA+DE - BALDONEDO ALMANÃA VII	SARAH FELIPE SANTOS E FREITAS	07/10/2022	101629	110,00
365847	1	HALTER EMBORRACHADO 02 KG	SECRETARIA MUNICIPAL DE SAÚDE	ACADEMIA DE SA+DE - BALDONEDO ALMANÃA VII	SARAH FELIPE SANTOS E FREITAS	07/10/2022	101630	110,00
365848	1	HALTER EMBORRACHADO 02 KG	SECRETARIA MUNICIPAL DE SAÚDE	ACADEMIA DE SA+DE - BALDONEDO ALMANÃA VII	SARAH FELIPE SANTOS E FREITAS	07/10/2022	101631	110,00
365849	1	HALTER EMBORRACHADO 02 KG	SECRETARIA MUNICIPAL DE SAÚDE	ACADEMIA DE SA+DE - BALDONEDO ALMANÃA VII	SARAH FELIPE SANTOS E FREITAS	07/10/2022	101632	110,00
365850	1	HALTER EMBORRACHADO 02 KG	SECRETARIA MUNICIPAL DE SAÚDE	ACADEMIA DE SA+DE - BALDONEDO ALMANÃA VII	SARAH FELIPE SANTOS E FREITAS	07/10/2022	101633	110,00
365851	1	HALTER EMBORRACHADO 02 KG	SECRETARIA MUNICIPAL DE SAÚDE	ACADEMIA DE SA+DE - BALDONEDO ALMANÃA VII	SARAH FELIPE SANTOS E FREITAS	07/10/2022	101634	110,00
365852	1	HALTER EMBORRACHADO 02 KG	SECRETARIA MUNICIPAL DE SAÚDE	ACADEMIA DE SA+DE - BALDONEDO ALMANÃA VII	SARAH FELIPE SANTOS E FREITAS	07/10/2022	101635	110,00
365853	1	HALTER EMBORRACHADO 02 KG	SECRETARIA MUNICIPAL DE SAÚDE	ACADEMIA DE SA+DE - BALDONEDO ALMANÃA VII	SARAH FELIPE SANTOS E FREITAS	07/10/2022	101636	110,00
365854	1	HALTER EMBORRACHADO 02 KG	SECRETARIA MUNICIPAL DE SAÚDE	ACADEMIA DE SA+DE - BALDONEDO ALMANÃA VII	SARAH FELIPE SANTOS E FREITAS	07/10/2022	101637	110,00
365855	1	HALTER EMBORRACHADO 02 KG	SECRETARIA MUNICIPAL DE SAÚDE	ACADEMIA DE SA+DE - BALDONEDO ALMANÃA VII	SARAH FELIPE SANTOS E FREITAS	07/10/2022	101638	110,00
365856	1	HALTER EMBORRACHADO 02 KG	SECRETARIA MUNICIPAL DE SAÚDE	ACADEMIA DE SA+DE - BALDONEDO ALMANÃA VII	SARAH FELIPE SANTOS E FREITAS	07/10/2022	101639	110,00
365857	1	HALTER EMBORRACHADO 02 KG	SECRETARIA MUNICIPAL DE SAÚDE	ACADEMIA DE SA+DE - BALDONEDO ALMANÃA VII	SARAH FELIPE SANTOS E FREITAS	07/10/2022	101640	110,00
365858	1	HALTER EMBORRACHADO 02 KG	SECRETARIA MUNICIPAL DE SAÚDE	ACADEMIA DE SA+DE - BALDONEDO ALMANÃA VII	SARAH FELIPE SANTOS E FREITAS	07/10/2022	101641	110,00
365859	1	HALTER EMBORRACHADO 02 KG	SECRETARIA MUNICIPAL DE SAÚDE	ACADEMIA DE SA+DE - BALDONEDO ALMANÃA VII	SARAH FELIPE SANTOS E FREITAS	07/10/2022	101642	110,00
365860	1	HALTER EMBORRACHADO 02 KG	SECRETARIA MUNICIPAL DE SAÚDE	ACADEMIA DE SA+DE - BALDONEDO ALMANÃA VII	SARAH FELIPE SANTOS E FREITAS	07/10/2022	101643	110,00
365861	1	HALTER EMBORRACHADO 03 KG	SECRETARIA MUNICIPAL DE SAÚDE	ACADEMIA DE SA+DE - BALDONEDO ALMANÃA VII	SARAH FELIPE SANTOS E FREITAS	07/10/2022	101644	141,00
365862	1	HALTER EMBORRACHADO 03 KG	SECRETARIA MUNICIPAL DE SAÚDE	ACADEMIA DE SA+DE - BALDONEDO ALMANÃA VII	SARAH FELIPE SANTOS E FREITAS	07/10/2022	101645	141,00
365863	1	HALTER EMBORRACHADO 03 KG	SECRETARIA MUNICIPAL DE SAÚDE	ACADEMIA DE SA+DE - BALDONEDO ALMANÃA VII	SARAH FELIPE SANTOS E FREITAS	07/10/2022	101646	141,00
365864	1	HALTER EMBORRACHADO 03 KG	SECRETARIA MUNICIPAL DE SAÚDE	ACADEMIA DE SA+DE - BALDONEDO ALMANÃA VII	SARAH FELIPE SANTOS E FREITAS	07/10/2022	101647	141,00
365865	1	HALTER EMBORRACHADO 03 KG	SECRETARIA MUNICIPAL DE SAÚDE	ACADEMIA DE SA+DE - BALDONEDO ALMANÃA VII	SARAH FELIPE SANTOS E FREITAS	07/10/2022	101648	141,00
365866	1	HALTER EMBORRACHADO 03 KG	SECRETARIA MUNICIPAL DE SAÚDE	ACADEMIA DE SA+DE - BALDONEDO ALMANÃA VII	SARAH FELIPE SANTOS E FREITAS	07/10/2022	101649	141,00

<div>Relação Analítica do Patrimônio - Bens Inscritos (Comprados)</div> <div>De 01/01/2022 Até 31/12/2022 gerado em 31/03/2023 13:52</div>								
CÓD.	QTDE	DESCRIÇÃO	DESTINO	SUB-DESTINO	RESPONSÁVEL	DATA	NUM.BEM	VALOR
365867	1	HALTER EMBORRACHADO 03 KG	SECRETARIA MUNICIPAL DE SAÚDE	ACADEMIA DE SA+DE - BALDONEDO ALMANÃA VII	SARAH FELIPE SANTOS E FREITAS	07/10/2022	101650	141,00
365868	1	HALTER EMBORRACHADO 03 KG	SECRETARIA MUNICIPAL DE SAÚDE	ACADEMIA DE SA+DE - BALDONEDO ALMANÃA VII	SARAH FELIPE SANTOS E FREITAS	07/10/2022	101651	141,00
365869	1	HALTER EMBORRACHADO 03 KG	SECRETARIA MUNICIPAL DE SAÚDE	ACADEMIA DE SA+DE - BALDONEDO ALMANÃA VII	SARAH FELIPE SANTOS E FREITAS	07/10/2022	101652	141,00
365870	1	HALTER EMBORRACHADO 03 KG	SECRETARIA MUNICIPAL DE SAÚDE	ACADEMIA DE SA+DE - BALDONEDO ALMANÃA VII	SARAH FELIPE SANTOS E FREITAS	07/10/2022	101653	141,00
365871	1	HALTER EMBORRACHADO 03 KG	SECRETARIA MUNICIPAL DE SAÚDE	ACADEMIA DE SA+DE - BALDONEDO ALMANÃA VII	SARAH FELIPE SANTOS E FREITAS	07/10/2022	101654	141,00
365872	1	HALTER EMBORRACHADO 03 KG	SECRETARIA MUNICIPAL DE SAÚDE	ACADEMIA DE SA+DE - BALDONEDO ALMANÃA VII	SARAH FELIPE SANTOS E FREITAS	07/10/2022	101655	141,00
365873	1	HALTER EMBORRACHADO 03 KG	SECRETARIA MUNICIPAL DE SAÚDE	ACADEMIA DE SA+DE - BALDONEDO ALMANÃA VII	SARAH FELIPE SANTOS E FREITAS	07/10/2022	101656	141,00
365874	1	HALTER EMBORRACHADO 03 KG	SECRETARIA MUNICIPAL DE SAÚDE	ACADEMIA DE SA+DE - BALDONEDO ALMANÃA VII	SARAH FELIPE SANTOS E FREITAS	07/10/2022	101657	141,00
365875	1	HALTER EMBORRACHADO 03 KG	SECRETARIA MUNICIPAL DE SAÚDE	ACADEMIA DE SA+DE - BALDONEDO ALMANÃA VII	SARAH FELIPE SANTOS E FREITAS	07/10/2022	101658	141,00
365876	1	HALTER EMBORRACHADO 03 KG	SECRETARIA MUNICIPAL DE SAÚDE	ACADEMIA DE SA+DE - BALDONEDO ALMANÃA VII	SARAH FELIPE SANTOS E FREITAS	07/10/2022	101659	141,00
365877	1	HALTER EMBORRACHADO 03 KG	SECRETARIA MUNICIPAL DE SAÚDE	ACADEMIA DE SA+DE - BALDONEDO ALMANÃA VII	SARAH FELIPE SANTOS E FREITAS	07/10/2022	101660	141,00
365878	1	HALTER EMBORRACHADO 03 KG	SECRETARIA MUNICIPAL DE SAÚDE	ACADEMIA DE SA+DE - BALDONEDO ALMANÃA VII	SARAH FELIPE SANTOS E FREITAS	07/10/2022	101661	141,00
365879	1	HALTER EMBORRACHADO 03 KG	SECRETARIA MUNICIPAL DE SAÚDE	ACADEMIA DE SA+DE - BALDONEDO ALMANÃA VII	SARAH FELIPE SANTOS E FREITAS	07/10/2022	101662	141,00
365880	1	HALTER EMBORRACHADO 03 KG	SECRETARIA MUNICIPAL DE SAÚDE	ACADEMIA DE SA+DE - BALDONEDO ALMANÃA VII	SARAH FELIPE SANTOS E FREITAS	07/10/2022	101663	141,00
365881	1	HALTER EMBORRACHADO 01 KG	SECRETARIA MUNICIPAL DE SAÚDE	UBS VILA OLAVO - DR GILBERTO IN-CIO CARDOSO	CRYSTIANI SAN MARTINO MIGUEL	07/10/2022	101760	55,00
365882	1	HALTER EMBORRACHADO 01 KG	SECRETARIA MUNICIPAL DE SAÚDE	UBS VILA OLAVO - DR GILBERTO IN-CIO CARDOSO	CRYSTIANI SAN MARTINO MIGUEL	07/10/2022	101761	55,00
365883	1	HALTER EMBORRACHADO 01 KG	SECRETARIA MUNICIPAL DE SAÚDE	UBS VILA OLAVO - DR GILBERTO IN-CIO CARDOSO	CRYSTIANI SAN MARTINO MIGUEL	07/10/2022	101762	55,00
365884	1	HALTER EMBORRACHADO 01 KG	SECRETARIA MUNICIPAL DE SAÚDE	UBS VILA OLAVO - DR GILBERTO IN-CIO CARDOSO	CRYSTIANI SAN MARTINO MIGUEL	07/10/2022	101763	55,00
365885	1	HALTER EMBORRACHADO 01 KG	SECRETARIA MUNICIPAL DE SAÚDE	UBS VILA OLAVO - DR GILBERTO IN-CIO CARDOSO	CRYSTIANI SAN MARTINO MIGUEL	07/10/2022	101764	55,00
365886	1	HALTER EMBORRACHADO 01 KG	SECRETARIA MUNICIPAL DE SAÚDE	UBS VILA OLAVO - DR GILBERTO IN-CIO CARDOSO	CRYSTIANI SAN MARTINO MIGUEL	07/10/2022	101765	55,00
365887	1	HALTER EMBORRACHADO 01 KG	SECRETARIA MUNICIPAL DE SAÚDE	UBS VILA OLAVO - DR GILBERTO IN-CIO CARDOSO	CRYSTIANI SAN MARTINO MIGUEL	07/10/2022	101766	55,00
365888	1	HALTER EMBORRACHADO 01 KG	SECRETARIA MUNICIPAL DE SAÚDE	UBS VILA OLAVO - DR GILBERTO IN-CIO CARDOSO	CRYSTIANI SAN MARTINO MIGUEL	07/10/2022	101767	55,00
365889	1	HALTER EMBORRACHADO 01 KG	SECRETARIA MUNICIPAL DE SAÚDE	UBS VILA OLAVO - DR GILBERTO IN-CIO CARDOSO	CRYSTIANI SAN MARTINO MIGUEL	07/10/2022	101768	55,00
365890	1	HALTER EMBORRACHADO 01 KG	SECRETARIA MUNICIPAL DE SAÚDE	UBS VILA OLAVO - DR GILBERTO IN-CIO CARDOSO	CRYSTIANI SAN MARTINO MIGUEL	07/10/2022	101769	55,00
365891	1	HALTER EMBORRACHADO 02 KG	SECRETARIA MUNICIPAL DE SAÚDE	UBS VILA OLAVO - DR GILBERTO IN-CIO CARDOSO	CRYSTIANI SAN MARTINO MIGUEL	07/10/2022	101770	110,00
365892	1	HALTER EMBORRACHADO 02 KG	SECRETARIA MUNICIPAL DE SAÚDE	UBS VILA OLAVO - DR GILBERTO IN-CIO CARDOSO	CRYSTIANI SAN MARTINO MIGUEL	07/10/2022	101771	110,00
365893	1	HALTER EMBORRACHADO 02 KG	SECRETARIA MUNICIPAL DE SAÚDE	UBS VILA OLAVO - DR GILBERTO IN-CIO CARDOSO	CRYSTIANI SAN MARTINO MIGUEL	07/10/2022	101772	110,00
365894	1	HALTER EMBORRACHADO 02 KG	SECRETARIA MUNICIPAL DE SAÚDE	UBS VILA OLAVO - DR GILBERTO IN-CIO CARDOSO	CRYSTIANI SAN MARTINO MIGUEL	07/10/2022	101773	110,00
365895	1	HALTER EMBORRACHADO 02 KG	SECRETARIA MUNICIPAL DE SAÚDE	UBS VILA OLAVO - DR GILBERTO IN-CIO CARDOSO	CRYSTIANI SAN MARTINO MIGUEL	07/10/2022	101774	110,00
365896	1	HALTER EMBORRACHADO 02 KG	SECRETARIA MUNICIPAL DE SAÚDE	UBS VILA OLAVO - DR GILBERTO IN-CIO CARDOSO	CRYSTIANI SAN MARTINO MIGUEL	07/10/2022	101775	110,00

<div>Relação Analítica do Patrimônio - Bens Inscritos (Comprados)</div> <div>De 01/01/2022 Até 31/12/2022 gerado em 31/03/2023 13:52</div>								
CÓD.	QTDE	DESCRIÇÃO	DESTINO	SUB-DESTINO	RESPONSÁVEL	DATA	NUM.BEM	VALOR
365897	1	HALTER EMBORRACHADO 02 KG	SECRETARIA MUNICIPAL DE SAÚDE	UBS VILA OLAVO - DR GILBERTO IN-CIO CARDOSO	CRYSTIANI SAN MARTINO MIGUEL	07/10/2022	101776	110,00
365898	1	HALTER EMBORRACHADO 02 KG	SECRETARIA MUNICIPAL DE SAÚDE	UBS VILA OLAVO - DR GILBERTO IN-CIO CARDOSO	CRYSTIANI SAN MARTINO MIGUEL	07/10/2022	101777	110,00
365899	1	HALTER EMBORRACHADO 02 KG	SECRETARIA MUNICIPAL DE SAÚDE	UBS VILA OLAVO - DR GILBERTO IN-CIO CARDOSO	CRYSTIANI SAN MARTINO MIGUEL	07/10/2022	101778	110,00
365900	1	HALTER EMBORRACHADO 02 KG	SECRETARIA MUNICIPAL DE SAÚDE	UBS VILA OLAVO - DR GILBERTO IN-CIO CARDOSO	CRYSTIANI SAN MARTINO MIGUEL	07/10/2022	101779	110,00
365901	1	HALTER EMBORRACHADO 03 KG	SECRETARIA MUNICIPAL DE SAÚDE	UBS VILA OLAVO - DR GILBERTO IN-CIO CARDOSO	CRYSTIANI SAN MARTINO MIGUEL	07/10/2022	101780	141,00
365902	1	HALTER EMBORRACHADO 03 KG	SECRETARIA MUNICIPAL DE SAÚDE	UBS VILA OLAVO - DR GILBERTO IN-CIO CARDOSO	CRYSTIANI SAN MARTINO MIGUEL	07/10/2022	101781	141,00
365903	1	HALTER EMBORRACHADO 03 KG	SECRETARIA MUNICIPAL DE SAÚDE	UBS VILA OLAVO - DR GILBERTO IN-CIO CARDOSO	CRYSTIANI SAN MARTINO MIGUEL	07/10/2022	101782	141,00
365904	1	HALTER EMBORRACHADO 03 KG	SECRETARIA MUNICIPAL DE SAÚDE	UBS VILA OLAVO - DR GILBERTO IN-CIO CARDOSO	CRYSTIANI SAN MARTINO MIGUEL	07/10/2022	101783	141,00
365905	1	HALTER EMBORRACHADO 03 KG	SECRETARIA MUNICIPAL DE SAÚDE	UBS VILA OLAVO - DR GILBERTO IN-CIO CARDOSO	CRYSTIANI SAN MARTINO MIGUEL	07/10/2022	101784	141,00
365906	1	HALTER EMBORRACHADO 03 KG	SECRETARIA MUNICIPAL DE SAÚDE	UBS VILA OLAVO - DR GILBERTO IN-CIO CARDOSO	CRYSTIANI SAN MARTINO MIGUEL	07/10/2022	101785	141,00
365907	1	HALTER EMBORRACHADO 03 KG	SECRETARIA MUNICIPAL DE SAÚDE	UBS VILA OLAVO - DR GILBERTO IN-CIO CARDOSO	CRYSTIANI SAN MARTINO MIGUEL	07/10/2022	101786	141,00
365908	1	HALTER EMBORRACHADO 03 KG	SECRETARIA MUNICIPAL DE SAÚDE	UBS VILA OLAVO - DR GILBERTO IN-CIO CARDOSO	CRYSTIANI SAN MARTINO MIGUEL	07/10/2022	101787	141,00
365909	1	HALTER EMBORRACHADO 03 KG	SECRETARIA MUNICIPAL DE SAÚDE	UBS VILA OLAVO - DR GILBERTO IN-CIO CARDOSO	CRYSTIANI SAN MARTINO MIGUEL	07/10/2022	101788	141,00
365910	1	HALTER EMBORRACHADO 03 KG	SECRETARIA MUNICIPAL DE SAÚDE	UBS VILA OLAVO - DR GILBERTO IN-CIO CARDOSO	CRYSTIANI SAN MARTINO MIGUEL	07/10/2022	101789	141,00
365911	1	HALTER EMBORRACHADO 01 KG	SECRETARIA MUNICIPAL DE SAÚDE	UBS VILA SOFIA - DR JOS+ IN-CIO CARDOSO	VERIDIANA CARVALHO BIANCO	07/10/2022	101834	55,00
365912	1	HALTER EMBORRACHADO 01 KG	SECRETARIA MUNICIPAL DE SAÚDE	UBS VILA SOFIA - DR JOS+ IN-CIO CARDOSO	VERIDIANA CARVALHO BIANCO	07/10/2022	101835	55,00
365913	1	HALTER EMBORRACHADO 01 KG	SECRETARIA MUNICIPAL DE SAÚDE	UBS VILA SOFIA - DR JOS+ IN-CIO CARDOSO	VERIDIANA CARVALHO BIANCO	07/10/2022	101836	55,00
365914	1	HALTER EMBORRACHADO 01 KG	SECRETARIA MUNICIPAL DE SAÚDE	UBS VILA SOFIA - DR JOS+ IN-CIO CARDOSO	VERIDIANA CARVALHO BIANCO	07/10/2022	101837	55,00
365915	1	HALTER EMBORRACHADO 01 KG	SECRETARIA MUNICIPAL DE SAÚDE	UBS VILA SOFIA - DR JOS+ IN-CIO CARDOSO	VERIDIANA CARVALHO BIANCO	07/10/2022	101838	55,00
365916	1	HALTER EMBORRACHADO 01 KG	SECRETARIA MUNICIPAL DE SAÚDE	UBS VILA SOFIA - DR JOS+ IN-CIO CARDOSO	VERIDIANA CARVALHO BIANCO	07/10/2022	101839	55,00
365917	1	HALTER EMBORRACHADO 01 KG	SECRETARIA MUNICIPAL DE SAÚDE	UBS VILA SOFIA - DR JOS+ IN-CIO CARDOSO	VERIDIANA CARVALHO BIANCO	07/10/2022	101840	55,00
365918	1	HALTER EMBORRACHADO 01 KG	SECRETARIA MUNICIPAL DE SAÚDE	UBS VILA SOFIA - DR JOS+ IN-CIO CARDOSO	VERIDIANA CARVALHO BIANCO	07/10/2022	101841	55,00
365919	1	HALTER EMBORRACHADO 01 KG	SECRETARIA MUNICIPAL DE SAÚDE	UBS VILA SOFIA - DR JOS+ IN-CIO CARDOSO	VERIDIANA CARVALHO BIANCO	07/10/2022	101842	55,00
365920	1	HALTER EMBORRACHADO 01 KG	SECRETARIA MUNICIPAL DE SAÚDE	UBS VILA SOFIA - DR JOS+ IN-CIO CARDOSO	VERIDIANA CARVALHO BIANCO	07/10/2022	101843	55,00
365921	1	HALTER EMBORRACHADO 02 KG	SECRETARIA MUNICIPAL DE SAÚDE	UBS VILA SOFIA - DR JOS+ IN-CIO CARDOSO	VERIDIANA CARVALHO BIANCO	07/10/2022	101844	110,00
365922	1	HALTER EMBORRACHADO 02 KG	SECRETARIA MUNICIPAL DE SAÚDE	UBS VILA SOFIA - DR JOS+ IN-CIO CARDOSO	VERIDIANA CARVALHO BIANCO	07/10/2022	101845	110,00
365923	1	HALTER EMBORRACHADO 02 KG	SECRETARIA MUNICIPAL DE SAÚDE	UBS VILA SOFIA - DR JOS+ IN-CIO CARDOSO	VERIDIANA CARVALHO BIANCO	07/10/2022	101846	110,00
365924	1	HALTER EMBORRACHADO 02 KG	SECRETARIA MUNICIPAL DE SAÚDE	UBS VILA SOFIA - DR JOS+ IN-CIO CARDOSO	VERIDIANA CARVALHO BIANCO	07/10/2022	101847	110,00
365925	1	HALTER EMBORRACHADO 02 KG	SECRETARIA MUNICIPAL DE SAÚDE	UBS VILA SOFIA - DR JOS+ IN-CIO CARDOSO	VERIDIANA CARVALHO BIANCO	07/10/2022	101848	110,00
365926	1	HALTER EMBORRACHADO 02 KG	SECRETARIA MUNICIPAL DE SAÚDE	UBS VILA SOFIA - DR JOS+ IN-CIO CARDOSO	VERIDIANA CARVALHO BIANCO	07/10/2022	101849	110,00





ESTADO DE GOIÁS  
PREFEITURA MUNICIPAL DE JATAI  
RUA ITARUMA, 355 - S. SANTA MARIA

Relação Analítica do Patrimônio - Bens Inscritos (Comprados)  
De 01/01/2022 Até 31/12/2022 gerado em 31/03/2023 13:52

CÓD.	QTDE	DESCRIÇÃO	DESTINO	SUB-DESTINO	RESPONSÁVEL	DATA	NUM.BEM	VALOR
365927	1	HALTER EMBORRACHADO 02 KG	SECRETARIA MUNICIPAL DE SAÚDE	UBS VILA SOFIA - DR JOS+ IN-CIO CARDOSO	VERIDIANA CARVALHO BIANCO	07/10/2022	101850	110,00
365928	1	HALTER EMBORRACHADO 02 KG	SECRETARIA MUNICIPAL DE SAÚDE	UBS VILA SOFIA - DR JOS+ IN-CIO CARDOSO	VERIDIANA CARVALHO BIANCO	07/10/2022	101851	110,00
365929	1	HALTER EMBORRACHADO 02 KG	SECRETARIA MUNICIPAL DE SAÚDE	UBS VILA SOFIA - DR JOS+ IN-CIO CARDOSO	VERIDIANA CARVALHO BIANCO	07/10/2022	101852	110,00
365930	1	HALTER EMBORRACHADO 02 KG	SECRETARIA MUNICIPAL DE SAÚDE	UBS VILA SOFIA - DR JOS+ IN-CIO CARDOSO	VERIDIANA CARVALHO BIANCO	07/10/2022	101853	110,00
365931	1	HALTER EMBORRACHADO 03 KG	SECRETARIA MUNICIPAL DE SAÚDE	UBS VILA SOFIA - DR JOS+ IN-CIO CARDOSO	VERIDIANA CARVALHO BIANCO	07/10/2022	101854	141,00
365932	1	HALTER EMBORRACHADO 03 KG	SECRETARIA MUNICIPAL DE SAÚDE	UBS VILA SOFIA - DR JOS+ IN-CIO CARDOSO	VERIDIANA CARVALHO BIANCO	07/10/2022	101855	141,00
365933	1	HALTER EMBORRACHADO 03 KG	SECRETARIA MUNICIPAL DE SAÚDE	UBS VILA SOFIA - DR JOS+ IN-CIO CARDOSO	VERIDIANA CARVALHO BIANCO	07/10/2022	101856	141,00
365934	1	HALTER EMBORRACHADO 03 KG	SECRETARIA MUNICIPAL DE SAÚDE	UBS VILA SOFIA - DR JOS+ IN-CIO CARDOSO	VERIDIANA CARVALHO BIANCO	07/10/2022	101857	141,00
365935	1	HALTER EMBORRACHADO 03 KG	SECRETARIA MUNICIPAL DE SAÚDE	UBS VILA SOFIA - DR JOS+ IN-CIO CARDOSO	VERIDIANA CARVALHO BIANCO	07/10/2022	101858	141,00
365936	1	HALTER EMBORRACHADO 03 KG	SECRETARIA MUNICIPAL DE SAÚDE	UBS VILA SOFIA - DR JOS+ IN-CIO CARDOSO	VERIDIANA CARVALHO BIANCO	07/10/2022	101859	141,00
365937	1	HALTER EMBORRACHADO 03 KG	SECRETARIA MUNICIPAL DE SAÚDE	UBS VILA SOFIA - DR JOS+ IN-CIO CARDOSO	VERIDIANA CARVALHO BIANCO	07/10/2022	101860	141,00
365938	1	HALTER EMBORRACHADO 03 KG	SECRETARIA MUNICIPAL DE SAÚDE	UBS VILA SOFIA - DR JOS+ IN-CIO CARDOSO	VERIDIANA CARVALHO BIANCO	07/10/2022	101861	141,00
365939	1	HALTER EMBORRACHADO 03 KG	SECRETARIA MUNICIPAL DE SAÚDE	UBS VILA SOFIA - DR JOS+ IN-CIO CARDOSO	VERIDIANA CARVALHO BIANCO	07/10/2022	101862	141,00
365940	1	HALTER EMBORRACHADO 03 KG	SECRETARIA MUNICIPAL DE SAÚDE	UBS VILA SOFIA - DR JOS+ IN-CIO CARDOSO	VERIDIANA CARVALHO BIANCO	07/10/2022	101863	141,00
365941	1	HALTER EMBORRACHADO 02 KG	SECRETARIA MUNICIPAL DE SAÚDE	CENTRO DE REABILITAÇÃO III	NAYARA RIBEIRO DE FREITAS	07/10/2022	101864	110,00
365942	1	HALTER EMBORRACHADO 02 KG	SECRETARIA MUNICIPAL DE SAÚDE	CENTRO DE REABILITAÇÃO III	NAYARA RIBEIRO DE FREITAS	07/10/2022	101865	110,00
365943	1	HALTER EMBORRACHADO 02 KG	SECRETARIA MUNICIPAL DE SAÚDE	CENTRO DE REABILITAÇÃO III	NAYARA RIBEIRO DE FREITAS	07/10/2022	101866	110,00
365944	1	HALTER EMBORRACHADO 02 KG	SECRETARIA MUNICIPAL DE SAÚDE	CENTRO DE REABILITAÇÃO III	NAYARA RIBEIRO DE FREITAS	07/10/2022	101867	110,00
365945	1	HALTER EMBORRACHADO 03 KG	SECRETARIA MUNICIPAL DE SAÚDE	CENTRO DE REABILITAÇÃO III	NAYARA RIBEIRO DE FREITAS	07/10/2022	101868	141,00
365946	1	HALTER EMBORRACHADO 03 KG	SECRETARIA MUNICIPAL DE SAÚDE	CENTRO DE REABILITAÇÃO III	NAYARA RIBEIRO DE FREITAS	07/10/2022	101869	141,00
365947	1	HALTER EMBORRACHADO 03 KG	SECRETARIA MUNICIPAL DE SAÚDE	CENTRO DE REABILITAÇÃO III	NAYARA RIBEIRO DE FREITAS	07/10/2022	101870	141,00
365948	1	HALTER EMBORRACHADO 03 KG	SECRETARIA MUNICIPAL DE SAÚDE	CENTRO DE REABILITAÇÃO III	NAYARA RIBEIRO DE FREITAS	07/10/2022	101871	141,00
365537	1	APOIO ERGONOMICO PARA P+S NR17_PLATAFORMA EM AÇO C	SECRETARIA MUNICIPAL DE SAÚDE	VIGIL-NCIA SANIT-RIA	KELLE DE OLIVEIRA MELO CARVALHO	10/10/2022	112576	209,90
365538	1	APOIO ERGONOMICO PARA P+S NR17_PLATAFORMA EM AÇO C	SECRETARIA MUNICIPAL DE SAÚDE	VIGIL-NCIA SANIT-RIA	KELLE DE OLIVEIRA MELO CARVALHO	10/10/2022	112577	209,90
365539	1	APOIO ERGONOMICO PARA P+S NR17_PLATAFORMA EM AÇO C	SECRETARIA MUNICIPAL DE SAÚDE	VIGIL-NCIA SANIT-RIA	KELLE DE OLIVEIRA MELO CARVALHO	10/10/2022	112578	209,90
365540	1	APOIO ERGONOMICO PARA P+S NR17_PLATAFORMA EM AÇO C	SECRETARIA MUNICIPAL DE SAÚDE	VIGIL-NCIA SANIT-RIA	KELLE DE OLIVEIRA MELO CARVALHO	10/10/2022	112579	209,90
365541	1	APOIO ERGONOMICO PARA P+S NR17_PLATAFORMA EM AÇO C	SECRETARIA MUNICIPAL DE SAÚDE	VIGIL-NCIA SANIT-RIA	KELLE DE OLIVEIRA MELO CARVALHO	10/10/2022	112580	209,90
365542	1	APOIO ERGONOMICO PARA P+S NR17_PLATAFORMA EM AÇO C	SECRETARIA MUNICIPAL DE SAÚDE	VIGIL-NCIA SANIT-RIA	KELLE DE OLIVEIRA MELO CARVALHO	10/10/2022	112581	209,90
365543	1	APOIO ERGONOMICO PARA P+S NR17_PLATAFORMA EM AÇO C	SECRETARIA MUNICIPAL DE SAÚDE	VIGIL-NCIA SANIT-RIA	KELLE DE OLIVEIRA MELO CARVALHO	10/10/2022	112582	209,90
365544	1	APOIO ERGONOMICO PARA P+S NR17_PLATAFORMA EM AÇO C	SECRETARIA MUNICIPAL DE SAÚDE	VIGIL-NCIA SANIT-RIA	KELLE DE OLIVEIRA MELO CARVALHO	10/10/2022	112583	209,90



<div>Relação Analítica do Patrimônio - Bens Inscritos (Comprados)</div> <div>De 01/01/2022 Até 31/12/2022 gerado em 31/03/2023 13:52</div>								
CÓD.	QTDE	DESCRIÇÃO	DESTINO	SUB-DESTINO	RESPONSÁVEL	DATA	NUM.BEM	VALOR
365545	1	APOIO ERGONOMICO PARA P+S NR17_PLATAFORMA EM AÃO C	SECRETARIA MUNICIPAL DE SAÚDE	VIGIL-NCIA SANIT-RIA	KELLE DE OLIVEIRA MELO CARVALHO	10/10/2022	112584	209,90
365959	1	APOIO ERGONOMICO PARA P+S NR17_PLATAFORMA EM AÃO C	SECRETARIA MUNICIPAL DE SAÚDE	FARM-CIA DE ALTO CUSTO	THAIS CRISTINA FERREIRA	10/10/2022	112542	209,90
365960	1	APOIO ERGONOMICO PARA P+S NR17_PLATAFORMA EM AÃO C	SECRETARIA MUNICIPAL DE SAÚDE	FARM-CIA DE ALTO CUSTO	THAIS CRISTINA FERREIRA	10/10/2022	112543	209,90
365961	1	APOIO ERGONOMICO PARA P+S NR17_PLATAFORMA EM AÃO C	SECRETARIA MUNICIPAL DE SAÚDE	FARM-CIA DE ALTO CUSTO	THAIS CRISTINA FERREIRA	10/10/2022	112544	209,90
366217	1	MOTOSSERRA 35CM 14 63PM STIHL	CAMARA MUNICIPAL	CÂMARA MUNICIPAL	CAMARA MUNICIPAL DE JATAI	10/10/2022	2476	1.490,00
365358	1	CAIXA DE SOM JBLC 321 P	FUNDO MUNICIPAL ESPECIAL CORPO DE BOM	FEMBOM	ANGELA CANDIDA DE JESUS	11/10/2022	203698	530,00
365359	1	CAIXA DE SOM JBLC 321 P	FUNDO MUNICIPAL ESPECIAL CORPO DE BOM	FEMBOM	ANGELA CANDIDA DE JESUS	11/10/2022	203699	530,00
365507	1	MICROFONE SKYPIX MGA48 DE METAL	FUNDO MUNICIPAL ESPECIAL CORPO DE BOM	FEMBOM	ANGELA CANDIDA DE JESUS	11/10/2022	203730	340,00
365508	1	PEDESTAL SATY PARA MICROFONE DE MESA	FUNDO MUNICIPAL ESPECIAL CORPO DE BOM	FEMBOM	ANGELA CANDIDA DE JESUS	11/10/2022	203731	220,00
365509	1	SERRA DE SABRE 20V SEM BATERIA	FUNDO MUNICIPAL ESPECIAL CORPO DE BOM	FEMBOM	ANGELA CANDIDA DE JESUS	11/10/2022	203732	1.212,65
365510	1	KIT 2 BATERIASMAIS CARREGADOR	FUNDO MUNICIPAL ESPECIAL CORPO DE BOM	FEMBOM	ANGELA CANDIDA DE JESUS	11/10/2022	203733	1.376,49
365511	1	ESCADA ARTICULADA	FUNDO MUNICIPAL ESPECIAL CORPO DE BOM	FEMBOM	ANGELA CANDIDA DE JESUS	11/10/2022	203734	835,00
365512	1	GERADOR A GASOLINA 3500KW BRANCO	FUNDO MUNICIPAL ESPECIAL CORPO DE BOM	FEMBOM	ANGELA CANDIDA DE JESUS	11/10/2022	203735	2.700,00
365513	1	PRESSOSTATO (PARA RECARGA E ENCHIMENTOS DE CILINDRO)	FUNDO MUNICIPAL ESPECIAL CORPO DE BOM	FEMBOM	ANGELA CANDIDA DE JESUS	11/10/2022	203736	1.350,00
365514	1	PRESSOSTATO (PARA RECARGA E ENCHIMENTOS DE CILINDRO)	FUNDO MUNICIPAL ESPECIAL CORPO DE BOM	FEMBOM	ANGELA CANDIDA DE JESUS	11/10/2022	203737	1.350,00
365515	1	LICENCA AXON NEXT UNIVERSE (LICENCIAMENTO E ATIVAÇÃO)	SECRETARIA DE SEGURANÇA PÚBLICA	SEC. SEG. PÚBLICA	ANGELA CANDIDA DE JESUS	11/10/2022	203738	2.369,00
365516	1	LICENCA AXON NEXT UNIVERSE (LICENCIAMENTO E ATIVAÇÃO)	SECRETARIA DE SEGURANÇA PÚBLICA	SEC. SEG. PÚBLICA	ANGELA CANDIDA DE JESUS	11/10/2022	203739	2.369,00
365517	1	LICENCA AXON NEXT UNIVERSE (LICENCIAMENTO E ATIVAÇÃO)	SECRETARIA DE SEGURANÇA PÚBLICA	SEC. SEG. PÚBLICA	ANGELA CANDIDA DE JESUS	11/10/2022	203740	2.369,00
365548	1	AR CONDICIONADO PHILCO SPLIT 12.000 BTUS	SECRETARIA MUNICIPAL DE SAÚDE	UBS VILA BRASILIA	AMANDA MARQUES NUNES	11/10/2022	112556	1.959,00
365560	1	BANQUETA GIRATÉRIA_MED LIFE_PRETA	SECRETARIA MUNICIPAL DE SAÚDE	SAMU - DR CARLOS EDUARDO FREIRE	MONIQUE PEREIRA DA COSTA	11/10/2022	112574	264,00
365561	1	BANQUETA GIRATÉRIA_MED LIFE_PRETA	SECRETARIA MUNICIPAL DE SAÚDE	SAMU - DR CARLOS EDUARDO FREIRE	MONIQUE PEREIRA DA COSTA	11/10/2022	112575	264,00
365562	1	SUPORTE HAMPER HOSPITALAR_MED LIFE	SECRETARIA MUNICIPAL DE SAÚDE	SAMU - DR CARLOS EDUARDO FREIRE	MONIQUE PEREIRA DA COSTA	11/10/2022	102976	479,00
365563	1	SUPORTE HAMPER HOSPITALAR_MED LIFE	SECRETARIA MUNICIPAL DE SAÚDE	SAMU - DR CARLOS EDUARDO FREIRE	MONIQUE PEREIRA DA COSTA	11/10/2022	102977	479,00
365564	1	ESTANTE DE AÃO COM 6 PRATELEIRAS	SECRETARIA MUNICIPAL DE SAÚDE	DEPTO DE TI_TECNOLOGIA DA INFORMAÃO+O/SM	ADRIANA BATISTA GONÇALVES GOMES	11/10/2022	112557	400,00
365565	1	ESTANTE DE AÃO COM 6 PRATELEIRAS	SECRETARIA MUNICIPAL DE SAÚDE	DEPTO DE TI_TECNOLOGIA DA INFORMAÃO+O/SM	ADRIANA BATISTA GONÇALVES GOMES	11/10/2022	112558	400,00
365949	1	PALLET PRETO EM POLIETILENO_DIMENS+O 120x100x15cm	SECRETARIA MUNICIPAL DE SAÚDE	UPA	MONIQUE PEREIRA DA COSTA	11/10/2022	112546	227,40
365950	1	PALLET PRETO EM POLIETILENO_DIMENS+O 120x100x15cm	SECRETARIA MUNICIPAL DE SAÚDE	UPA	MONIQUE PEREIRA DA COSTA	11/10/2022	112547	227,40
365951	1	PALLET PRETO EM POLIETILENO_DIMENS+O 120x100x15cm	SECRETARIA MUNICIPAL DE SAÚDE	UPA	MONIQUE PEREIRA DA COSTA	11/10/2022	112548	227,40
365952	1	PALLET PRETO EM POLIETILENO_DIMENS+O 120x100x15cm	SECRETARIA MUNICIPAL DE SAÚDE	UPA	MONIQUE PEREIRA DA COSTA	11/10/2022	112549	227,40
365953	1	PALLET PRETO EM POLIETILENO_DIMENS+O 120x100x15cm	SECRETARIA MUNICIPAL DE SAÚDE	UPA	MONIQUE PEREIRA DA COSTA	11/10/2022	112550	227,40



ESTADO DE GOIÁS  
PREFEITURA MUNICIPAL DE JATAÍ  
RUA ITARUMA, 355 - S. SANTA MARIA

Relação Analítica do Patrimônio - Bens Inscritos (Comprados)  
De 01/01/2022 Até 31/12/2022 gerado em 31/03/2023 13:52

CÓD.	QTDE	DESCRIÇÃO	DESTINO	SUB-DESTINO	RESPONSÁVEL	DATA	NUM.BEM	VALOR
365954	1	PALLET PRETO EM POLIETILENO_DIMENS+O 120x100x15cm	SECRETARIA MUNICIPAL DE SAÚDE	UBS AV. GOI-S	TATIANE VAZ COSTA	11/10/2022	112551	227,40
365955	1	PALLET PRETO EM POLIETILENO_DIMENS+O 120x100x15cm	SECRETARIA MUNICIPAL DE SAÚDE	UBS AV. GOI-S	TATIANE VAZ COSTA	11/10/2022	112552	227,40
365956	1	PALLET PRETO EM POLIETILENO_DIMENS+O 120x100x15cm	SECRETARIA MUNICIPAL DE SAÚDE	UBS AV. GOI-S	TATIANE VAZ COSTA	11/10/2022	112553	227,40
365957	1	PALLET PRETO EM POLIETILENO_DIMENS+O 120x100x15cm	SECRETARIA MUNICIPAL DE SAÚDE	UBS AV. GOI-S	TATIANE VAZ COSTA	11/10/2022	112554	227,40
365958	1	PALLET PRETO EM POLIETILENO_DIMENS+O 120x100x15cm	SECRETARIA MUNICIPAL DE SAÚDE	UBS AV. GOI-S	TATIANE VAZ COSTA	11/10/2022	112555	227,40
365962	1	CORTINA DE AR 200CM COM CRONTROLE_MARCA EOS	SECRETARIA MUNICIPAL DE SAÚDE	CEO - CENTRO DE ESPECIALIDADES ODONTOLÓGICAS	ABEL TASCA JUNIOR	11/10/2022	112559	1.478,40
365972	1	CADEIRA OTORRINOLÓGICA_MARCA OLSEN	SECRETARIA MUNICIPAL DE SAÚDE	CENTRO DE REABILITAÇÃO O III	NAYARA RIBEIRO DE FREITAS	11/10/2022	112594	24.800,00
365506	1	IMPRESSORA MULTIFUNCIONAL BROTHER DCPT720DW N/S U66	FUNDO MUNICIPAL DO MEIO AMBIENTE	FUNDO MUL. MEIO AMBIENTE	ANGELA CANDIDA DE JESUS	13/10/2022	203729	2.339,00
365518	1	HD HP - 695510 - B 21 INTERNO 4 TB (INCORPORADO NO SERVIÇO)	SECRETARIA DE SEGURANÇA PÚBLICA	SEC. SEG. PÚBLICA	ANGELA CANDIDA DE JESUS	13/10/2022	203744	3.966,32
365519	1	HD HP - 695510 - B 21 INTERNO 4 TB (INCORPORADO NO SERVIÇO)	SECRETARIA DE SEGURANÇA PÚBLICA	SEC. SEG. PÚBLICA	ANGELA CANDIDA DE JESUS	13/10/2022	203745	3.966,32
365520	1	HD HP - 695510 - B 21 INTERNO 4 TB (INCORPORADO NO SERVIÇO)	SECRETARIA DE SEGURANÇA PÚBLICA	SEC. SEG. PÚBLICA	ANGELA CANDIDA DE JESUS	13/10/2022	203746	3.966,32
365521	1	HD HP SEAGAT INTERNO 4 TB (INCORPORADO NO SERVIDOR DE N	SECRETARIA DE SEGURANÇA PÚBLICA	SEC. SEG. PÚBLICA	ANGELA CANDIDA DE JESUS	13/10/2022	203747	5.741,18
365522	1	HD SEAGAT INTERNO 4 TB (INCORPORADO NO SERVIDOR DE N	SECRETARIA DE SEGURANÇA PÚBLICA	SEC. SEG. PÚBLICA	ANGELA CANDIDA DE JESUS	13/10/2022	203748	5.741,18
365523	1	HD SEAGATI INTERNO 4 TB (INCORPORADO NO SERVIDOR DE N	SECRETARIA DE SEGURANÇA PÚBLICA	SEC. SEG. PÚBLICA	ANGELA CANDIDA DE JESUS	13/10/2022	203749	5.741,18
365524	1	BOMBA SUBMERSA SEM MOTOR SUB15-30S4E 19 SCHNEIDER	SECRETARIA DE ESPORTES E LAZER	SECRETARIA DE ESPORTES E LAZER	ANGELA CANDIDA DE JESUS	13/10/2022	203750	3.209,24
365525	1	MOTOR MS4-30TRIF.P/BOMBA SUB.15-30S4E19 SCHNEIDER	SECRETARIA DE ESPORTES E LAZER	SECRETARIA DE ESPORTES E LAZER	ANGELA CANDIDA DE JESUS	13/10/2022	203751	4.180,76
365547	1	CADEIRA DE RODAS ADULTO_POTY PRETA_MARCA JAGUARIBE	SECRETARIA MUNICIPAL DE SAÚDE	CENTRO DE REABILITAÇÃO O III	NAYARA RIBEIRO DE FREITAS	17/10/2022	112562	1.896,00
365549	1	CADEIRA TURBILHÃO CARBONO_PESO 135 KG_MARCA AR	SECRETARIA MUNICIPAL DE SAÚDE	CENTRO DE REABILITAÇÃO O III	NAYARA RIBEIRO DE FREITAS	17/10/2022	112563	860,00
365550	1	CAMA EL-STICA MINI JUMP COM 6 P+S E 30 MOLAS_150 KG_MAI	SECRETARIA MUNICIPAL DE SAÚDE	CENTRO DE REABILITAÇÃO O III	NAYARA RIBEIRO DE FREITAS	17/10/2022	112564	368,00
365551	1	CAMA EL-STICA MINI JUMP COM 6 P+S E 30 MOLAS_150 KG_MAI	SECRETARIA MUNICIPAL DE SAÚDE	CENTRO DE REABILITAÇÃO O III	NAYARA RIBEIRO DE FREITAS	17/10/2022	112565	368,00
365552	1	CAMA EL-STICA MINI JUMP COM 6 P+S E 30 MOLAS_150 KG_MAI	SECRETARIA MUNICIPAL DE SAÚDE	CENTRO DE REABILITAÇÃO O III	NAYARA RIBEIRO DE FREITAS	17/10/2022	112566	368,00
365553	1	CAMA EL-STICA MINI JUMP COM 6 P+S E 30 MOLAS_150 KG_MAI	SECRETARIA MUNICIPAL DE SAÚDE	CENTRO DE REABILITAÇÃO O III	NAYARA RIBEIRO DE FREITAS	17/10/2022	112567	368,00
365554	1	CAMA EL-STICA MINI JUMP COM 6 P+S E 30 MOLAS_150 KG_MAI	SECRETARIA MUNICIPAL DE SAÚDE	CENTRO DE REABILITAÇÃO O III	NAYARA RIBEIRO DE FREITAS	17/10/2022	112568	368,00
365555	1	CAMA EL-STICA MINI JUMP COM 6 P+S E 30 MOLAS_150 KG_MAI	SECRETARIA MUNICIPAL DE SAÚDE	CENTRO DE REABILITAÇÃO O III	NAYARA RIBEIRO DE FREITAS	17/10/2022	112569	368,00
365556	1	CAMA EL-STICA MINI JUMP COM 6 P+S E 30 MOLAS_150 KG_MAI	SECRETARIA MUNICIPAL DE SAÚDE	CENTRO DE REABILITAÇÃO O III	NAYARA RIBEIRO DE FREITAS	17/10/2022	112570	368,00
365557	1	CAMA EL-STICA MINI JUMP COM 6 P+S E 30 MOLAS_150 KG_MAI	SECRETARIA MUNICIPAL DE SAÚDE	CENTRO DE REABILITAÇÃO O III	NAYARA RIBEIRO DE FREITAS	17/10/2022	112571	368,00
365558	1	CAMA EL-STICA MINI JUMP COM 6 P+S E 30 MOLAS_150 KG_MAI	SECRETARIA MUNICIPAL DE SAÚDE	CENTRO DE REABILITAÇÃO O III	NAYARA RIBEIRO DE FREITAS	17/10/2022	112572	368,00
365559	1	CAMA EL-STICA MINI JUMP COM 6 P+S E 30 MOLAS_150 KG_MAI	SECRETARIA MUNICIPAL DE SAÚDE	CENTRO DE REABILITAÇÃO O III	NAYARA RIBEIRO DE FREITAS	17/10/2022	112573	368,00
365546	1	FORNO MICROONDAS LG_COM CAPACIDADE 30 A 32 LT	SECRETARIA MUNICIPAL DE SAÚDE	DEPTO ADMINISTRATIVO/SMS	ADRIANA BATISTA GONÇALVES GOMES	18/10/2022	112560	774,00
365529	1	AR CONDICIONADO GREEN 12000 BTUS	SECRETARIA DA FAZENDA	DIVISÃO DE LICITAÇÕES E CONTRATOS ADMINISTRATIVOS	ANGELA CANDIDA DE JESUS	19/10/2022	203741	1.702,00



ESTADO DE GOIÁS  
PREFEITURA MUNICIPAL DE JATAI  
RUA ITARUMA, 355 - S. SANTA MARIA

Relação Analítica do Patrimônio - Bens Inscritos (Comprados)  
De 01/01/2022 Até 31/12/2022 gerado em 31/03/2023 13:52

CÓD.	QTDE	DESCRIÇÃO	DESTINO	SUB-DESTINO	RESPONSÁVEL	DATA	NUM.BEM	VALOR
365530	1	AR CONDICIONADO GREEN 12000 BTUS	SECRETARIA DA FAZENDA	DIVIS+O DE LICITAÇÕES E CONTRATOS ADMINISTRATIVOS	ANGELA CANDIDA DE JESUS	19/10/2022	203742	1.700,00
365531	1	AR CONDICIONADO GREEN 24000 BTUS	SECRETARIA DA FAZENDA	DIVIS+O DE LICITAÇÕES E CONTRATOS ADMINISTRATIVOS	ANGELA CANDIDA DE JESUS	19/10/2022	203743	3.700,00
365532	1	APARELHO DE AR CONDICIONADO GREEN 12000 BTUS	SECRETARIA DE ADMINISTRAÇÃO	DIVIS+O DE RECURSOS HUMANOS	ANGELA CANDIDA DE JESUS	19/10/2022	203727	1.700,00
365533	1	APARELHO DE AR CONDICIONADO GREEN 24000 BTUS	SECRETARIA DE ADMINISTRAÇÃO	DIVIS+O DE RECURSOS HUMANOS	ANGELA CANDIDA DE JESUS	19/10/2022	203728	3.700,00
365716	1	LAVADORA DE ALTA PRESSÃO STHIL	FUNDO MUNICIPAL ESPECIAL CORPO DE BOM	FEMBOM	ANGELA CANDIDA DE JESUS	19/10/2022	203758	1.150,00
365717	1	FURADEIRA E PARAFUSADEIRA BLACK DECKER	FUNDO MUNICIPAL ESPECIAL CORPO DE BOM	FEMBOM	ANGELA CANDIDA DE JESUS	21/10/2022	203769	390,15
365963	1	CADEIRA PRESIDENTE COM ENCOSTO DE CABEÇA E APOIO PARA O LOMBO	SECRETARIA MUNICIPAL DE SAÚDE	VIGILANCIA SANITARIA	KELLE DE OLIVEIRA MELO CARVALHO	24/10/2022	112585	986,00
365964	1	CADEIRA PRESIDENTE COM ENCOSTO DE CABEÇA E APOIO PARA O LOMBO	SECRETARIA MUNICIPAL DE SAÚDE	VIGILANCIA SANITARIA	KELLE DE OLIVEIRA MELO CARVALHO	24/10/2022	112586	986,00
365965	1	CADEIRA PRESIDENTE COM ENCOSTO DE CABEÇA E APOIO PARA O LOMBO	SECRETARIA MUNICIPAL DE SAÚDE	VIGILANCIA SANITARIA	KELLE DE OLIVEIRA MELO CARVALHO	24/10/2022	112587	986,00
365966	1	CADEIRA PRESIDENTE COM ENCOSTO DE CABEÇA E APOIO PARA O LOMBO	SECRETARIA MUNICIPAL DE SAÚDE	VIGILANCIA SANITARIA	KELLE DE OLIVEIRA MELO CARVALHO	24/10/2022	112588	986,00
365967	1	CADEIRA PRESIDENTE COM ENCOSTO DE CABEÇA E APOIO PARA O LOMBO	SECRETARIA MUNICIPAL DE SAÚDE	VIGILANCIA SANITARIA	KELLE DE OLIVEIRA MELO CARVALHO	24/10/2022	112589	986,00
365968	1	CADEIRA PRESIDENTE COM ENCOSTO DE CABEÇA E APOIO PARA O LOMBO	SECRETARIA MUNICIPAL DE SAÚDE	VIGILANCIA SANITARIA	KELLE DE OLIVEIRA MELO CARVALHO	24/10/2022	112590	986,00
365969	1	CADEIRA PRESIDENTE COM ENCOSTO DE CABEÇA E APOIO PARA O LOMBO	SECRETARIA MUNICIPAL DE SAÚDE	VIGILANCIA SANITARIA	KELLE DE OLIVEIRA MELO CARVALHO	24/10/2022	112591	986,00
365970	1	CADEIRA PRESIDENTE COM ENCOSTO DE CABEÇA E APOIO PARA O LOMBO	SECRETARIA MUNICIPAL DE SAÚDE	VIGILANCIA SANITARIA	KELLE DE OLIVEIRA MELO CARVALHO	24/10/2022	112592	986,00
365971	1	CADEIRA PRESIDENTE COM ENCOSTO DE CABEÇA E APOIO PARA O LOMBO	SECRETARIA MUNICIPAL DE SAÚDE	VIGILANCIA SANITARIA	KELLE DE OLIVEIRA MELO CARVALHO	24/10/2022	112593	986,00
365992	1	ESCADA COM 2 DEGRAUS PINTADA	SECRETARIA MUNICIPAL DE SAÚDE	UBS ESTRELA DALVA	MAURICIO GOMES DA SILVA NETO	26/10/2022	112606	226,90
365993	1	ESCADA COM 2 DEGRAUS PINTADA	SECRETARIA MUNICIPAL DE SAÚDE	UBS AV. GOIÁS	TATIANE VAZ COSTA	26/10/2022	112607	226,90
365994	1	ESCADA COM 2 DEGRAUS PINTADA	SECRETARIA MUNICIPAL DE SAÚDE	UBS CONJ. RIO CLARO	MARIA DE LOURDES FARIA DOS SANTOS	26/10/2022	112605	226,90
365995	1	ESCADA COM 2 DEGRAUS PINTADA	SECRETARIA MUNICIPAL DE SAÚDE	UBS SANTO ANTONIO	HALANY PEREIRA DE SOUSA ALVES	26/10/2022	112595	226,90
365996	1	ESCADA COM 2 DEGRAUS PINTADA	SECRETARIA MUNICIPAL DE SAÚDE	UBS SANTO ANTONIO	HALANY PEREIRA DE SOUSA ALVES	26/10/2022	112596	226,90
365997	1	ESCADA COM 2 DEGRAUS PINTADA	SECRETARIA MUNICIPAL DE SAÚDE	CENTRO DE REABILITAÇÃO III	NAYARA RIBEIRO DE FREITAS	26/10/2022	112597	226,90
365998	1	ESCADA COM 2 DEGRAUS PINTADA	SECRETARIA MUNICIPAL DE SAÚDE	CENTRO DE REABILITAÇÃO III	NAYARA RIBEIRO DE FREITAS	26/10/2022	112598	226,90
365999	1	ESCADA COM 2 DEGRAUS PINTADA	SECRETARIA MUNICIPAL DE SAÚDE	CENTRO DE REABILITAÇÃO III	NAYARA RIBEIRO DE FREITAS	26/10/2022	112599	226,90
366000	1	ESCADA COM 2 DEGRAUS PINTADA	SECRETARIA MUNICIPAL DE SAÚDE	CENTRO DE REABILITAÇÃO III	NAYARA RIBEIRO DE FREITAS	26/10/2022	112600	226,90
366001	1	ESCADA COM 2 DEGRAUS PINTADA	SECRETARIA MUNICIPAL DE SAÚDE	CENTRO DE REABILITAÇÃO III	NAYARA RIBEIRO DE FREITAS	26/10/2022	112601	226,90
366002	1	ESCADA COM 2 DEGRAUS PINTADA	SECRETARIA MUNICIPAL DE SAÚDE	CENTRO DE REABILITAÇÃO III	NAYARA RIBEIRO DE FREITAS	26/10/2022	112602	226,90
366003	1	ESCADA COM 2 DEGRAUS PINTADA	SECRETARIA MUNICIPAL DE SAÚDE	CENTRO DE REABILITAÇÃO III	NAYARA RIBEIRO DE FREITAS	26/10/2022	112603	226,90
366004	1	ESCADA COM 2 DEGRAUS PINTADA	SECRETARIA MUNICIPAL DE SAÚDE	CENTRO DE REABILITAÇÃO III	NAYARA RIBEIRO DE FREITAS	26/10/2022	112604	226,90
365986	1	NOBREAK SMS N/S 273950613787	JATAIPREV	SALA DE REUNIÃO	ANGELA CANDIDA DE JESUS	27/10/2022	352	689,00
365987	1	NOBREAK SMS N/S 273950613788	JATAIPREV	SALA DE REUNIÃO	ANGELA CANDIDA DE JESUS	27/10/2022	353	689,00

Relação Analítica do Patrimônio - Bens Inscritos (Comprados)

De 01/01/2022 Até 31/12/2022 gerado em 31/03/2023 13:52

CÓD.	QTDE	DESCRIÇÃO	DESTINO	SUB-DESTINO	RESPONSÁVEL	DATA	NUM.BEM	VALOR
366005	1	ARM-RIO BAIXO CREDENZA_MEDLIFE	SECRETARIA MUNICIPAL DE SAÚDE	DEPTO JUR-DICO/SMS	HELOISA BRANDAO DE MELO	27/10/2022	112608	606,15
366006	1	MESA EM L COM 2 GAVETAS_MEDLIFE	SECRETARIA MUNICIPAL DE SAÚDE	DEPTO JUR-DICO/SMS	HELOISA BRANDAO DE MELO	27/10/2022	112609	976,05
366007	1	MESA EM L COM 2 GAVETAS_MEDLIFE	SECRETARIA MUNICIPAL DE SAÚDE	DEPTO JUR-DICO/SMS	HELOISA BRANDAO DE MELO	27/10/2022	112610	976,05
366008	1	MESA EM L COM 2 GAVETAS_MEDLIFE	SECRETARIA MUNICIPAL DE SAÚDE	DEPTO JUR-DICO/SMS	HELOISA BRANDAO DE MELO	27/10/2022	112611	976,05
366009	1	MESA RETA COMPON-VEL COM 2 TAMPOS_MEDLIFE	SECRETARIA MUNICIPAL DE SAÚDE	DEPTO JUR-DICO/SMS	HELOISA BRANDAO DE MELO	27/10/2022	112612	749,25
366038	1	STEP EM EVA_60x30x14	SECRETARIA MUNICIPAL DE SAÚDE	UBS CONJ. RIO CLARO	MARIA DE LOURDES FARIA DOS SANTO	27/10/2022	102022	178,00
366039	1	STEP EM EVA_60x30x14	SECRETARIA MUNICIPAL DE SAÚDE	UBS CONJ. RIO CLARO	MARIA DE LOURDES FARIA DOS SANTO	27/10/2022	102023	178,00
366040	1	STEP EM EVA_60x30x14	SECRETARIA MUNICIPAL DE SAÚDE	UBS CONJ. RIO CLARO	MARIA DE LOURDES FARIA DOS SANTO	27/10/2022	102024	178,00
366041	1	STEP EM EVA_60x30x14	SECRETARIA MUNICIPAL DE SAÚDE	UBS CONJ. RIO CLARO	MARIA DE LOURDES FARIA DOS SANTO	27/10/2022	102025	178,00
366042	1	STEP EM EVA_60x30x14	SECRETARIA MUNICIPAL DE SAÚDE	UBS CONJ. RIO CLARO	MARIA DE LOURDES FARIA DOS SANTO	27/10/2022	102026	178,00
366043	1	STEP EM EVA_60x30x14	SECRETARIA MUNICIPAL DE SAÚDE	UBS VILA OLAVO - DR GILBERTO IN-CIO CARDOSO	CRYSTIANI SAN MARTINO MIGUEL	27/10/2022	102027	178,00
366044	1	STEP EM EVA_60x30x14	SECRETARIA MUNICIPAL DE SAÚDE	UBS VILA OLAVO - DR GILBERTO IN-CIO CARDOSO	CRYSTIANI SAN MARTINO MIGUEL	27/10/2022	102028	178,00
366045	1	STEP EM EVA_60x30x14	SECRETARIA MUNICIPAL DE SAÚDE	UBS VILA OLAVO - DR GILBERTO IN-CIO CARDOSO	CRYSTIANI SAN MARTINO MIGUEL	27/10/2022	102029	178,00
366046	1	STEP EM EVA_60x30x14	SECRETARIA MUNICIPAL DE SAÚDE	UBS VILA OLAVO - DR GILBERTO IN-CIO CARDOSO	CRYSTIANI SAN MARTINO MIGUEL	27/10/2022	102030	178,00
366047	1	STEP EM EVA_60x30x14	SECRETARIA MUNICIPAL DE SAÚDE	UBS VILA OLAVO - DR GILBERTO IN-CIO CARDOSO	CRYSTIANI SAN MARTINO MIGUEL	27/10/2022	102031	178,00
366048	1	STEP EM EVA_60x30x14	SECRETARIA MUNICIPAL DE SAÚDE	ACADEMIA DE SA+DE - BALDONEDO ALMANÃA VII	SARAH FELIPE SANTOS E FREITAS	27/10/2022	101790	178,00
366049	1	STEP EM EVA_60x30x14	SECRETARIA MUNICIPAL DE SAÚDE	ACADEMIA DE SA+DE - BALDONEDO ALMANÃA VII	SARAH FELIPE SANTOS E FREITAS	27/10/2022	101791	178,00
366050	1	STEP EM EVA_60x30x14	SECRETARIA MUNICIPAL DE SAÚDE	ACADEMIA DE SA+DE - BALDONEDO ALMANÃA VII	SARAH FELIPE SANTOS E FREITAS	27/10/2022	101792	178,00
366051	1	STEP EM EVA_60x30x14	SECRETARIA MUNICIPAL DE SAÚDE	ACADEMIA DE SA+DE - BALDONEDO ALMANÃA VII	SARAH FELIPE SANTOS E FREITAS	27/10/2022	101793	178,00
366052	1	STEP EM EVA_60x30x14	SECRETARIA MUNICIPAL DE SAÚDE	ACADEMIA DE SA+DE - BALDONEDO ALMANÃA VII	SARAH FELIPE SANTOS E FREITAS	27/10/2022	101794	178,00
366053	1	STEP EM EVA_60x30x14	SECRETARIA MUNICIPAL DE SAÚDE	ACADEMIA DE SA+DE - BALDONEDO ALMANÃA VII	SARAH FELIPE SANTOS E FREITAS	27/10/2022	101795	178,00
366054	1	STEP EM EVA_60x30x14	SECRETARIA MUNICIPAL DE SAÚDE	ACADEMIA DE SA+DE - BALDONEDO ALMANÃA VII	SARAH FELIPE SANTOS E FREITAS	27/10/2022	101796	178,00
366055	1	STEP EM EVA_60x30x14	SECRETARIA MUNICIPAL DE SAÚDE	ACADEMIA DE SA+DE - BALDONEDO ALMANÃA VII	SARAH FELIPE SANTOS E FREITAS	27/10/2022	101797	178,00
366056	1	STEP EM EVA_60x30x14	SECRETARIA MUNICIPAL DE SAÚDE	ACADEMIA DE SA+DE - BALDONEDO ALMANÃA VII	SARAH FELIPE SANTOS E FREITAS	27/10/2022	101798	178,00
366057	1	STEP EM EVA_60x30x14	SECRETARIA MUNICIPAL DE SAÚDE	ACADEMIA DE SA+DE - BALDONEDO ALMANÃA VII	SARAH FELIPE SANTOS E FREITAS	27/10/2022	101799	178,00
366058	1	STEP EM EVA_60x30x14	SECRETARIA MUNICIPAL DE SAÚDE	UBS ESTRELA DALVA	MAURICIO GOMES DA SILVA NETO	27/10/2022	103281	178,00
366059	1	STEP EM EVA_60x30x14	SECRETARIA MUNICIPAL DE SAÚDE	UBS ESTRELA DALVA	MAURICIO GOMES DA SILVA NETO	27/10/2022	103282	178,00
366060	1	STEP EM EVA_60x30x14	SECRETARIA MUNICIPAL DE SAÚDE	UBS ESTRELA DALVA	MAURICIO GOMES DA SILVA NETO	27/10/2022	103283	178,00
366061	1	STEP EM EVA_60x30x14	SECRETARIA MUNICIPAL DE SAÚDE	UBS ESTRELA DALVA	MAURICIO GOMES DA SILVA NETO	27/10/2022	103284	178,00
366062	1	STEP EM EVA_60x30x14	SECRETARIA MUNICIPAL DE SAÚDE	UBS ESTRELA DALVA	MAURICIO GOMES DA SILVA NETO	27/10/2022	103285	178,00

<div>Relação Analítica do Patrimônio - Bens Inscritos (Comprados)</div> <div>De 01/01/2022 Até 31/12/2022 gerado em 31/03/2023 13:52</div>								
CÓD.	QTDE	DESCRIÇÃO	DESTINO	SUB-DESTINO	RESPONSÁVEL	DATA	NUM.BEM	VALOR
366063	1	STEP EM EVA_60x30x14	SECRETARIA MUNICIPAL DE SAÚDE	UBS VILA SOFIA - DR JOS+ IN-CIO CARDOSO	VERIDIANA CARVALHO BIANCO	27/10/2022	102032	178,00
366064	1	STEP EM EVA_60x30x14	SECRETARIA MUNICIPAL DE SAÚDE	UBS VILA SOFIA - DR JOS+ IN-CIO CARDOSO	VERIDIANA CARVALHO BIANCO	27/10/2022	102033	178,00
366065	1	STEP EM EVA_60x30x14	SECRETARIA MUNICIPAL DE SAÚDE	UBS VILA SOFIA - DR JOS+ IN-CIO CARDOSO	VERIDIANA CARVALHO BIANCO	27/10/2022	102034	178,00
366066	1	STEP EM EVA_60x30x14	SECRETARIA MUNICIPAL DE SAÚDE	UBS VILA SOFIA - DR JOS+ IN-CIO CARDOSO	VERIDIANA CARVALHO BIANCO	27/10/2022	102035	178,00
366067	1	STEP EM EVA_60x30x14	SECRETARIA MUNICIPAL DE SAÚDE	UBS VILA SOFIA - DR JOS+ IN-CIO CARDOSO	VERIDIANA CARVALHO BIANCO	27/10/2022	102036	178,00
366068	1	MINI BICICLETA CICLOERGOMETRO_EXERC-CIO SENTADO	SECRETARIA MUNICIPAL DE SAÚDE	UBS VILA SOFIA - DR JOS+ IN-CIO CARDOSO	VERIDIANA CARVALHO BIANCO	27/10/2022	112617	290,00
366069	1	MINI BICICLETA CICLOERGOMETRO_EXERC-CIO SENTADO	SECRETARIA MUNICIPAL DE SAÚDE	UBS VILA OLAVO - DR GILBERTO IN-CIO CARDOSO	CRYSTIANI SAN MARTINO MIGUEL	27/10/2022	112615	290,00
366070	1	MINI BICICLETA CICLOERGOMETRO_EXERC-CIO SENTADO	SECRETARIA MUNICIPAL DE SAÚDE	UBS ESTRELA DALVA	MAURICIO GOMES DA SILVA NETO	27/10/2022	112613	290,00
366071	1	MINI BICICLETA CICLOERGOMETRO_EXERC-CIO SENTADO	SECRETARIA MUNICIPAL DE SAÚDE	UBS CONJ. RIO CLARO	MARIA DE LOURDES FARIA DOS SANTO	27/10/2022	112614	290,00
366072	1	MINI BICICLETA CICLOERGOMETRO_EXERC-CIO SENTADO	SECRETARIA MUNICIPAL DE SAÚDE	SAD - SERVIÃO DE ATENDIMENTO DOMICILIAR	MONIQUE PEREIRA DA COSTA	27/10/2022	112616	290,00
366081	1	MINI BICICLETA CICLOERGOMETRO_EXERC-CIO SENTADO	SECRETARIA MUNICIPAL DE SAÚDE	CENTRO DE REABILITAÃ+O III	NAYARA RIBEIRO DE FREITAS	27/10/2022	112619	290,00
366082	1	MINI BICICLETA CICLOERGOMETRO_EXERC-CIO SENTADO	SECRETARIA MUNICIPAL DE SAÚDE	CENTRO DE REABILITAÃ+O III	NAYARA RIBEIRO DE FREITAS	27/10/2022	112620	290,00
366083	1	MINI BICICLETA CICLOERGOMETRO_EXERC-CIO SENTADO	SECRETARIA MUNICIPAL DE SAÚDE	CENTRO DE REABILITAÃ+O III	NAYARA RIBEIRO DE FREITAS	27/10/2022	112621	290,00
366084	1	MINI BICICLETA CICLOERGOMETRO_EXERC-CIO SENTADO	SECRETARIA MUNICIPAL DE SAÚDE	CENTRO DE REABILITAÃ+O III	NAYARA RIBEIRO DE FREITAS	27/10/2022	112622	290,00
366085	1	MINI BICICLETA CICLOERGOMETRO_EXERC-CIO SENTADO	SECRETARIA MUNICIPAL DE SAÚDE	CENTRO DE REABILITAÃ+O III	NAYARA RIBEIRO DE FREITAS	27/10/2022	112623	290,00
366086	1	MINI BICICLETA CICLOERGOMETRO_EXERC-CIO SENTADO	SECRETARIA MUNICIPAL DE SAÚDE	CENTRO DE REABILITAÃ+O III	NAYARA RIBEIRO DE FREITAS	27/10/2022	112624	290,00
366087	1	STEP EM EVA_60x30x14	SECRETARIA MUNICIPAL DE SAÚDE	CENTRO DE REABILITAÃ+O III	NAYARA RIBEIRO DE FREITAS	27/10/2022	102982	178,00
366088	1	STEP EM EVA_60x30x14	SECRETARIA MUNICIPAL DE SAÚDE	CENTRO DE REABILITAÃ+O III	NAYARA RIBEIRO DE FREITAS	27/10/2022	102983	178,00
366089	1	MINI BICICLETA CICLOERGOMETRO_EXERC-CIO SENTADO	SECRETARIA MUNICIPAL DE SAÚDE	UBS AV. GOI-S	TATIANE VAZ COSTA	27/10/2022	112618	290,00
366090	1	STEP EM EVA_60x30x14	SECRETARIA MUNICIPAL DE SAÚDE	UBS AV. GOI-S	TATIANE VAZ COSTA	27/10/2022	102987	178,00
366091	1	STEP EM EVA_60x30x14	SECRETARIA MUNICIPAL DE SAÚDE	UBS AV. GOI-S	TATIANE VAZ COSTA	27/10/2022	102988	178,00
366092	1	STEP EM EVA_60x30x14	SECRETARIA MUNICIPAL DE SAÚDE	UBS AV. GOI-S	TATIANE VAZ COSTA	27/10/2022	102989	178,00
366093	1	STEP EM EVA_60x30x14	SECRETARIA MUNICIPAL DE SAÚDE	UBS AV. GOI-S	TATIANE VAZ COSTA	27/10/2022	102990	178,00
366094	1	STEP EM EVA_60x30x14	SECRETARIA MUNICIPAL DE SAÚDE	UBS AV. GOI-S	TATIANE VAZ COSTA	27/10/2022	102991	178,00
366095	1	MINI BICICLETA CICLOERGOMETRO_EXERC-CIO SENTADO	SECRETARIA MUNICIPAL DE SAÚDE	UBS VILA BRASILIA	AMANDA MARQUES NUNES	27/10/2022	112625	290,00
366096	1	MINI BICICLETA CICLOERGOMETRO_EXERC-CIO SENTADO	SECRETARIA MUNICIPAL DE SAÚDE	UBS COLM+IA PARK	LETICIA SOUZA NEVES GOMES	27/10/2022	112626	290,00
366097	1	MINI BICICLETA CICLOERGOMETRO_EXERC-CIO SENTADO	SECRETARIA MUNICIPAL DE SAÚDE	UBS VILA F-TIMA	PAULA GONCALVES DE SOUSA	27/10/2022	112627	290,00
366098	1	MINI BICICLETA CICLOERGOMETRO_EXERC-CIO SENTADO	SECRETARIA MUNICIPAL DE SAÚDE	UBS SANTO ANTONIO	HALANY PEREIRA DE SOUSA ALVES	27/10/2022	112628	290,00
366099	1	MINI BICICLETA CICLOERGOMETRO_EXERC-CIO SENTADO	SECRETARIA MUNICIPAL DE SAÚDE	POLICL-NICA	GEORGEANE NOGUEIRA SILVA	27/10/2022	112629	290,00
366102	1	STEP EM EVA_60x30x14	SECRETARIA MUNICIPAL DE SAÚDE	UBS COLM+IA PARK	LETICIA SOUZA NEVES GOMES	27/10/2022	102984	178,00



<div>Relação Analítica do Patrimônio - Bens Inscritos (Comprados)</div> <div>De 01/01/2022 Até 31/12/2022 gerado em 31/03/2023 13:52</div>								
CÓD.	QTDE	DESCRIÇÃO	DESTINO	SUB-DESTINO	RESPONSÁVEL	DATA	NUM.BEM	VALOR
366103	1	STEP EM EVA_60x30x14	SECRETARIA MUNICIPAL DE SAÚDE	UBS COLM+IA PARK	LETICIA SOUZA NEVES GOMES	27/10/2022	102985	178,00
366104	1	STEP EM EVA_60x30x14	SECRETARIA MUNICIPAL DE SAÚDE	UBS COLM+IA PARK	LETICIA SOUZA NEVES GOMES	27/10/2022	102986	178,00
366105	1	STEP EM EVA_60x30x14	SECRETARIA MUNICIPAL DE SAÚDE	UBS VILA BRASILIA	AMANDA MARQUES NUNES	27/10/2022	102992	178,00
366106	1	STEP EM EVA_60x30x14	SECRETARIA MUNICIPAL DE SAÚDE	UBS VILA BRASILIA	AMANDA MARQUES NUNES	27/10/2022	102993	178,00
366107	1	STEP EM EVA_60x30x14	SECRETARIA MUNICIPAL DE SAÚDE	UBS VILA BRASILIA	AMANDA MARQUES NUNES	27/10/2022	102994	178,00
366108	1	STEP EM EVA_60x30x14	SECRETARIA MUNICIPAL DE SAÚDE	UBS VILA BRASILIA	AMANDA MARQUES NUNES	27/10/2022	102995	178,00
366109	1	STEP EM EVA_60x30x14	SECRETARIA MUNICIPAL DE SAÚDE	UBS VILA BRASILIA	AMANDA MARQUES NUNES	27/10/2022	102996	178,00
366110	1	STEP EM EVA_60x30x14	SECRETARIA MUNICIPAL DE SAÚDE	UBS VILA F-TIMA	PAULA GONCALVES DE SOUSA	27/10/2022	103264	178,00
366111	1	STEP EM EVA_60x30x14	SECRETARIA MUNICIPAL DE SAÚDE	UBS VILA F-TIMA	PAULA GONCALVES DE SOUSA	27/10/2022	103265	178,00
366112	1	STEP EM EVA_60x30x14	SECRETARIA MUNICIPAL DE SAÚDE	UBS VILA F-TIMA	PAULA GONCALVES DE SOUSA	27/10/2022	103266	178,00
366113	1	STEP EM EVA_60x30x14	SECRETARIA MUNICIPAL DE SAÚDE	UBS VILA F-TIMA	PAULA GONCALVES DE SOUSA	27/10/2022	103267	178,00
366114	1	STEP EM EVA_60x30x14	SECRETARIA MUNICIPAL DE SAÚDE	UBS VILA F-TIMA	PAULA GONCALVES DE SOUSA	27/10/2022	103268	178,00
366115	1	STEP EM EVA_60x30x14	SECRETARIA MUNICIPAL DE SAÚDE	UBS SANTO ANTONIO	HALANY PEREIRA DE SOUSA ALVES	27/10/2022	103269	178,00
366116	1	STEP EM EVA_60x30x14	SECRETARIA MUNICIPAL DE SAÚDE	UBS SANTO ANTONIO	HALANY PEREIRA DE SOUSA ALVES	27/10/2022	103270	178,00
366117	1	STEP EM EVA_60x30x14	SECRETARIA MUNICIPAL DE SAÚDE	UBS SANTO ANTONIO	HALANY PEREIRA DE SOUSA ALVES	27/10/2022	103271	178,00
366118	1	STEP EM EVA_60x30x14	SECRETARIA MUNICIPAL DE SAÚDE	UBS SANTO ANTONIO	HALANY PEREIRA DE SOUSA ALVES	27/10/2022	103272	178,00
366119	1	STEP EM EVA_60x30x14	SECRETARIA MUNICIPAL DE SAÚDE	UBS SANTO ANTONIO	HALANY PEREIRA DE SOUSA ALVES	27/10/2022	103273	178,00
366120	1	STEP EM EVA_60x30x14	SECRETARIA MUNICIPAL DE SAÚDE	POLICL-NICA	GEORGEANE NOGUEIRA SILVA	27/10/2022	103274	178,00
366121	1	STEP EM EVA_60x30x14	SECRETARIA MUNICIPAL DE SAÚDE	POLICL-NICA	GEORGEANE NOGUEIRA SILVA	27/10/2022	103275	178,00
366122	1	STEP EM EVA_60x30x14	SECRETARIA MUNICIPAL DE SAÚDE	POLICL-NICA	GEORGEANE NOGUEIRA SILVA	27/10/2022	103276	178,00
366123	1	STEP EM EVA_60x30x14	SECRETARIA MUNICIPAL DE SAÚDE	POLICL-NICA	GEORGEANE NOGUEIRA SILVA	27/10/2022	103277	178,00
366124	1	STEP EM EVA_60x30x14	SECRETARIA MUNICIPAL DE SAÚDE	POLICL-NICA	GEORGEANE NOGUEIRA SILVA	27/10/2022	103278	178,00
366149	1	STEP EM EVA_60x30x14	SECRETARIA MUNICIPAL DE SAÚDE	UBS COLM+IA PARK	LETICIA SOUZA NEVES GOMES	27/10/2022	103279	178,00
366150	1	STEP EM EVA_60x30x14	SECRETARIA MUNICIPAL DE SAÚDE	UBS COLM+IA PARK	LETICIA SOUZA NEVES GOMES	27/10/2022	103280	178,00
366152	1	CADEIRA DE RODAS ADULTO_POTY PRETA_MARCA JAGUARIBE	SECRETARIA MUNICIPAL DE SAÚDE	CENTRO DE REABILITAÃ+O III	NAYARA RIBEIRO DE FREITAS	27/10/2022	102037	1.896,00
366153	1	CADEIRA DE RODAS INFANTIL EM AÃO DOBR-VEL_MARCA CDS	SECRETARIA MUNICIPAL DE SAÚDE	CENTRO DE REABILITAÃ+O III	NAYARA RIBEIRO DE FREITAS	27/10/2022	102038	1.430,00
366154	1	CADEIRA DE RODAS INFANTIL EM AÃO DOBR-VEL_MARCA CDS	SECRETARIA MUNICIPAL DE SAÚDE	CENTRO DE REABILITAÃ+O III	NAYARA RIBEIRO DE FREITAS	27/10/2022	102039	1.430,00
366206	1	APOIO ERGONOMICO PARA P+S NR17_PLATAFORMA EM AÃO C	SECRETARIA MUNICIPAL DE SAÚDE	UPA	MONIQUE PEREIRA DA COSTA	31/10/2022	112637	209,90
366207	1	COMPUTADOR LENOVO V50S_CPU	SECRETARIA MUNICIPAL DE SAÚDE	FARM-CIA DE ALTO CUSTO	THAIS CRISTINA FERREIRA	31/10/2022	112635	4.920,00
366208	1	COMPUTADOR LENOVO V50S_CPU	SECRETARIA MUNICIPAL DE SAÚDE	UPA	MONIQUE PEREIRA DA COSTA	31/10/2022	112636	4.917,00



<div>Relação Analítica do Patrimônio - Bens Inscritos (Comprados)</div> <div>De 01/01/2022 Até 31/12/2022 gerado em 31/03/2023 13:52</div>								
CÓD.	QTDE	DESCRIÇÃO	DESTINO	SUB-DESTINO	RESPONSÁVEL	DATA	NUM.BEM	VALOR
366155	1	ESTEIRA ERGOMETRICA EL+TRICA E5501_BIVOLT_MARCA KICK	SECRETARIA MUNICIPAL DE SAÚDE	CENTRO DE REABILITAÃ+O III	NAYARA RIBEIRO DE FREITAS	01/11/2022	112634	5.190,00
365988	1	GRUPO FOCAL PRINCIPAL TIPO 13X200MM COM TEMPORIZADO	SECRETARIA DE SEGURANÃA P+BLICA	SUP. MUNICIPAL DE TRANSITO SEMAFORO	ANGELA CANDIDA DE JESUS	03/11/2022	203787	3.756,00
365989	1	GRUPO FOCAL PRINCIPAL TIPO 13X200MM COM TEMPORIZADO	SECRETARIA DE SEGURANÃA P+BLICA	SUP. MUNICIPAL DE TRANSITO SEMAFORO	ANGELA CANDIDA DE JESUS	03/11/2022	203788	3.756,00
365990	1	GRUPO FOCAL PRINCIPAL TIPO 13X200MM COM TEMPORIZADO	SECRETARIA DE SEGURANÃA P+BLICA	SUP. MUNICIPAL DE TRANSITO SEMAFORO	ANGELA CANDIDA DE JESUS	03/11/2022	203789	3.756,00
365991	1	GRUPO FOCAL PRINCIPAL TIPO 13X200MM COM TEMPORIZADO	SECRETARIA DE SEGURANÃA P+BLICA	SUP. MUNICIPAL DE TRANSITO SEMAFORO	ANGELA CANDIDA DE JESUS	03/11/2022	203790	3.756,00
366010	1	MOTOR DR POPA MERCURY 15 HP SUPER	FUNDO MUNICIPAL DO MEIO AMBIENTE	FUNDO MUL. MEIO AMBIENTE	ANGELA CANDIDA DE JESUS	03/11/2022	203785	13.980,00
366011	1	DESFIBRILADOR EXTERNO AUTOMATICO DEA 7: EGG BAI.5200M	FUNDO MUNICIPAL ESPECIAL CORPO DE BOM	FEMBOM	ANGELA CANDIDA DE JESUS	03/11/2022	203786	12.808,97
366012	1	TABLET GALAXY SAMSUNG	SECRETARIA DE EDUCAÃ+O	SECRETARIA DE EDUCACAO	DANIEL DIAMANTINO DO NASCIMENTO	03/11/2022	201631	1.004,00
366013	1	TABLET GALAXY SAMSUNG	SECRETARIA DE EDUCAÃ+O	SECRETARIA DE EDUCACAO	DANIEL DIAMANTINO DO NASCIMENTO	03/11/2022	201632	1.004,00
366014	1	TABLET GALAXY SAMSUNG	SECRETARIA DE EDUCAÃ+O	SECRETARIA DE EDUCACAO	DANIEL DIAMANTINO DO NASCIMENTO	03/11/2022	201633	1.004,00
366015	1	TABLET GALAXY SAMSUNG	SECRETARIA DE EDUCAÃ+O	SECRETARIA DE EDUCACAO	DANIEL DIAMANTINO DO NASCIMENTO	03/11/2022	201634	1.004,00
366016	1	TABLET GALAXY SAMSUNG	SECRETARIA DE EDUCAÃ+O	SECRETARIA DE EDUCACAO	DANIEL DIAMANTINO DO NASCIMENTO	03/11/2022	201635	1.004,00
366017	1	TABLET GALAXY SAMSUNG	SECRETARIA DE EDUCAÃ+O	SECRETARIA DE EDUCACAO	DANIEL DIAMANTINO DO NASCIMENTO	03/11/2022	201636	1.004,00
366018	1	TABLET GALAXY SAMSUNG	SECRETARIA DE EDUCAÃ+O	SECRETARIA DE EDUCACAO	DANIEL DIAMANTINO DO NASCIMENTO	03/11/2022	201637	1.004,00
366019	1	TABLET GALAXY SAMSUNG	SECRETARIA DE EDUCAÃ+O	SECRETARIA DE EDUCACAO	DANIEL DIAMANTINO DO NASCIMENTO	03/11/2022	201638	1.004,00
366020	1	TABLET GALAXY SAMSUNG	SECRETARIA DE EDUCAÃ+O	SECRETARIA DE EDUCACAO	DANIEL DIAMANTINO DO NASCIMENTO	03/11/2022	201639	1.004,00
366021	1	TABLET GALAXY SAMSUNG	SECRETARIA DE EDUCAÃ+O	SECRETARIA DE EDUCACAO	DANIEL DIAMANTINO DO NASCIMENTO	03/11/2022	201640	1.004,00
366022	1	TABLET GALAXY SAMSUNG	SECRETARIA DE EDUCAÃ+O	SECRETARIA DE EDUCACAO	DANIEL DIAMANTINO DO NASCIMENTO	03/11/2022	201641	1.004,00
366023	1	TABLET GALAXY SAMSUNG	SECRETARIA DE EDUCAÃ+O	SECRETARIA DE EDUCACAO	DANIEL DIAMANTINO DO NASCIMENTO	03/11/2022	201642	1.004,00
366024	1	ESMERILHADEIRA ANGULAR DE 4-1/2 700WATTS	SECRETARIA DE EDUCAÃ+O	SECRETARIA DE EDUCACAO	DANIEL DIAMANTINO DO NASCIMENTO	03/11/2022	201671	279,00
366025	1	ESMERILHADEIRA ANGULAR DE 4-1/2 700WATTS	SECRETARIA DE EDUCAÃ+O	SECRETARIA DE EDUCACAO	DANIEL DIAMANTINO DO NASCIMENTO	03/11/2022	201672	279,00
366026	1	FURADEIRA DE IMPACTO 1/2 710 WATTS	SECRETARIA DE EDUCAÃ+O	SECRETARIA DE EDUCACAO	DANIEL DIAMANTINO DO NASCIMENTO	03/11/2022	201673	379,00
366027	1	FURADEIRA DE IMPACTO 1/2 710 WATTS	SECRETARIA DE EDUCAÃ+O	SECRETARIA DE EDUCACAO	DANIEL DIAMANTINO DO NASCIMENTO	03/11/2022	201674	379,00
366028	1	MARTELLETE ROMPEDOR 1300W	SECRETARIA DE EDUCAÃ+O	SECRETARIA DE EDUCACAO	DANIEL DIAMANTINO DO NASCIMENTO	03/11/2022	201675	1.385,00
366029	1	SERRA CIRCULAR 7.1 4¸ 1.400W	SECRETARIA DE EDUCAÃ+O	SECRETARIA DE EDUCACAO	DANIEL DIAMANTINO DO NASCIMENTO	03/11/2022	201676	714,00
366030	1	PARAFUSADEIRA 12 V VONDER PFV012	SECRETARIA DE EDUCAÃ+O	SECRETARIA DE EDUCACAO	DANIEL DIAMANTINO DO NASCIMENTO	03/11/2022	201677	389,00
366036	1	ESCADA ALUM-NIO 16 DEGRAUS ARTICULADA 4X4	SECRETARIA DE EDUCAÃ+O	SECRETARIA DE EDUCACAO	DANIEL DIAMANTINO DO NASCIMENTO	03/11/2022	201678	949,00
366077	1	TABLET GALAXY SAMSUNG	SECRETARIA DE EDUCAÃ+O	SECRETARIA DE EDUCACAO	DANIEL DIAMANTINO DO NASCIMENTO	03/11/2022	201643	1.004,00
366078	1	TABLET GALAXY SAMSUNG	SECRETARIA DE EDUCAÃ+O	SECRETARIA DE EDUCACAO	DANIEL DIAMANTINO DO NASCIMENTO	03/11/2022	201644	1.004,00
366079	1	TABLET GALAXY SAMSUNG	SECRETARIA DE EDUCAÃ+O	SECRETARIA DE EDUCACAO	DANIEL DIAMANTINO DO NASCIMENTO	03/11/2022	201645	1.004,00

<div>Relação Analítica do Patrimônio - Bens Inscritos (Comprados)</div> <div>De 01/01/2022 Até 31/12/2022 gerado em 31/03/2023 13:52</div>								
CÓD.	QTDE	DESCRIÇÃO	DESTINO	SUB-DESTINO	RESPONSÁVEL	DATA	NUM.BEM	VALOR
366080	1	TABLET GALAXY SAMSUNG	SECRETARIA DE EDUCAÃ+O	SECRETARIA DE EDUCACAO	DANIEL DIAMANTINO DO NASCIMENTO	03/11/2022	201646	1.004,00
366125	1	TABLET GALAXY SAMSUNG	SECRETARIA DE EDUCAÃ+O	SECRETARIA DE EDUCACAO	DANIEL DIAMANTINO DO NASCIMENTO	03/11/2022	201647	1.004,00
366126	1	TABLET GALAXY SAMSUNG	SECRETARIA DE EDUCAÃ+O	SECRETARIA DE EDUCACAO	DANIEL DIAMANTINO DO NASCIMENTO	03/11/2022	201648	1.004,00
366127	1	TABLET GALAXY SAMSUNG	SECRETARIA DE EDUCAÃ+O	SECRETARIA DE EDUCACAO	DANIEL DIAMANTINO DO NASCIMENTO	03/11/2022	201649	1.004,00
366128	1	TABLET GALAXY SAMSUNG	SECRETARIA DE EDUCAÃ+O	SECRETARIA DE EDUCACAO	DANIEL DIAMANTINO DO NASCIMENTO	03/11/2022	201650	1.004,00
366129	1	TABLET GALAXY SAMSUNG	SECRETARIA DE EDUCAÃ+O	SECRETARIA DE EDUCACAO	DANIEL DIAMANTINO DO NASCIMENTO	03/11/2022	201651	1.004,00
366130	1	TABLET GALAXY SAMSUNG	SECRETARIA DE EDUCAÃ+O	SECRETARIA DE EDUCACAO	DANIEL DIAMANTINO DO NASCIMENTO	03/11/2022	201652	1.004,00
366131	1	TABLET GALAXY SAMSUNG	SECRETARIA DE EDUCAÃ+O	SECRETARIA DE EDUCACAO	DANIEL DIAMANTINO DO NASCIMENTO	03/11/2022	201653	1.004,00
366132	1	TABLET GALAXY SAMSUNG	SECRETARIA DE EDUCAÃ+O	SECRETARIA DE EDUCACAO	DANIEL DIAMANTINO DO NASCIMENTO	03/11/2022	201654	1.004,00
366133	1	TABLET GALAXY SAMSUNG	SECRETARIA DE EDUCAÃ+O	SECRETARIA DE EDUCACAO	DANIEL DIAMANTINO DO NASCIMENTO	03/11/2022	201655	1.004,00
366134	1	TABLET GALAXY SAMSUNG	SECRETARIA DE EDUCAÃ+O	SECRETARIA DE EDUCACAO	DANIEL DIAMANTINO DO NASCIMENTO	03/11/2022	201656	1.004,00
366135	1	TABLET GALAXY SAMSUNG	SECRETARIA DE EDUCAÃ+O	SECRETARIA DE EDUCACAO	DANIEL DIAMANTINO DO NASCIMENTO	03/11/2022	201657	1.004,00
366136	1	TABLET GALAXY SAMSUNG	SECRETARIA DE EDUCAÃ+O	SECRETARIA DE EDUCACAO	DANIEL DIAMANTINO DO NASCIMENTO	03/11/2022	201658	1.004,00
366137	1	TABLET GALAXY SAMSUNG	SECRETARIA DE EDUCAÃ+O	SECRETARIA DE EDUCACAO	DANIEL DIAMANTINO DO NASCIMENTO	03/11/2022	201659	1.004,00
366138	1	TABLET GALAXY SAMSUNG	SECRETARIA DE EDUCAÃ+O	SECRETARIA DE EDUCACAO	DANIEL DIAMANTINO DO NASCIMENTO	03/11/2022	201660	1.004,00
366139	1	TABLET GALAXY SAMSUNG	SECRETARIA DE EDUCAÃ+O	SECRETARIA DE EDUCACAO	DANIEL DIAMANTINO DO NASCIMENTO	03/11/2022	201661	1.004,00
366140	1	TABLET GALAXY SAMSUNG	SECRETARIA DE EDUCAÃ+O	SECRETARIA DE EDUCACAO	DANIEL DIAMANTINO DO NASCIMENTO	03/11/2022	201662	1.004,00
366141	1	TABLET GALAXY SAMSUNG	SECRETARIA DE EDUCAÃ+O	SECRETARIA DE EDUCACAO	DANIEL DIAMANTINO DO NASCIMENTO	03/11/2022	201663	1.004,00
366142	1	TABLET GALAXY SAMSUNG	SECRETARIA DE EDUCAÃ+O	SECRETARIA DE EDUCACAO	DANIEL DIAMANTINO DO NASCIMENTO	03/11/2022	201664	1.004,00
366143	1	TABLET GALAXY SAMSUNG	SECRETARIA DE EDUCAÃ+O	SECRETARIA DE EDUCACAO	DANIEL DIAMANTINO DO NASCIMENTO	03/11/2022	201665	1.004,00
366144	1	TABLET GALAXY SAMSUNG	SECRETARIA DE EDUCAÃ+O	SECRETARIA DE EDUCACAO	DANIEL DIAMANTINO DO NASCIMENTO	03/11/2022	201666	1.004,00
366145	1	TABLET GALAXY SAMSUNG	SECRETARIA DE EDUCAÃ+O	SECRETARIA DE EDUCACAO	DANIEL DIAMANTINO DO NASCIMENTO	03/11/2022	201667	1.004,00
366146	1	TABLET GALAXY SAMSUNG	SECRETARIA DE EDUCAÃ+O	SECRETARIA DE EDUCACAO	DANIEL DIAMANTINO DO NASCIMENTO	03/11/2022	201668	1.004,00
366147	1	TABLET GALAXY SAMSUNG	SECRETARIA DE EDUCAÃ+O	SECRETARIA DE EDUCACAO	DANIEL DIAMANTINO DO NASCIMENTO	03/11/2022	201669	1.004,00
366148	1	TABLET GALAXY SAMSUNG	SECRETARIA DE EDUCAÃ+O	SECRETARIA DE EDUCACAO	DANIEL DIAMANTINO DO NASCIMENTO	03/11/2022	201670	1.004,00
366209	1	SONOPULSE III_1 E 3 MHZ S34, BIVOLT_MARCA IBRAMED	SECRETARIA MUNICIPAL DE SAÚDE	CENTRO DE REABILITAÃ+O III	NAYARA RIBEIRO DE FREITAS	03/11/2022	103286	1.887,00
366210	1	FESVIF 995 FOUR_V 1.5_MARCA QUARK	SECRETARIA MUNICIPAL DE SAÚDE	CENTRO DE REABILITAÃ+O III	NAYARA RIBEIRO DE FREITAS	03/11/2022	103287	1.819,00
366211	1	BOMBA V-CUO ASPIRADORA MOD 5005_MARCA NEVONI	SECRETARIA MUNICIPAL DE SAÚDE	DEPTO DE ATENÃ+O INTEGRAL A SA+DE/SMS (AT	SARA ALVES DA SILVA	03/11/2022	103622	616,90
366212	1	BOMBA V-CUO ASPIRADORA MOD 5005_MARCA NEVONI	SECRETARIA MUNICIPAL DE SAÚDE	SAD - SERVIÃO DE ATENDIMENTO DOMICILIAR	MONIQUE PEREIRA DA COSTA	03/11/2022	103618	616,90
366213	1	BOMBA V-CUO ASPIRADORA MOD 5005_MARCA NEVONI	SECRETARIA MUNICIPAL DE SAÚDE	SAD - SERVIÃO DE ATENDIMENTO DOMICILIAR	MONIQUE PEREIRA DA COSTA	03/11/2022	103619	616,90

<div>Relação Analítica do Patrimônio - Bens Inscritos (Comprados)</div> <div>De 01/01/2022 Até 31/12/2022 gerado em 31/03/2023 13:52</div>								
CÓD.	QTDE	DESCRIÇÃO	DESTINO	SUB-DESTINO	RESPONSÁVEL	DATA	NUM.BEM	VALOR
366214	1	BOMBA V-CUO ASPIRADORA MOD 5005_MARCA NEVONI	SECRETARIA MUNICIPAL DE SAÚDE	SAD - SERVIÃO DE ATENDIMENTO DOMICILIAR	MONIQUE PEREIRA DA COSTA	03/11/2022	103620	616,90
366215	1	BOMBA V-CUO ASPIRADORA MOD 5005_MARCA NEVONI	SECRETARIA MUNICIPAL DE SAÚDE	SAD - SERVIÃO DE ATENDIMENTO DOMICILIAR	MONIQUE PEREIRA DA COSTA	03/11/2022	103621	616,90
366239	1	ERETOR COM MESA ORTOMETAL 402 P_REGULAGEM SUB AXIL	SECRETARIA MUNICIPAL DE SAÚDE	CENTRO DE REABILITAÃ+O III	NAYARA RIBEIRO DE FREITAS	04/11/2022	101434	1.618,51
366240	1	ERETOR COM MESA ORTOMETAL 402 P_REGULAGEM SUB AXIL	SECRETARIA MUNICIPAL DE SAÚDE	CENTRO DE REABILITAÃ+O III	NAYARA RIBEIRO DE FREITAS	04/11/2022	101435	1.618,51
366241	1	ERETOR COM MESA ORTOMETAL 402 P_REGULAGEM SUB AXIL	SECRETARIA MUNICIPAL DE SAÚDE	CENTRO DE REABILITAÃ+O III	NAYARA RIBEIRO DE FREITAS	04/11/2022	101436	1.618,51
366242	1	ERETOR COM MESA ORTOMETAL 402 P_REGULAGEM SUB AXIL	SECRETARIA MUNICIPAL DE SAÚDE	CENTRO DE REABILITAÃ+O III	NAYARA RIBEIRO DE FREITAS	04/11/2022	101437	1.618,51
366243	1	ERETOR COM MESA ORTOMETAL 402 M_REGULAGEM SUB AXIL	SECRETARIA MUNICIPAL DE SAÚDE	CENTRO DE REABILITAÃ+O III	NAYARA RIBEIRO DE FREITAS	04/11/2022	103614	1.976,81
366244	1	ERETOR COM MESA ORTOMETAL 402 M_REGULAGEM SUB AXIL	SECRETARIA MUNICIPAL DE SAÚDE	CENTRO DE REABILITAÃ+O III	NAYARA RIBEIRO DE FREITAS	04/11/2022	103615	1.976,81
366245	1	ERETOR COM MESA ORTOMETAL 402 M_REGULAGEM SUB AXIL	SECRETARIA MUNICIPAL DE SAÚDE	CENTRO DE REABILITAÃ+O III	NAYARA RIBEIRO DE FREITAS	04/11/2022	103616	1.976,81
366246	1	ERETOR COM MESA ORTOMETAL 402 M_REGULAGEM SUB AXIL	SECRETARIA MUNICIPAL DE SAÚDE	CENTRO DE REABILITAÃ+O III	NAYARA RIBEIRO DE FREITAS	04/11/2022	103617	1.976,81
366247	1	ERETOR COM MESA ORTOMETAL 402 G_REGULAGEM SUB AXIL	SECRETARIA MUNICIPAL DE SAÚDE	CENTRO DE REABILITAÃ+O III	NAYARA RIBEIRO DE FREITAS	04/11/2022	102978	2.156,42
366248	1	ERETOR COM MESA ORTOMETAL 402 G_REGULAGEM SUB AXIL	SECRETARIA MUNICIPAL DE SAÚDE	CENTRO DE REABILITAÃ+O III	NAYARA RIBEIRO DE FREITAS	04/11/2022	102979	2.156,42
366249	1	ERETOR COM MESA ORTOMETAL 402 G_REGULAGEM SUB AXIL	SECRETARIA MUNICIPAL DE SAÚDE	CENTRO DE REABILITAÃ+O III	NAYARA RIBEIRO DE FREITAS	04/11/2022	102980	2.156,42
366250	1	ERETOR COM MESA ORTOMETAL 402 G_REGULAGEM SUB AXIL	SECRETARIA MUNICIPAL DE SAÚDE	CENTRO DE REABILITAÃ+O III	NAYARA RIBEIRO DE FREITAS	04/11/2022	102981	2.156,42
366156	1	TRENA 50 MTS LASER	SECRETARIA DE EDUCAÃ+O	SECRETARIA DE EDUCACAO	DANIEL DIAMANTINO DO NASCIMENTO	07/11/2022	201679	330,00
366157	1	CARRINHO DE M+O 60L ESFERA	SECRETARIA DE EDUCAÃ+O	SECRETARIA DE EDUCACAO	DANIEL DIAMANTINO DO NASCIMENTO	07/11/2022	201680	314,00
366151	1	NOBREAK 700VA SMS	SECRETARIA MUNICIPAL DE SAÚDE	DEPTO DE COMPRAS/SMS	FERNANDA CASTRO FERREIRA SILVA	08/11/2022	112631	565,00
366334	1	MURAL DE CORTIÇA_120x150 CM	SECRETARIA MUNICIPAL DE SAÚDE	NAPS-NUCLEO DE ATENÃ+O PSICOSSOCIAL	RENATA MACHADO CALDEIRA LOPES	08/11/2022	112654	327,90
366335	1	QUADRO BRANCO FELTRO COR VERDE COM MOLDURA DE ALU	SECRETARIA MUNICIPAL DE SAÚDE	CAPS - CENTRO DE APOIO PSICO SOCIAL	NIVIA MARTINS DA COSTA FARIAS	08/11/2022	112655	350,00
366073	1	BOTIJAO DE GAS DE 13 KG	SECRETARIA DE OBRAS E PLANEJAMENTO UR	DEPOSITO SEC. DE OBRAS	ANGELA CANDIDA DE JESUS	09/11/2022	203795	240,00
366074	1	BOTIJAO DE GAS DE 13 KG (FALTA RETIRAR NO DEPOSITO )	SECRETARIA DE ADMINISTRAÇÃO	ALMOXARIFADO	ANGELA CANDIDA DE JESUS	09/11/2022	203796	240,00
366174	1	HALTER EMBORRACHADO 0,5 KG	SECRETARIA MUNICIPAL DE SAÚDE	CENTRO DE REABILITAÃ+O III	NAYARA RIBEIRO DE FREITAS	09/11/2022	103600	25,30
366175	1	HALTER EMBORRACHADO 0,5 KG	SECRETARIA MUNICIPAL DE SAÚDE	CENTRO DE REABILITAÃ+O III	NAYARA RIBEIRO DE FREITAS	09/11/2022	103601	25,30
366176	1	HALTER EMBORRACHADO 0,5 KG	SECRETARIA MUNICIPAL DE SAÚDE	CENTRO DE REABILITAÃ+O III	NAYARA RIBEIRO DE FREITAS	09/11/2022	103602	25,30
366177	1	HALTER EMBORRACHADO 0,5 KG	SECRETARIA MUNICIPAL DE SAÚDE	CENTRO DE REABILITAÃ+O III	NAYARA RIBEIRO DE FREITAS	09/11/2022	103603	25,30
366178	1	HALTER EMBORRACHADO 01 KG	SECRETARIA MUNICIPAL DE SAÚDE	CENTRO DE REABILITAÃ+O III	NAYARA RIBEIRO DE FREITAS	09/11/2022	103604	26,60
366179	1	HALTER EMBORRACHADO 01 KG	SECRETARIA MUNICIPAL DE SAÚDE	CENTRO DE REABILITAÃ+O III	NAYARA RIBEIRO DE FREITAS	09/11/2022	103605	26,60
366180	1	HALTER EMBORRACHADO 4 KG	SECRETARIA MUNICIPAL DE SAÚDE	CENTRO DE REABILITAÃ+O III	NAYARA RIBEIRO DE FREITAS	09/11/2022	103606	116,50
366181	1	HALTER EMBORRACHADO 4 KG	SECRETARIA MUNICIPAL DE SAÚDE	CENTRO DE REABILITAÃ+O III	NAYARA RIBEIRO DE FREITAS	09/11/2022	103607	116,50
366182	1	HALTER EMBORRACHADO 4 KG	SECRETARIA MUNICIPAL DE SAÚDE	CENTRO DE REABILITAÃ+O III	NAYARA RIBEIRO DE FREITAS	09/11/2022	103608	116,50

Relação Analítica do Patrimônio - Bens Inscritos (Comprados)

De 01/01/2022 Até 31/12/2022 gerado em 31/03/2023 13:52

CÓD.	QTDE	DESCRIÇÃO	DESTINO	SUB-DESTINO	RESPONSÁVEL	DATA	NUM.BEM	VALOR
366183	1	HALTER EMBORRACHADO 4 KG	SECRETARIA MUNICIPAL DE SAÚDE	CENTRO DE REABILITAÃ+O III	NAYARA RIBEIRO DE FREITAS	09/11/2022	103609	116,50
366184	1	HALTER EMBORRACHADO 5 KG	SECRETARIA MUNICIPAL DE SAÚDE	CENTRO DE REABILITAÃ+O III	NAYARA RIBEIRO DE FREITAS	09/11/2022	103610	144,50
366185	1	HALTER EMBORRACHADO 5 KG	SECRETARIA MUNICIPAL DE SAÚDE	CENTRO DE REABILITAÃ+O III	NAYARA RIBEIRO DE FREITAS	09/11/2022	103611	144,50
366186	1	HALTER EMBORRACHADO 5 KG	SECRETARIA MUNICIPAL DE SAÚDE	CENTRO DE REABILITAÃ+O III	NAYARA RIBEIRO DE FREITAS	09/11/2022	103612	144,50
366187	1	HALTER EMBORRACHADO 5 KG	SECRETARIA MUNICIPAL DE SAÚDE	CENTRO DE REABILITAÃ+O III	NAYARA RIBEIRO DE FREITAS	09/11/2022	103613	144,50
366336	1	BARRA DE LING ESPALDAR_MARCA ARKTUS	SECRETARIA MUNICIPAL DE SAÚDE	CENTRO DE REABILITAÃ+O III	NAYARA RIBEIRO DE FREITAS	09/11/2022	112632	662,94
366337	1	POLTRONA QUICK MASSAGE	SECRETARIA MUNICIPAL DE SAÚDE	CENTRO DE REABILITAÃ+O III	NAYARA RIBEIRO DE FREITAS	09/11/2022	112633	1.070,92
366158	1	VASILHAME P - 45	SECRETARIA DE EDUCAÃ+O	ESCOLA MUN. DEP. MANOEL COSTA LIMA	DANIEL DIAMANTINO DO NASCIMENTO	18/11/2022	201681	899,00
366159	1	VASILHAME P - 45	SECRETARIA DE EDUCAÃ+O	ESCOLA MUNICIPAL FLAVIO VILELA	DANIEL DIAMANTINO DO NASCIMENTO	18/11/2022	201682	899,00
366160	1	VASILHAME P - 45	SECRETARIA DE EDUCAÃ+O	ESCOLA MUNICIPAL PEDACINHO DO CEU I I	DANIEL DIAMANTINO DO NASCIMENTO	18/11/2022	201683	899,00
366161	1	VASILHAME P - 45	SECRETARIA DE EDUCAÃ+O	ESCOLA MUNICIPAL ISAIAS SOARES	DANIEL DIAMANTINO DO NASCIMENTO	18/11/2022	201684	899,00
366162	1	VASILHAME P - 45	SECRETARIA DE EDUCAÃ+O	CMEI FAVO DE MEL	DANIEL DIAMANTINO DO NASCIMENTO	18/11/2022	201685	899,00
366163	1	VASILHAME P - 45	SECRETARIA DE EDUCAÃ+O	CMEI JOS+ CARLOS	DANIEL DIAMANTINO DO NASCIMENTO	18/11/2022	201686	899,00
366164	1	VASILHAME P - 45	SECRETARIA DE EDUCAÃ+O	CMEI RECANTO FELIZ	DANIEL DIAMANTINO DO NASCIMENTO	18/11/2022	201687	899,00
366165	1	VASILHAME P - 45	SECRETARIA DE EDUCAÃ+O	CMEI SANTA ROSA DE LIMA	DANIEL DIAMANTINO DO NASCIMENTO	18/11/2022	201688	899,00
366166	1	VASILHAME P - 45	SECRETARIA DE EDUCAÃ+O	CMEI UBALDINA RIBEIRO	DANIEL DIAMANTINO DO NASCIMENTO	18/11/2022	201689	899,00
366167	1	VASILHAME P - 45	SECRETARIA DE EDUCAÃ+O	ESCOLA MUN. CAMPOS ELISIOS	DANIEL DIAMANTINO DO NASCIMENTO	18/11/2022	201690	899,00
366168	1	VASILHAME P - 45	SECRETARIA DE EDUCAÃ+O	ESCOLA MUN. CLOBERTINO NAVES - NAVESLANC	DANIEL DIAMANTINO DO NASCIMENTO	18/11/2022	201691	899,00
366169	1	VASILHAME P - 45	SECRETARIA DE EDUCAÃ+O	ESCOLA MUN. MARIA ZAIDEN	DANIEL DIAMANTINO DO NASCIMENTO	18/11/2022	201692	899,00
366170	1	VASILHAME P - 45	SECRETARIA DE EDUCAÃ+O	ESCOLA RIO PARAISO II	DANIEL DIAMANTINO DO NASCIMENTO	18/11/2022	201693	899,00
366171	1	VASILHAME P - 45	SECRETARIA DE EDUCAÃ+O	ESCOLA MUNICIPAL PROFESSOR CHIQUINHO - Z	DANIEL DIAMANTINO DO NASCIMENTO	18/11/2022	201694	899,00
366172	1	VASILHAME P - 45	SECRETARIA DE EDUCAÃ+O	CEI BEZERRA DE MENEZES	DANIEL DIAMANTINO DO NASCIMENTO	18/11/2022	201695	899,00
366173	1	VASILHAME P - 45	SECRETARIA DE EDUCAÃ+O	ESCOLA MUN. ROMUALDA DE BARROS	DANIEL DIAMANTINO DO NASCIMENTO	18/11/2022	201696	899,00
366251	1	RECOVER	SECRETARIA MUNICIPAL DE SAÚDE	CENTRO DE REABILITAÃ+O III	NAYARA RIBEIRO DE FREITAS	18/11/2022	103625	3.990,00
366252	1	BARRA PARALELA DUPLA_3MT_PINTADA	SECRETARIA MUNICIPAL DE SAÚDE	CENTRO DE REABILITAÃ+O III	NAYARA RIBEIRO DE FREITAS	18/11/2022	103626	3.970,00
366253	1	BARRA PARALELA DUPLA_3MT_PINTADA	SECRETARIA MUNICIPAL DE SAÚDE	CENTRO DE REABILITAÃ+O III	NAYARA RIBEIRO DE FREITAS	18/11/2022	103627	3.970,00
366254	1	BICICLETA ERGOMETRICA VERTICAL_MARCA ARKTUS	SECRETARIA MUNICIPAL DE SAÚDE	CENTRO DE REABILITAÃ+O III	NAYARA RIBEIRO DE FREITAS	18/11/2022	103628	2.089,64
366255	1	PODOSCOPIO EM ACRILICO COM ILUMINAÃ+O 110/220V	SECRETARIA MUNICIPAL DE SAÚDE	CENTRO DE REABILITAÃ+O III	NAYARA RIBEIRO DE FREITAS	18/11/2022	103624	2.179,00
366256	1	SIMETROGRAFO DE PAREDE	SECRETARIA MUNICIPAL DE SAÚDE	CENTRO DE REABILITAÃ+O III	NAYARA RIBEIRO DE FREITAS	18/11/2022	103629	925,00
366273	1	MACA_DIV+ TABLADO BAIXO EM MADEIRA_COR AZUL CLARO	SECRETARIA MUNICIPAL DE SAÚDE	CENTRO DE REABILITAÃ+O III	NAYARA RIBEIRO DE FREITAS	18/11/2022	112653	1.395,00

<div>Relação Analítica do Patrimônio - Bens Inscritos (Comprados)</div> <div>De 01/01/2022 Até 31/12/2022 gerado em 31/03/2023 13:52</div>								
CÓD.	QTDE	DESCRIÇÃO	DESTINO	SUB-DESTINO	RESPONSÁVEL	DATA	NUM.BEM	VALOR
366341	1	SUPORTE PARA EQUIPAMENTO DE MECANOTERAPIA_16 UNID	SECRETARIA MUNICIPAL DE SAÚDE	CENTRO DE REABILITAÃ+O III	NAYARA RIBEIRO DE FREITAS	18/11/2022	103641	195,00
366342	1	SUPORTE PARA EQUIPAMENTO DE MECANOTERAPIA_16 UNID	SECRETARIA MUNICIPAL DE SAÚDE	CENTRO DE REABILITAÃ+O III	NAYARA RIBEIRO DE FREITAS	18/11/2022	103642	195,00
366343	1	SUPORTE PARA BOLA GYNASTIC BALL	SECRETARIA MUNICIPAL DE SAÚDE	CENTRO DE REABILITAÃ+O III	NAYARA RIBEIRO DE FREITAS	18/11/2022	103643	659,00
366344	1	SUPORTE PARA BOLA GYNASTIC BALL	SECRETARIA MUNICIPAL DE SAÚDE	CENTRO DE REABILITAÃ+O III	NAYARA RIBEIRO DE FREITAS	18/11/2022	103644	659,00
366345	1	SUPORTE PARA BOLA GYNASTIC BALL	SECRETARIA MUNICIPAL DE SAÚDE	CENTRO DE REABILITAÃ+O III	NAYARA RIBEIRO DE FREITAS	18/11/2022	103645	659,00
366346	1	SUPORTE PARA BOLA GYNASTIC BALL	SECRETARIA MUNICIPAL DE SAÚDE	CENTRO DE REABILITAÃ+O III	NAYARA RIBEIRO DE FREITAS	18/11/2022	103646	659,00
366188	1	AR CONDICIONADO 12000 BTUS SPRITY	FUNDO MUNICIPAL DO MEIO AMBIENTE	FUNDO MUL. MEIO AMBIENTE	ANGELA CANDIDA DE JESUS	21/11/2022	203812	1.990,00
366189	1	CPU DELL	FUNDO MUNICIPAL DE DEFESA DO CONSUMID	FUNDO MUNICIPAL DE DEFESA DO CONSUMIDOR	ANGELA CANDIDA DE JESUS	21/11/2022	203797	3.800,00
366190	1	NOTEBOOK ASSUS MOD.X515J N/S BNOB6029554471	FUNDO MUNICIPAL DE DEFESA DO CONSUMID	FUNDO MUNICIPAL DE DEFESA DO CONSUMIDOR	ANGELA CANDIDA DE JESUS	21/11/2022	203798	3.500,00
366191	1	MONITOR AOC N/S GYVM7XA006158	FUNDO MUNICIPAL DE DEFESA DO CONSUMID	FUNDO MUNICIPAL DE DEFESA DO CONSUMIDOR	ANGELA CANDIDA DE JESUS	21/11/2022	203799	899,00
366192	1	MONITOR AOC N/S AVWM4XA000233	FUNDO MUNICIPAL DE DEFESA DO CONSUMID	FUNDO MUNICIPAL DE DEFESA DO CONSUMIDOR	ANGELA CANDIDA DE JESUS	21/11/2022	203800	899,00
366193	1	CPU DELL	FUNDO MUNICIPAL DE DEFESA DO CONSUMID	FUNDO MUNICIPAL DE DEFESA DO CONSUMIDOR	ANGELA CANDIDA DE JESUS	21/11/2022	203801	3.800,00
366194	1	MONITOR AOC N/S GYVM7XA006126	FUNDO MUNICIPAL DE DEFESA DO CONSUMID	FUNDO MUNICIPAL DE DEFESA DO CONSUMIDOR	ANGELA CANDIDA DE JESUS	21/11/2022	203802	899,00
366195	1	CPU DELL	FUNDO MUNICIPAL DE DEFESA DO CONSUMID	FUNDO MUNICIPAL DE DEFESA DO CONSUMIDOR	ANGELA CANDIDA DE JESUS	21/11/2022	203803	3.800,00
366196	1	CPU DELL	FUNDO MUNICIPAL DE DEFESA DO CONSUMID	FUNDO MUNICIPAL DE DEFESA DO CONSUMIDOR	ANGELA CANDIDA DE JESUS	21/11/2022	203804	3.800,00
366197	1	MONITOR AOC N/S GYVM7XA005345	FUNDO MUNICIPAL DE DEFESA DO CONSUMID	FUNDO MUNICIPAL DE DEFESA DO CONSUMIDOR	ANGELA CANDIDA DE JESUS	21/11/2022	203805	899,00
366198	1	MONITOR AOC N/S AVWM4XA006098	FUNDO MUNICIPAL DE DEFESA DO CONSUMID	FUNDO MUNICIPAL DE DEFESA DO CONSUMIDOR	ANGELA CANDIDA DE JESUS	21/11/2022	203806	899,00
366199	1	MONITOR AOC N/S AVWM4XA009902	FUNDO MUNICIPAL DE DEFESA DO CONSUMID	FUNDO MUNICIPAL DE DEFESA DO CONSUMIDOR	ANGELA CANDIDA DE JESUS	21/11/2022	203807	899,00
366200	1	MONITOR AOC N/S GYVM7XA005345	FUNDO MUNICIPAL DE DEFESA DO CONSUMID	FUNDO MUNICIPAL DE DEFESA DO CONSUMIDOR	ANGELA CANDIDA DE JESUS	21/11/2022	203808	899,00
366201	1	MONITOR AOC N/S GYVM7XA004926	FUNDO MUNICIPAL DE DEFESA DO CONSUMID	FUNDO MUNICIPAL DE DEFESA DO CONSUMIDOR	ANGELA CANDIDA DE JESUS	21/11/2022	203809	899,00
366202	1	NOTEBOOK ASSUS MOD.X515J N/S BNOB602940847C	FUNDO MUNICIPAL DE DEFESA DO CONSUMID	FUNDO MUNICIPAL DE DEFESA DO CONSUMIDOR	ANGELA CANDIDA DE JESUS	21/11/2022	203810	3.500,00
366203	1	CPU DELL	FUNDO MUNICIPAL DE DEFESA DO CONSUMID	FUNDO MUNICIPAL DE DEFESA DO CONSUMIDOR	ANGELA CANDIDA DE JESUS	21/11/2022	203811	3.800,00
366204	1	CONTROLADORA SEMAFORICA MICROCONTROLADORA 4 FAZE	FUNDO MUNICIPAL DE TRANSITO	MONITORAMENTO DE VIAS	ANGELA CANDIDA DE JESUS	21/11/2022	203813	14.000,00
366205	1	CONTROLADORA SEMAFORICA MICROCONTROLADORA 4 FAZE	FUNDO MUNICIPAL DE TRANSITO	MONITORAMENTO DE VIAS	ANGELA CANDIDA DE JESUS	21/11/2022	203814	14.000,00
366216	1	APARELHO DE TV PHILIPS MOD.50PUG7406/78 N/S AF512237053	JATAIPREV	SALA DE REUNI+O	ANGELA CANDIDA DE JESUS	21/11/2022	354	2.856,00
366320	1	HUB SWITCH 8 PORTAS_INTELBRAS	SECRETARIA MUNICIPAL DE SAÚDE	DEPTO DE TI_TECNOLOGIA DA INFORMAÃ+O/SM	RENATO ALVES FILHO	22/11/2022	103623	73,00
366353	1	CARRINHO DE M+O TRAM EXTRAFORTE_ CHAPA 20	SECRETARIA MUNICIPAL DE SAÚDE	CAPS - CENTRO DE APOIO PSICO SOCIAL	NIVIA MARTINS DA COSTA FARIAS	22/11/2022	112656	357,00
366354	1	CARRINHO DE M+O TRAM EXTRAFORTE_ CHAPA 20	SECRETARIA MUNICIPAL DE SAÚDE	CAPS - CENTRO DE APOIO PSICO SOCIAL	NIVIA MARTINS DA COSTA FARIAS	22/11/2022	112657	357,00
366218	1	MESA EM L MDF MARROM COM 2 GAVETAS E PE DE FERRO 150	SECRETARIA MUNICIPAL DE SERVICOS URBAN	SECRETARIA DE SERVICOS URBANOS 2	ANGELA CANDIDA DE JESUS	23/11/2022	203815	944,00
366219	1	MESA EM L MDF MARROM COM 2 GAVETAS E PE DE FERRO 150	SECRETARIA DA FAZENDA	DIVIS+O DE LICITAÃ+IES E CONTRATOS ADMINISTI	ANGELA CANDIDA DE JESUS	23/11/2022	203816	944,00



<div>Relação Analítica do Patrimônio - Bens Inscritos (Comprados)</div> <div>De 01/01/2022 Até 31/12/2022 gerado em 31/03/2023 13:52</div>								
CÓD.	QTDE	DESCRIÇÃO	DESTINO	SUB-DESTINO	RESPONSÁVEL	DATA	NUM.BEM	VALOR
366220	1	MESA EM L MDF MARROM COM 2 GAVETAS E PE DE FERRO 150	SECRETARIA DA FAZENDA	DIVIS+O DE LICITAÃIES E CONTRATOS ADMINIST	ANGELA CANDIDA DE JESUS	23/11/2022	203817	944,00
366221	1	MESA EM L MDF MARROM COM 2 GAVETAS E PE DE FERRO 150	SECRETARIA DA FAZENDA	DIVIS+O DE LICITAÃIES E CONTRATOS ADMINIST	ANGELA CANDIDA DE JESUS	23/11/2022	203818	944,00
366222	1	MESA EM L MDF MARROM COM 2 GAVETAS E PE DE FERRO 150	SECRETARIA DA FAZENDA	DIVIS+O DE LICITAÃIES E CONTRATOS ADMINIST	ANGELA CANDIDA DE JESUS	23/11/2022	203819	944,00
366223	1	MESA EM L MDF MARROM COM 2 GAVETAS E PE DE FERRO 150	SECRETARIA DA FAZENDA	DIVIS+O DE LICITAÃIES E CONTRATOS ADMINIST	ANGELA CANDIDA DE JESUS	23/11/2022	203820	944,00
366224	1	MESA EM L MDF MARROM COM 2 GAVETAS E PE DE FERRO 150	SECRETARIA DA FAZENDA	DIVIS+O DE LICITAÃIES E CONTRATOS ADMINIST	ANGELA CANDIDA DE JESUS	23/11/2022	203821	944,00
366225	1	MESA EM L MDF MARROM COM 2 GAVETAS E PE DE FERRO 150	SECRETARIA DA FAZENDA	DIVIS+O DE LICITAÃIES E CONTRATOS ADMINIST	ANGELA CANDIDA DE JESUS	23/11/2022	203822	944,00
366226	1	MESA EM L MDF MARROM COM 2 GAVETAS E PE DE FERRO 150	SECRETARIA DA FAZENDA	DIVIS+O DE LICITAÃIES E CONTRATOS ADMINIST	ANGELA CANDIDA DE JESUS	23/11/2022	203823	944,00
366227	1	MESA EM L MDF MARROM COM 2 GAVETAS E PE DE FERRO 150	SECRETARIA DA FAZENDA	DIVIS+O DE LICITAÃIES E CONTRATOS ADMINIST	ANGELA CANDIDA DE JESUS	23/11/2022	203824	944,00
366228	1	NOBREAK SMS 700VA NEW STATION USTBIFX N/S 279150380483	SECRETARIA DE OBRAS E PLANEJAMENTO UR	DEPARTAMENTO TECNICO	ANGELA CANDIDA DE JESUS	23/11/2022	203826	624,00
366229	1	NOBREAK SMS 700VA NEW STATION USTBIFX N/S 279150380484	SECRETARIA DE OBRAS E PLANEJAMENTO UR	DEPARTAMENTO TECNICO	ANGELA CANDIDA DE JESUS	23/11/2022	203827	624,00
366230	1	NOBREAK SMS 700VA NEW STATION USTBIFX N/S 279150380516	SECRETARIA DE OBRAS E PLANEJAMENTO UR	DEPARTAMENTO TECNICO	ANGELA CANDIDA DE JESUS	23/11/2022	203828	624,00
366231	1	NOBREAK SMS 700VA NEW STATION USTBIFX N/S 279150380481	SECRETARIA DE OBRAS E PLANEJAMENTO UR	DEPARTAMENTO TECNICO	ANGELA CANDIDA DE JESUS	23/11/2022	203829	624,00
366232	1	NOBREAK SMS 700VA NEW STATION USTBIFX N/S 279150380515	SECRETARIA DE OBRAS E PLANEJAMENTO UR	DEPARTAMENTO TECNICO	ANGELA CANDIDA DE JESUS	23/11/2022	203830	624,00
366233	1	NOBREAK SMS 700VA NEW STATION USTBIFX N/S 279150380482	SECRETARIA DE OBRAS E PLANEJAMENTO UR	DEPARTAMENTO TECNICO	ANGELA CANDIDA DE JESUS	23/11/2022	203831	624,00
366234	1	NOBREAK SMS 700VA NEW STATION USTBIFX N/S 279150368656	SECRETARIA DE OBRAS E PLANEJAMENTO UR	DEPARTAMENTO TECNICO	ANGELA CANDIDA DE JESUS	23/11/2022	203832	624,00
366235	1	MONITOR DELL 27 POLEGADAS P2722H	SECRETARIA DE OBRAS E PLANEJAMENTO UR	DEPARTAMENTO TECNICO	ANGELA CANDIDA DE JESUS	23/11/2022	203833	2.019,00
366236	1	MONITOR DELL 27 POLEGADAS P2722H	SECRETARIA DE OBRAS E PLANEJAMENTO UR	DEPARTAMENTO TECNICO	ANGELA CANDIDA DE JESUS	23/11/2022	203834	2.019,00
366237	1	MONITOR DELL 27 POLEGADAS P2722H	SECRETARIA DE OBRAS E PLANEJAMENTO UR	DEPARTAMENTO TECNICO	ANGELA CANDIDA DE JESUS	23/11/2022	203835	2.019,00
366262	1	CAMA EL-STICA MINI JUMP COM 6 P+S E 30 MOLAS_150 KG_MAI	SECRETARIA MUNICIPAL DE SAÚDE	POLICL-NICA	GEORGEANE NOGUEIRA SILVA	25/11/2022	112652	368,00
366263	1	CAMA EL-STICA MINI JUMP COM 6 P+S E 30 MOLAS_150 KG_MAI	SECRETARIA MUNICIPAL DE SAÚDE	UBS VILA BRASILIA	AMANDA MARQUES NUNES	25/11/2022	112646	368,00
366264	1	CAMA EL-STICA MINI JUMP COM 6 P+S E 30 MOLAS_150 KG_MAI	SECRETARIA MUNICIPAL DE SAÚDE	UBS AV. GOI-S	TATIANE VAZ COSTA	25/11/2022	112645	368,00
366265	1	CAMA EL-STICA MINI JUMP COM 6 P+S E 30 MOLAS_150 KG_MAI	SECRETARIA MUNICIPAL DE SAÚDE	UBS VILA OLAVO - DR GILBERTO IN-CIO CARDOSO	CRYSTIANI SAN MARTINO MIGUEL	25/11/2022	112644	368,00
366266	1	CAMA EL-STICA MINI JUMP COM 6 P+S E 30 MOLAS_150 KG_MAI	SECRETARIA MUNICIPAL DE SAÚDE	UBS ESTRELA DALVA	MAURICIO GOMES DA SILVA NETO	25/11/2022	112643	368,00
366267	1	CAMA EL-STICA MINI JUMP COM 6 P+S E 30 MOLAS_150 KG_MAI	SECRETARIA MUNICIPAL DE SAÚDE	UBS VILA SOFIA - DR JOS+ IN-CIO CARDOSO	VERIDIANA CARVALHO BIANCO	25/11/2022	112642	368,00
366268	1	CAMA EL-STICA MINI JUMP COM 6 P+S E 30 MOLAS_150 KG_MAI	SECRETARIA MUNICIPAL DE SAÚDE	UBS VILA F-TIMA	PAULA GONCALVES DE SOUSA	25/11/2022	112641	368,00
366269	1	CAMA EL-STICA MINI JUMP COM 6 P+S E 30 MOLAS_150 KG_MAI	SECRETARIA MUNICIPAL DE SAÚDE	UBS CONJ. RIO CLARO	MARIA DE LOURDES FARIA DOS SANTO	25/11/2022	112640	368,00
366270	1	CAMA EL-STICA MINI JUMP COM 6 P+S E 30 MOLAS_150 KG_MAI	SECRETARIA MUNICIPAL DE SAÚDE	UBS SANTO ANTONIO	HALANY PEREIRA DE SOUSA ALVES	25/11/2022	112639	368,00
366271	1	CAMA EL-STICA MINI JUMP COM 6 P+S E 30 MOLAS_150 KG_MAI	SECRETARIA MUNICIPAL DE SAÚDE	UBS COLM+IA PARK	LETICIA SOUZA NEVES GOMES	25/11/2022	112638	368,00
366305	1	CAMA ELÁSTICA MINI JUMP COM 6 PÉS E 30 MOLAS_150 KG_MA	SECRETARIA MUNICIPAL DE SAÚDE	ACADEMIA DE SA+DE - BALDONEDO ALMANÃA VII	SARAH FELIPE SANTOS E FREITAS	25/11/2022	112647	368,00
366306	1	CAMA ELÁSTICA MINI JUMP COM 6 PÉS E 30 MOLAS_150 KG_MA	SECRETARIA MUNICIPAL DE SAÚDE	ACADEMIA DE SA+DE - BALDONEDO ALMANÃA VII	SARAH FELIPE SANTOS E FREITAS	25/11/2022	112648	368,00



<div>Relação Analítica do Patrimônio - Bens Inscritos (Comprados)</div> <div>De 01/01/2022 Até 31/12/2022 gerado em 31/03/2023 13:52</div>								
CÓD.	QTDE	DESCRIÇÃO	DESTINO	SUB-DESTINO	RESPONSÁVEL	DATA	NUM.BEM	VALOR
366307	1	CAMA ELÁSTICA MINI JUMP COM 6 PÉS E 30 MOLAS_150 KG_MA	SECRETARIA MUNICIPAL DE SAÚDE	ACADEMIA DE SA+DE - BALDONEDO ALMANÃA VII	SARAH FELIPE SANTOS E FREITAS	25/11/2022	112649	368,00
366308	1	CAMA ELÁSTICA MINI JUMP COM 6 PÉS E 30 MOLAS_150 KG_MA	SECRETARIA MUNICIPAL DE SAÚDE	ACADEMIA DE SA+DE - BALDONEDO ALMANÃA VII	SARAH FELIPE SANTOS E FREITAS	25/11/2022	112650	368,00
366309	1	CAMA ELÁSTICA MINI JUMP COM 6 PÉS E 30 MOLAS_150 KG_MA	SECRETARIA MUNICIPAL DE SAÚDE	ACADEMIA DE SA+DE - BALDONEDO ALMANÃA VII	SARAH FELIPE SANTOS E FREITAS	25/11/2022	112651	368,00
366338	1	BPAP RESMART BMC T25A	SECRETARIA MUNICIPAL DE SAÚDE	SAD - SERVIÃO DE ATENDIMENTO DOMICILIAR	MONIQUE PEREIRA DA COSTA	25/11/2022	101439	7.390,00
366339	1	DOCK STATION PARA HD 2.5 E 3.5 UBS 3.0 DS_A30 VINIK	SECRETARIA MUNICIPAL DE SAÚDE	DEPTO DE TI_TECNOLOGIA DA INFORMAÃ+O/SM	RENATO ALVES FILHO	25/11/2022	103648	210,00
366340	1	HD EXTERNO_ITB UBS 3.0 SEAGATE	SECRETARIA MUNICIPAL DE SAÚDE	DEPTO DE TI_TECNOLOGIA DA INFORMAÃ+O/SM	RENATO ALVES FILHO	25/11/2022	103649	429,80
366355	1	APARELHO NEUROMUSCULAR FESMED IV_MARCA CARCI	SECRETARIA MUNICIPAL DE SAÚDE	CENTRO DE REABILITAÃ+O III	NAYARA RIBEIRO DE FREITAS	29/11/2022	103647	1.234,00
366274	1	ADIOMETRO	SECRETARIA MUNICIPAL DE SAÚDE	UBS CONJ. RIO CLARO	MARIA DE LOURDES FARIA DOS SANTO	30/11/2022	103630	433,00
366275	1	ADIOMETRO	SECRETARIA MUNICIPAL DE SAÚDE	UBS ESTRELA DALVA	MAURICIO GOMES DA SILVA NETO	30/11/2022	103631	433,00
366276	1	ADIOMETRO	SECRETARIA MUNICIPAL DE SAÚDE	UBS VILA OLAVO - DR GILBERTO IN-CIO CARDOSO	CRYSTIANI SAN MARTINO MIGUEL	30/11/2022	103632	433,00
366277	1	ADIOMETRO	SECRETARIA MUNICIPAL DE SAÚDE	UBS VILA BRASILIA	AMANDA MARQUES NUNES	30/11/2022	103633	433,00
366278	1	ADIOMETRO	SECRETARIA MUNICIPAL DE SAÚDE	UBS VILA SOFIA - DR JOS+ IN-CIO CARDOSO	VERIDIANA CARVALHO BIANCO	30/11/2022	103634	433,00
366279	1	ADIOMETRO	SECRETARIA MUNICIPAL DE SAÚDE	UBS AV. GOI-S	TATIANE VAZ COSTA	30/11/2022	103635	433,00
366280	1	ADIOMETRO	SECRETARIA MUNICIPAL DE SAÚDE	UBS COLM+IA PARK	LETICIA SOUZA NEVES GOMES	30/11/2022	103636	433,00
366281	1	ADIOMETRO	SECRETARIA MUNICIPAL DE SAÚDE	UBS CIDADE JARDIM II_GENEIS LEAL REZENDE	RAIANE DA SILVA ARANTES FERREIRA	30/11/2022	103637	433,00
366282	1	ADIOMETRO	SECRETARIA MUNICIPAL DE SAÚDE	UBS VILA F-TIMA	PAULA GONCALVES DE SOUSA	30/11/2022	103638	433,00
366283	1	ADIOMETRO	SECRETARIA MUNICIPAL DE SAÚDE	UBS SANTO ANTONIO	HALANY PEREIRA DE SOUSA ALVES	30/11/2022	103639	433,00
366284	1	ADIOMETRO	SECRETARIA MUNICIPAL DE SAÚDE	POLICL-NICA	GEORGEANE NOGUEIRA SILVA	30/11/2022	103640	433,00
366333	1	RECOVER MM OPTIS_LASERTERAPIA E TERAPIA__FOTOTERAP	SECRETARIA MUNICIPAL DE SAÚDE	ACADEMIA DE SA+DE - BALDONEDO ALMANÃA VII	SARAH FELIPE SANTOS E FREITAS	30/11/2022	101438	3.940,00
366380	1	STRADA FREEDOM CD 1.3	SECRETARIA MUNICIPAL DE SAÚDE	DEPTO DE TRANSPORTE/SMS	VALDINEI DE JESUS LOPES	30/11/2022	112679	115.000,00
366381	1	STRADA FREEDOM CD 1.3	SECRETARIA MUNICIPAL DE SAÚDE	DEPTO DE TRANSPORTE/SMS	VALDINEI DE JESUS LOPES	30/11/2022	112680	115.000,00
366382	1	CONJUNTO DE MESA INFANTIL COM 4 CADEIRAS PEQUENAS, R	SECRETARIA MUNICIPAL DE SAÚDE	CENTRO DE REABILITAÃ+O III	NAYARA RIBEIRO DE FREITAS	01/12/2022	103650	820,00
366383	1	CONJUNTO DE MESA INFANTIL COM 4 CADEIRAS PEQUENAS, R	SECRETARIA MUNICIPAL DE SAÚDE	CENTRO DE REABILITAÃ+O III	NAYARA RIBEIRO DE FREITAS	01/12/2022	103651	820,00
366384	1	CONJUNTO DE MESA INFANTIL COM 4 CADEIRAS PEQUENAS, R	SECRETARIA MUNICIPAL DE SAÚDE	CENTRO DE REABILITAÃ+O III	NAYARA RIBEIRO DE FREITAS	01/12/2022	103652	820,00
366385	1	CONJUNTO DE MESA INFANTIL COM 4 CADEIRAS PEQUENAS, R	SECRETARIA MUNICIPAL DE SAÚDE	CENTRO DE REABILITAÃ+O III	NAYARA RIBEIRO DE FREITAS	01/12/2022	103653	820,00
366386	1	CONJUNTO DE MESA INFANTIL COM 4 CADEIRAS PEQUENAS, R	SECRETARIA MUNICIPAL DE SAÚDE	CENTRO DE REABILITAÃ+O III	NAYARA RIBEIRO DE FREITAS	01/12/2022	103654	820,00
366387	1	CONJUNTO DE MESA INFANTIL COM 4 CADEIRAS PEQUENAS, R	SECRETARIA MUNICIPAL DE SAÚDE	CENTRO DE REABILITAÃ+O III	NAYARA RIBEIRO DE FREITAS	01/12/2022	103655	820,00
366388	1	CONJUNTO DE MESA INFANTIL COM 4 CADEIRAS PEQUENAS, R	SECRETARIA MUNICIPAL DE SAÚDE	CENTRO DE REABILITAÃ+O III	NAYARA RIBEIRO DE FREITAS	01/12/2022	103656	820,00
366389	1	CONJUNTO DE MESA INFANTIL COM 4 CADEIRAS PEQUENAS, R	SECRETARIA MUNICIPAL DE SAÚDE	CENTRO DE REABILITAÃ+O III	NAYARA RIBEIRO DE FREITAS	01/12/2022	103657	820,00
366390	1	CONJUNTO DE MESA INFANTIL COM 4 CADEIRAS PEQUENAS, R	SECRETARIA MUNICIPAL DE SAÚDE	CENTRO DE REABILITAÃ+O III	NAYARA RIBEIRO DE FREITAS	01/12/2022	103658	820,00

<div>Relação Analítica do Patrimônio - Bens Inscritos (Comprados)</div> <div>De 01/01/2022 Até 31/12/2022 gerado em 31/03/2023 13:52</div>								
CÓD.	QTDE	DESCRIÇÃO	DESTINO	SUB-DESTINO	RESPONSÁVEL	DATA	NUM.BEM	VALOR
366391	1	CONJUNTO DE MESA INFANTIL COM 4 CADEIRAS PEQUENAS, R	SECRETARIA MUNICIPAL DE SAÚDE	CENTRO DE REABILITAÃ+O III	NAYARA RIBEIRO DE FREITAS	01/12/2022	103659	820,00
366357	1	SUPORTE PARA MONITOR OFFICE PRETO, VIDRO PRETO	SECRETARIA MUNICIPAL DE SAÚDE	DEPTO DE TI_TECNOLOGIA DA INFORMAÃ+O/SM	RENATO ALVES FILHO	06/12/2022	112662	134,00
366358	1	SUPORTE PARA MONITOR OFFICE PRETO, VIDRO PRETO	SECRETARIA MUNICIPAL DE SAÚDE	DEPTO DE TI_TECNOLOGIA DA INFORMAÃ+O/SM	RENATO ALVES FILHO	06/12/2022	112663	134,00
366359	1	SUPORTE PARA MONITOR OFFICE PRETO, VIDRO PRETO	SECRETARIA MUNICIPAL DE SAÚDE	DEPTO DE TI_TECNOLOGIA DA INFORMAÃ+O/SM	RENATO ALVES FILHO	06/12/2022	112664	134,00
366360	1	SUPORTE PARA MONITOR OFFICE PRETO, VIDRO PRETO	SECRETARIA MUNICIPAL DE SAÚDE	DEPTO DE TI_TECNOLOGIA DA INFORMAÃ+O/SM	RENATO ALVES FILHO	06/12/2022	112665	134,00
366361	1	SUPORTE PARA MONITOR OFFICE PRETO, VIDRO PRETO	SECRETARIA MUNICIPAL DE SAÚDE	DEPTO DE TI_TECNOLOGIA DA INFORMAÃ+O/SM	RENATO ALVES FILHO	06/12/2022	112666	134,00
366362	1	SUPORTE PARA MONITOR OFFICE PRETO, VIDRO PRETO	SECRETARIA MUNICIPAL DE SAÚDE	DEPTO DE TI_TECNOLOGIA DA INFORMAÃ+O/SM	RENATO ALVES FILHO	06/12/2022	112667	134,00
366363	1	SUPORTE PARA MONITOR OFFICE PRETO, VIDRO PRETO	SECRETARIA MUNICIPAL DE SAÚDE	DEPTO DE TI_TECNOLOGIA DA INFORMAÃ+O/SM	RENATO ALVES FILHO	06/12/2022	112668	134,00
366364	1	SUPORTE PARA MONITOR OFFICE PRETO, VIDRO PRETO	SECRETARIA MUNICIPAL DE SAÚDE	UPA	MONIQUE PEREIRA DA COSTA	06/12/2022	112658	134,00
366365	1	SUPORTE PARA MONITOR OFFICE PRETO, VIDRO PRETO	SECRETARIA MUNICIPAL DE SAÚDE	UPA	MONIQUE PEREIRA DA COSTA	06/12/2022	112659	134,00
366366	1	SUPORTE PARA MONITOR OFFICE PRETO, VIDRO PRETO	SECRETARIA MUNICIPAL DE SAÚDE	UPA	MONIQUE PEREIRA DA COSTA	06/12/2022	112660	134,00
366367	1	SUPORTE PARA MONITOR OFFICE PRETO, VIDRO PRETO	SECRETARIA MUNICIPAL DE SAÚDE	UPA	MONIQUE PEREIRA DA COSTA	06/12/2022	112661	134,00
366416	1	CPU PCYES COM LEITOR DE CD E DVD	FUNDO MUNICIPAL DE ASSISTENCIA SOCIAL	SECRETARIA DE ASSIST-NCIA SOCIAL	ANGELA CANDIDA DE JESUS	06/12/2022	203869	2.519,00
366417	1	CPU PCYES COM LEITOR DE CD E DVD	FUNDO MUNICIPAL DE ASSISTENCIA SOCIAL	SECRETARIA DE ASSIST-NCIA SOCIAL	ANGELA CANDIDA DE JESUS	06/12/2022	203870	2.519,00
366418	1	CPU PCYES COM LEITOR DE CD E DVD	FUNDO MUNICIPAL DE ASSISTENCIA SOCIAL	SECRETARIA DE ASSIST-NCIA SOCIAL	ANGELA CANDIDA DE JESUS	06/12/2022	203871	2.519,00
366419	1	CPU PCYES COM LEITOR DE CD E DVD	FUNDO MUNICIPAL DE ASSISTENCIA SOCIAL	SECRETARIA DE ASSIST-NCIA SOCIAL	ANGELA CANDIDA DE JESUS	06/12/2022	203872	2.519,00
366420	1	CPU PCYES COM LEITOR DE CD E DVD	FUNDO MUNICIPAL DE ASSISTENCIA SOCIAL	SECRETARIA DE ASSIST-NCIA SOCIAL	ANGELA CANDIDA DE JESUS	06/12/2022	203873	2.519,00
366421	1	CPU PCYES COM LEITOR DE CD E DVD	FUNDO MUNICIPAL DE ASSISTENCIA SOCIAL	SECRETARIA DE ASSIST-NCIA SOCIAL	ANGELA CANDIDA DE JESUS	06/12/2022	203874	2.519,00
366422	1	CPU PCYES COM LEITOR DE CD E DVD	FUNDO MUNICIPAL DE ASSISTENCIA SOCIAL	SECRETARIA DE ASSIST-NCIA SOCIAL	ANGELA CANDIDA DE JESUS	06/12/2022	203875	2.519,00
366423	1	CPU PCYES COM LEITOR DE CD E DVD	FUNDO MUNICIPAL DE ASSISTENCIA SOCIAL	SECRETARIA DE ASSIST-NCIA SOCIAL	ANGELA CANDIDA DE JESUS	06/12/2022	203876	2.519,00
366424	1	CPU PCYES COM LEITOR DE CD E DVD	FUNDO MUNICIPAL DE ASSISTENCIA SOCIAL	SECRETARIA DE ASSIST-NCIA SOCIAL	ANGELA CANDIDA DE JESUS	06/12/2022	203877	2.519,00
366356	1	APARELHO CELULAR REALMI 9i_COR PRISM BLACK_128 GB	SECRETARIA MUNICIPAL DE SAÚDE	DEPTO DE TI_TECNOLOGIA DA INFORMAÃ+O/SM	RENATO ALVES FILHO	07/12/2022	102997	1.850,00
366392	1	COMPUTADOR LENOVO V50S_CPU_TINKCENTRE	SECRETARIA MUNICIPAL DE SAÚDE	UPA	MONIQUE PEREIRA DA COSTA	08/12/2022	112678	4.917,00
366395	1	ARMARIO DE AÃO COM 2 PORTAS AA90_MARCA IDEAL	SECRETARIA MUNICIPAL DE SAÚDE	UPA	MONIQUE PEREIRA DA COSTA	09/12/2022	112671	780,00
366396	1	ARMARIO DE AÃO COM 2 PORTAS AA90_MARCA IDEAL	SECRETARIA MUNICIPAL DE SAÚDE	UPA	MONIQUE PEREIRA DA COSTA	09/12/2022	112672	780,00
366397	1	ARMARIO DE AÃO COM 2 PORTAS AA90_MARCA IDEAL	SECRETARIA MUNICIPAL DE SAÚDE	UPA	MONIQUE PEREIRA DA COSTA	09/12/2022	112673	780,00
366398	1	ARQUIVO DE AÃO COM 4 GAVETAS_MARCA IDEAL	SECRETARIA MUNICIPAL DE SAÚDE	UPA	MONIQUE PEREIRA DA COSTA	09/12/2022	112674	850,00
366399	1	ESTANTE DE AÃO COM 6 PRATELEIRAS_MARCA IDEAL	SECRETARIA MUNICIPAL DE SAÚDE	UPA	MONIQUE PEREIRA DA COSTA	09/12/2022	112675	614,00
366400	1	ESTANTE DE AÃO COM 6 PRATELEIRAS_MARCA IDEAL	SECRETARIA MUNICIPAL DE SAÚDE	UPA	MONIQUE PEREIRA DA COSTA	09/12/2022	112676	614,00
366401	1	ESTANTE DE AÃO 2.00M COM 4 PRATELEIRAS CAPACIDADE TO	SECRETARIA MUNICIPAL DE SAÚDE	UPA	MONIQUE PEREIRA DA COSTA	09/12/2022	112677	2.085,00

<div>Relação Analítica do Patrimônio - Bens Inscritos (Comprados)</div> <div>De 01/01/2022 Até 31/12/2022 gerado em 31/03/2023 13:52</div>								
CÓD.	QTDE	DESCRIÇÃO	DESTINO	SUB-DESTINO	RESPONSÁVEL	DATA	NUM.BEM	VALOR
366676	1	REMANECENTE DA OBRA UBS CIDADE JARDIM II	SECRETARIA MUNICIPAL DA SAUDE	SECRETARIA MUNICIPAL DE SAÚDE	AMILTON FERNANDES PRADO	09/12/2022	527650	39.428,55
366677	1	RREMANECENTE DA OBRA UBS CIDADE JARDIM II	SECRETARIA MUNICIPAL DA SAUDE	SECRETARIA MUNICIPAL DE SAÚDE	AMILTON FERNANDES PRADO	09/12/2022	529708	3.500,00
366393	1	CADEIRA GIRATÉRIO COM SUPORTE DE BRAÇO_ESTOFADO PR	SECRETARIA MUNICIPAL DE SAÚDE	UPA	MONIQUE PEREIRA DA COSTA	12/12/2022	112669	460,00
366394	1	CADEIRA GIRATÉRIO COM SUPORTE DE BRAÇO_ESTOFADO PR	SECRETARIA MUNICIPAL DE SAÚDE	UPA	MONIQUE PEREIRA DA COSTA	12/12/2022	112670	460,00
366403	1	APARELHO CELULAR SANSUNG GALAXY AO3 GB BLACK	FUNDO MUNICIPAL DO MEIO AMBIENTE	FUNDO MUL. MEIO AMBIENTE	ANGELA CANDIDA DE JESUS	13/12/2022	203859	999,00
366404	1	APARELHO CELULAR SANSUNG GALAXY AO3 GB BLACK	FUNDO MUNICIPAL DO MEIO AMBIENTE	FUNDO MUL. MEIO AMBIENTE	ANGELA CANDIDA DE JESUS	13/12/2022	203860	999,00
366405	1	FERRAMENTA PARA EXPANSORA PARA DESENCARCERAMENTO	FUNDO MUNICIPAL ESPECIAL CORPO DE BOM	FEMBOM	ANGELA CANDIDA DE JESUS	13/12/2022	203893	46.412,92
366406	1	FERRAMENTA COMBINADA PARA DESENCARCERAMENTO	FUNDO MUNICIPAL ESPECIAL CORPO DE BOM	FEMBOM	ANGELA CANDIDA DE JESUS	13/12/2022	203894	52.970,20
366407	1	MONITOR LG 20MK400HB N/S 208AZDB6X938	FUNDO MUNICIPAL DE ASSISTENCIA SOCIAL	SECRETARIA DE ASSIST-NCIA SOCIAL	ANGELA CANDIDA DE JESUS	13/12/2022	203860	750,00
366408	1	MONITOR LG 20MK400HB N/S 208AZDB6X974	FUNDO MUNICIPAL DE ASSISTENCIA SOCIAL	SECRETARIA DE ASSIST-NCIA SOCIAL	ANGELA CANDIDA DE JESUS	13/12/2022	203861	750,00
366409	1	MONITOR LG 20MK400HB N/S 208AZER35556	FUNDO MUNICIPAL DE ASSISTENCIA SOCIAL	SECRETARIA DE ASSIST-NCIA SOCIAL	ANGELA CANDIDA DE JESUS	13/12/2022	203862	750,00
366410	1	MONITOR LG 20MK400HB N/S 208AZDB6X972	FUNDO MUNICIPAL DE ASSISTENCIA SOCIAL	SECRETARIA DE ASSIST-NCIA SOCIAL	ANGELA CANDIDA DE JESUS	13/12/2022	203863	750,00
366411	1	MONITOR LG 20MK400HB N/S 208AZHY3L321	FUNDO MUNICIPAL DE ASSISTENCIA SOCIAL	SECRETARIA DE ASSIST-NCIA SOCIAL	ANGELA CANDIDA DE JESUS	13/12/2022	203864	750,00
366412	1	MONITOR LG 20MK400HB N/S 208AZU6Y062	FUNDO MUNICIPAL DE ASSISTENCIA SOCIAL	SECRETARIA DE ASSIST-NCIA SOCIAL	ANGELA CANDIDA DE JESUS	13/12/2022	203865	750,00
366413	1	MONITOR LG 20MK400HB N/S 208AZDB6X279	FUNDO MUNICIPAL DE ASSISTENCIA SOCIAL	SECRETARIA DE ASSIST-NCIA SOCIAL	ANGELA CANDIDA DE JESUS	13/12/2022	203866	750,00
366414	1	MONITOR LG 20MK400HB N/S 208AZDB6X971	FUNDO MUNICIPAL DE ASSISTENCIA SOCIAL	SECRETARIA DE ASSIST-NCIA SOCIAL	ANGELA CANDIDA DE JESUS	13/12/2022	203867	750,00
366415	1	MONITOR LG 20MK400HB N/S 208AZDB6X948	FUNDO MUNICIPAL DE ASSISTENCIA SOCIAL	SECRETARIA DE ASSIST-NCIA SOCIAL	ANGELA CANDIDA DE JESUS	13/12/2022	203868	750,00
366425	1	NOTEBOOK DELL 25 POL.	FUNDO MUNICIPAL DE ASSISTENCIA SOCIAL	SECRETARIA DE ASSIST-NCIA SOCIAL	ANGELA CANDIDA DE JESUS	13/12/2022	203878	3.494,00
366426	1	NOTEBOOK DELL 25 POL.	FUNDO MUNICIPAL DE ASSISTENCIA SOCIAL	SECRETARIA DE ASSIST-NCIA SOCIAL	ANGELA CANDIDA DE JESUS	13/12/2022	203879	3.494,00
366427	1	NOTEBOOK DELL 25 POL.	FUNDO MUNICIPAL DE ASSISTENCIA SOCIAL	SECRETARIA DE ASSIST-NCIA SOCIAL	ANGELA CANDIDA DE JESUS	13/12/2022	203880	3.494,00
366428	1	NOTEBOOK DELL 25 POL.	FUNDO MUNICIPAL DE ASSISTENCIA SOCIAL	SECRETARIA DE ASSIST-NCIA SOCIAL	ANGELA CANDIDA DE JESUS	13/12/2022	203881	3.494,00
366429	1	NOBREAK SMS MANAGER BIVOLT N/S 27296010103552	FUNDO MUNICIPAL DE ASSISTENCIA SOCIAL	SECRETARIA DE ASSIST-NCIA SOCIAL	ANGELA CANDIDA DE JESUS	13/12/2022	203883	728,00
366430	1	NOBREAK SMS MANAGER BIVOLT N/S 272840073974	FUNDO MUNICIPAL DE ASSISTENCIA SOCIAL	SECRETARIA DE ASSIST-NCIA SOCIAL	ANGELA CANDIDA DE JESUS	13/12/2022	203884	728,00
366431	1	NOBREAK SMS MANAGER BIVOLT N/S 272840073979	FUNDO MUNICIPAL DE ASSISTENCIA SOCIAL	SECRETARIA DE ASSIST-NCIA SOCIAL	ANGELA CANDIDA DE JESUS	13/12/2022	203885	728,00
366432	1	NOBREAK SMS MANAGER BIVOLT N/S 27296010103976	FUNDO MUNICIPAL DE ASSISTENCIA SOCIAL	SECRETARIA DE ASSIST-NCIA SOCIAL	ANGELA CANDIDA DE JESUS	13/12/2022	203886	728,00
366433	1	NOBREAK SMS MANAGER BIVOLT N/S 27296010103971	FUNDO MUNICIPAL DE ASSISTENCIA SOCIAL	SECRETARIA DE ASSIST-NCIA SOCIAL	ANGELA CANDIDA DE JESUS	13/12/2022	203887	728,00
366434	1	NOBREAK SMS MANAGER BIVOLT N/S 27296010103970	FUNDO MUNICIPAL DE ASSISTENCIA SOCIAL	SECRETARIA DE ASSIST-NCIA SOCIAL	ANGELA CANDIDA DE JESUS	13/12/2022	203888	728,00
366435	1	NOBREAK SMS MANAGER BIVOLT N/S 27296010103978	FUNDO MUNICIPAL DE ASSISTENCIA SOCIAL	SECRETARIA DE ASSIST-NCIA SOCIAL	ANGELA CANDIDA DE JESUS	13/12/2022	203889	728,00
366436	1	NOBREAK SMS MANAGER BIVOLT N/S 27296010103973	FUNDO MUNICIPAL DE ASSISTENCIA SOCIAL	SECRETARIA DE ASSIST-NCIA SOCIAL	ANGELA CANDIDA DE JESUS	13/12/2022	203890	728,00
366437	1	NOBREAK SMS MANAGER BIVOLT N/S 27296010103962	FUNDO MUNICIPAL DE ASSISTENCIA SOCIAL	SECRETARIA DE ASSIST-NCIA SOCIAL	ANGELA CANDIDA DE JESUS	13/12/2022	203891	728,00



Relação Analítica do Patrimônio - Bens Inscritos (Comprados)  
De 01/01/2022 Até 31/12/2022 gerado em 31/03/2023 13:52

CÓD.	QTDE	DESCRIÇÃO	DESTINO	SUB-DESTINO	RESPONSÁVEL	DATA	NUM.BEM	VALOR
366438	1	RETRO PROJETOR LED MOD.BPC1080 M 18	FUNDO MUNICIPAL DE ASSISTENCIA SOCIAL	SECRETARIA DE ASSIST-NCIA SOCIAL	ANGELA CANDIDA DE JESUS	13/12/2022	203882	4.000,00
366439	1	NOBREAK SMS MANAGER N/S 272840073972	FUNDO MUNICIPAL DE ASSISTENCIA SOCIAL	SECRETARIA DE ASSIST-NCIA SOCIAL	ANGELA CANDIDA DE JESUS	13/12/2022	203892	728,00
366537	1	COMPUTADOR LENOVO V50S_KIT TECLADO E MOUSE_TINKCAF	SECRETARIA MUNICIPAL DE SAÚDE	UPA	MONIQUE PEREIRA DA COSTA	13/12/2022	112694	4.917,00
366538	1	COMPUTADOR LENOVO V50S_KIT TECLADO E MOUSE_TINKCAF	SECRETARIA MUNICIPAL DE SAÚDE	UPA	MONIQUE PEREIRA DA COSTA	13/12/2022	112695	4.917,00
366539	1	COMPUTADOR LENOVO V50S_KIT TECLADO E MOUSE_TINKCAF	SECRETARIA MUNICIPAL DE SAÚDE	UPA	MONIQUE PEREIRA DA COSTA	13/12/2022	112696	4.917,00
366376	1	FURADEIRA E PARAFUSADEIRA HP 333D N/S 243801	SECRETARIA DE ADMINISTRAÇÃO	DEPARTAMENTO DE PATRIMÊNIO	ANGELA CANDIDA DE JESUS	14/12/2022	203895	699,00
366475	1	MONITOR LG 19,5 HDM 20MK400	SECRETARIA MUNICIPAL DE SAÚDE	DEPTO DE TI_TECNOLOGIA DA INFORMAÃ+O/SMS	RENATO ALVES FILHO	14/12/2022	112681	865,00
366476	1	MONITOR LG 19,5 HDM 20MK400	SECRETARIA MUNICIPAL DE SAÚDE	DEPTO DE TI_TECNOLOGIA DA INFORMAÃ+O/SMS	RENATO ALVES FILHO	14/12/2022	112682	865,00
366477	1	MONITOR LG 19,5 HDM 20MK400	SECRETARIA MUNICIPAL DE SAÚDE	DEPTO DE TI_TECNOLOGIA DA INFORMAÃ+O/SMS	RENATO ALVES FILHO	14/12/2022	112683	865,00
366480	1	LOCALIZADOR E TESTADOR DE CABOS_MARCA NOYafa NF-82	SECRETARIA MUNICIPAL DE SAÚDE	DEPTO DE TI_TECNOLOGIA DA INFORMAÃ+O/SMS	RENATO ALVES FILHO	14/12/2022	103664	532,00
366481	1	LOCALIZADOR E TESTADOR DE CABOS_MARCA NOYafa NF-82	SECRETARIA MUNICIPAL DE SAÚDE	DEPTO DE TI_TECNOLOGIA DA INFORMAÃ+O/SMS	RENATO ALVES FILHO	14/12/2022	103665	532,00
366482	1	MULTIMETRO DISPLAY 35/6 DIGITOS 6000 CONTAGENS_MARCA	SECRETARIA MUNICIPAL DE SAÚDE	DEPTO DE TI_TECNOLOGIA DA INFORMAÃ+O/SMS	RENATO ALVES FILHO	14/12/2022	103663	495,00
366497	1	APOIO ERGONOMICO PARA P+S NR17_PLATAFORMA EM AÃO C	SECRETARIA MUNICIPAL DE SAÚDE	UPA	MONIQUE PEREIRA DA COSTA	14/12/2022	112684	209,90
366498	1	APOIO ERGONOMICO PARA P+S NR17_PLATAFORMA EM AÃO C	SECRETARIA MUNICIPAL DE SAÚDE	UPA	MONIQUE PEREIRA DA COSTA	14/12/2022	112685	209,90
366499	1	APOIO ERGONOMICO PARA P+S NR17_PLATAFORMA EM AÃO C	SECRETARIA MUNICIPAL DE SAÚDE	UPA	MONIQUE PEREIRA DA COSTA	14/12/2022	112686	209,90
366500	1	APOIO ERGONOMICO PARA P+S NR17_PLATAFORMA EM AÃO C	SECRETARIA MUNICIPAL DE SAÚDE	UPA	MONIQUE PEREIRA DA COSTA	14/12/2022	112687	209,90
366501	1	APOIO ERGONOMICO PARA P+S NR17_PLATAFORMA EM AÃO C	SECRETARIA MUNICIPAL DE SAÚDE	UPA	MONIQUE PEREIRA DA COSTA	14/12/2022	112688	209,90
366522	1	DESKTOP LENOVO NEO 50S INTEL CORE I512400_KIT MOUSE+T	SECRETARIA MUNICIPAL DE SAÚDE	VIGIL-NCIA SANIT-RIA	KELLE DE OLIVEIRA MELO CARVALHO	14/12/2022	112692	4.395,00
366523	1	MONITOR LED LG 19,5 HDMI 20MK400	SECRETARIA MUNICIPAL DE SAÚDE	VIGIL-NCIA SANIT-RIA	KELLE DE OLIVEIRA MELO CARVALHO	14/12/2022	112693	865,00
366524	1	DESKTOP LENOVO NEO 50S INTEL CORE I512400_KIT MOUSE+T	SECRETARIA MUNICIPAL DE SAÚDE	DEPTO ADMINISTRATIVO/SMS	ADRIANA BATISTA GONÇALVES GOMES	14/12/2022	112691	4.395,00
366525	1	SOPRADOR DE POEIRA PARA COMPUTADOR	SECRETARIA MUNICIPAL DE SAÚDE	DEPTO DE TI_TECNOLOGIA DA INFORMAÃ+O/SMS	RENATO ALVES FILHO	15/12/2022	102999	306,60
366526	1	SWITCH 8 PORTAS 10/100 MBPS_MARCA INTELBRAS	SECRETARIA MUNICIPAL DE SAÚDE	DEPTO DE TI_TECNOLOGIA DA INFORMAÃ+O/SMS	RENATO ALVES FILHO	15/12/2022	103709	75,00
366527	1	SWITCH 8 PORTAS 10/100 MBPS_MARCA INTELBRAS	SECRETARIA MUNICIPAL DE SAÚDE	DEPTO DE TI_TECNOLOGIA DA INFORMAÃ+O/SMS	RENATO ALVES FILHO	15/12/2022	103710	75,00
366528	1	SWITCH 8 PORTAS 10/100 MBPS_MARCA INTELBRAS	SECRETARIA MUNICIPAL DE SAÚDE	DEPTO DE TI_TECNOLOGIA DA INFORMAÃ+O/SMS	RENATO ALVES FILHO	15/12/2022	103711	75,00
366529	1	SWITCH 8 PORTAS 10/100 MBPS_MARCA INTELBRAS	SECRETARIA MUNICIPAL DE SAÚDE	CAPS - CENTRO DE APOIO PSICO SOCIAL	NIVIA MARTINS DA COSTA FARIAS	15/12/2022	103712	75,00
366530	1	SWITCH 8 PORTAS 10/100 MBPS_MARCA INTELBRAS	SECRETARIA MUNICIPAL DE SAÚDE	UPA	MONIQUE PEREIRA DA COSTA	15/12/2022	103713	75,00
366531	1	ROTEADOR WIRELESS PTLINK ACHERC AC1200	SECRETARIA MUNICIPAL DE SAÚDE	DEPTO DE TI_TECNOLOGIA DA INFORMAÃ+O/SMS	RENATO ALVES FILHO	15/12/2022	103703	290,00
366532	1	ROTEADOR WIRELESS PTLINK ACHERC AC1200	SECRETARIA MUNICIPAL DE SAÚDE	DEPTO DE TI_TECNOLOGIA DA INFORMAÃ+O/SMS	RENATO ALVES FILHO	15/12/2022	103704	290,00
366533	1	ROTEADOR WIRELESS PTLINK ACHERC AC1200	SECRETARIA MUNICIPAL DE SAÚDE	DEPTO DE TI_TECNOLOGIA DA INFORMAÃ+O/SMS	RENATO ALVES FILHO	15/12/2022	103705	290,00
366534	1	ROTEADOR WIRELESS PTLINK ACHERC AC1200	SECRETARIA MUNICIPAL DE SAÚDE	DEPTO DE TI_TECNOLOGIA DA INFORMAÃ+O/SMS	RENATO ALVES FILHO	15/12/2022	103706	290,00

<div>Relação Analítica do Patrimônio - Bens Inscritos (Comprados)</div> <div>De 01/01/2022 Até 31/12/2022 gerado em 31/03/2023 13:52</div>								
CÓD.	QTDE	DESCRIÇÃO	DESTINO	SUB-DESTINO	RESPONSÁVEL	DATA	NUM.BEM	VALOR
366535	1	ROTEADOR WIRELESS PTLINK ACHERC AC1200	SECRETARIA MUNICIPAL DE SAÚDE	DEPTO DE TI_TECNOLOGIA DA INFORMAÃ+O/SM	RENATO ALVES FILHO	15/12/2022	103707	290,00
366536	1	GRAVADOR E LEITOR DVD/CD EXTERNO	SECRETARIA MUNICIPAL DE SAÚDE	DEPTO DE TI_TECNOLOGIA DA INFORMAÃ+O/SM	RENATO ALVES FILHO	15/12/2022	103708	249,00
366478	1	APLICADOR MANUAL DUPLO PISTOLA SK 2075	FUNDO MUNICIPAL DE TRANSITO	FUNDO MUNICIPAL DE TRANSITO	ANGELA CANDIDA DE JESUS	16/12/2022	203899	5.610,10
366479	1	APLICADOR MANUAL DUPLO PISTOLA SK 2076	FUNDO MUNICIPAL DE TRANSITO	FUNDO MUNICIPAL DE TRANSITO	ANGELA CANDIDA DE JESUS	16/12/2022	203900	5.610,10
366491	1	APARELHO DE CELULAR MOTOROLA G20 64GB	FUNDO MUNICIPAL DE ASSISTENCIA SOCIAL	FUNDO MUNICIPAL DE PROMOCAO E ASSISTENC	ANGELA CANDIDA DE JESUS	16/12/2022	203901	1.498,00
366492	1	APARELHO DE CELULAR MOTOROLA G20 64GB	FUNDO MUNICIPAL DE ASSISTENCIA SOCIAL	FUNDO MUNICIPAL DE PROMOCAO E ASSISTENC	ANGELA CANDIDA DE JESUS	16/12/2022	203902	1.498,00
366628	1	SUORTE ARTICULADO PARA TV	INSTITUTO DE PREVIDENCIA DE JATAI - JATAI	JATAI PREV	CESE SEVERINO DE FREITAS E OUT	16/12/2022	397	125,00
366725	1	POLTRONA DIRETOR GIRATÓRIA ENCOSTO REGULÁVEL PRETA	CAMARA MUNICIPAL	CÂMARA MUNICIPAL	CAMARA MUNICIPAL DE JATAI	16/12/2022	2477	1.190,00
366726	1	POLTRONA DIRETOR GIRATÓRIA ENCOSTO REGULÁVEL PRETA	CAMARA MUNICIPAL	CÂMARA MUNICIPAL	CAMARA MUNICIPAL DE JATAI	16/12/2022	2478	1.190,00
366727	1	POLTRONA DIRETOR GIRATÓRIA ENCOSTO REGULÁVEL PRETA	CAMARA MUNICIPAL	CÂMARA MUNICIPAL	CAMARA MUNICIPAL DE JATAI	16/12/2022	2479	1.190,00
366728	1	POLTRONA DIRETOR GIRATÓRIA ENCOSTO REGULÁVEL PRETA	CAMARA MUNICIPAL	CÂMARA MUNICIPAL	CAMARA MUNICIPAL DE JATAI	16/12/2022	2480	1.190,00
366729	1	POLTRONA DIRETOR GIRATÓRIA ENCOSTO REGULÁVEL PRETA	CAMARA MUNICIPAL	CÂMARA MUNICIPAL	CAMARA MUNICIPAL DE JATAI	16/12/2022	2481	1.190,00
366730	1	POLTRONA DIRETOR GIRATÓRIA ENCOSTO REGULÁVEL PRETA	CAMARA MUNICIPAL	CÂMARA MUNICIPAL	CAMARA MUNICIPAL DE JATAI	16/12/2022	2482	1.190,00
366731	1	POLTRONA DIRETOR GIRATÓRIA ENCOSTO REGULÁVEL PRETA	CAMARA MUNICIPAL	CÂMARA MUNICIPAL	CAMARA MUNICIPAL DE JATAI	16/12/2022	2483	1.190,00
366732	1	POLTRONA DIRETOR GIRATÓRIA ENCOSTO REGULÁVEL PRETA	CAMARA MUNICIPAL	CÂMARA MUNICIPAL	CAMARA MUNICIPAL DE JATAI	16/12/2022	2484	1.190,00
366733	1	POLTRONA DIRETOR GIRATÓRIA ENCOSTO REGULÁVEL PRETA	CAMARA MUNICIPAL	CÂMARA MUNICIPAL	CAMARA MUNICIPAL DE JATAI	16/12/2022	2485	1.190,00
366734	1	POLTRONA DIRETOR GIRATÓRIA ENCOSTO REGULÁVEL PRETA	CAMARA MUNICIPAL	CÂMARA MUNICIPAL	CAMARA MUNICIPAL DE JATAI	16/12/2022	2486	1.190,00
366735	1	POLTRONA DIRETOR GIRATÓRIA ENCOSTO REGULÁVEL PRETA	CAMARA MUNICIPAL	CÂMARA MUNICIPAL	CAMARA MUNICIPAL DE JATAI	16/12/2022	2487	1.855,00
366736	1	POLTRONA DIRETOR GIRATÓRIA ENCOSTO REGULÁVEL PRETA	CAMARA MUNICIPAL	CÂMARA MUNICIPAL	CAMARA MUNICIPAL DE JATAI	16/12/2022	2488	1.855,00
366737	1	POLTRONA DIRETOR GIRATÓRIA ENCOSTO REGULÁVEL PRETA	CAMARA MUNICIPAL	CÂMARA MUNICIPAL	CAMARA MUNICIPAL DE JATAI	16/12/2022	2489	1.855,00
366738	1	POLTRONA DIRETOR GIRATÓRIA ENCOSTO REGULÁVEL PRETA	CAMARA MUNICIPAL	CÂMARA MUNICIPAL	CAMARA MUNICIPAL DE JATAI	16/12/2022	2490	1.855,00
366739	1	POLTRONA DIRETOR GIRATÓRIA ENCOSTO REGULÁVEL PRETA	CAMARA MUNICIPAL	CÂMARA MUNICIPAL	CAMARA MUNICIPAL DE JATAI	16/12/2022	2491	1.855,00
366740	1	POLTRONA DIRETOR GIRATÓRIA ENCOSTO REGULÁVEL PRETA	CAMARA MUNICIPAL	CÂMARA MUNICIPAL	CAMARA MUNICIPAL DE JATAI	16/12/2022	2492	1.855,00
366741	1	POLTRONA DIRETOR GIRATÓRIA ENCOSTO REGULÁVEL PRETA	CAMARA MUNICIPAL	CÂMARA MUNICIPAL	CAMARA MUNICIPAL DE JATAI	16/12/2022	2493	1.855,00
366742	1	POLTRONA DIRETOR GIRATÓRIA ENCOSTO REGULÁVEL PRETA	CAMARA MUNICIPAL	CÂMARA MUNICIPAL	CAMARA MUNICIPAL DE JATAI	16/12/2022	2494	1.855,00
366743	1	POLTRONA DIRETOR GIRATÓRIA ENCOSTO REGULÁVEL PRETA	CAMARA MUNICIPAL	CÂMARA MUNICIPAL	CAMARA MUNICIPAL DE JATAI	16/12/2022	2495	1.855,00
366744	1	POLTRONA DIRETOR GIRATÓRIA ENCOSTO REGULÁVEL PRETA	CAMARA MUNICIPAL	CÂMARA MUNICIPAL	CAMARA MUNICIPAL DE JATAI	16/12/2022	2496	1.855,00
366502	1	MACA TUBULAR CONFECCIONADA EM AÃO, PINTADO EM EPOX	SECRETARIA MUNICIPAL DE SAÚDE	UBS CONJ. RIO CLARO	MARIA DE LOURDES FARIA DOS SANTO	19/12/2022	103696	650,00
366503	1	MACA TUBULAR CONFECCIONADA EM AÃO, PINTADO EM EPOX	SECRETARIA MUNICIPAL DE SAÚDE	UBS ESTRELA DALVA	MAURICIO GOMES DA SILVA NETO	19/12/2022	103697	650,00
366504	1	MACA TUBULAR CONFECCIONADA EM AÃO, PINTADO EM EPOX	SECRETARIA MUNICIPAL DE SAÚDE	CENTRO DE REABILITAÃ+O III	NAYARA RIBEIRO DE FREITAS	19/12/2022	103698	650,00



<div>Relação Analítica do Patrimônio - Bens Inscritos (Comprados)</div> <div>De 01/01/2022 Até 31/12/2022 gerado em 31/03/2023 13:52</div>								
CÓD.	QTDE	DESCRIÇÃO	DESTINO	SUB-DESTINO	RESPONSÁVEL	DATA	NUM.BEM	VALOR
366505	1	MACA TUBULAR CONFECCIONADA EM AÃO, PINTADO EM EPOX	SECRETARIA MUNICIPAL DE SAÚDE	CENTRO DE REABILITAÃO III	NAYARA RIBEIRO DE FREITAS	19/12/2022	103699	650,00
366506	1	MACA TUBULAR CONFECCIONADA EM AÃO, PINTADO EM EPOX	SECRETARIA MUNICIPAL DE SAÚDE	UBS SANTO ANTONIO	HALANY PEREIRA DE SOUSA ALVES	19/12/2022	103700	650,00
366507	1	MACA TUBULAR CONFECCIONADA EM AÃO, PINTADO EM EPOX	SECRETARIA MUNICIPAL DE SAÚDE	UBS AV. GOI-S	TATIANE VAZ COSTA	19/12/2022	103701	650,00
366508	1	MACA TUBULAR CONFECCIONADA EM AÃO, PINTADO EM EPOX	SECRETARIA MUNICIPAL DE SAÚDE	UBS VILA OLAVO - DR GILBERTO IN-CIO CARDOSO	CRYSTIANI SAN MARTINO MIGUEL	19/12/2022	103702	650,00
366509	1	DETECTOR FETAL DIGITAL_MARCA CONTEC	SECRETARIA MUNICIPAL DE SAÚDE	UPA	MONIQUE PEREIRA DA COSTA	19/12/2022	103666	806,00
366510	1	DETECTOR FETAL DIGITAL_MARCA CONTEC	SECRETARIA MUNICIPAL DE SAÚDE	UPA	MONIQUE PEREIRA DA COSTA	19/12/2022	103667	806,00
366511	1	DETECTOR FETAL DIGITAL_MARCA CONTEC	SECRETARIA MUNICIPAL DE SAÚDE	UPA	MONIQUE PEREIRA DA COSTA	19/12/2022	103668	806,00
366512	1	DETECTOR FETAL DIGITAL_MARCA CONTEC	SECRETARIA MUNICIPAL DE SAÚDE	UPA	MONIQUE PEREIRA DA COSTA	19/12/2022	103669	806,00
366513	1	DETECTOR FETAL DIGITAL_MARCA CONTEC	SECRETARIA MUNICIPAL DE SAÚDE	UPA	MONIQUE PEREIRA DA COSTA	19/12/2022	103670	806,00
366514	1	BERÃO HOSPITALAR COM GRADES_MARCA CASA M+DICA	SECRETARIA MUNICIPAL DE SAÚDE	UPA	MONIQUE PEREIRA DA COSTA	19/12/2022	112690	2.430,00
366515	1	MESA DE CABECEIRA_MARCA FUTURA METLAS	SECRETARIA MUNICIPAL DE SAÚDE	UPA	MONIQUE PEREIRA DA COSTA	19/12/2022	112689	587,00
366675	1	REMANECENTE DA OBRA DE CONSTRUÇÃO DO CTO.DE ATENÇ	SECRETARIA MUNICIPAL DA SAUDE	CAPS - CENTRO DE APOIO PSICO SOCIAL	AMILTON FERNANDES PRADO	19/12/2022	547745	103.723,01
366707	1	MONITOR ACER GAMER NITRO 27 LED FULL HD	CAMARA MUNICIPAL	CÂMARA MUNICIPAL	CAMARA MUNICIPAL DE JATAI	20/12/2022	2500	1.860,00
366708	1	IMPRESSORA MULTIFUNCIONAL EPSON L5290	CAMARA MUNICIPAL	CÂMARA MUNICIPAL	CAMARA MUNICIPAL DE JATAI	20/12/2022	2502	2.350,00
366709	1	IMPRESSORA MULTIFUNCIONAL EPSON L5290	CAMARA MUNICIPAL	CÂMARA MUNICIPAL	CAMARA MUNICIPAL DE JATAI	20/12/2022	2503	2.350,00
366722	1	CORTADOR DE GRAMA LF-600G 6,5 HP	CAMARA MUNICIPAL	CÂMARA MUNICIPAL	CAMARA MUNICIPAL DE JATAI	20/12/2022	2497	2.540,00
366723	1	ROÇADEIRA FS DM 300-3 STIHL	CAMARA MUNICIPAL	CÂMARA MUNICIPAL	CAMARA MUNICIPAL DE JATAI	20/12/2022	2498	2.370,00
366724	1	SOPRADOR BG 50 STIHL	CAMARA MUNICIPAL	CÂMARA MUNICIPAL	CAMARA MUNICIPAL DE JATAI	20/12/2022	2499	1.230,00
366608	1	NOBREAK 700VA SMS	SECRETARIA MUNICIPAL DE SAÚDE	UBS CONJ. RIO CLARO	THAIS CRISTINA FERREIRA	21/12/2022	1000000	565,00
366540	1	AR CONDICIONADO YORK 18000 BTUS	FUNDO MUNICIPAL DE ASSISTENCIA SOCIAL	SECRETARIA DE ASSIST-NCIA SOCIAL	ANGELA CANDIDA DE JESUS	22/12/2022	203920	2.820,00
366541	1	AR CONDICIONADO YORK 18000 BTUS	FUNDO MUNICIPAL DE ASSISTENCIA SOCIAL	SECRETARIA DE ASSIST-NCIA SOCIAL	ANGELA CANDIDA DE JESUS	22/12/2022	203921	2.820,00
366710	1	TABLET GALAXY TAB A8-4GB	CAMARA MUNICIPAL	CÂMARA MUNICIPAL	CAMARA MUNICIPAL DE JATAI	22/12/2022	2504	1.723,00
366711	1	TABLET GALAXY TAB A8-4GB	CAMARA MUNICIPAL	CÂMARA MUNICIPAL	CAMARA MUNICIPAL DE JATAI	22/12/2022	2505	1.723,00
366712	1	TABLET GALAXY TAB A8-4GB	CAMARA MUNICIPAL	CÂMARA MUNICIPAL	CAMARA MUNICIPAL DE JATAI	22/12/2022	2506	1.723,00
366713	1	TABLET GALAXY TAB A8-4GB	CAMARA MUNICIPAL	CÂMARA MUNICIPAL	CAMARA MUNICIPAL DE JATAI	22/12/2022	2507	1.723,00
366714	1	TABLET GALAXY TAB A8-4GB	CAMARA MUNICIPAL	CÂMARA MUNICIPAL	CAMARA MUNICIPAL DE JATAI	22/12/2022	2508	1.723,00
366715	1	TABLET GALAXY TAB A8-4GB	CAMARA MUNICIPAL	CÂMARA MUNICIPAL	CAMARA MUNICIPAL DE JATAI	22/12/2022	2509	1.723,00
366716	1	TABLET GALAXY TAB A8-4GB	CAMARA MUNICIPAL	CÂMARA MUNICIPAL	CAMARA MUNICIPAL DE JATAI	22/12/2022	2510	1.723,00
366717	1	TABLET GALAXY TAB A8-4GB	CAMARA MUNICIPAL	CÂMARA MUNICIPAL	CAMARA MUNICIPAL DE JATAI	22/12/2022	2511	1.723,00
366718	1	TABLET GALAXY TAB A8-4GB	CAMARA MUNICIPAL	CÂMARA MUNICIPAL	CAMARA MUNICIPAL DE JATAI	22/12/2022	2512	1.723,00





ESTADO DE GOIÁS  
PREFEITURA MUNICIPAL DE JATAI  
RUA ITARUMA, 355 - S. SANTA MARIA

Relação Analítica do Patrimônio - Bens Inscritos (Comprados)  
De 01/01/2022 Até 31/12/2022 gerado em 31/03/2023 13:52

CÓD.	QTDE	DESCRIÇÃO	DESTINO	SUB-DESTINO	RESPONSÁVEL	DATA	NUM.BEM	VALOR
366719	1	TABLET GALAXY TAB A8-4GB	CAMARA MUNICIPAL	CÂMARA MUNICIPAL	CAMARA MUNICIPAL DE JATAI	22/12/2022	2513	1.723,00
366720	1	TABLET GALAXY TAB A8-4GB	CAMARA MUNICIPAL	CÂMARA MUNICIPAL	CAMARA MUNICIPAL DE JATAI	22/12/2022	2514	1.723,00
366721	1	TABLET GALAXY TAB A8-4GB	CAMARA MUNICIPAL	CÂMARA MUNICIPAL	CAMARA MUNICIPAL DE JATAI	22/12/2022	2515	1.723,00
366542	1	CPU DELL	SECRETARIA DE ADMINISTRAÇÃO	DIVIS+O DE TECNOLOGIA DA INFORMAÃO E TEL	ANGELA CANDIDA DE JESUS	26/12/2022	203922	5.095,00
366543	1	MONITOR DELL 21/5 POL. MOD.PP2222H N/S BRDRK34N-TVBOO	SECRETARIA DE ADMINISTRAÇÃO	DIVIS+O DE TECNOLOGIA DA INFORMAÃO E TEL	ANGELA CANDIDA DE JESUS	26/12/2022	203923	962,00
366544	1	CPU DELL	SECRETARIA DE ADMINISTRAÇÃO	DIVIS+O DE TECNOLOGIA DA INFORMAÃO E TEL	ANGELA CANDIDA DE JESUS	26/12/2022	203924	5.095,00
366545	1	CPU DELL	SECRETARIA DE ADMINISTRAÇÃO	DIVIS+O DE TECNOLOGIA DA INFORMAÃO E TEL	ANGELA CANDIDA DE JESUS	26/12/2022	203925	5.095,00
366546	1	CPU DELL	SECRETARIA DE ADMINISTRAÇÃO	DIVIS+O DE TECNOLOGIA DA INFORMAÃO E TEL	ANGELA CANDIDA DE JESUS	26/12/2022	203926	5.095,00
366547	1	CPU DELL	SECRETARIA DE ADMINISTRAÇÃO	DIVIS+O DE TECNOLOGIA DA INFORMAÃO E TEL	ANGELA CANDIDA DE JESUS	26/12/2022	203927	5.095,00
366548	1	CPU DELL	SECRETARIA DE ADMINISTRAÇÃO	DIVIS+O DE TECNOLOGIA DA INFORMAÃO E TEL	ANGELA CANDIDA DE JESUS	26/12/2022	203928	5.095,00
366549	1	CPU DELL	SECRETARIA DE ADMINISTRAÇÃO	DIVIS+O DE TECNOLOGIA DA INFORMAÃO E TEL	ANGELA CANDIDA DE JESUS	26/12/2022	203929	5.095,00
366550	1	CPU DELL	SECRETARIA DE ADMINISTRAÇÃO	DIVIS+O DE TECNOLOGIA DA INFORMAÃO E TEL	ANGELA CANDIDA DE JESUS	26/12/2022	203930	5.095,00
366551	1	CPU DELL	SECRETARIA DE ADMINISTRAÇÃO	DIVIS+O DE TECNOLOGIA DA INFORMAÃO E TEL	ANGELA CANDIDA DE JESUS	26/12/2022	203931	5.095,00
366552	1	CPU DELL	SECRETARIA DE ADMINISTRAÇÃO	DIVIS+O DE TECNOLOGIA DA INFORMAÃO E TEL	ANGELA CANDIDA DE JESUS	26/12/2022	203932	5.095,00
366553	1	CPU DELL	SECRETARIA DE ADMINISTRAÇÃO	DIVIS+O DE TECNOLOGIA DA INFORMAÃO E TEL	ANGELA CANDIDA DE JESUS	26/12/2022	203933	5.095,00
366554	1	CPU DELL	SECRETARIA DE ADMINISTRAÇÃO	DIVIS+O DE TECNOLOGIA DA INFORMAÃO E TEL	ANGELA CANDIDA DE JESUS	26/12/2022	203934	5.095,00
366555	1	CPU DELL	SECRETARIA DE ADMINISTRAÇÃO	DIVIS+O DE TECNOLOGIA DA INFORMAÃO E TEL	ANGELA CANDIDA DE JESUS	26/12/2022	203935	5.095,00
366556	1	CPU DELL	SECRETARIA DE ADMINISTRAÇÃO	DIVIS+O DE TECNOLOGIA DA INFORMAÃO E TEL	ANGELA CANDIDA DE JESUS	26/12/2022	203936	5.095,00
366557	1	CPU DELL	SECRETARIA DE ADMINISTRAÇÃO	DIVIS+O DE TECNOLOGIA DA INFORMAÃO E TEL	ANGELA CANDIDA DE JESUS	26/12/2022	203937	5.095,00
366558	1	CPU DELL	SECRETARIA DE ADMINISTRAÇÃO	DIVIS+O DE TECNOLOGIA DA INFORMAÃO E TEL	ANGELA CANDIDA DE JESUS	26/12/2022	203938	5.095,00
366559	1	CPU DELL	SECRETARIA DE ADMINISTRAÇÃO	DIVIS+O DE TECNOLOGIA DA INFORMAÃO E TEL	ANGELA CANDIDA DE JESUS	26/12/2022	203939	5.095,00
366560	1	CPU DELL	SECRETARIA DE ADMINISTRAÇÃO	DIVIS+O DE TECNOLOGIA DA INFORMAÃO E TEL	ANGELA CANDIDA DE JESUS	26/12/2022	203940	5.095,00
366561	1	CPU DELL	SECRETARIA DE ADMINISTRAÇÃO	DIVIS+O DE TECNOLOGIA DA INFORMAÃO E TEL	ANGELA CANDIDA DE JESUS	26/12/2022	203941	5.095,00
366562	1	CPU DELL	SECRETARIA DE ADMINISTRAÇÃO	DIVIS+O DE TECNOLOGIA DA INFORMAÃO E TEL	ANGELA CANDIDA DE JESUS	26/12/2022	203942	5.095,00
366563	1	MONITOR DELL 21/5 POL. MOD.PP2222H N/S BRDRK34N-TVBOO	SECRETARIA DE ADMINISTRAÇÃO	DIVIS+O DE TECNOLOGIA DA INFORMAÃO E TEL	ANGELA CANDIDA DE JESUS	26/12/2022	203944	962,00
366564	1	MONITOR DELL 21/5 POL. MOD.PP2222H N/S BRDRK34N-TVBOO	SECRETARIA DE ADMINISTRAÇÃO	DIVIS+O DE TECNOLOGIA DA INFORMAÃO E TEL	ANGELA CANDIDA DE JESUS	26/12/2022	203945	962,00
366565	1	MONITOR DELL 21/5 POL. MOD.PP2222H N/S BRDRK34N-TVBOO	SECRETARIA DE ADMINISTRAÇÃO	DIVIS+O DE TECNOLOGIA DA INFORMAÃO E TEL	ANGELA CANDIDA DE JESUS	26/12/2022	203946	962,00
366566	1	MONITOR DELL 21/5 POL. MOD.PP2222H N/S BRDRK34N-TVBOO	SECRETARIA DE ADMINISTRAÇÃO	DIVIS+O DE TECNOLOGIA DA INFORMAÃO E TEL	ANGELA CANDIDA DE JESUS	26/12/2022	203947	962,00
366567	1	MONITOR DELL 21/5 POL. MOD.PP2222H N/S BRDRK34N-TVBOO	SECRETARIA DE ADMINISTRAÇÃO	DIVIS+O DE TECNOLOGIA DA INFORMAÃO E TEL	ANGELA CANDIDA DE JESUS	26/12/2022	203948	962,00
366568	1	MONITOR DELL 21/5 POL. MOD.PP2222H N/S BRDRK34N-TVBOO	SECRETARIA DE ADMINISTRAÇÃO	DIVIS+O DE TECNOLOGIA DA INFORMAÃO E TEL	ANGELA CANDIDA DE JESUS	26/12/2022	203949	962,00

<div>Relação Analítica do Patrimônio - Bens Inscritos (Comprados)</div> <div>De 01/01/2022 Até 31/12/2022 gerado em 31/03/2023 13:52</div>								
CÓD.	QTDE	DESCRIÇÃO	DESTINO	SUB-DESTINO	RESPONSÁVEL	DATA	NUM.BEM	VALOR
366569	1	CPU DELL	SECRETARIA DE ADMINISTRAÇÃO	DIVIS+O DE TECNOLOGIA DA INFORMAÃ+O E TEL	ANGELA CANDIDA DE JESUS	26/12/2022	203943	5.095,00
366570	1	REFLECTOMETRO OPTIMO MODELO SMART OTDR N/S 77963	SECRETARIA DE SEGURANÃA P+BLICA	SEC. SEG. P+BLICA	ANGELA CANDIDA DE JESUS	27/12/2022	203918	24.970,00
366571	1	MAQUINA DE FUS+O COM ALINHAMENTO PELO NUCLEO T-56+ M	SECRETARIA DE SEGURANÃA P+BLICA	SEC. SEG. P+BLICA	ANGELA CANDIDA DE JESUS	27/12/2022	203917	18.270,00
366572	1	MESA DE MAYO HOSPITALAR_MARCA CASA M+DICA	SECRETARIA MUNICIPAL DE SAÚDE	UBS AV. GOI-S	TATIANE VAZ COSTA	28/12/2022	103716	475,00
366573	1	MONITOR DOPPLER DF-7001 D AZUL BATERIA_MARCA MEDPEJ	SECRETARIA MUNICIPAL DE SAÚDE	UBS AV. GOI-S	TATIANE VAZ COSTA	28/12/2022	103695	799,00
366574	1	MONITOR DOPPLER DF-7000 D	SECRETARIA MUNICIPAL DE SAÚDE	UBS AV. GOI-S	TATIANE VAZ COSTA	28/12/2022	103694	1.199,00
366575	1	FOCO AUXILIAR FL-400 HRE LED MARCA MEDPEJ	SECRETARIA MUNICIPAL DE SAÚDE	UBS AV. GOI-S	TATIANE VAZ COSTA	28/12/2022	103692	715,00
366745	1	MESA EM MDF EM L CONTENDO 1,60X1,60X60 METROS , 3	CAMARA MUNICIPAL	CÂMARA MUNICIPAL	CAMARA MUNICIPAL DE JATAI	28/12/2022	2516	2.800,00
366604	1	CONSTRUÇÃO DE UM ECOPONTO NO SETOR RESIDENCIAL CYL	FUNDO MUNICIPAL DO MEIO AMBIENTE	ECOPONTOS	TALES AUGUSTO MACHADO	30/12/2022	1	257.680,00
366606	1	CONSTRUÇÃO DA NOVA SEDE DO PROCON	FUNDO MUNICIPAL DE DEFESA DO CONSUMID	FUNDO MUNICIPAL DE DEFESA DO CONSUMIDOR	TALES AUGUSTO MACHADO	30/12/2022	1	223.997,61
366612	1	CONSTRUÇÃO DA CASA DA MULHER BRASILEIRA	FUNDO MUNICIPAL DE ASSISTENCIA SOCIAL	FUNDO MUNICIPAL DE PROMOCAO E ASSISTENC	TALES AUGUSTO MACHADO	30/12/2022	1	289.520,66
366614	1	CONSTRUÇÃO DE ESCOLA INFANTIL PADR+O FNDE PRO-INF-N	SECRETARIA DA EDUCACAO	SECRETARIA DA EDUCACAO	TALES AUGUSTO MACHADO	30/12/2022	1000000	341.202,73
366615	1	CONSTRUÇÃO DE ESCOLA INFANTIL TIPO 1 NO CIDADE JARDIM	SECRETARIA DA EDUCACAO	SECRETARIA DA EDUCACAO	TALES AUGUSTO MACHADO	30/12/2022	1000000	676.985,62
366616	1	CONSTRUÇÃO DO AEROPORTO REGIONAL DE JATA-	SECRETARIA DE ADMINISTRAÇÃO	AEROPORTO REGIONAL DE JATAI - BR 060	TALES AUGUSTO MACHADO	30/12/2022	3	6.840.430,74
366617	1	CONSTRUÇÃO DA ESTAÇÃO CIDADANIA - CULTURA	SECRETARIA DE CULTURA	SECRETARIA DE CULTURA	TALES AUGUSTO MACHADO	30/12/2022	1000000	6.770,67
366621	1	CONSTRUÃ+O DE HANGAR PARA AERONAVES NO AEROPORTO	SECRETARIA DE GEST+O E PLANEJAMENTO	GER-NCIA DE PATRIMÊNIO	TALES AUGUSTO MACHADO	30/12/2022	1000000	2.064.142,37
366626	1	REFORMA E AMPLIAÇÃO DO CMEI CIDADIA VILELA	SECRETARIA DA EDUCACAO	SECRETARIA DA EDUCACAO	TALES AUGUSTO MACHADO	30/12/2022	1000000	91.974,27
366674	1	REMANECENTE DA OBRA DE CONSTRUÇÃO DO CTO.DE ATENÇ	SECRETARIA MUNICIPAL DA SAUDE	CAPS - CENTRO DE APOIO PSICO SOCIAL	AMILTON FERNANDES PRADO	30/12/2022	542667	163.649,36
366682	1	REVITALIZAÇÃO DA ORLA DO LAGO BOM SUCESSO, NO PÓLO T	SECRETARIA DE OBRAS E PLANEJAMENTO UR	DIVISÃO DE OBRAS PÚBLICAS	TALES AUGUSTO MACHADO	30/12/2022	1000000	141.410,36
366683	1	REFORMA DO PRÉDIO DA ESCOLA MUNICIPAL AUTA DE SOUZA	SECRETARIA DE EDUCACAO	ESCOLA MUN. AUTA DE SOUZA	TALES AUGUSTO MACHADO	30/12/2022	1000000	315.058,59
366684	1	IMPLANTAÇÃO DO COMPLEXO ESPORTIVO JK	SECRETARIA DE ESPORTE E TURISMO	Complexo JK	TALES AUGUSTO MACHADO	30/12/2022	1000000	455.223,46
366686	1	CONSTRUÇÃO DE 02 (DOIS) CAMPOS DE FUTEBOL SOCIETY DE	SECRETARIA DE ESPORTE E TURISMO	Coordenadoria de Campos de Futebol	TALES AUGUSTO MACHADO	30/12/2022	1000000	92.254,80
366688	1	AMPLIAÇÃO DA ESCOLA MUNICIPAL BOA VISTA	SECRETARIA DE EDUCACAO	ESCOLA MUNICIPAL BOA VISTA	TALES AUGUSTO MACHADO	30/12/2022	1000000	72.595,54
366691	1	AMPLIAÇÃO DA ESCOLA MUNICIPAL ROMUALDA DE BARROS, N	SECRETARIA DE EDUCACAO	ESCOLA MUN. ROMUALDA DE BARROS	TALES AUGUSTO MACHADO	30/12/2022	1000000	11.644,78
366692	1	IMPLANTAÇÃO DA NOVA SEDE ADMINISTRATIVA DA SUPERINTE	SECRETARIA DE SEGURANÇA PÚBLICA	SUP.MUNICIPAL DE TRANSITO SEMAFAROS	TALES AUGUSTO MACHADO	30/12/2022	1000000	50.144,97
366694	1	CONSTRUÇÃO DE UM PRÉDIO PÚBLICO PARA SEDIAR A COMPA	SECRETARIA DE SEGURANÇA PÚBLICA	SEC. SEG. PÚBLICA	TALES AUGUSTO MACHADO	30/12/2022	1000000	1.249.480,47
366695	1	AMPLIAÇÃO DO PRÉDIO DA ESCOLA MUNICIPAL PROFESSORA	SECRETARIA DE EDUCACAO	ESCOLA MUN. MARIA ZAIDEN	TALES AUGUSTO MACHADO	30/12/2022	1000000	385.446,59
366696	1	CERCAMENTO DE ÁREAS PÚBLICAS POR MEIO DE INSTALAÇÃ	SECRETARIA DE OBRAS E PLANEJAMENTO UR	DIVISÃO DE OBRAS PÚBLICAS	TALES AUGUSTO MACHADO	30/12/2022	1000000	365.462,64
366698	1	AMPLIAÇÃO DA CASA DO ARTESÃO - CONSTRUÇÃO DE BARRAC	SECRETARIA DE CULTURA	CASA DO ARTESAO	TALES AUGUSTO MACHADO	30/12/2022	1000000	455.703,94
366746	1	USINA FOTOVOLTAICA SOLAR	CAMARA MUNICIPAL	CÂMARA MUNICIPAL	CAMARA MUNICIPAL DE JATAI	30/12/2022	2517	288.009,00

<div> <div>Relação Analítica do Patrimônio - Bens Inscritos (Comprados)</div> <div>De 01/01/2022 Até 31/12/2022 gerado em 31/03/2023 13:52</div> </div>								
CÓD.	QTDE	DESCRIÇÃO	DESTINO	SUB-DESTINO	RESPONSÁVEL	DATA	NUM.BEM	VALOR
366747	1	CONCESSIONARIA DE ENERGIA	CAMARA MUNICIPAL	CÂMARA MUNICIPAL	CAMARA MUNICIPAL DE JATAI	30/12/2022	2518	84.600,25
366748	1	POÇO ARTESIANO	CAMARA MUNICIPAL	CÂMARA MUNICIPAL	CAMARA MUNICIPAL DE JATAI	30/12/2022	2519	65.893,00
366749	1	CONSTRUÇÃO DE GARAGEM COBERTURA DO 13º BATALHÃO B	FUNDO MUNICIPAL ESPECIAL CORPO DE BOM	BENS IMÓVEIS - EDIFICAÇÕES	TALES AUGUSTO MACHADO	30/12/2022	1	11.803,23
	9063	VALOR TOTAL.....						31.705.372,45

# **ANEXO II**

# **INCORPORAÇÕES/DOAÇÕES**

# **EXERCÍCIO 2022**

INCORPORAÇÕES OCORRIDAS EM 2022- ATIVO PERMANENTE						
CÓDIGO	QT.	DESCRIÇÃO	DESTINO	DATA	INCORPORAÇÃO	NumBem
<b>BENS MOVEIS</b>						
356780	1	BETONEIRA MENEGOTTI 400 LITROS	SECRETARIA DE OBRAS E PLANEJAMENTO URBANO	01/06/2022	5.800,00	87488
357022	1	ESTANTE EM ACO CINZA	SECRETARIA DE EDUCACAO	14/02/2022	92,00	88717
357031	1	MAQUINA DE LAVAR CHAO JACTO CLEAN JC 800 278680	FUNDO MUNICIPAL DE ASSISTENCIA SOCIAL	15/02/2022	690,00	88547
357027	1	GUARDA ROUPA EM MDF BRANCO	FUNDO MUNICIPAL DE ASSISTENCIA SOCIAL	15/02/2022	580,00	88549
357028	1	MAQUINA DE LAVAR ROUPA ELETROLUZ	FUNDO MUNICIPAL DE ASSISTENCIA SOCIAL	15/02/2022	1.800,00	88544
357026	1	CADEIRA EXECUTIVA GIRATORIA COM BRACOS TECIDO PRET	FUNDO MUNICIPAL DE ASSISTENCIA SOCIAL	15/02/2022	369,00	88543
357030	1	FRITADEIRA ELETRICA MONDIAL	FUNDO MUNICIPAL DE ASSISTENCIA SOCIAL	15/02/2022	430,00	88546
357029	1	FORNO MICROONDAS ELETROLUZ	FUNDO MUNICIPAL DE ASSISTENCIA SOCIAL	15/02/2022	650,00	88545
357097	1	SUPORTE PARA CPU EM MDF PRETO	SECRETARIA DA FAZENDA	17/02/2022	50,00	87899
357098	1	ARMARIO EM MDF CINZA COM 2 PORTAS	SECRETARIA DA FAZENDA	17/02/2022	165,00	87900
357089	1	IMPRESSORA MULTIFUNCIONAL BROTHER N/S U63885BON275	SECRETARIA DE EDUCACAO	17/02/2022	1.500,00	88565
357096	1	NOBREAK SMS NEW STATION 700VA N/S 279150119466	SECRETARIA DA FAZENDA	17/02/2022	280,00	87898
357099	1	MESA EM MDF CINZA COM DETALHES EM AZUL	SECRETARIA DA FAZENDA	17/02/2022	80,00	87902
358298	1	FREEZER BRANCO 1 PORTA METALFRIO	SECRETARIA DE EDUCACAO	14/03/2022	1.700,00	68930
359736	1	MESA EM MDF MARROM COM DUAS GAVETAS	GABINETE DO PREFEITO	24/03/2022	420,00	91084
359932	1	APARELHO GPS GARMIN ETREX VIS SERIE 89356905 N/S 8	SECRETARIA DE OBRAS E PLANEJAMENTO URBANO	28/04/2022	1.790,62	91180
359933	1	MESA EM L FORMICA CINZA COM 3 GAVETAS COM 150X150X	SECRETARIA DE OBRAS E PLANEJAMENTO URBANO	28/04/2022	267,40	91179
359934	1	CADEIRA GIRATORIA COM RODIZIOS ESTOFADA EM COURVIM	SECRETARIA DE OBRAS E PLANEJAMENTO URBANO	28/04/2022	229,20	91178
359941	1	NIVEL NIKON MOD.AX-11 N/S 64420	SECRETARIA DE OBRAS E PLANEJAMENTO URBANO	05/06/2022	859,50	87820
360059	1	ESTETOSCÓPIO DE PINARD	SECRETARIA MUNICIPAL DE SAÚDE	05/12/2022	18,00	103501
360060	1	ESTETOSCÓPIO DE PINARD	SECRETARIA MUNICIPAL DE SAÚDE	05/12/2022	18,00	103502
360061	1	ESTETOSCÓPIO DE PINARD	SECRETARIA MUNICIPAL DE SAÚDE	05/12/2022	18,00	103503
363786	1	AR CONDICIONADO SPLIT PAC 12000 BTUS220	SECRETARIA DE EDUCAA+O	09/01/2022	1.699,02	201004
363612	1	AR CONDICIONADO SPLIT PAC 12000 BTUS220	SECRETARIA DE EDUCAA+O	09/01/2022	1.699,02	201003
363613	1	AR CONDICIONADO SPLIT PAC 12000 BTUS220	SECRETARIA DE EDUCAA+O	09/01/2022	1.699,02	201004
363785	1	AR CONDICIONADO SPLIT PAC 12000 BTUS220	SECRETARIA DE EDUCAA+O	09/01/2022	1.699,02	201003
363888	1	ROTAÁ+O DIAGONAL	SECRETARIA MUNICIPAL DE SERVICOS URBANOS	09/05/2022	1.350,00	60595
363883	1	SIMULADOR DE CAVALGADA	SECRETARIA MUNICIPAL DE SERVICOS URBANOS	09/05/2022	3.525,00	60518
363881	1	MULTIEXERCITADOR 06 FUNÃIES	SECRETARIA MUNICIPAL DE SERVICOS URBANOS	09/05/2022	4.500,00	60578
363882	1	SIMULADOR DE CAMINHADA	SECRETARIA MUNICIPAL DE SERVICOS URBANOS	09/05/2022	2.900,00	60502
363885	1	SIMULADOR DE REMO	SECRETARIA MUNICIPAL DE SERVICOS URBANOS	09/05/2022	3.703,00	60567
363887	1	ROTAÁ+O VERTICAL TRIPLO	SECRETARIA MUNICIPAL DE SERVICOS URBANOS	09/05/2022	1.350,00	60515
363711	1	ESQUI TRIPLO	SECRETARIA MUNICIPAL DE SERVICOS URBANOS	09/05/2022	3.795,00	60512
363713	1	ALONGADOR COM 3 ALTURAS	SECRETARIA MUNICIPAL DE SERVICOS URBANOS	09/05/2022	1.400,00	60579
363715	1	ROTAÁ+O DIAGONAL	SECRETARIA MUNICIPAL DE SERVICOS URBANOS	09/05/2022	1.350,00	60595
363709	1	SIMULADOR DE CAMINHADA	SECRETARIA MUNICIPAL DE SERVICOS URBANOS	09/05/2022	2.900,00	60502
363714	1	ROTAÁ+O VERTICAL TRIPLO	SECRETARIA MUNICIPAL DE SERVICOS URBANOS	09/05/2022	1.350,00	60515
363716	1	ROTAÁ+O DE PERNAS	SECRETARIA MUNICIPAL DE SERVICOS URBANOS	09/05/2022	1.350,00	60506
363916	1	SURF	SECRETARIA MUNICIPAL DE SERVICOS URBANOS	09/05/2022	3.500,00	60510
363708	1	MULTIEXERCITADOR 06 FUNÃIES	SECRETARIA MUNICIPAL DE SERVICOS URBANOS	09/05/2022	4.500,00	60578
363712	1	SIMULADOR DE REMO	SECRETARIA MUNICIPAL DE SERVICOS URBANOS	09/05/2022	3.703,00	60567
363889	1	ROTAÁ+O DE PERNAS	SECRETARIA MUNICIPAL DE SERVICOS URBANOS	09/05/2022	1.350,00	60506
363917	1	ESCALADA TORCIDA	SECRETARIA MUNICIPAL DE SERVICOS URBANOS	09/05/2022	4.500,00	60504
363710	1	SIMULADOR DE CAVALGADA	SECRETARIA MUNICIPAL DE SERVICOS URBANOS	09/05/2022	3.525,00	60518
363884	1	ESQUI TRIPLO	SECRETARIA MUNICIPAL DE SERVICOS URBANOS	09/05/2022	3.795,00	60512
363886	1	ALONGADOR COM 3 ALTURAS	SECRETARIA MUNICIPAL DE SERVICOS URBANOS	09/05/2022	1.400,00	60579
364023	1	PLACA ORIENTADORA DO PARQUINHO E DA ACADEMIA	SECRETARIA MUNICIPAL DE SERVICOS URBANOS	09/06/2022	2.300,00	60521
364020	1	GANGORRA	SECRETARIA MUNICIPAL DE SERVICOS URBANOS	09/06/2022	2.400,00	61001
364019	1	MULTI INFANTIL	SECRETARIA MUNICIPAL DE SERVICOS URBANOS	09/06/2022	5.200,00	60514
364021	1	GIRA GIRA	SECRETARIA MUNICIPAL DE SERVICOS URBANOS	09/06/2022	2.500,00	61000
364022	1	ESCALADA	SECRETARIA MUNICIPAL DE SERVICOS URBANOS	09/06/2022	3.100,00	60520
365536	1	CADEIRA EM RODIZIO EM TECIDO PRETO	SECRETARIA DA FAZENDA	19/10/2022	190,00	203756
365534	1	SUPORTE PARA CPU	SECRETARIA DA FAZENDA	19/10/2022	80,00	203680
365535	1	AR CONDICIONADO GREEN 12000 BTUS	SECRETARIA DA FAZENDA	19/10/2022	999,00	203681
365720	1	CADEIRA EM TECIDO AZUL COM RODIZIOS E BRAÇOS	SECRETARIA DA FAZENDA	21/10/2022	160,00	203757
365718	1	CPU COM LEITOR DE CD E DVD	SECRETARIA DA FAZENDA	21/10/2022	720,00	203752
365721	1	MESA EM MDF CINZA	SECRETARIA DE ADMINISTRAÇÃO	21/10/2022	220,00	203765
365722	1	MESA EM MDF CINZA COM DETALHES AZUL	SECRETARIA DE ADMINISTRAÇÃO	21/10/2022	80,00	202244
365719	1	CPU COM LEITOR DE CD E DVD	SECRETARIA DA FAZENDA	21/10/2022	720,00	203753
365723	1	CPU COM LEITOR DE CD E DVD	GABINETE DO PREFEITO - EXECUTIVO	21/10/2022	980,00	86394
365790	1	CPU LG	SECRETARIA DA FAZENDA	25/10/2022	700,00	203766
366032	1	CPU COM LEITOR DE CD E DVD	SECRETARIA DE OBRAS E PLANEJAMENTO URBANO	11/07/2022	320,00	203784
366034	1	CPU COM LEITOR DE CD E DVD	SECRETARIA DE OBRAS E PLANEJAMENTO URBANO	11/07/2022	280,00	203791
366031	1	MONITOR AOC MOD.712SA N/S 339871A008333	SECRETARIA DE OBRAS E PLANEJAMENTO URBANO	11/07/2022	180,00	203783
366033	1	CADEIRA COM RODIZIOS BRACOS EM TECIDO PRETO	SECRETARIA DE OBRAS E PLANEJAMENTO URBANO	11/07/2022	110,00	203782
366037	1	MONITOR PHILIPS MOD.196V4LSB1/57 N/S FX5A131605114	SECRETARIA DE OBRAS E PLANEJAMENTO URBANO	11/07/2022	180,00	203793
366035	1	MONITOR SANSUNG N/S MOD.733 NW N/S CM17RQES600251E	SECRETARIA DE OBRAS E PLANEJAMENTO URBANO	11/07/2022	130,00	203792
366076	1	MESA EM MDF BEGE FORMATO EM LUA	SECRETARIA DA FAZENDA	11/09/2022	110,00	203755
366075	1	MESA EM MDF BEGE FORMATO EM LUA	SECRETARIA DA FAZENDA	11/09/2022	110,00	203754
366238	1	APARELHO DE TELEFONE SEM FIO COM BINA INTELBRAS N/	SECRETARIA DA FAZENDA	29/11/2022	142,29	85790
366286	1	APARELHO DE TELEFONE SEM FIO COM BINA INTELBRAS N/	SECRETARIA DA FAZENDA	29/11/2022	142,29	85790
366348	1	SUPORTE PARA CPU	SECRETARIA DE OBRAS E PLANEJAMENTO URBANO	12/07/2022	40,00	203771
366347	1	NOBREAK SMS 700VA NEW STATION USTBIFX N/S 27915034	SECRETARIA DE OBRAS E PLANEJAMENTO URBANO	12/07/2022	220,00	203770
366351	1	CADEIRA EM RODIZIOS COM BRAÇOS EM TECIDO AZUL	SECRETARIA DE OBRAS E PLANEJAMENTO URBANO	12/08/2022	120,00	203774
366349	1	BEBEDOURO DE GALAO COMPACTOR IBBL	SECRETARIA DE OBRAS E PLANEJAMENTO URBANO	12/08/2022	480,00	203777
366350	1	MONITOR PHILIPS N/S AF201119054252	SECRETARIA DE OBRAS E PLANEJAMENTO URBANO	12/08/2022	300,00	203776
366368	1	ARMARIO EM MDF COM 2 PORTAS MARROM CLARO E MARROM	SECRETARIA DE ADMINISTRAÇÃO	12/12/2022	320,00	203843
366369	1	MONITOR PHILIPS MOD.196V4LSB2157 N/S FX5A132805258	SECRETARIA DE ADMINISTRAÇÃO	12/12/2022	190,00	203847
366402	1	ROCADEIRA COSTAL A GASOLINA COM LAMINA DE TRES PON	FUNDO MUNICIPAL DO MEIO AMBIENTE	12/12/2022	2.800,00	203778
366372	1	CPU PAUTA CONCEPT C/ LEITOR DE CD	SECRETARIA DE ADMINISTRAÇÃO	13/12/2022	286,50	203842
366370	1	MONITOR LG MOD.W1943CV N/S 9100NDSKBF822	SECRETARIA DE ADMINISTRAÇÃO	13/12/2022	180,00	203848
366374	1	ARQUIVO EM MDF CINZA COM 18 GAVETAS	SECRETARIA DE ADMINISTRAÇÃO	13/12/2022	680,00	203851

366375	1	ARQUIVO EM MDF CINZA COM 12 GAVETAS	SECRETARIA DE ADMINISTRAÇÃO	13/12/2022	680,00	203852
366373	1	ARQUIVO EM MDF CINZA COM 15 GAVETAS	SECRETARIA DE ADMINISTRAÇÃO	13/12/2022	650,00	203850
366371	1	MONITOR PHILIPS MOD.196V4LSB1/57 N/S FX5A132805283	SECRETARIA DE ADMINISTRAÇÃO	13/12/2022	180,00	203849
366377	1	MONITOR PHILIPS MOD.ID160E1 N/S AF201119052204	SECRETARIA DE ADMINISTRAÇÃO	14/12/2022	160,00	203858
366379	1	CPU COM LEITOR DE CD E DVD	SECRETARIA DE ADMINISTRAÇÃO	14/12/2022	280,00	203857
366378	1	MESA EM MDF CINZA COM DETALHES AZUL	SECRETARIA DE ADMINISTRAÇÃO	14/12/2022	80,00	203856
366443	1	ARMARIO EM MDF COM 2 PORTAS MARROM CLARO E MARROM	SECRETARIA DE ADMINISTRAÇÃO	15/12/2022	320,00	203839
366448	1	ESTANTE EM ACO CINZA COM 8 PRATELEIRAS	SECRETARIA DE ADMINISTRAÇÃO	15/12/2022	130,00	203716
366445	1	ESTANTE EM ACO CINZA COM 8 PRATELEIRAS	SECRETARIA DE ADMINISTRAÇÃO	15/12/2022	130,00	203713
366447	1	ESTANTE EM ACO CINZA COM 8 PRATELEIRAS	SECRETARIA DE ADMINISTRAÇÃO	15/12/2022	130,00	203715
366449	1	ESTANTE EM ACO CINZA COM 8 PRATELEIRAS	SECRETARIA DE ADMINISTRAÇÃO	15/12/2022	130,00	203717
366446	1	ESTANTE EM ACO CINZA COM 8 PRATELEIRAS	SECRETARIA DE ADMINISTRAÇÃO	15/12/2022	130,00	203714
366442	1	MONITOR SANSUNG 19" MOD. 196V41SB2/57 N/S FX5A132	SECRETARIA DE ADMINISTRAÇÃO	15/12/2022	220,00	203846
366440	1	ESTANTE EM ACO CINZA COM 8 PRATELEIRAS	SECRETARIA DE ADMINISTRAÇÃO	15/12/2022	130,00	203712
366444	1	ARQUIVO EM AAO CINZA COM 4 GAVETAS	SECRETARIA DE ADMINISTRAÇÃO	15/12/2022	320,00	85021
366441	1	MONITOR LG FLATRON W1941 S LCD 185 N/S9085P5P59596	SECRETARIA DE ADMINISTRAÇÃO	15/12/2022	161,00	203840
366451	1	ESTANTE EM ACO CINZA COM 8 PRATELEIRAS	SECRETARIA DE ADMINISTRAÇÃO	15/12/2022	130,00	203719
366450	1	ESTANTE EM ACO CINZA COM 8 PRATELEIRAS	SECRETARIA DE ADMINISTRAÇÃO	15/12/2022	130,00	203718
367016	1	AR CONDICIONADO ELGIN SPLIT 24000 BTUS FRIO ECO PO	SECRETARIA DE EDUCAÁ+O	16/12/2022	4.300,00	201766
366495	1	MESA ESCOLAR EM MDF CINZA COM DETALHES AZUL	SECRETARIA DE ADMINISTRAÇÃO	19/12/2022	80,00	202243
366494	1	ESTABILIZADOR RAGTECH N/S 4121210785180	SECRETARIA DE ADMINISTRAÇÃO	19/12/2022	240,00	202242
366496	1	CADEIRA GIRATORIA COM RODIZIOS ESTOFADA EM TECIDO	SECRETARIA DE ADMINISTRAÇÃO	19/12/2022	190,00	79922
366516	1	ARMARIO EM MDF CINZA PEQUENO COM DUAS PORTAS	SECRETARIA DE ADMINISTRAÇÃO	21/12/2022	180,00	203768
366517	1	AR CONDICIONADO GREEN 12000 BTUS	SECRETARIA DE ADMINISTRAÇÃO	21/12/2022	2.200,00	203767
366518	1	ARMARIO EM MDF CINZA PEQUENO COM DUAS PORTAS	SECRETARIA DE ADMINISTRAÇÃO	21/12/2022	180,00	71804
366521	1	CADEIRA FERRO FIXO EM TECIDO PRETO	GABINETE DO PREFEITO - EXECUTIVO	22/12/2022	95,50	203837
366520	1	MONITOR AOC LED 18,5 POLEGADAS E970SWNL N/S KCYH1X	GABINETE DO PREFEITO - EXECUTIVO	22/12/2022	428,79	203836
366519	1	NOBREAK SMS MANAGER NET N/S 27203013966	GABINETE DO PREFEITO - EXECUTIVO	22/12/2022	260,00	203838
366605	1	ESTANTE DE ACO CINZA COM 6 PRATELEIRAS	GABINETE DO PREFEITO - EXECUTIVO	30/12/2022	219,95	86666
367017	1	IMPRESSORA LASERJET MULTIFUNCIONAL BROTHER	SECRETARIA DE EDUCAÁ+O	30/12/2022	1.334,51	201767

SOMA DE BENS MOVEIS

121.818,63

BENS IMOVEIS						
365493	1	MAT. 48047 - DOM ABEL - QD 42	SECRETARIA DA FAZENDA	09/01/2022	10.751,53	1000000
365494	1	MAT. 19192 - FRANCISCO ANTONIO - AREA DE TERRAS	SECRETARIA DA FAZENDA	09/08/2022	65.430,00	188430

SOMA DE BENS IMOVEIS

76.181,53

CÓDIGO	QT.	DESCRIÇÃO	DESTINO	DATA	INCORPORAÇÃO	NumBem
361315	1	ARMAS PISTOLA TAURUS PT100 CALIBRE 40 SVC 63085	SECRETARIA DE SEGURANÇA PÚBLICA	06/09/2022	5.000,00	202316
361329	1	ARMAS PISTOLA TAURUS PT100 CALIBRE 40 SQT 24425	SECRETARIA DE SEGURANÇA PÚBLICA	06/09/2022	5.000,00	202330
361347	1	ARMAS PISTOLA TAURUS PT100 CALIBRE 40 SVC 63006	SECRETARIA DE SEGURANÇA PÚBLICA	06/09/2022	5.000,00	202399
361319	1	ARMAS PISTOLA TAURUS PT100 CALIBRE 40 SRA 63965	SECRETARIA DE SEGURANÇA PÚBLICA	06/09/2022	5.000,00	202320
361335	1	ARMAS PISTOLA TAURUS PT100 CALIBRE 40 SVD 79728	SECRETARIA DE SEGURANÇA PÚBLICA	06/09/2022	5.000,00	202336
361344	1	ARMAS PISTOLA TAURUS PT100 CALIBRE 40 SVF13074	SECRETARIA DE SEGURANÇA PÚBLICA	06/09/2022	5.000,00	202396
361306	1	ARMAS PISTOLA TAURUS PT100 CALIBRE 40 SPL 44659	SECRETARIA DE SEGURANÇA PÚBLICA	06/09/2022	5.000,00	202307
361336	1	ARMAS PISTOLA TAURUS PT100 CALIBRE 40 SQL 59090	SECRETARIA DE SEGURANÇA PÚBLICA	06/09/2022	5.000,00	202337
361342	1	ARMAS PISTOLA TAURUS PT100 CALIBRE 40 SQL 59076	SECRETARIA DE SEGURANÇA PÚBLICA	06/09/2022	5.000,00	202343
361314	1	ARMAS PISTOLA TAURUS PT100 CALIBRE 40 SVC 03080	SECRETARIA DE SEGURANÇA PÚBLICA	06/09/2022	5.000,00	202315
361331	1	ARMAS PISTOLA TAURUS PT100 CALIBRE 40 SWH 94606	SECRETARIA DE SEGURANÇA PÚBLICA	06/09/2022	5.000,00	202332
361346	1	ARMAS PISTOLA TAURUS PT100 CALIBRE 40 SQT 24407	SECRETARIA DE SEGURANÇA PÚBLICA	06/09/2022	5.000,00	202398
361334	1	ARMAS PISTOLA TAURUS PT100 CALIBRE 40 SVC 63089	SECRETARIA DE SEGURANÇA PÚBLICA	06/09/2022	5.000,00	202335
361343	1	ARMAS PISTOLA TAURUS PT100 CALIBRE 40 SVD 85097	SECRETARIA DE SEGURANÇA PÚBLICA	06/09/2022	5.000,00	202344
361328	1	ARMA PISTOLA TAURUS PT100 CALIBRE 40 SPL 44731	SECRETARIA DE SEGURANÇA PÚBLICA	06/09/2022	5.000,00	202329
361310	1	ARMAS PISTOLA TAURUS PT100 CALIBRE 40 SQT 24540	SECRETARIA DE SEGURANÇA PÚBLICA	06/09/2022	5.000,00	202311
361317	1	ARMAS PISTOLA TAURUS PT100 CALIBRE 40 SQT 58903	SECRETARIA DE SEGURANÇA PÚBLICA	06/09/2022	5.000,00	202318
361326	1	ARMAS PISTOLA TAURUS PT100 CALIBRE 40 SVD 76593	SECRETARIA DE SEGURANÇA PÚBLICA	06/09/2022	5.000,00	202327
361333	1	ARMAS PISTOLA TAURUS PT100 CALIBRE 40 SVC 63092	SECRETARIA DE SEGURANÇA PÚBLICA	06/09/2022	5.000,00	202334
361320	1	ARMAS PISTOLA TAURUS PT100 CALIBRE 40 SQA 52775	SECRETARIA DE SEGURANÇA PÚBLICA	06/09/2022	5.000,00	202321
361322	1	ARMAS PISTOLA TAURUS PT100 CALIBRE 40 SVD 76595	SECRETARIA DE SEGURANÇA PÚBLICA	06/09/2022	5.000,00	202323
361307	1	ARMAS PISTOLA TAURUS PT100 CALIBRE 40 SPL 45102	SECRETARIA DE SEGURANÇA PÚBLICA	06/09/2022	5.000,00	202308
361309	1	ARMAS PISTOLA TAURUS PT100 CALIBRE 40 SQL 58001	SECRETARIA DE SEGURANÇA PÚBLICA	06/09/2022	5.000,00	202310
361325	1	ARMAS PISTOLA TAURUS PT100 CALIBRE 40 SQL 59094	SECRETARIA DE SEGURANÇA PÚBLICA	06/09/2022	5.000,00	202326
361332	1	ARMAS PISTOLA TAURUS PT100 CALIBRE 40 SPL 45557	SECRETARIA DE SEGURANÇA PÚBLICA	06/09/2022	5.000,00	202333
361341	1	ARMAS PISTOLA TAURUS PT100 CALIBRE 40 SQT 24567	SECRETARIA DE SEGURANÇA PÚBLICA	06/09/2022	5.000,00	202342
361311	1	ARMAS PISTOLA TAURUS PT100 CALIBRE 40 SQL 58612	SECRETARIA DE SEGURANÇA PÚBLICA	06/09/2022	5.000,00	202312
361308	1	ARMAS PISTOLA TAURUS PT100 CALIBRE 40 SQF 91775	SECRETARIA DE SEGURANÇA PÚBLICA	06/09/2022	5.000,00	202309
361324	1	ARMAS PISTOLA TAURUS PT100 CALIBRE 40 SQF 91484	SECRETARIA DE SEGURANÇA PÚBLICA	06/09/2022	5.000,00	202325
361303	1	ARMAS PISTOLA TAURUS PT100 CALIBRE 40 SVB 54526	SECRETARIA DE SEGURANÇA PÚBLICA	06/09/2022	5.000,00	202304
361305	1	ARMAS PISTOLA TAURUS PT100 CALIBRE 40 SWH 95890	SECRETARIA DE SEGURANÇA PÚBLICA	06/09/2022	5.000,00	202306
361323	1	ARMAS PISTOLA TAURUS PT100 CALIBRE 40 SRA 63529	SECRETARIA DE SEGURANÇA PÚBLICA	06/09/2022	5.000,00	202324
361337	1	ARMAS PISTOLA TAURUS PT100 CALIBRE 40 SWH 95914	SECRETARIA DE SEGURANÇA PÚBLICA	06/09/2022	5.000,00	202338
361339	1	ARMAS PISTOLA TAURUS PT100 CALIBRE 40 SWH 00303	SECRETARIA DE SEGURANÇA PÚBLICA	06/09/2022	5.000,00	202340
361318	1	ARMAS PISTOLA TAURUS PT100 CALIBRE 40 SWI 06579	SECRETARIA DE SEGURANÇA PÚBLICA	06/09/2022	5.000,00	202319
361327	1	ARMAS PISTOLA TAURUS PT100 CALIBRE 40 SQL 58663	SECRETARIA DE SEGURANÇA PÚBLICA	06/09/2022	5.000,00	202328
361316	1	ARMAS PISTOLA TAURUS PT100 CALIBRE 40 SQT 24161	SECRETARIA DE SEGURANÇA PÚBLICA	06/09/2022	5.000,00	202317
361304	1	ARMAS PISTOLA TAURUS PT100 CALIBRE 40 SQL 59008	SECRETARIA DE SEGURANÇA PÚBLICA	06/09/2022	5.000,00	202305
361321	1	ARMAS PISTOLA TAURUS PT100 CALIBRE 40 SWI 07587	SECRETARIA DE SEGURANÇA PÚBLICA	06/09/2022	5.000,00	202322
361338	1	ARMAS PISTOLA TAURUS PT100 CALIBRE 40 SVF 13013	SECRETARIA DE SEGURANÇA PÚBLICA	06/09/2022	5.000,00	202339
361340	1	ARMAS PISTOLA TAURUS PT100 CALIBRE 40 SQF 91750	SECRETARIA DE SEGURANÇA PÚBLICA	06/09/2022	5.000,00	202341
361312	1	ARMAS PISTOLA TAURUS PT100 CALIBRE 40 SVC 63001	SECRETARIA DE SEGURANÇA PÚBLICA	06/09/2022	5.000,00	202313
361313	1	ARMAS PISTOLA TAURUS PT100 CALIBRE 40 SQF 21114	SECRETARIA DE SEGURANÇA PÚBLICA	06/09/2022	5.000,00	202314
361330	1	ARMAS PISTOLA TAURUS PT100 CALIBRE 40 SQF 91796	SECRETARIA DE SEGURANÇA PÚBLICA	06/09/2022	5.000,00	202331
361345	1	ARMAS PISTOLA TAURUS PT100 CALIBRE 40 SVC 63048	SECRETARIA DE SEGURANÇA PÚBLICA	06/09/2022	5.000,00	202397

DOAÇÃO RECEBIDA DA PRF-TERMO 42330117

225.000,00

CÓDIGO	QT.	DESCRIÇÃO	DESTINO	DATA	INCORPORAÇÃO	NumBem
366352	1	CAMINHÃO FURGÃO 416 SPRINTER F42A_AMBUL-NCIA SAMU	SECRETARIA MUNICIPAL DE SAÚDE	27/10/2022	276.000,00	112630

DOAÇÃO RECEBIDA DO MINISTÉRIO DA SAÚDE

276.000,00

TOTAL GERAL DAS INCORPORAÇÕES

699.000,16



15/07/2022 14:32

SEI/PRF - 42330117 - Termo

Seg. Pública



MINISTÉRIO DA JUSTIÇA E SEGURANÇA PÚBLICA  
POLÍCIA RODoviÁRIA FEDERAL  
SUPERINTENDÊNCIA DA POLÍCIA RODoviÁRIA FEDERAL EM GOIÁS

**TERMO DE DOAÇÃO DE BENS**

A **UNIÃO**, por meio da Polícia Rodoviária Federal, com sede na SPO, Quadra 03, Lote 05, Setor Policial, Complexo Sede, Brasília/DF, CEP 70.610-909, inscrita sob o CNPJ/MF sob o nº 00.394.494/0104-41, neste ato representada por seu **DIRETOR DE ADMINISTRAÇÃO E LOGÍSTICA, WILMEN SILVA VIEIRA**, portador do CPF nº 952.063.299-91, doravante denominado **DOADOR**, e o Município de Jataí/GO, por intermédio da **SECRETARIA DE SEGURANÇA PÚBLICA E DEFESA SOCIAL**, sediado na avenida Veriano de Oliveira Lima, nº 1239, Setor Santa Maria no município de Jataí no estado de Goiás, inscrito no CNPJ sob o nº 01.165.729/0001-80, neste ato representado por seu representante legal **ANTÔNIO FRANCISCO MARTINS FILHO**, portador do CPF nº 530.229.551-20, Comandante da Guarda Municipal de Jataí, a seguir denominado **DONATÁRIO**, e tendo em vista o constante e decidido no Processo nº 08650.006306/2019-45, têm, entre si, ajustado o presente **TERMO DE DOAÇÃO DE BENS**, em caráter permanente, observadas as disposições contidas nas normas legais aplicáveis, especialmente a Lei nº 8.666, de 21 de junho de 1993, a Lei nº 10.826, de 22 de dezembro de 2003 e seu Regulamento para a Fiscalização de Produtos Controlados (R-105), o Decreto nº 9.373, de 11 de maio de 2018, o Decreto nº 9.847, de 25 de junho de 2019 e o Decreto nº 10.030, de 30 de setembro de 2019, além do Manual de Procedimentos Administrativo nº 29/2017 de Gestão Patrimonial - CGA/PRF, mediante as cláusulas e condições seguintes:

**1. CLÁUSULA PRIMEIRA - DO OBJETO**

- Constitui objeto do presente termo, a doação em caráter permanente e irretratável dos seguintes bens:
- 60 (sessenta) unidades de Pistolas Taurus e 120 carregadores, modelo PT100, Anexo I, classificadas como antieconômica pela Comissão de Avaliação e Classificação, designada por meio da Portaria nº 186/2019/CGLOG, de 27 de junho de 2019 (SEI nº 19806584), conforme o Relatório da Comissão de Avaliação e Classificação, constante do OFÍCIO Nº 17/2019/PE-405/DIROP (SEI nº 20197363), conforme a alínea "a" do inciso II, do Art. 17 da Lei nº 8666, 1993, combinado com os art.8 do Decreto 9.373, de 2018.

**2. CLÁUSULA SEGUNDA - DAS OBRIGAÇÕES DAS PARTES**

**2.1. São obrigações do DOADOR:**

- 2.1.1. entregar os bem relacionados no Anexo I, nas condições em que se encontram;
- 2.1.2. exigir a assinatura do DONATÁRIO no termo de recebimento;
- 2.1.3. autorizar a retirada definitiva dos bens junto ao órgão, após, juntado ao processo de transferência, a autorização do Exército Brasileiro quanto ao recebimento do armamento por parte do DONATÁRIO;
- 2.1.4. proceder à baixa patrimonial nos sistemas pertinentes;
- 2.1.5. informar ao DONATÁRIO que as armas possuem de 06 a 21 anos de utilização em atividade policial, razão pela qual estão mais propensas a quebras e falhas; e

SEI/PRF - 42330117 - Termo

3. alertar ao DONATÁRIO sobre as alterações no manual das armas do fabricante que destacaram o risco de disparo acidental em caso de queda da arma, conforme Manual de Instruções da Taurus (SEI nº 20244649).

2.2. **São obrigações do DONATÁRIO:**

2.2.1. comunicar a aquisição ao Comando do Exército, por meio da Diretoria de Fiscalização de Produtos Controlados (DFPC), nos moldes do anexo B, da Portaria nº 136 - COLOG, de 08 novembro de 2019;

2.2.2. fazer com que as armas de fogo recebidas constem em registros próprios, conforme o inciso XIV do art. 2º do Decreto 9.847/2019, e sejam cadastradas no Sistema de Gerenciamento Militar de Armas (SIGMA) ou no Sistema Nacional de Armas (SINARM);

2.2.3. arcar com todas as despesas de transporte e segurança do material até o destino;

2.2.4. solicitar apoio da PRF nos casos de necessidade de escolta para o transporte das armas;

2.2.5. incorporar o referido bem ao seu patrimônio;

2.2.6. realizar a gravação, na armação da arma, da frase "**DOADA À GCM JATAÍ EM 2022**";

2.2.7. revisar o armamento recebido, por armeiros HABILITADOS, antes de seu emprego efetivo na área operacional; e

2.2.8. assumir toda a responsabilidade pelo uso do armamento doado.

3. **CLÁUSULA TERCEIRA - DA RETIRADA DO ARMAMENTO DAS DEPENDÊNCIAS DA PRF**

3.1. A logística para a retirada do armamento das dependências da PRF, e eventuais despesas daí decorrentes, ocorrerão por única e exclusiva responsabilidade do DONATÁRIO;

3.2. O DONATÁRIO deverá agendar, por meio de documento oficial, a retirada das armas junto à PRF, informando a data, hora, os nomes dos servidores que participarão da atividade (com RG e CPF) e as placas dos veículos que realizarão o transporte e a escolta.

4. **CLÁUSULA QUARTA - DA DISPONIBILIZAÇÃO DO ARMAMENTO PARA O USO OPERACIONAL**

4.1. As armas, objeto deste Termo de DOAÇÃO, deverão ser disponibilizadas para uso operacional após a revisão prevista no item 2.2.6 e de gravação indicada no item 2.2.5.

5. **CLÁUSULA QUINTA - DOS CASOS OMISSOS**

5.1. Os casos omissos ou situações não explicadas nas cláusulas deste ajuste serão decididos segundo as disposições contidas na Lei 8.666 de 1993, nos Decretos Federais nº 9.373 de 2018, nº 9.847 de 2019, nº 10.030 de 2019 e no Código Civil vigente, bem como nos demais regulamentos e normas administrativas federais, que fazem parte integrante deste instrumento, independentemente de suas transcrições.

6. **CLÁUSULA SEXTA - DA PUBLICAÇÃO**

6.1. O DOADOR fará publicar no Diário Oficial da União, até o quinto dia útil do mês seguinte ao da assinatura, o extrato deste Termo, em conformidade com o Art. 61, Parágrafo Único da Lei nº 8.666 de 1993.



As controvérsias decorrentes do presente Termo de Doação, que não puderem ser resolvidas amigavelmente pelos partícipes, serão dirimidas pela Câmara de Conciliação e Arbitragem da Administração Pública Federal, CCAF da Advocacia-Geral da União (CCAF/CGU/AGU), nos termos do inciso III do art. 18 do Decreto nº 7.392, de 13 de dezembro de 2010.

8. Restando infrutífera a solução das controvérsias prevista no item acima, fica eleito o foro da Justiça Federal, Seção Judiciária de Goiânia/GO, para dirimir os conflitos, renunciando-se a qualquer outro por mais privilegiado que seja.

WILMEN SILVA VIEIRA

Diretor de Administração e Logística da PRF

HUMBERTO DE FREITAS

MACHADO:341665801

91

Assinado de forma digital por

HUMBERTO DE FREITAS

MACHADO:34166580191

Dados: 2022.07.18 10:32:58 -03'00'

HUMBERTO DE FREITAS MACHADO

Prefeito Municipal de Jataí/GO

ANTONIO FRANCISCO

MARTINS

FILHO:53022955120

Assinado de forma digital por

ANTONIO FRANCISCO MARTINS

FILHO:53022955120

Dados: 2022.07.15 17:45:11 -03'00'

ANTÔNIO FRANCISCO MARTINS FILHO

Comandante da Guarda Civil Municipal de Jataí/GO

#### ANEXO I

Relação de armas de fogo, do tipo pistolas, modelo PT100, no calibre .40, com dois carregadores, a serem doadas para a Guarda Civil Municipal de Jataí/GO:

	Denominação	Nº de série	Marca	Caixa
1	PISTOLA CAL .40 - PT100	SPL 45102	TAURUS	Caixa 01
2	PISTOLA CAL .40 - PT100	SPL44731	TAURUS	Caixa 01
3	PISTOLA CAL .40 - PT100	SQA 52775	TAURUS	Caixa 01
4	PISTOLA CAL .40 - PT100	SQF 91114	TAURUS	Caixa 01
5	PISTOLA CAL .40 - PT100	SQF 91484	TAURUS	Caixa 01
6	PISTOLA CAL .40 - PT100	SQF 91750	TAURUS	Caixa 01
7	PISTOLA CAL .40 - PT100	SQF91796	TAURUS	Caixa 01
8	PISTOLA CAL .40 - PT100	SQI24407	TAURUS	Caixa 01
9	PISTOLA CAL .40 - PT100	SQI24420	TAURUS	Caixa 01
10	PISTOLA CAL .40 - PT100	SQI24425	TAURUS	Caixa 01
11	PISTOLA CAL .40 - PT100	SQL 58903	TAURUS	Caixa 01
12	PISTOLA CAL .40 - PT100	SQL 59076	TAURUS	Caixa 01
13	PISTOLA CAL .40 - PT100	SQL 59079	TAURUS	Caixa 01
14	PISTOLA CAL .40 - PT100	SVB 54512	TAURUS	Caixa 01
15	PISTOLA CAL .40 - PT100	SVB 54526	TAURUS	Caixa 01
16	PISTOLA CAL .40 - PT100	SVC 63001	TAURUS	Caixa 01



15/07/2022 14:32

SEI/PRF - 42330117 - Termo

17	PISTOLA CAL .40 - PT100	SVC 63014	TAURUS	Caixa 01	
18	PISTOLA CAL .40 - PT100	SVC 63048	TAURUS	Caixa 01	
19	PISTOLA CAL .40 - PT100	SVC 63085	TAURUS	Caixa 01	
20	PISTOLA CAL .40 - PT100	SVC 63089	TAURUS	Caixa 01	
21	PISTOLA CAL .40 - PT100	SVC 63092	TAURUS	Caixa 01	
22	PISTOLA CAL .40 - PT100	SWH 95914	TAURUS	Caixa 01	
23	PISTOLA CAL .40 - PT100	SOG11323	TAURUS	Caixa 02	→ cadastrar
24	PISTOLA CAL .40 - PT100	SPL 44860	TAURUS	Caixa 02	→ cadastrar
25	PISTOLA CAL .40 - PT100	SPL 45557	TAURUS	Caixa 02	
26	PISTOLA CAL .40 - PT100	SPL44655	TAURUS	Caixa 02	→ cadastrar
27	PISTOLA CAL .40 - PT100	SQA53047	TAURUS	Caixa 02	→ cadastrar
28	PISTOLA CAL .40 - PT100	SQI 24161	TAURUS	Caixa 02	
29	PISTOLA CAL .40 - PT100	SQI 24540	TAURUS	Caixa 02	
30	PISTOLA CAL .40 - PT100	SQI 24567	TAURUS	Caixa 02	
31	PISTOLA CAL .40 - PT100	SQL 57511	TAURUS	Caixa 02	→ cadastrar
32	PISTOLA CAL .40 - PT100	SQL 58612	TAURUS	Caixa 02	
33	PISTOLA CAL .40 - PT100	SQL 59001	TAURUS	Caixa 02	
34	PISTOLA CAL .40 - PT100	SQL58663	TAURUS	Caixa 02	
35	PISTOLA CAL .40 - PT100	SRA 63529	TAURUS	Caixa 02	
36	PISTOLA CAL .40 - PT100	SRA63594	TAURUS	Caixa 02	→ cadastrar
37	PISTOLA CAL .40 - PT100	SVC 63006	TAURUS	Caixa 02	
38	PISTOLA CAL .40 - PT100	SVD 85097	TAURUS	Caixa 02	
39	PISTOLA CAL .40 - PT100	SVF 13074	TAURUS	Caixa 02	
40	PISTOLA CAL .40 - PT100	SWG 89169	TAURUS	Caixa 02	→ cadastrar
41	PISTOLA CAL .40 - PT100	SWH 00303	TAURUS	Caixa 02	
42	PISTOLA CAL .40 - PT100	SWH 95890	TAURUS	Caixa 02	
43	PISTOLA CAL .40 - PT100	SWI 06579	TAURUS	Caixa 02	
44	PISTOLA CAL .40 - PT100	SWI 07587	TAURUS	Caixa 02	
45	PISTOLA CAL .40 - PT100	SQF91775	TAURUS	Caixa 03	
46	PISTOLA CAL .40 - PT100	SQI24416	TAURUS	Caixa 03	
47	PISTOLA CAL .40 - PT100	SQL 59008	TAURUS	Caixa 03	
48	PISTOLA CAL .40 - PT100	SQL 59090	TAURUS	Caixa 03	
49	PISTOLA CAL .40 - PT100	SQL 59094	TAURUS	Caixa 03	
50	PISTOLA CAL .40 - PT100	SQL 59288	TAURUS	Caixa 03	→ cadastrar
51	PISTOLA CAL .40 - PT100	SQL 59299	TAURUS	Caixa 03	→ cadastrar
52	PISTOLA CAL .40 - PT100	SRA 63965	TAURUS	Caixa 03	
53	PISTOLA CAL .40 - PT100	SVB 56026	TAURUS	Caixa 03	→ cadastrar
54	PISTOLA CAL .40 - PT100	SVD76593	TAURUS	Caixa 03	
55	PISTOLA CAL .40 - PT100	SVD76595	TAURUS	Caixa 03	
56	PISTOLA CAL .40 - PT100	SVD79728	TAURUS	Caixa 03	
57	PISTOLA CAL .40 - PT100	SVF 13013	TAURUS	Caixa 03	
58	PISTOLA CAL .40 - PT100	SWG 94906	TAURUS	Caixa 03	
59	PISTOLA CAL .40 - PT100	SWH 95191	TAURUS	Caixa 03	

4:32

SEI/PRF - 42330117 - Termo

[60]PISTOLA CAL .40 - PT100[SWH 95207]TAURUS[Caixa 03]

*cadastro*

- Informamos que as armas listadas acima possuem de 06 a 21 anos de utilização em atividade policial, razão pela qual estão mais propensas a quebras e falhas, sendo necessário a sua revisão, por armeiros habilitados, antes de seu emprego efetivo na área operacional.
- Destacamos que a fabricante incluiu em seus manuais observação quanto o risco de disparo acidental em caso de queda da arma PT100. Tal informação não contava nos manuais que acompanharam o armamento na época da aquisição, ao contrário, enfatizavam que a arma possuía sistema de segurança que impedia o disparo em caso de queda.

---

**PRF**

Documento assinado eletronicamente por **WILMEN SILVA VIEIRA, Diretor(a) de Administração e Logística**, em 15/07/2022, às 10:45, horário oficial de Brasília, com fundamento no art. 10, § 2º, da Medida Provisória nº 2.200-2, de 24 de agosto de 2001, no art. 4º, § 3º, do Decreto nº 10.543, de 13 de novembro de 2020, e no art. 42 da Instrução Normativa nº 116/DG/PRF, de 16 de fevereiro de 2018.



A autenticidade deste documento pode ser conferida no site <https://sei.prf.gov.br/verificar>, informando o código verificador **42330117** e o código CRC **10FE4707**.

Referência: Processo nº 08662.003996/2020-85

SEI nº 42330117



RT, CEFIMOS DE DE NIGRIS DISTR DE VEICULOS LTDA OS PRODUTOS INDICADOS NA NOTA FISCAL AO LADO. DESTINATÁRIO: MINISTÉRIO DA SAÚDE - ESPLOS MINISTÉRIOS 11 BL G ANEXO A SALA 42 - ESPL DOS MINISTÉRIO - BRASILIA/DF

DT. EMISSÃO: 26/08/2022 VALOR TOTAL: 276.000,00

Processo: 04565/23

Data: 09/04/2024 14:25:08

Folha: 1018 de 4285

DATA DE RECEBIMENTO

IDENTIFICAÇÃO E ASSINATURA DO RECEBEDOR

DE NIGRIS DISTR DE VEICULOS LTDA  
AVENIDA OTAVIANO ALVES DE LIMA, 2600

JARDIM DAS GRACAS - SAO PAULO - SP  
CEP 02701-000

(11) 3933-9000 / 3931-5648

denigris@denigris.com.br

DANFE  
DOCUMENTO  
AUXILIAR DA NOTA  
FISCAL  
ELETRÔNICA

0 - ENTRADA

1

1 - SAÍDA

Nº 474950

FOLHA 1 de 1



CHAVE DE ACESSO

3522 0861 5914 5900 0100 5500 0000 4749 5018 0509 5151

Consulta de autenticidade no portal nacional da NF-e  
www.nfe.fazenda.gov.br/portal ou no site da Sefaz  
Autorizadora.

NATUREZA DA OPERAÇÃO

VENDA MERCADORIA NAO CONTRIB.

PROTOCOLO DE AUTORIZAÇÃO

135221156219677 26/08/2022 17:35

INSCRIÇÃO ESTADUAL

105.086.535.119

INSC. ESTADUAL DO SUBST. TRIBUTÁRIO

CNPJ

61.591.459/0001-00

DESTINATÁRIO / REMETENTE

NOME / RAZÃO SOCIAL

MINISTÉRIO DA SAÚDE

CPF/CNPJ

00.394.544/0008-51

DATA DA EMISSÃO

26/08/2022

ENDEREÇO

ESP DOS MINISTERIOS 11 BL G ANEXO A SALA 42

Bairro / Distrito

ESPL DOS MINISTERIO

CEP

70310-500

DATA DA ENTRADA

29/08/2022

MUNICÍPIO

BRASILIA

FONE/FAX

(11)4418-2040

UF

DF

INSCRIÇÃO ESTADUAL

ISENTO

HORA DE SAÍDA

18:00:00

SÉRIE / DUPLICATA

474950-1 26/08/2022 276.000,00

CÁLCULO DO IMPOSTO

BASE DE CÁLCULO DO ICMS

276.000,00

VALOR DO ICMS

11.040,00

BASE DE CÁLCULO DO ICMS SUBSTITUIÇÃO

0,00

VALOR ICMS SUBSTITUIÇÃO

0,00

VALOR TOTAL DOS PRODUTOS

276.000,00

VALOR DO FRETE

0,00

VALOR DO SEGURO

0,00

DESCONTO

0,00

OUTRAS DESPESAS

ACESSÓRIAS

0,00

VALOR APROXIMADO IMPOSTOS

0,00

VALOR IPI

0,00

VALOR TOTAL DA NOTA

276.000,00

TRANSPORTADOR / VOLUMES TRANSPORTADOS

RAZÃO SOCIAL

FRETE POR CONTA

1 - Destinatário/Remetente

CODIGO ANTI

PLACA DO VEÍCULO

UF

CNPJ/CPF

ENDEREÇO

MUNICÍPIO

UF

INSCRIÇÃO ESTADUAL

QUANTIDADE

1

ESPECIE

MARCA

MERCEDES-BENZ

NUMERAÇÃO

PESO BRUTO

0

PESO LÍQUIDO

2.480,000

2.480,000

DADOS DOS PRODUTOS / SERVIÇOS

COD. PROD. ID	DESCRIÇÃO DO PRODUTO / SERVIÇO	NCM/SH	EST	CFOP	UNID.	QTD	V. UNITÁRIO	V. TOTAL	ICMS	V. ICMS	VALOR IPI	VALOR APROXIMADO IMPOSTOS	VALOR TOTAL
SAC907643NE216122	VEICULO NOVO, MARCA MERCEDES-BENZ, MODELO CAMINHÃO FURGÃO 418 SPRINTER F42A UPI 4 CILINDROS, MOVIDO A DIESEL 160 CV DE POTENCIA NBR - ANO MODELO 2022, ANO DE FABRICAÇÃO 2022 - COD. DENAVAN 000363471, LOTACAO OU TONELAGEM PBT 4100 - CMT 6100, SAC907643NE216122 N. ID. VEIC. 651988W0137431 N. DO MOTOR CORES: BRANCO, CAMINHÃO FURGÃO 418 SPRINTER F42A UPI 4 CILINDROS, MOVIDO A DIESEL 160 CV DE POTENCIA NBR - ANO MODELO 2022, ANO DE FABRICAÇÃO 2022 - COD. DENAVAN 000363471, LOTACAO OU TONELAGEM PBT 4100 - CMT 6100, 707201433, SP 707201433	87042190	200	6100	UN	1,00	276.000,00	276.000,00	276.000,00	11.040,00	0,00	0,00	276.000,00

TOMBADO  
PELO PATRIMÔNIO DA SECRETARIA DE SAÚDE  
Número: 112630  
Data: 26/08/2022  
Assinatura: Elaine Lins

TOMBADO  
PELO PATRIMÔNIO DA SECRETARIA DE SAÚDE  
Número: 112630  
Data: 26/08/2022  
Assinatura: Elaine Lins

CÁLCULO DO ISSQN

INSCRIÇÃO MUNICIPAL

10094431

VALOR TOTAL DOS SERVIÇOS

0,00

BASE DE CÁLCULO DO ISSQN

0,00

VALOR DO ISSQN

0,00

DADOS ADICIONAIS

INFORMAÇÕES COMPLEMENTARES

P. PACOTA

14 - INC

5121A-VEICULO NOVO C/CMV

Data Emissão: 17/02/24

RESERVADO AO FISCO

PELO PATRIMÔNIO DA SECRETARIA DE SAÚDE  
Número: 112630  
Data: 26/08/2022  
Assinatura: Elaine Lins

112630





## DECLARAÇÃO DE RECEBIMENTO

O FUNDO MUNICIPAL DE SAÚDE DE JATAÍ-GO, pessoa Jurídica de direito público, CNPJ: 12.053.489/0001-49, sediado a Rua Riachuelo nº 2.762, Vila Fátima, CEP: 75.803-050, Jataí, Estado de Goiás, neste ato representado pelo senhor **VADINEI DE JESUS LOPES**, servidor público municipal estatutário, CPF: 806.110.871-20, matrícula 6380, na condição de GERENTE DE LOGÍSTICA DE TRANSPORTES, nomeado pela Portaria SGP Nº 069 de 11 de Janeiro de 2021, publicada no Diário Oficial Eletrônico do Município de Jataí, edição nº 1.869 de Janeiro de 2021, **DECLARA** com o objetivo de comprovação junto ao Setor de Apoio Técnica - Redes de Atenção em Urgência e Emergência da Secretaria Estadual de Saúde do Estado de Goiás, que no dia 27 de Outubro de 2022 recebeu um veículo novo para utilização exclusiva no Serviço de Atendimento Móvel de Urgência (SAMU) conforme descrição anotada abaixo.

### DADOS DO VEÍCULO

**MARCA:** MERCEDES BENZ

**MODELO:** SPRINTER F42A

**VERSÃO:** 416

**ANO/MODELO:** 2022

**CHASSI:**8AC907643NE216122

**CATEGORIA:** AMBULANCIA

### DADOS DO RECEBIMENTO

**CONDUTOR:** Adejan Novais de Souza

**CPF:** 588.071.791-72

**DATA DO RECEBIMENTO:** 27 de Outubro de 2022

**ASSINATURA**

*Adejan Novais de Souza*

Jataí – GO, 04 de Novembro de 2022.

*Valdinei de Jesus Lopes*  
Gerente de Logística de Transportes

Valdinei de Jesus Lopes  
Gerente de Logística de Transportes



Ministério da Saúde  
Secretaria de Atenção Especializada à Saúde  
Departamento de Atenção Hospitalar Domiciliar e de Urgência  
Coordenação-Geral de Urgência

**TERMO DE DOAÇÃO Nº 104/2022**

**TERMO DE DOAÇÃO, COM ENCARGOS, QUE ENTRE SI CELEBRAM A UNIÃO, POR INTERMÉDIO DO MINISTÉRIO DA SAÚDE - MS E A PREFEITURA MUNICIPAL DE JATAÍ/GO.**

Pelo presente instrumento, a UNIÃO, por intermédio do MINISTÉRIO DA SAÚDE, através da SECRETARIA DE ATENÇÃO ESPECIALIZADA À SAÚDE - SAES, com sede na Esplanada dos Ministérios, Bloco "G", Brasília/DF, inscrita no CNPJ/MF nº 00.394.544/0008-51, ora designado **DOADOR**, neste ato representado por **MAIRA BATISTA BOTELHO, Secretária de Atenção Especializada à Saúde-SAES/MS**, nomeada pela Portaria da Casa Civil da Presidência da República nº 138, publicada no D.O.U. nº 33, seção 2, página 1, de 16 de fevereiro de 2022, conforme delegação de competência conferida pela Portaria GM nº 2.572/2012 e pelo Art. 15 do Decreto 11.098 de 20 de junho de 2022, residente e domiciliada em Brasília(DF), e de outro lado, a **Prefeitura Municipal de Jataí/GO**, inscrita no CNPJ/MF nº 01.165.729/0001-80, com sede na Rua Itarumã, 355 - Santa Maria, doravante denominada **DONATÁRIA**, neste ato representada por **Humberto de Freitas Machado, Prefeito**, nomeado(a) em 01/01/2021, inscrito(a) no CPF/MF sob nº 341.665.801-91, portador(a) do Registro Geral nº 1062074 -SSP/GO e de acordo com o Processo SEI sob NUP nº 25000.034402/2021-71, Pregão Eletrônico-SRP nº 145/2021, com fundamento no Decreto nº 9.373/2018, considerando ainda a Seção III, do Capítulo IV, da Portaria de Consolidação nº 6/GM/MS, de 28/09/17, têm entre si acordado o presente **TERMO DE DOAÇÃO COM ENCARGOS**, sob a forma e condições constantes das seguintes CLÁUSULAS:

**CLÁUSULA PRIMEIRA – DO OBJETO**

O presente instrumento tem por objetivo a doação de **01 veículo(s)** para utilização **EXCLUSIVA**, como **Renovação de Frota, no Serviço de Atendimento Móvel de Urgência (SAMU 192)**, não podendo ser dada destinação para quaisquer outros fins.

I - O objeto ao qual se refere o Termo de Doação deverá compor a Rede de Atenção às Urgências no âmbito do SUS, pertencente a Central de Regulação das Urgências de Rio Verde (Sudoeste I e II) sob o CNES nº **6946585**.

II - Caso o serviço de saúde supracitado seja desabilitado da Rede de Atenção às Urgências no âmbito do SUS, o veículo objeto deste Termo de Doação deverá ser destinado a outro serviço do SAMU 192 da Rede de Atenção às Urgências no âmbito do SUS a ser pactuado na Comissão Intergestora Bipartite (CIB) que homologue a desabilitação do estabelecimento anterior, desde que haja prévia comunicação ao Ministério da Saúde.

**Parágrafo Primeiro** – O objeto descrito no Anexo deste Termo de Doação busca viabilizar a implantação, ou a manutenção do Programa Serviço de Atendimento Móvel de Urgência (SAMU 192) consoante Art. 50 da Seção V, Capítulo I, Título II, Livro II, Anexo III da Portaria de Consolidação nº 3, de 28 de setembro de 2017.

**Parágrafo Segundo** – O objeto de doação descrito neste Termo de Doação será entregue na Capital da Unidade Federativa de cada ente contemplado, sendo responsabilidade do DONATÁRIO retirá-lo no local a ser informado pela Coordenação-Geral de Urgência-CGURG.

## CLÁUSULA SEGUNDA – DOS ENCARGOS

**Parágrafo Primeiro** – O DONATÁRIO se compromete a destinar o presente objeto ao desenvolvimento dos serviços e ações de assistência de urgência médica à população, exclusivamente ao Programa SAMU 192 visando à melhoria da qualidade de atendimento, aperfeiçoamento e expansão da capacidade operacional do Sistema Único de Saúde, especialmente na atenção às urgências. Também faz parte dos encargos o cumprimento de todas as obrigações do DONATÁRIO a serem previstas em cláusula específica, listadas no Termo de Doação.

**Parágrafo Segundo** – A descrição e as especificações técnicas do objeto, conforme Ata de Registro de Preços nº 108/2021 – Pregão Eletrônico – SRP nº 145/2021, encontram-se dispostas no Anexo ao presente Termo de Doação, fazendo parte indissociável dele.

## CLÁUSULA TERCEIRA – DAS OBRIGAÇÕES DAS PARTES

As partes, qualificadas no preâmbulo deste instrumento, comprometem-se a:

### UNIÃO, REPRESENTADA PELO MINISTÉRIO DA SAÚDE – DOADORA:

- a) Disponibilizar à donatária os bens mencionados na cláusula primeira, na forma e nos prazos previstos neste termo.
- b) Fiscalizar o cumprimento dos encargos da presente doação, aplicando-se, se necessário, as penalidades decorrentes de eventuais descumprimentos e a revogação prevista na Cláusula quarta.
- c) Publicar os termos de doação, no prazo previsto na Lei 8.666/93, no D.O.U. PARÁGRAFO ÚNICO. A Doadora não se responsabilizará por qualquer vício redibitório, pela evicção do OBJETO DA DOAÇÃO ou qualquer outra forma de responsabilização contratual ou extracontratual.

### DONATÁRIO:

I- Utilizar o objeto unicamente para a execução das ações e atividades da Rede de Atenção às Urgências no âmbito do SUS, exclusivamente no Serviço de Atendimento Móvel de Urgência (SAMU 192), conforme preconizam as Portarias de Consolidação nº 3 e 6/GM/MS, de 28 de setembro de 2017, respectivamente.

II – Manter os equipamentos discriminados como parte integrante do veículo, não podendo estes serem utilizados em outros serviços ou outras dependências;

III – Manter ininterruptamente em funcionamento o veículo e seus equipamentos e assumir os custos operacionais decorrentes;

IV – Conservar e manter a identificação visual preconizada pelo Ministério da Saúde por meio do Manual de Identidade Visual disponível no sítio eletrônico Biblioteca Virtual em Saúde MS, [https://bvsmms.saude.gov.br/bvs/publicacoes/manual\\_identidade\\_visual\\_samu.pdf](https://bvsmms.saude.gov.br/bvs/publicacoes/manual_identidade_visual_samu.pdf), de acordo com a padronização estabelecida pela Coordenação-Geral de Urgência (CGURG/DAHU/SAES/MS).

V – Efetuar a manutenção preventiva e corretiva do veículo e equipamento durante o tempo de vida útil do bem, assumindo os custos advindos destes procedimentos.

VI – Providenciar no prazo máximo de 30 (trinta) dias da celebração deste instrumento, a transferência da titularidade do veículo conforme chassi constante no anexo, devendo para tanto providenciar toda a documentação e observar as exigências do referido órgão, bem como às suas despesas custear e adimplir eventuais taxas e demais tributos que sejam necessários, caso houver.



**VII – Responsabilizar-se por qualquer dano ou infração(ões) cometida(s), a partir da assinatura deste Termo, na utilização e condução do veículo;**

**VIII – Providenciar, de imediato, o seguro total do veículo após a assinatura do presente Termo de Doação.**

**IX – Enviar cópia digitalizada do Certificado de Registro e Licenciamento de Veículo (CRLV) em nome do donatário para o e-mail: [logistica.cgue@saude.gov.br](mailto:logistica.cgue@saude.gov.br).**

**Parágrafo Primeiro** – O DONATÁRIO, além de ora se comprometer a dar pleno cumprimento ao estipulado nas Cláusulas Primeira e Segunda do presente Termo, declara que cumprirá integralmente as seguintes obrigações:

**Parágrafo Segundo** – O DONATÁRIO, aqui representado pelo **Prefeito**, compromete-se a colocar o veículo, quando doado para implantação do Serviço de Atendimento Móvel de Urgência (SAMU 192), em pleno funcionamento em até **90 (noventa) dias corridos**, conforme Art. 918 da Seção VI, Capítulo II, Título VIII, da Portaria de Consolidação GM/MS nº 6/2017 após recebimento do mesmo, e será responsabilizado junto aos órgãos de controle caso não atenda o prazo preconizado, guardados a ampla defesa e o contraditório.

**Parágrafo Terceiro** - A responsabilidade pelas obrigações assumidas no presente Termo de Doação com Encargos é única e exclusiva do DONATÁRIO, cujo início se dá com a assinatura do presente termo.

**Parágrafo Quarto** - O DONATÁRIO obriga-se a cumprir as obrigações decorrentes deste Termo pelo prazo que perdurar a execução do Programa SAMU 192 que será de no mínimo 5(cinco) anos.

**Parágrafo Quinto** - Findo o prazo de execução do Programa SAMU 192 pelo DONATÁRIO e não havendo revogação do presente Termo de Doação, ao término da vida útil dos bem(ns) Objeto da Doação, caberá àquele proceder à destinação ambientalmente correta dos bens, em conformidade com a Política Nacional de Resíduos Sólidos, nos termos da Lei nº 12.305, de 2 de agosto de 2010, suas alterações posteriores e respectivos regulamentos.

#### **CLÁUSULA QUARTA - DA REVOGAÇÃO**

Em caso de constatação, pela DOADORA ou pelos órgãos de controle interno e externo, de não utilização do bem doado para os fins e na forma a que se propõe a presente DOAÇÃO, será promovida a revogação deste Termo de Doação com Encargos, estando reservado à DOADORA o direito de reclamar a restituição do (s) bem (ns) doado (s) e realocá-lo (s) em outro serviço previamente indicado e apto, sem direito de indenização à DONATÁRIA

**Parágrafo Primeiro** – Revogada a doação deverá o DONATÁRIO devolver imediatamente o OBJETO DA DOAÇÃO à UNIÃO, arcando com os custos da devolução e sem qualquer ônus financeiro pendente.

**Parágrafo Segundo** – A devolução do bem pelo DONATÁRIO ao DOADOR, voluntária ou em decorrência de descumprimento de obrigação, será acompanhada de laudo técnico realizado por empresa autorizada pelo Ministério da Saúde, que ateste o estado de conservação e a funcionalidade do veículo e de seus equipamentos.

**Parágrafo Terceiro** – A avaliação do bem de que trata o parágrafo segundo será custeada pelo DONATÁRIO.

**Parágrafo Quarto** – Em caso de deterioração do bem antes do término da vigência das obrigações estipuladas na cláusula terceira desse termo de doação, ou em caso de o laudo técnico declarar o bem inservível, o DONATÁRIO realizará, em parcela única, a restituição do valor integral do bem ao DOADOR, conforme nota fiscal de aquisição do bem aplicada a devida correção monetária.

**Parágrafo Quinto** – Revogada a doação, por culpa do DONATÁRIO, este sujeitar-se-á ao pagamento de indenização à UNIÃO no valor correspondente à depreciação do OBJETO DA DOAÇÃO devolvido por ocasião da revogação, ou seu valor integral, no caso da não devolução.

**Parágrafo Sexto** – A revogação do Termo, quando resulte dano ao erário, enseja a instauração de Tomada de Contas Especial.

**Parágrafo Sétimo** – A DOADORA, sob seu exclusivo juízo de conveniência e oportunidade, desde que devidamente justificado, poderá reservar-se o direito de reclamar a restituição do valor atualizado do OBJETO DA DOAÇÃO, em substituição à devolução do bem, no caso de revogação deste Termo de Doação com Encargos.

#### **CLÁUSULA QUINTA – DA AVALIAÇÃO DO BEM**

**Parágrafo Único** – Ao OBJETO DA DOAÇÃO é atribuído o valor de **R\$ 276.000,00** (Duzentos e setenta e seis mil reais), conforme valor expresso em nota fiscal da contratada, para atendimento do Programa SAMU 192, sendo assim dispensado o Laudo Técnico elaborado por Comissão Especial de Avaliação, nos moldes do art. 10 do Decreto n. 9.373/2018, por se tratar de veículo 0km.

#### **CLÁUSULA SEXTA - DO DESFAZIMENTO DOS BENS**

O desfazimento dos bens permanentes objeto deste Termo de Doação somente poderá ser efetuado após comprovado o estado de inservibilidade destes, em conformidade com a Instrução Normativa nº 205/88-SEDAP/PR e Decreto n. 9.373, de 11 de maio de 2018, o que há que ser atestado por meio de prévio parecer técnico de comissão local instituída para este fim, conforme o referido decreto, no qual também deverá restar atestada a ausência de responsabilidade da DONATÁRIA por tal estado.

**Parágrafo Único** – Em havendo responsabilidade da DONATÁRIA pelo estado de inservibilidade do(s) bem(ns), deverá esta indenizar o DOADOR em valor de mercado correspondente.

#### **CLÁUSULA SÉTIMA – DA CESSAÇÃO DOS ENCARGOS**

**Parágrafo Único** – A cessação dos encargos e, conseqüentemente, a ausência de aplicação das penalidades previstas na cláusula quarta deste termo, pode ser consentida desde que atestado por meio de prévio parecer técnico pela unidade do Ministério da Saúde, responsável pelo Programa SAMU 192, que demonstre:

I –O atendimento do interesse público com o cumprimento dos encargos, pelo prazo razoável da existência do veículo, o qual se deprecia;

II –A plausibilidade do pedido do DONATÁRIO, sendo justificável considerando-se os princípios administrativos (tais como o princípio da motivação, da economicidade, da eficiência e a supremacia do interesse público);

III –A ausência de prejuízo/danos ao erário e que o(s) bem(s) está(ão) antieconômico(s), irrecuperável(eis) ou ocioso(s), sendo mais bem aproveitado(s) em outra finalidade, diferente da prevista no encargo; e;

IV –A ausência de responsabilidade do DONATÁRIO por tal estado de depreciação do bem.

#### **CLÁUSULA OITAVA – DA EXTINÇÃO DO TERMO DE DOAÇÃO COM ENCARGOS**

O presente Termo poderá ser **EXTINTO**:

I – Pelo cumprimento das obrigações pelas partes, após 5(cinco) anos de utilização no Programa SAMU 192 e produção informada, quando o Objeto da Doação será revertido definitivamente ao patrimônio da DONATÁRIA.

II – Por denúncia, a qualquer tempo, ficando os partícipes responsáveis somente pelas obrigações e auferindo as vantagens do tempo em que participaram voluntariamente da avença;

III – Pela revogação, pela DOADORA, no caso de não utilização do bem doado para os fins e na forma a que se propõe a presente DOAÇÃO, nos termos da Cláusula Sexta.

**Parágrafo Primeiro** – A extinção do Termo quando resulte dano ao erário, enseja a instauração de Tomada de Contas Especial.

**Parágrafo Segundo** – Excetuada a hipótese do item I, a DOADORA, deverá reclamar a restituição do OBJETO DA DOAÇÃO, ou, sob seu exclusivo juízo de conveniência e oportunidade, desde que devidamente justificado, reclamar a restituição do seu valor atualizado.

**Parágrafo Terceiro** – Excetuada a hipótese do item I, a DONATÁRIA compromete-se a entregar à DOADORA, no prazo de 15 (quinze) dias a contar da extinção, toda a documentação relativa aos bens devolvidos.

#### **CLÁUSULA NONA – DO RECEBIMENTO**

**Parágrafo Único** – O DONATÁRIO, por intermédio deste instrumento, atesta plena e irrestritamente o recebimento do bem definido na Cláusula Primeira e detalhado no Anexo ao presente Termo, bem como todos os equipamentos instalados.

#### **CLÁUSULA DÉCIMA – DA PUBLICAÇÃO**

**Parágrafo Primeiro** – A DOADORA fará publicar no Diário Oficial da União o extrato deste Termo, em conformidade com o art. 61, do parágrafo único, da Lei n.º 8.666/93, remetendo cópia à DONATÁRIA no prazo de 15 (quinze) dias contados da data de assinatura do instrumento.

**Parágrafo Segundo** – E pelas partes estarem de pleno acordo, assinam eletronicamente este Termo por meio do Sistema Eletrônico de Informações (SEI) Saúde, obrigando-se por si e por seus sucessores.

#### **CLÁUSULA DÉCIMA PRIMEIRA – DO FORO**

Eventual controvérsia surgida durante a execução do presente Termo de Doação poderá ser dirimida administrativamente, por provocação dos partícipes, perante a Câmara de Conciliação e Arbitragem da Administração Federal da Advocacia-Geral da União e, se inviável, posteriormente perante o foro da Seção Judiciária do Distrito Federal, com renúncia expressa de qualquer outro.

Brasília/DF, setembro de 2022.

#### **ANEXO AO TERMO DE DOAÇÃO Nº 104/2022**

##### **DADOS DA INSTITUIÇÃO DOADORA:**

**Ministério da Saúde**

CNPJ: 00.394.544/0001- 85

Endereço: Esplanada dos Ministérios, Bloco G, 9º andar Telefone: (61)3315- 2626

CEP: 70058-900 Cidade: Brasília UF: DF

##### **DADOS DO DONATÁRIO:**

**Prefeitura Municipal de Jataí**

CNPJ: 01.165.729/0001-80

Endereço: Rua Itarumã,355 - Centro Telefone: (64) 3632-8800

Cep: 75800-089

Cidade: Jataí

UF: GO



**DESCRIPTIVO TÉCNICO DA AMBULÂNCIA DO SERVIÇO DE ATENDIMENTO MÓVEL DE URGÊNCIA – SAMU-192**

Equipamento	Código CATMAT	Valor Unitário	Quant.	Valor Total
Veículo Automotor Furgão Marca MERCEDES-BENZ, Modelo 416 SPRINTER 4 CILINDROS de potência NBR, Cor predominantemente branca, Ano/Modelo: 2022, Motor a Diesel, adaptado para ambulância, conforme descritivo técnico constante no Termo de Referência da Ata de Registro de Preços nº 108/2021, Pregão Eletrônico-SRP nº 145/2021.	BR0048518	R\$ 276.000,00	01	R\$ 276.000,00
Chassi: 8AC907643NE216122				

TOTAL EM REAIS (R\$) R\$ 276.000,00 (Duzentos e setenta e seis mil reais)

**GARANTIA DO FABRICANTE:**

A empresa MERCEDES-BENZ, certifica que o veículo mencionado foi comercializado em condições especiais, autorizando na REDE de Concessionárias em todo o território nacional a efetuar as revisões previstas nos manuais dos fabricantes para a GARANTIA DE 12 MESES sem limite de quilometragem, conforme proposta apresentada pela DE NIGRIS DISTRIBUIDORA DE VEÍCULOS LTDA, licitante vencedora do Pregão Eletrônico-SRP nº 145/2021. Alguns itens da adaptação/transformação podem ter prazos de validade superiores ao informado acima. Para maiores informações, consultar a rede autorizada Mercedes-Benz.

**CONTATOS:**

DE NIGRIS DISTRIBUIDORA DE VEÍCULOS LTDA.

Tel.: (11) 3933-9007

vendasagoverno@denigris.com.br



Documento assinado eletronicamente por **Amilton Fernandes Prado**, Usuário Externo, em 16/09/2022, às 14:07, conforme horário oficial de Brasília, com fundamento no § 3º, do art. 4º, do Decreto nº 10.543, de 13 de novembro de 2020; e art. 8º, da Portaria nº 900 de 31 de Março de 2017.



Documento assinado eletronicamente por **Humberto de Freitas Machado**, Usuário Externo, em 16/09/2022, às 14:13, conforme horário oficial de Brasília, com fundamento no § 3º, do art. 4º, do Decreto nº 10.543, de 13 de novembro de 2020; e art. 8º, da Portaria nº 900 de 31 de Março de 2017.



Documento assinado eletronicamente por **Maíra Batista Botelho, Secretário(a) de Atenção Especializada à Saúde**, em 20/09/2022, às 11:14, conforme horário oficial de Brasília, com fundamento no § 3º, do art. 4º, do Decreto nº 10.543, de 13 de novembro de 2020; e art. 8º, da Portaria nº 900 de 31 de Março de 2017.



A autenticidade deste documento pode ser conferida no site [http://sei.saude.gov.br/sei/controlador\\_externo.php?acao=documento\\_conferir&id\\_orgao\\_acesso\\_externo=0](http://sei.saude.gov.br/sei/controlador_externo.php?acao=documento_conferir&id_orgao_acesso_externo=0), informando o código verificador **0029182322** e o código CRC **0697F2B0**.

Referência: Processo nº 25000.121268/2022-29

SEI nº 0029182322

Coordenação-Geral de Urgência - CGURG  
Esplanada dos Ministérios, Bloco G - Bairro Zona Cívico-Administrativa, Brasília/DF, CEP 70058-900  
Site - [saude.gov.br](http://saude.gov.br)

**ANEXO III**

**DAS ALIENAÇÕES DO EXERCÍCIO**

**EXERCÍCIO 2022**



Gabinete do Prefeito  
Procuradoria Geral do Município



**LEI Nº 4.292, DE 11 DE AGOSTO DE 2021**

“Autoriza o Chefe do Executivo Municipal alienar imóvel público com destinação legal para Área de Preservação Permanente - APP, e dá outras providências”

A CÂMARA MUNICIPAL DE JATAÍ, Estado de Goiás, aprovou e eu, Prefeito Municipal, sanciono a seguinte Lei:

**Art. 1º** - Fica o Poder Executivo Municipal autorizado, nos termos do art. 17, inciso I, da Lei 8.666/93, alienar mediante procedimento licitatório o imóvel público com destinação legal para Área de Preservação Permanente – APP, situada na confrontação com a cota do reservatório da PCH-Jataí, com área de 3.8300ha, objeto da matrícula 65.355, do CRI da Comarca de Jataí, situada na Rodovia BR-364 na altura do KM 202, lado esquerdo do sentido Jataí/Serranópolis, no lugar denominado Santa Rosa, município de Jataí-Go, avaliado em R\$: 72.700,00 (setenta e dois mil e setecentos reais).

**Art. 2º** - O licitante vencedor do certame ficará obrigado a recuperar e preservar área de preservação permanente.

**Art. 3º** – O edital de Licitação deverá conter todos os demais requisitos necessários, de modo que o beneficiário será aquele declarado vencedor e identificado no auto de homologação da Licitação.

**Art. 4º** - As despesas dos cartórios extrajudiciais decorrentes da venda autorizada por esta Lei ficarão a cargo do comprador.

**Art. 5º** - Esta Lei entrará em vigor na data de sua publicação, revogando-se as disposições em contrário.

Gabinete do Prefeito Municipal, no Centro Administrativo, aos 11 dias do mês de agosto de 2021.

  
**Humberto de Freitas Machado**  
Prefeito Municipal

**PUBLICADO NO DIÁRIO OFICIAL ELETRÔNICO  
DO MUNICÍPIO Nº 23 / 08 / 2021**  
no portal [www.jatai.go.gov.br](http://www.jatai.go.gov.br)



  
**GERALDO CALDEIRA AZAMBUJA NETO**  
Procurador Geral  
OAB/GO 33.312





**Gabinete do Prefeito**  
Superintendência de Licitações e Contratos  
Gerências de Contratos

CONTRATO Nº 215/2022

**CONTRATO DE PROMESSA DE COMPRA E VENDA DE IMÓVEL QUE CELEBRAM ENTRE SI O MUNICÍPIO DE JATAÍ-GO E A EMPRESA JATAÍ ENERGÉTICA S/A NA FORMA ABAIXO.**

**PROMITENTE VENDEDORA:** O MUNICÍPIO DE JATAÍ-GO, pessoa jurídica de direito público, devidamente inscrita no CNPJ sob o nº 01.165.729/0001-80, com sede na Rua Itarumã, nº 355, Setor Santa Maria, representado pelo **Prefeito HUMBERTO DE FREITAS MACHADO**, brasileiro, casado, engenheiro civil, portador da cédula de identidade RG nº 1062074 – 2º Via, devidamente inscrito no CPF sob o nº 341.665.801-91, juntamente com **Secretário de Gestão e Planejamento, Sr. JOÃO GERALDO DE SOUZA BRAGA**, brasileiro, portador da cédula de identidade RG nº 1.599.905 – SSP/GO, devidamente inscrito no CPF sob o nº 279.678.671-49, no qual foi designado pela Portaria SGP nº 05 de 01 de janeiro de 2021.

**PROMITENTE COMPRADOR(A):** JATAÍ ENERGÉTICA S/A, devidamente inscrita no CNPJ/CPF sob o nº 07.083.477/0001-27, com sede na Avenida Prudente de Moraes, nº 1.250, andar 11; andar 10, Setor Coração de Jesus, na cidade de Belo Horizonte, Estado de Minas Gerais, neste ato representada pelo Diretor Sr. **MÁRCIO BARATA DINIZ**, brasileiro, casado, engenheiro civil, portador do documento de identidade nº 05.846.392-52 – SSP/MG, devidamente inscrito no CPF sob o nº 391.837.856-04, residente e domiciliado na cidade de Belo Horizonte, e pelo Diretor Sr. **WALTER NUNES SEIJO NETO**, brasileiro, casado, engenheiro civil, portador do documento de identidade nº 05.846.392-52 – SSP/BA, devidamente inscrito no CPF sob o nº 891.023.715-53, residente e domiciliado na cidade de Belo Horizonte.

**FUNDAMENTAÇÃO LEGAL:** Termo contratual de promessa de compra e venda decorrente da **Concorrência nº 07/2022**, nos termos da Lei Federal nº 8.666/93 e Lei Municipal nº 4.292/2022, devidamente homologada, tudo constante do **Processo Administrativo nº 26.475/2016**, que faz parte integrante deste contrato, regendo-o no que for omissivo, as quais as partes se sujeitam, mediante as cláusulas e condições seguintes:

**CLÁUSULA PRIMEIRA – DO OBJETO**

1.1. O presente contrato tem como objeto a alienação de Área com 38.276,00 m² destinada a APP - Área de Preservação Permanente, situada na Rodovia BR-364 fazenda Santa Rosa do Rochado, designado de área 05 (cinco) dentro do perímetro urbano na zona de expansão urbana matrícula nº 65.355 destinada a preservação permanente, conforme especificações contidas no Termo de Referência e demais documentos acostados ao processo.

**CLÁUSULA SEGUNDA – DO VALOR E DAS CONDIÇÕES DE PAGAMENTO**

2.1. O valor proposto pela Promitente Compradora afim de realizar a compra do imóvel descrito acima perfaz o importe de R\$ 72.700,00 (setenta e dois mil e setecentos reais).





**Gabinete do Prefeito**  
Superintendência de Licitações e Contratos  
Gerências de Contratos

COMPRADORA/DEVEDORA retirar no cartório a(s) guia(s) referente a lavratura da escritura, que deverá ser paga em até 30 dias.

4.1.6. A PROMITENTE COMPRADORA/DEVEDORA, em até 30 dias, deverá retirar junto ao Cartório a escritura lavrada, juntamente com a guia referente ao registro do imóvel, devendo ser quitada no mesmo prazo.

4.1.7. Registrar o imóvel e apresentar ao gestor contratual a documentação que comprova o registro em até 30 (trinta) dias.

4.1.8. Todas as despesas provenientes da escrituração e demais encargos, ficará a cargo da PROMITENTE COMPRADORA/DEVEDORA.

#### **CLÁUSULA QUINTA – EMISSÃO DE POSSE E ENCARGOS FISCAIS**

5.1. A PROMITENTE COMPRADORA/DEVEDORA é, neste ato, emitido na posse do imóvel que lhe é compromissado à venda, com todos os encargos e vantagens desta imissão decorrentes, correndo por sua conta exclusiva, doravante, todos os impostos, taxas, multas e demais encargos, que recaem ou vierem a recair sobre o imóvel, obrigando-se a pagá-los nas épocas próprias às repartições competentes, reservando-se a CREDORA, o direito de, a qualquer tempo, exigir a respectiva comprovação.

5.2. Na hipótese de atraso da PROMITENTE COMPRADORA/DEVEDORA, no cumprimento dessas obrigações e caso não prefira a CREDORA considerar rescindida a promessa de compra e venda, fica-lhe reservado o direito de efetuar o pagamento de qualquer dos encargos referidos nesta cláusula, obrigando-se, neste caso, a PROMITENTE COMPRADORA/DEVEDORA, a reembolsá-la de todas as quantias assim despendidas, atualizadas monetariamente, e acrescidas dos juros estipulados neste contrato.

#### **CLÁUSULA SEXTA – TRANSFERÊNCIA DE DIREITOS**

6.1. A PROMITENTE COMPRADORA/DEVEDORA não poderá transferir ou ceder, sob pena de rescisão deste contrato, os direitos decorrentes da Promessa de Compra e Venda, sem anuência expressa da PROMITENTE VENDEDORA/CREDORA, que deverá emitir documento de concordância.

#### **CLÁUSULA SÉTIMA – DECLARAÇÕES**

7.1. A PROMITENTE COMPRADORA/DEVEDORA se responsabiliza pelas declarações que consubstanciam condições prévias à assinatura deste contrato, quais sejam:

7.1.1. Inexistência de responsabilidade decorrente de tutela, curatela, interdição ou testamentária, porventura a seu encargo;

7.1.2. Veracidade das indicações sobre as informações fornecidas.

#### **CLÁUSULA OITAVA – RESCISÃO E REVERSÃO DA PROMESSA DA POSSE**

8.1. Operar-se-á a rescisão do presente Contrato de Promessa de Compra e Venda, com a consequente reversão da posse do imóvel à PROMITENTE VENDEDORA/CREDORA e demais cominações à espécie aplicáveis, sem que assista a PROMITENTE COMPRADORA/DEVEDORA o direito de qualquer pagamento, restituição ou retenção por benfeitorias, nos casos previstos em lei e ainda:





**Gabinete do Prefeito**  
Superintendência de Licitações e Contratos  
Gerências de Contratos

#### CLÁUSULA DÉCIMA QUARTA – DO FORO

14.1. Para dirimir as questões decorrentes do presente contrato, fica eleito o foro da Comarca de Jataí - GO, com renúncia expressa a qualquer outro, por mais privilegiado que seja.

14.2. E assim, por estarem justas e acordes, assinam o presente contrato, em 02 (duas) vias de igual teor e forma, na presença das testemunhas abaixo, para que se produzam os necessários efeitos legais.

Jataí/GO, 05 de agosto de 2022.

HUMBERTO DE  
FREITAS  
MACHADO:341665  
80191

Assinado de forma digital  
por HUMBERTO DE FREITAS  
MACHADO:34166580191  
Dados: 2022.08.17 16:32:40  
-03'00'

**HUMBERTO DE FREITAS MACHADO**  
Prefeito Municipal  
Promitente Vendedora

**JOÃO GERALDO DE SOUZA BRAGA**  
Secretário de Gestão e Planejamento  
Promitente Vendedora

MARCIO BARATA  
DINIZ:391837856  
04

Assinado de forma digital  
por MARCIO BARATA  
DINIZ:39183785604  
Dados: 2022.08.12  
16:47:54 -03'00'

**JATAÍ ENERGÉTICA S/A**  
Márcio Barata Diniz  
Promitente Compradora/Devedora

WALTER NUNES  
SEIJO  
NETO:89102371  
553

Assinado de forma  
digital por WALTER  
NUNES SEIJO  
NETO:89102371553  
Dados: 2022.08.12  
17:14:46 -03'00'

**JATAÍ ENERGÉTICA S/A**  
Walter Nunes Seijo Neto  
Promitente Compradora/Devedora

TESTEMUNHA:

1ª \_\_\_\_\_  
CPF:

TESTEMUNHA:

2ª **IZABELLE  
MACEDO NUNES** \_\_\_\_\_  
CPF:



## Emissão de comprovantes - 3o nível

G3361615312209561  
16/08/2022 15:38:15

SISBB - SISTEMA DE INFORMACOES BANCO DO BRASIL  
16/08/2022 - AUTOATENDIMENTO - 15.38.10  
3180103180 SEGUNDA VIA 0006

COMPROVANTE DE TRANSFERENCIA  
COMPROVANTE DE

TED - TRANSFERENCIA ELETRONICA DISPONIVEL

CLIENTE: JATAI ENERGETICA S-A

AGENCIA: 3180-1 CONTA: 11.912-1

=====

FINALIDADE: 10 TRANSFERENCIA INTERNACIONAL EM RE

REMETENTE : JATAI ENERGETICA S-A

BANCO: 104 - CAIXA ECONOMICA FEDERAL

AGENCIA: 2510-0 - PA PLAT GOVERNO SUL DE GOIAS

CONTA: 10.242-0

FAVORECIDO: MUNICIPIO DE JATAI

CPF/CNPJ: 01.165.729/0001-80

VALOR: R\$ 7.270,00

DEBITO EM: 16/08/2022

=====

DOCUMENTO: 081601

AUTENTICACAO SISBB: 1.D90.798.998.CA6.504

Transação efetuada com sucesso por: J9364224 SIMONE CHAVES MOTTA COSTA.

**Consulta de TED Recebida**

Via Internet Banking CAIXA

<b>Tipo de TED:</b>	PAG0108R2
<b>Banco remetente:</b>	.001
<b>Agência e Conta do remetente:</b>	3180/0000000011912-1
<b>Nome do remetente 1:</b>	JATAI ENERGETICA S A
<b>CPF/CNPJ do remetente 1:</b>	7083477000127
<b>Valor (R\$):</b>	65.430,00
<b>Finalidade:</b>	Outros
<b>Data:</b>	08/09/2022
<b>Histórico:</b>	PAGAMENTOS DIVERSOS

SAC CAIXA: 0800 726 0101

Pessoas com deficiência auditiva: 0800 726 2492

Ouvidoria: 0800 725 7474

Alô CAIXA: 0800 104 0 104

**LEI Nº 4.404, DE 12 DE MAIO DE 2022.**

*"Autoriza o Chefe do Executivo Municipal a alienar Bem Público, e dá outras providências".*

A CÂMARA MUNICIPAL DE JATAÍ, Estado de Goiás, aprovou e eu, PREFEITO DE JATAÍ, sanciono a seguinte Lei:

**Art. 1º** - Fica o Poder Executivo Municipal, nos termos do art.17, inciso I, da Lei 8.666/93, autorizado a vender bem público "imóvel", através de procedimento licitatório, devidamente qualificado abaixo:

*I – Um terreno urbano, com 796,41m², situado nesta cidade, no Bairro Dom Abel, Quadra 42, Lote Faixa, frente para a Rua Coronel Belmiro Nogueira Silva, objeto de matrícula nº 48.047. O valor atribuído ao imóvel é de R\$: 215.030,70 (duzentos e quinze mil e trinta reais e setenta centavos).*

**Art. 2º** – O edital de Licitação deverá conter todos os requisitos necessários, de modo que o beneficiário será aquele declarado vencedor e identificado no auto de homologação da Licitação.

**Art. 3º** - As despesas de cartório decorrentes da venda autorizada por esta Lei ficarão a cargo do comprador.

**Art. 4º** - Esta Lei entrará em vigor na data de sua publicação, revogando-se as disposições em contrário.

Gabinete do Prefeito Municipal, no Centro Administrativo, aos 12 dias do mês de maio de 2022.

  
**Humberto de Freitas Machado**  
Prefeito Municipal

**PUBLICADO NO DIÁRIO OFICIAL ELETRÔNICO  
DO MUNICÍPIO NO DIA 13 / 05 / 2022**  
no portal [www.jatai.go.gov.br](http://www.jatai.go.gov.br)

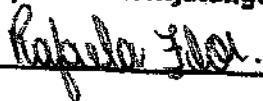

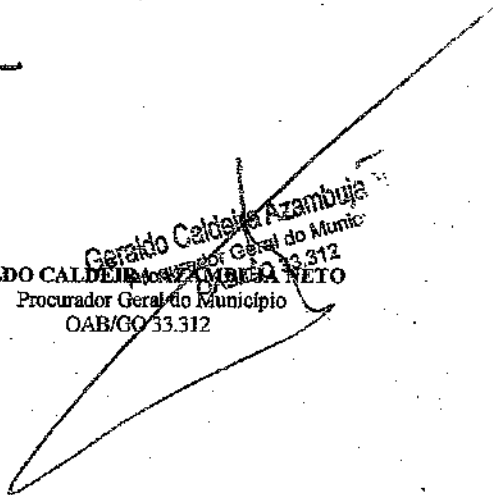
  
**GERALDO CALDEIRA AZAMBUJA**  
Procurador Geral do Município  
OAB/GO 33.312





# REPÚBLICA FEDERATIVA DO BRASIL

## Estado de Goiás

Registro de Imóveis, Pessoas Jurídicas, Títulos, Documentos e Tabelionato de Protesto

Comarca de Jataí - Distrito de Jataí

Oficial Registrador e Tabelião de Protesto - Leandro Akira Matsuoka

CERTIFICA que a presente é reprodução autêntica da matrícula nº 48.047, livro 02, que foi extraída por meio reprográfico nos termos do Art.19, §1º, da Lei 6.015 de 1973 e Art.41 da Lei 8.935 de 18/11/1994 e está conforme o original cujo teor é o seguinte: **ÁREA DESTINADA À PREFEITURA MUNICIPAL**, situada neste município, no Bairro Dom Abel, designada por quadra 42, com a área de 796,41 m², dividindo com o Bairro Santa Terezinha nas distâncias de 113,00 metros, 60,18 metros, 22,00 metros e com a Avenida Coronel Belmiro Nogueira Silva na distância de 195,00 metros. Proprietário: **MUNICÍPIO DE JATAÍ**. Registro anterior: R-04-1.898, fls. 105, livro 2-G. O referido é verdade e dou fé. Jataí-GO, 05/11/2009. a) Altamir Freitas Araújo, sub-oficial.

O referido é verdade e dou fé.

Jataí-GO, 26 de novembro de 2021

*Juliana Regina Oliveira*  
Escrivente Substituta



PODER JUDICIÁRIO ESTADO DE GOIÁS

Selo Eletrônico de Fiscalização

01292111222856510640328

Consulte este selo em: <http://extrajudicial.tjgo.jus.br>

Nº do pedido: 247250

Emolumentos: R\$ 28,39; Taxa Judiciária: R\$ 15,82; Fundos: R\$ 11,35; ISSQN: R\$ 1,14; Total: R\$ 56,7



Nos termos do artigo 15, § 4º da Lei Estadual nº. 19.191/2015 constitui condição necessária para os atos de registro de imóveis a demonstração ou declaração no instrumento público a ser registrado do recolhimento integral das parcelas previstas no §1º do supracitado artigo, com base de cálculo na Tabela XIII da Lei nº 14.376, de 27 de dezembro de 2002, do Estado de Goiás, inclusive na hipótese de documento lavrado em outra unidade da Federação.

Esta certidão possui validade de 30 (trinta) dias a partir de sua data de emissão.

BR-076.564



Gabinete do Prefeito  
Superintendência de Licitação e Contratos  
Gerência de Contratos

CONTRATO Nº 216/2022

**CONTRATO DE PROMESSA DE COMPRA E VENDA DE IMÓVEL QUE CELEBRAM ENTRE SI O MUNICÍPIO DE JATAÍ-GO E O SR. ROGERIO FERNANDES DA SILVA NA FORMA ABAIXO**

**PROMITENTE VENDEDORA:** O MUNICÍPIO DE JATAÍ-GO, pessoa jurídica de direito público, devidamente inscrita no CNPJ sob o nº 01.165.729/0001-80, com sede na Rua Itarumã, nº 355, Setor Santa Maria, representado pelo Prefeito **HUMBERTO DE FREITAS MACHADO**, brasileiro, casado, engenheiro civil, portador da cédula de identidade RG nº 1062074 - 2ª Via, devidamente inscrito no CPF sob o nº 341.665.801-91, juntamente com Secretária de Desenvolvimento Econômico, Sra. **NATALIA MARTINS FERREIRA**, brasileira, portador da cédula de identidade RG nº 620814640 SSP-GO, devidamente inscrito no CPF sob o nº 035.494.191-71, no qual foi designado pela Portaria SGP nº 551 de 01 de agosto de 2022.

**PROMITENTE COMPRADOR(A):** **ROGERIO FERNANDES DA SILVA**, brasileiro, divorciado, empresário, portador da cédula de identidade RG nº 4173087 - DGPC/GO, devidamente inscrito no CPF sob o nº 730.758.411-53, residente e domiciliado na Avenida Coronel Belmiro Nogueira Silva, nº 541, Setor Dom Abel, nesta cidade de Jataí. Estado de Goiás.

**FUNDAMENTAÇÃO LEGAL:** Termo contratual de promessa de compra e venda decorrente da **Concorrência nº 06/2022**, nos termos da Lei Federal nº 8.666/93 e Lei Municipal nº 4.404/2022, devidamente homologada, tudo constante do **Processo Administrativo nº 30.476/2021**, que faz parte integrante deste contrato, regendo-o no que for omissivo, as quais as partes se sujeitam, mediante as cláusulas e condições seguintes:

**CLÁUSULA PRIMEIRA - DO OBJETO**

1.1. O presente contrato tem como objeto a venda de um imóvel situado na quadra 42, lote faixa frente para Avenida Coronel Belmiro Nogueira Silva, Bairro Dom Abel, nesta cidade de Jataí, Estado de Goiás, matrícula 48.047, integrante do patrimônio público municipal, devidamente autorizada pela Lei 4.404/2022, conforme especificações contidas no Termo de Referência e demais documentos acostados ao processo.

**CLÁUSULA SEGUNDA - DO VALOR E DAS CONDIÇÕES DE PAGAMENTO**

2.1. O valor proposto pela Promitente Compradora afim de realizar a compra do imóvel descrito acima perfaz o importe de R\$ 215.500,00 (duzentos e quinze mil e quinhentos reais).

2.2. O licitante vencedor deverá realizar o pagamento através de depósito bancário de 10% do valor em até 05 (cinco) dias úteis a contar da adjudicação da venda, e no ato da assinatura do contrato apresentar o comprovante da quitação.





**Gabinete do Prefeito**  
Superintendência de Licitações e Contratos  
Gerência de Contratos

2.3. O pagamento do saldo remanescente deverá ser realizado em até 15 (quinze) dias após a assinatura deste termo de contrato.

2.4. Os pagamentos deverão ser realizados através de depósito bancário na seguinte conta:

**PREFEITURA MUNICIPAL DE JATAÍ**  
**CNPJ: 01.165.729/0001-80**  
**BANCO: 104 - CAIXA ECONÔMICA FEDERAL**  
**AGENCIA: 2510**  
**CONTA CORRENTE: 10242-0**  
**OPERAÇÃO: 006**

2.5. Os comprovantes dos pagamentos deverão ser apresentados ao gestor contratual, que encaminhará os comprovantes a Diretoria de Tesouraria.

### **CLÁUSULA TERCEIRA - DA CONFISSÃO DE DÍVIDA**

3.1. A Promitente Compradora, que passa a ser denominada DEVEDORA, confessa dever à Promitente Vendedora que passa a ser denominada CREDORA, a importância referida na cláusula segunda, obrigando-se a pagá-la na forma prevista neste instrumento.

### **CLÁUSULA QUARTA - DA ESCRITURA**

4.1. A PROMITENTE COMPRADORA/DEVEDORA deverá respeitar os seguintes prazos para realização da escritura pública e do registro do imóvel:

4.1.1. A PROMITENTE COMPRADORA/DEVEDORA deverá protocolar no Setor de Protocolo, pedido para autorização de lavratura da escritura direcionado ao Prefeito Municipal junto à Secretaria de Desenvolvimento Econômico no prazo de até 30 (trinta) dias após a assinatura do contrato.

4.1.2. O não comparecimento no prazo acima estipulado configurará como recusa, ensejando a rescisão com reversão, podendo o Município convocar ou não a segunda colocada, e assim sucessivamente, nas mesmas condições, conforme faculta o § 2º, art. 64 da Lei nº 8.666/93.

4.1.3. A emissão da autorização da lavratura será realizada pelo Prefeito Municipal em até 30 (trinta) dias contados da data do protocolo citado no item acima. Após, a PROMITENTE COMPRADORA/DEVEDORA deverá realizar a retirada da autorização junto à Secretaria de Desenvolvimento Econômico e procurar o Cartório para realizar a emissão da lavratura da escritura pública, em até 15 (quinze) dias, contados da data de autorização.

4.1.4. A não retirada da autorização da lavratura no prazo acima estipulado configurará como recusa, ensejando a rescisão com reversão, podendo o Município convocar ou não a segunda colocada, e assim sucessivamente, nas mesmas condições, conforme faculta o § 2º, art. 64 da Lei nº 8.666/93.

4.1.5. Posteriormente o Cartório fará as análises necessárias juntamente com a SEFAZ nos prazos estabelecidos nas legislações específicas, devendo a PROMITENTE COMPRADORA/DEVEDORA retirar no cartório a(s) guia(s) referente a lavratura da escritura, que deverá ser paga em até 30 dias.



Gabinete do Prefeito  
Superintendência de Licitações e Contratos  
Gerência de Contratos

4.1.6. A PROMITENTE COMPRADORA/DEVEDORA, em até 30 dias, deverá retirar junto ao Cartório a escritura lavrada, juntamente com a guia referente ao registro do imóvel, devendo ser quitada no mesmo prazo.

4.1.7. Registrar o imóvel e apresentar ao gestor contratual a documentação que comprova o registro em até 30 (trinta) dias.

4.1.8. Todas as despesas provenientes da escrituração e demais encargos, ficará a cargo da PROMITENTE COMPRADORA/DEVEDORA.

#### CLÁUSULA QUINTA – EMISSÃO DE POSSE E ENCARGOS FISCAIS

5.1. A PROMITENTE COMPRADORA/DEVEDORA é, neste ato, emitido na posse do imóvel que lhe é compromissado à venda, com todos os encargos e vantagens desta emissão decorrentes, correndo por sua conta exclusiva, doravante, todos os impostos, taxas, multas e demais encargos, que recaem ou vierem a recair sobre o imóvel, obrigando-se a pagá-los nas épocas próprias às repartições competentes, reservando-se a CREDORA, o direito de, a qualquer tempo, exigir a respectiva comprovação.

5.2. Na hipótese de atraso da PROMITENTE COMPRADORA/DEVEDORA, no cumprimento dessas obrigações e caso não prefira a CREDORA considerar rescindida a promessa de compra e venda, fica-lhe reservado o direito de efetuar o pagamento de qualquer dos encargos referidos nesta cláusula, obrigando-se, neste caso, a PROMITENTE COMPRADORA/DEVEDORA, a reembolsá-la de todas as quantias assim despendidas, atualizadas monetariamente, e acrescidas dos juros estipulados neste contrato.

#### CLÁUSULA SEXTA – TRANSFERÊNCIA DE DIREITOS

6.1. A PROMITENTE COMPRADORA/DEVEDORA não poderá transferir ou ceder, sob pena de rescisão deste contrato, os direitos decorrentes da Promessa de Compra e Venda, sem anuência expressa da PROMITENTE VENDEDORA/CREDORA, que deverá emitir documento de concordância.

#### CLÁUSULA SÉTIMA – DECLARAÇÕES

7.1. A PROMITENTE COMPRADORA/DEVEDORA se responsabiliza pelas declarações que constubstanciam condições prévias à assinatura deste contrato, quais sejam:

7.1.1. Inexistência de responsabilidade decorrente de tutela, curatela, interdição ou testamentária, porventura a seu encargo;

7.1.2. Veracidade das indicações sobre as informações fornecidas.

#### CLÁUSULA OITAVA – RESCISÃO E REVERSÃO DA PROMESSA DA POSSE

8.1. Operar-se-á a rescisão do presente Contrato de Promessa de Compra e Venda, com a consequente reversão da posse do imóvel à PROMITENTE VENDEDORA/CREDORA e demais cominações à espécie aplicáveis, sem que assista a PROMITENTE COMPRADORA/DEVEDORA o direito de qualquer pagamento, restituição ou retenção por benfeitorias, nos casos previstos em lei e ainda:

8.1.1. Se a PROMITENTE COMPRADORA/DEVEDORA ceder ou transferir a terceiros seus direitos e obrigações relativos ao imóvel em venda, sem o prévio e



Gabinete da Prefeitura  
Superintendência de Licitações e Contratos  
Gerências de Contratos

expresso consentimento da PROMITENTE VENDEDORA/CREDORA;

8.1.2. Se contra a PROMITENTE COMPRADORA/DEVEDORA for movida qualquer ação ou execução, ou decretada qualquer medida judicial que, de algum modo, afete o imóvel prometido em venda, no todo ou em parte;

8.1.3. Se a PROMITENTE COMPRADORA/DEVEDORA incidir em insolvência;

8.1.4. Se verificada não ser verdadeira qualquer das declarações feitas pela PROMITENTE COMPRADORA/DEVEDORA à PROMITENTE VENDEDORA/CREDORA;

8.1.5. Se houver infração de qualquer cláusula do presente contrato;

#### CLÁUSULA NONA - PENA CONVENCIONAL

9.1. No caso de a PROMITENTE VENDEDORA/CREDORA precisar recorrer a medidas judiciais, em consequência do não cumprimento das obrigações constantes deste contrato, ficará a PROMITENTE COMPRADORA/DEVEDORA sujeita à pena convencional de 10% (dez por cento) sobre o montante em atraso ou sobre o saldo devedor, conforme o caso, devidamente corrigidos e às demais cominações legais e contratuais, além dos honorários advocatícios e das custas judiciais.

#### CLÁUSULA DÉCIMA - DA VIGÊNCIA CONTRATUAL

10.1. O presente contrato terá vigência por um período de até 12 (doze) meses contados a partir da assinatura deste termo, ou até o registro do imóvel.

#### CLÁUSULA DÉCIMA PRIMEIRA - DOS RECURSOS ORÇAMENTÁRIOS

11.1. Não haverá nenhuma despesa pública na pactuação orçamentária e encargos a PROMITENTE VENDEDORA/CREDORA, sendo que este contrato será realizado sem desembolso para o mesmo, inclusive perante terceiros, por eventuais danos que a presente permissão possa causar.

#### CLÁUSULA DÉCIMA SEGUNDA - DA PUBLICAÇÃO

12.1. Em conformidade com o disposto no parágrafo único do art.61 da Lei nº 8.666/93, o presente contrato será publicado na Imprensa Oficial do Município.

12.2. Todos os avisos, sanções, e comunicados realizados pela a prefeitura municipal de Jataí para com a contratada serão exclusivamente realizadas através da imprensa oficial do município (Diário oficial de Jataí- <http://www.jatai.go.gov.br> "diário oficial").

#### CLÁUSULA DÉCIMA TERCEIRA - DOS CASOS OMISSOS

13.1. Os casos omissos serão solucionados pelas regras da Lei nº 8.666/93 e suas alterações, pelos princípios do Direito Administrativo e Constitucional, da teoria geral dos contratos e as disposições do Direito Privado, podendo também ser dirimidos de comum acordo entre as partes, com base na legislação em vigor e se impossível, pelo Poder Judiciário.



**Gabinete do Prefeito**  
Superintendência de Licitações e Contratos  
Gerência de Contratos

#### CLÁUSULA DÉCIMA QUARTA – DO FORO

14.1. Para dirimir as questões decorrentes do presente contrato, fica eleito o foro da Comarca de Jataí - GO, com renúncia expressa a qualquer outro, por mais privilegiado que seja.

14.2. E assim, por estarem justas e acordes, assinam o presente contrato, em 02 (duas) vias de igual teor e forma, na presença das testemunhas abaixo, para que se produzam os necessários efeitos legais.

Jataí/GO, 05 de agosto de 2022.

  
**HUMBERTO DE FREITAS MACHADO**  
Prefeito Municipal  
Promitente Vendedora

  
**NATALIA MARTINS FERREIRA**  
Secretária de Desenvolvimento Econômico  
Promitente Vendedora

  
**ROGERIO FERNANDES DA SILVA**  
Promitente Compradora/Devedora

#### TESTEMUNHAS:

1ª   
CPF: 701.444.651-75

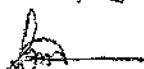
2ª   
CPF: 091.119.881-56

*Prefeitura*

TRANSFERÊNCIA ENTRE CONTAS CORRENTES

CLIENTE: ROGERIO FERNANDES DA SILV  
AGÊNCIA: 313-1 CONTA: 57317-5

FAVORECIDO

AGÊNCIA: 313-1 CONTA: 46613-1  
CLIENTE: P MUN JATAI DEPO CAUCAO  
VALOR: 10.751,53  
DATA: 04/07/2022

Voce pode antecipar ate 100% de sua restituicao  
de imposto de renda no BB. Saiba mais em:  
[bb.com.br/antecipacaoirpf](http://bb.com.br/antecipacaoirpf)



18/08/2022  
031311487

BANCO DO BRASIL  
COMPROVANTE DE TED

10:31:57  
0012

NR. DOCUMENTO 22.477  
DATA DA TRANSFERENCIA 18/08/2022  
REMETENTE ROGERIO FERNANDES DA SILVA  
FAVORECIDO MUNICIPIO DE JATAI  
CNPJ 01.165.729/0001 80  
BANCO 104 CAIXA ECONOMICA FEDERAL  
AGENCIA 2510 PA PLAT GOVERNO CONTA 00000102420  
FINALIDADE 010 Credito em conta  
ORIGEM DO DEBITO CONTA CORRENTE  
VALOR 204.748,47  
VALOR TOTAL 204.748,47

NR. AUTENTICACAO 7.819.8B0.868.66A.5B2  
TARIFADA CONFORME RESOLUCAO BACEN 3.919.  
LEIA NO VERSO COMO CONSERVAR ESTE DOCUMENTO,  
ENTRE OUTRAS INFORMACOES.  
NAO HAVENDO MOTIVO PARA DEVOLUCAO E O DEBITO  
SENDO EFETIVADO NA CONTA DO REMETENTE, O CREDI-  
TO SERA EFETIVADO NO MESMO DIA DA TRANSFERENCIA



# **ANEXO IV**

# **RELATÓRIO DAS REAVALIAÇÕES**

# **EXERCÍCIO 2022**



ESTADO DE GOIÁS  
PREFEITURA MUNICIPAL DE JATAÍ  
RUA ITARUMA, 355 - S. SANTA MARIA

Processo: 04565/23  
Data: 09/01/2024 14:35:08  
Folha: 1044 de 4285  
**EXERCÍCIO DE 2022**

PÁGINA 1

RELATÓRIO DE MOVIMENTAÇÃO DE BENS  
PERÍODO - De 01/01/2022 Até 31/12/2022

Código	Descrição do Bem	Num.Bem	Data Inscrição	Data Movimentação	Tipo da Movimentação	Valor Atual
88983	LONGARINA 5 LUGARES	-5	03/09/2009	30/12/2022	REAVALIAÇÃO	3,40
93165	CARTEIRA ESCOLAR EM PRANCHETA FRONTAL E REGULAGEM DE P	29050	25/02/2011	30/12/2022	REAVALIAÇÃO	5,63
101775	MESA SECRETARIA 4 GAVETAS CINZA C/160X062X074	4353	30/12/2011	25/03/2022	REAVALIAÇÃO	150,00
101775	MESA SECRETARIA 4 GAVETAS CINZA C/160X062X074	4353	30/12/2011	25/03/2022	REAVALIAÇÃO	150,00
101967	MESA MADEIRA TIPO COZINHA C/120X070X080	14234	30/12/2011	28/03/2022	REAVALIAÇÃO	115,00
102211	CADEIRA EM FORMICA BRANCA	22517	30/12/2011	18/03/2022	REAVALIAÇÃO	70,00
102386	MESA EM FORMICA BRANCA 100X075X066	22498	30/12/2011	18/03/2022	REAVALIAÇÃO	110,00
102421	ARMÁRIO DE MADEIRA C/02 PORTAS CORREDIÇA 100X050X160	22616	30/12/2011	17/03/2022	REAVALIAÇÃO	190,00
102820	VIOLÃO KASHIMA	43845	30/12/2011	22/03/2022	REAVALIAÇÃO	21,01
102821	VIOLÃO KASHIMA	43843	30/12/2011	22/03/2022	REAVALIAÇÃO	21,01
102824	VIOLÃO KASHIMA	43848	30/12/2011	22/03/2022	REAVALIAÇÃO	21,01
104769	CADEIRA MADEIRA BRANCA	43632	30/12/2011	25/03/2022	REAVALIAÇÃO	50,00
104769	CADEIRA MADEIRA BRANCA	43632	30/12/2011	25/03/2022	REAVALIAÇÃO	50,00
104814	ATABAQUE LUEN	43820	30/12/2011	18/03/2022	REAVALIAÇÃO	139,99
110066	CADEIRA ESCOLAR FORMICA BEGE	22563	30/12/2011	18/03/2022	REAVALIAÇÃO	70,00
117381	CADEIRA FERRO FIXA ESTOFADA TECIDO AZUL	5069	30/12/2011	25/03/2022	REAVALIAÇÃO	80,00
122126	CPU COMPLETA	32097	16/10/2012	30/12/2022	REAVALIAÇÃO	3,04
141148	IMPRESSORA HP DESKJET 1000 MOD. UCURA-1003 N/S BR387FU734	56893	16/01/2014	22/03/2022	REAVALIAÇÃO	240,06
146718	CADEIRA FERRO FIXA ASS/ENCOSTO ESTOFADA EM TECIDO AZUL	32214	10/02/2014	22/03/2022	REAVALIAÇÃO	319,00
146721	CADEIRA FERRO FIXA ASS/ENCOSTO ESTOFADA EM TECIDO AZUL	32220	10/02/2014	22/03/2022	REAVALIAÇÃO	319,00
146725	CADEIRA FERRO FIXA ASS/ENCOSTO ESTOFADA EM TECIDO AZUL	32225	10/02/2014	22/03/2022	REAVALIAÇÃO	319,00
146727	CADEIRA FERRO FIXA ASS/ENCOSTO ESTOFADA EM TECIDO AZUL	32227	10/02/2014	22/03/2022	REAVALIAÇÃO	319,00
146730	CADEIRA FERRO FIXA ASS/ENCOSTO ESTOFADA EM TECIDO AZUL	32222	10/02/2014	22/03/2022	REAVALIAÇÃO	319,00
147553	CADEIRA FERRO FIXA ASS/ENCOSTO PLASTICO PRETO	32245	10/02/2014	22/03/2022	REAVALIAÇÃO	118,90
147558	CADEIRA FERRO FIXA ASS/ENCOSTO PLASTICO PRETO	32377	10/02/2014	22/03/2022	REAVALIAÇÃO	118,90
147559	CADEIRA FERRO FIXA ASS/ENCOSTO PLASTICO PRETO	32390	10/02/2014	22/03/2022	REAVALIAÇÃO	118,90
147563	CADEIRA FERRO FIXA ASS/ENCOSTO PLASTICO PRETO	32378	10/02/2014	22/03/2022	REAVALIAÇÃO	118,90
147566	CADEIRA FERRO FIXA ASS/ENCOSTO PLASTICO PRETO	32234	10/02/2014	22/03/2022	REAVALIAÇÃO	118,90



ESTADO DE GOIÁS  
PREFEITURA MUNICIPAL DE JATAÍ  
RUA ITARUMA, 355 - S. SANTA MARIA

Processo: 04565/23  
Data: 09/01/2024 14:35:08  
Folha: 1045 de 4285  
**EXERCÍCIO DE 2022**

PÁGINA 2

RELATÓRIO DE MOVIMENTAÇÃO DE BENS  
PERÍODO - De 01/01/2022 Até 31/12/2022

Código	Descrição do Bem	Num.Bem	Data Inscrição	Data Movimentação	Tipo da Movimentação	Valor Atual
147572	CADEIRA FERRO FIXA ASS/ENCOSTO PLASTICO PRETO	32380	10/02/2014	22/03/2022	REAValiação	118,90
147591	CADEIRA FERRO FIXA ASS/ENCOSTO PLASTICO PRETO	32240	10/02/2014	22/03/2022	REAValiação	118,90
147605	CADEIRA FERRO FIXA ASS/ENCOSTO PLASTICO PRETO	32243	10/02/2014	22/03/2022	REAValiação	118,90
147608	CADEIRA FERRO FIXA ASS/ENCOSTO PLASTICO PRETO	32389	10/02/2014	22/03/2022	REAValiação	118,90
155336	CADEIRA ESCOLAR PLASTICA VERMELHA (CJA-04)	57557	25/08/2014	06/01/2022	REAValiação	55,00
156266	CADEIRA ESCOLAR PLASTICA VERMELHA (CJA-04)	37269	13/10/2014	06/01/2022	REAValiação	55,00
158185	CADEIRA GIRATORIA C/ RODIZIOS ESTOFADA EM TECIDO AZUL	33576	15/12/2014	25/03/2022	REAValiação	150,00
158186	CADEIRA FERRO FIXA ESTOFADA EME TECIDO AZUL	33577	15/12/2014	25/03/2022	REAValiação	80,00
158453	CADEIRA FERRO FIXA ESTOFADA TECIDO AZUL	2432	05/12/2014	24/03/2022	REAValiação	80,00
159101	MESA P/COMPUTADOR C/SUORTE P/TECALDO AZUL C/120X060X075	5055	05/12/2014	25/03/2022	REAValiação	120,00
160994	ROLO COMPACTADOR HAMM HD14 N/S 2078708	29341	05/12/2014	30/12/2022	REAValiação	3,65
161196	CADEIRA FERRO FIXA ESTODADA EM TECIDO PRETO	32059	05/12/2014	25/03/2022	REAValiação	100,00
161201	MONITOR LED AOC e950 SW N/S CGU21IA005934	32065	05/12/2014	25/03/2022	REAValiação	200,00
161215	ESTANTE DE ACO CINZA C/ 6 PRATELEIRAS 093X030X200	29137	05/12/2014	25/03/2022	REAValiação	120,00
161228	CADEIRA GIRATORIA C/ RODIZIOS C/ BRACO ESTOFADA CURVIN PRETO	23445	05/12/2014	25/03/2022	REAValiação	350,00
161258	MESA MADEIRA P/TELEFONE C/050X033X066	1210	05/12/2014	25/03/2022	REAValiação	90,00
161258	MESA MADEIRA P/TELEFONE C/050X033X066	1210	05/12/2014	25/03/2022	REAValiação	90,00
161270	CPU C/ LEITOR DE CD/DVD SAMSUNG N/S LC8220BS2	24412	05/12/2014	25/03/2022	REAValiação	754,00
162498	ARMARIO FORMICA MARROM C/ 2 PORTAS 080X040X170	28651	05/12/2014	30/12/2022	REAValiação	20,17
164851	CADEIRA GIRATORIA COM RODIZIOS ESTOFADA EM CURVIM PRETO	29115	05/12/2014	30/12/2022	REAValiação	5,27
165599	VENTILADOR DE PAREDE VENTI DELTA	34558	05/12/2014	30/12/2022	REAValiação	12,11
168769	CADEIRA GIRATORIA C/ RODIZIOS ESTOFADA TECIDO PRETO	5354	05/12/2014	24/03/2022	REAValiação	265,00
170509	CADEIRA ESCOLAR PLASTICA AZUL (CJA-06)	54514	30/12/2014	06/01/2022	REAValiação	70,00
173019	CADEIRA GIRATORIA RODIZIOS ESTOFADA BRAÇO TECIDO PRETO	803	02/07/2015	24/03/2022	REAValiação	120,00
173473	CADEIRA DE MADEIRA	22622	17/08/2015	30/12/2022	REAValiação	44,55
173624	VIOLÃO PHANTON CLÁSSICO FCLNA MODELO CG 851	44347	28/07/2015	22/03/2022	REAValiação	191,00
173627	VIOLÃO PHANTON CLÁSSICO FCLNA MODELO CG 851	44350	28/07/2015	22/03/2022	REAValiação	191,00
173629	VIOLÃO PHANTON CLÁSSICO FCLNA MODELO CG 851	44352	28/07/2015	22/03/2022	REAValiação	191,00



ESTADO DE GOIÁS  
PREFEITURA MUNICIPAL DE JATAÍ  
RUA ITARUMA, 355 - S. SANTA MARIA

Processo: 04565/23  
Data: 09/01/2024 14:35:08  
Folha: 1046 de 4285  
**EXERCÍCIO DE 2022**

PÁGINA 3

RELATÓRIO DE MOVIMENTAÇÃO DE BENS  
PERÍODO - De 01/01/2022 Até 31/12/2022

Código	Descrição do Bem	Num.Bem	Data Inscrição	Data Movimentação	Tipo da Movimentação	Valor Atual
173640	VIOLÃO PHANTON CLÁSSICO FCLNA MODELO CG 851	44363	28/07/2015	22/03/2022	REAValiação	191,00
173641	VIOLÃO PHANTON CLÁSSICO FCLNA MODELO CG 851	44364	28/07/2015	22/03/2022	REAValiação	191,00
173647	VIOLÃO PHANTON CLÁSSICO FCLNA MODELO CG 851	44370	28/07/2015	22/03/2022	REAValiação	191,00
173650	VIOLÃO PHANTON CLÁSSICO FCLNA MODELO CG 851	44373	28/07/2015	22/03/2022	REAValiação	191,00
173654	VIOLÃO PHANTON CLÁSSICO FCLNA MODELO CG 851	44377	28/07/2015	22/03/2022	REAValiação	191,00
173656	VIOLÃO PHANTON CLÁSSICO FCLNA MODELO CG 851	44379	28/07/2015	22/03/2022	REAValiação	191,00
175807	ARMARIO DE AÇO 16 PORTAS CINZA C/ 123X040X185	8760	12/11/2015	30/12/2022	REAValiação	6,08
176950	BUMBOLUEN 14"X10	45273	30/11/2015	18/03/2022	REAValiação	190,00
177737	PEDESTAL GIRafa PE-2 VISÃO	45374	09/12/2015	22/03/2022	REAValiação	38,00
178836	CADEIRA PLASTICA BRANCA C/ BRAÇO NOSSA PLAST	55497	28/12/2015	22/03/2022	REAValiação	24,70
178860	CADEIRA PLASTICA BRANCA C/ BRAÇO NOSSA PLAST	55521	28/12/2015	22/03/2022	REAValiação	24,70
178869	CADEIRA PLASTICA BRANCA C/ BRAÇO NOSSA PLAST	55530	28/12/2015	22/03/2022	REAValiação	24,70
178872	CADEIRA PLASTICA BRANCA C/ BRAÇO NOSSA PLAST	55533	28/12/2015	22/03/2022	REAValiação	24,70
178903	CADEIRA PLASTICA BRANCA C/ BRAÇO NOSSA PLAST	55564	28/12/2015	22/03/2022	REAValiação	24,70
178943	CADEIRA PLASTICA BRANCA C/ BRAÇO NOSSA PLAST	55604	28/12/2015	22/03/2022	REAValiação	24,70
178999	CADEIRA PLASTICA BRANCA C/ BRAÇO NOSSA PLAST	55660	28/12/2015	22/03/2022	REAValiação	24,70
179035	MESA PLASTICA QUADRADA BRANCA PLAGON	55696	28/12/2015	22/03/2022	REAValiação	48,50
181930	MESA ESCOLAR FORMICA AZUL (CONJ. 06)	52087	17/02/2016	06/01/2022	REAValiação	84,00
182046	MESA ESCOLAR FORMICA AZUL (CONJ. 06)	52203	17/02/2016	06/01/2022	REAValiação	84,00
182098	MESA ESCOLAR FORMICA AZUL (CONJ. 06)	52255	17/02/2016	06/01/2022	REAValiação	84,00
185396	CADEIRA GIRATORIA COM BRAÇOS E RODIZIOS TECIDO AZUL	46880	28/03/2016	30/12/2022	REAValiação	18,23
185514	CADEIRA FERRO FIXO COM BRAÇOS E RODIZIOS TECIDO AZUL	46939	28/03/2016	30/12/2022	REAValiação	12,15
186257	MESA PARA REFEITORIO EM FORMICA BEGE COM DOIS BANCOS RE	33212	08/04/2016	30/12/2022	REAValiação	4,86
186697	MESA EM AÇO CINZA 4G 153X076X074	56037	11/04/2016	25/03/2022	REAValiação	150,00
186715	NOBREAK SMS	56058	11/04/2016	25/03/2022	REAValiação	120,00
186721	MESA EM MDF BEGE 142X076X074	1303	11/04/2016	25/03/2022	REAValiação	150,00
187229	SURF DUPLO CONJUGADO ZIOBER	57326	28/04/2016	30/12/2022	REAValiação	2,03
187346	SURF DUPLO ZIOBER	57246	29/04/2016	30/12/2022	REAValiação	2,92

RELATÓRIO DE MOVIMENTAÇÃO DE BENS						
PERÍODO - De 01/01/2022 Até 31/12/2022						
Código	Descrição do Bem	Num.Bem	Data Inscrição	Data Movimentação	Tipo da Movimentação	Valor Atual
187361	SIMULADOR DE CAMINHADA ZIOBER	57262	29/04/2016	30/12/2022	REAValiação	2,11
187758	MAT. 48047 - DOM ABEL - QD 42 LT ÁREA - DIVIDINDO COM BAIRRO S	57093	09/05/2016	18/08/2022	REAValiação	102.879,67
336328	CADEIRA ESCOLAR PLASTICA VERMELHA CONJ.04	71014	19/09/2018	06/01/2022	REAValiação	55,00
336375	CADEIRA ESCOLAR PLASTICA VERMELHA CONJ. 04	71043	19/09/2018	06/01/2022	REAValiação	55,00
336380	CADEIRA ESCOLAR PLASTICA VERMELHA CONJ. 04	71047	19/09/2018	06/01/2022	REAValiação	55,00
336426	MESA EM ESCOLAR MDF CINZA COM DETALHES AMARELO CONJ.04	71395	20/09/2018	08/03/2022	REAValiação	72,00
336517	CADEIRA ESCOLAR PLASTICA VERMELHO CONJ.04	71313	20/09/2018	06/01/2022	REAValiação	55,00
336616	MESA ESCOLAR EM MDF CINZA COM DETALHES VERMELHO CONJ.04	71063	20/09/2018	06/01/2022	REAValiação	72,00
336629	MESA ESCOLAR EM MDF CINZA COM DETALHES VERMELHO CONJ.04	71226	20/09/2018	08/03/2022	REAValiação	72,00
336651	MESA ESCOLAR EM MDF CINZA COM DETALHES VERMELHO CONJ.04	71211	20/09/2018	08/03/2022	REAValiação	72,00
338423	CARTEIRA ESCOLAR PLASTICA VERMELHA C/ PRANCHETA REGUL	72827	11/12/2018	30/12/2022	REAValiação	4,86
338425	CARTEIRA ESCOLAR PLASTICA VERMELHA C/ PRANCHETA REGUL	72629	11/12/2018	30/12/2022	REAValiação	3,24
338426	CARTEIRA ESCOLAR PLASTICA VERMELHA C/ PRANCHETA REGUL	72630	11/12/2018	30/12/2022	REAValiação	3,24
338428	CARTEIRA ESCOLAR PLASTICA VERMELHA C/ PRANCHETA REGUL	72632	11/12/2018	30/12/2022	REAValiação	9,72
338431	CARTEIRA ESCOLAR PLASTICA VERMELHA C/ PRANCHETA REGUL	72635	11/12/2018	30/12/2022	REAValiação	2,84
338432	CARTEIRA ESCOLAR PLASTICA VERMELHA C/ PRANCHETA REGUL	72663	11/12/2018	30/12/2022	REAValiação	3,24
338437	CARTEIRA ESCOLAR PLASTICA VERMELHA C/ PRANCHETA REGUL	72687	11/12/2018	30/12/2022	REAValiação	9,72
338445	CARTEIRA ESCOLAR PLASTICA VERMELHA C/ PRANCHETA REGUL	72769	11/12/2018	30/12/2022	REAValiação	15,39
338448	CARTEIRA ESCOLAR PLASTICA VERMELHA C/ PRANCHETA REGUL	72772	11/12/2018	30/12/2022	REAValiação	8,91
338449	CARTEIRA ESCOLAR PLASTICA VERMELHA C/ PRANCHETA REGUL	72773	11/12/2018	30/12/2022	REAValiação	8,51
338451	CARTEIRA ESCOLAR PLASTICA VERMELHA C/ PRANCHETA REGUL	72775	11/12/2018	30/12/2022	REAValiação	8,51
338457	CARTEIRA ESCOLAR PLASTICA VERMELHA C/ PRANCHETA REGUL	72811	11/12/2018	30/12/2022	REAValiação	8,91
338465	CARTEIRA ESCOLAR PLASTICA VERMELHA C/ PRANCHETA REGUL	72825	11/12/2018	30/12/2022	REAValiação	5,27

	ESTADO DE GOIÁS PREFEITURA MUNICIPAL DE JATAI RUA ITARUMA, 355 - S. SANTA MARIA					Processo: 04565/23 Data: 09/01/2024 14:35:08 Folha: 1048 de 4285 <b>EXERCÍCIO DE 2022</b> <b>PÁGINA 5</b>
RELATÓRIO DE MOVIMENTAÇÃO DE BENS PERÍODO - De 01/01/2022 Até 31/12/2022						
Código	Descrição do Bem	Num.Bem	Data Inscrição	Data Movimentação	Tipo da Movimentação	Valor Atual
338466	CARTEIRA ESCOLAR PLASTICA VERMELHA C/ PRANCHETA REGULA	72826	11/12/2018	30/12/2022	REAVALIAÇÃO	8,51
					TOTAL DE REAVALIAÇÃO	113.317,32



**ANEXO V**

**DOS BENS RELACIONADOS NO**

**INVENTÁRIO ANTERIOR E NÃO**

**LOCALIZADOS PELA COMISSÃO**

**EXERCÍCIO 2022**



MUNICÍPIO DE JATAÍ - ESTADO DE GOIÁS  
PREFEITURA MUNICIPAL DE JATAI  
RUA ITARUMÃ

## PODER EXECUTIVO

### Demonstrativo Patrimonial de Localização

Período: 01/01/2000 à 31/12/2022

Departamento / Local do bem : BENS NÃO LOCALIZADOS / COMUNICAÇÃO

Código	Categoria	Descrição do bem	Estado do Bem	Nº Bem	Data	Valor
111561	Bens Móveis	IPHONE 4S BLACK 32G N/S DNP4246KDTD6	Ótimo	0	09/06/2015	2.545,00
172299	Bens Móveis	EXTINTOR C/ CARGA DE PÓ QUIMICO SECO TIPO PRESS. 6KG NAHCO3 (COZINHA)	Bom	0	01/06/2015	173,00
172300	Bens Móveis	EXTINTOR C/ CARGA DE GÁS CARBONICO (CO2) 6KG (CORREDOR DA FAZENDA)	Bom	0	01/06/2015	173,00
140986	Bens Móveis	AR CONDICIONADO 12000 BTUS	Ótimo	-5	27/12/2013	282,12
54661	Bens Móveis	ESTOFADO SIENA 3X2 LUGARES	Ótimo	-5	25/02/2016	649,00
54664	Bens Móveis	MICROCOMPUTADOR 2.4 MHZ	Ótimo	-5	18/01/2016	2.450,00
54836	Bens Móveis	APARELHO DE FAX	Ótimo	-5	04/03/2016	550,00
55059	Bens Móveis	MICRO COMPUTADOR PENTIUM 4 2.4 BOX, PLACA MAE P45800-DX, HD 80 GB 7200 MAXTOR	Ótimo	-5	18/03/2016	2.300,00
55085	Bens Móveis	TELEFONE S/ FIO PANASONIC	Ótimo	-5	23/11/2016	140,00
56658	Bens Móveis	NOBREAK SMS 1.300 KVA	Ótimo	-5	14/04/2016	520,00
105271	Bens Móveis	NOBREAK SMS 700 VA N/S 279010036002	Bom	-5	18/08/2015	1.230,01
190905	Bens Móveis	NOBREAK SMS NEW STATION 700VA N/S 279100005538	Ótimo	9	06/12/2016	173,00
100952	Bens Móveis	MESA TIPO L 3 GAVETAS COR AZUL C/145X060X075	Bom	17	18/06/2015	386,74
172193	Bens Móveis	ARMARIO DE AÇO 2 PORTAS CINZA NOBRE C/090X040X200	Bom	48	25/05/2015	173,00
187193	Bens Móveis	MESA EM MDF BEGE COM 140X076X074	Bom	65	28/04/2016	95,15
100559	Bens Móveis	CPU C/ LEITOR DE CD/ DVD	Bom	74	01/06/2015	2.291,98
77	Bens Móveis	TV PHILCO 14	Ótimo	77	19/05/2016	400,00
104993	Bens Móveis	SOFA 2 LUGARES TECIDO AZUL	Bom	85	04/09/2015	1.088,68
158658	Bens Móveis	MESA CINZA C/140X070X075	Bom	94	22/12/2014	77,85
105060	Bens Móveis	MESA MADEIRA P/MAQUINA DATILOGRAFIA RODIZIOS C/055X045X060	Bom	105	04/09/2015	329,44
159363	Bens Móveis	MESA EM FORMICA BEGE 070X068073	Bom	127	22/12/2014	77,85
342831	Bens Móveis	ESTANTE DE AÇO CINZA COM 093X030X200	Bom	134	15/04/2019	86,50



**MUNICÍPIO DE JATAÍ - ESTADO DE GOIÁS**  
**PREFEITURA MUNICIPAL DE JATAÍ**  
**RUA ITARUMÃ**

## PODER EXECUTIVO

### Demonstrativo Patrimonial de Localização

101654	Bens Móveis	IMPRESSORA EPSON FX 1180 N/S A2SN000976	Ótimo	152	28/05/2015	1.005,58
160543	Bens Móveis	IMPRESSORA HP LASERJET P4515N N/S BRDY313283	Ótimo	161	22/12/2014	2.595,00
161557	Bens Móveis	ESTANTE DE ACO 6 PRATELEIRAS C/093X030X200	Bom	205	22/12/2014	103,80
161558	Bens Móveis	ESTANTE DE ACO 6 PRATELEIRAS C/093X030X200	Bom	206	22/12/2014	103,80
161559	Bens Móveis	ESTANTE DE ACO 6 PRATELEIRAS C/093X030X200	Bom	207	22/12/2014	103,80
161560	Bens Móveis	ESTANTE DE ACO 6 PRATELEIRAS C/093X030X200	Bom	208	22/12/2014	103,80
161561	Bens Móveis	ESTANTE DE ACO 6 PRATELEIRAS C/093X030X200	Bom	209	22/12/2014	103,80
104983	Bens Móveis	MESA EM MDF CINZA COM 120X060X074	Bom	278	04/09/2015	286,48
161373	Bens Móveis	IMPRESSORA HP LASERJET P1005 MODELO CB410A N/S BRBS99X2CS	Bom	279	22/12/2014	402,21
161629	Bens Móveis	NOBREAK SMS MANAGER NET++ 650 VA N/S 27203013966	Bom	281	22/12/2014	129,75
161369	Bens Móveis	AR CONDICIONADO SPRINGER 7500 BTUS	Bom	297	22/12/2014	692,00
161334	Bens Móveis	MESA MADEIRA FORMICA BRANCA C/050X038X100	Bom	351	22/12/2014	95,15
100791	Bens Móveis	VENTILADOR DE PAREDE TWISTER	Bom	361	06/08/2015	372,43
105285	Bens Móveis	CADEIRA GIRATORIA RODIZIOS ESTOFADA TECIDO AZUL	Bom	419	10/06/2015	257,83
101800	Bens Móveis	IMPRESSORA COPIADORA E SCANNER HP DESKJET F 380	Bom	490	02/06/2015	601,63
161624	Bens Móveis	NOBREAK SMS 700VA N/S 279100001673	Bom	502	22/12/2014	242,20
100034	Bens Móveis	NOBREAK SMS 650 VA N/S 27203002824	Bom	513	16/06/2015	572,98
160943	Bens Móveis	ARQUIVO DE AÇO P/PASTA SUSPensa 4 GAVETAS	Bom	553	22/12/2014	121,10
173424	Bens Móveis	ARMARIO DE AÇO 2 PORTAS CINZA C/090X045X200	Bom	581	13/08/2015	173,00
173434	Bens Móveis	MESA P/IMPRESSORA BRANCA C/140X060X075	Bom	609	17/08/2015	77,85
173437	Bens Móveis	CADEIRA GIRATORIA RODIZIOS ESTOFADA TECIDO PRETO	Bom	616	17/08/2015	77,85
160985	Bens Móveis	CADEIRA GIRATORIA RODIZIOS ESTOFADA TECIDO PRETO	Ótimo	617	22/12/2014	77,85
160963	Bens Móveis	CADEIRA FERRO FIXA ESTOFADA COURVIM PRETO	Bom	623	22/12/2014	69,20
160988	Bens Móveis	CPU DRHANK C/ LEITOR DE CD/DVD	Bom	654	22/12/2014	1.340,75
100948	Bens Móveis	MAQUINA DE ESCREVER OLIVETTI LINEA 98	Bom	685	26/05/2015	773,53
161060	Bens Móveis	AR CONDICIONADO ELECTROLUX 18000 BTUS	Bom	701	22/12/2014	1.297,50



**MUNICÍPIO DE JATAÍ - ESTADO DE GOIÁS**  
**PREFEITURA MUNICIPAL DE JATAÍ**  
**RUA ITARUMÃ**

## PODER EXECUTIVO

### Demonstrativo Patrimonial de Localização

101638	Bens Móveis	CPU C/ LEITOR DE CD/DVD	Bom	732	25/05/2015	859,48
161062	Bens Móveis	GAVETEIRO MADEIRA 1 GAVETAS 2 REPARTICOES	Bom	743	22/12/2014	147,05
161076	Bens Móveis	CPU C/ LEITOR DE CD/DVD	Ótimo	752	22/12/2014	259,50
101680	Bens Móveis	ARMARIO MADEIRA 3 PORTAS BRANCO C/115X046X110	Bom	798	25/05/2015	601,63
161144	Bens Móveis	CADEIRA GIRATORIA RODIZIOS ESTOFADA CURVIM PRETO	Bom	851	22/12/2014	97,65
105292	Bens Móveis	CADEIRA GIRATORIA RODIZIOS ESTOFADA TECIDO CINZA	Bom	853	04/09/2015	360,97
160321	Bens Móveis	NOBREAK SMS 650 VA N/S 036550-B	Bom	864	22/12/2014	302,75
333041	Bens Móveis	IMPRESSORA LJ 1320	Bom	868	04/06/2018	121,10
104970	Bens Móveis	MESA P/ COMPUTADOR TECLADO REBAIXADO CINZA C/ 080X060X075	Bom	872	15/05/2015	343,78
160322	Bens Móveis	MESA SECRETARIA 2 GAVETAS AZUL C/120X060X074	Bom	873	22/12/2014	371,07
117037	Bens Móveis	MESA SECRETARIA 2 GAVETAS AZUL C/ 120X060X075	Bom	874	15/05/2015	372,43
160323	Bens Móveis	BANCO ESTOFADO 3 LUGARES CURVIM MARROM C/137X044X078	Bom	879	22/12/2014	561,37
104227	Bens Móveis	MESA P/COMPUTADOR CINZA C/100X060X075	Bom	895	18/05/2015	300,79
160627	Bens Móveis	CADEIRA GIRATORIA RODIZIOS ESTOFADA CURVIM PRETO	Bom	904	22/12/2014	34,50
103682	Bens Móveis	SUPORTE P/ CPU CINZA	Ótimo	927	18/05/2015	71,59
104688	Bens Móveis	CADEIRA FIXA EM MADEIRA C/ BRAÇO	Bom	963	18/05/2015	243,49
160646	Bens Móveis	CADEIRA GIRATORIA C/ RODIZIOS ESTOFADA TECIDO CINZA	Ótimo	970	22/12/2014	86,50
104702	Bens Móveis	ESTANTE DE AÇO 6 PRATELEIRAS C/093X040X200	Bom	971	18/05/2015	329,44
160634	Bens Móveis	ESTANTE DE AÇO 6 PRATELEIRAS C/093X040X200	Bom	972	22/12/2014	89,10
104710	Bens Móveis	AR CONDICIONADO KOMECO 29,000 BTUS MODELO KOS30FC - G2	Bom	981	18/05/2015	3.581,23
105086	Bens Móveis	AR CONDICIONADO ELGIM 30.000 BTUS	Bom	1029	18/05/2015	6.493,96
105115	Bens Móveis	NOTBOOK EMACHINES MODELO E625 N/S LXN290C0169131730A1601	Bom	1059	19/05/2015	6.302,98
104235	Bens Móveis	MESA EM L 2 GAVETAS CINZA C/150X150X075	Bom	1060	19/05/2015	343,78
160638	Bens Móveis	ESTANTE DE AÇO 8 PRATELEIRAS C/093X040X248	Bom	1094	22/12/2014	173,00
160639	Bens Móveis	ESTANTE DE AÇO 8 PRATELEIRAS C/093X040X248	Bom	1095	22/12/2014	173,00
160640	Bens Móveis	ESTANTE DE AÇO 8 PRATELEIRAS C/093X040X248	Bom	1096	22/12/2014	173,00

## PODER EXECUTIVO

### Demonstrativo Patrimonial de Localização

105151	Bens Móveis	CADEIRA FERRO FIXA ASSENTO E ENCOSTO DE MADEIRA	Bom	1097	18/05/2015	171,88
105154	Bens Móveis	ESCADA FERRO 6 DEGRAUS	Bom	1098	18/05/2015	286,48
333065	Bens Móveis	AR CONDICIONADO ELGIN	Bom	1126	08/06/2018	198,95
101667	Bens Móveis	IMPRESSORA EPSON 1180 N/S A2SY038746	Ótimo	1178	28/05/2015	1.002,73
160335	Bens Móveis	AR CONDICIONADO KOMECO 24.000 BTUS MODELO KOS24FC -G2	Bom	1179	22/12/2014	3.027,50
160569	Bens Móveis	MESA MADEIRA FORMICA BRANCA 2 GAVETAS C/100X070X077	Bom	1180	22/12/2014	112,45
161622	Bens Móveis	CADEIRA GIRATORIA RODIZIOS ESTOFADA TECIDO AZUL	Bom	1224	22/12/2014	86,50
101672	Bens Móveis	ARMÁRIO MADEIRA FORMICA CINZA 2 PORTAS 090X045X160	Ótimo	1282	27/05/2015	773,53
161112	Bens Móveis	COMPUTADOR COMPLETO BS150 CPU - SERVIDOR	Ótimo	1318	22/12/2014	735,25
158805	Bens Móveis	SOFA ESTOFADO 3 P/PESSOAS TECIDO AZUL	Bom	1345	22/12/2014	389,25
158806	Bens Móveis	SOFA ESTOFADO 4 P/PESSOAS TECIDO AZUL	Bom	1346	22/12/2014	449,80
158808	Bens Móveis	CADEIRA FERRO FIXA ESTOFADA CURVIM PRETO	Bom	1356	22/12/2014	69,20
106329	Bens Móveis	SOFÁ ESTOFADO 02 LUGARES COURVIM MARROM	Ótimo	1361	06/08/2015	229,18
158814	Bens Móveis	MESA MADEIRA FORMICA BRANCA 040X040X077	Bom	1366	22/12/2014	95,15
158852	Bens Móveis	TRATOR MURRAY SELECT COR PRETA 24 HP TRAPP C/COLETOR	Bom	1427	22/12/2014	6.747,00
158799	Bens Móveis	MESA MADEIRA 3 GAVETAS C/148X075X074	Bom	1430	22/12/2014	112,45
158800	Bens Móveis	MESA MADEIRA 6 GVETAS C/155X070X074	Bom	1431	22/12/2014	181,65
158801	Bens Móveis	MESA P/COMPUTADOR TECLADO REBAIXADO BEGE C/085X075X071	Bom	1434	22/12/2014	121,10
158804	Bens Móveis	MESA MADEIRA 3 GAVETAS C/126X075X074	Bom	1439	22/12/2014	121,10
160788	Bens Móveis	MESA EM L 2 GAVETAS MARROM C/150X120X075	Bom	1443	22/12/2014	103,80
105494	Bens Móveis	RACK MADEIRA (EXPOSITOR DE CATALOGOS) C/128X046X117	Bom	1450	06/07/2015	286,48
160799	Bens Móveis	MESA P/COMPUTADOR TECLADO REBAIXADO CINZA C/080X060X071	Bom	1465	22/12/2014	95,15
160801	Bens Móveis	CADEIRA FERRO FIXA ESTOFADA TECIDO AZUL	Bom	1476	22/12/2014	69,20
105534	Bens Móveis	MESA SECRETARIA 2 GAVETAS MARROM C/120X060X075	Ótimo	1482	30/09/2015	472,69
105536	Bens Móveis	MESA PLASTICA QUADRADA 070X070X070	Ótimo	1485	30/09/2015	171,88
105537	Bens Móveis	MESA PLASTICA QUADRADA 070X070X070	Ótimo	1486	30/09/2015	171,88



MUNICÍPIO DE JATAÍ - ESTADO DE GOIÁS  
PREFEITURA MUNICIPAL DE JATAI  
RUA ITARUMÃ

## PODER EXECUTIVO

### Demonstrativo Patrimonial de Localização

105608	Bens Móveis	MESA PLASTICA QUADRADA 070X070X070	Ótimo	1487	30/09/2015	171,88
160774	Bens Móveis	CADEIRA GIRATORIA RODIZIOS ESTOFADA TECIDO PRETO	Ótimo	1491	22/12/2014	198,95
161323	Bens Móveis	CADEIRA PLASTICA BRANCA	Bom	1495	22/12/2014	43,25
160777	Bens Móveis	CADEIRA GIRATORIA RODIZIOS ESTOFADA TECIDO PRETO	Ótimo	1499	22/12/2014	160,01
105563	Bens Móveis	MESA PLASTICA QUADRADA C/070X070X070	Ótimo	1504	30/09/2015	171,88
105562	Bens Móveis	MESA PLASTICA QUADRADA C/070X070X070	Ótimo	1505	30/09/2015	171,88
105564	Bens Móveis	MESA PLASTICA QUADRADA C/070X070X070	Ótimo	1506	30/09/2015	171,88
105561	Bens Móveis	MESA PLASTICA QUADRADA C/070X070X070	Ótimo	1507	30/09/2015	171,88
105566	Bens Móveis	MESA PLASTICA QUADRADA C/070X070X070	Ótimo	1508	30/09/2015	171,88
105609	Bens Móveis	MESA PLASTICA QUADRADA C/070X070X070	Ótimo	1509	30/09/2015	171,88
105644	Bens Móveis	CADEIRA PLASTICA BRANCA	Ótimo	1511	24/09/2015	143,23
105643	Bens Móveis	CADEIRA PLASTICA BRANCA	Ótimo	1512	24/09/2015	143,23
161325	Bens Móveis	CADEIRA PLASTICA BRANCA	Bom	1516	22/12/2014	43,25
160763	Bens Móveis	ESCADA ALUMINIO 7 DEGRAUS	Bom	1521	22/12/2014	121,10
105616	Bens Móveis	BEBEDOURO MG 20 ELETRICO MASTER FRIO	Ótimo	1528	24/09/2015	1.727,56
105461	Bens Móveis	CADEIRA PLASTICA BRANCA	Ótimo	1884	02/10/2015	85,93
105595	Bens Móveis	CADEIRA PLASTICA BRANCA	Ótimo	1885	02/10/2015	85,93
105546	Bens Móveis	CADEIRA PLASTICA BRANCA	Ótimo	1887	02/10/2015	85,93
105578	Bens Móveis	CADEIRA PLASTICA BRANCA	Ótimo	1888	02/10/2015	85,93
105630	Bens Móveis	CADEIRA PLASTICA BRANCA	Ótimo	1889	02/10/2015	85,93
105478	Bens Móveis	CADEIRA PLASTICA BRANCA	Ótimo	1890	02/10/2015	85,93
105594	Bens Móveis	CADEIRA PLASTICA BRANCA	Ótimo	1891	02/10/2015	85,93
105612	Bens Móveis	CADEIRA PLASTICA BRANCA	Ótimo	1892	02/10/2015	85,93
105460	Bens Móveis	CADEIRA PLASTICA BRANCA	Ótimo	1893	02/10/2015	85,93
105597	Bens Móveis	CADEIRA PLASTICA BRANCA	Ótimo	1894	02/10/2015	85,93
105463	Bens Móveis	CADEIRA PLASTICA BRANCA	Ótimo	1895	02/10/2015	85,93





MUNICÍPIO DE JATAÍ - ESTADO DE GOIÁS  
PREFEITURA MUNICIPAL DE JATAI  
RUA ITARUMÃ

## PODER EXECUTIVO

### Demonstrativo Patrimonial de Localização

105480	Bens Móveis	CADEIRA PLASTICA BRANCA	Ótimo	1896	02/10/2015	85,93
105479	Bens Móveis	CADEIRA PLASTICA BRANCA	Ótimo	1897	02/10/2015	85,93
105462	Bens Móveis	CADEIRA PLASTICA BRANCA	Ótimo	1898	02/10/2015	85,93
105579	Bens Móveis	CADEIRA PLASTICA BRANCA	Ótimo	1899	02/10/2015	85,93
105596	Bens Móveis	CADEIRA PLASTICA BRANCA	Ótimo	1900	02/10/2015	85,93
105577	Bens Móveis	CADEIRA PLASTICA BRANCA	Ótimo	1901	02/10/2015	85,93
105631	Bens Móveis	CADEIRA PLASTICA BRANCA	Ótimo	1902	02/10/2015	85,93
105580	Bens Móveis	CADEIRA PLASTICA BRANCA	Ótimo	1903	02/10/2015	85,93
105611	Bens Móveis	CADEIRA PLASTICA BRANCA	Ótimo	1904	02/10/2015	85,93
105464	Bens Móveis	CADEIRA PLASTICA BRANCA	Ótimo	1905	02/10/2015	85,93
105581	Bens Móveis	CADEIRA PLASTICA BRANCA	Ótimo	1906	02/10/2015	85,93
105640	Bens Móveis	CADEIRA PLASTICA BRANCA	Ótimo	1907	02/10/2015	85,93
105592	Bens Móveis	CADEIRA PLASTICA BRANCA	Ótimo	1908	02/10/2015	85,93
105635	Bens Móveis	CADEIRA PLASTICA BRANCA	Ótimo	1909	02/10/2015	85,93
105583	Bens Móveis	CADEIRA PLASTICA BRANCA	Ótimo	1910	02/10/2015	85,93
105601	Bens Móveis	CADEIRA PLASTICA BRANCA	Ótimo	1913	02/10/2015	85,93
105467	Bens Móveis	CADEIRA PLASTICA BRANCA	Ótimo	1914	02/10/2015	85,93
105624	Bens Móveis	CADEIRA PLASTICA BRANCA	Ótimo	1915	02/10/2015	85,93
105567	Bens Móveis	CADEIRA PLASTICA BRANCA	Ótimo	1916	02/10/2015	85,93
105633	Bens Móveis	CADEIRA PLASTICA BRANCA	Ótimo	1917	02/10/2015	85,93
105590	Bens Móveis	CADEIRA PLASTICA BRANCA	Ótimo	1918	02/10/2015	85,93
105576	Bens Móveis	CADEIRA PLASTICA BRANCA	Ótimo	1919	02/10/2015	85,93
105574	Bens Móveis	CADEIRA PLASTICA BRANCA	Ótimo	1920	02/10/2015	85,93
105465	Bens Móveis	CADEIRA PLASTICA BRANCA	Ótimo	1921	02/10/2015	85,93
105474	Bens Móveis	CADEIRA PLASTICA BRANCA	Ótimo	1922	02/10/2015	85,93
105551	Bens Móveis	CADEIRA PLASTICA BRANCA	Ótimo	1923	02/10/2015	85,93



MUNICÍPIO DE JATAÍ - ESTADO DE GOIÁS  
PREFEITURA MUNICIPAL DE JATAI  
RUA ITARUMÃ

## PODER EXECUTIVO

### Demonstrativo Patrimonial de Localização

105599	Bens Móveis	CADEIRA PLASTICA BRANCA	Ótimo	1924	02/10/2015	85,93
105456	Bens Móveis	CADEIRA PLASTICA BRANCA	Ótimo	1925	02/10/2015	85,93
105585	Bens Móveis	CADEIRA PLASTICA BRANCA	Ótimo	1926	02/10/2015	85,93
105481	Bens Móveis	CADEIRA PLASTICA BRANCA	Ótimo	1927	02/10/2015	85,93
105458	Bens Móveis	CADEIRA PLASTICA BRANCA	Ótimo	1928	02/10/2015	85,93
105588	Bens Móveis	CADEIRA PLASTICA BRANCA	Ótimo	1929	02/10/2015	85,93
105485	Bens Móveis	CADEIRA PLASTICA BRANCA	Ótimo	1930	02/10/2015	85,93
105637	Bens Móveis	CADEIRA PLASTICA BRANCA	Ótimo	1931	02/10/2015	85,93
105639	Bens Móveis	CADEIRA PLASTICA BRANCA	Ótimo	1932	02/10/2015	85,93
105603	Bens Móveis	CADEIRA PLASTICA BRANCA	Ótimo	1933	02/10/2015	85,93
105488	Bens Móveis	CADEIRA PLASTICA BRANCA	Ótimo	1934	02/10/2015	85,93
105636	Bens Móveis	CADEIRA PLASTICA BRANCA	Ótimo	1935	02/10/2015	85,93
105471	Bens Móveis	CADEIRA PLASTICA BRANCA	Ótimo	1936	02/10/2015	85,93
105453	Bens Móveis	CADEIRA PLASTICA BRANCA	Ótimo	1937	02/10/2015	85,93
105602	Bens Móveis	CADEIRA PLASTICA BRANCA	Ótimo	1938	02/10/2015	85,93
105470	Bens Móveis	CADEIRA PLASTICA BRANCA	Ótimo	1939	02/10/2015	85,93
105552	Bens Móveis	CADEIRA PLASTICA BRANCA	Ótimo	1940	02/10/2015	85,93
105589	Bens Móveis	CADEIRA PLASTICA BRANCA	Ótimo	1941	02/10/2015	85,93
105455	Bens Móveis	CADEIRA PLASTICA BRANCA	Ótimo	1942	02/10/2015	85,93
105604	Bens Móveis	CADEIRA PLASTICA BRANCA	Ótimo	1943	02/10/2015	85,93
106356	Bens Móveis	MACA EM MADEIRA 1 SOCORROS	Ótimo	2085	05/10/2015	286,48
174762	Bens Móveis	ESCADA ALUMINIO 6 DEGRAUS	Bom	2093	05/10/2015	86,50
174763	Bens Móveis	ARMARIO DE AÇO 2 PORTAS CINZA C/090X044X200	Bom	2095	05/10/2015	108,11
105826	Bens Móveis	MESA P/IMPRESSORA BEGE C/066X050X072	Ótimo	2105	05/10/2015	226,30
105827	Bens Móveis	CPU C/ LEITOR DE CD/DVD	Ótimo	2106	05/10/2015	2.435,23
160734	Bens Móveis	VENTILADOR ARGE C/PEDESTAL	Bom	2143	22/12/2014	69,20



MUNICÍPIO DE JATAÍ - ESTADO DE GOIÁS  
PREFEITURA MUNICIPAL DE JATAI  
RUA ITARUMÃ

PODER EXECUTIVO

Demonstrativo Patrimonial de Localização

160735	Bens Móveis	CADEIRA GIRATORIA RODIZIOS ESTOFADA TECIDO PRETO	Bom	2144	22/12/2014	86,50
101805	Bens Móveis	NOBREAK FORCELINE NB 500	Ótimo	2161	18/05/2015	458,38
101812	Bens Móveis	MESA P/ COMPUTADOR 2 REPARTIÇÕES MOVEIS C/ 120X120X085	Ótimo	2165	18/05/2015	515,68
161321	Bens Móveis	ARMARIO DE ACO 2 PORTAS CINZA COZINHA	Regular	2178	22/12/2014	103,80
158485	Bens Móveis	MESA P/IMPRESSORA BEGE C/060X040X076	Bom	2238	22/12/2014	69,20
106002	Bens Móveis	MESA P/COMPUTADOR TECLADO BEGE C/120X060X074	Bom	2302	10/08/2015	315,13
158521	Bens Móveis	LIQUIDIFICADOR INDUSTRIAL BRAESI	Bom	2305	22/12/2014	256,89
158533	Bens Móveis	CADEIRA FERRO FIXA ESTOFADA TECIDO AZUL	Bom	2323	22/12/2014	69,20
158539	Bens Móveis	ESTANTE DE ACO 6 PRATELEIRAS C/093X030X200	Bom	2330	22/12/2014	129,75
158542	Bens Móveis	ESTERIOSCOPIO COLEMAN	Bom	2336	22/12/2014	259,50
158553	Bens Móveis	NOBREAK SMS NEW STATION 700 VA N/S 279010007024	Bom	2355	22/12/2014	125,41
158567	Bens Móveis	CADEIRA FERRO FIXA ESTOFADA TECIDO AZUL	Bom	2376	22/12/2014	69,20
158571	Bens Móveis	MESA P/COMPUTADOR CINZA C/090X070X074	Bom	2391	22/12/2014	86,50
158443	Bens Móveis	CADEIRA FERRO FIXA ESTOFADA TECIDO AZUL	Bom	2422	22/12/2014	69,20
187192	Bens Móveis	ESTANTE DE AÇO VERDE	Bom	3018	28/04/2016	147,05
103278	Bens Móveis	MESA SECRETARIA BEGE C/ 140X077X074	Bom	3033	17/06/2015	1.060,03
108333	Bens Móveis	ARMARIO DE AÇO 02 PORTAS CINZA C/ 090X045X200	Bom	3174	05/04/2016	572,98
160580	Bens Móveis	IMPRESSORA HP LASERJET M1005 CB410A N/S BRBS93213S	Ótimo	3244	22/12/2014	267,35
179216	Bens Móveis	CPU COM LEITOR DE CD	Bom	3439	11/01/2016	232,50
103675	Bens Móveis	MESA PÉS DE FERRO FORMICA BEGE C/ 150X070X073	Bom	3540	05/04/2016	286,48
103431	Bens Móveis	ESTUFA KISTOFOLE P/ ESTERELIZAR INSTRUMENTOS EM 750 BRANCA	Bom	3605	19/10/2015	3.151,48
104000	Bens Móveis	REFRIGERADOR DAKO 480 LTS	Bom	3751	19/10/2015	3.638,53
104007	Bens Móveis	FREEZER ELECTROLUX FE 26	Bom	3756	19/10/2015	773,53
175549	Bens Móveis	NOBREAK FORCE LINE	Bom	3781	29/10/2015	151,36
120467	Bens Móveis	CADEIRA FERRO FIXA ESTOFADA CURVIM PRETO	Ótimo	3978	05/04/2016	229,18
102750	Bens Móveis	MESA MADEIRA C/070X040X074	Bom	3984	05/04/2016	229,18



MUNICÍPIO DE JATAÍ - ESTADO DE GOIÁS  
PREFEITURA MUNICIPAL DE JATAI  
RUA ITARUMÃ

## PODER EXECUTIVO

### Demonstrativo Patrimonial de Localização

102766	Bens Móveis	MESA MADEIRA C/ 070X040X070	Bom	3988	05/04/2016	286,48
120854	Bens Móveis	CADEIRA FERRO FIXA ESTOFADA CURVIM PRETO	Bom	4002	05/04/2016	229,18
119737	Bens Móveis	ESTANTE DE AÇO 6 PRATELEIRAS C/ 093X030X200	Bom	4009	05/04/2016	429,73
102943	Bens Móveis	FREEZER CONSUL 220 LTS HORIZONTAL 1 TAMPA	Bom	4033	05/04/2016	716,23
103718	Bens Móveis	CADEIRA FIXA MADEIRA	Ótimo	4050	05/04/2016	128,89
103031	Bens Móveis	MESA DE PASSAR ROUPA	Bom	4062	05/04/2016	197,65
186293	Bens Móveis	CADEIRA GIRATORIA ESTOFADA EM COURVIM PRETO	Ótimo	4073	08/04/2016	95,15
119471	Bens Móveis	BEBEDOR ELETRICO LATINA	Bom	4076	05/04/2016	1.002,73
103009	Bens Móveis	MESA MADEIRA FORMICA MARROM C/153X080X080	Bom	4079	05/04/2016	343,78
100629	Bens Móveis	CPU C/ LEITOR DE CD	Bom	4414	02/06/2015	1.275,86
172535	Bens Móveis	CADEIRA FERRO FIXA PLASTICO PRETO	Bom	4650	15/06/2015	73,51
160823	Bens Móveis	MESA SECRETARIA 3 GAVETAS CINZA C/170X068X074	Bom	4787	22/12/2014	99,46
173817	Bens Móveis	TRITURADOR DE RESIDUOS TRAPP TR500 MOTOR VOGES 12,5 CV (ESTA NA UEG)	Bom	4854	09/09/2015	11.200,28
119380	Bens Móveis	CADEIRA UNIVERSITARIA PLASTICO AZUL	Bom	4974	02/03/2016	143,23
102781	Bens Móveis	ARMARIO DE AÇO 2 PORTAS CINZA C/090X045X200	Ótimo	5465	14/08/2015	856,60
100616	Bens Móveis	ARMARIO DE AÇO 2 PORTAS CINZA C/120X050X200	Bom	5526	14/08/2015	856,60
104239	Bens Móveis	ARMARIO DE AÇO 02 PORTAS CINZA C/ 075X032X170	Ótimo	5540	14/08/2015	856,60
350203	Bens Móveis	SUPORTE PARA CPU	Bom	5952	14/10/2020	34,60
349465	Bens Móveis	NOBREAK	Bom	6482	11/09/2020	138,40
105281	Bens Móveis	MESA SECRETARIA 2 GAVETAS AZUL C/120X060X074	Bom	6963	18/01/2016	458,38
105261	Bens Móveis	CADEIRA FERRO FIXA ESTOFADA TECIDO AZUL	Bom	6967	18/01/2016	229,18
105262	Bens Móveis	CADEIRA FERRO FIXA ESTOFADA TECIDO AZUL	Bom	6969	18/01/2016	229,18
104243	Bens Móveis	CADEIRA GIRATORIA RODIZIOS ESTOFADA TECIDO PRETO	Bom	9757	19/08/2015	286,48
105325	Bens Móveis	CADEIRA FERRO FIXA ESTOFADA TECIDO PRETO	Bom	9761	19/08/2015	229,18
104284	Bens Móveis	MESA EM L 2 GAVETAS CINZA C/150X150X075	Bom	10665	19/05/2015	343,78
109288	Bens Móveis	CADEIRA FERRO FIXA ESTOFADA COURVIM PRETO	Ótimo	10903	08/01/2016	286,48



MUNICÍPIO DE JATAÍ - ESTADO DE GOIÁS  
PREFEITURA MUNICIPAL DE JATAI  
RUA ITARUMÃ

## PODER EXECUTIVO

### Demonstrativo Patrimonial de Localização

187185	Bens Móveis	CADEIRA ESCOLAR	Bom	13405	28/04/2016	43,25
190904	Bens Móveis	SUPORTE P/ CPU FORMICA BEGE	Ótimo	14185	06/12/2016	69,20
161280	Bens Móveis	LAVADORA JACTO 7000 25 CV	Ótimo	14188	22/12/2014	861,00
174630	Bens Móveis	MESA CINZA 0,90X0,60X0,74 C/ SUPORTE PARA TECLADO	Bom	14190	30/09/2015	125,41
158861	Bens Móveis	CLIMATIZADOR PARA AMBIENTE	Ótimo	14192	22/12/2014	986,10
158863	Bens Móveis	CLIMATIZADOR PARA AMBIENTE	Ótimo	14194	22/12/2014	986,10
108079	Bens Móveis	CADEIRA ESCOLAR FORMICA BEGE	Ótimo	21808	27/01/2016	200,53
102040	Bens Móveis	ESTANTE DE AÇO C/ 06 PRATELEIRAS CINZA 094X030X198	Bom	22302	16/07/2015	429,73
159391	Bens Móveis	ESTANTE EM ACO CINZA C/ 06 PRATELEIRAS 093X030X198	Bom	22303	22/12/2014	129,75
159390	Bens Móveis	ESTANTE EM ACO CINZA C/ 06 PRATELEIRAS 094X030X198	Bom	22304	22/12/2014	129,75
159389	Bens Móveis	ESTANTE EM ACO CINZA C/ 06 PRATELEIRAS 092X030X198	Bom	22305	22/12/2014	129,75
159388	Bens Móveis	ESTANTE EM ACO CINZA C/ 06 PRATELEIRAS 094X030X198	Bom	22306	22/12/2014	129,75
159370	Bens Móveis	ESTANTE EM ACO C/ 06 PRATELEIRAS CINZA 094X030X198	Bom	22316	22/12/2014	129,75
159374	Bens Móveis	ESTANTE EM ACO C/ 06 PRATELEIRAS CINZA 094X030X198	Bom	22319	22/12/2014	129,75
159378	Bens Móveis	ESTANTE EM ACO C/ 06 PRATELEIRAS CINZA 093X030X198	Bom	22321	22/12/2014	129,75
159392	Bens Móveis	CADEIRA DE FERRO FIXA ESTOFADO PRETO	Bom	22331	22/12/2014	60,55
159368	Bens Móveis	VENTILADOR DE PAREDE LOREN SID	Bom	22332	22/12/2014	103,80
159310	Bens Móveis	MICROONDAS ELECTROLUX COR BRANCO MODELO MEF 33 N/S 94502990	Bom	22364	22/12/2014	190,30
102271	Bens Móveis	MESA DE MADEIRA C/ 01 GAVETA 070X040X070	Bom	22384	16/07/2015	343,78
186926	Bens Móveis	CPU COM LEITOR DE DVD	Ótimo	22392	14/04/2016	259,50
118023	Bens Móveis	APARELHO DE SOM PORTÁTIL PHILIPS SOUND MACHINE AZ1134	Bom	22395	16/07/2015	716,23
159380	Bens Móveis	CADEIRA GIRATORIA EM MADEIRA C/ RODIZIO	Bom	22396	22/12/2014	51,90
173361	Bens Móveis	APARELHO DE AR CONDICIONADO CONSUL 7.500BTUS	Bom	22427	05/08/2015	777,62
159304	Bens Móveis	MESA EM FORMICA MARRON C/ 2 GAVETAS 120X70X70	Bom	22437	22/12/2014	86,50
168781	Bens Móveis	ESTANTE DE ACO C/ 06 PRATELEIRAS CINZA 093X030X198	Bom	22525	22/12/2014	129,75
168788	Bens Móveis	SUPORTE MADEIRA P/ TELEFONE	Bom	22544	22/12/2014	34,60

## PODER EXECUTIVO

### Demonstrativo Patrimonial de Localização

102364	Bens Móveis	RACK P/ COMPUTADOR FORMICA CINZA C/ SUPORTE P/ TECLADO CPU E ESTABILIZADOR	Bom	22545	25/06/2015	329,44
187190	Bens Móveis	ARMARIO DE AÇO CINZA COM 2 PORTAS	Bom	22858	28/04/2016	258,62
158653	Bens Móveis	MESA MADEIRA C/ 3 GAVETAS 120X070X074	Bom	23063	22/12/2014	86,50
158654	Bens Móveis	MESA MADEIRA C/ SUPORTE P/ TECLADO 062X046X070	Bom	23064	22/12/2014	86,50
160561	Bens Móveis	MESA EM L FORMICA CINZA 3 GAVETAS C/ 150X060X075	Ótimo	23228	22/12/2014	272,46
161088	Bens Móveis	IMPRESSORA HP PHOTOSMART C4680 N/S BROA8FF0GK	Ótimo	23252	22/12/2014	162,75
161669	Bens Móveis	IMPRESSORA SAMSUNG LASER MULTIFUNCIONAL SCX 4600	Ótimo	23253	22/12/2014	518,12
102574	Bens Móveis	CADEIRA GIRATORIA C/ RODIZIOS ESTOFADA C/ BRAÇO TECIDO PRETO	Bom	23292	06/04/2016	343,78
160554	Bens Móveis	CPU C/ LEITOR DE CD/DVD	Ótimo	23365	22/12/2014	652,21
160553	Bens Móveis	MONITOR SAMSUNG SYNCMASTER SA 300 19 N/S 0214HQAB604566E	Ótimo	23367	22/12/2014	250,85
161292	Bens Móveis	MONITOR SAMSUNG SYNCMASTER SA 300 19 N/S 0214HQAB604444V	Ótimo	23371	22/12/2014	250,85
186298	Bens Móveis	MONITOR PHILIPS 185W N/S: FX00946052955	Ótimo	23382	08/04/2016	216,25
160922	Bens Móveis	ARMARIO MADEIRA FORMICA CINZA C/ 1 PORTA C/ 055X040X200	Ótimo	23425	22/12/2014	285,45
161033	Bens Móveis	CPU C/ LEITOR DE CD/DVD	Ótimo	23428	22/12/2014	652,21
158649	Bens Móveis	MONITOR SAMSUNG SYNCMASTER SA 300 N/S 0214HQBB601376Z	Ótimo	23449	22/12/2014	250,85
161305	Bens Móveis	RACK DE ACO PARA TELEFONIA BRANCO	Ótimo	23459	22/12/2014	86,50
159563	Bens Móveis	CADEIRA GIRATORIA C/ RODIZIOS ESTOFADA EM TECIDO CINZA	Ótimo	23500	22/12/2014	111,57
160295	Bens Móveis	CADEIRA GIRATORIA C/ RODIZIOS ESTOFADA EM TECIDO PRETO	Ótimo	23513	22/12/2014	211,91
161619	Bens Móveis	ARMARIO FORMICA CINZA 2 PORTAS E 6 GAVETAS C/ 120X047X088	Ótimo	23521	22/12/2014	419,51
159312	Bens Móveis	CADEIRA GIRATORIA C/ RODIZIOS ESTOFADA EM TECIDO PRETO	Ótimo	23523	22/12/2014	160,01
159313	Bens Móveis	CADEIRA FERRO FIXA ESTOFADA EM TECIDO PRETO	Ótimo	23527	22/12/2014	73,51
168809	Bens Móveis	VENTILADOR DE PAREDE ARGE/TWISTER BRANCO	Bom	23558	22/12/2014	112,45
168817	Bens Móveis	IMPRESSORA HP LASERJET P1005 MOD. CB410A N/S BRB59D9017	Ótimo	23568	22/12/2014	224,90
158794	Bens Móveis	ADUBADEIRA MANUAL AGRIFAB 125LB - AMARELA	Ótimo	23578	22/12/2014	1.390,92
117487	Bens Móveis	ARMARIO DE AÇO 16 PORTAS CINZA C/ 122X041X187	Bom	23745	02/02/2016	1.145,98
101996	Bens Móveis	MONITOR LCD LG FLATRON W2043S N/S 911SPVH49879	Bom	24055	04/08/2015	415,39





MUNICÍPIO DE JATAÍ - ESTADO DE GOIÁS  
PREFEITURA MUNICIPAL DE JATAI  
RUA ITARUMÃ

## PODER EXECUTIVO

### Demonstrativo Patrimonial de Localização

159358	Bens Móveis	MONITOR SOYO - LCD 17 POLEGADAS MODELO MT-MIDYL1788 N/S MNA7AYAD729722	Bom	24056	22/12/2014	120,22
159440	Bens Móveis	MURAL PARA RECADOS 225X222	Bom	24063	22/12/2014	30,26
160898	Bens Móveis	NOBREAK SMS MANAGER NET4 1400 VA N/S 272730121951	Ótimo	24421	22/12/2014	575,21
160440	Bens Móveis	FRAGMENTADORA AURORA AS6185B CAP. 6 FOLHAS	Ótimo	24438	22/12/2014	181,55
159293	Bens Móveis	MAQUINA DE FAZER CAFE SAGGIO CAP. 3 LTS 200 WATTS	Ótimo	24443	22/12/2014	467,10
160459	Bens Móveis	CADEIRA GIRATORIA C/ RODIZIOS ESTOFADA EM TECIDO PRETO	Ótimo	24905	22/12/2014	198,95
161522	Bens Móveis	MESA EM L FORMICA CINZA C/ 3 GAVETAS 150X140X075	Bom	24969	22/12/2014	363,30
161524	Bens Móveis	SUPORTE P/ CPU FORMICA BRANCA	Bom	24971	22/12/2014	47,56
168825	Bens Móveis	NOBREAK ENERMAX YUP-E 700VA N/S 212911100185671903623	Bom	24977	22/12/2014	181,65
160500	Bens Móveis	CALCULADORA ELETRICA PROCALC LP45 N/S1200450716	Bom	24992	22/12/2014	207,50
161077	Bens Móveis	CPU SERVIDOR COOLER MASTER N/S RC932KKN11111900354	Bom	24995	22/12/2014	5.665,75
104002	Bens Móveis	FOGÃO INDUSTRIAL C/ FORNO DAKO 6 CHAMAS	Bom	26148	21/12/2015	4.180,00
186888	Bens Móveis	CAIXA DE SOM MASTER MOD.SL 200 200 WATTS	Ótimo	26287	13/04/2016	389,25
104058	Bens Móveis	CADEIRA FERRO FIXA ESTOFADA TECIDO PRETO	Ótimo	26730	14/08/2015	237,76
104059	Bens Móveis	CADEIRA FERRO FIXA ESTOFADA TECIDO PRETO	Ótimo	26731	14/08/2015	237,76
104999	Bens Móveis	CADEIRA FERRO FIXA ESTOFADA TECIDO PRETO	Bom	26734	14/08/2015	237,76
105301	Bens Móveis	CADEIRA FERRO FIXA ESTOFADA TECIDO PRETO	Bom	26735	14/08/2015	237,76
104064	Bens Móveis	CADEIRA FERRO FIXA ESTOFADA TECIDO PRETO	Ótimo	26746	14/08/2015	237,76
158702	Bens Móveis	NOBREAK SMS 700VA N/S 279150082416	Bom	28732	22/12/2014	173,00
179063	Bens Móveis	CADEIRA GIRATORIA C/ RODIZIOS ESTOFADA COURVIM PRETO	Regular	29125	07/01/2016	155,70
179076	Bens Móveis	CADEIRA GIRATORIA C/ RODIZIOS ESTOFADA COURVIM PRETO	Regular	29126	07/01/2016	129,75
179077	Bens Móveis	CADEIRA GIRATORIA C/ RODIZIOS ESTOFADA COURVIM PRETO	Regular	29127	07/01/2016	69,20
179064	Bens Móveis	CADEIRA GIRATORIA ESTOFADA COURVIM PRETO	Regular	29128	07/01/2016	155,70
179065	Bens Móveis	CADEIRA GIRATORIA C/ RODIZIOS ESTOFADA COURVIM PRETO	Regular	29130	07/01/2016	155,70
163232	Bens Móveis	CADEIRA FERRO FIXA ESTOFADA EM TECIDO PRETO (DEP. DE PNEUS)	Bom	29144	22/12/2014	43,25
163238	Bens Móveis	CADEIRA FERRO FIXA ESTOFADA EM TECIDO PRETO (DEP. DE PNEUS)	Ótimo	29150	22/12/2014	43,25



**MUNICÍPIO DE JATAÍ - ESTADO DE GOIÁS**  
**PREFEITURA MUNICIPAL DE JATAÍ**  
**RUA ITARUMÃ**

## PODER EXECUTIVO

### Demonstrativo Patrimonial de Localização

163252	Bens Móveis	CADEIRA FERRO FIXA ESTOFADA EM TECIDO PRETO (DEP. DE PNEUS)	Bom	29202	22/12/2014	71,78
163256	Bens Móveis	CADEIRA FERRO FIXA ESTOFADA EM TECIDO PRETO (DEP. DE PNEUS)	Bom	29206	22/12/2014	71,78
179069	Bens Móveis	MONITOR PHILIPS 14 POL MOD. 160E1 N/S AF201206055151	Regular	29255	07/01/2016	137,00
161129	Bens Móveis	IMPRESSORA HP LASERJET M1132 MFP N/S BRHSF116C9	Bom	29286	22/12/2014	518,45
161023	Bens Móveis	AR CONDICIONADO KOMEKO 9000 BTUS	Bom	29288	22/12/2014	778,44
161516	Bens Móveis	CPU VAIP C/ LEITOR DE DVD 1460-350111000	Bom	29298	22/12/2014	960,15
161521	Bens Móveis	CADEIRA GIRATORIA C/ RODIZIOS ESTOFADA EM TECIDO PRETO	Bom	29301	22/12/2014	198,95
160853	Bens Móveis	ESCADA FERRO EXTENSIVEL 14 DEGRAUS	Bom	29310	22/12/2014	173,00
158695	Bens Móveis	IMPRESSORA HP LASERJET P1102 N/S BRCSF1Z4H4	Bom	29312	22/12/2014	427,31
114096	Bens Móveis	MESA FORMICA BEGE C/ 110X070X070	Bom	29524	19/01/2016	372,43
158687	Bens Móveis	ARMARIO FORMICA CINZA C/ 16 PORTAS	Bom	29803	22/12/2014	298,41
161021	Bens Móveis	RELOGIO DE PONTO TOPDATA C/ IMPRESSORA DIGITAL MOD.INNER RELP BIO 2I N/S	Bom	29833	22/12/2014	2.854,50
167825	Bens Móveis	CADEIRA DE FERRO FIXA ESTOFADA EM TECIDO PRETO	Bom	30204	22/12/2014	69,20
105302	Bens Móveis	CADEIRA FERRO FIXA ESTOFADA TECIDO AZUL	Bom	30274	18/01/2016	229,18
161646	Bens Móveis	CADEIRA FIXA ASSENTO ESTOFADO C/ ENCOSTO PLASTICO E APOIO DE BRACO PLAXMETAL	Bom	30805	22/12/2014	60,55
172217	Bens Móveis	CADEIRA GIRATORIA C/ RODIZIOS ESTOFADA EM TECIDO PRETO	Bom	30962	26/05/2015	190,30
185095	Bens Móveis	ARMARIO DE AÇO CINZA 2 PORTAS C/ 120X040X198	Regular	31197	14/03/2016	173,00
160284	Bens Móveis	IMPRESSORA BROTHER HL-5452 DN N/S U63257E3N392868	Bom	31253	22/12/2014	276,80
161616	Bens Móveis	MONITOR LED ACER MOD.X163W N/S ETLBF08011027007A49800 BOLSA FAMILIA	Bom	31441	22/12/2014	90,81
159580	Bens Móveis	CPU C/ LEITOR DE DVD	Bom	31458	22/12/2014	1.162,50
335087	Bens Móveis	NOBREAK SMS N/S 279150043070	Ótimo	31525	27/08/2018	242,20
179280	Bens Móveis	CADEIRA FERRO FIXO ASSENTO E ENCOSTO DE PLASTICO AZUL.	Bom	31551	11/01/2016	86,50
186299	Bens Móveis	FREEZER ELETROLUX VERTICAL 01 PORTA BRANCO F250J	Ótimo	31568	08/04/2016	233,55
159760	Bens Móveis	ARMARIO DE AÇO CINZA C/ 02 PORTAS C/ 075X033X070	Bom	31699	22/12/2014	95,15
159287	Bens Móveis	APARELHO DE SOM PORTATIL PHILCO PB120N N/S AL067928A71E	Bom	31734	22/12/2014	233,55
158423	Bens Móveis	MONITOR AOC LCD 917SW N/S 46194BA058630	Bom	31744	22/12/2014	90,81

## PODER EXECUTIVO

### Demonstrativo Patrimonial de Localização

350199	Bens Móveis	CADEIRA	Bom	31750	14/10/2020	69,20
158365	Bens Móveis	MONITOR LG FLATRON W1752T LED N/S 808SPW033041	Bom	31764	22/12/2014	90,81
158371	Bens Móveis	CADEIRA GIRATORIA ESTOFADA EM TECIDO PRETO	Bom	31770	22/12/2014	86,50
158373	Bens Móveis	IMPRESSORA HP DESKJET P1005 N/S BRBS9DW27N	Bom	31772	22/12/2014	249,97
158384	Bens Móveis	CPU MULTLASER C/ LEITOR DE DVD	Bom	31783	22/12/2014	1.297,50
158406	Bens Móveis	CPU C/ LEITOR DE DVD	Bom	31804	22/12/2014	1.297,50
158617	Bens Móveis	IMPRESSORA HP PHOTOSMART C4680 N/S BR0A8FFDFD	Bom	31825	22/12/2014	336,47
55496	Bens Móveis	LONGARINA 03 LUGARES	Ótimo	31827	08/10/2015	78,40
158750	Bens Móveis	NOBREAK SMS NEW STATION 700VA N/S 279150086289	Bom	31867	22/12/2014	125,41
160782	Bens Móveis	MESA FORMICA CINZA C/ SUPORTE P/ TECLADO C/ 120X060X074	Bom	31898	22/12/2014	86,50
160714	Bens Móveis	CADEIRA FERRO FIXA ESTOFADA EM TECIDO PRETO	Bom	31914	22/12/2014	86,50
160719	Bens Móveis	ARMARIO MADEIRA 02 PORTAS FORMICA CINZA C/ 080X040X160	Bom	31922	22/12/2014	95,15
160724	Bens Móveis	ROCADEIRA KAWASHIMA KW 4300 N/S 43.010.8.0	Bom	31928	22/12/2014	389,25
161017	Bens Móveis	CADEIRA GIRATORIA C/ RODIZIOS ASSENTO ESTOFADO TECIDO PRETO ENCOSTO PLASTICO	Bom	31965	22/12/2014	86,50
158770	Bens Móveis	CADEIRA GIRATORIA C/ RODIZIOS E APOIO DE BRACO ESTOFADA EM TECIDO PRETO	Bom	32010	22/12/2014	216,25
158786	Bens Móveis	MONITOR AOC LCD 17 712 SA N/S 3398CDA009586	Bom	32026	22/12/2014	242,20
158791	Bens Móveis	ARMARIO FORMICA BEGE 2 PORTAS 080X040X156	Bom	32027	22/12/2014	519,00
161301	Bens Móveis	CPU C/ LEITOR DE DVD LG	Bom	32031	22/12/2014	216,25
160291	Bens Móveis	MONITOR AOC 18 MOD.731FW N/S D328AIA000993	Bom	32108	22/12/2014	90,81
160594	Bens Móveis	CADEIRA ESTOFADA PRETO GIRATORIA C/ APOIO DE BRACO	Bom	32119	22/12/2014	103,80
160405	Bens Móveis	IMPRESSORA DCP-07065DN N/S 062712ESNS570247	Bom	32135	22/12/2014	432,50
172108	Bens Móveis	MONITOR SAMSUNG 18.5 N/S 0214HQAB603962W	Bom	32138	14/05/2015	147,05
333042	Bens Móveis	MONITOR SANSUNG	Bom	32140	04/06/2018	112,45
158667	Bens Móveis	MONITOR AOC 712 SA LCD N/S 33987IA008333	Bom	32186	22/12/2014	173,00
158672	Bens Móveis	MESA EM FORMICA CINZA C/ SUPORTE P/ TECLADO	Bom	32191	22/12/2014	173,00
158673	Bens Móveis	CADEIRA GIRATORIA C/ RODIZIOS ESTOFADA EM COURVIM PRETO	Bom	32192	22/12/2014	129,75

## PODER EXECUTIVO

### Demonstrativo Patrimonial de Localização

147555	Bens Móveis	CADEIRA FERRO FIXA ASS/ENCOSTO PLASTICO PRETO	Ótimo	32231	13/05/2014	102,85
147598	Bens Móveis	CADEIRA FERRO FIXA ASS/ENCOSTO PLASTICO PRETO	Ótimo	32241	13/05/2014	102,85
141003	Bens Móveis	NOTEBOOK GATEWAY NE56R13B N/S NXY28AL005330141A59501	Ótimo	32288	07/01/2014	1.513,75
141035	Bens Móveis	IMPRESSORA HP LASERJET M1132 MFP N/S BRJSFD26W8	Ótimo	32320	20/01/2014	587,32
141049	Bens Móveis	NOTEBOOK GATEWAY NE56R12B N/S NXY28AL007348508B19501	Ótimo	32324	23/01/2014	1.339,87
147585	Bens Móveis	CADEIRA FERRO FIXA ASS/ENCOSTO PLASTICO PRETO	Ótimo	32369	13/05/2014	102,85
147587	Bens Móveis	CADEIRA FERRO FIXA ASS/ENCOSTO PLASTICO PRETO	Ótimo	32371	13/05/2014	102,85
147609	Bens Móveis	CADEIRA FERRO FIXA ASS/ENCOSTO PLASTICO PRETO	Ótimo	32403	13/05/2014	102,85
146743	Bens Móveis	CADEIRA GIRATORIA C/ RODIZIOS E APOIO DE BRACO ESTOFADO EM TECIDO AZUL RECEPCAO	Ótimo	32406	06/03/2014	301,02
146672	Bens Móveis	CADEIRA GIRATORIA C/ RODIZIOS E APOIO DE BRACO ESTOFADO EM TECIDO AZUL	Ótimo	32408	06/03/2014	275,92
146675	Bens Móveis	ESTANTE DE AÇO CINZA COM 5 PRATELEIRAS 0,93X0,59X1,98	Ótimo	32529	06/03/2014	827,79
146676	Bens Móveis	ESTANTE DE AÇO CINZA COM 5 PRATELEIRAS 0,93X0,59X1,98	Ótimo	32530	06/03/2014	827,79
146678	Bens Móveis	ESTANTE DE AÇO CINZA COM 5 PRATELEIRAS 0,93X0,59X1,98	Ótimo	32531	06/03/2014	827,79
147611	Bens Móveis	ESTANTE DE AÇO CINZA COM 5 PRATELEIRAS 0,93X0,59X1,98	Ótimo	32532	13/05/2014	827,79
172291	Bens Móveis	BEBEDOURO ELÉTRICO COLORMAQ C/ 220W N/S 102606730 (PARQUE SAMUEL GRAHAM)	Bom	32535	01/06/2015	336,47
141172	Bens Móveis	SUPORTE DUPLO P/ CPU	Ótimo	32548	21/02/2014	43,25
141174	Bens Móveis	SUPORTE DUPLO P/ CPU	Ótimo	32549	21/02/2014	43,25
146942	Bens Móveis	ARMARIO DE AÇO CINZA 2 PORTAS 4 PRATELEIRAS 198X090X045	Ótimo	32605	07/03/2014	406,55
146932	Bens Móveis	CADEIRA GIRATORIA C/ RODIZIOS ESTOFADA COURVIM PRETO ENCOSTO PLASTICO	Ótimo	32606	07/03/2014	211,06
342676	Bens Móveis	NOBREAK NHS	Bom	32644	05/04/2019	259,50
345888	Bens Móveis	MONITOR LG FLATRON	Ótimo	32751	13/12/2019	155,70
160436	Bens Móveis	CPU C/ LEITOR DE DVD SLIM TEK	Bom	32759	22/12/2014	1.038,00
160397	Bens Móveis	NOBREAK MICRON RAGTECH N/S 381413322491	Ótimo	32784	22/12/2014	129,75
160450	Bens Móveis	SUPORTE P/ CPU FORMICA CINZA	Bom	32809	22/12/2014	38,91
160454	Bens Móveis	MONITOR AOC LCD 17 MOD. 712 SA N/S 3398CDA011409	Bom	32813	22/12/2014	259,50
147157	Bens Móveis	APARELHO DE SOM PORTATIL PHILCO PB 126 MP3/USB N/S 3270305501A112B	Ótimo	32814	04/04/2014	172,12

## PODER EXECUTIVO

### Demonstrativo Patrimonial de Localização

161167	Bens Móveis	MONITOR SAMSUNG LED 19 MOD. 933 SNPLUS N/S CM19HXGSB08638E	Ótimo	32901	22/12/2014	259,50
101564	Bens Móveis	SOFA ESTOFADO 2 LUGARES TECIDO PRETO/BRANCO	Bom	32902	26/05/2015	515,68
161480	Bens Móveis	SUPORTE P/ CPU FORMICA CINZA	Bom	32905	22/12/2014	43,25
161481	Bens Móveis	SUPORTE P/ CPU FORMICA CINZA	Bom	32906	22/12/2014	43,25
349471	Bens Móveis	ESTANTE DE ACO CINZA COM 7 PRATELEIRAS 092X030X283	Ótimo	32928	14/09/2020	155,70
161506	Bens Móveis	ESTANTE DE ACO CINZA C/ 7 PRATELEIRAS 092X030X283	Bom	32930	22/12/2014	155,70
172231	Bens Móveis	MONITOR SAMSUNG LED 19" MOD. S19C301F N/S Y1X9HXFF308894M	Bom	33002	27/05/2015	324,70
172266	Bens Móveis	MONITOR SAMSUNG LED 19" MOD. S19C301F N/S Y1X9HXFF307755M	Bom	33005	28/05/2015	362,42
176927	Bens Móveis	FREEZER VERTICAL ELETROLUX FROST FREE FFE 24 218 LITROS N/S TS307-G5-244	Bom	33027	26/11/2015	1.634,85
173397	Bens Móveis	CPU C/ LEITOR DE DVD MULTI RECORDER N/S GBWD0001DN001373	Bom	33055	11/08/2015	519,00
172267	Bens Móveis	MONITOR LG LED 19,5" FLATRON 20EN33SSA N/S : 103SPCA0Y075	Bom	33063	28/05/2015	259,50
172103	Bens Móveis	MONITOR LG FLATRON 19,5" MOD. 20EN33SSA N/S 403S9RW0Y118	Bom	33074	14/05/2015	205,50
150711	Bens Móveis	NOTEBOOK SAMSUNG MOD. NP270ESG-KD1BR N/S JJXA9QAF400573B	Ótimo	33107	23/07/2014	1.574,30
150712	Bens Móveis	NOTEBOOK SAMSUNG MOD. NP270ESG-KD1BR N/S JJXA9QAF201189J	Ótimo	33108	23/07/2014	1.574,30
150714	Bens Móveis	NOTEBOOK LENOVO MOD. B490 N/S PE-CLD40 14/03	Ótimo	33126	23/07/2014	1.574,30
150715	Bens Móveis	NOTEBOOK LENOVO MOD. B490 N/S PE-CCV49 14/03	Ótimo	33127	23/07/2014	1.574,30
154344	Bens Móveis	MONITOR AOC LED 23,6 POL MODELO E2450SWD, N/S : B7645IA001374	Ótimo	33346	04/08/2014	510,35
154452	Bens Móveis	GUILHOTINA MEMO ECONOMIC CORTA 10 FLS	Ótimo	33352	14/08/2014	147,05
159451	Bens Móveis	VENTILADOR DELTA C/ COLUNA N/S 47121426	Bom	33380	22/12/2014	112,45
159489	Bens Móveis	MESA FORMICA BRANCA 184X120X075 7502 37500	Bom	33381	22/12/2014	324,36
121200	Bens Móveis	CADEIRA GIRATORIA RODIZIOS ESTOFADA TECIDO PRETO	Bom	33392	15/05/2015	286,48
181016	Bens Móveis	MONITOR PHILIPS 20 P. MOD 200V4LSB2/57 N/S FX0A1409053583	Bom	33478	29/01/2016	138,40
342670	Bens Móveis	NOBREAK	Bom	33522	01/04/2019	190,30
169835	Bens Móveis	APARELHO DE TV TOSHIBA LED 40" FULL HD MOD. LE40571/2400 N/S 924272H401AA02.1641	Ótimo	33574	23/12/2014	1.123,62
172177	Bens Móveis	CPU C/ LEITOR DE DVD LG (DOAÇÃO MARCO POLO) N/S 806007122	Bom	33667	20/05/2015	346,00
179309	Bens Móveis	MONITOR AOC 19POL N/S FWD38IA002519	Bom	33909	11/01/2016	259,50



MUNICÍPIO DE JATAÍ - ESTADO DE GOIÁS  
PREFEITURA MUNICIPAL DE JATAÍ  
RUA ITARUMÃ

## PODER EXECUTIVO

### Demonstrativo Patrimonial de Localização

158398	Bens Móveis	MAQUINA FOTOGRAFICA SONY DSC-HX200Y 30X 18.2MP N/S 8259670	Bom	35149	22/12/2014	302,75
158417	Bens Móveis	MAQUINA FOTOGRAFICA SONY DSC-HX200V 30X 18.2MP N/S 4744013	Bom	35150	22/12/2014	25,95
333115	Bens Móveis	DECIBELIMETRO DIGITAL MSL 1350	Bom	35151	25/06/2018	173,00
174783	Bens Móveis	VENTILADOR DE PAREDE VENT-DELTA	Bom	35165	05/10/2015	112,45
172207	Bens Móveis	GPS GARMIN NÜVI 2580 TV N/S 1UR811250	Bom	35171	26/05/2015	625,38
172208	Bens Móveis	GPS GARMIN NÜVI 2565 LT N/S 2FJ001363	Bom	35189	26/05/2015	787,15
172121	Bens Móveis	CAMERA FOTOGRAFICA SONY CYBER-SHOT DSC W710 N/S 6145956	Bom	35245	15/05/2015	316,59
161615	Bens Móveis	HD EXTERNO SONY 500G AD-EE5 N/S ABV1ABK36060A9C	Bom	35253	22/12/2014	216,25
147889	Bens Móveis	CADEIRA GIRATORIA C/ RODIZIOS E APOIO DE BRACO ESTOFADA CURVIN PRETO	Ótimo	35272	21/05/2014	185,96
343849	Bens Móveis	MESA EM L EM MDF CINZA	Ótimo	35565	28/05/2019	121,10
173003	Bens Móveis	MICROFONE S/ FIO SHURE PG58 BLX2 H8 N/S MD179043	Bom	35573	01/07/2015	328,70
148468	Bens Móveis	MICROFONE S/ FIO LESON SM 58 P4	Ótimo	35575	16/06/2014	302,75
148458	Bens Móveis	CAIXA DE SOM ONEAL OB-1030-PTEC 13.L.09.0009 N/S 1214977-2	Ótimo	35576	16/06/2014	1.187,36
148459	Bens Móveis	CAIXA DE SOM ONEAL OB-430-PT-EC 13.L.090019 N/S 1215009-2	Ótimo	35580	16/06/2014	572,93
342675	Bens Móveis	NOBREAK SMS	Bom	36018	05/04/2019	259,50
172227	Bens Móveis	MONITOR SAMSUNG LED 19" MOD. S19C301F N/S Y1X9HXFF404057T	Bom	42057	26/05/2015	324,36
188160	Bens Móveis	CAMERA CANON HD PROFISSIONAL REBEL T3 12 2 MP. EF- S 18-55 III N/S 422174022007	Ótimo	42240	19/05/2016	1.427,25
188161	Bens Móveis	CAMERA CANON HD PROFISSIONAL REBEL T3 12 2 MP EF 18 - S 18 55 III N/S 422174022003	Ótimo	42241	19/05/2016	1.427,25
161312	Bens Móveis	EQUIPAMENTO RN/A 1603 0426/08 C/ CILINDRO DE ACO LEVE 102 KG CA 17638	Bom	42343	22/12/2014	4.334,50
161296	Bens Móveis	DETECTOR DE METAIS CEIA PD140 N/S V20910037166	Ótimo	42344	22/12/2014	216,25
173399	Bens Móveis	CADEIRA GIRATORIA C/ RODIZIOS/BRAÇO ESTOFADA COURVIM PRETO	Bom	42453	11/08/2015	263,81
344440	Bens Móveis	CAMERA DIGITAL SONY DSC - HX300 COM BOLSA	Ótimo	43547	28/08/2019	1.396,28
159835	Bens Móveis	ARMARIO DE ACO 2 PORTAS CINZA C/075X0033X170	Bom	43646	22/12/2014	147,05
181332	Bens Móveis	CADEIRA FERRO FIXA BRANCA	Regular	43758	04/02/2016	43,25
186303	Bens Móveis	SOFA 2 LUGARES EM COURVIN MARROM	Ótimo	44027	08/04/2016	449,80
186304	Bens Móveis	CADEIRA EM RODIZIO ESTOFADA EM TECIDO VERMELHO	Ótimo	44028	08/04/2016	69,20





**MUNICÍPIO DE JATAÍ - ESTADO DE GOIÁS**  
**PREFEITURA MUNICIPAL DE JATAÍ**  
**RUA ITARUMÃ**

Processo: 04565/23  
Data: 09/04/2024 14:25:08  
Folha: 1067 de 4285

PÁGINA 18

## PODER EXECUTIVO

### Demonstrativo Patrimonial de Localização

186306	Bens Móveis	MAQUINA DE LAVAR STILL RE98 MOD: BADSTRASDE-115 N/S: 985470057/08	Ótimo	44033	08/04/2016	389,25
103887	Bens Móveis	ARMARIO MADEIRA C/ RODIZIOS 5 PORTAS BRANCO C/ 250X045X148	Bom	44051	19/10/2015	386,74
174802	Bens Móveis	MESA EM L FORMICA CINZA C/ 02 GAVETAS C/ 185X145X073	Bom	44165	05/10/2015	95,15
174804	Bens Móveis	ARMÁRIO DE MDF CINZA 2 PORTAS 1,60X0,80X0,40	Bom	44167	05/10/2015	86,50
346075	Bens Móveis	CONDICIONADOR DE AR ELGIN SPLIT - SO FRIO MODELO SRFI - 7000 - 2 I. O. Nº 3509	Bom	44266	06/01/2020	605,50
173668	Bens Móveis	GABINETE ATX KEMEX C/ HD SATA DE 500GB N/S 08150514000459	Ótimo	44389	31/08/2015	261,23
173670	Bens Móveis	GABINETE ATX KEMEX C/ HD SATA DE 500GB N/S 08150514000439	Ótimo	44391	31/08/2015	261,23
173672	Bens Móveis	GABINETE ATX KEMEX C/ 2 HD SATA DE 500GB N/S 08150514000452	Ótimo	44393	31/08/2015	448,92
173682	Bens Móveis	TRANSFORMADOR 1010VA BIVOLT FORCE LINE LOTE 1215047429 COD. INF. 30003165	Ótimo	44400	01/09/2015	60,55
188172	Bens Móveis	LAVADORA DE ALTA PRESSAO TRAMONTINA MASTER N/S 126.299-15 - 01471A	Ótimo	44767	19/05/2016	475,75
177748	Bens Móveis	CAIXA DE SOM SUB GRAVE ONEAL MOD. OPSB-2218-PT 1200W N/S 1533810-2	Ótimo	45382	14/12/2015	1.782,75
177750	Bens Móveis	SUPORTE PARA CAIXA DE SOM PRETO	Ótimo	45384	14/12/2015	51,90
177751	Bens Móveis	SUPORTE PARA CAIXA DE SOM PRETO	Ótimo	45385	14/12/2015	51,90
177752	Bens Móveis	MICROFONE LE SOM MODELO SM 58	Ótimo	45386	14/12/2015	136,67
179040	Bens Móveis	BEBEDOURO INDUSTRIAL NARDIN INOX PLUS 25 MOD. BIXBP252T N/S 006343	Ótimo	45447	06/01/2016	1.604,49
179087	Bens Móveis	SOFÁ 3 LUGARES TECIDO PRETO	Regular	45450	07/01/2016	259,50
179088	Bens Móveis	CADEIRA FERRO FIXA ESTOFADA EM TECIDO PRETO	Regular	45451	07/01/2016	155,70
179094	Bens Móveis	CADEIRA FERRO FIXA ESTOFADA TECIDO PRETO	Regular	45457	07/01/2016	69,20
179675	Bens Móveis	MES EM MDF P/ PROFESSOR BRANCA 120X060X075	Bom	45491	15/01/2016	86,50
100795	Bens Móveis	MESA 3 GAVETAS BRANCA C/174X070X075	Bom	45521	03/06/2015	401,08
161533	Bens Móveis	ESTANTE DE ACO CINZA 7 PRATELEIRAS C/ 092X030X283	Ótimo	45532	22/12/2014	182,50
180581	Bens Móveis	MESA PLASTICA BRANCA COM 070X070X070	Bom	45545	25/01/2016	51,90
180582	Bens Móveis	MESA PLASTICA BRANCA COM 070X070X070	Bom	45546	25/01/2016	51,90
180718	Bens Móveis	ROÇADEIRA LATERAL KAWASHI MOD. KWS 5200 L PREMIUM A GASOLINA N/S 430133014101437	Ótimo	45559	26/01/2016	1.107,20
180719	Bens Móveis	CORTADOR DE GRAMA SAVANA A GASOLINA MOD. GSA-22 22" N/S 1103290267467	Ótimo	45560	26/01/2016	1.557,00
183813	Bens Móveis	ESTANTE DE MADEIRA 4 PRATELEIRAS 2 DIVISOES COM 200X158X041	Ótimo	46122	18/02/2016	155,70



MUNICÍPIO DE JATAÍ - ESTADO DE GOIÁS  
PREFEITURA MUNICIPAL DE JATAI  
RUA ITARUMÃ

## PODER EXECUTIVO

### Demonstrativo Patrimonial de Localização

184501	Bens Móveis	MESA ESTAÇÃO PARA 2 PESSOAS 4 GAVETAS SUPORTE SUPERIORES P/ DOCUMENTOS MDF	Bom	46212	29/02/2016	216,25
184515	Bens Móveis	CPU COM LEITOR E GRAVADOR DE DVD	Bom	46225	29/02/2016	155,70
184516	Bens Móveis	BANCADA EM MDF CINZA 260X066X073	Ótimo	46227	29/02/2016	198,95
184513	Bens Móveis	NOBREAK MICRON 700VA N/S 38141332248G	Bom	46228	29/02/2016	155,70
160893	Bens Móveis	CAMERA DIGITAL SAMSUNG 12.2 MP MOD. ES80 N/S 8237C30B929478B	Ótimo	46245	22/12/2014	242,20
190166	Bens Móveis	ESMERILHADEIRA ANGULAR 4.1 2 1375 BOSCH GWS 6-115 PROFESSIONAL N/S 512000998	Ótimo	47490	28/09/2016	231,65
191130	Bens Móveis	MESA FORMICA CINZA C/ 3 GAVETAS 150X065X075	Ótimo	47764	15/12/2016	86,50
326597	Bens Móveis	GABINETE SLIM HORIZONTAL POSITIVO C/ LEITOR DE DVD PROCESSADOR INTEL CORE DUO	Ótimo	47815	26/07/2017	865,00
326678	Bens Móveis	CENTRAL PABX INTELBRAS MODULARE (2X4)	Ótimo	47826	24/08/2017	691,12
349466	Bens Móveis	NOBREAK	Bom	51009	11/09/2020	138,40
182528	Bens Móveis	MESA ESCOLAR FORMICA AZUL (CONJ. 06)	Ótimo	52685	17/02/2016	72,66
182680	Bens Móveis	MESA ESCOLAR FORMICA AZUL (CONJ. 06)	Ótimo	52837	17/02/2016	72,66
54467	Bens Móveis	NOBREAK SMS 700 VA	Ótimo	54467	19/06/2006	236,80
54469	Bens Móveis	NOBREAK SMS 700 VA	Ótimo	54469	08/05/2006	230,28
183780	Bens Móveis	MESA ESCOLAR FORMICA AZUL (CONJ. 06)	Ótimo	54486	18/02/2016	72,66
127471	Bens Móveis	NOBREAK SMS	Ótimo	55292	13/06/2013	316,80
186411	Bens Móveis	CAMERA CANON EOS T5I DC7,4V DS126431 SD 32GB C/ TRIPE VIVITAR VIVVPT1250-PRATA N/S	Ótimo	56088	11/04/2016	2.962,57
185897	Bens Móveis	NOBREAK SMS NEW STATION 700VA N/S 279150235707	Ótimo	56090	30/03/2016	301,53
102012	Bens Móveis	CADEIRA EM MADEIRA COM REGULAGEM PRETA	Bom	56239	04/08/2015	171,88
186416	Bens Móveis	MICROFONE S/ FIO HEADSET KADOSH K871 C/ MALETA CINZA N/S K84871C12120062	Ótimo	56251	11/04/2016	802,72
186418	Bens Móveis	MICROFONE S/ FIO HEADSET KADOSH K871 C/ MALETA CINZA N/S K84871C12120019	Ótimo	56253	11/04/2016	802,72
186444	Bens Móveis	LENTE DE CRYSTAL POLARIZADA DLP-LINK-SMART CRYSTAL N/S SCP-0-14-42-00007	Ótimo	56254	11/04/2016	1.730,00
186447	Bens Móveis	HOME TREATRE PC ENCLOSURE ZALMAN HD503 N/S B0C410044	Ótimo	56255	11/04/2016	27.680,00
159317	Bens Móveis	MESA MADEIRA 6 GAVETAS C/170X070X076	Bom	56260	22/12/2014	155,70
186866	Bens Móveis	ESTANTE DE AÇO CINZA 6 PRATELEIRAS PARA LIVROS COM 182X200X034	Ótimo	56262	13/04/2016	190,30
186868	Bens Móveis	ESTANTE DE AÇO CINZA 5 PRATELEIRAS PARA LIVROS COM 182X100X034	Ótimo	56264	13/04/2016	173,00



MUNICÍPIO DE JATAÍ - ESTADO DE GOIÁS  
PREFEITURA MUNICIPAL DE JATAI  
RUA ITARUMÃ

## PODER EXECUTIVO

### Demonstrativo Patrimonial de Localização

186876	Bens Móveis	ESTANTE DE INOX 3 PRATELEIRAS COM 110X090X030	Ótimo	56274	13/04/2016	173,00
186886	Bens Móveis	MESA EM MADEIRA COM 2 GAVETAS COM 120X065X078	Ótimo	56284	13/04/2016	112,45
159408	Bens Móveis	ARMARIO DE VIDRO EM MADEIRA COM 162X054X042	Bom	56285	22/12/2014	121,10
186887	Bens Móveis	CAIXA DE SOM MASTER MOD.SL 200 200 WATTS	Ótimo	56286	13/04/2016	389,25
186889	Bens Móveis	CAIXA DE SOM MASTER MOD.SL 200 200 WATTS	Ótimo	56287	13/04/2016	389,25
186890	Bens Móveis	CAIXA DE SOM MASTER MOD.GRA 300 300 WATTS	Ótimo	56288	13/04/2016	389,25
186892	Bens Móveis	ESTANTE DE AÇO CINZA PARA LIVROS COM 5 PRATELEIRAS COM 182X100X068	Ótimo	56290	13/04/2016	190,30
186845	Bens Móveis	VENTILADOR DE PAREDE PRETO VENTISOL PREMIUM 60CM MOD. NEW 147W	Ótimo	56471	12/04/2016	146,17
186957	Bens Móveis	ARMARIO EM MDF BEGE COM 2 PORTAS COM 086X090X043	Ótimo	56635	14/04/2016	258,62
187271	Bens Móveis	MESA EM MDF BEGE COM 110X070X071	Ótimo	56648	28/04/2016	112,45
187272	Bens Móveis	MESA EM MDF BEGE COM 110X070X071	Ótimo	56649	28/04/2016	112,45
92112	Bens Móveis	NOBREAK SMS NEW STATION 700 VA	Ótimo	56825	01/09/2010	287,97
187015	Bens Móveis	MONITOR AOC 19" MOD. E850SWN N/S FMX39IA000398	Ótimo	56891	18/04/2016	519,00
56892	Bens Móveis	GUILHOTINA	Ótimo	56892	31/12/2004	103,55
158769	Bens Móveis	CADEIRA GIRTORIA C/ RODIZIOS E APOIO DE BRACO ESTOFADA EM TECIDO PRETO	Bom	57194	22/12/2014	216,25
187216	Bens Móveis	VENTILADOR BLACK DECKER COM SUPORTE	Ótimo	57197	28/04/2016	77,85
187218	Bens Móveis	MESA ESCOLAR FORMICA BEGE	Ótimo	57198	28/04/2016	60,55
187187	Bens Móveis	CADEIRA ESCOLAR	Bom	57199	28/04/2016	43,25
187221	Bens Móveis	MESA SECRETARIA 2 GAVETAS COM PES DE FERRO VERDE	Bom	57206	28/04/2016	103,80
188123	Bens Móveis	ESTANTE DE AÇO CINZA COM 6 PRATELEIRAS	Bom	57936	19/05/2016	147,05
188128	Bens Móveis	SUPORTE PARA CPU PRETO COM RODIZIOS	Ótimo	57941	19/05/2016	34,60
188130	Bens Móveis	MESA EM MDF PRETO COM 092X060X074	Bom	57945	19/05/2016	103,80
158518	Bens Móveis	MESA SECRETARIA 2 GAVETAS BEGE C/120X062X074	Bom	57953	22/12/2014	99,46
188140	Bens Móveis	SUPORTE PARA CPU PRETO COM RODINHAS	Ótimo	57958	19/05/2016	34,60
188148	Bens Móveis	CENTRAL DE PABX INTELBRAS MODULARE I	Ótimo	57967	19/05/2016	198,95
158385	Bens Móveis	NOBREAK SMS NEWSTATION 700VA N/S 279150007666	Bom	57968	22/12/2014	125,41



MUNICÍPIO DE JATAÍ - ESTADO DE GOIÁS  
PREFEITURA MUNICIPAL DE JATAI  
RUA ITARUMÃ

## PODER EXECUTIVO

### Demonstrativo Patrimonial de Localização

104691	Bens Móveis	MESA MADEIRA 2 GAVETAS FORMICA BRANCA C/100X070X086	Bom	58390	18/05/2015	343,78
188784	Bens Móveis	ARQUIVO DE AÇO CINZA 4 GAVETAS	Ótimo	58409	17/06/2016	173,00
189329	Bens Móveis	MODULOS C/ 10 ESTANTES 50 BANDEJAS 20 COLUNAS CINZA	Ótimo	58813	19/07/2016	1.124,50
189157	Bens Móveis	ESTRUTURAS P/ PALCO DE ALUMINIO C/ PISO DE MADEIRA E CARPETE 2,00X1,00	Ótimo	58960	01/07/2016	1.816,50
190309	Bens Móveis	MESA EM FORMICA MARROM C/ 3 GAVETAS 1,05X0,55/X074	Ótimo	59473	24/10/2016	43,25
190375	Bens Móveis	MEDIDOR DE DISTANCIA A LASER BOSCH GLM 80 PROFISSIONAL N/S 406619654	Ótimo	59494	18/11/2016	870,53
324201	Bens Móveis	TELA DE PROJEÇÃO TECK	Bom	59576	04/01/2017	302,75
324209	Bens Móveis	IMPRESSORA HP DESKJET 1516 ALL IN ONE N/S BR 38H1H1WR	Bom	59584	04/01/2017	242,20
324304	Bens Móveis	ESTANTE DE ACO CINZA 5 PRATELEIRAS 1,98X0,92X0,30	Ótimo	59632	24/01/2017	145,32
324353	Bens Móveis	IMPRESSORA BROTHER INKJET MFC J6520DW BUSINES SMART PRO SERIE N/S V63573J6F166129	Ótimo	59682	24/02/2017	1.396,96
326201	Bens Móveis	LONGARINA 3 LUGARES EM COURVIM PRETO	Bom	59714	24/03/2017	99,46
350361	Bens Móveis	ESCALADA TORCIDA	Ótimo	60231	19/10/2020	1.380,54
347745	Bens Móveis	ESCADA EM ACO EXTENSIVA 6/10DEGRAUS	Ótimo	60234	20/07/2020	224,90
333085	Bens Móveis	COMPACTADOR DE SOLO TIPO SAPO POTENCIA 30 HP N/S L0N1710166	Ótimo	60324	12/06/2018	7.009,96
334640	Bens Móveis	FORMA MANUAL ERGONOMICA DE PAVER 20X10X06CM (PARA FAZER BLOCOS DE CONCRETO)	Ótimo	60342	13/08/2018	406,55
334641	Bens Móveis	FORMA MANUAL ERGONOMICA DE PAVER 20X10X06CM (PARA FAZER BLOCOS DE CONCRETO)	Ótimo	60343	13/08/2018	406,55
334642	Bens Móveis	FORMA MANUAL ERGONOMICA DE PAVER 20X10X06CM (PARA FAZER BLOCOS DE CONCRETO)	Ótimo	60344	13/08/2018	406,55
334643	Bens Móveis	FORMA MANUAL ERGONOMICA DE PAVER 20X10X06CM (PARA FAZER BLOCOS DE CONCRETO)	Ótimo	60345	13/08/2018	406,55
336745	Bens Móveis	CPU DELL N/S 5TX7MJ1	Ótimo	60384	26/09/2018	276,80
350362	Bens Móveis	GANGORA 2 LUGARES	Ótimo	60400	19/10/2020	1.725,66
350202	Bens Móveis	GPS	Bom	65588	14/10/2020	553,60
327030	Bens Móveis	VENTILADOR DE PAREDE PRETO VENTISOL 60 CM	Ótimo	66349	02/10/2017	172,90
327031	Bens Móveis	VENTILADOR DE PAREDE PRETO VENTISOL 60 CM	Ótimo	66350	02/10/2017	172,90
327033	Bens Móveis	VENTILADOR DE PAREDE PRETO VENTISOL 60 CM	Ótimo	66352	02/10/2017	172,90
329614	Bens Móveis	APARELHO DE AR CONDICIONADO PHILCO 18000 BTUS	Ótimo	66436	13/11/2017	2.152,97
329621	Bens Móveis	MONITOR SAMSUNG LED HDMI 19 POL MOD. S19D300HY N/S ZZS1H4LJ503185W	Ótimo	66438	14/11/2017	341,66



MUNICÍPIO DE JATAÍ - ESTADO DE GOIÁS  
PREFEITURA MUNICIPAL DE JATAI  
RUA ITARUMÃ

## PODER EXECUTIVO

### Demonstrativo Patrimonial de Localização

329631	Bens Móveis	FONTE 12V 10A 120W METALICA	Ótimo	66448	14/11/2017	97,73
329618	Bens Móveis	BANCO DE PLASTICO MUNDO AZUL	Ótimo	66468	14/11/2017	509,47
329805	Bens Móveis	IMPRESSORA HP COLOR LASERJET PRO MFP M477FNW N/S VN88K3RJBD	Ótimo	66515	22/01/2018	3.885,58
329893	Bens Móveis	MONITOR DELL LCD 21,5 POLEGADAS MOD. D2216HC N/S BR- OCY2H1 - TVBOO - 7A2 - OORI - AOO	Ótimo	66572	08/02/2018	813,10
330039	Bens Móveis	SWITCH TP-LINK SG 1024 24 PORTAS PRETO N/S 2171436005913	Ótimo	66625	19/02/2018	363,30
330086	Bens Móveis	NOBREAK SMS 700VA N/S 279150283137	Ótimo	66638	22/02/2018	393,56
331614	Bens Móveis	BEBEDOURO DE AGUA DE MESA ANVOX PRIME NOD.ABB240PL	Ótimo	67464	10/04/2018	284,57
331624	Bens Móveis	TAMPO DIVISOR 1,40X0,70 UNI CZ CAMEL	Ótimo	67571	13/04/2018	86,50
332240	Bens Móveis	NOBREAK TS SHARA 700 VA MODUPSSOHO II N/S 1802011743	Ótimo	67583	24/04/2018	237,01
332283	Bens Móveis	NOBREAK TS SHARA 700 VA MODUPSSOHO II N/S 1802011743	Ótimo	67689	24/04/2018	237,01
332222	Bens Móveis	AR CONDICIONADO GREE SPLIT GWC24QE - D3NNB4B GAS R410 220W	Ótimo	67897	23/04/2018	2.162,50
332247	Bens Móveis	NOBREAK TS SHARA 700 VA MODUPSSOHO II N/S 1802012103	Ótimo	67902	24/04/2018	237,01
332258	Bens Móveis	NOBREAK TS SHARA 700 VA MODUPSSOHO II N/S 1802011933	Ótimo	67913	24/04/2018	237,01
332260	Bens Móveis	NOBREAK TS SHARA 700 VA MODUPSSOHO II N/S 1802012263	Ótimo	67915	24/04/2018	237,01
332261	Bens Móveis	NOBREAK TS SHARA 700 VA MODUPSSOHO II N/S 1802011923	Ótimo	67916	24/04/2018	237,01
332267	Bens Móveis	NOBREAK TS SHARA 700 VA MODUPSSOHO II N/S 1802012113	Ótimo	67922	24/04/2018	237,01
332271	Bens Móveis	NOBREAK TS SHARA 700 VA MODUPSSOHO II N/S 1802012163	Ótimo	67926	24/04/2018	237,01
333026	Bens Móveis	IMPRESSORA MULTIFUNCIONAL HP M 175 N/S 8RCFC9LJOW	Bom	68345	28/05/2018	155,70
345887	Bens Móveis	CPU COM LEITOR DE CD E DVD	Ótimo	68362	13/12/2019	198,95
333055	Bens Móveis	MESA L CINZA COM 2 GAVETAS	Bom	68370	05/06/2018	103,80
333054	Bens Móveis	IMPRESSORA BROTHER HL 1112 LASER MONOCROMÁTICA	Bom	68374	05/06/2018	259,50
333057	Bens Móveis	NOTEBOOK SAMSUNG MOD. NP270EG	Bom	68379	07/06/2018	1.124,50
333058	Bens Móveis	NOTEBOOK LENOVO B490	Bom	68382	07/06/2018	1.038,00
333059	Bens Móveis	NOTEBOOK LENOVO B490	Bom	68383	07/06/2018	1.038,00
342481	Bens Móveis	IMPRESSORA HP OFFICEJET 4500	Ótimo	68401	19/03/2019	302,75
342637	Bens Móveis	MONITOR	Ótimo	68514	28/03/2019	155,70



**MUNICÍPIO DE JATAÍ - ESTADO DE GOIÁS**  
**PREFEITURA MUNICIPAL DE JATAÍ**  
**RUA ITARUMÃ**

## PODER EXECUTIVO

### Demonstrativo Patrimonial de Localização

334907	Bens Móveis	CADEIRA FERRO FIXO ASSENTO EM COURVIM PRETO ENCOSTO EM PLASTICO PRETO	Ótimo	68655	14/08/2018	276,80
334885	Bens Móveis	CADEIRA EM RODIZIOS SEM BRAÇOS ASSENTO EM COURVIM PRETO E ENCOSTO EM PLASTICO	Ótimo	68761	14/08/2018	406,55
335083	Bens Móveis	MESA MADEIRA COM 240X112X080	Ótimo	68855	27/08/2018	86,50
333777	Bens Móveis	CADEIRA ESCOLAR PLASTICA AZUL CONJ. 06	Ótimo	69530	23/07/2018	60,55
335325	Bens Móveis	LONGARINA 05 LUGARES EM TECIDO PRETO	Ótimo	70105	06/09/2018	190,30
335620	Bens Móveis	MICROFONE SEM FIO VOKAL MOD.VWS20 PLUS N/S 17093490	Ótimo	70281	10/09/2018	269,00
336303	Bens Móveis	TELEFONE SEM FIO INTELBRAS N/S P100G2400179PO	Ótimo	70393	20/09/2018	80,43
336304	Bens Móveis	TELEFONE SEM FIO INTELBRAS N/S P100G190045427	Ótimo	70394	20/09/2018	80,43
336306	Bens Móveis	TELEFONE SEM FIO INTELBRAS N/S P100G24001U9	Ótimo	70396	20/09/2018	80,43
335618	Bens Móveis	TELEFONE SEM FIO INTELBRAS TS 40 N/S P10G19004556V	Ótimo	70398	10/09/2018	80,43
335629	Bens Móveis	MESA PARA REUNIAO EM MDF MARROM COM COM 200X100X075	Ótimo	70402	10/09/2018	285,45
335640	Bens Móveis	MESA EM L PARA ESCRITORIO EM MDF MARROM COM 176X060X135X073	Ótimo	70406	10/09/2018	288,03
335623	Bens Móveis	MESA PARA ESCRITORIO COM 02 GAVETAS EM MDF MARROM COM 151X061X071	Ótimo	70411	10/09/2018	273,34
335643	Bens Móveis	ESTANTE DE AÇO CINZA COM 6 PRATELEIRAS COM 191X093X040	Ótimo	70415	10/09/2018	145,32
335644	Bens Móveis	ESTANTE DE AÇO CINZA COM 6 PRATELEIRAS COM 191X093X040	Ótimo	70416	10/09/2018	145,32
336766	Bens Móveis	CADEIRA EXECUTIVA EM RODIZIO COM ASSENTO EM TECIDO PRETO E ENCOSTO EM TELA	Ótimo	71695	03/10/2018	258,62
342700	Bens Móveis	BEBEDOURO INDUSTRIAL FRISBELL 100 LITROS	Ótimo	71722	09/04/2019	1.946,25
342606	Bens Móveis	TELEFONE SEM FIO KX TGB 110 LB SEM FIO COM BINA 8ICSA669310	Ótimo	73297	25/03/2019	190,30
341645	Bens Móveis	IMPRESSORA DE ETIQUETA BERMATECH LB - 1000	Ótimo	74453	08/03/2019	999,06
342479	Bens Móveis	MONITOR LG FLATRON N/S 201SPNY2E751	Ótimo	76340	19/03/2019	173,00
342578	Bens Móveis	IMPRESSORA SAMSUNG	Ótimo	76342	22/03/2019	276,80
342585	Bens Móveis	IMPRESSORA HP LASERJET P 3015 MOD.CE528A N/S BRCSGBH0C6	Ótimo	76344	22/03/2019	1.158,22
342581	Bens Móveis	CPU COM LEITOR DE CD E DVD	Ótimo	76348	22/03/2019	276,80
342485	Bens Móveis	MESA EM L COM 2 GAVETAS CINZA COM 150X150X075	Ótimo	76355	19/03/2019	129,75
342577	Bens Móveis	IMPRESSORA HP LASER JET 2025	Ótimo	76356	22/03/2019	276,80
342634	Bens Móveis	TELEFONE SEM FIO INTELBRAS N/S SB12112700036	Ótimo	76386	28/03/2019	103,80





MUNICÍPIO DE JATAÍ - ESTADO DE GOIÁS  
PREFEITURA MUNICIPAL DE JATAI  
RUA ITARUMÃ

## PODER EXECUTIVO

### Demonstrativo Patrimonial de Localização

342635	Bens Móveis	TELEFONE SEM FIO INTELBRAS N/S 1B7B05076444ASB12112700036	Ótimo	76387	28/03/2019	103,80
342644	Bens Móveis	COMPRESSOR DE AR CONDICIONADO 60.000 PANASONIC	Ótimo	76407	01/04/2019	1.757,90
342645	Bens Móveis	COMPRESSOR DE AR CONDICIONADO 60.000 PANASONIC	Ótimo	76408	01/04/2019	1.757,90
342696	Bens Móveis	NOBREAK SMS 700VA NEW STATION N/S 279150315120 DTI - 30004565	Ótimo	76423	08/04/2019	389,25
342697	Bens Móveis	NOBREAK SMS 700VA NEW STATION N/S 279150315121 DTI - 30004564	Ótimo	76424	08/04/2019	389,25
342699	Bens Móveis	NOBREAK SMS 700VA NEW STATION N/S 279150315099 - DTI 30004566	Ótimo	76426	08/04/2019	389,25
342929	Bens Móveis	POLTRONA ESTOFADA EM COURVIM BEGE	Bom	76710	16/04/2019	147,05
342930	Bens Móveis	MESA EM MDF BRANCOM 3 GAVETAS	Bom	76711	16/04/2019	121,10
342968	Bens Móveis	MONITOR LG FLATROM 20M37AA-B N/S 9028PYR10425	Ótimo	76719	22/04/2019	309,20
342982	Bens Móveis	MONITOR LG FLATROM 20M37AA-B N/S 9028PCA07907	Ótimo	76733	22/04/2019	345,12
343010	Bens Móveis	MICROCOMPUTADOR LENOVO DESKTOP M720S	Ótimo	76751	23/04/2019	3.849,25
343014	Bens Móveis	MICROCOMPUTADOR LENOVO DESKTOP M720S	Ótimo	76755	23/04/2019	3.849,25
343016	Bens Móveis	MICROCOMPUTADOR LENOVO DESKTOP M720S	Ótimo	76757	23/04/2019	3.448,75
342957	Bens Móveis	MICROCOMPUTADOR LENOVO DESKTOP M720S	Ótimo	76761	22/04/2019	3.849,25
343003	Bens Móveis	MESA EM L 180X140 COM 2 GAVETAS EM MDF PRETO	Ótimo	76766	22/04/2019	518,12
343167	Bens Móveis	CADEIRA RODIZIO COM BRACOS EM COURVIM PRETO	Ótimo	76808	30/04/2019	112,45
343168	Bens Móveis	MESA EM MDF PRETO	Ótimo	76810	30/04/2019	95,15
343662	Bens Móveis	MONITOR PHILIPS 28 MOD.288P6LJEB 4K N/S AF5A1906051308	Ótimo	77022	15/05/2019	1.397,84
343802	Bens Móveis	AR CONDICIONADO	Ótimo	77070	23/05/2019	1.124,50
343795	Bens Móveis	SUPORTE PARA CPU	Ótimo	77073	23/05/2019	43,25
343793	Bens Móveis	SUPORTE PARA CPU	Ótimo	77074	23/05/2019	43,25
343798	Bens Móveis	SUPORTE PARA CPU	Ótimo	77076	23/05/2019	43,25
343815	Bens Móveis	SUPORTE PARA CPU	Ótimo	77077	23/05/2019	43,25
343812	Bens Móveis	CADEIRA GIRATORIA COM RODIZIOS ESTOFADA COURVIM PRETO ENCOSTO EM PLASTICON	Ótimo	77080	23/05/2019	167,14
343811	Bens Móveis	MONITOR SANSUNG 23 POL.MOD. LS 23 C550HSMZD N/S Y1VWHXFDB02172L	Ótimo	77082	23/05/2019	533,69
343810	Bens Móveis	NOBREAK	Ótimo	77086	23/05/2019	224,90



**MUNICÍPIO DE JATAÍ - ESTADO DE GOIÁS**  
**PREFEITURA MUNICIPAL DE JATAÍ**  
**RUA ITARUMÃ**

## PODER EXECUTIVO

### Demonstrativo Patrimonial de Localização

343846	Bens Móveis	MESA EM L EM MDF CINZA COM 3 GAVETAS E SUPORTE PARA TECLADO 180X150X075	Ótimo	77087	28/05/2019	471,41
343844	Bens Móveis	ARMARIO EM MDF CINZA COM BALCAO COM 180X090X046I	Ótimo	77088	28/05/2019	302,75
343854	Bens Móveis	TELEFONE SEM FIO PANASONIC KX-TGB 110LB N/S 8LBSA711899	Ótimo	77095	28/05/2019	103,70
344427	Bens Móveis	LIXEIRA COM 04 RECIPIENTES	Ótimo	77445	27/08/2019	155,70
344433	Bens Móveis	DECIBILIMETRO INSTRUTHEM CAD-5000 N/S 19020601304732	Ótimo	77454	27/08/2019	173,00
344439	Bens Móveis	CADEIRA GIRATORIA RODIZIO TECIDO CINZA COM BRACOS	Ótimo	77457	28/08/2019	103,80
344451	Bens Móveis	CORTADOR DE GRAMA TAPP	Ótimo	77485	29/08/2019	1.262,90
344395	Bens Móveis	FURADEIRA DE IMPACTO 12 550W DEWALT DWD 502-B2 N/S 40462	Bom	77491	26/08/2019	320,05
344396	Bens Móveis	SERRA MARMORE 1300W RPM BOSCH GDC 150 N/S 8031105924	Bom	77492	26/08/2019	301,87
345029	Bens Móveis	TELEFONE SEM FIO COM IDENTIFICADOR DE CHAMADA MOD.KX-TQB11QLBB N/S 8LBSA731111	Ótimo	78109	08/10/2019	116,76
345041	Bens Móveis	BEBEDOURO ELETRICO REFRIGERADO COLORMAQ	Bom	78123	15/10/2019	116,25
345038	Bens Móveis	MESA EM MDF CINZA COM DETALHES AZUL	Bom	78124	15/10/2019	69,20
345720	Bens Móveis	SCANER DE MESA A VISION AV176U MODELO SHEETFED N/S A96987398150072 TI 30004764	Ótimo	78768	28/10/2019	1.686,75
345890	Bens Móveis	SWITCH INTELBRAS	Ótimo	78770	13/12/2019	363,30
345722	Bens Móveis	SCANNER DE MESA A VISION AV176U MODELO SHEETFED N/S A096877398140382	Ótimo	78772	28/10/2019	1.643,40
345892	Bens Móveis	TESTADOR DE CABO MINI OTDR TESTADOR 5 ORIENTEK25	Ótimo	78963	16/12/2019	6.487,50
350397	Bens Móveis	NOTEBOOK MULTILAZER LEGACY N/S 201906280701084	Ótimo	79865	27/10/2020	1.038,00
350459	Bens Móveis	MAQUINA FOTOGRAFICA SONY N/S 0797293	Bom	79887	28/10/2020	345,12
350458	Bens Móveis	MESA PARA COMPUTADOR BEGE	Bom	79894	28/10/2020	86,50
350465	Bens Móveis	CPO COM LEITOR DE CD E DVD	Bom	79895	28/10/2020	259,50
350090	Bens Móveis	FURADEIRA E PARAFUSADEIRA LITHIUM N/S203006	Ótimo	79920	25/09/2020	320,90
350131	Bens Móveis	TERMOMETRO DIGITAL MULTILASER	Ótimo	79948	06/10/2020	294,10
350292	Bens Móveis	MESA MADEIRA FORMICA MARROM 114X062X075	Bom	79959	15/10/2020	103,80
350305	Bens Móveis	ESTANTE DE ACO 093X030X200	Bom	79969	15/10/2020	129,75
350460	Bens Móveis	ARMARIO DE ACO CINZA 120X050X200	Bom	79984	15/10/2020	173,00
350274	Bens Móveis	ARMARIO DE ACO CINZA 120X050X200	Bom	79995	15/10/2020	173,00



**MUNICÍPIO DE JATAÍ - ESTADO DE GOIÁS**  
**PREFEITURA MUNICIPAL DE JATAÍ**  
**RUA ITARUMÃ**

## PODER EXECUTIVO

### Demonstrativo Patrimonial de Localização

346953	Bens Móveis	MONITOR ACER LCD V206HQL N/S MMLXKAA0189210CAEB4244 NUMERO TI 30004831	Ótimo	82179	19/05/2020	410,86
347179	Bens Móveis	FURADEIRA DE IMPACTO TRAMONTINA 42510/020 N/S 1649171900490	Ótimo	82305	03/08/2020	259,50
346957	Bens Móveis	NOBREAK 700VA SMS N/S 279150327987	Ótimo	82403	01/06/2020	327,82
346963	Bens Móveis	NOBREAK 700VA SMS N/S 279150327914	Ótimo	82409	01/06/2020	327,82
346965	Bens Móveis	NOBREAK 700VA SMS N/S 279150327978	Ótimo	82411	01/06/2020	327,82
348611	Bens Móveis	TERMOMETRO DIGITAL MULTILASER	Ótimo	83743	14/08/2020	294,10
352165	Bens Móveis	BEBEDOURO ELETRICO DE GARRAFAO STILLE BRANCO FUME BEGEL N/S 06760	Ótimo	85806	22/02/2021	544,95
352231	Bens Móveis	TRIFE MANFROTO MK 290XTA3-3W	Ótimo	85868	16/03/2021	795,00
352255	Bens Móveis	TELEFONE SEM FIO 2 RAMAIS INTELBRAS TS3112	Ótimo	85885	31/03/2021	232,67
352256	Bens Móveis	TELEFONE SEM FIO 2 RAMAIS INTELBRAS TS3112	Ótimo	85886	31/03/2021	232,67
352257	Bens Móveis	TELEFONE SEM FIO 2 RAMAIS INTELBRAS TS3112	Ótimo	85887	31/03/2021	232,67
352258	Bens Móveis	TELEFONE SEM FIO 2 RAMAIS INTELBRAS TS3112	Ótimo	85888	31/03/2021	314,86
353039	Bens Móveis	TELEFONE SEM FIO COM BINA PANASONIC MODELO KXTGB110LB N/S OLCSD884460	Ótimo	85985	13/05/2021	152,68
353276	Bens Móveis	TELEFONE COM FIO INTELBRAS	Ótimo	85997	24/05/2021	59,67
353277	Bens Móveis	TELEFONE COM FIO INTELBRAS	Ótimo	85998	24/05/2021	59,67
353278	Bens Móveis	TELEFONE COM FIO INTELBRAS	Ótimo	85999	24/05/2021	59,67
353485	Bens Móveis	BEBEDOURO MASTER GALAO INOX LIBELL	Ótimo	86000	08/06/2021	604,62
354210	Bens Móveis	APARELHO DE TELEFONE SEM FIO INTELBRAS TS 2510	Ótimo	86503	17/08/2021	101,19
354211	Bens Móveis	APARELHO DE TELEFONE SEM FIO INTELBRAS TS 2510	Ótimo	86504	17/08/2021	101,19
354212	Bens Móveis	APARELHO DE TELEFONE SEM FIO INTELBRAS TS 2510	Ótimo	86505	17/08/2021	101,19
354214	Bens Móveis	APARELHO DE TELEFONE SEM FIO INTELBRAS TS 2510	Ótimo	86507	17/08/2021	101,19
355011	Bens Móveis	CADEIRA EM RODIZIO COM BRACOS EXECUTIVA EM COURVIM PRETO ENCOSTO EM PLASTICO	Ótimo	86898	25/10/2021	510,35
355551	Bens Móveis	ESTABILIZADOR N/S 159700639419	Ótimo	87167	26/11/2021	160,01
355584	Bens Móveis	MOTO ESMERIL ABSOLVIDA	Ótimo	87187	07/12/2021	373,68
355858	Bens Móveis	NOBREAK SMS N/S 279150354202	Ótimo	87198	16/12/2021	467,10
356070	Bens Móveis	CARRINHO DE MAO	Ótimo	87588	27/12/2021	373,24



MUNICÍPIO DE JATAÍ - ESTADO DE GOIÁS  
PREFEITURA MUNICIPAL DE JATAI  
RUA ITARUMÃ

PODER EXECUTIVO

Demonstrativo Patrimonial de Localização

356071	Bens Móveis	CARRINHO DE MAO	Ótimo	87589	27/12/2021	373,24
356072	Bens Móveis	CARRINHO DE MAO	Ótimo	87590	27/12/2021	373,24
356073	Bens Móveis	CARRINHO DE MAO	Ótimo	87591	27/12/2021	373,24
356074	Bens Móveis	CARRINHO DE MAO	Ótimo	87592	27/12/2021	373,24
356075	Bens Móveis	CARRINHO DE MAO	Ótimo	87593	27/12/2021	373,24
356723	Bens Móveis	TELEFONE SEM FIO INTELBRAS N/S K2AJ3900282H7	Ótimo	87693	03/01/2022	102,07
356727	Bens Móveis	TELEFONE SEM FIO INTELBRAS N/S K2AJ080042510	Ótimo	87697	03/01/2022	102,07
356729	Bens Móveis	TELEFONE SEM FIO INTELBRAS N/S K2AJ08004289K	Ótimo	87699	03/01/2022	102,07
356770	Bens Móveis	AR CONDICIONADO 24000 BTUS PHILCO	Ótimo	87775	05/01/2022	2.404,70
356764	Bens Móveis	SUPORTE ARTICULADO PARA TV	Ótimo	87783	05/01/2022	58,82
356920	Bens Móveis	APARELHO DE TV 4K 50 POLEGADAS LED PHILCO	Ótimo	87804	31/01/2022	2.874,00
359812	Bens Móveis	APARELHO DE AR CONDICIONADO GREEN 24000 BTUS	Ótimo	87817	29/03/2022	3.700,00
357226	Bens Móveis	ESMERILHADEIRA VONDER	Ótimo	88499	24/02/2022	336,00
355861	Bens Móveis	NOBREAK SMS N/S 279150354154	Ótimo	97201	16/12/2021	467,10
4861	Bens Móveis	FIAT UNO MILLE FIRE FLEX 4 PORTAS	Ótimo	111111	23/09/2015	20.000,00
Total						383.430,92

**ANEXO VI**

**RELAÇÃO GERAL ATUALIZADA DOS**

**BENS PATRIMONIAIS**

**EXERCÍCIO 2022**



ESTADO DE GOIÁS  
MUNICIPIO DE JATAÍ  
RUA ITARUMA, 355 - S. SANTA MARIA

PERÍODO DE REFERÊNCIA: DE JANEIRO/2022 ATÉ DEZEMBRO/2022

RELAÇÃO ANALÍTICA DOS ELEMENTOS QUE COMPOEM O ATIVO PERMANENTE - INVENTÁRIO DOS BENS

CÓD.	QTDE	DESCRIÇÃO / UNIDADE ADMINISTRATIVA	ESTADO DE CONSERV.	DETENTOR DE CARGA PATRIMONIAL	VALOR ORIGINAL	INCORPORAÇÕES				BAIXAS				SALDO ATUAL
						AQUIS. CONSTR.	REAVALIAÇÃO	INCORPOR.	CRÉDITOS	ALIENAÇÃO	DEPRECIAÇÃO	DOAÇÃO / OUTROS	CRÉDITOS	
		BENS MOVEIS												
160107	1	CPU C/ LEITOR DE DVD CONSELHO MUN. CRIANC	Bom	GILVANA ASSIS PEREIRA M	1.432,50						60,75			1.371,75
173113	1	IMPRESSORA HP 1516 MULTIFUNCIONAL	Ótimo	GILVANA ASSIS PEREIRA M	276,95						11,75			265,20
		(INATIVO) SUPERINTENDENCIA DE MEIO AMBIEN												
		CAMARA MUNICIPAL												
324372	1	FRIGOBAR 120 LT	Bom	DEJAIR ALVES CABRAL	800,00									800,00
324373	1	FRIGOBAR 120 LT	Bom	DEJAIR ALVES CABRAL	800,00									800,00
324374	1	AR CONDICIONADO CONSUL 9000 BTU SPLIT	Bom	DEJAIR ALVES CABRAL	1.190,00									1.190,00
324375	1	AR CONDICIONADO SANSUNG 12 000BTUS SPLIT	Bom	DEJAIR ALVES CABRAL	1.250,00									1.250,00
324376	1	KITE DESLIZANTE GAREN 14HP 1KDZ CHAVES	Bom	DEJAIR ALVES CABRAL	600,00									600,00
324377	1	CREMALHEIRA DESLIZANTE GAREN 1.5MT	Bom	DEJAIR ALVES CABRAL	90,00									90,00
324378	1	IMPRESSORA BROTHER DE ETIQUETAS	Bom	DEJAIR ALVES CABRAL	690,00									690,00
324379	1	COMPUTADOR	Bom	DEJAIR ALVES CABRAL	1.914,00									1.914,00
324380	1	IMPRESSORA EPSON MULTIFUNCIONAL 1355 WIF	Bom	DEJAIR ALVES CABRAL	775,00									775,00
324381	1	MESA MDF 15MM MALAGA 170X140X060 2 GAVET	Bom	DEJAIR ALVES CABRAL	720,00									720,00
324382	1	MESA MDF 15MM 4 GAVETAS	Bom	DEJAIR ALVES CABRAL	950,00									950,00
324383	1	MESA MDF 15MM EM L COM 2 GAVETAS	Bom	DEJAIR ALVES CABRAL	677,00									677,00
324384	1	ARMARIO ESTANTE MDF COM 2 PORTAS	Bom	DEJAIR ALVES CABRAL	550,00									550,00
324385	1	SUPORTE DUPLO PARA CPU MALAGA	Bom	DEJAIR ALVES CABRAL	70,00									70,00
324386	1	SUPORTE DUPLO PARA CPU MALAGA	Bom	DEJAIR ALVES CABRAL	70,00									70,00
324387	1	SUPORTE DUPLO PARA CPU MALAGA	Bom	DEJAIR ALVES CABRAL	70,00									70,00
324388	1	SECADOR DE MÃO 220V AUTOMATICO COM SENS	Bom	DEJAIR ALVES CABRAL	515,00									515,00
324389	1	SECADOR DE MÃO 220V AUTOMATICO COM SENS	Bom	DEJAIR ALVES CABRAL	515,00									515,00
324390	1	SECADOR DE MÃO 220V AUTOMATICO COM SENS	Bom	DEJAIR ALVES CABRAL	515,00									515,00
324391	1	SECADOR DE MÃO 220V AUTOMATICO COM SENS	Bom	DEJAIR ALVES CABRAL	515,00									515,00
324408	1	FILTRO DAGUA AQUABLOCK 10 TRANSPARENTE	Bom	DEJAIR ALVES CABRAL	140,00									140,00
324409	1	FILTRO DAGUA AQUABLOCK 10 TRANSPARENTE	Bom	DEJAIR ALVES CABRAL	140,00									140,00
324410	1	IMPRESSORA DE CHEQUE BEMATECH DP20 PRE	Bom	DEJAIR ALVES CABRAL	1.176,00									1.176,00
324411	1	CAIXA EM MDF 15MM DUPLA FACE COM TAMP A	Bom	DEJAIR ALVES CABRAL	170,00									170,00
324412	1	ARMÁRIO EM AÇO C/ 02 PORTAS C/ 04 PRATELEI	Bom	DEJAIR ALVES CABRAL	175,50									175,50
324413	1	ENCERADEIRA INDUSTRIAL 350 CLEANER -EXPO	Bom	DEJAIR ALVES CABRAL	550,00									550,00
324414	1	ESTABILIZADOR 300VA ETERNITY COR PRETO FC	Bom	DEJAIR ALVES CABRAL	45,00									45,00
324416	1	ESTABILIZADOR 300VA ETERNITY COR PRETO FC	Bom	DEJAIR ALVES CABRAL	45,00									45,00
324417	1	ESTABILIZADOR 300VA ETERNITY COR PRETO FC	Bom	DEJAIR ALVES CABRAL	45,00									45,00





ESTADO DE GOIÁS  
MUNICÍPIO DE JATAÍ  
RUA ITARUMA, 355 - S. SANTA MARIA

PERÍODO DE REFERÊNCIA: DE JANEIRO/2022 ATÉ DEZEMBRO/2022

RELAÇÃO ANALÍTICA DOS ELEMENTOS QUE COMPOEM O ATIVO PERMANENTE - INVENTÁRIO DOS BENS

CÓD.	QTDE	DESCRIÇÃO / UNIDADE ADMINISTRATIVA	ESTADO DE CONSERV.	DETENTOR DE CARGA PATRIMONIAL	VALOR ORIGINAL	INCORPORAÇÕES				BAIXAS				SALDO ATUAL
						AQUIS. CONSTR.	REAVALIAÇÃO	INCORPOR.	CRÉDITOS	ALIENAÇÃO	DEPRECIAÇÃO	DOAÇÃO / OUTROS	CRÉDITOS	
324418	1	ESTABILIZADOR 300VA ETERNITY COR PRETO FC	Bom	DEJAIR ALVES CABRAL	45,00									45,00
324421	1	CADEIRA SECRETARIA PRESIDENTE GIRATÓRIA	Bom	DEJAIR ALVES CABRAL	255,00									255,00
324422	1	CADEIRA SECRETARIA PRESIDENTE GIRATÓRIA	Bom	DEJAIR ALVES CABRAL	255,00									255,00
324423	1	CADEIRA SECRETARIA PRESIDENTE GIRATÓRIA	Bom	DEJAIR ALVES CABRAL	255,00									255,00
324424	1	CADEIRA SECRETARIA PRESIDENTE GIRATÓRIA	Bom	DEJAIR ALVES CABRAL	255,00									255,00
324425	1	CADEIRA SECRETARIA PRESIDENTE GIRATÓRIA	Bom	DEJAIR ALVES CABRAL	255,00									255,00
324426	1	CADEIRA SECRETARIA PRESIDENTE GIRATÓRIA	Bom	DEJAIR ALVES CABRAL	255,00									255,00
324427	1	CADEIRA SECRETARIA PRESIDENTE GIRATÓRIA	Bom	DEJAIR ALVES CABRAL	255,00									255,00
324428	1	CADEIRA SECRETARIA PRESIDENTE GIRATÓRIA	Bom	DEJAIR ALVES CABRAL	255,00									255,00
324429	1	CADEIRA SECRETARIA PRESIDENTE GIRATÓRIA	Bom	DEJAIR ALVES CABRAL	255,00									255,00
324430	1	CADEIRA SECRETARIA PRESIDENTE GIRATÓRIA	Bom	DEJAIR ALVES CABRAL	255,00									255,00
324431	1	CADEIRA SECRETARIA PRESIDENTE GIRATÓRIA	Bom	DEJAIR ALVES CABRAL	255,00									255,00
324432	1	CADEIRA SECRETARIA PRESIDENTE GIRATÓRIA	Bom	DEJAIR ALVES CABRAL	255,00									255,00
324433	1	CADEIRA SECRETARIA PRESIDENTE GIRATÓRIA	Bom	DEJAIR ALVES CABRAL	255,00									255,00
324434	1	CADEIRA SECRETARIA PRESIDENTE GIRATÓRIA	Bom	DEJAIR ALVES CABRAL	255,00									255,00
324435	1	CADEIRA SECRETARIA PRESIDENTE GIRATÓRIA	Bom	DEJAIR ALVES CABRAL	255,00									255,00
324436	1	CADEIRA SECRETARIA PRESIDENTE GIRATÓRIA	Bom	DEJAIR ALVES CABRAL	255,00									255,00
324437	1	CADEIRA SECRETARIA PRESIDENTE GIRATÓRIA	Bom	DEJAIR ALVES CABRAL	255,00									255,00
324438	1	CADEIRA SECRETARIA PRESIDENTE GIRATÓRIA	Bom	DEJAIR ALVES CABRAL	255,00									255,00
324439	1	CADEIRA SECRETARIA PRESIDENTE GIRATÓRIA	Bom	DEJAIR ALVES CABRAL	255,00									255,00
324440	1	FRIGOBAR REFRIGERADOR COMPACTO 120 COR	Bom	DEJAIR ALVES CABRAL	473,54									473,54
324441	1	FRIGOBAR REFRIGERADOR COMPACTO 120 COR	Bom	DEJAIR ALVES CABRAL	473,54									473,54
324442	1	FRIGOBAR REFRIGERADOR COMPACTO 120 COR	Bom	DEJAIR ALVES CABRAL	473,54									473,54
324443	1	FRIGOBAR REFRIGERADOR COMPACTO 120 COR	Bom	DEJAIR ALVES CABRAL	473,54									473,54
324444	1	FRIGOBAR REFRIGERADOR COMPACTO 120 COR	Bom	DEJAIR ALVES CABRAL	473,54									473,54
324445	1	FRIGOBAR REFRIGERADOR COMPACTO 120 COR	Bom	DEJAIR ALVES CABRAL	473,54									473,54
324446	1	FRIGOBAR REFRIGERADOR COMPACTO 120 COR	Bom	DEJAIR ALVES CABRAL	473,54									473,54
324447	1	FRIGOBAR REFRIGERADOR COMPACTO 120 COR	Bom	DEJAIR ALVES CABRAL	473,54									473,54
324448	1	FRIGOBAR REFRIGERADOR COMPACTO 120 COR	Bom	DEJAIR ALVES CABRAL	473,54									473,54
324449	1	FRIGOBAR REFRIGERADOR COMPACTO 120 COR	Bom	DEJAIR ALVES CABRAL	473,54									473,54
324450	1	FRIGOBAR REFRIGERADOR COMPACTO 120 COR	Bom	DEJAIR ALVES CABRAL	473,54									473,54
324451	1	FRIGOBAR REFRIGERADOR COMPACTO 120 COR	Bom	DEJAIR ALVES CABRAL	473,54									473,54
324452	1	FRIGOBAR REFRIGERADOR COMPACTO 120 COR	Bom	DEJAIR ALVES CABRAL	473,54									473,54
324453	1	FRIGOBAR REFRIGERADOR COMPACTO 120 COR	Bom	DEJAIR ALVES CABRAL	473,54									473,54



ESTADO DE GOIÁS  
MUNICIPIO DE JATAÍ  
RUA ITARUMA, 355 - S. SANTA MARIA

PERÍODO DE REFERÊNCIA: DE JANEIRO/2022 ATÉ DEZEMBRO/2022

RELAÇÃO ANALÍTICA DOS ELEMENTOS QUE COMPOEM O ATIVO PERMANENTE - INVENTÁRIO DOS BENS

CÓD.	QTDE	DESCRIÇÃO / UNIDADE ADMINISTRATIVA	ESTADO DE CONSERV.	DETENTOR DE CARGA PATRIMONIAL	VALOR ORIGINAL	INCORPORAÇÕES				BAIXAS				SALDO ATUAL
						AQUIS. CONSTR.	REAVALIAÇÃO	INCORPOR.	CRÉDITOS	ALIENAÇÃO	DEPRECIAÇÃO	DOAÇÃO / OUTROS	CRÉDITOS	
324454	1	GELADEIRA REFRIGERADOR 280 LTS COR BRANCO	Bom	DEJAIR ALVES CABRAL	630,00									630,00
324455	1	ARMÁRIO EM AÇO C/ 02 PORTAS E TRANCA COR BRANCA	Bom	DEJAIR ALVES CABRAL	304,00									304,00
324457	1	MESA EM L C/ CANTONEIRA EM MDF C/ 02 GAVETAS	Bom	DEJAIR ALVES CABRAL	252,00									252,00
324458	1	MESA EM L C/ CANTONEIRA QUADRADA C/ 03 GAVETAS	Bom	DEJAIR ALVES CABRAL	328,50									328,50
324460	1	MESA QUADRADA ÁREA DE TRABALHO CONJUGAL	Bom	DEJAIR ALVES CABRAL	136,00									136,00
324461	1	FRIGOBAR REFRIGERADOR COMPACTO 120 COR BRANCO	Bom	DEJAIR ALVES CABRAL	522,00									522,00
324462	1	FRIGOBAR REFRIGERADOR TOP 12 COR BRANCO	Bom	DEJAIR ALVES CABRAL	522,00									522,00
324464	1	ARMÁRIO EM AÇO C/ 02 PORTAS E 04 PRATELEIROS	Bom	DEJAIR ALVES CABRAL	339,00									339,00
324465	1	ARMÁRIO EM AÇO C/ 02 PORTAS E TRANCA COR BRANCA	Bom	DEJAIR ALVES CABRAL	342,00									342,00
324466	1	ARMÁRIO EM AÇO C/ 02 PORTAS COR CINZA	Bom	DEJAIR ALVES CABRAL	342,00									342,00
324468	1	VENTILADOR CIRCULADOR DE MESA ARNO	Bom	DEJAIR ALVES CABRAL	69,00									69,00
324469	1	GAVETEIRO VOLANTE C/ 04 GAVETAS E TRANCA	Bom	DEJAIR ALVES CABRAL	108,00									108,00
324471	1	CADEIRA LONGARINA C/ 03 LUGARES EM CORINTE	Bom	DEJAIR ALVES CABRAL	265,05									265,05
324472	1	CADEIRA LONGARINA C/ 03 LUGARES EM CORINTE	Bom	DEJAIR ALVES CABRAL	265,05									265,05
324473	1	CADEIRA LONGARINA C/ 03 LUGARES EM CORINTE	Bom	DEJAIR ALVES CABRAL	265,05									265,05
324474	1	CADEIRA LONGARINA C/ 03 LUGARES EM CORINTE	Bom	DEJAIR ALVES CABRAL	265,05									265,05
324475	1	CADEIRA LONGARINA C/ 03 LUGARES EM CORINTE	Bom	DEJAIR ALVES CABRAL	265,05									265,05
324476	1	CADEIRA LONGARINA C/ 03 LUGARES EM CORINTE	Bom	DEJAIR ALVES CABRAL	265,05									265,05
324477	1	CADEIRA LONGARINA C/ 03 LUGARES EM CORINTE	Bom	DEJAIR ALVES CABRAL	265,05									265,05
324478	1	CADEIRA LONGARINA C/ 03 LUGARES EM CORINTE	Bom	DEJAIR ALVES CABRAL	265,05									265,05
324480	1	CADEIRA LONGARINA C/ 03 LUGARES EM CORINTE	Bom	DEJAIR ALVES CABRAL	265,05									265,05
324481	1	CADEIRA LONGARINA C/ 03 LUGARES EM CORINTE	Bom	DEJAIR ALVES CABRAL	265,05									265,05
324482	1	CADEIRA LONGARINA C/ 03 LUGARES EM CORINTE	Bom	DEJAIR ALVES CABRAL	265,05									265,05
324483	1	CADEIRA SECRETARIA FIXA EM CORINO COR AZUL	Bom	DEJAIR ALVES CABRAL	70,10									70,10
324484	1	CADEIRA SECRETARIA FIXA EM CORINO COR AZUL	Bom	DEJAIR ALVES CABRAL	70,10									70,10
324485	1	CADEIRA SECRETARIA FIXA EM CORINO COR AZUL	Bom	DEJAIR ALVES CABRAL	70,10									70,10
324486	1	CADEIRA SECRETARIA FIXA EM CORINO COR AZUL	Bom	DEJAIR ALVES CABRAL	70,10									70,10
324487	1	CADEIRA SECRETARIA FIXA EM CORINO COR AZUL	Bom	DEJAIR ALVES CABRAL	70,10									70,10
324488	1	CADEIRA SECRETARIA FIXA EM CORINO COR AZUL	Bom	DEJAIR ALVES CABRAL	70,10									70,10
324489	1	CADEIRA SECRETARIA FIXA EM CORINO COR AZUL	Bom	DEJAIR ALVES CABRAL	70,10									70,10
324490	1	CADEIRA SECRETARIA FIXA EM CORINO COR AZUL	Bom	DEJAIR ALVES CABRAL	70,10									70,10
324491	1	CADEIRA SECRETARIA FIXA EM CORINO COR AZUL	Bom	DEJAIR ALVES CABRAL	70,10									70,10
324492	1	CADEIRA SECRETARIA FIXA EM CORINO COR AZUL	Bom	DEJAIR ALVES CABRAL	70,10									70,10
324493	1	CADEIRA SECRETARIA FIXA EM CORINO COR AZUL	Bom	DEJAIR ALVES CABRAL	70,10									70,10



ESTADO DE GOIÁS  
MUNICIPIO DE JATAÍ  
RUA ITARUMA, 355 - S. SANTA MARIA

PERÍODO DE REFERÊNCIA: DE JANEIRO/2022 ATÉ DEZEMBRO/2022

RELAÇÃO ANALÍTICA DOS ELEMENTOS QUE COMPOEM O ATIVO PERMANENTE - INVENTÁRIO DOS BENS

CÓD.	QTDE	DESCRIÇÃO / UNIDADE ADMINISTRATIVA	ESTADO DE CONSERV.	DETENTOR DE CARGA PATRIMONIAL	VALOR ORIGINAL	INCORPORAÇÕES				BAIXAS				SALDO ATUAL
						AQUIS. CONSTR.	REAVALIAÇÃO	INCORPOR.	CRÉDITOS	ALIENAÇÃO	DEPRECIAÇÃO	DOAÇÃO / OUTROS	CRÉDITOS	
324494	1	CADEIRA SECRETARIA FIXA EM CORINO COR AZUL	Bom	DEJAIR ALVES CABRAL	70,10									70,10
324495	1	CADEIRA SECRETARIA FIXA EM CORINO COR AZUL	Bom	DEJAIR ALVES CABRAL	70,10									70,10
324496	1	CADEIRA SECRETARIA FIXA EM CORINO COR AZUL	Bom	DEJAIR ALVES CABRAL	70,10									70,10
324497	1	CADEIRA SECRETARIA FIXA EM CORINO COR AZUL	Bom	DEJAIR ALVES CABRAL	70,10									70,10
324498	1	CADEIRA SECRETARIA FIXA EM CORINO COR AZUL	Bom	DEJAIR ALVES CABRAL	70,10									70,10
324499	1	CADEIRA SECRETARIA FIXA EM CORINO COR AZUL	Bom	DEJAIR ALVES CABRAL	70,10									70,10
324500	1	CADEIRA SECRETARIA FIXA EM CORINO COR AZUL	Bom	DEJAIR ALVES CABRAL	70,10									70,10
324501	1	CADEIRA SECRETARIA FIXA EM CORINO COR AZUL	Bom	DEJAIR ALVES CABRAL	70,10									70,10
324502	1	CADEIRA SECRETARIA FIXA EM CORINO COR AZUL	Bom	DEJAIR ALVES CABRAL	70,10									70,10
324503	1	CADEIRA SECRETARIA FIXA EM CORINO COR AZUL	Bom	DEJAIR ALVES CABRAL	70,10									70,10
324504	1	CADEIRA SECRETARIA FIXA EM CORINO COR AZUL	Bom	DEJAIR ALVES CABRAL	70,10									70,10
324505	1	CADEIRA SECRETARIA FIXA EM CORINO COR AZUL	Bom	DEJAIR ALVES CABRAL	70,10									70,10
324506	1	CADEIRA SECRETARIA FIXA EM CORINO COR AZUL	Bom	DEJAIR ALVES CABRAL	70,10									70,10
324507	1	CADEIRA SECRETARIA FIXA EM CORINO COR AZUL	Bom	DEJAIR ALVES CABRAL	70,10									70,10
324508	1	CADEIRA SECRETARIA GIRATÓRIA EM CORINO COR AZUL	Bom	DEJAIR ALVES CABRAL	138,75									138,75
324509	1	CADEIRA SECRETARIA GIRATÓRIA EM CORINO COR AZUL	Bom	DEJAIR ALVES CABRAL	138,75									138,75
324510	1	MESA QUADRADA C/ 02 GAVETAS EM MDF COR AZUL	Bom	DEJAIR ALVES CABRAL	180,00									180,00
324511	1	MESA QUADRADA EM MDF C/ 02 GAVETAS COR CINZA	Bom	DEJAIR ALVES CABRAL	220,00									220,00
324512	1	MESA QUADRADA EM MDF C/ 02 GAVETAS E 01 PIA	Bom	DEJAIR ALVES CABRAL	223,25									223,25
324513	1	MESA QUADRADA EM MDF C/ 02 GAVETAS E PORTA	Bom	DEJAIR ALVES CABRAL	223,25									223,25
324514	1	MESA QUADRADA EM MDF C/ 02 GAVETAS E PORTA	Bom	DEJAIR ALVES CABRAL	220,25									220,25
324515	1	MESA QUADRADA EM MDF C/ 03 GAVETAS COR AZUL	Bom	DEJAIR ALVES CABRAL	261,00									261,00
324516	1	PORTA CPU E ESTABILIZADOR EM MDF COR AZUL	Bom	DEJAIR ALVES CABRAL	55,25									55,25
324517	1	PORTA CPU E ESTABILIZADOR EM MDF COR AZUL	Bom	DEJAIR ALVES CABRAL	58,50									58,50
324518	1	PORTA CPU E ESTABILIZADOR EM MDF COR AZUL	Bom	DEJAIR ALVES CABRAL	57,20									57,20
324519	1	PORTA CPU E ESTABILIZADOR EM MDF COR AZUL	Bom	DEJAIR ALVES CABRAL	57,20									57,20
324520	1	VENTILADOR VERTICAL 50CM COM COLUNA COR CINZA	Bom	DEJAIR ALVES CABRAL	120,00									120,00
324521	1	AR CONDICIONADO SPLIT 36.000 BTUS CARRIER	Bom	DEJAIR ALVES CABRAL	4.120,00									4.120,00
324522	1	ESTABILIZADOR 300VA RE 1.5BI REVOLUTION COR CINZA	Bom	DEJAIR ALVES CABRAL	45,00									45,00
324524	1	ESTABILIZADOR 300VA REVOLUTION COR BRANCO	Bom	DEJAIR ALVES CABRAL	45,00									45,00
324526	1	ESTABILIZADOR 300VA REVOLUTION COR BRANCO	Bom	DEJAIR ALVES CABRAL	45,00									45,00
324528	1	CADEIRA LONGARINA C/ 03 LUGARES EM CORINHO	Bom	DEJAIR ALVES CABRAL	265,05									265,05
324530	1	CADEIRA LONGARINA C/ 03 LUGARES EM CORINHO	Bom	DEJAIR ALVES CABRAL	265,05									265,05
324531	1	CADEIRA SECRETARIA FIXA EM CORINO COR AZUL	Bom	DEJAIR ALVES CABRAL	70,10									70,10



ESTADO DE GOIÁS  
MUNICIPIO DE JATAÍ  
RUA ITARUMA, 355 - S. SANTA MARIA

PERÍODO DE REFERÊNCIA: DE JANEIRO/2022 ATÉ DEZEMBRO/2022

RELAÇÃO ANALÍTICA DOS ELEMENTOS QUE COMPOEM O ATIVO PERMANENTE - INVENTÁRIO DOS BENS

CÓD.	QTDE	DESCRIÇÃO / UNIDADE ADMINISTRATIVA	ESTADO DE CONSERV.	DETENTOR DE CARGA PATRIMONIAL	VALOR ORIGINAL	INCORPORAÇÕES				BAIXAS				SALDO ATUAL
						AQUIS. CONSTR.	REAVALIAÇÃO	INCORPOR.	CRÉDITOS	ALIENAÇÃO	DEPRECIAÇÃO	DOAÇÃO / OUTROS	CRÉDITOS	
324532	1	CADEIRA SECRETARIA FIXA EM CORINO COR AZUL	Bom	DEJAIR ALVES CABRAL	70,10									70,10
324533	1	CADEIRA SECRETARIA FIXA EM CORINO COR AZUL	Bom	DEJAIR ALVES CABRAL	70,10									70,10
324534	1	CADEIRA SECRETARIA FIXA EM CORINO COR AZUL	Bom	DEJAIR ALVES CABRAL	70,10									70,10
324535	1	CADEIRA SECRETARIA FIXA EM CORINO COR AZUL	Bom	DEJAIR ALVES CABRAL	70,10									70,10
324536	1	CADEIRA SECRETARIA FIXA EM CORINO COR AZUL	Bom	DEJAIR ALVES CABRAL	70,10									70,10
324537	1	CADEIRA SECRETARIA FIXA EM CORINO COR AZUL	Bom	DEJAIR ALVES CABRAL	70,10									70,10
324538	1	CADEIRA SECRETARIA FIXA EM CORINO COR AZUL	Bom	DEJAIR ALVES CABRAL	70,10									70,10
324539	1	CADEIRA SECRETARIA FIXA EM CORINO COR AZUL	Bom	DEJAIR ALVES CABRAL	70,10									70,10
324541	1	CADEIRA SECRETARIA FIXA EM CORINO COR AZUL	Bom	DEJAIR ALVES CABRAL	70,10									70,10
324542	1	CADEIRA SECRETARIA FIXA EM CORINO COR AZUL	Bom	DEJAIR ALVES CABRAL	70,10									70,10
324543	1	CADEIRA SECRETARIA FIXA EM CORINO COR AZUL	Bom	DEJAIR ALVES CABRAL	70,10									70,10
324544	1	CADEIRA SECRETARIA FIXA EM CORINO COR AZUL	Bom	DEJAIR ALVES CABRAL	70,10									70,10
324545	1	CADEIRA SECRETARIA FIXA EM CORINO COR AZUL	Bom	DEJAIR ALVES CABRAL	70,10									70,10
324546	1	CADEIRA SECRETARIA FIXA EM CORINO COR AZUL	Bom	DEJAIR ALVES CABRAL	70,10									70,10
324547	1	CADEIRA SECRETARIA FIXA EM CORINO COR AZUL	Bom	DEJAIR ALVES CABRAL	70,10									70,10
324548	1	CADEIRA SECRETARIA FIXA EM CORINO COR AZUL	Bom	DEJAIR ALVES CABRAL	70,10									70,10
324549	1	CADEIRA SECRETARIA FIXA EM CORINO COR AZUL	Bom	DEJAIR ALVES CABRAL	70,10									70,10
324550	1	CADEIRA SECRETARIA FIXA EM CORINO COR AZUL	Bom	DEJAIR ALVES CABRAL	70,10									70,10
324551	1	CADEIRA SECRETARIA FIXA EM CORINO COR AZUL	Bom	DEJAIR ALVES CABRAL	70,10									70,10
324552	1	CADEIRA SECRETARIA FIXA EM CORINO COR AZUL	Bom	DEJAIR ALVES CABRAL	70,10									70,10
324553	1	CADEIRA SECRETARIA FIXA EM CORINO COR AZUL	Bom	DEJAIR ALVES CABRAL	70,10									70,10
324554	1	CADEIRA SECRETARIA FIXA EM CORINO COR AZUL	Bom	DEJAIR ALVES CABRAL	70,10									70,10
324555	1	MESA QUADRADA EM MDF C/ 02 GAVETAS COR AMARELO	Bom	DEJAIR ALVES CABRAL	180,00									180,00
324556	1	MESA QUADRADA EM MDF C/ 02 GAVETAS COR AMARELO	Bom	DEJAIR ALVES CABRAL	180,00									180,00
324557	1	MESA QUADRADA EM MDF C/ 02 GAVETAS COR AMARELO	Bom	DEJAIR ALVES CABRAL	180,00									180,00
324559	1	MESA QUADRADA EM MDF C/ 02 GAVETAS COR AMARELO	Bom	DEJAIR ALVES CABRAL	180,00									180,00
324560	1	MESA QUADRADA EM MDF C/ 02 GAVETAS COR AMARELO	Bom	DEJAIR ALVES CABRAL	180,00									180,00
324561	1	MESA QUADRADA EM MDF C/ PORTA TECLADO COM 02 GAVETAS	Bom	DEJAIR ALVES CABRAL	180,00									180,00
324562	1	MESA QUADRADA EM MDF COM 02 GAVETAS COM 02 GAVETAS	Bom	DEJAIR ALVES CABRAL	180,00									180,00
324563	1	MICRO COMPUTADOR PROCESSADOR AMD SEMI-CONDUTOR	Bom	DEJAIR ALVES CABRAL	800,00									800,00
324564	1	AR CONDICIONADO SPLIT 36.000 BTUS CARRIER	Bom	DEJAIR ALVES CABRAL	4.120,00									4.120,00
324565	1	CADEIRA SECRETARIA PRESIDENTE GIRATÓRIA	Bom	DEJAIR ALVES CABRAL	255,00									255,00
324566	1	MESA EM L C/ CANTONEIRA C/ 03 GAVETAS EM MADEIRA	Bom	DEJAIR ALVES CABRAL	387,00									387,00
324567	1	TELA TEMÁTICA - PAISAGEM DA CIDADE DE JATAÍ	Bom	DEJAIR ALVES CABRAL	4.950,00									4.950,00



ESTADO DE GOIÁS  
MUNICIPIO DE JATAÍ  
RUA ITARUMA, 355 - S. SANTA MARIA

PERÍODO DE REFERÊNCIA: DE JANEIRO/2022 ATÉ DEZEMBRO/2022

RELAÇÃO ANALÍTICA DOS ELEMENTOS QUE COMPOEM O ATIVO PERMANENTE - INVENTÁRIO DOS BENS

CÓD.	QTDE	DESCRIÇÃO / UNIDADE ADMINISTRATIVA	ESTADO DE CONSERV.	DETENTOR DE CARGA PATRIMONIAL	VALOR ORIGINAL	INCORPORAÇÕES				BAIXAS				SALDO ATUAL
						AQUIS. CONSTR.	REAVALIAÇÃO	INCORPOR.	CRÉDITOS	ALIENAÇÃO	DEPRECIAÇÃO	DOAÇÃO / OUTROS	CRÉDITOS	
324568	1	AR CONDICIONADO SPLIT 36.000 BTUS CARRIER	Bom	DEJAIR ALVES CABRAL	4.120,00									4.120,00
324569	1	CADEIRA SECRETARIA EXECUTIVA GIRATÓRIA EM	Bom	DEJAIR ALVES CABRAL	210,00									210,00
324570	1	CADEIRA SECRETARIA FIXA EM CORINO COR AZU	Bom	DEJAIR ALVES CABRAL	70,10									70,10
324571	1	PORTA CPU E ESTABILIZADOR EM MDF COR AZU	Bom	DEJAIR ALVES CABRAL	57,20									57,20
324572	1	PORTA CPU E ESTABILIZADOR EM MDF COR AZU	Bom	DEJAIR ALVES CABRAL	57,20									57,20
324573	1	GAVETEIRO VOLANTE C/ 04 GAVETAS EM MDF CO	Bom	DEJAIR ALVES CABRAL	256,50									256,50
324575	1	SWITCH 16 PORTAS COR BRANCO TRICON	Bom	DEJAIR ALVES CABRAL	450,00									450,00
324576	1	SWITCH 12 PORTAS KATALYST 2950 CISCO SISTE	Bom	DEJAIR ALVES CABRAL	150,00									150,00
324578	1	ESTABILIZADOR 1.000VA COR BRANCO ENERMA)	Bom	DEJAIR ALVES CABRAL	160,00									160,00
324580	1	FORNO ELÉTRICO FAST 1.75 COR BRANCO LAYR	Bom	DEJAIR ALVES CABRAL	150,00									150,00
324581	1	MESA EM L COM CANTONEIRA EM MDF COR AZU	Bom	DEJAIR ALVES CABRAL	265,50									265,50
324582	1	MESA QUADRADA EM MDF C/ 02 GAVETAS COR A	Bom	DEJAIR ALVES CABRAL	180,00									180,00
324583	1	PORTA CPU E ESTABILIZADOR EM MDF COR AZU	Bom	DEJAIR ALVES CABRAL	45,00									45,00
324584	1	PORTA CPU E ESTABILIZADOR EM MDF COR AZU	Bom	DEJAIR ALVES CABRAL	45,00									45,00
324585	1	PORTA CPU E ESTABILIZADOR EM MDF COR AZU	Bom	DEJAIR ALVES CABRAL	45,00									45,00
324586	1	PORTA CPU E ESTABILIZADOR EM MDF COR CIN2	Bom	DEJAIR ALVES CABRAL	45,00									45,00
324587	1	PORTA CPU E ESTABILIZADOR EM MDF COR CIN2	Bom	DEJAIR ALVES CABRAL	45,00									45,00
324588	1	PORTA CPU E ESTABILIZADOR EM MDF COR CIN2	Bom	DEJAIR ALVES CABRAL	45,00									45,00
324589	1	PORTA CPU E ESTABILIZADOR EM MDF COR CIN2	Bom	DEJAIR ALVES CABRAL	45,00									45,00
324590	1	PORTA CPU E ESTABILIZADOR EM MDF COR OVC	Bom	DEJAIR ALVES CABRAL	45,00									45,00
324591	1	ESTABILIZADOR 250VA COR BRANCO FORCE LIN	Bom	DEJAIR ALVES CABRAL	42,60									42,60
324592	1	AR CONDICIONADO SPLIT 18.000 BTUS COR BRA	Bom	DEJAIR ALVES CABRAL	2.230,00									2.230,00
324593	1	MESA QUADRADA EM MDF C/ 02 GAVETAS COR C	Bom	DEJAIR ALVES CABRAL	199,95									199,95
324594	1	PORTA CPU E ESTABILIZADOR EM MDF COR CIN2	Bom	DEJAIR ALVES CABRAL	45,00									45,00
324595	1	IMPRESSORA MULTIFUNCIONAL PSC1410 COR CI	Bom	DEJAIR ALVES CABRAL	129,00									129,00
324596	1	ARMÁRIO EM AÇO C/02 PORTAS E TRANCA COR C	Bom	DEJAIR ALVES CABRAL	350,00									350,00
324597	1	NOTEBOOK COMPAQ NX6110 HP	Bom	DEJAIR ALVES CABRAL	1.000,00									1.000,00
324598	1	ARMÁRIO EM AÇO COM 02 PORTAS COR CINZA	Bom	DEJAIR ALVES CABRAL	370,00									370,00
324599	1	ARMÁRIO EM AÇO COM 02 PORTAS COR CINZA	Bom	DEJAIR ALVES CABRAL	370,00									370,00
324600	1	MESA EM L C/ CANTONEIRA EM MDF C/ 02 GAVET	Bom	DEJAIR ALVES CABRAL	265,50									265,50
324601	1	PORTA CPU E ESTABILIZADOR EM MDF COR AZU	Bom	DEJAIR ALVES CABRAL	45,00									45,00
324602	1	CADEIRA SECRETARIA GIRATÓRIA EM CORINO C	Bom	DEJAIR ALVES CABRAL	132,00									132,00
324603	1	MESA QUADRADA EM MDF C/ PORTA TECLADO C	Bom	DEJAIR ALVES CABRAL	205,00									205,00
324604	1	PORTA CPU E ESTABILIZADOR EM MDF COR AZU	Bom	DEJAIR ALVES CABRAL	47,00									47,00



RELAÇÃO ANALÍTICA DOS ELEMENTOS QUE COMPOEM O ATIVO PERMANENTE - INVENTÁRIO DOS BENS

CÓD.	QTDE	DESCRIÇÃO / UNIDADE ADMINISTRATIVA	ESTADO DE CONSERV.	DETENTOR DE CARGA PATRIMONIAL	VALOR ORIGINAL	INCORPORAÇÕES				BAIXAS				SALDO ATUAL
						AQUIS. CONSTR.	REAVALIAÇÃO	INCORPOR.	CRÉDITOS	ALIENAÇÃO	DEPRECIAÇÃO	DOAÇÃO / OUTROS	CRÉDITOS	
324605	1	AR CONDICIONADO SPLIT 24.000 BTUS COR BRAN	Bom	DEJAIR ALVES CABRAL	2.040,00									2.040,00
324606	1	ESTAÇÃO DE TRABALHO C/ PORTA TECLADO CO	Bom	DEJAIR ALVES CABRAL	184,50									184,50
324607	1	ESTAÇÃO DE TRABALHO LATERAIS FECHADAS C	Bom	DEJAIR ALVES CABRAL	184,50									184,50
324609	1	PORTA CPU E ESTABILIZADOR EM MDF COR CIN	Bom	DEJAIR ALVES CABRAL	45,00									45,00
324610	1	PORTA CPU E ESTABILIZADOR EM MDF COR AZU	Bom	DEJAIR ALVES CABRAL	45,00									45,00
324611	1	PORTA CPU E ESTABILIZADOR EM MDF COR CIN2	Bom	DEJAIR ALVES CABRAL	45,00									45,00
324612	1	PORTA CPU E ESTABILIZADOR EM MDF COR CIN2	Bom	DEJAIR ALVES CABRAL	45,00									45,00
324613	1	PORTA CPU E ESTABILIZADOR EM MDF COR CIN2	Bom	DEJAIR ALVES CABRAL	45,00									45,00
324614	1	PORTA CPU E ESTABILIZADOR EM MDF COR CIN2	Bom	DEJAIR ALVES CABRAL	45,00									45,00
324615	1	PORTA CPU E ESTABILIZADOR EM MDF COR CIN2	Bom	DEJAIR ALVES CABRAL	45,00									45,00
324616	1	PORTA CPU E ESTABILIZADOR EM MDF COR CIN2	Bom	DEJAIR ALVES CABRAL	45,00									45,00
324617	1	PORTA CPU E ESTABILIZADOR EM MDF COR CIN2	Bom	DEJAIR ALVES CABRAL	45,00									45,00
324619	1	PORTA CPU E ESTABILIZADOR EM MDF COR CIN2	Bom	DEJAIR ALVES CABRAL	45,00									45,00
324620	1	PORTA CPU E ESTABILIZADOR EM MDF COR CIN2	Bom	DEJAIR ALVES CABRAL	45,00									45,00
324621	1	PORTA CPU E ESTABILIZADOR EM MDF COR CIN2	Bom	DEJAIR ALVES CABRAL	45,00									45,00
324622	1	PORTA CPU E ESTABILIZADOR EM MDF COR CIN2	Bom	DEJAIR ALVES CABRAL	45,00									45,00
324623	1	PORTA CPU E ESTABILIZADOR EM MDF COR CIN2	Bom	DEJAIR ALVES CABRAL	45,00									45,00
324624	1	ESCRIVANIA AREA DE TRABALHO EM MDF C/ PO	Bom	DEJAIR ALVES CABRAL	184,50									184,50
324625	1	ESCRIVANIA AREA DE TRABALHO FECHADA EM M	Bom	DEJAIR ALVES CABRAL	184,50									184,50
324626	1	PORTA CPU E ESTABILIZADOR EM MDF COR CIN2	Bom	DEJAIR ALVES CABRAL	45,00									45,00
324627	1	CADEIRA SECRETARIA GIRATÓRIA EM CORINO C	Bom	DEJAIR ALVES CABRAL	103,50									103,50
324628	1	CADEIRA SECRETARIA GIRATÓRIA EM CORINO C	Bom	DEJAIR ALVES CABRAL	103,50									103,50
324629	1	CADEIRA SECRETARIA GIRATÓRIA EM CORINO C	Bom	DEJAIR ALVES CABRAL	103,50									103,50
324630	1	CADEIRA SECRETARIA GIRATÓRIA EM CORINO C	Bom	DEJAIR ALVES CABRAL	103,50									103,50
324631	1	CADEIRA SECRETARIA GIRATÓRIA EM CORINO C	Bom	DEJAIR ALVES CABRAL	103,50									103,50
324634	1	CADEIRA SECRETARIA GIRATÓRIA EM CORINO C	Bom	DEJAIR ALVES CABRAL	103,50									103,50
324636	1	CADEIRA SECRETARIA GIRATÓRIA EM CORINO C	Bom	DEJAIR ALVES CABRAL	103,50									103,50
324637	1	CADEIRA SECRETARIA GIRATÓRIA EM CORINO C	Bom	DEJAIR ALVES CABRAL	103,50									103,50
324638	1	ESTABILIZADOR 300 VA COR BRANCO SMS	Bom	DEJAIR ALVES CABRAL	48,10									48,10
324639	1	ESTABILIZADOR 300VA COR BRANCO SMS	Bom	DEJAIR ALVES CABRAL	48,10									48,10
324640	1	ESTABILIZADOR 300VA COR BRANCO SMS	Bom	DEJAIR ALVES CABRAL	48,10									48,10
324641	1	ESTABILIZADOR 300VA COR BRANCO SMS	Bom	DEJAIR ALVES CABRAL	48,10									48,10
324642	1	ESTABILIZADOR 300VA COR BRANCO SMS	Bom	DEJAIR ALVES CABRAL	48,10									48,10
324643	1	ESTABILIZADOR 300VA COR BRANCO SMS	Bom	DEJAIR ALVES CABRAL	48,10									48,10





ESTADO DE GOIÁS  
MUNICÍPIO DE JATAÍ  
RUA ITARUMA, 355 - S. SANTA MARIA

PERÍODO DE REFERÊNCIA: DE JANEIRO/2022 ATÉ DEZEMBRO/2022

RELAÇÃO ANALÍTICA DOS ELEMENTOS QUE COMPOEM O ATIVO PERMANENTE - INVENTÁRIO DOS BENS

CÓD.	QTDE	DESCRIÇÃO / UNIDADE ADMINISTRATIVA	ESTADO DE CONSERV.	DETENTOR DE CARGA PATRIMONIAL	VALOR ORIGINAL	INCORPORAÇÕES				BAIXAS				SALDO ATUAL
						AQUIS. CONSTR.	REAVALIAÇÃO	INCORPOR.	CRÉDITOS	ALIENAÇÃO	DEPRECIAÇÃO	DOAÇÃO / OUTROS	CRÉDITOS	
324644	1	ESTABILIZADOR 300VA COR BRANCO SMS	Bom	DEJAIR ALVES CABRAL	48,10									48,10
324645	1	ESTABILIZADOR 300VA COR BRANCO SMS	Bom	DEJAIR ALVES CABRAL	48,10									48,10
324646	1	ESTABILIZADOR 300VA COR BRANCO SMS	Bom	DEJAIR ALVES CABRAL	48,10									48,10
324647	1	ESTABILIZADOR 300VA COR BRANCO SMS	Bom	DEJAIR ALVES CABRAL	48,10									48,10
324648	1	ESTABILIZADOR 300VA COR BRANCO SMS	Bom	DEJAIR ALVES CABRAL	48,10									48,10
324649	1	ESTABILIZADOR 300VA SMS	Bom	DEJAIR ALVES CABRAL	48,10									48,10
324651	1	MICRO COMPUTADOR PROCESSADOR AMD SEMI	Bom	DEJAIR ALVES CABRAL	800,00									800,00
324653	1	MICRO COMPUTADOR PROCESSADOR AMD SEMI	Bom	DEJAIR ALVES CABRAL	776,00									776,00
324658	1	PATCH PAINEL 24 PORTAS FURUKAWA	Bom	DEJAIR ALVES CABRAL	392,00									392,00
324659	1	MESA DE SOM C/ 12 CANAIS BEHRINGER PMH 50	Bom	DEJAIR ALVES CABRAL	1.760,00									1.760,00
324660	1	MICROFONE COM FIO CONDESADOR B1 COR PTG	Bom	DEJAIR ALVES CABRAL	384,00									384,00
324667	1	MESA REDONDA EM MDF COR CINZA C/ TAMPO D	Bom	DEJAIR ALVES CABRAL	138,70									138,70
324668	1	PORTA CPU E ESTABILIZADOR EM MDF COR CINZ	Bom	DEJAIR ALVES CABRAL	45,00									45,00
324669	1	PORTA DOCUMENTOS VERTICAL - ARMÁRIO ABE	Bom	DEJAIR ALVES CABRAL	195,50									195,50
324670	1	NOBREAK 1.400VA BIFX-PRETO SMS	Bom	DEJAIR ALVES CABRAL	430,00									430,00
324672	1	CORTINA PERSIANA VERTICAL LISA COR CREME	Bom	DEJAIR ALVES CABRAL	211,00									211,00
324673	1	CORTINA PERSIANA VERTICAL LISA COR CREME	Bom	DEJAIR ALVES CABRAL	217,00									217,00
324674	1	CORTINA PERSIANA VERTICAL LISA COR CREME	Bom	DEJAIR ALVES CABRAL	223,00									223,00
324675	1	CORTINA PERSIANA VERTICAL LISA COR CREME	Bom	DEJAIR ALVES CABRAL	217,00									217,00
324676	1	CORTINA PERSIANA VERTICAL LISA COR CREME	Bom	DEJAIR ALVES CABRAL	223,00									223,00
324677	1	CORTINA PERSIANA VERTICAL LISA COR CREME	Bom	DEJAIR ALVES CABRAL	217,00									217,00
324678	1	CORTINA PERSIANA VERTICAL LISA COR CREME	Bom	DEJAIR ALVES CABRAL	223,00									223,00
324679	1	CORTINA PERSIANA VERTICAL LISA COR CREME	Bom	DEJAIR ALVES CABRAL	211,00									211,00
324680	1	MESA EM L C/ CANTONEIRA EM MDF C/ 02 GAVET	Bom	DEJAIR ALVES CABRAL	306,00									306,00
324681	1	PORTA CPU E ESTABILIZADOR EM MDF COR AZU	Bom	DEJAIR ALVES CABRAL	45,00									45,00
324682	1	CORTINA PERSIANA VERTICAL EM TECIDO LISA C	Bom	DEJAIR ALVES CABRAL	220,50									220,50
324683	1	CORTINA PERSIANA VERTICAL EM TECIDO LISA C	Bom	DEJAIR ALVES CABRAL	180,00									180,00
324684	1	CORTINA PERSIANA VERTICAL EM TECIDO LISA C	Bom	DEJAIR ALVES CABRAL	121,50									121,50
324685	1	CORTINA PERSIANA VERTICAL EM TECIDO LISO C	Bom	DEJAIR ALVES CABRAL	139,50									139,50
324686	1	CORTINA PERSIANA VERTICAL LISA COR PALHA	Bom	DEJAIR ALVES CABRAL	198,90									198,90
324687	1	CORTINA PERSIANA VERTICAL LISA COR PALHA	Bom	DEJAIR ALVES CABRAL	103,50									103,50
324688	1	ARMÁRIO EM AÇO - ARQUIVO C/ 04 GAVETÃO CO	Bom	DEJAIR ALVES CABRAL	320,00									320,00
324689	1	ARMÁRIO EM AÇO - ARQUIVO C/ 04 GAVETÃO CO	Bom	DEJAIR ALVES CABRAL	320,00									320,00
324690	1	IMPRESSORA LASERJET 1018 BRANCA HP	Bom	DEJAIR ALVES CABRAL	275,00									275,00



ESTADO DE GOIÁS  
MUNICÍPIO DE JATAÍ  
RUA ITARUMA, 355 - S. SANTA MARIA

PERÍODO DE REFERÊNCIA: DE JANEIRO/2022 ATÉ DEZEMBRO/2022

RELAÇÃO ANALÍTICA DOS ELEMENTOS QUE COMPOEM O ATIVO PERMANENTE - INVENTÁRIO DOS BENS

CÓD.	QTDE	DESCRIÇÃO / UNIDADE ADMINISTRATIVA	ESTADO DE CONSERV.	DETENTOR DE CARGA PATRIMONIAL	VALOR ORIGINAL	INCORPORAÇÕES				BAIXAS				SALDO ATUAL
						AQUIS. CONSTR.	REAVALIAÇÃO	INCORPOR.	CRÉDITOS	ALIENAÇÃO	DEPRECIAÇÃO	DOAÇÃO / OUTROS	CRÉDITOS	
324691	1	CORTINA PERSIANA VERTICAL TECIDO EM RELEV	Bom	DEJAIR ALVES CABRAL	326,00									326,00
324692	1	CORTINA PERSIANA VERTICAL TECIDO EM RELEV	Bom	DEJAIR ALVES CABRAL	250,00									250,00
324693	1	CORTINA PERSIANA VERTICAL TECIDO EM RELEV	Bom	DEJAIR ALVES CABRAL	661,00									661,00
324694	1	MICRO COMPUTADOR PROCESSADOR INTEL PEN	Bom	DEJAIR ALVES CABRAL	1.386,00									1.386,00
324695	1	MICRO COMPUTADOR PROCESSADOR INTEL PEN	Bom	DEJAIR ALVES CABRAL	759,00									759,00
324696	1	MESA QUADRADA EM MDF C/ 03 GAVETAS COR A	Bom	DEJAIR ALVES CABRAL	292,50									292,50
324697	1	PORTA CPU E ESTABILIZADOR EM MDF COR AZU	Bom	DEJAIR ALVES CABRAL	45,00									45,00
324698	1	MICRO COMPUTADOR PROCESSADOR INTEL COI	Bom	DEJAIR ALVES CABRAL	1.110,00									1.110,00
324699	1	ARMARIO EM AÇO C/ 02 PORTAS COR CINZA 1.98	Bom	DEJAIR ALVES CABRAL	440,00									440,00
324701	1	CADEIRA LONGARINA C/ 03 LUGARES EM CORINC	Bom	DEJAIR ALVES CABRAL	204,00									204,00
324702	1	MESA EM L C/ CANTONEIRA C/ 02 GAVETAS E TR	Bom	DEJAIR ALVES CABRAL	211,00									211,00
324703	1	MESA EM L C/ CANTONEIRA EM MDF C/ 02 GAVET	Bom	DEJAIR ALVES CABRAL	235,00									235,00
324704	1	MESA EM L C/ CANTONEIRA EM MDF C/ 02 GAVET	Bom	DEJAIR ALVES CABRAL	235,00									235,00
324705	1	PORTA CPU E ESTABILIZADOR EM MDF COR CRE	Bom	DEJAIR ALVES CABRAL	45,00									45,00
324706	1	PORTA CPU E ESTABILIZADOR EM MDF COR CRE	Bom	DEJAIR ALVES CABRAL	45,00									45,00
324707	1	PORTA CPU E ESTABILIZADOR EM MDF COR AZU	Bom	DEJAIR ALVES CABRAL	47,90									47,90
324708	1	QUADRO DE VIDRO COM MAPA BAIRRO DA CIDA	Bom	DEJAIR ALVES CABRAL	117,80									117,80
324709	1	ARMÁRIO EM AÇO C/ 02 PORTAS E 04 PRATELEIR	Bom	DEJAIR ALVES CABRAL	339,00									339,00
324710	1	CADEIRA SECRETARIA EXECUTIVA GIRATÓRIA E	Bom	DEJAIR ALVES CABRAL	172,50									172,50
324711	1	CADEIRA SECRETARIA EXECUTIXA GIRATÓRIA E	Bom	DEJAIR ALVES CABRAL	184,00									184,00
324712	1	CADEIRA SECRETARIA GIRATÓRIA EM TECIDO CO	Bom	DEJAIR ALVES CABRAL	148,00									148,00
324713	1	MESA EM U - TAMPO ÚNICO EM MDF C/ 01 GAVET	Bom	DEJAIR ALVES CABRAL	283,50									283,50
324715	1	NOBREAK 1.200VA NET STATION COR BRANCO S	Bom	DEJAIR ALVES CABRAL	440,00									440,00
324716	1	IMPRESSORA LASERJET 2600N COR CINZA/BCO	Bom	DEJAIR ALVES CABRAL	450,00									450,00
324717	1	CADEIRA SECRETARIA EXECUTIVA GIRATÓRIA E	Bom	DEJAIR ALVES CABRAL	190,00									190,00
324719	1	NOBREAK 1.400VA BIFX COR BRANCO SMS	Bom	DEJAIR ALVES CABRAL	450,00									450,00
324720	1	MICRO COMPUTADOR PROCESSADOR INTEL COI	Bom	DEJAIR ALVES CABRAL	1.040,00									1.040,00
324721	1	CADEIRA SECRETARIA FIXA C/ 04 PÉS EM TECID	Bom	DEJAIR ALVES CABRAL	73,70									73,70
324722	1	CADEIRA SECRETARIA FIXA EM TECIDO COR AZU	Bom	DEJAIR ALVES CABRAL	71,85									71,85
324723	1	CADEIRA SECRETARIA FIXA EM TECIDO COR AZU	Bom	DEJAIR ALVES CABRAL	73,70									73,70
324724	1	CADEIRA SECRETARIA FIXA EM TECIDO COR AZU	Bom	DEJAIR ALVES CABRAL	73,70									73,70
324725	1	IMPRESSORA LASERJET P1005 COR CINZA HP	Bom	DEJAIR ALVES CABRAL	299,00									299,00
324726	1	MICRO COMPUTADOR PROCESSADOR INTEL COI	Bom	DEJAIR ALVES CABRAL	1.305,00									1.305,00
324727	1	ESTABILIZADOR 4 SAÍDAS COR PRETO ETERNITY	Bom	DEJAIR ALVES CABRAL	45,00									45,00



ESTADO DE GOIÁS  
MUNICÍPIO DE JATAÍ  
RUA ITARUMA, 355 - S. SANTA MARIA

PERÍODO DE REFERÊNCIA: DE JANEIRO/2022 ATÉ DEZEMBRO/2022

RELAÇÃO ANALÍTICA DOS ELEMENTOS QUE COMPOEM O ATIVO PERMANENTE - INVENTÁRIO DOS BENS

CÓD.	QTDE	DESCRIÇÃO / UNIDADE ADMINISTRATIVA	ESTADO DE CONSERV.	DETENTOR DE CARGA PATRIMONIAL	VALOR ORIGINAL	INCORPORAÇÕES				BAIXAS				SALDO ATUAL
						AQUIS. CONSTR.	REAVALIAÇÃO	INCORPOR.	CRÉDITOS	ALIENAÇÃO	DEPRECIAÇÃO	DOAÇÃO / OUTROS	CRÉDITOS	
324728	1	APARELHO DVD 3142K PHILIPS	Bom	DEJAIR ALVES CABRAL	100,00									100,00
324729	1	ARMÁRIO - ARQUIVO EM MDF C/ 04 GAVETÃO C/ 02	Bom	DEJAIR ALVES CABRAL	410,00									410,00
324730	1	ESTANTE DE AÇO ABERTA C/ 05 PRATELEIRAS C/ 05	Bom	DEJAIR ALVES CABRAL	135,00									135,00
324731	1	ESTANTE DE AÇO ABERTA C/ 05 PRATELEIRAS C/ 05	Bom	DEJAIR ALVES CABRAL	135,00									135,00
324732	1	NOBREAK 600VA NET STATION COR PRETO SMS	Bom	DEJAIR ALVES CABRAL	185,00									185,00
324733	1	NOBREAK NET 600VA BI NET STATION COR BRAN	Bom	DEJAIR ALVES CABRAL	190,00									190,00
324734	1	AR CONDICIONADO SPLIT 9.000 BTUS COR BRAN	Bom	DEJAIR ALVES CABRAL	990,00									990,00
324735	1	IMPRESSORA MULTIFUNCIONAL DESKJET F4280	Bom	DEJAIR ALVES CABRAL	150,00									150,00
324736	1	IMPRESSORA MULTIFUNCIONAL DESKJET F4280	Bom	DEJAIR ALVES CABRAL	150,00									150,00
324737	1	MICRO COMPUTADOR PROCESSADOR AMD ATHU	Bom	DEJAIR ALVES CABRAL	900,00									900,00
324738	1	MICRO COMPUTADOR PROCESSADOR AMD SEMI	Bom	DEJAIR ALVES CABRAL	900,00									900,00
324739	1	MICRO COMPUTADOR PROCESSADOR INTEL COI	Bom	DEJAIR ALVES CABRAL	970,00									970,00
324740	1	MICRO COMPUTADOR PROCESSADOR INTEL COI	Bom	DEJAIR ALVES CABRAL	1.174,60									1.174,60
324741	1	MICRO COMPUTADOR PROCESSADOR INTEL COI	Bom	DEJAIR ALVES CABRAL	950,00									950,00
324743	1	NOBREAK 600VA NET STATION COR PRETO SMS	Bom	DEJAIR ALVES CABRAL	190,00									190,00
324744	1	NOBREAK 600VA NET STATION COR PRETO SMS	Bom	DEJAIR ALVES CABRAL	190,00									190,00
324745	1	NOBREAK 600VA NET STATION COR PRETO SMS	Bom	DEJAIR ALVES CABRAL	190,00									190,00
324746	1	NOBREAK 600VA NET STATION COR PRETO SMS	Bom	DEJAIR ALVES CABRAL	190,00									190,00
324747	1	NOBREAK 600VA NET STATION PRETO SMS	Bom	DEJAIR ALVES CABRAL	190,00									190,00
324748	1	NOBREAK 600VA NET STATION SMS	Bom	DEJAIR ALVES CABRAL	190,00									190,00
324749	1	AR CONDICIONADO SPLIT 9.000 BTUS MOD P109F	Bom	DEJAIR ALVES CABRAL	900,00									900,00
324750	1	MESA EM L C/ CANTONEIRA EM MDF C/ 02 GAVET	Bom	DEJAIR ALVES CABRAL	280,50									280,50
324751	1	PORTA CPU E ESTABILIZADOR EM MDF COR OVC	Bom	DEJAIR ALVES CABRAL	45,00									45,00
324753	1	NOBREAK 1.400VA PRETO SMS	Bom	DEJAIR ALVES CABRAL	425,00									425,00
324754	1	ARMÁRIO EM AÇO C/ 02 PORTAS E TRANCA COR	Bom	DEJAIR ALVES CABRAL	378,25									378,25
324755	1	ARMÁRIO EM AÇO COM 02 PORTAS COR CINZA	Bom	DEJAIR ALVES CABRAL	378,50									378,50
324756	1	CADEIRA LONGARINA C/ 03 LUGARES ASSENTO E	Bom	DEJAIR ALVES CABRAL	202,50									202,50
324757	1	CADEIRA SECRETARIA FIXA ASSENTO E ENCOST	Bom	DEJAIR ALVES CABRAL	72,00									72,00
324758	1	CADEIRA SECRETARIA FIXA EM TECIDO COR PRE	Bom	DEJAIR ALVES CABRAL	71,85									71,85
324760	1	CADEIRA SECRETARIA FIXA EM TECIDO COR PRE	Bom	DEJAIR ALVES CABRAL	71,85									71,85
324761	1	CADEIRA SECRETARIA FIXA PLÁSTICA TELA VAZ	Bom	DEJAIR ALVES CABRAL	72,00									72,00
324762	1	CADEIRA SECRETARIA FIXA PLÁSTICA TELA VAZ	Bom	DEJAIR ALVES CABRAL	72,00									72,00
324763	1	CADEIRA SECRETARIA GIRATÓRIA EM TECIDO CO	Bom	DEJAIR ALVES CABRAL	157,25									157,25
324764	1	CADEIRA SECRETARIA GIRATÓRIA MODELO CAD	Bom	DEJAIR ALVES CABRAL	175,50									175,50



ESTADO DE GOIÁS  
MUNICIPIO DE JATAÍ  
RUA ITARUMA, 355 - S. SANTA MARIA

PERÍODO DE REFERÊNCIA: DE JANEIRO/2022 ATÉ DEZEMBRO/2022

RELAÇÃO ANALÍTICA DOS ELEMENTOS QUE COMPOEM O ATIVO PERMANENTE - INVENTÁRIO DOS BENS

CÓD.	QTDE	DESCRIÇÃO / UNIDADE ADMINISTRATIVA	ESTADO DE CONSERV.	DETENTOR DE CARGA PATRIMONIAL	VALOR ORIGINAL	INCORPORAÇÕES				BAIXAS				SALDO ATUAL
						AQUIS. CONSTR.	REAVALIAÇÃO	INCORPOR.	CRÉDITOS	ALIENAÇÃO	DEPRECIACÃO	DOAÇÃO / OUTROS	CRÉDITOS	
324765	1	CADEIRA SECRETARIA PRESIDENTE PLÁSTICO G	Bom	DEJAIR ALVES CABRAL	189,00									189,00
324766	1	CANTONEIRA EM MDF COR AZUL C/ 04 PRATELEI	Bom	DEJAIR ALVES CABRAL	170,00									170,00
324767	1	MESA QUADRADA C/ 02 GAVETAS EM MDF COR C	Bom	DEJAIR ALVES CABRAL	161,50									161,50
324768	1	MESA QUADRADA EM MDF C/ PORTA TECLADO C	Bom	DEJAIR ALVES CABRAL	118,75									118,75
324769	1	MESA QUADRADA EM MDF COR CINZA	Bom	DEJAIR ALVES CABRAL	120,00									120,00
324770	1	MESA EM L C/ CANTONEIRA EM MDF C/ 03 GAVET	Bom	DEJAIR ALVES CABRAL	346,50									346,50
324771	1	NOBREAK 700VA COR PRETO SMS	Bom	DEJAIR ALVES CABRAL	265,50									265,50
324772	1	NOTEBOOK ASPIRE 4330-2861 ACER	Bom	DEJAIR ALVES CABRAL	1.599,00									1.599,00
324773	1	TV 26 MOD 26LG30R PRETA LG	Bom	DEJAIR ALVES CABRAL	1.032,00									1.032,00
324774	1	VEÍCULO FIAT/UNO MILLE WAY ECON COR PRED.	Bom	DEJAIR ALVES CABRAL	17.589,00									17.589,00
324775	1	PEDESTAL DE PARTITURA FERRO FUNDIDO E ME	Bom	DEJAIR ALVES CABRAL	52,00									52,00
324777	1	CADEIRA LONGARINA COM 03 LUGARES EM TECI	Bom	DEJAIR ALVES CABRAL	288,00									288,00
324779	1	IMPRESSORA MULTIFUNCIONAL PHOTOSMART C	Bom	DEJAIR ALVES CABRAL	160,00									160,00
324780	1	SERVIDOR EARTH PROCESSADOR INTEL CORE 2	Bom	DEJAIR ALVES CABRAL	2.416,00									2.416,00
324781	1	SERVIDOR SKY PROCESSADOR INTEL CORE 2 DU	Bom	DEJAIR ALVES CABRAL	2.469,00									2.469,00
324782	1	SERVIDOR STONE PROCESSADOR INTEL CORE 2	Bom	DEJAIR ALVES CABRAL	2.469,00									2.469,00
324783	1	QUADRO LOUSA - BRANCO C/ MOLDURA DE MAD	Bom	DEJAIR ALVES CABRAL	135,85									135,85
324784	1	MASTRO PORTA BANDEIRA COM PEDESTAIS EM	Bom	DEJAIR ALVES CABRAL	220,00									220,00
324785	1	MASTRO PORTA BANDEIRA EM MADEIRA COM PE	Bom	DEJAIR ALVES CABRAL	220,00									220,00
324786	1	MESA DE CENTRO REDONDA C/ 04 PÉS DE MADE	Bom	DEJAIR ALVES CABRAL	587,30									587,30
324788	1	IMPRESSORA LASERJET P2055DN COR CINZA/GR	Bom	DEJAIR ALVES CABRAL	629,00									629,00
324790	1	NOBREAK 1.400VA BIFX MANAGER NET3 COR BR	Bom	DEJAIR ALVES CABRAL	420,00									420,00
324793	1	CÂMERA FOTOGRÁFICA MODELO D-300 COR PRE	Bom	DEJAIR ALVES CABRAL	5.912,00									5.912,00
324794	1	MÁQUINA CALCULADORA ELETRÔNICA DE IMPRE	Bom	DEJAIR ALVES CABRAL	332,00									332,00
324797	1	CÂMERA C/ GLOBO GIRATÓRIO COM BASE EM MI	Bom	DEJAIR ALVES CABRAL	5.985,00									5.985,00
324798	1	CONTROLADORA P/ CÂMERA - CIRCUITO INTERN	Bom	DEJAIR ALVES CABRAL	2.080,00									2.080,00
324799	1	FONTE DE ALIMENTAÇÃO AC RELUX	Bom	DEJAIR ALVES CABRAL	60,00									60,00
324800	1	FONTE DE ALIMENTAÇÃO AC RELUX	Bom	DEJAIR ALVES CABRAL	60,00									60,00
324802	1	CANTONEIRA EM MDF COR AZUL/PTO	Bom	DEJAIR ALVES CABRAL	170,00									170,00
324803	1	ESTÁTUA DE FERRO EM FORMA DE PAPAÍ NOEL	Bom	DEJAIR ALVES CABRAL	1.832,00									1.832,00
324804	1	CRISTALEIRA DE MADEIRA - PORTA E LATERAIS	Bom	DEJAIR ALVES CABRAL	995,10									995,10
324805	1	FLASH SPEEDLIGHT SB-900 NIKON - Nº 2272826	Bom	DEJAIR ALVES CABRAL	1.152,00									1.152,00
324806	1	APARADOR EM MDF C/ BASE TAMPO DE VIDRO	Bom	DEJAIR ALVES CABRAL	810,00									810,00
324807	1	ARMÁRIO EM MADEIRA - ARQUIVO C/ 06 GAVETA	Bom	DEJAIR ALVES CABRAL	570,00									570,00



ESTADO DE GOIÁS  
MUNICIPIO DE JATAÍ  
RUA ITARUMA, 355 - S. SANTA MARIA

PERÍODO DE REFERÊNCIA: DE JANEIRO/2022 ATÉ DEZEMBRO/2022

RELAÇÃO ANALÍTICA DOS ELEMENTOS QUE COMPOEM O ATIVO PERMANENTE - INVENTÁRIO DOS BENS

CÓD.	QTDE	DESCRIÇÃO / UNIDADE ADMINISTRATIVA	ESTADO DE CONSERV.	DETENTOR DE CARGA PATRIMONIAL	VALOR ORIGINAL	INCORPORAÇÕES				BAIXAS				SALDO ATUAL
						AQUIS. CONSTR.	REAVALIAÇÃO	INCORPOR.	CRÉDITOS	ALIENAÇÃO	DEPRECIAÇÃO	DOAÇÃO / OUTROS	CRÉDITOS	
324808	1	BANCO ASSENTO E ENCOSTO DE MADEIRA FIXO	Bom	DEJAIR ALVES CABRAL	864,00									864,00
324810	1	TV 22 MOD LN22B350F2 PRETO SAMSUNG	Bom	DEJAIR ALVES CABRAL	719,00									719,00
324811	1	BANQUETA FIXA CROMADA C/ ASSENTO REDONDO	Bom	DEJAIR ALVES CABRAL	99,00									99,00
324812	1	BANQUETA FIXA CROMADA ESTOFADO REDONDO	Bom	DEJAIR ALVES CABRAL	99,00									99,00
324813	1	BANCO ASSENTO E ENCOSTO DE MADEIRA FIXO	Bom	DEJAIR ALVES CABRAL	947,75									947,75
324814	1	MÁQUINA DE LAVAR A JATO C/ PRESSÃO RE108 S	Bom	DEJAIR ALVES CABRAL	450,00									450,00
324815	1	CAIXA DE FERRAMENTA C/ 05 GAVETAS 50X20	Bom	DEJAIR ALVES CABRAL	54,25									54,25
324817	1	ARMÁRIO BALCÃO BAIXO EM MDF C/ 02 PORTAS	Bom	DEJAIR ALVES CABRAL	316,20									316,20
324818	1	ARMÁRIO COM 01 PORTA EM MDF MED0.97 X 1.68	Bom	DEJAIR ALVES CABRAL	844,20									844,20
324819	1	CADEIRA LONGARINA C/ 03 LUGARES ASSENTO E	Bom	DEJAIR ALVES CABRAL	229,50									229,50
324820	1	CADEIRA LONGARINA C/ 03 LUGARES ASSENTO E	Bom	DEJAIR ALVES CABRAL	229,50									229,50
324821	1	CADEIRA SECRETARIA EXECUTIVA FIXA EM COR	Bom	DEJAIR ALVES CABRAL	213,75									213,75
324822	1	CADEIRA SECRETARIA EXECUTIVA FIXA EM COR	Bom	DEJAIR ALVES CABRAL	213,75									213,75
324824	1	CADEIRA SECRETARIA PRESIDENTE GIRATÓRIA	Bom	DEJAIR ALVES CABRAL	351,00									351,00
324825	1	LONGARINA SOFANETE C/ 03 LUGARES EM COR	Bom	DEJAIR ALVES CABRAL	500,72									500,72
324826	1	MESA QUADRADA EM MDF C/ 02 GAVETAS COR T	Bom	DEJAIR ALVES CABRAL	371,70									371,70
324827	1	CAIXA DE SOM TDA 420 ATIVA COR PRETA STAND	Bom	DEJAIR ALVES CABRAL	1.120,00									1.120,00
324828	1	CAIXA DE SOM TDA 420 ATIVA COR PRETA STAND	Bom	DEJAIR ALVES CABRAL	1.120,00									1.120,00
324829	1	MESA DE SOM XENYX USB2442FX-PRO EURORAC	Bom	DEJAIR ALVES CABRAL	1.457,00									1.457,00
324830	1	MESA EM L C/ CANTONEIRA EM MDF C/ 02 GAVET	Bom	DEJAIR ALVES CABRAL	346,50									346,50
324831	1	QUADRO GALERIA DE FOTOS DOS EX PRESIDENTE	Bom	DEJAIR ALVES CABRAL	6.127,00									6.127,00
324832	1	NOBREAK 700VA NET4 COR PRETO SMS	Bom	DEJAIR ALVES CABRAL	270,00									270,00
324833	1	QUADRO DE VIDRO COM MAPA BAIRRO DA CIDAD	Bom	DEJAIR ALVES CABRAL	169,10									169,10
324834	1	IMPRESSORA LASERJET P1505 COR GRAFITE/CIN	Bom	DEJAIR ALVES CABRAL	320,00									320,00
324835	1	LIVRO CÓDIGO CIVIL 12ª EDIÇÃO - ANO 2010	Bom	DEJAIR ALVES CABRAL	49,00									49,00
324836	1	LIVRO CÓDIGO MILITAR 11ª EDIÇÃO - ANO 2010	Bom	DEJAIR ALVES CABRAL	49,00									49,00
324837	1	LIVRO CÓDIGO PENAL 12ª EDIÇÃO - ANO 2010 OR	Bom	DEJAIR ALVES CABRAL	49,00									49,00
324838	1	LIVRO COLETÂNEA DE LEGISLAÇÃO AMBIENTAL	Bom	DEJAIR ALVES CABRAL	49,00									49,00
324839	1	LIVRO CURSO DE DIREITO PROCESSUAL CIVIL - 1	Bom	DEJAIR ALVES CABRAL	65,00									65,00
324840	1	LIVRO CURSO DE DIREITO PROCESSUAL CIVIL - 8	Bom	DEJAIR ALVES CABRAL	65,00									65,00
324841	1	LIVRO CURSO DE DIREITO PROCESSUAL CIVIL - 8	Bom	DEJAIR ALVES CABRAL	65,00									65,00
324842	1	LIVRO CURSO DE DIREITO PROCESSUAL CIVIL VO	Bom	DEJAIR ALVES CABRAL	65,00									65,00
324843	1	LIVRO CURSO DE DIREITO PROCESSUAL CIVIL VO	Bom	DEJAIR ALVES CABRAL	65,00									65,00
324844	1	LIVRO DIREITO DO TRABALHO 25ª EDIÇÃO EDITO	Bom	DEJAIR ALVES CABRAL	87,00									87,00



ESTADO DE GOIÁS  
MUNICÍPIO DE JATAÍ  
RUA ITARUMA, 355 - S. SANTA MARIA

PERÍODO DE REFERÊNCIA: DE JANEIRO/2022 ATÉ DEZEMBRO/2022

RELAÇÃO ANALÍTICA DOS ELEMENTOS QUE COMPOEM O ATIVO PERMANENTE - INVENTÁRIO DOS BENS

CÓD.	QTDE	DESCRIÇÃO / UNIDADE ADMINISTRATIVA	ESTADO DE CONSERV.	DETENTOR DE CARGA PATRIMONIAL	VALOR ORIGINAL	INCORPORAÇÕES				BAIXAS				SALDO ATUAL
						AQUIS. CONSTR.	REAVALIAÇÃO	INCORPOR.	CRÉDITOS	ALIENAÇÃO	DEPRECIAÇÃO	DOAÇÃO / OUTROS	CRÉDITOS	
324845	1	LIVRO LICÕES DE DIREITO PROCESSUAL CIVIL 1ª	Bom	DEJAIR ALVES CABRAL	72,67									72,67
324846	1	LIVRO LIÇÕES DE DIREITO PROCESSUAL CIVIL 1ª	Bom	DEJAIR ALVES CABRAL	72,00									72,00
324847	1	LIVRO MANUAL DE DIREITO ADMINISTRATIVO 23ª	Bom	DEJAIR ALVES CABRAL	122,00									122,00
324848	1	PLACA DE CAPTURA 450E OSPREY	Bom	DEJAIR ALVES CABRAL	3.613,00									3.613,00
324849	1	LIVRO COMENTÁRIOS À LEI DE LICITAÇÕES E CO	Bom	DEJAIR ALVES CABRAL	159,00									159,00
324850	1	LIVRO MANUAL DE DIREITO TRIBUTÁRIO - EDITOR	Bom	DEJAIR ALVES CABRAL	55,00									55,00
324851	1	LIVRO CONTROLE DE CONSTITUCIONALIDADE DA	Bom	DEJAIR ALVES CABRAL	56,00									56,00
324852	1	LIVRO CURSO DE DIREITO ADMINISTRATIVO 27ª	Bom	DEJAIR ALVES CABRAL	81,00									81,00
324853	1	AR CONDICIONADO SPLIT 9.000 BTUS KOMECO	Bom	DEJAIR ALVES CABRAL	1.000,00									1.000,00
324854	1	AR CONDICIONADO SPLIT 9.500 BTUS COR BRAN	Bom	DEJAIR ALVES CABRAL	1.080,00									1.080,00
324855	1	LIVRO CURSO DE DIREITO CONSTITUCIONAL 25ª	Bom	DEJAIR ALVES CABRAL	110,00									110,00
324856	1	LIVRO CURSO DE DIREITO CONSTITUCIONAL 5ª	Bom	DEJAIR ALVES CABRAL	139,00									139,00
324857	1	LIVRO PROCEDIMENTO ADM. NOS TRIBUNAIS DE	Bom	DEJAIR ALVES CABRAL	54,00									54,00
324858	1	BANCO ASSENTO E ENCOSTO DE MADEIRA FIXO	Bom	DEJAIR ALVES CABRAL	1.351,50									1.351,50
324859	1	BANCO ASSENTO E ENCOSTO DE MADEIRA FIXO	Bom	DEJAIR ALVES CABRAL	1.181,50									1.181,50
324860	1	TV 42LCD MOD LC4245W SEMP TOSHIBA	Bom	DEJAIR ALVES CABRAL	1.959,00									1.959,00
324861	1	FORNO MICROONDAS 31 LTS COR BRANCO ELEC	Bom	DEJAIR ALVES CABRAL	314,10									314,10
324862	1	ARMÁRIO BALCÃO C/ 06 PORTAS C/ 01 PRATELEI	Bom	DEJAIR ALVES CABRAL	1.005,00									1.005,00
324863	1	ARMÁRIO EM MDF C/ 03 PORTAS VIDRO NO CENT	Bom	DEJAIR ALVES CABRAL	427,50									427,50
324866	1	NOBREAK 1.400VA BIFX MANAGER NET4 COR PR	Bom	DEJAIR ALVES CABRAL	424,00									424,00
324867	1	CADEIRA FIXA PLÁSTICA COR AZUL	Bom	DEJAIR ALVES CABRAL	40,50									40,50
324868	1	CADEIRA FIXA PLÁSTICA COR AZUL	Bom	DEJAIR ALVES CABRAL	40,50									40,50
324869	1	CADEIRA FIXA PLÁSTICA COR AZUL	Bom	DEJAIR ALVES CABRAL	40,50									40,50
324870	1	DISTRIBUIDOR DE SINAL VGA - 08 PORTAS	Bom	DEJAIR ALVES CABRAL	280,00									280,00
324871	1	AR CONDICIONADO SPLIT 9.500 BTUS COR BRAN	Bom	DEJAIR ALVES CABRAL	1.080,00									1.080,00
324872	1	NOTEBOOK MODPCG-8114L 19.5V COR PRETO SC	Bom	DEJAIR ALVES CABRAL	3.680,00									3.680,00
324873	1	IMPRESSORA MULTIFUNCIONAL PHOTOSMART C	Bom	DEJAIR ALVES CABRAL	200,00									200,00
324874	1	IMPRESSORA MULTIFUNCIONAL PHOTOSMART C	Bom	DEJAIR ALVES CABRAL	200,00									200,00
324875	1	IMPRESSORA MULTIFUNCIONAL PHOTOSMART C	Bom	DEJAIR ALVES CABRAL	200,00									200,00
324877	1	IMPRESSORA MULTIFUNCIONAL PHOTOSMART C	Bom	DEJAIR ALVES CABRAL	200,00									200,00
324879	1	MICRO COMPUTADOR PROCESSADOR INTEL COR	Bom	DEJAIR ALVES CABRAL	2.808,00									2.808,00
324880	1	MONITOR 22 MODELO B2230 COR PRETO SAMSU	Bom	DEJAIR ALVES CABRAL	300,00									300,00
324881	1	CORTINA DE AR - TOTALINE - P/ AR CONDICIONA	Bom	DEJAIR ALVES CABRAL	850,00									850,00
324882	1	PAINEL FOTO AÉREA DA CIDADE DE JATAÍ	Bom	DEJAIR ALVES CABRAL	1.811,00									1.811,00





PERÍODO DE REFERÊNCIA: DE JANEIRO/2022 ATÉ DEZEMBRO/2022

RELAÇÃO ANALÍTICA DOS ELEMENTOS QUE COMPOEM O ATIVO PERMANENTE - INVENTÁRIO DOS BENS

CÓD.	QTDE	DESCRIÇÃO / UNIDADE ADMINISTRATIVA	ESTADO DE CONSERV.	DETENTOR DE CARGA PATRIMONIAL	VALOR ORIGINAL	INCORPORAÇÕES				BAIXAS				SALDO ATUAL
						AQUIS. CONSTR.	REAVALIAÇÃO	INCORPOR.	CRÉDITOS	ALIENAÇÃO	DEPRECIAÇÃO	DOAÇÃO / OUTROS	CRÉDITOS	
324883	1	IMPRESSORA MULTIFUNCIONAL PHOTOSMART C	Bom	DEJAIR ALVES CABRAL	190,00									190,00
324884	1	CORTINA PERSIANA VERTICAL LISA COR CREME	Bom	DEJAIR ALVES CABRAL	50,00									50,00
324885	1	CORTINA PERSIANA VERTICAL LISA COR CREME	Bom	DEJAIR ALVES CABRAL	480,00									480,00
324886	1	CORTINA PERSIANA VERTICAL LISA COR CREME	Bom	DEJAIR ALVES CABRAL	127,80									127,80
324887	1	DISTRIBUIDOR DE SINAL VGA 01 ENTRADA E 04 S	Bom	DEJAIR ALVES CABRAL	120,00									120,00
324888	1	TV LCD 42 COR PRETO/ VERMELHO ESCURO H-B	Bom	DEJAIR ALVES CABRAL	1.752,00									1.752,00
324890	1	TV LCD 52 SEMP TOSHIBA	Bom	DEJAIR ALVES CABRAL	3.030,00									3.030,00
324891	1	ESTANTE LIVREIRO COM 05 PRATELEIRAS EM MD	Bom	DEJAIR ALVES CABRAL	3.105,00									3.105,00
324892	1	CADEIRA FIXA EM PLÁSTICO ASSENTO QUADRAD	Bom	DEJAIR ALVES CABRAL	59,85									59,85
324893	1	CADEIRA FIXA EM PLÁSTICO ASSENTO QUADRAD	Bom	DEJAIR ALVES CABRAL	59,85									59,85
324894	1	CADEIRA FIXA EM PLÁSTICO ASSENTO QUADRAD	Bom	DEJAIR ALVES CABRAL	59,85									59,85
324895	1	CADEIRA FIXA EM PLÁSTICO ASSENTO QUADRAD	Bom	DEJAIR ALVES CABRAL	59,85									59,85
324896	1	CADEIRA POLTRONA FIXA EM PLÁSTICO ENCOST	Bom	DEJAIR ALVES CABRAL	137,65									137,65
324897	1	CADEIRA POLTRONA FIXA EM PLÁSTICO ENCOST	Bom	DEJAIR ALVES CABRAL	137,65									137,65
324898	1	GAVETEIRO VOLANTE EM MDF COR TABACO	Bom	DEJAIR ALVES CABRAL	258,30									258,30
324900	1	POLTRONA - 1 LUGAR C/ ESTOFADO EM CORINO	Bom	DEJAIR ALVES CABRAL	306,90									306,90
324901	1	POLTRONA - 1 LUGAR C/ ESTOFADO EM CORINO	Bom	DEJAIR ALVES CABRAL	306,90									306,90
324902	1	POLTRONA - 2 LUGARES C/ ESTOFADO EM CORIN	Bom	DEJAIR ALVES CABRAL	463,50									463,50
324904	1	AR CONDICIONADO SPLIT 12.000BTUS COR BRAN	Bom	DEJAIR ALVES CABRAL	1.260,00									1.260,00
324905	1	ARMÁRIO EM AÇO C/ 02 PORTAS E TRANCA COR	Bom	DEJAIR ALVES CABRAL	396,00									396,00
324906	1	ARMÁRIO EM AÇO COM 02 PORTAS COR CINZA	Bom	DEJAIR ALVES CABRAL	374,00									374,00
324907	1	ESTABILIZADOR 300VA COR PRETO SMS	Bom	DEJAIR ALVES CABRAL	56,00									56,00
324908	1	ESTANTE DE AÇO ABERTA C/ 06 PRATELEIRAS C	Bom	DEJAIR ALVES CABRAL	147,00									147,00
324909	1	ESTANTE DE AÇO ABERTA C/ 06 PRATELEIRAS C	Bom	DEJAIR ALVES CABRAL	147,00									147,00
324910	1	IMPRESSORA MULTIFUNCIONAL OFFICEJET J368	Bom	DEJAIR ALVES CABRAL	250,00									250,00
324911	1	IMPRESSORA MULTIFUNCIONAL OFFICEJET J368	Bom	DEJAIR ALVES CABRAL	250,00									250,00
324912	1	CADEIRA SECRETARIA PRESIDENTE GIRATÓRIA	Bom	DEJAIR ALVES CABRAL	306,00									306,00
324913	1	CADEIRA SECRETARIA PRESIDENTE GIRATÓRIA	Bom	DEJAIR ALVES CABRAL	306,00									306,00
324914	1	AR CONDICIONADO SPLIT 9.000 BTUS COR BRAN	Bom	DEJAIR ALVES CABRAL	1.125,00									1.125,00
324915	1	ESTABILIZADOR 300VA BI PRETO SMS	Bom	DEJAIR ALVES CABRAL	56,00									56,00
324916	1	ESTABILIZADOR 300VA COR PRETO SMS	Bom	DEJAIR ALVES CABRAL	56,00									56,00
324917	1	MICRO COMPUTADOR PROCESSADOR INTEL COI	Bom	DEJAIR ALVES CABRAL	1.280,00									1.280,00
324918	1	ARMARIO EM MDF C/ 04 PORTAS E 01 PRATELEIR	Bom	DEJAIR ALVES CABRAL	720,00									720,00
324919	1	ARMARIO EM MDF C/ 10 PORTAS COR CASTANHO	Bom	DEJAIR ALVES CABRAL	900,00									900,00



ESTADO DE GOIÁS  
MUNICÍPIO DE JATAÍ  
RUA ITARUMA, 355 - S. SANTA MARIA

PERÍODO DE REFERÊNCIA: DE JANEIRO/2022 ATÉ DEZEMBRO/2022

RELAÇÃO ANALÍTICA DOS ELEMENTOS QUE COMPOEM O ATIVO PERMANENTE - INVENTÁRIO DOS BENS

CÓD.	QTDE	DESCRIÇÃO / UNIDADE ADMINISTRATIVA	ESTADO DE CONSERV.	DETENTOR DE CARGA PATRIMONIAL	VALOR ORIGINAL	INCORPORAÇÕES				BAIXAS				SALDO ATUAL
						AQUIS. CONSTR.	REAVALIAÇÃO	INCORPOR.	CRÉDITOS	ALIENAÇÃO	DEPRECIAÇÃO	DOAÇÃO / OUTROS	CRÉDITOS	
324920	1	BALCÃO ÁREA DE TRABALHO EM MDF C/ 04 GAVETAS	Bom	DEJAIR ALVES CABRAL	900,00									900,00
324921	1	BANCADA EM MDF C/ 02 COMPARTIMENTOS E 04 GAVETAS	Bom	DEJAIR ALVES CABRAL	720,00									720,00
324922	1	PORTA CPU E ESTABILIZADOR EM MDF COR CASTANHA	Bom	DEJAIR ALVES CABRAL	50,00									50,00
324923	1	PORTA CPU E ESTABILIZADOR EM MDF COR CASTANHA	Bom	DEJAIR ALVES CABRAL	50,00									50,00
324924	1	IMPRESSORA MULTIFUNCIONAL OFFICEJET J3680	Bom	DEJAIR ALVES CABRAL	240,00									240,00
324925	1	MÁQUINA P/ DESEMPUTIMENTO DE CARTUCHOS	Bom	DEJAIR ALVES CABRAL	384,00									384,00
324926	1	NOBREAK 1.400VA COR PRETO SMS	Bom	DEJAIR ALVES CABRAL	433,50									433,50
324927	1	CORTINA PERSIANA VERTICAL 3.50 X 2,20 MTS COR PRETA	Bom	DEJAIR ALVES CABRAL	400,00									400,00
324928	1	VEÍCULO HONDA/CG 150 FAN ESI COR VERMELHA	Bom	DEJAIR ALVES CABRAL	5.429,00									5.429,00
324929	1	PATCH PAINEL 24 PORTAS SOHOPLUS	Bom	DEJAIR ALVES CABRAL	224,00									224,00
324930	1	SWITCH 24 PORTAS C/ 02 PORTAS 1GB COR CINZA	Bom	DEJAIR ALVES CABRAL	640,00									640,00
324932	1	CORTINA PERSIANA VERTICAL LISA COR PALHA	Bom	DEJAIR ALVES CABRAL	36,00									36,00
324933	1	CORTINA PERSIANA VERTICAL LISA COR PALHA	Bom	DEJAIR ALVES CABRAL	79,00									79,00
324934	1	CORTINA PERSIANA VERTICAL LISA COR PALHA	Bom	DEJAIR ALVES CABRAL	252,00									252,00
324935	1	AR CONDICIONADO 9.000 BTUS COR BRANCO ELÉTRICO	Bom	DEJAIR ALVES CABRAL	1.125,00									1.125,00
324936	1	MICRO COMPUTADOR PROCESSADOR INTEL CORE I3 4170	Bom	DEJAIR ALVES CABRAL	1.193,00									1.193,00
324937	1	NOBREAK 1.400 BIFX MANAGER NET4 COR PRETO	Bom	DEJAIR ALVES CABRAL	459,00									459,00
324938	1	NOBREAK 700VA BIFX COR PRETO SMS	Bom	DEJAIR ALVES CABRAL	220,00									220,00
324939	1	NOBREAK 700VA BIFX COR PRETO SMS	Bom	DEJAIR ALVES CABRAL	220,00									220,00
324940	1	BANCADA ÁREA DE TRABALHO C/ PRATELEIRAS	Bom	DEJAIR ALVES CABRAL	723,20									723,20
324941	1	BANCADA ÁREA DE TRABALHO C/ PRATELEIRAS	Bom	DEJAIR ALVES CABRAL	223,20									223,20
324942	1	CADEIRA SECRETARIA EXECUTIVA GIRATÓRIA EM PLÁSTICO	Bom	DEJAIR ALVES CABRAL	206,33									206,33
324943	1	CADEIRA SECRETARIA EXECUTIVA GIRATÓRIA EM PLÁSTICO	Bom	DEJAIR ALVES CABRAL	206,33									206,33
324944	1	CADEIRA SECRETARIA EXECUTIVA GIRATÓRIA EM PLÁSTICO	Bom	DEJAIR ALVES CABRAL	206,33									206,33
324945	1	CADEIRA SECRETARIA EXECUTIVA GIRATÓRIA EM PLÁSTICO	Bom	DEJAIR ALVES CABRAL	206,33									206,33
324946	1	CADEIRA SECRETARIA EXECUTIVA GIRATÓRIA EM PLÁSTICO	Bom	DEJAIR ALVES CABRAL	206,33									206,33
324947	1	CADEIRA SECRETARIA EXECUTIVA GIRATÓRIA EM PLÁSTICO	Bom	DEJAIR ALVES CABRAL	206,33									206,33
324948	1	CADEIRA SECRETARIA EXECUTIVA GIRATÓRIA EM PLÁSTICO	Bom	DEJAIR ALVES CABRAL	206,33									206,33
324949	1	CADEIRA SECRETARIA EXECUTIVA GIRATÓRIA EM PLÁSTICO	Bom	DEJAIR ALVES CABRAL	206,33									206,33
324950	1	GAVETEIRO VOLANTE C/ 04 GAVETAS E TRANÇAS	Bom	DEJAIR ALVES CABRAL	195,30									195,30
324951	1	MESA EM L - TAMPO ÚNICO EM MDF COR TABACO	Bom	DEJAIR ALVES CABRAL	303,80									303,80
324952	1	MESA EM U - TAMPO ÚNICO - ESTAÇÃO DE TRABALHO	Bom	DEJAIR ALVES CABRAL	303,80									303,80
324953	1	MESA EM U - TAMPO ÚNICO - ESTAÇÃO DE TRABALHO	Bom	DEJAIR ALVES CABRAL	303,80									303,80
324954	1	MESA EM U - TAMPO ÚNICO - ESTAÇÃO DE TRABALHO	Bom	DEJAIR ALVES CABRAL	303,80									303,80



RELAÇÃO ANALÍTICA DOS ELEMENTOS QUE COMPOEM O ATIVO PERMANENTE - INVENTÁRIO DOS BENS

CÓD.	QTDE	DESCRIÇÃO / UNIDADE ADMINISTRATIVA	ESTADO DE CONSERV.	DETENTOR DE CARGA PATRIMONIAL	VALOR ORIGINAL	INCORPORAÇÕES				BAIXAS				SALDO ATUAL
						AQUIS. CONSTR.	REAVALIAÇÃO	INCORPOR.	CRÉDITOS	ALIENAÇÃO	DEPRECIAÇÃO	DOAÇÃO / OUTROS	CRÉDITOS	
324955	1	MESA EM U - TAMPO ÚNICO - ESTAÇÃO DE TRAB	Bom	DEJAIR ALVES CABRAL	303,80									303,80
324956	1	MESA EM U - TAMPO ÚNICO - ESTAÇÃO DE TRAB	Bom	DEJAIR ALVES CABRAL	303,80									303,80
324957	1	MESA EM U - TAMPO ÚNICO EM MDF C/ 02 GAVET	Bom	DEJAIR ALVES CABRAL	285,00									285,00
324958	1	AR CONDICIONADO SPLIT 18.000 BTUS COR BRAN	Bom	DEJAIR ALVES CABRAL	1.192,00									1.192,00
324959	1	MÁQUINA FRAGMENTADORA DE PAPEL S-300D 22	Bom	DEJAIR ALVES CABRAL	959,00									959,00
324960	1	BANDEIJA DE MADEIRA REVESTIDO EM COURO C	Bom	DEJAIR ALVES CABRAL	105,00									105,00
324961	1	TAPETE ARTESANAL DE PELÔ COURO - COSTUR	Bom	DEJAIR ALVES CABRAL	550,00									550,00
324962	1	PORTA BÍBLIA DE BRONZE	Bom	DEJAIR ALVES CABRAL	189,00									189,00
324963	1	RETRO PROJETOR MODELO H369A COR PRETO E	Bom	DEJAIR ALVES CABRAL	1.104,00									1.104,00
324964	1	APOIO P/ PÉS EM PLÁSTICO RESISTENTE COR P	Bom	DEJAIR ALVES CABRAL	59,50									59,50
324965	1	IMPRESSORA LASERJET P1102W COR PRETA HP	Bom	DEJAIR ALVES CABRAL	349,00									349,00
324966	1	IMPRESSORA LASERJET P1102W COR PRETA HP	Bom	DEJAIR ALVES CABRAL	349,00									349,00
324967	1	IMPRESSORA LASERJET P1102W COR PRETA HP	Bom	DEJAIR ALVES CABRAL	349,00									349,00
324968	1	IMPRESSORA LASERJET P1102W COR PRETA HP	Bom	DEJAIR ALVES CABRAL	349,00									349,00
324969	1	IMPRESSORA LASERJET P1102W COR PRETA HP	Bom	DEJAIR ALVES CABRAL	349,00									349,00
324970	1	IMPRESSORA LASERJET P1102W COR PRETA HP	Bom	DEJAIR ALVES CABRAL	349,00									349,00
324971	1	IMPRESSORA LASERJET P1102W COR PRETA HP	Bom	DEJAIR ALVES CABRAL	349,00									349,00
324972	1	IMPRESSORA LASERJET P1102W COR PRETA HP	Bom	DEJAIR ALVES CABRAL	349,00									349,00
324973	1	IMPRESSORA LASERJET P1102W COR PRETA HP	Bom	DEJAIR ALVES CABRAL	349,00									349,00
324974	1	IMPRESSORA LASERJET P2055 DN COR CINZA/G	Bom	DEJAIR ALVES CABRAL	699,00									699,00
324975	1	IMPRESSORA LASERJET P2055DN COR BRANCO	Bom	DEJAIR ALVES CABRAL	699,00									699,00
324976	1	IMPRESSORA LASERJET P2055DN COR CINZA/G	Bom	DEJAIR ALVES CABRAL	699,00									699,00
324977	1	MICRO COMPUTADOR PROCESSADOR INTEL COI	Bom	DEJAIR ALVES CABRAL	1.399,00									1.399,00
324978	1	MICRO COMPUTADOR PROCESSADOR INTEL COI	Bom	DEJAIR ALVES CABRAL	1.399,00									1.399,00
324979	1	MICRO COMPUTADOR PROCESSADOR INTEL COI	Bom	DEJAIR ALVES CABRAL	1.439,00									1.439,00
324980	1	MICRO COMPUTADOR PROCESSADOR INTEL COI	Bom	DEJAIR ALVES CABRAL	1.348,00									1.348,00
324981	1	NOTEBOOK PAVILION DV5 HP	Bom	DEJAIR ALVES CABRAL	1.237,00									1.237,00
324983	1	NOTEBOOK PAVILION DV5 HP	Bom	DEJAIR ALVES CABRAL	1.237,00									1.237,00
324984	1	NOTEBOOK PAVILION DV5 HP	Bom	DEJAIR ALVES CABRAL	1.237,00									1.237,00
324985	1	NOTEBOOK PAVILION DV5 HP	Bom	DEJAIR ALVES CABRAL	1.237,00									1.237,00
324986	1	NOTEBOOK PAVILION DV5 HP	Bom	DEJAIR ALVES CABRAL	1.237,00									1.237,00
324987	1	NOTEBOOK PAVILION DV5 HP	Bom	DEJAIR ALVES CABRAL	1.237,00									1.237,00
324988	1	NOTEBOOK PAVILION DV5 HP	Bom	DEJAIR ALVES CABRAL	1.237,00									1.237,00
324990	1	NOTEBOOK PAVILION DV5 HP	Bom	DEJAIR ALVES CABRAL	1.237,00									1.237,00



ESTADO DE GOIÁS  
MUNICÍPIO DE JATAÍ  
RUA ITARUMA, 355 - S. SANTA MARIA

PERÍODO DE REFERÊNCIA: DE JANEIRO/2022 ATÉ DEZEMBRO/2022

RELAÇÃO ANALÍTICA DOS ELEMENTOS QUE COMPOEM O ATIVO PERMANENTE - INVENTÁRIO DOS BENS

CÓD.	QTDE	DESCRIÇÃO / UNIDADE ADMINISTRATIVA	ESTADO DE CONSERV.	DETENTOR DE CARGA PATRIMONIAL	VALOR ORIGINAL	INCORPORAÇÕES				BAIXAS				SALDO ATUAL
						AQUIS. CONSTR.	REAVALIAÇÃO	INCORPOR.	CRÉDITOS	ALIENAÇÃO	DEPRECIAÇÃO	DOAÇÃO / OUTROS	CRÉDITOS	
324991	1	NOTEBOOK PAVILION DV5 HP	Bom	DEJAIR ALVES CABRAL	1.237,00									1.237,00
324993	1	SCANNER A3 USB DH-1200PRO - MUSTEK	Bom	DEJAIR ALVES CABRAL	1.968,00									1.968,00
324994	1	CÂMERA FILMADORA AG-HMC70P - 7.2V PANASO	Bom	DEJAIR ALVES CABRAL	3.280,00									3.280,00
324995	1	MEDUSA C/ 12 CANAIS MED M12XLR WIRECONEX	Bom	DEJAIR ALVES CABRAL	1.413,00									1.413,00
324996	1	MICRO COMPUTADOR VIDEO TRANSMISSOR PRO	Bom	DEJAIR ALVES CABRAL	1.104,00									1.104,00
324997	1	MICROFONE DE MESA COM BASE MMF-303 TSI	Bom	DEJAIR ALVES CABRAL	220,00									220,00
325001	1	MICROFONE DE MESA COM BASE MMF-303 TSI	Bom	DEJAIR ALVES CABRAL	220,00									220,00
325003	1	MICROFONE DE MESA COM BASE MMF-303 TSI	Bom	DEJAIR ALVES CABRAL	220,00									220,00
325004	1	MICROFONE DE MESA COM BASE MMF-303 TSI	Bom	DEJAIR ALVES CABRAL	220,00									220,00
325005	1	MICROFONE DE MESA COM BASE MMF-303 TSI	Bom	DEJAIR ALVES CABRAL	220,00									220,00
325006	1	MICROFONE DE MESA COM BASE MMF-303 TSI	Bom	DEJAIR ALVES CABRAL	220,00									220,00
325008	1	TV PLASMA 40 MOD 40PFL 3606D/78 COR PRETO	Bom	DEJAIR ALVES CABRAL	1.240,00									1.240,00
325009	1	TV PLASMA 40 MOD 40PFL 3606D/78 COR PRETO	Bom	DEJAIR ALVES CABRAL	1.240,00									1.240,00
325010	1	CADEIRA SECRETARIA PRESIDENTE GIRATÓRIA	Bom	DEJAIR ALVES CABRAL	422,10									422,10
325011	1	CADEIRA SECRETARIA PRESIDENTE GIRATÓRIA	Bom	DEJAIR ALVES CABRAL	422,10									422,10
325012	1	CADEIRA SECRETARIA PRESIDENTE GIRATÓRIA	Bom	DEJAIR ALVES CABRAL	422,10									422,10
325013	1	CADEIRA SECRETARIA PRESIDENTE GIRATÓRIA	Bom	DEJAIR ALVES CABRAL	422,10									422,10
325014	1	CADEIRA SECRETARIA PRESIDENTE GIRATÓRIA	Bom	DEJAIR ALVES CABRAL	422,10									422,10
325015	1	CADEIRA SECRETARIA PRESIDENTE GIRATÓRIA	Bom	DEJAIR ALVES CABRAL	422,10									422,10
325016	1	CADEIRA SECRETARIA PRESIDENTE GIRATÓRIA	Bom	DEJAIR ALVES CABRAL	422,10									422,10
325017	1	CADEIRA SECRETARIA PRESIDENTE GIRATÓRIA	Bom	DEJAIR ALVES CABRAL	422,10									422,10
325018	1	CADEIRA SECRETARIA PRESIDENTE GIRATÓRIA	Bom	DEJAIR ALVES CABRAL	422,10									422,10
325019	1	CADEIRA SECRETARIA PRESIDENTE GIRATÓRIA	Bom	DEJAIR ALVES CABRAL	791,10									791,10
325020	1	AR CONDICIONADO SPLIT 18.000 BTUS COR BRAN	Bom	DEJAIR ALVES CABRAL	1.305,00									1.305,00
325024	1	ESTABILIZADOR 1.000VA COR PRETO BMI	Bom	DEJAIR ALVES CABRAL	180,00									180,00
325025	1	ESTABILIZADOR 1.000VA COR PRETO BMI	Bom	DEJAIR ALVES CABRAL	180,00									180,00
325026	1	ESTABILIZADOR 1.000VA COR PRETO BMI	Bom	DEJAIR ALVES CABRAL	180,00									180,00
325027	1	ESTABILIZADOR 1.000VA COR PRETO BMI	Bom	DEJAIR ALVES CABRAL	180,00									180,00
325028	1	ESTABILIZADOR 1.000VA COR PRETO BMI	Bom	DEJAIR ALVES CABRAL	180,00									180,00
325029	1	ESTABILIZADOR 300VA COR PRETO BMI	Bom	DEJAIR ALVES CABRAL	42,40									42,40
325031	1	ESTABILIZADOR 300VA COR PRETO BMI	Bom	DEJAIR ALVES CABRAL	42,40									42,40
325032	1	ESTABILIZADOR 300VA COR PRETO BMI	Bom	DEJAIR ALVES CABRAL	42,40									42,40
325033	1	NOBREAK 1.400VA MOD PL1.400B1 COR PRETO B	Bom	DEJAIR ALVES CABRAL	409,50									409,50
325034	1	TV LED 52 HDS COM CONVESSOR PHILIPS	Bom	DEJAIR ALVES CABRAL	2.475,00									2.475,00



RELAÇÃO ANALÍTICA DOS ELEMENTOS QUE COMPOEM O ATIVO PERMANENTE - INVENTÁRIO DOS BENS

CÓD.	QTDE	DESCRIÇÃO / UNIDADE ADMINISTRATIVA	ESTADO DE CONSERV.	DETENTOR DE CARGA PATRIMONIAL	VALOR ORIGINAL	INCORPORAÇÕES				BAIXAS				SALDO ATUAL
						AQUIS. CONSTR.	REAVALIAÇÃO	INCORPOR.	CRÉDITOS	ALIENAÇÃO	DEPRECIACÃO	DOAÇÃO / OUTROS	CRÉDITOS	
325035	1	IMPRESSORA LASERJET CP2025 COLOR HP COR	Bom	DEJAIR ALVES CABRAL	1.150,00									1.150,00
325036	1	IMPRESSORA MULTIFUNCIONAL DESKJET 2050 C	Bom	DEJAIR ALVES CABRAL	210,00									210,00
325037	1	FOGÃO INDUSTRIAL C/ 06 BOCAS C/ FORNO COR	Bom	DEJAIR ALVES CABRAL	1.200,00									1.200,00
325038	1	MICRO COMPUTADOR PROCESSADOR INTEL COI	Bom	DEJAIR ALVES CABRAL	960,00									960,00
325040	1	APARELHO DVD MOD DVP3820KX/78 COR PRETO	Bom	DEJAIR ALVES CABRAL	111,00									111,00
325041	1	ARMÁRIO EM AÇO C/ 02 PORTAS E TRANCA COR	Bom	DEJAIR ALVES CABRAL	396,00									396,00
325042	1	MÁQUINA DE CAFÉ COM DEPÓSITO DE ÁGUA QU	Bom	DEJAIR ALVES CABRAL	399,00									399,00
325043	1	MICRO COMPUTADOR PROCESSADOR INTEL COI	Bom	DEJAIR ALVES CABRAL	1.180,00									1.180,00
325044	1	ARMÁRIO EM AÇO - ARQUIVO C/ 04 GAVETÃO C/ 0	Bom	DEJAIR ALVES CABRAL	342,00									342,00
325047	1	VENTILADOR DE MESA 40CM TURBO SILENCIOSO	Bom	DEJAIR ALVES CABRAL	144,00									144,00
325048	1	VENTILADOR DE MESA 40CM TURBO SILENCIOSO	Bom	DEJAIR ALVES CABRAL	144,00									144,00
325049	1	NOBREAK 1.400VA COR PRETO SMS	Bom	DEJAIR ALVES CABRAL	425,00									425,00
325050	1	ARMÁRIO EM AÇO COM 02 PORTAS COR CINZA	Bom	DEJAIR ALVES CABRAL	387,20									387,20
325051	1	ESTABILIZADOR 300VA COR PRETO SMS	Bom	DEJAIR ALVES CABRAL	60,00									60,00
325052	1	NOBREAK 1.400VA NET4 COR PRETO SMS	Bom	DEJAIR ALVES CABRAL	442,00									442,00
325054	1	BATERIA 12V / 9AH HAZE	Bom	DEJAIR ALVES CABRAL	102,00									102,00
325055	1	BATERIA 12V / 9AH HAZE	Bom	DEJAIR ALVES CABRAL	102,00									102,00
325056	1	BATERIA DE ÍONS DE LITRO - BL210 7.2V 5.400AH	Bom	DEJAIR ALVES CABRAL	284,00									284,00
325057	1	CABEÇA P/ TRIPÉ-501HDV-PRO VIDEO COR PTO M	Bom	DEJAIR ALVES CABRAL	452,00									452,00
325058	1	CONJUNTO TRIPÉ C/ 03 PERNAS - MT294 A3-D3RC	Bom	DEJAIR ALVES CABRAL	523,00									523,00
325059	1	ILUMINADOR LED ATEK SÉRIE 68266	Bom	DEJAIR ALVES CABRAL	481,00									481,00
325060	1	KIT FOTOGRÁFICO - TRIPÉ AT 933, ILUMINADOR L	Bom	DEJAIR ALVES CABRAL	659,00									659,00
325061	1	KIT FOTOGRÁFICO - TRIPÉ AT-933, ILUMINADOR L	Bom	DEJAIR ALVES CABRAL	659,00									659,00
325062	1	RADIO FLASH REEMIX GK II RM IIN1 NIKON	Bom	DEJAIR ALVES CABRAL	245,00									245,00
325063	1	TELA C/ FUNDO FOTOGRÁFICO COR AZUL C/ 02 T	Bom	DEJAIR ALVES CABRAL	149,00									149,00
325064	1	TRIPÉ C/ 03 PERNAS-501 HDV COR PTO 7KG - MO	Bom	DEJAIR ALVES CABRAL	436,00									436,00
325065	1	MICRO COMPUTADOR PROCESSADOR INTEL COI	Bom	DEJAIR ALVES CABRAL	1.250,00									1.250,00
325067	1	MICROFONE SEM FIO EW 100 G3 C/ BASE SENNH	Bom	DEJAIR ALVES CABRAL	1.452,00									1.452,00
325068	1	MESA DE SOM XENYX X2222USB BEHRINGER	Bom	DEJAIR ALVES CABRAL	920,00									920,00
325069	1	AR CONDICIONADO SPLIT 24.000 BTUS PI24F ELE	Bom	DEJAIR ALVES CABRAL	2.250,00									2.250,00
325070	1	MESA EM U - TAMPO ÚNICO C/ 02 GAVETAS COR	Bom	DEJAIR ALVES CABRAL	325,50									325,50
325071	1	VENTILADOR 40CM TURBO SILENCIOSO COR PR	Bom	DEJAIR ALVES CABRAL	134,00									134,00
325072	1	LIVRO DOCUMENTÁRIO HISTÓRICO DE JATAÍ - A	Bom	DEJAIR ALVES CABRAL	135,00									135,00
325073	1	LIVRO DOCUMENTÁRIO HISTÓRICO DE JATAÍ - A	Bom	DEJAIR ALVES CABRAL	135,00									135,00



ESTADO DE GOIÁS  
MUNICÍPIO DE JATAÍ  
RUA ITARUMA, 355 - S. SANTA MARIA

PERÍODO DE REFERÊNCIA: DE JANEIRO/2022 ATÉ DEZEMBRO/2022

RELAÇÃO ANALÍTICA DOS ELEMENTOS QUE COMPOEM O ATIVO PERMANENTE - INVENTÁRIO DOS BENS

CÓD.	QTDE	DESCRIÇÃO / UNIDADE ADMINISTRATIVA	ESTADO DE CONSERV.	DETENTOR DE CARGA PATRIMONIAL	VALOR ORIGINAL	INCORPORAÇÕES				BAIXAS				SALDO ATUAL
						AQUIS. CONSTR.	REAVALIAÇÃO	INCORPOR.	CRÉDITOS	ALIENAÇÃO	DEPRECIAÇÃO	DOAÇÃO / OUTROS	CRÉDITOS	
325074	1	LIVRO DOCUMENTÁRIO HISTÓRICO DE JATAÍ - A	Bom	DEJAIR ALVES CABRAL	135,00									135,00
325075	1	LIVRO DOCUMENTÁRIO HISTÓRICO DE JATAÍ - A	Bom	DEJAIR ALVES CABRAL	135,00									135,00
325076	1	LIVRO DOCUMENTÁRIO HISTÓRICO DE JATAÍ - A	Bom	DEJAIR ALVES CABRAL	135,00									135,00
325077	1	SCANNER A3 SCANJET G4050 COR PRETO HP	Bom	DEJAIR ALVES CABRAL	400,00									400,00
325078	1	HD EXTERNO 2TB COR PRETO HITACHI	Bom	DEJAIR ALVES CABRAL	353,00									353,00
325079	1	IMPRESSORA MULTIFUNCIONAL ADVANTAGE 351	Bom	DEJAIR ALVES CABRAL	240,00									240,00
325080	1	IMPRESSORA MULTIFUNCIONAL INK ADVANTAGE	Bom	DEJAIR ALVES CABRAL	200,00									200,00
325082	1	MICRO COMPUTADOR PROCESSADOR INTEL COI	Bom	DEJAIR ALVES CABRAL	1.212,00									1.212,00
325083	1	MICRO COMPUTADOR PROCESSADOR INTEL COI	Bom	DEJAIR ALVES CABRAL	1.304,00									1.304,00
325084	1	MICRO COMPUTADOR PROCESSADOR INTEL COI	Bom	DEJAIR ALVES CABRAL	1.304,00									1.304,00
325085	1	MICRO COMPUTADOR PROCESSADOR INTEL COI	Bom	DEJAIR ALVES CABRAL	1.304,00									1.304,00
325086	1	MICRO COMPUTADOR PROCESSADOR INTEL COI	Bom	DEJAIR ALVES CABRAL	1.304,00									1.304,00
325087	1	MICRO COMPUTADOR PROCESSADOR INTEL COI	Bom	DEJAIR ALVES CABRAL	1.368,00									1.368,00
325088	1	MICRO COMPUTADOR PROCESSADOR INTEL COI	Bom	DEJAIR ALVES CABRAL	1.304,00									1.304,00
325089	1	MONITOR 22 LED MOD E2250SWN PRETO AOC	Bom	DEJAIR ALVES CABRAL	370,00									370,00
325090	1	AR CONDICIONADO SPLIT 12.000 BTUS COR BRAI	Bom	DEJAIR ALVES CABRAL	1.210,00									1.210,00
325091	1	AR CONDICIONADO SPLIT 24.000 BTUS COR BRAI	Bom	DEJAIR ALVES CABRAL	2.219,00									2.219,00
325093	1	CHAVEADOR CONEXÃO 4 COMPUTADORES TREN	Bom	DEJAIR ALVES CABRAL	392,00									392,00
325094	1	PATCH PAINEL 24 PORTAS SOHOPLUS	Bom	DEJAIR ALVES CABRAL	101,00									101,00
325095	1	PATCH PAINEL 24 PORTAS SOHOPLUS	Bom	DEJAIR ALVES CABRAL	101,00									101,00
325096	1	RACK P/ SERVIDOR 19 44US X 970MM GARRA PO	Bom	DEJAIR ALVES CABRAL	1.554,00									1.554,00
325097	1	SWITCH 24 PORTAS GIGA BITS ETHERNET INTELI	Bom	DEJAIR ALVES CABRAL	583,00									583,00
325098	1	SWITCH 24 PORTAS GIGA BITS ETHERNET INTELI	Bom	DEJAIR ALVES CABRAL	583,00									583,00
325099	1	CONJUNTO DE ESTOFADOS 3 E 2 LUGARES EM C	Bom	DEJAIR ALVES CABRAL	899,10									899,10
325100	1	CONJUNTO DE SOFÁ 3X2 LUGARES EM CORINO C	Bom	DEJAIR ALVES CABRAL	899,10									899,10
325101	1	TV LED DTV 32 LG - MOD32LS3400	Bom	DEJAIR ALVES CABRAL	799,92									799,92
325102	1	CADEIRA LONGARINA COM 03 LUGARES EM TECI	Bom	DEJAIR ALVES CABRAL	299,25									299,25
325103	1	CADEIRA LONGARINA COM 03 LUGARES EM TECI	Bom	DEJAIR ALVES CABRAL	299,25									299,25
325104	1	CADEIRA LONGARINA COM 03 LUGARES EM TECI	Bom	DEJAIR ALVES CABRAL	299,25									299,25
325105	1	CADEIRA LONGARINA COM 03 LUGARES EM TECI	Bom	DEJAIR ALVES CABRAL	299,25									299,25
325106	1	CADEIRA LONGARINA COM 03 LUGARES EM TECI	Bom	DEJAIR ALVES CABRAL	299,25									299,25
325107	1	CADEIRA LONGARINA COM 03 LUGARES EM TECI	Bom	DEJAIR ALVES CABRAL	299,25									299,25
325108	1	CADEIRA LONGARINA COM 03 LUGARES EM TECI	Bom	DEJAIR ALVES CABRAL	299,25									299,25
325109	1	CADEIRA LONGARINA COM 03 LUGARES EM TECI	Bom	DEJAIR ALVES CABRAL	299,25									299,25





ESTADO DE GOIÁS  
MUNICIPIO DE JATAÍ  
RUA ITARUMA, 355 - S. SANTA MARIA

PERÍODO DE REFERÊNCIA: DE JANEIRO/2022 ATÉ DEZEMBRO/2022

RELAÇÃO ANALÍTICA DOS ELEMENTOS QUE COMPOEM O ATIVO PERMANENTE - INVENTÁRIO DOS BENS

CÓD.	QTDE	DESCRIÇÃO / UNIDADE ADMINISTRATIVA	ESTADO DE CONSERV.	DETENTOR DE CARGA PATRIMONIAL	VALOR ORIGINAL	INCORPORAÇÕES				BAIXAS				SALDO ATUAL
						AQUIS. CONSTR.	REAVALIAÇÃO	INCORPOR.	CRÉDITOS	ALIENAÇÃO	DEPRECIAÇÃO	DOAÇÃO / OUTROS	CRÉDITOS	
325110	1	CADEIRA LONGARINA COM 03 LUGARES EM TECI	Bom	DEJAIR ALVES CABRAL	299,25									299,25
325111	1	CADEIRA LONGARINA COM 03 LUGARES EM TECI	Bom	DEJAIR ALVES CABRAL	299,25									299,25
325112	1	CADEIRA LONGARINA COM 03 LUGARES EM TECI	Bom	DEJAIR ALVES CABRAL	299,25									299,25
325113	1	CADEIRA LONGARINA COM 03 LUGARES EM TECI	Bom	DEJAIR ALVES CABRAL	299,25									299,25
325114	1	CADEIRA SECRETARIA FIXA C/ 04 PÉS EM TECID	Bom	DEJAIR ALVES CABRAL	70,00									70,00
325115	1	CADEIRA SECRETARIA FIXA C/ 04 PÉS EM TECID	Bom	DEJAIR ALVES CABRAL	70,00									70,00
325116	1	CADEIRA SECRETARIA FIXA C/ 04 PÉS EM TECID	Bom	DEJAIR ALVES CABRAL	70,00									70,00
325117	1	CADEIRA SECRETARIA FIXA C/ 04 PÉS EM TECID	Bom	DEJAIR ALVES CABRAL	70,00									70,00
325118	1	CADEIRA SECRETARIA FIXA C/ 04 PÉS EM TECID	Bom	DEJAIR ALVES CABRAL	70,00									70,00
325119	1	CADEIRA SECRETARIA FIXA C/ 04 PÉS EM TECID	Bom	DEJAIR ALVES CABRAL	70,00									70,00
325120	1	CADEIRA SECRETARIA FIXA C/ 04 PÉS EM TECID	Bom	DEJAIR ALVES CABRAL	70,00									70,00
325121	1	CADEIRA SECRETARIA FIXA C/ 04 PÉS EM TECID	Bom	DEJAIR ALVES CABRAL	70,00									70,00
325122	1	CADEIRA SECRETARIA FIXA C/ 04 PÉS EM TECID	Bom	DEJAIR ALVES CABRAL	70,00									70,00
325123	1	CADEIRA SECRETARIA FIXA C/ 04 PÉS EM TECID	Bom	DEJAIR ALVES CABRAL	70,00									70,00
325124	1	CADEIRA SECRETARIA FIXA C/ 04 PÉS EM TECID	Bom	DEJAIR ALVES CABRAL	70,00									70,00
325125	1	CADEIRA SECRETARIA FIXA EM TECIDO COR AZU	Bom	DEJAIR ALVES CABRAL	70,00									70,00
325126	1	IMPRESSORA DESKJET F2050 COR PRETA HP	Bom	DEJAIR ALVES CABRAL	260,00									260,00
325127	1	VENTILADOR DE MESA 40CM COR PRETO TURBO	Bom	DEJAIR ALVES CABRAL	143,00									143,00
325128	1	VENTILADOR DE MESA 40CM TURBO SILENCIOSO	Bom	DEJAIR ALVES CABRAL	143,00									143,00
325129	1	MONITOR 18 LED COR PRETO AOC MODE943FWS	Bom	DEJAIR ALVES CABRAL	300,00									300,00
325130	1	CORTINA PERSIANA VERTICAL 1,18 X 2,20 MTS C	Bom	DEJAIR ALVES CABRAL	120,00									120,00
325131	1	CORTINA PERSIANA VERTICAL LISA COR CREME	Bom	DEJAIR ALVES CABRAL	80,00									80,00
325132	1	CORTINA PERSIANA VERTICAL LISA COR CREME	Bom	DEJAIR ALVES CABRAL	335,00									335,00
325133	1	CORTINA PERSIANA VERTICAL LISA COR PALHA	Bom	DEJAIR ALVES CABRAL	148,00									148,00
325134	1	CORTINA PERSIANA VERTICAL LISA COR PALHA	Bom	DEJAIR ALVES CABRAL	132,00									132,00
325135	1	CORTINA PERSIANA VERTICAL LISA COR PALHA	Bom	DEJAIR ALVES CABRAL	105,00									105,00
325136	1	CADEIRA LONGARINA COM 03 LUGARES EM TECI	Bom	DEJAIR ALVES CABRAL	299,25									299,25
325137	1	MESA EM U - TAMPO ÚNICO EM MDF C/ 02 GAVET	Bom	DEJAIR ALVES CABRAL	332,50									332,50
325138	1	MESA QUADRADA EM MDF 1.00 X 0.50CM COR AZ	Bom	DEJAIR ALVES CABRAL	120,00									120,00
325139	1	PORTA CPU E ESTABILIZADOR EM MDF COR CINZ	Bom	DEJAIR ALVES CABRAL	52,25									52,25
325140	1	PORTA CPU E ESTABILIZADOR EM MDF COR CINZ	Bom	DEJAIR ALVES CABRAL	52,25									52,25
325142	1	AR CONDICIONADO SPLIT 12.000 BTUS COR BRAN	Bom	DEJAIR ALVES CABRAL	1.159,00									1.159,00
325143	1	MÁQUINA CALCULADORA ELETRÔNICA DE IMPRE	Bom	DEJAIR ALVES CABRAL	230,40									230,40
325144	1	CARRINHO DE CARGA 200KG C/ RODA E PNEUS C	Bom	DEJAIR ALVES CABRAL	252,00									252,00



ESTADO DE GOIÁS  
MUNICÍPIO DE JATAÍ  
RUA ITARUMA, 355 - S. SANTA MARIA

PERÍODO DE REFERÊNCIA: DE JANEIRO/2022 ATÉ DEZEMBRO/2022

RELAÇÃO ANALÍTICA DOS ELEMENTOS QUE COMPOEM O ATIVO PERMANENTE - INVENTÁRIO DOS BENS

CÓD.	QTDE	DESCRIÇÃO / UNIDADE ADMINISTRATIVA	ESTADO DE CONSERV.	DETENTOR DE CARGA PATRIMONIAL	VALOR ORIGINAL	INCORPORAÇÕES				BAIXAS				SALDO ATUAL
						AQUIS. CONSTR.	REAVALIAÇÃO	INCORPOR.	CRÉDITOS	ALIENAÇÃO	DEPRECIAÇÃO	DOAÇÃO / OUTROS	CRÉDITOS	
325145	1	RELÓGIO DE PONTO REP IDX MULT - CONTROL II	Bom	DEJAIR ALVES CABRAL	2.700,00									2.700,00
325146	1	AR CONDICIONADO SPLIT 12.000 BTUS COR BRAN	Bom	DEJAIR ALVES CABRAL	1.159,00									1.159,00
325147	1	AR CONDICIONADO SPLIT 12.000 BTUS LG	Bom	DEJAIR ALVES CABRAL	1.079,00									1.079,00
325148	1	AR CONDICIONADO SPLIT 9.000 BTUS COR BRAN	Bom	DEJAIR ALVES CABRAL	1.079,00									1.079,00
325149	1	VEÍCULO FIAT/LINEA ESSENCE 1.8 COR BRANCA	Bom	DEJAIR ALVES CABRAL	42.712,00									42.712,00
325150	1	QUADRO DE AVISO COM FELTRO AZUL	Bom	DEJAIR ALVES CABRAL	270,75									270,75
325151	1	QUADRO DE AVISO COM FELTRO AZUL C/ MOLDU	Bom	DEJAIR ALVES CABRAL	204,25									204,25
325152	1	CORTINA PERSIANA VERTICAL TECIDO EM RELEV	Bom	DEJAIR ALVES CABRAL	232,00									232,00
325153	1	TV LED 32 H-BUSTER PRETA	Bom	DEJAIR ALVES CABRAL	799,92									799,92
325154	1	BEBEDOURO DE ÁGUA REFRIGERADO COR BRAN	Bom	DEJAIR ALVES CABRAL	350,10									350,10
325155	1	PATCH PAINEL 24 PORTAS SOHOPLUS	Bom	DEJAIR ALVES CABRAL	94,00									94,00
325156	1	SWITCH 24 PORTAS GIGA BITS ETHERNET INTELI	Bom	DEJAIR ALVES CABRAL	569,00									569,00
325157	1	AR CONDICIONADO SPLIT 12.000 BTUS COR BRAN	Bom	DEJAIR ALVES CABRAL	1.159,00									1.159,00
325158	1	AR CONDICIONADO SPLIT 12.000 BTUS COR BRAN	Bom	DEJAIR ALVES CABRAL	1.159,00									1.159,00
325159	1	AR CONDICIONADO SPLIT 12.000BTUS COR BRAN	Bom	DEJAIR ALVES CABRAL	1.159,00									1.159,00
325160	1	AR CONDICIONADO SPLIT 12.000BTUS COR BRAN	Bom	DEJAIR ALVES CABRAL	1.159,00									1.159,00
325161	1	AR CONDICIONADO SPLIT 12.000BTUS SAMSUNG	Bom	DEJAIR ALVES CABRAL	1.159,00									1.159,00
325163	1	AR CONDICIONADO SPLIT 18.000 BTUS COR BRAN	Bom	DEJAIR ALVES CABRAL	1.699,00									1.699,00
325164	1	AR CONDICIONADO SPLIT 18.000 BTUS COR BRAN	Bom	DEJAIR ALVES CABRAL	1.699,00									1.699,00
325165	1	AR CONDICIONADO SPLIT 18.000 BTUS COR BRAN	Bom	DEJAIR ALVES CABRAL	1.699,00									1.699,00
325166	1	AR CONDICIONADO SPLIT 18.000 BTUS COR BRAN	Bom	DEJAIR ALVES CABRAL	1.699,00									1.699,00
325167	1	NOBREAK 1.400VA COR PRETO SMS	Bom	DEJAIR ALVES CABRAL	510,00									510,00
325168	1	MÁQUINA CALCULADORA ELETRÔNICA DE IMPRE	Bom	DEJAIR ALVES CABRAL	270,00									270,00
325169	1	CORTINA PERSIANA VERTICAL TECIDO EM RELEV	Bom	DEJAIR ALVES CABRAL	242,25									242,25
325170	1	CORTINA PERSIANA VERTICAL TECIDO EM RELEV	Bom	DEJAIR ALVES CABRAL	702,75									702,75
325171	1	MÁQUINA DE LIMPEZA DE CARTUCHOS A FRIO UI	Bom	DEJAIR ALVES CABRAL	531,00									531,00
325172	1	MÁQUINA DE LIMPEZA DE CARTUCHOS A QUENT	Bom	DEJAIR ALVES CABRAL	341,00									341,00
325173	1	LIVRO DIREITO MUNICIPAL BRASILEIRO 17ª EDIÇ	Bom	DEJAIR ALVES CABRAL	170,00									170,00
325174	1	LIVRO LEI DE RESPONSABILIDADE FISCAL COME	Bom	DEJAIR ALVES CABRAL	87,00									87,00
325175	1	QUADRO DE VIDRO COM MAPA BAIRRO DA CIDA	Bom	DEJAIR ALVES CABRAL	228,00									228,00
325176	1	ARMÁRIO COM 02 PORTAS EM MDF C/ TRANCA C	Bom	DEJAIR ALVES CABRAL	585,00									585,00
325177	1	ARMÁRIO EM AÇO - ARQUIVO C/ 04 GAVETÃO C/ C	Bom	DEJAIR ALVES CABRAL	439,00									439,00
325178	1	ARMÁRIO EM AÇO - ARQUIVO C/ 04 GAVETÃO CO	Bom	DEJAIR ALVES CABRAL	439,00									439,00
325179	1	ARMÁRIO EM AÇO - ARQUIVO C/ 04 GAVETÃO CO	Bom	DEJAIR ALVES CABRAL	439,00									439,00



ESTADO DE GOIÁS  
MUNICÍPIO DE JATAÍ  
RUA ITARUMA, 355 - S. SANTA MARIA

PERÍODO DE REFERÊNCIA: DE JANEIRO/2022 ATÉ DEZEMBRO/2022

RELAÇÃO ANALÍTICA DOS ELEMENTOS QUE COMPOEM O ATIVO PERMANENTE - INVENTÁRIO DOS BENS

CÓD.	QTDE	DESCRIÇÃO / UNIDADE ADMINISTRATIVA	ESTADO DE CONSERV.	DETENTOR DE CARGA PATRIMONIAL	VALOR ORIGINAL	INCORPORAÇÕES				BAIXAS				SALDO ATUAL
						AQUIS. CONSTR.	REAVALIAÇÃO	INCORPOR.	CRÉDITOS	ALIENAÇÃO	DEPRECIAÇÃO	DOAÇÃO / OUTROS	CRÉDITOS	
325180	1	ARMÁRIO EM AÇO C/ 02 PORTAS E TRANCA COR	Bom	DEJAIR ALVES CABRAL	425,00									425,00
325181	1	ARMÁRIO EM MDF C/ 01 PORTA C/ 03 PRATELEIR	Bom	DEJAIR ALVES CABRAL	378,10									378,10
325182	1	CADEIRA SECRETARIA EXECUTIVA GIRATÓRIA EM	Bom	DEJAIR ALVES CABRAL	218,50									218,50
325183	1	CADEIRA SECRETARIA FIXA EM TECIDO COR AZU	Bom	DEJAIR ALVES CABRAL	72,25									72,25
325184	1	CADEIRA SECRETARIA FIXA EM TECIDO COR AZU	Bom	DEJAIR ALVES CABRAL	72,25									72,25
325185	1	CADEIRA SECRETARIA FIXA EM TECIDO COR PRE	Bom	DEJAIR ALVES CABRAL	72,25									72,25
325186	1	CADEIRA SECRETARIA FIXA EM TECIDO COR PRE	Bom	DEJAIR ALVES CABRAL	72,25									72,25
325187	1	CADEIRA SECRETARIA FIXA EM TECIDO COR PRE	Bom	DEJAIR ALVES CABRAL	72,25									72,25
325188	1	CADEIRA SECRETARIA FIXA EM TECIDO COR PRE	Bom	DEJAIR ALVES CABRAL	72,25									72,25
325189	1	CADEIRA SECRETARIA FIXA EM TECIDO COR PRE	Bom	DEJAIR ALVES CABRAL	72,25									72,25
325190	1	CADEIRA SECRETARIA FIXA EM TECIDO COR PRE	Bom	DEJAIR ALVES CABRAL	72,25									72,25
325191	1	CADEIRA SECRETARIA FIXA EM TECIDO COR PRE	Bom	DEJAIR ALVES CABRAL	72,25									72,25
325192	1	CADEIRA SECRETARIA FIXA EM TECIDO COR PRE	Bom	DEJAIR ALVES CABRAL	72,25									72,25
325193	1	CADEIRA SECRETARIA FIXA EM TECIDO COR PRE	Bom	DEJAIR ALVES CABRAL	72,25									72,25
325194	1	CADEIRA SECRETARIA FIXA EM TECIDO COR PRE	Bom	DEJAIR ALVES CABRAL	72,25									72,25
325195	1	CADEIRA SECRETARIA FIXA EM TECIDO COR PRE	Bom	DEJAIR ALVES CABRAL	72,25									72,25
325196	1	CADEIRA SECRETARIA FIXA EM TECIDO COR PRE	Bom	DEJAIR ALVES CABRAL	72,25									72,25
325197	1	CADEIRA SECRETARIA FIXA EM TECIDO COR PRE	Bom	DEJAIR ALVES CABRAL	72,25									72,25
325198	1	CADEIRA SECRETARIA FIXA EM TECIDO COR PRE	Bom	DEJAIR ALVES CABRAL	72,25									72,25
325199	1	CADEIRA SECRETARIA FIXA EM TECIDO COR PRE	Bom	DEJAIR ALVES CABRAL	72,25									72,25
325200	1	CADEIRA SECRETARIA FIXA EM TECIDO COR PRE	Bom	DEJAIR ALVES CABRAL	72,25									72,25
325201	1	CADEIRA SECRETARIA FIXA EM TECIDO COR PRE	Bom	DEJAIR ALVES CABRAL	72,25									72,25
325202	1	CADEIRA SECRETARIA FIXA EM TECIDO COR PRE	Bom	DEJAIR ALVES CABRAL	72,25									72,25
325203	1	CADEIRA SECRETARIA FIXA EM TECIDO COR PRE	Bom	DEJAIR ALVES CABRAL	72,25									72,25
325204	1	CADEIRA SECRETARIA FIXA EM TECIDO COR PRE	Bom	DEJAIR ALVES CABRAL	72,25									72,25
325205	1	ESTANTE DE AÇO ABERTA C/ 05 PRATELEIRAS C	Bom	DEJAIR ALVES CABRAL	135,00									135,00
325206	1	ESTANTE DE AÇO ABERTA C/ 05 PRATELEIRAS C	Bom	DEJAIR ALVES CABRAL	135,00									135,00
325207	1	ESTANTE DE AÇO ABERTA C/ 05 PRATELEIRAS C	Bom	DEJAIR ALVES CABRAL	135,00									135,00
325208	1	ESTANTE DE AÇO ABERTA C/ 05 PRATELEIRAS C	Bom	DEJAIR ALVES CABRAL	135,00									135,00
325209	1	IMPRESSORA MULTIFUNCIONAL DESKJET INK AD	Bom	DEJAIR ALVES CABRAL	320,00									320,00
325210	1	MESA EM L C/ CANTONEIRA EM MDF C/ 02 GAVET	Bom	DEJAIR ALVES CABRAL	304,00									304,00
325211	1	MESA EM U - TAMPO ÚNICO EM MDF C/ 02 GAVET	Bom	DEJAIR ALVES CABRAL	399,00									399,00
325212	1	MESA OVAL PARA REUNIÃO EM MDF COR CASTA	Bom	DEJAIR ALVES CABRAL	902,50									902,50
325213	1	PORTA CPU E ESTABILIZADOR EM MDF COR AZU	Bom	DEJAIR ALVES CABRAL	55,80									55,80



ESTADO DE GOIÁS  
MUNICÍPIO DE JATAÍ  
RUA ITARUMA, 355 - S. SANTA MARIA

PERÍODO DE REFERÊNCIA: DE JANEIRO/2022 ATÉ DEZEMBRO/2022

RELAÇÃO ANALÍTICA DOS ELEMENTOS QUE COMPOEM O ATIVO PERMANENTE - INVENTÁRIO DOS BENS

CÓD.	QTDE	DESCRIÇÃO / UNIDADE ADMINISTRATIVA	ESTADO DE CONSERV.	DETENTOR DE CARGA PATRIMONIAL	VALOR ORIGINAL	INCORPORAÇÕES				BAIXAS				SALDO ATUAL
						AQUIS. CONSTR.	REAVALIAÇÃO	INCORPOR.	CRÉDITOS	ALIENAÇÃO	DEPRECIAÇÃO	DOAÇÃO / OUTROS	CRÉDITOS	
325214	1	PORTA CPU E ESTABILIZADOR EM MDF COR AZUL	Bom	DEJAIR ALVES CABRAL	57,00									57,00
325215	1	QUADRO C/ FOTOS ANTIGAS DIVERSAS C/ MOLDE	Bom	DEJAIR ALVES CABRAL	1.200,00									1.200,00
325216	1	ARMÁRIO BALCÃO BAIXO EM MDF C/ 02 PORTAS	Bom	DEJAIR ALVES CABRAL	332,50									332,50
325217	1	ARMÁRIO EM AÇO C/ 02 PORTAS E TRANCA COR	Bom	DEJAIR ALVES CABRAL	425,00									425,00
325218	1	ARMÁRIO EM MDF C/ 01 PORTA C/ 03 PRATELEIRA	Bom	DEJAIR ALVES CABRAL	378,10									378,10
325219	1	CADEIRA LONGARINA C/ 03 LUGARES ASSENTO E	Bom	DEJAIR ALVES CABRAL	216,00									216,00
325220	1	CADEIRA LONGARINA C/ 03 LUGARES ASSENTO E	Bom	DEJAIR ALVES CABRAL	216,00									216,00
325221	1	CANTONEIRA EM MDF COR AZUL	Bom	DEJAIR ALVES CABRAL	220,50									220,50
325222	1	CANTONEIRA EM MDF COR AZUL	Bom	DEJAIR ALVES CABRAL	220,50									220,50
325223	1	CANTONEIRA EM MDF COR AZUL	Bom	DEJAIR ALVES CABRAL	220,50									220,50
325224	1	CANTONEIRA EM MDF COR AZUL	Bom	DEJAIR ALVES CABRAL	220,50									220,50
325225	1	ESTANTE DE AÇO ABERTA C/ 05 PRATELEIRAS C/	Bom	DEJAIR ALVES CABRAL	135,00									135,00
325226	1	ESTANTE DE AÇO ABERTA C/ 05 PRATELEIRAS C/	Bom	DEJAIR ALVES CABRAL	135,00									135,00
325227	1	ESTANTE DE AÇO ABERTA C/ 05 PRATELEIRAS C/	Bom	DEJAIR ALVES CABRAL	135,00									135,00
325228	1	ESTANTE DE AÇO ABERTA C/ 05 PRATELEIRAS C/	Bom	DEJAIR ALVES CABRAL	135,00									135,00
325229	1	MESA EM L - TAMPO ÚNICO C/ 03 GAVETAS COR V	Bom	DEJAIR ALVES CABRAL	299,25									299,25
325230	1	MESA EM L - TAMPO ÚNICO C/ 03 GAVETAS E TRA	Bom	DEJAIR ALVES CABRAL	365,75									365,75
325231	1	MESA EM L - TAMPO ÚNICO C/ 03 GAVETAS EM M	Bom	DEJAIR ALVES CABRAL	403,75									403,75
325232	1	MESA EM L - TAMPO ÚNICO C/ 03 GAVETAS EM M	Bom	DEJAIR ALVES CABRAL	403,75									403,75
325233	1	MESA EM L - TAMPO ÚNICO EM MDF C/ 02 GAVET	Bom	DEJAIR ALVES CABRAL	408,50									408,50
325234	1	MESA EM U - TAMPO ÚNICO C/ 03 GAVETAS COR	Bom	DEJAIR ALVES CABRAL	733,50									733,50
325235	1	MESA EM U - TAMPO ÚNICO C/ 03 GAVETAS EM M	Bom	DEJAIR ALVES CABRAL	256,50									256,50
325236	1	PORTA CPU E ESTABILIZADOR EM MDF COR CAS	Bom	DEJAIR ALVES CABRAL	66,50									66,50
325237	1	PORTA CPU E ESTABILIZADOR EM MDF COR CINZ	Bom	DEJAIR ALVES CABRAL	58,50									58,50
325238	1	PORTA CPU E ESTABILIZADOR EM MDF COR CINZ	Bom	DEJAIR ALVES CABRAL	58,50									58,50
325239	1	PORTA CPU E ESTABILIZADOR EM MDF COR CINZ	Bom	DEJAIR ALVES CABRAL	58,50									58,50
325240	1	PORTA CPU E ESTABILIZADOR EM MDF COR CINZ	Bom	DEJAIR ALVES CABRAL	58,50									58,50
325241	1	PORTA CPU E ESTABILIZADOR EM MDF COR CINZ	Bom	DEJAIR ALVES CABRAL	58,50									58,50
325242	1	PORTA CPU E ESTABILIZADOR EM MDF COR CINZ	Bom	DEJAIR ALVES CABRAL	58,50									58,50
325244	1	TABLET GT-N8000 COR CINZA SAMSUNG	Bom	DEJAIR ALVES CABRAL	1.850,00									1.850,00
325250	1	SUPORTE PLÁSTICO RESISTENTE ARTICULÁVEL	Bom	DEJAIR ALVES CABRAL	179,90									179,90
325251	1	SUPORTE PLÁSTICO RESISTENTE ARTICULÁVEL	Bom	DEJAIR ALVES CABRAL	179,90									179,90
325253	1	SUPORTE PLÁSTICO RESISTENTE ARTICULÁVEL	Bom	DEJAIR ALVES CABRAL	179,90									179,90
325255	1	SUPORTE PLÁSTICO RESISTENTE ARTICULÁVEL	Bom	DEJAIR ALVES CABRAL	179,90									179,90



ESTADO DE GOIÁS  
MUNICÍPIO DE JATAÍ  
RUA ITARUMA, 355 - S. SANTA MARIA

PERÍODO DE REFERÊNCIA: DE JANEIRO/2022 ATÉ DEZEMBRO/2022

RELAÇÃO ANALÍTICA DOS ELEMENTOS QUE COMPOEM O ATIVO PERMANENTE - INVENTÁRIO DOS BENS

CÓD.	QTDE	DESCRIÇÃO / UNIDADE ADMINISTRATIVA	ESTADO DE CONSERV.	DETENTOR DE CARGA PATRIMONIAL	VALOR ORIGINAL	INCORPORAÇÕES				BAIXAS				SALDO ATUAL
						AQUIS. CONSTR.	REAVALIAÇÃO	INCORPOR.	CRÉDITOS	ALIENAÇÃO	DEPRECIAÇÃO	DOAÇÃO / OUTROS	CRÉDITOS	
325256	1	SUORTE PLÁSTICO RESISTENTE ARTICULÁVEL	Bom	DEJAIR ALVES CABRAL	179,90									179,90
325257	1	SUORTE PLÁSTICO RESISTENTE ARTICULÁVEL	Bom	DEJAIR ALVES CABRAL	179,90									179,90
325258	1	IMPRESSORA MULT. DESKJET INK ADVANTAGE 1	Bom	DEJAIR ALVES CABRAL	235,00									235,00
325259	1	ARMÁRIO BALCÃO C/ 03 GAVETAS C/ 04 PORTAS	Bom	DEJAIR ALVES CABRAL	1.140,00									1.140,00
325260	1	ARMÁRIO EM AÇO C/ 02 PORTAS C/ 04 PRATELEI	Bom	DEJAIR ALVES CABRAL	450,00									450,00
325261	1	ARMÁRIO EM AÇO C/ 02 PORTAS E TRANCA COR	Bom	DEJAIR ALVES CABRAL	425,00									425,00
325262	1	ARMÁRIO EM AÇO C/ 02 PORTAS E TRANCA COR	Bom	DEJAIR ALVES CABRAL	425,00									425,00
325263	1	ARMÁRIO EM AÇO COM 02 PORTAS COR CINZA	Bom	DEJAIR ALVES CABRAL	425,00									425,00
325264	1	ARMÁRIO EM AÇO COM 02 PORTAS COR CINZA	Bom	DEJAIR ALVES CABRAL	425,00									425,00
325265	1	ARMÁRIO EM MDF C/ 02 PORTAS C/ 04 PRATELEI	Bom	DEJAIR ALVES CABRAL	617,50									617,50
325266	1	CADEIRA SECRETARIA EXECUTIVA GIRATÓRIA EM	Bom	DEJAIR ALVES CABRAL	218,50									218,50
325267	1	CADEIRA SECRETARIA EXECUTIVA GIRATÓRIA EM	Bom	DEJAIR ALVES CABRAL	218,50									218,50
325268	1	CADEIRA SECRETARIA FIXA EM TECIDO COR AZUL	Bom	DEJAIR ALVES CABRAL	72,25									72,25
325269	1	CADEIRA SECRETARIA FIXA EM TECIDO COR AZUL	Bom	DEJAIR ALVES CABRAL	72,25									72,25
325270	1	CADEIRA SECRETARIA FIXA EM TECIDO COR AZUL	Bom	DEJAIR ALVES CABRAL	72,25									72,25
325271	1	CADEIRA SECRETARIA FIXA EM TECIDO COR AZUL	Bom	DEJAIR ALVES CABRAL	72,25									72,25
325272	1	CADEIRA SECRETARIA FIXA EM TECIDO COR AZUL	Bom	DEJAIR ALVES CABRAL	72,25									72,25
325273	1	CADEIRA SECRETARIA FIXA EM TECIDO COR AZUL	Bom	DEJAIR ALVES CABRAL	72,25									72,25
325274	1	CADEIRA SECRETARIA FIXA EM TECIDO COR AZUL	Bom	DEJAIR ALVES CABRAL	72,25									72,25
325275	1	CADEIRA SECRETARIA FIXA EM TECIDO COR AZUL	Bom	DEJAIR ALVES CABRAL	72,25									72,25
325276	1	CADEIRA SECRETARIA FIXA EM TECIDO COR AZUL	Bom	DEJAIR ALVES CABRAL	72,25									72,25
325277	1	CADEIRA SECRETARIA FIXA EM TECIDO COR AZUL	Bom	DEJAIR ALVES CABRAL	72,25									72,25
325278	1	CADEIRA SECRETARIA FIXA EM TECIDO COR AZUL	Bom	DEJAIR ALVES CABRAL	72,25									72,25
325279	1	CADEIRA SECRETARIA FIXA EM TECIDO COR AZUL	Bom	DEJAIR ALVES CABRAL	72,25									72,25
325280	1	CADEIRA SECRETARIA GIRATÓRIA EM TECIDO CO	Bom	DEJAIR ALVES CABRAL	171,00									171,00
325281	1	CADEIRA SECRETARIA GIRATÓRIA EM TECIDO CO	Bom	DEJAIR ALVES CABRAL	171,00									171,00
325282	1	CADEIRA SECRETARIA PRESIDENTE GIRATÓRIA	Bom	DEJAIR ALVES CABRAL	304,00									304,00
325283	1	CADEIRA SECRETARIA PRESIDENTE GIRATÓRIA	Bom	DEJAIR ALVES CABRAL	304,00									304,00
325284	1	CANTONEIRA EM MDF COR AZUL	Bom	DEJAIR ALVES CABRAL	220,50									220,50
325285	1	CANTONEIRA EM MDF COR AZUL	Bom	DEJAIR ALVES CABRAL	220,50									220,50
325286	1	CANTONEIRA EM MDF COR AZUL	Bom	DEJAIR ALVES CABRAL	220,50									220,50
325287	1	CANTONEIRA EM MDF COR CASTANHO DOURADO	Bom	DEJAIR ALVES CABRAL	232,75									232,75
325288	1	ESTANTE DE AÇO ABERTA C/ 05 PRATELEIRAS C	Bom	DEJAIR ALVES CABRAL	135,00									135,00
325289	1	ESTANTE DE AÇO ABERTA C/ 05 PRATELEIRAS C	Bom	DEJAIR ALVES CABRAL	135,00									135,00



ESTADO DE GOIÁS  
MUNICÍPIO DE JATAÍ  
RUA ITARUMA, 355 - S. SANTA MARIA

PERÍODO DE REFERÊNCIA: DE JANEIRO/2022 ATÉ DEZEMBRO/2022

RELAÇÃO ANALÍTICA DOS ELEMENTOS QUE COMPOEM O ATIVO PERMANENTE - INVENTÁRIO DOS BENS

CÓD.	QTDE	DESCRIÇÃO / UNIDADE ADMINISTRATIVA	ESTADO DE CONSERV.	DETENTOR DE CARGA PATRIMONIAL	VALOR ORIGINAL	INCORPORAÇÕES				BAIXAS				SALDO ATUAL
						AQUIS. CONSTR.	REAVALIAÇÃO	INCORPOR.	CRÉDITOS	ALIENAÇÃO	DEPRECIAÇÃO	DOAÇÃO / OUTROS	CRÉDITOS	
325290	1	ESTANTE DE AÇO ABERTA C/ 05 PRATELEIRAS C/ 05	Bom	DEJAIR ALVES CABRAL	135,00									135,00
325291	1	ESTANTE DE AÇO ABERTA C/ 05 PRATELEIRAS C/ 05	Bom	DEJAIR ALVES CABRAL	135,00									135,00
325292	1	ESTANTE DE AÇO ABERTA C/ 05 PRATELEIRAS C/ 05	Bom	DEJAIR ALVES CABRAL	135,00									135,00
325293	1	ESTANTE DE AÇO ABERTA C/ 05 PRATELEIRAS C/ 05	Bom	DEJAIR ALVES CABRAL	135,00									135,00
325294	1	MESA EM L - TAMPO ÚNICO C/ 03 GAVETAS COR V	Bom	DEJAIR ALVES CABRAL	408,50									408,50
325295	1	MESA EM L - TAMPO ÚNICO C/ 03 GAVETAS COR V	Bom	DEJAIR ALVES CABRAL	408,50									408,50
325296	1	MESA QUADRADA EM MDF C/ PORTA TECLADO C/ 02	Bom	DEJAIR ALVES CABRAL	120,00									120,00
325297	1	PORTA CPU E ESTABILIZADOR EM MDF COR CINZA	Bom	DEJAIR ALVES CABRAL	58,50									58,50
325298	1	PORTA CPU E ESTABILIZADOR EM MDF COR CINZA	Bom	DEJAIR ALVES CABRAL	58,50									58,50
325299	1	TABLET GT-N8000 COR CINZA SAMSUNG	Bom	DEJAIR ALVES CABRAL	1.824,00									1.824,00
325300	1	TABLET GT-N8000 COR CINZA SAMSUNG	Bom	DEJAIR ALVES CABRAL	1.824,00									1.824,00
325301	1	TABLET GT-N8000 COR CINZA SAMSUNG	Bom	DEJAIR ALVES CABRAL	1.824,00									1.824,00
325302	1	TABLET GT-N8000 COR CINZA SAMSUNG	Bom	DEJAIR ALVES CABRAL	1.824,00									1.824,00
325303	1	TABLET GT-N8000 COR CINZA SAMSUNG	Bom	DEJAIR ALVES CABRAL	1.824,00									1.824,00
325304	1	TABLET GT-N8000 COR CINZA SAMSUNG	Bom	DEJAIR ALVES CABRAL	1.824,00									1.824,00
325305	1	TABLET GT-N8000 COR CINZA SAMSUNG	Bom	DEJAIR ALVES CABRAL	1.824,00									1.824,00
325306	1	TABLET GT-N8000 COR CINZA SAMSUNG	Bom	DEJAIR ALVES CABRAL	1.824,00									1.824,00
325307	1	TABLET GT-N8000 COR CINZA SAMSUNG	Bom	DEJAIR ALVES CABRAL	1.824,00									1.824,00
325308	1	TABLET GT-N8000 COR CINZA SAMSUNG	Bom	DEJAIR ALVES CABRAL	1.824,00									1.824,00
325309	1	TABLET GT-N8000 COR CINZA SAMSUNG	Bom	DEJAIR ALVES CABRAL	1.824,00									1.824,00
325310	1	TABLET GT-N8000 COR CINZA SAMSUNG	Bom	DEJAIR ALVES CABRAL	1.824,00									1.824,00
325312	1	ENCERRADEIRA INDUSTRIAL 400 CLEANER-EX P/ 10	Bom	DEJAIR ALVES CABRAL	1.965,97									1.965,97
325313	1	NOBREAK 700VA NEW STATION COR PRETO SMS	Bom	DEJAIR ALVES CABRAL	285,00									285,00
325314	1	MICRO COMPUTADOR PROCESSADOR INTEL COM 4GB	Bom	DEJAIR ALVES CABRAL	1.810,00									1.810,00
325315	1	MICRO COMPUTADOR PROCESSADOR INTEL COM 4GB	Bom	DEJAIR ALVES CABRAL	1.918,00									1.918,00
325316	1	CORTINA PERSIANA VERTICAL LISA COR AZUL ES	Bom	DEJAIR ALVES CABRAL	126,90									126,90
325317	1	CORTINA PERSIANA VERTICAL LISA COR AZUL ES	Bom	DEJAIR ALVES CABRAL	121,40									121,40
325318	1	CORTINA PERSIANA VERTICAL LISA COR AZUL ES	Bom	DEJAIR ALVES CABRAL	126,90									126,90
325319	1	CORTINA PERSIANA VERTICAL LISA COR AZUL ES	Bom	DEJAIR ALVES CABRAL	419,45									419,45
325320	1	CORTINA PERSIANA VERTICAL LISA COR AZUL ES	Bom	DEJAIR ALVES CABRAL	143,50									143,50
325321	1	CORTINA PERSIANA VERTICAL TECIDO EM RELEV	Bom	DEJAIR ALVES CABRAL	340,50									340,50
325322	1	PULVERIZADOR COSTAL 20LTS DUAS CARAS	Bom	DEJAIR ALVES CABRAL	130,00									130,00
325323	1	ESCADA DE ALUMÍNIO C/ 07 DEGRAUS ALULEV	Bom	DEJAIR ALVES CABRAL	152,00									152,00
325324	1	CORTINA PERSIANA VERTICAL - TECIDO EM RELEV	Bom	DEJAIR ALVES CABRAL	304,45									304,45





RELAÇÃO ANALÍTICA DOS ELEMENTOS QUE COMPOEM O ATIVO PERMANENTE - INVENTÁRIO DOS BENS

CÓD.	QTDE	DESCRIÇÃO / UNIDADE ADMINISTRATIVA	ESTADO DE CONSERV.	DETENTOR DE CARGA PATRIMONIAL	VALOR ORIGINAL	INCORPORAÇÕES				BAIXAS				SALDO ATUAL
						AQUIS. CONSTR.	REAVALIAÇÃO	INCORPOR.	CRÉDITOS	ALIENAÇÃO	DEPRECIAÇÃO	DOAÇÃO / OUTROS	CRÉDITOS	
325325	1	CORTINA PERSIANA VERTICAL - TECIDO EM RELE	Bom	DEJAIR ALVES CABRAL	152,22									152,22
325326	1	CORTINA PERSIANA VERTICAL TECIDO EM RELE	Bom	DEJAIR ALVES CABRAL	152,22									152,22
325327	1	CORTINA PERSIANA VERTICAL TECIDO EM RELE	Bom	DEJAIR ALVES CABRAL	152,22									152,22
325328	1	CORTINA PERSIANA VERTICAL TECIDO EM RELE	Bom	DEJAIR ALVES CABRAL	152,22									152,22
325329	1	CORTINA PERSIANA VERTICAL TECIDO EM RELE	Bom	DEJAIR ALVES CABRAL	304,45									304,45
325330	1	CORTINA PERSIANA VERTICAL TECIDO EM RELE	Bom	DEJAIR ALVES CABRAL	152,22									152,22
325331	1	VEÍCULO VW/NOVO VOYAGE 1.6 COR BRANCA - F	Bom	DEJAIR ALVES CABRAL	45.800,00									45.800,00
325332	1	ESTABILIZADOR 1.000VA COR PRETO PROGRESS	Bom	DEJAIR ALVES CABRAL	270,86									270,86
325333	1	ARMÁRIO EM AÇO C/ 02 PORTAS C/ 04 PRATELEI	Bom	DEJAIR ALVES CABRAL	549,00									549,00
325334	1	QUADRO DE AVISO C/ FELTRO AZUL MOLDURA E	Bom	DEJAIR ALVES CABRAL	479,00									479,00
325335	1	QUADRO DE AVISO C/ FELTRO AZUL MOLDURA E	Bom	DEJAIR ALVES CABRAL	479,00									479,00
325336	1	AR CONDICIONADO SPLIT 12.000 BTUS COR BRAI	Bom	DEJAIR ALVES CABRAL	1.186,00									1.186,00
325337	1	AR CONDICIONADO SPLIT 12.000 BTUS COR BRAI	Bom	DEJAIR ALVES CABRAL	1.186,00									1.186,00
325338	1	AR CONDICIONADO SPLIT 12.000 BTUS COR BRAI	Bom	DEJAIR ALVES CABRAL	1.186,00									1.186,00
325339	1	CORTINA PERSIANA VERTICAL 90MM - TECIDO E	Bom	DEJAIR ALVES CABRAL	1.100,00									1.100,00
325346	1	IMPRESSORA MULTIFUNCIONAL DESKJET INK AD	Bom	DEJAIR ALVES CABRAL	235,00									235,00
325347	1	ROTEADOR 300N MOD WHP 300N COR PRETO C	Bom	DEJAIR ALVES CABRAL	479,00									479,00
325348	1	ESTABILIZADOR 300 VA ETERNITY PRETO FORCE	Bom	DEJAIR ALVES CABRAL	47,00									47,00
325350	1	ESTABILIZADOR 600VA-MINI II BIVOLT COR PRET	Bom	DEJAIR ALVES CABRAL	260,00									260,00
325352	1	SWITCH 24 PORTAS SG2620QR GIGA ETHERNET	Bom	DEJAIR ALVES CABRAL	400,00									400,00
325353	1	SWITCH 24 PORTAS SG2620QR GIGA ETHERNET	Bom	DEJAIR ALVES CABRAL	400,00									400,00
325354	1	AR CONDICIONADO 12.000 BTUS MOD TL12F COR	Bom	DEJAIR ALVES CABRAL	1.400,00									1.400,00
325355	1	AR CONDICIONADO SPLIT 12.000 BTUS ELECTRO	Bom	DEJAIR ALVES CABRAL	1.400,00									1.400,00
325356	1	ESCADA BANQUETA EM AÇO C/ 03 DEGRAUS CO	Bom	DEJAIR ALVES CABRAL	75,60									75,60
325358	1	ESTABILIZADOR 1.000 VA PROGRESSIVE III UA P	Bom	DEJAIR ALVES CABRAL	275,00									275,00
325359	1	ESTABILIZADOR 1.000 VA PROGRESSIVE III UA P	Bom	DEJAIR ALVES CABRAL	275,00									275,00
325360	1	ESTABILIZADOR 1.000 VA PROGRESSIVE III UA P	Bom	DEJAIR ALVES CABRAL	275,00									275,00
325361	1	MICRO COMPUTADOR PROCESSADOR INTEL I5 4	Bom	DEJAIR ALVES CABRAL	1.997,00									1.997,00
325362	1	MICRO COMPUTADOR PROCESSADOR INTEL I5 4	Bom	DEJAIR ALVES CABRAL	1.897,00									1.897,00
325363	1	MICRO COMPUTADOR PROCESSADOR INTEL I5 4	Bom	DEJAIR ALVES CABRAL	1.897,00									1.897,00
325364	1	MONITOR LED 23 VERTICAL MOD 23MP55HQ LED	Bom	DEJAIR ALVES CABRAL	595,00									595,00
325365	1	MONITOR LED 23 VERTICAL MOD 23MP55HQ LED	Bom	DEJAIR ALVES CABRAL	595,00									595,00
325366	1	QUADRO DE AVISO C/ FEUTRO AZUL C/ MOLDUR	Bom	DEJAIR ALVES CABRAL	550,00									550,00
325367	1	ESTABILIZADOR 1.000VA COR BRANCO ENERMA	Bom	DEJAIR ALVES CABRAL	160,00									160,00



ESTADO DE GOIÁS  
MUNICÍPIO DE JATAÍ  
RUA ITARUMA, 355 - S. SANTA MARIA

PERÍODO DE REFERÊNCIA: DE JANEIRO/2022 ATÉ DEZEMBRO/2022

RELAÇÃO ANALÍTICA DOS ELEMENTOS QUE COMPOEM O ATIVO PERMANENTE - INVENTÁRIO DOS BENS

CÓD.	QTDE	DESCRIÇÃO / UNIDADE ADMINISTRATIVA	ESTADO DE CONSERV.	DETENTOR DE CARGA PATRIMONIAL	VALOR ORIGINAL	INCORPORAÇÕES				BAIXAS				SALDO ATUAL
						AQUIS. CONSTR.	REAVALIAÇÃO	INCORPOR.	CRÉDITOS	ALIENAÇÃO	DEPRECIACÃO	DOAÇÃO / OUTROS	CRÉDITOS	
325368	1	ESTABILIZADOR 1.000VA COR BRANCO ENERMAX	Bom	DEJAIR ALVES CABRAL	160,00									160,00
325369	1	ESTABILIZADOR 1.000VA COR BRANCO ENERMAX	Bom	DEJAIR ALVES CABRAL	160,00									160,00
325370	1	ESTABILIZADOR 1.000VA EVOLUTION COR BRANCO	Bom	DEJAIR ALVES CABRAL	195,00									195,00
325372	1	NOBREAK 700 VA NET 3 COR BRANCO SMS	Bom	DEJAIR ALVES CABRAL	230,00									230,00
325374	1	PORTA CPU E ESTABILIZADOR EM MDF COR CREM	Bom	DEJAIR ALVES CABRAL	45,00									45,00
325375	1	MICRO COMPUTADOR PROCESSADOR AMD SEMI	Bom	DEJAIR ALVES CABRAL	730,00									730,00
325376	1	MICRO COMPUTADOR PROCESSADOR AMD SEMI	Bom	DEJAIR ALVES CABRAL	770,00									770,00
325377	1	MICRO COMPUTADOR PROCESSADOR AMD SEMI	Bom	DEJAIR ALVES CABRAL	690,00									690,00
325378	1	MICRO COMPUTADOR PROCESSADOR AMD SEMI	Bom	DEJAIR ALVES CABRAL	900,00									900,00
325379	1	MICRO COMPUTADOR PROCESSADOR AMD SEMI	Bom	DEJAIR ALVES CABRAL	890,00									890,00
325380	1	MICRO COMPUTADOR PROCESSADOR AMD SEMI	Bom	DEJAIR ALVES CABRAL	900,00									900,00
325381	1	MICRO COMPUTADOR PROCESSADOR INTEL CEL	Bom	DEJAIR ALVES CABRAL	740,00									740,00
325382	1	MICRO COMPUTADOR PROCESSADOR INTEL DU	Bom	DEJAIR ALVES CABRAL	1.267,00									1.267,00
325383	1	LIVRO CONSOLIDAÇÃO DAS LEIS DO TRABALHO	Bom	DEJAIR ALVES CABRAL	130,00									130,00
325384	1	MÁQUINA CALCULADORA ELETRÔNICA DE IMPRESS	Bom	DEJAIR ALVES CABRAL	270,00									270,00
325385	1	MÁQUINA CALCULADORA ELETRÔNICA P/ IMPRESS	Bom	DEJAIR ALVES CABRAL	150,00									150,00
325386	1	MÁQUINA DATILOGRAFIA - LINEA 98 OLIVETTI	Bom	DEJAIR ALVES CABRAL	190,00									190,00
325387	1	COFRE EM AÇO - FERRO FUNDIDO C/ 02 PORTAS	Bom	DEJAIR ALVES CABRAL	800,00									800,00
325388	1	COFRE EM AÇO - FERRO FUNDIDO C/ 03 GAVETAS	Bom	DEJAIR ALVES CABRAL	550,00									550,00
325389	1	CPU - SERVIDOR REMORA TELEFONIA PROCESS	Bom	DEJAIR ALVES CABRAL	750,00									750,00
325390	1	EXTINTOR DE INCÊNDIO 30BC CARGA 12KG NÍVEL	Bom	DEJAIR ALVES CABRAL	205,00									205,00
325391	1	EXTINTOR DE INCÊNDIO 30BC CARGA 12KG NÍVEL	Bom	DEJAIR ALVES CABRAL	205,00									205,00
325392	1	FRIGOBAR REFRIGERADOR 120LTS MOD CRC12C	Bom	DEJAIR ALVES CABRAL	794,50									794,50
325393	1	FRIGOBAR REFRIGERADOR 120LTS MOD CRC12C	Bom	DEJAIR ALVES CABRAL	794,50									794,50
325394	1	GELADEIRA ELETROLUX FF DF 420 LTS	Bom	DEJAIR ALVES CABRAL	1.890,00									1.890,00
325395	1	TELA PINTADA DESENHO ABSTRATO - VASO C/ R	Bom	DEJAIR ALVES CABRAL	680,00									680,00
325396	1	MONITOR 15 LCD SYNC MASTER 540N SAMSUNG	Bom	DEJAIR ALVES CABRAL	150,00									150,00
325398	1	MONITOR 19 LED MOD S19A300B COR PRETO S	Bom	DEJAIR ALVES CABRAL	350,00									350,00
325399	1	MONITOR LCD 15 SYNC MASTER 540N SAMSUNG	Bom	DEJAIR ALVES CABRAL	129,00									129,00
325400	1	MONITOR LCD 15 SYNC MASTER 540N SAMSUNG	Bom	DEJAIR ALVES CABRAL	129,00									129,00
325401	1	PATCH PAINEL 24 PORTAS SOHOPLUS CAT 5E	Bom	DEJAIR ALVES CABRAL	123,90									123,90
325402	1	PATCH PAINEL 24 PORTAS SOHOPLUS CAT 5E	Bom	DEJAIR ALVES CABRAL	123,90									123,90
325403	1	RACK PARA SERVIDOR C/ 01 PORTA DE VIDRO F	Bom	DEJAIR ALVES CABRAL	1.260,00									1.260,00
325405	1	ROTEADOR WILESS 300MBPS TP-LINK	Bom	DEJAIR ALVES CABRAL	110,00									110,00



RELAÇÃO ANALÍTICA DOS ELEMENTOS QUE COMPOEM O ATIVO PERMANENTE - INVENTÁRIO DOS BENS

CÓD.	QTDE	DESCRIÇÃO / UNIDADE ADMINISTRATIVA	ESTADO DE CONSERV.	DETENTOR DE CARGA PATRIMONIAL	VALOR ORIGINAL	INCORPORAÇÕES				BAIXAS				SALDO ATUAL
						AQUIS. CONSTR.	REAVALIAÇÃO	INCORPOR.	CRÉDITOS	ALIENAÇÃO	DEPRECIAÇÃO	DOAÇÃO / OUTROS	CRÉDITOS	
325406	1	SWITCH 16 PORTAS COR BRANCO TRICON	Bom	DEJAIR ALVES CABRAL	170,00									170,00
325407	1	SWITCH 24 PORTA D-LINK MOD. DS1024D	Bom	DEJAIR ALVES CABRAL	250,00									250,00
325408	1	SWITCH 24 PORTAS COR GRAFITE D-LINK MOD D	Bom	DEJAIR ALVES CABRAL	250,00									250,00
325409	1	TELA P/ RETRO PROJETO C/ SUPORTE MED 2.10	Bom	DEJAIR ALVES CABRAL	339,00									339,00
325410	1	ACCESS POINT 2.4GHZ LINKSYS	Bom	DEJAIR ALVES CABRAL	140,00									140,00
325411	1	APARELHO POTÊNCIA DBK 2000 WATTSOM	Bom	DEJAIR ALVES CABRAL	790,00									790,00
325412	1	HD EXTERNO 500GB WESTEN DIGITAL	Bom	DEJAIR ALVES CABRAL	240,00									240,00
325413	1	APARELHO POTENCIA TIP 800 TECH VOX COR PR	Bom	DEJAIR ALVES CABRAL	930,00									930,00
325414	1	APARELHO TOCA FITA STEREO POLYNOX	Bom	DEJAIR ALVES CABRAL	230,00									230,00
325415	1	MESA DE SOM MXSD-16 CICLOTRON WATT SOM	Bom	DEJAIR ALVES CABRAL	470,00									470,00
325416	1	QUADRO DE VIDRO - FOTOGRAFICOS COM VERE	Bom	DEJAIR ALVES CABRAL	550,00									550,00
325417	1	QUADRO DE VIDRO - FOTOGRAFICOS-FOTOS AN	Bom	DEJAIR ALVES CABRAL	300,00									300,00
325418	1	ARMÁRIO EM AÇO - ARQUIVO C/ 04 GAVETÃO CO	Bom	DEJAIR ALVES CABRAL	210,00									210,00
325419	1	ARMÁRIO EM AÇO - ARQUIVO C/ 04 GAVETÃO CO	Bom	DEJAIR ALVES CABRAL	210,00									210,00
325420	1	ARMÁRIO EM AÇO - ARQUIVO C/ 04 GAVETÃO CO	Bom	DEJAIR ALVES CABRAL	210,00									210,00
325421	1	ARMÁRIO EM AÇO - ARQUIVO C/ 04 GAVETÃO CO	Bom	DEJAIR ALVES CABRAL	210,00									210,00
325422	1	ARMÁRIO EM AÇO - ARQUIVO C/ 05 GAVETAS CO	Bom	DEJAIR ALVES CABRAL	300,00									300,00
325423	1	ARMÁRIO EM AÇO - ARQUIVO C/ 05 GAVETAS CO	Bom	DEJAIR ALVES CABRAL	250,00									250,00
325424	1	ARMÁRIO EM AÇO - ARQUIVO C/ 05 GAVETAS CO	Bom	DEJAIR ALVES CABRAL	300,00									300,00
325425	1	CADEIRA SECRETARIA FIXA ASSENTO QUADRAD	Bom	DEJAIR ALVES CABRAL	55,00									55,00
325426	1	CADEIRA SECRETARIA FIXA COM ASSENTO QUAI	Bom	DEJAIR ALVES CABRAL	40,00									40,00
325428	1	CADEIRA SECRETARIA GIRATÓRIA EM CORINO C	Bom	DEJAIR ALVES CABRAL	100,00									100,00
325429	1	CADEIRA SECRETARIA GIRATÓRIA EM CORINO C	Bom	DEJAIR ALVES CABRAL	100,00									100,00
325430	1	CADEIRA SECRETARIA GIRATÓRIA EM TECIDO C	Bom	DEJAIR ALVES CABRAL	99,00									99,00
325431	1	CADEIRA SECRETARIA PRESIDENTE GIRATÓRIA	Bom	DEJAIR ALVES CABRAL	255,00									255,00
325432	1	CADEIRA SECRETARIA PRESIDENTE GIRATÓRIA	Bom	DEJAIR ALVES CABRAL	255,00									255,00
325433	1	MESA ESCOLAR EM MDF COR BRANCO	Bom	DEJAIR ALVES CABRAL	62,00									62,00
325434	1	PORTA CPU E ESTABILIZADOR EM MDF COR AZU	Bom	DEJAIR ALVES CABRAL	50,00									50,00
325435	1	PORTA CPU E ESTABILIZADOR EM MDF COR CRE	Bom	DEJAIR ALVES CABRAL	45,00									45,00
325437	1	QUADRO DE AVISO COM FELTRO AZUL	Bom	DEJAIR ALVES CABRAL	315,00									315,00
325438	1	ARMÁRIO EM AÇO - ARQUIVO C/ 04 GAVETÃO CO	Bom	DEJAIR ALVES CABRAL	210,00									210,00
325439	1	ARMÁRIO EM MDF COM 02 PORTAS COR AZUL/PT	Bom	DEJAIR ALVES CABRAL	430,00									430,00
325440	1	CADEIRA SECRETARIA ASSENTO QUADRADO FIX	Bom	DEJAIR ALVES CABRAL	55,00									55,00
325441	1	ESTANTE LIVREIRO EM MDF C/ 04 PRATELEIRAS	Bom	DEJAIR ALVES CABRAL	4.000,00									4.000,00



ESTADO DE GOIÁS  
MUNICIPIO DE JATAÍ  
RUA ITARUMA, 355 - S. SANTA MARIA

PERÍODO DE REFERÊNCIA: DE JANEIRO/2022 ATÉ DEZEMBRO/2022

RELAÇÃO ANALÍTICA DOS ELEMENTOS QUE COMPOEM O ATIVO PERMANENTE - INVENTÁRIO DOS BENS

CÓD.	QTDE	DESCRIÇÃO / UNIDADE ADMINISTRATIVA	ESTADO DE CONSERV.	DETENTOR DE CARGA PATRIMONIAL	VALOR ORIGINAL	INCORPORAÇÕES				BAIXAS				SALDO ATUAL
						AQUIS. CONSTR.	REAVALIAÇÃO	INCORPOR.	CRÉDITOS	ALIENAÇÃO	DEPRECIAÇÃO	DOAÇÃO / OUTROS	CRÉDITOS	
325442	1	MESA EM FORMA DE LOSANGO COM 06 GAVETAS	Bom	DEJAIR ALVES CABRAL	2.500,00									2.500,00
325443	1	MESA QUADRADA MADEIRA E MDF 1,70 X 1,00 MT	Bom	DEJAIR ALVES CABRAL	700,00									700,00
325444	1	MESA QUADRADA MADEIRA E MDF 1,70 X 1,00 MT	Bom	DEJAIR ALVES CABRAL	700,00									700,00
325445	1	QUADRO DE AVISO C/ FEUTRO VERDE C/ MOLDU	Bom	DEJAIR ALVES CABRAL	80,00									80,00
325446	1	QUADRO DE AVISO COM FELTRO AZUL	Bom	DEJAIR ALVES CABRAL	335,00									335,00
325447	1	QUADRO DE AVISO COM FELTRO AZUL	Bom	DEJAIR ALVES CABRAL	150,00									150,00
325448	1	QUADRO DE AVISO COM FELTRO AZUL	Bom	DEJAIR ALVES CABRAL	340,00									340,00
325449	1	QUADRO DE AVISO COM FELTRO AZUL	Bom	DEJAIR ALVES CABRAL	385,00									385,00
325450	1	QUADRO DE AVISO COM FLETRO AZUL	Bom	DEJAIR ALVES CABRAL	335,00									335,00
325451	1	QUADRO DE VIDRO COM MAPA BAIRRO DA CIDA	Bom	DEJAIR ALVES CABRAL	155,00									155,00
325452	1	QUADRO DE VIDRO COM MOLDURA - REPÚBLICA	Bom	DEJAIR ALVES CABRAL	110,00									110,00
325453	1	QUADRO DE VIDRO MAPA BAIRRO DA CIDADE C/	Bom	DEJAIR ALVES CABRAL	245,00									245,00
325454	1	ARMÁRIO EM AÇO - ARQUIVO C/ 04 GAVETÃO CO	Bom	DEJAIR ALVES CABRAL	200,00									200,00
325455	1	ARMÁRIO EM AÇO - ARQUIVO C/ 05 GAVETAS CO	Bom	DEJAIR ALVES CABRAL	200,00									200,00
325456	1	ARMÁRIO EM AÇO - ARQUIVO C/ 05 GAVETAS CO	Bom	DEJAIR ALVES CABRAL	200,00									200,00
325457	1	ARMÁRIO EM AÇO - ARQUIVO C/ 05 GAVETAS CO	Bom	DEJAIR ALVES CABRAL	230,00									230,00
325458	1	ARMÁRIO EM AÇO C/ 02 PORTAS COR CINZA ESC	Bom	DEJAIR ALVES CABRAL	258,00									258,00
325459	1	ARMÁRIO EM AÇO C/ 02 PORTAS E TRANCA COR	Bom	DEJAIR ALVES CABRAL	370,00									370,00
325460	1	ARMÁRIO EM AÇO C/ 02 PORTAS E TRANCA COR	Bom	DEJAIR ALVES CABRAL	370,00									370,00
325461	1	ARMÁRIO EM MADEIRA C/ 04 PORTAS C/ 02 GAVE	Bom	DEJAIR ALVES CABRAL	198,00									198,00
325462	1	BALCÃO DE TRABALHO CONJUGADO EM MADEIR	Bom	DEJAIR ALVES CABRAL	180,00									180,00
325463	1	BALCÃO DE TRABALHO EM MADEIRA C/ 01 GAVE	Bom	DEJAIR ALVES CABRAL	120,00									120,00
325464	1	BALCÃO DE TRABALHO EM MADEIRA C/ 01 GAVE	Bom	DEJAIR ALVES CABRAL	120,00									120,00
325465	1	BALCÃO DE TRABALHO EM MADEIRA C/ 01 GAVE	Bom	DEJAIR ALVES CABRAL	120,00									120,00
325466	1	BALCÃO DE TRABALHO EM MADEIRA C/ 01 GAVE	Bom	DEJAIR ALVES CABRAL	120,00									120,00
325467	1	BALCÃO DE TRABALHO EM MADEIRA C/ 01 GAVE	Bom	DEJAIR ALVES CABRAL	120,00									120,00
325468	1	BALCÃO DE TRABALHO EM MADEIRA C/01 GAVET	Bom	DEJAIR ALVES CABRAL	120,00									120,00
325471	1	CADEIRA LONGARINA COM 03 LUGARES EM TECI	Bom	DEJAIR ALVES CABRAL	280,00									280,00
325472	1	CADEIRA LONGARINA COM 03 LUGARES EM TECI	Bom	DEJAIR ALVES CABRAL	280,00									280,00
325473	1	CADEIRA LONGARINA COM 03 LUGARES EM TECI	Bom	DEJAIR ALVES CABRAL	280,00									280,00
325474	1	CADEIRA LONGARINA COM 03 LUGARES EM TECI	Bom	DEJAIR ALVES CABRAL	280,00									280,00
325475	1	CADEIRA LONGARINA COM 03 LUGARES EM TECI	Bom	DEJAIR ALVES CABRAL	280,00									280,00
325476	1	CADEIRA LONGARINA COM 03 LUGARES EM TECI	Bom	DEJAIR ALVES CABRAL	280,00									280,00
325477	1	CADEIRA LONGARINA COM 03 LUGARES EM TECI	Bom	DEJAIR ALVES CABRAL	280,00									280,00



ESTADO DE GOIÁS  
MUNICIPIO DE JATAI  
RUA ITARUMA, 355 - S. SANTA MARIA

PERÍODO DE REFERÊNCIA: DE JANEIRO/2022 ATÉ DEZEMBRO/2022

RELAÇÃO ANALÍTICA DOS ELEMENTOS QUE COMPOEM O ATIVO PERMANENTE - INVENTÁRIO DOS BENS

CÓD.	QTDE	DESCRIÇÃO / UNIDADE ADMINISTRATIVA	ESTADO DE CONSERV.	DETENTOR DE CARGA PATRIMONIAL	VALOR ORIGINAL	INCORPORAÇÕES				BAIXAS				SALDO ATUAL
						AQUIS. CONSTR.	REAVALIAÇÃO	INCORPOR.	CRÉDITOS	ALIENAÇÃO	DEPRECIAÇÃO	DOAÇÃO / OUTROS	CRÉDITOS	
325478	1	CADEIRA LONGARINA COM 03 LUGARES EM TECI	Bom	DEJAIR ALVES CABRAL	280,00									280,00
325479	1	CADEIRA LONGARINA COM 03 LUGARES EM TECI	Bom	DEJAIR ALVES CABRAL	280,00									280,00
325480	1	CADEIRA LONGARINA COM 03 LUGARES EM TECI	Bom	DEJAIR ALVES CABRAL	280,00									280,00
325481	1	CADEIRA LONGARINA COM 03 LUGARES EM TECI	Bom	DEJAIR ALVES CABRAL	280,00									280,00
325482	1	CADEIRA LONGARINA COM 03 LUGARES EM TECI	Bom	DEJAIR ALVES CABRAL	280,00									280,00
325483	1	CADEIRA LONGARINA COM 03 LUGARES EM TECI	Bom	DEJAIR ALVES CABRAL	280,00									280,00
325484	1	CADEIRA LONGARINA COM 03 LUGARES EM TECI	Bom	DEJAIR ALVES CABRAL	280,00									280,00
325485	1	CADEIRA LONGARINA COM 03 LUGARES EM TECI	Bom	DEJAIR ALVES CABRAL	280,00									280,00
325486	1	CADEIRA LONGARINA COM 03 LUGARES EM TECI	Bom	DEJAIR ALVES CABRAL	280,00									280,00
325487	1	CADEIRA LONGARINA COM 03 LUGARES EM TECI	Bom	DEJAIR ALVES CABRAL	280,00									280,00
325488	1	CADEIRA LONGARINA COM 03 LUGARES EM TECI	Bom	DEJAIR ALVES CABRAL	280,00									280,00
325489	1	CADEIRA LONGARINA COM 03 LUGARES EM TECI	Bom	DEJAIR ALVES CABRAL	280,00									280,00
325490	1	CADEIRA LONGARINA COM 03 LUGARES EM TECI	Bom	DEJAIR ALVES CABRAL	280,00									280,00
325491	1	CADEIRA LONGARINA COM 03 LUGARES EM TECI	Bom	DEJAIR ALVES CABRAL	280,00									280,00
325492	1	CADEIRA LONGARINA COM 03 LUGARES EM TECI	Bom	DEJAIR ALVES CABRAL	280,00									280,00
325494	1	CADEIRA LONGARINA COM 03 LUGARES EM TECI	Bom	DEJAIR ALVES CABRAL	280,00									280,00
325495	1	CADEIRA LONGARINA COM 03 LUGARES EM TECI	Bom	DEJAIR ALVES CABRAL	280,00									280,00
325496	1	CADEIRA LONGARINA COM 03 LUGARES EM TECI	Bom	DEJAIR ALVES CABRAL	280,00									280,00
325497	1	CADEIRA LONGARINA COM 03 LUGARES EM TECI	Bom	DEJAIR ALVES CABRAL	280,00									280,00
325498	1	CADEIRA LONGARINA COM 03 LUGARES EM TECI	Bom	DEJAIR ALVES CABRAL	93,00									93,00
325499	1	CADEIRA LONGARINA COM 03 LUGARES EM TECI	Bom	DEJAIR ALVES CABRAL	280,00									280,00
325500	1	CADEIRA LONGARINA COM 03 LUGARES EM TECI	Bom	DEJAIR ALVES CABRAL	280,00									280,00
325501	1	CADEIRA LONGARINA COM 03 LUGARES EM TECI	Bom	DEJAIR ALVES CABRAL	280,00									280,00
325502	1	CADEIRA LONGARINA COM 03 LUGARES EM TECI	Bom	DEJAIR ALVES CABRAL	280,00									280,00
325503	1	CADEIRA LONGARINA COM 03 LUGARES EM TECI	Bom	DEJAIR ALVES CABRAL	280,00									280,00
325504	1	CADEIRA LONGARINA COM 03 LUGARES EM TECI	Bom	DEJAIR ALVES CABRAL	280,00									280,00
325506	1	CADEIRA LONGARINA COM 03 LUGARES EM TECI	Bom	DEJAIR ALVES CABRAL	280,00									280,00
325507	1	CADEIRA LONGARINA COM 03 LUGARES EM TECI	Bom	DEJAIR ALVES CABRAL	280,00									280,00
325508	1	CADEIRA LONGARINA COM 03 LUGARES EM TECI	Bom	DEJAIR ALVES CABRAL	280,00									280,00
325509	1	CADEIRA LONGARINA COM 03 LUGARES EM TECI	Bom	DEJAIR ALVES CABRAL	280,00									280,00
325510	1	CADEIRA LONGARINA COM 03 LUGARES EM TECI	Bom	DEJAIR ALVES CABRAL	280,00									280,00
325511	1	CADEIRA LONGARINA COM 03 LUGARES EM TECI	Bom	DEJAIR ALVES CABRAL	280,00									280,00
325512	1	CADEIRA LONGARINA COM 03 LUGARES EM TECI	Bom	DEJAIR ALVES CABRAL	280,00									280,00
325513	1	CADEIRA SECRETARIA EXECUTIVA GIRATÓRIA E	Bom	DEJAIR ALVES CABRAL	150,00									150,00



RELAÇÃO ANALÍTICA DOS ELEMENTOS QUE COMPOEM O ATIVO PERMANENTE - INVENTÁRIO DOS BENS

CÓD.	QTDE	DESCRIÇÃO / UNIDADE ADMINISTRATIVA	ESTADO DE CONSERV.	DETENTOR DE CARGA PATRIMONIAL	VALOR ORIGINAL	INCORPORAÇÕES				BAIXAS				SALDO ATUAL
						AQUIS. CONSTR.	REAVALIAÇÃO	INCORPOR.	CRÉDITOS	ALIENAÇÃO	DEPRECIAÇÃO	DOAÇÃO / OUTROS	CRÉDITOS	
325514	1	CADEIRA SECRETARIA EXECUTIVA GIRATÓRIA EM MADEIRA - TAMPO ÚNICO	Bom	DEJAIR ALVES CABRAL	180,00									180,00
325515	1	CADEIRA SECRETARIA EXECUTIVA GIRATÓRIA EM MADEIRA - TAMPO ÚNICO	Bom	DEJAIR ALVES CABRAL	180,00									180,00
325517	1	MESA DE CENTRO QUADRADA EM MADEIRA - TAMPO ÚNICO	Bom	DEJAIR ALVES CABRAL	139,00									139,00
325518	1	MESA EM L C/ CANTONEIRA EM MDF C/ 03 GAVETAS	Bom	DEJAIR ALVES CABRAL	385,00									385,00
325519	1	ARMÁRIO EM AÇO - ARQUIVO C/ 04 GAVETÃO COM 02 PORTAS E TRANCA	Bom	DEJAIR ALVES CABRAL	250,00									250,00
325520	1	ARMÁRIO EM AÇO - ARQUIVO C/ 04 GAVETÃO COM 02 PORTAS E TRANCA	Bom	DEJAIR ALVES CABRAL	250,00									250,00
325521	1	ARMÁRIO EM AÇO - ARQUIVO C/ 05 GAVETAS COM 02 PORTAS E TRANCA	Bom	DEJAIR ALVES CABRAL	300,00									300,00
325522	1	ARMÁRIO EM AÇO - ARQUIVO C/ 05 GAVETAS COM 02 PORTAS E TRANCA	Bom	DEJAIR ALVES CABRAL	200,00									200,00
325523	1	ARMÁRIO EM AÇO C/ 02 PORTAS E TRANCA COM 02 GAVETAS	Bom	DEJAIR ALVES CABRAL	359,00									359,00
325524	1	ARMÁRIO EM MDF C/ 06 PORTAS E TRANCA C/ 02 GAVETAS	Bom	DEJAIR ALVES CABRAL	630,00									630,00
325525	1	BALCÃO COM 11 BANCADAS E 02 CANTONEIRAS	Bom	DEJAIR ALVES CABRAL	5.300,00									5.300,00
325526	1	BALCÃO DE TRABALHO EM MADEIRA C/ 01 GAVETA	Bom	DEJAIR ALVES CABRAL	120,00									120,00
325527	1	BALCÃO DE TRABALHO EM MADEIRA C/01 GAVETA	Bom	DEJAIR ALVES CABRAL	120,00									120,00
325528	1	BALCÃO MADEIRA E MDF C/ 01 GAVETA 0,86 X 0,66	Bom	DEJAIR ALVES CABRAL	630,00									630,00
325529	1	CADEIRA SECRETARIA GIRATÓRIA EM CORINO COM 02 GAVETAS	Bom	DEJAIR ALVES CABRAL	95,00									95,00
325530	1	CADEIRA SECRETARIA GIRATÓRIA EM TECIDO COM 02 GAVETAS	Bom	DEJAIR ALVES CABRAL	158,00									158,00
325532	1	CADEIRA SECRETARIA REVESTIDA EM MADEIRA COM 02 GAVETAS	Bom	DEJAIR ALVES CABRAL	190,00									190,00
325533	1	MESA EM L - TAMPO ÚNICO EM MDF C/ 02 GAVETAS	Bom	DEJAIR ALVES CABRAL	378,00									378,00
325535	1	MESA EM L C/ CANTONEIRA EM MDF C/ 02 GAVETAS	Bom	DEJAIR ALVES CABRAL	380,00									380,00
325536	1	MESA EM L C/ CANTONEIRA EM MDF C/ 03 GAVETAS	Bom	DEJAIR ALVES CABRAL	340,00									340,00
325537	1	MESA EM L C/ CANTONEIRA EM MDF C/ 03 GAVETAS	Bom	DEJAIR ALVES CABRAL	399,00									399,00
325538	1	MESA EM L C/ CANTONEIRA EM MDF C/ 03 GAVETAS	Bom	DEJAIR ALVES CABRAL	448,00									448,00
325539	1	MESA EM L TAMPO UNICO EM MDF C/ 02 GAVETA	Bom	DEJAIR ALVES CABRAL	315,00									315,00
325540	1	MESA EM U - TAMPO ÚNICO EM MDF C/ 02 GAVETAS	Bom	DEJAIR ALVES CABRAL	345,00									345,00
325541	1	MESA EM U - TAMPO ÚNICO EM MDF C/ 03 GAVETAS	Bom	DEJAIR ALVES CABRAL	399,00									399,00
325542	1	MESA QUADRADA (RACK ALTO) C/ 02 PRATELEIRAS	Bom	DEJAIR ALVES CABRAL	120,00									120,00
325543	1	MESA QUADRADA (RACK ALTO) C/ 02 PRATELEIRAS	Bom	DEJAIR ALVES CABRAL	120,00									120,00
325544	1	MESA QUADRADA (RACK ALTO) C/ 02 PRATELEIRAS	Bom	DEJAIR ALVES CABRAL	90,00									90,00
325545	1	MESA QUADRADA (RACK ALTO) C/02 PRATELEIRAS	Bom	DEJAIR ALVES CABRAL	195,00									195,00
325546	1	MESA QUADRADA (RACK ALTO) C/02 PRATELEIRAS	Bom	DEJAIR ALVES CABRAL	120,00									120,00
325547	1	MESA QUADRADA (RACK ALTO) C/02 PRATELEIRAS	Bom	DEJAIR ALVES CABRAL	120,00									120,00
325548	1	MESA QUADRADA C/ 02 GAVETAS E PORTA TECNICA	Bom	DEJAIR ALVES CABRAL	248,00									248,00
325549	1	MESA QUADRADA C/ 03 GAVETAS E TRANCA EM MADEIRA	Bom	DEJAIR ALVES CABRAL	195,60									195,60
325550	1	MESA QUADRADA C/ 05 GAVETAS EM MDF COR AMARELA	Bom	DEJAIR ALVES CABRAL	290,00									290,00





ESTADO DE GOIÁS  
MUNICÍPIO DE JATAÍ  
RUA ITARUMA, 355 - S. SANTA MARIA

PERÍODO DE REFERÊNCIA: DE JANEIRO/2022 ATÉ DEZEMBRO/2022

RELAÇÃO ANALÍTICA DOS ELEMENTOS QUE COMPOEM O ATIVO PERMANENTE - INVENTÁRIO DOS BENS

CÓD.	QTDE	DESCRIÇÃO / UNIDADE ADMINISTRATIVA	ESTADO DE CONSERV.	DETENTOR DE CARGA PATRIMONIAL	VALOR ORIGINAL	INCORPORAÇÕES				BAIXAS				SALDO ATUAL
						AQUIS. CONSTR.	REAVALIAÇÃO	INCORPOR.	CRÉDITOS	ALIENAÇÃO	DEPRECIAÇÃO	DOAÇÃO / OUTROS	CRÉDITOS	
325551	1	MESA QUADRADA C/ PORTA TECLADO EM MDF C	Bom	DEJAIR ALVES CABRAL	150,00									150,00
325552	1	MESA QUADRADA COM CANTONEIRA EM MDF CC	Bom	DEJAIR ALVES CABRAL	129,00									129,00
325554	1	MESA QUADRADA EM MDF C/ 01 GAVETÃO COR A	Bom	DEJAIR ALVES CABRAL	150,00									150,00
325555	1	MESA QUADRADA EM MDF C/ 02 GAVETAS COR A	Bom	DEJAIR ALVES CABRAL	230,00									230,00
325556	1	MESA QUADRADA EM MDF C/ 02 GAVETAS COR B	Bom	DEJAIR ALVES CABRAL	245,00									245,00
325557	1	MESA QUADRADA EM MDF C/ 02 GAVETAS COR C	Bom	DEJAIR ALVES CABRAL	230,00									230,00
325558	1	MESA QUADRADA EM MDF C/ 03 GAVETAS COR A	Bom	DEJAIR ALVES CABRAL	245,00									245,00
325559	1	MESA QUADRADA EM MDF C/ PORTA TECLADO C	Bom	DEJAIR ALVES CABRAL	150,00									150,00
325560	1	MESA QUADRADA EM MDF C/03 GAVETAS COR C	Bom	DEJAIR ALVES CABRAL	258,00									258,00
325561	1	MESA QUADRADA EM MDF COM PORTA TECLADO	Bom	DEJAIR ALVES CABRAL	165,00									165,00
325562	1	MESA QUADRADA EM MDF COM PORTA TECLADO	Bom	DEJAIR ALVES CABRAL	135,00									135,00
325563	1	MESA QUADRADA EM MDF COR CINZA	Bom	DEJAIR ALVES CABRAL	205,00									205,00
325564	1	MESA QUADRADA EM MDF COR OVO/PRETO	Bom	DEJAIR ALVES CABRAL	270,00									270,00
325565	1	MESA QUADRADA EM MDF REFORÇADO C/ 01 GA	Bom	DEJAIR ALVES CABRAL	445,00									445,00
325566	1	MESA QUADRADA PÉS EM MADEIRA BASE REVES	Bom	DEJAIR ALVES CABRAL	330,00									330,00
325567	1	TRIBUNA EM MDF COR TABACO	Bom	DEJAIR ALVES CABRAL	500,00									500,00
325569	1	TELA PINTADA - FLOR DE GIRASSOL C/ MOLDURA	Bom	DEJAIR ALVES CABRAL	600,00									600,00
325570	1	MICRO COMPUTADOR PROCESSADOR INTE I5-44	Bom	DEJAIR ALVES CABRAL	1.740,95									1.740,95
325571	1	MICRO COMPUTADOR PROCESSADOR INTEL I5-4	Bom	DEJAIR ALVES CABRAL	1.750,95									1.750,95
325572	1	CORTINA PERSIANA VERTICAL EM TECIDO COM I	Bom	DEJAIR ALVES CABRAL	1.220,00									1.220,00
325573	1	APARELHO TOCA FITA ST5EREO CASSETTE TAP	Bom	DEJAIR ALVES CABRAL	235,00									235,00
325574	1	BOTIJAO DE GAS P13 COMPLETO	Bom	DEJAIR ALVES CABRAL	80,00									80,00
325575	1	MICROCOMPUTADOR PORTATIL DELL INSPIRION	Bom	DEJAIR ALVES CABRAL	2.498,49									2.498,49
325576	1	CALCULADORA DE IMPRESSÃO 12 DIG. BOB. PRC	Bom	DEJAIR ALVES CABRAL	289,00									289,00
325577	1	CALCULADORA DE IMPRESSÃO 12 DIG. BOB. PRC	Bom	DEJAIR ALVES CABRAL	289,00									289,00
325578	1	CADEIRA DE RODAS PARA BANHO RG	Bom	DEJAIR ALVES CABRAL	740,00									740,00
325580	1	MICROFONE TSI MESA MMF 303 HA	Bom	DEJAIR ALVES CABRAL	350,00									350,00
325581	1	MICROFONE SENNHEISER EW G3 SEM FIO	Bom	DEJAIR ALVES CABRAL	3.390,00									3.390,00
325582	1	SERVIDOR DL380 HP	Bom	DEJAIR ALVES CABRAL	19.290,84									19.290,84
325583	1	MICROFONE TSI MS 115-UHF	Bom	DEJAIR ALVES CABRAL	470,00									470,00
325585	1	NUMERADOR ESTRUTURA DE METAL 6 DIG.	Bom	DEJAIR ALVES CABRAL	190,00									190,00
325586	1	AR CONDICIONADO	Bom	DEJAIR ALVES CABRAL	1.260,00									1.260,00
325587	1	AR CONDICIONADO	Bom	DEJAIR ALVES CABRAL	1.260,00									1.260,00
325588	1	AR CONDICIONADO	Bom	DEJAIR ALVES CABRAL	1.260,00									1.260,00



RELAÇÃO ANALÍTICA DOS ELEMENTOS QUE COMPOEM O ATIVO PERMANENTE - INVENTÁRIO DOS BENS

CÓD.	QTDE	DESCRIÇÃO / UNIDADE ADMINISTRATIVA	ESTADO DE CONSERV.	DETENTOR DE CARGA PATRIMONIAL	VALOR ORIGINAL	INCORPORAÇÕES				BAIXAS				SALDO ATUAL
						AQUIS. CONSTR.	REAVALIAÇÃO	INCORPOR.	CRÉDITOS	ALIENAÇÃO	DEPRECIAÇÃO	DOAÇÃO / OUTROS	CRÉDITOS	
325589	1	ARMARIO EM AÇO 1,98X0,90X0,40 AAV402 CINZA	Bom	DEJAIR ALVES CABRAL	465,00									465,00
325590	1	CADEIRA EXEC. DIRAT. SEM BRAÇO PRETA	Bom	DEJAIR ALVES CABRAL	165,94									165,94
325591	1	CADEIRA EXEC. GIR. COM BRAÇO PRETA	Bom	DEJAIR ALVES CABRAL	207,42									207,42
325592	1	CADEIRA SECRETARIA FIXA SEM BRAÇO PRETA	Bom	DEJAIR ALVES CABRAL	82,97									82,97
325593	1	CADEIRA SECRETARIA FIXA SEM BRAÇO PRETA	Bom	DEJAIR ALVES CABRAL	82,97									82,97
325594	1	MESA L TAMPO UNICO MDF 150X150X60 2 GAVET	Bom	DEJAIR ALVES CABRAL	746,70									746,70
325595	1	FRIGOBAR 120L CONSUL	Bom	DEJAIR ALVES CABRAL	880,00									880,00
325596	1	FRIGOBAR 120L CONSUL	Bom	DEJAIR ALVES CABRAL	880,00									880,00
325597	1	ARMARIO PLUS CAMEL	Bom	DEJAIR ALVES CABRAL	620,00									620,00
325598	1	MESA PLUS 1,50X0,60MM	Bom	DEJAIR ALVES CABRAL	700,00									700,00
325599	1	PORTA CPU DUPLO COM RODIZIO MARSALA	Bom	DEJAIR ALVES CABRAL	95,00									95,00
325600	1	FREEZER 220V BRANCO 546L	Bom	DEJAIR ALVES CABRAL	1.999,02									1.999,02
325602	1	MONITOR DE LED 19,5 DUAL VIEM LS20C301F	Bom	DEJAIR ALVES CABRAL	472,00									472,00
325603	1	MONITOR DE LED 19,5 DUAL VIEM LS20C301F	Bom	DEJAIR ALVES CABRAL	472,00									472,00
325604	1	MONITOR DE LED 19,5 DUAL VIEM LS20C301F	Bom	DEJAIR ALVES CABRAL	472,00									472,00
325605	1	MONITOR DE LED 19,5 DUAL VIEM LS20C301F	Bom	DEJAIR ALVES CABRAL	472,00									472,00
325606	1	MONITOR DE LED 19,5 DUAL VIEM LS20C301F	Bom	DEJAIR ALVES CABRAL	472,00									472,00
325607	1	MONITOR DE LED 19,5 DUAL VIEM LS20C301F	Bom	DEJAIR ALVES CABRAL	472,00									472,00
325608	1	MONITOR DE LED 19,5 DUAL VIEM LS20C301F	Bom	DEJAIR ALVES CABRAL	472,00									472,00
325609	1	MONITOR DE LED 19,5 DUAL VIEM LS20C301F	Bom	DEJAIR ALVES CABRAL	472,00									472,00
325610	1	MONITOR DE LED 19,5 DUAL VIEM LS20C301F	Bom	DEJAIR ALVES CABRAL	472,00									472,00
325611	1	MONITOR DE LED 19,5 DUAL VIEM LS20C301F	Bom	DEJAIR ALVES CABRAL	472,00									472,00
325612	1	MONITOR DE LED 19,5 DUAL VIEM LS20C301F	Bom	DEJAIR ALVES CABRAL	472,00									472,00
325613	1	MONITOR DE LED 19,5 DUAL VIEM LS20C301F	Bom	DEJAIR ALVES CABRAL	472,00									472,00
325614	1	MONITOR DE LED 19,5 DUAL VIEM LS20C301F	Bom	DEJAIR ALVES CABRAL	472,00									472,00
325615	1	MONITOR DE LED 19,5 DUAL VIEM LS20C301F	Bom	DEJAIR ALVES CABRAL	472,00									472,00
325616	1	MONITOR DE LED 19,5 DUAL VIEM LS20C301F	Bom	DEJAIR ALVES CABRAL	472,00									472,00
325621	1	NOBREAK 3300VA EXT LASER MODULO 6 BAT 45	Bom	DEJAIR ALVES CABRAL	6.822,00									6.822,00
325622	1	NOBREAK 3300VA EXT LASER MODULO 6 BAT 45	Bom	DEJAIR ALVES CABRAL	6.822,00									6.822,00
325623	1	ESTABILIZADOR 1000VS BIV/115V PT REARM MIC	Bom	DEJAIR ALVES CABRAL	235,00									235,00
325624	1	ESTABILIZADOR 1000VS BIV/115V PT REARM MIC	Bom	DEJAIR ALVES CABRAL	235,00									235,00
325625	1	ESTABILIZADOR 1000VS BIV/115V PT REARM MIC	Bom	DEJAIR ALVES CABRAL	235,00									235,00
325626	1	ESTABILIZADOR 1000VS BIV/115V PT REARM MIC	Bom	DEJAIR ALVES CABRAL	235,00									235,00
325627	1	ESTABILIZADOR 1000VS BIV/115V PT REARM MIC	Bom	DEJAIR ALVES CABRAL	235,00									235,00



ESTADO DE GOIÁS  
MUNICIPIO DE JATAI  
RUA ITARUMA, 355 - S. SANTA MARIA

PERÍODO DE REFERÊNCIA: DE JANEIRO/2022 ATÉ DEZEMBRO/2022

RELAÇÃO ANALÍTICA DOS ELEMENTOS QUE COMPOEM O ATIVO PERMANENTE - INVENTÁRIO DOS BENS

CÓD.	QTDE	DESCRIÇÃO / UNIDADE ADMINISTRATIVA	ESTADO DE CONSERV.	DETENTOR DE CARGA PATRIMONIAL	VALOR ORIGINAL	INCORPORAÇÕES				BAIXAS				SALDO ATUAL
						AQUIS. CONSTR.	REAVALIAÇÃO	INCORPOR.	CRÉDITOS	ALIENAÇÃO	DEPRECIAÇÃO	DOAÇÃO / OUTROS	CRÉDITOS	
325628	1	PROJETOR DE VIDEO MODULO WIRELESS	Bom	DEJAIR ALVES CABRAL	9.450,00									9.450,00
325629	1	PROJETOR DE VIDEO MODULO WIRELESS	Bom	DEJAIR ALVES CABRAL	9.450,00									9.450,00
325630	1	PROJETOR DE VIDEO MODULO WIRELESS	Bom	DEJAIR ALVES CABRAL	9.450,00									9.450,00
325631	1	VOYAGE CONFORT LINE 1.6	Bom	DEJAIR ALVES CABRAL	53.915,00									53.915,00
325632	1	VEICULO FOCUS SEDAN	Bom	DEJAIR ALVES CABRAL	89.900,00									89.900,00
325633	1	SUPORTE UNIVERSAL PARA PROJETOES	Bom	DEJAIR ALVES CABRAL	75,88									75,88
325634	1	SUPORTE UNIVERSAL PARA PROJETOES	Bom	DEJAIR ALVES CABRAL	75,88									75,88
325635	1	SUPORTE UNIVERSAL PARA PROJETOES	Bom	DEJAIR ALVES CABRAL	75,88									75,88
325636	1	TELA DE PROJEÇÃO ELETRICA	Bom	DEJAIR ALVES CABRAL	1.950,00									1.950,00
325637	1	TELA DE PROJEÇÃO ELETRICA	Bom	DEJAIR ALVES CABRAL	1.950,00									1.950,00
325638	1	TELA DE PROJEÇÃO ELETRICA	Bom	DEJAIR ALVES CABRAL	1.950,00									1.950,00
325639	1	DISTRIBUIDOR DIVISOR SPLITTER	Bom	DEJAIR ALVES CABRAL	111,25									111,25
325640	1	DISTRIBUIDOR DIVISOR SPLITTER	Bom	DEJAIR ALVES CABRAL	111,25									111,25
325646	1	BEBEDOURO INDUSTRIAL 100LT INOX	Bom	DEJAIR ALVES CABRAL	1.832,19									1.832,19
325647	1	NOTEBOOK 4GB HD 500GB TELA 14	Bom	DEJAIR ALVES CABRAL	2.326,00									2.326,00
325648	1	NOTEBOOK 4GB HD 500GB TELA 14	Bom	DEJAIR ALVES CABRAL	2.326,00									2.326,00
325649	1	NOTEBOOK 4GB HD 500GB TELA 14	Bom	DEJAIR ALVES CABRAL	2.326,00									2.326,00
325650	1	NOTEBOOK 4GB HD 500GB TELA 14	Bom	DEJAIR ALVES CABRAL	2.326,00									2.326,00
325651	1	MONITOR LED 32FULL HD HDMI	Bom	DEJAIR ALVES CABRAL	1.324,00									1.324,00
325652	1	MONITOR LED 32FULL HD HDMI	Bom	DEJAIR ALVES CABRAL	1.324,00									1.324,00
325653	1	MONITOR LED 32FULL HD HDMI	Bom	DEJAIR ALVES CABRAL	1.324,00									1.324,00
325655	1	IMPRESSORA MULTIFUNCIONAL JATO DE TINTA	Bom	DEJAIR ALVES CABRAL	987,00									987,00
325656	1	IMPRESSORA MULTIFUNCIONAL JATO DE TINTA	Bom	DEJAIR ALVES CABRAL	987,00									987,00
325657	1	IMPRESSORA MULTIFUNCIONAL JATO DE TINTA	Bom	DEJAIR ALVES CABRAL	987,00									987,00
325658	1	IMPRESSORA MULTIFUNCIONAL JATO DE TINTA	Bom	DEJAIR ALVES CABRAL	987,00									987,00
325659	1	IMPRESSORA MULTIFUNCIONAL JATO DE TINTA	Bom	DEJAIR ALVES CABRAL	987,00									987,00
325660	1	IMPRESSORA MULTIFUNCIONAL JATO DE TINTA	Bom	DEJAIR ALVES CABRAL	987,00									987,00
325661	1	IMPRESSORA MULTIFUNCIONAL JATO DE TINTA	Bom	DEJAIR ALVES CABRAL	987,00									987,00
325662	1	IMPRESSORA MULTIFUNCIONAL JATO DE TINTA	Bom	DEJAIR ALVES CABRAL	987,00									987,00
325663	1	IMPRESSORA MULTIFUNCIONAL JATO DE TINTA	Bom	DEJAIR ALVES CABRAL	987,00									987,00
325664	1	IMPRESSORA MULTIFUNCIONAL JATO DE TINTA	Bom	DEJAIR ALVES CABRAL	987,00									987,00
325665	1	IMPRESSORA MULTIFUNCIONAL JATO DE TINTA	Bom	DEJAIR ALVES CABRAL	987,00									987,00
325666	1	IMPRESSORA MULTIFUNCIONAL JATO DE TINTA	Bom	DEJAIR ALVES CABRAL	987,00									987,00
325667	1	IMPRESSORA MULTIFUNCIONAL JATO DE TINTA	Bom	DEJAIR ALVES CABRAL	987,00									987,00



PERÍODO DE REFERÊNCIA: DE JANEIRO/2022 ATÉ DEZEMBRO/2022

RELAÇÃO ANALÍTICA DOS ELEMENTOS QUE COMPOEM O ATIVO PERMANENTE - INVENTÁRIO DOS BENS

CÓD.	QTDE	DESCRIÇÃO / UNIDADE ADMINISTRATIVA	ESTADO DE CONSERV.	DETENTOR DE CARGA PATRIMONIAL	VALOR ORIGINAL	INCORPORAÇÕES				BAIXAS				SALDO ATUAL
						AQUIS. CONSTR.	REAVALIAÇÃO	INCORPOR.	CRÉDITOS	ALIENAÇÃO	DEPRECIACÃO	DOAÇÃO / OUTROS	CRÉDITOS	
325668	1	IMPRESSORA MULTIFUNCIONAL JATO DE TINTA	Bom	DEJAIR ALVES CABRAL	987,00									987,00
325669	1	IMPRESSORA MULTIFUNCIONAL JATO DE TINTA	Bom	DEJAIR ALVES CABRAL	987,00									987,00
325768	1	MEMORIA 4GB DDR3	Bom	DEJAIR ALVES CABRAL	119,00									119,00
325769	1	MEMORIA 4GB DDR3	Bom	DEJAIR ALVES CABRAL	119,00									119,00
325770	1	MEMORIA 4GB DDR3	Bom	DEJAIR ALVES CABRAL	119,00									119,00
325771	1	MEMORIA 4GB DDR3	Bom	DEJAIR ALVES CABRAL	119,00									119,00
325772	1	MEMORIA 4GB DDR3	Bom	DEJAIR ALVES CABRAL	119,00									119,00
325773	1	MEMORIA 4GB DDR3	Bom	DEJAIR ALVES CABRAL	119,00									119,00
325774	1	MEMORIA 4GB DDR3	Bom	DEJAIR ALVES CABRAL	119,00									119,00
325775	1	MEMORIA 4GB DDR3	Bom	DEJAIR ALVES CABRAL	119,00									119,00
325776	1	MEMORIA 4GB DDR3	Bom	DEJAIR ALVES CABRAL	119,00									119,00
325777	1	NOBREAK 1400VA SMS NET4 EXPERT	Bom	DEJAIR ALVES CABRAL	665,00									665,00
325778	1	NOBREAK 1400VA SMS NET4 EXPERT	Bom	DEJAIR ALVES CABRAL	665,00									665,00
325779	1	NOBREAK 1400VA SMS NET4 EXPERT	Bom	DEJAIR ALVES CABRAL	665,00									665,00
325780	1	NOBREAK 1400VA SMS NET4 EXPERT	Bom	DEJAIR ALVES CABRAL	665,00									665,00
325781	1	NOBREAK 1400VA SMS NET4 EXPERT	Bom	DEJAIR ALVES CABRAL	665,00									665,00
325782	1	NOBREAK 1400VA SMS NET4 EXPERT	Bom	DEJAIR ALVES CABRAL	665,00									665,00
325783	1	MESA DE SOM 50MX32 FULL COM 40 CANAIS	Bom	DEJAIR ALVES CABRAL	21.000,00									21.000,00
325784	1	MESA DE SOM 50MX32 FULL COM 40 CANAIS	Bom	DEJAIR ALVES CABRAL	21.000,00									21.000,00
325785	1	AMPLIFICADOR NU3000 DSP - 3000WRMS CDIGIT	Bom	DEJAIR ALVES CABRAL	1.940,00									1.940,00
325786	1	AMPLIFICADOR NU3000 DSP - 3000WRMS CDIGIT	Bom	DEJAIR ALVES CABRAL	1.940,00									1.940,00
325787	1	AMPLIFICADOR NU3000 DSP - 3000WRMS CDIGIT	Bom	DEJAIR ALVES CABRAL	1.940,00									1.940,00
325788	1	CAIXA DE SOM 400 WRMS LINE ARRAY C 6 ALTO	Bom	DEJAIR ALVES CABRAL	960,00									960,00
325789	1	CAIXA DE SOM 400 WRMS LINE ARRAY C 6 ALTO	Bom	DEJAIR ALVES CABRAL	960,00									960,00
325790	1	CAIXA DE SOM 400 WRMS LINE ARRAY C 6 ALTO	Bom	DEJAIR ALVES CABRAL	960,00									960,00
325791	1	CAIXA DE SOM 400 WRMS LINE ARRAY C 6 ALTO	Bom	DEJAIR ALVES CABRAL	960,00									960,00
325792	1	CAIXA DE SOM 400 WRMS LINE ARRAY C 6 ALTO	Bom	DEJAIR ALVES CABRAL	960,00									960,00
325793	1	CAIXA DE SOM 400 WRMS LINE ARRAY C 6 ALTO	Bom	DEJAIR ALVES CABRAL	960,00									960,00
325794	1	CAIXA DE SOM 400 WRMS LINE ARRAY C 6 ALTO	Bom	DEJAIR ALVES CABRAL	960,00									960,00
325795	1	CAIXA DE SOM 400 WRMS LINE ARRAY C 6 ALTO	Bom	DEJAIR ALVES CABRAL	960,00									960,00
325796	1	CAIXA DE SOM P/ GRAVE COM ALTO FALANTE 12	Bom	DEJAIR ALVES CABRAL	925,00									925,00
325797	1	CAIXA DE SOM P/ GRAVE COM ALTO FALANTE 12	Bom	DEJAIR ALVES CABRAL	925,00									925,00
325798	1	CAIXA DE SOM P/ GRAVE COM ALTO FALANTE 12	Bom	DEJAIR ALVES CABRAL	925,00									925,00
325799	1	CAIXA DE SOM P/ GRAVE COM ALTO FALANTE 12	Bom	DEJAIR ALVES CABRAL	925,00									925,00



ESTADO DE GOIÁS  
MUNICIPIO DE JATAÍ  
RUA ITARUMA, 355 - S. SANTA MARIA

PERÍODO DE REFERÊNCIA: DE JANEIRO/2022 ATÉ DEZEMBRO/2022

RELAÇÃO ANALÍTICA DOS ELEMENTOS QUE COMPOEM O ATIVO PERMANENTE - INVENTÁRIO DOS BENS

CÓD.	QTDE	DESCRIÇÃO / UNIDADE ADMINISTRATIVA	ESTADO DE CONSERV.	DETENTOR DE CARGA PATRIMONIAL	VALOR ORIGINAL	INCORPORAÇÕES				BAIXAS				SALDO ATUAL
						AQUIS. CONSTR.	REAVALIAÇÃO	INCORPOR.	CRÉDITOS	ALIENAÇÃO	DEPRECIAÇÃO	DOAÇÃO / OUTROS	CRÉDITOS	
325800	1	CLAVICULÁRIO EM FORMICA PF COR CHOCOLAT	Bom	DEJAIR ALVES CABRAL	1.150,00									1.150,00
325801	1	SOFA PORTO REAL	Bom	DEJAIR ALVES CABRAL	2.150,00									2.150,00
325802	1	POLTRONA YASMIM	Bom	DEJAIR ALVES CABRAL	490,00									490,00
325803	1	POLTRONA YASMIM	Bom	DEJAIR ALVES CABRAL	490,00									490,00
325864	1	POLTRONA FIXA C/ 4 PÉS C/ BRAÇO PLASTICO B	Bom	DEJAIR ALVES CABRAL	48,00									48,00
325886	1	POLTRONA FIXA C/ 4 PÉS C/ BRAÇO PLASTICO B	Bom	DEJAIR ALVES CABRAL	48,00									48,00
325929	1	CADEIRA SEC. PRESIDENTE GIRATORIA EM TECI	Bom	DEJAIR ALVES CABRAL	325,00									325,00
325930	1	CADEIRA SEC. PRESIDENTE GIRATORIA EM TECI	Bom	DEJAIR ALVES CABRAL	325,00									325,00
325931	1	CADEIRA SEC. PRESIDENTE GIRATORIA EM TECI	Bom	DEJAIR ALVES CABRAL	325,00									325,00
325932	1	CADEIRA SECRETARIA GIRATORIA EM TECIDO A2	Bom	DEJAIR ALVES CABRAL	130,00									130,00
325933	1	CADEIRA SECRETARIA GIRATORIA EM TECIDO A2	Bom	DEJAIR ALVES CABRAL	130,00									130,00
325934	1	CADEIRA SECRETARIA GIRATORIA EM TECIDO A2	Bom	DEJAIR ALVES CABRAL	130,00									130,00
325935	1	CADEIRA SECRETARIA GIRATORIA EM TECIDO A2	Bom	DEJAIR ALVES CABRAL	130,00									130,00
325936	1	CADEIRA SECRETARIA GIRATORIA EM TECIDO A2	Bom	DEJAIR ALVES CABRAL	130,00									130,00
325937	1	CADEIRA SECRETARIA GIRATORIA TECIDO PRET	Bom	DEJAIR ALVES CABRAL	130,00									130,00
325938	1	CADEIRA SECRETARIA GIRATORIA TECIDO PRET	Bom	DEJAIR ALVES CABRAL	130,00									130,00
325939	1	CADEIRA SEC. EXECUTIVA GIRATORIA EM TECID	Bom	DEJAIR ALVES CABRAL	220,00									220,00
325940	1	CADEIRA SEC. EXECUTIVA GIRATORIA EM TECID	Bom	DEJAIR ALVES CABRAL	220,00									220,00
325941	1	CADEIRA SEC. EXECUTIVA GIRATORIA EM TECID	Bom	DEJAIR ALVES CABRAL	220,00									220,00
325942	1	CADEIRA SEC. EXECUTIVA GIRATORIA EM TECID	Bom	DEJAIR ALVES CABRAL	220,00									220,00
325943	1	CADEIRA SEC. EXECUTIVA GIRATORIA EM TECID	Bom	DEJAIR ALVES CABRAL	220,00									220,00
325944	1	CADEIRA SEC. EXECUTIVA GIRATORIA EM TECID	Bom	DEJAIR ALVES CABRAL	220,00									220,00
325945	1	CADEIRA SEC. EXECUTIVA GIRATORIA EM TECID	Bom	DEJAIR ALVES CABRAL	220,00									220,00
325946	1	CADEIRA SEC. EXECUTIVA GIRATORIA EM TECID	Bom	DEJAIR ALVES CABRAL	220,00									220,00
325947	1	CADEIRA SEC. EXECUTIVA GIRATORIA EM TECID	Bom	DEJAIR ALVES CABRAL	220,00									220,00
325948	1	CADEIRA SECRETARIA FIXA C/ 4 PÉS EM TECIDO	Bom	DEJAIR ALVES CABRAL	95,00									95,00
325949	1	CADEIRA SECRETARIA FIXA C/ 4 PÉS EM TECIDO	Bom	DEJAIR ALVES CABRAL	95,00									95,00
325950	1	CADEIRA SECRETARIA FIXA C/ 4 PÉS EM TECIDO	Bom	DEJAIR ALVES CABRAL	95,00									95,00
325951	1	CADEIRA SECRETARIA FIXA C/ 4 PÉS EM TECIDO	Bom	DEJAIR ALVES CABRAL	95,00									95,00
325952	1	CADEIRA SECRETARIA FIXA C/ 4 PÉS TECIDO PR	Bom	DEJAIR ALVES CABRAL	95,00									95,00
325953	1	CADEIRA SECRETARIA FIXA C/ 4 PÉS TECIDO PR	Bom	DEJAIR ALVES CABRAL	95,00									95,00
325954	1	ARMARIO DE AÇO PA-120 C/ 2 PORTAS/TRANCA	Bom	DEJAIR ALVES CABRAL	750,00									750,00
325955	1	ARMARIO DE AÇO PA-120 C/ 2 PORTAS/TRANCA	Bom	DEJAIR ALVES CABRAL	750,00									750,00
325956	1	ARMARIO DE AÇO ARQUIVO C/ 4 GAVETÃO/TRAN	Bom	DEJAIR ALVES CABRAL	490,00									490,00



ESTADO DE GOIÁS  
MUNICÍPIO DE JATAÍ  
RUA ITARUMA, 355 - S. SANTA MARIA

PERÍODO DE REFERÊNCIA: DE JANEIRO/2022 ATÉ DEZEMBRO/2022

RELAÇÃO ANALÍTICA DOS ELEMENTOS QUE COMPOEM O ATIVO PERMANENTE - INVENTÁRIO DOS BENS

CÓD.	QTDE	DESCRIÇÃO / UNIDADE ADMINISTRATIVA	ESTADO DE CONSERV.	DETENTOR DE CARGA PATRIMONIAL	VALOR ORIGINAL	INCORPORAÇÕES				BAIXAS				SALDO ATUAL
						AQUIS. CONSTR.	REAVALIAÇÃO	INCORPOR.	CRÉDITOS	ALIENAÇÃO	DEPRECIAÇÃO	DOAÇÃO / OUTROS	CRÉDITOS	
325957	1	ARMARIO DE AÇO ARQUIVO C/ 4 GAVETÃO/TRAN	Bom	DEJAIR ALVES CABRAL	490,00									490,00
325958	1	ESTANTE EM AÇO ABERTA C/ 6 PRATELEIRAS C/	Bom	DEJAIR ALVES CABRAL	135,00									135,00
325959	1	ESTANTE EM AÇO ABERTA C/ 6 PRATELEIRAS C/	Bom	DEJAIR ALVES CABRAL	135,00									135,00
325960	1	ESTANTE EM AÇO ABERTA C/ 6 PRATELEIRAS C/	Bom	DEJAIR ALVES CABRAL	135,00									135,00
325961	1	ESTANTE EM AÇO ABERTA C/ 6 PRATELEIRAS C/	Bom	DEJAIR ALVES CABRAL	135,00									135,00
325962	1	ESTANTE EM AÇO ABERTA C/ 6 PRATELEIRAS C/	Bom	DEJAIR ALVES CABRAL	135,00									135,00
325963	1	ESTANTE EM AÇO ABERTA C/ 6 PRATELEIRAS C/	Bom	DEJAIR ALVES CABRAL	135,00									135,00
325964	1	CADEIRA EXECUTIVA PRESIDENTE EM COURINO	Bom	DEJAIR ALVES CABRAL	1.790,00									1.790,00
325965	1	CADEIRA SEC. PRESIDENTE EM COURINO COSTU	Bom	DEJAIR ALVES CABRAL	990,00									990,00
325966	1	CADEIRA SEC. PRESIDENTE EM COURINO COSTU	Bom	DEJAIR ALVES CABRAL	990,00									990,00
325967	1	CADEIRA SEC. PRESIDENTE EM COURINO COSTU	Bom	DEJAIR ALVES CABRAL	990,00									990,00
325968	1	CADEIRA SEC. PRESIDENTE EM COURINO COSTU	Bom	DEJAIR ALVES CABRAL	990,00									990,00
325969	1	CADEIRA SEC. PRESIDENTE EM COURINO COSTU	Bom	DEJAIR ALVES CABRAL	990,00									990,00
325970	1	CADEIRA SEC. PRESIDENTE EM COURINO COSTU	Bom	DEJAIR ALVES CABRAL	990,00									990,00
325971	1	CADEIRA SEC. PRESIDENTE EM COURINO COSTU	Bom	DEJAIR ALVES CABRAL	990,00									990,00
325972	1	CADEIRA SEC. PRESIDENTE EM COURINO COSTU	Bom	DEJAIR ALVES CABRAL	990,00									990,00
325973	1	CADEIRA SEC. PRESIDENTE EM COURINO COSTU	Bom	DEJAIR ALVES CABRAL	990,00									990,00
325974	1	CADEIRA SEC. PRESIDENTE EM COURINO COSTU	Bom	DEJAIR ALVES CABRAL	990,00									990,00
325975	1	CADEIRA SEC. PRESIDENTE EM COURINO COSTU	Bom	DEJAIR ALVES CABRAL	990,00									990,00
325976	1	CADEIRA SEC. PRESIDENTE EM COURINO COSTU	Bom	DEJAIR ALVES CABRAL	990,00									990,00
325977	1	CADEIRA SEC. PRESIDENTE EM COURINO COSTU	Bom	DEJAIR ALVES CABRAL	990,00									990,00
325978	1	CADEIRA SEC. PRESIDENTE EM COURINO COSTU	Bom	DEJAIR ALVES CABRAL	990,00									990,00
325979	1	APOIO OU DESCANÇO P/ PÉS INDUSTRIAL EM AÇ	Bom	DEJAIR ALVES CABRAL	110,00									110,00
325980	1	APOIO OU DESCANÇO P/ PÉS INDUSTRIAL EM AÇ	Bom	DEJAIR ALVES CABRAL	110,00									110,00
325981	1	APOIO OU DESCANÇO P/ PÉS INDUSTRIAL EM AÇ	Bom	DEJAIR ALVES CABRAL	110,00									110,00
325982	1	APOIO OU DESCANÇO P/ PÉS INDUSTRIAL EM AÇ	Bom	DEJAIR ALVES CABRAL	110,00									110,00
325983	1	APOIO OU DESCANÇO P/ PÉS INDUSTRIAL EM AÇ	Bom	DEJAIR ALVES CABRAL	110,00									110,00
325984	1	APOIO OU DESCANÇO P/ PÉS INDUSTRIAL EM AÇ	Bom	DEJAIR ALVES CABRAL	110,00									110,00
325985	1	APOIO OU DESCANÇO P/ PÉS INDUSTRIAL EM AÇ	Bom	DEJAIR ALVES CABRAL	110,00									110,00
325986	1	APOIO OU DESCANÇO P/ PÉS INDUSTRIAL EM AÇ	Bom	DEJAIR ALVES CABRAL	110,00									110,00
325987	1	CADEIRA SEC. PRESIDENTE GIRATORIA ERGONC	Bom	DEJAIR ALVES CABRAL	1.300,00									1.300,00
325988	1	PURIFICADOR DE AGUA COR PRATA SOFT PLUS	Bom	DEJAIR ALVES CABRAL	975,00									975,00
325989	1	LIVRO COMENTARIO AO ESTATUTO DA CIDADE 5	Bom	DEJAIR ALVES CABRAL	100,80									100,80
325990	1	LIVRO DIREITO CONSTITUCIONAL ESQUEMATIZA	Bom	DEJAIR ALVES CABRAL	125,10									125,10





ESTADO DE GOIÁS  
MUNICIPIO DE JATAI  
RUA ITARUMA, 355 - S. SANTA MARIA

PERÍODO DE REFERÊNCIA: DE JANEIRO/2022 ATÉ DEZEMBRO/2022

RELAÇÃO ANALÍTICA DOS ELEMENTOS QUE COMPOEM O ATIVO PERMANENTE - INVENTÁRIO DOS BENS

CÓD.	QTDE	DESCRIÇÃO / UNIDADE ADMINISTRATIVA	ESTADO DE CONSERV.	DETENTOR DE CARGA PATRIMONIAL	VALOR ORIGINAL	INCORPORAÇÕES				BAIXAS				SALDO ATUAL
						AQUIS. CONSTR.	REAVALIAÇÃO	INCORPOR.	CRÉDITOS	ALIENAÇÃO	DEPRECIAÇÃO	DOAÇÃO / OUTROS	CRÉDITOS	
325991	1	LIVRO DIREITO ADM. DESCOMPLICADO 24ª EDIÇÃO	Bom	DEJAIR ALVES CABRAL	115,20									115,20
325992	1	CORTINA PERSIANA VERTICAL C/ BLACKOUT COM 100% LUXO	Bom	DEJAIR ALVES CABRAL	2.100,00									2.100,00
325993	1	AR CONDICIONADO SPLIT 24.000 BTUS SAMSUNG	Bom	DEJAIR ALVES CABRAL	3.100,00									3.100,00
325994	1	CPU PROCESSADOR INTEL CORE I5 4460,HD500GB	Bom	DEJAIR ALVES CABRAL	1.846,00									1.846,00
325995	1	CPU PROCESSADOR INTEL CORE I5 4460,HD500GB	Bom	DEJAIR ALVES CABRAL	1.846,00									1.846,00
325996	1	CPU PROCESSADOR INTEL CORE I5 4460,HD500GB	Bom	DEJAIR ALVES CABRAL	1.846,00									1.846,00
325997	1	CPU PROCESSADOR INTEL CORE I5 4460,HD500GB	Bom	DEJAIR ALVES CABRAL	1.846,00									1.846,00
325998	1	CPU PROCESSADOR INTEL CORE I5 4460,HD500GB	Bom	DEJAIR ALVES CABRAL	1.846,00									1.846,00
325999	1	CPU PROCESSADOR INTEL CORE I5 4460,HD500GB	Bom	DEJAIR ALVES CABRAL	1.846,00									1.846,00
326000	1	CPU PROCESSADOR INTEL CORE I5 4460,HD500GB	Bom	DEJAIR ALVES CABRAL	1.846,00									1.846,00
326001	1	CPU PROCESSADOR INTEL CORE I5 4460,HD500GB	Bom	DEJAIR ALVES CABRAL	1.846,00									1.846,00
326002	1	CPU PROCESSADOR INTEL CORE I5 4460,HD500GB	Bom	DEJAIR ALVES CABRAL	1.846,00									1.846,00
326003	1	CPU PROCESSADOR INTEL CORE I5 4460,HD500GB	Bom	DEJAIR ALVES CABRAL	1.846,00									1.846,00
326004	1	CPU PROCESSADOR INTEL CORE I5 4460,HD500GB	Bom	DEJAIR ALVES CABRAL	1.846,00									1.846,00
326005	1	CPU PROCESSADOR INTEL CORE I5 4460,HD500GB	Bom	DEJAIR ALVES CABRAL	1.846,00									1.846,00
326006	1	CPU PROCESSADOR INTEL CORE I5 4460,HD500GB	Bom	DEJAIR ALVES CABRAL	1.846,00									1.846,00
326007	1	CPU PROCESSADOR INTEL CORE I5 4460,HD500GB	Bom	DEJAIR ALVES CABRAL	1.846,00									1.846,00
326008	1	CPU PROCESSADOR INTEL CORE I5 4460,HD500GB	Bom	DEJAIR ALVES CABRAL	1.846,00									1.846,00
326009	1	CPU PROCESSADOR INTEL CORE I5 4460,HD500GB	Bom	DEJAIR ALVES CABRAL	1.846,00									1.846,00
326010	1	MESA EM L TAMPO UNICO EM MDP 15MM AZUL COM 100% LUXO	Bom	DEJAIR ALVES CABRAL	690,00									690,00
326011	1	MESA EM L TAMPO UNICO EM MDP 15MM AZUL COM 100% LUXO	Bom	DEJAIR ALVES CABRAL	690,00									690,00
326012	1	MESA EM L TAMPO UNICO EM MDP 15MM AZUL COM 100% LUXO	Bom	DEJAIR ALVES CABRAL	690,00									690,00
326013	1	ARMARIO C/ DUAS PORTAS EM MDP 15MM AZUL COM 100% LUXO	Bom	DEJAIR ALVES CABRAL	750,00									750,00
326014	1	ARMARIO C/ DUAS PORTAS EM MDP 15MM AZUL COM 100% LUXO	Bom	DEJAIR ALVES CABRAL	750,00									750,00
326015	1	CANTONEIRA C/ 4 PRATELEIRAS EM MDP 15MM AZUL COM 100% LUXO	Bom	DEJAIR ALVES CABRAL	510,00									510,00
326016	1	CANTONEIRA C/ 4 PRATELEIRAS EM MDP 15MM AZUL COM 100% LUXO	Bom	DEJAIR ALVES CABRAL	510,00									510,00
326017	1	PORTA CPU E ESTABILIZADOR EM MDP 15MM C/ 100% LUXO	Bom	DEJAIR ALVES CABRAL	110,00									110,00
326018	1	PORTA CPU E ESTABILIZADOR EM MDP 15MM C/ 100% LUXO	Bom	DEJAIR ALVES CABRAL	110,00									110,00
326019	1	BALCÃO EM LAMINA DE MADEIRA SARRAFEADO COM 100% LUXO	Bom	DEJAIR ALVES CABRAL	2.100,00									2.100,00
326020	1	BALCÃO EM L C/ MODULOS SEPARADOS MDP 15MM AZUL COM 100% LUXO	Bom	DEJAIR ALVES CABRAL	3.719,60									3.719,60
326021	1	MESA EM L EM MDP 15MM COR TABACO E PRETO COM 100% LUXO	Bom	DEJAIR ALVES CABRAL	900,00									900,00
326022	1	PLACA DIVISORIA 12,95 METROS QUADRADOS	Bom	DEJAIR ALVES CABRAL	1.359,00									1.359,00
326023	1	PORTA PARA PAREDE DIVISORIA	Bom	DEJAIR ALVES CABRAL	350,00									350,00
326024	1	CHAVEADORA COM 6 CANAIS	Bom	DEJAIR ALVES CABRAL	150,00									150,00



PERÍODO DE REFERÊNCIA: DE JANEIRO/2022 ATÉ DEZEMBRO/2022

RELAÇÃO ANALÍTICA DOS ELEMENTOS QUE COMPOEM O ATIVO PERMANENTE - INVENTÁRIO DOS BENS

CÓD.	QTDE	DESCRIÇÃO / UNIDADE ADMINISTRATIVA	ESTADO DE CONSERV.	DETENTOR DE CARGA PATRIMONIAL	VALOR ORIGINAL	INCORPORAÇÕES				BAIXAS				SALDO ATUAL
						AQUIS. CONSTR.	REAVALIAÇÃO	INCORPOR.	CRÉDITOS	ALIENAÇÃO	DEPRECIAÇÃO	DOAÇÃO / OUTROS	CRÉDITOS	
326025	1	PEDESTAL GIRAFÁ PE2	Bom	DEJAIR ALVES CABRAL	55,00									55,00
326026	1	PEDESTAL GIRAFÁ PE2	Bom	DEJAIR ALVES CABRAL	55,00									55,00
326027	1	PEDESTAL GIRAFÁ PE2	Bom	DEJAIR ALVES CABRAL	55,00									55,00
326028	1	PEDESTAL GIRAFÁ PE2	Bom	DEJAIR ALVES CABRAL	55,00									55,00
326029	1	REFLETOR LED 100W OUTDOOR FLOOD LIGHT	Bom	DEJAIR ALVES CABRAL	285,00									285,00
326030	1	REFLETOR LED 100W OUTDOOR FLOOD LIGHT	Bom	DEJAIR ALVES CABRAL	285,00									285,00
326031	1	REFLETOR LED 100W OUTDOOR FLOOD LIGHT	Bom	DEJAIR ALVES CABRAL	285,00									285,00
326032	1	REFLETOR LED 100W OUTDOOR FLOOD LIGHT	Bom	DEJAIR ALVES CABRAL	285,00									285,00
326033	1	AR CONDICIONADO SPLIT 12 MIL BTUS BCO SAMSUNG	Bom	DEJAIR ALVES CABRAL	1.349,00									1.349,00
326034	1	MESA EM L -TAMPO ÚNICO EM MDF C/03 GAVETAS	Bom	DEJAIR ALVES CABRAL	399,00									399,00
326037	1	APARELHO CELULAR MOTOROLA MOTO X PLAY 3	Bom	DEJAIR ALVES CABRAL	1.333,07									1.333,07
326038	1	MAQUINA LAVADORA BWK 11AB 11KG BC BRASTO	Bom	DEJAIR ALVES CABRAL	1.186,55									1.186,55
326039	1	MONITOR VIDEO TRANS. TIPO TOUCH SCREEN B	Bom	DEJAIR ALVES CABRAL	1.120,00									1.120,00
326040	1	MONITOR LCD 18.5 ACER COR PRETO G185HV	Bom	DEJAIR ALVES CABRAL	249,75									249,75
326041	1	MONITOR LCD 17 732N PLUS COR PRETO SAMSUNG	Bom	DEJAIR ALVES CABRAL	210,00									210,00
326042	1	MONITOR LED 23 S23C550H COR PRETO SAMSUNG	Bom	DEJAIR ALVES CABRAL	516,00									516,00
326043	1	MONITOR LED 23 23MP55HQ-P COR PRETO LG	Bom	DEJAIR ALVES CABRAL	491,40									491,40
326044	1	MONITOR LCD E2250SWN COR PRETO AOC	Bom	DEJAIR ALVES CABRAL	337,52									337,52
326045	1	MONITOR LCD E2250SWN COR PRETO AOC	Bom	DEJAIR ALVES CABRAL	337,52									337,52
326046	1	MONITOR LCD 716SW COR PTO/PRATA AOC	Bom	DEJAIR ALVES CABRAL	190,00									190,00
326047	1	MONITOR LCD17 740N COR PTO/PRATA SAMSUNG	Bom	DEJAIR ALVES CABRAL	160,00									160,00
326048	1	MONITOR LCD E943FWSK COR PRETO AOC	Bom	DEJAIR ALVES CABRAL	285,00									285,00
326049	1	MONITOR LCD 716SW COR PTO/PRATA AOC	Bom	DEJAIR ALVES CABRAL	190,00									190,00
326050	1	MONITOR LCD 718S WAG-1 COR PRETO AOC	Bom	DEJAIR ALVES CABRAL	215,00									215,00
326051	1	MONITOR LCD 15 540N COR PTO/PRATA SAMSUNG	Bom	DEJAIR ALVES CABRAL	150,00									150,00
326052	1	MONITOR LCD 716SW COR PTO/PRATA AOC	Bom	DEJAIR ALVES CABRAL	190,00									190,00
326054	1	MONITOR LCD 17 732N PLUS COR PRETO SAMSUNG	Bom	DEJAIR ALVES CABRAL	210,00									210,00
326055	1	MONITOR LCD 718S WAG-1 COR PRETO AOC	Bom	DEJAIR ALVES CABRAL	215,00									215,00
326056	1	MONITOR LCD 17 732N PLUS COR PRETO SAMSUNG	Bom	DEJAIR ALVES CABRAL	210,00									210,00
326057	1	MONITOR LCD 931SWL COR PRETO AOC	Bom	DEJAIR ALVES CABRAL	260,00									260,00
326058	1	MONITOR LCD E943FWSK COR PRETO AOC	Bom	DEJAIR ALVES CABRAL	285,00									285,00
326059	1	MONITOR LCD 931SWL COR PRETO AOC	Bom	DEJAIR ALVES CABRAL	260,00									260,00
326060	1	MONITOR LCD 931SWL COR PRETO AOC	Bom	DEJAIR ALVES CABRAL	260,00									260,00
326061	1	MONITOR LCD B1940W COR PRETO SAMSUNG	Bom	DEJAIR ALVES CABRAL	350,00									350,00



ESTADO DE GOIÁS  
MUNICIPIO DE JATAÍ  
RUA ITARUMA, 355 - S. SANTA MARIA

PERÍODO DE REFERÊNCIA: DE JANEIRO/2022 ATÉ DEZEMBRO/2022

RELAÇÃO ANALÍTICA DOS ELEMENTOS QUE COMPOEM O ATIVO PERMANENTE - INVENTÁRIO DOS BENS

CÓD.	QTDE	DESCRIÇÃO / UNIDADE ADMINISTRATIVA	ESTADO DE CONSERV.	DETENTOR DE CARGA PATRIMONIAL	VALOR ORIGINAL	INCORPORAÇÕES				BAIXAS				SALDO ATUAL
						AQUIS. CONSTR.	REAVALIAÇÃO	INCORPOR.	CRÉDITOS	ALIENAÇÃO	DEPRECIAÇÃO	DOAÇÃO / OUTROS	CRÉDITOS	
326062	1	MONITOR LCD 15 540N COR PTO/PRATA SAMSUN	Bom	DEJAIR ALVES CABRAL	150,00									150,00
326063	1	MONITOR LED 23 S23C550H COR PRETO SAMSUN	Bom	DEJAIR ALVES CABRAL	548,00									548,00
326064	1	MONITOR LCD 15 540N COR PTO/PRATA SAMSUN	Bom	DEJAIR ALVES CABRAL	150,00									150,00
326065	1	MONITOR LCD 15 540N COR PTO/PRATA SAMSUN	Bom	DEJAIR ALVES CABRAL	150,00									150,00
326066	1	MONITOR LCD 15 540N COR PTO/PRATA SAMSUN	Bom	DEJAIR ALVES CABRAL	130,00									130,00
326067	1	MONITOR LCD 732N PLUS COR PRETO SAMSUNG	Bom	DEJAIR ALVES CABRAL	210,00									210,00
326068	1	MONITOR LED 21,5 E2250SWN COR PRETO AOC	Bom	DEJAIR ALVES CABRAL	337,52									337,52
326069	1	MONITOR LED 23 S23C550H COR PRETO SAMSUN	Bom	DEJAIR ALVES CABRAL	548,00									548,00
326070	1	MONITOR LED 23 S23C550H COR PRETO SAMSUN	Bom	DEJAIR ALVES CABRAL	516,00									516,00
326071	1	MONITOR LCD E943FWSK COR PRETO AOC	Bom	DEJAIR ALVES CABRAL	285,00									285,00
326072	1	MONITOR LED 23 S23C550H COR PRETO SAMSUN	Bom	DEJAIR ALVES CABRAL	548,00									548,00
326073	1	MONITOR LED 21,5 E2250SWN COR PRETO AOC	Bom	DEJAIR ALVES CABRAL	337,52									337,52
326074	1	MONITOR LED 21,5 E2250SWN COR PRETO AOC	Bom	DEJAIR ALVES CABRAL	337,52									337,52
326075	1	MONITOR LCD 716SW COR PRETO AOC	Bom	DEJAIR ALVES CABRAL	190,00									190,00
326076	1	MONITOR LED 21,5 E2250SWN COR PRETO AOC	Bom	DEJAIR ALVES CABRAL	337,52									337,52
326077	1	MONITOR LCD 15 540N COR PTO/PRATA SAMSUN	Bom	DEJAIR ALVES CABRAL	150,00									150,00
326078	1	MONITOR LCD B2230 COR PRETO SAMSUNG	Bom	DEJAIR ALVES CABRAL	314,30									314,30
326079	1	MONITOR LED 23 23MP55HQ-P COR PRETO FLATI	Bom	DEJAIR ALVES CABRAL	515,20									515,20
326080	1	MONITOR LCD 15 540N COR PTO/PRATA SAMSUN	Bom	DEJAIR ALVES CABRAL	139,00									139,00
326081	1	MONITOR LCD 22 2232BW PLUS COR PRETO SAM	Bom	DEJAIR ALVES CABRAL	357,00									357,00
326082	1	MONITOR LCD 22 2232BW PLUS COR PRETO SAM	Bom	DEJAIR ALVES CABRAL	357,00									357,00
326083	1	MONITOR LCD E943FWSK COR PRETO AOC	Bom	DEJAIR ALVES CABRAL	285,00									285,00
326084	1	MONITOR LCD 18.5 B1930N MASTER COR PTO SA	Bom	DEJAIR ALVES CABRAL	268,00									268,00
326085	1	MONITOR LCD 19 917SW COR PRETO AOC	Bom	DEJAIR ALVES CABRAL	273,00									273,00
326086	1	MONITOR LCD 18.5 E950SWN COR PTO AOC	Bom	DEJAIR ALVES CABRAL	295,00									295,00
326087	1	MONITOR LED 18.5 S19C300F COR PRETO SAMSU	Bom	DEJAIR ALVES CABRAL	352,00									352,00
326088	1	ESTABILIZADOR 1.000VA COR PRETO BMI	Bom	DEJAIR ALVES CABRAL	180,00									180,00
326090	1	ESTABILIZADOR 300VA REVOLUTION COR BCO S	Bom	DEJAIR ALVES CABRAL	45,00									45,00
326091	1	CAMERA FIXA IP MD 20M 2MP TIPO DOME BRANC	Bom	DEJAIR ALVES CABRAL	1.528,50									1.528,50
326092	1	CAMERA FIXA IP MD 20M 2MP TIPO DOME BRANC	Bom	DEJAIR ALVES CABRAL	1.528,50									1.528,50
326093	1	CAMERA FIXA IP MD 20M 2MP TIPO DOME BRANC	Bom	DEJAIR ALVES CABRAL	1.528,50									1.528,50
326094	1	CAMERA FIXA IP MD 20M 2MP TIPO DOME BRANC	Bom	DEJAIR ALVES CABRAL	1.528,50									1.528,50
326095	1	CAMERA FIXA IP MD 20M 2MP TIPO DOME BRANC	Bom	DEJAIR ALVES CABRAL	1.528,50									1.528,50
326096	1	CAMERA FIXA IP MD 20M 2MP TIPO DOME BRANC	Bom	DEJAIR ALVES CABRAL	1.528,50									1.528,50



ESTADO DE GOIÁS  
MUNICIPIO DE JATAÍ  
RUA ITARUMA, 355 - S. SANTA MARIA

PERÍODO DE REFERÊNCIA: DE JANEIRO/2022 ATÉ DEZEMBRO/2022

RELAÇÃO ANALÍTICA DOS ELEMENTOS QUE COMPOEM O ATIVO PERMANENTE - INVENTÁRIO DOS BENS

CÓD.	QTDE	DESCRIÇÃO / UNIDADE ADMINISTRATIVA	ESTADO DE CONSERV.	DETENTOR DE CARGA PATRIMONIAL	VALOR ORIGINAL	INCORPORAÇÕES				BAIXAS				SALDO ATUAL
						AQUIS. CONSTR.	REAVALIAÇÃO	INCORPOR.	CRÉDITOS	ALIENAÇÃO	DEPRECIAÇÃO	DOAÇÃO / OUTROS	CRÉDITOS	
326097	1	CAMERA FIXA IP MD 20M 2MP TIPO DOME BRANC	Bom	DEJAIR ALVES CABRAL	1.528,50									1.528,50
326098	1	CAMERA FIXA TIPO IP BL 30M 2MP 4MM TIPO BUL	Bom	DEJAIR ALVES CABRAL	1.528,50									1.528,50
326099	1	CAMERA FIXA TIPO IP BL 30M 2MP 4MM TIPO BUL	Bom	DEJAIR ALVES CABRAL	1.528,50									1.528,50
326100	1	CAMERA FIXA TIPO IP BL 30M 2MP 4MM TIPO BUL	Bom	DEJAIR ALVES CABRAL	1.528,50									1.528,50
326101	1	CAMERA FIXA TIPO IP BL 30M 2MP 4MM TIPO BUL	Bom	DEJAIR ALVES CABRAL	1.528,50									1.528,50
326102	1	CAMERA FIXA TIPO IP BL 30M 2MP 4MM TIPO BUL	Bom	DEJAIR ALVES CABRAL	1.528,50									1.528,50
326103	1	CAMERA FIXA TIPO IP BL 30M 2MP 4MM TIPO BUL	Bom	DEJAIR ALVES CABRAL	1.528,50									1.528,50
326104	1	CAMERA FIXA TIPO IP BL 30M 2MP 4MM TIPO BUL	Bom	DEJAIR ALVES CABRAL	1.528,50									1.528,50
326105	1	CAMERA FIXA TIPO IP BL 30M 2MP 4MM TIPO BUL	Bom	DEJAIR ALVES CABRAL	1.528,50									1.528,50
326106	1	CAMERA FIXA TIPO IP BL 30M 2MP 4MM TIPO BUL	Bom	DEJAIR ALVES CABRAL	1.528,50									1.528,50
326108	1	SWITCH 8 PORTAS 10/100 MPSB D-LINK	Bom	DEJAIR ALVES CABRAL	1.800,00									1.800,00
326109	1	POSTE METALICO 7MT	Bom	DEJAIR ALVES CABRAL	3.000,00									3.000,00
326110	1	NETWORK VIDEO RECORDER 16 CANAIS HIKVISIO	Bom	DEJAIR ALVES CABRAL	10.500,00									10.500,00
326111	1	CAIXA METALICA SHELTER COMPLETO P/ ARMAZ	Bom	DEJAIR ALVES CABRAL	2.400,00									2.400,00
326113	1	CPU-ESTAÇÃO DE TRABALHO PROCESSADOR I7	Bom	DEJAIR ALVES CABRAL	8.105,22									8.105,22
326114	1	RACK PARA SERVIDOR 36 US COR CREME	Bom	DEJAIR ALVES CABRAL	4.650,00									4.650,00
326137	1	NOBREAK 3 KVA NHS PREMIUM	Bom	DEJAIR ALVES CABRAL	8.490,00									8.490,00
326138	1	CENTRAL DE ALARMES 8 ZONAS DUPLAS-32 E SG	Bom	DEJAIR ALVES CABRAL	2.051,67									2.051,67
326139	1	SENSOR ALARME DETECTOR DE PRESENÇA SMA	Bom	DEJAIR ALVES CABRAL	111,78									111,78
326140	1	SENSOR ALARME DETECTOR DE PRESENÇA SMA	Bom	DEJAIR ALVES CABRAL	111,78									111,78
326141	1	SENSOR ALARME DETECTOR DE PRESENÇA SMA	Bom	DEJAIR ALVES CABRAL	111,78									111,78
326142	1	SENSOR ALARME DETECTOR DE PRESENÇA SMA	Bom	DEJAIR ALVES CABRAL	111,78									111,78
326143	1	SENSOR ALARME DETECTOR DE PRESENÇA SMA	Bom	DEJAIR ALVES CABRAL	111,78									111,78
326144	1	SENSOR ALARME DETECTOR DE PRESENÇA SMA	Bom	DEJAIR ALVES CABRAL	111,78									111,78
326145	1	SENSOR ALARME DETECTOR DE PRESENÇA SMA	Bom	DEJAIR ALVES CABRAL	111,78									111,78
326146	1	SENSOR ALARME DETECTOR DE PRESENÇA SMA	Bom	DEJAIR ALVES CABRAL	111,78									111,78
326151	1	BATERIA SELADA 12V 7AH UNI POWER	Bom	DEJAIR ALVES CABRAL	179,70									179,70
326163	1	MONITOR LED 23 23MP55HQ-P COR PRETO LG	Bom	DEJAIR ALVES CABRAL	491,40									491,40
326164	1	BOTIJÃO DE GÁS P13 VASILHAME	Bom	DEJAIR ALVES CABRAL	100,00									100,00
326165	1	BOTIJÃO DE GÁS P13 VASILHAME	Bom	DEJAIR ALVES CABRAL	100,00									100,00
326166	1	GELADEIRA REFRIGERADOR 320LTS SUPER LUXO	Bom	DEJAIR ALVES CABRAL	350,00									350,00
326167	1	CAIXA DE SOM C/02 TWEETER 01 ALTO FALANTE	Bom	DEJAIR ALVES CABRAL	350,00									350,00
326168	1	CAIXA DE SOM C/02 TWEETER 01 ALTO FALANTE	Bom	DEJAIR ALVES CABRAL	350,00									350,00
326169	1	CAIXA DE SOM DE MADEIRA C/01 ALTO FALANTE	Bom	DEJAIR ALVES CABRAL	450,00									450,00



PERÍODO DE REFERÊNCIA: DE JANEIRO/2022 ATÉ DEZEMBRO/2022

RELAÇÃO ANALÍTICA DOS ELEMENTOS QUE COMPOEM O ATIVO PERMANENTE - INVENTÁRIO DOS BENS

CÓD.	QTDE	DESCRIÇÃO / UNIDADE ADMINISTRATIVA	ESTADO DE CONSERV.	DETENTOR DE CARGA PATRIMONIAL	VALOR ORIGINAL	INCORPORAÇÕES				BAIXAS				SALDO ATUAL
						AQUIS. CONSTR.	REAVALIAÇÃO	INCORPOR.	CRÉDITOS	ALIENAÇÃO	DEPRECIAÇÃO	DOAÇÃO / OUTROS	CRÉDITOS	
326170	1	CAIXA DE SOM DE MADEIRA C/01 ALTO FALANTE	Bom	DEJAIR ALVES CABRAL	450,00									450,00
326171	1	EXTINTOR DE INCÊNDIO CARGA NORMAL 10LTS	Bom	DEJAIR ALVES CABRAL	150,00									150,00
326172	1	CÂMERA KIT GOPRO HERO2 MOT32GB	Bom	DEJAIR ALVES CABRAL	1.043,00									1.043,00
326173	1	MESA BALCÃO QUADRADO DE MADEIRA SARRAF	Bom	DEJAIR ALVES CABRAL	550,00									550,00
326174	1	MESA BALCÃO QUADRADO DE MADEIRA SARRAF	Bom	DEJAIR ALVES CABRAL	550,00									550,00
326175	1	FRIGOBAR REFRIGERADOR COMPACTO 120 L BR	Bom	DEJAIR ALVES CABRAL	777,97									777,97
326176	1	FORNO MICROONDAS MEP41 31 L BRANCO ELET	Bom	DEJAIR ALVES CABRAL	456,66									456,66
326177	1	LIVRO ROTEIRO PRATICO DAS LICITAÇÕES 8ª ED	Bom	DEJAIR ALVES CABRAL	45,80									45,80
326178	1	CORTINA PERSIANA VERTICAL EM TECIDO COM F	Bom	DEJAIR ALVES CABRAL	673,00									673,00
326179	1	COLEÇÃO MANUAL DO PROCURADOR DO MUNIC	Bom	DEJAIR ALVES CABRAL	75,00									75,00
326180	1	LIVRO IMPOSTOS FEDERAIS, ESTADUAIS E MUNI	Bom	DEJAIR ALVES CABRAL	89,90									89,90
326181	1	LIVRO MANUAL DE DIREITO FINANCEIRO 5º ED.	Bom	DEJAIR ALVES CABRAL	89,90									89,90
326182	1	MICROFONE DE MESA COM BASE MMF 303 HA TS	Bom	DEJAIR ALVES CABRAL	399,00									399,00
326183	1	MICROFONE DE MESA COM BASE MMF 303 HA TS	Bom	DEJAIR ALVES CABRAL	399,00									399,00
326184	1	SUPORTE PLASTICO RESISTENTE ARTICULAVEL	Bom	DEJAIR ALVES CABRAL	177,86									177,86
326185	1	SUPORTE PLASTICO RESISTENTE ARTICULAVEL	Bom	DEJAIR ALVES CABRAL	177,86									177,86
326186	1	SUPORTE PLASTICO RESISTENTE ARTICULAVEL	Bom	DEJAIR ALVES CABRAL	177,86									177,86
326187	1	SUPORTE PLASTICO RESISTENTE ARTICULAVEL	Bom	DEJAIR ALVES CABRAL	177,86									177,86
326188	1	SUPORTE PLASTICO RESISTENTE ARTICULAVEL	Bom	DEJAIR ALVES CABRAL	177,86									177,86
326189	1	SUPORTE PLASTICO RESISTENTE ARTICULAVEL	Bom	DEJAIR ALVES CABRAL	177,86									177,86
326190	1	SUPORTE PLASTICO RESISTENTE ARTICULAVEL	Bom	DEJAIR ALVES CABRAL	177,86									177,86
326191	1	SUPORTE PLASTICO RESISTENTE ARTICULAVEL	Bom	DEJAIR ALVES CABRAL	177,86									177,86
326192	1	SUPORTE PLASTICO RESISTENTE ARTICULAVEL	Bom	DEJAIR ALVES CABRAL	177,86									177,86
326193	1	SUPORTE PLASTICO RESISTENTE ARTICULAVEL	Bom	DEJAIR ALVES CABRAL	177,86									177,86
333410	1	PURIFICADOR DE AGUA COR PRATA SOFT PLUS	Ótimo	ELIENE MARTINS FERREIRA	950,00									950,00
333411	1	PURIFICADOR DE AGUA COR PRATA SOFT PLUS	Ótimo	ELIENE MARTINS FERREIRA	950,00									950,00
333412	1	CPU PROCESSADOR INTEL CORE I5-4440,PLACA	Ótimo	ELIENE MARTINS FERREIRA	2.075,00									2.075,00
333413	1	IMPRESSORA MULTIFUNCIONAL DESKJET L395	Ótimo	ELIENE MARTINS FERREIRA	998,00									998,00
333414	1	IMPRESSORA MULTIFUNCIONAL DESKJET L395	Ótimo	ELIENE MARTINS FERREIRA	998,00									998,00
333415	1	ROTEADOR UNIFI UAP UBIQUITI COR BRANCO	Ótimo	ELIENE MARTINS FERREIRA	743,34									743,34
333416	1	ROTEADOR UNIFI UAP UBIQUITI COR BRANCO	Ótimo	ELIENE MARTINS FERREIRA	743,33									743,33
333417	1	ROTEADOR UNIFI UAP UBIQUITI COR BRANCO	Ótimo	ELIENE MARTINS FERREIRA	743,33									743,33
333418	1	IMPRESSORA MULTIFUNCIONAL DESKJET L395	Ótimo	ELIENE MARTINS FERREIRA	998,00									998,00
333419	1	PAINEL DIVISORIA COM VIDROS, CANALETAS	Ótimo	ELIENE MARTINS FERREIRA	300,00									300,00



PERÍODO DE REFERÊNCIA: DE JANEIRO/2022 ATÉ DEZEMBRO/2022

RELAÇÃO ANALÍTICA DOS ELEMENTOS QUE COMPOEM O ATIVO PERMANENTE - INVENTÁRIO DOS BENS

CÓD.	QTDE	DESCRIÇÃO / UNIDADE ADMINISTRATIVA	ESTADO DE CONSERV.	DETENTOR DE CARGA PATRIMONIAL	VALOR ORIGINAL	INCORPORAÇÕES				BAIXAS				SALDO ATUAL
						AQUIS. CONSTR.	REAVALIAÇÃO	INCORPOR.	CRÉDITOS	ALIENAÇÃO	DEPRECIAÇÃO	DOAÇÃO / OUTROS	CRÉDITOS	
333420	1	PAINEL DIVISORIA COM VIDROS, CANALETAS	Ótimo	ELIENE MARTINS FERREIRA	300,00									300,00
333421	1	APARELHO SMARTPHONE SANSUNG GALAXI A7	Ótimo	ELIENE MARTINS FERREIRA	1.472,09									1.472,09
333422	1	CORTINA PERSIANA VERTICAL POLONIA COR AZUL	Ótimo	ELIENE MARTINS FERREIRA	365,00									365,00
333423	1	CORTINA PERSIANA VERTICAL POLONIA COR AZUL	Ótimo	ELIENE MARTINS FERREIRA	135,00									135,00
339487	1	IMPRESSORA MULTIFUNCIONAL ECOTANK L395 E	Ótimo	ADILSON DE CARVALHO	998,00									998,00
339488	1	ESMERILHADEIRA ANGULAR 4,5 POLEGADAS 700W	Ótimo	CAMARA MUNICIPAL DE JATÁ	183,15									183,15
339489	1	INVERSORA DE SOLDA 200AMP ARC 2000	Ótimo	CAMARA MUNICIPAL DE JATÁ	941,85									941,85
339490	1	ESCADA DE FIBRA EXTENSIVEL 34 DEGRAUS ALUMINUM	Ótimo	CAMARA MUNICIPAL DE JATÁ	1.675,00									1.675,00
339491	1	ESTANTE DE AÇO ABERTA COM 5 PRATELEIRAS	Ótimo	CAMARA MUNICIPAL DE JATÁ	145,00									145,00
339492	1	ESTANTE DE AÇO ABERTA COM 5 PRATELEIRAS	Ótimo	CAMARA MUNICIPAL DE JATÁ	145,00									145,00
339493	1	ESTANTE DE AÇO ABERTA COM 5 PRATELEIRAS	Ótimo	CAMARA MUNICIPAL DE JATÁ	145,00									145,00
339494	1	ESTANTE DE AÇO ABERTA COM 5 PRATELEIRAS	Ótimo	CAMARA MUNICIPAL DE JATÁ	145,00									145,00
339495	1	ESTANTE DE AÇO ABERTA COM 5 PRATELEIRAS	Ótimo	CAMARA MUNICIPAL DE JATÁ	145,00									145,00
339496	1	ESTANTE DE AÇO ABERTA COM 5 PRATELEIRAS	Ótimo	CAMARA MUNICIPAL DE JATÁ	145,00									145,00
339497	1	SWITCH 8 PORTAS POE GIGABIT-TP LINK	Ótimo	CAMARA MUNICIPAL DE JATÁ	968,53									968,53
339498	1	IMPRESSORA MULTIFUNCIONAL LASERJET M426	Ótimo	CAMARA MUNICIPAL DE JATÁ	2.699,00									2.699,00
339499	1	IMPRESSORA MULTIFUNCIONAL LASERJET M426	Ótimo	CAMARA MUNICIPAL DE JATÁ	2.699,00									2.699,00
339500	1	IMPRESSORA MULTIFUNCIONAL LASERJET M426	Ótimo	CAMARA MUNICIPAL DE JATÁ	2.699,00									2.699,00
339501	1	IMPRESSORA MULTIFUNCIONAL LASERJET M426	Ótimo	CAMARA MUNICIPAL DE JATÁ	2.699,00									2.699,00
339502	1	RACK PARA SERVIDOR 44U C/GAVETA TFT PORT	Ótimo	CAMARA MUNICIPAL DE JATÁ	6.839,00									6.839,00
339503	1	REPLICADOR DE PORTAS (DOCKING STATION) D	Ótimo	CAMARA MUNICIPAL DE JATÁ	1.189,00									1.189,00
339504	1	NOTEBOOK PROCESSADOR INTEL CORE I7-8550U	Ótimo	CAMARA MUNICIPAL DE JATÁ	12.850,00									12.850,00
339505	1	VEICULO JETTA HIGHLINE 2.0 COR BRANCO PUR	Ótimo	CAMARA MUNICIPAL DE JATÁ	113.000,00									113.000,00
339506	1	IMPRESSORA MULTIFUNCIONAL COPIADORA BR	Ótimo	CAMARA MUNICIPAL DE JATÁ	4.999,00									4.999,00
339507	1	CENTRAL DIGITAL PABX IMPACTA 220 COMPLET	Ótimo	CAMARA MUNICIPAL DE JATÁ	14.085,98									14.085,98
339508	1	FURADEIRA. DE IMPACTO 1/2 13MM 710W MOD: D	Ótimo	CAMARA MUNICIPAL DE JATÁ	315,00									315,00
343832	1	VENTILADOR DE MESA 40 CM MONDIAL TURNO S	Ótimo	ELIENE MARTINS FERREIRA	150,00									150,00
343833	1	VENTILADOR DE MESA 40 CM MONDIAL TURBO S	Ótimo	ELIENE MARTINS FERREIRA	150,00									150,00
343834	1	BALCÃO FORMATO L, EM MATERIAL MDF, COR TA	Ótimo	ELIENE MARTINS FERREIRA	2.000,00									2.000,00
343835	1	CATRAÇA FIT BIOMETRICA COM LEITORA	Ótimo	ELIENE MARTINS FERREIRA	4.180,00									4.180,00
343831	1	CALCULADORA COM IMPRESSÃO TERMICA COR	Ótimo	ELIENE MARTINS FERREIRA	555,00									555,00
343830	1	SWITCH 24 PORTAS SG 2400 QR INTELBRAS	Ótimo	ELIENE MARTINS FERREIRA	866,00									866,00
343836	1	SWITCH 24 PORTAS SG2400QR INTELBRAS	Ótimo	ELIENE MARTINS FERREIRA	866,00									866,00
343841	1	SWITCH 24 PORTAS SG2400QR INTELBRAS	Ótimo	ELIENE MARTINS FERREIRA	866,00									866,00





PERÍODO DE REFERÊNCIA: DE JANEIRO/2022 ATÉ DEZEMBRO/2022

RELAÇÃO ANALÍTICA DOS ELEMENTOS QUE COMPOEM O ATIVO PERMANENTE - INVENTÁRIO DOS BENS

CÓD.	QTDE	DESCRIÇÃO / UNIDADE ADMINISTRATIVA	ESTADO DE CONSERV.	DETENTOR DE CARGA PATRIMONIAL	VALOR ORIGINAL	INCORPORAÇÕES				BAIXAS				SALDO ATUAL
						AQUIS. CONSTR.	REAVALIAÇÃO	INCORPOR.	CRÉDITOS	ALIENAÇÃO	DEPRECIAÇÃO	DOAÇÃO / OUTROS	CRÉDITOS	
343838	1	VIDEOPORTEIRO IV 7000 HS COR PRETO INTELBI	Ótimo	ELIENE MARTINS FERREIRA	1.300,00									1.300,00
343837	1	APARELHO SMARTPHONE G6 PLAY COR DOURADO	Ótimo	ELIENE MARTINS FERREIRA	989,00									989,00
343840	1	ARMARIO ROUPEIRO EM AÇO 4 PORTAS GRANDE	Ótimo	ELIENE MARTINS FERREIRA	790,00									790,00
343842	1	GRADE EM ALUMINIO COR PRETA C/ 6 GRADES	Ótimo	ELIENE MARTINS DA SILVA	1.600,00									1.600,00
344123	1	TABLET GALAXY TAB A T595 32 GB OCTA CORE T	Ótimo	ELIENE MARTINS DA SILVA	1.709,90									1.709,90
344124	1	TABLET GALAXY TAB A T595 32 GB OCTA CORE T	Ótimo	ELIENE MARTINS DA SILVA	1.709,91									1.709,91
344309	1	SWITCH 24 PORTAS 250W US-24-2 UNIF COR PRA	Ótimo	ELIENE MARTINS FERREIRA	2.879,90									2.879,90
344336	1	IMPRESSORA MULTIFUNCIONAL LAZERJET M4260	Ótimo	ELIENE MARTINS FERREIRA	2.495,00									2.495,00
344332	1	CÂMERA IP BULLET 2 MP 1080P 4MM DS-2CD 2020	Ótimo	ELIENE MARTINS FERREIRA	980,00									980,00
345802	1	CÂMERA PTZ COM SAIDA NDI/SDI-LAN PT-30 X	Ótimo	ELIENE MARTINS FERREIRA	17.300,00									17.300,00
345803	1	CÂMERA PTZ COM SAIDA NDI/SDI-LAN PT-30 X	Ótimo	ELIENE MARTINS FERREIRA	17.300,00									17.300,00
345804	1	CÂMERA PTZ COM SAIDA NDI/SDI-LAN PT-30 X	Ótimo	ELIENE MARTINS FERREIRA	17.300,00									17.300,00
345805	1	CÂMERA PTZ COM SAIDA NDI/SDI-LAN PT-30 X	Ótimo	ELIENE MARTINS FERREIRA	17.300,00									17.300,00
345806	1	CPU PROCESSADOR INTEL CORE I7-9700K	Ótimo	ELIENE MARTINS FERREIRA	5.820,00									5.820,00
345807	1	MESA EM MDF 1,20 X 0,60 CM C/ 3 GAVETAS	Ótimo	ELIENE MARTINS FERREIRA	565,00									565,00
345808	1	PORTA CPU E ESTABILIZADOR EM MDF FIXO	Ótimo	ELIENE MARTINS FERREIRA	120,00									120,00
346017	1	RELOGIO DE PONTO REP IDCLASS BIO PROXIMID	Ótimo	ELIENE MARTINS FERREIRA	1.599,00									1.599,00
346020	1	SUPORTE PARA CAMERA MODELO HCM-1WH	Ótimo	ELIENE MARTINS FERREIRA	1.240,00									1.240,00
346021	1	SUPORTE PARA CAMERA MODELO HCM-1WH	Ótimo	ELIENE MARTINS FERREIRA	1.240,00									1.240,00
346022	1	SUPORTE PARA CAMERA MODELO HCM-1WH	Ótimo	ELIENE MARTINS FERREIRA	1.240,00									1.240,00
346023	1	SUPORTE PARA CAMERA MODELO HCM-1WH	Ótimo	ELIENE MARTINS FERREIRA	1.240,00									1.240,00
346024	1	CONTROLADORA PTZ OPTICS PT-JOY-G3	Ótimo	ELIENE MARTINS FERREIRA	6.120,00									6.120,00
346025	1	ILUMINADOR LED COM 160 LEDS CN-216 NEEWEF	Ótimo	ELIENE MARTINS FERREIRA	990,00									990,00
346026	1	PLACA DE CAPTURA HDMI P/ USB 3.0 NEO ID	Ótimo	ELIENE MARTINS FERREIRA	1.715,00									1.715,00
346027	1	KIT CONVERSOR HDMI P/ IP 10MT	Ótimo	ELIENE MARTINS FERREIRA	1.098,00									1.098,00
346018	1	GAVETEIRO EM MDF C/ 3 GAVETAS E RODIZIOS	Ótimo	ELIENE MARTINS FERREIRA	625,00									625,00
346019	1	GAVETEIRO EM MDF C/ 3 GAVETAS E RODIZIOS	Ótimo	ELIENE MARTINS FERREIRA	625,00									625,00
346930	1	CPU PROCESSADOR INTEL I5 9400F, PLACA MÃE	Ótimo	ELIENE MARTINS FERREIRA	2.820,00									2.820,00
346931	1	CPU PROCESSADOR INTEL I5 9400F, PLACA MÃE	Ótimo	ELIENE MARTINS FERREIRA	2.820,00									2.820,00
346932	1	CPU PROCESSADOR INTEL I5 9400F, PLACA MÃE	Ótimo	ELIENE MARTINS FERREIRA	2.820,00									2.820,00
346933	1	APARELHO AR CONDICIONADO SPLIT PISO/TETO	Ótimo	ELIENE MARTINS FERREIRA	6.395,00									6.395,00
346934	1	APARELHO AR CONDICIONADO SPLIT PISO/TETO	Ótimo	ELIENE MARTINS FERREIRA	6.395,00									6.395,00
346935	1	APARELHO AR CONDICIONADO SPLIT PISO/TETO	Ótimo	ELIENE MARTINS FERREIRA	6.395,00									6.395,00
346936	1	APARELHO AR CONDICIONADO SPLIT INVERTER	Ótimo	ELIENE MARTINS FERREIRA	1.725,00									1.725,00



ESTADO DE GOIÁS  
MUNICIPIO DE JATAÍ  
RUA ITARUMA, 355 - S. SANTA MARIA

PERÍODO DE REFERÊNCIA: DE JANEIRO/2022 ATÉ DEZEMBRO/2022

RELAÇÃO ANALÍTICA DOS ELEMENTOS QUE COMPOEM O ATIVO PERMANENTE - INVENTÁRIO DOS BENS

CÓD.	QTDE	DESCRIÇÃO / UNIDADE ADMINISTRATIVA	ESTADO DE CONSERV.	DETENTOR DE CARGA PATRIMONIAL	VALOR ORIGINAL	INCORPORAÇÕES				BAIXAS				SALDO ATUAL
						AQUIS. CONSTR.	REAVALIAÇÃO	INCORPOR.	CRÉDITOS	ALIENAÇÃO	DEPRECIAÇÃO	DOAÇÃO / OUTROS	CRÉDITOS	
346937	1	APARELHO AR CONDICIONADO SPLIT INVERTER	Ótimo	ELIENE MARTINS FERREIRA	1.725,00									1.725,00
346938	1	APARELHO AR CONDICIONADO SPLIT INVERTER	Ótimo	ELIENE MARTINS FERREIRA	1.725,00									1.725,00
346939	1	APARELHO AR CONDICIONADO SPLIT INVERTER	Ótimo	ELIENE MARTINS FERREIRA	1.725,00									1.725,00
346944	1	IMPRESSORA MULTIFUNCIONAL ECOTANK L3150	Ótimo	ELIENE MARTINS FERREIRA	954,00									954,00
346945	1	IMPRESSORA LASERJET NEVERSTOP MFP 1200V	Ótimo	ELIENE MARTINS FERREIRA	1.745,00									1.745,00
346946	1	IMPRESSORA LASERJET NEVERSTOP MFP 1200V	Ótimo	ELIENE MARTINS FERREIRA	1.745,00									1.745,00
346940	1	APARELHO AR CONDICIONADO SPLIT INVERTER	Ótimo	ELIENE MARTINS FERREIRA	2.360,00									2.360,00
346941	1	APARELHO AR CONDICIONADO SPLIT INVERTER	Ótimo	ELIENE MARTINS FERREIRA	2.360,00									2.360,00
346942	1	APARELHO AR CONDICIONADO SPLIT INVERTER	Ótimo	ELIENE MARTINS FERREIRA	2.360,00									2.360,00
346943	1	APARELHO AR CONDICIONADO SPLIT INVERTER	Ótimo	ELIENE MARTINS FERREIRA	2.360,00									2.360,00
346948	1	MONITOR LED 19,5 COR PRETA LG	Ótimo	ELIENE MARTINS FERREIRA	405,00									405,00
346949	1	MONITOR LED 19,5 COR PRETA LG	Ótimo	ELIENE MARTINS FERREIRA	405,00									405,00
346947	1	MONITOR LED 19,5 COR PRETA LG	Ótimo	ELIENE MARTINS FERREIRA	405,00									405,00
346951	1	CADEIRA PRESIDENTE GIRATÓRIA EM TECIDO CO	Ótimo	ELIENE MARTINS FERREIRA	650,00									650,00
349370	1	STORAGE NAS P/ 4 DISCOS TS-453BE Knap	Ótimo	ELIENE MARTINS FERREIRA	8.890,00									8.890,00
349371	1	SCANNER DS-1630 EPSON BRANCO/PRETO	Ótimo	ELIENE MARTINS FERREIRA	2.698,50									2.698,50
349372	1	SCANNER DS-1630 EPSON COR BRANCO/PRETO	Ótimo	ELIENE MARTINS FERREIRA	2.698,50									2.698,50
349373	1	MONITOR LED 19,5 POL. ACER V206HQL COR PRE	Ótimo	ELIENE MARTINS FERREIRA	540,85									540,85
349374	1	MONITOR LED 23 POL. ACER SA230 COR PRETO	Ótimo	ELIENE MARTINS FERREIRA	977,30									977,30
349375	1	CÂMERA IP IPC-B121H-L 2.8 MM 2MP MARCA HILC	Ótimo	ELIENE MARTINS FERREIRA	820,05									820,05
349376	1	CÂMERA IP IPC-B121H-L 2.8 MM 2MP. MARCA HILC	Ótimo	ELIENE MARTINS FERREIRA	820,05									820,05
349377	1	CÂMERA IP DOME IR DS-2CD2120F-IS 2.8 MM 2MP	Ótimo	ELIENE MARTINS FERREIRA	820,05									820,05
349378	1	NVR NETWORK VIDEO RECORDER DS-7732NI-K4/	Ótimo	ELIENE MARTINS FERREIRA	7.329,92									7.329,92
349379	1	SWITCH POE 24PORTAS MARCA HIKVISION ETHE	Ótimo	ELIENE MARTINS FERREIRA	3.253,60									3.253,60
349541	1	LAVADORA DE ALTA PRESSÃO 220V MARCA STIH	Ótimo	ELIENE MARTINS FERREIRA	1.430,00									1.430,00
349584	1	RADIO PONTO A PONTO 15DBI HOMOLOGADO IN	Ótimo	ELIENE MARTINS FERREIRA	712,00									712,00
349585	1	RADIO PONTO A PONTO 15DBI HOMOLOGADO IN	Ótimo	ELIENE MARTINS FERREIRA	712,00									712,00
349586	1	CAMERA IP MINI BULLET FIXA 4MP 2.8 MM DS-2C	Ótimo	ELIENE MARTINS FERREIRA	820,00									820,00
351837	1	TRANSMISSOR HDMI VIA IP CLAS H.265 COR PRE	Ótimo	ELIENE MARTINS FERREIRA	767,38									767,38
351838	1	RECEPTOR HDMI VIA IP CLAS H.265 COR PRETA	Ótimo	ELIENE MARTINS FERREIRA	767,38									767,38
351839	1	RECEPTOR HDMI VIA IP CLAS H.265 COR PRETA	Ótimo	ELIENE MARTINS FERREIRA	767,37									767,37
351840	1	RECEPTOR HDMI VIA IP CLAS H.265 COR PRETA	Ótimo	ELIENE MARTINS FERREIRA	767,37									767,37
351841	1	RECEPTOR HDMI VIA IP CLAS H.265 COR PRETA	Ótimo	ELIENE MARTINS FERREIRA	767,38									767,38
351842	1	KIT ILUMINAÇÃO LUZ CONTINUA SOFTBOX 50X70	Ótimo	ELIENE MARTINS FERREIRA	1.279,00									1.279,00



ESTADO DE GOIÁS  
MUNICIPIO DE JATAÍ  
RUA ITARUMA, 355 - S. SANTA MARIA

PERÍODO DE REFERÊNCIA: DE JANEIRO/2022 ATÉ DEZEMBRO/2022

RELAÇÃO ANALÍTICA DOS ELEMENTOS QUE COMPOEM O ATIVO PERMANENTE - INVENTÁRIO DOS BENS

CÓD.	QTDE	DESCRIÇÃO / UNIDADE ADMINISTRATIVA	ESTADO DE CONSERV.	DETENTOR DE CARGA PATRIMONIAL	VALOR ORIGINAL	INCORPORAÇÕES				BAIXAS				SALDO ATUAL
						AQUIS. CONSTR.	REAVALIAÇÃO	INCORPOR.	CRÉDITOS	ALIENAÇÃO	DEPRECIAÇÃO	DOAÇÃO / OUTROS	CRÉDITOS	
351843	1	KIT ILUMINAÇÃO LUZ CONTINUA SOFTBOX 50X70	Ótimo	ELIENE MARTINS FERREIRA	1.279,00									1.279,00
352128	1	VIDEO PORTEIRO RESIDENCIAL IV-7010HF COR B	Ótimo	ELIENE MARTINS FERREIRA	1.695,46									1.695,46
352127	1	ESTANTE DE AÇO COM 6 PRATELEIRAS 1.98 X 0,9	Ótimo	ELIENE MARTINS FERREIRA	299,00									299,00
352124	1	ROTEADOR GIGABITE USG SECURITY GATEWAY	Ótimo	ELIENE MARTINS FERREIRA	1.400,00									1.400,00
352125	1	SWITCH 24 PORTAS GIGABIT POE 500W UBIQUITI	Ótimo	ELIENE MARTINS FERREIRA	5.790,00									5.790,00
352126	1	SWITCH 24 PORTAS GIGABIT POE 500W UBIQUITI	Ótimo	ELIENE MARTINS FERREIRA	5.790,00									5.790,00
353313	1	NOTBOOK NITRO 5 AN515-54-58 CL CORE I5 16 GB	Ótimo	SOARES FERRO VELHO LTD.	6.580,00									6.580,00
353312	1	NOTEBOOK NITRO 5 AN515-54-76XC CORE I7 16GB	Ótimo	MARINA SILVEIRA MARTINS	8.780,00									8.780,00
353303	1	CPU COMPLETA PROCESSADOR RYZEN 7 3700X	Ótimo	MARINA SILVEIRA MARTINS	12.270,00									12.270,00
353304	1	IMPRESSORA EPSON L6191 MULTIFUNCIONAL E	Ótimo	MARINA SILVEIRA MARTINS	2.980,00									2.980,00
353305	1	IMPRESSORA EPSON L6191 MULTIFUNCIONAL E	Ótimo	MARINA SILVEIRA MARTINS	2.980,00									2.980,00
353306	1	CPU COMPLETA PROCESSADOR CORE 17 9700F	Ótimo	MARINA SILVEIRA MARTINS	12.490,00									12.490,00
353307	1	SCANNER DE MESA SCANJET PRO 2500 F1 FLATBE	Ótimo	ELIANE CAETANO DE CARVA	3.200,00									3.200,00
353308	1	SCANNER DE MESA SCANJET PRO 2500 F1 FLATBE	Ótimo	ELIANE CAETANO DE CARVA	3.200,00									3.200,00
353309	1	SWITCH UNIFI MODELO USG GERENCIAVEL 48P +	Ótimo	ELIANE CAETANO DE CARVA	4.840,00									4.840,00
353310	1	SWITCH UNIFI MODELO USG GERENCIAVEL 48P +	Ótimo	ELIANE CAETANO DE CARVA	4.840,00									4.840,00
353311	1	SWITCH UNIFI MODELO USG GERENCIAVEL 48P +	Ótimo	ELIANE CAETANO DE CARVA	4.840,00									4.840,00
353314	1	COMPUTADOR NETBRASIL 4GB 1TB PLACA DE V	Ótimo	NEUDES OLIVEIRA DE JESUS	2.457,00									2.457,00
353315	1	COMPUTADOR NETBRASIL 4GB 1TB PLACA DE V	Ótimo	NEUDES OLIVEIRA DE JESUS	2.457,00									2.457,00
353316	1	COMPUTADOR NETBRASIL 4GB 1TB PLACA DE V	Ótimo	NEUDES OLIVEIRA DE JESUS	2.457,00									2.457,00
353317	1	COMPUTADOR NETBRASIL 4GB 1TB PLACA DE VI	Ótimo	MARINA SILVEIRA MARTINS	2.457,00									2.457,00
353318	1	COMPUTADOR NETBRASIL 4GB 1TB PLACA DE VI	Ótimo	MARINA SILVEIRA MARTINS	2.457,00									2.457,00
353319	1	COMPUTADOR NETBRASIL 4GB 1TB PLACA DE VI	Ótimo	MARINA SILVEIRA MARTINS	2.457,00									2.457,00
353320	1	COMPUTADOR NETBRASIL 4GB 1TB PLACA DE VI	Ótimo	MARINA SILVEIRA MARTINS	2.457,00									2.457,00
353321	1	COMPUTADOR NETBRASIL 4GB 1TB PLACA DE VI	Ótimo	MARINA SILVEIRA MARTINS	2.457,00									2.457,00
353322	1	COMPUTADOR NETBRASIL 4GB 1TB PLACA DE VI	Ótimo	MARINA SILVEIRA MARTINS	2.457,00									2.457,00
353323	1	COMPUTADOR NETBRASIL 4GB 1TB PLACA DE VI	Ótimo	MARINA SILVEIRA MARTINS	2.457,00									2.457,00
353324	1	COMPUTADOR NETBRASIL 4GB 1TB PLACA DE VI	Ótimo	MARINA SILVEIRA MARTINS	2.457,00									2.457,00
353325	1	IMPRESSORA MULTIFUNSIONAL EPSON L3150 P	Ótimo	MARINA SILVEIRA MARTINS	1.280,00									1.280,00
353326	1	IMPRESSORA MULTIFUNSIONAL EPSON L3150 P	Ótimo	MARINA SILVEIRA MARTINS	1.280,00									1.280,00
353327	1	IMPRESSORA MULTIFUNSIONAL EPSON L3150 P	Ótimo	MARINA SILVEIRA MARTINS	1.280,00									1.280,00
353328	1	MONITOR LED 24 HQ FULL HD	Ótimo	MARINA SILVEIRA MARTINS	937,30									937,30
353329	1	MONITOR LED 24 HQ FULL HD	Ótimo	MARINA SILVEIRA MARTINS	937,30									937,30
353330	1	MONITOR LED 21,5 LG	Ótimo	MARINA SILVEIRA MARTINS	810,00									810,00



ESTADO DE GOIÁS  
MUNICIPIO DE JATAI  
RUA ITARUMA, 355 - S. SANTA MARIA

PERÍODO DE REFERÊNCIA: DE JANEIRO/2022 ATÉ DEZEMBRO/2022

RELAÇÃO ANALÍTICA DOS ELEMENTOS QUE COMPOEM O ATIVO PERMANENTE - INVENTÁRIO DOS BENS

CÓD.	QTDE	DESCRIÇÃO / UNIDADE ADMINISTRATIVA	ESTADO DE CONSERV.	DETENTOR DE CARGA PATRIMONIAL	VALOR ORIGINAL	INCORPORAÇÕES				BAIXAS				SALDO ATUAL
						AQUIS. CONSTR.	REAVALIAÇÃO	INCORPOR.	CRÉDITOS	ALIENAÇÃO	DEPRECIAÇÃO	DOAÇÃO / OUTROS	CRÉDITOS	
353331	1	MONITOR LED 21,5 LG	Ótimo	MARINA SILVEIRA MARTINS	810,00									810,00
353332	1	MONITOR LED 24 HQ FULL HD	Ótimo	MARINA SILVEIRA MARTINS	937,30									937,30
353333	1	PERSIANA VERTICAL PHOENIX 10	Ótimo	DULCILENE LOURENÇO DE C	904,55									904,55
353334	1	PERSIANA VERTICAL PHOENIX 2	Ótimo	DULCILENE LOURENÇO DE C	458,00									458,00
353335	1	PERSIANA VERTICAL PHOENIX 3	Ótimo	DULCILENE LOURENÇO DE C	687,00									687,00
353336	1	PERSIANA VERTICAL PHOENIX 4	Ótimo	DULCILENE LOURENÇO DE C	961,80									961,80
353337	1	PERSIANA VERTICAL PHOENIX 5	Ótimo	DULCILENE LOURENÇO DE C	458,00									458,00
353338	1	PERSIANA VERTICAL PHOENIX 6	Ótimo	DULCILENE LOURENÇO DE C	904,55									904,55
353339	1	PERSIANA VERTICAL PHOENIX 7	Ótimo	DULCILENE LOURENÇO DE C	1.142,00									1.142,00
353340	1	PERSIANA VERTICAL PHOENIX 8	Ótimo	DULCILENE LOURENÇO DE C	1.142,71									1.142,71
353341	1	PERSIANA VERTICAL PHOENIX 9	Ótimo	DULCILENE LOURENÇO DE C	847,30									847,30
353342	1	PERSIANAS VERTICAL PHOENIX 1	Ótimo	DULCILENE LOURENÇO DE C	1.834,09									1.834,09
354119	1	IMPRESSORA HP TANK 617 PRETA	Ótimo	CAMARA MUNICIPAL DE JAT	1.459,00									1.459,00
354830	1	CADEIRA SECRETÁRIA PALITO PRETA	Ótimo	CAMARA MUNICIPAL DE JAT	175,00									175,00
354831	1	CADEIRA SECRETÁRIA PALITO PRETA	Ótimo	CAMARA MUNICIPAL DE JAT	175,00									175,00
354832	1	CADEIRA SECRETÁRIA PALITO PRETA	Ótimo	CAMARA MUNICIPAL DE JAT	175,00									175,00
354833	1	CADEIRA SECRETÁRIA PALITO PRETA	Ótimo	CAMARA MUNICIPAL DE JAT	175,00									175,00
354834	1	CADEIRA SECRETÁRIA PALITO PRETA	Ótimo	CAMARA MUNICIPAL DE JAT	175,00									175,00
354835	1	CADEIRA SECRETÁRIA PALITO PRETA	Ótimo	CAMARA MUNICIPAL DE JAT	175,00									175,00
354836	1	CADEIRA SECRETÁRIA PALITO PRETA	Ótimo	CAMARA MUNICIPAL DE JAT	175,00									175,00
354837	1	CADEIRA SECRETÁRIA PALITO PRETA	Ótimo	CAMARA MUNICIPAL DE JAT	175,00									175,00
354838	1	CADEIRA SECRETÁRIA PALITO PRETA	Ótimo	CAMARA MUNICIPAL DE JAT	175,00									175,00
354839	1	CADEIRA SECRETÁRIA PALITO PRETA	Ótimo	CAMARA MUNICIPAL DE JAT	175,00									175,00
354840	1	CADEIRA SECRETÁRIA PALITO PRETA	Ótimo	CAMARA MUNICIPAL DE JAT	175,00									175,00
354841	1	CADEIRA SECRETÁRIA PALITO PRETA	Ótimo	CAMARA MUNICIPAL DE JAT	175,00									175,00
354842	1	CADEIRA SECRETÁRIA PALITO PRETA	Ótimo	CAMARA MUNICIPAL DE JAT	175,00									175,00
354843	1	CADEIRA SECRETÁRIA PALITO PRETA	Ótimo	CAMARA MUNICIPAL DE JAT	175,00									175,00
354844	1	CADEIRA SECRETÁRIA PALITO PRETA	Ótimo	CAMARA MUNICIPAL DE JAT	175,00									175,00
354845	1	CADEIRA SECRETÁRIA PALITO PRETA	Ótimo	CAMARA MUNICIPAL DE JAT	175,00									175,00
354828	1	MESA MDF 2M LARGURA 0,75 ALTURA 1,20 PROF	Ótimo	CAMARA MUNICIPAL DE JAT	2.500,00									2.500,00
354829	1	MESA MDF 2M LARGURA 0,75 ALTURA 1,20 PROF	Ótimo	CAMARA MUNICIPAL DE JAT	2.500,00									2.500,00
354846	1	ESTANTE DE AÇO 1,98X0,92CM 5 BANDEIJAS PRA	Ótimo	CAMARA MUNICIPAL DE JAT	260,00									260,00
354847	1	ESTANTE DE AÇO 1,98X0,92CM 5 BANDEIJAS PRA	Ótimo	CAMARA MUNICIPAL DE JAT	260,00									260,00
354848	1	ESTANTE DE AÇO 1,98X0,92CM 5 BANDEIJAS PRA	Ótimo	CAMARA MUNICIPAL DE JAT	260,00									260,00



ESTADO DE GOIÁS  
MUNICIPIO DE JATAÍ  
RUA ITARUMA, 355 - S. SANTA MARIA

PERÍODO DE REFERÊNCIA: DE JANEIRO/2022 ATÉ DEZEMBRO/2022

RELAÇÃO ANALÍTICA DOS ELEMENTOS QUE COMPOEM O ATIVO PERMANENTE - INVENTÁRIO DOS BENS

CÓD.	QTDE	DESCRIÇÃO / UNIDADE ADMINISTRATIVA	ESTADO DE CONSERV.	DETENTOR DE CARGA PATRIMONIAL	VALOR ORIGINAL	INCORPORAÇÕES				BAIXAS				SALDO ATUAL
						AQUIS. CONSTR.	REAVALIAÇÃO	INCORPOR.	CRÉDITOS	ALIENAÇÃO	DEPRECIAÇÃO	DOAÇÃO / OUTROS	CRÉDITOS	
354849	1	ESTANTE DE AÇO 1,98X0,92CM 5 BANDEIJAS PRA	Ótimo	CAMARA MUNICIPAL DE JAT,	260,00									260,00
354850	1	ESTANTE DE AÇO 1,98X0,92CM 5 BANDEIJAS PRA	Ótimo	CAMARA MUNICIPAL DE JAT,	260,00									260,00
354851	1	ESTANTE DE AÇO 1,98X0,92CM 5 BANDEIJAS PRA	Ótimo	CAMARA MUNICIPAL DE JAT,	260,00									260,00
354852	1	ARMÁRIO DE AÇO 2 PORTAS BANDEIJAS 1,98X0,9	Ótimo	CAMARA MUNICIPAL DE JAT,	1.100,00									1.100,00
354853	1	ARMÁRIO DE AÇO 2 PORTAS BANDEIJAS 1,98X0,9	Ótimo	CAMARA MUNICIPAL DE JAT,	1.100,00									1.100,00
354917	1	IMPRESSORA HP NEVERSTOP 1000W LASER MON	Ótimo	CAMARA MUNICIPAL DE JAT,	2.039,00									2.039,00
354918	1	HD EXTERNO 4 TERA BYTES	Ótimo	CAMARA MUNICIPAL DE JAT,	1.020,00									1.020,00
354919	1	ACES POINT UBIQUITI UNIFI	Ótimo	CAMARA MUNICIPAL DE JAT,	1.299,00									1.299,00
354920	1	ACES POINT UBIQUITI UNIFI	Ótimo	CAMARA MUNICIPAL DE JAT,	1.299,00									1.299,00
354921	1	ACES POINT UBIQUITI UNIFI	Ótimo	CAMARA MUNICIPAL DE JAT,	1.299,00									1.299,00
354922	1	DREAM MACHINE PRO UNIFI	Ótimo	CAMARA MUNICIPAL DE JAT,	2.290,00									2.290,00
354923	1	IMPRESSORA HP NEVERSTOP 1000W LASER MON	Ótimo	CAMARA MUNICIPAL DE JAT,	2.039,00									2.039,00
354924	1	APARELHO DE AR CONDICIONADO GREE SPLIT 1	Ótimo	CAMARA MUNICIPAL DE JAT,	3.350,00									3.350,00
354925	1	MÁQUINA CALCULADORA OLIVETTI LOGOS 804B	Ótimo	CAMARA MUNICIPAL DE JAT,	698,75									698,75
355444	1	AR CONDICIONADO SPLIT	Ótimo	CAMARA MUNICIPAL DE JAT,	2.400,00									2.400,00
355894	1	AR CONDICIONADO 12000 BTU ECOGREEN	Ótimo	CAMARA MUNICIPAL DE JAT,	2.381,96									2.381,96
355893	1	IMPRESSORA MULTIFUNCIONAL HP MFP 1200W	Ótimo	CAMARA MUNICIPAL DE JAT,	2.680,00									2.680,00
355892	1	TOYOTA COROLLA XEI 2.0 L FFV CVT 21/22	Ótimo	CAMARA MUNICIPAL DE JAT,	147.900,00									147.900,00
357281	1	AR CONDICIONADO GREE SPLIT 18000 BTU	Ótimo	CAMARA MUNICIPAL DE JAT,		3.179,00								3.179,00
357282	1	AR CONDICIONADO GREE SPLIT 18000 BTU	Ótimo	CAMARA MUNICIPAL DE JAT,		3.179,00								3.179,00
359709	1	CADEIRA TELA EXECUTIVA BULK	Ótimo	CAMARA MUNICIPAL DE JAT,		600,00								600,00
359707	1	IMPRESSORA EPSON L5190 MULTIFUNCIONAL	Ótimo	CAMARA MUNICIPAL DE JAT,		2.298,00								2.298,00
359708	1	NOTEBOOK DELL 17 11º GERAÇÃO	Ótimo	CAMARA MUNICIPAL DE JAT,		6.750,00								6.750,00
359937	1	AR CONDICIONADO GREE SPLIT GWC 180D	Ótimo	CAMARA MUNICIPAL DE JAT,		3.180,00								3.180,00
359939	1	IMPRESSORA MULTIFUNCIONAL BROTHER LASAI	Ótimo	CAMARA MUNICIPAL DE JAT,		4.800,00								4.800,00
359938	1	AR CONDICIONADO GREE SPLIT WALL 18000 BTU	Ótimo	CAMARA MUNICIPAL DE JAT,		2.897,40								2.897,40
360144	1	CAFETEIRA ELETRICA 8 LITROS INOX	Ótimo	CAMARA MUNICIPAL DE JAT,		1.126,70								1.126,70
360145	1	CAFETEIRA ELETRICA 8 LITROS INOX	Ótimo	CAMARA MUNICIPAL DE JAT,		1.126,70								1.126,70
360146	1	MONITOR 15 TOUCH LCD BEMATCH	Ótimo	CAMARA MUNICIPAL DE JAT,		2.435,00								2.435,00
361645	1	RELÓGIO DIGITAL LED LK 3615	Ótimo	CAMARA MUNICIPAL DE JAT,		239,99								239,99
361644	1	AR CONDICIONADO GREE ECO GARDEN 18MIL BT	Ótimo	CAMARA MUNICIPAL DE JAT,		2.898,00								2.898,00
361647	1	PULPITO EM ACRÍLICO CRISTAL	Ótimo	CAMARA MUNICIPAL DE JAT,		2.395,00								2.395,00
361646	1	CALCULADORA OLIVETTI LOGOS 804 14 DIGITOS	Ótimo	CAMARA MUNICIPAL DE JAT,		780,00								780,00
362400	1	FIAT TORO FREEDOM TURBO DIESEL 170CV 2.0 A	Ótimo	CAMARA MUNICIPAL DE JAT,		192.646,00								192.646,00



ESTADO DE GOIÁS  
MUNICIPIO DE JATAÍ  
RUA ITARUMA, 355 - S. SANTA MARIA

PERÍODO DE REFERÊNCIA: DE JANEIRO/2022 ATÉ DEZEMBRO/2022

RELAÇÃO ANALÍTICA DOS ELEMENTOS QUE COMPOEM O ATIVO PERMANENTE - INVENTÁRIO DOS BENS

CÓD.	QTDE	DESCRIÇÃO / UNIDADE ADMINISTRATIVA	ESTADO DE CONSERV.	DETENTOR DE CARGA PATRIMONIAL	VALOR ORIGINAL	INCORPORAÇÕES				BAIXAS				SALDO ATUAL
						AQUIS. CONSTR.	REAVALIAÇÃO	INCORPOR.	CRÉDITOS	ALIENAÇÃO	DEPRECIAÇÃO	DOAÇÃO / OUTROS	CRÉDITOS	
362398	1	MESA REDONDA COM ESTRUTURA METALICA MC	Ótimo	CAMARA MUNICIPAL DE JAT		5.050,00								5.050,00
362399	1	MESA QUADRADA EM MDF 1,70 X 2 METROS ESP	Ótimo	CAMARA MUNICIPAL DE JAT		3.300,00								3.300,00
365260	1	MESA RETANGULAR EM MDF	Ótimo	CAMARA MUNICIPAL DE JAT		4.000,00								4.000,00
365527	1	PURIFICADOR SOFT PLUS N 220V PRATA	Ótimo	EDUARDO MARTINS SILVEIR		1.250,00								1.250,00
365528	1	IMPRESSORA MULTIFUNCIONAL JATO DE TINTA C	Ótimo	EDUARDO MARTINS SILVEIR		4.094,65								4.094,65
366217	1	MOTOSSERRA 35CM 14 63PM STIHL	Ótimo	CAMARA MUNICIPAL DE JAT		1.490,00								1.490,00
366725	1	POLTRONA DIRETOR GIRATÓRIA ENCOSTO REGU	Ótimo	CAMARA MUNICIPAL DE JAT		1.190,00								1.190,00
366726	1	POLTRONA DIRETOR GIRATÓRIA ENCOSTO REGU	Ótimo	CAMARA MUNICIPAL DE JAT		1.190,00								1.190,00
366727	1	POLTRONA DIRETOR GIRATÓRIA ENCOSTO REGU	Ótimo	CAMARA MUNICIPAL DE JAT		1.190,00								1.190,00
366728	1	POLTRONA DIRETOR GIRATÓRIA ENCOSTO REGU	Ótimo	CAMARA MUNICIPAL DE JAT		1.190,00								1.190,00
366729	1	POLTRONA DIRETOR GIRATÓRIA ENCOSTO REGU	Ótimo	CAMARA MUNICIPAL DE JAT		1.190,00								1.190,00
366730	1	POLTRONA DIRETOR GIRATÓRIA ENCOSTO REGU	Ótimo	CAMARA MUNICIPAL DE JAT		1.190,00								1.190,00
366731	1	POLTRONA DIRETOR GIRATÓRIA ENCOSTO REGU	Ótimo	CAMARA MUNICIPAL DE JAT		1.190,00								1.190,00
366732	1	POLTRONA DIRETOR GIRATÓRIA ENCOSTO REGU	Ótimo	CAMARA MUNICIPAL DE JAT		1.190,00								1.190,00
366733	1	POLTRONA DIRETOR GIRATÓRIA ENCOSTO REGU	Ótimo	CAMARA MUNICIPAL DE JAT		1.190,00								1.190,00
366734	1	POLTRONA DIRETOR GIRATÓRIA ENCOSTO REGU	Ótimo	CAMARA MUNICIPAL DE JAT		1.190,00								1.190,00
366735	1	POLTRONA DIRETOR GIRATÓRIA ENCOSTO REGU	Ótimo	CAMARA MUNICIPAL DE JAT		1.855,00								1.855,00
366736	1	POLTRONA DIRETOR GIRATÓRIA ENCOSTO REGU	Ótimo	CAMARA MUNICIPAL DE JAT		1.855,00								1.855,00
366737	1	POLTRONA DIRETOR GIRATÓRIA ENCOSTO REGU	Ótimo	CAMARA MUNICIPAL DE JAT		1.855,00								1.855,00
366738	1	POLTRONA DIRETOR GIRATÓRIA ENCOSTO REGU	Ótimo	CAMARA MUNICIPAL DE JAT		1.855,00								1.855,00
366739	1	POLTRONA DIRETOR GIRATÓRIA ENCOSTO REGU	Ótimo	CAMARA MUNICIPAL DE JAT		1.855,00								1.855,00
366740	1	POLTRONA DIRETOR GIRATÓRIA ENCOSTO REGU	Ótimo	CAMARA MUNICIPAL DE JAT		1.855,00								1.855,00
366741	1	POLTRONA DIRETOR GIRATÓRIA ENCOSTO REGU	Ótimo	CAMARA MUNICIPAL DE JAT		1.855,00								1.855,00
366742	1	POLTRONA DIRETOR GIRATÓRIA ENCOSTO REGU	Ótimo	CAMARA MUNICIPAL DE JAT		1.855,00								1.855,00
366743	1	POLTRONA DIRETOR GIRATÓRIA ENCOSTO REGU	Ótimo	CAMARA MUNICIPAL DE JAT		1.855,00								1.855,00
366744	1	POLTRONA DIRETOR GIRATÓRIA ENCOSTO REGU	Ótimo	CAMARA MUNICIPAL DE JAT		1.855,00								1.855,00
366707	1	MONITOR ACER GAMER NITRO 27 LED FULL HD	Ótimo	CAMARA MUNICIPAL DE JAT		1.860,00								1.860,00
366708	1	IMPRESSORA MULTIFUNCIONAL EPSON L5290	Ótimo	CAMARA MUNICIPAL DE JAT		2.350,00								2.350,00
366709	1	IMPRESSORA MULTIFUNCIONAL EPSON L5290	Ótimo	CAMARA MUNICIPAL DE JAT		2.350,00								2.350,00
366722	1	CORTADOR DE GRAMA LF-600G 6,5 HP	Ótimo	CAMARA MUNICIPAL DE JAT		2.540,00								2.540,00
366723	1	ROÇADEIRA FS DM 300-3 STIHL	Ótimo	CAMARA MUNICIPAL DE JAT		2.370,00								2.370,00
366724	1	SOPRADOR BG 50 STIHL	Ótimo	CAMARA MUNICIPAL DE JAT		1.230,00								1.230,00
366710	1	TABLET GALAXY TAB A8-4GB	Ótimo	CAMARA MUNICIPAL DE JAT		1.723,00								1.723,00
366711	1	TABLET GALAXY TAB A8-4GB	Ótimo	CAMARA MUNICIPAL DE JAT		1.723,00								1.723,00





ESTADO DE GOIÁS  
MUNICIPIO DE JATAI  
RUA ITARUMA, 355 - S. SANTA MARIA

PERÍODO DE REFERÊNCIA: DE JANEIRO/2022 ATÉ DEZEMBRO/2022

RELAÇÃO ANALÍTICA DOS ELEMENTOS QUE COMPOEM O ATIVO PERMANENTE - INVENTÁRIO DOS BENS

CÓD.	QTDE	DESCRIÇÃO / UNIDADE ADMINISTRATIVA	ESTADO DE CONSERV.	DETENTOR DE CARGA PATRIMONIAL	VALOR ORIGINAL	INCORPORAÇÕES				BAIXAS				SALDO ATUAL
						AQUIS. CONSTR.	REAVALIAÇÃO	INCORPOR.	CRÉDITOS	ALIENAÇÃO	DEPRECIAÇÃO	DOAÇÃO / OUTROS	CRÉDITOS	
366712	1	TABLET GALAXY TAB A8-4GB	Ótimo	CAMARA MUNICIPAL DE JATAI		1.723,00								1.723,00
366713	1	TABLET GALAXY TAB A8-4GB	Ótimo	CAMARA MUNICIPAL DE JATAI		1.723,00								1.723,00
366714	1	TABLET GALAXY TAB A8-4GB	Ótimo	CAMARA MUNICIPAL DE JATAI		1.723,00								1.723,00
366715	1	TABLET GALAXY TAB A8-4GB	Ótimo	CAMARA MUNICIPAL DE JATAI		1.723,00								1.723,00
366716	1	TABLET GALAXY TAB A8-4GB	Ótimo	CAMARA MUNICIPAL DE JATAI		1.723,00								1.723,00
366717	1	TABLET GALAXY TAB A8-4GB	Ótimo	CAMARA MUNICIPAL DE JATAI		1.723,00								1.723,00
366718	1	TABLET GALAXY TAB A8-4GB	Ótimo	CAMARA MUNICIPAL DE JATAI		1.723,00								1.723,00
366719	1	TABLET GALAXY TAB A8-4GB	Ótimo	CAMARA MUNICIPAL DE JATAI		1.723,00								1.723,00
366720	1	TABLET GALAXY TAB A8-4GB	Ótimo	CAMARA MUNICIPAL DE JATAI		1.723,00								1.723,00
366721	1	TABLET GALAXY TAB A8-4GB	Ótimo	CAMARA MUNICIPAL DE JATAI		1.723,00								1.723,00
366745	1	MESA EM MDF EM L CONTENDO 1,60X1,60X60 CM	Ótimo	CAMARA MUNICIPAL DE JATAI		2.800,00								2.800,00
		CONSELHO TUTELAR DE JATAI												
102924	1	ARMARIO MADEIRA 02 PORTAS CORREDIÇAS C/ 1	Ótimo	LUCIA SILVA SOARES	162,35									162,35
100819	1	CADEIRA FERRO FIXA ESTOFADA BRAÇO TECIDO	Bom	LUCIA SILVA SOARES	80,00									80,00
102753	1	MESA SECRETARIA 02 GAVETAS AZUL C/ 120X060	Bom	LUCIA SILVA SOARES	114,60									114,60
102882	1	MESA EM MARMORE PES DE FERRO C/060X060X0	Ótimo	LUCIA SILVA SOARES	124,15									124,15
102904	1	MESA P/ COMPUTADOR TECLADO REBAIXADO C/ 1	Ótimo	LUCIA SILVA SOARES	119,37									119,37
102926	1	MESA MADEIRA 03 GAVETAS C/148X075X075	Ótimo	LUCIA SILVA SOARES	124,15									124,15
102931	1	CADEIRA FIXA PLASTICO BRANCO	Ótimo	LUCIA SILVA SOARES	47,75									47,75
102935	1	CADEIRA FIXA PLASTICO BRANCO	Ótimo	LUCIA SILVA SOARES	47,75									47,75
102941	1	MESA P/ COMPUTADOR TECLADO REBAIXADO BR	Ótimo	LUCIA SILVA SOARES	105,05									105,05
103018	1	CADEIRA FIXA MADEIRA	Bom	LUCIA SILVA SOARES	42,97									42,97
103021	1	CADEIRA FIXA MADEIRA	Bom	LUCIA SILVA SOARES	42,97									42,97
103023	1	CADEIRA FIXA MADEIRA	Bom	LUCIA SILVA SOARES	42,97									42,97
103026	1	CADEIRA FIXA MADEIRA	Bom	LUCIA SILVA SOARES	42,97									42,97
103942	1	BOTIJAO DE GAS P 13	Bom	LUCIA SILVA SOARES	95,50									95,50
109499	1	ARQUIVO DE AÇO P/ PASTA SUSPensa 04 GAVET	Bom	LUCIA SILVA SOARES	124,15									124,15
116091	1	ARMARIO MADEIRA 2 PORTAS C/ 100X043X160	Bom	LUCIA SILVA SOARES	152,80									152,80
155599	1	NOTEBOOK ASUS 2GB HD500GB WIRELLES WEB	Ótimo	JOSE MIGUEL ASSIS MELO	1.193,75						50,63			1.143,12
159526	1	NOBREAK SMS NEW STATION 700 VA N/S 279150		MARCUS ANTONIO PEREIRA	275,99						11,70			264,29
159527	1	NOBREAK SMS NEW STATION 700 VA N/S 279150		MARCUS ANTONIO PEREIRA	275,99						11,70			264,29
159528	1	CAMERA DIGITAL SONY MOD. CYBER SHOT DSC-	Ótimo	LUCIA SILVA SOARES	278,55						11,81			266,74
159529	1	CPU C/MONITOR LG MODELO 710E SERIE 805SP	Bom	MARCUS ANTONIO PEREIRA	1.122,12						47,59			1.074,53
159530	1	CADEIRA FERRO FIXA ESTOFADA TECIDO PRETO	Bom	MARCUS ANTONIO PEREIRA	76,40						3,24			73,16



ESTADO DE GOIÁS  
MUNICIPIO DE JATAI  
RUA ITARUMA, 355 - S. SANTA MARIA

PERÍODO DE REFERÊNCIA: DE JANEIRO/2022 ATÉ DEZEMBRO/2022

RELAÇÃO ANALÍTICA DOS ELEMENTOS QUE COMPOEM O ATIVO PERMANENTE - INVENTÁRIO DOS BENS

CÓD.	QTDE	DESCRIÇÃO / UNIDADE ADMINISTRATIVA	ESTADO DE CONSERV.	DETENTOR DE CARGA PATRIMONIAL	VALOR ORIGINAL	INCORPORAÇÕES				BAIXAS				SALDO ATUAL
						AQUIS. CONSTR.	REAVALIAÇÃO	INCORPOR.	CRÉDITOS	ALIENAÇÃO	DEPRECIAÇÃO	DOAÇÃO / OUTROS	CRÉDITOS	
159539	1	CADEIRA EM MADEIRA	Bom	MARCUS ANTONIO PEREIRA	66,85						2,84			64,01
159540	1	ARMARIO DE ACO 2 PORTAS CINZA C/090X040X20	Bom	MARCUS ANTONIO PEREIRA	114,60						4,86			109,74
180048	1	CAMERA DIGITAL CANON POWER SHOT SX510 HS	Bom	LUCIA SILVA SOARES	276,95						11,75			265,20
180049	1	NOTEBOOK LENOVO MOD.20041 N/S RB00548435	Bom	LUCIA SILVA SOARES	410,65						17,42			393,23
180050	1	CPU COM LEITOR E GRAVADOR DVD PRETA	Bom	LUCIA SILVA SOARES	191,00						8,10			182,90
180051	1	MONITOR SANSUNG 19'' PRETO MOD. A19C301F	Bom	LUCIA SILVA SOARES	124,15						5,27			118,88
180052	1	CPU COM LEITOR E GRAVADOR DE DVD PRETA	Bom	LUCIA SILVA SOARES	181,45						7,70			173,75
180053	1	MULTIFUNCIONAL HP LAZER JET 1132 MFP N/S BI	Bom	LUCIA SILVA SOARES	458,40						19,44			438,96
180054	1	MONITOR SANSUNG 19'' PRETPMOD.A19C301F N	Bom	LUCIA SILVA SOARES	124,15						5,27			118,88
180056	1	MULTIFUNCIONAL HP DESKJET INK ADVANTAGE	Bom	PREFEITURA MUNICIPAL DE	362,90						15,39			347,51
180057	1	AR CONDICIONADO SANSUNG 9000 BTUS N/S Y2U	Bom	LUCIA SILVA SOARES	821,30						34,83			786,47
180058	1	NO BREAK FORCE LINE 700VA LTE (633)09080252	Bom	LUCIA SILVA SOARES	95,50						4,05			91,45
180060	1	AUTO TRANSFORMADOR FORCE LINE 1010VA MC	Bom	LUCIA SILVA SOARES	95,50						4,05			91,45
180061	1	RECEPTOR DE PARABOLICA ELSYS 2.0 PRETO N	Bom	LUCIA SILVA SOARES	219,65						9,32			210,33
180062	1	MESA EM MDF CINZA 140X085X075	Bom	LUCIA SILVA SOARES	95,50						4,05			91,45
180063	1	ARQUIVO DE ACO CINZA VEGEL 4 GAVETAS	Bom	LUCIA SILVA SOARES	152,80						6,48			146,32
180066	1	BEBEDOURO LATINA MOD.LAPAPUTR14S N/S 9DU	Bom	LUCIA SILVA SOARES	362,90						15,39			347,51
180068	1	APARELHO DE TV SANSUNG 32'' LED MOD.UN32E	Ótimo	LUCIA SILVA SOARES	573,00						24,30			548,70
180070	1	LONGARINA 2 LUGARES ESTOFADA EM TECIDO E	Bom	LUCIA SILVA SOARES	124,15						5,27			118,88
180071	1	LONGARINA 2 LUGARES ESTOFADA EM TECIDO A	Bom	LUCIA SILVA SOARES	124,15						5,27			118,88
180072	1	ARMARIO DE AÇO BRACO COM 3 PORTAS COM G	Bom	LUCIA SILVA SOARES	124,15						5,27			118,88
180073	1	ARMARIO DE AÇO BRACO COM 4 PORTAS COM 1	Bom	LUCIA SILVA SOARES	133,70						5,67			128,03
180074	1	FOGAO CONSUL MOD.ESVA DOCE 4 BOCAS BRAI	Bom	LUCIA SILVA SOARES	267,40						11,34			256,06
180075	1	FORNO MICRONDAS ELETROLUX MOD MEF 28 N/	Bom	LUCIA SILVA SOARES	276,95						11,75			265,20
188460	1	AUTOMOVEL CITROEN AIRCROSS 1.6 FEEL 16V 2	Ótimo	LUCIA SILVA SOARES	47.607,70						2.018,97			45.588,73
188468	1	REFRIGERADOR ELECTROLUX RE 31 BRANCO	Ótimo	LUCIA SILVA SOARES	1.169,87						49,61			1.120,26
190664	1	IMPRESSORA MULTIFUNCIONAL SAMSUNG PROX	Ótimo	SILMA DE SOUZA BARROS	1.570,97						66,62			1.504,35
324182	1	CPU POSITIVO MASTER D610 G13.037 N/S 4A296V	Ótimo	LUCIA SILVA SOARES	3.611,88						153,17			3.458,71
324183	1	CPU POSITIVO MASTER D610 G12.999 N/S 4A296T	Ótimo	LUCIA SILVA SOARES	3.611,88						153,17			3.458,71
324184	1	CPU POSITIVO MASTER D610 G13.046 N/S 4A296S	Ótimo	LUCIA SILVA SOARES	3.611,88						153,17			3.458,71
324185	1	CPU POSITIVO MASTER D610 G12.994 N/S 4A296T	Ótimo	LUCIA SILVA SOARES	3.611,88						153,17			3.458,71
324186	1	CPU POSITIVO MASTER D610 G1TZ667 N/S 4A296	Ótimo	LUCIA SILVA SOARES	3.611,88						153,17			3.458,71
324192	1	MONITOR POSITIVO 19,5 MODELO 20M35TD N/S 6	Ótimo	LUCIA SILVA SOARES	335,29						14,22			321,07
324193	1	MONITOR POSITIVO 19,5 MODELO 20M35TD N/S 6	Ótimo	LUCIA SILVA SOARES	335,29						14,22			321,07



ESTADO DE GOIÁS  
MUNICIPIO DE JATAÍ  
RUA ITARUMA, 355 - S. SANTA MARIA

PERÍODO DE REFERÊNCIA: DE JANEIRO/2022 ATÉ DEZEMBRO/2022

RELAÇÃO ANALÍTICA DOS ELEMENTOS QUE COMPOEM O ATIVO PERMANENTE - INVENTÁRIO DOS BENS

CÓD.	QTDE	DESCRIÇÃO / UNIDADE ADMINISTRATIVA	ESTADO DE CONSERV.	DETENTOR DE CARGA PATRIMONIAL	VALOR ORIGINAL	INCORPORAÇÕES				BAIXAS				SALDO ATUAL
						AQUIS. CONSTR.	REAVALIAÇÃO	INCORPOR.	CRÉDITOS	ALIENAÇÃO	DEPRECIAÇÃO	DOAÇÃO / OUTROS	CRÉDITOS	
324194	1	MONITOR POSITIVO 19,5 MODELO 20M35TD N/S 6	Ótimo	LUCIA SILVA SOARES	335,29						14,22			321,07
324195	1	MONITOR POSITIVO 19,5 MODELO 20M35TD N/S 6	Ótimo	LUCIA SILVA SOARES	335,29						14,22			321,07
324196	1	MONITOR POSITIVO 19,5 MODELO 20M35TD N/S 6	Ótimo	LUCIA SILVA SOARES	335,29						14,22			321,07
324269	1	CADEIRA F. F. ESTOFADA EM TECIDO AZUL	Ótimo	SILMA DE SOUZA BARROS	114,60						4,86			109,74
324270	1	CADEIRA F. F. ESTOFADA EM TECIDO AZUL	Ótimo	SILMA DE SOUZA BARROS	114,60						4,86			109,74
324271	1	CADEIRA F. F. ESTOFADA EM TECIDO AZUL	Ótimo	SILMA DE SOUZA BARROS	114,60						4,86			109,74
324272	1	CADEIRA F. F. ESTOFADA EM TECIDO AZUL	Ótimo	SILMA DE SOUZA BARROS	114,60						4,86			109,74
324273	1	CADEIRA F. F. ESTOFADA EM TECIDO AZUL	Ótimo	SILMA DE SOUZA BARROS	114,60						4,86			109,74
324274	1	CADEIRA F. F. ESTOFADA EM TECIDO PRETO	Ótimo	SILMA DE SOUZA BARROS	114,60						4,86			109,74
324276	1	CADEIRA F. F. ESTOFADA EM TECIDO PRETO	Ótimo	SILMA DE SOUZA BARROS	114,60						4,86			109,74
324277	1	CADEIRA F. F. ESTOFADA EM TECIDO PRETO	Ótimo	SILMA DE SOUZA BARROS	114,60						4,86			109,74
324279	1	CADEIRA F. F. ESTOFADA EM TECIDO PRETO	Ótimo	SILMA DE SOUZA BARROS	114,60						4,86			109,74
324280	1	CADEIRA F. F. ESTOFADA EM TECIDO CINZA	Ótimo	SILMA DE SOUZA BARROS	114,60						4,86			109,74
324281	1	CADEIRA F. F. ESTOFADA EM TECIDO CINZA	Ótimo	SILMA DE SOUZA BARROS	114,60						4,86			109,74
324282	1	ARMARIO DE ACO CINZA 2 PORTAS VEGEL 1,74X0	Ótimo	SILMA DE SOUZA BARROS	286,50						12,15			274,35
324283	1	ARMARIO DE ACO CINZA 2 PORTAS VEGEL 1,74X0	Ótimo	SILMA DE SOUZA BARROS	286,50						12,15			274,35
324284	1	ARMARIO DE ACO CINZA 2 PORTAS VEGEL 1,74X0	Ótimo	SILMA DE SOUZA BARROS	286,50						12,15			274,35
324285	1	ARMARIO DE ACO CINZA 2 PORTAS VEGEL 1,74X0	Ótimo	SILMA DE SOUZA BARROS	286,50						12,15			274,35
324286	1	ARMARIO DE ACO CINZA 2 PORTAS VEGEL 1,74X0	Ótimo	SILMA DE SOUZA BARROS	286,50						12,15			274,35
324287	1	ARMARIO DE ACO CINZA 2 PORTAS VEGEL 1,74X0	Ótimo	SILMA DE SOUZA BARROS	286,50						12,15			274,35
324288	1	MESA EM MDF PRETO C/ 2 GAVETAS 1,22X0,60X0	Ótimo	SILMA DE SOUZA BARROS	191,00						8,10			182,90
324289	1	MESA EM MDF PRETO C/ 2 GAVETAS 1,22X0,60X0	Ótimo	SILMA DE SOUZA BARROS	191,00						8,10			182,90
324290	1	SMARTFONE SAMSUNG MOD. GT-I9300 N/S 13051	Ótimo	SILMA DE SOUZA BARROS	382,00						16,20			365,80
324331	1	GRAVADOR DE VOZ SONY ICD PX440 4 GB N/S 17	Ótimo	SILMA DE SOUZA BARROS	396,32						16,81			379,51
324332	1	GRAVADOR DE VOZ SONY ICD PX440 4 GB N/S 17	Ótimo	SILMA DE SOUZA BARROS	396,32						16,81			379,51
324333	1	GRAVADOR DE VOZ SONY ICD PX440 4 GB N/S 17	Ótimo	SILMA DE SOUZA BARROS	396,32						16,81			379,51
324334	1	GRAVADOR DE VOZ SONY ICD PX440 4 GB N/S 17	Ótimo	SILMA DE SOUZA BARROS	396,32						16,81			379,51
324335	1	GRAVADOR DE VOZ SONY ICD PX440 4 GB N/S 17	Ótimo	SILMA DE SOUZA BARROS	396,32						16,81			379,51
324336	1	PROJETOR DIGITAL BENQ BRANCO MOD. MS527	Ótimo	SILMA DE SOUZA BARROS	2.282,45						96,80			2.185,65
326241	1	NOBREAK SMS 700 VA NEW STATION N/S2791502	Ótimo	SILMA DE SOUZA BARROS	350,68						14,87			335,81
326242	1	NOBREAK SMS 700 VA NEW STATION N/S2791502	Ótimo	SILMA DE SOUZA BARROS	350,68						14,87			335,81
344311	1	BEBE CONFORTO TUTTI BABY AZUL	Ótimo	LUCIA SILVA SOARES	219,65						9,32			210,33
344312	1	ASSENTO G1 G2 CINZA GRAFITE	Ótimo	LUCIA SILVA SOARES	233,97						9,92			224,05
344313	1	MESA SECRETARIA C 2 GAVETAS AZUL 1,20X0,60	Bom	LUCIA SILVA SOARES	124,15						5,27			118,88



ESTADO DE GOIÁS  
MUNICIPIO DE JATAI  
RUA ITARUMA, 355 - S. SANTA MARIA

PERÍODO DE REFERÊNCIA: DE JANEIRO/2022 ATÉ DEZEMBRO/2022

RELAÇÃO ANALÍTICA DOS ELEMENTOS QUE COMPOEM O ATIVO PERMANENTE - INVENTÁRIO DOS BENS

CÓD.	QTDE	DESCRIÇÃO / UNIDADE ADMINISTRATIVA	ESTADO DE CONSERV.	DETENTOR DE CARGA PATRIMONIAL	VALOR ORIGINAL	INCORPORAÇÕES				BAIXAS				SALDO ATUAL
						AQUIS. CONSTR.	REAVALIAÇÃO	INCORPOR.	CRÉDITOS	ALIENAÇÃO	DEPRECIAÇÃO	DOAÇÃO / OUTROS	CRÉDITOS	
344314	1	MESA SECRETARIA 2 GAVETAS EM MDF AZUL 1,2	Bom	LUCIA SILVA SOARES	124,15						5,27			118,88
344315	1	CADEIRA GIRATORIA C/ RODIZIOS TECISO PRETO	Bom	LUCIA SILVA SOARES	95,50						4,05			91,45
344316	1	CADEIRA GIRATORIA C/ RODIZIOS TECISO PRETO	Bom	LUCIA SILVA SOARES	95,50						4,05			91,45
344317	1	AR CONDICIONADO LG 12.000 BTUS N/S 511AZYE	Bom	LUCIA SILVA SOARES	477,50						20,25			457,25
344318	1	CARTEIRA ESCOLAR PLASTICA AZUL C/ PRANCHI	Bom	LUCIA SILVA SOARES	219,65						9,32			210,33
344319	1	CARTEIRA ESCOLAR PLASTICA AZUL C/ PRANCHI	Bom	LUCIA SILVA SOARES	219,65						9,32			210,33
344324	1	AUTOMOVEL FIAT UNO ATTRACTIVE 1.0 ANO 2014	Bom	LUCIA SILVA SOARES	31.833,34						1.350,00			30.483,34
344325	1	SOFA 3 LUGARES COURVIM PRETO	Bom	LUCIA SILVA SOARES	152,80						6,48			146,32
344326	1	SOFA 2 LUGARS ESTOFADO EM CURVIM PRETO	Bom	LUCIA SILVA SOARES	95,50						4,05			91,45
344327	1	CADEIRA F. F. ESTOFADA EM TECIDO PRETO	Bom	LUCIA SILVA SOARES	114,60						4,86			109,74
344328	1	MESA EM MDF CINZA 1,22X0,62X0,73	Bom	LUCIA SILVA SOARES	114,60						4,86			109,74
344329	1	MESA EM MDF CINZA 1,22X0,62X0,73	Bom	LUCIA SILVA SOARES	114,60						4,86			109,74
345051	1	SUPORTE PARA CPU EM MDF MARROM	Bom	LUCIA SILVA SOARES	38,20						1,62			36,58
345052	1	CADEIRA FERRO FIXO EM TECIDO PRETO	Bom	LUCIA SILVA SOARES	76,40						3,24			73,16
345053	1	CADEIRA FERRO FIXO EM TECIDO PRETO	Bom	LUCIA SILVA SOARES	76,40						3,24			73,16
345054	1	LONGARINA 3 LUGARES EM TECIDO AZUL	Bom	LUCIA SILVA SOARES	210,10						8,91			201,19
345055	1	NOBREAK SMS N/S 279150154254	Bom	LUCIA SILVA SOARES	362,90						15,39			347,51
345056	1	MONITOR	Bom	LUCIA SILVA SOARES	181,45						7,70			173,75
345057	1	MESA EM MDF COM 120X060X070	Bom	LUCIA SILVA SOARES	162,35						6,89			155,46
350392	1	AR CONDICIONADO PHILCO 9000 BTUS N/S160842	Ótimo	LUCIA SILVA SOARES	1.230,99						52,20			1.178,79
350662	1	CELULAR SAMSUNG A013 GALAXY CORE 5.3MP 3	Ótimo	MOZAR RODRIGUES ALVES	810,79						34,38			776,41
352933	1	CELULAR SAMSUNG A013 GALAXY-A01 CORE 5.3	Ótimo	MOZAR RODRIGUES ALVES	810,79						34,38			776,41
		FMDCA												
326591	1	HD SLAGATE EXTERNO 1.0 TB N/S WX81AB6P15P	Ótimo	ANA MARIA FERREIRA BARB	315,15						13,37			301,78
		FUNDACAO EDUCACIONAL DE JATAI												
54454	1	ESCADA	Ótimo	DOMINGOS GOMES DO PRAI	93,59						2,90			90,69
54459	1	CPU	Ótimo	DOMINGOS GOMES DO PRAI	286,50						33,59			252,91
326270	1	NOTBOOK ACER ESI 572-323	Ótimo	DIEGO MOREIRA PORTO DO	2.300,07						97,54			2.202,53
342510	1	APARELHO DE AR CONDICIONADO GRATTO 12 M	Ótimo	CHRISTIANO DE OLIVEIRA E	954,90						40,50			914,40
352540	1	MONITOR LG LED 21,5"IPS 22BN550Y DISPLAYPO	Ótimo	DIEGO MOREIRA PORTO DO	1.064,89						45,16			1.019,73
355754	1	CADEIRA GAMER MVMX GIRATÓRIA PETMX0	Ótimo	DIEGO MOREIRA PORTO DO	893,88						37,91			855,97
355755	1	CADEIRA GAMER MYMAX GIRATÓRIA PRETO	Ótimo	DIEGO MOREIRA PORTO DO	1.079,15						45,77			1.033,38
355757	1	CADEIRA EXECUTIVA MOVI CURVIN C/COSTURA C	Ótimo	DIEGO MOREIRA PORTO DO	744,90						31,59			713,31
355780	1	MESA PREMIUM MOVI 1700X700X740 NOGAL TER	Ótimo	DIEGO MOREIRA PORTO DO	1.718,04						72,86			1.645,18



RELAÇÃO ANALÍTICA DOS ELEMENTOS QUE COMPOEM O ATIVO PERMANENTE - INVENTÁRIO DOS BENS

CÓD.	QTDE	DESCRIÇÃO / UNIDADE ADMINISTRATIVA	ESTADO DE CONSERV.	DETENTOR DE CARGA PATRIMONIAL	VALOR ORIGINAL	INCORPORAÇÕES				BAIXAS				SALDO ATUAL
						AQUIS. CONSTR.	REAVALIAÇÃO	INCORPOR.	CRÉDITOS	ALIENAÇÃO	DEPRECIAÇÃO	DOAÇÃO / OUTROS	CRÉDITOS	
355782	1	CADEIRA MOVI FIX ANATOMICA 4 PES CORINO	Ótimo	DIEGO MOREIRA PORTO DO:	237,79						10,08			227,71
355783	1	CADEIRA MOVI FIX ANATOMICA 4 PES CORINO	Ótimo	DIEGO MOREIRA PORTO DO:	237,79						10,08			227,71
355784	1	CADEIRA MOVI FIX ANATOMICA 4 PES CORINO	Ótimo	DIEGO MOREIRA PORTO DO:	237,79						10,08			227,71
355785	1	CADEIRA MOVI FIX ANATOMICA 4 PES CORINO	Ótimo	DIEGO MOREIRA PORTO DO:	237,79						10,08			227,71
355786	1	CADEIRA MOVI FIX ANATOMICA 4 PES CORINO	Ótimo	DIEGO MOREIRA PORTO DO:	237,79						10,08			227,71
355787	1	CADEIRA MOVI FIX ANATOMICA 4 PES CORINO	Ótimo	DIEGO MOREIRA PORTO DO:	237,79						10,08			227,71
355804	1	CADEIRA EXECUTIVA MOVI CURVIN C/COSTURA I	Ótimo	DIEGO MOREIRA PORTO DO:	744,90						31,59			713,31
355805	1	CADEIRA EXECUTIVA MOVI CURVIN C/COSTURA I	Ótimo	DIEGO MOREIRA PORTO DO:	744,90						31,59			713,31
355806	1	CADEIRA EXECUTIVA MOVI CURVIN C/COSTURA I	Ótimo	DIEGO MOREIRA PORTO DO:	744,90						31,59			713,31
355807	1	CADEIRA EXECUTIVA MOVI CURVIN C/COSTURA I	Ótimo	DIEGO MOREIRA PORTO DO:	744,90						31,59			713,31
355808	1	CADEIRA EXECUTIVA MOVI CURVIN C/COSTURA I	Ótimo	DIEGO MOREIRA PORTO DO:	744,90						31,59			713,31
355809	1	CADEIRA EXECUTIVA MOVI CURVIN C/COSTURA I	Ótimo	DIEGO MOREIRA PORTO DO:	744,90						31,59			713,31
355810	1	CADEIRA EXECUTIVA MOVI CURVIN C/COSTURA I	Ótimo	DIEGO MOREIRA PORTO DO:	744,90						31,59			713,31
355811	1	CADEIRA EXECUTIVA MOVI CURVIN C/COSTURA I	Ótimo	DIEGO MOREIRA PORTO DO:	744,90						31,59			713,31
355812	1	CADEIRA EXECUTIVA MOVI CURVIN C/COSTURA I	Ótimo	DIEGO MOREIRA PORTO DO:	744,90						31,59			713,31
355813	1	CADEIRA EXECUTIVA MOVI CURVIN C/COSTURA I	Ótimo	DIEGO MOREIRA PORTO DO:	744,90						31,59			713,31
355814	1	CADEIRA EXECUTIVA MOVI CURVIN C/COSTURA I	Ótimo	DIEGO MOREIRA PORTO DO:	744,90						31,59			713,31
360012	1	PURIFICADOR SOFT STAR NPRATA 220W	Ótimo	DIEGO MOREIRA PORTO DO:		1.165,00								1.165,00
360013	1	TV SANSUNG LED 50P	Ótimo	DIEGO MOREIRA PORTO DO:		2.999,00								2.999,00
360014	1	IMPRESSORA MULTIFUNCIONAL EPSON L3250WI	Ótimo	DIEGO MOREIRA PORTO DO:		1.599,00								1.599,00
360015	1	MESA EM L 1.70X1.70X60X70CM COM GAVETAS T	Ótimo	DIEGO MOREIRA PORTO DO:		1.450,00								1.450,00
360016	1	MESAS EM L 1,50X1,50X60X75CM GAVETAS TIPO	Ótimo	DIEGO MOREIRA PORTO DO:		1.200,00								1.200,00
360017	1	MESAS EM L 1,50X1,50X60X75CM GAVETAS TIPO	Ótimo	DIEGO MOREIRA PORTO DO:		1.200,00								1.200,00
360020	1	CADEIRA GIRATÓRIA EXECUTIVA ALTA COSTURA	Ótimo	DIEGO MOREIRA PORTO DO:		450,00								450,00
360021	1	CADEIRA GIRATÓRIA EXECUTIVA ALTA COSTURA	Ótimo	DIEGO MOREIRA PORTO DO:		450,00								450,00
360022	1	CADEIRA GIRATÓRIA EXECUTIVA ALTA COSTURA	Ótimo	DIEGO MOREIRA PORTO DO:		450,00								450,00
360023	1	CADEIRA GIRATÓRIA EXECUTIVA ALTA COSTURA	Ótimo	DIEGO MOREIRA PORTO DO:		450,00								450,00
360024	1	CADEIRA GIRATÓRIA EXECUTIVA ALTA COSTURA	Ótimo	DIEGO MOREIRA PORTO DO:		450,00								450,00
360025	1	CADEIRA GIRATÓRIA EXECUTIVA ALTA COSTURA	Ótimo	DIEGO MOREIRA PORTO DO:		450,00								450,00
360026	1	CADEIRA GIRATÓRIA EXECUTIVA ALTA COSTURA	Ótimo	DIEGO MOREIRA PORTO DO:		450,00								450,00
360027	1	CADEIRA GIRATÓRIA EXECUTIVA ALTA COSTURA	Ótimo	DIEGO MOREIRA PORTO DO:		450,00								450,00
360028	1	CADEIRA GIRATÓRIA EXECUTIVA ALTA COSTURA	Ótimo	DIEGO MOREIRA PORTO DO:		450,00								450,00
360029	1	CADEIRA GIRATÓRIA EXECUTIVA ALTA COSTURA	Ótimo	DIEGO MOREIRA PORTO DO:		450,00								450,00
360030	1	ARMARIO PARA COZEINHA	Ótimo	DIEGO MOREIRA PORTO DO:		800,00								800,00



RELAÇÃO ANALÍTICA DOS ELEMENTOS QUE COMPOEM O ATIVO PERMANENTE - INVENTÁRIO DOS BENS

CÓD.	QTDE	DESCRIÇÃO / UNIDADE ADMINISTRATIVA	ESTADO DE CONSERV.	DETENTOR DE CARGA PATRIMONIAL	VALOR ORIGINAL	INCORPORAÇÕES				BAIXAS				SALDO ATUAL
						AQUIS. CONSTR.	REAVALIAÇÃO	INCORPOR.	CRÉDITOS	ALIENAÇÃO	DEPRECIAÇÃO	DOAÇÃO / OUTROS	CRÉDITOS	
360031	1	ARMARIO PARA COZEINHA	Ótimo	DIEGO MOREIRA PORTO DO		800,00								800,00
360032	1	CONJUNTO DE POLTRONAS SUPER LUXO PRETA	Ótimo	DIEGO MOREIRA PORTO DO		3.000,00								3.000,00
360033	1	MESA RE REUNIOES 3.40X100 C/PAINEL ACOPLAI	Ótimo	DIEGO MOREIRA PORTO DO		3.050,00								3.050,00
360034	1	ESPELHO 90X80	Ótimo	DIEGO MOREIRA PORTO DO		300,00								300,00
360035	1	ARMARIO 1.65X0,50X2,58 C/ 06 PORTAS E 05 NICH	Ótimo	DIEGO MOREIRA PORTO DO		3.100,00								3.100,00
360036	1	ARMARIO 1.65X0,50X2,58 C/ 06 PORTAS E 05 NICH	Ótimo	DIEGO MOREIRA PORTO DO		3.100,00								3.100,00
362716	1	ARMÁRIO TIPO APARADOR COM VASSOREIRO AC	Ótimo	DIEGO MOREIRA PORTO DO		1.650,00								1.650,00
362717	1	ARMÁRIO COM 02 PORTAS EMBAIXO DA PIA	Ótimo	DIEGO MOREIRA PORTO DO		750,00								750,00
		FUNDO DE GESTÃO DE RECURSOS DO FUNDEB												
89520	1	IMPRESSORA EPSON LX 300+	Ótimo	JOSE MIGUEL ASSIS MELO	382,00						24,91			357,09
97384	1	APARELHO DE SOM PORTATIL	Ótimo	JOSE MIGUEL ASSIS MELO	267,40						5,35			262,05
97385	1	APARELHO DE SOM PORTATIL	Ótimo	JOSE MIGUEL ASSIS MELO	114,60						5,35			109,25
97386	1	APARELHO DE SOM PORTATIL	Ótimo	JOSE MIGUEL ASSIS MELO	126,06						5,35			120,71
97387	1	APARELHO DE SOM PORTATIL	Ótimo	JOSE MIGUEL ASSIS MELO	126,06						5,35			120,71
97388	1	APARELHO DE SOM PORTATIL	Ótimo	JOSE MIGUEL ASSIS MELO	114,60						5,35			109,25
97389	1	APARELHO DE SOM PORTATIL	Ótimo	JOSE MIGUEL ASSIS MELO	126,06						5,35			120,71
97390	1	APARELHO DE SOM PORTATIL	Ótimo	JOSE MIGUEL ASSIS MELO	126,06						5,35			120,71
97393	1	APARELHO DE SOM PORTATIL	Ótimo	JOSE MIGUEL ASSIS MELO	114,60						5,35			109,25
97397	1	APARELHO DE SOM PORTATIL	Ótimo	JOSE MIGUEL ASSIS MELO	132,74						5,35			127,39
97414	1	APARELHO DE SOM PORTATIL	Ótimo	JOSE MIGUEL ASSIS MELO	132,74						5,35			127,39
97415	1	APARELHO DE SOM PORTATIL	Ótimo	JOSE MIGUEL ASSIS MELO	114,60						5,35			109,25
97420	1	APARELHO DE SOM PORTATIL	Ótimo	JOSE MIGUEL ASSIS MELO	114,60						5,35			109,25
97421	1	APARELHO DE SOM PORTATIL	Ótimo	JOSE MIGUEL ASSIS MELO	132,74						5,35			127,39
97422	1	APARELHO DE SOM PORTATIL	Ótimo	JOSE MIGUEL ASSIS MELO	132,74						5,35			127,39
97426	1	APARELHO DE SOM PORTATIL	Ótimo	JOSE MIGUEL ASSIS MELO	114,60						5,35			109,25
98296	1	CADEIRA ESCOLAR COM PRANCHETA FRONTAL II	Ótimo	JOSE MIGUEL ASSIS MELO	219,65						9,32			210,33
98297	1	CADEIRA ESCOLAR COM PRANCHETA FRONTAL II	Ótimo	JOSE MIGUEL ASSIS MELO	219,65						9,32			210,33
98298	1	CADEIRA ESCOLAR COM PRANCHETA FRONTAL II	Ótimo	JOSE MIGUEL ASSIS MELO	219,65						9,32			210,33
98299	1	CADEIRA ESCOLAR COM PRANCHETA FRONTAL II	Ótimo	JOSE MIGUEL ASSIS MELO	219,65						9,32			210,33
98300	1	CADEIRA ESCOLAR COM PRANCHETA FRONTAL II	Ótimo	JOSE MIGUEL ASSIS MELO	219,65						9,32			210,33
98301	1	CADEIRA ESCOLAR COM PRANCHETA FRONTAL II	Ótimo	JOSE MIGUEL ASSIS MELO	219,65						9,32			210,33
98302	1	CADEIRA ESCOLAR COM PRANCHETA FRONTAL II	Ótimo	JOSE MIGUEL ASSIS MELO	219,65						9,32			210,33
98303	1	CADEIRA ESCOLAR COM PRANCHETA FRONTAL II	Ótimo	JOSE MIGUEL ASSIS MELO	219,65						9,32			210,33
98304	1	CADEIRA ESCOLAR COM PRANCHETA FRONTAL II	Ótimo	JOSE MIGUEL ASSIS MELO	219,65						9,32			210,33





ESTADO DE GOIÁS  
MUNICIPIO DE JATAÍ  
RUA ITARUMA, 355 - S. SANTA MARIA

PERÍODO DE REFERÊNCIA: DE JANEIRO/2022 ATÉ DEZEMBRO/2022

RELAÇÃO ANALÍTICA DOS ELEMENTOS QUE COMPOEM O ATIVO PERMANENTE - INVENTÁRIO DOS BENS

CÓD.	QTDE	DESCRIÇÃO / UNIDADE ADMINISTRATIVA	ESTADO DE CONSERV.	DETENTOR DE CARGA PATRIMONIAL	VALOR ORIGINAL	INCORPORAÇÕES				BAIXAS				SALDO ATUAL
						AQUIS. CONSTR.	REAVALIAÇÃO	INCORPOR.	CRÉDITOS	ALIENAÇÃO	DEPRECIAÇÃO	DOAÇÃO / OUTROS	CRÉDITOS	
98305	1	CADEIRA ESCOLAR COM PRANCHETA FRONTAL	Ótimo	JOSE MIGUEL ASSIS MELO	219,65						9,32			210,33
98306	1	CADEIRA ESCOLAR COM PRANCHETA FRONTAL	Ótimo	JOSE MIGUEL ASSIS MELO	219,65						9,32			210,33
98307	1	CADEIRA ESCOLAR COM PRANCHETA FRONTAL	Ótimo	JOSE MIGUEL ASSIS MELO	219,65						9,32			210,33
98308	1	CADEIRA ESCOLAR COM PRANCHETA FRONTAL	Ótimo	JOSE MIGUEL ASSIS MELO	219,65						9,32			210,33
98309	1	CADEIRA ESCOLAR COM PRANCHETA FRONTAL	Ótimo	JOSE MIGUEL ASSIS MELO	219,65						9,32			210,33
98310	1	CADEIRA ESCOLAR COM PRANCHETA FRONTAL	Ótimo	JOSE MIGUEL ASSIS MELO	219,65						9,32			210,33
98311	1	CADEIRA ESCOLAR COM PRANCHETA FRONTAL	Ótimo	JOSE MIGUEL ASSIS MELO	219,65						9,32			210,33
98312	1	CADEIRA ESCOLAR COM PRANCHETA FRONTAL	Ótimo	JOSE MIGUEL ASSIS MELO	219,65						9,32			210,33
98313	1	CADEIRA ESCOLAR COM PRANCHETA FRONTAL	Ótimo	JOSE MIGUEL ASSIS MELO	219,65						9,32			210,33
98314	1	CADEIRA ESCOLAR COM PRANCHETA FRONTAL	Ótimo	JOSE MIGUEL ASSIS MELO	219,65						9,32			210,33
98315	1	CADEIRA ESCOLAR COM PRANCHETA FRONTAL	Ótimo	JOSE MIGUEL ASSIS MELO	244,48						9,32			235,16
98316	1	CADEIRA ESCOLAR COM PRANCHETA FRONTAL	Ótimo	JOSE MIGUEL ASSIS MELO	244,48						9,32			235,16
98317	1	CADEIRA ESCOLAR COM PRANCHETA FRONTAL	Ótimo	JOSE MIGUEL ASSIS MELO	244,48						9,32			235,16
98318	1	CADEIRA ESCOLAR COM PRANCHETA FRONTAL	Ótimo	JOSE MIGUEL ASSIS MELO	244,48						9,32			235,16
98319	1	CADEIRA ESCOLAR COM PRANCHETA FRONTAL	Ótimo	JOSE MIGUEL ASSIS MELO	244,48						9,32			235,16
98320	1	CADEIRA ESCOLAR COM PRANCHETA FRONTAL	Ótimo	JOSE MIGUEL ASSIS MELO	244,48						9,32			235,16
98321	1	CADEIRA ESCOLAR COM PRANCHETA FRONTAL	Ótimo	JOSE MIGUEL ASSIS MELO	244,48						9,32			235,16
98322	1	CADEIRA ESCOLAR COM PRANCHETA FRONTAL	Ótimo	JOSE MIGUEL ASSIS MELO	244,48						9,32			235,16
98323	1	CADEIRA ESCOLAR COM PRANCHETA FRONTAL	Ótimo	JOSE MIGUEL ASSIS MELO	244,48						9,32			235,16
98324	1	CADEIRA ESCOLAR COM PRANCHETA FRONTAL	Ótimo	JOSE MIGUEL ASSIS MELO	244,48						9,32			235,16
98325	1	CADEIRA ESCOLAR COM PRANCHETA FRONTAL	Ótimo	JOSE MIGUEL ASSIS MELO	244,48						9,32			235,16
98326	1	CADEIRA ESCOLAR COM PRANCHETA FRONTAL	Ótimo	JOSE MIGUEL ASSIS MELO	244,48						9,32			235,16
98327	1	CADEIRA ESCOLAR COM PRANCHETA FRONTAL	Ótimo	JOSE MIGUEL ASSIS MELO	244,48						9,32			235,16
98328	1	CADEIRA ESCOLAR COM PRANCHETA FRONTAL	Ótimo	JOSE MIGUEL ASSIS MELO	244,48						9,32			235,16
98329	1	CADEIRA ESCOLAR COM PRANCHETA FRONTAL	Ótimo	JOSE MIGUEL ASSIS MELO	244,48						9,32			235,16
98330	1	CADEIRA ESCOLAR COM PRANCHETA FRONTAL	Ótimo	JOSE MIGUEL ASSIS MELO	244,48						9,32			235,16
98331	1	CADEIRA ESCOLAR COM PRANCHETA FRONTAL	Ótimo	JOSE MIGUEL ASSIS MELO	244,48						9,32			235,16
98332	1	CADEIRA ESCOLAR COM PRANCHETA FRONTAL	Ótimo	JOSE MIGUEL ASSIS MELO	244,48						9,32			235,16
98338	1	CADEIRA ESCOLAR COM PRANCHETA FRONTAL	Ótimo	JOSE MIGUEL ASSIS MELO	244,48						9,32			235,16
98339	1	CADEIRA ESCOLAR COM PRANCHETA FRONTAL	Ótimo	JOSE MIGUEL ASSIS MELO	244,48						9,32			235,16
98340	1	CADEIRA ESCOLAR COM PRANCHETA FRONTAL	Ótimo	JOSE MIGUEL ASSIS MELO	244,48						9,32			235,16
98341	1	CADEIRA ESCOLAR COM PRANCHETA FRONTAL	Ótimo	JOSE MIGUEL ASSIS MELO	244,48						9,32			235,16
98342	1	CADEIRA ESCOLAR COM PRANCHETA FRONTAL	Ótimo	JOSE MIGUEL ASSIS MELO	244,48						9,32			235,16
98343	1	CADEIRA ESCOLAR COM PRANCHETA FRONTAL	Ótimo	JOSE MIGUEL ASSIS MELO	244,48						9,32			235,16



ESTADO DE GOIÁS  
MUNICÍPIO DE JATAÍ  
RUA ITARUMA, 355 - S. SANTA MARIA

PERÍODO DE REFERÊNCIA: DE JANEIRO/2022 ATÉ DEZEMBRO/2022

RELAÇÃO ANALÍTICA DOS ELEMENTOS QUE COMPOEM O ATIVO PERMANENTE - INVENTÁRIO DOS BENS

CÓD.	QTDE	DESCRIÇÃO / UNIDADE ADMINISTRATIVA	ESTADO DE CONSERV.	DETENTOR DE CARGA PATRIMONIAL	VALOR ORIGINAL	INCORPORAÇÕES				BAIXAS				SALDO ATUAL
						AQUIS. CONSTR.	REAVALIAÇÃO	INCORPOR.	CRÉDITOS	ALIENAÇÃO	DEPRECIAÇÃO	DOAÇÃO / OUTROS	CRÉDITOS	
98344	1	CADEIRA ESCOLAR COM PRANCHETA FRONTAL	Ótimo	JOSE MIGUEL ASSIS MELO	244,48						9,32			235,16
98345	1	CADEIRA ESCOLAR COM PRANCHETA FRONTAL	Ótimo	JOSE MIGUEL ASSIS MELO	244,48						9,32			235,16
98346	1	CADEIRA ESCOLAR COM PRANCHETA FRONTAL	Ótimo	JOSE MIGUEL ASSIS MELO	244,48						9,32			235,16
98347	1	CADEIRA ESCOLAR COM PRANCHETA FRONTAL	Ótimo	JOSE MIGUEL ASSIS MELO	244,48						9,32			235,16
98348	1	CADEIRA ESCOLAR COM PRANCHETA FRONTAL	Ótimo	JOSE MIGUEL ASSIS MELO	244,48						9,32			235,16
98349	1	CADEIRA ESCOLAR COM PRANCHETA FRONTAL	Ótimo	JOSE MIGUEL ASSIS MELO	244,48						9,32			235,16
98350	1	CADEIRA ESCOLAR COM PRANCHETA FRONTAL	Ótimo	JOSE MIGUEL ASSIS MELO	244,48						9,32			235,16
98351	1	CADEIRA ESCOLAR COM PRANCHETA FRONTAL	Ótimo	JOSE MIGUEL ASSIS MELO	244,48						9,32			235,16
98352	1	CADEIRA ESCOLAR COM PRANCHETA FRONTAL	Ótimo	JOSE MIGUEL ASSIS MELO	244,48						9,32			235,16
98353	1	CADEIRA ESCOLAR COM PRANCHETA FRONTAL	Ótimo	JOSE MIGUEL ASSIS MELO	244,48						9,32			235,16
98354	1	CADEIRA ESCOLAR COM PRANCHETA FRONTAL	Ótimo	JOSE MIGUEL ASSIS MELO	244,48						9,32			235,16
98355	1	CADEIRA ESCOLAR COM PRANCHETA FRONTAL	Ótimo	JOSE MIGUEL ASSIS MELO	244,48						9,32			235,16
98356	1	CADEIRA ESCOLAR COM PRANCHETA FRONTAL	Ótimo	JOSE MIGUEL ASSIS MELO	244,48						9,32			235,16
98357	1	CADEIRA ESCOLAR COM PRANCHETA FRONTAL	Ótimo	JOSE MIGUEL ASSIS MELO	244,48						9,32			235,16
98358	1	CADEIRA ESCOLAR COM PRANCHETA FRONTAL	Ótimo	JOSE MIGUEL ASSIS MELO	244,48						9,32			235,16
98359	1	CADEIRA ESCOLAR COM PRANCHETA FRONTAL	Ótimo	JOSE MIGUEL ASSIS MELO	244,48						9,32			235,16
98360	1	CADEIRA ESCOLAR COM PRANCHETA FRONTAL	Ótimo	JOSE MIGUEL ASSIS MELO	244,48						9,32			235,16
98361	1	CADEIRA ESCOLAR COM PRANCHETA FRONTAL	Ótimo	JOSE MIGUEL ASSIS MELO	244,48						9,32			235,16
98362	1	CADEIRA ESCOLAR COM PRANCHETA FRONTAL	Ótimo	JOSE MIGUEL ASSIS MELO	244,48						9,32			235,16
98363	1	CADEIRA ESCOLAR COM PRANCHETA FRONTAL	Ótimo	JOSE MIGUEL ASSIS MELO	244,48						9,32			235,16
98364	1	CADEIRA ESCOLAR COM PRANCHETA FRONTAL	Ótimo	JOSE MIGUEL ASSIS MELO	244,48						9,32			235,16
98365	1	CADEIRA ESCOLAR COM PRANCHETA FRONTAL	Ótimo	JOSE MIGUEL ASSIS MELO	244,48						9,32			235,16
98366	1	CADEIRA ESCOLAR COM PRANCHETA FRONTAL	Ótimo	JOSE MIGUEL ASSIS MELO	244,48						9,32			235,16
98367	1	CADEIRA ESCOLAR COM PRANCHETA FRONTAL	Ótimo	JOSE MIGUEL ASSIS MELO	244,48						9,32			235,16
98368	1	CADEIRA ESCOLAR COM PRANCHETA FRONTAL	Ótimo	JOSE MIGUEL ASSIS MELO	244,48						9,32			235,16
98369	1	CADEIRA ESCOLAR COM PRANCHETA FRONTAL	Ótimo	JOSE MIGUEL ASSIS MELO	244,48						9,32			235,16
98370	1	CADEIRA ESCOLAR COM PRANCHETA FRONTAL	Ótimo	JOSE MIGUEL ASSIS MELO	244,48						9,32			235,16
98371	1	CADEIRA ESCOLAR COM PRANCHETA FRONTAL	Ótimo	JOSE MIGUEL ASSIS MELO	244,48						9,32			235,16
98372	1	CADEIRA ESCOLAR COM PRANCHETA FRONTAL	Ótimo	JOSE MIGUEL ASSIS MELO	244,48						9,32			235,16
98373	1	CADEIRA ESCOLAR COM PRANCHETA FRONTAL	Ótimo	JOSE MIGUEL ASSIS MELO	244,48						9,32			235,16
98374	1	CADEIRA ESCOLAR COM PRANCHETA FRONTAL	Ótimo	JOSE MIGUEL ASSIS MELO	244,48						9,32			235,16
98375	1	CADEIRA ESCOLAR COM PRANCHETA FRONTAL	Ótimo	JOSE MIGUEL ASSIS MELO	244,48						9,32			235,16
98376	1	CADEIRA ESCOLAR COM PRANCHETA FRONTAL	Ótimo	JOSE MIGUEL ASSIS MELO	244,48						9,32			235,16
98377	1	CADEIRA ESCOLAR COM PRANCHETA FRONTAL	Ótimo	JOSE MIGUEL ASSIS MELO	244,48						9,32			235,16



ESTADO DE GOIÁS  
MUNICIPIO DE JATAÍ  
RUA ITARUMA, 355 - S. SANTA MARIA

PERÍODO DE REFERÊNCIA: DE JANEIRO/2022 ATÉ DEZEMBRO/2022

RELAÇÃO ANALÍTICA DOS ELEMENTOS QUE COMPOEM O ATIVO PERMANENTE - INVENTÁRIO DOS BENS

CÓD.	QTDE	DESCRIÇÃO / UNIDADE ADMINISTRATIVA	ESTADO DE CONSERV.	DETENTOR DE CARGA PATRIMONIAL	VALOR ORIGINAL	INCORPORAÇÕES				BAIXAS				SALDO ATUAL
						AQUIS. CONSTR.	REAVALIAÇÃO	INCORPOR.	CRÉDITOS	ALIENAÇÃO	DEPRECIAÇÃO	DOAÇÃO / OUTROS	CRÉDITOS	
98378	1	CADEIRA ESCOLAR COM PRANCHETA FRONTAL	Ótimo	JOSE MIGUEL ASSIS MELO	244,48						9,32			235,16
98379	1	CADEIRA ESCOLAR COM PRANCHETA FRONTAL	Ótimo	JOSE MIGUEL ASSIS MELO	244,48						9,32			235,16
98380	1	CADEIRA ESCOLAR COM PRANCHETA FRONTAL	Ótimo	JOSE MIGUEL ASSIS MELO	244,48						9,32			235,16
98381	1	CADEIRA ESCOLAR COM PRANCHETA FRONTAL	Ótimo	JOSE MIGUEL ASSIS MELO	244,48						9,32			235,16
98382	1	CADEIRA ESCOLAR COM PRANCHETA FRONTAL	Ótimo	JOSE MIGUEL ASSIS MELO	244,48						9,32			235,16
98383	1	CADEIRA ESCOLAR COM PRANCHETA FRONTAL	Ótimo	JOSE MIGUEL ASSIS MELO	244,48						9,32			235,16
98384	1	CADEIRA ESCOLAR COM PRANCHETA FRONTAL	Ótimo	JOSE MIGUEL ASSIS MELO	244,48						9,32			235,16
98385	1	CADEIRA ESCOLAR COM PRANCHETA FRONTAL	Ótimo	JOSE MIGUEL ASSIS MELO	244,48						9,32			235,16
98386	1	CADEIRA ESCOLAR COM PRANCHETA FRONTAL	Ótimo	JOSE MIGUEL ASSIS MELO	244,48						9,32			235,16
98387	1	CADEIRA ESCOLAR COM PRANCHETA FRONTAL	Ótimo	JOSE MIGUEL ASSIS MELO	244,48						9,32			235,16
98388	1	CADEIRA ESCOLAR COM PRANCHETA FRONTAL	Ótimo	JOSE MIGUEL ASSIS MELO	244,48						9,32			235,16
98389	1	CADEIRA ESCOLAR COM PRANCHETA FRONTAL	Ótimo	JOSE MIGUEL ASSIS MELO	244,48						9,32			235,16
98390	1	CADEIRA ESCOLAR COM PRANCHETA FRONTAL	Ótimo	JOSE MIGUEL ASSIS MELO	244,48						9,32			235,16
98391	1	CADEIRA ESCOLAR COM PRANCHETA FRONTAL	Ótimo	JOSE MIGUEL ASSIS MELO	244,48						9,32			235,16
98392	1	CADEIRA ESCOLAR COM PRANCHETA FRONTAL	Ótimo	JOSE MIGUEL ASSIS MELO	244,48						9,32			235,16
98393	1	CADEIRA ESCOLAR COM PRANCHETA FRONTAL	Ótimo	JOSE MIGUEL ASSIS MELO	244,48						9,32			235,16
98394	1	CADEIRA ESCOLAR COM PRANCHETA FRONTAL	Ótimo	JOSE MIGUEL ASSIS MELO	244,48						9,32			235,16
98395	1	CADEIRA ESCOLAR COM PRANCHETA FRONTAL	Ótimo	JOSE MIGUEL ASSIS MELO	244,48						9,32			235,16
98396	1	CADEIRA ESCOLAR COM PRANCHETA FRONTAL	Ótimo	JOSE MIGUEL ASSIS MELO	244,48						9,32			235,16
98397	1	CADEIRA ESCOLAR COM PRANCHETA FRONTAL	Ótimo	JOSE MIGUEL ASSIS MELO	244,48						9,32			235,16
98398	1	CADEIRA ESCOLAR COM PRANCHETA FRONTAL	Ótimo	JOSE MIGUEL ASSIS MELO	244,48						9,32			235,16
98399	1	CADEIRA ESCOLAR COM PRANCHETA FRONTAL	Ótimo	JOSE MIGUEL ASSIS MELO	244,48						9,32			235,16
98400	1	CADEIRA ESCOLAR COM PRANCHETA FRONTAL	Ótimo	JOSE MIGUEL ASSIS MELO	244,48						9,32			235,16
98401	1	CADEIRA ESCOLAR COM PRANCHETA FRONTAL	Ótimo	JOSE MIGUEL ASSIS MELO	244,48						9,32			235,16
98402	1	CADEIRA ESCOLAR COM PRANCHETA FRONTAL	Ótimo	JOSE MIGUEL ASSIS MELO	244,48						9,32			235,16
98403	1	CADEIRA ESCOLAR COM PRANCHETA FRONTAL	Ótimo	JOSE MIGUEL ASSIS MELO	244,48						9,32			235,16
98404	1	CADEIRA ESCOLAR COM PRANCHETA FRONTAL	Ótimo	JOSE MIGUEL ASSIS MELO	244,48						9,32			235,16
98405	1	CADEIRA ESCOLAR COM PRANCHETA FRONTAL	Ótimo	JOSE MIGUEL ASSIS MELO	244,48						9,32			235,16
98406	1	CADEIRA ESCOLAR COM PRANCHETA FRONTAL	Ótimo	JOSE MIGUEL ASSIS MELO	244,48						9,32			235,16
98407	1	CADEIRA ESCOLAR COM PRANCHETA FRONTAL	Ótimo	JOSE MIGUEL ASSIS MELO	244,48						9,32			235,16
98408	1	CADEIRA ESCOLAR COM PRANCHETA FRONTAL	Ótimo	JOSE MIGUEL ASSIS MELO	244,48						9,32			235,16
98409	1	CADEIRA ESCOLAR COM PRANCHETA FRONTAL	Ótimo	JOSE MIGUEL ASSIS MELO	244,48						9,32			235,16
98410	1	CADEIRA ESCOLAR COM PRANCHETA FRONTAL	Ótimo	JOSE MIGUEL ASSIS MELO	244,48						9,32			235,16
98411	1	CADEIRA ESCOLAR COM PRANCHETA FRONTAL	Ótimo	JOSE MIGUEL ASSIS MELO	244,48						9,32			235,16



ESTADO DE GOIÁS  
MUNICÍPIO DE JATAÍ  
RUA ITARUMA, 355 - S. SANTA MARIA

PERÍODO DE REFERÊNCIA: DE JANEIRO/2022 ATÉ DEZEMBRO/2022

RELAÇÃO ANALÍTICA DOS ELEMENTOS QUE COMPOEM O ATIVO PERMANENTE - INVENTÁRIO DOS BENS

CÓD.	QTDE	DESCRIÇÃO / UNIDADE ADMINISTRATIVA	ESTADO DE CONSERV.	DETENTOR DE CARGA PATRIMONIAL	VALOR ORIGINAL	INCORPORAÇÕES				BAIXAS				SALDO ATUAL
						AQUIS. CONSTR.	REAVALIAÇÃO	INCORPOR.	CRÉDITOS	ALIENAÇÃO	DEPRECIAÇÃO	DOAÇÃO / OUTROS	CRÉDITOS	
98412	1	CADEIRA ESCOLAR COM PRANCHETA FRONTAL	Ótimo	JOSE MIGUEL ASSIS MELO	244,48						9,32			235,16
98413	1	CADEIRA ESCOLAR COM PRANCHETA FRONTAL	Ótimo	JOSE MIGUEL ASSIS MELO	244,48						9,32			235,16
98414	1	CADEIRA ESCOLAR COM PRANCHETA FRONTAL	Ótimo	JOSE MIGUEL ASSIS MELO	244,48						9,32			235,16
98415	1	CADEIRA ESCOLAR COM PRANCHETA FRONTAL	Ótimo	JOSE MIGUEL ASSIS MELO	244,48						9,32			235,16
98416	1	CADEIRA ESCOLAR COM PRANCHETA FRONTAL	Ótimo	JOSE MIGUEL ASSIS MELO	244,48						9,32			235,16
98417	1	CADEIRA ESCOLAR COM PRANCHETA FRONTAL	Ótimo	JOSE MIGUEL ASSIS MELO	244,48						9,32			235,16
98418	1	CADEIRA ESCOLAR COM PRANCHETA FRONTAL	Ótimo	JOSE MIGUEL ASSIS MELO	244,48						9,32			235,16
98419	1	CADEIRA ESCOLAR COM PRANCHETA FRONTAL	Ótimo	JOSE MIGUEL ASSIS MELO	244,48						9,32			235,16
98420	1	CADEIRA ESCOLAR COM PRANCHETA FRONTAL	Ótimo	JOSE MIGUEL ASSIS MELO	244,48						9,32			235,16
98421	1	CADEIRA ESCOLAR COM PRANCHETA FRONTAL	Ótimo	JOSE MIGUEL ASSIS MELO	244,48						9,32			235,16
98422	1	CADEIRA ESCOLAR COM PRANCHETA FRONTAL	Ótimo	JOSE MIGUEL ASSIS MELO	244,48						9,32			235,16
98423	1	CADEIRA ESCOLAR COM PRANCHETA FRONTAL	Ótimo	JOSE MIGUEL ASSIS MELO	244,48						9,32			235,16
98424	1	CADEIRA ESCOLAR COM PRANCHETA FRONTAL	Ótimo	JOSE MIGUEL ASSIS MELO	244,48						9,32			235,16
98425	1	CADEIRA ESCOLAR COM PRANCHETA FRONTAL	Ótimo	JOSE MIGUEL ASSIS MELO	244,48						9,32			235,16
98426	1	CADEIRA ESCOLAR COM PRANCHETA FRONTAL	Ótimo	JOSE MIGUEL ASSIS MELO	244,48						9,32			235,16
98427	1	CADEIRA ESCOLAR COM PRANCHETA FRONTAL	Ótimo	JOSE MIGUEL ASSIS MELO	244,48						9,32			235,16
98428	1	CADEIRA ESCOLAR COM PRANCHETA FRONTAL	Ótimo	JOSE MIGUEL ASSIS MELO	244,48						9,32			235,16
98429	1	CADEIRA ESCOLAR COM PRANCHETA FRONTAL	Ótimo	JOSE MIGUEL ASSIS MELO	244,48						9,32			235,16
98430	1	CADEIRA ESCOLAR COM PRANCHETA FRONTAL	Ótimo	JOSE MIGUEL ASSIS MELO	244,48						9,32			235,16
98431	1	CADEIRA ESCOLAR COM PRANCHETA FRONTAL	Ótimo	JOSE MIGUEL ASSIS MELO	244,48						9,32			235,16
98432	1	CADEIRA ESCOLAR COM PRANCHETA FRONTAL	Ótimo	JOSE MIGUEL ASSIS MELO	244,48						9,32			235,16
98433	1	CADEIRA ESCOLAR COM PRANCHETA FRONTAL	Ótimo	JOSE MIGUEL ASSIS MELO	244,48						9,32			235,16
98434	1	CADEIRA ESCOLAR COM PRANCHETA FRONTAL	Ótimo	JOSE MIGUEL ASSIS MELO	244,48						9,32			235,16
98435	1	CADEIRA ESCOLAR COM PRANCHETA FRONTAL	Ótimo	JOSE MIGUEL ASSIS MELO	244,48						9,32			235,16
98436	1	CADEIRA ESCOLAR COM PRANCHETA FRONTAL	Ótimo	JOSE MIGUEL ASSIS MELO	244,48						9,32			235,16
98437	1	CADEIRA ESCOLAR COM PRANCHETA FRONTAL	Ótimo	JOSE MIGUEL ASSIS MELO	244,48						9,32			235,16
98438	1	CADEIRA ESCOLAR COM PRANCHETA FRONTAL	Ótimo	JOSE MIGUEL ASSIS MELO	244,48						9,32			235,16
98439	1	CADEIRA ESCOLAR COM PRANCHETA FRONTAL	Ótimo	JOSE MIGUEL ASSIS MELO	244,48						9,32			235,16
98440	1	CADEIRA ESCOLAR COM PRANCHETA FRONTAL	Ótimo	JOSE MIGUEL ASSIS MELO	244,48						9,32			235,16
98441	1	CADEIRA ESCOLAR COM PRANCHETA FRONTAL	Ótimo	JOSE MIGUEL ASSIS MELO	244,48						9,32			235,16
98442	1	CADEIRA ESCOLAR COM PRANCHETA FRONTAL	Ótimo	JOSE MIGUEL ASSIS MELO	244,48						9,32			235,16
98443	1	CADEIRA ESCOLAR COM PRANCHETA FRONTAL	Ótimo	JOSE MIGUEL ASSIS MELO	244,48						9,32			235,16
98444	1	CADEIRA ESCOLAR COM PRANCHETA FRONTAL	Ótimo	JOSE MIGUEL ASSIS MELO	244,48						9,32			235,16
98445	1	CADEIRA ESCOLAR COM PRANCHETA FRONTAL	Ótimo	JOSE MIGUEL ASSIS MELO	244,48						9,32			235,16



ESTADO DE GOIÁS  
MUNICIPIO DE JATAÍ  
RUA ITARUMA, 355 - S. SANTA MARIA

PERÍODO DE REFERÊNCIA: DE JANEIRO/2022 ATÉ DEZEMBRO/2022

RELAÇÃO ANALÍTICA DOS ELEMENTOS QUE COMPOEM O ATIVO PERMANENTE - INVENTÁRIO DOS BENS

CÓD.	QTDE	DESCRIÇÃO / UNIDADE ADMINISTRATIVA	ESTADO DE CONSERV.	DETENTOR DE CARGA PATRIMONIAL	VALOR ORIGINAL	INCORPORAÇÕES				BAIXAS				SALDO ATUAL
						AQUIS. CONSTR.	REAVALIAÇÃO	INCORPOR.	CRÉDITOS	ALIENAÇÃO	DEPRECIAÇÃO	DOAÇÃO / OUTROS	CRÉDITOS	
98446	1	CADEIRA ESCOLAR COM PRANCHETA FRONTAL	Ótimo	JOSE MIGUEL ASSIS MELO	244,48						9,32			235,16
98447	1	CADEIRA ESCOLAR COM PRANCHETA FRONTAL	Ótimo	JOSE MIGUEL ASSIS MELO	244,48						9,32			235,16
98448	1	CADEIRA ESCOLAR COM PRANCHETA FRONTAL	Ótimo	JOSE MIGUEL ASSIS MELO	244,48						9,32			235,16
98449	1	CADEIRA ESCOLAR COM PRANCHETA FRONTAL	Ótimo	JOSE MIGUEL ASSIS MELO	244,48						9,32			235,16
98450	1	CADEIRA ESCOLAR COM PRANCHETA FRONTAL	Ótimo	JOSE MIGUEL ASSIS MELO	244,48						9,32			235,16
98451	1	CADEIRA ESCOLAR COM PRANCHETA FRONTAL	Ótimo	JOSE MIGUEL ASSIS MELO	244,48						9,32			235,16
98452	1	CADEIRA ESCOLAR COM PRANCHETA FRONTAL	Ótimo	JOSE MIGUEL ASSIS MELO	244,48						9,32			235,16
98453	1	CADEIRA ESCOLAR COM PRANCHETA FRONTAL	Ótimo	JOSE MIGUEL ASSIS MELO	244,48						9,32			235,16
98454	1	CADEIRA ESCOLAR COM PRANCHETA FRONTAL	Ótimo	JOSE MIGUEL ASSIS MELO	244,48						9,32			235,16
98455	1	CADEIRA ESCOLAR COM PRANCHETA FRONTAL	Ótimo	JOSE MIGUEL ASSIS MELO	244,48						9,32			235,16
98456	1	CADEIRA ESCOLAR COM PRANCHETA FRONTAL	Ótimo	JOSE MIGUEL ASSIS MELO	244,48						9,32			235,16
98457	1	CADEIRA ESCOLAR COM PRANCHETA FRONTAL	Ótimo	JOSE MIGUEL ASSIS MELO	244,48						9,32			235,16
98458	1	CADEIRA ESCOLAR COM PRANCHETA FRONTAL	Ótimo	JOSE MIGUEL ASSIS MELO	244,48						9,32			235,16
98459	1	CADEIRA ESCOLAR COM PRANCHETA FRONTAL	Ótimo	JOSE MIGUEL ASSIS MELO	244,48						9,32			235,16
98460	1	CADEIRA ESCOLAR COM PRANCHETA FRONTAL	Ótimo	JOSE MIGUEL ASSIS MELO	244,48						9,32			235,16
98461	1	CADEIRA ESCOLAR COM PRANCHETA FRONTAL	Ótimo	JOSE MIGUEL ASSIS MELO	244,48						9,32			235,16
98462	1	CADEIRA ESCOLAR COM PRANCHETA FRONTAL	Ótimo	JOSE MIGUEL ASSIS MELO	244,48						9,32			235,16
98463	1	CADEIRA ESCOLAR COM PRANCHETA FRONTAL	Ótimo	JOSE MIGUEL ASSIS MELO	244,48						9,32			235,16
98464	1	CADEIRA ESCOLAR COM PRANCHETA FRONTAL	Ótimo	JOSE MIGUEL ASSIS MELO	244,48						9,32			235,16
98465	1	CADEIRA ESCOLAR COM PRANCHETA FRONTAL	Ótimo	JOSE MIGUEL ASSIS MELO	244,48						9,32			235,16
98466	1	CADEIRA ESCOLAR COM PRANCHETA FRONTAL	Ótimo	JOSE MIGUEL ASSIS MELO	244,48						9,32			235,16
98467	1	CADEIRA ESCOLAR COM PRANCHETA FRONTAL	Ótimo	JOSE MIGUEL ASSIS MELO	244,48						9,32			235,16
98468	1	CADEIRA ESCOLAR COM PRANCHETA FRONTAL	Ótimo	JOSE MIGUEL ASSIS MELO	244,48						9,32			235,16
98469	1	CADEIRA ESCOLAR COM PRANCHETA FRONTAL	Ótimo	JOSE MIGUEL ASSIS MELO	244,48						9,32			235,16
98470	1	CADEIRA ESCOLAR COM PRANCHETA FRONTAL	Ótimo	JOSE MIGUEL ASSIS MELO	244,48						9,32			235,16
98471	1	CADEIRA ESCOLAR COM PRANCHETA FRONTAL	Ótimo	JOSE MIGUEL ASSIS MELO	244,48						9,32			235,16
98472	1	CADEIRA ESCOLAR COM PRANCHETA FRONTAL	Ótimo	JOSE MIGUEL ASSIS MELO	244,48						9,32			235,16
98473	1	CADEIRA ESCOLAR COM PRANCHETA FRONTAL	Ótimo	JOSE MIGUEL ASSIS MELO	244,48						9,32			235,16
98474	1	CADEIRA ESCOLAR COM PRANCHETA FRONTAL	Ótimo	JOSE MIGUEL ASSIS MELO	244,48						9,32			235,16
98475	1	CADEIRA ESCOLAR COM PRANCHETA FRONTAL	Ótimo	JOSE MIGUEL ASSIS MELO	244,48						9,32			235,16
98476	1	CADEIRA ESCOLAR COM PRANCHETA FRONTAL	Ótimo	JOSE MIGUEL ASSIS MELO	244,48						9,32			235,16
98477	1	CADEIRA ESCOLAR COM PRANCHETA FRONTAL	Ótimo	JOSE MIGUEL ASSIS MELO	244,48						9,32			235,16
98478	1	CADEIRA ESCOLAR COM PRANCHETA FRONTAL	Ótimo	JOSE MIGUEL ASSIS MELO	244,48						9,32			235,16
98479	1	CADEIRA ESCOLAR COM PRANCHETA FRONTAL	Ótimo	JOSE MIGUEL ASSIS MELO	244,48						9,32			235,16



ESTADO DE GOIÁS  
MUNICÍPIO DE JATAÍ  
RUA ITARUMA, 355 - S. SANTA MARIA

PERÍODO DE REFERÊNCIA: DE JANEIRO/2022 ATÉ DEZEMBRO/2022

RELAÇÃO ANALÍTICA DOS ELEMENTOS QUE COMPOEM O ATIVO PERMANENTE - INVENTÁRIO DOS BENS

CÓD.	QTDE	DESCRIÇÃO / UNIDADE ADMINISTRATIVA	ESTADO DE CONSERV.	DETENTOR DE CARGA PATRIMONIAL	VALOR ORIGINAL	INCORPORAÇÕES				BAIXAS				SALDO ATUAL
						AQUIS. CONSTR.	REAVALIAÇÃO	INCORPOR.	CRÉDITOS	ALIENAÇÃO	DEPRECIAÇÃO	DOAÇÃO / OUTROS	CRÉDITOS	
98480	1	CADEIRA ESCOLAR COM PRANCHETA FRONTAL	Ótimo	JOSE MIGUEL ASSIS MELO	244,48						9,32			235,16
98481	1	CADEIRA ESCOLAR COM PRANCHETA FRONTAL	Ótimo	JOSE MIGUEL ASSIS MELO	244,48						9,32			235,16
98482	1	CADEIRA ESCOLAR COM PRANCHETA FRONTAL	Ótimo	JOSE MIGUEL ASSIS MELO	244,48						9,32			235,16
98483	1	CADEIRA ESCOLAR COM PRANCHETA FRONTAL	Ótimo	JOSE MIGUEL ASSIS MELO	244,48						9,32			235,16
98484	1	CADEIRA ESCOLAR COM PRANCHETA FRONTAL	Ótimo	JOSE MIGUEL ASSIS MELO	244,48						9,32			235,16
98485	1	CADEIRA ESCOLAR COM PRANCHETA FRONTAL	Ótimo	JOSE MIGUEL ASSIS MELO	244,48						9,32			235,16
98486	1	CADEIRA ESCOLAR COM PRANCHETA FRONTAL	Ótimo	JOSE MIGUEL ASSIS MELO	244,48						9,32			235,16
98487	1	CADEIRA ESCOLAR COM PRANCHETA FRONTAL	Ótimo	JOSE MIGUEL ASSIS MELO	244,48						9,32			235,16
98488	1	CADEIRA ESCOLAR COM PRANCHETA FRONTAL	Ótimo	JOSE MIGUEL ASSIS MELO	244,48						9,32			235,16
98489	1	CADEIRA ESCOLAR COM PRANCHETA FRONTAL	Ótimo	JOSE MIGUEL ASSIS MELO	244,48						9,32			235,16
98490	1	CADEIRA ESCOLAR COM PRANCHETA FRONTAL	Ótimo	JOSE MIGUEL ASSIS MELO	244,48						9,32			235,16
98491	1	CADEIRA ESCOLAR COM PRANCHETA FRONTAL	Ótimo	JOSE MIGUEL ASSIS MELO	244,48						9,32			235,16
98492	1	CADEIRA ESCOLAR COM PRANCHETA FRONTAL	Ótimo	JOSE MIGUEL ASSIS MELO	244,48						9,32			235,16
98493	1	CADEIRA ESCOLAR COM PRANCHETA FRONTAL	Ótimo	JOSE MIGUEL ASSIS MELO	244,48						9,32			235,16
98494	1	CADEIRA ESCOLAR COM PRANCHETA FRONTAL	Ótimo	JOSE MIGUEL ASSIS MELO	244,48						9,32			235,16
98495	1	CADEIRA ESCOLAR COM PRANCHETA FRONTAL	Ótimo	JOSE MIGUEL ASSIS MELO	244,48						9,32			235,16
98496	1	CADEIRA ESCOLAR COM PRANCHETA FRONTAL	Ótimo	JOSE MIGUEL ASSIS MELO	244,48						9,32			235,16
98497	1	CADEIRA ESCOLAR COM PRANCHETA FRONTAL	Ótimo	JOSE MIGUEL ASSIS MELO	244,48						9,32			235,16
98498	1	CADEIRA ESCOLAR COM PRANCHETA FRONTAL	Ótimo	JOSE MIGUEL ASSIS MELO	244,48						9,32			235,16
98499	1	CADEIRA ESCOLAR COM PRANCHETA FRONTAL	Ótimo	JOSE MIGUEL ASSIS MELO	244,48						9,32			235,16
98500	1	CADEIRA ESCOLAR COM PRANCHETA FRONTAL	Ótimo	JOSE MIGUEL ASSIS MELO	244,48						9,32			235,16
98501	1	CADEIRA ESCOLAR COM PRANCHETA FRONTAL	Ótimo	JOSE MIGUEL ASSIS MELO	244,48						9,32			235,16
98502	1	CADEIRA ESCOLAR COM PRANCHETA FRONTAL	Ótimo	JOSE MIGUEL ASSIS MELO	244,48						9,32			235,16
98503	1	CADEIRA ESCOLAR COM PRANCHETA FRONTAL	Ótimo	JOSE MIGUEL ASSIS MELO	244,48						9,32			235,16
98504	1	CADEIRA ESCOLAR COM PRANCHETA FRONTAL	Ótimo	JOSE MIGUEL ASSIS MELO	244,48						9,32			235,16
98505	1	CADEIRA ESCOLAR COM PRANCHETA FRONTAL	Ótimo	JOSE MIGUEL ASSIS MELO	244,48						9,32			235,16
98506	1	CADEIRA ESCOLAR COM PRANCHETA FRONTAL	Ótimo	JOSE MIGUEL ASSIS MELO	244,48						9,32			235,16
98507	1	CADEIRA ESCOLAR COM PRANCHETA FRONTAL	Ótimo	JOSE MIGUEL ASSIS MELO	244,48						9,32			235,16
98508	1	CADEIRA ESCOLAR COM PRANCHETA FRONTAL	Ótimo	JOSE MIGUEL ASSIS MELO	244,48						9,32			235,16
98509	1	CADEIRA ESCOLAR COM PRANCHETA FRONTAL	Ótimo	JOSE MIGUEL ASSIS MELO	244,48						9,32			235,16
98510	1	CADEIRA ESCOLAR COM PRANCHETA FRONTAL	Ótimo	JOSE MIGUEL ASSIS MELO	244,48						9,32			235,16
98511	1	CADEIRA ESCOLAR COM PRANCHETA FRONTAL	Ótimo	JOSE MIGUEL ASSIS MELO	244,48						9,32			235,16
98512	1	CADEIRA ESCOLAR COM PRANCHETA FRONTAL	Ótimo	JOSE MIGUEL ASSIS MELO	244,48						9,32			235,16
98513	1	CADEIRA ESCOLAR COM PRANCHETA FRONTAL	Ótimo	JOSE MIGUEL ASSIS MELO	244,48						9,32			235,16





ESTADO DE GOIÁS  
MUNICIPIO DE JATAÍ  
RUA ITARUMA, 355 - S. SANTA MARIA

PERÍODO DE REFERÊNCIA: DE JANEIRO/2022 ATÉ DEZEMBRO/2022

RELAÇÃO ANALÍTICA DOS ELEMENTOS QUE COMPOEM O ATIVO PERMANENTE - INVENTÁRIO DOS BENS

CÓD.	QTDE	DESCRIÇÃO / UNIDADE ADMINISTRATIVA	ESTADO DE CONSERV.	DETENTOR DE CARGA PATRIMONIAL	VALOR ORIGINAL	INCORPORAÇÕES				BAIXAS				SALDO ATUAL
						AQUIS. CONSTR.	REAVALIAÇÃO	INCORPOR.	CRÉDITOS	ALIENAÇÃO	DEPRECIAÇÃO	DOAÇÃO / OUTROS	CRÉDITOS	
98514	1	CADEIRA ESCOLAR COM PRANCHETA FRONTAL	Ótimo	JOSE MIGUEL ASSIS MELO	244,48						9,32			235,16
98515	1	CADEIRA ESCOLAR COM PRANCHETA FRONTAL	Ótimo	JOSE MIGUEL ASSIS MELO	244,48						9,32			235,16
98516	1	CADEIRA ESCOLAR COM PRANCHETA FRONTAL	Ótimo	JOSE MIGUEL ASSIS MELO	244,48						9,32			235,16
98517	1	CADEIRA ESCOLAR COM PRANCHETA FRONTAL	Ótimo	JOSE MIGUEL ASSIS MELO	244,48						9,32			235,16
98518	1	CADEIRA ESCOLAR COM PRANCHETA FRONTAL	Ótimo	JOSE MIGUEL ASSIS MELO	244,48						9,32			235,16
98519	1	CADEIRA ESCOLAR COM PRANCHETA FRONTAL	Ótimo	JOSE MIGUEL ASSIS MELO	244,48						9,32			235,16
98520	1	CADEIRA ESCOLAR COM PRANCHETA FRONTAL	Ótimo	JOSE MIGUEL ASSIS MELO	244,48						9,32			235,16
98521	1	CADEIRA ESCOLAR COM PRANCHETA FRONTAL	Ótimo	JOSE MIGUEL ASSIS MELO	244,48						9,32			235,16
98522	1	CADEIRA ESCOLAR COM PRANCHETA FRONTAL	Ótimo	JOSE MIGUEL ASSIS MELO	244,48						9,32			235,16
98523	1	CADEIRA ESCOLAR COM PRANCHETA FRONTAL	Ótimo	JOSE MIGUEL ASSIS MELO	244,48						9,32			235,16
98524	1	CADEIRA ESCOLAR COM PRANCHETA FRONTAL	Ótimo	JOSE MIGUEL ASSIS MELO	244,48						9,32			235,16
98525	1	CADEIRA ESCOLAR COM PRANCHETA FRONTAL	Ótimo	JOSE MIGUEL ASSIS MELO	244,48						9,32			235,16
98526	1	CADEIRA ESCOLAR COM PRANCHETA FRONTAL	Ótimo	JOSE MIGUEL ASSIS MELO	244,48						9,32			235,16
98527	1	CADEIRA ESCOLAR COM PRANCHETA FRONTAL	Ótimo	JOSE MIGUEL ASSIS MELO	244,48						9,32			235,16
98528	1	CADEIRA ESCOLAR COM PRANCHETA FRONTAL	Ótimo	JOSE MIGUEL ASSIS MELO	244,48						9,32			235,16
98529	1	CADEIRA ESCOLAR COM PRANCHETA FRONTAL	Ótimo	JOSE MIGUEL ASSIS MELO	244,48						9,32			235,16
98530	1	CADEIRA ESCOLAR COM PRANCHETA FRONTAL	Ótimo	JOSE MIGUEL ASSIS MELO	244,48						9,32			235,16
98531	1	CADEIRA ESCOLAR COM PRANCHETA FRONTAL	Ótimo	JOSE MIGUEL ASSIS MELO	244,48						9,32			235,16
98532	1	CADEIRA ESCOLAR COM PRANCHETA FRONTAL	Ótimo	JOSE MIGUEL ASSIS MELO	244,48						9,32			235,16
98533	1	CADEIRA ESCOLAR COM PRANCHETA FRONTAL	Ótimo	JOSE MIGUEL ASSIS MELO	244,48						9,32			235,16
98534	1	CADEIRA ESCOLAR COM PRANCHETA FRONTAL	Ótimo	JOSE MIGUEL ASSIS MELO	244,48						9,32			235,16
98535	1	CADEIRA ESCOLAR COM PRANCHETA FRONTAL	Ótimo	JOSE MIGUEL ASSIS MELO	244,48						9,32			235,16
98536	1	CADEIRA ESCOLAR COM PRANCHETA FRONTAL	Ótimo	JOSE MIGUEL ASSIS MELO	244,48						9,32			235,16
98537	1	CADEIRA ESCOLAR COM PRANCHETA FRONTAL	Ótimo	JOSE MIGUEL ASSIS MELO	244,48						9,32			235,16
98538	1	CADEIRA ESCOLAR COM PRANCHETA FRONTAL	Ótimo	JOSE MIGUEL ASSIS MELO	244,48						9,32			235,16
98539	1	CADEIRA ESCOLAR COM PRANCHETA FRONTAL	Ótimo	JOSE MIGUEL ASSIS MELO	244,48						9,32			235,16
98540	1	CADEIRA ESCOLAR COM PRANCHETA FRONTAL	Ótimo	JOSE MIGUEL ASSIS MELO	244,48						9,32			235,16
98541	1	CADEIRA ESCOLAR COM PRANCHETA FRONTAL	Ótimo	JOSE MIGUEL ASSIS MELO	244,48						9,32			235,16
98542	1	CADEIRA ESCOLAR COM PRANCHETA FRONTAL	Ótimo	JOSE MIGUEL ASSIS MELO	244,48						9,32			235,16
98543	1	CADEIRA ESCOLAR COM PRANCHETA FRONTAL	Ótimo	JOSE MIGUEL ASSIS MELO	244,48						9,32			235,16
98544	1	CADEIRA ESCOLAR COM PRANCHETA FRONTAL	Ótimo	JOSE MIGUEL ASSIS MELO	244,48						9,32			235,16
98545	1	CADEIRA ESCOLAR COM PRANCHETA FRONTAL	Ótimo	JOSE MIGUEL ASSIS MELO	244,48						9,32			235,16
98546	1	CADEIRA ESCOLAR COM PRANCHETA FRONTAL	Ótimo	JOSE MIGUEL ASSIS MELO	244,48						9,32			235,16
98547	1	CADEIRA ESCOLAR COM PRANCHETA FRONTAL	Ótimo	JOSE MIGUEL ASSIS MELO	244,48						9,32			235,16



ESTADO DE GOIÁS  
MUNICÍPIO DE JATAÍ  
RUA ITARUMA, 355 - S. SANTA MARIA

PERÍODO DE REFERÊNCIA: DE JANEIRO/2022 ATÉ DEZEMBRO/2022

RELAÇÃO ANALÍTICA DOS ELEMENTOS QUE COMPOEM O ATIVO PERMANENTE - INVENTÁRIO DOS BENS

CÓD.	QTDE	DESCRIÇÃO / UNIDADE ADMINISTRATIVA	ESTADO DE CONSERV.	DETENTOR DE CARGA PATRIMONIAL	VALOR ORIGINAL	INCORPORAÇÕES				BAIXAS				SALDO ATUAL
						AQUIS. CONSTR.	REAVALIAÇÃO	INCORPOR.	CRÉDITOS	ALIENAÇÃO	DEPRECIAÇÃO	DOAÇÃO / OUTROS	CRÉDITOS	
98548	1	CADEIRA ESCOLAR COM PRANCHETA FRONTAL	Ótimo	JOSE MIGUEL ASSIS MELO	244,48						9,32			235,16
98549	1	CADEIRA ESCOLAR COM PRANCHETA FRONTAL	Ótimo	JOSE MIGUEL ASSIS MELO	244,48						9,32			235,16
98550	1	CADEIRA ESCOLAR COM PRANCHETA FRONTAL	Ótimo	JOSE MIGUEL ASSIS MELO	244,48						9,32			235,16
98551	1	CADEIRA ESCOLAR COM PRANCHETA FRONTAL	Ótimo	JOSE MIGUEL ASSIS MELO	244,48						9,32			235,16
98552	1	CADEIRA ESCOLAR COM PRANCHETA FRONTAL	Ótimo	JOSE MIGUEL ASSIS MELO	244,48						9,32			235,16
98553	1	CADEIRA ESCOLAR COM PRANCHETA FRONTAL	Ótimo	JOSE MIGUEL ASSIS MELO	244,48						9,32			235,16
98554	1	CADEIRA ESCOLAR COM PRANCHETA FRONTAL	Ótimo	JOSE MIGUEL ASSIS MELO	244,48						9,32			235,16
98555	1	CADEIRA ESCOLAR COM PRANCHETA FRONTAL	Ótimo	JOSE MIGUEL ASSIS MELO	244,48						9,32			235,16
98556	1	CADEIRA ESCOLAR COM PRANCHETA FRONTAL	Ótimo	JOSE MIGUEL ASSIS MELO	244,48						9,32			235,16
98557	1	CADEIRA ESCOLAR COM PRANCHETA FRONTAL	Ótimo	JOSE MIGUEL ASSIS MELO	244,48						9,32			235,16
98558	1	CADEIRA ESCOLAR COM PRANCHETA FRONTAL	Ótimo	JOSE MIGUEL ASSIS MELO	244,48						9,32			235,16
98559	1	CADEIRA ESCOLAR COM PRANCHETA FRONTAL	Ótimo	JOSE MIGUEL ASSIS MELO	244,48						9,32			235,16
98560	1	CADEIRA ESCOLAR COM PRANCHETA FRONTAL	Ótimo	JOSE MIGUEL ASSIS MELO	244,48						9,32			235,16
98561	1	CADEIRA ESCOLAR COM PRANCHETA FRONTAL	Ótimo	JOSE MIGUEL ASSIS MELO	244,48						9,32			235,16
98562	1	CADEIRA ESCOLAR COM PRANCHETA FRONTAL	Ótimo	JOSE MIGUEL ASSIS MELO	244,48						9,32			235,16
98563	1	CADEIRA ESCOLAR COM PRANCHETA FRONTAL	Ótimo	JOSE MIGUEL ASSIS MELO	244,48						9,32			235,16
98564	1	CADEIRA ESCOLAR COM PRANCHETA FRONTAL	Ótimo	JOSE MIGUEL ASSIS MELO	244,48						9,32			235,16
98565	1	CADEIRA ESCOLAR COM PRANCHETA FRONTAL	Ótimo	JOSE MIGUEL ASSIS MELO	244,48						9,32			235,16
98566	1	CADEIRA ESCOLAR COM PRANCHETA FRONTAL	Ótimo	JOSE MIGUEL ASSIS MELO	244,48						9,32			235,16
98567	1	CADEIRA ESCOLAR COM PRANCHETA FRONTAL	Ótimo	JOSE MIGUEL ASSIS MELO	244,48						9,32			235,16
98568	1	CADEIRA ESCOLAR COM PRANCHETA FRONTAL	Ótimo	JOSE MIGUEL ASSIS MELO	244,48						9,32			235,16
98569	1	CADEIRA ESCOLAR COM PRANCHETA FRONTAL	Ótimo	JOSE MIGUEL ASSIS MELO	244,48						9,32			235,16
98570	1	CADEIRA ESCOLAR COM PRANCHETA FRONTAL	Ótimo	JOSE MIGUEL ASSIS MELO	244,48						9,32			235,16
98571	1	CADEIRA ESCOLAR COM PRANCHETA FRONTAL	Ótimo	JOSE MIGUEL ASSIS MELO	244,48						9,32			235,16
98572	1	CADEIRA ESCOLAR COM PRANCHETA FRONTAL	Ótimo	JOSE MIGUEL ASSIS MELO	244,48						9,32			235,16
98573	1	CADEIRA ESCOLAR COM PRANCHETA FRONTAL	Ótimo	JOSE MIGUEL ASSIS MELO	244,48						9,32			235,16
98574	1	CADEIRA ESCOLAR COM PRANCHETA FRONTAL	Ótimo	JOSE MIGUEL ASSIS MELO	244,48						9,32			235,16
98575	1	CADEIRA ESCOLAR COM PRANCHETA FRONTAL	Ótimo	JOSE MIGUEL ASSIS MELO	244,48						9,32			235,16
98576	1	CADEIRA ESCOLAR COM PRANCHETA FRONTAL	Ótimo	JOSE MIGUEL ASSIS MELO	244,48						9,32			235,16
98577	1	CADEIRA ESCOLAR COM PRANCHETA FRONTAL	Ótimo	JOSE MIGUEL ASSIS MELO	244,48						9,32			235,16
98578	1	CADEIRA ESCOLAR COM PRANCHETA FRONTAL	Ótimo	JOSE MIGUEL ASSIS MELO	244,48						9,32			235,16
98579	1	CADEIRA ESCOLAR COM PRANCHETA FRONTAL	Ótimo	JOSE MIGUEL ASSIS MELO	244,48						9,32			235,16
98580	1	CADEIRA ESCOLAR COM PRANCHETA FRONTAL	Ótimo	JOSE MIGUEL ASSIS MELO	244,48						9,32			235,16
98581	1	CADEIRA ESCOLAR COM PRANCHETA FRONTAL	Ótimo	JOSE MIGUEL ASSIS MELO	244,48						9,32			235,16



ESTADO DE GOIÁS  
MUNICÍPIO DE JATAÍ  
RUA ITARUMA, 355 - S. SANTA MARIA

PERÍODO DE REFERÊNCIA: DE JANEIRO/2022 ATÉ DEZEMBRO/2022

RELAÇÃO ANALÍTICA DOS ELEMENTOS QUE COMPOEM O ATIVO PERMANENTE - INVENTÁRIO DOS BENS

CÓD.	QTDE	DESCRIÇÃO / UNIDADE ADMINISTRATIVA	ESTADO DE CONSERV.	DETENTOR DE CARGA PATRIMONIAL	VALOR ORIGINAL	INCORPORAÇÕES				BAIXAS				SALDO ATUAL
						AQUIS. CONSTR.	REAVALIAÇÃO	INCORPOR.	CRÉDITOS	ALIENAÇÃO	DEPRECIAÇÃO	DOAÇÃO / OUTROS	CRÉDITOS	
98582	1	CADEIRA ESCOLAR COM PRANCHETA FRONTAL	Ótimo	JOSE MIGUEL ASSIS MELO	244,48						9,32			235,16
98583	1	CADEIRA ESCOLAR COM PRANCHETA FRONTAL	Ótimo	JOSE MIGUEL ASSIS MELO	244,48						9,32			235,16
98584	1	CADEIRA ESCOLAR COM PRANCHETA FRONTAL	Ótimo	JOSE MIGUEL ASSIS MELO	244,48						9,32			235,16
98585	1	CADEIRA ESCOLAR COM PRANCHETA FRONTAL	Ótimo	JOSE MIGUEL ASSIS MELO	244,48						9,32			235,16
98586	1	CADEIRA ESCOLAR COM PRANCHETA FRONTAL	Ótimo	JOSE MIGUEL ASSIS MELO	244,48						9,32			235,16
98587	1	CADEIRA ESCOLAR COM PRANCHETA FRONTAL	Ótimo	JOSE MIGUEL ASSIS MELO	244,48						9,32			235,16
98588	1	CADEIRA ESCOLAR COM PRANCHETA FRONTAL	Ótimo	JOSE MIGUEL ASSIS MELO	244,48						9,32			235,16
98589	1	CADEIRA ESCOLAR COM PRANCHETA FRONTAL	Ótimo	JOSE MIGUEL ASSIS MELO	244,48						9,32			235,16
98590	1	CADEIRA ESCOLAR COM PRANCHETA FRONTAL	Ótimo	JOSE MIGUEL ASSIS MELO	244,48						9,32			235,16
98591	1	CADEIRA ESCOLAR COM PRANCHETA FRONTAL	Ótimo	JOSE MIGUEL ASSIS MELO	244,48						9,32			235,16
98592	1	CADEIRA ESCOLAR COM PRANCHETA FRONTAL	Ótimo	JOSE MIGUEL ASSIS MELO	244,48						9,32			235,16
98593	1	CADEIRA ESCOLAR COM PRANCHETA FRONTAL	Ótimo	JOSE MIGUEL ASSIS MELO	244,48						9,32			235,16
98594	1	CADEIRA ESCOLAR COM PRANCHETA FRONTAL	Ótimo	JOSE MIGUEL ASSIS MELO	244,48						9,32			235,16
98595	1	CADEIRA ESCOLAR COM PRANCHETA FRONTAL	Ótimo	JOSE MIGUEL ASSIS MELO	244,48						9,32			235,16
98596	1	CADEIRA ESCOLAR COM PRANCHETA FRONTAL	Ótimo	JOSE MIGUEL ASSIS MELO	244,48						9,32			235,16
98597	1	CADEIRA ESCOLAR COM PRANCHETA FRONTAL	Ótimo	JOSE MIGUEL ASSIS MELO	244,48						9,32			235,16
98598	1	CADEIRA ESCOLAR COM PRANCHETA FRONTAL	Ótimo	JOSE MIGUEL ASSIS MELO	244,48						9,32			235,16
98599	1	CADEIRA ESCOLAR COM PRANCHETA FRONTAL	Ótimo	JOSE MIGUEL ASSIS MELO	244,48						9,32			235,16
98600	1	CADEIRA ESCOLAR COM PRANCHETA FRONTAL	Ótimo	JOSE MIGUEL ASSIS MELO	244,48						9,32			235,16
98601	1	CADEIRA ESCOLAR COM PRANCHETA FRONTAL	Ótimo	JOSE MIGUEL ASSIS MELO	244,48						9,32			235,16
98602	1	CADEIRA ESCOLAR COM PRANCHETA FRONTAL	Ótimo	JOSE MIGUEL ASSIS MELO	244,48						9,32			235,16
98603	1	CADEIRA ESCOLAR COM PRANCHETA FRONTAL	Ótimo	JOSE MIGUEL ASSIS MELO	244,48						9,32			235,16
98604	1	CADEIRA ESCOLAR COM PRANCHETA FRONTAL	Ótimo	JOSE MIGUEL ASSIS MELO	244,48						9,32			235,16
98605	1	CADEIRA ESCOLAR COM PRANCHETA FRONTAL	Ótimo	JOSE MIGUEL ASSIS MELO	244,48						9,32			235,16
98606	1	CADEIRA ESCOLAR COM PRANCHETA FRONTAL	Ótimo	JOSE MIGUEL ASSIS MELO	244,48						9,32			235,16
98607	1	CADEIRA ESCOLAR COM PRANCHETA FRONTAL	Ótimo	JOSE MIGUEL ASSIS MELO	244,48						9,32			235,16
98608	1	CADEIRA ESCOLAR COM PRANCHETA FRONTAL	Ótimo	JOSE MIGUEL ASSIS MELO	244,48						9,32			235,16
98609	1	CADEIRA ESCOLAR COM PRANCHETA FRONTAL	Ótimo	JOSE MIGUEL ASSIS MELO	244,48						9,32			235,16
98610	1	CADEIRA ESCOLAR COM PRANCHETA FRONTAL	Ótimo	JOSE MIGUEL ASSIS MELO	244,48						9,32			235,16
98611	1	CADEIRA ESCOLAR COM PRANCHETA FRONTAL	Ótimo	JOSE MIGUEL ASSIS MELO	244,48						9,32			235,16
98612	1	CADEIRA ESCOLAR COM PRANCHETA FRONTAL	Ótimo	JOSE MIGUEL ASSIS MELO	244,48						9,32			235,16
98613	1	CADEIRA ESCOLAR COM PRANCHETA FRONTAL	Ótimo	JOSE MIGUEL ASSIS MELO	244,48						9,32			235,16
98614	1	CADEIRA ESCOLAR COM PRANCHETA FRONTAL	Ótimo	JOSE MIGUEL ASSIS MELO	244,48						9,32			235,16
98615	1	CADEIRA ESCOLAR COM PRANCHETA FRONTAL	Ótimo	JOSE MIGUEL ASSIS MELO	244,48						9,32			235,16



ESTADO DE GOIÁS  
MUNICIPIO DE JATAÍ  
RUA ITARUMA, 355 - S. SANTA MARIA

PERÍODO DE REFERÊNCIA: DE JANEIRO/2022 ATÉ DEZEMBRO/2022

RELAÇÃO ANALÍTICA DOS ELEMENTOS QUE COMPOEM O ATIVO PERMANENTE - INVENTÁRIO DOS BENS

CÓD.	QTDE	DESCRIÇÃO / UNIDADE ADMINISTRATIVA	ESTADO DE CONSERV.	DETENTOR DE CARGA PATRIMONIAL	VALOR ORIGINAL	INCORPORAÇÕES				BAIXAS				SALDO ATUAL
						AQUIS. CONSTR.	REAVALIAÇÃO	INCORPOR.	CRÉDITOS	ALIENAÇÃO	DEPRECIAÇÃO	DOAÇÃO / OUTROS	CRÉDITOS	
124022	1	CARTEIRA ESCOLAR COM PRANCHETA FRONTAL	Ótimo	JOSE MIGUEL ASSIS MELO	244,48						10,04			234,44
124023	1	CARTEIRA ESCOLAR COM PRANCHETA FRONTAL	Ótimo	JOSE MIGUEL ASSIS MELO	244,48						10,04			234,44
124024	1	CARTEIRA ESCOLAR COM PRANCHETA FRONTAL	Ótimo	JOSE MIGUEL ASSIS MELO	244,48						10,04			234,44
124025	1	CARTEIRA ESCOLAR COM PRANCHETA FRONTAL	Ótimo	JOSE MIGUEL ASSIS MELO	244,48						10,04			234,44
124026	1	CARTEIRA ESCOLAR COM PRANCHETA FRONTAL	Ótimo	JOSE MIGUEL ASSIS MELO	244,48						10,04			234,44
124027	1	CARTEIRA ESCOLAR COM PRANCHETA FRONTAL	Ótimo	JOSE MIGUEL ASSIS MELO	244,48						10,04			234,44
124028	1	CARTEIRA ESCOLAR COM PRANCHETA FRONTAL	Ótimo	JOSE MIGUEL ASSIS MELO	244,48						10,04			234,44
124029	1	CARTEIRA ESCOLAR COM PRANCHETA FRONTAL	Ótimo	JOSE MIGUEL ASSIS MELO	244,48						10,04			234,44
124030	1	CARTEIRA ESCOLAR COM PRANCHETA FRONTAL	Ótimo	JOSE MIGUEL ASSIS MELO	244,48						10,04			234,44
124031	1	CARTEIRA ESCOLAR COM PRANCHETA FRONTAL	Ótimo	JOSE MIGUEL ASSIS MELO	244,48						10,04			234,44
124032	1	CARTEIRA ESCOLAR COM PRANCHETA FRONTAL	Ótimo	JOSE MIGUEL ASSIS MELO	244,48						10,04			234,44
124033	1	CARTEIRA ESCOLAR COM PRANCHETA FRONTAL	Ótimo	JOSE MIGUEL ASSIS MELO	244,48						10,04			234,44
124034	1	CARTEIRA ESCOLAR COM PRANCHETA FRONTAL	Ótimo	JOSE MIGUEL ASSIS MELO	244,48						10,04			234,44
124035	1	CARTEIRA ESCOLAR COM PRANCHETA FRONTAL	Ótimo	JOSE MIGUEL ASSIS MELO	244,48						10,04			234,44
124036	1	CARTEIRA ESCOLAR COM PRANCHETA FRONTAL	Ótimo	JOSE MIGUEL ASSIS MELO	244,48						10,04			234,44
124037	1	CARTEIRA ESCOLAR COM PRANCHETA FRONTAL	Ótimo	JOSE MIGUEL ASSIS MELO	244,48						10,04			234,44
124038	1	CARTEIRA ESCOLAR COM PRANCHETA FRONTAL	Ótimo	JOSE MIGUEL ASSIS MELO	244,48						10,04			234,44
124039	1	CARTEIRA ESCOLAR COM PRANCHETA FRONTAL	Ótimo	JOSE MIGUEL ASSIS MELO	244,48						10,04			234,44
124040	1	CARTEIRA ESCOLAR COM PRANCHETA FRONTAL	Ótimo	JOSE MIGUEL ASSIS MELO	244,48						10,04			234,44
124041	1	CARTEIRA ESCOLAR COM PRANCHETA FRONTAL	Ótimo	JOSE MIGUEL ASSIS MELO	244,48						10,04			234,44
124042	1	CARTEIRA ESCOLAR COM PRANCHETA FRONTAL	Ótimo	JOSE MIGUEL ASSIS MELO	244,48						10,04			234,44
124043	1	CARTEIRA ESCOLAR COM PRANCHETA FRONTAL	Ótimo	JOSE MIGUEL ASSIS MELO	244,48						10,04			234,44
124044	1	CARTEIRA ESCOLAR COM PRANCHETA FRONTAL	Ótimo	JOSE MIGUEL ASSIS MELO	244,48						10,04			234,44
124045	1	CARTEIRA ESCOLAR COM PRANCHETA FRONTAL	Ótimo	JOSE MIGUEL ASSIS MELO	244,48						10,04			234,44
124046	1	CARTEIRA ESCOLAR COM PRANCHETA FRONTAL	Ótimo	JOSE MIGUEL ASSIS MELO	244,48						10,04			234,44
124047	1	CARTEIRA ESCOLAR COM PRANCHETA FRONTAL	Ótimo	JOSE MIGUEL ASSIS MELO	244,48						10,04			234,44
124048	1	CARTEIRA ESCOLAR COM PRANCHETA FRONTAL	Ótimo	JOSE MIGUEL ASSIS MELO	244,48						10,04			234,44
124049	1	CARTEIRA ESCOLAR COM PRANCHETA FRONTAL	Ótimo	JOSE MIGUEL ASSIS MELO	244,48						10,04			234,44
124050	1	CARTEIRA ESCOLAR COM PRANCHETA FRONTAL	Ótimo	JOSE MIGUEL ASSIS MELO	244,48						10,04			234,44
124051	1	CARTEIRA ESCOLAR COM PRANCHETA FRONTAL	Ótimo	JOSE MIGUEL ASSIS MELO	244,48						10,04			234,44
124052	1	CARTEIRA ESCOLAR COM PRANCHETA FRONTAL	Ótimo	JOSE MIGUEL ASSIS MELO	244,48						10,04			234,44
124053	1	CARTEIRA ESCOLAR COM PRANCHETA FRONTAL	Ótimo	JOSE MIGUEL ASSIS MELO	231,11						10,04			221,07
124054	1	CARTEIRA ESCOLAR COM PRANCHETA FRONTAL	Ótimo	JOSE MIGUEL ASSIS MELO	231,11						10,04			221,07
124055	1	CARTEIRA ESCOLAR COM PRANCHETA FRONTAL	Ótimo	JOSE MIGUEL ASSIS MELO	231,11						10,04			221,07



ESTADO DE GOIÁS  
MUNICÍPIO DE JATAÍ  
RUA ITARUMA, 355 - S. SANTA MARIA

PERÍODO DE REFERÊNCIA: DE JANEIRO/2022 ATÉ DEZEMBRO/2022

RELAÇÃO ANALÍTICA DOS ELEMENTOS QUE COMPOEM O ATIVO PERMANENTE - INVENTÁRIO DOS BENS

CÓD.	QTDE	DESCRIÇÃO / UNIDADE ADMINISTRATIVA	ESTADO DE CONSERV.	DETENTOR DE CARGA PATRIMONIAL	VALOR ORIGINAL	INCORPORAÇÕES				BAIXAS				SALDO ATUAL
						AQUIS. CONSTR.	REAVALIAÇÃO	INCORPOR.	CRÉDITOS	ALIENAÇÃO	DEPRECIAÇÃO	DOAÇÃO / OUTROS	CRÉDITOS	
124056	1	CARTEIRA ESCOLAR COM PRANCHETA FRONTAL	Ótimo	JOSE MIGUEL ASSIS MELO	231,11						10,04			221,07
124057	1	CARTEIRA ESCOLAR COM PRANCHETA FRONTAL	Ótimo	JOSE MIGUEL ASSIS MELO	231,11						10,04			221,07
124058	1	CARTEIRA ESCOLAR COM PRANCHETA FRONTAL	Ótimo	JOSE MIGUEL ASSIS MELO	231,11						10,04			221,07
124059	1	CARTEIRA ESCOLAR COM PRANCHETA FRONTAL	Ótimo	JOSE MIGUEL ASSIS MELO	231,11						10,04			221,07
124060	1	CARTEIRA ESCOLAR COM PRANCHETA FRONTAL	Ótimo	JOSE MIGUEL ASSIS MELO	244,48						10,04			234,44
124061	1	CARTEIRA ESCOLAR COM PRANCHETA FRONTAL	Ótimo	JOSE MIGUEL ASSIS MELO	244,48						10,04			234,44
124062	1	CARTEIRA ESCOLAR COM PRANCHETA FRONTAL	Ótimo	JOSE MIGUEL ASSIS MELO	244,48						10,04			234,44
124063	1	CARTEIRA ESCOLAR COM PRANCHETA FRONTAL	Ótimo	JOSE MIGUEL ASSIS MELO	244,48						10,04			234,44
124064	1	CARTEIRA ESCOLAR COM PRANCHETA FRONTAL	Ótimo	JOSE MIGUEL ASSIS MELO	244,48						10,04			234,44
124065	1	CARTEIRA ESCOLAR COM PRANCHETA FRONTAL	Ótimo	JOSE MIGUEL ASSIS MELO	244,48						10,04			234,44
124066	1	CARTEIRA ESCOLAR COM PRANCHETA FRONTAL	Ótimo	JOSE MIGUEL ASSIS MELO	244,48						10,04			234,44
124067	1	CARTEIRA ESCOLAR COM PRANCHETA FRONTAL	Ótimo	JOSE MIGUEL ASSIS MELO	244,48						10,04			234,44
124068	1	CARTEIRA ESCOLAR COM PRANCHETA FRONTAL	Ótimo	JOSE MIGUEL ASSIS MELO	244,48						10,04			234,44
124069	1	CARTEIRA ESCOLAR COM PRANCHETA FRONTAL	Ótimo	JOSE MIGUEL ASSIS MELO	244,48						10,04			234,44
124070	1	CARTEIRA ESCOLAR COM PRANCHETA FRONTAL	Ótimo	JOSE MIGUEL ASSIS MELO	244,48						10,04			234,44
124071	1	CARTEIRA ESCOLAR COM PRANCHETA FRONTAL	Ótimo	JOSE MIGUEL ASSIS MELO	244,48						10,04			234,44
124072	1	CARTEIRA ESCOLAR COM PRANCHETA FRONTAL	Ótimo	JOSE MIGUEL ASSIS MELO	244,48						10,04			234,44
124073	1	CARTEIRA ESCOLAR COM PRANCHETA FRONTAL	Ótimo	JOSE MIGUEL ASSIS MELO	244,48						10,04			234,44
124074	1	CARTEIRA ESCOLAR COM PRANCHETA FRONTAL	Ótimo	JOSE MIGUEL ASSIS MELO	244,48						10,04			234,44
124075	1	CARTEIRA ESCOLAR COM PRANCHETA FRONTAL	Ótimo	JOSE MIGUEL ASSIS MELO	244,48						10,04			234,44
124076	1	CARTEIRA ESCOLAR COM PRANCHETA FRONTAL	Ótimo	JOSE MIGUEL ASSIS MELO	244,48						10,04			234,44
124077	1	CARTEIRA ESCOLAR COM PRANCHETA FRONTAL	Ótimo	JOSE MIGUEL ASSIS MELO	244,48						10,04			234,44
124078	1	CARTEIRA ESCOLAR COM PRANCHETA FRONTAL	Ótimo	JOSE MIGUEL ASSIS MELO	244,48						10,04			234,44
124079	1	CARTEIRA ESCOLAR COM PRANCHETA FRONTAL	Ótimo	JOSE MIGUEL ASSIS MELO	244,48						10,04			234,44
124080	1	CARTEIRA ESCOLAR COM PRANCHETA FRONTAL	Ótimo	JOSE MIGUEL ASSIS MELO	244,48						10,04			234,44
124081	1	CARTEIRA ESCOLAR COM PRANCHETA FRONTAL	Ótimo	JOSE MIGUEL ASSIS MELO	244,48						10,04			234,44
124082	1	CARTEIRA ESCOLAR COM PRANCHETA FRONTAL	Ótimo	JOSE MIGUEL ASSIS MELO	244,48						10,04			234,44
124083	1	CARTEIRA ESCOLAR COM PRANCHETA FRONTAL	Ótimo	JOSE MIGUEL ASSIS MELO	244,48						10,04			234,44
124084	1	CARTEIRA ESCOLAR COM PRANCHETA FRONTAL	Ótimo	JOSE MIGUEL ASSIS MELO	244,48						10,04			234,44
124085	1	CARTEIRA ESCOLAR COM PRANCHETA FRONTAL	Ótimo	JOSE MIGUEL ASSIS MELO	244,48						10,04			234,44
124086	1	CARTEIRA ESCOLAR COM PRANCHETA FRONTAL	Ótimo	JOSE MIGUEL ASSIS MELO	244,48						10,04			234,44
124087	1	CARTEIRA ESCOLAR COM PRANCHETA FRONTAL	Ótimo	JOSE MIGUEL ASSIS MELO	244,48						10,04			234,44
124088	1	CARTEIRA ESCOLAR COM PRANCHETA FRONTAL	Ótimo	JOSE MIGUEL ASSIS MELO	244,48						10,04			234,44
124089	1	CARTEIRA ESCOLAR COM PRANCHETA FRONTAL	Ótimo	JOSE MIGUEL ASSIS MELO	244,48						10,04			234,44



ESTADO DE GOIÁS  
MUNICIPIO DE JATAÍ  
RUA ITARUMA, 355 - S. SANTA MARIA

PERÍODO DE REFERÊNCIA: DE JANEIRO/2022 ATÉ DEZEMBRO/2022

RELAÇÃO ANALÍTICA DOS ELEMENTOS QUE COMPOEM O ATIVO PERMANENTE - INVENTÁRIO DOS BENS

CÓD.	QTDE	DESCRIÇÃO / UNIDADE ADMINISTRATIVA	ESTADO DE CONSERV.	DETENTOR DE CARGA PATRIMONIAL	VALOR ORIGINAL	INCORPORAÇÕES				BAIXAS				SALDO ATUAL
						AQUIS. CONSTR.	REAVALIAÇÃO	INCORPOR.	CRÉDITOS	ALIENAÇÃO	DEPRECIAÇÃO	DOAÇÃO / OUTROS	CRÉDITOS	
124090	1	CARTEIRA ESCOLAR COM PRANCHETA FRONTAL	Ótimo	JOSE MIGUEL ASSIS MELO	244,48						10,04			234,44
124091	1	CARTEIRA ESCOLAR COM PRANCHETA FRONTAL	Ótimo	JOSE MIGUEL ASSIS MELO	244,48						10,04			234,44
124092	1	CARTEIRA ESCOLAR COM PRANCHETA FRONTAL	Ótimo	JOSE MIGUEL ASSIS MELO	244,48						10,04			234,44
124093	1	CARTEIRA ESCOLAR COM PRANCHETA FRONTAL	Ótimo	JOSE MIGUEL ASSIS MELO	244,48						10,04			234,44
124094	1	CARTEIRA ESCOLAR COM PRANCHETA FRONTAL	Ótimo	JOSE MIGUEL ASSIS MELO	244,48						10,04			234,44
124095	1	CARTEIRA ESCOLAR COM PRANCHETA FRONTAL	Ótimo	JOSE MIGUEL ASSIS MELO	244,48						10,04			234,44
124096	1	CARTEIRA ESCOLAR COM PRANCHETA FRONTAL	Ótimo	JOSE MIGUEL ASSIS MELO	244,48						10,04			234,44
124097	1	CARTEIRA ESCOLAR COM PRANCHETA FRONTAL	Ótimo	JOSE MIGUEL ASSIS MELO	244,48						10,04			234,44
124098	1	CARTEIRA ESCOLAR COM PRANCHETA FRONTAL	Ótimo	JOSE MIGUEL ASSIS MELO	244,48						10,04			234,44
124099	1	CARTEIRA ESCOLAR COM PRANCHETA FRONTAL	Ótimo	JOSE MIGUEL ASSIS MELO	244,48						10,04			234,44
124100	1	CARTEIRA ESCOLAR COM PRANCHETA FRONTAL	Ótimo	JOSE MIGUEL ASSIS MELO	244,48						10,04			234,44
124101	1	CARTEIRA ESCOLAR COM PRANCHETA FRONTAL	Ótimo	JOSE MIGUEL ASSIS MELO	244,48						10,04			234,44
124102	1	CARTEIRA ESCOLAR COM PRANCHETA FRONTAL	Ótimo	JOSE MIGUEL ASSIS MELO	244,48						10,04			234,44
124103	1	CARTEIRA ESCOLAR COM PRANCHETA FRONTAL	Ótimo	JOSE MIGUEL ASSIS MELO	244,48						10,04			234,44
124104	1	CARTEIRA ESCOLAR COM PRANCHETA FRONTAL	Ótimo	JOSE MIGUEL ASSIS MELO	244,48						10,04			234,44
124105	1	CARTEIRA ESCOLAR COM PRANCHETA FRONTAL	Ótimo	JOSE MIGUEL ASSIS MELO	244,48						10,04			234,44
124106	1	CARTEIRA ESCOLAR COM PRANCHETA FRONTAL	Ótimo	JOSE MIGUEL ASSIS MELO	244,48						10,04			234,44
124107	1	CARTEIRA ESCOLAR COM PRANCHETA FRONTAL	Ótimo	JOSE MIGUEL ASSIS MELO	244,48						10,04			234,44
124108	1	CARTEIRA ESCOLAR COM PRANCHETA FRONTAL	Ótimo	JOSE MIGUEL ASSIS MELO	244,48						10,04			234,44
124109	1	CARTEIRA ESCOLAR COM PRANCHETA FRONTAL	Ótimo	JOSE MIGUEL ASSIS MELO	244,48						10,04			234,44
124110	1	CARTEIRA ESCOLAR COM PRANCHETA FRONTAL	Ótimo	JOSE MIGUEL ASSIS MELO	244,48						10,04			234,44
124111	1	CARTEIRA ESCOLAR COM PRANCHETA FRONTAL	Ótimo	JOSE MIGUEL ASSIS MELO	244,48						10,04			234,44
124112	1	CARTEIRA ESCOLAR COM PRANCHETA FRONTAL	Ótimo	JOSE MIGUEL ASSIS MELO	244,48						10,04			234,44
124113	1	CARTEIRA ESCOLAR COM PRANCHETA FRONTAL	Ótimo	JOSE MIGUEL ASSIS MELO	244,48						10,04			234,44
124114	1	CARTEIRA ESCOLAR COM PRANCHETA FRONTAL	Ótimo	JOSE MIGUEL ASSIS MELO	244,48						10,04			234,44
124115	1	CARTEIRA ESCOLAR COM PRANCHETA FRONTAL	Ótimo	JOSE MIGUEL ASSIS MELO	244,48						10,04			234,44
124116	1	CARTEIRA ESCOLAR COM PRANCHETA FRONTAL	Ótimo	JOSE MIGUEL ASSIS MELO	244,48						10,04			234,44
124117	1	CARTEIRA ESCOLAR COM PRANCHETA FRONTAL	Ótimo	JOSE MIGUEL ASSIS MELO	244,48						10,04			234,44
		FUNDO MEIO AMBIENTE												
		FUNDO MUL. DE DEFESA DO CONSUMIDOR												
89140	1	GELADEIRA ELETROLUX	Ótimo	JOSE MIGUEL ASSIS MELO	572,04						27,95			544,09
121947	1	CENTRAL PABX	Ótimo	JOSE MIGUEL ASSIS MELO	401,10						35,44			365,66
127468	1	IMPRESSORA MULTIFUNCIONAL	Ótimo	JOSE MIGUEL ASSIS MELO	286,50						76,40			210,10
127471	1	NOBREAK SMS	Ótimo	JOSE MIGUEL ASSIS MELO	305,60						12,15			293,45





PERÍODO DE REFERÊNCIA: DE JANEIRO/2022 ATÉ DEZEMBRO/2022

RELAÇÃO ANALÍTICA DOS ELEMENTOS QUE COMPOEM O ATIVO PERMANENTE - INVENTÁRIO DOS BENS

CÓD.	QTDE	DESCRIÇÃO / UNIDADE ADMINISTRATIVA	ESTADO DE CONSERV.	DETENTOR DE CARGA PATRIMONIAL	VALOR ORIGINAL	INCORPORAÇÕES				BAIXAS				SALDO ATUAL
						AQUIS. CONSTR.	REAVALIAÇÃO	INCORPOR.	CRÉDITOS	ALIENAÇÃO	DEPRECIAÇÃO	DOAÇÃO / OUTROS	CRÉDITOS	
		FUNDO MUNICIPAL DE ASSISTENCIA SOCIAL												
54362	3	ARQUIVO DE ACO 4 GAVETAS	Ótimo	SILVIA RODRIGUES FERREIR	525,25						64,40			460,85
2872	1	BALCAO	Ótimo	FERNANDO SOUSA PEREIRA	382,00						10,53			371,47
2874	3	LONGARINAS 03 LUGARES	Ótimo	FERNANDO SOUSA PEREIRA	133,70						29,16			104,54
2879	3	LONGARINAS C/ 03 LUGARES	Ótimo	FERNANDO SOUSA PEREIRA	133,70						25,52			108,18
5345	1	BATEDEIRA	Ótimo	FERNANDO SOUSA PEREIRA	257,85						13,73			244,12
5346	1	FOGAO DAKO 2 BC	Ótimo	FERNANDO SOUSA PEREIRA	238,75						9,68			229,07
5320	1	LIQUIDIFICADOR INDUSTRIAL	Ótimo	FERNANDO SOUSA PEREIRA	477,50						25,47			452,03
88835	1	LIQUIDIFICADOR INDUSTRIAL	Ótimo	JOSE MIGUEL ASSIS MELO	334,25						20,25			314,00
88891	2	NOBREAK SMS NEWSTATION 700 VA	Ótimo	JOSE MIGUEL ASSIS MELO	138,47						22,68			115,79
90675	1	NOBREAK SMS	Ótimo	JOSE MIGUEL ASSIS MELO	66,85						12,11			54,74
94803	1	LAVADORA JATO RE 800 KM STIHL	Ótimo	JOSE MIGUEL ASSIS MELO	687,60						28,96			658,64
95006	1	VENTILADOR DE PAREDE 60CM VENTI DELTA	Ótimo	JOSE MIGUEL ASSIS MELO	124,15						7,70			116,45
95754	1	LIXADEIRA CINTA 76X610MM 9920 1.010W MAKITA	Ótimo	JOSE MIGUEL ASSIS MELO	477,50						41,72			435,78
95966	1	IMPRESSORA HP LASERJET	Ótimo	JOSE MIGUEL ASSIS MELO	429,75						14,34			415,41
122210	1	AR CONDICIONADO ELGIN 12000BTUS	Ótimo	JOSE MIGUEL ASSIS MELO	764,00						44,51			719,49
125295	1	MONITOR LED AOC	Ótimo	JOSE MIGUEL ASSIS MELO	362,90						15,39			347,51
127519	1	ARMARIO MADEIRA	Ótimo	JOSE MIGUEL ASSIS MELO	525,25						27,95			497,30
134083	1	BALANÇA DIGITAL	Ótimo	JOSE MIGUEL ASSIS MELO	114,60						4,45			110,15
140986	1	AR CONDICIONADO 12000 BTUS	Ótimo	JOSE MIGUEL ASSIS MELO	954,04						52,25			901,79
140988	1	AR CONDICIONADO 12000 BTUS	Ótimo	JOSE MIGUEL ASSIS MELO	811,75						52,25			759,50
141048	1	FURADEIRA IMP. 15MM MHP 161 SSP710W MAKITA	Ótimo	GILVANA ASSIS PEREIRA M	127,01						5,39			121,62
146943	1	FORNO MICROONDAS ELECTROLUX MEF 28 18L I	Ótimo	TATIANE LUZ COSTA MACHA	285,54						12,11			273,43
147301	1	SUPORTE PARA CPU AZUL	Ótimo	TATIANE LUZ COSTA MACHA	42,97						2,63			40,34
147305	1	ARMARIO EM MDF DUPLA FACE AMENDOA 2 POR	Ótimo	TATIANE LUZ COSTA MACHA	525,25						22,28			502,97
148485	1	BEBEDOURO C/COMPRESSOR,	Ótimo	JOSE MIGUEL ASSIS MELO	381,04						16,16			364,88
154448	1	GELADEIRA CONSUL 300 LTS	Ótimo	JOSE MIGUEL ASSIS MELO	944,49						40,05			904,44
155508	1	MESA COM GAVETAS	Ótimo	JOSE MIGUEL ASSIS MELO	162,35						6,89			155,46
155510	1	MESA PARA COMPUTADOR	Ótimo	JOSE MIGUEL ASSIS MELO	10,00		21,87							31,87
155532	1	VENTILADORES DE PAREDE VENTI DELTA PRETO	Ótimo	GILVANA ASSIS PEREIRA M	152,80						6,48			146,32
155533	1	VENTILADOR DE PAREDE VENTI DELTA PRETO	Ótimo	GILVANA ASSIS PEREIRA M	152,80						6,48			146,32
156141	1	AR CONDICIONADO	Ótimo	JOSE MIGUEL ASSIS MELO	954,90						40,50			914,40
156142	1	VENTILADOR	Ótimo	JOSE MIGUEL ASSIS MELO	133,70						5,67			128,03
159934	1	MONITOR LG FLATRON W1943C 19 N/S 009SPU8	Bom	HELEN CRISTINA LUDOVINO	100,27						4,25			96,02



ESTADO DE GOIÁS  
MUNICIPIO DE JATAI  
RUA ITARUMA, 355 - S. SANTA MARIA

PERÍODO DE REFERÊNCIA: DE JANEIRO/2022 ATÉ DEZEMBRO/2022

RELAÇÃO ANALÍTICA DOS ELEMENTOS QUE COMPOEM O ATIVO PERMANENTE - INVENTÁRIO DOS BENS

CÓD.	QTDE	DESCRIÇÃO / UNIDADE ADMINISTRATIVA	ESTADO DE CONSERV.	DETENTOR DE CARGA PATRIMONIAL	VALOR ORIGINAL	INCORPORAÇÕES				BAIXAS				SALDO ATUAL
						AQUIS. CONSTR.	REAVALIAÇÃO	INCORPOR.	CRÉDITOS	ALIENAÇÃO	DEPRECIAÇÃO	DOAÇÃO / OUTROS	CRÉDITOS	
159937	1	IMPRESSORA HP LASERJET P1102W N/S BRBFC9	Bom	HELEN CRISTINA LUDOVINO	275,99						11,70			264,29
159939	1	MESA EM L FORMICA PRETA C/ 02 GAVETAS C/ 18	Bom	SORAYA RODRIGUES DE OLIVEIRA	286,50						4,46			282,04
159942	1	CPU ASUS C/ LEITOR DE DVD	Bom	HELEN CRISTINA LUDOVINO	1.432,50						60,75			1.371,75
159943	1	MONITOR AOC E940SWA 18.5 N/S AAP15XA002554	Bom	HELEN CRISTINA LUDOVINO	100,27						4,25			96,02
159945	1	MONITOR AOC LCD 1619 SWA N/S I1701XA013529	Bom	HELEN CRISTINA LUDOVINO	100,27						4,25			96,02
159947	1	NOBREAK SMS NEW STATION 700 VA	Ótimo	HELEN CRISTINA LUDOVINO	267,40						11,34			256,06
159948	1	CPU MULTILASER	Ótimo	HELEN CRISTINA LUDOVINO	286,50						12,15			274,35
159949	1	CADEIRA GIRATORIA C/ RODIZIOS ESTOFADA EM	Ótimo	HELEN CRISTINA LUDOVINO	123,19						5,22			117,97
159950	1	CADEIRA FERRO FIXA ESTOFADA EM TECIDO AZUL	Ótimo	HELEN CRISTINA LUDOVINO	56,34						2,39			53,95
159951	1	CADEIRA FERRO FIXA ESTOFADA COURVIM PRETO	Ótimo	SORAYA RODRIGUES DE OLIVEIRA	47,75						2,39			45,36
159952	1	CADEIRA FERRO FIXA ESTOFADA EM TECIDO AZUL	Ótimo	HELEN CRISTINA LUDOVINO	56,34						2,39			53,95
159953	1	CADEIRA FERRO FIXA ESTOFADA EM TECIDO AZUL	Ótimo	HELEN CRISTINA LUDOVINO	56,34						2,39			53,95
159955	1	CADEIRA FERRO FIXA ESTOFADA TECIDO AZUL	Bom	HELEN CRISTINA LUDOVINO	47,75						2,03			45,72
159956	1	CADEIRA FERRO FIXA ESTOFADA TECIDO VERMELHO	Bom	HELEN CRISTINA LUDOVINO	47,75						2,03			45,72
159958	1	SUPORTE P/CPU AZUL	Bom	HELEN CRISTINA LUDOVINO	38,20						1,62			36,58
159961	1	LONGARINA 3 LUGARES TECIDO AZUL	Bom	HELEN CRISTINA LUDOVINO	109,82						4,66			105,16
159962	1	RADIO E TOCA CD GRADIENTE BX 400	Bom	HELEN CRISTINA LUDOVINO	143,25						6,08			137,17
159963	1	ARMARIO DE ACO 2 PORTAS CINZA C/120X050X20	Bom	HELEN CRISTINA LUDOVINO	162,35						6,89			155,46
159965	1	CADEIRA FERRO FIXA ESTOFADA BRACO CURVIM	Bom	HELEN CRISTINA LUDOVINO	71,62						3,04			68,58
159971	1	ARMARIO DE ACO 2 PORTAS CINZA C/075X033X17	Bom	HELEN CRISTINA LUDOVINO	162,35						6,89			155,46
159973	1	ARMARIO DE ACO 2 PORTAS CINZA C/075X033X17	Bom	HELEN CRISTINA LUDOVINO	162,35						6,89			155,46
159977	1	RACK MADEIRA 1 PORTA DE VIDRO C/100X040X09	Bom	HELEN CRISTINA LUDOVINO	119,37						5,06			114,31
159980	1	ARMARIO DE PAREDE 3 PORTAS BRANCO	Bom	HELEN CRISTINA LUDOVINO	257,85						10,94			246,91
159981	1	ESTANTE DE ACO 6 PRATELEIRAS C/093X042X20	Bom	HELEN CRISTINA LUDOVINO	100,27						4,25			96,02
159982	1	MESA MADEIRA	Bom	GILVANA ASSIS PEREIRA MACHADO	95,50						4,05			91,45
159989	1	ARQUIVO DE ACO P/PASTA SUSPensa 4 GAVETA	Bom	HELEN CRISTINA LUDOVINO	124,15						5,27			118,88
159990	1	ARQUIVO DE ACO 5 GAVETAS 2 GAVETAS FICHA	Bom	HELEN CRISTINA LUDOVINO	128,92						5,47			123,45
159991	1	MESA SECRETARIA 2 GAVETAS AZUL C/120X060X	Bom	HELEN CRISTINA LUDOVINO	105,05						4,46			100,59
159992	1	MESA P/COMPUTADOR C/SUPORTE P/TECLADO A	Bom	HELEN CRISTINA LUDOVINO	119,37						5,06			114,31
159993	1	MESA MADEIRA C/RODIZIOS C/050X035X069 DOA	Bom	HELEN CRISTINA LUDOVINO	119,37						5,06			114,31
159995	1	CPU C/ LEITOR DE DVD	Bom	SORAYA RODRIGUES DE OLIVEIRA	1.031,40						12,15			1.019,25
160014	1	NOBREAK NEW STATION 700VA N/S 279150043064	Bom	JUSSARA MARIA TONELLO ZANETTI	138,47						5,87			132,60
160076	1	NOTEBOOK EMACHINES E528-2325 N/S LXNC702C	Ótimo	SORAYA RODRIGUES DE OLIVEIRA	1.002,75						42,53			960,22
160102	1	CAFETEIRA SAGGIO 3 L	Bom	TATIANE LUZ COSTA MACHADO	191,00						8,10			182,90



ESTADO DE GOIÁS  
MUNICIPIO DE JATAI  
RUA ITARUMA, 355 - S. SANTA MARIA

PERÍODO DE REFERÊNCIA: DE JANEIRO/2022 ATÉ DEZEMBRO/2022

RELAÇÃO ANALÍTICA DOS ELEMENTOS QUE COMPOEM O ATIVO PERMANENTE - INVENTÁRIO DOS BENS

CÓD.	QTDE	DESCRIÇÃO / UNIDADE ADMINISTRATIVA	ESTADO DE CONSERV.	DETENTOR DE CARGA PATRIMONIAL	VALOR ORIGINAL	INCORPORAÇÕES				BAIXAS				SALDO ATUAL
						AQUIS. CONSTR.	REAVALIAÇÃO	INCORPOR.	CRÉDITOS	ALIENAÇÃO	DEPRECIAÇÃO	DOAÇÃO / OUTROS	CRÉDITOS	
160104	1	ARQUIVO EM FORMICA MDF DUPLA FACE AZUL C	Bom	TATIANE LUZ COSTA MACHA	573,00						24,30			548,70
160109	1	CPU MULTLASER C/ LEITOR DE DVD COMPRAS	Bom	GILVANA ASSIS PEREIRA M	1.432,50						60,75			1.371,75
160110	1	MONITOR AOC E2250SW LED 21.5 N/S COQ21IA00	Bom	GILVANA ASSIS PEREIRA M	100,27						4,25			96,02
160112	1	MONITOR LG LED FLATRON 19" MOD.19EB13T-B	Bom	GILVANA ASSIS PEREIRA M	358,12						4,66			353,46
160115	1	NOBREAK NHS MINI III 700 VA N/S 037725	Bom	GILVANA ASSIS PEREIRA M	275,99						5,87			270,12
160118	1	TELA DE PROJECAO TES C/ IMPE 210X150	Bom	GILVANA ASSIS PEREIRA M	329,47						13,97			315,50
160120	1	CADEIRA GIRATORIA C/ RODIZIOS CROMADOS C/	Bom	GILVANA ASSIS PEREIRA M	114,60						4,86			109,74
160121	1	CADEIRA GIRATORIA C/ RODIZIOS CROMADOS C/	Bom	GILVANA ASSIS PEREIRA M	114,60						4,86			109,74
160124	1	APARELHO DE FAX PANASONIC KX-FT932 N/S OC	Bom	GILVANA ASSIS PEREIRA M	229,20						9,72			219,48
160127	1	PAINEL ELETRONICO SENHA/GUICHE N/S 3753 BC	Bom	GILVANA ASSIS PEREIRA M	829,89						35,19			794,70
160129	1	NOTEBOOK ACER N/S NXM21AL028244807669501	Bom	GILVANA ASSIS PEREIRA M	954,04						40,46			913,58
160130	1	MESA FORMICA MARROM C/ 04 GAVETAS C/ 225X	Bom	GILVANA ASSIS PEREIRA M	95,50						4,05			91,45
160132	1	ARQUIVO FORMICA AZUL C/ 04 GAVETAS BOLSA	Bom	GILVANA ASSIS PEREIRA M	162,35						6,89			155,46
160134	1	ARQUIVO FORMICA AZUL C/ 04 GAVETAS BOLSA	Bom	GILVANA ASSIS PEREIRA M	162,35						6,89			155,46
160135	1	ARQUIVO FORMICA AZUL C/ 04 GAVETAS BOLSA	Bom	GILVANA ASSIS PEREIRA M	162,35						6,89			155,46
160138	1	NOBREAK NHS MINI III 700VA N/S 037751	Bom	GILVANA ASSIS PEREIRA M	275,99						5,87			270,12
160139	1	MONITOR SAMSUNG SYNCMASTER EX1920 N/S 0	Bom	GILVANA ASSIS PEREIRA M	109,82						4,66			105,16
160140	1	CPU C/ LEITOR DE DVD BOLSA FAMILIA	Bom	GILVANA ASSIS PEREIRA M	1.432,50						1.432,50			
160141	1	CADEIRA GIRATORIA C/ RODIZIOS ESTOFADA CU	Bom	GILVANA ASSIS PEREIRA M	95,50						4,05			91,45
160144	1	VENTILADOR DE PAREDE VENT-SOL PRETO BOL	Bom	SORAYA RODRIGUES DE OLI	124,15						5,27			118,88
160146	1	MONITOR AOC E970SW LCD 18.5 N/S FRKD8HA04	Bom	GILVANA ASSIS PEREIRA M	100,27						4,25			96,02
160147	1	CPU C/ LEITOR DE DVD LG	Bom	GILVANA ASSIS PEREIRA M	1.432,50						60,75			1.371,75
160151	1	MONITOR LED LG FLATRON 19" MOD.19EB13T-B	Bom	GILVANA ASSIS PEREIRA M	286,50						12,15			274,35
160152	1	CPU LENOVO COM GRAVADOR DE DVD N/S 1S90	Bom	GILVANA ASSIS PEREIRA M	1.241,50						52,65			1.188,85
160158	1	PAS/AUTOMOVEL/ALCOOL/GASOLINA/FIAT SIENA	Ótimo	GILVANA ASSIS PEREIRA M	43.824,95						1.858,55			41.966,40
160160	1	VEICULO PAS/AUTOMOVEL/FIAT/PALIO FIRE ECO	Ótimo	GILVANA ASSIS PEREIRA M	30.253,51						1.283,00			28.970,51
160162	1	REFRIGERADOR ELECTROLUX RE 120	Ótimo	GILVANA ASSIS PEREIRA M	229,20						9,72			219,48
160163	1	CPU MULTILASER	Ótimo	GILVANA ASSIS PEREIRA M	286,50						12,15			274,35
160168	1	MESA P/COMPUTADOR 2 GAVETAS AZUL C/120XC	Bom	GILVANA ASSIS PEREIRA M	124,15						5,27			118,88
160173	1	LONGARINA 3 LUGARES TECIDO AZULDOACAO B	Bom	SORAYA RODRIGUES DE OLI	100,27						4,25			96,02
160175	1	IMPRESSORA HP LASERJET M1120MFP CB537A	Bom	GILVANA ASSIS PEREIRA M	371,49						371,49			
160176	1	FORNO MICROONDAS ELECTROLUX - DOACAO	Bom	GILVANA ASSIS PEREIRA M	429,75						18,23			411,52
160179	1	ARQUIVO MADEIRA P/PASTA SUSPensa 4 GAVET	Bom	GILVANA ASSIS PEREIRA M	124,15						5,27			118,88
160181	1	ARMARIO DE ACO 2 PORTAS CINZA C/117X045X20	Bom	GILVANA ASSIS PEREIRA M	257,85						10,94			246,91



ESTADO DE GOIÁS  
MUNICIPIO DE JATAI  
RUA ITARUMA, 355 - S. SANTA MARIA

PERÍODO DE REFERÊNCIA: DE JANEIRO/2022 ATÉ DEZEMBRO/2022

RELAÇÃO ANALÍTICA DOS ELEMENTOS QUE COMPOEM O ATIVO PERMANENTE - INVENTÁRIO DOS BENS

CÓD.	QTDE	DESCRIÇÃO / UNIDADE ADMINISTRATIVA	ESTADO DE CONSERV.	DETENTOR DE CARGA PATRIMONIAL	VALOR ORIGINAL	INCORPORAÇÕES				BAIXAS				SALDO ATUAL
						AQUIS. CONSTR.	REAVALIAÇÃO	INCORPOR.	CRÉDITOS	ALIENAÇÃO	DEPRECIAÇÃO	DOAÇÃO / OUTROS	CRÉDITOS	
160183	1	CPU	Bom	GILVANA ASSIS PEREIRA M	286,50						12,15			274,35
160185	1	NOTEBOOK HP MODELO G60-549DX	Bom	GILVANA ASSIS PEREIRA M	954,04						40,46			913,58
160186	1	CADEIRA GIRATORIA RODIZIOS ESTOFADA C/BR	Bom	GILVANA ASSIS PEREIRA M	114,60						4,86			109,74
160187	1	MESA MADEIRA C/160X073X074	Bom	GILVANA ASSIS PEREIRA M	95,50						4,05			91,45
160188	1	MESA P/COMPUTADOR C/100X060X074	Bom	GILVANA ASSIS PEREIRA M	119,37						5,06			114,31
160191	1	CADEIRA GIRATORIA RODIZIOS ESTOFADA CURV	Bom	GILVANA ASSIS PEREIRA M	200,55						4,05			196,50
160192	1	CPU PAUTA YORK GABINETE PRETO	Bom	GILVANA ASSIS PEREIRA M	248,30						12,15			236,15
160197	1	DATA SHOW BENQ MP - SII COMPRAS	Bom	GILVANA ASSIS PEREIRA M	477,50						20,25			457,25
160198	1	ARQUIVO MADEIRA P/PASTA SUSPensa 4 GAVET	Bom	GILVANA ASSIS PEREIRA M	124,15						5,27			118,88
160199	1	CADEIRA FERRO FIXA ESTOFADA TECIDO PRETO	Bom	SORAYA RODRIGUES DE OLI	47,75						2,03			45,72
160200	1	MESA MADEIRA C/RODIZIOS FORMICA MARROM	Bom	GILVANA ASSIS PEREIRA M	33,42						1,42			32,00
160201	1	MESA SECRETARIA 2 GAVETAS AZUL C/120X060X	Bom	GILVANA ASSIS PEREIRA M	105,05						4,46			100,59
160203	1	VENTILADOR ARNO 3 VELOCIDADES	Bom	GILVANA ASSIS PEREIRA M	84,99						3,60			81,39
160206	1	MESA SECRETARIA 3 GAVETAS BEGE C/140X077	Bom	GILVANA ASSIS PEREIRA M	114,60						4,86			109,74
160208	1	MESA MADEIRA CIRCULAR BEGE C/120X074	Bom	GILVANA ASSIS PEREIRA M	95,50						4,05			91,45
160210	1	CADEIRA FERRO FIXA ESTOFADA TECIDO PRETO	Bom	GILVANA ASSIS PEREIRA M	47,75						2,03			45,72
160212	1	CADEIRA FERRO FIXA ESTOFADA TECIDO PRETO	Bom	GILVANA ASSIS PEREIRA M	47,75						2,03			45,72
160213	1	CADEIRA FERRO FIXA ESTOFADA TECIDO PRETO	Bom	GILVANA ASSIS PEREIRA M	47,75						2,03			45,72
160224	1	ARMARIO DE ACO 2 PORTAS CINZA C/073X033X11	Regular	SORAYA RODRIGUES DE OLI	352,39						14,94			337,45
160225	1	CENTRAL TELEFONICA PABX INTELBRAS CORP -	Bom	GILVANA ASSIS PEREIRA M	180,49						7,65			172,84
160226	1	BEBEDOR ELETRICO LIBBEL	Regular	GILVANA ASSIS PEREIRA M	324,70						13,77			310,93
160227	1	ARMARIO ESTANTE MADEIRA 2 PORTAS BEGE C/	Regular	GILVANA ASSIS PEREIRA M	171,90						7,29			164,61
160660	1	ARMARIO MADEIRA FORMICA CINZA C/ 02 PORTA	Bom	MAGALY BORGES DE OLIVEI	105,05						4,46			100,59
160661	1	ARMARIO FORMICA CINZA C/ 01 PORTAS 080X045	Bom	MAGALY BORGES DE OLIVEI	114,60						6,89			107,71
160670	1	BANCO EM MADEIRA C/ 160X080X080	Bom	MAGALY BORGES DE OLIVEI	47,75						2,03			45,72
160671	1	MESA EM MADEIRA C/ 160X080X080	Bom	MAGALY BORGES DE OLIVEI	95,50						4,05			91,45
160672	1	EXPREMADOR DE LARANJA MONDIAL 250W	Bom	MAGALY BORGES DE OLIVEI	84,99						3,60			81,39
160682	1	CADEIRA FERRO FIXA ESTOFADA EM TECIDO PR	Bom	MAGALY BORGES DE OLIVEI	95,50						4,05			91,45
160694	1	APARELHO DE AR CONDICIONADO ELECTROLUX		MAGALY BORGES DE OLIVEI	906,29						38,43			867,86
160696	1	VEICULO PAS/AUTOMOVEL/FIAT/UNO MILLE FIRE	Bom	MAGALY BORGES DE OLIVEI	17.190,00						729,00			16.461,00
160697	1	ARQUIVO DE ACO P/PASTA SUSPensa 4 GAVETA	Bom	MAGALY BORGES DE OLIVEI	124,15						5,27			118,88
160701	1	REFRIGERADR CONSUL 450 LTS	Bom	MAGALY BORGES DE OLIVEI	764,00						32,40			731,60
160702	1	BATEDEIRA PLANETARIA ARNO	Bom	MAGALY BORGES DE OLIVEI	229,20						9,72			219,48
160705	1	ARMARIO DE ACO 2 PORTAS CINZA C/117X044X20	Bom	MAGALY BORGES DE OLIVEI	162,35						6,89			155,46



ESTADO DE GOIÁS  
MUNICIPIO DE JATAI  
RUA ITARUMA, 355 - S. SANTA MARIA

PERÍODO DE REFERÊNCIA: DE JANEIRO/2022 ATÉ DEZEMBRO/2022

RELAÇÃO ANALÍTICA DOS ELEMENTOS QUE COMPOEM O ATIVO PERMANENTE - INVENTÁRIO DOS BENS

CÓD.	QTDE	DESCRIÇÃO / UNIDADE ADMINISTRATIVA	ESTADO DE CONSERV.	DETENTOR DE CARGA PATRIMONIAL	VALOR ORIGINAL	INCORPORAÇÕES				BAIXAS				SALDO ATUAL
						AQUIS. CONSTR.	REAVALIAÇÃO	INCORPOR.	CRÉDITOS	ALIENAÇÃO	DEPRECIAÇÃO	DOAÇÃO / OUTROS	CRÉDITOS	
157212	1	NOBREAK NHS 700 VA	Ótimo	JOSE MIGUEL ASSIS MELO	291,27						12,35			278,92
157214	1	MESA ESTAÇÃO TRABALHO 1,50X1,50	Ótimo	JOSE MIGUEL ASSIS MELO	401,10						17,01			384,09
157215	1	MESA ESTAÇÃO TRABALHO 1,50X1,50	Ótimo	JOSE MIGUEL ASSIS MELO	401,10						17,01			384,09
157216	1	ARMARIO ALTO SLIM 2 PORTAS	Ótimo	JOSE MIGUEL ASSIS MELO	429,75						18,23			411,52
157217	1	ASSENTO EXECUTIVO C MOLA	Ótimo	JOSE MIGUEL ASSIS MELO	105,05						4,46			100,59
158151	1	SUPORTE PARA CPU EM MDF BEGE	Ótimo	GILVANA ASSIS PEREIRA M	66,85						2,84			64,01
158152	1	SUPORTE PARA CPU EM FORMICA CINZA COM R	Ótimo	GILVANA ASSIS PEREIRA M	66,85						2,84			64,01
158153	1	VEICULO PAS/AUTOMOVEL/FIAT/PALIO FIRE ECO	Regular	GILVANA ASSIS PEREIRA M	22.337,01						947,28			21.389,73
169819	1	CAMERA C/ INFRAVERMELHO	Bom	MAGALY BORGES DE OLIVEI	334,25						11,34			322,91
169820	1	CAMERA C/ INFRAVERMELHO	Ótimo	MAGALY BORGES DE OLIVEI	334,25						11,34			322,91
169821	1	CAMERA C/ INFRAVERMELHO	Ótimo	MAGALY BORGES DE OLIVEI	334,25						11,34			322,91
169822	1	CAMERA C/ INFRAVERMELHO	Ótimo	MAGALY BORGES DE OLIVEI	334,25						11,34			322,91
169823	1	CAMERA C/ INFRAVERMELHO	Ótimo	MAGALY BORGES DE OLIVEI	334,25						11,34			322,91
169824	1	CAMERA C /INFRAVERMELHO	Ótimo	MAGALY BORGES DE OLIVEI	334,25						11,34			322,91
169825	1	CAMERA C/ INFRAVERMELHO	Ótimo	MAGALY BORGES DE OLIVEI	334,25						11,34			322,91
169826	1	CAMERA C/ INFRAVERMELHO	Ótimo	MAGALY BORGES DE OLIVEI	334,25						11,34			322,91
170294	1	ARMARIO BAIXO OP 2 PTAS 0,80 NOG	Ótimo	JOSE MIGUEL ASSIS MELO	315,15						13,37			301,78
172303	1	ARQUIVO EM MDF AZUL C/ 4 GAVETAS	Ótimo	ANDRE LUIZ DE ASSIS	401,10						17,01			384,09
172305	1	ARQUIVO EM MDF AZUL C/ 4 GAVETAS	Ótimo	ANDRE LUIZ DE ASSIS	401,10						17,01			384,09
173556	1	IMPRESSORA HP DESKJET INK ADVANTAGE 1516	Ótimo	TATIANE LUZ COSTA MACHA	311,33						13,20			298,13
174694	1	IMPRESSORA HP DESKJET INK ADVANTAGE 2546	Ótimo	GILVANA ASSIS PEREIRA M	358,12						15,19			342,93
174696	1	IMPRESSORA HP DESKJET 1000 N/S BR458FJ2YM	Ótimo	CONSELHO REGIONAL DE E	238,75						10,13			228,62
175150	1	IMPRESSORA HP M252DW LASER COLOR	Ótimo	GILVANA ASSIS PEREIRA M	1.193,75						50,63			1.143,12
175167	1	MESA EM L AVANTTI MARROM C/ 2 GAVETAS 1,40	Ótimo	GILVANA ASSIS PEREIRA M	849,95						36,05			813,90
175231	1	ARQUIVO EM MDF AZUL FERRUS C/ 4 GAVETAS 1	Ótimo	GILVANA ASSIS PEREIRA M	644,62						27,34			617,28
175232	1	ARQUIVO EM MDF AZUL FERRUS C/ 4 GAVETAS 1	Ótimo	GILVANA ASSIS PEREIRA M	191,00						27,34			163,66
175585	1	ESCADA DE ALUMINIO 7 DEGRAUS	Ótimo	MAGALY BORGES DE OLIVEI	126,06						5,35			120,71
175587	1	CADEIRA DE MADEIRA FIXA	Bom	MAGALY BORGES DE OLIVEI	42,97						1,82			41,15
175588	1	CADEIRA MADEIRA FIXA	Ótimo	MAGALY BORGES DE OLIVEI	42,97						1,82			41,15
175591	1	ESTANTE DE AÇO 6 PRATELEIRAS C/ 093X046X20	Bom	MAGALY BORGES DE OLIVEI	100,27						4,25			96,02
175595	1	APARELHO DE FAX HP OFICEJET	Bom	MAGALY BORGES DE OLIVEI	143,25						6,08			137,17
175597	1	ESTANTE DE AÇO 6 PRATELEIRAS CINZA C/ 093X	Bom	MAGALY BORGES DE OLIVEI	100,27						4,25			96,02
175598	1	ESTANTE DE AÇO 6 PRATELEIRAS CINZA C/ 093X	Bom	MAGALY BORGES DE OLIVEI	100,27						4,25			96,02
175608	1	APARELHO DE TV LCD BUSTER	Bom	MAGALY BORGES DE OLIVEI	238,75						10,13			228,62



RELAÇÃO ANALÍTICA DOS ELEMENTOS QUE COMPOEM O ATIVO PERMANENTE - INVENTÁRIO DOS BENS

CÓD.	QTDE	DESCRIÇÃO / UNIDADE ADMINISTRATIVA	ESTADO DE CONSERV.	DETENTOR DE CARGA PATRIMONIAL	VALOR ORIGINAL	INCORPORAÇÕES				BAIXAS				SALDO ATUAL
						AQUIS. CONSTR.	REAVALIAÇÃO	INCORPOR.	CRÉDITOS	ALIENAÇÃO	DEPRECIAÇÃO	DOAÇÃO / OUTROS	CRÉDITOS	
175613	1	CADEIRA ESCOLAR BEGE	Ótimo	MAGALY BORGES DE OLIVEI	47,75						2,03			45,72
175614	1	BANCO DE MADEIRA C/ 230X026X043	Bom	MAGALY BORGES DE OLIVEI	47,75						2,03			45,72
175615	1	REFRIGERADOR GELOPAR INOX 4PORTAS (CAMA	Bom	MAGALY BORGES DE OLIVEI	764,00						32,40			731,60
175616	1	MAQUINA DE SECAR ROUPA BRASTEMP CAPACI	Bom	MAGALY BORGES DE OLIVEI	716,25						30,38			685,87
175618	1	ARMARIO DE AÇO 2 PORTAS CINZA C/ 090X045X2	Bom	MAGALY BORGES DE OLIVEI	162,35						6,89			155,46
175622	1	CADEIRA EM FERRO FIXO EM CCURVIM PRETO	Bom	MAGALY BORGES DE OLIVEI	57,30						7,29			50,01
175623	1	MESA EM L COM 2 GAVETAS E SUPORTE PARA T	Bom	MAGALY BORGES DE OLIVEI	171,90						7,29			164,61
175625	1	MONITOR PHILIPS MOD.196V3LSB/78 N/S FXBA11	Bom	MAGALY BORGES DE OLIVEI	152,80						6,48			146,32
175626	1	CADEIRA FERRO FIXO EM COURVIM PRETO	Bom	MAGALY BORGES DE OLIVEI	57,30						2,43			54,87
175627	1	ARQUIVO EM MDF CINZA COM 4 GAVETAS	Bom	MAGALY BORGES DE OLIVEI	114,60						4,86			109,74
175628	1	ARQUIVO EM MDF CINZA COM 4 GAVETAS	Bom	MAGALY BORGES DE OLIVEI	114,60						4,86			109,74
175630	1	CADEIRA FERRO FIXO EM COURVIM PRETO	Ótimo	MAGALY BORGES DE OLIVEI	57,30						2,43			54,87
175631	1	CADEIRA FERRO FIXO EM COURVIM PRETO	Ótimo	MAGALY BORGES DE OLIVEI	57,30						2,43			54,87
175633	1	CADEIRA FERRO FIXO EM COURVIM PRETO	Ótimo	MAGALY BORGES DE OLIVEI	57,30						2,43			54,87
175636	1	ARQUIVO DE AÇO COM 2 PORTAS 198X045X090	Bom	MAGALY BORGES DE OLIVEI	114,60						4,86			109,74
175646	1	MESA EM MDF CINZA COM 2 GAVETAS 139X060X0	Bom	MAGALY BORGES DE OLIVEI	152,80						6,48			146,32
175647	1	CADEIRA FERRO FIXO EM COURVIM PRETO	Bom	MAGALY BORGES DE OLIVEI	57,30						2,43			54,87
175648	1	CADEIRA EM FERRO FIXO EM COURVIM PRETO	Bom	MAGALY BORGES DE OLIVEI	57,30						2,43			54,87
175649	1	SUPORTE EM MDF CINZA PARA CPU	Bom	MAGALY BORGES DE OLIVEI	28,65						1,22			27,43
175650	1	MESA EM MDF CINZA COM 2 GAVETAS SUPORTE	Bom	MAGALY BORGES DE OLIVEI	85,95						3,65			82,30
175651	1	CADEIRA FERRO FIXO EM COURVIM PRETO	Bom	MAGALY BORGES DE OLIVEI	57,30						2,43			54,87
175653	1	MONITOR PHILIPS 19P MOD.196V3LSB/78 N/S FXE	Bom	MAGALY BORGES DE OLIVEI	171,90						7,29			164,61
175654	1	CPU	Bom	MAGALY BORGES DE OLIVEI	181,45						7,70			173,75
175658	1	MESA FERRO FIXA FORMICA CINZA C/ 075X075X0	Bom	MAGALY BORGES DE OLIVEI	95,50						4,05			91,45
175660	1	BEBEDOURO ELETTRICO C/ 2 TORNEIRAS LIBELL I	Bom	MAGALY BORGES DE OLIVEI	458,40						19,44			438,96
175661	1	GELADEIRA CONSUL BRANCA BIPLEX 460 LITROS	Bom	MAGALY BORGES DE OLIVEI	1.803,99						76,50			1.727,49
175666	1	LIQUIDIFICADOR ARNO LM 72 CLIC LAV TOP 5 VE	Bom	MAGALY BORGES DE OLIVEI	170,94						7,25			163,69
175667	1	MESA DE FERRO EM MDF PRETO 060X040X072	Bom	MAGALY BORGES DE OLIVEI	71,62						3,04			68,58
175669	1	SUPORTE PARA CPU	Bom	MAGALY BORGES DE OLIVEI	28,65						1,22			27,43
175672	1	ARMARIO EM MDF CINZA COM 4 PORTAS 280X400	Bom	MAGALY BORGES DE OLIVEI	248,30						10,53			237,77
175675	1	ARMARIO EM MDF CINZA 4 PORTAS	Bom	MAGALY BORGES DE OLIVEI	114,60						4,86			109,74
175682	1	ARMARIO DE AÇO 3 PORTAS	Bom	MAGALY BORGES DE OLIVEI	181,45						7,70			173,75
175683	1	ARMARIO DE AÇO 2 PORTAS	Bom	MAGALY BORGES DE OLIVEI	143,25						6,08			137,17
175702	1	MAQUINA DE LAVAR ROUPA ELETROLUZ 12 KG	Bom	MAGALY BORGES DE OLIVEI	525,25						22,28			502,97





ESTADO DE GOIÁS  
MUNICIPIO DE JATAI  
RUA ITARUMA, 355 - S. SANTA MARIA

PERÍODO DE REFERÊNCIA: DE JANEIRO/2022 ATÉ DEZEMBRO/2022

RELAÇÃO ANALÍTICA DOS ELEMENTOS QUE COMPOEM O ATIVO PERMANENTE - INVENTÁRIO DOS BENS

CÓD.	QTDE	DESCRIÇÃO / UNIDADE ADMINISTRATIVA	ESTADO DE CONSERV.	DETENTOR DE CARGA PATRIMONIAL	VALOR ORIGINAL	INCORPORAÇÕES				BAIXAS				SALDO ATUAL
						AQUIS. CONSTR.	REAVALIAÇÃO	INCORPOR.	CRÉDITOS	ALIENAÇÃO	DEPRECIAÇÃO	DOAÇÃO / OUTROS	CRÉDITOS	
175706	1	CPU COM GABINETE PRETO N/S 30003128	Bom	MAGALY BORGES DE OLIVEI	267,40						11,34			256,06
179296	1	MESA SECRETARIA 3 GAVETAS BEGE COM 140X60	Ótimo	SORAYA RODRIGUES DE OLI	100,27						4,25			96,02
179297	1	MESA SECRETRARIA 3 GAVETAS BEGE COM 140X60	Bom	SORAYA RODRIGUES DE OLI	105,05						4,46			100,59
179298	1	MESA SECRETRARIA 3 GAVETAS BEGE COM 140X60	Bom	SORAYA RODRIGUES DE OLI	105,05						4,46			100,59
179302	1	CADEIRA GIRATORIA RODIZIOS ESTOFADA TECIDO PRETO	Bom	SORAYA RODRIGUES DE OLI	157,57						6,68			150,89
179304	1	CADEIRA GIRATORIA RODIZIOS ESTOFADA TECIDO PRETO	Bom	SORAYA RODRIGUES DE OLI	157,57						6,68			150,89
179306	1	ARQUIVO DE AÇO PARA PASTA SUSPENSA COM 4 GAVETAS	Bom	SORAYA RODRIGUES DE OLI	124,15						5,27			118,88
179308	1	NOBREAK SMS	Bom	SORAYA RODRIGUES DE OLI	123,19						5,22			117,97
179310	1	MESA SECRETARIA 3 GAVETAS BEGE COM 140X60	Bom	SORAYA RODRIGUES DE OLI	105,05						4,46			100,59
179317	1	CADEIRA FERRO FIXA ESTOFADA COURVIM PRETO	Bom	SORAYA RODRIGUES DE OLI	47,75						2,03			45,72
179319	1	CADEIRA FERRO FIXA ESTOFADA TECIDO PRETO	Bom	SORAYA RODRIGUES DE OLI	47,75						2,03			45,72
179320	1	CADEIRA FERRO FIXA ESTOFADA TECIDO AZUL	Bom	SORAYA RODRIGUES DE OLI	47,75						2,03			45,72
179323	1	CADEIRA FERRO FIXA ESTOFADA TECIDO VERMELHO	Bom	SORAYA RODRIGUES DE OLI	47,75						2,03			45,72
179324	1	SUPORTE PARA CPU BRANCO	Bom	SORAYA RODRIGUES DE OLI	42,97						1,82			41,15
179325	1	MESA EM MARMORE PARA REUNIAO COM 200X90	Bom	SORAYA RODRIGUES DE OLI	238,75						10,13			228,62
179327	1	CADEIRA MADEIRA INFANTIL	Bom	SORAYA RODRIGUES DE OLI	47,75						2,03			45,72
179330	1	CADEIRA INFANTIL	Bom	SORAYA RODRIGUES DE OLI	47,75						2,03			45,72
179331	1	CADEIRA INFANTIL	Bom	SORAYA RODRIGUES DE OLI	47,75						2,03			45,72
179333	1	CADEIRA INFANTIL	Bom	SORAYA RODRIGUES DE OLI	47,75						2,03			45,72
179335	1	CADEIRA INFANTIL	Bom	SORAYA RODRIGUES DE OLI	47,75						2,03			45,72
179336	1	APARELHO DE DVD PHILIPS	Bom	SORAYA RODRIGUES DE OLI	119,37						5,06			114,31
179338	1	CADEIRA FERRO FIXA ESTOFADA TECIDO AZUL	Bom	SORAYA RODRIGUES DE OLI	47,75						2,03			45,72
179348	1	CADEIRA ESCOLAR INFANTIL BEGE	Bom	SORAYA RODRIGUES DE OLI	95,50						4,05			91,45
179349	1	CADEIRA ESCOLAR INFANTIL BEGE	Bom	SORAYA RODRIGUES DE OLI	95,50						4,05			91,45
179350	1	CADEIRA ESCOLAR INFANTIL BEGE	Bom	SORAYA RODRIGUES DE OLI	95,50						4,05			91,45
179352	1	CADEIRA ESCOLAR INFANTIL BEGE	Bom	SORAYA RODRIGUES DE OLI	95,50						4,05			91,45
179353	1	CADEIRA ESCOLAR INFANTIL BEGE	Bom	SORAYA RODRIGUES DE OLI	95,50						4,05			91,45
179354	1	BANCO EM MADEIRA COM 210X029X050	Bom	SORAYA RODRIGUES DE OLI	47,75						2,03			45,72
179356	1	APARELHO DE TV PHILICO 14P	Ótimo	SORAYA RODRIGUES DE OLI	143,25						6,08			137,17
179358	1	ARQUIVO DE AÇO PARA PASTA SUSPENÇA 4 GAVETAS	Bom	SORAYA RODRIGUES DE OLI	124,15						5,27			118,88
179359	1	ARQUIVO DE AÇO PARA PASTA SUSPENÇA 4 GAVETAS	Bom	SORAYA RODRIGUES DE OLI	124,15						5,27			118,88
179360	1	ARMARIO DE AÇO 2 PORTAS CINZA COM 197X050	Bom	SORAYA RODRIGUES DE OLI	162,35						6,89			155,46
179362	1	CPU COM LEITOR DE CD	Bom	SORAYA RODRIGUES DE OLI	286,50						12,15			274,35
179363	1	VENTILADOR DE MESA ARNO ALIVIO	Bom	SORAYA RODRIGUES DE OLI	94,54						4,01			90,53

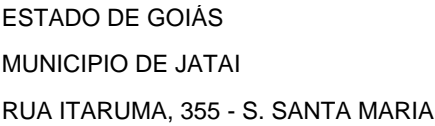

PERÍODO DE REFERÊNCIA: DE JANEIRO/2022 ATÉ DEZEMBRO/2022

## RELAÇÃO ANALÍTICA DOS ELEMENTOS QUE COMPOEM O ATIVO PERMANENTE - INVENTÁRIO DOS BENS

CÓD.	QTDE	DESCRIÇÃO / UNIDADE ADMINISTRATIVA	ESTADO DE CONSERV.	DETENTOR DE CARGA PATRIMONIAL	VALOR ORIGINAL	INCORPORAÇÕES				BAIXAS				SALDO ATUAL
						AQUIS. CONSTR.	REAVALIAÇÃO	INCORPOR.	CRÉDITOS	ALIENAÇÃO	DEPRECIAÇÃO	DOAÇÃO / OUTROS	CRÉDITOS	
179364	1	APARELHO DE AR CONDICIONADO ELGIN 9000 BT	Bom	SORAYA RODRIGUES DE OLIVEIRA	858,54						36,41			822,13
179365	1	CADEIRA FERRO FIXA ESTOFADA COURVIM PRETA	Bom	SORAYA RODRIGUES DE OLIVEIRA	95,50						4,05			91,45
179368	1	ARMARIO EM FORMICA (MDF) BEGE COM 2 PORTAS	Bom	SORAYA RODRIGUES DE OLIVEIRA	286,50						12,15			274,35
179369	1	CADEIRA FERRO FIXA ESTOFADA EM COURVIM PRETA	Bom	SORAYA RODRIGUES DE OLIVEIRA	95,50						4,05			91,45
179370	1	CADEIRA FERRO FIXA ESTOFADA EM COURVIM PRETA	Bom	SORAYA RODRIGUES DE OLIVEIRA	95,50						4,05			91,45
179371	1	ARMARIO 2 PORTAS EM MADEIRA MARROM COM 2 GAVETAS	Bom	SORAYA RODRIGUES DE OLIVEIRA	105,05						4,46			100,59
179373	1	ARMARIO MADEIRA FORMICA PRETA COM 2 PORTAS	Bom	SORAYA RODRIGUES DE OLIVEIRA	401,10						17,01			384,09
179382	1	ESTANTE EM AÇO CINZA COM 6 PRATELEIRAS CROMADAS	Bom	SORAYA RODRIGUES DE OLIVEIRA	109,82						4,66			105,16
179384	1	MONITOR LG FLATRON LED MOD.20EN33 N/S 402MM	Bom	SORAYA RODRIGUES DE OLIVEIRA	334,25						14,18			320,07
179387	1	CPU COM LEITOR DE DVD	Bom	SORAYA RODRIGUES DE OLIVEIRA	1.432,50						60,75			1.371,75
179388	1	MONITOR AOC LED 18,5F195 N/S AJLBIHAOO8363	Bom	SORAYA RODRIGUES DE OLIVEIRA	95,50						4,05			91,45
179389	1	ARQUIVO EM MADEIRA FORMICA CINZA 4 GAVETAS	Bom	SORAYA RODRIGUES DE OLIVEIRA	162,35						6,89			155,46
179390	1	APARELHO DE AR CONDICIONADO ELETROLUX ELEGANT	Bom	SORAYA RODRIGUES DE OLIVEIRA	764,00						32,40			731,60
179391	1	APARELHO DE AR CONDICIONADO GREE 9000 BT	Bom	SORAYA RODRIGUES DE OLIVEIRA	954,04						40,46			913,58
179395	1	CADEIRA MADEIRA INFANTIL	Bom	SORAYA RODRIGUES DE OLIVEIRA	47,75						2,03			45,72
179396	1	CADEIRA MADEIRA INFANTIL	Bom	SORAYA RODRIGUES DE OLIVEIRA	47,75						2,03			45,72
179398	1	EXTINTOR DE INCENDIO (NUMERO DE PATRIMONIO) 100	Ótimo	SORAYA RODRIGUES DE OLIVEIRA	286,50						12,15			274,35
179400	1	MESA MADEIRA COM RODIZIOS COM 054X030X060	Bom	SORAYA RODRIGUES DE OLIVEIRA	119,37						5,06			114,31
179401	1	MESA PARA COMPUTADOR EM MDF CINZA MEDIDA 122X60	Bom	SORAYA RODRIGUES DE OLIVEIRA	171,90						7,29			164,61
179402	1	MESA EM MDF CINZA COM 3 GAVETAS COM 122X60X60	Bom	SORAYA RODRIGUES DE OLIVEIRA	181,45						7,70			173,75
179403	1	MESA PARA COMPUTADOR EM MDF CINZA SEM CROMADO	Bom	SORAYA RODRIGUES DE OLIVEIRA	171,90						7,29			164,61
179404	1	MESA EM MDF CINZA 3 GAVETAS COM 122X063X060	Bom	SORAYA RODRIGUES DE OLIVEIRA	181,45						7,70			173,75
179406	1	VENTILADOR DE COLUNA BRITANIA SUPER TURBO	Bom	SORAYA RODRIGUES DE OLIVEIRA	171,90						7,29			164,61
179407	1	VENTILADOR DE PAREDE PRETO DELTA PREMIUM	Bom	SORAYA RODRIGUES DE OLIVEIRA	134,65						5,71			128,94
179408	1	VENTILADOR DE PAREDE PRETO DELTA PREMIUM	Bom	SORAYA RODRIGUES DE OLIVEIRA	134,65						5,71			128,94
179409	1	GAVETEIRO COM 4 GAVETAS COM RODIZIO BEGE	Bom	SORAYA RODRIGUES DE OLIVEIRA	114,60						4,86			109,74
179410	1	SUPORTE PARA CPU AZUL	Ótimo	SORAYA RODRIGUES DE OLIVEIRA	57,30						2,43			54,87
179411	1	SUPORTE PARA CPU AZUL	Ótimo	SORAYA RODRIGUES DE OLIVEIRA	28,65						2,43			26,22
179412	1	NOBREAK NHS MINI N/S 030088	Ótimo	SORAYA RODRIGUES DE OLIVEIRA	210,10						8,91			201,19
179413	1	ARMARIO EM MDF 2 PORTAS BEGE 154X080X036	Bom	SORAYA RODRIGUES DE OLIVEIRA	124,15						5,27			118,88
179414	1	IMPRESSORA HP DESKJET 2050 N/S 13SFN2TW	Bom	SORAYA RODRIGUES DE OLIVEIRA	305,60						12,96			292,64
179416	1	NOBREAK SMS	Bom	SORAYA RODRIGUES DE OLIVEIRA	123,19						6,68			116,51
179420	1	ARMARIO DE AÇO 2 PORTAS CINZA COM 075X033	Bom	SORAYA RODRIGUES DE OLIVEIRA	162,35						6,89			155,46
179421	1	MESA EM MDF BRANCO COM 250X100X060	Bom	SORAYA RODRIGUES DE OLIVEIRA	95,50						4,05			91,45



ESTADO DE GOIÁS  
MUNICIPIO DE JATAI  
RUA ITARUMA, 355 - S. SANTA MARIA

PERÍODO DE REFERÊNCIA: DE JANEIRO/2022 ATÉ DEZEMBRO/2022

RELAÇÃO ANALÍTICA DOS ELEMENTOS QUE COMPOEM O ATIVO PERMANENTE - INVENTÁRIO DOS BENS

CÓD.	QTDE	DESCRIÇÃO / UNIDADE ADMINISTRATIVA	ESTADO DE CONSERV.	DETENTOR DE CARGA PATRIMONIAL	VALOR ORIGINAL	INCORPORAÇÕES				BAIXAS				SALDO ATUAL
						AQUIS. CONSTR.	REAVALIAÇÃO	INCORPOR.	CRÉDITOS	ALIENAÇÃO	DEPRECIAÇÃO	DOAÇÃO / OUTROS	CRÉDITOS	
179440	1	CADEIRA FERRO FIXA ESTOFADA TECIDO AZUL	Bom	TATIANE LUZ COSTA MACHA	93,59						3,97			89,62
179444	1	ARQUIVO DE AÇO PARA PASTA SUSPensa COM	Bom	TATIANE LUZ COSTA MACHA	124,15						5,27			118,88
179451	1	CADEIRA ESTOFADA TECIDO AZUL	Bom	TATIANE LUZ COSTA MACHA	114,60						4,86			109,74
179452	1	CADEIRA FERRO FIXA ESTOFADA TECIDO VERME	Bom	TATIANE LUZ COSTA MACHA	47,75						2,03			45,72
179454	1	MESA DE CENTRO FORMICA MARROM COM 080X	Bom	TATIANE LUZ COSTA MACHA	95,50						4,05			91,45
179461	1	ARQUIVO FORMICA AZUL VOM 4 GAVETAS	Bom	TATIANE LUZ COSTA MACHA	162,35						6,89			155,46
179462	1	ARQUIVO FORMICA AZUL VOM 4 GAVETAS	Bom	TATIANE LUZ COSTA MACHA	162,35						6,89			155,46
179464	1	APARELHO DE AR CONDICIONADO ELGIM 12.000B	Bom	TATIANE LUZ COSTA MACHA	856,63						36,33			820,30
179465	1	FRIGOBAR CONSUL PROPS BRANCO 1 PORTA	Bom	TATIANE LUZ COSTA MACHA	334,25						14,18			320,07
179467	1	CPU MULTILASER ATX PRETO COM LEITOR DE D	Bom	TATIANE LUZ COSTA MACHA	1.126,90						47,79			1.079,11
179468	1	NOTEBOOK DELL N/S 0107898931331057	Bom	TATIANE LUZ COSTA MACHA	429,75						18,23			411,52
179469	1	MESA EM L EMFORMICA (MDF) DUPLA FACE AME	Bom	TATIANE LUZ COSTA MACHA	353,35						14,99			338,36
179476	1	MONITOR LED LG FLATRON 19MOD 19EB13T-B N/	Bom	TATIANE LUZ COSTA MACHA	358,12						15,19			342,93
179481	1	LONGARINA 3 LUGARES ESTOFADA EM TECIDO A	Bom	TATIANE LUZ COSTA MACHA	267,40						11,34			256,06
179484	1	RECEPTOR DE ANTENA PARABOLICA ELSYS 200	Bom	TATIANE LUZ COSTA MACHA	267,40						11,34			256,06
179521	1	NOBREAK SMS N/S 299100020468	Bom	TATIANE LUZ COSTA MACHA	114,60						4,86			109,74
183817	1	SWITCH BRASILINE	Ótimo	GILVANA ASSIS PEREIRA M	334,25						14,18			320,07
183818	1	SWITCH HP	Ótimo	GILVANA ASSIS PEREIRA M	334,25						14,18			320,07
183927	1	BOTIJAO DE GAS 13KG	Ótimo	GILVANA ASSIS PEREIRA M	95,50						4,05			91,45
183928	1	BOTIJAO DE GAS 13 KG	Ótimo	GILVANA ASSIS PEREIRA M	95,50						4,05			91,45
183929	1	BOTIJAO DE GAS 13 KG	Ótimo	GILVANA ASSIS PEREIRA M	95,50						4,05			91,45
183930	1	EXTINTOR DE INCENDIO	Ótimo	GILVANA ASSIS PEREIRA M	286,50						12,15			274,35
183931	1	EXTINTOR DE INCENDIO	Ótimo	GILVANA ASSIS PEREIRA M	286,50						12,15			274,35
183932	1	EXTINTOR DE INCENDIO	Ótimo	GILVANA ASSIS PEREIRA M	286,50						12,15			274,35
183933	1	ARMARIO DE MADEIRA 3 PORTAS DE VIDRO E TR	Bom	GILVANA ASSIS PEREIRA M	248,30						10,53			237,77
183941	1	MESA EM L EM MDF PRETO COM 183X162X074	Ótimo	GILVANA ASSIS PEREIRA M	210,10						8,91			201,19
183942	1	CPU LENOVO COM GRAVADOR DE DVD N/S 1S90	Ótimo	GILVANA ASSIS PEREIRA M	1.392,39						59,05			1.333,34
183943	1	BEBEDOURO REFRIGERADO COLORMAQ ELETRI	Ótimo	GILVANA ASSIS PEREIRA M	1.050,50						44,55			1.005,95
183944	1	GELADEIRA CONTINENTAL COPACABANA 2 PORT	Ótimo	GILVANA ASSIS PEREIRA M	858,54						36,41			822,13
183945	1	SUPORTE PARA CPU PRETO	Bom	GILVANA ASSIS PEREIRA M	38,20						1,62			36,58
183946	1	SUPORTE PARA CPU AZUL	Bom	GILVANA ASSIS PEREIRA M	66,85						2,84			64,01
183951	1	ESTANTE DE AÇO CINZA COM 6 PRATELEIRAS CO	Bom	GILVANA ASSIS PEREIRA M	128,92						5,47			123,45
183956	1	APARELHO DE AR CONDICIONADO CONSUL BEM	Ótimo	GILVANA ASSIS PEREIRA M	1.049,54						44,51			1.005,03
183957	1	APARELHO DE AR CONDICIONADO ELGIN 9000 BT	Ótimo	GILVANA ASSIS PEREIRA M	573,00						24,30			548,70



ESTADO DE GOIÁS  
MUNICIPIO DE JATAI  
RUA ITARUMA, 355 - S. SANTA MARIA

PERÍODO DE REFERÊNCIA: DE JANEIRO/2022 ATÉ DEZEMBRO/2022

RELAÇÃO ANALÍTICA DOS ELEMENTOS QUE COMPOEM O ATIVO PERMANENTE - INVENTÁRIO DOS BENS

CÓD.	QTDE	DESCRIÇÃO / UNIDADE ADMINISTRATIVA	ESTADO DE CONSERV.	DETENTOR DE CARGA PATRIMONIAL	VALOR ORIGINAL	INCORPORAÇÕES				BAIXAS				SALDO ATUAL
						AQUIS. CONSTR.	REAVALIAÇÃO	INCORPOR.	CRÉDITOS	ALIENAÇÃO	DEPRECIAÇÃO	DOAÇÃO / OUTROS	CRÉDITOS	
183958	1	APARELHO DE AR CONDICIONADO CONSUL 9000	Ótimo	GILVANA ASSIS PEREIRA M	954,04						40,46			913,58
183963	1	ARMARIO EM MADEIRA COM 2 PORTAS COM 182x	Bom	GILVANA ASSIS PEREIRA M	105,05						4,46			100,59
183964	1	ESCADA DE ALUMINIO COM 7 DEGRAUS	Bom	GILVANA ASSIS PEREIRA M	85,95						3,65			82,30
183966	1	MAQUINA FOTOGRAFICA SONY CYBER SHOT LCC	Ótimo	GILVANA ASSIS PEREIRA M	362,90						15,39			347,51
183967	1	GAVETEIRO COM 3 GAVETAS FORMICA PRETA CO	Ótimo	GILVANA ASSIS PEREIRA M	191,00						8,10			182,90
183969	1	FIAT PALIO FIRE ECONOMIC 4 PORTAS 2014/2015	Ótimo	GILVANA ASSIS PEREIRA M	30.894,25						1.310,18			29.584,07
183975	1	MESA EM MADEIRA	Bom	GILVANA ASSIS PEREIRA M	114,60						4,86			109,74
183976	1	FOGAO DAKO IND. 2 BOCAS	Bom	GILVANA ASSIS PEREIRA M	210,10						8,91			201,19
183978	1	BATEDEIRA BLACK DECKER	Ótimo	GILVANA ASSIS PEREIRA M	219,65						9,32			210,33
183979	1	CADEIRA FIXA DE MADEIRA	Bom	GILVANA ASSIS PEREIRA M	38,20						1,62			36,58
183980	1	CADEIRA FIXA DE MADEIRA	Bom	GILVANA ASSIS PEREIRA M	38,20						1,62			36,58
183981	1	CADEIRA FIXA DE MADEIRA	Bom	GILVANA ASSIS PEREIRA M	38,20						1,62			36,58
183982	1	CADEIRA FIXA DE MADEIRA	Bom	GILVANA ASSIS PEREIRA M	38,20						1,62			36,58
183983	1	CADEIRA FIXA DE MADEIRA	Bom	GILVANA ASSIS PEREIRA M	38,20						1,62			36,58
183984	1	CADEIRA FIXA DE MADEIRA	Bom	GILVANA ASSIS PEREIRA M	38,20						1,62			36,58
183986	1	LONGARINA 3 LUGARES EM COURVIM PRETO	Ótimo	GILVANA ASSIS PEREIRA M	152,80						6,48			146,32
183988	1	GAVETEIRO COM 4 GAVETAS	Bom	GILVANA ASSIS PEREIRA M	152,80						6,48			146,32
183989	1	ARMARIO BAIXO EM MDF	Bom	GILVANA ASSIS PEREIRA M	114,60						4,86			109,74
183990	1	POLTRONA EM COURO COURVIM PRETO	Ótimo	GILVANA ASSIS PEREIRA M	85,95						3,65			82,30
183991	1	POLTRONA EM COURO PRETO	Bom	GILVANA ASSIS PEREIRA M	85,95						3,65			82,30
183992	1	CADEIRA FERRO FIXA EM TECIDO AZUL	Ótimo	GILVANA ASSIS PEREIRA M	66,85						2,84			64,01
183993	1	CADEIRA GIRATORIA COM RODIZIO COM BRACOS	Ótimo	GILVANA ASSIS PEREIRA M	85,95						3,65			82,30
183996	1	SUPORTE PARA CPU CINZA	Bom	GILVANA ASSIS PEREIRA M	38,20						1,62			36,58
183997	1	ARMARIO BAIXO CINZA	Bom	GILVANA ASSIS PEREIRA M	133,70						5,67			128,03
183999	1	CADEIRA FERRO FIXA EM TECIDO PRETO	Bom	GILVANA ASSIS PEREIRA M	66,85						2,84			64,01
184000	1	CADEIRA FERRO FIXO EM TECIDO PRETO	Bom	GILVANA ASSIS PEREIRA M	66,85						2,84			64,01
184001	1	ARMARIO CINZA BAIXO	Bom	GILVANA ASSIS PEREIRA M	114,60						4,86			109,74
184005	1	CADEIRA GIRATORIA COM RODIZIO EM COURVIM	Bom	GILVANA ASSIS PEREIRA M	85,95						3,65			82,30
184007	1	ARQUIVO DE AÇO CINZA CO 4 GAVETAS	Bom	GILVANA ASSIS PEREIRA M	152,80						6,48			146,32
184008	1	MESA EM EM MDF	Bom	GILVANA ASSIS PEREIRA M	66,85						2,84			64,01
184010	1	AR COMCONDICIONADO KOMEKO	Bom	GILVANA ASSIS PEREIRA M	620,75						26,33			594,42
184011	1	CADEIRA FERRO FIXO EM COURVIM PRETO	Bom	GILVANA ASSIS PEREIRA M	66,85						2,84			64,01
184012	1	NOBREAK FORCE LINE	Bom	GILVANA ASSIS PEREIRA M	152,80						6,48			146,32
184014	1	CADEIRA FERRO FIXO TECIDO PRETO	Bom	GILVANA ASSIS PEREIRA M	66,85						2,84			64,01



ESTADO DE GOIÁS  
MUNICIPIO DE JATAI  
RUA ITARUMA, 355 - S. SANTA MARIA

PERÍODO DE REFERÊNCIA: DE JANEIRO/2022 ATÉ DEZEMBRO/2022

RELAÇÃO ANALÍTICA DOS ELEMENTOS QUE COMPOEM O ATIVO PERMANENTE - INVENTÁRIO DOS BENS

CÓD.	QTDE	DESCRIÇÃO / UNIDADE ADMINISTRATIVA	ESTADO DE CONSERV.	DETENTOR DE CARGA PATRIMONIAL	VALOR ORIGINAL	INCORPORAÇÕES				BAIXAS				SALDO ATUAL
						AQUIS. CONSTR.	REAVALIAÇÃO	INCORPOR.	CRÉDITOS	ALIENAÇÃO	DEPRECIAÇÃO	DOAÇÃO / OUTROS	CRÉDITOS	
184015	1	CADEIRA FERRO FIXO TECIDO PRETO	Bom	GILVANA ASSIS PEREIRA M	66,85						2,84			64,01
184016	1	CADEIRA FERRO FIXO TECIDO PRETO	Bom	GILVANA ASSIS PEREIRA M	66,85						2,84			64,01
184019	1	CADEIRA FERRO FIXO EM TECIDO PRETO	Bom	GILVANA ASSIS PEREIRA M	66,85						2,84			64,01
184022	1	CADEIRA GIRATORIA COM RODIZIO EM TECIDO P	Bom	GILVANA ASSIS PEREIRA M	85,95						3,65			82,30
184023	1	CADEIRA FERRO FIXO EM TECIDO PRETO	Bom	GILVANA ASSIS PEREIRA M	66,85						2,84			64,01
184028	1	CADEIRA GIRATORIA COM RODIZIO EM COURVIM	Bom	GILVANA ASSIS PEREIRA M	85,95						3,65			82,30
184039	1	SUPORTE PARA CPU	Bom	GILVANA ASSIS PEREIRA M	38,20						1,62			36,58
184041	1	CADEIRA EM COURO PRETO	Bom	GILVANA ASSIS PEREIRA M	66,85						2,84			64,01
184042	1	CADEIRA EM COURO PRETO	Bom	GILVANA ASSIS PEREIRA M	66,85						2,84			64,01
184043	1	FILMADORA SONY	Bom	GILVANA ASSIS PEREIRA M	429,75						18,23			411,52
184045	1	CAIXA DE SOM OCM 360 N/S 1142395-2	Bom	GILVANA ASSIS PEREIRA M	219,65						9,32			210,33
184047	1	CPU(CRAS VILA SOFIA)	Bom	GILVANA ASSIS PEREIRA M	276,95						11,75			265,20
184076	1	FOGAO DAKO 4 BOCAS	Bom	GILVANA ASSIS PEREIRA M	219,65						9,32			210,33
184101	1	FOGAO INDUSTRIAL TROM	Bom	GILVANA ASSIS PEREIRA M	305,60						12,96			292,64
184107	1	AR CONDICIONADO FUJITSU	Bom	GILVANA ASSIS PEREIRA M	382,00						16,20			365,80
184109	1	ARQUIVO DE AÇO CINZA COM 4 GAVETAS	Bom	GILVANA ASSIS PEREIRA M	181,45						7,70			173,75
184110	1	ESTANTE DE AÇO CINZA COM 5 PRATELEIRAS CG	Bom	GILVANA ASSIS PEREIRA M	162,35						6,89			155,46
184111	1	ESTANTE DE AÇO CINZA COM 5 PRATELEIRAS CG	Bom	GILVANA ASSIS PEREIRA M	162,35						6,89			155,46
184112	1	ESTANTE DE AÇO CINZA COM 5 PRATELEIRAS CG	Bom	GILVANA ASSIS PEREIRA M	162,35						6,89			155,46
184113	1	ESTANTE DE AÇO CINZA COM 5 PRATELEIRAS CG	Bom	GILVANA ASSIS PEREIRA M	162,35						6,89			155,46
184116	1	ESTANTE DE AÇO CINZA COM 5 PRATELEIRAS CG	Bom	GILVANA ASSIS PEREIRA M	162,35						6,89			155,46
184117	1	ESTANTE DE AÇO CINZA COM 5 PRATELEIRAS CG	Bom	GILVANA ASSIS PEREIRA M	162,35						6,89			155,46
184121	1	NOBREAK ENERMAX PRETO 600VA	Ótimo	GILVANA ASSIS PEREIRA M	171,90						7,29			164,61
184124	1	CADEIARA FERRO FIXO EM TECIDO PRETO	Bom	GILVANA ASSIS PEREIRA M	66,85						2,84			64,01
184125	1	CADEIARA FERRO FIXO EM TECIDO PRETO	Bom	GILVANA ASSIS PEREIRA M	66,85						2,84			64,01
184126	1	CADEIARA FERRO FIXO EM TECIDO PRETO	Bom	GILVANA ASSIS PEREIRA M	66,85						2,84			64,01
184127	1	CADEIARA FERRO FIXO EM TECIDO PRETO	Bom	GILVANA ASSIS PEREIRA M	66,85						2,84			64,01
184129	1	CADEIARA FERRO FIXO EM TECIDO PRETO	Bom	GILVANA ASSIS PEREIRA M	66,85						2,84			64,01
184142	1	BEBEDOURO ELETRICO ESMALTEC	Bom	GILVANA ASSIS PEREIRA M	1.050,50						44,55			1.005,95
185138	1	APARELHO DE AR CONDICIONADO SPLIT GREE 1	Ótimo	GILVANA ASSIS PEREIRA M	1.165,10						49,41			1.115,69
184526	1	COFRE DE AÇO 1 PORTA 3 GAVETAS COM 043X0	Bom	GILVANA ASSIS PEREIRA M	200,55						8,51			192,04
184527	1	CAIXA DE AÇO PARA SWITCH	Bom	GILVANA ASSIS PEREIRA M	334,25						14,18			320,07
184529	1	IMPRESSORA HP	Bom	GILVANA ASSIS PEREIRA M	248,30						10,53			237,77
184530	1	CADEIRA GIRATORIA COM RODIZIOS EM COURVI	Bom	GILVANA ASSIS PEREIRA M	95,50						4,05			91,45



ESTADO DE GOIÁS  
MUNICÍPIO DE JATAÍ  
RUA ITARUMA, 355 - S. SANTA MARIA

PERÍODO DE REFERÊNCIA: DE JANEIRO/2022 ATÉ DEZEMBRO/2022

RELAÇÃO ANALÍTICA DOS ELEMENTOS QUE COMPOEM O ATIVO PERMANENTE - INVENTÁRIO DOS BENS

CÓD.	QTDE	DESCRIÇÃO / UNIDADE ADMINISTRATIVA	ESTADO DE CONSERV.	DETENTOR DE CARGA PATRIMONIAL	VALOR ORIGINAL	INCORPORAÇÕES				BAIXAS				SALDO ATUAL
						AQUIS. CONSTR.	REAVALIAÇÃO	INCORPOR.	CRÉDITOS	ALIENAÇÃO	DEPRECIAÇÃO	DOAÇÃO / OUTROS	CRÉDITOS	
184531	1	MESA EM MDF PRETO	Ótimo	GILVANA ASSIS PEREIRA M	114,60						4,86			109,74
184532	1	AR CONDICIONADO KOMEÇO MAXIME 9000BTUS	Bom	GILVANA ASSIS PEREIRA M	429,75						18,23			411,52
184533	1	MESA EM MDF COM 3 GAVETAS CINZA COM 122X	Bom	GILVANA ASSIS PEREIRA M	105,05						4,46			100,59
184534	1	MESA DE CENTRO COM 060X060X038	Bom	GILVANA ASSIS PEREIRA M	57,30						2,43			54,87
184535	1	CADEIRA FERRO FIXO COURVIM PRETO	Bom	GILVANA ASSIS PEREIRA M	66,85						2,84			64,01
184537	1	ARMARIO CINZA EM MDF COM 2 PORTAS COM 08	Bom	GILVANA ASSIS PEREIRA M	285,54						12,11			273,43
184601	1	NOTEBOOK HP CM 240 4 GB RAM, HD 500 TELA D	Ótimo	TATIANE LUZ COSTA MACHA	2.557,49						108,46			2.449,03
184603	1	MULTIFUNCIONAL HP DESKJET ADVANTAGE 2136	Ótimo	GILVANA ASSIS PEREIRA M	433,57						18,39			415,18
186020	1	VENTILADOR DE PEREDE	Ótimo	TATIANE LUZ COSTA MACHA	114,60						4,86			109,74
186848	1	ESTANTE DE AÇO CINZA 198X092X030	Ótimo	GILVANA ASSIS PEREIRA M	143,25						6,08			137,17
186849	1	ESTANTE DE AÇO CINZA 198X092X030	Ótimo	GILVANA ASSIS PEREIRA M	143,25						6,08			137,17
186850	1	ESTANTE DE AÇO CINZA 198X092X030	Ótimo	GILVANA ASSIS PEREIRA M	143,25						6,08			137,17
186851	1	ESTANTE DE AÇO CINZA 198X092X030	Ótimo	GILVANA ASSIS PEREIRA M	143,25						6,08			137,17
187049	1	PROJETOR EPSON LCD MOD. H694A N/S W6FM5Y	Ótimo	LEIDENI FERREIRA	2.195,54						93,11			2.102,43
187141	1	GELADEIRA ELECTROLUX RE31 240 LITROS 1 PO	Ótimo	GILVANA ASSIS PEREIRA M	1.422,95						60,35			1.362,60
189126	1	ARQUIVO DE AÇO CINZA 4 GAVETAS	Ótimo	LEIDENI FERREIRA	572,04						24,26			547,78
189127	1	ARQUIVO DE AÇO CINZA 4 GAVETAS	Ótimo	LEIDENI FERREIRA	572,04						24,26			547,78
189132	1	ARQUIVO DE AÇO CINZA COM 4 GAVETAS	Ótimo	JUSSARA MARIA TONELLO Z	572,04						24,26			547,78
189133	1	ARQUIVO DE AÇO CINZA COM 4 GAVETAS	Ótimo	JUSSARA MARIA TONELLO Z	572,04						24,26			547,78
189134	1	ARQUIVO DE AÇO CINZA COM 4 GAVETAS	Ótimo	JUSSARA MARIA TONELLO Z	572,04						24,26			547,78
190334	1	CALCULADORA DE MESA PROCALC LP 45 TWO C	Ótimo	GILVANA ASSIS PEREIRA M	367,67						15,59			352,08
190336	1	CAMERA DIGITAL SONY CYBERSHOT DSC W830 N	Ótimo	TATIANE LUZ COSTA MACHA	95,50						4,05			91,45
190627	1	BEBEDOURO DE AGUA IBBL COMPACTOR N/S 639	Ótimo	GILVANA ASSIS PEREIRA M	477,50						20,25			457,25
191091	1	TAMBORETE EM MADEIRA MARROM	Bom	MAGALY BORGES DE OLIVEI	66,85						2,84			64,01
191092	1	TAMBORETE EM MADEIRA MARROM	Bom	MAGALY BORGES DE OLIVEI	66,85						2,84			64,01
191093	1	TAMBORETE EM MADEIRA MARROM	Bom	MAGALY BORGES DE OLIVEI	66,85						2,84			64,01
191094	1	TAMBORETE EM MADEIRA MARROM	Bom	MAGALY BORGES DE OLIVEI	66,85						2,84			64,01
191095	1	CPU SEMP TOSCHIBA COM GRAVADOR DE CD E I	Ótimo	MAGALY BORGES DE OLIVEI	210,10						8,91			201,19
191096	1	MONITOR LG LCD 19 POLEGADAS MODELO LG FL	Ótimo	MAGALY BORGES DE OLIVEI	171,90						7,29			164,61
191100	1	LIQUIDIFICADOR BRITANIA BELLAGIO 800W COM	Ótimo	MAGALY BORGES DE OLIVEI	105,05						4,46			100,59
326204	1	ARQUIVO EM MDF AZUL	Ótimo	EULÁLIA FREITAS DIAMANTIN	124,15						5,27			118,88
326268	1	IMPRESSORA BROTHER LASER DCP 1617NW N/S	Ótimo	ROSE KELLY SOUSA LIMA	1.030,44						43,70			986,74
326269	1	PROJETOR BENG MS527BSVGA COM HDMI ACER	Ótimo	ROSE KELLY SOUSA LIMA	2.101,00						89,10			2.011,90
326273	1	ARMARIO EM MDF MARROM E PRETO COM 2 POR	Ótimo	ROSE KELLY SOUSA LIMA	519,52						22,03			497,49





RELAÇÃO ANALÍTICA DOS ELEMENTOS QUE COMPOEM O ATIVO PERMANENTE - INVENTÁRIO DOS BENS

CÓD.	QTDE	DESCRIÇÃO / UNIDADE ADMINISTRATIVA	ESTADO DE CONSERV.	DETENTOR DE CARGA PATRIMONIAL	VALOR ORIGINAL	INCORPORAÇÕES				BAIXAS				SALDO ATUAL
						AQUIS. CONSTR.	REAVALIAÇÃO	INCORPOR.	CRÉDITOS	ALIENAÇÃO	DEPRECIAÇÃO	DOAÇÃO / OUTROS	CRÉDITOS	
326446	1	MESA QUADRADA DOLFIN (MESA PLASTICA BRAN	Ótimo	ANA MARIA FERREIRA BARB	85,95						3,65			82,30
326448	1	MESA QUADRADA DOLFIN ( MESA PLASTICA BRA	Ótimo	ANA MARIA FERREIRA BARB	85,95						3,65			82,30
326449	1	MESA QUADRADA DOLFIN ( MESA PLASTICA BRA	Ótimo	ANA MARIA FERREIRA BARB	85,95						3,65			82,30
326450	1	POLTRONA ENCOSTO BAIXO DOLFIN (CADEIRA P	Ótimo	ANA MARIA FERREIRA BARB	33,42						1,42			32,00
326451	1	POLTRONA ENCOSTO BAIXO DOLFIN (CADEIRA P	Ótimo	ANA MARIA FERREIRA BARB	33,42						1,42			32,00
326453	1	POLTRONA ENCOSTO BAIXO DOLFIN (CADEIRA P	Ótimo	ANA MARIA FERREIRA BARB	33,42						1,42			32,00
326455	1	POLTRONA ENCOSTO BAIXO DOLFIN (CADEIRA P	Ótimo	ANA MARIA FERREIRA BARB	33,42						1,42			32,00
326457	1	POLTRONA ENCOSTO BAIXO DOLFIN (CADEIRA P	Ótimo	ANA MARIA FERREIRA BARB	33,42						1,42			32,00
326458	1	POLTRONA ENCOSTO BAIXO DOLFIN (CADEIRA P	Ótimo	ANA MARIA FERREIRA BARB	33,42						1,42			32,00
326459	1	POLTRONA ENCOSTO BAIXO DOLFIN (CADEIRA P	Ótimo	ANA MARIA FERREIRA BARB	33,42						1,42			32,00
326460	1	POLTRONA ENCOSTO BAIXO DOLFIN (CADEIRA P	Ótimo	ANA MARIA FERREIRA BARB	33,42						1,42			32,00
326461	1	POLTRONA ENCOSTO BAIXO DOLFIN (CADEIRA P	Ótimo	ANA MARIA FERREIRA BARB	33,42						1,42			32,00
326462	1	POLTRONA ENCOSTO BAIXO DOLFIN (CADEIRA P	Ótimo	ANA MARIA FERREIRA BARB	33,42						1,42			32,00
326463	1	POLTRONA ENCOSTO BAIXO DOLFIN (CADEIRA P	Ótimo	ANA MARIA FERREIRA BARB	33,42						1,42			32,00
326464	1	POLTRONA ENCOSTO BAIXO DOLFIN (CADEIRA P	Ótimo	ANA MARIA FERREIRA BARB	33,42						1,42			32,00
326465	1	POLTRONA ENCOSTO BAIXO DOLFIN (CADEIRA P	Ótimo	ANA MARIA FERREIRA BARB	33,42						1,42			32,00
326467	1	POLTRONA ENCOSTO BAIXO DOLFIN (CADEIRA P	Ótimo	ANA MARIA FERREIRA BARB	33,42						1,42			32,00
326468	1	POLTRONA ENCOSTO BAIXO DOLFIN (CADEIRA P	Ótimo	ANA MARIA FERREIRA BARB	33,42						1,42			32,00
326469	1	POLTRONA ENCOSTO BAIXO DOLFIN (CADEIRA P	Ótimo	ANA MARIA FERREIRA BARB	33,42						1,42			32,00
326470	1	PISCINA DE BOLINHA COM 200X200 COM 1500 BO	Ótimo	ANA MARIA FERREIRA BARB	1.203,30						51,03			1.152,27
326471	1	CAMA ELASTICA COM 4,27 METROS COMPLETA C	Ótimo	ANA MARIA FERREIRA BARB	1.909,04						80,96			1.828,08
326553	1	CAIXA DE SOM MULTI NEO 600 FM USB 75W PRE	Ótimo	ANA MARIA FERREIRA BARB	782,14						33,17			748,97
326552	1	DIVISORIA AREIA JUNDIAI	Ótimo	ANA MARIA FERREIRA BARB	89,53						3,80			85,73
326697	1	VENTILADOR DE PAREDE ARGE TWISTER 60 CM(	Ótimo	ANA MARIA FERREIRA BARB	162,35						6,89			155,46
326699	1	BALANÇA DE BANHEIRO DIGITAL CAPACIDADE 20	Ótimo	ANA MARIA FERREIRA BARB	66,85						2,84			64,01
326700	1	BALANÇA DE BANHEIRO DIGITAL CAPACIDADE 20	Ótimo	ANA MARIA FERREIRA BARB	66,85						2,84			64,01
326701	1	BALANÇA DE BANHEIRO DIGITAL CAPACIDADE 20	Ótimo	ANA MARIA FERREIRA BARB	66,85						2,84			64,01
326702	1	BALANÇA DE BANHEIRO DIGITAL CAPACIDADE 20	Ótimo	ANA MARIA FERREIRA BARB	66,85						2,84			64,01
326703	1	BALANÇA DE BANHEIRO DIGITAL CAPACIDADE 20	Ótimo	ANA MARIA FERREIRA BARB	66,85						2,84			64,01
326704	1	BALANÇA DE BANHEIRO DIGITAL CAPACIDADE 20	Ótimo	ANA MARIA FERREIRA BARB	66,85						2,84			64,01
326705	1	BALANÇA DE BANHEIRO DIGITAL CAPACIDADE 20	Ótimo	ANA MARIA FERREIRA BARB	66,85						2,84			64,01
326706	1	BALANÇA DE BANHEIRO DIGITAL CAPACIDADE 20	Ótimo	ANA MARIA FERREIRA BARB	66,85						2,84			64,01
326707	1	BALANÇA DE BANHEIRO DIGITAL CAPACIDADE 20	Ótimo	ANA MARIA FERREIRA BARB	66,85						2,84			64,01
326710	1	BALANÇA DE BANHEIRO DIGITAL CAPACIDADE 20	Ótimo	ANA MARIA FERREIRA BARB	66,85						2,84			64,01



ESTADO DE GOIÁS  
MUNICIPIO DE JATAI  
RUA ITARUMA, 355 - S. SANTA MARIA

PERÍODO DE REFERÊNCIA: DE JANEIRO/2022 ATÉ DEZEMBRO/2022

RELAÇÃO ANALÍTICA DOS ELEMENTOS QUE COMPOEM O ATIVO PERMANENTE - INVENTÁRIO DOS BENS

CÓD.	QTDE	DESCRIÇÃO / UNIDADE ADMINISTRATIVA	ESTADO DE CONSERV.	DETENTOR DE CARGA PATRIMONIAL	VALOR ORIGINAL	INCORPORAÇÕES				BAIXAS				SALDO ATUAL
						AQUIS. CONSTR.	REAVALIAÇÃO	INCORPOR.	CRÉDITOS	ALIENAÇÃO	DEPRECIAÇÃO	DOAÇÃO / OUTROS	CRÉDITOS	
326698	1	AR CONDICIONADO SPLIT ELETROLUX ECO TURE	Ótimo	ANA MARIA FERREIRA BARB	1.146,00						48,60			1.097,40
326721	1	AUTO TRANSFORMADOR FIOLUX PREMIUM 1500	Ótimo	ROSE KELLY SOUSA LIMA	110,88						110,88			
331516	1	BEBEDOURO CADENCE DE GALAO PURE VITA EL	Ótimo	ROSE KELLY SOUSA LIMA	267,40						11,34			256,06
331517	1	BEBEDOURO CADENCE DE GALAO PURE VITA EL	Ótimo	ROSE KELLY SOUSA LIMA	267,40						11,34			256,06
331518	1	BEBEDOURO CADENCE PURE VITA ELEGANT MO	Ótimo	ROSE KELLY SOUSA LIMA	267,40						11,34			256,06
331519	1	LAVADORA DE AUTA PRESAO BLACK DECKER M4	Ótimo	ROSE KELLY SOUSA LIMA	562,49						23,85			538,64
331520	1	LAVADORA DE AUTA PRESAO BLACK DECKER M4	Ótimo	NUBIA CARVALHO DE ASSIS	562,49						23,85			538,64
330641	1	APARELHO CELULAR LG B-220 DUAL SIM ORIGINA	Ótimo	MARLUCE FERNANDES LIMA	109,82						4,66			105,16
330643	1	APARELHO CELULAR LG B-220 DUAL SIM ORIGINA	Ótimo	MARLUCE FERNANDES LIMA	109,82						4,66			105,16
331521	1	LONGARINA SECRETARIA 3 LUGARES EM COURV	Ótimo	ROSE KELLY SOUSA LIMA	276,95						11,75			265,20
331522	1	LONGARINA SECRETARIA 3 LUGARES EM COURV	Ótimo	ROSE KELLY SOUSA LIMA	276,95						11,75			265,20
331523	1	CADEIRA PRESIDENTE 007 COM RODIZIOS E BRA	Ótimo	ROSE KELLY SOUSA LIMA	401,10						17,01			384,09
331525	1	CADEIRA PRESIDENTE 007 COM RODIZIOS E BRA	Ótimo	NUBIA CARVALHO DE ASSIS	401,10						17,01			384,09
331526	1	AR CONDICIONADOPHILCO 9000BTUS N/S7160845	Ótimo	ANA PAULA DE OLIVEIRA GO	1.230,99						52,20			1.178,79
331527	1	AR CONDICIONADOPHILCO 9000BTUS N/S7160214	Ótimo	NUBIA CARVALHO DE ASSIS	1.230,99						52,20			1.178,79
332468	1	MOTOR DESLIZANTE 1.4	Ótimo	MARLUCE FERNANDES LIMA	573,00						24,30			548,70
332469	1	MOTOR DESLIZANTE 1.4	Ótimo	MARLUCE FERNANDES LIMA	573,00						24,30			548,70
332470	1	PORTEIRO RESIDENCIAL ELETRONICO	Ótimo	MARLUCE FERNANDES LIMA	276,95						11,75			265,20
332471	1	PORTEIRO RESIDENCIAL ELETRONICO	Ótimo	MARLUCE FERNANDES LIMA	276,95						11,75			265,20
334638	1	CADEIRA FERRO FIXO COM RODIZIO EM COURVII	Ótimo	MARLUCE FERNANDES LIMA	181,45						7,70			173,75
334639	1	CADEIRA FERRO FIXO COM RODIZIO EM COURVII	Ótimo	MARLUCE FERNANDES LIMA	181,45						7,70			173,75
334882	1	FREEZER HORIZONTAL 414 LITROS CONSUL BRA	Ótimo	IRIS RIBEIRO DE ABREU SILV	2.071,39						87,84			1.983,55
334955	1	FONTE DE 20 MP COMEIA 12V 6920170301742	Ótimo	ELOENE FRANCO NETO CAR	143,25						6,08			137,17
336755	1	INTERFONE MODELO AZ 01 BRANCO (PATRIMONI	Ótimo	EDITE ROSA DO AMARAL	133,70						5,67			128,03
337348	1	APARELHO DE TV PANASONIC LD LCD MODELO	Ótimo	MARLUCE FERNANDES LIMA	1.106,84						46,94			1.059,90
337349	1	RADIO FM ESTERO COM CD-PB126 N/S 057003068	Ótimo	MARLUCE FERNANDES LIMA	286,50						12,15			274,35
337479	1	CARRO VIRTUS BRANCO MSI 1.6-1.6 CHASSI 9BVV	Ótimo	MARLUCE FERNANDES LIMA	62.266,00						2.640,60			59.625,40
337529	1	AR CONDICIONADO GREEN SPLIT 9000 BTUS MD	Ótimo	ANA PAULA DE OLIVEIRA GO	1.193,75						50,63			1.143,12
337530	1	AR CONDICIONADO GREEN SPLIT MD: GWC0904-	Ótimo	IRIS RIBEIRO DE ABREU SILV	1.193,75						50,63			1.143,12
339176	1	LIQUIDIFICADOR INDUSTRIAL	Ótimo	ROSE KELLY SOUSA LIMA	591,14						25,07			566,07
342476	1	DIVISORIA BEGE EUCATEX (PATRIMONIO NA NO	Ótimo	ELOENE FRANCO NETO CAR	1.002,75						42,53			960,22
342477	1	PORTA DE DIVISORIA AREIA JUNDIAI (PATRIMON	Ótimo	ELOENE FRANCO NETO CAR	668,50						28,35			640,15
342471	1	PERSIANA VERTICAL SEM BLACK	Ótimo	JAQUELINE SANCHEZ DE FA	783,07						33,21			749,86
342472	1	PERSIANA VERTICAL COM BLACKOUT	Ótimo	JAQUELINE SANCHEZ DE FA	945,08						40,08			905,00



ESTADO DE GOIÁS  
MUNICIPIO DE JATAÍ  
RUA ITARUMA, 355 - S. SANTA MARIA

PERÍODO DE REFERÊNCIA: DE JANEIRO/2022 ATÉ DEZEMBRO/2022

RELAÇÃO ANALÍTICA DOS ELEMENTOS QUE COMPOEM O ATIVO PERMANENTE - INVENTÁRIO DOS BENS

CÓD.	QTDE	DESCRIÇÃO / UNIDADE ADMINISTRATIVA	ESTADO DE CONSERV.	DETENTOR DE CARGA PATRIMONIAL	VALOR ORIGINAL	INCORPORAÇÕES				BAIXAS				SALDO ATUAL
						AQUIS. CONSTR.	REAVALIAÇÃO	INCORPOR.	CRÉDITOS	ALIENAÇÃO	DEPRECIAÇÃO	DOAÇÃO / OUTROS	CRÉDITOS	
342473	1	BANDO	Ótimo	JAQUELINE SANCHEZ DE FA	691,42						29,32			662,10
342474	1	CORTINAS VERTICAL SEM BLACKOUT	Ótimo	ROSE KELLY SOUSA LIMA	650,70						27,59			623,11
342475	1	BANDO	Ótimo	ROSE KELLY SOUSA LIMA	286,79						12,16			274,63
342643	1	VW/SAVEIRO ROBUST CS 1.6, PLACA: PRZ-1933, C	Ótimo	MARLUCE FERNANDES LIMA	54.434,04						2.308,46			52.125,58
342733	1	NOTEBOOK LENOVO MOD.80YH - 32071434	Ótimo	ANA PAULA TEIXEIRA DA SIL	1.146,00						48,60			1.097,40
342734	1	ARQUIVO EM MDF AZUL COM 4 GAVETAS	Bom	ANA PAULA TEIXEIRA DA SIL	162,35						6,89			155,46
342735	1	MONITOR AOC LED 18,5 E950 SWN N/S DFH27IA00	Bom	ANA PAULA TEIXEIRA DA SIL	210,10						8,91			201,19
342736	1	CADEIRA FERRO FIXO PRETO	Bom	ANA PAULA TEIXEIRA DA SIL	76,40						3,24			73,16
342737	1	CADEIRA FERRO FIXO PRETO	Bom	ANA PAULA TEIXEIRA DA SIL	76,40						3,24			73,16
342738	1	CADEIRA FERRO FIXO PRETO	Bom	ANA PAULA TEIXEIRA DA SIL	76,40						3,24			73,16
342739	1	CADEIRA FERRO FIXO PRETO	Bom	ANA PAULA TEIXEIRA DA SIL	76,40						3,24			73,16
342740	1	CADEIRA FERRO FIXO PRETO	Bom	ANA PAULA TEIXEIRA DA SIL	76,40						3,24			73,16
342742	1	CADEIRA FERRO FIXO PRETO	Bom	ANA PAULA TEIXEIRA DA SIL	76,40						3,24			73,16
342754	1	ESTANTE DE AÇO COM 6 PRATELEIRAS	Bom	ANA PAULA TEIXEIRA DA SIL	128,92						5,47			123,45
342755	1	ESTANTE DE AÇO COM 3 PRATELEIRAS	Bom	ANA PAULA TEIXEIRA DA SIL	85,95						3,65			82,30
342756	1	MESA EM MDF AZUL COM 2 GAVETAS	Bom	ANA PAULA TEIXEIRA DA SIL	105,05						4,46			100,59
342757	1	SOFA 2 LUGARES EM COURVIM MARROM	Bom	ANA PAULA TEIXEIRA DA SIL	124,15						5,27			118,88
342758	1	CADEIRA INFANTIL EM MDF	Bom	ANA PAULA TEIXEIRA DA SIL	47,75						2,03			45,72
342759	1	CADEIRA INFANTIL EM MDF BRANCO	Bom	ANA PAULA TEIXEIRA DA SIL	47,75						2,03			45,72
342760	1	CADEIRA INFANTIL EM MDF BRANCO	Bom	ANA PAULA TEIXEIRA DA SIL	47,75						2,03			45,72
342761	1	CADEIRA INFANTIL EM MDF BRANCO	Bom	ANA PAULA TEIXEIRA DA SIL	47,75						2,03			45,72
342762	1	APARELHO DE TV CCE 29 POLEGADAS	Bom	ANA PAULA TEIXEIRA DA SIL	219,65						9,32			210,33
342763	1	ARQUIVO DE AÇO CINZA PARA PASTA SUSPENSÃO	Bom	ANA PAULA TEIXEIRA DA SIL	248,30						10,53			237,77
342764	1	MONITOR LCD PHILIPS 19 POLEGADAS N/S AF001	Bom	ANA PAULA TEIXEIRA DA SIL	248,30						10,53			237,77
342765	1	IMPRESSORA HP N/S BR15CFN3QT	Bom	ANA PAULA TEIXEIRA DA SIL	305,60						12,96			292,64
342766	1	IMPRESSORA HP N/S CN1C34852C	Bom	ANA PAULA TEIXEIRA DA SIL	305,60						12,96			292,64
343452	1	ARMARIO DE AÇO BRANCO COM 7 PORTAS EM A	Ótimo	ELOENE FRANCO NETO CAR	439,30						18,63			420,67
343453	1	BALCAO EM ACO BRANCO COM 3 PORTAS E 1 GA	Ótimo	ELOENE FRANCO NETO CAR	343,80						14,58			329,22
343454	1	MICROONDAS ELETROLUX 31LITROS	Ótimo	ELOENE FRANCO NETO CAR	324,70						13,77			310,93
343455	1	FORNO ELETRICO FISCHER	Ótimo	ELOENE FRANCO NETO CAR	305,60						12,96			292,64
343456	1	BEBEDOURO ELETRICO SOFT STAR EVEREST	Ótimo	ELOENE FRANCO NETO CAR	362,90						15,39			347,51
343457	1	BANCO EM MADEIRA COM 240X033X045	Bom	ELOENE FRANCO NETO CAR	95,50						2,03			93,47
343459	1	FREZZER HORIZONTAL 2 PORTAS ELETROLUX	Bom	ELOENE FRANCO NETO CAR	496,60						21,06			475,54
343461	1	APARADOR EM MDF MARROM COM 2PORTAS E 2	Bom	ELOENE FRANCO NETO CAR	401,10						17,01			384,09



ESTADO DE GOIÁS  
MUNICIPIO DE JATAI  
RUA ITARUMA, 355 - S. SANTA MARIA

PERÍODO DE REFERÊNCIA: DE JANEIRO/2022 ATÉ DEZEMBRO/2022

RELAÇÃO ANALÍTICA DOS ELEMENTOS QUE COMPOEM O ATIVO PERMANENTE - INVENTÁRIO DOS BENS

CÓD.	QTDE	DESCRIÇÃO / UNIDADE ADMINISTRATIVA	ESTADO DE CONSERV.	DETENTOR DE CARGA PATRIMONIAL	VALOR ORIGINAL	INCORPORAÇÕES				BAIXAS				SALDO ATUAL
						AQUIS. CONSTR.	REAVALIAÇÃO	INCORPOR.	CRÉDITOS	ALIENAÇÃO	DEPRECIAÇÃO	DOAÇÃO / OUTROS	CRÉDITOS	
343462	1	MESA EM MADEIRA COM TAMPO DE VIDRO	Bom	ELOENE FRANCO NETO CAR	649,40						27,54			621,86
343463	1	CADEIRA EM MADEIRA COM ESTOFADO EM MARF	Bom	ELOENE FRANCO NETO CAR	114,60						4,86			109,74
343464	1	CADEIRA EM MADEIRA COM ESTOFADO EM MARF	Bom	ELOENE FRANCO NETO CAR	114,60						4,86			109,74
343465	1	CADEIRA EM MADEIRA COM ESTOFADO EM MARF	Bom	ELOENE FRANCO NETO CAR	114,60						4,86			109,74
343466	1	CADEIRA EM MADEIRA COM ESTOFADO EM MARF	Bom	ELOENE FRANCO NETO CAR	114,60						4,86			109,74
343467	1	CADEIRA EM MADEIRA COM ESTOFADO EM MARF	Bom	ELOENE FRANCO NETO CAR	114,60						4,86			109,74
343468	1	CADEIRA EM MADEIRA COM ESTOFADO EM MARF	Bom	ELOENE FRANCO NETO CAR	114,60						4,86			109,74
343469	1	CADEIRA EM MADEIRA COM ESTOFADO EM MARF	Bom	ELOENE FRANCO NETO CAR	114,60						4,86			109,74
343470	1	CADEIRA EM MADEIRA COM ESTOFADO EM MARF	Bom	ELOENE FRANCO NETO CAR	114,60						4,86			109,74
343472	1	ARMARIO EM MDF CINZA COM 8 PORTAS	Bom	ELOENE FRANCO NETO CAR	124,15						5,27			118,88
343473	1	ARMARIO EM MDF CINZA COM 8 PORTAS	Bom	ELOENE FRANCO NETO CAR	124,15						5,27			118,88
343476	1	SOFA 03 LUGARES EM COURVIM CINZA	Bom	ELOENE FRANCO NETO CAR	248,30						10,53			237,77
343478	1	SOFA EM TECIDO CINZA ESCURO	Bom	ELOENE FRANCO NETO CAR	601,65						25,52			576,13
343479	1	MASA DE MADEIRA REDONDA	Bom	ELOENE FRANCO NETO CAR	296,05						12,56			283,49
343480	1	MAQUINA DE LAVAR ROUPA MUELLER PLUS	Bom	ELOENE FRANCO NETO CAR	267,40						11,34			256,06
343481	1	ESTANTE EM ALUMINIO COM 2 PRATELEIRAS	Bom	ELOENE FRANCO NETO CAR	95,50						4,05			91,45
343482	1	CADEIRA EM RODIZIO EM TECIDO PRETO	Bom	ELOENE FRANCO NETO CAR	95,50						4,05			91,45
343483	1	GUARDA ROUPA EM MDF COM 6 PORTAS E 12 GA	Bom	ELOENE FRANCO NETO CAR	1.146,00						48,60			1.097,40
343484	1	GUARDA ROUPA EM MDF COM 6 PORTAS E 12 GA	Bom	ELOENE FRANCO NETO CAR	1.146,00						48,60			1.097,40
343487	1	GUARDA ROUPA EM MDF COM 4 PORTAS E 2 GAV	Bom	ELOENE FRANCO NETO CAR	267,40						11,34			256,06
343488	1	ESTANTE EM MADEIRA PARA LIVROS AMARELA	Bom	ELOENE FRANCO NETO CAR	105,05						4,46			100,59
343489	1	MESA PARA IMPRESSORA BRANCA COM 080X040	Bom	ELOENE FRANCO NETO CAR	95,50						4,05			91,45
343490	1	MESA EM MDF EM L COM 2 GAVETAS	Bom	ELOENE FRANCO NETO CAR	267,40						11,34			256,06
343491	1	APARELHO DE SOM LG MOD.OM4560	Bom	ELOENE FRANCO NETO CAR	248,30						10,53			237,77
343492	1	APARELHO DE SOM LG MOD.OM4560	Bom	ELOENE FRANCO NETO CAR	248,30						10,53			237,77
343493	1	ESTANTE EM MDF COM 1 PORTA DE CORRER	Bom	ELOENE FRANCO NETO CAR	171,90						7,29			164,61
343496	1	CAMA DE SOLTEIRO EM MOGNO	Bom	ELOENE FRANCO NETO CAR	152,80						6,48			146,32
343499	1	CAMA DE SOLTEIRO EM MOGNO	Bom	ELOENE FRANCO NETO CAR	152,80						6,48			146,32
343502	1	CAMA DE SOLTEIRO EM MOGNO	Bom	ELOENE FRANCO NETO CAR	152,80						6,48			146,32
343513	1	APARELHO DE AR CONDICIONADO	Bom	ELOENE FRANCO NETO CAR	811,75						34,43			777,32
343514	1	APARELHO DE AR CONDICIONADO	Bom	ELOENE FRANCO NETO CAR	811,75						34,43			777,32
343515	1	APARELHO DE AR CONDICIONADO	Bom	ELOENE FRANCO NETO CAR	811,75						34,43			777,32
343516	1	APARELHO DE AR CONDICIONADO	Bom	ELOENE FRANCO NETO CAR	811,75						34,43			777,32
343517	1	APARELHO DE AR CONDICIONADO	Bom	ELOENE FRANCO NETO CAR	811,75						34,43			777,32



ESTADO DE GOIÁS  
MUNICIPIO DE JATAI  
RUA ITARUMA, 355 - S. SANTA MARIA

PERÍODO DE REFERÊNCIA: DE JANEIRO/2022 ATÉ DEZEMBRO/2022

RELAÇÃO ANALÍTICA DOS ELEMENTOS QUE COMPOEM O ATIVO PERMANENTE - INVENTÁRIO DOS BENS

CÓD.	QTDE	DESCRIÇÃO / UNIDADE ADMINISTRATIVA	ESTADO DE CONSERV.	DETENTOR DE CARGA PATRIMONIAL	VALOR ORIGINAL	INCORPORAÇÕES				BAIXAS				SALDO ATUAL
						AQUIS. CONSTR.	REAVALIAÇÃO	INCORPOR.	CRÉDITOS	ALIENAÇÃO	DEPRECIAÇÃO	DOAÇÃO / OUTROS	CRÉDITOS	
343518	1	APARELHO DE AR CONDICIONADO	Bom	ELOENE FRANCO NETO CAR	811,75						34,43			777,32
343519	1	EXTINTOR DE INCENDIO (PATRIMONIO NA NOTA	Ótimo	ELOENE FRANCO NETO CAR	171,90						7,29			164,61
343520	1	EXTINTOR DE INCENDIO (PATRIMONIO NA NOTA	Ótimo	ELOENE FRANCO NETO CAR	171,90						7,29			164,61
343521	1	EXTINTOR DE INCENDIO (PATRIMONIO NA NOTA	Ótimo	ELOENE FRANCO NETO CAR	171,90						7,29			164,61
343522	1	BANCO EM MADEIRA COM 240X033X045	Bom	ELOENE FRANCO NETO CAR	47,75						2,03			45,72
343525	1	CAMA DE SOLTEIRO EM MOGNO	Bom	ELOENE FRANCO NETO CAR	152,80						6,48			146,32
343544	1	CADEIRA FERRO FIXO COURVIM PRETO	Bom	ROSE KELLY SOUSA LIMA	76,40						3,24			73,16
343545	1	NOBREAK NEWSTATION 600VA	Bom	ROSE KELLY SOUSA LIMA	267,40						267,40			
343546	1	NOBREAK NHS 700VA N/S038753	Bom	ROSE KELLY SOUSA LIMA	286,50						286,50			
343547	1	NOTEBOOK LENOVO IDEAPAD 320	Bom	ROSE KELLY SOUSA LIMA	744,90						31,59			713,31
343548	1	NOBREAK SMS 700VA N/S279150149191	Bom	ROSE KELLY SOUSA LIMA	286,50						286,50			
343549	1	ARMARIO EM MDF DUPLA FACE AMENDOA COM 2	Ótimo	ROSE KELLY SOUSA LIMA	305,60						12,96			292,64
343550	1	ARQUIVO EM MDF DUPLA FACE AMENDOA PARA	Ótimo	ROSE KELLY SOUSA LIMA	573,00						24,30			548,70
343551	1	ARMARIO EM MDF DUPLA FACE AMENDOA COM 1	Ótimo	ROSE KELLY SOUSA LIMA	305,60						12,96			292,64
343552	1	SUPORTE PARA CPU EM MDF AMENDOA	Ótimo	ROSE KELLY SOUSA LIMA	62,07						2,63			59,44
343555	1	LONGARINA 3 LUGARES EM COURVIM PRETO	Ótimo	ROSE KELLY SOUSA LIMA	210,10						8,91			201,19
343556	1	LONGARINA 3 LUGARES EM COURVIM PRETO	Ótimo	ROSE KELLY SOUSA LIMA	210,10						8,91			201,19
343557	1	CADEIRA GIRATORIA EM TECIDO PRETO	Ótimo	ROSE KELLY SOUSA LIMA	105,05						105,05			
343558	1	MONITOR SANSUNG N/S PU19HXNZ803775D	Ótimo	ROSE KELLY SOUSA LIMA	200,55						8,51			192,04
343559	1	MONITOR AOC LCD FNCD8HD N/S 047954	Ótimo	ROSE KELLY SOUSA LIMA	200,55						8,51			192,04
343561	1	ARQUIVO FORMICA AZUL COM 4 GAVETAS	Ótimo	ROSE KELLY SOUSA LIMA	305,60						12,96			292,64
343562	1	SUPORTE PARA CPU	Ótimo	ROSE KELLY SOUSA LIMA	62,07						2,63			59,44
343563	1	MESA PARA COMPUTADOR	Ótimo	ROSE KELLY SOUSA LIMA	219,65						9,32			210,33
343564	1	SUPORTE PARA 3 GAVETAS PARA IMPRESORA	Ótimo	ROSE KELLY SOUSA LIMA	152,80						6,48			146,32
343565	1	MESA SECRETARIA EM FORMICA AZUL	Ótimo	ROSE KELLY SOUSA LIMA	152,80						6,48			146,32
343566	1	VENTILADOR DE COLUNA BRITANIA	Ótimo	ROSE KELLY SOUSA LIMA	124,15						5,27			118,88
343567	1	ARQUIVO EM MDF AZUL	Ótimo	ROSE KELLY SOUSA LIMA	410,65						17,42			393,23
343568	1	ARQUIVO EM MDF AZUL	Ótimo	ROSE KELLY SOUSA LIMA	410,65						17,42			393,23
343569	1	ARQUIVO EM MDF AZUL	Ótimo	ROSE KELLY SOUSA LIMA	410,65						17,42			393,23
343570	1	ARQUIVO EM MDF AZUL	Ótimo	ROSE KELLY SOUSA LIMA	410,65						17,42			393,23
343571	1	ARQUIVO EM MDF AZUL	Ótimo	ROSE KELLY SOUSA LIMA	410,65						17,42			393,23
343572	1	IMPRESSORA HP N/SBRBSH38FWT	Ótimo	ROSE KELLY SOUSA LIMA	439,30						18,63			420,67
343573	1	MONITOR N/S5A157J135	Ótimo	ROSE KELLY SOUSA LIMA	248,30						10,53			237,77
343574	1	ARQUIVO EM MDF AZUL	Ótimo	ROSE KELLY SOUSA LIMA	410,65						17,42			393,23



ESTADO DE GOIÁS  
MUNICIPIO DE JATAÍ  
RUA ITARUMA, 355 - S. SANTA MARIA

PERÍODO DE REFERÊNCIA: DE JANEIRO/2022 ATÉ DEZEMBRO/2022

RELAÇÃO ANALÍTICA DOS ELEMENTOS QUE COMPOEM O ATIVO PERMANENTE - INVENTÁRIO DOS BENS

CÓD.	QTDE	DESCRIÇÃO / UNIDADE ADMINISTRATIVA	ESTADO DE CONSERV.	DETENTOR DE CARGA PATRIMONIAL	VALOR ORIGINAL	INCORPORAÇÕES				BAIXAS				SALDO ATUAL
						AQUIS. CONSTR.	REAVALIAÇÃO	INCORPOR.	CRÉDITOS	ALIENAÇÃO	DEPRECIAÇÃO	DOAÇÃO / OUTROS	CRÉDITOS	
343575	1	ARQUIVO EM MDF AZUL	Ótimo	ROSE KELLY SOUSA LIMA	410,65						17,42			393,23
343576	1	ARQUIVO EM MDF AZUL	Ótimo	ROSE KELLY SOUSA LIMA	410,65						17,42			393,23
343577	1	ARQUIVO EM MDF AZUL	Ótimo	ROSE KELLY SOUSA LIMA	410,65						17,42			393,23
343578	1	ARQUIVO EM MDF AZUL	Ótimo	ROSE KELLY SOUSA LIMA	410,65						17,42			393,23
343579	1	ARQUIVO EM MDF AZUL	Ótimo	ROSE KELLY SOUSA LIMA	410,65						17,42			393,23
343580	1	ARQUIVO EM MDF AZUL	Ótimo	ROSE KELLY SOUSA LIMA	410,65						17,42			393,23
343581	1	ARQUIVO EM MDF AZUL	Ótimo	ROSE KELLY SOUSA LIMA	410,65						17,42			393,23
343582	1	ARQUIVO EM MDF AZUL	Ótimo	ROSE KELLY SOUSA LIMA	410,65						17,42			393,23
343583	1	ARQUIVO EM MDF AZUL	Ótimo	ROSE KELLY SOUSA LIMA	410,65						17,42			393,23
343584	1	ARQUIVO EM MDF AZUL	Ótimo	ROSE KELLY SOUSA LIMA	410,65						17,42			393,23
343586	1	CADEIRA FERRO FIXO ESTOFADA COURVIM PRETO	Bom	ROSE KELLY SOUSA LIMA	76,40						3,24			73,16
343587	1	ARMARIO EM MDF DUPLA FACE AMENDOA COM 1	Ótimo	ROSE KELLY SOUSA LIMA	191,00						8,10			182,90
343588	1	SUPORTE PARA CPU AMENDOA EM MDF	Bom	ROSE KELLY SOUSA LIMA	62,07						2,63			59,44
343589	1	SOFA 2 LUGARES EM COURVIM PRETO	Bom	MARLUCE FERNANDES LIMA	305,60						12,96			292,64
343590	1	MESA EM LEM MDF MARROM	Bom	MARLUCE FERNANDES LIMA	439,30						18,63			420,67
343592	1	SOFA 3 LUGARES EM COURVIM BRANCO	Bom	MARLUCE FERNANDES LIMA	754,45						32,00			722,45
343593	1	APARADOR DE FERRO COM TAMPO DE VIDRO	Bom	MARLUCE FERNANDES LIMA	171,90						7,29			164,61
343594	1	BALCAO EM MADEIRA MEIA LUA	Bom	MARLUCE FERNANDES LIMA	276,95						11,75			265,20
343595	1	BANCO EM FERRO COM ESTOFADO FLORIDO	Bom	MARLUCE FERNANDES LIMA	114,60						4,86			109,74
343596	1	CADEIRA FERRO FIXO EM TECIDO CINZA	Bom	MARLUCE FERNANDES LIMA	95,50						4,05			91,45
343599	1	MESA EM MDF PRETO	Bom	MARLUCE FERNANDES LIMA	95,50						4,05			91,45
343601	1	MESA EM MADEIRA COM TAMPO DE VIDRO	Bom	MARLUCE FERNANDES LIMA	592,10						25,11			566,99
343602	1	LONGARINA 3 LUGARES EM TECIDO AZUL	Bom	MARLUCE FERNANDES LIMA	171,90						7,29			164,61
343603	1	RACK EM MDF MARROM ESCURO COM PORTAS E	Bom	MARLUCE FERNANDES LIMA	219,65						9,32			210,33
343604	1	MESA DE MADEIRA PEQUENA	Bom	MARLUCE FERNANDES LIMA	152,80						6,48			146,32
343605	1	ESTANTE DE AÇO 3 PRATELEIRAS	Bom	MARLUCE FERNANDES LIMA	105,05						4,46			100,59
343606	1	ESTANTE DE AÇO 6 PRATELEIRAS	Bom	MARLUCE FERNANDES LIMA	181,45						7,70			173,75
343608	1	NOTEBOOK LENOVO IDEAPAD 320 BRANCO	Ótimo	MARLUCE FERNANDES LIMA	859,50						36,45			823,05
343610	1	IMPRESSORA MULTIFUNCIONAL DCP L5652ON	Ótimo	MARLUCE FERNANDES LIMA	534,80						22,68			512,12
343611	1	FOGAO INDUSTRIAL COM 06 BOCAS	Bom	MARLUCE FERNANDES LIMA	439,30						18,63			420,67
343612	1	FORNO DAKO COURACADO	Bom	MARLUCE FERNANDES LIMA	305,60						12,96			292,64
343613	1	ARMARIO DE ACO BRANCO COM 3 PORTAS	Bom	MARLUCE FERNANDES LIMA	276,95						11,75			265,20
343614	1	FREZZER HORIZONTAL BRANCO 1 PORTA 310 LIT	Bom	MARLUCE FERNANDES LIMA	506,15						21,47			484,68
343616	1	GELADEIRA DAKO 280 LITROS BRANCA	Bom	MARLUCE FERNANDES LIMA	429,75						18,23			411,52





ESTADO DE GOIÁS  
MUNICIPIO DE JATAI  
RUA ITARUMA, 355 - S. SANTA MARIA

PERÍODO DE REFERÊNCIA: DE JANEIRO/2022 ATÉ DEZEMBRO/2022

RELAÇÃO ANALÍTICA DOS ELEMENTOS QUE COMPOEM O ATIVO PERMANENTE - INVENTÁRIO DOS BENS

CÓD.	QTDE	DESCRIÇÃO / UNIDADE ADMINISTRATIVA	ESTADO DE CONSERV.	DETENTOR DE CARGA PATRIMONIAL	VALOR ORIGINAL	INCORPORAÇÕES				BAIXAS				SALDO ATUAL
						AQUIS. CONSTR.	REAVALIAÇÃO	INCORPOR.	CRÉDITOS	ALIENAÇÃO	DEPRECIAÇÃO	DOAÇÃO / OUTROS	CRÉDITOS	
343618	1	CADEIRA FERRO FIXO EM TECIDO PRETO	Bom	MARLUCE FERNANDES LIMA	76,40						3,24			73,16
343619	1	CADEIRA FERRO FIXO EM TECIDO PRETO	Bom	MARLUCE FERNANDES LIMA	76,40						3,24			73,16
343620	1	CADEIRA FERRO FIXO EM TECIDO PRETO	Bom	MARLUCE FERNANDES LIMA	76,40						3,24			73,16
343622	1	IMPRESSORA HP LASERJET M 1132 N/S JSFDB7Q	Bom	MARLUCE FERNANDES LIMA	276,95						11,75			265,20
343623	1	MONITOR AOC LED 18,5 E950 N/S DFH27JA009769	Bom	MARLUCE FERNANDES LIMA	210,10						8,91			201,19
343624	1	CADEIRA FERRO FIXO EM TECIDO PRETO	Bom	MARLUCE FERNANDES LIMA	76,40						3,24			73,16
343625	1	IMPRESSORA HP	Bom	MARLUCE FERNANDES LIMA	305,60						12,96			292,64
343626	1	MONITOR	Bom	MARLUCE FERNANDES LIMA	267,40						11,34			256,06
343628	1	MULTIFUNCIONAL HP DESKJET 2136 N/S BR592FE	Bom	MARLUCE FERNANDES LIMA	248,30						10,53			237,77
343629	1	MESA AZUL EM MDF COM 2 GAVETAS	Bom	MARLUCE FERNANDES LIMA	105,05						4,46			100,59
343631	1	CADEIRA GIRATORIA COM RODIZIO E APOIO DE B	Bom	MARLUCE FERNANDES LIMA	114,60						4,86			109,74
343704	1	ARMARIO EM MDF COM 2 PORTAS PEQUENO	Ótimo	MARLUCE FERNANDES LIMA	210,10						8,91			201,19
343709	1	AR CONDICIONADO 24000 BTUS ELGIM	Ótimo	MARLUCE FERNANDES LIMA	2.727,96						115,69			2.612,27
343711	1	NOTEBOOK PROCESSADOR INTEL MEMORIA 4GB	Ótimo	MARLUCE FERNANDES LIMA	3.242,22						137,50			3.104,72
343814	1	NEUODYN II NEUROMUSCULAR STIMULATOR IB	Ótimo	LEIDENI FERREIRA	1.064,82						45,16			1.019,66
343852	1	MAQUINA DE ALTA PRESSAO J7000 PLUS N/S 183	Ótimo	ELIO NORBERTO DE LIMA	1.656,92						70,27			1.586,65
343816	1	CAMERA BULLET HD HIKVISION IR 3D	Ótimo	LEIDENI FERREIRA	170,94						7,25			163,69
343817	1	CAMERA BULLET HD HIKVISION IR 3D	Ótimo	LEIDENI FERREIRA	170,94						7,25			163,69
343818	1	CAMERA BULLET HD HIKVISION IR 3D	Ótimo	LEIDENI FERREIRA	170,94						7,25			163,69
343819	1	CAMERA BULLET HD HIKVISION IR 3D	Ótimo	LEIDENI FERREIRA	170,94						7,25			163,69
343820	1	CAMERA BULLET HD HIKVISION IR 3D	Ótimo	LEIDENI FERREIRA	170,94						7,25			163,69
343821	1	CAMERA BULLET HD HIKVISION IR 3D	Ótimo	LEIDENI FERREIRA	170,94						7,25			163,69
343822	1	CAMERA BULLET HD HIKVISION IR 3D	Ótimo	LEIDENI FERREIRA	170,94						7,25			163,69
343823	1	CAMERA BULLET HD HIKVISION IR 3D	Ótimo	LEIDENI FERREIRA	170,94						7,25			163,69
343824	1	CAMERA BULLET HD HIKVISION IR 3D	Ótimo	LEIDENI FERREIRA	170,94						7,25			163,69
343825	1	CAMERA BULLET HD HIKVISION IR 3D	Ótimo	LEIDENI FERREIRA	170,94						7,25			163,69
343826	1	CAMERA BULLET HD HIKVISION IR 3D	Ótimo	LEIDENI FERREIRA	170,94						7,25			163,69
343827	1	CAMERA BULLET HD HIKVISION IR 3D	Ótimo	LEIDENI FERREIRA	170,94						7,25			163,69
343828	1	CAMERA BULLET HD HIKVISION IR 3D	Ótimo	LEIDENI FERREIRA	170,94						7,25			163,69
343853	1	VEICULO AUTOMOTOR LEVE GOL HATCH BRANC	Ótimo	MARLUCE FERNANDES LIMA	42.497,50						1.802,25			40.695,25
344337	1	FOGAO LAYR TITANYUM 02 BOCAS	Ótimo	MARLUCE FERNANDES LIMA	447,89						18,99			428,90
344338	1	FORNO ELETRICO BRANCO LAYR LUXO 2.4 ADVA	Ótimo	MARLUCE FERNANDES LIMA	820,34						34,79			785,55
344342	1	CAMA DE SOLTEIRO EM MADEIRA	Ótimo	ELOENE FRANCO NETO CAR	210,10						8,91			201,19
344343	1	CAMA DE SOLTEIRO EM MADEIRA	Ótimo	ELOENE FRANCO NETO CAR	210,10						8,91			201,19



ESTADO DE GOIÁS  
MUNICIPIO DE JATAÍ  
RUA ITARUMA, 355 - S. SANTA MARIA

PERÍODO DE REFERÊNCIA: DE JANEIRO/2022 ATÉ DEZEMBRO/2022

RELAÇÃO ANALÍTICA DOS ELEMENTOS QUE COMPOEM O ATIVO PERMANENTE - INVENTÁRIO DOS BENS

CÓD.	QTDE	DESCRIÇÃO / UNIDADE ADMINISTRATIVA	ESTADO DE CONSERV.	DETENTOR DE CARGA PATRIMONIAL	VALOR ORIGINAL	INCORPORAÇÕES				BAIXAS				SALDO ATUAL
						AQUIS. CONSTR.	REAVALIAÇÃO	INCORPOR.	CRÉDITOS	ALIENAÇÃO	DEPRECIAÇÃO	DOAÇÃO / OUTROS	CRÉDITOS	
344344	1	CAMA DE SOLTEIRO EM MADEIRA	Ótimo	ELOENE FRANCO NETO CAR	210,10						8,91			201,19
344345	1	CAMA DE SOLTEIRO EM MADEIRA	Ótimo	ELOENE FRANCO NETO CAR	210,10						8,91			201,19
344346	1	CAMA DE SOLTEIRO EM MADEIRA	Ótimo	ELOENE FRANCO NETO CAR	210,10						8,91			201,19
344347	1	CAMA DE SOLTEIRO EM MADEIRA	Ótimo	ELOENE FRANCO NETO CAR	210,10						8,91			201,19
344348	1	CAMA DE SOLTEIRO EM MADEIRA	Ótimo	ELOENE FRANCO NETO CAR	210,10						8,91			201,19
344349	1	CAMA DE SOLTEIRO EM MADEIRA	Ótimo	ELOENE FRANCO NETO CAR	210,10						8,91			201,19
344350	1	CAMA DE SOLTEIRO EM MADEIRA	Ótimo	ELOENE FRANCO NETO CAR	210,10						8,91			201,19
344351	1	CAMA DE SOLTEIRO EM MADEIRA	Ótimo	ELOENE FRANCO NETO CAR	210,10						8,91			201,19
344352	1	CAMA DE SOLTEIRO EM MADEIRA	Ótimo	ELOENE FRANCO NETO CAR	210,10						8,91			201,19
345734	1	SOFA RETRATIL CINZA	Ótimo	ELOENE FRANCO NETO CAR	1.050,50						44,55			1.005,95
345781	1	GOL 1.0 MPI PLACA QTS 6378 COR BRANCO CRIS	Ótimo	MARLUCE FERNANDES LIMA	44.904,10						1.904,31			42.999,79
345809	1	AR CONDICIONADO ELGIN 12000 BTUS	Ótimo	MARLUCE FERNANDES LIMA	1.141,22						48,40			1.092,82
345810	1	AR CONDICIONADO PHILCO 9000 BTUS	Ótimo	MARLUCE FERNANDES LIMA	1.368,51						58,04			1.310,47
345811	1	AR CONDICIONADO ELGIN 12000 BTUS	Ótimo	MARLUCE FERNANDES LIMA	1.368,51						58,04			1.310,47
345894	1	PORTA DE DIVISORIA AREIA JANDAIA	Ótimo	MARLUCE FERNANDES LIMA	152,80						6,48			146,32
345895	1	PORTA DE DIVISORIA AREIA JANDAIA	Ótimo	MARLUCE FERNANDES LIMA	152,80						6,48			146,32
345896	1	PAINEL AREIA JANDAIA	Ótimo	MARLUCE FERNANDES LIMA	95,50						4,05			91,45
345897	1	PAINEL AREIA JANDAIA	Ótimo	MARLUCE FERNANDES LIMA	95,50						4,05			91,45
345898	1	PAINEL AREIA JANDAIA	Ótimo	MARLUCE FERNANDES LIMA	95,50						4,05			91,45
345899	1	PAINEL AREIA JANDAIA	Ótimo	MARLUCE FERNANDES LIMA	95,50						4,05			91,45
345900	1	PAINEL AREIA JANDAIA	Ótimo	MARLUCE FERNANDES LIMA	95,50						4,05			91,45
345901	1	PAINEL AREIA JANDAIA	Ótimo	MARLUCE FERNANDES LIMA	95,50						4,05			91,45
345902	1	PAINEL AREIA JANDAIA	Ótimo	MARLUCE FERNANDES LIMA	95,50						4,05			91,45
345903	1	PAINEL AREIA JANDAIA	Ótimo	MARLUCE FERNANDES LIMA	95,50						4,05			91,45
345904	1	PAINEL AREIA JANDAIA	Ótimo	MARLUCE FERNANDES LIMA	95,50						4,05			91,45
345905	1	TRAVESSA PERFIL H 3 METROS	Ótimo	MARLUCE FERNANDES LIMA	20,05						0,85			19,20
345906	1	TRAVESSA PERFIL H 3 METROS	Ótimo	MARLUCE FERNANDES LIMA	20,05						0,85			19,20
345907	1	TRAVESSA PERFIL H 3 METROS	Ótimo	MARLUCE FERNANDES LIMA	20,05						0,85			19,20
345908	1	TRAVESSA PERFIL H 3 METROS	Ótimo	MARLUCE FERNANDES LIMA	20,05						0,85			19,20
345909	1	TRAVESSA PERFIL H 3 METROS	Ótimo	MARLUCE FERNANDES LIMA	20,05						0,85			19,20
345910	1	TRAVESSA PERFIL H 3 METROS	Ótimo	MARLUCE FERNANDES LIMA	20,05						0,85			19,20
345911	1	TRAVESSA PERFIL H 3 METROS	Ótimo	MARLUCE FERNANDES LIMA	20,05						0,85			19,20
345912	1	TRAVESSA PERFIL H 3 METROS	Ótimo	MARLUCE FERNANDES LIMA	20,05						0,85			19,20
345913	1	TRAVESSA PERFIL H 3 METROS	Ótimo	MARLUCE FERNANDES LIMA	20,05						0,85			19,20



ESTADO DE GOIÁS  
MUNICIPIO DE JATAI  
RUA ITARUMA, 355 - S. SANTA MARIA

PERÍODO DE REFERÊNCIA: DE JANEIRO/2022 ATÉ DEZEMBRO/2022

RELAÇÃO ANALÍTICA DOS ELEMENTOS QUE COMPOEM O ATIVO PERMANENTE - INVENTÁRIO DOS BENS

CÓD.	QTDE	DESCRIÇÃO / UNIDADE ADMINISTRATIVA	ESTADO DE CONSERV.	DETENTOR DE CARGA PATRIMONIAL	VALOR ORIGINAL	INCORPORAÇÕES				BAIXAS				SALDO ATUAL
						AQUIS. CONSTR.	REAVALIAÇÃO	INCORPOR.	CRÉDITOS	ALIENAÇÃO	DEPRECIAÇÃO	DOAÇÃO / OUTROS	CRÉDITOS	
345914	1	TRAVESSA PERFIL H 3 METROS	Ótimo	MARLUCE FERNANDES LIMA	20,05						0,85			19,20
345915	1	TRAVESSA PERFIL H 3 METROS	Ótimo	MARLUCE FERNANDES LIMA	20,05						0,85			19,20
345916	1	TRAVESSA PERFIL H 3 METROS	Ótimo	MARLUCE FERNANDES LIMA	20,05						0,85			19,20
345917	1	TRAVESSA PERFIL H 3 METROS	Ótimo	MARLUCE FERNANDES LIMA	20,05						0,85			19,20
345918	1	TRAVESSA PERFIL H 3 METROS	Ótimo	MARLUCE FERNANDES LIMA	20,05						0,85			19,20
345919	1	TRAVESSA PERFIL H 3 METROS	Ótimo	MARLUCE FERNANDES LIMA	20,05						0,85			19,20
345920	1	TRAVESSA PERFIL H 3 METROS	Ótimo	MARLUCE FERNANDES LIMA	20,05						0,85			19,20
345921	1	TRAVESSA PERFIL H 3 METROS	Ótimo	MARLUCE FERNANDES LIMA	20,05						0,85			19,20
345922	1	TRAVESSA PERFIL H 3 METROS	Ótimo	MARLUCE FERNANDES LIMA	20,05						0,85			19,20
345923	1	GUIA PERFIL U 3 METROS	Ótimo	MARLUCE FERNANDES LIMA	19,10						0,81			18,29
345924	1	GUIA PERFIL U 3 METROS	Ótimo	MARLUCE FERNANDES LIMA	19,10						0,81			18,29
345925	1	GUIA PERFIL U 3 METROS	Ótimo	MARLUCE FERNANDES LIMA	19,10						0,81			18,29
345926	1	GUIA PERFIL U 3 METROS	Ótimo	MARLUCE FERNANDES LIMA	19,10						0,81			18,29
345927	1	GUIA PERFIL U 3 METROS	Ótimo	MARLUCE FERNANDES LIMA	19,10						0,81			18,29
345928	1	GUIA PERFIL U 3 METROS	Ótimo	MARLUCE FERNANDES LIMA	19,10						0,81			18,29
345929	1	GUIA PERFIL U 3 METROS	Ótimo	MARLUCE FERNANDES LIMA	19,10						0,81			18,29
345930	1	GUIA PERFIL U 3 METROS	Ótimo	MARLUCE FERNANDES LIMA	19,10						0,81			18,29
345931	1	BATENTE PARA PORTA COMPLETO	Ótimo	MARLUCE FERNANDES LIMA	28,65						1,22			27,43
345932	1	BATENTE PARA PORTA COMPLETO	Ótimo	MARLUCE FERNANDES LIMA	28,65						1,22			27,43
345933	1	BATENTE PARA PORTA COMPLETO	Ótimo	MARLUCE FERNANDES LIMA	28,65						1,22			27,43
345934	1	BATENTE PARA PORTA COMPLETO	Ótimo	MARLUCE FERNANDES LIMA	28,65						1,22			27,43
347183	1	ARMARIO DE ACO CINZA COM 2 PORTAS	Ótimo	MARLUCE FERNANDES LIMA	706,70						29,97			676,73
347184	1	ARMARIO DE ACO CINZA COM 2 PORTAS	Ótimo	MARLUCE FERNANDES LIMA	1.002,75						42,53			960,22
347185	1	BEBEDOURO E PURIFICADOR DE AGUA SOFT ST	Ótimo	MARLUCE FERNANDES LIMA	859,50						36,45			823,05
348607	1	ROUPEIRO EM ACO COM 20 PORTAS	Ótimo	ELOENE FRANCO NETO CAR	372,45						15,80			356,65
348608	1	MAQUINA DE LAVAR ROUPA 15 KG BRASTEMP	Ótimo	ELOENE FRANCO NETO CAR	1.337,00						56,70			1.280,30
348609	1	TANQUINHO COLORMAQ 14 KG	Ótimo	ELOENE FRANCO NETO CAR	276,95						11,75			265,20
348610	1	ARQUIVO EM ACO COM 4 GAVETAS	Ótimo	ELOENE FRANCO NETO CAR	238,75						10,13			228,62
349443	1	CADEIRA EM RODIZIO EM COURVIM PRETO	Ótimo	MARLUCE FERNANDES LIMA	291,27						12,35			278,92
349444	1	CADEIRA EM RODIZIO EM COURVIM PRETO	Ótimo	MARLUCE FERNANDES LIMA	291,27						12,35			278,92
349445	1	ARMARIO EM ACO CINZA COM DUAS PORTAS	Ótimo	MARLUCE FERNANDES LIMA	945,45						40,10			905,35
349446	1	CADEIRA COM RODIZIO EM COURVIM PRETO	Ótimo	ROSE KELLY SOUSA LIMA	248,30						10,53			237,77
349447	1	CADEIRA COM RODIZIO EM COURVIM PRETO	Ótimo	ROSE KELLY SOUSA LIMA	248,30						10,53			237,77
349448	1	CADEIRA COM RODIZIO EM COURVIM PRETO	Ótimo	ROSE KELLY SOUSA LIMA	248,30						10,53			237,77



ESTADO DE GOIÁS  
MUNICIPIO DE JATAI  
RUA ITARUMA, 355 - S. SANTA MARIA

PERÍODO DE REFERÊNCIA: DE JANEIRO/2022 ATÉ DEZEMBRO/2022

RELAÇÃO ANALÍTICA DOS ELEMENTOS QUE COMPOEM O ATIVO PERMANENTE - INVENTÁRIO DOS BENS

CÓD.	QTDE	DESCRIÇÃO / UNIDADE ADMINISTRATIVA	ESTADO DE CONSERV.	DETENTOR DE CARGA PATRIMONIAL	VALOR ORIGINAL	INCORPORAÇÕES				BAIXAS				SALDO ATUAL
						AQUIS. CONSTR.	REAVALIAÇÃO	INCORPOR.	CRÉDITOS	ALIENAÇÃO	DEPRECIAÇÃO	DOAÇÃO / OUTROS	CRÉDITOS	
349449	1	CADEIRA COM RODIZIO EM COURVIM PRETO	Ótimo	ROSE KELLY SOUSA LIMA	248,30						10,53			237,77
349450	1	CADEIRA COM RODIZIO EM COURVIM PRETO	Ótimo	ROSE KELLY SOUSA LIMA	248,30						248,30			
349542	1	PURIFICADOR DE AGUA SOFT STAR N220V60HZ N	Ótimo	LEIDENI FERREIRA	859,50						36,45			823,05
350477	1	APARELHO CELULAR GALAXY A-01SM - 013M/DS	Ótimo	MARLUCE FERNANDES LIMA	933,99						39,61			894,38
351391	1	COPIADORA HP LASERJET 1536 DNF MFP MOD.C	Bom	MARLUCE FERNANDES LIMA	2.578,50						109,35			2.469,15
351392	1	NOTEBOOK LENOVO BRANCO 320	Ótimo	MARLUCE FERNANDES LIMA	859,50						36,45			823,05
351393	1	NOBREAK SMS NEW STATION 700 VA N/S 2791500	Bom	MARLUCE FERNANDES LIMA	257,85						10,94			246,91
351404	1	MESA PARA COMPUTADOR CINZA COM 071X071X	Bom	ELOENE FRANCO NETO CAR	133,70						5,67			128,03
351405	1	IMPRESSORA HP DESKJET F 4180	Bom	ELOENE FRANCO NETO CAR	275,99						11,70			264,29
351406	1	SOFA 2 LUGARES CINZA	Bom	ELOENE FRANCO NETO CAR	429,75						18,23			411,52
351407	1	SUPORTE PARA CPU EM MDF CINZA	Bom	ELOENE FRANCO NETO CAR	28,65						1,22			27,43
351408	1	MAQUINA DE LAVAR ROUPAS ELETROLUX AUTOM	Bom	ELOENE FRANCO NETO CAR	771,64						32,72			738,92
351410	1	CAIXA DE SOM AMPLIFICADA CREAL MOD.OCM 3	Bom	ELOENE FRANCO NETO CAR	219,65						9,32			210,33
351412	1	SUPORTE PARA CPU	Bom	ELOENE FRANCO NETO CAR	28,65						1,22			27,43
351413	1	MAQUINA FOTOGRAFICA SONY 7.2 MP	Bom	ELOENE FRANCO NETO CAR	171,90						7,29			164,61
351414	1	COMODA EM MDF MARROM COM 4 GAVETAS E 1	Bom	ELOENE FRANCO NETO CAR	296,05						12,56			283,49
351416	1	EXTINTOR DE INCENDIO	Bom	ELOENE FRANCO NETO CAR	171,90						7,29			164,61
351417	1	COMODA BRANCA COM 4 GAVETAS E 1 PORTA	Bom	ELOENE FRANCO NETO CAR	210,10						8,91			201,19
351418	1	SOFA CINZA 2 LUGARES	Bom	ELOENE FRANCO NETO CAR	401,10						17,01			384,09
351419	1	SOFA COURO MARROM 2 LUGARES	Bom	ELOENE FRANCO NETO CAR	439,30						18,63			420,67
351420	1	SOFA COURO MARROM 3 LUGARES	Bom	ELOENE FRANCO NETO CAR	620,75						26,33			594,42
351421	1	APARELHO DE TV PHILCO 50 POLEGADAS	Bom	ELOENE FRANCO NETO CAR	1.384,75						58,73			1.326,02
351422	1	APARELHO DE TV SANSUNG 43 POLEGADAS SMA	Bom	ELOENE FRANCO NETO CAR	1.241,50						52,65			1.188,85
351423	1	PAINEL EM MDF AMARELO	Bom	ELOENE FRANCO NETO CAR	219,65						9,32			210,33
351424	1	FOGAO INDUSTRIAL 6 BOCAS	Bom	ELOENE FRANCO NETO CAR	553,90						23,49			530,41
351425	1	BEBEDOURO ATIVA PA 335	Bom	ELOENE FRANCO NETO CAR	315,15						13,37			301,78
351426	1	IMPRESSORA LASERJET PRO MFPM130NW	Bom	ELOENE FRANCO NETO CAR	391,55						16,61			374,94
351427	1	IESTANTE EM MDF COM 2 PORTAS	Bom	ELOENE FRANCO NETO CAR	210,10						8,91			201,19
351428	1	IESTANTE LARANJA	Bom	ELOENE FRANCO NETO CAR	114,60						4,86			109,74
351429	1	ESTANTE LARANJA	Bom	ELOENE FRANCO NETO CAR	114,60						4,86			109,74
351430	1	ICAMA DE SOLTEIRO BRANCA	Bom	ELOENE FRANCO NETO CAR	210,10						8,91			201,19
351431	1	BERCO BRANCO	Bom	ELOENE FRANCO NETO CAR	114,60						4,86			109,74
351432	1	GUARDA ROUPA 4 PORTAS 2 GAVETAS BRANCO	Bom	ELOENE FRANCO NETO CAR	267,40						11,34			256,06
351433	1	CAMA MADEIRA SOLTEIRO	Bom	ELOENE FRANCO NETO CAR	210,10						8,91			201,19



ESTADO DE GOIÁS  
MUNICIPIO DE JATAÍ  
RUA ITARUMA, 355 - S. SANTA MARIA

PERÍODO DE REFERÊNCIA: DE JANEIRO/2022 ATÉ DEZEMBRO/2022

RELAÇÃO ANALÍTICA DOS ELEMENTOS QUE COMPOEM O ATIVO PERMANENTE - INVENTÁRIO DOS BENS

CÓD.	QTDE	DESCRIÇÃO / UNIDADE ADMINISTRATIVA	ESTADO DE CONSERV.	DETENTOR DE CARGA PATRIMONIAL	VALOR ORIGINAL	INCORPORAÇÕES				BAIXAS				SALDO ATUAL
						AQUIS. CONSTR.	REAVALIAÇÃO	INCORPOR.	CRÉDITOS	ALIENAÇÃO	DEPRECIAÇÃO	DOAÇÃO / OUTROS	CRÉDITOS	
351434	1	MESA INFANTIL DE MADEIRA	Bom	ELOENE FRANCO NETO CAR	95,50						4,05			91,45
351435	1	CADEIRA INFANTIL EM MADEIRA	Bom	ELOENE FRANCO NETO CAR	38,20						1,62			36,58
351436	1	CADEIRA INFANTIL EM MADEIRA	Bom	ELOENE FRANCO NETO CAR	38,20						1,62			36,58
351437	1	CADEIRA INFANTIL EM MADEIRA	Bom	ELOENE FRANCO NETO CAR	38,20						1,62			36,58
351438	1	CADEIRA INFANTIL EM MADEIRA	Bom	ELOENE FRANCO NETO CAR	38,20						1,62			36,58
351440	1	CPU COM LEITOR DE CD E DVD	Bom	ELOENE FRANCO NETO CAR	248,30						10,53			237,77
351441	1	MONITOR AOC E970SW	Bom	ELOENE FRANCO NETO CAR	229,20						9,72			219,48
351442	1	MAQUINA DE ALTA PRESSAO STHIL RE98	Bom	ELOENE FRANCO NETO CAR	553,90						23,49			530,41
351443	1	RALADOR DE MILHO B12MQ	Bom	ELOENE FRANCO NETO CAR	467,95						19,85			448,10
351444	1	SANDUICHEIRA PRO GAS	Bom	ELOENE FRANCO NETO CAR	821,30						34,83			786,47
351445	1	APARELHO DE SOM PHILCO PC X 6000	Bom	ELOENE FRANCO NETO CAR	248,30						10,53			237,77
351446	1	APARELHO DE SOM PHILCO PH47BT	Bom	ELOENE FRANCO NETO CAR	171,90						7,29			164,61
351587	1	AR CONDICIONADO ELGIN	Bom	ROSE KELLY SOUSA LIMA	954,04						40,46			913,58
351588	1	CPU COM LEITOR DE CD E DVD	Bom	ROSE KELLY SOUSA LIMA	171,90						7,29			164,61
351589	1	APARELHO DE TV SEMP INFINITY HDMI N/S921651	Bom	ROSE KELLY SOUSA LIMA	1.241,50						52,65			1.188,85
351591	1	ESTANTE DE ACO COM 3 PRATELEIRAS	Bom	ANA PAULA TEIXEIRA DA SIL	105,05						4,46			100,59
351592	1	ESTANTE DE ACO COM 3 PRATELEIRAS	Bom	ANA PAULA TEIXEIRA DA SIL	105,05						4,46			100,59
351593	1	LONGARINA 3LUGARES EM COURVIN PRETO	Bom	ANA PAULA TEIXEIRA DA SIL	133,70						5,67			128,03
351594	1	SWITCH INTELBRAS 24 PORTAS MOD. DF2400QR	Bom	MARLUCE FERNANDES LIMA	238,75						10,13			228,62
351595	1	AUTOMOVEL CITROEN AIRCROSS 1.6 FEEL 16V 2	Ótimo	MARLUCE FERNANDES LIMA	47.607,70						2.018,97			45.588,73
351596	1	CADEIRA GIRATORIA COM BRACOS EM COURVIM	Bom	MARLUCE FERNANDES LIMA	305,60						12,96			292,64
351597	1	IMPRESSORA DESKJET 2156 N/S FSS29-64001	Bom	MARLUCE FERNANDES LIMA	305,60						12,96			292,64
351598	1	NOBREAK SAVE REGTECH N/S 412517057446-0	Bom	MARLUCE FERNANDES LIMA	286,50						12,15			274,35
351599	1	ARMARIO EM MDF BRANCO COM 2 PORTAS E 1 G	Bom	MARLUCE FERNANDES LIMA	267,40						11,34			256,06
351600	1	MESA GRANDE DE MADEIRA	Bom	MARLUCE FERNANDES LIMA	171,90						7,29			164,61
351612	1	CADEIRA FERRO FIXO EM TECIDO PRETO	Bom	ROSE KELLY SOUSA LIMA	66,85						66,85			
351615	1	ARMARIO 2 PORTAS	Bom	MARLUCE FERNANDES LIMA	210,10						8,91			201,19
351616	1	MESA EM MDF PRETO	Bom	MARLUCE FERNANDES LIMA	114,60						4,86			109,74
351617	1	MESA EM MDF CINZA COM AZUL	Bom	MARLUCE FERNANDES LIMA	114,60						4,86			109,74
351618	1	NOBREAK	Bom	MARLUCE FERNANDES LIMA	210,10						8,91			201,19
351619	1	NOTBOOK ACER MODELO ASPIRE 516 N/S LXPEF	Bom	MARLUCE FERNANDES LIMA	1.336,04						56,66			1.279,38
351620	1	PROJETOR BENQ MS 504 N/S PD62E01090000	Bom	MARLUCE FERNANDES LIMA	1.241,50						52,65			1.188,85
351621	1	ARQUIVO DE ACO PARA PASTA SUSPENSA	Bom	ANA PAULA TEIXEIRA DA SIL	285,54						12,11			273,43
351622	1	MESA EM MDF PRETA	Bom	ANA PAULA TEIXEIRA DA SIL	95,50						4,05			91,45



PERÍODO DE REFERÊNCIA: DE JANEIRO/2022 ATÉ DEZEMBRO/2022

RELAÇÃO ANALÍTICA DOS ELEMENTOS QUE COMPOEM O ATIVO PERMANENTE - INVENTÁRIO DOS BENS

CÓD.	QTDE	DESCRIÇÃO / UNIDADE ADMINISTRATIVA	ESTADO DE CONSERV.	DETENTOR DE CARGA PATRIMONIAL	VALOR ORIGINAL	INCORPORAÇÕES				BAIXAS				SALDO ATUAL
						AQUIS. CONSTR.	REAVALIAÇÃO	INCORPOR.	CRÉDITOS	ALIENAÇÃO	DEPRECIAÇÃO	DOAÇÃO / OUTROS	CRÉDITOS	
351663	1	CAMERA BULLET HBTECH/HIKVISION IP 720P 20M	Ótimo	ELOENE FRANCO NETO CAR	171,90						7,29			164,61
351664	1	CAMERA BULLET HBTECH/HIKVISION IP 720P 20M	Ótimo	ELOENE FRANCO NETO CAR	171,90						7,29			164,61
351665	1	CAMERA BULLET HBTECH/HIKVISION IP 720P 20M	Ótimo	ELOENE FRANCO NETO CAR	171,90						7,29			164,61
351666	1	CAMERA BULLET HBTECH/HIKVISION IP 720P 20M	Ótimo	ELOENE FRANCO NETO CAR	171,90						7,29			164,61
351667	1	CAMERA BULLET HBTECH/HIKVISION IP 720P 20M	Ótimo	ELOENE FRANCO NETO CAR	171,90						7,29			164,61
351668	1	CAMERA BULLET HBTECH/HIKVISION IP 720P 20M	Ótimo	ELOENE FRANCO NETO CAR	171,90						7,29			164,61
351669	1	CAMERA BULLET HBTECH/HIKVISION IP 720P 20M	Ótimo	ELOENE FRANCO NETO CAR	171,90						7,29			164,61
351670	1	CAMERA BULLET HBTECH/HIKVISION IP 720P 20M	Ótimo	ELOENE FRANCO NETO CAR	171,90						7,29			164,61
351671	1	CAMERA BULLET HBTECH/HIKVISION IP 720P 20M	Ótimo	ELOENE FRANCO NETO CAR	171,90						7,29			164,61
351672	1	CAMERA BULLET HBTECH/HIKVISION IP 720P 20M	Ótimo	ELOENE FRANCO NETO CAR	171,90						7,29			164,61
351650	1	FOGAO INDUSTRIAL GB NAXI COM FORNO VENAF	Ótimo	LEIDENI FERREIRA	3.323,40						140,94			3.182,46
351707	1	COM RODIZIO, BRAÇOS E ESTOFADA EM TECIDO Bom		ELOENE FRANCO NETO CAR	1.738,10						73,71			1.664,39
352196	1	APARELHO DE TV SUP SMART AOC LED 4K	Ótimo	GILVANA ASSIS PEREIRA M	2.664,45						113,00			2.551,45
352197	1	APARELHO DE AR CONDICIONADO SPLIT 12000 B	Ótimo	ROMULO VISNADI DA SILVA	1.695,12						71,89			1.623,23
352213	1	APARELHO CELULAR SMARTPHONE SAMSUNG A	Ótimo	GILVANA ASSIS PEREIRA M	1.239,59						52,57			1.187,02
352221	1	CADEIRA PRESIDENTE EM COURVIM PRETO COM	Ótimo	GILVANA ASSIS PEREIRA M	1.273,97						54,03			1.219,94
352222	1	CADEIRA CAIXA TIPO BANQUETA EM COURVIM P	Ótimo	GILVANA ASSIS PEREIRA M	350,48						14,86			335,62
352223	1	MESA EM L PARA ESCRITORIO EM MDF MARROM	Ótimo	GILVANA ASSIS PEREIRA M	743,94						31,55			712,39
352224	1	MESA EM L PARA ESCRITORIO EM MDF MARROM	Ótimo	GILVANA ASSIS PEREIRA M	743,94						31,55			712,39
352225	1	BALCAO EM MDF MARROM CLARO COM DUAS PC	Ótimo	GILVANA ASSIS PEREIRA M	587,32						24,91			562,41
352226	1	MESA EM MDF MARROM CLARO 120X060X074	Ótimo	GILVANA ASSIS PEREIRA M	477,50						20,25			457,25
352227	1	GAVETEIRO MARROM CLARO COM 4 GAVETAS	Ótimo	GILVANA ASSIS PEREIRA M	420,20						17,82			402,38
352228	1	PORTA CPU EM MDF BRANCO	Ótimo	GILVANA ASSIS PEREIRA M	124,15						5,27			118,88
352229	1	CADEIRA CAIXA PRETA COM RODIZIOS	Ótimo	GILVANA ASSIS PEREIRA M	396,32						16,81			379,51
352230	1	BALCAO EM MDF MARROM CLARO COM DUAS PC	Ótimo	GILVANA ASSIS PEREIRA M	587,32						24,91			562,41
352239	1	NOBREAK 600VA RAGTECH SAVE N/S 4125204839	Ótimo	GILVANA ASSIS PEREIRA M	441,59						18,73			422,86
352240	1	IMPRESSORA BROTHER MULTIFUNCIONAL MFC -	Ótimo	GILVANA ASSIS PEREIRA M	3.700,62						156,94			3.543,68
352241	1	ROTEADOR WI-FI TP-LINK AC 1200 EC220-G5 4 AN	Ótimo	GILVANA ASSIS PEREIRA M	423,26						17,95			405,31
352242	1	MONITOR ACER 24 POLEGADAS V246HL N/S 0041	Ótimo	GILVANA ASSIS PEREIRA M	1.066,26						45,22			1.021,04
352243	1	CPU COM LEITOR DE CD E DVD	Ótimo	GILVANA ASSIS PEREIRA M	3.061,73						129,84			2.931,89
352244	1	NOTEBOOK ACER AN 515 INTEL 15 8GB GTX 1650	Ótimo	GILVANA ASSIS PEREIRA M	6.655,39						282,24			6.373,15
352247	1	CONJUNTO CASPER MESA	Ótimo	GILVANA ASSIS PEREIRA M	716,25						30,38			685,87
352248	1	CADEIRA CARAMELO	Ótimo	GILVANA ASSIS PEREIRA M	191,00						8,10			182,90
352249	1	CADEIRA CARAMELO	Ótimo	GILVANA ASSIS PEREIRA M	191,00						8,10			182,90





ESTADO DE GOIÁS  
MUNICIPIO DE JATAÍ  
RUA ITARUMA, 355 - S. SANTA MARIA

PERÍODO DE REFERÊNCIA: DE JANEIRO/2022 ATÉ DEZEMBRO/2022

RELAÇÃO ANALÍTICA DOS ELEMENTOS QUE COMPOEM O ATIVO PERMANENTE - INVENTÁRIO DOS BENS

CÓD.	QTDE	DESCRIÇÃO / UNIDADE ADMINISTRATIVA	ESTADO DE CONSERV.	DETENTOR DE CARGA PATRIMONIAL	VALOR ORIGINAL	INCORPORAÇÕES				BAIXAS				SALDO ATUAL
						AQUIS. CONSTR.	REAVALIAÇÃO	INCORPOR.	CRÉDITOS	ALIENAÇÃO	DEPRECIAÇÃO	DOAÇÃO / OUTROS	CRÉDITOS	
352250	1	CADEIRA CAMELO	Ótimo	GILVANA ASSIS PEREIRA M	191,00						8,10			182,90
352251	1	CADEIRA CAMELO	Ótimo	GILVANA ASSIS PEREIRA M	191,00						8,10			182,90
352252	1	CADEIRA CAMELO	Ótimo	GILVANA ASSIS PEREIRA M	191,00						8,10			182,90
352253	1	CADEIRA CAMELO	Ótimo	GILVANA ASSIS PEREIRA M	191,00						8,10			182,90
352335	1	PURIFICADOR LATINA 220 V BRANCO	Ótimo	ELOENE FRANCO NETO CAR	668,50						28,35			640,15
352882	1	CAMA DE SOLTEIRO EM MADEIRA MARROM	Ótimo	ELOENE FRANCO NETO CAR	467,95						19,85			448,10
352883	1	CAMA DE SOLTEIRO EM MADEIRA MARROM	Ótimo	ELOENE FRANCO NETO CAR	467,95						19,85			448,10
352884	1	CAMA DE SOLTEIRO EM MADEIRA MARROM	Ótimo	ELOENE FRANCO NETO CAR	467,95						19,85			448,10
352885	1	CAMA DE SOLTEIRO EM MADEIRA MARROM	Ótimo	ELOENE FRANCO NETO CAR	467,95						19,85			448,10
352886	1	CADEIRA PARA MONTES COM PES DE ALUMINIO	Ótimo	ELOENE FRANCO NETO CAR	219,65						9,32			210,33
352887	1	CADEIRA PARA MONTES COM PES DE ALUMINIO	Ótimo	ELOENE FRANCO NETO CAR	219,65						9,32			210,33
353047	1	ARMARIO EM MDF CINZA COM DUAS PORTAS 159	Ótimo	MAGALI ALVES SILVA	763,04						32,36			730,68
353048	1	ARMARIO EM MDF CINZA COM DUAS PORTAS 159	Ótimo	MAGALI ALVES SILVA	763,04						32,36			730,68
353049	1	ARMARIO EM MDF CINZA COM DUAS PORTAS 159	Ótimo	MAGALI ALVES SILVA	763,04						32,36			730,68
353050	1	ARMARIO EM MDF CINZA COM DUAS PORTAS 159	Ótimo	MAGALI ALVES SILVA	763,04						32,36			730,68
353053	1	APARELHO DE TV LG 50 POLEGADAS	Ótimo	MAGALI ALVES SILVA	2.664,45						113,00			2.551,45
352889	1	GELADEIRA FROST FREE CONTINENTAL BRANCA	Ótimo	ELOENE FRANCO NETO CAR	1.337,00						56,70			1.280,30
352890	1	GELADEIRA FROST FREE CONTINENTAL BRANCA	Ótimo	ELOENE FRANCO NETO CAR	1.337,00						56,70			1.280,30
353043	1	MESA EM L SILVER COM 150X130X060X060 MALA	Ótimo	GILVANA ASSIS PEREIRA M	935,90						39,69			896,21
353044	1	BALCAO CREDENZA 2 PORTAS VAO CENTRAL NC	Ótimo	GILVANA ASSIS PEREIRA M	706,70						29,97			676,73
353045	1	POLTRONA PRESIDENTE COM BRACO E RODIZIO	Ótimo	GILVANA ASSIS PEREIRA M	1.384,75						58,73			1.326,02
353046	1	PORTA CPU	Ótimo	GILVANA ASSIS PEREIRA M	133,70						5,67			128,03
353051	1	ARQUIVO EM ACO CINZA COM 4 GAVETAS	Ótimo	MAGALI ALVES SILVA	372,45						15,80			356,65
353052	1	CADEIRA FERRO FIXO COM ASSENTO EM PLASTI	Ótimo	MAGALI ALVES SILVA	85,95						3,65			82,30
353294	1	ARQUIVO DE ACO 4 GAVETAS VEDEL	Ótimo	GILVANA ASSIS PEREIRA M	764,00						32,40			731,60
353295	1	ARQUIVO DE ACO 4 GAVETAS VEDEL	Ótimo	GILVANA ASSIS PEREIRA M	764,00						32,40			731,60
353296	1	ARQUIVO DE ACO 4 GAVETAS VEDEL	Ótimo	GILVANA ASSIS PEREIRA M	764,00						32,40			731,60
353297	1	ARQUIVO DE ACO 4 GAVETAS VEDEL	Ótimo	GILVANA ASSIS PEREIRA M	764,00						32,40			731,60
353298	1	ARQUIVO DE ACO 4 GAVETAS VEDEL	Ótimo	GILVANA ASSIS PEREIRA M	764,00						32,40			731,60
353427	1	CORTADOR DE GRAMA LF-600G6,5 TRAPP	Ótimo	FLAVIA DE ASSIS CABRAL	2.000,72						84,85			1.915,87
353428	1	CORTADOR DE GRAMA LF-600G6,5 TRAPP	Ótimo	FLAVIA DE ASSIS CABRAL	2.000,72						84,85			1.915,87
353429	1	ROCADEIRA COSTAL DM 250-3 STIHL	Ótimo	FLAVIA DE ASSIS CABRAL	1.365,65						57,92			1.307,73
353884	1	PERSIANA VERTICAL COM BLACKOUT 1,40X1,30	Ótimo	GILVANA ASSIS PEREIRA M	458,39						19,44			438,95
353885	1	PERSIANA VERTICAL COM BLACKOUT 2,30X1,40	Ótimo	GILVANA ASSIS PEREIRA M	787,87						33,41			754,46



ESTADO DE GOIÁS  
MUNICIPIO DE JATAI  
RUA ITARUMA, 355 - S. SANTA MARIA

PERÍODO DE REFERÊNCIA: DE JANEIRO/2022 ATÉ DEZEMBRO/2022

RELAÇÃO ANALÍTICA DOS ELEMENTOS QUE COMPOEM O ATIVO PERMANENTE - INVENTÁRIO DOS BENS

CÓD.	QTDE	DESCRIÇÃO / UNIDADE ADMINISTRATIVA	ESTADO DE CONSERV.	DETENTOR DE CARGA PATRIMONIAL	VALOR ORIGINAL	INCORPORAÇÕES				BAIXAS				SALDO ATUAL
						AQUIS. CONSTR.	REAVALIAÇÃO	INCORPOR.	CRÉDITOS	ALIENAÇÃO	DEPRECIAÇÃO	DOAÇÃO / OUTROS	CRÉDITOS	
353886	1	PERSIANA VERTICAL 1,30X1,30	Ótimo	GILVANA ASSIS PEREIRA M	343,80						14,58			329,22
353887	1	PERSIANA VERTICAL 1,80X1,30	Ótimo	GILVANA ASSIS PEREIRA M	382,00						16,20			365,80
353888	1	PERSIANA VERTICAL 1,80X1,30	Ótimo	GILVANA ASSIS PEREIRA M	382,00						16,20			365,80
353889	1	PERSIANA VERTICAL 2,30X1,40	Ótimo	GILVANA ASSIS PEREIRA M	630,30						26,73			603,57
353890	1	PERSIANA VERTICAL 2,30X1,40	Ótimo	GILVANA ASSIS PEREIRA M	630,30						26,73			603,57
353891	1	PERSIANA VERTICAL 1,50X1,30	Ótimo	GILVANA ASSIS PEREIRA M	397,92						16,88			381,04
353892	1	PERSIANA VERTICAL 1,50X1,30	Ótimo	GILVANA ASSIS PEREIRA M	397,92						16,88			381,04
353893	1	PERSIANA VERTICAL 1,50X1,30	Ótimo	GILVANA ASSIS PEREIRA M	397,92						16,88			381,04
354101	1	CAFETEIRA EXPRESSO ARNO DOLCE GUSTO GE	Ótimo	GILVANA ASSIS PEREIRA M	639,56						27,12			612,44
354859	1	NOBREAK SMS 600	Ótimo	GILVANA ASSIS PEREIRA M	503,28						21,34			481,94
354860	1	NOBREAK SMS 600	Ótimo	GILVANA ASSIS PEREIRA M	503,28						21,34			481,94
354861	1	NOBREAK SMS 600	Ótimo	GILVANA ASSIS PEREIRA M	503,28						21,34			481,94
356788	1	ARMARIO DE AÇO CINZAS	Ótimo	GILVANA ASSIS PEREIRA M	769,63						32,64			736,99
356789	1	ARMARIO DE AÇO CINZA	Ótimo	GILVANA ASSIS PEREIRA M	769,63						32,64			736,99
356790	1	ARMARIO DE AÇO CINZA	Ótimo	GILVANA ASSIS PEREIRA M	769,63						32,64			736,99
356791	1	ARMARIO DE AÇO CINZA	Ótimo	GILVANA ASSIS PEREIRA M	769,63						32,64			736,99
356792	1	ARQUIVO DE ACO CINZA COM 4 GAVETAS	Ótimo	GILVANA ASSIS PEREIRA M	687,50						29,16			658,34
356793	1	ARQUIVO DE ACO CINZA COM 4 GAVETAS	Ótimo	GILVANA ASSIS PEREIRA M	687,50						29,16			658,34
356794	1	ARQUIVO DE ACO CINZA COM 4 GAVETAS	Ótimo	GILVANA ASSIS PEREIRA M	687,50						29,16			658,34
356795	1	CADEIRA EXECUTIVA GIRATORIA COM BRACOS T	Ótimo	GILVANA ASSIS PEREIRA M	352,39						14,94			337,45
356796	1	CADEIRA EXECUTIVA GIRATORIA COM BRACOS T	Ótimo	GILVANA ASSIS PEREIRA M	352,39						14,94			337,45
356797	1	CADEIRA EXECUTIVA GIRATORIA COM BRACOS T	Ótimo	GILVANA ASSIS PEREIRA M	352,39						14,94			337,45
356798	1	CADEIRA EXECUTIVA GIRATORIA COM BRACOS T	Ótimo	GILVANA ASSIS PEREIRA M	352,39						14,94			337,45
356799	1	CADEIRA EXECUTIVA GIRATORIA COM BRACOS T	Ótimo	GILVANA ASSIS PEREIRA M	352,39						14,94			337,45
356800	1	CADEIRA EXECUTIVA GIRATORIA COM BRACOS T	Ótimo	GILVANA ASSIS PEREIRA M	352,39						14,94			337,45
356801	1	CADEIRA EXECUTIVA GIRATORIA COM BRACOS T	Ótimo	GILVANA ASSIS PEREIRA M	352,39						14,94			337,45
356802	1	CADEIRA EXECUTIVA GIRATORIA COM BRACOS T	Ótimo	GILVANA ASSIS PEREIRA M	352,39						14,94			337,45
356803	1	CADEIRA EXECUTIVA GIRATORIA COM BRACOS T	Ótimo	GILVANA ASSIS PEREIRA M	352,39						14,94			337,45
356804	1	CADEIRA EXECUTIVA GIRATORIA COM BRACOS T	Ótimo	GILVANA ASSIS PEREIRA M	352,39						14,94			337,45
356805	1	CADEIRA FERRO FIXO EM TECIDO PRETO	Ótimo	GILVANA ASSIS PEREIRA M	118,42						5,02			113,40
356806	1	CADEIRA FERRO FIXO EM TECIDO PRETO	Ótimo	GILVANA ASSIS PEREIRA M	118,42						5,02			113,40
356807	1	CADEIRA FERRO FIXO EM TECIDO PRETO	Ótimo	GILVANA ASSIS PEREIRA M	118,42						5,02			113,40
356808	1	CADEIRA FERRO FIXO EM TECIDO PRETO	Ótimo	GILVANA ASSIS PEREIRA M	118,42						5,02			113,40
356809	1	CADEIRA FERRO FIXO EM TECIDO PRETO	Ótimo	GILVANA ASSIS PEREIRA M	118,42						5,02			113,40



ESTADO DE GOIÁS  
MUNICÍPIO DE JATAÍ  
RUA ITARUMA, 355 - S. SANTA MARIA

PERÍODO DE REFERÊNCIA: DE JANEIRO/2022 ATÉ DEZEMBRO/2022

RELAÇÃO ANALÍTICA DOS ELEMENTOS QUE COMPOEM O ATIVO PERMANENTE - INVENTÁRIO DOS BENS

CÓD.	QTDE	DESCRIÇÃO / UNIDADE ADMINISTRATIVA	ESTADO DE CONSERV.	DETENTOR DE CARGA PATRIMONIAL	VALOR ORIGINAL	INCORPORAÇÕES				BAIXAS				SALDO ATUAL
						AQUIS. CONSTR.	REAVALIAÇÃO	INCORPOR.	CRÉDITOS	ALIENAÇÃO	DEPRECIAÇÃO	DOAÇÃO / OUTROS	CRÉDITOS	
356810	1	CADEIRA FERRO FIXO EM TECIDO PRETO	Ótimo	GILVANA ASSIS PEREIRA M	118,42						5,02			113,40
356811	1	CADEIRA FERRO FIXO EM TECIDO PRETO	Ótimo	GILVANA ASSIS PEREIRA M	118,42						5,02			113,40
356812	1	CADEIRA FERRO FIXO EM TECIDO PRETO	Ótimo	GILVANA ASSIS PEREIRA M	118,42						5,02			113,40
356813	1	CADEIRA FERRO FIXO EM TECIDO PRETO	Ótimo	GILVANA ASSIS PEREIRA M	118,42						5,02			113,40
356814	1	CADEIRA FERRO FIXO EM TECIDO PRETO	Ótimo	GILVANA ASSIS PEREIRA M	118,42						5,02			113,40
356815	1	CADEIRA FERRO FIXO EM TECIDO PRETO	Ótimo	GILVANA ASSIS PEREIRA M	118,42						5,02			113,40
356816	1	CADEIRA FERRO FIXO EM TECIDO PRETO	Ótimo	GILVANA ASSIS PEREIRA M	118,42						5,02			113,40
356817	1	CADEIRA FERRO FIXO EM TECIDO PRETO	Ótimo	GILVANA ASSIS PEREIRA M	118,42						5,02			113,40
356818	1	CADEIRA FERRO FIXO EM TECIDO PRETO	Ótimo	GILVANA ASSIS PEREIRA M	118,42						5,02			113,40
356819	1	CADEIRA FERRO FIXO EM TECIDO PRETO	Ótimo	GILVANA ASSIS PEREIRA M	118,42						5,02			113,40
356820	1	CADEIRA FERRO FIXO EM TECIDO PRETO	Ótimo	GILVANA ASSIS PEREIRA M	118,42						5,02			113,40
356821	1	CADEIRA FERRO FIXO EM TECIDO PRETO	Ótimo	GILVANA ASSIS PEREIRA M	118,42						5,02			113,40
356822	1	CADEIRA FERRO FIXO EM TECIDO PRETO	Ótimo	GILVANA ASSIS PEREIRA M	118,42						5,02			113,40
356823	1	CADEIRA FERRO FIXO EM TECIDO PRETO	Ótimo	GILVANA ASSIS PEREIRA M	118,42						5,02			113,40
356824	1	CADEIRA FERRO FIXO EM TECIDO PRETO	Ótimo	GILVANA ASSIS PEREIRA M	118,42						5,02			113,40
356825	1	CADEIRA FERRO FIXO EM TECIDO PRETO	Ótimo	GILVANA ASSIS PEREIRA M	118,42						5,02			113,40
356826	1	GAVETEIRO EM MDF COM RODINHAS	Ótimo	GILVANA ASSIS PEREIRA M	429,75						18,23			411,52
356827	1	LONGARINA 3 LUGARES EM PLASTICO PRETO	Ótimo	GILVANA ASSIS PEREIRA M	239,70						10,17			229,53
356828	1	LONGARINA 3 LUGARES EM PLASTICO PRETO	Ótimo	GILVANA ASSIS PEREIRA M	239,70						10,17			229,53
356829	1	LONGARINA 3 LUGARES EM PLASTICO PRETO	Ótimo	GILVANA ASSIS PEREIRA M	239,70						10,17			229,53
356830	1	LONGARINA 3 LUGARES EM PLASTICO PRETO	Ótimo	GILVANA ASSIS PEREIRA M	239,70						10,17			229,53
355871	1	FRIGOBAR 120 LITROS MIDEA BRANCO	Ótimo	GILVANA ASSIS PEREIRA M	1.236,72						52,45			1.184,27
355872	1	LIQUIDIFICADOR INDUSTRIAL 06 LITROS	Ótimo	GILVANA ASSIS PEREIRA M	610,24						25,88			584,36
355873	1	SUPORTE UNIVERSAL PARA PROJETOR	Ótimo	GILVANA ASSIS PEREIRA M	270,74						11,48			259,26
355874	1	TELA PARA PROJETOR PROJECAO ELETRICA	Ótimo	GILVANA ASSIS PEREIRA M	944,49						40,05			904,44
355875	1	TELA DE PROJECAO COM TRIPLE ACOPLADO	Ótimo	GILVANA ASSIS PEREIRA M	734,39						31,14			703,25
355876	1	TELA DE PROJECAO COM TRIPLE ACOPLADO	Ótimo	GILVANA ASSIS PEREIRA M	734,39						31,14			703,25
355877	1	TRANSFORMADOR PARA IMPRESSORA	Ótimo	GILVANA ASSIS PEREIRA M	180,49						7,65			172,84
355878	1	TRANSFORMADOR PARA IMPRESSORA	Ótimo	GILVANA ASSIS PEREIRA M	180,49						7,65			172,84
355879	1	TRANSFORMADOR PARA IMPRESSORA	Ótimo	GILVANA ASSIS PEREIRA M	180,49						7,65			172,84
355880	1	TRANSFORMADOR PARA IMPRESSORA	Ótimo	GILVANA ASSIS PEREIRA M	180,49						7,65			172,84
355881	1	SUPORTE PARA TV	Ótimo	GILVANA ASSIS PEREIRA M	151,37						151,37			
355882	1	SUPORTE PARA PROJETOR MULTIMIDIA	Ótimo	GILVANA ASSIS PEREIRA M	270,74						11,48			259,26
355883	1	SUPORTE PARA PROJETOR MULTIMIDIA	Ótimo	GILVANA ASSIS PEREIRA M	270,74						11,48			259,26



ESTADO DE GOIÁS  
MUNICIPIO DE JATAÍ  
RUA ITARUMA, 355 - S. SANTA MARIA

PERÍODO DE REFERÊNCIA: DE JANEIRO/2022 ATÉ DEZEMBRO/2022

RELAÇÃO ANALÍTICA DOS ELEMENTOS QUE COMPOEM O ATIVO PERMANENTE - INVENTÁRIO DOS BENS

CÓD.	QTDE	DESCRIÇÃO / UNIDADE ADMINISTRATIVA	ESTADO DE CONSERV.	DETENTOR DE CARGA PATRIMONIAL	VALOR ORIGINAL	INCORPORAÇÕES				BAIXAS				SALDO ATUAL
						AQUIS. CONSTR.	REAVALIAÇÃO	INCORPOR.	CRÉDITOS	ALIENAÇÃO	DEPRECIAÇÃO	DOAÇÃO / OUTROS	CRÉDITOS	
355884	1	TRANSFORMADOR PARA IMPRESSORA	Ótimo	GILVANA ASSIS PEREIRA M	180,49						7,65			172,84
355885	1	TRANSFORMADOR PARA IMPRESSORA	Ótimo	GILVANA ASSIS PEREIRA M	180,49						7,65			172,84
355886	1	TRANSFORMADOR PARA IMPRESSORA	Ótimo	GILVANA ASSIS PEREIRA M	180,49						7,65			172,84
355887	1	AR CONDICIONADO 12000 BTUS	Ótimo	GILVANA ASSIS PEREIRA M	2.172,62						92,14			2.080,48
355888	1	AR CONDICIONADO 12000 BTUS	Ótimo	GILVANA ASSIS PEREIRA M	2.172,62						92,14			2.080,48
355889	1	AR CONDICIONADO 12000 BTUS	Ótimo	GILVANA ASSIS PEREIRA M	2.172,62						92,14			2.080,48
355890	1	AR CONDICIONADO 12000 BTUS	Ótimo	GILVANA ASSIS PEREIRA M	2.172,62						92,14			2.080,48
356757	1	AR CONDICIONADO GREEN 12000 BTUS	Ótimo	GILVANA ASSIS PEREIRA M	2.172,62						92,14			2.080,48
356758	1	AR CONDICIONADO GREEN 12000 BTUS	Ótimo	GILVANA ASSIS PEREIRA M	2.172,62						92,14			2.080,48
356759	1	ARMARIO DE ACO SUSPENSO DE COZINHA	Ótimo	GILVANA ASSIS PEREIRA M	382,00						16,20			365,80
356734	1	MAQUINA DE CORTAR GRAMA	Ótimo	GILVANA ASSIS PEREIRA M	3.218,35						136,49			3.081,86
356735	1	SUPORTE PARA CPU	Ótimo	GILVANA ASSIS PEREIRA M	81,17						3,44			77,73
356736	1	SUPORTE PARA CPU	Ótimo	GILVANA ASSIS PEREIRA M	81,17						3,44			77,73
356737	1	SUPORTE PARA CPU	Ótimo	GILVANA ASSIS PEREIRA M	81,17						3,44			77,73
356738	1	SUPORTE PARA CPU	Ótimo	GILVANA ASSIS PEREIRA M	81,17						3,44			77,73
356739	1	SUPORTE PARA CPU	Ótimo	GILVANA ASSIS PEREIRA M	81,17						3,44			77,73
356740	1	SUPORTE PARA CPU	Ótimo	GILVANA ASSIS PEREIRA M	81,17						3,44			77,73
356741	1	SUPORTE PARA CPU	Ótimo	GILVANA ASSIS PEREIRA M	81,17						3,44			77,73
356742	1	SUPORTE PARA CPU	Ótimo	GILVANA ASSIS PEREIRA M	81,17						3,44			77,73
356743	1	SUPORTE PARA CPU	Ótimo	GILVANA ASSIS PEREIRA M	81,17						3,44			77,73
356744	1	SUPORTE PARA CPU	Ótimo	GILVANA ASSIS PEREIRA M	81,17						3,44			77,73
356745	1	MESA EM MDF EM L	Ótimo	GILVANA ASSIS PEREIRA M	582,45						24,70			557,75
356746	1	MESA EM MDF EM L	Ótimo	GILVANA ASSIS PEREIRA M	582,45						24,70			557,75
356747	1	MESA EM MDF EM L	Ótimo	GILVANA ASSIS PEREIRA M	582,45						24,70			557,75
356748	1	MESA EM MDF EM L	Ótimo	GILVANA ASSIS PEREIRA M	582,45						24,70			557,75
356749	1	MESA EM MDF EM L	Ótimo	GILVANA ASSIS PEREIRA M	582,45						24,70			557,75
356750	1	MESA EM MDF EM L	Ótimo	GILVANA ASSIS PEREIRA M	582,45						24,70			557,75
356751	1	MESA EM MDF EM L	Ótimo	GILVANA ASSIS PEREIRA M	582,45						24,70			557,75
356752	1	MESA PARA ESCRITORIO	Ótimo	GILVANA ASSIS PEREIRA M	210,10						8,91			201,19
356753	1	SUPORTE PARA CPU	Ótimo	GILVANA ASSIS PEREIRA M	81,17						3,44			77,73
356754	1	SUPORTE PARA CPU	Ótimo	GILVANA ASSIS PEREIRA M	81,17						3,44			77,73
356755	1	SUPORTE PARA CPU	Ótimo	GILVANA ASSIS PEREIRA M	81,17						3,44			77,73
356756	1	SUPORTE PARA CPU	Ótimo	GILVANA ASSIS PEREIRA M	81,17						3,44			77,73
356123	1	ARQUIVO DE ACO COM 4 GAVETAS	Ótimo	GILVANA ASSIS PEREIRA M	687,50						29,16			658,34



ESTADO DE GOIÁS  
MUNICIPIO DE JATAÍ  
RUA ITARUMA, 355 - S. SANTA MARIA

PERÍODO DE REFERÊNCIA: DE JANEIRO/2022 ATÉ DEZEMBRO/2022

RELAÇÃO ANALÍTICA DOS ELEMENTOS QUE COMPOEM O ATIVO PERMANENTE - INVENTÁRIO DOS BENS

CÓD.	QTDE	DESCRIÇÃO / UNIDADE ADMINISTRATIVA	ESTADO DE CONSERV.	DETENTOR DE CARGA PATRIMONIAL	VALOR ORIGINAL	INCORPORAÇÕES				BAIXAS				SALDO ATUAL
						AQUIS. CONSTR.	REAVALIAÇÃO	INCORPOR.	CRÉDITOS	ALIENAÇÃO	DEPRECIAÇÃO	DOAÇÃO / OUTROS	CRÉDITOS	
356124	1	CADEIRA EXECUTIVA GIRATORIA	Ótimo	GILVANA ASSIS PEREIRA M	352,39						14,94			337,45
356125	1	CADEIRA EXECUTIVA GIRATORIA	Ótimo	GILVANA ASSIS PEREIRA M	352,39						14,94			337,45
356126	1	CADEIRA EXECUTIVA GIRATORIA	Ótimo	GILVANA ASSIS PEREIRA M	352,39						14,94			337,45
356127	1	CADEIRA EXECUTIVA GIRATORIA	Ótimo	GILVANA ASSIS PEREIRA M	352,39						14,94			337,45
356128	1	WEBCAN PLUG E PLAY OTOS PRETO	Ótimo	GILVANA ASSIS PEREIRA M	343,80						14,58			329,22
356129	1	IMPRESSORA MULTIFUNCIONAL EPSON L3150	Ótimo	GILVANA ASSIS PEREIRA M	1.451,60						61,56			1.390,04
356130	1	IMPRESSORA MULTIFUNCIONAL EPSON L3150 N/	Ótimo	GILVANA ASSIS PEREIRA M	1.451,60						61,56			1.390,04
356131	1	WEBCAN PLUG E PLAY OTOS PRETO	Ótimo	GILVANA ASSIS PEREIRA M	343,80						14,58			329,22
356132	1	WEBCAN PLUG E PLAY OTOS PRETO	Ótimo	GILVANA ASSIS PEREIRA M	343,80						14,58			329,22
356133	1	WEBCAN PLUG E PLAY OTOS PRETO	Ótimo	GILVANA ASSIS PEREIRA M	343,80						14,58			329,22
356134	1	WEBCAN PLUG E PLAY OTOS PRETO	Ótimo	GILVANA ASSIS PEREIRA M	343,80						14,58			329,22
356135	1	WEBCAN PLUG E PLAY OTOS PRETO	Ótimo	GILVANA ASSIS PEREIRA M	434,52						18,43			416,09
356136	1	WEBCAN PLUG E PLAY OTOS PRETO	Ótimo	GILVANA ASSIS PEREIRA M	343,80						14,58			329,22
356137	1	WEBCAN PLUG E PLAY OTOS PRETO	Ótimo	GILVANA ASSIS PEREIRA M	343,80						14,58			329,22
356138	1	PROJETOR BANQ M 5536 SVGA BRANCO N/SPDP	Ótimo	GILVANA ASSIS PEREIRA M	3.753,15						159,17			3.593,98
356139	1	WEBCAN PLUG E PLAY OTOS PRETO	Ótimo	GILVANA ASSIS PEREIRA M	343,80						14,58			329,22
356140	1	WEBCAN PLUG E PLAY OTOS PRETO	Ótimo	GILVANA ASSIS PEREIRA M	343,80						14,58			329,22
356141	1	WEBCAN PLUG E PLAY OTOS PRETO	Ótimo	GILVANA ASSIS PEREIRA M	343,80						14,58			329,22
356142	1	WEBCAN PLUG E PLAY OTOS PRETO	Ótimo	GILVANA ASSIS PEREIRA M	343,80						14,58			329,22
356143	1	WEBCAN PLUG E PLAY OTOS PRETO	Ótimo	GILVANA ASSIS PEREIRA M	343,80						14,58			329,22
356144	1	WEBCAN PLUG E PLAY OTOS PRETO	Ótimo	GILVANA ASSIS PEREIRA M	343,80						14,58			329,22
356145	1	WEBCAN PLUG E PLAY OTOS PRETO	Ótimo	GILVANA ASSIS PEREIRA M	343,80						14,58			329,22
356146	1	WEBCAN PLUG E PLAY OTOS PRETO	Ótimo	GILVANA ASSIS PEREIRA M	343,80						14,58			329,22
356147	1	WEBCAN PLUG E PLAY OTOS PRETO	Ótimo	GILVANA ASSIS PEREIRA M	343,80						14,58			329,22
356154	1	BATEDEIRA	Ótimo	GILVANA ASSIS PEREIRA M	419,24						17,78			401,46
356155	1	FREEZER HORIZONTAL 220 LITROS	Ótimo	GILVANA ASSIS PEREIRA M	2.185,99						92,70			2.093,29
356156	1	GELADEIRA FROST FRRE DUPLEX 340 E 380 LITR	Ótimo	GILVANA ASSIS PEREIRA M	2.587,57						109,73			2.477,84
356157	1	MAQUINA DE ALTA PRESSAO	Ótimo	GILVANA ASSIS PEREIRA M	539,57						22,88			516,69
356158	1	ARMARIO 6 PORTAS COZINHA	Ótimo	GILVANA ASSIS PEREIRA M	1.633,05						69,26			1.563,79
356159	1	MAQUINA DE ALTA PRESSAO	Ótimo	GILVANA ASSIS PEREIRA M	539,57						22,88			516,69
356160	1	MAQUINA DE ALTA PRESSAO	Ótimo	GILVANA ASSIS PEREIRA M	539,57						22,88			516,69
356781	1	LIQUIDIFICADOR INDUSTRIAL 06 LITROS	Ótimo	GILVANA ASSIS PEREIRA M		639,00								639,00
356782	1	LIQUIDIFICADOR INDUSTRIAL 06 LITROS	Ótimo	GILVANA ASSIS PEREIRA M		639,00								639,00
356783	1	FORNO ELETRICO 46 LITROS INOX	Ótimo	ROMULO VISNADI DA SILVA		1.514,00								1.514,00



ESTADO DE GOIÁS  
MUNICIPIO DE JATAI  
RUA ITARUMA, 355 - S. SANTA MARIA

PERÍODO DE REFERÊNCIA: DE JANEIRO/2022 ATÉ DEZEMBRO/2022

RELAÇÃO ANALÍTICA DOS ELEMENTOS QUE COMPOEM O ATIVO PERMANENTE - INVENTÁRIO DOS BENS

CÓD.	QTDE	DESCRIÇÃO / UNIDADE ADMINISTRATIVA	ESTADO DE CONSERV.	DETENTOR DE CARGA PATRIMONIAL	VALOR ORIGINAL	INCORPORAÇÕES				BAIXAS				SALDO ATUAL
						AQUIS. CONSTR.	REAVALIAÇÃO	INCORPOR.	CRÉDITOS	ALIENAÇÃO	DEPRECIAÇÃO	DOAÇÃO / OUTROS	CRÉDITOS	
356784	1	VENTILADOR DE COLUNA 65 CM	Ótimo	GILVANA ASSIS PEREIRA M		718,00								718,00
356785	1	VENTILADOR DE COLUNA 65 CM	Ótimo	GILVANA ASSIS PEREIRA M		718,00								718,00
356836	1	PROJETOR BANQ BRANCO	Ótimo	GILVANA ASSIS PEREIRA M		3.930,00								3.930,00
356837	1	PROJETOR BANQ BRANCO	Ótimo	GILVANA ASSIS PEREIRA M		3.930,00								3.930,00
356838	1	WEBCAM PLUG E PLAY COM FONE DE OUVIDO	Ótimo	GILVANA ASSIS PEREIRA M		360,00								360,00
356839	1	WEBCAM PLUG E PLAY COM FONE DE OUVIDO	Ótimo	GILVANA ASSIS PEREIRA M		360,00								360,00
356840	1	WEBCAM PLUG E PLAY COM FONE DE OUVIDO	Ótimo	GILVANA ASSIS PEREIRA M		360,00								360,00
356841	1	WEBCAM PLUG E PLAY COM FONE DE OUVIDO	Ótimo	GILVANA ASSIS PEREIRA M		360,00								360,00
356842	1	WEBCAM PLUG E PLAY COM FONE DE OUVIDO	Ótimo	GILVANA ASSIS PEREIRA M		360,00								360,00
356843	1	WEBCAM PLUG E PLAY COM FONE DE OUVIDO	Ótimo	GILVANA ASSIS PEREIRA M		360,00								360,00
356844	1	WEBCAM PLUG E PLAY COM FONE DE OUVIDO	Ótimo	GILVANA ASSIS PEREIRA M		360,00								360,00
356845	1	WEBCAM PLUG E PLAY COM FONE DE OUVIDO	Ótimo	GILVANA ASSIS PEREIRA M		360,00								360,00
356846	1	WEBCAM PLUG E PLAY COM FONE DE OUVIDO	Ótimo	GILVANA ASSIS PEREIRA M		360,00								360,00
356847	1	WEBCAM PLUG E PLAY COM FONE DE OUVIDO	Ótimo	GILVANA ASSIS PEREIRA M		360,00								360,00
356848	1	WEBCAM PLUG E PLAY COM FONE DE OUVIDO	Ótimo	GILVANA ASSIS PEREIRA M		360,00								360,00
356849	1	WEBCAM PLUG E PLAY COM FONE DE OUVIDO	Ótimo	GILVANA ASSIS PEREIRA M		360,00								360,00
356850	1	WEBCAM PLUG E PLAY COM FONE DE OUVIDO	Ótimo	GILVANA ASSIS PEREIRA M		360,00								360,00
356851	1	WEBCAM PLUG E PLAY COM FONE DE OUVIDO	Ótimo	GILVANA ASSIS PEREIRA M		360,00								360,00
356852	1	WEBCAM PLUG E PLAY COM FONE DE OUVIDO	Ótimo	GILVANA ASSIS PEREIRA M		360,00								360,00
356853	1	WEBCAM PLUG E PLAY COM FONE DE OUVIDO	Ótimo	GILVANA ASSIS PEREIRA M		360,00								360,00
356854	1	WEBCAM PLUG E PLAY COM FONE DE OUVIDO	Ótimo	GILVANA ASSIS PEREIRA M		360,00								360,00
356855	1	WEBCAM PLUG E PLAY COM FONE DE OUVIDO	Ótimo	ROMULO VISNADI DA SILVA		360,00								360,00
356856	1	WEBCAM PLUG E PLAY COM FONE DE OUVIDO	Ótimo	ROMULO VISNADI DA SILVA		360,00								360,00
356857	1	APARELHO DE TV43 POLEGADAS N/S 431L7XA025	Ótimo	GILVANA ASSIS PEREIRA M		2.428,00								2.428,00
356938	1	APOIO ERGONOMICO PARA PES	Ótimo	GILVANA ASSIS PEREIRA M		82,00								82,00
356939	1	APOIO ERGONOMICO PARA PES	Ótimo	GILVANA ASSIS PEREIRA M		82,00								82,00
356940	1	APOIO ERGONOMICO PARA PES	Ótimo	GILVANA ASSIS PEREIRA M		82,00								82,00
356941	1	FOGAO ESMALTEC 5 BOCAS	Ótimo	GILVANA ASSIS PEREIRA M		1.000,00								1.000,00
356942	1	FOGAO ESMALTEC 5 BOCAS	Ótimo	GILVANA ASSIS PEREIRA M		1.000,00								1.000,00
356943	1	CADEIRA PRESIDENTE COM BRACO E RODIZIOS	Ótimo	GILVANA ASSIS PEREIRA M		583,00								583,00
356944	1	CADEIRA PRESIDENTE COM BRACO E RODIZIOS	Ótimo	GILVANA ASSIS PEREIRA M		583,00								583,00
356945	1	CPU COM LEITOR DE CD E DVD	Ótimo	ROMULO VISNADI DA SILVA		2.000,00								2.000,00
356946	1	CPU COM LEITOR DE CD E DVD	Ótimo	GILVANA ASSIS PEREIRA M		2.000,00								2.000,00
356947	1	CPU COM LEITOR DE CD E DVD	Ótimo	GILVANA ASSIS PEREIRA M		2.000,00								2.000,00





RELAÇÃO ANALÍTICA DOS ELEMENTOS QUE COMPOEM O ATIVO PERMANENTE - INVENTÁRIO DOS BENS

CÓD.	QTDE	DESCRIÇÃO / UNIDADE ADMINISTRATIVA	ESTADO DE CONSERV.	DETENTOR DE CARGA PATRIMONIAL	VALOR ORIGINAL	INCORPORAÇÕES				BAIXAS				SALDO ATUAL
						AQUIS. CONSTR.	REAVALIAÇÃO	INCORPOR.	CRÉDITOS	ALIENAÇÃO	DEPRECIAÇÃO	DOAÇÃO / OUTROS	CRÉDITOS	
356948	1	CPU COM LEITOR DE CD E DVD	Ótimo	GILVANA ASSIS PEREIRA M		2.000,00								2.000,00
356949	1	MONITORHQ LED	Ótimo	ROMULO VISNADI DA SILVA		1.350,00								1.350,00
356950	1	MONITORHQ LED	Ótimo	GILVANA ASSIS PEREIRA M		1.350,00								1.350,00
356951	1	MONITORHQ LED	Ótimo	GILVANA ASSIS PEREIRA M		1.350,00								1.350,00
356952	1	MONITORHQ LED	Ótimo	GILVANA ASSIS PEREIRA M		1.350,00								1.350,00
356953	1	NOBREAK RAGTECH N/S 416421311587	Ótimo	GILVANA ASSIS PEREIRA M		675,00								675,00
356954	1	NOBREAK RAGTECH N/S 416421311589	Ótimo	GILVANA ASSIS PEREIRA M		675,00								675,00
356955	1	IMPRESSORA MULTIFUNCIONA BROTHER MOD.D	Ótimo	GILVANA ASSIS PEREIRA M		2.995,00								2.995,00
356956	1	IMPRESSORA MULTIFUNCIONA BROTHER MOD.D	Ótimo	ROMULO VISNADI DA SILVA		2.995,00								2.995,00
356957	1	IMPRESSORA MULTIFUNCIONA BROTHER MOD.D	Ótimo	GILVANA ASSIS PEREIRA M		2.995,00								2.995,00
356958	1	IMPRESSORA MULTIFUNCIONA BROTHER MOD.D	Ótimo	GILVANA ASSIS PEREIRA M		2.995,00								2.995,00
356959	1	IMPRESSORA MULTIFUNCIONA BROTHER MOD.D	Ótimo	GILVANA ASSIS PEREIRA M		2.995,00								2.995,00
356960	1	NOBREAK RAGTECH N/S 416421311582	Ótimo	GILVANA ASSIS PEREIRA M		675,00								675,00
356961	1	MONITOR HQ LED	Ótimo	GILVANA ASSIS PEREIRA M		1.350,00								1.350,00
356962	1	MONITOR HQ LED	Ótimo	GILVANA ASSIS PEREIRA M		1.350,00								1.350,00
356963	1	MONITOR HQ LED	Ótimo	GILVANA ASSIS PEREIRA M		1.350,00								1.350,00
356964	1	CPU COM LEITOR DE CD E DVD	Ótimo	GILVANA ASSIS PEREIRA M		2.000,00								2.000,00
356965	1	CPU COM LEITOR DE CD E DVD	Ótimo	GILVANA ASSIS PEREIRA M		2.000,00								2.000,00
356966	1	CPU COM LEITOR DE CD E DVD	Ótimo	GILVANA ASSIS PEREIRA M		2.000,00								2.000,00
356969	1	NOTEBOOK ASSUS N/S MBNOB6002086449	Ótimo	GILVANA ASSIS PEREIRA M		3.764,00								3.764,00
356970	1	NOTEBOOK ASSUS N/S MBNOB60011005417	Ótimo	GILVANA ASSIS PEREIRA M		3.764,00								3.764,00
356971	1	NOTEBOOK ASSUS N/S MBNOB6002116944A	Ótimo	GILVANA ASSIS PEREIRA M		3.764,00								3.764,00
357026	1	CADEIRA EXECUTIVA GIRATORIA COM BRACOS T	Ótimo	MAGALY BORGES DE OLIVEI				369,00						369,00
357027	1	GUARDA ROUPA EM MDF BRANCO	Ótimo	MAGALY BORGES DE OLIVEI				580,00						580,00
357028	1	MAQUINA DE LAVAR ROUPA ELETROLUZ	Ótimo	MAGALY BORGES DE OLIVEI				1.800,00						1.800,00
357029	1	FORNO MICROONDAS ELETROLUZ	Ótimo	MAGALY BORGES DE OLIVEI				650,00						650,00
357030	1	FRITADEIRA ELETRICA MONDIAL	Ótimo	MAGALY BORGES DE OLIVEI				430,00						430,00
357031	1	MAQUINA DE LAVAR CHAO JACTO CLEAN JC 800	Ótimo	MAGALY BORGES DE OLIVEI				690,00						690,00
357181	1	APARELHO DE TELEFONE SMARTPHONE GALAXY	Ótimo	GILVANA ASSIS PEREIRA M		1.700,00								1.700,00
357182	1	APARELHO DE TELEFONE SMARTPHONE GALAXY	Ótimo	GILVANA ASSIS PEREIRA M		1.700,00								1.700,00
357183	1	APARELHO DE TELEFONE SMARTPHONE GALAXY	Ótimo	GILVANA ASSIS PEREIRA M		1.700,00								1.700,00
357184	1	APARELHO DE TELEFONE SMARTPHONE GALAXY	Ótimo	GILVANA ASSIS PEREIRA M		1.700,00								1.700,00
357185	1	APARELHO DE TELEFONE SMARTPHONE GALAXY	Ótimo	GILVANA ASSIS PEREIRA M		1.700,00								1.700,00
357186	1	APARELHO DE TELEFONE SMARTPHONE GALAXY	Ótimo	GILVANA ASSIS PEREIRA M		1.700,00								1.700,00



PERÍODO DE REFERÊNCIA: DE JANEIRO/2022 ATÉ DEZEMBRO/2022

RELAÇÃO ANALÍTICA DOS ELEMENTOS QUE COMPOEM O ATIVO PERMANENTE - INVENTÁRIO DOS BENS

CÓD.	QTDE	DESCRIÇÃO / UNIDADE ADMINISTRATIVA	ESTADO DE CONSERV.	DETENTOR DE CARGA PATRIMONIAL	VALOR ORIGINAL	INCORPORAÇÕES				BAIXAS				SALDO ATUAL
						AQUIS. CONSTR.	REAVALIAÇÃO	INCORPOR.	CRÉDITOS	ALIENAÇÃO	DEPRECIAÇÃO	DOAÇÃO / OUTROS	CRÉDITOS	
357187	1	APARELHO DE TELEFONE SMARTPHONE GALAXY	Ótimo	GILVANA ASSIS PEREIRA M		1.700,00								1.700,00
357188	1	APARELHO DE TELEFONE SMARTPHONE GALAXY	Ótimo	GILVANA ASSIS PEREIRA M		1.700,00								1.700,00
357189	1	APARELHO DE TELEFONE SMARTPHONE GALAXY	Ótimo	GILVANA ASSIS PEREIRA M		1.700,00								1.700,00
363549	1	BEBEDOURO EM ACO INOX COM DUAS TORNEIRAS	Ótimo	ANGELA CANDIDA DE JESUS		1.980,00								1.980,00
365303	1	ESCADA DE ALUMINIO 5 DEGRAUS	Ótimo	ANGELA CANDIDA DE JESUS		267,00								267,00
365304	1	ESCADA DE ALUMINIO 5 DEGRAUS	Ótimo	ANGELA CANDIDA DE JESUS		267,00								267,00
365305	1	ESCADA DE ALUMINIO 5 DEGRAUS	Ótimo	ANGELA CANDIDA DE JESUS		267,00								267,00
365370	1	CARRINHO DE MAO 110 LITROS EM PLASTICO	Ótimo	ANGELA CANDIDA DE JESUS		645,50								645,50
365371	1	CARRINHO DE MAO 110 LITROS EM PLASTICO	Ótimo	ANGELA CANDIDA DE JESUS		645,50								645,50
365372	1	BALCAO MODENA 2 PORTAS MARSALLA MARROM	Ótimo	ANGELA CANDIDA DE JESUS		610,00								610,00
365373	1	MESA EM L SILVER COM 2 GAVETAS MARSALLA MARROM	Ótimo	ANGELA CANDIDA DE JESUS		1.545,00								1.545,00
365374	1	CADEIRA PRESIDENTE COM MOLA RODIZIOS E BRAÇOS	Ótimo	ANGELA CANDIDA DE JESUS		1.680,00								1.680,00
365375	1	CADEIRA DIRETOR EM RODIZIO COM BRAÇOS ASSESSORIA	Ótimo	ANGELA CANDIDA DE JESUS		1.115,00								1.115,00
366416	1	CPU PCYES COM LEITOR DE CD E DVD	Ótimo	ANGELA CANDIDA DE JESUS		2.519,00								2.519,00
366417	1	CPU PCYES COM LEITOR DE CD E DVD	Ótimo	ANGELA CANDIDA DE JESUS		2.519,00								2.519,00
366418	1	CPU PCYES COM LEITOR DE CD E DVD	Ótimo	ANGELA CANDIDA DE JESUS		2.519,00								2.519,00
366419	1	CPU PCYES COM LEITOR DE CD E DVD	Ótimo	ANGELA CANDIDA DE JESUS		2.519,00								2.519,00
366420	1	CPU PCYES COM LEITOR DE CD E DVD	Ótimo	ANGELA CANDIDA DE JESUS		2.519,00								2.519,00
366421	1	CPU PCYES COM LEITOR DE CD E DVD	Ótimo	ANGELA CANDIDA DE JESUS		2.519,00								2.519,00
366422	1	CPU PCYES COM LEITOR DE CD E DVD	Ótimo	ANGELA CANDIDA DE JESUS		2.519,00								2.519,00
366423	1	CPU PCYES COM LEITOR DE CD E DVD	Ótimo	ANGELA CANDIDA DE JESUS		2.519,00								2.519,00
366424	1	CPU PCYES COM LEITOR DE CD E DVD	Ótimo	ANGELA CANDIDA DE JESUS		2.519,00								2.519,00
366407	1	MONITOR LG 20MK400HB N/S 208AZDB6X938	Ótimo	ANGELA CANDIDA DE JESUS		750,00								750,00
366408	1	MONITOR LG 20MK400HB N/S 208AZDB6X974	Ótimo	ANGELA CANDIDA DE JESUS		750,00								750,00
366409	1	MONITOR LG 20MK400HB N/S 208AZER35556	Ótimo	ANGELA CANDIDA DE JESUS		750,00								750,00
366410	1	MONITOR LG 20MK400HB N/S 208AZDB6X972	Ótimo	ANGELA CANDIDA DE JESUS		750,00								750,00
366411	1	MONITOR LG 20MK400HB N/S 208AZHY3L321	Ótimo	ANGELA CANDIDA DE JESUS		750,00								750,00
366412	1	MONITOR LG 20MK400HB N/S 208AZU6Y062	Ótimo	ANGELA CANDIDA DE JESUS		750,00								750,00
366413	1	MONITOR LG 20MK400HB N/S 208AZDB6X279	Ótimo	ANGELA CANDIDA DE JESUS		750,00								750,00
366414	1	MONITOR LG 20MK400HB N/S 208AZDB6X971	Ótimo	ANGELA CANDIDA DE JESUS		750,00								750,00
366415	1	MONITOR LG 20MK400HB N/S 208AZDB6X948	Ótimo	ANGELA CANDIDA DE JESUS		750,00								750,00
366425	1	NOTEBOOK DELL 25 POL.	Ótimo	ANGELA CANDIDA DE JESUS		3.494,00								3.494,00
366426	1	NOTEBOOK DELL 25 POL.	Ótimo	ANGELA CANDIDA DE JESUS		3.494,00								3.494,00
366427	1	NOTEBOOK DELL 25 POL.	Ótimo	ANGELA CANDIDA DE JESUS		3.494,00								3.494,00



RELAÇÃO ANALÍTICA DOS ELEMENTOS QUE COMPOEM O ATIVO PERMANENTE - INVENTÁRIO DOS BENS

CÓD.	QTDE	DESCRIÇÃO / UNIDADE ADMINISTRATIVA	ESTADO DE CONSERV.	DETENTOR DE CARGA PATRIMONIAL	VALOR ORIGINAL	INCORPORAÇÕES				BAIXAS				SALDO ATUAL
						AQUIS. CONSTR.	REAVALIAÇÃO	INCORPOR.	CRÉDITOS	ALIENAÇÃO	DEPRECIAÇÃO	DOAÇÃO / OUTROS	CRÉDITOS	
366428	1	NOTEBOOK DELL 25 POL.	Ótimo	ANGELA CANDIDA DE JESUS		3.494,00								3.494,00
366429	1	NOBREAK SMS MANAGER BIVOLT N/S 2729601010	Ótimo	ANGELA CANDIDA DE JESUS		728,00								728,00
366430	1	NOBREAK SMS MANAGER BIVOLT N/S 2728400739	Ótimo	ANGELA CANDIDA DE JESUS		728,00								728,00
366431	1	NOBREAK SMS MANAGER BIVOLT N/S 2728400739	Ótimo	ANGELA CANDIDA DE JESUS		728,00								728,00
366432	1	NOBREAK SMS MANAGER BIVOLT N/S 2729601010	Ótimo	ANGELA CANDIDA DE JESUS		728,00								728,00
366433	1	NOBREAK SMS MANAGER BIVOLT N/S 2729601010	Ótimo	ANGELA CANDIDA DE JESUS		728,00								728,00
366434	1	NOBREAK SMS MANAGER BIVOLT N/S 2729601010	Ótimo	ANGELA CANDIDA DE JESUS		728,00								728,00
366435	1	NOBREAK SMS MANAGER BIVOLT N/S 2729601010	Ótimo	ANGELA CANDIDA DE JESUS		728,00								728,00
366436	1	NOBREAK SMS MANAGER BIVOLT N/S 2729601010	Ótimo	ANGELA CANDIDA DE JESUS		728,00								728,00
366437	1	NOBREAK SMS MANAGER BIVOLT N/S 2729601010	Ótimo	ANGELA CANDIDA DE JESUS		728,00								728,00
366438	1	RETRO PROJETO LED MOD.BPC1080 M 18	Ótimo	ANGELA CANDIDA DE JESUS		4.000,00								4.000,00
366439	1	NOBREAK SMS MANAGER N/S 272840073972	Ótimo	ANGELA CANDIDA DE JESUS		728,00								728,00
366491	1	APARELHO DE CELULAR MOTOROLA G20 64GB	Ótimo	ANGELA CANDIDA DE JESUS		1.498,00								1.498,00
366492	1	APARELHO DE CELULAR MOTOROLA G20 64GB	Ótimo	ANGELA CANDIDA DE JESUS		1.498,00								1.498,00
366540	1	AR CONDICIONADO YORK 18000 BTUS	Ótimo	ANGELA CANDIDA DE JESUS		2.820,00								2.820,00
366541	1	AR CONDICIONADO YORK 18000 BTUS	Ótimo	ANGELA CANDIDA DE JESUS		2.820,00								2.820,00
		FUNDO MUNICIPAL DE CIENCIA E TECNOLOGIA												
		FUNDO MUNICIPAL DE DEFESA DO CONSUMIDOR												
49459	4	LONGARINA DE 04 LUGARES	Ótimo	SILVIA RODRIGUES FERREIR	162,35						9,72			152,63
344452	1	CORTINA DE AR 90 CM AGRATTO MOD.CAR 09-02	Ótimo	MAURO SERGIO MOTA DE S	429,75						18,23			411,52
345725	1	SCANNER DE MESA AVISION AV176U MODELO ST	Ótimo	MAURO SERGIO M. DE SOUZ	1.814,40						76,95			1.737,45
345726	1	SCANNER DE MESA AVISION AV176U MODELO ST	Ótimo	MAURO SERGIO M. DE SOUZ	1.814,40						76,95			1.737,45
345727	1	TELEFONE HEADSET INTELBRAS COM FONE HSE	Ótimo	MAURO SERGIO M. DE SOUZ	123,67						5,24			118,43
345728	1	TELEFONE HEADSET INTELBRAS COM FONE HSE	Ótimo	MAURO SERGIO M. DE SOUZ	123,67						5,24			118,43
345729	1	TELEFONE HEADSET INTELBRAS COM FONE HSE	Ótimo	MAURO SERGIO M. DE SOUZ	123,67						5,24			118,43
345730	1	TELEFONE HEADSET INTELBRAS COM FONE HSE	Ótimo	MAURO SERGIO M. DE SOUZ	123,67						5,24			118,43
345731	1	TELEFONE HEADSET INTELBRAS COM FONE HSE	Ótimo	MAURO SERGIO M. DE SOUZ	123,67						5,24			118,43
345732	1	CENTRAL PABX HIBRIDA 8 TRONCOS 32 RAMAIS	Ótimo	MAURO SERGIO M. DE SOUZ	4.757,81						201,77			4.556,04
345749	1	COMPUTADOR LENOVO V530S N/S PE04SMON	Ótimo	MAURO SERGIO M. DE SOUZ	3.710,17						157,34			3.552,83
345750	1	COMPUTADOR LENOVO V530S N/S PE04SMZQ	Ótimo	MAURO SERGIO M. DE SOUZ	3.710,17						157,34			3.552,83
345751	1	COMPUTADOR LENOVO V530S N/S PE04SM59	Ótimo	MAURO SERGIO M. DE SOUZ	3.710,17						157,34			3.552,83
345752	1	COMPUTADOR LENOVO V530S N/S PE04GZ8H	Ótimo	MAURO SERGIO M. DE SOUZ	3.710,17						157,34			3.552,83
345753	1	COMPUTADOR LENOVO V530S N/S PE04MZZ6	Ótimo	MAURO SERGIO M. DE SOUZ	3.710,17						157,34			3.552,83
345754	1	NOBREAK SMS N/S 273950464072	Ótimo	MAURO SERGIO M. DE SOUZ	361,94						15,35			346,59



ESTADO DE GOIÁS  
MUNICIPIO DE JATAÍ  
RUA ITARUMA, 355 - S. SANTA MARIA

PERÍODO DE REFERÊNCIA: DE JANEIRO/2022 ATÉ DEZEMBRO/2022

RELAÇÃO ANALÍTICA DOS ELEMENTOS QUE COMPOEM O ATIVO PERMANENTE - INVENTÁRIO DOS BENS

CÓD.	QTDE	DESCRIÇÃO / UNIDADE ADMINISTRATIVA	ESTADO DE CONSERV.	DETENTOR DE CARGA PATRIMONIAL	VALOR ORIGINAL	INCORPORAÇÕES				BAIXAS				SALDO ATUAL
						AQUIS. CONSTR.	REAVALIAÇÃO	INCORPOR.	CRÉDITOS	ALIENAÇÃO	DEPRECIAÇÃO	DOAÇÃO / OUTROS	CRÉDITOS	
345755	1	NOBREAK SMS N/S 273950464056	Ótimo	MAURO SERGIO M. DE SOUZ	361,94						15,35			346,59
345756	1	NOBREAK SMS N/S 273950464055	Ótimo	MAURO SERGIO M. DE SOUZ	361,94						15,35			346,59
345757	1	NOBREAK SMS N/S 273950464062	Ótimo	MAURO SERGIO M. DE SOUZ	361,94						15,35			346,59
345758	1	NOBREAK SMS N/S 273950464061	Ótimo	MAURO SERGIO M. DE SOUZ	361,94						15,35			346,59
345759	1	IMPRESSORA HP LAZERJET PRO MFP M132 N/S B	Ótimo	MAURO SERGIO M. DE SOUZ	1.556,65						66,02			1.490,63
345782	1	PERSIANA VERTICAL DE TECIDO SEM BLACK NAS	Ótimo	MAURO SERGIO M. DE SOUZ	177,63						7,53			170,10
345783	1	PERSIANA VERTICAL DE TECIDO SEM BLACK NAS	Ótimo	MAURO SERGIO M. DE SOUZ	135,61						5,75			129,86
345784	1	PERSIANA VERTICAL DE TECIDO SEM BLACK NAS	Ótimo	MAURO SERGIO M. DE SOUZ	135,61						5,75			129,86
346734	1	MONITOR LED AOC 18,5 E970SWNL N/S KCYJBXA	Ótimo	MAURO SERGIO M. DE SOUZ	409,69						17,37			392,32
346735	1	MONITOR LED AOC 18,5 E970SWNL N/S KCYJBXA	Ótimo	MAURO SERGIO M. DE SOUZ	409,69						17,37			392,32
347633	1	APARELHO DE TELEVISAO 32 POLEGADAS	Ótimo	MAURO SERGIO M. DE SOUZ	1.279,70						54,27			1.225,43
350095	1	APARELHO DE CELULAR SANSUNG SMATPHONE	Ótimo	MAURO SERGIO M. DE SOUZ	954,98						40,50			914,48
351628	1	IMPRESSORA JATO DE TINTA PORTATILPORTATIL	Ótimo	MAURO SERGIO M. DE SOUZ	2.674,00						113,40			2.560,60
352180	1	DIVISORIA EM MDF 1,20 X 2,10 COM 73,62 METRO	Ótimo	ORISTON DE SOUZA CARDO	9.842,99						417,43			9.425,56
352181	1	PORTA EM MDF COM FECHADURA	Ótimo	ORISTON DE SOUZA CARDO	363,94						15,43			348,51
352182	1	PORTA EM MDF COM FECHADURA	Ótimo	ORISTON DE SOUZA CARDO	363,94						15,43			348,51
352183	1	PORTA EM MDF COM FECHADURA	Ótimo	ORISTON DE SOUZA CARDO	363,94						15,43			348,51
352184	1	PORTA EM MDF COM FECHADURA	Ótimo	ORISTON DE SOUZA CARDO	363,94						15,43			348,51
352203	1	PORTA EM MDF COM FECHADURA	Ótimo	ORISTON DE SOUZA CARDO	363,94						15,43			348,51
352246	1	APARELHO DE TELEFONE CELULAR SANSUNG M	Ótimo	ORISTON DE SOUZA CARDO	1.719,00						72,90			1.646,10
352261	1	CORTINAS ROLLERF COMANDO 32MM INDIANA T	Ótimo	ORISTON DE SOUZA CARDO	490,30						20,79			469,51
352262	1	CORTINAS ROLLERF COMANDO 32MM INDIANA T	Ótimo	ORISTON DE SOUZA CARDO	919,47						38,99			880,48
352263	1	CORTINAS ROLLERF COMANDO 32MM INDIANA T	Ótimo	ORISTON DE SOUZA CARDO	745,00						31,59			713,41
352264	1	CORTINAS ROLLERF COMANDO 32MM INDIANA T	Ótimo	ORISTON DE SOUZA CARDO	700,68						29,71			670,97
352591	1	FOGAO COOKTOP ENDUCAO ELETRO PORTATIL	Ótimo	ORISTON DE SOUZA CARDO	343,80						14,58			329,22
352592	1	AR CONDICIONADO GREEN 12000 BTUS	Ótimo	ORISTON DE SOUZA CARDO	1.813,54						76,91			1.736,63
352593	1	AR CONDICIONADO GREEN 12000 BTUS	Ótimo	ORISTON DE SOUZA CARDO	1.813,54						76,91			1.736,63
352594	1	AR CONDICIONADO GREEN 30000 BTUS	Ótimo	ORISTON DE SOUZA CARDO	4.487,54						190,31			4.297,23
352595	1	AR CONDICIONADO GREEN 18000 BTUS	Ótimo	ORISTON DE SOUZA CARDO	2.571,81						109,07			2.462,74
352891	1	EXTINTOR DE INCENDIO 4 KG	Ótimo	MARIO IBRAHIM DO PRADO	169,99						7,21			162,78
352892	1	EXTINTOR DE INCENDIO 4 KG	Ótimo	MARIO IBRAHIM DO PRADO	169,99						7,21			162,78
353510	1	APARELHO CELULAR SANSUNG GALAXY A32 128	Ótimo	ORISTON DE SOUZA CARDO	1.862,25						78,98			1.783,27
353519	1	CADEIRA PRESIDENTE COM BRACO MASTER EM	Ótimo	ORISTON DE SOUZA CARDO	945,45						40,10			905,35
353520	1	CADEIRA EXECUTIVA EM TECIDO COM ENCOSTO	Ótimo	ORISTON DE SOUZA CARDO	496,60						21,06			475,54



PERÍODO DE REFERÊNCIA: DE JANEIRO/2022 ATÉ DEZEMBRO/2022

RELAÇÃO ANALÍTICA DOS ELEMENTOS QUE COMPOEM O ATIVO PERMANENTE - INVENTÁRIO DOS BENS

CÓD.	QTDE	DESCRIÇÃO / UNIDADE ADMINISTRATIVA	ESTADO DE CONSERV.	DETENTOR DE CARGA PATRIMONIAL	VALOR ORIGINAL	INCORPORAÇÕES				BAIXAS				SALDO ATUAL
						AQUIS. CONSTR.	REAVALIAÇÃO	INCORPOR.	CRÉDITOS	ALIENAÇÃO	DEPRECIAÇÃO	DOAÇÃO / OUTROS	CRÉDITOS	
353521	1	CADEIRA EXECUTIVA EM TECIDO COM ENCOSTO	Ótimo	ORISTON DE SOUZA CARDO	496,60						21,06			475,54
353522	1	CADEIRA EXECUTIVA EM TECIDO COM ENCOSTO	Ótimo	ORISTON DE SOUZA CARDO	496,60						21,06			475,54
353523	1	CADEIRA PRESIDENTE BLM EM TECIDO COM ENC	Ótimo	ORISTON DE SOUZA CARDO	1.031,40						43,74			987,66
353524	1	CADEIRA PRESIDENTE BLM EM TECIDO COM ENC	Ótimo	ORISTON DE SOUZA CARDO	1.031,40						43,74			987,66
353855	1	ESCADA DOMESTICA EM ACO A DEGRAUS PLAST	Ótimo	ORISTON DE SOUZA CARDO	196,57						8,34			188,23
354122	1	NOTEBOOK DELL INSPIRON 8 GIGA	Ótimo	ORISTON DE SOUZA CARDO	4.487,54						190,31			4.297,23
355126	1	CELULAR A32 4G PRETO	Ótimo	ORISTON DE SOUZA CARDO	1.393,34						59,09			1.334,25
355127	1	CELULAR A32 4G PRETO	Ótimo	ORISTON DE SOUZA CARDO	1.393,34						59,09			1.334,25
355128	1	CELULAR A32 4G PRETO	Ótimo	ORISTON DE SOUZA CARDO	1.393,34						59,09			1.334,25
355484	1	TORO ENDURACE TURBO BRANCA CHASSI 98822	Ótimo	ORISTON DE SOUZA CARDO	121.991,70						5.173,47			116.818,23
355555	1	ESTANTE DE ACO CINZA	Ótimo	ORISTON DE SOUZA CARDO	372,45						15,80			356,65
355556	1	ESTANTE DE ACO CINZA	Ótimo	ORISTON DE SOUZA CARDO	372,45						15,80			356,65
355557	1	ESTANTE DE ACO CINZA	Ótimo	ORISTON DE SOUZA CARDO	372,45						15,80			356,65
355558	1	ESTANTE DE ACO CINZA	Ótimo	ORISTON DE SOUZA CARDO	372,45						15,80			356,65
355559	1	ESTANTE DE ACO CINZA	Ótimo	ORISTON DE SOUZA CARDO	372,45						15,80			356,65
355560	1	ESTANTE DE ACO CINZA	Ótimo	ORISTON DE SOUZA CARDO	372,45						15,80			356,65
355561	1	ESTANTE DE ACO CINZA	Ótimo	ORISTON DE SOUZA CARDO	372,45						15,80			356,65
355562	1	ESTANTE DE ACO CINZA	Ótimo	ORISTON DE SOUZA CARDO	372,45						15,80			356,65
355563	1	ESTANTE DE ACO CINZA	Ótimo	ORISTON DE SOUZA CARDO	372,45						15,80			356,65
355564	1	ESTANTE DE ACO CINZA	Ótimo	ORISTON DE SOUZA CARDO	372,45						15,80			356,65
355565	1	ESTANTE DE ACO CINZA	Ótimo	ORISTON DE SOUZA CARDO	372,45						15,80			356,65
355566	1	ESTANTE DE ACO CINZA	Ótimo	ORISTON DE SOUZA CARDO	372,45						15,80			356,65
355567	1	ESTANTE DE ACO CINZA	Ótimo	ORISTON DE SOUZA CARDO	372,45						15,80			356,65
355568	1	ESTANTE DE ACO CINZA	Ótimo	ORISTON DE SOUZA CARDO	372,45						15,80			356,65
355569	1	ESTANTE DE ACO CINZA	Ótimo	ORISTON DE SOUZA CARDO	372,45						15,80			356,65
356151	1	FRIGOBAR	Ótimo	ORISTON DE SOUZA CARDO	1.422,95						60,35			1.362,60
356787	1	CAPOTA FLASH FORCE TORO 16	Ótimo	ORISTON DE SOUZA CARDO		700,00								700,00
360829	1	IMPRESSORA EPSON MULTIFUNCIONAL L-3150 N	Ótimo	DENIS SILVA SANTOS		1.599,00								1.599,00
366189	1	CPU DELL	Ótimo	ANGELA CANDIDA DE JESUS		3.800,00								3.800,00
366190	1	NOTEBOOK ASSUS MOD.X515J N/S BNOB6029554	Ótimo	ANGELA CANDIDA DE JESUS		3.500,00								3.500,00
366191	1	MONITOR AOC N/S GYVM7XA006158	Ótimo	ANGELA CANDIDA DE JESUS		899,00								899,00
366192	1	MONITOR AOC N/S AVWM4XA000233	Ótimo	ANGELA CANDIDA DE JESUS		899,00								899,00
366193	1	CPU DELL	Ótimo	ANGELA CANDIDA DE JESUS		3.800,00								3.800,00
366194	1	MONITOR AOC N/S GYVM7XA006126	Ótimo	ANGELA CANDIDA DE JESUS		899,00								899,00



ESTADO DE GOIÁS  
MUNICIPIO DE JATAI  
RUA ITARUMA, 355 - S. SANTA MARIA

PERÍODO DE REFERÊNCIA: DE JANEIRO/2022 ATÉ DEZEMBRO/2022

RELAÇÃO ANALÍTICA DOS ELEMENTOS QUE COMPOEM O ATIVO PERMANENTE - INVENTÁRIO DOS BENS

CÓD.	QTDE	DESCRIÇÃO / UNIDADE ADMINISTRATIVA	ESTADO DE CONSERV.	DETENTOR DE CARGA PATRIMONIAL	VALOR ORIGINAL	INCORPORAÇÕES				BAIXAS				SALDO ATUAL
						AQUIS. CONSTR.	REAVALIAÇÃO	INCORPOR.	CRÉDITOS	ALIENAÇÃO	DEPRECIAÇÃO	DOAÇÃO / OUTROS	CRÉDITOS	
366195	1	CPU DELL	Ótimo	ANGELA CANDIDA DE JESUS		3.800,00								3.800,00
366196	1	CPU DELL	Ótimo	ANGELA CANDIDA DE JESUS		3.800,00								3.800,00
366197	1	MONITOR AOC N/S GYVM7XA005345	Ótimo	ANGELA CANDIDA DE JESUS		899,00								899,00
366198	1	MONITOR AOC N/S AVWM4XA006098	Ótimo	ANGELA CANDIDA DE JESUS		899,00								899,00
366199	1	MONITOR AOC N/S AVWM4XA009902	Ótimo	ANGELA CANDIDA DE JESUS		899,00								899,00
366200	1	MONITOR AOC N/S GYVM7XA005345	Ótimo	ANGELA CANDIDA DE JESUS		899,00								899,00
366201	1	MONITOR AOC N/S GYVM7XA004926	Ótimo	ANGELA CANDIDA DE JESUS		899,00								899,00
366202	1	NOTEBOOK ASSUS MOD.X515J N/S BNOB6029408	Ótimo	ANGELA CANDIDA DE JESUS		3.500,00								3.500,00
366203	1	CPU DELL	Ótimo	ANGELA CANDIDA DE JESUS		3.800,00								3.800,00
		FUNDO MUNICIPAL DE TRANSITO												
54472	1	NOBREAK SMS 1400 VA	Ótimo	DOMINGOS GOMES DO PRAI	138,47						21,87			116,60
54476	1	ESTANTE DE AÇO	Ótimo	DOMINGOS GOMES DO PRAI	109,82						8,91			100,91
54481	1	NOBREAK FORCE LINE 650 VA	Ótimo	DOMINGOS GOMES DO PRAI	171,90						22,68			149,22
54488	1	MOTO HONDA CG 150 JOBNPD-9C2KCO8306R804	Ótimo	DOMINGOS GOMES DO PRAI	3.820,00						262,85			3.557,15
54500	1	NOBREAK FORCE LINE 700 VA	Ótimo	DOMINGOS GOMES DO PRAI	95,50						11,34			84,16
54512	1	MOTO HONDA CG 150 JOBNPD 9C2KCO8306R804	Ótimo	DOMINGOS GOMES DO PRAI	3.820,00						262,73			3.557,27
85201	1	MICROFONE SEM FIO	Ótimo	ANTONIO FERNANDES DE LII	198,64						13,97			184,67
92102	1	VEICULO CHEVROLET PRISMA ANO 2010	Ótimo	LUCIMAR CARDOSO NOGUEI	24.352,50						1.396,85			22.955,65
94586	1	IMPRESSORA LASER SAMSUNG SCX 3200	Ótimo	JOSE MIGUEL ASSIS MELO	620,75						26,33			594,42
95747	1	IMPRESSORA LASER HPCP1025	Ótimo	JOSE MIGUEL ASSIS MELO	334,25						30,38			303,87
141087	1	ESTANTE DE ACO BRANCA C/ 6 PRATELEIRAS 09	Ótimo	JOSE MIGUEL ASSIS MELO	119,37						5,06			114,31
141088	1	ESTANTE DE ACO BRANCA C/ 6 PRATELEIRAS 09	Ótimo	JOSE MIGUEL ASSIS MELO	119,37						5,06			114,31
141100	1	BEBEDOURO COLORMAQ 2,4 LTS N/S 1122491866	Ótimo	JOSE MIGUEL ASSIS MELO	361,94						15,35			346,59
141101	1	VENTILADOR DE PAREDE VENTI-DELTA	Ótimo	JOSE MIGUEL ASSIS MELO	123,19						5,22			117,97
147281	1	IMPRESSORA BROTHER DCP-8112DN	Ótimo	JOSE MIGUEL ASSIS MELO	1.881,35						79,79			1.801,56
147480	1	CPU C/ LEITOR DE DVD/CD	Ótimo	JOSE MIGUEL ASSIS MELO	1.788,71						75,86			1.712,85
147481	1	CPU C/ LEITOR DE DVD/CD	Ótimo	JOSE MIGUEL ASSIS MELO	1.788,71						75,86			1.712,85
147496	1	CADEIRA GIRATORIA RODIZIOS ESTOFADA TECID	Ótimo	JOSE MIGUEL ASSIS MELO	123,19						5,22			117,97
147498	1	CADEIRA FERRO FIXA ASS/ENC PLASTICO PRETO	Ótimo	JOSE MIGUEL ASSIS MELO	65,89						2,79			63,10
147499	1	CADEIRA FERRO FIXA ASS/ENC PLASTICO PRETO	Ótimo	JOSE MIGUEL ASSIS MELO	65,89						2,79			63,10
147503	1	CADEIRA FERRO FIXA ASS/ENC PLASTICO PRETO	Ótimo	JOSE MIGUEL ASSIS MELO	65,89						2,79			63,10
147504	1	CADEIRA FERRO FIXA ASS/ENC PLASTICO PRETO	Ótimo	JOSE MIGUEL ASSIS MELO	65,89						2,79			63,10
147507	1	CADEIRA FERRO FIXA ASS/ENC PLASTICO PRETO	Ótimo	JOSE MIGUEL ASSIS MELO	65,89						2,79			63,10
147508	1	CADEIRA FERRO FIXA ASS/ENC PLASTICO PRETO	Ótimo	JOSE MIGUEL ASSIS MELO	65,89						2,79			63,10





ESTADO DE GOIÁS  
MUNICIPIO DE JATAÍ  
RUA ITARUMA, 355 - S. SANTA MARIA

PERÍODO DE REFERÊNCIA: DE JANEIRO/2022 ATÉ DEZEMBRO/2022

RELAÇÃO ANALÍTICA DOS ELEMENTOS QUE COMPOEM O ATIVO PERMANENTE - INVENTÁRIO DOS BENS

CÓD.	QTDE	DESCRIÇÃO / UNIDADE ADMINISTRATIVA	ESTADO DE CONSERV.	DETENTOR DE CARGA PATRIMONIAL	VALOR ORIGINAL	INCORPORAÇÕES				BAIXAS				SALDO ATUAL
						AQUIS. CONSTR.	REAVALIAÇÃO	INCORPOR.	CRÉDITOS	ALIENAÇÃO	DEPRECIAÇÃO	DOAÇÃO / OUTROS	CRÉDITOS	
147894	1	MOTOCICLETA HONDA CG FAN 150 ESDI PRETA F	Ótimo	JOSE MIGUEL ASSIS MELO	7.067,00						299,70			6.767,30
147895	1	MOTOCICLETA HONDA CG FAN 150 ESDI PRETA F	Ótimo	JOSE MIGUEL ASSIS MELO	7.067,00						299,70			6.767,30
147896	1	MOTOCICLETA HONDA CG FAN 150 ESDI PRETA F	Ótimo	JOSE MIGUEL ASSIS MELO	7.067,00						299,70			6.767,30
147897	1	MOTOCICLETA HONDA CG FAN 150 ESDI PRETA F	Ótimo	JOSE MIGUEL ASSIS MELO	7.067,00						299,70			6.767,30
147898	1	MOTOCICLETA HONDA CG FAN 150 ESDI PRETA F	Ótimo	JOSE MIGUEL ASSIS MELO	7.067,00						7.067,00			
147899	1	MOTOCICLETA HONDA CG FAN 150 ESDI PRETA F	Ótimo	JOSE MIGUEL ASSIS MELO	7.067,00						299,70			6.767,30
154345	1	ARMARIO MADEIRA BAIXO 2 PORTAS AZUL C/080	Ótimo	JOSE MIGUEL ASSIS MELO	267,40						11,34			256,06
154346	1	ROUPEIRO DE AÇO 8 PORTAS CINZA C/122X041X	Ótimo	JOSE MIGUEL ASSIS MELO	563,45						23,90			539,55
154347	1	MESA EM MDF 3 GAVETAS BRANCA C/154X070X0	Ótimo	JOSE MIGUEL ASSIS MELO	248,30						10,53			237,77
154963	1	ARQUIVO DE ACO CINZA C/ 4 GAVETAS	Ótimo	JOSE MIGUEL ASSIS MELO	382,00						16,20			365,80
154965	1	ESTANTE DE AÇO 6 PRATELEIRAS C/093X030X20	Ótimo	JOSE MIGUEL ASSIS MELO	152,80						6,48			146,32
156187	1	PERFURADOR SOLO BT 130 STHIL, COD. : 296718	Ótimo	JOSE MIGUEL ASSIS MELO	2.904,15						123,16			2.780,99
156188	1	BROCA PERFURADORA DE SOLO DE AÇO DE 200	Ótimo	JOSE MIGUEL ASSIS MELO	714,34						30,29			684,05
157024	1	ARMARIO DE AÇO CINZA C/ 02 PORTAS C/ 090X04	Ótimo	JOSE MIGUEL ASSIS MELO	429,75						18,23			411,52
157025	1	ARMARIO DE AÇO CINZA 02 PORTAS C/ 090X040X	Ótimo	JOSE MIGUEL ASSIS MELO	429,75						18,23			411,52
157026	1	LONGARINA C/ 3 LUGARES FERRO PRETO C/ ENC	Ótimo	JOSE MIGUEL ASSIS MELO	191,00						8,10			182,90
157027	1	POLTRONA C/ RODÍZIOS C/ BRAÇOS, ESTOFADA	Ótimo	JOSE MIGUEL ASSIS MELO	286,50						12,15			274,35
157028	1	MESA OVAL TABACO 2,00X1,00X0,70	Ótimo	JOSE MIGUEL ASSIS MELO	334,25						14,18			320,07
157029	1	CADEIRA FERRO FIXA PRETA C/ ASSENTO E ENC	Ótimo	JOSE MIGUEL ASSIS MELO	66,85						2,84			64,01
157030	1	CADEIRA FERRO FIXA PRETA C/ ASSENTO E ENC	Ótimo	JOSE MIGUEL ASSIS MELO	66,85						2,84			64,01
157032	1	CADEIRA FERRO FIXA PRETA C/ ASSENTO E ENC	Ótimo	JOSE MIGUEL ASSIS MELO	66,85						2,84			64,01
157033	1	CADEIRA FERRO FIXA PRETA C/ ASSENTO E ENC	Ótimo	JOSE MIGUEL ASSIS MELO	66,85						2,84			64,01
157034	1	CADEIRA FERRO FIXA PRETA C/ ASSENTO E ENC	Ótimo	JOSE MIGUEL ASSIS MELO	66,85						2,84			64,01
157061	1	AR CONDICIONADO SPLIT ELECTROLUX 9000 BTU	Ótimo	JOSE MIGUEL ASSIS MELO	1.049,54						44,51			1.005,03
157062	1	BEBEDOURO REFRIGERADO COLORMAQ N/S : 01	Ótimo	JOSE MIGUEL ASSIS MELO	371,49						15,75			355,74
158166	1	MESA EM MDF CINZA C/ 2 GAVETAS 120X060X075	Ótimo	JOSE MIGUEL ASSIS MELO	191,00						8,10			182,90
158167	1	MESA EM MDF CINZA 120X060X075	Ótimo	JOSE MIGUEL ASSIS MELO	191,00						8,10			182,90
158168	1	CADEIRA FERRO FIXA ASSENTO E ENCOSTO PLA	Ótimo	JOSE MIGUEL ASSIS MELO	52,52						2,23			50,29
158169	1	LONGARINA EXECUTIVA 3 ASSENTOS C/ MOLA E	Ótimo	JOSE MIGUEL ASSIS MELO	573,00						24,30			548,70
158170	1	LONGARINA EXECUTIVA 3 ASSENTOS C/ MOLA E	Ótimo	JOSE MIGUEL ASSIS MELO	573,00						24,30			548,70
158171	1	LONGARINA EXECUTIVA 3 ASSENTOS C/ MOLA E	Ótimo	JOSE MIGUEL ASSIS MELO	573,00						24,30			548,70
158172	1	LONGARINA EXECUTIVA 3 ASSENTOS C/ MOLA E	Ótimo	JOSE MIGUEL ASSIS MELO	573,00						24,30			548,70
158173	1	LONGARINA EXECUTIVA 3 ASSENTOS C/ MOLA E	Ótimo	JOSE MIGUEL ASSIS MELO	573,00						24,30			548,70
158174	1	LONGARINA EXECUTIVA 3 ASSENTOS C/ MOLA E	Ótimo	JOSE MIGUEL ASSIS MELO	573,00						24,30			548,70



ESTADO DE GOIÁS  
MUNICIPIO DE JATAÍ  
RUA ITARUMA, 355 - S. SANTA MARIA

PERÍODO DE REFERÊNCIA: DE JANEIRO/2022 ATÉ DEZEMBRO/2022

RELAÇÃO ANALÍTICA DOS ELEMENTOS QUE COMPOEM O ATIVO PERMANENTE - INVENTÁRIO DOS BENS

CÓD.	QTDE	DESCRIÇÃO / UNIDADE ADMINISTRATIVA	ESTADO DE CONSERV.	DETENTOR DE CARGA PATRIMONIAL	VALOR ORIGINAL	INCORPORAÇÕES				BAIXAS				SALDO ATUAL
						AQUIS. CONSTR.	REAVALIAÇÃO	INCORPOR.	CRÉDITOS	ALIENAÇÃO	DEPRECIAÇÃO	DOAÇÃO / OUTROS	CRÉDITOS	
158175	1	LONGARINA EXECUTIVA 3 ASSENTOS C/ MOLA E 3	Ótimo	JOSE MIGUEL ASSIS MELO	573,00						24,30			548,70
158176	1	LONGARINA EXECUTIVA 3 ASSENTOS C/ MOLA E 3	Ótimo	JOSE MIGUEL ASSIS MELO	573,00						24,30			548,70
158177	1	LONGARINA EXECUTIVA 3 ASSENTOS C/ MOLA E 3	Ótimo	JOSE MIGUEL ASSIS MELO	573,00						24,30			548,70
158178	1	LONGARINA EXECUTIVA 3 ASSENTOS C/ MOLA E 3	Ótimo	JOSE MIGUEL ASSIS MELO	573,00						24,30			548,70
169845	1	AUTO TRANSFORMADOR 1000VA 220/110	Ótimo	JOSE MIGUEL ASSIS MELO	133,70						5,67			128,03
169846	1	IMPRESSORA BROTHER DCP 8112 DN N/S U63262	Ótimo	JOSE MIGUEL ASSIS MELO	1.881,35						79,79			1.801,56
170177	1	CAIXA SOM AMPLIFICADA DONNER LL CLARITY C	Ótimo	JOSE MIGUEL ASSIS MELO	668,50						28,35			640,15
170178	1	MISTURADOR LL NANOMIX MIXER NA 302 R N/S C	Ótimo	JOSE MIGUEL ASSIS MELO	266,44						11,30			255,14
170179	1	PROJETOR MULTIMIDIA ACER MOD. P1173 N/S M	Ótimo	JOSE MIGUEL ASSIS MELO	1.814,50						76,95			1.737,55
170180	1	TELA DE PROJEÇÃO IEC 150X150 RETRATIL ST V	Ótimo	JOSE MIGUEL ASSIS MELO	377,22						16,00			361,22
170296	1	FURADEIRA DE IMPACTO SKILL 550W 6055 N/S 40	Ótimo	JOSE MIGUEL ASSIS MELO	188,13						7,98			180,15
170844	1	VENTILADOR DE PAREDE DELTA PREMIUM PRET	Ótimo	JOSE MIGUEL ASSIS MELO	138,47						5,87			132,60
170845	1	APARELHO DE AR CONDICIONADO ELECTROLUX	Ótimo	JOSE MIGUEL ASSIS MELO	1.929,10						81,81			1.847,29
172278	1	GELADEIRA ELECTROLUX MOD. RE31 1 PORTA 2	Ótimo	JOSE MIGUEL ASSIS MELO	935,90						39,69			896,21
172467	1	ARMARIO DE AÇO 2 PORTAS CINZA C/090X045X20	Bom	LUCIMAR CARDOSO NOGUEIRA	114,60						4,86			109,74
172471	1	REFRIGERADOR CONSUL 1PT 300LTS BR	Bom	LUCIMAR CARDOSO NOGUEIRA	810,79						34,38			776,41
172472	1	CPU C/ LEITOR DE CD/DVD	Bom	LUCIMAR CARDOSO NOGUEIRA	1.364,69						57,87			1.306,82
172473	1	SUPORTE P/CPU AZUL	Bom	LUCIMAR CARDOSO NOGUEIRA	46,79						1,98			44,81
172474	1	FURADEIRA DE BANCADA SCHLZ MOD. FBS-16 N	Bom	LUCIMAR CARDOSO NOGUEIRA	286,50						12,15			274,35
172475	1	MESA SECRETARIA 4 GAVETAS BRANCA C/160X0	Bom	LUCIMAR CARDOSO NOGUEIRA	181,45						7,70			173,75
172476	1	MESA P/ IMPRESSORA BRANCA C/ 060X040X075	Bom	LUCIMAR CARDOSO NOGUEIRA	114,60						4,86			109,74
172477	1	ARQUIVO DE AÇO P/PASTA SUSPensa 4 GAVETA	Bom	LUCIMAR CARDOSO NOGUEIRA	238,75						10,13			228,62
172478	1	ARQUIVO DE AÇO P/PASTA SUSPensa 4 GAVETA	Bom	LUCIMAR CARDOSO NOGUEIRA	238,75						10,13			228,62
172479	1	ARQUIVO DE AÇO P/PASTA SUSPensa 4 GAVETA	Bom	LUCIMAR CARDOSO NOGUEIRA	238,75						10,13			228,62
172480	1	ARMARIO DE AÇO 2 PORTAS CINZA C/117X044X20	Bom	LUCIMAR CARDOSO NOGUEIRA	514,74						21,83			492,91
172482	1	CADEIRA FERRO FIXA ESTOFADA TECIDO AZUL	Bom	LUCIMAR CARDOSO NOGUEIRA	46,79						1,98			44,81
172483	1	CADEIRA FERRO FIXA ASSENTO E ENCOSTO PLA	Bom	LUCIMAR CARDOSO NOGUEIRA	81,17						3,44			77,73
172484	1	CADEIRA FERRO FIXA ASSENTO E ENCOSTO PLA	Bom	LUCIMAR CARDOSO NOGUEIRA	81,17						3,44			77,73
172485	1	IMPRESSORA EPSOM LX 300 N/S C29402002D20Z	Bom	LUCIMAR CARDOSO NOGUEIRA	133,70						5,67			128,03
172486	1	CPU C/ LEITOR DE CD/DVD	Bom	LUCIMAR CARDOSO NOGUEIRA	1.451,60						61,56			1.390,04
172487	1	CPU C/ LEITOR DE CD/DVD	Bom	LUCIMAR CARDOSO NOGUEIRA	1.451,60						61,56			1.390,04
172488	1	SUPORTE P/CPU AZUL	Bom	LUCIMAR CARDOSO NOGUEIRA	46,79						1,98			44,81
172489	1	SUPORTE P/CPU AZUL	Bom	LUCIMAR CARDOSO NOGUEIRA	42,97						1,82			41,15
172492	1	AR CONDICIONADO ELECTROLUX DPLIT 9000 BTU	Bom	LUCIMAR CARDOSO NOGUEIRA	1.126,90						47,79			1.079,11



ESTADO DE GOIÁS  
MUNICIPIO DE JATAÍ  
RUA ITARUMA, 355 - S. SANTA MARIA

PERÍODO DE REFERÊNCIA: DE JANEIRO/2022 ATÉ DEZEMBRO/2022

RELAÇÃO ANALÍTICA DOS ELEMENTOS QUE COMPOEM O ATIVO PERMANENTE - INVENTÁRIO DOS BENS

CÓD.	QTDE	DESCRIÇÃO / UNIDADE ADMINISTRATIVA	ESTADO DE CONSERV.	DETENTOR DE CARGA PATRIMONIAL	VALOR ORIGINAL	INCORPORAÇÕES				BAIXAS				SALDO ATUAL
						AQUIS. CONSTR.	REAVALIAÇÃO	INCORPOR.	CRÉDITOS	ALIENAÇÃO	DEPRECIAÇÃO	DOAÇÃO / OUTROS	CRÉDITOS	
172493	1	CADEIRA GIRATORIA RODIZIOS ESTOFADA BRACA	Bom	LUCIMAR CARDOSO NOGUEIRA	128,92						5,47			123,45
172495	1	COFRE AÇO 1 PORTA C/033X035X080	Bom	LUCIMAR CARDOSO NOGUEIRA	429,75						18,23			411,52
172496	1	CADEIRA FERRO FIXA ESTOFADA TECIDO AZUL	Bom	LUCIMAR CARDOSO NOGUEIRA	66,85						2,84			64,01
172500	1	CALCULADORA SHARP ELETRICA EL 18019III N/S	Bom	LUCIMAR CARDOSO NOGUEIRA	181,45						7,70			173,75
172501	1	SUPORTE P/CPU AZUL	Bom	LUCIMAR CARDOSO NOGUEIRA	45,84						1,94			43,90
172502	1	NOBREAK FORCE LINE 650 UPS	Bom	LUCIMAR CARDOSO NOGUEIRA	534,80						22,68			512,12
172503	1	CPU C/ LEITOR DE CD/DVD	Bom	LUCIMAR CARDOSO NOGUEIRA	1.547,10						65,61			1.481,49
172504	1	MESA P/COMPUTADOR C/GAVETAS C/170X140X07	Bom	LUCIMAR CARDOSO NOGUEIRA	367,67						15,59			352,08
172506	1	NOBREAK FORCE LINE 650 UPS	Bom	LUCIMAR CARDOSO NOGUEIRA	267,40						11,34			256,06
172510	1	CAIXA DE SOM ACUSTICA MUSIC ELITE MECA 250	Bom	LUCIMAR CARDOSO NOGUEIRA	382,00						16,20			365,80
172889	1	IMPRESSORA MULTIFUNCIONAL BROTHER DCP 800	Bom	JOSE MIGUEL ASSIS MELO	1.957,75						83,03			1.874,72
172511	1	ARMARIO DE AÇO 2 PORTAS CINZA C/117X044X20	Bom	LUCIMAR CARDOSO NOGUEIRA	514,74						21,83			492,91
172513	1	MESA P/REUNIAO COR MARROM C/2000X090X076	Bom	LUCIMAR CARDOSO NOGUEIRA	143,25						6,08			137,17
172514	1	RACK MADEIRA P/COMPUTADOR C/SUPORTE P/C	Bom	LUCIMAR CARDOSO NOGUEIRA	162,35						6,89			155,46
172515	1	AR CONDICIONADO ELECTROLUX 9000 BTUS	Bom	LUCIMAR CARDOSO NOGUEIRA	1.126,90						47,79			1.079,11
172523	1	CADEIRA GIRATORIA RODIZIOS ESTOFADA TECID	Bom	LUCIMAR CARDOSO NOGUEIRA	329,47						13,97			315,50
172524	1	LONGARINA 3 LUGARES PLASTICO AMARELO	Bom	LUCIMAR CARDOSO NOGUEIRA	276,95						11,75			265,20
172525	1	CADEIRA FERRO FIXA PLASTICO AMARELO	Bom	LUCIMAR CARDOSO NOGUEIRA	81,17						3,44			77,73
172526	1	CADEIRA FERRO FIXA PLASTICO AMARELO	Bom	LUCIMAR CARDOSO NOGUEIRA	81,17						3,44			77,73
172529	1	MESA SECRETARIA 2 GAVETAS CINZA C/120X060	Bom	LUCIMAR CARDOSO NOGUEIRA	181,45						7,70			173,75
172530	1	VENTILADOR DE PAREDE ARGE TWISTER PRETO	Bom	LUCIMAR CARDOSO NOGUEIRA	119,37						5,06			114,31
172531	1	AR CONDICIONADO ELECTROLUX 9000 BTUS	Bom	LUCIMAR CARDOSO NOGUEIRA	1.126,90						47,79			1.079,11
172532	1	ARMARIO MADEIRA BAIXO 2 PORTAS AZUL C/080	Bom	LUCIMAR CARDOSO NOGUEIRA	200,55						8,51			192,04
172533	1	SUPORTE P/CPU AZUL	Bom	LUCIMAR CARDOSO NOGUEIRA	45,84						1,94			43,90
172534	1	CADEIRA FERRO FIXA PLASTICO PRETO	Bom	LUCIMAR CARDOSO NOGUEIRA	81,17						3,44			77,73
172536	1	CADEIRA FERRO FIXA PLASTICO PRETO	Bom	LUCIMAR CARDOSO NOGUEIRA	81,17						3,44			77,73
172538	1	CPU C/ LEITOR DE CD/DVD	Bom	LUCIMAR CARDOSO NOGUEIRA	1.203,30						51,03			1.152,27
172539	1	MESA EM L MDF AZUL C/ 4 GAVETAS 220X170X07	Bom	LUCIMAR CARDOSO NOGUEIRA	343,80						14,58			329,22
172540	1	MAQUINA LAVA JATO ALTA PRESSAO CLEANIG M	Bom	LUCIMAR CARDOSO NOGUEIRA	334,25						14,18			320,07
172542	1	CPU C/ LEITOR DE CD	Bom	LUCIMAR CARDOSO NOGUEIRA	1.050,50						44,55			1.005,95
172543	1	MESA EM MDF BEGE C/100X075X070	Bom	LUCIMAR CARDOSO NOGUEIRA	105,05						4,46			100,59
172544	1	ARMARIO MADEIRA TIPO ESTANTE 2 PORTAS CIN	Bom	LUCIMAR CARDOSO NOGUEIRA	152,80						6,48			146,32
172545	1	FOGAO DAKO LUMA 4 CHAMAS BRANCO	Bom	LUCIMAR CARDOSO NOGUEIRA	334,25						14,18			320,07
172546	1	REFRIGERADOR CONSUL 280 LTS BRANCO	Bom	LUCIMAR CARDOSO NOGUEIRA	296,05						12,56			283,49



ESTADO DE GOIÁS  
MUNICIPIO DE JATAI  
RUA ITARUMA, 355 - S. SANTA MARIA

PERÍODO DE REFERÊNCIA: DE JANEIRO/2022 ATÉ DEZEMBRO/2022

RELAÇÃO ANALÍTICA DOS ELEMENTOS QUE COMPOEM O ATIVO PERMANENTE - INVENTÁRIO DOS BENS

CÓD.	QTDE	DESCRIÇÃO / UNIDADE ADMINISTRATIVA	ESTADO DE CONSERV.	DETENTOR DE CARGA PATRIMONIAL	VALOR ORIGINAL	INCORPORAÇÕES				BAIXAS				SALDO ATUAL
						AQUIS. CONSTR.	REAVALIAÇÃO	INCORPOR.	CRÉDITOS	ALIENAÇÃO	DEPRECIAÇÃO	DOAÇÃO / OUTROS	CRÉDITOS	
172547	1	CPU C/ LEITOR DE CD	Bom	LUCIMAR CARDOSO NOGUEIRA	1.050,50						44,55			1.005,95
172553	1	MESA EM MDF AZUL C/SUPOORTE P/TECLADO 100X60X074	Bom	LUCIMAR CARDOSO NOGUEIRA	114,60						4,86			109,74
172555	1	MESA EM MDF CINZA C/ 2 GAVETAS 120X070X075	Bom	LUCIMAR CARDOSO NOGUEIRA	152,80						6,48			146,32
172556	1	MESA EM MDF CINZA C/100X070X075	Bom	LUCIMAR CARDOSO NOGUEIRA	267,40						11,34			256,06
172557	1	MESA FERRO FORMICA BEGE C/120X060X074	Bom	LUCIMAR CARDOSO NOGUEIRA	95,50						4,05			91,45
172558	1	ARQUIVO DE AÇO FICHARIO 7 GAVETAS	Bom	LUCIMAR CARDOSO NOGUEIRA	200,55						8,51			192,04
172559	1	ARQUIVO DE AÇO FICHARIO 7 GAVETAS	Bom	LUCIMAR CARDOSO NOGUEIRA	849,95						36,05			813,90
172560	1	ARQUIVO DE AÇO C/ 8 GAVETAS	Bom	LUCIMAR CARDOSO NOGUEIRA	229,20						9,72			219,48
172561	1	ARQUIVO DE AÇO 2 GAVETAS FICHARIO 3 GAVETAS	Bom	LUCIMAR CARDOSO NOGUEIRA	296,05						12,56			283,49
172562	1	CPU C/ LEITOR DE CD	Bom	LUCIMAR CARDOSO NOGUEIRA	1.126,90						47,79			1.079,11
172563	1	NOBREAK SMS 1400 VA N/S 273560009079	Bom	LUCIMAR CARDOSO NOGUEIRA	608,33						25,80			582,53
172564	1	SUPOORTE P/CPU AZUL	Bom	LUCIMAR CARDOSO NOGUEIRA	42,97						1,82			41,15
172566	1	MESA AZUL 2 GAVETAS COM 140X060X074	Bom	LUCIMAR CARDOSO NOGUEIRA	305,60						12,96			292,64
172569	1	AR CONDICIONADO ELECTROLUX DPLIT 9000 BTU	Bom	LUCIMAR CARDOSO NOGUEIRA	1.097,29						46,53			1.050,76
172572	1	MESA EM MDF PRETA C/080X060X074	Bom	LUCIMAR CARDOSO NOGUEIRA	114,60						4,86			109,74
172573	1	CADEIRA GIRATORIA RODIZIOS ESTOFADA TECIDO	Bom	LUCIMAR CARDOSO NOGUEIRA	105,05						4,46			100,59
172574	1	SUPOORTE P/ CPU AZUL	Bom	LUCIMAR CARDOSO NOGUEIRA	42,97						1,82			41,15
172575	1	ARMARIO DE AÇO 2 PORTAS CINZA C/117X045X20	Bom	LUCIMAR CARDOSO NOGUEIRA	114,60						4,86			109,74
172577	1	MESA EM MDF 4 GAVETAS AZUL C/140X060X074	Bom	LUCIMAR CARDOSO NOGUEIRA	114,60						4,86			109,74
172578	1	MESA P/IMPRESSORA C/RODIZIOS BRANCA C/060X060X074	Bom	LUCIMAR CARDOSO NOGUEIRA	105,05						4,46			100,59
172580	1	VENTILADOR DE PAREDE TWISTER	Bom	LUCIMAR CARDOSO NOGUEIRA	366,72						15,55			351,17
172581	1	CENTRAL PABX INTELBRAS CORP 6000 CONF. 4-1	Bom	LUCIMAR CARDOSO NOGUEIRA	2.567,76						108,89			2.458,87
172582	1	RACK DE AÇO P/ PAREDE C/056X043X050	Bom	LUCIMAR CARDOSO NOGUEIRA	105,05						4,46			100,59
172583	1	ARMARIO DE AÇO 2 PORTAS CINZA C/117X044X20	Bom	LUCIMAR CARDOSO NOGUEIRA	663,72						28,15			635,57
172584	1	VENTILADOR DE PAREDE TWISTER	Bom	LUCIMAR CARDOSO NOGUEIRA	127,21						5,39			121,82
172585	1	CADEIRA GIRATORIA RODIZIOS ESTOFADA TECIDO	Bom	LUCIMAR CARDOSO NOGUEIRA	85,95						3,65			82,30
172587	1	SUPOORTE P/CPU AZUL	Bom	LUCIMAR CARDOSO NOGUEIRA	42,97						1,82			41,15
172589	1	MESA EM MDF MARROM 2 GAVETAS C/SUPOORTE	Bom	LUCIMAR CARDOSO NOGUEIRA	262,62						11,14			251,48
172590	1	APARELHO DE SOLDA SUPER BANTAM 250 N/S T3	Bom	LUCIMAR CARDOSO NOGUEIRA	305,60						12,96			292,64
172591	1	MOTO ESMERIL 1/2 CV	Bom	LUCIMAR CARDOSO NOGUEIRA	85,95						3,65			82,30
172592	1	MAQUINA POLICORTE MOTOMIL	Bom	LUCIMAR CARDOSO NOGUEIRA	382,00						16,20			365,80
172593	1	LIXADEIRA MAKITA 9060LH N/S 001304	Bom	LUCIMAR CARDOSO NOGUEIRA	754,45						32,00			722,45
172595	1	GRUPO GERADOR GASOLINA MONOFASICO TEKNO	Bom	LUCIMAR CARDOSO NOGUEIRA	1.337,00						56,70			1.280,30
172596	1	VENTILADOR DE PAREDE TWISTER	Bom	LUCIMAR CARDOSO NOGUEIRA	124,15						5,27			118,88



ESTADO DE GOIÁS  
MUNICIPIO DE JATAÍ  
RUA ITARUMA, 355 - S. SANTA MARIA

PERÍODO DE REFERÊNCIA: DE JANEIRO/2022 ATÉ DEZEMBRO/2022

RELAÇÃO ANALÍTICA DOS ELEMENTOS QUE COMPOEM O ATIVO PERMANENTE - INVENTÁRIO DOS BENS

CÓD.	QTDE	DESCRIÇÃO / UNIDADE ADMINISTRATIVA	ESTADO DE CONSERV.	DETENTOR DE CARGA PATRIMONIAL	VALOR ORIGINAL	INCORPORAÇÕES				BAIXAS				SALDO ATUAL
						AQUIS. CONSTR.	REAVALIAÇÃO	INCORPOR.	CRÉDITOS	ALIENAÇÃO	DEPRECIAÇÃO	DOAÇÃO / OUTROS	CRÉDITOS	
172597	1	VENTILADOR DE PAREDE ARGE	Bom	LUCIMAR CARDOSO NOGUEIRA	124,15						5,27			118,88
172598	1	ESCADA ALONGADA DE FIBRA 7.5 MTS 27 DEGR	Bom	LUCIMAR CARDOSO NOGUEIRA	343,80						14,58			329,22
172600	1	COMPRESSOR DE AR MUNDIAL 17,5 L	Bom	LUCIMAR CARDOSO NOGUEIRA	859,50						36,45			823,05
172601	1	ARMARIO DE AÇO 2 PORTAS CINZA C/093X040X04	Bom	LUCIMAR CARDOSO NOGUEIRA	191,00						8,10			182,90
172604	1	CPU C/ LEITOR DE CD	Bom	LUCIMAR CARDOSO NOGUEIRA	1.895,67						80,39			1.815,28
172605	1	CPU C/ LEITOR DE CD	Bom	LUCIMAR CARDOSO NOGUEIRA	1.719,00						72,90			1.646,10
172606	1	NOBREAK ENERMAX YUP-E 1200 VA N/S 15121001	Bom	LUCIMAR CARDOSO NOGUEIRA	415,42						17,62			397,80
172607	1	IMPRESSORA SAMSUNG MOD. ML-1665 N/S Z5AS	Bom	LUCIMAR CARDOSO NOGUEIRA	401,10						17,01			384,09
172608	1	IMPRESSORA SAMSUNG MOD. ML-1665 N/S Z5AS	Bom	LUCIMAR CARDOSO NOGUEIRA	76,40						3,24			73,16
172611	1	NETBOOK ACER EMACHINES 250GB - 2GB MEMO	Bom	LUCIMAR CARDOSO NOGUEIRA	620,75						26,33			594,42
172613	1	CADEIRA GIRATORIA RODIZIOS ESTOFADA TECIL	Bom	LUCIMAR CARDOSO NOGUEIRA	119,37						5,06			114,31
172615	1	CADEIRA GIRATORIA RODIZIOS ESTOFADA TECIL	Bom	LUCIMAR CARDOSO NOGUEIRA	119,37						5,06			114,31
172616	1	IMPRESSORA LASER SAMSUNG SCX 3200 N/S Z5	Bom	LUCIMAR CARDOSO NOGUEIRA	620,75						26,33			594,42
172617	1	ARMARIO DE AÇO CINZA 2 PORTAS C/ 075X032X1	Bom	LUCIMAR CARDOSO NOGUEIRA	315,15						13,37			301,78
172619	1	VEICULO CAR/REBOQUE/C. ABERTA/REB/ARTESA	Bom	LUCIMAR CARDOSO NOGUEIRA	3.820,00						162,00			3.658,00
172620	1	CADEIRA GIRATORIA C/ RODIZIOS E APOIO DE BF	Bom	LUCIMAR CARDOSO NOGUEIRA	249,49						10,58			238,91
172624	1	VEICULO CAR/CAMINHONETE/C. ABERT/FORD/F1	Bom	LUCIMAR CARDOSO NOGUEIRA	3.820,00						162,00			3.658,00
172626	1	VEICULO PAS/AUTOMOVEL/GM/PRISMA MAXX/20	Bom	LUCIMAR CARDOSO NOGUEIRA	24.352,50						1.032,75			23.319,75
172627	1	VEICULO CAR/CAMINHONETE/C. ABERTA/GM/CHE	Bom	LUCIMAR CARDOSO NOGUEIRA	26.740,00						1.134,00			25.606,00
172630	1	VEICULO PAS/MOTOCICLETA/JTA/SUSUKI GSR150	Bom	LUCIMAR CARDOSO NOGUEIRA	3.056,00						129,60			2.926,40
172634	1	VEICULO PAS/MOTOCICLETA/JTA/SUSUKI GSR150	Bom	LUCIMAR CARDOSO NOGUEIRA	3.056,00						129,60			2.926,40
172635	1	VEICULO PAS/MOTOCICLETA/JTA/SUSUKI GSR150	Bom	LUCIMAR CARDOSO NOGUEIRA	3.056,00						129,60			2.926,40
172636	1	CADEIRA FIXA CROMADA C/ ASSENTO PLASTICO	Bom	LUCIMAR CARDOSO NOGUEIRA	271,27						11,50			259,77
172637	1	CADEIRA FIXA CROMADA C/ ASSENTO PLASTICO	Bom	LUCIMAR CARDOSO NOGUEIRA	271,27						11,50			259,77
172638	1	MONITOR ACER LCD MOD. G185HV N/S ETLPCOD	Bom	LUCIMAR CARDOSO NOGUEIRA	365,76						15,51			350,25
172639	1	CPU C/ LEITOR MULTIRECORDER (1.283-383= 900	Bom	LUCIMAR CARDOSO NOGUEIRA	859,50						36,45			823,05
172640	1	CPU C/ LEITOR MULTIRECORDER (1.283-383= 900	Bom	LUCIMAR CARDOSO NOGUEIRA	859,50						36,45			823,05
172641	1	MONITOR ACER LCD MOD. G185HV N/S ETLPCOD	Bom	LUCIMAR CARDOSO NOGUEIRA	365,76						15,51			350,25
172642	1	MESA FORMICA CINZA 2 GAVETAS C/ 120X060X07	Bom	LUCIMAR CARDOSO NOGUEIRA	162,35						6,89			155,46
172645	1	IMPRESSORA PARA ETILOMETRO MAXATEC: DP	Bom	LUCIMAR CARDOSO NOGUEIRA	2.817,25						119,48			2.697,77
172646	1	MIS CAMIONETA/VW KOMBI/ALCOOL GASOLINA/2	Bom	LUCIMAR CARDOSO NOGUEIRA	48.647,70						2.063,07			46.584,63
172647	1	MESA FORMICA CINZA 120X060X070 C/ 2 GAVETA	Bom	LUCIMAR CARDOSO NOGUEIRA	176,67						7,49			169,18
172648	1	IMPRESSORA HP DESKJET 2050 N/S CN27R3CGD	Bom	LUCIMAR CARDOSO NOGUEIRA	247,40						10,49			236,91
172651	1	NOTEBOOK HP ENYY DV4	Bom	LUCIMAR CARDOSO NOGUEIRA	954,04						40,46			913,58



ESTADO DE GOIÁS  
MUNICIPIO DE JATAI  
RUA ITARUMA, 355 - S. SANTA MARIA

PERÍODO DE REFERÊNCIA: DE JANEIRO/2022 ATÉ DEZEMBRO/2022

RELAÇÃO ANALÍTICA DOS ELEMENTOS QUE COMPOEM O ATIVO PERMANENTE - INVENTÁRIO DOS BENS

CÓD.	QTDE	DESCRIÇÃO / UNIDADE ADMINISTRATIVA	ESTADO DE CONSERV.	DETENTOR DE CARGA PATRIMONIAL	VALOR ORIGINAL	INCORPORAÇÕES				BAIXAS				SALDO ATUAL
						AQUIS. CONSTR.	REAVALIAÇÃO	INCORPOR.	CRÉDITOS	ALIENAÇÃO	DEPRECIAÇÃO	DOAÇÃO / OUTROS	CRÉDITOS	
172652	1	CADEIRA GIRATORIA C/ RODIZIO ESTOFADA EM C	Bom	LUCIMAR CARDOSO NOGUEI	95,50						4,05			91,45
172654	1	CADEIRA GIRATORIA C/ RODIZIO ESTOFADA EM C	Bom	LUCIMAR CARDOSO NOGUEI	95,50						4,05			91,45
172657	1	ARMARIO DE AÇO CINZA C/ 2 PORTAS	Bom	LUCIMAR CARDOSO NOGUEI	105,05						4,46			100,59
172658	1	CADEIRA GIRATORIA C/ RODIZIOS ESTOFADA CU	Bom	LUCIMAR CARDOSO NOGUEI	95,50						4,05			91,45
172659	1	NOTEBOOK HP ENNY DV4	Bom	LUCIMAR CARDOSO NOGUEI	954,04						40,46			913,58
172660	1	LONGARINA C/ 3 ASSENTOS PLASTICA PRETA	Bom	LUCIMAR CARDOSO NOGUEI	152,80						6,48			146,32
172661	1	LONGARINA C/ 3 ASSENTOS PLASTICA PRETA	Bom	LUCIMAR CARDOSO NOGUEI	152,80						6,48			146,32
172662	1	SOPRADOR STHIL BG86C N/S 294456840	Bom	LUCIMAR CARDOSO NOGUEI	334,25						14,18			320,07
172664	1	MONITOR AOC LED 1619 SWA N/S: I179CXA001580	Bom	LUCIMAR CARDOSO NOGUEI	100,27						4,25			96,02
172665	1	MONITOR SAMSUNG MOD.B1930N LED N/S: PU19H	Bom	LUCIMAR CARDOSO NOGUEI	109,82						4,66			105,16
172666	1	MESA FORMICA MARROM C/ 02 GAVETAS C/ 120X	Bom	LUCIMAR CARDOSO NOGUEI	95,50						4,05			91,45
172667	1	CADEIRA GIRATORIA C/ RODIZIOS ESTOFADA CU	Bom	LUCIMAR CARDOSO NOGUEI	95,50						4,05			91,45
172668	1	MONITOR LG FLATRON 19EB13T LCD N/S: 309SPC	Bom	LUCIMAR CARDOSO NOGUEI	100,27						4,25			96,02
172670	1	MONITOR SAMSUNG B1930N N/S: PV19HXNZB091	Bom	LUCIMAR CARDOSO NOGUEI	109,82						4,66			105,16
172671	1	MONITOR SAMSUNG B1930N N/S: PV19HXNZB091	Bom	LUCIMAR CARDOSO NOGUEI	109,82						4,66			105,16
172672	1	MONITOR SAMSUNG SYNC MASTER 9313 N/S: CM	Bom	LUCIMAR CARDOSO NOGUEI	109,82						4,66			105,16
172675	1	MONITOR SAMSUNG 933SW PLUS N/S: CM19HXJ2	Bom	LUCIMAR CARDOSO NOGUEI	109,82						4,66			105,16
172678	1	ARMARIO DE AÇO CINZA 02 PORTAS C/ 117X045X	Bom	LUCIMAR CARDOSO NOGUEI	162,35						6,89			155,46
172679	1	MONITOR SAMSUNG 732NW N/S: PE17HXIQ90702	Bom	LUCIMAR CARDOSO NOGUEI	109,82						4,66			105,16
172681	1	MONITOR SAMSUNG SYNC MASTER B1930B N/S:	Bom	LUCIMAR CARDOSO NOGUEI	109,82						4,66			105,16
172684	1	IMPRESSORA BROTHER HL1112 N/S U63560J3N42	Bom	LUCIMAR CARDOSO NOGUEI	573,00						24,30			548,70
172685	1	IMPRESSORA BROTHER HL-1112 N/S U63560J3N	Bom	LUCIMAR CARDOSO NOGUEI	573,00						24,30			548,70
172686	1	ESTANTE DE ACO BRANCA C/ 6 PRATELEIRAS 09	Bom	LUCIMAR CARDOSO NOGUEI	114,60						4,86			109,74
172687	1	ESTANTE DE ACO BRANCA C/ 6 PRATELEIRAS 09	Bom	LUCIMAR CARDOSO NOGUEI	114,60						4,86			109,74
172688	1	ESTANTE DE ACO BRANCA C/ 6 PRATELEIRAS 09	Bom	LUCIMAR CARDOSO NOGUEI	114,60						4,86			109,74
172689	1	APARELHO DE AR CONDICIONADO ELECTROLUX	Bom	LUCIMAR CARDOSO NOGUEI	954,04						40,46			913,58
172690	1	CADEIRA FERRO FIXA ASS/ENC ESTOFADA CURV	Bom	LUCIMAR CARDOSO NOGUEI	191,00						8,10			182,90
172691	1	CADEIRA FERRO FIXA ASS/ENC ESTOFADA CURV	Bom	LUCIMAR CARDOSO NOGUEI	191,00						8,10			182,90
172692	1	CADEIRA FERRO FIXA ASS/ENC ESTOFADA CURV	Bom	LUCIMAR CARDOSO NOGUEI	191,00						8,10			182,90
172694	1	ARMARIO EM MDF AZUL 2 PORTAS 1 PRATELEIRA	Bom	LUCIMAR CARDOSO NOGUEI	573,00						24,30			548,70
172695	1	MONITOR AOC 21 MOD. E2270SWN N/S FMY411AC	Bom	LUCIMAR CARDOSO NOGUEI	286,50						12,15			274,35
172697	1	VENTILADOR DE PAREDE DELTA PREMIUM	Bom	LUCIMAR CARDOSO NOGUEI	162,35						6,89			155,46
172698	1	ROUPEIRO DE AÇO 16 PORTAS VEGEL	Bom	LUCIMAR CARDOSO NOGUEI	382,00						16,20			365,80
172699	1	NOBREAK SMS 700 VA N/S 62214000702	Bom	LUCIMAR CARDOSO NOGUEI	238,75						10,13			228,62





ESTADO DE GOIÁS  
MUNICIPIO DE JATAÍ  
RUA ITARUMA, 355 - S. SANTA MARIA

PERÍODO DE REFERÊNCIA: DE JANEIRO/2022 ATÉ DEZEMBRO/2022

RELAÇÃO ANALÍTICA DOS ELEMENTOS QUE COMPOEM O ATIVO PERMANENTE - INVENTÁRIO DOS BENS

CÓD.	QTDE	DESCRIÇÃO / UNIDADE ADMINISTRATIVA	ESTADO DE CONSERV.	DETENTOR DE CARGA PATRIMONIAL	VALOR ORIGINAL	INCORPORAÇÕES				BAIXAS				SALDO ATUAL
						AQUIS. CONSTR.	REAVALIAÇÃO	INCORPOR.	CRÉDITOS	ALIENAÇÃO	DEPRECIAÇÃO	DOAÇÃO / OUTROS	CRÉDITOS	
172701	1	ARMÁRIO EM AÇO 2 PORTAS C/ 4 PRATELEIRAS 2	Bom	LUCIMAR CARDOSO NOGUEIRA	429,75						18,23			411,52
172703	1	CPU SLIMTEK C/ LEITOR DE DVD *Nº DE TOMBA	Bom	LUCIMAR CARDOSO NOGUEIRA	1.432,50						60,75			1.371,75
172704	1	MESA MDF AZUL 2 GAVETAS C/ SUPORTE P/ TEC	Bom	LUCIMAR CARDOSO NOGUEIRA	286,50						12,15			274,35
172707	1	ESTABILIZADOR BNI PROTECTOR 500VA PT 0500	Bom	LUCIMAR CARDOSO NOGUEIRA	143,25						6,08			137,17
172708	1	ESTABILIZADOR SMS AVR 1000 VA N/S 971765248	Bom	LUCIMAR CARDOSO NOGUEIRA	143,25						6,08			137,17
172709	1	MESA EM MADEIRA 1 GAVETA FORMICA BRANCA	Bom	LUCIMAR CARDOSO NOGUEIRA	66,85						2,84			64,01
172710	1	CANTONEIRA EM MDF AZUL 085X075	Bom	LUCIMAR CARDOSO NOGUEIRA	47,75						2,03			45,72
172711	1	ARMARIO P/ COZINHA 4 PORTAS	Bom	LUCIMAR CARDOSO NOGUEIRA	191,00						8,10			182,90
172712	1	SWICTH INTELBRAS 24 PORTAS 5F2400QR	Bom	PREFEITURA MUNICIPAL DE	286,50						12,15			274,35
172714	1	ESTANTE DE AÇO PRETA C/ 3 PRATELEIRAS 093	Bom	LUCIMAR CARDOSO NOGUEIRA	47,75						2,03			45,72
172715	1	ESTABILIZADOR MICROSOL HEXUS POWER 500 V	Bom	LUCIMAR CARDOSO NOGUEIRA	143,25						6,08			137,17
172716	1	APARELHO DE AR CONDICIONADO ELECTROLUX	Bom	LUCIMAR CARDOSO NOGUEIRA	477,50						20,25			457,25
172720	1	FURADEIRA ELETRICA BOSCH GSB 16RE N/S: 684	Bom	LUCIMAR CARDOSO NOGUEIRA	244,48						10,37			234,11
172721	1	TESOURA ELETRICA MAKITA JS3200 N/S: 28596E	Bom	LUCIMAR CARDOSO NOGUEIRA	229,20						9,72			219,48
172722	1	SERRA CIRCULAR MAKITA W352-B2	Bom	LUCIMAR CARDOSO NOGUEIRA	76,40						3,24			73,16
172723	1	SERRA MARMORE MAKITA 1200W MCC400 N/S: 29	Bom	LUCIMAR CARDOSO NOGUEIRA	85,95						3,65			82,30
172724	1	LIXADEIRA DE CORTE MAKITA GA4530 N/S: 01800	Bom	LUCIMAR CARDOSO NOGUEIRA	84,99						3,60			81,39
172725	1	FURADEIRA MARTELETE BOSCH GBH 2-26 DRE P	Bom	LUCIMAR CARDOSO NOGUEIRA	339,98						14,42			325,56
172726	1	CONTADOR SEMAFORICO REGRESSIVO DIGITAL	Bom	LUCIMAR CARDOSO NOGUEIRA	1.957,75						83,03			1.874,72
172727	1	CONTADOR SEMAFORICO REGRESSIVO DIGITAL	Bom	LUCIMAR CARDOSO NOGUEIRA	1.957,75						83,03			1.874,72
172728	1	CONTADOR SEMAFORICO REGRESSIVO DIGITAL	Bom	LUCIMAR CARDOSO NOGUEIRA	1.957,75						83,03			1.874,72
172729	1	CONTADOR REGRESSIVO MICROPROCESSADO F	Bom	LUCIMAR CARDOSO NOGUEIRA	907,25						38,48			868,77
172730	1	CONTADOR REGRESSIVO MICROPROCESSADO F	Bom	LUCIMAR CARDOSO NOGUEIRA	907,25						38,48			868,77
172731	1	CONTADOR REGRESSIVO MICROPROCESSADO F	Bom	LUCIMAR CARDOSO NOGUEIRA	907,25						38,48			868,77
172732	1	CONTADOR REGRESSIVO MICROPROCESSADO F	Bom	LUCIMAR CARDOSO NOGUEIRA	907,25						38,48			868,77
172733	1	CONTADOR REGRESSIVO MICROPROCESSADO F	Bom	LUCIMAR CARDOSO NOGUEIRA	907,25						38,48			868,77
172734	1	CONTADOR REGRESSIVO MICROPROCESSADO F	Bom	LUCIMAR CARDOSO NOGUEIRA	907,25						38,48			868,77
172735	1	CONTADOR REGRESSIVO MICROPROCESSADO F	Bom	LUCIMAR CARDOSO NOGUEIRA	907,25						38,48			868,77
172736	1	CONTADOR REGRESSIVO MICROPROCESSADO F	Bom	LUCIMAR CARDOSO NOGUEIRA	907,25						38,48			868,77
172737	1	CAMERA DIGITAL SONY CYBERSHOT DSC- HX30C	Bom	LUCIMAR CARDOSO NOGUEIRA	573,00						24,30			548,70
172738	1	SOPRADOR STIHL BG 86C N/S 294058795	Bom	LUCIMAR CARDOSO NOGUEIRA	764,00						32,40			731,60
172739	1	VEICULO AMARELO P/ MARCAÇÃO VIÁRIA	Bom	LUCIMAR CARDOSO NOGUEIRA	9.550,00						405,00			9.145,00
172740	1	HD EXTERNO SEAGATE 1 TB N/S NA4V3LHK	Bom	LUCIMAR CARDOSO NOGUEIRA	267,40						11,34			256,06
172742	1	HD EXTERNO SEAGATE 500 GB N/S NA41BYWW	Bom	LUCIMAR CARDOSO NOGUEIRA	143,25						6,08			137,17



ESTADO DE GOIÁS  
MUNICIPIO DE JATAÍ  
RUA ITARUMA, 355 - S. SANTA MARIA

PERÍODO DE REFERÊNCIA: DE JANEIRO/2022 ATÉ DEZEMBRO/2022

RELAÇÃO ANALÍTICA DOS ELEMENTOS QUE COMPOEM O ATIVO PERMANENTE - INVENTÁRIO DOS BENS

CÓD.	QTDE	DESCRIÇÃO / UNIDADE ADMINISTRATIVA	ESTADO DE CONSERV.	DETENTOR DE CARGA PATRIMONIAL	VALOR ORIGINAL	INCORPORAÇÕES				BAIXAS				SALDO ATUAL
						AQUIS. CONSTR.	REAVALIAÇÃO	INCORPOR.	CRÉDITOS	ALIENAÇÃO	DEPRECIAÇÃO	DOAÇÃO / OUTROS	CRÉDITOS	
172743	1	CADEIRA GIRATORIA C/ RODIZIOS ESTOFADA CO	Bom	LUCIMAR CARDOSO NOGUEI	171,90						7,29			164,61
172744	1	CADEIRA FERRO FIXA ASS/ENC ESTOFADA CURV	Bom	LUCIMAR CARDOSO NOGUEI	191,00						8,10			182,90
172746	1	MESA EM MDF CINZA 150X069X075	Bom	LUCIMAR CARDOSO NOGUEI	382,00						16,20			365,80
172748	1	FURADEIRA DEWALT D25213-B2 N/S 0038381	Bom	LUCIMAR CARDOSO NOGUEI	764,00						32,40			731,60
172749	1	MORÇA MODULAR N.6	Bom	LUCIMAR CARDOSO NOGUEI	105,05						4,46			100,59
172750	1	MORÇA SCHULZ N.6	Bom	LUCIMAR CARDOSO NOGUEI	190,04						8,06			181,98
172751	1	TESOURA ELETRICA BOSCH GSC 2.8 500W	Bom	LUCIMAR CARDOSO NOGUEI	1.871,80						79,38			1.792,42
172752	1	FURADEIRA ELETRICA BOSCH GSB 16 PROFISSIC	Bom	LUCIMAR CARDOSO NOGUEI	286,50						12,15			274,35
172753	1	ESCADA ALUMINIO 7 DEGRAUS	Bom	LUCIMAR CARDOSO NOGUEI	143,25						6,08			137,17
172754	1	ESCADA EM MADEIRA C/ 32 DEGRAUS	Bom	LUCIMAR CARDOSO NOGUEI	286,50						12,15			274,35
172755	1	PISTOLA MOD. 25 ARPLEX 827 LVLP	Bom	LUCIMAR CARDOSO NOGUEI	238,75						10,13			228,62
172756	1	PISTOLA MOD 25 ARPLEX MAJAN	Bom	LUCIMAR CARDOSO NOGUEI	143,25						6,08			137,17
172760	1	TELA DE PROJEÇÃO TES 200X200	Bom	LUCIMAR CARDOSO NOGUEI	382,00						16,20			365,80
172761	1	ESCADA EM FIBRA DE VIDRO 28 DEGRAUS TEC M	Bom	LUCIMAR CARDOSO NOGUEI	3.487,61						147,90			3.339,71
172762	1	PERSIANA ASTON BKT T290 AZUL	Bom	LUCIMAR CARDOSO NOGUEI	405,87						17,21			388,66
172763	1	PERSIANA ASTON BKT T290 AZUL	Bom	LUCIMAR CARDOSO NOGUEI	405,87						17,21			388,66
172764	1	PERSIANA ASTON BKT T290 AZUL	Bom	LUCIMAR CARDOSO NOGUEI	405,87						17,21			388,66
172765	1	PERSIANA ASTON BKT T290 AZUL	Bom	LUCIMAR CARDOSO NOGUEI	405,87						17,21			388,66
172767	1	BOTIJAO DE GÁS P 13	Bom	LUCIMAR CARDOSO NOGUEI	95,50						4,05			91,45
172768	1	ETILOMETRO ANO 2009 ALCO-SENSOR IV N/S 094	Bom	LUCIMAR CARDOSO NOGUEI	4.775,00						202,50			4.572,50
172769	1	BOTIJAO DE GÁS P-13	Bom	LUCIMAR CARDOSO NOGUEI	95,50						4,05			91,45
174049	1	SOPRADOR BG 56 STHIL N/S 302810328	Ótimo	JOSE MIGUEL ASSIS MELO	763,04						32,36			730,68
174208	1	GERADOR TOYAMA TG2500CXH 220V 4T GASOLIN	Ótimo	JOSE MIGUEL ASSIS MELO	1.438,41						61,00			1.377,41
175801	1	SERVIDOR TORRE COM 1 PROCESSADOR 3,40G	Ótimo	JOSE MIGUEL ASSIS MELO	5.195,20						220,32			4.974,88
178286	1	GRUPO FOCAL PRINCIPAL 3X200MM CONVENCIO	Ótimo	JOSE MIGUEL ASSIS MELO	4.775,00						202,50			4.572,50
178287	1	GRUPO FOCAL PRINCIPAL 3X200MM CONVENCIO	Ótimo	JOSE MIGUEL ASSIS MELO	4.775,00						202,50			4.572,50
178288	1	GRUPO FOCAL PRINCIPAL 3X200MM CONVENCIO	Ótimo	JOSE MIGUEL ASSIS MELO	4.775,00						202,50			4.572,50
178289	1	GRUPO FOCAL PRINCIPAL 3X200MM CONVENCIO	Ótimo	JOSE MIGUEL ASSIS MELO	4.775,00						202,50			4.572,50
178290	1	GRUPO FOCAL PRINCIPAL 3X200MM CONVENCIO	Ótimo	JOSE MIGUEL ASSIS MELO	4.775,00						202,50			4.572,50
178291	1	GRUPO FOCAL PRINCIPAL 3X200MM CONVENCIO	Ótimo	JOSE MIGUEL ASSIS MELO	4.775,00						202,50			4.572,50
178292	1	GRUPO FOCAL PRINCIPAL 3X200MM CONVENCIO	Ótimo	JOSE MIGUEL ASSIS MELO	4.775,00						202,50			4.572,50
186730	1	PROJETOR EPSON POWER	Ótimo	JOSE MIGUEL ASSIS MELO	2.769,50						117,45			2.652,05
184519	1	SERVIDOR TORRE POWEREDGE T110 II DELL	Regular	LUCIMAR CARDOSO NOGUEI	4.775,00						202,50			4.572,50
188251	1	CADEIRA FERRO FIXO ESTOFADA EM PASTICO P	Ótimo	LUCIMAR CARDOSO NOGUEI	47,75						2,03			45,72



ESTADO DE GOIÁS  
MUNICIPIO DE JATAÍ  
RUA ITARUMA, 355 - S. SANTA MARIA

PERÍODO DE REFERÊNCIA: DE JANEIRO/2022 ATÉ DEZEMBRO/2022

RELAÇÃO ANALÍTICA DOS ELEMENTOS QUE COMPOEM O ATIVO PERMANENTE - INVENTÁRIO DOS BENS

CÓD.	QTDE	DESCRIÇÃO / UNIDADE ADMINISTRATIVA	ESTADO DE CONSERV.	DETENTOR DE CARGA PATRIMONIAL	VALOR ORIGINAL	INCORPORAÇÕES				BAIXAS				SALDO ATUAL
						AQUIS. CONSTR.	REAVALIAÇÃO	INCORPOR.	CRÉDITOS	ALIENAÇÃO	DEPRECIAÇÃO	DOAÇÃO / OUTROS	CRÉDITOS	
188252	1	VENTILADOR DE PAREDE ARGE TWISTER PRETO	Ótimo	LUCIMAR CARDOSO NOGUEIRA	114,60						4,86			109,74
188254	1	ESTANTE DE AÇO CINZA COM 6 PRATELEIRAS	Ótimo	LUCIMAR CARDOSO NOGUEIRA	162,35						6,89			155,46
188255	1	MES EM MDF CINZA COM 120X060X073	Ótimo	LUCIMAR CARDOSO NOGUEIRA	114,60						4,86			109,74
188257	1	MONITOR AOC 19 N/S FMY43IA004373	Ótimo	LUCIMAR CARDOSO NOGUEIRA	210,10						8,91			201,19
188259	1	CADEIRA FERRO FIXO ENCOSTO E ASSENTO EM	Ótimo	LUCIMAR CARDOSO NOGUEIRA	57,30						2,43			54,87
188260	1	ESCADA DE ALUMINIO COM 22 DEGRAUS	Ótimo	LUCIMAR CARDOSO NOGUEIRA	238,75						10,13			228,62
189885	1	CADEIRA GIR. C/ RODIZIOS ESTOFADA EM CURVI	Ótimo	LUCIMAR CARDOSO NOGUEIRA	229,20						9,72			219,48
189887	1	CADEIRA GIR. C/ RODIZIOS ESTOFADA EM CURVI	Ótimo	LUCIMAR CARDOSO NOGUEIRA	229,20						9,72			219,48
190285	1	MULTIFUNCIONAL EPSON L375 ECOTANK WIFI MC	Ótimo	LUCIMAR CARDOSO NOGUEIRA	1.050,50						44,55			1.005,95
190343	1	RADIO OUTDOOR CPE 5 8 NBE-M5-400 DUPLA 25	Ótimo	LUCIMAR CARDOSO NOGUEIRA	1.222,40						51,84			1.170,56
190344	1	RADIO OUTDOOR CPE 5 8 NBE-M5-400 DUPLA 25	Ótimo	LUCIMAR CARDOSO NOGUEIRA	1.222,40						51,84			1.170,56
190345	1	RADIO OUTDOOR CPE 5 8 NBE-M5-400 DUPLA 25	Ótimo	LUCIMAR CARDOSO NOGUEIRA	1.222,40						51,84			1.170,56
190346	1	RADIO OUTDOOR CPE 5 8 NBE-M5-400 DUPLA 25	Ótimo	LUCIMAR CARDOSO NOGUEIRA	1.222,40						51,84			1.170,56
190347	1	RADIO OUTDOOR CPE 5 8 NBE-M5-400 DUPLA 25	Ótimo	LUCIMAR CARDOSO NOGUEIRA	1.222,40						51,84			1.170,56
190348	1	RADIO OUTDOOR CPE 5 8 NBE-M5-400 DUPLA 25	Ótimo	LUCIMAR CARDOSO NOGUEIRA	1.222,40						51,84			1.170,56
190338	1	BEBEDOURO COLORMAQ REFRIGERADO C/ COM	Ótimo	LUCIMAR CARDOSO NOGUEIRA	401,10						17,01			384,09
190339	1	BEBEDOURO COLORMAQ REFRIGERADO C/ COM	Ótimo	LUCIMAR CARDOSO NOGUEIRA	401,10						17,01			384,09
190340	1	BEBEDOURO COLORMAQ REFRIGERADO C/ COM	Ótimo	LUCIMAR CARDOSO NOGUEIRA	401,10						17,01			384,09
190341	1	SOPRADOR STHIL BG 56 CE N/S 503486575	Ótimo	LUCIMAR CARDOSO NOGUEIRA	997,33						42,30			955,03
190342	1	SERRA CIRCULAR BOSCH GKS 190 1400W N/S 504	Ótimo	LUCIMAR CARDOSO NOGUEIRA	510,62						21,65			488,97
190373	1	CARREGAOR DE BATERIAS 12V 05A	Ótimo	JOSE MIGUEL ASSIS MELO	171,90						7,29			164,61
323438	1	CAMINHÃO FORD CARGO 816 S LIGHT EURO 2016	Ótimo	JOSE MIGUEL ASSIS MELO	133.986,50						5.682,15			128.304,35
323598	1	CESTO AEREO MODELO SKY MSK TM	Ótimo	JOSE MIGUEL ASSIS MELO	69.715,00						2.956,50			66.758,50
326599	1	VW NOVA SAVEIRO ROBUST CS BRANCA FLEX AL	Ótimo	ALFREDO SOARES GORI	55.390,00						2.349,00			53.041,00
327102	1	MAQUINA DE FUSÃO EM FIBRA OPTICA OT-7400 C	Ótimo	ALFREDO SOARES GORI	8.685,72						368,35			8.317,37
327103	1	CONVERSOR DE MIDIA MONO GIGA 20KM 10/100/	Ótimo	ALFREDO SOARES GORI	276,95						11,75			265,20
327104	1	CONVERSOR DE MIDIA MONO GIGA 20KM 10/100/	Ótimo	ALFREDO SOARES GORI	276,95						11,75			265,20
327105	1	CONVERSOR DE MIDIA MONO GIGA 20KM 10/100/	Ótimo	ALFREDO SOARES GORI	276,95						11,75			265,20
327106	1	CONVERSOR DE MIDIA MONO GIGA 20KM 10/100/	Ótimo	ALFREDO SOARES GORI	276,95						11,75			265,20
327107	1	CONVERSOR DE MIDIA MONO GIGA 20KM 10/100/	Ótimo	ALFREDO SOARES GORI	276,95						11,75			265,20
327108	1	CONVERSOR DE MIDIA MONO GIGA 20KM 10/100/	Ótimo	ALFREDO SOARES GORI	276,95						11,75			265,20
327109	1	CAMERA SPEED DOME IP 2MP 20X+16X MOD. DS-	Ótimo	ALFREDO SOARES GORI	3.714,95						157,55			3.557,40
329600	1	APARELHO DE TV AOC LED 42 POLEGADAS	Ótimo	ALFREDO SOARES GORI	1.962,52						83,23			1.879,29
329601	1	MESA CONTROLADORA PTZ JOYSTICK DIGIFORT	Ótimo	ALFREDO SOARES GORI	1.205,44						51,12			1.154,32



ESTADO DE GOIÁS  
MUNICIPIO DE JATAI  
RUA ITARUMA, 355 - S. SANTA MARIA

PERÍODO DE REFERÊNCIA: DE JANEIRO/2022 ATÉ DEZEMBRO/2022

RELAÇÃO ANALÍTICA DOS ELEMENTOS QUE COMPOEM O ATIVO PERMANENTE - INVENTÁRIO DOS BENS

CÓD.	QTDE	DESCRIÇÃO / UNIDADE ADMINISTRATIVA	ESTADO DE CONSERV.	DETENTOR DE CARGA PATRIMONIAL	VALOR ORIGINAL	INCORPORAÇÕES				BAIXAS				SALDO ATUAL
						AQUIS. CONSTR.	REAVALIAÇÃO	INCORPOR.	CRÉDITOS	ALIENAÇÃO	DEPRECIAÇÃO	DOAÇÃO / OUTROS	CRÉDITOS	
329602	1	MESA CONTROLADORA PTZ JOYSTICK DIGIFORT	Ótimo	ALFREDO SOARES GORI	1.205,44						51,12			1.154,32
329603	1	MESA CONTROLADORA PTZ JOYSTICK DIGIFORT	Ótimo	ALFREDO SOARES GORI	1.205,44						51,12			1.154,32
329806	1	SOPRADOR STIHL BG 86 BLOWER CE 27,2 CILIND	Ótimo	ALFREDO SOARES GORI	1.105,89						46,90			1.058,99
334619	1	EQUIPAMENTO REMOVEDOR DE PINTURA FAIXAS	Ótimo	ALFREDO SOARES GORI	38.009,00						1.611,90			36.397,10
335293	1	FUSIMEC - CATRACA ERIBAND MECSIL	Ótimo	CELIO BORGES MARTINS	478,36						20,29			458,07
337375	1	CAMERA SONY CYBER - SHOT DSC W800 20.1 ME	Ótimo	CELIO BORGES MARTINS	656,08						27,82			628,26
337945	1	APLICADOR MECANICO DUP.ESTAGIO BICO EM M	Ótimo	CELIO BORGES MARTINS	4.061,71						172,25			3.889,46
337946	1	APLICADOR MECANICO DUP.ESTAGIO BICO EM M	Ótimo	CELIO BORGES MARTINS	4.061,71						172,25			3.889,46
337947	1	APLICADOR MECANICO DUP. ESTAGIO BICO EM M	Ótimo	CELIO BORGES MARTINS	4.623,80						196,09			4.427,71
337948	1	MACACO HIDRAULICO PORTATIL 2 TONELADAS J	Ótimo	CELIO BORGES MARTINS	219,65						9,32			210,33
337941	1	ESCADA DOMESTICA AÇO TUBULAR 7 DEGRAUS	Ótimo	CELIO BORGES MARTINS	251,88						10,68			241,20
339448	1	AR CONDICIONADO GREE SPLIT 220W	Ótimo	CELIO BORGES MARTINS	1.098,25						46,58			1.051,67
339449	1	AR CONDICIONADO GREE SPLIT 220W	Ótimo	CELIO BORGES MARTINS	1.098,25						46,58			1.051,67
339450	1	AR CONDICIONADO GREE SPLIT 220W	Ótimo	CELIO BORGES MARTINS	1.098,25						46,58			1.051,67
339451	1	AR CONDICIONADO GREE SPLIT 220W	Ótimo	CELIO BORGES MARTINS	1.098,25						46,58			1.051,67
339452	1	AR CONDICIONADO GREE SPLIT 220W	Ótimo	CELIO BORGES MARTINS	1.098,25						46,58			1.051,67
339453	1	AR CONDICIONADO GREE SPLIT 220W	Ótimo	CELIO BORGES MARTINS	1.098,25						46,58			1.051,67
339454	1	AR CONDICIONADO GREE SPLIT 220W	Ótimo	CELIO BORGES MARTINS	1.193,75						50,63			1.143,12
339455	1	AR CONDICIONADO GREE SPLIT 220W	Ótimo	CELIO BORGES MARTINS	1.193,75						50,63			1.143,12
339510	1	BEBEDOURO INDUSTRIAL EM ACO INOX COM 02	Ótimo	CELIO BORGES MARTINS	1.890,90						80,19			1.810,71
342478	1	EQUIPAMENTO DE DEMARCAÇÃO VIARIA PARA S	Ótimo	CELIO BORGES MARTINS	46.795,00						1.984,50			44.810,50
342617	1	PARAFUSADEIRA DE IMPACTO STANLEY COM BA	Ótimo	CELIO BORGES MARTINS	932,89						39,56			893,33
342618	1	MARTELO ROMP SDS MAX1100W HM0870C MAKIT	Ótimo	CELIO BORGES MARTINS	2.306,32						97,81			2.208,51
342619	1	FURADEIRA DE IMPACTO 1/2 710W 220V DWD502	Ótimo	CELIO BORGES MARTINS	343,32						14,56			328,76
342620	1	FURADEIRA DE IMPACTO 5/8 1300W D21570-B2 D	Ótimo	CELIO BORGES MARTINS	1.860,34						78,89			1.781,45
344128	1	MICROFONE SEM FIO DE MAO UC 1100 PL WALDN	Ótimo	CELIO BORGES MARTINS	463,65						19,66			443,99
344129	1	MICROFONE SEM FIO DE MAO UC 1100 PL WALDN	Ótimo	CELIO BORGES MARTINS	463,65						19,66			443,99
344125	1	DESKTOP LENOVO M710S THINKCENTER N/S PEC	Ótimo	CELIO BORGES MARTINS	5.519,90						234,09			5.285,81
344126	1	DESKTOP LENOVO M710S THINKCENTER N/S PEC	Ótimo	CELIO BORGES MARTINS	5.519,90						234,09			5.285,81
344127	1	DESKTOP LENOVO M710S THINKCENTER N/S PEC	Ótimo	CELIO BORGES MARTINS	5.519,90						234,09			5.285,81
344263	1	FURADEIRA S/ IMP. 5/8 FSV1050 220	Ótimo	CELIO BORGES MARTINS	689,51						29,24			660,27
344265	1	MONITOR DE LED 19.5 LG FLATRON MOD. 20M37A	Ótimo	CELIO BORGES MARTINS	380,09						16,12			363,97
344266	1	MONITOR DE LED 19.5 LG FLATRON MOD. 20M37A	Ótimo	CELIO BORGES MARTINS	380,09						16,12			363,97
344267	1	MONITOR DE LED 19.5 LG FLATRON MOD. 20M37A	Ótimo	CELIO BORGES MARTINS	380,09						16,12			363,97



ESTADO DE GOIÁS  
MUNICIPIO DE JATAI  
RUA ITARUMA, 355 - S. SANTA MARIA

PERÍODO DE REFERÊNCIA: DE JANEIRO/2022 ATÉ DEZEMBRO/2022

RELAÇÃO ANALÍTICA DOS ELEMENTOS QUE COMPOEM O ATIVO PERMANENTE - INVENTÁRIO DOS BENS

CÓD.	QTDE	DESCRIÇÃO / UNIDADE ADMINISTRATIVA	ESTADO DE CONSERV.	DETENTOR DE CARGA PATRIMONIAL	VALOR ORIGINAL	INCORPORAÇÕES				BAIXAS				SALDO ATUAL
						AQUIS. CONSTR.	REAVALIAÇÃO	INCORPOR.	CRÉDITOS	ALIENAÇÃO	DEPRECIAÇÃO	DOAÇÃO / OUTROS	CRÉDITOS	
344268	1	MONITOR DE LED 19.5 LG FLATRON MOD. 20M37A	Ótimo	CELIO BORGES MARTINS	380,09						16,12			363,97
344269	1	MONITOR DE LED 19.5 LG FLATRON MOD. 20M37A	Ótimo	CELIO BORGES MARTINS	380,09						16,12			363,97
344270	1	MONITOR DE LED 19.5 LG FLATRON MOD. 20M37A	Ótimo	CELIO BORGES MARTINS	380,09						16,12			363,97
344271	1	MONITOR DE LED 19.5 LG FLATRON MOD. 20M37A	Ótimo	CELIO BORGES MARTINS	380,09						16,12			363,97
344272	1	COMPUTADOR LENOVO COMPLETO V530S 13810	Ótimo	CELIO BORGES MARTINS	4.231,66						179,46			4.052,20
344273	1	COMPUTADOR LENOVO COMPLETO V530S 13810	Ótimo	CELIO BORGES MARTINS	4.231,66						179,46			4.052,20
344274	1	COMPUTADOR LENOVO COMPLETO V530S 13810	Ótimo	CELIO BORGES MARTINS	4.231,66						179,46			4.052,20
344275	1	COMPUTADOR LENOVO COMPLETO V530S 13810	Ótimo	CELIO BORGES MARTINS	4.231,66						179,46			4.052,20
344276	1	NOBREAK SMS 700VA N/S 279150317541	Ótimo	CELIO BORGES MARTINS	357,17						15,15			342,02
344277	1	NOBREAK SMS 700VA N/S 279150317513	Ótimo	CELIO BORGES MARTINS	357,17						15,15			342,02
344278	1	NOBREAK SMS 700VA N/S 279150317512	Ótimo	CELIO BORGES MARTINS	357,17						15,15			342,02
344279	1	NOBREAK SMS 700VA N/S 279150317546	Ótimo	CELIO BORGES MARTINS	357,17						15,15			342,02
344280	1	NOBREAK SMS 700VA N/S 279150317547	Ótimo	CELIO BORGES MARTINS	357,17						15,15			342,02
344281	1	NOBREAK SMS 700VA N/S 279150317523	Ótimo	CELIO BORGES MARTINS	357,17						15,15			342,02
344282	1	NOBREAK SMS 700VA N/S 279150317522	Ótimo	CELIO BORGES MARTINS	357,17						15,15			342,02
344333	1	CAMINHAO MODELO HR 2.5 TCI HD EUV PE HYUN	Ótimo	CELIO BORGES MARTINS	79.544,81						3.373,37			76.171,44
344334	1	CAMINHAO MODELO HR 2.5 TCI HD EUV PE HYUN	Ótimo	CELIO BORGES MARTINS	79.544,81						3.373,37			76.171,44
344397	1	MESA PLASTICA PRETA PLASNEW	Ótimo	CELIO BORGES MARTINS	95,50						4,05			91,45
344398	1	MESA PLASTICA PRETA PLASNEW	Ótimo	CELIO BORGES MARTINS	95,50						4,05			91,45
344399	1	MESA PLASTICA PRETA PLASNEW	Ótimo	CELIO BORGES MARTINS	95,50						4,05			91,45
344400	1	MESA PLASTICA PRETA PLASNEW	Ótimo	CELIO BORGES MARTINS	95,50						4,05			91,45
344401	1	MESA PLASTICA PRETA PLASNEW	Ótimo	CELIO BORGES MARTINS	95,50						4,05			91,45
344402	1	CADEIRA PLASTICA PRETA PLASNEW	Ótimo	CELIO BORGES MARTINS	51,57						2,19			49,38
344403	1	CADEIRA PLASTICA PRETA PLASNEW	Ótimo	CELIO BORGES MARTINS	51,57						2,19			49,38
344404	1	CADEIRA PLASTICA PRETA PLASNEW	Ótimo	CELIO BORGES MARTINS	51,57						2,19			49,38
344405	1	CADEIRA PLASTICA PRETA PLASNEW	Ótimo	CELIO BORGES MARTINS	51,57						2,19			49,38
344406	1	CADEIRA PLASTICA PRETA PLASNEW	Ótimo	CELIO BORGES MARTINS	51,57						2,19			49,38
344407	1	CADEIRA PLASTICA PRETA PLASNEW	Ótimo	CELIO BORGES MARTINS	51,57						2,19			49,38
344408	1	CADEIRA PLASTICA PRETA PLASNEW	Ótimo	CELIO BORGES MARTINS	51,57						2,19			49,38
344409	1	CADEIRA PLASTICA PRETA PLASNEW	Ótimo	CELIO BORGES MARTINS	51,57						2,19			49,38
344410	1	CADEIRA PLASTICA PRETA PLASNEW	Ótimo	CELIO BORGES MARTINS	51,57						2,19			49,38
344411	1	CADEIRA PLASTICA PRETA PLASNEW	Ótimo	CELIO BORGES MARTINS	51,57						2,19			49,38
344412	1	CADEIRA PLASTICA PRETA PLASNEW	Ótimo	CELIO BORGES MARTINS	51,57						2,19			49,38
344413	1	CADEIRA PLASTICA PRETA PLASNEW	Ótimo	CELIO BORGES MARTINS	51,57						2,19			49,38





ESTADO DE GOIÁS  
MUNICIPIO DE JATAI  
RUA ITARUMA, 355 - S. SANTA MARIA

PERÍODO DE REFERÊNCIA: DE JANEIRO/2022 ATÉ DEZEMBRO/2022

RELAÇÃO ANALÍTICA DOS ELEMENTOS QUE COMPOEM O ATIVO PERMANENTE - INVENTÁRIO DOS BENS

CÓD.	QTDE	DESCRIÇÃO / UNIDADE ADMINISTRATIVA	ESTADO DE CONSERV.	DETENTOR DE CARGA PATRIMONIAL	VALOR ORIGINAL	INCORPORAÇÕES				BAIXAS				SALDO ATUAL
						AQUIS. CONSTR.	REAVALIAÇÃO	INCORPOR.	CRÉDITOS	ALIENAÇÃO	DEPRECIAÇÃO	DOAÇÃO / OUTROS	CRÉDITOS	
344414	1	CADEIRA PLASTICA PRETA PLASNEW	Ótimo	CELIO BORGES MARTINS	51,57						2,19			49,38
344415	1	CADEIRA PLASTICA PRETA PLASNEW	Ótimo	CELIO BORGES MARTINS	51,57						2,19			49,38
344416	1	CADEIRA PLASTICA PRETA PLASNEW	Ótimo	CELIO BORGES MARTINS	51,57						2,19			49,38
344417	1	CADEIRA PLASTICA PRETA PLASNEW	Ótimo	CELIO BORGES MARTINS	51,57						2,19			49,38
344418	1	CADEIRA PLASTICA PRETA PLASNEW	Ótimo	CELIO BORGES MARTINS	51,57						2,19			49,38
344419	1	CADEIRA PLASTICA PRETA PLASNEW	Ótimo	CELIO BORGES MARTINS	51,57						2,19			49,38
344420	1	CADEIRA PLASTICA PRETA PLASNEW	Ótimo	CELIO BORGES MARTINS	51,57						2,19			49,38
344421	1	CADEIRA PLASTICA PRETA PLASNEW	Ótimo	CELIO BORGES MARTINS	51,57						2,19			49,38
344477	1	SERRA TICO TICO BOSCH PROFESSIONAL GST 7	Ótimo	CELIO BORGES MARTINS	477,50						20,25			457,25
344481	1	CADEIRA FERRO FIXO VERMELHA	Bom	CELIO BORGES MARTINS	66,85						2,84			64,01
344482	1	CADEIRA GIRATORIA PRETA	Bom	CELIO BORGES MARTINS	66,85						2,84			64,01
344484	1	CADEIRA GIRATORIA EM TECIDO PRETA	Bom	CELIO BORGES MARTINS	66,85						2,84			64,01
344486	1	COMBO DE FURADEIRA BOSCH MODELO GDX180	Ótimo	ASSOCIACAO DOS PEQUENC	878,12						37,24			840,88
344487	1	COMBO DE FURADEIRA BOSCH MODELO GDX180	Ótimo	ASSOCIACAO DOS PEQUENC	878,12						37,24			840,88
344490	1	RELOGIO DE PONTO ELETRONICO INNER REP PL	Ótimo	CELIO BORGES MARTINS	3.151,50						133,65			3.017,85
344491	1	SWITCH TP LINK 24 PORTAS TL-5F-1024D N/S 217	Ótimo	CELIO BORGES MARTINS	195,77						8,30			187,47
345860	1	MOTO HONDA XRE 300 AZUL ESCURO ANO MODE	Ótimo	CELIO BORGES MARTINS	22.060,50						935,55			21.124,95
345861	1	MOTO HONDA XRE 300 AZUL ESCURO ANO MODE	Ótimo	CELIO BORGES MARTINS	22.060,50						935,55			21.124,95
345862	1	MOTO HONDA XRE 300 AZUL ESCURO ANO MODE	Ótimo	CELIO BORGES MARTINS	22.060,50						935,55			21.124,95
345864	1	MOTO HONDA XRE 300 AZUL ESCURO ANO MODE	Ótimo	CELIO BORGES MARTINS	22.060,50						935,55			21.124,95
345865	1	MOTO HONDA XRE 300 AZUL ESCURO ANO MODE	Ótimo	CELIO BORGES MARTINS	22.060,50						935,55			21.124,95
345866	1	MOTO HONDA XRE 300 AZUL ESCURO ANO MODE	Ótimo	CELIO BORGES MARTINS	22.060,50						935,55			21.124,95
345812	1	BEBEDOURO INDUSTRIAL 25 LTS COM FILTRO NA	Ótimo	CELIO BORGES MARTINS	1.337,00						56,70			1.280,30
345813	1	BEBEDOURO INDUSTRIAL 25 LTS COM FILTRO NA	Ótimo	CELIO BORGES MARTINS	1.337,00						56,70			1.280,30
346028	1	CARROCERIA DE AÇO CARBONO ABERTA DE CAI	Ótimo	CELIO BORGES MARTINS	7.449,00						315,90			7.133,10
346029	1	CARROCERIA DE AÇO CARBONO ABERTA DE CAI	Ótimo	CELIO BORGES MARTINS	7.449,00						315,90			7.133,10
346739	1	MARTELETE PERFURADOR PROMPEDOR GBH 2-2	Ótimo	CELIO BORGES MARTINS	821,30						34,83			786,47
346740	1	ESMERILHADEIRA BOSH PROFISSIONAL GWS 850	Ótimo	CELIO BORGES MARTINS	391,93						16,62			375,31
346741	1	ESCADA ESTENSIVA 6 DEGRAUS EM ALUMINIO	Ótimo	CELIO BORGES MARTINS	362,90						15,39			347,51
346742	1	ESCADA ESTENSIVA 6 DEGRAUS EM ALUMINIO	Ótimo	CELIO BORGES MARTINS	362,90						15,39			347,51
346743	1	SERRA TICO TICO 710 WESKO GTS 75	Ótimo	CELIO BORGES MARTINS	487,53						20,68			466,85
346744	1	MAQUINA DE PINTURA COM 2 TANQUE AMARELA	Ótimo	CELIO BORGES MARTINS	1.719,00						72,90			1.646,10
346859	1	RADIO COMUNICADOR	Ótimo	CELIO BORGES MARTINS	214,87						9,11			205,76
346860	1	RADIO COMUNICADOR	Ótimo	CELIO BORGES MARTINS	214,87						9,11			205,76





PERÍODO DE REFERÊNCIA: DE JANEIRO/2022 ATÉ DEZEMBRO/2022

RELAÇÃO ANALÍTICA DOS ELEMENTOS QUE COMPOEM O ATIVO PERMANENTE - INVENTÁRIO DOS BENS

CÓD.	QTDE	DESCRIÇÃO / UNIDADE ADMINISTRATIVA	ESTADO DE CONSERV.	DETENTOR DE CARGA PATRIMONIAL	VALOR ORIGINAL	INCORPORAÇÕES				BAIXAS				SALDO ATUAL
						AQUIS. CONSTR.	REAVALIAÇÃO	INCORPOR.	CRÉDITOS	ALIENAÇÃO	DEPRECIAÇÃO	DOAÇÃO / OUTROS	CRÉDITOS	
346861	1	RADIO COMUNICADOR	Ótimo	CELIO BORGES MARTINS	214,87						9,11			205,76
347145	1	CALANDRA DE PERFIL MONOFASICA 220V COM M	Ótimo	CELIO BORGES MARTINS	7.735,50						328,05			7.407,45
347479	1	IMPRESSORA MULTIFUNCIONAL BROTHER DCP-L	Ótimo	CELIO BORGES MARTINS	3.132,40						132,84			2.999,56
347480	1	IMPRESSORA MULTIFUNCIONAL BROTHER DCP-L	Ótimo	CELIO BORGES MARTINS	3.132,40						132,84			2.999,56
348597	1	ESTACAO DE SOLDA E RETRABALHO DE AR QUE	Ótimo	CELIO BORGES MARTINS	534,80						22,68			512,12
348598	1	MULTIMETRO DIGITAL COM BIP SONORO ET-2082	Ótimo	CELIO BORGES MARTINS	114,60						4,86			109,74
348599	1	OSCILOCOPIO DIGITAL TELA COLORIDA 1614639	Ótimo	CELIO BORGES MARTINS	5.539,00						234,90			5.304,10
349461	1	PERFURADOR DE SOLO 85CC 2T 1-OPER BRANCO	Ótimo	CELIO BORGES MARTINS	1.289,25						54,68			1.234,57
349462	1	SOPRADOR A GASOLINA STHIL BG 86 523424835	Ótimo	CELIO BORGES MARTINS	1.360,87						57,71			1.303,16
350088	1	SOPRADOR DE MAO BG86 523424835	Ótimo	CELIO BORGES MARTINS	1.938,65						82,22			1.856,43
350089	1	SOPRADOR DE MAO BG86 544447479	Ótimo	CELIO BORGES MARTINS	1.938,65						82,22			1.856,43
350096	1	PISTOLA MANUAL LONGA PARA PINTURA VIARIA	Ótimo	CELIO BORGES MARTINS	2.387,50						101,25			2.286,25
350097	1	PISTOLA MANUAL LONGA PARA PINTURA VIARIA	Ótimo	CELIO BORGES MARTINS	2.387,50						101,25			2.286,25
350098	1	PISTOLA MANUAL LONGA PARA PINTURA VIARIA	Ótimo	CELIO BORGES MARTINS	2.387,50						101,25			2.286,25
350099	1	PISTOLA AUTOMATICA PARA PINTURA VIARIA	Ótimo	CELIO BORGES MARTINS	1.814,50						76,95			1.737,55
350100	1	PISTOLA AUTOMATICA PARA PINTURA VIARIA	Ótimo	CELIO BORGES MARTINS	1.814,50						76,95			1.737,55
350101	1	PISTOLA AUTOMATICA PARA PINTURA VIARIA	Ótimo	CELIO BORGES MARTINS	1.814,50						76,95			1.737,55
350467	1	BARREIRA PANTOGRAFICA	Ótimo	CELIO BORGES MARTINS	833,71						35,36			798,35
350468	1	BARREIRA PANTOGRAFICA	Ótimo	CELIO BORGES MARTINS	833,71						35,36			798,35
350469	1	BARREIRA PANTOGRAFICA	Ótimo	CELIO BORGES MARTINS	833,71						35,36			798,35
350470	1	BARREIRA PANTOGRAFICA	Ótimo	CELIO BORGES MARTINS	833,71						35,36			798,35
350471	1	BARREIRA PANTOGRAFICA	Ótimo	CELIO BORGES MARTINS	833,71						35,36			798,35
350472	1	BARREIRA PANTOGRAFICA	Ótimo	CELIO BORGES MARTINS	833,71						35,36			798,35
350473	1	BARREIRA PANTOGRAFICA	Ótimo	CELIO BORGES MARTINS	833,71						35,36			798,35
350474	1	BARREIRA PANTOGRAFICA	Ótimo	CELIO BORGES MARTINS	833,71						35,36			798,35
350475	1	BARREIRA PANTOGRAFICA	Ótimo	CELIO BORGES MARTINS	833,71						35,36			798,35
350476	1	BARREIRA PANTOGRAFICA	Ótimo	CELIO BORGES MARTINS	833,71						35,36			798,35
351678	1	FURADEIRA REVERSIVEL 3/8 N°190221000158	Ótimo	CELIO BORGES MARTINS	267,40						11,34			256,06
351679	1	ESMERILHADEIRA BOSCH GWS9125	Ótimo	CELIO BORGES MARTINS	592,10						25,11			566,99
351680	1	REBITADOR PNEUMATICO 1/4	Ótimo	CELIO BORGES MARTINS	945,45						40,10			905,35
352157	1	APARELHO DE TELEFONE SEM FIO COM BINA INT	Ótimo	CARLOS LUIS SILVA	133,60						5,67			127,93
352158	1	APARELHO DE TELEFONE SEM FIO COM BINA INT	Ótimo	CARLOS LUIS SILVA	133,60						5,67			127,93
352159	1	APARELHO DE TELEFONE SEM FIO COM BINA INT	Ótimo	CARLOS LUIS SILVA	133,60						5,67			127,93
352160	1	APARELHO DE TELEFONE SEM FIO COM BINA INT	Ótimo	CARLOS LUIS SILVA	133,60						5,67			127,93



ESTADO DE GOIÁS  
MUNICIPIO DE JATAÍ  
RUA ITARUMA, 355 - S. SANTA MARIA

PERÍODO DE REFERÊNCIA: DE JANEIRO/2022 ATÉ DEZEMBRO/2022

RELAÇÃO ANALÍTICA DOS ELEMENTOS QUE COMPOEM O ATIVO PERMANENTE - INVENTÁRIO DOS BENS

CÓD.	QTDE	DESCRIÇÃO / UNIDADE ADMINISTRATIVA	ESTADO DE CONSERV.	DETENTOR DE CARGA PATRIMONIAL	VALOR ORIGINAL	INCORPORAÇÕES				BAIXAS				SALDO ATUAL
						AQUIS. CONSTR.	REAVALIAÇÃO	INCORPOR.	CRÉDITOS	ALIENAÇÃO	DEPRECIAÇÃO	DOAÇÃO / OUTROS	CRÉDITOS	
352161	1	APARELHO DE TELEFONE SEM FIO COM BINA INT	Ótimo	CARLOS LUIS SILVA	133,60						5,67			127,93
352168	1	MESA EM L EM MDF MARROM CLARO COM 160X1	Ótimo	CARLOS LUIS SILVA	877,64						37,22			840,42
352169	1	MESA EM L EM MDF MARROM CLARO COM 160X1	Ótimo	CARLOS LUIS SILVA	877,64						37,22			840,42
352170	1	CADEIRA NAVI EXECUTIVA EM COURVIM PRETO	Ótimo	CARLOS LUIS SILVA	518,09						21,97			496,12
352171	1	CADEIRA NAVI EXECUTIVA EM COURVIM PRETO	Ótimo	CARLOS LUIS SILVA	518,09						21,97			496,12
352172	1	CADEIRA NAVI EXECUTIVA EM COURVIM PRETO	Ótimo	CARLOS LUIS SILVA	518,09						21,97			496,12
352173	1	CADEIRA NAVI EXECUTIVA EM COURVIM PRETO	Ótimo	CARLOS LUIS SILVA	518,09						21,97			496,12
352174	1	CADEIRA PRESIDENTE COM MOLA COM BRACOS	Ótimo	CARLOS LUIS SILVA	1.273,97						54,03			1.219,94
352175	1	CADEIRA PRESIDENTE COM MOLA COM BRACOS	Ótimo	CARLOS LUIS SILVA	1.273,97						54,03			1.219,94
352176	1	GAVETEIRO EM MDF MARROM CLARO COM 3 GA	Ótimo	CARLOS LUIS SILVA	424,97						18,02			406,95
352177	1	GAVETEIRO EM MDF MARROM CLARO COM 3 GA	Ótimo	CARLOS LUIS SILVA	424,97						18,02			406,95
352178	1	ARMARIO EM MDF MARROM CLARO COM 2 GAVE	Ótimo	CARLOS LUIS SILVA	605,47						25,68			579,79
352179	1	ARMARIO EM MDF MARROM CLARO COM 2 GAVE	Ótimo	CARLOS LUIS SILVA	605,47						25,68			579,79
352192	1	ARQUIVO EM ACO 4 GAVETAS CINZA	Ótimo	CARLOS LUIS SILVA	658,95						27,95			631,00
352193	1	ARQUIVO EM ACO 4 GAVETAS CINZA	Ótimo	CARLOS LUIS SILVA	658,95						27,95			631,00
352198	1	BATERIA PINENG 10000	Ótimo	CARLOS LUIS SILVA	114,60						4,86			109,74
352199	1	APARELHO CELULAR SANSUNG A11 64 GB A110N	Ótimo	CARLOS LUIS SILVA	1.315,99						55,81			1.260,18
352200	1	APARELHO CELULAR SANSUNG A11 64 GB A110N	Ótimo	CARLOS LUIS SILVA	1.315,99						55,81			1.260,18
352201	1	APARELHO CELULAR SANSUNG A11 64 GB A110N	Ótimo	CARLOS LUIS SILVA	1.315,99						55,81			1.260,18
352265	1	BETONEIRA PRIME MENEGOTI 400 LITROS	Ótimo	CARLOS LUIS SILVA	4.384,21						185,93			4.198,28
353506	1	ELETROSERRA ES 1250 220 SABRE 14 N/S ES1250	Ótimo	CARLOS LUIS SILVA	525,25						22,28			502,97
354120	1	SEMAFARO COMPLETO	Ótimo	CARLOS LUIS SILVA	27.032,23						1.146,39			25.885,84
354121	1	SEMAFARO COMPLETO	Ótimo	CARLOS LUIS SILVA	27.032,23						1.146,39			25.885,84
354669	1	MOTO HONDA CB250F TWISTER CHASSI9C2MC44	Ótimo	CARLOS LUIS SILVA	22.442,50						951,75			21.490,75
354670	1	MOTO HONDA CB250F TWISTER CHASSI 9C2MC4	Ótimo	CARLOS LUIS SILVA	22.442,50						951,75			21.490,75
354671	1	MOTO HONDA CB250F TWISTER CHASSI 9C2MC4	Ótimo	CARLOS LUIS SILVA	22.442,50						951,75			21.490,75
354672	1	MOTO HONDA CB250F TWISTER CHASSI 9C2MC4	Ótimo	CARLOS LUIS SILVA	22.442,50						951,75			21.490,75
354673	1	MOTO HONDA CB250F TWISTER CHASSI 9C2MC4	Ótimo	CARLOS LUIS SILVA	22.442,50						951,75			21.490,75
354674	1	MOTO HONDA CB250F TWISTER CHASSI 9C2MC4	Ótimo	CARLOS LUIS SILVA	22.442,50						951,75			21.490,75
356972	1	TABLETE SANSUNG MOD.SMP615 N/S RX2RC0057	Ótimo	CARLOS LUIS SILVA		3.078,00								3.078,00
356973	1	TABLETE SANSUNG MOD.SMP615 N/S RX2RC0060	Ótimo	CARLOS LUIS SILVA		3.078,00								3.078,00
361092	1	MINI IMPRESSORA TERMICA BLUETOOTH MTP II	Ótimo	LUCIMAR CARDOSO NOGUEIRA		235,00								235,00
361093	1	MINI IMPRESSORA TERMICA BLUETOOTH MTP II	Ótimo	LUCIMAR CARDOSO NOGUEIRA		235,00								235,00
361094	1	MINI IMPRESSORA TERMICA BLUETOOTH MTP II	Ótimo	LUCIMAR CARDOSO NOGUEIRA		235,00								235,00



PERÍODO DE REFERÊNCIA: DE JANEIRO/2022 ATÉ DEZEMBRO/2022

RELAÇÃO ANALÍTICA DOS ELEMENTOS QUE COMPOEM O ATIVO PERMANENTE - INVENTÁRIO DOS BENS

CÓD.	QTDE	DESCRIÇÃO / UNIDADE ADMINISTRATIVA	ESTADO DE CONSERV.	DETENTOR DE CARGA PATRIMONIAL	VALOR ORIGINAL	INCORPORAÇÕES				BAIXAS				SALDO ATUAL
						AQUIS. CONSTR.	REAVALIAÇÃO	INCORPOR.	CRÉDITOS	ALIENAÇÃO	DEPRECIAÇÃO	DOAÇÃO / OUTROS	CRÉDITOS	
361441	1	MICROONDAS LG 30LITROS MS 3091BCA BRANCO	Ótimo	LUCIMAR CARDOSO NOGUEIRA		630,00								630,00
361442	1	MICROONDAS LG 30LITROS MS 3091BCA BRANCO	Ótimo	LUCIMAR CARDOSO NOGUEIRA		630,00								630,00
361492	1	MONITOR DELL N/S ORK34NTVB00-24R-2U6U	Ótimo	LUCIMAR CARDOSO NOGUEIRA		1.095,00								1.095,00
361493	1	MONITOR DELL N/S ORK34NTVB00-24R-20MU	Ótimo	LUCIMAR CARDOSO NOGUEIRA		1.095,00								1.095,00
361494	1	MONITOR DELL N/S ORK34NTVB00-24R-20MU	Ótimo	LUCIMAR CARDOSO NOGUEIRA		1.095,00								1.095,00
361495	1	MONITOR DELL N/S ORK34NTVB00-24R-20MU	Ótimo	LUCIMAR CARDOSO NOGUEIRA		1.095,00								1.095,00
361496	1	MONITOR DELL N/S ORK34NTVB00-24R-20MU	Ótimo	LUCIMAR CARDOSO NOGUEIRA		1.095,00								1.095,00
361497	1	MONITOR DELL N/S ORK34NTVB00-24R-20MU	Ótimo	LUCIMAR CARDOSO NOGUEIRA		1.095,00								1.095,00
361498	1	MONITOR DELL N/S ORK34NTVB00-24R-20MU	Ótimo	LUCIMAR CARDOSO NOGUEIRA		1.095,00								1.095,00
361499	1	CPU DELL	Ótimo	LUCIMAR CARDOSO NOGUEIRA		5.280,00								5.280,00
361500	1	CPU DELL	Ótimo	LUCIMAR CARDOSO NOGUEIRA		5.280,00								5.280,00
361501	1	CPU DELL	Ótimo	LUCIMAR CARDOSO NOGUEIRA		5.280,00								5.280,00
361502	1	CPU DELL	Ótimo	LUCIMAR CARDOSO NOGUEIRA		5.280,00								5.280,00
361503	1	CPU DELL	Ótimo	LUCIMAR CARDOSO NOGUEIRA		5.280,00								5.280,00
361504	1	CPU DELL	Ótimo	LUCIMAR CARDOSO NOGUEIRA		5.280,00								5.280,00
361505	1	CPU DELL	Ótimo	LUCIMAR CARDOSO NOGUEIRA		12.950,00								12.950,00
361556	1	APARELHO DE TV SMART TV LED 32 POL. N/S 209	Ótimo	LUCIMAR CARDOSO NOGUEIRA		1.445,00								1.445,00
361604	1	CADEIRA EM RODIZIO COM BRACOS EM COURVIL	Ótimo	LUCIMAR CARDOSO NOGUEIRA		495,00								495,00
361605	1	CADEIRA EM RODIZIO COM BRACOS EM COURVIL	Ótimo	LUCIMAR CARDOSO NOGUEIRA		495,00								495,00
361606	1	CADEIRA EM RODIZIO COM BRACOS EM COURVIL	Ótimo	LUCIMAR CARDOSO NOGUEIRA		495,00								495,00
361607	1	CADEIRA EM RODIZIO COM BRACOS EM COURVIL	Ótimo	LUCIMAR CARDOSO NOGUEIRA		495,00								495,00
361608	1	CADEIRA EM RODIZIO COM BRACOS EM COURVIL	Ótimo	LUCIMAR CARDOSO NOGUEIRA		495,00								495,00
361609	1	CADEIRA EM RODIZIO COM BRACOS EM COURVIL	Ótimo	LUCIMAR CARDOSO NOGUEIRA		495,00								495,00
361610	1	CADEIRA EM RODIZIO COM BRACOS EM COURVIL	Ótimo	LUCIMAR CARDOSO NOGUEIRA		495,00								495,00
361611	1	CADEIRA EM RODIZIO COM BRACOS EM COURVIL	Ótimo	LUCIMAR CARDOSO NOGUEIRA		495,00								495,00
361612	1	CADEIRA EM RODIZIO COM BRACOS EM COURVIL	Ótimo	LUCIMAR CARDOSO NOGUEIRA		495,00								495,00
361613	1	CADEIRA EM RODIZIO COM BRACOS EM COURVIL	Ótimo	LUCIMAR CARDOSO NOGUEIRA		495,00								495,00
361614	1	CADEIRA EM RODIZIO COM BRACOS EM COURVIL	Ótimo	LUCIMAR CARDOSO NOGUEIRA		495,00								495,00
361615	1	CADEIRA EM RODIZIO COM BRACOS EM COURVIL	Ótimo	LUCIMAR CARDOSO NOGUEIRA		495,00								495,00
361616	1	CADEIRA EM RODIZIO COM BRACOS EM COURVIL	Ótimo	LUCIMAR CARDOSO NOGUEIRA		495,00								495,00
361617	1	CADEIRA EM RODIZIO COM BRACOS EM COURVIL	Ótimo	LUCIMAR CARDOSO NOGUEIRA		495,00								495,00
361618	1	CADEIRA EM RODIZIO COM BRACOS EM COURVIL	Ótimo	LUCIMAR CARDOSO NOGUEIRA		495,00								495,00
361619	1	CADEIRA EM RODIZIO COM BRACOS EM COURVIL	Ótimo	LUCIMAR CARDOSO NOGUEIRA		495,00								495,00
361620	1	CADEIRA EM RODIZIO COM BRACOS EM COURVIL	Ótimo	LUCIMAR CARDOSO NOGUEIRA		495,00								495,00



ESTADO DE GOIÁS  
MUNICÍPIO DE JATAÍ  
RUA ITARUMA, 355 - S. SANTA MARIA

PERÍODO DE REFERÊNCIA: DE JANEIRO/2022 ATÉ DEZEMBRO/2022

RELAÇÃO ANALÍTICA DOS ELEMENTOS QUE COMPOEM O ATIVO PERMANENTE - INVENTÁRIO DOS BENS

CÓD.	QTDE	DESCRIÇÃO / UNIDADE ADMINISTRATIVA	ESTADO DE CONSERV.	DETENTOR DE CARGA PATRIMONIAL	VALOR ORIGINAL	INCORPORAÇÕES				BAIXAS				SALDO ATUAL
						AQUIS. CONSTR.	REAVALIAÇÃO	INCORPOR.	CRÉDITOS	ALIENAÇÃO	DEPRECIAÇÃO	DOAÇÃO / OUTROS	CRÉDITOS	
361621	1	CADEIRA EM RODIZIO COM BRACOS EM COURVIL	Ótimo	LUCIMAR CARDOSO NOGUEIRA		495,00								495,00
361622	1	CADEIRA EM RODIZIO COM BRACOS EM COURVIL	Ótimo	LUCIMAR CARDOSO NOGUEIRA		495,00								495,00
361623	1	CADEIRA EM RODIZIO COM BRACOS EM COURVIL	Ótimo	LUCIMAR CARDOSO NOGUEIRA		495,00								495,00
361624	1	MESA EM L EM MDF VERMELHO COM 2 GAVETAS	Ótimo	LUCIMAR CARDOSO NOGUEIRA		800,00								800,00
361625	1	MESA EM L EM MDF VERMELHO COM 2 GAVETAS	Ótimo	LUCIMAR CARDOSO NOGUEIRA		800,00								800,00
361626	1	MESA EM L EM MDF VERMELHO COM 2 GAVETAS	Ótimo	LUCIMAR CARDOSO NOGUEIRA		800,00								800,00
361627	1	MESA EM L EM MDF VERMELHO COM 2 GAVETAS	Ótimo	LUCIMAR CARDOSO NOGUEIRA		800,00								800,00
361628	1	MESA EM L EM MDF VERMELHO COM 2 GAVETAS	Ótimo	LUCIMAR CARDOSO NOGUEIRA		800,00								800,00
361629	1	MESA EM L EM MDF VERMELHO COM 2 GAVETAS	Ótimo	LUCIMAR CARDOSO NOGUEIRA		800,00								800,00
361630	1	MESA EM L EM MDF VERMELHO COM 2 GAVETAS	Ótimo	LUCIMAR CARDOSO NOGUEIRA		800,00								800,00
361631	1	MESA EM L EM MDF VERMELHO COM 2 GAVETAS	Ótimo	LUCIMAR CARDOSO NOGUEIRA		800,00								800,00
361632	1	MESA EM L EM MDF VERMELHO COM 2 GAVETAS	Ótimo	LUCIMAR CARDOSO NOGUEIRA		800,00								800,00
361633	1	MESA EM L EM MDF VERMELHO COM 2 GAVETAS	Ótimo	LUCIMAR CARDOSO NOGUEIRA		800,00								800,00
361634	1	MESA EM L EM MDF VERMELHO COM 2 GAVETAS	Ótimo	LUCIMAR CARDOSO NOGUEIRA		800,00								800,00
361635	1	MESA EM L EM MDF VERMELHO COM 2 GAVETAS	Ótimo	LUCIMAR CARDOSO NOGUEIRA		800,00								800,00
361636	1	MESA EM L EM MDF VERMELHO COM 2 GAVETAS	Ótimo	LUCIMAR CARDOSO NOGUEIRA		800,00								800,00
361637	1	MESA EM L EM MDF VERMELHO COM 2 GAVETAS	Ótimo	LUCIMAR CARDOSO NOGUEIRA		800,00								800,00
361638	1	LONGARINA EM PLASTICO PRETO COM 3 LUGAR	Ótimo	LUCIMAR CARDOSO NOGUEIRA		279,00								279,00
361639	1	LONGARINA EM PLASTICO PRETO COM 3 LUGAR	Ótimo	LUCIMAR CARDOSO NOGUEIRA		279,00								279,00
361640	1	LONGARINA EM PLASTICO PRETO COM 3 LUGAR	Ótimo	LUCIMAR CARDOSO NOGUEIRA		279,00								279,00
361641	1	LONGARINA EM PLASTICO PRETO COM 3 LUGAR	Ótimo	LUCIMAR CARDOSO NOGUEIRA		279,00								279,00
361643	1	LONGARINA EM PLASTICO PRETO COM 3 LUGAR	Ótimo	LUCIMAR CARDOSO NOGUEIRA		279,00								279,00
361733	1	ROUPEIRO EM AÇO CINZA COM 8 PORTAS	Ótimo	LUCIMAR CARDOSO NOGUEIRA		1.240,00								1.240,00
361734	1	ROUPEIRO EM AÇO CINZA COM 8 PORTAS	Ótimo	LUCIMAR CARDOSO NOGUEIRA		1.240,00								1.240,00
361735	1	ROUPEIRO EM AÇO CINZA COM 8 PORTAS	Ótimo	LUCIMAR CARDOSO NOGUEIRA		1.240,00								1.240,00
361736	1	ROUPEIRO EM AÇO CINZA COM 8 PORTAS	Ótimo	LUCIMAR CARDOSO NOGUEIRA		1.240,00								1.240,00
362019	1	FOGAO COOKTOP INDUCAO 2 BOCAS PHILCO N/S	Ótimo	LUCIMAR CARDOSO NOGUEIRA		1.132,00								1.132,00
362020	1	TELEFONE SEM FIO INTELBRAS TS 2510 N/S PFO	Ótimo	LUCIMAR CARDOSO NOGUEIRA		120,00								120,00
362021	1	TELEFONE SEM FIO INTELBRAS TS 2510 N/S PFO	Ótimo	LUCIMAR CARDOSO NOGUEIRA		120,00								120,00
362022	1	TELEFONE SEM FIO INTELBRAS TS 2510 N/S PFO	Ótimo	LUCIMAR CARDOSO NOGUEIRA		120,00								120,00
362023	1	TELEFONE SEM FIO INTELBRAS TS 2510 N/S PFO	Ótimo	LUCIMAR CARDOSO NOGUEIRA		120,00								120,00
362024	1	TELEFONE SEM FIO INTELBRAS TS 2510 N/S PFO	Ótimo	LUCIMAR CARDOSO NOGUEIRA		120,00								120,00
362025	1	TELEFONE SEM FIO INTELBRAS TS 2510 N/S PFO	Ótimo	LUCIMAR CARDOSO NOGUEIRA		120,00								120,00
362026	1	TELEFONE SEM FIO INTELBRAS TS 2510 N/S PFO	Ótimo	LUCIMAR CARDOSO NOGUEIRA		120,00								120,00



ESTADO DE GOIÁS  
MUNICIPIO DE JATAI  
RUA ITARUMA, 355 - S. SANTA MARIA

PERÍODO DE REFERÊNCIA: DE JANEIRO/2022 ATÉ DEZEMBRO/2022

RELAÇÃO ANALÍTICA DOS ELEMENTOS QUE COMPOEM O ATIVO PERMANENTE - INVENTÁRIO DOS BENS

CÓD.	QTDE	DESCRIÇÃO / UNIDADE ADMINISTRATIVA	ESTADO DE CONSERV.	DETENTOR DE CARGA PATRIMONIAL	VALOR ORIGINAL	INCORPORAÇÕES				BAIXAS				SALDO ATUAL
						AQUIS. CONSTR.	REAVALIAÇÃO	INCORPOR.	CRÉDITOS	ALIENAÇÃO	DEPRECIAÇÃO	DOAÇÃO / OUTROS	CRÉDITOS	
362027	1	TELEFONE SEM FIO INTELBRAS TS 2510 N/S	Ótimo	LUCIMAR CARDOSO NOGUEIRA		120,00								120,00
362028	1	TELEFONE SEM FIO INTELBRAS TS 2510 N/S	Ótimo	LUCIMAR CARDOSO NOGUEIRA		120,00								120,00
362029	1	TELEFONE SEM FIO INTELBRAS TS 2510 N/S	Ótimo	LUCIMAR CARDOSO NOGUEIRA		120,00								120,00
362030	1	TELEFONE SEM FIO INTELBRAS TS 2510 N/S	Ótimo	LUCIMAR CARDOSO NOGUEIRA		120,00								120,00
362031	1	TELEFONE SEM FIO INTELBRAS TS 2510 N/S	Ótimo	LUCIMAR CARDOSO NOGUEIRA		120,00								120,00
362032	1	TELEFONE SEM FIO INTELBRAS TS 2510 N/S	Ótimo	LUCIMAR CARDOSO NOGUEIRA		120,00								120,00
362033	1	TELEFONE SEM FIO INTELBRAS TS 2510 N/S	Ótimo	LUCIMAR CARDOSO NOGUEIRA		120,00								120,00
362117	1	FOGAO COOKTOP INDUCAO 2 BOCAS PHILCO N/S	Ótimo	LUCIMAR CARDOSO NOGUEIRA		1.132,00								1.132,00
362210	1	NOBREAK SMS N/S 279150362168	Ótimo	LUCIMAR CARDOSO NOGUEIRA		570,00								570,00
362211	1	NOBREAK SMS N/S 279150362169	Ótimo	LUCIMAR CARDOSO NOGUEIRA		570,00								570,00
362212	1	NOBREAK SMS N/S 279150362822	Ótimo	LUCIMAR CARDOSO NOGUEIRA		570,00								570,00
362213	1	NOBREAK SMS N/S 279150362267	Ótimo	LUCIMAR CARDOSO NOGUEIRA		570,00								570,00
362214	1	NOBREAK SMS N/S 279150361818	Ótimo	LUCIMAR CARDOSO NOGUEIRA		570,00								570,00
362215	1	NOBREAK SMS N/S 279150366872	Ótimo	LUCIMAR CARDOSO NOGUEIRA		570,00								570,00
362216	1	NOBREAK SMS N/S 279150366873	Ótimo	LUCIMAR CARDOSO NOGUEIRA		570,00								570,00
362739	1	IMPRESSORA MULTIFUNCIONAL BROTHER DCPL	Ótimo	ANGELA CANDIDA DE JESUS		4.875,00								4.875,00
362740	1	IMPRESSORA MULTIFUNCIONAL BROTHER DCPL	Ótimo	ANGELA CANDIDA DE JESUS		4.875,00								4.875,00
363718	1	AR CONDICIONADO CONSUL 18000 BTUS	Ótimo	ANGELA CANDIDA DE JESUS		2.494,00								2.494,00
363719	1	AR CONDICIONADO CONSUL 18000 BTUS	Ótimo	ANGELA CANDIDA DE JESUS		2.494,00								2.494,00
363720	1	MESA DE REUNIAO RETANGULAR VERMELHA	Ótimo	ANGELA CANDIDA DE JESUS		745,00								745,00
363894	1	REFRIGERADOR CONSUL 2 PORTAS BRANCO	Ótimo	ANGELA CANDIDA DE JESUS		2.490,00								2.490,00
363895	1	REFRIGERADOR CONSUL 2 PORTAS BRANCO	Ótimo	ANGELA CANDIDA DE JESUS		2.490,00								2.490,00
366204	1	CONTROLADORA SEMAFORICA MICROCONTROL	Ótimo	ANGELA CANDIDA DE JESUS		14.000,00								14.000,00
366205	1	CONTROLADORA SEMAFORICA MICROCONTROL	Ótimo	ANGELA CANDIDA DE JESUS		14.000,00								14.000,00
366478	1	APLICADOR MANUAL DUPLO PISTOLA SK 2075	Ótimo	ANGELA CANDIDA DE JESUS		5.610,10								5.610,10
366479	1	APLICADOR MANUAL DUPLO PISTOLA SK 2076	Ótimo	ANGELA CANDIDA DE JESUS		5.610,10								5.610,10
		FUNDO MUNICIPAL DO MEIO AMBIENTE												
54440	1	APARELHO DE FAX SHARP	Ótimo	DOMINGOS GOMES DO PRADO	105,05						14,94			90,11
89325	1	01 VEICULO GOL 1.6 COR BRANCO 2009/2010	Ótimo	JOSE MIGUEL ASSIS MELO	14.134,00						1.493,64			12.640,36
92112	1	NOBREAK SMS NEW STATION 700 VA	Ótimo	JOSE MIGUEL ASSIS MELO	275,99						10,94			265,05
92713	1	NOBREAK SMS NEW STATION 700 VA	Ótimo	JOSE MIGUEL ASSIS MELO	286,50						11,75			274,75
133316	1	FORNO MICROONDAS ELECTROLUX MEF41 31L 2	Ótimo	JOSE MIGUEL ASSIS MELO	210,10						15,35			194,75
189211	1	ARMARIO DE ACO CINZA 2 PORTAS 1,98X1,16X0,4	Ótimo	VILMA RIBEIRO MAGALHAES	744,90						31,59			713,31
189212	1	ARMARIO DE ACO CINZA 2 PORTAS 1,98X1,16X0,4	Ótimo	VILMA RIBEIRO MAGALHAES	744,90						31,59			713,31



ESTADO DE GOIÁS  
MUNICIPIO DE JATAI  
RUA ITARUMA, 355 - S. SANTA MARIA

PERÍODO DE REFERÊNCIA: DE JANEIRO/2022 ATÉ DEZEMBRO/2022

RELAÇÃO ANALÍTICA DOS ELEMENTOS QUE COMPOEM O ATIVO PERMANENTE - INVENTÁRIO DOS BENS

CÓD.	QTDE	DESCRIÇÃO / UNIDADE ADMINISTRATIVA	ESTADO DE CONSERV.	DETENTOR DE CARGA PATRIMONIAL	VALOR ORIGINAL	INCORPORAÇÕES				BAIXAS				SALDO ATUAL
						AQUIS. CONSTR.	REAVALIAÇÃO	INCORPOR.	CRÉDITOS	ALIENAÇÃO	DEPRECIAÇÃO	DOAÇÃO / OUTROS	CRÉDITOS	
189213	1	ARMARIO DE ACO CINZA 2 PORTAS 1,98X1,16X0,4	Ótimo	VILMA RIBEIRO MAGALHAES	744,90						31,59			713,31
189214	1	ARQUIVO DE ACO CINZA NOBRE 4 GAVETAS	Ótimo	VILMA RIBEIRO MAGALHAES	401,10						17,01			384,09
189575	1	HD EXTERNO SEAGATE 1TB PRETO P/N: 1TEAP5-	Ótimo	VILMA RIBEIRO MAGALHAES	348,57						14,78			333,79
190187	1	DECIBELIMETRO MINIPA DIGITAL MOD. MSL-1355	Ótimo	VILMA RIBEIRO MAGALHAES	811,75						34,43			777,32
190188	1	PERFURADOR KWS KAWASHIMA M-4300 N/S 4301	Ótimo	VILMA RIBEIRO MAGALHAES	1.890,90						80,19			1.810,71
333223	1	MESA EM JATOBA COM PES EM CRUZETA COM 3	Ótimo	ADENONES AGOSTINHO DE	1.432,50						60,75			1.371,75
334196	1	BEBEDOURO PURIFICADOR PRESSAO BABY INO	Ótimo	ADENONES AGOSTINHO DE	611,20						25,92			585,28
334197	1	BEBEDOURO PURIFICADOR PRESSAO BABY INO	Ótimo	ADENONES AGOSTINHO DE	611,20						25,92			585,28
342497	1	MICROCOMPUTADOR DESKTOP LENOVO THINKC	Ótimo	ADENONES AGOSTINHO DE	4.249,75						180,23			4.069,52
342498	1	MICROCOMPUTADOR DESKTOP LENOVO THINKC	Ótimo	ADENONES AGOSTINHO DE	4.249,75						180,23			4.069,52
342499	1	MICROCOMPUTADOR DESKTOP LENOVO THINKC	Ótimo	ADENONES AGOSTINHO DE	4.249,75						180,23			4.069,52
342500	1	MICROCOMPUTADOR DESKTOP LENOVO THINKC	Ótimo	ADENONES AGOSTINHO DE	4.249,75						180,23			4.069,52
342501	1	MICROCOMPUTADOR DESKTOP LENOVO THINKC	Ótimo	ADENONES AGOSTINHO DE	4.249,75						180,23			4.069,52
342502	1	MICROCOMPUTADOR DESKTOP LENOVO THINKC	Ótimo	ADENONES AGOSTINHO DE	4.249,75						180,23			4.069,52
342503	1	MICROCOMPUTADOR DESKTOP LENOVO THINKC	Ótimo	ADENONES AGOSTINHO DE	4.249,75						180,23			4.069,52
342504	1	MONITOR PHILIPS 28 POLEGADAS MOD.288PGLJ	Ótimo	ADENONES AGOSTINHO DE	1.543,28						65,45			1.477,83
342505	1	MONITOR PHILIPS 28 POLEGADAS MOD.288PGLJ	Ótimo	ADENONES AGOSTINHO DE	1.543,28						65,45			1.477,83
342506	1	MONITOR PHILIPS 28 POLEGADAS MOD.288PGLJ	Ótimo	ADENONES AGOSTINHO DE	1.543,28						65,45			1.477,83
342507	1	MONITOR PHILIPS 28 POLEGADAS MOD.288PGLJ	Ótimo	ADENONES AGOSTINHO DE	1.543,28						65,45			1.477,83
342508	1	NOTEBOOK LENOVO MOD.51CC B320	Ótimo	ADENONES AGOSTINHO DE	3.552,60						150,66			3.401,94
342750	1	COMPUTADOR COMPLETO THINKCENTRE M710S	Ótimo	LAZARO LUCIANO DI FRANCO	6.952,40						294,84			6.657,56
342751	1	COMPUTADOR COMPLETO THINKCENTRE M710S	Ótimo	LAZARO LUCIANO DI FRANCO	6.952,40						294,84			6.657,56
342752	1	COMPUTADOR COMPLETO THINKCENTRE M710S	Ótimo	LAZARO LUCIANO DI FRANCO	6.952,40						294,84			6.657,56
342753	1	COMPUTADOR COMPLETO THINKCENTRE M710S	Ótimo	LAZARO LUCIANO DI FRANCO	6.952,40						294,84			6.657,56
342685	1	NOBREAK SMS 700VA NEW STATION N/S 2791503	Ótimo	LAZARO LUCIANO DI FRANCO	429,75						18,23			411,52
342686	1	NOBREAK SMS 700VA NEW STATION N/S 2791503	Ótimo	LAZARO LUCIANO DI FRANCO	429,75						18,23			411,52
342688	1	NOBREAK SMS 700VA NEW STATION N/S 2791503	Ótimo	LAZARO LUCIANO DI FRANCO	429,75						18,23			411,52
342689	1	NOBREAK SMS 700VA NEW STATION N/S 2791503	Ótimo	LAZARO LUCIANO DI FRANCO	429,75						18,23			411,52
342690	1	NOBREAK SMS 700VA NEW STATION N/S 2791503	Ótimo	LAZARO LUCIANO DI FRANCO	429,75						18,23			411,52
342691	1	NOBREAK SMS 700VA NEW STATION N/S 2791503	Ótimo	LAZARO LUCIANO DI FRANCO	429,75						18,23			411,52
342692	1	NOBREAK SMS 700VA NEW STATION N/S 2791503	Ótimo	LAZARO LUCIANO DI FRANCO	429,75						18,23			411,52
342693	1	NOBREAK SMS 700VA NEW STATION N/S 2791503	Ótimo	LAZARO LUCIANO DI FRANCO	429,75						18,23			411,52
342694	1	NOBREAK SMS 700VA NEW STATION N/S 2791503	Ótimo	LAZARO LUCIANO DI FRANCO	429,75						18,23			411,52
342695	1	NOBREAK SMS 700VA NEW STATION N/S 2791503	Ótimo	LAZARO LUCIANO DI FRANCO	429,75						18,23			411,52





ESTADO DE GOIÁS  
MUNICIPIO DE JATAÍ  
RUA ITARUMA, 355 - S. SANTA MARIA

PERÍODO DE REFERÊNCIA: DE JANEIRO/2022 ATÉ DEZEMBRO/2022

RELAÇÃO ANALÍTICA DOS ELEMENTOS QUE COMPOEM O ATIVO PERMANENTE - INVENTÁRIO DOS BENS

CÓD.	QTDE	DESCRIÇÃO / UNIDADE ADMINISTRATIVA	ESTADO DE CONSERV.	DETENTOR DE CARGA PATRIMONIAL	VALOR ORIGINAL	INCORPORAÇÕES				BAIXAS				SALDO ATUAL
						AQUIS. CONSTR.	REAVALIAÇÃO	INCORPOR.	CRÉDITOS	ALIENAÇÃO	DEPRECIAÇÃO	DOAÇÃO / OUTROS	CRÉDITOS	
342743	1	MONITOR LG LED 19 POLEGADAS FLATRON 20M3	Ótimo	LAZARO LUCIANO DI FRANCO	381,04						16,16			364,88
342744	1	MONITOR LG LED 19 POLEGADAS FLATRON 20M3	Ótimo	LAZARO LUCIANO DI FRANCO	381,04						16,16			364,88
342745	1	MONITOR LG LED 19 POLEGADAS FLATRON 20M3	Ótimo	LAZARO LUCIANO DI FRANCO	381,04						16,16			364,88
342746	1	MONITOR LG LED 19 POLEGADAS FLATRON 20M3	Ótimo	LAZARO LUCIANO DI FRANCO	381,04						16,16			364,88
342747	1	MONITOR LG LED 19 POLEGADAS FLATRON 20M3	Ótimo	LAZARO LUCIANO DI FRANCO	381,04						16,16			364,88
342748	1	MONITOR LG LED 19 POLEGADAS FLATRON 20M3	Ótimo	LAZARO LUCIANO DI FRANCO	381,04						16,16			364,88
342749	1	MONITOR LG LED 19 POLEGADAS FLATRON 20M3	Ótimo	LAZARO LUCIANO DI FRANCO	381,04						16,16			364,88
344284	1	CORTADOR DE GRAMA LF 600MC 6,5 HP TRAPP N	Ótimo	LAZARO LUCIANO DI FRANCO	1.902,18						80,67			1.821,51
344285	1	ROCADEIRA COSTAL STIHL DM 300-3 F 5290	Ótimo	LAZARO LUCIANO DI FRANCO	2.373,36						100,65			2.272,71
345049	1	FIAT UNO MILLE FIRE FLEX ANO 2013/2013 PRATA	Ótimo	LAZARO LUCIANO DI FRANCO	21.010,00						891,00			20.119,00
345050	1	FIAT UNO MILLE FIRE FLEX ANO 2013/2013 PRATA	Ótimo	LAZARO LUCIANO DI FRANCO	21.296,50						903,15			20.393,35
345748	1	UNO MILLE WAY ECONOMIC FLEX 2013/2013 CINZA	Ótimo	LAZARO LUCIANO DI FRANCO	21.010,00						891,00			20.119,00
345867	1	PERFURADOR DE SOLO KWS - M5200 MOD.ED52	Ótimo	LAZARO LUCIANO DI FRANCO	2.292,00						97,20			2.194,80
345868	1	PERFURADOR DE SOLO KWS - M5200 MOD.ED52	Ótimo	LAZARO LUCIANO DI FRANCO	2.292,00						97,20			2.194,80
349414	1	FORD/RANGER XLS 2.2 4X4 CHASSI:8AFAR23NXL	Ótimo	THIAGO SILVA OLIVEIRA	140.385,00						5.953,50			134.431,50
351767	1	SOPRADOR FOLHAS GAS COSTAL 82CC VULCAN	Ótimo	THIAGO SILVA OLIVEIRA	2.721,75						115,43			2.606,32
351790	1	AR CONDICIONADO SPLIT COMFEE 12.000 BTUS 1	Ótimo	THIAGO SILVA OLIVEIRA	1.717,09						72,82			1.644,27
351965	1	FORD RANGER XLS CHASSI 8AFAR23L4MJ211982	Ótimo	CRESO DE OLIEVIRA VILELA	186.225,00						7.897,50			178.327,50
352336	1	ROCADEIRA FS 220 TRICUT 330-3	Ótimo	CRESO DE OLIEVIRA VILELA	2.394,18						101,53			2.292,65
352337	1	ROCADEIRA FS 220 TRICUT 330-3	Ótimo	CRESO DE OLIEVIRA VILELA	2.394,18						101,53			2.292,65
353211	1	ARMARIO E ACO CINZA COM 1 PORTA	Ótimo	CRESO DE OLIEVIRA VILELA	615,97						26,12			589,85
353299	1	ROCADEIRA COSTAL FS290 DM 300STIHL (MANO	Ótimo	CRESO DE OLIEVIRA VILELA	3.004,91						127,43			2.877,48
353300	1	ROCADEIRA COSTAL FS290 DM 300STIHL (MANO	Ótimo	CRESO DE OLIEVIRA VILELA	3.004,91						127,43			2.877,48
353301	1	ROCADEIRA COSTAL FS290 DM 300STIHL (MANO	Ótimo	CRESO DE OLIEVIRA VILELA	3.004,91						127,43			2.877,48
353302	1	ROCADEIRA COSTAL FS290 DM 300STIHL (MANO	Ótimo	CRESO DE OLIEVIRA VILELA	3.004,91						127,43			2.877,48
353504	1	SOPRADOR STIHL BG 56 N/S522132987	Ótimo	CRESO DE OLIEVIRA VILELA	1.255,82						53,26			1.202,56
353505	1	SOPRADOR STIHL BG 56 N/S522133096	Ótimo	CRESO DE OLIEVIRA VILELA	1.255,82						53,26			1.202,56
354692	1	MESA EM MDF COM PES DE FERRO EM L 1,50X0,6	Ótimo	CRESO DE OLIEVIRA VILELA	377,22						16,00			361,22
354693	1	MESA EM MDF COM PES DE FERRO EM L 1,50X0,6	Ótimo	CRESO DE OLIEVIRA VILELA	377,22						16,00			361,22
354694	1	MESA EM MDF COM PES DE FERRO EM L 1,50X0,6	Ótimo	CRESO DE OLIEVIRA VILELA	377,22						16,00			361,22
354695	1	MESA EM MDF COM PES DE FERRO EM L 1,50X0,6	Ótimo	CRESO DE OLIEVIRA VILELA	377,22						16,00			361,22
354696	1	MESA EM MDF COM PES DE FERRO EM L 1,50X0,6	Ótimo	CRESO DE OLIEVIRA VILELA	377,22						16,00			361,22
354697	1	MESA EM MDF COM PES DE FERRO EM L 1,50X0,6	Ótimo	CRESO DE OLIEVIRA VILELA	377,22						16,00			361,22
354890	1	SUPORTE PARA CPU EM MDF PRETO	Ótimo	CRESO DE OLIEVIRA VILELA	100,27						4,25			96,02



RELAÇÃO ANALÍTICA DOS ELEMENTOS QUE COMPOEM O ATIVO PERMANENTE - INVENTÁRIO DOS BENS

CÓD.	QTDE	DESCRIÇÃO / UNIDADE ADMINISTRATIVA	ESTADO DE CONSERV.	DETENTOR DE CARGA PATRIMONIAL	VALOR ORIGINAL	INCORPORAÇÕES				BAIXAS				SALDO ATUAL
						AQUIS. CONSTR.	REAVALIAÇÃO	INCORPOR.	CRÉDITOS	ALIENAÇÃO	DEPRECIAÇÃO	DOAÇÃO / OUTROS	CRÉDITOS	
354891	1	SUPORTE PARA CPU EM MDF PRETO	Ótimo	CRESO DE OLIEVIRA VILELA	100,27						4,25			96,02
354892	1	SUPORTE PARA CPU EM MDF PRETO	Ótimo	CRESO DE OLIEVIRA VILELA	100,27						4,25			96,02
354893	1	SUPORTE PARA CPU EM MDF PRETO	Ótimo	CRESO DE OLIEVIRA VILELA	100,27						4,25			96,02
354894	1	SUPORTE PARA CPU EM MDF PRETO	Ótimo	CRESO DE OLIEVIRA VILELA	100,27						4,25			96,02
354895	1	SUPORTE PARA CPU EM MDF PRETO	Ótimo	CRESO DE OLIEVIRA VILELA	100,27						4,25			96,02
354896	1	SUPORTE PARA CPU EM MDF PRETO	Ótimo	CRESO DE OLIEVIRA VILELA	100,27						4,25			96,02
354897	1	SUPORTE PARA CPU EM MDF PRETO	Ótimo	CRESO DE OLIEVIRA VILELA	100,27						4,25			96,02
354898	1	SUPORTE PARA CPU EM MDF PRETO	Ótimo	CRESO DE OLIEVIRA VILELA	100,27						4,25			96,02
354899	1	SUPORTE PARA CPU EM MDF PRETO	Ótimo	CRESO DE OLIEVIRA VILELA	100,27						4,25			96,02
354900	1	NOBREAK SMS PRETO 600VA	Ótimo	CRESO DE OLIEVIRA VILELA	453,62						19,24			434,38
354901	1	NOBREAK SMS PRETO 600VA	Ótimo	CRESO DE OLIEVIRA VILELA	453,62						19,24			434,38
354902	1	NOBREAK SMS PRETO 600VA	Ótimo	CRESO DE OLIEVIRA VILELA	453,62						19,24			434,38
354903	1	NOBREAK SMS PRETO 600VA	Ótimo	CRESO DE OLIEVIRA VILELA	453,62						19,24			434,38
354904	1	NOBREAK SMS PRETO 600VA	Ótimo	CRESO DE OLIEVIRA VILELA	453,62						19,24			434,38
354905	1	NOBREAK SMS PRETO 600VA	Ótimo	CRESO DE OLIEVIRA VILELA	453,62						19,24			434,38
354906	1	MONITOR SANSUNG MOD. U2R55OULMZO N/S Y	Ótimo	CRESO DE OLIEVIRA VILELA	2.416,15						102,47			2.313,68
354907	1	MONITOR SANSUNG MOD. U2R55OULMZO N/S Y	Ótimo	CRESO DE OLIEVIRA VILELA	2.416,15						102,47			2.313,68
354908	1	MONITOR SANSUNG MOD. U2R55OULMZO N/S Y	Ótimo	CRESO DE OLIEVIRA VILELA	2.416,15						102,47			2.313,68
354909	1	MONITOR SANSUNG MOD. U2R55OULMZO N/S Y	Ótimo	CRESO DE OLIEVIRA VILELA	2.416,15						102,47			2.313,68
354910	1	MONITOR SANSUNG MOD. U2R55OULMZO N/S Y	Ótimo	CRESO DE OLIEVIRA VILELA	2.416,15						102,47			2.313,68
354911	1	MONITOR SANSUNG MOD. U2R55OULMZO N/S Y	Ótimo	CRESO DE OLIEVIRA VILELA	2.416,15						102,47			2.313,68
354927	1	CADEIRA EM RODIZIO COM BRACO	Ótimo	CRESO DE OLIEVIRA VILELA	344,75						14,62			330,13
354928	1	CADEIRA EM RODIZIO COM BRACO	Ótimo	CRESO DE OLIEVIRA VILELA	344,75						14,62			330,13
354929	1	CADEIRA EM RODIZIO COM BRACO	Ótimo	CRESO DE OLIEVIRA VILELA	344,75						14,62			330,13
354930	1	CADEIRA EM RODIZIO COM BRACO	Ótimo	CRESO DE OLIEVIRA VILELA	344,75						14,62			330,13
354931	1	CADEIRA EM RODIZIO COM BRACO	Ótimo	CRESO DE OLIEVIRA VILELA	344,75						14,62			330,13
354932	1	CADEIRA EM RODIZIO COM BRACO	Ótimo	CRESO DE OLIEVIRA VILELA	344,75						14,62			330,13
354933	1	CADEIRA EM RODIZIO COM BRACO	Ótimo	CRESO DE OLIEVIRA VILELA	344,75						14,62			330,13
354934	1	CADEIRA EM RODIZIO COM BRACO	Ótimo	CRESO DE OLIEVIRA VILELA	344,75						14,62			330,13
354935	1	CADEIRA EM RODIZIO COM BRACO	Ótimo	CRESO DE OLIEVIRA VILELA	344,75						14,62			330,13
354936	1	CADEIRA EM RODIZIO COM BRACO	Ótimo	CRESO DE OLIEVIRA VILELA	344,75						14,62			330,13
354937	1	CADEIRA EM RODIZIO COM BRACO	Ótimo	CRESO DE OLIEVIRA VILELA	344,75						14,62			330,13
354938	1	CADEIRA EM RODIZIO COM BRACO	Ótimo	CRESO DE OLIEVIRA VILELA	344,75						14,62			330,13
354939	1	CADEIRA EM RODIZIO COM BRACO	Ótimo	CRESO DE OLIEVIRA VILELA	344,75						14,62			330,13



ESTADO DE GOIÁS  
MUNICIPIO DE JATAÍ  
RUA ITARUMA, 355 - S. SANTA MARIA

PERÍODO DE REFERÊNCIA: DE JANEIRO/2022 ATÉ DEZEMBRO/2022

RELAÇÃO ANALÍTICA DOS ELEMENTOS QUE COMPOEM O ATIVO PERMANENTE - INVENTÁRIO DOS BENS

CÓD.	QTDE	DESCRIÇÃO / UNIDADE ADMINISTRATIVA	ESTADO DE CONSERV.	DETENTOR DE CARGA PATRIMONIAL	VALOR ORIGINAL	INCORPORAÇÕES				BAIXAS				SALDO ATUAL
						AQUIS. CONSTR.	REAVALIAÇÃO	INCORPOR.	CRÉDITOS	ALIENAÇÃO	DEPRECIAÇÃO	DOAÇÃO / OUTROS	CRÉDITOS	
354940	1	CADEIRA EM RODIZIO COM BRACO	Ótimo	CRESO DE OLIEVIRA VILELA	344,75						14,62			330,13
354941	1	CADEIRA EM RODIZIO COM BRACO	Ótimo	CRESO DE OLIEVIRA VILELA	344,75						14,62			330,13
354887	1	ESCADA EM ALUMINIO EXTENSIVA 12 DEGRAUS	Ótimo	CRESO DE OLIEVIRA VILELA	983,65						41,72			941,93
354888	1	IMPRESSORA MULTIFUNCIONAL LASER COLOR M	Ótimo	CRESO DE OLIEVIRA VILELA	6.388,95						270,95			6.118,00
355086	1	CPU C3 PLUS COM LEITOR DE CD E DVD	Ótimo	CRESO DE OLIEVIRA VILELA	5.078,31						215,36			4.862,95
355087	1	CPU C3 PLUS COM LEITOR DE CD E DVD	Ótimo	CRESO DE OLIEVIRA VILELA	5.078,31						215,36			4.862,95
355088	1	CPU C3 PLUS COM LEITOR DE CD E DVD	Ótimo	CRESO DE OLIEVIRA VILELA	5.078,31						215,36			4.862,95
355089	1	CPU C3 PLUS COM LEITOR DE CD E DVD	Ótimo	CRESO DE OLIEVIRA VILELA	5.078,31						215,36			4.862,95
355090	1	CPU C3 PLUS COM LEITOR DE CD E DVD	Ótimo	CRESO DE OLIEVIRA VILELA	5.078,31						215,36			4.862,95
355091	1	CPU C3 PLUS COM LEITOR DE CD E DVD	Ótimo	CRESO DE OLIEVIRA VILELA	5.078,31						215,36			4.862,95
355273	1	CADEIRA EXECUTIVA EM RODIZIO EM TECIDO'PR	Ótimo	CRESO DE OLIEVIRA VILELA	362,90						15,39			347,51
355274	1	CADEIRA EXECUTIVA EM RODIZIO EM TECIDO'PR	Ótimo	CRESO DE OLIEVIRA VILELA	362,90						15,39			347,51
355275	1	CADEIRA EXECUTIVA EM RODIZIO EM TECIDO'PR	Ótimo	CRESO DE OLIEVIRA VILELA	362,90						15,39			347,51
355276	1	CADEIRA EXECUTIVA EM RODIZIO EM TECIDO'PR	Ótimo	CRESO DE OLIEVIRA VILELA	362,90						15,39			347,51
355277	1	CADEIRA EXECUTIVA EM RODIZIO EM TECIDO'PR	Ótimo	CRESO DE OLIEVIRA VILELA	362,90						15,39			347,51
355278	1	CADEIRA EXECUTIVA EM RODIZIO EM TECIDO'PR	Ótimo	CRESO DE OLIEVIRA VILELA	362,90						15,39			347,51
355279	1	CADEIRA EXECUTIVA EM RODIZIO EM TECIDO'PR	Ótimo	CRESO DE OLIEVIRA VILELA	362,90						15,39			347,51
355280	1	CADEIRA EXECUTIVA EM RODIZIO EM TECIDO'PR	Ótimo	CRESO DE OLIEVIRA VILELA	362,90						15,39			347,51
355281	1	CADEIRA EXECUTIVA EM RODIZIO EM TECIDO'PR	Ótimo	CRESO DE OLIEVIRA VILELA	362,90						15,39			347,51
355282	1	CADEIRA EXECUTIVA EM RODIZIO EM TECIDO'PR	Ótimo	CRESO DE OLIEVIRA VILELA	362,90						15,39			347,51
355283	1	CADEIRA EXECUTIVA EM RODIZIO EM TECIDO'PR	Ótimo	CRESO DE OLIEVIRA VILELA	362,90						15,39			347,51
355284	1	CADEIRA EXECUTIVA EM RODIZIO EM TECIDO'PR	Ótimo	CRESO DE OLIEVIRA VILELA	362,90						15,39			347,51
355285	1	CADEIRA EXECUTIVA EM RODIZIO EM TECIDO'PR	Ótimo	CRESO DE OLIEVIRA VILELA	362,90						15,39			347,51
355286	1	CADEIRA EXECUTIVA EM RODIZIO EM TECIDO'PR	Ótimo	CRESO DE OLIEVIRA VILELA	362,90						15,39			347,51
355287	1	CADEIRA EXECUTIVA EM RODIZIO EM TECIDO'PR	Ótimo	CRESO DE OLIEVIRA VILELA	362,90						15,39			347,51
355288	1	CADEIRA EXECUTIVA EM RODIZIO EM TECIDO'PR	Ótimo	CRESO DE OLIEVIRA VILELA	362,90						15,39			347,51
355289	1	CADEIRA EXECUTIVA EM RODIZIO EM TECIDO'PR	Ótimo	CRESO DE OLIEVIRA VILELA	362,90						15,39			347,51
355290	1	CADEIRA EXECUTIVA EM RODIZIO EM TECIDO'PR	Ótimo	CRESO DE OLIEVIRA VILELA	362,90						15,39			347,51
355291	1	CADEIRA EXECUTIVA EM RODIZIO EM TECIDO'PR	Ótimo	CRESO DE OLIEVIRA VILELA	362,90						15,39			347,51
355292	1	CADEIRA EXECUTIVA EM RODIZIO EM TECIDO'PR	Ótimo	CRESO DE OLIEVIRA VILELA	362,90						15,39			347,51
355293	1	CADEIRA EXECUTIVA EM RODIZIO EM TECIDO'PR	Ótimo	CRESO DE OLIEVIRA VILELA	362,90						15,39			347,51
355294	1	CADEIRA EXECUTIVA EM RODIZIO EM TECIDO'PR	Ótimo	CRESO DE OLIEVIRA VILELA	362,90						15,39			347,51
355922	1	GAVETEIRO EM VDF MARROM CLARO COM 4 GAV	Ótimo	CRESO DE OLIEVIRA VILELA	573,00						24,30			548,70
355923	1	GAVETEIRO EM VDF MARROM CLARO COM 4 GAV	Ótimo	CRESO DE OLIEVIRA VILELA	573,00						24,30			548,70



RELAÇÃO ANALÍTICA DOS ELEMENTOS QUE COMPOEM O ATIVO PERMANENTE - INVENTÁRIO DOS BENS

CÓD.	QTDE	DESCRIÇÃO / UNIDADE ADMINISTRATIVA	ESTADO DE CONSERV.	DETENTOR DE CARGA PATRIMONIAL	VALOR ORIGINAL	INCORPORAÇÕES				BAIXAS				SALDO ATUAL
						AQUIS. CONSTR.	REAVALIAÇÃO	INCORPOR.	CRÉDITOS	ALIENAÇÃO	DEPRECIAÇÃO	DOAÇÃO / OUTROS	CRÉDITOS	
355924	1	GAVETEIRO EM VDF MARROM CLARO COM 4 GAVETAS	Ótimo	CRESO DE OLIEVIRA VILELA	573,00						24,30			548,70
355925	1	GAVETEIRO EM VDF MARROM CLARO COM 4 GAVETAS	Ótimo	CRESO DE OLIEVIRA VILELA	573,00						24,30			548,70
355926	1	GAVETEIRO EM VDF MARROM CLARO COM 4 GAVETAS	Ótimo	CRESO DE OLIEVIRA VILELA	573,00						24,30			548,70
355927	1	GAVETEIRO EM VDF MARROM CLARO COM 4 GAVETAS	Ótimo	CRESO DE OLIEVIRA VILELA	573,00						24,30			548,70
355928	1	ARQUIVO EM MDF MARROM COM 4 GAVETAS	Ótimo	CRESO DE OLIEVIRA VILELA	849,95						36,05			813,90
355929	1	ARQUIVO EM MDF MARROM COM 4 GAVETAS	Ótimo	CRESO DE OLIEVIRA VILELA	849,95						36,05			813,90
355930	1	MESA PLATAFORMA PRETA	Ótimo	CRESO DE OLIEVIRA VILELA	797,42						33,82			763,60
355931	1	MESA PLATAFORMA PRETA	Ótimo	CRESO DE OLIEVIRA VILELA	797,42						33,82			763,60
355932	1	MESA PLATAFORMA PRETA	Ótimo	CRESO DE OLIEVIRA VILELA	797,42						33,82			763,60
355933	1	MESA PLATAFORMA PRETA	Ótimo	CRESO DE OLIEVIRA VILELA	797,42						33,82			763,60
355934	1	MESA PLATAFORMA PRETA	Ótimo	CRESO DE OLIEVIRA VILELA	797,42						33,82			763,60
355935	1	MESA PLATAFORMA PRETA	Ótimo	CRESO DE OLIEVIRA VILELA	797,42						33,82			763,60
355936	1	MESA PLATAFORMA PRETA	Ótimo	CRESO DE OLIEVIRA VILELA	797,42						33,82			763,60
355937	1	MESA PLATAFORMA PRETA	Ótimo	CRESO DE OLIEVIRA VILELA	797,42						33,82			763,60
355998	1	FURADEIRA BRISTOL P/ MOTO SERRA STHIL	Ótimo	CRESO DE OLIEVIRA VILELA	590,19						25,03			565,16
355999	1	MOTO SERRA STHIL COM SABRE	Ótimo	CRESO DE OLIEVIRA VILELA	2.855,45						121,10			2.734,35
356152	1	LAVADORA COLORMAQ 12KG (MAQUINA DE LAVAR)	Ótimo	CRESO DE OLIEVIRA VILELA	572,04						24,26			547,78
356967	1	GERADOR BRANCO BD8000 EF	Ótimo	CRESO DE OLIEVIRA VILELA		9.400,00								9.400,00
361440	1	BOMBA CENTRIFUGA MONOFASICA 1CV SCHNEIDER	Ótimo	LUCIMAR CARDOSO NOGUEIRA		1.925,00								1.925,00
362205	1	IMPRESSORA MULTIFUNCIONAL BROTHER 17-1070	Ótimo	LUCIMAR CARDOSO NOGUEIRA		3.299,00								3.299,00
362206	1	CPU TARCT VOGUE	Ótimo	LUCIMAR CARDOSO NOGUEIRA		6.012,00								6.012,00
362207	1	CPU TARCT VOGUE	Ótimo	LUCIMAR CARDOSO NOGUEIRA		6.012,00								6.012,00
362208	1	CPU TARCT VOGUE	Ótimo	LUCIMAR CARDOSO NOGUEIRA		6.012,00								6.012,00
362209	1	SOPRADOR STHILBG 86 C- E N/S 532125351	Ótimo	LUCIMAR CARDOSO NOGUEIRA		1.920,00								1.920,00
362738	1	SCANNER DE MESA DRC 240 CANON N/S HDC001	Ótimo	ANGELA CANDIDA DE JESUS		2.439,00								2.439,00
363548	1	APARELHO DE CELULAR SANSUNG A32	Ótimo	ANGELA CANDIDA DE JESUS		1.700,00								1.700,00
363707	1	GELADEIRA CONSUL BRANCA 245 LITROS N/S JATAÍ	Ótimo	ANGELA CANDIDA DE JESUS		2.169,00								2.169,00
365242	1	ARQUIVO EM MDF MARROM COM 4 GAVETAS (EM 2 VOLUMES)	Ótimo	ANGELA CANDIDA DE JESUS		1.055,00								1.055,00
365243	1	ARMARIO DUAS PORTAS EM MDF MARROM	Ótimo	ANGELA CANDIDA DE JESUS		989,00								989,00
365244	1	MESA EM L SILVER EM MDF MARROM COM 2 GAVETAS	Ótimo	ANGELA CANDIDA DE JESUS		1.195,00								1.195,00
365245	1	CADEIRA PRESIDENTE GIRATORIA COM BRACOS	Ótimo	ANGELA CANDIDA DE JESUS		1.215,00								1.215,00
365246	1	CADEIRA MUNDI FIXA EM COURVIM PRETO	Ótimo	ANGELA CANDIDA DE JESUS		358,50								358,50
365247	1	CADEIRA MUNDI FIXA EM COURVIM PRETO	Ótimo	ANGELA CANDIDA DE JESUS		358,50								358,50
365248	1	ARMARIO DUAS PORTAS EM MDF MARROM	Ótimo	ANGELA CANDIDA DE JESUS		989,00								989,00



RELAÇÃO ANALÍTICA DOS ELEMENTOS QUE COMPOEM O ATIVO PERMANENTE - INVENTÁRIO DOS BENS

CÓD.	QTDE	DESCRIÇÃO / UNIDADE ADMINISTRATIVA	ESTADO DE CONSERV.	DETENTOR DE CARGA PATRIMONIAL	VALOR ORIGINAL	INCORPORAÇÕES				BAIXAS				SALDO ATUAL
						AQUIS. CONSTR.	REAVALIAÇÃO	INCORPOR.	CRÉDITOS	ALIENAÇÃO	DEPRECIAÇÃO	DOAÇÃO / OUTROS	CRÉDITOS	
365506	1	IMPRESSORA MULTIFUNCIONAL BROTHER DCPT	Ótimo	ANGELA CANDIDA DE JESUS		2.339,00								2.339,00
366010	1	MOTOR DR POPA MERCURY 15 HP SUPER	Ótimo	ANGELA CANDIDA DE JESUS		13.980,00								13.980,00
366188	1	AR CONDICIONADO 12000 BTUS SPRITY	Ótimo	ANGELA CANDIDA DE JESUS		1.990,00								1.990,00
366402	1	ROCADEIRA COSTAL A GASOLINA COM LAMINA D	Ótimo	ANGELA CANDIDA DE JESUS				2.800,00						2.800,00
366403	1	APARELHO CELULAR SANSUNG GALAXY AO3 GB	Ótimo	ANGELA CANDIDA DE JESUS		999,00								999,00
366404	1	APARELHO CELULAR SANSUNG GALAXY AO3 GB	Ótimo	ANGELA CANDIDA DE JESUS		999,00								999,00
		FUNDO MUNICIPAL ESPECIAL CORPO DE BOMBE												
92098	1	AR CONDICIONADO ELECTROLUX	Ótimo	JOSE MIGUEL ASSIS MELO	3.342,50						73,47			3.269,03
92458	1	MONITOR	Ótimo	JOSE MIGUEL ASSIS MELO	95,50						17,42			78,08
94155	1	IMPRESSORA MULTIFUNCIONAL	Ótimo	JOSE MIGUEL ASSIS MELO	200,00						8,00			192,00
94842	1	RECEPTOR CENTURY	Ótimo	JOSE MIGUEL ASSIS MELO	124,15						6,84			117,31
99662	1	NOBREAK SMS	Ótimo	JOSE MIGUEL ASSIS MELO	66,85						14,35			52,50
108167	1	FOGÃO INDUSTRIAL 4 BOCAS	Ótimo	JOSE MIGUEL ASSIS MELO	267,40						33,82			233,58
134210	1	NOTEBOOK	Ótimo	JOSE MIGUEL ASSIS MELO	1.050,50						78,57			971,93
134284	1	NOTEBOOK	Ótimo	JOSE MIGUEL ASSIS MELO	811,75						78,57			733,18
141077	1	MOTOR DE POPA YAMAHA 15HP FMHS	Ótimo	JOSE MIGUEL ASSIS MELO	5.710,90						242,19			5.468,71
141078	1	CARRINHO P/ MOTOR DE POPA ATÉ 40 HP	Ótimo	JOSE MIGUEL ASSIS MELO	157,57						6,68			150,89
148771	1	CARRINHO PARA MOTOR DE POPA	Ótimo	HÉLIO CRISTIANO DO CARMO	162,25						6,88			155,37
169841	1	ESTANTE DE AÇO CINZA 1,98 X 0,92 X 0,40M	Ótimo	HÉLIO CRISTIANO DO CARMO	152,80						6,48			146,32
169843	1	CELULAR APPLE IPHONE 6 16GB PRATA MOD. A1	Ótimo	HÉLIO CRISTIANO DO CARMO	3.437,04						145,76			3.291,28
170851	1	CAPACETE FISF BRANCO - MSA GALLET C/ SUP. #	Ótimo	HÉLIO CRISTIANO DO CARMO	1.804,95						68,45			1.736,50
170852	1	CAPACETE FISF BRANCO - MSA GALLET C/ SUP. #	Ótimo	HÉLIO CRISTIANO DO CARMO	1.804,95						68,45			1.736,50
170853	1	CAPACETE FISF BRANCO - MSA GALLET C/ SUP. #	Ótimo	HÉLIO CRISTIANO DO CARMO	1.804,95						68,45			1.736,50
170854	1	CAPACETE FISF BRANCO - MSA GALLET C/ SUP. #	Ótimo	HÉLIO CRISTIANO DO CARMO	1.804,95						68,45			1.736,50
170855	1	CAPACETE FISF BRANCO - MSA GALLET C/ SUP. #	Ótimo	HÉLIO CRISTIANO DO CARMO	1.804,95						68,45			1.736,50
170901	1	CAPACETE FISF AMARELO - MSA GALLET C/ SUP. #	Ótimo	HÉLIO CRISTIANO DO CARMO	1.804,95						68,45			1.736,50
170902	1	CAPACETE FISF AMARELO - MSA GALLET C/ SUP. #	Ótimo	HÉLIO CRISTIANO DO CARMO	1.804,95						68,45			1.736,50
170903	1	CAPACETE FISF AMARELO - MSA GALLET C/ SUP. #	Ótimo	HÉLIO CRISTIANO DO CARMO	1.804,95						68,45			1.736,50
170904	1	CAPACETE FISF AMARELO - MSA GALLET C/ SUP. #	Ótimo	HÉLIO CRISTIANO DO CARMO	1.804,95						68,45			1.736,50
170905	1	CAPACETE FISF AMARELO - MSA GALLET C/ SUP. #	Ótimo	HÉLIO CRISTIANO DO CARMO	1.804,95						68,45			1.736,50
170906	1	CAPACETE FISF AMARELO - MSA GALLET C/ SUP. #	Ótimo	HÉLIO CRISTIANO DO CARMO	1.804,95						68,45			1.736,50
170907	1	CAPACETE FISF AMARELO - MSA GALLET C/ SUP. #	Ótimo	HÉLIO CRISTIANO DO CARMO	1.804,95						68,45			1.736,50
170908	1	CAPACETE FISF AMARELO - MSA GALLET C/ SUP. #	Ótimo	HÉLIO CRISTIANO DO CARMO	1.804,95						68,45			1.736,50
170909	1	CAPACETE FISF AMARELO - MSA GALLET C/ SUP. #	Ótimo	HÉLIO CRISTIANO DO CARMO	1.804,95						68,45			1.736,50



ESTADO DE GOIÁS  
MUNICIPIO DE JATAI  
RUA ITARUMA, 355 - S. SANTA MARIA

PERÍODO DE REFERÊNCIA: DE JANEIRO/2022 ATÉ DEZEMBRO/2022

RELAÇÃO ANALÍTICA DOS ELEMENTOS QUE COMPOEM O ATIVO PERMANENTE - INVENTÁRIO DOS BENS

CÓD.	QTDE	DESCRIÇÃO / UNIDADE ADMINISTRATIVA	ESTADO DE CONSERV.	DETENTOR DE CARGA PATRIMONIAL	VALOR ORIGINAL	INCORPORAÇÕES				BAIXAS				SALDO ATUAL
						AQUIS. CONSTR.	REAVALIAÇÃO	INCORPOR.	CRÉDITOS	ALIENAÇÃO	DEPRECIAÇÃO	DOAÇÃO / OUTROS	CRÉDITOS	
170910	1	CAPACETE FISF AMARELO - MSA GALLET C/ SUP.	Ótimo	HÉLIO CRISTIANO DO CARMO	1.804,95						68,45			1.736,50
170911	1	CAPACETE FISF AMARELO - MSA GALLET C/ SUP.	Ótimo	HÉLIO CRISTIANO DO CARMO	1.804,95						68,45			1.736,50
170912	1	CAPACETE FISF AMARELO - MSA GALLET C/ SUP.	Ótimo	HÉLIO CRISTIANO DO CARMO	1.804,95						68,45			1.736,50
170913	1	CAPACETE FISF AMARELO - MSA GALLET C/ SUP.	Ótimo	HÉLIO CRISTIANO DO CARMO	1.804,95						68,45			1.736,50
170914	1	CAPACETE FISF AMARELO - MSA GALLET C/ SUP.	Ótimo	HÉLIO CRISTIANO DO CARMO	1.804,95						68,45			1.736,50
170915	1	CAPACETE FISF AMARELO - MSA GALLET C/ SUP.	Ótimo	HÉLIO CRISTIANO DO CARMO	1.804,95						68,45			1.736,50
170916	1	CAPACETE FISF AMARELO - MSA GALLET C/ SUP.	Ótimo	HÉLIO CRISTIANO DO CARMO	1.804,95						68,45			1.736,50
170917	1	CAPACETE FISF AMARELO - MSA GALLET C/ SUP.	Ótimo	HÉLIO CRISTIANO DO CARMO	1.804,95						68,45			1.736,50
170918	1	CAPACETE FISF AMARELO - MSA GALLET C/ SUP.	Ótimo	HÉLIO CRISTIANO DO CARMO	1.804,95						68,45			1.736,50
170919	1	CAPACETE FISF AMARELO - MSA GALLET C/ SUP.	Ótimo	HÉLIO CRISTIANO DO CARMO	1.804,95						68,45			1.736,50
170920	1	CAPACETE FISF AMARELO - MSA GALLET C/ SUP.	Ótimo	HÉLIO CRISTIANO DO CARMO	1.804,95						68,45			1.736,50
170921	1	CAPACETE FISF AMARELO - MSA GALLET C/ SUP.	Ótimo	HÉLIO CRISTIANO DO CARMO	1.804,95						68,45			1.736,50
170922	1	CAPACETE FISF AMARELO - MSA GALLET C/ SUP.	Ótimo	HÉLIO CRISTIANO DO CARMO	1.804,95						68,45			1.736,50
170923	1	CAPACETE FISF AMARELO - MSA GALLET C/ SUP.	Ótimo	HÉLIO CRISTIANO DO CARMO	1.804,95						68,45			1.736,50
170924	1	CAPACETE FISF AMARELO - MSA GALLET C/ SUP.	Ótimo	HÉLIO CRISTIANO DO CARMO	1.804,95						68,45			1.736,50
170925	1	CAPACETE FISF AMARELO - MSA GALLET C/ SUP.	Ótimo	HÉLIO CRISTIANO DO CARMO	1.804,95						68,45			1.736,50
170926	1	CAPACETE FISF AMARELO - MSA GALLET C/ SUP.	Ótimo	HÉLIO CRISTIANO DO CARMO	1.804,95						68,45			1.736,50
170927	1	CAPACETE FISF AMARELO - MSA GALLET C/ SUP.	Ótimo	HÉLIO CRISTIANO DO CARMO	1.804,95						68,45			1.736,50
170928	1	CAPACETE FISF AMARELO - MSA GALLET C/ SUP.	Ótimo	HÉLIO CRISTIANO DO CARMO	1.804,95						68,45			1.736,50
170929	1	CAPACETE FISF AMARELO - MSA GALLET C/ SUP.	Ótimo	HÉLIO CRISTIANO DO CARMO	1.804,95						68,45			1.736,50
170930	1	CAPACETE FISF AMARELO - MSA GALLET C/ SUP.	Ótimo	HÉLIO CRISTIANO DO CARMO	1.804,95						68,45			1.736,50
170931	1	CAPACETE FISF AMARELO - MSA GALLET C/ SUP.	Ótimo	HÉLIO CRISTIANO DO CARMO	1.804,95						68,45			1.736,50
170932	1	CAPACETE FISF AMARELO - MSA GALLET C/ SUP.	Ótimo	HÉLIO CRISTIANO DO CARMO	1.804,95						68,45			1.736,50
170933	1	CAPACETE FISF AMARELO - MSA GALLET C/ SUP.	Ótimo	HÉLIO CRISTIANO DO CARMO	1.804,95						68,45			1.736,50
170934	1	CAPACETE FISF AMARELO - MSA GALLET C/ SUP.	Ótimo	HÉLIO CRISTIANO DO CARMO	1.804,95						68,45			1.736,50
170935	1	CAPACETE FISF AMARELO - MSA GALLET C/ SUP.	Ótimo	HÉLIO CRISTIANO DO CARMO	1.804,95						68,45			1.736,50
170936	1	CAPACETE FISF AMARELO - MSA GALLET C/ SUP.	Ótimo	HÉLIO CRISTIANO DO CARMO	1.804,95						68,45			1.736,50
170937	1	CAPACETE FISF AMARELO - MSA GALLET C/ SUP.	Ótimo	HÉLIO CRISTIANO DO CARMO	1.804,95						68,45			1.736,50
170938	1	CAPACETE FISF AMARELO - MSA GALLET C/ SUP.	Ótimo	HÉLIO CRISTIANO DO CARMO	1.804,95						68,45			1.736,50
170939	1	CAPACETE FISF AMARELO - MSA GALLET C/ SUP.	Ótimo	HÉLIO CRISTIANO DO CARMO	1.804,95						68,45			1.736,50
170940	1	CAPACETE FISF AMARELO - MSA GALLET C/ SUP.	Ótimo	HÉLIO CRISTIANO DO CARMO	1.804,95						68,45			1.736,50
170675	1	HD EXTERNO SAMSUNG 1 TB HX-M101TCB/G N/S	Ótimo	HÉLIO CRISTIANO DO CARMO	285,54						12,11			273,43
171341	1	CORTADOR DE PEDRA/FERRO TS-420 350MMM/14	Ótimo	HÉLIO CRISTIANO DO CARMO	2.435,25						103,28			2.331,97
171327	1	SUPORTE PARA CPU EM MDF CINZA	Ótimo	HÉLIO CRISTIANO DO CARMO	76,40						3,24			73,16





RELAÇÃO ANALÍTICA DOS ELEMENTOS QUE COMPOEM O ATIVO PERMANENTE - INVENTÁRIO DOS BENS

CÓD.	QTDE	DESCRIÇÃO / UNIDADE ADMINISTRATIVA	ESTADO DE CONSERV.	DETENTOR DE CARGA PATRIMONIAL	VALOR ORIGINAL	INCORPORAÇÕES				BAIXAS				SALDO ATUAL
						AQUIS. CONSTR.	REAVALIAÇÃO	INCORPOR.	CRÉDITOS	ALIENAÇÃO	DEPRECIAÇÃO	DOAÇÃO / OUTROS	CRÉDITOS	
171328	1	SUPORTE PARA CPU EM MDF CINZA	Ótimo	HÉLIO CRISTIANO DO CARMO	76,40						3,24			73,16
171329	1	SUPORTE PARA CPU EM MDF CINZA	Ótimo	HÉLIO CRISTIANO DO CARMO	76,40						3,24			73,16
171330	1	SUPORTE PARA CPU EM MDF CINZA	Ótimo	HÉLIO CRISTIANO DO CARMO	76,40						3,24			73,16
171331	1	SUPORTE PARA CPU EM MDF CINZA	Ótimo	HÉLIO CRISTIANO DO CARMO	76,40						3,24			73,16
171332	1	SUPORTE PARA CPU EM MDF CINZA	Ótimo	HÉLIO CRISTIANO DO CARMO	76,40						3,24			73,16
171333	1	SUPORTE PARA CPU EM MDF CINZA	Ótimo	HÉLIO CRISTIANO DO CARMO	76,40						3,24			73,16
171334	1	ARMÁRIO EM MDF CINZA 160X080X040	Ótimo	HÉLIO CRISTIANO DO CARMO	476,54						20,21			456,33
171335	1	ARMÁRIO EM MDF CINZA COM 2 PORTAS 1,60 X 0,80	Ótimo	HÉLIO CRISTIANO DO CARMO	476,54						20,21			456,33
171336	1	ARMÁRIO EM MDF CINZA C/ 2 PORTAS 1,60 X 0,80	Ótimo	HÉLIO CRISTIANO DO CARMO	476,54						20,21			456,33
171337	1	ARMÁRIO EM MDF CINZA COM 2 PORTAS 1,60 X 0,80	Ótimo	HÉLIO CRISTIANO DO CARMO	476,54						20,21			456,33
171338	1	ARQUIVO EM MDF CINZA P/ PASTA SUSPensa C/ 120X30X120	Ótimo	HÉLIO CRISTIANO DO CARMO	305,60						12,96			292,64
171339	1	ARQUIVO EM MDF CINZA PARA PASTA SUSPensa C/ 120X30X120	Ótimo	HÉLIO CRISTIANO DO CARMO	305,60						12,96			292,64
171340	1	ARQUIVO EM MDF CINZA P/ PASTA SUSPensa C/ 120X30X120	Ótimo	HÉLIO CRISTIANO DO CARMO	305,60						12,96			292,64
171361	1	BEBEDOURO ELETRICO EM ALUMINIO REFRIGERADO	Ótimo	HÉLIO CRISTIANO DO CARMO	1.642,60						69,66			1.572,94
171714	1	BASE EM MADEIRA PARA BANDEIRA 3 MASTROS	Ótimo	HÉLIO CRISTIANO DO CARMO	352,39						14,94			337,45
172135	1	MESA P/ REUNIÃO 2,40X1,20X074 EM MDF CINZA	Ótimo	HÉLIO CRISTIANO DO CARMO	764,00						32,40			731,60
172136	1	CADEIRA DIRETOR C/ MOLA E BRAÇO BASE S	Ótimo	HÉLIO CRISTIANO DO CARMO	372,45						15,80			356,65
172137	1	CADEIRA DIRETOR C/ MOLA E BRAÇO BASE S	Ótimo	HÉLIO CRISTIANO DO CARMO	372,45						15,80			356,65
172138	1	CADEIRA DIRETOR C/ MOLA E BRAÇO BASE S	Ótimo	HÉLIO CRISTIANO DO CARMO	372,45						15,80			356,65
172139	1	MESA P/ REUNIÃO REDONDA 100X075 EM MDF CINZA	Ótimo	HÉLIO CRISTIANO DO CARMO	299,87						12,72			287,15
172140	1	MESA P/ REFEITORIO DE 08 LUGARES EM MDF BORDADO	Ótimo	HÉLIO CRISTIANO DO CARMO	668,50						28,35			640,15
172141	1	CADEIRA FERRO FIXO COM ASSENTO E ENCOSTO	Ótimo	HÉLIO CRISTIANO DO CARMO	74,49						3,16			71,33
172142	1	CADEIRA FERRO FIXO COM ASSENTO E ENCOSTO	Ótimo	HÉLIO CRISTIANO DO CARMO	74,49						3,16			71,33
172143	1	CADEIRA FERRO FIXO COM ASSENTO E ENCOSTO	Ótimo	HÉLIO CRISTIANO DO CARMO	74,49						3,16			71,33
172144	1	CADEIRA FERRO FIXO COM ASSENTO E ENCOSTO	Ótimo	HÉLIO CRISTIANO DO CARMO	74,49						3,16			71,33
172145	1	CADEIRA FERRO FIXO COM ASSENTO E ENCOSTO	Ótimo	HÉLIO CRISTIANO DO CARMO	74,49						3,16			71,33
172146	1	CADEIRA FERRO FIXO COM ASSENTO E ENCOSTO	Ótimo	HÉLIO CRISTIANO DO CARMO	74,49						3,16			71,33
172147	1	CADEIRA FERRO FIXO COM ASSENTO E ENCOSTO EM	Ótimo	HÉLIO CRISTIANO DO CARMO	74,49						3,16			71,33
172148	1	CADEIRA FERRO FIXO COM ASSENTO E ENCOSTO	Ótimo	HÉLIO CRISTIANO DO CARMO	74,49						3,16			71,33
172149	1	CADEIRA FERRO FIXO COM ASSENTO E ENCOSTO	Ótimo	HÉLIO CRISTIANO DO CARMO	74,49						3,16			71,33
172150	1	CADEIRA FERRO FIXO COM ASSENTO E ENCOSTO	Ótimo	HÉLIO CRISTIANO DO CARMO	74,49						3,16			71,33
172151	1	CADEIRA FERRO FIXO COM ASSENTO E ENCOSTO	Ótimo	HÉLIO CRISTIANO DO CARMO	74,49						3,16			71,33
172152	1	CADEIRA FERRO FIXO COM ASSENTO E ENCOSTO	Ótimo	HÉLIO CRISTIANO DO CARMO	74,49						3,16			71,33
172161	1	CAPACETE F2 X-TREAM AMARELO - MSA GALLETTI	Ótimo	HÉLIO CRISTIANO DO CARMO	1.088,70						46,17			1.042,53



ESTADO DE GOIÁS  
MUNICIPIO DE JATAI  
RUA ITARUMA, 355 - S. SANTA MARIA

PERÍODO DE REFERÊNCIA: DE JANEIRO/2022 ATÉ DEZEMBRO/2022

RELAÇÃO ANALÍTICA DOS ELEMENTOS QUE COMPOEM O ATIVO PERMANENTE - INVENTÁRIO DOS BENS

CÓD.	QTDE	DESCRIÇÃO / UNIDADE ADMINISTRATIVA	ESTADO DE CONSERV.	DETENTOR DE CARGA PATRIMONIAL	VALOR ORIGINAL	INCORPORAÇÕES				BAIXAS				SALDO ATUAL
						AQUIS. CONSTR.	REAVALIAÇÃO	INCORPOR.	CRÉDITOS	ALIENAÇÃO	DEPRECIAÇÃO	DOAÇÃO / OUTROS	CRÉDITOS	
172162	1	CAPACETE F2 X-TREAM AMARELO - MSA GALLETT	Ótimo	HÉLIO CRISTIANO DO CARMO	1.088,70						46,17			1.042,53
172163	1	CAPACETE F2 X-TREAM AMARELO - MSA GALLETT	Ótimo	HÉLIO CRISTIANO DO CARMO	1.088,70						46,17			1.042,53
172164	1	CAPACETE F2 X-TREAM AMARELO - MSA GALLETT	Ótimo	HÉLIO CRISTIANO DO CARMO	1.088,70						46,17			1.042,53
172165	1	CAPACETE F2 X-TREAM AMARELO - MSA GALLETT	Ótimo	HÉLIO CRISTIANO DO CARMO	1.088,70						46,17			1.042,53
172166	1	CAPACETE F2 X-TREAM AMARELO - MSA GALLETT	Ótimo	HÉLIO CRISTIANO DO CARMO	1.088,70						46,17			1.042,53
172167	1	CAPACETE F2 X-TREAM BRANCO - MSA GALLETT	Ótimo	HÉLIO CRISTIANO DO CARMO	1.088,70						46,17			1.042,53
172549	1	TENDA 3X3	Ótimo	JOSE MIGUEL ASSIS MELO	525,25						22,28			502,97
172550	1	TENDA 3X3	Ótimo	JOSE MIGUEL ASSIS MELO	525,25						22,28			502,97
172551	1	TENDA 3X3	Ótimo	JOSE MIGUEL ASSIS MELO	525,25						22,28			502,97
172996	1	MONITOR PHILIPS LED MOD. 233V 23 POL N/S FX4	Ótimo	FLAVIO MARTINS DE MOURA	667,54						28,31			639,23
173057	1	FURADEIRA IMP. BOSCH PROFISSIONAL MOD. GS	Ótimo	HÉLIO CRISTIANO DO CARMO	205,32						8,71			196,61
173044	1	CAPOTA DE FIBRA DA NISSAN FRONTIER	Ótimo	FLAVIO MARTINS DE MOURA	4.106,50						174,15			3.932,35
173330	1	PROJETOR MULTIMIDIA BENQ PRETO MODELO S	Ótimo	HÉLIO CRISTIANO DO CARMO	6.589,50						279,45			6.310,05
173214	1	MOTO HONDA CG 150 START VERMELHA 2015/20	Ótimo	HÉLIO CRISTIANO DO CARMO	7.058,40						299,34			6.759,06
174585	1	TABLET SAMSUNG GLXY SSG TAB A COM S PEN II	Ótimo	HÉLIO CRISTIANO DO CARMO	1.282,72						54,40			1.228,32
174586	1	TABLET SAMSUNG GLXY SSG TAB A COM S PEN II	Ótimo	HÉLIO CRISTIANO DO CARMO	1.282,72						54,40			1.228,32
174587	1	TABLET SAMSUNG GLXY SSG TAB A COM S PEN II	Ótimo	HÉLIO CRISTIANO DO CARMO	1.282,72						54,40			1.228,32
174588	1	TABLET SAMSUNG GLXY SSG TAB S MOD. SM-T80	Ótimo	HÉLIO CRISTIANO DO CARMO	1.764,04						74,81			1.689,23
175711	1	MACACO MECANICO DE COLUMNA HILIFT MODELO	Ótimo	HÉLIO CRISTIANO DO CARMO	2.492,55						105,71			2.386,84
181522	1	AR CONDICIONADO ELECTROLUX TIPO SPLIT 9.0	Ótimo	HÉLIO CRISTIANO DO CARMO	1.050,50						44,55			1.005,95
181523	1	NOTEBOOK DELL INSP 14 POL 17/8GB/1TB/PL2GB	Ótimo	HÉLIO CRISTIANO DO CARMO	3.953,70						167,67			3.786,03
183903	1	MOTOBOMBA BRANCO A GASOLINA 4T B4T 704 S	Ótimo	HÉLIO CRISTIANO DO CARMO	1.989,26						84,36			1.904,90
183904	1	MOTO BOMBA BRANCO A GASOLINA 4 T B4T 704 S	Ótimo	HÉLIO CRISTIANO DO CARMO	1.989,26						84,36			1.904,90
183908	1	CALCULADORA CASIO HR-150TM DE BOBINA 12 D	Ótimo	HÉLIO CRISTIANO DO CARMO	261,67						11,10			250,57
184553	1	CALIBRADOR ELETRONICO DE PNEUS PREMIUM	Ótimo	HÉLIO CRISTIANO DO CARMO	1.069,60						45,36			1.024,24
187044	1	APARELHO DE TV SMART LED PHILIPS 55 POL MC	Ótimo	HÉLIO CRISTIANO DO CARMO	3.390,25						143,78			3.246,47
188609	1	COLETE DE MERGULHO SEASUB PRETO	Ótimo	HÉLIO CRISTIANO DO CARMO	1.554,26						65,91			1.488,35
188610	1	COLETE DE MERGULHO SEASUB PRETO	Ótimo	HÉLIO CRISTIANO DO CARMO	1.554,26						65,91			1.488,35
188611	1	COLETE DE MERGULHO SEASUB PRETO	Ótimo	HÉLIO CRISTIANO DO CARMO	1.554,26						65,91			1.488,35
188612	1	COLETE DE MERGULHO SEASUB PRETO	Ótimo	HÉLIO CRISTIANO DO CARMO	1.554,26						65,91			1.488,35
188783	1	TELA DE PROJECAO C/ TRIPE 1,80X1,80 TECH	Ótimo	HÉLIO CRISTIANO DO CARMO	616,93						26,16			590,77
189275	1	CAFETEIRA ARNO DOLTE GUSTO PRETA/VERMEL	Ótimo	HÉLIO CRISTIANO DO CARMO	391,55						16,61			374,94
189276	1	REFRIGERADOR COMPACTO CONSUL (FRIGOBAR)	Ótimo	HÉLIO CRISTIANO DO CARMO	859,50						36,45			823,05
189450	1	APARELHO DE CELULAR LG K10 TV BRANCO C/ C	Ótimo	HÉLIO CRISTIANO DO CARMO	954,04						40,46			913,58



ESTADO DE GOIÁS  
MUNICIPIO DE JATAÍ  
RUA ITARUMA, 355 - S. SANTA MARIA

PERÍODO DE REFERÊNCIA: DE JANEIRO/2022 ATÉ DEZEMBRO/2022

RELAÇÃO ANALÍTICA DOS ELEMENTOS QUE COMPOEM O ATIVO PERMANENTE - INVENTÁRIO DOS BENS

CÓD.	QTDE	DESCRIÇÃO / UNIDADE ADMINISTRATIVA	ESTADO DE CONSERV.	DETENTOR DE CARGA PATRIMONIAL	VALOR ORIGINAL	INCORPORAÇÕES				BAIXAS				SALDO ATUAL
						AQUIS. CONSTR.	REAVALIAÇÃO	INCORPOR.	CRÉDITOS	ALIENAÇÃO	DEPRECIAÇÃO	DOAÇÃO / OUTROS	CRÉDITOS	
189579	1	LUSTRADORA DE CALÇADOS - USI 01 AÇO INOX F	Ótimo	HÉLIO CRISTIANO DO CARMO	1.380,72						58,55			1.322,17
189836	1	MOTO HONDA CG TITAN 160 START/1 2016/2016 G	Ótimo	HÉLIO CRISTIANO DO CARMO	7.620,90						323,19			7.297,71
189837	1	SOPRADOR BR 600 COSTAL MAGNUM STHIL N/S 4	Ótimo	HÉLIO CRISTIANO DO CARMO	1.910,00						81,00			1.829,00
189838	1	PULVERIZADOR 20 LITROS STHIL SR 420 N/S 420	Ótimo	HÉLIO CRISTIANO DO CARMO	1.289,25						54,68			1.234,57
189839	1	LIXADEIRA POLITRIZ 7/9 DWP849X-B2 DEWALT N/	Ótimo	HÉLIO CRISTIANO DO CARMO	706,70						29,97			676,73
326212	1	CAPOTA DE FIBRA TRITON VERMELHA	Ótimo	HÉLIO CRISTIANO DO CARMO	4.822,75						204,53			4.618,22
326213	1	PROTETOR DE CACAMBA L-200 TRITON PRETA	Ótimo	HÉLIO CRISTIANO DO CARMO	907,25						38,48			868,77
324370	1	LOUSA INTERATIVA TOUCH SCREEN FITOUCH FI	Ótimo	HÉLIO CRISTIANO DO CARMO	3.810,45						161,60			3.648,85
326246	1	CONDICIONADOR DE AR SPLIT ELETROLUX 9000	Ótimo	HÉLIO CRISTIANO DO CARMO	1.212,85						51,44			1.161,41
326522	1	AR CONDICIONADO HI-WALL 45 MOD HEFE24B21	Ótimo	HÉLIO CRISTIANO DO CARMO	2.148,75						91,13			2.057,62
326523	1	AR CONDICIONADO HI-WALL 45 MOD HEFE24B21	Ótimo	HÉLIO CRISTIANO DO CARMO	2.148,75						91,13			2.057,62
326507	1	MESA PARA REUNIAO MARRON CLARO COM 270)	Ótimo	HÉLIO CRISTIANO DO CARMO	926,35						39,29			887,06
326508	1	ARQUIVO EM MDF CINZA COM 4 GAVETAS WIN CI	Ótimo	HÉLIO CRISTIANO DO CARMO	658,95						27,95			631,00
326509	1	CADEIRA PLASTICA PRETA COM PES DE FERRO	Ótimo	HÉLIO CRISTIANO DO CARMO	114,60						4,86			109,74
326510	1	CADEIRA PLASTICA PRETA COM PES DE FERRO	Ótimo	HÉLIO CRISTIANO DO CARMO	114,60						4,86			109,74
326511	1	CADEIRA PLASTICA PRETA COM PES DE FERRO	Ótimo	HÉLIO CRISTIANO DO CARMO	114,60						4,86			109,74
326512	1	CADEIRA PLASTICA PRETA COM PES DE FERRO	Ótimo	HÉLIO CRISTIANO DO CARMO	114,60						4,86			109,74
326513	1	CADEIRA PLASTICA PRETA COM PES DE FERRO	Ótimo	HÉLIO CRISTIANO DO CARMO	114,60						4,86			109,74
326514	1	CADEIRA PLASTICA PRETA COM PES DE FERRO	Ótimo	HÉLIO CRISTIANO DO CARMO	114,60						4,86			109,74
326515	1	ARMARIO 2 PORTAS CINZA CRISTAL COM080X073	Ótimo	HÉLIO CRISTIANO DO CARMO	411,60						17,46			394,14
326516	1	ARMARIO 2 PORTAS CINZA CRISTAL COM080X073	Ótimo	HÉLIO CRISTIANO DO CARMO	411,60						17,46			394,14
326517	1	ARMARIO TORRE WIN COM 4 REPARTICOES COM	Ótimo	HÉLIO CRISTIANO DO CARMO	471,77						20,01			451,76
326518	1	ARMARIO EM MDF MARRON E PRETO COM 2 POR	Ótimo	HÉLIO CRISTIANO DO CARMO	666,59						28,27			638,32
326519	1	ARMARIO EM MDF MARRON E PRETO COM 2 POR	Ótimo	HÉLIO CRISTIANO DO CARMO	666,59						28,27			638,32
326520	1	MESA NOBLESSE EM L MARRON CLARO COM TAI	Ótimo	HÉLIO CRISTIANO DO CARMO	1.699,90						72,09			1.627,81
326521	1	MESA ANGULAR WIN NOGUEIRA EM L MARROM C	Ótimo	HÉLIO CRISTIANO DO CARMO	84,04						3,56			80,48
326503	1	NOTEBOOK ACCER 15 4 GB ITB ESI 572-53GN N/S	Ótimo	HÉLIO CRISTIANO DO CARMO	2.101,00						89,10			2.011,90
326504	1	CPU COM LEITOR DE CD E DVD PRETO	Ótimo	HÉLIO CRISTIANO DO CARMO	1.642,60						69,66			1.572,94
326505	1	CPU COM LEITOR DE CD E DVD PRETO	Ótimo	HÉLIO CRISTIANO DO CARMO	1.642,60						69,66			1.572,94
326506	1	CPU COM LEITOR DE CD E DVD PRETO	Ótimo	HÉLIO CRISTIANO DO CARMO	1.642,60						69,66			1.572,94
326677	1	DESENCARCERADOR HIDRAULICO POWEREDBY	Ótimo	HÉLIO CRISTIANO DO CARMO	74.490,00						3.159,00			71.331,00
327089	1	MOTO ESMERIL SOMAR INDUST. 1/2 CV	Ótimo	HÉLIO CRISTIANO DO CARMO	372,20						15,78			356,42
327090	1	ALICATE REBIT. DURALYT TR 210	Ótimo	HÉLIO CRISTIANO DO CARMO	234,29						9,94			224,35
327091	1	TORNO SOMAR BANC. NR 08	Ótimo	HÉLIO CRISTIANO DO CARMO	214,87						9,11			205,76



ESTADO DE GOIÁS  
MUNICIPIO DE JATAI  
RUA ITARUMA, 355 - S. SANTA MARIA

PERÍODO DE REFERÊNCIA: DE JANEIRO/2022 ATÉ DEZEMBRO/2022

RELAÇÃO ANALÍTICA DOS ELEMENTOS QUE COMPOEM O ATIVO PERMANENTE - INVENTÁRIO DOS BENS

CÓD.	QTDE	DESCRIÇÃO / UNIDADE ADMINISTRATIVA	ESTADO DE CONSERV.	DETENTOR DE CARGA PATRIMONIAL	VALOR ORIGINAL	INCORPORAÇÕES				BAIXAS				SALDO ATUAL
						AQUIS. CONSTR.	REAVALIAÇÃO	INCORPOR.	CRÉDITOS	ALIENAÇÃO	DEPRECIAÇÃO	DOAÇÃO / OUTROS	CRÉDITOS	
327092	1	TORNO SOMAR BANC. NR 06	Ótimo	HÉLIO CRISTIANO DO CARMO	178,80						7,58			171,22
327093	1	FONTE INVERSORA DENVER OTIMA 2000 200-A	Ótimo	HÉLIO CRISTIANO DO CARMO	1.001,91						42,49			959,42
326728	1	CAIXA DE SOM PORTATIL COM BLUETOOTH CHAI	Ótimo	HÉLIO CRISTIANO DO CARMO	735,35						31,19			704,16
329658	1	PERSIANA EM ALUMINIO COM 135X146	Ótimo	HÉLIO CRISTIANO DO CARMO	346,19						14,68			331,51
329659	1	PERSIANA EM ALUMINIO COM 135X146	Ótimo	HÉLIO CRISTIANO DO CARMO	346,19						14,68			331,51
329660	1	PERSIANA EM ALUMINIO COM 135X146	Ótimo	HÉLIO CRISTIANO DO CARMO	346,19						14,68			331,51
329661	1	PERSIANA EM ALUMINIO COM 135X146	Ótimo	HÉLIO CRISTIANO DO CARMO	346,19						14,68			331,51
329610	1	ANTENA COLINEAR VHF 148/174 MHZ	Ótimo	HÉLIO CRISTIANO DO CARMO	1.865,11						79,10			1.786,01
329611	1	RADIO EM 200 VHF R2 146-174 MHZ - MOTOROLA	Ótimo	HÉLIO CRISTIANO DO CARMO	905,34						38,39			866,95
329612	1	RADIO EM 200 VHF R2 146-174 MHZ - MOTOROLA	Ótimo	HÉLIO CRISTIANO DO CARMO	905,34						38,39			866,95
329662	1	CARREGADOR INTELIGENTE FLACH 12 V MOD.F0	Ótimo	HÉLIO CRISTIANO DO CARMO	247,34						10,49			236,85
329738	1	ESTESTOSCOPIO RAPPAPOR PRETO PREMIUM	Ótimo	HÉLIO CRISTIANO DO CARMO	42,97						1,82			41,15
329739	1	ESTESTOSCOPIO RAPPAPOR PRETO PREMIUM	Ótimo	HÉLIO CRISTIANO DO CARMO	42,97						1,82			41,15
329740	1	ESFIG. NYLON PRETO C/ VELCRO S/ EST. C/ MAN	Ótimo	HÉLIO CRISTIANO DO CARMO	62,07						2,63			59,44
329741	1	ESFIG. NYLON PRETO C/ VELCRO S/ EST. C/ MAN	Ótimo	HÉLIO CRISTIANO DO CARMO	62,07						2,63			59,44
329745	1	CAIXA LL ACUSTICA ELIPS 400 P 35W	Ótimo	HÉLIO CRISTIANO DO CARMO	138,47						5,87			132,60
329746	1	MINI SIMULADOR DE INCENDIO EM ESQUADRIAS	Ótimo	HÉLIO CRISTIANO DO CARMO	347,62						14,74			332,88
329787	1	APPLE IPHONE / 64GB PRETO N/S 3567600886851	Ótimo	HÉLIO CRISTIANO DO CARMO	3.723,54						157,91			3.565,63
329864	1	CAPACETE EM FIBRAS DE BOMBEIRO BULLARI M	Ótimo	HÉLIO CRISTIANO DO CARMO	2.196,50						93,15			2.103,35
329938	1	BELICHE DE AÇO PARA ALOJAMENTO	Ótimo	HÉLIO CRISTIANO DO CARMO	811,75						34,43			777,32
329939	1	BELICHE DE AÇO PARA ALOJAMENTO	Ótimo	HÉLIO CRISTIANO DO CARMO	811,75						34,43			777,32
329940	1	BELICHE DE AÇO PARA ALOJAMENTO	Ótimo	HÉLIO CRISTIANO DO CARMO	811,75						34,43			777,32
329941	1	BELICHE DE AÇO PARA ALOJAMENTO	Ótimo	HÉLIO CRISTIANO DO CARMO	811,75						34,43			777,32
331117	1	CAPACETE F1 XF METALIZADO COM PROTETOR I	Ótimo	HÉLIO CRISTIANO DO CARMO	2.196,50						93,15			2.103,35
333221	1	MOTOR MERCURY 15 HP SUPER N/S ON295375	Ótimo	HÉLIO CRISTIANO DO CARMO	7.162,50						303,75			6.858,75
334028	1	HD EXTERNO SATA 500GB	Ótimo	HÉLIO CRISTIANO DO CARMO	343,80						14,58			329,22
334027	1	SERRA TICO TICO ORBITAL 500W DW 300B2	Ótimo	HÉLIO CRISTIANO DO CARMO	370,21						15,70			354,51
334945	1	EQUIPAMENTO AUTONOMO DE RESPIRAÇAO	Ótimo	HÉLIO CRISTIANO DO CARMO	6.876,00						291,60			6.584,40
334946	1	EQUIPAMENTO AUTONOMO DE RESPIRAÇAO	Ótimo	HÉLIO CRISTIANO DO CARMO	6.876,00						291,60			6.584,40
334947	1	EQUIPAMENTO AUTONOMO DE RESPIRAÇAO	Ótimo	HÉLIO CRISTIANO DO CARMO	6.876,00						291,60			6.584,40
334948	1	EQUIPAMENTO AUTONOMO DE RESPIRAÇAO	Ótimo	HÉLIO CRISTIANO DO CARMO	6.876,00						291,60			6.584,40
337411	1	NOBREAK RAPTECH 700VA N/S 41391904323N	Ótimo	HÉLIO CRISTIANO DO CARMO	378,97						16,07			362,90
337412	1	MONITOR ACER 23,6 P'' LED HDMI VGA DVI V246H	Ótimo	HÉLIO CRISTIANO DO CARMO	746,81						31,67			715,14
337413	1	CAMA DE SOLTEIRO EM MADEIRA	Ótimo	HÉLIO CRISTIANO DO CARMO	382,00						16,20			365,80



ESTADO DE GOIÁS  
MUNICIPIO DE JATAÍ  
RUA ITARUMA, 355 - S. SANTA MARIA

PERÍODO DE REFERÊNCIA: DE JANEIRO/2022 ATÉ DEZEMBRO/2022

RELAÇÃO ANALÍTICA DOS ELEMENTOS QUE COMPOEM O ATIVO PERMANENTE - INVENTÁRIO DOS BENS

CÓD.	QTDE	DESCRIÇÃO / UNIDADE ADMINISTRATIVA	ESTADO DE CONSERV.	DETENTOR DE CARGA PATRIMONIAL	VALOR ORIGINAL	INCORPORAÇÕES				BAIXAS				SALDO ATUAL
						AQUIS. CONSTR.	REAVALIAÇÃO	INCORPOR.	CRÉDITOS	ALIENAÇÃO	DEPRECIAÇÃO	DOAÇÃO / OUTROS	CRÉDITOS	
337414	1	CAMA DE SOLTEIRO EM MADEIRA	Ótimo	HÉLIO CRISTIANO DO CARMO	382,00						16,20			365,80
337415	1	CAMA DE SOLTEIRO EM MADEIRA	Ótimo	HÉLIO CRISTIANO DO CARMO	382,00						16,20			365,80
337416	1	CAMA DE SOLTEIRO EM MADEIRA	Ótimo	HÉLIO CRISTIANO DO CARMO	382,00						16,20			365,80
337417	1	CAMA DE SOLTEIRO EM MADEIRA	Ótimo	HÉLIO CRISTIANO DO CARMO	382,00						16,20			365,80
337418	1	CAMA DE SOLTEIRO EM MADEIRA	Ótimo	HÉLIO CRISTIANO DO CARMO	382,00						16,20			365,80
337419	1	CAMA DE SOLTEIRO EM MADEIRA	Ótimo	HÉLIO CRISTIANO DO CARMO	382,00						16,20			365,80
337420	1	CAMA DE SOLTEIRO EM MADEIRA	Ótimo	HÉLIO CRISTIANO DO CARMO	382,00						16,20			365,80
337421	1	CAMA DE SOLTEIRO EM MADEIRA	Ótimo	HÉLIO CRISTIANO DO CARMO	382,00						16,20			365,80
337422	1	CAMA DE SOLTEIRO EM MADEIRA	Ótimo	HÉLIO CRISTIANO DO CARMO	382,00						16,20			365,80
337423	1	CAMA DE SOLTEIRO EM MADEIRA	Ótimo	HÉLIO CRISTIANO DO CARMO	382,00						16,20			365,80
337424	1	CAMA DE SOLTEIRO EM MADEIRA	Ótimo	HÉLIO CRISTIANO DO CARMO	382,00						16,20			365,80
337425	1	CAMA DE SOLTEIRO EM MADEIRA	Ótimo	HÉLIO CRISTIANO DO CARMO	382,00						16,20			365,80
337426	1	CAMA DE SOLTEIRO EM MADEIRA	Ótimo	HÉLIO CRISTIANO DO CARMO	382,00						16,20			365,80
337427	1	CAMA DE SOLTEIRO EM MADEIRA	Ótimo	HÉLIO CRISTIANO DO CARMO	382,00						16,20			365,80
337428	1	CAMA DE SOLTEIRO EM MADEIRA	Ótimo	HÉLIO CRISTIANO DO CARMO	382,00						16,20			365,80
337429	1	CAMA DE SOLTEIRO EM MADEIRA	Ótimo	HÉLIO CRISTIANO DO CARMO	382,00						16,20			365,80
337430	1	CAMA DE SOLTEIRO EM MADEIRA	Ótimo	HÉLIO CRISTIANO DO CARMO	382,00						16,20			365,80
337431	1	CAMA DE SOLTEIRO EM MADEIRA	Ótimo	HÉLIO CRISTIANO DO CARMO	382,00						16,20			365,80
337432	1	CAMA DE SOLTEIRO EM MADEIRA	Ótimo	HÉLIO CRISTIANO DO CARMO	382,00						16,20			365,80
337949	1	FONE DE OUVIDO INTELBRASHSB50	Ótimo	HÉLIO CRISTIANO DO CARMO	162,35						6,89			155,46
339415	1	MOTOSSERRA, 30CM/12, 61PMM3 SÉRIE: 5175887	Ótimo	HÉLIO CRISTIANO DO CARMO	1.384,75						58,73			1.326,02
340889	1	HD SEAGATE 500GB NOT	Ótimo	HÉLIO CRISTIANO DO CARMO	256,89						10,89			246,00
342723	1	COMPUTADOR COMPLETO (COM PLACA MAE,ME	Ótimo	HÉLIO CRISTIANO DO CARMO	2.835,39						120,24			2.715,15
342724	1	COMPUTADOR COMPLETO (COM PLACA MAE,ME	Ótimo	HÉLIO CRISTIANO DO CARMO	2.835,39						120,24			2.715,15
343663	1	TENDA 10X10 PVC	Ótimo	HÉLIO CRISTIANO DO CARMO	4.775,00						202,50			4.572,50
342769	1	ARMARI WIN 2 PORTAS PEQUENAS NOGUEIRA	Ótimo	HÉLIO CRISTIANO DO CARMO	716,25						30,38			685,87
342770	1	ARMARIO TORRE WIN NOGUEIRA	Ótimo	HÉLIO CRISTIANO DO CARMO	467,95						19,85			448,10
342771	1	SOFA 1 LUGAR JOSY PRETO	Ótimo	HÉLIO CRISTIANO DO CARMO	334,25						14,18			320,07
342772	1	SOFA 1 LUGAR JOSY PRETO	Ótimo	HÉLIO CRISTIANO DO CARMO	334,25						14,18			320,07
342773	1	SOFA 2 LUGAR JOSY PRETO	Ótimo	HÉLIO CRISTIANO DO CARMO	334,25						14,18			320,07
342668	1	TELEFONE SEM FIO INTELBRAS TS40	Ótimo	HÉLIO CRISTIANO DO CARMO	109,82						4,66			105,16
342669	1	TELEFONE SEM FIO INTELBRAS TS40	Ótimo	HÉLIO CRISTIANO DO CARMO	109,82						4,66			105,16
344283	1	TELEFONE PANASONIC KX TGB 110 SEM FIO COM	Ótimo	HÉLIO CRISTIANO DO CARMO	111,73						4,74			106,99
344307	1	TELEFONE PANASONIC KX-TGB 110 LB SEM FIO	Ótimo	HÉLIO CRISTIANO DO CARMO	111,73						4,74			106,99



ESTADO DE GOIÁS  
MUNICIPIO DE JATAI  
RUA ITARUMA, 355 - S. SANTA MARIA

PERÍODO DE REFERÊNCIA: DE JANEIRO/2022 ATÉ DEZEMBRO/2022

RELAÇÃO ANALÍTICA DOS ELEMENTOS QUE COMPOEM O ATIVO PERMANENTE - INVENTÁRIO DOS BENS

CÓD.	QTDE	DESCRIÇÃO / UNIDADE ADMINISTRATIVA	ESTADO DE CONSERV.	DETENTOR DE CARGA PATRIMONIAL	VALOR ORIGINAL	INCORPORAÇÕES				BAIXAS				SALDO ATUAL
						AQUIS. CONSTR.	REAVALIAÇÃO	INCORPOR.	CRÉDITOS	ALIENAÇÃO	DEPRECIAÇÃO	DOAÇÃO / OUTROS	CRÉDITOS	
344310	1	POSTO DE OBSERVAÇÃO	Ótimo	HÉLIO CRISTIANO DO CARMO	2.530,75						107,33			2.423,42
345043	1	GRAVADOR DIGITAL DVR INTELBRAS 4 CANAIS M	Ótimo	HÉLIO CRISTIANO DO CARMO	649,40						27,54			621,86
345044	1	HD SEAGATE 2TB SKYHAWK	Ótimo	HÉLIO CRISTIANO DO CARMO	916,80						38,88			877,92
345045	1	CAMERA INTELBRAS VHD 1120 G4 DE INFRAVERM	Ótimo	HÉLIO CRISTIANO DO CARMO	229,20						9,72			219,48
345046	1	CAMERA INTELBRAS VHD 1120 G4 DE INFRAVERM	Ótimo	HÉLIO CRISTIANO DO CARMO	229,20						9,72			219,48
345047	1	CAMERA INTELBRAS VHD 1120 G4 DE INFRAVERM	Ótimo	HÉLIO CRISTIANO DO CARMO	229,20						9,72			219,48
345048	1	CAMERA INTELBRAS VHD 1120 G4 DE INFRAVERM	Ótimo	HÉLIO CRISTIANO DO CARMO	229,20						9,72			219,48
344494	1	SOPRADOR COSTAL STHIL BR 600MAGNUM	Ótimo	HÉLIO CRISTIANO DO CARMO	2.076,17						88,05			1.988,12
345497	1	IMPRESSORA MULTIFUNCIONAL EPSON L3150	Ótimo	HÉLIO CRISTIANO DO CARMO	955,00						40,50			914,50
345760	1	TELEFONE PANASONIC KX TGB 110 SEM FIO COM	Ótimo	HÉLIO CRISTIANO DO CARMO	111,73						4,74			106,99
345737	1	DREMEL MICRORETIFICA 3000 N 10 220V	Ótimo	HÉLIO CRISTIANO DO CARMO	294,14						12,47			281,67
345893	1	TRIFE DE RESGATE EM ALUMINIO RESCUE SUPE	Ótimo	HÉLIO CRISTIANO DO CARMO	4.607,87						195,41			4.412,46
346151	1	FORD RANGER XLTCD4A32C PRATA 2019/2019 Ch	Ótimo	HÉLIO CRISTIANO DO CARMO	179.062,50						7.593,75			171.468,75
346521	1	CORTINA ROLO 38 COM FRESTA BLACKOUT	Ótimo	HÉLIO CRISTIANO DO CARMO	1.986,40						84,24			1.902,16
346736	1	APARELHO FOTO EMITER A FIT S/PONT CLAR N/S	Ótimo	HÉLIO CRISTIANO DO CARMO	600,69						25,47			575,22
346737	1	COOKTOP 2 BOCAS COM MESA DE VIDRO FISCH	Ótimo	HÉLIO CRISTIANO DO CARMO	1.021,85						43,34			978,51
346752	1	AR CONDICIONADO 9000BTUS ELITE	Ótimo	HÉLIO CRISTIANO DO CARMO	1.241,50						52,65			1.188,85
346753	1	ROCADEIRA KA-120 R HT MOTOPODIA STHIL	Ótimo	HÉLIO CRISTIANO DO CARMO	1.658,83						70,35			1.588,48
346738	1	MESA EM MDF COM 2 GAVETAS COM 250X060X08	Ótimo	HÉLIO CRISTIANO DO CARMO	1.432,50						60,75			1.371,75
346862	1	SWITCH INTELBRAS 24 PORTAS GIGA SG2400QR	Ótimo	HÉLIO CRISTIANO DO CARMO	809,84						34,34			775,50
346866	1	RATEADOR TP-LINK DUAL BAND AC 1200 COM 4 P	Ótimo	HÉLIO CRISTIANO DO CARMO	343,80						14,58			329,22
346864	1	APARELHO DE PRESSAO AUT BRACO HBM7113	Ótimo	HÉLIO CRISTIANO DO CARMO	164,26						6,97			157,29
346865	1	APARELHO DE PRESSAO AUT BRACO HBM7113	Ótimo	HÉLIO CRISTIANO DO CARMO	164,26						6,97			157,29
347435	1	TELEFONE HEADST HST 8000 FONE MAIS BASE	Ótimo	HÉLIO CRISTIANO DO CARMO	178,11						7,55			170,56
347436	1	TELEFONE HEADST HST 8000 FONE MAIS BASE	Ótimo	HÉLIO CRISTIANO DO CARMO	178,11						7,55			170,56
347437	1	TELEFONE HEADST HST 8000 FONE MAIS BASE	Ótimo	HÉLIO CRISTIANO DO CARMO	178,11						7,55			170,56
347438	1	TELEFONE HEADST HST 8000 FONE MAIS BASE	Ótimo	HÉLIO CRISTIANO DO CARMO	178,11						7,55			170,56
347439	1	TELEFONE HEADST HST 8000 FONE MAIS BASE	Ótimo	HÉLIO CRISTIANO DO CARMO	178,11						7,55			170,56
347440	1	TELEFONE HEADST HST 8000 FONE MAIS BASE	Ótimo	HÉLIO CRISTIANO DO CARMO	178,11						7,55			170,56
347441	1	TELEFONE HEADST HST 8000 FONE MAIS BASE	Ótimo	HÉLIO CRISTIANO DO CARMO	178,11						7,55			170,56
347442	1	TELEFONE HEADST HST 8000 FONE MAIS BASE	Ótimo	HÉLIO CRISTIANO DO CARMO	178,11						7,55			170,56
347443	1	TELEFONE HEADST HST 8000 FONE MAIS BASE	Ótimo	HÉLIO CRISTIANO DO CARMO	178,11						7,55			170,56
347444	1	TELEFONE HEADST HST 8000 FONE MAIS BASE	Ótimo	HÉLIO CRISTIANO DO CARMO	178,11						7,55			170,56
347445	1	TELEFONE HEADST HST 8000 FONE MAIS BASE	Ótimo	HÉLIO CRISTIANO DO CARMO	178,11						7,55			170,56





ESTADO DE GOIÁS  
MUNICIPIO DE JATAÍ  
RUA ITARUMA, 355 - S. SANTA MARIA

PERÍODO DE REFERÊNCIA: DE JANEIRO/2022 ATÉ DEZEMBRO/2022

RELAÇÃO ANALÍTICA DOS ELEMENTOS QUE COMPOEM O ATIVO PERMANENTE - INVENTÁRIO DOS BENS

CÓD.	QTDE	DESCRIÇÃO / UNIDADE ADMINISTRATIVA	ESTADO DE CONSERV.	DETENTOR DE CARGA PATRIMONIAL	VALOR ORIGINAL	INCORPORAÇÕES				BAIXAS				SALDO ATUAL
						AQUIS. CONSTR.	REAVALIAÇÃO	INCORPOR.	CRÉDITOS	ALIENAÇÃO	DEPRECIAÇÃO	DOAÇÃO / OUTROS	CRÉDITOS	
347446	1	TELEFONE HEADST HST 8000 FONE MAIS BASE	Ótimo	HÉLIO CRISTIANO DO CARMO	178,11						7,55			170,56
347447	1	TELEFONE HEADST HST 8000 FONE MAIS BASE	Ótimo	HÉLIO CRISTIANO DO CARMO	178,11						7,55			170,56
347448	1	TELEFONE HEADST HST 8000 FONE MAIS BASE	Ótimo	HÉLIO CRISTIANO DO CARMO	178,11						7,55			170,56
347449	1	TELEFONE HEADST HST 8000 FONE MAIS BASE	Ótimo	HÉLIO CRISTIANO DO CARMO	178,11						7,55			170,56
347450	1	TELEFONE HEADST HST 8000 FONE MAIS BASE	Ótimo	HÉLIO CRISTIANO DO CARMO	178,11						7,55			170,56
349316	1	TERMOMETRO INFRA VERMELHO SEM CONTATO	Ótimo	HÉLIO CRISTIANO DO CARMO	334,25						14,18			320,07
349317	1	TERMOMETRO INFRA VERMELHO SEM CONTATO	Ótimo	HÉLIO CRISTIANO DO CARMO	334,25						14,18			320,07
349420	1	TABLET SANSUNG 4 GB T 515	Ótimo	HÉLIO CRISTIANO DO CARMO	1.431,54						60,71			1.370,83
349421	1	TABLET SANSUNG 4 GB T 515	Ótimo	HÉLIO CRISTIANO DO CARMO	1.431,54						60,71			1.370,83
349422	1	TABLET SANSUNG 4 GB T 515	Ótimo	HÉLIO CRISTIANO DO CARMO	1.431,54						60,71			1.370,83
349423	1	TABLET SANSUNG 4 GB T 515	Ótimo	HÉLIO CRISTIANO DO CARMO	1.431,54						60,71			1.370,83
349424	1	TABLET SANSUNG 4 GB T 515	Ótimo	HÉLIO CRISTIANO DO CARMO	1.431,54						60,71			1.370,83
349582	1	DRONE DJI MAVIC ENTERPRISE ZOOM COM SMA	Ótimo	HÉLIO CRISTIANO DO CARMO	24.829,04						1.052,96			23.776,08
349583	1	KIT ACESSORIOS BASICOS PARA DRONE	Ótimo	HÉLIO CRISTIANO DO CARMO	3.685,34						156,29			3.529,05
350093	1	CANCELA AUTOMATICA BRASSO JET FLEX BARR	Ótimo	HÉLIO CRISTIANO DO CARMO	6.428,96						272,64			6.156,32
350105	1	DETECTOR MULTIGAS ALTAIR 4XR MSA	Ótimo	HÉLIO CRISTIANO DO CARMO	5.730,00						243,00			5.487,00
351633	1	SOPRADOR COSTAL MOTOR 4-MIX STHIL BR 600	Ótimo	HÉLIO CRISTIANO DO CARMO	2.311,10						98,01			2.213,09
351634	1	SOPRADOR COSTAL MOTOR 4-MIX STHIL BR 600	Ótimo	HÉLIO CRISTIANO DO CARMO	2.311,10						98,01			2.213,09
351635	1	TELEFONE COM FIO E IDENTIFICADOR DE CHAM	Ótimo	HÉLIO CRISTIANO DO CARMO	180,02						7,63			172,39
351636	1	TELEFONE COM FIO E IDENTIFICADOR DE CHAM	Ótimo	HÉLIO CRISTIANO DO CARMO	180,02						7,63			172,39
351662	1	CEL. SAMSUNG G980F/1DL GLX S20 AZUL ZF	Ótimo	HÉLIO CRISTIANO DO CARMO	3.476,20						147,42			3.328,78
352212	1	APARELHO DE OXIMETRO DE PULSO SPO2PORT	Ótimo	HÉLIO CRISTIANO DO CARMO	3.342,50						141,75			3.200,75
352266	1	VEICULO FOX CONNECT VERMELHO TORNADO C	Ótimo	HÉLIO CRISTIANO DO CARMO	59.639,75						2.529,23			57.110,52
352267	1	VEICULO FOX CONNECT VERMELHO TORNADO C	Ótimo	HÉLIO CRISTIANO DO CARMO	59.639,75						2.529,23			57.110,52
352268	1	VEICULO FOX CONNECT VERMELHO TORNADO C	Ótimo	HÉLIO CRISTIANO DO CARMO	59.639,75						2.529,23			57.110,52
352935	1	POLIA FIXE	Ótimo	HÉLIO CRISTIANO DO CARMO	208,75						8,85			199,90
352936	1	POLIA FIXE	Ótimo	HÉLIO CRISTIANO DO CARMO	208,75						8,85			199,90
352937	1	TIBLOC ASCENSOR COM PROTEÇÃO PLASTICA	Ótimo	HÉLIO CRISTIANO DO CARMO	286,22						12,14			274,08
352938	1	TIBLOC ASCENSOR COM PROTEÇÃO PLASTICA	Ótimo	HÉLIO CRISTIANO DO CARMO	286,22						12,14			274,08
352939	1	TIBLOC ASCENSOR COM PROTEÇÃO PLASTICA	Ótimo	HÉLIO CRISTIANO DO CARMO	286,22						12,14			274,08
352940	1	ICROLL ASCENSOR VENTRAL PARA CORDAS DE	Ótimo	HÉLIO CRISTIANO DO CARMO	664,43						28,18			636,25
352941	1	CROLL ASCENSOR VENTRAL PARA CORDAS DE C	Ótimo	HÉLIO CRISTIANO DO CARMO	664,43						28,18			636,25
352942	1	ID S DESCENSOR AUTOBLOCANTE COM FUNCAC	Ótimo	HÉLIO CRISTIANO DO CARMO	2.399,82						101,77			2.298,05
353204	1	MACA STAR PLUS IILARANJA	Ótimo	HÉLIO CRISTIANO DO CARMO	2.492,55						105,71			2.386,84



ESTADO DE GOIÁS  
MUNICIPIO DE JATAÍ  
RUA ITARUMA, 355 - S. SANTA MARIA

PERÍODO DE REFERÊNCIA: DE JANEIRO/2022 ATÉ DEZEMBRO/2022

RELAÇÃO ANALÍTICA DOS ELEMENTOS QUE COMPOEM O ATIVO PERMANENTE - INVENTÁRIO DOS BENS

CÓD.	QTDE	DESCRIÇÃO / UNIDADE ADMINISTRATIVA	ESTADO DE CONSERV.	DETENTOR DE CARGA PATRIMONIAL	VALOR ORIGINAL	INCORPORAÇÕES				BAIXAS				SALDO ATUAL
						AQUIS. CONSTR.	REAVALIAÇÃO	INCORPOR.	CRÉDITOS	ALIENAÇÃO	DEPRECIAÇÃO	DOAÇÃO / OUTROS	CRÉDITOS	
353205	1	MACA STAR PLUS IILARANJA	Ótimo	HÉLIO CRISTIANO DO CARMO	2.492,55						105,71			2.386,84
353206	1	TOTEM COM PEDAL PARA ALCOOL EM GEL	Ótimo	HÉLIO CRISTIANO DO CARMO	324,77						13,77			311,00
353207	1	TOTEM COM PEDAL PARA ALCOOL EM GEL	Ótimo	HÉLIO CRISTIANO DO CARMO	324,77						13,77			311,00
353208	1	TOTEM COM PEDAL PARA ALCOOL EM GEL	Ótimo	HÉLIO CRISTIANO DO CARMO	324,77						13,77			311,00
353209	1	TOTEM COM PEDAL PARA ALCOOL EM GEL	Ótimo	HÉLIO CRISTIANO DO CARMO	324,77						13,77			311,00
353210	1	TOTEM COM PEDAL PARA ALCOOL EM GEL	Ótimo	HÉLIO CRISTIANO DO CARMO	324,77						13,77			311,00
353578	1	ESGUINCHO 1 1/2 STORZ MANUAL C/ PUNHO SEL	Ótimo	HÉLIO CRISTIANO DO CARMO	3.922,23						166,34			3.755,89
353579	1	DERIVANTE EM LATAO 2 1/2 X 3 SAIDAS	Ótimo	HÉLIO CRISTIANO DO CARMO	3.304,30						140,13			3.164,17
353343	1	GERADOR DE ENERGIA GROWATT TRAPEZOIDAL	Ótimo	HÉLIO CRISTIANO DO CARMO	76.579,44						3.247,61			73.331,83
353507	1	EXTENSÃO DE AUDIO PARA PORTEIROELETRON	Ótimo	HÉLIO CRISTIANO DO CARMO	105,05						4,46			100,59
353641	1	DESFRIBILADOR EASYSHOCK-PRO ECG TOT 51	Ótimo	HÉLIO CRISTIANO DO CARMO	8.881,50						376,65			8.504,85
353844	1	PRANCHA SCOOP HS-E001-6 PRATOS HOSPICEN	Ótimo	HÉLIO CRISTIANO DO CARMO	1.910,00						81,00			1.829,00
353845	1	PRANCHA SCOOP HS-E001-6 PRATOS HOSPICEN	Ótimo	HÉLIO CRISTIANO DO CARMO	1.910,00						81,00			1.829,00
354698	1	SOPRADOR COSTAL MOTOR 4-MIIX STHIL	Ótimo	RICARDO PEREIRA CARRIJO	2.621,47						111,17			2.510,30
354699	1	SOPRADOR COSTAL MOTOR 4-MIIX STHIL	Ótimo	RICARDO PEREIRA CARRIJO	2.621,47						111,17			2.510,30
355009	1	LAVADORA DE ALTA PRESSAO STHIL RE 90	Ótimo	RICARDO PEREIRA CARRIJO	1.050,50						44,55			1.005,95
355443	1	CFRE EMACO REFORCADO 80X037X033	Ótimo	RICARDO PEREIRA CARRIJO	1.719,00						72,90			1.646,10
355825	1	PERSIANA ROLLER BLACK OUT 21,04 M²	Ótimo	RICARDO PEREIRA CARRIJO	5.438,72						230,65			5.208,07
356153	1	TELEFONE SEM FIO DIGITAL TS5120 INTELBRAS	Ótimo	RICARDO PEREIRA CARRIJO	224,42						9,52			214,90
356162	1	AR CONDICIONADO GREE SPLIT 24000 BTUS	Ótimo	RICARDO PEREIRA CARRIJO	3.226,94						136,85			3.090,09
356163	1	AR CONDICIONADO GREE SPLIT 24000 BTUS	Ótimo	RICARDO PEREIRA CARRIJO	3.226,94						136,85			3.090,09
356771	1	COMPUTADOR COMPLETO	Ótimo	RICARDO PEREIRA CARRIJO	4.202,00						178,20			4.023,80
356772	1	COMPUTADOR COMPLETO	Ótimo	RICARDO PEREIRA CARRIJO	4.202,00						178,20			4.023,80
356773	1	COMPUTADOR COMPLETO	Ótimo	RICARDO PEREIRA CARRIJO	4.202,00						178,20			4.023,80
356774	1	COMPUTADOR COMPLETO	Ótimo	RICARDO PEREIRA CARRIJO	4.202,00						178,20			4.023,80
356775	1	COMPUTADOR COMPLETO	Ótimo	RICARDO PEREIRA CARRIJO	4.202,00						178,20			4.023,80
356776	1	MONITOR PHILIPS LED	Ótimo	RICARDO PEREIRA CARRIJO	1.240,54						52,61			1.187,93
356777	1	MONITOR PHILIPS LED	Ótimo	RICARDO PEREIRA CARRIJO	1.240,54						52,61			1.187,93
356778	1	MONITOR PHILIPS LED	Ótimo	RICARDO PEREIRA CARRIJO	1.240,54						52,61			1.187,93
356779	1	MONITOR PHILIPS LED	Ótimo	RICARDO PEREIRA CARRIJO	1.240,54						52,61			1.187,93
357180	1	PULPITO EM ACRILICO CRISTAL 10MM	Ótimo	RICARDO PEREIRA CARRIJO		1.980,00								1.980,00
358146	1	CONJUNTO DE COMBATE A INCENDIO PARA PICK	Ótimo	RICARDO PEREIRA CARRIJO		25.000,00								25.000,00
359710	1	PRATELEIRA 60X40 CM	Ótimo	RICARDO PEREIRA CARRIJO		150,00								150,00
359737	1	APARELHO DE TV SANSUNG LED SMART 43 POLE	Ótimo	RICARDO PEREIRA CARRIJO		2.590,00								2.590,00



ESTADO DE GOIÁS  
MUNICIPIO DE JATAI  
RUA ITARUMA, 355 - S. SANTA MARIA

PERÍODO DE REFERÊNCIA: DE JANEIRO/2022 ATÉ DEZEMBRO/2022

RELAÇÃO ANALÍTICA DOS ELEMENTOS QUE COMPOEM O ATIVO PERMANENTE - INVENTÁRIO DOS BENS

CÓD.	QTDE	DESCRIÇÃO / UNIDADE ADMINISTRATIVA	ESTADO DE CONSERV.	DETENTOR DE CARGA PATRIMONIAL	VALOR ORIGINAL	INCORPORAÇÕES				BAIXAS				SALDO ATUAL
						AQUIS. CONSTR.	REAValiação	INCORPOR.	CRÉDITOS	ALIENAÇÃO	DEPRECIACAO	DOACAO / OUTROS	CRÉDITOS	
359935	1	DRONE DJI MAVIC 2 FLY MORE COMBO RFB	Ótimo	LUCIMAR CARDOSO NOGUEIRA		5.984,00								5.984,00
361293	1	CADEIRA PRESIDENTE GIRATORIA PRETA COM E	Ótimo	LUCIMAR CARDOSO NOGUEIRA		1.885,00								1.885,00
361294	1	CADEIRA PRESIDENTE GIRATORIA PRETA COM E	Ótimo	LUCIMAR CARDOSO NOGUEIRA		1.885,00								1.885,00
361295	1	CADEIRA PRESIDENTE GIRATORIA PRETA COM E	Ótimo	LUCIMAR CARDOSO NOGUEIRA		1.885,00								1.885,00
361296	1	CADEIRA PRESIDENTE GIRATORIA PRETA COM E	Ótimo	LUCIMAR CARDOSO NOGUEIRA		1.885,00								1.885,00
361297	1	CADEIRA PRESIDENTE GIRATORIA PRETA COM E	Ótimo	LUCIMAR CARDOSO NOGUEIRA		1.885,00								1.885,00
361298	1	CADEIRA PRESIDENTE GIRATORIA PRETA COM E	Ótimo	LUCIMAR CARDOSO NOGUEIRA		1.885,00								1.885,00
361299	1	CADEIRA PRESIDENTE GIRATORIA PRETA COM E	Ótimo	LUCIMAR CARDOSO NOGUEIRA		1.885,00								1.885,00
361300	1	CADEIRA PRESIDENTE GIRATORIA PRETA COM E	Ótimo	LUCIMAR CARDOSO NOGUEIRA		1.885,00								1.885,00
361729	1	SOPRADOR COSTAL MOTOR 4-MIX STHIL	Ótimo	LUCIMAR CARDOSO NOGUEIRA		3.195,00								3.195,00
361730	1	SOPRADOR COSTAL MOTOR 4-MIX STHIL	Ótimo	LUCIMAR CARDOSO NOGUEIRA		3.195,00								3.195,00
361731	1	SOPRADOR COSTAL MOTOR 4-MIX STHIL	Ótimo	LUCIMAR CARDOSO NOGUEIRA		3.195,00								3.195,00
361732	1	SOPRADOR COSTAL MOTOR 4-MIX STHIL	Ótimo	LUCIMAR CARDOSO NOGUEIRA		3.195,00								3.195,00
362002	1	CARRETA PARA TRANSPORTE DE EMBARCAÇÃO	Ótimo	LUCIMAR CARDOSO NOGUEIRA		6.900,00								6.900,00
362176	1	LIQUIDIFICADOR BAIXA ROTACAO BERMAR	Ótimo	LUCIMAR CARDOSO NOGUEIRA		1.020,00								1.020,00
362177	1	ESTACAO DE ENCHIMENTO DE CILINDRO COM CA	Ótimo	LUCIMAR CARDOSO NOGUEIRA		14.000,00								14.000,00
362178	1	COMPRESSOR AL 7003	Ótimo	LUCIMAR CARDOSO NOGUEIRA		40.000,00								40.000,00
362179	1	GELADEIRA 420L ELECTROLUX DUPLEX	Ótimo	DENIS SILVA SANTOS		3.899,00								3.899,00
362180	1	FREEZER 280L BRASTEMP VERTICAL	Ótimo	DENIS SILVA SANTOS		4.520,00								4.520,00
362637	1	NOBREAK SMS 700VA NEW STATION	Ótimo	LUCIMAR CARDOSO NOGUEIRA		785,00								785,00
363717	1	TABLET 8.3 MINI 6TH GERACAO N	Ótimo	ANGELA CANDIDA DE JESUS		4.199,99								4.199,99
365332	1	CPU COM LEITOR DE CD E DVD VOGUE TARCT	Ótimo	DENIS SILVA SANTOS		2.662,00								2.662,00
365333	1	CPU COM LEITOR DE CD E DVD VOGUE TARCT	Ótimo	DENIS SILVA SANTOS		2.662,00								2.662,00
365334	1	CPU COM LEITOR DE CD E DVD VOGUE TARCT	Ótimo	DENIS SILVA SANTOS		2.662,00								2.662,00
365335	1	MONITOR 23,8 LED PHILIPS	Ótimo	DENIS SILVA SANTOS		1.100,00								1.100,00
365336	1	MONITOR 23,8 LED PHILIPS	Ótimo	DENIS SILVA SANTOS		1.100,00								1.100,00
365337	1	MONITOR 23,8 LED PHILIPS	Ótimo	DENIS SILVA SANTOS		1.100,00								1.100,00
365338	1	MONITOR 23,8 LED PHILIPS	Ótimo	DENIS SILVA SANTOS		1.100,00								1.100,00
365339	1	MONITOR 23,8 LED PHILIPS	Ótimo	DENIS SILVA SANTOS		1.100,00								1.100,00
365340	1	MONITOR 23,8 LED PHILIPS	Ótimo	DENIS SILVA SANTOS		1.100,00								1.100,00
365360	1	MOCHILA COSTAL FLEXIVEL DE COMBATE 21 LIT	Ótimo	ANGELA CANDIDA DE JESUS		1.490,00								1.490,00
365361	1	MOCHILA COSTAL FLEXIVEL DE COMBATE 21 LIT	Ótimo	ANGELA CANDIDA DE JESUS		1.490,00								1.490,00
365362	1	MOCHILA COSTAL FLEXIVEL DE COMBATE 21 LIT	Ótimo	ANGELA CANDIDA DE JESUS		1.490,00								1.490,00
365363	1	MOCHILA COSTAL FLEXIVEL DE COMBATE 21 LIT	Ótimo	ANGELA CANDIDA DE JESUS		1.490,00								1.490,00



ESTADO DE GOIÁS  
MUNICIPIO DE JATAÍ  
RUA ITARUMA, 355 - S. SANTA MARIA

PERÍODO DE REFERÊNCIA: DE JANEIRO/2022 ATÉ DEZEMBRO/2022

RELAÇÃO ANALÍTICA DOS ELEMENTOS QUE COMPOEM O ATIVO PERMANENTE - INVENTÁRIO DOS BENS

CÓD.	QTDE	DESCRIÇÃO / UNIDADE ADMINISTRATIVA	ESTADO DE CONSERV.	DETENTOR DE CARGA PATRIMONIAL	VALOR ORIGINAL	INCORPORAÇÕES				BAIXAS				SALDO ATUAL
						AQUIS. CONSTR.	REAVALIAÇÃO	INCORPOR.	CRÉDITOS	ALIENAÇÃO	DEPRECIAÇÃO	DOAÇÃO / OUTROS	CRÉDITOS	
365364	1	MOCHILA COSTAL FLEXIVEL DE COMBATE 21 LITROS	Ótimo	ANGELA CANDIDA DE JESUS		1.490,00								1.490,00
365365	1	MOCHILA COSTAL FLEXIVEL DE COMBATE 21 LITROS	Ótimo	ANGELA CANDIDA DE JESUS		1.490,00								1.490,00
365366	1	MOCHILA COSTAL FLEXIVEL DE COMBATE 21 LITROS	Ótimo	ANGELA CANDIDA DE JESUS		1.490,00								1.490,00
365367	1	MOCHILA COSTAL FLEXIVEL DE COMBATE 21 LITROS	Ótimo	ANGELA CANDIDA DE JESUS		1.490,00								1.490,00
365368	1	MOCHILA COSTAL FLEXIVEL DE COMBATE 21 LITROS	Ótimo	ANGELA CANDIDA DE JESUS		1.490,00								1.490,00
365369	1	MOCHILA COSTAL FLEXIVEL DE COMBATE 21 LITROS	Ótimo	ANGELA CANDIDA DE JESUS		1.490,00								1.490,00
365358	1	CAIXA DE SOM JBLC 321 P	Ótimo	ANGELA CANDIDA DE JESUS		530,00								530,00
365359	1	CAIXA DE SOM JBLC 321 P	Ótimo	ANGELA CANDIDA DE JESUS		530,00								530,00
365507	1	MICROFONE SKYPIX MGA48 DE METAL	Ótimo	ANGELA CANDIDA DE JESUS		340,00								340,00
365508	1	PEDESTAL SATY PARA MICROFONE DE MESA	Ótimo	ANGELA CANDIDA DE JESUS		220,00								220,00
365509	1	SERRA DE SABRE 20V SEM BATERIA	Ótimo	ANGELA CANDIDA DE JESUS		1.212,65								1.212,65
365510	1	KIT 2 BATERIASMAIS CARREGADOR	Ótimo	ANGELA CANDIDA DE JESUS		1.376,49								1.376,49
365511	1	ESCADA ARTICULADA	Ótimo	ANGELA CANDIDA DE JESUS		835,00								835,00
365512	1	GERADOR A GASOLINA 3500KW BRANCO	Ótimo	ANGELA CANDIDA DE JESUS		2.700,00								2.700,00
365513	1	PRESSOSTATO (PARA RECARGA E ENCHIMENTO)	Ótimo	ANGELA CANDIDA DE JESUS		1.350,00								1.350,00
365514	1	PRESSOSTATO (PARA RECARGA E ENCHIMENTO)	Ótimo	ANGELA CANDIDA DE JESUS		1.350,00								1.350,00
365716	1	LAVADORA DE ALTA PRESS+O STHIL	Ótimo	ANGELA CANDIDA DE JESUS		1.150,00								1.150,00
365717	1	FURADEIRA E PARAFUSADEIRA BLACK DECKER	Ótimo	ANGELA CANDIDA DE JESUS		390,15								390,15
366011	1	DESFRIBILADOR EXTERNO AUTOMATICO DEA 711	Ótimo	ANGELA CANDIDA DE JESUS		12.808,97								12.808,97
366405	1	FERRAMENTA PARA EXPANSORA PARA DESENCARCAR	Ótimo	ANGELA CANDIDA DE JESUS		46.412,92								46.412,92
366406	1	FERRAMENTA COMBINADA PARA DESENCARCAR	Ótimo	ANGELA CANDIDA DE JESUS		52.970,20								52.970,20
		GABINETE DO PREFEITO												
52262	1	MESA P/COMPUTADOR C/SUPORE P/TECLADO A	Ótimo	SILVIA RODRIGUES FERREIR	119,37									112,69
85540	6	ESTANTE DE ACO	Ótimo	JOSE MIGUEL ASSIS MELO	143,25						6,68			118,95
100027	1	MESA P/ COMPUTADOR C/ SUPORTE P/ TECLADO	Bom	LAZARO MARIO ROSA CABR	143,25						24,30			143,25
100033	1	CPU C/ LEITOR DE DVD	Bom	LAZARO MARIO ROSA CABR	573,00									573,00
100034	1	NOBREAK SMS 650 VA N/S 27203002824	Bom	LAZARO MARIO ROSA CABR	191,00									191,00
100038	1	MESA SECRETARIA 2 GAVETAS CINZA C/ 3 GAVETAS	Bom	LAZARO MARIO ROSA CABR	114,60									114,60
100040	1	MESA P/ IMPRESSORA BRANCA C/ 100X050X075	Bom	LAZARO MARIO ROSA CABR	95,50									95,50
100550	1	GAVETEIRO C/ RODIZIOS BRANCO 4 GAVETAS	Bom	MARCO AURELIO OLIVEIRA V	171,90									171,90
100558	1	NOBREAK SMS NEW STATION 700 VA N/S 2790100	Bom	MARCO AURELIO OLIVEIRA V	276,95									276,95
100559	1	CPU C/ LEITOR DE CD/ DVD	Bom	MARCO AURELIO OLIVEIRA V	764,00									764,00
100561	1	MESA MADEIRA FORMICA BRANCA LATERAIS VERDES	Bom	MARCO AURELIO OLIVEIRA V	124,15									124,15
100594	1	ESTANTE DE AÇO 5 PRATELEIRAS C/ 093X030X20	Bom	MARCO AURELIO OLIVEIRA V	100,27						4,05			96,22



ESTADO DE GOIÁS  
MUNICIPIO DE JATAI  
RUA ITARUMA, 355 - S. SANTA MARIA

PERÍODO DE REFERÊNCIA: DE JANEIRO/2022 ATÉ DEZEMBRO/2022

RELAÇÃO ANALÍTICA DOS ELEMENTOS QUE COMPOEM O ATIVO PERMANENTE - INVENTÁRIO DOS BENS

CÓD.	QTDE	DESCRIÇÃO / UNIDADE ADMINISTRATIVA	ESTADO DE CONSERV.	DETENTOR DE CARGA PATRIMONIAL	VALOR ORIGINAL	INCORPORAÇÕES				BAIXAS				SALDO ATUAL
						AQUIS. CONSTR.	REAVALIAÇÃO	INCORPOR.	CRÉDITOS	ALIENAÇÃO	DEPRECIAÇÃO	DOAÇÃO / OUTROS	CRÉDITOS	
100616	1	ARMARIO DE AÇO 2 PORTAS CINZA C/120X050X20	Bom	MARCO AURELIO OLIVEIRA V	285,54									285,54
100625	1	AR CONDICIONADO ELECTROLUX 9,000 BTUS	Bom	GLEIDHSTON SEVERINO DE	859,50									859,50
100627	1	AR CONDICIONADO ELECTROLUX 9,000 BTUS	Bom	GLEIDHSTON SEVERINO DE	859,50									859,50
100629	1	CPU C/ LEITOR DE CD	Bom	GLEIDHSTON SEVERINO DE	1.408,62						59,74			1.348,88
100630	1	CPU C/ LEITOR DE CD	Bom	GLEIDHSTON SEVERINO DE	1.408,62						59,74			1.348,88
100659	1	CPU C/ LEITOR DE CD	Bom	GLEIDHSTON SEVERINO DE	1.227,19						52,04			1.175,15
100667	1	CADEIRA FERRO FIXA ESTOFADA TECIDO AZUL	Bom	GLEIDHSTON SEVERINO DE	76,40						3,85			72,55
100669	1	CADEIRA GIRATORIA C/ RODIZIOS ESTOFADA TE	Bom	GLEIDHSTON SEVERINO DE	124,15						13,80			110,35
100677	1	CADEIRA GIRATORIA RODIZIOS ESTOFADA BRAÇO	Bom	GLEIDHSTON SEVERINO DE	95,50									95,50
100678	1	CADEIRA GIRATORIA C/ RODIZIOS ESTOFADA C/	Bom	GLEIDHSTON SEVERINO DE	114,60									114,60
100702	1	VEICULO PAS/AUTOMOVEL/FIAT/UNO MILLE WAY	Bom	GLEIDHSTON SEVERINO DE	15.802,38									15.802,38
100707	1	GAVETEIRO C/ RODIZIOS BRANCO 4 GAVETAS	Bom	JUVERCI FELICIO VIEIRA	162,35									162,35
100708	1	GAVETEIRO C/RODIZIOS BRANCO 4 GAVETAS	Bom	JUVERCI FELICIO VIEIRA	191,00									191,00
100709	1	ARMARIO DE AÇO 2 PORTAS CINZA C/100X040X20	Bom	JUVERCI FELICIO VIEIRA	162,35									162,35
100719	1	GAVETEIRO C/ RODIZIOS BRANCO 4 GAVETAS	Bom	JUVERCI FELICIO VIEIRA	191,00									191,00
100726	1	CPU C/ LEITOR DE CD	Bom	JUVERCI FELICIO VIEIRA	764,00									764,00
100730	1	CADEIRA FERRO FIXA ESTOFADA BRAÇO CURVIN	Bom	JUVERCI FELICIO VIEIRA	66,85									66,85
100742	1	ARMARIO DE AÇO 2 PORTAS CINZA C/ 120X050X2	Bom	JUVERCI FELICIO VIEIRA	191,00						28,15			162,85
100744	1	CADEIRA GIRATORIA RODIZIOS ESTOFADA BRAÇO	Bom	JUVERCI FELICIO VIEIRA	114,60						4,86			109,74
100764	1	SUPORTE P/CPU	Bom	JUVERCI FELICIO VIEIRA	23,87									23,87
100766	1	CPU C/ LEITOR DE CD	Bom	JUVERCI FELICIO VIEIRA	955,00									955,00
100767	1	ARMARIO MADEIRA 2 PORTA C/ 093X047X166	Bom	GILDENICIO FRANCISCO DOS	114,60									114,60
100772	1	CPU C/ LEITOR DE CD	Bom	GILDENICIO FRANCISCO DOS	955,00									955,00
100779	1	MESA SECRETARIA 3 GAVETAS AZUL C/ 150X072	Bom	GILDENICIO FRANCISCO DOS	124,15									124,15
100781	1	FRIGOBAR CONSUL 120LTS BRANCO	Bom	GILDENICIO FRANCISCO DOS	382,00									382,00
100789	1	LONGARINA 4 LUGARES BRAÇO TECIDO AZUL	Bom	RENI FRANCO GARCIA	133,70									133,70
100790	1	LONGARINA 4 LUGARES TECIDO AZUL	Bom	RENI FRANCO GARCIA	133,70									133,70
100791	1	VENTILADOR DE PAREDE TWISTER	Bom	RENI FRANCO GARCIA	124,15									124,15
100793	1	MESA 2 GAVETAS BEGE C/170X075X075	Bom	RENI FRANCO GARCIA	124,15									124,15
100795	1	MESA 3 GAVETAS BRANCA C/174X070X075	Bom	RENI FRANCO GARCIA	133,70									133,70
100796	1	APARELHO DE AR CONDICIONADO BRIZE 9000 BT	Bom	RENI FRANCO GARCIA	1.040,95									1.040,95
100798	1	LONGARINA 2 LUGARES BRAÇO TECIDO AZUL	Bom	RENI FRANCO GARCIA	95,50									95,50
100810	1	MESA MADEIRA FORMICA BRANCA C/200X070X07	Bom	ALCIONE FRANCO DE MORA	95,50									95,50
100815	1	CADEIRA GIRATORIA RODIZIOS ESTOFADA COUR	Bom	ALCIONE FRANCO DE MORA	233,97									233,97



PERÍODO DE REFERÊNCIA: DE JANEIRO/2022 ATÉ DEZEMBRO/2022

RELAÇÃO ANALÍTICA DOS ELEMENTOS QUE COMPOEM O ATIVO PERMANENTE - INVENTÁRIO DOS BENS

CÓD.	QTDE	DESCRIÇÃO / UNIDADE ADMINISTRATIVA	ESTADO DE CONSERV.	DETENTOR DE CARGA PATRIMONIAL	VALOR ORIGINAL	INCORPORAÇÕES				BAIXAS				SALDO ATUAL
						AQUIS. CONSTR.	REAVALIAÇÃO	INCORPOR.	CRÉDITOS	ALIENAÇÃO	DEPRECIAÇÃO	DOAÇÃO / OUTROS	CRÉDITOS	
100820	1	SUORTE P/ CPU	Bom	ALCIONE FRANCO DE MORA	23,87									23,87
100821	1	MESA FORMICA BEGE C/ 1 GAVETA 150X120X075	Bom	ALCIONE FRANCO DE MORA	200,55									200,55
100822	1	MESA EM L 1 GAVETA BEGE C/ 150X120X075	Bom	ALCIONE FRANCO DE MORA	200,55									200,55
100824	1	LONGARINA 2 LUGARES BRAÇO COURVIM BEGE	Bom	ALCIONE FRANCO DE MORA	131,79									131,79
100843	1	LONGARINA 3 LUGARES ESTOFADA EM TECIDO F	Bom	LUCIMAR CARDOSO NOGUEI	119,37									119,37
100851	1	ARQUIVO DE AÇO CINZA P/ PASTA SUSPensa 4 C	Bom	LUCIMAR CARDOSO NOGUEI	124,15									124,15
100852	1	ARQUIVO DE AÇO P/PASTA SUSPensa 4 GAVETA	Bom	LUCIMAR CARDOSO NOGUEI	143,25									143,25
100879	1	IMPRESSORA HP DESKJET 3745	Bom	LUCIMAR CARDOSO NOGUEI	275,99									275,99
100898	1	BEBEDOR ELETRICO ADVANCED PLUS	Bom	LUCIMAR CARDOSO NOGUEI	133,70									133,70
100906	1	CADEIRA GIRATORIA RODIZIOS ESTOFADA TECID	Bom	LUCIMAR CARDOSO NOGUEI	95,50									95,50
101544	1	ARMARIO MADEIRA 2 PORTAS CINZA C/090X045X	Bom	MATAZO LUIZ DA SILVA	114,60									114,60
101754	1	ARMARIO MADEIRA 2 PORTAS CINZA C/090X046X	Bom	LAZARO MARIO ROSA CABR/	114,60									114,60
101782	1	VENTILADOR MUNDIAL	Bom	LAZARO MARIO ROSA CABR/	104,09									104,09
101796	1	LONGARINA 2 LUGARES BRAÇO CURVIM BEGE	Bom	LAZARO MARIO ROSA CABR/	85,95						2,15			83,80
101800	1	IMPRESSORA COPIADORA E SCANNER HP DESKJE	Bom	LAZARO MARIO ROSA CABR/	200,55									200,55
101824	1	BOTIJAO DE GAS P 13	Bom	WELLINGTON CRUZEIRO DE	191,00									191,00
141012	1	MONITOR LED LG FLATRON MOD. 19EB13T-B 19,5	Ótimo	JOSE MIGUEL ASSIS MELO	404,82						17,17			387,65
141046	1	FORNO MICROONDAS LG MODELO MS2347GA N/S	Ótimo	JOSE MIGUEL ASSIS MELO	285,54						12,11			273,43
141125	1	MESA EM MDF FORMICA BEGE 140X060X075	Ótimo	JOSE MIGUEL ASSIS MELO	238,75						10,13			228,62
141126	1	ARMARIO EM MDF FORMICA BEGE C/ 2 PORTAS C	Ótimo	JOSE MIGUEL ASSIS MELO	267,40						11,34			256,06
147276	1	ASPIRADOR ULTRALUX 50 220 V	Ótimo	JOSE MIGUEL ASSIS MELO	1.212,85						51,44			1.161,41
154355	1	DATA SHOW 3000 EPSON MODELO H568A N/S : U3	Ótimo	JOSE MIGUEL ASSIS MELO	1.776,30						75,33			1.700,97
154356	1	TELA DE PROJEÇÃO COM TRIPÉ 2MX1,80 SUNAY	Ótimo	JOSE MIGUEL ASSIS MELO	514,74						21,83			492,91
154360	1	CPU SLIM TEC 4GB PROC. DC HD 500 G GRAVAD	Ótimo	JOSE MIGUEL ASSIS MELO	1.165,10						49,41			1.115,69
148777	1	ESTANTE DE AÇO CINZA 5 PRATELEIRAS 2,00X0,9	Ótimo	JOSE MIGUEL ASSIS MELO	131,79						5,59			126,20
148778	1	ESTANTE DE AÇO CINZA 5 PRATELEIRAS 300X0,9	Ótimo	JOSE MIGUEL ASSIS MELO	131,79						5,59			126,20
148779	1	ESTANTE DE AÇO CINZA 5 PRATELEIRAS 2,00X0,9	Ótimo	JOSE MIGUEL ASSIS MELO	131,79						5,59			126,20
148780	1	ESTANTE DE AÇO CINZA 5 PRATELEIRAS 2,00X0,9	Ótimo	JOSE MIGUEL ASSIS MELO	131,79						5,59			126,20
148781	1	ESTANTE DE AÇO CINZA 5 PRATELEIRAS 2,00X0,9	Ótimo	JOSE MIGUEL ASSIS MELO	131,79						5,59			126,20
148782	1	ESTANTE DE AÇO CINZA 5 PRATELEIRAS 2,00X0,9	Ótimo	JOSE MIGUEL ASSIS MELO	131,79						5,59			126,20
148783	1	ESTANTE DE AÇO CINZA C/ 6 PRATELEIRAS 2,00X	Ótimo	JOSE MIGUEL ASSIS MELO	148,98						6,32			142,66
148784	1	ESTANTE DE AÇO CINZA C/ 6 PRATELEIRAS 2,00X	Ótimo	JOSE MIGUEL ASSIS MELO	148,98						6,32			142,66
148785	1	ESTANTE DE AÇO CINZA C/ 6 PRATELEIRAS 2,00X	Ótimo	JOSE MIGUEL ASSIS MELO	148,98						6,32			142,66
148786	1	ESTANTE DE AÇO CINZA C/ 6 PRATELEIRAS 2,00X	Ótimo	JOSE MIGUEL ASSIS MELO	148,98						6,32			142,66





ESTADO DE GOIÁS  
MUNICIPIO DE JATAI  
RUA ITARUMA, 355 - S. SANTA MARIA

PERÍODO DE REFERÊNCIA: DE JANEIRO/2022 ATÉ DEZEMBRO/2022

RELAÇÃO ANALÍTICA DOS ELEMENTOS QUE COMPOEM O ATIVO PERMANENTE - INVENTÁRIO DOS BENS

CÓD.	QTDE	DESCRIÇÃO / UNIDADE ADMINISTRATIVA	ESTADO DE CONSERV.	DETENTOR DE CARGA PATRIMONIAL	VALOR ORIGINAL	INCORPORAÇÕES				BAIXAS				SALDO ATUAL
						AQUIS. CONSTR.	REAVALIAÇÃO	INCORPOR.	CRÉDITOS	ALIENAÇÃO	DEPRECIAÇÃO	DOAÇÃO / OUTROS	CRÉDITOS	
148787	1	ESTANTE DE AÇO CINZA C/ 8 PRATELEIRAS (ADA	Ótimo	JOSE MIGUEL ASSIS MELO	180,49						7,65			172,84
148788	1	ESTANTE DE AÇO CINZA C/ 8 PRATELEIRAS (ADA	Ótimo	JOSE MIGUEL ASSIS MELO	180,49						7,65			172,84
154952	1	QUADRO BRANCO MOLDURA EM ALUMÍNIO BIG G	Ótimo	JOSE MIGUEL ASSIS MELO	294,14						12,47			281,67
154344	1	MONITOR AOC LED 23,6 POL MODELO E2450SWD	Ótimo	MARCELO TOSTA PEREIRA	563,45						23,90			539,55
154950	1	KIT MICROFONE S/ FIO C/ FONTE BIVOLT SKP VH	Ótimo	JOSE MIGUEL ASSIS MELO	329,47						13,97			315,50
154951	1	KIT MICROFONE S/ FIO C/ FONTE BIVOLT SKP VH	Ótimo	JOSE MIGUEL ASSIS MELO	329,47						13,97			315,50
157043	1	ARMARIO DE AÇO (GABINETE) CLEAN BRANCO 1,	Ótimo	GILBERTO FERREIRA MORAI	335,42						14,22			321,20
157044	1	VENTILADOR DELTA PREMIUM OSCILANTE 60 CM	Ótimo	JOSE MIGUEL ASSIS MELO	190,90						8,10			182,80
158307	1	MESA EM L EM FORMICA C/ GAVETEIRO C/ 4 GAV	Bom	GILBERTO FERREIRA MORAI	429,75						18,23			411,52
158308	1	APARELHO DE AR CONDICIONADO KOMECO 12.0	Bom	GILBERTO FERREIRA MORAI	955,00						40,50			914,50
158310	1	CPU C/ LEITOR DE DVD	Bom	GILBERTO FERREIRA MORAI	955,00						40,50			914,50
158312	1	MESA EM MDF MARROM C/ 2 GAVETAS 180X154X	Bom	GILBERTO FERREIRA MORAI	286,50						12,15			274,35
158314	1	MONITOR V7 712SA 17 N/S 33985DA015716	Bom	GILBERTO FERREIRA MORAI	191,00						8,10			182,90
158315	1	CADEIRA GIRATORIA C/ RODIZIOS ESTOFADA EM	Bom	GILBERTO FERREIRA MORAI	191,00						8,10			182,90
158316	1	BEBEDOURO ELETRICO MASTER FRIO ICY 2 TOR	Bom	GILBERTO FERREIRA MORAI	573,00						24,30			548,70
158317	1	IMPRESSORA HP LASERJET M1132 MFP N/S BRG	Bom	GILBERTO FERREIRA MORAI	429,75						18,23			411,52
158318	1	CPU C/ LEITOR DE DVD SAMSUNG	Bom	GILBERTO FERREIRA MORAI	238,75						10,13			228,62
158320	1	MESA FORMICA MARROM C/ 2 GAVETAS 120X060	Bom	GILBERTO FERREIRA MORAI	191,00						8,10			182,90
158321	1	CADEIRA GIRATORIA C/ RODIZIOS ESTOFADA EM	Bom	GILBERTO FERREIRA MORAI	191,00						8,10			182,90
158322	1	FOGAO REALCE C/ 4 BOCAS	Bom	GILBERTO FERREIRA MORAI	143,25						6,08			137,17
158323	1	BOTIJAO DE GAS P 13	Bom	GILBERTO FERREIRA MORAI	95,50						2,03			93,47
158326	1	MESA FORMICA MARROM C/ 2 GAVETAS 120X060	Bom	GILBERTO FERREIRA MORAI	238,75						10,13			228,62
158327	1	MESA FORMICA MARROM C/ 2 GAVETAS 120X060	Bom	GILBERTO FERREIRA MORAI	238,75						10,13			228,62
158328	1	MESA FORMICA MARROM C/ 2 GAVETAS 120X060	Bom	GILBERTO FERREIRA MORAI	238,75						10,13			228,62
158329	1	CADEIRA GIRATORIA C/ RODIZIOS ESTOFADA EM	Bom	GILBERTO FERREIRA MORAI	143,25						6,08			137,17
158330	1	CADEIRA GIRATORIA C/ RODIZIOS ESTOFADA EM	Bom	GILBERTO FERREIRA MORAI	143,25						6,08			137,17
158332	1	NOBREAK MAXXI POWER 2 BMI 700 VA N/S 00008	Bom	GILBERTO FERREIRA MORAI	143,25						6,08			137,17
158335	1	APARELHO DE AR CONDICIONADO MIDEA 22.000	Bom	GILBERTO FERREIRA MORAI	1.719,00						72,90			1.646,10
158336	1	APARELHO DE AR CONDICIONADO MIDEA 22.000	Bom	GILBERTO FERREIRA MORAI	1.719,00						72,90			1.646,10
158337	1	CADEIRA GIRATORIA C/ RODIZIOS ASSENTO EST	Bom	GILBERTO FERREIRA MORAI	95,50						4,05			91,45
158339	1	CPU C/ LEITOR DE CD	Ótimo	GILBERTO FERREIRA MORAI	1.117,35						47,39			1.069,96
158340	1	MESA P/IPMRESSORA BEGE C/068X038X070	Bom	GILBERTO FERREIRA MORAI	124,15						5,27			118,88
158341	1	CPU C/ LEITOR DE CD	Ótimo	GILBERTO FERREIRA MORAI	1.222,40						51,84			1.170,56
158342	1	VEICULO PAS/AUTOMOVEL/FIAT/UNO MILLE FIRE	Bom	GILBERTO FERREIRA MORAI	19.100,00						810,00			18.290,00



ESTADO DE GOIÁS  
MUNICIPIO DE JATAI  
RUA ITARUMA, 355 - S. SANTA MARIA

PERÍODO DE REFERÊNCIA: DE JANEIRO/2022 ATÉ DEZEMBRO/2022

RELAÇÃO ANALÍTICA DOS ELEMENTOS QUE COMPOEM O ATIVO PERMANENTE - INVENTÁRIO DOS BENS

CÓD.	QTDE	DESCRIÇÃO / UNIDADE ADMINISTRATIVA	ESTADO DE CONSERV.	DETENTOR DE CARGA PATRIMONIAL	VALOR ORIGINAL	INCORPORAÇÕES				BAIXAS				SALDO ATUAL
						AQUIS. CONSTR.	REAVALIAÇÃO	INCORPOR.	CRÉDITOS	ALIENAÇÃO	DEPRECIAÇÃO	DOAÇÃO / OUTROS	CRÉDITOS	
161334	1	MESA MADEIRA FORMICA BRANCA C/050X038X10	Bom	RENI FRANCO GARCIA	105,05						4,46			100,59
161336	1	MESA P/COMPUTADOR TIPO ESTANTE CINZA C/0	Bom	RENI FRANCO GARCIA	124,15						5,27			118,88
161337	1	MESA SECRETARIA 2 GAVETAS BRANCA C/120X0	Bom	RENI FRANCO GARCIA	133,70						5,67			128,03
161340	1	NOBREAK SMS NEW STATION 700VA N/S 2791500	Bom	JUVERCI FELICIO VIEIRA	275,99						11,70			264,29
161342	1	ARMARIO C/ ESTANTE FORMICA CINZA C/ 15 DIVI	Bom	JUVERCI FELICIO VIEIRA	5.612,53						14,18			5.598,35
161343	1	ESCADA ALUMINIO C/ 6 DEGRAUS BOTAFOGO	Ótimo	JUVERCI FELICIO VIEIRA	143,25						6,08			137,17
161345	1	IMPRESSORA HP LASERJET 1536 DNF MFP MOD.	Ótimo	JUVERCI FELICIO VIEIRA	716,25						30,38			685,87
161348	1	GAVETEIRO C/RODIZIOS BRANCO 4 GAVETAS	Bom	JUVERCI FELICIO VIEIRA	281,72						11,95			269,77
161350	1	CADEIRA GIRATORIA RODIZIOS ESTOFADA BRAC	Bom	JUVERCI FELICIO VIEIRA	329,47						13,97			315,50
161352	1	CPU C/ LEITOR DE CD	Bom	JUVERCI FELICIO VIEIRA	1.212,85						51,44			1.161,41
161353	1	CPU C/ LEITOR DE CD	Bom	JUVERCI FELICIO VIEIRA	1.317,90						55,89			1.262,01
161355	1	SUPORTE P/CPU	Bom	JUVERCI FELICIO VIEIRA	42,97						1,82			41,15
161356	1	SUPORTE P/CPU	Bom	JUVERCI FELICIO VIEIRA	42,97						1,82			41,15
161358	1	SUPORTE P/CPU	Bom	JUVERCI FELICIO VIEIRA	42,97						1,82			41,15
161359	1	SUPORTE P/CPU	Bom	JUVERCI FELICIO VIEIRA	42,97						1,82			41,15
161362	1	GAVETEIRO C/RODIZIOS BRANCO 4 GAVETAS	Bom	JUVERCI FELICIO VIEIRA	281,72						11,95			269,77
161363	1	GAVETEIRO C/RODIZIOS BRANCO 4 GAVETAS	Bom	JUVERCI FELICIO VIEIRA	281,72						11,95			269,77
161364	1	ARMARIO DE ACO 2 PORTAS CINZA C/100X040X20	Bom	JUVERCI FELICIO VIEIRA	114,60						4,86			109,74
161365	1	MESA 3 GAVETAS BRANCA C/155X070X075	Bom	JUVERCI FELICIO VIEIRA	124,15						5,27			118,88
161366	1	GAVETEIRO C/RODIZIOS BRANCO 4 GAVETAS	Bom	JUVERCI FELICIO VIEIRA	281,72						11,95			269,77
161367	1	NOBREAK SMS MANAGER II N/S 019766-B	Bom	JUVERCI FELICIO VIEIRA	191,00						8,10			182,90
161368	1	ARQUIVO DE ACO P/PASTA SUSPensa 4 GAVETA	Bom	JUVERCI FELICIO VIEIRA	401,10						17,01			384,09
161369	1	AR CONDICIONADO SPRINGER 7500 BTUS	Bom	JUVERCI FELICIO VIEIRA	764,00						32,40			731,60
161372	1	NOBREAK SMS NET STATION 600 VA N/S 2735200	Bom	JUVERCI FELICIO VIEIRA	191,00						8,10			182,90
161373	1	IMPRESSORA HP LASERJET P1005 MODELO CB41	Bom	JUVERCI FELICIO VIEIRA	444,07						18,83			425,24
161374	1	EVAPORADOR/CONDENSADOR AR CONDICIONA	Ótimo	JUVERCI FELICIO VIEIRA	1.160,32						49,21			1.111,11
161376	1	EVAPORADOR/CONDENSADOR AR CONDICIONA	Ótimo	JUVERCI FELICIO VIEIRA	1.160,32						49,21			1.111,11
161377	1	GAVETEIRO C/RODIZIOS BRANCO 4 GAVETAS	Ótimo	JUVERCI FELICIO VIEIRA	281,72						11,95			269,77
161378	1	CADEIRA GIRATORIA RODIZIOS ESTOFADA BRAC	Ótimo	JUVERCI FELICIO VIEIRA	329,47						13,97			315,50
161379	1	CADEIRA GIRATORIA RODIZIOS ESTOFADA BRAC	Ótimo	JUVERCI FELICIO VIEIRA	329,47						13,97			315,50
161381	1	MESA ESTACAO TIPO L 3 GAVETAS C/SUPORTE F	Ótimo	JUVERCI FELICIO VIEIRA	424,97						18,02			406,95
161382	1	MESA ESTACAO TIPO L 3 GAVETAS C/SUPORTE F	Ótimo	JUVERCI FELICIO VIEIRA	424,97						18,02			406,95
161383	1	SUPORTE P/CPU	Ótimo	JUVERCI FELICIO VIEIRA	42,97						1,82			41,15
161384	1	SUPORTE P/CPU	Ótimo	JUVERCI FELICIO VIEIRA	42,97						1,82			41,15



ESTADO DE GOIÁS  
MUNICIPIO DE JATAÍ  
RUA ITARUMA, 355 - S. SANTA MARIA

PERÍODO DE REFERÊNCIA: DE JANEIRO/2022 ATÉ DEZEMBRO/2022

RELAÇÃO ANALÍTICA DOS ELEMENTOS QUE COMPOEM O ATIVO PERMANENTE - INVENTÁRIO DOS BENS

CÓD.	QTDE	DESCRIÇÃO / UNIDADE ADMINISTRATIVA	ESTADO DE CONSERV.	DETENTOR DE CARGA PATRIMONIAL	VALOR ORIGINAL	INCORPORAÇÕES				BAIXAS				SALDO ATUAL
						AQUIS. CONSTR.	REAVALIAÇÃO	INCORPOR.	CRÉDITOS	ALIENAÇÃO	DEPRECIAÇÃO	DOAÇÃO / OUTROS	CRÉDITOS	
161386	1	CPU TOTUM C/ LEITOR DE CD	Ótimo	JUVERCI FELICIO VIEIRA	1.212,85						51,44			1.161,41
161388	1	IMPRESSORA HP LASERJET M1120 MFP N/S BRES	Ótimo	JUVERCI FELICIO VIEIRA	716,25						30,38			685,87
161389	1	MESA ESTACAO TIPO L C/SUPORE P/TECLADO C	Ótimo	JUVERCI FELICIO VIEIRA	329,47						13,97			315,50
161390	1	MESA ESTACAO TIPO L C/SUPORE P/TECLADO C	Ótimo	JUVERCI FELICIO VIEIRA	329,47						13,97			315,50
161391	1	MESA ESTACAO TIPO L C/SUPORE P/TECLADO C	Ótimo	JUVERCI FELICIO VIEIRA	329,47						13,97			315,50
161392	1	MESA ESTACAO TIPO L C/SUPORE P/TECLADO C	Ótimo	JUVERCI FELICIO VIEIRA	329,47						13,97			315,50
161394	1	CPU SATELLITE C/ LEITOR DE CD	Ótimo	JUVERCI FELICIO VIEIRA	1.317,90						55,89			1.262,01
161395	1	ARQUIVO DE ACO P/PASTA SUSPensa 4 GAVETA	Ótimo	JUVERCI FELICIO VIEIRA	401,10						17,01			384,09
161397	1	LIVRO CURSO DE DIREITO DO CONSUMIDOR - RI	Ótimo	GLEIDHSTON SEVERINO DE	114,60						4,86			109,74
161400	1	MONITOR LG FLATRON W1752TPF 17 N/S 81SPTM	Bom	GLEIDHSTON SEVERINO DE	142,20						6,03			136,17
161401	1	ARMARIO MADEIRA FORMICA MARROM C/ 04 POR	Bom	GLEIDHSTON SEVERINO DE	477,50						20,25			457,25
161402	1	NOBREAK SMS NET STATION N/S 273850172880	Bom	GLEIDHSTON SEVERINO DE	226,33						9,60			216,73
161403	1	MONITOR LG FLATRON W1943C PF N/S 001NDZV4	Bom	GLEIDHSTON SEVERINO DE	219,65						9,32			210,33
161404	1	NOBREAK SMS PROGRESSIVE III 1000VA N/S 162	Bom	GLEIDHSTON SEVERINO DE	212,01						8,99			203,02
161405	1	ARMARIO EM FORMICA MARROM 03 GAVETAS C	Bom	GLEIDHSTON SEVERINO DE	238,75						10,13			228,62
161412	1	CPU C/ LEITOR DE DVD SAMSUNG	Bom	GLEIDHSTON SEVERINO DE	286,50						12,15			274,35
161413	1	CAMERA FOTOGRAFICA SONY DSC-W510 N/S 547	Bom	GLEIDHSTON SEVERINO DE	238,75						10,13			228,62
161414	1	NOBREAK SMS NETSTATION 700VA N/S 27915013	Bom	GLEIDHSTON SEVERINO DE	275,99						11,70			264,29
161417	1	IMPRESSORA HP DESKJET 2050 SERIE CN3313EH	Bom	GLEIDHSTON SEVERINO DE	266,44						11,30			255,14
161420	1	CPU VAIP C/ LEITOR DE DVD NINF.3000 1985	Bom	GLEIDHSTON SEVERINO DE	286,50						12,15			274,35
161423	1	APARELHO AR CONDICIONADO ELGIN 24.00 BTUS		GLEIDHSTON SEVERINO DE	2.005,50						85,05			1.920,45
161424	1	APARELHO AR CONDICIONADO ELGIN 24.00 BTUS		GLEIDHSTON SEVERINO DE	2.005,50						85,05			1.920,45
161426	1	ARMARIO P/ PIA FORMICA BRANCA C/ 3 PORTAS		GLEIDHSTON SEVERINO DE	525,25						22,28			502,97
161427	1	LONGARINA C/ 4 ASSENTOS ESTOFADA EM TECII		GLEIDHSTON SEVERINO DE	324,70						13,77			310,93
161428	1	LONGARINA C/ 4 ASSENTOS ESTOFADA EM TECII		GLEIDHSTON SEVERINO DE	324,70						13,77			310,93
161430	1	MESA FORMICA MARROM 150X060X075 C/ 3 GAVE		GLEIDHSTON SEVERINO DE	276,95						11,75			265,20
161431	1	MESA FORMICA MARROM 150X060X075 C/ 3 GAVE		GLEIDHSTON SEVERINO DE	276,95						11,75			265,20
161432	1	MESA FORMICA MARROM 180X060X075		GLEIDHSTON SEVERINO DE	620,75						26,33			594,42
161433	1	MESA FORMICA MARROM 180X060X075		GLEIDHSTON SEVERINO DE	620,75						26,33			594,42
161434	1	MESA FORMICA MARROM 150X060X075 C/ 3 GAVE		GLEIDHSTON SEVERINO DE	276,95						11,75			265,20
161435	1	MESA FORMICA MARROM 220X060X070 S/ GAVET		GLEIDHSTON SEVERINO DE	520,47						22,07			498,40
161436	1	BALCAO FORMICA MARROM 300X047X070 C/ 4 PC		GLEIDHSTON SEVERINO DE	2.292,00						97,20			2.194,80
161437	1	NOBREAK SMS NEW STATION 700 VA N/S 2791501		GLEIDHSTON SEVERINO DE	275,99						11,70			264,29
161438	1	NOTEBOOK ACER E1-531-4807 N/S NXM12AL01322		GLEIDHSTON SEVERINO DE	1.279,70						54,27			1.225,43



ESTADO DE GOIÁS  
MUNICIPIO DE JATAI  
RUA ITARUMA, 355 - S. SANTA MARIA

PERÍODO DE REFERÊNCIA: DE JANEIRO/2022 ATÉ DEZEMBRO/2022

RELAÇÃO ANALÍTICA DOS ELEMENTOS QUE COMPOEM O ATIVO PERMANENTE - INVENTÁRIO DOS BENS

CÓD.	QTDE	DESCRIÇÃO / UNIDADE ADMINISTRATIVA	ESTADO DE CONSERV.	DETENTOR DE CARGA PATRIMONIAL	VALOR ORIGINAL	INCORPORAÇÕES				BAIXAS				SALDO ATUAL
						AQUIS. CONSTR.	REAVALIAÇÃO	INCORPOR.	CRÉDITOS	ALIENAÇÃO	DEPRECIAÇÃO	DOAÇÃO / OUTROS	CRÉDITOS	
161439	1	MALETA P/ NOTEBOOK NOTE SHIP	Bom	GLEIDHSTON SEVERINO DE	52,52						2,23			50,29
161441	1	BALCAO EM L FORMICA MARROM 200X170X080 C		GLEIDHSTON SEVERINO DE	830,85						35,24			795,61
161442	1	MONITOR AOC LED MOD. E950 Sw N/S CGU1CIA01	Ótimo	GLEIDHSTON SEVERINO DE	592,10						25,11			566,99
161445	1	CADEIRA GIRATORIA C/ RODIZIOS ESTOFADA EM	Ótimo	GLEIDHSTON SEVERINO DE	276,95						11,75			265,20
161446	1	IMPRESSORA HP LASERJET M1212NF MFP	Ótimo	GLEIDHSTON SEVERINO DE	945,45						40,10			905,35
161448	1	IMPRESSORA HP DESKJET 3050 N/S CN1153C131	Ótimo	GLEIDHSTON SEVERINO DE	229,20						9,72			219,48
161449	1	CADEIRA GIRATORIA C/ RODIZIOS ESTOFADA EM	Ótimo	GLEIDHSTON SEVERINO DE	262,62						11,14			251,48
161450	1	CADEIRA GIRATORIA C/ RODIZIOS ESTOFADA EM	Ótimo	GLEIDHSTON SEVERINO DE	253,07						10,73			242,34
161453	1	MICROFONE C/ ACESSORIOS KARSECT KRU-200	Ótimo	GLEIDHSTON SEVERINO DE	289,36						12,27			277,09
161454	1	PAINEL ELETROCNICO SENHA/GUICHE 5 DGTOS 0	Ótimo	GLEIDHSTON SEVERINO DE	891,01						37,79			853,22
161465	1	MESA SECRETARIA 2 GAVETAS CINZA C/120X061	Bom	GLEIDHSTON SEVERINO DE	1.078,19						45,72			1.032,47
161467	1	CADEIRA FERRO FIXA ESTOFADA TECIDO AZUL	Bom	GLEIDHSTON SEVERINO DE	90,72						3,85			86,87
161470	1	CADEIRA FERRO FIXA ESTOFADA TECIDO AZUL	Bom	GLEIDHSTON SEVERINO DE	90,72						3,85			86,87
161471	1	CADEIRA GIRATORIA RODIZIOS ESTOFADA BRAC	Bom	GLEIDHSTON SEVERINO DE	95,50						4,05			91,45
161474	1	MONITOR LG FLATRON W1752T N/S 810SPBA996	Bom	MARCO AURELIO OLIVEIRA V	141,90						6,02			135,88
161475	1	CADEIRA GIRATORIA C/ RODIZIOS ESTOFADA TE	Bom	MARCO AURELIO OLIVEIRA V	95,50						4,05			91,45
161476	1	MESA EM L FORMICA CINZA C/ 3 GAVETAS 140X1	Ótimo	MARCO AURELIO OLIVEIRA V	286,50						12,15			274,35
161477	1	MESA EM L FORMICA CINZA C/ 3 GAVETAS 140X1	Ótimo	MARCO AURELIO OLIVEIRA V	286,50						12,15			274,35
161478	1	MESA EM L FORMICA CINZA C/ 3 GAVETAS 140X1	Ótimo	MARCO AURELIO OLIVEIRA V	286,50						12,15			274,35
161479	1	SUPORTE P/ CPU FORMICA CINZA	Bom	MARCO AURELIO OLIVEIRA V	47,75						2,03			45,72
161480	1	SUPORTE P/ CPU FORMICA CINZA	Bom	MARCO AURELIO OLIVEIRA V	47,75						2,03			45,72
161481	1	SUPORTE P/ CPU FORMICA CINZA	Bom	MARCO AURELIO OLIVEIRA V	47,75						2,03			45,72
161482	1	SUPORTE P/ CPU FORMICA CINZA	Bom	MARCO AURELIO OLIVEIRA V	47,75						2,03			45,72
161484	1	ESTANTE DE ACO CINZA C/ 5 PRATELEIRAS 090X	Bom	MARCO AURELIO OLIVEIRA V	143,25						6,08			137,17
161485	1	ESTANTE DE ACO CINZA C/ 5 PRATELEIRAS 090X	Bom	MARCO AURELIO OLIVEIRA V	143,25						6,08			137,17
161486	1	ESTANTE DE ACO CINZA C/ 5 PRATELEIRAS 090X	Bom	MARCO AURELIO OLIVEIRA V	143,25						6,08			137,17
161487	1	ESTANTE DE ACO CINZA C/ 5 PRATELEIRAS 090X	Bom	MARCO AURELIO OLIVEIRA V	143,25						6,08			137,17
161489	1	ESTANTE DE ACO CINZA C/ 5 PRATELEIRAS 090X	Bom	MARCO AURELIO OLIVEIRA V	143,25						6,08			137,17
161491	1	ESTANTE DE ACO CINZA C/ 5 PRATELEIRAS 090X	Bom	MARCO AURELIO OLIVEIRA V	143,25						6,08			137,17
161492	1	ESTANTE DE ACO CINZA C/ 5 PRATELEIRAS 090X	Bom	MARCO AURELIO OLIVEIRA V	143,25						6,08			137,17
161494	1	ESTANTE DE ACO CINZA C/ 7 PRATELEIRAS 092X	Bom	MARCO AURELIO OLIVEIRA V	171,90						7,29			164,61
161495	1	ESTANTE DE ACO CINZA C/ 7 PRATELEIRAS 092X	Bom	MARCO AURELIO OLIVEIRA V	171,90						7,29			164,61
161497	1	ESTANTE DE ACO CINZA C/ 7 PRATELEIRAS 092X	Bom	MARCO AURELIO OLIVEIRA V	171,90						7,29			164,61
161498	1	ESTANTE DE ACO CINZA C/ 7 PRATELEIRAS 092X	Bom	MARCO AURELIO OLIVEIRA V	171,90						7,29			164,61



ESTADO DE GOIÁS  
MUNICIPIO DE JATAÍ  
RUA ITARUMA, 355 - S. SANTA MARIA

PERÍODO DE REFERÊNCIA: DE JANEIRO/2022 ATÉ DEZEMBRO/2022

RELAÇÃO ANALÍTICA DOS ELEMENTOS QUE COMPOEM O ATIVO PERMANENTE - INVENTÁRIO DOS BENS

CÓD.	QTDE	DESCRIÇÃO / UNIDADE ADMINISTRATIVA	ESTADO DE CONSERV.	DETENTOR DE CARGA PATRIMONIAL	VALOR ORIGINAL	INCORPORAÇÕES				BAIXAS				SALDO ATUAL
						AQUIS. CONSTR.	REAVALIAÇÃO	INCORPOR.	CRÉDITOS	ALIENAÇÃO	DEPRECIAÇÃO	DOAÇÃO / OUTROS	CRÉDITOS	
161499	1	ESTANTE DE ACO CINZA C/ 7 PRATELEIRAS 092X	Bom	MARCO AURELIO OLIVEIRA V	171,90						7,29			164,61
161500	1	ESTANTE DE ACO CINZA C/ 7 PRATELEIRAS 092X	Bom	MARCO AURELIO OLIVEIRA V	171,90						7,29			164,61
161501	1	ESTANTE DE ACO CINZA C/ 7 PRATELEIRAS 092X	Bom	MARCO AURELIO OLIVEIRA V	171,90						7,29			164,61
161502	1	ESTANTE DE ACO CINZA C/ 7 PRATELEIRAS 092X	Bom	MARCO AURELIO OLIVEIRA V	171,90						7,29			164,61
161503	1	ESTANTE DE ACO CINZA C/ 7 PRATELEIRAS 092X	Bom	MARCO AURELIO OLIVEIRA V	171,90						7,29			164,61
161504	1	ESTANTE DE ACO CINZA C/ 7 PRATELEIRAS 092X	Bom	MARCO AURELIO OLIVEIRA V	171,90						7,29			164,61
161505	1	ESTANTE DE ACO CINZA C/ 7 PRATELEIRAS 092X	Bom	MARCO AURELIO OLIVEIRA V	171,90						7,29			164,61
161506	1	ESTANTE DE ACO CINZA C/ 7 PRATELEIRAS 092X	Bom	MARCO AURELIO OLIVEIRA V	171,90						7,29			164,61
161507	1	ESTANTE DE ACO CINZA C/ 7 PRATELEIRAS 092X	Bom	MARCO AURELIO OLIVEIRA V	171,90						7,29			164,61
161508	1	ESTANTE DE ACO CINZA C/ 7 PRATELEIRAS 092X	Bom	MARCO AURELIO OLIVEIRA V	171,90						7,29			164,61
161509	1	ESTANTE DE ACO CINZA C/ 7 PRATELEIRAS 092X	Bom	MARCO AURELIO OLIVEIRA V	171,90						7,29			164,61
161510	1	ESTANTE DE ACO CINZA C/ 7 PRATELEIRAS 092X	Bom	MARCO AURELIO OLIVEIRA V	171,90						7,29			164,61
161511	1	ESTANTE DE ACO CINZA C/ 7 PRATELEIRAS 092X	Bom	MARCO AURELIO OLIVEIRA V	171,90						7,29			164,61
161512	1	ESTANTE DE ACO CINZA C/ 7 PRATELEIRAS 092X	Bom	MARCO AURELIO OLIVEIRA V	171,90						7,29			164,61
161513	1	ESTANTE DE ACO CINZA C/ 7 PRATELEIRAS 092X	Bom	MARCO AURELIO OLIVEIRA V	171,90						7,29			164,61
161514	1	ESTANTE DE ACO CINZA C/ 7 PRATELEIRAS 092X	Bom	MARCO AURELIO OLIVEIRA V	171,90						7,29			164,61
161516	1	CPU VAIP C/ LEITOR DE DVD 1460-350111000		MARCO AURELIO OLIVEIRA V	1.060,05						44,96			1.015,09
161517	1	MONITOR AOC E966 SW N/S EHQ2AIA006915	Bom	MARCO AURELIO OLIVEIRA V	334,25						14,18			320,07
161518	1	APARELHO DE AR CONDICIONADO LG 24000 BTU		MARCO AURELIO OLIVEIRA V	1.894,72						80,35			1.814,37
161520	1	CADEIRA GIRATORIA C/ RODIZIOS ESTOFADA EM		MARCO AURELIO OLIVEIRA V	219,65						9,32			210,33
161521	1	CADEIRA GIRATORIA C/ RODIZIOS ESTOFADA EM		MARCO AURELIO OLIVEIRA V	219,65						9,32			210,33
161522	1	MESA EM L FORMICA CINZA C/ 3 GAVETAS 150X1		MARCO AURELIO OLIVEIRA V	401,10						17,01			384,09
161523	1	MESA EM L FORMICA CINZA C/ 3 GAVETAS 150X1		MARCO AURELIO OLIVEIRA V	401,10						17,01			384,09
161524	1	SUPORTE P/ CPU FORMICA BRANCA		MARCO AURELIO OLIVEIRA V	52,52						2,23			50,29
161525	1	CADEIRA GIRATORIA C/ RODIZIOS ESTOFADA EM		MARCO AURELIO OLIVEIRA V	219,65						9,32			210,33
161526	1	CADEIRA GIRATORIA C/ RODIZIOS ESTOFADA EM		MARCO AURELIO OLIVEIRA V	219,65						9,32			210,33
161527	1	SUPORTE P/ CPU FORMICA BRANCA		MARCO AURELIO OLIVEIRA V	52,52						2,23			50,29
161528	1	ESTANTE DE ACO CINZA 7 PRATELEIRAS C/ 092X	Ótimo	MARCO AURELIO OLIVEIRA V	201,50						8,55			192,95
161529	1	ESTANTE DE ACO CINZA 7 PRATELEIRAS C/ 092X	Ótimo	MARCO AURELIO OLIVEIRA V	201,50						8,55			192,95
161530	1	ESTANTE DE ACO CINZA 7 PRATELEIRAS C/ 092X	Ótimo	MARCO AURELIO OLIVEIRA V	201,50						8,55			192,95
161531	1	ESTANTE DE ACO CINZA 7 PRATELEIRAS C/ 092X	Ótimo	MARCO AURELIO OLIVEIRA V	201,50						8,55			192,95
161532	1	ESTANTE DE ACO CINZA 7 PRATELEIRAS C/ 092X	Ótimo	MARCO AURELIO OLIVEIRA V	201,50						8,55			192,95
161533	1	ESTANTE DE ACO CINZA 7 PRATELEIRAS C/ 092X	Ótimo	MARCO AURELIO OLIVEIRA V	201,50						8,55			192,95
161534	1	ESTANTE DE ACO CINZA 7 PRATELEIRAS C/ 092X	Ótimo	MARCO AURELIO OLIVEIRA V	201,50						8,55			192,95



ESTADO DE GOIÁS  
MUNICIPIO DE JATAI  
RUA ITARUMA, 355 - S. SANTA MARIA

PERÍODO DE REFERÊNCIA: DE JANEIRO/2022 ATÉ DEZEMBRO/2022

RELAÇÃO ANALÍTICA DOS ELEMENTOS QUE COMPOEM O ATIVO PERMANENTE - INVENTÁRIO DOS BENS

CÓD.	QTDE	DESCRIÇÃO / UNIDADE ADMINISTRATIVA	ESTADO DE CONSERV.	DETENTOR DE CARGA PATRIMONIAL	VALOR ORIGINAL	INCORPORAÇÕES				BAIXAS				SALDO ATUAL
						AQUIS. CONSTR.	REAVALIAÇÃO	INCORPOR.	CRÉDITOS	ALIENAÇÃO	DEPRECIAÇÃO	DOAÇÃO / OUTROS	CRÉDITOS	
161535	1	ESCADA ARTICULADA EM ALUMINIO C/ 12 DEGR	Ótimo	MARCO AURELIO OLIVEIRA V	428,79						18,18			410,61
161536	1	CPU MULTILASER C/ GRADORA DE DVD LG	Ótimo	MARCO AURELIO OLIVEIRA V	286,50						12,15			274,35
161537	1	MONITOR SAMSUNG SYNCMASTER SA300 N/S Z1	Ótimo	MARCO AURELIO OLIVEIRA V	276,95						11,75			265,20
161538	1	ESTANTE DE ACO 5 PRATELEIRAS C/093X030X20	Bom	MARCO AURELIO OLIVEIRA V	95,50						4,05			91,45
161539	1	ESTANTE DE ACO 5 PRATELEIRAS C/093X030X20	Bom	MARCO AURELIO OLIVEIRA V	95,50						4,05			91,45
161540	1	ESTANTE DE ACO 5 PRATELEIRAS C/093X030X20	Bom	MARCO AURELIO OLIVEIRA V	95,50						4,05			91,45
161541	1	ESTANTE DE ACO 5 PRATELEIRAS C/093X030X20	Bom	MARCO AURELIO OLIVEIRA V	95,50						4,05			91,45
161542	1	ESTANTE DE ACO 5 PRATELEIRAS C/093X030X20	Bom	MARCO AURELIO OLIVEIRA V	95,50						4,05			91,45
161543	1	ESTANTE DE ACO 5 PRATELEIRAS C/093X030X20	Bom	MARCO AURELIO OLIVEIRA V	95,50						4,05			91,45
161544	1	ESTANTE DE ACO 5 PRATELEIRAS C/093X030X20	Bom	MARCO AURELIO OLIVEIRA V	95,50						4,05			91,45
161545	1	ESTANTE DE ACO 5 PRATELEIRAS C/093X030X20	Bom	MARCO AURELIO OLIVEIRA V	95,50						4,05			91,45
161546	1	ESTANTE DE ACO 5 PRATELEIRAS C/093X030X20	Bom	MARCO AURELIO OLIVEIRA V	95,50						4,05			91,45
161547	1	ESTANTE DE ACO 5 PRATELEIRAS C/093X030X20	Bom	MARCO AURELIO OLIVEIRA V	95,50						4,05			91,45
161548	1	ESTANTE DE ACO 5 PRATELEIRAS C/093X030X20	Bom	MARCO AURELIO OLIVEIRA V	95,50						4,05			91,45
161549	1	ESTANTE DE ACO 5 PRATELEIRAS C/093X030X20	Bom	MARCO AURELIO OLIVEIRA V	95,50						4,05			91,45
161550	1	ESTANTE DE ACO 5 PRATELEIRAS C/093X030X20	Bom	MARCO AURELIO OLIVEIRA V	95,50						4,05			91,45
161553	1	ESTANTE DE ACO 5 PRATELEIRAS C/093X030X20	Bom	MARCO AURELIO OLIVEIRA V	95,50						4,05			91,45
161554	1	ESTANTE DE ACO 5 PRATELEIRAS C/093X030X20	Bom	MARCO AURELIO OLIVEIRA V	95,50						4,05			91,45
161555	1	ESTANTE DE ACO 5 PRATELEIRAS C/093X030X20	Bom	MARCO AURELIO OLIVEIRA V	95,50						4,05			91,45
161556	1	ESTANTE DE ACO 6 PRATELEIRAS C/093X030X23	Bom	MARCO AURELIO OLIVEIRA V	114,60						4,86			109,74
161557	1	ESTANTE DE ACO 6 PRATELEIRAS C/093X030X20	Bom	MARCO AURELIO OLIVEIRA V	114,60						4,86			109,74
161558	1	ESTANTE DE ACO 6 PRATELEIRAS C/093X030X20	Bom	MARCO AURELIO OLIVEIRA V	114,60						4,86			109,74
161559	1	ESTANTE DE ACO 6 PRATELEIRAS C/093X030X20	Bom	MARCO AURELIO OLIVEIRA V	114,60						4,86			109,74
161560	1	ESTANTE DE ACO 6 PRATELEIRAS C/093X030X20	Bom	MARCO AURELIO OLIVEIRA V	114,60						4,86			109,74
161561	1	ESTANTE DE ACO 6 PRATELEIRAS C/093X030X20	Bom	MARCO AURELIO OLIVEIRA V	114,60						4,86			109,74
161562	1	ESTANTE DE ACO 6 PRATELEIRAS C/093X030X20	Bom	MARCO AURELIO OLIVEIRA V	114,60						4,86			109,74
161563	1	ESTANTE DE ACO 6 PRATELEIRAS C/093X030X20	Bom	MARCO AURELIO OLIVEIRA V	114,60						4,86			109,74
161564	1	ESTANTE DE ACO 6 PRATELEIRAS C/093X030X20	Bom	MARCO AURELIO OLIVEIRA V	114,60						4,86			109,74
161565	1	ESTANTE DE ACO 5 PRATELEIRAS C/093X030X20	Bom	MARCO AURELIO OLIVEIRA V	95,50						4,05			91,45
161566	1	ESTANTE DE ACO 5 PRATELEIRAS C/093X030X20	Bom	MARCO AURELIO OLIVEIRA V	95,50						4,05			91,45
161567	1	ESTANTE DE ACO 5 PRATELEIRAS C/093X030X20	Bom	MARCO AURELIO OLIVEIRA V	95,50						4,05			91,45
161568	1	ESTANTE DE ACO 5 PRATELEIRAS C/093X030X20	Bom	MARCO AURELIO OLIVEIRA V	95,50						4,05			91,45
161569	1	ESTANTE DE ACO 5 PRATELEIRAS C/093X030X20	Bom	MARCO AURELIO OLIVEIRA V	95,50						4,05			91,45
161570	1	ESTANTE DE ACO 5 PRATELEIRAS C/093X030X20	Bom	MARCO AURELIO OLIVEIRA V	95,50						4,05			91,45





ESTADO DE GOIÁS  
MUNICÍPIO DE JATAÍ  
RUA ITARUMA, 355 - S. SANTA MARIA

PERÍODO DE REFERÊNCIA: DE JANEIRO/2022 ATÉ DEZEMBRO/2022

RELAÇÃO ANALÍTICA DOS ELEMENTOS QUE COMPOEM O ATIVO PERMANENTE - INVENTÁRIO DOS BENS

CÓD.	QTDE	DESCRIÇÃO / UNIDADE ADMINISTRATIVA	ESTADO DE CONSERV.	DETENTOR DE CARGA PATRIMONIAL	VALOR ORIGINAL	INCORPORAÇÕES				BAIXAS				SALDO ATUAL
						AQUIS. CONSTR.	REAVALIAÇÃO	INCORPOR.	CRÉDITOS	ALIENAÇÃO	DEPRECIAÇÃO	DOAÇÃO / OUTROS	CRÉDITOS	
161571	1	ESTANTE DE ACO 5 PRATELEIRAS C/093X030X20	Bom	MARCO AURELIO OLIVEIRA V	95,50						4,05			91,45
161572	1	ESTANTE DE ACO 5 PRATELEIRAS C/093X030X20	Bom	MARCO AURELIO OLIVEIRA V	95,50						4,05			91,45
161573	1	ESTANTE DE ACO 5 PRATELEIRAS C/093X030X20	Bom	MARCO AURELIO OLIVEIRA V	95,50						4,05			91,45
161574	1	ESTANTE DE ACO 5 PRATELEIRAS C/093X030X20	Bom	MARCO AURELIO OLIVEIRA V	95,50						4,05			91,45
161575	1	ESTANTE DE ACO 5 PRATELEIRAS C/093X030X20	Bom	MARCO AURELIO OLIVEIRA V	95,50						4,05			91,45
161576	1	ESTANTE DE ACO 5 PRATELEIRAS C/093X030X20	Bom	MARCO AURELIO OLIVEIRA V	95,50						4,05			91,45
161577	1	ESTANTE DE ACO 5 PRATELEIRAS C/093X030X20	Bom	MARCO AURELIO OLIVEIRA V	95,50						4,05			91,45
161578	1	ESTANTE DE ACO 5 PRATELEIRAS C/093X030X20	Bom	MARCO AURELIO OLIVEIRA V	95,50						4,05			91,45
161579	1	ESTANTE DE ACO 5 PRATELEIRAS C/093X030X20	Bom	MARCO AURELIO OLIVEIRA V	95,50						4,05			91,45
161580	1	ESTANTE DE ACO 8 PRATELEIRAS C/093X030X30	Bom	MARCO AURELIO OLIVEIRA V	184,31						7,82			176,49
161581	1	ESTANTE DE ACO 8 PRATELEIRAS C/093X030X30	Bom	MARCO AURELIO OLIVEIRA V	184,31						7,82			176,49
161582	1	ESTANTE DE ACO 8 PRATELEIRAS C/093X030X30	Bom	MARCO AURELIO OLIVEIRA V	184,31						7,82			176,49
161583	1	ESTANTE DE ACO 8 PRATELEIRAS C/093X030X30	Bom	MARCO AURELIO OLIVEIRA V	184,31						7,82			176,49
161584	1	ESTANTE DE ACO 8 PRATELEIRAS C/093X030X30	Bom	MARCO AURELIO OLIVEIRA V	184,31						7,82			176,49
161585	1	ESTANTE DE ACO 8 PRATELEIRAS C/093X030X30	Bom	MARCO AURELIO OLIVEIRA V	184,31						7,82			176,49
161586	1	ESTANTE DE ACO 8 PRATELEIRAS C/093X030X30	Bom	MARCO AURELIO OLIVEIRA V	184,31						7,82			176,49
161587	1	ESTANTE DE ACO 6 PRATELEIRAS C/093X030X28	Bom	MARCO AURELIO OLIVEIRA V	114,60						4,86			109,74
161590	1	CPU C/ LEITOR DE CD	Bom	MARCO AURELIO OLIVEIRA V	859,50						36,45			823,05
161591	1	ARMARIO DE ACO 2 PORTAS CINZA C/090X045X20	Bom	MARCO AURELIO OLIVEIRA V	663,72						28,15			635,57
161592	1	ARMARIO DE ACO 2 PORTAS CINZA C/120X050X20	Bom	MARCO AURELIO OLIVEIRA V	114,60						4,86			109,74
161593	1	NOBREAK SMS MANAGER II 600VA	Bom	MARCO AURELIO OLIVEIRA V	285,54						12,11			273,43
161594	1	ESCADA ALUMINIO 7 DEGRAUS	Ótimo	MARCO AURELIO OLIVEIRA V	138,47						5,87			132,60
161595	1	ARMARIO DE ACO 2 PORTAS CINZA C/120X044X20	Ótimo	MARCO AURELIO OLIVEIRA V	186,22						7,90			178,32
161596	1	PRATELEIRA TIPO ESTANTE DE ACO REFORCADA	Ótimo	MARCO AURELIO OLIVEIRA V	114,60						4,86			109,74
161597	1	PRATELEIRA TIPO ESTANTE DE ACO REFORCADA	Ótimo	MARCO AURELIO OLIVEIRA V	114,60						4,86			109,74
161598	1	PRATELEIRA TIPO ESTANTE DE ACO REFORCADA	Ótimo	MARCO AURELIO OLIVEIRA V	114,60						4,86			109,74
161599	1	PRATELEIRA TIPO ESTANTE DE ACO REFORCADA	Ótimo	MARCO AURELIO OLIVEIRA V	114,60						4,86			109,74
161600	1	PRATELEIRA TIPO ESTANTE DE ACO REFORCADA	Ótimo	MARCO AURELIO OLIVEIRA V	114,60						4,86			109,74
161601	1	PRATELEIRA TIPO ESTANTE DE ACO REFORCADA	Ótimo	MARCO AURELIO OLIVEIRA V	114,60						4,86			109,74
161602	1	IMPRESSORA HP LASERJET MULTIFUNCIONAL M	Ótimo	MARCO AURELIO OLIVEIRA V	552,94						23,47			529,47
161603	1	NOBREAK SMS NEW STATION 700 VA	Ótimo	MARCO AURELIO OLIVEIRA V	267,40						11,34			256,06
161604	1	ESTANTE DE ACO 5 PRATELEIRAS C/093X030X20	Ótimo	MARCO AURELIO OLIVEIRA V	95,50						4,05			91,45
161605	1	ESTANTE DE ACO 5 PRATELEIRAS C/093X030X20	Ótimo	MARCO AURELIO OLIVEIRA V	95,50						4,05			91,45
161606	1	ESTANTE DE ACO 5 PRATELEIRAS C/093X030X20	Ótimo	MARCO AURELIO OLIVEIRA V	95,50						4,05			91,45



ESTADO DE GOIÁS  
MUNICIPIO DE JATAÍ  
RUA ITARUMA, 355 - S. SANTA MARIA

PERÍODO DE REFERÊNCIA: DE JANEIRO/2022 ATÉ DEZEMBRO/2022

RELAÇÃO ANALÍTICA DOS ELEMENTOS QUE COMPOEM O ATIVO PERMANENTE - INVENTÁRIO DOS BENS

CÓD.	QTDE	DESCRIÇÃO / UNIDADE ADMINISTRATIVA	ESTADO DE CONSERV.	DETENTOR DE CARGA PATRIMONIAL	VALOR ORIGINAL	INCORPORAÇÕES				BAIXAS				SALDO ATUAL
						AQUIS. CONSTR.	REAVALIAÇÃO	INCORPOR.	CRÉDITOS	ALIENAÇÃO	DEPRECIAÇÃO	DOAÇÃO / OUTROS	CRÉDITOS	
161607	1	ESTANTE DE ACO 5 PRATELEIRAS C/093X030X20	Ótimo	MARCO AURELIO OLIVEIRA V	95,50						4,05			91,45
161608	1	ESTANTE DE ACO 5 PRATELEIRAS C/093X030X20	Ótimo	MARCO AURELIO OLIVEIRA V	95,50						4,05			91,45
161609	1	ESTANTE DE ACO 5 PRATELEIRAS C/093X030X20	Ótimo	MARCO AURELIO OLIVEIRA V	95,50						4,05			91,45
161610	1	NOBREAK SMS NEW STATION 700 VA N/S 279150	Bom	MARCELO TOSTA PEREIRA	296,05						12,56			283,49
161611	1	SOFA COM 2 ASSENTOS CURVIM BEGE	Bom	MARCELO TOSTA PEREIRA	191,00						8,10			182,90
161613	1	MONITOR SAMSUNG SINCMASER 933BW LED 19	Bom	MARCELO TOSTA PEREIRA	238,75						10,13			228,62
161614	1	CADEIRA GIRATORIA C/ RODIZIOS C/ BRACO EST	Bom	MARCELO TOSTA PEREIRA	186,22						7,90			178,32
161615	1	HD EXTERNO SONY 500G AD-EE5 N/S ABV1ABK36	Bom	MARCELO TOSTA PEREIRA	238,75						10,13			228,62
161616	1	MONITOR LED ACER MOD.X163W N/S ETLBF0801	Bom	MARCELO TOSTA PEREIRA	100,27						4,25			96,02
161619	1	ARMARIO FORMICA CINZA 2 PORTAS E 6 GAVETA	Ótimo	MARCELO TOSTA PEREIRA	463,17						19,64			443,53
161620	1	MONITOR SAMSUNG SYNCMASTER SA 300 19 N/S	Ótimo	MARCELO TOSTA PEREIRA	720,07						30,54			689,53
161621	1	CPU C/ LEITOR DE DVD	Ótimo	MARCELO TOSTA PEREIRA	276,95						11,75			265,20
161622	1	CADEIRA GIRATORIA RODIZIOS ESTOFADA TECID	Bom	MARCELO TOSTA PEREIRA	95,50						4,05			91,45
161623	1	CADEIRA FERRO FIXA ESTOFADA CURVIM PRETO	Bom	MARCELO TOSTA PEREIRA	75,44						3,20			72,24
161624	1	NOBREAK SMS 700VA N/S 279100001673	Bom	MARCELO TOSTA PEREIRA	267,40						11,34			256,06
161626	1	ARMARIO ESTANTE MADEIRA 2 PORTS 3REPART	Bom	MARCELO TOSTA PEREIRA	114,60						4,86			109,74
161627	1	MESA P/SECRETARIA 2 GAVETS BRANCA C/120X0	Bom	MARCELO TOSTA PEREIRA	114,60						4,86			109,74
161628	1	MAQUINA FOTOGRAFICA SONY DSC-HX1 14 MEG	Bom	MARCELO TOSTA PEREIRA	334,25						334,25			
161629	1	NOBREAK SMS MANAGER NET++ 650 VA N/S 2720	Bom	MARCELO TOSTA PEREIRA	143,25						6,08			137,17
161631	1	MESA EM L C/SUPORE CPU E TECLADO CINZA C	Ótimo	MARCELO TOSTA PEREIRA	266,44						11,30			255,14
161632	1	CADEIRA GIRATORIA C/ RODIZIOS ESTOFADA	Ótimo	MARCELO TOSTA PEREIRA	76,40						7,90			68,50
161633	1	MONITOR SAMSUNG SYNCMASTER 933 LED 19 N	Bom	MARCELO TOSTA PEREIRA	238,75						10,13			228,62
161634	1	CPU C/ LEITOR DE DVD	Bom	MARCELO TOSTA PEREIRA	1.146,00						48,60			1.097,40
161637	1	RACK FORMICA MARROM C/ 2 PORTAS E RODIZIO	Bom	MARCELO TOSTA PEREIRA	95,50						4,05			91,45
161639	1	SOFA C/ 2 LUGARES ESTOFADO CURVIM BEGE	Bom	MARCELO TOSTA PEREIRA	238,75						10,13			228,62
161641	1	NOBREAK UPS OFFICE FORCE LINE	Bom	MARCELO TOSTA PEREIRA	95,50						4,05			91,45
161643	1	CADEIRA FIXA ASSENTO ESTOFADO C/ ENCOSTO	Bom	MARCELO TOSTA PEREIRA	66,85						2,84			64,01
161644	1	CADEIRA FIXA ASSENTO ESTOFADO C/ ENCOSTO	Bom	MARCELO TOSTA PEREIRA	66,85						2,84			64,01
161645	1	CADEIRA FIXA ASSENTO ESTOFADO C/ ENCOSTO	Bom	MARCELO TOSTA PEREIRA	66,85						2,84			64,01
161646	1	CADEIRA FIXA ASSENTO ESTOFADO C/ ENCOSTO	Bom	MARCELO TOSTA PEREIRA	66,85						2,84			64,01
161647	1	CADEIRA FIXA ASSENTO ESTOFADO C/ ENCOSTO	Bom	MARCELO TOSTA PEREIRA	66,85						2,84			64,01
161648	1	CADEIRA FIXA ASSENTO ESTOFADO C/ ENCOSTO	Bom	MARCELO TOSTA PEREIRA	66,85						2,84			64,01
161649	1	PAS/AUTOMOVEL/FIAT/UNO MILLE WAY ECONOM	Bom	MARCELO TOSTA PEREIRA	28.384,51						1.203,74			27.180,77
161651	1	CADEIRA GIRATORIA C/ RODIZIOS ESTOFADA CU		MARCELO TOSTA PEREIRA	270,26						11,46			258,80



PERÍODO DE REFERÊNCIA: DE JANEIRO/2022 ATÉ DEZEMBRO/2022

RELAÇÃO ANALÍTICA DOS ELEMENTOS QUE COMPOEM O ATIVO PERMANENTE - INVENTÁRIO DOS BENS

CÓD.	QTDE	DESCRIÇÃO / UNIDADE ADMINISTRATIVA	ESTADO DE CONSERV.	DETENTOR DE CARGA PATRIMONIAL	VALOR ORIGINAL	INCORPORAÇÕES				BAIXAS				SALDO ATUAL
						AQUIS. CONSTR.	REAVALIAÇÃO	INCORPOR.	CRÉDITOS	ALIENAÇÃO	DEPRECIAÇÃO	DOAÇÃO / OUTROS	CRÉDITOS	
161653	1	CADEIRA GIRATORIA C/ RODIZIOS CROMADA EST		MARCELO TOSTA PEREIRA	744,90						31,59			713,31
161654	1	CADEIRA GIRATORIA C/ RODIZIOS CROMADA EST		MARCELO TOSTA PEREIRA	744,90						31,59			713,31
161657	1	MAQUINA DE CAFE SAGGIO BRANCA CAP. 3 LTS 2	Ótimo	MARCELO TOSTA PEREIRA	515,70						21,87			493,83
161658	1	APARELHO DE TV SEMP 42 HDMI 1080P FULL HD	Ótimo	MARCELO TOSTA PEREIRA	1.775,34						75,29			1.700,05
161660	1	MONITOR SAMSUNG SYNCMASTER SA 300 19 N/S	Ótimo	MARCELO TOSTA PEREIRA	362,90						15,39			347,51
161661	1	MIS/CAMIONETA//FORD EDGE V6/2010/2011/PRETO	Ótimo	MARCELO TOSTA PEREIRA	105.050,00						4.455,00			100.595,00
161662	1	SOFANETE 03 LUGARES CURVIM PRETO C/ TUBO	Ótimo	MARCELO TOSTA PEREIRA	802,20						34,02			768,18
161663	1	SOFANETE 03 LUGARES CURVIM PRETO C/ TUBO	Ótimo	MARCELO TOSTA PEREIRA	802,20						34,02			768,18
161664	1	SOFANETE 03 LUGARES CURVIM PRETO C/ TUBO	Ótimo	MARCELO TOSTA PEREIRA	802,20						34,02			768,18
161665	1	SOFANETE 03 LUGARES CURVIM PRETO C/ TUBO	Ótimo	MARCELO TOSTA PEREIRA	802,20						34,02			768,18
161667	1	ARMARIO FORMICA PRETA 2 PORTAS E 3 PRATEL	Ótimo	MARCELO TOSTA PEREIRA	448,85						19,04			429,81
161669	1	IMPRESSORA SAMSUNG LASER MULTIFUNCIONA	Ótimo	MARCELO TOSTA PEREIRA	572,04						24,26			547,78
161671	1	MESA MADEIRA DE CENTRO C/ 115X070X040	Bom	MARCELO TOSTA PEREIRA	133,70						5,67			128,03
161673	1	MESA MADEIRA P/REUNIAO C/194X060X070	Bom	MARCELO TOSTA PEREIRA	329,47						13,97			315,50
161674	1	MESA MADEIRA P/REUNIAO C/194X060X070	Bom	MARCELO TOSTA PEREIRA	329,47						13,97			315,50
161675	1	MESA MADEIRA P/REUNIAO C/194X060X070	Bom	MARCELO TOSTA PEREIRA	329,47						13,97			315,50
161676	1	CADEIRA GIRATORIA RODIZIOS ESTOFADA COUF	Bom	MARCELO TOSTA PEREIRA	233,97						9,92			224,05
161677	1	CADEIRA GIRATORIA RODIZIOS ESTOFADA COUF	Bom	MARCELO TOSTA PEREIRA	233,97						9,92			224,05
161678	1	CADEIRA GIRATORIA RODIZIOS ESTOFADA COUF	Bom	MARCELO TOSTA PEREIRA	233,97						9,92			224,05
161679	1	CADEIRA GIRATORIA RODIZIOS ESTOFADA COUF	Bom	MARCELO TOSTA PEREIRA	233,97						9,92			224,05
161680	1	CADEIRA GIRATORIA RODIZIOS ESTOFADA COUF	Bom	MARCELO TOSTA PEREIRA	233,97						9,92			224,05
161681	1	CADEIRA GIRATORIA RODIZIOS ESTOFADA COUF	Bom	MARCELO TOSTA PEREIRA	233,97						9,92			224,05
161682	1	CADEIRA GIRATORIA RODIZIOS ESTOFADA COUF	Bom	MARCELO TOSTA PEREIRA	234,93						9,96			224,97
161683	1	CADEIRA GIRATORIA RODIZIOS ESTOFADA COUF	Bom	MARCELO TOSTA PEREIRA	233,97						9,92			224,05
161684	1	CADEIRA GIRATORIA RODIZIOS ESTOFADA COUF	Bom	MARCELO TOSTA PEREIRA	233,97						9,92			224,05
161686	1	ARMARIO MADEIRA 2 PORTA C/090X045X160	Bom	MARCELO TOSTA PEREIRA	152,80						6,48			146,32
161687	1	CADEIRA GIRATORIA RODIZIOS ESTOFADA BRAC	Bom	MARCELO TOSTA PEREIRA	42,97						1,82			41,15
161688	1	CADEIRA FERRO FIXA ESTOFADA BRACO TECID	Bom	MARCELO TOSTA PEREIRA	50,61						2,15			48,46
161692	1	CADEIRA FERRO FIXA ESTOFADA BRACO TECID	Bom	MARCELO TOSTA PEREIRA	28,65						1,22			27,43
161693	1	CPU C/ LEITOR DE CD/DVD	Bom	MARCELO TOSTA PEREIRA	1.561,42						66,22			1.495,20
161696	1	CADEIRA FERRO FIXA ESTOFADA TECIDO BEGE	Bom	MARCELO TOSTA PEREIRA	38,20						1,62			36,58
161698	1	CADEIRA FERRO FIXA ESTOFADA TECIDO BEGE	Bom	MARCELO TOSTA PEREIRA	38,20						1,62			36,58
161699	1	MESA 2 SUPORTE DE MADEIRA C/250X130X080	Bom	MARCELO TOSTA PEREIRA	105,05						4,46			100,59
161700	1	ARMARIO MADEIRA 5 PORTAS MARRON C/277X04	Bom	MARCELO TOSTA PEREIRA	152,80						6,48			146,32



ESTADO DE GOIÁS  
MUNICIPIO DE JATAI  
RUA ITARUMA, 355 - S. SANTA MARIA

PERÍODO DE REFERÊNCIA: DE JANEIRO/2022 ATÉ DEZEMBRO/2022

RELAÇÃO ANALÍTICA DOS ELEMENTOS QUE COMPOEM O ATIVO PERMANENTE - INVENTÁRIO DOS BENS

CÓD.	QTDE	DESCRIÇÃO / UNIDADE ADMINISTRATIVA	ESTADO DE CONSERV.	DETENTOR DE CARGA PATRIMONIAL	VALOR ORIGINAL	INCORPORAÇÕES				BAIXAS				SALDO ATUAL
						AQUIS. CONSTR.	REAVALIAÇÃO	INCORPOR.	CRÉDITOS	ALIENAÇÃO	DEPRECIAÇÃO	DOAÇÃO / OUTROS	CRÉDITOS	
161701	1	CADEIRA GIRATORIA RODIZIOS BASE INOX BRAC	Bom	MARCELO TOSTA PEREIRA	191,00						8,10			182,90
161702	1	MESA EM L BEGE C/150X120X075	Bom	MARCELO TOSTA PEREIRA	191,00						8,10			182,90
161703	1	CADEIRA FERRO FIXA ESTOFADA CURVIM BEGE	Bom	MARCELO TOSTA PEREIRA	66,85						2,84			64,01
161704	1	CADEIRA FERRO FIXA ESTOFADA CURVIM BEGE	Bom	MARCELO TOSTA PEREIRA	66,85						2,84			64,01
161707	1	EVAPORADOR/CONDENSADOR AR CONDICIONAD	Ótimo	MARCELO TOSTA PEREIRA	1.251,05						53,06			1.197,99
161710	1	VEICULO PAS/AUTOMOVEL//FORD FOCUS 1.6L F	Regular	MARCELO TOSTA PEREIRA	44.789,50						1.899,45			42.890,05
171363	1	ARMÁRIO EM AÇO, CINZA, 2 PORTAS, NOBRE EX	Ótimo	JOSE MIGUEL ASSIS MELO	801,24						33,98			767,26
170251	1	BEBEDOURO ELETRICO REFRIGERADO COLORM	Ótimo	JOSE MIGUEL ASSIS MELO	361,94						15,35			346,59
171684	1	PERFURADOR KW-TRIO POWER PUNCH Nº 952	Ótimo	JOSE MIGUEL ASSIS MELO	444,07						18,83			425,24
171697	1	HD EXTERNO SAMSUNG 1TB MOD. HX-M101TCB/C	Ótimo	JOSE MIGUEL ASSIS MELO	285,54						12,11			273,43
172306	1	ARMARIO DE AÇO 2 PORTAS CINZA C/090X040X1	Bom	GLEIDHSTON SEVERINO DE	401,10						17,01			384,09
172307	1	ARMARIO MADEIRA 2 PORTAS 4 DIVISOES C/090X	Ótimo	GLEIDHSTON SEVERINO DE	558,67						23,69			534,98
172308	1	ARMARIO MADEIRA 2 PORTAS 4 DIVISOES C/090X	Bom	GLEIDHSTON SEVERINO DE	558,67						23,69			534,98
172309	1	ESTANTE DE AÇO 6 PRATELEIRAS CINZA C/093X0	Bom	GLEIDHSTON SEVERINO DE	95,50						4,05			91,45
172310	1	CADEIRA FERRO FIXA ESTOFADA TECIDO AZUL	Bom	GLEIDHSTON SEVERINO DE	47,75						2,03			45,72
172313	1	CADEIRA FERRO FIXA ESTOFADA TECIDO AZUL	Bom	GLEIDHSTON SEVERINO DE	47,75						2,03			45,72
172314	1	CADEIRA FERRO FIXA ESTOFADA TECIDO AZUL	Bom	GLEIDHSTON SEVERINO DE	47,75						2,03			45,72
172315	1	CADEIRA FERRO FIXA ESTOFADA TECIDO AZUL	Bom	GLEIDHSTON SEVERINO DE	47,75						2,03			45,72
172318	1	CADEIRA FERRO FIXA ESTOFADA TECIDO AZUL	Bom	GLEIDHSTON SEVERINO DE	47,75						2,03			45,72
172319	1	CADEIRA FERRO FIXA ESTOFADA TECIDO AZUL	Bom	GLEIDHSTON SEVERINO DE	47,75						2,03			45,72
172320	1	CADEIRA FERRO FIXA ESTOFADA TECIDO AZUL	Bom	GLEIDHSTON SEVERINO DE	47,75						2,03			45,72
172321	1	CADEIRA FERRO FIXA ESTOFADA TECIDO AZUL	Bom	GLEIDHSTON SEVERINO DE	47,75						2,03			45,72
172323	1	CADEIRA FERRO FIXA ESTOFADA TECIDO AZUL	Bom	GLEIDHSTON SEVERINO DE	47,75						2,03			45,72
172324	1	ESTANTE DE AÇO PRATELEIRAS BEGE C/093X03	Bom	GLEIDHSTON SEVERINO DE	122,24						5,18			117,06
172325	1	ESTANTE DE AÇO 6 PRATELEIRAS CINZA C/093X0	Bom	GLEIDHSTON SEVERINO DE	95,50						4,05			91,45
172327	1	REFRIGERADOR ELECTROLUX RE 29	Bom	GLEIDHSTON SEVERINO DE	658,95						27,95			631,00
172328	1	MESA P/COMPUTADOR GLOBAL TECLADO REBAI	Bom	GLEIDHSTON SEVERINO DE	171,90						7,29			164,61
172330	1	CADEIRA GIRATORIA RODIZIOS ESTOFADA BRAC	Bom	GLEIDHSTON SEVERINO DE	176,67						7,49			169,18
172331	1	MESA ESCRIVANIA C/SUPOORTE P/TECLADO AZUL	Bom	GLEIDHSTON SEVERINO DE	186,22						7,90			178,32
172332	1	IMPRESSORA HP LASERJET M1005 N/S BRBS9555	Bom	GLEIDHSTON SEVERINO DE	377,22						16,00			361,22
172333	1	CADEIRA GIRATORIA RODIZIOS ESTOFADA TECI	Ótimo	GLEIDHSTON SEVERINO DE	267,40						11,34			256,06
172334	1	CPU C/ LEITOR DE CD	Bom	GLEIDHSTON SEVERINO DE	1.197,57						50,79			1.146,78
172335	1	LONGARINA 4 LUGARES TECIDO AZUL	Bom	GLEIDHSTON SEVERINO DE	57,30						2,43			54,87
172336	1	LONGARINA 4 LUGARES TECIDO AZUL	Bom	GLEIDHSTON SEVERINO DE	57,30						2,43			54,87



ESTADO DE GOIÁS  
MUNICIPIO DE JATAI  
RUA ITARUMA, 355 - S. SANTA MARIA

PERÍODO DE REFERÊNCIA: DE JANEIRO/2022 ATÉ DEZEMBRO/2022

RELAÇÃO ANALÍTICA DOS ELEMENTOS QUE COMPOEM O ATIVO PERMANENTE - INVENTÁRIO DOS BENS

CÓD.	QTDE	DESCRIÇÃO / UNIDADE ADMINISTRATIVA	ESTADO DE CONSERV.	DETENTOR DE CARGA PATRIMONIAL	VALOR ORIGINAL	INCORPORAÇÕES				BAIXAS				SALDO ATUAL
						AQUIS. CONSTR.	REAVALIAÇÃO	INCORPOR.	CRÉDITOS	ALIENAÇÃO	DEPRECIAÇÃO	DOAÇÃO / OUTROS	CRÉDITOS	
172337	1	LONGARINA 4 LUGARES TECIDO AZUL	Bom	GLEIDHSTON SEVERINO DE	57,30						2,43			54,87
172339	1	CADEIRA FERRO FIXA ESTOFADA TECIDO AZUL	Bom	PREFEITURA MUNICIPAL DE	47,75						2,03			45,72
172340	1	CADEIRA FERRO FIXA ESTOFADA TECIDO AZUL	Bom	GLEIDHSTON SEVERINO DE	47,75						2,03			45,72
172341	1	MESA SECRETARIA 2 GAVETAS C/SUORTE P/TE	Bom	GLEIDHSTON SEVERINO DE	324,70						13,77			310,93
172342	1	MESA SECRETARIA 2 GAVETAS C/SUORTE P/TE	Bom	GLEIDHSTON SEVERINO DE	324,70						13,77			310,93
172345	1	MONITOR LG FLATRON W1752-PFT 18.5 N/S 811S	Bom	GLEIDHSTON SEVERINO DE	95,50						4,05			91,45
172346	1	MONITOR LG FLATRON W1943S 18.5 N/S 906SPEC	Bom	GLEIDHSTON SEVERINO DE	95,50						4,05			91,45
172349	1	MESA P/COMPUTADOR SUPORTE P/TECLADO 140	Bom	MARCELO TOSTA PEREIRA	143,25						6,08			137,17
172372	1	MONITOR LG FLATRON 19,5 MOD. 20EN33SSA N/S	Bom	GILBERTO FERREIRA MORAI	286,50						12,15			274,35
172373	1	MONITOR LG FLATRON 19,5 MOD. 20EN33SSA N/S	Bom	GILBERTO FERREIRA MORAI	286,50						12,15			274,35
172450	1	CADEIRA GIRATORIA RODIZIOS ESTOFADA COUF	Bom	MARCELO TOSTA PEREIRA	233,97						9,92			224,05
172451	1	SUORTE P/ CPU FORMICA CINZA	Bom	MARCELO TOSTA PEREIRA	66,85						2,84			64,01
172453	1	AR CONDICIONADO KOMEKO 20.000 BTUS	Bom	MARCELO TOSTA PEREIRA	1.146,00						48,60			1.097,40
172454	1	AR CONDICIONADO KOMEKO 20.000 BTUS	Bom	MARCELO TOSTA PEREIRA	1.146,00						48,60			1.097,40
172455	1	ARQUIVO MADEIRA FORMICA CINZA C/ 04 GAVET	Bom	JUVERCI FELICIO VIEIRA	333,29						14,13			319,16
172456	1	MONITOR AOC LED E950SW 18.5 N/S CEU21IA008	Bom	JUVERCI FELICIO VIEIRA	95,50						4,05			91,45
172457	1	ARMARIO MADEIRA FORMICA CINZA C/ 02 PORTA	Bom	JUVERCI FELICIO VIEIRA	276,85						11,74			265,11
172757	1	ARMARIO DE AÇO CINZA 02 PORTAS C/ 090X040X	Bom	MARCO AURELIO OLIVEIRA V	275,99						11,70			264,29
172758	1	MESA FORMICA CINZA C/ 120X060X075	Bom	MARCO AURELIO OLIVEIRA V	85,95						3,65			82,30
173664	1	MONITOR LED LG FLATRON 18,5 19EB13T-B N/S 5	Ótimo	MARCELO TOSTA PEREIRA	329,47						13,97			315,50
173827	1	IMPRESSORA XEROX PHASER 3020 N/S T3A23738	Ótimo	LUCIMAR CARDOSO NOGUEI	330,92						14,03			316,89
174112	1	VENTILADOR DE COLUNA MONDIAL NV-61 BLACK	Ótimo	MARCO AURELIO OLIVEIRA V	208,19						8,83			199,36
179666	1	MULTIFUNCIONAL HP LAZERJET 100 COLOR MFP	Bom	GILBERTO FERREIRA MORAI	764,00						32,40			731,60
179667	1	SUORTE P/ CPU MARROM	Bom	GILBERTO FERREIRA MORAI	47,75						2,03			45,72
179668	1	SUORTE P/ CPU MARROM	Bom	GILBERTO FERREIRA MORAI	47,75						2,03			45,72
179669	1	SUORTE P/ CPU MARROM	Bom	GILBERTO FERREIRA MORAI	47,75						2,03			45,72
179670	1	MESA EM MDF MARROM C/ 2 GAVETAS 120X060X	Bom	GILBERTO FERREIRA MORAI	143,25						6,08			137,17
179671	1	MESA MARROM S/ GAVETA 090X060X074	Bom	GILBERTO FERREIRA MORAI	95,50						4,05			91,45
179673	1	SWITCH INTERBRAS 24 PORTAS MOD: DF2400QR	Bom	GILBERTO FERREIRA MORAI	95,50						4,05			91,45
179675	1	MES EM MDF P/ PROFESSOR BRANCA 120X060XC	Bom	GILBERTO FERREIRA MORAI	95,50						4,05			91,45
179745	1	CPU C/ LEITOR E GRAVADOR DE DVD	Bom	GLEIDHSTON SEVERINO DE	238,75						10,13			228,62
179747	1	SWITCH INTERBRAS AG2620QR N/S: OT121109084	Bom	GLEIDHSTON SEVERINO DE	334,25						14,18			320,07
180537	1	ESTANTE DE AÇO COM 200X093X030	Bom	MARCO AURELIO OLIVEIRA V	114,60						4,86			109,74
183814	1	CADEIRA FERRO FIXO TECIDO PRETO	Bom	MARCELO TOSTA PEREIRA	76,40						3,24			73,16



ESTADO DE GOIÁS  
MUNICIPIO DE JATAÍ  
RUA ITARUMA, 355 - S. SANTA MARIA

PERÍODO DE REFERÊNCIA: DE JANEIRO/2022 ATÉ DEZEMBRO/2022

RELAÇÃO ANALÍTICA DOS ELEMENTOS QUE COMPOEM O ATIVO PERMANENTE - INVENTÁRIO DOS BENS

CÓD.	QTDE	DESCRIÇÃO / UNIDADE ADMINISTRATIVA	ESTADO DE CONSERV.	DETENTOR DE CARGA PATRIMONIAL	VALOR ORIGINAL	INCORPORAÇÕES				BAIXAS				SALDO ATUAL
						AQUIS. CONSTR.	REAVALIAÇÃO	INCORPOR.	CRÉDITOS	ALIENAÇÃO	DEPRECIAÇÃO	DOAÇÃO / OUTROS	CRÉDITOS	
184293	1	CADEIRA FERRO FIXO ESTOFADA AZUL COM BRAÇO	Bom	JUVERCI FELICIO VIEIRA	76,40						3,24			73,16
184294	1	CADEIRA FERRO FIXO ESTOFADA AZUL COM BRAÇO	Bom	JUVERCI FELICIO VIEIRA	76,40						3,24			73,16
184299	1	ARMARIO COM ESTANTE EM MDF CINZA COM 18 PRATELEIRAS	Bom	JUVERCI FELICIO VIEIRA	764,00						32,40			731,60
184302	1	ARMARIO EM MDF CINZA COM 15 GAVETAS 3 PORTAS	Bom	JUVERCI FELICIO VIEIRA	716,25						30,38			685,87
184303	1	ARMARIO EM MDF CINZA COM 12 GAVETAS 2 PORTAS	Bom	JUVERCI FELICIO VIEIRA	620,75						26,33			594,42
184305	1	CADEIRA FERRO FIXO COM BRAÇO ESTOFADA COM COLCHÃO	Bom	JUVERCI FELICIO VIEIRA	95,50						4,05			91,45
184311	1	SUPORTE PARA CPU CINZA COM RODÍZIOS	Ótimo	MARCELO TOSTA PEREIRA	38,20						1,62			36,58
189325	1	MODULOS C/ 10 ESTANTES 50 BANDEJAS 20 COLCHÕES	Ótimo	MARCO AURELIO OLIVEIRA VIEIRA	1.241,50						52,65			1.188,85
189326	1	MODULOS C/ 10 ESTANTES 50 BANDEJAS 20 COLCHÕES	Ótimo	MARCO AURELIO OLIVEIRA VIEIRA	1.241,50						52,65			1.188,85
189327	1	MODULOS C/ 10 ESTANTES 50 BANDEJAS 20 COLCHÕES	Ótimo	MARCO AURELIO OLIVEIRA VIEIRA	1.241,50						52,65			1.188,85
189328	1	MODULOS C/ 10 ESTANTES 50 BANDEJAS 20 COLCHÕES	Ótimo	MARCO AURELIO OLIVEIRA VIEIRA	1.241,50						52,65			1.188,85
189329	1	MODULOS C/ 10 ESTANTES 50 BANDEJAS 20 COLCHÕES	Ótimo	MARCO AURELIO OLIVEIRA VIEIRA	1.241,50						52,65			1.188,85
190024	1	ESTANTE DE AÇO CINZA C/ 5 PRATELEIRAS 198X100X50CM	Ótimo	MARCO AURELIO OLIVEIRA VIEIRA	160,44						6,80			153,64
190025	1	ESTANTE DE AÇO CINZA C/ 5 PRATELEIRAS 198X100X50CM	Ótimo	MARCO AURELIO OLIVEIRA VIEIRA	160,44						6,80			153,64
190026	1	ESTANTE DE AÇO CINZA C/ 5 PRATELEIRAS 198X100X50CM	Ótimo	MARCO AURELIO OLIVEIRA VIEIRA	160,44						6,80			153,64
190027	1	ESTANTE DE AÇO CINZA C/ 5 PRATELEIRAS 198X100X50CM	Ótimo	MARCO AURELIO OLIVEIRA VIEIRA	160,44						6,80			153,64
190028	1	ESTANTE DE AÇO CINZA C/ 5 PRATELEIRAS 198X100X50CM	Ótimo	MARCO AURELIO OLIVEIRA VIEIRA	160,44						6,80			153,64
190029	1	ESTANTE DE AÇO CINZA C/ 5 PRATELEIRAS 198X100X50CM	Ótimo	MARCO AURELIO OLIVEIRA VIEIRA	160,44						6,80			153,64
190030	1	ESTANTE DE AÇO CINZA C/ 5 PRATELEIRAS 198X100X50CM	Ótimo	MARCO AURELIO OLIVEIRA VIEIRA	160,44						6,80			153,64
190031	1	ESTANTE DE AÇO CINZA C/ 5 PRATELEIRAS 198X100X50CM	Ótimo	MARCO AURELIO OLIVEIRA VIEIRA	160,44						6,80			153,64
190032	1	ESTANTE DE AÇO CINZA C/ 5 PRATELEIRAS 198X100X50CM	Ótimo	MARCO AURELIO OLIVEIRA VIEIRA	160,44						6,80			153,64
190033	1	ESTANTE DE AÇO CINZA C/ 5 PRATELEIRAS 198X100X50CM	Ótimo	MARCO AURELIO OLIVEIRA VIEIRA	160,44						6,80			153,64
190034	1	ESTANTE DE AÇO CINZA C/ 5 PRATELEIRAS 198X100X50CM	Ótimo	MARCO AURELIO OLIVEIRA VIEIRA	160,44						6,80			153,64
190035	1	ESTANTE DE AÇO CINZA C/ 5 PRATELEIRAS 198X100X50CM	Ótimo	MARCO AURELIO OLIVEIRA VIEIRA	160,44						6,80			153,64
190036	1	ESTANTE DE AÇO CINZA C/ 5 PRATELEIRAS 198X100X50CM	Ótimo	MARCO AURELIO OLIVEIRA VIEIRA	160,44						6,80			153,64
190037	1	ESTANTE DE AÇO CINZA C/ 5 PRATELEIRAS 198X100X50CM	Ótimo	MARCO AURELIO OLIVEIRA VIEIRA	160,44						6,80			153,64
190038	1	ESTANTE DE AÇO CINZA C/ 5 PRATELEIRAS 198X100X50CM	Ótimo	MARCO AURELIO OLIVEIRA VIEIRA	160,44						6,80			153,64
190039	1	ESTANTE DE AÇO CINZA C/ 5 PRATELEIRAS 198X100X50CM	Ótimo	MARCO AURELIO OLIVEIRA VIEIRA	160,44						6,80			153,64
190040	1	ESTANTE DE AÇO CINZA C/ 5 PRATELEIRAS 198X100X50CM	Ótimo	MARCO AURELIO OLIVEIRA VIEIRA	160,44						6,80			153,64
190041	1	ESTANTE DE AÇO CINZA C/ 5 PRATELEIRAS 198X100X50CM	Ótimo	MARCO AURELIO OLIVEIRA VIEIRA	160,44						6,80			153,64
190042	1	ESTANTE DE AÇO CINZA C/ 5 PRATELEIRAS 198X100X50CM	Ótimo	MARCO AURELIO OLIVEIRA VIEIRA	160,44						6,80			153,64
190043	1	ESTANTE DE AÇO CINZA C/ 5 PRATELEIRAS 198X100X50CM	Ótimo	MARCO AURELIO OLIVEIRA VIEIRA	160,44						6,80			153,64
190044	1	ESTANTE DE AÇO CINZA C/ 5 PRATELEIRAS 198X100X50CM	Ótimo	MARCO AURELIO OLIVEIRA VIEIRA	160,44						6,80			153,64
190045	1	ESTANTE DE AÇO CINZA C/ 5 PRATELEIRAS 198X100X50CM	Ótimo	MARCO AURELIO OLIVEIRA VIEIRA	160,44						6,80			153,64





RELAÇÃO ANALÍTICA DOS ELEMENTOS QUE COMPOEM O ATIVO PERMANENTE - INVENTÁRIO DOS BENS

CÓD.	QTDE	DESCRIÇÃO / UNIDADE ADMINISTRATIVA	ESTADO DE CONSERV.	DETENTOR DE CARGA PATRIMONIAL	VALOR ORIGINAL	INCORPORAÇÕES				BAIXAS				SALDO ATUAL
						AQUIS. CONSTR.	REAVALIAÇÃO	INCORPOR.	CRÉDITOS	ALIENAÇÃO	DEPRECIAÇÃO	DOAÇÃO / OUTROS	CRÉDITOS	
190046	1	ESTANTE DE AÇO CINZA C/ 5 PRATELEIRAS 198X	Ótimo	MARCO AURELIO OLIVEIRA V	160,44						6,80			153,64
190047	1	ESTANTE DE AÇO CINZA C/ 5 PRATELEIRAS 198X	Ótimo	MARCO AURELIO OLIVEIRA V	160,44						6,80			153,64
190048	1	ESTANTE DE AÇO CINZA C/ 5 PRATELEIRAS 198X	Ótimo	MARCO AURELIO OLIVEIRA V	160,44						6,80			153,64
190049	1	ESTANTE DE AÇO CINZA C/ 5 PRATELEIRAS 198X	Ótimo	MARCO AURELIO OLIVEIRA V	160,44						6,80			153,64
190050	1	ESTANTE DE AÇO CINZA C/ 5 PRATELEIRAS 198X	Ótimo	MARCO AURELIO OLIVEIRA V	160,44						6,80			153,64
190051	1	ESTANTE DE AÇO CINZA C/ 5 PRATELEIRAS 198X	Ótimo	MARCO AURELIO OLIVEIRA V	160,44						6,80			153,64
190052	1	ESTANTE DE AÇO CINZA C/ 5 PRATELEIRAS 198X	Ótimo	MARCO AURELIO OLIVEIRA V	160,44						6,80			153,64
190053	1	ESTANTE DE AÇO CINZA C/ 5 PRATELEIRAS 198X	Ótimo	MARCO AURELIO OLIVEIRA V	160,44						6,80			153,64
190054	1	ESTANTE DE AÇO CINZA C/ 5 PRATELEIRAS 198X	Ótimo	MARCO AURELIO OLIVEIRA V	160,44						6,80			153,64
190055	1	ESTANTE DE AÇO CINZA C/ 5 PRATELEIRAS 198X	Ótimo	MARCO AURELIO OLIVEIRA V	160,44						6,80			153,64
190056	1	ESTANTE DE AÇO CINZA C/ 5 PRATELEIRAS 198X	Ótimo	MARCO AURELIO OLIVEIRA V	160,44						6,80			153,64
190057	1	ESTANTE DE AÇO CINZA C/ 5 PRATELEIRAS 198X	Ótimo	MARCO AURELIO OLIVEIRA V	160,44						6,80			153,64
190058	1	ESTANTE DE AÇO CINZA C/ 5 PRATELEIRAS 198X	Ótimo	MARCO AURELIO OLIVEIRA V	160,44						6,80			153,64
190059	1	ESTANTE DE AÇO CINZA C/ 5 PRATELEIRAS 198X	Ótimo	MARCO AURELIO OLIVEIRA V	160,44						6,80			153,64
190060	1	ESTANTE DE AÇO CINZA C/ 5 PRATELEIRAS 198X	Ótimo	MARCO AURELIO OLIVEIRA V	160,44						6,80			153,64
190061	1	ESTANTE DE AÇO CINZA C/ 5 PRATELEIRAS 198X	Ótimo	MARCO AURELIO OLIVEIRA V	160,44						6,80			153,64
190062	1	ESTANTE DE AÇO CINZA C/ 5 PRATELEIRAS 198X	Ótimo	MARCO AURELIO OLIVEIRA V	160,44						6,80			153,64
190063	1	ESTANTE DE AÇO CINZA C/ 5 PRATELEIRAS 198X	Ótimo	MARCO AURELIO OLIVEIRA V	160,44						6,80			153,64
190064	1	ESTANTE DE AÇO CINZA C/ 5 PRATELEIRAS 198X	Ótimo	MARCO AURELIO OLIVEIRA V	160,44						6,80			153,64
190065	1	ESTANTE DE AÇO CINZA C/ 5 PRATELEIRAS 198X	Ótimo	MARCO AURELIO OLIVEIRA V	160,44						6,80			153,64
190066	1	ESTANTE DE AÇO CINZA C/ 5 PRATELEIRAS 198X	Ótimo	MARCO AURELIO OLIVEIRA V	160,44						6,80			153,64
190067	1	ESTANTE DE AÇO CINZA C/ 5 PRATELEIRAS 198X	Ótimo	MARCO AURELIO OLIVEIRA V	160,44						6,80			153,64
190068	1	ESTANTE DE AÇO CINZA C/ 5 PRATELEIRAS 198X	Ótimo	MARCO AURELIO OLIVEIRA V	160,44						6,80			153,64
190069	1	ESTANTE DE AÇO CINZA C/ 5 PRATELEIRAS 198X	Ótimo	MARCO AURELIO OLIVEIRA V	160,44						6,80			153,64
190070	1	ESTANTE DE AÇO CINZA C/ 5 PRATELEIRAS 198X	Ótimo	MARCO AURELIO OLIVEIRA V	160,44						6,80			153,64
190071	1	ESTANTE DE AÇO CINZA C/ 5 PRATELEIRAS 198X	Ótimo	MARCO AURELIO OLIVEIRA V	160,44						6,80			153,64
190072	1	ESTANTE DE AÇO CINZA C/ 5 PRATELEIRAS 198X	Ótimo	MARCO AURELIO OLIVEIRA V	160,44						6,80			153,64
190073	1	ESTANTE DE AÇO CINZA C/ 5 PRATELEIRAS 198X	Ótimo	MARCO AURELIO OLIVEIRA V	160,44						6,80			153,64
190074	1	ESTANTE DE AÇO CINZA C/ 5 PRATELEIRAS 198X	Ótimo	MARCO AURELIO OLIVEIRA V	160,44						6,80			153,64
190075	1	ESTANTE DE AÇO CINZA C/ 5 PRATELEIRAS 198X	Ótimo	MARCO AURELIO OLIVEIRA V	160,44						6,80			153,64
190076	1	ESTANTE DE AÇO CINZA C/ 5 PRATELEIRAS 198X	Ótimo	MARCO AURELIO OLIVEIRA V	160,44						6,80			153,64
190077	1	ESTANTE DE AÇO CINZA C/ 5 PRATELEIRAS 198X	Ótimo	MARCO AURELIO OLIVEIRA V	160,44						6,80			153,64
190078	1	ESTANTE DE AÇO CINZA C/ 5 PRATELEIRAS 198X	Ótimo	MARCO AURELIO OLIVEIRA V	160,44						6,80			153,64
190079	1	ESTANTE DE AÇO CINZA C/ 5 PRATELEIRAS 198X	Ótimo	MARCO AURELIO OLIVEIRA V	160,44						6,80			153,64



ESTADO DE GOIÁS  
MUNICIPIO DE JATAI  
RUA ITARUMA, 355 - S. SANTA MARIA

PERÍODO DE REFERÊNCIA: DE JANEIRO/2022 ATÉ DEZEMBRO/2022

RELAÇÃO ANALÍTICA DOS ELEMENTOS QUE COMPOEM O ATIVO PERMANENTE - INVENTÁRIO DOS BENS

CÓD.	QTDE	DESCRIÇÃO / UNIDADE ADMINISTRATIVA	ESTADO DE CONSERV.	DETENTOR DE CARGA PATRIMONIAL	VALOR ORIGINAL	INCORPORAÇÕES				BAIXAS				SALDO ATUAL
						AQUIS. CONSTR.	REAVALIAÇÃO	INCORPOR.	CRÉDITOS	ALIENAÇÃO	DEPRECIAÇÃO	DOAÇÃO / OUTROS	CRÉDITOS	
190080	1	ESTANTE DE AÇO CINZA C/ 5 PRATELEIRAS 198X	Ótimo	MARCO AURELIO OLIVEIRA V	160,44						6,80			153,64
190081	1	ESTANTE DE AÇO CINZA C/ 5 PRATELEIRAS 198X	Ótimo	MARCO AURELIO OLIVEIRA V	160,44						6,80			153,64
190082	1	ESTANTE DE AÇO CINZA C/ 5 PRATELEIRAS 198X	Ótimo	MARCO AURELIO OLIVEIRA V	160,44						6,80			153,64
190083	1	ESTANTE DE AÇO CINZA C/ 5 PRATELEIRAS 198X	Ótimo	MARCO AURELIO OLIVEIRA V	160,44						6,80			153,64
190084	1	ESTANTE DE AÇO CINZA C/ 5 PRATELEIRAS 198X	Ótimo	MARCO AURELIO OLIVEIRA V	160,44						6,80			153,64
190085	1	ESTANTE DE AÇO CINZA C/ 5 PRATELEIRAS 198X	Ótimo	MARCO AURELIO OLIVEIRA V	160,44						6,80			153,64
190086	1	ESTANTE DE AÇO CINZA C/ 5 PRATELEIRAS 198X	Ótimo	MARCO AURELIO OLIVEIRA V	160,44						6,80			153,64
190087	1	ESTANTE DE AÇO CINZA C/ 5 PRATELEIRAS 198X	Ótimo	MARCO AURELIO OLIVEIRA V	160,44						6,80			153,64
190088	1	ESTANTE DE AÇO CINZA C/ 5 PRATELEIRAS 198X	Ótimo	MARCO AURELIO OLIVEIRA V	160,44						6,80			153,64
190089	1	ESTANTE DE AÇO CINZA C/ 5 PRATELEIRAS 198X	Ótimo	MARCO AURELIO OLIVEIRA V	160,44						6,80			153,64
190090	1	ESTANTE DE AÇO CINZA C/ 5 PRATELEIRAS 198X	Ótimo	MARCO AURELIO OLIVEIRA V	160,44						6,80			153,64
190091	1	ESTANTE DE AÇO CINZA C/ 5 PRATELEIRAS 198X	Ótimo	MARCO AURELIO OLIVEIRA V	160,44						6,80			153,64
190092	1	ESTANTE DE AÇO CINZA C/ 5 PRATELEIRAS 198X	Ótimo	MARCO AURELIO OLIVEIRA V	160,44						6,80			153,64
190093	1	ESTANTE DE AÇO CINZA C/ 5 PRATELEIRAS 198X	Ótimo	MARCO AURELIO OLIVEIRA V	160,44						6,80			153,64
190094	1	ESTANTE DE AÇO CINZA C/ 5 PRATELEIRAS 198X	Ótimo	MARCO AURELIO OLIVEIRA V	160,44						6,80			153,64
190095	1	ESTANTE DE AÇO CINZA C/ 5 PRATELEIRAS 198X	Ótimo	MARCO AURELIO OLIVEIRA V	160,44						6,80			153,64
190096	1	ESTANTE DE AÇO CINZA C/ 5 PRATELEIRAS 198X	Ótimo	MARCO AURELIO OLIVEIRA V	160,44						6,80			153,64
190097	1	ESTANTE DE AÇO CINZA C/ 5 PRATELEIRAS 198X	Ótimo	MARCO AURELIO OLIVEIRA V	160,44						6,80			153,64
190098	1	ESTANTE DE AÇO CINZA C/ 5 PRATELEIRAS 198X	Ótimo	MARCO AURELIO OLIVEIRA V	160,44						6,80			153,64
190099	1	ESTANTE DE AÇO CINZA C/ 5 PRATELEIRAS 198X	Ótimo	MARCO AURELIO OLIVEIRA V	160,44						6,80			153,64
190100	1	ESTANTE DE AÇO CINZA C/ 5 PRATELEIRAS 198X	Ótimo	MARCO AURELIO OLIVEIRA V	160,44						6,80			153,64
190101	1	ESTANTE DE AÇO CINZA C/ 5 PRATELEIRAS 198X	Ótimo	MARCO AURELIO OLIVEIRA V	160,44						6,80			153,64
190102	1	ESTANTE DE AÇO CINZA C/ 5 PRATELEIRAS 198X	Ótimo	MARCO AURELIO OLIVEIRA V	160,44						6,80			153,64
190103	1	ESTANTE DE AÇO CINZA C/ 5 PRATELEIRAS 198X	Ótimo	MARCO AURELIO OLIVEIRA V	160,44						6,80			153,64
190104	1	ESTANTE DE AÇO CINZA C/ 5 PRATELEIRAS 198X	Ótimo	MARCO AURELIO OLIVEIRA V	160,44						6,80			153,64
190105	1	ESTANTE DE AÇO CINZA C/ 5 PRATELEIRAS 198X	Ótimo	MARCO AURELIO OLIVEIRA V	160,44						6,80			153,64
190106	1	ESTANTE DE AÇO CINZA C/ 5 PRATELEIRAS 198X	Ótimo	MARCO AURELIO OLIVEIRA V	160,44						6,80			153,64
190107	1	ESTANTE DE AÇO CINZA C/ 5 PRATELEIRAS 198X	Ótimo	MARCO AURELIO OLIVEIRA V	160,44						6,80			153,64
190108	1	ESTANTE DE AÇO CINZA C/ 5 PRATELEIRAS 198X	Ótimo	MARCO AURELIO OLIVEIRA V	160,44						6,80			153,64
190109	1	ESTANTE DE AÇO CINZA C/ 5 PRATELEIRAS 198X	Ótimo	MARCO AURELIO OLIVEIRA V	160,44						6,80			153,64
190110	1	ESTANTE DE AÇO CINZA C/ 5 PRATELEIRAS 198X	Ótimo	MARCO AURELIO OLIVEIRA V	160,44						6,80			153,64
190111	1	ESTANTE DE AÇO CINZA C/ 5 PRATELEIRAS 198X	Ótimo	MARCO AURELIO OLIVEIRA V	160,44						6,80			153,64
190112	1	ESTANTE DE AÇO CINZA C/ 5 PRATELEIRAS 198X	Ótimo	MARCO AURELIO OLIVEIRA V	160,44						6,80			153,64
190113	1	ESTANTE DE AÇO CINZA C/ 5 PRATELEIRAS 198X	Ótimo	MARCO AURELIO OLIVEIRA V	160,44						6,80			153,64



RELAÇÃO ANALÍTICA DOS ELEMENTOS QUE COMPOEM O ATIVO PERMANENTE - INVENTÁRIO DOS BENS

CÓD.	QTDE	DESCRIÇÃO / UNIDADE ADMINISTRATIVA	ESTADO DE CONSERV.	DETENTOR DE CARGA PATRIMONIAL	VALOR ORIGINAL	INCORPORAÇÕES				BAIXAS				SALDO ATUAL
						AQUIS. CONSTR.	REAVALIAÇÃO	INCORPOR.	CRÉDITOS	ALIENAÇÃO	DEPRECIAÇÃO	DOAÇÃO / OUTROS	CRÉDITOS	
190114	1	ESTANTE DE AÇO CINZA C/ 5 PRATELEIRAS 198X108X40CM	Ótimo	MARCO AURELIO OLIVEIRA V	160,44						6,80			153,64
190115	1	ESTANTE DE AÇO CINZA C/ 5 PRATELEIRAS 198X108X40CM	Ótimo	MARCO AURELIO OLIVEIRA V	160,44						6,80			153,64
190116	1	ESTANTE DE AÇO CINZA C/ 5 PRATELEIRAS 198X108X40CM	Ótimo	MARCO AURELIO OLIVEIRA V	160,44						6,80			153,64
190117	1	ESTANTE DE AÇO CINZA C/ 5 PRATELEIRAS 198X108X40CM	Ótimo	MARCO AURELIO OLIVEIRA V	160,44						6,80			153,64
190118	1	ESTANTE DE AÇO CINZA C/ 5 PRATELEIRAS 198X108X40CM	Ótimo	MARCO AURELIO OLIVEIRA V	160,44						6,80			153,64
190119	1	ESTANTE DE AÇO CINZA C/ 5 PRATELEIRAS 198X108X40CM	Ótimo	MARCO AURELIO OLIVEIRA V	160,44						6,80			153,64
190120	1	ESTANTE DE AÇO CINZA C/ 5 PRATELEIRAS 198X108X40CM	Ótimo	MARCO AURELIO OLIVEIRA V	160,44						6,80			153,64
190121	1	ESTANTE DE AÇO CINZA C/ 5 PRATELEIRAS 198X108X40CM	Ótimo	MARCO AURELIO OLIVEIRA V	160,44						6,80			153,64
190122	1	ESTANTE DE AÇO CINZA C/ 5 PRATELEIRAS 198X108X40CM	Ótimo	MARCO AURELIO OLIVEIRA V	160,44						6,80			153,64
190123	1	ESTANTE DE AÇO CINZA C/ 5 PRATELEIRAS 198X108X40CM	Ótimo	MARCO AURELIO OLIVEIRA V	160,44						6,80			153,64
190900	1	EXTINTOR DE INCENDIO C/ CARGA DAGUA 10L	Ótimo	MARCO AURELIO OLIVEIRA V	133,70						5,67			128,03
190901	1	EXTINTOR DE INCENDIO C/ CARGA DAGUA 10L	Ótimo	MARCO AURELIO OLIVEIRA V	133,70						5,67			128,03
190902	1	EXTINTOR DE INCENDIO C/ CARGA DAGUA 10L	Ótimo	MARCO AURELIO OLIVEIRA V	133,70						5,67			128,03
190903	1	EXTINTOR DE INCENDIO C/ CARGA DAGUA 10L	Ótimo	MARCO AURELIO OLIVEIRA V	133,70						5,67			128,03
323951	1	ARMARIO MADEIRA 2 PORTA C/090X055X160	Ótimo	MARCELO TOSTA PEREIRA	105,05						4,46			100,59
324223	1	CADEIRA FERRO FIXO ESTOFADA EM TECIDO PRETO	Bom	MONICA OLIVEIRA GONCALVES	76,40						3,24			73,16
324224	1	ARQUIVO DE AÇO CINZA COM 4 GAVETAS.	Bom	MONICA OLIVEIRA GONCALVES	152,80						6,48			146,32
324240	1	AR CONDICIONADO SPLIT PHILCO 24.000 BTUS FRI	Ótimo	SIMONE OLIVEIRA GOMES	2.654,90						112,59			2.542,31
324295	1	ESTANTE DE AÇO CINZA 5 PRATELEIRAS 1,98X0,9X0,45	Ótimo	GERSON SANTANA ARRAIS	160,44						6,80			153,64
324296	1	ESTANTE DE AÇO CINZA 5 PRATELEIRAS 1,98X0,9X0,45	Ótimo	GERSON SANTANA ARRAIS	160,44						6,80			153,64
324297	1	ESTANTE DE AÇO CINZA 5 PRATELEIRAS 1,98X0,9X0,45	Ótimo	GERSON SANTANA ARRAIS	160,44						6,80			153,64
324298	1	ESTANTE DE AÇO CINZA 5 PRATELEIRAS 1,98X0,9X0,45	Ótimo	GERSON SANTANA ARRAIS	160,44						6,80			153,64
324299	1	ESTANTE DE AÇO CINZA 5 PRATELEIRAS 1,98X0,9X0,45	Ótimo	GERSON SANTANA ARRAIS	160,44						6,80			153,64
324300	1	ESTANTE DE AÇO CINZA 5 PRATELEIRAS 1,98X0,9X0,45	Ótimo	GERSON SANTANA ARRAIS	160,44						6,80			153,64
324301	1	ESTANTE DE AÇO CINZA 5 PRATELEIRAS 1,98X0,9X0,45	Ótimo	GERSON SANTANA ARRAIS	160,44						6,80			153,64
324302	1	ESTANTE DE AÇO CINZA 5 PRATELEIRAS 1,98X0,9X0,45	Ótimo	GERSON SANTANA ARRAIS	160,44						6,80			153,64
324303	1	ESTANTE DE AÇO CINZA 5 PRATELEIRAS 1,98X0,9X0,45	Ótimo	GERSON SANTANA ARRAIS	160,44						6,80			153,64
324304	1	ESTANTE DE AÇO CINZA 5 PRATELEIRAS 1,98X0,9X0,45	Ótimo	GERSON SANTANA ARRAIS	160,44						6,80			153,64
324305	1	ESTANTE DE AÇO CINZA 5 PRATELEIRAS 1,98X0,9X0,45	Ótimo	GERSON SANTANA ARRAIS	160,44						6,80			153,64
324306	1	ESTANTE DE AÇO CINZA 5 PRATELEIRAS 1,98X0,9X0,45	Ótimo	GERSON SANTANA ARRAIS	160,44						6,80			153,64
324307	1	ESTANTE DE AÇO CINZA 5 PRATELEIRAS 1,98X0,9X0,45	Ótimo	GERSON SANTANA ARRAIS	160,44						6,80			153,64
324308	1	ESTANTE DE AÇO CINZA 5 PRATELEIRAS 1,98X0,9X0,45	Ótimo	GERSON SANTANA ARRAIS	160,44						6,80			153,64
324309	1	ESTANTE DE AÇO CINZA 5 PRATELEIRAS 1,98X0,9X0,45	Ótimo	GERSON SANTANA ARRAIS	160,44						6,80			153,64
324311	1	ESTANTE DE AÇO CINZA 5 PRATELEIRAS 1,98X0,9X0,45	Ótimo	GERSON SANTANA ARRAIS	160,44						6,80			153,64



PERÍODO DE REFERÊNCIA: DE JANEIRO/2022 ATÉ DEZEMBRO/2022

RELAÇÃO ANALÍTICA DOS ELEMENTOS QUE COMPOEM O ATIVO PERMANENTE - INVENTÁRIO DOS BENS

CÓD.	QTDE	DESCRIÇÃO / UNIDADE ADMINISTRATIVA	ESTADO DE CONSERV.	DETENTOR DE CARGA PATRIMONIAL	VALOR ORIGINAL	INCORPORAÇÕES				BAIXAS				SALDO ATUAL
						AQUIS. CONSTR.	REAVALIAÇÃO	INCORPOR.	CRÉDITOS	ALIENAÇÃO	DEPRECIAÇÃO	DOAÇÃO / OUTROS	CRÉDITOS	
324312	1	ESTANTE DE ACO CINZA 5 PRATELEIRAS 1,98X0,9	Ótimo	GERSON SANTANA ARRAIS	160,44						6,80			153,64
324313	1	ESTANTE DE ACO CINZA 5 PRATELEIRAS 1,98X0,9	Ótimo	GERSON SANTANA ARRAIS	160,44						6,80			153,64
324314	1	ESTANTE DE ACO CINZA 5 PRATELEIRAS 1,98X0,9	Ótimo	GERSON SANTANA ARRAIS	160,44						6,80			153,64
324315	1	ESTANTE DE ACO CINZA 5 PRATELEIRAS 1,98X0,9	Ótimo	GERSON SANTANA ARRAIS	160,44						6,80			153,64
324316	1	ESTANTE DE ACO CINZA 5 PRATELEIRAS 1,98X0,9	Ótimo	GERSON SANTANA ARRAIS	160,44						6,80			153,64
324317	1	ESTANTE DE ACO CINZA 5 PRATELEIRAS 1,98X0,9	Ótimo	GERSON SANTANA ARRAIS	160,44						6,80			153,64
324318	1	ESTANTE DE ACO CINZA 5 PRATELEIRAS 1,98X0,9	Ótimo	GERSON SANTANA ARRAIS	160,44						6,80			153,64
324319	1	ESTANTE DE ACO CINZA 5 PRATELEIRAS 1,98X0,9	Ótimo	GERSON SANTANA ARRAIS	160,44						6,80			153,64
324320	1	ESTANTE DE ACO CINZA 5 PRATELEIRAS 1,98X0,9	Ótimo	GERSON SANTANA ARRAIS	160,44						6,80			153,64
324321	1	ESTANTE DE ACO CINZA 5 PRATELEIRAS 1,98X0,9	Ótimo	GERSON SANTANA ARRAIS	160,44						6,80			153,64
324322	1	ESTANTE DE ACO CINZA 5 PRATELEIRAS 1,98X0,9	Ótimo	GERSON SANTANA ARRAIS	160,44						6,80			153,64
324323	1	ESTANTE DE ACO CINZA 5 PRATELEIRAS 1,98X0,9	Ótimo	GERSON SANTANA ARRAIS	160,44						6,80			153,64
324324	1	ESTANTE DE ACO CINZA 5 PRATELEIRAS 1,98X0,9	Ótimo	GERSON SANTANA ARRAIS	160,44						6,80			153,64
324325	1	ESTANTE DE ACO CINZA 5 PRATELEIRAS 1,98X0,9	Ótimo	GERSON SANTANA ARRAIS	160,44						6,80			153,64
324326	1	ESTANTE DE ACO CINZA 5 PRATELEIRAS 1,98X0,9	Ótimo	GERSON SANTANA ARRAIS	160,44						6,80			153,64
324327	1	ESTANTE DE ACO CINZA 5 PRATELEIRAS 1,98X0,9	Ótimo	GERSON SANTANA ARRAIS	160,44						6,80			153,64
324328	1	ESTANTE DE ACO CINZA 5 PRATELEIRAS 1,98X0,9	Ótimo	GERSON SANTANA ARRAIS	160,44						6,80			153,64
324329	1	ESTANTE DE ACO CINZA 5 PRATELEIRAS 1,98X0,9	Ótimo	GERSON SANTANA ARRAIS	160,44						6,80			153,64
324330	1	ESTANTE DE ACO CINZA 5 PRATELEIRAS 1,98X0,9	Ótimo	GERSON SANTANA ARRAIS	160,44						6,80			153,64
324339	1	BANCADA EM MDF MARROM PARAFUSADA NA PA	Ótimo	NELMA PEREIRA RAMOS ASS	612,25						445,96			166,29
324340	1	MESA EM MDF PRETA COM 195X060X071	Ótimo	NELMA PEREIRA RAMOS ASS	481,75						20,43			461,32
326194	1	NOBREAK SMS MANAGER NET 600 VA N/S 272030	Ótimo	NELMA PEREIRA RAMOS ASS	143,25						6,08			137,17
326224	1	CADEIRA FERRO FIXO SEM BRAÇOS EM COURVIL	Ótimo	NELMA PEREIRA RAMOS ASS	334,25						14,18			320,07
326225	1	CADEIRA FERRO FIXO SEM BRAÇOS EM COURVIL	Ótimo	NELMA PEREIRA RAMOS ASS	334,25						14,18			320,07
326226	1	CADEIRA FERRO FIXO SEM BRAÇOS EM COURVIL	Ótimo	NELMA PEREIRA RAMOS ASS	334,25						14,18			320,07
326227	1	CADEIRA FERRO FIXO SEM BRAÇOS EM COURVIL	Ótimo	NELMA PEREIRA RAMOS ASS	334,25						14,18			320,07
326228	1	CADEIRA FERRO FIXO SEM BRAÇOS EM COURVIL	Ótimo	NELMA PEREIRA RAMOS ASS	334,25						14,18			320,07
326229	1	CADEIRA FERRO FIXO SEM BRAÇOS EM COURVIL	Ótimo	NELMA PEREIRA RAMOS ASS	334,25						14,18			320,07
326230	1	CADEIRA FERRO FIXO SEM BRAÇOS EM COURVIL	Ótimo	NELMA PEREIRA RAMOS ASS	334,25						14,18			320,07
326231	1	CADEIRA FERRO FIXO SEM BRAÇOS EM COURVIL	Ótimo	NELMA PEREIRA RAMOS ASS	334,25						14,18			320,07
326232	1	CADEIRA FERRO FIXO SEM BRAÇOS EM COURVIL	Ótimo	NELMA PEREIRA RAMOS ASS	334,25						14,18			320,07
326383	1	PORTA AREIA JUNDIAI 82X211 COM FECHADURA	Ótimo	LEONARDO MELO DO AMAR/	120,81						5,12			115,69
326384	1	PORTA AREIA JUNDIAI 82X211 COM FECHADURA	Ótimo	LEONARDO MELO DO AMAR/	120,81						5,12			115,69
326385	1	PAINEL AREIA JUNDIAI 120X211	Ótimo	LEONARDO MELO DO AMAR/	104,09						4,41			99,68



ESTADO DE GOIÁS  
MUNICIPIO DE JATAÍ  
RUA ITARUMA, 355 - S. SANTA MARIA

PERÍODO DE REFERÊNCIA: DE JANEIRO/2022 ATÉ DEZEMBRO/2022

RELAÇÃO ANALÍTICA DOS ELEMENTOS QUE COMPOEM O ATIVO PERMANENTE - INVENTÁRIO DOS BENS

CÓD.	QTDE	DESCRIÇÃO / UNIDADE ADMINISTRATIVA	ESTADO DE CONSERV.	DETENTOR DE CARGA PATRIMONIAL	VALOR ORIGINAL	INCORPORAÇÕES				BAIXAS				SALDO ATUAL
						AQUIS. CONSTR.	REAVALIAÇÃO	INCORPOR.	CRÉDITOS	ALIENAÇÃO	DEPRECIACÃO	DOAÇÃO / OUTROS	CRÉDITOS	
326386	1	PAINEL AREIA JUNDIAI 120X211	Ótimo	LEONARDO MELO DO AMAR/	104,09						4,41			99,68
326387	1	PAINEL AREIA JUNDIAI 120X211	Ótimo	LEONARDO MELO DO AMAR/	104,09						4,41			99,68
326388	1	PAINEL AREIA JUNDIAI 120X211	Ótimo	LEONARDO MELO DO AMAR/	104,09						4,41			99,68
326389	1	PAINEL AREIA JUNDIAI 120X211	Ótimo	LEONARDO MELO DO AMAR/	104,09						4,41			99,68
326390	1	PAINEL AREIA JUNDIAI 120X211	Ótimo	LEONARDO MELO DO AMAR/	104,09						4,41			99,68
326391	1	PAINEL AREIA JUNDIAI 120X211	Ótimo	LEONARDO MELO DO AMAR/	104,09						4,41			99,68
326392	1	PAINEL AREIA JUNDIAI 120X211	Ótimo	LEONARDO MELO DO AMAR/	104,09						4,41			99,68
326393	1	PAINEL AREIA JUNDIAI 120X211	Ótimo	LEONARDO MELO DO AMAR/	104,09						4,41			99,68
326394	1	PAINEL AREIA JUNDIAI 120X211	Ótimo	LEONARDO MELO DO AMAR/	104,09						4,41			99,68
326395	1	PAINEL AREIA JUNDIAI 120X211	Ótimo	LEONARDO MELO DO AMAR/	104,09						4,41			99,68
326396	1	PAINEL AREIA JUNDIAI 120X211	Ótimo	LEONARDO MELO DO AMAR/	104,09						4,41			99,68
326397	1	PAINEL AREIA JUNDIAI 120X211	Ótimo	LEONARDO MELO DO AMAR/	104,09						4,41			99,68
326398	1	PAINEL AREIA JUNDIAI 120X211	Ótimo	LEONARDO MELO DO AMAR/	104,09						4,41			99,68
326399	1	PAINEL AREIA JUNDIAI 120X211	Ótimo	LEONARDO MELO DO AMAR/	104,09						4,41			99,68
326400	1	PAINEL AREIA JUNDIAI 120X211	Ótimo	LEONARDO MELO DO AMAR/	104,09						4,41			99,68
326401	1	PAINEL AREIA JUNDIAI 120X211	Ótimo	LEONARDO MELO DO AMAR/	104,09						4,41			99,68
326402	1	PAINEL AREIA JUNDIAI 120X211	Ótimo	LEONARDO MELO DO AMAR/	104,09						4,41			99,68
326267	1	MONITOR AOC LED 18,5 POLEGADAS E970SWNL	Ótimo	MONICA OLIVEIRA GONCALV	428,79						18,18			410,61
326372	1	CLIMATIZADOR DE AR CADENCE 220VOLTS CLIM	Ótimo	NELMA PEREIRA RAMOS ASS	352,39						14,94			337,45
326472	1	MICROFONE VOKAL HEADSET MOD. VWR-15/VHT	Ótimo	LUIZ CARLOS CABRAL DOS A	530,98						22,52			508,46
326491	1	BEBEDOURO COLORMAQ REFRIGERADO DE GAL	Bom	MONICA OLIVEIRA GONCALV	171,90						7,29			164,61
326579	1	CADEIRA PRESIDENTE INFINITY MARTIFL GIRATC	Ótimo	VINICIUS DE CECILIO LUZ	945,45						40,10			905,35
326595	1	MONITOR AOC TELA LCD 18,5 POL MOD. E970WN	Ótimo	LEONARDO MELO DO AMAR/	668,50						28,35			640,15
326596	1	GABINETE ATX MULTILASER C/ 2 ENTRADAS USB	Ótimo	LEONARDO MELO DO AMAR/	1.271,10						53,91			1.217,19
326709	1	COROLLA XEI A/T 2.0 ANO 2017/2018 COR PRETO	Ótimo	NELMA PEREIRA RAMOS ASS	97.400,45						4.130,60			93.269,85
326732	1	CAMERA NIKON D5500KIT LENTE AF-P NIKKOR 18	Ótimo	MONICA OLIVEIRA GONCALV	2.924,76						124,03			2.800,73
326733	1	FLASH NIKON SB-700 AF SPEEDLIGHT	Ótimo	MONICA OLIVEIRA GONCALV	1.141,30						48,40			1.092,90
326734	1	LENTE NIKON AF- S 50MM F/1.8G	Ótimo	MONICA OLIVEIRA GONCALV	807,43						34,24			773,19
326735	1	CARREGADOR SONY AA 2500	Ótimo	MONICA OLIVEIRA GONCALV	114,12						4,84			109,28
326736	1	BOLSA LOWEPRO NOVA 160 AW LP35248	Ótimo	MONICA OLIVEIRA GONCALV	201,20						8,53			192,67
329587	1	APARELHO DE AR CONDICIONADO AGRATTO 900	Ótimo	LEONARDO MELO DO AMAR/	955,00						40,50			914,50
329588	1	APARELHO DE AR CONDICIONADO AGRATTO 900	Ótimo	LEONARDO MELO DO AMAR/	955,00						40,50			914,50
329624	1	CAMERA BULLET JL PROTEC 30 MTS MOD. JL-AH	Ótimo	NELES PEREIRA RAMOS	152,80						6,48			146,32
329625	1	CAMERA BULLET JL PROTEC 30 MTS MOD. JL-AH	Ótimo	NELES PEREIRA RAMOS	152,80						6,48			146,32





ESTADO DE GOIÁS  
MUNICIPIO DE JATAÍ  
RUA ITARUMA, 355 - S. SANTA MARIA

PERÍODO DE REFERÊNCIA: DE JANEIRO/2022 ATÉ DEZEMBRO/2022

RELAÇÃO ANALÍTICA DOS ELEMENTOS QUE COMPOEM O ATIVO PERMANENTE - INVENTÁRIO DOS BENS

CÓD.	QTDE	DESCRIÇÃO / UNIDADE ADMINISTRATIVA	ESTADO DE CONSERV.	DETENTOR DE CARGA PATRIMONIAL	VALOR ORIGINAL	INCORPORAÇÕES				BAIXAS				SALDO ATUAL
						AQUIS. CONSTR.	REAVALIAÇÃO	INCORPOR.	CRÉDITOS	ALIENAÇÃO	DEPRECIAÇÃO	DOAÇÃO / OUTROS	CRÉDITOS	
329626	1	CAMERA BULLET JL PROTEC 30 MTS MOD. JL-AH1	Ótimo	NELES PEREIRA RAMOS	152,80						6,48			146,32
329627	1	DVR HIKVISION 4 CANAIS HDTVI DS-7204HGHI-F1	Ótimo	NELMA PEREIRA RAMOS ASS	1.279,70						54,27			1.225,43
329585	1	APARELHO DE AR CONDICIONADO SPLIT AGRAT	Ótimo	GILBERTO FERREIRA MORAI	1.040,95						44,15			996,80
329614	1	APARELHO DE AR CONDICIONADO PHILCO 18000	Ótimo	NELMA PEREIRA RAMOS ASS	2.376,99						100,80			2.276,19
329734	1	CADEIRA GIRATORIA RODIZIOS ESTOFADA BRAC	Bom	LEONARDO MELO DO AMARA	114,60						4,86			109,74
329805	1	IMPRESSORA HP COLOR LASERJET PRO MFP M4	Ótimo	VINICIUS DE CECILIO LUZ	4.289,86						181,93			4.107,93
330080	1	CPU COM LEITOR DE CD E DVD	Ótimo	GERSON SANTANA ARRAIS	1.049,54						44,51			1.005,03
330085	1	MONITOR AOC MODELO E970SWNL N/S KCYH9XA	Ótimo	GERSON SANTANA ARRAIS	447,89						18,99			428,90
330086	1	NOBREAK SMS 700VA N/S 279150283137	Ótimo	GERSON SANTANA ARRAIS	434,52						18,43			416,09
330453	1	MESA EM L KIT HORUS 384111 TECA PAINEL IMBU	Ótimo	SIMONE OLIVEIRA GOMES	1.432,50						60,75			1.371,75
330454	1	CADEIRA DIRETOR INFINITY MARTIFLEX COM BR	Ótimo	SIMONE OLIVEIRA GOMES	783,10						33,21			749,89
330455	1	CADEIRA DIRETOR INFINITY MARTIFLEX COM BR	Ótimo	SIMONE OLIVEIRA GOMES	783,10						33,21			749,89
330456	1	POLTRONA PRESIDENTE SICILIA S BASE FACTOR	Ótimo	SIMONE OLIVEIRA GOMES	1.079,15						45,77			1.033,38
330452	1	MESA EM MDF AZUL COM 02 GAVETAS COM 120X	Ótimo	GERSON SANTANA ARRAIS	238,75						10,13			228,62
331467	1	AR CONDICIONADO 9000 BTUS INVERTER LG SM	Ótimo	GERSON SANTANA ARRAIS	1.518,45						64,40			1.454,05
331622	1	TAMPO DIVISOR 1,40X0,70 UNI CZ CAMEL	Ótimo	GERSON SANTANA ARRAIS	95,50						4,05			91,45
331623	1	TAMPO DIVISOR 1,40X0,70 UNI CZ CAMEL	Ótimo	GERSON SANTANA ARRAIS	95,50						4,05			91,45
331624	1	TAMPO DIVISOR 1,40X0,70 UNI CZ CAMEL	Ótimo	GERSON SANTANA ARRAIS	95,50						4,05			91,45
332286	1	PROJETOR EPSON LCD PROJECTOR POWERLIFE	Ótimo	NELMA PEREIRA RAMOS ASS	1.709,45						72,50			1.636,95
331564	1	FRIGOBAR CONSUL 117 LITROS CRC12C BRANCO	Ótimo	SIMONE OLIVEIRA GOMES	906,29						38,43			867,86
332274	1	NOBREAK TS SHARA 700 VA MODUPSSOHO II N/S	Ótimo	LEANDRO RODRIGUES CARD	261,67						11,10			250,57
332275	1	NOBREAK TS SHARA 700 VA MODUPSSOHO II N/S	Ótimo	LEANDRO RODRIGUES CARD	261,67						11,10			250,57
332276	1	NOBREAK TS SHARA 700 VA MODUPSSOHO II N/S	Ótimo	LEANDRO RODRIGUES CARD	261,67						11,10			250,57
332277	1	NOBREAK TS SHARA 700 VA MODUPSSOHO II N/S	Ótimo	LEANDRO RODRIGUES CARD	261,67						11,10			250,57
332278	1	NOBREAK TS SHARA 700 VA MODUPSSOHO II N/S	Ótimo	LEANDRO RODRIGUES CARD	261,67						11,10			250,57
332279	1	NOBREAK TS SHARA 700 VA MODUPSSOHO II N/S	Ótimo	LEANDRO RODRIGUES CARD	261,67						11,10			250,57
332464	1	BASE C/ 3 FUROS MEDINDO 24CMX16CMX46CM F	Ótimo	SIMONE OLIVEIRA GOMES	171,90						7,29			164,61
332465	1	MASTRO DE ALUMINIO CROMADO 2,30 DE ALTUR	Ótimo	SIMONE OLIVEIRA GOMES	84,99						3,60			81,39
332466	1	MASTRO DE ALUMINIO CROMADO 2,30 DE ALTUR	Ótimo	SIMONE OLIVEIRA GOMES	84,99						3,60			81,39
332467	1	MASTRO DE ALUMINIO CROMADO 2,30 DE ALTUR	Ótimo	SIMONE OLIVEIRA GOMES	84,99						3,60			81,39
332472	1	PULPITO DE ACRILICO MODELO 207	Ótimo	SIMONE OLIVEIRA GOMES	1.289,25						54,68			1.234,57
333094	1	VEICULO AUTOMOTOR TIPO UTILITARIO CAMINH	Ótimo	NELMA PEREIRA RAMOS ASS	160.440,00						6.804,00			153.636,00
333096	1	AURORA FRAGMENTADOR DE PAPEL	Bom	CELIO BORGES MARTINS	143,25						6,08			137,17
333099	1	BALCAO EM L FORMICA CINZA 200X170X080 C/ 4	Bom	CELIO BORGES MARTINS	238,75						10,13			228,62





ESTADO DE GOIÁS  
MUNICIPIO DE JATAI  
RUA ITARUMA, 355 - S. SANTA MARIA

PERÍODO DE REFERÊNCIA: DE JANEIRO/2022 ATÉ DEZEMBRO/2022

RELAÇÃO ANALÍTICA DOS ELEMENTOS QUE COMPOEM O ATIVO PERMANENTE - INVENTÁRIO DOS BENS

CÓD.	QTDE	DESCRIÇÃO / UNIDADE ADMINISTRATIVA	ESTADO DE CONSERV.	DETENTOR DE CARGA PATRIMONIAL	VALOR ORIGINAL	INCORPORAÇÕES				BAIXAS				SALDO ATUAL
						AQUIS. CONSTR.	REAVALIAÇÃO	INCORPOR.	CRÉDITOS	ALIENAÇÃO	DEPRECIAÇÃO	DOAÇÃO / OUTROS	CRÉDITOS	
333100	1	CPU COMPLETO	Bom	CELIO BORGES MARTINS	143,25						6,08			137,17
333109	1	CADEIRA EXECUTIVA PRETA C/RODIZIOS E APOIO	Bom	CELIO BORGES MARTINS	191,00						8,10			182,90
333110	1	CADEIRA EXECUTIVA PRETA C/RODIZIOS E APOIO	Bom	CELIO BORGES MARTINS	191,00						8,10			182,90
333111	1	SUPORTE P/ CPU FORMICA MARROM	Bom	CELIO BORGES MARTINS	95,50						4,05			91,45
333128	1	CADEIRA DE TECIDO COR PRETA	Bom	CELIO BORGES MARTINS	47,75						2,03			45,72
333134	1	CADEIRA DE TECIDO COR PRETA	Bom	CELIO BORGES MARTINS	76,40						3,24			73,16
333135	1	CADEIRA DE TECIDO COR PRETA	Bom	CELIO BORGES MARTINS	114,60						4,86			109,74
333136	1	NOBREAK	Bom	CELIO BORGES MARTINS	85,95						3,65			82,30
333138	1	MESA REDONDA EM MDF CINZA 1,20X0,75	Bom	CELIO BORGES MARTINS	114,60						4,86			109,74
333139	1	APARELHO DE AR CONDICIONADO SPLIT LG SMILE	Bom	CELIO BORGES MARTINS	429,75						18,23			411,52
333145	1	MESA PARA IMPRESSORA EM MDF PRETO 0,60X0,60	Bom	CELIO BORGES MARTINS	76,40						3,24			73,16
333146	1	MESA PARA IMPRESSORA EM MDF PRETO 0,60X0,60	Bom	CELIO BORGES MARTINS	76,40						3,24			73,16
333148	1	NOBREAK SMS NEW STATION 600VA N/S 154586	Bom	CELIO BORGES MARTINS	76,40						3,24			73,16
333149	1	FORNO MICROONDAS LA 23 L BRANCO MOD.MS2	Bom	CELIO BORGES MARTINS	76,40						3,24			73,16
333152	1	ARMARIO EM MDF BRANCO C/1 GAVETÃO E 2 PORTAS	Bom	CELIO BORGES MARTINS	95,50						4,05			91,45
333153	1	CADERIA DE TECIDO COR PRETA	Bom	CELIO BORGES MARTINS	76,40						3,24			73,16
333155	1	ARMARIO DE AÇO	Bom	CELIO BORGES MARTINS	114,60						4,86			109,74
333156	1	MESA EM L EM MDF CANZA C/2GAVETAS	Bom	CELIO BORGES MARTINS	114,60						4,86			109,74
333157	1	MESA EM L EM MDF CANZA C/2GAVETAS	Bom	CELIO BORGES MARTINS	114,60						4,86			109,74
333159	1	SUPORTE PARA CPU C/ RODIZIOS CINZA	Bom	CELIO BORGES MARTINS	47,75						2,03			45,72
333161	1	SUPORTE PARA CPU C/ RODIZIOS CINZA	Bom	CELIO BORGES MARTINS	47,75						2,03			45,72
333162	1	SUPORTE PARA CPU C/ RODIZIOS CINZA	Bom	CELIO BORGES MARTINS	47,75						2,03			45,72
333163	1	SUPORTE PARA CPU C/ RODIZIOS CINZA	Bom	CELIO BORGES MARTINS	47,75						2,03			45,72
333165	1	SUPORTE PARA CPU C/ RODIZIOS CINZA	Bom	CELIO BORGES MARTINS	47,75						2,03			45,72
333166	1	SUPORTE PARA CPU C/ RODIZIOS CINZA	Bom	CELIO BORGES MARTINS	47,75						2,03			45,72
333167	1	CADEIRA CURVIM PRETO C/ BRAÇOS E RODIZIOS	Bom	CELIO BORGES MARTINS	143,25						6,08			137,17
333168	1	PURIFICADOR DE AGUA SOFT PLUS BRANCO	Bom	CELIO BORGES MARTINS	85,95						3,65			82,30
333169	1	MICROFONE LABIAL LE SON LS-801-RX UHF N/S F	Bom	CELIO BORGES MARTINS	143,25						6,08			137,17
333170	1	CPU VAIP C/ LEITOR DE DVD NINF.3000 1985	Bom	CELIO BORGES MARTINS	143,25						6,08			137,17
333171	1	IMPRESSORA HP LASER JET PRO MFP M127 FN S	Bom	CELIO BORGES MARTINS	133,70						5,67			128,03
333173	1	IMPRESSORA HP LASER JET PRO MFP M127 FN N	Bom	CELIO BORGES MARTINS	238,75						10,13			228,62
334869	1	ARMARIO DE AÇO CINZA COM 2 PORTAS COM 20	Ótimo	GILBERTO FERREIRA MORAI	448,85						19,04			429,81
334870	1	ARMARIO DE AÇO CINZA COM 2 PORTAS COM 20	Ótimo	GILBERTO FERREIRA MORAI	448,85						19,04			429,81
334871	1	CADEIRA FERRO FIXO EM TECIDO PRETO	Ótimo	GILBERTO FERREIRA MORAI	65,89						2,79			63,10



ESTADO DE GOIÁS  
MUNICIPIO DE JATAI  
RUA ITARUMA, 355 - S. SANTA MARIA

PERÍODO DE REFERÊNCIA: DE JANEIRO/2022 ATÉ DEZEMBRO/2022

RELAÇÃO ANALÍTICA DOS ELEMENTOS QUE COMPOEM O ATIVO PERMANENTE - INVENTÁRIO DOS BENS

CÓD.	QTDE	DESCRIÇÃO / UNIDADE ADMINISTRATIVA	ESTADO DE CONSERV.	DETENTOR DE CARGA PATRIMONIAL	VALOR ORIGINAL	INCORPORAÇÕES				BAIXAS				SALDO ATUAL
						AQUIS. CONSTR.	REAVALIAÇÃO	INCORPOR.	CRÉDITOS	ALIENAÇÃO	DEPRECIAÇÃO	DOAÇÃO / OUTROS	CRÉDITOS	
334872	1	CADEIRA FERRO FIXO EM TECIDO PRETO	Ótimo	GILBERTO FERREIRA MORAI	65,89						2,79			63,10
334873	1	CADEIRA FERRO FIXO EM TECIDO PRETO	Ótimo	GILBERTO FERREIRA MORAI	65,89						2,79			63,10
334874	1	CADEIRA FERRO FIXO EM TECIDO PRETO	Ótimo	GILBERTO FERREIRA MORAI	65,89						2,79			63,10
334875	1	CADEIRA FERRO FIXO EM TECIDO PRETO	Ótimo	GILBERTO FERREIRA MORAI	65,89						2,79			63,10
334876	1	CADEIRA FERRO FIXO EM TECIDO PRETO	Ótimo	GILBERTO FERREIRA MORAI	65,89						2,79			63,10
334877	1	CADEIRA FERRO FIXO EM TECIDO PRETO	Ótimo	GILBERTO FERREIRA MORAI	65,89						2,79			63,10
334878	1	CADEIRA FERRO FIXO EM TECIDO PRETO	Ótimo	GILBERTO FERREIRA MORAI	65,89						2,79			63,10
334880	1	CADEIRA EM RODIZIOS EM TECIDO PRETO	Ótimo	GILBERTO FERREIRA MORAI	138,47						5,87			132,60
335111	1	MESA PARA REUNIAO EM MDF BEGE	Ótimo	GILBERTO FERREIRA MORAI	458,40						19,44			438,96
334631	1	CADEIRA GIRATORIA COM RODIZIOS ESTOFADA	Ótimo	CELIO BORGES MARTINS	124,15						5,27			118,88
334632	1	CPU COM LEITOR DE CD	Ótimo	CELIO BORGES MARTINS	1.408,62						59,74			1.348,88
334633	1	CADEIRA FERRO FIXO ESTOFADA TECIDO AZUL	Ótimo	CELIO BORGES MARTINS	47,75						2,03			45,72
334635	1	MESA SECRETARIA 2 GAVETAS CINZA COM 120X	Ótimo	CELIO BORGES MARTINS	725,57						30,77			694,80
334636	1	LONGARINA 04 LUGARES TECIDO AZUL	Ótimo	CELIO BORGES MARTINS	57,30						2,43			54,87
334637	1	CADEIRA FERRO FIXO ESTOFADA TECIDO AZUL	Ótimo	CELIO BORGES MARTINS	47,75						2,03			45,72
334898	1	MESA REDONDA EM MDF MARROM CLARO	Ótimo	SIMONE OLIVEIRA GOMES	286,50						12,15			274,35
334899	1	CADEIRA FERRO FIXO ASSENTO EM COURVIM PP	Ótimo	SIMONE OLIVEIRA GOMES	305,60						12,96			292,64
334900	1	CADEIRA FERRO FIXO ASSENTO EM COURVIM PP	Ótimo	SIMONE OLIVEIRA GOMES	305,60						12,96			292,64
334901	1	CADEIRA FERRO FIXO ASSENTO EM COURVIM PP	Ótimo	SIMONE OLIVEIRA GOMES	305,60						12,96			292,64
334902	1	CADEIRA FERRO FIXO ASSENTO EM COURVIM PP	Ótimo	SIMONE OLIVEIRA GOMES	305,60						12,96			292,64
334939	1	CADEIRA DIRETOR EM COURVIM PRETO	Ótimo	SIMONE OLIVEIRA GOMES	417,81						17,72			400,09
334940	1	CADEIRA DIRETOR EM COURVIM PRETO	Ótimo	SIMONE OLIVEIRA GOMES	417,81						17,72			400,09
334941	1	CADEIRA DIRETOR EM COURVIM PRETO	Ótimo	SIMONE OLIVEIRA GOMES	417,81						17,72			400,09
334942	1	CADEIRA DIRETOR EM COURVIM PRETO	Ótimo	SIMONE OLIVEIRA GOMES	417,81						17,72			400,09
334943	1	CADEIRA EM RODIZIOS PRESIDENTE EM COURVI	Ótimo	EDUARDO JAILTON PRADO N	835,62						35,44			800,18
335286	1	CADEIRA BBZI GIRATORIA BASE STAMP CROMAD	Ótimo	SEBASTIAO MODESTO DE C/	448,85						19,04			429,81
335808	1	BEBEDOURO INDUSTRIAL COM 03 TORNEIRAS N	Ótimo	GILBERTO FERREIRA MORAI	1.631,14						69,17			1.561,97
334842	1	SUPORTE PARA CPU BEGE	Ótimo	CELIO BORGES MARTINS	66,85						2,84			64,01
334844	1	MONITOR AOC LED E950 SW N/S CGU1CIA000881	Ótimo	CELIO BORGES MARTINS	343,80						14,58			329,22
334845	1	CADEIRA GIRATORIA COM RODIZIOS ESTOFADA	Ótimo	CELIO BORGES MARTINS	253,07						10,73			242,34
334846	1	CADEIRA GIRATORIA COM RODIZIOS ESTOFADA	Ótimo	CELIO BORGES MARTINS	276,95						11,75			265,20
334847	1	CADEIRA GIRATORIA COM RODIZIOS ESTOFADA	Ótimo	CELIO BORGES MARTINS	276,95						11,75			265,20
334848	1	IMPRESSORA HP LASERJET M1212 NF MFP N/S B	Bom	CELIO BORGES MARTINS	969,32						41,11			928,21
334950	1	MONITOR LG FLATRON	Ótimo	CELIO BORGES MARTINS	191,00						8,10			182,90



ESTADO DE GOIÁS  
MUNICIPIO DE JATAI  
RUA ITARUMA, 355 - S. SANTA MARIA

PERÍODO DE REFERÊNCIA: DE JANEIRO/2022 ATÉ DEZEMBRO/2022

RELAÇÃO ANALÍTICA DOS ELEMENTOS QUE COMPOEM O ATIVO PERMANENTE - INVENTÁRIO DOS BENS

CÓD.	QTDE	DESCRIÇÃO / UNIDADE ADMINISTRATIVA	ESTADO DE CONSERV.	DETENTOR DE CARGA PATRIMONIAL	VALOR ORIGINAL	INCORPORAÇÕES				BAIXAS				SALDO ATUAL
						AQUIS. CONSTR.	REAVALIAÇÃO	INCORPOR.	CRÉDITOS	ALIENAÇÃO	DEPRECIAÇÃO	DOAÇÃO / OUTROS	CRÉDITOS	
334957	1	LAVADORA DE ALTA PRESSAO JACTO CLEAN J70	Ótimo	CELIO BORGES MARTINS	1.184,20						50,22			1.133,98
334958	1	LONGARINA COM 4 ASSENTOS ESTOFADA EM TE	Ótimo	CELIO BORGES MARTINS	229,20						9,72			219,48
334959	1	AR CODICIONADO	Ótimo	CELIO BORGES MARTINS	477,50						20,25			457,25
334960	1	CADEIRA FERRO FIXO EM TECIDO PRETO	Ótimo	CELIO BORGES MARTINS	76,40						3,24			73,16
334961	1	CADEIRA FERRO FIXO EM TECIDO PRETO	Ótimo	CELIO BORGES MARTINS	76,40						3,24			73,16
334962	1	CADEIRA FERRO FIXO EM TECIDO PRETO	Bom	CELIO BORGES MARTINS	76,40						3,24			73,16
334963	1	CADEIRA FERRO FIXO EM TECIDO PRETO	Bom	CELIO BORGES MARTINS	76,40						3,24			73,16
334964	1	CADEIRA FERRO FIXO EM TECIDO PRETO	Bom	CELIO BORGES MARTINS	76,40						3,24			73,16
334965	1	MESA REDONDA EM MDF CINZA COM 120X075	Ótimo	CELIO BORGES MARTINS	114,60						4,86			109,74
335032	1	CARRETA REBOQUE AZUL CHASSI 9A9DE01CPAE	Ótimo	CELIO BORGES MARTINS	2.196,50						93,15			2.103,35
335113	1	AR CONDICIONADO ELETROLUX	Ótimo	CELIO BORGES MARTINS	620,75						26,33			594,42
335114	1	GAVETEIRO FORMICA MARROM COM RODIZIOS E	Ótimo	CELIO BORGES MARTINS	171,90						7,29			164,61
335115	1	MONITOR LG FLATRON W1943S-PF 18,5 N/S 906SI	Ótimo	CELIO BORGES MARTINS	95,50						4,05			91,45
335116	1	MONITOR LG FLATRON E 220V N/S 1115PED28572	Ótimo	CELIO BORGES MARTINS	210,10						8,91			201,19
335117	1	MESA EM MDF CINZA	Bom	CELIO BORGES MARTINS	248,30						10,53			237,77
335118	1	CADEIRA EM RODIZIOS E BRAÇOS EM TECIDO AZ	Ótimo	CELIO BORGES MARTINS	95,50						4,05			91,45
335120	1	MESA PLASTICA	Ótimo	CELIO BORGES MARTINS	57,30						2,43			54,87
335121	1	MESA EM MDF CINZA COM 3 GAVETAS COM 170X	Ótimo	CELIO BORGES MARTINS	171,90						7,29			164,61
335122	1	CPU URMET DARUMA	Ótimo	CELIO BORGES MARTINS	305,60						12,96			292,64
335123	1	CADEIRA FERRO FIXO EM COURVIM AZUL	Ótimo	CELIO BORGES MARTINS	95,50						4,05			91,45
335124	1	CADEIRA FERRO FIXO EM COURVIM AZUL	Ótimo	CELIO BORGES MARTINS	95,50						4,05			91,45
335125	1	IMPRESSORA LERMARK N/S 3357BN9	Ótimo	CELIO BORGES MARTINS	305,60						12,96			292,64
335126	1	GAVETEIRO EM MDF MARROM COM COM 3 GAVE	Ótimo	CELIO BORGES MARTINS	105,05						4,46			100,59
335128	1	CADEIRA COM RODIZIOS EM TECIDO AZUL E COM	Ótimo	CELIO BORGES MARTINS	124,15						5,27			118,88
335660	1	TELEFONE SEM FIO TS40 INTELBRAS N/S P10G19	Ótimo	JOSE MODESTO DE CARVAL	88,81						3,77			85,04
335661	1	TELEFONE SEM FIO TS40 INTELBRAS N/S P10G19	Ótimo	JOSE MODESTO DE CARVAL	88,81						3,77			85,04
335662	1	MESA PARA ESCRITORIO EM L ANGULAR MDF MA	Ótimo	JOSE MODESTO DE CARVAL	506,15						21,47			484,68
335663	1	ARMARIO PARA ESCRITORIO EM MDF MARROM C	Ótimo	JOSE MODESTO DE CARVAL	444,07						18,83			425,24
335687	1	ARMARIO PARA ESCRITORIO EM MDF MARROM C	Ótimo	SIMONE OLIVEIRA GOMES	444,07						18,83			425,24
335688	1	MESA PARA ESCRITORIO EM L ANGULAR EM MDF	Ótimo	SIMONE OLIVEIRA GOMES	506,15						21,47			484,68
336217	1	TELEFONE CELULAR MOTO XT 1900 MOTO X4 TO	Ótimo	NELMA PEREIRA RAMOS ASS	1.480,25						62,78			1.417,47
336768	1	CAIXA DE SOM STONER PS 1501	Ótimo	GILBERTO FERREIRA MORAI	1.499,35						63,59			1.435,76
336769	1	REPIQUE LUEN MAO30X10 ALUMINIO 4 AFINAÇAC	Ótimo	GILBERTO FERREIRA MORAI	232,06						9,84			222,22
336770	1	REPIQUE LUEN MAO30X10 ALUMINIO 4 AFINAÇAC	Ótimo	GILBERTO FERREIRA MORAI	232,06						9,84			222,22



ESTADO DE GOIÁS  
MUNICIPIO DE JATAÍ  
RUA ITARUMA, 355 - S. SANTA MARIA

PERÍODO DE REFERÊNCIA: DE JANEIRO/2022 ATÉ DEZEMBRO/2022

RELAÇÃO ANALÍTICA DOS ELEMENTOS QUE COMPOEM O ATIVO PERMANENTE - INVENTÁRIO DOS BENS

CÓD.	QTDE	DESCRIÇÃO / UNIDADE ADMINISTRATIVA	ESTADO DE CONSERV.	DETENTOR DE CARGA PATRIMONIAL	VALOR ORIGINAL	INCORPORAÇÕES				BAIXAS				SALDO ATUAL
						AQUIS. CONSTR.	REAVALIAÇÃO	INCORPOR.	CRÉDITOS	ALIENAÇÃO	DEPRECIAÇÃO	DOAÇÃO / OUTROS	CRÉDITOS	
336771	1	REPIQUE LUEN MAO30X10 ALUMINIO 4 AFINAÇAO	Ótimo	GILBERTO FERREIRA MORAI	232,06						9,84			222,22
336772	1	REPIQUE LUEN MAO30X10 ALUMINIO 4 AFINAÇAO	Ótimo	GILBERTO FERREIRA MORAI	232,06						9,84			222,22
336773	1	PANDEIRO TORELLI 10 ALUMINIO ANIMAL	Ótimo	GILBERTO FERREIRA MORAI	162,35						6,89			155,46
336779	1	SURDO CONTEPORANEA 16 POLEGADAS 50CM C	Ótimo	GILBERTO FERREIRA MORAI	940,67						39,89			900,78
336780	1	SURDO CONTEPORANEA 16 POLEGADAS 50CM C	Ótimo	GILBERTO FERREIRA MORAI	940,67						39,89			900,78
336781	1	SURDO CONTEPORANEA 16 POLEGADAS 50CM C	Ótimo	GILBERTO FERREIRA MORAI	940,67						39,89			900,78
336782	1	SURDO CONTEPORANEA 16 POLEGADAS 50CM C	Ótimo	GILBERTO FERREIRA MORAI	940,67						39,89			900,78
336926	1	TENDA 10X10 DE LONA BRANCA COBERTA PIRAM	Ótimo	GILBERTO FERREIRA MORAI	7.449,00						315,90			7.133,10
336928	1	NOTEBOOK HP 3004237 MOD HP 24666	Ótimo	GILBERTO FERREIRA MORAI	1.865,11						79,10			1.786,01
336312	1	TELEFONE SEM FIO INTELBRAS TS 400 PRETO N	Ótimo	SEBASTIAO MODESTO DE C	117,46						4,98			112,48
336750	1	ARQUIVO DE AÇO CINZA COM 4 GAVETAS	Ótimo	CELIO BORGES MARTINS	124,15						5,27			118,88
336774	1	CAIXA LUEN REPIQUE 10X14 INOX 6 AFINAÇAO IN	Ótimo	GILBERTO FERREIRA MORAI	167,12						7,09			160,03
336775	1	CAIXA LUEN REPIQUE 10X14 INOX 6 AFINAÇAO IN	Ótimo	GILBERTO FERREIRA MORAI	167,12						7,09			160,03
336776	1	CAIXA LUEN REPIQUE 10X14 INOX 6 AFINAÇAO IN	Ótimo	GILBERTO FERREIRA MORAI	167,12						7,09			160,03
336777	1	CAIXA LUEN REPIQUE 10X14 INOX 6 AFINAÇAO IN	Ótimo	GILBERTO FERREIRA MORAI	167,12						7,09			160,03
336984	1	CAMERA BULLET AHD-1.0 MEGAPIXEL INFRAVER	Ótimo	NELMA PEREIRA RAMOS ASS	142,29						6,03			136,26
342767	1	APARELHO DE TELEFONE SEM FIO PANASONIC M	Ótimo	NELMA RAMOS COSTA PERE	113,64						4,82			108,82
342831	1	ESTANTE DE AÇO CINZA COM 093X030X200	Bom	GERSON SANTANA ARRAIS	95,50						4,05			91,45
342832	1	ESTANTE DE AÇO CINZA COM 093X030X200	Bom	GERSON SANTANA ARRAIS	95,50						4,05			91,45
342833	1	TAMPO DIVISOR COM 140X070 UNI CZ CAMEL	Bom	GERSON SANTANA ARRAIS	95,50						4,05			91,45
342834	1	TAMPO DIVISOR COM 140X070 UNI CZ CAMEL	Bom	GERSON SANTANA ARRAIS	95,50						4,05			91,45
342835	1	TAMPO DIVISOR COM 140X070 UNI CZ CAMEL	Bom	GERSON SANTANA ARRAIS	95,50						4,05			91,45
342836	1	TAMPO DIVISOR COM 140X070 UNI CZ CAMEL	Bom	GERSON SANTANA ARRAIS	95,50						4,05			91,45
342837	1	ESTANTE DE AÇO CINZA COM 090X030X200	Ótimo	GERSON SANTANA ARRAIS	95,50						4,05			91,45
342838	1	ESTANTE DE AÇO CINZA COM 090X030X200	Ótimo	GERSON SANTANA ARRAIS	95,50						4,05			91,45
343002	1	CADEIRA GIRATORIA SECRETARIA ERGOPLAX EM	Ótimo	GERSON SANTANA ARRAIS	372,45						15,80			356,65
343003	1	MESA EM L 180X140 COM 2 GAVETAS EM MDF PR	Ótimo	GERSON SANTANA ARRAIS	572,04						24,26			547,78
343164	1	CADEIRA FERRO FIXO COM BRACOS EM COURVI	Ótimo	LAZARO MARIO ROSA CABR/	95,50						4,05			91,45
343165	1	CADEIRA FERRO FIXO EM TECIDO PRETO	Ótimo	LAZARO MARIO ROSA CABR/	95,50						4,05			91,45
343166	1	CADEIRA FERRO FIXO EM TECIDO PRETO	Ótimo	LAZARO MARIO ROSA CABR/	95,50						4,05			91,45
343167	1	CADEIRA RODIZIO COM BRACOS EM COURVIM PI	Ótimo	LAZARO MARIO ROSA CABR/	124,15						5,27			118,88
343168	1	MESA EM MDF PRETO	Ótimo	LAZARO MARIO ROSA CABR/	105,05						4,46			100,59
343169	1	MESA EM MDF PRETO	Ótimo	LAZARO MARIO ROSA CABR/	105,05						4,46			100,59
343170	1	CPU COM LEITOR DE CD E DVD	Ótimo	LAZARO MARIO ROSA CABR/	267,40						11,34			256,06



ESTADO DE GOIÁS  
MUNICIPIO DE JATAI  
RUA ITARUMA, 355 - S. SANTA MARIA

PERÍODO DE REFERÊNCIA: DE JANEIRO/2022 ATÉ DEZEMBRO/2022

RELAÇÃO ANALÍTICA DOS ELEMENTOS QUE COMPOEM O ATIVO PERMANENTE - INVENTÁRIO DOS BENS

CÓD.	QTDE	DESCRIÇÃO / UNIDADE ADMINISTRATIVA	ESTADO DE CONSERV.	DETENTOR DE CARGA PATRIMONIAL	VALOR ORIGINAL	INCORPORAÇÕES				BAIXAS				SALDO ATUAL
						AQUIS. CONSTR.	REAVALIAÇÃO	INCORPOR.	CRÉDITOS	ALIENAÇÃO	DEPRECIAÇÃO	DOAÇÃO / OUTROS	CRÉDITOS	
343172	1	MESA	Bom	LAZARO MARIO ROSA CABRA	105,05						4,46			100,59
343649	1	NOTEBOOK LENOVO B330 TIPO I N/S PED49JY8	Ótimo	NELMA PEREIRA RAMOS ASS	3.552,60						150,66			3.401,94
343640	1	CADEIRA FERRO FIXO EM TECIDO PRETO	Ótimo	NELMA PEREIRA RAMOS ASS	76,40						3,24			73,16
343641	1	CADEIRA FERRO FIXO EM TECIDO PRETO	Ótimo	NELMA PEREIRA RAMOS ASS	76,40						3,24			73,16
343643	1	REFRIGERADOR CONSUL	Ótimo	NELMA PEREIRA RAMOS ASS	343,80						14,58			329,22
343644	1	APARELHO DE AR CONDICIONADO GREE 7000BT	Bom	NELMA PEREIRA RAMOS ASS	783,10						33,21			749,89
343645	1	CADEIRA EM RODIZIO COURVIM MARROM	Ótimo	NELMA PEREIRA RAMOS ASS	1.050,50						44,55			1.005,95
343646	1	CADEIRA EM RODIZIO COURVIM MARROM	Ótimo	NELMA PEREIRA RAMOS ASS	1.050,50						44,55			1.005,95
343648	1	AR CONDICIONADO	Ótimo	NELMA PEREIRA RAMOS ASS	1.050,50						44,55			1.005,95
343667	1	TELEFONE SEM FIO PANASONIC N/S 7JCSA52591	Ótimo	LEANDRO RODRIGUES SILVA	114,60						4,86			109,74
343668	1	CADEIRA FERRO FIXO EM TECIDO PRETO	Bom	LEANDRO RODRIGUES SILVA	76,40						3,24			73,16
343671	1	CADEIRA EM RODIZIO EM TECIDO PRETO	Ótimo	LEANDRO RODRIGUES SILVA	362,90						15,39			347,51
343672	1	MESA EM L EM MDF MARROM COM 3 GAVETAS	Ótimo	LEANDRO RODRIGUES SILVA	343,80						14,58			329,22
343673	1	MESA EM L EM MDF MARROM COM 3 GAVETAS	Bom	LEANDRO RODRIGUES SILVA	267,40						11,34			256,06
343674	1	MESA EM L EM MDF CINZA COM DETALHES AZUL	Bom	LEANDRO RODRIGUES SILVA	76,40						3,24			73,16
343675	1	CADEIRA GIRATORIA COM RODIZIO E APOIO DE B	Ótimo	NELMA PEREIRA RAMOS ASS	1.203,30						51,03			1.152,27
343679	1	CPU COM LEITOR DE CD E DVD	Ótimo	LEANDRO RODRIGUES SILVA	305,60						12,96			292,64
343713	1	APARELHO DE TV 43 POLEGADAS LED AOC SMAR	Ótimo	MAURO SERGIO MOTA DE SO	1.671,25						70,88			1.600,37
343714	1	CARRO TOYOTA ETIOS SEDAN X PLUS 15 AT 18/1	Ótimo	MAURO SERGIO MOTA DE SO	61.024,50						2.587,95			58.436,55
343715	1	NOBREAK RAGTECH STD - TI N/S 4137180570400	Ótimo	MAURO SERGIO MOTA DE SO	61.024,50						2.587,95			58.436,55
343716	1	CPU COM LEITOR DE CD E DVD	Ótimo	MAURO SERGIO MOTA DE SO	1.050,50						44,55			1.005,95
343717	1	AR CONDICIONADO GREE SPLIT 12000 BTUS GWC	Ótimo	MAURO SERGIO MOTA DE SO	1.184,20						50,22			1.133,98
343718	1	AR CONDICIONADO ELETROLUX GREE 12000 BTU	Ótimo	MAURO SERGIO MOTA DE SO	1.050,50						44,55			1.005,95
343719	1	CADEIRA FERRO FIXO ESTOFADA EM TECIDO PR	Ótimo	MAURO SERGIO MOTA DE SO	66,85						2,84			64,01
343720	1	CADEIRA FERRO FIXO ESTOFADA EM TECIDO PR	Ótimo	MAURO SERGIO MOTA DE SO	66,85						2,84			64,01
343721	1	APARELHO DE AR CONDICIONADO LG SMILE WS	Ótimo	MAURO SERGIO MOTA DE SO	2.339,75						99,23			2.240,52
343722	1	SUPORTE PARA CPU TABACO	Ótimo	MAURO SERGIO MOTA DE SO	95,50						4,05			91,45
343723	1	AR CONDICIONADO ELETROLUX ECO TURBO 120	Ótimo	MAURO SERGIO MOTA DE SO	1.184,20						50,22			1.133,98
343724	1	SUPORTE PARA CPU TABACO COM RODAS	Ótimo	MAURO SERGIO MOTA DE SO	76,40						3,24			73,16
343725	1	MESA PARA IMPRESSORA EM MDF PRETO COM C	Ótimo	MAURO SERGIO MOTA DE SO	114,60						4,86			109,74
343726	1	PERSIANA VERTICAL AZUL 1.46X070	Ótimo	MAURO SERGIO MOTA DE SO	110,78						4,70			106,08
343727	1	PERSIANA VERTICAL AZUL 1.46X070	Ótimo	MAURO SERGIO MOTA DE SO	111,73						4,74			106,99
343728	1	PERSIANA VERTICAL AZUL 1.46X070	Ótimo	MAURO SERGIO MOTA DE SO	111,73						4,74			106,99
343729	1	TELEFONE SEM FIO TS 40 INTELBRAS	Ótimo	MAURO SERGIO MOTA DE SO	105,05						4,46			100,59



ESTADO DE GOIÁS  
MUNICIPIO DE JATAI  
RUA ITARUMA, 355 - S. SANTA MARIA

PERÍODO DE REFERÊNCIA: DE JANEIRO/2022 ATÉ DEZEMBRO/2022

RELAÇÃO ANALÍTICA DOS ELEMENTOS QUE COMPOEM O ATIVO PERMANENTE - INVENTÁRIO DOS BENS

CÓD.	QTDE	DESCRIÇÃO / UNIDADE ADMINISTRATIVA	ESTADO DE CONSERV.	DETENTOR DE CARGA PATRIMONIAL	VALOR ORIGINAL	INCORPORAÇÕES				BAIXAS				SALDO ATUAL
						AQUIS. CONSTR.	REAVALIAÇÃO	INCORPOR.	CRÉDITOS	ALIENAÇÃO	DEPRECIAÇÃO	DOAÇÃO / OUTROS	CRÉDITOS	
343730	1	TELEFONE SEM FIO TS 40 INTELBRAS N/S 1876DE	Ótimo	MAURO SERGIO MOTA DE SO	105,05						4,46			100,59
343731	1	SUPORTE PARA CPU TABACO COM RODAS	Ótimo	MAURO SERGIO MOTA DE SO	95,50						4,05			91,45
343733	1	SUPORTE PARA CPU TABACO COM RODAS	Ótimo	MAURO SERGIO MOTA DE SO	95,50						4,05			91,45
343734	1	GAVETEIRO EM MDF CINZA COM RODAS 4 GAVE	Ótimo	MAURO SERGIO MOTA DE SO	362,90						15,39			347,51
343735	1	GAVETEIRO EM MDF CINZA COM RODAS 4 GAVE	Ótimo	MAURO SERGIO MOTA DE SO	362,90						15,39			347,51
343736	1	CADEIRA GIRATORIA COM RODIZIO ENCOSTO TE	Ótimo	MAURO SERGIO MOTA DE SO	735,35						31,19			704,16
343737	1	MESA EM L EM MDF CINZA COM 180X130X074	Ótimo	MAURO SERGIO MOTA DE SO	414,47						17,58			396,89
343738	1	SUPORTE PARA CPU COM RODIZIOS TABACO	Ótimo	MAURO SERGIO MOTA DE SO	85,95						3,65			82,30
343739	1	MONITOR AOC LED 18,50 POL.MOD.E970SWNL N/A	Ótimo	MAURO SERGIO MOTA DE SO	434,52						18,43			416,09
343740	1	NOBREAK SMS STATION II SERIE273950168284	Ótimo	MAURO SERGIO MOTA DE SO	307,51						13,04			294,47
343741	1	CADEIRA GIRATORIA COM ROD.BRACO ESTOFAD	Ótimo	MAURO SERGIO MOTA DE SO	305,60						12,96			292,64
343742	1	DIVISORIA PARA ESCRITORIO COM VIDRO 3MM E	Ótimo	MAURO SERGIO MOTA DE SO	355,26						15,07			340,19
343743	1	DIVISORIA PARA ESCRITORIO COM VIDRO 3MM E	Ótimo	MAURO SERGIO MOTA DE SO	355,26						15,07			340,19
343744	1	DIVISORIA PARA ESCRITORIO COM VIDRO 3MM E	Ótimo	MAURO SERGIO MOTA DE SO	355,26						15,07			340,19
343745	1	DIVISORIA PARA ESCRITORIO COM VIDRO 3MM E	Ótimo	MAURO SERGIO MOTA DE SO	355,26						15,07			340,19
343746	1	APARELHO DE AR CONDICIONADO LG SMILE WS	Ótimo	MAURO SERGIO MOTA DE SO	2.339,75						99,23			2.240,52
343747	1	IMPRESSORA HP LASER JET PRO MFP M127 FN N	Ótimo	MAURO SERGIO MOTA DE SO	1.026,62						43,54			983,08
343748	1	APARELHO DE AR CONDICIONADO SPLIT LG SMIL	Ótimo	MAURO SERGIO MOTA DE SO	1.465,92						62,17			1.403,75
343749	1	NOBREAK SMS NEW STATION 600VA N/S 154407	Ótimo	MAURO SERGIO MOTA DE SO	285,54						12,11			273,43
343750	1	NOBREAK SMS NEW STATION 600VA N/S 154406	Ótimo	MAURO SERGIO MOTA DE SO	285,54						12,11			273,43
343751	1	9,68 M² DIVISORIA EUCATEX COM 1 PORTA E 1,40	Ótimo	MAURO SERGIO MOTA DE SO	1.193,75						50,63			1.143,12
343752	1	CADEIRA DE PLASTICO BRANCO TRAMONTINA	Ótimo	MAURO SERGIO MOTA DE SO	42,88						1,82			41,06
343753	1	CADEIRA DE PLASTICO BRANCO TRAMONTINA	Ótimo	MAURO SERGIO MOTA DE SO	42,88						1,82			41,06
343754	1	CADEIRA DE PLASTICO BRANCO TRAMONTINA	Ótimo	MAURO SERGIO MOTA DE SO	42,88						1,82			41,06
343755	1	CADEIRA DE PLASTICO BRANCO TRAMONTINA	Ótimo	MAURO SERGIO MOTA DE SO	42,88						1,82			41,06
343756	1	PROJETOR LG BE 320 - SD N/S 403CTBD05181	Ótimo	MAURO SERGIO MOTA DE SO	1.270,15						53,87			1.216,28
343757	1	TELEFONE SEM FIO INTELBRAS TS40 N/S 187E39	Ótimo	MAURO SERGIO MOTA DE SO	105,05						4,46			100,59
343758	1	MESA EM MDF CINZA	Ótimo	MAURO SERGIO MOTA DE SO	133,70						5,67			128,03
343759	1	CAIXA EM ACO	Ótimo	MAURO SERGIO MOTA DE SO	171,90						7,29			164,61
343760	1	NOBREAK SMS DTI 30004512	Ótimo	MAURO SERGIO MOTA DE SO	305,60						12,96			292,64
343761	1	CPU COM LEITOR DE CD	Ótimo	MAURO SERGIO MOTA DE SO	1.227,19						52,04			1.175,15
343762	1	LIVRO MAUAL DE DIREITO DO CONSUMIDOR 2 ED	Ótimo	MAURO SERGIO MOTA DE SO	73,53						3,12			70,41
343763	1	ESCADA DE ALUMINIO 7 DEGRAUS	Ótimo	MAURO SERGIO MOTA DE SO	167,03						7,08			159,95
343778	1	TELEFONE SEM FIO INTELBRAS TS40 N/S 18B7ED	Ótimo	MAURO SERGIO MOTA DE SO	105,05						4,46			100,59





ESTADO DE GOIÁS  
MUNICIPIO DE JATAI  
RUA ITARUMA, 355 - S. SANTA MARIA

PERÍODO DE REFERÊNCIA: DE JANEIRO/2022 ATÉ DEZEMBRO/2022

RELAÇÃO ANALÍTICA DOS ELEMENTOS QUE COMPOEM O ATIVO PERMANENTE - INVENTÁRIO DOS BENS

CÓD.	QTDE	DESCRIÇÃO / UNIDADE ADMINISTRATIVA	ESTADO DE CONSERV.	DETENTOR DE CARGA PATRIMONIAL	VALOR ORIGINAL	INCORPORAÇÕES				BAIXAS				SALDO ATUAL
						AQUIS. CONSTR.	REAVALIAÇÃO	INCORPOR.	CRÉDITOS	ALIENAÇÃO	DEPRECIAÇÃO	DOAÇÃO / OUTROS	CRÉDITOS	
343764	1	AR CONDICIONADO ELETROLUX	Ótimo	MAURO SERGIO MOTA DE SO	840,40						35,64			804,76
343765	1	CADEIRA FERRO FIXO EM TECIDO AZUL	Ótimo	MAURO SERGIO MOTA DE SO	76,40						3,24			73,16
343766	1	MESA EM MDF CINZA	Ótimo	MAURO SERGIO MOTA DE SO	114,60						4,86			109,74
343767	1	TRANSFORMADOR FIOLUX PREMIUM 1010VA	Ótimo	MAURO SERGIO MOTA DE SO	114,60						4,86			109,74
343768	1	TRANSFORMADOR FIOLUX PREMIUM 1010VA	Ótimo	MAURO SERGIO MOTA DE SO	114,60						4,86			109,74
343769	1	TRANSFORMADOR FIOLUX PREMIUM 1010VA	Ótimo	MAURO SERGIO MOTA DE SO	114,60						4,86			109,74
343770	1	TRANSFORMADOR FIOLUX PREMIUM 1010VA	Ótimo	MAURO SERGIO MOTA DE SO	114,60						4,86			109,74
343771	1	TRANSFORMADOR FIOLUX PREMIUM 1010VA	Ótimo	MAURO SERGIO MOTA DE SO	114,60						4,86			109,74
343772	1	NOBREAK	Ótimo	MAURO SERGIO MOTA DE SO	267,40						11,34			256,06
343774	1	NOBREAK SMS N/S 273950235962	Ótimo	MAURO SERGIO MOTA DE SO	315,15						13,37			301,78
343775	1	NOBREAK SMS NEW STATION DTI 30004347	Ótimo	MAURO SERGIO MOTA DE SO	315,15						13,37			301,78
343776	1	GAVETEIRO EM MDF MARROM COM 4 GAVETAS	Ótimo	MAURO SERGIO MOTA DE SO	114,60						4,86			109,74
343777	1	LIVRO-CODIGO DE DEFESA DO CONSUMIDOR - J	Bom	MAURO SERGIO MOTA DE SO	175,72						7,45			168,27
344010	1	CADEIRA EM PLASTICO BRANCO	Ótimo	GILBERTO FERREIRA MORAI	37,53						1,59			35,94
344011	1	CADEIRA EM PLASTICO BRANCO	Ótimo	GILBERTO FERREIRA MORAI	37,53						1,59			35,94
344012	1	CADEIRA EM PLASTICO BRANCO	Ótimo	GILBERTO FERREIRA MORAI	37,53						1,59			35,94
344013	1	CADEIRA EM PLASTICO BRANCO	Ótimo	GILBERTO FERREIRA MORAI	37,53						1,59			35,94
344014	1	CADEIRA EM PLASTICO BRANCO	Ótimo	GILBERTO FERREIRA MORAI	37,53						1,59			35,94
344015	1	CADEIRA EM PLASTICO BRANCO	Ótimo	GILBERTO FERREIRA MORAI	37,53						1,59			35,94
344016	1	CADEIRA EM PLASTICO BRANCO	Ótimo	GILBERTO FERREIRA MORAI	37,53						1,59			35,94
344017	1	CADEIRA EM PLASTICO BRANCO	Ótimo	GILBERTO FERREIRA MORAI	37,53						1,59			35,94
344018	1	CADEIRA EM PLASTICO BRANCO	Ótimo	GILBERTO FERREIRA MORAI	37,53						1,59			35,94
344019	1	CADEIRA EM PLASTICO BRANCO	Ótimo	GILBERTO FERREIRA MORAI	37,53						1,59			35,94
344020	1	CADEIRA EM PLASTICO BRANCO	Ótimo	GILBERTO FERREIRA MORAI	37,53						1,59			35,94
344021	1	CADEIRA EM PLASTICO BRANCO	Ótimo	GILBERTO FERREIRA MORAI	37,53						1,59			35,94
344022	1	CADEIRA EM PLASTICO BRANCO	Ótimo	GILBERTO FERREIRA MORAI	37,53						1,59			35,94
344023	1	CADEIRA EM PLASTICO BRANCO	Ótimo	GILBERTO FERREIRA MORAI	37,53						1,59			35,94
344024	1	CADEIRA EM PLASTICO BRANCO	Ótimo	GILBERTO FERREIRA MORAI	37,53						1,59			35,94
344025	1	CADEIRA EM PLASTICO BRANCO	Ótimo	GILBERTO FERREIRA MORAI	37,53						1,59			35,94
344026	1	CADEIRA EM PLASTICO BRANCO	Ótimo	GILBERTO FERREIRA MORAI	37,53						1,59			35,94
344027	1	CADEIRA EM PLASTICO BRANCO	Ótimo	GILBERTO FERREIRA MORAI	37,53						1,59			35,94
344028	1	CADEIRA EM PLASTICO BRANCO	Ótimo	GILBERTO FERREIRA MORAI	37,53						1,59			35,94
344029	1	CADEIRA EM PLASTICO BRANCO	Ótimo	GILBERTO FERREIRA MORAI	37,53						1,59			35,94
344030	1	CADEIRA EM PLASTICO BRANCO	Ótimo	GILBERTO FERREIRA MORAI	37,53						1,59			35,94



ESTADO DE GOIÁS  
MUNICIPIO DE JATAÍ  
RUA ITARUMA, 355 - S. SANTA MARIA

PERÍODO DE REFERÊNCIA: DE JANEIRO/2022 ATÉ DEZEMBRO/2022

RELAÇÃO ANALÍTICA DOS ELEMENTOS QUE COMPOEM O ATIVO PERMANENTE - INVENTÁRIO DOS BENS

CÓD.	QTDE	DESCRIÇÃO / UNIDADE ADMINISTRATIVA	ESTADO DE CONSERV.	DETENTOR DE CARGA PATRIMONIAL	VALOR ORIGINAL	INCORPORAÇÕES				BAIXAS				SALDO ATUAL
						AQUIS. CONSTR.	REAVALIAÇÃO	INCORPOR.	CRÉDITOS	ALIENAÇÃO	DEPRECIAÇÃO	DOAÇÃO / OUTROS	CRÉDITOS	
344032	1	CADEIRA EM PLASTICO BRANCO	Ótimo	GILBERTO FERREIRA MORAI	37,53						1,59			35,94
344033	1	CADEIRA EM PLASTICO BRANCO	Ótimo	GILBERTO FERREIRA MORAI	37,53						1,59			35,94
344034	1	CADEIRA EM PLASTICO BRANCO	Ótimo	GILBERTO FERREIRA MORAI	37,53						1,59			35,94
344035	1	CADEIRA EM PLASTICO BRANCO	Ótimo	GILBERTO FERREIRA MORAI	37,53						1,59			35,94
344036	1	CADEIRA EM PLASTICO BRANCO	Ótimo	GILBERTO FERREIRA MORAI	37,53						1,59			35,94
344037	1	CADEIRA EM PLASTICO BRANCO	Ótimo	GILBERTO FERREIRA MORAI	37,53						1,59			35,94
344038	1	CADEIRA EM PLASTICO BRANCO	Ótimo	GILBERTO FERREIRA MORAI	37,53						1,59			35,94
344039	1	CADEIRA EM PLASTICO BRANCO	Ótimo	GILBERTO FERREIRA MORAI	37,53						1,59			35,94
344040	1	CADEIRA EM PLASTICO BRANCO	Ótimo	GILBERTO FERREIRA MORAI	37,53						1,59			35,94
344041	1	CADEIRA EM PLASTICO BRANCO	Ótimo	GILBERTO FERREIRA MORAI	37,53						1,59			35,94
344042	1	CADEIRA EM PLASTICO BRANCO	Ótimo	GILBERTO FERREIRA MORAI	37,53						1,59			35,94
344043	1	CADEIRA EM PLASTICO BRANCO	Ótimo	GILBERTO FERREIRA MORAI	37,53						1,59			35,94
344044	1	CADEIRA EM PLASTICO BRANCO	Ótimo	GILBERTO FERREIRA MORAI	37,53						1,59			35,94
344045	1	CADEIRA EM PLASTICO BRANCO	Ótimo	GILBERTO FERREIRA MORAI	37,53						1,59			35,94
344046	1	CADEIRA EM PLASTICO BRANCO	Ótimo	GILBERTO FERREIRA MORAI	37,53						1,59			35,94
344047	1	CADEIRA EM PLASTICO BRANCO	Ótimo	GILBERTO FERREIRA MORAI	37,53						1,59			35,94
344048	1	CADEIRA EM PLASTICO BRANCO	Ótimo	GILBERTO FERREIRA MORAI	37,53						1,59			35,94
344049	1	CADEIRA EM PLASTICO BRANCO	Ótimo	GILBERTO FERREIRA MORAI	37,53						1,59			35,94
344050	1	CADEIRA EM PLASTICO BRANCO	Ótimo	GILBERTO FERREIRA MORAI	37,53						1,59			35,94
344051	1	CADEIRA EM PLASTICO BRANCO	Ótimo	GILBERTO FERREIRA MORAI	37,53						1,59			35,94
344052	1	CADEIRA EM PLASTICO BRANCO	Ótimo	GILBERTO FERREIRA MORAI	37,53						1,59			35,94
344053	1	CADEIRA EM PLASTICO BRANCO	Ótimo	GILBERTO FERREIRA MORAI	37,53						1,59			35,94
344054	1	CADEIRA EM PLASTICO BRANCO	Ótimo	GILBERTO FERREIRA MORAI	37,53						1,59			35,94
344055	1	CADEIRA EM PLASTICO BRANCO	Ótimo	GILBERTO FERREIRA MORAI	37,53						1,59			35,94
344056	1	CADEIRA EM PLASTICO BRANCO	Ótimo	GILBERTO FERREIRA MORAI	37,53						1,59			35,94
344057	1	CADEIRA EM PLASTICO BRANCO	Ótimo	GILBERTO FERREIRA MORAI	37,53						1,59			35,94
344058	1	CADEIRA EM PLASTICO BRANCO	Ótimo	GILBERTO FERREIRA MORAI	37,53						1,59			35,94
344059	1	CADEIRA EM PLASTICO BRANCO	Ótimo	GILBERTO FERREIRA MORAI	37,53						1,59			35,94
344060	1	CADEIRA EM PLASTICO BRANCO	Ótimo	GILBERTO FERREIRA MORAI	37,53						1,59			35,94
344061	1	CADEIRA EM PLASTICO BRANCO	Ótimo	GILBERTO FERREIRA MORAI	37,53						1,59			35,94
344062	1	CADEIRA EM PLASTICO BRANCO	Ótimo	GILBERTO FERREIRA MORAI	37,53						1,59			35,94
344063	1	CADEIRA EM PLASTICO BRANCO	Ótimo	GILBERTO FERREIRA MORAI	37,53						1,59			35,94
344064	1	CADEIRA EM PLASTICO BRANCO	Ótimo	GILBERTO FERREIRA MORAI	37,53						1,59			35,94
344065	1	CADEIRA EM PLASTICO BRANCO	Ótimo	GILBERTO FERREIRA MORAI	37,53						1,59			35,94



ESTADO DE GOIÁS  
MUNICIPIO DE JATAÍ  
RUA ITARUMA, 355 - S. SANTA MARIA

PERÍODO DE REFERÊNCIA: DE JANEIRO/2022 ATÉ DEZEMBRO/2022

RELAÇÃO ANALÍTICA DOS ELEMENTOS QUE COMPOEM O ATIVO PERMANENTE - INVENTÁRIO DOS BENS

CÓD.	QTDE	DESCRIÇÃO / UNIDADE ADMINISTRATIVA	ESTADO DE CONSERV.	DETENTOR DE CARGA PATRIMONIAL	VALOR ORIGINAL	INCORPORAÇÕES				BAIXAS				SALDO ATUAL
						AQUIS. CONSTR.	REAVALIAÇÃO	INCORPOR.	CRÉDITOS	ALIENAÇÃO	DEPRECIAÇÃO	DOAÇÃO / OUTROS	CRÉDITOS	
344066	1	CADEIRA EM PLASTICO BRANCO	Ótimo	GILBERTO FERREIRA MORAI	37,53						1,59			35,94
344067	1	CADEIRA EM PLASTICO BRANCO	Ótimo	GILBERTO FERREIRA MORAI	37,53						1,59			35,94
344068	1	CADEIRA EM PLASTICO BRANCO	Ótimo	GILBERTO FERREIRA MORAI	37,53						1,59			35,94
344069	1	CADEIRA EM PLASTICO BRANCO	Ótimo	GILBERTO FERREIRA MORAI	37,53						1,59			35,94
344070	1	CADEIRA EM PLASTICO BRANCO	Ótimo	GILBERTO FERREIRA MORAI	37,53						1,59			35,94
344071	1	CADEIRA EM PLASTICO BRANCO	Ótimo	GILBERTO FERREIRA MORAI	37,53						1,59			35,94
344072	1	MESA EM PLASTICO BRANCO	Ótimo	GILBERTO FERREIRA MORAI	73,15						3,10			70,05
344073	1	MESA EM PLASTICO BRANCO	Ótimo	GILBERTO FERREIRA MORAI	73,15						3,10			70,05
344074	1	MESA EM PLASTICO BRANCO	Ótimo	GILBERTO FERREIRA MORAI	73,15						3,10			70,05
344075	1	MESA EM PLASTICO BRANCO	Ótimo	GILBERTO FERREIRA MORAI	73,15						3,10			70,05
344076	1	MESA EM PLASTICO BRANCO	Ótimo	GILBERTO FERREIRA MORAI	73,15						3,10			70,05
344077	1	MESA EM PLASTICO BRANCO	Ótimo	GILBERTO FERREIRA MORAI	73,15						3,10			70,05
344078	1	MESA EM PLASTICO BRANCO	Ótimo	GILBERTO FERREIRA MORAI	73,15						3,10			70,05
344079	1	MESA EM PLASTICO BRANCO	Ótimo	GILBERTO FERREIRA MORAI	73,15						3,10			70,05
344080	1	MESA EM PLASTICO BRANCO	Ótimo	GILBERTO FERREIRA MORAI	73,15						3,10			70,05
344081	1	MESA EM PLASTICO BRANCO	Ótimo	GILBERTO FERREIRA MORAI	73,15						3,10			70,05
344082	1	MESA EM PLASTICO BRANCO	Ótimo	GILBERTO FERREIRA MORAI	73,15						3,10			70,05
344083	1	MESA EM PLASTICO BRANCO	Ótimo	GILBERTO FERREIRA MORAI	73,15						3,10			70,05
344084	1	MESA EM PLASTICO BRANCO	Ótimo	GILBERTO FERREIRA MORAI	73,15						3,10			70,05
344085	1	MESA EM PLASTICO BRANCO	Ótimo	GILBERTO FERREIRA MORAI	73,15						3,10			70,05
344087	1	MESA EM PLASTICO BRANCO	Ótimo	GILBERTO FERREIRA MORAI	73,15						3,10			70,05
344088	1	PEDESTAL PARA CAIXA	Ótimo	GILBERTO FERREIRA MORAI	114,60						4,86			109,74
344089	1	CPU POSITIVO BRANCO	Ótimo	GILBERTO FERREIRA MORAI	305,60						12,96			292,64
344090	1	CPU POSITIVO BRANCO	Ótimo	GILBERTO FERREIRA MORAI	305,60						12,96			292,64
344091	1	CADEIRA FERRO FIXO EM TECIDO AZUL	Ótimo	GILBERTO FERREIRA MORAI	76,40						3,24			73,16
344092	1	CADEIRA FERRO FIXO EM TECIDO AZUL	Ótimo	GILBERTO FERREIRA MORAI	76,40						3,24			73,16
344093	1	MONITOR LG FLATRON N/S 1895600936522	Ótimo	GILBERTO FERREIRA MORAI	229,20						9,72			219,48
344377	1	MESA EM MDF CINZA C/ 2 GAVETAS 1,50X0,60X0,7	Ótimo	RICARDO DE ASSIS MORAIS	334,25						14,18			320,07
344378	1	MESA EM MDF CINZA C/ 2 GAVETAS 1,50X0,60X0,7	Ótimo	RICARDO DE ASSIS MORAIS	334,25						14,18			320,07
344474	1	NOBREAK SMS 700 VA N/S 279010009765	Bom	SIMONE OLIVEIRA GOMES	143,25						6,08			137,17
345719	1	TELEFONE SEM FIO INTELBRAS N/S H8ZH2511325	Ótimo	RICARDO DE ASSIS MORAIS	102,84						4,36			98,48
346732	1	TELEFONE SEM FIO COM IDENTIFICADOR DE CH/	Ótimo	GILBERTO FERREIRA MORAI	119,37						5,06			114,31
346733	1	TELEFONE SEM FIO COM IDENTIFICADOR DE CH/	Ótimo	GILBERTO FERREIRA MORAI	119,37						5,06			114,31
346761	1	AR CONDICIONADO 9000BTUS ELGIN	Ótimo	RICARDO DE ASSIS MORAIS	1.356,10						57,51			1.298,59



ESTADO DE GOIÁS  
MUNICIPIO DE JATAÍ  
RUA ITARUMA, 355 - S. SANTA MARIA

PERÍODO DE REFERÊNCIA: DE JANEIRO/2022 ATÉ DEZEMBRO/2022

RELAÇÃO ANALÍTICA DOS ELEMENTOS QUE COMPOEM O ATIVO PERMANENTE - INVENTÁRIO DOS BENS

CÓD.	QTDE	DESCRIÇÃO / UNIDADE ADMINISTRATIVA	ESTADO DE CONSERV.	DETENTOR DE CARGA PATRIMONIAL	VALOR ORIGINAL	INCORPORAÇÕES				BAIXAS				SALDO ATUAL
						AQUIS. CONSTR.	REAVALIAÇÃO	INCORPOR.	CRÉDITOS	ALIENAÇÃO	DEPRECIAÇÃO	DOAÇÃO / OUTROS	CRÉDITOS	
346954	1	ROTEADOR BOARD MIKROTIK 952UI5AC2NDTC N	Ótimo	NELMA PEREIRA RAMOS ASSIS	549,12						23,29			525,83
347139	1	ARMARIO EM MDF MARROM COM 1 PORTA PEQUENA	Ótimo	NELMA RAMOS COSTA PEREIRA	382,00						16,20			365,80
350102	1	MONITOR LG E1960T	Bom	GERSON SANTANA ARRAIS	362,90						15,39			347,51
351639	1	SCANNER ADS 1700W DE MESA MONO E COLORIDO	Ótimo	GERSON SANTANA ARRAIS	2.672,09						113,32			2.558,77
351660	1	MESA EM MDF MARROM COM 3 GAVETAS	Ótimo	LEANDRO RODRIGUES SILVA	114,60						4,86			109,74
352122	1	APARELHO CELULAR SANSUNG A 21SN 64 GB	Ótimo	SERGIO HENRIQUE FLORIANI	1.384,75						58,73			1.326,02
352121	1	AR CONDICIONADO ELGIM 12.000 BTUS	Ótimo	GENEILTON FILHO DE ASSIS	1.738,10						73,71			1.664,39
352130	1	ARMARIO EM MDF AZUL COM 2 PORTAS COM 80 CM	Bom	BENILDO BORGES DA COSTA	162,35						6,89			155,46
352155	1	APARELHO DE AR CONDICIONADO 24000 BTUS	Ótimo	MARCELO TOSTA PEREIRA	3.150,54						133,61			3.016,93
352156	1	APARELHO DE AR CONDICIONADO 24000 BTUS	Ótimo	MARCELO TOSTA PEREIRA	3.150,54						133,61			3.016,93
352186	1	PULVERIZADOR COSTAL JACTO XP 20 LITROS	Ótimo	NEIO LUCIO ZAIDEN CARVALHO	324,70						13,77			310,93
352187	1	PULVERIZADOR COSTAL JACTO XP 20 LITROS	Ótimo	NEIO LUCIO ZAIDEN CARVALHO	324,70						13,77			310,93
352194	1	ROÇADEIRA FS-290 C/ FACA 03 PT 300 MM - STHIL	Ótimo	NEIO LUCIO ZAIDEN CARVALHO	3.514,40						149,04			3.365,36
352195	1	ROÇADEIRA FS-290 C/ FACA 03 PT 300 MM - STHIL	Ótimo	NEIO LUCIO ZAIDEN CARVALHO	3.514,40						149,04			3.365,36
352164	1	BEBEDOURO ELETRICO DE GARRAFAO STILLE BIL	Ótimo	MARCELO TOSTA PEREIRA	601,65						25,52			576,13
352245	1	CORTINA VERTICAL STD BLACK OUT R\$ 255,88 P	Ótimo	GENEILTON FILHO DE ASSIS	2.663,49						112,95			2.550,54
352231	1	TRIFE MANFROTO MK 290XTA3-3W	Ótimo	BENILDO BORGES DA COSTA	877,72						37,22			840,50
352334	1	GELADEIRA CONSUL 340 LITROS FROST FREE DU	Ótimo	MARCELO TOSTA PEREIRA	2.559,40						108,54			2.450,86
352344	1	SCANNER DE MESA DRC - 240 CANON N/S HD341	Ótimo	GERALDO CALDEIRA AZAMBUJA	2.716,97						115,22			2.601,75
352880	1	SMARTPHONE SANSUNG GALAXY A01 32 GIGA	Ótimo	CLEIDE RAMOS DA SILVA LEITE	763,04						32,36			730,68
352946	1	IMPRESSORA MULTIFUNCIONAL HP DESKJET AD	Ótimo	MARCELO TOSTA PEREIRA	525,25						22,28			502,97
352987	1	WEB CAM MULTILASER	Ótimo	GENEILTON FILHO DE ASSIS	119,37						5,06			114,31
352947	1	MONITOR AOC N/S DFG2AIA007992	Ótimo	GENEILTON FILHO DE ASSIS	319,92						13,57			306,35
353645	1	MESA TAMPO EM MARMORE PRETO COM 170X07	Ótimo	MARCELO TOSTA PEREIRA	152,80						6,48			146,32
353646	1	MESA MADEIRA PARA REUNIAO COM 194X060X0	Ótimo	MARCELO TOSTA PEREIRA	329,47						13,97			315,50
353647	1	MESA MADEIRA RODIZIO TIPO APARADOR COM 0	Ótimo	MARCELO TOSTA PEREIRA	114,60						4,86			109,74
353648	1	GAVETEIRO COM RODIZIO BRANCO 3 GAVETAS	Ótimo	MARCELO TOSTA PEREIRA	114,60						4,86			109,74
353649	1	MESA COM 2 GAVETAS CINZA	Ótimo	MARCELO TOSTA PEREIRA	114,60						4,86			109,74
353650	1	POLTRONA GIRATORIA C/ RODIZIOS ESTOFADA C	Ótimo	MARCELO TOSTA PEREIRA	286,50						12,15			274,35
353651	1	POLTRONA GIRATORIA C/ RODIZIOS ESTOFADA C	Ótimo	MARCELO TOSTA PEREIRA	286,50						12,15			274,35
353652	1	ARMARIO DE ACO DE COZINHA DE PAREDE BEGE	Ótimo	MARCELO TOSTA PEREIRA	114,60						4,86			109,74
353653	1	SUPORTE PARA BAMDEIRA EM MADEIRA	Ótimo	MARCELO TOSTA PEREIRA	334,25						14,18			320,07
353654	1	NOBREAK TS SHARA	Ótimo	MARCELO TOSTA PEREIRA	458,40						19,44			438,96
353655	1	CAIXA DE ACO EM INOX PARA SWITCH	Ótimo	MARCELO TOSTA PEREIRA	210,10						8,91			201,19



ESTADO DE GOIÁS  
MUNICIPIO DE JATAI  
RUA ITARUMA, 355 - S. SANTA MARIA

PERÍODO DE REFERÊNCIA: DE JANEIRO/2022 ATÉ DEZEMBRO/2022

RELAÇÃO ANALÍTICA DOS ELEMENTOS QUE COMPOEM O ATIVO PERMANENTE - INVENTÁRIO DOS BENS

CÓD.	QTDE	DESCRIÇÃO / UNIDADE ADMINISTRATIVA	ESTADO DE CONSERV.	DETENTOR DE CARGA PATRIMONIAL	VALOR ORIGINAL	INCORPORAÇÕES				BAIXAS				SALDO ATUAL
						AQUIS. CONSTR.	REAVALIAÇÃO	INCORPOR.	CRÉDITOS	ALIENAÇÃO	DEPRECIAÇÃO	DOAÇÃO / OUTROS	CRÉDITOS	
353656	1	SOFA 2 LUGARES EM TECIDO BEGE	Ótimo	MARCELO TOSTA PEREIRA	334,25						14,18			320,07
353657	1	SOFA 2 LUGARES EM TECIDO BEGE	Ótimo	MARCELO TOSTA PEREIRA	334,25						14,18			320,07
353658	1	SUPORTE PARA CPU EM MDF MARROM	Ótimo	MARCELO TOSTA PEREIRA	57,30						2,43			54,87
353659	1	CADEIRA EM RODIZIO COM BRACOS EM COURVIM	Ótimo	MARCELO TOSTA PEREIRA	343,80						14,58			329,22
353660	1	CADEIRA FERRO FIXO EM COURVIM BEGEO	Ótimo	MARCELO TOSTA PEREIRA	124,15						5,27			118,88
353661	1	NOBREAK SMS MANAGER NET F 650 VA N/S 0349	Ótimo	MARCELO TOSTA PEREIRA	334,25						14,18			320,07
353662	1	APARELHO DE SOM COM DUAS CAIXAS MULTILA	Ótimo	MARCELO TOSTA PEREIRA	152,80						6,48			146,32
353663	1	MPRESSORA BROTHER DCP-7055 N/S U62715F2N	Ótimo	MARCELO TOSTA PEREIRA	620,75						26,33			594,42
353851	1	NOBREAK SMS 700	Ótimo	GENEILTON FILHO DE ASSIS	238,75						10,13			228,62
353852	1	CADEIRA DIRETOR EM COURVIM PRETO COM BR	Ótimo	GENEILTON FILHO DE ASSIS	764,00						32,40			731,60
353853	1	SOFA 2 LUGARES PEQUENO EM COURVIM AZUL I	Ótimo	GENEILTON FILHO DE ASSIS	429,75						18,23			411,52
353854	1	SOFA 2 LUGARES GRANDE EM COURVIM AZUL E	Ótimo	GENEILTON FILHO DE ASSIS	525,25						22,28			502,97
354080	1	APARELHO DE TELEFONE SEM FIO COM IDENT. D	Ótimo	GENEILTON FILHO DE ASSIS	163,30						6,93			156,37
354081	1	APARELHO DE TELEFONE SEM FIO COM IDENT. D	Ótimo	MAISA ASSIS DA SILVA NERY	163,30						6,93			156,37
354123	1	MICROFONE DIGITAL IRIG HD2	Ótimo	BENILDO BORGES DA COSTA	1.909,04						80,96			1.828,08
354569	1	ESTANTE DE ACO CINZA COM 6 PRATELEIRAS	Ótimo	MAISA ASSIS DA SILVA NERY	219,65						9,32			210,33
354570	1	ESTANTE DE ACO CINZA COM 6 PRATELEIRAS	Ótimo	MAISA ASSIS DA SILVA NERY	219,65						9,32			210,33
354571	1	ESTANTE DE ACO CINZA COM 6 PRATELEIRAS	Ótimo	MAISA ASSIS DA SILVA NERY	219,65						9,32			210,33
354572	1	ESTANTE DE ACO CINZA COM 6 PRATELEIRAS	Ótimo	MAISA ASSIS DA SILVA NERY	219,65						9,32			210,33
354573	1	ESTANTE DE ACO CINZA COM 6 PRATELEIRAS	Ótimo	MAISA ASSIS DA SILVA NERY	219,65						9,32			210,33
354574	1	ESTANTE DE ACO CINZA COM 6 PRATELEIRAS	Ótimo	MAISA ASSIS DA SILVA NERY	219,65						9,32			210,33
354575	1	ESTANTE DE ACO CINZA COM 6 PRATELEIRAS	Ótimo	MAISA ASSIS DA SILVA NERY	219,65						9,32			210,33
354576	1	ESTANTE DE ACO CINZA COM 6 PRATELEIRAS	Ótimo	MAISA ASSIS DA SILVA NERY	219,65						9,32			210,33
354577	1	ESTANTE DE ACO CINZA COM 6 PRATELEIRAS	Ótimo	MAISA ASSIS DA SILVA NERY	219,65						9,32			210,33
354578	1	ESTANTE DE ACO CINZA COM 6 PRATELEIRAS	Ótimo	MAISA ASSIS DA SILVA NERY	219,65						9,32			210,33
354579	1	ESTANTE DE ACO CINZA COM 6 PRATELEIRAS	Ótimo	MAISA ASSIS DA SILVA NERY	219,65						9,32			210,33
354580	1	ESTANTE DE ACO CINZA COM 6 PRATELEIRAS	Ótimo	MAISA ASSIS DA SILVA NERY	219,65						9,32			210,33
354581	1	ESTANTE DE ACO CINZA COM 6 PRATELEIRAS	Ótimo	MAISA ASSIS DA SILVA NERY	219,65						9,32			210,33
354582	1	ESTANTE DE ACO CINZA COM 6 PRATELEIRAS	Ótimo	MAISA ASSIS DA SILVA NERY	219,65						9,32			210,33
354583	1	ESTANTE DE ACO CINZA COM 6 PRATELEIRAS	Ótimo	MAISA ASSIS DA SILVA NERY	219,65						9,32			210,33
354584	1	ESTANTE DE ACO CINZA COM 6 PRATELEIRAS	Ótimo	MAISA ASSIS DA SILVA NERY	219,65						9,32			210,33
354585	1	ESTANTE DE ACO CINZA COM 6 PRATELEIRAS	Ótimo	MAISA ASSIS DA SILVA NERY	219,65						9,32			210,33
354586	1	ESTANTE DE ACO CINZA COM 6 PRATELEIRAS	Ótimo	MAISA ASSIS DA SILVA NERY	219,65						9,32			210,33
354587	1	ESTANTE DE ACO CINZA COM 6 PRATELEIRAS	Ótimo	MAISA ASSIS DA SILVA NERY	219,65						9,32			210,33



PERÍODO DE REFERÊNCIA: DE JANEIRO/2022 ATÉ DEZEMBRO/2022

RELAÇÃO ANALÍTICA DOS ELEMENTOS QUE COMPOEM O ATIVO PERMANENTE - INVENTÁRIO DOS BENS

CÓD.	QTDE	DESCRIÇÃO / UNIDADE ADMINISTRATIVA	ESTADO DE CONSERV.	DETENTOR DE CARGA PATRIMONIAL	VALOR ORIGINAL	INCORPORAÇÕES				BAIXAS				SALDO ATUAL
						AQUIS. CONSTR.	REAVALIAÇÃO	INCORPOR.	CRÉDITOS	ALIENAÇÃO	DEPRECIAÇÃO	DOAÇÃO / OUTROS	CRÉDITOS	
354588	1	ESTANTE DE ACO CINZA COM 6 PRATELEIRAS	Ótimo	MAISA ASSIS DA SILVA NERY	219,65						9,32			210,33
354589	1	ESTANTE DE ACO CINZA COM 6 PRATELEIRAS	Ótimo	MAISA ASSIS DA SILVA NERY	219,65						9,32			210,33
354590	1	ESTANTE DE ACO CINZA COM 6 PRATELEIRAS	Ótimo	MAISA ASSIS DA SILVA NERY	219,65						9,32			210,33
354591	1	ESTANTE DE ACO CINZA COM 6 PRATELEIRAS	Ótimo	MAISA ASSIS DA SILVA NERY	219,65						9,32			210,33
354592	1	ESTANTE DE ACO CINZA COM 6 PRATELEIRAS	Ótimo	MAISA ASSIS DA SILVA NERY	219,65						9,32			210,33
354593	1	ESTANTE DE ACO CINZA COM 6 PRATELEIRAS	Ótimo	MAISA ASSIS DA SILVA NERY	219,65						9,32			210,33
354594	1	ESTANTE DE ACO CINZA COM 6 PRATELEIRAS	Ótimo	MAISA ASSIS DA SILVA NERY	219,65						9,32			210,33
354595	1	ESTANTE DE ACO CINZA COM 6 PRATELEIRAS	Ótimo	MAISA ASSIS DA SILVA NERY	219,65						9,32			210,33
354596	1	ESTANTE DE ACO CINZA COM 6 PRATELEIRAS	Ótimo	MAISA ASSIS DA SILVA NERY	219,65						9,32			210,33
354597	1	ESTANTE DE ACO CINZA COM 6 PRATELEIRAS	Ótimo	MAISA ASSIS DA SILVA NERY	219,65						9,32			210,33
354598	1	ESTANTE DE ACO CINZA COM 6 PRATELEIRAS	Ótimo	MAISA ASSIS DA SILVA NERY	219,65						9,32			210,33
354599	1	ESTANTE DE ACO CINZA COM 6 PRATELEIRAS	Ótimo	MAISA ASSIS DA SILVA NERY	219,65						9,32			210,33
354600	1	ESTANTE DE ACO CINZA COM 6 PRATELEIRAS	Ótimo	MAISA ASSIS DA SILVA NERY	219,65						9,32			210,33
354601	1	ESTANTE DE ACO CINZA COM 6 PRATELEIRAS	Ótimo	MAISA ASSIS DA SILVA NERY	219,65						9,32			210,33
354602	1	ESTANTE DE ACO CINZA COM 6 PRATELEIRAS	Ótimo	MAISA ASSIS DA SILVA NERY	219,65						9,32			210,33
354603	1	ESTANTE DE ACO CINZA COM 6 PRATELEIRAS	Ótimo	MAISA ASSIS DA SILVA NERY	219,65						9,32			210,33
354604	1	ESTANTE DE ACO CINZA COM 6 PRATELEIRAS	Ótimo	MAISA ASSIS DA SILVA NERY	219,65						9,32			210,33
354605	1	ESTANTE DE ACO CINZA COM 6 PRATELEIRAS	Ótimo	MAISA ASSIS DA SILVA NERY	219,65						9,32			210,33
354606	1	ESTANTE DE ACO CINZA COM 6 PRATELEIRAS	Ótimo	MAISA ASSIS DA SILVA NERY	219,65						9,32			210,33
354607	1	ESTANTE DE ACO CINZA COM 6 PRATELEIRAS	Ótimo	MAISA ASSIS DA SILVA NERY	219,65						9,32			210,33
354608	1	ESTANTE DE ACO CINZA COM 6 PRATELEIRAS	Ótimo	MAISA ASSIS DA SILVA NERY	219,65						9,32			210,33
354609	1	ESTANTE DE ACO CINZA COM 6 PRATELEIRAS	Ótimo	MAISA ASSIS DA SILVA NERY	219,65						9,32			210,33
354610	1	ESTANTE DE ACO CINZA COM 6 PRATELEIRAS	Ótimo	MAISA ASSIS DA SILVA NERY	219,65						9,32			210,33
354611	1	ESTANTE DE ACO CINZA COM 6 PRATELEIRAS	Ótimo	MAISA ASSIS DA SILVA NERY	219,65						9,32			210,33
354612	1	ESTANTE DE ACO CINZA COM 6 PRATELEIRAS	Ótimo	MAISA ASSIS DA SILVA NERY	219,65						9,32			210,33
354613	1	ESTANTE DE ACO CINZA COM 6 PRATELEIRAS	Ótimo	MAISA ASSIS DA SILVA NERY	219,65						9,32			210,33
354614	1	ESTANTE DE ACO CINZA COM 6 PRATELEIRAS	Ótimo	MAISA ASSIS DA SILVA NERY	219,65						9,32			210,33
354615	1	ESTANTE DE ACO CINZA COM 6 PRATELEIRAS	Ótimo	MAISA ASSIS DA SILVA NERY	219,65						9,32			210,33
354616	1	ESTANTE DE ACO CINZA COM 6 PRATELEIRAS	Ótimo	MAISA ASSIS DA SILVA NERY	219,65						9,32			210,33
354617	1	ESTANTE DE ACO CINZA COM 6 PRATELEIRAS	Ótimo	MAISA ASSIS DA SILVA NERY	219,65						9,32			210,33
354618	1	ESTANTE DE ACO CINZA COM 6 PRATELEIRAS	Ótimo	MAISA ASSIS DA SILVA NERY	219,65						9,32			210,33
354619	1	ESTANTE DE ACO CINZA COM 6 PRATELEIRAS	Ótimo	MAISA ASSIS DA SILVA NERY	219,65						9,32			210,33
354620	1	ESTANTE DE ACO CINZA COM 6 PRATELEIRAS	Ótimo	MAISA ASSIS DA SILVA NERY	219,65						9,32			210,33
354621	1	ESTANTE DE ACO CINZA COM 6 PRATELEIRAS	Ótimo	MAISA ASSIS DA SILVA NERY	219,65						9,32			210,33





ESTADO DE GOIÁS  
MUNICÍPIO DE JATAÍ  
RUA ITARUMA, 355 - S. SANTA MARIA

PERÍODO DE REFERÊNCIA: DE JANEIRO/2022 ATÉ DEZEMBRO/2022

RELAÇÃO ANALÍTICA DOS ELEMENTOS QUE COMPOEM O ATIVO PERMANENTE - INVENTÁRIO DOS BENS

CÓD.	QTDE	DESCRIÇÃO / UNIDADE ADMINISTRATIVA	ESTADO DE CONSERV.	DETENTOR DE CARGA PATRIMONIAL	VALOR ORIGINAL	INCORPORAÇÕES				BAIXAS				SALDO ATUAL
						AQUIS. CONSTR.	REAVALIAÇÃO	INCORPOR.	CRÉDITOS	ALIENAÇÃO	DEPRECIAÇÃO	DOAÇÃO / OUTROS	CRÉDITOS	
354622	1	ESTANTE DE ACO CINZA COM 6 PRATELEIRAS	Ótimo	MAISA ASSIS DA SILVA NERY	219,65						9,32			210,33
354623	1	ESTANTE DE ACO CINZA COM 6 PRATELEIRAS	Ótimo	MAISA ASSIS DA SILVA NERY	219,65						9,32			210,33
354624	1	ESTANTE DE ACO CINZA COM 6 PRATELEIRAS	Ótimo	MAISA ASSIS DA SILVA NERY	219,65						9,32			210,33
354625	1	ESTANTE DE ACO CINZA COM 6 PRATELEIRAS	Ótimo	MAISA ASSIS DA SILVA NERY	219,65						9,32			210,33
354626	1	ESTANTE DE ACO CINZA COM 6 PRATELEIRAS	Ótimo	MAISA ASSIS DA SILVA NERY	219,65						9,32			210,33
354627	1	ESTANTE DE ACO CINZA COM 6 PRATELEIRAS	Ótimo	MAISA ASSIS DA SILVA NERY	219,65						9,32			210,33
354628	1	ESTANTE DE ACO CINZA COM 6 PRATELEIRAS	Ótimo	MAISA ASSIS DA SILVA NERY	219,65						9,32			210,33
354629	1	ESTANTE DE ACO CINZA COM 6 PRATELEIRAS	Ótimo	MAISA ASSIS DA SILVA NERY	219,65						9,32			210,33
354630	1	ESTANTE DE ACO CINZA COM 6 PRATELEIRAS	Ótimo	MAISA ASSIS DA SILVA NERY	219,65						9,32			210,33
354631	1	ESTANTE DE ACO CINZA COM 6 PRATELEIRAS	Ótimo	MAISA ASSIS DA SILVA NERY	219,65						9,32			210,33
354632	1	ESTANTE DE ACO CINZA COM 6 PRATELEIRAS	Ótimo	MAISA ASSIS DA SILVA NERY	219,65						9,32			210,33
354633	1	ESTANTE DE ACO CINZA COM 6 PRATELEIRAS	Ótimo	MAISA ASSIS DA SILVA NERY	219,65						9,32			210,33
354634	1	ESTANTE DE ACO CINZA COM 6 PRATELEIRAS	Ótimo	MAISA ASSIS DA SILVA NERY	219,65						9,32			210,33
354635	1	ESTANTE DE ACO CINZA COM 6 PRATELEIRAS	Ótimo	MAISA ASSIS DA SILVA NERY	219,65						9,32			210,33
354636	1	ESTANTE DE ACO CINZA COM 6 PRATELEIRAS	Ótimo	MAISA ASSIS DA SILVA NERY	219,65						9,32			210,33
354637	1	ESTANTE DE ACO CINZA COM 6 PRATELEIRAS	Ótimo	MAISA ASSIS DA SILVA NERY	219,65						9,32			210,33
354638	1	ESTANTE DE ACO CINZA COM 6 PRATELEIRAS	Ótimo	MAISA ASSIS DA SILVA NERY	219,65						9,32			210,33
354639	1	ESTANTE DE ACO CINZA COM 6 PRATELEIRAS	Ótimo	MAISA ASSIS DA SILVA NERY	219,65						9,32			210,33
354640	1	ESTANTE DE ACO CINZA COM 6 PRATELEIRAS	Ótimo	MAISA ASSIS DA SILVA NERY	219,65						9,32			210,33
354641	1	ESTANTE DE ACO CINZA COM 6 PRATELEIRAS	Ótimo	MAISA ASSIS DA SILVA NERY	219,65						9,32			210,33
354642	1	ESTANTE DE ACO CINZA COM 6 PRATELEIRAS	Ótimo	MAISA ASSIS DA SILVA NERY	219,65						9,32			210,33
354643	1	ESTANTE DE ACO CINZA COM 6 PRATELEIRAS	Ótimo	MAISA ASSIS DA SILVA NERY	219,65						9,32			210,33
354644	1	ESTANTE DE ACO CINZA COM 6 PRATELEIRAS	Ótimo	MAISA ASSIS DA SILVA NERY	219,65						9,32			210,33
354645	1	ESTANTE DE ACO CINZA COM 6 PRATELEIRAS	Ótimo	MAISA ASSIS DA SILVA NERY	219,65						9,32			210,33
354646	1	ESTANTE DE ACO CINZA COM 6 PRATELEIRAS	Ótimo	MAISA ASSIS DA SILVA NERY	219,65						9,32			210,33
354647	1	ESTANTE DE ACO CINZA COM 6 PRATELEIRAS	Ótimo	MAISA ASSIS DA SILVA NERY	219,65						9,32			210,33
354648	1	ESTANTE DE ACO CINZA COM 6 PRATELEIRAS	Ótimo	MAISA ASSIS DA SILVA NERY	219,65						9,32			210,33
354649	1	ESTANTE DE ACO CINZA COM 6 PRATELEIRAS	Ótimo	MAISA ASSIS DA SILVA NERY	219,65						9,32			210,33
354650	1	ESTANTE DE ACO CINZA COM 6 PRATELEIRAS	Ótimo	MAISA ASSIS DA SILVA NERY	219,65						9,32			210,33
354651	1	ESTANTE DE ACO CINZA COM 6 PRATELEIRAS	Ótimo	MAISA ASSIS DA SILVA NERY	219,65						9,32			210,33
354652	1	ESTANTE DE ACO CINZA COM 6 PRATELEIRAS	Ótimo	MAISA ASSIS DA SILVA NERY	219,65						9,32			210,33
354653	1	ESTANTE DE ACO CINZA COM 6 PRATELEIRAS	Ótimo	MAISA ASSIS DA SILVA NERY	219,65						9,32			210,33
354654	1	ESTANTE DE ACO CINZA COM 6 PRATELEIRAS	Ótimo	MAISA ASSIS DA SILVA NERY	219,65						9,32			210,33
354655	1	ESTANTE DE ACO CINZA COM 6 PRATELEIRAS	Ótimo	MAISA ASSIS DA SILVA NERY	219,65						9,32			210,33



RELAÇÃO ANALÍTICA DOS ELEMENTOS QUE COMPOEM O ATIVO PERMANENTE - INVENTÁRIO DOS BENS

CÓD.	QTDE	DESCRIÇÃO / UNIDADE ADMINISTRATIVA	ESTADO DE CONSERV.	DETENTOR DE CARGA PATRIMONIAL	VALOR ORIGINAL	INCORPORAÇÕES				BAIXAS				SALDO ATUAL
						AQUIS. CONSTR.	REAVALIAÇÃO	INCORPOR.	CRÉDITOS	ALIENAÇÃO	DEPRECIAÇÃO	DOAÇÃO / OUTROS	CRÉDITOS	
354656	1	ESTANTE DE ACO CINZA COM 6 PRATELEIRAS	Ótimo	MAISA ASSIS DA SILVA NERY	219,65						9,32			210,33
354657	1	ESTANTE DE ACO CINZA COM 6 PRATELEIRAS	Ótimo	MAISA ASSIS DA SILVA NERY	219,65						9,32			210,33
354658	1	ESTANTE DE ACO CINZA COM 6 PRATELEIRAS	Ótimo	MAISA ASSIS DA SILVA NERY	219,65						9,32			210,33
354659	1	ESTANTE DE ACO CINZA COM 6 PRATELEIRAS	Ótimo	MAISA ASSIS DA SILVA NERY	219,65						9,32			210,33
354660	1	ESTANTE DE ACO CINZA COM 6 PRATELEIRAS	Ótimo	MAISA ASSIS DA SILVA NERY	219,65						9,32			210,33
354661	1	ESTANTE DE ACO CINZA COM 6 PRATELEIRAS	Ótimo	MAISA ASSIS DA SILVA NERY	219,65						9,32			210,33
354662	1	ESTANTE DE ACO CINZA COM 6 PRATELEIRAS	Ótimo	MAISA ASSIS DA SILVA NERY	219,65						9,32			210,33
354663	1	ESTANTE DE ACO CINZA COM 6 PRATELEIRAS	Ótimo	MAISA ASSIS DA SILVA NERY	219,65						9,32			210,33
354664	1	ESTANTE DE ACO CINZA COM 6 PRATELEIRAS	Ótimo	MAISA ASSIS DA SILVA NERY	219,65						9,32			210,33
354665	1	ESTANTE DE ACO CINZA COM 6 PRATELEIRAS	Ótimo	MAISA ASSIS DA SILVA NERY	219,65						9,32			210,33
354666	1	ESTANTE DE ACO CINZA COM 6 PRATELEIRAS	Ótimo	MAISA ASSIS DA SILVA NERY	219,65						9,32			210,33
354667	1	ESTANTE DE ACO CINZA COM 6 PRATELEIRAS	Ótimo	MAISA ASSIS DA SILVA NERY	219,65						9,32			210,33
354668	1	ESTANTE DE ACO CINZA COM 6 PRATELEIRAS	Ótimo	MAISA ASSIS DA SILVA NERY	219,65						9,32			210,33
354675	1	QUADRO DE CORTICA COM 120X200	Ótimo	GERALDO CALDEIRA AZAMB	285,54						12,11			273,43
354926	1	MINI DRONE DJI 017 SINGLE 4K LIGHT GRAY COM	Ótimo	MARCELO TOSTA PEREIRA	6.283,90						266,49			6.017,41
356148	1	RADIO COMUNICADOR BAOFENG BF7775	Ótimo	MARCELO TOSTA PEREIRA	310,37						13,16			297,21
356149	1	RADIO COMUNICADOR BAOFENG BF7775	Ótimo	MARCELO TOSTA PEREIRA	310,37						13,16			297,21
356150	1	RADIO COMUNICADOR BAOFENG BF7775	Ótimo	MARCELO TOSTA PEREIRA	310,37						13,16			297,21
356173	1	PORTA EM MDF COMPLETA	Ótimo	MARCELO TOSTA PEREIRA	811,75						34,43			777,32
359711	1	ESTANTE DE AÇO CINZA	Ótimo	MAISA RODRIGUES GUIMAR		230,00								230,00
359712	1	ESTANTE DE AÇO CINZA	Ótimo	MAISA RODRIGUES GUIMAR		230,00								230,00
359713	1	ESTANTE DE AÇO CINZA	Ótimo	MAISA RODRIGUES GUIMAR		230,00								230,00
359714	1	ESTANTE DE AÇO CINZA	Ótimo	MAISA RODRIGUES GUIMAR		230,00								230,00
359715	1	ESTANTE DE AÇO CINZA	Ótimo	MAISA RODRIGUES GUIMAR		230,00								230,00
359716	1	ESTANTE DE AÇO CINZA	Ótimo	MAISA RODRIGUES GUIMAR		230,00								230,00
359717	1	ESTANTE DE AÇO CINZA	Ótimo	MAISA RODRIGUES GUIMAR		230,00								230,00
359718	1	ESTANTE DE AÇO CINZA	Ótimo	MAISA RODRIGUES GUIMAR		230,00								230,00
359719	1	ESTANTE DE AÇO CINZA	Ótimo	MAISA RODRIGUES GUIMAR		230,00								230,00
359720	1	ESTANTE DE AÇO CINZA	Ótimo	MAISA RODRIGUES GUIMAR		230,00								230,00
359721	1	ESTANTE DE AÇO CINZA	Ótimo	MAISA RODRIGUES GUIMAR		230,00								230,00
359722	1	ESTANTE DE AÇO CINZA	Ótimo	MAISA RODRIGUES GUIMAR		230,00								230,00
359723	1	ESTANTE DE AÇO CINZA	Ótimo	MAISA RODRIGUES GUIMAR		230,00								230,00
359724	1	ESTANTE DE AÇO CINZA	Ótimo	MAISA RODRIGUES GUIMAR		230,00								230,00
359725	1	ESTANTE DE AÇO CINZA	Ótimo	MAISA RODRIGUES GUIMAR		230,00								230,00



PERÍODO DE REFERÊNCIA: DE JANEIRO/2022 ATÉ DEZEMBRO/2022

RELAÇÃO ANALÍTICA DOS ELEMENTOS QUE COMPOEM O ATIVO PERMANENTE - INVENTÁRIO DOS BENS

CÓD.	QTDE	DESCRIÇÃO / UNIDADE ADMINISTRATIVA	ESTADO DE CONSERV.	DETENTOR DE CARGA PATRIMONIAL	VALOR ORIGINAL	INCORPORAÇÕES				BAIXAS				SALDO ATUAL
						AQUIS. CONSTR.	REAVALIAÇÃO	INCORPOR.	CRÉDITOS	ALIENAÇÃO	DEPRECIACÃO	DOAÇÃO / OUTROS	CRÉDITOS	
359726	1	ESTANTE DE AÇO CINZA	Ótimo	MAISA RODRIGUES GUIMAR, /		230,00								230,00
359727	1	ESTANTE DE AÇO CINZA	Ótimo	MAISA RODRIGUES GUIMAR, /		230,00								230,00
359728	1	ESTANTE DE AÇO CINZA	Ótimo	MAISA RODRIGUES GUIMAR, /		230,00								230,00
359729	1	ESTANTE DE AÇO CINZA	Ótimo	MAISA RODRIGUES GUIMAR, /		230,00								230,00
359730	1	ESTANTE DE AÇO CINZA	Ótimo	MAISA RODRIGUES GUIMAR, /		230,00								230,00
359731	1	ESTANTE DE AÇO CINZA	Ótimo	MAISA RODRIGUES GUIMAR, /		230,00								230,00
359732	1	ESTANTE DE AÇO CINZA	Ótimo	MAISA RODRIGUES GUIMAR, /		230,00								230,00
359733	1	ESTANTE DE AÇO CINZA	Ótimo	MAISA RODRIGUES GUIMAR, /		230,00								230,00
359734	1	ESTANTE DE AÇO CINZA	Ótimo	MAISA RODRIGUES GUIMAR, /		230,00								230,00
359735	1	ESTANTE DE AÇO CINZA	Ótimo	MAISA RODRIGUES GUIMAR, /		230,00								230,00
359736	1	MESA EM MDF MARROM COM DUAS GAVETAS	Ótimo	MARCELO TOSTA PEREIRA				420,00						420,00
359879	1	POLTRONA EM TECIDO BEGE CLARO	Ótimo	ANGELA CANDIDA DE JESUS		1.473,84								1.473,84
359880	1	POLTRONA EM TECIDO BEGE CLARO	Ótimo	ANGELA CANDIDA DE JESUS		1.473,84								1.473,84
359881	1	SOFA MARROCOS 3 LUGARES MARRON	Ótimo	ANGELA CANDIDA DE JESUS		1.744,18								1.744,18
359882	1	SOFA MARROCOS 2 LUGARES MARRON	Ótimo	ANGELA CANDIDA DE JESUS		1.308,14								1.308,14
359810	1	APARELHO DE AR CONDICIONADO GREEN 12000	Ótimo	IDENILSON RODRIGUES MOF		1.700,00								1.700,00
359814	1	APARELHO DE AR CONDICIONADO GREEN 24000	Ótimo	JESSICA MENDES ROSA		3.700,00								3.700,00
359897	1	CPU LENOVO MIIIEE001030 N/S PE08KPNF	Ótimo	LUCIMAR CARDOSO NOGUEI		5.199,00								5.199,00
359898	1	CPU LENOVO MIIIEE001030 N/S PE08KPND	Ótimo	LUCIMAR CARDOSO NOGUEI		5.199,00								5.199,00
359899	1	CPU LENOVO MIIIEE001030 N/S PE08KPLS	Ótimo	LUCIMAR CARDOSO NOGUEI		5.199,00								5.199,00
359900	1	CPU LENOVO MIIIEE001030 N/S PE08KPNS	Ótimo	LUCIMAR CARDOSO NOGUEI		5.199,00								5.199,00
359901	1	CPU LENOVO MIIIEE001030 N/S PE0827ZA	Ótimo	LUCIMAR CARDOSO NOGUEI		5.199,00								5.199,00
359902	1	CPU LENOVO MIIIEE001030 N/S PE08KT19	Ótimo	LUCIMAR CARDOSO NOGUEI		5.199,00								5.199,00
359903	1	CPU LENOVO MIIIEE001030 N/S PE0827ZB	Ótimo	LUCIMAR CARDOSO NOGUEI		5.199,00								5.199,00
359904	1	CPU LENOVO MIIIEE001030 N/S PE08KPKT	Ótimo	LUCIMAR CARDOSO NOGUEI		5.199,00								5.199,00
359905	1	CPU LENOVO MIIIEE001030 N/S PE08KPNQ	Ótimo	LUCIMAR CARDOSO NOGUEI		5.199,00								5.199,00
359906	1	CPU LENOVO MIIIEE001030 N/S PE08KTOR	Ótimo	LUCIMAR CARDOSO NOGUEI		5.199,00								5.199,00
359907	1	CPU LENOVO MIIIEE001030 N/S PE08KPNH	Ótimo	LUCIMAR CARDOSO NOGUEI		5.199,00								5.199,00
359908	1	CPU LENOVO MIIIEE001030 N/S PE08KPNR	Ótimo	LUCIMAR CARDOSO NOGUEI		5.199,00								5.199,00
359909	1	CPU LENOVO MIIIEE001030 N/S PE08KT18	Ótimo	LUCIMAR CARDOSO NOGUEI		5.199,00								5.199,00
359910	1	CPU LENOVO MIIIEE001030 N/S PE08KPSC	Ótimo	LUCIMAR CARDOSO NOGUEI		5.199,00								5.199,00
359911	1	CPU LENOVO MIIIEE001030 N/S PE08KPNZ	Ótimo	LUCIMAR CARDOSO NOGUEI		5.199,00								5.199,00
359912	1	CPU LENOVO MIIIEE001030 N/S PE08KPNZ	Ótimo	LUCIMAR CARDOSO NOGUEI		5.199,00								5.199,00
359913	1	CPU LENOVO MIIIEE001030 N/S PE08KT06	Ótimo	LUCIMAR CARDOSO NOGUEI		5.199,00								5.199,00



RELAÇÃO ANALÍTICA DOS ELEMENTOS QUE COMPOEM O ATIVO PERMANENTE - INVENTÁRIO DOS BENS

CÓD.	QTDE	DESCRIÇÃO / UNIDADE ADMINISTRATIVA	ESTADO DE CONSERV.	DETENTOR DE CARGA PATRIMONIAL	VALOR ORIGINAL	INCORPORAÇÕES				BAIXAS				SALDO ATUAL
						AQUIS. CONSTR.	REAVALIAÇÃO	INCORPOR.	CRÉDITOS	ALIENAÇÃO	DEPRECIAÇÃO	DOAÇÃO / OUTROS	CRÉDITOS	
360627	1	NOBREAK SMS NEW STATION N/S 279150361660	Ótimo	DENIS SILVA SANTOS		699,00								699,00
360628	1	NOBREAK SMS NEW STATION N/S 279150364435	Ótimo	DENIS SILVA SANTOS		699,00								699,00
360633	1	NOBREAK SMS NEW STATION N/S 279150364423	Ótimo	DENIS SILVA SANTOS		699,00								699,00
360638	1	NOBREAK SMS NEW STATION N/S 279150364425	Ótimo	DENIS SILVA SANTOS		699,00								699,00
360639	1	NOBREAK SMS NEW STATION N/S 279150364426	Ótimo	DENIS SILVA SANTOS		699,00								699,00
360640	1	NOBREAK SMS NEW STATION N/S 279150361662	Ótimo	DENIS SILVA SANTOS		699,00								699,00
360645	1	NOBREAK SMS NEW STATION N/S 279150364433	Ótimo	DENIS SILVA SANTOS		699,00								699,00
360646	1	NOBREAK SMS NEW STATION N/S 279150361626	Ótimo	DENIS SILVA SANTOS		699,00								699,00
360651	1	NOBREAK SMS NEW STATION N/S 279150361627	Ótimo	DENIS SILVA SANTOS		699,00								699,00
360653	1	NOBREAK SMS NEW STATION N/S 279150364422	Ótimo	DENIS SILVA SANTOS		699,00								699,00
360657	1	NOBREAK SMS NEW STATION N/S 279150364427	Ótimo	DENIS SILVA SANTOS		699,00								699,00
360658	1	NOBREAK SMS NEW STATION N/S 279150361661	Ótimo	DENIS SILVA SANTOS		699,00								699,00
360660	1	NOBREAK SMS NEW STATION N/S 279150361624	Ótimo	DENIS SILVA SANTOS		699,00								699,00
360661	1	NOBREAK SMS NEW STATION N/S 279150364424	Ótimo	DENIS SILVA SANTOS		699,00								699,00
360662	1	NOBREAK SMS NEW STATION N/S 279150361626	Ótimo	DENIS SILVA SANTOS		699,00								699,00
360663	1	NOBREAK SMS NEW STATION N/S 279150362791	Ótimo	DENIS SILVA SANTOS		699,00								699,00
360830	1	NOBREAK SMS NEW STATION N/S 279150364425	Ótimo	DENIS SILVA SANTOS		699,00								699,00
361095	1	MONITOR DELL 21/5 POL. MOD.PP2222H N/S BRO	Ótimo	LUCIMAR CARDOSO NOGUEIRA		1.494,50								1.494,50
361096	1	MONITOR DELL 21/5 POL. MOD.PP2222H N/S BRO	Ótimo	LUCIMAR CARDOSO NOGUEIRA		1.494,50								1.494,50
361097	1	MONITOR DELL 21/5 POL. MOD.PP2222H N/S BRO	Ótimo	LUCIMAR CARDOSO NOGUEIRA		1.494,50								1.494,50
361098	1	MONITOR DELL 21/5 POL. MOD.PP2222H N/S BRO	Ótimo	LUCIMAR CARDOSO NOGUEIRA		1.494,50								1.494,50
361099	1	MONITOR DELL 21/5 POL. MOD.PP2222H N/S BRO	Ótimo	LUCIMAR CARDOSO NOGUEIRA		1.494,50								1.494,50
361100	1	MONITOR DELL 21/5 POL. MOD.PP2222H N/S BRO	Ótimo	LUCIMAR CARDOSO NOGUEIRA		1.494,50								1.494,50
361101	1	MONITOR DELL 21/5 POL. MOD.PP2222H N/S BRO	Ótimo	LUCIMAR CARDOSO NOGUEIRA		1.494,50								1.494,50
361102	1	MONITOR DELL 21/5 POL. MOD.PP2222H N/S BRO	Ótimo	LUCIMAR CARDOSO NOGUEIRA		1.494,50								1.494,50
361103	1	MONITOR DELL 21/5 POL. MOD.PP2222H N/S BRO	Ótimo	LUCIMAR CARDOSO NOGUEIRA		1.494,50								1.494,50
361104	1	MONITOR DELL 21/5 POL. MOD.PP2222H N/S BRO	Ótimo	LUCIMAR CARDOSO NOGUEIRA		1.494,50								1.494,50
361105	1	MONITOR DELL 21/5 POL. MOD.PP2222H N/S BRO	Ótimo	LUCIMAR CARDOSO NOGUEIRA		1.494,50								1.494,50
361106	1	MONITOR DELL 21/5 POL. MOD.PP2222H N/S BRO	Ótimo	LUCIMAR CARDOSO NOGUEIRA		1.494,50								1.494,50
361107	1	MONITOR DELL 21/5 POL. MOD.PP2222H N/S BRO	Ótimo	LUCIMAR CARDOSO NOGUEIRA		1.494,50								1.494,50
361108	1	MONITOR DELL 21/5 POL. MOD.PP2222H N/S BRO	Ótimo	LUCIMAR CARDOSO NOGUEIRA		1.494,50								1.494,50
361109	1	MONITOR DELL 21/5 POL. MOD.PP2222H N/S BRO	Ótimo	LUCIMAR CARDOSO NOGUEIRA		1.494,50								1.494,50
361110	1	MONITOR DELL 21/5 POL. MOD.PP2222H N/S BRO	Ótimo	LUCIMAR CARDOSO NOGUEIRA		1.494,50								1.494,50
361111	1	MONITOR DELL 21/5 POL. MOD.PP2222H N/S BRO	Ótimo	LUCIMAR CARDOSO NOGUEIRA		1.494,50								1.494,50



PERÍODO DE REFERÊNCIA: DE JANEIRO/2022 ATÉ DEZEMBRO/2022

RELAÇÃO ANALÍTICA DOS ELEMENTOS QUE COMPOEM O ATIVO PERMANENTE - INVENTÁRIO DOS BENS

CÓD.	QTDE	DESCRIÇÃO / UNIDADE ADMINISTRATIVA	ESTADO DE CONSERV.	DETENTOR DE CARGA PATRIMONIAL	VALOR ORIGINAL	INCORPORAÇÕES				BAIXAS				SALDO ATUAL
						AQUIS. CONSTR.	REAVALIAÇÃO	INCORPOR.	CRÉDITOS	ALIENAÇÃO	DEPRECIAÇÃO	DOAÇÃO / OUTROS	CRÉDITOS	
361112	1	MONITOR DELL 21/5 POL. MOD.PP2222H N/S BRO	Ótimo	LUCIMAR CARDOSO NOGUEI		1.494,50								1.494,50
361113	1	MONITOR DELL 21/5 POL. MOD.PP2222H N/S BRO	Ótimo	LUCIMAR CARDOSO NOGUEI		1.494,50								1.494,50
361114	1	MONITOR DELL 21/5 POL. MOD.PP2222H N/S BRO	Ótimo	LUCIMAR CARDOSO NOGUEI		1.494,50								1.494,50
361115	1	MONITOR DELL P2222HL N/S OVW2GP TV800-23E	Ótimo	LUCIMAR CARDOSO NOGUEI		1.494,50								1.494,50
361116	1	MONITOR DELL P2222HL N/S OVW2GP TV800-23E	Ótimo	LUCIMAR CARDOSO NOGUEI		1.494,50								1.494,50
361117	1	MONITOR DELL P2222HL N/S OVW2GP TV800-23E	Ótimo	LUCIMAR CARDOSO NOGUEI		1.494,50								1.494,50
361118	1	MONITOR DELL P2222HL N/S OVW2GP TV800-23E	Ótimo	LUCIMAR CARDOSO NOGUEI		1.494,50								1.494,50
361119	1	MONITOR DELL P2222HL N/S OVW2GP TV800-23E	Ótimo	LUCIMAR CARDOSO NOGUEI		1.494,50								1.494,50
361120	1	MONITOR DELL P2222HL N/S OVW2GP TV800-23E	Ótimo	LUCIMAR CARDOSO NOGUEI		1.494,50								1.494,50
361121	1	MONITOR DELL P2222HL N/S OVW2GP TV800-23E	Ótimo	LUCIMAR CARDOSO NOGUEI		1.494,50								1.494,50
361122	1	MONITOR DELL P2222HL N/S OVW2GP TV800-23E	Ótimo	LUCIMAR CARDOSO NOGUEI		1.494,50								1.494,50
361123	1	MONITOR DELL P2222HL N/S OVW2GP TV800-23E	Ótimo	LUCIMAR CARDOSO NOGUEI		1.494,50								1.494,50
361124	1	MONITOR DELL P2222HL N/S OVW2GP TV800-23E	Ótimo	LUCIMAR CARDOSO NOGUEI		1.494,50								1.494,50
361362	1	MINI DRONE DJI 017 SINGLE 4K LIGHT GRAY	Ótimo	LUCIMAR CARDOSO NOGUEI		5.500,00								5.500,00
361648	1	SWITCH TPLINK MOD. TL-1024D 24 PORTAS N/S 2	Ótimo	LUCIMAR CARDOSO NOGUEI		1.125,00								1.125,00
361649	1	SWITCH TPLINK MOD. TL-1024D 24 PORTAS N/S 2	Ótimo	LUCIMAR CARDOSO NOGUEI		3.200,00								3.200,00
361739	1	NOBREAK SMS 700VA NEW STATION N/S 2791503	Ótimo	LUCIMAR CARDOSO NOGUEI		450,00								450,00
362198	1	APARELHO DE CELULAR SANSUNG S21 PLUS N	Ótimo	LUCIMAR CARDOSO NOGUEI		4.500,00								4.500,00
		GABINETE DO PREFEITO - EXECUTIVO												
362428	1	PATCH PAINEL 24 PORTAS	Ótimo	LUCIMAR CARDOSO NOGUEI		105,00								105,00
362429	1	RACK EM FERRO 19POL.	Ótimo	LUCIMAR CARDOSO NOGUEI		439,00								439,00
362434	1	PATCH PAINEL 24 PORTAS	Ótimo	LUCIMAR CARDOSO NOGUEI		105,00								105,00
362435	1	PATCH PAINEL 24 PORTAS	Ótimo	LUCIMAR CARDOSO NOGUEI		105,00								105,00
362234	1	MESA EM L MARROM CLARO E PRETA 2 GAVETAS	Ótimo	LUCIMAR CARDOSO NOGUEI		1.093,00								1.093,00
362235	1	MESA EM L MARROM CLARO E PRETA 2 GAVETAS	Ótimo	LUCIMAR CARDOSO NOGUEI		1.093,00								1.093,00
362236	1	MESA MARROM CLARO COM PRETA 150X160 COM	Ótimo	LUCIMAR CARDOSO NOGUEI		1.125,00								1.125,00
362237	1	MESA MARROM CLARO COM PRETA 150X160 COM	Ótimo	LUCIMAR CARDOSO NOGUEI		1.125,00								1.125,00
362238	1	MESA MARROM CLARO COM PRETA 150X160 COM	Ótimo	LUCIMAR CARDOSO NOGUEI		1.125,00								1.125,00
362239	1	MESA MARROM CLARO COM PRETA 150X160 COM	Ótimo	LUCIMAR CARDOSO NOGUEI		1.125,00								1.125,00
362240	1	MESA RETA COMONIVEL 25MM 120 PRETA COM	Ótimo	LUCIMAR CARDOSO NOGUEI		728,00								728,00
362241	1	MESA RETA COMONIVEL 25MM 120 PRETA COM	Ótimo	LUCIMAR CARDOSO NOGUEI		728,00								728,00
362242	1	MESA RETA COMONIVEL 25MM 120 PRETA COM	Ótimo	LUCIMAR CARDOSO NOGUEI		728,00								728,00
362243	1	MESA RETA COMONIVEL 25MM 120 PRETA COM	Ótimo	LUCIMAR CARDOSO NOGUEI		728,00								728,00
362244	1	MESA RETA COMONIVEL 25MM 120 PRETA COM	Ótimo	LUCIMAR CARDOSO NOGUEI		728,00								728,00



ESTADO DE GOIÁS  
MUNICIPIO DE JATAI  
RUA ITARUMA, 355 - S. SANTA MARIA

PERÍODO DE REFERÊNCIA: DE JANEIRO/2022 ATÉ DEZEMBRO/2022

RELAÇÃO ANALÍTICA DOS ELEMENTOS QUE COMPOEM O ATIVO PERMANENTE - INVENTÁRIO DOS BENS

CÓD.	QTDE	DESCRIÇÃO / UNIDADE ADMINISTRATIVA	ESTADO DE CONSERV.	DETENTOR DE CARGA PATRIMONIAL	VALOR ORIGINAL	INCORPORAÇÕES				BAIXAS				SALDO ATUAL
						AQUIS. CONSTR.	REAVALIAÇÃO	INCORPOR.	CRÉDITOS	ALIENAÇÃO	DEPRECIACÃO	DOAÇÃO / OUTROS	CRÉDITOS	
362245	1	MESA RETA COMONIVEL 25MM 120 PRETA COM	Ótimo	LUCIMAR CARDOSO NOGUEIRA		728,00								728,00
362246	1	MESA RETA 150X160 PRETA COM MARROM CLAR	Ótimo	LUCIMAR CARDOSO NOGUEIRA		728,00								728,00
362247	1	MESA RETA 150X160 PRETA COM MARROM CLAR	Ótimo	LUCIMAR CARDOSO NOGUEIRA		728,00								728,00
362248	1	MESA RETA 150X160 PRETA COM MARROM CLAR	Ótimo	LUCIMAR CARDOSO NOGUEIRA		728,00								728,00
362249	1	ARMARIO BAIXO CREDENZA MALAGA PRETO COM	Ótimo	LUCIMAR CARDOSO NOGUEIRA		690,00								690,00
362250	1	ARMARIO BAIXO CREDENZA MALAGA PRETO COM	Ótimo	LUCIMAR CARDOSO NOGUEIRA		690,00								690,00
362251	1	ARMARIO BAIXO CREDENZA MALAGA PRETO COM	Ótimo	LUCIMAR CARDOSO NOGUEIRA		690,00								690,00
362252	1	ARMARIO BAIXO CREDENZA MALAGA PRETO COM	Ótimo	LUCIMAR CARDOSO NOGUEIRA		690,00								690,00
362253	1	ARMARIO BAIXO CREDENZA MALAGA PRETO COM	Ótimo	LUCIMAR CARDOSO NOGUEIRA		690,00								690,00
362254	1	ARMARIO BAIXO CREDENZA MALAGA PRETO COM	Ótimo	LUCIMAR CARDOSO NOGUEIRA		690,00								690,00
362255	1	ARMARIO BAIXO CREDENZA MALAGA PRETO COM	Ótimo	LUCIMAR CARDOSO NOGUEIRA		690,00								690,00
362256	1	ARMARIO BAIXO CREDENZA MALAGA PRETO COM	Ótimo	LUCIMAR CARDOSO NOGUEIRA		690,00								690,00
362257	1	CADEIRA PRESIDENTE PRETA COM ENCOSTO TE	Ótimo	LUCIMAR CARDOSO NOGUEIRA		1.100,00								1.100,00
362258	1	CADEIRA PRESIDENTE PRETA COM ENCOSTO TE	Ótimo	LUCIMAR CARDOSO NOGUEIRA		1.100,00								1.100,00
362259	1	CADEIRA PRESIDENTE PRETA ENCOSTO TELADA	Ótimo	LUCIMAR CARDOSO NOGUEIRA		570,00								570,00
362260	1	CADEIRA PRESIDENTE PRETA ENCOSTO TELADA	Ótimo	LUCIMAR CARDOSO NOGUEIRA		570,00								570,00
362261	1	CADEIRA PRESIDENTE PRETA ENCOSTO TELADA	Ótimo	LUCIMAR CARDOSO NOGUEIRA		570,00								570,00
362262	1	CADEIRA PRESIDENTE PRETA ENCOSTO TELADA	Ótimo	LUCIMAR CARDOSO NOGUEIRA		570,00								570,00
362263	1	CADEIRA PRESIDENTE PRETA ENCOSTO TELADA	Ótimo	LUCIMAR CARDOSO NOGUEIRA		570,00								570,00
362264	1	CADEIRA PRESIDENTE PRETA ENCOSTO TELADA	Ótimo	LUCIMAR CARDOSO NOGUEIRA		570,00								570,00
362265	1	CADEIRA PRESIDENTE PRETA ENCOSTO TELADA	Ótimo	LUCIMAR CARDOSO NOGUEIRA		570,00								570,00
362266	1	CADEIRA PRESIDENTE PRETA ENCOSTO TELADA	Ótimo	LUCIMAR CARDOSO NOGUEIRA		570,00								570,00
362267	1	CADEIRA PRESIDENTE PRETA ENCOSTO TELADA	Ótimo	LUCIMAR CARDOSO NOGUEIRA		570,00								570,00
362268	1	CADEIRA PRESIDENTE PRETA ENCOSTO TELADA	Ótimo	LUCIMAR CARDOSO NOGUEIRA		570,00								570,00
362269	1	CADEIRA PRESIDENTE PRETA ENCOSTO TELADA	Ótimo	LUCIMAR CARDOSO NOGUEIRA		570,00								570,00
362270	1	CADEIRA PRESIDENTE PRETA ENCOSTO TELADA	Ótimo	LUCIMAR CARDOSO NOGUEIRA		570,00								570,00
362271	1	CADEIRA PRESIDENTE PRETA ENCOSTO TELADA	Ótimo	LUCIMAR CARDOSO NOGUEIRA		570,00								570,00
362272	1	CADEIRA PRESIDENTE PRETA ENCOSTO TELADA	Ótimo	LUCIMAR CARDOSO NOGUEIRA		570,00								570,00
362273	1	CADEIRA PRESIDENTE PRETA ENCOSTO TELADA	Ótimo	LUCIMAR CARDOSO NOGUEIRA		570,00								570,00
362274	1	CADEIRA PRESIDENTE PRETA ENCOSTO TELADA	Ótimo	LUCIMAR CARDOSO NOGUEIRA		570,00								570,00
362275	1	CADEIRA PRESIDENTE PRETA ENCOSTO TELADA	Ótimo	LUCIMAR CARDOSO NOGUEIRA		570,00								570,00
362276	1	CADEIRA PRESIDENTE PRETA ENCOSTO TELADA	Ótimo	LUCIMAR CARDOSO NOGUEIRA		570,00								570,00
362277	1	CADEIRA PRESIDENTE PRETA ENCOSTO TELADA	Ótimo	LUCIMAR CARDOSO NOGUEIRA		570,00								570,00
362278	1	CADEIRA VISITANTE CONFORT PRETA	Ótimo	LUCIMAR CARDOSO NOGUEIRA		550,00								550,00





ESTADO DE GOIÁS  
MUNICIPIO DE JATAI  
RUA ITARUMA, 355 - S. SANTA MARIA

PERÍODO DE REFERÊNCIA: DE JANEIRO/2022 ATÉ DEZEMBRO/2022

RELAÇÃO ANALÍTICA DOS ELEMENTOS QUE COMPOEM O ATIVO PERMANENTE - INVENTÁRIO DOS BENS

CÓD.	QTDE	DESCRIÇÃO / UNIDADE ADMINISTRATIVA	ESTADO DE CONSERV.	DETENTOR DE CARGA PATRIMONIAL	VALOR ORIGINAL	INCORPORAÇÕES				BAIXAS				SALDO ATUAL
						AQUIS. CONSTR.	REAVALIAÇÃO	INCORPOR.	CRÉDITOS	ALIENAÇÃO	DEPRECIAÇÃO	DOAÇÃO / OUTROS	CRÉDITOS	
362279	1	CADEIRA VISITANTE CONFORT PRETA	Ótimo	LUCIMAR CARDOSO NOGUEIRA		550,00								550,00
362280	1	CADEIRA VISITANTE CONFORT PRETA	Ótimo	LUCIMAR CARDOSO NOGUEIRA		550,00								550,00
362281	1	CADEIRA VISITANTE CONFORT PRETA	Ótimo	LUCIMAR CARDOSO NOGUEIRA		550,00								550,00
365723	1	CPU COM LEITOR DE CD E DVD	Bom	ANGELA CANDIDA DE JESUS				980,00						980,00
366519	1	NOBREAK SMS MANAGER NET N/S 27203013966	Ótimo	ANGELA CANDIDA DE JESUS				260,00						260,00
366520	1	MONITOR AOC LED 18,5 POLEGADAS E970SWNL	Ótimo	ANGELA CANDIDA DE JESUS				428,79						428,79
366521	1	CADEIRA FERRO FIXO EM TECIDO PRETO	Ótimo	ANGELA CANDIDA DE JESUS				95,50						95,50
366605	1	ESTANTE DE ACO CINZA COM 6 PRATELEIRAS	Ótimo	ANGELA CANDIDA DE JESUS				219,95						219,95
		INSTITUTO DE PREVIDENCIA DE JATAI - JATAIPREV												
54469	1	NOBREAK SMS 700 VA	Ótimo	DOMINGOS GOMES DO PRADO	276,76						12,15			264,61
54467	1	NOBREAK SMS 700 VA	Ótimo	DOMINGOS GOMES DO PRADO	305,60						13,77			291,83
366628	1	SUPORTE ARTICULADO PARA TV	Ótimo	CESE SEVERINO DE FREITAS		125,00								125,00
		JATAIPREV												
90394	1	MONITOR	Ótimo	CESE SEVERINO DE FREITAS	95,50						20,21			75,29
99441	1	SUPORTE P/CPU FORMICA MARROM	Ótimo	CESE SEVERINO DE FREITAS	66,85						1,94			64,91
126618	1	LONGARINA COM 03 LUGARES	Ótimo	CESE SEVERINO DE FREITAS	133,70						21,87			111,83
191006	1	SOFANETE TUBO CROMADO 3 ASSENTOS ESTOFADO	Ótimo	CESE SEVERINO DE FREITAS	802,20						34,02			768,18
191007	1	SOFANETE TUBO CROMADO 3 ASSENTOS ESTOFADO	Ótimo	CESE SEVERINO DE FREITAS	802,20						34,02			768,18
191008	1	SOFANETE TUBO CROMADO 3 ASSENTOS ESTOFADO	Ótimo	CESE SEVERINO DE FREITAS	802,20						34,02			768,18
191047	1	MESA DE CENTRO CROMADO COM VIDRO REDONDO	Ótimo	CESE SEVERINO DE FREITAS	596,87						25,31			571,56
191048	1	PERSIANA 410X260	Bom	CESE SEVERINO DE FREITAS	1.413,40						59,94			1.353,46
191049	1	PERSIANA 220X260	Ótimo	CESE SEVERINO DE FREITAS	705,94						29,94			676,00
191050	1	ARMARIO MADEIRA FORMICA MARROM C/ 02 PORTAS	Bom	CESE SEVERINO DE FREITAS	276,85						11,74			265,11
191005	1	SOFANETE TUBO CROMADO 3 ASSENTOS ESTOFADO	Ótimo	CESE SEVERINO DE FREITAS	802,20						34,02			768,18
191132	1	CADEIRA GIRATÓRIA COM RODIZIOS ESTOFADA	Bom	CESE SEVERINO DE FREITAS	281,72						11,95			269,77
191133	1	CADEIRA GIRATÓRIA COM RODIZIOS ESTOFADA	Bom	CESE SEVERINO DE FREITAS	281,72						11,95			269,77
191134	1	APARELHO DE AR CONDICIONADO ELECTROLUX	Bom	CESE SEVERINO DE FREITAS	1.356,10						57,51			1.298,59
191140	1	ARMÁRIO MADEIRA FORMICA CINZA 2 PORTAS 09	Bom	CESE SEVERINO DE FREITAS	275,99						11,70			264,29
191141	1	CADEIRA GIRATORIA C/ RODIZIOS ESTOFADA EM	Bom	CESE SEVERINO DE FREITAS	281,72						11,95			269,77
191142	1	PERSIANA GIRALUZ 210X210	Bom	CESE SEVERINO DE FREITAS	705,94						29,94			676,00
191143	1	MESA EM L FORMICA AMARELA C/ 3 GAVETAS 22	Bom	CESE SEVERINO DE FREITAS	749,67						31,79			717,88
191144	1	CADEIRA GIRATORIA C/ RODIZIOS ESTOFADA CO	Bom	CESE SEVERINO DE FREITAS	281,72						11,95			269,77
191145	1	SUPORTE P/ CPU FORMICA AMARELA	Bom	CESE SEVERINO DE FREITAS	76,40						3,24			73,16
191146	1	NOBREAK SMS NET3T 700VA NIS272200015073	Bom	CESE SEVERINO DE FREITAS	286,50						12,15			274,35



ESTADO DE GOIÁS  
MUNICIPIO DE JATAI  
RUA ITARUMA, 355 - S. SANTA MARIA

PERÍODO DE REFERÊNCIA: DE JANEIRO/2022 ATÉ DEZEMBRO/2022

RELAÇÃO ANALÍTICA DOS ELEMENTOS QUE COMPOEM O ATIVO PERMANENTE - INVENTÁRIO DOS BENS

CÓD.	QTDE	DESCRIÇÃO / UNIDADE ADMINISTRATIVA	ESTADO DE CONSERV.	DETENTOR DE CARGA PATRIMONIAL	VALOR ORIGINAL	INCORPORAÇÕES				BAIXAS				SALDO ATUAL
						AQUIS. CONSTR.	REAVALIAÇÃO	INCORPOR.	CRÉDITOS	ALIENAÇÃO	DEPRECIAÇÃO	DOAÇÃO / OUTROS	CRÉDITOS	
191147	1	IMPRESSORA BROTHER MOD. HL-1112 NISU6356	Bom	CESE SEVERINO DE FREITAS	334,25						14,18			320,07
191148	1	MESA FORMICA AMARELA C/ 3 GAVETAS 150X067	Bom	CESE SEVERINO DE FREITAS	463,17						19,64			443,53
191149	1	MÁQUINA DE ESCREVER UNDERWOOD 198 N13	Bom	CESE SEVERINO DE FREITAS	143,25						6,08			137,17
191150	1	ARMÁRIO FORMICA AMARELA 3 PORTAS E 4 GAV	Bom	CESE SEVERINO DE FREITAS	372,35						15,79			356,56
191151	1	CADEIRA FERRO FIXA ESTOFADO EM TECIDO AZ	Bom	CESE SEVERINO DE FREITAS	79,26						3,36			75,90
191152	1	CADEIRA GIRATORIA C/ RODIZIOS ESTOFADA EM	Bom	CESE SEVERINO DE FREITAS	281,72						11,95			269,77
191153	1	NOBREAK SMS NEW STATION 700VA N/S27915003	Bom	CESE SEVERINO DE FREITAS	286,50						12,15			274,35
191154	1	SUPORTE P/ CPU FORMICA AMARELA	Bom	CESE SEVERINO DE FREITAS	76,40						3,24			73,16
191155	1	CADEIRA GIRATORIA C/ RODIZIOS ESTOFADA CO	Bom	CESE SEVERINO DE FREITAS	281,72						11,95			269,77
191156	1	AR CONDICIONADO ELECTROLUX 18.000 BTUS NI	Bom	CESE SEVERINO DE FREITAS	854,72						36,25			818,47
191157	1	PORTA P/ DIVISÓRIA 080X210	Bom	CESE SEVERINO DE FREITAS	592,10						25,11			566,99
191158	1	MESA EM L FORMICA AMARELA C/ SUPORTE P/ T	Bom	CESE SEVERINO DE FREITAS	568,22						24,10			544,12
191256	1	CADEIRA PRESIDENTE TC A3	Ótimo	AGNALDO RODRIGUES OLIVEIRA	208,91						8,86			200,05
191257	1	CADEIRAS FIXAS DIR. EM S. TEC A3	Ótimo	AGNALDO RODRIGUES OLIVEIRA	481,08						20,40			460,68
191258	1	ARMARIO DE ACO 90	Ótimo	AGNALDO RODRIGUES OLIVEIRA	306,32						12,99			293,33
191259	1	ARQUIVO ACO 4 GAVETAS	Ótimo	AGNALDO RODRIGUES OLIVEIRA	417,10						17,69			399,41
191261	1	IMPRESSORA HP LASERJET 1020 N/S BRB573G0M	Ótimo	AGNALDO RODRIGUES OLIVEIRA	553,90						23,49			530,41
191262	1	REFRIGERADOR ELECTROLUX RE28 SUPER 1 PO	Ótimo	CESE SEVERINO DE FREITAS	743,94						31,55			712,39
267200	1	APARELHO DE AR CONDICIONADO ELGIM 8000BT	Ótimo	CESE SEVERINO DE FREITAS	1.518,45						64,40			1.454,05
267769	1	CALCULADORA ELETRICA SHARP ELZ630 PIII	Ótimo	FERNANDO HENRIQUE PEREIRA	362,90						15,39			347,51
267770	1	MONITOR SAMSUNG SYNCMASTER 732 NW N/S P	Ótimo	CESE SEVERINO DE FREITAS	572,04						24,26			547,78
272490	1	IMPRESSORA HP LASERJET P1005 N/S BRBS8BLQ	Ótimo	CESE SEVERINO DE FREITAS	381,04						16,16			364,88
272494	1	NOBREAK SMS MANAGER NET 3+ 700VA N/S 2722	Ótimo	CESE SEVERINO DE FREITAS	620,75						26,33			594,42
272495	1	MONITOR AOC LCD 18,5 POLEGADAS E 950 5WN II	Ótimo	CESE SEVERINO DE FREITAS	476,54						20,21			456,33
272836	1	GABINETE/CPU	Ótimo	CESE SEVERINO DE FREITAS	1.528,00						64,80			1.463,20
273302	1	GABINETE/CPU C/ LEITOR DE CD/DVD	Ótimo	CESE SEVERINO DE FREITAS	1.528,00						64,80			1.463,20
277379	1	ARMARIO FORMICA AMARELA C/ 1 PORTA E 4 GA	Ótimo	CESE SEVERINO DE FREITAS	725,80						30,78			695,02
277381	1	BALCAO EM MADEIRA MARROM 2 DIVISOES E 4 C	Ótimo	CESE SEVERINO DE FREITAS	1.714,22						72,70			1.641,52
277605	1	MONITOR SAMSUNG SYNCMASTER S22B300 21,5	Ótimo	CESE SEVERINO DE FREITAS	496,60						21,06			475,54
278096	1	SCADA ALUMINIO ALULEV COM 22 DEGRAUS CAP	Ótimo	CESE SEVERINO DE FREITAS	391,55						16,61			374,94
278451	1	IMPRESSORA MULTIFUNCIONAL HP LASERJET P1	Ótimo	CESE SEVERINO DE FREITAS	1.671,25						70,88			1.600,37
281542	1	SUPORTE P/ CPU FORMICA MARROM	Ótimo	CESE SEVERINO DE FREITAS	45,84						1,94			43,90
281935	1	IMPRESSORA HP LASERJET P1102W N/S BRBSG7	Ótimo	CESE SEVERINO DE FREITAS	477,50						20,25			457,25
282566	1	ARMARIO PARA COZINHA FORMICA BRANCA COM	Ótimo	CESE SEVERINO DE FREITAS	1.289,25						54,68			1.234,57



ESTADO DE GOIÁS  
MUNICIPIO DE JATAÍ  
RUA ITARUMA, 355 - S. SANTA MARIA

PERÍODO DE REFERÊNCIA: DE JANEIRO/2022 ATÉ DEZEMBRO/2022

RELAÇÃO ANALÍTICA DOS ELEMENTOS QUE COMPOEM O ATIVO PERMANENTE - INVENTÁRIO DOS BENS

CÓD.	QTDE	DESCRIÇÃO / UNIDADE ADMINISTRATIVA	ESTADO DE CONSERV.	DETENTOR DE CARGA PATRIMONIAL	VALOR ORIGINAL	INCORPORAÇÕES				BAIXAS				SALDO ATUAL
						AQUIS. CONSTR.	REAVALIAÇÃO	INCORPOR.	CRÉDITOS	ALIENAÇÃO	DEPRECIAÇÃO	DOAÇÃO / OUTROS	CRÉDITOS	
282567	1	ESTANTE DUPLA FORMICA BRANCA COM 6 PRAT	Ótimo	CESE SEVERINO DE FREITAS	35,81						1,52			34,29
282568	1	ESTANTE DUPLA FORMICA BRANCA COM 6 PRAT	Ótimo	CESE SEVERINO DE FREITAS	35,81						1,52			34,29
282576	1	CADEIRA FIXA CROMADA ASS/ENC PLASTICO PR	Ótimo	CESE SEVERINO DE FREITAS	152,80						6,48			146,32
303387	1	IMPRESSORA IMPRESSORA BROTHER MFC-8952	Ótimo	CESE SEVERINO DE FREITAS	382,00						16,20			365,80
307405	1	FORNO MICROONDAS ELECTROLUX MEG41 N/S 5	Ótimo	CESE SEVERINO DE FREITAS	315,15						13,37			301,78
307776	1	DIVISÓRIA 6,04M2	Ótimo	CESE SEVERINO DE FREITAS	2.865,28						121,51			2.743,77
309093	1	FOGÃO ELETRICO FISCHER COM 2 QUEIMADORE	Ótimo	CESE SEVERINO DE FREITAS	1.002,75						42,53			960,22
315389	1	BEBEDOURO ELETRICO LIBELL C/ 2 TORNEIRAS	Ótimo	CESE SEVERINO DE FREITAS	530,02						22,48			507,54
315710	1	NOBREAK 1200VA ENERMAX YUP-E 1200VA N/S 0	Ótimo	CESE SEVERINO DE FREITAS	563,45						23,90			539,55
323258	1	IMPRESSORA ETIQUETA LB-100 N/S 10100710013	Ótimo	CESE SEVERINO DE FREITAS	1.031,40						43,74			987,66
323356	1	ARMARIO FORMICA AMARELA C/ 2 PORTAS 090X0	Bom	CESE SEVERINO DE FREITAS	244,48						10,37			234,11
323357	1	GAVETEIRO FORMICA AMARELA C/ 4 GAVETAS	Bom	CESE SEVERINO DE FREITAS	256,89						10,89			246,00
323358	1	ESTABILIZADOR RAGTECH 300VA N13 054107413	Bom	CESE SEVERINO DE FREITAS	95,50						4,05			91,45
323359	1	MESA MADEIRA 050X040X059	Bom	CESE SEVERINO DE FREITAS	143,25						6,08			137,17
323360	1	CADEIRA FERRO FIXA ESTOFADA EM TECIDO AZU	Bom	CESE SEVERINO DE FREITAS	79,26						3,36			75,90
323361	1	CADEIRA FERRO FIXA ESTOFADA EM TECIDO AZU	Bom	CESE SEVERINO DE FREITAS	79,26						3,36			75,90
323362	1	MONITOR PHILIPS LED 202L25B/78 NIS FX3A11380	Bom	CESE SEVERINO DE FREITAS	377,22						16,00			361,22
323363	1	GABINETE/CPU C/ LEITOR DE CD/DVD	Bom	CESE SEVERINO DE FREITAS	849,95						36,05			813,90
323364	1	SUPORTE P/ CPU FORMICA AMARELA	Bom	CESE SEVERINO DE FREITAS	76,40						3,24			73,16
323365	1	CADEIRA GIRATORIA C/ RODIZIOS ESTOFADA TE	Bom	CESE SEVERINO DE FREITAS	281,72						11,95			269,77
323366	1	MESA FORMICA AMARELA 150X066X075	Bom	CESE SEVERINO DE FREITAS	463,17						19,64			443,53
323367	1	MESA EM L FORMICA AMARELA 150X120X075	Bom	CESE SEVERINO DE FREITAS	568,22						24,10			544,12
323368	1	APARELHO DE AR CONDICIONADO ELECTROLUX	Bom	CESE SEVERINO DE FREITAS	1.356,10						57,51			1.298,59
323369	1	GABINETE/CPU C/ 2 ENTRADA USB	Bom	CESE SEVERINO DE FREITAS	849,95						36,05			813,90
323370	1	MONITOR SAMSUNG SYNC MASTER 796 MB PLUS	Bom	CESE SEVERINO DE FREITAS	267,40						11,34			256,06
323371	1	CADEIRA GIRATORIA C/ RODIZIOS ESTOFADA TE	Bom	CESE SEVERINO DE FREITAS	281,72						11,95			269,77
323372	1	RACK METALICO C/ PORTA TRANSPARENTE	Bom	CESE SEVERINO DE FREITAS	266,44						11,30			255,14
323373	1	SWITCH INTELBRAS 24 PORTAS MOD. SF2400QR	Bom	CESE SEVERINO DE FREITAS	205,32						8,71			196,61
323374	1	APARELHO DVR LUXVISION MOD. LV-716E H264-1	Bom	CESE SEVERINO DE FREITAS	429,13						18,20			410,93
323375	1	NOBREAK SMS NET 4T 1400 VA N/S 272510089333	Bom	CESE SEVERINO DE FREITAS	584,36						24,78			559,58
323377	1	ARQUIVO DE AÇO CINZA C/ 4 GAVETAS	Bom	CESE SEVERINO DE FREITAS	143,25						6,08			137,17
323378	1	ARMARIO DE AÇO CINZA C/ 2 PORTAS 090X040X1	Bom	CESE SEVERINO DE FREITAS	355,26						15,07			340,19
323379	1	ARMARIO DE AÇO CINZA C/ 2 PORTAS 090X040X1	Bom	CESE SEVERINO DE FREITAS	355,26						15,07			340,19
323380	1	ARMARIO DE AÇO CINZA C/ 2 PORTAS 090X040X1	Bom	CESE SEVERINO DE FREITAS	355,26						15,07			340,19



ESTADO DE GOIÁS  
MUNICIPIO DE JATAÍ  
RUA ITARUMA, 355 - S. SANTA MARIA

PERÍODO DE REFERÊNCIA: DE JANEIRO/2022 ATÉ DEZEMBRO/2022

RELAÇÃO ANALÍTICA DOS ELEMENTOS QUE COMPOEM O ATIVO PERMANENTE - INVENTÁRIO DOS BENS

CÓD.	QTDE	DESCRIÇÃO / UNIDADE ADMINISTRATIVA	ESTADO DE CONSERV.	DETENTOR DE CARGA PATRIMONIAL	VALOR ORIGINAL	INCORPORAÇÕES				BAIXAS				SALDO ATUAL
						AQUIS. CONSTR.	REAVALIAÇÃO	INCORPOR.	CRÉDITOS	ALIENAÇÃO	DEPRECIAÇÃO	DOAÇÃO / OUTROS	CRÉDITOS	
323381	1	CADEIRA FERRO FIXA ESTOFADA EM TECIDO AZUL	Bom	CESE SEVERINO DE FREITAS	79,26						3,36			75,90
323385	1	SUORTE P/ CPU FORMICA AMARELA	Bom	CESE SEVERINO DE FREITAS	76,40						3,24			73,16
323386	1	CADEIRA GIRATORIA C/ RODIZIOS ESTOFADA EM TECIDO AZUL	Bom	CESE SEVERINO DE FREITAS	281,72						11,95			269,77
323387	1	ARMÁRIO FORMICA AMARELA C/ 2 PORTAS 090X060	Bom	CESE SEVERINO DE FREITAS	244,48						10,37			234,11
323388	1	CADEIRA GIRATORIA C/ RODIZIOS ESTOFADA EM TECIDO AZUL	Bom	CESE SEVERINO DE FREITAS	281,72						11,95			269,77
323389	1	GAVETEIRO FORMICA AMARELA C/ 4 GAVETAS E 1 CADEIA	Bom	CESE SEVERINO DE FREITAS	256,89						10,89			246,00
323390	1	CADEIRA GIRATORIA C/ RODIZIOS ESTOFADA EM TECIDO AZUL	Bom	CESE SEVERINO DE FREITAS	281,72						11,95			269,77
323391	1	GABINETE/CPU C/ LEITOR DE CD/DVD	Bom	CESE SEVERINO DE FREITAS	849,95						36,05			813,90
323392	1	NOBREAK SMS STATION II 600VA N/S 2739500122	Bom	CESE SEVERINO DE FREITAS	572,04						24,26			547,78
323393	1	MONITOR SAMSUNG SYNC MASTER LED 22 POL.	Bom	CESE SEVERINO DE FREITAS	362,90						15,39			347,51
323394	1	MESA EM L FORMICA AMARELA C/ SUORTE P/ T	Bom	CESE SEVERINO DE FREITAS	568,22						24,10			544,12
323395	1	CADEIRA GIRATORIA CROMADA C/ RODIZIOS ESTOFADA EM TECIDO AZUL	Bom	CESE SEVERINO DE FREITAS	377,22						16,00			361,22
323396	1	COFRE DE AÇO METALURGICA EQUIPE 040X035X030	Bom	CESE SEVERINO DE FREITAS	686,64						29,12			657,52
323397	1	PERSIANA GIRALUZ 195X210	Bom	CESE SEVERINO DE FREITAS	705,74						29,93			675,81
323398	1	APARELHO DE AR CONDICIONADO ELECTROLUX	Bom	CESE SEVERINO DE FREITAS	1.356,10						57,51			1.298,59
323399	1	PERSIANA GIRALUZ 195X210	Bom	CESE SEVERINO DE FREITAS	667,93						28,33			639,60
323400	1	APARELHO DE AR CONDICIONADO ELECTROLUX	Bom	CESE SEVERINO DE FREITAS	1.393,34						59,09			1.334,25
323401	1	CADEIRA GIRATORIA C/ RODIZIOS ESTOFADA EM TECIDO AZUL	Bom	CESE SEVERINO DE FREITAS	281,72						11,95			269,77
323402	1	CADEIRA GIRATORIA C/ RODIZIOS ESTOFADA EM TECIDO AZUL	Bom	CESE SEVERINO DE FREITAS	281,72						11,95			269,77
323403	1	CADEIRA FERRO FIXA ESTOFADA TECIDO AZUL	Bom	CESE SEVERINO DE FREITAS	79,26						3,36			75,90
323404	1	MESA FORMICA AMARELA 320X100X075	Bom	CESE SEVERINO DE FREITAS	854,72						36,25			818,47
323405	1	MESA FORMICA AMARELA 180X060X075	Bom	CESE SEVERINO DE FREITAS	663,72						28,15			635,57
323406	1	GRAMPEADOR KANGARO HD-23L17	Bom	CESE SEVERINO DE FREITAS	730,77						30,99			699,78
323407	1	GRAMPEADOR KANGARO HDP-2160	Bom	CESE SEVERINO DE FREITAS	614,74						26,07			588,67
323408	1	CADEIRA GIRATORIA C/ RODIZIOS ESTOFADA EM TECIDO AZUL	Bom	CESE SEVERINO DE FREITAS	281,72						11,95			269,77
323409	1	CADEIRA GIRATORIA C/ RODIZIOS ESTOFADA EM TECIDO AZUL	Bom	CESE SEVERINO DE FREITAS	281,72						11,95			269,77
323410	1	GABINETE/CPU C/ LEITOR DE CD/DVD	Bom	CESE SEVERINO DE FREITAS	849,95						36,05			813,90
323411	1	MONITOR LG LED 23MP55 23 POL. N/S 5095PQJ0R	Bom	CESE SEVERINO DE FREITAS	514,84						21,83			493,01
323412	1	NOBREAK SMS MANAGER NET 4T N/S 2728501085	Bom	CESE SEVERINO DE FREITAS	584,36						24,78			559,58
323413	1	SUORTE P/ CPU FORMICA AMARELA C/ RODIZIOS ESTOFADA EM TECIDO AZUL	Bom	CESE SEVERINO DE FREITAS	76,40						3,24			73,16
323414	1	MESA EM L FORMICA AMARELA C/ 3 GAVETAS E 1 CADEIA	Bom	CESE SEVERINO DE FREITAS	849,95						36,05			813,90
323415	1	ARMÁRIO EM L FORMICA AMARELA C/ 6 PORTAS, 2 CADEIAS	Bom	CESE SEVERINO DE FREITAS	873,82						37,06			836,76
323416	1	APARELHO DE AR CONDICIONADO ELECTROLUX	Bom	CESE SEVERINO DE FREITAS	1.356,10						57,51			1.298,59
323417	1	PERSIANA GIRALUZ 200X210	Bom	CESE SEVERINO DE FREITAS	667,93						28,33			639,60



RELAÇÃO ANALÍTICA DOS ELEMENTOS QUE COMPOEM O ATIVO PERMANENTE - INVENTÁRIO DOS BENS

CÓD.	QTDE	DESCRIÇÃO / UNIDADE ADMINISTRATIVA	ESTADO DE CONSERV.	DETENTOR DE CARGA PATRIMONIAL	VALOR ORIGINAL	INCORPORAÇÕES				BAIXAS				SALDO ATUAL
						AQUIS. CONSTR.	REAVALIAÇÃO	INCORPOR.	CRÉDITOS	ALIENAÇÃO	DEPRECIAÇÃO	DOAÇÃO / OUTROS	CRÉDITOS	
323418	1	FOGÃO DAKO LUNA AUTOLIMPANTE MARROM C/ 4	Bom	CESE SEVERINO DE FREITAS	466,99						19,80			447,19
323419	1	CADEIRA FERRO FIXA ESTOFADA EM TECIDO AZUL	Bom	CESE SEVERINO DE FREITAS	79,26						3,36			75,90
323420	1	CADEIRA FERRO FIXA ESTOFADA EM TECIDO AZUL	Bom	CESE SEVERINO DE FREITAS	79,26						3,36			75,90
323422	1	CADEIRA GIRATORIA C/ RODIZIOS ESTOFADA EM TECIDO AZUL	Bom	CESE SEVERINO DE FREITAS	281,72						11,95			269,77
323468	1	CADEIRA GIRATORIA C/ RODIZIOS ESTOFADA EM TECIDO AZUL	Bom	CESE SEVERINO DE FREITAS	281,72						11,95			269,77
323469	1	CADEIRA GIRATORIA C/ RODIZIOS ESTOFADA EM TECIDO AZUL	Bom	CESE SEVERINO DE FREITAS	281,72						11,95			269,77
323470	1	CADEIRA GIRATORIA C/ RODIZIOS ESTOFADA EM TECIDO AZUL	Bom	CESE SEVERINO DE FREITAS	281,72						11,95			269,77
323471	1	CADEIRA GIRATORIA C/ RODIZIOS ESTOFADA EM TECIDO AZUL	Bom	CESE SEVERINO DE FREITAS	281,72						11,95			269,77
323472	1	CADEIRA GIRATORIA C/ RODIZIOS ESTOFADA EM TECIDO AZUL	Bom	CESE SEVERINO DE FREITAS	281,72						11,95			269,77
323473	1	CADEIRA GIRATORIA C/ RODIZIOS ESTOFADA EM TECIDO AZUL	Bom	CESE SEVERINO DE FREITAS	281,72						11,95			269,77
323474	1	CADEIRA GIRATORIA C/ RODIZIOS ESTOFADA EM TECIDO AZUL	Bom	CESE SEVERINO DE FREITAS	281,72						11,95			269,77
323475	1	CADEIRA GIRATORIA C/ RODIZIOS ESTOFADA EM TECIDO AZUL	Bom	CESE SEVERINO DE FREITAS	281,72						11,95			269,77
323478	1	ARQUIVO DE AÇO CINZA C/ 4 GAVETAS	Bom	CESE SEVERINO DE FREITAS	143,25						6,08			137,17
323479	1	ARQUIVO DE AÇO CINZA C/ 4 GAVETAS	Bom	CESE SEVERINO DE FREITAS	143,25						6,08			137,17
323480	1	ARQUIVO DE AÇO CINZA C/ 4 GAVETAS	Bom	CESE SEVERINO DE FREITAS	143,25						6,08			137,17
323483	1	CADEIRA GIRATORIA C/ RODIZIOS ESTOFADA EM TECIDO AZUL	Bom	CESE SEVERINO DE FREITAS	281,72						11,95			269,77
323486	1	CADEIRA GIRATORIA C/ RODIZIOS ESTOFADA EM TECIDO AZUL	Bom	CESE SEVERINO DE FREITAS	281,72						11,95			269,77
323489	1	CADEIRA GIRATORIA C/ RODIZIOS ESTOFADA EM TECIDO AZUL	Bom	CESE SEVERINO DE FREITAS	281,72						11,95			269,77
323503	1	ESTANTE DUPLA FORMICA BRANCA COM 6 PRATOS	Ótimo	CESE SEVERINO DE FREITAS	35,81						1,52			34,29
327055	1	AUTOTRANSFORMADOR 750VA BIVOLT COD. 291	Ótimo	ALTAMIRO MOREIRA DE SOUZA	105,05						4,46			100,59
345018	1	NOBREAK NHS MINI III 700VA BIVOLT 120V N/S 110V	Ótimo	ALTAMIRO MOREIRA DE SOUZA	362,90						15,39			347,51
345780	1	VEICULO AUTOMOTOR ETIOS SEDAN X PLUS15 A	Ótimo	ALTAMIRO MOREIRA DE SOUZA	60.165,00						2.551,50			57.613,50
352131	1	APARELHO DE TELEFONE SEM FIO INTELBRAS N	Ótimo	CESE SEVERINO DE FREITAS	133,22						5,65			127,57
352132	1	APARELHO DE TELEFONE SEM FIO INTELBRAS N	Ótimo	CESE SEVERINO DE FREITAS	133,22						5,65			127,57
352133	1	APARELHO DE TELEFONE SEM FIO INTELBRAS N	Ótimo	CESE SEVERINO DE FREITAS	133,22						5,65			127,57
352254	1	MONITOR LED 21,5 MODELO 1018PVHON023	Ótimo	CESE SEVERINO DE FREITAS	1.002,75						42,53			960,22
352943	1	AR CONDICIONADO ELGIN 12000 BTUS	Ótimo	CESE SEVERINO DE FREITAS	1.718,04						72,86			1.645,18
353869	1	NOTEBOOK ACER 14P I5 8GB SSD 256GB NS 1123	Ótimo	CESE SEVERINO DE FREITAS	4.306,09						182,61			4.123,48
353870	1	IMPRESSORA MULTIFUNCIONAL BROTHER LASEI	Ótimo	CESE SEVERINO DE FREITAS	1.746,69						74,07			1.672,62
353871	1	IMPRESSORA MULTIFUNCIONAL BROTHER LASEI	Ótimo	CESE SEVERINO DE FREITAS	1.746,69						74,07			1.672,62
354115	1	NOBREAK 700 VA TS SHARA	Ótimo	CESE SEVERINO DE FREITAS	632,21						26,81			605,40
365973	1	CADEIRA PRESIDENTE COM APOIO DE CABEÇA	Ótimo	ANGELA CANDIDA DE JESUS		1.390,00								1.390,00
365974	1	CADEIRA PRESIDENTE COM RODIZIO E BRACOS	Ótimo	ANGELA CANDIDA DE JESUS		1.100,00								1.100,00
365975	1	CADEIRA PRESIDENTE COM RODIZIO E BRACOS	Ótimo	ANGELA CANDIDA DE JESUS		1.100,00								1.100,00



PERÍODO DE REFERÊNCIA: DE JANEIRO/2022 ATÉ DEZEMBRO/2022

RELAÇÃO ANALÍTICA DOS ELEMENTOS QUE COMPOEM O ATIVO PERMANENTE - INVENTÁRIO DOS BENS

CÓD.	QTDE	DESCRIÇÃO / UNIDADE ADMINISTRATIVA	ESTADO DE CONSERV.	DETENTOR DE CARGA PATRIMONIAL	VALOR ORIGINAL	INCORPORAÇÕES				BAIXAS				SALDO ATUAL
						AQUIS. CONSTR.	REAVALIAÇÃO	INCORPOR.	CRÉDITOS	ALIENAÇÃO	DEPRECIAÇÃO	DOAÇÃO / OUTROS	CRÉDITOS	
365976	1	CADEIRA DIRETOR EM TECIDO PRETO	Ótimo	ANGELA CANDIDA DE JESUS		690,00								690,00
365977	1	CADEIRA DIRETOR EM TECIDO PRETO	Ótimo	ANGELA CANDIDA DE JESUS		690,00								690,00
365978	1	CADEIRA DIRETOR EM TECIDO PRETO	Ótimo	ANGELA CANDIDA DE JESUS		690,00								690,00
365979	1	CADEIRA DIRETOR EM TECIDO PRETO	Ótimo	ANGELA CANDIDA DE JESUS		690,00								690,00
365980	1	CADEIRA DIRETOR EM TECIDO PRETO	Ótimo	ANGELA CANDIDA DE JESUS		690,00								690,00
365981	1	CADEIRA DIRETOR EM TECIDO PRETO	Ótimo	ANGELA CANDIDA DE JESUS		690,00								690,00
365982	1	CADEIRA DIRETOR EM TECIDO PRETO	Ótimo	ANGELA CANDIDA DE JESUS		690,00								690,00
365983	1	CADEIRA DIRETOR EM TECIDO PRETO	Ótimo	ANGELA CANDIDA DE JESUS		690,00								690,00
365984	1	CADEIRA DIRETOR EM TECIDO PRETO	Ótimo	ANGELA CANDIDA DE JESUS		690,00								690,00
365985	1	CADEIRA DIRETOR EM TECIDO PRETO	Ótimo	ANGELA CANDIDA DE JESUS		690,00								690,00
365986	1	NOBREAK SMS N/S 273950613787	Ótimo	ANGELA CANDIDA DE JESUS		689,00								689,00
365987	1	NOBREAK SMS N/S 273950613788	Ótimo	ANGELA CANDIDA DE JESUS		689,00								689,00
366216	1	APARELHO DE TV PHILIPS MOD.50PUG7406/78 N/A	Ótimo	ANGELA CANDIDA DE JESUS		2.856,00								2.856,00
		SECRETARIA DA FAZENDA												
89352	1	IMPRESSORA HP LASERJET P3015 N/S BRBH9BQ	Ótimo	JOSE MIGUEL ASSIS MELO	350,00						9,00			341,00
188569	1	MESA P/ IMPRESSORA EM MDF BEGE 0,68X0,51X0,75	Ótimo	CARLOS ROBERTO RIBEIRO	47,75						2,03			45,72
103435	1	FRIGOBAR ELECTROLUX MODELO R130	Bom	JOAO PEREIRA DE LIMA	448,85									448,85
103628	1	MESA C/ RODIZIOS FORMICA CINZA P/ IMPRESSORA	Ótimo	JOAO PEREIRA DE LIMA	95,50									95,50
103682	1	SUPORTE P/ CPU CINZA	Ótimo	JOAO PEREIRA DE LIMA	23,87									23,87
103977	1	CADEIRA GIRATÓRIA RODIZIOS ESTOFADA BRANCA	Ótimo	JOAO PEREIRA DE LIMA	114,60									114,60
103980	1	CADEIRA GIRATÓRIA RODIZIOS ESTOFADA BRANCA	Ótimo	JOAO PEREIRA DE LIMA	114,60									114,60
104058	1	CADEIRA FERRO FIXA ESTOFADA TECIDO PRETO	Ótimo	JOAO PEREIRA DE LIMA	79,26									79,26
104059	1	CADEIRA FERRO FIXA ESTOFADA TECIDO PRETO	Ótimo	JOAO PEREIRA DE LIMA	79,26									79,26
104064	1	CADEIRA FERRO FIXA ESTOFADA TECIDO PRETO	Ótimo	JOAO PEREIRA DE LIMA	79,26									79,26
104133	1	CADEIRA FERRO FIXA ESTOFADA TECIDO PRETO	Ótimo	JOAO PEREIRA DE LIMA	79,26									79,26
104190	1	LONGARINA 3 LUGARES CURVIM PRETO	Bom	GISLENE CANDIDA MARQUEZ	76,40									76,40
104200	1	SUPORTE P/CPU CINZA	Bom	GISLENE CANDIDA MARQUEZ	23,87									23,87
104227	1	MESA P/COMPUTADOR CINZA C/100X060X075	Bom	GISLENE CANDIDA MARQUEZ	100,27									100,27
104229	1	MESA P/IMPRESSORA CINZA C/058X040X072	Bom	CLENIA SEVERINO LIMA	85,95									85,95
104231	1	MESA EM L C/SUPORTE PARA TECLADO CINZA C/058X040X072	Bom	GISLENE CANDIDA MARQUEZ	109,82									109,82
104233	1	COFRE AÇO C/080X064X150	Bom	CLENIA SEVERINO LIMA	267,40									267,40
104235	1	MESA EM L 2 GAVETAS CINZA C/150X150X075	Bom	GISLENE CANDIDA MARQUEZ	114,60									114,60
104237	1	MESA EM L 2 GAVETAS CINZA C/150X150X075	Bom	GISLENE CANDIDA MARQUEZ	114,60									114,60
104240	1	MESA P/COMPUTADOR CINZA C/120X060X075	Bom	GISLENE CANDIDA MARQUEZ	100,27									100,27





ESTADO DE GOIÁS  
MUNICIPIO DE JATAI  
RUA ITARUMA, 355 - S. SANTA MARIA

PERÍODO DE REFERÊNCIA: DE JANEIRO/2022 ATÉ DEZEMBRO/2022

RELAÇÃO ANALÍTICA DOS ELEMENTOS QUE COMPOEM O ATIVO PERMANENTE - INVENTÁRIO DOS BENS

CÓD.	QTDE	DESCRIÇÃO / UNIDADE ADMINISTRATIVA	ESTADO DE CONSERV.	DETENTOR DE CARGA PATRIMONIAL	VALOR ORIGINAL	INCORPORAÇÕES				BAIXAS				SALDO ATUAL
						AQUIS. CONSTR.	REAVALIAÇÃO	INCORPOR.	CRÉDITOS	ALIENAÇÃO	DEPRECIAÇÃO	DOAÇÃO / OUTROS	CRÉDITOS	
104243	1	CADEIRA GIRATORIA RODIZIOS ESTOFADA TECID	Bom	GISELENE CANDIDA MARQUE	95,50									95,50
104247	1	NOBREAK SMS NET STATION 1200 VA SERIE 2735	Bom	CLENIA SEVERINO LIMA	361,94									361,94
104252	1	MAQUINA DE ESCREVER OLIVETTI UNDERWOOD	Bom	CLENIA SEVERINO LIMA	76,40									76,40
104253	1	CADEIRA GIRATORIA RODIZIOS ESTOFADA TECID	Bom	GISELENE CANDIDA MARQUE	95,50									95,50
104263	1	NOBREAK SMS	Bom	GISELENE CANDIDA MARQUE	123,19									123,19
104278	1	MESA P/COMPUTADOR CINZA C/120X060X075	Bom	GISELENE CANDIDA MARQUE	100,27									100,27
104281	1	MESA EM L 2 GAVETAS CINZA C/150X150X075	Bom	GISELENE CANDIDA MARQUE	114,60									114,60
104282	1	MESA EM L 2 GAVETAS CINZA C/150X150X075	Bom	GISELENE CANDIDA MARQUE	114,60									114,60
104283	1	MESA EM L 2 GAVETAS CINZA C/150X150X075	Bom	GISELENE CANDIDA MARQUE	114,60									114,60
104284	1	MESA EM L 2 GAVETAS CINZA C/150X150X075	Bom	GISELENE CANDIDA MARQUE	114,60									114,60
104285	1	MESA SECRETARIA 2 GAVETAS CINZA C/ 120X060	Bom	CLENIA SEVERINO LIMA	105,05									105,05
104344	1	CADEIRA FERRO FIXA ESTOFADA TECIDO PRETO	Bom	CLENIA SEVERINO LIMA	79,26									79,26
104346	1	CPU C/ LEITO DE CD/DVD	Bom	CLENIA SEVERINO LIMA	286,50									286,50
104347	1	MESA EM L EM MDF CINZA C/ 2 GAVETAS 1,50X1,50	Bom	GISELENE CANDIDA MARQUE	191,00									191,00
104348	1	NOBREAK SMS MANAGER NET ++ 600 VA N/S 272	Bom	CLENIA SEVERINO LIMA	95,50									95,50
104352	1	CPU C/ LEITOR DE CD/DVD	Bom	CLENIA SEVERINO LIMA	286,50									286,50
104355	1	MESA EM L EM MDF CINZA 2 GAVETAS 1,50X1,50	Bom	GISELENE CANDIDA MARQUE	191,00									191,00
104356	1	MESA TIPO EXTENSAO SUPORTE P/IMPRESSIRA	Bom	GISELENE CANDIDA MARQUE	191,00									191,00
104357	1	MESA EM L EM MDF CINZA 2 GAVETAS 1,50X1,50	Bom	GISELENE CANDIDA MARQUE	191,00									191,00
104363	1	ARMARIO MADEIRA 2 PORTA C/218X040X105	Bom	GISELENE CANDIDA MARQUE	162,35									162,35
104364	1	CPU C/ LEITOR DE CD/DVD	Bom	CLENIA SEVERINO LIMA	286,50									286,50
104366	1	SUPORTE P/CPU CINZA	Bom	GISELENE CANDIDA MARQUE	23,87									23,87
104369	1	SUPORTE P/CPU CINZA	Bom	GISELENE CANDIDA MARQUE	23,87									23,87
104372	1	SUPORTE P/CPU CINZA	Bom	GISELENE CANDIDA MARQUE	23,87									23,87
104373	1	SUPORTE P/CPU CINZA	Bom	GISELENE CANDIDA MARQUE	23,87									23,87
104375	1	SUPORTE P/ CPU CINZA	Ótimo	JOAO PEREIRA DE LIMA	23,87									23,87
104385	1	ARMARIO MADEIRA 2 PORTA C/240X040X105	Bom	GISELENE CANDIDA MARQUE	162,35									162,35
104393	1	CADEIRA FERRO FIXA ESTOFADA TECIDO PRETO	Bom	VINICIUS ASSIS PEREIRA	79,26									79,26
104509	1	CPU C/ LEITOR DE CD/DVD	Bom	GISELENE CANDIDA MARQUE	286,50									286,50
104513	1	NOBREAK SMS 600 BI N/S 454269	Bom	GISELENE CANDIDA MARQUE	167,12									167,12
104519	1	CPU C/ LEITOR DE CD/DVD	Bom	GISELENE CANDIDA MARQUE	286,50									286,50
104522	1	MESA TIPO EXTENSÃO 3 GAVETAS CINZA C/155X	Bom	VALTER PEDRO CARDOSO	95,50									95,50
104523	1	CPU C/ LEITOR DE CD/DVD	Bom	GISELENE CANDIDA MARQUE	286,50									286,50
104530	1	CADEIRA FERRO FIXA ESTOFADA CURVIM MARR	Bom	VALTER PEDRO CARDOSO	76,40									76,40



RELAÇÃO ANALÍTICA DOS ELEMENTOS QUE COMPOEM O ATIVO PERMANENTE - INVENTÁRIO DOS BENS

CÓD.	QTDE	DESCRIÇÃO / UNIDADE ADMINISTRATIVA	ESTADO DE CONSERV.	DETENTOR DE CARGA PATRIMONIAL	VALOR ORIGINAL	INCORPORAÇÕES				BAIXAS				SALDO ATUAL
						AQUIS. CONSTR.	REAVALIAÇÃO	INCORPOR.	CRÉDITOS	ALIENAÇÃO	DEPRECIAÇÃO	DOAÇÃO / OUTROS	CRÉDITOS	
104580	1	CPU C/ LEITOR DE CD/DVD	Bom	GISLENE CANDIDA MARQUE	286,50									286,50
104582	1	NOBREAK SMS FORCE LINE 650 BI	Bom	GISLENE CANDIDA MARQUE	138,47									138,47
104583	1	ARMARIO MADEIRA 3 PORTA C/140X045X160	Bom	VALTER PEDRO CARDOSO	133,70									133,70
104585	1	CADEIRA FERRO FIXA ESTOFADA TECIDO VERME	Bom	VALTER PEDRO CARDOSO	47,75									47,75
104591	1	CADEIRA GIRATORIA RODIZIOS ESTOFADA TECID	Bom	GISLENE CANDIDA MARQUE	114,60									114,60
104593	1	CADEIRA GIRATORIA RODIZIOS ESTOFADA TECID	Bom	GISLENE CANDIDA MARQUE	95,50									95,50
104594	1	CADEIRA GIRATORIA RODIZIOS ESTOFADA TECID	Bom	GISLENE CANDIDA MARQUE	95,50									95,50
104595	1	CADEIRA GIRATORIA RODIZIOS ESTOFADA TECID	Bom	GISLENE CANDIDA MARQUE	95,50									95,50
104603	1	BEBEDOR ELETRICO ADVANCED PLUS (CORRED)	Bom	VALTER PEDRO CARDOSO	955,00									955,00
104606	1	CPU C/ LEITOR DE CD/DVD	Bom	GISLENE CANDIDA MARQUE	286,50									286,50
104608	1	NOBREAK SMS 1200B	Bom	GISLENE CANDIDA MARQUE	267,40									267,40
104656	1	NOBREAK SMS MANANGER NTE + 650 BI N/S 0374	Bom	GISLENE CANDIDA MARQUE	138,47									138,47
104686	1	CADEIRA FIXA EM MADEIRA C/ BRAÇO	Bom	GISLENE CANDIDA MARQUE	81,17									81,17
104688	1	CADEIRA FIXA EM MADEIRA C/ BRAÇO	Bom	GISLENE CANDIDA MARQUE	81,17									81,17
104689	1	CADEIRA GIRATORIA EM MADEIRA C/ RODIZIOS E	Bom	GISLENE CANDIDA MARQUE	114,60									114,60
104690	1	MESA EM L CONJUGADA 2 GAVETAS CINZA 140X	Bom	GISLENE CANDIDA MARQUE	200,55									200,55
104691	1	MESA MADEIRA 2 GAVETAS FORMICA BRANCA C	Bom	GISLENE CANDIDA MARQUE	114,60									114,60
104702	1	ESTANTE DE AÇO 6 PRATELEIRAS C/093X040X20	Bom	GISLENE CANDIDA MARQUE	109,82									109,82
104703	1	ESTANTE DE AÇO 6 PRATELEIRAS C/093X040X20	Bom	GISLENE CANDIDA MARQUE	109,82									109,82
104705	1	ESTANTE DE AÇO 6 PRATELEIRAS C/093X040X20	Bom	GISLENE CANDIDA MARQUE	109,82									109,82
104706	1	ESTANTE DE AÇO 6 PRATELEIRAS C/093X040X20	Bom	GISLENE CANDIDA MARQUE	109,82									109,82
104707	1	ESTANTE DE AÇO 6 PRATELEIRAS C/093X040X20	Bom	GISLENE CANDIDA MARQUE	109,82									109,82
104708	1	ESTANTE DE AÇO 6 PRATELEIRAS C/093X040X20	Bom	GISLENE CANDIDA MARQUE	109,82									109,82
104710	1	AR CONDICIONADO KOMECO 29,000 BTUS MODE	Bom	GISLENE CANDIDA MARQUE	1.193,75									1.193,75
104711	1	AR CONDICIONADO KOMECO 29,000 BTUS MODE	Bom	GISLENE CANDIDA MARQUE	1.193,75									1.193,75
104716	1	CADEIRA GIRATORIA RODIZIOS ESTOFADA TECID	Bom	GISLENE CANDIDA MARQUE	95,50									95,50
104726	1	ARMARIO MADEIRA 2 PORTA CORREDIÇAS C/090	Bom	GISLENE CANDIDA MARQUE	176,67									176,67
104778	1	MONITOR 19 LG W1943SV N/S 910NDCRBF843	Bom	GISLENE CANDIDA MARQUE	100,27									100,27
104826	1	CALCULADORA SHARP EL 1801PII N/S 5D09996X	Bom	MARCENEIDE DA COSTA OLI	114,60									114,60
104831	1	MESA FORMICA CINZA 3 GAVETAS C/ 120X060X07	Bom	MARCENEIDE DA COSTA OLI	109,82									109,82
104851	1	CADEIRA GIRATORIA RODIZIOS ESTOFADAS BRA	Bom	MARCENEIDE DA COSTA OLI	95,50						4,86			90,64
104859	1	CADEIRA GIRATORIA RODIZIOS ESTOFADAS TEC	Bom	MARCENEIDE DA COSTA OLI	95,50									95,50
104860	1	CADEIRA GIRATORIA RODIZIOS ESTOFADAS TEC	Bom	MARCENEIDE DA COSTA OLI	95,50									95,50
104862	1	CADEIRA GIRATORIA RODIZIOS ESTOFADAS TEC	Bom	MARCENEIDE DA COSTA OLI	95,50									95,50



ESTADO DE GOIÁS  
MUNICIPIO DE JATAI  
RUA ITARUMA, 355 - S. SANTA MARIA

PERÍODO DE REFERÊNCIA: DE JANEIRO/2022 ATÉ DEZEMBRO/2022

RELAÇÃO ANALÍTICA DOS ELEMENTOS QUE COMPOEM O ATIVO PERMANENTE - INVENTÁRIO DOS BENS

CÓD.	QTDE	DESCRIÇÃO / UNIDADE ADMINISTRATIVA	ESTADO DE CONSERV.	DETENTOR DE CARGA PATRIMONIAL	VALOR ORIGINAL	INCORPORAÇÕES				BAIXAS				SALDO ATUAL
						AQUIS. CONSTR.	REAVALIAÇÃO	INCORPOR.	CRÉDITOS	ALIENAÇÃO	DEPRECIAÇÃO	DOAÇÃO / OUTROS	CRÉDITOS	
104863	1	CADEIRA GIRATORIA RODIZIOS ESTOFADAS TEC	Bom	MARCENEIDE DA COSTA OLI	95,50									95,50
104881	1	CADEIRA FERRO FIXA ESTOFADA TECIDO preto	Ótimo	JOAO PEREIRA DE LIMA	76,40									76,40
104885	1	CADEIRA FERRO FIXA ESTOFADA TECIDO PRETO	Ótimo	JOAO PEREIRA DE LIMA	95,50									95,50
104892	1	NOBREAK MICOSOL STA Y 700 N/S 3782700001	Bom	MARCENEIDE DA COSTA OLI	191,00									191,00
104893	1	NOBREAK SMS USB 600 N/S 971912066	Bom	MARCENEIDE DA COSTA OLI	162,35									162,35
104894	1	NOBREAK SMS NET STATION	Bom	MARCENEIDE DA COSTA OLI	129,88						14,18			115,70
104895	1	IMPRESSORA HP LASERJET M1005 CB410A	Ótimo	JOAO PEREIRA DE LIMA	334,25									334,25
104898	1	MESA P/IMPRESSORA RODIZIOS CINZA C/054X04	Bom	MARCENEIDE DA COSTA OLI	105,05									105,05
104899	1	CPU C/ LEITOR DE CD/DVD	Bom	MARCENEIDE DA COSTA OLI	1.432,50						60,75			1.371,75
104900	1	NOBREAK SAVE REGTECH	Bom	MARCENEIDE DA COSTA OLI	138,47									138,47
104907	1	LONGARINA 03 LUGARES CURVIM PRETO	Bom	CARLOS ROBERTO RIBEIRO	42,97									42,97
104908	1	MESA EM L ESTAÇÃO 02 GAVETAS C/ SUPORTE F	Bom	CARLOS ROBERTO RIBEIRO	419,24									419,24
104942	1	MESA SECRETARIA CINZA C/ 120X060X074	Ótimo	CARLOS ROBERTO RIBEIRO	114,60									114,60
104960	1	SUPORTE P/ CPU CINZA	Ótimo	CARLOS ROBERTO RIBEIRO	23,87									23,87
104965	1	MESA SECRETARIA 02 GAVETAS AZUL C/ 120X060	Bom	CARLOS ROBERTO RIBEIRO	105,05									105,05
104966	1	MESA SECRETARIA 02 GAVETAS AZUL C/ 120X060	Bom	CARLOS ROBERTO RIBEIRO	105,05									105,05
104969	1	MESA MADEIRA C/ RODIZIOS	Bom	CARLOS ROBERTO RIBEIRO	105,05									105,05
104970	1	MESA P/ COMPUTADOR TECLADO REBAIXADO CI	Bom	CARLOS ROBERTO RIBEIRO	114,60									114,60
104974	1	MESA SECRETARIA CINZA C/ 120X060X074	Ótimo	CARLOS ROBERTO RIBEIRO	169,03									169,03
105080	1	SUPORTE P/CPU CINZA	Bom	ADALTO BARBOSA DE MAGA	23,87									23,87
105086	1	AR CONDICIONADO ELGIM 30.000 BTUS	Bom	ADALTO BARBOSA DE MAGA	2.164,66									2.164,66
105088	1	AR CONDICIONADO ELGIM 30.000 BTUS	Bom	ADALTO BARBOSA DE MAGA	2.164,66						2.164,66			
105090	1	BEBEDOURO ELETRICO ESMALTEC	Bom	ADALTO BARBOSA DE MAGA	1.050,50									1.050,50
105092	1	ARQUIVO DE AÇO 7 GAVETAS TIPO FICHARIO	Bom	ADALTO BARBOSA DE MAGA	181,45									181,45
105096	1	SUPORTE P/CPU CINZA	Bom	ADALTO BARBOSA DE MAGA	23,87									23,87
105107	1	SUPORTE P/CPU CINZA	Bom	ADALTO BARBOSA DE MAGA	23,87									23,87
105109	1	SUPORTE P/CPU CINZA	Bom	ADALTO BARBOSA DE MAGA	23,87									23,87
105115	1	NOTBOOK EMACHINES MODELO E625 N/S LXN290	Bom	ADALTO BARBOSA DE MAGA	2.101,00									2.101,00
105119	1	MESA EM L 2 GAVETAS CINZA C/150X150X075	Bom	ADALTO BARBOSA DE MAGA	114,60									114,60
105120	1	MESA EM L 2 GAVETAS CINZA C/150X150X075	Bom	ADALTO BARBOSA DE MAGA	114,60									114,60
105121	1	MESA EM L 2 GAVETAS CINZA C/150X150X075	Bom	ADALTO BARBOSA DE MAGA	200,55									200,55
105123	1	MESA EM L 2 GAVETAS CINZA C/150X150X075	Bom	ADALTO BARBOSA DE MAGA	200,55									200,55
105151	1	CADEIRA FERRO FIXA ASSENTO E ENCOSTO DE	Bom	ADALTO BARBOSA DE MAGA	57,30									57,30
105154	1	ESCADA FERRO 6 DEGRAUS	Bom	ADALTO BARBOSA DE MAGA	95,50									95,50



ESTADO DE GOIÁS  
MUNICIPIO DE JATAI  
RUA ITARUMA, 355 - S. SANTA MARIA

PERÍODO DE REFERÊNCIA: DE JANEIRO/2022 ATÉ DEZEMBRO/2022

RELAÇÃO ANALÍTICA DOS ELEMENTOS QUE COMPOEM O ATIVO PERMANENTE - INVENTÁRIO DOS BENS

CÓD.	QTDE	DESCRIÇÃO / UNIDADE ADMINISTRATIVA	ESTADO DE CONSERV.	DETENTOR DE CARGA PATRIMONIAL	VALOR ORIGINAL	INCORPORAÇÕES				BAIXAS				SALDO ATUAL
						AQUIS. CONSTR.	REAVALIAÇÃO	INCORPOR.	CRÉDITOS	ALIENAÇÃO	DEPRECIAÇÃO	DOAÇÃO / OUTROS	CRÉDITOS	
105196	1	ESTANTE MADEIRA 21 REPARTIÇÕES CINZA C/23	Bom	ADALTO BARBOSA DE MAGA	219,65									219,65
105197	1	ESTANTE MADEIRA 21 REPARTIÇÕES CINZA C/23	Bom	ADALTO BARBOSA DE MAGA	219,65									219,65
105198	1	ESTANTE MADEIRA 21 REPARTIÇÕES CINZA C/23	Bom	ADALTO BARBOSA DE MAGA	219,65									219,65
105202	1	MESA SECRETARIA CINZA C/120X060X074	Bom	ADALTO BARBOSA DE MAGA	109,82									109,82
105212	1	CPU C/ LEITOR DE CD/DVD	Bom	ADALTO BARBOSA DE MAGA	1.432,50									1.432,50
105214	1	SUPORTE P/CPU	Bom	ADALTO BARBOSA DE MAGA	47,75									47,75
105216	1	CADEIRA FERRO FIXA ASSENTO E ENCOSTO DE	Bom	ADALTO BARBOSA DE MAGA	57,30									57,30
108539	1	ARMARIO DE AÇO 02 PORTAS CINZA C/120X045X3	Ótimo	EVONIO OLIVEIRA DE SOUZA	191,00									191,00
120121	1	ESTANTE DE AÇO 6 PRATELEIRAS C/ 093X030X20	Bom	ALZIRA MESSIAS DE SOUZA	143,25									143,25
120152	1	ESTANTE DE AÇO 6 PRATELEIRAS C/ 093X030X20	Bom	TANIA MARIA DE LIMA VILELA	109,82									109,82
120525	1	ARQUIVO DE AÇO P/ PASTA SUSPENÇA 4 GAVETA	Bom	ANA KATIA FERREIRA DE AS	124,15									124,15
121201	1	CADEIRA GIRATORIA RODIZIOS ESTOFADA TECID	Bom	CARMEM CINIRA DE OLIVEIR	95,50									95,50
141003	1	NOTEBOOK GATEWAY NE56R13B N/S NXY28AL00	Ótimo	JOSE MIGUEL ASSIS MELO	1.671,25						70,88			1.600,37
188567	1	MONITOR LG 19 MOD. W1943SV N/S 908NDVWCW	Ótimo	CARLOS ROBERTO RIBEIRO	191,00						8,10			182,90
141049	1	NOTEBOOK GATEWAY NE56R12B N/S NXY28AL00	Ótimo	JOSE MIGUEL ASSIS MELO	1.479,29						62,73			1.416,56
141053	1	IMPRESSORA MULTIFUNCIONAL HP LASERJET 1	Ótimo	JOSE MIGUEL ASSIS MELO	648,44						27,50			620,94
141170	1	MESA EM L 1,50X150X0,60 C/ 3 GAVETAS	Ótimo	JOSE MIGUEL ASSIS MELO	410,65						17,42			393,23
141172	1	SUPORTE DUPLO P/ CPU	Ótimo	JOSE MIGUEL ASSIS MELO	47,75						2,03			45,72
141173	1	SUPORTE DUPLO P/ CPU	Ótimo	JOSE MIGUEL ASSIS MELO	47,75						2,03			45,72
141174	1	SUPORTE DUPLO P/ CPU	Ótimo	JOSE MIGUEL ASSIS MELO	47,75						2,03			45,72
141175	1	CADEIRA GIRATÓRIA S/ BRAÇO	Ótimo	JOSE MIGUEL ASSIS MELO	233,02						9,88			223,14
141177	1	CADEIRA GIRATÓRIA COM BRAÇO E COM RODIZI	Ótimo	JOSE MIGUEL ASSIS MELO	233,02						9,88			223,14
141181	1	CADEIRA GIRATÓRIA S/ BRAÇO	Ótimo	JOSE MIGUEL ASSIS MELO	233,02						9,88			223,14
141182	1	ARMARIO 90X75 ACT C/ DUAS PORTAS E 1 PRATE	Ótimo	JOSE MIGUEL ASSIS MELO	348,57						14,78			333,79
141183	1	ARMARIO 90X75 ACT C/ DUAS PORTAS E 1 PRATE	Ótimo	JOSE MIGUEL ASSIS MELO	348,57						14,78			333,79
141184	1	ARMARIO 90X75 ACT C/ DUAS PORTAS E 1 PRATE	Ótimo	JOSE MIGUEL ASSIS MELO	348,57						14,78			333,79
147948	1	CADEIRA GIRATORIA MODELO EXECUTIVA SEM B	Ótimo	JOSE MIGUEL ASSIS MELO	235,88						10,00			225,88
147949	1	CADEIRA GIRATORIA MODELO EXECUTIVA SEM B	Ótimo	JOSE MIGUEL ASSIS MELO	235,88						10,00			225,88
147950	1	CADEIRA GIRATORIA MODELO EXECUTIVA SEM B	Ótimo	JOSE MIGUEL ASSIS MELO	235,88						10,00			225,88
147951	1	CADEIRA GIRATORIA MODELO EXECUTIVA SEM B	Ótimo	JOSE MIGUEL ASSIS MELO	235,88						10,00			225,88
147952	1	BANCADA EM MDF 15 MM FUPLA FACE, CINZA	Ótimo	JOSE MIGUEL ASSIS MELO	711,47						30,17			681,30
147953	1	CADEIRA GIRATORIA MODELO EXECUTIVA SEM B	Ótimo	JOSE MIGUEL ASSIS MELO	235,88						10,00			225,88
147954	1	BANCADA EM MDF 15 MM FUPLA FACE, CINZA	Ótimo	JOSE MIGUEL ASSIS MELO	506,15						21,47			484,68
150711	1	NOTEBOOK SAMSUNG MOD. NP270ESG-KD1BR N	Ótimo	JOSE MIGUEL ASSIS MELO	1.738,10						73,71			1.664,39



ESTADO DE GOIÁS  
MUNICIPIO DE JATAI  
RUA ITARUMA, 355 - S. SANTA MARIA

PERÍODO DE REFERÊNCIA: DE JANEIRO/2022 ATÉ DEZEMBRO/2022

RELAÇÃO ANALÍTICA DOS ELEMENTOS QUE COMPOEM O ATIVO PERMANENTE - INVENTÁRIO DOS BENS

CÓD.	QTDE	DESCRIÇÃO / UNIDADE ADMINISTRATIVA	ESTADO DE CONSERV.	DETENTOR DE CARGA PATRIMONIAL	VALOR ORIGINAL	INCORPORAÇÕES				BAIXAS				SALDO ATUAL
						AQUIS. CONSTR.	REAVALIAÇÃO	INCORPOR.	CRÉDITOS	ALIENAÇÃO	DEPRECIAÇÃO	DOAÇÃO / OUTROS	CRÉDITOS	
150712	1	NOTEBOOK SAMSUNG MOD. NP270ESG-KD1BR N	Ótimo	JOSE MIGUEL ASSIS MELO	1.738,10						73,71			1.664,39
150713	1	NOTEBOOK SAMSUNG MOD. NP270ESG-KD1BR N	Ótimo	JOSE MIGUEL ASSIS MELO	1.738,10						73,71			1.664,39
150714	1	NOTEBOOK LENOVO MOD. B490 N/S PE-CLD40 14	Ótimo	JOSE MIGUEL ASSIS MELO	1.738,10						73,71			1.664,39
150715	1	NOTEBOOK LENOVO MOD. B490 N/S PE-CCV49 14	Ótimo	JOSE MIGUEL ASSIS MELO	1.738,10						73,71			1.664,39
150716	1	NOTEBOOK SAMSUNG NP 270ESG N/S JXXA9QAF	Ótimo	JOSE MIGUEL ASSIS MELO	1.738,10						73,71			1.664,39
148717	1	NOBREAK 1400 VA NETBIVOLT PRETO N/S 272850	Ótimo	JOSE MIGUEL ASSIS MELO	525,25						22,28			502,97
154452	1	GUILHOTINA MEMO ECONOMIC CORTA 10 FLS	Ótimo	JOSE MIGUEL ASSIS MELO	162,35						6,89			155,46
157008	1	IMPRESSORA MULTIFUNCIONAL HP LASER ENTE	Ótimo	JOSE MIGUEL ASSIS MELO	2.033,19						86,22			1.946,97
160279	1	CPU PAUTA CONCEPT C/ LEITOR DE CD	Bom	CARLOS ROBERTO RIBEIRO	286,50						12,15			274,35
160280	1	CAMERAS COM INFRAVERMELHO TEC VOZ CBH5		CARLOS ROBERTO RIBEIRO	343,80						14,58			329,22
160281	1	CAMERA CO INFRAVERMELHO CBH52 TEC VOZ P	Bom	CARLOS ROBERTO RIBEIRO	343,80						14,58			329,22
160282	1	CAMERA COM INFRAVERMELHO CBH52 TEC VOZ		CARLOS ROBERTO RIBEIRO	343,80						14,58			329,22
160283	1	CAMERA COM INFRAVERMELHO CBH52 TEC VOZ		CARLOS ROBERTO RIBEIRO	343,80						14,58			329,22
160284	1	IMPRESSORA BROTHER HL-5452 DN N/S U63257E	Bom	CARLOS ROBERTO RIBEIRO	305,60						12,96			292,64
160285	1	MONITOR AOC TFT17W 17 N/S B32T8ADA0I5975	Bom	CARLOS ROBERTO RIBEIRO	176,67						7,49			169,18
160286	1	MONITOR LG W1943CV 20	Bom	CARLOS ROBERTO RIBEIRO	267,40						11,34			256,06
160287	1	CADEIRA GIRATORIA C/ RODIZIOS EM TECIDO PR	Bom	CARLOS ROBERTO RIBEIRO	95,50						4,05			91,45
160289	1	MONITOR LG W1943SV 19 N/S 908NDPHCV776	Bom	CARLOS ROBERTO RIBEIRO	100,27						4,25			96,02
160290	1	MONITOR LG W1943SV 19 N/S 908NDX0CW242	Bom	CARLOS ROBERTO RIBEIRO	100,27						4,25			96,02
160291	1	MONITOR AOC 18 MOD.731FW N/S D328AIA000993	Bom	CARLOS ROBERTO RIBEIRO	100,27						4,25			96,02
160293	1	MONITOR AOC TFT17W80PS N/S B328ADA016469	Bom	CARLOS ROBERTO RIBEIRO	100,27						4,25			96,02
160295	1	CADEIRA GIRATORIA C/ RODIZIOS ESTOFADA EM	Ótimo	CARLOS ROBERTO RIBEIRO	233,97						9,92			224,05
160296	1	IMPRESSORA HP LASERJET M1132 MFP N/S BRG	Ótimo	CARLOS ROBERTO RIBEIRO	611,20						25,92			585,28
160299	1	LONGARINA 3 LUGARES CURVIM PRETO	Bom	CARLOS ROBERTO RIBEIRO	77,35						3,28			74,07
160300	1	LONGARINA 3 LUGARES CURVIM PRETO	Bom	CARLOS ROBERTO RIBEIRO	77,35						3,28			74,07
160301	1	LONGARINA 3 LUGARES CURVIM PRETO	Bom	CARLOS ROBERTO RIBEIRO	77,35						3,28			74,07
160302	1	LONGARINA 3 LUGARES CURVIM PRETO	Bom	CARLOS ROBERTO RIBEIRO	77,35						3,28			74,07
160303	1	ARMARIO MADEIRA 2 PORTAS CINZA C/079X060X	Bom	CARLOS ROBERTO RIBEIRO	393,46						16,69			376,77
160304	1	CADEIRA FERRO FIXA ESTOFADA CURVIM PRETO	Bom	CARLOS ROBERTO RIBEIRO	82,13						3,48			78,65
160305	1	CADEIRA FERRO FIXA ESTOFADA CURVIM PRETO	Bom	CARLOS ROBERTO RIBEIRO	82,13						3,48			78,65
160306	1	CADEIRA FERRO FIXA ESTOFADA CURVIM PRETO	Bom	CARLOS ROBERTO RIBEIRO	82,13						3,48			78,65
160308	1	CADEIRA FERRO FIXA ESTOFADA CURVIM PRETO	Bom	CARLOS ROBERTO RIBEIRO	75,44						3,20			72,24
160309	1	CADEIRA FERRO FIXA ESTOFADA CURVIM PRETO	Bom	CARLOS ROBERTO RIBEIRO	75,44						3,20			72,24
160310	1	CADEIRA FERRO FIXA ESTOFADA CURVIM PRETO	Bom	CARLOS ROBERTO RIBEIRO	75,44						3,20			72,24



ESTADO DE GOIÁS  
MUNICIPIO DE JATAI  
RUA ITARUMA, 355 - S. SANTA MARIA

PERÍODO DE REFERÊNCIA: DE JANEIRO/2022 ATÉ DEZEMBRO/2022

RELAÇÃO ANALÍTICA DOS ELEMENTOS QUE COMPOEM O ATIVO PERMANENTE - INVENTÁRIO DOS BENS

CÓD.	QTDE	DESCRIÇÃO / UNIDADE ADMINISTRATIVA	ESTADO DE CONSERV.	DETENTOR DE CARGA PATRIMONIAL	VALOR ORIGINAL	INCORPORAÇÕES				BAIXAS				SALDO ATUAL
						AQUIS. CONSTR.	REAVALIAÇÃO	INCORPOR.	CRÉDITOS	ALIENAÇÃO	DEPRECIAÇÃO	DOAÇÃO / OUTROS	CRÉDITOS	
160311	1	CADEIRA FERRO FIXA ESTOFADA CURVIM PRETO	Bom	CARLOS ROBERTO RIBEIRO	75,44						3,20			72,24
160312	1	CADEIRA FERRO FIXA ESTOFADA CURVIM PRETO	Bom	CARLOS ROBERTO RIBEIRO	75,44						3,20			72,24
160313	1	CADEIRA FERRO FIXA ESTOFADA CURVIM PRETO	Ótimo	CARLOS ROBERTO RIBEIRO	75,44						3,20			72,24
160314	1	CADEIRA GIRATORIA RODIZIOS ESTOFADA CURVIM	Bom	CARLOS ROBERTO RIBEIRO	253,07						10,73			242,34
160316	1	SUPORTE P/CPU CINZA	Bom	CARLOS ROBERTO RIBEIRO	42,97						1,82			41,15
160317	1	SUPORTE P/CPU CINZA	Bom	CARLOS ROBERTO RIBEIRO	23,87						1,01			22,86
160319	1	SUPORTE P/CPU CINZA	Ótimo	CARLOS ROBERTO RIBEIRO	23,87						1,01			22,86
160320	1	SUPORTE P/CPU CINZA	Bom	CARLOS ROBERTO RIBEIRO	23,87						1,01			22,86
160321	1	NOBREAK SMS 650 VA N/S 036550-B	Bom	CARLOS ROBERTO RIBEIRO	334,25						14,18			320,07
160322	1	MESA SECRETARIA 2 GAVETAS AZUL C/120X060X	Bom	CARLOS ROBERTO RIBEIRO	409,69						17,37			392,32
160323	1	BANCO ESTOFADO 3 LUGARES CURVIM MARROM	Bom	CARLOS ROBERTO RIBEIRO	619,79						26,28			593,51
160324	1	CPU C/ LEITOR DE CD/DVD	Bom	CARLOS ROBERTO RIBEIRO	2.196,50						93,15			2.103,35
160325	1	MESA EM L ESTACAO 2 GAVETAS C/SUPORTE P/7	Bom	CARLOS ROBERTO RIBEIRO	419,24						17,78			401,46
160326	1	MESA EM L ESTACAO 2 GAVETAS C/SUPORTE P/7	Bom	CARLOS ROBERTO RIBEIRO	419,24						17,78			401,46
160327	1	MESA EM L ESTACAO 2 GAVETAS C/SUPORTE P/7	Bom	CARLOS ROBERTO RIBEIRO	419,24						17,78			401,46
160328	1	MESA EM L ESTACAO 2 GAVETAS C/SUPORTE P/7	Bom	CARLOS ROBERTO RIBEIRO	419,24						17,78			401,46
160329	1	AR CONDICIONADO KOMEKO 24.000 BTUS MODELO	Bom	CARLOS ROBERTO RIBEIRO	3.342,50						3.335,75			6,75
160330	1	AR CONDICIONADO KOMEKO MAXIME 9000 BTUS	Bom	CARLOS ROBERTO RIBEIRO	859,50						36,45			823,05
160331	1	CPU C/ LEITOR DE CD/DVD	Bom	CARLOS ROBERTO RIBEIRO	1.146,74						48,63			1.098,11
160332	1	CPU C/ LEITOR DE CD/DVD	Bom	CARLOS ROBERTO RIBEIRO	1.039,99						44,10			995,89
160334	1	CPU C/ LEITOR DE CD/DVD	Bom	CARLOS ROBERTO RIBEIRO	1.146,74						48,63			1.098,11
160335	1	AR CONDICIONADO KOMEKO 24.000 BTUS MODELO	Bom	CARLOS ROBERTO RIBEIRO	3.342,50						141,75			3.200,75
160336	1	CADEIRA GIRATORIA RODIZIOS ESTOFADA TECNICA	Bom	CARLOS ROBERTO RIBEIRO	95,50						4,05			91,45
160337	1	CADEIRA GIRATORIA RODIZIOS ESTOFADA TECNICA	Bom	CARLOS ROBERTO RIBEIRO	95,50						4,05			91,45
160339	1	PURIFICADOR DE AGUA SOFT STAR	Ótimo	CARLOS ROBERTO RIBEIRO	573,00						24,30			548,70
160340	1	CPU C/ LEITOR DE CD/DVD	Ótimo	CARLOS ROBERTO RIBEIRO	1.146,74						48,63			1.098,11
160341	1	CPU C/ LEITOR DE CD/DVD	Ótimo	CARLOS ROBERTO RIBEIRO	1.146,74						48,63			1.098,11
160342	1	CADEIRA GIRATORIA C/ RODIZIOS ESTOFADA C/	Bom	CLENIA SEVERINO LIMA	114,60						4,86			109,74
160343	1	CPU PRETO C/ LEITOR D DVD	Bom	CLENIA SEVERINO LIMA	286,50						12,15			274,35
160344	1	MONITOR LG W1943CV N/S 910NDAYB5A68	Bom	CLENIA SEVERINO LIMA	95,50						4,05			91,45
160345	1	MAQUINA DE FAZER CHEQUE BERMATECH N/S 31	Bom	CLENIA SEVERINO LIMA	534,80						22,68			512,12
160346	1	CADEIRA GIRATORIA C/ RODIZIOS ESTOFADA C/	Bom	CLENIA SEVERINO LIMA	114,60						4,86			109,74
160347	1	CADEIRA GIRATORIA C/ RODIZIOS ESTOFADA C/	Bom	CLENIA SEVERINO LIMA	114,60						4,86			109,74
160348	1	IMPRESSORA HP LASERJET 1532ADNF MFP N/S E	Bom	CLENIA SEVERINO LIMA	305,60						12,96			292,64





ESTADO DE GOIÁS  
MUNICIPIO DE JATAI  
RUA ITARUMA, 355 - S. SANTA MARIA

PERÍODO DE REFERÊNCIA: DE JANEIRO/2022 ATÉ DEZEMBRO/2022

RELAÇÃO ANALÍTICA DOS ELEMENTOS QUE COMPOEM O ATIVO PERMANENTE - INVENTÁRIO DOS BENS

CÓD.	QTDE	DESCRIÇÃO / UNIDADE ADMINISTRATIVA	ESTADO DE CONSERV.	DETENTOR DE CARGA PATRIMONIAL	VALOR ORIGINAL	INCORPORAÇÕES				BAIXAS				SALDO ATUAL
						AQUIS. CONSTR.	REAVALIAÇÃO	INCORPOR.	CRÉDITOS	ALIENAÇÃO	DEPRECIAÇÃO	DOAÇÃO / OUTROS	CRÉDITOS	
160349	1	MONITOR LED 17 GOLDCHIP N/S 7005L12N7B0216	Bom	CLENIA SEVERINO LIMA	143,25						6,08			137,17
160350	1	CADEIRA GIRATORIA C/ RODIZIO ESTOFADA EM T	Bom	CLENIA SEVERINO LIMA	114,60						4,86			109,74
160353	1	BEBEDOURO COLORMAQ REFRIGERADO		CLENIA SEVERINO LIMA	381,04						16,16			364,88
160354	1	MESA EM L FORMICA CINZA C/ 3 GAVETAS E SUP		CLENIA SEVERINO LIMA	558,67						23,69			534,98
160355	1	NOBREAK YUP-E ENERMAX N/S 291110018567190		CLENIA SEVERINO LIMA	242,59						10,29			232,30
160356	1	MONITOR LG FLATRON E1941 N/S 207SPVH1E223	Bom	CLENIA SEVERINO LIMA	382,00						16,20			365,80
160357	1	CPU C/ LEITOR DE DVD/CD	Bom	CLENIA SEVERINO LIMA	1.098,25						46,58			1.051,67
160358	1	AR CONDICIONADO GREE 24000 BTUS		CLENIA SEVERINO LIMA	1.049,54						44,51			1.005,03
160360	1	MESA EM L FORMICA CINZA 3 GAVETAS C/ 150X1	Ótimo	CLENIA SEVERINO LIMA	109,82						4,66			105,16
160361	1	MESA EM L FORMICA CINZA 3 GAVETAS C/ 150X1	Ótimo	CLENIA SEVERINO LIMA	109,82						4,66			105,16
160362	1	MESA EM L FORMICA CINZA 3 GAVETAS C/ 150X1	Ótimo	CLENIA SEVERINO LIMA	109,82						4,66			105,16
160363	1	MESA EM L FORMICA CINZA 3 GAVETAS C/ 150X1	Ótimo	CLENIA SEVERINO LIMA	109,82						4,66			105,16
160364	1	ESTANTE FORMICA CINZA 272X280X038 C/ 21 DIV	Ótimo	CLENIA SEVERINO LIMA	286,50						12,15			274,35
160365	1	ESTANTE FORMICA CINZA 272X280X038 C/ 21 DIV	Ótimo	CLENIA SEVERINO LIMA	286,50						12,15			274,35
160366	1	CADEIRA GIRATORIA RODIZIOS ESTOFADA BRAC	Bom	CLENIA SEVERINO LIMA	180,49						7,65			172,84
160367	1	MESA FERRO RODIZIOS P/TELEFONE 043X043X06	Ótimo	CLENIA SEVERINO LIMA	66,85						2,84			64,01
160368	1	CADEIRA FERRO FIXA ESTOFADA TECIDO PRETO	Bom	CLENIA SEVERINO LIMA	66,85						2,84			64,01
160369	1	MAQUINA IMPRESSORA DE CHEQUE BEMATEC N	Bom	CLENIA SEVERINO LIMA	143,25						6,08			137,17
160371	1	MESA SECRETARIA 2 GAVETAS CINZA C/120X060	Bom	CLENIA SEVERINO LIMA	162,35						6,89			155,46
160372	1	CADEIRA FERRO FIXA ESTOFADA TECIDO PRETO	Bom	CLENIA SEVERINO LIMA	66,85						2,84			64,01
160375	1	IMPRESSORA HP LASERJET P2035N MODELO CE	Ótimo	CLENIA SEVERINO LIMA	381,04						16,16			364,88
160376	1	CADEIRA FERRO FIXA ESTOFADO TECIDO PRETO	Ótimo	VINICIUS ASSIS PEREIRA	66,85						2,84			64,01
160377	1	CADEIRA FERRO FIXA ESTOFADO TECIDO PRETO	Ótimo	VINICIUS ASSIS PEREIRA	66,85						2,84			64,01
160378	1	CADEIRA FERRO FIXA ESTOFADO TECIDO PRETO	Ótimo	VINICIUS ASSIS PEREIRA	66,85						2,84			64,01
160379	1	CADEIRA FERRO FIXA ESTOFADO TECIDO PRETO	Ótimo	VINICIUS ASSIS PEREIRA	66,85						2,84			64,01
160380	1	CADEIRA FERRO FIXA ESTOFADO TECIDO PRETO	Ótimo	VINICIUS ASSIS PEREIRA	66,85						2,84			64,01
160382	1	CADEIRA FERRO FIXA ESTOFADO TECIDO PRETO	Ótimo	VINICIUS ASSIS PEREIRA	66,85						2,84			64,01
160383	1	CADEIRA FERRO FIXA ESTOFADO TECIDO PRETO	Ótimo	VINICIUS ASSIS PEREIRA	66,85						2,84			64,01
160384	1	CADEIRA FERRO FIXA ESTOFADO TECIDO PRETO	Ótimo	VINICIUS ASSIS PEREIRA	66,85						2,84			64,01
160385	1	CADEIRA FERRO FIXA ESTOFADO TECIDO PRETO	Ótimo	VINICIUS ASSIS PEREIRA	66,85						2,84			64,01
160387	1	CADEIRA FERRO FIXA ESTOFADO TECIDO PRETO	Ótimo	VINICIUS ASSIS PEREIRA	66,85						2,84			64,01
160389	1	MESA FORMICA CINZA FERRO PRETO 090X140X0	Ótimo	VINICIUS ASSIS PEREIRA	238,75						10,13			228,62
160390	1	MESA FORMICA CINZA FERRO PRETO 090X140X0	Ótimo	VINICIUS ASSIS PEREIRA	238,75						10,13			228,62
160391	1	MESA FORMICA CINZA FERRO PRETO 090X150X0	Ótimo	VINICIUS ASSIS PEREIRA	238,75						10,13			228,62



RELAÇÃO ANALÍTICA DOS ELEMENTOS QUE COMPOEM O ATIVO PERMANENTE - INVENTÁRIO DOS BENS

CÓD.	QTDE	DESCRIÇÃO / UNIDADE ADMINISTRATIVA	ESTADO DE CONSERV.	DETENTOR DE CARGA PATRIMONIAL	VALOR ORIGINAL	INCORPORAÇÕES				BAIXAS				SALDO ATUAL
						AQUIS. CONSTR.	REAVALIAÇÃO	INCORPOR.	CRÉDITOS	ALIENAÇÃO	DEPRECIAÇÃO	DOAÇÃO / OUTROS	CRÉDITOS	
160392	1	MESA FORMICA CINZA FERRO PRETO 090X150X0	Ótimo	VINICIUS ASSIS PEREIRA	238,75						10,13			228,62
160394	1	MONITOR LCD SAMSUNG MODELO S19A300B N/S	Ótimo	VINICIUS ASSIS PEREIRA	334,25						14,18			320,07
160395	1	CPU C/ LEITOR/GRAVADOR DE DVD POWERED B	Ótimo	VINICIUS ASSIS PEREIRA	1.146,00						48,60			1.097,40
160396	1	SUORTE P/ CPU FORMICA CINZA	Ótimo	VINICIUS ASSIS PEREIRA	47,75						2,03			45,72
160397	1	NOBREAK MICRON RAGTECH N/S 381413322491	Ótimo	VINICIUS ASSIS PEREIRA	143,25						6,08			137,17
160398	1	MESA EM L FORMICA BEGE 140X200X075 FERRO	Ótimo	VINICIUS ASSIS PEREIRA	286,50						12,15			274,35
160400	1	CADEIRA ESTOFADA TECIDO PRETO	Bom	VINICIUS ASSIS PEREIRA	66,85						2,84			64,01
160402	1	MESA MADEIRA FORMICA CINZA C/ 03 GAVETAS	Bom	VINICIUS ASSIS PEREIRA	95,50						4,05			91,45
160404	1	ESTANTE E FORMICA CINZA C/ 110X038X188	Bom	VINICIUS ASSIS PEREIRA	105,05						4,46			100,59
160405	1	IMPRESSORA DCP-07065DN N/S 062712ESNS5702	Bom	VINICIUS ASSIS PEREIRA	477,50						20,25			457,25
160406	1	MESA FORMICA CINZA C/ 03 GAVETAS C/ 152X062	Bom	VINICIUS ASSIS PEREIRA	95,50						4,05			91,45
160407	1	CPU PRETO C/ LEITOR DE DVD	Bom	VINICIUS ASSIS PEREIRA	286,50						12,15			274,35
160409	1	CADEIRA GIRAOTORIA TECIDO PRETO C/ BRACO	Bom	VINICIUS ASSIS PEREIRA	114,60						4,86			109,74
160411	1	IMPRESSORA HP LASERJET M1132 MFP N/S BRH5		VINICIUS ASSIS PEREIRA	657,99						27,90			630,09
160412	1	CPU C/ LEITOR DE DVD/CD SAMSUNG TRU DIREC	Bom	VINICIUS ASSIS PEREIRA	1.090,38						46,24			1.044,14
160414	1	NOBREAK ENERMAX YUP-E 700 VA N/S 291110018	Bom	VINICIUS ASSIS PEREIRA	143,25						6,08			137,17
160416	1	CADEIRA FERRO FIXA ESTOFADA TECIDO PRETO	Bom	VINICIUS ASSIS PEREIRA	76,40						3,24			73,16
160417	1	CADEIRA GIRATORIA RODIZIOS ESTOFADA BRAC	Bom	VINICIUS ASSIS PEREIRA	95,50						4,05			91,45
160421	1	CADEIRA FERRO FIXA ESTOFADA TECIDO PRETO	Bom	VINICIUS ASSIS PEREIRA	76,40						3,24			73,16
160422	1	CADEIRA FERRO FIXA ESTOFADA TECIDO PRETO	Bom	VINICIUS ASSIS PEREIRA	76,40						3,24			73,16
160423	1	CADEIRA FERRO FIXA ESTOFADA TECIDO PRETO	Bom	VINICIUS ASSIS PEREIRA	76,40						3,24			73,16
160424	1	CADEIRA FERRO FIXA ESTOFADA TECIDO PRETO	Bom	VINICIUS ASSIS PEREIRA	66,85						2,84			64,01
160425	1	ARMARIO MADEIRA 3 PORTA C/140X040X130	Ótimo	VINICIUS ASSIS PEREIRA	334,25						14,18			320,07
160427	1	MONITOR AOC LCD DCR 30000 22 N/S Q87A3HA01	Ótimo	ADALTO BARBOSA DE MAGA	334,25						14,18			320,07
160428	1	CPU C/ LEITOR DE DVD LG	Ótimo	ADALTO BARBOSA DE MAGA	935,90						39,69			896,21
160429	1	IMPRESSORA HP COLOR LASERJET CP 2025 MOD	Ótimo	ADALTO BARBOSA DE MAGA	1.146,00						48,60			1.097,40
160430	1	CADEIRA GIRATORIA RODIZIOS ESTOFADA CURV	Bom	ADALTO BARBOSA DE MAGA	120,33						5,10			115,23
160431	1	MESA REUNIAO CINZA C/200X100X075	Bom	ADALTO BARBOSA DE MAGA	133,70						5,67			128,03
160432	1	NOBREAK SMS 650VA N/S 004386-B	Bom	ADALTO BARBOSA DE MAGA	95,50						4,05			91,45
160434	1	ARMARIO DE FORMICA CINZA COM 2 PORTAS DE	Ótimo	VALTER PEDRO CARDOSO	382,00						16,20			365,80
160436	1	CPU C/ LEITOR DE DVD SLIM TEK	Bom	VALTER PEDRO CARDOSO	1.146,00						48,60			1.097,40
160440	1	FRAGMENTADORA AURORA AS6185B CAP. 6 FOL	Ótimo	VALTER PEDRO CARDOSO	200,45						8,50			191,95
160441	1	IMPRESSORA HP LASERJET P1102w MOD. CE657	Ótimo	VALTER PEDRO CARDOSO	342,91						14,54			328,37
160443	1	MESA EM L FORMICA CINZA 3 GAVETAS E 2 PORT	Ótimo	VALTER PEDRO CARDOSO	444,07						18,83			425,24



RELAÇÃO ANALÍTICA DOS ELEMENTOS QUE COMPOEM O ATIVO PERMANENTE - INVENTÁRIO DOS BENS

CÓD.	QTDE	DESCRIÇÃO / UNIDADE ADMINISTRATIVA	ESTADO DE CONSERV.	DETENTOR DE CARGA PATRIMONIAL	VALOR ORIGINAL	INCORPORAÇÕES				BAIXAS				SALDO ATUAL
						AQUIS. CONSTR.	REAVALIAÇÃO	INCORPOR.	CRÉDITOS	ALIENAÇÃO	DEPRECIAÇÃO	DOAÇÃO / OUTROS	CRÉDITOS	
160445	1	REFRIGERADOR COMPACTO 80 BRANCO CONSU	Ótimo	VALTER PEDRO CARDOSO	677,09						28,71			648,38
160447	1	MONITOR LCD LG FLATRON MOD. W1943C N/S 91	Ótimo	MARCO POLO GUSMAO WAN	286,50						12,15			274,35
160448	1	SUPORTE P/ CPU FORMICA CINZA	Bom	MARCO POLO GUSMAO WAN	42,97						1,82			41,15
160449	1	MONITOR LCD LG FLATRON MOD. W1943C N/S 91	Ótimo	MARCO POLO GUSMAO WAN	286,50						12,15			274,35
160450	1	SUPORTE P/ CPU FORMICA CINZA	Bom	MARCO POLO GUSMAO WAN	42,97						1,82			41,15
160451	1	NOBREAK SMS NET STATION 1200VA N/S 2736000	Bom	MARCO POLO GUSMAO WAN	171,90						7,29			164,61
160453	1	SUPORTE P/ CPU FORMICA CINZA	Bom	MARCO POLO GUSMAO WAN	42,97						1,82			41,15
160454	1	MONITOR AOC LCD 17 MOD. 712 Sa N/S 3398CDA	Bom	MARCO POLO GUSMAO WAN	286,50						12,15			274,35
160455	1	MESA EM L FORMICA CINZA AGRUPADA C/ 3 GAV	Ótimo	MARCO POLO GUSMAO WAN	439,30						18,63			420,67
160456	1	MESA EM L FORMICA CINZA AGRUPADA C/ 3 GAV	Ótimo	MARCO POLO GUSMAO WAN	439,30						18,63			420,67
160457	1	MESA EM L FORMICA CINZA AGRUPADA C/ 3 GAV	Ótimo	MARCO POLO GUSMAO WAN	439,30						18,63			420,67
160459	1	CADEIRA GIRATORIA C/ RODIZIOS ESTOFADA EM	Ótimo	MARCO POLO GUSMAO WAN	219,65						9,32			210,33
160460	1	CADEIRA GIRATORIA C/ RODIZIOS ESTOFADA EM	Ótimo	MARCO POLO GUSMAO WAN	219,65						9,32			210,33
160462	1	PAS/AUTOMOVEL/FIAT UNO MILLE ECONOMY 201	Ótimo	MARCO POLO GUSMAO WAN	24.734,50						1.048,95			23.685,55
160467	1	CPU C/ LEITOR DE CD/DVD	Bom	MARCO POLO GUSMAO WAN	1.432,50						60,75			1.371,75
160468	1	CPU C/ LEITOR DE CD/DVD	Bom	MARCO POLO GUSMAO WAN	1.432,50						60,75			1.371,75
160469	1	CPU C/ LEITOR DE CD/DVD	Bom	MARCO POLO GUSMAO WAN	1.432,50						60,75			1.371,75
160470	1	CPU C/ LEITOR DE CD/DVD	Bom	MARCO POLO GUSMAO WAN	1.040,95						44,15			996,80
160474	1	NOTEBOOK ACER 4720-4869 INTEL CORE DUO 1.8	Ótimo	MARCO POLO GUSMAO WAN	2.120,10						89,91			2.030,19
160477	1	ARMARIO FORMICA BEGE C/ 1 PORTA 054X056X0	Regular	ADALTO BARBOSA DE MAGA	85,95						3,65			82,30
160480	1	CADEIRA FERRO FIXA ESTOFADA TECIDO PRETO	Bom	ADALTO BARBOSA DE MAGA	76,40						3,24			73,16
160482	1	ARMARIO DE ACO 2 PORTAS CINZA C/090X040X20	Bom	ADALTO BARBOSA DE MAGA	191,00						8,10			182,90
160483	1	ARMARIO DE ACO 2 PORTAS CINZA C/075X033X17	Bom	ADALTO BARBOSA DE MAGA	191,00						8,10			182,90
160484	1	NOBREAK SMS 650 VA N/S 049555-B	Bom	ADALTO BARBOSA DE MAGA	181,45						7,70			173,75
160486	1	LEITOR DE CODIGO DE BARRAS BEMATECH AQU	Ótimo	LYA RAQUEL MORAIS E SILV	238,75						10,13			228,62
160487	1	LEITOR DE CODIGO DE BARRAS BEMATECH AQU	Ótimo	LYA RAQUEL MORAIS E SILV	238,75						10,13			228,62
160489	1	LEITORA DE CODIGO DE BARRAS BEMATECH AQ	Ótimo	LYA RAQUEL MORAIS E SILV	238,75						10,13			228,62
160491	1	SUPORTE P/ CPU FORMICA CINZA	Ótimo	LYA RAQUEL MORAIS E SILV	47,75						2,03			45,72
160492	1	LEITORA DE CODIGO DE BARRAS BEMATECH AQ	Ótimo	LYA RAQUEL MORAIS E SILV	238,75						10,13			228,62
160493	1	LEITORA DE CODIGO DE BARRAS BEMATECH AQ	Ótimo	LYA RAQUEL MORAIS E SILV	238,75						10,13			228,62
160494	1	LEITORA DE CODIGO DE BARRAS BEMAECH AQU	Ótimo	LYA RAQUEL MORAIS E SILV	238,75						10,13			228,62
160495	1	NO BREAK SMS NET STATION N/S 273500021591	Ótimo	LYA RAQUEL MORAIS E SILV	191,00						8,10			182,90
160496	1	IMPRESSORA BROTHER DCP706 5DN N/S U62712	Bom	LYA RAQUEL MORAIS E SILV	305,60						12,96			292,64
160500	1	CALCULADORA ELETRICA PROCALC LP45 N/S120		LYA RAQUEL MORAIS E SILV	229,10						9,72			219,38



RELAÇÃO ANALÍTICA DOS ELEMENTOS QUE COMPOEM O ATIVO PERMANENTE - INVENTÁRIO DOS BENS

CÓD.	QTDE	DESCRIÇÃO / UNIDADE ADMINISTRATIVA	ESTADO DE CONSERV.	DETENTOR DE CARGA PATRIMONIAL	VALOR ORIGINAL	INCORPORAÇÕES				BAIXAS				SALDO ATUAL
						AQUIS. CONSTR.	REAVALIAÇÃO	INCORPOR.	CRÉDITOS	ALIENAÇÃO	DEPRECIAÇÃO	DOAÇÃO / OUTROS	CRÉDITOS	
160501	1	CALCULADORA ELETRICA PROCALC LP45 N/S 120	Ótimo	LYA RAQUEL MORAIS E SILV	229,10						9,72			219,38
160503	1	CADEIRA GIRATORIA C/ RODIZIOS C/ APOIO DE B		LYA RAQUEL MORAIS E SILV	329,47						13,97			315,50
160504	1	CADEIRA GIRATORIA C/ RODIZIOS C/ APOIO DE B		LYA RAQUEL MORAIS E SILV	329,47						13,97			315,50
160505	1	CADEIRA GIRATORIA C/ RODIZIOS C/ APOIO DE B		LYA RAQUEL MORAIS E SILV	329,47						13,97			315,50
160506	1	CADEIRA GIRATORIA C/ RODIZIOS C/ APOIO DE B		LYA RAQUEL MORAIS E SILV	329,47						13,97			315,50
160507	1	CADEIRA GIRATORIA C/ RODIZIOS C/ APOIO DE B		LYA RAQUEL MORAIS E SILV	329,47						13,97			315,50
160508	1	CADEIRA GIRATORIA C/ RODIZIOS C/ APOIO DE B		LYA RAQUEL MORAIS E SILV	329,47						13,97			315,50
160509	1	CADEIRA GIRATORIA C/ RODIZIOS C/ APOIO DE B		LYA RAQUEL MORAIS E SILV	329,47						13,97			315,50
160510	1	MESA FORMICA CINZA 200X060X075 S/ GAVETA		LYA RAQUEL MORAIS E SILV	363,85						15,43			348,42
160511	1	MESA FORMICA CINZA 170X060X075 S/ GAVETAS		LYA RAQUEL MORAIS E SILV	259,76						11,02			248,74
160512	1	ARMARIO 280X185X038 FORMICA CINZA C/ 6 PRA	Ótimo	LYA RAQUEL MORAIS E SILV	1.126,90						47,79			1.079,11
160513	1	MESA EM L FORMICA CINZA 3 GAVETAS C/ 150X1	Ótimo	LYA RAQUEL MORAIS E SILV	410,65						17,42			393,23
160514	1	CALCULADORA PROCALC N/S 1000459245	Ótimo	LYA RAQUEL MORAIS E SILV	213,20						9,04			204,16
160515	1	MONITOR SAMSUNG SYNCMASTER SA 300 19 N/S	Ótimo	LYA RAQUEL MORAIS E SILV	276,95						11,75			265,20
160516	1	MONITOR SAMSUNG SYNCMASTER SA 300 19 N/S	Ótimo	LYA RAQUEL MORAIS E SILV	276,95						11,75			265,20
160517	1	MONITOR SAMSUNG SYNCMASTER SA 300 19 N/S	Ótimo	LYA RAQUEL MORAIS E SILV	276,95						11,75			265,20
160518	1	CPU C/ LEITOR DE DVD LG	Ótimo	LYA RAQUEL MORAIS E SILV	720,07						30,54			689,53
160519	1	CPU C/ LEITOR DE DVD SAMSUNG	Ótimo	LYA RAQUEL MORAIS E SILV	720,07						30,54			689,53
160520	1	CPU C/ LEITOR DE DVD SAMSUNG	Ótimo	LYA RAQUEL MORAIS E SILV	720,07						30,54			689,53
160522	1	CPU C/ LEITOR DE CD/DVD	Ótimo	LYA RAQUEL MORAIS E SILV	649,40						27,54			621,86
160523	1	MESA EM L FORMICA CINZA 3 GAVETAS C/ 150X1	Ótimo	LYA RAQUEL MORAIS E SILV	300,82						12,76			288,06
160524	1	MESA EM L FORMICA CINZA 3 GAVETAS C/ 150X1	Ótimo	LYA RAQUEL MORAIS E SILV	410,65						17,42			393,23
160525	1	MESA EM L FORMICA CINZA 3 GAVETAS C/ 150X1	Ótimo	LYA RAQUEL MORAIS E SILV	410,65						17,42			393,23
160526	1	MESA EM L FORMICA CINZA 3 GAVETAS C/ 150X1	Ótimo	LYA RAQUEL MORAIS E SILV	410,65						17,42			393,23
160527	1	MESA EM L FORMICA CINZA 3 GAVETAS C/ 150X1	Ótimo	LYA RAQUEL MORAIS E SILV	410,65						17,42			393,23
160528	1	MESA EM L FORMICA CINZA 3 GAVETAS C/ 150X1	Ótimo	LYA RAQUEL MORAIS E SILV	410,65						17,42			393,23
160529	1	ESTANTE FORMICA CINZA 272X280X038 C/ 21 DIV	Ótimo	LYA RAQUEL MORAIS E SILV	687,60						29,16			658,44
160530	1	ESTANTE FORMICA CINZA 272X280X038 C/ 21 DIV	Ótimo	LYA RAQUEL MORAIS E SILV	687,60						29,16			658,44
160533	1	NOBREAK SMS NET STATION 600 VA N/S 2730108	Bom	LYA RAQUEL MORAIS E SILV	334,25						14,18			320,07
160534	1	CALCULADORA SHARP EL 2630PIII N/S 4D09575X	Bom	LYA RAQUEL MORAIS E SILV	124,15						5,27			118,88
160536	1	MESA DE ACO 4 GAVETAS CINZA C/095X050X070	Bom	LYA RAQUEL MORAIS E SILV	109,82						4,66			105,16
160537	1	CADEIRA GIRATORIA RODIZIOS ESTOFADA BRAC	Bom	LYA RAQUEL MORAIS E SILV	85,95						3,65			82,30
160538	1	CPU SATELLITE C/ LEITOR DE CD/DVD	Bom	LYA RAQUEL MORAIS E SILV	286,50						12,15			274,35
160540	1	MONITOR LCD V7 17 POL N/S 33982DA007726	Ótimo	LYA RAQUEL MORAIS E SILV	398,23						16,89			381,34



RELAÇÃO ANALÍTICA DOS ELEMENTOS QUE COMPOEM O ATIVO PERMANENTE - INVENTÁRIO DOS BENS

CÓD.	QTDE	DESCRIÇÃO / UNIDADE ADMINISTRATIVA	ESTADO DE CONSERV.	DETENTOR DE CARGA PATRIMONIAL	VALOR ORIGINAL	INCORPORAÇÕES				BAIXAS				SALDO ATUAL
						AQUIS. CONSTR.	REAVALIAÇÃO	INCORPOR.	CRÉDITOS	ALIENAÇÃO	DEPRECIAÇÃO	DOAÇÃO / OUTROS	CRÉDITOS	
160542	1	MONITOR AOC LCD 17 N/S 30375BA096787	Ótimo	LYA RAQUEL MORAIS E SILV	398,23						16,89			381,34
160543	1	IMPRESSORA HP LASERJET P4515N N/S BRDY313	Ótimo	LYA RAQUEL MORAIS E SILV	2.865,00						121,50			2.743,50
160550	1	MESA EM L FORMICA CINZA 3 GAVETAS C/ 150X0	Ótimo	JOÃO PEREIRA DE LIMA	300,82						12,76			288,06
160551	1	MONITOR SAMSUNG SYNCMASTER SA 300 19 N/S	Ótimo	JOÃO PEREIRA DE LIMA	276,95						11,75			265,20
160552	1	CPU C/ LEITOR DE CD/DVD	Ótimo	JOÃO PEREIRA DE LIMA	720,07						30,54			689,53
160553	1	MONITOR SAMSUNG SYNCMASTER SA 300 19 N/S	Ótimo	JOÃO PEREIRA DE LIMA	276,95						11,75			265,20
160554	1	CPU C/ LEITOR DE CD/DVD	Ótimo	JOÃO PEREIRA DE LIMA	720,07						30,54			689,53
160555	1	MONITOR SAMSUNG SYNCMASTER SA 300 19 N/S	Ótimo	JOÃO PEREIRA DE LIMA	720,07						30,54			689,53
160556	1	CPU C/ LEITOR DE CD/DVD	Ótimo	JOÃO PEREIRA DE LIMA	720,07						30,54			689,53
160557	1	MONITOR SAMSUNG SYNCMASTER SA 300 19 N/S	Ótimo	JOÃO PEREIRA DE LIMA	276,95						11,75			265,20
160558	1	CPU C/ LEITOR DE CD/DVD	Ótimo	JOÃO PEREIRA DE LIMA	720,07						30,54			689,53
160559	1	MONITOR SAMSUNG SYNCMASTER SA 300 19 N/S	Ótimo	JOÃO PEREIRA DE LIMA	276,95						11,75			265,20
160560	1	CPU C/ LEITOR DE CD/DVD	Ótimo	JOÃO PEREIRA DE LIMA	720,07						30,54			689,53
160561	1	MESA EM L FORMICA CINZA 3 GAVETAS C/ 150X0	Ótimo	JOÃO PEREIRA DE LIMA	300,82						12,76			288,06
160562	1	MESA EM L FORMICA CINZA 3 GAVETAS C/ 150X0	Ótimo	JOÃO PEREIRA DE LIMA	300,82						12,76			288,06
160563	1	MESA EM L FORMICA CINZA 3 GAVETAS C/ 150X0	Ótimo	JOÃO PEREIRA DE LIMA	300,82						12,76			288,06
160564	1	MESA EM L FORMICA CINZA 3 GAVETAS C/ 150X0	Ótimo	JOÃO PEREIRA DE LIMA	300,82						12,76			288,06
160565	1	MESA EM L FORMICA CINZA 3 GAVETAS E 2 PORT	Ótimo	JOÃO PEREIRA DE LIMA	444,07						18,83			425,24
160566	1	AR CONDICIONADO ELGIN 18000 BTUS	Ótimo	JOÃO PEREIRA DE LIMA	1.523,22						64,60			1.458,62
160567	1	COPIADORA HP LASERJET 1536 DNF MFP MOD. C	Ótimo	JOÃO PEREIRA DE LIMA	2.578,50						109,35			2.469,15
160568	1	IMPRESSORA HP LASERJET M1120 MFP CB537A 1	Bom	JOÃO PEREIRA DE LIMA	362,90						15,39			347,51
160569	1	MESA MADEIRA FORMICA BRANCA 2 GAVETAS C/	Bom	JOÃO PEREIRA DE LIMA	124,15						5,27			118,88
160570	1	ARMARIO DE ACO 2 PORTAS CINZA C/120X050X20	Bom	JOÃO PEREIRA DE LIMA	191,00						191,00			
160571	1	MESA P/IMPRESSORA CINZA C/060X060X075	Bom	JOÃO PEREIRA DE LIMA	76,40						3,24			73,16
160573	1	ARMARIO MADEIRA 2 PORTA C/090X036X160	Bom	JOÃO PEREIRA DE LIMA	157,57							157,57		
160574	1	ARMARIO MADEIRA 2 PORTA C/093X040X075	Bom	JOÃO PEREIRA DE LIMA	162,35						6,89			155,46
160575	1	NOBREAK SMS MANAGER NET 650VA N/S 012537	Bom	JOÃO PEREIRA DE LIMA	129,88						5,51			124,37
160578	1	CADEIRA FERRO FIXA ESTOFADA TECIDO PRETO	Bom	JOÃO PEREIRA DE LIMA	76,40						3,24			73,16
160580	1	IMPRESSORA HP LASERJET M1005 CB410A N/S B	Ótimo	JOÃO PEREIRA DE LIMA	329,47						13,97			315,50
160583	1	MESA EM L FORMICA CINZA C/ 2 GAVETAS 150X1	Ótimo	MARCO POLO GUSMAO WAN	200,55						8,51			192,04
160584	1	CADEIRA FERRO FIXA ESTOFADA C/ TECIDO PRE	Ótimo	MARCO POLO GUSMAO WAN	66,85						2,84			64,01
160585	1	MONITOR LG LCD MOD. W1943CV N/S 910NDTC6E	Ótimo	MARCO POLO GUSMAO WAN	267,40						11,34			256,06
160586	1	GUILHOTINA MENNO GOM-420 MASTER CAP. DE C	Ótimo	MARCO POLO GUSMAO WAN	76,40						3,24			73,16
160587	1	GUILHOTINA MENNO RPM-420 CAP. CORTE 4 FLS	Ótimo	MARCO POLO GUSMAO WAN	76,40						3,24			73,16



PERÍODO DE REFERÊNCIA: DE JANEIRO/2022 ATÉ DEZEMBRO/2022

RELAÇÃO ANALÍTICA DOS ELEMENTOS QUE COMPOEM O ATIVO PERMANENTE - INVENTÁRIO DOS BENS

CÓD.	QTDE	DESCRIÇÃO / UNIDADE ADMINISTRATIVA	ESTADO DE CONSERV.	DETENTOR DE CARGA PATRIMONIAL	VALOR ORIGINAL	INCORPORAÇÕES				BAIXAS				SALDO ATUAL
						AQUIS. CONSTR.	REAVALIAÇÃO	INCORPOR.	CRÉDITOS	ALIENAÇÃO	DEPRECIAÇÃO	DOAÇÃO / OUTROS	CRÉDITOS	
160591	1	MONITOR LG W1943CV 20 N/S 910NDHB6A969	Bom	MARCO POLO GUSMAO WAN	285,54						12,11			273,43
160593	1	MONITOR AOC F19L 19 N/S N129B1A009211	Bom	MARCO POLO GUSMAO WAN	238,75						10,13			228,62
160594	1	CADEIRA ESTOFADA PRETO GIRATORIA C/ APOIO	Bom	MARCO POLO GUSMAO WAN	114,60						4,86			109,74
160595	1	MONITOR LG W1943CV 20 N/S 910NDWE6A98S	Bom	MARCO POLO GUSMAO WAN	267,40						11,34			256,06
160597	1	MONITOR AOC 712SA N/S 33987IA010191	Bom	MARCO POLO GUSMAO WAN	157,57						6,68			150,89
160599	1	MONITOR LG FLATRON W1943CV 20 N/S 910NDHE	Bom	MARCO POLO GUSMAO WAN	267,40						5,27			262,13
160601	1	CADEIRA GIRATORIA C/ RODIZIOS E BRACO ESTC	Bom	MARCO POLO GUSMAO WAN	114,60						4,86			109,74
160602	1	ARQUIVO P/ PASTA FORMICA CINZA C/ 5 GAVETA	Bom	MARCO POLO GUSMAO WAN	238,75						10,13			228,62
160603	1	ARQUIVO P/ PASTA FORMICA CINZA C/ 5 GAVETA	Bom	MARCO POLO GUSMAO WAN	238,75						10,13			228,62
160604	1	ARQUIVO P/ PASTA FORMICA CINZA C/ 5 GAVETA	Bom	MARCO POLO GUSMAO WAN	238,75						10,13			228,62
160605	1	ARQUIVO P/ PASTA FORMICA CINZA C/ 5 GAVETA	Bom	MARCO POLO GUSMAO WAN	238,75						10,13			228,62
160606	1	ARQUIVO P/ PASTA FORMICA CINZA C/ 5 GAVETA	Bom	MARCO POLO GUSMAO WAN	238,75						10,13			228,62
160607	1	ARQUIVO P/ PASTA FORMICA CINZA C/ 5 GAVETA	Bom	MARCO POLO GUSMAO WAN	238,75						10,13			228,62
160608	1	MONITOR AOC LCD MOD. e2250 215 N/S CRW27IA		MARCO POLO GUSMAO WAN	429,75						18,23			411,52
160609	1	ARQUIVO 4 GAVETAS FORMICA CINZA	Ótimo	MARCO POLO GUSMAO WAN	573,00						24,30			548,70
160610	1	ARQUIVO C/ 4 GAVETAS FORMICA CINZA		MARCO POLO GUSMAO WAN	573,00						24,30			548,70
160611	1	ARQUIVO C/ 4 GAVETAS FORMICA CINZA		MARCO POLO GUSMAO WAN	573,00						24,30			548,70
160612	1	ARQUIVO C/ 4 GAVETAS FORMICA CINZA		MARCO POLO GUSMAO WAN	573,00						24,30			548,70
160613	1	ARQUIVO C/ 4 GAVETAS FORMICA CINZA		MARCO POLO GUSMAO WAN	573,00						24,30			548,70
160614	1	ARQUIVO C/ 4 GAVETAS FORMICA CINZA		MARCO POLO GUSMAO WAN	573,00						24,30			548,70
160615	1	ARQUIVO C/ 4 GAVETAS FORMICA CINZA		MARCO POLO GUSMAO WAN	573,00						24,30			548,70
160616	1	ARQUIVO C/ 4 GAVETAS FORMICA CINZA		MARCO POLO GUSMAO WAN	573,00						24,30			548,70
160617	1	ARQUIVO EM MADEIRA FORMICA CINZA C/ 4 GAV	Ótimo	MARCO POLO GUSMAO WAN	573,00						24,30			548,70
160618	1	ARQUIVO EM MADEIRA FORMICA CINZA C/ 4 GAV	Ótimo	MARCO POLO GUSMAO WAN	573,00						24,30			548,70
160619	1	ARQUIVO EM MADEIRA FORMICA CINZA C/ 4 GAV	Ótimo	MARCO POLO GUSMAO WAN	573,00						24,30			548,70
160620	1	ARQUIVO EM MADEIRA FORMICA CINZA C/ 4 GAV	Ótimo	MARCO POLO GUSMAO WAN	573,00						24,30			548,70
160621	1	ARQUIVO EM MADEIRA FORMICA CINZA C/ 4 GAV	Ótimo	MARCO POLO GUSMAO WAN	573,00						24,30			548,70
160622	1	ARQUIVO EM MADEIRA FORMICA CINZA C/ 4 GAV	Ótimo	MARCO POLO GUSMAO WAN	573,00						24,30			548,70
160623	1	CADEIRA GIRATORIA C/ RODIZIOS E BRACO ESTC	Bom	MARCO POLO GUSMAO WAN	95,50						4,05			91,45
160624	1	MESA MADEIRA P/TELEFONE RODIZIOS C/050X04	Ótimo	MARCO POLO GUSMAO WAN	66,85						2,84			64,01
160626	1	CPU COM LEITOR DE DVD	Bom	MARCO POLO GUSMAO WAN	1.050,50						44,55			1.005,95
160627	1	CADEIRA GIRATORIA RODIZIOS ESTOFADA CURV	Bom	MARCO POLO GUSMAO WAN	95,50						5,10			90,40
160628	1	MESA EM L 2 GAVETAS CINZA C/150X150X075	Bom	MARCO POLO GUSMAO WAN	200,55						8,51			192,04
160629	1	MESA EM L 2 GAVETAS CINZA C/150X150X075	Bom	MARCO POLO GUSMAO WAN	200,55						8,51			192,04





ESTADO DE GOIÁS  
MUNICIPIO DE JATAÍ  
RUA ITARUMA, 355 - S. SANTA MARIA

PERÍODO DE REFERÊNCIA: DE JANEIRO/2022 ATÉ DEZEMBRO/2022

RELAÇÃO ANALÍTICA DOS ELEMENTOS QUE COMPOEM O ATIVO PERMANENTE - INVENTÁRIO DOS BENS

CÓD.	QTDE	DESCRIÇÃO / UNIDADE ADMINISTRATIVA	ESTADO DE CONSERV.	DETENTOR DE CARGA PATRIMONIAL	VALOR ORIGINAL	INCORPORAÇÕES				BAIXAS				SALDO ATUAL
						AQUIS. CONSTR.	REAVALIAÇÃO	INCORPOR.	CRÉDITOS	ALIENAÇÃO	DEPRECIAÇÃO	DOAÇÃO / OUTROS	CRÉDITOS	
160630	1	NOBREAK FORCE LINE 650 BI MOD. 633	Bom	MARCO POLO GUSMAO WAN	238,75						10,13			228,62
160631	1	CADEIRA GIRATORIA RODIZIOS ESTOFADA TECID	Bom	MARCO POLO GUSMAO WAN	95,50						4,05			91,45
160632	1	CADEIRA GIRATORIA RODIZIOS ESTOFADA TECID	Bom	MARCO POLO GUSMAO WAN	95,50						4,05			91,45
160634	1	ESTANTE DE ACO 6 PRATELEIRAS C/093X040X20	Bom	MARCO POLO GUSMAO WAN	109,82						4,66			105,16
160635	1	CADEIRA FERRO FIXA ESTOFADA CURVIM PRETO	Bom	MARCO POLO GUSMAO WAN	66,85						2,84			64,01
160637	1	CPU C/ LEITOR DE CD/DVD	Bom	MARCO POLO GUSMAO WAN	286,50						12,15			274,35
160638	1	ESTANTE DE ACO 8 PRATELEIRAS C/093X040X24	Bom	MARCO POLO GUSMAO WAN	191,00						8,10			182,90
160639	1	ESTANTE DE ACO 8 PRATELEIRAS C/093X040X24	Bom	MARCO POLO GUSMAO WAN	191,00						8,10			182,90
160640	1	ESTANTE DE ACO 8 PRATELEIRAS C/093X040X24	Bom	MARCO POLO GUSMAO WAN	191,00						8,10			182,90
160641	1	CADEIRA FERRO FIXA ESTOFADA TECIDO PRETO	Bom	MARCO POLO GUSMAO WAN	76,40						3,24			73,16
160643	1	NOBREAK SMS NEW STATION 600 VA N/S 2736200	Ótimo	MARCO POLO GUSMAO WAN	257,85						10,94			246,91
160646	1	CADEIRA GIRATORIA C/ RODIZIOS ESTOFADA TE	Ótimo	MARCO POLO GUSMAO WAN	95,50						4,05			91,45
160650	1	BEBEDOURO ELETRICO ADVANCED PLUS (CORR	Bom	VALTER PEDRO CARDOSO	191,00						8,10			182,90
172087	1	ESTABILIZADOR ELETRONICO BMI MICROLINE 2 I	Ótimo	LYA RAQUEL MORAIS E SILV	210,10						8,91			201,19
172089	1	MESA FORMICA AZUL C/ 2 GAVETAS 120X060X074	Regular	JOAO PEREIRA DE LIMA	114,60						4,86			109,74
172093	1	ARMARIO MADEIRA CINZA 02 PORTAS C/ 081X048	Bom	JOAO PEREIRA DE LIMA	105,05						4,46			100,59
172095	1	CPU C/ LEITOR DE DVD N/S 097846	Regular	JOAO PEREIRA DE LIMA	935,90						39,69			896,21
172096	1	MONITOR SAMSUNG LED 19 S19C301F N/S Y1X9H	Bom	JOAO PEREIRA DE LIMA	334,25						14,18			320,07
172097	1	NOBREAK SMS NEW STATION 700 VA N/S 2791501	Bom	JOAO PEREIRA DE LIMA	267,40						11,34			256,06
172100	1	CADEIRA GIRATORIA C/ RODIZIOS ESTOFADO PR	Bom	JOAO PEREIRA DE LIMA	210,10						8,91			201,19
172101	1	SUPORTE P/ CPU FORMICA MARROM	Bom	JOAO PEREIRA DE LIMA	47,75							47,75		
172103	1	MONITOR LG FLATRON 19,5 MOD. 20EN33SSA N/S	Bom	JOAO PEREIRA DE LIMA	286,50						12,15			274,35
172104	1	CPU C/ LEITOR DE DVD MULTI RECORDER N/S GE	Bom	JOAO PEREIRA DE LIMA	573,00						24,30			548,70
172107	1	BALCAO FORMICA CINZA C/ 04 PORTAS DE CORR	Bom	VINICIUS ASSIS PEREIRA	382,00						16,20			365,80
172108	1	MONITOR SAMSUNG 18.5 N/S 0214HQAB603962W	Bom	VINICIUS ASSIS PEREIRA	162,35						6,89			155,46
172109	1	PRATELEIRA EM MADEIRA FORMICA CINZA C/ 150	Bom	VINICIUS ASSIS PEREIRA	109,82						4,66			105,16
172110	1	AR CONDICIONADO ELGIN 12.000BTUS	Bom	VINICIUS ASSIS PEREIRA	954,04						40,46			913,58
172111	1	AR CONDICIONADO CONSUL 9000 BTUS	Bom	VINICIUS ASSIS PEREIRA	1.001,79						42,48			959,31
172112	1	CPU C/ LEITOR DE CD/DVD N/S 097547	Bom	VINICIUS ASSIS PEREIRA	935,90						39,69			896,21
172114	1	MONITOR LG FLATRON E1941 N/S 2445BQJ04028	Bom	CLENIA SEVERINO LIMA	191,00						8,10			182,90
172116	1	SUPORTE P/ CPU FORMICA CINZA	Bom	CLENIA SEVERINO LIMA	47,75						2,03			45,72
172118	1	CALCULADORA ELETRONICA PROCALC PR 3500 1	Bom	CLENIA SEVERINO LIMA	114,60						4,86			109,74
172119	1	NOBREAK SMS N/S 273500025579	Bom	ADALTO BARBOSA DE MAGA	114,60						4,86			109,74
172121	1	CAMERA FOTOGRAFICA SONY CYBER-SHOT DSC	Bom	ADALTO BARBOSA DE MAGA	349,53						14,82			334,71



ESTADO DE GOIÁS  
MUNICIPIO DE JATAI  
RUA ITARUMA, 355 - S. SANTA MARIA

PERÍODO DE REFERÊNCIA: DE JANEIRO/2022 ATÉ DEZEMBRO/2022

RELAÇÃO ANALÍTICA DOS ELEMENTOS QUE COMPOEM O ATIVO PERMANENTE - INVENTÁRIO DOS BENS

CÓD.	QTDE	DESCRIÇÃO / UNIDADE ADMINISTRATIVA	ESTADO DE CONSERV.	DETENTOR DE CARGA PATRIMONIAL	VALOR ORIGINAL	INCORPORAÇÕES				BAIXAS				SALDO ATUAL
						AQUIS. CONSTR.	REAVALIAÇÃO	INCORPOR.	CRÉDITOS	ALIENAÇÃO	DEPRECIAÇÃO	DOAÇÃO / OUTROS	CRÉDITOS	
172123	1	NOBREAK SMS 700 VA N/S 279010006076	Bom	CARLOS ROBERTO RIBEIRO	276,76						11,74			265,02
172124	1	SUPORTE P/ CPU CINZA	Bom	CARLOS ROBERTO RIBEIRO	23,87						1,01			22,86
172125	1	ARMARIO DE MADEIRA CINZA 02 PORTAS C/ 081X	Bom	CARLOS ROBERTO RIBEIRO	105,05						4,46			100,59
172126	1	IMPRESSORA HP LASERJET P3015 MOD.: CE528A	Bom	CARLOS ROBERTO RIBEIRO	1.278,74						54,23			1.224,51
172129	1	DIVISORIA EUCATEX 8,51 M2	Bom	CARLOS ROBERTO RIBEIRO	772,07						32,74			739,33
172153	1	CADEIRA GIRATORIA C/ RODIZIOS ESTOFADA TE	Bom	VALTER PEDRO CARDOSO	219,65						9,32			210,33
172155	1	SUPORTE P/ CPU FORMICA CINZA	Bom	VALTER PEDRO CARDOSO	47,75						2,03			45,72
172156	1	APARELHO DE AR CONDICIONADO ELECTROLUX	Bom	VALTER PEDRO CARDOSO	1.356,10						57,51			1.298,59
172157	1	NOTEBOOK ACER N/S LXPGU0C0079423EC38160	Bom	MARCO POLO GUSMAO WAN	1.336,04						56,66			1.279,38
172158	1	PAS/AUTOMOVEL/FIAT/UNO MILLE WAY ECONOM	Bom	MARCO POLO GUSMAO WAN	23.588,50						1.000,35			22.588,15
172170	1	CPU C/ LEITOR DE CD/DVD	Bom	MARCO POLO GUSMAO WAN	286,50						12,15			274,35
172171	1	ARMARIO EM MADEIRA FORMICA CINZA 02 PORT	Bom	MARCO POLO GUSMAO WAN	162,35						6,89			155,46
172175	1	MONITOR LG FLATRON 19,5 MOD. 206N33SS-B N/3	Bom	MARCO POLO GUSMAO WAN	362,90						15,39			347,51
172176	1	AR CONDICIONADO ELECTROLUX SPLIT 30.000 B	Bom	MARCO POLO GUSMAO WAN	4.488,50						190,35			4.298,15
172177	1	CPU C/ LEITOR DE DVD LG (DOAÇÃO MARCO POL	Bom	MARCO POLO GUSMAO WAN	382,00						16,20			365,80
172945	1	CAMERA DIGITAL SONY CYBER SHOT DSC W830	Ótimo	MARCO POLO GUSMAO WAN	562,49						23,85			538,64
173593	1	PORTA P/ DIVISORIA C/ VIDRO 077X210	Ótimo	MARCO POLO GUSMAO WAN	592,10						25,11			566,99
173661	1	MONITOR LED LG FLATRON 18,5 19EB13T-B N/S 5	Ótimo	LYA RAQUEL MORAIS E SILV	329,47						13,97			315,50
188470	1	ARMARIO EM MDF CINZA 6 PORTAS 280X124X048	Bom	CLENIA SEVERINO LIMA	429,75						18,23			411,52
188572	1	MESA MDF EM C/ 2 GAVETA CINZA C/ SUPORTE P	Ótimo	CARLOS ROBERTO RIBEIRO	419,24						17,78			401,46
188649	1	GABINETE WIISE 4 BAIAS C/ LEITOR DE DVD HD 5	Ótimo	EUDERLAINY CHAVES DE SC	1.384,75						58,73			1.326,02
188717	1	NOBREAK RMS MICRON	Ótimo	MARCO POLO GUSMAO WAN	334,25						14,18			320,07
189554	1	CALCULADORA ELETRICA PROCALC PR3500 12 D	Ótimo	CLENIA SEVERINO LIMA	428,79						18,18			410,61
190331	1	NOTEBOOK DELL CORE I5 5200 15,6 POLEGADAS	Ótimo	ANTONIO MANETTA NETO	3.425,58						145,27			3.280,31
190332	1	MONITOR LG TELA 100% PLANA DE LED 19,5 POL	Ótimo	ANTONIO MANETTA NETO	434,52						18,43			416,09
190333	1	CPU LG PRETA COM LEITOR E GRAVADOR DE DV	Ótimo	ANTONIO MANETTA NETO	2.387,50						101,25			2.286,25
190374	1	NOBREAK SMS NEW STATION USBIFX PRETO N/	Ótimo	ANTONIO MANETTA NETO	342,84						14,54			328,30
190375	1	MEDIDOR DE DISTANCIA A LASER BOSCH GLM 80	Ótimo	MARCO POLO GUSMAO WAN	961,11						40,76			920,35
324348	1	MESA EM L EM MDF MARROM C/ CONEXÃO C/ 2 G	Ótimo	ANTONIO MANETTA NETO	464,13						19,68			444,45
324349	1	MESA EM L EM MDF MARROM C/ CONEXÃO C/ 2 G	Ótimo	ANTONIO MANETTA NETO	464,13						19,68			444,45
324350	1	MESA EM L EM MDF MARROM C/ CONEXÃO C/ 2 G	Ótimo	ANTONIO MANETTA NETO	464,13						19,68			444,45
324351	1	CADEIRA GIRATÓRIA C/ RODÍZIOS C/ BRAÇO EST	Ótimo	ANTONIO MANETTA NETO	248,30						10,53			237,77
326640	1	GABINETE POSITIVO SLIM 1 BAIÁ N/S 1A193004D	Ótimo	RENATA SOARES DE CARVA	1.432,50						60,75			1.371,75
326641	1	GABINETE POSITIVO SLIM 1 BAIÁ N/S 1A140GD1C	Ótimo	RENATA SOARES DE CARVA	1.432,50						60,75			1.371,75



ESTADO DE GOIÁS  
MUNICIPIO DE JATAI  
RUA ITARUMA, 355 - S. SANTA MARIA

PERÍODO DE REFERÊNCIA: DE JANEIRO/2022 ATÉ DEZEMBRO/2022

RELAÇÃO ANALÍTICA DOS ELEMENTOS QUE COMPOEM O ATIVO PERMANENTE - INVENTÁRIO DOS BENS

CÓD.	QTDE	DESCRIÇÃO / UNIDADE ADMINISTRATIVA	ESTADO DE CONSERV.	DETENTOR DE CARGA PATRIMONIAL	VALOR ORIGINAL	INCORPORAÇÕES				BAIXAS				SALDO ATUAL
						AQUIS. CONSTR.	REAVALIAÇÃO	INCORPOR.	CRÉDITOS	ALIENAÇÃO	DEPRECIAÇÃO	DOAÇÃO / OUTROS	CRÉDITOS	
329615	1	AR CONDICIONADO PHILCO 24000 BTUS SPLIT N	Ótimo	LYA RAQUEL MORAIS E SILV	2.664,45						113,00			2.551,45
329616	1	CPU MULILASER PROCESSADOR AMD SEMPRON	Ótimo	MARCO POLO GUSMAO WAN	668,50						28,35			640,15
329617	1	IMPRESSORA BROTHER MFC-7460DN N/S U62701	Ótimo	MARCO POLO GUSMAO WAN	764,00						32,40			731,60
330427	1	CALCULADORA LP45 PROCALC N/S 1700452758	Ótimo	CLENIA SEVERINO LIMA	228,24						9,68			218,56
332283	1	NOBREAK TS SHARA 700 VA MODUPSSOHO II N/S	Ótimo	DEINER DA COSTA MENEZES	261,67						11,10			250,57
331614	1	BEBEDOURO DE AGUA DE MESA ANVOX PRIME N	Ótimo	LYA RAQUEL MORAIS E SILV	314,19						13,32			300,87
332543	1	TELEFONE SEM FIO PANASONIC KX TGB 110 COM	Ótimo	SEBASTIANA OLODES DE CA	119,37						5,06			114,31
332540	1	TELEFONE SEM FIO PANASONIC COM BINA MOD.	Ótimo	EUDERLAINY CHAVES DE SC	90,72						3,85			86,87
333047	1	CPU COM LEITOR DE CD E DVD	Ótimo	LYA RAQUEL MORAIS E SILV	267,40						11,34			256,06
333048	1	CALCULADORA PROCALC LP45 N/S 1200450720	Ótimo	LYA RAQUEL MORAIS E SILV	219,65						9,32			210,33
333049	1	MONITOR SAMSUNG N/S 0214HQBB601374B	Ótimo	LYA RAQUEL MORAIS E SILV	382,00						16,20			365,80
333050	1	NOBREAK	Bom	LYA RAQUEL MORAIS E SILV	143,25						6,08			137,17
333051	1	MESAL CINZA COM 3 GAVETAS	Bom	LARA CRISTINA MORAO AZE	95,50						4,05			91,45
333052	1	MONITOR AOC MODELO 1619SWA 17	Bom	LARA CRISTINA MORAO AZE	114,60						4,86			109,74
333053	1	CPU AMD SEMPRON (TM) 140 PROCESSADOR 2,7	Bom	LARA CRISTINA MORAO AZE	143,25						6,08			137,17
333054	1	IMPRESSORA BROTHER HL 1112 LASER MONOC	Bom	LARA CRISTINA MORAO AZE	286,50						12,15			274,35
333055	1	MESA L CINZA COM 2 GAVETAS	Bom	ADALTO BARBOSA DE MAGA	114,60						4,86			109,74
333056	1	NOTEBOOK SAMSUNG MOD. NP270EG	Bom	DEYVISON ROSA TEIXEIRA	1.241,50						52,65			1.188,85
333057	1	NOTEBOOK SAMSUNG MOD. NP270EG	Bom	DEYVISON ROSA TEIXEIRA	1.241,50						52,65			1.188,85
333058	1	NOTEBOOK LENOVO B490	Bom	DEYVISON ROSA TEIXEIRA	1.146,00						48,60			1.097,40
333059	1	NOTEBOOK LENOVO B490	Bom	DEYVISON ROSA TEIXEIRA	1.146,00						48,60			1.097,40
333060	1	CADEIRA DE TECIDO PRETO COM RODIZIOS	Bom	DEYVISON ROSA TEIXEIRA	85,95						3,65			82,30
333062	1	CPU DVD SAMSUNG	Bom	EUDERLAINY CHAVES DE SC	334,25						14,18			320,07
333065	1	AR CONDICIONADO ELGIN	Bom	ANTONIO MANETTA NETO	219,65						9,32			210,33
333069	1	LONGARINA 3 LUGARES CURVIM AZUL	Bom	RENATA SOARES DE CARVA	76,40						3,24			73,16
333072	1	CADEIRA GIRATORIA RODIZIOS ESTOFADA TECID	Bom	JOAO SANDRO NUNES DE OI	47,75						2,03			45,72
334618	1	BEBEDOURO IBBI REFRIGERADO COMPACTO 220	Ótimo	ROBERTO AUGUSTO LOBATO	476,54						20,21			456,33
335109	1	TELEFONE SEM FIO PANASONIC KX -TGB110LB N	Ótimo	ROBERTO AUGUSTO LOBATO	119,37						5,06			114,31
335108	1	ESTABILIZADOR 300VA SMS BIVOLT	Ótimo	ALTAMIRO GARCIA FILHO	103,52						4,39			99,13
335288	1	CALCULADORA PROCALC LP451700452745	Ótimo	CLENIA SEVERINO LIMA	132,74						5,63			127,11
335289	1	MONITOR SANSUNG N/S 0214HQAB604435K	Ótimo	CLENIA SEVERINO LIMA	152,80						6,48			146,32
336763	1	MESA EM L EM MDF CINZA COM DUAS GAVETAS	Ótimo	ROBERTO AUGUSTO LOBATO	420,20						17,82			402,38
336764	1	CADEIRA EXECUTIVA EM RODIZIO COM ASSENTC	Ótimo	ROBERTO AUGUSTO LOBATO	285,54						12,11			273,43
336765	1	CADEIRA EXECUTIVA EM RODIZIO COM ASSENTC	Ótimo	ROBERTO AUGUSTO LOBATO	285,54						12,11			273,43



ESTADO DE GOIÁS  
MUNICIPIO DE JATAI  
RUA ITARUMA, 355 - S. SANTA MARIA

PERÍODO DE REFERÊNCIA: DE JANEIRO/2022 ATÉ DEZEMBRO/2022

RELAÇÃO ANALÍTICA DOS ELEMENTOS QUE COMPOEM O ATIVO PERMANENTE - INVENTÁRIO DOS BENS

CÓD.	QTDE	DESCRIÇÃO / UNIDADE ADMINISTRATIVA	ESTADO DE CONSERV.	DETENTOR DE CARGA PATRIMONIAL	VALOR ORIGINAL	INCORPORAÇÕES				BAIXAS				SALDO ATUAL
						AQUIS. CONSTR.	REAVALIAÇÃO	INCORPOR.	CRÉDITOS	ALIENAÇÃO	DEPRECIAÇÃO	DOAÇÃO / OUTROS	CRÉDITOS	
336766	1	CADEIRA EXECUTIVA EM RODIZIO COM ASSENTO	Ótimo	ROBERTO AUGUSTO LOBATO	285,54						12,11			273,43
336767	1	CADEIRA EXECUTIVA EM RODIZIO COM ASSENTO	Ótimo	ROBERTO AUGUSTO LOBATO	285,54						12,11			273,43
337144	1	TELEFONE SEM FIO INTEL BRASS MOD.TS3113 C	Ótimo	ANTONIO MANETTA NETO	358,12						15,19			342,93
342641	1	APARELHO DE TV AOC 32POL. LED MOD.LE32M14	Ótimo	RENATA SOARES DE CARVA	969,32						41,11			928,21
342670	1	NOBREAK	Bom	LYA RAQUEL MORAIS E SILVA	210,10						8,91			201,19
342728	1	SUPORTE PARA CPU	Ótimo	RENATA SOARES DE CARVA	23,87						1,01			22,86
342730	1	LONGARINA 3 LUGARES TECIDO AZUL	Bom	RENATA SOARES DE CARVA	114,60						4,86			109,74
342731	1	CADEIRA COM RODIZIO EM TECIDO PRETO	Bom	RENATA SOARES DE CARVA	124,15						5,27			118,88
342732	1	GAVETEIRO COM RODIZIOS EM MDF CINZA COM	Ótimo	RENATA SOARES DE CARVA	276,76						11,74			265,02
343160	1	AR CONDICIONADO 18.000AGRATTO MOD EES18	Ótimo	RENATA SOARES DE CARVA	1.890,90						80,19			1.810,71
343161	1	AR CONDICIONADO 18.000AGRATTO MOD EES18	Ótimo	RENATA SOARES DE CARVA	1.890,90						80,19			1.810,71
343652	1	NOTEBOOK LENOVO B330 TIPO I N/S PED49PIC	Ótimo	EUDERLAINY CHAVES DE SC	4.219,19						178,93			4.040,26
343248	1	NOBREAK SMS NEWSTATION	Bom	RENATA SOARES DE CARVA	315,15						13,37			301,78
343438	1	CADEIRA EXECUTIVA BACKSYSTEM COM RODIZIO	Ótimo	ROBERTO AUGUSTO LOBATO	353,35						14,99			338,36
343439	1	CADEIRA EXECUTIVA BACKSYSTEM COM RODIZIO	Ótimo	ROBERTO AUGUSTO LOBATO	353,35						14,99			338,36
343854	1	TELEFONE SEM FIO PANASONIC KX-TGB 110LB N	Ótimo	LARA CRISTINA MORAO AZE	114,50						4,86			109,64
344130	1	MONITOR LG FLATRON LT1742P-SF 17 POLEGAD	Ótimo	EUDERLAINY CHAVES DE SC	1.384,75						58,73			1.326,02
344476	1	TELEFONE SEM FIO INTEL BRAZ MOD.KXTGB110L	Ótimo	DEINER DA COSTA MENEZES	128,92						5,47			123,45
344489	1	MOTOCICLETA HONDA CG 150 JOB/2006/2006 BR	Ótimo	DEINER DA COSTA MENEZES	3.820,00						162,00			3.658,00
345721	1	SCANNER DE MESA AVISION AV176U MODELO SH	Ótimo	EUDERLAINY CHAVES DE SC	1.814,40						76,95			1.737,45
345722	1	SCANNER DE MESA AVISION AV176U MODELO SH	Ótimo	EUDERLAINY CHAVES DE SC	1.814,40						76,95			1.737,45
346142	1	CADEIRA GIRATORIA COM RODIZIO, BRAÇOS E E	Ótimo	JOSIMAR FERREIRA CRUZ	238,75						10,13			228,62
346967	1	NOBREAK 700VA SMS N/S 279150327978	Ótimo	EUDERLAINY CHAVES DE SC	361,94						15,35			346,59
348611	1	TERMOMETRO DIGITAL MULTILASER	Ótimo	RENATA SOARES DE CARVA	324,70						13,77			310,93
349425	1	CADEIRA PRESIDENTE MARROMALMOFADADA ES	Ótimo	ANTONIO MANETTA NETO	1.241,50						52,65			1.188,85
349469	1	MONITOR LG FLTRON	Ótimo	RITA DE CASSIA VILELA	171,90						7,29			164,61
349470	1	CPU	Ótimo	LARA CRISTINA MORAO AZE	210,10						8,91			201,19
349471	1	ESTANTE DE ACO CINZA COM 7 PRATELEIRAS 09	Ótimo	LARA CRISTINA MORAO AZE	171,90						7,29			164,61
349472	1	MONITOR SANSUNG N/S Y1X9HXFDB09607H	Ótimo	JOAO SANDRO NUNES DE OL	181,45						7,70			173,75
349473	1	CADEIRA EM RODIZIO COURVIM PRETO ENCOST	Ótimo	JOAO SANDRO NUNES DE OL	171,90						7,29			164,61
350126	1	DVR 16 CANAIS HIKVISION MODELO DS7216HGH	Ótimo	RENATA SOARES DE CARVA	725,80						30,78			695,02
350180	1	ESTANTE DE ACO COM 190X092X040 CINZA	Ótimo	EUDERLAINY CHAVES DE SC	210,10						8,91			201,19
350181	1	ESTANTE DE ACO COM 190X092X040 CINZA	Ótimo	EUDERLAINY CHAVES DE SC	210,10						8,91			201,19
350132	1	ARMARIO CINZA	Bom	RENATA SOARES DE CARVA	181,45						7,70			173,75



ESTADO DE GOIÁS  
MUNICIPIO DE JATAÍ  
RUA ITARUMA, 355 - S. SANTA MARIA

PERÍODO DE REFERÊNCIA: DE JANEIRO/2022 ATÉ DEZEMBRO/2022

RELAÇÃO ANALÍTICA DOS ELEMENTOS QUE COMPOEM O ATIVO PERMANENTE - INVENTÁRIO DOS BENS

CÓD.	QTDE	DESCRIÇÃO / UNIDADE ADMINISTRATIVA	ESTADO DE CONSERV.	DETENTOR DE CARGA PATRIMONIAL	VALOR ORIGINAL	INCORPORAÇÕES				BAIXAS				SALDO ATUAL
						AQUIS. CONSTR.	REAVALIAÇÃO	INCORPOR.	CRÉDITOS	ALIENAÇÃO	DEPRECIAÇÃO	DOAÇÃO / OUTROS	CRÉDITOS	
350127	1	NOBREAK	Ótimo	ROBERTO AUGUSTO LOBATO	439,30						18,63			420,67
350129	1	ARMARIO EM MDF CINZA 4 PORTAS	Ótimo	ROBERTO AUGUSTO LOBATO	534,80						22,68			512,12
350130	1	CADEIRA EM RODIZIO COM BRACO EM COURVIM	Ótimo	ROBERTO AUGUSTO LOBATO	362,90						15,39			347,51
351651	1	CALCULADORA 12 DIGITOS BOBINA PROCAL LP4	Ótimo	CLENIA SEVERINO LIMA	351,44						14,90			336,54
351632	1	ARQUIVO DE ACO COM 4 GAVETAS	Ótimo	EUDERLAINY CHAVES DE SC	143,25						6,08			137,17
352149	1	APARELHO DE TELEFONE SEM FIO COM BINA INT	Ótimo	RITA DE CASSIA VILELA	142,29						6,03			136,26
352150	1	APARELHO DE TELEFONE SEM FIO COM BINA INT	Ótimo	RITA DE CASSIA VILELA	142,29						6,03			136,26
352151	1	DISPENSER DE ALCOOL GEL FLEXIGEL	Ótimo	EUDERLAINY CHAVES DE SC	238,75						10,13			228,62
352152	1	DISPENSER DE ALCOOL GEL FLEXIGEL	Ótimo	LAZARO PAULO DE CARVALH	238,75						10,13			228,62
352216	1	MESA PARA REUNIAO REDONDA	Ótimo	VALTER PEDRO CARDOSO	382,00						16,20			365,80
352217	1	CADEIRA EM FERRO FIXO BELA	Ótimo	VALTER PEDRO CARDOSO	358,12						15,19			342,93
352218	1	CADEIRA EM FERRO FIXO BELA	Ótimo	VALTER PEDRO CARDOSO	358,12						15,19			342,93
352219	1	CADEIRA EM FERRO FIXO BELA	Ótimo	VALTER PEDRO CARDOSO	358,12						15,19			342,93
352220	1	CADEIRA EM FERRO FIXO BELA	Ótimo	VALTER PEDRO CARDOSO	358,12						15,19			342,93
353038	1	TELEFONE SEM FIO COM BINA PANASONIC MODE	Ótimo	VALTER PEDRO CARDOSO	168,56						7,15			161,41
353039	1	TELEFONE SEM FIO COM BINA PANASONIC MODE	Ótimo	VALTER PEDRO CARDOSO	168,56						7,15			161,41
353485	1	BEBEDOURO MASTER GALAO INOX LIBELL	Ótimo	EUDERLAINY CHAVES DE SC	667,54						28,31			639,23
353492	1	SCANNER CANON IMAGE FORMULA DR C240 M 1	Ótimo	LARA CRISTINA MORAO AZE	2.386,54						101,21			2.285,33
354082	1	NOBREAK FORCE LINE 700 VA	Ótimo	VALTER PEDRO CARDOSO	362,90						15,39			347,51
354511	1	MESA EM MDF CINZA	Ótimo	ANTONIO MANETTA NETO	353,35						14,99			338,36
354710	1	BEBEDOURO DE GALAO MINI INOX N/S 1901690	Ótimo	LYA RAQUEL MORAIS E SILV	557,72						23,65			534,07
354862	1	MONITOR LG FLATRON MOD.1941 S	Ótimo	LAZARO PAULO DE CARVALH	171,90						7,29			164,61
355013	1	CADEIRA EM RODIZIO COM BRACOS EXECUTIVA	Ótimo	ANTONIO MANETTA NETO	563,45						23,90			539,55
355014	1	CADEIRA EM RODIZIO COM BRACOS EXECUTIVA	Ótimo	ANTONIO MANETTA NETO	563,45						23,90			539,55
355015	1	CADEIRA EM RODIZIO COM BRACOS EXECUTIVA	Ótimo	ANTONIO MANETTA NETO	563,45						23,90			539,55
355016	1	CADEIRA EM RODIZIO COM BRACOS EXECUTIVA	Ótimo	ANTONIO MANETTA NETO	563,45						23,90			539,55
355017	1	CADEIRA EM RODIZIO COM BRACOS EXECUTIVA	Ótimo	ANTONIO MANETTA NETO	563,45						23,90			539,55
355869	1	MONITORLED 21,5 POL. DELL MOD.SE2216H N/S H	Ótimo	RITA DE CASSIA VILELA	982,69						41,67			941,02
355870	1	MONITORLED 21,5 POL. DELL MOD.SE2216HN N/S	Ótimo	RITA DE CASSIA VILELA	982,69						41,67			941,02
356718	1	TELEFONE SEM FIO INTELBRAS N/S K2AJ0800423	Ótimo	VALTER PEDRO CARDOSO	112,69						4,78			107,91
356719	1	TELEFONE SEM FIO INTELBRAS N/S K2AJ3990028	Ótimo	VALTER PEDRO CARDOSO	112,69						4,78			107,91
356720	1	TELEFONE SEM FIO INTELBRAS N/S K2AJ3900281	Ótimo	VALTER PEDRO CARDOSO	112,69						4,78			107,91
356721	1	TELEFONE SEM FIO INTELBRAS N/S K2AJ0800430	Ótimo	VALTER PEDRO CARDOSO	112,69						4,78			107,91
356722	1	TELEFONE SEM FIO INTELBRAS N/S K2AJ0800422	Ótimo	VALTER PEDRO CARDOSO	112,69						4,78			107,91



RELAÇÃO ANALÍTICA DOS ELEMENTOS QUE COMPOEM O ATIVO PERMANENTE - INVENTÁRIO DOS BENS

CÓD.	QTDE	DESCRIÇÃO / UNIDADE ADMINISTRATIVA	ESTADO DE CONSERV.	DETENTOR DE CARGA PATRIMONIAL	VALOR ORIGINAL	INCORPORAÇÕES				BAIXAS				SALDO ATUAL
						AQUIS. CONSTR.	REAVALIAÇÃO	INCORPOR.	CRÉDITOS	ALIENAÇÃO	DEPRECIAÇÃO	DOAÇÃO / OUTROS	CRÉDITOS	
356723	1	TELEFONE SEM FIO INTELBRAS N/S K2AJ3900282	Ótimo	VALTER PEDRO CARDOSO	112,69						4,78			107,91
356724	1	TELEFONE SEM FIO INTELBRAS N/S K2AJ0800429	Ótimo	VALTER PEDRO CARDOSO	112,69						4,78			107,91
356725	1	TELEFONE SEM FIO INTELBRAS N/S K2AJ3900284	Ótimo	VALTER PEDRO CARDOSO	112,69						4,78			107,91
356726	1	TELEFONE SEM FIO INTELBRAS N/S K2AJ0800424	Ótimo	VALTER PEDRO CARDOSO	112,69						4,78			107,91
356727	1	TELEFONE SEM FIO INTELBRAS N/S K2AJ0800425	Ótimo	VALTER PEDRO CARDOSO	112,69						4,78			107,91
356728	1	TELEFONE SEM FIO INTELBRAS N/S K2AJ3900283	Ótimo	VALTER PEDRO CARDOSO	112,69						4,78			107,91
356729	1	TELEFONE SEM FIO INTELBRAS N/S K2AJ0800428	Ótimo	VALTER PEDRO CARDOSO	112,69						4,78			107,91
356730	1	TELEFONE SEM FIO INTELBRAS N/S K2AJ0800421	Ótimo	VALTER PEDRO CARDOSO	112,69						4,78			107,91
356762	1	AR CONDICIONADO 12000 BTUS	Ótimo	ALCIONE FRANCO DE MORA	1.669,34						70,79			1.598,55
356763	1	SUPORTE ARTICULADO PARA TV	Ótimo	LAZARO PAULO DE CARVALH	64,94						2,75			62,19
356765	1	AR CONDICIONADO 30000 BTUS PHILCO	Ótimo	LAZARO PAULO DE CARVALH	3.558,33						150,90			3.407,43
356766	1	AR CONDICIONADO 30000 BTUS PHILCO	Ótimo	EUDERLAINY CHAVES DE SC	3.558,33						150,90			3.407,43
356767	1	AR CONDICIONADO 30000 BTUS PHILCO	Ótimo	DEYVISON ROSA TEIXEIRA	3.558,33						150,90			3.407,43
356769	1	AR CONDICIONADO 24000 BTUS PHILCO	Ótimo	VALTER PEDRO CARDOSO	2.654,90						112,59			2.542,31
356931	1	MONITO PHILIPS 27 POLEGADAS MOD.272V8A N/S	Ótimo	ANTONIO MANETTA NETO		1.305,00								1.305,00
356932	1	MONITO PHILIPS 27 POLEGADAS MOD.272V8A N/S	Ótimo	ANTONIO MANETTA NETO		1.305,00								1.305,00
356933	1	MONITO PHILIPS 27 POLEGADAS MOD.272V8A N/S	Ótimo	ANTONIO MANETTA NETO		1.305,00								1.305,00
356934	1	MONITO PHILIPS 27 POLEGADAS MOD.272V8A N/S	Ótimo	ANTONIO MANETTA NETO		1.305,00								1.305,00
356935	1	MONITO PHILIPS 27 POLEGADAS MOD.272V8A N/S	Ótimo	ANTONIO MANETTA NETO		1.305,00								1.305,00
356936	1	MONITO PHILIPS 27 POLEGADAS MOD.272V8A N/S	Ótimo	ANTONIO MANETTA NETO		1.305,00								1.305,00
356937	1	MONITO PHILIPS 27 POLEGADAS MOD.272V8A N/S	Ótimo	ANTONIO MANETTA NETO		1.305,00								1.305,00
356919	1	APARELHO DE TV 4K 50 POLEGADAS LED PHILCO	Ótimo	LAZARO PAULO DE CARVALH		2.874,00								2.874,00
357090	1	MESA EM MDF MARROM FORMATO EM L COM 2 G	Ótimo	GABRIELLA REZENDE MOUR		890,00								890,00
357091	1	MESA EM MDF MARROM FORMATO EM L COM 2 G	Ótimo	GABRIELLA REZENDE MOUR		890,00								890,00
357092	1	MESA EM MDF MARROM FORMATO EM L COM 2 G	Ótimo	GABRIELLA REZENDE MOUR		890,00								890,00
357093	1	MESA EM MDF MARROM FORMATO EM L COM 2 G	Ótimo	GABRIELLA REZENDE MOUR		890,00								890,00
357094	1	MESA EM MDF MARROM FORMATO EM L COM 2 G	Ótimo	GABRIELLA REZENDE MOUR		890,00								890,00
357095	1	MESA EM MDF MARROM FORMATO EM L COM 2 G	Ótimo	IDENILSON RODRIGUES MOF		890,00								890,00
357096	1	NOBREAK SMS NEW STATION 700VA N/S 2791501	Ótimo	IDENILSON RODRIGUES MOF				280,00						280,00
357097	1	SUPORTE PARA CPU EM MDF PRETO	Bom	IDENILSON RODRIGUES MOF				50,00						50,00
357098	1	ARMARIO EM MDF CINZA COM 2 PORTAS	Bom	IDENILSON RODRIGUES MOF				165,00						165,00
357099	1	MESA EM MDF CINZA COM DETALHES EM AZUL	Bom	IDENILSON RODRIGUES MOF				80,00						80,00
357190	1	APARELHO DE TELEFONE SMARTPHONE AO1 32	Ótimo	VALTER PEDRO CARDOSO		799,99								799,99
357280	1	CADEIRA DIRETOR COM RODIZIOS EM TECIDO PI	Ótimo	LAZARO PAULO DE CARVALH		675,00								675,00





ESTADO DE GOIÁS  
MUNICIPIO DE JATAI  
RUA ITARUMA, 355 - S. SANTA MARIA

PERÍODO DE REFERÊNCIA: DE JANEIRO/2022 ATÉ DEZEMBRO/2022

RELAÇÃO ANALÍTICA DOS ELEMENTOS QUE COMPOEM O ATIVO PERMANENTE - INVENTÁRIO DOS BENS

CÓD.	QTDE	DESCRIÇÃO / UNIDADE ADMINISTRATIVA	ESTADO DE CONSERV.	DETENTOR DE CARGA PATRIMONIAL	VALOR ORIGINAL	INCORPORAÇÕES				BAIXAS				SALDO ATUAL
						AQUIS. CONSTR.	REAVALIAÇÃO	INCORPOR.	CRÉDITOS	ALIENAÇÃO	DEPRECIAÇÃO	DOAÇÃO / OUTROS	CRÉDITOS	
357217	1	AR CONDICIONADO GREEN 12000 BTS	Ótimo	IDENILSON RODRIGUES MORAES		1.700,00								1.700,00
359811	1	APARELHO DE AR CONDICIONADO GREEN 12000 BTUS	Ótimo	DEYVISON ROSA TEIXEIRA		1.700,00								1.700,00
359929	1	BEBEDOURO DE GALAO TIPO COLUNA 139612175	Ótimo	LUCIMAR CARDOSO NOGUEIRA		900,00								900,00
359930	1	BEBEDOURO DE GALAO TIPO COLUNA 139612175	Ótimo	LUCIMAR CARDOSO NOGUEIRA		900,00								900,00
361301	1	CADEIRA EXECUTIVA COM BRAÇOS E RODIZIO EM TECIDO PRETO	Ótimo	LUCIMAR CARDOSO NOGUEIRA		880,00								880,00
361302	1	CADEIRA EXECUTIVA COM BRAÇOS E RODIZIO EM TECIDO PRETO	Ótimo	LUCIMAR CARDOSO NOGUEIRA		880,00								880,00
362524	1	NOTEBOOK DELL 15 8 GB SSD 256 TELA 15	Ótimo	LUCIMAR CARDOSO NOGUEIRA		5.415,00								5.415,00
365529	1	AR CONDICIONADO GREEN 12000 BTUS	Ótimo	ANGELA CANDIDA DE JESUS		1.700,00								1.700,00
365530	1	AR CONDICIONADO GREEN 12000 BTUS	Ótimo	ANGELA CANDIDA DE JESUS		1.700,00								1.700,00
365531	1	AR CONDICIONADO GREEN 24000 BTUS	Ótimo	ANGELA CANDIDA DE JESUS		3.700,00								3.700,00
365534	1	SUPORTE PARA CPU	Ótimo	ANGELA CANDIDA DE JESUS				80,00						80,00
365535	1	AR CONDICIONADO GREEN 12000 BTUS	Ótimo	ANGELA CANDIDA DE JESUS				999,00						999,00
365536	1	CADEIRA EM RODIZIO EM TECIDO PRETO	Bom	ANGELA CANDIDA DE JESUS				190,00						190,00
365718	1	CPU COM LEITOR DE CD E DVD	Bom	ANGELA CANDIDA DE JESUS				720,00						720,00
365719	1	CPU COM LEITOR DE CD E DVD	Bom	ANGELA CANDIDA DE JESUS				720,00						720,00
365720	1	CADEIRA EM TECIDO AZUL COM RODIZIOS E BRAÇOS	Bom	ANGELA CANDIDA DE JESUS				160,00						160,00
365790	1	CPU LG	Ótimo	ANGELA CANDIDA DE JESUS				700,00						700,00
366075	1	MESA EM MDF BEGE FORMATO EM LUA	Bom	ANGELA CANDIDA DE JESUS				110,00						110,00
366076	1	MESA EM MDF BEGE FORMATO EM LUA	Bom	ANGELA CANDIDA DE JESUS				110,00						110,00
366219	1	MESA EM L MDF MARROM COM 2 GAVETAS E PE	Ótimo	ANGELA CANDIDA DE JESUS		944,00								944,00
366220	1	MESA EM L MDF MARROM COM 2 GAVETAS E PE	Ótimo	ANGELA CANDIDA DE JESUS		944,00								944,00
366221	1	MESA EM L MDF MARROM COM 2 GAVETAS E PE	Ótimo	ANGELA CANDIDA DE JESUS		944,00								944,00
366222	1	MESA EM L MDF MARROM COM 2 GAVETAS E PE	Ótimo	ANGELA CANDIDA DE JESUS		944,00								944,00
366223	1	MESA EM L MDF MARROM COM 2 GAVETAS E PE	Ótimo	ANGELA CANDIDA DE JESUS		944,00								944,00
366224	1	MESA EM L MDF MARROM COM 2 GAVETAS E PE	Ótimo	ANGELA CANDIDA DE JESUS		944,00								944,00
366225	1	MESA EM L MDF MARROM COM 2 GAVETAS E PE	Ótimo	ANGELA CANDIDA DE JESUS		944,00								944,00
366226	1	MESA EM L MDF MARROM COM 2 GAVETAS E PE	Ótimo	ANGELA CANDIDA DE JESUS		944,00								944,00
366227	1	MESA EM L MDF MARROM COM 2 GAVETAS E PE	Ótimo	ANGELA CANDIDA DE JESUS		944,00								944,00
366238	1	APARELHO DE TELEFONE SEM FIO COM BINA INTERNA	Ótimo	ANGELA CANDIDA DE JESUS				142,29						142,29
366286	1	APARELHO DE TELEFONE SEM FIO COM BINA INTERNA	Ótimo	ANGELA CANDIDA DE JESUS				142,29						142,29
		SECRETARIA DE ADMINISTRAÇÃO												
88501	1	LONGARINA 3 LUGARES ESTOFADA TECIDO AZUL	Ótimo	FERNANDO SOUSA PEREIRA	76,40						12,15			64,25
101654	1	IMPRESSORA EPSON FX 1180 N/S A2SN000976	Ótimo	WALDINEY RODRIGUES ROSA	335,20									335,20
101690	1	MESA EM L 2 GAVETAS CINZA C/150X150X075	Ótimo	WALDINEY RODRIGUES ROSA	143,25									143,25



ESTADO DE GOIÁS  
MUNICIPIO DE JATAI  
RUA ITARUMA, 355 - S. SANTA MARIA

PERÍODO DE REFERÊNCIA: DE JANEIRO/2022 ATÉ DEZEMBRO/2022

RELAÇÃO ANALÍTICA DOS ELEMENTOS QUE COMPOEM O ATIVO PERMANENTE - INVENTÁRIO DOS BENS

CÓD.	QTDE	DESCRIÇÃO / UNIDADE ADMINISTRATIVA	ESTADO DE CONSERV.	DETENTOR DE CARGA PATRIMONIAL	VALOR ORIGINAL	INCORPORAÇÕES				BAIXAS				SALDO ATUAL
						AQUIS. CONSTR.	REAVALIAÇÃO	INCORPOR.	CRÉDITOS	ALIENAÇÃO	DEPRECIAÇÃO	DOAÇÃO / OUTROS	CRÉDITOS	
100636	1	GAVETEIRO C/RODIZIOS BRANCO 4 GAVETAS	Bom	JUVERCI FELICIO VIEIRA	162,35						11,95			150,40
100937	1	ARMARIO MADEIRA 2 PORTAS C/094X040X060	Bom	MATAZO LUIZ DA SILVA	257,85									257,85
100938	1	MESA 2 GAVETAS P/ COMPUTADOR CINZA C/ 120	Bom	MATAZO LUIZ DA SILVA	143,25									143,25
100939	1	MESA 3 GAVETAS CINZA C/100X070X074	Bom	MATAZO LUIZ DA SILVA	114,60									114,60
100940	1	MESA P/ COMPUTADOR TECLADO REBAIXADO C/100	Bom	MATAZO LUIZ DA SILVA	119,37									119,37
100945	1	AR CONDICIONADO KOMEKO MAXIME 9000 BTUS	Bom	MATAZO LUIZ DA SILVA	2.387,50									2.387,50
100946	1	BALCAO MADEIRA FORMICA BEGE C/150X053X11	Bom	MATAZO LUIZ DA SILVA	119,37									119,37
100948	1	MAQUINA DE ESCREVER OLIVETTI LINEA 98	Bom	JOSE MIGUEL ASSIS MELO	257,85									257,85
100951	1	MESA TIPO L 5 GAVETAS COR AZUL C/154X060X0	Bom	JOSE MIGUEL ASSIS MELO	138,47									138,47
100952	1	MESA TIPO L 3 GAVETAS COR AZUL C/145X060X0	Bom	JOSE MIGUEL ASSIS MELO	128,92									128,92
100955	1	MESA FERRO C/ RODIZIOS 1 GAVETA DOBRAVEL	Bom	JOSE MIGUEL ASSIS MELO	95,50									95,50
101523	1	CADEIRA FERRO FIXA ESTOFADA EM CURVIM PR	Bom	JOSE MIGUEL ASSIS MELO	47,75									47,75
101525	1	CADEIRA FERRO FIXA ESTOFADA EM CURVIM PR	Bom	JOSE MIGUEL ASSIS MELO	95,50									95,50
101528	1	ARMARIO DE AÇO 2 PORTAS CINZA NOBRE C/090	Bom	JOSE MIGUEL ASSIS MELO	191,00									191,00
101538	1	CADEIRA GIRATRIA RODIZIOS ESTOFADA BASE II	Bom	MATAZO LUIZ DA SILVA	85,95									85,95
101539	1	CADEIRA GIRATRIA RODIZIOS ESTOFADA BASE II	Bom	MATAZO LUIZ DA SILVA	85,95									85,95
101540	1	CADEIRA GIRATRIA RODIZIOS ESTOFADA BASE II	Bom	MATAZO LUIZ DA SILVA	85,95									85,95
101541	1	FRIGOBAR CONSUL COMPACTO 120	Bom	MATAZO LUIZ DA SILVA	553,90									553,90
101545	1	MESA EM L TIPO ESTAÇÃO BRANCA C/150X100X0	Bom	MATAZO LUIZ DA SILVA	152,80									152,80
101548	1	COFRE EM AÇO C/036X030X060	Bom	MATAZO LUIZ DA SILVA	152,80									152,80
101553	1	BEBEDOURO ELETRICO ESMALTEC	Bom	MATAZO LUIZ DA SILVA	133,70									133,70
101554	1	MESA EM L 2 GAVETAS CINZA	Bom	MATAZO LUIZ DA SILVA	124,15									124,15
101555	1	MESA EM L 2 GAVETAS CINZA	Bom	MATAZO LUIZ DA SILVA	124,15									124,15
101558	1	CPU C/ LEITOR DE CD/DVD	Bom	MATAZO LUIZ DA SILVA	1.050,50									1.050,50
101559	1	CADEIRA GIRATORIA RODIZIOS ESTOFADA AZUL	Bom	MATAZO LUIZ DA SILVA	85,95									85,95
101560	1	CADEIRA GIRATORIA RODIZIOS ESTOFADA CINZA	Bom	DIVINA MARIA PEREIRA DE L	85,95									85,95
101561	1	MESA SECRETARIA 3 GAVETAS CINZA C/ 120X060	Bom	MATAZO LUIZ DA SILVA	133,70									133,70
101564	1	SOFA ESTOFADO 2 LUGARES TECIDO PRETO/BR	Bom	MATAZO LUIZ DA SILVA	171,90									171,90
101581	1	ESTANTE DE AÇO 5 PRATELEIRAS	Bom	HILDA HELENA DO PRADO	100,27									100,27
101582	1	ESTANTE DE AÇO 5 PRATELEIRAS	Bom	HILDA HELENA DO PRADO	100,27									100,27
101583	1	ESTANTE DE AÇO 5 PRATELEIRAS	Bom	HILDA HELENA DO PRADO	100,27									100,27
101584	1	ESTANTE DE AÇO 5 PRATELEIRAS	Bom	HILDA HELENA DO PRADO	100,27									100,27
101591	1	ESTANTE DE AÇO 5 PRATELEIRAS	Bom	HILDA HELENA DO PRADO	100,27									100,27
101595	1	MESA MADEIRA FORMICA BEGE 2 GAVETAS C/18	Bom	HILDA HELENA DO PRADO	95,50									95,50



ESTADO DE GOIÁS  
MUNICIPIO DE JATAI  
RUA ITARUMA, 355 - S. SANTA MARIA

PERÍODO DE REFERÊNCIA: DE JANEIRO/2022 ATÉ DEZEMBRO/2022

RELAÇÃO ANALÍTICA DOS ELEMENTOS QUE COMPOEM O ATIVO PERMANENTE - INVENTÁRIO DOS BENS

CÓD.	QTDE	DESCRIÇÃO / UNIDADE ADMINISTRATIVA	ESTADO DE CONSERV.	DETENTOR DE CARGA PATRIMONIAL	VALOR ORIGINAL	INCORPORAÇÕES				BAIXAS				SALDO ATUAL
						AQUIS. CONSTR.	REAVALIAÇÃO	INCORPOR.	CRÉDITOS	ALIENAÇÃO	DEPRECIAÇÃO	DOAÇÃO / OUTROS	CRÉDITOS	
101597	1	ARMARIO MADEIRA 2 PORTA C/107X040X130	Bom	HILDA HELENA DO PRADO	162,35									162,35
101598	1	GAVETEIRO C/RODIZIOS BRANCO 4 GAVETAS	Bom	HILDA HELENA DO PRADO	191,00									191,00
101600	1	GAVETEIRO C/RODIZIOS BRANCO 4 GAVETAS	Bom	HILDA HELENA DO PRADO	191,00									191,00
101601	1	GAVETEIRO C/RODIZIOS BRANCO 4 GAVETAS	Bom	HILDA HELENA DO PRADO	191,00									191,00
101608	1	NOBREAK SMS MANANGER NET + 1300 VA N/S 03	Bom	HILDA HELENA DO PRADO	200,55									200,55
101611	1	NOBREAK SMS MANANGER III 1300 VA N/S 00142	Bom	HILDA HELENA DO PRADO	148,02									148,02
101613	1	IMPRESSORA HP LASERJET P3015 MOD. CE528A	Bom	HILDA HELENA DO PRADO	3.256,55									3.256,55
101618	1	SUPORTE P/CPU CINZA	Bom	HILDA HELENA DO PRADO	23,87									23,87
101620	1	SUPORTE P/CPU CINZA	Bom	HILDA HELENA DO PRADO	23,87									23,87
101621	1	SUPORTE P/CPU CINZA	Bom	HILDA HELENA DO PRADO	23,87									23,87
101622	1	SUPORTE P/CPU CINZA	Bom	HILDA HELENA DO PRADO	23,87									23,87
101623	1	SUPORTE P/CPU	Bom	HILDA HELENA DO PRADO	47,75									47,75
101624	1	ENVELOPADORA RIBRA AUTOMATICA SIMPLEX	Bom	HILDA HELENA DO PRADO	4.727,25									4.727,25
101625	1	MESA EM L CINZA C/150X150X075	Bom	HILDA HELENA DO PRADO	100,27									100,27
101626	1	MESA EM L CINZA C/150X150X075	Bom	HILDA HELENA DO PRADO	100,27									100,27
101627	1	MESA EM L CINZA C/150X150X075	Bom	HILDA HELENA DO PRADO	100,27									100,27
101628	1	MESA EM L CINZA C/150X150X075	Bom	HILDA HELENA DO PRADO	100,27									100,27
101629	1	MESA EM L CINZA C/150X150X075	Bom	HILDA HELENA DO PRADO	100,27									100,27
101630	1	MESA EM L CINZA C/150X150X075	Bom	HILDA HELENA DO PRADO	100,27									100,27
101631	1	MESA EM L 3 GAVETAS CINZA C/150X150X075	Bom	HILDA HELENA DO PRADO	109,82									109,82
101635	1	CADEIRA FERRO FIXA ESTOFADA TECIDO PRETO	Bom	HILDA HELENA DO PRADO	76,40									76,40
101636	1	CPU C/ LEITOR DE CD/DVD	Bom	HILDA HELENA DO PRADO	286,50									286,50
101637	1	MESA P/IMPRESSORA CINZA	Bom	HILDA HELENA DO PRADO	95,50									95,50
101638	1	CPU C/ LEITOR DE CD/DVD	Bom	HILDA HELENA DO PRADO	286,50									286,50
101639	1	CPU C/ LEITOR DE CD/DVD	Bom	HILDA HELENA DO PRADO	286,50									286,50
101640	1	MESA P/IMPRESSORA BRANCA C/068X048X068	Bom	HILDA HELENA DO PRADO	95,50									95,50
101641	1	CPU C/ LEITOR DE CD/DVD	Bom	HILDA HELENA DO PRADO	286,50									286,50
101643	1	ARQUIVO MADEIRA P/PASTA SUSPensa 5 GAVETAS	Bom	HILDA HELENA DO PRADO	124,15									124,15
101645	1	ARQUIVO MADEIRA P/PASTA SUSPensa 5 GAVETAS	Bom	HILDA HELENA DO PRADO	124,15									124,15
101646	1	ARQUIVO MADEIRA P/PASTA SUSPensa 5 GAVETAS	Bom	HILDA HELENA DO PRADO	124,15									124,15
101647	1	ARQUIVO MADEIRA P/PASTA SUSPensa 5 GAVETAS	Bom	HILDA HELENA DO PRADO	124,15									124,15
101648	1	ARQUIVO MADEIRA P/PASTA SUSPensa 5 GAVETAS	Bom	HILDA HELENA DO PRADO	124,15									124,15
101649	1	ARQUIVO MADEIRA P/PASTA SUSPensa 5 GAVETAS	Bom	HILDA HELENA DO PRADO	124,15									124,15
101650	1	ARQUIVO MADEIRA P/PASTA SUSPensa 5 GAVETAS	Bom	HILDA HELENA DO PRADO	124,15									124,15



ESTADO DE GOIÁS  
MUNICIPIO DE JATAÍ  
RUA ITARUMA, 355 - S. SANTA MARIA

PERÍODO DE REFERÊNCIA: DE JANEIRO/2022 ATÉ DEZEMBRO/2022

RELAÇÃO ANALÍTICA DOS ELEMENTOS QUE COMPOEM O ATIVO PERMANENTE - INVENTÁRIO DOS BENS

CÓD.	QTDE	DESCRIÇÃO / UNIDADE ADMINISTRATIVA	ESTADO DE CONSERV.	DETENTOR DE CARGA PATRIMONIAL	VALOR ORIGINAL	INCORPORAÇÕES				BAIXAS				SALDO ATUAL
						AQUIS. CONSTR.	REAVALIAÇÃO	INCORPOR.	CRÉDITOS	ALIENAÇÃO	DEPRECIAÇÃO	DOAÇÃO / OUTROS	CRÉDITOS	
101651	1	ARQUIVO MADEIRA P/PASTA SUSPensa 5 GAVET	Bom	HILDA HELENA DO PRADO	124,15									124,15
101653	1	MESA EM L 3 GAVETAS CINZA C/150X150X075	Bom	HILDA HELENA DO PRADO	100,27									100,27
101655	1	CADEIRA FERRO FIXA ESTOFADA CURVIM MARR	Bom	HILDA HELENA DO PRADO	76,40									76,40
101658	1	SUPORTE P/ CPU CINZA	Bom	HILDA HELENA DO PRADO	23,87									23,87
101662	1	BALCAO MADEIRA 1 GAVETA 2 PORTAS CORRED	Bom	HILDA HELENA DO PRADO	257,85									257,85
101664	1	NOBREAK SMS MANAGER NET N/S 037466-B	Ótimo	WALDINEY RODRIGUES ROS	95,50									95,50
101668	1	ARQUIVO AÇO 5 GAVETAS 2 FIXARIO 3 PASTA SU	Bom	HILDA HELENA DO PRADO	286,50									286,50
101671	1	MESA C/ EXTENSAO 3 GAVETAS CINZA C/170X065	Bom	HILDA HELENA DO PRADO	119,37									119,37
101672	1	ARMÁRIO MADEIRA FORMICA CINZA 2 PORTAS 09	Ótimo	WALDINEY RODRIGUES ROS	257,85									257,85
101678	1	CADEIRA PROS CROM C/ BASE E BRAÇO CROMA	Bom	HILDA HELENA DO PRADO	635,07									635,07
101680	1	ARMARIO MADEIRA 3 PORTAS BRANCO C/115X04	Bom	HILDA HELENA DO PRADO	200,55									200,55
101681	1	CADEIRA GIRATÓRIA RODIZIOS ESTOFADA BRAÇ	Ótimo	WALDINEY RODRIGUES ROS	114,60									114,60
101692	1	MESA TIPO EXTENSÃO C/TECLADO REBAIXADO C	Ótimo	WALDINEY RODRIGUES ROS	143,25									143,25
101696	1	RACK FERRO C/ 067X087X197	Ótimo	WALDINEY RODRIGUES ROS	257,85									257,85
101697	1	RACK FERRO C/057X057X196	Ótimo	WALDINEY RODRIGUES ROS	257,85									257,85
101698	1	SUPORTE P/ CPU CINZA	Ótimo	WALDINEY RODRIGUES ROS	23,87									23,87
101699	1	SUPORTE P/ CPU CINZA	Ótimo	WALDINEY RODRIGUES ROS	23,87									23,87
101701	1	SUPORTE P/ CPU CINZA	Ótimo	WALDINEY RODRIGUES ROS	23,87									23,87
101702	1	CPU C/ MONITOR SAMSUNG MODELO 793V SERIE	Ótimo	WALDINEY RODRIGUES ROS	286,50									286,50
101705	1	IMPRESSORA HP LASERJET P1005 N/S UNB4N000	Ótimo	WALDINEY RODRIGUES ROS	296,05									296,05
101706	1	CPU C/ MONITOR AOC MODELO FT720 SERIE L65	Ótimo	WALDINEY RODRIGUES ROS	286,50									286,50
101712	1	SEVIDOR DELL POWEREDGE MODELO R710 C/ M	Ótimo	WALDINEY RODRIGUES ROS	811,75									811,75
101713	1	SEVIDOR DELL POWEREDGE MODELO R 710 C/ M	Ótimo	WALDINEY RODRIGUES ROS	811,75									811,75
101714	1	ESTANTE ACO 5 PRATELEIRAS CINZA C/093X030	Bom	HILDA HELENA DO PRADO	143,25									143,25
101718	1	ESTANTE ACO 8 PRATELEIRAS CINZA C/093X030	Bom	HILDA HELENA DO PRADO	143,25									143,25
101719	1	CPU - SERVIDOR	Ótimo	WALDINEY RODRIGUES ROS	334,25									334,25
101720	1	ESTANTE ACO 8 PRATELEIRAS CINZA C/093X030	Bom	HILDA HELENA DO PRADO	143,25									143,25
101723	1	BALCAO MADEIRA 2 GAVETAS 4PORTAS C/230X0	Bom	HILDA HELENA DO PRADO	123,19									123,19
101725	1	NOBREAK SMS 700 VA N/S 279010032699	Ótimo	WALDINEY RODRIGUES ROS	123,19									123,19
101729	1	CPU PENTIUM 166 PLASTER	Bom	HILDA HELENA DO PRADO	286,50									286,50
101731	1	IMPRESSORA EPSON ESTYLUS II	Bom	HILDA HELENA DO PRADO	334,25									334,25
101732	1	SWITCH 3 COM 2226 SFP MODELO 3CBLSF26 N/S	Ótimo	WALDINEY RODRIGUES ROS	95,50									95,50
101733	1	IMPRESSORA EPSON FX 2180	Bom	HILDA HELENA DO PRADO	143,25									143,25
101734	1	SWITCH 3COM MODELO 2250 SFP	Ótimo	WALDINEY RODRIGUES ROS	95,50									95,50



RELAÇÃO ANALÍTICA DOS ELEMENTOS QUE COMPOEM O ATIVO PERMANENTE - INVENTÁRIO DOS BENS

CÓD.	QTDE	DESCRIÇÃO / UNIDADE ADMINISTRATIVA	ESTADO DE CONSERV.	DETENTOR DE CARGA PATRIMONIAL	VALOR ORIGINAL	INCORPORAÇÕES				BAIXAS				SALDO ATUAL
						AQUIS. CONSTR.	REAVALIAÇÃO	INCORPOR.	CRÉDITOS	ALIENAÇÃO	DEPRECIAÇÃO	DOAÇÃO / OUTROS	CRÉDITOS	
101737	1	CADEIRA FERRO FIXA ESTOFADA BRAÇO CURVIM	Bom	HILDA HELENA DO PRADO	47,75									47,75
101739	1	MESA MADEIRA 4 GAVETAS C/ 110X030X230	Bom	HILDA HELENA DO PRADO	143,25									143,25
101740	1	HUB SWITCH 24 PORTAS 3 COM 2928 SFP MODEL	Ótimo	WALDINEY RODRIGUES ROS	954,04									954,04
101741	1	ARQUIVO MADEIRA P/PASTA SUSPENSA 04 GAVE	Bom	HILDA HELENA DO PRADO	124,15									124,15
101743	1	CPU C/ MONITOR AOC SPECTRUM 5 EN SERIE P5	Bom	HILDA HELENA DO PRADO	1.432,50									1.432,50
101745	1	CADEIRA GIRATORIA RODIZIOS ESTOFADA TECID	Bom	HILDA HELENA DO PRADO	95,50									95,50
101748	1	RACK FERRO PAREDE C/055X047X033 ( CONTROL	Ótimo	WALDINEY RODRIGUES ROS	105,05									105,05
101766	1	RACK FERRO PAREDE C/052X040X039	Ótimo	WALDINEY RODRIGUES ROS	257,85									257,85
101767	1	LONGARINA 3 LUGARES CURVIM PRETO	Bom	WELLINGTON CRUZEIRO DE	152,80									152,80
101771	1	MESA SECRETARIA 4 GAVETAS CINZA C/160X062	Bom	WELLINGTON CRUZEIRO DE	143,25									143,25
101775	1	MESA SECRETARIA 4 GAVETAS CINZA C/160X062	Bom	WELLINGTON CRUZEIRO DE			300,00							300,00
101777	1	MESA SECRETARIA 2 GAVETAS CINZA C/140X062	Bom	DEJAIR ALVES CABRAL	114,60									114,60
101787	1	NOBREAK SMS MANAGER NET 650 VA N/S : 02599	Bom	WELLINGTON CRUZEIRO DE	530,98									530,98
101803	1	RADIO VHF MOD. 123.45 MHZ	Ótimo	MATAZO LUIZ DA SILVA	114,60									114,60
101805	1	NOBREAK FORCELINE NB 500	Ótimo	MATAZO LUIZ DA SILVA	152,80									152,80
101808	1	ARMARIO DE AÇO 2 PORTAS CINZA C/093X050X20	Bom	WELLINGTON CRUZEIRO DE	114,60									114,60
101812	1	MESA P/ COMPUTADOR 2 REPARTIÇÕES MOVEIS	Ótimo	MATAZO LUIZ DA SILVA	171,90									171,90
101813	1	COFRE ACO 1 PORTA 040X035X081	Bom	SEBASTIAO GOUVEIA DA SIL	286,50									286,50
101816	1	MESA REUNIÃO AZUL C/ 200X100X075	Bom	MATAZO LUIZ DA SILVA	105,05									105,05
101825	1	MESA MADEIRA FORMICA MARROM 03 GAVETAS	Ótimo	WALDINEY RODRIGUES ROS	114,60									114,60
101837	1	BEBEDOR ELÉTRICO LIBBEL	Ótimo	MATAZO LUIZ DA SILVA	477,50									477,50
101839	1	REFRIGERADOR CONSUL MARROM	Bom	SEBASTIAO GOUVEIA DA SIL	286,50									286,50
101846	1	PABX LEUCOTRON ISON LDS MODELO ACTIVE A	Bom	WALDINEY RODRIGUES ROS	334,25									334,25
101848	1	MESA MADEIRA TIPO BANCADA DE SERVIÇO 1 G	Bom	WELLINGTON CRUZEIRO DE	124,15									124,15
101851	1	MESA MADEIRA TIPO BANCADA DE SERVIÇO 1 G	Bom	WELLINGTON CRUZEIRO DE	124,15									124,15
101852	1	TRATOR MASSEY FERGUSSON BRANCO 265 ( 215	Ótimo	MATAZO LUIZ DA SILVA	19.100,00									19.100,00
101856	1	BOTIJÃO DE GÁS 13 KG	Ótimo	MATAZO LUIZ DA SILVA	40,11									40,11
101861	1	CADEIRA FERRO FIXA ESTOFADA TECIDO PRETO	Bom	MATAZO LUIZ DA SILVA	79,26									79,26
101863	1	CADEIRA FERRO FIXA ESTOFADA TECIDO PRETO	Bom	MATAZO LUIZ DA SILVA	76,40									76,40
101882	1	ESTANTE DE AÇO WACCO C/ 100X060X077	Bom	WELLINGTON CRUZEIRO DE	114,60									114,60
101884	1	PRENSA HIDRAULICA CAP 80 TONELADAS	Bom	WELLINGTON CRUZEIRO DE	6.685,00									6.685,00
101904	1	MOTO ESMERIL 1/2	Bom	WELLINGTON CRUZEIRO DE	95,50									95,50
101909	1	AR CONDICIONADO ELECTROLUX 24.000 BTUS	Bom	SIMONE DIVINA DE OLIVEIRA	1.241,50									1.241,50
104652	1	VEICULO PAS/AUTOMOVEL/FIAT/UNO MILLE ECOI	Bom	VALTER PEDRO CARDOSO	20.392,42									20.392,42



ESTADO DE GOIÁS  
MUNICIPIO DE JATAI  
RUA ITARUMA, 355 - S. SANTA MARIA

PERÍODO DE REFERÊNCIA: DE JANEIRO/2022 ATÉ DEZEMBRO/2022

RELAÇÃO ANALÍTICA DOS ELEMENTOS QUE COMPOEM O ATIVO PERMANENTE - INVENTÁRIO DOS BENS

CÓD.	QTDE	DESCRIÇÃO / UNIDADE ADMINISTRATIVA	ESTADO DE CONSERV.	DETENTOR DE CARGA PATRIMONIAL	VALOR ORIGINAL	INCORPORAÇÕES				BAIXAS				SALDO ATUAL
						AQUIS. CONSTR.	REAVALIAÇÃO	INCORPOR.	CRÉDITOS	ALIENAÇÃO	DEPRECIAÇÃO	DOAÇÃO / OUTROS	CRÉDITOS	
109490	1	ARQUIVO DE AÇO P/ PASTA SUSPensa 04 GAVET	Bom	JANETE ALVES CAMPOS	124,15									124,15
117384	1	VENTILADOR DE PAREDE ARGE- TWISTER	Bom	VAILTON PEREIRA GUIMARA	124,15									124,15
101667	1	IMPRESSORA EPSON 1180 N/S A2SY038746	Ótimo	WALDINEY RODRIGUES ROS	334,25									334,25
122126	1	CPU COMPLETA	Ótimo	JOSE MIGUEL ASSIS MELO	300,00		3,04							303,04
122853	1	MESA EM L FORMICA MARROMC/ 03 GAVETAS C/	Ótimo	JOSE MIGUEL ASSIS MELO	109,82						18,23			91,59
122872	1	LONGARINA 3 LUGARES	Ótimo	JOSE MIGUEL ASSIS MELO	152,80						10,53			142,27
122873	1	LONGARINA 3 LUGARES	Ótimo	JOSE MIGUEL ASSIS MELO	133,70						10,53			123,17
141011	1	AR CONDICIONADO 12000BTUS	Ótimo	JOSE MIGUEL ASSIS MELO	1.193,75						50,63			1.143,12
141031	1	IMPRESSORA BROTHER DCP-7065DN N/S U62712	Ótimo	JOSE MIGUEL ASSIS MELO	1.031,40						43,74			987,66
141035	1	IMPRESSORA HP LASERJET M1132 MFP N/S BRJS	Ótimo	JOSE MIGUEL ASSIS MELO	648,44						27,50			620,94
146944	1	BALCÃO EM MDF CINZA C/ 8 GAVETAS 370X060XC	Ótimo	JOSE MIGUEL ASSIS MELO	1.457,33						1.457,33			
146945	1	BASE SECRETARIA GIRATORIA.	Ótimo	JOSE MIGUEL ASSIS MELO	76,40						3,24			73,16
146946	1	BASE SECRETARIA GIRATORIA.	Ótimo	JOSE MIGUEL ASSIS MELO	76,40						3,24			73,16
147285	1	MESA EM L 3 GAVETAS EM MDF NA COR PRETA	Ótimo	JOSE MIGUEL ASSIS MELO	382,00						16,20			365,80
147286	1	MESA EM L 3 GAVETAS EM MDF NA COR PRETA	Ótimo	JOSE MIGUEL ASSIS MELO	382,00						16,20			365,80
147287	1	MESA EM L 3 GAVETAS EM MDF NA COR PRETA	Ótimo	JOSE MIGUEL ASSIS MELO	382,00						16,20			365,80
147288	1	MESA EM L 3 GAVETAS EM MDF NA COR PRETA	Ótimo	JOSE MIGUEL ASSIS MELO	382,00						16,20			365,80
147159	1	IMPRESSORA HP LASERJET M1132 MFP N/S BRJS	Ótimo	JOSE MIGUEL ASSIS MELO	697,15						29,57			667,58
148704	1	PAINEL ELETROnico DE MENSAGENS BACKLIGH	Ótimo	MATAZO LUIZ DA SILVA	16.235,00						688,50			15.546,50
148705	1	PAINEL ELETROnico DE MENSAGENS BACKLIGH	Ótimo	MATAZO LUIZ DA SILVA	16.235,00						688,50			15.546,50
148706	1	PAINEL ELETROnico DE MENSAGENS BACKLIGH	Ótimo	MATAZO LUIZ DA SILVA	16.235,00						688,50			15.546,50
148707	1	PAINEL ELETROnico DE MENSAGENS BACKLIGH	Ótimo	MATAZO LUIZ DA SILVA	16.235,00						688,50			15.546,50
148708	1	PAINEL ELETROnico DE MENSAGENS BACKLIGH	Ótimo	MATAZO LUIZ DA SILVA	16.235,00						688,50			15.546,50
148709	1	PAINEL ELETROnico DE MENSAGENS BACKLIGH	Ótimo	MATAZO LUIZ DA SILVA	16.235,00						688,50			15.546,50
148710	1	PAINEL ELETROnico DE MENSAGENS BACKLIGH	Ótimo	MATAZO LUIZ DA SILVA	16.235,00						688,50			15.546,50
148711	1	PAINEL ELETROnico DE MENSAGENS BACKLIGH	Ótimo	MATAZO LUIZ DA SILVA	16.235,00						688,50			15.546,50
148446	1	SOPRADOR COSTAL STIHL BR 420 56,5 CM3 N/S 4	Ótimo	JOSE MIGUEL ASSIS MELO	1.203,30						51,03			1.152,27
156653	1	FONTE ISION FON-4 N/S 256H4F100431	Ótimo	JOSE MIGUEL ASSIS MELO	2.841,90						120,52			2.721,38
160234	1	BEBEDOURO ELETROnico ESMALTEC C/ 2 TORN	Bom	AGTON DA SILVEIRA COSTA	477,50						20,25			457,25
160256	1	PAS/ONIBUS/M.B./M.BENZ 0 364 11R/1981/1981/BR	Bom	WELLINGTON CRUZEIRO DE	28.650,00						1.215,00			27.435,00
160541	1	MONITOR LCD V7 17 POL. N/S 03282XA002961	Ótimo	LYA RAQUEL MORAIS E SILV	398,23						16,89			381,34
160654	1	AR CONDICIONADO MIDEA 9000 BTUS MOD. MSS-	Ótimo	MARIA APARECIDA COSTA F	1.031,40						43,74			987,66
160999	1	MONITOR LG FLATRON W1941 S LCD 185 N/S 908	Bom	HILDA HELENA DO PRADO	191,00						8,10			182,90
161000	1	MESA EM L EM FORMICA CINZA 150X150X075	Bom	HILDA HELENA DO PRADO	286,50						12,15			274,35





PERÍODO DE REFERÊNCIA: DE JANEIRO/2022 ATÉ DEZEMBRO/2022

RELAÇÃO ANALÍTICA DOS ELEMENTOS QUE COMPOEM O ATIVO PERMANENTE - INVENTÁRIO DOS BENS

CÓD.	QTDE	DESCRIÇÃO / UNIDADE ADMINISTRATIVA	ESTADO DE CONSERV.	DETENTOR DE CARGA PATRIMONIAL	VALOR ORIGINAL	INCORPORAÇÕES				BAIXAS				SALDO ATUAL
						AQUIS. CONSTR.	REAVALIAÇÃO	INCORPOR.	CRÉDITOS	ALIENAÇÃO	DEPRECIAÇÃO	DOAÇÃO / OUTROS	CRÉDITOS	
161001	1	MONITOR AOC LCD 931 SWL N/S 61096BA082238	Bom	HILDA HELENA DO PRADO	191,00						8,10			182,90
161002	1	MONITOR SAMSUNG N/S MY17HQAQ9025032	Bom	HILDA HELENA DO PRADO	191,00						8,10			182,90
161003	1	IMPRESSORA ESPSON FX-2180 N/S A34M066676	Bom	HILDA HELENA DO PRADO	286,50						12,15			274,35
161005	1	MONITOR SAMSUNG 732N PLUS N/S PE17HXIPCC	Bom	HILDA HELENA DO PRADO	191,00						8,10			182,90
161006	1	MONITOR SAMSUNG 2233 SW N/S CM22HQBS500	Bom	HILDA HELENA DO PRADO	238,75						10,13			228,62
161007	1	MONITOR SAMSUNG LCD 743 BN/S MY17HQCQ80	Bom	HILDA HELENA DO PRADO	191,00						8,10			182,90
161008	1	MONITOR SAMSUNG LCD 743B N/S MY17HQBQ90	Bom	HILDA HELENA DO PRADO	238,75						10,13			228,62
161010	1	CADEIRA GIRATORIA C/ RODIZIOS ASSENTO EST	Bom	HILDA HELENA DO PRADO	95,50						4,05			91,45
161011	1	CADEIRA GIRATORIA C/ RODIZIOS ASSENTO EST	Bom	HILDA HELENA DO PRADO	95,50						4,05			91,45
161012	1	CADEIRA GIRATORIA C/ RODIZIOS ASSENTO EST	Bom	HILDA HELENA DO PRADO	95,50						4,05			91,45
161013	1	CADEIRA GIRATORIA C/ RODIZIOS ASSENTO EST	Bom	HILDA HELENA DO PRADO	95,50						4,05			91,45
161014	1	CADEIRA GIRATORIA C/ RODIZIOS ASSENTO EST	Bom	HILDA HELENA DO PRADO	95,50						4,05			91,45
161015	1	CADEIRA GIRATORIA C/ RODIZIOS ASSENTO EST	Bom	HILDA HELENA DO PRADO	95,50						4,05			91,45
161016	1	CADEIRA GIRATORIA C/ RODIZIOS ASSENTO EST	Bom	HILDA HELENA DO PRADO	95,50						4,05			91,45
161017	1	CADEIRA GIRATORIA C/ RODIZIOS ASSENTO EST	Bom	HILDA HELENA DO PRADO	95,50						4,05			91,45
161018	1	CADEIRA GIRATORIA C/ RODIZIOS ASSENTO EST	Bom	HILDA HELENA DO PRADO	95,50						4,05			91,45
161019	1	CADEIRA GIRATORIA C/ RODIZIOS ASSENTO EST	Bom	HILDA HELENA DO PRADO	95,50						4,05			91,45
161020	1	CADEIRA GIRATORIA C/ RODIZIOS ASSENTO EST	Bom	HILDA HELENA DO PRADO	95,50						4,05			91,45
161021	1	RELOGIO DE PONTO TOPDATA C/ IMPRESSORA D		HILDA HELENA DO PRADO	3.151,50						133,65			3.017,85
161022	1	AR CONDICIONADO LG 24000 BTUS		HILDA HELENA DO PRADO	1.894,72						80,35			1.814,37
161023	1	AR CONDICIONADO KOMEKO 9000 BTUS		HILDA HELENA DO PRADO	859,44						36,45			822,99
161024	1	ARQUIVO EM MDF FORMICA CINZA C/ 5 GAVETAS	Ótimo	HILDA HELENA DO PRADO	718,16						30,46			687,70
161025	1	ARQUIVO EM MDF FORMICA CINZA C/ 5 GAVETAS	Ótimo	HILDA HELENA DO PRADO	718,16						30,46			687,70
161026	1	ARQUIVO EM MDF FORMICA CINZA C/ 5 GAVETAS	Ótimo	HILDA HELENA DO PRADO	718,16						30,46			687,70
161027	1	ARQUIVO EM MDF FORMICA CINZA C/ 5 GAVETAS	Ótimo	HILDA HELENA DO PRADO	718,16						30,46			687,70
161028	1	ARQUIVO EM MDF FORMICA CINZA C/ 5 GAVETAS	Ótimo	HILDA HELENA DO PRADO	718,16						30,46			687,70
161029	1	ARQUIVO EM MDF FORMICA CINZA C/ 5 GAVETAS	Ótimo	HILDA HELENA DO PRADO	718,16						30,46			687,70
161032	1	MONITOR SAMSUNG SYNCMASTER S19A300B N/S	Ótimo	HILDA HELENA DO PRADO	276,95						11,75			265,20
161033	1	CPU C/ LEITOR DE CD/DVD	Ótimo	HILDA HELENA DO PRADO	720,07						30,54			689,53
161034	1	NOBREAK YUP-E ENERMAX 700 VA N/S 29111000	Ótimo	HILDA HELENA DO PRADO	200,55						8,51			192,04
161035	1	MONITOR SAMSUNG SYNCMASTER S19A300B N/S	Ótimo	HILDA HELENA DO PRADO	276,95						11,75			265,20
161039	1	GAVETEIRO C/ RODIZIOS 4 GAVETAS FORMICA C		HILDA HELENA DO PRADO	262,62						11,14			251,48
161041	1	CADEIRA GIRATORIA C/ RODIZIOS ESTOFADA EM		HILDA HELENA DO PRADO	262,62						11,14			251,48
161042	1	RACK FERRO PAREDE C/053X040X030 RECURSO	Bom	HILDA HELENA DO PRADO	119,37						5,06			114,31



ESTADO DE GOIÁS  
MUNICIPIO DE JATAI  
RUA ITARUMA, 355 - S. SANTA MARIA

PERÍODO DE REFERÊNCIA: DE JANEIRO/2022 ATÉ DEZEMBRO/2022

RELAÇÃO ANALÍTICA DOS ELEMENTOS QUE COMPOEM O ATIVO PERMANENTE - INVENTÁRIO DOS BENS

CÓD.	QTDE	DESCRIÇÃO / UNIDADE ADMINISTRATIVA	ESTADO DE CONSERV.	DETENTOR DE CARGA PATRIMONIAL	VALOR ORIGINAL	INCORPORAÇÕES				BAIXAS				SALDO ATUAL
						AQUIS. CONSTR.	REAVALIAÇÃO	INCORPOR.	CRÉDITOS	ALIENAÇÃO	DEPRECIAÇÃO	DOAÇÃO / OUTROS	CRÉDITOS	
161043	1	CADEIRA FERRO FIXA ESTOFADA TECIDO PRETO	Bom	HILDA HELENA DO PRADO	47,75						2,03			45,72
161044	1	CADEIRA FERRO FIXA ESTOFADA TECIDO PRETO	Bom	HILDA HELENA DO PRADO	95,50						4,05			91,45
161046	1	ESTANTE DE ACO 5 PRATELEIRAS	Bom	HILDA HELENA DO PRADO	100,27						4,25			96,02
161047	1	ARMARIO DE ACO PANDIM 2 PORTAS CINZA C/12	Bom	HILDA HELENA DO PRADO	138,47						5,87			132,60
161048	1	ARMARIO DE ACO PANDIM 2 PORTAS CINZA C/12	Bom	HILDA HELENA DO PRADO	162,35						6,89			155,46
161049	1	ARMARIO DE ACO 2 PORTAS CINZA C/100X040X20	Bom	HILDA HELENA DO PRADO	162,35						6,89			155,46
161051	1	MESA MADEIRA P/MAQUINA DATILOGRAFIA RODI	Bom	HILDA HELENA DO PRADO	143,25						6,08			137,17
161052	1	GAVETEIRO MADEIRA FORMICA BRANCO 3 GAVE	Bom	HILDA HELENA DO PRADO	162,35						6,89			155,46
161053	1	MESA P/COMPUTADOR C/SUORTE P/TECLADO 2	Bom	HILDA HELENA DO PRADO	148,02						6,28			141,74
161056	1	MESA MADEIRA 6 GAVETAS C/180X080X074DOAC	Bom	HILDA HELENA DO PRADO	143,25						6,08			137,17
161057	1	MESA MADEIRA P/MAQUINA DATILOGRAFIA RODI	Bom	HILDA HELENA DO PRADO	143,25						6,08			137,17
161058	1	BEBEDOURO ELETRICO ESMALTEC	Bom	HILDA HELENA DO PRADO	955,00						40,50			914,50
161060	1	AR CONDICIONADO ELECTROLUX 18000 BTUS	Bom	HILDA HELENA DO PRADO	1.432,50						60,75			1.371,75
161062	1	GAVETEIRO MADEIRA 1 GAVETAS 2 REPARTICOE	Bom	HILDA HELENA DO PRADO	162,35						6,89			155,46
161063	1	MESA FORMICA CINZA C/ 3 GAVETAS 150X065X07	Ótimo	HILDA HELENA DO PRADO	95,50						4,05			91,45
161064	1	CADEIRA FERRO FIXA ESTOFADA TECIDO PRETO	Bom	HILDA HELENA DO PRADO	47,75						2,03			45,72
161065	1	CADEIRA FERRO FIXA ESTOFADA TECIDO PRETO	Bom	HILDA HELENA DO PRADO	47,75						2,03			45,72
161066	1	GAVETEIRO C/RODIZIOS CINZA 4 GAVETAS	Bom	HILDA HELENA DO PRADO	191,00						8,10			182,90
161068	1	MESA MADEIRA P/MAQUINA DATILOGRAFIA RODI	Bom	HILDA HELENA DO PRADO	95,50						4,05			91,45
161069	1	ARMARIO DE ACO 2 PORTAS CINZA C/ 116X040X2	Bom	HILDA HELENA DO PRADO	162,35						6,89			155,46
161070	1	BALCAO MADEIRA FORMICA BEGE 2 PORTAS CO	Bom	HILDA HELENA DO PRADO	267,40						11,34			256,06
161071	1	BALCAO MADEIRA FORMICA BEGE 5 PORTAS C/1	Bom	HILDA HELENA DO PRADO	286,50						12,15			274,35
161072	1	CPU C/ LEITOR DE CD/DVD	Bom	HILDA HELENA DO PRADO	286,50						12,15			274,35
161073	1	ARMARIO DE ACO 2 PORTAS CINZA NOBRE C/090	Bom	HILDA HELENA DO PRADO	162,35						6,89			155,46
161074	1	ARMARIO MADEIRA 2 PORTAS CORREDICAS BRA	Bom	HILDA HELENA DO PRADO	105,05						4,46			100,59
161075	1	AR CONDICIONADO BRIZE 7000 BTUS	Ótimo	HILDA HELENA DO PRADO	884,33						37,50			846,83
161076	1	CPU C/ LEITOR DE CD/DVD	Ótimo	HILDA HELENA DO PRADO	286,50						12,15			274,35
161077	1	CPU SERVIDOR COOLER MASTER N/S RC932KKN		Waldiney Rodrigues Rosa	6.255,25						265,28			5.989,97
161078	1	CARRINHO DE CARGA PLATAFORMA DOBRAVEL		Waldiney Rodrigues Rosa	553,90						23,49			530,41
161079	1	PAS/AUTOMOVEL/FIAT UNO MILLE ECONOMY 201	Ótimo	Waldiney Rodrigues Rosa	24.734,50						1.048,95			23.685,55
161080	1	IMPRESSORA HP LASERJET P1102W N/S VNB4L34	Ótimo	Waldiney Rodrigues Rosa	358,12						15,19			342,93
161081	1	NOTEBOOK ACER ASPIRE 5750 MOD. P5WEO N/S	Ótimo	Waldiney Rodrigues Rosa	1.572,32						66,68			1.505,64
161083	1	NOBREAK SMS 1000 VA N/S 162010005189	Regular	Waldiney Rodrigues Rosa	167,12						7,09			160,03
161084	1	AR CONDICIONADO GREE 12000 BTUS	Ótimo	Waldiney Rodrigues Rosa	1.174,65						49,82			1.124,83



ESTADO DE GOIÁS  
MUNICIPIO DE JATAÍ  
RUA ITARUMA, 355 - S. SANTA MARIA

PERÍODO DE REFERÊNCIA: DE JANEIRO/2022 ATÉ DEZEMBRO/2022

RELAÇÃO ANALÍTICA DOS ELEMENTOS QUE COMPOEM O ATIVO PERMANENTE - INVENTÁRIO DOS BENS

CÓD.	QTDE	DESCRIÇÃO / UNIDADE ADMINISTRATIVA	ESTADO DE CONSERV.	DETENTOR DE CARGA PATRIMONIAL	VALOR ORIGINAL	INCORPORAÇÕES				BAIXAS				SALDO ATUAL
						AQUIS. CONSTR.	REAVALIAÇÃO	INCORPOR.	CRÉDITOS	ALIENAÇÃO	DEPRECIAÇÃO	DOAÇÃO / OUTROS	CRÉDITOS	
161085	1	IMPRESSORA HP DESKJET 2050 MULTIFUNCIONAL	Ótimo	Waldiney Rodrigues Rosa	232,28						9,85			222,43
161088	1	IMPRESSORA HP PHOTOSMART C4680 N/S BROAD	Ótimo	Waldiney Rodrigues Rosa	200,55						8,51			192,04
161096	1	SUORTE P/CPU CINZA	Bom	Waldiney Rodrigues Rosa	23,87						1,01			22,86
161098	1	CADEIRA GIRATORIA RODIZIOS ESTOFADA CURVA	Bom	Waldiney Rodrigues Rosa	114,60						4,86			109,74
161102	1	CPU C/ LEITOR DE CD/DVD	Bom	Waldiney Rodrigues Rosa	286,50						12,15			274,35
161103	1	DIO - DISTRIBUIDOR INTRNO OPTICO	Bom	Waldiney Rodrigues Rosa	238,75						10,13			228,62
161109	1	ARMARIO MADEIRA FORMICA CAKI 8 PORTAS 4 R	Bom	Waldiney Rodrigues Rosa	122,24						5,18			117,06
161112	1	COMPUTADOR COMPLETO BS150 CPU - SERVIDO	Ótimo	Waldiney Rodrigues Rosa	811,75						34,43			777,32
161120	1	MONITOR AOC LCD 17 712 Sa N/S 33987IA010187	Bom	JAQUELLYNE SILVA LARA	191,00						8,10			182,90
161122	1	CPU MULTILASER C/ LEITOR DE CD/DVD	Bom	JAQUELLYNE SILVA LARA	764,00						32,40			731,60
161124	1	IMPRESSORA HP LASERJET M1132 MFP MOD. CE	Ótimo	JAQUELLYNE SILVA LARA	589,23						24,99			564,24
161125	1	AUTO TRANSFORMADOR BIVOLT FOCELINE 7270	Ótimo	JAQUELLYNE SILVA LARA	105,05						24,99			80,06
161127	1	CPU DRHANK C/ LEITOR DE CD/DVD	Ótimo	JAQUELLYNE SILVA LARA	1.193,75						50,63			1.143,12
161128	1	CADEIRA GIRATORIA C/ RODIZIOS E APOIO DE BR		JOSE MIGUEL ASSIS MELO	343,80						14,58			329,22
161129	1	IMPRESSORA HP LASERJET M1132 MFP N/S BRHS		JOSE MIGUEL ASSIS MELO	638,89						27,09			611,80
161133	1	CADEIRA FERRO FIXA ESTOFADA EM TECIDO PR	Ótimo	JOSE MIGUEL ASSIS MELO	81,17						68,82			12,35
161135	1	AR CONDICIONADO RHEEM 24.000 BTUS N/S H24	Ótimo	JOSE MIGUEL ASSIS MELO	2.015,05						85,46			1.929,59
161136	1	PERSIANA 320X100	Ótimo	JOSE MIGUEL ASSIS MELO	186,22						7,90			178,32
161137	1	PERSIANA 204X100	Ótimo	JOSE MIGUEL ASSIS MELO	124,15						5,27			118,88
161138	1	PAS/AUTOMOVEL/FIAT UNO MILLE ECONOMY 201	Ótimo	JOSE MIGUEL ASSIS MELO	24.734,50						1.048,95			23.685,55
161139	1	ARMARIO FORMICA CINZA 600X300 10 PORTAS 12	Ótimo	JOSE MIGUEL ASSIS MELO	4.573,49						193,95			4.379,54
161140	1	CAR/CAMINHONETE/ABR/C.ES/FIAT/ESTRADA FIR	Bom	JOSE MIGUEL ASSIS MELO	28.650,00						1.215,00			27.435,00
161144	1	CADEIRA GIRATORIA RODIZIOS ESTOFADA CURVA	Bom	JOSE MIGUEL ASSIS MELO	120,33						5,10			115,23
161148	1	CPU KMEX	Bom	JOSE MIGUEL ASSIS MELO	1.432,50						60,75			1.371,75
161150	1	NOBREAK SMS MANAGER NET 650VA N/S 273500	Bom	JOSE MIGUEL ASSIS MELO	95,50						4,05			91,45
161151	1	NOBREAK SMS NET STATION 600 VA N/S 2720302	Bom	JOSE MIGUEL ASSIS MELO	95,50						4,05			91,45
161153	1	MAQUINA FOTOGRAFICA SONY DIGITAL MODELO	Ótimo	JOSE MIGUEL ASSIS MELO	381,04						16,16			364,88
161154	1	MESA EM FORMICA MARROM C/ 2 GAVETAS (GUA	Bom	DIEGO CASSIMIRO NASCIME	47,75						2,03			45,72
161156	1	MESA MADEIRA FORMICA BRANCA 060X040X070	Regular	DIEGO CASSIMIRO NASCIME	19,10						0,81			18,29
161158	1	SCANNER KODAK i2600 N/S 49361111	Ótimo	MAFALDA BATISTA DA COST	3.872,52						164,23			3.708,29
161159	1	BEBEDOURO ELETRICO REFRIGERADO COLORM	Ótimo	SERGIO RICARDO SOARES D	377,22						16,00			361,22
161161	1	CADEIRA GIRATORIA RODIZIOS ESTOFADA BRAC	Bom	SERGIO RICARDO SOARES D	85,95						3,65			82,30
161162	1	MONITOR V7 712SA 17 LCD N/S 33984DA004224	Bom	GENEILTON FILHO DE ASSIS	119,37						5,06			114,31
161167	1	MONITOR SAMSUNG LED 19 MOD. 933 SNPLUS N	Ótimo	GENEILTON FILHO DE ASSIS	286,50						12,15			274,35



ESTADO DE GOIÁS  
MUNICIPIO DE JATAÍ  
RUA ITARUMA, 355 - S. SANTA MARIA

PERÍODO DE REFERÊNCIA: DE JANEIRO/2022 ATÉ DEZEMBRO/2022

RELAÇÃO ANALÍTICA DOS ELEMENTOS QUE COMPOEM O ATIVO PERMANENTE - INVENTÁRIO DOS BENS

CÓD.	QTDE	DESCRIÇÃO / UNIDADE ADMINISTRATIVA	ESTADO DE CONSERV.	DETENTOR DE CARGA PATRIMONIAL	VALOR ORIGINAL	INCORPORAÇÕES				BAIXAS				SALDO ATUAL
						AQUIS. CONSTR.	REAVALIAÇÃO	INCORPOR.	CRÉDITOS	ALIENAÇÃO	DEPRECIAÇÃO	DOAÇÃO / OUTROS	CRÉDITOS	
161168	1	PAS/AUTOMOVEL/FIAT/LINEA ESSENCE 1.8/ALCO	Bom	GENEILTON FILHO DE ASSIS	50.137,50						2.126,25			48.011,25
161169	1	SUORTE P/ CPU FORMICA CINZA		GENEILTON FILHO DE ASSIS	55,39						2,35			53,04
161170	1	CADEIRA GIRATORIA C/ RODIZIOS ESTOFADA CU		GENEILTON FILHO DE ASSIS	329,47						13,97			315,50
161172	1	CADEIRA FERRO FIXA ESTOFADA EM TECIDO PR		GENEILTON FILHO DE ASSIS	81,17						3,44			77,73
161173	1	CADEIRA FERRO FIXA ESTOFADA EM TECIDO PR		GENEILTON FILHO DE ASSIS	81,17						3,44			77,73
161174	1	APARELHO DE AR CONDICIONADO ELECTROLUX		GENEILTON FILHO DE ASSIS	1.126,90						47,79			1.079,11
161175	1	APARELHO DE AR CONDICIONADO ELECTROLUX		GENEILTON FILHO DE ASSIS	1.126,90						47,79			1.079,11
161176	1	NOTEBOOK ACER ASPIRE MOD. V3-571-9849 N/S		GENEILTON FILHO DE ASSIS	2.537,54						107,61			2.429,93
161178	1	VEICULO PAS/AUTOMOVEL/FORD/FIESTA SEDAN	Bom	GENEILTON FILHO DE ASSIS	19.100,00						810,00			18.290,00
161179	1	VEICULO PAS/MOTOCICLETA/HONDA/CG 125 FAN	Bom	GENEILTON FILHO DE ASSIS	5.730,00						243,00			5.487,00
161180	1	CADEIRA GIRATORIA RODIZIOS ESTOFADA TECID	Bom	GENEILTON FILHO DE ASSIS	95,50						4,05			91,45
161181	1	CADEIRA GIRATORIA RODIZIOS ESTOFADA C/BR	Ótimo	GENEILTON FILHO DE ASSIS	85,95						3,65			82,30
161182	1	ARMARIO DE ACO2 PORTAS CINZA C/090X040X20	Bom	GENEILTON FILHO DE ASSIS	114,60						4,86			109,74
161183	1	ARMARIO DE ACO2 PORTAS CINZA C/090X040X20	Bom	GENEILTON FILHO DE ASSIS	114,60						4,86			109,74
161184	1	NOBREAK SMS 700 VA N/S 273500008265	Ótimo	GENEILTON FILHO DE ASSIS	305,60						12,96			292,64
161186	1	CADEIRA GIRATORIA C/ RODIZIOS ESTOFADA EM	Bom	WELLINGTON CRUZEIRO DE	191,00						8,10			182,90
161188	1	MESA EM FORMICA CINZA C/ SUPORTE P/ TECLA	Bom	WELLINGTON CRUZEIRO DE	191,00						8,10			182,90
161190	1	MONITOR SAMSUNG SYNCMASTER SA300 LED 18	Bom	WELLINGTON CRUZEIRO DE	238,75						10,13			228,62
161194	1	CADEIRA FERRO FIXA ESTODADA EM TECIDO PR	Bom	AGTON DA SILVEIRA COSTA	95,50						4,05			91,45
161196	1	CADEIRA FERRO FIXA ESTODADA EM TECIDO PR	Bom	WELLINGTON CRUZEIRO DE			100,00				4,05			95,95
161197	1	CADEIRA GIRATORIA C/ RODIZIOS ESTOFADA EM	Bom	WELLINGTON CRUZEIRO DE	66,85						4,05			62,80
161198	1	MESA EM FORMICA CINZA C/ 3 GAVETAS 150X006	Bom	WELLINGTON CRUZEIRO DE	95,50						6,08			89,42
161201	1	MONITOR LED AOC e950 SW N/S CGU21IA005934	Bom	WELLINGTON CRUZEIRO DE			200,00				8,10			191,90
161205	1	MESA EM FORMICA C/ 3 GAVETAS 150X060X074	Bom	WELLINGTON CRUZEIRO DE	95,50						8,10			87,40
161206	1	MESA EM FORMICA C/ 3 GAVETAS 150X060X074	Bom	WELLINGTON CRUZEIRO DE	191,00						8,10			182,90
161211	1	IMPRESSORA HP LASERJET M1132 MFP SERIE BF	Bom	WELLINGTON CRUZEIRO DE	275,99						11,70			264,29
161213	1	MONITOR AOC LCD MOD e950SwN N/S DFH27IA02		WELLINGTON CRUZEIRO DE	310,37						13,16			297,21
161214	1	ARMARIO DE ACO CINZA 2 PORTAS 090X044X197	Ótimo	WELLINGTON CRUZEIRO DE	424,97						18,02			406,95
161215	1	ESTANTE DE ACO CINZA C/ 6 PRATELEIRAS 093X	Bom	WELLINGTON CRUZEIRO DE			120,00				4,86			115,14
161216	1	ESTANTE DE ACO CINZA C/ 6 PRATELEIRAS 093X	Bom	WELLINGTON CRUZEIRO DE	114,60						4,86			109,74
161217	1	ONIBUS M. BENZ/NEOBUS MEGA OF ANO MODELO	Ótimo	WELLINGTON CRUZEIRO DE	66.372,50						2.814,75			63.557,75
161219	1	PAS/AUTOMOVEL/FIAT/UNO MILLE FIRE FLEX/200	Bom	WELLINGTON CRUZEIRO DE	14.325,00						607,50			13.717,50
161221	1	ESTANTE CINZA EM METALON 5 PRATELEIRAS C/	Ótimo	WELLINGTON CRUZEIRO DE	345,84						14,67			331,17
161222	1	ESTANTE CINZA EM METALON 5 PRATELEIRAS C/	Ótimo	WELLINGTON CRUZEIRO DE	345,84						14,67			331,17



ESTADO DE GOIÁS  
MUNICIPIO DE JATAÍ  
RUA ITARUMA, 355 - S. SANTA MARIA

PERÍODO DE REFERÊNCIA: DE JANEIRO/2022 ATÉ DEZEMBRO/2022

RELAÇÃO ANALÍTICA DOS ELEMENTOS QUE COMPOEM O ATIVO PERMANENTE - INVENTÁRIO DOS BENS

CÓD.	QTDE	DESCRIÇÃO / UNIDADE ADMINISTRATIVA	ESTADO DE CONSERV.	DETENTOR DE CARGA PATRIMONIAL	VALOR ORIGINAL	INCORPORAÇÕES				BAIXAS				SALDO ATUAL
						AQUIS. CONSTR.	REAVALIAÇÃO	INCORPOR.	CRÉDITOS	ALIENAÇÃO	DEPRECIAÇÃO	DOAÇÃO / OUTROS	CRÉDITOS	
161223	1	ESTANTE CINZA EM METALON 5 PRATELEIRAS C/	Ótimo	WELLINGTON CRUZEIRO DE	345,84						14,67			331,17
161224	1	ESTANTE CINZA EM METALON 5 PRATELEIRAS C/	Ótimo	WELLINGTON CRUZEIRO DE	345,84						14,67			331,17
161225	1	ESTANTE CINZA EM METALON 5 PRATELEIRAS C/	Ótimo	WELLINGTON CRUZEIRO DE	345,84						14,67			331,17
161226	1	ESTANTE CINZA EM METALON 5 PRATELEIRAS C/	Ótimo	WELLINGTON CRUZEIRO DE	345,84						14,67			331,17
161227	1	ESTANTE CINZA EM METALON 5 PRATELEIRAS C/	Ótimo	WELLINGTON CRUZEIRO DE	345,84						14,67			331,17
161228	1	CADEIRA GIRATORIA C/ RODIZIOS C/ BRACO EST	Ótimo	WELLINGTON CRUZEIRO DE			350,00				14,18			335,82
161232	1	ELEVADOR DE CARRO EMASTER EC 41 4.100KG	Bom	WELLINGTON CRUZEIRO DE	6.685,00						283,50			6.401,50
161233	1	MAQUINA DE ESCREVER OLIVETTI LINEA 98	Bom	WELLINGTON CRUZEIRO DE	114,60						4,86			109,74
161235	1	MACACO JACARE RIBEIRO 2 TONELADAS	Bom	WELLINGTON CRUZEIRO DE	76,40						3,24			73,16
161236	1	APARELHO DE SOLDA BANTAM	Bom	WELLINGTON CRUZEIRO DE	372,45						15,80			356,65
161237	1	MESA MADEIRA TIPO BANCADA DE SERVICO 1 G/	Bom	WELLINGTON CRUZEIRO DE	114,60						4,86			109,74
161238	1	MESA MADEIRA TIPO BANCADA DE SERVICO C/20	Bom	WELLINGTON CRUZEIRO DE	907,25						38,48			868,77
161239	1	MESA MADEIRA TIPO BANCADA DE SERVICO C/20	Bom	WELLINGTON CRUZEIRO DE	114,60						4,86			109,74
161240	1	MESA MADEIRA TIPO BANCADA DE SERVICO 1 G/	Bom	WELLINGTON CRUZEIRO DE	114,60						4,86			109,74
161241	1	ESTANTE DE ACO 8 PRATELEIRAS C/093X030X23	Bom	WELLINGTON CRUZEIRO DE	171,90						7,29			164,61
161245	1	SERRA POLICORTE C/MOTOR WEG 5 CV	Bom	WELLINGTON CRUZEIRO DE	362,90						15,39			347,51
161246	1	BEBEDOURO DE AGUA INOX 2 TORNEIRAS ELET	Bom	AGTON DA SILVEIRA COSTA	181,45						7,70			173,75
161247	1	APARELHO DE SOLDA BOMBOZI 430 AMPERES M	Bom	WELLINGTON CRUZEIRO DE	955,00						40,50			914,50
161248	1	ESTANTE DE ACO WACCO C/100X060X077	Bom	WELLINGTON CRUZEIRO DE	114,60						4,86			109,74
161249	1	MESA MADEIRA 3 GAVETAS FORMICA MARROM C	Bom	WELLINGTON CRUZEIRO DE	143,25						6,08			137,17
161251	1	MOTO ESMERIL ESKILO 1/2CV	Bom	AGTON DA SILVEIRA COSTA	95,50						4,05			91,45
161252	1	ARMARIO DE ACO 2 PORTAS CINZA C/090X045X2	Bom	WELLINGTON CRUZEIRO DE	114,60						4,86			109,74
161253	1	CADEIRA GIRATORIA RODIZIOS ESTOFADA TECID	Bom	WELLINGTON CRUZEIRO DE	47,75						3,65			44,10
161256	1	MESA MADEIRA P/CONZINA 1 GAVETA C/060X060	Regular	WELLINGTON CRUZEIRO DE	105,05						4,46			100,59
161258	1	MESA MADEIRA P/TELEFONE C/050X033X066	Bom	WELLINGTON CRUZEIRO DE			180,00				3,65			176,35
161259	1	ARMARIO DE ACO 2 PORTAS CINZA C/120X040X2	Bom	WELLINGTON CRUZEIRO DE	114,60						4,86			109,74
161260	1	MOTOR TRIFASICO ERBELE 3 CV B90 52	Ótimo	WELLINGTON CRUZEIRO DE	429,75						18,23			411,52
161262	1	CAMINHAO MERCEDES 1113 OF 9360 LIMPA FOSS	Bom	WELLINGTON CRUZEIRO DE	23.875,00						1.012,50			22.862,50
161267	1	CARRO EXTRA TRIPLEX C/ RODIZIOS E 2 PORTAS	Ótimo	DIVINA MARIA PEREIRA DE L	1.396,26						59,21			1.337,05
161269	1	FREEZER CONSUL HORIZONTAL 530 LTS BRANCO	Ótimo	DIVINA MARIA PEREIRA DE L	1.586,25						67,27			1.518,98
161270	1	CPU C/ LEITOR DE CD/DVD SAMSUNG N/S LC822C	Ótimo	AGTON DA SILVEIRA COSTA			754,00				30,54			723,46
161279	1	BOTIJAO DE GAS 13KG	Regular	GENEILTON FILHO DE ASSIS	95,50						3,44			92,06
161280	1	LAVADORA JACTO 7000 25 CV	Ótimo	DIVINA MARIA PEREIRA DE L	1.061,00						45,00			1.016,00
161281	1	CADEIRA GIRATORIA RODIZIOS ESTOFADA CURV	Bom	JOSE MODESTO DE CARVAL	76,40						3,24			72,16



ESTADO DE GOIÁS  
MUNICIPIO DE JATAÍ  
RUA ITARUMA, 355 - S. SANTA MARIA

PERÍODO DE REFERÊNCIA: DE JANEIRO/2022 ATÉ DEZEMBRO/2022

RELAÇÃO ANALÍTICA DOS ELEMENTOS QUE COMPOEM O ATIVO PERMANENTE - INVENTÁRIO DOS BENS

CÓD.	QTDE	DESCRIÇÃO / UNIDADE ADMINISTRATIVA	ESTADO DE CONSERV.	DETENTOR DE CARGA PATRIMONIAL	VALOR ORIGINAL	INCORPORAÇÕES				BAIXAS				SALDO ATUAL
						AQUIS. CONSTR.	REAVALIAÇÃO	INCORPOR.	CRÉDITOS	ALIENAÇÃO	DEPRECIAÇÃO	DOAÇÃO / OUTROS	CRÉDITOS	
161283	1	CADEIRA GIRATORIA RODIZIOS ESTOFADA EM T	Regular	JOSE MODESTO DE CARVAL	114,60						4,86			109,74
161284	1	MESA MADEIRA P/COMPUTADOR TIPO RAK C/ 10	Bom	JOSE MODESTO DE CARVAL	109,82						4,66			105,16
161285	1	CADEIRA GIRATORIA RODIZIOS ESTOFADA TECID	Bom	JOSE MODESTO DE CARVAL	95,50						4,05			91,45
161286	1	MESA SECRETARIA 4 GAVETAS AZUL C/152X062X	Bom	JOSE MODESTO DE CARVAL	95,50						4,05			91,45
161287	1	CADEIRA FERRO FIXA ESTOFADA EM TECIDO BE	Regular	JOSE MODESTO DE CARVAL	66,85						2,84			64,01
161289	1	SUORTE P/ CPU FORMICA CINZA	Bom	REGIANE SEVERINO FERNAN	47,75						2,03			45,72
161291	1	BALCAO EM L FORMICA CINZA C/ 4 GAVETAS 6 P		REGIANE SEVERINO FERNAN	1.766,75						74,93			1.691,82
161292	1	MONITOR SAMSUNG SYNCMASTER SA 300 19 N/S	Ótimo	REGIANE SEVERINO FERNAN	276,95						11,75			265,20
161293	1	CPU C/ LEITOR DE CD/DVD	Ótimo	REGIANE SEVERINO FERNAN	720,07						30,54			689,53
161294	1	ARMARIO DE ACO 2 PORTAS CINZA C/119X040X2	Bom	REGIANE SEVERINO FERNAN	162,35						6,89			155,46
161295	1	MESA P/IMPRESSORA BEGE C/DOCAO CAIXA	Bom	REGIANE SEVERINO FERNAN	47,75						2,03			45,72
161296	1	DETECTOR DE METAIS CEIA PD140 N/S V2091003	Ótimo	ALUISIO DAILY MARTINS	238,75						10,13			228,62
161301	1	CPU C/ LEITOR DE DVD LG	Bom	ALUISIO DAILY MARTINS	238,75						10,13			228,62
161302	1	MONITOR SAMSUNG SYNCMASTER 740N	Bom	ALUISIO DAILY MARTINS	238,75						10,13			228,62
161305	1	RACK DE ACO PARA TELEFONIA BRANCO	Ótimo	ALUISIO DAILY MARTINS	95,50						4,05			91,45
161306	1	ARQUIVO DE ACO CINZA C/ 4 GAVETAS	Ótimo	ALUISIO DAILY MARTINS	352,39						14,94			337,45
161308	1	ARMARIO DE ACO 2 PORTAS CINZA 080X040X190		ALUISIO DAILY MARTINS	390,59						16,56			374,03
161310	1	MESA FORMICA BRANCA C/ 2 GAVETAS 120X060X		ALUISIO DAILY MARTINS	218,69						9,27			209,42
161312	1	EQUIPAMENTO RN/A 1603 0426/08 C/ CILINDRO DI		ALUISIO DAILY MARTINS	4.785,50						202,95			4.582,55
161313	1	MAKITA SERRA DE SABRE SEM FIO BJR181 C/ 2 B		ALUISIO DAILY MARTINS	1.723,77						73,10			1.650,67
161314	1	ARMARIO DE ACO CINZA C/ 12 PORTAS C/ 093X03	Ótimo	ALUISIO DAILY MARTINS	506,15						21,47			484,68
161318	1	NOBREAK YUP-E ENERMAX 700VA N/S 291110018	Ótimo	ALUISIO DAILY MARTINS	200,55						8,51			192,04
161319	1	ROCADEIRA HIDRAULICA RDU 1500 BALDAN	Ótimo	ALUISIO DAILY MARTINS	4.679,50						198,45			4.481,05
161320	1	ARMARIO DE ACO 2 PORTAS CINZA 198X120X050	Bom	ALUISIO DAILY MARTINS	114,60						4,86			109,74
161321	1	ARMARIO DE ACO 2 PORTAS CINZA COZINHA	Regular	ALUISIO DAILY MARTINS	114,60						4,86			109,74
161322	1	CADEIRA PLASTICA BRANCA	Bom	ALUISIO DAILY MARTINS	28,65						1,22			27,43
161323	1	CADEIRA PLASTICA BRANCA	Bom	ALUISIO DAILY MARTINS	47,75						2,03			45,72
161324	1	CADEIRA PLASTICA BRANCA	Bom	ALUISIO DAILY MARTINS	47,75						2,03			45,72
161325	1	CADEIRA PLASTICA BRANCA	Bom	ALUISIO DAILY MARTINS	47,75						2,03			45,72
161326	1	CADEIRA PLASTICA	Bom	ALUISIO DAILY MARTINS	47,75						2,03			45,72
161327	1	CADEIRA PLASTICA	Bom	ALUISIO DAILY MARTINS	47,75						2,03			45,72
161328	1	CADEIRA PLASTICA0	Bom	ALUISIO DAILY MARTINS	47,75						2,03			45,72
158185	1	CADEIRA GIRATORIA C/ RODIZIOS ESTOFADA EM	Ótimo	JOSE MIGUEL ASSIS MELO			150,00				6,08			143,92
158186	1	CADEIRA FERRO FIXA ESTOFADA EME TECIDO A	Ótimo	JOSE MIGUEL ASSIS MELO			80,00				3,24			76,76





ESTADO DE GOIÁS  
MUNICIPIO DE JATAÍ  
RUA ITARUMA, 355 - S. SANTA MARIA

PERÍODO DE REFERÊNCIA: DE JANEIRO/2022 ATÉ DEZEMBRO/2022

RELAÇÃO ANALÍTICA DOS ELEMENTOS QUE COMPOEM O ATIVO PERMANENTE - INVENTÁRIO DOS BENS

CÓD.	QTDE	DESCRIÇÃO / UNIDADE ADMINISTRATIVA	ESTADO DE CONSERV.	DETENTOR DE CARGA PATRIMONIAL	VALOR ORIGINAL	INCORPORAÇÕES				BAIXAS				SALDO ATUAL
						AQUIS. CONSTR.	REAVALIAÇÃO	INCORPOR.	CRÉDITOS	ALIENAÇÃO	DEPRECIAÇÃO	DOAÇÃO / OUTROS	CRÉDITOS	
169828	1	CADEIRA PLASTICA BRANCA C/ BRAÇO TRAMON	Ótimo	JOSE MIGUEL ASSIS MELO	37,24						1,58			35,66
169829	1	CADEIRA PLASTICA BRANCA C/ BRAÇO TRAMON	Ótimo	JOSE MIGUEL ASSIS MELO	37,24						1,58			35,66
169830	1	CADEIRA PLASTICA BRANCA C/ BRAÇO TRAMON	Ótimo	JOSE MIGUEL ASSIS MELO	37,24						1,58			35,66
169831	1	CADEIRA PLASTICA BRANCA C/ BRAÇO TRAMON	Ótimo	JOSE MIGUEL ASSIS MELO	37,24						1,58			35,66
169833	1	CADEIRA PLASTICA BRANCA C/ BRAÇO TRAMON	Ótimo	JOSE MIGUEL ASSIS MELO	37,24						1,58			35,66
169834	1	RACK GERMAI MERIDIAN BP COOL/PRETO	Ótimo	JOSE MIGUEL ASSIS MELO	409,69						17,37			392,32
169835	1	APARELHO DE TV TOSHIBA LED 40 FULL HD MOD	Ótimo	JOSE MIGUEL ASSIS MELO	1.240,54						52,61			1.187,93
169836	1	APARELHO DE AR CONDICIONADO GREE SPLIT G	Ótimo	JOSE MIGUEL ASSIS MELO	1.145,04						48,56			1.096,48
172085	1	MOTO BOMBA C/ PRE FILTRO 3 CV TRIFASICA JA	Ótimo	JOSE MIGUEL ASSIS MELO	1.432,50						60,75			1.371,75
172134	1	CARRINHO DE MÃO MARROM C/ PNEU DE CÂMARA	Bom	ALUISIO DAILY MARTINS	78,31						3,32			74,99
172183	1	PAS/MICROONIB/RENAULT/MASTER BUS16 DCI/ 2	Bom	WELLINGTON CRUZEIRO DE	38.190,45						1.619,60			36.570,85
172190	1	ARQUIVO MADEIRA P/PASTA SUSPensa 04 GAVET	Bom	HILDA HELENA DO PRADO	124,15						5,27			118,88
172193	1	ARMARIO DE AÇO 2 PORTAS CINZA NOBRE C/090	Bom	HILDA HELENA DO PRADO	191,00						8,10			182,90
172194	1	ESTANTE AÇO 5 PRATELEIRAS CINZA C/093X030	Bom	HILDA HELENA DO PRADO	143,25						6,08			137,17
172195	1	ESTANTE AÇO 8 PRATELEIRAS CINZA C/093X030	Bom	HILDA HELENA DO PRADO	143,25						6,08			137,17
172196	1	ESTANTE AÇO 8 PRATELEIRAS CINZA C/093X030	Bom	HILDA HELENA DO PRADO	143,25						6,08			137,17
172197	1	BALCÃO MADEIRA 2 GAVETAS 4PORTAS C/230X05	Bom	HILDA HELENA DO PRADO	123,19						5,22			117,97
172198	1	ARQUIVO DE AÇO P/ PASTA SUSPensa 4 GAVET	Bom	HILDA HELENA DO PRADO	124,15						5,27			118,88
172199	1	ARQUIVO DE AÇO P/ PASTA SUSPensa 4 GAVET	Bom	HILDA HELENA DO PRADO	124,15						5,27			118,88
172200	1	ARQUIVO AÇO P/ PASTA SUSPensa 4 GAVETAS	Bom	HILDA HELENA DO PRADO	124,15						5,27			118,88
172202	1	MESA MADEIRA P/REUNIÃO C/200X100X074	Bom	HILDA HELENA DO PRADO	95,50						4,05			91,45
172203	1	CPU C/ LEITOR DE DVD MULTIRECORDER	Bom	HILDA HELENA DO PRADO	859,50						36,45			823,05
172204	1	CPU C/ LEITOR DE DVD MULTIRECORDER N/S : G	Bom	HILDA HELENA DO PRADO	1.146,00						48,60			1.097,40
172206	1	CADEIRA GIRATORIA C/ RODIZIOS ESTOFADA EM	Bom	GENEILTON FILHO DE ASSIS	143,25						6,08			137,17
172207	1	GPS GARMIN NÜVI 2580 TV N/S 1UR811250	Bom	GENEILTON FILHO DE ASSIS	690,46						29,28			661,18
172208	1	GPS GARMIN NÜVI 2565 LT N/S 2FJ001363	Bom	GENEILTON FILHO DE ASSIS	869,05						36,86			832,19
172228	1	SUPORTE P/ CPU AZUL	Bom	JOSE MIGUEL ASSIS MELO	23,87						1,01			22,86
172229	1	SUPORTE P/ CPU AZUL	Bom	JOSE MIGUEL ASSIS MELO	23,87						1,01			22,86
172230	1	NOBREAK SMS NEW STATION 700 VA N/S 279150	Bom	JOSE MIGUEL ASSIS MELO	285,54						12,11			273,43
172231	1	MONITOR SAMSUNG LED 19 MOD. S19C301F N/S	Bom	JOSE MIGUEL ASSIS MELO	400,14						16,97			383,17
172232	1	MONITOR SAMSUNG LED 19 MOD. S19C301F N/S	Bom	JOSE MIGUEL ASSIS MELO	400,14						16,97			383,17
172233	1	MONITOR SAMSUNG LED 19 MOD. S19C301F N/S	Bom	JOSE MIGUEL ASSIS MELO	400,14						16,97			383,17
172234	1	MONITOR SAMSUNG LED 19 MOD. S19C301F N/S	Bom	JOSE MIGUEL ASSIS MELO	400,14						16,97			383,17
172235	1	MONITOR SAMSUNG LED 19 MOD. S19C301F N/S	Bom	JOSE MIGUEL ASSIS MELO	400,14						16,97			383,17



ESTADO DE GOIÁS  
MUNICIPIO DE JATAI  
RUA ITARUMA, 355 - S. SANTA MARIA

PERÍODO DE REFERÊNCIA: DE JANEIRO/2022 ATÉ DEZEMBRO/2022

RELAÇÃO ANALÍTICA DOS ELEMENTOS QUE COMPOEM O ATIVO PERMANENTE - INVENTÁRIO DOS BENS

CÓD.	QTDE	DESCRIÇÃO / UNIDADE ADMINISTRATIVA	ESTADO DE CONSERV.	DETENTOR DE CARGA PATRIMONIAL	VALOR ORIGINAL	INCORPORAÇÕES				BAIXAS				SALDO ATUAL
						AQUIS. CONSTR.	REAVALIAÇÃO	INCORPOR.	CRÉDITOS	ALIENAÇÃO	DEPRECIACÃO	DOAÇÃO / OUTROS	CRÉDITOS	
172236	1	CPU C/ LEITOR DE DVD LG MODISC N/S GBWD000	Bom	JOSE MIGUEL ASSIS MELO	859,50						36,45			823,05
172237	1	APARELHO DE AR CONDINADO LG 12000 BTUS	Bom	GENEILTON FILHO DE ASSIS	1.326,49						56,25			1.270,24
172247	1	NOBREAK SMS NEW STATION 700VA N/S 2791501	Bom	WALDINEY RODRIGUES ROS	279,34						11,85			267,49
172251	1	IMPRESSORA HP LASERJET P1102 MOD. CE651A	Bom	ORMILANO FURTADO ARAUJ	447,89						18,99			428,90
172258	1	NOBREAK SMS NEW STATION 700 VA N/S 2791501	Bom	WALDINEY RODRIGUES ROS	285,54						12,11			273,43
172259	1	NOBREAK SMS NEW STATION 700 VA N/S 2791501	Bom	WALDINEY RODRIGUES ROS	285,54						12,11			273,43
172260	1	NOBREAK SMS NEW STATION 700 VA N/S 2791501	Bom	WALDINEY RODRIGUES ROS	285,54						12,11			273,43
172261	1	NOBREAK SMS NEW STATION 700 VA N/S 2791501	Bom	WALDINEY RODRIGUES ROS	285,54						12,11			273,43
172262	1	NOBREAK SMS NEW STATION 700 VA N/S 2791501	Bom	WALDINEY RODRIGUES ROS	285,54						12,11			273,43
172264	1	MONITOR SAMSUNG LED 19 MOD. S19C301F N/S	Bom	WALDINEY RODRIGUES ROS	400,14						16,97			383,17
172265	1	MONITOR SAMSUNG LED 19 MOD. S19C301F N/S	Bom	WALDINEY RODRIGUES ROS	400,14						16,97			383,17
172266	1	MONITOR SAMSUNG LED 19 MOD. S19C301F N/S	Bom	WALDINEY RODRIGUES ROS	400,14						16,97			383,17
172267	1	MONITOR LG LED 19,5 FLATRON 20EN33SSA N/S	Bom	WALDINEY RODRIGUES ROS	286,50						12,15			274,35
172268	1	MONITOR LG LED 19,5 FLATRON 20EN33SSA N/S	Bom	WALDINEY RODRIGUES ROS	286,50						12,15			274,35
172269	1	MONITOR LG LED 19,5 FLATRON 20EN33SSA N/S	Bom	WALDINEY RODRIGUES ROS	286,50						12,15			274,35
172270	1	MONITOR LG LED 19,5 FLATRON 20EN33SSA N/S	Bom	WALDINEY RODRIGUES ROS	286,50						12,15			274,35
172271	1	MONITOR LG LED 19,5 FLATRON 20EN33SSA N/S	Bom	WALDINEY RODRIGUES ROS	286,50						12,15			274,35
172274	1	MONITOR LG LED 19,5 FLATRON 20EN33SSA N/S	Bom	WALDINEY RODRIGUES ROS	286,50						12,15			274,35
172275	1	MONITOR LG LED 19,5 FLATRON 20EN33SSA N/S	Bom	WALDINEY RODRIGUES ROS	286,50						12,15			274,35
172276	1	MONITOR LG LED 19,5 FLATRON 20EN33SSA N/S	Bom	WALDINEY RODRIGUES ROS	286,50						12,15			274,35
172280	1	LONGARINA ESTOFADA 03 ASSENTOS TECIDO AZ	Bom	MATAZO LUIZ DA SILVA	114,60						4,86			109,74
172289	1	BALCÃO MADEIRA TAMPO MARMORE TIPO MEIA	Bom	MATAZO LUIZ DA SILVA	267,40						11,34			256,06
172291	1	BEBEDOURO ELÉTRICO COLORMAQ C/ 220W N/S	Bom	MATAZO LUIZ DA SILVA	371,49						15,75			355,74
172294	1	EXTINTOR C/ CARGA DE PÓ QUIMICO SECO TIPO	Bom	MATAZO LUIZ DA SILVA	191,00						8,10			182,90
172295	1	EXTINTOR C/ CARGA DE PÓ QUIMICO SECO TIPO	Bom	MATAZO LUIZ DA SILVA	191,00						8,10			182,90
172296	1	EXTINTOR C/ CARGA DE GÁS CARBONICO (CO2)	Bom	MATAZO LUIZ DA SILVA	191,00						8,10			182,90
172297	1	EXTINTOR C/ CARGA DE PÓ QUIMICO SECO TIPO	Bom	MATAZO LUIZ DA SILVA	191,00						8,10			182,90
172298	1	EXTINTOR C/ CARGA DE PÓ QUIMICO SECO TIPO	Bom	MATAZO LUIZ DA SILVA	191,00						8,10			182,90
172299	1	EXTINTOR C/ CARGA DE PÓ QUIMICO SECO TIPO	Bom	MATAZO LUIZ DA SILVA	191,00						8,10			182,90
172300	1	EXTINTOR C/ CARGA DE GÁS CARBONICO (CO2)	Bom	MATAZO LUIZ DA SILVA	191,00						8,10			182,90
172535	1	CADEIRA FERRO FIXA PLASTICO PRETO	Bom	HUMBERTO DE FREITAS MA	81,17						3,44			77,73
172980	1	VEICULO PAS/MOTOCICLETA/YAMAHA/YBR 125E/	Bom	MATAZO LUIZ DA SILVA	2.855,45						121,10			2.734,35
173329	1	ESCADA EM AÇO CINZA 7 DEGRAUS C/ TAPETE A	Ótimo	HUMBERTO DE FREITAS MA	109,82						4,66			105,16
173662	1	MONITOR LED LG FLATRON 18,5 19EB13T-B N/S	Ótimo	WALDINEY RODRIGUES ROS	329,47						13,97			315,50



ESTADO DE GOIÁS  
MUNICIPIO DE JATAI  
RUA ITARUMA, 355 - S. SANTA MARIA

PERÍODO DE REFERÊNCIA: DE JANEIRO/2022 ATÉ DEZEMBRO/2022

RELAÇÃO ANALÍTICA DOS ELEMENTOS QUE COMPOEM O ATIVO PERMANENTE - INVENTÁRIO DOS BENS

CÓD.	QTDE	DESCRIÇÃO / UNIDADE ADMINISTRATIVA	ESTADO DE CONSERV.	DETENTOR DE CARGA PATRIMONIAL	VALOR ORIGINAL	INCORPORAÇÕES				BAIXAS				SALDO ATUAL
						AQUIS. CONSTR.	REAVALIAÇÃO	INCORPOR.	CRÉDITOS	ALIENAÇÃO	DEPRECIAÇÃO	DOAÇÃO / OUTROS	CRÉDITOS	
173663	1	MONITOR LED LG FLATRON 18,5 19EB13T-B N/S 5	Ótimo	WALDINEY RODRIGUES ROS	329,47						13,97			315,50
173665	1	GABINETE C/ GRAVADORA DE CD/DVD WEISE CA	Ótimo	WALDINEY RODRIGUES ROS	1.761,02						74,68			1.686,34
173666	1	GABINETE ATX KEMEX C/ HD SATA DE 500GB N/S	Ótimo	WALDINEY RODRIGUES ROS	288,41						12,23			276,18
173667	1	GABINETE ATX KEMEX C/ HD SATA DE 500GB N/S	Ótimo	WALDINEY RODRIGUES ROS	288,41						12,23			276,18
173668	1	GABINETE ATX KEMEX C/ HD SATA DE 500GB N/S	Ótimo	WALDINEY RODRIGUES ROS	288,41						12,23			276,18
173669	1	GABINETE ATX KEMEX C/ HD SATA DE 500GB N/S	Ótimo	WALDINEY RODRIGUES ROS	288,41						12,23			276,18
173670	1	GABINETE ATX KEMEX C/ HD SATA DE 500GB N/S	Ótimo	WALDINEY RODRIGUES ROS	288,41						12,23			276,18
173671	1	GABINETE ATX KEMEX C/ 2 HD SATA DE 500GB N	Ótimo	WALDINEY RODRIGUES ROS	495,64						21,02			474,62
173672	1	GABINETE ATX KEMEX C/ 2 HD SATA DE 500GB N	Ótimo	WALDINEY RODRIGUES ROS	495,64						21,02			474,62
173673	1	GABINETE ATX KEMEX C/ 2 HD SATA DE 500GB N	Ótimo	WALDINEY RODRIGUES ROS	495,64						21,02			474,62
173675	1	GABINETE ATX KEMEX C/ 2 HD SATA DE 500GB N	Ótimo	WALDINEY RODRIGUES ROS	495,64						21,02			474,62
173679	1	NOBREAK SMS NEW STATION 700 VA N/S 2791502	Ótimo	WALDINEY RODRIGUES ROS	291,27						12,35			278,92
173680	1	NOBREAK SMS NEW STATION 700 VA N/S 2791502	Ótimo	WALDINEY RODRIGUES ROS	291,27						12,35			278,92
173682	1	TRANSFORMADOR 1010VA BIVOLT FORCE LINE L	Ótimo	WALDINEY RODRIGUES ROS	66,85						2,84			64,01
173685	1	TRANSFORMADOR 1010VA BIVOLT FORCE LINE L	Ótimo	WALDINEY RODRIGUES ROS	66,85						2,84			64,01
173687	1	TRANSFORMADOR 1010VA BIVOLT FORCE LINE L	Ótimo	WALDINEY RODRIGUES ROS	66,85						2,84			64,01
173837	1	ROTEADOR TP LINK TL-WR 720N N/S 1389370363	Ótimo	WALDINEY RODRIGUES ROS	59,11						2,51			56,60
173839	1	CPU ATX PRETO CÓD. DTI - 30001837	Bom	AGTON DA SILVEIRA COSTA	382,00						16,20			365,80
173840	1	MONITOR AOC PRETO (ANTIGO) N/S : L6SE72A903	Bom	AGTON DA SILVEIRA COSTA	76,40						3,24			73,16
173968	1	LONGARINA 2 LUGARES TECIDO AZUL	Bom	JOSE MIGUEL ASSIS MELO	114,60						4,86			109,74
174881	1	MODEM D-LINK ADSL2+ MOD. DSL-2500E N/S QX0	Ótimo	WALDINEY RODRIGUES ROS	57,30						2,43			54,87
174883	1	MODEM D-LINK ADSL2+ MOD. TL- WR740N N/S QX	Ótimo	WALDINEY RODRIGUES ROS	57,30						2,43			54,87
174891	1	SWITCH 8 PORTAS SF800 Q+ INTELBRAS N/S AZA	Ótimo	WALDINEY RODRIGUES ROS	44,88						1,90			42,98
174894	1	SWITCH 8 PORTAS SF800 Q+ INTELBRAS N/S AZA	Ótimo	WALDINEY RODRIGUES ROS	44,88						1,90			42,98
174904	1	GABINETE WISE CASE 4 BAIAS C/ LEITOR DE DVD	Ótimo	WALDINEY RODRIGUES ROS	1.384,75						58,73			1.326,02
174906	1	GABINETE WISE CASE 4 BAIAS C/ LEITOR DE DVD	Ótimo	WALDINEY RODRIGUES ROS	1.384,75						58,73			1.326,02
174907	1	GABINETE WISE CASE 4 BAIAS C/ LEITOR DE DVD	Ótimo	WALDINEY RODRIGUES ROS	1.384,75						58,73			1.326,02
174908	1	GABINETE WISE CASE 4 BAIAS C/ LEITOR DE DVD	Ótimo	WALDINEY RODRIGUES ROS	1.384,75						58,73			1.326,02
174909	1	GABINETE WISE CASE 4 BAIAS C/ LEITOR DE DVD	Ótimo	WALDINEY RODRIGUES ROS	1.384,75						58,73			1.326,02
175825	1	CADEIRA BEEZI GIRATORIA COM RODIZIOS S/ BR	Ótimo	HUMBERTO DE FREITAS MAÇ	315,15						13,37			301,78
176033	1	CONSTRUÇÃO DE MURO NA ESCOLA AUTA DE SC	Ótimo	GENEILTON FILHO DE ASSIS	69.882,12						2.963,59			66.918,53
180613	1	BEBEDOURO COLORMAQ PARA GARRAFAO (CRI	Bom	GENEILTON FILHO DE ASSIS	114,60						4,86			109,74
181772	1	BOTIJAO DE GAS 13KG	Bom	DIVINA MARIA PEREIRA DE L	95,50						4,05			91,45
181773	1	BOTIJAO DE GAS 13KG	Bom	DIVINA MARIA PEREIRA DE L	95,50						4,05			91,45



ESTADO DE GOIÁS  
MUNICIPIO DE JATAÍ  
RUA ITARUMA, 355 - S. SANTA MARIA

PERÍODO DE REFERÊNCIA: DE JANEIRO/2022 ATÉ DEZEMBRO/2022

RELAÇÃO ANALÍTICA DOS ELEMENTOS QUE COMPOEM O ATIVO PERMANENTE - INVENTÁRIO DOS BENS

CÓD.	QTDE	DESCRIÇÃO / UNIDADE ADMINISTRATIVA	ESTADO DE CONSERV.	DETENTOR DE CARGA PATRIMONIAL	VALOR ORIGINAL	INCORPORAÇÕES				BAIXAS				SALDO ATUAL
						AQUIS. CONSTR.	REAVALIAÇÃO	INCORPOR.	CRÉDITOS	ALIENAÇÃO	DEPRECIAÇÃO	DOAÇÃO / OUTROS	CRÉDITOS	
181774	1	EXTINTOR DE INCENDIO	Bom	DIVINA MARIA PEREIRA DE L	286,50						12,15			274,35
181811	1	ESCADA EM ALUMÍNIO 4 DEGRAUS SBA N/S 0032	Ótimo	JOSE MIGUEL ASSIS MELO	191,00						8,10			182,90
181812	1	ESCADA EM ALUMÍNIO 12 DEGRAUS BOBRÁVEL	Ótimo	JOSE MIGUEL ASSIS MELO	525,25						22,28			502,97
183811	1	ESTANTE DE AÇO 6 PRATELEIRAS COM 250X092X	Bom	GENEILTON FILHO DE ASSIS	286,50						12,15			274,35
183813	1	ESTANTE DE MADEIRA 4 PRATELEIRAS 2 DIVISOE	Ótimo	GENEILTON FILHO DE ASSIS	171,90						7,29			164,61
184102	1	AR CONDICIONADO CONSUL AIR MASTER 7500 B	Bom	SELMA RODRIGUES SILVA	429,75						18,23			411,52
184104	1	AR CONDICIONADO ELETROLUX 7500 BTUS	Bom	SELMA RODRIGUES SILVA	429,75						18,23			411,52
184143	1	CPU COM LEITOR E GRAVADOR DE DVD	Bom	GENEILTON FILHO DE ASSIS	133,70						5,67			128,03
184144	1	MESA EM MDF CINZA	Bom	GENEILTON FILHO DE ASSIS	124,15						5,27			118,88
184146	1	RADIO OUTDOOR CPE PONTO A PONTO C/ ANTE	Bom	MATAZO LUIZ DA SILVA	1.078,86						45,75			1.033,11
184147	1	RADIO OUTDOOR CPE PONTO A PONTO C/ ANTE	Bom	MATAZO LUIZ DA SILVA	1.078,86						45,75			1.033,11
184148	1	RADIO OUTDOOR CPE PONTO A PONTO C/ ANTE	Bom	MATAZO LUIZ DA SILVA	1.078,86						45,75			1.033,11
184149	1	RADIO OUTDOOR CPE PONTO A PONTO C/ ANTE	Bom	MATAZO LUIZ DA SILVA	1.078,86						45,75			1.033,11
184156	1	SWITCH (CAMERA)	Bom	MATAZO LUIZ DA SILVA	1.303,57						1.303,57			
184157	1	SWITCH (CAMERA)	Bom	MATAZO LUIZ DA SILVA	1.303,57						55,28			1.248,29
184171	1	NOBREAK NHS MINI III 700VA N/S 023482 (CAMER	Bom	MATAZO LUIZ DA SILVA	1.184,20						50,22			1.133,98
184178	1	SERVIDOR DE REDE C/ SOFTWARE PARA ARMAZ	Bom	MATAZO LUIZ DA SILVA	23.404,66						992,55			22.412,11
184179	1	DISCO RIGIDO IX4-300D 8TB STORAGE DE REDE II	Bom	MATAZO LUIZ DA SILVA	41.951,24						1.779,08			40.172,16
184181	1	ESTAÇÃO DE MONITORAMENTO MOD. I9100 N/S 1	Bom	MATAZO LUIZ DA SILVA	2.194,40						133,56			2.060,84
184182	1	ESTAÇÃO DE MONITORAMENTO MOD. I9100 N/S 1	Bom	MATAZO LUIZ DA SILVA	2.194,40						133,56			2.060,84
184183	1	ESTAÇÃO DE MONITORAMENTO MOD. I9100 N/S 1	Bom	MATAZO LUIZ DA SILVA	2.194,40						133,56			2.060,84
184187	1	NOBREAK UPS ON LINE C/ RODIZIOS MOD. 10KVA	Bom	MATAZO LUIZ DA SILVA	10.839,25						459,68			10.379,57
184191	1	APARELHO DE AR CONDICIONADO ECO TURBO E	Bom	MATAZO LUIZ DA SILVA	2.288,01						97,03			2.190,98
184196	1	RACK 44 US 1100 MILIM ETROS C/ SUPORTE P/ C	Bom	MATAZO LUIZ DA SILVA	4.011,00						170,10			3.840,90
184197	1	MESA TIPO BANCADA EM MDF BRANCA P/ 3 POSI	Bom	MATAZO LUIZ DA SILVA	2.483,00						105,30			2.377,70
184214	1	TORRE 30 METROS (BATALHAO)	Bom	MATAZO LUIZ DA SILVA	20.043,54						850,01			19.193,53
184216	1	POSTE METALICO 9 METROS COMPLETO C/ QUA	Bom	MATAZO LUIZ DA SILVA	3.438,00						145,80			3.292,20
184217	1	POSTE METALICO 9 METROS COMPLETO C/ QUA	Bom	MATAZO LUIZ DA SILVA	3.438,00						145,80			3.292,20
184218	1	POSTE METALICO 9 METROS COMPLETO C/ QUA	Bom	MATAZO LUIZ DA SILVA	3.438,00						145,80			3.292,20
184219	1	POSTE METALICO 9 METROS COMPLETO C/ QUA	Bom	MATAZO LUIZ DA SILVA	3.438,00						145,80			3.292,20
184220	1	POSTE METALICO 9 METROS COMPLETO C/ QUA	Bom	MATAZO LUIZ DA SILVA	3.438,00						145,80			3.292,20
184221	1	POSTE METALICO 9 METROS COMPLETO C/ QUA	Bom	MATAZO LUIZ DA SILVA	3.438,00						145,80			3.292,20
184222	1	POSTE METALICO 9 METROS COMPLETO C/ QUA	Bom	MATAZO LUIZ DA SILVA	3.438,00						145,80			3.292,20
184223	1	POSTE METALICO 9 METROS COMPLETO C/ QUA	Bom	MATAZO LUIZ DA SILVA	3.438,00						145,80			3.292,20



ESTADO DE GOIÁS  
MUNICIPIO DE JATAÍ  
RUA ITARUMA, 355 - S. SANTA MARIA

PERÍODO DE REFERÊNCIA: DE JANEIRO/2022 ATÉ DEZEMBRO/2022

RELAÇÃO ANALÍTICA DOS ELEMENTOS QUE COMPOEM O ATIVO PERMANENTE - INVENTÁRIO DOS BENS

CÓD.	QTDE	DESCRIÇÃO / UNIDADE ADMINISTRATIVA	ESTADO DE CONSERV.	DETENTOR DE CARGA PATRIMONIAL	VALOR ORIGINAL	INCORPORAÇÕES				BAIXAS				SALDO ATUAL
						AQUIS. CONSTR.	REAVALIAÇÃO	INCORPOR.	CRÉDITOS	ALIENAÇÃO	DEPRECIAÇÃO	DOAÇÃO / OUTROS	CRÉDITOS	
184224	1	POSTE METALICO 9 METROS COMPLETO C/ QUADRO	Bom	MATAZO LUIZ DA SILVA	3.438,00						145,80			3.292,20
184225	1	POSTE METALICO 9 METROS COMPLETO C/ QUADRO	Bom	MATAZO LUIZ DA SILVA	3.438,00						145,80			3.292,20
184226	1	POSTE METALICO 9 METROS COMPLETO C/ QUADRO	Bom	MATAZO LUIZ DA SILVA	3.438,00						145,80			3.292,20
184227	1	POSTE METALICO 9 METROS COMPLETO C/ QUADRO	Bom	MATAZO LUIZ DA SILVA	3.438,00						145,80			3.292,20
184229	1	ARMARIO P/ POSTE DO SISTEMA DE VIGILÂNCIA	Bom	MATAZO LUIZ DA SILVA	1.407,29						59,68			1.347,61
184230	1	ARMARIO P/ POSTE DO SISTEMA DE VIGILÂNCIA	Bom	MATAZO LUIZ DA SILVA	1.407,29						59,68			1.347,61
184231	1	ARMARIO P/ POSTE DO SISTEMA DE VIGILÂNCIA	Bom	MATAZO LUIZ DA SILVA	1.407,29						59,68			1.347,61
184232	1	ARMARIO P/ POSTE DO SISTEMA DE VIGILÂNCIA	Bom	MATAZO LUIZ DA SILVA	1.407,29						59,68			1.347,61
184233	1	ARMARIO P/ POSTE DO SISTEMA DE VIGILÂNCIA	Bom	MATAZO LUIZ DA SILVA	1.407,29						59,68			1.347,61
184234	1	ARMARIO P/ POSTE DO SISTEMA DE VIGILÂNCIA	Bom	MATAZO LUIZ DA SILVA	1.407,29						59,68			1.347,61
184235	1	ARMARIO P/ POSTE DO SISTEMA DE VIGILÂNCIA	Bom	MATAZO LUIZ DA SILVA	1.407,29						59,68			1.347,61
184236	1	ARMARIO P/ POSTE DO SISTEMA DE VIGILÂNCIA	Bom	MATAZO LUIZ DA SILVA	1.407,29						59,68			1.347,61
184237	1	ARMARIO P/ POSTE DO SISTEMA DE VIGILÂNCIA	Bom	MATAZO LUIZ DA SILVA	1.407,29						59,68			1.347,61
184238	1	ARMARIO P/ POSTE DO SISTEMA DE VIGILÂNCIA	Bom	MATAZO LUIZ DA SILVA	1.407,29						59,68			1.347,61
184239	1	ARMARIO P/ POSTE DO SISTEMA DE VIGILÂNCIA	Bom	MATAZO LUIZ DA SILVA	1.407,29						59,68			1.347,61
184240	1	ARMARIO P/ POSTE DO SISTEMA DE VIGILÂNCIA	Bom	MATAZO LUIZ DA SILVA	1.407,29						59,68			1.347,61
184249	1	CAMERA SPEED/MONITORAÇÃO IP TIPO DOME P/	Bom	MATAZO LUIZ DA SILVA	9.162,27						388,56			8.773,71
184251	1	CAMERA SPEED/MONITORAÇÃO IP TIPO DOME P/	Bom	MATAZO LUIZ DA SILVA	9.162,27						388,56			8.773,71
184252	1	CAMERA SPEED/MONITORAÇÃO IP TIPO DOME P/	Bom	MATAZO LUIZ DA SILVA	9.162,27						388,56			8.773,71
184255	1	ESTANTE DE AÇO CINZA	Bom	GENEILTON FILHO DE ASSIS	152,80						6,48			146,32
184256	1	IMPRESSORA HP LAZERJET M1132 MFP N/S BR/JS	Ótimo	GENEILTON FILHO DE ASSIS	267,40						11,34			256,06
184258	1	SWITCH INTELBRAS SG2620 QR 24 PORTAS N/S C	Bom	GENEILTON FILHO DE ASSIS	429,75						18,23			411,52
184259	1	ARQUIVO DE AÇO	Bom	GENEILTON FILHO DE ASSIS	162,35						6,89			155,46
184260	1	NOBREAK SMS	Bom	GENEILTON FILHO DE ASSIS	171,90						7,29			164,61
184521	1	MESA ESCOLAR FORMICA BEGE	Bom	SERGIO RICARDO SOARES D	28,65						1,22			27,43
184522	1	CADEIRA EM FORMICA VERDE ESCOLAR	Bom	SERGIO RICARDO SOARES D	19,10						0,81			18,29
184523	1	CADEIRA EM FORMICA VERDE ESCOLAR	Bom	SERGIO RICARDO SOARES D	19,10						0,81			18,29
184524	1	CADEIRA EM FORMICA VERDE ESCOLAR	Bom	SERGIO RICARDO SOARES D	19,10						0,81			18,29
185178	1	SOPRADOR STIHL SR420 C/ TANQUE P/ PULVERIZ	Ótimo	ALUISIO DAILY MARTINS	1.209,60						51,30			1.158,30
185516	1	FOGÃO VENANCIO BRAVO 4 CHAMAS N/S 066774	Ótimo	MATAZO LUIZ DA SILVA	706,70						29,97			676,73
186397	1	BOTIJAO 13KG	Ótimo	AGTON DA SILVEIRA COSTA	143,25						6,08			137,17
186398	1	BOTIJÃO 13KG	Ótimo	AGTON DA SILVEIRA COSTA	143,25						6,08			137,17
186400	1	BOTIJÃO 13KG	Ótimo	AGTON DA SILVEIRA COSTA	143,25						6,08			137,17
186402	1	EXTINTOR	Ótimo	AGTON DA SILVEIRA COSTA	95,50						4,05			91,45



ESTADO DE GOIÁS  
MUNICIPIO DE JATAI  
RUA ITARUMA, 355 - S. SANTA MARIA

PERÍODO DE REFERÊNCIA: DE JANEIRO/2022 ATÉ DEZEMBRO/2022

RELAÇÃO ANALÍTICA DOS ELEMENTOS QUE COMPOEM O ATIVO PERMANENTE - INVENTÁRIO DOS BENS

CÓD.	QTDE	DESCRIÇÃO / UNIDADE ADMINISTRATIVA	ESTADO DE CONSERV.	DETENTOR DE CARGA PATRIMONIAL	VALOR ORIGINAL	INCORPORAÇÕES				BAIXAS				SALDO ATUAL
						AQUIS. CONSTR.	REAVALIAÇÃO	INCORPOR.	CRÉDITOS	ALIENAÇÃO	DEPRECIAÇÃO	DOAÇÃO / OUTROS	CRÉDITOS	
186405	1	EXTINTOR	Ótimo	AGTON DA SILVEIRA COSTA	95,50						4,05			91,45
186406	1	EXTINTOR	Ótimo	AGTON DA SILVEIRA COSTA	95,50						4,05			91,45
186407	1	EXTINTOR	Ótimo	AGTON DA SILVEIRA COSTA	95,50						4,05			91,45
186408	1	EXTINTOR	Ótimo	AGTON DA SILVEIRA COSTA	95,50						4,05			91,45
186690	1	MOTO ESMERIL SOMAR 1/2 CU N/S: 10034966	Ótimo	AGTON DA SILVEIRA COSTA	477,50						20,25			457,25
186691	1	CALIBRADOR DE PAREDE EXCEL BR PNEUTRONI	Ótimo	AGTON DA SILVEIRA COSTA	477,50						20,25			457,25
186692	1	MESA EM MADEIRA TIPO BANCADA C/ 1 GAVETA	Ótimo	AGTON DA SILVEIRA COSTA	143,25						6,08			137,17
186693	1	ESTANTE CINZA EM METALON 5 PRATELEIRAS 20	Ótimo	AGTON DA SILVEIRA COSTA	238,75						10,13			228,62
186694	1	ESTANTE CINZA DE FERRO 5 PRATELEIRAS 200X	Ótimo	AGTON DA SILVEIRA COSTA	171,90						10,13			161,77
186695	1	ESTANTE CINZA EM METALON 5 PRATELEIRAS 20	Ótimo	AGTON DA SILVEIRA COSTA	171,90						10,13			161,77
186696	1	ESTANTE CINZA EM METALON 5 PRATELEIRAS 20	Ótimo	AGTON DA SILVEIRA COSTA	238,75						10,13			228,62
186697	1	MESA EM AÇO CINZA 4G 153X076X074	Ótimo	AGTON DA SILVEIRA COSTA			150,00				6,08			143,92
186698	1	VENTILADOR DE PAREDE ARGE PRETO	Ótimo	AGTON DA SILVEIRA COSTA	47,75						3,24			44,51
186703	1	CARREGADOR DE BATERIAS MOC 12A COMPOET	Ótimo	AGTON DA SILVEIRA COSTA	429,75						18,23			411,52
186704	1	DVR HIKVISION 16 CAMERAS	Ótimo	AGTON DA SILVEIRA COSTA	477,50						20,25			457,25
186705	1	SUPORTE P/ CPU CINZA	Ótimo	AGTON DA SILVEIRA COSTA	76,40						3,24			73,16
186707	1	MACACO HIDRAULICO RIBEIRO 3 TONELADAS	Ótimo	AGTON DA SILVEIRA COSTA	477,50						20,25			457,25
186708	1	CAIXA EM AÇO P/ SWITCH CINZA 020X052X045	Ótimo	AGTON DA SILVEIRA COSTA	85,95						3,65			82,30
186710	1	SUPORTE P/ CPU CINZA	Ótimo	AGTON DA SILVEIRA COSTA	47,75						2,03			45,72
186711	1	CADEIRA GIRATORIA C/ RODIZIOS C/ BRAÇOS EM	Bom	AGTON DA SILVEIRA COSTA	47,75						6,08			41,67
186712	1	SUPORTE P/ CPU CINZA	Ótimo	AGTON DA SILVEIRA COSTA	47,75						2,03			45,72
186713	1	CPU C/ LEITOR DE DVD	Ótimo	AGTON DA SILVEIRA COSTA	191,00						8,10			182,90
186714	1	MONITOR AOC 19	Bom	AGTON DA SILVEIRA COSTA	143,25						6,08			137,17
186715	1	NOBREAK SMS	Bom	AGTON DA SILVEIRA COSTA			120,00				4,86			115,14
186716	1	AR CONDICIONADO GREE 12000 BTUS N/S: 21557	Bom	AGTON DA SILVEIRA COSTA	525,25						22,28			502,97
186718	1	AR CONDICIONADO MAXIME KOMEKO 12000 BTUS	Bom	AGTON DA SILVEIRA COSTA	525,25						22,28			502,97
186721	1	MESA EM MDF BEGE 142X076X074	Ótimo	AGTON DA SILVEIRA COSTA			150,00				6,08			143,92
186724	1	TESTE ATB GUEDES 16U	Bom	AGTON DA SILVEIRA COSTA	191,00						8,10			182,90
186726	1	MESA TIPO BANCADA EM MADEIRA 1 GAVETA	Bom	AGTON DA SILVEIRA COSTA	191,00						8,10			182,90
186727	1	MESA TIPO BANCADA EM MADEIRA 1 GAVETA	Bom	AGTON DA SILVEIRA COSTA	191,00						8,10			182,90
186728	1	NOBREAK SMS	Ótimo	AGTON DA SILVEIRA COSTA	95,50						4,05			91,45
186729	1	ARMARIO DE AÇO CINZA 2P C/ 200X090X045	Ótimo	AGTON DA SILVEIRA COSTA	191,00						8,10			182,90
186881	1	MESA EM MDF AZUL 150X060X074	Ótimo	AGTON DA SILVEIRA COSTA	143,25						6,08			137,17
187485	1	SWITCH (CAMERA)	Ótimo	HUMBERTO DE FREITAS MA	1.303,57						55,28			1.248,29





ESTADO DE GOIÁS  
MUNICIPIO DE JATAÍ  
RUA ITARUMA, 355 - S. SANTA MARIA

PERÍODO DE REFERÊNCIA: DE JANEIRO/2022 ATÉ DEZEMBRO/2022

RELAÇÃO ANALÍTICA DOS ELEMENTOS QUE COMPOEM O ATIVO PERMANENTE - INVENTÁRIO DOS BENS

CÓD.	QTDE	DESCRIÇÃO / UNIDADE ADMINISTRATIVA	ESTADO DE CONSERV.	DETENTOR DE CARGA PATRIMONIAL	VALOR ORIGINAL	INCORPORAÇÕES				BAIXAS				SALDO ATUAL
						AQUIS. CONSTR.	REAVALIAÇÃO	INCORPOR.	CRÉDITOS	ALIENAÇÃO	DEPRECIAÇÃO	DOAÇÃO / OUTROS	CRÉDITOS	
187486	1	SWITCH (CAMERA)	Ótimo	HUMBERTO DE FREITAS MAC	1.303,57						55,28			1.248,29
187487	1	SWITCH (CAMERA)	Ótimo	HUMBERTO DE FREITAS MAC	1.303,57						55,28			1.248,29
187488	1	SWITCH (CAMERA)	Ótimo	HUMBERTO DE FREITAS MAC	1.303,57						55,28			1.248,29
187489	1	SWITCH (CAMERA)	Ótimo	HUMBERTO DE FREITAS MAC	1.303,57						55,28			1.248,29
187490	1	SWITCH (CAMERA)	Ótimo	HUMBERTO DE FREITAS MAC	1.303,57						55,28			1.248,29
187491	1	SWITCH (CAMERA)	Ótimo	HUMBERTO DE FREITAS MAC	1.303,57						55,28			1.248,29
187492	1	MONITOR BENQ MOD. GW 2255 LCD 22 N/S ETT30	Ótimo	MATAZO LUIZ DA SILVA	477,50						20,25			457,25
187493	1	MONITOR BENQ MOD. GW 2255 LCD 22 N/S ETT30	Ótimo	MATAZO LUIZ DA SILVA	477,50						20,25			457,25
187495	1	MONITOR BENQ MOD. GW 2255 LCD 22 N/S ETT30	Ótimo	MATAZO LUIZ DA SILVA	477,50						20,25			457,25
187496	1	MONITOR BENQ MOD. GW 2255 LCD 22 N/S ETT30	Ótimo	MATAZO LUIZ DA SILVA	477,50						20,25			457,25
187497	1	MONITOR BENQ MOD. GW 2255 LCD 22 N/S ETT30	Ótimo	MATAZO LUIZ DA SILVA	477,50						20,25			457,25
188784	1	ARQUIVO DE AÇO CINZA 4 GAVETAS	Ótimo	DEMIVAL MOREIRA DA SILVA	191,00						8,10			182,90
188786	1	MESA EM FORMICA CINZA 0,71X0,71X0,74	Ótimo	DEMIVAL MOREIRA DA SILVA	95,50						4,05			91,45
188787	1	MESA P/ COMPUTADOR EM FORMICA C/ SUPORTE	Ótimo	DEMIVAL MOREIRA DA SILVA	95,50						4,05			91,45
189400	1	RADIO OUTDOOR - CPE 5.8GHZ WIRELESS (PREDEFINIDO)	Ótimo	MATAZO LUIZ DA SILVA	1.193,75						50,63			1.143,12
189401	1	RADIO OUTDOOR - CPE 5.8GHZ WIRELESS (SUPERVISOR)	Ótimo	MATAZO LUIZ DA SILVA	1.193,75						50,63			1.143,12
189402	1	RADIO OUTDOOR - CPE 5.8GHZ WIRELESS (SUCAL)	Ótimo	MATAZO LUIZ DA SILVA	1.193,75						50,63			1.143,12
189403	1	RADIO OUTDOOR - CPE 5.8GHZ WIRELESS (PRESIDENTE)	Ótimo	MATAZO LUIZ DA SILVA	1.193,75						50,63			1.143,12
189404	1	RADIO OUTDOOR - CPE 5.8GHZ WIRELESS	Ótimo	MATAZO LUIZ DA SILVA	1.193,75						50,63			1.143,12
189405	1	RADIO OUTDOOR - CPE 5.8GHZ WIRELESS	Ótimo	MATAZO LUIZ DA SILVA	1.193,75						50,63			1.143,12
189409	1	ARMARIO P/ POSTE SISTEMA VIDEO	Ótimo	MATAZO LUIZ DA SILVA	1.337,00						56,70			1.280,30
189410	1	ARMARIO P/ POSTE SISTEMA VIDEO	Ótimo	MATAZO LUIZ DA SILVA	1.337,00						56,70			1.280,30
189411	1	ARMARIO P/ POSTE SISTEMA VIDEO	Ótimo	MATAZO LUIZ DA SILVA	1.337,00						56,70			1.280,30
189412	1	POSTE METALICO 9 MTS COMPLETO (CAMERAS II)	Ótimo	MATAZO LUIZ DA SILVA	2.530,75						107,33			2.423,42
189413	1	POSTE METALICO 9 MTS COMPLETO (CAMERAS II)	Ótimo	MATAZO LUIZ DA SILVA	2.530,75						107,33			2.423,42
189414	1	POSTE METALICO 9 MTS COMPLETO (CAMERAS II)	Ótimo	MATAZO LUIZ DA SILVA	2.530,75						107,33			2.423,42
189415	1	CAMERA IP TIPO DOME USO EXTERNO HIKVISION	Ótimo	MATAZO LUIZ DA SILVA	5.564,98						236,00			5.328,98
189416	1	CAMERA IP TIPO DOME USO EXTERNO HIKVISION	Ótimo	MATAZO LUIZ DA SILVA	5.564,98						236,00			5.328,98
189728	1	COMPRESSOR DE AR TOP20 MPV RCH 200LT. SH	Ótimo	AGTON DA SILVEIRA COSTA	2.750,40						116,64			2.633,76
190167	1	ARQUIVO P/ PASTA SUSPensa EM MDF CINZA C/	Ótimo	HILDA HELENA DO PRADO	1.289,25						54,68			1.234,57
190168	1	ARQUIVO P/ PASTA SUSPensa EM MDF CINZA C/	Ótimo	HILDA HELENA DO PRADO	1.289,25						54,68			1.234,57
190169	1	ARQUIVO P/ PASTA SUSPensa EM MDF CINZA C/	Ótimo	HILDA HELENA DO PRADO	1.289,25						54,68			1.234,57
190170	1	ARQUIVO P/ PASTA SUSPensa EM MDF CINZA C/	Ótimo	HILDA HELENA DO PRADO	1.289,25						54,68			1.234,57
190274	1	FURADEIRA DWT MOD. SBM-810T C/ REVERSÃO V	Ótimo	AGTON DA SILVEIRA COSTA	359,91						15,26			344,65



ESTADO DE GOIÁS  
MUNICIPIO DE JATAI  
RUA ITARUMA, 355 - S. SANTA MARIA

PERÍODO DE REFERÊNCIA: DE JANEIRO/2022 ATÉ DEZEMBRO/2022

RELAÇÃO ANALÍTICA DOS ELEMENTOS QUE COMPOEM O ATIVO PERMANENTE - INVENTÁRIO DOS BENS

CÓD.	QTDE	DESCRIÇÃO / UNIDADE ADMINISTRATIVA	ESTADO DE CONSERV.	DETENTOR DE CARGA PATRIMONIAL	VALOR ORIGINAL	INCORPORAÇÕES				BAIXAS				SALDO ATUAL
						AQUIS. CONSTR.	REAVALIAÇÃO	INCORPOR.	CRÉDITOS	ALIENAÇÃO	DEPRECIAÇÃO	DOAÇÃO / OUTROS	CRÉDITOS	
190308	1	CADEIRA GIATÓRIA C/ RODÍZIOS ESTOFADA EM C	Ótimo	MATAZO LUIZ DA SILVA	95,50						4,05			91,45
190309	1	MESA EM FORMICA MARROM C/ 3 GAVETAS 1,05X	Ótimo	MATAZO LUIZ DA SILVA	47,75						2,03			45,72
190337	1	LONGARINA 2 LUGARES EM TECIDO AZUL	Bom	JOSE MIGUEL ASSIS MELO	105,05						4,46			100,59
191128	1	SUPORTE P/ CPU FORMICA CINZA	Ótimo	HILDA HELENA DO PRADO	76,40						3,24			73,16
191129	1	SUPORTE P/ CPU FORMICA CINZA	Ótimo	HILDA HELENA DO PRADO	76,40						3,24			73,16
191130	1	MESA FORMICA CINZA C/ 3 GAVETAS 150X065X07	Ótimo	MATAZO LUIZ DA SILVA	95,50						4,05			91,45
191131	1	IMPRESSORA HP DESKJET 3535 N/S BR3BB2K24T	Ótimo	MATAZO LUIZ DA SILVA	114,60						4,86			109,74
323783	1	CADEIRA GIRATORIA C/ RODIZIOS ESTOFADA EM	Ótimo	MATAZO LUIZ DA SILVA	253,07						10,73			242,34
190890	1	SUPORTE P/ CPU FORMICA CINZA	Ótimo	HILDA HELENA DO PRADO	76,40						3,24			73,16
190904	1	SUPORTE P/ CPU FORMICA BEGE	Ótimo	HILDA HELENA DO PRADO	76,40						3,24			73,16
190905	1	NOBREAK SMS NEW STATION 700VA N/S 2791000	Ótimo	HILDA HELENA DO PRADO	191,00						8,10			182,90
324344	1	AR CONDICIONADO SAMSUNG SPLIT VIRUS DOC	Ótimo	WALDINEY RODRIGUES ROS	1.910,00						81,00			1.829,00
324345	1	CPU COM LEITOR DE DVD	Bom	JOSE AUGUSTO OLIVEIRA JL	286,50						12,15			274,35
324355	1	MESA FORMICA CINZA C/ 3 GAVETAS 120X066X07	Ótimo	JOSE AUGUSTO OLIVEIRA JL	191,00						8,10			182,90
326251	1	FURADEIRA E PARAFUSADEIRA STANLEY 12 SCH	Ótimo	JOSE AUGUSTO OLIVEIRA JL	526,83						22,34			504,49
326338	1	ESTAÇÃO METEREOLÓGICA PROFISSIONAL DIGIT	Ótimo	PETERSON LUIS DELTA LOG	1.432,50						60,75			1.371,75
326362	1	BELICHE NEMARGI PEROLA	Ótimo	DEINER DA COSTA MENEZES	403,01						17,09			385,92
326363	1	BELICHE NEMARGI PEROLA	Ótimo	DEINER DA COSTA MENEZES	403,01						17,09			385,92
326364	1	BELICHE NEMARGI PEROLA	Ótimo	DEINER DA COSTA MENEZES	403,01						17,09			385,92
326365	1	BELICHE NEMARGI PEROLA	Ótimo	DEINER DA COSTA MENEZES	403,01						17,09			385,92
326366	1	BELICHE NEMARGI PEROLA	Ótimo	DEINER DA COSTA MENEZES	403,01						17,09			385,92
326367	1	BELICHE NEMARGI PEROLA	Ótimo	DEINER DA COSTA MENEZES	403,01						17,09			385,92
326368	1	BELICHE NEMARGI PEROLA	Ótimo	DEINER DA COSTA MENEZES	403,01						17,09			385,92
326369	1	BELICHE NEMARGI PEROLA	Ótimo	DEINER DA COSTA MENEZES	403,01						17,09			385,92
326370	1	BELICHE NEMARGI PEROLA	Ótimo	DEINER DA COSTA MENEZES	403,01						17,09			385,92
326371	1	BELICHE NEMARGI PEROLA	Ótimo	DEINER DA COSTA MENEZES	403,01						17,09			385,92
326583	1	MESA EM MDF BEGE COM 110X060X074	Bom	BETHANIA LIMA PERES	95,50						4,05			91,45
326584	1	MESA PARA IMPRESSORA PEQUENA EM MDF BE	Bom	BETHANIA LIMA PERES	47,75						2,03			45,72
326597	1	GABINETE SLIM HORIZONTAL POSITIVO C/ LEITO	Ótimo	WALDINEY RODRIGUES ROS	955,00						40,50			914,50
326642	1	MONITOR LG FLATRON L1742PE LCD 17 POL N/S	Ótimo	WALDINEY RODRIGUES ROS	477,50						20,25			457,25
326643	1	MONITOR LG FLATRON L1742PE LCD 17 POL N/S	Ótimo	WALDINEY RODRIGUES ROS	477,50						20,25			457,25
326674	1	CADEIRA GIRATORIA COM RODIZIOS ESTOFADA	Bom	JOSE AUGUSTO OLIVEIRA JL	95,50						4,05			91,45
326718	1	TELEFONE SEM FIO INTELBRAS TS 40 PRETO ST	Ótimo	JOSE AUGUSTO OLIVEIRA JL	95,40						4,05			91,35
329621	1	MONITOR SAMSUNG LED HDMI 19 POL MOD. S19	Ótimo	JIMMY SWAGGART E CARVA	377,22						16,00			361,22



ESTADO DE GOIÁS  
MUNICIPIO DE JATAÍ  
RUA ITARUMA, 355 - S. SANTA MARIA

PERÍODO DE REFERÊNCIA: DE JANEIRO/2022 ATÉ DEZEMBRO/2022

RELAÇÃO ANALÍTICA DOS ELEMENTOS QUE COMPOEM O ATIVO PERMANENTE - INVENTÁRIO DOS BENS

CÓD.	QTDE	DESCRIÇÃO / UNIDADE ADMINISTRATIVA	ESTADO DE CONSERV.	DETENTOR DE CARGA PATRIMONIAL	VALOR ORIGINAL	INCORPORAÇÕES				BAIXAS				SALDO ATUAL
						AQUIS. CONSTR.	REAVALIAÇÃO	INCORPOR.	CRÉDITOS	ALIENAÇÃO	DEPRECIAÇÃO	DOAÇÃO / OUTROS	CRÉDITOS	
329631	1	FONTE 12V 10A 120W METALICA	Ótimo	JIMMY SWAGGART E CARVA	107,91						4,58			103,33
329647	1	CAMERA BULLET JL PROTEC 30 MTS MOD. JL-AH1	Ótimo	JIMMY SWAGGART E CARVA	152,80						6,48			146,32
329648	1	CAMERA BULLET JL PROTEC 30 MTS MOD. JL-AH1	Ótimo	JIMMY SWAGGART E CARVA	152,80						6,48			146,32
329650	1	CAMERA BULLET JL PROTEC 30 MTS MOD. JL-AH1	Ótimo	JIMMY SWAGGART E CARVA	152,80						6,48			146,32
329607	1	BOMBA ANAUGER SUBMERSA 900	Ótimo	PETERSON LUIZ FELICIO BUI	343,80						14,58			329,22
329651	1	IMPRESSORA DE ETIQUETAS BEMATECH LB-1000	Ótimo	ANTONIO RICARDO FRANCO	1.570,97						66,62			1.504,35
329606	1	CADEIRA FERRO FIXA PES EM S ESTOFADA EM T	Ótimo	ELISSANDRO COSTA LIMA	76,40						3,24			73,16
329888	1	MONITOR DELL LCD 21,5 POLEGADAS MOD. D221	Ótimo	DEINER DA COSTA MENEZES	897,70						38,07			859,63
329889	1	MONITOR DELL LCD 21,5 POLEGADAS MOD. D221	Ótimo	DEINER DA COSTA MENEZES	897,70						38,07			859,63
329890	1	MONITOR DELL LCD 21,5 POLEGADAS MOD. D221	Ótimo	DEINER DA COSTA MENEZES	897,70						38,07			859,63
329891	1	MONITOR DELL LCD 21,5 POLEGADAS MOD. D221	Ótimo	DEINER DA COSTA MENEZES	897,70						38,07			859,63
329892	1	MONITOR DELL LCD 21,5 POLEGADAS MOD. D221	Ótimo	DEINER DA COSTA MENEZES	897,70						38,07			859,63
329893	1	MONITOR DELL LCD 21,5 POLEGADAS MOD. D221	Ótimo	DEINER DA COSTA MENEZES	897,70						38,07			859,63
329894	1	MONITOR DELL LCD 21,5 POLEGADAS MOD. D221	Ótimo	DEINER DA COSTA MENEZES	897,70						38,07			859,63
329895	1	MONITOR DELL LCD 21,5 POLEGADAS MOD. D221	Ótimo	DEINER DA COSTA MENEZES	897,70						38,07			859,63
329896	1	MONITOR DELL LCD 21,5 POLEGADAS MOD. D221	Ótimo	DEINER DA COSTA MENEZES	897,70						38,07			859,63
329897	1	MONITOR DELL LCD 21,5 POLEGADAS MOD. D221	Ótimo	DEINER DA COSTA MENEZES	897,70						38,07			859,63
329898	1	MONITOR DELL LCD 21,5 POLEGADAS MOD. D221	Ótimo	DEINER DA COSTA MENEZES	897,70						38,07			859,63
329899	1	MONITOR DELL LCD 21,5 POLEGADAS MOD. D221	Ótimo	DEINER DA COSTA MENEZES	897,70						38,07			859,63
329901	1	MONITOR DELL LCD 21,5 POLEGADAS MOD. D221	Ótimo	DEINER DA COSTA MENEZES	897,70						38,07			859,63
329902	1	MONITOR DELL LCD 21,5 POLEGADAS MOD. D221	Ótimo	DEINER DA COSTA MENEZES	897,70						38,07			859,63
329903	1	MONITOR DELL LCD 21,5 POLEGADAS MOD. D221	Ótimo	DEINER DA COSTA MENEZES	897,70						38,07			859,63
329904	1	MONITOR DELL LCD 21,5 POLEGADAS MOD. D221	Ótimo	DEINER DA COSTA MENEZES	897,70						38,07			859,63
329942	1	NOTEBOOK LENOVO V310 14ISK MOD 80VF N/S.P	Ótimo	DEINER DA COSTA MENEZES	3.056,00						129,60			2.926,40
329943	1	NOTEBOOK LENOVO V310 14ISK MOD 80VF N/S.P	Ótimo	DEINER DA COSTA MENEZES	3.056,00						129,60			2.926,40
329944	1	NOTEBOOK LENOVO V310 14ISK MOD 80VF N/S.P	Ótimo	DEINER DA COSTA MENEZES	3.056,00						129,60			2.926,40
330021	1	CPU LENOVO M700 THINKCENTER MODELO 0030	Ótimo	DEINER DA COSTA MENEZES	5.901,90						250,29			5.651,61
330022	1	CPU LENOVO M700 THINKCENTER MODELO 0030	Ótimo	DEINER DA COSTA MENEZES	5.901,90						250,29			5.651,61
330023	1	CPU LENOVO M700 THINKCENTER MODELO 0030	Ótimo	DEINER DA COSTA MENEZES	5.901,90						250,29			5.651,61
330024	1	CPU LENOVO M700 THINKCENTER MODELO 0030	Ótimo	DEINER DA COSTA MENEZES	5.901,90						250,29			5.651,61
330025	1	CPU LENOVO V520S - 081KL MODELO 001HBP N/S	Ótimo	DEINER DA COSTA MENEZES	3.247,00						137,70			3.109,30
330026	1	CPU LENOVO V520S - 081KL MODELO 001HBP N/S	Ótimo	DEINER DA COSTA MENEZES	3.247,00						137,70			3.109,30
330027	1	CPU LENOVO V520S-081KL MODELO 001HBP N/S	Ótimo	DEINER DA COSTA MENEZES	3.247,00						137,70			3.109,30
330028	1	CPU LENOVO V520S-081KL MODELO 0011HBP N/S	Ótimo	DEINER DA COSTA MENEZES	3.247,00						137,70			3.109,30



ESTADO DE GOIÁS  
MUNICÍPIO DE JATAÍ  
RUA ITARUMA, 355 - S. SANTA MARIA

PERÍODO DE REFERÊNCIA: DE JANEIRO/2022 ATÉ DEZEMBRO/2022

RELAÇÃO ANALÍTICA DOS ELEMENTOS QUE COMPOEM O ATIVO PERMANENTE - INVENTÁRIO DOS BENS

CÓD.	QTDE	DESCRIÇÃO / UNIDADE ADMINISTRATIVA	ESTADO DE CONSERV.	DETENTOR DE CARGA PATRIMONIAL	VALOR ORIGINAL	INCORPORAÇÕES				BAIXAS				SALDO ATUAL
						AQUIS. CONSTR.	REAVALIAÇÃO	INCORPOR.	CRÉDITOS	ALIENAÇÃO	DEPRECIAÇÃO	DOAÇÃO / OUTROS	CRÉDITOS	
330029	1	CPU LENOVO V520S-081KL MODELO 001HBP N/S	Ótimo	DEINER DA COSTA MENEZES	3.247,00						137,70			3.109,30
330030	1	CPU LENOVO V520S-081KL MODELO 001HBP N/S	Ótimo	DEINER DA COSTA MENEZES	3.247,00						137,70			3.109,30
330032	1	CPU LENOVO M700 THINKCENTER MODELO 0030	Ótimo	DEINER DA COSTA MENEZES	5.901,90						250,29			5.651,61
330033	1	CPU LENOVO M700 THINKCENTER MODELO 0030	Ótimo	DEINER DA COSTA MENEZES	5.901,90						250,29			5.651,61
330034	1	CPU LENOVO M700 THINKCENTER MODELO 0030	Ótimo	DEINER DA COSTA MENEZES	5.901,90						250,29			5.651,61
330036	1	CPU LENOVO V520S-081KL MODELO 001HBP N/S	Ótimo	DEINER DA COSTA MENEZES	3.247,00						137,70			3.109,30
330037	1	IMPRESSORA MULTIFUNCIONAL HP COLOR JET F	Ótimo	MAFALDA BATISTA DA COST	1.670,29						70,83			1.599,46
330039	1	SWITCH TP-LINK SG 1024 24 PORTAS PRETO N/S	Ótimo	DEINER DA COSTA MENEZES	401,10						17,01			384,09
330078	1	IMPRESSORA MULTIFUNCIONAL BROTHER MODE	Ótimo	DEINER DA COSTA MENEZES	2.079,14						88,17			1.990,97
332285	1	PROJETOR EPSON POWERLIFE 527 MOD.H694A N	Ótimo	WALDINEY RODRIGUES ROS	1.709,45						72,50			1.636,95
332287	1	SWITCH TP LINK 24 PORTAS TL - 5F - 1024D N/S 2	Ótimo	WALDINEY RODRIGUES ROS	195,77						8,30			187,47
332289	1	SWITCH TP LINK 24 PORTAS TL - 5F - 1024D N/S 2	Ótimo	WALDINEY RODRIGUES ROS	195,77						8,30			187,47
332291	1	CENTRAL DIGITAL IMPACTA 16 INTELBRAS	Ótimo	WALDINEY RODRIGUES ROS	1.290,54						54,73			1.235,81
332220	1	AR CONDICIONADO GREE 24000 SPLIT GWC24QE	Ótimo	JOSE AUGUSTO OLIVEIRA JL	2.387,50						101,25			2.286,25
332236	1	NOBREAK TS SHARA 700 VA MODUPSSOHO II N/S	Ótimo	DEINER DA COSTA MENEZES	261,67						11,10			250,57
332238	1	NOBREAK TS SHARA 700 VA MODUPSSOHO II N/S	Ótimo	DEINER DA COSTA MENEZES	261,67						11,10			250,57
332239	1	NOBREAK TS SHARA 700 VA MODUPSSOHO II N/S	Ótimo	DEINER DA COSTA MENEZES	261,67						11,10			250,57
332240	1	NOBREAK TS SHARA 700 VA MODUPSSOHO II N/S	Ótimo	DEINER DA COSTA MENEZES	261,67						11,10			250,57
332241	1	NOBREAK TS SHARA 700 VA MODUPSSOHO II N/S	Ótimo	DEINER DA COSTA MENEZES	261,67						11,10			250,57
332242	1	NOBREAK TS SHARA 700 VA MODUPSSOHO II N/S	Ótimo	DEINER DA COSTA MENEZES	261,67						11,10			250,57
332243	1	NOBREAK TS SHARA 700 VA MODUPSSOHO II N/S	Ótimo	DEINER DA COSTA MENEZES	261,67						11,10			250,57
332244	1	NOBREAK TS SHARA 700 VA MODUPSSOHO II N/S	Ótimo	DEINER DA COSTA MENEZES	261,67						11,10			250,57
332247	1	NOBREAK TS SHARA 700 VA MODUPSSOHO II N/S	Ótimo	WALDINEY RODRIGUES ROS	261,67						11,10			250,57
332248	1	NOBREAK TS SHARA 700 VA MODUPSSOHO II N/S	Ótimo	WALDINEY RODRIGUES ROS	261,67						11,10			250,57
332249	1	NOBREAK TS SHARA 700 VA MODUPSSOHO II N/S	Ótimo	WALDINEY RODRIGUES ROS	261,67						11,10			250,57
332250	1	NOBREAK TS SHARA 700 VA MODUPSSOHO II N/S	Ótimo	WALDINEY RODRIGUES ROS	261,67						11,10			250,57
332251	1	NOBREAK TS SHARA 700 VA MODUPSSOHO II N/S	Ótimo	WALDINEY RODRIGUES ROS	261,67						11,10			250,57
332252	1	NOBREAK TS SHARA 700 VA MODUPSSOHO II N/S	Ótimo	WALDINEY RODRIGUES ROS	261,67						11,10			250,57
332253	1	NOBREAK TS SHARA 700 VA MODUPSSOHO II N/S	Ótimo	WALDINEY RODRIGUES ROS	261,67						11,10			250,57
332254	1	NOBREAK TS SHARA 700 VA MODUPSSOHO II N/S	Ótimo	WALDINEY RODRIGUES ROS	261,67						11,10			250,57
332255	1	NOBREAK TS SHARA 700 VA MODUPSSOHO II N/S	Ótimo	WALDINEY RODRIGUES ROS	261,67						11,10			250,57
332256	1	NOBREAK TS SHARA 700 VA MODUPSSOHO II N/S	Ótimo	WALDINEY RODRIGUES ROS	261,67						11,10			250,57
332257	1	NOBREAK TS SHARA 700 VA MODUPSSOHO II N/S	Ótimo	WALDINEY RODRIGUES ROS	261,67						11,10			250,57
332258	1	NOBREAK TS SHARA 700 VA MODUPSSOHO II N/S	Ótimo	WALDINEY RODRIGUES ROS	261,67						11,10			250,57



ESTADO DE GOIÁS  
MUNICIPIO DE JATAI  
RUA ITARUMA, 355 - S. SANTA MARIA

PERÍODO DE REFERÊNCIA: DE JANEIRO/2022 ATÉ DEZEMBRO/2022

RELAÇÃO ANALÍTICA DOS ELEMENTOS QUE COMPOEM O ATIVO PERMANENTE - INVENTÁRIO DOS BENS

CÓD.	QTDE	DESCRIÇÃO / UNIDADE ADMINISTRATIVA	ESTADO DE CONSERV.	DETENTOR DE CARGA PATRIMONIAL	VALOR ORIGINAL	INCORPORAÇÕES				BAIXAS				SALDO ATUAL
						AQUIS. CONSTR.	REAVALIAÇÃO	INCORPOR.	CRÉDITOS	ALIENAÇÃO	DEPRECIAÇÃO	DOAÇÃO / OUTROS	CRÉDITOS	
332260	1	NOBREAK TS SHARA 700 VA MODUPSSOHO II N/S	Ótimo	WALDINEY RODRIGUES ROS	261,67						11,10			250,57
332261	1	NOBREAK TS SHARA 700 VA MODUPSSOHO II N/S	Ótimo	WALDINEY RODRIGUES ROS	261,67						11,10			250,57
332262	1	NOBREAK TS SHARA 700 VA MODUPSSOHO II N/S	Ótimo	WALDINEY RODRIGUES ROS	261,67						11,10			250,57
332263	1	NOBREAK TS SHARA 700 VA MODUPSSOHO II N/S	Ótimo	WALDINEY RODRIGUES ROS	261,67						11,10			250,57
332264	1	NOBREAK TS SHARA 700 VA MODUPSSOHO II N/S	Ótimo	WALDINEY RODRIGUES ROS	261,67						11,10			250,57
332266	1	NOBREAK TS SHARA 700 VA MODUPSSOHO II N/S	Ótimo	WALDINEY RODRIGUES ROS	261,67						11,10			250,57
332267	1	NOBREAK TS SHARA 700 VA MODUPSSOHO II N/S	Ótimo	WALDINEY RODRIGUES ROS	261,67						11,10			250,57
332269	1	NOBREAK TS SHARA 700 VA MODUPSSOHO II N/S	Ótimo	WALDINEY RODRIGUES ROS	261,67						11,10			250,57
332270	1	NOBREAK TS SHARA 700 VA MODUPSSOHO II N/S	Ótimo	WALDINEY RODRIGUES ROS	261,67						11,10			250,57
332271	1	NOBREAK TS SHARA 700 VA MODUPSSOHO II N/S	Ótimo	WALDINEY RODRIGUES ROS	261,67						11,10			250,57
332272	1	NOBREAK TS SHARA 700 VA MODUPSSOHO II N/S	Ótimo	WALDINEY RODRIGUES ROS	261,67						11,10			250,57
332273	1	NOBREAK TS SHARA 700 VA MODUPSSOHO II N/S	Ótimo	WALDINEY RODRIGUES ROS	261,67						11,10			250,57
332138	1	BALCAO COM ESTEIRA (Uildo Sousa da Silva)	Ótimo	FABIO ALVES DE JESUS LIMA	286,50						12,15			274,35
332139	1	BALCAO COM ESTEIRA (DEPOSITO DA PREFEITU	Ótimo	FABIO ALVES DE JESUS LIMA	286,50						12,15			274,35
332140	1	BALCAO COM ESTEIRA(DEPOSITO DA PREFEITUR	Ótimo	FABIO ALVES DE JESUS LIMA	286,50						12,15			274,35
332141	1	BALCAO COM ESTEIRA(DEPOSITO DA PREFEITUR	Ótimo	FABIO ALVES DE JESUS LIMA	286,50						12,15			274,35
332142	1	BALCAO COM ESTEIRA (SANDRA REGINA VILELA	Ótimo	FABIO ALVES DE JESUS LIMA	286,50						12,15			274,35
332143	1	BALCAO COM ESTEIRA(DEPOSITO DA PREFEITUR	Ótimo	FABIO ALVES DE JESUS LIMA	286,50						12,15			274,35
332144	1	BALCAO COM ESTEIRA (cleudinei ferreira da silva)	Ótimo	FABIO ALVES DE JESUS LIMA	286,50						12,15			274,35
332145	1	BALCAO COM ESTEIRA(DEPOSITO DA PREFEITUR	Ótimo	FABIO ALVES DE JESUS LIMA	286,50						12,15			274,35
332146	1	BALCAO COM ESTEIRA (EURIPEDES RODRIGUES	Ótimo	FABIO ALVES DE JESUS LIMA	286,50						12,15			274,35
332147	1	BALCAO COM ESTEIRA(DEPOSITO DA PREFEITUR	Ótimo	FABIO ALVES DE JESUS LIMA	286,50						12,15			274,35
332148	1	BALCAO COM ESTEIRA(DEPOSITO DA PREFEITUR	Ótimo	FABIO ALVES DE JESUS LIMA	286,50						12,15			274,35
332149	1	BALCAO COM ESTEIRA(DEPOSITO DA PREFEITUR	Ótimo	FABIO ALVES DE JESUS LIMA	286,50						12,15			274,35
332150	1	BALCAO COM ESTEIRA (MARIA DIVINA ROSA FER	Ótimo	FABIO ALVES DE JESUS LIMA	286,50						12,15			274,35
332151	1	BALCAO COM ESTEIRA (EURIPA ROSA DA COSTA	Ótimo	FABIO ALVES DE JESUS LIMA	286,50						12,15			274,35
332152	1	BALCAO COM ESTEIRA (KARAM NEMER JEHAD TI	Ótimo	FABIO ALVES DE JESUS LIMA	286,50						12,15			274,35
332153	1	BALCAO COM ESTEIRA(DEPOSITO DA PREFEITUR	Ótimo	FABIO ALVES DE JESUS LIMA	286,50						12,15			274,35
332154	1	BALCAO COM ESTEIRA(DEPOSITO DA PREFEITUR	Ótimo	FABIO ALVES DE JESUS LIMA	286,50						12,15			274,35
332155	1	BALCAO COM ESTEIRA(DEPOSITO DA PREFEITUR	Ótimo	FABIO ALVES DE JESUS LIMA	286,50						12,15			274,35
332156	1	BALCAO COM ESTEIRA (AMJAD NAHIED SAYEL AI	Ótimo	FABIO ALVES DE JESUS LIMA	286,50						12,15			274,35
332157	1	BALCAO COM ESTEIRA(DEPOSITO DA PREFEITUR	Ótimo	FABIO ALVES DE JESUS LIMA	286,50						12,15			274,35
332158	1	BALCAO COM ESTEIRA(DEPOSITO DA PREFEITUR	Ótimo	FABIO ALVES DE JESUS LIMA	286,50						12,15			274,35
332159	1	BALCAO COM ESTEIRA(DEPOSITO DA PREFEITUR	Ótimo	FABIO ALVES DE JESUS LIMA	286,50						12,15			274,35





ESTADO DE GOIÁS  
MUNICIPIO DE JATAÍ  
RUA ITARUMA, 355 - S. SANTA MARIA

PERÍODO DE REFERÊNCIA: DE JANEIRO/2022 ATÉ DEZEMBRO/2022

RELAÇÃO ANALÍTICA DOS ELEMENTOS QUE COMPOEM O ATIVO PERMANENTE - INVENTÁRIO DOS BENS

CÓD.	QTDE	DESCRIÇÃO / UNIDADE ADMINISTRATIVA	ESTADO DE CONSERV.	DETENTOR DE CARGA PATRIMONIAL	VALOR ORIGINAL	INCORPORAÇÕES				BAIXAS				SALDO ATUAL
						AQUIS. CONSTR.	REAVALIAÇÃO	INCORPOR.	CRÉDITOS	ALIENAÇÃO	DEPRECIAÇÃO	DOAÇÃO / OUTROS	CRÉDITOS	
332160	1	BALCAO COM ESTEIRA(DEPOSITO DA PREFEITURA)	Ótimo	FABIO ALVES DE JESUS LIMA	286,50						12,15			274,35
332161	1	BALCAO COM ESTEIRA(DEPOSITO DA PREFEITURA)	Ótimo	FABIO ALVES DE JESUS LIMA	286,50						12,15			274,35
332162	1	BALCAO COM ESTEIRA(DEPOSITO DA PREFEITURA)	Ótimo	FABIO ALVES DE JESUS LIMA	286,50						12,15			274,35
332163	1	BALCAO COM ESTEIRA (MARIA APARECIDA DE JESUS)	Ótimo	FABIO ALVES DE JESUS LIMA	286,50						12,15			274,35
332164	1	BALCAO COM ESTEIRA(DEPOSITO DA PREFEITURA)	Ótimo	FABIO ALVES DE JESUS LIMA	286,50						12,15			274,35
332165	1	BALCAO COM ESTEIRA (THEREZA CRISTINA FREIRE)	Ótimo	FABIO ALVES DE JESUS LIMA	286,50						12,15			274,35
332166	1	BALCAO COM ESTEIRA(DEPOSITO DA PREFEITURA)	Ótimo	FABIO ALVES DE JESUS LIMA	286,50						12,15			274,35
332167	1	BALCAO COM ESTEIRA(DEPOSITO DA PREFEITURA)	Ótimo	FABIO ALVES DE JESUS LIMA	286,50						12,15			274,35
332168	1	BALCAO COM ESTEIRA (GENI CABRAL DA SILVA)	Ótimo	FABIO ALVES DE JESUS LIMA	286,50						12,15			274,35
332169	1	BALCAO COM ESTEIRA(DEPOSITO DA PREFEITURA)	Ótimo	FABIO ALVES DE JESUS LIMA	286,50						12,15			274,35
332170	1	BALCAO COM ESTEIRA(DEPOSITO DA PREFEITURA)	Ótimo	FABIO ALVES DE JESUS LIMA	286,50						12,15			274,35
332171	1	BALCAO COM ESTEIRA(DEPOSITO DA PREFEITURA)	Ótimo	FABIO ALVES DE JESUS LIMA	286,50						12,15			274,35
332172	1	BALCAO COM ESTEIRA(DEPOSITO DA PREFEITURA)	Ótimo	FABIO ALVES DE JESUS LIMA	286,50						12,15			274,35
332173	1	BALCAO COM ESTEIRA(DEPOSITO DA PREFEITURA)	Ótimo	FABIO ALVES DE JESUS LIMA	286,50						12,15			274,35
332174	1	BALCAO COM ESTEIRA(DEPOSITO DA PREFEITURA)	Ótimo	FABIO ALVES DE JESUS LIMA	286,50						12,15			274,35
332175	1	BALCAO COM ESTEIRA(DEPOSITO DA PREFEITURA)	Ótimo	FABIO ALVES DE JESUS LIMA	286,50						12,15			274,35
332176	1	BALCAO COM ESTEIRA(DEPOSITO DA PREFEITURA)	Ótimo	FABIO ALVES DE JESUS LIMA	286,50						12,15			274,35
332177	1	BALCAO COM ESTEIRA(DEPOSITO DA PREFEITURA)	Ótimo	FABIO ALVES DE JESUS LIMA	286,50						12,15			274,35
332178	1	BALCAO COM ESTEIRA(DEPOSITO DA PREFEITURA)	Ótimo	FABIO ALVES DE JESUS LIMA	286,50						12,15			274,35
332179	1	BALCAO COM ESTEIRA(DEPOSITO DA PREFEITURA)	Ótimo	FABIO ALVES DE JESUS LIMA	286,50						12,15			274,35
332180	1	BALCAO COM ESTEIRA(DEPOSITO DA PREFEITURA)	Ótimo	FABIO ALVES DE JESUS LIMA	286,50						12,15			274,35
332181	1	BALCAO COM ESTEIRA(DEPOSITO DA PREFEITURA)	Ótimo	FABIO ALVES DE JESUS LIMA	286,50						12,15			274,35
332182	1	BALCAO COM ESTEIRA(DEPOSITO DA PREFEITURA)	Ótimo	FABIO ALVES DE JESUS LIMA	286,50						12,15			274,35
332183	1	BALCAO COM ESTEIRA (VIVIANA CANDIDA DA SILVA)	Ótimo	FABIO ALVES DE JESUS LIMA	286,50						12,15			274,35
332184	1	BALCAO COM ESTEIRA(DEPOSITO DA PREFEITURA)	Ótimo	FABIO ALVES DE JESUS LIMA	286,50						12,15			274,35
332185	1	BALCAO COM ESTEIRA (SILVIA HELFENSTEIN DIAS)	Ótimo	FABIO ALVES DE JESUS LIMA	286,50						12,15			274,35
332186	1	BALCAO COM ESTEIRA(DEPOSITO DA PREFEITURA)	Ótimo	FABIO ALVES DE JESUS LIMA	286,50						12,15			274,35
332187	1	BALCAO COM ESTEIRA (JOAO ALFEU REIS BARCELOS)	Ótimo	FABIO ALVES DE JESUS LIMA	286,50						12,15			274,35
332224	1	APARELHO DE AR CONDICIONADO GREE SPLIT 12000 BTU	Ótimo	DEINER DA COSTA MENEZES	1.212,85						51,44			1.161,41
331871	1	BALCAO COM ESTEIRA (MARIA SILVA COSTA CANAL)	Ótimo	FABIO ALVES DE JESUS LIMA	286,50						12,15			274,35
331872	1	BALCAO COM ESTEIRA (LAERTE BARBOSA NOGUEIRA)	Ótimo	FABIO ALVES DE JESUS LIMA	286,50						12,15			274,35
331873	1	BALCAO COM ESTEIRA (ANTONIO MARTINS DE FREITAS)	Ótimo	FABIO ALVES DE JESUS LIMA	286,50						12,15			274,35
331874	1	BALCAO COM ESTEIRA (MARLI BARBOSA VIEIRA)	Ótimo	FABIO ALVES DE JESUS LIMA	286,50						12,15			274,35
331875	1	BALCAO COM ESTEIRA (IRAIDES SOUSA GONÇALVES)	Ótimo	FABIO ALVES DE JESUS LIMA	286,50						12,15			274,35





ESTADO DE GOIÁS  
MUNICIPIO DE JATAÍ  
RUA ITARUMA, 355 - S. SANTA MARIA

PERÍODO DE REFERÊNCIA: DE JANEIRO/2022 ATÉ DEZEMBRO/2022

RELAÇÃO ANALÍTICA DOS ELEMENTOS QUE COMPOEM O ATIVO PERMANENTE - INVENTÁRIO DOS BENS

CÓD.	QTDE	DESCRIÇÃO / UNIDADE ADMINISTRATIVA	ESTADO DE CONSERV.	DETENTOR DE CARGA PATRIMONIAL	VALOR ORIGINAL	INCORPORAÇÕES				BAIXAS				SALDO ATUAL
						AQUIS. CONSTR.	REAVALIAÇÃO	INCORPOR.	CRÉDITOS	ALIENAÇÃO	DEPRECIACÃO	DOAÇÃO / OUTROS	CRÉDITOS	
331876	1	BALCAO COM ESTEIRA (NEIMER JEHAD TUM)	Ótimo	FABIO ALVES DE JESUS LIMA	286,50						12,15			274,35
331877	1	BALCAO COM ESTEIRA (NEIMER JEHAD TUM)	Ótimo	FABIO ALVES DE JESUS LIMA	286,50						12,15			274,35
331878	1	BALCAO COM ESTEIRA (SIDINEI PEREIRA DE SOUZA)	Ótimo	FABIO ALVES DE JESUS LIMA	286,50						12,15			274,35
331879	1	BALCAO COM ESTEIRA (IRAIDES SOUSA GONÇALVES)	Ótimo	FABIO ALVES DE JESUS LIMA	286,50						12,15			274,35
331880	1	BALCAO COM ESTEIRA(DEPOSITO DA PREFEITURA)	Ótimo	FABIO ALVES DE JESUS LIMA	286,50						12,15			274,35
331881	1	BALCAO COM ESTEIRA (aquiles machado de oliveira)	Ótimo	FABIO ALVES DE JESUS LIMA	286,50						12,15			274,35
331882	1	BALCAO COM ESTEIRA (DEPOSITO DA PREFEITURA)	Ótimo	FABIO ALVES DE JESUS LIMA	286,50						12,15			274,35
331883	1	BALCAO COM ESTEIRA (MERENCIANA SOUZA SILVA)	Ótimo	FABIO ALVES DE JESUS LIMA	286,50						12,15			274,35
331884	1	BALCAO COM ESTEIRA(EUDA APARECIDA DE ASSIS)	Ótimo	FABIO ALVES DE JESUS LIMA	286,50						12,15			274,35
331885	1	BALCAO COM ESTEIRA(DEPOSITO DA PREFEITURA)	Ótimo	FABIO ALVES DE JESUS LIMA	286,50						12,15			274,35
331886	1	BALCAO COM ESTEIRA(DEPOSITO DA PREFEITURA)	Ótimo	FABIO ALVES DE JESUS LIMA	286,50						12,15			274,35
331887	1	BALCAO COM ESTEIRA (SIDINEI PEREIRA SOUZA)	Ótimo	FABIO ALVES DE JESUS LIMA	286,50						12,15			274,35
331888	1	BALCAO COM ESTEIRA (FRANCINETE DIAS DE OLIVEIRA)	Ótimo	FABIO ALVES DE JESUS LIMA	286,50						12,15			274,35
331889	1	BALCAO COM ESTEIRA (ANALDO VILELA SILVA)	Ótimo	FABIO ALVES DE JESUS LIMA	286,50						12,15			274,35
331890	1	BALCAO COM ESTEIRA (VALDIVINO CABRAL DOS SANTOS)	Ótimo	FABIO ALVES DE JESUS LIMA	286,50						12,15			274,35
331891	1	BALCAO COM ESTEIRA (SIDINEI PEREIRA DE SOUZA)	Ótimo	FABIO ALVES DE JESUS LIMA	286,50						12,15			274,35
331892	1	BALCAO COM ESTEIRA (DEPOSITO)	Ótimo	FABIO ALVES DE JESUS LIMA	286,50						12,15			274,35
331893	1	BALCAO COM ESTEIRA (FRANCINETE DIAS DE OLIVEIRA)	Ótimo	FABIO ALVES DE JESUS LIMA	286,50						12,15			274,35
331894	1	BALCAO COM ESTEIRA (EUDA APARECIDA DE ASSIS)	Ótimo	FABIO ALVES DE JESUS LIMA	286,50						12,15			274,35
331895	1	BALCAO COM ESTEIRA (ADEROCIDES FERREIRA)	Ótimo	FABIO ALVES DE JESUS LIMA	286,50						12,15			274,35
331896	1	BALCAO COM ESTEIRA (RANYA NAHIM JAMIL TUM)	Ótimo	FABIO ALVES DE JESUS LIMA	286,50						12,15			274,35
331897	1	BALCAO COM ESTEIRA (RANYA NAHIM JAMIL TUM)	Ótimo	FABIO ALVES DE JESUS LIMA	286,50						12,15			274,35
331898	1	BALCAO COM ESTEIRA (RANYA NAHIM JAMIL TUM)	Ótimo	FABIO ALVES DE JESUS LIMA	286,50						12,15			274,35
331899	1	BALCAO COM ESTEIRA (ANALDO VILELA SILVA)	Ótimo	FABIO ALVES DE JESUS LIMA	286,50						12,15			274,35
331900	1	BALCAO COM ESTEIRA (MARLI BALTA FERREIRA)	Ótimo	FABIO ALVES DE JESUS LIMA	286,50						12,15			274,35
331901	1	BALCAO COM ESTEIRA (ISABEL MARIA OLIVEIRA)	Ótimo	FABIO ALVES DE JESUS LIMA	286,50						12,15			274,35
331902	1	BALCAO COM ESTEIRA (JULIANA BALTA FERREIRA)	Ótimo	FABIO ALVES DE JESUS LIMA	286,50						12,15			274,35
331903	1	BALCAO COM ESTEIRA (ROSINEIA MAMEDE DOS SANTOS)	Ótimo	FABIO ALVES DE JESUS LIMA	286,50						12,15			274,35
331904	1	BALCAO COM ESTEIRA (EDUARDO BENTO HONORATO)	Ótimo	FABIO ALVES DE JESUS LIMA	286,50						12,15			274,35
331905	1	BALCAO COM ESTEIRA (ANALDO VILELA SILVA)	Ótimo	FABIO ALVES DE JESUS LIMA	286,50						12,15			274,35
331906	1	BALCAO COM ESTEIRA (DEPOSITO DA PREFEITURA)	Ótimo	FABIO ALVES DE JESUS LIMA	286,50						12,15			274,35
331907	1	BALCAO COM ESTEIRA (DEPOSITO DA PREFEITURA)	Ótimo	FABIO ALVES DE JESUS LIMA	286,50						12,15			274,35
331908	1	BALCAO COM ESTEIRA (IVANETE BIESEK STRIES)	Ótimo	FABIO ALVES DE JESUS LIMA	286,50						12,15			274,35
331909	1	BALCAO COM ESTEIRA (DEPOSITO)	Ótimo	FABIO ALVES DE JESUS LIMA	286,50						12,15			274,35



ESTADO DE GOIÁS  
MUNICIPIO DE JATAÍ  
RUA ITARUMA, 355 - S. SANTA MARIA

PERÍODO DE REFERÊNCIA: DE JANEIRO/2022 ATÉ DEZEMBRO/2022

RELAÇÃO ANALÍTICA DOS ELEMENTOS QUE COMPOEM O ATIVO PERMANENTE - INVENTÁRIO DOS BENS

CÓD.	QTDE	DESCRIÇÃO / UNIDADE ADMINISTRATIVA	ESTADO DE CONSERV.	DETENTOR DE CARGA PATRIMONIAL	VALOR ORIGINAL	INCORPORAÇÕES				BAIXAS				SALDO ATUAL
						AQUIS. CONSTR.	REAVALIAÇÃO	INCORPOR.	CRÉDITOS	ALIENAÇÃO	DEPRECIAÇÃO	DOAÇÃO / OUTROS	CRÉDITOS	
331910	1	BALCAO COM ESTEIRA (CREUZA SOUZA SANTOS	Ótimo	FABIO ALVES DE JESUS LIMA	286,50						12,15			274,35
331911	1	BALCAO COM ESTEIRA (SILMAR VIEIRA DA SILVA	Ótimo	FABIO ALVES DE JESUS LIMA	286,50						12,15			274,35
331912	1	BALCAO COM ESTEIRA (WLTESON COSTA ALMEI	Ótimo	FABIO ALVES DE JESUS LIMA	286,50						12,15			274,35
331913	1	BALCAO COM ESTEIRA (UILD SOUSA DA SILVA)	Ótimo	FABIO ALVES DE JESUS LIMA	286,50						12,15			274,35
331914	1	BALCAO COM ESTEIRA (ISILENE SOUZA DE CARV	Ótimo	FABIO ALVES DE JESUS LIMA	286,50						12,15			274,35
331915	1	BALCAO COM ESTEIRA (EUDA APARECIDA DE AS	Ótimo	FABIO ALVES DE JESUS LIMA	286,50						12,15			274,35
331916	1	BALCAO COM ESTEIRA(DEPOSITO DA PREFEITUR	Ótimo	FABIO ALVES DE JESUS LIMA	286,50						12,15			274,35
331917	1	BALCAO COM ESTEIRA (MATILDES FRANCISCA S	Ótimo	FABIO ALVES DE JESUS LIMA	286,50						12,15			274,35
331918	1	BALCAO COM ESTEIRA (DEPOSITO DA PREFEITU	Ótimo	FABIO ALVES DE JESUS LIMA	286,50						12,15			274,35
331919	1	BALCAO COM ESTEIRA (ISABEL MARIA OLIVEIRA	Ótimo	FABIO ALVES DE JESUS LIMA	286,50						12,15			274,35
331920	1	BALCAO COM ESTEIRA (MATILDES FRANCISCA F	Ótimo	FABIO ALVES DE JESUS LIMA	286,50						12,15			274,35
331921	1	BALCAO COM ESTEIRA (VALDIVINO RAIMUNDO V	Ótimo	FABIO ALVES DE JESUS LIMA	286,50						12,15			274,35
331922	1	BALCAO COM ESTEIRA (DEPOSITO DA PREFEITU	Ótimo	FABIO ALVES DE JESUS LIMA	286,50						12,15			274,35
331923	1	BALCAO COM ESTEIRA (NATHAN SOARES DOS S	Ótimo	FABIO ALVES DE JESUS LIMA	286,50						12,15			274,35
331924	1	BALCAO COM ESTEIRA (DEPOSITO DA PREFEITU	Ótimo	FABIO ALVES DE JESUS LIMA	286,50						12,15			274,35
331925	1	BALCAO COM ESTEIRA(Caroline Pereira Do Santos	Ótimo	FABIO ALVES DE JESUS LIMA	286,50						12,15			274,35
331926	1	BALCAO COM ESTEIRA (JOSE DONIZETE BARBOS	Ótimo	FABIO ALVES DE JESUS LIMA	286,50						12,15			274,35
331927	1	BALCAO COM ESTEIRA (JOAO PINHEIRO DE MAC	Ótimo	FABIO ALVES DE JESUS LIMA	286,50						12,15			274,35
331928	1	BALCAO COM ESTEIRA (ISABEL MARIA OLIVEIRA	Ótimo	FABIO ALVES DE JESUS LIMA	286,50						12,15			274,35
331929	1	BALCAO COM ESTEIRA (NAHIED SAYEL MUSTAFA	Ótimo	FABIO ALVES DE JESUS LIMA	286,50						12,15			274,35
331930	1	BALCAO COM ESTEIRA(NEMER JEHAD TUM)	Ótimo	FABIO ALVES DE JESUS LIMA	286,50						12,15			274,35
331931	1	BALCAO COM ESTEIRA (IRONILDE RIBEIRO DE SC	Ótimo	FABIO ALVES DE JESUS LIMA	286,50						12,15			274,35
331932	1	BALCAO COM ESTEIRA (ELIENE DE OLIVEIRA SAN	Ótimo	FABIO ALVES DE JESUS LIMA	286,50						12,15			274,35
331933	1	BALCAO COM ESTEIRA (THOME FERREIRA DOS S	Ótimo	FABIO ALVES DE JESUS LIMA	286,50						12,15			274,35
331934	1	BALCAO COM ESTEIRA(DEPOSITO DA PREFEITUR	Ótimo	FABIO ALVES DE JESUS LIMA	286,50						12,15			274,35
331935	1	BALCAO COM ESTEIRA (UILD SOUSA DA SILVA)	Ótimo	FABIO ALVES DE JESUS LIMA	286,50						12,15			274,35
331936	1	BALCAO COM ESTEIRA(DEPOSITO DA PREFEITUR	Ótimo	FABIO ALVES DE JESUS LIMA	286,50						12,15			274,35
331937	1	BALCAO COM ESTEIRA (THOME FERREIRA DOS S	Ótimo	FABIO ALVES DE JESUS LIMA	286,50						12,15			274,35
331938	1	BALCAO COM ESTEIRA(DEPOSITO DA PREFEITUR	Ótimo	FABIO ALVES DE JESUS LIMA	286,50						12,15			274,35
331939	1	BALCAO COM ESTEIRA (THOME FERREIRA DOS S	Ótimo	FABIO ALVES DE JESUS LIMA	286,50						12,15			274,35
331940	1	BALCAO COM ESTEIRA (ELIENE DE OLIVEIRA SAN	Ótimo	FABIO ALVES DE JESUS LIMA	286,50						12,15			274,35
331941	1	BALCAO COM ESTEIRA (LARA DANILLA MOREIRA	Ótimo	FABIO ALVES DE JESUS LIMA	286,50						12,15			274,35
331942	1	BALCAO COM ESTEIRA (DEPOSITO DA PREFEITU	Ótimo	FABIO ALVES DE JESUS LIMA	286,50						12,15			274,35
331943	1	BALCAO COM ESTEIRA (ELSON CORREIA GUIMAR	Ótimo	FABIO ALVES DE JESUS LIMA	286,50						12,15			274,35



ESTADO DE GOIÁS  
MUNICIPIO DE JATAÍ  
RUA ITARUMA, 355 - S. SANTA MARIA

PERÍODO DE REFERÊNCIA: DE JANEIRO/2022 ATÉ DEZEMBRO/2022

RELAÇÃO ANALÍTICA DOS ELEMENTOS QUE COMPOEM O ATIVO PERMANENTE - INVENTÁRIO DOS BENS

CÓD.	QTDE	DESCRIÇÃO / UNIDADE ADMINISTRATIVA	ESTADO DE CONSERV.	DETENTOR DE CARGA PATRIMONIAL	VALOR ORIGINAL	INCORPORAÇÕES				BAIXAS				SALDO ATUAL
						AQUIS. CONSTR.	REAVALIAÇÃO	INCORPOR.	CRÉDITOS	ALIENAÇÃO	DEPRECIAÇÃO	DOAÇÃO / OUTROS	CRÉDITOS	
331944	1	BALCAO COM ESTEIRA (NAHIED SAYEL MUSTAFA)	Ótimo	FABIO ALVES DE JESUS LIMA	286,50						12,15			274,35
331945	1	BALCAO COM ESTEIRA (VALDIVINO RAIMUNDO V)	Ótimo	FABIO ALVES DE JESUS LIMA	286,50						12,15			274,35
331946	1	BALCAO COM ESTEIRA (DEPOSITO)	Ótimo	FABIO ALVES DE JESUS LIMA	286,50						12,15			274,35
331947	1	BALCAO COM ESTEIRA (DEPOSITO DA PREFEITU	Ótimo	FABIO ALVES DE JESUS LIMA	286,50						12,15			274,35
331948	1	BALCAO COM ESTEIRA(DEPOSITO DA PREFEITUR	Ótimo	FABIO ALVES DE JESUS LIMA	286,50						12,15			274,35
331949	1	BALCAO COM ESTEIRA (DEPOSITO DA PREFEITU	Ótimo	FABIO ALVES DE JESUS LIMA	286,50						12,15			274,35
331950	1	BALCAO COM ESTEIRA (IRAILDE DO SOCORRO D	Ótimo	FABIO ALVES DE JESUS LIMA	286,50						12,15			274,35
331951	1	BALCAO COM ESTEIRA (SANA HASSAN FAHED MI	Ótimo	FABIO ALVES DE JESUS LIMA	286,50						12,15			274,35
331952	1	BALCAO COM ESTEIRA (LIVERTINA MARIA DA SIL	Ótimo	FABIO ALVES DE JESUS LIMA	286,50						12,15			274,35
331953	1	BALCAO COM ESTEIRA (NAHIED SAYEL MUSTAFA	Ótimo	FABIO ALVES DE JESUS LIMA	286,50						12,15			274,35
331954	1	BALCAO COM ESTEIRA (MARIA DE JESUS SILVA S	Ótimo	FABIO ALVES DE JESUS LIMA	286,50						12,15			274,35
331955	1	BALCAO COM ESTEIRA (SANDRA REGINA VILELA	Ótimo	FABIO ALVES DE JESUS LIMA	286,50						12,15			274,35
331956	1	BALCAO COM ESTEIRA (SANDRA REGINA VILELA	Ótimo	FABIO ALVES DE JESUS LIMA	286,50						12,15			274,35
331957	1	BALCAO COM ESTEIRA (DEPOSITO DA PREFEITU	Ótimo	FABIO ALVES DE JESUS LIMA	286,50						12,15			274,35
331959	1	BALCAO COM ESTEIRA (EURIPEDES FERREIRA M	Ótimo	FABIO ALVES DE JESUS LIMA	286,50						12,15			274,35
331960	1	BALCAO COM ESTEIRA (NEUSA ALVES SIMPLICIO	Ótimo	FABIO ALVES DE JESUS LIMA	286,50						12,15			274,35
331961	1	BALCAO COM ESTEIRA (ELIENE DE OLIVEIRA SAN	Ótimo	FABIO ALVES DE JESUS LIMA	286,50						12,15			274,35
331962	1	BALCAO COM ESTEIRA (DEPOSITO DA PREFEITU	Ótimo	FABIO ALVES DE JESUS LIMA	286,50						12,15			274,35
331963	1	BALCAO COM ESTEIRA (DEPOSITO DA PREFEITU	Ótimo	FABIO ALVES DE JESUS LIMA	286,50						12,15			274,35
331964	1	BALCAO COM ESTEIRA (DEPOSITO DA PREFEITU	Ótimo	FABIO ALVES DE JESUS LIMA	286,50						12,15			274,35
331965	1	BALCAO COM ESTEIRA (SANDRA REGINA DE OLIV	Ótimo	FABIO ALVES DE JESUS LIMA	286,50						12,15			274,35
331966	1	BALCAO COM ESTEIRA (SEBASTIAO ALVES DE OL	Ótimo	FABIO ALVES DE JESUS LIMA	286,50						12,15			274,35
331967	1	BALCAO COM ESTEIRA (DEPOSITO DA PREFEITU	Ótimo	FABIO ALVES DE JESUS LIMA	286,50						12,15			274,35
331968	1	BALCAO COM ESTEIRA (MARIA PEREIRA RESEND	Ótimo	FABIO ALVES DE JESUS LIMA	286,50						12,15			274,35
331969	1	BALCAO COM ESTEIRA (IRENE ALVES DOS SANTO	Ótimo	FABIO ALVES DE JESUS LIMA	286,50						12,15			274,35
331970	1	BALCAO COM ESTEIRA (DEPOSITO DA PREFEITU	Ótimo	FABIO ALVES DE JESUS LIMA	286,50						12,15			274,35
333024	1	LONGARINA 3 LUGARES EM TECIDO VERDE	Bom	ELISSANDRO COSTA LIMA	133,70						5,67			128,03
333025	1	CADEIRA GIRATORIA EM TECIDO AZUL	Bom	ELISSANDRO COSTA LIMA	95,50						4,05			91,45
333026	1	IMPRESSORA MULTIFUNCIONAL HP M 175 N/S 8R	Bom	ELISSANDRO COSTA LIMA	171,90						7,29			164,61
333027	1	FORNO MICROONDAS ELETROLUX 23 LITROS MC	Bom	ELISSANDRO COSTA LIMA	143,25						6,08			137,17
333028	1	MONITOR SAMSUNG LED 19 MOD. S192301F N/S	Ótimo	ANTONIO RICARDO FRANCO	334,25						14,18			320,07
333030	1	CPU E5400 PENTIUM DUAL CORE 2.70GHZ	Ótimo	ANTONIO RICARDO FRANCO	1.146,00						10,53			1.135,47
333032	1	CADEIRA AZUL DE SECRETÁRIA GIRATÓRIA COM	Ótimo	ANTONIO RICARDO FRANCO	143,25						6,08			137,17
333033	1	CADEIRA EM RODIZIO EM TECIDO AZUL	Bom	FABIO ALVES DE JESUS LIMA	95,50						4,05			91,45



ESTADO DE GOIÁS  
MUNICIPIO DE JATAÍ  
RUA ITARUMA, 355 - S. SANTA MARIA

PERÍODO DE REFERÊNCIA: DE JANEIRO/2022 ATÉ DEZEMBRO/2022

RELAÇÃO ANALÍTICA DOS ELEMENTOS QUE COMPOEM O ATIVO PERMANENTE - INVENTÁRIO DOS BENS

CÓD.	QTDE	DESCRIÇÃO / UNIDADE ADMINISTRATIVA	ESTADO DE CONSERV.	DETENTOR DE CARGA PATRIMONIAL	VALOR ORIGINAL	INCORPORAÇÕES				BAIXAS				SALDO ATUAL
						AQUIS. CONSTR.	REAVALIAÇÃO	INCORPOR.	CRÉDITOS	ALIENAÇÃO	DEPRECIAÇÃO	DOAÇÃO / OUTROS	CRÉDITOS	
333035	1	MESA EM MDF CINZA	Bom	FABIO ALVES DE JESUS LIMA	124,15						5,27			118,88
333038	1	MESA EM MDF EM L CINZA	Bom	FABIO ALVES DE JESUS LIMA	124,15						5,27			118,88
333039	1	ARQUIVO DE AÇO CINZA	Bom	FERNANDA CARVALHO PARF	124,15						5,27			118,88
333040	1	MONITOR LG FLATRON N/S 0119PTM32825	Ótimo	FERNANDA CARVALHO PARF	276,95						11,75			265,20
333041	1	IMPRESSORA LJ 1320	Bom	FERNANDA CARVALHO PARF	133,70						5,67			128,03
333042	1	MONITOR SANSUNG	Bom	FERNANDA CARVALHO PARF	124,15						5,27			118,88
333043	1	LONGARINA 3 LUGARES COM TECIDO VERDE	Bom	FERNANDA CARVALHO PARF	152,80						6,48			146,32
333044	1	NOBREAK SMS NEW STATION 700VA	Bom	FERNANDA CARVALHO PARF	286,50						12,15			274,35
333045	1	CADEIRA GIRATORIA COM BRAÇOS E STOFADA T	Bom	FERNANDA CARVALHO PARF	262,62						11,14			251,48
333207	1	BALCAO COM ESTEIRA(DEPOSITO DA PREFEITUR	Ótimo	FABIO ALVES DE JESUS LIMA	286,50						12,15			274,35
333533	1	BALCAO COM ESTEIRA(DEPOSITO DA PREFEITUR	Ótimo	FABIO ALVES DE JESUS LIMA	286,50						12,15			274,35
333534	1	BALCAO COM ESTEIRA(DEPOSITO DA PREFEITUR	Ótimo	FABIO ALVES DE JESUS LIMA	286,50						12,15			274,35
333535	1	BALCAO COM ESTEIRA(DEPOSITO DA PREFEITUR	Ótimo	FABIO ALVES DE JESUS LIMA	286,50						12,15			274,35
333536	1	BALCAO COM ESTEIRA(DEPOSITO DA PREFEITUR	Ótimo	FABIO ALVES DE JESUS LIMA	286,50						12,15			274,35
333537	1	BALCAO COM ESTEIRA(DEPOSITO DA PREFEITUR	Ótimo	FABIO ALVES DE JESUS LIMA	286,50						12,15			274,35
333538	1	BALCAO COM ESTEIRA(DEPOSITO DA PREFEITUR	Ótimo	FABIO ALVES DE JESUS LIMA	286,50						12,15			274,35
333539	1	BALCAO COM ESTEIRA(DEPOSITO DA PREFEITUR	Ótimo	FABIO ALVES DE JESUS LIMA	286,50						12,15			274,35
333540	1	BALCAO COM ESTEIRA(DEPOSITO DA PREFEITUR	Ótimo	FABIO ALVES DE JESUS LIMA	286,50						12,15			274,35
333541	1	BALCAO COM ESTEIRA (JACIMAR ALVES DOS SAI	Ótimo	FABIO ALVES DE JESUS LIMA	286,50						12,15			274,35
333542	1	BALCAO COM ESTEIRA(DEPOSITO DA PREFEITUR	Ótimo	FABIO ALVES DE JESUS LIMA	286,50						12,15			274,35
333543	1	BALCAO COM ESTEIRA(DEPOSITO DA PREFEITUR	Ótimo	FABIO ALVES DE JESUS LIMA	286,50						12,15			274,35
333544	1	BALCAO COM ESTEIRA(DEPOSITO DA PREFEITUR	Ótimo	FABIO ALVES DE JESUS LIMA	286,50						12,15			274,35
333545	1	BALCAO COM ESTEIRA(DEPOSITO DA PREFEITUR	Ótimo	FABIO ALVES DE JESUS LIMA	286,50						12,15			274,35
333546	1	BALCAO COM ESTEIRA(DEPOSITO DA PREFEITUR	Ótimo	FABIO ALVES DE JESUS LIMA	286,50						12,15			274,35
333547	1	BALCAO COM ESTEIRA(DEPOSITO DA PREFEITUR	Ótimo	FABIO ALVES DE JESUS LIMA	286,50						12,15			274,35
333548	1	BALCAO COM ESTEIRA(DEPOSITO DA PREFEITUR	Ótimo	FABIO ALVES DE JESUS LIMA	286,50						12,15			274,35
333549	1	BALCAO COM ESTEIRA (MARCOS LUIZ PEDROSO	Ótimo	FABIO ALVES DE JESUS LIMA	286,50						12,15			274,35
333550	1	BALCAO COM ESTEIRA(DEPOSITO DA PREFEITUR	Ótimo	FABIO ALVES DE JESUS LIMA	286,50						12,15			274,35
333551	1	BALCAO COM ESTEIRA(DEPOSITO DA PREFEITUR	Ótimo	FABIO ALVES DE JESUS LIMA	286,50						12,15			274,35
333552	1	BALCAO COM ESTEIRA(DEPOSITO DA PREFEITUR	Ótimo	FABIO ALVES DE JESUS LIMA	286,50						12,15			274,35
333553	1	BALCAO COM ESTEIRA(DEPOSITO DA PREFEITUR	Ótimo	FABIO ALVES DE JESUS LIMA	286,50						12,15			274,35
333554	1	BALCAO COM ESTEIRA(DEPOSITO DA PREFEITUR	Ótimo	FABIO ALVES DE JESUS LIMA	286,50						12,15			274,35
333555	1	BALCAO COM ESTEIRA(DEPOSITO DA PREFEITUR	Ótimo	FABIO ALVES DE JESUS LIMA	286,50						12,15			274,35
333556	1	BALCAO COM ESTEIRA(DEPOSITO DA PREFEITUR	Ótimo	FABIO ALVES DE JESUS LIMA	286,50						12,15			274,35



ESTADO DE GOIÁS  
MUNICIPIO DE JATAÍ  
RUA ITARUMA, 355 - S. SANTA MARIA

PERÍODO DE REFERÊNCIA: DE JANEIRO/2022 ATÉ DEZEMBRO/2022

RELAÇÃO ANALÍTICA DOS ELEMENTOS QUE COMPOEM O ATIVO PERMANENTE - INVENTÁRIO DOS BENS

CÓD.	QTDE	DESCRIÇÃO / UNIDADE ADMINISTRATIVA	ESTADO DE CONSERV.	DETENTOR DE CARGA PATRIMONIAL	VALOR ORIGINAL	INCORPORAÇÕES				BAIXAS				SALDO ATUAL
						AQUIS. CONSTR.	REAVALIAÇÃO	INCORPOR.	CRÉDITOS	ALIENAÇÃO	DEPRECIAÇÃO	DOAÇÃO / OUTROS	CRÉDITOS	
333557	1	BALCAO COM ESTEIRA(DEPOSITO DA PREFEITUR	Ótimo	FABIO ALVES DE JESUS LIMA	286,50						12,15			274,35
333558	1	BALCAO COM ESTEIRA(DEPOSITO DA PREFEITUR	Ótimo	FABIO ALVES DE JESUS LIMA	286,50						12,15			274,35
333559	1	BALCAO COM ESTEIRA(DEPOSITO DA PREFEITUR	Ótimo	FABIO ALVES DE JESUS LIMA	286,50						12,15			274,35
333560	1	BALCAO COM ESTEIRA(LUCENI ALVES DA SILVA)	Ótimo	FABIO ALVES DE JESUS LIMA	286,50						12,15			274,35
333561	1	BALCAO COM ESTEIRA(DEPOSITO DA PREFEITUR	Ótimo	FABIO ALVES DE JESUS LIMA	286,50						12,15			274,35
333562	1	BALCAO COM ESTEIRA(DEPOSITO DA PREFEITUR	Ótimo	FABIO ALVES DE JESUS LIMA	286,50						12,15			274,35
333563	1	BALCAO COM ESTEIRA(DEPOSITO DA PREFEITUR	Ótimo	FABIO ALVES DE JESUS LIMA	286,50						12,15			274,35
333564	1	BALCAO COM ESTEIRA(DEPOSITO DA PREFEITUR	Ótimo	FABIO ALVES DE JESUS LIMA	286,50						12,15			274,35
333565	1	BALCAO COM ESTEIRA(DEPOSITO DA PREFEITUR	Ótimo	FABIO ALVES DE JESUS LIMA	286,50						12,15			274,35
333566	1	BALCAO COM ESTEIRA(DEPOSITO DA PREFEITUR	Ótimo	FABIO ALVES DE JESUS LIMA	286,50						12,15			274,35
333567	1	BALCAO COM ESTEIRA(DEPOSITO DA PREFEITUR	Ótimo	FABIO ALVES DE JESUS LIMA	286,50						12,15			274,35
333568	1	BALCAO COM ESTEIRA(DEPOSITO DA PREFEITUR	Ótimo	FABIO ALVES DE JESUS LIMA	286,50						12,15			274,35
333569	1	BALCAO COM ESTEIRA(DEPOSITO DA PREFEITUR	Ótimo	FABIO ALVES DE JESUS LIMA	286,50						12,15			274,35
333570	1	BALCAO COM ESTEIRA(DEPOSITO DA PREFEITUR	Ótimo	FABIO ALVES DE JESUS LIMA	286,50						12,15			274,35
333571	1	BALCAO COM ESTEIRA(DEPOSITO DA PREFEITUR	Ótimo	FABIO ALVES DE JESUS LIMA	286,50						12,15			274,35
333572	1	BALCAO COM ESTEIRA(DEPOSITO DA PREFEITUR	Ótimo	FABIO ALVES DE JESUS LIMA	286,50						12,15			274,35
333573	1	BALCAO COM ESTEIRA(DEPOSITO DA PREFEITUR	Ótimo	FABIO ALVES DE JESUS LIMA	286,50						12,15			274,35
333574	1	BALCAO COM ESTEIRA(DEPOSITO DA PREFEITUR	Ótimo	FABIO ALVES DE JESUS LIMA	286,50						12,15			274,35
333575	1	BALCAO COM ESTEIRA(DEPOSITO DA PREFEITUR	Ótimo	FABIO ALVES DE JESUS LIMA	286,50						12,15			274,35
333576	1	BALCAO COM ESTEIRA(DEPOSITO DA PREFEITUR	Ótimo	FABIO ALVES DE JESUS LIMA	286,50						12,15			274,35
333577	1	BALCAO COM ESTEIRA(DEPOSITO DA PREFEITUR	Ótimo	FABIO ALVES DE JESUS LIMA	286,50						12,15			274,35
333578	1	BALCAO COM ESTEIRA (ANNA ISABEL FERREIRA	Ótimo	FABIO ALVES DE JESUS LIMA	286,50						12,15			274,35
333579	1	BALCAO COM ESTEIRA(DEPOSITO DA PREFEITUR	Ótimo	FABIO ALVES DE JESUS LIMA	286,50						12,15			274,35
333580	1	BALCAO COM ESTEIRA(DEPOSITO DA PREFEITUR	Ótimo	FABIO ALVES DE JESUS LIMA	286,50						12,15			274,35
334026	1	BEBEDOURO REFRIGERADO COMPACTO IBBI PR	Ótimo	FABIO ALVES DE JESUS LIMA	476,54						20,21			456,33
334891	1	CADEIRA FERRO FIXO ASSENTO EM COURVIM PR	Ótimo	FABIO ALVES DE JESUS LIMA	305,60						12,96			292,64
334894	1	CADEIRA FERRO FIXO ASSENTO EM COURVIM PR	Ótimo	FABIO ALVES DE JESUS LIMA	305,60						12,96			292,64
334895	1	CADEIRA GIRATORIA EM COURVIM PRETO COM B	Ótimo	FABIO ALVES DE JESUS LIMA	448,85						19,04			429,81
334896	1	CADEIRA GIRATORIA EM COURVIM PRETO COM B	Ótimo	FABIO ALVES DE JESUS LIMA	448,85						19,04			429,81
334897	1	CADEIRA GIRATORIA EM COURVIM PRETO COM B	Ótimo	FABIO ALVES DE JESUS LIMA	448,85						19,04			429,81
332061	1	BALCAO COM ESTEIRA(DEPOSITO DA PREFEITUR	Ótimo	FABIO ALVES DE JESUS LIMA	286,50						12,15			274,35
332062	1	BALCAO COM ESTEIRA(DEPOSITO DA PREFEITUR	Ótimo	FABIO ALVES DE JESUS LIMA	286,50						12,15			274,35
332063	1	BALCAO COM ESTEIRA(DEPOSITO DA PREFEITUR	Ótimo	FABIO ALVES DE JESUS LIMA	286,50						12,15			274,35
332064	1	BALCAO COM ESTEIRA(DEPOSITO DA PREFEITUR	Ótimo	FABIO ALVES DE JESUS LIMA	286,50						12,15			274,35





ESTADO DE GOIÁS  
MUNICIPIO DE JATAÍ  
RUA ITARUMA, 355 - S. SANTA MARIA

PERÍODO DE REFERÊNCIA: DE JANEIRO/2022 ATÉ DEZEMBRO/2022

RELAÇÃO ANALÍTICA DOS ELEMENTOS QUE COMPOEM O ATIVO PERMANENTE - INVENTÁRIO DOS BENS

CÓD.	QTDE	DESCRIÇÃO / UNIDADE ADMINISTRATIVA	ESTADO DE CONSERV.	DETENTOR DE CARGA PATRIMONIAL	VALOR ORIGINAL	INCORPORAÇÕES				BAIXAS				SALDO ATUAL
						AQUIS. CONSTR.	REAVALIAÇÃO	INCORPOR.	CRÉDITOS	ALIENAÇÃO	DEPRECIAÇÃO	DOAÇÃO / OUTROS	CRÉDITOS	
332065	1	BALCAO COM ESTEIRA(DEPOSITO DA PREFEITURA)	Ótimo	FABIO ALVES DE JESUS LIMA	286,50						12,15			274,35
332066	1	BALCAO COM ESTEIRA(DEPOSITO DA PREFEITURA)	Ótimo	FABIO ALVES DE JESUS LIMA	286,50						12,15			274,35
332067	1	BALCAO COM ESTEIRA(DEPOSITO DA PREFEITURA)	Ótimo	FABIO ALVES DE JESUS LIMA	286,50						12,15			274,35
332069	1	BALCAO COM ESTEIRA(DEPOSITO DA PREFEITURA)	Ótimo	FABIO ALVES DE JESUS LIMA	286,50						12,15			274,35
335101	1	APARELHO DE AR CONDICIONADO SPLIT 12000 BTU	Ótimo	DEINER DA COSTA MENEZES	1.260,12						53,44			1.206,68
335689	1	ARMARIO PARA ESCRITORIO EM MDF MARROM COM 2 PORTAS	Ótimo	DEINER DA COSTA MENEZES	444,07						18,83			425,24
335691	1	MESA PARA ESCRITORIO EM L MDF MARROM COM 2 TORÇOES	Ótimo	DEINER DA COSTA MENEZES	679,96						28,84			651,12
335692	1	MESA PARA ESCRITORIO EM L MDF MARROM COM 2 TORÇOES	Ótimo	DEINER DA COSTA MENEZES	679,96						28,84			651,12
335290	1	CADEIRA EM RODIZIO EM TECIDO AZUL	Ótimo	WILLIAM ALVES DA SILVA	76,40						3,24			73,16
336752	1	UM TERRENO NA VILA SOFIA QUADRA 37 LOTE 03	Ótimo	DEINER DA COSTA MENEZES	46.927,80						1.990,13			44.937,67
336778	1	BEBEDOURO DE AGUA LATINA BR355	Ótimo	WALDINEY RODRIGUES ROSA	467,95						19,85			448,10
336985	1	CAMERA BULLET AHD-1.0 MEGAPIXEL INFRAVERMELHA	Ótimo	DEINER DA COSTA MENEZES	142,29						6,03			136,26
336986	1	CAMERA BULLET AHD-1.0 MEGAPIXEL INFRAVERMELHA	Ótimo	DEINER DA COSTA MENEZES	142,29						6,03			136,26
336987	1	CAMERA BULLET AHD-1.0 MEGAPIXEL INFRAVERMELHA	Ótimo	DEINER DA COSTA MENEZES	142,29						6,03			136,26
336988	1	CAMERA BULLET AHD-1.0 MEGAPIXEL INFRAVERMELHA	Ótimo	DEINER DA COSTA MENEZES	142,29						6,03			136,26
336989	1	CAMERA BULLET AHD-1.0 MEGAPIXEL INFRAVERMELHA	Ótimo	DEINER DA COSTA MENEZES	142,29						6,03			136,26
336990	1	FONTE 20 AMPERES DAVI POWER SUPPLY COMEIL	Ótimo	DEINER DA COSTA MENEZES	143,25						6,08			137,17
336992	1	AR CONDICIONADO GREE SPLIT MOD.GWC12QC-18	Ótimo	WALDINEY RODRIGUES ROSA	1.193,75						50,63			1.143,12
337944	1	CPU 4 BAIAS COM LEITOS DE CD E DVD	Ótimo	WALDINEY RODRIGUES ROSA	305,60						12,96			292,64
338875	1	PORTA PALETE GRANDE AMAPA COM 750X115X115	Ótimo	WILLIAM ALVES DA SILVA	3.453,91						146,47			3.307,44
338876	1	MINI PORTA PALETE AMAPA COM 380X195X080	Ótimo	WILLIAM ALVES DA SILVA	1.575,75						66,83			1.508,92
339577	1	SOPRADOR BRANCO B2T VERMELHO	Ótimo	FABIO ALVES DE JESUS LIMA	811,75						34,43			777,32
341644	1	APARELHO DE TELEFONE PANASONIC MODELO HX-CT200	Ótimo	ANTONIO RICARDO FRANCO	113,64						4,82			108,82
341622	1	IMPRESSORA DE ETIQUETA BERMATECH LB - 100	Ótimo	ANTONIO RICARDO FRANCO	1.103,02						46,78			1.056,24
341623	1	CADEIRA EM RODIZIO ESTOFADA EM RODIZIO PRETO	Ótimo	ANTONIO RICARDO FRANCO	262,62						11,14			251,48
341645	1	IMPRESSORA DE ETIQUETA BERMATECH LB - 100	Ótimo	ANTONIO RICARDO FRANCO	1.103,02						46,78			1.056,24
342945	1	MICROCOMPUTADOR LENOVO DESKTOP M720S	Ótimo	WALDINEY RODRIGUES ROSA	4.249,75						180,23			4.069,52
342946	1	MICROCOMPUTADOR LENOVO DESKTOP M720S	Ótimo	WALDINEY RODRIGUES ROSA	4.249,75						180,23			4.069,52
342948	1	MICROCOMPUTADOR LENOVO DESKTOP M720S	Ótimo	WALDINEY RODRIGUES ROSA	4.249,75						180,23			4.069,52
342949	1	MICROCOMPUTADOR LENOVO DESKTOP M720S	Ótimo	WALDINEY RODRIGUES ROSA	4.249,75						180,23			4.069,52
342950	1	MICROCOMPUTADOR LENOVO DESKTOP M720S	Ótimo	WALDINEY RODRIGUES ROSA	4.249,75						180,23			4.069,52
342951	1	MICROCOMPUTADOR LENOVO DESKTOP M720S	Ótimo	WALDINEY RODRIGUES ROSA	4.249,75						180,23			4.069,52
342952	1	MICROCOMPUTADOR LENOVO DESKTOP M720S	Ótimo	WALDINEY RODRIGUES ROSA	4.249,75						180,23			4.069,52
342953	1	MICROCOMPUTADOR LENOVO DESKTOP M720S	Ótimo	WALDINEY RODRIGUES ROSA	4.249,75						180,23			4.069,52





ESTADO DE GOIÁS  
MUNICÍPIO DE JATAÍ  
RUA ITARUMA, 355 - S. SANTA MARIA

PERÍODO DE REFERÊNCIA: DE JANEIRO/2022 ATÉ DEZEMBRO/2022

RELAÇÃO ANALÍTICA DOS ELEMENTOS QUE COMPOEM O ATIVO PERMANENTE - INVENTÁRIO DOS BENS

CÓD.	QTDE	DESCRIÇÃO / UNIDADE ADMINISTRATIVA	ESTADO DE CONSERV.	DETENTOR DE CARGA PATRIMONIAL	VALOR ORIGINAL	INCORPORAÇÕES				BAIXAS				SALDO ATUAL
						AQUIS. CONSTR.	REAVALIAÇÃO	INCORPOR.	CRÉDITOS	ALIENAÇÃO	DEPRECIAÇÃO	DOAÇÃO / OUTROS	CRÉDITOS	
342954	1	MICROCOMPUTADOR LENOVO DESKTOP M720S	Ótimo	WALDINEY RODRIGUES ROS	4.249,75						180,23			4.069,52
342955	1	MICROCOMPUTADOR LENOVO DESKTOP M720S	Ótimo	WALDINEY RODRIGUES ROS	4.249,75						180,23			4.069,52
342956	1	MICROCOMPUTADOR LENOVO DESKTOP M720S	Ótimo	WALDINEY RODRIGUES ROS	4.249,75						180,23			4.069,52
342957	1	MICROCOMPUTADOR LENOVO DESKTOP M720S	Ótimo	WALDINEY RODRIGUES ROS	4.249,75						180,23			4.069,52
342958	1	MICROCOMPUTADOR LENOVO DESKTOP M720S	Ótimo	WALDINEY RODRIGUES ROS	4.249,75						180,23			4.069,52
342959	1	MICROCOMPUTADOR LENOVO DESKTOP M720S	Ótimo	WALDINEY RODRIGUES ROS	4.249,75						180,23			4.069,52
342960	1	MICROCOMPUTADOR LENOVO DESKTOP M720S	Ótimo	WALDINEY RODRIGUES ROS	4.249,75						180,23			4.069,52
342961	1	MICROCOMPUTADOR LENOVO DESKTOP M720S	Ótimo	WALDINEY RODRIGUES ROS	4.249,75						180,23			4.069,52
343010	1	MICROCOMPUTADOR LENOVO DESKTOP M720S	Ótimo	WALDINEY RODRIGUES ROS	4.249,75						180,23			4.069,52
343011	1	MICROCOMPUTADOR LENOVO DESKTOP M720S	Ótimo	WALDINEY RODRIGUES ROS	4.249,75						180,23			4.069,52
343012	1	MICROCOMPUTADOR LENOVO DESKTOP M720S	Ótimo	WALDINEY RODRIGUES ROS	4.249,75						180,23			4.069,52
343013	1	MICROCOMPUTADOR LENOVO DESKTOP M720S	Ótimo	WALDINEY RODRIGUES ROS	4.249,75						180,23			4.069,52
343014	1	MICROCOMPUTADOR LENOVO DESKTOP M720S	Ótimo	WALDINEY RODRIGUES ROS	4.249,75						180,23			4.069,52
343015	1	MICROCOMPUTADOR LENOVO DESKTOP M720S	Ótimo	WALDINEY RODRIGUES ROS	4.249,75						180,23			4.069,52
343016	1	MICROCOMPUTADOR LENOVO DESKTOP M720S	Ótimo	WALDINEY RODRIGUES ROS	4.249,75						180,23			4.069,52
343018	1	MICROCOMPUTADOR LENOVO DESKTOP M720S	Ótimo	WALDINEY RODRIGUES ROS	4.249,75						180,23			4.069,52
342479	1	MONITOR LG FLATRON N/S 201SPNY2E751	Ótimo	WALDINEY RODRIGUES ROS	191,00						8,10			182,90
342481	1	IMPRESSORA HP OFICEJET 4500	Ótimo	WALDINEY RODRIGUES ROS	334,25						14,18			320,07
342484	1	MESA EM L COM 2 GAVETAS CINZA COM 150X150	Ótimo	WALDINEY RODRIGUES ROS	143,25						6,08			137,17
342485	1	MESA EM L COM 2 GAVETAS CINZA COM 150X150	Ótimo	WALDINEY RODRIGUES ROS	143,25						6,08			137,17
342486	1	MESA EM L COM 2 GAVETAS CINZA COM 150X150	Ótimo	WALDINEY RODRIGUES ROS	143,25						6,08			137,17
342487	1	MESA EM MDF CINZA	Ótimo	WALDINEY RODRIGUES ROS	114,60						4,86			109,74
342488	1	MESA EM MDF CINZA	Ótimo	WALDINEY RODRIGUES ROS	114,60						4,86			109,74
342490	1	NOBREAK SMS	Bom	WALDINEY RODRIGUES ROS	267,40						11,34			256,06
342603	1	CADEIRA EM RODIZIO EM COURVIM PRETO	Ótimo	WALDINEY RODRIGUES ROS	95,50						4,05			91,45
342572	1	GAVETEIRO EM MDF CINZA COM 4 GAVETAS	Ótimo	WALDINEY RODRIGUES ROS	114,60						4,86			109,74
342574	1	MONITOR LG	Ótimo	WALDINEY RODRIGUES ROS	210,10						8,91			201,19
342575	1	CPU COM LEITOR DE CD E DVD	Ótimo	WALDINEY RODRIGUES ROS	305,60						12,96			292,64
342576	1	IMPRESSORA	Ótimo	WALDINEY RODRIGUES ROS	305,60						12,96			292,64
342577	1	IMPRESSORA HP LASER JET 2025	Ótimo	WALDINEY RODRIGUES ROS	305,60						12,96			292,64
342578	1	IMPRESSORA SAMSUNG	Ótimo	WALDINEY RODRIGUES ROS	305,60						12,96			292,64
342580	1	IMPRESSORA HP	Ótimo	WALDINEY RODRIGUES ROS	305,60						12,96			292,64
342581	1	CPU COM LEITOR DE CD E DVD	Ótimo	WALDINEY RODRIGUES ROS	305,60						12,96			292,64
342582	1	ARMARIO EM MDF CINZA COM 4 GAVETAS	Ótimo	WALDINEY RODRIGUES ROS	114,60						4,86			109,74



ESTADO DE GOIÁS  
MUNICIPIO DE JATAI  
RUA ITARUMA, 355 - S. SANTA MARIA

PERÍODO DE REFERÊNCIA: DE JANEIRO/2022 ATÉ DEZEMBRO/2022

RELAÇÃO ANALÍTICA DOS ELEMENTOS QUE COMPOEM O ATIVO PERMANENTE - INVENTÁRIO DOS BENS

CÓD.	QTDE	DESCRIÇÃO / UNIDADE ADMINISTRATIVA	ESTADO DE CONSERV.	DETENTOR DE CARGA PATRIMONIAL	VALOR ORIGINAL	INCORPORAÇÕES				BAIXAS				SALDO ATUAL
						AQUIS. CONSTR.	REAVALIAÇÃO	INCORPOR.	CRÉDITOS	ALIENAÇÃO	DEPRECIAÇÃO	DOAÇÃO / OUTROS	CRÉDITOS	
342583	1	SWITCH D - LINK MODELO DES 1024D (CADASTRO FISCAL)	Ótimo	WALDINEY RODRIGUES ROS	315,15						13,37			301,78
342584	1	SWITCH D - LINK MODELO 7241 (CADASTRO FISCAL)	Ótimo	WALDINEY RODRIGUES ROS	315,15						13,37			301,78
342585	1	IMPRESSORA HP LASERJET P 3015 MOD.CE528A	Ótimo	WALDINEY RODRIGUES ROS	1.278,74						54,23			1.224,51
342587	1	MONITOR SANSUNG	Ótimo	WALDINEY RODRIGUES ROS	152,80						6,48			146,32
342588	1	NOBREAK TS SHARA	Ótimo	WALDINEY RODRIGUES ROS	261,67						11,10			250,57
342589	1	MONITOR AOC	Ótimo	WALDINEY RODRIGUES ROS	114,60						4,86			109,74
342593	1	BANCADA EM MDF MARROM	Bom	WALDINEY RODRIGUES ROS	181,45						7,70			173,75
342594	1	CADEIRA	Bom	WALDINEY RODRIGUES ROS	47,75						2,03			45,72
342601	1	MONITOR	Ótimo	WALDINEY RODRIGUES ROS	210,10						8,91			201,19
342602	1	IMPRESSORA HP LASER JET PRO M127	Ótimo	WALDINEY RODRIGUES ROS	305,60						12,96			292,64
342621	1	KIT DE MOTOR DESLIZANTE INDUSTRIAL ROSSI	Ótimo	DEINER DA COSTA MENEZES	1.575,75						66,83			1.508,92
342696	1	NOBREAK SMS 700VA NEW STATION N/S 2791503	Ótimo	WALDINEY RODRIGUES ROS	429,75						18,23			411,52
342697	1	NOBREAK SMS 700VA NEW STATION N/S 2791503	Ótimo	WALDINEY RODRIGUES ROS	429,75						18,23			411,52
342698	1	NOBREAK SMS 700VA NEW STATION N/S 2791503	Ótimo	WALDINEY RODRIGUES ROS	429,75						18,23			411,52
342699	1	NOBREAK SMS 700VA NEW STATION N/S 2791503	Ótimo	WALDINEY RODRIGUES ROS	429,75						18,23			411,52
342962	1	MONITOR LG FLATROM 20M37AA-B N/S 902SPTM1	Ótimo	WALDINEY RODRIGUES ROS	381,04						16,16			364,88
342963	1	MONITOR LG FLATROM 20M37AA-B N/S 9028PBF1	Ótimo	WALDINEY RODRIGUES ROS	381,04						16,16			364,88
342964	1	MONITOR LG FLATROM 20M37AA-B N/S 902SPNQ4	Ótimo	WALDINEY RODRIGUES ROS	381,04						16,16			364,88
342965	1	MONITOR LG FLATROM 20M37AA-B N/S 9028PLC1	Ótimo	WALDINEY RODRIGUES ROS	381,04						16,16			364,88
342966	1	MONITOR LG FLATROM 20M37AA-B N/S 9028PQJ1	Ótimo	WALDINEY RODRIGUES ROS	381,04						16,16			364,88
342967	1	MONITOR LG FLATROM 20M37AA-B N/S 9028PMZG	Ótimo	WALDINEY RODRIGUES ROS	381,04						16,16			364,88
342968	1	MONITOR LG FLATROM 20M37AA-B N/S 9028PYR1	Ótimo	WALDINEY RODRIGUES ROS	381,04						16,16			364,88
342969	1	MONITOR LG FLATROM 20M37AA-B N/S 9028PQJ0	Ótimo	WALDINEY RODRIGUES ROS	381,04						16,16			364,88
342972	1	MONITOR LG FLATROM 20M37AA-B N/S 9028PAE1	Ótimo	WALDINEY RODRIGUES ROS	381,04						16,16			364,88
342974	1	MONITOR LG FLATROM 20M37AA-B N/S 9028PAEC	Ótimo	WALDINEY RODRIGUES ROS	381,04						16,16			364,88
342975	1	MONITOR LG FLATROM 20M37AA-B N/S 9028PPB0	Ótimo	WALDINEY RODRIGUES ROS	381,04						16,16			364,88
342976	1	MONITOR LG FLATROM 20M37AA-B N/S 9028PFX1	Ótimo	WALDINEY RODRIGUES ROS	381,04						16,16			364,88
342977	1	MONITOR LG FLATROM 20M37AA-B N/S 9028PEDG	Ótimo	WALDINEY RODRIGUES ROS	381,04						16,16			364,88
342978	1	MONITOR LG FLATROM 20M37AA-B N/S 9028PQJC	Ótimo	WALDINEY RODRIGUES ROS	381,04						16,16			364,88
342979	1	MONITOR LG FLATROM 20M37AA-B N/S 9028PVNC	Ótimo	WALDINEY RODRIGUES ROS	381,04						16,16			364,88
342980	1	MONITOR LG FLATROM 20M37AA-B N/S 9028PDT1	Ótimo	WALDINEY RODRIGUES ROS	381,04						16,16			364,88
342981	1	MONITOR LG FLATROM 20M37AA-B N/S 9028PQBC	Ótimo	WALDINEY RODRIGUES ROS	381,04						16,16			364,88
342982	1	MONITOR LG FLATROM 20M37AA-B N/S 9028PCAC	Ótimo	WALDINEY RODRIGUES ROS	381,04						16,16			364,88
342983	1	MONITOR LG FLATROM 20M37AA-B N/S 9028PZK1	Ótimo	WALDINEY RODRIGUES ROS	381,04						16,16			364,88



ESTADO DE GOIÁS  
MUNICIPIO DE JATAÍ  
RUA ITARUMA, 355 - S. SANTA MARIA

PERÍODO DE REFERÊNCIA: DE JANEIRO/2022 ATÉ DEZEMBRO/2022

RELAÇÃO ANALÍTICA DOS ELEMENTOS QUE COMPOEM O ATIVO PERMANENTE - INVENTÁRIO DOS BENS

CÓD.	QTDE	DESCRIÇÃO / UNIDADE ADMINISTRATIVA	ESTADO DE CONSERV.	DETENTOR DE CARGA PATRIMONIAL	VALOR ORIGINAL	INCORPORAÇÕES				BAIXAS				SALDO ATUAL
						AQUIS. CONSTR.	REAVALIAÇÃO	INCORPOR.	CRÉDITOS	ALIENAÇÃO	DEPRECIAÇÃO	DOAÇÃO / OUTROS	CRÉDITOS	
342984	1	MONITOR LG FLATROM 20M37AA-B N/S 9028PCAC	Ótimo	WALDINEY RODRIGUES ROS	381,04						16,16			364,88
342985	1	MONITOR LG FLATROM 20M37AA-B N/S 9028PSLO	Ótimo	WALDINEY RODRIGUES ROS	381,04						16,16			364,88
342987	1	MONITOR LG FLATROM 20M37AA-B N/S 9028PQJ1	Ótimo	WALDINEY RODRIGUES ROS	381,04						16,16			364,88
343158	1	VENTILADOR DE PAREDE PRETO	Bom	ELISSANDRO COSTA LIMA	85,95						3,65			82,30
343650	1	NOTEBOOK LENOVO B330 TIPO I N/S PED49JVX	Ótimo	WALDINEY RODRIGUES ROS	3.552,60						150,66			3.401,94
343651	1	NOTEBOOK LENOVO B330 TIPO I N/S PED49P48	Ótimo	WALDINEY RODRIGUES ROS	4.219,19						178,93			4.040,26
343654	1	COMPUTADOR LENOVO CPU I7 THINKCENTRE N/	Ótimo	WALDINEY RODRIGUES ROS	6.952,40						294,84			6.657,56
343655	1	COMPUTADOR LENOVO CPU I7 THINKCENTRE N/	Ótimo	WALDINEY RODRIGUES ROS	6.952,40						294,84			6.657,56
343656	1	COMPUTADOR LENOVO CPU I7 THINKCENTRE N/	Ótimo	WALDINEY RODRIGUES ROS	6.952,40						294,84			6.657,56
343658	1	MONITOR PHILIPS 28 MOD.288P6LJEB 4K N/S AF5	Ótimo	WALDINEY RODRIGUES ROS	1.543,28						65,45			1.477,83
343661	1	MONITOR PHILIPS 28 MOD.288P6LJEB 4K N/S AF5	Ótimo	WALDINEY RODRIGUES ROS	1.543,28						65,45			1.477,83
343662	1	MONITOR PHILIPS 28 MOD.288P6LJEB 4K N/S AF5	Ótimo	WALDINEY RODRIGUES ROS	1.543,28						65,45			1.477,83
343436	1	APARELHO TELEFONE INTELBRAS TS40ID N/S H8	Ótimo	GLERISTHON LEITE	112,69						4,78			107,91
343437	1	APARELHO TELEFONE INTELBRAS TS40ID N/S H8	Ótimo	GLERISTHON LEITE	112,69						4,78			107,91
343855	1	MICROCOMPUTADOR LENOVO DESKTOP M720S	Ótimo	WALDINEY RODRIGUES ROS	4.249,75						180,23			4.069,52
345029	1	TELEFONE SEM FIO COM IDENTIFICADOR DE CH	Ótimo	DEINER DA COSTA MENEZES	128,92						5,47			123,45
345034	1	ARQUIVO DE AÇO CINZA COM 4 GAVETAS (GUAR	Regular	DEINER DA COSTA MENEZES	152,80						6,48			146,32
345035	1	ARQUIVO DE AÇO CINZA COM 4 GAVETAS (GUAR	Regular	DEINER DA COSTA MENEZES	114,60						4,86			109,74
345036	1	LAVADOURA COLORMAQ NEW PIONEER N/S 0006	Bom	DEINER DA COSTA MENEZES	362,90						15,39			347,51
345037	1	BANCO EM MADEIRA COM RIPAS AZUL COM 195X	Bom	DEINER DA COSTA MENEZES	47,75						2,03			45,72
345038	1	MESA EM MDF CINZA COM DETALHES AZUL	Bom	JOAO BATISTA PEREIRA DE J	76,40						3,24			73,16
345040	1	REFRIGERADOR PROSDOCIMO	Bom	DEINER DA COSTA MENEZES	143,25						143,25			
345041	1	BEBEDOURO ELETRICO REFRIGERADO COLOM	Bom	DEINER DA COSTA MENEZES	143,25						6,08			137,17
345720	1	SCANER DE MESA A VISIONAV176U MODELO SHEB	Ótimo	WALDINEY RODRIGUES ROS	1.862,25						78,98			1.783,27
345723	1	CADEIRA GIRATORIA COM RODIZIOS ESTOFADA	Bom	DEINER DA COSTA MENEZES	95,50						4,05			91,45
345724	1	CADEIRA FERRO FIXO EM TECIDO PRETO	Bom	DEINER DA COSTA MENEZES	76,40						3,24			73,16
345892	1	TESTADOR DE CABO MINI OTDR TESTADOR 5 OR	Ótimo	WALDINEY RODRIGUES ROS	7.162,50						303,75			6.858,75
345886	1	CADEIRA EM RODIZIO TECIDO PRETO	Bom	DEINER DA COSTA MENEZES	95,50						4,05			91,45
345887	1	CPU COM LEITOR DE CD E DVD	Ótimo	FERNANDA FREITAS SOARE	219,65						9,32			210,33
345888	1	MONITOR LG FLATRON	Ótimo	DEINER DA COSTA MENEZES	171,90						7,29			164,61
345889	1	MESA PARA COMPUTADOR TECLADO REBAIXADO	Ótimo	DEINER DA COSTA MENEZES	362,90						15,39			347,51
345890	1	SWITCH INTELBRAS	Ótimo	DEINER DA COSTA MENEZES	401,10						17,01			384,09
345891	1	MESA PARA ESCRITORIO EM MDF MARRON COM	Ótimo	DEINER DA COSTA MENEZES	679,96						28,84			651,12
346957	1	NOBREAK 700VA SMS N/S 279150327987	Ótimo	WILSON CARLOS GUISSONI	361,94						15,35			346,59



ESTADO DE GOIÁS  
MUNICIPIO DE JATAI  
RUA ITARUMA, 355 - S. SANTA MARIA

PERÍODO DE REFERÊNCIA: DE JANEIRO/2022 ATÉ DEZEMBRO/2022

RELAÇÃO ANALÍTICA DOS ELEMENTOS QUE COMPOEM O ATIVO PERMANENTE - INVENTÁRIO DOS BENS

CÓD.	QTDE	DESCRIÇÃO / UNIDADE ADMINISTRATIVA	ESTADO DE CONSERV.	DETENTOR DE CARGA PATRIMONIAL	VALOR ORIGINAL	INCORPORAÇÕES				BAIXAS				SALDO ATUAL
						AQUIS. CONSTR.	REAVALIAÇÃO	INCORPOR.	CRÉDITOS	ALIENAÇÃO	DEPRECIAÇÃO	DOAÇÃO / OUTROS	CRÉDITOS	
346958	1	NOBREAK 700VA SMS N/S 279150327953	Ótimo	WILSON CARLOS GUISSONI	361,94						15,35			346,59
346959	1	NOBREAK 700VA SMS N/S 279150327986	Ótimo	WILSON CARLOS GUISSONI	361,94						15,35			346,59
346960	1	NOBREAK 700VA SMS N/S 279150327996	Ótimo	WILSON CARLOS GUISSONI	361,94						15,35			346,59
346961	1	NOBREAK 700VA SMS N/S 279150327991	Ótimo	WILSON CARLOS GUISSONI	361,94						15,35			346,59
346962	1	NOBREAK 700VA SMS N/S 279150327990	Ótimo	WILSON CARLOS GUISSONI	361,94						15,35			346,59
346963	1	NOBREAK 700VA SMS N/S 279150327914	Ótimo	WILSON CARLOS GUISSONI	361,94						15,35			346,59
346964	1	NOBREAK 700VA SMS N/S 279150327975	Ótimo	WILSON CARLOS GUISSONI	361,94						15,35			346,59
346965	1	NOBREAK 700VA SMS N/S 279150327978	Ótimo	WILSON CARLOS GUISSONI	361,94						15,35			346,59
346966	1	NOBREAK 700VA SMS N/S 279150327979	Ótimo	WILSON CARLOS GUISSONI	361,94						15,35			346,59
346955	1	SERVIDOR DELL POWER EDGE R740 NUMERO TI	Ótimo	WILSON CARLOS GUISSONI	46.699,50						1.980,45			44.719,05
346956	1	STORAGE DELL SCV3020	Ótimo	WILSON CARLOS GUISSONI	92.635,00						3.928,50			88.706,50
347845	1	CARRINHO DE MAO PARA TRANSPORTE DE GALA	Ótimo	FABIO ALVES DE JESUS LIMA	496,60						21,06			475,54
348612	1	TERMOMETRO DIGITAL MULTILASER	Ótimo	FABIO ALVES DE JESUS LIMA	324,70						13,77			310,93
349540	1	CADEIRA GIRATORIA COM RODIZIO ESTOFADA E	Bom	ANTONIO RICARDO FRANCO	114,60						4,86			109,74
350091	1	LONGARINA 3 LUGARES EM TECIDO AZUL	Bom	FABIO ALVES DE JESUS LIMA	114,60						4,86			109,74
350092	1	CADEIRA GIRATORIA COM RODIZIO EM TECIDO A	Bom	FABIO ALVES DE JESUS LIMA	76,40						3,24			73,16
350103	1	CADEIRA GIRATORIA	Bom	WILSON CARLOS GUISSONI	95,50						4,05			91,45
350104	1	MONITOR AOC 9365 NA	Bom	WILSON CARLOS GUISSONI	362,90						15,39			347,51
350131	1	TERMOMETRO DIGITAL MULTILASER	Ótimo	FABIO ALVES DE JESUS LIMA	324,70						13,77			310,93
351544	1	ARQUIVO EM ACO CINZA COM 4 GAVETAS	Ótimo	FERNANDA CARVALHO PARF	171,90						7,29			164,61
351932	1	MAQUINA DE LIMPEZA DE BICO COM CUBA880372	Ótimo	GLERISTHON LEITE	2.196,50						93,15			2.103,35
352119	1	ROCADEIRA FS 160 DM 300-3 STHIL 369926256	Ótimo	JOAO GERALDO DE SOUZA E	1.851,72						78,53			1.773,19
352120	1	CORTADOR DE GRAMA LF-600G 6,5HP TRAPP N/S	Ótimo	JOAO GERALDO DE SOUZA E	2.016,03						85,50			1.930,53
352162	1	CORTADOR DE GRAMA COSTAL HUSQVARNA	Ótimo	ALUISIO DAILY MARTINS	1.241,50						52,65			1.188,85
352163	1	BEBEDOURO ELETRICO DE GARRAFAO STILLE BI	Ótimo	MARCELO TOSTA PEREIRA	601,65						25,52			576,13
352165	1	BEBEDOURO ELETRICO DE GARRAFAO STILLE BI	Ótimo	MARCELO TOSTA PEREIRA	601,65						25,52			576,13
352167	1	LAVADORA DE ALTA PRESSAO J7000 N/S 204344	Ótimo	JOAO GERALDO DE SOUZA E	2.091,45						88,70			2.002,75
353490	1	SCANNER CANON IMAGE FORMULA DR C240 M 1	Ótimo	HILDA HELENA DO PRADO	2.386,54						101,21			2.285,33
353491	1	SCANNER CANON IMAGE FORMULA DR C240 M 1	Ótimo	HILDA HELENA DO PRADO	2.386,54						101,21			2.285,33
353600	1	TRANSFORMADOR DE ISOLAMENRO 30/45 6.6- L8	Ótimo	DANILO RAYNER RIBEIRO CA	642,83						27,26			615,57
353601	1	TRANSFORMADOR DE ISOLAMENRO 30/45 6.6- L8	Ótimo	DANILO RAYNER RIBEIRO CA	642,83						27,26			615,57
353602	1	TRANSFORMADOR DE ISOLAMENRO 30/45 6.6- L8	Ótimo	DANILO RAYNER RIBEIRO CA	642,83						27,26			615,57
353603	1	TRANSFORMADOR DE ISOLAMENRO 30/45 6.6- L8	Ótimo	DANILO RAYNER RIBEIRO CA	642,83						27,26			615,57
353604	1	TRANSFORMADOR DE ISOLAMENRO 30/45 6.6- L8	Ótimo	DANILO RAYNER RIBEIRO CA	642,83						27,26			615,57



ESTADO DE GOIÁS  
MUNICIPIO DE JATAI  
RUA ITARUMA, 355 - S. SANTA MARIA

PERÍODO DE REFERÊNCIA: DE JANEIRO/2022 ATÉ DEZEMBRO/2022

RELAÇÃO ANALÍTICA DOS ELEMENTOS QUE COMPOEM O ATIVO PERMANENTE - INVENTÁRIO DOS BENS

CÓD.	QTDE	DESCRIÇÃO / UNIDADE ADMINISTRATIVA	ESTADO DE CONSERV.	DETENTOR DE CARGA PATRIMONIAL	VALOR ORIGINAL	INCORPORAÇÕES				BAIXAS				SALDO ATUAL
						AQUIS. CONSTR.	REAVALIAÇÃO	INCORPOR.	CRÉDITOS	ALIENAÇÃO	DEPRECIAÇÃO	DOAÇÃO / OUTROS	CRÉDITOS	
353605	1	TRANSFORMADOR DE ISOLAMENRO 30/45 6.6- L8	Ótimo	DANILO RAYNER RIBEIRO CA	642,83						27,26			615,57
353606	1	TRANSFORMADOR DE ISOLAMENRO 30/45 6.6- L8	Ótimo	DANILO RAYNER RIBEIRO CA	642,83						27,26			615,57
353607	1	TRANSFORMADOR DE ISOLAMENRO 30/45 6.6- L8	Ótimo	DANILO RAYNER RIBEIRO CA	642,83						27,26			615,57
353608	1	TRANSFORMADOR DE ISOLAMENRO 30/45 6.6- L8	Ótimo	DANILO RAYNER RIBEIRO CA	642,83						27,26			615,57
353609	1	TRANSFORMADOR DE ISOLAMENRO 30/45 6.6- L8	Ótimo	DANILO RAYNER RIBEIRO CA	642,83						27,26			615,57
353610	1	TRANSFORMADOR DE ISOLAMENRO 30/45 6.6- L8	Ótimo	DANILO RAYNER RIBEIRO CA	642,83						27,26			615,57
353611	1	TRANSFORMADOR DE ISOLAMENRO 30/45 6.6- L8	Ótimo	DANILO RAYNER RIBEIRO CA	642,83						27,26			615,57
353612	1	TRANSFORMADOR DE ISOLAMENRO 30/45 6.6- L8	Ótimo	DANILO RAYNER RIBEIRO CA	642,83						27,26			615,57
353613	1	TRANSFORMADOR DE ISOLAMENRO 30/45 6.6- L8	Ótimo	DANILO RAYNER RIBEIRO CA	642,83						27,26			615,57
353614	1	TRANSFORMADOR DE ISOLAMENRO 30/45 6.6- L8	Ótimo	DANILO RAYNER RIBEIRO CA	642,83						27,26			615,57
353615	1	TRANSFORMADOR DE ISOLAMENRO 30/45 6.6- L8	Ótimo	DANILO RAYNER RIBEIRO CA	642,83						27,26			615,57
353642	1	CARRINHO DE MOVIMENTACAO EM FERRO PARA	Ótimo	JOAO GERALDO DE SOUZA E	214,59						9,10			205,49
353643	1	LAVADOURA DE AUTA PRESSAO JACTO N/S 6129	Ótimo	JOAO GERALDO DE SOUZA E	2.631,22						111,59			2.519,63
354118	1	PURIFICADOR DE PRESSAO EN ACO INOX BIBELL	Ótimo	YURI SILVA DE MORAIS	534,80						22,68			512,12
354210	1	APARELHO DE TELEFONE SEM FIO INTELBRAS T3	Ótimo	JOAO GERALDO DE SOUZA E	111,73						4,74			106,99
354211	1	APARELHO DE TELEFONE SEM FIO INTELBRAS T3	Ótimo	JOAO GERALDO DE SOUZA E	111,73						4,74			106,99
354212	1	APARELHO DE TELEFONE SEM FIO INTELBRAS T3	Ótimo	JOAO GERALDO DE SOUZA E	111,73						4,74			106,99
354213	1	APARELHO DE TELEFONE SEM FIO INTELBRAS T3	Ótimo	JOAO GERALDO DE SOUZA E	111,73						4,74			106,99
354214	1	APARELHO DE TELEFONE SEM FIO INTELBRAS T3	Ótimo	JOAO GERALDO DE SOUZA E	111,73						4,74			106,99
354478	1	RADIO TRANSEPTOR AERONNAUTICO MOVEL CC	Ótimo	ALUISIO DAILY MARTINS	12.892,50						546,75			12.345,75
354679	1	MOTOR PPA DZ RIO TURBO JET FLEX1/2 COM 2 C	Ótimo	DANILO RAYNER RIBEIRO CA	1.384,74						58,72			1.326,02
355010	1	CADEIRA EM RODIZIO COM BRACOS EXECUTIVA	Ótimo	JOAO JAJAH DIOLINO DA SIL	563,45						23,90			539,55
355011	1	CADEIRA EM RODIZIO COM BRACOS EXECUTIVA	Ótimo	JOAO JAJAH DIOLINO DA SIL	563,45						23,90			539,55
355012	1	CADEIRA EM RODIZIO COM BRACOS EXECUTIVA	Ótimo	JOAO JAJAH DIOLINO DA SIL	563,45						23,90			539,55
355438	1	MONITOR DELL	Ótimo	WILSON CARLOS GUISSONI V	924,44						39,20			885,24
355439	1	MONITOR DELL	Ótimo	WILSON CARLOS GUISSONI V	924,44						39,20			885,24
355440	1	MONITOR DELL	Ótimo	WILSON CARLOS GUISSONI V	924,44						39,20			885,24
355441	1	MONITOR DELL	Ótimo	WILSON CARLOS GUISSONI V	924,44						39,20			885,24
355442	1	MONITOR DELL	Ótimo	WILSON CARLOS GUISSONI V	924,44						39,20			885,24
355853	1	CPU LENOVO N/S PEO7L5A1	Ótimo	WILSON DIOLINO DA SILVA	4.966,00						210,60			4.755,40
355854	1	CPU LENOVO N/S PEO7L5CR	Ótimo	WILSON DIOLINO DA SILVA	4.966,00						210,60			4.755,40
355855	1	CPU LENOVO N/S PEO7L5A8	Ótimo	WILSON DIOLINO DA SILVA	4.966,00						210,60			4.755,40
355856	1	CPU LENOVO N/S PEO7L5DM	Ótimo	WILSON DIOLINO DA SILVA	4.966,00						210,60			4.755,40
355857	1	CPU LENOVO N/S PEO7L5O6	Ótimo	WILSON DIOLINO DA SILVA	4.966,00						210,60			4.755,40





ESTADO DE GOIÁS  
MUNICIPIO DE JATAI  
RUA ITARUMA, 355 - S. SANTA MARIA

PERÍODO DE REFERÊNCIA: DE JANEIRO/2022 ATÉ DEZEMBRO/2022

RELAÇÃO ANALÍTICA DOS ELEMENTOS QUE COMPOEM O ATIVO PERMANENTE - INVENTÁRIO DOS BENS

CÓD.	QTDE	DESCRIÇÃO / UNIDADE ADMINISTRATIVA	ESTADO DE CONSERV.	DETENTOR DE CARGA PATRIMONIAL	VALOR ORIGINAL	INCORPORAÇÕES				BAIXAS				SALDO ATUAL
						AQUIS. CONSTR.	REAVALIAÇÃO	INCORPOR.	CRÉDITOS	ALIENAÇÃO	DEPRECIAÇÃO	DOAÇÃO / OUTROS	CRÉDITOS	
355858	1	NOBREAK SMS N/S 279150354202	Ótimo	WILSON DIOLINO DA SILVA	515,70						21,87			493,83
355859	1	NOBREAK SMS N/S 279150354162	Ótimo	WILSON DIOLINO DA SILVA	515,70						21,87			493,83
355860	1	NOBREAK SMS N/S 279150354186	Ótimo	WILSON DIOLINO DA SILVA	515,70						21,87			493,83
355861	1	NOBREAK SMS N/S 279150354154	Ótimo	WILSON DIOLINO DA SILVA	515,70						21,87			493,83
355862	1	NOBREAK SMS N/S 279150354153	Ótimo	WILSON DIOLINO DA SILVA	515,70						21,87			493,83
355863	1	WEBCAM LOGITECH C922	Ótimo	WILSON DIOLINO DA SILVA	506,15						21,47			484,68
355864	1	WEBCAM LOGITECH C922	Ótimo	WILSON DIOLINO DA SILVA	506,15						21,47			484,68
355865	1	WEBCAM LOGITECH C922	Ótimo	WILSON DIOLINO DA SILVA	506,15						21,47			484,68
355866	1	WEBCAM LOGITECH C922	Ótimo	WILSON DIOLINO DA SILVA	506,15						21,47			484,68
355867	1	WEBCAM LOGITECH C922	Ótimo	WILSON DIOLINO DA SILVA	506,15						21,47			484,68
355891	1	CORTADOR DE GRAMA TRAPP 6.5 HP	Ótimo	ALUISIO DAILY MARTINS	2.355,03						99,87			2.255,16
356764	1	SUPORTE ARTICULADO PARA TV	Ótimo	JOAO GERALDO DE SOUZA E	64,94						2,75			62,19
356770	1	AR CONDICIONADO 24000 BTUS PHILCO	Ótimo	JOAO GERALDO DE SOUZA E	2.654,90						112,59			2.542,31
356920	1	APARELHO DE TV 4K 50 POLEGADAS LED PHILCO	Ótimo	LAZARO PAULO DE CARVALH		2.874,00								2.874,00
359689	1	BEBEDOURO EM ACO INOX NARDIN	Ótimo	IURY FERREIRA DA HORA		2.750,00								2.750,00
359809	1	APARELHO DE AR CONDICIONADO GREEN 12000	Ótimo	IDENILSON RODRIGUES MOF		1.700,00								1.700,00
359812	1	APARELHO DE AR CONDICIONADO GREEN 24000	Ótimo	JOAO GERALDO DE SOUZA E		3.700,00								3.700,00
359813	1	APARELHO DE AR CONDICIONADO GREEN 24000	Ótimo	JOAO GERALDO DE SOUZA E		3.700,00								3.700,00
359895	1	MONITOR DE LED 27 P. MOD.272V8A N/S AF82144	Ótimo	LUCIMAR CARDOSO NOGUEI		1.305,00								1.305,00
359931	1	BEBEDOURO DE GALAO TIPO COLUNA 139612175	Ótimo	LUCIMAR CARDOSO NOGUEI		900,00								900,00
360080	1	BANCO DE MADEIRA JATOBA 4 LUGARES TERRA	Ótimo	LUCIMAR CARDOSO NOGUEI		5.510,00								5.510,00
360081	1	BANCO DE MADEIRA JATOBA 4 LUGARES TERRA	Ótimo	LUCIMAR CARDOSO NOGUEI		5.510,00								5.510,00
360082	1	BANCO DE MADEIRA JATOBA 4 LUGARES TERRA	Ótimo	LUCIMAR CARDOSO NOGUEI		5.510,00								5.510,00
360083	1	BANCO DE MADEIRA JATOBA 4 LUGARES TERRA	Ótimo	LUCIMAR CARDOSO NOGUEI		5.510,00								5.510,00
360084	1	AR CONDICIONADO AGRATTO 12000	Ótimo	LUCIMAR CARDOSO NOGUEI		1.744,00								1.744,00
360085	1	AR CONDICIONADO AGRATTO 12000 BTUS	Ótimo	LUCIMAR CARDOSO NOGUEI		1.744,00								1.744,00
360086	1	AR CONDICIONADO AGRATTO 12000 BTUS	Ótimo	LUCIMAR CARDOSO NOGUEI		1.744,00								1.744,00
360087	1	IMPRESSORA MULTIFUNCIONAL COLORIDA HP N/S	Ótimo	LUCIMAR CARDOSO NOGUEI		1.200,00								1.200,00
360088	1	MONITOR PHILIPS HD 23.8 P. MOD.242V8A N/S AF	Ótimo	LUCIMAR CARDOSO NOGUEI		1.200,00								1.200,00
360089	1	MONITOR PHILIPS HD 23.8 P. MOD.242V8A N/S AF	Ótimo	LUCIMAR CARDOSO NOGUEI		1.200,00								1.200,00
360151	1	REGISTRADOR ELETRONICO DE PONTO CONTRC	Ótimo	LUCIMAR CARDOSO NOGUEI		2.350,00								2.350,00
360152	1	REGISTRADOR ELETRONICO DE PONTO CONTRC	Ótimo	LUCIMAR CARDOSO NOGUEI		2.350,00								2.350,00
360848	1	MESA ALTA EM PROPILENO PRETO COM BASE EI	Ótimo	LUCIMAR CARDOSO NOGUEI		829,00								829,00
360849	1	MESA ALTA EM PROPILENO PRETO COM BASE EI	Ótimo	LUCIMAR CARDOSO NOGUEI		829,00								829,00





ESTADO DE GOIÁS  
MUNICÍPIO DE JATAÍ  
RUA ITARUMA, 355 - S. SANTA MARIA

PERÍODO DE REFERÊNCIA: DE JANEIRO/2022 ATÉ DEZEMBRO/2022

RELAÇÃO ANALÍTICA DOS ELEMENTOS QUE COMPOEM O ATIVO PERMANENTE - INVENTÁRIO DOS BENS

CÓD.	QTDE	DESCRIÇÃO / UNIDADE ADMINISTRATIVA	ESTADO DE CONSERV.	DETENTOR DE CARGA PATRIMONIAL	VALOR ORIGINAL	INCORPORAÇÕES				BAIXAS				SALDO ATUAL
						AQUIS. CONSTR.	REAVALIAÇÃO	INCORPOR.	CRÉDITOS	ALIENAÇÃO	DEPRECIAÇÃO	DOAÇÃO / OUTROS	CRÉDITOS	
360850	1	MESA ALTA EM PROPILENO PRETO COM BASE E	Ótimo	LUCIMAR CARDOSO NOGUEI		829,00								829,00
360851	1	CADEIRA ALTA BAR EM PROLIPROPILENO PRETO	Ótimo	LUCIMAR CARDOSO NOGUEI		464,00								464,00
360852	1	CADEIRA ALTA BAR EM PROLIPROPILENO PRETO	Ótimo	LUCIMAR CARDOSO NOGUEI		464,00								464,00
360853	1	CADEIRA ALTA BAR EM PROLIPROPILENO PRETO	Ótimo	LUCIMAR CARDOSO NOGUEI		464,00								464,00
360854	1	CADEIRA ALTA BAR EM PROLIPROPILENO PRETO	Ótimo	LUCIMAR CARDOSO NOGUEI		464,00								464,00
360855	1	CADEIRA ALTA BAR EM PROLIPROPILENO PRETO	Ótimo	LUCIMAR CARDOSO NOGUEI		464,00								464,00
360856	1	CADEIRA ALTA BAR EM PROLIPROPILENO PRETO	Ótimo	LUCIMAR CARDOSO NOGUEI		464,00								464,00
360857	1	CADEIRA ALTA BAR EM PROLIPROPILENO PRETO	Ótimo	LUCIMAR CARDOSO NOGUEI		464,00								464,00
360858	1	CADEIRA ALTA BAR EM PROLIPROPILENO PRETO	Ótimo	LUCIMAR CARDOSO NOGUEI		464,00								464,00
360859	1	CADEIRA ALTA BAR EM PROLIPROPILENO PRETO	Ótimo	LUCIMAR CARDOSO NOGUEI		464,00								464,00
360860	1	REFRIGERADOR DUPLEX ESMALTEC BRANCA	Ótimo	LUCIMAR CARDOSO NOGUEI		2.330,00								2.330,00
361557	1	FOGAO INDUSTRIAL 4 BOCAS C/FORNO	Ótimo	LUCIMAR CARDOSO NOGUEI		1.950,00								1.950,00
361558	1	FREZEER HORIZONTAL 2 PORTAS BRANCO MOD.	Ótimo	LUCIMAR CARDOSO NOGUEI		4.439,00								4.439,00
361661	1	CADEIRA FERRO FIXO EM POLIPROPILENO E FIBR	Ótimo	LUCIMAR CARDOSO NOGUEI		340,00								340,00
361662	1	CADEIRA FERRO FIXO EM POLIPROPILENO E FIBR	Ótimo	LUCIMAR CARDOSO NOGUEI		340,00								340,00
361663	1	CADEIRA FERRO FIXO EM POLIPROPILENO E FIBR	Ótimo	LUCIMAR CARDOSO NOGUEI		340,00								340,00
361664	1	CADEIRA FERRO FIXO EM POLIPROPILENO E FIBR	Ótimo	LUCIMAR CARDOSO NOGUEI		340,00								340,00
361665	1	CADEIRA FERRO FIXO EM POLIPROPILENO E FIBR	Ótimo	LUCIMAR CARDOSO NOGUEI		340,00								340,00
361666	1	CADEIRA FERRO FIXO EM POLIPROPILENO E FIBR	Ótimo	LUCIMAR CARDOSO NOGUEI		340,00								340,00
361667	1	CADEIRA FERRO FIXO EM POLIPROPILENO E FIBR	Ótimo	LUCIMAR CARDOSO NOGUEI		340,00								340,00
361668	1	CADEIRA FERRO FIXO EM POLIPROPILENO E FIBR	Ótimo	LUCIMAR CARDOSO NOGUEI		340,00								340,00
361669	1	CADEIRA FERRO FIXO EM POLIPROPILENO E FIBR	Ótimo	LUCIMAR CARDOSO NOGUEI		340,00								340,00
361670	1	CADEIRA FERRO FIXO EM POLIPROPILENO E FIBR	Ótimo	LUCIMAR CARDOSO NOGUEI		340,00								340,00
361671	1	CADEIRA FERRO FIXO EM POLIPROPILENO E FIBR	Ótimo	LUCIMAR CARDOSO NOGUEI		340,00								340,00
361672	1	CADEIRA FERRO FIXO EM POLIPROPILENO E FIBR	Ótimo	LUCIMAR CARDOSO NOGUEI		340,00								340,00
361673	1	CADEIRA FERRO FIXO EM POLIPROPILENO E FIBR	Ótimo	LUCIMAR CARDOSO NOGUEI		340,00								340,00
361674	1	CADEIRA FERRO FIXO EM POLIPROPILENO E FIBR	Ótimo	LUCIMAR CARDOSO NOGUEI		340,00								340,00
361675	1	CADEIRA FERRO FIXO EM POLIPROPILENO E FIBR	Ótimo	LUCIMAR CARDOSO NOGUEI		340,00								340,00
361676	1	CADEIRA FERRO FIXO EM POLIPROPILENO E FIBR	Ótimo	LUCIMAR CARDOSO NOGUEI		340,00								340,00
361677	1	CADEIRA FERRO FIXO EM POLIPROPILENO E FIBR	Ótimo	LUCIMAR CARDOSO NOGUEI		340,00								340,00
361678	1	CADEIRA FERRO FIXO EM POLIPROPILENO E FIBR	Ótimo	LUCIMAR CARDOSO NOGUEI		340,00								340,00
361679	1	CADEIRA FERRO FIXO EM POLIPROPILENO E FIBR	Ótimo	LUCIMAR CARDOSO NOGUEI		340,00								340,00
361680	1	CADEIRA FERRO FIXO EM POLIPROPILENO E FIBR	Ótimo	LUCIMAR CARDOSO NOGUEI		340,00								340,00
361681	1	CADEIRA FERRO FIXO EM POLIPROPILENO E FIBR	Ótimo	LUCIMAR CARDOSO NOGUEI		340,00								340,00



ESTADO DE GOIÁS  
MUNICIPIO DE JATAÍ  
RUA ITARUMA, 355 - S. SANTA MARIA

PERÍODO DE REFERÊNCIA: DE JANEIRO/2022 ATÉ DEZEMBRO/2022

RELAÇÃO ANALÍTICA DOS ELEMENTOS QUE COMPOEM O ATIVO PERMANENTE - INVENTÁRIO DOS BENS

CÓD.	QTDE	DESCRIÇÃO / UNIDADE ADMINISTRATIVA	ESTADO DE CONSERV.	DETENTOR DE CARGA PATRIMONIAL	VALOR ORIGINAL	INCORPORAÇÕES				BAIXAS				SALDO ATUAL
						AQUIS. CONSTR.	REAVALIAÇÃO	INCORPOR.	CRÉDITOS	ALIENAÇÃO	DEPRECIAÇÃO	DOAÇÃO / OUTROS	CRÉDITOS	
361682	1	CADEIRA FERRO FIXO EM POLIPROPILENO E FIBRA	Ótimo	LUCIMAR CARDOSO NOGUEIRA		340,00								340,00
361683	1	CADEIRA FERRO FIXO EM POLIPROPILENO E FIBRA	Ótimo	LUCIMAR CARDOSO NOGUEIRA		340,00								340,00
361684	1	CADEIRA FERRO FIXO EM POLIPROPILENO E FIBRA	Ótimo	LUCIMAR CARDOSO NOGUEIRA		340,00								340,00
361685	1	CADEIRA FERRO FIXO EM POLIPROPILENO E FIBRA	Ótimo	LUCIMAR CARDOSO NOGUEIRA		340,00								340,00
361686	1	CADEIRA FERRO FIXO EM POLIPROPILENO E FIBRA	Ótimo	LUCIMAR CARDOSO NOGUEIRA		340,00								340,00
361687	1	CADEIRA FERRO FIXO EM POLIPROPILENO E FIBRA	Ótimo	LUCIMAR CARDOSO NOGUEIRA		340,00								340,00
361688	1	CADEIRA FERRO FIXO EM POLIPROPILENO E FIBRA	Ótimo	LUCIMAR CARDOSO NOGUEIRA		340,00								340,00
361689	1	CADEIRA FERRO FIXO EM POLIPROPILENO E FIBRA	Ótimo	LUCIMAR CARDOSO NOGUEIRA		340,00								340,00
361690	1	CADEIRA FERRO FIXO EM POLIPROPILENO E FIBRA	Ótimo	LUCIMAR CARDOSO NOGUEIRA		340,00								340,00
361691	1	CADEIRA FERRO FIXO EM POLIPROPILENO E FIBRA	Ótimo	LUCIMAR CARDOSO NOGUEIRA		340,00								340,00
361692	1	CADEIRA FERRO FIXO EM POLIPROPILENO E FIBRA	Ótimo	LUCIMAR CARDOSO NOGUEIRA		340,00								340,00
361693	1	CADEIRA FERRO FIXO EM POLIPROPILENO E FIBRA	Ótimo	LUCIMAR CARDOSO NOGUEIRA		340,00								340,00
361694	1	CADEIRA FERRO FIXO EM POLIPROPILENO E FIBRA	Ótimo	LUCIMAR CARDOSO NOGUEIRA		340,00								340,00
361695	1	CADEIRA FERRO FIXO EM POLIPROPILENO E FIBRA	Ótimo	LUCIMAR CARDOSO NOGUEIRA		340,00								340,00
361696	1	CADEIRA FERRO FIXO EM POLIPROPILENO E FIBRA	Ótimo	LUCIMAR CARDOSO NOGUEIRA		340,00								340,00
361697	1	CADEIRA FERRO FIXO EM POLIPROPILENO E FIBRA	Ótimo	LUCIMAR CARDOSO NOGUEIRA		340,00								340,00
361698	1	CADEIRA FERRO FIXO EM POLIPROPILENO E FIBRA	Ótimo	LUCIMAR CARDOSO NOGUEIRA		340,00								340,00
361699	1	CADEIRA FERRO FIXO EM POLIPROPILENO E FIBRA	Ótimo	LUCIMAR CARDOSO NOGUEIRA		340,00								340,00
361700	1	CADEIRA FERRO FIXO EM POLIPROPILENO E FIBRA	Ótimo	LUCIMAR CARDOSO NOGUEIRA		340,00								340,00
361701	1	POLTRONA EM COURVIM PRETO	Ótimo	LUCIMAR CARDOSO NOGUEIRA		1.845,00								1.845,00
361702	1	POLTRONA EM COURVIM PRETO	Ótimo	LUCIMAR CARDOSO NOGUEIRA		1.845,00								1.845,00
361703	1	SOFA EM COURVIM PRETO 2 LUGARES	Ótimo	LUCIMAR CARDOSO NOGUEIRA		2.270,00								2.270,00
361704	1	SOFA EM COURVIM PRETO 2 LUGARES	Ótimo	LUCIMAR CARDOSO NOGUEIRA		2.270,00								2.270,00
361705	1	MESA EM FORMICA EM L PRETA	Ótimo	LUCIMAR CARDOSO NOGUEIRA		854,00								854,00
361706	1	MESA EM FORMICA EM L PRETA	Ótimo	LUCIMAR CARDOSO NOGUEIRA		854,00								854,00
361738	1	MESA RETANGULAR PARA REUNIAO COM 320X120	Ótimo	LUCIMAR CARDOSO NOGUEIRA		2.390,00								2.390,00
361740	1	CPU DELL	Ótimo	LUCIMAR CARDOSO NOGUEIRA		5.030,00								5.030,00
361741	1	CPU DELL	Ótimo	LUCIMAR CARDOSO NOGUEIRA		5.030,00								5.030,00
361742	1	CPU DELL	Ótimo	LUCIMAR CARDOSO NOGUEIRA		5.030,00								5.030,00
361743	1	CPU DELL	Ótimo	LUCIMAR CARDOSO NOGUEIRA		5.030,00								5.030,00
361744	1	CPU DELL	Ótimo	LUCIMAR CARDOSO NOGUEIRA		5.030,00								5.030,00
361745	1	CPU DELL	Ótimo	LUCIMAR CARDOSO NOGUEIRA		5.030,00								5.030,00
361746	1	CPU DELL	Ótimo	LUCIMAR CARDOSO NOGUEIRA		5.030,00								5.030,00
361747	1	CPU DELL	Ótimo	LUCIMAR CARDOSO NOGUEIRA		5.030,00								5.030,00



ESTADO DE GOIÁS  
MUNICIPIO DE JATAÍ  
RUA ITARUMA, 355 - S. SANTA MARIA

PERÍODO DE REFERÊNCIA: DE JANEIRO/2022 ATÉ DEZEMBRO/2022

RELAÇÃO ANALÍTICA DOS ELEMENTOS QUE COMPOEM O ATIVO PERMANENTE - INVENTÁRIO DOS BENS

CÓD.	QTDE	DESCRIÇÃO / UNIDADE ADMINISTRATIVA	ESTADO DE CONSERV.	DETENTOR DE CARGA PATRIMONIAL	VALOR ORIGINAL	INCORPORAÇÕES				BAIXAS				SALDO ATUAL
						AQUIS. CONSTR.	REAVALIAÇÃO	INCORPOR.	CRÉDITOS	ALIENAÇÃO	DEPRECIAÇÃO	DOAÇÃO / OUTROS	CRÉDITOS	
361748	1	MONITOR PHILIPS MOD.272V8A N/S AF8221617653	Ótimo	LUCIMAR CARDOSO NOGUEIRA		1.625,00								1.625,00
361749	1	MONITOR PHILIPS MOD.272V8A N/S AF8221617661	Ótimo	LUCIMAR CARDOSO NOGUEIRA		1.625,00								1.625,00
361750	1	MONITOR PHILIPS MOD.272V8A N/S AF8221617661	Ótimo	LUCIMAR CARDOSO NOGUEIRA		1.625,00								1.625,00
361751	1	MONITOR PHILIPS MOD.272V8A N/S AF8221617653	Ótimo	LUCIMAR CARDOSO NOGUEIRA		1.625,00								1.625,00
361752	1	MONITOR PHILIPS MOD.272V8A N/S AF8221617653	Ótimo	LUCIMAR CARDOSO NOGUEIRA		1.625,00								1.625,00
361753	1	MONITOR PHILIPS MOD.272V8A N/S AF8221617653	Ótimo	LUCIMAR CARDOSO NOGUEIRA		1.625,00								1.625,00
361754	1	MONITOR PHILIPS MOD.272V8A N/S AF8221617653	Ótimo	LUCIMAR CARDOSO NOGUEIRA		1.625,00								1.625,00
361755	1	MONITOR PHILIPS MOD.272V8A N/S AF8221617653	Ótimo	LUCIMAR CARDOSO NOGUEIRA		1.625,00								1.625,00
361756	1	MONITOR PHILIPS MOD.272V8A N/S AF8221617653	Ótimo	LUCIMAR CARDOSO NOGUEIRA		1.625,00								1.625,00
362003	1	CPU LENOVO	Ótimo	LUCIMAR CARDOSO NOGUEIRA		5.450,00								5.450,00
362004	1	CPU LENOVO	Ótimo	LUCIMAR CARDOSO NOGUEIRA		5.450,00								5.450,00
362005	1	APARELHO DE TV PHILIPS 50 POLEGADAS	Ótimo	LUCIMAR CARDOSO NOGUEIRA		2.800,00								2.800,00
362006	1	APARELHO DE TV PHILIPS 50 POLEGADAS	Ótimo	LUCIMAR CARDOSO NOGUEIRA		2.800,00								2.800,00
362007	1	APARELHO DE TV PHILIPS 50 POLEGADAS	Ótimo	LUCIMAR CARDOSO NOGUEIRA		2.800,00								2.800,00
362008	1	APARELHO DE TV PHILIPS 50 POLEGADAS	Ótimo	LUCIMAR CARDOSO NOGUEIRA		2.800,00								2.800,00
362009	1	BALCAO QUENTE E FRIO GELOPAR N/S 20220433	Ótimo	LUCIMAR CARDOSO NOGUEIRA		5.800,00								5.800,00
362010	1	FREZEER VERTICAL GPA 57 PORTA DE VIDRO	Ótimo	LUCIMAR CARDOSO NOGUEIRA		6.047,00								6.047,00
362011	1	FREZEER VERTICAL GPA 57 PORTA DE VIDRO	Ótimo	LUCIMAR CARDOSO NOGUEIRA		6.047,00								6.047,00
362035	1	MESA EM FORMICA MARROM CLARO COM 120X90	Ótimo	LUCIMAR CARDOSO NOGUEIRA		260,00								260,00
362036	1	APARADOR EM FORMICA MARROM CLARO	Ótimo	LUCIMAR CARDOSO NOGUEIRA		1.000,00								1.000,00
362037	1	APARADOR EM FORMICA MARROM CLARO	Ótimo	LUCIMAR CARDOSO NOGUEIRA		1.000,00								1.000,00
362038	1	MESA LATERAL TAMPO EM FORMICA MARROM CLARO	Ótimo	LUCIMAR CARDOSO NOGUEIRA		400,00								400,00
362039	1	MESA LATERAL TAMPO EM FORMICA MARROM CLARO	Ótimo	LUCIMAR CARDOSO NOGUEIRA		400,00								400,00
362040	1	LPNGARINA METALICA COM 4 LUGARES	Ótimo	LUCIMAR CARDOSO NOGUEIRA		1.730,00								1.730,00
362041	1	LPNGARINA METALICA COM 4 LUGARES	Ótimo	LUCIMAR CARDOSO NOGUEIRA		1.730,00								1.730,00
362042	1	LONGARINA METALICA COM 4 LUGARES	Ótimo	LUCIMAR CARDOSO NOGUEIRA		1.730,00								1.730,00
362043	1	LONGARINA METALICA COM 4 LUGARES	Ótimo	LUCIMAR CARDOSO NOGUEIRA		1.730,00								1.730,00
362044	1	LONGARINA METALICA COM 4 LUGARES	Ótimo	LUCIMAR CARDOSO NOGUEIRA		1.730,00								1.730,00
362045	1	LPNGARINA METALICA COM 4 LUGARES	Ótimo	LUCIMAR CARDOSO NOGUEIRA		1.730,00								1.730,00
362046	1	GAVETEIRO MOVEL 3 GAVETASEM FORMICA MARROM CLARO	Ótimo	LUCIMAR CARDOSO NOGUEIRA		489,00								489,00
362195	1	REFRIGERADOR VERTICAL PORTAS DE VIDRO GELADO	Ótimo	LUCIMAR CARDOSO NOGUEIRA		8.400,00								8.400,00
362196	1	VITRINE BALCAO REFRIGERADOR ARFORCADO COM 2 PORTAS	Ótimo	LUCIMAR CARDOSO NOGUEIRA		4.750,00								4.750,00
362197	1	VITRINE BALCAO REFRIGERADOR ARFORCADO COM 2 PORTAS	Ótimo	LUCIMAR CARDOSO NOGUEIRA		4.750,00								4.750,00
362217	1	LEITOR BIOMETRICO CONTROL ID 0D0100/0042D5	Ótimo	LUCIMAR CARDOSO NOGUEIRA		599,00								599,00



ESTADO DE GOIÁS  
MUNICÍPIO DE JATAÍ  
RUA ITARUMA, 355 - S. SANTA MARIA

PERÍODO DE REFERÊNCIA: DE JANEIRO/2022 ATÉ DEZEMBRO/2022

RELAÇÃO ANALÍTICA DOS ELEMENTOS QUE COMPOEM O ATIVO PERMANENTE - INVENTÁRIO DOS BENS

CÓD.	QTDE	DESCRIÇÃO / UNIDADE ADMINISTRATIVA	ESTADO DE CONSERV.	DETENTOR DE CARGA PATRIMONIAL	VALOR ORIGINAL	INCORPORAÇÕES				BAIXAS				SALDO ATUAL
						AQUIS. CONSTR.	REAVALIAÇÃO	INCORPOR.	CRÉDITOS	ALIENAÇÃO	DEPRECIAÇÃO	DOAÇÃO / OUTROS	CRÉDITOS	
362525	1	IMPRESSORA TERMICA DE ETIQUETA ELGIN L425	Ótimo	LUCIMAR CARDOSO NOGUEIRA		1.479,00								1.479,00
363514	1	NOBREAK SMS NEW STATION N/S 279150367558	Ótimo	ANGELA CANDIDA DE JESUS		589,00								589,00
363515	1	NOBREAK SMS NEW STATION N/S 279150367522	Ótimo	ANGELA CANDIDA DE JESUS		589,00								589,00
363516	1	NOBREAK SMS NEW STATION N/S 279150367523	Ótimo	ANGELA CANDIDA DE JESUS		589,00								589,00
363517	1	NOBREAK SMS NEW STATION N/S 279150367520	Ótimo	ANGELA CANDIDA DE JESUS		589,00								589,00
363518	1	NOBREAK SMS NEW STATION N/S 279150367531	Ótimo	ANGELA CANDIDA DE JESUS		589,00								589,00
363520	1	ROTEADOR WIFI TP-LINK AC1200 ARCHER C6/BR	Ótimo	ANGELA CANDIDA DE JESUS		299,00								299,00
363521	1	ROTEADOR WIFI TP-LINK AC1200 ARCHER C6/BR	Ótimo	ANGELA CANDIDA DE JESUS		299,00								299,00
363522	1	ROTEADOR WIFI TP-LINK AC1200 ARCHER C6/BR	Ótimo	ANGELA CANDIDA DE JESUS		299,00								299,00
363523	1	ROTEADOR WIFI TP-LINK AC1200 ARCHER C6/BR	Ótimo	ANGELA CANDIDA DE JESUS		299,00								299,00
363524	1	ROTEADOR WIFI TP-LINK AC1200 ARCHER C6/BR	Ótimo	ANGELA CANDIDA DE JESUS		299,00								299,00
363525	1	ROTEADOR WIFI TP-LINK AC1200 ARCHER C6/BR	Ótimo	ANGELA CANDIDA DE JESUS		299,00								299,00
363526	1	ROTEADOR WIFI TP-LINK AC1200 ARCHER C6/BR	Ótimo	ANGELA CANDIDA DE JESUS		299,00								299,00
363527	1	ROTEADOR WIFI TP-LINK AC1200 ARCHER C6/BR	Ótimo	ANGELA CANDIDA DE JESUS		299,00								299,00
363528	1	ROTEADOR WIFI TP-LINK AC1200 ARCHER C6/BR	Ótimo	ANGELA CANDIDA DE JESUS		299,00								299,00
363529	1	ROTEADOR WIFI TP-LINK AC1200 ARCHER C6/BR	Ótimo	ANGELA CANDIDA DE JESUS		299,00								299,00
364421	1	NOBREAK SMS 700VA NEW STATION N/S 2791503	Ótimo	ANGELA CANDIDA DE JESUS		790,00								790,00
364422	1	NOBREAK SMS 700VA NEW STATION N/S 2791503	Ótimo	ANGELA CANDIDA DE JESUS		790,00								790,00
364423	1	NOBREAK SMS 700VA NEW STATION N/S 2791503	Ótimo	ANGELA CANDIDA DE JESUS		790,00								790,00
364424	1	NOBREAK SMS 700VA NEW STATION N/S 2791503	Ótimo	ANGELA CANDIDA DE JESUS		790,00								790,00
364425	1	NOBREAK SMS 700VA NEW STATION N/S 2791503	Ótimo	ANGELA CANDIDA DE JESUS		790,00								790,00
364426	1	NOBREAK SMS 700VA NEW STATION N/S 2791503	Ótimo	ANGELA CANDIDA DE JESUS		790,00								790,00
364427	1	NOBREAK SMS 700VA NEW STATION N/S 2791503	Ótimo	ANGELA CANDIDA DE JESUS		790,00								790,00
364802	1	CADEIRA EM RODIZIO SEM BRACOS EM COURVIN	Ótimo	ANGELA CANDIDA DE JESUS		515,00								515,00
364803	1	CADEIRA EM RODIZIO SEM BRACOS EM COURVIN	Ótimo	ANGELA CANDIDA DE JESUS		515,00								515,00
364804	1	CADEIRA EM RODIZIO SEM BRACOS EM COURVIN	Ótimo	ANGELA CANDIDA DE JESUS		515,00								515,00
364805	1	MESA EM FORMICA MARROM (LANCHONETE AER	Ótimo	ANGELA CANDIDA DE JESUS		1.144,00								1.144,00
364806	1	MESA EM FORMICA MARROM (LANCHONETE AER	Ótimo	ANGELA CANDIDA DE JESUS		1.144,00								1.144,00
364807	1	MESA EM FORMICA MARROM (LANCHONETE AER	Ótimo	ANGELA CANDIDA DE JESUS		1.144,00								1.144,00
364808	1	MESA EM FORMICA MARROM (LANCHONETE AER	Ótimo	ANGELA CANDIDA DE JESUS		1.144,00								1.144,00
364809	1	MESA EM FORMICA MARROM (LANCHONETE AER	Ótimo	ANGELA CANDIDA DE JESUS		1.144,00								1.144,00
364810	1	MESA EM FORMICA MARROM (LANCHONETE AER	Ótimo	ANGELA CANDIDA DE JESUS		1.144,00								1.144,00
364811	1	MESA EM FORMICA MARROM (LANCHONETE AER	Ótimo	ANGELA CANDIDA DE JESUS		1.144,00								1.144,00
364812	1	MESA EM FORMICA MARROM (LANCHONETE AER	Ótimo	ANGELA CANDIDA DE JESUS		1.144,00								1.144,00



RELAÇÃO ANALÍTICA DOS ELEMENTOS QUE COMPOEM O ATIVO PERMANENTE - INVENTÁRIO DOS BENS

CÓD.	QTDE	DESCRIÇÃO / UNIDADE ADMINISTRATIVA	ESTADO DE CONSERV.	DETENTOR DE CARGA PATRIMONIAL	VALOR ORIGINAL	INCORPORAÇÕES				BAIXAS				SALDO ATUAL
						AQUIS. CONSTR.	REAVALIAÇÃO	INCORPOR.	CRÉDITOS	ALIENAÇÃO	DEPRECIAÇÃO	DOAÇÃO / OUTROS	CRÉDITOS	
364813	1	MESA EM FORMICA MARROM (LANCHONETE AER	Ótimo	ANGELA CANDIDA DE JESUS		1.144,00								1.144,00
364814	1	MESA EM FORMICA MARROM (LANCHONETE AER	Ótimo	ANGELA CANDIDA DE JESUS		1.144,00								1.144,00
364815	1	CADEIRA EM RODIZIO COM BRACOS ASSENTO EI	Ótimo	ANGELA CANDIDA DE JESUS		515,00								515,00
364816	1	CADEIRA EM RODIZIO COM BRACOS ASSENTO EI	Ótimo	ANGELA CANDIDA DE JESUS		515,00								515,00
364817	1	CADEIRA EM RODIZIO COM BRACOS ASSENTO EI	Ótimo	ANGELA CANDIDA DE JESUS		515,00								515,00
364818	1	CADEIRA EM RODIZIO COM BRACOS ASSENTO EI	Ótimo	ANGELA CANDIDA DE JESUS		515,00								515,00
364819	1	CADEIRA EM RODIZIO COM BRACOS ASSENTO EI	Ótimo	ANGELA CANDIDA DE JESUS		515,00								515,00
364820	1	CADEIRA EM RODIZIO COM BRACOS ASSENTO EI	Ótimo	ANGELA CANDIDA DE JESUS		515,00								515,00
364821	1	CADEIRA EM RODIZIO COM BRACOS ASSENTO EI	Ótimo	ANGELA CANDIDA DE JESUS		515,00								515,00
364822	1	CADEIRA EM RODIZIO COM BRACOS ASSENTO EI	Ótimo	ANGELA CANDIDA DE JESUS		515,00								515,00
364823	1	CADEIRA EM RODIZIO COM BRACOS ASSENTO EI	Ótimo	ANGELA CANDIDA DE JESUS		515,00								515,00
364824	1	CADEIRA EM RODIZIO COM BRACOS ASSENTO EI	Ótimo	ANGELA CANDIDA DE JESUS		515,00								515,00
365207	1	SWITCH GIGABIT 24 PORTAS	Ótimo	ANGELA CANDIDA DE JESUS		1.040,00								1.040,00
365240	1	SERVIDOR DELL	Ótimo	ANGELA CANDIDA DE JESUS		89.100,29								89.100,29
365341	1	GUILHOTINA CORTADEIRA	Ótimo	ANGELA CANDIDA DE JESUS		540,00								540,00
365342	1	SCANNER DE MESA DRC240 CANON N/SHDC0018	Ótimo	ANGELA CANDIDA DE JESUS		3.140,00								3.140,00
365343	1	SCANNER DE MESA DRC 240 CANON N/S HDC001	Ótimo	ANGELA CANDIDA DE JESUS		3.140,00								3.140,00
365385	1	NOBREAK SMS 10000 VA MOD.EXPERT ON LINE S	Ótimo	ANGELA CANDIDA DE JESUS		19.820,00								19.820,00
365532	1	APARELHO DE AR CONDICIONADO GREEN 12000	Ótimo	ANGELA CANDIDA DE JESUS		1.700,00								1.700,00
365533	1	APARELHO DE AR CONDICIONADO GREEN 24000	Ótimo	ANGELA CANDIDA DE JESUS		3.700,00								3.700,00
365721	1	MESA EM MDF CINZA	Bom	ANGELA CANDIDA DE JESUS				220,00						220,00
365722	1	MESA EM MDF CINZA COM DETALHES AZUL	Bom	ANGELA CANDIDA DE JESUS				80,00						80,00
366074	1	BOTIJAO DE GAS DE 13 KG (FALTA RETIRAR NO D	Ótimo	ANGELA CANDIDA DE JESUS		240,00								240,00
366368	1	ARMARIO EM MDF COM 2 PORTAS MARROM CLAI	Bom	ANGELA CANDIDA DE JESUS				320,00						320,00
366369	1	MONITOR PHILIPS MOD.196V4LSB2157 N/S FX5A1	Ótimo	ANGELA CANDIDA DE JESUS				190,00						190,00
366370	1	MONITOR LG MOD.W1943CV N/S 9100NSKBF822	Ótimo	ANGELA CANDIDA DE JESUS				180,00						180,00
366371	1	MONITOR PHILIPS MOD.196V4LSB1/57 N/S FX5A13	Ótimo	ANGELA CANDIDA DE JESUS				180,00						180,00
366372	1	CPU PAUTA CONCEPT C/ LEITOR DE CD	Ótimo	ANGELA CANDIDA DE JESUS				286,50						286,50
366373	1	ARQUIVO EM MDF CINZA COM 15 GAVETAS	Ótimo	ANGELA CANDIDA DE JESUS				650,00						650,00
366374	1	ARQUIVO EM MDF CINZA COM 18 GAVETAS	Ótimo	ANGELA CANDIDA DE JESUS				680,00						680,00
366375	1	ARQUIVO EM MDF CINZA COM 12 GAVETAS	Ótimo	ANGELA CANDIDA DE JESUS				680,00						680,00
366376	1	FURADEIRA E PARAFUSADEIRA HP 333D N/S 2438	Ótimo	ANGELA CANDIDA DE JESUS		699,00								699,00
366377	1	MONITOR PHILIPS MOD.ID160E1 N/S AF201119052	Bom	ANGELA CANDIDA DE JESUS				160,00						160,00
366378	1	MESA EM MDF CINZA COM DETALHES AZUL	Ótimo	ANGELA CANDIDA DE JESUS				80,00						80,00



ESTADO DE GOIÁS  
MUNICIPIO DE JATAI  
RUA ITARUMA, 355 - S. SANTA MARIA

PERÍODO DE REFERÊNCIA: DE JANEIRO/2022 ATÉ DEZEMBRO/2022

RELAÇÃO ANALÍTICA DOS ELEMENTOS QUE COMPOEM O ATIVO PERMANENTE - INVENTÁRIO DOS BENS

CÓD.	QTDE	DESCRIÇÃO / UNIDADE ADMINISTRATIVA	ESTADO DE CONSERV.	DETENTOR DE CARGA PATRIMONIAL	VALOR ORIGINAL	INCORPORAÇÕES				BAIXAS				SALDO ATUAL
						AQUIS. CONSTR.	REAVALIAÇÃO	INCORPOR.	CRÉDITOS	ALIENAÇÃO	DEPRECIAÇÃO	DOAÇÃO / OUTROS	CRÉDITOS	
366379	1	CPU COM LEITOR DE CD E DVD	Ótimo	ANGELA CANDIDA DE JESUS				280,00						280,00
366440	1	ESTANTE EM ACO CINZA COM 8 PRATELEIRAS	Bom	ANGELA CANDIDA DE JESUS				130,00						130,00
366441	1	MONITOR LG FLATRON W1941 S LCD 185 N/S9085	Bom	ANGELA CANDIDA DE JESUS				161,00						161,00
366442	1	MONITOR SANSUNG 19''' MOD. 196V41SB2/57 N/S	Bom	ANGELA CANDIDA DE JESUS				220,00						220,00
366443	1	ARMARIO EM MDF COM 2 PORTAS MARROM CLAI	Ótimo	ANGELA CANDIDA DE JESUS				320,00						320,00
366444	1	ARQUIVO EM AÃO CINZA COM 4 GAVETAS	Bom	ANGELA CANDIDA DE JESUS				320,00						320,00
366445	1	ESTANTE EM ACO CINZA COM 8 PRATELEIRAS	Ótimo	ANGELA CANDIDA DE JESUS				130,00						130,00
366446	1	ESTANTE EM ACO CINZA COM 8 PRATELEIRAS	Ótimo	ANGELA CANDIDA DE JESUS				130,00						130,00
366447	1	ESTANTE EM ACO CINZA COM 8 PRATELEIRAS	Ótimo	ANGELA CANDIDA DE JESUS				130,00						130,00
366448	1	ESTANTE EM ACO CINZA COM 8 PRATELEIRAS	Ótimo	ANGELA CANDIDA DE JESUS				130,00						130,00
366449	1	ESTANTE EM ACO CINZA COM 8 PRATELEIRAS	Ótimo	ANGELA CANDIDA DE JESUS				130,00						130,00
366450	1	ESTANTE EM ACO CINZA COM 8 PRATELEIRAS	Ótimo	ANGELA CANDIDA DE JESUS				130,00						130,00
366451	1	ESTANTE EM ACO CINZA COM 8 PRATELEIRAS	Ótimo	ANGELA CANDIDA DE JESUS				130,00						130,00
366494	1	ESTABILIZADOR RAGTECH N/S 4121210785180	Ótimo	ANGELA CANDIDA DE JESUS				240,00						240,00
366495	1	MESA ESCOLAR EM MDF CINZA COM DETALHES	Ótimo	ANGELA CANDIDA DE JESUS				80,00						80,00
366496	1	CADEIRA GIRATORIA COM RODIZIOS ESTOFADA	Bom	ANGELA CANDIDA DE JESUS				190,00						190,00
366516	1	ARMARIO EM MDF CINZA PEQUENO COM DUAS P	Bom	ANGELA CANDIDA DE JESUS				180,00						180,00
366517	1	AR CONDICIONADO GREEN 12000 BTUS	Ótimo	ANGELA CANDIDA DE JESUS				2.200,00						2.200,00
366518	1	ARMARIO EM MDF CINZA PEQUENO COM DUAS P	Bom	ANGELA CANDIDA DE JESUS				180,00						180,00
366542	1	CPU DELL	Ótimo	ANGELA CANDIDA DE JESUS		5.095,00								5.095,00
366543	1	MONITOR DELL 21/5 POL. MOD.PP2222H N/S BRDI	Ótimo	ANGELA CANDIDA DE JESUS		962,00								962,00
366544	1	CPU DELL	Ótimo	ANGELA CANDIDA DE JESUS		5.095,00								5.095,00
366545	1	CPU DELL	Ótimo	ANGELA CANDIDA DE JESUS		5.095,00								5.095,00
366546	1	CPU DELL	Ótimo	ANGELA CANDIDA DE JESUS		5.095,00								5.095,00
366547	1	CPU DELL	Ótimo	ANGELA CANDIDA DE JESUS		5.095,00								5.095,00
366548	1	CPU DELL	Ótimo	ANGELA CANDIDA DE JESUS		5.095,00								5.095,00
366549	1	CPU DELL	Ótimo	ANGELA CANDIDA DE JESUS		5.095,00								5.095,00
366550	1	CPU DELL	Ótimo	ANGELA CANDIDA DE JESUS		5.095,00								5.095,00
366551	1	CPU DELL	Ótimo	ANGELA CANDIDA DE JESUS		5.095,00								5.095,00
366552	1	CPU DELL	Ótimo	ANGELA CANDIDA DE JESUS		5.095,00								5.095,00
366553	1	CPU DELL	Ótimo	ANGELA CANDIDA DE JESUS		5.095,00								5.095,00
366554	1	CPU DELL	Ótimo	ANGELA CANDIDA DE JESUS		5.095,00								5.095,00
366555	1	CPU DELL	Ótimo	ANGELA CANDIDA DE JESUS		5.095,00								5.095,00
366556	1	CPU DELL	Ótimo	ANGELA CANDIDA DE JESUS		5.095,00								5.095,00





ESTADO DE GOIÁS  
MUNICIPIO DE JATAI  
RUA ITARUMA, 355 - S. SANTA MARIA

PERÍODO DE REFERÊNCIA: DE JANEIRO/2022 ATÉ DEZEMBRO/2022

RELAÇÃO ANALÍTICA DOS ELEMENTOS QUE COMPOEM O ATIVO PERMANENTE - INVENTÁRIO DOS BENS

CÓD.	QTDE	DESCRIÇÃO / UNIDADE ADMINISTRATIVA	ESTADO DE CONSERV.	DETENTOR DE CARGA PATRIMONIAL	VALOR ORIGINAL	INCORPORAÇÕES				BAIXAS				SALDO ATUAL
						AQUIS. CONSTR.	REAVALIAÇÃO	INCORPOR.	CRÉDITOS	ALIENAÇÃO	DEPRECIAÇÃO	DOAÇÃO / OUTROS	CRÉDITOS	
366557	1	CPU DELL	Ótimo	ANGELA CANDIDA DE JESUS		5.095,00								5.095,00
366558	1	CPU DELL	Ótimo	ANGELA CANDIDA DE JESUS		5.095,00								5.095,00
366559	1	CPU DELL	Ótimo	ANGELA CANDIDA DE JESUS		5.095,00								5.095,00
366560	1	CPU DELL	Ótimo	ANGELA CANDIDA DE JESUS		5.095,00								5.095,00
366561	1	CPU DELL	Ótimo	ANGELA CANDIDA DE JESUS		5.095,00								5.095,00
366562	1	CPU DELL	Ótimo	ANGELA CANDIDA DE JESUS		5.095,00								5.095,00
366563	1	MONITOR DELL 21/5 POL. MOD.PP2222H N/S BRDI	Ótimo	ANGELA CANDIDA DE JESUS		962,00								962,00
366564	1	MONITOR DELL 21/5 POL. MOD.PP2222H N/S BRDI	Ótimo	ANGELA CANDIDA DE JESUS		962,00								962,00
366565	1	MONITOR DELL 21/5 POL. MOD.PP2222H N/S BRDI	Ótimo	ANGELA CANDIDA DE JESUS		962,00								962,00
366566	1	MONITOR DELL 21/5 POL. MOD.PP2222H N/S BRDI	Ótimo	ANGELA CANDIDA DE JESUS		962,00								962,00
366567	1	MONITOR DELL 21/5 POL. MOD.PP2222H N/S BRDI	Ótimo	ANGELA CANDIDA DE JESUS		962,00								962,00
366568	1	MONITOR DELL 21/5 POL. MOD.PP2222H N/S BRDI	Ótimo	ANGELA CANDIDA DE JESUS		962,00								962,00
366569	1	CPU DELL	Ótimo	ANGELA CANDIDA DE JESUS		5.095,00								5.095,00
		SECRETARIA DE ADMINISTRAÇÃO - EDIFICAÇÕES												
54651	1	FOGAO INDUSTRIAL 02 BOCAS	Ótimo	SILVIA RODRIGUES FERREIR	229,20						10,49			218,71
54790	1	SWITCH 24 PONTOS	Ótimo	SILVIA RODRIGUES FERREIR	802,20						34,02			768,18
49498	1	AR CONDICIONADO ELECTROLUX 7500 BTUS	Ótimo	SILVIA RODRIGUES FERREIR	382,00						31,59			350,41
49461	1	SWITCH 24 PORTAS	Ótimo	SILVIA RODRIGUES FERREIR	502,33						21,30			481,03
49598	2	AR CONDICIONADO ELECTROLUX SPLIT 18.000 B	Ótimo	SILVIA RODRIGUES FERREIR	4.373,90						185,49			4.188,41
54243	1	IMPRESSORA MULTIFUNCIONAL	Ótimo	SILVIA RODRIGUES FERREIR	1.050,50						44,55			1.005,95
54244	3	IMPRESSORA HP JATO DE TINTA	Ótimo	SILVIA RODRIGUES FERREIR	570,13						24,18			545,95
54343	1	IMPRESSORA HP 9850	Ótimo	SILVIA RODRIGUES FERREIR	1.241,50						52,65			1.188,85
		SECRETARIA DE CULTURA												
67590	1	CLARINETA SIB WERIL COM ESTOJO	Bom	MARCOS FRANCISCO SOUZA	592,10						16,20			575,90
68434	1	BOTIJÃO DE GÁS P-13	Ótimo	SEBASTIAO DE JESUS MELO	95,50						2,03			93,47
94241	1	ARQUIVO DE AÇO CINZA C/ 04 GAVETAS	Ótimo	JOSE MIGUEL ASSIS MELO	410,65						14,94			395,71
96356	1	TROMPETE SIB WERIL COM ESTOJO	Ótimo	MARCOS FRANCISCO SOUZA	658,95						21,06			637,89
101939	1	LIQUIDIFICADOR INDUSTRIAL SEIMESSEN MOD. LE	Ótimo	SORAYA SANCHES	224,42									224,42
101940	1	CPU C/ LEITOR DE CD/DVD	Ótimo	SORAYA SANCHES	1.432,50									1.432,50
101941	1	NOBREAK SMS NEW STATION 700 VA	Ótimo	SORAYA SANCHES	138,47									138,47
101943	1	MESA SECRETARIA 2 GAVETAS AZUL C/120X060X	Bom	TELMA LUZIA REZENDE LIMA	152,80									152,80
101945	1	ESTANTE DE MADEIRA 6 PRATELEIRAS C/168X03	Ótimo	SORAYA SANCHES	109,82									109,82
101949	1	ESTANTE DE MADEIRA 6 PRATELEIRAS C/168X03	Ótimo	SORAYA SANCHES	109,82									109,82
101950	1	SOFA ESTOFADO CURVIM VERMELHO	Bom	TELMA LUZIA REZENDE LIMA	219,65									219,65



ESTADO DE GOIÁS  
MUNICÍPIO DE JATAÍ  
RUA ITARUMA, 355 - S. SANTA MARIA

PERÍODO DE REFERÊNCIA: DE JANEIRO/2022 ATÉ DEZEMBRO/2022

RELAÇÃO ANALÍTICA DOS ELEMENTOS QUE COMPOEM O ATIVO PERMANENTE - INVENTÁRIO DOS BENS

CÓD.	QTDE	DESCRIÇÃO / UNIDADE ADMINISTRATIVA	ESTADO DE CONSERV.	DETENTOR DE CARGA PATRIMONIAL	VALOR ORIGINAL	INCORPORAÇÕES				BAIXAS				SALDO ATUAL
						AQUIS. CONSTR.	REAVALIAÇÃO	INCORPOR.	CRÉDITOS	ALIENAÇÃO	DEPRECIACÃO	DOAÇÃO / OUTROS	CRÉDITOS	
101953	1	SOFA ESTOFADO CURVIM VERMELHO	Bom	TELMA LUZIA REZENDE LIMA	219,65									219,65
101955	1	MESA MADEIRA TIPO COZINHA C/160X070X080	Ótimo	SORAYA SANCHES	109,82									109,82
101956	1	CPU TAC C/ LEITOR DE CD/DVD	Bom	MATAZO LUIZ DA SILVA	668,50									668,50
101957	1	MESA MADEIRA TIPO COZINHA C/120X070X080	Ótimo	SORAYA SANCHES	109,82									109,82
101963	1	MESA MADEIRA TIPO COZINHA C/120X070X080	Ótimo	SORAYA SANCHES	109,82									109,82
101965	1	MESA MADEIRA TIPO COZINHA C/120X070X080	Ótimo	SORAYA SANCHES	109,82									109,82
101967	1	MESA MADEIRA TIPO COZINHA C/120X070X080	Ótimo	SORAYA SANCHES			115,00							115,00
101972	1	REFRIGERADOR CONSUL CONTEST	Ótimo	SORAYA SANCHES	639,85									639,85
101978	1	ARQUIVO DE MADEIRA 5 GAVETAS	Ótimo	SORAYA SANCHES	124,15									124,15
101981	1	MESA MADEIRA TIPO BANCADA C/190X050X080	Ótimo	SORAYA SANCHES	95,50									95,50
101982	1	MESA MADEIRA TIPO BANCADA C/190X050X080	Ótimo	SORAYA SANCHES	95,50									95,50
101983	1	BALCAO EM MADEIRA C/197X040X093	Ótimo	SORAYA SANCHES	119,37									119,37
101989	1	GAVETEIRO EM MADEIRA C/ 04 GAVETAS	Bom	MATAZO LUIZ DA SILVA	157,57									157,57
101995	1	MONITOR LCD LG FLATRON W2043S N/S 911SPDF	Bom	MATAZO LUIZ DA SILVA	138,47									138,47
101996	1	MONITOR LCD LG FLATRON W2043S N/S 911SPVH	Bom	MATAZO LUIZ DA SILVA	138,47									138,47
101999	1	ROLETA P/ CONTROLE DE ACESSO DIMEP	Bom	MATAZO LUIZ DA SILVA	2.284,36									2.284,36
102000	1	ROLETA P/ CONTROLE DE ACESSO DIMEP	Bom	MATAZO LUIZ DA SILVA	2.284,36									2.284,36
102010	1	BALCÃO EM FORMICA BEGE COM 11 PORTAS 5 G	Bom	MARCO ANTONIO GOMES DE	124,15									124,15
102011	1	CADEIRA GIRATORIA FIXA EM MADEIRA	Bom	MATAZO LUIZ DA SILVA	57,30									57,30
102012	1	CADEIRA EM MADEIRA COM REGULAGEM PRETA	Bom	MATAZO LUIZ DA SILVA	57,30									57,30
102018	1	CADEIRA ESCOLAR FORMICA BEGE	Bom	MATAZO LUIZ DA SILVA	66,85									66,85
102034	1	CADEIRA ESCOLAR EM MADEIRA	Bom	MATAZO LUIZ DA SILVA	66,85									66,85
102040	1	ESTANTE DE AÇO C/ 06 PRATELEIRAS CINZA 094	Bom	MATAZO LUIZ DA SILVA	143,25									143,25
102049	1	ESTANTE EM AÇO C/ 06 PARTELEIRAS CINZA C/ 0	Bom	MATAZO LUIZ DA SILVA	109,82									109,82
102050	1	ESTANTE EM AÇO C/ 06 PARTELEIRAS CINZA C/ 0	Ótimo	MATAZO LUIZ DA SILVA	109,82									109,82
102051	1	ESTANTE EM AÇO C/ 06 PARTELEIRAS CINZA C/ 0	Bom	MATAZO LUIZ DA SILVA	109,82									109,82
102061	1	CADEIRA GIRATÓRIA C/ RODÍZIOS DE MADEIRA	Bom	MATAZO LUIZ DA SILVA	57,30									57,30
102083	1	ESCADA C/ 05 DEGRAUS MARCA GAZARRA	Bom	MATAZO LUIZ DA SILVA	66,85									66,85
102088	1	APARELHO DE VIDEO K-7 SEMP X698 N/S AA0580	Bom	MATAZO LUIZ DA SILVA	109,82									109,82
102092	1	ESTANTE DE MADEIRA C/160X033X200	Ótimo	SORAYA SANCHES	109,82									109,82
102105	1	NOBREAK SMS II PROCESSADO 1200 VA	Bom	MATAZO LUIZ DA SILVA	191,00									191,00
102108	1	MESA P/ COMPUTADOR FORMICA CINZA C/ SUPC	Bom	MATAZO LUIZ DA SILVA	119,37									119,37
102127	1	AR CONDICIONADO GREE 18.000 BTUS	Bom	MATAZO LUIZ DA SILVA	1.523,22									1.523,22
102128	1	CADEIRA INFANTIL EM FORMICA COR VERDE	Bom	MATAZO LUIZ DA SILVA	76,40									76,40



PERÍODO DE REFERÊNCIA: DE JANEIRO/2022 ATÉ DEZEMBRO/2022

RELAÇÃO ANALÍTICA DOS ELEMENTOS QUE COMPOEM O ATIVO PERMANENTE - INVENTÁRIO DOS BENS

CÓD.	QTDE	DESCRIÇÃO / UNIDADE ADMINISTRATIVA	ESTADO DE CONSERV.	DETENTOR DE CARGA PATRIMONIAL	VALOR ORIGINAL	INCORPORAÇÕES				BAIXAS				SALDO ATUAL
						AQUIS. CONSTR.	REAVALIAÇÃO	INCORPOR.	CRÉDITOS	ALIENAÇÃO	DEPRECIAÇÃO	DOAÇÃO / OUTROS	CRÉDITOS	
102138	1	CADEIRA INFANTIL EM FORMICA COR AZUL	Bom	MATAZO LUIZ DA SILVA	76,40									76,40
102143	1	CADEIRA INFANTIL EM FORMICA COR AZUL	Bom	MATAZO LUIZ DA SILVA	76,40									76,40
102157	1	CADEIRA INFANTIL EM FORMICA COR VERMELHA	Bom	MATAZO LUIZ DA SILVA	76,40									76,40
102159	1	CADEIRA INFANTIL EM FORMICA COR VERMELHA	Bom	MATAZO LUIZ DA SILVA	76,40									76,40
102161	1	CADEIRA INFANTIL EM FORMICA COR VERMELHA	Bom	MATAZO LUIZ DA SILVA	76,40									76,40
102162	1	AR CONDICIONADO GREE 12.000 BTUS	Bom	MATAZO LUIZ DA SILVA	573,00									573,00
102163	1	CADEIRA INFANTIL EM FORMICA COR VERMELHA	Bom	MATAZO LUIZ DA SILVA	76,40									76,40
102165	1	MESA INFANTIL EM FORMICA AMARELA 070X070X	Bom	MATAZO LUIZ DA SILVA	85,95									85,95
102166	1	MESA INFANTIL EM FORMICA VERDE	Bom	MATAZO LUIZ DA SILVA	85,95									85,95
102169	1	ASSENTO TIPO SOFA ESTOFADO EM TECIDO AZUL	Bom	MATAZO LUIZ DA SILVA	85,95									85,95
102170	1	ASSENTO TIPO SOFA ESTOFADO EM TECIDO VERDE	Bom	MATAZO LUIZ DA SILVA	85,95									85,95
102171	1	BANCO MADEIRA 295X037X045	Bom	MARCOS FRANCISCO SOUZA	47,75									47,75
102177	1	SAX TENOR SIB WERIL LAQUEADO COM ESTOJO	Bom	MARCOS FRANCISCO SOUZA	1.375,20									1.375,20
102186	1	FLAUTA TRANSVERSAL WALDMAN	Bom	MARCOS FRANCISCO SOUZA	458,40									458,40
102190	1	SAX ALTO WERIL LAQUEADO MIB	Bom	MARCOS FRANCISCO SOUZA	1.069,60									1.069,60
102191	1	MESA EM FORMICA BEGE 2 GAVETAS 160X060X0	Ótimo	ROOSEVELT VILELA SOARES	113,64									113,64
102194	1	MESA P/ COMPUTADOR EM FORMICA BRANCA C/	Ótimo	ROOSEVELT VILELA SOARES	119,37									119,37
102203	1	CADEIRA CROMADA C/ ASSENTO PLASTICO PRETO	Ótimo	ROOSEVELT VILELA SOARES	57,30									57,30
102204	1	ARMÁRIO DE AÇO 2 PORTAS CINZA 90X044X197	Bom	MARCOS FRANCISCO SOUZA	191,00									191,00
102205	1	BANCO DE ALUMINIO E MADEIRA 150X041X045	Ótimo	ROOSEVELT VILELA SOARES	71,62									71,62
102206	1	BOMBARDINO LAQUEADO WERIL SIB - FALTA MO	Bom	MARCOS FRANCISCO SOUZA	2.368,40									2.368,40
102211	1	CADEIRA EM FORMICA BRANCA	Bom	MARCOS FRANCISCO SOUZA			70,00							70,00
102213	1	CADEIRA EM FORMICA BRANCA	Bom	MARCOS FRANCISCO SOUZA	66,85									66,85
102218	1	APARELHO DE VIDEO K7 SEMP MOD. X-680	Ótimo	ROOSEVELT VILELA SOARES	119,37									119,37
102225	1	TECLADO YAMAHA PSR-200 N/S 012778	Bom	MARCOS FRANCISCO SOUZA	1.098,25									1.098,25
102233	1	TECLADO YAMAHA PSR-172 N/S 01533228	Bom	MARCOS FRANCISCO SOUZA	858,54									858,54
102236	1	TECLADO YAMAHA PSR 185 N/S 904419	Bom	MARCOS FRANCISCO SOUZA	267,40									267,40
102237	1	TECLADO YAMAHA PSR-S500 N/S NTBO101550	Bom	MARCOS FRANCISCO SOUZA	1.146,00									1.146,00
102238	1	VIOLÃO TONANTE N/S - 104 MARFIM	Bom	MARCOS FRANCISCO SOUZA	152,80									152,80
102240	1	VIOLÃO PRETO GIPSY CG 851 PRETO	Bom	MARCOS FRANCISCO SOUZA	152,80									152,80
102242	1	VIOLÃO PRETO GIPSY	Bom	MARCOS FRANCISCO SOUZA	152,80									152,80
102245	1	VIOLAO TONANTE DE COR MARFIM NUMERO 104	Bom	MARCOS FRANCISCO SOUZA	152,80									152,80
102251	1	CADEIRA ESCOLAR FORMICA BEGE	Bom	MATAZO LUIZ DA SILVA	66,85									66,85
102255	1	CADEIRA GIRATORIA COM RODIZIO MARROM	Bom	MATAZO LUIZ DA SILVA	85,95									85,95



PERÍODO DE REFERÊNCIA: DE JANEIRO/2022 ATÉ DEZEMBRO/2022

RELAÇÃO ANALÍTICA DOS ELEMENTOS QUE COMPOEM O ATIVO PERMANENTE - INVENTÁRIO DOS BENS

CÓD.	QTDE	DESCRIÇÃO / UNIDADE ADMINISTRATIVA	ESTADO DE CONSERV.	DETENTOR DE CARGA PATRIMONIAL	VALOR ORIGINAL	INCORPORAÇÕES				BAIXAS				SALDO ATUAL
						AQUIS. CONSTR.	REAVALIAÇÃO	INCORPOR.	CRÉDITOS	ALIENAÇÃO	DEPRECIAÇÃO	DOAÇÃO / OUTROS	CRÉDITOS	
102259	1	CADEIRA FERRO FIXO EM FORMICA COM MADEIRA	Bom	MATAZO LUIZ DA SILVA	95,50									95,50
102269	1	MESA REDONDA MADEIRA 150X065	Bom	MARCOS FRANCISCO SOUZA	162,35									162,35
102270	1	FOGÃO DAKO AZUL	Bom	MARCOS FRANCISCO SOUZA	191,00									191,00
102271	1	MESA DE MADEIRA C/ 01 GAVETA 070X040X070	Bom	MATAZO LUIZ DA SILVA	114,60									114,60
102272	1	VENTILADOR PORTATIL ARGE STYLO	Bom	MARCOS FRANCISCO SOUZA	85,95									85,95
102276	1	GELADEIRA ELECTROLUX RE 29 BRANCA 01 PORTATIL	Ótimo	ROOSEVELT VILELA SOARES	563,45									563,45
102277	1	ARQUIVO DE AÇO CINZA C/ 04 GAVETAS	Ótimo	ROOSEVELT VILELA SOARES	477,50									477,50
102282	1	CADEIRA ESCOLAR FORMICA BEGE	Bom	MATAZO LUIZ DA SILVA	66,85									66,85
102285	1	BANCO DE ALUMINIO E MADEIRA 150X041X045	Ótimo	ROOSEVELT VILELA SOARES	71,62									71,62
102286	1	CADEIRA ESCOLAR FORMICA BEGE	Bom	MATAZO LUIZ DA SILVA	66,85									66,85
102287	1	BANCO DE ALUMINIO E MADEIRA 150X041X045	Ótimo	ROOSEVELT VILELA SOARES	71,62									71,62
102290	1	MESA DE MADEIRA 197X079X079	Bom	MATAZO LUIZ DA SILVA	133,70									133,70
102292	1	REDOMA DE MADEIRA E VIDRO 170X080X084	Ótimo	ROOSEVELT VILELA SOARES	122,24									122,24
102294	1	REDOMA DE MADEIRA E VIDRO 170X080X084	Ótimo	ROOSEVELT VILELA SOARES	122,24									122,24
102307	1	SUPORTE P/ PLACA EM MADEIRA	Ótimo	ROOSEVELT VILELA SOARES	28,65									28,65
102312	1	BANCO C/ ESTRUTURA DE FERRO ASSENTO DE MADEIRA	Ótimo	ROOSEVELT VILELA SOARES	57,30									57,30
102322	1	GELADEIRA GENERAL ELETRIC-GE AZUL	Bom	MARCO ANTONIO GOMES DE OLIVEIRA	715,29									715,29
102325	1	FOGÃO DAKO C/ 04 CHAMAS COR BRANCO	Bom	MATAZO LUIZ DA SILVA	238,75									238,75
102328	1	MESA FORMICA CINZA COM SUPORTE TECLADO	Bom	MARCOS FRANCISCO SOUZA	114,60									114,60
102341	1	MESA FORMICA BRANCA 060X040X077	Bom	MARCOS FRANCISCO SOUZA	85,95									85,95
102346	1	IMPRESSORA HP LASER MFP M1132	Bom	MARCOS FRANCISCO SOUZA	848,99									848,99
102356	1	MESA DE CONTROLE DE SOM WATSON CICLOTRON	Bom	MARCOS FRANCISCO SOUZA	305,60									305,60
102358	1	TOM DE BATERIA RMV PEQUENA NA COR VERMELHA	Bom	MARCOS FRANCISCO SOUZA	859,50									859,50
102364	1	RACK P/ COMPUTADOR FORMICA CINZA C/ SUPORTE	Bom	MARCOS FRANCISCO SOUZA	109,82									109,82
102370	1	ESTANTE EM MADEIRA COM RODIZIO COM 15 DIVISÓRIAS	Bom	MARCOS FRANCISCO SOUZA	210,10									210,10
102386	1	MESA EM FORMICA BRANCA 100X075X066	Bom	MARCOS FRANCISCO SOUZA			110,00							110,00
102388	1	NOBREAK SMS MANAGER NET + 650 VA N/S 0495VA	Bom	TELMA LUZIA REZENDE LIMA	143,25									143,25
102390	1	FOGÃO DAKO INDUSTRIAL 4 CHAMAS COURAÇADO	Bom	TELMA LUZIA REZENDE LIMA	1.193,75									1.193,75
102391	1	CADEIRA ESTRUTURA DE FERRO C/ RIPAS	Bom	TELMA LUZIA REZENDE LIMA	47,75									47,75
102392	1	CADEIRA ESTRUTURA DE FERRO C/ RIPAS	Bom	TELMA LUZIA REZENDE LIMA	47,75									47,75
102393	1	CADEIRA ESTRUTURA DE FERRO C/ RIPAS	Bom	TELMA LUZIA REZENDE LIMA	47,75									47,75
102394	1	CADEIRA ESTRUTURA DE FERRO C/ RIPAS	Bom	TELMA LUZIA REZENDE LIMA	47,75									47,75
102396	1	CADEIRA ESTRUTURA DE FERRO C/ RIPAS	Bom	TELMA LUZIA REZENDE LIMA	47,75									47,75
102397	1	CADEIRA ESTRUTURA DE FERRO C/ RIPAS	Bom	TELMA LUZIA REZENDE LIMA	47,75									47,75



ESTADO DE GOIÁS  
MUNICIPIO DE JATAI  
RUA ITARUMA, 355 - S. SANTA MARIA

PERÍODO DE REFERÊNCIA: DE JANEIRO/2022 ATÉ DEZEMBRO/2022

RELAÇÃO ANALÍTICA DOS ELEMENTOS QUE COMPOEM O ATIVO PERMANENTE - INVENTÁRIO DOS BENS

CÓD.	QTDE	DESCRIÇÃO / UNIDADE ADMINISTRATIVA	ESTADO DE CONSERV.	DETENTOR DE CARGA PATRIMONIAL	VALOR ORIGINAL	INCORPORAÇÕES				BAIXAS				SALDO ATUAL
						AQUIS. CONSTR.	REAVALIAÇÃO	INCORPOR.	CRÉDITOS	ALIENAÇÃO	DEPRECIACÃO	DOAÇÃO / OUTROS	CRÉDITOS	
102398	1	CADEIRA ESTRUTURA DE FERRO C/ RIPAS	Bom	TELMA LUZIA REZENDE LIMA	47,75									47,75
102405	1	MESA ESTRUTURA DE FERRO C/ RIPAS	Bom	TELMA LUZIA REZENDE LIMA	162,35									162,35
102406	1	MESA ESTRUTURA DE FERRO C/ RIPAS	Bom	TELMA LUZIA REZENDE LIMA	105,05									105,05
102407	1	MESA ESTRUTURA DE FERRO C/ RIPAS	Bom	TELMA LUZIA REZENDE LIMA	105,05									105,05
102408	1	MESA ESTRUTURA DE FERRO C/ RIPAS	Bom	TELMA LUZIA REZENDE LIMA	105,05									105,05
102411	1	MESA EM MADEIRA VERMELHA 059X059X070	Bom	TELMA LUZIA REZENDE LIMA	106,96									106,96
102414	1	ARQUIVO DE AÇO CINZA 05 GAVETAS	Bom	TELMA LUZIA REZENDE LIMA	138,47									138,47
102416	1	NOBREAK SMS NET STATION 600 VA N/S 2730109	Bom	TELMA LUZIA REZENDE LIMA	162,35									162,35
102417	1	MESA EM MADEIRA C/ 03 GAVETAS 090X050X070	Bom	TELMA LUZIA REZENDE LIMA	114,60									114,60
102420	1	ARQUIVO DE AÇO C/05 GAVETAS CINZA	Bom	TELMA LUZIA REZENDE LIMA	124,15									124,15
102421	1	ARMÁRIO DE MADEIRA C/02 PORTAS CORREDIÇA	Bom	TELMA LUZIA REZENDE LIMA			190,00							190,00
102425	1	MESA DE MADEIRA 200X100X080	Bom	TELMA LUZIA REZENDE LIMA	128,92									128,92
102426	1	CADEIRA GIRATORIA C/ RODIZIOS EM MADEIRA	Bom	TELMA LUZIA REZENDE LIMA	71,62									71,62
102427	1	CADEIRA GIRATORIA C/ RODIZIOS EM MADEIRA	Bom	TELMA LUZIA REZENDE LIMA	66,85									66,85
102431	1	MAPOTECA C/ 05 GAVETAS 120X080X070	Bom	TELMA LUZIA REZENDE LIMA	171,90									171,90
102432	1	MAPOTECA C/ 05 GAVETAS 120X080X070	Bom	TELMA LUZIA REZENDE LIMA	171,90									171,90
102433	1	ESTANTE DE AÇO 06 PRATELEIRAS VERDE 093X0	Bom	TELMA LUZIA REZENDE LIMA	143,25									143,25
102435	1	ESTANTE DE AÇO 06 PRATELEIRAS VERDE 093X0	Bom	TELMA LUZIA REZENDE LIMA	143,25									143,25
102436	1	ESTANTE DE AÇO 06 PRATELEIRAS VERDE 093X0	Bom	TELMA LUZIA REZENDE LIMA	143,25									143,25
102437	1	ESTANTE DE AÇO 06 PRATELEIRAS VERDE 093X0	Bom	TELMA LUZIA REZENDE LIMA	95,50									95,50
102439	1	ARMÁRIO ESTRUTURA DE FERRO C/ VIDRO 02 PG	Bom	TELMA LUZIA REZENDE LIMA	167,12									167,12
102443	1	MESA DE MADEIRA 200X078X082	Bom	TELMA LUZIA REZENDE LIMA	152,80									152,80
102454	1	CPU SATELITE C/ LEITOR DE CD LG	Bom	TELMA LUZIA REZENDE LIMA	286,50									286,50
102464	1	PROJETOR REFLECTA N/S 6082	Bom	TELMA LUZIA REZENDE LIMA	171,90									171,90
102465	1	ARMARIO DE MADEIRA AZUL C/ 04 PORTAS 200X0	Bom	TELMA LUZIA REZENDE LIMA	152,80									152,80
102466	1	MESA DE MADEIRA 184X079X079	Bom	TELMA LUZIA REZENDE LIMA	119,37									119,37
102470	1	CADEIRA DE FERRO FIXA ESTOFADA CURVIM PR	Bom	TELMA LUZIA REZENDE LIMA	66,85									66,85
102471	1	CADEIRA DE FERRO FIXA ESTOFADA CURVIM PR	Bom	TELMA LUZIA REZENDE LIMA	66,85									66,85
102472	1	CADEIRA DE FERRO FIXA ESTOFADA CURVIM PR	Bom	TELMA LUZIA REZENDE LIMA	66,85									66,85
102473	1	MESA DE AÇO C/ 01 GAVETA C/ EXTENSÃO LATEI	Bom	TELMA LUZIA REZENDE LIMA	114,60									114,60
102474	1	MESA DE MADEIRA C/ 03 GAVETAS 130X062X077	Bom	TELMA LUZIA REZENDE LIMA	114,60									114,60
104847	1	CADEIRA EM MADEIRA	Bom	MARCENEIDE DA COSTA OLI	42,97									42,97
105425	1	CADEIRA PLASTICO BRANCA	Ótimo	ALEXANDRE DA SILVA CAZO	40,11									40,11
105426	1	CADEIRA PLASTICO BRANCA	Ótimo	ALEXANDRE DA SILVA CAZO	40,11									40,11



ESTADO DE GOIÁS  
MUNICÍPIO DE JATAÍ  
RUA ITARUMA, 355 - S. SANTA MARIA

PERÍODO DE REFERÊNCIA: DE JANEIRO/2022 ATÉ DEZEMBRO/2022

RELAÇÃO ANALÍTICA DOS ELEMENTOS QUE COMPOEM O ATIVO PERMANENTE - INVENTÁRIO DOS BENS

CÓD.	QTDE	DESCRIÇÃO / UNIDADE ADMINISTRATIVA	ESTADO DE CONSERV.	DETENTOR DE CARGA PATRIMONIAL	VALOR ORIGINAL	INCORPORAÇÕES				BAIXAS				SALDO ATUAL
						AQUIS. CONSTR.	REAVALIAÇÃO	INCORPOR.	CRÉDITOS	ALIENAÇÃO	DEPRECIAÇÃO	DOAÇÃO / OUTROS	CRÉDITOS	
105427	1	CADEIRA PLASTICO BRANCA	Ótimo	ALEXANDRE DA SILVA CAZO	40,11									40,11
105428	1	CADEIRA PLASTICO BRANCA	Ótimo	ALEXANDRE DA SILVA CAZO	40,11									40,11
105429	1	CADEIRA PLASTICO BRANCA	Ótimo	ALEXANDRE DA SILVA CAZO	40,11									40,11
105430	1	CADEIRA PLASTICO BRANCA	Ótimo	ALEXANDRE DA SILVA CAZO	40,11									40,11
105431	1	CADEIRA PLASTICO BRANCA	Ótimo	ALEXANDRE DA SILVA CAZO	40,11									40,11
105432	1	CADEIRA PLASTICO BRANCA	Ótimo	ALEXANDRE DA SILVA CAZO	40,11									40,11
105433	1	CADEIRA PLASTICO BRANCA	Ótimo	ALEXANDRE DA SILVA CAZO	40,11									40,11
105434	1	CADEIRA PLASTICO BRANCA	Ótimo	ALEXANDRE DA SILVA CAZO	40,11									40,11
105435	1	CADEIRA PLASTICO BRANCA	Ótimo	ALEXANDRE DA SILVA CAZO	40,11									40,11
105436	1	CADEIRA PLASTICO BRANCA	Ótimo	ALEXANDRE DA SILVA CAZO	40,11									40,11
105437	1	CADEIRA PLASTICO BRANCA	Ótimo	ALEXANDRE DA SILVA CAZO	40,11									40,11
105438	1	CADEIRA PLASTICO BRANCA	Ótimo	ALEXANDRE DA SILVA CAZO	40,11									40,11
106605	1	RETRO PROJETOR VISIOGRAF CS 2250	Bom	MARCOS FRANCISCO SOUZA	114,60									114,60
106688	1	MESA MADEIRA FORMICA BRANCA C/ 277X090X07	Bom	IZILDINHA DIVINA BORBA CA	95,50									95,50
107893	1	ARMARIO DE AÇO 02 PORTAS CINZA 090X040X19	Ótimo	EVONIO OLIVEIRA DE SOUZA	191,00									191,00
108205	1	CADEIRA ESCOLAR EM FORMICA BEGE	Ótimo	EVONIO OLIVEIRA DE SOUZA	66,85									66,85
108206	1	CADEIRA ESCOLAR FORMICA BEGE	Ótimo	EVONIO OLIVEIRA DE SOUZA	66,85									66,85
108207	1	CADEIRA ESCOLAR FORMICA BEGE	Ótimo	EVONIO OLIVEIRA DE SOUZA	95,50									95,50
109409	1	CADEIRA ESCOLAR FORMICA BEGE	Bom	HELENA DAS GRACAS NEVE	95,50									95,50
109412	1	CADEIRA ESCOLAR FORMICA BEGE	Bom	HELENA DAS GRACAS NEVE	66,85									66,85
109414	1	CADEIRA ESCOLAR FORMICA BEGE	Bom	HELENA DAS GRACAS NEVE	66,85									66,85
109415	1	CADEIRA ESCOLAR FORMICA BEGE	Bom	HELENA DAS GRACAS NEVE	66,85									66,85
109416	1	CADEIRA ESCOLAR FORMICA BEGE	Bom	HELENA DAS GRACAS NEVE	66,85									66,85
109417	1	CADEIRA ESCOLAR FORMICA BEGE	Bom	HELENA DAS GRACAS NEVE	66,85									66,85
109431	1	CADEIRA ESCOLAR FORMICA BEGE	Bom	HELENA DAS GRACAS NEVE	66,85									66,85
109433	1	CADEIRA ESCOLAR FORMICA BEGE	Bom	HELENA DAS GRACAS NEVE	66,85									66,85
109434	1	CADEIRA ESCOLAR FORMICA BEGE	Bom	HELENA DAS GRACAS NEVE	66,85									66,85
109438	1	CADEIRA ESCOLAR FORMICA BEGE	Bom	HELENA DAS GRACAS NEVE	66,85									66,85
109767	1	CADEIRA ESCOLAR FORMICA BEGE	Bom	JANETE ALVES CAMPOS	66,85									66,85
109768	1	CADEIRA ESCOLAR FORMICA BEGE	Bom	JANETE ALVES CAMPOS	66,85									66,85
109769	1	CADEIRA ESCOLAR FORMICA BEGE	Bom	JANETE ALVES CAMPOS	66,85									66,85
109770	1	CADEIRA ESCOLAR FORMICA BEGE	Bom	JANETE ALVES CAMPOS	66,85									66,85
109771	1	CADEIRA ESCOLAR FORMICA BEGE	Bom	JANETE ALVES CAMPOS	66,85									66,85
109772	1	CADEIRA ESCOLAR FORMICA BEGE	Bom	JANETE ALVES CAMPOS	66,85									66,85





ESTADO DE GOIÁS  
MUNICIPIO DE JATAI  
RUA ITARUMA, 355 - S. SANTA MARIA

PERÍODO DE REFERÊNCIA: DE JANEIRO/2022 ATÉ DEZEMBRO/2022

RELAÇÃO ANALÍTICA DOS ELEMENTOS QUE COMPOEM O ATIVO PERMANENTE - INVENTÁRIO DOS BENS

CÓD.	QTDE	DESCRIÇÃO / UNIDADE ADMINISTRATIVA	ESTADO DE CONSERV.	DETENTOR DE CARGA PATRIMONIAL	VALOR ORIGINAL	INCORPORAÇÕES				BAIXAS				SALDO ATUAL
						AQUIS. CONSTR.	REAVALIAÇÃO	INCORPOR.	CRÉDITOS	ALIENAÇÃO	DEPRECIAÇÃO	DOAÇÃO / OUTROS	CRÉDITOS	
109773	1	CADEIRA ESCOLAR FORMICA BEGE	Bom	JANETE ALVES CAMPOS	66,85									66,85
109776	1	CADEIRA ESCOLAR FORMICA BEGE	Bom	JANETE ALVES CAMPOS	66,85									66,85
109777	1	CADEIRA ESCOLAR FORMICA BEGE	Bom	JANETE ALVES CAMPOS	66,85									66,85
109778	1	CADEIRA ESCOLAR FORMICA BEGE	Bom	JANETE ALVES CAMPOS	66,85									66,85
109779	1	CADEIRA ESCOLAR FORMICA BEGE	Bom	JANETE ALVES CAMPOS	66,85									66,85
109781	1	CADEIRA ESCOLAR FORMICA BEGE	Bom	MARCOS FRANCISCO SOUZA	66,85									66,85
109787	1	CADEIRA INFANTIL FORMICA AZUL	Bom	MARCO ANTONIO GOMES DE	76,40									76,40
109864	1	ARMARIO DE AÇO 02 PORTAS CINZA 090X040X19	Bom	JANETE ALVES CAMPOS	191,00									191,00
110067	1	CADEIRA ESCOLAR FORMICA BEGE	Bom	JANETE ALVES CAMPOS	66,85									66,85
110181	1	CADEIRA ESCOLAR FORMICA BEGE	Ótimo	LETICIA CHAVES DE SOUZA	66,85									66,85
110198	1	CADEIRA ESCOLAR FORMICA BEGE	Bom	JANETE ALVES CAMPOS	66,85									66,85
110202	1	CADEIRA ESCOLAR FORMICA BEGE	Bom	JANETE ALVES CAMPOS	66,85									66,85
110203	1	CADEIRA ESCOLAR FORMICA BEGE	Bom	JANETE ALVES CAMPOS	66,85									66,85
110204	1	CADEIRA ESCOLAR FORMICA BEGE	Bom	JANETE ALVES CAMPOS	66,85									66,85
110206	1	CADEIRA ESCOLAR FORMICA BEGE	Bom	JANETE ALVES CAMPOS	66,85									66,85
111341	1	ARQUIVO DE AÇO P/PASTA SUSPENÇA 4 GAVETA	Bom	MARILDA CARVALHO DA SILVA	124,15									124,15
111401	1	CADEIRA GIRATORIA C/ RODIZIOS ESTOFADA TE	Bom	LIVIA DE CASSIA ASSIS GON	114,60									114,60
113714	1	CADEIRA ESCOLAR FORMICA BRANCA	Bom	EDEVOLIDES XAVIER SILVA	66,85									66,85
114327	1	CADEIRA ESCOLAR FORMICA BRANCA	Bom	MARCOS FRANCISCO SOUZA	9,55									9,55
117804	1	VENTILADOR DE PAREDE TWISTER	Bom	VERA NUNES DE OLIVEIRA	124,15									124,15
118023	1	APARELHO DE SOM PORTÁTIL PHILIPS SOUND M	Bom	VAILTON PEREIRA GUIMARA	238,75									238,75
119458	1	CADEIRA FERRO FIXA ESTOFADA TECIDO CINZA	Bom	ALZIRA MESSIAS DE SOUZA	47,75									47,75
119851	1	CADEIRA ESCOLAR EM FORMICA BEGE	Bom	TANIA MARIA DE LIMA VILELA	66,85									66,85
120103	1	ESTANTE DE AÇO 6 PRATELEIRAS C/093X030X20	Bom	ALZIRA MESSIAS DE SOUZA	109,82									109,82
99373	1	ESCADA ALUMÍNIO C/ 07 DEGRAUS	Ótimo	JOSE MIGUEL ASSIS MELO	119,37						6,48			112,89
121295	1	ESCADA DE ALUMINIO C/ 07 DEGRAUS	Ótimo	SORAYA SANCHES	85,95						6,08			79,87
133633	1	AUTO TRANSFORMADOR 1010 VA FIOUX 220/110	Ótimo	JOSE MIGUEL ASSIS MELO	84,99						4,01			80,98
141131	1	CPU N/S 1185607160713000236	Ótimo	MARCO ANTONIO GOMES DE	1.016,75						67,42			949,33
141132	1	CPU N/S 118560716071300251	Ótimo	MARCO ANTONIO GOMES DE	1.016,75						67,42			949,33
141133	1	CPU N/S 118560716071300212	Ótimo	MARCO ANTONIO GOMES DE	1.016,75						67,42			949,33
141134	1	CPU N/S 1185607160713000360	Ótimo	MARCO ANTONIO GOMES DE	1.016,75						67,42			949,33
141135	1	CPU N/S 1185607160713000252	Ótimo	MARCO ANTONIO GOMES DE	1.016,75						67,42			949,33
141137	1	CPU N/S 118560716071300225	Ótimo	MARCO ANTONIO GOMES DE	1.016,75						67,42			949,33
141138	1	CPU N/S 1185607160713004094	Ótimo	MARCO ANTONIO GOMES DE	1.016,75						67,42			949,33



RELAÇÃO ANALÍTICA DOS ELEMENTOS QUE COMPOEM O ATIVO PERMANENTE - INVENTÁRIO DOS BENS

CÓD.	QTDE	DESCRIÇÃO / UNIDADE ADMINISTRATIVA	ESTADO DE CONSERV.	DETENTOR DE CARGA PATRIMONIAL	VALOR ORIGINAL	INCORPORAÇÕES				BAIXAS				SALDO ATUAL
						AQUIS. CONSTR.	REAVALIAÇÃO	INCORPOR.	CRÉDITOS	ALIENAÇÃO	DEPRECIAÇÃO	DOAÇÃO / OUTROS	CRÉDITOS	
141139	1	CPU N/S 1185607160713004109	Ótimo	MARCO ANTONIO GOMES DE	1.016,75						67,42			949,33
141140	1	CPU N/S 1185607160713000397	Ótimo	MARCO ANTONIO GOMES DE	1.016,75						67,42			949,33
141141	1	CPU N/S. 11856060713004181 - RECEPCAO	Ótimo	MARCO ANTONIO GOMES DE	1.016,75						67,42			949,33
141143	1	CPU MOD.11856060713003977	Ótimo	MARCO ANTONIO GOMES DE	1.016,75						67,42			949,33
141144	1	CPU N/S 1185607160713000231	Ótimo	MARCO ANTONIO GOMES DE	1.016,75						67,42			949,33
141148	1	IMPRESSORA HP DESKJET 1000 MOD. UCURA-100	Ótimo	MARCO ANTONIO GOMES DE			240,06				9,72			230,34
141149	1	APARELHO DE AR CONDICIONADO KOMECO 9.00	Ótimo	JOSE MIGUEL ASSIS MELO	2.176,47						92,30			2.084,17
141150	1	APARELHO DE AR CONDICIONADO KOMECO 18.0	Ótimo	JOSE MIGUEL ASSIS MELO	2.965,91						125,78			2.840,13
141151	1	APARELHO DE AR CONDICIONADO KOMECO 18.0	Ótimo	JOSE MIGUEL ASSIS MELO	2.965,91						125,78			2.840,13
141152	1	APARELHO DE AR CONDICIONADO KOMECO 18.0	Ótimo	JOSE MIGUEL ASSIS MELO	2.965,91						125,78			2.840,13
141153	1	APARELHO DE AR CONDICIONADO KOMECO 18.0	Ótimo	JOSE MIGUEL ASSIS MELO	2.965,91						125,78			2.840,13
141090	1	APARELHO DE TV LED SEMP TOSHIBA 40 ULTRA	Ótimo	JOSE MIGUEL ASSIS MELO	1.413,40						59,94			1.353,46
146662	1	TOUCADOR 250X050 C/ ESPELHO 250X060	Ótimo	JOSE MIGUEL ASSIS MELO	2.631,12						117,46			2.513,66
146663	1	BANCADA DE CABINE FORMICA BRANCA 180X060	Ótimo	JOSE MIGUEL ASSIS MELO	1.384,75						117,45			1.267,30
146666	1	CABIDEIRO INOX C/ RODIZIOS	Ótimo	JOSE MIGUEL ASSIS MELO	969,13						41,10			928,03
146672	1	CADEIRA GIRATORIA C/ RODIZIOS E APOIO DE BR	Ótimo	JOSE MIGUEL ASSIS MELO	304,64						12,92			291,72
146673	1	CADEIRA GIRATORIA ASSENTO E ESTOFADO EM	Ótimo	MARCO ANTONIO GOMES DE	95,50						12,92			82,58
146675	1	ESTANTE DE AÇO CINZA COM 5 PRATELEIRAS 0,9	Ótimo	JOSE MIGUEL ASSIS MELO	913,93						38,76			875,17
146676	1	ESTANTE DE AÇO CINZA COM 5 PRATELEIRAS 0,9	Ótimo	JOSE MIGUEL ASSIS MELO	913,93						38,76			875,17
146678	1	ESTANTE DE AÇO CINZA COM 5 PRATELEIRAS 0,9	Ótimo	JOSE MIGUEL ASSIS MELO	913,93						38,76			875,17
146680	1	ESTANTE DE AÇO CINZA C/ 6 PRATELEIRAS 093X	Ótimo	JOSE MIGUEL ASSIS MELO	803,15						34,06			769,09
146681	1	ESTANTE DE AÇO CINZA C/ 6 PRATELEIRAS 093X	Ótimo	JOSE MIGUEL ASSIS MELO	803,15						34,06			769,09
146682	1	ESTANTE DE AÇO CINZA C/ 6 PRATELEIRAS 093X	Ótimo	JOSE MIGUEL ASSIS MELO	803,15						34,06			769,09
146683	1	ESTANTE DE AÇO CINZA C/ 6 PRATELEIRAS 093X	Ótimo	JOSE MIGUEL ASSIS MELO	803,15						34,06			769,09
146684	1	ESTANTE DE AÇO CINZA C/ 6 PRATELEIRAS 093X	Ótimo	JOSE MIGUEL ASSIS MELO	803,15						34,06			769,09
146685	1	ESTANTE DE AÇO CINZA C/ 6 PRATELEIRAS 093X	Ótimo	JOSE MIGUEL ASSIS MELO	803,15						34,06			769,09
146686	1	ESTANTE DE AÇO CINZA C/ 6 PRATELEIRAS 093X	Ótimo	JOSE MIGUEL ASSIS MELO	803,15						34,06			769,09
146687	1	ESTANTE DE AÇO CINZA C/ 6 PRATELEIRAS 093X	Ótimo	JOSE MIGUEL ASSIS MELO	470,81						19,97			450,84
146688	1	ESTANTE DE AÇO CINZA C/ 6 PRATELEIRAS 093X	Ótimo	JOSE MIGUEL ASSIS MELO	470,81						19,97			450,84
146689	1	ESTANTE DE AÇO CINZA C/ 6 PRATELEIRAS 093X	Ótimo	JOSE MIGUEL ASSIS MELO	470,81						19,97			450,84
146692	1	ESTANTE C/ RODIZIOS FORMICA BRANCA C/ 8 DIV	Ótimo	JOSE MIGUEL ASSIS MELO	1.329,36						56,38			1.272,98
146695	1	MESA FERRO FORMICA BRANCA 130X060X074	Ótimo	JOSE MIGUEL ASSIS MELO	443,12						18,79			424,33
146697	1	MESA FERRO FORMICA BRANCA 130X060X074	Ótimo	JOSE MIGUEL ASSIS MELO	443,12						18,79			424,33
146698	1	MESA FERRO FORMICA BRANCA 130X060X074	Ótimo	JOSE MIGUEL ASSIS MELO	443,12						18,79			424,33



ESTADO DE GOIÁS  
MUNICIPIO DE JATAI  
RUA ITARUMA, 355 - S. SANTA MARIA

PERÍODO DE REFERÊNCIA: DE JANEIRO/2022 ATÉ DEZEMBRO/2022

RELAÇÃO ANALÍTICA DOS ELEMENTOS QUE COMPOEM O ATIVO PERMANENTE - INVENTÁRIO DOS BENS

CÓD.	QTDE	DESCRIÇÃO / UNIDADE ADMINISTRATIVA	ESTADO DE CONSERV.	DETENTOR DE CARGA PATRIMONIAL	VALOR ORIGINAL	INCORPORAÇÕES				BAIXAS				SALDO ATUAL
						AQUIS. CONSTR.	REAVALIAÇÃO	INCORPOR.	CRÉDITOS	ALIENAÇÃO	DEPRECIAÇÃO	DOAÇÃO / OUTROS	CRÉDITOS	
146699	1	MESA FERRO FORMICA BRANCA 130X060X074	Ótimo	JOSE MIGUEL ASSIS MELO	443,12						18,79			424,33
146702	1	MESA FERRO FORMICA BRANCA 130X060X074 - F	Ótimo	JOSE MIGUEL ASSIS MELO	443,12						18,79			424,33
146704	1	MESA FERRO FORMICA BRANCA 130X060X074	Ótimo	JOSE MIGUEL ASSIS MELO	443,12						18,79			424,33
146705	1	MESA FERRO FORMICA BRANCA 130X060X074	Ótimo	JOSE MIGUEL ASSIS MELO	443,12						18,79			424,33
146706	1	MESA FERRO FORMICA BRANCA 130X060X074	Ótimo	JOSE MIGUEL ASSIS MELO	443,12						18,79			424,33
146708	1	MESA FERRO FORMICA BRANCA 130X060X074	Ótimo	JOSE MIGUEL ASSIS MELO	443,12						18,79			424,33
146718	1	CADEIRA FERRO FIXA ASS/ENCOSTO ESTOFADA	Ótimo	JOSE MIGUEL ASSIS MELO	304,64		319,00				12,92			610,72
146719	1	CADEIRA FERRO FIXA ASS/ENCOSTO ESTOFADA	Ótimo	JOSE MIGUEL ASSIS MELO	304,64						12,92			291,72
146721	1	CADEIRA FERRO FIXA ASS/ENCOSTO ESTOFADA	Ótimo	JOSE MIGUEL ASSIS MELO			319,00				12,92			306,08
146722	1	CADEIRA FERRO FIXA ASS/ENCOSTO ESTOFADA	Ótimo	JOSE MIGUEL ASSIS MELO	304,64						12,92			291,72
146724	1	CADEIRA FERRO FIXA ASS/ENCOSTO ESTOFADA	Ótimo	JOSE MIGUEL ASSIS MELO	304,64						12,92			291,72
146725	1	CADEIRA FERRO FIXA ASS/ENCOSTO ESTOFADA	Ótimo	JOSE MIGUEL ASSIS MELO			319,00				12,92			306,08
146727	1	CADEIRA FERRO FIXA ASS/ENCOSTO ESTOFADA	Ótimo	JOSE MIGUEL ASSIS MELO			319,00				12,92			306,08
146730	1	CADEIRA FERRO FIXA ASS/ENCOSTO ESTOFADA	Ótimo	JOSE MIGUEL ASSIS MELO			319,00				12,92			306,08
146735	1	CARRINHO DE LIVROS C/ 2 CESTOS	Ótimo	JOSE MIGUEL ASSIS MELO	1.218,58						51,68			1.166,90
146736	1	PUFE REDONDO AMARELO	Ótimo	JOSE MIGUEL ASSIS MELO	144,01						6,11			137,90
146737	1	PUFE REDONDO AZUL CLARO	Ótimo	JOSE MIGUEL ASSIS MELO	144,01						6,11			137,90
146738	1	PUFE REDONDO AZUL ESCURO	Ótimo	JOSE MIGUEL ASSIS MELO	144,01						6,11			137,90
146739	1	PUFE REDONDO VERDE LUMINOSO	Ótimo	JOSE MIGUEL ASSIS MELO	144,01						6,11			137,90
146740	1	PUFE REDONDO VERMELHO	Ótimo	JOSE MIGUEL ASSIS MELO	144,01						6,11			137,90
146741	1	PUFE REDONDO VERDE	Ótimo	JOSE MIGUEL ASSIS MELO	144,01						6,11			137,90
146743	1	CADEIRA GIRATORIA C/ RODIZIOS E APOIO DE BR	Ótimo	JOSE MIGUEL ASSIS MELO	332,34						14,09			318,25
146750	1	ARMARIO	Ótimo	MARCO ANTONIO GOMES DE	498,51						21,14			477,37
146769	1	BANCO FERRO FIXO C/ RIPAS 160X049X080	Ótimo	JOSE MIGUEL ASSIS MELO	581,59						24,66			556,93
146770	1	BANCO FERRO FIXO C/ RIPAS 160X049X080	Ótimo	JOSE MIGUEL ASSIS MELO	581,59						24,66			556,93
146771	1	MESA FERRO FORMICA BRANCA 140X060X075	Ótimo	MARCO ANTONIO GOMES DE	382,00						16,20			365,80
147553	1	CADEIRA FERRO FIXA ASS/ENCOSTO PLASTICO I	Ótimo	JOSE MIGUEL ASSIS MELO			118,90				4,82			114,08
147554	1	CADEIRA FERRO FIXA ASS/ENCOSTO PLASTICO I	Ótimo	JOSE MIGUEL ASSIS MELO	113,55						4,82			108,73
147555	1	CADEIRA FERRO FIXA ASS/ENCOSTO PLASTICO I	Ótimo	JOSE MIGUEL ASSIS MELO	113,55						4,82			108,73
147556	1	CADEIRA FERRO FIXA ASS/ENCOSTO PLASTICO I	Ótimo	JOSE MIGUEL ASSIS MELO	113,55						4,82			108,73
147558	1	CADEIRA FERRO FIXA ASS/ENCOSTO PLASTICO I	Ótimo	JOSE MIGUEL ASSIS MELO			118,90				4,82			114,08
147559	1	CADEIRA FERRO FIXA ASS/ENCOSTO PLASTICO I	Ótimo	JOSE MIGUEL ASSIS MELO			118,90				4,82			114,08
147560	1	CADEIRA FERRO FIXA ASS/ENCOSTO PLASTICO I	Ótimo	JOSE MIGUEL ASSIS MELO	113,55						4,82			108,73
147561	1	CADEIRA FERRO FIXA ASS/ENCOSTO PLASTICO I	Ótimo	JOSE MIGUEL ASSIS MELO	113,55						4,82			108,73



ESTADO DE GOIÁS  
MUNICIPIO DE JATAI  
RUA ITARUMA, 355 - S. SANTA MARIA

PERÍODO DE REFERÊNCIA: DE JANEIRO/2022 ATÉ DEZEMBRO/2022

RELAÇÃO ANALÍTICA DOS ELEMENTOS QUE COMPOEM O ATIVO PERMANENTE - INVENTÁRIO DOS BENS

CÓD.	QTDE	DESCRIÇÃO / UNIDADE ADMINISTRATIVA	ESTADO DE CONSERV.	DETENTOR DE CARGA PATRIMONIAL	VALOR ORIGINAL	INCORPORAÇÕES				BAIXAS				SALDO ATUAL
						AQUIS. CONSTR.	REAVALIAÇÃO	INCORPOR.	CRÉDITOS	ALIENAÇÃO	DEPRECIAÇÃO	DOAÇÃO / OUTROS	CRÉDITOS	
147563	1	CADEIRA FERRO FIXA ASS/ENCOSTO PLASTICO	Ótimo	JOSE MIGUEL ASSIS MELO			118,90				4,82			114,08
147564	1	CADEIRA FERRO FIXA ASS/ENCOSTO PLASTICO	Ótimo	JOSE MIGUEL ASSIS MELO	113,55						4,82			108,73
147566	1	CADEIRA FERRO FIXA ASS/ENCOSTO PLASTICO	Ótimo	JOSE MIGUEL ASSIS MELO			118,90				4,82			114,08
147568	1	CADEIRA FERRO FIXA ASS/ENCOSTO PLASTICO	Ótimo	JOSE MIGUEL ASSIS MELO	113,55						4,82			108,73
147569	1	CADEIRA FERRO FIXA ASS/ENCOSTO PLASTICO	Ótimo	JOSE MIGUEL ASSIS MELO	113,55						4,82			108,73
147570	1	CADEIRA FERRO FIXA ASS/ENCOSTO PLASTICO	Ótimo	JOSE MIGUEL ASSIS MELO	113,55						4,82			108,73
147571	1	CADEIRA FERRO FIXA ASS/ENCOSTO PLASTICO	Ótimo	JOSE MIGUEL ASSIS MELO	113,55						4,82			108,73
147572	1	CADEIRA FERRO FIXA ASS/ENCOSTO PLASTICO	Ótimo	JOSE MIGUEL ASSIS MELO			118,90				4,82			114,08
147573	1	CADEIRA FERRO FIXA ASS/ENCOSTO PLASTICO	Ótimo	JOSE MIGUEL ASSIS MELO	113,55						4,82			108,73
147574	1	CADEIRA FERRO FIXA ASS/ENCOSTO PLASTICO	Ótimo	JOSE MIGUEL ASSIS MELO	113,55						4,82			108,73
147576	1	CADEIRA FERRO FIXA ASS/ENCOSTO PLASTICO	Ótimo	JOSE MIGUEL ASSIS MELO	113,55						4,82			108,73
147577	1	CADEIRA FERRO FIXA ASS/ENCOSTO PLASTICO	Ótimo	JOSE MIGUEL ASSIS MELO	113,55						4,82			108,73
147578	1	CADEIRA FERRO FIXA ASS/ENCOSTO PLASTICO	Ótimo	JOSE MIGUEL ASSIS MELO	113,55						4,82			108,73
147579	1	CADEIRA FERRO FIXA ASS/ENCOSTO PLASTICO	Ótimo	JOSE MIGUEL ASSIS MELO	113,55						4,82			108,73
147580	1	CADEIRA FERRO FIXA ASS/ENCOSTO PLASTICO	Ótimo	JOSE MIGUEL ASSIS MELO	113,55						4,82			108,73
147581	1	CADEIRA FERRO FIXA ASS/ENCOSTO PLASTICO	Ótimo	JOSE MIGUEL ASSIS MELO	113,55						4,82			108,73
147582	1	CADEIRA FERRO FIXA ASS/ENCOSTO PLASTICO	Ótimo	JOSE MIGUEL ASSIS MELO	113,55						4,82			108,73
147583	1	CADEIRA FERRO FIXA ASS/ENCOSTO PLASTICO	Ótimo	JOSE MIGUEL ASSIS MELO	113,55						4,82			108,73
147584	1	CADEIRA FERRO FIXA ASS/ENCOSTO PLASTICO	Ótimo	JOSE MIGUEL ASSIS MELO	113,55						4,82			108,73
147585	1	CADEIRA FERRO FIXA ASS/ENCOSTO PLASTICO	Ótimo	JOSE MIGUEL ASSIS MELO	113,55						4,82			108,73
147586	1	CADEIRA FERRO FIXA ASS/ENCOSTO PLASTICO	Ótimo	JOSE MIGUEL ASSIS MELO	113,55						4,82			108,73
147587	1	CADEIRA FERRO FIXA ASS/ENCOSTO PLASTICO	Ótimo	JOSE MIGUEL ASSIS MELO	113,55						4,82			108,73
147588	1	CADEIRA FERRO FIXA ASS/ENCOSTO PLASTICO	Ótimo	JOSE MIGUEL ASSIS MELO	113,55						4,82			108,73
147589	1	CADEIRA FERRO FIXA ASS/ENCOSTO PLASTICO	Ótimo	JOSE MIGUEL ASSIS MELO	113,55						4,82			108,73
147590	1	CADEIRA FERRO FIXA ASS/ENCOSTO PLASTICO	Ótimo	JOSE MIGUEL ASSIS MELO	113,55						4,82			108,73
147591	1	CADEIRA FERRO FIXA ASS/ENCOSTO PLASTICO	Ótimo	JOSE MIGUEL ASSIS MELO			118,90				4,82			114,08
147592	1	CADEIRA FERRO FIXA ASS/ENCOSTO PLASTICO	Ótimo	JOSE MIGUEL ASSIS MELO	113,55						4,82			108,73
147594	1	CADEIRA GIRATORIA EM RODIZIO BRACO EM TEC	Ótimo	JOSE MIGUEL ASSIS MELO	113,55						4,82			108,73
147595	1	CADEIRA FERRO FIXA ASS/ENCOSTO PLASTICO	Ótimo	JOSE MIGUEL ASSIS MELO	113,55						4,82			108,73
147596	1	CADEIRA FERRO FIXA ASS/ENCOSTO PLASTICO	Ótimo	JOSE MIGUEL ASSIS MELO	113,55						4,82			108,73
147597	1	CADEIRA FERRO FIXA ASS/ENCOSTO PLASTICO	Ótimo	JOSE MIGUEL ASSIS MELO	113,55						4,82			108,73
147598	1	CADEIRA FERRO FIXA ASS/ENCOSTO PLASTICO	Ótimo	JOSE MIGUEL ASSIS MELO	113,55						4,82			108,73
147599	1	CADEIRA FERRO FIXA ASS/ENCOSTO PLASTICO	Ótimo	JOSE MIGUEL ASSIS MELO	113,55						4,82			108,73
147601	1	CADEIRA FERRO FIXA ASS/ENCOSTO PLASTICO	Ótimo	JOSE MIGUEL ASSIS MELO	113,55						4,82			108,73



ESTADO DE GOIÁS  
MUNICIPIO DE JATAÍ  
RUA ITARUMA, 355 - S. SANTA MARIA

PERÍODO DE REFERÊNCIA: DE JANEIRO/2022 ATÉ DEZEMBRO/2022

RELAÇÃO ANALÍTICA DOS ELEMENTOS QUE COMPOEM O ATIVO PERMANENTE - INVENTÁRIO DOS BENS

CÓD.	QTDE	DESCRIÇÃO / UNIDADE ADMINISTRATIVA	ESTADO DE CONSERV.	DETENTOR DE CARGA PATRIMONIAL	VALOR ORIGINAL	INCORPORAÇÕES				BAIXAS				SALDO ATUAL
						AQUIS. CONSTR.	REAVALIAÇÃO	INCORPOR.	CRÉDITOS	ALIENAÇÃO	DEPRECIAÇÃO	DOAÇÃO / OUTROS	CRÉDITOS	
147602	1	CADEIRA FERRO FIXA ASS/ENCOSTO PLASTICO #	Ótimo	JOSE MIGUEL ASSIS MELO	113,55						4,82			108,73
147603	1	CADEIRA FERRO FIXA ASS/ENCOSTO PLASTICO #	Ótimo	JOSE MIGUEL ASSIS MELO	113,55						4,82			108,73
147604	1	CADEIRA FERRO FIXA ASS/ENCOSTO PLASTICO #	Ótimo	JOSE MIGUEL ASSIS MELO	113,55						4,82			108,73
147605	1	CADEIRA FERRO FIXA ASS/ENCOSTO PLASTICO #	Ótimo	JOSE MIGUEL ASSIS MELO			118,90				4,82			114,08
147606	1	CADEIRA FERRO FIXA ASS/ENCOSTO PLASTICO #	Ótimo	JOSE MIGUEL ASSIS MELO	113,55						4,82			108,73
147607	1	CADEIRA FERRO FIXA ASS/ENCOSTO PLASTICO #	Ótimo	JOSE MIGUEL ASSIS MELO	113,55						4,82			108,73
147608	1	CADEIRA FERRO FIXA ASS/ENCOSTO PLASTICO #	Ótimo	JOSE MIGUEL ASSIS MELO			118,90				4,82			114,08
147609	1	CADEIRA FERRO FIXA ASS/ENCOSTO PLASTICO #	Ótimo	JOSE MIGUEL ASSIS MELO	113,55						4,82			108,73
147610	1	CADEIRA FERRO FIXA ASS/ENCOSTO PLASTICO #	Ótimo	JOSE MIGUEL ASSIS MELO	113,55						4,82			108,73
147611	1	ESTANTE DE AÇO CINZA COM 5 PRATELEIRAS 0,9	Ótimo	JOSE MIGUEL ASSIS MELO	913,93						38,76			875,17
147889	1	CADEIRA GIRATORIA C/ RODIZIOS E APOIO DE BF	Ótimo	JOSE MIGUEL ASSIS MELO	205,32						8,71			196,61
147890	1	CADEIRA GIRATORIA C/ RODIZIOS E APOIO DE BF	Ótimo	JOSE MIGUEL ASSIS MELO	210,10						8,91			201,19
147891	1	CADEIRA GIRATORIA C/ RODIZIOS E APOIO DE BF	Ótimo	JOSE MIGUEL ASSIS MELO	210,10						8,91			201,19
147892	1	CADEIRA GIRATORIA C/ RODIZIOS E APOIO DE BF	Ótimo	JOSE MIGUEL ASSIS MELO	210,10						8,91			201,19
147893	1	CADEIRA GIRATORIA C/ RODIZIOS E APOIO DE BF	Ótimo	JOSE MIGUEL ASSIS MELO	210,10						8,91			201,19
147886	1	ESTATUA DE JUSCELINO KUBITSCHKE	Ótimo	JOSE MIGUEL ASSIS MELO	7.449,00						315,90			7.133,10
148452	1	TELA DE PROJEÇÃO ELETRICA VITECH C/ CONTR	Ótimo	JOSE MIGUEL ASSIS MELO	1.875,62						79,54			1.796,08
148453	1	PROJETOR DE VIDEO EPSON POWER LITE S18+ 1	Ótimo	JOSE MIGUEL ASSIS MELO	1.925,28						81,65			1.843,63
148454	1	APARELHO REPRODUTOR BLU-RAY/DVD PLAYER	Ótimo	JOSE MIGUEL ASSIS MELO	494,69						20,98			473,71
148455	1	AMPLIFICADOR NOVIK NOVO-1500 N/S 1309A2113	Ótimo	JOSE MIGUEL ASSIS MELO	2.892,69						122,67			2.770,02
148456	1	CAIXA DE SOM ONEAL OB-1030-PTEC 13.L.09.0008	Ótimo	JOSE MIGUEL ASSIS MELO	1.310,90						55,59			1.255,31
148457	1	CAIXA DE SOM ONEAL OB-1030-PTEC 13.L.09.0008	Ótimo	JOSE MIGUEL ASSIS MELO	1.310,90						55,59			1.255,31
148458	1	CAIXA DE SOM ONEAL OB-1030-PTEC 13.L.09.0008	Ótimo	JOSE MIGUEL ASSIS MELO	1.310,90						55,59			1.255,31
148459	1	CAIXA DE SOM ONEAL OB-430-PT-EC 13.L.090019	Ótimo	JOSE MIGUEL ASSIS MELO	632,53						26,82			605,71
148460	1	CAIXA DE SOM ONEAL OB-430-PT-EC 13.L.090019	Ótimo	JOSE MIGUEL ASSIS MELO	632,53						26,82			605,71
148461	1	CAIXA DE SOM ONEAL OB-430-PT-EC 13.L.090019	Ótimo	JOSE MIGUEL ASSIS MELO	632,53						26,82			605,71
148462	1	CAIXA DE SOM ONEAL OB-430-PT-EC 13.L.090019	Ótimo	JOSE MIGUEL ASSIS MELO	632,53						26,82			605,71
148463	1	CAIXA DE SOM ONEAL OB-430-PT-EC 13.L.090019	Ótimo	JOSE MIGUEL ASSIS MELO	632,53						26,82			605,71
148464	1	CAIXA DE SOM ONEAL OB-430-PT-EC 13.L.090019	Ótimo	JOSE MIGUEL ASSIS MELO	632,53						26,82			605,71
148465	1	SUBWOOFER SISTEMA CAIXA PASSIVA 600 WTS 6	Ótimo	JOSE MIGUEL ASSIS MELO	1.365,66						57,92			1.307,74
148466	1	RECEIVER NOVIK NOVO-1500 N/S 1210A21130141	Ótimo	JOSE MIGUEL ASSIS MELO	1.709,45						72,50			1.636,95
148467	1	FILTRO DE LINHA ONEAL AUDIO OAC-801 AC CON	Ótimo	JOSE MIGUEL ASSIS MELO	792,65						33,62			759,03
148468	1	MICROFONE S/ FIO LESON SM 58 P4	Ótimo	JOSE MIGUEL ASSIS MELO	334,25						14,18			320,07
148469	1	MICROFONE S/ FIO LESON SM 58 P4	Ótimo	JOSE MIGUEL ASSIS MELO	334,25						14,18			320,07



ESTADO DE GOIÁS  
MUNICÍPIO DE JATAÍ  
RUA ITARUMA, 355 - S. SANTA MARIA

PERÍODO DE REFERÊNCIA: DE JANEIRO/2022 ATÉ DEZEMBRO/2022

RELAÇÃO ANALÍTICA DOS ELEMENTOS QUE COMPOEM O ATIVO PERMANENTE - INVENTÁRIO DOS BENS

CÓD.	QTDE	DESCRIÇÃO / UNIDADE ADMINISTRATIVA	ESTADO DE CONSERV.	DETENTOR DE CARGA PATRIMONIAL	VALOR ORIGINAL	INCORPORAÇÕES				BAIXAS				SALDO ATUAL
						AQUIS. CONSTR.	REAVALIAÇÃO	INCORPOR.	CRÉDITOS	ALIENAÇÃO	DEPRECIAÇÃO	DOAÇÃO / OUTROS	CRÉDITOS	
148470	1	RECEPTOR P/ MICROFONE S/ FIO SHURE H8 518-	Ótimo	JOSE MIGUEL ASSIS MELO	204,37						24,06			180,31
148471	1	RACK P/ INSTALAÇÃO DE EQUIPAMENTOS VECTC	Ótimo	JOSE MIGUEL ASSIS MELO	169,99						7,21			162,78
148476	1	ROTUNDA DE DOIS PANOS (CORTINA) PRETA AVI	Ótimo	JOSE MIGUEL ASSIS MELO	8.938,80						379,08			8.559,72
148477	1	CORTINA DE PLATEIA 400X245	Ótimo	JOSE MIGUEL ASSIS MELO	5.250,59						222,67			5.027,92
148478	1	MESA DE SOM MIXER 10 CANAIS BEHRINGER XE1	Ótimo	JOSE MIGUEL ASSIS MELO	1.365,65						57,92			1.307,73
156848	1	MESA DE COMANDO ETC SMART FADE 12/48 CAN	Ótimo	JOSE MIGUEL ASSIS MELO	6.524,04						438,67			6.085,37
156849	1	RACK DE POTÊNCIA MK2 LED C.I. TRONICS N/S 14	Ótimo	JOSE MIGUEL ASSIS MELO	7.585,62						321,69			7.263,93
156850	1	ARMÁRIO DE DIMMER (RACKS) PADRÃO 19 PARA	Ótimo	JOSE MIGUEL ASSIS MELO	2.835,02						120,23			2.714,79
156852	1	PROJETOR PC500 WATTS TELEM	Ótimo	JOSE MIGUEL ASSIS MELO	528,69						22,42			506,27
156853	1	PROJETOR PC500 WATTS TELEM	Ótimo	JOSE MIGUEL ASSIS MELO	528,69						22,42			506,27
156854	1	PROJETOR PC500 WATTS TELEM	Ótimo	JOSE MIGUEL ASSIS MELO	528,69						22,42			506,27
156855	1	PROJETOR PC500 WATTS TELEM	Ótimo	JOSE MIGUEL ASSIS MELO	528,69						22,42			506,27
156856	1	PROJETOR PC500 WATTS TELEM	Ótimo	JOSE MIGUEL ASSIS MELO	528,69						22,42			506,27
156857	1	PROJETOR PC500 WATTS TELEM	Ótimo	JOSE MIGUEL ASSIS MELO	528,69						22,42			506,27
156858	1	PROJETOR PC500 WATTS TELEM	Ótimo	JOSE MIGUEL ASSIS MELO	528,69						22,42			506,27
156859	1	PROJETOR PC500 WATTS TELEM	Ótimo	JOSE MIGUEL ASSIS MELO	528,69						22,42			506,27
156860	1	PROJETOR PC500 WATTS TELEM	Ótimo	JOSE MIGUEL ASSIS MELO	528,69						22,42			506,27
156861	1	PROJETOR PC500 WATTS TELEM	Ótimo	JOSE MIGUEL ASSIS MELO	528,69						22,42			506,27
156862	1	PROJETOR PC500 WATTS TELEM	Ótimo	JOSE MIGUEL ASSIS MELO	528,69						22,42			506,27
156863	1	PROJETOR PC500 WATTS TELEM	Ótimo	JOSE MIGUEL ASSIS MELO	528,69						22,42			506,27
156864	1	PROJETOR PC500 WATTS TELEM	Ótimo	JOSE MIGUEL ASSIS MELO	528,69						22,42			506,27
156865	1	PROJETOR PC500 WATTS TELEM	Ótimo	JOSE MIGUEL ASSIS MELO	528,69						22,42			506,27
156866	1	PROJETOR PAR 64 1000 WATTS PRETO LONGO	Ótimo	JOSE MIGUEL ASSIS MELO	222,20						9,42			212,78
156867	1	PROJETOR PAR 64 1000 WATTS PRETO LONGO	Ótimo	JOSE MIGUEL ASSIS MELO	222,20						9,42			212,78
156868	1	PROJETOR PAR 64 1000 WATTS PRETO LONGO	Ótimo	JOSE MIGUEL ASSIS MELO	222,20						9,42			212,78
156869	1	PROJETOR PAR 64 1000 WATTS PRETO LONGO	Ótimo	JOSE MIGUEL ASSIS MELO	222,20						9,42			212,78
156870	1	PROJETOR PAR 64 1000 WATTS PRETO LONGO	Ótimo	JOSE MIGUEL ASSIS MELO	222,20						9,42			212,78
156871	1	PROJETOR PAR 64 1000 WATTS PRETO LONGO	Ótimo	JOSE MIGUEL ASSIS MELO	222,20						9,42			212,78
156872	1	PROJETOR PAR 64 1000 WATTS PRETO LONGO	Ótimo	JOSE MIGUEL ASSIS MELO	222,20						9,42			212,78
156873	1	PROJETOR PAR 64 1000 WATTS PRETO LONGO	Ótimo	JOSE MIGUEL ASSIS MELO	222,20						9,42			212,78
156874	1	PROJETOR PAR 64 1000 WATTS PRETO LONGO	Ótimo	JOSE MIGUEL ASSIS MELO	222,20						9,42			212,78
156875	1	PROJETOR PAR 64 1000 WATTS PRETO LONGO	Ótimo	JOSE MIGUEL ASSIS MELO	222,20						9,42			212,78
156876	1	PROJETOR PAR 64 1000 WATTS PRETO LONGO	Ótimo	JOSE MIGUEL ASSIS MELO	222,20						9,42			212,78
156877	1	PROJETOR PAR 64 1000 WATTS PRETO LONGO	Ótimo	JOSE MIGUEL ASSIS MELO	222,20						9,42			212,78





ESTADO DE GOIÁS  
MUNICIPIO DE JATAÍ  
RUA ITARUMA, 355 - S. SANTA MARIA

PERÍODO DE REFERÊNCIA: DE JANEIRO/2022 ATÉ DEZEMBRO/2022

RELAÇÃO ANALÍTICA DOS ELEMENTOS QUE COMPOEM O ATIVO PERMANENTE - INVENTÁRIO DOS BENS

CÓD.	QTDE	DESCRIÇÃO / UNIDADE ADMINISTRATIVA	ESTADO DE CONSERV.	DETENTOR DE CARGA PATRIMONIAL	VALOR ORIGINAL	INCORPORAÇÕES				BAIXAS				SALDO ATUAL
						AQUIS. CONSTR.	REAVALIAÇÃO	INCORPOR.	CRÉDITOS	ALIENAÇÃO	DEPRECIAÇÃO	DOAÇÃO / OUTROS	CRÉDITOS	
156878	1	PROJETOR PAR 64 1000 WATTS PRETO LONGO	Ótimo	JOSE MIGUEL ASSIS MELO	222,20						9,42			212,78
156879	1	PROJETOR PAR 64 1000 WATTS PRETO LONGO	Ótimo	JOSE MIGUEL ASSIS MELO	222,20						9,42			212,78
156880	1	PROJETOR PAR 64 1000 WATTS PRETO LONGO	Ótimo	JOSE MIGUEL ASSIS MELO	222,20						9,42			212,78
156881	1	PROJETOR SET LIGHT 1000 WATTS PRETO	Ótimo	JOSE MIGUEL ASSIS MELO	168,59						7,15			161,44
156882	1	PROJETOR SET LIGHT 1000 WATTS PRETO	Ótimo	JOSE MIGUEL ASSIS MELO	168,59						7,15			161,44
156883	1	PROJETOR SET LIGHT 1000 WATTS PRETO	Ótimo	JOSE MIGUEL ASSIS MELO	168,59						7,15			161,44
156884	1	PROJETOR SET LIGHT 1000 WATTS PRETO	Ótimo	JOSE MIGUEL ASSIS MELO	168,59						7,15			161,44
156885	1	PROJETOR SET LIGHT 1000 WATTS PRETO	Ótimo	JOSE MIGUEL ASSIS MELO	168,59						7,15			161,44
156886	1	PROJETOR SET LIGHT 1000 WATTS PRETO	Ótimo	JOSE MIGUEL ASSIS MELO	168,59						7,15			161,44
156887	1	ESCADA ALUMINIO 2,5 METROS EXTENSIVEL	Ótimo	JOSE MIGUEL ASSIS MELO	1.149,48						48,75			1.100,73
157041	1	FORNO ELETRICO DE AQUECIMENTO DIRETO PO	Ótimo	JOSE MIGUEL ASSIS MELO	7.611,35						322,79			7.288,56
159191	1	ESTANTE DE ACO VERDE C/ 3 PRATELEIRAS 093X	Bom	ROOSEVELT VILELA SOARES	57,30						2,43			54,87
159193	1	CADEIRA ESTRUTURA DE FERRO C/ RIPAS	Regular	ROOSEVELT VILELA SOARES	47,75						2,03			45,72
159194	1	CADEIRA GIRATORIA C/ RODIZIOS ESTOFADA CU	Regular	ROOSEVELT VILELA SOARES	114,60						4,86			109,74
159195	1	VITRINE C/ 2 PORTAS CORREDICAS 100X050X160	Regular	ROOSEVELT VILELA SOARES	143,25						6,08			137,17
159196	1	ARQUIVO DE ACO CINZA C/ 4 GAVETAS	Regular	ROOSEVELT VILELA SOARES	286,50						12,15			274,35
159197	1	APARELHO DE DVD PHILIPS DVP-3020/78 N/S HCC	Regular	ROOSEVELT VILELA SOARES	171,90						7,29			164,61
159198	1	IMPRESSORA BROTHER DCP-7065 DN N/S V62712	Bom	ROOSEVELT VILELA SOARES	448,85						19,04			429,81
159199	1	CADEIRA ESTRUTURA DE FERRO DE RIPA	Bom	ROOSEVELT VILELA SOARES	47,75						2,03			45,72
159200	1	CADEIRA ESTRUTURA DE FERRO DE RIPA	Bom	ROOSEVELT VILELA SOARES	47,75						2,03			45,72
159201	1	CADEIRA ESTRUTURA DE FERRO DE RIPA	Bom	ROOSEVELT VILELA SOARES	47,75						2,03			45,72
159202	1	CADEIRA ESTRUTURA DE FERRO DE RIPA	Bom	ROOSEVELT VILELA SOARES	47,75						2,03			45,72
159203	1	CADEIRA ESTRUTURA DE FERRO DE RIPA	Bom	ROOSEVELT VILELA SOARES	47,75						2,03			45,72
159204	1	CADEIRA ESTRUTURA DE FERRO DE RIPA	Bom	ROOSEVELT VILELA SOARES	47,75						2,03			45,72
159205	1	CADEIRA ESTRUTURAL DE FERRO E RIPA	Bom	ROOSEVELT VILELA SOARES	47,75						2,03			45,72
159206	1	CADEIRA ESTRUTURAL DE FERRO E RIPA	Bom	ROOSEVELT VILELA SOARES	47,75						2,03			45,72
159207	1	ARMARIO DE ACO CINZA C/ 02 PORTAS 090X040X	Bom	ROOSEVELT VILELA SOARES	191,00						8,10			182,90
159208	1	ARMARIO DE ACO 02 PORTAS BEGE 090X045X200	Bom	ROOSEVELT VILELA SOARES	191,00						8,10			182,90
159209	1	ESTANTE DE ACO 06 PRATELEIRAS 093X030X198	Bom	ROOSEVELT VILELA SOARES	143,25						6,08			137,17
159210	1	ARMARIO DE ACO 02 PORTAS CINZA 117X045X20	Bom	ROOSEVELT VILELA SOARES	191,00						8,10			182,90
159211	1	ARMARIO DE ACO 02 PORTAS VERDE 120X050X20	Bom	ROOSEVELT VILELA SOARES	191,00						8,10			182,90
159212	1	ESTANTE DE ACO 06 PRATELEIRAS VERDE 093X0	Bom	ROOSEVELT VILELA SOARES	143,25						6,08			137,17
159213	1	ARQUIVO DE ACO CINZA 04 GAVETAS	Bom	ROOSEVELT VILELA SOARES	124,15						5,27			118,88
159214	1	ARQUIVO DE ACO CINZA 04 GAVETAS	Bom	ROOSEVELT VILELA SOARES	124,15						5,27			118,88



ESTADO DE GOIÁS  
MUNICIPIO DE JATAÍ  
RUA ITARUMA, 355 - S. SANTA MARIA

PERÍODO DE REFERÊNCIA: DE JANEIRO/2022 ATÉ DEZEMBRO/2022

RELAÇÃO ANALÍTICA DOS ELEMENTOS QUE COMPOEM O ATIVO PERMANENTE - INVENTÁRIO DOS BENS

CÓD.	QTDE	DESCRIÇÃO / UNIDADE ADMINISTRATIVA	ESTADO DE CONSERV.	DETENTOR DE CARGA PATRIMONIAL	VALOR ORIGINAL	INCORPORAÇÕES				BAIXAS				SALDO ATUAL
						AQUIS. CONSTR.	REAVALIAÇÃO	INCORPOR.	CRÉDITOS	ALIENAÇÃO	DEPRECIAÇÃO	DOAÇÃO / OUTROS	CRÉDITOS	
159215	1	ESTANTE DE ACO 06 PRATELEIRAS VERDE 093X060	Bom	ROOSEVELT VILELA SOARES	143,25						6,08			137,17
159216	1	ESTANTE DE ACO 06 PRATELEIRAS VERDE 093X060	Bom	ROOSEVELT VILELA SOARES	143,25						6,08			137,17
159217	1	ESTANTE DE ACO 06 PRATELEIRAS VERDE 093X060	Bom	ROOSEVELT VILELA SOARES	143,25						6,08			137,17
159218	1	CADEIRA GIRATORIA C/ RODIZIOS	Bom	ROOSEVELT VILELA SOARES	76,40						3,24			73,16
159219	1	ARMARIO COM ESTRUTURA EM FERRO 02 PORTAS	Bom	ROOSEVELT VILELA SOARES	138,47						5,87			132,60
159220	1	ARMARIO DE ACO 02 PORTAS AZUL 070X070X175	Bom	ROOSEVELT VILELA SOARES	133,70						5,67			128,03
159223	1	GELADEIRA CONSUL MARROM 1 PORTA	Bom	WIRLENE CLARA LIMA	362,90						15,39			347,51
159224	1	ARQUIVO DE ACO CINZA 04 GAVETAS	Bom	WIRLENE CLARA LIMA	138,47						5,87			132,60
159225	1	ARQUIVO DE ACO CINZA 07 GAVETAS	Bom	WIRLENE CLARA LIMA	152,80						6,48			146,32
159226	1	APARELHO DE TV PHILIPS MODELO TOP	Bom	WIRLENE CLARA LIMA	334,25						14,18			320,07
159227	1	MESA EM MADEIRA COM 04 GAVETAS 092X043X060	Bom	WIRLENE CLARA LIMA	114,60						4,86			109,74
159229	1	MESA EM FORMICA BRANCA COM 01 GAVETA 100X060X075	Bom	WIRLENE CLARA LIMA	109,82						4,66			105,16
159230	1	CPU C/ 01 LEITOR DE CD MARCA LG E O1 LEITOR DE DVD	Bom	WIRLENE CLARA LIMA	286,50						12,15			274,35
159231	1	VENTILADOR DE PAREDE ARGE TWISTER	Bom	WIRLENE CLARA LIMA	124,15						5,27			118,88
159232	1	CADEIRA DE FERRO FIXA ESTOFADA	Bom	WIRLENE CLARA LIMA	66,85						2,84			64,01
159233	1	MESA EM MADEIRA C/ RODIZIO C/ 01 GAVETA 056X043X060	Bom	WIRLENE CLARA LIMA	105,05						4,46			100,59
159234	1	MESA EM MADEIRA C/ 03 GAVETAS 140X070X075	Bom	WIRLENE CLARA LIMA	114,60						4,86			109,74
159236	1	ARMARIO DE ACO 02 PORTAS 090X045X198	Bom	WIRLENE CLARA LIMA	66,85						2,84			64,01
159238	1	APARELHO DE VIDEO CASSETI K7 SANYO MODELO VHS	Bom	WIRLENE CLARA LIMA	124,15						5,27			118,88
159251	1	MESA EM MADEIRA C/ ESTRUTURA DE FERRO	Bom	WIRLENE CLARA LIMA	85,95						3,65			82,30
159252	1	MESA EM MADEIRA C/ ESTRUTURA DE FERRO	Bom	WIRLENE CLARA LIMA	85,95						3,65			82,30
159253	1	MESA EM MADEIRA C/ ESTRUTURA DE FERRO	Bom	WIRLENE CLARA LIMA	85,95						3,65			82,30
159254	1	MESA EM MADEIRA C/ ESTRUTURA DE FERRO	Bom	WIRLENE CLARA LIMA	85,95						3,65			82,30
159255	1	MESA EM MADEIRA C/ ESTRUTURA DE FERRO	Bom	WIRLENE CLARA LIMA	85,95						3,65			82,30
159256	1	MESA EM MADEIRA C/ ESTRUTURA DE FERRO	Bom	WIRLENE CLARA LIMA	85,95						3,65			82,30
159257	1	MESA EM MADEIRA C/ ESTRUTURA DE FERRO C/ 01 GAVETA	Bom	WIRLENE CLARA LIMA	85,95						3,65			82,30
159259	1	APARELHO DE SOM PORTATIL PHILIPS MODELO D5000	Bom	WIRLENE CLARA LIMA	233,97						9,92			224,05
159260	1	MURAL DE EXPOSICAO EM ALUMINIO 295X200	Bom	WIRLENE CLARA LIMA	38,20						1,62			36,58
159261	1	ESCADA ALUMINIO C/ 7 DEGRAUS	Bom	JOSE ELIAS TERRA DE OLIVEIRA	171,90						7,29			164,61
159262	1	EXPOSITOR ALUMINIO 300X200	Bom	JOSE ELIAS TERRA DE OLIVEIRA	191,00						8,10			182,90
159264	1	CADEIRA DE FERRO FIXA ESTOFADO PRETO	Bom	JOSE ELIAS TERRA DE OLIVEIRA	76,40						3,24			73,16
159265	1	CADEIRA DE FERRO FIXA ESTOFADO PRETO	Bom	JOSE ELIAS TERRA DE OLIVEIRA	76,40						3,24			73,16
159266	1	CADEIRA DE FERRO FIXA ESTOFADO PRETO	Bom	JOSE ELIAS TERRA DE OLIVEIRA	76,40						3,24			73,16
159267	1	MESA DE FORMICA BEGE 2 GAVETAS 110X050X075	Bom	JOSE ELIAS TERRA DE OLIVEIRA	119,37						5,06			114,31



RELAÇÃO ANALÍTICA DOS ELEMENTOS QUE COMPOEM O ATIVO PERMANENTE - INVENTÁRIO DOS BENS

CÓD.	QTDE	DESCRIÇÃO / UNIDADE ADMINISTRATIVA	ESTADO DE CONSERV.	DETENTOR DE CARGA PATRIMONIAL	VALOR ORIGINAL	INCORPORAÇÕES				BAIXAS				SALDO ATUAL
						AQUIS. CONSTR.	REAVALIAÇÃO	INCORPOR.	CRÉDITOS	ALIENAÇÃO	DEPRECIAÇÃO	DOAÇÃO / OUTROS	CRÉDITOS	
159268	1	ESTANTE DE ACO CINZA C/ 6 PRATELEIRAS 093X100X060	Bom	JOSE ELIAS TERRA DE OLIVEIRA	143,25						6,08			137,17
159269	1	MESA DE FORMICA AZUL C/ 2 GAVETAS 120X060X074	Bom	JOSE ELIAS TERRA DE OLIVEIRA	119,37						5,06			114,31
159270	1	ESTANTE DE ACO CINZA C/ 6 PRATELEIRAS 093X100X060	Bom	JOSE ELIAS TERRA DE OLIVEIRA	143,25						6,08			137,17
159271	1	ARMARIO DE ACO CINZA C/ 2 PORTAS 120X047X110	Bom	JOSE ELIAS TERRA DE OLIVEIRA	191,00						8,10			182,90
159272	1	ARQUIVO DE ACO CINZA C/ 04 GAVETAS	Bom	JOSE ELIAS TERRA DE OLIVEIRA	133,70						5,67			128,03
159273	1	BANCO DE ALUMINIO E MADEIRA 150X041X045	Bom	JOSE ELIAS TERRA DE OLIVEIRA	71,62						3,04			68,58
159274	1	REDOMA DE MADEIRA E VIDRO 170X080X084	Bom	JOSE ELIAS TERRA DE OLIVEIRA	122,24						5,18			117,06
159275	1	REDOMA DE MADEIRA E VIDRO 170X080X084	Bom	JOSE ELIAS TERRA DE OLIVEIRA	122,24						5,18			117,06
159276	1	REDOMA DE MADEIRA E VIDRO 170X080X084	Bom	JOSE ELIAS TERRA DE OLIVEIRA	122,24						5,18			117,06
159277	1	REDOMA DE MADEIRA E VIDRO 170X080X084	Bom	JOSE ELIAS TERRA DE OLIVEIRA	122,24						5,18			117,06
159279	1	VENTILADOR DE PAREDE ARGE TWISTER	Bom	MATAZO LUIZ DA SILVA	124,15						5,27			118,88
159283	1	VENTILADOR DE PAREDE DELTA PREMIUM	Bom	MATAZO LUIZ DA SILVA	124,15						5,27			118,88
159284	1	VENTILADOR DE PAREDE DELTA PREMIUM	Bom	MATAZO LUIZ DA SILVA	124,15						5,27			118,88
159285	1	VENTILADOR DE PAREDE DELTA PREMIUM	Bom	MATAZO LUIZ DA SILVA	124,15						5,27			118,88
159286	1	MESA FORMICA VERDE C/ 217X093X080	Bom	MATAZO LUIZ DA SILVA	95,50						4,05			91,45
159287	1	APARELHO DE SOM PORTATIL PHILCO PB120N N° 1	Bom	MATAZO LUIZ DA SILVA	257,85						10,94			246,91
159288	1	APARELHO DE SOM PORTATIL CCE RD-89X N/S 12	Bom	MATAZO LUIZ DA SILVA	257,85						10,94			246,91
159289	1	MESA EM MADEIRA C/ RODIZIOS C/ 055X033X068	Bom	MATAZO LUIZ DA SILVA	95,50						4,05			91,45
159290	1	IMPRESSORA HP LASERJET 1200 SERIES N/S CNI	Bom	MATAZO LUIZ DA SILVA	275,99						11,70			264,29
159292	1	CAMERA DIGITAL SONY DSC-W630 N/S 6515817	Ótimo	MATAZO LUIZ DA SILVA	382,00						16,20			365,80
159293	1	MAQUINA DE FAZER CAFE SAGGIO CAP. 3 LTS 20	Ótimo	MATAZO LUIZ DA SILVA	515,70						21,87			493,83
159294	1	ARMARIO DE ACO 2 PORTAS CINZA COM 117X044	Bom	MATAZO LUIZ DA SILVA	191,00						8,10			182,90
159296	1	ARMARIO DE ACO 2 PORTAS CINZA 090X045X198	Bom	MATAZO LUIZ DA SILVA	191,00						8,10			182,90
159297	1	MESA EM FORMICA COM 3 GAVETAS 150X060X074	Bom	MATAZO LUIZ DA SILVA	114,60						4,86			109,74
159298	1	MESA EM MADEIRA 03 GAVETAS COM 150X070X084	Bom	MATAZO LUIZ DA SILVA	124,15						5,27			118,88
159299	1	CPU C/ LEITOR DE CD	Bom	MARCO ANTONIO GOMES DE OLIVEIRA	286,50						12,15			274,35
159300	1	MESA P/ COMPUTADOR C/ SUPORTE P/ TECLADO	Bom	MATAZO LUIZ DA SILVA	95,50						4,05			91,45
159302	1	MESA FORMICA CINZA 120X060X074	Bom	MATAZO LUIZ DA SILVA	95,50						4,05			91,45
159304	1	MESA EM FORMICA MARRON C/ 2 GAVETAS 120X060X074	Bom	MATAZO LUIZ DA SILVA	95,50						4,05			91,45
159305	1	SUPORTE P/ CPU FORMICA AMARELA	Bom	MATAZO LUIZ DA SILVA	23,87						1,01			22,86
159307	1	ESTANTE DE ACO CINZA COM 6 PRATELEIRAS 093X100X060	Bom	MATAZO LUIZ DA SILVA	143,25						6,08			137,17
159310	1	MICROONDAS ELECTROLUX COR BRANCO MODELO	Bom	MATAZO LUIZ DA SILVA	210,10						8,91			201,19
159312	1	CADEIRA GIRATORIA C/ RODIZIOS ESTOFADA EM	Ótimo	MATAZO LUIZ DA SILVA	176,67						7,49			169,18
159313	1	CADEIRA FERRO FIXA ESTOFADA EM TECIDO PRETO	Ótimo	MATAZO LUIZ DA SILVA	81,17						3,44			77,73



ESTADO DE GOIÁS  
MUNICIPIO DE JATAI  
RUA ITARUMA, 355 - S. SANTA MARIA

PERÍODO DE REFERÊNCIA: DE JANEIRO/2022 ATÉ DEZEMBRO/2022

RELAÇÃO ANALÍTICA DOS ELEMENTOS QUE COMPOEM O ATIVO PERMANENTE - INVENTÁRIO DOS BENS

CÓD.	QTDE	DESCRIÇÃO / UNIDADE ADMINISTRATIVA	ESTADO DE CONSERV.	DETENTOR DE CARGA PATRIMONIAL	VALOR ORIGINAL	INCORPORAÇÕES				BAIXAS				SALDO ATUAL
						AQUIS. CONSTR.	REAVALIAÇÃO	INCORPOR.	CRÉDITOS	ALIENAÇÃO	DEPRECIAÇÃO	DOAÇÃO / OUTROS	CRÉDITOS	
159315	1	ESTANTE PERIODICA FORMICA BRANCA C/ 5 DIVI	Ótimo	MATAZO LUIZ DA SILVA	382,00						16,20			365,80
159316	1	MESA MADEIRA 6 GAVETAS C/155X071X076	Bom	MARCO ANTONIO GOMES DE	181,45						7,70			173,75
159317	1	MESA MADEIRA 6 GAVETAS C/170X070X076	Bom	MARCO ANTONIO GOMES DE	171,90						7,29			164,61
159319	1	MONITOR AOC LCD F19L N/S N129XA008173	Bom	SORAYA SANCHES	100,27						4,25			96,02
159320	1	NOBREAK SMS NEW STATION 700VA	Bom	SORAYA SANCHES	138,47						5,87			132,60
159321	1	ESTANTE ESTRUTURA DE FERRO C/ PRATELEIRA	Bom	SORAYA SANCHES	109,82						4,66			105,16
159322	1	ESTANTE ESTRUTURA DE FERRO C/ PRATELEIRA	Bom	SORAYA SANCHES	109,82						4,66			105,16
159323	1	MESA MADEIRA FORMICA AZUL	Bom	SORAYA SANCHES	95,50						4,05			91,45
159324	1	URDIDEIRA MADEIRA	Bom	SORAYA SANCHES	180,49						7,65			172,84
159325	1	SERRA MAKITA 4100 NH N/S 2054B	Bom	SORAYA SANCHES	71,62						3,04			68,58
159326	1	IMPRESSORA BROTHER DCP - 7065 DN SERIE V6	Bom	SORAYA SANCHES	429,75						18,23			411,52
159327	1	MESA MADEIRA FORMICA VERDE 200X100X080		SORAYA SANCHES	372,45						15,80			356,65
159328	1	MESA MADEIRA FORMICA VERDE 200X100X080		SORAYA SANCHES	372,45						15,80			356,65
159329	1	ASPIRADOR DE PO LAVOR SALIENT 1500W N/S 12	Bom	SORAYA SANCHES	190,04						8,06			181,98
159330	1	TEAR DE MADEIRA C/ PEDAL 120 MT		SORAYA SANCHES	2.960,50						125,55			2.834,95
159332	1	MALETA DE FERRAMENTAS C/ 30 PECAS	Ótimo	SORAYA SANCHES	205,32						8,71			196,61
159333	1	FURADEIRA ELETRICA BLACK DECKER 500W MO	Ótimo	SORAYA SANCHES	109,82						4,66			105,16
159336	1	PURIFICADOR DE AGUA REFRIGERADO COLORM	Ótimo	SORAYA SANCHES	505,19						21,42			483,77
159337	1	MAQUINA DE COSTURA SINGER FACILITA 18 PON	Ótimo	SORAYA SANCHES	820,34						34,79			785,55
159338	1	ESTANTE DE MADEIRA 6 PRATELEIRAS C/200X03	Bom	SORAYA SANCHES	109,82						4,66			105,16
159339	1	ESTANTE DE MADEIRA 6 PRATELEIRAS C/200X03	Bom	SORAYA SANCHES	109,82						4,66			105,16
159340	1	ESTANTE DE MADEIRA 6 PRATELEIRAS C/212X03	Bom	SORAYA SANCHES	109,82						4,66			105,16
159341	1	ESTANTE DE MADEIRA 6 PRATELEIRAS C/168X03	Bom	SORAYA SANCHES	109,82						4,66			105,16
159343	1	PIROGRAFO ELETRICO NOVOTEC	Bom	SORAYA SANCHES	334,25						14,18			320,07
159345	1	TEAR INDIANO C/090	Bom	SORAYA SANCHES	105,05						4,46			100,59
159346	1	TEAR C/080	Bom	SORAYA SANCHES	95,50						4,05			91,45
159347	1	TEAR C/120	Bom	SORAYA SANCHES	114,60						4,86			109,74
159350	1	MESA FORMICA CINZA 2 GAVETAS 150X060X075	Bom	MARCO ANTONIO GOMES DE	248,30						10,53			237,77
159352	1	MESA EM FORMICA CINZA 200X100X075	Bom	MARCO ANTONIO GOMES DE	124,15						5,27			118,88
159353	1	GAVETEIRO EM FORMICA CINZA C/ 5 GAVETAS	Bom	MARCO ANTONIO GOMES DE	47,75						2,03			45,72
159354	1	ESTANTE EM MADEIRA C/ 4 PRATELEIRAS EM VIC	Bom	MARCO ANTONIO GOMES DE	191,00						8,10			182,90
159355	1	CPU C/ LEITOR LG	Bom	MARCO ANTONIO GOMES DE	286,50						12,15			274,35
159356	1	NOBREAK FORCELIN 650 VA	Bom	MARCO ANTONIO GOMES DE	152,80						6,48			146,32
159357	1	WEB CAM LG COM SUPORTE MODELO LIC-300 N/A	Bom	MARCO ANTONIO GOMES DE	65,89						2,79			63,10



PERÍODO DE REFERÊNCIA: DE JANEIRO/2022 ATÉ DEZEMBRO/2022

RELAÇÃO ANALÍTICA DOS ELEMENTOS QUE COMPOEM O ATIVO PERMANENTE - INVENTÁRIO DOS BENS

CÓD.	QTDE	DESCRIÇÃO / UNIDADE ADMINISTRATIVA	ESTADO DE CONSERV.	DETENTOR DE CARGA PATRIMONIAL	VALOR ORIGINAL	INCORPORAÇÕES				BAIXAS				SALDO ATUAL
						AQUIS. CONSTR.	REAVALIAÇÃO	INCORPOR.	CRÉDITOS	ALIENAÇÃO	DEPRECIAÇÃO	DOAÇÃO / OUTROS	CRÉDITOS	
159358	1	MONITOR SOYO - LCD 17 POLEGADAS MODELO M	Bom	MARCO ANTONIO GOMES DE	132,74						5,63			127,11
159359	1	CADEIRA GIRATORIA C/ RODIZIOS ESTODA COM	Bom	MARCO ANTONIO GOMES DE	114,60						4,86			109,74
159361	1	AR CONDICIONADO GREE 28.000 BTUS	Bom	MARCO ANTONIO GOMES DE	2.673,04						113,36			2.559,68
159362	1	AR CONDICIONADO GREE 28.000 BTUS	Bom	MARCO ANTONIO GOMES DE	2.673,04						113,36			2.559,68
159363	1	MESA EM FORMICA BEGE 070X068073	Bom	MARCO ANTONIO GOMES DE	85,95						3,65			82,30
159364	1	MESA EM MADEIRA 250X110X077	Ótimo	MARCO ANTONIO GOMES DE	131,79						5,59			126,20
159365	1	CADEIRA ESCOLAR EM FORMICA MARROM	Bom	MARCO ANTONIO GOMES DE	66,85						2,84			64,01
159366	1	ESTANTE DE ACO COM 06 PRATELEIRAS CINZA 0	Bom	MARCO ANTONIO GOMES DE	143,25						6,08			137,17
159367	1	ESTRUTURA EM METALON 180X080X076	Bom	MARCO ANTONIO GOMES DE	95,50						4,05			91,45
159368	1	VENTILADOR DE PAREDE LOREN SID	Bom	MARCO ANTONIO GOMES DE	114,60						4,86			109,74
159369	1	ESTANTE EM FORMICA BRANCA C/ 2 GAVETAS 10	Bom	MARCO ANTONIO GOMES DE	105,05						4,46			100,59
159370	1	ESTANTE EM ACO C/ 06 PRATELEIRAS CINZA 094	Bom	MARCO ANTONIO GOMES DE	143,25						6,08			137,17
159371	1	ESTANTE EM ACO C/ 06 PRATELEIRAS CINZA 094	Bom	MARCO ANTONIO GOMES DE	143,25						6,08			137,17
159372	1	ESTANTE EM ACO C/ 06 PRATELEIRAS CINZA 094	Bom	MARCO ANTONIO GOMES DE	143,25						6,08			137,17
159374	1	ESTANTE EM ACO C/ 06 PRATELEIRAS CINZA 094	Bom	MARCO ANTONIO GOMES DE	143,25						6,08			137,17
159375	1	ESTANTE EM ACO C/ 06 PRATELEIRAS CINZA 094	Bom	MARCO ANTONIO GOMES DE	143,25						6,08			137,17
159376	1	ESTANTE EM ACO C/ 06 PRATELEIRAS CINZA 092	Bom	MARCO ANTONIO GOMES DE	143,25						6,08			137,17
159377	1	ESTANTE EM ACO C/ 06 PRATELEIRAS CINZA 093	Bom	MARCO ANTONIO GOMES DE	143,25						6,08			137,17
159378	1	ESTANTE EM ACO C/ 06 PRATELEIRAS CINZA 093	Bom	MARCO ANTONIO GOMES DE	143,25						6,08			137,17
159379	1	BEBEDOURO ELETRICO COLORMAC	Bom	MARCO ANTONIO GOMES DE	275,99						11,70			264,29
159380	1	CADEIRA GIRATORIA EM MADEIRA C/ RODIZIO	Bom	MARCO ANTONIO GOMES DE	57,30						2,43			54,87
159381	1	ESTANTE EM ACO CINZA C/ 06 PRATELEIRAS 093	Bom	MARCO ANTONIO GOMES DE	143,25						6,08			137,17
159382	1	ESTANTE EM ACO CINZA C/ 06 PRATELEIRAS 094	Bom	MARCO ANTONIO GOMES DE	143,25						6,08			137,17
159383	1	ESTANTE EM ACO CINZA C/ 06 PRATELEIRAS 093	Bom	MARCO ANTONIO GOMES DE	143,25						6,08			137,17
159384	1	ESTANTE EM ACO CINZA C/ 06 PRATELEIRAS 093	Bom	MARCO ANTONIO GOMES DE	143,25						6,08			137,17
159385	1	ESTANTE EM ACO CINZA C/ 06 PRATELEIRAS 093	Bom	MARCO ANTONIO GOMES DE	143,25						6,08			137,17
159386	1	ESTANTE EM ACO CINZA C/ 06 PRATELEIRAS 093	Bom	MARCO ANTONIO GOMES DE	143,25						6,08			137,17
159387	1	ESTANTE DE ACO C/ 06 PRATELEIRAS CINZA 094	Bom	MARCO ANTONIO GOMES DE	143,25						6,08			137,17
159388	1	ESTANTE EM ACO CINZA C/ 06 PRATELEIRAS 094	Bom	MARCO ANTONIO GOMES DE	143,25						6,08			137,17
159389	1	ESTANTE EM ACO CINZA C/ 06 PRATELEIRAS 092	Bom	MARCO ANTONIO GOMES DE	143,25						6,08			137,17
159390	1	ESTANTE EM ACO CINZA C/ 06 PRATELEIRAS 094	Bom	MARCO ANTONIO GOMES DE	143,25						6,08			137,17
159391	1	ESTANTE EM ACO CINZA C/ 06 PRATELEIRAS 093	Bom	MARCO ANTONIO GOMES DE	143,25						6,08			137,17
159392	1	CADEIRA DE FERRO FIXA ESTOFADO PRETO	Bom	MARCO ANTONIO GOMES DE	66,85						2,84			64,01
159393	1	ARMARIO DE ACO 2 PORTAS CINZA 090X045X198	Bom	MARCO ANTONIO GOMES DE	143,25						6,08			137,17



ESTADO DE GOIÁS  
MUNICIPIO DE JATAÍ  
RUA ITARUMA, 355 - S. SANTA MARIA

PERÍODO DE REFERÊNCIA: DE JANEIRO/2022 ATÉ DEZEMBRO/2022

RELAÇÃO ANALÍTICA DOS ELEMENTOS QUE COMPOEM O ATIVO PERMANENTE - INVENTÁRIO DOS BENS

CÓD.	QTDE	DESCRIÇÃO / UNIDADE ADMINISTRATIVA	ESTADO DE CONSERV.	DETENTOR DE CARGA PATRIMONIAL	VALOR ORIGINAL	INCORPORAÇÕES				BAIXAS				SALDO ATUAL
						AQUIS. CONSTR.	REAVALIAÇÃO	INCORPOR.	CRÉDITOS	ALIENAÇÃO	DEPRECIAÇÃO	DOAÇÃO / OUTROS	CRÉDITOS	
159394	1	MESA EM FORMICA BEGE 060X050X073	Bom	MARCO ANTONIO GOMES DE	76,40						3,24			73,16
159395	1	ESCADA COM 05 DEGRAUS GAZARRO	Bom	MARCO ANTONIO GOMES DE	62,07						2,63			59,44
159396	1	ESTANTE COM 2 PORTAS EM FORMICA COM ROD	Bom	MARCO ANTONIO GOMES DE	124,15						5,27			118,88
159397	1	APARELHO DE TV PANASONIC DE 29 POLEGADAS	Bom	MARCO ANTONIO GOMES DE	573,00						24,30			548,70
159398	1	CADEIRA ESCOLAR FORMICA BEGE	Bom	MARCO ANTONIO GOMES DE	66,85						2,84			64,01
159399	1	VENTILADOR DE PAREDE ARGE TWISTER	Bom	MARCO ANTONIO GOMES DE	124,15						5,27			118,88
159401	1	MESA P/ COMPUTADOR EM FORMICA CINZA C/ SU	Bom	MARCO ANTONIO GOMES DE	114,60						4,86			109,74
159402	1	ESTANTE COLORIDA C/ 4 PRATELEIRAS 400X030	Bom	MARCO ANTONIO GOMES DE	286,50						12,15			274,35
159403	1	VENTILADOR DE PAREDE LOREN SID	Bom	MARCO ANTONIO GOMES DE	95,50						4,05			91,45
159404	1	ARMARIO DE ACO 02 PORTAS CINZA 090X045X19	Bom	MARCO ANTONIO GOMES DE	191,00						8,10			182,90
159405	1	ESTANTE COLORIDA C/ 4 PRATELEIRAS 132X030	Bom	MARCO ANTONIO GOMES DE	143,25						6,08			137,17
159407	1	MESA EM FORMICA AZUL C/ 2 GAVETAS 130X060	Bom	MARCO ANTONIO GOMES DE	133,70						5,67			128,03
159408	1	ARMARIO DE VIDRO EM MADEIRA COM 162X054X	Bom	MARCO ANTONIO GOMES DE	133,70						5,67			128,03
159409	1	VENTILADOR DE PAREDE ARGE TWISTER	Bom	MARCO ANTONIO GOMES DE	124,15						5,27			118,88
159413	1	MESA EM MADEIRA C/ 2 GAVETAS 113X055X067	Bom	MARCO ANTONIO GOMES DE	124,15						5,27			118,88
159414	1	CADEIRA INFANTIL EM FORMICA COR VERDE	Bom	MARCO ANTONIO GOMES DE	76,40						3,24			73,16
159416	1	AR CONDICIONADO GREE 18.000BTUS N/S 310109	Bom	MARCO ANTONIO GOMES DE	1.523,22						64,60			1.458,62
159417	1	LONGARINA C/ 4 ASSENTOS ESTOFADO CURVIM	Bom	MARCO ANTONIO GOMES DE	133,70						5,67			128,03
159418	1	LONGARINA C/ 4 ASSENTOS ESTOFADO CURVIM	Bom	MARCO ANTONIO GOMES DE	133,70						5,67			128,03
159419	1	LONGARINA C/ 4 ASSENTOS ESTOFADO CURVIM	Bom	MARCO ANTONIO GOMES DE	133,70						5,67			128,03
159420	1	CADEIRA INFANTIL EM FORMICA COR VERDE	Bom	MARCO ANTONIO GOMES DE	76,40						3,24			73,16
159421	1	LONGARINA C/ 4 ASSENTOS ESTOFADO CURVIM	Bom	MARCO ANTONIO GOMES DE	133,70						5,67			128,03
159422	1	LONGARINA C/ 4 ASSENTOS ESTOFADO CURVIM	Bom	MARCO ANTONIO GOMES DE	133,70						5,67			128,03
159423	1	LONGARINA C/ 4 ASSENTOS ESTOFADO CURVIM	Bom	MARCO ANTONIO GOMES DE	133,70						5,67			128,03
159424	1	LONGARINA C/ 4 ASSENTOS ESTOFADO CURVIM	Bom	MARCO ANTONIO GOMES DE	133,70						5,67			128,03
159425	1	LONGARINA C/ 4 ASSENTOS ESTOFADO CURVIM	Bom	MARCO ANTONIO GOMES DE	133,70						5,67			128,03
159426	1	LONGARINA C/ 4 ASSENTOS ESTOFADO CURVIM	Bom	MARCO ANTONIO GOMES DE	133,70						5,67			128,03
159427	1	CADEIRA INFANTIL EM FORMICA COR AZUL	Bom	MARCO ANTONIO GOMES DE	76,40						3,24			73,16
159428	1	LONGARINA C/ 4 ASSENTOS ESTOFADO CURVIM	Bom	MARCO ANTONIO GOMES DE	133,70						5,67			128,03
159429	1	LONGARINA C/ 4 ASSENTOS ESTOFADO CURVIM	Bom	MARCO ANTONIO GOMES DE	133,70						5,67			128,03
159430	1	LONGARINA C/ 4 ASSENTOS ESTOFADO CURVIM	Bom	MARCO ANTONIO GOMES DE	133,70						5,67			128,03
159431	1	LONGARINA C/ 4 ASSENTOS ESTOFADO CURVIM	Bom	MARCO ANTONIO GOMES DE	133,70						5,67			128,03
159432	1	LONGARINA C/ 4 ASSENTOS ESTOFADO CURVIM	Bom	MARCO ANTONIO GOMES DE	133,70						5,67			128,03
159433	1	CADEIRA INFANTIL EM FORMICA COR AMARELA	Bom	MARCO ANTONIO GOMES DE	76,40						3,24			73,16





PERÍODO DE REFERÊNCIA: DE JANEIRO/2022 ATÉ DEZEMBRO/2022

RELAÇÃO ANALÍTICA DOS ELEMENTOS QUE COMPOEM O ATIVO PERMANENTE - INVENTÁRIO DOS BENS

CÓD.	QTDE	DESCRIÇÃO / UNIDADE ADMINISTRATIVA	ESTADO DE CONSERV.	DETENTOR DE CARGA PATRIMONIAL	VALOR ORIGINAL	INCORPORAÇÕES				BAIXAS				SALDO ATUAL
						AQUIS. CONSTR.	REAVALIAÇÃO	INCORPOR.	CRÉDITOS	ALIENAÇÃO	DEPRECIAÇÃO	DOAÇÃO / OUTROS	CRÉDITOS	
159434	1	LONGARINA C/ 4 ASSENTOS ESTOFADO CURVIM	Bom	MARCO ANTONIO GOMES DE	133,70						5,67			128,03
159435	1	LONGARINA C/ 4 ASSENTOS ESTOFADO CURVIM	Bom	MARCO ANTONIO GOMES DE	133,70						5,67			128,03
159436	1	LONGARINA C/ 4 ASSENTOS ESTOFADO CURVIM	Bom	MARCO ANTONIO GOMES DE	133,70						5,67			128,03
159437	1	CADEIRA INFANTIL EM FORMICA COR AMARELA	Bom	MARCO ANTONIO GOMES DE	76,40						3,24			73,16
159438	1	LONGARINA C/ 4 ASSENTOS ESTOFADO CURVIM	Bom	MARCO ANTONIO GOMES DE	131,79						5,59			126,20
159439	1	CADEIRA INFANTIL EM FORMICA COR AMARELA	Bom	MARCO ANTONIO GOMES DE	76,40						3,24			73,16
159440	1	MURAL PARA RECADOS 225X222	Bom	MARCO ANTONIO GOMES DE	33,42						1,42			32,00
159441	1	CADEIRA INFANTIL EM FORMICA COR AMARELA	Bom	MARCO ANTONIO GOMES DE	76,40						3,24			73,16
159442	1	AR CONDICIONADO GREE 12.000 BTUS	Bom	MARCO ANTONIO GOMES DE	573,00						24,30			548,70
159443	1	MESA INFANTIL EM FORMICA AZUL 070X070X060	Bom	MARCO ANTONIO GOMES DE	85,95						3,65			82,30
159444	1	MESA INFANTIL EM FORMICA VERMELHA 070X070	Bom	MARCO ANTONIO GOMES DE	85,95						3,65			82,30
159445	1	IMPRESSORA BEMATECH MP-4000 TH N/S 101005	Ótimo	MARCO ANTONIO GOMES DE	874,78						37,10			837,68
159446	1	LEITOR DE CODIGO DE BARRAS ELGIM CCD-BS3	Ótimo	MARCO ANTONIO GOMES DE	55,62						2,36			53,26
160936	1	MESA SECRETARIA 2 GAVETAS C/ 120X060X075	Bom	TALES AUGUSTO MACHADO	114,60						4,86			109,74
160938	1	CADEIRA FERRO FIXA ESTOFADA TECIDO AZUL	Ótimo	TALES AUGUSTO MACHADO	76,40						3,24			73,16
160973	1	MESA FORMICA AZUL C/ SUPORTE P/ TECLADO 0	Bom	TALES AUGUSTO MACHADO	105,05						4,46			100,59
160980	1	MESA 3 GAVETAS AZUL C/150X060X075	Ótimo	TALES AUGUSTO MACHADO	401,10						17,01			384,09
160981	1	CADEIRA GIRATORIA RODIZIOS ESTOFADA BRAN	Ótimo	TALES AUGUSTO MACHADO	219,65						9,32			210,33
168760	1	TECLADO YAMAHA PSR-E423 N/S YBRM05414	Bom	MARCOS FRANCISCO SOUZA	955,00						40,50			914,50
168763	1	VIOLA ROZINI CINTURADA RV - 101 ATN ROZINI C	Bom	MARCOS FRANCISCO SOUZA	191,00						8,10			182,90
168766	1	TOM PRIME AMERICA SERIES PRETA MEDIA	Bom	MARCOS FRANCISCO SOUZA	477,50						20,25			457,25
168767	1	SAX TENOR LAQUEADO-HOYDEN N/S 0705 LAQUE	Bom	MARCOS FRANCISCO SOUZA	1.527,04						64,76			1.462,28
168768	1	CAIXA DE SOM AMPLIFICADA WATTSOM HOBBY 1	Bom	MARCOS FRANCISCO SOUZA	253,07						10,73			242,34
168769	1	CADEIRA GIRATORIA C/ RODIZIOS ESTOFADA TE	Bom	MARCOS FRANCISCO SOUZA			265,00				10,73			254,27
168771	1	SAX ALTO LAQUEADO MI B NEW WORK LAQUEAD	Bom	MARCOS FRANCISCO SOUZA	1.317,90						55,89			1.262,01
168774	1	MESA EM MADEIRA C/ 02 GAVETAS FORMICA MA	Bom	MARCOS FRANCISCO SOUZA	114,60						4,86			109,74
168781	1	ESTANTE DE ACO C/ 06 PRATELEIRAS CINZA 093	Bom	MARCOS FRANCISCO SOUZA	143,25						6,08			137,17
168783	1	VIOLAO AUSTIM DE COR PRETO	Bom	MARCOS FRANCISCO SOUZA	133,70						5,67			128,03
168784	1	VIOLAO MICHAEL FLAT ACUSTICO MARFIM ESCU	Bom	MARCOS FRANCISCO SOUZA	133,70						5,67			128,03
168785	1	CADEIRA ESCOLAR FORMICA BRANCA	Bom	MARCOS FRANCISCO SOUZA	66,85						2,84			64,01
168786	1	APARELHO DE TV PHILCO 20 N/S 001302	Bom	MARCOS FRANCISCO SOUZA	334,25						14,18			320,07
168788	1	SUPORTE MADEIRA P/ TELEFONE	Bom	MARCOS FRANCISCO SOUZA	38,20						1,62			36,58
168789	1	MESA FORMICA BRANCA	Bom	MARCOS FRANCISCO SOUZA	76,40						3,24			73,16
168790	1	HARMONIO COM PEDAL	Bom	MARCOS FRANCISCO SOUZA	382,00						16,20			365,80



ESTADO DE GOIÁS  
MUNICIPIO DE JATAI  
RUA ITARUMA, 355 - S. SANTA MARIA

PERÍODO DE REFERÊNCIA: DE JANEIRO/2022 ATÉ DEZEMBRO/2022

RELAÇÃO ANALÍTICA DOS ELEMENTOS QUE COMPOEM O ATIVO PERMANENTE - INVENTÁRIO DOS BENS

CÓD.	QTDE	DESCRIÇÃO / UNIDADE ADMINISTRATIVA	ESTADO DE CONSERV.	DETENTOR DE CARGA PATRIMONIAL	VALOR ORIGINAL	INCORPORAÇÕES				BAIXAS				SALDO ATUAL
						AQUIS. CONSTR.	REAVALIAÇÃO	INCORPOR.	CRÉDITOS	ALIENAÇÃO	DEPRECIAÇÃO	DOAÇÃO / OUTROS	CRÉDITOS	
168791	1	HARPA PARAGUAIA	Bom	MARCOS FRANCISCO SOUZA	382,00						16,20			365,80
168792	1	MESA PARA COMPUTADOR FORMICA COM 2 GAV	Bom	MARCOS FRANCISCO SOUZA	114,60						4,86			109,74
168793	1	ARMARIO DE ACO 02 PORTAS CINZA 090X044X19	Bom	MARCOS FRANCISCO SOUZA	191,00						8,10			182,90
168796	1	CLARINETA NEW YORK PRETA COM ESTOJO	Ótimo	MARCOS FRANCISCO SOUZA	382,00						16,20			365,80
168797	1	CLARINETA SIB WERIL COM ESTOJO - FALTA BOCA	Ótimo	MARCOS FRANCISCO SOUZA	382,00						16,20			365,80
170295	1	VENTILADOR MONDIAL BRANCO C/ COLUNA 3 VE	Ótimo	JOSE MIGUEL ASSIS MELO	129,88						5,51			124,37
172992	1	CADEIRA ESCOLAR FORMICA BEGE	Bom	MARCOS FRANCISCO SOUZA	66,85						2,84			64,01
172993	1	CADEIRA ESCOLAR FORMICA BEGE	Bom	MARCOS FRANCISCO SOUZA	66,85						2,84			64,01
172994	1	BOTIJAO DE GAS P 13	Bom	MARCOS FRANCISCO SOUZA	95,50						4,05			91,45
173001	1	BANCADA DE CABINE FORMICA BRANCA 180X060	Ótimo	MARCO ANTONIO GOMES DE	1.384,75						58,73			1.326,02
173003	1	MICROFONE S/ FIO SHURE PG58 BLX2 H8 N/S MD	Bom	MARCO ANTONIO GOMES DE	362,90						15,39			347,51
173004	1	NOTEBOOK CCE WN ULTRATHIN S23 MO: 705004	Ótimo	MARCO ANTONIO GOMES DE	3.820,00						162,00			3.658,00
173018	1	MESA SECRETARIA 2 GAVETAS BRANCA C/120X0	Bom	SORAYA SANCHES	114,60						4,86			109,74
173019	1	CADEIRA GIRATORIA RODIZIOS ESTOFADA BRANCA	Bom	SORAYA SANCHES			120,00				4,86			115,14
173020	1	CPU C/ LEITOR DE DVD MULTI RECORDER N/S GE	Bom	SORAYA SANCHES	573,00						24,30			548,70
173356	1	CADEIRA FERRO FIXA EM FORMICA COM MADEIRA	Bom	MARCO ANTONIO GOMES DE	57,30						2,43			54,87
173357	1	CADEIRA FERRO FIXA EM FORMICA COM MADEIRA	Bom	MARCO ANTONIO GOMES DE	57,30						2,43			54,87
173358	1	CADEIRA FERRO FIXA EM FORMICA	Bom	MARCO ANTONIO GOMES DE	57,30						2,43			54,87
173359	1	CADEIRA FERRO FIXA EM FORMICA	Bom	MARCO ANTONIO GOMES DE	57,30						2,43			54,87
173360	1	APARELHO DE AR CONDICIONADO SPRINGER MA	Bom	MARCO ANTONIO GOMES DE	849,95						36,05			813,90
173361	1	APARELHO DE AR CONDICIONADO CONSUL 7.500	Bom	MARCO ANTONIO GOMES DE	858,54						36,41			822,13
173362	1	SUPORTE P/ CPU FORMICA CINZA C/ RODIZIOS	Bom	MARCO ANTONIO GOMES DE	66,85						2,84			64,01
173473	1	CADEIRA DE MADEIRA	Bom	CESE SEVERINO DE FREITAS	45,00		44,55							89,55
173607	1	GELADEIRA DAKO DUO 450 LTS. 2 PORTAS BRANCA	Bom	ROOSEVELT VILELA SOARES	1.289,25						54,68			1.234,57
173823	1	CADEIRA DE MADEIRA	Bom	ROOSEVELT VILELA SOARES	42,97						1,82			41,15
173824	1	CADEIRA DE MADEIRA	Bom	ROOSEVELT VILELA SOARES	42,97						1,82			41,15
173825	1	CADEIRA DE MADEIRA	Bom	ROOSEVELT VILELA SOARES	42,97						1,82			41,15
173826	1	CADEIRA DE MADEIRA	Bom	ROOSEVELT VILELA SOARES	66,85						2,84			64,01
177745	1	CAIXA DE SOM ACUSTICA ATIVA ONEAL OPB-5050	Ótimo	HUMBERTO DE FREITAS MAC	2.657,29						112,69			2.544,60
177746	1	CAIXA DE SOM ACUSTICA ATIVA ONEAL OPB-5050	Ótimo	HUMBERTO DE FREITAS MAC	2.657,29						112,69			2.544,60
177747	1	MESA DE SOM BEHRINGER MODELO X1832 USB 1	Ótimo	HUMBERTO DE FREITAS MAC	1.747,65						74,12			1.673,53
177748	1	CAIXA DE SOM SUB GRAVE ONEAL MOD. OPSB-2	Ótimo	HUMBERTO DE FREITAS MAC	1.968,25						83,47			1.884,78
177750	1	SUPORTE PARA CAIXA DE SOM PRETO	Ótimo	HUMBERTO DE FREITAS MAC	57,30						2,43			54,87
177751	1	SUPORTE PARA CAIXA DE SOM PRETO	Ótimo	HUMBERTO DE FREITAS MAC	57,30						2,43			54,87



PERÍODO DE REFERÊNCIA: DE JANEIRO/2022 ATÉ DEZEMBRO/2022

RELAÇÃO ANALÍTICA DOS ELEMENTOS QUE COMPOEM O ATIVO PERMANENTE - INVENTÁRIO DOS BENS

CÓD.	QTDE	DESCRIÇÃO / UNIDADE ADMINISTRATIVA	ESTADO DE CONSERV.	DETENTOR DE CARGA PATRIMONIAL	VALOR ORIGINAL	INCORPORAÇÕES				BAIXAS				SALDO ATUAL
						AQUIS. CONSTR.	REAVALIAÇÃO	INCORPOR.	CRÉDITOS	ALIENAÇÃO	DEPRECIAÇÃO	DOAÇÃO / OUTROS	CRÉDITOS	
177752	1	MICROFONE LE SOM MODELO SM 58	Ótimo	HUMBERTO DE FREITAS MAC	150,89						6,40			144,49
177753	1	MICROFONE LE SOM MODELO SM 58	Ótimo	HUMBERTO DE FREITAS MAC	150,89						6,40			144,49
177754	1	MICROFONE LE SOM MODELO SM 58	Ótimo	HUMBERTO DE FREITAS MAC	150,89						6,40			144,49
177755	1	MICROFONE LE SOM MODELO SM 58	Ótimo	HUMBERTO DE FREITAS MAC	150,89						6,40			144,49
177756	1	MICROFONE LE SOM MODELO SM 58	Ótimo	HUMBERTO DE FREITAS MAC	150,89						6,40			144,49
177757	1	MICROFONE LE SOM MODELO SM 58	Ótimo	HUMBERTO DE FREITAS MAC	150,89						6,40			144,49
177758	1	MICROFONE SEM FIO DUPLO LE SOM MODELO LS	Ótimo	HUMBERTO DE FREITAS MAC	553,90						23,49			530,41
177731	1	CAIXA DE SOM ACUSTICA STANER MOD. SR 615 A	Ótimo	HUMBERTO DE FREITAS MAC	2.096,22						88,90			2.007,32
177732	1	CAIXA DE SOM ACUSTICA STANER MOD. SR 615 A	Ótimo	HUMBERTO DE FREITAS MAC	2.096,22						88,90			2.007,32
177733	1	CAIXA DE SOM ACUSTICA STANER SR 315 A BI - A	Ótimo	HUMBERTO DE FREITAS MAC	1.567,15						66,46			1.500,69
177735	1	PEDESTAL GIRAFÁ PE-2 VISÃO	Ótimo	HUMBERTO DE FREITAS MAC	36,29						1,54			34,75
177736	1	PEDESTAL GIRAFÁ PE-2 VISÃO	Ótimo	HUMBERTO DE FREITAS MAC	36,29						1,54			34,75
177737	1	PEDESTAL GIRAFÁ PE-2 VISÃO	Ótimo	HUMBERTO DE FREITAS MAC			38,00				1,54			36,46
177738	1	PEDESTAL GIRAFÁ PE-2 VISÃO	Ótimo	HUMBERTO DE FREITAS MAC	36,29						1,54			34,75
177739	1	PEDESTAL GIRAFÁ PE-2 VISÃO	Ótimo	HUMBERTO DE FREITAS MAC	36,29						1,54			34,75
178722	1	APARELHO DE AR CONDICIONADO SPRINGER SP	Ótimo	MARCO ANTONIO GOMES DE	1.112,57						47,18			1.065,39
178723	1	APARELHO DE AR CONDICIONADO SPRINGER SP	Ótimo	MARCO ANTONIO GOMES DE	1.112,57						47,18			1.065,39
178724	1	APARELHO DE AR CONDICIONADO SPRINGER SP	Ótimo	MARCO ANTONIO GOMES DE	1.112,57						47,18			1.065,39
178725	1	APARELHO DE AR CONDICIONADO SPRINGER SP	Ótimo	MARCO ANTONIO GOMES DE	1.112,57						47,18			1.065,39
178729	1	CADEIRA PLASTICA BRANCA C/ BRAÇO NOSSA P	Ótimo	MARCO ANTONIO GOMES DE	23,59						1,00			22,59
178730	1	CADEIRA PLASTICA BRANCA C/ BRAÇO NOSSA P	Ótimo	MARCO ANTONIO GOMES DE	23,59						1,00			22,59
178732	1	CADEIRA PLASTICA BRANCA C/ BRAÇO NOSSA P	Ótimo	MARCO ANTONIO GOMES DE	23,59						1,00			22,59
178737	1	CADEIRA PLASTICA BRANCA C/ BRAÇO NOSSA P	Ótimo	MARCO ANTONIO GOMES DE	23,59						1,00			22,59
178740	1	CADEIRA PLASTICA BRANCA C/ BRAÇO NOSSA P	Ótimo	MARCO ANTONIO GOMES DE	23,59						1,00			22,59
178746	1	CADEIRA PLASTICA BRANCA C/ BRAÇO NOSSA P	Ótimo	MARCO ANTONIO GOMES DE	23,59						1,00			22,59
178748	1	CADEIRA PLASTICA BRANCA C/ BRAÇO NOSSA P	Ótimo	MARCO ANTONIO GOMES DE	23,59						1,00			22,59
178754	1	CADEIRA PLASTICA BRANCA C/ BRAÇO NOSSA P	Ótimo	MARCO ANTONIO GOMES DE	23,59						1,00			22,59
178759	1	CADEIRA PLASTICA BRANCA C/ BRAÇO NOSSA P	Ótimo	MARCO ANTONIO GOMES DE	23,59						1,00			22,59
178760	1	CADEIRA PLASTICA BRANCA C/ BRAÇO NOSSA P	Ótimo	MARCO ANTONIO GOMES DE	23,59						1,00			22,59
178765	1	CADEIRA PLASTICA BRANCA C/ BRAÇO NOSSA P	Ótimo	MARCO ANTONIO GOMES DE	23,59						1,00			22,59
178766	1	CADEIRA PLASTICA BRANCA C/ BRAÇO NOSSA P	Ótimo	MARCO ANTONIO GOMES DE	23,59						1,00			22,59
178767	1	CADEIRA PLASTICA BRANCA C/ BRAÇO NOSSA P	Ótimo	MARCO ANTONIO GOMES DE	23,59						1,00			22,59
178769	1	CADEIRA PLASTICA BRANCA C/ BRAÇO NOSSA P	Ótimo	MARCO ANTONIO GOMES DE	23,59						1,00			22,59
178770	1	CADEIRA PLASTICA BRANCA C/ BRAÇO NOSSA P	Ótimo	MARCO ANTONIO GOMES DE	23,59						1,00			22,59



ESTADO DE GOIÁS  
MUNICIPIO DE JATAÍ  
RUA ITARUMA, 355 - S. SANTA MARIA

PERÍODO DE REFERÊNCIA: DE JANEIRO/2022 ATÉ DEZEMBRO/2022

RELAÇÃO ANALÍTICA DOS ELEMENTOS QUE COMPOEM O ATIVO PERMANENTE - INVENTÁRIO DOS BENS

CÓD.	QTDE	DESCRIÇÃO / UNIDADE ADMINISTRATIVA	ESTADO DE CONSERV.	DETENTOR DE CARGA PATRIMONIAL	VALOR ORIGINAL	INCORPORAÇÕES				BAIXAS				SALDO ATUAL
						AQUIS. CONSTR.	REAVALIAÇÃO	INCORPOR.	CRÉDITOS	ALIENAÇÃO	DEPRECIACÃO	DOAÇÃO / OUTROS	CRÉDITOS	
178771	1	CADEIRA PLASTICA BRANCA C/ BRAÇO NOSSA P	Ótimo	MARCO ANTONIO GOMES DE	23,59						1,00			22,59
178772	1	CADEIRA PLASTICA BRANCA C/ BRAÇO NOSSA P	Ótimo	MARCO ANTONIO GOMES DE	23,59						1,00			22,59
178776	1	CADEIRA PLASTICA BRANCA C/ BRAÇO NOSSA P	Ótimo	MARCO ANTONIO GOMES DE	23,59						1,00			22,59
178783	1	CADEIRA PLASTICA BRANCA C/ BRAÇO NOSSA P	Ótimo	MARCO ANTONIO GOMES DE	23,59						1,00			22,59
178784	1	CADEIRA PLASTICA BRANCA C/ BRAÇO NOSSA P	Ótimo	MARCO ANTONIO GOMES DE	23,59						1,00			22,59
178789	1	CADEIRA PLASTICA BRANCA C/ BRAÇO NOSSA P	Ótimo	MARCO ANTONIO GOMES DE	23,59						1,00			22,59
178790	1	CADEIRA PLASTICA BRANCA C/ BRAÇO NOSSA P	Ótimo	MARCO ANTONIO GOMES DE	23,59						1,00			22,59
178797	1	CADEIRA PLASTICA BRANCA C/ BRAÇO NOSSA P	Ótimo	MARCO ANTONIO GOMES DE	23,59						1,00			22,59
178799	1	CADEIRA PLASTICA BRANCA C/ BRAÇO NOSSA P	Ótimo	MARCO ANTONIO GOMES DE	23,59						1,00			22,59
178800	1	CADEIRA PLASTICA BRANCA C/ BRAÇO NOSSA P	Ótimo	MARCO ANTONIO GOMES DE	23,59						1,00			22,59
178801	1	CADEIRA PLASTICA BRANCA C/ BRAÇO NOSSA P	Ótimo	MARCO ANTONIO GOMES DE	23,59						1,00			22,59
178802	1	CADEIRA PLASTICA BRANCA C/ BRAÇO NOSSA P	Ótimo	MARCO ANTONIO GOMES DE	23,59						1,00			22,59
178808	1	CADEIRA PLASTICA BRANCA C/ BRAÇO NOSSA P	Ótimo	MARCO ANTONIO GOMES DE	23,59						1,00			22,59
178809	1	CADEIRA PLASTICA BRANCA C/ BRAÇO NOSSA P	Ótimo	MARCO ANTONIO GOMES DE	23,59						1,00			22,59
178810	1	CADEIRA PLASTICA BRANCA C/ BRAÇO NOSSA P	Ótimo	MARCO ANTONIO GOMES DE	23,59						1,00			22,59
178813	1	CADEIRA PLASTICA BRANCA C/ BRAÇO NOSSA P	Ótimo	MARCO ANTONIO GOMES DE	23,59						1,00			22,59
178814	1	CADEIRA PLASTICA BRANCA C/ BRAÇO NOSSA P	Ótimo	MARCO ANTONIO GOMES DE	23,59						1,00			22,59
178819	1	CADEIRA PLASTICA BRANCA C/ BRAÇO NOSSA P	Ótimo	MARCO ANTONIO GOMES DE	23,59						1,00			22,59
178821	1	CADEIRA PLASTICA BRANCA C/ BRAÇO NOSSA P	Ótimo	MARCO ANTONIO GOMES DE	23,59						1,00			22,59
178824	1	CADEIRA PLASTICA BRANCA C/ BRAÇO NOSSA P	Ótimo	MARCO ANTONIO GOMES DE	23,59						1,00			22,59
178825	1	CADEIRA PLASTICA BRANCA C/ BRAÇO NOSSA P	Ótimo	MARCO ANTONIO GOMES DE	23,59						1,00			22,59
178826	1	CADEIRA PLASTICA BRANCA C/ BRAÇO NOSSA P	Ótimo	MARCO ANTONIO GOMES DE	23,59						1,00			22,59
178827	1	CADEIRA PLASTICA BRANCA C/ BRAÇO NOSSA P	Ótimo	MARCO ANTONIO GOMES DE	23,59						1,00			22,59
178829	1	CADEIRA PLASTICA BRANCA C/ BRAÇO NOSSA P	Ótimo	MARCO ANTONIO GOMES DE	23,59						1,00			22,59
178831	1	CADEIRA PLASTICA BRANCA C/ BRAÇO NOSSA P	Ótimo	MARCO ANTONIO GOMES DE	23,59						1,00			22,59
178833	1	CADEIRA PLASTICA BRANCA C/ BRAÇO NOSSA P	Ótimo	MARCO ANTONIO GOMES DE	23,59						1,00			22,59
178835	1	CADEIRA PLASTICA BRANCA C/ BRAÇO NOSSA P	Ótimo	MARCO ANTONIO GOMES DE	23,59						1,00			22,59
178836	1	CADEIRA PLASTICA BRANCA C/ BRAÇO NOSSA P	Ótimo	MARCO ANTONIO GOMES DE			24,70				1,00			23,70
178837	1	CADEIRA PLASTICA BRANCA C/ BRAÇO NOSSA P	Ótimo	MARCO ANTONIO GOMES DE	23,59						1,00			22,59
178840	1	CADEIRA PLASTICA BRANCA C/ BRAÇO NOSSA P	Ótimo	MARCO ANTONIO GOMES DE	23,59						1,00			22,59
178841	1	CADEIRA PLASTICA BRANCA C/ BRAÇO NOSSA P	Ótimo	MARCO ANTONIO GOMES DE	23,59						1,00			22,59
178843	1	CADEIRA PLASTICA BRANCA C/ BRAÇO NOSSA P	Ótimo	MARCO ANTONIO GOMES DE	23,59						1,00			22,59
178846	1	CADEIRA PLASTICA BRANCA C/ BRAÇO NOSSA P	Ótimo	MARCO ANTONIO GOMES DE	23,59						1,00			22,59
178847	1	CADEIRA PLASTICA BRANCA C/ BRAÇO NOSSA P	Ótimo	MARCO ANTONIO GOMES DE	23,59						1,00			22,59



ESTADO DE GOIÁS  
MUNICÍPIO DE JATAÍ  
RUA ITARUMA, 355 - S. SANTA MARIA

PERÍODO DE REFERÊNCIA: DE JANEIRO/2022 ATÉ DEZEMBRO/2022

RELAÇÃO ANALÍTICA DOS ELEMENTOS QUE COMPOEM O ATIVO PERMANENTE - INVENTÁRIO DOS BENS

CÓD.	QTDE	DESCRIÇÃO / UNIDADE ADMINISTRATIVA	ESTADO DE CONSERV.	DETENTOR DE CARGA PATRIMONIAL	VALOR ORIGINAL	INCORPORAÇÕES				BAIXAS				SALDO ATUAL
						AQUIS. CONSTR.	REAVALIAÇÃO	INCORPOR.	CRÉDITOS	ALIENAÇÃO	DEPRECIAÇÃO	DOAÇÃO / OUTROS	CRÉDITOS	
178849	1	CADEIRA PLASTICA BRANCA C/ BRAÇO NOSSA P	Ótimo	MARCO ANTONIO GOMES DE	23,59						1,00			22,59
178858	1	CADEIRA PLASTICA BRANCA C/ BRAÇO NOSSA P	Ótimo	MARCO ANTONIO GOMES DE	23,59						1,00			22,59
178859	1	CADEIRA PLASTICA BRANCA C/ BRAÇO NOSSA P	Ótimo	MARCO ANTONIO GOMES DE	23,59						1,00			22,59
178860	1	CADEIRA PLASTICA BRANCA C/ BRAÇO NOSSA P	Ótimo	MARCO ANTONIO GOMES DE			24,70				1,00			23,70
178862	1	CADEIRA PLASTICA BRANCA C/ BRAÇO NOSSA P	Ótimo	MARCO ANTONIO GOMES DE	23,59						1,00			22,59
178863	1	CADEIRA PLASTICA BRANCA C/ BRAÇO NOSSA P	Ótimo	MARCO ANTONIO GOMES DE	23,59						1,00			22,59
178865	1	CADEIRA PLASTICA BRANCA C/ BRAÇO NOSSA P	Ótimo	MARCO ANTONIO GOMES DE	23,59						1,00			22,59
178866	1	CADEIRA PLASTICA BRANCA C/ BRAÇO NOSSA P	Ótimo	MARCO ANTONIO GOMES DE	23,59						1,00			22,59
178867	1	CADEIRA PLASTICA BRANCA C/ BRAÇO NOSSA P	Ótimo	MARCO ANTONIO GOMES DE	23,59						1,00			22,59
178869	1	CADEIRA PLASTICA BRANCA C/ BRAÇO NOSSA P	Ótimo	MARCO ANTONIO GOMES DE			24,70				1,00			23,70
178870	1	CADEIRA PLASTICA BRANCA C/ BRAÇO NOSSA P	Ótimo	MARCO ANTONIO GOMES DE	23,59						1,00			22,59
178871	1	CADEIRA PLASTICA BRANCA C/ BRAÇO NOSSA P	Ótimo	MARCO ANTONIO GOMES DE	23,59						1,00			22,59
178872	1	CADEIRA PLASTICA BRANCA C/ BRAÇO NOSSA P	Ótimo	MARCO ANTONIO GOMES DE			24,70				1,00			23,70
178874	1	CADEIRA PLASTICA BRANCA C/ BRAÇO NOSSA P	Ótimo	MARCO ANTONIO GOMES DE	23,59						1,00			22,59
178875	1	CADEIRA PLASTICA BRANCA C/ BRAÇO NOSSA P	Ótimo	MARCO ANTONIO GOMES DE	23,59						1,00			22,59
178881	1	CADEIRA PLASTICA BRANCA C/ BRAÇO NOSSA P	Ótimo	MARCO ANTONIO GOMES DE	23,59						1,00			22,59
178882	1	CADEIRA PLASTICA BRANCA C/ BRAÇO NOSSA P	Ótimo	MARCO ANTONIO GOMES DE	23,59						1,00			22,59
178883	1	CADEIRA PLASTICA BRANCA C/ BRAÇO NOSSA P	Ótimo	MARCO ANTONIO GOMES DE	23,59						1,00			22,59
178890	1	CADEIRA PLASTICA BRANCA C/ BRAÇO NOSSA P	Ótimo	MARCO ANTONIO GOMES DE	23,59						1,00			22,59
178892	1	CADEIRA PLASTICA BRANCA C/ BRAÇO NOSSA P	Ótimo	MARCO ANTONIO GOMES DE	23,59						1,00			22,59
178893	1	CADEIRA PLASTICA BRANCA C/ BRAÇO NOSSA P	Ótimo	MARCO ANTONIO GOMES DE	23,59						1,00			22,59
178896	1	CADEIRA PLASTICA BRANCA C/ BRAÇO NOSSA P	Ótimo	MARCO ANTONIO GOMES DE	23,59						1,00			22,59
178897	1	CADEIRA PLASTICA BRANCA C/ BRAÇO NOSSA P	Ótimo	MARCO ANTONIO GOMES DE	23,59						1,00			22,59
178900	1	CADEIRA PLASTICA BRANCA C/ BRAÇO NOSSA P	Ótimo	MARCO ANTONIO GOMES DE	23,59						1,00			22,59
178901	1	CADEIRA PLASTICA BRANCA C/ BRAÇO NOSSA P	Ótimo	MARCO ANTONIO GOMES DE	23,59						1,00			22,59
178903	1	CADEIRA PLASTICA BRANCA C/ BRAÇO NOSSA P	Ótimo	MARCO ANTONIO GOMES DE			24,70				1,00			23,70
178912	1	CADEIRA PLASTICA BRANCA C/ BRAÇO NOSSA P	Ótimo	MARCO ANTONIO GOMES DE	23,59						1,00			22,59
178920	1	CADEIRA PLASTICA BRANCA C/ BRAÇO NOSSA P	Ótimo	MARCO ANTONIO GOMES DE	23,59						1,00			22,59
178924	1	CADEIRA PLASTICA BRANCA C/ BRAÇO NOSSA P	Ótimo	MARCO ANTONIO GOMES DE	23,59						1,00			22,59
178925	1	CADEIRA PLASTICA BRANCA C/ BRAÇO NOSSA P	Ótimo	MARCO ANTONIO GOMES DE	23,59						1,00			22,59
178927	1	CADEIRA PLASTICA BRANCA C/ BRAÇO NOSSA P	Ótimo	MARCO ANTONIO GOMES DE	23,59						1,00			22,59
178931	1	CADEIRA PLASTICA BRANCA C/ BRAÇO NOSSA P	Ótimo	MARCO ANTONIO GOMES DE	23,59						1,00			22,59
178933	1	CADEIRA PLASTICA BRANCA C/ BRAÇO NOSSA P	Ótimo	MARCO ANTONIO GOMES DE	23,59						1,00			22,59
178934	1	CADEIRA PLASTICA BRANCA C/ BRAÇO NOSSA P	Ótimo	MARCO ANTONIO GOMES DE	23,59						1,00			22,59



ESTADO DE GOIÁS  
MUNICIPIO DE JATAÍ  
RUA ITARUMA, 355 - S. SANTA MARIA

PERÍODO DE REFERÊNCIA: DE JANEIRO/2022 ATÉ DEZEMBRO/2022

RELAÇÃO ANALÍTICA DOS ELEMENTOS QUE COMPOEM O ATIVO PERMANENTE - INVENTÁRIO DOS BENS

CÓD.	QTDE	DESCRIÇÃO / UNIDADE ADMINISTRATIVA	ESTADO DE CONSERV.	DETENTOR DE CARGA PATRIMONIAL	VALOR ORIGINAL	INCORPORAÇÕES				BAIXAS				SALDO ATUAL
						AQUIS. CONSTR.	REAVALIAÇÃO	INCORPOR.	CRÉDITOS	ALIENAÇÃO	DEPRECIAÇÃO	DOAÇÃO / OUTROS	CRÉDITOS	
178935	1	CADEIRA PLASTICA BRANCA C/ BRAÇO NOSSA P	Ótimo	MARCO ANTONIO GOMES DE	23,59						1,00			22,59
178936	1	CADEIRA PLASTICA BRANCA C/ BRAÇO NOSSA P	Ótimo	MARCO ANTONIO GOMES DE	23,59						1,00			22,59
178939	1	CADEIRA PLASTICA BRANCA C/ BRAÇO NOSSA P	Ótimo	MARCO ANTONIO GOMES DE	23,59						1,00			22,59
178942	1	CADEIRA PLASTICA BRANCA C/ BRAÇO NOSSA P	Ótimo	MARCO ANTONIO GOMES DE	23,59						1,00			22,59
178943	1	CADEIRA PLASTICA BRANCA C/ BRAÇO NOSSA P	Ótimo	MARCO ANTONIO GOMES DE	23,59		24,70				1,00			23,70
178945	1	CADEIRA PLASTICA BRANCA C/ BRAÇO NOSSA P	Ótimo	MARCO ANTONIO GOMES DE	23,59						1,00			22,59
178947	1	CADEIRA PLASTICA BRANCA C/ BRAÇO NOSSA P	Ótimo	MARCO ANTONIO GOMES DE	23,59						1,00			22,59
178949	1	CADEIRA PLASTICA BRANCA C/ BRAÇO NOSSA P	Ótimo	MARCO ANTONIO GOMES DE	23,59						1,00			22,59
178954	1	CADEIRA PLASTICA BRANCA C/ BRAÇO NOSSA P	Ótimo	MARCO ANTONIO GOMES DE	23,59						1,00			22,59
178960	1	CADEIRA PLASTICA BRANCA C/ BRAÇO NOSSA P	Ótimo	MARCO ANTONIO GOMES DE	23,59						1,00			22,59
178963	1	CADEIRA PLASTICA BRANCA C/ BRAÇO NOSSA P	Ótimo	MARCO ANTONIO GOMES DE	23,59						1,00			22,59
178965	1	CADEIRA PLASTICA BRANCA C/ BRAÇO NOSSA P	Ótimo	MARCO ANTONIO GOMES DE	23,59						1,00			22,59
178970	1	CADEIRA PLASTICA BRANCA C/ BRAÇO NOSSA P	Ótimo	MARCO ANTONIO GOMES DE	23,59						1,00			22,59
178972	1	CADEIRA PLASTICA BRANCA C/ BRAÇO NOSSA P	Ótimo	MARCO ANTONIO GOMES DE	23,59						1,00			22,59
178975	1	CADEIRA PLASTICA BRANCA C/ BRAÇO NOSSA P	Ótimo	MARCO ANTONIO GOMES DE	23,59						1,00			22,59
178976	1	CADEIRA PLASTICA BRANCA C/ BRAÇO NOSSA P	Ótimo	MARCO ANTONIO GOMES DE	23,59						1,00			22,59
178977	1	CADEIRA PLASTICA BRANCA C/ BRAÇO NOSSA P	Ótimo	MARCO ANTONIO GOMES DE	23,59						1,00			22,59
178982	1	CADEIRA PLASTICA BRANCA C/ BRAÇO NOSSA P	Ótimo	MARCO ANTONIO GOMES DE	23,59						1,00			22,59
178985	1	CADEIRA PLASTICA BRANCA C/ BRAÇO NOSSA P	Ótimo	MARCO ANTONIO GOMES DE	23,59						1,00			22,59
178989	1	CADEIRA PLASTICA BRANCA C/ BRAÇO NOSSA P	Ótimo	MARCO ANTONIO GOMES DE	23,59						1,00			22,59
178990	1	CADEIRA PLASTICA BRANCA C/ BRAÇO NOSSA P	Ótimo	MARCO ANTONIO GOMES DE	23,59						1,00			22,59
178991	1	CADEIRA PLASTICA BRANCA C/ BRAÇO NOSSA P	Ótimo	MARCO ANTONIO GOMES DE	23,59						1,00			22,59
178994	1	CADEIRA PLASTICA BRANCA C/ BRAÇO NOSSA P	Ótimo	MARCO ANTONIO GOMES DE	23,59						1,00			22,59
178999	1	CADEIRA PLASTICA BRANCA C/ BRAÇO NOSSA P	Ótimo	MARCO ANTONIO GOMES DE	23,59		24,70				1,00			23,70
179004	1	CADEIRA PLASTICA BRANCA C/ BRAÇO NOSSA P	Ótimo	MARCO ANTONIO GOMES DE	23,59						1,00			22,59
179006	1	CADEIRA PLASTICA BRANCA C/ BRAÇO NOSSA P	Ótimo	MARCO ANTONIO GOMES DE	23,59						1,00			22,59
179023	1	CADEIRA PLASTICA BRANCA C/ BRAÇO NOSSA P	Ótimo	MARCO ANTONIO GOMES DE	23,59						1,00			22,59
179026	1	MESA PLASTICA QUADRADA BRANCA PLAGON	Ótimo	MARCO ANTONIO GOMES DE	46,32						1,96			44,36
179027	1	MESA PLASTICA QUADRADA BRANCA PLAGON	Ótimo	MARCO ANTONIO GOMES DE	46,32						1,96			44,36
179029	1	MESA PLASTICA QUADRADA BRANCA PLAGON	Ótimo	MARCO ANTONIO GOMES DE	46,32						1,96			44,36
179030	1	MESA PLASTICA QUADRADA BRANCA PLAGON	Ótimo	MARCO ANTONIO GOMES DE	46,32						1,96			44,36
179031	1	MESA PLASTICA QUADRADA BRANCA PLAGON	Ótimo	MARCO ANTONIO GOMES DE	46,32						1,96			44,36
179032	1	MESA PLASTICA QUADRADA BRANCA PLAGON	Ótimo	MARCO ANTONIO GOMES DE	46,32						1,96			44,36
179033	1	MESA PLASTICA QUADRADA BRANCA PLAGON	Ótimo	MARCO ANTONIO GOMES DE	46,32						1,96			44,36





ESTADO DE GOIÁS  
MUNICIPIO DE JATAI  
RUA ITARUMA, 355 - S. SANTA MARIA

PERÍODO DE REFERÊNCIA: DE JANEIRO/2022 ATÉ DEZEMBRO/2022

RELAÇÃO ANALÍTICA DOS ELEMENTOS QUE COMPOEM O ATIVO PERMANENTE - INVENTÁRIO DOS BENS

CÓD.	QTDE	DESCRIÇÃO / UNIDADE ADMINISTRATIVA	ESTADO DE CONSERV.	DETENTOR DE CARGA PATRIMONIAL	VALOR ORIGINAL	INCORPORAÇÕES				BAIXAS				SALDO ATUAL
						AQUIS. CONSTR.	REAVALIAÇÃO	INCORPOR.	CRÉDITOS	ALIENAÇÃO	DEPRECIAÇÃO	DOAÇÃO / OUTROS	CRÉDITOS	
179034	1	MESA PLASTICA QUADRADA BRANCA PLAGON	Ótimo	MARCO ANTONIO GOMES DE	46,32						1,96			44,36
179035	1	MESA PLASTICA QUADRADA BRANCA PLAGON	Ótimo	MARCO ANTONIO GOMES DE			48,50				1,96			46,54
186411	1	CAMERA CANON EOS T5i DC7,4V DS126431 SD 3	Ótimo	MARCO ANTONIO GOMES DE	3.270,81						138,71			3.132,10
186462	1	PERSIANA VERTICAL TECIDO C/ GALERIA 8MX2,1	Ótimo	MARCO ANTONIO GOMES DE	1.910,00						160,91			1.749,09
186463	1	PERSIANA VERTICAL TECIDO C/ GALERIA 8MX2,1	Ótimo	MARCO ANTONIO GOMES DE	1.910,00						160,91			1.749,09
186414	1	MICROFONE S/ FIO HEADSET KADOSH K871 C/ M	Ótimo	MARCO ANTONIO GOMES DE	886,24						37,58			848,66
186415	1	MICROFONE S/ FIO HEADSET KADOSH K871 C/ M	Ótimo	MARCO ANTONIO GOMES DE	886,24						37,58			848,66
186416	1	MICROFONE S/ FIO HEADSET KADOSH K871 C/ M	Ótimo	MARCO ANTONIO GOMES DE	886,24						37,58			848,66
186417	1	MICROFONE S/ FIO HEADSET KADOSH K871 C/ M	Ótimo	MARCO ANTONIO GOMES DE	886,24						37,58			848,66
186418	1	MICROFONE S/ FIO HEADSET KADOSH K871 C/ M	Ótimo	MARCO ANTONIO GOMES DE	886,24						37,58			848,66
186444	1	LENTE DE CRYSTAL POLARIZADA DLP-LINK-SMAF	Ótimo	MARCO ANTONIO GOMES DE	1.910,00						81,00			1.829,00
186447	1	HOME TREATRE PC ENCLOSURE ZALMAN HD503	Ótimo	MARCO ANTONIO GOMES DE	30.560,00						1.296,00			29.264,00
186452	1	PROJETOR SHARP XG-PH80X-N CONFERENCE S	Ótimo	MARCO ANTONIO GOMES DE	4.775,00						202,50			4.572,50
186459	1	TELA DE PROJEÇÃO 3D POLARIZADA 300 POL (6,	Ótimo	MARCO ANTONIO GOMES DE	2.404,81						101,98			2.302,83
186843	1	VENTILADOR DE PAREDE PRETO VENTISOL PREI	Ótimo	MARCO ANTONIO GOMES DE	161,39						6,84			154,55
186844	1	VENTILADOR DE PAREDE PRETO VENTISOL PREI	Ótimo	MARCO ANTONIO GOMES DE	161,39						6,84			154,55
186845	1	VENTILADOR DE PAREDE PRETO VENTISOL PREI	Ótimo	MARCO ANTONIO GOMES DE	161,39						6,84			154,55
186846	1	VENTILADOR DE PAREDE PRETO VENTISOL PREI	Ótimo	MARCO ANTONIO GOMES DE	161,39						6,84			154,55
186833	1	BOTIJAO DE GAS 13KG	Ótimo	SORAYA SANCHES	95,50						4,05			91,45
186834	1	BOTIJAO DE GAS 13KG (O PATRIMONIO FICA NA I	Ótimo	SORAYA SANCHES	95,50						4,05			91,45
186835	1	EXTINTOR DE INCENDIO	Ótimo	SORAYA SANCHES	286,50						12,15			274,35
186836	1	EXTINTOR DE INCENDIO	Ótimo	SORAYA SANCHES	286,50						12,15			274,35
186837	1	EXTINTOR DE INCENDIO	Ótimo	SORAYA SANCHES	286,50						12,15			274,35
186839	1	ARQUIVO DE AÇO CINZA COM 7 GAVETAS	Ótimo	SORAYA SANCHES	286,50						12,15			274,35
186841	1	ARMARIO MADEIRA COM 2 GAVETAS COM 075X08	Ótimo	SORAYA SANCHES	305,60						12,96			292,64
186842	1	COMPRESSOR CHIAPERINI	Ótimo	SORAYA SANCHES	362,90						15,39			347,51
186852	1	SUPORTE COM ESCULTURAS ESCULTURAS DE C	Ótimo	MARCO ANTONIO GOMES DE	286,50						12,15			274,35
186853	1	EXTINTOR DE INCENDIO	Ótimo	MARCO ANTONIO GOMES DE	286,50						12,15			274,35
186854	1	EXTINTOR DE INCENDIO	Ótimo	MARCO ANTONIO GOMES DE	286,50						12,15			274,35
186855	1	EXTINTOR DE INCENDIO	Ótimo	MARCO ANTONIO GOMES DE	286,50						12,15			274,35
186856	1	EXTINTOR DE INCENDIO	Ótimo	MARCO ANTONIO GOMES DE	286,50						12,15			274,35
186857	1	EXTINTOR DE INCENDIO	Ótimo	MARCO ANTONIO GOMES DE	286,50						12,15			274,35
186858	1	EXTINTOR DE INCENDIO	Ótimo	MARCO ANTONIO GOMES DE	286,50						12,15			274,35
186859	1	EXTINTOR DE INCENDIO	Ótimo	MARCO ANTONIO GOMES DE	286,50						12,15			274,35



ESTADO DE GOIÁS  
MUNICIPIO DE JATAI  
RUA ITARUMA, 355 - S. SANTA MARIA

PERÍODO DE REFERÊNCIA: DE JANEIRO/2022 ATÉ DEZEMBRO/2022

RELAÇÃO ANALÍTICA DOS ELEMENTOS QUE COMPOEM O ATIVO PERMANENTE - INVENTÁRIO DOS BENS

CÓD.	QTDE	DESCRIÇÃO / UNIDADE ADMINISTRATIVA	ESTADO DE CONSERV.	DETENTOR DE CARGA PATRIMONIAL	VALOR ORIGINAL	INCORPORAÇÕES				BAIXAS				SALDO ATUAL
						AQUIS. CONSTR.	REAVALIAÇÃO	INCORPOR.	CRÉDITOS	ALIENAÇÃO	DEPRECIAÇÃO	DOAÇÃO / OUTROS	CRÉDITOS	
186860	1	EXTINTOR DE INCENDIO	Ótimo	MARCO ANTONIO GOMES DE	286,50						12,15			274,35
186861	1	EXTINTOR DE INCENDIO	Ótimo	MARCO ANTONIO GOMES DE	286,50						12,15			274,35
186863	1	CPU PAUTA CONNECT	Bom	MARCO ANTONIO GOMES DE	305,60						12,96			292,64
186865	1	CADEIRA GIRATORIA COM RODIZIOS ESTOFADA	Bom	MARCO ANTONIO GOMES DE	95,50						4,05			91,45
186866	1	ESTANTE DE AÇO CINZA 6 PRATELEIRAS PARA L	Ótimo	MARCO ANTONIO GOMES DE	210,10						8,91			201,19
186867	1	ESTANTE DE AÇO CINZA 9 PRATELEIRAS PARA L	Ótimo	MARCO ANTONIO GOMES DE	229,20						9,72			219,48
186868	1	ESTANTE DE AÇO CINZA 5 PRATELEIRAS PARA L	Ótimo	MARCO ANTONIO GOMES DE	191,00						8,10			182,90
186869	1	ESTANTE DE AÇO CINZA 5 PRATELEIRAS PARA L	Ótimo	MARCO ANTONIO GOMES DE	191,00						8,10			182,90
186870	1	ESTANTE DE AÇO CINZA 5 PRATELEIRAS PARA L	Ótimo	MARCO ANTONIO GOMES DE	191,00						8,10			182,90
186871	1	ESTANTE DE AÇO CINZA 6 PRATELEIRAS PARA L	Ótimo	MARCO ANTONIO GOMES DE	171,90						7,29			164,61
186872	1	ESTANTE DE AÇO CINZA 6 PRATELEIRAS PARA L	Ótimo	MARCO ANTONIO GOMES DE	171,90						7,29			164,61
186873	1	ESTANTE DE AÇO CINZA 5 PRATELEIRAS PARA L	Ótimo	MARCO ANTONIO GOMES DE	191,00						8,10			182,90
186874	1	ESTANTE DE AÇO CINZA 5 PRATELEIRAS PARA L	Ótimo	MARCO ANTONIO GOMES DE	191,00						8,10			182,90
186875	1	ESTANTE DE AÇO CINZA 5 PRATELEIRAS PARA L	Ótimo	MARCO ANTONIO GOMES DE	191,00						8,10			182,90
186876	1	ESTANTE DE INOX 3 PRATELEIRAS COM 110X090	Ótimo	MARCO ANTONIO GOMES DE	191,00						8,10			182,90
186877	1	ESTANTE DE AÇO CINZA COM 5 PRATELEIRAS PA	Ótimo	MARCO ANTONIO GOMES DE	191,00						8,10			182,90
186878	1	ESTANTE DE AÇO CINZA COM 5 PRATELEIRAS PA	Ótimo	MARCO ANTONIO GOMES DE	191,00						8,10			182,90
186880	1	ESTANTE DE AÇO CINZA COM 5 PRATELEIRAS PA	Ótimo	MARCO ANTONIO GOMES DE	229,20						9,72			219,48
186882	1	ESTANTE DE DE FERRO PRETO COM VIDRO COM	Bom	MARCO ANTONIO GOMES DE	219,65						9,32			210,33
186883	1	ESTANTE DE DE FERRO PRETO COM VIDRO COM	Bom	MARCO ANTONIO GOMES DE	219,65						9,32			210,33
186884	1	ESTANTE DE DE FERRO PRETO COM VIDRO COM	Bom	MARCO ANTONIO GOMES DE	219,65						9,32			210,33
186885	1	ESTANTE DE DE FERRO PRETO COM VIDRO COM	Bom	MARCO ANTONIO GOMES DE	219,65						9,32			210,33
186886	1	MESA EM MADEIRA COM 2 GAVETAS COM 120X06	Ótimo	MARCO ANTONIO GOMES DE	124,15						5,27			118,88
186887	1	CAIXA DE SOM MASTER MOD.SL 200 200 WATTS	Ótimo	MARCO ANTONIO GOMES DE	429,75						18,23			411,52
186888	1	CAIXA DE SOM MASTER MOD.SL 200 200 WATTS	Ótimo	MARCO ANTONIO GOMES DE	429,75						18,23			411,52
186889	1	CAIXA DE SOM MASTER MOD.SL 200 200 WATTS	Ótimo	MARCO ANTONIO GOMES DE	429,75						18,23			411,52
186890	1	CAIXA DE SOM MASTER MOD.GRA 300 300 WATTS	Ótimo	MARCO ANTONIO GOMES DE	429,75						18,23			411,52
186891	1	NOBREAK MICROSQL N/S 6382690090	Ótimo	MARCO ANTONIO GOMES DE	210,10						8,91			201,19
186892	1	ESTANTE DE AÇO CINZA PARA LIVROS COM 5 PR	Ótimo	MARCO ANTONIO GOMES DE	210,10						8,91			201,19
186893	1	ESTANTE DE AÇO CINZA PARA LIVROS COM 5 PR	Ótimo	MARCO ANTONIO GOMES DE	210,10						8,91			201,19
186895	1	ESTANTE DE AÇO CINZA PARA LIVROS COM 5 PR	Ótimo	MARCO ANTONIO GOMES DE	210,10						8,91			201,19
186896	1	ESTANTE DE AÇO CINZA PARA LIVROS COM 5 PR	Ótimo	MARCO ANTONIO GOMES DE	210,10						8,91			201,19
186897	1	ESTANTE DE AÇO CINZA PARA LIVROS COM 5 PR	Ótimo	MARCO ANTONIO GOMES DE	210,10						8,91			201,19
186898	1	ESTANTE DE AÇO CINZA PARA LIVROS COM 5 PR	Ótimo	MARCO ANTONIO GOMES DE	210,10						8,91			201,19



PERÍODO DE REFERÊNCIA: DE JANEIRO/2022 ATÉ DEZEMBRO/2022

RELAÇÃO ANALÍTICA DOS ELEMENTOS QUE COMPOEM O ATIVO PERMANENTE - INVENTÁRIO DOS BENS

CÓD.	QTDE	DESCRIÇÃO / UNIDADE ADMINISTRATIVA	ESTADO DE CONSERV.	DETENTOR DE CARGA PATRIMONIAL	VALOR ORIGINAL	INCORPORAÇÕES				BAIXAS				SALDO ATUAL
						AQUIS. CONSTR.	REAVALIAÇÃO	INCORPOR.	CRÉDITOS	ALIENAÇÃO	DEPRECIAÇÃO	DOAÇÃO / OUTROS	CRÉDITOS	
186899	1	ESTANTE DE AÇO CINZA PARA LIVROS COM 5 PR	Ótimo	MARCO ANTONIO GOMES DE	210,10						8,91			201,19
186900	1	ESTANTE DE AÇO CINZA PARA LIVROS COM 5 PR	Ótimo	MARCO ANTONIO GOMES DE	210,10						8,91			201,19
186901	1	ESTANTE DE AÇO CINZA PARA LIVROS COM 5 PR	Ótimo	MARCO ANTONIO GOMES DE	210,10						8,91			201,19
186902	1	ESTANTE DE AÇO CINZA PARA LIVROS COM 5 PR	Ótimo	MARCO ANTONIO GOMES DE	210,10						8,91			201,19
186903	1	ESTANTE DE AÇO CINZA PARA LIVROS COM 5 PR	Ótimo	MARCO ANTONIO GOMES DE	210,10						8,91			201,19
186904	1	ESTANTE DE AÇO CINZA PARA LIVROS COM 5 PR	Ótimo	MARCO ANTONIO GOMES DE	229,20						9,72			219,48
186905	1	ESTANTE DE AÇO CINZA PARA LIVROS COM 5 PR	Ótimo	MARCO ANTONIO GOMES DE	229,20						9,72			219,48
186906	1	ESTANTE DE AÇO CINZA PARA LIVROS COM 5 PR	Ótimo	MARCO ANTONIO GOMES DE	229,20						9,72			219,48
186907	1	ESTANTE DE AÇO CINZA PARA LIVROS COM 5 PR	Ótimo	MARCO ANTONIO GOMES DE	229,20						9,72			219,48
186908	1	ESTANTE DE AÇO CINZA PARA LIVROS COM 5 PR	Ótimo	MARCO ANTONIO GOMES DE	229,20						9,72			219,48
186909	1	ESTANTE DE AÇO CINZA PARA LIVROS COM 5 PR	Ótimo	MARCO ANTONIO GOMES DE	229,20						9,72			219,48
186910	1	ESTANTE DE AÇO CINZA PARA LIVROS COM 5 PR	Ótimo	MARCO ANTONIO GOMES DE	229,20						9,72			219,48
186911	1	ESTANTE DE AÇO CINZA PARA LIVROS COM 5 PR	Ótimo	MARCO ANTONIO GOMES DE	248,30						10,53			237,77
186912	1	ESTANTE DE AÇO CINZA PARA LIVROS COM 5 PR	Ótimo	MARCO ANTONIO GOMES DE	248,30						10,53			237,77
186913	1	ESTANTE DE AÇO CINZA PARA LIVROS COM 5 PR	Ótimo	MARCO ANTONIO GOMES DE	248,30						10,53			237,77
186914	1	ESTANTE DE AÇO CINZA PARA LIVROS COM 5 PR	Ótimo	MARCO ANTONIO GOMES DE	248,30						10,53			237,77
186915	1	ESTANTE DE AÇO CINZA PARA LIVROS COM 5 PR	Ótimo	MARCO ANTONIO GOMES DE	248,30						10,53			237,77
186916	1	ESTANTE DE AÇO CINZA PARA LIVROS COM 5 PR	Ótimo	MARCO ANTONIO GOMES DE	248,30						10,53			237,77
186917	1	ESTANTE DE AÇO CINZA PARA LIVROS COM 5 PR	Ótimo	MARCO ANTONIO GOMES DE	248,30						10,53			237,77
186918	1	ESTANTE DE AÇO CINZA PARA LIVROS COM 5 PR	Ótimo	MARCO ANTONIO GOMES DE	248,30						10,53			237,77
186919	1	ESTANTE DE AÇO CINZA PARA LIVROS COM 5 PR	Ótimo	MARCO ANTONIO GOMES DE	248,30						10,53			237,77
186920	1	ESTANTE DE AÇO CINZA PARA LIVROS COM 5 PR	Ótimo	MARCO ANTONIO GOMES DE	248,30						10,53			237,77
186921	1	ESTANTE DE AÇO CINZA PARA LIVROS COM 5 PR	Ótimo	MARCO ANTONIO GOMES DE	248,30						10,53			237,77
186922	1	NOBREAK MICROSOL MIE	Ótimo	MARCO ANTONIO GOMES DE	171,90						7,29			164,61
186926	1	CPU COM LEITOR DE DVD	Ótimo	MARCO ANTONIO GOMES DE	286,50						12,15			274,35
186931	1	CPU POSITIVO N/S 3811170	Ótimo	MARCO ANTONIO GOMES DE	276,95						11,75			265,20
186932	1	CPU POSITIVO N/S 3811191	Ótimo	MARCO ANTONIO GOMES DE	276,95						11,75			265,20
186936	1	CPU POSITIVO N/S 3811223	Ótimo	MARCO ANTONIO GOMES DE	276,95						11,75			265,20
186937	1	CPU POSITIVO N/S 3811281	Ótimo	MARCO ANTONIO GOMES DE	276,95						11,75			265,20
186938	1	MONITOR POSITIVO 15MOD. P015T105S N/S HA15	Ótimo	MARCO ANTONIO GOMES DE	210,10						8,91			201,19
186939	1	MONITOR POSITIVO 15MOD. P015T105S N/S HA15	Ótimo	MARCO ANTONIO GOMES DE	210,10						8,91			201,19
186940	1	MONITOR POSITIVO 15MOD. P015T105S N/S HA15	Ótimo	MARCO ANTONIO GOMES DE	210,10						8,91			201,19
186941	1	MONITOR POSITIVO 15MOD. P015T105S N/S HA15	Ótimo	MARCO ANTONIO GOMES DE	210,10						8,91			201,19
186942	1	MONITOR POSITIVO 15MOD. P015T105S N/S HA15	Ótimo	MARCO ANTONIO GOMES DE	210,10						8,91			201,19



PERÍODO DE REFERÊNCIA: DE JANEIRO/2022 ATÉ DEZEMBRO/2022

RELAÇÃO ANALÍTICA DOS ELEMENTOS QUE COMPOEM O ATIVO PERMANENTE - INVENTÁRIO DOS BENS

CÓD.	QTDE	DESCRIÇÃO / UNIDADE ADMINISTRATIVA	ESTADO DE CONSERV.	DETENTOR DE CARGA PATRIMONIAL	VALOR ORIGINAL	INCORPORAÇÕES				BAIXAS				SALDO ATUAL
						AQUIS. CONSTR.	REAVALIAÇÃO	INCORPOR.	CRÉDITOS	ALIENAÇÃO	DEPRECIAÇÃO	DOAÇÃO / OUTROS	CRÉDITOS	
186943	1	MONITOR POSITIVO 15MOD. P015T105S N/S HA15	Ótimo	MARCO ANTONIO GOMES DE	210,10						8,91			201,19
186944	1	MONITOR POSITIVO 15MOD. P015T105S N/S HA15	Ótimo	MARCO ANTONIO GOMES DE	210,10						8,91			201,19
186945	1	MONITOR POSITIVO 15MOD. P015T105S N/S HA15	Ótimo	MARCO ANTONIO GOMES DE	210,10						8,91			201,19
186947	1	MONITOR POSITIVO 15MOD. P015T105S N/S HA15	Ótimo	MARCO ANTONIO GOMES DE	210,10						8,91			201,19
186948	1	MONITOR POSITIVO 16MOD. P016CMXSFMX N/S 3	Ótimo	MARCO ANTONIO GOMES DE	210,10						8,91			201,19
186949	1	NOBREAK MICROSOL MIE 440VA N/S 5382090036	Ótimo	MARCO ANTONIO GOMES DE	229,20						9,72			219,48
186950	1	NOBREAK MICROSOL MIE 440VA N/S 5382690007	Ótimo	MARCO ANTONIO GOMES DE	229,20						9,72			219,48
186951	1	NOBREAK MICROSOL MIE 440VA N/S 5382690034	Ótimo	MARCO ANTONIO GOMES DE	229,20						9,72			219,48
186952	1	NOBREAK MICROSOL MIE 440VA N/S 5382690003	Ótimo	MARCO ANTONIO GOMES DE	229,20						9,72			219,48
186953	1	NOBREAK MICROSOL MIE 440VA N/S 5382690052	Ótimo	MARCO ANTONIO GOMES DE	229,20						9,72			219,48
186954	1	NOBREAK MICROSOL MIE 440VA N/S 5382690051	Ótimo	MARCO ANTONIO GOMES DE	229,20						9,72			219,48
186955	1	NOBREAK MICROSOL MIE 440VA N/S 5382690115	Ótimo	MARCO ANTONIO GOMES DE	229,20						9,72			219,48
186957	1	ARMARIO EM MDF BEGE COM 2 PORTAS COM 08	Ótimo	MARCO ANTONIO GOMES DE	285,54						12,11			273,43
186958	1	MESA EM MDF BEGE COM 2 GAVETAS COM 123X	Ótimo	MARCO ANTONIO GOMES DE	124,15						5,27			118,88
186959	1	NOBREAK SMS NEW STATION 700VA N/S 2791500	Ótimo	MARCO ANTONIO GOMES DE	219,65						9,32			210,33
186961	1	AUTO TRANSFORMADOR MICROSOL 800VA N/S 5	Ótimo	MARCO ANTONIO GOMES DE	114,60						4,86			109,74
186962	1	MESA EM MDF BEGE COM 110X070X071	Ótimo	MARCO ANTONIO GOMES DE	124,15						5,27			118,88
187264	1	MESA EM MDF BEGE COM 110X070X071	Ótimo	MARCO ANTONIO GOMES DE	124,15						5,27			118,88
187265	1	MESA EM MDF BEGE COM 110X070X071	Ótimo	MARCO ANTONIO GOMES DE	124,15						5,27			118,88
187266	1	MESA EM MDF BEGE COM 110X070X071	Ótimo	MARCO ANTONIO GOMES DE	124,15						5,27			118,88
187267	1	MESA EM MDF BEGE COM 110X070X071	Ótimo	MARCO ANTONIO GOMES DE	124,15						5,27			118,88
187268	1	MESA EM MDF BEGE COM 110X070X071	Ótimo	MARCO ANTONIO GOMES DE	124,15						5,27			118,88
187269	1	MESA EM MDF BEGE COM 110X070X071	Ótimo	MARCO ANTONIO GOMES DE	124,15						5,27			118,88
187270	1	MESA EM MDF BEGE COM 110X070X071	Ótimo	MARCO ANTONIO GOMES DE	124,15						5,27			118,88
187271	1	MESA EM MDF BEGE COM 110X070X071	Ótimo	MARCO ANTONIO GOMES DE	124,15						5,27			118,88
187272	1	MESA EM MDF BEGE COM 110X070X071	Ótimo	MARCO ANTONIO GOMES DE	124,15						5,27			118,88
186967	1	ARQUIVO DE AÇO CINZA	Bom	WIRLENE CLARA LIMA	143,25						6,08			137,17
186968	1	ARQUIVO CINZA 4 GAVETAS	Bom	WIRLENE CLARA LIMA	143,25						6,08			137,17
186970	1	EXTINTOR	Ótimo	WIRLENE CLARA LIMA	95,50						4,05			91,45
186972	1	EXTINTOR	Bom	WIRLENE CLARA LIMA	95,50						4,05			91,45
186976	1	MESA EM MADEIRA C/ ESTRUTURA DE FERRO 08	Bom	WIRLENE CLARA LIMA	143,25						6,08			137,17
186977	1	MESA EM MADEIRA C/ ESTRUTURA DE FERRO C/	Bom	WIRLENE CLARA LIMA	143,25						6,08			137,17
186982	1	BOTIJAO DE GAS 13KG	Ótimo	TAUÃ CARVALHO DE ASSIS	95,50						4,05			91,45
186983	1	EXTINTOR DE INCENDIO	Ótimo	TAUÃ CARVALHO DE ASSIS	286,50						12,15			274,35



RELAÇÃO ANALÍTICA DOS ELEMENTOS QUE COMPOEM O ATIVO PERMANENTE - INVENTÁRIO DOS BENS

CÓD.	QTDE	DESCRIÇÃO / UNIDADE ADMINISTRATIVA	ESTADO DE CONSERV.	DETENTOR DE CARGA PATRIMONIAL	VALOR ORIGINAL	INCORPORAÇÕES				BAIXAS				SALDO ATUAL
						AQUIS. CONSTR.	REAVALIAÇÃO	INCORPOR.	CRÉDITOS	ALIENAÇÃO	DEPRECIAÇÃO	DOAÇÃO / OUTROS	CRÉDITOS	
186984	1	EXTINTOR DE INCENDIO	Ótimo	TAUÃ CARVALHO DE ASSIS	286,50						12,15			274,35
186985	1	EXTINTOR DE INCENDIO	Ótimo	TAUÃ CARVALHO DE ASSIS	286,50						12,15			274,35
186986	1	CADEIRA DE MADEIRA	Ótimo	LIDIANE FERREIRA DA SILVA	47,75						2,03			45,72
186987	1	MONITOR SAMSUNG (ANTIGO)	Bom	TAUÃ CARVALHO DE ASSIS	124,15						5,27			118,88
186988	1	MESA EM MADEIRA	Ótimo	TAUÃ CARVALHO DE ASSIS	114,60						4,86			109,74
186989	1	ARMARIO DE AÇO CINZA COM 2 PORTAS	Ótimo	TAUÃ CARVALHO DE ASSIS	257,85						10,94			246,91
187015	1	MONITOR AOC 19 MOD. E850SWN N/S FMX39IA00	Ótimo	MARCO ANTONIO GOMES DE	573,00						24,30			548,70
187024	1	MONITOR AOC 19 MOD. E950SWN N/S FMX39IA00	Ótimo	MARCO ANTONIO GOMES DE	573,00						24,30			548,70
187025	1	MONITOR AOC 19 MOD. E950SWN N/S FMX39IA00	Ótimo	MARCO ANTONIO GOMES DE	573,00						24,30			548,70
187026	1	MONITOR AOC 19 MOD. E950SWN N/S FMX39IA00	Ótimo	MARCO ANTONIO GOMES DE	573,00						24,30			548,70
187027	1	MONITOR AOC 19 MOD. E950SWN N/S FMX39IA00	Ótimo	MARCO ANTONIO GOMES DE	573,00						24,30			548,70
187028	1	MONITOR AOC 19 MOD. E950SWN N/S FMX39IA00	Ótimo	MARCO ANTONIO GOMES DE	573,00						24,30			548,70
187029	1	MONITOR AOC 19 N/S MOD. E950SWN FMX39IA00	Ótimo	MARCO ANTONIO GOMES DE	573,00						24,30			548,70
187030	1	MONITOR AOC 19 MOD. E950SWN N/S FMX39IA00	Ótimo	MARCO ANTONIO GOMES DE	573,00						24,30			548,70
187031	1	MONITOR AOC 19 MOD. E950SWN N/S FMX39IA01	Ótimo	MARCO ANTONIO GOMES DE	573,00						24,30			548,70
187032	1	MONITOR AOC 19 MOD. E950SWN N/S FMX39IA00	Ótimo	MARCO ANTONIO GOMES DE	573,00						24,30			548,70
187034	1	SERVIDOR D.LINK	Ótimo	MARCO ANTONIO GOMES DE	286,50						12,15			274,35
187037	1	MONITOR AOC 19 MOD. E950SWN N/S FMX39IA00	Ótimo	MARCO ANTONIO GOMES DE	573,00						24,30			548,70
187047	1	ARQUIVO DE AÇO CINZA COM 4 GAVETAS	Bom	MARCOS FRANCISCO SOUZA	257,85						10,94			246,91
187073	1	CADEIRA ESCOLAR EM FORMICA BRANCA	Bom	MARCOS FRANCISCO SOUZA	66,85						2,84			64,01
187078	1	LONGARINA 2 LUGARES EM TECIDO AZUL	Bom	MARCOS FRANCISCO SOUZA	105,05						4,46			100,59
187079	1	LONGARINA 2 LUGARES EM TECIDO AZUL	Bom	MARCOS FRANCISCO SOUZA	105,05						4,46			100,59
187080	1	LONGARINA 2 LUGARES EM TECIDO AZUL	Bom	MARCOS FRANCISCO SOUZA	105,05						4,46			100,59
187081	1	LONGARINA 2 LUGARES EM TECIDO AZUL	Bom	MARCOS FRANCISCO SOUZA	105,05						4,46			100,59
187082	1	LONGARINA 2 LUGARES EM TECIDO AZUL	Bom	MARCOS FRANCISCO SOUZA	105,05						4,46			100,59
187083	1	LONGARINA 2 LUGARES EM TECIDO AZUL	Bom	MARCOS FRANCISCO SOUZA	105,05						4,46			100,59
187084	1	LONGARINA 2 LUGARES EM TECIDO AZUL	Bom	MARCOS FRANCISCO SOUZA	105,05						4,46			100,59
187086	1	CADEIRA ESCOLAR FORMICA BEGE	Bom	MARCOS FRANCISCO SOUZA	66,85						2,84			64,01
187087	1	CADEIRA ESCOLAR FORMICA BEGE	Bom	MARCOS FRANCISCO SOUZA	66,85						2,84			64,01
187088	1	CADEIRA ESCOLAR FORMICA BEGE	Bom	MARCOS FRANCISCO SOUZA	66,85						2,84			64,01
187089	1	CADEIRA ESCOLAR FORMICA BEGE	Bom	MARCOS FRANCISCO SOUZA	66,85						2,84			64,01
187090	1	LONGARINA 2 LUGARES EM TECIDO AZUL	Bom	MARCOS FRANCISCO SOUZA	105,05						4,46			100,59
187091	1	MESA EM FORMICA BEGE COM 2 GAVETAS COM	Bom	MARCOS FRANCISCO SOUZA	105,05						4,46			100,59
187096	1	VIOLAO AUSTIM DE COR MARFIM	Ótimo	MARCOS FRANCISCO SOUZA	152,80						6,48			146,32



ESTADO DE GOIÁS  
MUNICIPIO DE JATAI  
RUA ITARUMA, 355 - S. SANTA MARIA

PERÍODO DE REFERÊNCIA: DE JANEIRO/2022 ATÉ DEZEMBRO/2022

RELAÇÃO ANALÍTICA DOS ELEMENTOS QUE COMPOEM O ATIVO PERMANENTE - INVENTÁRIO DOS BENS

CÓD.	QTDE	DESCRIÇÃO / UNIDADE ADMINISTRATIVA	ESTADO DE CONSERV.	DETENTOR DE CARGA PATRIMONIAL	VALOR ORIGINAL	INCORPORAÇÕES				BAIXAS				SALDO ATUAL
						AQUIS. CONSTR.	REAVALIAÇÃO	INCORPOR.	CRÉDITOS	ALIENAÇÃO	DEPRECIAÇÃO	DOAÇÃO / OUTROS	CRÉDITOS	
187097	1	VIOLAO AUSTIM DE COR MARFIM	Ótimo	MARCOS FRANCISCO SOUZA	152,80						6,48			146,32
187098	1	BUMBO DE BATERIA RMV VERMELHO	Ótimo	MARCOS FRANCISCO SOUZA	143,25						6,08			137,17
187099	1	TOM DE BATERIA RMV GRANDE DE COR VEMELH	Ótimo	MARCOS FRANCISCO SOUZA	1.050,50						44,55			1.005,95
187100	1	SURDO DE BATERIA RMV DE COR VERMELHA	Ótimo	MARCOS FRANCISCO SOUZA	143,25						6,08			137,17
187101	1	CAIXA DE BATERIA RMV DE COR VERMELHA	Ótimo	MARCOS FRANCISCO SOUZA	143,25						6,08			137,17
187103	1	VIOLAO AUSTIM DE COR PRETO	Ótimo	MARCOS FRANCISCO SOUZA	152,80						6,48			146,32
187107	1	GUIARA MEMPHIS MG - 230 PRETA	Ótimo	MARCOS FRANCISCO SOUZA	62,07						11,34			50,73
187110	1	VIOLAO AUSTIM MARFIM COM VERMELHO	Ótimo	MARCOS FRANCISCO SOUZA	152,80						6,48			146,32
187113	1	VIOLAO AUSTIM DE COR PRETO	Ótimo	MARCOS FRANCISCO SOUZA	152,80						6,48			146,32
187114	1	VIOLAO AUSTIM DE COR PRETO	Ótimo	MARCOS FRANCISCO SOUZA	152,80						6,48			146,32
187116	1	VIOLAO EAGLE FLAT - MODELO CH 800	Ótimo	MARCOS FRANCISCO SOUZA	152,80						6,48			146,32
187118	1	VIOLAO AUSTIM DE COR MARFIM COM VERMELH	Ótimo	MARCOS FRANCISCO SOUZA	152,80						6,48			146,32
187119	1	TROMPETE SIB WERIL COM ESTOJO	Ótimo	MARCOS FRANCISCO SOUZA	573,00						24,30			548,70
187120	1	TROMBONE DE VARA SIB - TENOR SEM ROTOR C	Ótimo	MARCOS FRANCISCO SOUZA	553,90						23,49			530,41
187121	1	TROMBONE DE VARA SIB - TENOR SEM ROTOR C	Ótimo	MARCOS FRANCISCO SOUZA	553,90						23,49			530,41
187122	1	VIOLAO AUSTIM DE COR PRETO	Ótimo	MARCOS FRANCISCO SOUZA	152,80						6,48			146,32
187123	1	VIOLAO AUSTIM DE COR MARFIM COM VERMELH	Ótimo	MARCOS FRANCISCO SOUZA	152,80						6,48			146,32
187124	1	BUMBO DE BATERIA PRIME - SERIE AMERICA PR	Ótimo	MARCOS FRANCISCO SOUZA	248,30						10,53			237,77
187126	1	TOM DE BATERIA PRIME SERIE AMERICA PRETA	Ótimo	MARCOS FRANCISCO SOUZA	859,50						36,45			823,05
187127	1	SURDO DE BATERIA PRIME - SERIE AMERICA PR	Ótimo	MARCOS FRANCISCO SOUZA	191,00						8,10			182,90
187128	1	CAIXA DE BATERIA PRIME SERIE AMERICA PRETA	Ótimo	MARCOS FRANCISCO SOUZA	210,10						8,91			201,19
187129	1	BANCO DE BATERIA PRETO	Ótimo	MARCOS FRANCISCO SOUZA	76,40						3,24			73,16
187131	1	VIOLAO KASHIMA MG 9155 PRETO	Ótimo	MARCOS FRANCISCO SOUZA	152,80						6,48			146,32
187139	1	CADEIRA GIRATORIA COM RODIZIOS ESTOFADA	Regular	MARCOS FRANCISCO SOUZA	76,40						3,24			73,16
187147	1	CPU COM LEITOR E GRAVADOR DE DVD N/S 1185	Ótimo	MARCO ANTONIO GOMES DE	210,10						8,91			201,19
187148	1	MONITOR AOC 19 MOD. E950SWU N/S F1X39IA00	Ótimo	MARCO ANTONIO GOMES DE	171,90						7,29			164,61
187149	1	EXTINTOR DE INCENDIO	Ótimo	MARCO ANTONIO GOMES DE	286,50						12,15			274,35
187150	1	EXTINTOR DE INCENDIO	Ótimo	MARCO ANTONIO GOMES DE	286,50						12,15			274,35
187151	1	CADEIRA FERRO FIXO EM PLASTICO PRETO	Ótimo	MARCO ANTONIO GOMES DE	76,40						3,24			73,16
187152	1	CADEIRA FERRO FIXO EM TECIDO AZUL	Ótimo	MARCO ANTONIO GOMES DE	76,40						3,24			73,16
187242	1	MESINHA DE MADEIRA MED. 0,59 M X 0,39 M X 0,6	Regular	MARCOS FRANCISCO SOUZA	49,66						2,11			47,55
187246	1	SCANER GENIUSCOLOR PAGE VIVID 1200XE - SE	Regular	MARCOS FRANCISCO SOUZA	81,17						3,44			77,73
187322	1	MESINHA DE MADEIRA MEDINDO 0,59 X 0,39 M X 0	Regular	MARCOS FRANCISCO SOUZA	49,66						2,11			47,55
187327	1	MESINHA DE MADEIRA MEDINDO 0,59 M X 0,39 M	Regular	MARCOS FRANCISCO SOUZA	49,66						2,11			47,55





RELAÇÃO ANALÍTICA DOS ELEMENTOS QUE COMPOEM O ATIVO PERMANENTE - INVENTÁRIO DOS BENS

CÓD.	QTDE	DESCRIÇÃO / UNIDADE ADMINISTRATIVA	ESTADO DE CONSERV.	DETENTOR DE CARGA PATRIMONIAL	VALOR ORIGINAL	INCORPORAÇÕES				BAIXAS				SALDO ATUAL
						AQUIS. CONSTR.	REAVALIAÇÃO	INCORPOR.	CRÉDITOS	ALIENAÇÃO	DEPRECIAÇÃO	DOAÇÃO / OUTROS	CRÉDITOS	
187334	1	MESINHA DE MADEIRA MEDINDO 0,59 M X 0,39 M	Regular	MARCOS FRANCISCO SOUZA	49,66						2,11			47,55
187571	1	CADEIRA ESCOLAR FORMICA BRANCA	Regular	MARCOS FRANCISCO SOUZA	66,85						2,84			64,01
187572	1	CADEIRA FORMICA BRANCA	Regular	JOSE MIGUEL ASSIS MELO	66,85						2,84			64,01
187574	1	CADEIRA ESCOLAR FORMICA BRANCA	Regular	MARCOS FRANCISCO SOUZA	66,85						2,84			64,01
187575	1	CADEIRA ESCOLAR FORMICA BRANCA	Regular	JOSE MIGUEL ASSIS MELO	66,85						2,84			64,01
188274	1	PERSIANA VERTICAL TECIDO C/ GALERIA 7MX2,10	Ótimo	LÁZARO ALVES DE ASSIS	1.884,21						79,91			1.804,30
188275	1	PERSIANA VERTICAL TECIDOC/ GALERIA 7MX2,10	Ótimo	LÁZARO ALVES DE ASSIS	1.884,21						79,91			1.804,30
188716	1	BOMBARDÃO LAQUEADO COM ESTOJO SIB.	Ótimo	MARCOS FRANCISCO SOUZA	2.865,00						121,50			2.743,50
189039	1	BEBEDOURO COLORMAQ P/ GARRAÇÃO	Ótimo	JOSIMAR FERREIRA CRUZ	286,50						12,15			274,35
189155	1	ESTRUTURAS P/ PALCO DE ALUMINIO C/ PISO DE	Ótimo	LÁZARO ALVES DE ASSIS	2.005,50						85,05			1.920,45
189156	1	ESTRUTURAS P/ PALCO DE ALUMINIO C/ PISO DE	Ótimo	LÁZARO ALVES DE ASSIS	2.005,50						85,05			1.920,45
189157	1	ESTRUTURAS P/ PALCO DE ALUMINIO C/ PISO DE	Ótimo	LÁZARO ALVES DE ASSIS	2.005,50						85,05			1.920,45
189158	1	ESTRUTURAS P/ PALCO DE ALUMINIO C/ PISO DE	Ótimo	LÁZARO ALVES DE ASSIS	2.005,50						85,05			1.920,45
189159	1	ESTRUTURAS P/ PALCO DE ALUMINIO C/ PISO DE	Ótimo	LÁZARO ALVES DE ASSIS	2.005,50						85,05			1.920,45
189160	1	ESTRUTURAS P/ PALCO DE ALUMINIO C/ PISO DE	Ótimo	LÁZARO ALVES DE ASSIS	2.005,50						85,05			1.920,45
189161	1	ESTRUTURAS P/ PALCO DE ALUMINIO C/ PISO DE	Ótimo	LÁZARO ALVES DE ASSIS	2.005,50						85,05			1.920,45
189162	1	ESTRUTURAS P/ PALCO DE ALUMINIO C/ PISO DE	Ótimo	LÁZARO ALVES DE ASSIS	2.005,50						85,05			1.920,45
189163	1	ESCADA P/ PALCO EM ALUMINIO 6 DEGRAUS 1,15	Ótimo	LÁZARO ALVES DE ASSIS	1.622,54						68,81			1.553,73
189779	1	MOTOESMERIL MONO 1CV 2 POLOS PROF. CEL M	Ótimo	SORAYA SANCHES	609,48						25,85			583,63
326217	1	VIOLA INFANTILGIANNINI MOD. VS-14N N/S 11362	Ótimo	ROBERTO ROMAO PERES	272,17						11,54			260,63
326218	1	VIOLA INFANTILGIANNINI MOD. VS-14N	Ótimo	ROBERTO ROMAO PERES	272,17						11,54			260,63
326220	1	AMPLIFICADOR METEORO PARA GUITARRA MG-1	Ótimo	ROBERTO ROMAO PERES	276,95						11,75			265,20
326221	1	AMPLIFICADOR METEORO PARA GUITARRA MG-1	Ótimo	ROBERTO ROMAO PERES	276,95						11,75			265,20
326555	1	GUITARRA MEMPHIS MG 32 PRETA	Ótimo	ROBERTO ROMAO PERES	420,20						17,82			402,38
326557	1	GUITARRA MEMPHIS MG 32 PRETA	Ótimo	ROBERTO ROMAO PERES	420,20						17,82			402,38
326558	1	VIOLAO HARMONICS GNA III NATURAL	Ótimo	ROBERTO ROMAO PERES	205,32						8,71			196,61
326559	1	VIOLAO HARMONICS GNA III NATURAL	Ótimo	ROBERTO ROMAO PERES	205,32						8,71			196,61
326562	1	CONTRA BAIXO GIANINNI GB BK N/S 3406892315	Ótimo	ROBERTO ROMAO PERES	553,90						23,49			530,41
326717	1	TORNO LINHA ARTISTICA MODELO JT6 020 PTEN	Ótimo	SORAYA SANCHES	3.998,58						169,57			3.829,01
327030	1	VENTILADOR DE PAREDE PRETO VENTISOL 60 C	Ótimo	LAURENA TOMAZ ROCHA TIA	190,90						8,10			182,80
327031	1	VENTILADOR DE PAREDE PRETO VENTISOL 60 C	Ótimo	LAURENA TOMAZ ROCHA TIA	190,90						8,10			182,80
327033	1	VENTILADOR DE PAREDE PRETO VENTISOL 60 C	Ótimo	LAURENA TOMAZ ROCHA TIA	190,90						8,10			182,80
326714	1	CAIXA DE SOM HAYONIK PORTATIL GO - 100	Ótimo	GENIO EURIPEDES CABRAL	543,39						23,04			520,35
327110	1	TELEFONE S/F INTELBRAS TS40 PRETO ST	Ótimo	GENIO EURIPEDES CABRAL	95,40						4,05			91,35



ESTADO DE GOIÁS  
MUNICIPIO DE JATAÍ  
RUA ITARUMA, 355 - S. SANTA MARIA

PERÍODO DE REFERÊNCIA: DE JANEIRO/2022 ATÉ DEZEMBRO/2022

RELAÇÃO ANALÍTICA DOS ELEMENTOS QUE COMPOEM O ATIVO PERMANENTE - INVENTÁRIO DOS BENS

CÓD.	QTDE	DESCRIÇÃO / UNIDADE ADMINISTRATIVA	ESTADO DE CONSERV.	DETENTOR DE CARGA PATRIMONIAL	VALOR ORIGINAL	INCORPORAÇÕES				BAIXAS				SALDO ATUAL
						AQUIS. CONSTR.	REAVALIAÇÃO	INCORPOR.	CRÉDITOS	ALIENAÇÃO	DEPRECIAÇÃO	DOAÇÃO / OUTROS	CRÉDITOS	
326730	1	CPU GETECH COMPLETA PROCESSADOR DUAL	Ótimo	ROBERTO ROMAO PERES	775,13						32,87			742,26
331116	1	BERRANTE	Ótimo	GENIO EURIPEDES CABRAL	429,75						18,23			411,52
332221	1	PULPITO EM ACRILICO CRISTAL 10MM - MODELO	Ótimo	AMILTON NUNES PEREIRA	1.289,25						54,68			1.234,57
332226	1	VENTILADOR DE COLUNA VENTISOL 40CM PRETO	Ótimo	SORAYA SANCHES	119,37						5,06			114,31
332978	1	TELEFONE PANASONIC SEM FIO KX TGB 110	Ótimo	SORAYA SANCHES	119,37						5,06			114,31
336745	1	CPU DELL N/S 5TX7MJ1	Ótimo	MARCELO TOSTA PEREIRA	305,60						12,96			292,64
337363	1	CADEIRA FERRO FIXO ASSENTO E ENCOSTO EM	Ótimo	LAURENA TOMAZ ROCHA TIA	95,50						4,05			91,45
337374	1	GAVETEIRO	Ótimo	LAURENA TOMAZ ROCHA TIA	1.258,69						53,38			1.205,31
342700	1	BEBEDOURO INDUSTRIAL FRISBELL 100 LITROS	Ótimo	LAURENA TOMAZ ROCHA TIA	2.148,75						91,13			2.057,62
342722	1	ESCADA DE ALUMINIO COM 6 DEGRAUS	Bom	SIMONE ROSA DA SILVA	95,50						4,05			91,45
344131	1	MESA FERRO FORMICA BRANCA COM 140X095X0	Ótimo	LAURENA TOMAZ ROCHA TIA	525,25						22,28			502,97
344132	1	MONITOR AOC	Ótimo	LAURENA TOMAZ ROCHA TIA	573,00						24,30			548,70
346143	1	BEBEDOURO ELETRICO EM ACO INOX LIBELL N/S	Ótimo	MARINA SILVEIRA MARTINS	840,40						35,64			804,76
351629	1	ESTANTE DE ACO CINZA COM 6 PRATELEIRAS	Bom	SIMONE ROSA DA SILVA	143,25						6,08			137,17
351630	1	BEBEDOURO ELETRICO MASTER FRIO	Bom	SIMONE ROSA DA SILVA	191,00						8,10			182,90
353229	1	TELEFONE SEM FIO COM BINA INTELBRAS MOD.1	Ótimo	EMILIA TEREZA CARVALHO S	138,47						5,87			132,60
353230	1	TELEFONE SEM FIO COM BINA INTELBRAS MOD.1	Ótimo	EMILIA TEREZA CARVALHO S	138,47						5,87			132,60
353231	1	TELEFONE SEM FIO COM BINA INTELBRAS MOD.1	Ótimo	EMILIA TEREZA CARVALHO S	138,47						5,87			132,60
353232	1	TELEFONE SEM FIO COM BINA INTELBRAS MOD.1	Ótimo	EMILIA TEREZA CARVALHO S	138,47						5,87			132,60
353233	1	TELEFONE SEM FIO COM BINA INTELBRAS MOD.1	Ótimo	EMILIA TEREZA CARVALHO S	138,47						5,87			132,60
353276	1	TELEFONE COM FIO INTELBRAS	Ótimo	EMILIA TEREZA CARVALHO S	65,89						2,79			63,10
353277	1	TELEFONE COM FIO INTELBRAS	Ótimo	EMILIA TEREZA CARVALHO S	65,89						2,79			63,10
353278	1	TELEFONE COM FIO INTELBRAS	Ótimo	EMILIA TEREZA CARVALHO S	65,89						2,79			63,10
353393	1	BEBEDOURO E PURICADOR DE AGUA SOFT STAR	Ótimo	EMILIA TEREZA CARVALHO S	897,70						38,07			859,63
354561	1	PERSIANAS ROLLO - TELA SOLAR METROS QUAD	Ótimo	EMILIA TEREZA CARVALHO S	997,50						42,30			955,20
354562	1	PERSIANAS ROLLO - TELA SOLAR METROS QUAD	Ótimo	EMILIA TEREZA CARVALHO S	1.002,75						42,53			960,22
354563	1	PERSIANAS ROLLO - TELA SOLAR METROS QUAD	Ótimo	EMILIA TEREZA CARVALHO S	1.002,75						42,53			960,22
354564	1	PERSIANAS ROLLO - TELA SOLAR METROS QUAD	Ótimo	EMILIA TEREZA CARVALHO S	1.002,75						42,53			960,22
354565	1	PERSIANAS ROLLO - TELA SOLAR METROS QUAD	Ótimo	EMILIA TEREZA CARVALHO S	1.002,75						42,53			960,22
354566	1	PERSIANAS ROLLO - TELA SOLAR METROS QUAD	Ótimo	EMILIA TEREZA CARVALHO S	1.002,75						42,53			960,22
354567	1	CORTINA PAINEL - TELA SOLAR METROS QUAD	Ótimo	EMILIA TEREZA CARVALHO S	1.158,18						49,12			1.109,06
354568	1	CORTINA PAINEL - TELA SOLAR METROS QUAD	Ótimo	EMILIA TEREZA CARVALHO S	1.158,18						49,12			1.109,06
355337	1	CLIMATIZADOR CLI 45 PRO 45 LITROS VENTISOL	Ótimo	EMILIA TEREZA CARVALHO S	1.432,50						60,75			1.371,75
355338	1	CLIMATIZADOR CLI 45 PRO 45 LITROS VENTISOL	Ótimo	EMILIA TEREZA CARVALHO S	1.432,50						60,75			1.371,75



ESTADO DE GOIÁS  
MUNICIPIO DE JATAI  
RUA ITARUMA, 355 - S. SANTA MARIA

PERÍODO DE REFERÊNCIA: DE JANEIRO/2022 ATÉ DEZEMBRO/2022

RELAÇÃO ANALÍTICA DOS ELEMENTOS QUE COMPOEM O ATIVO PERMANENTE - INVENTÁRIO DOS BENS

CÓD.	QTDE	DESCRIÇÃO / UNIDADE ADMINISTRATIVA	ESTADO DE CONSERV.	DETENTOR DE CARGA PATRIMONIAL	VALOR ORIGINAL	INCORPORAÇÕES				BAIXAS				SALDO ATUAL
						AQUIS. CONSTR.	REAVALIAÇÃO	INCORPOR.	CRÉDITOS	ALIENAÇÃO	DEPRECIAÇÃO	DOAÇÃO / OUTROS	CRÉDITOS	
355550	1	ESTABILIZADOR N/S 159700639416	Ótimo	MARLENE FLAUZINA OLIVEIR	176,67						7,49			169,18
355551	1	ESTABILIZADOR N/S 159700639419	Ótimo	MARLENE FLAUZINA OLIVEIR	176,67						7,49			169,18
355552	1	ESTABILIZADOR N/S 159700603766	Ótimo	MARLENE FLAUZINA OLIVEIR	176,67						7,49			169,18
355553	1	ESTABILIZADOR N/S 159700639418	Ótimo	MARLENE FLAUZINA OLIVEIR	176,67						7,49			169,18
356077	1	LAVADORA DE ALTA PRESSAO TRIFASICA	Ótimo	LUIZ CARLOS FERREIRA	2.549,85						108,14			2.441,71
356078	1	BEBEDOURO DE GALAO KARINA	Ótimo	LUIZ CARLOS FERREIRA	744,90						31,59			713,31
356079	1	BEBEDOURO DE GALAO KARINA	Ótimo	LUIZ CARLOS FERREIRA	744,90						31,59			713,31
356080	1	BEBEDOURO DE GALAO KARINA	Ótimo	LUIZ CARLOS FERREIRA	744,90						31,59			713,31
356161	1	ACORDEON MICHAEL ACM 8007 PRD 80 BAIXO	Ótimo	EMILIA TEREZA CARVALHO S	6.685,00						283,50			6.401,50
358022	1	BEBEDOURO EM ACO INOX FRISBEL 25 LITROS C	Ótimo	EMILIA TEREZA CARVALHO S		1.980,00								1.980,00
359832	1	APARELHO DE TV DE LED SEM TCL MOD. 32S615	Ótimo	MARLENE FLAUZINA OLIVEIR		1.848,00								1.848,00
359833	1	APARELHO DE TV DE LED SEM TCL MOD. 32S615	Ótimo	MARLENE FLAUZINA OLIVEIR		1.848,00								1.848,00
359834	1	IMPRESSORA HP N/S BR15658094	Ótimo	MARLENE FLAUZINA OLIVEIR		525,00								525,00
359889	1	CADEIRA DIRETOR FIXA HEAVI ATE 200 KG	Ótimo	LUCIMAR CARDOSO NOGUEI		900,00								900,00
359890	1	CADEIRA EXECUTIVA GIRATORIA SEM BRACO EM	Ótimo	LUCIMAR CARDOSO NOGUEI		549,00								549,00
359891	1	CADEIRA EXECUTIVA GIRATORIA SEM BRACO EM	Ótimo	LUCIMAR CARDOSO NOGUEI		549,00								549,00
359892	1	CADEIRA EXECUTIVA GIRATORIA SEM BRACO EM	Ótimo	LUCIMAR CARDOSO NOGUEI		549,00								549,00
362710	1	BEBEDOURO EM ACO INOX COM DUAS TORNEIR	Ótimo	ANGELA CANDIDA DE JESUS		1.980,00								1.980,00
363510	1	APARELHO DE AR CONDICIONADO 36000 BTUS G	Ótimo	ANGELA CANDIDA DE JESUS		6.695,00								6.695,00
363511	1	APARELHO DE AR CONDICIONADO 36000 BTUS G	Ótimo	ANGELA CANDIDA DE JESUS		6.695,00								6.695,00
363512	1	APARELHO DE AR CONDICIONADO 36000 BTUS G	Ótimo	ANGELA CANDIDA DE JESUS		6.695,00								6.695,00
363513	1	APARELHO DE AR CONDICIONADO 36000 BTUS G	Ótimo	ANGELA CANDIDA DE JESUS		6.695,00								6.695,00
365269	1	AR CONDICIONADO 56000BTUS TIPO PISO TETO	Ótimo	ANGELA CANDIDA DE JESUS		8.905,00								8.905,00
365270	1	AR CONDICIONADO 56000BTUS TIPO PISO TETO	Ótimo	ANGELA CANDIDA DE JESUS		8.905,00								8.905,00
365271	1	AR CONDICIONADO 56000BTUS TIPO PISO TETO	Ótimo	ANGELA CANDIDA DE JESUS		8.905,00								8.905,00
365272	1	AR CONDICIONADO 56000BTUS TIPO PISO TETO	Ótimo	ANGELA CANDIDA DE JESUS		8.905,00								8.905,00
365273	1	AR CONDICIONADO 56000BTUS TIPO PISO TETO	Ótimo	ANGELA CANDIDA DE JESUS		8.905,00								8.905,00
		SECRETARIA DE DESENVOLVIMENTO ECONÔMIC												
336980	1	MESA PARA ESCRITORIO COM 02 GAVETAS EM M	Ótimo	FRANCIS DE ASSIS BARROS	301,78						12,80			288,98
336981	1	MESA PARA ESCRITORIO COM 02 GAVETAS EM M	Ótimo	FRANCIS DE ASSIS BARROS	301,78						12,80			288,98
336982	1	MESA PARA ESCRITORIO COM 02 GAVETAS EM M	Ótimo	FRANCIS DE ASSIS BARROS	301,78						12,80			288,98
		SECRETARIA DE DESENVOLVIMENTO RURAL												
68156	1	CAR/CAMINHÃO/C. ABERTA/FORD/CARGO 1415/19	Ótimo	SEBASTIAO DE JESUS MELO	38.200,00						1.012,50			37.187,50
68159	1	CAR/CAMINHÃO/C. ABERTA/FORD/CARGO 1415/19	Ótimo	LAZARO DIVINO CARVALHO	38.200,00						1.012,50			37.187,50



RELAÇÃO ANALÍTICA DOS ELEMENTOS QUE COMPOEM O ATIVO PERMANENTE - INVENTÁRIO DOS BENS

CÓD.	QTDE	DESCRIÇÃO / UNIDADE ADMINISTRATIVA	ESTADO DE CONSERV.	DETENTOR DE CARGA PATRIMONIAL	VALOR ORIGINAL	INCORPORAÇÕES				BAIXAS				SALDO ATUAL
						AQUIS. CONSTR.	REAVALIAÇÃO	INCORPOR.	CRÉDITOS	ALIENAÇÃO	DEPRECIAÇÃO	DOAÇÃO / OUTROS	CRÉDITOS	
68166	1	CAR/CAMINHAO/C. ABERTA/M.B/M.BENZ L 1113/1977	Ótimo	SEBASTIAO DE JESUS MELO	57.300,00						1.053,00			56.247,00
68168	1	CAR/CAMINHAO/TANQUE/M.B/M.BENZ L 1113/1977	Ótimo	SEBASTIAO DE JESUS MELO	42.975,00						891,00			42.084,00
68170	1	VEICULO CAR/CAMINHAO/M. OPERAC/M.B/M.BENZ L 1113/1977	Ótimo	SEBASTIAO DE JESUS MELO	57.300,00						1.458,00			55.842,00
68175	1	CAR/CAMINHÃO/C.ABERTA MERCEDES BENZ/ L 1113/1977	Ótimo	SEBASTIAO DE JESUS MELO	38.200,00						1.296,00			36.904,00
68177	1	VEICULO CAR/CAMINHAO/BASCULANTE/M.BENZ/ L 1113/1977	Ótimo	SEBASTIAO DE JESUS MELO	47.750,00						1.296,00			46.454,00
68179	1	CAR/CAMINHAO/BASCULANTE/M.BENZ/LK1214/1977	Ótimo	SEBASTIAO DE JESUS MELO	47.750,00						1.296,00			46.454,00
68198	1	TRATOR MASSEY FERGUSON MF296 N/S 2571403	Ótimo	SEBASTIAO DE JESUS MELO	71.625,00						810,00			70.815,00
68202	1	CAR/CAMINHONETE/C. ABERTA/FORD F1000/1986	Ótimo	SEBASTIAO DE JESUS MELO	23.875,00						729,00			23.146,00
90818	1	FOGÃO DAKO 2 BOCAS	Ótimo	JOSE MIGUEL ASSIS MELO	171,90						10,08			161,82
104232	1	MESA EM AÇO 4 GAVETAS C/095X050X072	Bom	LAZARO DIVINO CARVALHO	286,50									286,50
105339	1	ARMARIO DE AÇO 02 PORTAS CINZA C/ 090X045X072	Bom	MATAZO LUIZ DA SILVA	105,05									105,05
105346	1	CAMINHÃO BASCULANTE FORD CARGO 1317E 20	Bom	MATAZO LUIZ DA SILVA	140.385,00									140.385,00
105348	1	CAMINHÃO BASCULANTE FORD CARGO 1317E 20	Bom	MATAZO LUIZ DA SILVA	140.385,00									140.385,00
105350	1	CAMINHÃO BASCULANTE FORDE CARGO 1317E 20	Bom	MATAZO LUIZ DA SILVA	140.385,00									140.385,00
105352	1	CAMINHÃO BASCULANTE FORDE CARGO 1317E 20	Bom	MATAZO LUIZ DA SILVA	140.385,00									140.385,00
105355	1	CAMINHÃO BASCULANTE FORDE CARGO 1317E 20	Bom	MATAZO LUIZ DA SILVA	140.385,00									140.385,00
105357	1	CAMINHÃO BASCULANTE FORDE CARGO 1317E 20	Bom	MATAZO LUIZ DA SILVA	140.385,00									140.385,00
105359	1	CAMINHÃO BASCULANTE FORDE CARGO 1317E 20	Bom	MATAZO LUIZ DA SILVA	140.385,00									140.385,00
105373	1	CAMINHÃO BASCULANTE FORDE CARGO 1317E 20	Bom	MATAZO LUIZ DA SILVA	140.385,00									140.385,00
105388	1	CAMINHÃO BASCULANTE FORD CARGO 1317E 20	Bom	MATAZO LUIZ DA SILVA	140.385,00									140.385,00
146626	1	TRATOR AGRÍCOLA NEW HOLLAND MODELO TL 85	Ótimo	JOSE MIGUEL ASSIS MELO	96.646,00						4.098,60			92.547,40
147322	1	PULVERIZADOR AGRÍCOLA 600 LTS ITÁLIA E BOM	Ótimo	JOSE MIGUEL ASSIS MELO	8.595,00						364,50			8.230,50
146627	1	PLANTADEIRA AGRÍCOLA TATU COM 8 LINHAS, M	Ótimo	JOSE MIGUEL ASSIS MELO	68.282,50						2.895,75			65.386,75
147323	1	CARRETA AGRICOLA 6 TONELADAS FACCHINI AN	Ótimo	JOSE MIGUEL ASSIS MELO	5.730,00						185,49			5.544,51
147320	1	PLAINA DIANTEIRA AGRICOLA N/S 6031219400200	Ótimo	JOSE MIGUEL ASSIS MELO	23.578,95						999,95			22.579,00
147324	1	DISTRIBUIDOR DE FERTILIZANTE COMPOSTO OR	Ótimo	JOSE MIGUEL ASSIS MELO	20.742,60						879,66			19.862,94
147526	1	CADEIRA GIRATORIA C/ RODIZIOS E APOIO DE B	Ótimo	GUSTAVO MORAES SILVA	267,40						11,34			256,06
147528	1	CADEIRA GIRATORIA C/ RODIZIOS E APOIO DE B	Ótimo	JOSE MIGUEL ASSIS MELO	267,40						11,34			256,06
147529	1	CADEIRA GIRATORIA C/ RODIZIOS E APOIO DE B	Ótimo	JOSE MIGUEL ASSIS MELO	267,40						11,34			256,06
147531	1	CADEIRA GIRATORIA C/ RODIZIOS E APOIO DE B	Ótimo	JOSE MIGUEL ASSIS MELO	267,40						11,34			256,06
147532	1	CADEIRA FERRO FIXA ESTOFADO CURVIM PRETO	Ótimo	JOSE MIGUEL ASSIS MELO	97,41						4,13			93,28
147534	1	CADEIRA FERRO FIXA ESTOFADO COURVIM PRE	Ótimo	JOSE MIGUEL ASSIS MELO	97,41						4,13			93,28
147536	1	CADEIRA FERRO FIXA ESTOFADO COURVIM PRE	Ótimo	JOSE MIGUEL ASSIS MELO	97,41						4,13			93,28
147537	1	CADEIRA FERRO FIXA ESTOFADO COURVIM PRE	Ótimo	JOSE MIGUEL ASSIS MELO	97,41						4,13			93,28



ESTADO DE GOIÁS  
MUNICIPIO DE JATAI  
RUA ITARUMA, 355 - S. SANTA MARIA

PERÍODO DE REFERÊNCIA: DE JANEIRO/2022 ATÉ DEZEMBRO/2022

RELAÇÃO ANALÍTICA DOS ELEMENTOS QUE COMPOEM O ATIVO PERMANENTE - INVENTÁRIO DOS BENS

CÓD.	QTDE	DESCRIÇÃO / UNIDADE ADMINISTRATIVA	ESTADO DE CONSERV.	DETENTOR DE CARGA PATRIMONIAL	VALOR ORIGINAL	INCORPORAÇÕES				BAIXAS				SALDO ATUAL
						AQUIS. CONSTR.	REAVALIAÇÃO	INCORPOR.	CRÉDITOS	ALIENAÇÃO	DEPRECIAÇÃO	DOAÇÃO / OUTROS	CRÉDITOS	
147538	1	CADEIRA FERRO FIXA ESTOFADO COURVIM PRETO	Ótimo	JOSE MIGUEL ASSIS MELO	97,41						4,13			93,28
147539	1	CADEIRA FERRO FIXA ESTOFADO CURVIM PRETO	Ótimo	LAZARO DIVINO CARVALHO	97,41						4,13			93,28
147540	1	ARMARIO DE AÇO CINZA 2 PORTAS 0,75X0,32X1,7	Ótimo	JOSE MIGUEL ASSIS MELO	403,96						17,13			386,83
147542	1	ARMARIO DE AÇO CINZA 2 PORTAS 0,75X0,32X1,7	Ótimo	JOSE MIGUEL ASSIS MELO	403,96						17,13			386,83
147543	1	ARQUIVO DE AÇO CINZA C/ 4 GAVETAS P/ PASTA	Ótimo	JOSE MIGUEL ASSIS MELO	472,72						20,05			452,67
147544	1	ARQUIVO DE AÇO CINZA C/ 4 GAVETAS P/ PASTA	Ótimo	JOSE MIGUEL ASSIS MELO	472,72						20,05			452,67
147545	1	ARQUIVO DE AÇO CINZA C/ GAVETAS P/ PASTAS	Ótimo	JOSE MIGUEL ASSIS MELO	472,72						20,05			452,67
147546	1	MESA EM L FORMICA CINZA C/ 2 GAVETAS C/ COF	Ótimo	JOSE MIGUEL ASSIS MELO	238,75						10,13			228,62
147547	1	MESA EM L FORMICA CINZA C/ 2 GAVETAS C/ COF	Ótimo	JOSE MIGUEL ASSIS MELO	238,75						10,13			228,62
147548	1	MESA EM L FORMICA CINZA C/ 2 GAVETAS C/ COF	Ótimo	JOSE MIGUEL ASSIS MELO	238,75						10,13			228,62
147551	1	MESA EM L FORMICA CINZA C/ 2 GAVETAS C/ COF	Ótimo	JOSE MIGUEL ASSIS MELO	238,75						10,13			228,62
158159	1	RETROESCAVADEIRA HIDRAULICA VOLVO MOD. 1	Ótimo	JOSE MIGUEL ASSIS MELO	179.349,00						7.605,90			171.743,10
158160	1	RETROESCAVADEIRA HIDRAULICA VOLVO MOD. 1	Ótimo	JOSE MIGUEL ASSIS MELO	179.349,00						7.605,90			171.743,10
160228	1	MONITOR LG FLATRON W 1943 SE- PFV N/S 9115	Bom	CARLOS HENRIQUE MIRAND	238,75						10,13			228,62
160231	1	CADEIRA FERRO FIXA ESTOFADO EM TECIDO PRETO	Bom	CARLOS HENRIQUE MIRAND	95,50						4,05			91,45
160233	1	MONITOR SAMSUNG 632 NW 16 LCD N/S PE16HX	Bom	LAZARO DIVINO CARVALHO	238,75						10,13			228,62
160238	1	TRATOR DE ESTEIRA KOMATSU D50A	Regular	CARLOS HENRIQUE MIRAND	95.500,00						4.050,00			91.450,00
160240	1	RETROESCAVADEIRA MASSEY FERGUSON MF 96	Regular	CARLOS HENRIQUE MIRAND	57.300,00						2.430,00			54.870,00
160244	1	CAR/CAMINHAO/BASC/CABINE EST/IVECO/VERTIS	Ótimo	CARLOS HENRIQUE MIRAND	150.794,50						6.394,95			144.399,55
160246	1	ENXADA ROTATIVA /ENCANTEIRADORA LAVRALE		CARLOS HENRIQUE MIRAND	10.696,00						453,60			10.242,40
160247	1	PAS/AUTOMOVEL/FIAT/UNO MILLE ECONOMY/ALC	Bom	CARLOS HENRIQUE MIRAND	23.732,70						1.006,47			22.726,23
160248	1	IMPRESSORA HP LASERJET M1132 MFP N/S BRJS		CARLOS HENRIQUE MIRAND	629,34						26,69			602,65
160250	1	CADEIRA FERRO FIXA ESTOFADA CURVIM PRETO		CARLOS HENRIQUE MIRAND	229,20						9,72			219,48
160251	1	CADEIRA FERRO FIXA ESTOFADA CURVIM PRETO		CARLOS HENRIQUE MIRAND	229,20						9,72			219,48
160252	1	CAR/CAMINHAO/BASCULANTE/FORD/CARGO 1317	Ótimo	CARLOS HENRIQUE MIRAND	140.385,00						5.953,50			134.431,50
160253	1	CAR/CAMINHAO/C. ABERTA/DIESEL/FORD/CARGO	Bom	CARLOS HENRIQUE MIRAND	47.750,00						2.025,00			45.725,00
160254	1	CAR/CAMINHAO/BASCULANTE/M.BENZ/1214/1991	Bom	CARLOS HENRIQUE MIRAND	47.750,00						2.025,00			45.725,00
160255	1	VEICULO PAS/AUTOMOVEL/VW/GOL 1.0 GIV/2011	Bom	CARLOS HENRIQUE MIRAND	27.169,75						1.152,23			26.017,52
160257	1	CPU MY MAX	Ótimo	CARLOS HENRIQUE MIRAND	382,00						16,20			365,80
160259	1	CPU C/ LEITOR DE CD/DVD	Bom	CARLOS HENRIQUE MIRAND	286,50						12,15			274,35
160261	1	ARMARIO MADEIRA 2 PORTAS AZUL C/079X036X1	Regular	CARLOS HENRIQUE MIRAND	162,35						6,89			155,46
160269	1	PAS AUTOMOVEL VW/GOL 1.0 G IV 09/10 BRANCA	Bom	CARLOS HENRIQUE MIRAND	29.605,00						1.255,50			28.349,50
160274	1	CAR/CAMINHAO MERCEDES BENZ/136CV/ LK 1414	Bom	CARLOS HENRIQUE MIRAND	66.850,00						2.835,00			64.015,00
160275	1	SEMEADEIRA DE ADUBO INCOMAGRI MOD. E 600		CARLOS HENRIQUE MIRAND	1.432,50						60,75			1.371,75



ESTADO DE GOIÁS  
MUNICIPIO DE JATAI  
RUA ITARUMA, 355 - S. SANTA MARIA

PERÍODO DE REFERÊNCIA: DE JANEIRO/2022 ATÉ DEZEMBRO/2022

RELAÇÃO ANALÍTICA DOS ELEMENTOS QUE COMPOEM O ATIVO PERMANENTE - INVENTÁRIO DOS BENS

CÓD.	QTDE	DESCRIÇÃO / UNIDADE ADMINISTRATIVA	ESTADO DE CONSERV.	DETENTOR DE CARGA PATRIMONIAL	VALOR ORIGINAL	INCORPORAÇÕES				BAIXAS				SALDO ATUAL
						AQUIS. CONSTR.	REAVALIAÇÃO	INCORPOR.	CRÉDITOS	ALIENAÇÃO	DEPRECIAÇÃO	DOAÇÃO / OUTROS	CRÉDITOS	
160276	1	TRATOR MASSEY FERGUSON MF 283/4 ANO 2006	Regular	CARLOS HENRIQUE MIRAND	62.075,00						2.632,50			59.442,50
160862	1	CADEIRA GIRATORIA C/ RODIZIOS E APOIO DE B	Bom	CARLOS HENRIQUE MIRAND	143,25						6,08			137,17
160863	1	NOBREAK SMS NEW STATION 700 VA N/S 2791000	Ótimo	CARLOS HENRIQUE MIRAND	238,75						10,13			228,62
160864	1	PAS/AUTOMOVEL/FIAT/UNO MILLE ECONOMY/ALC	Ótimo	CARLOS HENRIQUE MIRAND	23.732,70						1.006,47			22.726,23
160865	1	ARMARIO MADEIRA 2 PORTAS AZUL C/090X045X1	Regular	CARLOS HENRIQUE MIRAND	162,35						6,89			155,46
160871	1	MESA P/COMPUTADOR CINZA C/096X050X070	Bom	CARLOS HENRIQUE MIRAND	114,60						4,86			109,74
160874	1	SEMEADEIRA DE ADUBO INCOMAGRI MOD. E 600	Regular	OSMAR RAIMUNDO DA SILVA	1.432,50						60,75			1.371,75
160875	1	TRATOR MASSEY FERGUSON MF 275/2 ANO 2006	Bom	OSMAR RAIMUNDO DA SILVA	54.435,00						2.308,50			52.126,50
160876	1	SEMEADEIRA DE ADUBO INCOMAGRI MOD. E 600	Regular	JOCANIAS LINHARES DA SILV	1.432,50						60,75			1.371,75
160877	1	TRATOR MASSEY FERGUSON MF 275/2 ANO 2006	Bom	JOCANIAS LINHARES DA SILV	51.570,00						2.187,00			49.383,00
168803	1	ARMARIO MADEIRA 2 PORTAS 5 PRATELEIRAS C/	Ótimo	LEANDRO ALVES MELO	143,25						6,08			137,17
158158	1	ESCAVADEIRA HIDRAULICA AUTOPROPULSADO S	Ótimo	JOSE MIGUEL ASSIS MELO	323.649,50						13.725,45			309.924,05
158161	1	FOFADOR DE MANDIOCA MOD. P900 340 KG PLAN	Ótimo	JOSE MIGUEL ASSIS MELO	7.449,00						315,90			7.133,10
158162	1	PLANTADEIRA DE RAMAS DE MANDIOCA BAZUCA	Ótimo	JOSE MIGUEL ASSIS MELO	14.325,00						607,50			13.717,50
171344	1	P.A.A CAMINHAO FORD CARGO LIGHT EURO V 81	Ótimo	JOSE MIGUEL ASSIS MELO	119.365,45						5.062,10			114.303,35
171350	1	CAMINHÃO FORD CARGO 1319 13 TON EURO V PI	Ótimo	JOSE MIGUEL ASSIS MELO	160.822,00						6.820,20			154.001,80
171351	1	CAMINHÃO FORD CARGO 1319 13 TON EURO V C	Ótimo	JOSE MIGUEL ASSIS MELO	160.822,00						6.820,20			154.001,80
171352	1	CAMINHÃO FORD CARGO 1319 13 TON EURO V C	Ótimo	JOSE MIGUEL ASSIS MELO	160.822,00						6.820,20			154.001,80
171353	1	CAMINHÃO FORD CARGO 1319 13 TON EURO V C	Ótimo	JOSE MIGUEL ASSIS MELO	160.822,00						3.819,31			157.002,69
171347	1	TRATOR AGRICOLA NEW HOLLAND MOD. T6.110	Ótimo	JOSE MIGUEL ASSIS MELO	119.056,03						4.296,87			114.759,16
171348	1	ROLO COMPACTADOR VIBRATORIO ATLAS COPC	Ótimo	JOSE MIGUEL ASSIS MELO	200.550,00						7.569,45			192.980,55
172906	1	IMPRESSORA HP LASERJET M132 MOD. CE847A N	Bom	GUSTAVO MORAES SILVA	734,39						31,14			703,25
172907	1	IMPRESSORA HP DESKJET ADVANTAGE 2546 ALL	Bom	GUSTAVO MORAES SILVA	304,64						12,92			291,72
172908	1	NOBREAK SMS NEW STATION 700 VA N/S 279150	Bom	GUSTAVO MORAES SILVA	285,54						12,11			273,43
172909	1	NOBREAK SMS NEW STATION 700 VA N/S 279150	Bom	GUSTAVO MORAES SILVA	285,54						12,11			273,43
172910	1	NOBREAK SMS NEW STATION 700 VA N/S 279150	Bom	GUSTAVO MORAES SILVA	285,54						12,11			273,43
172911	1	NOBREAK SMS NEW STATION 700 VA N/S 279150	Bom	GUSTAVO MORAES SILVA	285,54						12,11			273,43
172913	1	CPU C/ LEITOR DE DVD MULTI RECORDER N/S GE	Bom	GUSTAVO MORAES SILVA	573,00						24,30			548,70
172914	1	CPU C/ LEITOR DE DVD MULTI RECORDER N/S GE	Bom	GUSTAVO MORAES SILVA	573,00						24,30			548,70
172915	1	CPU C/ LEITOR DE DVD MULTI RECORDER N/S GE	Bom	GUSTAVO MORAES SILVA	573,00						24,30			548,70
172916	1	CPU C/ LEITOR DE DVD MULTI RECORDER N/S GE	Bom	GUSTAVO MORAES SILVA	573,00						24,30			548,70
172917	1	MONITOR LED LG FLATRON 19,5 MOD. 20EN33SS	Bom	GUSTAVO MORAES SILVA	286,50						12,15			274,35
172918	1	MONITOR LED LG FLATRON 19,5 MOD. 20EN33SS	Bom	GUSTAVO MORAES SILVA	286,50						12,15			274,35
172919	1	MONITOR LED LG FLATRON 19,5 MOD. 20EN33SS	Bom	GUSTAVO MORAES SILVA	286,50						12,15			274,35





ESTADO DE GOIÁS  
MUNICIPIO DE JATAI  
RUA ITARUMA, 355 - S. SANTA MARIA

PERÍODO DE REFERÊNCIA: DE JANEIRO/2022 ATÉ DEZEMBRO/2022

RELAÇÃO ANALÍTICA DOS ELEMENTOS QUE COMPOEM O ATIVO PERMANENTE - INVENTÁRIO DOS BENS

CÓD.	QTDE	DESCRIÇÃO / UNIDADE ADMINISTRATIVA	ESTADO DE CONSERV.	DETENTOR DE CARGA PATRIMONIAL	VALOR ORIGINAL	INCORPORAÇÕES				BAIXAS				SALDO ATUAL
						AQUIS. CONSTR.	REAVALIAÇÃO	INCORPOR.	CRÉDITOS	ALIENAÇÃO	DEPRECIAÇÃO	DOAÇÃO / OUTROS	CRÉDITOS	
172920	1	MONITOR LED LG FLATRON 19,5 MOD. 20EN33SS	Bom	GUSTAVO MORAES SILVA	286,50						12,15			274,35
172928	1	VASILHAME DE GLP 13 KG	Bom	GUSTAVO MORAES SILVA	95,50						4,05			91,45
172933	1	IMPRESSORA HP LASERJET P1005 N/S BRBSB1LC	Bom	LEANDRO ALVES MELO	95,50						4,05			91,45
172934	1	GRADE ARADORA CONTROLE REMOTO INTERME	Bom	LEANDRO ALVES MELO	14.325,00						607,50			13.717,50
172935	1	MONITOR AOC LCD LM5560S 15 N/S 8786CHA0123	Bom	LAZARO DIVINO CARVALHO	100,27						4,25			96,02
172936	1	GRADE ARADORA HIDRAULICA TATU MOD. ATCR	Bom	LEANDRO ALVES MELO	14.325,00						607,50			13.717,50
172938	1	CPU C/ LEITOR DE CD/DVD	Bom	LEANDRO ALVES MELO	477,50						20,25			457,25
172946	1	MESA P/ IMPRESSORA C/072X052X074	Bom	LAZARO DIVINO CARVALHO	65,89						2,79			63,10
172952	1	PÁ CARREGADEIRA KOMATSU MA130-1B-B1117 P	Bom	LAZARO DIVINO CARVALHO	116.128,00						4.924,80			111.203,20
172954	1	CAR/CAMINHAO/BASC/C EST/IVECO/VERTIS 130V	Bom	LAZARO DIVINO CARVALHO	150.794,50						6.394,95			144.399,55
172957	1	MOTONIVELADORA CASE MOD. 865B MCA 46 CH4	Bom	LAZARO DIVINO CARVALHO	439.300,00						18.630,00			420.670,00
172958	1	MOTONIVELADORA CASE MOD. 845 N/S N6AF0324	Bom	LAZARO DIVINO CARVALHO	191.000,00						8.100,00			182.900,00
172959	1	PA CARREGADEIRA CATERPILLAR MOD. 924H PR	Bom	LAZARO DIVINO CARVALHO	114.600,00						4.860,00			109.740,00
172960	1	APARELHO DE AR CONDICIONADO MIDEA 22.000	Bom	LAZARO DIVINO CARVALHO	859,50						36,45			823,05
172963	1	MOTONIVELADORA CASE MOD. 845 N/S N9AF0373	Bom	LAZARO DIVINO CARVALHO	143.250,00						6.075,00			137.175,00
172965	1	MOTONIVELADORA CASE MOD. 845 PREF. MCA 4	Bom	LAZARO DIVINO CARVALHO	143.250,00						6.075,00			137.175,00
172966	1	MOTO SERRA STHIL MS-660 N/S 365482778 (CONS	Bom	LAZARO DIVINO CARVALHO	2.812,87						119,29			2.693,58
172967	1	FURADEIRA P/ MOTO SERRA BRISTOL BR 01 N/S	Bom	LAZARO DIVINO CARVALHO	314,90						13,35			301,55
172969	1	BOTIJAO DE GAS P13	Bom	LAZARO DIVINO CARVALHO	95,50						4,05			91,45
172970	1	BOTIJAO DE GAS P13	Bom	LAZARO DIVINO CARVALHO	95,50						4,05			91,45
172971	1	BOTIJAO DE GAS P13	Bom	LAZARO DIVINO CARVALHO	95,50						4,05			91,45
172972	1	BOTIJAO DE GAS P13	Bom	LAZARO DIVINO CARVALHO	95,50						4,05			91,45
172973	1	BOTIJAO DE GAS P13	Bom	LAZARO DIVINO CARVALHO	95,50						4,05			91,45
172974	1	BOTIJAO DE GAS P13	Bom	LAZARO DIVINO CARVALHO	95,50						4,05			91,45
172975	1	BOTIJAO DE GAS P13	Bom	LAZARO DIVINO CARVALHO	95,50						4,05			91,45
172976	1	BOTIJAO DE GAS P13	Bom	LAZARO DIVINO CARVALHO	95,50						4,05			91,45
172977	1	BOTIJAO DE GAS P13	Bom	LAZARO DIVINO CARVALHO	95,50						4,05			91,45
172979	1	BOTIJAO DE GAS P13	Bom	LAZARO DIVINO CARVALHO	95,50						4,05			91,45
172999	1	ESCOVADEIRA HIDRAULICA HYUNDAI MOD. ROBE	Ótimo	LAZARO DIVINO CARVALHO	381.045,00						16.159,50			364.885,50
173000	1	ESCOVADEIRA HIDRAULICA HYUNDAI MOD. ROBE	Ótimo	LAZARO DIVINO CARVALHO	381.045,00						16.159,50			364.885,50
175217	1	TRATOR AGRITECH VERMELHO 11855 YA90 85 CV	Ótimo	HUMBERTO DE FREITAS MAÇ	95.500,00						4.050,00			91.450,00
175218	1	TRATOR AGRITECH VERMELHO 11855 YA90 85 CV	Ótimo	HUMBERTO DE FREITAS MAÇ	95.500,00						4.050,00			91.450,00
175238	1	AR CONDICIONADO SAMSUNG 12.000 BTUS VIRU	Ótimo	HUMBERTO DE FREITAS MAÇ	1.240,54						52,61			1.187,93
175751	1	BEBEDOURO INDUSTRIAL INOX REFRIGERAÇÃO	Ótimo	RENI FRANCO GARCIA	1.881,35						79,79			1.801,56



ESTADO DE GOIÁS  
MUNICIPIO DE JATAI  
RUA ITARUMA, 355 - S. SANTA MARIA

PERÍODO DE REFERÊNCIA: DE JANEIRO/2022 ATÉ DEZEMBRO/2022

RELAÇÃO ANALÍTICA DOS ELEMENTOS QUE COMPOEM O ATIVO PERMANENTE - INVENTÁRIO DOS BENS

CÓD.	QTDE	DESCRIÇÃO / UNIDADE ADMINISTRATIVA	ESTADO DE CONSERV.	DETENTOR DE CARGA PATRIMONIAL	VALOR ORIGINAL	INCORPORAÇÕES				BAIXAS				SALDO ATUAL
						AQUIS. CONSTR.	REAVALIAÇÃO	INCORPOR.	CRÉDITOS	ALIENAÇÃO	DEPRECIAÇÃO	DOAÇÃO / OUTROS	CRÉDITOS	
184989	1	GRADE ARADORA C/ CONTROLE REMOTO MOD. 6	Ótimo	HUMBERTO DE FREITAS MAC	15.232,25						645,98			14.586,27
184990	1	GRADE ARADORA C/ CONTROLE REMOTO MOD. 6	Ótimo	LEANDRO ALVES MELO	15.232,25						645,98			14.586,27
184991	1	GRADE ARADORA C/ CONTROLE REMOTO MOD. 6	Ótimo	LEANDRO ALVES MELO	15.232,25						645,98			14.586,27
184992	1	SULCADOR PESASO DE 2 LINHAS S/ ADUBADEIRA	Ótimo	LEANDRO ALVES MELO	5.462,60						231,66			5.230,94
184993	1	ROCADEIRA RDU 1700 C/ 2 FACAS C/ SUPORTE C	Ótimo	LEANDRO ALVES MELO	8.595,00						364,50			8.230,50
184994	1	TERRACEDOR MODELO TACR 14 DISCOS 14X26X	Ótimo	LEANDRO ALVES MELO	27.217,50						1.154,25			26.063,25
184995	1	LAMINA BALDAN LA 2150MM S/ SUPORTE REG. P	Ótimo	LAZARO DIVINO CARVALHO	7.019,25						297,68			6.721,57
184996	1	BIG-BAG AGRICOLA BALDAN P/PAM P1 N/S 60356	Ótimo	LAZARO DIVINO CARVALHO	7.019,25						297,68			6.721,57
184997	1	PA AGRICOLA MOD. PAM 1700MM N/S 603569350	Ótimo	LAZARO DIVINO CARVALHO	7.019,25						297,68			6.721,57
184998	1	CONJUNTO HIDRAULICO BALDAN	Ótimo	LAZARO DIVINO CARVALHO	7.019,25						297,68			6.721,57
186054	1	PRANCHA ACABADO PLANO 2 EIXOS 13,702X3,00	Ótimo	HUMBERTO DE FREITAS MAC	93.112,50						3.948,75			89.163,75
186829	1	NOBREAK SMS 700VA N/S: 279150205651	Ótimo	GUSTAVO MORAES SILVA	143,25						6,08			137,17
186830	1	SWITCH 24 PORTAS	Ótimo	GUSTAVO MORAES SILVA	238,75						10,13			228,62
186831	1	PABX INTELBRAS MODULARE	Ótimo	GUSTAVO MORAES SILVA	238,75						10,13			228,62
186832	1	CAIXA DE AÇO PRETO P/ SWITCH C/ 034X056X047	Ótimo	GUSTAVO MORAES SILVA	143,25						6,08			137,17
187004	1	MESA EM L	Bom	LAZARO DIVINO CARVALHO	95,50						4,05			91,45
187013	1	FOGAO DAKO INDUSTRIAL 2 BOCAS	Bom	LAZARO DIVINO CARVALHO	525,25						22,28			502,97
187014	1	FOGAO DAKO INDUSTRIAL 2 BOCAS	Bom	LAZARO DIVINO CARVALHO	525,25						22,28			502,97
187018	1	FOGAO DAKO 2 BOCAS	Bom	LAZARO DIVINO CARVALHO	525,25						22,28			502,97
187019	1	FOGAO DAKO 2 BOCAS	Bom	LAZARO DIVINO CARVALHO	525,25						22,28			502,97
187020	1	FOGAO DAKO 2 BOCAS	Bom	LAZARO DIVINO CARVALHO	525,25						22,28			502,97
188272	1	MOTONIVELADORA XCMG MOD. GR180BR CHASS	Ótimo	HUMBERTO DE FREITAS MAC	424.020,00						17.982,00			406.038,00
189422	1	MESA ESCOLAR FORMICA BRANCA	Ótimo	GUSTAVO MORAES SILVA	47,75						2,03			45,72
189423	1	MESA ESCOLAR FORMICA BRANCA	Ótimo	MATAZO LUIZ DA SILVA	47,75						2,03			45,72
189424	1	MESA EM L FORMICA CINZA C/ 2 GAVETAS C/ COI	Ótimo	GUSTAVO MORAES SILVA	238,75						10,13			228,62
326215	1	ARMARIO DE AÇO 2 PORTAS CINZA C/070X042X13	Ótimo	SILOMAR CABRAL FARIA	176,67						7,49			169,18
329586	1	APARELHO DE AR CONDICIONADO AGRATTO 120	Ótimo	SILOMAR CABRAL FARIA	1.040,95						44,15			996,80
329719	1	APARELHO DE TELEFONE S/ FIO INTELBRAS TS4	Ótimo	SILOMAR CABRAL FARIA	95,40						4,05			91,35
329720	1	APARELHO DE TELEFONE S/ FIO INTELBRAS TS4	Ótimo	SILOMAR CABRAL FARIA	95,40						4,05			91,35
329742	1	CAMINHAO FORD CARGO 2429L6X2 EURO V/BRAI	Ótimo	LEANDRO ALVES DE MELO	210.100,00						8.910,00			201.190,00
329743	1	CAÇAMBA AGRICOLA COR BRANCA	Ótimo	LEANDRO ALVES DE MELO	38.200,00						1.620,00			36.580,00
329744	1	PRANCHA AGRICOLA COR BRANCA	Ótimo	LEANDRO ALVES DE MELO	38.200,00						1.620,00			36.580,00
329803	1	FOGAO 2 BOCAS FOBP-02 - PAGOLLI	Ótimo	LAZARO DIVINO CARVALHO	409,26						17,36			391,90
330374	1	COLORIMETRO MICROPROCESSADO DIGITAL PA	Ótimo	GUSTAVO MORAES SILVA	1.422,95						60,35			1.362,60



ESTADO DE GOIÁS  
MUNICIPIO DE JATAI  
RUA ITARUMA, 355 - S. SANTA MARIA

PERÍODO DE REFERÊNCIA: DE JANEIRO/2022 ATÉ DEZEMBRO/2022

RELAÇÃO ANALÍTICA DOS ELEMENTOS QUE COMPOEM O ATIVO PERMANENTE - INVENTÁRIO DOS BENS

CÓD.	QTDE	DESCRIÇÃO / UNIDADE ADMINISTRATIVA	ESTADO DE CONSERV.	DETENTOR DE CARGA PATRIMONIAL	VALOR ORIGINAL	INCORPORAÇÕES				BAIXAS				SALDO ATUAL
						AQUIS. CONSTR.	REAVALIAÇÃO	INCORPOR.	CRÉDITOS	ALIENAÇÃO	DEPRECIAÇÃO	DOAÇÃO / OUTROS	CRÉDITOS	
331114	1	COLORIMETRO MICROPROCESSADO DIGITAL PA	Ótimo	GUSTAVO MORAES SILVA	1.422,95						60,35			1.362,60
331115	1	COLORIMETRO MICROPROCESSADO DIGITAL PA	Ótimo	GUSTAVO MORAES SILVA	1.422,95						60,35			1.362,60
330122	1	BOMBA DE ABASTECIMENTO BREMEN 12V COMP	Ótimo	SILOMAR CABRAL FARIA	1.814,50						76,95			1.737,55
330457	1	ARQUIVO EM AÇO COM 4 GAVETAS PARA PASTA	Ótimo	SILOMAR CABRAL FARIA	429,75						18,23			411,52
336746	1	TRATOR NEW HOLLAND TT4030 CHASSI HCCZTT	Bom	SILOMAR CABRAL FARIA	62.075,00						2.632,50			59.442,50
336747	1	MESA DE MADEIRA	Bom	SILOMAR CABRAL FARIA	95,50						4,05			91,45
342622	1	FOGAO INDUSTRIAL 4 BOCAS VENANCIO BRAVO	Ótimo	LAZARO DIVINO CARVALHO	955,00						40,50			914,50
342623	1	FOGAO INDUSTRIAL 4 BOCAS VENANCIO BRAVO	Ótimo	LAZARO DIVINO CARVALHO	955,00						40,50			914,50
344094	1	CONSTRUCAO RECONSTRUCAO DE PONTES E M	Ótimo	VICENTE JOSE MANTELLI	107.421,59						4.555,58			102.866,01
344095	1	CONSTRUCAO E REFORMA DE PONTES,MATA BU	Ótimo	VICENTE JOSE MANTELLI	21.452,39						909,76			20.542,63
344096	1	CONSTRUCAO DE MATA BURROS DE CONCRETO	Ótimo	VICENTE JOSE MANTELLI	10.600,50						449,55			10.150,95
344097	1	CONSTRUCAO DE BUEIRO DA ESTRADA DA CABE	Ótimo	VICENTE JOSE MANTELLI	2.674,00						113,40			2.560,60
344098	1	CONSTRUCAO DE PONTE DE CONCRETO SOBRE	Ótimo	VICENTE JOSE MANTELLI	124.150,00						5.265,00			118.885,00
344099	1	PONTE DE CONCRETO ARMADO SOBRE CORREG	Ótimo	VICENTE JOSE MANTELLI	50.137,50						2.126,25			48.011,25
344100	1	RECONSTRUCAO DE UMA PONTE SOBRE O CORI	Ótimo	VICENTE JOSE MANTELLI	142.657,52						6.049,87			136.607,65
344101	1	CONSTRUCAO DE UMA PONTE DE MADEIRA SOB	Ótimo	VICENTE JOSE MANTELLI	6.398,50						271,35			6.127,15
344102	1	CONSTRUCAO DE UM BUEIRO DE CONCRETO NC	Ótimo	VICENTE JOSE MANTELLI	3.820,00						162,00			3.658,00
344103	1	CONSTRUCAO DE UMA PONTE DE MADEIRA NO C	Ótimo	VICENTE JOSE MANTELLI	9.550,00						405,00			9.145,00
344104	1	CONSTRUCAO DE UMA PONTE DE MADEIRA NO C	Ótimo	VICENTE JOSE MANTELLI	5.061,50						214,65			4.846,85
344105	1	AMPLIACAO E REFORMA DE PONTE DE MADEIRA	Ótimo	VICENTE JOSE MANTELLI	11.460,00						486,00			10.974,00
344106	1	CONSTRUCAO DE PONTE DE MADEIRA NO RIBEIR	Ótimo	VICENTE JOSE MANTELLI	33.425,00						1.417,50			32.007,50
344107	1	CONSTRUCAO DE MATA BURRO NA REGIAO DO S	Ótimo	VICENTE JOSE MANTELLI	2.865,00						121,50			2.743,50
344108	1	RECUPERACAO DE PONTE NO CORREGO PONTIN	Ótimo	VICENTE JOSE MANTELLI	9.359,00						396,90			8.962,10
344109	1	ABERTURA DE ESTRADA RURAL USINA VELHA	Ótimo	VICENTE JOSE MANTELLI	60.323,10						2.558,20			57.764,90
344110	1	CONSTRUCAO DE PONTE DE MADEIRA NA CABEC	Ótimo	VICENTE JOSE MANTELLI	6.207,50						263,25			5.944,25
344111	1	INSTALACAO DE TUBOS DE CONCRETO E BLOCC	Ótimo	VICENTE JOSE MANTELLI	6.471,08						274,43			6.196,65
344112	1	INSTALACAO DE MATA BURRO REGIAO DO SAO J	Ótimo	VICENTE JOSE MANTELLI	5.921,00						251,10			5.669,90
344113	1	CONSTRUCAO DE PONTE NA REGIAO DO SAO JO	Ótimo	VICENTE JOSE MANTELLI	6.494,00						275,40			6.218,60
344114	1	RECUPERACAO DE PONTE SOBRE O CORREGO P	Ótimo	VICENTE JOSE MANTELLI	12.892,50						546,75			12.345,75
344115	1	CONSTRUCAO DE PONTE SOBRE O CORREGO JA	Ótimo	VICENTE JOSE MANTELLI	306.094,86						12.980,99			293.113,87
344116	1	CONSTRUCAO DE PONTE MISTA NA REGIAO DA A	Ótimo	VICENTE JOSE MANTELLI	51.170,78						2.170,07			49.000,71
344117	1	CONSTRUCAO DE PONTE SOBRE RIBEIRAO BOM	Ótimo	VICENTE JOSE MANTELLI	31.832,87						1.349,98			30.482,89
344118	1	CONSTRUCAO DE PONTE SOBRE RIO CACHOEIR	Ótimo	VICENTE JOSE MANTELLI	22.962,43						973,80			21.988,63
344119	1	CONSTRUCAO DE PONTE SOBRE RIBEIRAO PASS	Ótimo	VICENTE JOSE MANTELLI	15.704,19						665,99			15.038,20



ESTADO DE GOIÁS  
MUNICIPIO DE JATAI  
RUA ITARUMA, 355 - S. SANTA MARIA

PERÍODO DE REFERÊNCIA: DE JANEIRO/2022 ATÉ DEZEMBRO/2022

RELAÇÃO ANALÍTICA DOS ELEMENTOS QUE COMPOEM O ATIVO PERMANENTE - INVENTÁRIO DOS BENS

CÓD.	QTDE	DESCRIÇÃO / UNIDADE ADMINISTRATIVA	ESTADO DE CONSERV.	DETENTOR DE CARGA PATRIMONIAL	VALOR ORIGINAL	INCORPORAÇÕES				BAIXAS				SALDO ATUAL
						AQUIS. CONSTR.	REAVALIAÇÃO	INCORPOR.	CRÉDITOS	ALIENAÇÃO	DEPRECIAÇÃO	DOAÇÃO / OUTROS	CRÉDITOS	
344120	1	CONSTRUCAO DA SEDE ADMINISTRATIVA	Ótimo	VICENTE JOSE MANTELLI	131.749,47						5.587,28			126.162,19
344121	1	CONCLUSAO DA COOPERATIVA DE CREDITO AGROPECUARIO	Ótimo	VICENTE JOSE MANTELLI	19.282,46						817,74			18.464,72
344122	1	CONSTRUCAO DE REDE DE DISTRIBUICAO NA BARRAGEM	Ótimo	VICENTE JOSE MANTELLI	8.862,40						375,84			8.486,56
344330	1	FREEZER CONSUL HORIZONTAL 2 P MOD CHB421	Ótimo	VICENTE JOSE MANTELLI	1.766,75						74,93			1.691,82
346553	1	RETROESCAVADEIRA CASE-580N 4X4 CAB.COR L	Ótimo	VICENTE JOSE MANTELLI	170.839,95						7.245,05			163.594,90
346554	1	RETROESCAVADEIRA CASE-580N 4X4 CAB.COR L	Ótimo	VICENTE JOSE MANTELLI	170.839,95						7.245,05			163.594,90
347872	1	TELEFONE SEM FIO COM IDENTIFICADOR DE CHAMADA	Ótimo	NELSON MAGGIONI	119,37						5,06			114,31
349394	1	SOPRADOR STHIL BG86C N/S 524446545	Ótimo	NELSON MAGGIONI	1.308,35						55,49			1.252,86
351623	1	MONITOR	Bom	ANEMAR DE OLIVEIRA SANTOS	171,90						7,29			164,61
351624	1	IMPRESSORA	Bom	ANEMAR DE OLIVEIRA SANTOS	219,65						9,32			210,33
351625	1	NOBREAK	Bom	ANEMAR DE OLIVEIRA SANTOS	267,40						11,34			256,06
351626	1	CADEIRA COM RODIZIO COURVIM PRETO	Bom	ANEMAR DE OLIVEIRA SANTOS	267,40						11,34			256,06
351640	1	BEBEDOURO CADENCE PURE VITA BEB 85563	Bom	KELLE DE OLIVEIRA MELO C.	285,54						12,11			273,43
351641	1	MESA TIPO BANCADA CINZA C/240X070X073	Bom	ANEMAR DE OLIVEIRA SANTOS	114,60						4,86			109,74
351642	1	CADEIRA GIRATÓRIA RODIZIOS ESTOFADA BRANCA	Bom	ANEMAR DE OLIVEIRA SANTOS	114,60						4,86			109,74
351643	1	CADEIRA GIRATÓRIA RODIZIOS ESTOFADA BRANCA	Bom	ANEMAR DE OLIVEIRA SANTOS	114,60						4,86			109,74
351644	1	CPU COM LEITOR DE CD E DVD	Bom	ANEMAR DE OLIVEIRA SANTOS	248,30						10,53			237,77
351645	1	CADEIRA GIRATORIA	Bom	ANEMAR DE OLIVEIRA SANTOS	114,60						4,86			109,74
351834	1	PH IN MEDIDOR DE PH DE BOLSO PARA SEMI SOLAR	Ótimo	VICENTE JOSE MANTELLI	2.071,39						87,84			1.983,55
351835	1	PH IN MEDIDOR DE PH DE BOLSO PARA SEMI SOLAR	Ótimo	VICENTE JOSE MANTELLI	2.071,39						87,84			1.983,55
351836	1	PH IN MEDIDOR DE PH DE BOLSO PARA SEMI SOLAR	Ótimo	VICENTE JOSE MANTELLI	2.071,39						87,84			1.983,55
352934	1	IMPRESSORA EPSON MULTIFUNCIONAL ECOTANK	Ótimo	ALCIONE FRANCO DE MORAES	1.336,99						56,70			1.280,29
353644	1	EXTINTOR DE INCENDIO PQS ABC 0,9KG UNIVERSAL	Ótimo	ALCIONE FRANCO DE MORAES	76,97						3,26			73,71
354186	1	FREEZER CONSUL HORIZONTAL 309 LITROS BRANCO	Ótimo	LAZARO DIVINO CARVALHO	2.529,79						107,28			2.422,51
354187	1	FREEZER CONSUL HORIZONTAL 309 LITROS BRANCO	Ótimo	LAZARO DIVINO CARVALHO	2.529,79						107,28			2.422,51
354188	1	FREEZER CONSUL HORIZONTAL 309 LITROS BRANCO	Ótimo	LAZARO DIVINO CARVALHO	2.529,79						107,28			2.422,51
356760	1	CAMINHAO TRUCK COM CACAMBA IVECO 2021/2022	Ótimo	ALCIONE FRANCO DE MORAES	436.252,14						18.500,75			417.751,39
356761	1	AR CONDICIONADO 12000 BTUS	Ótimo	ALCIONE FRANCO DE MORAES	1.669,34						70,79			1.598,55
		SECRETARIA DE EDUCAÇÃO												
360153	1	CPU DELL	Ótimo	LUCIMAR CARDOSO NOGUEIRA		4.400,00								4.400,00
360154	1	MONITOR DELL 23/8 POL.MOD.P2422H N/S BR0671	Ótimo	LUCIMAR CARDOSO NOGUEIRA		900,00								900,00
360155	1	MONITOR DELL 23/8 POL.MOD.P2422H N/S BR0671	Ótimo	LUCIMAR CARDOSO NOGUEIRA		900,00								900,00
360156	1	MONITOR DELL 23/8 POL.MOD.P2422H N/S BR0671	Ótimo	LUCIMAR CARDOSO NOGUEIRA		900,00								900,00
360157	1	MONITOR DELL 23/8 POL.MOD.P2422H N/S BR0671	Ótimo	LUCIMAR CARDOSO NOGUEIRA		900,00								900,00



ESTADO DE GOIÁS  
MUNICÍPIO DE JATAÍ  
RUA ITARUMA, 355 - S. SANTA MARIA

PERÍODO DE REFERÊNCIA: DE JANEIRO/2022 ATÉ DEZEMBRO/2022

RELAÇÃO ANALÍTICA DOS ELEMENTOS QUE COMPOEM O ATIVO PERMANENTE - INVENTÁRIO DOS BENS

CÓD.	QTDE	DESCRIÇÃO / UNIDADE ADMINISTRATIVA	ESTADO DE CONSERV.	DETENTOR DE CARGA PATRIMONIAL	VALOR ORIGINAL	INCORPORAÇÕES				BAIXAS				SALDO ATUAL
						AQUIS. CONSTR.	REAVALIAÇÃO	INCORPOR.	CRÉDITOS	ALIENAÇÃO	DEPRECIAÇÃO	DOAÇÃO / OUTROS	CRÉDITOS	
360158	1	MONITOR DELL 23/8 POL.MOD.P2422H N/S BR067	Ótimo	LUCIMAR CARDOSO NOGUEI		900,00								900,00
360159	1	MONITOR DELL 23/8 POL.MOD.P2422H N/S BR067	Ótimo	LUCIMAR CARDOSO NOGUEI		900,00								900,00
360160	1	MONITOR DELL 23/8 POL.MOD.P2422H N/S BR067	Ótimo	LUCIMAR CARDOSO NOGUEI		900,00								900,00
360161	1	MONITOR DELL 23/8 POL.MOD.P2422H N/S BR067	Ótimo	LUCIMAR CARDOSO NOGUEI		900,00								900,00
360162	1	MONITOR DELL 23/8 POL.MOD.P2422H N/S BR067	Ótimo	LUCIMAR CARDOSO NOGUEI		900,00								900,00
360163	1	MONITOR DELL 23/8 POL.MOD.P2422H N/S BR067	Ótimo	LUCIMAR CARDOSO NOGUEI		900,00								900,00
360164	1	MONITOR DELL 23/8 POL.MOD.P2422H N/S BR067	Ótimo	LUCIMAR CARDOSO NOGUEI		900,00								900,00
360165	1	MONITOR DELL 23/8 POL.MOD.P2422H N/S BR067	Ótimo	LUCIMAR CARDOSO NOGUEI		900,00								900,00
360166	1	MONITOR DELL 23/8 POL.MOD.P2422H N/S BR067	Ótimo	LUCIMAR CARDOSO NOGUEI		900,00								900,00
360167	1	MONITOR DELL 23/8 POL.MOD.P2422H N/S BR067	Ótimo	LUCIMAR CARDOSO NOGUEI		900,00								900,00
360168	1	MONITOR DELL 23/8 POL.MOD.P2422H N/S BR067	Ótimo	LUCIMAR CARDOSO NOGUEI		900,00								900,00
360169	1	MONITOR DELL 23/8 POL.MOD.P2422H N/S BR067	Ótimo	LUCIMAR CARDOSO NOGUEI		900,00								900,00
360170	1	MONITOR DELL 23/8 POL.MOD.P2422H N/S BR067	Ótimo	LUCIMAR CARDOSO NOGUEI		900,00								900,00
360171	1	MONITOR DELL 23/8 POL.MOD.P2422H N/S BR067	Ótimo	LUCIMAR CARDOSO NOGUEI		900,00								900,00
360172	1	MONITOR DELL 23/8 POL.MOD.P2422H N/S BR067	Ótimo	LUCIMAR CARDOSO NOGUEI		900,00								900,00
360173	1	CPU DELL	Ótimo	DENIS SILVA SANTOS		4.400,00								4.400,00
360174	1	MONITOR DELL 23/8 POL.MOD.P2422H N/S BR067	Ótimo	LUCIMAR CARDOSO NOGUEI		900,00								900,00
360175	1	MONITOR DELL 23/8 POL.MOD.P2422H N/S BR067	Ótimo	LUCIMAR CARDOSO NOGUEI		900,00								900,00
360176	1	CPU DELL	Ótimo	DENIS SILVA SANTOS		4.400,00								4.400,00
360177	1	CPU DELL	Ótimo	DENIS SILVA SANTOS		4.400,00								4.400,00
360178	1	MONITOR DELL 23/8 POL.MOD.P2422H N/S BR067	Ótimo	LUCIMAR CARDOSO NOGUEI		900,00								900,00
360179	1	MONITOR DELL 23/8 POL.MOD.P2422H N/S BR067	Ótimo	LUCIMAR CARDOSO NOGUEI		900,00								900,00
360180	1	CPU DELL	Ótimo	DENIS SILVA SANTOS		4.400,00								4.400,00
360181	1	CPU DELL	Ótimo	DENIS SILVA SANTOS		4.400,00								4.400,00
360182	1	CPU DELL	Ótimo	DENIS SILVA SANTOS		4.400,00								4.400,00
360183	1	CPU DELL	Ótimo	DENIS SILVA SANTOS		4.400,00								4.400,00
360184	1	MONITOR DELL 23/8 POL.MOD.P2422H N/S BR067	Ótimo	LUCIMAR CARDOSO NOGUEI		900,00								900,00
360185	1	CPU DELL	Ótimo	DENIS SILVA SANTOS		4.400,00								4.400,00
360186	1	MONITOR DELL 23/8 POL.MOD.P2422H N/S BR067	Ótimo	LUCIMAR CARDOSO NOGUEI		900,00								900,00
360187	1	MONITOR DELL 23/8 POL.MOD.P2422H N/S BR067	Ótimo	LUCIMAR CARDOSO NOGUEI		900,00								900,00
360188	1	CPU DELL	Ótimo	DENIS SILVA SANTOS		4.400,00								4.400,00
360189	1	MONITOR DELL 23/8 POL.MOD.P2422H N/S BR067	Ótimo	LUCIMAR CARDOSO NOGUEI		900,00								900,00
360190	1	MONITOR DELL 23/8 POL.MOD.P2422H N/S BR067	Ótimo	LUCIMAR CARDOSO NOGUEI		900,00								900,00
360191	1	CPU DELL	Ótimo	DENIS SILVA SANTOS		4.400,00								4.400,00



PERÍODO DE REFERÊNCIA: DE JANEIRO/2022 ATÉ DEZEMBRO/2022

RELAÇÃO ANALÍTICA DOS ELEMENTOS QUE COMPOEM O ATIVO PERMANENTE - INVENTÁRIO DOS BENS

CÓD.	QTDE	DESCRIÇÃO / UNIDADE ADMINISTRATIVA	ESTADO DE CONSERV.	DETENTOR DE CARGA PATRIMONIAL	VALOR ORIGINAL	INCORPORAÇÕES				BAIXAS				SALDO ATUAL
						AQUIS. CONSTR.	REAVALIAÇÃO	INCORPOR.	CRÉDITOS	ALIENAÇÃO	DEPRECIAÇÃO	DOAÇÃO / OUTROS	CRÉDITOS	
360192	1	CPU DELL	Ótimo	DENIS SILVA SANTOS		4.400,00								4.400,00
360193	1	MONITOR DELL 23/8 POL.MOD.P2422H N/S BR0671	Ótimo	LUCIMAR CARDOSO NOGUEIRA		900,00								900,00
360194	1	CPU DELL	Ótimo	DENIS SILVA SANTOS		4.400,00								4.400,00
360195	1	MONITOR DELL 23/8 POL.MOD.P2422H N/S BR0671	Ótimo	LUCIMAR CARDOSO NOGUEIRA		900,00								900,00
360196	1	MONITOR DELL 23/8 POL.MOD.P2422H N/S BR0671	Ótimo	LUCIMAR CARDOSO NOGUEIRA		900,00								900,00
360197	1	CPU DELL	Ótimo	DENIS SILVA SANTOS		4.400,00								4.400,00
360198	1	CPU DELL	Ótimo	DENIS SILVA SANTOS		4.400,00								4.400,00
360199	1	CPU DELL	Ótimo	DENIS SILVA SANTOS		4.400,00								4.400,00
360200	1	MONITOR DELL 23/8 POL.MOD.P2422H N/S BR0671	Ótimo	LUCIMAR CARDOSO NOGUEIRA		900,00								900,00
360201	1	CPU DELL	Ótimo	DENIS SILVA SANTOS		4.400,00								4.400,00
360202	1	MONITOR DELL 23/8 POL.MOD.P2422H N/S BR0671	Ótimo	LUCIMAR CARDOSO NOGUEIRA		900,00								900,00
360203	1	CPU DELL	Ótimo	DENIS SILVA SANTOS		4.400,00								4.400,00
360204	1	MONITOR DELL 23/8 POL.MOD.P2422H N/S BR0671	Ótimo	LUCIMAR CARDOSO NOGUEIRA		900,00								900,00
360205	1	CPU DELL	Ótimo	DENIS SILVA SANTOS		4.400,00								4.400,00
360206	1	MONITOR DELL 23/8 POL.MOD.P2422H N/S BR0671	Ótimo	LUCIMAR CARDOSO NOGUEIRA		900,00								900,00
360207	1	MONITOR DELL 23/8 POL.MOD.P2422H N/S BR0671	Ótimo	LUCIMAR CARDOSO NOGUEIRA		900,00								900,00
360208	1	CPU DELL	Ótimo	DENIS SILVA SANTOS		4.400,00								4.400,00
360209	1	CPU DELL	Ótimo	DENIS SILVA SANTOS		4.400,00								4.400,00
360210	1	MONITOR DELL 23/8 POL.MOD.P2422H N/S BR0671	Ótimo	LUCIMAR CARDOSO NOGUEIRA		900,00								900,00
360211	1	MONITOR DELL 23/8 POL.MOD.P2422H N/S BR0671	Ótimo	LUCIMAR CARDOSO NOGUEIRA		900,00								900,00
360212	1	CPU DELL	Ótimo	DENIS SILVA SANTOS		4.400,00								4.400,00
360213	1	MONITOR DELL 23/8 POL.MOD.P2422H N/S BR0671	Ótimo	LUCIMAR CARDOSO NOGUEIRA		900,00								900,00
360214	1	CPU DELL	Ótimo	DENIS SILVA SANTOS		4.400,00								4.400,00
360215	1	MONITOR DELL 23/8 POL.MOD.P2422H N/S BR0671	Ótimo	LUCIMAR CARDOSO NOGUEIRA		900,00								900,00
360216	1	CPU DELL	Ótimo	DENIS SILVA SANTOS		4.400,00								4.400,00
360217	1	MONITOR DELL 23/8 POL.MOD.P2422H N/S BR0671	Ótimo	LUCIMAR CARDOSO NOGUEIRA		900,00								900,00
360218	1	MONITOR DELL 23/8 POL.MOD.P2422H N/S BR0671	Ótimo	LUCIMAR CARDOSO NOGUEIRA		900,00								900,00
360219	1	CPU DELL	Ótimo	DENIS SILVA SANTOS		4.400,00								4.400,00
360220	1	MONITOR DELL 23/8 POL.MOD.P2422H N/S BR0671	Ótimo	LUCIMAR CARDOSO NOGUEIRA		900,00								900,00
360221	1	MONITOR DELL 23/8 POL.MOD.P2422H N/S BR0671	Ótimo	LUCIMAR CARDOSO NOGUEIRA		900,00								900,00
360222	1	MONITOR DELL 23/8 POL.MOD.P2422H N/S BR0671	Ótimo	LUCIMAR CARDOSO NOGUEIRA		900,00								900,00
360223	1	MONITOR DELL 23/8 POL.MOD.P2422H N/S BR0671	Ótimo	LUCIMAR CARDOSO NOGUEIRA		900,00								900,00
360224	1	MONITOR DELL 23/8 POL.MOD.P2422H N/S BR0671	Ótimo	LUCIMAR CARDOSO NOGUEIRA		900,00								900,00
360225	1	MONITOR DELL 23/8 POL.MOD.P2422H N/S BR0671	Ótimo	LUCIMAR CARDOSO NOGUEIRA		900,00								900,00





PERÍODO DE REFERÊNCIA: DE JANEIRO/2022 ATÉ DEZEMBRO/2022

RELAÇÃO ANALÍTICA DOS ELEMENTOS QUE COMPOEM O ATIVO PERMANENTE - INVENTÁRIO DOS BENS

CÓD.	QTDE	DESCRIÇÃO / UNIDADE ADMINISTRATIVA	ESTADO DE CONSERV.	DETENTOR DE CARGA PATRIMONIAL	VALOR ORIGINAL	INCORPORAÇÕES				BAIXAS				SALDO ATUAL
						AQUIS. CONSTR.	REAVALIAÇÃO	INCORPOR.	CRÉDITOS	ALIENAÇÃO	DEPRECIAÇÃO	DOAÇÃO / OUTROS	CRÉDITOS	
360226	1	MONITOR DELL 23/8 POL.MOD.P2422H N/S BR067	Ótimo	LUCIMAR CARDOSO NOGUEIRA		900,00								900,00
360227	1	MONITOR DELL 23/8 POL.MOD.P2422H N/S BR067	Ótimo	LUCIMAR CARDOSO NOGUEIRA		900,00								900,00
360228	1	MONITOR DELL 23/8 POL.MOD.P2422H N/S BR067	Ótimo	LUCIMAR CARDOSO NOGUEIRA		900,00								900,00
360229	1	MONITOR DELL 23/8 POL.MOD.P2422H N/S BR067	Ótimo	LUCIMAR CARDOSO NOGUEIRA		900,00								900,00
360230	1	MONITOR DELL 23/8 POL.MOD.P2422H N/S BR067	Ótimo	LUCIMAR CARDOSO NOGUEIRA		900,00								900,00
360231	1	MONITOR DELL 23/8 POL.MOD.P2422H N/S BR067	Ótimo	LUCIMAR CARDOSO NOGUEIRA		900,00								900,00
360232	1	MONITOR DELL 23/8 POL.MOD.P2422H N/S BR067	Ótimo	LUCIMAR CARDOSO NOGUEIRA		900,00								900,00
360233	1	MONITOR DELL 23/8 POL.MOD.P2422H N/S BR067	Ótimo	LUCIMAR CARDOSO NOGUEIRA		900,00								900,00
360234	1	MONITOR DELL 23/8 POL.MOD.P2422H N/S BR067	Ótimo	LUCIMAR CARDOSO NOGUEIRA		900,00								900,00
360235	1	MONITOR DELL 23/8 POL.MOD.P2422H N/S BR067	Ótimo	LUCIMAR CARDOSO NOGUEIRA		900,00								900,00
360236	1	MONITOR DELL 23/8 POL.MOD.P2422H N/S BR067	Ótimo	LUCIMAR CARDOSO NOGUEIRA		900,00								900,00
360237	1	MONITOR DELL 23/8 POL.MOD.P2422H N/S BR067	Ótimo	LUCIMAR CARDOSO NOGUEIRA		900,00								900,00
360238	1	MONITOR DELL 23/8 POL.MOD.P2422H N/S BR067	Ótimo	LUCIMAR CARDOSO NOGUEIRA		900,00								900,00
360239	1	MONITOR DELL 23/8 POL.MOD.P2422H N/S BR067	Ótimo	LUCIMAR CARDOSO NOGUEIRA		900,00								900,00
360240	1	MONITOR DELL 23/8 POL.MOD.P2422H N/S BR067	Ótimo	LUCIMAR CARDOSO NOGUEIRA		900,00								900,00
360241	1	MONITOR DELL 23/8 POL.MOD.P2422H N/S BR067	Ótimo	LUCIMAR CARDOSO NOGUEIRA		900,00								900,00
360242	1	CPU DELL	Ótimo	DENIS SILVA SANTOS		4.400,00								4.400,00
360243	1	CPU DELL	Ótimo	DENIS SILVA SANTOS		4.400,00								4.400,00
360244	1	CPU DELL	Ótimo	DENIS SILVA SANTOS		4.400,00								4.400,00
360245	1	CPU DELL	Ótimo	DENIS SILVA SANTOS		4.400,00								4.400,00
360246	1	CPU DELL	Ótimo	DENIS SILVA SANTOS		4.400,00								4.400,00
360247	1	CPU DELL	Ótimo	DENIS SILVA SANTOS		4.400,00								4.400,00
360248	1	CPU DELL	Ótimo	DENIS SILVA SANTOS		4.400,00								4.400,00
360249	1	CPU DELL	Ótimo	DENIS SILVA SANTOS		4.400,00								4.400,00
360250	1	CPU DELL	Ótimo	DENIS SILVA SANTOS		4.400,00								4.400,00
360251	1	CPU DELL	Ótimo	DENIS SILVA SANTOS		4.400,00								4.400,00
360252	1	CPU DELL	Ótimo	DENIS SILVA SANTOS		4.400,00								4.400,00
360253	1	CPU DELL	Ótimo	DENIS SILVA SANTOS		4.400,00								4.400,00
360254	1	CPU DELL	Ótimo	DENIS SILVA SANTOS		4.400,00								4.400,00
360255	1	CPU DELL	Ótimo	DENIS SILVA SANTOS		4.400,00								4.400,00
360256	1	CPU DELL	Ótimo	DENIS SILVA SANTOS		4.400,00								4.400,00
360257	1	CPU DELL	Ótimo	DENIS SILVA SANTOS		4.400,00								4.400,00
360258	1	CPU DELL	Ótimo	DENIS SILVA SANTOS		4.400,00								4.400,00
360259	1	CPU DELL	Ótimo	DENIS SILVA SANTOS		4.400,00								4.400,00



PERÍODO DE REFERÊNCIA: DE JANEIRO/2022 ATÉ DEZEMBRO/2022

RELAÇÃO ANALÍTICA DOS ELEMENTOS QUE COMPOEM O ATIVO PERMANENTE - INVENTÁRIO DOS BENS

CÓD.	QTDE	DESCRIÇÃO / UNIDADE ADMINISTRATIVA	ESTADO DE CONSERV.	DETENTOR DE CARGA PATRIMONIAL	VALOR ORIGINAL	INCORPORAÇÕES				BAIXAS				SALDO ATUAL
						AQUIS. CONSTR.	REAVALIAÇÃO	INCORPOR.	CRÉDITOS	ALIENAÇÃO	DEPRECIAÇÃO	DOAÇÃO / OUTROS	CRÉDITOS	
360260	1	CPU DELL	Ótimo	DENIS SILVA SANTOS		4.400,00								4.400,00
360261	1	CPU DELL	Ótimo	DENIS SILVA SANTOS		4.400,00								4.400,00
360262	1	CPU DELL	Ótimo	DENIS SILVA SANTOS		4.400,00								4.400,00
360263	1	CPU DELL	Ótimo	DENIS SILVA SANTOS		4.400,00								4.400,00
360264	1	CPU DELL	Ótimo	DENIS SILVA SANTOS		4.400,00								4.400,00
360265	1	CPU DELL	Ótimo	DENIS SILVA SANTOS		4.400,00								4.400,00
360266	1	CPU DELL	Ótimo	DENIS SILVA SANTOS		4.400,00								4.400,00
360267	1	CPU DELL	Ótimo	DENIS SILVA SANTOS		4.400,00								4.400,00
360268	1	CPU DELL	Ótimo	DENIS SILVA SANTOS		4.400,00								4.400,00
360269	1	CPU DELL	Ótimo	DENIS SILVA SANTOS		4.400,00								4.400,00
360270	1	CPU DELL	Ótimo	DENIS SILVA SANTOS		4.400,00								4.400,00
360271	1	CPU DELL	Ótimo	DENIS SILVA SANTOS		4.400,00								4.400,00
360272	1	CPU DELL	Ótimo	DENIS SILVA SANTOS		4.400,00								4.400,00
360273	1	CPU DELL	Ótimo	DENIS SILVA SANTOS		4.400,00								4.400,00
360274	1	CPU DELL	Ótimo	DENIS SILVA SANTOS		4.400,00								4.400,00
360275	1	CPU DELL	Ótimo	DENIS SILVA SANTOS		4.400,00								4.400,00
360276	1	CPU DELL	Ótimo	DENIS SILVA SANTOS		4.400,00								4.400,00
360277	1	CPU DELL	Ótimo	DENIS SILVA SANTOS		4.400,00								4.400,00
360278	1	CPU DELL	Ótimo	DENIS SILVA SANTOS		4.400,00								4.400,00
360279	1	CPU DELL	Ótimo	DENIS SILVA SANTOS		4.400,00								4.400,00
360280	1	CPU DELL	Ótimo	DENIS SILVA SANTOS		4.400,00								4.400,00
360281	1	CPU DELL	Ótimo	DENIS SILVA SANTOS		4.400,00								4.400,00
360282	1	CPU DELL	Ótimo	DENIS SILVA SANTOS		4.400,00								4.400,00
360283	1	CPU DELL	Ótimo	DENIS SILVA SANTOS		4.400,00								4.400,00
360284	1	CPU DELL	Ótimo	DENIS SILVA SANTOS		4.400,00								4.400,00
360285	1	CPU DELL	Ótimo	DENIS SILVA SANTOS		4.400,00								4.400,00
360286	1	CPU DELL	Ótimo	DENIS SILVA SANTOS		4.400,00								4.400,00
360287	1	CPU DELL	Ótimo	DENIS SILVA SANTOS		4.400,00								4.400,00
360288	1	CPU DELL	Ótimo	DENIS SILVA SANTOS		4.400,00								4.400,00
360289	1	CPU DELL	Ótimo	DENIS SILVA SANTOS		4.400,00								4.400,00
360290	1	CPU DELL	Ótimo	DENIS SILVA SANTOS		4.400,00								4.400,00
360291	1	CPU DELL	Ótimo	DENIS SILVA SANTOS		4.400,00								4.400,00
360292	1	CPU DELL	Ótimo	DENIS SILVA SANTOS		4.400,00								4.400,00
360293	1	CPU DELL	Ótimo	DENIS SILVA SANTOS		4.400,00								4.400,00



PERÍODO DE REFERÊNCIA: DE JANEIRO/2022 ATÉ DEZEMBRO/2022

RELAÇÃO ANALÍTICA DOS ELEMENTOS QUE COMPOEM O ATIVO PERMANENTE - INVENTÁRIO DOS BENS

CÓD.	QTDE	DESCRIÇÃO / UNIDADE ADMINISTRATIVA	ESTADO DE CONSERV.	DETENTOR DE CARGA PATRIMONIAL	VALOR ORIGINAL	INCORPORAÇÕES				BAIXAS				SALDO ATUAL
						AQUIS. CONSTR.	REAVALIAÇÃO	INCORPOR.	CRÉDITOS	ALIENAÇÃO	DEPRECIAÇÃO	DOAÇÃO / OUTROS	CRÉDITOS	
360294	1	CPU DELL	Ótimo	DENIS SILVA SANTOS		4.400,00								4.400,00
360295	1	CPU DELL	Ótimo	DENIS SILVA SANTOS		4.400,00								4.400,00
360296	1	CPU DELL	Ótimo	DENIS SILVA SANTOS		4.400,00								4.400,00
360297	1	CPU DELL	Ótimo	DENIS SILVA SANTOS		4.400,00								4.400,00
360298	1	CPU DELL	Ótimo	DENIS SILVA SANTOS		4.400,00								4.400,00
360299	1	CPU DELL	Ótimo	DENIS SILVA SANTOS		4.400,00								4.400,00
360300	1	CPU DELL	Ótimo	DENIS SILVA SANTOS		4.400,00								4.400,00
360301	1	CPU DELL	Ótimo	DENIS SILVA SANTOS		4.400,00								4.400,00
360302	1	CPU DELL	Ótimo	DENIS SILVA SANTOS		4.400,00								4.400,00
360303	1	CPU DELL	Ótimo	DENIS SILVA SANTOS		4.400,00								4.400,00
360304	1	CPU DELL	Ótimo	DENIS SILVA SANTOS		4.400,00								4.400,00
360305	1	CPU DELL	Ótimo	DENIS SILVA SANTOS		4.400,00								4.400,00
360306	1	CPU DELL	Ótimo	DENIS SILVA SANTOS		4.400,00								4.400,00
360307	1	CPU DELL	Ótimo	DENIS SILVA SANTOS		4.400,00								4.400,00
360308	1	CPU DELL	Ótimo	DENIS SILVA SANTOS		4.400,00								4.400,00
360309	1	CPU DELL	Ótimo	DENIS SILVA SANTOS		4.400,00								4.400,00
360310	1	CPU DELL	Ótimo	DENIS SILVA SANTOS		4.400,00								4.400,00
360311	1	CPU DELL	Ótimo	DENIS SILVA SANTOS		4.400,00								4.400,00
360312	1	CPU DELL	Ótimo	DENIS SILVA SANTOS		4.400,00								4.400,00
360313	1	CPU DELL	Ótimo	DENIS SILVA SANTOS		4.400,00								4.400,00
360314	1	CPU DELL	Ótimo	DENIS SILVA SANTOS		4.400,00								4.400,00
360315	1	CPU DELL	Ótimo	DENIS SILVA SANTOS		4.400,00								4.400,00
360316	1	CPU DELL	Ótimo	DENIS SILVA SANTOS		4.400,00								4.400,00
360317	1	MONITOR DELL 23/8 POL.MOD.P2422H N/S BR0671	Ótimo	LUCIMAR CARDOSO NOGUEIRA		900,00								900,00
360318	1	MONITOR DELL 23/8 POL.MOD.P2422H N/S BR0671	Ótimo	LUCIMAR CARDOSO NOGUEIRA		900,00								900,00
360319	1	MONITOR DELL 23/8 POL.MOD.P2422H N/S BR0671	Ótimo	LUCIMAR CARDOSO NOGUEIRA		900,00								900,00
360320	1	MONITOR DELL 23/8 POL.MOD.P2422H N/S BR0671	Ótimo	LUCIMAR CARDOSO NOGUEIRA		900,00								900,00
360321	1	MONITOR DELL 23/8 POL.MOD.P2422H N/S BR0671	Ótimo	LUCIMAR CARDOSO NOGUEIRA		900,00								900,00
360322	1	MONITOR DELL 23/8 POL.MOD.P2422H N/S BR0671	Ótimo	LUCIMAR CARDOSO NOGUEIRA		900,00								900,00
360323	1	MONITOR DELL 23/8 POL.MOD.P2422H N/S BR0671	Ótimo	LUCIMAR CARDOSO NOGUEIRA		900,00								900,00
360324	1	MONITOR DELL 23/8 POL.MOD.P2422H N/S BR0671	Ótimo	LUCIMAR CARDOSO NOGUEIRA		900,00								900,00
360325	1	MONITOR DELL 23/8 POL.MOD.P2422H N/S BR0671	Ótimo	LUCIMAR CARDOSO NOGUEIRA		900,00								900,00
360326	1	MONITOR DELL 23/8 POL.MOD.P2422H N/S BR0671	Ótimo	LUCIMAR CARDOSO NOGUEIRA		900,00								900,00
360327	1	MONITOR DELL 23/8 POL.MOD.P2422H N/S BR0671	Ótimo	LUCIMAR CARDOSO NOGUEIRA		900,00								900,00



ESTADO DE GOIÁS  
MUNICÍPIO DE JATAÍ  
RUA ITARUMA, 355 - S. SANTA MARIA

PERÍODO DE REFERÊNCIA: DE JANEIRO/2022 ATÉ DEZEMBRO/2022

RELAÇÃO ANALÍTICA DOS ELEMENTOS QUE COMPOEM O ATIVO PERMANENTE - INVENTÁRIO DOS BENS

CÓD.	QTDE	DESCRIÇÃO / UNIDADE ADMINISTRATIVA	ESTADO DE CONSERV.	DETENTOR DE CARGA PATRIMONIAL	VALOR ORIGINAL	INCORPORAÇÕES				BAIXAS				SALDO ATUAL
						AQUIS. CONSTR.	REAVALIAÇÃO	INCORPOR.	CRÉDITOS	ALIENAÇÃO	DEPRECIAÇÃO	DOAÇÃO / OUTROS	CRÉDITOS	
360328	1	MONITOR DELL 23/8 POL.MOD.P2422H N/S BR0671	Ótimo	LUCIMAR CARDOSO NOGUEIRA		900,00								900,00
360329	1	MONITOR DELL 23/8 POL.MOD.P2422H N/S BR0671	Ótimo	LUCIMAR CARDOSO NOGUEIRA		900,00								900,00
360330	1	MONITOR DELL 23/8 POL.MOD.P2422H N/S BR0671	Ótimo	LUCIMAR CARDOSO NOGUEIRA		900,00								900,00
360331	1	MONITOR DELL 23/8 POL.MOD.P2422H N/S BR0671	Ótimo	LUCIMAR CARDOSO NOGUEIRA		900,00								900,00
360332	1	MONITOR DELL 23/8 POL.MOD.P2422H N/S BR0671	Ótimo	LUCIMAR CARDOSO NOGUEIRA		900,00								900,00
360333	1	MONITOR DELL 23/8 POL.MOD.P2422H N/S BR0671	Ótimo	LUCIMAR CARDOSO NOGUEIRA		900,00								900,00
360334	1	MONITOR DELL 23/8 POL.MOD.P2422H N/S BR0671	Ótimo	LUCIMAR CARDOSO NOGUEIRA		900,00								900,00
360335	1	MONITOR DELL 23/8 POL.MOD.P2422H N/S BR0671	Ótimo	LUCIMAR CARDOSO NOGUEIRA		900,00								900,00
360336	1	MONITOR DELL 23/8 POL.MOD.P2422H N/S BR0671	Ótimo	LUCIMAR CARDOSO NOGUEIRA		900,00								900,00
360337	1	MONITOR DELL 23/8 POL.MOD.P2422H N/S BR0671	Ótimo	LUCIMAR CARDOSO NOGUEIRA		900,00								900,00
360338	1	MONITOR DELL 23/8 POL.MOD.P2422H N/S BR0671	Ótimo	LUCIMAR CARDOSO NOGUEIRA		900,00								900,00
360339	1	MONITOR DELL 23/8 POL.MOD.P2422H N/S BR0671	Ótimo	LUCIMAR CARDOSO NOGUEIRA		900,00								900,00
360340	1	MONITOR DELL 23/8 POL.MOD.P2422H N/S BR0671	Ótimo	LUCIMAR CARDOSO NOGUEIRA		900,00								900,00
360341	1	MONITOR DELL 23/8 POL.MOD.P2422H N/S BR0671	Ótimo	LUCIMAR CARDOSO NOGUEIRA		900,00								900,00
360342	1	MONITOR DELL 23/8 POL.MOD.P2422H N/S BR0671	Ótimo	LUCIMAR CARDOSO NOGUEIRA		900,00								900,00
360343	1	MONITOR DELL 23/8 POL.MOD.P2422H N/S BR0671	Ótimo	LUCIMAR CARDOSO NOGUEIRA		900,00								900,00
360344	1	MONITOR DELL 23/8 POL.MOD.P2422H N/S BR0671	Ótimo	LUCIMAR CARDOSO NOGUEIRA		900,00								900,00
360345	1	MONITOR DELL 23/8 POL.MOD.P2422H N/S BR0671	Ótimo	LUCIMAR CARDOSO NOGUEIRA		900,00								900,00
360346	1	MONITOR DELL 23/8 POL.MOD.P2422H N/S BR0671	Ótimo	LUCIMAR CARDOSO NOGUEIRA		900,00								900,00
360347	1	MONITOR DELL 23/8 POL.MOD.P2422H N/S BR0671	Ótimo	LUCIMAR CARDOSO NOGUEIRA		900,00								900,00
360348	1	MONITOR DELL 23/8 POL.MOD.P2422H N/S BR0671	Ótimo	LUCIMAR CARDOSO NOGUEIRA		900,00								900,00
360349	1	MONITOR DELL 23/8 POL.MOD.P2422H N/S BR0671	Ótimo	LUCIMAR CARDOSO NOGUEIRA		900,00								900,00
360350	1	MONITOR DELL 23/8 POL.MOD.P2422H N/S BR0671	Ótimo	LUCIMAR CARDOSO NOGUEIRA		900,00								900,00
360351	1	MONITOR DELL 23/8 POL.MOD.P2422H N/S BR0671	Ótimo	LUCIMAR CARDOSO NOGUEIRA		900,00								900,00
360375	1	CPU DELL	Ótimo	DENIS SILVA SANTOS		4.400,00								4.400,00
360376	1	CPU DELL	Ótimo	DENIS SILVA SANTOS		4.400,00								4.400,00
360377	1	CPU DELL	Ótimo	DENIS SILVA SANTOS		4.400,00								4.400,00
360378	1	CPU DELL	Ótimo	DENIS SILVA SANTOS		4.400,00								4.400,00
360379	1	CPU DELL	Ótimo	DENIS SILVA SANTOS		4.400,00								4.400,00
360380	1	CPU DELL	Ótimo	DENIS SILVA SANTOS		4.400,00								4.400,00
360381	1	CPU DELL	Ótimo	DENIS SILVA SANTOS		4.400,00								4.400,00
360382	1	CPU DELL	Ótimo	DENIS SILVA SANTOS		4.400,00								4.400,00
360383	1	CPU DELL	Ótimo	DENIS SILVA SANTOS		4.400,00								4.400,00
360384	1	CPU DELL	Ótimo	DENIS SILVA SANTOS		4.400,00								4.400,00



PERÍODO DE REFERÊNCIA: DE JANEIRO/2022 ATÉ DEZEMBRO/2022

RELAÇÃO ANALÍTICA DOS ELEMENTOS QUE COMPOEM O ATIVO PERMANENTE - INVENTÁRIO DOS BENS

CÓD.	QTDE	DESCRIÇÃO / UNIDADE ADMINISTRATIVA	ESTADO DE CONSERV.	DETENTOR DE CARGA PATRIMONIAL	VALOR ORIGINAL	INCORPORAÇÕES				BAIXAS				SALDO ATUAL
						AQUIS. CONSTR.	REAVALIAÇÃO	INCORPOR.	CRÉDITOS	ALIENAÇÃO	DEPRECIAÇÃO	DOAÇÃO / OUTROS	CRÉDITOS	
360385	1	CPU DELL	Ótimo	DENIS SILVA SANTOS		4.400,00								4.400,00
360386	1	CPU DELL	Ótimo	DENIS SILVA SANTOS		4.400,00								4.400,00
360387	1	CPU DELL	Ótimo	DENIS SILVA SANTOS		4.400,00								4.400,00
360388	1	CPU DELL	Ótimo	DENIS SILVA SANTOS		4.400,00								4.400,00
360389	1	CPU DELL	Ótimo	DENIS SILVA SANTOS		4.400,00								4.400,00
360390	1	CPU DELL	Ótimo	DENIS SILVA SANTOS		4.400,00								4.400,00
360391	1	CPU DELL	Ótimo	DENIS SILVA SANTOS		4.400,00								4.400,00
360392	1	CPU DELL	Ótimo	DENIS SILVA SANTOS		4.400,00								4.400,00
360393	1	CPU DELL	Ótimo	DENIS SILVA SANTOS		4.400,00								4.400,00
360394	1	CPU DELL	Ótimo	DENIS SILVA SANTOS		4.400,00								4.400,00
360395	1	CPU DELL	Ótimo	DENIS SILVA SANTOS		4.400,00								4.400,00
360396	1	CPU DELL	Ótimo	DENIS SILVA SANTOS		4.400,00								4.400,00
360397	1	CPU DELL	Ótimo	DENIS SILVA SANTOS		4.400,00								4.400,00
360398	1	CPU DELL	Ótimo	DENIS SILVA SANTOS		4.400,00								4.400,00
360399	1	CPU DELL	Ótimo	DENIS SILVA SANTOS		4.400,00								4.400,00
360400	1	CPU DELL	Ótimo	DENIS SILVA SANTOS		4.400,00								4.400,00
360401	1	CPU DELL	Ótimo	DENIS SILVA SANTOS		4.400,00								4.400,00
360402	1	CPU DELL	Ótimo	DENIS SILVA SANTOS		4.400,00								4.400,00
360403	1	CPU DELL	Ótimo	DENIS SILVA SANTOS		4.400,00								4.400,00
360404	1	CPU DELL	Ótimo	DENIS SILVA SANTOS		4.400,00								4.400,00
360405	1	CPU DELL	Ótimo	DENIS SILVA SANTOS		4.400,00								4.400,00
360406	1	CPU DELL	Ótimo	DENIS SILVA SANTOS		4.400,00								4.400,00
360407	1	CPU DELL	Ótimo	DENIS SILVA SANTOS		4.400,00								4.400,00
360408	1	CPU DELL	Ótimo	DENIS SILVA SANTOS		4.400,00								4.400,00
360409	1	CPU DELL	Ótimo	DENIS SILVA SANTOS		4.400,00								4.400,00
360410	1	CPU DELL	Ótimo	DENIS SILVA SANTOS		4.400,00								4.400,00
360411	1	CPU DELL	Ótimo	DENIS SILVA SANTOS		4.400,00								4.400,00
360412	1	CPU DELL	Ótimo	DENIS SILVA SANTOS		4.400,00								4.400,00
360413	1	CPU DELL	Ótimo	DENIS SILVA SANTOS		4.400,00								4.400,00
360414	1	CPU DELL	Ótimo	DENIS SILVA SANTOS		4.400,00								4.400,00
360415	1	CPU DELL	Ótimo	DENIS SILVA SANTOS		4.400,00								4.400,00
360416	1	CPU DELL	Ótimo	DENIS SILVA SANTOS		4.400,00								4.400,00
360417	1	CPU DELL	Ótimo	DENIS SILVA SANTOS		4.400,00								4.400,00
360418	1	CPU DELL	Ótimo	DENIS SILVA SANTOS		4.400,00								4.400,00



PERÍODO DE REFERÊNCIA: DE JANEIRO/2022 ATÉ DEZEMBRO/2022

RELAÇÃO ANALÍTICA DOS ELEMENTOS QUE COMPOEM O ATIVO PERMANENTE - INVENTÁRIO DOS BENS

CÓD.	QTDE	DESCRIÇÃO / UNIDADE ADMINISTRATIVA	ESTADO DE CONSERV.	DETENTOR DE CARGA PATRIMONIAL	VALOR ORIGINAL	INCORPORAÇÕES				BAIXAS				SALDO ATUAL
						AQUIS. CONSTR.	REAVALIAÇÃO	INCORPOR.	CRÉDITOS	ALIENAÇÃO	DEPRECIAÇÃO	DOAÇÃO / OUTROS	CRÉDITOS	
360419	1	CPU DELL	Ótimo	DENIS SILVA SANTOS		4.400,00								4.400,00
360420	1	CPU DELL	Ótimo	DENIS SILVA SANTOS		4.400,00								4.400,00
360421	1	CPU DELL	Ótimo	DENIS SILVA SANTOS		4.400,00								4.400,00
360422	1	CPU DELL	Ótimo	DENIS SILVA SANTOS		4.400,00								4.400,00
360423	1	CPU DELL	Ótimo	DENIS SILVA SANTOS		4.400,00								4.400,00
360424	1	CPU DELL	Ótimo	DENIS SILVA SANTOS		4.400,00								4.400,00
360425	1	MONITOR DELL 23/8 POL.MOD.P2427HB N/S BR06	Ótimo	LUCIMAR CARDOSO NOGUEIRA		900,00								900,00
360426	1	MONITOR DELL 23/8 POL.MOD.P2427HB N/S BR06	Ótimo	LUCIMAR CARDOSO NOGUEIRA		900,00								900,00
360427	1	MONITOR DELL 23/8 POL.MOD.P2427HB N/S BR06	Ótimo	LUCIMAR CARDOSO NOGUEIRA		900,00								900,00
360428	1	MONITOR DELL 23/8 POL.MOD.P2427HB N/S BR06	Ótimo	LUCIMAR CARDOSO NOGUEIRA		900,00								900,00
360429	1	MONITOR DELL 23/8 POL.MOD.P2427HB N/S BR06	Ótimo	LUCIMAR CARDOSO NOGUEIRA		900,00								900,00
360430	1	MONITOR DELL 23/8 POL.MOD.P2427HB N/S BR06	Ótimo	LUCIMAR CARDOSO NOGUEIRA		900,00								900,00
360431	1	MONITOR DELL 23/8 POL.MOD.P2427HB N/S BR06	Ótimo	LUCIMAR CARDOSO NOGUEIRA		900,00								900,00
360432	1	MONITOR DELL 23/8 POL.MOD.P2427HB N/S BR06	Ótimo	LUCIMAR CARDOSO NOGUEIRA		900,00								900,00
360433	1	MONITOR DELL 23/8 POL.MOD.P2427HB N/S BR06	Ótimo	LUCIMAR CARDOSO NOGUEIRA		900,00								900,00
360434	1	MONITOR DELL 23/8 POL.MOD.P2427HB N/S BR06	Ótimo	LUCIMAR CARDOSO NOGUEIRA		900,00								900,00
360435	1	MONITOR DELL 23/8 POL.MOD.P2427HB N/S BR06	Ótimo	LUCIMAR CARDOSO NOGUEIRA		900,00								900,00
360436	1	MONITOR DELL 23/8 POL.MOD.P2427HB N/S BR06	Ótimo	LUCIMAR CARDOSO NOGUEIRA		900,00								900,00
360437	1	MONITOR DELL 23/8 POL.MOD.P2427HB N/S BR06	Ótimo	LUCIMAR CARDOSO NOGUEIRA		900,00								900,00
360438	1	MONITOR DELL 23/8 POL.MOD.P2427HB N/S BR06	Ótimo	LUCIMAR CARDOSO NOGUEIRA		900,00								900,00
360439	1	MONITOR DELL 23/8 POL.MOD.P2427HB N/S BR06	Ótimo	LUCIMAR CARDOSO NOGUEIRA		900,00								900,00
360440	1	MONITOR DELL 23/8 POL.MOD.P2427HB N/S BR06	Ótimo	LUCIMAR CARDOSO NOGUEIRA		900,00								900,00
360441	1	MONITOR DELL 23/8 POL.MOD.P2427HB N/S BR06	Ótimo	LUCIMAR CARDOSO NOGUEIRA		900,00								900,00
360442	1	MONITOR DELL 23/8 POL.MOD.P2427HB N/S BR06	Ótimo	LUCIMAR CARDOSO NOGUEIRA		900,00								900,00
360443	1	MONITOR DELL 23/8 POL.MOD.P2427HB N/S BR06	Ótimo	LUCIMAR CARDOSO NOGUEIRA		900,00								900,00
360444	1	MONITOR DELL 23/8 POL.MOD.P2427HB N/S BR06	Ótimo	LUCIMAR CARDOSO NOGUEIRA		900,00								900,00
360445	1	MONITOR DELL 23/8 POL.MOD.P2427HB N/S BR06	Ótimo	LUCIMAR CARDOSO NOGUEIRA		900,00								900,00
360446	1	MONITOR DELL 23/8 POL.MOD.P2427HB N/S BR06	Ótimo	LUCIMAR CARDOSO NOGUEIRA		900,00								900,00
360447	1	MONITOR DELL 23/8 POL.MOD.P2427HB N/S BR06	Ótimo	LUCIMAR CARDOSO NOGUEIRA		900,00								900,00
360448	1	MONITOR DELL 23/8 POL.MOD.P2427HB N/S BR06	Ótimo	LUCIMAR CARDOSO NOGUEIRA		900,00								900,00
360449	1	MONITOR DELL 23/8 POL.MOD.P2427HB N/S BR06	Ótimo	LUCIMAR CARDOSO NOGUEIRA		900,00								900,00
360450	1	MONITOR DELL 23/8 POL.MOD.P2427HB N/S BR06	Ótimo	LUCIMAR CARDOSO NOGUEIRA		900,00								900,00
360451	1	MONITOR DELL 23/8 POL.MOD.P2427HB N/S BR06	Ótimo	LUCIMAR CARDOSO NOGUEIRA		900,00								900,00
360452	1	MONITOR DELL 23/8 POL.MOD.P2427HB N/S BR06	Ótimo	LUCIMAR CARDOSO NOGUEIRA		900,00								900,00





ESTADO DE GOIÁS  
MUNICÍPIO DE JATAÍ  
RUA ITARUMA, 355 - S. SANTA MARIA

PERÍODO DE REFERÊNCIA: DE JANEIRO/2022 ATÉ DEZEMBRO/2022

RELAÇÃO ANALÍTICA DOS ELEMENTOS QUE COMPOEM O ATIVO PERMANENTE - INVENTÁRIO DOS BENS

CÓD.	QTDE	DESCRIÇÃO / UNIDADE ADMINISTRATIVA	ESTADO DE CONSERV.	DETENTOR DE CARGA PATRIMONIAL	VALOR ORIGINAL	INCORPORAÇÕES				BAIXAS				SALDO ATUAL
						AQUIS. CONSTR.	REAVALIAÇÃO	INCORPOR.	CRÉDITOS	ALIENAÇÃO	DEPRECIAÇÃO	DOAÇÃO / OUTROS	CRÉDITOS	
360453	1	MONITOR DELL 23/8 POL.MOD.P2427HB N/S BR06	Ótimo	LUCIMAR CARDOSO NOGUEIRA		900,00								900,00
360454	1	MONITOR DELL 23/8 POL.MOD.P2427HB N/S BR06	Ótimo	LUCIMAR CARDOSO NOGUEIRA		900,00								900,00
360455	1	MONITOR DELL 23/8 POL.MOD.P2427HB N/S BR06	Ótimo	LUCIMAR CARDOSO NOGUEIRA		900,00								900,00
360456	1	MONITOR DELL 23/8 POL.MOD.P2427HB N/S BR06	Ótimo	LUCIMAR CARDOSO NOGUEIRA		900,00								900,00
360457	1	MONITOR DELL 23/8 POL.MOD.P2427HB N/S BR06	Ótimo	LUCIMAR CARDOSO NOGUEIRA		900,00								900,00
360458	1	MONITOR DELL 23/8 POL.MOD.P2427HB N/S BR06	Ótimo	LUCIMAR CARDOSO NOGUEIRA		900,00								900,00
360459	1	MONITOR DELL 23/8 POL.MOD.P2427HB N/S BR06	Ótimo	LUCIMAR CARDOSO NOGUEIRA		900,00								900,00
360460	1	MONITOR DELL 23/8 POL.MOD.P2427HB N/S BR06	Ótimo	LUCIMAR CARDOSO NOGUEIRA		900,00								900,00
360461	1	MONITOR DELL 23/8 POL.MOD.P2427HB N/S BR06	Ótimo	LUCIMAR CARDOSO NOGUEIRA		900,00								900,00
360462	1	MONITOR DELL 23/8 POL.MOD.P2427HB N/S BR06	Ótimo	LUCIMAR CARDOSO NOGUEIRA		900,00								900,00
360463	1	MONITOR DELL 23/8 POL.MOD.P2427HB N/S BR06	Ótimo	LUCIMAR CARDOSO NOGUEIRA		900,00								900,00
360464	1	MONITOR DELL 23/8 POL.MOD.P2427HB N/S BR06	Ótimo	LUCIMAR CARDOSO NOGUEIRA		900,00								900,00
360465	1	MONITOR DELL 23/8 POL.MOD.P2427HB N/S BR06	Ótimo	LUCIMAR CARDOSO NOGUEIRA		900,00								900,00
360466	1	MONITOR DELL 23/8 POL.MOD.P2427HB N/S BR06	Ótimo	LUCIMAR CARDOSO NOGUEIRA		900,00								900,00
360467	1	MONITOR DELL 23/8 POL.MOD.P2427HB N/S BR06	Ótimo	LUCIMAR CARDOSO NOGUEIRA		900,00								900,00
360468	1	MONITOR DELL 23/8 POL.MOD.P2427HB N/S BR06	Ótimo	LUCIMAR CARDOSO NOGUEIRA		900,00								900,00
360469	1	MONITOR DELL 23/8 POL.MOD.P2427HB N/S BR06	Ótimo	LUCIMAR CARDOSO NOGUEIRA		900,00								900,00
360470	1	MONITOR DELL 23/8 POL.MOD.P2427HB N/S BR06	Ótimo	LUCIMAR CARDOSO NOGUEIRA		900,00								900,00
360471	1	MONITOR DELL 23/8 POL.MOD.P2427HB N/S BR06	Ótimo	LUCIMAR CARDOSO NOGUEIRA		900,00								900,00
360472	1	MONITOR DELL 23/8 POL.MOD.P2427HB N/S BR06	Ótimo	LUCIMAR CARDOSO NOGUEIRA		900,00								900,00
360473	1	MONITOR DELL 23/8 POL.MOD.P2427HB N/S BR06	Ótimo	LUCIMAR CARDOSO NOGUEIRA		900,00								900,00
360474	1	MONITOR DELL 23/8 POL.MOD.P2427HB N/S BR06	Ótimo	LUCIMAR CARDOSO NOGUEIRA		900,00								900,00
360475	1	CPU DELL	Ótimo	DENIS SILVA SANTOS		4.400,00								4.400,00
360476	1	CPU DELL	Ótimo	DENIS SILVA SANTOS		4.400,00								4.400,00
360477	1	CPU DELL	Ótimo	DENIS SILVA SANTOS		4.400,00								4.400,00
360478	1	CPU DELL	Ótimo	DENIS SILVA SANTOS		4.400,00								4.400,00
360479	1	CPU DELL	Ótimo	DENIS SILVA SANTOS		4.400,00								4.400,00
360480	1	CPU DELL	Ótimo	DENIS SILVA SANTOS		4.400,00								4.400,00
360481	1	CPU DELL	Ótimo	DENIS SILVA SANTOS		4.400,00								4.400,00
360482	1	CPU DELL	Ótimo	DENIS SILVA SANTOS		4.400,00								4.400,00
360483	1	CPU DELL	Ótimo	DENIS SILVA SANTOS		4.400,00								4.400,00
360484	1	CPU DELL	Ótimo	DENIS SILVA SANTOS		4.400,00								4.400,00
360485	1	CPU DELL	Ótimo	DENIS SILVA SANTOS		4.400,00								4.400,00
360486	1	CPU DELL	Ótimo	DENIS SILVA SANTOS		4.400,00								4.400,00



ESTADO DE GOIÁS  
MUNICIPIO DE JATAÍ  
RUA ITARUMA, 355 - S. SANTA MARIA

PERÍODO DE REFERÊNCIA: DE JANEIRO/2022 ATÉ DEZEMBRO/2022

RELAÇÃO ANALÍTICA DOS ELEMENTOS QUE COMPOEM O ATIVO PERMANENTE - INVENTÁRIO DOS BENS

CÓD.	QTDE	DESCRIÇÃO / UNIDADE ADMINISTRATIVA	ESTADO DE CONSERV.	DETENTOR DE CARGA PATRIMONIAL	VALOR ORIGINAL	INCORPORAÇÕES				BAIXAS				SALDO ATUAL
						AQUIS. CONSTR.	REAVALIAÇÃO	INCORPOR.	CRÉDITOS	ALIENAÇÃO	DEPRECIAÇÃO	DOAÇÃO / OUTROS	CRÉDITOS	
360487	1	CPU DELL	Ótimo	DENIS SILVA SANTOS		4.400,00								4.400,00
360488	1	CPU DELL	Ótimo	DENIS SILVA SANTOS		4.400,00								4.400,00
360489	1	CPU DELL	Ótimo	DENIS SILVA SANTOS		4.400,00								4.400,00
360490	1	CPU DELL	Ótimo	DENIS SILVA SANTOS		4.400,00								4.400,00
360491	1	MONITOR DELL 23/8 POL.MOD.P2427HB N/S BR06	Ótimo	LUCIMAR CARDOSO NOGUEIRA		900,00								900,00
360492	1	MONITOR DELL 23/8 POL.MOD.P2427HB N/S BR06	Ótimo	LUCIMAR CARDOSO NOGUEIRA		900,00								900,00
360493	1	MONITOR DELL 23/8 POL.MOD.P2427HB N/S BR06	Ótimo	LUCIMAR CARDOSO NOGUEIRA		900,00								900,00
360494	1	MONITOR DELL 23/8 POL.MOD.P2427HB N/S BR06	Ótimo	LUCIMAR CARDOSO NOGUEIRA		900,00								900,00
360495	1	MONITOR DELL 23/8 POL.MOD.P2427HB N/S BR06	Ótimo	LUCIMAR CARDOSO NOGUEIRA		900,00								900,00
360496	1	MONITOR DELL 23/8 POL.MOD.P2427HB N/S BR06	Ótimo	LUCIMAR CARDOSO NOGUEIRA		900,00								900,00
360497	1	MONITOR DELL 23/8 POL.MOD.P2427HB N/S BR06	Ótimo	LUCIMAR CARDOSO NOGUEIRA		900,00								900,00
360498	1	MONITOR DELL 23/8 POL.MOD.P2427HB N/S BR06	Ótimo	LUCIMAR CARDOSO NOGUEIRA		900,00								900,00
360499	1	MONITOR DELL 23/8 POL.MOD.P2427HB N/S BR06	Ótimo	LUCIMAR CARDOSO NOGUEIRA		900,00								900,00
360500	1	MONITOR DELL 23/8 POL.MOD.P2427HB N/S BR06	Ótimo	LUCIMAR CARDOSO NOGUEIRA		900,00								900,00
360501	1	MONITOR DELL 23/8 POL.MOD.P2427HB N/S BR06	Ótimo	LUCIMAR CARDOSO NOGUEIRA		900,00								900,00
360502	1	MONITOR DELL 23/8 POL.MOD.P2427HB N/S BR06	Ótimo	LUCIMAR CARDOSO NOGUEIRA		900,00								900,00
360503	1	MONITOR DELL 23/8 POL.MOD.P2427HB N/S BR06	Ótimo	LUCIMAR CARDOSO NOGUEIRA		900,00								900,00
360504	1	MONITOR DELL 23/8 POL.MOD.P2427HB N/S BR06	Ótimo	LUCIMAR CARDOSO NOGUEIRA		900,00								900,00
360505	1	MONITOR DELL 23/8 POL.MOD.P2427HB N/S BR06	Ótimo	LUCIMAR CARDOSO NOGUEIRA		900,00								900,00
360506	1	MONITOR DELL 23/8 POL.MOD.P2427HB N/S BR06	Ótimo	LUCIMAR CARDOSO NOGUEIRA		900,00								900,00
360507	1	MONITOR DELL 23/8 POL.MOD.P2427HB N/S BR06	Ótimo	LUCIMAR CARDOSO NOGUEIRA		900,00								900,00
360508	1	MONITOR DELL 23/8 POL.MOD.P2427HB N/S BR06	Ótimo	LUCIMAR CARDOSO NOGUEIRA		900,00								900,00
360509	1	MONITOR DELL 23/8 POL.MOD.P2427HB N/S BR06	Ótimo	LUCIMAR CARDOSO NOGUEIRA		900,00								900,00
360510	1	MONITOR DELL 23/8 POL.MOD.P2427HB N/S BR06	Ótimo	LUCIMAR CARDOSO NOGUEIRA		900,00								900,00
360511	1	MONITOR DELL 23/8 POL.MOD.P2427HB N/S BR06	Ótimo	LUCIMAR CARDOSO NOGUEIRA		900,00								900,00
360512	1	MONITOR DELL 23/8 POL.MOD.P2427HB N/S BR06	Ótimo	LUCIMAR CARDOSO NOGUEIRA		900,00								900,00
360513	1	MONITOR DELL 23/8 POL.MOD.P2427HB N/S BR06	Ótimo	LUCIMAR CARDOSO NOGUEIRA		900,00								900,00
360514	1	MONITOR DELL 23/8 POL.MOD.P2427HB N/S BR06	Ótimo	LUCIMAR CARDOSO NOGUEIRA		900,00								900,00
360515	1	MONITOR DELL 23/8 POL.MOD.P2427HB N/S BR06	Ótimo	LUCIMAR CARDOSO NOGUEIRA		900,00								900,00
360516	1	MONITOR DELL 23/8 POL.MOD.P2427HB N/S BR06	Ótimo	LUCIMAR CARDOSO NOGUEIRA		900,00								900,00
360517	1	MONITOR DELL 23/8 POL.MOD.P2427HB N/S BR06	Ótimo	LUCIMAR CARDOSO NOGUEIRA		900,00								900,00
360518	1	MONITOR DELL 23/8 POL.MOD.P2427HB N/S BR06	Ótimo	LUCIMAR CARDOSO NOGUEIRA		900,00								900,00
360519	1	MONITOR DELL 23/8 POL.MOD.P2427HB N/S BR06	Ótimo	LUCIMAR CARDOSO NOGUEIRA		900,00								900,00
360520	1	MONITOR DELL 23/8 POL.MOD.P2427HB N/S BR06	Ótimo	LUCIMAR CARDOSO NOGUEIRA		900,00								900,00



PERÍODO DE REFERÊNCIA: DE JANEIRO/2022 ATÉ DEZEMBRO/2022

RELAÇÃO ANALÍTICA DOS ELEMENTOS QUE COMPOEM O ATIVO PERMANENTE - INVENTÁRIO DOS BENS

CÓD.	QTDE	DESCRIÇÃO / UNIDADE ADMINISTRATIVA	ESTADO DE CONSERV.	DETENTOR DE CARGA PATRIMONIAL	VALOR ORIGINAL	INCORPORAÇÕES				BAIXAS				SALDO ATUAL
						AQUIS. CONSTR.	REAVALIAÇÃO	INCORPOR.	CRÉDITOS	ALIENAÇÃO	DEPRECIAÇÃO	DOAÇÃO / OUTROS	CRÉDITOS	
360521	1	MONITOR DELL 23/8 POL.MOD.P2427HB N/S BR06	Ótimo	LUCIMAR CARDOSO NOGUEIRA		900,00								900,00
360522	1	MONITOR DELL 23/8 POL.MOD.P2427HB N/S BR06	Ótimo	LUCIMAR CARDOSO NOGUEIRA		900,00								900,00
360523	1	MONITOR DELL 23/8 POL.MOD.P2427HB N/S BR06	Ótimo	LUCIMAR CARDOSO NOGUEIRA		900,00								900,00
360524	1	MONITOR DELL 23/8 POL.MOD.P2427HB N/S BR06	Ótimo	LUCIMAR CARDOSO NOGUEIRA		900,00								900,00
360525	1	MONITOR DELL 23/8 POL.MOD.P2427HB N/S BR06	Ótimo	LUCIMAR CARDOSO NOGUEIRA		900,00								900,00
360526	1	MONITOR DELL 23/8 POL.MOD.P2427HB N/S BR06	Ótimo	LUCIMAR CARDOSO NOGUEIRA		900,00								900,00
360527	1	MONITOR DELL 23/8 POL.MOD.P2427HB N/S BR06	Ótimo	LUCIMAR CARDOSO NOGUEIRA		900,00								900,00
360528	1	MONITOR DELL 23/8 POL.MOD.P2427HB N/S BR06	Ótimo	LUCIMAR CARDOSO NOGUEIRA		900,00								900,00
360529	1	MONITOR DELL 23/8 POL.MOD.P2427HB N/S BR06	Ótimo	LUCIMAR CARDOSO NOGUEIRA		900,00								900,00
360530	1	MONITOR DELL 23/8 POL.MOD.P2427HB N/S BR06	Ótimo	LUCIMAR CARDOSO NOGUEIRA		900,00								900,00
360531	1	MONITOR DELL 23/8 POL.MOD.P2427HB N/S BR06	Ótimo	LUCIMAR CARDOSO NOGUEIRA		900,00								900,00
360532	1	MONITOR DELL 23/8 POL.MOD.P2427HB N/S BR06	Ótimo	LUCIMAR CARDOSO NOGUEIRA		900,00								900,00
360533	1	MONITOR DELL 23/8 POL.MOD.P2427HB N/S BR06	Ótimo	LUCIMAR CARDOSO NOGUEIRA		900,00								900,00
360534	1	MONITOR DELL 23/8 POL.MOD.P2427HB N/S BR06	Ótimo	LUCIMAR CARDOSO NOGUEIRA		900,00								900,00
360535	1	MONITOR DELL 23/8 POL.MOD.P2427HB N/S BR06	Ótimo	LUCIMAR CARDOSO NOGUEIRA		900,00								900,00
360536	1	MONITOR DELL 23/8 POL.MOD.P2427HB N/S BR06	Ótimo	LUCIMAR CARDOSO NOGUEIRA		900,00								900,00
360537	1	MONITOR DELL 23/8 POL.MOD.P2427HB N/S BR06	Ótimo	LUCIMAR CARDOSO NOGUEIRA		900,00								900,00
360538	1	MONITOR DELL 23/8 POL.MOD.P2427HB N/S BR06	Ótimo	LUCIMAR CARDOSO NOGUEIRA		900,00								900,00
360539	1	MONITOR DELL 23/8 POL.MOD.P2427HB N/S BR06	Ótimo	LUCIMAR CARDOSO NOGUEIRA		900,00								900,00
360540	1	MONITOR DELL 23/8 POL.MOD.P2427HB N/S BR06	Ótimo	LUCIMAR CARDOSO NOGUEIRA		900,00								900,00
360541	1	CPU DELL	Ótimo	DENIS SILVA SANTOS		4.400,00								4.400,00
360542	1	CPU DELL	Ótimo	DENIS SILVA SANTOS		4.400,00								4.400,00
360543	1	CPU DELL	Ótimo	DENIS SILVA SANTOS		4.400,00								4.400,00
360544	1	CPU DELL	Ótimo	DENIS SILVA SANTOS		4.400,00								4.400,00
360545	1	CPU DELL	Ótimo	DENIS SILVA SANTOS		4.400,00								4.400,00
360546	1	CPU DELL	Ótimo	DENIS SILVA SANTOS		4.400,00								4.400,00
360547	1	CPU DELL	Ótimo	DENIS SILVA SANTOS		4.400,00								4.400,00
360548	1	CPU DELL	Ótimo	DENIS SILVA SANTOS		4.400,00								4.400,00
360549	1	CPU DELL	Ótimo	DENIS SILVA SANTOS		4.400,00								4.400,00
360550	1	CPU DELL	Ótimo	DENIS SILVA SANTOS		4.400,00								4.400,00
360551	1	CPU DELL	Ótimo	DENIS SILVA SANTOS		4.400,00								4.400,00
360552	1	CPU DELL	Ótimo	DENIS SILVA SANTOS		4.400,00								4.400,00
360553	1	CPU DELL	Ótimo	DENIS SILVA SANTOS		4.400,00								4.400,00
360554	1	CPU DELL	Ótimo	DENIS SILVA SANTOS		4.400,00								4.400,00



PERÍODO DE REFERÊNCIA: DE JANEIRO/2022 ATÉ DEZEMBRO/2022

RELAÇÃO ANALÍTICA DOS ELEMENTOS QUE COMPOEM O ATIVO PERMANENTE - INVENTÁRIO DOS BENS

CÓD.	QTDE	DESCRIÇÃO / UNIDADE ADMINISTRATIVA	ESTADO DE CONSERV.	DETENTOR DE CARGA PATRIMONIAL	VALOR ORIGINAL	INCORPORAÇÕES				BAIXAS				SALDO ATUAL
						AQUIS. CONSTR.	REAVALIAÇÃO	INCORPOR.	CRÉDITOS	ALIENAÇÃO	DEPRECIAÇÃO	DOAÇÃO / OUTROS	CRÉDITOS	
360555	1	CPU DELL	Ótimo	DENIS SILVA SANTOS		4.400,00								4.400,00
360556	1	CPU DELL	Ótimo	DENIS SILVA SANTOS		4.400,00								4.400,00
360557	1	CPU DELL	Ótimo	DENIS SILVA SANTOS		4.400,00								4.400,00
360558	1	CPU DELL	Ótimo	DENIS SILVA SANTOS		4.400,00								4.400,00
360559	1	CPU DELL	Ótimo	DENIS SILVA SANTOS		4.400,00								4.400,00
360560	1	CPU DELL	Ótimo	DENIS SILVA SANTOS		4.400,00								4.400,00
360561	1	CPU DELL	Ótimo	DENIS SILVA SANTOS		4.400,00								4.400,00
360562	1	CPU DELL	Ótimo	DENIS SILVA SANTOS		4.400,00								4.400,00
360563	1	CPU DELL	Ótimo	DENIS SILVA SANTOS		4.400,00								4.400,00
360564	1	CPU DELL	Ótimo	DENIS SILVA SANTOS		4.400,00								4.400,00
360565	1	CPU DELL	Ótimo	DENIS SILVA SANTOS		4.400,00								4.400,00
360566	1	CPU DELL	Ótimo	DENIS SILVA SANTOS		4.400,00								4.400,00
360567	1	CPU DELL	Ótimo	DENIS SILVA SANTOS		4.400,00								4.400,00
360568	1	CPU DELL	Ótimo	DENIS SILVA SANTOS		4.400,00								4.400,00
360569	1	CPU DELL	Ótimo	DENIS SILVA SANTOS		4.400,00								4.400,00
360570	1	CPU DELL	Ótimo	DENIS SILVA SANTOS		4.400,00								4.400,00
360571	1	CPU DELL	Ótimo	DENIS SILVA SANTOS		4.400,00								4.400,00
360572	1	CPU DELL	Ótimo	DENIS SILVA SANTOS		4.400,00								4.400,00
360573	1	CPU DELL	Ótimo	DENIS SILVA SANTOS		4.400,00								4.400,00
360574	1	MONITOR DELL 23/8 POL.MOD.P2427HB N/S BR06	Ótimo	DENIS SILVA SANTOS		900,00								900,00
360575	1	MONITOR DELL 23/8 POL.MOD.P2427HB N/S BR06	Ótimo	DENIS SILVA SANTOS		900,00								900,00
360576	1	MONITOR DELL 23/8 POL.MOD.P2427HB N/S BR06	Ótimo	DENIS SILVA SANTOS		900,00								900,00
360577	1	MONITOR DELL 23/8 POL.MOD.P2427HB N/S BR06	Ótimo	LUCIMAR CARDOSO NOGUEIRA		900,00								900,00
360578	1	MONITOR DELL 23/8 POL.MOD.P2427HB N/S BR06	Ótimo	LUCIMAR CARDOSO NOGUEIRA		900,00								900,00
360579	1	MONITOR DELL 23/8 POL.MOD.P2427HB N/S BR06	Ótimo	LUCIMAR CARDOSO NOGUEIRA		900,00								900,00
360580	1	MONITOR DELL 23/8 POL.MOD.P2427HB N/S BR06	Ótimo	LUCIMAR CARDOSO NOGUEIRA		900,00								900,00
360581	1	MONITOR DELL 23/8 POL.MOD.P2427HB N/S BR06	Ótimo	LUCIMAR CARDOSO NOGUEIRA		900,00								900,00
360582	1	MONITOR DELL 23/8 POL.MOD.P2427HB N/S BR06	Ótimo	LUCIMAR CARDOSO NOGUEIRA		900,00								900,00
360583	1	MONITOR DELL 23/8 POL.MOD.P2427HB N/S BR06	Ótimo	LUCIMAR CARDOSO NOGUEIRA		900,00								900,00
360584	1	MONITOR DELL 23/8 POL.MOD.P2427HB N/S BR06	Ótimo	LUCIMAR CARDOSO NOGUEIRA		900,00								900,00
360585	1	MONITOR DELL 23/8 POL.MOD.P2427HB N/S BR06	Ótimo	LUCIMAR CARDOSO NOGUEIRA		900,00								900,00
360586	1	MONITOR DELL 23/8 POL.MOD.P2427HB N/S BR06	Ótimo	LUCIMAR CARDOSO NOGUEIRA		900,00								900,00
360587	1	MONITOR DELL 23/8 POL.MOD.P2427HB N/S BR06	Ótimo	LUCIMAR CARDOSO NOGUEIRA		900,00								900,00
360588	1	MONITOR DELL 23/8 POL.MOD.P2427HB N/S BR06	Ótimo	LUCIMAR CARDOSO NOGUEIRA		900,00								900,00



ESTADO DE GOIÁS  
MUNICIPIO DE JATAI  
RUA ITARUMA, 355 - S. SANTA MARIA

PERÍODO DE REFERÊNCIA: DE JANEIRO/2022 ATÉ DEZEMBRO/2022

RELAÇÃO ANALÍTICA DOS ELEMENTOS QUE COMPOEM O ATIVO PERMANENTE - INVENTÁRIO DOS BENS

CÓD.	QTDE	DESCRIÇÃO / UNIDADE ADMINISTRATIVA	ESTADO DE CONSERV.	DETENTOR DE CARGA PATRIMONIAL	VALOR ORIGINAL	INCORPORAÇÕES				BAIXAS				SALDO ATUAL
						AQUIS. CONSTR.	REAVALIAÇÃO	INCORPOR.	CRÉDITOS	ALIENAÇÃO	DEPRECIAÇÃO	DOAÇÃO / OUTROS	CRÉDITOS	
360589	1	MONITOR DELL 23/8 POL.MOD.P2427HB N/S BR06	Ótimo	LUCIMAR CARDOSO NOGUEIRA		900,00								900,00
360590	1	MONITOR DELL 23/8 POL.MOD.P2427HB N/S BR06	Ótimo	LUCIMAR CARDOSO NOGUEIRA		900,00								900,00
360591	1	CPU DELL	Ótimo	DENIS SILVA SANTOS		4.400,00								4.400,00
360592	1	CPU DELL	Ótimo	DENIS SILVA SANTOS		4.400,00								4.400,00
360593	1	CPU DELL	Ótimo	DENIS SILVA SANTOS		4.400,00								4.400,00
360594	1	CPU DELL	Ótimo	DENIS SILVA SANTOS		4.400,00								4.400,00
360595	1	CPU DELL	Ótimo	DENIS SILVA SANTOS		4.400,00								4.400,00
360596	1	CPU DELL	Ótimo	DENIS SILVA SANTOS		4.400,00								4.400,00
360597	1	CPU DELL	Ótimo	DENIS SILVA SANTOS		4.400,00								4.400,00
360598	1	CPU DELL	Ótimo	DENIS SILVA SANTOS		4.400,00								4.400,00
360599	1	CPU DELL	Ótimo	DENIS SILVA SANTOS		4.400,00								4.400,00
360600	1	CPU DELL	Ótimo	DENIS SILVA SANTOS		4.400,00								4.400,00
360601	1	CPU DELL	Ótimo	DENIS SILVA SANTOS		4.400,00								4.400,00
360602	1	CPU DELL	Ótimo	DENIS SILVA SANTOS		4.400,00								4.400,00
360603	1	CPU DELL	Ótimo	DENIS SILVA SANTOS		4.400,00								4.400,00
360604	1	CPU DELL	Ótimo	DENIS SILVA SANTOS		4.400,00								4.400,00
360605	1	CPU DELL	Ótimo	DENIS SILVA SANTOS		4.400,00								4.400,00
360606	1	CPU DELL	Ótimo	DENIS SILVA SANTOS		4.400,00								4.400,00
360607	1	CPU DELL	Ótimo	DENIS SILVA SANTOS		4.400,00								4.400,00
360608	1	CPU DELL	Ótimo	LUCIMAR CARDOSO NOGUEIRA		4.400,00								4.400,00
360609	1	MONITOR DELL 23/8 POL.MOD.P2422H N/S BR067	Ótimo	LUCIMAR CARDOSO NOGUEIRA		900,00								900,00
360610	1	COIFA COM EXAUSTOR E CHAMINE	Ótimo	LUCIMAR CARDOSO NOGUEIRA		16.555,40								16.555,40
360611	1	COIFA COM EXAUSTOR E CHAMINE	Ótimo	LUCIMAR CARDOSO NOGUEIRA		14.069,14								14.069,14
360612	1	COIFA COM EXAUSTOR E CHAMINE	Ótimo	LUCIMAR CARDOSO NOGUEIRA		14.576,54								14.576,54
360613	1	EXAUSTOR E CHAMINE	Ótimo	LUCIMAR CARDOSO NOGUEIRA		5.484,32								5.484,32
360614	1	COIFA COM EXAUSTOR E CHAMINE	Ótimo	LUCIMAR CARDOSO NOGUEIRA		14.151,32								14.151,32
360615	1	COIFA COM EXAUSTOR E CHAMINE	Ótimo	LUCIMAR CARDOSO NOGUEIRA		14.820,98								14.820,98
360616	1	COIFA COM EXAUSTOR E CHAMINE	Ótimo	LUCIMAR CARDOSO NOGUEIRA		14.711,98								14.711,98
360967	1	CORTADOR DE GRAMA MC50E TRAPP	Ótimo	LUCIMAR CARDOSO NOGUEIRA		2.605,00								2.605,00
360968	1	ESCADA EXTENSIVA ALUMINIO 12 DEGRAUS	Ótimo	LUCIMAR CARDOSO NOGUEIRA		594,95								594,95
360969	1	SOPRADOR AR BSA470	Ótimo	LUCIMAR CARDOSO NOGUEIRA		2.130,00								2.130,00
361126	1	FRIGOBAR BRANCO 120 LITROS	Ótimo	LUCIMAR CARDOSO NOGUEIRA		2.200,00								2.200,00
361127	1	GELADEIRA DUPLEX 334 LT.CONSUM. BRANCA FR	Ótimo	LUCIMAR CARDOSO NOGUEIRA		2.661,00								2.661,00
361128	1	POLTRONA EM COURVIM PRETO SALA DE ESPER	Ótimo	LUCIMAR CARDOSO NOGUEIRA		418,00								418,00



ESTADO DE GOIÁS  
MUNICIPIO DE JATAI  
RUA ITARUMA, 355 - S. SANTA MARIA

PERÍODO DE REFERÊNCIA: DE JANEIRO/2022 ATÉ DEZEMBRO/2022

RELAÇÃO ANALÍTICA DOS ELEMENTOS QUE COMPOEM O ATIVO PERMANENTE - INVENTÁRIO DOS BENS

CÓD.	QTDE	DESCRIÇÃO / UNIDADE ADMINISTRATIVA	ESTADO DE CONSERV.	DETENTOR DE CARGA PATRIMONIAL	VALOR ORIGINAL	INCORPORAÇÕES				BAIXAS				SALDO ATUAL
						AQUIS. CONSTR.	REAVALIAÇÃO	INCORPOR.	CRÉDITOS	ALIENAÇÃO	DEPRECIAÇÃO	DOAÇÃO / OUTROS	CRÉDITOS	
361129	1	POLTRONA EM COURVIM PRETO SALA DE ESPER	Ótimo	LUCIMAR CARDOSO NOGUEI		418,00								418,00
361357	1	CARRINHO DE MAO EXTRA FORTE TRAMONTINA	Ótimo	LUCIMAR CARDOSO NOGUEI		460,00								460,00
361358	1	CARRINHO DE MAO EXTRA FORTE TRAMONTINA	Ótimo	LUCIMAR CARDOSO NOGUEI		460,00								460,00
361359	1	CORTADOR DE GRAMA CID A GASOLINA 6.5 HP 4	Ótimo	LUCIMAR CARDOSO NOGUEI		3.045,00								3.045,00
361360	1	CORTADOR DE GRAMA CID A GASOLINA 6.5 HP 4	Ótimo	LUCIMAR CARDOSO NOGUEI		3.045,00								3.045,00
361361	1	MOTOPODADOR DE GALHOS A GASOLINA	Ótimo	LUCIMAR CARDOSO NOGUEI		2.600,00								2.600,00
361363	1	VEICULO FIAT TORO FREEDOM TURBO BRANCA	Ótimo	LUCIMAR CARDOSO NOGUEI		236.000,00								236.000,00
362118	1	RESERVATORIO METALICO TAÁA COLUNA SECA	Ótimo	LUCIMAR CARDOSO NOGUEI		28.000,00								28.000,00
362119	1	RESERVATORIO METALICO TAÁA COLUNA SECA	Ótimo	LUCIMAR CARDOSO NOGUEI		28.000,00								28.000,00
362120	1	RESERVATORIO METALICO TAÁA COLUNA SECA	Ótimo	LUCIMAR CARDOSO NOGUEI		29.673,89								29.673,89
361443	1	CADEIRA FERRO FIXO EM PLASTICO PRETO	Ótimo	LUCIMAR CARDOSO NOGUEI		139,00								139,00
361444	1	CADEIRA FERRO FIXO EM PLASTICO PRETO	Ótimo	LUCIMAR CARDOSO NOGUEI		139,00								139,00
361445	1	CADEIRA FERRO FIXO EM PLASTICO PRETO	Ótimo	LUCIMAR CARDOSO NOGUEI		139,00								139,00
361446	1	CADEIRA FERRO FIXO EM PLASTICO PRETO	Ótimo	LUCIMAR CARDOSO NOGUEI		139,00								139,00
361447	1	CADEIRA FERRO FIXO EM PLASTICO PRETO	Ótimo	LUCIMAR CARDOSO NOGUEI		139,00								139,00
361448	1	CADEIRA FERRO FIXO EM PLASTICO PRETO	Ótimo	LUCIMAR CARDOSO NOGUEI		139,00								139,00
361449	1	CADEIRA FERRO FIXO EM PLASTICO PRETO	Ótimo	LUCIMAR CARDOSO NOGUEI		139,00								139,00
361450	1	CADEIRA FERRO FIXO EM PLASTICO PRETO	Ótimo	LUCIMAR CARDOSO NOGUEI		139,00								139,00
361451	1	CADEIRA FERRO FIXO EM PLASTICO PRETO	Ótimo	LUCIMAR CARDOSO NOGUEI		139,00								139,00
361452	1	CADEIRA FERRO FIXO EM PLASTICO PRETO	Ótimo	LUCIMAR CARDOSO NOGUEI		139,00								139,00
361453	1	CADEIRA FERRO FIXO EM PLASTICO PRETO	Ótimo	LUCIMAR CARDOSO NOGUEI		139,00								139,00
361454	1	CADEIRA FERRO FIXO EM PLASTICO PRETO	Ótimo	LUCIMAR CARDOSO NOGUEI		139,00								139,00
361455	1	CADEIRA FERRO FIXO EM PLASTICO PRETO	Ótimo	LUCIMAR CARDOSO NOGUEI		139,00								139,00
361456	1	CADEIRA FERRO FIXO EM PLASTICO PRETO	Ótimo	LUCIMAR CARDOSO NOGUEI		139,00								139,00
361457	1	CADEIRA FERRO FIXO EM PLASTICO PRETO	Ótimo	LUCIMAR CARDOSO NOGUEI		139,00								139,00
361458	1	CADEIRA FERRO FIXO EM PLASTICO PRETO	Ótimo	LUCIMAR CARDOSO NOGUEI		139,00								139,00
361459	1	CADEIRA FERRO FIXO EM PLASTICO PRETO	Ótimo	LUCIMAR CARDOSO NOGUEI		139,00								139,00
361460	1	CADEIRA FERRO FIXO EM PLASTICO PRETO	Ótimo	LUCIMAR CARDOSO NOGUEI		139,00								139,00
361461	1	CADEIRA FERRO FIXO EM PLASTICO PRETO	Ótimo	LUCIMAR CARDOSO NOGUEI		139,00								139,00
361462	1	CADEIRA FERRO FIXO EM PLASTICO PRETO	Ótimo	LUCIMAR CARDOSO NOGUEI		139,00								139,00
361463	1	CADEIRA FERRO FIXO EM PLASTICO PRETO	Ótimo	LUCIMAR CARDOSO NOGUEI		139,00								139,00
361464	1	CADEIRA FERRO FIXO EM PLASTICO PRETO	Ótimo	LUCIMAR CARDOSO NOGUEI		139,00								139,00
361465	1	CADEIRA FERRO FIXO EM PLASTICO PRETO	Ótimo	LUCIMAR CARDOSO NOGUEI		139,00								139,00
361466	1	CADEIRA FERRO FIXO EM PLASTICO PRETO	Ótimo	LUCIMAR CARDOSO NOGUEI		139,00								139,00





ESTADO DE GOIÁS  
MUNICIPIO DE JATAÍ  
RUA ITARUMA, 355 - S. SANTA MARIA

PERÍODO DE REFERÊNCIA: DE JANEIRO/2022 ATÉ DEZEMBRO/2022

RELAÇÃO ANALÍTICA DOS ELEMENTOS QUE COMPOEM O ATIVO PERMANENTE - INVENTÁRIO DOS BENS

CÓD.	QTDE	DESCRIÇÃO / UNIDADE ADMINISTRATIVA	ESTADO DE CONSERV.	DETENTOR DE CARGA PATRIMONIAL	VALOR ORIGINAL	INCORPORAÇÕES				BAIXAS				SALDO ATUAL
						AQUIS. CONSTR.	REAVALIAÇÃO	INCORPOR.	CRÉDITOS	ALIENAÇÃO	DEPRECIAÇÃO	DOAÇÃO / OUTROS	CRÉDITOS	
361467	1	CADEIRA FERRO FIXO EM PLASTICO PRETO	Ótimo	LUCIMAR CARDOSO NOGUEIRA		139,00								139,00
361468	1	CADEIRA FERRO FIXO EM PLASTICO PRETO	Ótimo	LUCIMAR CARDOSO NOGUEIRA		139,00								139,00
361469	1	CADEIRA FERRO FIXO EM PLASTICO PRETO	Ótimo	LUCIMAR CARDOSO NOGUEIRA		139,00								139,00
361470	1	CADEIRA FERRO FIXO EM PLASTICO PRETO	Ótimo	LUCIMAR CARDOSO NOGUEIRA		139,00								139,00
361471	1	CADEIRA FERRO FIXO EM PLASTICO PRETO	Ótimo	LUCIMAR CARDOSO NOGUEIRA		139,00								139,00
361472	1	CADEIRA FERRO FIXO EM PLASTICO PRETO	Ótimo	LUCIMAR CARDOSO NOGUEIRA		139,00								139,00
361473	1	CADEIRA FERRO FIXO EM PLASTICO PRETO	Ótimo	LUCIMAR CARDOSO NOGUEIRA		139,00								139,00
361474	1	CADEIRA FERRO FIXO EM PLASTICO PRETO	Ótimo	LUCIMAR CARDOSO NOGUEIRA		139,00								139,00
361475	1	CADEIRA FERRO FIXO EM PLASTICO PRETO	Ótimo	LUCIMAR CARDOSO NOGUEIRA		139,00								139,00
361476	1	CADEIRA FERRO FIXO EM PLASTICO PRETO	Ótimo	LUCIMAR CARDOSO NOGUEIRA		139,00								139,00
361477	1	CADEIRA FERRO FIXO EM PLASTICO PRETO	Ótimo	LUCIMAR CARDOSO NOGUEIRA		139,00								139,00
361478	1	CADEIRA FERRO FIXO EM PLASTICO PRETO	Ótimo	LUCIMAR CARDOSO NOGUEIRA		139,00								139,00
361479	1	CADEIRA PRESIDENTE GIRATORIA EM COURVIM	Ótimo	LUCIMAR CARDOSO NOGUEIRA		739,45								739,45
361660	1	PICOTADOR DE PAPEL UNIMAX TRADING FB12P4	Ótimo	LUCIMAR CARDOSO NOGUEIRA		1.511,00								1.511,00
362012	1	STORAGE SYNOLOGY DISKSTATION DS920 N/S 2	Ótimo	LUCIMAR CARDOSO NOGUEIRA		8.960,00								8.960,00
362097	1	ROTULADOR ELETRONICO PORTATIL CORTADOR	Ótimo	LUCIMAR CARDOSO NOGUEIRA		1.964,00								1.964,00
362098	1	MARTELETE PERF./ROMP. MPVK832 N/S MPV8322	Ótimo	LUCIMAR CARDOSO NOGUEIRA		780,00								780,00
362099	1	FURADEIRA E PARAFUSADEIRA LD112-BR LITTIO	Ótimo	LUCIMAR CARDOSO NOGUEIRA		1.065,00								1.065,00
362592	1	RESERVATORIO METALICO TAÁA COLUNA SECA	Ótimo	LUCIMAR CARDOSO NOGUEIRA		33.020,10								33.020,10
362593	1	RESERVATORIO METALICO TAÁA COLUNA SECA	Ótimo	LUCIMAR CARDOSO NOGUEIRA		33.020,10								33.020,10
362594	1	RESERVATORIO METALICO TAÁA COLUNA SECA	Ótimo	LUCIMAR CARDOSO NOGUEIRA		33.020,10								33.020,10
362638	1	ROTEADOR ROUTE BOARD BB300	Ótimo	LUCIMAR CARDOSO NOGUEIRA		1.528,00								1.528,00
362639	1	ROTEADOR ROUTE BOARD BB300	Ótimo	LUCIMAR CARDOSO NOGUEIRA		1.528,00								1.528,00
362640	1	ROTEADOR ROUTE BOARD BB300	Ótimo	LUCIMAR CARDOSO NOGUEIRA		1.528,00								1.528,00
362641	1	ROTEADOR ROUTE BOARD BB300	Ótimo	LUCIMAR CARDOSO NOGUEIRA		1.528,00								1.528,00
362642	1	ROTEADOR ROUTE BOARD BB300	Ótimo	LUCIMAR CARDOSO NOGUEIRA		1.528,00								1.528,00
362643	1	ROTEADOR ROUTE BOARD BB300	Ótimo	LUCIMAR CARDOSO NOGUEIRA		1.528,00								1.528,00
362644	1	ROTEADOR ROUTE BOARD BB300	Ótimo	LUCIMAR CARDOSO NOGUEIRA		1.528,00								1.528,00
362645	1	ROTEADOR ROUTE BOARD BB300	Ótimo	LUCIMAR CARDOSO NOGUEIRA		1.528,00								1.528,00
362646	1	ROTEADOR ROUTE BOARD BB300	Ótimo	LUCIMAR CARDOSO NOGUEIRA		1.528,00								1.528,00
362647	1	ROTEADOR ROUTE BOARD BB300	Ótimo	LUCIMAR CARDOSO NOGUEIRA		1.528,00								1.528,00
362648	1	ROTEADOR ROUTE BOARD BB300	Ótimo	LUCIMAR CARDOSO NOGUEIRA		1.528,00								1.528,00
362649	1	ROTEADOR ROUTE BOARD BB300	Ótimo	LUCIMAR CARDOSO NOGUEIRA		1.528,00								1.528,00
362650	1	ROTEADOR ROUTE BOARD BB300	Ótimo	LUCIMAR CARDOSO NOGUEIRA		1.528,00								1.528,00



ESTADO DE GOIÁS  
MUNICÍPIO DE JATAÍ  
RUA ITARUMA, 355 - S. SANTA MARIA

PERÍODO DE REFERÊNCIA: DE JANEIRO/2022 ATÉ DEZEMBRO/2022

RELAÇÃO ANALÍTICA DOS ELEMENTOS QUE COMPOEM O ATIVO PERMANENTE - INVENTÁRIO DOS BENS

CÓD.	QTDE	DESCRIÇÃO / UNIDADE ADMINISTRATIVA	ESTADO DE CONSERV.	DETENTOR DE CARGA PATRIMONIAL	VALOR ORIGINAL	INCORPORAÇÕES				BAIXAS				SALDO ATUAL
						AQUIS. CONSTR.	REAVALIAÇÃO	INCORPOR.	CRÉDITOS	ALIENAÇÃO	DEPRECIAÇÃO	DOAÇÃO / OUTROS	CRÉDITOS	
362651	1	ROTEADOR ROUTE BOARD BB300	Ótimo	LUCIMAR CARDOSO NOGUEIRA		1.528,00								1.528,00
362652	1	ROTEADOR ROUTE BOARD BB300	Ótimo	LUCIMAR CARDOSO NOGUEIRA		1.528,00								1.528,00
362653	1	ROTEADOR ROUTE BOARD BB300	Ótimo	LUCIMAR CARDOSO NOGUEIRA		1.528,00								1.528,00
362654	1	ROTEADOR ROUTE BOARD BB300	Ótimo	LUCIMAR CARDOSO NOGUEIRA		1.528,00								1.528,00
362655	1	ROTEADOR ROUTE BOARD BB300	Ótimo	LUCIMAR CARDOSO NOGUEIRA		1.528,00								1.528,00
362656	1	ROTEADOR ROUTE BOARD BB300	Ótimo	LUCIMAR CARDOSO NOGUEIRA		1.528,00								1.528,00
362657	1	ROTEADOR ROUTE BOARD BB300	Ótimo	LUCIMAR CARDOSO NOGUEIRA		1.528,00								1.528,00
362658	1	ROTEADOR ROUTE BOARD BB300	Ótimo	LUCIMAR CARDOSO NOGUEIRA		1.528,00								1.528,00
362659	1	NOBREAK SMS UPS MINI N/S 220619740030050095	Ótimo	LUCIMAR CARDOSO NOGUEIRA		440,00								440,00
362660	1	NOBREAK SMS UPS MINI N/S 220619740030050024	Ótimo	LUCIMAR CARDOSO NOGUEIRA		440,00								440,00
362661	1	NOBREAK SMS UPS MINI N/S 220619740030050023	Ótimo	LUCIMAR CARDOSO NOGUEIRA		440,00								440,00
362662	1	NOBREAK SMS UPS MINI N/S 220619740030050022	Ótimo	LUCIMAR CARDOSO NOGUEIRA		440,00								440,00
362663	1	NOBREAK SMS UPS MINI N/S 220619740030050021	Ótimo	LUCIMAR CARDOSO NOGUEIRA		440,00								440,00
362664	1	NOBREAK SMS UPS MINI N/S 220619740030050016	Ótimo	LUCIMAR CARDOSO NOGUEIRA		440,00								440,00
362665	1	NOBREAK SMS UPS MINI N/S 220619740030050015	Ótimo	LUCIMAR CARDOSO NOGUEIRA		440,00								440,00
362666	1	NOBREAK SMS UPS MINI N/S 220619740030050014	Ótimo	LUCIMAR CARDOSO NOGUEIRA		440,00								440,00
362667	1	NOBREAK SMS UPS MINI N/S 220619740030050013	Ótimo	LUCIMAR CARDOSO NOGUEIRA		440,00								440,00
362668	1	NOBREAK SMS UPS MINI N/S 220619740030050093	Ótimo	LUCIMAR CARDOSO NOGUEIRA		440,00								440,00
362669	1	NOBREAK SMS UPS MINI N/S 220619740030050047	Ótimo	LUCIMAR CARDOSO NOGUEIRA		440,00								440,00
362670	1	NOBREAK SMS UPS MINI N/S 220619740030050046	Ótimo	LUCIMAR CARDOSO NOGUEIRA		440,00								440,00
362671	1	NOBREAK SMS UPS MINI N/S 220619740030050043	Ótimo	LUCIMAR CARDOSO NOGUEIRA		440,00								440,00
362672	1	NOBREAK SMS UPS MINI N/S 220619740030050027	Ótimo	LUCIMAR CARDOSO NOGUEIRA		440,00								440,00
362673	1	NOBREAK SMS UPS MINI N/S 220619740030050028	Ótimo	LUCIMAR CARDOSO NOGUEIRA		440,00								440,00
362674	1	NOBREAK SMS UPS MINI N/S 220619740030050026	Ótimo	LUCIMAR CARDOSO NOGUEIRA		440,00								440,00
362675	1	NOBREAK SMS UPS MINI N/S 220619740030050025	Ótimo	LUCIMAR CARDOSO NOGUEIRA		440,00								440,00
362676	1	NOBREAK SMS UPS MINI N/S 220619740030050030	Ótimo	LUCIMAR CARDOSO NOGUEIRA		440,00								440,00
362677	1	NOBREAK SMS UPS MINI N/S 220619740030050037	Ótimo	LUCIMAR CARDOSO NOGUEIRA		440,00								440,00
362678	1	NOBREAK SMS UPS MINI N/S 220619740030050032	Ótimo	LUCIMAR CARDOSO NOGUEIRA		440,00								440,00
362679	1	NOBREAK SMS UPS MINI N/S 220619740030050029	Ótimo	LUCIMAR CARDOSO NOGUEIRA		440,00								440,00
362680	1	NOBREAK SMS UPS MINI N/S 220619740030050036	Ótimo	LUCIMAR CARDOSO NOGUEIRA		440,00								440,00
362681	1	NOBREAK SMS UPS MINI N/S 220619740030050035	Ótimo	LUCIMAR CARDOSO NOGUEIRA		440,00								440,00
362682	1	NOBREAK SMS UPS MINI N/S 220619740030050033	Ótimo	LUCIMAR CARDOSO NOGUEIRA		440,00								440,00
362683	1	NOBREAK SMS UPS MINI N/S 220619740030050034	Ótimo	LUCIMAR CARDOSO NOGUEIRA		440,00								440,00
362684	1	ESCADA GRANDE 14 DEGRAUS	Ótimo	LUCIMAR CARDOSO NOGUEIRA		1.383,00								1.383,00



ESTADO DE GOIÁS  
MUNICÍPIO DE JATAÍ  
RUA ITARUMA, 355 - S. SANTA MARIA

PERÍODO DE REFERÊNCIA: DE JANEIRO/2022 ATÉ DEZEMBRO/2022

RELAÇÃO ANALÍTICA DOS ELEMENTOS QUE COMPOEM O ATIVO PERMANENTE - INVENTÁRIO DOS BENS

CÓD.	QTDE	DESCRIÇÃO / UNIDADE ADMINISTRATIVA	ESTADO DE CONSERV.	DETENTOR DE CARGA PATRIMONIAL	VALOR ORIGINAL	INCORPORAÇÕES				BAIXAS				SALDO ATUAL
						AQUIS. CONSTR.	REAValiação	INCORPOR.	CRÉDITOS	ALIENAÇÃO	DEPRECIACAO	DOACAO / OUTROS	CRÉDITOS	
362685	1	ESCADA PEQUENA 7 DEGRAUS	Ótimo	LUCIMAR CARDOSO NOGUEIRA		465,00								465,00
362686	1	PATCH PAINEL 24 PORTAS	Ótimo	LUCIMAR CARDOSO NOGUEIRA		199,50								199,50
362687	1	PATCH PAINEL 24 PORTAS	Ótimo	LUCIMAR CARDOSO NOGUEIRA		199,50								199,50
362688	1	PATCH PAINEL 24 PORTAS	Ótimo	LUCIMAR CARDOSO NOGUEIRA		199,50								199,50
362689	1	PATCH PAINEL 24 PORTAS	Ótimo	LUCIMAR CARDOSO NOGUEIRA		199,50								199,50
362690	1	PATCH PAINEL 24 PORTAS	Ótimo	LUCIMAR CARDOSO NOGUEIRA		199,50								199,50
362691	1	PATCH PAINEL 24 PORTAS	Ótimo	LUCIMAR CARDOSO NOGUEIRA		199,50								199,50
362692	1	PATCH PAINEL 24 PORTAS	Ótimo	LUCIMAR CARDOSO NOGUEIRA		199,50								199,50
362693	1	PATCH PAINEL 24 PORTAS	Ótimo	LUCIMAR CARDOSO NOGUEIRA		199,50								199,50
362694	1	PATCH PAINEL 24 PORTAS	Ótimo	LUCIMAR CARDOSO NOGUEIRA		199,50								199,50
362695	1	PATCH PAINEL 24 PORTAS	Ótimo	LUCIMAR CARDOSO NOGUEIRA		199,50								199,50
362696	1	PATCH PAINEL 24 PORTAS	Ótimo	LUCIMAR CARDOSO NOGUEIRA		199,50								199,50
362697	1	PATCH PAINEL 24 PORTAS	Ótimo	LUCIMAR CARDOSO NOGUEIRA		199,50								199,50
362698	1	PATCH PAINEL 24 PORTAS	Ótimo	LUCIMAR CARDOSO NOGUEIRA		199,50								199,50
362699	1	PATCH PAINEL 24 PORTAS	Ótimo	LUCIMAR CARDOSO NOGUEIRA		199,50								199,50
362700	1	PATCH PAINEL 24 PORTAS	Ótimo	LUCIMAR CARDOSO NOGUEIRA		199,50								199,50
362701	1	PATCH PAINEL 24 PORTAS	Ótimo	LUCIMAR CARDOSO NOGUEIRA		199,50								199,50
362702	1	PATCH PAINEL 24 PORTAS	Ótimo	LUCIMAR CARDOSO NOGUEIRA		199,50								199,50
362703	1	PATCH PAINEL 24 PORTAS	Ótimo	LUCIMAR CARDOSO NOGUEIRA		199,50								199,50
362704	1	PATCH PAINEL 24 PORTAS	Ótimo	LUCIMAR CARDOSO NOGUEIRA		199,50								199,50
362705	1	PATCH PAINEL 24 PORTAS	Ótimo	LUCIMAR CARDOSO NOGUEIRA		199,50								199,50
362711	1	ROCADEIRA COSTAL A GASOLINA COM LAMINA DE	Ótimo	ANGELA CANDIDA DE JESUS		1.644,00								1.644,00
362712	1	ROCADEIRA COSTAL A GASOLINA COM LAMINA DE	Ótimo	ANGELA CANDIDA DE JESUS		1.644,00								1.644,00
362713	1	ROCADEIRA COSTAL A GASOLINA COM LAMINA DE	Ótimo	ANGELA CANDIDA DE JESUS		1.644,00								1.644,00
362751	1	MONITOR DELL 21/5 POL.N/S BRO67NW4-TVB00-2	Ótimo	ANGELA CANDIDA DE JESUS		300,00								300,00
362752	1	MONITOR DELL 21/5 POL.N/S BRO67NW4-TVB00-2	Ótimo	ANGELA CANDIDA DE JESUS		300,00								300,00
362753	1	MONITOR DELL 21/5 POL.N/S BRO67NW4-TVB00-2	Ótimo	ANGELA CANDIDA DE JESUS		300,00								300,00
362754	1	MONITOR DELL 21/5 POL.N/S BRO67NW4-TVB00-2	Ótimo	ANGELA CANDIDA DE JESUS		300,00								300,00
362755	1	MONITOR DELL 21/5 POL.N/S BRO67NW4-TVB00-2	Ótimo	ANGELA CANDIDA DE JESUS		300,00								300,00
362756	1	MONITOR DELL 21/5 POL.N/S BRO67NW4-TVB00-2	Ótimo	ANGELA CANDIDA DE JESUS		300,00								300,00
362757	1	MONITOR DELL 21/5 POL.N/S BRO67NW4-TVB00-2	Ótimo	ANGELA CANDIDA DE JESUS		300,00								300,00
362758	1	MONITOR DELL 21/5 POL.N/S BRO67NW4-TVB00-2	Ótimo	ANGELA CANDIDA DE JESUS		300,00								300,00
362759	1	MONITOR DELL 21/5 POL.N/S BRO67NW4-TVB00-2	Ótimo	ANGELA CANDIDA DE JESUS		300,00								300,00
362760	1	MONITOR DELL 21/5 POL.N/S BRO67NW4-TVB00-2	Ótimo	ANGELA CANDIDA DE JESUS		300,00								300,00



ESTADO DE GOIÁS  
MUNICIPIO DE JATAÍ  
RUA ITARUMA, 355 - S. SANTA MARIA

PERÍODO DE REFERÊNCIA: DE JANEIRO/2022 ATÉ DEZEMBRO/2022

RELAÇÃO ANALÍTICA DOS ELEMENTOS QUE COMPOEM O ATIVO PERMANENTE - INVENTÁRIO DOS BENS

CÓD.	QTDE	DESCRIÇÃO / UNIDADE ADMINISTRATIVA	ESTADO DE CONSERV.	DETENTOR DE CARGA PATRIMONIAL	VALOR ORIGINAL	INCORPORAÇÕES				BAIXAS				SALDO ATUAL
						AQUIS. CONSTR.	REAVALIAÇÃO	INCORPOR.	CRÉDITOS	ALIENAÇÃO	DEPRECIAÇÃO	DOAÇÃO / OUTROS	CRÉDITOS	
362761	1	MONITOR DELL 21/5 POL.N/S BRO67NW4-TVB00-2	Ótimo	ANGELA CANDIDA DE JESUS		300,00								300,00
362762	1	MONITOR DELL 21/5 POL.N/S BRO67NW4-TVB00-2	Ótimo	ANGELA CANDIDA DE JESUS		300,00								300,00
362763	1	MONITOR DELL 21/5 POL.N/S BRO67NW4-TVB00-2	Ótimo	ANGELA CANDIDA DE JESUS		300,00								300,00
362764	1	MONITOR DELL 21/5 POL.N/S BRO67NW4-TVB00-2	Ótimo	ANGELA CANDIDA DE JESUS		300,00								300,00
362765	1	MONITOR DELL 21/5 POL.N/S BRO67NW4-TVB00-2	Ótimo	ANGELA CANDIDA DE JESUS		300,00								300,00
362766	1	MONITOR DELL 21/5 POL.N/S BRO67NW4-TVB00-2	Ótimo	ANGELA CANDIDA DE JESUS		300,00								300,00
362767	1	MONITOR DELL 21/5 POL.N/S BRO67NW4-TVB00-2	Ótimo	ANGELA CANDIDA DE JESUS		300,00								300,00
362768	1	MONITOR DELL 21/5 POL.N/S BRO67NW4-TVB00-2	Ótimo	ANGELA CANDIDA DE JESUS		300,00								300,00
362769	1	MONITOR DELL 21/5 POL.N/S BRO67NW4-TVB00-2	Ótimo	ANGELA CANDIDA DE JESUS		300,00								300,00
362770	1	MONITOR DELL 21/5 POL.N/S BRO67NW4-TVB00-2	Ótimo	ANGELA CANDIDA DE JESUS		300,00								300,00
362771	1	MONITOR DELL 21/5 POL.N/S BRO67NW4-TVB00-2	Ótimo	ANGELA CANDIDA DE JESUS		300,00								300,00
362772	1	MONITOR DELL 21/5 POL.N/S BRO67NW4-TVB00-2	Ótimo	ANGELA CANDIDA DE JESUS		300,00								300,00
362773	1	MONITOR DELL 21/5 POL.N/S BRO67NW4-TVB00-2	Ótimo	ANGELA CANDIDA DE JESUS		300,00								300,00
362774	1	MONITOR DELL 21/5 POL.N/S BRO67NW4-TVB00-2	Ótimo	ANGELA CANDIDA DE JESUS		300,00								300,00
362775	1	MONITOR DELL 21/5 POL.N/S BRO67NW4-TVB00-2	Ótimo	ANGELA CANDIDA DE JESUS		300,00								300,00
362776	1	MONITOR DELL 21/5 POL.N/S BRO67NW4-TVB00-2	Ótimo	ANGELA CANDIDA DE JESUS		300,00								300,00
362777	1	MONITOR DELL 21/5 POL.N/S BRO67NW4-TVB00-2	Ótimo	ANGELA CANDIDA DE JESUS		300,00								300,00
362778	1	MONITOR DELL 21/5 POL.N/S BRO67NW4-TVB00-2	Ótimo	ANGELA CANDIDA DE JESUS		300,00								300,00
362779	1	MONITOR DELL 21/5 POL.N/S BRO67NW4-TVB00-2	Ótimo	ANGELA CANDIDA DE JESUS		300,00								300,00
362780	1	MONITOR DELL 21/5 POL.N/S BRO67NW4-TVB00-2	Ótimo	ANGELA CANDIDA DE JESUS		300,00								300,00
362781	1	MONITOR DELL 21/5 POL.N/S BRO67NW4-TVB00-2	Ótimo	ANGELA CANDIDA DE JESUS		300,00								300,00
362782	1	MONITOR DELL 21/5 POL.N/S BRO67NW4-TVB00-2	Ótimo	ANGELA CANDIDA DE JESUS		300,00								300,00
362783	1	MONITOR DELL 21/5 POL.N/S BRO67NW4-TVB00-2	Ótimo	ANGELA CANDIDA DE JESUS		300,00								300,00
362784	1	MONITOR DELL 21/5 POL.N/S BRO67NW4-TVB00-2	Ótimo	ANGELA CANDIDA DE JESUS		300,00								300,00
362785	1	MONITOR DELL 21/5 POL.N/S BRO67NW4-TVB00-2	Ótimo	ANGELA CANDIDA DE JESUS		300,00								300,00
362786	1	MONITOR DELL 21/5 POL.N/S BRO67NW4-TVB00-2	Ótimo	ANGELA CANDIDA DE JESUS		300,00								300,00
362787	1	MONITOR DELL 21/5 POL.N/S BRO67NW4-TVB00-2	Ótimo	ANGELA CANDIDA DE JESUS		300,00								300,00
362788	1	MONITOR DELL 21/5 POL.N/S BRO67NW4-TVB00-2	Ótimo	ANGELA CANDIDA DE JESUS		300,00								300,00
362789	1	MONITOR DELL 21/5 POL.N/S BRO67NW4-TVB00-2	Ótimo	ANGELA CANDIDA DE JESUS		300,00								300,00
362790	1	MONITOR DELL 21/5 POL.N/S BRO67NW4-TVB00-2	Ótimo	ANGELA CANDIDA DE JESUS		300,00								300,00
362791	1	MONITOR DELL 21/5 POL.N/S BRO67NW4-TVB00-2	Ótimo	ANGELA CANDIDA DE JESUS		300,00								300,00
362792	1	MONITOR DELL 21/5 POL.N/S BRO67NW4-TVB00-2	Ótimo	ANGELA CANDIDA DE JESUS		300,00								300,00
362793	1	MONITOR DELL 21/5 POL.N/S BRO67NW4-TVB00-2	Ótimo	ANGELA CANDIDA DE JESUS		300,00								300,00
362794	1	MONITOR DELL 21/5 POL.N/S BRO67NW4-TVB00-2	Ótimo	ANGELA CANDIDA DE JESUS		300,00								300,00



RELAÇÃO ANALÍTICA DOS ELEMENTOS QUE COMPOEM O ATIVO PERMANENTE - INVENTÁRIO DOS BENS

CÓD.	QTDE	DESCRIÇÃO / UNIDADE ADMINISTRATIVA	ESTADO DE CONSERV.	DETENTOR DE CARGA PATRIMONIAL	VALOR ORIGINAL	INCORPORAÇÕES				BAIXAS				SALDO ATUAL
						AQUIS. CONSTR.	REAVALIAÇÃO	INCORPOR.	CRÉDITOS	ALIENAÇÃO	DEPRECIAÇÃO	DOAÇÃO / OUTROS	CRÉDITOS	
362795	1	MONITOR DELL 21/5 POL.N/S BRO67NW4-TVB00-2	Ótimo	ANGELA CANDIDA DE JESUS		300,00								300,00
362796	1	MONITOR DELL 21/5 POL.N/S BRO67NW4-TVB00-2	Ótimo	ANGELA CANDIDA DE JESUS		300,00								300,00
362797	1	MONITOR DELL 21/5 POL.N/S BRO67NW4-TVB00-2	Ótimo	ANGELA CANDIDA DE JESUS		300,00								300,00
362798	1	MONITOR DELL 21/5 POL.N/S BRO67NW4-TVB00-2	Ótimo	ANGELA CANDIDA DE JESUS		300,00								300,00
362799	1	MONITOR DELL 21/5 POL.N/S BRO67NW4-TVB00-2	Ótimo	ANGELA CANDIDA DE JESUS		300,00								300,00
362800	1	MONITOR DELL 21/5 POL.N/S BRO67NW4-TVB00-2	Ótimo	ANGELA CANDIDA DE JESUS		300,00								300,00
362801	1	CPU DELL	Ótimo	ANGELA CANDIDA DE JESUS		5.000,00								5.000,00
362802	1	CPU DELL	Ótimo	ANGELA CANDIDA DE JESUS		5.000,00								5.000,00
362803	1	CPU DELL	Ótimo	ANGELA CANDIDA DE JESUS		5.000,00								5.000,00
362804	1	CPU DELL	Ótimo	ANGELA CANDIDA DE JESUS		5.000,00								5.000,00
362805	1	CPU DELL	Ótimo	ANGELA CANDIDA DE JESUS		5.000,00								5.000,00
362806	1	CPU DELL	Ótimo	ANGELA CANDIDA DE JESUS		5.000,00								5.000,00
362807	1	CPU DELL	Ótimo	ANGELA CANDIDA DE JESUS		5.000,00								5.000,00
362808	1	CPU DELL	Ótimo	ANGELA CANDIDA DE JESUS		5.000,00								5.000,00
362809	1	CPU DELL	Ótimo	ANGELA CANDIDA DE JESUS		5.000,00								5.000,00
362810	1	CPU DELL	Ótimo	ANGELA CANDIDA DE JESUS		5.000,00								5.000,00
362811	1	CPU DELL	Ótimo	ANGELA CANDIDA DE JESUS		5.000,00								5.000,00
362812	1	CPU DELL	Ótimo	ANGELA CANDIDA DE JESUS		5.000,00								5.000,00
362813	1	CPU DELL	Ótimo	ANGELA CANDIDA DE JESUS		5.000,00								5.000,00
362814	1	CPU DELL	Ótimo	ANGELA CANDIDA DE JESUS		5.000,00								5.000,00
362815	1	CPU DELL	Ótimo	ANGELA CANDIDA DE JESUS		5.000,00								5.000,00
362816	1	CPU DELL	Ótimo	ANGELA CANDIDA DE JESUS		5.000,00								5.000,00
362817	1	CPU DELL	Ótimo	ANGELA CANDIDA DE JESUS		5.000,00								5.000,00
362818	1	CPU DELL	Ótimo	ANGELA CANDIDA DE JESUS		5.000,00								5.000,00
362819	1	CPU DELL	Ótimo	ANGELA CANDIDA DE JESUS		5.000,00								5.000,00
362820	1	CPU DELL	Ótimo	ANGELA CANDIDA DE JESUS		5.000,00								5.000,00
362821	1	CPU DELL	Ótimo	ANGELA CANDIDA DE JESUS		5.000,00								5.000,00
362822	1	CPU DELL	Ótimo	ANGELA CANDIDA DE JESUS		5.000,00								5.000,00
362823	1	CPU DELL	Ótimo	ANGELA CANDIDA DE JESUS		5.000,00								5.000,00
362824	1	CPU DELL	Ótimo	ANGELA CANDIDA DE JESUS		5.000,00								5.000,00
362825	1	CPU DELL	Ótimo	ANGELA CANDIDA DE JESUS		5.000,00								5.000,00
362826	1	CPU DELL	Ótimo	ANGELA CANDIDA DE JESUS		5.000,00								5.000,00
362827	1	CPU DELL	Ótimo	ANGELA CANDIDA DE JESUS		5.000,00								5.000,00
362828	1	CPU DELL	Ótimo	ANGELA CANDIDA DE JESUS		5.000,00								5.000,00



PERÍODO DE REFERÊNCIA: DE JANEIRO/2022 ATÉ DEZEMBRO/2022

RELAÇÃO ANALÍTICA DOS ELEMENTOS QUE COMPOEM O ATIVO PERMANENTE - INVENTÁRIO DOS BENS

CÓD.	QTDE	DESCRIÇÃO / UNIDADE ADMINISTRATIVA	ESTADO DE CONSERV.	DETENTOR DE CARGA PATRIMONIAL	VALOR ORIGINAL	INCORPORAÇÕES				BAIXAS				SALDO ATUAL
						AQUIS. CONSTR.	REAVALIAÇÃO	INCORPOR.	CRÉDITOS	ALIENAÇÃO	DEPRECIAÇÃO	DOAÇÃO / OUTROS	CRÉDITOS	
362829	1	CPU DELL	Ótimo	ANGELA CANDIDA DE JESUS		5.000,00								5.000,00
362830	1	CPU DELL	Ótimo	ANGELA CANDIDA DE JESUS		5.000,00								5.000,00
362831	1	CPU DELL	Ótimo	ANGELA CANDIDA DE JESUS		5.000,00								5.000,00
362832	1	CPU DELL	Ótimo	ANGELA CANDIDA DE JESUS		5.000,00								5.000,00
362833	1	CPU DELL	Ótimo	ANGELA CANDIDA DE JESUS		5.000,00								5.000,00
362834	1	CPU DELL	Ótimo	ANGELA CANDIDA DE JESUS		5.000,00								5.000,00
362835	1	CPU DELL	Ótimo	ANGELA CANDIDA DE JESUS		5.000,00								5.000,00
362836	1	CPU DELL	Ótimo	ANGELA CANDIDA DE JESUS		5.000,00								5.000,00
362837	1	CPU DELL	Ótimo	ANGELA CANDIDA DE JESUS		5.000,00								5.000,00
362838	1	CPU DELL	Ótimo	ANGELA CANDIDA DE JESUS		5.000,00								5.000,00
362839	1	CPU DELL	Ótimo	ANGELA CANDIDA DE JESUS		5.000,00								5.000,00
362840	1	CPU DELL	Ótimo	ANGELA CANDIDA DE JESUS		5.000,00								5.000,00
362841	1	CPU DELL	Ótimo	ANGELA CANDIDA DE JESUS		5.000,00								5.000,00
362842	1	CPU DELL	Ótimo	ANGELA CANDIDA DE JESUS		5.000,00								5.000,00
362843	1	CPU DELL	Ótimo	ANGELA CANDIDA DE JESUS		5.000,00								5.000,00
362844	1	CPU DELL	Ótimo	ANGELA CANDIDA DE JESUS		5.000,00								5.000,00
362845	1	CPU DELL	Ótimo	ANGELA CANDIDA DE JESUS		5.000,00								5.000,00
362846	1	CPU DELL	Ótimo	ANGELA CANDIDA DE JESUS		5.000,00								5.000,00
362847	1	CPU DELL	Ótimo	ANGELA CANDIDA DE JESUS		5.000,00								5.000,00
362848	1	CPU DELL	Ótimo	ANGELA CANDIDA DE JESUS		5.000,00								5.000,00
362849	1	CPU DELL	Ótimo	ANGELA CANDIDA DE JESUS		5.000,00								5.000,00
362850	1	CPU DELL	Ótimo	ANGELA CANDIDA DE JESUS		5.000,00								5.000,00
362851	1	MONITOR DELL 23/8 POL.N/S BR067NW4-TVBOO-2	Ótimo	ANGELA CANDIDA DE JESUS		300,00								300,00
362852	1	MONITOR DELL 23/8 POL.N/S BR067NW4-TVBOO-2	Ótimo	ANGELA CANDIDA DE JESUS		300,00								300,00
362853	1	MONITOR DELL 23/8 POL.N/S BR067NW4-TVBOO-2	Ótimo	ANGELA CANDIDA DE JESUS		300,00								300,00
362854	1	MONITOR DELL 23/8 POL.N/S BR067NW4-TVBOO-2	Ótimo	ANGELA CANDIDA DE JESUS		300,00								300,00
362855	1	MONITOR DELL 23/8 POL.N/S BR067NW4-TVBOO-2	Ótimo	ANGELA CANDIDA DE JESUS		300,00								300,00
362856	1	MONITOR DELL 23/8 POL.N/S BR067NW4-TVBOO-2	Ótimo	ANGELA CANDIDA DE JESUS		300,00								300,00
362857	1	MONITOR DELL 23/8 POL.N/S BR067NW4-TVBOO-2	Ótimo	ANGELA CANDIDA DE JESUS		300,00								300,00
362858	1	MONITOR DELL 23/8 POL.N/S BR067NW4-TVBOO-2	Ótimo	ANGELA CANDIDA DE JESUS		300,00								300,00
362859	1	MONITOR DELL 23/8 POL.N/S BR067NW4-TVBOO-2	Ótimo	ANGELA CANDIDA DE JESUS		300,00								300,00
362860	1	MONITOR DELL 23/8 POL.N/S BR067NW4-TVBOO-2	Ótimo	ANGELA CANDIDA DE JESUS		300,00								300,00
362861	1	MONITOR DELL 23/8 POL.N/S BR067NW4-TVBOO-2	Ótimo	ANGELA CANDIDA DE JESUS		300,00								300,00
362862	1	MONITOR DELL 23/8 POL.N/S BR067NW4-TVBOO-2	Ótimo	ANGELA CANDIDA DE JESUS		300,00								300,00





PERÍODO DE REFERÊNCIA: DE JANEIRO/2022 ATÉ DEZEMBRO/2022

RELAÇÃO ANALÍTICA DOS ELEMENTOS QUE COMPOEM O ATIVO PERMANENTE - INVENTÁRIO DOS BENS

CÓD.	QTDE	DESCRIÇÃO / UNIDADE ADMINISTRATIVA	ESTADO DE CONSERV.	DETENTOR DE CARGA PATRIMONIAL	VALOR ORIGINAL	INCORPORAÇÕES				BAIXAS				SALDO ATUAL
						AQUIS. CONSTR.	REAVALIAÇÃO	INCORPOR.	CRÉDITOS	ALIENAÇÃO	DEPRECIAÇÃO	DOAÇÃO / OUTROS	CRÉDITOS	
362863	1	MONITOR DELL 23/8 POL.N/S BR067NW4-TVBOO-2	Ótimo	ANGELA CANDIDA DE JESUS		300,00								300,00
362864	1	MONITOR DELL 23/8 POL.N/S BR067NW4-TVBOO-2	Ótimo	ANGELA CANDIDA DE JESUS		300,00								300,00
362865	1	MONITOR DELL 23/8 POL.N/S BR067NW4-TVBOO-2	Ótimo	ANGELA CANDIDA DE JESUS		300,00								300,00
362866	1	MONITOR DELL 23/8 POL.N/S BR067NW4-TVBOO-2	Ótimo	ANGELA CANDIDA DE JESUS		300,00								300,00
362867	1	MONITOR DELL 23/8 POL.N/S BR067NW4-TVBOO-2	Ótimo	ANGELA CANDIDA DE JESUS		300,00								300,00
362868	1	MONITOR DELL 23/8 POL.N/S BR067NW4-TVBOO-2	Ótimo	ANGELA CANDIDA DE JESUS		300,00								300,00
362869	1	MONITOR DELL 23/8 POL.N/S BR067NW4-TVBOO-2	Ótimo	ANGELA CANDIDA DE JESUS		300,00								300,00
362870	1	MONITOR DELL 23/8 POL.N/S BR067NW4-TVBOO-2	Ótimo	ANGELA CANDIDA DE JESUS		300,00								300,00
362871	1	MONITOR DELL 23/8 POL.N/S BR067NW4-TVBOO-2	Ótimo	ANGELA CANDIDA DE JESUS		300,00								300,00
362872	1	MONITOR DELL 23/8 POL.N/S BR067NW4-TVBOO-2	Ótimo	ANGELA CANDIDA DE JESUS		300,00								300,00
362873	1	MONITOR DELL 23/8 POL.N/S BR067NW4-TVBOO-2	Ótimo	ANGELA CANDIDA DE JESUS		300,00								300,00
362874	1	MONITOR DELL 23/8 POL.N/S BR067NW4-TVBOO-2	Ótimo	ANGELA CANDIDA DE JESUS		300,00								300,00
362875	1	MONITOR DELL 23/8 POL.N/S BR067NW4-TVBOO-2	Ótimo	ANGELA CANDIDA DE JESUS		300,00								300,00
362876	1	MONITOR DELL 23/8 POL.N/S BR067NW4-TVBOO-2	Ótimo	ANGELA CANDIDA DE JESUS		300,00								300,00
362877	1	MONITOR DELL 23/8 POL.N/S BR067NW4-TVBOO-2	Ótimo	ANGELA CANDIDA DE JESUS		300,00								300,00
362878	1	MONITOR DELL 23/8 POL.N/S BR067NW4-TVBOO-2	Ótimo	ANGELA CANDIDA DE JESUS		300,00								300,00
362879	1	MONITOR DELL 23/8 POL.N/S BR067NW4-TVBOO-2	Ótimo	ANGELA CANDIDA DE JESUS		300,00								300,00
362880	1	MONITOR DELL 23/8 POL.N/S BR067NW4-TVBOO-2	Ótimo	ANGELA CANDIDA DE JESUS		300,00								300,00
362881	1	MONITOR DELL 23/8 POL.N/S BR067NW4-TVBOO-2	Ótimo	ANGELA CANDIDA DE JESUS		300,00								300,00
362882	1	MONITOR DELL 23/8 POL.N/S BR067NW4-TVBOO-2	Ótimo	ANGELA CANDIDA DE JESUS		300,00								300,00
362883	1	MONITOR DELL 23/8 POL.N/S BR067NW4-TVBOO-2	Ótimo	ANGELA CANDIDA DE JESUS		300,00								300,00
362884	1	MONITOR DELL 23/8 POL.N/S BR067NW4-TVBOO-2	Ótimo	ANGELA CANDIDA DE JESUS		300,00								300,00
362885	1	MONITOR DELL 23/8 POL.N/S BR067NW4-TVBOO-2	Ótimo	ANGELA CANDIDA DE JESUS		300,00								300,00
362886	1	MONITOR DELL 23/8 POL.N/S BR067NW4-TVBOO-2	Ótimo	ANGELA CANDIDA DE JESUS		300,00								300,00
362887	1	MONITOR DELL 23/8 POL.N/S BR067NW4-TVBOO-2	Ótimo	ANGELA CANDIDA DE JESUS		300,00								300,00
362888	1	MONITOR DELL 23/8 POL.N/S BR067NW4-TVBOO-2	Ótimo	ANGELA CANDIDA DE JESUS		300,00								300,00
362889	1	MONITOR DELL 23/8 POL.N/S BR067NW4-TVBOO-2	Ótimo	ANGELA CANDIDA DE JESUS		300,00								300,00
362890	1	MONITOR DELL 23/8 POL.N/S BR067NW4-TVBOO-2	Ótimo	ANGELA CANDIDA DE JESUS		300,00								300,00
362891	1	MONITOR DELL 23/8 POL.N/S BR067NW4-TVBOO-2	Ótimo	ANGELA CANDIDA DE JESUS		300,00								300,00
362892	1	MONITOR DELL 23/8 POL.N/S BR067NW4-TVBOO-2	Ótimo	ANGELA CANDIDA DE JESUS		300,00								300,00
362893	1	MONITOR DELL 23/8 POL.N/S BR067NW4-TVBOO-2	Ótimo	ANGELA CANDIDA DE JESUS		300,00								300,00
362894	1	MONITOR DELL 23/8 POL.N/S BR067NW4-TVBOO-2	Ótimo	ANGELA CANDIDA DE JESUS		300,00								300,00
362895	1	MONITOR DELL 23/8 POL.N/S BR067NW4-TVBOO-2	Ótimo	ANGELA CANDIDA DE JESUS		300,00								300,00
362896	1	MONITOR DELL 23/8 POL.N/S BR067NW4-TVBOO-2	Ótimo	ANGELA CANDIDA DE JESUS		300,00								300,00



PERÍODO DE REFERÊNCIA: DE JANEIRO/2022 ATÉ DEZEMBRO/2022

RELAÇÃO ANALÍTICA DOS ELEMENTOS QUE COMPOEM O ATIVO PERMANENTE - INVENTÁRIO DOS BENS

CÓD.	QTDE	DESCRIÇÃO / UNIDADE ADMINISTRATIVA	ESTADO DE CONSERV.	DETENTOR DE CARGA PATRIMONIAL	VALOR ORIGINAL	INCORPORAÇÕES				BAIXAS				SALDO ATUAL
						AQUIS. CONSTR.	REAVALIAÇÃO	INCORPOR.	CRÉDITOS	ALIENAÇÃO	DEPRECIAÇÃO	DOAÇÃO / OUTROS	CRÉDITOS	
362897	1	MONITOR DELL 23/8 POL.N/S BR067NW4-TVBOO-2	Ótimo	ANGELA CANDIDA DE JESUS		300,00								300,00
362898	1	MONITOR DELL 23/8 POL.N/S BR067NW4-TVBOO-2	Ótimo	ANGELA CANDIDA DE JESUS		300,00								300,00
362899	1	MONITOR DELL 23/8 POL.N/S BR067NW4-TVBOO-2	Ótimo	ANGELA CANDIDA DE JESUS		300,00								300,00
362900	1	MONITOR DELL 23/8 POL.N/S BR067NW4-TVBOO-2	Ótimo	ANGELA CANDIDA DE JESUS		300,00								300,00
362901	1	CPU DELL	Ótimo	ANGELA CANDIDA DE JESUS		5.000,00								5.000,00
362902	1	CPU DELL	Ótimo	ANGELA CANDIDA DE JESUS		5.000,00								5.000,00
362903	1	CPU DELL	Ótimo	ANGELA CANDIDA DE JESUS		5.000,00								5.000,00
362904	1	CPU DELL	Ótimo	ANGELA CANDIDA DE JESUS		5.000,00								5.000,00
362905	1	CPU DELL	Ótimo	ANGELA CANDIDA DE JESUS		5.000,00								5.000,00
362906	1	CPU DELL	Ótimo	ANGELA CANDIDA DE JESUS		5.000,00								5.000,00
362907	1	CPU DELL	Ótimo	ANGELA CANDIDA DE JESUS		5.000,00								5.000,00
362908	1	CPU DELL	Ótimo	ANGELA CANDIDA DE JESUS		5.000,00								5.000,00
362909	1	CPU DELL	Ótimo	ANGELA CANDIDA DE JESUS		5.000,00								5.000,00
362910	1	CPU DELL	Ótimo	ANGELA CANDIDA DE JESUS		5.000,00								5.000,00
362911	1	CPU DELL	Ótimo	ANGELA CANDIDA DE JESUS		5.000,00								5.000,00
362912	1	CPU DELL	Ótimo	ANGELA CANDIDA DE JESUS		5.000,00								5.000,00
362913	1	CPU DELL	Ótimo	ANGELA CANDIDA DE JESUS		5.000,00								5.000,00
362914	1	CPU DELL	Ótimo	ANGELA CANDIDA DE JESUS		5.000,00								5.000,00
362915	1	CPU DELL	Ótimo	ANGELA CANDIDA DE JESUS		5.000,00								5.000,00
362916	1	CPU DELL	Ótimo	ANGELA CANDIDA DE JESUS		5.000,00								5.000,00
362917	1	CPU DELL	Ótimo	ANGELA CANDIDA DE JESUS		5.000,00								5.000,00
362918	1	CPU DELL	Ótimo	ANGELA CANDIDA DE JESUS		5.000,00								5.000,00
362919	1	CPU DELL	Ótimo	ANGELA CANDIDA DE JESUS		5.000,00								5.000,00
362920	1	CPU DELL	Ótimo	ANGELA CANDIDA DE JESUS		5.000,00								5.000,00
362921	1	CPU DELL	Ótimo	ANGELA CANDIDA DE JESUS		5.000,00								5.000,00
362922	1	CPU DELL	Ótimo	ANGELA CANDIDA DE JESUS		5.000,00								5.000,00
362923	1	CPU DELL	Ótimo	ANGELA CANDIDA DE JESUS		5.000,00								5.000,00
362924	1	CPU DELL	Ótimo	ANGELA CANDIDA DE JESUS		5.000,00								5.000,00
362925	1	CPU DELL	Ótimo	ANGELA CANDIDA DE JESUS		5.000,00								5.000,00
362926	1	CPU DELL	Ótimo	ANGELA CANDIDA DE JESUS		5.000,00								5.000,00
362927	1	CPU DELL	Ótimo	ANGELA CANDIDA DE JESUS		5.000,00								5.000,00
362928	1	CPU DELL	Ótimo	ANGELA CANDIDA DE JESUS		5.000,00								5.000,00
362929	1	CPU DELL	Ótimo	ANGELA CANDIDA DE JESUS		5.000,00								5.000,00
362930	1	CPU DELL	Ótimo	ANGELA CANDIDA DE JESUS		5.000,00								5.000,00



PERÍODO DE REFERÊNCIA: DE JANEIRO/2022 ATÉ DEZEMBRO/2022

RELAÇÃO ANALÍTICA DOS ELEMENTOS QUE COMPOEM O ATIVO PERMANENTE - INVENTÁRIO DOS BENS

CÓD.	QTDE	DESCRIÇÃO / UNIDADE ADMINISTRATIVA	ESTADO DE CONSERV.	DETENTOR DE CARGA PATRIMONIAL	VALOR ORIGINAL	INCORPORAÇÕES				BAIXAS				SALDO ATUAL
						AQUIS. CONSTR.	REAVALIAÇÃO	INCORPOR.	CRÉDITOS	ALIENAÇÃO	DEPRECIAÇÃO	DOAÇÃO / OUTROS	CRÉDITOS	
362931	1	CPU DELL	Ótimo	ANGELA CANDIDA DE JESUS		5.000,00								5.000,00
362932	1	CPU DELL	Ótimo	ANGELA CANDIDA DE JESUS		5.000,00								5.000,00
362933	1	CPU DELL	Ótimo	ANGELA CANDIDA DE JESUS		5.000,00								5.000,00
362934	1	CPU DELL	Ótimo	ANGELA CANDIDA DE JESUS		5.000,00								5.000,00
362935	1	CPU DELL	Ótimo	ANGELA CANDIDA DE JESUS		5.000,00								5.000,00
362936	1	CPU DELL	Ótimo	ANGELA CANDIDA DE JESUS		5.000,00								5.000,00
362937	1	CPU DELL	Ótimo	ANGELA CANDIDA DE JESUS		5.000,00								5.000,00
362938	1	CPU DELL	Ótimo	ANGELA CANDIDA DE JESUS		5.000,00								5.000,00
362939	1	CPU DELL	Ótimo	ANGELA CANDIDA DE JESUS		5.000,00								5.000,00
362940	1	CPU DELL	Ótimo	ANGELA CANDIDA DE JESUS		5.000,00								5.000,00
362941	1	CPU DELL	Ótimo	ANGELA CANDIDA DE JESUS		5.000,00								5.000,00
362942	1	CPU DELL	Ótimo	ANGELA CANDIDA DE JESUS		5.000,00								5.000,00
362943	1	CPU DELL	Ótimo	ANGELA CANDIDA DE JESUS		5.000,00								5.000,00
362944	1	CPU DELL	Ótimo	ANGELA CANDIDA DE JESUS		5.000,00								5.000,00
362945	1	CPU DELL	Ótimo	ANGELA CANDIDA DE JESUS		5.000,00								5.000,00
362946	1	CPU DELL	Ótimo	ANGELA CANDIDA DE JESUS		5.000,00								5.000,00
362947	1	CPU DELL	Ótimo	ANGELA CANDIDA DE JESUS		5.000,00								5.000,00
362948	1	CPU DELL	Ótimo	ANGELA CANDIDA DE JESUS		5.000,00								5.000,00
362949	1	CPU DELL	Ótimo	ANGELA CANDIDA DE JESUS		5.000,00								5.000,00
362950	1	CPU DELL	Ótimo	ANGELA CANDIDA DE JESUS		5.000,00								5.000,00
362951	1	MONITOR DELL 23/8 POL.MOD.P2427HB N/S BR06	Ótimo	ANGELA CANDIDA DE JESUS		300,00								300,00
362952	1	MONITOR DELL 23/8 POL.MOD.P2427HB N/S BR06	Ótimo	ANGELA CANDIDA DE JESUS		300,00								300,00
362953	1	MONITOR DELL 23/8 POL.MOD.P2427HB N/S BR06	Ótimo	ANGELA CANDIDA DE JESUS		300,00								300,00
362954	1	MONITOR DELL 23/8 POL.MOD.P2427HB N/S BR06	Ótimo	ANGELA CANDIDA DE JESUS		300,00								300,00
362955	1	MONITOR DELL 23/8 POL.MOD.P2427HB N/S BR06	Ótimo	ANGELA CANDIDA DE JESUS		300,00								300,00
362956	1	MONITOR DELL 23/8 POL.MOD.P2427HB N/S BR06	Ótimo	ANGELA CANDIDA DE JESUS		300,00								300,00
362957	1	MONITOR DELL 23/8 POL.MOD.P2427HB N/S BR06	Ótimo	ANGELA CANDIDA DE JESUS		300,00								300,00
362958	1	MONITOR DELL 23/8 POL.MOD.P2427HB N/S BR06	Ótimo	ANGELA CANDIDA DE JESUS		300,00								300,00
362959	1	MONITOR DELL 23/8 POL.MOD.P2427HB N/S BR06	Ótimo	ANGELA CANDIDA DE JESUS		300,00								300,00
362960	1	MONITOR DELL 23/8 POL.MOD.P2427HB N/S BR06	Ótimo	ANGELA CANDIDA DE JESUS		300,00								300,00
362961	1	MONITOR DELL 23/8 POL.MOD.P2427HB N/S BR06	Ótimo	ANGELA CANDIDA DE JESUS		300,00								300,00
362962	1	MONITOR DELL 23/8 POL.MOD.P2427HB N/S BR06	Ótimo	ANGELA CANDIDA DE JESUS		300,00								300,00
362963	1	MONITOR DELL 23/8 POL.MOD.P2427HB N/S BR06	Ótimo	ANGELA CANDIDA DE JESUS		300,00								300,00
362964	1	MONITOR DELL 23/8 POL.MOD.P2427HB N/S BR06	Ótimo	ANGELA CANDIDA DE JESUS		300,00								300,00



PERÍODO DE REFERÊNCIA: DE JANEIRO/2022 ATÉ DEZEMBRO/2022

RELAÇÃO ANALÍTICA DOS ELEMENTOS QUE COMPOEM O ATIVO PERMANENTE - INVENTÁRIO DOS BENS

CÓD.	QTDE	DESCRIÇÃO / UNIDADE ADMINISTRATIVA	ESTADO DE CONSERV.	DETENTOR DE CARGA PATRIMONIAL	VALOR ORIGINAL	INCORPORAÇÕES				BAIXAS				SALDO ATUAL
						AQUIS. CONSTR.	REAVALIAÇÃO	INCORPOR.	CRÉDITOS	ALIENAÇÃO	DEPRECIAÇÃO	DOAÇÃO / OUTROS	CRÉDITOS	
362965	1	MONITOR DELL 23/8 POL.MOD.P2427HB N/S BR06	Ótimo	ANGELA CANDIDA DE JESUS		300,00								300,00
362966	1	MONITOR DELL 23/8 POL.MOD.P2427HB N/S BR06	Ótimo	ANGELA CANDIDA DE JESUS		300,00								300,00
362967	1	MONITOR DELL 23/8 POL.MOD.P2427HB N/S BR06	Ótimo	ANGELA CANDIDA DE JESUS		300,00								300,00
362968	1	MONITOR DELL 23/8 POL.MOD.P2427HB N/S BR06	Ótimo	ANGELA CANDIDA DE JESUS		300,00								300,00
362969	1	MONITOR DELL 23/8 POL.MOD.P2427HB N/S BR06	Ótimo	ANGELA CANDIDA DE JESUS		300,00								300,00
362970	1	MONITOR DELL 23/8 POL.MOD.P2427HB N/S BR06	Ótimo	ANGELA CANDIDA DE JESUS		300,00								300,00
362971	1	MONITOR DELL 23/8 POL.MOD.P2427HB N/S BR06	Ótimo	ANGELA CANDIDA DE JESUS		300,00								300,00
362972	1	MONITOR DELL 23/8 POL.MOD.P2427HB N/S BR06	Ótimo	ANGELA CANDIDA DE JESUS		300,00								300,00
362973	1	MONITOR DELL 23/8 POL.MOD.P2427HB N/S BR06	Ótimo	ANGELA CANDIDA DE JESUS		300,00								300,00
362974	1	MONITOR DELL 23/8 POL.MOD.P2427HB N/S BR06	Ótimo	ANGELA CANDIDA DE JESUS		300,00								300,00
362975	1	MONITOR DELL 23/8 POL.MOD.P2427HB N/S BR06	Ótimo	ANGELA CANDIDA DE JESUS		300,00								300,00
362976	1	MONITOR DELL 23/8 POL.MOD.P2427HB N/S BR06	Ótimo	ANGELA CANDIDA DE JESUS		300,00								300,00
362977	1	MONITOR DELL 23/8 POL.MOD.P2427HB N/S BR06	Ótimo	ANGELA CANDIDA DE JESUS		300,00								300,00
362978	1	MONITOR DELL 23/8 POL.MOD.P2427HB N/S BR06	Ótimo	ANGELA CANDIDA DE JESUS		300,00								300,00
362979	1	MONITOR DELL 23/8 POL.MOD.P2427HB N/S BR06	Ótimo	ANGELA CANDIDA DE JESUS		300,00								300,00
362980	1	MONITOR DELL 23/8 POL.MOD.P2427HB N/S BR06	Ótimo	ANGELA CANDIDA DE JESUS		300,00								300,00
362981	1	MONITOR DELL 23/8 POL.MOD.P2427HB N/S BR06	Ótimo	ANGELA CANDIDA DE JESUS		300,00								300,00
362982	1	MONITOR DELL 23/8 POL.MOD.P2427HB N/S BR06	Ótimo	ANGELA CANDIDA DE JESUS		300,00								300,00
362983	1	MONITOR DELL 23/8 POL.MOD.P2427HB N/S BR06	Ótimo	ANGELA CANDIDA DE JESUS		300,00								300,00
362984	1	MONITOR DELL 23/8 POL.MOD.P2427HB N/S BR06	Ótimo	ANGELA CANDIDA DE JESUS		300,00								300,00
362985	1	MONITOR DELL 23/8 POL.MOD.P2427HB N/S BR06	Ótimo	ANGELA CANDIDA DE JESUS		300,00								300,00
362986	1	MONITOR DELL 23/8 POL.MOD.P2427HB N/S BR06	Ótimo	ANGELA CANDIDA DE JESUS		300,00								300,00
362987	1	MONITOR DELL 23/8 POL.MOD.P2427HB N/S BR06	Ótimo	ANGELA CANDIDA DE JESUS		300,00								300,00
362988	1	MONITOR DELL 23/8 POL.MOD.P2427HB N/S BR06	Ótimo	ANGELA CANDIDA DE JESUS		300,00								300,00
362989	1	MONITOR DELL 23/8 POL.MOD.P2427HB N/S BR06	Ótimo	ANGELA CANDIDA DE JESUS		300,00								300,00
362990	1	MONITOR DELL 23/8 POL.MOD.P2427HB N/S BR06	Ótimo	ANGELA CANDIDA DE JESUS		300,00								300,00
362991	1	MONITOR DELL 23/8 POL.MOD.P2427HB N/S BR06	Ótimo	ANGELA CANDIDA DE JESUS		300,00								300,00
362992	1	MONITOR DELL 23/8 POL.MOD.P2427HB N/S BR06	Ótimo	ANGELA CANDIDA DE JESUS		300,00								300,00
362993	1	MONITOR DELL 23/8 POL.MOD.P2427HB N/S BR06	Ótimo	ANGELA CANDIDA DE JESUS		300,00								300,00
362994	1	MONITOR DELL 23/8 POL.MOD.P2427HB N/S BR06	Ótimo	ANGELA CANDIDA DE JESUS		300,00								300,00
362995	1	MONITOR DELL 23/8 POL.MOD.P2427HB N/S BR06	Ótimo	ANGELA CANDIDA DE JESUS		300,00								300,00
362996	1	MONITOR DELL 23/8 POL.MOD.P2427HB N/S BR06	Ótimo	ANGELA CANDIDA DE JESUS		300,00								300,00
362997	1	MONITOR DELL 23/8 POL.MOD.P2427HB N/S BR06	Ótimo	ANGELA CANDIDA DE JESUS		300,00								300,00
362998	1	MONITOR DELL 23/8 POL.MOD.P2427HB N/S BR06	Ótimo	ANGELA CANDIDA DE JESUS		300,00								300,00



PERÍODO DE REFERÊNCIA: DE JANEIRO/2022 ATÉ DEZEMBRO/2022

RELAÇÃO ANALÍTICA DOS ELEMENTOS QUE COMPOEM O ATIVO PERMANENTE - INVENTÁRIO DOS BENS

CÓD.	QTDE	DESCRIÇÃO / UNIDADE ADMINISTRATIVA	ESTADO DE CONSERV.	DETENTOR DE CARGA PATRIMONIAL	VALOR ORIGINAL	INCORPORAÇÕES				BAIXAS				SALDO ATUAL
						AQUIS. CONSTR.	REAVALIAÇÃO	INCORPOR.	CRÉDITOS	ALIENAÇÃO	DEPRECIACÃO	DOAÇÃO / OUTROS	CRÉDITOS	
362999	1	MONITOR DELL 23/8 POL.MOD.P2427HB N/S BR06	Ótimo	ANGELA CANDIDA DE JESUS		300,00								300,00
363000	1	MONITOR DELL 23/8 POL.MOD.P2427HB N/S BR06	Ótimo	ANGELA CANDIDA DE JESUS		300,00								300,00
363001	1	CPU DELL	Ótimo	ANGELA CANDIDA DE JESUS		5.000,00								5.000,00
363002	1	CPU DELL	Ótimo	ANGELA CANDIDA DE JESUS		5.000,00								5.000,00
363003	1	CPU DELL	Ótimo	ANGELA CANDIDA DE JESUS		5.000,00								5.000,00
363004	1	CPU DELL	Ótimo	ANGELA CANDIDA DE JESUS		5.000,00								5.000,00
363005	1	CPU DELL	Ótimo	ANGELA CANDIDA DE JESUS		5.000,00								5.000,00
363006	1	CPU DELL	Ótimo	ANGELA CANDIDA DE JESUS		5.000,00								5.000,00
363007	1	CPU DELL	Ótimo	ANGELA CANDIDA DE JESUS		5.000,00								5.000,00
363008	1	CPU DELL	Ótimo	ANGELA CANDIDA DE JESUS		5.000,00								5.000,00
363009	1	CPU DELL	Ótimo	ANGELA CANDIDA DE JESUS		5.000,00								5.000,00
363010	1	CPU DELL	Ótimo	ANGELA CANDIDA DE JESUS		5.000,00								5.000,00
363011	1	CPU DELL	Ótimo	ANGELA CANDIDA DE JESUS		5.000,00								5.000,00
363012	1	CPU DELL	Ótimo	ANGELA CANDIDA DE JESUS		5.000,00								5.000,00
363013	1	CPU DELL	Ótimo	ANGELA CANDIDA DE JESUS		5.000,00								5.000,00
363014	1	CPU DELL	Ótimo	ANGELA CANDIDA DE JESUS		5.000,00								5.000,00
363015	1	CPU DELL	Ótimo	ANGELA CANDIDA DE JESUS		5.000,00								5.000,00
363016	1	CPU DELL	Ótimo	ANGELA CANDIDA DE JESUS		5.000,00								5.000,00
363017	1	CPU DELL	Ótimo	ANGELA CANDIDA DE JESUS		5.000,00								5.000,00
363018	1	CPU DELL	Ótimo	ANGELA CANDIDA DE JESUS		5.000,00								5.000,00
363019	1	CPU DELL	Ótimo	ANGELA CANDIDA DE JESUS		5.000,00								5.000,00
363020	1	CPU DELL	Ótimo	ANGELA CANDIDA DE JESUS		5.000,00								5.000,00
363021	1	CPU DELL	Ótimo	ANGELA CANDIDA DE JESUS		5.000,00								5.000,00
363022	1	CPU DELL	Ótimo	ANGELA CANDIDA DE JESUS		5.000,00								5.000,00
363023	1	CPU DELL	Ótimo	ANGELA CANDIDA DE JESUS		5.000,00								5.000,00
363024	1	CPU DELL	Ótimo	ANGELA CANDIDA DE JESUS		5.000,00								5.000,00
363025	1	CPU DELL	Ótimo	ANGELA CANDIDA DE JESUS		5.000,00								5.000,00
363026	1	CPU DELL	Ótimo	ANGELA CANDIDA DE JESUS		5.000,00								5.000,00
363027	1	CPU DELL	Ótimo	ANGELA CANDIDA DE JESUS		5.000,00								5.000,00
363028	1	CPU DELL	Ótimo	ANGELA CANDIDA DE JESUS		5.000,00								5.000,00
363029	1	CPU DELL	Ótimo	ANGELA CANDIDA DE JESUS		5.000,00								5.000,00
363030	1	CPU DELL	Ótimo	ANGELA CANDIDA DE JESUS		5.000,00								5.000,00
363031	1	CPU DELL	Ótimo	ANGELA CANDIDA DE JESUS		5.000,00								5.000,00
363032	1	CPU DELL	Ótimo	ANGELA CANDIDA DE JESUS		5.000,00								5.000,00



PERÍODO DE REFERÊNCIA: DE JANEIRO/2022 ATÉ DEZEMBRO/2022

RELAÇÃO ANALÍTICA DOS ELEMENTOS QUE COMPOEM O ATIVO PERMANENTE - INVENTÁRIO DOS BENS

CÓD.	QTDE	DESCRIÇÃO / UNIDADE ADMINISTRATIVA	ESTADO DE CONSERV.	DETENTOR DE CARGA PATRIMONIAL	VALOR ORIGINAL	INCORPORAÇÕES				BAIXAS				SALDO ATUAL
						AQUIS. CONSTR.	REAVALIAÇÃO	INCORPOR.	CRÉDITOS	ALIENAÇÃO	DEPRECIAÇÃO	DOAÇÃO / OUTROS	CRÉDITOS	
363033	1	CPU DELL	Ótimo	ANGELA CANDIDA DE JESUS		5.000,00								5.000,00
363034	1	CPU DELL	Ótimo	ANGELA CANDIDA DE JESUS		5.000,00								5.000,00
363035	1	CPU DELL	Ótimo	ANGELA CANDIDA DE JESUS		5.000,00								5.000,00
363036	1	CPU DELL	Ótimo	ANGELA CANDIDA DE JESUS		5.000,00								5.000,00
363037	1	CPU DELL	Ótimo	ANGELA CANDIDA DE JESUS		5.000,00								5.000,00
363038	1	CPU DELL	Ótimo	ANGELA CANDIDA DE JESUS		5.000,00								5.000,00
363039	1	CPU DELL	Ótimo	ANGELA CANDIDA DE JESUS		5.000,00								5.000,00
363040	1	CPU DELL	Ótimo	ANGELA CANDIDA DE JESUS		5.000,00								5.000,00
363041	1	CPU DELL	Ótimo	ANGELA CANDIDA DE JESUS		5.000,00								5.000,00
363042	1	CPU DELL	Ótimo	ANGELA CANDIDA DE JESUS		5.000,00								5.000,00
363043	1	CPU DELL	Ótimo	ANGELA CANDIDA DE JESUS		5.000,00								5.000,00
363044	1	CPU DELL	Ótimo	ANGELA CANDIDA DE JESUS		5.000,00								5.000,00
363045	1	CPU DELL	Ótimo	ANGELA CANDIDA DE JESUS		5.000,00								5.000,00
363046	1	CPU DELL	Ótimo	ANGELA CANDIDA DE JESUS		5.000,00								5.000,00
363047	1	CPU DELL	Ótimo	ANGELA CANDIDA DE JESUS		5.000,00								5.000,00
363048	1	CPU DELL	Ótimo	ANGELA CANDIDA DE JESUS		5.000,00								5.000,00
363049	1	CPU DELL	Ótimo	ANGELA CANDIDA DE JESUS		5.000,00								5.000,00
363050	1	CPU DELL	Ótimo	ANGELA CANDIDA DE JESUS		5.000,00								5.000,00
363051	1	MONITOR DELL 23/8 POL.MOD.P2427HB N/S BR06	Ótimo	ANGELA CANDIDA DE JESUS		300,00								300,00
363052	1	MONITOR DELL 23/8 POL.MOD.P2427HB N/S BR06	Ótimo	ANGELA CANDIDA DE JESUS		300,00								300,00
363053	1	MONITOR DELL 23/8 POL.MOD.P2427HB N/S BR06	Ótimo	ANGELA CANDIDA DE JESUS		300,00								300,00
363054	1	MONITOR DELL 23/8 POL.MOD.P2427HB N/S BR06	Ótimo	ANGELA CANDIDA DE JESUS		300,00								300,00
363055	1	MONITOR DELL 23/8 POL.MOD.P2427HB N/S BR06	Ótimo	ANGELA CANDIDA DE JESUS		300,00								300,00
363056	1	MONITOR DELL 23/8 POL.MOD.P2427HB N/S BR06	Ótimo	ANGELA CANDIDA DE JESUS		300,00								300,00
363057	1	MONITOR DELL 23/8 POL.MOD.P2427HB N/S BR06	Ótimo	ANGELA CANDIDA DE JESUS		300,00								300,00
363058	1	MONITOR DELL 23/8 POL.MOD.P2427HB N/S BR06	Ótimo	ANGELA CANDIDA DE JESUS		300,00								300,00
363059	1	MONITOR DELL 23/8 POL.MOD.P2427HB N/S BR06	Ótimo	ANGELA CANDIDA DE JESUS		300,00								300,00
363060	1	MONITOR DELL 23/8 POL.MOD.P2427HB N/S BR06	Ótimo	ANGELA CANDIDA DE JESUS		300,00								300,00
363061	1	MONITOR DELL 23/8 POL.MOD.P2427HB N/S BR06	Ótimo	ANGELA CANDIDA DE JESUS		300,00								300,00
363062	1	MONITOR DELL 23/8 POL.MOD.P2427HB N/S BR06	Ótimo	ANGELA CANDIDA DE JESUS		300,00								300,00
363063	1	MONITOR DELL 23/8 POL.MOD.P2427HB N/S BR06	Ótimo	ANGELA CANDIDA DE JESUS		300,00								300,00
363064	1	MONITOR DELL 23/8 POL.MOD.P2427HB N/S BR06	Ótimo	ANGELA CANDIDA DE JESUS		300,00								300,00
363065	1	MONITOR DELL 23/8 POL.MOD.P2427HB N/S BR06	Ótimo	ANGELA CANDIDA DE JESUS		300,00								300,00
363066	1	MONITOR DELL 23/8 POL.MOD.P2427HB N/S BR06	Ótimo	ANGELA CANDIDA DE JESUS		300,00								300,00





PERÍODO DE REFERÊNCIA: DE JANEIRO/2022 ATÉ DEZEMBRO/2022

RELAÇÃO ANALÍTICA DOS ELEMENTOS QUE COMPOEM O ATIVO PERMANENTE - INVENTÁRIO DOS BENS

CÓD.	QTDE	DESCRIÇÃO / UNIDADE ADMINISTRATIVA	ESTADO DE CONSERV.	DETENTOR DE CARGA PATRIMONIAL	VALOR ORIGINAL	INCORPORAÇÕES				BAIXAS				SALDO ATUAL
						AQUIS. CONSTR.	REAVALIAÇÃO	INCORPOR.	CRÉDITOS	ALIENAÇÃO	DEPRECIAÇÃO	DOAÇÃO / OUTROS	CRÉDITOS	
363067	1	MONITOR DELL 23/8 POL.MOD.P2427HB N/S BR06	Ótimo	ANGELA CANDIDA DE JESUS		300,00								300,00
363068	1	MONITOR DELL 23/8 POL.MOD.P2427HB N/S BR06	Ótimo	ANGELA CANDIDA DE JESUS		300,00								300,00
363069	1	MONITOR DELL 23/8 POL.MOD.P2427HB N/S BR06	Ótimo	ANGELA CANDIDA DE JESUS		300,00								300,00
363070	1	MONITOR DELL 23/8 POL.MOD.P2427HB N/S BR06	Ótimo	ANGELA CANDIDA DE JESUS		300,00								300,00
363071	1	MONITOR DELL 23/8 POL.MOD.P2427HB N/S BR06	Ótimo	ANGELA CANDIDA DE JESUS		300,00								300,00
363072	1	MONITOR DELL 23/8 POL.MOD.P2427HB N/S BR06	Ótimo	ANGELA CANDIDA DE JESUS		300,00								300,00
363073	1	MONITOR DELL 23/8 POL.MOD.P2427HB N/S BR06	Ótimo	ANGELA CANDIDA DE JESUS		300,00								300,00
363074	1	MONITOR DELL 23/8 POL.MOD.P2427HB N/S BR06	Ótimo	ANGELA CANDIDA DE JESUS		300,00								300,00
363075	1	MONITOR DELL 23/8 POL.MOD.P2427HB N/S BR06	Ótimo	ANGELA CANDIDA DE JESUS		300,00								300,00
363076	1	MONITOR DELL 23/8 POL.MOD.P2427HB N/S BR06	Ótimo	ANGELA CANDIDA DE JESUS		300,00								300,00
363077	1	MONITOR DELL 23/8 POL.MOD.P2427HB N/S BR06	Ótimo	ANGELA CANDIDA DE JESUS		300,00								300,00
363078	1	MONITOR DELL 23/8 POL.MOD.P2427HB N/S BR06	Ótimo	ANGELA CANDIDA DE JESUS		300,00								300,00
363079	1	MONITOR DELL 23/8 POL.MOD.P2427HB N/S BR06	Ótimo	ANGELA CANDIDA DE JESUS		300,00								300,00
363080	1	MONITOR DELL 23/8 POL.MOD.P2427HB N/S BR06	Ótimo	ANGELA CANDIDA DE JESUS		300,00								300,00
363081	1	MONITOR DELL 23/8 POL.MOD.P2427HB N/S BR06	Ótimo	ANGELA CANDIDA DE JESUS		300,00								300,00
363082	1	MONITOR DELL 23/8 POL.MOD.P2427HB N/S BR06	Ótimo	ANGELA CANDIDA DE JESUS		300,00								300,00
363083	1	MONITOR DELL 23/8 POL.MOD.P2427HB N/S BR06	Ótimo	ANGELA CANDIDA DE JESUS		300,00								300,00
363084	1	MONITOR DELL 23/8 POL.MOD.P2427HB N/S BR06	Ótimo	ANGELA CANDIDA DE JESUS		300,00								300,00
363085	1	MONITOR DELL 23/8 POL.MOD.P2427HB N/S BR06	Ótimo	ANGELA CANDIDA DE JESUS		300,00								300,00
363086	1	MONITOR DELL 23/8 POL.MOD.P2427HB N/S BR06	Ótimo	ANGELA CANDIDA DE JESUS		300,00								300,00
363087	1	MONITOR DELL 23/8 POL.MOD.P2427HB N/S BR06	Ótimo	ANGELA CANDIDA DE JESUS		300,00								300,00
363088	1	MONITOR DELL 23/8 POL.MOD.P2427HB N/S BR06	Ótimo	ANGELA CANDIDA DE JESUS		300,00								300,00
363089	1	MONITOR DELL 23/8 POL.MOD.P2427HB N/S BR06	Ótimo	ANGELA CANDIDA DE JESUS		300,00								300,00
363090	1	MONITOR DELL 23/8 POL.MOD.P2427HB N/S BR06	Ótimo	ANGELA CANDIDA DE JESUS		300,00								300,00
363091	1	MONITOR DELL 23/8 POL.MOD.P2427HB N/S BR06	Ótimo	ANGELA CANDIDA DE JESUS		300,00								300,00
363092	1	MONITOR DELL 23/8 POL.MOD.P2427HB N/S BR06	Ótimo	ANGELA CANDIDA DE JESUS		300,00								300,00
363093	1	MONITOR DELL 23/8 POL.MOD.P2427HB N/S BR06	Ótimo	ANGELA CANDIDA DE JESUS		300,00								300,00
363094	1	MONITOR DELL 23/8 POL.MOD.P2427HB N/S BR06	Ótimo	ANGELA CANDIDA DE JESUS		300,00								300,00
363095	1	MONITOR DELL 23/8 POL.MOD.P2427HB N/S BR06	Ótimo	ANGELA CANDIDA DE JESUS		300,00								300,00
363096	1	MONITOR DELL 23/8 POL.MOD.P2427HB N/S BR06	Ótimo	ANGELA CANDIDA DE JESUS		300,00								300,00
363097	1	MONITOR DELL 23/8 POL.MOD.P2427HB N/S BR06	Ótimo	ANGELA CANDIDA DE JESUS		300,00								300,00
363098	1	MONITOR DELL 23/8 POL.MOD.P2427HB N/S BR06	Ótimo	ANGELA CANDIDA DE JESUS		300,00								300,00
363099	1	MONITOR DELL 23/8 POL.MOD.P2427HB N/S BR06	Ótimo	ANGELA CANDIDA DE JESUS		300,00								300,00
363100	1	MONITOR DELL 23/8 POL.MOD.P2427HB N/S BR06	Ótimo	ANGELA CANDIDA DE JESUS		300,00								300,00



PERÍODO DE REFERÊNCIA: DE JANEIRO/2022 ATÉ DEZEMBRO/2022

RELAÇÃO ANALÍTICA DOS ELEMENTOS QUE COMPOEM O ATIVO PERMANENTE - INVENTÁRIO DOS BENS

CÓD.	QTDE	DESCRIÇÃO / UNIDADE ADMINISTRATIVA	ESTADO DE CONSERV.	DETENTOR DE CARGA PATRIMONIAL	VALOR ORIGINAL	INCORPORAÇÕES				BAIXAS				SALDO ATUAL
						AQUIS. CONSTR.	REAVALIAÇÃO	INCORPOR.	CRÉDITOS	ALIENAÇÃO	DEPRECIACÃO	DOAÇÃO / OUTROS	CRÉDITOS	
363101	1	CPU DELL	Ótimo	ANGELA CANDIDA DE JESUS		5.000,00								5.000,00
363102	1	CPU DELL	Ótimo	ANGELA CANDIDA DE JESUS		5.000,00								5.000,00
363103	1	CPU DELL	Ótimo	ANGELA CANDIDA DE JESUS		5.000,00								5.000,00
363104	1	CPU DELL	Ótimo	ANGELA CANDIDA DE JESUS		5.000,00								5.000,00
363105	1	CPU DELL	Ótimo	ANGELA CANDIDA DE JESUS		5.000,00								5.000,00
363106	1	CPU DELL	Ótimo	ANGELA CANDIDA DE JESUS		5.000,00								5.000,00
363107	1	CPU DELL	Ótimo	ANGELA CANDIDA DE JESUS		5.000,00								5.000,00
363108	1	CPU DELL	Ótimo	ANGELA CANDIDA DE JESUS		5.000,00								5.000,00
363109	1	CPU DELL	Ótimo	ANGELA CANDIDA DE JESUS		5.000,00								5.000,00
363110	1	CPU DELL	Ótimo	ANGELA CANDIDA DE JESUS		5.000,00								5.000,00
363111	1	CPU DELL	Ótimo	ANGELA CANDIDA DE JESUS		5.000,00								5.000,00
363112	1	CPU DELL	Ótimo	ANGELA CANDIDA DE JESUS		5.000,00								5.000,00
363113	1	CPU DELL	Ótimo	ANGELA CANDIDA DE JESUS		5.000,00								5.000,00
363114	1	CPU DELL	Ótimo	ANGELA CANDIDA DE JESUS		5.000,00								5.000,00
363115	1	CPU DELL	Ótimo	ANGELA CANDIDA DE JESUS		5.000,00								5.000,00
363116	1	CPU DELL	Ótimo	ANGELA CANDIDA DE JESUS		5.000,00								5.000,00
363117	1	CPU DELL	Ótimo	ANGELA CANDIDA DE JESUS		5.000,00								5.000,00
363118	1	CPU DELL	Ótimo	ANGELA CANDIDA DE JESUS		5.000,00								5.000,00
363119	1	CPU DELL	Ótimo	ANGELA CANDIDA DE JESUS		5.000,00								5.000,00
363120	1	CPU DELL	Ótimo	ANGELA CANDIDA DE JESUS		5.000,00								5.000,00
363121	1	CPU DELL	Ótimo	ANGELA CANDIDA DE JESUS		5.000,00								5.000,00
363122	1	CPU DELL	Ótimo	ANGELA CANDIDA DE JESUS		5.000,00								5.000,00
363123	1	CPU DELL	Ótimo	ANGELA CANDIDA DE JESUS		5.000,00								5.000,00
363124	1	CPU DELL	Ótimo	ANGELA CANDIDA DE JESUS		5.000,00								5.000,00
363125	1	CPU DELL	Ótimo	ANGELA CANDIDA DE JESUS		5.000,00								5.000,00
363126	1	CPU DELL	Ótimo	ANGELA CANDIDA DE JESUS		5.000,00								5.000,00
363127	1	CPU DELL	Ótimo	ANGELA CANDIDA DE JESUS		5.000,00								5.000,00
363128	1	CPU DELL	Ótimo	ANGELA CANDIDA DE JESUS		5.000,00								5.000,00
363129	1	CPU DELL	Ótimo	ANGELA CANDIDA DE JESUS		5.000,00								5.000,00
363130	1	CPU DELL	Ótimo	ANGELA CANDIDA DE JESUS		5.000,00								5.000,00
363131	1	CPU DELL	Ótimo	ANGELA CANDIDA DE JESUS		5.000,00								5.000,00
363132	1	CPU DELL	Ótimo	ANGELA CANDIDA DE JESUS		5.000,00								5.000,00
363133	1	CPU DELL	Ótimo	ANGELA CANDIDA DE JESUS		5.000,00								5.000,00
363134	1	CPU DELL	Ótimo	ANGELA CANDIDA DE JESUS		5.000,00								5.000,00



ESTADO DE GOIÁS  
MUNICIPIO DE JATAÍ  
RUA ITARUMA, 355 - S. SANTA MARIA

PERÍODO DE REFERÊNCIA: DE JANEIRO/2022 ATÉ DEZEMBRO/2022

RELAÇÃO ANALÍTICA DOS ELEMENTOS QUE COMPOEM O ATIVO PERMANENTE - INVENTÁRIO DOS BENS

CÓD.	QTDE	DESCRIÇÃO / UNIDADE ADMINISTRATIVA	ESTADO DE CONSERV.	DETENTOR DE CARGA PATRIMONIAL	VALOR ORIGINAL	INCORPORAÇÕES				BAIXAS				SALDO ATUAL
						AQUIS. CONSTR.	REAVALIAÇÃO	INCORPOR.	CRÉDITOS	ALIENAÇÃO	DEPRECIAÇÃO	DOAÇÃO / OUTROS	CRÉDITOS	
363135	1	CPU DELL	Ótimo	ANGELA CANDIDA DE JESUS		5.000,00								5.000,00
363136	1	CPU DELL	Ótimo	ANGELA CANDIDA DE JESUS		5.000,00								5.000,00
363137	1	CPU DELL	Ótimo	ANGELA CANDIDA DE JESUS		5.000,00								5.000,00
363138	1	CPU DELL	Ótimo	ANGELA CANDIDA DE JESUS		5.000,00								5.000,00
363139	1	CPU DELL	Ótimo	ANGELA CANDIDA DE JESUS		5.000,00								5.000,00
363140	1	CPU DELL	Ótimo	ANGELA CANDIDA DE JESUS		5.000,00								5.000,00
363141	1	CPU DELL	Ótimo	ANGELA CANDIDA DE JESUS		5.000,00								5.000,00
363142	1	CPU DELL	Ótimo	ANGELA CANDIDA DE JESUS		5.000,00								5.000,00
363143	1	CPU DELL	Ótimo	ANGELA CANDIDA DE JESUS		5.000,00								5.000,00
363144	1	CPU DELL	Ótimo	ANGELA CANDIDA DE JESUS		5.000,00								5.000,00
363145	1	CPU DELL	Ótimo	ANGELA CANDIDA DE JESUS		5.000,00								5.000,00
363146	1	CPU DELL	Ótimo	ANGELA CANDIDA DE JESUS		5.000,00								5.000,00
363147	1	CPU DELL	Ótimo	ANGELA CANDIDA DE JESUS		5.000,00								5.000,00
363148	1	CPU DELL	Ótimo	ANGELA CANDIDA DE JESUS		5.000,00								5.000,00
363149	1	CPU DELL	Ótimo	ANGELA CANDIDA DE JESUS		5.000,00								5.000,00
363150	1	CPU DELL	Ótimo	ANGELA CANDIDA DE JESUS		5.000,00								5.000,00
363151	1	MONITOR DELL 23/8 POL.MOD.P2427HB N/S BR06	Ótimo	ANGELA CANDIDA DE JESUS		300,00								300,00
363152	1	MONITOR DELL 23/8 POL.MOD.P2427HB N/S BR06	Ótimo	ANGELA CANDIDA DE JESUS		300,00								300,00
363153	1	MONITOR DELL 23/8 POL.MOD.P2427HB N/S BR06	Ótimo	ANGELA CANDIDA DE JESUS		300,00								300,00
363154	1	MONITOR DELL 23/8 POL.MOD.P2427HB N/S BR06	Ótimo	ANGELA CANDIDA DE JESUS		300,00								300,00
363155	1	MONITOR DELL 23/8 POL.MOD.P2427HB N/S BR06	Ótimo	ANGELA CANDIDA DE JESUS		300,00								300,00
363156	1	MONITOR DELL 23/8 POL.MOD.P2427HB N/S BR06	Ótimo	ANGELA CANDIDA DE JESUS		300,00								300,00
363157	1	MONITOR DELL 23/8 POL.MOD.P2427HB N/S BR06	Ótimo	ANGELA CANDIDA DE JESUS		300,00								300,00
363158	1	MONITOR DELL 23/8 POL.MOD.P2427HB N/S BR06	Ótimo	ANGELA CANDIDA DE JESUS		300,00								300,00
363159	1	MONITOR DELL 23/8 POL.MOD.P2427HB N/S BR06	Ótimo	ANGELA CANDIDA DE JESUS		300,00								300,00
363160	1	MONITOR DELL 23/8 POL.MOD.P2427HB N/S BR06	Ótimo	ANGELA CANDIDA DE JESUS		300,00								300,00
363161	1	MONITOR DELL 23/8 POL.MOD.P2427HB N/S BR06	Ótimo	ANGELA CANDIDA DE JESUS		300,00								300,00
363162	1	MONITOR DELL 23/8 POL.MOD.P2427HB N/S BR06	Ótimo	ANGELA CANDIDA DE JESUS		300,00								300,00
363163	1	MONITOR DELL 23/8 POL.MOD.P2427HB N/S BR06	Ótimo	ANGELA CANDIDA DE JESUS		300,00								300,00
363164	1	MONITOR DELL 23/8 POL.MOD.P2427HB N/S BR06	Ótimo	ANGELA CANDIDA DE JESUS		300,00								300,00
363165	1	MONITOR DELL 23/8 POL.MOD.P2427HB N/S BR06	Ótimo	ANGELA CANDIDA DE JESUS		300,00								300,00
363166	1	MONITOR DELL 23/8 POL.MOD.P2427HB N/S BR06	Ótimo	ANGELA CANDIDA DE JESUS		300,00								300,00
363167	1	MONITOR DELL 23/8 POL.MOD.P2427HB N/S BR06	Ótimo	ANGELA CANDIDA DE JESUS		300,00								300,00
363168	1	MONITOR DELL 23/8 POL.MOD.P2427HB N/S BR06	Ótimo	ANGELA CANDIDA DE JESUS		300,00								300,00



PERÍODO DE REFERÊNCIA: DE JANEIRO/2022 ATÉ DEZEMBRO/2022

RELAÇÃO ANALÍTICA DOS ELEMENTOS QUE COMPOEM O ATIVO PERMANENTE - INVENTÁRIO DOS BENS

CÓD.	QTDE	DESCRIÇÃO / UNIDADE ADMINISTRATIVA	ESTADO DE CONSERV.	DETENTOR DE CARGA PATRIMONIAL	VALOR ORIGINAL	INCORPORAÇÕES				BAIXAS				SALDO ATUAL
						AQUIS. CONSTR.	REAVALIAÇÃO	INCORPOR.	CRÉDITOS	ALIENAÇÃO	DEPRECIAÇÃO	DOAÇÃO / OUTROS	CRÉDITOS	
363169	1	MONITOR DELL 23/8 POL.MOD.P2427HB N/S BR06	Ótimo	ANGELA CANDIDA DE JESUS		300,00								300,00
363170	1	MONITOR DELL 23/8 POL.MOD.P2427HB N/S BR06	Ótimo	ANGELA CANDIDA DE JESUS		300,00								300,00
363171	1	MONITOR DELL 23/8 POL.MOD.P2427HB N/S BR06	Ótimo	ANGELA CANDIDA DE JESUS		300,00								300,00
363172	1	MONITOR DELL 23/8 POL.MOD.P2427HB N/S BR06	Ótimo	ANGELA CANDIDA DE JESUS		300,00								300,00
363173	1	MONITOR DELL 23/8 POL.MOD.P2427HB N/S BR06	Ótimo	ANGELA CANDIDA DE JESUS		300,00								300,00
363174	1	MONITOR DELL 23/8 POL.MOD.P2427HB N/S BR06	Ótimo	ANGELA CANDIDA DE JESUS		300,00								300,00
363175	1	MONITOR DELL 23/8 POL.MOD.P2427HB N/S BR06	Ótimo	ANGELA CANDIDA DE JESUS		300,00								300,00
363176	1	MONITOR DELL 23/8 POL.MOD.P2427HB N/S BR06	Ótimo	ANGELA CANDIDA DE JESUS		300,00								300,00
363177	1	MONITOR DELL 23/8 POL.MOD.P2427HB N/S BR06	Ótimo	ANGELA CANDIDA DE JESUS		300,00								300,00
363178	1	MONITOR DELL 23/8 POL.MOD.P2427HB N/S BR06	Ótimo	ANGELA CANDIDA DE JESUS		300,00								300,00
363179	1	MONITOR DELL 23/8 POL.MOD.P2427HB N/S BR06	Ótimo	ANGELA CANDIDA DE JESUS		300,00								300,00
363180	1	MONITOR DELL 23/8 POL.MOD.P2427HB N/S BR06	Ótimo	ANGELA CANDIDA DE JESUS		300,00								300,00
363181	1	MONITOR DELL 23/8 POL.MOD.P2427HB N/S BR06	Ótimo	ANGELA CANDIDA DE JESUS		300,00								300,00
363182	1	MONITOR DELL 23/8 POL.MOD.P2427HB N/S BR06	Ótimo	ANGELA CANDIDA DE JESUS		300,00								300,00
363183	1	MONITOR DELL 23/8 POL.MOD.P2427HB N/S BR06	Ótimo	ANGELA CANDIDA DE JESUS		300,00								300,00
363184	1	MONITOR DELL 23/8 POL.MOD.P2427HB N/S BR06	Ótimo	ANGELA CANDIDA DE JESUS		300,00								300,00
363185	1	MONITOR DELL 23/8 POL.MOD.P2427HB N/S BR06	Ótimo	ANGELA CANDIDA DE JESUS		300,00								300,00
363186	1	MONITOR DELL 23/8 POL.MOD.P2427HB N/S BR06	Ótimo	ANGELA CANDIDA DE JESUS		300,00								300,00
363187	1	MONITOR DELL 23/8 POL.MOD.P2427HB N/S BR06	Ótimo	ANGELA CANDIDA DE JESUS		300,00								300,00
363188	1	MONITOR DELL 23/8 POL.MOD.P2427HB N/S BR06	Ótimo	ANGELA CANDIDA DE JESUS		300,00								300,00
363189	1	MONITOR DELL 23/8 POL.MOD.P2427HB N/S BR06	Ótimo	ANGELA CANDIDA DE JESUS		300,00								300,00
363190	1	MONITOR DELL 23/8 POL.MOD.P2427HB N/S BR06	Ótimo	ANGELA CANDIDA DE JESUS		300,00								300,00
363191	1	MONITOR DELL 23/8 POL.MOD.P2427HB N/S BR06	Ótimo	ANGELA CANDIDA DE JESUS		300,00								300,00
363192	1	MONITOR DELL 23/8 POL.MOD.P2427HB N/S BR06	Ótimo	ANGELA CANDIDA DE JESUS		300,00								300,00
363193	1	MONITOR DELL 23/8 POL.MOD.P2427HB N/S BR06	Ótimo	ANGELA CANDIDA DE JESUS		300,00								300,00
363194	1	MONITOR DELL 23/8 POL.MOD.P2427HB N/S BR06	Ótimo	ANGELA CANDIDA DE JESUS		300,00								300,00
363195	1	MONITOR DELL 23/8 POL.MOD.P2427HB N/S BR06	Ótimo	ANGELA CANDIDA DE JESUS		300,00								300,00
363196	1	MONITOR DELL 23/8 POL.MOD.P2427HB N/S BR06	Ótimo	ANGELA CANDIDA DE JESUS		300,00								300,00
363197	1	MONITOR DELL 23/8 POL.MOD.P2427HB N/S BR06	Ótimo	ANGELA CANDIDA DE JESUS		300,00								300,00
363198	1	MONITOR DELL 23/8 POL.MOD.P2427HB N/S BR06	Ótimo	ANGELA CANDIDA DE JESUS		300,00								300,00
363199	1	MONITOR DELL 23/8 POL.MOD.P2427HB N/S BR06	Ótimo	ANGELA CANDIDA DE JESUS		300,00								300,00
363200	1	MONITOR DELL 23/8 POL.MOD.P2427HB N/S BR06	Ótimo	ANGELA CANDIDA DE JESUS		300,00								300,00
363201	1	CPU DELL	Ótimo	ANGELA CANDIDA DE JESUS		5.000,00								5.000,00
363202	1	CPU DELL	Ótimo	ANGELA CANDIDA DE JESUS		5.000,00								5.000,00



PERÍODO DE REFERÊNCIA: DE JANEIRO/2022 ATÉ DEZEMBRO/2022

RELAÇÃO ANALÍTICA DOS ELEMENTOS QUE COMPOEM O ATIVO PERMANENTE - INVENTÁRIO DOS BENS

CÓD.	QTDE	DESCRIÇÃO / UNIDADE ADMINISTRATIVA	ESTADO DE CONSERV.	DETENTOR DE CARGA PATRIMONIAL	VALOR ORIGINAL	INCORPORAÇÕES				BAIXAS				SALDO ATUAL
						AQUIS. CONSTR.	REAVALIAÇÃO	INCORPOR.	CRÉDITOS	ALIENAÇÃO	DEPRECIACÃO	DOAÇÃO / OUTROS	CRÉDITOS	
363203	1	CPU DELL	Ótimo	ANGELA CANDIDA DE JESUS		5.000,00								5.000,00
363204	1	CPU DELL	Ótimo	ANGELA CANDIDA DE JESUS		5.000,00								5.000,00
363205	1	CPU DELL	Ótimo	ANGELA CANDIDA DE JESUS		5.000,00								5.000,00
363206	1	CPU DELL	Ótimo	ANGELA CANDIDA DE JESUS		5.000,00								5.000,00
363207	1	CPU DELL	Ótimo	ANGELA CANDIDA DE JESUS		5.000,00								5.000,00
363208	1	CPU DELL	Ótimo	ANGELA CANDIDA DE JESUS		5.000,00								5.000,00
363209	1	CPU DELL	Ótimo	ANGELA CANDIDA DE JESUS		5.000,00								5.000,00
363210	1	CPU DELL	Ótimo	ANGELA CANDIDA DE JESUS		5.000,00								5.000,00
363211	1	CPU DELL	Ótimo	ANGELA CANDIDA DE JESUS		5.000,00								5.000,00
363212	1	CPU DELL	Ótimo	ANGELA CANDIDA DE JESUS		5.000,00								5.000,00
363213	1	CPU DELL	Ótimo	ANGELA CANDIDA DE JESUS		5.000,00								5.000,00
363214	1	CPU DELL	Ótimo	ANGELA CANDIDA DE JESUS		5.000,00								5.000,00
363215	1	CPU DELL	Ótimo	ANGELA CANDIDA DE JESUS		5.000,00								5.000,00
363216	1	CPU DELL	Ótimo	ANGELA CANDIDA DE JESUS		5.000,00								5.000,00
363217	1	CPU DELL	Ótimo	ANGELA CANDIDA DE JESUS		5.000,00								5.000,00
363218	1	CPU DELL	Ótimo	ANGELA CANDIDA DE JESUS		5.000,00								5.000,00
363219	1	CPU DELL	Ótimo	ANGELA CANDIDA DE JESUS		5.000,00								5.000,00
363220	1	CPU DELL	Ótimo	ANGELA CANDIDA DE JESUS		5.000,00								5.000,00
363221	1	CPU DELL	Ótimo	ANGELA CANDIDA DE JESUS		5.000,00								5.000,00
363222	1	CPU DELL	Ótimo	ANGELA CANDIDA DE JESUS		5.000,00								5.000,00
363223	1	CPU DELL	Ótimo	ANGELA CANDIDA DE JESUS		5.000,00								5.000,00
363224	1	CPU DELL	Ótimo	ANGELA CANDIDA DE JESUS		5.000,00								5.000,00
363225	1	CPU DELL	Ótimo	ANGELA CANDIDA DE JESUS		5.000,00								5.000,00
363226	1	CPU DELL	Ótimo	ANGELA CANDIDA DE JESUS		5.000,00								5.000,00
363227	1	CPU DELL	Ótimo	ANGELA CANDIDA DE JESUS		5.000,00								5.000,00
363228	1	CPU DELL	Ótimo	ANGELA CANDIDA DE JESUS		5.000,00								5.000,00
363229	1	CPU DELL	Ótimo	ANGELA CANDIDA DE JESUS		5.000,00								5.000,00
363230	1	CPU DELL	Ótimo	ANGELA CANDIDA DE JESUS		5.000,00								5.000,00
363231	1	CPU DELL	Ótimo	ANGELA CANDIDA DE JESUS		5.000,00								5.000,00
363232	1	CPU DELL	Ótimo	ANGELA CANDIDA DE JESUS		5.000,00								5.000,00
363233	1	CPU DELL	Ótimo	ANGELA CANDIDA DE JESUS		5.000,00								5.000,00
363234	1	CPU DELL	Ótimo	ANGELA CANDIDA DE JESUS		5.000,00								5.000,00
363235	1	CPU DELL	Ótimo	ANGELA CANDIDA DE JESUS		5.000,00								5.000,00
363236	1	CPU DELL	Ótimo	ANGELA CANDIDA DE JESUS		5.000,00								5.000,00



PERÍODO DE REFERÊNCIA: DE JANEIRO/2022 ATÉ DEZEMBRO/2022

RELAÇÃO ANALÍTICA DOS ELEMENTOS QUE COMPOEM O ATIVO PERMANENTE - INVENTÁRIO DOS BENS

CÓD.	QTDE	DESCRIÇÃO / UNIDADE ADMINISTRATIVA	ESTADO DE CONSERV.	DETENTOR DE CARGA PATRIMONIAL	VALOR ORIGINAL	INCORPORAÇÕES				BAIXAS				SALDO ATUAL
						AQUIS. CONSTR.	REAVALIAÇÃO	INCORPOR.	CRÉDITOS	ALIENAÇÃO	DEPRECIACÃO	DOAÇÃO / OUTROS	CRÉDITOS	
363237	1	CPU DELL	Ótimo	ANGELA CANDIDA DE JESUS		5.000,00								5.000,00
363238	1	CPU DELL	Ótimo	ANGELA CANDIDA DE JESUS		5.000,00								5.000,00
363239	1	CPU DELL	Ótimo	ANGELA CANDIDA DE JESUS		5.000,00								5.000,00
363240	1	CPU DELL	Ótimo	ANGELA CANDIDA DE JESUS		5.000,00								5.000,00
363241	1	CPU DELL	Ótimo	ANGELA CANDIDA DE JESUS		5.000,00								5.000,00
363242	1	CPU DELL	Ótimo	ANGELA CANDIDA DE JESUS		5.000,00								5.000,00
363243	1	CPU DELL	Ótimo	ANGELA CANDIDA DE JESUS		5.000,00								5.000,00
363244	1	CPU DELL	Ótimo	ANGELA CANDIDA DE JESUS		5.000,00								5.000,00
363245	1	CPU DELL	Ótimo	ANGELA CANDIDA DE JESUS		5.000,00								5.000,00
363246	1	CPU DELL	Ótimo	ANGELA CANDIDA DE JESUS		5.000,00								5.000,00
363247	1	CPU DELL	Ótimo	ANGELA CANDIDA DE JESUS		5.000,00								5.000,00
363248	1	CPU DELL	Ótimo	ANGELA CANDIDA DE JESUS		5.000,00								5.000,00
363249	1	CPU DELL	Ótimo	ANGELA CANDIDA DE JESUS		5.000,00								5.000,00
363250	1	CPU DELL	Ótimo	ANGELA CANDIDA DE JESUS		5.000,00								5.000,00
363454	1	MONITOR DELL 23/8 POL.MOD.P2427HB N/S BR06	Ótimo	ANGELA CANDIDA DE JESUS		300,00								300,00
363455	1	MONITOR DELL 23/8 POL.MOD.P2427HB N/S BR06	Ótimo	ANGELA CANDIDA DE JESUS		300,00								300,00
363251	1	MONITOR DELL 23/8 POL.MOD.P2427HB N/S BR06	Ótimo	ANGELA CANDIDA DE JESUS		300,00								300,00
363252	1	MONITOR DELL 23/8 POL.MOD.P2427HB N/S BR06	Ótimo	ANGELA CANDIDA DE JESUS		300,00								300,00
363253	1	MONITOR DELL 23/8 POL.MOD.P2427HB N/S BR06	Ótimo	ANGELA CANDIDA DE JESUS		300,00								300,00
363254	1	MONITOR DELL 23/8 POL.MOD.P2427HB N/S BR06	Ótimo	ANGELA CANDIDA DE JESUS		300,00								300,00
363255	1	MONITOR DELL 23/8 POL.MOD.P2427HB N/S BR06	Ótimo	ANGELA CANDIDA DE JESUS		300,00								300,00
363256	1	MONITOR DELL 23/8 POL.MOD.P2427HB N/S BR06	Ótimo	ANGELA CANDIDA DE JESUS		300,00								300,00
363257	1	MONITOR DELL 23/8 POL.MOD.P2427HB N/S BR06	Ótimo	ANGELA CANDIDA DE JESUS		300,00								300,00
363258	1	MONITOR DELL 23/8 POL.MOD.P2427HB N/S BR06	Ótimo	ANGELA CANDIDA DE JESUS		300,00								300,00
363259	1	MONITOR DELL 23/8 POL.MOD.P2427HB N/S BR06	Ótimo	ANGELA CANDIDA DE JESUS		300,00								300,00
363260	1	MONITOR DELL 23/8 POL.MOD.P2427HB N/S BR06	Ótimo	ANGELA CANDIDA DE JESUS		300,00								300,00
363261	1	MONITOR DELL 23/8 POL.MOD.P2427HB N/S BR06	Ótimo	ANGELA CANDIDA DE JESUS		300,00								300,00
363262	1	MONITOR DELL 23/8 POL.MOD.P2427HB N/S BR06	Ótimo	ANGELA CANDIDA DE JESUS		300,00								300,00
363263	1	MONITOR DELL 23/8 POL.MOD.P2427HB N/S BR06	Ótimo	ANGELA CANDIDA DE JESUS		300,00								300,00
363264	1	MONITOR DELL 23/8 POL.MOD.P2427HB N/S BR06	Ótimo	ANGELA CANDIDA DE JESUS		300,00								300,00
363265	1	CPU DELL	Ótimo	ANGELA CANDIDA DE JESUS		5.000,00								5.000,00
363266	1	CPU DELL	Ótimo	ANGELA CANDIDA DE JESUS		5.000,00								5.000,00
363267	1	CPU DELL	Ótimo	ANGELA CANDIDA DE JESUS		5.000,00								5.000,00
363268	1	CPU DELL	Ótimo	ANGELA CANDIDA DE JESUS		5.000,00								5.000,00





PERÍODO DE REFERÊNCIA: DE JANEIRO/2022 ATÉ DEZEMBRO/2022

RELAÇÃO ANALÍTICA DOS ELEMENTOS QUE COMPOEM O ATIVO PERMANENTE - INVENTÁRIO DOS BENS

CÓD.	QTDE	DESCRIÇÃO / UNIDADE ADMINISTRATIVA	ESTADO DE CONSERV.	DETENTOR DE CARGA PATRIMONIAL	VALOR ORIGINAL	INCORPORAÇÕES				BAIXAS				SALDO ATUAL
						AQUIS. CONSTR.	REAVALIAÇÃO	INCORPOR.	CRÉDITOS	ALIENAÇÃO	DEPRECIAÇÃO	DOAÇÃO / OUTROS	CRÉDITOS	
363269	1	CPU DELL	Ótimo	ANGELA CANDIDA DE JESUS		5.000,00								5.000,00
363270	1	CPU DELL	Ótimo	ANGELA CANDIDA DE JESUS		5.000,00								5.000,00
363271	1	CPU DELL	Ótimo	ANGELA CANDIDA DE JESUS		5.000,00								5.000,00
363272	1	CPU DELL	Ótimo	ANGELA CANDIDA DE JESUS		5.000,00								5.000,00
363273	1	CPU DELL	Ótimo	ANGELA CANDIDA DE JESUS		5.000,00								5.000,00
363274	1	CPU DELL	Ótimo	ANGELA CANDIDA DE JESUS		5.000,00								5.000,00
363275	1	CPU DELL	Ótimo	ANGELA CANDIDA DE JESUS		5.000,00								5.000,00
363276	1	CPU DELL	Ótimo	ANGELA CANDIDA DE JESUS		5.000,00								5.000,00
363277	1	CPU DELL	Ótimo	ANGELA CANDIDA DE JESUS		5.000,00								5.000,00
363278	1	CPU DELL	Ótimo	ANGELA CANDIDA DE JESUS		5.000,00								5.000,00
363279	1	MONITOR DELL 23/8 POL.MOD.P2427HB N/S BR06	Ótimo	ANGELA CANDIDA DE JESUS		300,00								300,00
363280	1	MONITOR DELL 23/8 POL.MOD.P2427HB N/S BR06	Ótimo	ANGELA CANDIDA DE JESUS		300,00								300,00
363281	1	MONITOR DELL 23/8 POL.MOD.P2427HB N/S BR06	Ótimo	ANGELA CANDIDA DE JESUS		300,00								300,00
363282	1	MONITOR DELL 23/8 POL.MOD.P2427HB N/S BR06	Ótimo	ANGELA CANDIDA DE JESUS		300,00								300,00
363283	1	MONITOR DELL 23/8 POL.MOD.P2427HB N/S BR06	Ótimo	ANGELA CANDIDA DE JESUS		300,00								300,00
363284	1	MONITOR DELL 23/8 POL.MOD.P2427HB N/S BR06	Ótimo	ANGELA CANDIDA DE JESUS		300,00								300,00
363285	1	MONITOR DELL 23/8 POL.MOD.P2427HB N/S BR06	Ótimo	ANGELA CANDIDA DE JESUS		300,00								300,00
363286	1	MONITOR DELL 23/8 POL.MOD.P2427HB N/S BR06	Ótimo	ANGELA CANDIDA DE JESUS		300,00								300,00
363287	1	MONITOR DELL 23/8 POL.MOD.P2427HB N/S BR06	Ótimo	ANGELA CANDIDA DE JESUS		300,00								300,00
363288	1	MONITOR DELL 23/8 POL.MOD.P2427HB N/S BR06	Ótimo	ANGELA CANDIDA DE JESUS		300,00								300,00
363289	1	MONITOR DELL 23/8 POL.MOD.P2427HB N/S BR06	Ótimo	ANGELA CANDIDA DE JESUS		300,00								300,00
363290	1	MONITOR DELL 23/8 POL.MOD.P2427HB N/S BR06	Ótimo	ANGELA CANDIDA DE JESUS		300,00								300,00
363291	1	MONITOR DELL 23/8 POL.MOD.P2427HB N/S BR06	Ótimo	ANGELA CANDIDA DE JESUS		300,00								300,00
363292	1	MONITOR DELL 23/8 POL.MOD.P2427HB N/S BR06	Ótimo	ANGELA CANDIDA DE JESUS		300,00								300,00
363293	1	MONITOR DELL 23/8 POL.MOD.P2427HB N/S BR06	Ótimo	ANGELA CANDIDA DE JESUS		300,00								300,00
363294	1	MONITOR DELL 23/8 POL.MOD.P2427HB N/S BR06	Ótimo	ANGELA CANDIDA DE JESUS		300,00								300,00
363295	1	MONITOR DELL 23/8 POL.MOD.P2427HB N/S BR06	Ótimo	ANGELA CANDIDA DE JESUS		300,00								300,00
363296	1	MONITOR DELL 23/8 POL.MOD.P2427HB N/S BR06	Ótimo	ANGELA CANDIDA DE JESUS		300,00								300,00
363297	1	MONITOR DELL 23/8 POL.MOD.P2427HB N/S BR06	Ótimo	ANGELA CANDIDA DE JESUS		300,00								300,00
363298	1	MONITOR DELL 23/8 POL.MOD.P2427HB N/S BR06	Ótimo	ANGELA CANDIDA DE JESUS		300,00								300,00
363299	1	MONITOR DELL 23/8 POL.MOD.P2427HB N/S BR06	Ótimo	ANGELA CANDIDA DE JESUS		300,00								300,00
363300	1	MONITOR DELL 23/8 POL.MOD.P2427HB N/S BR06	Ótimo	ANGELA CANDIDA DE JESUS		300,00								300,00
363301	1	MONITOR DELL 23/8 POL.MOD.P2427HB N/S BR06	Ótimo	ANGELA CANDIDA DE JESUS		300,00								300,00
363302	1	MONITOR DELL 23/8 POL.MOD.P2427HB N/S BR06	Ótimo	ANGELA CANDIDA DE JESUS		300,00								300,00



PERÍODO DE REFERÊNCIA: DE JANEIRO/2022 ATÉ DEZEMBRO/2022

RELAÇÃO ANALÍTICA DOS ELEMENTOS QUE COMPOEM O ATIVO PERMANENTE - INVENTÁRIO DOS BENS

CÓD.	QTDE	DESCRIÇÃO / UNIDADE ADMINISTRATIVA	ESTADO DE CONSERV.	DETENTOR DE CARGA PATRIMONIAL	VALOR ORIGINAL	INCORPORAÇÕES				BAIXAS				SALDO ATUAL
						AQUIS. CONSTR.	REAVALIAÇÃO	INCORPOR.	CRÉDITOS	ALIENAÇÃO	DEPRECIAÇÃO	DOAÇÃO / OUTROS	CRÉDITOS	
363303	1	MONITOR DELL 23/8 POL.MOD.P2427HB N/S BR06	Ótimo	ANGELA CANDIDA DE JESUS		300,00								300,00
363304	1	MONITOR DELL 23/8 POL.MOD.P2427HB N/S BR06	Ótimo	ANGELA CANDIDA DE JESUS		300,00								300,00
363305	1	MONITOR DELL 23/8 POL.MOD.P2427HB N/S BR06	Ótimo	ANGELA CANDIDA DE JESUS		300,00								300,00
363306	1	MONITOR DELL 23/8 POL.MOD.P2427HB N/S BR06	Ótimo	ANGELA CANDIDA DE JESUS		300,00								300,00
363307	1	MONITOR DELL 23/8 POL.MOD.P2427HB N/S BR06	Ótimo	ANGELA CANDIDA DE JESUS		300,00								300,00
363308	1	MONITOR DELL 23/8 POL.MOD.P2427HB N/S BR06	Ótimo	ANGELA CANDIDA DE JESUS		300,00								300,00
363309	1	MONITOR DELL 23/8 POL.MOD.P2427HB N/S BR06	Ótimo	ANGELA CANDIDA DE JESUS		300,00								300,00
363310	1	MONITOR DELL 23/8 POL.MOD.P2427HB N/S BR06	Ótimo	ANGELA CANDIDA DE JESUS		300,00								300,00
363311	1	MONITOR DELL 23/8 POL.MOD.P2427HB N/S BR06	Ótimo	ANGELA CANDIDA DE JESUS		300,00								300,00
363312	1	MONITOR DELL 23/8 POL.MOD.P2427HB N/S BR06	Ótimo	ANGELA CANDIDA DE JESUS		300,00								300,00
363313	1	MONITOR DELL 23/8 POL.MOD.P2427HB N/S BR06	Ótimo	ANGELA CANDIDA DE JESUS		300,00								300,00
363314	1	MONITOR DELL 23/8 POL.MOD.P2427HB N/S BR06	Ótimo	ANGELA CANDIDA DE JESUS		300,00								300,00
363315	1	MONITOR DELL 23/8 POL.MOD.P2427HB N/S BR06	Ótimo	ANGELA CANDIDA DE JESUS		300,00								300,00
363316	1	MONITOR DELL 23/8 POL.MOD.P2427HB N/S BR06	Ótimo	ANGELA CANDIDA DE JESUS		300,00								300,00
363317	1	MONITOR DELL 23/8 POL.MOD.P2427HB N/S BR06	Ótimo	ANGELA CANDIDA DE JESUS		300,00								300,00
363318	1	MONITOR DELL 23/8 POL.MOD.P2427HB N/S BR06	Ótimo	ANGELA CANDIDA DE JESUS		300,00								300,00
363319	1	MONITOR DELL 23/8 POL.MOD.P2427HB N/S BR06	Ótimo	ANGELA CANDIDA DE JESUS		300,00								300,00
363320	1	MONITOR DELL 23/8 POL.MOD.P2427HB N/S BR06	Ótimo	ANGELA CANDIDA DE JESUS		300,00								300,00
363321	1	MONITOR DELL 23/8 POL.MOD.P2427HB N/S BR06	Ótimo	ANGELA CANDIDA DE JESUS		300,00								300,00
363380	1	CPU DELL	Ótimo	ANGELA CANDIDA DE JESUS		5.000,00								5.000,00
363381	1	CPU DELL	Ótimo	ANGELA CANDIDA DE JESUS		5.000,00								5.000,00
363382	1	CPU DELL	Ótimo	ANGELA CANDIDA DE JESUS		5.000,00								5.000,00
363383	1	CPU DELL	Ótimo	ANGELA CANDIDA DE JESUS		5.000,00								5.000,00
363384	1	CPU DELL	Ótimo	ANGELA CANDIDA DE JESUS		5.000,00								5.000,00
363385	1	CPU DELL	Ótimo	ANGELA CANDIDA DE JESUS		5.000,00								5.000,00
363386	1	CPU DELL	Ótimo	ANGELA CANDIDA DE JESUS		5.000,00								5.000,00
363387	1	CPU DELL	Ótimo	ANGELA CANDIDA DE JESUS		5.000,00								5.000,00
363388	1	CPU DELL	Ótimo	ANGELA CANDIDA DE JESUS		5.000,00								5.000,00
363389	1	CPU DELL	Ótimo	ANGELA CANDIDA DE JESUS		5.000,00								5.000,00
363390	1	CPU DELL	Ótimo	ANGELA CANDIDA DE JESUS		5.000,00								5.000,00
363391	1	CPU DELL	Ótimo	ANGELA CANDIDA DE JESUS		5.000,00								5.000,00
363392	1	CPU DELL	Ótimo	ANGELA CANDIDA DE JESUS		5.000,00								5.000,00
363393	1	CPU DELL	Ótimo	ANGELA CANDIDA DE JESUS		5.000,00								5.000,00
363394	1	CPU DELL	Ótimo	ANGELA CANDIDA DE JESUS		5.000,00								5.000,00



PERÍODO DE REFERÊNCIA: DE JANEIRO/2022 ATÉ DEZEMBRO/2022

RELAÇÃO ANALÍTICA DOS ELEMENTOS QUE COMPOEM O ATIVO PERMANENTE - INVENTÁRIO DOS BENS

CÓD.	QTDE	DESCRIÇÃO / UNIDADE ADMINISTRATIVA	ESTADO DE CONSERV.	DETENTOR DE CARGA PATRIMONIAL	VALOR ORIGINAL	INCORPORAÇÕES				BAIXAS				SALDO ATUAL
						AQUIS. CONSTR.	REAVALIAÇÃO	INCORPOR.	CRÉDITOS	ALIENAÇÃO	DEPRECIACÃO	DOAÇÃO / OUTROS	CRÉDITOS	
363395	1	CPU DELL	Ótimo	ANGELA CANDIDA DE JESUS		5.000,00								5.000,00
363396	1	CPU DELL	Ótimo	ANGELA CANDIDA DE JESUS		5.000,00								5.000,00
363397	1	CPU DELL	Ótimo	ANGELA CANDIDA DE JESUS		5.000,00								5.000,00
363398	1	CPU DELL	Ótimo	ANGELA CANDIDA DE JESUS		5.000,00								5.000,00
363399	1	CPU DELL	Ótimo	ANGELA CANDIDA DE JESUS		5.000,00								5.000,00
363400	1	CPU DELL	Ótimo	ANGELA CANDIDA DE JESUS		5.000,00								5.000,00
363401	1	CPU DELL	Ótimo	ANGELA CANDIDA DE JESUS		5.000,00								5.000,00
363402	1	CPU DELL	Ótimo	ANGELA CANDIDA DE JESUS		5.000,00								5.000,00
363403	1	CPU DELL	Ótimo	ANGELA CANDIDA DE JESUS		5.000,00								5.000,00
363404	1	CPU DELL	Ótimo	ANGELA CANDIDA DE JESUS		5.000,00								5.000,00
363405	1	CPU DELL	Ótimo	ANGELA CANDIDA DE JESUS		5.000,00								5.000,00
363406	1	CPU DELL	Ótimo	ANGELA CANDIDA DE JESUS		5.000,00								5.000,00
363407	1	CPU DELL	Ótimo	ANGELA CANDIDA DE JESUS		5.000,00								5.000,00
363408	1	CPU DELL	Ótimo	ANGELA CANDIDA DE JESUS		5.000,00								5.000,00
363409	1	CPU DELL	Ótimo	ANGELA CANDIDA DE JESUS		5.000,00								5.000,00
363410	1	CPU DELL	Ótimo	ANGELA CANDIDA DE JESUS		5.000,00								5.000,00
363411	1	CPU DELL	Ótimo	ANGELA CANDIDA DE JESUS		5.000,00								5.000,00
363412	1	CPU DELL	Ótimo	ANGELA CANDIDA DE JESUS		5.000,00								5.000,00
363413	1	CPU DELL	Ótimo	ANGELA CANDIDA DE JESUS		5.000,00								5.000,00
363415	1	CPU DELL	Ótimo	ANGELA CANDIDA DE JESUS		5.000,00								5.000,00
363416	1	CPU DELL	Ótimo	ANGELA CANDIDA DE JESUS		5.000,00								5.000,00
363417	1	CPU DELL	Ótimo	ANGELA CANDIDA DE JESUS		5.000,00								5.000,00
363418	1	CPU DELL	Ótimo	ANGELA CANDIDA DE JESUS		5.000,00								5.000,00
363419	1	CPU DELL	Ótimo	ANGELA CANDIDA DE JESUS		5.000,00								5.000,00
363420	1	CPU DELL	Ótimo	ANGELA CANDIDA DE JESUS		5.000,00								5.000,00
363421	1	CPU DELL	Ótimo	ANGELA CANDIDA DE JESUS		5.000,00								5.000,00
363422	1	CPU DELL	Ótimo	ANGELA CANDIDA DE JESUS		5.000,00								5.000,00
363423	1	MONITOR DELL 23/8 POL.MOD.P2427HB N/S BR06	Ótimo	ANGELA CANDIDA DE JESUS		300,00								300,00
363424	1	MONITOR DELL 23/8 POL.MOD.P2427HB N/S BR06	Ótimo	ANGELA CANDIDA DE JESUS		300,00								300,00
363425	1	MONITOR DELL 23/8 POL.MOD.P2427HB N/S BR06	Ótimo	ANGELA CANDIDA DE JESUS		300,00								300,00
363426	1	MONITOR DELL 23/8 POL.MOD.P2427HB N/S BR06	Ótimo	ANGELA CANDIDA DE JESUS		300,00								300,00
363427	1	MONITOR DELL 23/8 POL.MOD.P2427HB N/S BR06	Ótimo	ANGELA CANDIDA DE JESUS		300,00								300,00
363428	1	MONITOR DELL 23/8 POL.MOD.P2427HB N/S BR06	Ótimo	ANGELA CANDIDA DE JESUS		300,00								300,00
363429	1	MONITOR DELL 23/8 POL.MOD.P2427HB N/S BR06	Ótimo	ANGELA CANDIDA DE JESUS		300,00								300,00



ESTADO DE GOIÁS  
MUNICIPIO DE JATAÍ  
RUA ITARUMA, 355 - S. SANTA MARIA

PERÍODO DE REFERÊNCIA: DE JANEIRO/2022 ATÉ DEZEMBRO/2022

RELAÇÃO ANALÍTICA DOS ELEMENTOS QUE COMPOEM O ATIVO PERMANENTE - INVENTÁRIO DOS BENS

CÓD.	QTDE	DESCRIÇÃO / UNIDADE ADMINISTRATIVA	ESTADO DE CONSERV.	DETENTOR DE CARGA PATRIMONIAL	VALOR ORIGINAL	INCORPORAÇÕES				BAIXAS				SALDO ATUAL
						AQUIS. CONSTR.	REAVALIAÇÃO	INCORPOR.	CRÉDITOS	ALIENAÇÃO	DEPRECIAÇÃO	DOAÇÃO / OUTROS	CRÉDITOS	
363430	1	MONITOR DELL 23/8 POL.MOD.P2427HB N/S BR06	Ótimo	ANGELA CANDIDA DE JESUS		300,00								300,00
363431	1	MONITOR DELL 23/8 POL.MOD.P2427HB N/S BR06	Ótimo	ANGELA CANDIDA DE JESUS		300,00								300,00
363432	1	MONITOR DELL 23/8 POL.MOD.P2427HB N/S BR06	Ótimo	ANGELA CANDIDA DE JESUS		300,00								300,00
363433	1	MONITOR DELL 23/8 POL.MOD.P2427HB N/S BR06	Ótimo	ANGELA CANDIDA DE JESUS		300,00								300,00
363434	1	MONITOR DELL 23/8 POL.MOD.P2427HB N/S BR06	Ótimo	ANGELA CANDIDA DE JESUS		300,00								300,00
363435	1	MONITOR DELL 23/8 POL.MOD.P2427HB N/S BR06	Ótimo	ANGELA CANDIDA DE JESUS		300,00								300,00
363436	1	MONITOR DELL 23/8 POL.MOD.P2427HB N/S BR06	Ótimo	ANGELA CANDIDA DE JESUS		300,00								300,00
363437	1	MONITOR DELL 23/8 POL.MOD.P2427HB N/S BR06	Ótimo	ANGELA CANDIDA DE JESUS		300,00								300,00
363438	1	MONITOR DELL 23/8 POL.MOD.P2427HB N/S BR06	Ótimo	ANGELA CANDIDA DE JESUS		300,00								300,00
363439	1	MONITOR DELL 23/8 POL.MOD.P2427HB N/S BR06	Ótimo	ANGELA CANDIDA DE JESUS		300,00								300,00
363440	1	MONITOR DELL 23/8 POL.MOD.P2427HB N/S BR06	Ótimo	ANGELA CANDIDA DE JESUS		300,00								300,00
363441	1	MONITOR DELL 23/8 POL.MOD.P2427HB N/S BR06	Ótimo	ANGELA CANDIDA DE JESUS		300,00								300,00
363442	1	MONITOR DELL 23/8 POL.MOD.P2427HB N/S BR06	Ótimo	ANGELA CANDIDA DE JESUS		300,00								300,00
363443	1	MONITOR DELL 23/8 POL.MOD.P2427HB N/S BR06	Ótimo	ANGELA CANDIDA DE JESUS		300,00								300,00
363444	1	MONITOR DELL 23/8 POL.MOD.P2427HB N/S BR06	Ótimo	ANGELA CANDIDA DE JESUS		300,00								300,00
363445	1	MONITOR DELL 23/8 POL.MOD.P2427HB N/S BR06	Ótimo	ANGELA CANDIDA DE JESUS		300,00								300,00
363446	1	MONITOR DELL 23/8 POL.MOD.P2427HB N/S BR06	Ótimo	ANGELA CANDIDA DE JESUS		300,00								300,00
363447	1	MONITOR DELL 23/8 POL.MOD.P2427HB N/S BR06	Ótimo	ANGELA CANDIDA DE JESUS		300,00								300,00
363448	1	MONITOR DELL 23/8 POL.MOD.P2427HB N/S BR06	Ótimo	ANGELA CANDIDA DE JESUS		300,00								300,00
363449	1	MONITOR DELL 23/8 POL.MOD.P2427HB N/S BR06	Ótimo	ANGELA CANDIDA DE JESUS		300,00								300,00
363450	1	MONITOR DELL 23/8 POL.MOD.P2427HB N/S BR06	Ótimo	ANGELA CANDIDA DE JESUS		300,00								300,00
363451	1	MONITOR DELL 23/8 POL.MOD.P2427HB N/S BR06	Ótimo	ANGELA CANDIDA DE JESUS		300,00								300,00
363452	1	MONITOR DELL 23/8 POL.MOD.P2427HB N/S BR06	Ótimo	ANGELA CANDIDA DE JESUS		300,00								300,00
363453	1	MONITOR DELL 23/8 POL.MOD.P2427HB N/S BR06	Ótimo	ANGELA CANDIDA DE JESUS		300,00								300,00
363456	1	CPU DELL	Ótimo	ANGELA CANDIDA DE JESUS		5.000,00								5.000,00
363457	1	CPU DELL	Ótimo	ANGELA CANDIDA DE JESUS		5.000,00								5.000,00
363458	1	CPU DELL	Ótimo	ANGELA CANDIDA DE JESUS		5.000,00								5.000,00
363459	1	CPU DELL	Ótimo	ANGELA CANDIDA DE JESUS		5.000,00								5.000,00
363460	1	CPU DELL	Ótimo	ANGELA CANDIDA DE JESUS		5.000,00								5.000,00
363461	1	CPU DELL	Ótimo	ANGELA CANDIDA DE JESUS		5.000,00								5.000,00
363462	1	CPU DELL	Ótimo	ANGELA CANDIDA DE JESUS		5.000,00								5.000,00
363463	1	CPU DELL	Ótimo	ANGELA CANDIDA DE JESUS		5.000,00								5.000,00
363464	1	CPU DELL	Ótimo	ANGELA CANDIDA DE JESUS		5.000,00								5.000,00
363465	1	CPU DELL	Ótimo	ANGELA CANDIDA DE JESUS		5.000,00								5.000,00



ESTADO DE GOIÁS  
MUNICIPIO DE JATAÍ  
RUA ITARUMA, 355 - S. SANTA MARIA

PERÍODO DE REFERÊNCIA: DE JANEIRO/2022 ATÉ DEZEMBRO/2022

RELAÇÃO ANALÍTICA DOS ELEMENTOS QUE COMPOEM O ATIVO PERMANENTE - INVENTÁRIO DOS BENS

CÓD.	QTDE	DESCRIÇÃO / UNIDADE ADMINISTRATIVA	ESTADO DE CONSERV.	DETENTOR DE CARGA PATRIMONIAL	VALOR ORIGINAL	INCORPORAÇÕES				BAIXAS				SALDO ATUAL
						AQUIS. CONSTR.	REAVALIAÇÃO	INCORPOR.	CRÉDITOS	ALIENAÇÃO	DEPRECIACÃO	DOAÇÃO / OUTROS	CRÉDITOS	
363466	1	CPU DELL	Ótimo	ANGELA CANDIDA DE JESUS		5.000,00								5.000,00
363467	1	CPU DELL	Ótimo	ANGELA CANDIDA DE JESUS		5.000,00								5.000,00
363468	1	CPU DELL	Ótimo	ANGELA CANDIDA DE JESUS		5.000,00								5.000,00
363469	1	CPU DELL	Ótimo	ANGELA CANDIDA DE JESUS		5.000,00								5.000,00
363470	1	CPU DELL	Ótimo	ANGELA CANDIDA DE JESUS		5.000,00								5.000,00
363471	1	CPU DELL	Ótimo	ANGELA CANDIDA DE JESUS		5.000,00								5.000,00
363472	1	CPU DELL	Ótimo	ANGELA CANDIDA DE JESUS		5.000,00								5.000,00
363473	1	CPU DELL	Ótimo	ANGELA CANDIDA DE JESUS		5.000,00								5.000,00
363474	1	CPU DELL	Ótimo	ANGELA CANDIDA DE JESUS		5.000,00								5.000,00
363475	1	CPU DELL	Ótimo	ANGELA CANDIDA DE JESUS		5.000,00								5.000,00
363476	1	CPU DELL	Ótimo	ANGELA CANDIDA DE JESUS		5.000,00								5.000,00
363477	1	CPU DELL	Ótimo	ANGELA CANDIDA DE JESUS		5.000,00								5.000,00
363478	1	CPU DELL	Ótimo	ANGELA CANDIDA DE JESUS		5.000,00								5.000,00
363479	1	CPU DELL	Ótimo	ANGELA CANDIDA DE JESUS		5.000,00								5.000,00
363480	1	CPU DELL	Ótimo	ANGELA CANDIDA DE JESUS		5.000,00								5.000,00
363481	1	CPU DELL	Ótimo	ANGELA CANDIDA DE JESUS		5.000,00								5.000,00
363482	1	CPU DELL	Ótimo	ANGELA CANDIDA DE JESUS		5.000,00								5.000,00
363483	1	CPU DELL	Ótimo	ANGELA CANDIDA DE JESUS		5.000,00								5.000,00
363484	1	CPU DELL	Ótimo	ANGELA CANDIDA DE JESUS		5.000,00								5.000,00
363485	1	CPU DELL	Ótimo	ANGELA CANDIDA DE JESUS		5.000,00								5.000,00
363486	1	CPU DELL	Ótimo	ANGELA CANDIDA DE JESUS		5.000,00								5.000,00
363487	1	CPU DELL	Ótimo	ANGELA CANDIDA DE JESUS		5.000,00								5.000,00
363492	1	CPU DELL	Ótimo	ANGELA CANDIDA DE JESUS		5.000,00								5.000,00
363493	1	CPU DELL	Ótimo	ANGELA CANDIDA DE JESUS		5.000,00								5.000,00
363494	1	CPU DELL	Ótimo	ANGELA CANDIDA DE JESUS		5.000,00								5.000,00
363495	1	CPU DELL	Ótimo	ANGELA CANDIDA DE JESUS		5.000,00								5.000,00
363496	1	CPU DELL	Ótimo	ANGELA CANDIDA DE JESUS		5.000,00								5.000,00
363497	1	CPU DELL	Ótimo	ANGELA CANDIDA DE JESUS		5.000,00								5.000,00
363498	1	CPU DELL	Ótimo	ANGELA CANDIDA DE JESUS		5.000,00								5.000,00
363499	1	MONITOR DELL 23/8 POL.MOD.P2427HB N/S BR06	Ótimo	ANGELA CANDIDA DE JESUS		300,00								300,00
363500	1	CPU DELL	Ótimo	ANGELA CANDIDA DE JESUS		5.000,00								5.000,00
363501	1	CPU DELL	Ótimo	ANGELA CANDIDA DE JESUS		5.000,00								5.000,00
363502	1	CPU DELL	Ótimo	ANGELA CANDIDA DE JESUS		5.000,00								5.000,00
363503	1	MONITOR DELL 23/8 POL.MOD.P2427HB N/S BR06	Ótimo	ANGELA CANDIDA DE JESUS		300,00								300,00



PERÍODO DE REFERÊNCIA: DE JANEIRO/2022 ATÉ DEZEMBRO/2022

RELAÇÃO ANALÍTICA DOS ELEMENTOS QUE COMPOEM O ATIVO PERMANENTE - INVENTÁRIO DOS BENS

CÓD.	QTDE	DESCRIÇÃO / UNIDADE ADMINISTRATIVA	ESTADO DE CONSERV.	DETENTOR DE CARGA PATRIMONIAL	VALOR ORIGINAL	INCORPORAÇÕES				BAIXAS				SALDO ATUAL
						AQUIS. CONSTR.	REAVALIAÇÃO	INCORPOR.	CRÉDITOS	ALIENAÇÃO	DEPRECIAÇÃO	DOAÇÃO / OUTROS	CRÉDITOS	
363504	1	MONITOR DELL 23/8 POL.MOD.P2427HB N/S BR06	Ótimo	ANGELA CANDIDA DE JESUS		300,00								300,00
363505	1	MONITOR DELL 23/8 POL.MOD.P2427HB N/S BR06	Ótimo	ANGELA CANDIDA DE JESUS		300,00								300,00
363506	1	MONITOR DELL 23/8 POL.MOD.P2427HB N/S BR06	Ótimo	ANGELA CANDIDA DE JESUS		300,00								300,00
363507	1	MONITOR DELL 23/8 POL.MOD.P2427HB N/S BR06	Ótimo	ANGELA CANDIDA DE JESUS		300,00								300,00
363508	1	MONITOR DELL 23/8 POL.MOD.P2427HB N/S BR06	Ótimo	ANGELA CANDIDA DE JESUS		300,00								300,00
363509	1	MONITOR DELL 23/8 POL.MOD.P2427HB N/S BR06	Ótimo	ANGELA CANDIDA DE JESUS		300,00								300,00
363551	1	TABLET GALAXY SAMSUNG	Ótimo	DANIEL DIAMANTINO DO NAS		1.004,00								1.004,00
363552	1	TABLET GALAXY SAMSUNG	Ótimo	DANIEL DIAMANTINO DO NAS		1.004,00								1.004,00
363553	1	TABLET GALAXY SAMSUNG	Ótimo	DANIEL DIAMANTINO DO NAS		1.004,00								1.004,00
363554	1	TABLET GALAXY SAMSUNG	Ótimo	DANIEL DIAMANTINO DO NAS		1.004,00								1.004,00
363555	1	TABLET GALAXY SAMSUNG	Ótimo	DANIEL DIAMANTINO DO NAS		1.004,00								1.004,00
363556	1	TABLET GALAXY SAMSUNG	Ótimo	DANIEL DIAMANTINO DO NAS		1.004,00								1.004,00
363557	1	TABLET GALAXY SAMSUNG	Ótimo	DANIEL DIAMANTINO DO NAS		1.004,00								1.004,00
363558	1	TABLET GALAXY SAMSUNG	Ótimo	DANIEL DIAMANTINO DO NAS		1.004,00								1.004,00
363559	1	TABLET GALAXY SAMSUNG	Ótimo	DANIEL DIAMANTINO DO NAS		1.004,00								1.004,00
363560	1	TABLET GALAXY SAMSUNG	Ótimo	DANIEL DIAMANTINO DO NAS		1.004,00								1.004,00
363561	1	TABLET GALAXY SAMSUNG	Ótimo	DANIEL DIAMANTINO DO NAS		1.004,00								1.004,00
363562	1	TABLET GALAXY SAMSUNG	Ótimo	DANIEL DIAMANTINO DO NAS		1.004,00								1.004,00
363563	1	TABLET GALAXY SAMSUNG	Ótimo	DANIEL DIAMANTINO DO NAS		1.004,00								1.004,00
363564	1	TABLET GALAXY SAMSUNG	Ótimo	DANIEL DIAMANTINO DO NAS		1.004,00								1.004,00
363565	1	TABLET GALAXY SAMSUNG	Ótimo	DANIEL DIAMANTINO DO NAS		1.004,00								1.004,00
363566	1	TABLET GALAXY SAMSUNG	Ótimo	DANIEL DIAMANTINO DO NAS		1.004,00								1.004,00
363567	1	TABLET GALAXY SAMSUNG	Ótimo	DANIEL DIAMANTINO DO NAS		1.004,00								1.004,00
363568	1	TABLET GALAXY SAMSUNG	Ótimo	DANIEL DIAMANTINO DO NAS		1.004,00								1.004,00
363569	1	TABLET GALAXY SAMSUNG	Ótimo	DANIEL DIAMANTINO DO NAS		1.004,00								1.004,00
363570	1	TABLET GALAXY SAMSUNG	Ótimo	DANIEL DIAMANTINO DO NAS		1.004,00								1.004,00
363571	1	TABLET GALAXY SAMSUNG	Ótimo	DANIEL DIAMANTINO DO NAS		1.004,00								1.004,00
363572	1	TABLET GALAXY SAMSUNG	Ótimo	DANIEL DIAMANTINO DO NAS		1.004,00								1.004,00
363573	1	TABLET GALAXY SAMSUNG	Ótimo	DANIEL DIAMANTINO DO NAS		1.004,00								1.004,00
363574	1	TABLET GALAXY SAMSUNG	Ótimo	DANIEL DIAMANTINO DO NAS		1.004,00								1.004,00
363575	1	TABLET GALAXY SAMSUNG	Ótimo	DANIEL DIAMANTINO DO NAS		1.004,00								1.004,00
363576	1	TABLET GALAXY SAMSUNG	Ótimo	DANIEL DIAMANTINO DO NAS		1.004,00								1.004,00
363577	1	TABLET GALAXY SAMSUNG	Ótimo	DANIEL DIAMANTINO DO NAS		1.004,00								1.004,00
363578	1	TABLET GALAXY SAMSUNG	Ótimo	DANIEL DIAMANTINO DO NAS		1.004,00								1.004,00





ESTADO DE GOIÁS  
MUNICIPIO DE JATAÍ  
RUA ITARUMA, 355 - S. SANTA MARIA

PERÍODO DE REFERÊNCIA: DE JANEIRO/2022 ATÉ DEZEMBRO/2022

RELAÇÃO ANALÍTICA DOS ELEMENTOS QUE COMPOEM O ATIVO PERMANENTE - INVENTÁRIO DOS BENS

CÓD.	QTDE	DESCRIÇÃO / UNIDADE ADMINISTRATIVA	ESTADO DE CONSERV.	DETENTOR DE CARGA PATRIMONIAL	VALOR ORIGINAL	INCORPORAÇÕES				BAIXAS				SALDO ATUAL
						AQUIS. CONSTR.	REAVALIAÇÃO	INCORPOR.	CRÉDITOS	ALIENAÇÃO	DEPRECIAÇÃO	DOAÇÃO / OUTROS	CRÉDITOS	
363579	1	TABLET GALAXY SAMSUNG	Ótimo	DANIEL DIAMANTINO DO NAS		1.004,00								1.004,00
363580	1	TABLET GALAXY SAMSUNG	Ótimo	DANIEL DIAMANTINO DO NAS		1.004,00								1.004,00
363581	1	TABLET GALAXY SAMSUNG	Ótimo	DANIEL DIAMANTINO DO NAS		1.004,00								1.004,00
363582	1	TABLET GALAXY SAMSUNG	Ótimo	DANIEL DIAMANTINO DO NAS		1.004,00								1.004,00
363583	1	TABLET GALAXY SAMSUNG	Ótimo	DANIEL DIAMANTINO DO NAS		1.004,00								1.004,00
363584	1	TABLET GALAXY SAMSUNG	Ótimo	DANIEL DIAMANTINO DO NAS		1.004,00								1.004,00
363585	1	TABLET GALAXY SAMSUNG	Ótimo	DANIEL DIAMANTINO DO NAS		1.004,00								1.004,00
363586	1	PLAYGROUND PARA CRIANÇAS DE 03 A 07 ANOS	Ótimo	DANIEL DIAMANTINO DO NAS		6.200,00								6.200,00
363587	1	PLAYGROUND PARA CRIANÇAS DE 03 A 07 ANOS	Ótimo	DANIEL DIAMANTINO DO NAS		6.200,00								6.200,00
363588	1	PLAYGROUND PARA CRIANÇAS DE 03 A 07 ANOS	Ótimo	DANIEL DIAMANTINO DO NAS		6.200,00								6.200,00
363589	1	PLAYGROUND PARA CRIANÇAS DE 03 A 07 ANOS	Ótimo	DANIEL DIAMANTINO DO NAS		6.200,00								6.200,00
363590	1	PLAYGROUND PARA CRIANÇAS DE 03 A 07 ANOS	Ótimo	DANIEL DIAMANTINO DO NAS		6.200,00								6.200,00
363591	1	PLAYGROUND PARA CRIANÇAS DE 03 A 07 ANOS	Ótimo	DANIEL DIAMANTINO DO NAS		6.200,00								6.200,00
363592	1	PLAYGROUND PARA CRIANÇAS DE 03 A 07 ANOS	Ótimo	DANIEL DIAMANTINO DO NAS		6.200,00								6.200,00
363593	1	PLAYGROUND PARA CRIANÇAS DE 03 A 07 ANOS	Ótimo	DANIEL DIAMANTINO DO NAS		6.200,00								6.200,00
363594	1	PLAYGROUND PARA CRIANÇAS DE 03 A 07 ANOS	Ótimo	DANIEL DIAMANTINO DO NAS		6.200,00								6.200,00
363595	1	PLAYGROUND PARA CRIANÇAS DE 03 A 07 ANOS	Ótimo	DANIEL DIAMANTINO DO NAS		6.200,00								6.200,00
363596	1	PLAYGROUND PARA CRIANÇAS DE 03 A 07 ANOS	Ótimo	DANIEL DIAMANTINO DO NAS		6.200,00								6.200,00
363597	1	PLAYGROUND PARA CRIANÇAS DE 03 A 07 ANOS	Ótimo	DANIEL DIAMANTINO DO NAS		6.200,00								6.200,00
363598	1	PLAYGROUND PARA CRIANÇAS DE 03 A 07 ANOS	Ótimo	DANIEL DIAMANTINO DO NAS		6.200,00								6.200,00
363599	1	PLAYGROUND PARA CRIANÇAS DE 03 A 07 ANOS	Ótimo	DANIEL DIAMANTINO DO NAS		6.200,00								6.200,00
363600	1	PLAYGROUND PARA CRIANÇAS DE 03 A 07 ANOS	Ótimo	DANIEL DIAMANTINO DO NAS		6.200,00								6.200,00
363601	1	PLAYGROUND PARA CRIANÇAS DE 03 A 07 ANOS	Ótimo	DANIEL DIAMANTINO DO NAS		6.200,00								6.200,00
363602	1	PLAYGROUND PARA CRIANÇAS DE 03 A 07 ANOS	Ótimo	DANIEL DIAMANTINO DO NAS		6.200,00								6.200,00
363603	1	PLAYGROUND PARA CRIANÇAS DE 03 A 07 ANOS	Ótimo	DANIEL DIAMANTINO DO NAS		6.200,00								6.200,00
363604	1	PLAYGROUND PARA CRIANÇAS DE 03 A 07 ANOS	Ótimo	DANIEL DIAMANTINO DO NAS		6.200,00								6.200,00
363605	1	PLAYGROUND PARA CRIANÇAS DE 03 A 07 ANOS	Ótimo	DANIEL DIAMANTINO DO NAS		6.200,00								6.200,00
363606	1	PLAYGROUND PARA CRIANÇAS DE 03 A 07 ANOS	Ótimo	DANIEL DIAMANTINO DO NAS		6.200,00								6.200,00
363607	1	PLAYGROUND PARA CRIANÇAS DE 03 A 07 ANOS	Ótimo	DANIEL DIAMANTINO DO NAS		6.200,00								6.200,00
363608	1	PLAYGROUND PARA CRIANÇAS DE 03 A 07 ANOS	Ótimo	DANIEL DIAMANTINO DO NAS		6.200,00								6.200,00
363609	1	PLAYGROUND PARA CRIANÇAS DE 03 A 07 ANOS	Ótimo	DANIEL DIAMANTINO DO NAS		6.200,00								6.200,00
363610	1	PLAYGROUND PARA CRIANÇAS DE 03 A 07 ANOS	Ótimo	DANIEL DIAMANTINO DO NAS		6.200,00								6.200,00
363611	1	PLAYGROUND PARA CRIANÇAS DE 03 A 07 ANOS	Ótimo	DANIEL DIAMANTINO DO NAS		6.200,00								6.200,00
363612	1	AR CONDICIONADO SPLIT PAC 12000 BTUS220	Ótimo	DANIEL DIAMANTINO DO NAS				1.699,02						1.699,02



RELAÇÃO ANALÍTICA DOS ELEMENTOS QUE COMPOEM O ATIVO PERMANENTE - INVENTÁRIO DOS BENS

CÓD.	QTDE	DESCRIÇÃO / UNIDADE ADMINISTRATIVA	ESTADO DE CONSERV.	DETENTOR DE CARGA PATRIMONIAL	VALOR ORIGINAL	INCORPORAÇÕES				BAIXAS				SALDO ATUAL
						AQUIS. CONSTR.	REAVALIAÇÃO	INCORPOR.	CRÉDITOS	ALIENAÇÃO	DEPRECIAÇÃO	DOAÇÃO / OUTROS	CRÉDITOS	
363613	1	AR CONDICIONADO SPLIT PAC 12000 BTUS220	Ótimo	DANIEL DIAMANTINO DO NAS				1.699,02						1.699,02
363614	1	TABLET GALAXY SAMSUNG	Ótimo	DANIEL DIAMANTINO DO NAS		1.004,00								1.004,00
363615	1	TABLET GALAXY SAMSUNG	Ótimo	DANIEL DIAMANTINO DO NAS		1.004,00								1.004,00
363616	1	TABLET GALAXY SAMSUNG	Ótimo	DANIEL DIAMANTINO DO NAS		1.004,00								1.004,00
363617	1	TABLET GALAXY SAMSUNG	Ótimo	DANIEL DIAMANTINO DO NAS		1.004,00								1.004,00
363618	1	TABLET GALAXY SAMSUNG	Ótimo	DANIEL DIAMANTINO DO NAS		1.004,00								1.004,00
363619	1	TABLET GALAXY SAMSUNG	Ótimo	DANIEL DIAMANTINO DO NAS		1.004,00								1.004,00
363620	1	TABLET GALAXY SAMSUNG	Ótimo	DANIEL DIAMANTINO DO NAS		1.004,00								1.004,00
363621	1	TABLET GALAXY SAMSUNG	Ótimo	DANIEL DIAMANTINO DO NAS		1.004,00								1.004,00
363622	1	TABLET GALAXY SAMSUNG	Ótimo	DANIEL DIAMANTINO DO NAS		1.004,00								1.004,00
363623	1	TABLET GALAXY SAMSUNG	Ótimo	DANIEL DIAMANTINO DO NAS		1.004,00								1.004,00
363624	1	TABLET GALAXY SAMSUNG	Ótimo	DANIEL DIAMANTINO DO NAS		1.004,00								1.004,00
363625	1	TABLET GALAXY SAMSUNG	Ótimo	DANIEL DIAMANTINO DO NAS		1.004,00								1.004,00
363626	1	TABLET GALAXY SAMSUNG	Ótimo	DANIEL DIAMANTINO DO NAS		1.004,00								1.004,00
363627	1	TABLET GALAXY SAMSUNG	Ótimo	DANIEL DIAMANTINO DO NAS		1.004,00								1.004,00
363628	1	TABLET GALAXY SAMSUNG	Ótimo	DANIEL DIAMANTINO DO NAS		1.004,00								1.004,00
363629	1	TABLET GALAXY SAMSUNG	Ótimo	DANIEL DIAMANTINO DO NAS		1.004,00								1.004,00
363630	1	TABLET GALAXY SAMSUNG	Ótimo	DANIEL DIAMANTINO DO NAS		1.004,00								1.004,00
363631	1	TABLET GALAXY SAMSUNG	Ótimo	DANIEL DIAMANTINO DO NAS		1.004,00								1.004,00
363632	1	TABLET GALAXY SAMSUNG	Ótimo	DANIEL DIAMANTINO DO NAS		1.004,00								1.004,00
363633	1	TABLET GALAXY SAMSUNG	Ótimo	DANIEL DIAMANTINO DO NAS		1.004,00								1.004,00
363634	1	TABLET GALAXY SAMSUNG	Ótimo	DANIEL DIAMANTINO DO NAS		1.004,00								1.004,00
363635	1	TABLET GALAXY SAMSUNG	Ótimo	DANIEL DIAMANTINO DO NAS		1.004,00								1.004,00
363636	1	TABLET GALAXY SAMSUNG	Ótimo	DANIEL DIAMANTINO DO NAS		1.004,00								1.004,00
363637	1	TABLET GALAXY SAMSUNG	Ótimo	DANIEL DIAMANTINO DO NAS		1.004,00								1.004,00
363638	1	TABLET GALAXY SAMSUNG	Ótimo	DANIEL DIAMANTINO DO NAS		1.004,00								1.004,00
363639	1	TABLET GALAXY SAMSUNG	Ótimo	DANIEL DIAMANTINO DO NAS		1.004,00								1.004,00
363640	1	TABLET GALAXY SAMSUNG	Ótimo	DANIEL DIAMANTINO DO NAS		1.004,00								1.004,00
363641	1	TABLET GALAXY SAMSUNG	Ótimo	DANIEL DIAMANTINO DO NAS		1.004,00								1.004,00
363642	1	TABLET GALAXY SAMSUNG	Ótimo	DANIEL DIAMANTINO DO NAS		1.004,00								1.004,00
363643	1	TABLET GALAXY SAMSUNG	Ótimo	DANIEL DIAMANTINO DO NAS		1.004,00								1.004,00
363644	1	TABLET GALAXY SAMSUNG	Ótimo	DANIEL DIAMANTINO DO NAS		1.004,00								1.004,00
363645	1	TABLET GALAXY SAMSUNG	Ótimo	DANIEL DIAMANTINO DO NAS		1.004,00								1.004,00
363646	1	TABLET GALAXY SAMSUNG	Ótimo	DANIEL DIAMANTINO DO NAS		1.004,00								1.004,00



ESTADO DE GOIÁS  
MUNICIPIO DE JATAÍ  
RUA ITARUMA, 355 - S. SANTA MARIA

PERÍODO DE REFERÊNCIA: DE JANEIRO/2022 ATÉ DEZEMBRO/2022

RELAÇÃO ANALÍTICA DOS ELEMENTOS QUE COMPOEM O ATIVO PERMANENTE - INVENTÁRIO DOS BENS

CÓD.	QTDE	DESCRIÇÃO / UNIDADE ADMINISTRATIVA	ESTADO DE CONSERV.	DETENTOR DE CARGA PATRIMONIAL	VALOR ORIGINAL	INCORPORAÇÕES				BAIXAS				SALDO ATUAL
						AQUIS. CONSTR.	REAVALIAÇÃO	INCORPOR.	CRÉDITOS	ALIENAÇÃO	DEPRECIAÇÃO	DOAÇÃO / OUTROS	CRÉDITOS	
363647	1	TABLET GALAXY SAMSUNG	Ótimo	DANIEL DIAMANTINO DO NAS		1.004,00								1.004,00
363648	1	TABLET GALAXY SAMSUNG	Ótimo	DANIEL DIAMANTINO DO NAS		1.004,00								1.004,00
363649	1	TABLET GALAXY SAMSUNG	Ótimo	DANIEL DIAMANTINO DO NAS		1.004,00								1.004,00
363650	1	TABLET GALAXY SAMSUNG	Ótimo	DANIEL DIAMANTINO DO NAS		1.004,00								1.004,00
363651	1	TABLET GALAXY SAMSUNG	Ótimo	DANIEL DIAMANTINO DO NAS		1.004,00								1.004,00
363652	1	TABLET GALAXY SAMSUNG	Ótimo	DANIEL DIAMANTINO DO NAS		1.004,00								1.004,00
363653	1	TABLET GALAXY SAMSUNG	Ótimo	DANIEL DIAMANTINO DO NAS		1.004,00								1.004,00
363654	1	TABLET GALAXY SAMSUNG	Ótimo	DANIEL DIAMANTINO DO NAS		1.004,00								1.004,00
363655	1	TABLET GALAXY SAMSUNG	Ótimo	DANIEL DIAMANTINO DO NAS		1.004,00								1.004,00
363656	1	TABLET GALAXY SAMSUNG	Ótimo	DANIEL DIAMANTINO DO NAS		1.004,00								1.004,00
363657	1	TABLET GALAXY SAMSUNG	Ótimo	DANIEL DIAMANTINO DO NAS		1.004,00								1.004,00
363658	1	TABLET GALAXY SAMSUNG	Ótimo	DANIEL DIAMANTINO DO NAS		1.004,00								1.004,00
363659	1	TABLET GALAXY SAMSUNG	Ótimo	DANIEL DIAMANTINO DO NAS		1.004,00								1.004,00
363660	1	TABLET GALAXY SAMSUNG	Ótimo	DANIEL DIAMANTINO DO NAS		1.004,00								1.004,00
363661	1	TABLET GALAXY SAMSUNG	Ótimo	DANIEL DIAMANTINO DO NAS		1.004,00								1.004,00
363662	1	TABLET GALAXY SAMSUNG	Ótimo	DANIEL DIAMANTINO DO NAS		1.004,00								1.004,00
363663	1	TABLET GALAXY SAMSUNG	Ótimo	DANIEL DIAMANTINO DO NAS		1.004,00								1.004,00
363664	1	TABLET GALAXY SAMSUNG	Ótimo	DANIEL DIAMANTINO DO NAS		1.004,00								1.004,00
363665	1	TABLET GALAXY SAMSUNG	Ótimo	DANIEL DIAMANTINO DO NAS		1.004,00								1.004,00
363666	1	TABLET GALAXY SAMSUNG	Ótimo	DANIEL DIAMANTINO DO NAS		1.004,00								1.004,00
363667	1	TABLET GALAXY SAMSUNG	Ótimo	DANIEL DIAMANTINO DO NAS		1.004,00								1.004,00
363668	1	TABLET GALAXY SAMSUNG	Ótimo	DANIEL DIAMANTINO DO NAS		1.004,00								1.004,00
363669	1	TABLET GALAXY SAMSUNG	Ótimo	DANIEL DIAMANTINO DO NAS		1.004,00								1.004,00
363670	1	TABLET GALAXY SAMSUNG	Ótimo	DANIEL DIAMANTINO DO NAS		1.004,00								1.004,00
363671	1	TABLET GALAXY SAMSUNG	Ótimo	DANIEL DIAMANTINO DO NAS		1.004,00								1.004,00
363672	1	TABLET GALAXY SAMSUNG	Ótimo	DANIEL DIAMANTINO DO NAS		1.004,00								1.004,00
363673	1	TABLET GALAXY SAMSUNG	Ótimo	DANIEL DIAMANTINO DO NAS		1.004,00								1.004,00
363674	1	TABLET GALAXY SAMSUNG	Ótimo	DANIEL DIAMANTINO DO NAS		1.004,00								1.004,00
363675	1	TABLET GALAXY SAMSUNG	Ótimo	DANIEL DIAMANTINO DO NAS		1.004,00								1.004,00
363676	1	TABLET GALAXY SAMSUNG	Ótimo	DANIEL DIAMANTINO DO NAS		1.004,00								1.004,00
363677	1	TABLET GALAXY SAMSUNG	Ótimo	DANIEL DIAMANTINO DO NAS		1.004,00								1.004,00
363678	1	TABLET GALAXY SAMSUNG	Ótimo	DANIEL DIAMANTINO DO NAS		1.004,00								1.004,00
363679	1	TABLET GALAXY SAMSUNG	Ótimo	DANIEL DIAMANTINO DO NAS		1.004,00								1.004,00
363680	1	TABLET GALAXY SAMSUNG	Ótimo	DANIEL DIAMANTINO DO NAS		1.004,00								1.004,00

RELAÇÃO ANALÍTICA DOS ELEMENTOS QUE COMPOEM O ATIVO PERMANENTE - INVENTÁRIO DOS BENS														
CÓD.	QTDE	DESCRIÇÃO / UNIDADE ADMINISTRATIVA	ESTADO DE CONSERV.	DETENTOR DE CARGA PATRIMONIAL	VALOR ORIGINAL	INCORPORAÇÕES				BAIXAS				SALDO ATUAL
						AQUIS. CONSTR.	REAVALIAÇÃO	INCORPOR.	CRÉDITOS	ALIENAÇÃO	DEPRECIAÇÃO	DOAÇÃO / OUTROS	CRÉDITOS	
363681	1	TABLET GALAXY SAMSUNG	Ótimo	DANIEL DIAMANTINO DO NAS		1.004,00								1.004,00
363682	1	TABLET GALAXY SAMSUNG	Ótimo	DANIEL DIAMANTINO DO NAS		1.004,00								1.004,00
363683	1	TABLET GALAXY SAMSUNG	Ótimo	DANIEL DIAMANTINO DO NAS		1.004,00								1.004,00
363684	1	TABLET GALAXY SAMSUNG	Ótimo	DANIEL DIAMANTINO DO NAS		1.004,00								1.004,00
363685	1	TABLET GALAXY SAMSUNG	Ótimo	DANIEL DIAMANTINO DO NAS		1.004,00								1.004,00
363686	1	TABLET GALAXY SAMSUNG	Ótimo	DANIEL DIAMANTINO DO NAS		1.004,00								1.004,00
363687	1	TABLET GALAXY SAMSUNG	Ótimo	DANIEL DIAMANTINO DO NAS		1.004,00								1.004,00
363688	1	TABLET GALAXY SAMSUNG	Ótimo	DANIEL DIAMANTINO DO NAS		1.004,00								1.004,00
363689	1	TABLET GALAXY SAMSUNG	Ótimo	DANIEL DIAMANTINO DO NAS		1.004,00								1.004,00
363690	1	TABLET GALAXY SAMSUNG	Ótimo	DANIEL DIAMANTINO DO NAS		1.004,00								1.004,00
363691	1	TABLET GALAXY SAMSUNG	Ótimo	DANIEL DIAMANTINO DO NAS		1.004,00								1.004,00
363692	1	TABLET GALAXY SAMSUNG	Ótimo	DANIEL DIAMANTINO DO NAS		1.004,00								1.004,00
363693	1	TABLET GALAXY SAMSUNG	Ótimo	DANIEL DIAMANTINO DO NAS		1.004,00								1.004,00
363694	1	TABLET GALAXY SAMSUNG	Ótimo	DANIEL DIAMANTINO DO NAS		1.004,00								1.004,00
363695	1	TABLET GALAXY SAMSUNG	Ótimo	DANIEL DIAMANTINO DO NAS		1.004,00								1.004,00
363696	1	TABLET GALAXY SAMSUNG	Ótimo	DANIEL DIAMANTINO DO NAS		1.004,00								1.004,00
363697	1	TABLET GALAXY SAMSUNG	Ótimo	DANIEL DIAMANTINO DO NAS		1.004,00								1.004,00
363698	1	TABLET GALAXY SAMSUNG	Ótimo	DANIEL DIAMANTINO DO NAS		1.004,00								1.004,00
363699	1	TABLET GALAXY SAMSUNG	Ótimo	DANIEL DIAMANTINO DO NAS		1.004,00								1.004,00
363700	1	TABLET GALAXY SAMSUNG	Ótimo	DANIEL DIAMANTINO DO NAS		1.004,00								1.004,00
363701	1	TABLET GALAXY SAMSUNG	Ótimo	DANIEL DIAMANTINO DO NAS		1.004,00								1.004,00
363724	1	TABLET GALAXY SAMSUNG	Ótimo	DANIEL DIAMANTINO DO NAS		1.004,00								1.004,00
363725	1	TABLET GALAXY SAMSUNG	Ótimo	DANIEL DIAMANTINO DO NAS		1.004,00								1.004,00
363726	1	TABLET GALAXY SAMSUNG	Ótimo	DANIEL DIAMANTINO DO NAS		1.004,00								1.004,00
363727	1	TABLET GALAXY SAMSUNG	Ótimo	DANIEL DIAMANTINO DO NAS		1.004,00								1.004,00
363728	1	TABLET GALAXY SAMSUNG	Ótimo	DANIEL DIAMANTINO DO NAS		1.004,00								1.004,00
363729	1	TABLET GALAXY SAMSUNG	Ótimo	DANIEL DIAMANTINO DO NAS		1.004,00								1.004,00
363730	1	TABLET GALAXY SAMSUNG	Ótimo	DANIEL DIAMANTINO DO NAS		1.004,00								1.004,00
363731	1	TABLET GALAXY SAMSUNG	Ótimo	DANIEL DIAMANTINO DO NAS		1.004,00								1.004,00
363732	1	TABLET GALAXY SAMSUNG	Ótimo	DANIEL DIAMANTINO DO NAS		1.004,00								1.004,00
363733	1	TABLET GALAXY SAMSUNG	Ótimo	DANIEL DIAMANTINO DO NAS		1.004,00								1.004,00
363734	1	TABLET GALAXY SAMSUNG	Ótimo	DANIEL DIAMANTINO DO NAS		1.004,00								1.004,00
363735	1	TABLET GALAXY SAMSUNG	Ótimo	DANIEL DIAMANTINO DO NAS		1.004,00								1.004,00
363736	1	TABLET GALAXY SAMSUNG	Ótimo	DANIEL DIAMANTINO DO NAS		1.004,00								1.004,00



ESTADO DE GOIÁS  
MUNICÍPIO DE JATAÍ  
RUA ITARUMA, 355 - S. SANTA MARIA

PERÍODO DE REFERÊNCIA: DE JANEIRO/2022 ATÉ DEZEMBRO/2022

RELAÇÃO ANALÍTICA DOS ELEMENTOS QUE COMPOEM O ATIVO PERMANENTE - INVENTÁRIO DOS BENS

CÓD.	QTDE	DESCRIÇÃO / UNIDADE ADMINISTRATIVA	ESTADO DE CONSERV.	DETENTOR DE CARGA PATRIMONIAL	VALOR ORIGINAL	INCORPORAÇÕES				BAIXAS				SALDO ATUAL
						AQUIS. CONSTR.	REAVALIAÇÃO	INCORPOR.	CRÉDITOS	ALIENAÇÃO	DEPRECIAÇÃO	DOAÇÃO / OUTROS	CRÉDITOS	
363737	1	TABLET GALAXY SAMSUNG	Ótimo	DANIEL DIAMANTINO DO NAS		1.004,00								1.004,00
363738	1	TABLET GALAXY SAMSUNG	Ótimo	DANIEL DIAMANTINO DO NAS		1.004,00								1.004,00
363739	1	TABLET GALAXY SAMSUNG	Ótimo	DANIEL DIAMANTINO DO NAS		1.004,00								1.004,00
363740	1	TABLET GALAXY SAMSUNG	Ótimo	DANIEL DIAMANTINO DO NAS		1.004,00								1.004,00
363741	1	TABLET GALAXY SAMSUNG	Ótimo	DANIEL DIAMANTINO DO NAS		1.004,00								1.004,00
363742	1	TABLET GALAXY SAMSUNG	Ótimo	DANIEL DIAMANTINO DO NAS		1.004,00								1.004,00
363743	1	TABLET GALAXY SAMSUNG	Ótimo	DANIEL DIAMANTINO DO NAS		1.004,00								1.004,00
363744	1	TABLET GALAXY SAMSUNG	Ótimo	DANIEL DIAMANTINO DO NAS		1.004,00								1.004,00
363745	1	TABLET GALAXY SAMSUNG	Ótimo	DANIEL DIAMANTINO DO NAS		1.004,00								1.004,00
363746	1	TABLET GALAXY SAMSUNG	Ótimo	DANIEL DIAMANTINO DO NAS		1.004,00								1.004,00
363747	1	TABLET GALAXY SAMSUNG	Ótimo	DANIEL DIAMANTINO DO NAS		1.004,00								1.004,00
363748	1	TABLET GALAXY SAMSUNG	Ótimo	DANIEL DIAMANTINO DO NAS		1.004,00								1.004,00
363749	1	TABLET GALAXY SAMSUNG	Ótimo	DANIEL DIAMANTINO DO NAS		1.004,00								1.004,00
363750	1	TABLET GALAXY SAMSUNG	Ótimo	DANIEL DIAMANTINO DO NAS		1.004,00								1.004,00
363751	1	TABLET GALAXY SAMSUNG	Ótimo	DANIEL DIAMANTINO DO NAS		1.004,00								1.004,00
363752	1	TABLET GALAXY SAMSUNG	Ótimo	DANIEL DIAMANTINO DO NAS		1.004,00								1.004,00
363753	1	TABLET GALAXY SAMSUNG	Ótimo	DANIEL DIAMANTINO DO NAS		1.004,00								1.004,00
363754	1	TABLET GALAXY SAMSUNG	Ótimo	DANIEL DIAMANTINO DO NAS		1.004,00								1.004,00
363755	1	TABLET GALAXY SAMSUNG	Ótimo	DANIEL DIAMANTINO DO NAS		1.004,00								1.004,00
363756	1	TABLET GALAXY SAMSUNG	Ótimo	DANIEL DIAMANTINO DO NAS		1.004,00								1.004,00
363757	1	TABLET GALAXY SAMSUNG	Ótimo	DANIEL DIAMANTINO DO NAS		1.004,00								1.004,00
363758	1	TABLET GALAXY SAMSUNG	Ótimo	DANIEL DIAMANTINO DO NAS		1.004,00								1.004,00
363785	1	AR CONDICIONADO SPLIT PAC 12000 BTUS220	Ótimo	DANIEL DIAMANTINO DO NAS				1.699,02						1.699,02
363786	1	AR CONDICIONADO SPLIT PAC 12000 BTUS220	Ótimo	DANIEL DIAMANTINO DO NAS				1.699,02						1.699,02
363787	1	TABLET GALAXY SAMSUNG	Ótimo	DANIEL DIAMANTINO DO NAS		1.004,00								1.004,00
363788	1	TABLET GALAXY SAMSUNG	Ótimo	DANIEL DIAMANTINO DO NAS		1.004,00								1.004,00
363789	1	TABLET GALAXY SAMSUNG	Ótimo	DANIEL DIAMANTINO DO NAS		1.004,00								1.004,00
363790	1	TABLET GALAXY SAMSUNG	Ótimo	DANIEL DIAMANTINO DO NAS		1.004,00								1.004,00
363791	1	TABLET GALAXY SAMSUNG	Ótimo	DANIEL DIAMANTINO DO NAS		1.004,00								1.004,00
363792	1	TABLET GALAXY SAMSUNG	Ótimo	DANIEL DIAMANTINO DO NAS		1.004,00								1.004,00
363793	1	TABLET GALAXY SAMSUNG	Ótimo	DANIEL DIAMANTINO DO NAS		1.004,00								1.004,00
363794	1	TABLET GALAXY SAMSUNG	Ótimo	DANIEL DIAMANTINO DO NAS		1.004,00								1.004,00
363795	1	TABLET GALAXY SAMSUNG	Ótimo	DANIEL DIAMANTINO DO NAS		1.004,00								1.004,00
363796	1	TABLET GALAXY SAMSUNG	Ótimo	DANIEL DIAMANTINO DO NAS		1.004,00								1.004,00



PERÍODO DE REFERÊNCIA: DE JANEIRO/2022 ATÉ DEZEMBRO/2022

RELAÇÃO ANALÍTICA DOS ELEMENTOS QUE COMPOEM O ATIVO PERMANENTE - INVENTÁRIO DOS BENS

CÓD.	QTDE	DESCRIÇÃO / UNIDADE ADMINISTRATIVA	ESTADO DE CONSERV.	DETENTOR DE CARGA PATRIMONIAL	VALOR ORIGINAL	INCORPORAÇÕES				BAIXAS				SALDO ATUAL
						AQUIS. CONSTR.	REAVALIAÇÃO	INCORPOR.	CRÉDITOS	ALIENAÇÃO	DEPRECIAÇÃO	DOAÇÃO / OUTROS	CRÉDITOS	
363797	1	TABLET GALAXY SAMSUNG	Ótimo	DANIEL DIAMANTINO DO NAS		1.004,00								1.004,00
363798	1	TABLET GALAXY SAMSUNG	Ótimo	DANIEL DIAMANTINO DO NAS		1.004,00								1.004,00
363799	1	TABLET GALAXY SAMSUNG	Ótimo	DANIEL DIAMANTINO DO NAS		1.004,00								1.004,00
363800	1	TABLET GALAXY SAMSUNG	Ótimo	DANIEL DIAMANTINO DO NAS		1.004,00								1.004,00
363801	1	TABLET GALAXY SAMSUNG	Ótimo	DANIEL DIAMANTINO DO NAS		1.004,00								1.004,00
363802	1	TABLET GALAXY SAMSUNG	Ótimo	DANIEL DIAMANTINO DO NAS		1.004,00								1.004,00
363803	1	TABLET GALAXY SAMSUNG	Ótimo	DANIEL DIAMANTINO DO NAS		1.004,00								1.004,00
363804	1	TABLET GALAXY SAMSUNG	Ótimo	DANIEL DIAMANTINO DO NAS		1.004,00								1.004,00
363805	1	TABLET GALAXY SAMSUNG	Ótimo	DANIEL DIAMANTINO DO NAS		1.004,00								1.004,00
363806	1	TABLET GALAXY SAMSUNG	Ótimo	DANIEL DIAMANTINO DO NAS		1.004,00								1.004,00
363807	1	TABLET GALAXY SAMSUNG	Ótimo	DANIEL DIAMANTINO DO NAS		1.004,00								1.004,00
363808	1	TABLET GALAXY SAMSUNG	Ótimo	DANIEL DIAMANTINO DO NAS		1.004,00								1.004,00
363809	1	TABLET GALAXY SAMSUNG	Ótimo	DANIEL DIAMANTINO DO NAS		1.004,00								1.004,00
363810	1	TABLET GALAXY SAMSUNG	Ótimo	DANIEL DIAMANTINO DO NAS		1.004,00								1.004,00
363811	1	TABLET GALAXY SAMSUNG	Ótimo	DANIEL DIAMANTINO DO NAS		1.004,00								1.004,00
363812	1	TABLET GALAXY SAMSUNG	Ótimo	DANIEL DIAMANTINO DO NAS		1.004,00								1.004,00
363813	1	TABLET GALAXY SAMSUNG	Ótimo	DANIEL DIAMANTINO DO NAS		1.004,00								1.004,00
363814	1	TABLET GALAXY SAMSUNG	Ótimo	DANIEL DIAMANTINO DO NAS		1.004,00								1.004,00
363815	1	TABLET GALAXY SAMSUNG	Ótimo	DANIEL DIAMANTINO DO NAS		1.004,00								1.004,00
363816	1	TABLET GALAXY SAMSUNG	Ótimo	DANIEL DIAMANTINO DO NAS		1.004,00								1.004,00
363817	1	TABLET GALAXY SAMSUNG	Ótimo	DANIEL DIAMANTINO DO NAS		1.004,00								1.004,00
363818	1	TABLET GALAXY SAMSUNG	Ótimo	DANIEL DIAMANTINO DO NAS		1.004,00								1.004,00
363819	1	TABLET GALAXY SAMSUNG	Ótimo	DANIEL DIAMANTINO DO NAS		1.004,00								1.004,00
363820	1	TABLET GALAXY SAMSUNG	Ótimo	DANIEL DIAMANTINO DO NAS		1.004,00								1.004,00
363821	1	TABLET GALAXY SAMSUNG	Ótimo	DANIEL DIAMANTINO DO NAS		1.004,00								1.004,00
363822	1	TABLET GALAXY SAMSUNG	Ótimo	DANIEL DIAMANTINO DO NAS		1.004,00								1.004,00
363823	1	TABLET GALAXY SAMSUNG	Ótimo	DANIEL DIAMANTINO DO NAS		1.004,00								1.004,00
363824	1	TABLET GALAXY SAMSUNG	Ótimo	DANIEL DIAMANTINO DO NAS		1.004,00								1.004,00
363825	1	TABLET GALAXY SAMSUNG	Ótimo	DANIEL DIAMANTINO DO NAS		1.004,00								1.004,00
363826	1	TABLET GALAXY SAMSUNG	Ótimo	DANIEL DIAMANTINO DO NAS		1.004,00								1.004,00
363827	1	TABLET GALAXY SAMSUNG	Ótimo	DANIEL DIAMANTINO DO NAS		1.004,00								1.004,00
363828	1	TABLET GALAXY SAMSUNG	Ótimo	DANIEL DIAMANTINO DO NAS		1.004,00								1.004,00
363829	1	TABLET GALAXY SAMSUNG	Ótimo	DANIEL DIAMANTINO DO NAS		1.004,00								1.004,00
363830	1	TABLET GALAXY SAMSUNG	Ótimo	DANIEL DIAMANTINO DO NAS		1.004,00								1.004,00





RELAÇÃO ANALÍTICA DOS ELEMENTOS QUE COMPOEM O ATIVO PERMANENTE - INVENTÁRIO DOS BENS

CÓD.	QTDE	DESCRIÇÃO / UNIDADE ADMINISTRATIVA	ESTADO DE CONSERV.	DETENTOR DE CARGA PATRIMONIAL	VALOR ORIGINAL	INCORPORAÇÕES				BAIXAS				SALDO ATUAL
						AQUIS. CONSTR.	REAVALIAÇÃO	INCORPOR.	CRÉDITOS	ALIENAÇÃO	DEPRECIAÇÃO	DOAÇÃO / OUTROS	CRÉDITOS	
363831	1	TABLET GALAXY SAMSUNG	Ótimo	DANIEL DIAMANTINO DO NAS		1.004,00								1.004,00
363832	1	TABLET GALAXY SAMSUNG	Ótimo	DANIEL DIAMANTINO DO NAS		1.004,00								1.004,00
363833	1	TABLET GALAXY SAMSUNG	Ótimo	DANIEL DIAMANTINO DO NAS		1.004,00								1.004,00
363834	1	TABLET GALAXY SAMSUNG	Ótimo	DANIEL DIAMANTINO DO NAS		1.004,00								1.004,00
363835	1	TABLET GALAXY SAMSUNG	Ótimo	DANIEL DIAMANTINO DO NAS		1.004,00								1.004,00
363836	1	TABLET GALAXY SAMSUNG	Ótimo	DANIEL DIAMANTINO DO NAS		1.004,00								1.004,00
363837	1	TABLET GALAXY SAMSUNG	Ótimo	DANIEL DIAMANTINO DO NAS		1.004,00								1.004,00
363838	1	TABLET GALAXY SAMSUNG	Ótimo	DANIEL DIAMANTINO DO NAS		1.004,00								1.004,00
363839	1	TABLET GALAXY SAMSUNG	Ótimo	DANIEL DIAMANTINO DO NAS		1.004,00								1.004,00
363840	1	TABLET GALAXY SAMSUNG	Ótimo	DANIEL DIAMANTINO DO NAS		1.004,00								1.004,00
363841	1	TABLET GALAXY SAMSUNG	Ótimo	DANIEL DIAMANTINO DO NAS		1.004,00								1.004,00
363842	1	TABLET GALAXY SAMSUNG	Ótimo	DANIEL DIAMANTINO DO NAS		1.004,00								1.004,00
363843	1	TABLET GALAXY SAMSUNG	Ótimo	DANIEL DIAMANTINO DO NAS		1.004,00								1.004,00
363844	1	TABLET GALAXY SAMSUNG	Ótimo	DANIEL DIAMANTINO DO NAS		1.004,00								1.004,00
363845	1	TABLET GALAXY SAMSUNG	Ótimo	DANIEL DIAMANTINO DO NAS		1.004,00								1.004,00
363846	1	TABLET GALAXY SAMSUNG	Ótimo	DANIEL DIAMANTINO DO NAS		1.004,00								1.004,00
363847	1	TABLET GALAXY SAMSUNG	Ótimo	DANIEL DIAMANTINO DO NAS		1.004,00								1.004,00
363848	1	TABLET GALAXY SAMSUNG	Ótimo	DANIEL DIAMANTINO DO NAS		1.004,00								1.004,00
363849	1	TABLET GALAXY SAMSUNG	Ótimo	DANIEL DIAMANTINO DO NAS		1.004,00								1.004,00
363850	1	TABLET GALAXY SAMSUNG	Ótimo	DANIEL DIAMANTINO DO NAS		1.004,00								1.004,00
363851	1	TABLET GALAXY SAMSUNG	Ótimo	DANIEL DIAMANTINO DO NAS		1.004,00								1.004,00
363852	1	TABLET GALAXY SAMSUNG	Ótimo	DANIEL DIAMANTINO DO NAS		1.004,00								1.004,00
363853	1	TABLET GALAXY SAMSUNG	Ótimo	DANIEL DIAMANTINO DO NAS		1.004,00								1.004,00
363854	1	TABLET GALAXY SAMSUNG	Ótimo	DANIEL DIAMANTINO DO NAS		1.004,00								1.004,00
363855	1	TABLET GALAXY SAMSUNG	Ótimo	DANIEL DIAMANTINO DO NAS		1.004,00								1.004,00
363856	1	TABLET GALAXY SAMSUNG	Ótimo	DANIEL DIAMANTINO DO NAS		1.004,00								1.004,00
363857	1	TABLET GALAXY SAMSUNG	Ótimo	DANIEL DIAMANTINO DO NAS		1.004,00								1.004,00
363858	1	TABLET GALAXY SAMSUNG	Ótimo	DANIEL DIAMANTINO DO NAS		1.004,00								1.004,00
363859	1	TABLET GALAXY SAMSUNG	Ótimo	DANIEL DIAMANTINO DO NAS		1.004,00								1.004,00
363860	1	TABLET GALAXY SAMSUNG	Ótimo	DANIEL DIAMANTINO DO NAS		1.004,00								1.004,00
363861	1	TABLET GALAXY SAMSUNG	Ótimo	DANIEL DIAMANTINO DO NAS		1.004,00								1.004,00
363862	1	TABLET GALAXY SAMSUNG	Ótimo	DANIEL DIAMANTINO DO NAS		1.004,00								1.004,00
363863	1	TABLET GALAXY SAMSUNG	Ótimo	DANIEL DIAMANTINO DO NAS		1.004,00								1.004,00
363864	1	TABLET GALAXY SAMSUNG	Ótimo	DANIEL DIAMANTINO DO NAS		1.004,00								1.004,00



ESTADO DE GOIÁS  
MUNICIPIO DE JATAÍ  
RUA ITARUMA, 355 - S. SANTA MARIA

PERÍODO DE REFERÊNCIA: DE JANEIRO/2022 ATÉ DEZEMBRO/2022

RELAÇÃO ANALÍTICA DOS ELEMENTOS QUE COMPOEM O ATIVO PERMANENTE - INVENTÁRIO DOS BENS

CÓD.	QTDE	DESCRIÇÃO / UNIDADE ADMINISTRATIVA	ESTADO DE CONSERV.	DETENTOR DE CARGA PATRIMONIAL	VALOR ORIGINAL	INCORPORAÇÕES				BAIXAS				SALDO ATUAL
						AQUIS. CONSTR.	REAVALIAÇÃO	INCORPOR.	CRÉDITOS	ALIENAÇÃO	DEPRECIAÇÃO	DOAÇÃO / OUTROS	CRÉDITOS	
363865	1	TABLET GALAXY SAMSUNG	Ótimo	DANIEL DIAMANTINO DO NAS		1.004,00								1.004,00
363866	1	TABLET GALAXY SAMSUNG	Ótimo	DANIEL DIAMANTINO DO NAS		1.004,00								1.004,00
363867	1	TABLET GALAXY SAMSUNG	Ótimo	DANIEL DIAMANTINO DO NAS		1.004,00								1.004,00
363868	1	TABLET GALAXY SAMSUNG	Ótimo	DANIEL DIAMANTINO DO NAS		1.004,00								1.004,00
363869	1	TABLET GALAXY SAMSUNG	Ótimo	DANIEL DIAMANTINO DO NAS		1.004,00								1.004,00
363870	1	TABLET GALAXY SAMSUNG	Ótimo	DANIEL DIAMANTINO DO NAS		1.004,00								1.004,00
363871	1	TABLET GALAXY SAMSUNG	Ótimo	DANIEL DIAMANTINO DO NAS		1.004,00								1.004,00
363872	1	TABLET GALAXY SAMSUNG	Ótimo	DANIEL DIAMANTINO DO NAS		1.004,00								1.004,00
363873	1	TABLET GALAXY SAMSUNG	Ótimo	DANIEL DIAMANTINO DO NAS		1.004,00								1.004,00
363874	1	TABLET GALAXY SAMSUNG	Ótimo	DANIEL DIAMANTINO DO NAS		1.004,00								1.004,00
363896	1	TABLET GALAXY SAMSUNG	Ótimo	DANIEL DIAMANTINO DO NAS		1.004,00								1.004,00
363897	1	TABLET GALAXY SAMSUNG	Ótimo	DANIEL DIAMANTINO DO NAS		1.004,00								1.004,00
363898	1	TABLET GALAXY SAMSUNG	Ótimo	DANIEL DIAMANTINO DO NAS		1.004,00								1.004,00
363899	1	TABLET GALAXY SAMSUNG	Ótimo	DANIEL DIAMANTINO DO NAS		1.004,00								1.004,00
363900	1	TABLET GALAXY SAMSUNG	Ótimo	DANIEL DIAMANTINO DO NAS		1.004,00								1.004,00
363901	1	TABLET GALAXY SAMSUNG	Ótimo	DANIEL DIAMANTINO DO NAS		1.004,00								1.004,00
363902	1	TABLET GALAXY SAMSUNG	Ótimo	DANIEL DIAMANTINO DO NAS		1.004,00								1.004,00
363903	1	TABLET GALAXY SAMSUNG	Ótimo	DANIEL DIAMANTINO DO NAS		1.004,00								1.004,00
363904	1	TABLET GALAXY SAMSUNG	Ótimo	DANIEL DIAMANTINO DO NAS		1.004,00								1.004,00
363905	1	TABLET GALAXY SAMSUNG	Ótimo	DANIEL DIAMANTINO DO NAS		1.004,00								1.004,00
363906	1	TABLET GALAXY SAMSUNG	Ótimo	DANIEL DIAMANTINO DO NAS		1.004,00								1.004,00
363907	1	TABLET GALAXY SAMSUNG	Ótimo	DANIEL DIAMANTINO DO NAS		1.004,00								1.004,00
363908	1	TABLET GALAXY SAMSUNG	Ótimo	DANIEL DIAMANTINO DO NAS		1.004,00								1.004,00
363909	1	TABLET GALAXY SAMSUNG	Ótimo	DANIEL DIAMANTINO DO NAS		1.004,00								1.004,00
363910	1	TABLET GALAXY SAMSUNG	Ótimo	DANIEL DIAMANTINO DO NAS		1.004,00								1.004,00
363911	1	TABLET GALAXY SAMSUNG	Ótimo	DANIEL DIAMANTINO DO NAS		1.004,00								1.004,00
363912	1	TABLET GALAXY SAMSUNG	Ótimo	DANIEL DIAMANTINO DO NAS		1.004,00								1.004,00
363913	1	TABLET GALAXY SAMSUNG	Ótimo	DANIEL DIAMANTINO DO NAS		1.004,00								1.004,00
363914	1	TABLET GALAXY SAMSUNG	Ótimo	DANIEL DIAMANTINO DO NAS		1.004,00								1.004,00
363915	1	TABLET GALAXY SAMSUNG	Ótimo	DANIEL DIAMANTINO DO NAS		1.004,00								1.004,00
363918	1	TABLET GALAXY SAMSUNG	Ótimo	DANIEL DIAMANTINO DO NAS		1.004,00								1.004,00
363919	1	TABLET GALAXY SAMSUNG	Ótimo	DANIEL DIAMANTINO DO NAS		1.004,00								1.004,00
363920	1	TABLET GALAXY SAMSUNG	Ótimo	DANIEL DIAMANTINO DO NAS		1.004,00								1.004,00
363921	1	TABLET GALAXY SAMSUNG	Ótimo	DANIEL DIAMANTINO DO NAS		1.004,00								1.004,00



RELAÇÃO ANALÍTICA DOS ELEMENTOS QUE COMPOEM O ATIVO PERMANENTE - INVENTÁRIO DOS BENS

CÓD.	QTDE	DESCRIÇÃO / UNIDADE ADMINISTRATIVA	ESTADO DE CONSERV.	DETENTOR DE CARGA PATRIMONIAL	VALOR ORIGINAL	INCORPORAÇÕES				BAIXAS				SALDO ATUAL
						AQUIS. CONSTR.	REAVALIAÇÃO	INCORPOR.	CRÉDITOS	ALIENAÇÃO	DEPRECIAÇÃO	DOAÇÃO / OUTROS	CRÉDITOS	
363922	1	TABLET GALAXY SAMSUNG	Ótimo	DANIEL DIAMANTINO DO NAS		1.004,00								1.004,00
363923	1	TABLET GALAXY SAMSUNG	Ótimo	DANIEL DIAMANTINO DO NAS		1.004,00								1.004,00
363924	1	TABLET GALAXY SAMSUNG	Ótimo	DANIEL DIAMANTINO DO NAS		1.004,00								1.004,00
363925	1	TABLET GALAXY SAMSUNG	Ótimo	DANIEL DIAMANTINO DO NAS		1.004,00								1.004,00
363926	1	TABLET GALAXY SAMSUNG	Ótimo	DANIEL DIAMANTINO DO NAS		1.004,00								1.004,00
363927	1	TABLET GALAXY SAMSUNG	Ótimo	DANIEL DIAMANTINO DO NAS		1.004,00								1.004,00
363928	1	TABLET GALAXY SAMSUNG	Ótimo	DANIEL DIAMANTINO DO NAS		1.004,00								1.004,00
363929	1	TABLET GALAXY SAMSUNG	Ótimo	DANIEL DIAMANTINO DO NAS		1.004,00								1.004,00
363930	1	TABLET GALAXY SAMSUNG	Ótimo	DANIEL DIAMANTINO DO NAS		1.004,00								1.004,00
363931	1	TABLET GALAXY SAMSUNG	Ótimo	DANIEL DIAMANTINO DO NAS		1.004,00								1.004,00
363932	1	TABLET GALAXY SAMSUNG	Ótimo	DANIEL DIAMANTINO DO NAS		1.004,00								1.004,00
363933	1	TABLET GALAXY SAMSUNG	Ótimo	DANIEL DIAMANTINO DO NAS		1.004,00								1.004,00
363934	1	TABLET GALAXY SAMSUNG	Ótimo	DANIEL DIAMANTINO DO NAS		1.004,00								1.004,00
363935	1	TABLET GALAXY SAMSUNG	Ótimo	DANIEL DIAMANTINO DO NAS		1.004,00								1.004,00
363936	1	TABLET GALAXY SAMSUNG	Ótimo	DANIEL DIAMANTINO DO NAS		1.004,00								1.004,00
363937	1	TABLET GALAXY SAMSUNG	Ótimo	DANIEL DIAMANTINO DO NAS		1.004,00								1.004,00
363938	1	TABLET GALAXY SAMSUNG	Ótimo	DANIEL DIAMANTINO DO NAS		1.004,00								1.004,00
363939	1	TABLET GALAXY SAMSUNG	Ótimo	DANIEL DIAMANTINO DO NAS		1.004,00								1.004,00
363940	1	TABLET GALAXY SAMSUNG	Ótimo	DANIEL DIAMANTINO DO NAS		1.004,00								1.004,00
363941	1	TABLET GALAXY SAMSUNG	Ótimo	DANIEL DIAMANTINO DO NAS		1.004,00								1.004,00
363942	1	TABLET GALAXY SAMSUNG	Ótimo	DANIEL DIAMANTINO DO NAS		1.004,00								1.004,00
363943	1	TABLET GALAXY SAMSUNG	Ótimo	DANIEL DIAMANTINO DO NAS		1.004,00								1.004,00
363944	1	TABLET GALAXY SAMSUNG	Ótimo	DANIEL DIAMANTINO DO NAS		1.004,00								1.004,00
363945	1	TABLET GALAXY SAMSUNG	Ótimo	DANIEL DIAMANTINO DO NAS		1.004,00								1.004,00
363946	1	TABLET GALAXY SAMSUNG	Ótimo	DANIEL DIAMANTINO DO NAS		1.004,00								1.004,00
363947	1	TABLET GALAXY SAMSUNG	Ótimo	DANIEL DIAMANTINO DO NAS		1.004,00								1.004,00
363948	1	TABLET GALAXY SAMSUNG	Ótimo	DANIEL DIAMANTINO DO NAS		1.004,00								1.004,00
363949	1	TABLET GALAXY SAMSUNG	Ótimo	DANIEL DIAMANTINO DO NAS		1.004,00								1.004,00
363950	1	TABLET GALAXY SAMSUNG	Ótimo	DANIEL DIAMANTINO DO NAS		1.004,00								1.004,00
363951	1	TABLET GALAXY SAMSUNG	Ótimo	DANIEL DIAMANTINO DO NAS		1.004,00								1.004,00
363952	1	TABLET GALAXY SAMSUNG	Ótimo	DANIEL DIAMANTINO DO NAS		1.004,00								1.004,00
363953	1	TABLET GALAXY SAMSUNG	Ótimo	DANIEL DIAMANTINO DO NAS		1.004,00								1.004,00
363954	1	TABLET GALAXY SAMSUNG	Ótimo	DANIEL DIAMANTINO DO NAS		1.004,00								1.004,00
363955	1	TABLET GALAXY SAMSUNG	Ótimo	DANIEL DIAMANTINO DO NAS		1.004,00								1.004,00



PERÍODO DE REFERÊNCIA: DE JANEIRO/2022 ATÉ DEZEMBRO/2022

RELAÇÃO ANALÍTICA DOS ELEMENTOS QUE COMPOEM O ATIVO PERMANENTE - INVENTÁRIO DOS BENS

CÓD.	QTDE	DESCRIÇÃO / UNIDADE ADMINISTRATIVA	ESTADO DE CONSERV.	DETENTOR DE CARGA PATRIMONIAL	VALOR ORIGINAL	INCORPORAÇÕES				BAIXAS				SALDO ATUAL
						AQUIS. CONSTR.	REAVALIAÇÃO	INCORPOR.	CRÉDITOS	ALIENAÇÃO	DEPRECIAÇÃO	DOAÇÃO / OUTROS	CRÉDITOS	
363956	1	TABLET GALAXY SAMSUNG	Ótimo	DANIEL DIAMANTINO DO NAS		1.004,00								1.004,00
363957	1	TABLET GALAXY SAMSUNG	Ótimo	DANIEL DIAMANTINO DO NAS		1.004,00								1.004,00
363958	1	TABLET GALAXY SAMSUNG	Ótimo	DANIEL DIAMANTINO DO NAS		1.004,00								1.004,00
363959	1	TABLET GALAXY SAMSUNG	Ótimo	DANIEL DIAMANTINO DO NAS		1.004,00								1.004,00
363960	1	TABLET GALAXY SAMSUNG	Ótimo	DANIEL DIAMANTINO DO NAS		1.004,00								1.004,00
363961	1	TABLET GALAXY SAMSUNG	Ótimo	DANIEL DIAMANTINO DO NAS		1.004,00								1.004,00
363962	1	TABLET GALAXY SAMSUNG	Ótimo	DANIEL DIAMANTINO DO NAS		1.004,00								1.004,00
363963	1	TABLET GALAXY SAMSUNG	Ótimo	DANIEL DIAMANTINO DO NAS		1.004,00								1.004,00
363964	1	TABLET GALAXY SAMSUNG	Ótimo	DANIEL DIAMANTINO DO NAS		1.004,00								1.004,00
363965	1	TABLET GALAXY SAMSUNG	Ótimo	DANIEL DIAMANTINO DO NAS		1.004,00								1.004,00
363966	1	TABLET GALAXY SAMSUNG	Ótimo	DANIEL DIAMANTINO DO NAS		1.004,00								1.004,00
363967	1	TABLET GALAXY SAMSUNG	Ótimo	DANIEL DIAMANTINO DO NAS		1.004,00								1.004,00
363968	1	TABLET GALAXY SAMSUNG	Ótimo	DANIEL DIAMANTINO DO NAS		1.004,00								1.004,00
363969	1	TABLET GALAXY SAMSUNG	Ótimo	DANIEL DIAMANTINO DO NAS		1.004,00								1.004,00
363970	1	TABLET GALAXY SAMSUNG	Ótimo	DANIEL DIAMANTINO DO NAS		1.004,00								1.004,00
363971	1	TABLET GALAXY SAMSUNG	Ótimo	DANIEL DIAMANTINO DO NAS		1.004,00								1.004,00
363972	1	TABLET GALAXY SAMSUNG	Ótimo	DANIEL DIAMANTINO DO NAS		1.004,00								1.004,00
363973	1	TABLET GALAXY SAMSUNG	Ótimo	DANIEL DIAMANTINO DO NAS		1.004,00								1.004,00
363974	1	TABLET GALAXY SAMSUNG	Ótimo	DANIEL DIAMANTINO DO NAS		1.004,00								1.004,00
363975	1	TABLET GALAXY SAMSUNG	Ótimo	DANIEL DIAMANTINO DO NAS		1.004,00								1.004,00
363976	1	TABLET GALAXY SAMSUNG	Ótimo	DANIEL DIAMANTINO DO NAS		1.004,00								1.004,00
363977	1	TABLET GALAXY SAMSUNG	Ótimo	DANIEL DIAMANTINO DO NAS		1.004,00								1.004,00
363978	1	TABLET GALAXY SAMSUNG	Ótimo	DANIEL DIAMANTINO DO NAS		1.004,00								1.004,00
363979	1	TABLET GALAXY SAMSUNG	Ótimo	DANIEL DIAMANTINO DO NAS		1.004,00								1.004,00
363980	1	TABLET GALAXY SAMSUNG	Ótimo	DANIEL DIAMANTINO DO NAS		1.004,00								1.004,00
363981	1	TABLET GALAXY SAMSUNG	Ótimo	DANIEL DIAMANTINO DO NAS		1.004,00								1.004,00
363982	1	TABLET GALAXY SAMSUNG	Ótimo	DANIEL DIAMANTINO DO NAS		1.004,00								1.004,00
363983	1	TABLET GALAXY SAMSUNG	Ótimo	DANIEL DIAMANTINO DO NAS		1.004,00								1.004,00
363984	1	TABLET GALAXY SAMSUNG	Ótimo	DANIEL DIAMANTINO DO NAS		1.004,00								1.004,00
363985	1	TABLET GALAXY SAMSUNG	Ótimo	DANIEL DIAMANTINO DO NAS		1.004,00								1.004,00
363986	1	TABLET GALAXY SAMSUNG	Ótimo	DANIEL DIAMANTINO DO NAS		1.004,00								1.004,00
363987	1	TABLET GALAXY SAMSUNG	Ótimo	DANIEL DIAMANTINO DO NAS		1.004,00								1.004,00
363988	1	TABLET GALAXY SAMSUNG	Ótimo	DANIEL DIAMANTINO DO NAS		1.004,00								1.004,00
363989	1	TABLET GALAXY SAMSUNG	Ótimo	DANIEL DIAMANTINO DO NAS		1.004,00								1.004,00



PERÍODO DE REFERÊNCIA: DE JANEIRO/2022 ATÉ DEZEMBRO/2022

RELAÇÃO ANALÍTICA DOS ELEMENTOS QUE COMPOEM O ATIVO PERMANENTE - INVENTÁRIO DOS BENS

CÓD.	QTDE	DESCRIÇÃO / UNIDADE ADMINISTRATIVA	ESTADO DE CONSERV.	DETENTOR DE CARGA PATRIMONIAL	VALOR ORIGINAL	INCORPORAÇÕES				BAIXAS				SALDO ATUAL
						AQUIS. CONSTR.	REAVALIAÇÃO	INCORPOR.	CRÉDITOS	ALIENAÇÃO	DEPRECIAÇÃO	DOAÇÃO / OUTROS	CRÉDITOS	
363990	1	TABLET GALAXY SAMSUNG	Ótimo	DANIEL DIAMANTINO DO NAS		1.004,00								1.004,00
363991	1	TABLET GALAXY SAMSUNG	Ótimo	DANIEL DIAMANTINO DO NAS		1.004,00								1.004,00
363992	1	TABLET GALAXY SAMSUNG	Ótimo	DANIEL DIAMANTINO DO NAS		1.004,00								1.004,00
363993	1	TABLET GALAXY SAMSUNG	Ótimo	DANIEL DIAMANTINO DO NAS		1.004,00								1.004,00
363994	1	TABLET GALAXY SAMSUNG	Ótimo	DANIEL DIAMANTINO DO NAS		1.004,00								1.004,00
363995	1	TABLET GALAXY SAMSUNG	Ótimo	DANIEL DIAMANTINO DO NAS		1.004,00								1.004,00
363996	1	TABLET GALAXY SAMSUNG	Ótimo	DANIEL DIAMANTINO DO NAS		1.004,00								1.004,00
363997	1	TABLET GALAXY SAMSUNG	Ótimo	DANIEL DIAMANTINO DO NAS		1.004,00								1.004,00
363998	1	TABLET GALAXY SAMSUNG	Ótimo	DANIEL DIAMANTINO DO NAS		1.004,00								1.004,00
363999	1	TABLET GALAXY SAMSUNG	Ótimo	DANIEL DIAMANTINO DO NAS		1.004,00								1.004,00
364000	1	TABLET GALAXY SAMSUNG	Ótimo	DANIEL DIAMANTINO DO NAS		1.004,00								1.004,00
364024	1	TABLET GALAXY SAMSUNG	Ótimo	DANIEL DIAMANTINO DO NAS		1.004,00								1.004,00
364025	1	TABLET GALAXY SAMSUNG	Ótimo	DANIEL DIAMANTINO DO NAS		1.004,00								1.004,00
364026	1	TABLET GALAXY SAMSUNG	Ótimo	DANIEL DIAMANTINO DO NAS		1.004,00								1.004,00
364027	1	TABLET GALAXY SAMSUNG	Ótimo	DANIEL DIAMANTINO DO NAS		1.004,00								1.004,00
364028	1	TABLET GALAXY SAMSUNG	Ótimo	DANIEL DIAMANTINO DO NAS		1.004,00								1.004,00
364029	1	TABLET GALAXY SAMSUNG	Ótimo	DANIEL DIAMANTINO DO NAS		1.004,00								1.004,00
364030	1	TABLET GALAXY SAMSUNG	Ótimo	DANIEL DIAMANTINO DO NAS		1.004,00								1.004,00
364031	1	TABLET GALAXY SAMSUNG	Ótimo	DANIEL DIAMANTINO DO NAS		1.004,00								1.004,00
364032	1	TABLET GALAXY SAMSUNG	Ótimo	DANIEL DIAMANTINO DO NAS		1.004,00								1.004,00
364033	1	TABLET GALAXY SAMSUNG	Ótimo	DANIEL DIAMANTINO DO NAS		1.004,00								1.004,00
364034	1	TABLET GALAXY SAMSUNG	Ótimo	DANIEL DIAMANTINO DO NAS		1.004,00								1.004,00
364035	1	TABLET GALAXY SAMSUNG	Ótimo	DANIEL DIAMANTINO DO NAS		1.004,00								1.004,00
364036	1	TABLET GALAXY SAMSUNG	Ótimo	DANIEL DIAMANTINO DO NAS		1.004,00								1.004,00
364037	1	TABLET GALAXY SAMSUNG	Ótimo	DANIEL DIAMANTINO DO NAS		1.004,00								1.004,00
364038	1	TABLET GALAXY SAMSUNG	Ótimo	DANIEL DIAMANTINO DO NAS		1.004,00								1.004,00
364039	1	TABLET GALAXY SAMSUNG	Ótimo	DANIEL DIAMANTINO DO NAS		1.004,00								1.004,00
364040	1	TABLET GALAXY SAMSUNG	Ótimo	DANIEL DIAMANTINO DO NAS		1.004,00								1.004,00
364041	1	TABLET GALAXY SAMSUNG	Ótimo	DANIEL DIAMANTINO DO NAS		1.004,00								1.004,00
364042	1	TABLET GALAXY SAMSUNG	Ótimo	DANIEL DIAMANTINO DO NAS		1.004,00								1.004,00
364043	1	TABLET GALAXY SAMSUNG	Ótimo	DANIEL DIAMANTINO DO NAS		1.004,00								1.004,00
364044	1	TABLET GALAXY SAMSUNG	Ótimo	DANIEL DIAMANTINO DO NAS		1.004,00								1.004,00
364045	1	TABLET GALAXY SAMSUNG	Ótimo	DANIEL DIAMANTINO DO NAS		1.004,00								1.004,00
364046	1	TABLET GALAXY SAMSUNG	Ótimo	DANIEL DIAMANTINO DO NAS		1.004,00								1.004,00



PERÍODO DE REFERÊNCIA: DE JANEIRO/2022 ATÉ DEZEMBRO/2022

RELAÇÃO ANALÍTICA DOS ELEMENTOS QUE COMPOEM O ATIVO PERMANENTE - INVENTÁRIO DOS BENS

CÓD.	QTDE	DESCRIÇÃO / UNIDADE ADMINISTRATIVA	ESTADO DE CONSERV.	DETENTOR DE CARGA PATRIMONIAL	VALOR ORIGINAL	INCORPORAÇÕES				BAIXAS				SALDO ATUAL
						AQUIS. CONSTR.	REAVALIAÇÃO	INCORPOR.	CRÉDITOS	ALIENAÇÃO	DEPRECIAÇÃO	DOAÇÃO / OUTROS	CRÉDITOS	
364047	1	TABLET GALAXY SAMSUNG	Ótimo	DANIEL DIAMANTINO DO NAS		1.004,00								1.004,00
364048	1	TABLET GALAXY SAMSUNG	Ótimo	DANIEL DIAMANTINO DO NAS		1.004,00								1.004,00
364049	1	TABLET GALAXY SAMSUNG	Ótimo	DANIEL DIAMANTINO DO NAS		1.004,00								1.004,00
364050	1	TABLET GALAXY SAMSUNG	Ótimo	DANIEL DIAMANTINO DO NAS		1.004,00								1.004,00
364051	1	TABLET GALAXY SAMSUNG	Ótimo	DANIEL DIAMANTINO DO NAS		1.004,00								1.004,00
364052	1	TABLET GALAXY SAMSUNG	Ótimo	DANIEL DIAMANTINO DO NAS		1.004,00								1.004,00
364053	1	TABLET GALAXY SAMSUNG	Ótimo	DANIEL DIAMANTINO DO NAS		1.004,00								1.004,00
364054	1	TABLET GALAXY SAMSUNG	Ótimo	DANIEL DIAMANTINO DO NAS		1.004,00								1.004,00
364055	1	TABLET GALAXY SAMSUNG	Ótimo	DANIEL DIAMANTINO DO NAS		1.004,00								1.004,00
364056	1	TABLET GALAXY SAMSUNG	Ótimo	DANIEL DIAMANTINO DO NAS		1.004,00								1.004,00
364057	1	TABLET GALAXY SAMSUNG	Ótimo	DANIEL DIAMANTINO DO NAS		1.004,00								1.004,00
364058	1	TABLET GALAXY SAMSUNG	Ótimo	DANIEL DIAMANTINO DO NAS		1.004,00								1.004,00
364059	1	TABLET GALAXY SAMSUNG	Ótimo	DANIEL DIAMANTINO DO NAS		1.004,00								1.004,00
364060	1	TABLET GALAXY SAMSUNG	Ótimo	DANIEL DIAMANTINO DO NAS		1.004,00								1.004,00
364061	1	TABLET GALAXY SAMSUNG	Ótimo	DANIEL DIAMANTINO DO NAS		1.004,00								1.004,00
364062	1	TABLET GALAXY SAMSUNG	Ótimo	DANIEL DIAMANTINO DO NAS		1.004,00								1.004,00
364063	1	TABLET GALAXY SAMSUNG	Ótimo	DANIEL DIAMANTINO DO NAS		1.004,00								1.004,00
364064	1	TABLET GALAXY SAMSUNG	Ótimo	DANIEL DIAMANTINO DO NAS		1.004,00								1.004,00
364065	1	TABLET GALAXY SAMSUNG	Ótimo	DANIEL DIAMANTINO DO NAS		1.004,00								1.004,00
364066	1	TABLET GALAXY SAMSUNG	Ótimo	DANIEL DIAMANTINO DO NAS		1.004,00								1.004,00
364067	1	TABLET GALAXY SAMSUNG	Ótimo	DANIEL DIAMANTINO DO NAS		1.004,00								1.004,00
364068	1	TABLET GALAXY SAMSUNG	Ótimo	DANIEL DIAMANTINO DO NAS		1.004,00								1.004,00
364069	1	TABLET GALAXY SAMSUNG	Ótimo	DANIEL DIAMANTINO DO NAS		1.004,00								1.004,00
364070	1	TABLET GALAXY SAMSUNG	Ótimo	DANIEL DIAMANTINO DO NAS		1.004,00								1.004,00
364071	1	TABLET GALAXY SAMSUNG	Ótimo	DANIEL DIAMANTINO DO NAS		1.004,00								1.004,00
364072	1	TABLET GALAXY SAMSUNG	Ótimo	DANIEL DIAMANTINO DO NAS		1.004,00								1.004,00
364073	1	TABLET GALAXY SAMSUNG	Ótimo	DANIEL DIAMANTINO DO NAS		1.004,00								1.004,00
364074	1	TABLET GALAXY SAMSUNG	Ótimo	DANIEL DIAMANTINO DO NAS		1.004,00								1.004,00
364075	1	TABLET GALAXY SAMSUNG	Ótimo	DANIEL DIAMANTINO DO NAS		1.004,00								1.004,00
364076	1	TABLET GALAXY SAMSUNG	Ótimo	DANIEL DIAMANTINO DO NAS		1.004,00								1.004,00
364077	1	TABLET GALAXY SAMSUNG	Ótimo	DANIEL DIAMANTINO DO NAS		1.004,00								1.004,00
364078	1	TABLET GALAXY SAMSUNG	Ótimo	DANIEL DIAMANTINO DO NAS		1.004,00								1.004,00
364079	1	TABLET GALAXY SAMSUNG	Ótimo	DANIEL DIAMANTINO DO NAS		1.004,00								1.004,00
364080	1	TABLET GALAXY SAMSUNG	Ótimo	DANIEL DIAMANTINO DO NAS		1.004,00								1.004,00





PERÍODO DE REFERÊNCIA: DE JANEIRO/2022 ATÉ DEZEMBRO/2022

RELAÇÃO ANALÍTICA DOS ELEMENTOS QUE COMPOEM O ATIVO PERMANENTE - INVENTÁRIO DOS BENS

CÓD.	QTDE	DESCRIÇÃO / UNIDADE ADMINISTRATIVA	ESTADO DE CONSERV.	DETENTOR DE CARGA PATRIMONIAL	VALOR ORIGINAL	INCORPORAÇÕES				BAIXAS				SALDO ATUAL
						AQUIS. CONSTR.	REAVALIAÇÃO	INCORPOR.	CRÉDITOS	ALIENAÇÃO	DEPRECIAÇÃO	DOAÇÃO / OUTROS	CRÉDITOS	
364081	1	TABLET GALAXY SAMSUNG	Ótimo	DANIEL DIAMANTINO DO NAS		1.004,00								1.004,00
364082	1	TABLET GALAXY SAMSUNG	Ótimo	DANIEL DIAMANTINO DO NAS		1.004,00								1.004,00
364083	1	TABLET GALAXY SAMSUNG	Ótimo	DANIEL DIAMANTINO DO NAS		1.004,00								1.004,00
364084	1	TABLET GALAXY SAMSUNG	Ótimo	DANIEL DIAMANTINO DO NAS		1.004,00								1.004,00
364085	1	TABLET GALAXY SAMSUNG	Ótimo	DANIEL DIAMANTINO DO NAS		1.004,00								1.004,00
364086	1	TABLET GALAXY SAMSUNG	Ótimo	DANIEL DIAMANTINO DO NAS		1.004,00								1.004,00
364087	1	TABLET GALAXY SAMSUNG	Ótimo	DANIEL DIAMANTINO DO NAS		1.004,00								1.004,00
364088	1	TABLET GALAXY SAMSUNG	Ótimo	DANIEL DIAMANTINO DO NAS		1.004,00								1.004,00
364089	1	TABLET GALAXY SAMSUNG	Ótimo	DANIEL DIAMANTINO DO NAS		1.004,00								1.004,00
364090	1	TABLET GALAXY SAMSUNG	Ótimo	DANIEL DIAMANTINO DO NAS		1.004,00								1.004,00
364091	1	TABLET GALAXY SAMSUNG	Ótimo	DANIEL DIAMANTINO DO NAS		1.004,00								1.004,00
364092	1	TABLET GALAXY SAMSUNG	Ótimo	DANIEL DIAMANTINO DO NAS		1.004,00								1.004,00
364093	1	TABLET GALAXY SAMSUNG	Ótimo	DANIEL DIAMANTINO DO NAS		1.004,00								1.004,00
364094	1	TABLET GALAXY SAMSUNG	Ótimo	DANIEL DIAMANTINO DO NAS		1.004,00								1.004,00
364095	1	TABLET GALAXY SAMSUNG	Ótimo	DANIEL DIAMANTINO DO NAS		1.004,00								1.004,00
364096	1	TABLET GALAXY SAMSUNG	Ótimo	DANIEL DIAMANTINO DO NAS		1.004,00								1.004,00
364097	1	TABLET GALAXY SAMSUNG	Ótimo	DANIEL DIAMANTINO DO NAS		1.004,00								1.004,00
364098	1	TABLET GALAXY SAMSUNG	Ótimo	DANIEL DIAMANTINO DO NAS		1.004,00								1.004,00
364099	1	TABLET GALAXY SAMSUNG	Ótimo	DANIEL DIAMANTINO DO NAS		1.004,00								1.004,00
364100	1	TABLET GALAXY SAMSUNG	Ótimo	DANIEL DIAMANTINO DO NAS		1.004,00								1.004,00
364101	1	TABLET GALAXY SAMSUNG	Ótimo	DANIEL DIAMANTINO DO NAS		1.004,00								1.004,00
364102	1	TABLET GALAXY SAMSUNG	Ótimo	DANIEL DIAMANTINO DO NAS		1.004,00								1.004,00
364103	1	TABLET GALAXY SAMSUNG	Ótimo	DANIEL DIAMANTINO DO NAS		1.004,00								1.004,00
364104	1	TABLET GALAXY SAMSUNG	Ótimo	DANIEL DIAMANTINO DO NAS		1.004,00								1.004,00
364105	1	TABLET GALAXY SAMSUNG	Ótimo	DANIEL DIAMANTINO DO NAS		1.004,00								1.004,00
364106	1	TABLET GALAXY SAMSUNG	Ótimo	DANIEL DIAMANTINO DO NAS		1.004,00								1.004,00
364107	1	TABLET GALAXY SAMSUNG	Ótimo	DANIEL DIAMANTINO DO NAS		1.004,00								1.004,00
364108	1	TABLET GALAXY SAMSUNG	Ótimo	DANIEL DIAMANTINO DO NAS		1.004,00								1.004,00
364109	1	TABLET GALAXY SAMSUNG	Ótimo	DANIEL DIAMANTINO DO NAS		1.004,00								1.004,00
364110	1	TABLET GALAXY SAMSUNG	Ótimo	DANIEL DIAMANTINO DO NAS		1.004,00								1.004,00
364111	1	TABLET GALAXY SAMSUNG	Ótimo	DANIEL DIAMANTINO DO NAS		1.004,00								1.004,00
364112	1	TABLET GALAXY SAMSUNG	Ótimo	DANIEL DIAMANTINO DO NAS		1.004,00								1.004,00
364113	1	TABLET GALAXY SAMSUNG	Ótimo	DANIEL DIAMANTINO DO NAS		1.004,00								1.004,00
364114	1	TABLET GALAXY SAMSUNG	Ótimo	DANIEL DIAMANTINO DO NAS		1.004,00								1.004,00



ESTADO DE GOIÁS  
MUNICIPIO DE JATAÍ  
RUA ITARUMA, 355 - S. SANTA MARIA

PERÍODO DE REFERÊNCIA: DE JANEIRO/2022 ATÉ DEZEMBRO/2022

RELAÇÃO ANALÍTICA DOS ELEMENTOS QUE COMPOEM O ATIVO PERMANENTE - INVENTÁRIO DOS BENS

CÓD.	QTDE	DESCRIÇÃO / UNIDADE ADMINISTRATIVA	ESTADO DE CONSERV.	DETENTOR DE CARGA PATRIMONIAL	VALOR ORIGINAL	INCORPORAÇÕES				BAIXAS				SALDO ATUAL
						AQUIS. CONSTR.	REAVALIAÇÃO	INCORPOR.	CRÉDITOS	ALIENAÇÃO	DEPRECIAÇÃO	DOAÇÃO / OUTROS	CRÉDITOS	
364115	1	TABLET GALAXY SAMSUNG	Ótimo	DANIEL DIAMANTINO DO NAS		1.004,00								1.004,00
364116	1	TABLET GALAXY SAMSUNG	Ótimo	DANIEL DIAMANTINO DO NAS		1.004,00								1.004,00
364117	1	TABLET GALAXY SAMSUNG	Ótimo	DANIEL DIAMANTINO DO NAS		1.004,00								1.004,00
364118	1	TABLET GALAXY SAMSUNG	Ótimo	DANIEL DIAMANTINO DO NAS		1.004,00								1.004,00
364119	1	TABLET GALAXY SAMSUNG	Ótimo	DANIEL DIAMANTINO DO NAS		1.004,00								1.004,00
364120	1	TABLET GALAXY SAMSUNG	Ótimo	DANIEL DIAMANTINO DO NAS		1.004,00								1.004,00
364121	1	TABLET GALAXY SAMSUNG	Ótimo	DANIEL DIAMANTINO DO NAS		1.004,00								1.004,00
364122	1	TABLET GALAXY SAMSUNG	Ótimo	DANIEL DIAMANTINO DO NAS		1.004,00								1.004,00
364123	1	TABLET GALAXY SAMSUNG	Ótimo	DANIEL DIAMANTINO DO NAS		1.004,00								1.004,00
364124	1	TABLET GALAXY SAMSUNG	Ótimo	DANIEL DIAMANTINO DO NAS		1.004,00								1.004,00
364125	1	TABLET GALAXY SAMSUNG	Ótimo	DANIEL DIAMANTINO DO NAS		1.004,00								1.004,00
364126	1	TABLET GALAXY SAMSUNG	Ótimo	DANIEL DIAMANTINO DO NAS		1.004,00								1.004,00
364127	1	TABLET GALAXY SAMSUNG	Ótimo	DANIEL DIAMANTINO DO NAS		1.004,00								1.004,00
364128	1	TABLET GALAXY SAMSUNG	Ótimo	DANIEL DIAMANTINO DO NAS		1.004,00								1.004,00
364129	1	TABLET GALAXY SAMSUNG	Ótimo	DANIEL DIAMANTINO DO NAS		1.004,00								1.004,00
364130	1	TABLET GALAXY SAMSUNG	Ótimo	DANIEL DIAMANTINO DO NAS		1.004,00								1.004,00
364131	1	TABLET GALAXY SAMSUNG	Ótimo	DANIEL DIAMANTINO DO NAS		1.004,00								1.004,00
364132	1	TABLET GALAXY SAMSUNG	Ótimo	DANIEL DIAMANTINO DO NAS		1.004,00								1.004,00
364133	1	TABLET GALAXY SAMSUNG	Ótimo	DANIEL DIAMANTINO DO NAS		1.004,00								1.004,00
364134	1	TABLET GALAXY SAMSUNG	Ótimo	DANIEL DIAMANTINO DO NAS		1.004,00								1.004,00
364135	1	TABLET GALAXY SAMSUNG	Ótimo	DANIEL DIAMANTINO DO NAS		1.004,00								1.004,00
364136	1	TABLET GALAXY SAMSUNG	Ótimo	DANIEL DIAMANTINO DO NAS		1.004,00								1.004,00
364137	1	TABLET GALAXY SAMSUNG	Ótimo	DANIEL DIAMANTINO DO NAS		1.004,00								1.004,00
364138	1	TABLET GALAXY SAMSUNG	Ótimo	DANIEL DIAMANTINO DO NAS		1.004,00								1.004,00
364139	1	TABLET GALAXY SAMSUNG	Ótimo	DANIEL DIAMANTINO DO NAS		1.004,00								1.004,00
364140	1	TABLET GALAXY SAMSUNG	Ótimo	DANIEL DIAMANTINO DO NAS		1.004,00								1.004,00
364141	1	TABLET GALAXY SAMSUNG	Ótimo	DANIEL DIAMANTINO DO NAS		1.004,00								1.004,00
364142	1	TABLET GALAXY SAMSUNG	Ótimo	DANIEL DIAMANTINO DO NAS		1.004,00								1.004,00
364143	1	TABLET GALAXY SAMSUNG	Ótimo	DANIEL DIAMANTINO DO NAS		1.004,00								1.004,00
364144	1	TABLET GALAXY SAMSUNG	Ótimo	DANIEL DIAMANTINO DO NAS		1.004,00								1.004,00
364145	1	TABLET GALAXY SAMSUNG	Ótimo	DANIEL DIAMANTINO DO NAS		1.004,00								1.004,00
364146	1	TABLET GALAXY SAMSUNG	Ótimo	DANIEL DIAMANTINO DO NAS		1.004,00								1.004,00
364147	1	TABLET GALAXY SAMSUNG	Ótimo	DANIEL DIAMANTINO DO NAS		1.004,00								1.004,00
364148	1	TABLET GALAXY SAMSUNG	Ótimo	DANIEL DIAMANTINO DO NAS		1.004,00								1.004,00



PERÍODO DE REFERÊNCIA: DE JANEIRO/2022 ATÉ DEZEMBRO/2022

RELAÇÃO ANALÍTICA DOS ELEMENTOS QUE COMPOEM O ATIVO PERMANENTE - INVENTÁRIO DOS BENS

CÓD.	QTDE	DESCRIÇÃO / UNIDADE ADMINISTRATIVA	ESTADO DE CONSERV.	DETENTOR DE CARGA PATRIMONIAL	VALOR ORIGINAL	INCORPORAÇÕES				BAIXAS				SALDO ATUAL
						AQUIS. CONSTR.	REAVALIAÇÃO	INCORPOR.	CRÉDITOS	ALIENAÇÃO	DEPRECIAÇÃO	DOAÇÃO / OUTROS	CRÉDITOS	
364149	1	TABLET GALAXY SAMSUNG	Ótimo	DANIEL DIAMANTINO DO NAS		1.004,00								1.004,00
364150	1	TABLET GALAXY SAMSUNG	Ótimo	DANIEL DIAMANTINO DO NAS		1.004,00								1.004,00
364151	1	TABLET GALAXY SAMSUNG	Ótimo	DANIEL DIAMANTINO DO NAS		1.004,00								1.004,00
364152	1	TABLET GALAXY SAMSUNG	Ótimo	DANIEL DIAMANTINO DO NAS		1.004,00								1.004,00
364153	1	TABLET GALAXY SAMSUNG	Ótimo	DANIEL DIAMANTINO DO NAS		1.004,00								1.004,00
364154	1	TABLET GALAXY SAMSUNG	Ótimo	DANIEL DIAMANTINO DO NAS		1.004,00								1.004,00
364155	1	TABLET GALAXY SAMSUNG	Ótimo	DANIEL DIAMANTINO DO NAS		1.004,00								1.004,00
364156	1	TABLET GALAXY SAMSUNG	Ótimo	DANIEL DIAMANTINO DO NAS		1.004,00								1.004,00
364157	1	TABLET GALAXY SAMSUNG	Ótimo	DANIEL DIAMANTINO DO NAS		1.004,00								1.004,00
364158	1	TABLET GALAXY SAMSUNG	Ótimo	DANIEL DIAMANTINO DO NAS		1.004,00								1.004,00
364159	1	TABLET GALAXY SAMSUNG	Ótimo	DANIEL DIAMANTINO DO NAS		1.004,00								1.004,00
364160	1	TABLET GALAXY SAMSUNG	Ótimo	DANIEL DIAMANTINO DO NAS		1.004,00								1.004,00
364161	1	TABLET GALAXY SAMSUNG	Ótimo	DANIEL DIAMANTINO DO NAS		1.004,00								1.004,00
364162	1	TABLET GALAXY SAMSUNG	Ótimo	DANIEL DIAMANTINO DO NAS		1.004,00								1.004,00
364163	1	TABLET GALAXY SAMSUNG	Ótimo	DANIEL DIAMANTINO DO NAS		1.004,00								1.004,00
364164	1	TABLET GALAXY SAMSUNG	Ótimo	DANIEL DIAMANTINO DO NAS		1.004,00								1.004,00
364165	1	TABLET GALAXY SAMSUNG	Ótimo	DANIEL DIAMANTINO DO NAS		1.004,00								1.004,00
364166	1	TABLET GALAXY SAMSUNG	Ótimo	DANIEL DIAMANTINO DO NAS		1.004,00								1.004,00
364167	1	TABLET GALAXY SAMSUNG	Ótimo	DANIEL DIAMANTINO DO NAS		1.004,00								1.004,00
364168	1	TABLET GALAXY SAMSUNG	Ótimo	DANIEL DIAMANTINO DO NAS		1.004,00								1.004,00
364169	1	TABLET GALAXY SAMSUNG	Ótimo	DANIEL DIAMANTINO DO NAS		1.004,00								1.004,00
364170	1	TABLET GALAXY SAMSUNG	Ótimo	DANIEL DIAMANTINO DO NAS		1.004,00								1.004,00
364171	1	TABLET GALAXY SAMSUNG	Ótimo	DANIEL DIAMANTINO DO NAS		1.004,00								1.004,00
364172	1	TABLET GALAXY SAMSUNG	Ótimo	DANIEL DIAMANTINO DO NAS		1.004,00								1.004,00
364173	1	TABLET GALAXY SAMSUNG	Ótimo	DANIEL DIAMANTINO DO NAS		1.004,00								1.004,00
364174	1	TABLET GALAXY SAMSUNG	Ótimo	DANIEL DIAMANTINO DO NAS		1.004,00								1.004,00
364175	1	TABLET GALAXY SAMSUNG	Ótimo	DANIEL DIAMANTINO DO NAS		1.004,00								1.004,00
364176	1	TABLET GALAXY SAMSUNG	Ótimo	DANIEL DIAMANTINO DO NAS		1.004,00								1.004,00
364177	1	TABLET GALAXY SAMSUNG	Ótimo	DANIEL DIAMANTINO DO NAS		1.004,00								1.004,00
364178	1	TABLET GALAXY SAMSUNG	Ótimo	DANIEL DIAMANTINO DO NAS		1.004,00								1.004,00
364179	1	TABLET GALAXY SAMSUNG	Ótimo	DANIEL DIAMANTINO DO NAS		1.004,00								1.004,00
364180	1	TABLET GALAXY SAMSUNG	Ótimo	DANIEL DIAMANTINO DO NAS		1.004,00								1.004,00
364181	1	TABLET GALAXY SAMSUNG	Ótimo	DANIEL DIAMANTINO DO NAS		1.004,00								1.004,00
364182	1	TABLET GALAXY SAMSUNG	Ótimo	DANIEL DIAMANTINO DO NAS		1.004,00								1.004,00



PERÍODO DE REFERÊNCIA: DE JANEIRO/2022 ATÉ DEZEMBRO/2022

RELAÇÃO ANALÍTICA DOS ELEMENTOS QUE COMPOEM O ATIVO PERMANENTE - INVENTÁRIO DOS BENS

CÓD.	QTDE	DESCRIÇÃO / UNIDADE ADMINISTRATIVA	ESTADO DE CONSERV.	DETENTOR DE CARGA PATRIMONIAL	VALOR ORIGINAL	INCORPORAÇÕES				BAIXAS				SALDO ATUAL
						AQUIS. CONSTR.	REAVALIAÇÃO	INCORPOR.	CRÉDITOS	ALIENAÇÃO	DEPRECIAÇÃO	DOAÇÃO / OUTROS	CRÉDITOS	
364183	1	TABLET GALAXY SAMSUNG	Ótimo	DANIEL DIAMANTINO DO NAS		1.004,00								1.004,00
364184	1	TABLET GALAXY SAMSUNG	Ótimo	DANIEL DIAMANTINO DO NAS		1.004,00								1.004,00
364185	1	TABLET GALAXY SAMSUNG	Ótimo	DANIEL DIAMANTINO DO NAS		1.004,00								1.004,00
364186	1	TABLET GALAXY SAMSUNG	Ótimo	DANIEL DIAMANTINO DO NAS		1.004,00								1.004,00
364187	1	TABLET GALAXY SAMSUNG	Ótimo	DANIEL DIAMANTINO DO NAS		1.004,00								1.004,00
364188	1	TABLET GALAXY SAMSUNG	Ótimo	DANIEL DIAMANTINO DO NAS		1.004,00								1.004,00
364189	1	TABLET GALAXY SAMSUNG	Ótimo	DANIEL DIAMANTINO DO NAS		1.004,00								1.004,00
364190	1	TABLET GALAXY SAMSUNG	Ótimo	DANIEL DIAMANTINO DO NAS		1.004,00								1.004,00
364191	1	TABLET GALAXY SAMSUNG	Ótimo	DANIEL DIAMANTINO DO NAS		1.004,00								1.004,00
364192	1	TABLET GALAXY SAMSUNG	Ótimo	DANIEL DIAMANTINO DO NAS		1.004,00								1.004,00
364193	1	TABLET GALAXY SAMSUNG	Ótimo	DANIEL DIAMANTINO DO NAS		1.004,00								1.004,00
364194	1	TABLET GALAXY SAMSUNG	Ótimo	DANIEL DIAMANTINO DO NAS		1.004,00								1.004,00
364195	1	TABLET GALAXY SAMSUNG	Ótimo	DANIEL DIAMANTINO DO NAS		1.004,00								1.004,00
364196	1	TABLET GALAXY SAMSUNG	Ótimo	DANIEL DIAMANTINO DO NAS		1.004,00								1.004,00
364197	1	TABLET GALAXY SAMSUNG	Ótimo	DANIEL DIAMANTINO DO NAS		1.004,00								1.004,00
364198	1	TABLET GALAXY SAMSUNG	Ótimo	DANIEL DIAMANTINO DO NAS		1.004,00								1.004,00
364199	1	TABLET GALAXY SAMSUNG	Ótimo	DANIEL DIAMANTINO DO NAS		1.004,00								1.004,00
364200	1	TABLET GALAXY SAMSUNG	Ótimo	DANIEL DIAMANTINO DO NAS		1.004,00								1.004,00
364201	1	TABLET GALAXY SAMSUNG	Ótimo	DANIEL DIAMANTINO DO NAS		1.004,00								1.004,00
364202	1	TABLET GALAXY SAMSUNG	Ótimo	DANIEL DIAMANTINO DO NAS		1.004,00								1.004,00
364203	1	TABLET GALAXY SAMSUNG	Ótimo	DANIEL DIAMANTINO DO NAS		1.004,00								1.004,00
364204	1	TABLET GALAXY SAMSUNG	Ótimo	DANIEL DIAMANTINO DO NAS		1.004,00								1.004,00
364205	1	TABLET GALAXY SAMSUNG	Ótimo	DANIEL DIAMANTINO DO NAS		1.004,00								1.004,00
364206	1	TABLET GALAXY SAMSUNG	Ótimo	DANIEL DIAMANTINO DO NAS		1.004,00								1.004,00
364207	1	TABLET GALAXY SAMSUNG	Ótimo	DANIEL DIAMANTINO DO NAS		1.004,00								1.004,00
364208	1	TABLET GALAXY SAMSUNG	Ótimo	DANIEL DIAMANTINO DO NAS		1.004,00								1.004,00
364209	1	TABLET GALAXY SAMSUNG	Ótimo	DANIEL DIAMANTINO DO NAS		1.004,00								1.004,00
364210	1	TABLET GALAXY SAMSUNG	Ótimo	DANIEL DIAMANTINO DO NAS		1.004,00								1.004,00
364211	1	TABLET GALAXY SAMSUNG	Ótimo	DANIEL DIAMANTINO DO NAS		1.004,00								1.004,00
364212	1	TABLET GALAXY SAMSUNG	Ótimo	DANIEL DIAMANTINO DO NAS		1.004,00								1.004,00
364213	1	TABLET GALAXY SAMSUNG	Ótimo	DANIEL DIAMANTINO DO NAS		1.004,00								1.004,00
364214	1	TABLET GALAXY SAMSUNG	Ótimo	DANIEL DIAMANTINO DO NAS		1.004,00								1.004,00
364215	1	TABLET GALAXY SAMSUNG	Ótimo	DANIEL DIAMANTINO DO NAS		1.004,00								1.004,00
364216	1	TABLET GALAXY SAMSUNG	Ótimo	DANIEL DIAMANTINO DO NAS		1.004,00								1.004,00



PERÍODO DE REFERÊNCIA: DE JANEIRO/2022 ATÉ DEZEMBRO/2022

RELAÇÃO ANALÍTICA DOS ELEMENTOS QUE COMPOEM O ATIVO PERMANENTE - INVENTÁRIO DOS BENS

CÓD.	QTDE	DESCRIÇÃO / UNIDADE ADMINISTRATIVA	ESTADO DE CONSERV.	DETENTOR DE CARGA PATRIMONIAL	VALOR ORIGINAL	INCORPORAÇÕES				BAIXAS				SALDO ATUAL
						AQUIS. CONSTR.	REAVALIAÇÃO	INCORPOR.	CRÉDITOS	ALIENAÇÃO	DEPRECIAÇÃO	DOAÇÃO / OUTROS	CRÉDITOS	
364217	1	TABLET GALAXY SAMSUNG	Ótimo	DANIEL DIAMANTINO DO NAS		1.004,00								1.004,00
364218	1	TABLET GALAXY SAMSUNG	Ótimo	DANIEL DIAMANTINO DO NAS		1.004,00								1.004,00
364219	1	TABLET GALAXY SAMSUNG	Ótimo	DANIEL DIAMANTINO DO NAS		1.004,00								1.004,00
364220	1	TABLET GALAXY SAMSUNG	Ótimo	DANIEL DIAMANTINO DO NAS		1.004,00								1.004,00
364221	1	TABLET GALAXY SAMSUNG	Ótimo	DANIEL DIAMANTINO DO NAS		1.004,00								1.004,00
364222	1	TABLET GALAXY SAMSUNG	Ótimo	DANIEL DIAMANTINO DO NAS		1.004,00								1.004,00
364223	1	TABLET GALAXY SAMSUNG	Ótimo	DANIEL DIAMANTINO DO NAS		1.004,00								1.004,00
364224	1	TABLET GALAXY SAMSUNG	Ótimo	DANIEL DIAMANTINO DO NAS		1.004,00								1.004,00
364225	1	TABLET GALAXY SAMSUNG	Ótimo	DANIEL DIAMANTINO DO NAS		1.004,00								1.004,00
364226	1	TABLET GALAXY SAMSUNG	Ótimo	DANIEL DIAMANTINO DO NAS		1.004,00								1.004,00
364227	1	TABLET GALAXY SAMSUNG	Ótimo	DANIEL DIAMANTINO DO NAS		1.004,00								1.004,00
364228	1	TABLET GALAXY SAMSUNG	Ótimo	DANIEL DIAMANTINO DO NAS		1.004,00								1.004,00
364229	1	TABLET GALAXY SAMSUNG	Ótimo	DANIEL DIAMANTINO DO NAS		1.004,00								1.004,00
364230	1	TABLET GALAXY SAMSUNG	Ótimo	DANIEL DIAMANTINO DO NAS		1.004,00								1.004,00
364231	1	TABLET GALAXY SAMSUNG	Ótimo	DANIEL DIAMANTINO DO NAS		1.004,00								1.004,00
364232	1	TABLET GALAXY SAMSUNG	Ótimo	DANIEL DIAMANTINO DO NAS		1.004,00								1.004,00
364233	1	TABLET GALAXY SAMSUNG	Ótimo	DANIEL DIAMANTINO DO NAS		1.004,00								1.004,00
364234	1	TABLET GALAXY SAMSUNG	Ótimo	DANIEL DIAMANTINO DO NAS		1.004,00								1.004,00
364235	1	TABLET GALAXY SAMSUNG	Ótimo	DANIEL DIAMANTINO DO NAS		1.004,00								1.004,00
364236	1	TABLET GALAXY SAMSUNG	Ótimo	DANIEL DIAMANTINO DO NAS		1.004,00								1.004,00
364237	1	TABLET GALAXY SAMSUNG	Ótimo	DANIEL DIAMANTINO DO NAS		1.004,00								1.004,00
364238	1	TABLET GALAXY SAMSUNG	Ótimo	DANIEL DIAMANTINO DO NAS		1.004,00								1.004,00
364239	1	TABLET GALAXY SAMSUNG	Ótimo	DANIEL DIAMANTINO DO NAS		1.004,00								1.004,00
364240	1	TABLET GALAXY SAMSUNG	Ótimo	DANIEL DIAMANTINO DO NAS		1.004,00								1.004,00
364241	1	TABLET GALAXY SAMSUNG	Ótimo	DANIEL DIAMANTINO DO NAS		1.004,00								1.004,00
364242	1	TABLET GALAXY SAMSUNG	Ótimo	DANIEL DIAMANTINO DO NAS		1.004,00								1.004,00
364243	1	TABLET GALAXY SAMSUNG	Ótimo	DANIEL DIAMANTINO DO NAS		1.004,00								1.004,00
364244	1	TABLET GALAXY SAMSUNG	Ótimo	DANIEL DIAMANTINO DO NAS		1.004,00								1.004,00
364245	1	TABLET GALAXY SAMSUNG	Ótimo	DANIEL DIAMANTINO DO NAS		1.004,00								1.004,00
364246	1	TABLET GALAXY SAMSUNG	Ótimo	DANIEL DIAMANTINO DO NAS		1.004,00								1.004,00
364247	1	TABLET GALAXY SAMSUNG	Ótimo	DANIEL DIAMANTINO DO NAS		1.004,00								1.004,00
364248	1	TABLET GALAXY SAMSUNG	Ótimo	DANIEL DIAMANTINO DO NAS		1.004,00								1.004,00
364249	1	TABLET GALAXY SAMSUNG	Ótimo	DANIEL DIAMANTINO DO NAS		1.004,00								1.004,00
364250	1	TABLET GALAXY SAMSUNG	Ótimo	DANIEL DIAMANTINO DO NAS		1.004,00								1.004,00



PERÍODO DE REFERÊNCIA: DE JANEIRO/2022 ATÉ DEZEMBRO/2022

RELAÇÃO ANALÍTICA DOS ELEMENTOS QUE COMPOEM O ATIVO PERMANENTE - INVENTÁRIO DOS BENS

CÓD.	QTDE	DESCRIÇÃO / UNIDADE ADMINISTRATIVA	ESTADO DE CONSERV.	DETENTOR DE CARGA PATRIMONIAL	VALOR ORIGINAL	INCORPORAÇÕES				BAIXAS				SALDO ATUAL
						AQUIS. CONSTR.	REAVALIAÇÃO	INCORPOR.	CRÉDITOS	ALIENAÇÃO	DEPRECIAÇÃO	DOAÇÃO / OUTROS	CRÉDITOS	
364251	1	TABLET GALAXY SAMSUNG	Ótimo	DANIEL DIAMANTINO DO NAS		1.004,00								1.004,00
364252	1	TABLET GALAXY SAMSUNG	Ótimo	DANIEL DIAMANTINO DO NAS		1.004,00								1.004,00
364253	1	TABLET GALAXY SAMSUNG	Ótimo	DANIEL DIAMANTINO DO NAS		1.004,00								1.004,00
364254	1	TABLET GALAXY SAMSUNG	Ótimo	DANIEL DIAMANTINO DO NAS		1.004,00								1.004,00
364255	1	TABLET GALAXY SAMSUNG	Ótimo	DANIEL DIAMANTINO DO NAS		1.004,00								1.004,00
364256	1	TABLET GALAXY SAMSUNG	Ótimo	DANIEL DIAMANTINO DO NAS		1.004,00								1.004,00
364257	1	TABLET GALAXY SAMSUNG	Ótimo	DANIEL DIAMANTINO DO NAS		1.004,00								1.004,00
364258	1	TABLET GALAXY SAMSUNG	Ótimo	DANIEL DIAMANTINO DO NAS		1.004,00								1.004,00
364259	1	TABLET GALAXY SAMSUNG	Ótimo	DANIEL DIAMANTINO DO NAS		1.004,00								1.004,00
364260	1	TABLET GALAXY SAMSUNG	Ótimo	DANIEL DIAMANTINO DO NAS		1.004,00								1.004,00
364261	1	TABLET GALAXY SAMSUNG	Ótimo	DANIEL DIAMANTINO DO NAS		1.004,00								1.004,00
364262	1	TABLET GALAXY SAMSUNG	Ótimo	DANIEL DIAMANTINO DO NAS		1.004,00								1.004,00
364263	1	TABLET GALAXY SAMSUNG	Ótimo	DANIEL DIAMANTINO DO NAS		1.004,00								1.004,00
364264	1	TABLET GALAXY SAMSUNG	Ótimo	DANIEL DIAMANTINO DO NAS		1.004,00								1.004,00
364265	1	TABLET GALAXY SAMSUNG	Ótimo	DANIEL DIAMANTINO DO NAS		1.004,00								1.004,00
364266	1	TABLET GALAXY SAMSUNG	Ótimo	DANIEL DIAMANTINO DO NAS		1.004,00								1.004,00
364267	1	TABLET GALAXY SAMSUNG	Ótimo	DANIEL DIAMANTINO DO NAS		1.004,00								1.004,00
364268	1	TABLET GALAXY SAMSUNG	Ótimo	DANIEL DIAMANTINO DO NAS		1.004,00								1.004,00
364269	1	TABLET GALAXY SAMSUNG	Ótimo	DANIEL DIAMANTINO DO NAS		1.004,00								1.004,00
364270	1	TABLET GALAXY SAMSUNG	Ótimo	DANIEL DIAMANTINO DO NAS		1.004,00								1.004,00
364271	1	TABLET GALAXY SAMSUNG	Ótimo	DANIEL DIAMANTINO DO NAS		1.004,00								1.004,00
364272	1	TABLET GALAXY SAMSUNG	Ótimo	DANIEL DIAMANTINO DO NAS		1.004,00								1.004,00
364273	1	TABLET GALAXY SAMSUNG	Ótimo	DANIEL DIAMANTINO DO NAS		1.004,00								1.004,00
364274	1	TABLET GALAXY SAMSUNG	Ótimo	DANIEL DIAMANTINO DO NAS		1.004,00								1.004,00
364275	1	TABLET GALAXY SAMSUNG	Ótimo	DANIEL DIAMANTINO DO NAS		1.004,00								1.004,00
364276	1	TABLET GALAXY SAMSUNG	Ótimo	DANIEL DIAMANTINO DO NAS		1.004,00								1.004,00
364277	1	TABLET GALAXY SAMSUNG	Ótimo	DANIEL DIAMANTINO DO NAS		1.004,00								1.004,00
364278	1	TABLET GALAXY SAMSUNG	Ótimo	DANIEL DIAMANTINO DO NAS		1.004,00								1.004,00
364279	1	TABLET GALAXY SAMSUNG	Ótimo	DANIEL DIAMANTINO DO NAS		1.004,00								1.004,00
364280	1	TABLET GALAXY SAMSUNG	Ótimo	DANIEL DIAMANTINO DO NAS		1.004,00								1.004,00
364281	1	TABLET GALAXY SAMSUNG	Ótimo	DANIEL DIAMANTINO DO NAS		1.004,00								1.004,00
364282	1	TABLET GALAXY SAMSUNG	Ótimo	DANIEL DIAMANTINO DO NAS		1.004,00								1.004,00
364283	1	TABLET GALAXY SAMSUNG	Ótimo	DANIEL DIAMANTINO DO NAS		1.004,00								1.004,00
364284	1	TABLET GALAXY SAMSUNG	Ótimo	DANIEL DIAMANTINO DO NAS		1.004,00								1.004,00





RELAÇÃO ANALÍTICA DOS ELEMENTOS QUE COMPOEM O ATIVO PERMANENTE - INVENTÁRIO DOS BENS

CÓD.	QTDE	DESCRIÇÃO / UNIDADE ADMINISTRATIVA	ESTADO DE CONSERV.	DETENTOR DE CARGA PATRIMONIAL	VALOR ORIGINAL	INCORPORAÇÕES				BAIXAS				SALDO ATUAL
						AQUIS. CONSTR.	REAVALIAÇÃO	INCORPOR.	CRÉDITOS	ALIENAÇÃO	DEPRECIAÇÃO	DOAÇÃO / OUTROS	CRÉDITOS	
364285	1	TABLET GALAXY SAMSUNG	Ótimo	DANIEL DIAMANTINO DO NAS		1.004,00								1.004,00
364286	1	TABLET GALAXY SAMSUNG	Ótimo	DANIEL DIAMANTINO DO NAS		1.004,00								1.004,00
364287	1	TABLET GALAXY SAMSUNG	Ótimo	DANIEL DIAMANTINO DO NAS		1.004,00								1.004,00
364288	1	TABLET GALAXY SAMSUNG	Ótimo	DANIEL DIAMANTINO DO NAS		1.004,00								1.004,00
364289	1	TABLET GALAXY SAMSUNG	Ótimo	DANIEL DIAMANTINO DO NAS		1.004,00								1.004,00
364290	1	TABLET GALAXY SAMSUNG	Ótimo	DANIEL DIAMANTINO DO NAS		1.004,00								1.004,00
364291	1	TABLET GALAXY SAMSUNG	Ótimo	DANIEL DIAMANTINO DO NAS		1.004,00								1.004,00
364292	1	TABLET GALAXY SAMSUNG	Ótimo	DANIEL DIAMANTINO DO NAS		1.004,00								1.004,00
364293	1	TABLET GALAXY SAMSUNG	Ótimo	DANIEL DIAMANTINO DO NAS		1.004,00								1.004,00
364294	1	TABLET GALAXY SAMSUNG	Ótimo	DANIEL DIAMANTINO DO NAS		1.004,00								1.004,00
364295	1	TABLET GALAXY SAMSUNG	Ótimo	DANIEL DIAMANTINO DO NAS		1.004,00								1.004,00
364296	1	TABLET GALAXY SAMSUNG	Ótimo	DANIEL DIAMANTINO DO NAS		1.004,00								1.004,00
364297	1	TABLET GALAXY SAMSUNG	Ótimo	DANIEL DIAMANTINO DO NAS		1.004,00								1.004,00
364298	1	TABLET GALAXY SAMSUNG	Ótimo	DANIEL DIAMANTINO DO NAS		1.004,00								1.004,00
364299	1	TABLET GALAXY SAMSUNG	Ótimo	DANIEL DIAMANTINO DO NAS		1.004,00								1.004,00
364300	1	TABLET GALAXY SAMSUNG	Ótimo	DANIEL DIAMANTINO DO NAS		1.004,00								1.004,00
364301	1	TABLET GALAXY SAMSUNG	Ótimo	DANIEL DIAMANTINO DO NAS		1.004,00								1.004,00
364302	1	TABLET GALAXY SAMSUNG	Ótimo	DANIEL DIAMANTINO DO NAS		1.004,00								1.004,00
364303	1	TABLET GALAXY SAMSUNG	Ótimo	DANIEL DIAMANTINO DO NAS		1.004,00								1.004,00
364304	1	TABLET GALAXY SAMSUNG	Ótimo	DANIEL DIAMANTINO DO NAS		1.004,00								1.004,00
364305	1	TABLET GALAXY SAMSUNG	Ótimo	DANIEL DIAMANTINO DO NAS		1.004,00								1.004,00
364306	1	TABLET GALAXY SAMSUNG	Ótimo	DANIEL DIAMANTINO DO NAS		1.004,00								1.004,00
364307	1	TABLET GALAXY SAMSUNG	Ótimo	DANIEL DIAMANTINO DO NAS		1.004,00								1.004,00
364308	1	TABLET GALAXY SAMSUNG	Ótimo	DANIEL DIAMANTINO DO NAS		1.004,00								1.004,00
364309	1	TABLET GALAXY SAMSUNG	Ótimo	DANIEL DIAMANTINO DO NAS		1.004,00								1.004,00
364310	1	TABLET GALAXY SAMSUNG	Ótimo	DANIEL DIAMANTINO DO NAS		1.004,00								1.004,00
364311	1	TABLET GALAXY SAMSUNG	Ótimo	DANIEL DIAMANTINO DO NAS		1.004,00								1.004,00
364312	1	TABLET GALAXY SAMSUNG	Ótimo	DANIEL DIAMANTINO DO NAS		1.004,00								1.004,00
364313	1	TABLET GALAXY SAMSUNG	Ótimo	DANIEL DIAMANTINO DO NAS		1.004,00								1.004,00
364314	1	TABLET GALAXY SAMSUNG	Ótimo	DANIEL DIAMANTINO DO NAS		1.004,00								1.004,00
364315	1	TABLET GALAXY SAMSUNG	Ótimo	DANIEL DIAMANTINO DO NAS		1.004,00								1.004,00
364316	1	TABLET GALAXY SAMSUNG	Ótimo	DANIEL DIAMANTINO DO NAS		1.004,00								1.004,00
364317	1	TABLET GALAXY SAMSUNG	Ótimo	DANIEL DIAMANTINO DO NAS		1.004,00								1.004,00
364318	1	TABLET GALAXY SAMSUNG	Ótimo	DANIEL DIAMANTINO DO NAS		1.004,00								1.004,00



PERÍODO DE REFERÊNCIA: DE JANEIRO/2022 ATÉ DEZEMBRO/2022

RELAÇÃO ANALÍTICA DOS ELEMENTOS QUE COMPOEM O ATIVO PERMANENTE - INVENTÁRIO DOS BENS

CÓD.	QTDE	DESCRIÇÃO / UNIDADE ADMINISTRATIVA	ESTADO DE CONSERV.	DETENTOR DE CARGA PATRIMONIAL	VALOR ORIGINAL	INCORPORAÇÕES				BAIXAS				SALDO ATUAL
						AQUIS. CONSTR.	REAVALIAÇÃO	INCORPOR.	CRÉDITOS	ALIENAÇÃO	DEPRECIAÇÃO	DOAÇÃO / OUTROS	CRÉDITOS	
364319	1	TABLET GALAXY SAMSUNG	Ótimo	DANIEL DIAMANTINO DO NAS		1.004,00								1.004,00
364320	1	TABLET GALAXY SAMSUNG	Ótimo	DANIEL DIAMANTINO DO NAS		1.004,00								1.004,00
364321	1	TABLET GALAXY SAMSUNG	Ótimo	DANIEL DIAMANTINO DO NAS		1.004,00								1.004,00
364322	1	TABLET GALAXY SAMSUNG	Ótimo	DANIEL DIAMANTINO DO NAS		1.004,00								1.004,00
364323	1	TABLET GALAXY SAMSUNG	Ótimo	DANIEL DIAMANTINO DO NAS		1.004,00								1.004,00
364324	1	TABLET GALAXY SAMSUNG	Ótimo	DANIEL DIAMANTINO DO NAS		1.004,00								1.004,00
364325	1	TABLET GALAXY SAMSUNG	Ótimo	DANIEL DIAMANTINO DO NAS		1.004,00								1.004,00
364326	1	TABLET GALAXY SAMSUNG	Ótimo	DANIEL DIAMANTINO DO NAS		1.004,00								1.004,00
364327	1	TABLET GALAXY SAMSUNG	Ótimo	DANIEL DIAMANTINO DO NAS		1.004,00								1.004,00
364328	1	TABLET GALAXY SAMSUNG	Ótimo	DANIEL DIAMANTINO DO NAS		1.004,00								1.004,00
364329	1	TABLET GALAXY SAMSUNG	Ótimo	DANIEL DIAMANTINO DO NAS		1.004,00								1.004,00
364330	1	TABLET GALAXY SAMSUNG	Ótimo	DANIEL DIAMANTINO DO NAS		1.004,00								1.004,00
364331	1	TABLET GALAXY SAMSUNG	Ótimo	DANIEL DIAMANTINO DO NAS		1.004,00								1.004,00
364332	1	TABLET GALAXY SAMSUNG	Ótimo	DANIEL DIAMANTINO DO NAS		1.004,00								1.004,00
364333	1	TABLET GALAXY SAMSUNG	Ótimo	DANIEL DIAMANTINO DO NAS		1.004,00								1.004,00
364334	1	TABLET GALAXY SAMSUNG	Ótimo	DANIEL DIAMANTINO DO NAS		1.004,00								1.004,00
364335	1	TABLET GALAXY SAMSUNG	Ótimo	DANIEL DIAMANTINO DO NAS		1.004,00								1.004,00
364336	1	TABLET GALAXY SAMSUNG	Ótimo	DANIEL DIAMANTINO DO NAS		1.004,00								1.004,00
364337	1	TABLET GALAXY SAMSUNG	Ótimo	DANIEL DIAMANTINO DO NAS		1.004,00								1.004,00
364338	1	TABLET GALAXY SAMSUNG	Ótimo	DANIEL DIAMANTINO DO NAS		1.004,00								1.004,00
364339	1	TABLET GALAXY SAMSUNG	Ótimo	DANIEL DIAMANTINO DO NAS		1.004,00								1.004,00
364340	1	TABLET GALAXY SAMSUNG	Ótimo	DANIEL DIAMANTINO DO NAS		1.004,00								1.004,00
364341	1	TABLET GALAXY SAMSUNG	Ótimo	DANIEL DIAMANTINO DO NAS		1.004,00								1.004,00
364342	1	TABLET GALAXY SAMSUNG	Ótimo	DANIEL DIAMANTINO DO NAS		1.004,00								1.004,00
364343	1	TABLET GALAXY SAMSUNG	Ótimo	DANIEL DIAMANTINO DO NAS		1.004,00								1.004,00
364344	1	TABLET GALAXY SAMSUNG	Ótimo	DANIEL DIAMANTINO DO NAS		1.004,00								1.004,00
364345	1	TABLET GALAXY SAMSUNG	Ótimo	DANIEL DIAMANTINO DO NAS		1.004,00								1.004,00
364346	1	TABLET GALAXY SAMSUNG	Ótimo	DANIEL DIAMANTINO DO NAS		1.004,00								1.004,00
364347	1	TABLET GALAXY SAMSUNG	Ótimo	DANIEL DIAMANTINO DO NAS		1.004,00								1.004,00
364348	1	TABLET GALAXY SAMSUNG	Ótimo	DANIEL DIAMANTINO DO NAS		1.004,00								1.004,00
364349	1	TABLET GALAXY SAMSUNG	Ótimo	DANIEL DIAMANTINO DO NAS		1.004,00								1.004,00
364350	1	TABLET GALAXY SAMSUNG	Ótimo	DANIEL DIAMANTINO DO NAS		1.004,00								1.004,00
364351	1	TABLET GALAXY SAMSUNG	Ótimo	DANIEL DIAMANTINO DO NAS		1.004,00								1.004,00
364352	1	TABLET GALAXY SAMSUNG	Ótimo	DANIEL DIAMANTINO DO NAS		1.004,00								1.004,00



PERÍODO DE REFERÊNCIA: DE JANEIRO/2022 ATÉ DEZEMBRO/2022

RELAÇÃO ANALÍTICA DOS ELEMENTOS QUE COMPOEM O ATIVO PERMANENTE - INVENTÁRIO DOS BENS

CÓD.	QTDE	DESCRIÇÃO / UNIDADE ADMINISTRATIVA	ESTADO DE CONSERV.	DETENTOR DE CARGA PATRIMONIAL	VALOR ORIGINAL	INCORPORAÇÕES				BAIXAS				SALDO ATUAL
						AQUIS. CONSTR.	REAVALIAÇÃO	INCORPOR.	CRÉDITOS	ALIENAÇÃO	DEPRECIAÇÃO	DOAÇÃO / OUTROS	CRÉDITOS	
364353	1	TABLET GALAXY SAMSUNG	Ótimo	DANIEL DIAMANTINO DO NAS		1.004,00								1.004,00
364354	1	TABLET GALAXY SAMSUNG	Ótimo	DANIEL DIAMANTINO DO NAS		1.004,00								1.004,00
364355	1	TABLET GALAXY SAMSUNG	Ótimo	DANIEL DIAMANTINO DO NAS		1.004,00								1.004,00
364356	1	TABLET GALAXY SAMSUNG	Ótimo	DANIEL DIAMANTINO DO NAS		1.004,00								1.004,00
364357	1	TABLET GALAXY SAMSUNG	Ótimo	DANIEL DIAMANTINO DO NAS		1.004,00								1.004,00
364358	1	TABLET GALAXY SAMSUNG	Ótimo	DANIEL DIAMANTINO DO NAS		1.004,00								1.004,00
364359	1	TABLET GALAXY SAMSUNG	Ótimo	DANIEL DIAMANTINO DO NAS		1.004,00								1.004,00
364360	1	TABLET GALAXY SAMSUNG	Ótimo	DANIEL DIAMANTINO DO NAS		1.004,00								1.004,00
364361	1	TABLET GALAXY SAMSUNG	Ótimo	DANIEL DIAMANTINO DO NAS		1.004,00								1.004,00
364362	1	TABLET GALAXY SAMSUNG	Ótimo	DANIEL DIAMANTINO DO NAS		1.004,00								1.004,00
364363	1	TABLET GALAXY SAMSUNG	Ótimo	DANIEL DIAMANTINO DO NAS		1.004,00								1.004,00
364364	1	TABLET GALAXY SAMSUNG	Ótimo	DANIEL DIAMANTINO DO NAS		1.004,00								1.004,00
364365	1	TABLET GALAXY SAMSUNG	Ótimo	DANIEL DIAMANTINO DO NAS		1.004,00								1.004,00
364366	1	TABLET GALAXY SAMSUNG	Ótimo	DANIEL DIAMANTINO DO NAS		1.004,00								1.004,00
364367	1	TABLET GALAXY SAMSUNG	Ótimo	DANIEL DIAMANTINO DO NAS		1.004,00								1.004,00
364368	1	TABLET GALAXY SAMSUNG	Ótimo	DANIEL DIAMANTINO DO NAS		1.004,00								1.004,00
364369	1	TABLET GALAXY SAMSUNG	Ótimo	DANIEL DIAMANTINO DO NAS		1.004,00								1.004,00
364370	1	TABLET GALAXY SAMSUNG	Ótimo	DANIEL DIAMANTINO DO NAS		1.004,00								1.004,00
364371	1	TABLET GALAXY SAMSUNG	Ótimo	DANIEL DIAMANTINO DO NAS		1.004,00								1.004,00
364372	1	TABLET GALAXY SAMSUNG	Ótimo	DANIEL DIAMANTINO DO NAS		1.004,00								1.004,00
364373	1	TABLET GALAXY SAMSUNG	Ótimo	DANIEL DIAMANTINO DO NAS		1.004,00								1.004,00
364374	1	TABLET GALAXY SAMSUNG	Ótimo	DANIEL DIAMANTINO DO NAS		1.004,00								1.004,00
364375	1	TABLET GALAXY SAMSUNG	Ótimo	DANIEL DIAMANTINO DO NAS		1.004,00								1.004,00
364376	1	TABLET GALAXY SAMSUNG	Ótimo	DANIEL DIAMANTINO DO NAS		1.004,00								1.004,00
364377	1	TABLET GALAXY SAMSUNG	Ótimo	DANIEL DIAMANTINO DO NAS		1.004,00								1.004,00
364378	1	TABLET GALAXY SAMSUNG	Ótimo	DANIEL DIAMANTINO DO NAS		1.004,00								1.004,00
364379	1	TABLET GALAXY SAMSUNG	Ótimo	DANIEL DIAMANTINO DO NAS		1.004,00								1.004,00
364380	1	TABLET GALAXY SAMSUNG	Ótimo	DANIEL DIAMANTINO DO NAS		1.004,00								1.004,00
364381	1	TABLET GALAXY SAMSUNG	Ótimo	DANIEL DIAMANTINO DO NAS		1.004,00								1.004,00
364382	1	TABLET GALAXY SAMSUNG	Ótimo	DANIEL DIAMANTINO DO NAS		1.004,00								1.004,00
364383	1	TABLET GALAXY SAMSUNG	Ótimo	DANIEL DIAMANTINO DO NAS		1.004,00								1.004,00
364384	1	TABLET GALAXY SAMSUNG	Ótimo	DANIEL DIAMANTINO DO NAS		1.004,00								1.004,00
364385	1	TABLET GALAXY SAMSUNG	Ótimo	DANIEL DIAMANTINO DO NAS		1.004,00								1.004,00
364386	1	TABLET GALAXY SAMSUNG	Ótimo	DANIEL DIAMANTINO DO NAS		1.004,00								1.004,00



ESTADO DE GOIÁS  
MUNICÍPIO DE JATAÍ  
RUA ITARUMA, 355 - S. SANTA MARIA

PERÍODO DE REFERÊNCIA: DE JANEIRO/2022 ATÉ DEZEMBRO/2022

RELAÇÃO ANALÍTICA DOS ELEMENTOS QUE COMPOEM O ATIVO PERMANENTE - INVENTÁRIO DOS BENS

CÓD.	QTDE	DESCRIÇÃO / UNIDADE ADMINISTRATIVA	ESTADO DE CONSERV.	DETENTOR DE CARGA PATRIMONIAL	VALOR ORIGINAL	INCORPORAÇÕES				BAIXAS				SALDO ATUAL
						AQUIS. CONSTR.	REAVALIAÇÃO	INCORPOR.	CRÉDITOS	ALIENAÇÃO	DEPRECIAÇÃO	DOAÇÃO / OUTROS	CRÉDITOS	
364387	1	TABLET GALAXY SAMSUNG	Ótimo	DANIEL DIAMANTINO DO NAS		1.004,00								1.004,00
364388	1	TABLET GALAXY SAMSUNG	Ótimo	DANIEL DIAMANTINO DO NAS		1.004,00								1.004,00
364389	1	TABLET GALAXY SAMSUNG	Ótimo	DANIEL DIAMANTINO DO NAS		1.004,00								1.004,00
364390	1	TABLET GALAXY SAMSUNG	Ótimo	DANIEL DIAMANTINO DO NAS		1.004,00								1.004,00
364391	1	TABLET GALAXY SAMSUNG	Ótimo	DANIEL DIAMANTINO DO NAS		1.004,00								1.004,00
364392	1	TABLET GALAXY SAMSUNG	Ótimo	DANIEL DIAMANTINO DO NAS		1.004,00								1.004,00
364393	1	TABLET GALAXY SAMSUNG	Ótimo	DANIEL DIAMANTINO DO NAS		1.004,00								1.004,00
364394	1	TABLET GALAXY SAMSUNG	Ótimo	DANIEL DIAMANTINO DO NAS		1.004,00								1.004,00
364395	1	TABLET GALAXY SAMSUNG	Ótimo	DANIEL DIAMANTINO DO NAS		1.004,00								1.004,00
364396	1	TABLET GALAXY SAMSUNG	Ótimo	DANIEL DIAMANTINO DO NAS		1.004,00								1.004,00
364397	1	TABLET GALAXY SAMSUNG	Ótimo	DANIEL DIAMANTINO DO NAS		1.004,00								1.004,00
364398	1	TABLET GALAXY SAMSUNG	Ótimo	DANIEL DIAMANTINO DO NAS		1.004,00								1.004,00
364399	1	TABLET GALAXY SAMSUNG	Ótimo	DANIEL DIAMANTINO DO NAS		1.004,00								1.004,00
364400	1	TABLET GALAXY SAMSUNG	Ótimo	DANIEL DIAMANTINO DO NAS		1.004,00								1.004,00
364401	1	TABLET GALAXY SAMSUNG	Ótimo	DANIEL DIAMANTINO DO NAS		1.004,00								1.004,00
364402	1	TABLET GALAXY SAMSUNG	Ótimo	DANIEL DIAMANTINO DO NAS		1.004,00								1.004,00
364403	1	TABLET GALAXY SAMSUNG	Ótimo	DANIEL DIAMANTINO DO NAS		1.004,00								1.004,00
364404	1	TABLET GALAXY SAMSUNG	Ótimo	DANIEL DIAMANTINO DO NAS		1.004,00								1.004,00
364405	1	TABLET GALAXY SAMSUNG	Ótimo	DANIEL DIAMANTINO DO NAS		1.004,00								1.004,00
364406	1	TABLET GALAXY SAMSUNG	Ótimo	DANIEL DIAMANTINO DO NAS		1.004,00								1.004,00
364407	1	TABLET GALAXY SAMSUNG	Ótimo	DANIEL DIAMANTINO DO NAS		1.004,00								1.004,00
364408	1	TABLET GALAXY SAMSUNG	Ótimo	DANIEL DIAMANTINO DO NAS		1.004,00								1.004,00
364409	1	TABLET GALAXY SAMSUNG	Ótimo	DANIEL DIAMANTINO DO NAS		1.004,00								1.004,00
364410	1	TABLET GALAXY SAMSUNG	Ótimo	DANIEL DIAMANTINO DO NAS		1.004,00								1.004,00
364411	1	TABLET GALAXY SAMSUNG	Ótimo	DANIEL DIAMANTINO DO NAS		1.004,00								1.004,00
364412	1	TABLET GALAXY SAMSUNG	Ótimo	DANIEL DIAMANTINO DO NAS		1.004,00								1.004,00
364413	1	TABLET GALAXY SAMSUNG	Ótimo	DANIEL DIAMANTINO DO NAS		1.004,00								1.004,00
364414	1	TABLET GALAXY SAMSUNG	Ótimo	DANIEL DIAMANTINO DO NAS		1.004,00								1.004,00
364415	1	TABLET GALAXY SAMSUNG	Ótimo	DANIEL DIAMANTINO DO NAS		1.004,00								1.004,00
364416	1	TABLET GALAXY SAMSUNG	Ótimo	DANIEL DIAMANTINO DO NAS		1.004,00								1.004,00
364417	1	TABLET GALAXY SAMSUNG	Ótimo	DANIEL DIAMANTINO DO NAS		1.004,00								1.004,00
364418	1	TABLET GALAXY SAMSUNG	Ótimo	DANIEL DIAMANTINO DO NAS		1.004,00								1.004,00
364419	1	TABLET GALAXY SAMSUNG	Ótimo	DANIEL DIAMANTINO DO NAS		1.004,00								1.004,00
364420	1	TABLET GALAXY SAMSUNG	Ótimo	DANIEL DIAMANTINO DO NAS		1.004,00								1.004,00



ESTADO DE GOIÁS  
MUNICIPIO DE JATAÍ  
RUA ITARUMA, 355 - S. SANTA MARIA

PERÍODO DE REFERÊNCIA: DE JANEIRO/2022 ATÉ DEZEMBRO/2022

RELAÇÃO ANALÍTICA DOS ELEMENTOS QUE COMPOEM O ATIVO PERMANENTE - INVENTÁRIO DOS BENS

CÓD.	QTDE	DESCRIÇÃO / UNIDADE ADMINISTRATIVA	ESTADO DE CONSERV.	DETENTOR DE CARGA PATRIMONIAL	VALOR ORIGINAL	INCORPORAÇÕES				BAIXAS				SALDO ATUAL
						AQUIS. CONSTR.	REAVALIAÇÃO	INCORPOR.	CRÉDITOS	ALIENAÇÃO	DEPRECIAÇÃO	DOAÇÃO / OUTROS	CRÉDITOS	
364428	1	TABLET GALAXY SAMSUNG	Ótimo	DANIEL DIAMANTINO DO NAS		1.004,00								1.004,00
364429	1	TABLET GALAXY SAMSUNG	Ótimo	DANIEL DIAMANTINO DO NAS		1.004,00								1.004,00
364430	1	TABLET GALAXY SAMSUNG	Ótimo	DANIEL DIAMANTINO DO NAS		1.004,00								1.004,00
364431	1	TABLET GALAXY SAMSUNG	Ótimo	DANIEL DIAMANTINO DO NAS		1.004,00								1.004,00
364432	1	TABLET GALAXY SAMSUNG	Ótimo	DANIEL DIAMANTINO DO NAS		1.004,00								1.004,00
364433	1	TABLET GALAXY SAMSUNG	Ótimo	DANIEL DIAMANTINO DO NAS		1.004,00								1.004,00
364434	1	TABLET GALAXY SAMSUNG	Ótimo	DANIEL DIAMANTINO DO NAS		1.004,00								1.004,00
364435	1	TABLET GALAXY SAMSUNG	Ótimo	DANIEL DIAMANTINO DO NAS		1.004,00								1.004,00
364436	1	TABLET GALAXY SAMSUNG	Ótimo	DANIEL DIAMANTINO DO NAS		1.004,00								1.004,00
364437	1	TABLET GALAXY SAMSUNG	Ótimo	DANIEL DIAMANTINO DO NAS		1.004,00								1.004,00
364438	1	TABLET GALAXY SAMSUNG	Ótimo	DANIEL DIAMANTINO DO NAS		1.004,00								1.004,00
364439	1	TABLET GALAXY SAMSUNG	Ótimo	DANIEL DIAMANTINO DO NAS		1.004,00								1.004,00
364440	1	TABLET GALAXY SAMSUNG	Ótimo	DANIEL DIAMANTINO DO NAS		1.004,00								1.004,00
364441	1	TABLET GALAXY SAMSUNG	Ótimo	DANIEL DIAMANTINO DO NAS		1.004,00								1.004,00
364442	1	TABLET GALAXY SAMSUNG	Ótimo	DANIEL DIAMANTINO DO NAS		1.004,00								1.004,00
364443	1	TABLET GALAXY SAMSUNG	Ótimo	DANIEL DIAMANTINO DO NAS		1.004,00								1.004,00
364444	1	TABLET GALAXY SAMSUNG	Ótimo	DANIEL DIAMANTINO DO NAS		1.004,00								1.004,00
364445	1	TABLET GALAXY SAMSUNG	Ótimo	DANIEL DIAMANTINO DO NAS		1.004,00								1.004,00
364446	1	TABLET GALAXY SAMSUNG	Ótimo	DANIEL DIAMANTINO DO NAS		1.004,00								1.004,00
364447	1	TABLET GALAXY SAMSUNG	Ótimo	DANIEL DIAMANTINO DO NAS		1.004,00								1.004,00
364448	1	TABLET GALAXY SAMSUNG	Ótimo	DANIEL DIAMANTINO DO NAS		1.004,00								1.004,00
364449	1	TABLET GALAXY SAMSUNG	Ótimo	DANIEL DIAMANTINO DO NAS		1.004,00								1.004,00
364450	1	TABLET GALAXY SAMSUNG	Ótimo	DANIEL DIAMANTINO DO NAS		1.004,00								1.004,00
364451	1	TABLET GALAXY SAMSUNG	Ótimo	DANIEL DIAMANTINO DO NAS		1.004,00								1.004,00
364452	1	TABLET GALAXY SAMSUNG	Ótimo	DANIEL DIAMANTINO DO NAS		1.004,00								1.004,00
364453	1	TABLET GALAXY SAMSUNG	Ótimo	DANIEL DIAMANTINO DO NAS		1.004,00								1.004,00
364454	1	TABLET GALAXY SAMSUNG	Ótimo	DANIEL DIAMANTINO DO NAS		1.004,00								1.004,00
364455	1	TABLET GALAXY SAMSUNG	Ótimo	DANIEL DIAMANTINO DO NAS		1.004,00								1.004,00
364456	1	TABLET GALAXY SAMSUNG	Ótimo	DANIEL DIAMANTINO DO NAS		1.004,00								1.004,00
364457	1	TABLET GALAXY SAMSUNG	Ótimo	DANIEL DIAMANTINO DO NAS		1.004,00								1.004,00
364458	1	TABLET GALAXY SAMSUNG	Ótimo	DANIEL DIAMANTINO DO NAS		1.004,00								1.004,00
364459	1	TABLET GALAXY SAMSUNG	Ótimo	DANIEL DIAMANTINO DO NAS		1.004,00								1.004,00
364460	1	TABLET GALAXY SAMSUNG	Ótimo	DANIEL DIAMANTINO DO NAS		1.004,00								1.004,00
364461	1	TABLET GALAXY SAMSUNG	Ótimo	DANIEL DIAMANTINO DO NAS		1.004,00								1.004,00



PERÍODO DE REFERÊNCIA: DE JANEIRO/2022 ATÉ DEZEMBRO/2022

RELAÇÃO ANALÍTICA DOS ELEMENTOS QUE COMPOEM O ATIVO PERMANENTE - INVENTÁRIO DOS BENS

CÓD.	QTDE	DESCRIÇÃO / UNIDADE ADMINISTRATIVA	ESTADO DE CONSERV.	DETENTOR DE CARGA PATRIMONIAL	VALOR ORIGINAL	INCORPORAÇÕES				BAIXAS				SALDO ATUAL
						AQUIS. CONSTR.	REAVALIAÇÃO	INCORPOR.	CRÉDITOS	ALIENAÇÃO	DEPRECIAÇÃO	DOAÇÃO / OUTROS	CRÉDITOS	
364462	1	TABLET GALAXY SAMSUNG	Ótimo	DANIEL DIAMANTINO DO NAS		1.004,00								1.004,00
364463	1	TABLET GALAXY SAMSUNG	Ótimo	DANIEL DIAMANTINO DO NAS		1.004,00								1.004,00
364464	1	TABLET GALAXY SAMSUNG	Ótimo	DANIEL DIAMANTINO DO NAS		1.004,00								1.004,00
364465	1	TABLET GALAXY SAMSUNG	Ótimo	DANIEL DIAMANTINO DO NAS		1.004,00								1.004,00
364466	1	TABLET GALAXY SAMSUNG	Ótimo	DANIEL DIAMANTINO DO NAS		1.004,00								1.004,00
364467	1	TABLET GALAXY SAMSUNG	Ótimo	DANIEL DIAMANTINO DO NAS		1.004,00								1.004,00
364468	1	TABLET GALAXY SAMSUNG	Ótimo	DANIEL DIAMANTINO DO NAS		1.004,00								1.004,00
364469	1	TABLET GALAXY SAMSUNG	Ótimo	DANIEL DIAMANTINO DO NAS		1.004,00								1.004,00
364470	1	TABLET GALAXY SAMSUNG	Ótimo	DANIEL DIAMANTINO DO NAS		1.004,00								1.004,00
364471	1	TABLET GALAXY SAMSUNG	Ótimo	DANIEL DIAMANTINO DO NAS		1.004,00								1.004,00
364472	1	TABLET GALAXY SAMSUNG	Ótimo	DANIEL DIAMANTINO DO NAS		1.004,00								1.004,00
364473	1	TABLET GALAXY SAMSUNG	Ótimo	DANIEL DIAMANTINO DO NAS		1.004,00								1.004,00
364474	1	TABLET GALAXY SAMSUNG	Ótimo	DANIEL DIAMANTINO DO NAS		1.004,00								1.004,00
364475	1	TABLET GALAXY SAMSUNG	Ótimo	DANIEL DIAMANTINO DO NAS		1.004,00								1.004,00
364476	1	TABLET GALAXY SAMSUNG	Ótimo	DANIEL DIAMANTINO DO NAS		1.004,00								1.004,00
364477	1	TABLET GALAXY SAMSUNG	Ótimo	DANIEL DIAMANTINO DO NAS		1.004,00								1.004,00
364478	1	TABLET GALAXY SAMSUNG	Ótimo	DANIEL DIAMANTINO DO NAS		1.004,00								1.004,00
364479	1	TABLET GALAXY SAMSUNG	Ótimo	DANIEL DIAMANTINO DO NAS		1.004,00								1.004,00
364480	1	TABLET GALAXY SAMSUNG	Ótimo	DANIEL DIAMANTINO DO NAS		1.004,00								1.004,00
364481	1	TABLET GALAXY SAMSUNG	Ótimo	DANIEL DIAMANTINO DO NAS		1.004,00								1.004,00
364482	1	TABLET GALAXY SAMSUNG	Ótimo	DANIEL DIAMANTINO DO NAS		1.004,00								1.004,00
364483	1	TABLET GALAXY SAMSUNG	Ótimo	DANIEL DIAMANTINO DO NAS		1.004,00								1.004,00
364484	1	TABLET GALAXY SAMSUNG	Ótimo	DANIEL DIAMANTINO DO NAS		1.004,00								1.004,00
364485	1	TABLET GALAXY SAMSUNG	Ótimo	DANIEL DIAMANTINO DO NAS		1.004,00								1.004,00
364486	1	TABLET GALAXY SAMSUNG	Ótimo	DANIEL DIAMANTINO DO NAS		1.004,00								1.004,00
364487	1	TABLET GALAXY SAMSUNG	Ótimo	DANIEL DIAMANTINO DO NAS		1.004,00								1.004,00
364488	1	TABLET GALAXY SAMSUNG	Ótimo	DANIEL DIAMANTINO DO NAS		1.004,00								1.004,00
364489	1	TABLET GALAXY SAMSUNG	Ótimo	DANIEL DIAMANTINO DO NAS		1.004,00								1.004,00
364490	1	TABLET GALAXY SAMSUNG	Ótimo	DANIEL DIAMANTINO DO NAS		1.004,00								1.004,00
364491	1	TABLET GALAXY SAMSUNG	Ótimo	DANIEL DIAMANTINO DO NAS		1.004,00								1.004,00
364492	1	TABLET GALAXY SAMSUNG	Ótimo	DANIEL DIAMANTINO DO NAS		1.004,00								1.004,00
364493	1	TABLET GALAXY SAMSUNG	Ótimo	DANIEL DIAMANTINO DO NAS		1.004,00								1.004,00
364494	1	TABLET GALAXY SAMSUNG	Ótimo	DANIEL DIAMANTINO DO NAS		1.004,00								1.004,00
364495	1	TABLET GALAXY SAMSUNG	Ótimo	DANIEL DIAMANTINO DO NAS		1.004,00								1.004,00





PERÍODO DE REFERÊNCIA: DE JANEIRO/2022 ATÉ DEZEMBRO/2022

RELAÇÃO ANALÍTICA DOS ELEMENTOS QUE COMPOEM O ATIVO PERMANENTE - INVENTÁRIO DOS BENS

CÓD.	QTDE	DESCRIÇÃO / UNIDADE ADMINISTRATIVA	ESTADO DE CONSERV.	DETENTOR DE CARGA PATRIMONIAL	VALOR ORIGINAL	INCORPORAÇÕES				BAIXAS				SALDO ATUAL
						AQUIS. CONSTR.	REAVALIAÇÃO	INCORPOR.	CRÉDITOS	ALIENAÇÃO	DEPRECIAÇÃO	DOAÇÃO / OUTROS	CRÉDITOS	
364496	1	TABLET GALAXY SAMSUNG	Ótimo	DANIEL DIAMANTINO DO NAS		1.004,00								1.004,00
364497	1	TABLET GALAXY SAMSUNG	Ótimo	DANIEL DIAMANTINO DO NAS		1.004,00								1.004,00
364498	1	TABLET GALAXY SAMSUNG	Ótimo	DANIEL DIAMANTINO DO NAS		1.004,00								1.004,00
364499	1	TABLET GALAXY SAMSUNG	Ótimo	DANIEL DIAMANTINO DO NAS		1.004,00								1.004,00
364500	1	TABLET GALAXY SAMSUNG	Ótimo	DANIEL DIAMANTINO DO NAS		1.004,00								1.004,00
364501	1	TABLET GALAXY SAMSUNG	Ótimo	DANIEL DIAMANTINO DO NAS		1.004,00								1.004,00
364502	1	TABLET GALAXY SAMSUNG	Ótimo	DANIEL DIAMANTINO DO NAS		1.004,00								1.004,00
364503	1	TABLET GALAXY SAMSUNG	Ótimo	DANIEL DIAMANTINO DO NAS		1.004,00								1.004,00
364504	1	TABLET GALAXY SAMSUNG	Ótimo	DANIEL DIAMANTINO DO NAS		1.004,00								1.004,00
364505	1	TABLET GALAXY SAMSUNG	Ótimo	DANIEL DIAMANTINO DO NAS		1.004,00								1.004,00
364506	1	TABLET GALAXY SAMSUNG	Ótimo	DANIEL DIAMANTINO DO NAS		1.004,00								1.004,00
364507	1	TABLET GALAXY SAMSUNG	Ótimo	DANIEL DIAMANTINO DO NAS		1.004,00								1.004,00
364508	1	TABLET GALAXY SAMSUNG	Ótimo	DANIEL DIAMANTINO DO NAS		1.004,00								1.004,00
364509	1	TABLET GALAXY SAMSUNG	Ótimo	DANIEL DIAMANTINO DO NAS		1.004,00								1.004,00
364510	1	TABLET GALAXY SAMSUNG	Ótimo	DANIEL DIAMANTINO DO NAS		1.004,00								1.004,00
364511	1	TABLET GALAXY SAMSUNG	Ótimo	DANIEL DIAMANTINO DO NAS		1.004,00								1.004,00
364512	1	TABLET GALAXY SAMSUNG	Ótimo	DANIEL DIAMANTINO DO NAS		1.004,00								1.004,00
364513	1	TABLET GALAXY SAMSUNG	Ótimo	DANIEL DIAMANTINO DO NAS		1.004,00								1.004,00
364514	1	TABLET GALAXY SAMSUNG	Ótimo	DANIEL DIAMANTINO DO NAS		1.004,00								1.004,00
364515	1	TABLET GALAXY SAMSUNG	Ótimo	DANIEL DIAMANTINO DO NAS		1.004,00								1.004,00
364516	1	TABLET GALAXY SAMSUNG	Ótimo	DANIEL DIAMANTINO DO NAS		1.004,00								1.004,00
364517	1	TABLET GALAXY SAMSUNG	Ótimo	DANIEL DIAMANTINO DO NAS		1.004,00								1.004,00
364518	1	TABLET GALAXY SAMSUNG	Ótimo	DANIEL DIAMANTINO DO NAS		1.004,00								1.004,00
364519	1	TABLET GALAXY SAMSUNG	Ótimo	DANIEL DIAMANTINO DO NAS		1.004,00								1.004,00
364520	1	TABLET GALAXY SAMSUNG	Ótimo	DANIEL DIAMANTINO DO NAS		1.004,00								1.004,00
364521	1	TABLET GALAXY SAMSUNG	Ótimo	DANIEL DIAMANTINO DO NAS		1.004,00								1.004,00
364522	1	TABLET GALAXY SAMSUNG	Ótimo	DANIEL DIAMANTINO DO NAS		1.004,00								1.004,00
364523	1	TABLET GALAXY SAMSUNG	Ótimo	DANIEL DIAMANTINO DO NAS		1.004,00								1.004,00
364524	1	TABLET GALAXY SAMSUNG	Ótimo	DANIEL DIAMANTINO DO NAS		1.004,00								1.004,00
364525	1	TABLET GALAXY SAMSUNG	Ótimo	DANIEL DIAMANTINO DO NAS		1.004,00								1.004,00
364526	1	TABLET GALAXY SAMSUNG	Ótimo	DANIEL DIAMANTINO DO NAS		1.004,00								1.004,00
364527	1	TABLET GALAXY SAMSUNG	Ótimo	DANIEL DIAMANTINO DO NAS		1.004,00								1.004,00
364528	1	TABLET GALAXY SAMSUNG	Ótimo	DANIEL DIAMANTINO DO NAS		1.004,00								1.004,00
364529	1	TABLET GALAXY SAMSUNG	Ótimo	DANIEL DIAMANTINO DO NAS		1.004,00								1.004,00



PERÍODO DE REFERÊNCIA: DE JANEIRO/2022 ATÉ DEZEMBRO/2022

RELAÇÃO ANALÍTICA DOS ELEMENTOS QUE COMPOEM O ATIVO PERMANENTE - INVENTÁRIO DOS BENS

CÓD.	QTDE	DESCRIÇÃO / UNIDADE ADMINISTRATIVA	ESTADO DE CONSERV.	DETENTOR DE CARGA PATRIMONIAL	VALOR ORIGINAL	INCORPORAÇÕES				BAIXAS				SALDO ATUAL
						AQUIS. CONSTR.	REAVALIAÇÃO	INCORPOR.	CRÉDITOS	ALIENAÇÃO	DEPRECIAÇÃO	DOAÇÃO / OUTROS	CRÉDITOS	
364530	1	TABLET GALAXY SAMSUNG	Ótimo	DANIEL DIAMANTINO DO NAS		1.004,00								1.004,00
364531	1	TABLET GALAXY SAMSUNG	Ótimo	DANIEL DIAMANTINO DO NAS		1.004,00								1.004,00
364532	1	TABLET GALAXY SAMSUNG	Ótimo	DANIEL DIAMANTINO DO NAS		1.004,00								1.004,00
364533	1	TABLET GALAXY SAMSUNG	Ótimo	DANIEL DIAMANTINO DO NAS		1.004,00								1.004,00
364534	1	TABLET GALAXY SAMSUNG	Ótimo	DANIEL DIAMANTINO DO NAS		1.004,00								1.004,00
364535	1	TABLET GALAXY SAMSUNG	Ótimo	DANIEL DIAMANTINO DO NAS		1.004,00								1.004,00
364536	1	TABLET GALAXY SAMSUNG	Ótimo	DANIEL DIAMANTINO DO NAS		1.004,00								1.004,00
364537	1	TABLET GALAXY SAMSUNG	Ótimo	DANIEL DIAMANTINO DO NAS		1.004,00								1.004,00
364538	1	TABLET GALAXY SAMSUNG	Ótimo	DANIEL DIAMANTINO DO NAS		1.004,00								1.004,00
364539	1	TABLET GALAXY SAMSUNG	Ótimo	DANIEL DIAMANTINO DO NAS		1.004,00								1.004,00
364540	1	TABLET GALAXY SAMSUNG	Ótimo	DANIEL DIAMANTINO DO NAS		1.004,00								1.004,00
364541	1	TABLET GALAXY SAMSUNG	Ótimo	DANIEL DIAMANTINO DO NAS		1.004,00								1.004,00
364542	1	TABLET GALAXY SAMSUNG	Ótimo	DANIEL DIAMANTINO DO NAS		1.004,00								1.004,00
364543	1	TABLET GALAXY SAMSUNG	Ótimo	DANIEL DIAMANTINO DO NAS		1.004,00								1.004,00
364544	1	TABLET GALAXY SAMSUNG	Ótimo	DANIEL DIAMANTINO DO NAS		1.004,00								1.004,00
364545	1	TABLET GALAXY SAMSUNG	Ótimo	DANIEL DIAMANTINO DO NAS		1.004,00								1.004,00
364546	1	TABLET GALAXY SAMSUNG	Ótimo	DANIEL DIAMANTINO DO NAS		1.004,00								1.004,00
364547	1	TABLET GALAXY SAMSUNG	Ótimo	DANIEL DIAMANTINO DO NAS		1.004,00								1.004,00
364548	1	TABLET GALAXY SAMSUNG	Ótimo	DANIEL DIAMANTINO DO NAS		1.004,00								1.004,00
364549	1	TABLET GALAXY SAMSUNG	Ótimo	DANIEL DIAMANTINO DO NAS		1.004,00								1.004,00
364550	1	TABLET GALAXY SAMSUNG	Ótimo	DANIEL DIAMANTINO DO NAS		1.004,00								1.004,00
364551	1	TABLET GALAXY SAMSUNG	Ótimo	DANIEL DIAMANTINO DO NAS		1.004,00								1.004,00
364552	1	TABLET GALAXY SAMSUNG	Ótimo	DANIEL DIAMANTINO DO NAS		1.004,00								1.004,00
364553	1	TABLET GALAXY SAMSUNG	Ótimo	DANIEL DIAMANTINO DO NAS		1.004,00								1.004,00
364554	1	TABLET GALAXY SAMSUNG	Ótimo	DANIEL DIAMANTINO DO NAS		1.004,00								1.004,00
364555	1	TABLET GALAXY SAMSUNG	Ótimo	DANIEL DIAMANTINO DO NAS		1.004,00								1.004,00
364556	1	TABLET GALAXY SAMSUNG	Ótimo	DANIEL DIAMANTINO DO NAS		1.004,00								1.004,00
364557	1	TABLET GALAXY SAMSUNG	Ótimo	DANIEL DIAMANTINO DO NAS		1.004,00								1.004,00
364558	1	TABLET GALAXY SAMSUNG	Ótimo	DANIEL DIAMANTINO DO NAS		1.004,00								1.004,00
364559	1	TABLET GALAXY SAMSUNG	Ótimo	DANIEL DIAMANTINO DO NAS		1.004,00								1.004,00
364560	1	TABLET GALAXY SAMSUNG	Ótimo	DANIEL DIAMANTINO DO NAS		1.004,00								1.004,00
364561	1	TABLET GALAXY SAMSUNG	Ótimo	DANIEL DIAMANTINO DO NAS		1.004,00								1.004,00
364562	1	TABLET GALAXY SAMSUNG	Ótimo	DANIEL DIAMANTINO DO NAS		1.004,00								1.004,00
364563	1	TABLET GALAXY SAMSUNG	Ótimo	DANIEL DIAMANTINO DO NAS		1.004,00								1.004,00



PERÍODO DE REFERÊNCIA: DE JANEIRO/2022 ATÉ DEZEMBRO/2022

RELAÇÃO ANALÍTICA DOS ELEMENTOS QUE COMPOEM O ATIVO PERMANENTE - INVENTÁRIO DOS BENS

CÓD.	QTDE	DESCRIÇÃO / UNIDADE ADMINISTRATIVA	ESTADO DE CONSERV.	DETENTOR DE CARGA PATRIMONIAL	VALOR ORIGINAL	INCORPORAÇÕES				BAIXAS				SALDO ATUAL
						AQUIS. CONSTR.	REAVALIAÇÃO	INCORPOR.	CRÉDITOS	ALIENAÇÃO	DEPRECIAÇÃO	DOAÇÃO / OUTROS	CRÉDITOS	
364564	1	TABLET GALAXY SAMSUNG	Ótimo	DANIEL DIAMANTINO DO NAS		1.004,00								1.004,00
364565	1	TABLET GALAXY SAMSUNG	Ótimo	DANIEL DIAMANTINO DO NAS		1.004,00								1.004,00
364566	1	TABLET GALAXY SAMSUNG	Ótimo	DANIEL DIAMANTINO DO NAS		1.004,00								1.004,00
364567	1	TABLET GALAXY SAMSUNG	Ótimo	DANIEL DIAMANTINO DO NAS		1.004,00								1.004,00
364568	1	TABLET GALAXY SAMSUNG	Ótimo	DANIEL DIAMANTINO DO NAS		1.004,00								1.004,00
364569	1	TABLET GALAXY SAMSUNG	Ótimo	DANIEL DIAMANTINO DO NAS		1.004,00								1.004,00
364570	1	TABLET GALAXY SAMSUNG	Ótimo	DANIEL DIAMANTINO DO NAS		1.004,00								1.004,00
364571	1	TABLET GALAXY SAMSUNG	Ótimo	DANIEL DIAMANTINO DO NAS		1.004,00								1.004,00
364572	1	TABLET GALAXY SAMSUNG	Ótimo	DANIEL DIAMANTINO DO NAS		1.004,00								1.004,00
364573	1	TABLET GALAXY SAMSUNG	Ótimo	DANIEL DIAMANTINO DO NAS		1.004,00								1.004,00
364574	1	TABLET GALAXY SAMSUNG	Ótimo	DANIEL DIAMANTINO DO NAS		1.004,00								1.004,00
364575	1	TABLET GALAXY SAMSUNG	Ótimo	DANIEL DIAMANTINO DO NAS		1.004,00								1.004,00
364576	1	TABLET GALAXY SAMSUNG	Ótimo	DANIEL DIAMANTINO DO NAS		1.004,00								1.004,00
364577	1	TABLET GALAXY SAMSUNG	Ótimo	DANIEL DIAMANTINO DO NAS		1.004,00								1.004,00
364578	1	TABLET GALAXY SAMSUNG	Ótimo	DANIEL DIAMANTINO DO NAS		1.004,00								1.004,00
364579	1	TABLET GALAXY SAMSUNG	Ótimo	DANIEL DIAMANTINO DO NAS		1.004,00								1.004,00
364580	1	TABLET GALAXY SAMSUNG	Ótimo	DANIEL DIAMANTINO DO NAS		1.004,00								1.004,00
364581	1	TABLET GALAXY SAMSUNG	Ótimo	DANIEL DIAMANTINO DO NAS		1.004,00								1.004,00
364582	1	TABLET GALAXY SAMSUNG	Ótimo	DANIEL DIAMANTINO DO NAS		1.004,00								1.004,00
364583	1	TABLET GALAXY SAMSUNG	Ótimo	DANIEL DIAMANTINO DO NAS		1.004,00								1.004,00
364584	1	TABLET GALAXY SAMSUNG	Ótimo	DANIEL DIAMANTINO DO NAS		1.004,00								1.004,00
364585	1	TABLET GALAXY SAMSUNG	Ótimo	DANIEL DIAMANTINO DO NAS		1.004,00								1.004,00
364586	1	TABLET GALAXY SAMSUNG	Ótimo	DANIEL DIAMANTINO DO NAS		1.004,00								1.004,00
364587	1	TABLET GALAXY SAMSUNG	Ótimo	DANIEL DIAMANTINO DO NAS		1.004,00								1.004,00
364588	1	TABLET GALAXY SAMSUNG	Ótimo	DANIEL DIAMANTINO DO NAS		1.004,00								1.004,00
364589	1	TABLET GALAXY SAMSUNG	Ótimo	DANIEL DIAMANTINO DO NAS		1.004,00								1.004,00
364590	1	TABLET GALAXY SAMSUNG	Ótimo	DANIEL DIAMANTINO DO NAS		1.004,00								1.004,00
364591	1	TABLET GALAXY SAMSUNG	Ótimo	DANIEL DIAMANTINO DO NAS		1.004,00								1.004,00
364592	1	TABLET GALAXY SAMSUNG	Ótimo	DANIEL DIAMANTINO DO NAS		1.004,00								1.004,00
364593	1	TABLET GALAXY SAMSUNG	Ótimo	DANIEL DIAMANTINO DO NAS		1.004,00								1.004,00
364594	1	TABLET GALAXY SAMSUNG	Ótimo	DANIEL DIAMANTINO DO NAS		1.004,00								1.004,00
364595	1	TABLET GALAXY SAMSUNG	Ótimo	DANIEL DIAMANTINO DO NAS		1.004,00								1.004,00
364596	1	TABLET GALAXY SAMSUNG	Ótimo	DANIEL DIAMANTINO DO NAS		1.004,00								1.004,00
364597	1	TABLET GALAXY SAMSUNG	Ótimo	DANIEL DIAMANTINO DO NAS		1.004,00								1.004,00



PERÍODO DE REFERÊNCIA: DE JANEIRO/2022 ATÉ DEZEMBRO/2022

RELAÇÃO ANALÍTICA DOS ELEMENTOS QUE COMPOEM O ATIVO PERMANENTE - INVENTÁRIO DOS BENS

CÓD.	QTDE	DESCRIÇÃO / UNIDADE ADMINISTRATIVA	ESTADO DE CONSERV.	DETENTOR DE CARGA PATRIMONIAL	VALOR ORIGINAL	INCORPORAÇÕES				BAIXAS				SALDO ATUAL
						AQUIS. CONSTR.	REAVALIAÇÃO	INCORPOR.	CRÉDITOS	ALIENAÇÃO	DEPRECIAÇÃO	DOAÇÃO / OUTROS	CRÉDITOS	
364598	1	TABLET GALAXY SAMSUNG	Ótimo	DANIEL DIAMANTINO DO NAS		1.004,00								1.004,00
364599	1	TABLET GALAXY SAMSUNG	Ótimo	DANIEL DIAMANTINO DO NAS		1.004,00								1.004,00
364600	1	TABLET GALAXY SAMSUNG	Ótimo	DANIEL DIAMANTINO DO NAS		1.004,00								1.004,00
364601	1	TABLET GALAXY SAMSUNG	Ótimo	DANIEL DIAMANTINO DO NAS		1.004,00								1.004,00
364602	1	TABLET GALAXY SAMSUNG	Ótimo	DANIEL DIAMANTINO DO NAS		1.004,00								1.004,00
364603	1	TABLET GALAXY SAMSUNG	Ótimo	DANIEL DIAMANTINO DO NAS		1.004,00								1.004,00
364604	1	TABLET GALAXY SAMSUNG	Ótimo	DANIEL DIAMANTINO DO NAS		1.004,00								1.004,00
364605	1	TABLET GALAXY SAMSUNG	Ótimo	DANIEL DIAMANTINO DO NAS		1.004,00								1.004,00
364606	1	TABLET GALAXY SAMSUNG	Ótimo	DANIEL DIAMANTINO DO NAS		1.004,00								1.004,00
364607	1	TABLET GALAXY SAMSUNG	Ótimo	DANIEL DIAMANTINO DO NAS		1.004,00								1.004,00
364608	1	TABLET GALAXY SAMSUNG	Ótimo	DANIEL DIAMANTINO DO NAS		1.004,00								1.004,00
364609	1	TABLET GALAXY SAMSUNG	Ótimo	DANIEL DIAMANTINO DO NAS		1.004,00								1.004,00
364610	1	TABLET GALAXY SAMSUNG	Ótimo	DANIEL DIAMANTINO DO NAS		1.004,00								1.004,00
364611	1	TABLET GALAXY SAMSUNG	Ótimo	DANIEL DIAMANTINO DO NAS		1.004,00								1.004,00
364612	1	TABLET GALAXY SAMSUNG	Ótimo	DANIEL DIAMANTINO DO NAS		1.004,00								1.004,00
364613	1	TABLET GALAXY SAMSUNG	Ótimo	DANIEL DIAMANTINO DO NAS		1.004,00								1.004,00
364614	1	TABLET GALAXY SAMSUNG	Ótimo	DANIEL DIAMANTINO DO NAS		1.004,00								1.004,00
364615	1	TABLET GALAXY SAMSUNG	Ótimo	DANIEL DIAMANTINO DO NAS		1.004,00								1.004,00
364616	1	TABLET GALAXY SAMSUNG	Ótimo	DANIEL DIAMANTINO DO NAS		1.004,00								1.004,00
364617	1	TABLET GALAXY SAMSUNG	Ótimo	DANIEL DIAMANTINO DO NAS		1.004,00								1.004,00
364618	1	TABLET GALAXY SAMSUNG	Ótimo	DANIEL DIAMANTINO DO NAS		1.004,00								1.004,00
364619	1	TABLET GALAXY SAMSUNG	Ótimo	DANIEL DIAMANTINO DO NAS		1.004,00								1.004,00
364620	1	TABLET GALAXY SAMSUNG	Ótimo	DANIEL DIAMANTINO DO NAS		1.004,00								1.004,00
364621	1	TABLET GALAXY SAMSUNG	Ótimo	DANIEL DIAMANTINO DO NAS		1.004,00								1.004,00
364622	1	TABLET GALAXY SAMSUNG	Ótimo	DANIEL DIAMANTINO DO NAS		1.004,00								1.004,00
364623	1	TABLET GALAXY SAMSUNG	Ótimo	DANIEL DIAMANTINO DO NAS		1.004,00								1.004,00
364624	1	TABLET GALAXY SAMSUNG	Ótimo	DANIEL DIAMANTINO DO NAS		1.004,00								1.004,00
364625	1	TABLET GALAXY SAMSUNG	Ótimo	DANIEL DIAMANTINO DO NAS		1.004,00								1.004,00
364626	1	TABLET GALAXY SAMSUNG	Ótimo	DANIEL DIAMANTINO DO NAS		1.004,00								1.004,00
364627	1	TABLET GALAXY SAMSUNG	Ótimo	DANIEL DIAMANTINO DO NAS		1.004,00								1.004,00
364628	1	TABLET GALAXY SAMSUNG	Ótimo	DANIEL DIAMANTINO DO NAS		1.004,00								1.004,00
364629	1	TABLET GALAXY SAMSUNG	Ótimo	DANIEL DIAMANTINO DO NAS		1.004,00								1.004,00
364630	1	TABLET GALAXY SAMSUNG	Ótimo	DANIEL DIAMANTINO DO NAS		1.004,00								1.004,00
364631	1	TABLET GALAXY SAMSUNG	Ótimo	DANIEL DIAMANTINO DO NAS		1.004,00								1.004,00



PERÍODO DE REFERÊNCIA: DE JANEIRO/2022 ATÉ DEZEMBRO/2022

RELAÇÃO ANALÍTICA DOS ELEMENTOS QUE COMPOEM O ATIVO PERMANENTE - INVENTÁRIO DOS BENS

CÓD.	QTDE	DESCRIÇÃO / UNIDADE ADMINISTRATIVA	ESTADO DE CONSERV.	DETENTOR DE CARGA PATRIMONIAL	VALOR ORIGINAL	INCORPORAÇÕES				BAIXAS				SALDO ATUAL
						AQUIS. CONSTR.	REAVALIAÇÃO	INCORPOR.	CRÉDITOS	ALIENAÇÃO	DEPRECIAÇÃO	DOAÇÃO / OUTROS	CRÉDITOS	
364632	1	TABLET GALAXY SAMSUNG	Ótimo	DANIEL DIAMANTINO DO NAS		1.004,00								1.004,00
364633	1	TABLET GALAXY SAMSUNG	Ótimo	DANIEL DIAMANTINO DO NAS		1.004,00								1.004,00
364634	1	TABLET GALAXY SAMSUNG	Ótimo	DANIEL DIAMANTINO DO NAS		1.004,00								1.004,00
364635	1	TABLET GALAXY SAMSUNG	Ótimo	DANIEL DIAMANTINO DO NAS		1.004,00								1.004,00
364636	1	TABLET GALAXY SAMSUNG	Ótimo	DANIEL DIAMANTINO DO NAS		1.004,00								1.004,00
364637	1	TABLET GALAXY SAMSUNG	Ótimo	DANIEL DIAMANTINO DO NAS		1.004,00								1.004,00
364638	1	TABLET GALAXY SAMSUNG	Ótimo	DANIEL DIAMANTINO DO NAS		1.004,00								1.004,00
364639	1	TABLET GALAXY SAMSUNG	Ótimo	DANIEL DIAMANTINO DO NAS		1.004,00								1.004,00
364640	1	TABLET GALAXY SAMSUNG	Ótimo	DANIEL DIAMANTINO DO NAS		1.004,00								1.004,00
364641	1	TABLET GALAXY SAMSUNG	Ótimo	DANIEL DIAMANTINO DO NAS		1.004,00								1.004,00
364642	1	TABLET GALAXY SAMSUNG	Ótimo	DANIEL DIAMANTINO DO NAS		1.004,00								1.004,00
364643	1	TABLET GALAXY SAMSUNG	Ótimo	DANIEL DIAMANTINO DO NAS		1.004,00								1.004,00
364644	1	TABLET GALAXY SAMSUNG	Ótimo	DANIEL DIAMANTINO DO NAS		1.004,00								1.004,00
364645	1	TABLET GALAXY SAMSUNG	Ótimo	DANIEL DIAMANTINO DO NAS		1.004,00								1.004,00
364646	1	TABLET GALAXY SAMSUNG	Ótimo	DANIEL DIAMANTINO DO NAS		1.004,00								1.004,00
364647	1	TABLET GALAXY SAMSUNG	Ótimo	DANIEL DIAMANTINO DO NAS		1.004,00								1.004,00
364648	1	TABLET GALAXY SAMSUNG	Ótimo	DANIEL DIAMANTINO DO NAS		1.004,00								1.004,00
364649	1	TABLET GALAXY SAMSUNG	Ótimo	DANIEL DIAMANTINO DO NAS		1.004,00								1.004,00
364650	1	TABLET GALAXY SAMSUNG	Ótimo	DANIEL DIAMANTINO DO NAS		1.004,00								1.004,00
364651	1	TABLET GALAXY SAMSUNG	Ótimo	DANIEL DIAMANTINO DO NAS		1.004,00								1.004,00
364652	1	TABLET GALAXY SAMSUNG	Ótimo	DANIEL DIAMANTINO DO NAS		1.004,00								1.004,00
364653	1	TABLET GALAXY SAMSUNG	Ótimo	DANIEL DIAMANTINO DO NAS		1.004,00								1.004,00
364654	1	TABLET GALAXY SAMSUNG	Ótimo	DANIEL DIAMANTINO DO NAS		1.004,00								1.004,00
364655	1	TABLET GALAXY SAMSUNG	Ótimo	DANIEL DIAMANTINO DO NAS		1.004,00								1.004,00
364656	1	TABLET GALAXY SAMSUNG	Ótimo	DANIEL DIAMANTINO DO NAS		1.004,00								1.004,00
364657	1	TABLET GALAXY SAMSUNG	Ótimo	DANIEL DIAMANTINO DO NAS		1.004,00								1.004,00
364658	1	TABLET GALAXY SAMSUNG	Ótimo	DANIEL DIAMANTINO DO NAS		1.004,00								1.004,00
364659	1	TABLET GALAXY SAMSUNG	Ótimo	DANIEL DIAMANTINO DO NAS		1.004,00								1.004,00
364660	1	TABLET GALAXY SAMSUNG	Ótimo	DANIEL DIAMANTINO DO NAS		1.004,00								1.004,00
364661	1	TABLET GALAXY SAMSUNG	Ótimo	DANIEL DIAMANTINO DO NAS		1.004,00								1.004,00
364662	1	TABLET GALAXY SAMSUNG	Ótimo	DANIEL DIAMANTINO DO NAS		1.004,00								1.004,00
364663	1	TABLET GALAXY SAMSUNG	Ótimo	DANIEL DIAMANTINO DO NAS		1.004,00								1.004,00
364664	1	TABLET GALAXY SAMSUNG	Ótimo	DANIEL DIAMANTINO DO NAS		1.004,00								1.004,00
364665	1	TABLET GALAXY SAMSUNG	Ótimo	DANIEL DIAMANTINO DO NAS		1.004,00								1.004,00



PERÍODO DE REFERÊNCIA: DE JANEIRO/2022 ATÉ DEZEMBRO/2022

RELAÇÃO ANALÍTICA DOS ELEMENTOS QUE COMPOEM O ATIVO PERMANENTE - INVENTÁRIO DOS BENS

CÓD.	QTDE	DESCRIÇÃO / UNIDADE ADMINISTRATIVA	ESTADO DE CONSERV.	DETENTOR DE CARGA PATRIMONIAL	VALOR ORIGINAL	INCORPORAÇÕES				BAIXAS				SALDO ATUAL
						AQUIS. CONSTR.	REAVALIAÇÃO	INCORPOR.	CRÉDITOS	ALIENAÇÃO	DEPRECIAÇÃO	DOAÇÃO / OUTROS	CRÉDITOS	
364666	1	TABLET GALAXY SAMSUNG	Ótimo	DANIEL DIAMANTINO DO NAS		1.004,00								1.004,00
364667	1	TABLET GALAXY SAMSUNG	Ótimo	DANIEL DIAMANTINO DO NAS		1.004,00								1.004,00
364668	1	TABLET GALAXY SAMSUNG	Ótimo	DANIEL DIAMANTINO DO NAS		1.004,00								1.004,00
364669	1	TABLET GALAXY SAMSUNG	Ótimo	DANIEL DIAMANTINO DO NAS		1.004,00								1.004,00
364670	1	TABLET GALAXY SAMSUNG	Ótimo	DANIEL DIAMANTINO DO NAS		1.004,00								1.004,00
364671	1	TABLET GALAXY SAMSUNG	Ótimo	DANIEL DIAMANTINO DO NAS		1.004,00								1.004,00
364672	1	TABLET GALAXY SAMSUNG	Ótimo	DANIEL DIAMANTINO DO NAS		1.004,00								1.004,00
364673	1	TABLET GALAXY SAMSUNG	Ótimo	DANIEL DIAMANTINO DO NAS		1.004,00								1.004,00
364674	1	TABLET GALAXY SAMSUNG	Ótimo	DANIEL DIAMANTINO DO NAS		1.004,00								1.004,00
364675	1	TABLET GALAXY SAMSUNG	Ótimo	DANIEL DIAMANTINO DO NAS		1.004,00								1.004,00
364676	1	TABLET GALAXY SAMSUNG	Ótimo	DANIEL DIAMANTINO DO NAS		1.004,00								1.004,00
364677	1	TABLET GALAXY SAMSUNG	Ótimo	DANIEL DIAMANTINO DO NAS		1.004,00								1.004,00
364678	1	TABLET GALAXY SAMSUNG	Ótimo	DANIEL DIAMANTINO DO NAS		1.004,00								1.004,00
364679	1	TABLET GALAXY SAMSUNG	Ótimo	DANIEL DIAMANTINO DO NAS		1.004,00								1.004,00
364680	1	TABLET GALAXY SAMSUNG	Ótimo	DANIEL DIAMANTINO DO NAS		1.004,00								1.004,00
364681	1	TABLET GALAXY SAMSUNG	Ótimo	DANIEL DIAMANTINO DO NAS		1.004,00								1.004,00
364682	1	TABLET GALAXY SAMSUNG	Ótimo	DANIEL DIAMANTINO DO NAS		1.004,00								1.004,00
364683	1	TABLET GALAXY SAMSUNG	Ótimo	DANIEL DIAMANTINO DO NAS		1.004,00								1.004,00
364684	1	TABLET GALAXY SAMSUNG	Ótimo	DANIEL DIAMANTINO DO NAS		1.004,00								1.004,00
364685	1	TABLET GALAXY SAMSUNG	Ótimo	DANIEL DIAMANTINO DO NAS		1.004,00								1.004,00
364686	1	TABLET GALAXY SAMSUNG	Ótimo	DANIEL DIAMANTINO DO NAS		1.004,00								1.004,00
364687	1	TABLET GALAXY SAMSUNG	Ótimo	DANIEL DIAMANTINO DO NAS		1.004,00								1.004,00
364688	1	TABLET GALAXY SAMSUNG	Ótimo	DANIEL DIAMANTINO DO NAS		1.004,00								1.004,00
364689	1	TABLET GALAXY SAMSUNG	Ótimo	DANIEL DIAMANTINO DO NAS		1.004,00								1.004,00
364690	1	TABLET GALAXY SAMSUNG	Ótimo	DANIEL DIAMANTINO DO NAS		1.004,00								1.004,00
364691	1	TABLET GALAXY SAMSUNG	Ótimo	DANIEL DIAMANTINO DO NAS		1.004,00								1.004,00
364692	1	TABLET GALAXY SAMSUNG	Ótimo	DANIEL DIAMANTINO DO NAS		1.004,00								1.004,00
364693	1	TABLET GALAXY SAMSUNG	Ótimo	DANIEL DIAMANTINO DO NAS		1.004,00								1.004,00
364694	1	TABLET GALAXY SAMSUNG	Ótimo	DANIEL DIAMANTINO DO NAS		1.004,00								1.004,00
364695	1	TABLET GALAXY SAMSUNG	Ótimo	DANIEL DIAMANTINO DO NAS		1.004,00								1.004,00
364696	1	TABLET GALAXY SAMSUNG	Ótimo	DANIEL DIAMANTINO DO NAS		1.004,00								1.004,00
364697	1	TABLET GALAXY SAMSUNG	Ótimo	DANIEL DIAMANTINO DO NAS		1.004,00								1.004,00
364698	1	TABLET GALAXY SAMSUNG	Ótimo	DANIEL DIAMANTINO DO NAS		1.004,00								1.004,00
364699	1	TABLET GALAXY SAMSUNG	Ótimo	DANIEL DIAMANTINO DO NAS		1.004,00								1.004,00





PERÍODO DE REFERÊNCIA: DE JANEIRO/2022 ATÉ DEZEMBRO/2022

RELAÇÃO ANALÍTICA DOS ELEMENTOS QUE COMPOEM O ATIVO PERMANENTE - INVENTÁRIO DOS BENS

CÓD.	QTDE	DESCRIÇÃO / UNIDADE ADMINISTRATIVA	ESTADO DE CONSERV.	DETENTOR DE CARGA PATRIMONIAL	VALOR ORIGINAL	INCORPORAÇÕES				BAIXAS				SALDO ATUAL
						AQUIS. CONSTR.	REAVALIAÇÃO	INCORPOR.	CRÉDITOS	ALIENAÇÃO	DEPRECIAÇÃO	DOAÇÃO / OUTROS	CRÉDITOS	
364700	1	TABLET GALAXY SAMSUNG	Ótimo	DANIEL DIAMANTINO DO NAS		1.004,00								1.004,00
364701	1	TABLET GALAXY SAMSUNG	Ótimo	DANIEL DIAMANTINO DO NAS		1.004,00								1.004,00
364702	1	TABLET GALAXY SAMSUNG	Ótimo	DANIEL DIAMANTINO DO NAS		1.004,00								1.004,00
364703	1	TABLET GALAXY SAMSUNG	Ótimo	DANIEL DIAMANTINO DO NAS		1.004,00								1.004,00
364704	1	TABLET GALAXY SAMSUNG	Ótimo	DANIEL DIAMANTINO DO NAS		1.004,00								1.004,00
364705	1	TABLET GALAXY SAMSUNG	Ótimo	DANIEL DIAMANTINO DO NAS		1.004,00								1.004,00
364706	1	TABLET GALAXY SAMSUNG	Ótimo	DANIEL DIAMANTINO DO NAS		1.004,00								1.004,00
364707	1	TABLET GALAXY SAMSUNG	Ótimo	DANIEL DIAMANTINO DO NAS		1.004,00								1.004,00
364708	1	TABLET GALAXY SAMSUNG	Ótimo	DANIEL DIAMANTINO DO NAS		1.004,00								1.004,00
364709	1	TABLET GALAXY SAMSUNG	Ótimo	DANIEL DIAMANTINO DO NAS		1.004,00								1.004,00
364710	1	TABLET GALAXY SAMSUNG	Ótimo	DANIEL DIAMANTINO DO NAS		1.004,00								1.004,00
364711	1	TABLET GALAXY SAMSUNG	Ótimo	DANIEL DIAMANTINO DO NAS		1.004,00								1.004,00
364712	1	TABLET GALAXY SAMSUNG	Ótimo	DANIEL DIAMANTINO DO NAS		1.004,00								1.004,00
364713	1	TABLET GALAXY SAMSUNG	Ótimo	DANIEL DIAMANTINO DO NAS		1.004,00								1.004,00
364714	1	TABLET GALAXY SAMSUNG	Ótimo	DANIEL DIAMANTINO DO NAS		1.004,00								1.004,00
364715	1	TABLET GALAXY SAMSUNG	Ótimo	DANIEL DIAMANTINO DO NAS		1.004,00								1.004,00
364716	1	TABLET GALAXY SAMSUNG	Ótimo	DANIEL DIAMANTINO DO NAS		1.004,00								1.004,00
364717	1	TABLET GALAXY SAMSUNG	Ótimo	DANIEL DIAMANTINO DO NAS		1.004,00								1.004,00
364718	1	TABLET GALAXY SAMSUNG	Ótimo	DANIEL DIAMANTINO DO NAS		1.004,00								1.004,00
364719	1	TABLET GALAXY SAMSUNG	Ótimo	DANIEL DIAMANTINO DO NAS		1.004,00								1.004,00
364720	1	TABLET GALAXY SAMSUNG	Ótimo	DANIEL DIAMANTINO DO NAS		1.004,00								1.004,00
364721	1	TABLET GALAXY SAMSUNG	Ótimo	DANIEL DIAMANTINO DO NAS		1.004,00								1.004,00
364722	1	TABLET GALAXY SAMSUNG	Ótimo	DANIEL DIAMANTINO DO NAS		1.004,00								1.004,00
364723	1	TABLET GALAXY SAMSUNG	Ótimo	DANIEL DIAMANTINO DO NAS		1.004,00								1.004,00
364724	1	TABLET GALAXY SAMSUNG	Ótimo	DANIEL DIAMANTINO DO NAS		1.004,00								1.004,00
364725	1	TABLET GALAXY SAMSUNG	Ótimo	DANIEL DIAMANTINO DO NAS		1.004,00								1.004,00
364726	1	TABLET GALAXY SAMSUNG	Ótimo	DANIEL DIAMANTINO DO NAS		1.004,00								1.004,00
364727	1	TABLET GALAXY SAMSUNG	Ótimo	DANIEL DIAMANTINO DO NAS		1.004,00								1.004,00
364728	1	TABLET GALAXY SAMSUNG	Ótimo	DANIEL DIAMANTINO DO NAS		1.004,00								1.004,00
364729	1	TABLET GALAXY SAMSUNG	Ótimo	DANIEL DIAMANTINO DO NAS		1.004,00								1.004,00
364730	1	TABLET GALAXY SAMSUNG	Ótimo	DANIEL DIAMANTINO DO NAS		1.004,00								1.004,00
364731	1	TABLET GALAXY SAMSUNG	Ótimo	DANIEL DIAMANTINO DO NAS		1.004,00								1.004,00
364732	1	TABLET GALAXY SAMSUNG	Ótimo	DANIEL DIAMANTINO DO NAS		1.004,00								1.004,00
364733	1	TABLET GALAXY SAMSUNG	Ótimo	DANIEL DIAMANTINO DO NAS		1.004,00								1.004,00



PERÍODO DE REFERÊNCIA: DE JANEIRO/2022 ATÉ DEZEMBRO/2022

RELAÇÃO ANALÍTICA DOS ELEMENTOS QUE COMPOEM O ATIVO PERMANENTE - INVENTÁRIO DOS BENS

CÓD.	QTDE	DESCRIÇÃO / UNIDADE ADMINISTRATIVA	ESTADO DE CONSERV.	DETENTOR DE CARGA PATRIMONIAL	VALOR ORIGINAL	INCORPORAÇÕES				BAIXAS				SALDO ATUAL
						AQUIS. CONSTR.	REAVALIAÇÃO	INCORPOR.	CRÉDITOS	ALIENAÇÃO	DEPRECIAÇÃO	DOAÇÃO / OUTROS	CRÉDITOS	
364734	1	TABLET GALAXY SAMSUNG	Ótimo	DANIEL DIAMANTINO DO NAS		1.004,00								1.004,00
364735	1	TABLET GALAXY SAMSUNG	Ótimo	DANIEL DIAMANTINO DO NAS		1.004,00								1.004,00
364736	1	TABLET GALAXY SAMSUNG	Ótimo	DANIEL DIAMANTINO DO NAS		1.004,00								1.004,00
364737	1	TABLET GALAXY SAMSUNG	Ótimo	DANIEL DIAMANTINO DO NAS		1.004,00								1.004,00
364738	1	TABLET GALAXY SAMSUNG	Ótimo	DANIEL DIAMANTINO DO NAS		1.004,00								1.004,00
364739	1	TABLET GALAXY SAMSUNG	Ótimo	DANIEL DIAMANTINO DO NAS		1.004,00								1.004,00
364740	1	TABLET GALAXY SAMSUNG	Ótimo	DANIEL DIAMANTINO DO NAS		1.004,00								1.004,00
364741	1	TABLET GALAXY SAMSUNG	Ótimo	DANIEL DIAMANTINO DO NAS		1.004,00								1.004,00
364742	1	TABLET GALAXY SAMSUNG	Ótimo	DANIEL DIAMANTINO DO NAS		1.004,00								1.004,00
364743	1	TABLET GALAXY SAMSUNG	Ótimo	DANIEL DIAMANTINO DO NAS		1.004,00								1.004,00
364744	1	TABLET GALAXY SAMSUNG	Ótimo	DANIEL DIAMANTINO DO NAS		1.004,00								1.004,00
364745	1	TABLET GALAXY SAMSUNG	Ótimo	DANIEL DIAMANTINO DO NAS		1.004,00								1.004,00
364746	1	TABLET GALAXY SAMSUNG	Ótimo	DANIEL DIAMANTINO DO NAS		1.004,00								1.004,00
364747	1	TABLET GALAXY SAMSUNG	Ótimo	DANIEL DIAMANTINO DO NAS		1.004,00								1.004,00
364748	1	TABLET GALAXY SAMSUNG	Ótimo	DANIEL DIAMANTINO DO NAS		1.004,00								1.004,00
364749	1	TABLET GALAXY SAMSUNG	Ótimo	DANIEL DIAMANTINO DO NAS		1.004,00								1.004,00
364750	1	TABLET GALAXY SAMSUNG	Ótimo	DANIEL DIAMANTINO DO NAS		1.004,00								1.004,00
364751	1	TABLET GALAXY SAMSUNG	Ótimo	DANIEL DIAMANTINO DO NAS		1.004,00								1.004,00
364752	1	TABLET GALAXY SAMSUNG	Ótimo	DANIEL DIAMANTINO DO NAS		1.004,00								1.004,00
364753	1	TABLET GALAXY SAMSUNG	Ótimo	DANIEL DIAMANTINO DO NAS		1.004,00								1.004,00
364754	1	TABLET GALAXY SAMSUNG	Ótimo	DANIEL DIAMANTINO DO NAS		1.004,00								1.004,00
364755	1	TABLET GALAXY SAMSUNG	Ótimo	DANIEL DIAMANTINO DO NAS		1.004,00								1.004,00
364756	1	TABLET GALAXY SAMSUNG	Ótimo	DANIEL DIAMANTINO DO NAS		1.004,00								1.004,00
364757	1	TABLET GALAXY SAMSUNG	Ótimo	DANIEL DIAMANTINO DO NAS		1.004,00								1.004,00
364758	1	TABLET GALAXY SAMSUNG	Ótimo	DANIEL DIAMANTINO DO NAS		1.004,00								1.004,00
364759	1	TABLET GALAXY SAMSUNG	Ótimo	DANIEL DIAMANTINO DO NAS		1.004,00								1.004,00
364760	1	TABLET GALAXY SAMSUNG	Ótimo	DANIEL DIAMANTINO DO NAS		1.004,00								1.004,00
364761	1	TABLET GALAXY SAMSUNG	Ótimo	DANIEL DIAMANTINO DO NAS		1.004,00								1.004,00
364762	1	TABLET GALAXY SAMSUNG	Ótimo	DANIEL DIAMANTINO DO NAS		1.004,00								1.004,00
364763	1	TABLET GALAXY SAMSUNG	Ótimo	DANIEL DIAMANTINO DO NAS		1.004,00								1.004,00
364764	1	TABLET GALAXY SAMSUNG	Ótimo	DANIEL DIAMANTINO DO NAS		1.004,00								1.004,00
364765	1	TABLET GALAXY SAMSUNG	Ótimo	DANIEL DIAMANTINO DO NAS		1.004,00								1.004,00
364766	1	TABLET GALAXY SAMSUNG	Ótimo	DANIEL DIAMANTINO DO NAS		1.004,00								1.004,00
364767	1	TABLET GALAXY SAMSUNG	Ótimo	DANIEL DIAMANTINO DO NAS		1.004,00								1.004,00



ESTADO DE GOIÁS  
MUNICIPIO DE JATAÍ  
RUA ITARUMA, 355 - S. SANTA MARIA

PERÍODO DE REFERÊNCIA: DE JANEIRO/2022 ATÉ DEZEMBRO/2022

RELAÇÃO ANALÍTICA DOS ELEMENTOS QUE COMPOEM O ATIVO PERMANENTE - INVENTÁRIO DOS BENS

CÓD.	QTDE	DESCRIÇÃO / UNIDADE ADMINISTRATIVA	ESTADO DE CONSERV.	DETENTOR DE CARGA PATRIMONIAL	VALOR ORIGINAL	INCORPORAÇÕES				BAIXAS				SALDO ATUAL
						AQUIS. CONSTR.	REAVALIAÇÃO	INCORPOR.	CRÉDITOS	ALIENAÇÃO	DEPRECIAÇÃO	DOAÇÃO / OUTROS	CRÉDITOS	
364768	1	TABLET GALAXY SAMSUNG	Ótimo	DANIEL DIAMANTINO DO NAS		1.004,00								1.004,00
364769	1	TABLET GALAXY SAMSUNG	Ótimo	DANIEL DIAMANTINO DO NAS		1.004,00								1.004,00
364770	1	TABLET GALAXY SAMSUNG	Ótimo	DANIEL DIAMANTINO DO NAS		1.004,00								1.004,00
364771	1	TABLET GALAXY SAMSUNG	Ótimo	DANIEL DIAMANTINO DO NAS		1.004,00								1.004,00
364772	1	TABLET GALAXY SAMSUNG	Ótimo	DANIEL DIAMANTINO DO NAS		1.004,00								1.004,00
364773	1	TABLET GALAXY SAMSUNG	Ótimo	DANIEL DIAMANTINO DO NAS		1.004,00								1.004,00
364774	1	TABLET GALAXY SAMSUNG	Ótimo	DANIEL DIAMANTINO DO NAS		1.004,00								1.004,00
364775	1	TABLET GALAXY SAMSUNG	Ótimo	DANIEL DIAMANTINO DO NAS		1.004,00								1.004,00
364776	1	TABLET GALAXY SAMSUNG	Ótimo	DANIEL DIAMANTINO DO NAS		1.004,00								1.004,00
364777	1	TABLET GALAXY SAMSUNG	Ótimo	DANIEL DIAMANTINO DO NAS		1.004,00								1.004,00
364778	1	TABLET GALAXY SAMSUNG	Ótimo	DANIEL DIAMANTINO DO NAS		1.004,00								1.004,00
364779	1	TABLET GALAXY SAMSUNG	Ótimo	DANIEL DIAMANTINO DO NAS		1.004,00								1.004,00
364780	1	TABLET GALAXY SAMSUNG	Ótimo	DANIEL DIAMANTINO DO NAS		1.004,00								1.004,00
364781	1	TABLET GALAXY SAMSUNG	Ótimo	DANIEL DIAMANTINO DO NAS		1.004,00								1.004,00
364782	1	TABLET GALAXY SAMSUNG	Ótimo	DANIEL DIAMANTINO DO NAS		1.004,00								1.004,00
364783	1	TABLET GALAXY SAMSUNG	Ótimo	DANIEL DIAMANTINO DO NAS		1.004,00								1.004,00
364784	1	TABLET GALAXY SAMSUNG	Ótimo	DANIEL DIAMANTINO DO NAS		1.004,00								1.004,00
364785	1	TABLET GALAXY SAMSUNG	Ótimo	DANIEL DIAMANTINO DO NAS		1.004,00								1.004,00
364786	1	TABLET GALAXY SAMSUNG	Ótimo	DANIEL DIAMANTINO DO NAS		1.004,00								1.004,00
364787	1	TABLET GALAXY SAMSUNG	Ótimo	DANIEL DIAMANTINO DO NAS		1.004,00								1.004,00
364788	1	TABLET GALAXY SAMSUNG	Ótimo	DANIEL DIAMANTINO DO NAS		1.004,00								1.004,00
364789	1	TABLET GALAXY SAMSUNG	Ótimo	DANIEL DIAMANTINO DO NAS		1.004,00								1.004,00
364790	1	TABLET GALAXY SAMSUNG	Ótimo	DANIEL DIAMANTINO DO NAS		1.004,00								1.004,00
364791	1	TABLET GALAXY SAMSUNG	Ótimo	DANIEL DIAMANTINO DO NAS		1.004,00								1.004,00
364792	1	TABLET GALAXY SAMSUNG	Ótimo	DANIEL DIAMANTINO DO NAS		1.004,00								1.004,00
364793	1	TABLET GALAXY SAMSUNG	Ótimo	DANIEL DIAMANTINO DO NAS		1.004,00								1.004,00
364794	1	TABLET GALAXY SAMSUNG	Ótimo	DANIEL DIAMANTINO DO NAS		1.004,00								1.004,00
364795	1	TABLET GALAXY SAMSUNG	Ótimo	DANIEL DIAMANTINO DO NAS		1.004,00								1.004,00
364796	1	TABLET GALAXY SAMSUNG	Ótimo	DANIEL DIAMANTINO DO NAS		1.004,00								1.004,00
364797	1	TABLET GALAXY SAMSUNG	Ótimo	DANIEL DIAMANTINO DO NAS		1.004,00								1.004,00
364798	1	TABLET GALAXY SAMSUNG	Ótimo	DANIEL DIAMANTINO DO NAS		1.004,00								1.004,00
364799	1	TABLET GALAXY SAMSUNG	Ótimo	DANIEL DIAMANTINO DO NAS		1.004,00								1.004,00
364800	1	TABLET GALAXY SAMSUNG	Ótimo	DANIEL DIAMANTINO DO NAS		1.004,00								1.004,00
364825	1	TABLET GALAXY SAMSUNG	Ótimo	DANIEL DIAMANTINO DO NAS		1.004,00								1.004,00



PERÍODO DE REFERÊNCIA: DE JANEIRO/2022 ATÉ DEZEMBRO/2022

RELAÇÃO ANALÍTICA DOS ELEMENTOS QUE COMPOEM O ATIVO PERMANENTE - INVENTÁRIO DOS BENS

CÓD.	QTDE	DESCRIÇÃO / UNIDADE ADMINISTRATIVA	ESTADO DE CONSERV.	DETENTOR DE CARGA PATRIMONIAL	VALOR ORIGINAL	INCORPORAÇÕES				BAIXAS				SALDO ATUAL
						AQUIS. CONSTR.	REAVALIAÇÃO	INCORPOR.	CRÉDITOS	ALIENAÇÃO	DEPRECIAÇÃO	DOAÇÃO / OUTROS	CRÉDITOS	
364826	1	TABLET GALAXY SAMSUNG	Ótimo	DANIEL DIAMANTINO DO NAS		1.004,00								1.004,00
364827	1	TABLET GALAXY SAMSUNG	Ótimo	DANIEL DIAMANTINO DO NAS		1.004,00								1.004,00
364828	1	TABLET GALAXY SAMSUNG	Ótimo	DANIEL DIAMANTINO DO NAS		1.004,00								1.004,00
364829	1	TABLET GALAXY SAMSUNG	Ótimo	DANIEL DIAMANTINO DO NAS		1.004,00								1.004,00
364830	1	TABLET GALAXY SAMSUNG	Ótimo	DANIEL DIAMANTINO DO NAS		1.004,00								1.004,00
364831	1	TABLET GALAXY SAMSUNG	Ótimo	DANIEL DIAMANTINO DO NAS		1.004,00								1.004,00
364832	1	TABLET GALAXY SAMSUNG	Ótimo	DANIEL DIAMANTINO DO NAS		1.004,00								1.004,00
364833	1	TABLET GALAXY SAMSUNG	Ótimo	DANIEL DIAMANTINO DO NAS		1.004,00								1.004,00
364834	1	TABLET GALAXY SAMSUNG	Ótimo	DANIEL DIAMANTINO DO NAS		1.004,00								1.004,00
364835	1	TABLET GALAXY SAMSUNG	Ótimo	DANIEL DIAMANTINO DO NAS		1.004,00								1.004,00
364836	1	TABLET GALAXY SAMSUNG	Ótimo	DANIEL DIAMANTINO DO NAS		1.004,00								1.004,00
364837	1	TABLET GALAXY SAMSUNG	Ótimo	DANIEL DIAMANTINO DO NAS		1.004,00								1.004,00
364838	1	TABLET GALAXY SAMSUNG	Ótimo	DANIEL DIAMANTINO DO NAS		1.004,00								1.004,00
364839	1	TABLET GALAXY SAMSUNG	Ótimo	DANIEL DIAMANTINO DO NAS		1.004,00								1.004,00
364840	1	TABLET GALAXY SAMSUNG	Ótimo	DANIEL DIAMANTINO DO NAS		1.004,00								1.004,00
364841	1	TABLET GALAXY SAMSUNG	Ótimo	DANIEL DIAMANTINO DO NAS		1.004,00								1.004,00
364842	1	TABLET GALAXY SAMSUNG	Ótimo	DANIEL DIAMANTINO DO NAS		1.004,00								1.004,00
364843	1	TABLET GALAXY SAMSUNG	Ótimo	DANIEL DIAMANTINO DO NAS		1.004,00								1.004,00
364844	1	TABLET GALAXY SAMSUNG	Ótimo	DANIEL DIAMANTINO DO NAS		1.004,00								1.004,00
364845	1	TABLET GALAXY SAMSUNG	Ótimo	DANIEL DIAMANTINO DO NAS		1.004,00								1.004,00
364846	1	TABLET GALAXY SAMSUNG	Ótimo	DANIEL DIAMANTINO DO NAS		1.004,00								1.004,00
364847	1	TABLET GALAXY SAMSUNG	Ótimo	DANIEL DIAMANTINO DO NAS		1.004,00								1.004,00
364848	1	TABLET GALAXY SAMSUNG	Ótimo	DANIEL DIAMANTINO DO NAS		1.004,00								1.004,00
364849	1	TABLET GALAXY SAMSUNG	Ótimo	DANIEL DIAMANTINO DO NAS		1.004,00								1.004,00
364850	1	TABLET GALAXY SAMSUNG	Ótimo	DANIEL DIAMANTINO DO NAS		1.004,00								1.004,00
364851	1	TABLET GALAXY SAMSUNG	Ótimo	DANIEL DIAMANTINO DO NAS		1.004,00								1.004,00
364852	1	TABLET GALAXY SAMSUNG	Ótimo	DANIEL DIAMANTINO DO NAS		1.004,00								1.004,00
364853	1	TABLET GALAXY SAMSUNG	Ótimo	DANIEL DIAMANTINO DO NAS		1.004,00								1.004,00
364854	1	TABLET GALAXY SAMSUNG	Ótimo	DANIEL DIAMANTINO DO NAS		1.004,00								1.004,00
364855	1	TABLET GALAXY SAMSUNG	Ótimo	DANIEL DIAMANTINO DO NAS		1.004,00								1.004,00
364856	1	TABLET GALAXY SAMSUNG	Ótimo	DANIEL DIAMANTINO DO NAS		1.004,00								1.004,00
364857	1	TABLET GALAXY SAMSUNG	Ótimo	DANIEL DIAMANTINO DO NAS		1.004,00								1.004,00
364858	1	TABLET GALAXY SAMSUNG	Ótimo	DANIEL DIAMANTINO DO NAS		1.004,00								1.004,00
364859	1	TABLET GALAXY SAMSUNG	Ótimo	DANIEL DIAMANTINO DO NAS		1.004,00								1.004,00



PERÍODO DE REFERÊNCIA: DE JANEIRO/2022 ATÉ DEZEMBRO/2022

RELAÇÃO ANALÍTICA DOS ELEMENTOS QUE COMPOEM O ATIVO PERMANENTE - INVENTÁRIO DOS BENS

CÓD.	QTDE	DESCRIÇÃO / UNIDADE ADMINISTRATIVA	ESTADO DE CONSERV.	DETENTOR DE CARGA PATRIMONIAL	VALOR ORIGINAL	INCORPORAÇÕES				BAIXAS				SALDO ATUAL
						AQUIS. CONSTR.	REAVALIAÇÃO	INCORPOR.	CRÉDITOS	ALIENAÇÃO	DEPRECIAÇÃO	DOAÇÃO / OUTROS	CRÉDITOS	
364860	1	TABLET GALAXY SAMSUNG	Ótimo	DANIEL DIAMANTINO DO NAS		1.004,00								1.004,00
364861	1	TABLET GALAXY SAMSUNG	Ótimo	DANIEL DIAMANTINO DO NAS		1.004,00								1.004,00
364862	1	TABLET GALAXY SAMSUNG	Ótimo	DANIEL DIAMANTINO DO NAS		1.004,00								1.004,00
364863	1	TABLET GALAXY SAMSUNG	Ótimo	DANIEL DIAMANTINO DO NAS		1.004,00								1.004,00
364864	1	TABLET GALAXY SAMSUNG	Ótimo	DANIEL DIAMANTINO DO NAS		1.004,00								1.004,00
364865	1	TABLET GALAXY SAMSUNG	Ótimo	DANIEL DIAMANTINO DO NAS		1.004,00								1.004,00
364866	1	TABLET GALAXY SAMSUNG	Ótimo	DANIEL DIAMANTINO DO NAS		1.004,00								1.004,00
364867	1	TABLET GALAXY SAMSUNG	Ótimo	DANIEL DIAMANTINO DO NAS		1.004,00								1.004,00
364868	1	TABLET GALAXY SAMSUNG	Ótimo	DANIEL DIAMANTINO DO NAS		1.004,00								1.004,00
364869	1	TABLET GALAXY SAMSUNG	Ótimo	DANIEL DIAMANTINO DO NAS		1.004,00								1.004,00
364870	1	TABLET GALAXY SAMSUNG	Ótimo	DANIEL DIAMANTINO DO NAS		1.004,00								1.004,00
364871	1	TABLET GALAXY SAMSUNG	Ótimo	DANIEL DIAMANTINO DO NAS		1.004,00								1.004,00
364872	1	TABLET GALAXY SAMSUNG	Ótimo	DANIEL DIAMANTINO DO NAS		1.004,00								1.004,00
364873	1	TABLET GALAXY SAMSUNG	Ótimo	DANIEL DIAMANTINO DO NAS		1.004,00								1.004,00
364874	1	TABLET GALAXY SAMSUNG	Ótimo	DANIEL DIAMANTINO DO NAS		1.004,00								1.004,00
364875	1	TABLET GALAXY SAMSUNG	Ótimo	DANIEL DIAMANTINO DO NAS		1.004,00								1.004,00
364876	1	TABLET GALAXY SAMSUNG	Ótimo	DANIEL DIAMANTINO DO NAS		1.004,00								1.004,00
364877	1	TABLET GALAXY SAMSUNG	Ótimo	DANIEL DIAMANTINO DO NAS		1.004,00								1.004,00
364878	1	TABLET GALAXY SAMSUNG	Ótimo	DANIEL DIAMANTINO DO NAS		1.004,00								1.004,00
364879	1	TABLET GALAXY SAMSUNG	Ótimo	DANIEL DIAMANTINO DO NAS		1.004,00								1.004,00
364880	1	TABLET GALAXY SAMSUNG	Ótimo	DANIEL DIAMANTINO DO NAS		1.004,00								1.004,00
364881	1	TABLET GALAXY SAMSUNG	Ótimo	DANIEL DIAMANTINO DO NAS		1.004,00								1.004,00
364882	1	TABLET GALAXY SAMSUNG	Ótimo	DANIEL DIAMANTINO DO NAS		1.004,00								1.004,00
364883	1	TABLET GALAXY SAMSUNG	Ótimo	DANIEL DIAMANTINO DO NAS		1.004,00								1.004,00
364884	1	TABLET GALAXY SAMSUNG	Ótimo	DANIEL DIAMANTINO DO NAS		1.004,00								1.004,00
364885	1	TABLET GALAXY SAMSUNG	Ótimo	DANIEL DIAMANTINO DO NAS		1.004,00								1.004,00
364886	1	TABLET GALAXY SAMSUNG	Ótimo	DANIEL DIAMANTINO DO NAS		1.004,00								1.004,00
364887	1	TABLET GALAXY SAMSUNG	Ótimo	DANIEL DIAMANTINO DO NAS		1.004,00								1.004,00
364888	1	TABLET GALAXY SAMSUNG	Ótimo	DANIEL DIAMANTINO DO NAS		1.004,00								1.004,00
364889	1	TABLET GALAXY SAMSUNG	Ótimo	DANIEL DIAMANTINO DO NAS		1.004,00								1.004,00
364890	1	TABLET GALAXY SAMSUNG	Ótimo	DANIEL DIAMANTINO DO NAS		1.004,00								1.004,00
364891	1	TABLET GALAXY SAMSUNG	Ótimo	DANIEL DIAMANTINO DO NAS		1.004,00								1.004,00
364892	1	TABLET GALAXY SAMSUNG	Ótimo	DANIEL DIAMANTINO DO NAS		1.004,00								1.004,00
364893	1	TABLET GALAXY SAMSUNG	Ótimo	DANIEL DIAMANTINO DO NAS		1.004,00								1.004,00



PERÍODO DE REFERÊNCIA: DE JANEIRO/2022 ATÉ DEZEMBRO/2022

RELAÇÃO ANALÍTICA DOS ELEMENTOS QUE COMPOEM O ATIVO PERMANENTE - INVENTÁRIO DOS BENS

CÓD.	QTDE	DESCRIÇÃO / UNIDADE ADMINISTRATIVA	ESTADO DE CONSERV.	DETENTOR DE CARGA PATRIMONIAL	VALOR ORIGINAL	INCORPORAÇÕES				BAIXAS				SALDO ATUAL
						AQUIS. CONSTR.	REAVALIAÇÃO	INCORPOR.	CRÉDITOS	ALIENAÇÃO	DEPRECIAÇÃO	DOAÇÃO / OUTROS	CRÉDITOS	
364894	1	TABLET GALAXY SAMSUNG	Ótimo	DANIEL DIAMANTINO DO NAS		1.004,00								1.004,00
364895	1	TABLET GALAXY SAMSUNG	Ótimo	DANIEL DIAMANTINO DO NAS		1.004,00								1.004,00
364896	1	TABLET GALAXY SAMSUNG	Ótimo	DANIEL DIAMANTINO DO NAS		1.004,00								1.004,00
364897	1	TABLET GALAXY SAMSUNG	Ótimo	DANIEL DIAMANTINO DO NAS		1.004,00								1.004,00
364898	1	TABLET GALAXY SAMSUNG	Ótimo	DANIEL DIAMANTINO DO NAS		1.004,00								1.004,00
364899	1	TABLET GALAXY SAMSUNG	Ótimo	DANIEL DIAMANTINO DO NAS		1.004,00								1.004,00
364900	1	TABLET GALAXY SAMSUNG	Ótimo	DANIEL DIAMANTINO DO NAS		1.004,00								1.004,00
364901	1	TABLET GALAXY SAMSUNG	Ótimo	DANIEL DIAMANTINO DO NAS		1.004,00								1.004,00
364902	1	TABLET GALAXY SAMSUNG	Ótimo	DANIEL DIAMANTINO DO NAS		1.004,00								1.004,00
364903	1	TABLET GALAXY SAMSUNG	Ótimo	DANIEL DIAMANTINO DO NAS		1.004,00								1.004,00
364904	1	TABLET GALAXY SAMSUNG	Ótimo	DANIEL DIAMANTINO DO NAS		1.004,00								1.004,00
364905	1	TABLET GALAXY SAMSUNG	Ótimo	DANIEL DIAMANTINO DO NAS		1.004,00								1.004,00
364906	1	TABLET GALAXY SAMSUNG	Ótimo	DANIEL DIAMANTINO DO NAS		1.004,00								1.004,00
364907	1	TABLET GALAXY SAMSUNG	Ótimo	DANIEL DIAMANTINO DO NAS		1.004,00								1.004,00
364908	1	TABLET GALAXY SAMSUNG	Ótimo	DANIEL DIAMANTINO DO NAS		1.004,00								1.004,00
364909	1	TABLET GALAXY SAMSUNG	Ótimo	DANIEL DIAMANTINO DO NAS		1.004,00								1.004,00
364910	1	TABLET GALAXY SAMSUNG	Ótimo	DANIEL DIAMANTINO DO NAS		1.004,00								1.004,00
364911	1	TABLET GALAXY SAMSUNG	Ótimo	DANIEL DIAMANTINO DO NAS		1.004,00								1.004,00
364912	1	TABLET GALAXY SAMSUNG	Ótimo	DANIEL DIAMANTINO DO NAS		1.004,00								1.004,00
364913	1	TABLET GALAXY SAMSUNG	Ótimo	DANIEL DIAMANTINO DO NAS		1.004,00								1.004,00
364914	1	TABLET GALAXY SAMSUNG	Ótimo	DANIEL DIAMANTINO DO NAS		1.004,00								1.004,00
364915	1	TABLET GALAXY SAMSUNG	Ótimo	DANIEL DIAMANTINO DO NAS		1.004,00								1.004,00
365048	1	IMPRESSORA COLORIDA	Ótimo	DANIEL DIAMANTINO DO NAS		4.699,00								4.699,00
365049	1	IMPRESSORA COLORIDA	Ótimo	DANIEL DIAMANTINO DO NAS		4.699,00								4.699,00
365050	1	IMPRESSORA COLORIDA	Ótimo	DANIEL DIAMANTINO DO NAS		4.699,00								4.699,00
365051	1	IMPRESSORA COLORIDA	Ótimo	DANIEL DIAMANTINO DO NAS		4.699,00								4.699,00
365386	1	ROTEADOR WIFI ACESS POINT EAP245 TP-LINK	Ótimo	DANIEL DIAMANTINO DO NAS		1.350,00								1.350,00
365387	1	ROTEADOR WIFI ACESS POINT EAP245 TP-LINK	Ótimo	DANIEL DIAMANTINO DO NAS		1.350,00								1.350,00
365388	1	ROTEADOR WIFI ACESS POINT EAP245 TP-LINK	Ótimo	DANIEL DIAMANTINO DO NAS		1.350,00								1.350,00
365389	1	ROTEADOR WIFI ACESS POINT EAP245 TP-LINK	Ótimo	DANIEL DIAMANTINO DO NAS		1.350,00								1.350,00
365390	1	ROTEADOR WIFI ACESS POINT EAP245 TP-LINK	Ótimo	DANIEL DIAMANTINO DO NAS		1.350,00								1.350,00
365391	1	ROTEADOR WIFI ACESS POINT EAP245 TP-LINK	Ótimo	DANIEL DIAMANTINO DO NAS		1.350,00								1.350,00
365392	1	ROTEADOR WIFI ACESS POINT EAP245 TP-LINK	Ótimo	DANIEL DIAMANTINO DO NAS		1.350,00								1.350,00
365393	1	ROTEADOR WIFI ACESS POINT EAP245 TP-LINK	Ótimo	DANIEL DIAMANTINO DO NAS		1.350,00								1.350,00





PERÍODO DE REFERÊNCIA: DE JANEIRO/2022 ATÉ DEZEMBRO/2022

RELAÇÃO ANALÍTICA DOS ELEMENTOS QUE COMPOEM O ATIVO PERMANENTE - INVENTÁRIO DOS BENS

CÓD.	QTDE	DESCRIÇÃO / UNIDADE ADMINISTRATIVA	ESTADO DE CONSERV.	DETENTOR DE CARGA PATRIMONIAL	VALOR ORIGINAL	INCORPORAÇÕES				BAIXAS				SALDO ATUAL
						AQUIS. CONSTR.	REAVALIAÇÃO	INCORPOR.	CRÉDITOS	ALIENAÇÃO	DEPRECIAÇÃO	DOAÇÃO / OUTROS	CRÉDITOS	
365394	1	ROTEADOR WIFI ACESS POINT EAP245 TP-LINK	Ótimo	DANIEL DIAMANTINO DO NAS		1.350,00								1.350,00
365395	1	ROTEADOR WIFI ACESS POINT EAP245 TP-LINK	Ótimo	DANIEL DIAMANTINO DO NAS		1.350,00								1.350,00
365396	1	ROTEADOR WIFI ACESS POINT EAP245 TP-LINK	Ótimo	DANIEL DIAMANTINO DO NAS		1.350,00								1.350,00
365397	1	ROTEADOR WIFI ACESS POINT EAP245 TP-LINK	Ótimo	DANIEL DIAMANTINO DO NAS		1.350,00								1.350,00
365398	1	ROTEADOR WIFI ACESS POINT EAP245 TP-LINK	Ótimo	DANIEL DIAMANTINO DO NAS		1.350,00								1.350,00
365399	1	ROTEADOR WIFI ACESS POINT EAP245 TP-LINK	Ótimo	DANIEL DIAMANTINO DO NAS		1.350,00								1.350,00
365400	1	ROTEADOR WIFI ACESS POINT EAP245 TP-LINK	Ótimo	DANIEL DIAMANTINO DO NAS		1.350,00								1.350,00
365401	1	ROTEADOR WIFI ACESS POINT EAP245 TP-LINK	Ótimo	DANIEL DIAMANTINO DO NAS		1.350,00								1.350,00
365402	1	ROTEADOR WIFI ACESS POINT EAP245 TP-LINK	Ótimo	DANIEL DIAMANTINO DO NAS		1.350,00								1.350,00
365403	1	ROTEADOR WIFI ACESS POINT EAP245 TP-LINK	Ótimo	DANIEL DIAMANTINO DO NAS		1.350,00								1.350,00
365404	1	ROTEADOR WIFI ACESS POINT EAP245 TP-LINK	Ótimo	DANIEL DIAMANTINO DO NAS		1.350,00								1.350,00
365405	1	ROTEADOR WIFI ACESS POINT EAP245 TP-LINK	Ótimo	DANIEL DIAMANTINO DO NAS		1.350,00								1.350,00
365406	1	ROTEADOR WIFI ACESS POINT EAP245 TP-LINK	Ótimo	DANIEL DIAMANTINO DO NAS		1.350,00								1.350,00
365407	1	ROTEADOR WIFI ACESS POINT EAP245 TP-LINK	Ótimo	DANIEL DIAMANTINO DO NAS		1.350,00								1.350,00
365408	1	ROTEADOR WIFI ACESS POINT EAP245 TP-LINK	Ótimo	DANIEL DIAMANTINO DO NAS		1.350,00								1.350,00
365409	1	ROTEADOR WIFI ACESS POINT EAP245 TP-LINK	Ótimo	DANIEL DIAMANTINO DO NAS		1.350,00								1.350,00
365410	1	ROTEADOR WIFI ACESS POINT EAP245 TP-LINK	Ótimo	DANIEL DIAMANTINO DO NAS		1.350,00								1.350,00
365411	1	ROTEADOR WIFI ACESS POINT EAP245 TP-LINK	Ótimo	DANIEL DIAMANTINO DO NAS		1.350,00								1.350,00
365412	1	ROTEADOR WIFI ACESS POINT EAP245 TP-LINK	Ótimo	DANIEL DIAMANTINO DO NAS		1.350,00								1.350,00
365413	1	ROTEADOR WIFI ACESS POINT EAP245 TP-LINK	Ótimo	DANIEL DIAMANTINO DO NAS		1.350,00								1.350,00
365414	1	ROTEADOR WIFI ACESS POINT EAP245 TP-LINK	Ótimo	DANIEL DIAMANTINO DO NAS		1.350,00								1.350,00
365415	1	ROTEADOR WIFI ACESS POINT EAP245 TP-LINK	Ótimo	DANIEL DIAMANTINO DO NAS		1.350,00								1.350,00
365416	1	ROTEADOR WIFI ACESS POINT EAP245 TP-LINK	Ótimo	DANIEL DIAMANTINO DO NAS		1.350,00								1.350,00
365417	1	ROTEADOR WIFI ACESS POINT EAP245 TP-LINK	Ótimo	DANIEL DIAMANTINO DO NAS		1.350,00								1.350,00
365418	1	ROTEADOR WIFI ACESS POINT EAP245 TP-LINK	Ótimo	DANIEL DIAMANTINO DO NAS		1.350,00								1.350,00
365419	1	ROTEADOR WIFI ACESS POINT EAP245 TP-LINK	Ótimo	DANIEL DIAMANTINO DO NAS		1.350,00								1.350,00
365420	1	ROTEADOR WIFI ACESS POINT EAP245 TP-LINK	Ótimo	DANIEL DIAMANTINO DO NAS		1.350,00								1.350,00
365421	1	ROTEADOR WIFI ACESS POINT EAP245 TP-LINK	Ótimo	DANIEL DIAMANTINO DO NAS		1.350,00								1.350,00
365422	1	ROTEADOR WIFI ACESS POINT EAP245 TP-LINK	Ótimo	DANIEL DIAMANTINO DO NAS		1.350,00								1.350,00
365423	1	ROTEADOR WIFI ACESS POINT EAP245 TP-LINK	Ótimo	DANIEL DIAMANTINO DO NAS		1.350,00								1.350,00
365424	1	ROTEADOR WIFI ACESS POINT EAP245 TP-LINK	Ótimo	DANIEL DIAMANTINO DO NAS		1.350,00								1.350,00
365425	1	ROTEADOR WIFI ACESS POINT EAP245 TP-LINK	Ótimo	DANIEL DIAMANTINO DO NAS		1.350,00								1.350,00
365426	1	ROTEADOR WIFI ACESS POINT EAP245 TP-LINK	Ótimo	DANIEL DIAMANTINO DO NAS		1.350,00								1.350,00
365427	1	ROTEADOR WIFI ACESS POINT EAP245 TP-LINK	Ótimo	DANIEL DIAMANTINO DO NAS		1.350,00								1.350,00



PERÍODO DE REFERÊNCIA: DE JANEIRO/2022 ATÉ DEZEMBRO/2022

RELAÇÃO ANALÍTICA DOS ELEMENTOS QUE COMPOEM O ATIVO PERMANENTE - INVENTÁRIO DOS BENS

CÓD.	QTDE	DESCRIÇÃO / UNIDADE ADMINISTRATIVA	ESTADO DE CONSERV.	DETENTOR DE CARGA PATRIMONIAL	VALOR ORIGINAL	INCORPORAÇÕES				BAIXAS				SALDO ATUAL
						AQUIS. CONSTR.	REAVALIAÇÃO	INCORPOR.	CRÉDITOS	ALIENAÇÃO	DEPRECIAÇÃO	DOAÇÃO / OUTROS	CRÉDITOS	
365428	1	ROTEADOR WIFI ACESS POINT EAP245 TP-LINK	Ótimo	DANIEL DIAMANTINO DO NAS		1.350,00								1.350,00
365429	1	ROTEADOR WIFI ACESS POINT EAP245 TP-LINK	Ótimo	DANIEL DIAMANTINO DO NAS		1.350,00								1.350,00
365430	1	ROTEADOR WIFI ACESS POINT EAP245 TP-LINK	Ótimo	DANIEL DIAMANTINO DO NAS		1.350,00								1.350,00
365431	1	ROTEADOR WIFI ACESS POINT EAP245 TP-LINK	Ótimo	DANIEL DIAMANTINO DO NAS		1.350,00								1.350,00
365432	1	ROTEADOR WIFI ACESS POINT EAP245 TP-LINK	Ótimo	DANIEL DIAMANTINO DO NAS		1.350,00								1.350,00
365433	1	ROTEADOR WIFI ACESS POINT EAP245 TP-LINK	Ótimo	DANIEL DIAMANTINO DO NAS		1.350,00								1.350,00
365434	1	ROTEADOR WIFI ACESS POINT EAP245 TP-LINK	Ótimo	DANIEL DIAMANTINO DO NAS		1.350,00								1.350,00
365435	1	ROTEADOR WIFI ACESS POINT EAP245 TP-LINK	Ótimo	DANIEL DIAMANTINO DO NAS		1.350,00								1.350,00
365436	1	ROTEADOR WIFI ACESS POINT EAP245 TP-LINK	Ótimo	DANIEL DIAMANTINO DO NAS		1.350,00								1.350,00
365437	1	ROTEADOR WIFI ACESS POINT EAP245 TP-LINK	Ótimo	DANIEL DIAMANTINO DO NAS		1.350,00								1.350,00
365438	1	ROTEADOR WIFI ACESS POINT EAP245 TP-LINK	Ótimo	DANIEL DIAMANTINO DO NAS		1.350,00								1.350,00
365439	1	ROTEADOR WIFI ACESS POINT EAP245 TP-LINK	Ótimo	DANIEL DIAMANTINO DO NAS		1.350,00								1.350,00
365440	1	ROTEADOR WIFI ACESS POINT EAP245 TP-LINK	Ótimo	DANIEL DIAMANTINO DO NAS		1.350,00								1.350,00
365441	1	ROTEADOR WIFI ACESS POINT EAP245 TP-LINK	Ótimo	DANIEL DIAMANTINO DO NAS		1.350,00								1.350,00
365442	1	ROTEADOR WIFI ACESS POINT EAP245 TP-LINK	Ótimo	DANIEL DIAMANTINO DO NAS		1.350,00								1.350,00
365443	1	ROTEADOR WIFI ACESS POINT EAP245 TP-LINK	Ótimo	DANIEL DIAMANTINO DO NAS		1.350,00								1.350,00
365444	1	ROTEADOR WIFI ACESS POINT EAP245 TP-LINK	Ótimo	DANIEL DIAMANTINO DO NAS		1.350,00								1.350,00
365445	1	ROTEADOR WIFI ACESS POINT EAP245 TP-LINK	Ótimo	DANIEL DIAMANTINO DO NAS		1.350,00								1.350,00
365446	1	ROTEADOR WIFI ACESS POINT EAP245 TP-LINK	Ótimo	DANIEL DIAMANTINO DO NAS		1.350,00								1.350,00
365447	1	ROTEADOR WIFI ACESS POINT EAP245 TP-LINK	Ótimo	DANIEL DIAMANTINO DO NAS		1.350,00								1.350,00
365448	1	ROTEADOR WIFI ACESS POINT EAP245 TP-LINK	Ótimo	DANIEL DIAMANTINO DO NAS		1.350,00								1.350,00
365449	1	ROTEADOR WIFI ACESS POINT EAP245 TP-LINK	Ótimo	DANIEL DIAMANTINO DO NAS		1.350,00								1.350,00
365450	1	ROTEADOR WIFI ACESS POINT EAP245 TP-LINK	Ótimo	DANIEL DIAMANTINO DO NAS		1.350,00								1.350,00
365451	1	ROTEADOR WIFI ACESS POINT EAP245 TP-LINK	Ótimo	DANIEL DIAMANTINO DO NAS		1.350,00								1.350,00
365452	1	ROTEADOR WIFI ACESS POINT EAP245 TP-LINK	Ótimo	DANIEL DIAMANTINO DO NAS		1.350,00								1.350,00
365453	1	ROTEADOR WIFI ACESS POINT EAP245 TP-LINK	Ótimo	DANIEL DIAMANTINO DO NAS		1.350,00								1.350,00
365454	1	ROTEADOR WIFI ACESS POINT EAP245 TP-LINK	Ótimo	DANIEL DIAMANTINO DO NAS		1.350,00								1.350,00
365455	1	ROTEADOR WIFI ACESS POINT EAP245 TP-LINK	Ótimo	DANIEL DIAMANTINO DO NAS		1.350,00								1.350,00
365456	1	ROTEADOR WIFI ACESS POINT EAP245 TP-LINK	Ótimo	DANIEL DIAMANTINO DO NAS		1.350,00								1.350,00
365457	1	ROTEADOR WIFI ACESS POINT EAP245 TP-LINK	Ótimo	DANIEL DIAMANTINO DO NAS		1.350,00								1.350,00
365458	1	ROTEADOR WIFI ACESS POINT EAP245 TP-LINK	Ótimo	DANIEL DIAMANTINO DO NAS		1.350,00								1.350,00
365459	1	ROTEADOR WIFI ACESS POINT EAP245 TP-LINK	Ótimo	DANIEL DIAMANTINO DO NAS		1.350,00								1.350,00
365462	1	ROTEADOR WIFI ACESS POINT EAP245 TP-LINK	Ótimo	DANIEL DIAMANTINO DO NAS		1.350,00								1.350,00
365463	1	ROTEADOR WIFI ACESS POINT EAP245 TP-LINK	Ótimo	DANIEL DIAMANTINO DO NAS		1.350,00								1.350,00



ESTADO DE GOIÁS  
MUNICÍPIO DE JATAÍ  
RUA ITARUMA, 355 - S. SANTA MARIA

PERÍODO DE REFERÊNCIA: DE JANEIRO/2022 ATÉ DEZEMBRO/2022

RELAÇÃO ANALÍTICA DOS ELEMENTOS QUE COMPOEM O ATIVO PERMANENTE - INVENTÁRIO DOS BENS

CÓD.	QTDE	DESCRIÇÃO / UNIDADE ADMINISTRATIVA	ESTADO DE CONSERV.	DETENTOR DE CARGA PATRIMONIAL	VALOR ORIGINAL	INCORPORAÇÕES				BAIXAS				SALDO ATUAL
						AQUIS. CONSTR.	REAVALIAÇÃO	INCORPOR.	CRÉDITOS	ALIENAÇÃO	DEPRECIAÇÃO	DOAÇÃO / OUTROS	CRÉDITOS	
365464	1	ROTEADOR WIFI ACCESS POINT EAP245 TP-LINK	Ótimo	DANIEL DIAMANTINO DO NAS		1.350,00								1.350,00
365465	1	ROTEADOR WIFI ACCESS POINT EAP245 TP-LINK	Ótimo	DANIEL DIAMANTINO DO NAS		1.350,00								1.350,00
365466	1	ROTEADOR WIFI ACCESS POINT EAP245 TP-LINK	Ótimo	DANIEL DIAMANTINO DO NAS		1.350,00								1.350,00
365467	1	ROTEADOR WIFI ACCESS POINT EAP245 TP-LINK	Ótimo	DANIEL DIAMANTINO DO NAS		1.350,00								1.350,00
365468	1	ROTEADOR WIFI ACCESS POINT EAP245 TP-LINK	Ótimo	DANIEL DIAMANTINO DO NAS		1.350,00								1.350,00
365469	1	ROTEADOR WIFI ACCESS POINT EAP245 TP-LINK	Ótimo	DANIEL DIAMANTINO DO NAS		1.350,00								1.350,00
365470	1	ROTEADOR WIFI ACCESS POINT EAP245 TP-LINK	Ótimo	DANIEL DIAMANTINO DO NAS		1.350,00								1.350,00
365471	1	ROTEADOR WIFI ACCESS POINT EAP245 TP-LINK	Ótimo	DANIEL DIAMANTINO DO NAS		1.350,00								1.350,00
365472	1	ROTEADOR WIFI ACCESS POINT EAP245 TP-LINK	Ótimo	DANIEL DIAMANTINO DO NAS		1.350,00								1.350,00
365473	1	ROTEADOR WIFI ACCESS POINT EAP245 TP-LINK	Ótimo	DANIEL DIAMANTINO DO NAS		1.350,00								1.350,00
365474	1	ROTEADOR WIFI ACCESS POINT EAP245 TP-LINK	Ótimo	DANIEL DIAMANTINO DO NAS		1.350,00								1.350,00
365475	1	ROTEADOR WIFI ACCESS POINT EAP245 TP-LINK	Ótimo	DANIEL DIAMANTINO DO NAS		1.350,00								1.350,00
365476	1	ROTEADOR WIFI ACCESS POINT EAP245 TP-LINK	Ótimo	DANIEL DIAMANTINO DO NAS		1.350,00								1.350,00
365477	1	ROTEADOR WIFI ACCESS POINT EAP245 TP-LINK	Ótimo	DANIEL DIAMANTINO DO NAS		1.350,00								1.350,00
365478	1	ROTEADOR WIFI ACCESS POINT EAP245 TP-LINK	Ótimo	DANIEL DIAMANTINO DO NAS		1.350,00								1.350,00
365479	1	ROTEADOR WIFI ACCESS POINT EAP245 TP-LINK	Ótimo	DANIEL DIAMANTINO DO NAS		1.350,00								1.350,00
365480	1	ROTEADOR WIFI ACCESS POINT EAP245 TP-LINK	Ótimo	DANIEL DIAMANTINO DO NAS		1.350,00								1.350,00
365481	1	ROTEADOR WIFI ACCESS POINT EAP245 TP-LINK	Ótimo	DANIEL DIAMANTINO DO NAS		1.350,00								1.350,00
365482	1	ROTEADOR WIFI ACCESS POINT EAP245 TP-LINK	Ótimo	DANIEL DIAMANTINO DO NAS		1.350,00								1.350,00
365483	1	ROTEADOR WIFI ACCESS POINT EAP245 TP-LINK	Ótimo	DANIEL DIAMANTINO DO NAS		1.350,00								1.350,00
365484	1	ROTEADOR WIFI ACCESS POINT EAP245 TP-LINK	Ótimo	DANIEL DIAMANTINO DO NAS		1.350,00								1.350,00
365485	1	ROTEADOR WIFI ACCESS POINT EAP245 TP-LINK	Ótimo	DANIEL DIAMANTINO DO NAS		1.350,00								1.350,00
365486	1	ROTEADOR WIFI ACCESS POINT EAP245 TP-LINK	Ótimo	DANIEL DIAMANTINO DO NAS		1.350,00								1.350,00
365487	1	ROTEADOR WIFI ACCESS POINT EAP245 TP-LINK	Ótimo	DANIEL DIAMANTINO DO NAS		1.350,00								1.350,00
366012	1	TABLET GALAXY SAMSUNG	Ótimo	DANIEL DIAMANTINO DO NAS		1.004,00								1.004,00
366013	1	TABLET GALAXY SAMSUNG	Ótimo	DANIEL DIAMANTINO DO NAS		1.004,00								1.004,00
366014	1	TABLET GALAXY SAMSUNG	Ótimo	DANIEL DIAMANTINO DO NAS		1.004,00								1.004,00
366015	1	TABLET GALAXY SAMSUNG	Ótimo	DANIEL DIAMANTINO DO NAS		1.004,00								1.004,00
366016	1	TABLET GALAXY SAMSUNG	Ótimo	DANIEL DIAMANTINO DO NAS		1.004,00								1.004,00
366017	1	TABLET GALAXY SAMSUNG	Ótimo	DANIEL DIAMANTINO DO NAS		1.004,00								1.004,00
366018	1	TABLET GALAXY SAMSUNG	Ótimo	DANIEL DIAMANTINO DO NAS		1.004,00								1.004,00
366019	1	TABLET GALAXY SAMSUNG	Ótimo	DANIEL DIAMANTINO DO NAS		1.004,00								1.004,00
366020	1	TABLET GALAXY SAMSUNG	Ótimo	DANIEL DIAMANTINO DO NAS		1.004,00								1.004,00
366021	1	TABLET GALAXY SAMSUNG	Ótimo	DANIEL DIAMANTINO DO NAS		1.004,00								1.004,00



ESTADO DE GOIÁS  
MUNICIPIO DE JATAÍ  
RUA ITARUMA, 355 - S. SANTA MARIA

PERÍODO DE REFERÊNCIA: DE JANEIRO/2022 ATÉ DEZEMBRO/2022

RELAÇÃO ANALÍTICA DOS ELEMENTOS QUE COMPOEM O ATIVO PERMANENTE - INVENTÁRIO DOS BENS

CÓD.	QTDE	DESCRIÇÃO / UNIDADE ADMINISTRATIVA	ESTADO DE CONSERV.	DETENTOR DE CARGA PATRIMONIAL	VALOR ORIGINAL	INCORPORAÇÕES				BAIXAS				SALDO ATUAL
						AQUIS. CONSTR.	REAVALIAÇÃO	INCORPOR.	CRÉDITOS	ALIENAÇÃO	DEPRECIAÇÃO	DOAÇÃO / OUTROS	CRÉDITOS	
366022	1	TABLET GALAXY SAMSUNG	Ótimo	DANIEL DIAMANTINO DO NAS		1.004,00								1.004,00
366023	1	TABLET GALAXY SAMSUNG	Ótimo	DANIEL DIAMANTINO DO NAS		1.004,00								1.004,00
366024	1	ESMERILHADEIRA ANGULAR DE 4-1/2 700WATTS	Ótimo	DANIEL DIAMANTINO DO NAS		279,00								279,00
366025	1	ESMERILHADEIRA ANGULAR DE 4-1/2 700WATTS	Ótimo	DANIEL DIAMANTINO DO NAS		279,00								279,00
366026	1	FURADEIRA DE IMPACTO 1/2 710 WATTS	Ótimo	DANIEL DIAMANTINO DO NAS		379,00								379,00
366027	1	FURADEIRA DE IMPACTO 1/2 710 WATTS	Ótimo	DANIEL DIAMANTINO DO NAS		379,00								379,00
366028	1	MARTELLETE ROMPEDOR 1300W	Ótimo	DANIEL DIAMANTINO DO NAS		1.385,00								1.385,00
366029	1	SERRA CIRCULAR 7.1 4 1.400W	Ótimo	DANIEL DIAMANTINO DO NAS		714,00								714,00
366030	1	PARAFUSADEIRA 12 V VONDER PFV012	Ótimo	DANIEL DIAMANTINO DO NAS		389,00								389,00
366036	1	ESCADA ALUM-NIO 16 DEGRAUS ARTICULADA 4x	Ótimo	DANIEL DIAMANTINO DO NAS		949,00								949,00
366077	1	TABLET GALAXY SAMSUNG	Ótimo	DANIEL DIAMANTINO DO NAS		1.004,00								1.004,00
366078	1	TABLET GALAXY SAMSUNG	Ótimo	DANIEL DIAMANTINO DO NAS		1.004,00								1.004,00
366079	1	TABLET GALAXY SAMSUNG	Ótimo	DANIEL DIAMANTINO DO NAS		1.004,00								1.004,00
366080	1	TABLET GALAXY SAMSUNG	Ótimo	DANIEL DIAMANTINO DO NAS		1.004,00								1.004,00
366125	1	TABLET GALAXY SAMSUNG	Ótimo	DANIEL DIAMANTINO DO NAS		1.004,00								1.004,00
366126	1	TABLET GALAXY SAMSUNG	Ótimo	DANIEL DIAMANTINO DO NAS		1.004,00								1.004,00
366127	1	TABLET GALAXY SAMSUNG	Ótimo	DANIEL DIAMANTINO DO NAS		1.004,00								1.004,00
366128	1	TABLET GALAXY SAMSUNG	Ótimo	DANIEL DIAMANTINO DO NAS		1.004,00								1.004,00
366129	1	TABLET GALAXY SAMSUNG	Ótimo	DANIEL DIAMANTINO DO NAS		1.004,00								1.004,00
366130	1	TABLET GALAXY SAMSUNG	Ótimo	DANIEL DIAMANTINO DO NAS		1.004,00								1.004,00
366131	1	TABLET GALAXY SAMSUNG	Ótimo	DANIEL DIAMANTINO DO NAS		1.004,00								1.004,00
366132	1	TABLET GALAXY SAMSUNG	Ótimo	DANIEL DIAMANTINO DO NAS		1.004,00								1.004,00
366133	1	TABLET GALAXY SAMSUNG	Ótimo	DANIEL DIAMANTINO DO NAS		1.004,00								1.004,00
366134	1	TABLET GALAXY SAMSUNG	Ótimo	DANIEL DIAMANTINO DO NAS		1.004,00								1.004,00
366135	1	TABLET GALAXY SAMSUNG	Ótimo	DANIEL DIAMANTINO DO NAS		1.004,00								1.004,00
366136	1	TABLET GALAXY SAMSUNG	Ótimo	DANIEL DIAMANTINO DO NAS		1.004,00								1.004,00
366137	1	TABLET GALAXY SAMSUNG	Ótimo	DANIEL DIAMANTINO DO NAS		1.004,00								1.004,00
366138	1	TABLET GALAXY SAMSUNG	Ótimo	DANIEL DIAMANTINO DO NAS		1.004,00								1.004,00
366139	1	TABLET GALAXY SAMSUNG	Ótimo	DANIEL DIAMANTINO DO NAS		1.004,00								1.004,00
366140	1	TABLET GALAXY SAMSUNG	Ótimo	DANIEL DIAMANTINO DO NAS		1.004,00								1.004,00
366141	1	TABLET GALAXY SAMSUNG	Ótimo	DANIEL DIAMANTINO DO NAS		1.004,00								1.004,00
366142	1	TABLET GALAXY SAMSUNG	Ótimo	DANIEL DIAMANTINO DO NAS		1.004,00								1.004,00
366143	1	TABLET GALAXY SAMSUNG	Ótimo	DANIEL DIAMANTINO DO NAS		1.004,00								1.004,00
366144	1	TABLET GALAXY SAMSUNG	Ótimo	DANIEL DIAMANTINO DO NAS		1.004,00								1.004,00



PERÍODO DE REFERÊNCIA: DE JANEIRO/2022 ATÉ DEZEMBRO/2022

RELAÇÃO ANALÍTICA DOS ELEMENTOS QUE COMPOEM O ATIVO PERMANENTE - INVENTÁRIO DOS BENS

CÓD.	QTDE	DESCRIÇÃO / UNIDADE ADMINISTRATIVA	ESTADO DE CONSERV.	DETENTOR DE CARGA PATRIMONIAL	VALOR ORIGINAL	INCORPORAÇÕES				BAIXAS				SALDO ATUAL
						AQUIS. CONSTR.	REAVALIAÇÃO	INCORPOR.	CRÉDITOS	ALIENAÇÃO	DEPRECIAÇÃO	DOAÇÃO / OUTROS	CRÉDITOS	
366145	1	TABLET GALAXY SAMSUNG	Ótimo	DANIEL DIAMANTINO DO NAS		1.004,00								1.004,00
366146	1	TABLET GALAXY SAMSUNG	Ótimo	DANIEL DIAMANTINO DO NAS		1.004,00								1.004,00
366147	1	TABLET GALAXY SAMSUNG	Ótimo	DANIEL DIAMANTINO DO NAS		1.004,00								1.004,00
366148	1	TABLET GALAXY SAMSUNG	Ótimo	DANIEL DIAMANTINO DO NAS		1.004,00								1.004,00
366156	1	TRENA 50 MTS LASER	Ótimo	DANIEL DIAMANTINO DO NAS		330,00								330,00
366157	1	CARRINHO DE M+O 60L ESFERA	Ótimo	DANIEL DIAMANTINO DO NAS		314,00								314,00
366158	1	VASILHAME P - 45	Ótimo	DANIEL DIAMANTINO DO NAS		899,00								899,00
366159	1	VASILHAME P - 45	Ótimo	DANIEL DIAMANTINO DO NAS		899,00								899,00
366160	1	VASILHAME P - 45	Ótimo	DANIEL DIAMANTINO DO NAS		899,00								899,00
366161	1	VASILHAME P - 45	Ótimo	DANIEL DIAMANTINO DO NAS		899,00								899,00
366162	1	VASILHAME P - 45	Ótimo	DANIEL DIAMANTINO DO NAS		899,00								899,00
366163	1	VASILHAME P - 45	Ótimo	DANIEL DIAMANTINO DO NAS		899,00								899,00
366164	1	VASILHAME P - 45	Ótimo	DANIEL DIAMANTINO DO NAS		899,00								899,00
366165	1	VASILHAME P - 45	Ótimo	DANIEL DIAMANTINO DO NAS		899,00								899,00
366166	1	VASILHAME P - 45	Ótimo	DANIEL DIAMANTINO DO NAS		899,00								899,00
366167	1	VASILHAME P - 45	Ótimo	DANIEL DIAMANTINO DO NAS		899,00								899,00
366168	1	VASILHAME P - 45	Ótimo	DANIEL DIAMANTINO DO NAS		899,00								899,00
366169	1	VASILHAME P - 45	Ótimo	DANIEL DIAMANTINO DO NAS		899,00								899,00
366170	1	VASILHAME P - 45	Ótimo	DANIEL DIAMANTINO DO NAS		899,00								899,00
366171	1	VASILHAME P - 45	Ótimo	DANIEL DIAMANTINO DO NAS		899,00								899,00
366172	1	VASILHAME P - 45	Ótimo	DANIEL DIAMANTINO DO NAS		899,00								899,00
366173	1	VASILHAME P - 45	Ótimo	DANIEL DIAMANTINO DO NAS		899,00								899,00
367016	1	AR CONDICIONADO ELGIN SPLIT 24000 BTUS FRIO	Ótimo	DANIEL DIAMANTINO DO NAS				4.300,00						4.300,00
367017	1	IMPRESSORA LASERJET MULTIFUNCIONAL BROTHER	Ótimo	DANIEL DIAMANTINO DO NAS				1.334,51						1.334,51
		SECRETARIA DE EDUCACAO												
333246	1	CADEIRA FERRO FIXO EM PLASTICO PRETO	Ótimo	MANOEL FERREIRA DE FREI	66,85						2,84			64,01
333249	1	CADEIRA FERRO FIXO EM PLASTICO PRETO	Ótimo	MANOEL FERREIRA DE FREI	66,85						2,84			64,01
333250	1	CADEIRA FERRO FIXO EM PLASTICO PRETO	Ótimo	MANOEL FERREIRA DE FREI	66,85						2,84			64,01
65002	1	VENTILADOR	Ótimo	SEBASTIAO DE JESUS MELO	124,15						123,61			0,54
65028	1	VENTILADOR	Ótimo	SEBASTIAO DE JESUS MELO	124,15						123,25			0,90
65036	1	VENTILADOR	Ótimo	SEBASTIAO DE JESUS MELO	124,15						112,00			12,15
65053	1	VENTILADOR	Ótimo	SEBASTIAO DE JESUS MELO	124,15						123,61			0,54
65091	1	VENTILADOR	Ótimo	SEBASTIAO DE JESUS MELO	124,15						104,57			19,58
65514	3	ARQUIVO DE AÇO COM 04 GAVETAS	Ótimo	SEBASTIAO DE JESUS MELO	114,60						110,10			4,50



ESTADO DE GOIÁS  
MUNICIPIO DE JATAI  
RUA ITARUMA, 355 - S. SANTA MARIA

PERÍODO DE REFERÊNCIA: DE JANEIRO/2022 ATÉ DEZEMBRO/2022

RELAÇÃO ANALÍTICA DOS ELEMENTOS QUE COMPOEM O ATIVO PERMANENTE - INVENTÁRIO DOS BENS

CÓD.	QTDE	DESCRIÇÃO / UNIDADE ADMINISTRATIVA	ESTADO DE CONSERV.	DETENTOR DE CARGA PATRIMONIAL	VALOR ORIGINAL	INCORPORAÇÕES				BAIXAS				SALDO ATUAL
						AQUIS. CONSTR.	REAVALIAÇÃO	INCORPOR.	CRÉDITOS	ALIENAÇÃO	DEPRECIAÇÃO	DOAÇÃO / OUTROS	CRÉDITOS	
65522	1	BALANÇA DIGITAL	Ótimo	SEBASTIAO DE JESUS MELO	95,50						95,50			
65593	1	ARQUIVO DE AÇO COM 05 GAVETAS	Ótimo	SEBASTIAO DE JESUS MELO	114,60						103,82			10,78
65692	1	VENTILADOR DE PAREDE VENT-DELTA BRANCO	Ótimo	RITA DE CASSIA SILVA FERR	124,15						1,22			122,93
67075	1	ARMÁRIO DE AÇO COM 02 PORTAS 152X090X045	Ótimo	JEANE IDALINA BONIFACIO	424,97						7,70			417,27
67543	1	ARQUIVO DE MADEIRA COM 05 GAVETAS	Ótimo	SONIA MARIA NOGUEIRA SO	372,45						4,86			367,59
67638	1	FORNO MICROONDAS PERFECT BRANCO PANAS	Ótimo	JANE CARVALHO PEREIRA	382,00						12,56			369,44
67642	1	FREEZER HORIZONTAL CONSUL 530LT 02 TAMP	Ótimo	ELZA MARIA PEREIRA SILVA	429,75						15,39			414,36
67697	1	APARELHO DE SOM NKS MOD: PCD 2600 N/S: 060	Ótimo	ANDREIA SILVA RIBEIRO	238,75						14,18			224,57
67776	1	MÁQUINA DE LAVAR ROUPAS SEMI AUTOMATICA	Ótimo	RITA DE CASSIA SILVA FERR	324,70						8,51			316,19
67784	1	FORNO ELÉTRICO LAYR	Ótimo	ELZA MARIA PEREIRA SILVA	123,19						5,67			117,52
67880	1	GELADEIRA PANASONIC FROSTFREE 2 PORTAS B	Bom	RITA DE CASSIA SILVA FERR	620,75						12,96			607,79
68312	1	ARMÁRIO DE AÇO	Ótimo	SEBASTIAO DE JESUS MELO	105,05						1,22			103,83
68462	1	ARMÁRIO DE MADEIRA	Ótimo	SEBASTIAO DE JESUS MELO	114,60						4,86			109,74
68478	1	ARMÁRIO DE MADEIRA	Ótimo	SEBASTIAO DE JESUS MELO	114,60						5,27			109,33
68768	1	ARMÁRIO DE AÇO COM 02 PORTAS 090X044X150	Regular	JEANE IDALINA BONIFACIO	424,97						5,67			419,30
68872	1	LIQUIDIFICADOR INDUSTRIAL COLOMBO BR 2 LIT	Ótimo	JANE CARVALHO PEREIRA	477,50						6,48			471,02
68951	1	MESA DE MADEIRA COM 02 GAVETAS	Ótimo	SEBASTIAO DE JESUS MELO	114,60						4,46			110,14
69015	1	CAIXA DE SOM AMPLIFICADA	Ótimo	SEBASTIAO DE JESUS MELO	382,00						6,48			375,52
69101	1	BEBEDOURO ELÉTRICO	Ótimo	SEBASTIAO DE JESUS MELO	1.050,50						6,48			1.044,02
69219	1	BALCÃO	Ótimo	SEBASTIAO DE JESUS MELO	200,55						6,89			193,66
69237	1	APARELHO DE SOM MONDIAL COM 2 CAIXAS DE S	Bom	JANE CARVALHO PEREIRA	114,60						5,67			108,93
69565	1	CAIXA DE SOM AMPLIFICADA ONEAL MOD. OCM 1	Ótimo	JEANE IDALINA BONIFACIO	229,20						5,67			223,53
69604	13	ESTANTE DE AÇO	Ótimo	SEBASTIAO DE JESUS MELO	109,82						15,80			94,02
69639	1	ESTANTE DE AÇO	Ótimo	SEBASTIAO DE JESUS MELO	143,25						1,22			142,03
55412	2	ARMARIO DE ACO 2 PORTAS	Ótimo	SEBASTIAO DE JESUS MELO	285,54						29,16			256,38
55450	1	AR CONDICIONADO CONSUL	Ótimo	IZILDINHA DIVINA BORBA CA	458,40						76,95			381,45
55512	1	ARQUIVO DE ACO	Ótimo	SEBASTIAO DE JESUS MELO	143,25						10,49			132,76
55716	4	ARQUIVO DE AÇO C/ 4 GAVETAS	Ótimo	GEORGEANA CARNEIRO SEV	401,10						58,32			342,78
56616	2	ARQUIVO DE ACO	Ótimo	SEBASTIAO DE JESUS MELO	181,45						23,90			157,55
56743	1	ARQUIVO	Ótimo	SEBASTIAO DE JESUS MELO	162,35						23,45			138,90
56727	1	ARQUIVO	Ótimo	SEBASTIAO DE JESUS MELO	162,35						23,45			138,90
56732	1	ARQUIVO	Ótimo	SEBASTIAO DE JESUS MELO	162,35						23,45			138,90
56734	1	ARQUIVO	Ótimo	SEBASTIAO DE JESUS MELO	162,35						23,45			138,90
56751	1	ARQUIVO	Ótimo	SEBASTIAO DE JESUS MELO	162,35						23,45			138,90





ESTADO DE GOIÁS  
MUNICIPIO DE JATAI  
RUA ITARUMA, 355 - S. SANTA MARIA

PERÍODO DE REFERÊNCIA: DE JANEIRO/2022 ATÉ DEZEMBRO/2022

RELAÇÃO ANALÍTICA DOS ELEMENTOS QUE COMPOEM O ATIVO PERMANENTE - INVENTÁRIO DOS BENS

CÓD.	QTDE	DESCRIÇÃO / UNIDADE ADMINISTRATIVA	ESTADO DE CONSERV.	DETENTOR DE CARGA PATRIMONIAL	VALOR ORIGINAL	INCORPORAÇÕES				BAIXAS				SALDO ATUAL
						AQUIS. CONSTR.	REAVALIAÇÃO	INCORPOR.	CRÉDITOS	ALIENAÇÃO	DEPRECIAÇÃO	DOAÇÃO / OUTROS	CRÉDITOS	
56755	1	VENTILADOR	Ótimo	SEBASTIAO DE JESUS MELO	124,15						124,15			
56758	1	ARQUIVO	Ótimo	SEBASTIAO DE JESUS MELO	162,35						23,45			138,90
56763	1	ARQUIVO	Ótimo	SEBASTIAO DE JESUS MELO	162,35						23,45			138,90
54703	1	NOBREAK FORCE LINE OFFICE SECURITY 700VA	Ótimo	RITA DE CASSIA SILVA FERR	300,82						12,96			287,86
54762	1	IMPRESSORA HP 3550	Ótimo	SILVIA RODRIGUES FERREIR	229,20						9,72			219,48
54742	1	BEBEDOURO C/ PURIFICADOR DE AGUA MASTER	Ótimo	SILVIA RODRIGUES FERREIR	283,63						22,23			261,40
54748	1	BEBEDOURO C/ PURIFICADOR DE AGUA MASTER	Ótimo	JANE CARVALHO PEREIRA	267,40						22,23			245,17
54930	7	VENTILADOR DE PAREDE 50 CM	Ótimo	SILVIA RODRIGUES FERREIR	133,70						8,40			125,30
54978	1	VENTILADOR DE PAREDE DELTA PREMIUM	Ótimo	ANDREIA SILVA RIBEIRO	122,24						3,24			119,00
55105	1	NOBREAK SMS 600 VA	Ótimo	ALDA MARIA FERREIRA SILV.	161,39						11,34			150,05
55249	1	IMPRESSORA LX300 EPSON	Ótimo	SILVIA RODRIGUES FERREIR	764,00						32,40			731,60
55286	3	VENTILADOR DE PAREDE ARGE	Ótimo	GEORGEANA CARNEIRO SEV	122,74						22,96			99,78
51810	3	VENTILADOR DE PAREDE DELTA PREMIUM	Ótimo	ANDREIA SILVA RIBEIRO	122,24						19,21			103,03
53107	1	MESA P/ COMPUTADOR C/ SUPORTE P/ TECLADO	Ótimo	JEANE IDALINA BONIFACIO	71,62						6,68			64,94
53121	1	MESA DO PROFESSOR	Ótimo	SILVIA RODRIGUES FERREIR	124,15						4,05			120,10
54141	1	FOGÃO 2 BOCAS DAKO	Bom	JANE CARVALHO PEREIRA	143,25						15,80			127,45
54240	1	DVD PLAYER DUP 3320 PHILIPS DUP 3320X/78 N/S	Ótimo	ELZA MARIA PEREIRA SILVA	157,57						13,97			143,60
54251	1	APARELHO DE SOM MONDIAL COM 2 CAIXAS N/S	Bom	JANE CARVALHO PEREIRA	114,60						14,99			99,61
54231	1	IMPRESSORA HP LASERJET M1132 MFP N/S BRG	Bom	ELZA MARIA PEREIRA SILVA	620,75						8,91			611,84
85136	1	MONITOR SANSUNG 15 POLEGADAS	Ótimo	DEJAIR ALVES CABRAL	401,10						17,01			384,09
2906	1	IMPRESSORA EPSON LX 300 USB/PARALELO/SER	Ótimo	FERNANDO SOUSA PEREIRA	926,35						39,29			887,06
8547	1	AR CONDICIONADO CONSUL 7500 BTUS	Ótimo	SONIA MARIA NOGUEIRA SO	334,25						36,69			297,56
8602	1	IMPRESSORA HP MULTIFUNCIONAL	Ótimo	IZILDINHA DIVINA BORBA CA	1.310,72						55,59			1.255,13
8655	1	IMPRESSORA HP M 1005	Ótimo	FERNANDO SOUSA PEREIRA	754,45						32,00			722,45
8710	2	ARMARIO DE AÇO 2 PORTAS COM 098X050X200	Bom	LAZARO PEDRO LEMES	333,29						5,27			328,02
85225	1	BEBEDOURO REFRIGERADO	Ótimo	FERNANDO SOUSA PEREIRA	1.050,50						36,41			1.014,09
85249	1	NOBREAK SMS NET STATION 600 VA SERIE 27301	Ótimo	EVONIO OLIVEIRA DE SOUZA	66,85						12,80			54,05
88573	1	VENTILADOR DE PAREDE DELTA PREMIUM PRET	Ótimo	JUCIANE ASSIS LIMA	133,70						5,47			128,23
88608	1	NOBREAK SMS	Ótimo	CRISVONE SOUSA ROCHA	66,85						13,37			53,48
88653	1	VENTILADOR DE PAREDE DELTA PREMIUM PRET	Ótimo	JUCIANE ASSIS LIMA	133,70						4,91			128,79
88879	1	IMPRESSORA HP	Ótimo	GISELE ASSIS RIBEIRO	275,99						7,29			268,70
88965	1	FREEZER CONSUL 310L HORIZONTAL	Bom	ALDA MARIA FERREIRA SILV.	382,00						46,58			335,42
88983	6	LONGARINA 5 LUGARES		JOSE MIGUEL ASSIS MELO	230,00		3,40							233,40
89521	1	IMPRESSORA EPSON LX 300+	Ótimo	JOSE MIGUEL ASSIS MELO	382,00						24,91			357,09



ESTADO DE GOIÁS  
MUNICIPIO DE JATAÍ  
RUA ITARUMA, 355 - S. SANTA MARIA

PERÍODO DE REFERÊNCIA: DE JANEIRO/2022 ATÉ DEZEMBRO/2022

RELAÇÃO ANALÍTICA DOS ELEMENTOS QUE COMPOEM O ATIVO PERMANENTE - INVENTÁRIO DOS BENS

CÓD.	QTDE	DESCRIÇÃO / UNIDADE ADMINISTRATIVA	ESTADO DE CONSERV.	DETENTOR DE CARGA PATRIMONIAL	VALOR ORIGINAL	INCORPORAÇÕES				BAIXAS				SALDO ATUAL
						AQUIS. CONSTR.	REAVALIAÇÃO	INCORPOR.	CRÉDITOS	ALIENAÇÃO	DEPRECIAÇÃO	DOAÇÃO / OUTROS	CRÉDITOS	
90704	1	VENTILADOR DE PAREDE ARGE	Ótimo	GEORGEANA CARNEIRO SEV	122,74						6,88			115,86
90723	1	VENTILADOR DE PAREDE DELTA PREMIUM	Ótimo	ELZA MARIA PEREIRA SILVA	124,15						4,86			119,29
91187	1	NOBREAK SMS	Ótimo	CRISVONE SOUSA ROCHA	66,85						12,96			53,89
91308	1	VENTILADOR DE PAREDE 50 CM	Ótimo	JOSE MIGUEL ASSIS MELO	104,09						5,02			99,07
91309	1	VENTILADOR DE PAREDE 50 CM	Ótimo	JOSE MIGUEL ASSIS MELO	104,09						5,02			99,07
91693	1	VENTILADOR DE PAREDE 60 CM HIDROMEL	Ótimo	DAMÁSIO FERREIRA SILVA	122,74						6,88			115,86
91695	1	VENTILADOR DE PAREDE 60 CM DELTA PREMIUM	Ótimo	DAMÁSIO FERREIRA SILVA	122,74						6,88			115,86
91698	1	NOBREAK SMS	Bom	ALDA MARIA FERREIRA SILV.	66,85						12,15			54,70
92151	1	NOBREAK SMS	Ótimo	CLAUDIA VILELA GONÇALVE	66,85						11,46			55,39
92152	1	NOBREAK SMS	Ótimo	JOSE MIGUEL ASSIS MELO	66,85						11,46			55,39
92153	1	NOBREAK SMS	Bom	ALDA MARIA FERREIRA SILV.	66,85						11,46			55,39
92132	1	VENTILADOR DE PAREDE DELTA PREMIUM PRET	Ótimo	GEORGEANA CARNEIRO SEV	133,70						4,66			129,04
92900	1	VENTILADOR DE PAREDE DELTA PREMIUM	Ótimo	LAZARA IARA CAMPOS	142,29						5,22			137,07
93106	1	CARTEIRA ESCOLAR EM PRANCHETA FRONTAL E	Ótimo	CLINGIA DE CASSIA GONCAL	236,84						5,63			231,21
93107	1	CARTEIRA ESCOLAR EM PRANCHETA FRONTAL E	Ótimo	CLINGIA DE CASSIA GONCAL	236,84						5,63			231,21
93108	1	CARTEIRA ESCOLAR EM PRANCHETA FRONTAL E	Ótimo	CLINGIA DE CASSIA GONCAL	236,84						5,63			231,21
93109	1	CARTEIRA ESCOLAR EM PRANCHETA FRONTAL E	Ótimo	CLINGIA DE CASSIA GONCAL	236,84						5,63			231,21
93110	1	CARTEIRA ESCOLAR EM PRANCHETA FRONTAL E	Ótimo	CLINGIA DE CASSIA GONCAL	236,84						5,63			231,21
93113	1	CARTEIRA ESCOLAR EM PRANCHETA FRONTAL E	Ótimo	CLINGIA DE CASSIA GONCAL	236,84						5,63			231,21
93115	1	CARTEIRA ESCOLAR EM PRANCHETA FRONTAL E	Ótimo	CLINGIA DE CASSIA GONCAL	244,48						5,63			238,85
93120	1	CARTEIRA ESCOLAR EM PRANCHETA FRONTAL E	Bom	CLINGIA DE CASSIA GONCAL	244,48						5,63			238,85
93122	1	CARTEIRA ESCOLAR EM PRANCHETA FRONTAL E	Bom	CLINGIA DE CASSIA GONCAL	244,48						5,63			238,85
93128	1	CARTEIRA ESCOLAR EM PRANCHETA FRONTAL E	Ótimo	CLINGIA DE CASSIA GONCAL	244,48						5,63			238,85
93129	1	CARTEIRA ESCOLAR EM PRANCHETA FRONTAL E	Ótimo	CLINGIA DE CASSIA GONCAL	244,48						5,63			238,85
93131	1	CARTEIRA ESCOLAR EM PRANCHETA FRONTAL E	Ótimo	CLINGIA DE CASSIA GONCAL	236,84						5,63			231,21
93132	1	CARTEIRA ESCOLAR EM PRANCHETA FRONTAL E	Ótimo	CLINGIA DE CASSIA GONCAL	236,84						5,63			231,21
93136	1	CARTEIRA ESCOLAR EM PRANCHETA FRONTAL E	Ótimo	CLINGIA DE CASSIA GONCAL	236,84						5,63			231,21
93138	1	CARTEIRA ESCOLAR EM PRANCHETA FRONTAL E	Ótimo	CLINGIA DE CASSIA GONCAL	236,84						5,63			231,21
93140	1	CARTEIRA ESCOLAR EM PRANCHETA FRONTAL E	Ótimo	CLINGIA DE CASSIA GONCAL	244,48						5,63			238,85
93150	1	CARTEIRA ESCOLAR EM PRANCHETA FRONTAL E	Ótimo	CLINGIA DE CASSIA GONCAL	244,48						5,63			238,85
93152	1	CARTEIRA ESCOLAR EM PRANCHETA FRONTAL E	Ótimo	CLINGIA DE CASSIA GONCAL	244,48						5,63			238,85
93154	1	CARTEIRA ESCOLAR EM PRANCHETA FRONTAL E	Ótimo	CLINGIA DE CASSIA GONCAL	244,48						5,63			238,85
93157	1	CARTEIRA ESCOLAR EM PRANCHETA FRONTAL E	Ótimo	CLINGIA DE CASSIA GONCAL	244,48						5,63			238,85
93158	1	CARTEIRA ESCOLAR EM PRANCHETA FRONTAL E	Ótimo	CLINGIA DE CASSIA GONCAL	244,48						5,63			238,85



ESTADO DE GOIÁS  
MUNICÍPIO DE JATAÍ  
RUA ITARUMA, 355 - S. SANTA MARIA

PERÍODO DE REFERÊNCIA: DE JANEIRO/2022 ATÉ DEZEMBRO/2022

RELAÇÃO ANALÍTICA DOS ELEMENTOS QUE COMPOEM O ATIVO PERMANENTE - INVENTÁRIO DOS BENS

CÓD.	QTDE	DESCRIÇÃO / UNIDADE ADMINISTRATIVA	ESTADO DE CONSERV.	DETENTOR DE CARGA PATRIMONIAL	VALOR ORIGINAL	INCORPORAÇÕES				BAIXAS				SALDO ATUAL
						AQUIS. CONSTR.	REAVALIAÇÃO	INCORPOR.	CRÉDITOS	ALIENAÇÃO	DEPRECIAÇÃO	DOAÇÃO / OUTROS	CRÉDITOS	
93160	1	CARTEIRA ESCOLAR EM PRANCHETA FRONTAL E	Ótimo	CLINGIA DE CASSIA GONCAL	244,48						5,63			238,85
93163	1	CARTEIRA ESCOLAR EM PRANCHETA FRONTAL E	Ótimo	CLINGIA DE CASSIA GONCAL	244,48						5,63			238,85
93165	1	CARTEIRA ESCOLAR EM PRANCHETA FRONTAL E	Ótimo	CLINGIA DE CASSIA GONCAL	6,00		5,63							11,63
93167	1	CARTEIRA ESCOLAR EM PRANCHETA FRONTAL E	Ótimo	CLINGIA DE CASSIA GONCAL	244,48						5,63			238,85
93171	1	CARTEIRA ESCOLAR EM PRANCHETA FRONTAL E	Ótimo	CLINGIA DE CASSIA GONCAL	244,48						5,63			238,85
93172	1	CARTEIRA ESCOLAR EM PRANCHETA FRONTAL E	Ótimo	CLINGIA DE CASSIA GONCAL	244,48						5,63			238,85
93173	1	CARTEIRA ESCOLAR EM PRANCHETA FRONTAL E	Ótimo	CLINGIA DE CASSIA GONCAL	244,48						5,63			238,85
93174	1	CARTEIRA ESCOLAR EM PRANCHETA FRONTAL E	Ótimo	JOSE MIGUEL ASSIS MELO	231,11						5,63			225,48
93175	1	CARTEIRA ESCOLAR EM PRANCHETA FRONTAL E	Ótimo	JOSE MIGUEL ASSIS MELO	231,11						5,63			225,48
93177	1	CARTEIRA ESCOLAR EM PRANCHETA FRONTAL E	Ótimo	JOSE MIGUEL ASSIS MELO	231,11						5,63			225,48
93178	1	CARTEIRA ESCOLAR EM PRANCHETA FRONTAL E	Ótimo	JOSE MIGUEL ASSIS MELO	231,11						5,63			225,48
93179	1	CARTEIRA ESCOLAR EM PRANCHETA FRONTAL E	Ótimo	JOSE MIGUEL ASSIS MELO	231,11						5,63			225,48
93181	1	CARTEIRA ESCOLAR EM PRANCHETA FRONTAL E	Ótimo	JOSE MIGUEL ASSIS MELO	231,11						5,63			225,48
93182	1	CARTEIRA ESCOLAR EM PRANCHETA FRONTAL E	Ótimo	JOSE MIGUEL ASSIS MELO	231,11						5,63			225,48
93183	1	CARTEIRA ESCOLAR EM PRANCHETA FRONTAL E	Ótimo	JOSE MIGUEL ASSIS MELO	231,11						5,63			225,48
93184	1	CARTEIRA ESCOLAR EM PRANCHETA FRONTAL E	Ótimo	JOSE MIGUEL ASSIS MELO	231,11						5,63			225,48
93185	1	CARTEIRA ESCOLAR EM PRANCHETA FRONTAL E	Ótimo	JOSE MIGUEL ASSIS MELO	231,11						5,63			225,48
93186	1	CARTEIRA ESCOLAR EM PRANCHETA FRONTAL E	Ótimo	JOSE MIGUEL ASSIS MELO	231,11						5,63			225,48
93187	1	CARTEIRA ESCOLAR EM PRANCHETA FRONTAL E	Ótimo	JOSE MIGUEL ASSIS MELO	231,11						5,63			225,48
93188	1	CARTEIRA ESCOLAR EM PRANCHETA FRONTAL E	Ótimo	JOSE MIGUEL ASSIS MELO	231,11						5,63			225,48
93189	1	CARTEIRA ESCOLAR EM PRANCHETA FRONTAL E	Ótimo	JOSE MIGUEL ASSIS MELO	231,11						5,63			225,48
93190	1	CARTEIRA ESCOLAR EM PRANCHETA FRONTAL E	Ótimo	JOSE MIGUEL ASSIS MELO	231,11						5,63			225,48
93191	1	CARTEIRA ESCOLAR EM PRANCHETA FRONTAL E	Ótimo	JOSE MIGUEL ASSIS MELO	231,11						5,63			225,48
93192	1	CARTEIRA ESCOLAR EM PRANCHETA FRONTAL E	Ótimo	JOSE MIGUEL ASSIS MELO	231,11						5,63			225,48
93193	1	CARTEIRA ESCOLAR EM PRANCHETA FRONTAL E	Ótimo	JOSE MIGUEL ASSIS MELO	231,11						5,63			225,48
93194	1	CARTEIRA ESCOLAR EM PRANCHETA FRONTAL E	Ótimo	JOSE MIGUEL ASSIS MELO	231,11						5,63			225,48
93195	1	CARTEIRA ESCOLAR EM PRANCHETA FRONTAL E	Ótimo	JOSE MIGUEL ASSIS MELO	231,11						5,63			225,48
93196	1	CARTEIRA ESCOLAR EM PRANCHETA FRONTAL E	Ótimo	JOSE MIGUEL ASSIS MELO	231,11						5,63			225,48
93197	1	CARTEIRA ESCOLAR EM PRANCHETA FRONTAL E	Ótimo	JOSE MIGUEL ASSIS MELO	231,11						5,63			225,48
93198	1	CARTEIRA ESCOLAR EM PRANCHETA FRONTAL E	Ótimo	JOSE MIGUEL ASSIS MELO	231,11						5,63			225,48
93199	1	CARTEIRA ESCOLAR EM PRANCHETA FRONTAL E	Ótimo	JOSE MIGUEL ASSIS MELO	231,11						5,63			225,48
93200	1	CARTEIRA ESCOLAR EM PRANCHETA FRONTAL E	Ótimo	JOSE MIGUEL ASSIS MELO	231,11						5,63			225,48
93201	1	CARTEIRA ESCOLAR EM PRANCHETA FRONTAL E	Ótimo	JOSE MIGUEL ASSIS MELO	231,11						5,63			225,48
93202	1	CARTEIRA ESCOLAR EM PRANCHETA FRONTAL E	Ótimo	JOSE MIGUEL ASSIS MELO	231,11						5,63			225,48



ESTADO DE GOIÁS  
MUNICIPIO DE JATAÍ  
RUA ITARUMA, 355 - S. SANTA MARIA

PERÍODO DE REFERÊNCIA: DE JANEIRO/2022 ATÉ DEZEMBRO/2022

RELAÇÃO ANALÍTICA DOS ELEMENTOS QUE COMPOEM O ATIVO PERMANENTE - INVENTÁRIO DOS BENS

CÓD.	QTDE	DESCRIÇÃO / UNIDADE ADMINISTRATIVA	ESTADO DE CONSERV.	DETENTOR DE CARGA PATRIMONIAL	VALOR ORIGINAL	INCORPORAÇÕES				BAIXAS				SALDO ATUAL
						AQUIS. CONSTR.	REAVALIAÇÃO	INCORPOR.	CRÉDITOS	ALIENAÇÃO	DEPRECIAÇÃO	DOAÇÃO / OUTROS	CRÉDITOS	
93203	1	CARTEIRA ESCOLAR EM PRANCHETA FRONTAL E	Ótimo	JOSE MIGUEL ASSIS MELO	231,11						5,63			225,48
93204	1	CARTEIRA ESCOLAR EM PRANCHETA FRONTAL E	Ótimo	JOSE MIGUEL ASSIS MELO	231,11						5,63			225,48
93205	1	CARTEIRA ESCOLAR EM PRANCHETA FRONTAL E	Ótimo	JOSE MIGUEL ASSIS MELO	231,11						5,63			225,48
93206	1	CARTEIRA ESCOLAR EM PRANCHETA FRONTAL E	Ótimo	JOSE MIGUEL ASSIS MELO	231,11						5,63			225,48
93207	1	CARTEIRA ESCOLAR EM PRANCHETA FRONTAL E	Ótimo	JOSE MIGUEL ASSIS MELO	231,11						5,63			225,48
93208	1	CARTEIRA ESCOLAR EM PRANCHETA FRONTAL E	Ótimo	JOSE MIGUEL ASSIS MELO	244,48						5,63			238,85
93209	1	CARTEIRA ESCOLAR EM PRANCHETA FRONTAL E	Ótimo	JOSE MIGUEL ASSIS MELO	244,48						5,63			238,85
93210	1	CARTEIRA ESCOLAR EM PRANCHETA FRONTAL E	Ótimo	JOSE MIGUEL ASSIS MELO	244,48						5,63			238,85
93211	1	CARTEIRA ESCOLAR EM PRANCHETA FRONTAL E	Ótimo	JOSE MIGUEL ASSIS MELO	244,48						5,63			238,85
93212	1	CARTEIRA ESCOLAR EM PRANCHETA FRONTAL E	Ótimo	JOSE MIGUEL ASSIS MELO	244,48						5,63			238,85
93213	1	CARTEIRA ESCOLAR EM PRANCHETA FRONTAL E	Ótimo	JOSE MIGUEL ASSIS MELO	244,48						5,63			238,85
93214	1	CARTEIRA ESCOLAR EM PRANCHETA FRONTAL E	Ótimo	JOSE MIGUEL ASSIS MELO	244,48						5,63			238,85
93215	1	CARTEIRA ESCOLAR EM PRANCHETA FRONTAL E	Ótimo	JOSE MIGUEL ASSIS MELO	244,48						5,63			238,85
93216	1	CARTEIRA ESCOLAR EM PRANCHETA FRONTAL E	Ótimo	JOSE MIGUEL ASSIS MELO	244,48						5,63			238,85
93217	1	CARTEIRA ESCOLAR EM PRANCHETA FRONTAL E	Ótimo	JOSE MIGUEL ASSIS MELO	244,48						5,63			238,85
93218	1	CARTEIRA ESCOLAR EM PRANCHETA FRONTAL E	Ótimo	JOSE MIGUEL ASSIS MELO	244,48						5,63			238,85
93219	1	CARTEIRA ESCOLAR EM PRANCHETA FRONTAL E	Ótimo	JOSE MIGUEL ASSIS MELO	244,48						5,63			238,85
93220	1	CARTEIRA ESCOLAR EM PRANCHETA FRONTAL E	Ótimo	JOSE MIGUEL ASSIS MELO	244,48						5,63			238,85
93221	1	CARTEIRA ESCOLAR EM PRANCHETA FRONTAL E	Ótimo	JOSE MIGUEL ASSIS MELO	244,48						5,63			238,85
93222	1	CARTEIRA ESCOLAR EM PRANCHETA FRONTAL E	Ótimo	JOSE MIGUEL ASSIS MELO	244,48						5,63			238,85
93223	1	CARTEIRA ESCOLAR EM PRANCHETA FRONTAL E	Ótimo	JOSE MIGUEL ASSIS MELO	244,48						5,63			238,85
93224	1	CARTEIRA ESCOLAR EM PRANCHETA FRONTAL E	Ótimo	JOSE MIGUEL ASSIS MELO	244,48						5,63			238,85
93225	1	CARTEIRA ESCOLAR EM PRANCHETA FRONTAL E	Ótimo	JOSE MIGUEL ASSIS MELO	244,48						5,63			238,85
93226	1	CARTEIRA ESCOLAR EM PRANCHETA FRONTAL E	Ótimo	JOSE MIGUEL ASSIS MELO	244,48						5,63			238,85
93227	1	CARTEIRA ESCOLAR EM PRANCHETA FRONTAL E	Ótimo	JOSE MIGUEL ASSIS MELO	244,48						5,63			238,85
93228	1	CARTEIRA ESCOLAR EM PRANCHETA FRONTAL E	Ótimo	JOSE MIGUEL ASSIS MELO	244,48						5,63			238,85
93229	1	CARTEIRA ESCOLAR EM PRANCHETA FRONTAL E	Ótimo	JOSE MIGUEL ASSIS MELO	244,48						5,63			238,85
93230	1	CARTEIRA ESCOLAR EM PRANCHETA FRONTAL E	Ótimo	JOSE MIGUEL ASSIS MELO	244,48						5,63			238,85
93231	1	CARTEIRA ESCOLAR EM PRANCHETA FRONTAL E	Ótimo	JOSE MIGUEL ASSIS MELO	244,48						5,63			238,85
93232	1	CARTEIRA ESCOLAR EM PRANCHETA FRONTAL E	Ótimo	JOSE MIGUEL ASSIS MELO	244,48						5,63			238,85
93233	1	CARTEIRA ESCOLAR EM PRANCHETA FRONTAL E	Ótimo	JOSE MIGUEL ASSIS MELO	244,48						5,63			238,85
93234	1	CARTEIRA ESCOLAR EM PRANCHETA FRONTAL E	Ótimo	JOSE MIGUEL ASSIS MELO	244,48						5,63			238,85
93235	1	CARTEIRA ESCOLAR EM PRANCHETA FRONTAL E	Ótimo	JOSE MIGUEL ASSIS MELO	244,48						5,63			238,85
93236	1	CARTEIRA ESCOLAR EM PRANCHETA FRONTAL E	Ótimo	JOSE MIGUEL ASSIS MELO	244,48						5,63			238,85



ESTADO DE GOIÁS  
MUNICÍPIO DE JATAÍ  
RUA ITARUMA, 355 - S. SANTA MARIA

PERÍODO DE REFERÊNCIA: DE JANEIRO/2022 ATÉ DEZEMBRO/2022

RELAÇÃO ANALÍTICA DOS ELEMENTOS QUE COMPOEM O ATIVO PERMANENTE - INVENTÁRIO DOS BENS

CÓD.	QTDE	DESCRIÇÃO / UNIDADE ADMINISTRATIVA	ESTADO DE CONSERV.	DETENTOR DE CARGA PATRIMONIAL	VALOR ORIGINAL	INCORPORAÇÕES				BAIXAS				SALDO ATUAL
						AQUIS. CONSTR.	REAVALIAÇÃO	INCORPOR.	CRÉDITOS	ALIENAÇÃO	DEPRECIAÇÃO	DOAÇÃO / OUTROS	CRÉDITOS	
93237	1	CARTEIRA ESCOLAR EM PRANCHETA FRONTAL E	Ótimo	JOSE MIGUEL ASSIS MELO	244,48						5,63			238,85
93238	1	CARTEIRA ESCOLAR EM PRANCHETA FRONTAL E	Ótimo	JOSE MIGUEL ASSIS MELO	244,48						5,63			238,85
93239	1	CARTEIRA ESCOLAR EM PRANCHETA FRONTAL E	Ótimo	JOSE MIGUEL ASSIS MELO	244,48						5,63			238,85
93240	1	CARTEIRA ESCOLAR EM PRANCHETA FRONTAL E	Ótimo	JOSE MIGUEL ASSIS MELO	244,48						5,63			238,85
93241	1	CARTEIRA ESCOLAR EM PRANCHETA FRONTAL E	Ótimo	JOSE MIGUEL ASSIS MELO	244,48						5,63			238,85
93242	1	CARTEIRA ESCOLAR EM PRANCHETA FRONTAL E	Ótimo	JOSE MIGUEL ASSIS MELO	244,48						5,63			238,85
93243	1	CARTEIRA ESCOLAR EM PRANCHETA FRONTAL E	Ótimo	JOSE MIGUEL ASSIS MELO	244,48						5,63			238,85
93244	1	CARTEIRA ESCOLAR EM PRANCHETA FRONTAL E	Ótimo	JOSE MIGUEL ASSIS MELO	244,48						5,63			238,85
95047	1	CADEIRA INFANTIL FORMICA MADEIRA AZUL	Ótimo	JANE CARVALHO PEREIRA	75,44						2,43			73,01
95048	1	CADEIRA INFANTIL FORMICA AMARELA	Ótimo	JANE CARVALHO PEREIRA	75,44						2,43			73,01
95049	1	CADEIRA INFANTIL FORMICA AMARELA	Ótimo	JANE CARVALHO PEREIRA	75,44						2,43			73,01
95054	1	CADEIRA INFANTIL FORMICA MADEIRA AMARELA	Ótimo	JANE CARVALHO PEREIRA	75,44						2,43			73,01
95055	1	CADEIRA INFANTIL FORMICA MADEIRA VERMELH	Ótimo	JANE CARVALHO PEREIRA	75,44						2,43			73,01
95057	1	CADEIRA INFANTIL FORMICA MADEIRA AMARELA	Ótimo	JANE CARVALHO PEREIRA	75,44						2,43			73,01
95058	1	CADEIRA INFANTIL FORMICA MADEIRA AMARELA	Ótimo	JANE CARVALHO PEREIRA	28,65						2,43			26,22
95059	1	CADEIRA INFANTIL FORMICA MADEIRA AMARELA	Ótimo	JANE CARVALHO PEREIRA	75,44						2,43			73,01
95061	1	CADEIRA INFANTIL FORMICA MADEIRA AZUL	Ótimo	JANE CARVALHO PEREIRA	75,44						2,43			73,01
95062	1	CADEIRA INFANTIL FORMICA MADEIRA AMARELA	Ótimo	JANE CARVALHO PEREIRA	75,44						2,43			73,01
95064	1	CADEIRA INFANTIL FORMICA MADEIRA AMARELA	Ótimo	JANE CARVALHO PEREIRA	75,44						2,43			73,01
95067	1	CADEIRA INFANTIL FORMICA AMARELA	Ótimo	JANE CARVALHO PEREIRA	75,44						2,43			73,01
95068	1	CADEIRA INFANTIL FORMICA AMARELA	Ótimo	JANE CARVALHO PEREIRA	75,44						2,43			73,01
100556	1	MESA P/SECRETARIA 3 GAVETAS CINZA C/120X06	Bom	DAMÁSIO FERREIRA SILVA	343,80									343,80
100560	1	NOBREAK SMS	Bom	ALZIRA MESSIAS DE SOUZA	66,85									66,85
100562	1	CADEIRA FERRO FIXA ESTOFADA TECIDO AZUL	Bom	CARLA DA GUIA SILVA CHAV	47,75									47,75
100568	1	CADEIRA FERRO FIXA ESTOFADA TECIDO AZUL	Bom	CARLA DA GUIA SILVA CHAV	47,75									47,75
100570	1	CADEIRA FERRO FIXA ESTOFADA TECIDO AZUL	Bom	CARLA DA GUIA SILVA CHAV	47,75									47,75
100571	1	ESTANTE DE AÇO 5 PRATELEIRAS C/ 100X093X03	Bom	LAZARA IARA CAMPOS	95,50						4,05			91,45
100573	1	ESTANTE DE AÇO 5 PRATELEIRAS C/ 093X030X20	Bom	EVONIO OLIVEIRA DE SOUZA	95,50						4,05			91,45
100574	1	ESTANTE DE AÇO 5 PRATELEIRAS C/ 093X030X20	Bom	EVONIO OLIVEIRA DE SOUZA	95,50						4,05			91,45
100575	1	ESTANTE DE AÇO 5 PRATELEIRAS C/ 093X030X20	Bom	EVONIO OLIVEIRA DE SOUZA	105,05						4,05			101,00
100576	1	ESTANTE DE AÇO 5 PRATELEIRAS C/ 093X030X20	Bom	EVONIO OLIVEIRA DE SOUZA	105,05						4,05			101,00
100577	1	ESTANTE DE AÇO 5 PRATELEIRAS C/ 093X030X20	Bom	SONIA MARIA NOGUEIRA SO	406,83						4,05			402,78
100579	1	ESTANTE DE AÇO 5 PRATELEIRAS C/ 093X030X20	Bom	SONIA MARIA NOGUEIRA SO	406,83						4,05			402,78
100580	1	ESTANTE DE AÇO 5 PRATELEIRAS C/ 093X030X20	Bom	SONIA MARIA NOGUEIRA SO	406,83						4,05			402,78



ESTADO DE GOIÁS  
MUNICIPIO DE JATAI  
RUA ITARUMA, 355 - S. SANTA MARIA

PERÍODO DE REFERÊNCIA: DE JANEIRO/2022 ATÉ DEZEMBRO/2022

RELAÇÃO ANALÍTICA DOS ELEMENTOS QUE COMPOEM O ATIVO PERMANENTE - INVENTÁRIO DOS BENS

CÓD.	QTDE	DESCRIÇÃO / UNIDADE ADMINISTRATIVA	ESTADO DE CONSERV.	DETENTOR DE CARGA PATRIMONIAL	VALOR ORIGINAL	INCORPORAÇÕES				BAIXAS				SALDO ATUAL
						AQUIS. CONSTR.	REAVALIAÇÃO	INCORPOR.	CRÉDITOS	ALIENAÇÃO	DEPRECIAÇÃO	DOAÇÃO / OUTROS	CRÉDITOS	
100584	1	ESTANTE DE AÇO 6 PRATELEIRAS C/ 093X030X20	Bom	GISELE ASSIS RIBEIRO	109,82						4,86			104,96
100586	1	ESTANTE DE AÇO 6 PRATELEIRAS C/ 093X030X20	Bom	GISELE ASSIS RIBEIRO	109,82						4,86			104,96
100590	1	ESTANTE DE AÇO 5 PRATELEIRAS C/ 093X030X20	Bom	SONIA MARIA NOGUEIRA SO	406,83						4,05			402,78
100591	1	ESTANTE DE AÇO 5 PRATELEIRAS C/ 093X030X20	Bom	SONIA MARIA NOGUEIRA SO	406,83						4,05			402,78
100592	1	ESTANTE DE AÇO 5 PRATELEIRAS C/ 093X030X20	Bom	SONIA MARIA NOGUEIRA SO	406,83						4,05			402,78
100593	1	ESTANTE DE AÇO 5 PRATELEIRAS C/ 093X030X20	Bom	SONIA MARIA NOGUEIRA SO	406,83						4,05			402,78
100598	1	ESTANTE DE AÇO 6 PRATELEIRAS C/ 093X030X20	Bom	DAMÁSIO FERREIRA SILVA	81,17						4,05			77,12
100599	1	ESTANTE DE AÇO 6 PRATELEIRAS C/ 093X030X20	Bom	DAMÁSIO FERREIRA SILVA	81,17						4,05			77,12
100600	1	ESTANTE DE AÇO 6 PRATELEIRAS C/ 093X030X20	Bom	DAMÁSIO FERREIRA SILVA	81,17						4,05			77,12
100601	1	ESTANTE DE AÇO 6 PRATELEIRAS C/ 093X030X20	Bom	DAMÁSIO FERREIRA SILVA	81,17						4,05			77,12
100603	1	ESTANTE DE AÇO 6 PRATELEIRAS C/ 093X030X20	Bom	DAMÁSIO FERREIRA SILVA	81,17						4,05			77,12
100605	1	ESTANTE DE AÇO 5 PRATELEIRAS C/ 093X040X19	Bom	ELZA MARIA PEREIRA SILVA	47,75						4,05			43,70
100615	1	ARMARIO DE AÇO 2 PORTAS C/ 090X045X200	Bom	GISELE ASSIS RIBEIRO	191,00						28,15			162,85
100620	1	ESTANTE DE AÇO 6 PRATELEIRAS C093X030X200	Bom	GISELE ASSIS RIBEIRO	109,82						4,86			104,96
100621	1	ESTANTE DE AÇO 6 PRATELEIRAS C093X030X200	Bom	GISELE ASSIS RIBEIRO	109,82						4,86			104,96
100622	1	ESTANTE DE AÇO 6 PRATELEIRAS C093X030X200	Bom	GISELE ASSIS RIBEIRO	109,82						4,86			104,96
100637	1	CADEIRA FERRO FIXA ESTOFADA TECIDO AZUL	Bom	JANE CARVALHO PEREIRA	47,75						2,03			45,72
100638	1	CADEIRA FERRO FIXA ESTOFADA TECIDO AZUL	Bom	JANE CARVALHO PEREIRA	47,75						2,03			45,72
100640	1	CADEIRA FERRO FIXA ESTOFADA TECIDO AZUL	Bom	GISELE ASSIS RIBEIRO	47,75						2,03			45,72
100641	1	CADEIRA FERRO FIXA ESTOFADA TECIDO AZUL	Bom	GISELE ASSIS RIBEIRO	47,75						2,03			45,72
100679	1	SUPORTE P/CPU BEGE	Bom	TANIA MARIA DE LIMA VILELA	76,40									76,40
100711	1	CADEIRA GIRATORIA RODIZIOS ESTOFADA TECIDO AZUL	Bom	LAZARO PEDRO LEMES	128,92									128,92
100714	1	CADEIRA FERRO FIXA ESTOFADA CURVIM PRETO	Bom	GISELE ASSIS RIBEIRO	71,62									71,62
100715	1	CADEIRA FERRO FIXA ESTOFADA CURVIM PRETO	Bom	GISELE ASSIS RIBEIRO	71,62									71,62
100716	1	CADEIRA FERRO FIXA ESTOFADA CURVIM PRETO	Bom	GISELE ASSIS RIBEIRO	71,62									71,62
100717	1	CADEIRA FERRO FIXA ESTOFADA CURVIM PRETO	Bom	GISELE ASSIS RIBEIRO	71,62									71,62
100733	1	CADEIRA FERRO FIXA ESTOFADA TECIDO VERMELHO	Bom	JUCIANE ASSIS LIMA	66,85									66,85
100736	1	ARQUIVO DE AÇO 2 GAVETAS FICHARIO 3 GAVETAS	Bom	MARIA DA LUZ SILVA PEREIRA	334,25									334,25
100751	1	CADEIRA FERRO FIXA ESTOFADA CURVIM PRETO	Bom	GISELE ASSIS RIBEIRO	71,62									71,62
100765	1	CADEIRA FERRO FIXA ESTOFADA TECIDO VERMELHO	Bom	JUCIANE ASSIS LIMA	66,85									66,85
100774	1	CADEIRA GIRATORIA RODIZIOS ESTOFADA TECIDO AZUL	Bom	LAZARO PEDRO LEMES	128,92									128,92
100778	1	CADEIRA FERRO FIXA ESTOFADA TECIDO AZUL	Bom	GEORGEANA CARNEIRO SEVERINA	23,87									23,87
100782	1	CADEIRA GIRATORIA RODIZIOS ESTOFADA BRANCA	Bom	GILDENICIO FRANCISCO DOS SANTOS	95,50									95,50
100794	1	ARQUIVO DE AÇO P/PASTA SUSPensa 4 GAVETAS	Bom	JUCIANE ASSIS LIMA	219,65									219,65





RELAÇÃO ANALÍTICA DOS ELEMENTOS QUE COMPOEM O ATIVO PERMANENTE - INVENTÁRIO DOS BENS

CÓD.	QTDE	DESCRIÇÃO / UNIDADE ADMINISTRATIVA	ESTADO DE CONSERV.	DETENTOR DE CARGA PATRIMONIAL	VALOR ORIGINAL	INCORPORAÇÕES				BAIXAS				SALDO ATUAL
						AQUIS. CONSTR.	REAVALIAÇÃO	INCORPOR.	CRÉDITOS	ALIENAÇÃO	DEPRECIAÇÃO	DOAÇÃO / OUTROS	CRÉDITOS	
100800	1	CADEIRA DE FERRO FIXA ESTOFADA TECIDO AZUL	Bom	IZILDINHA DIVINA BORBA CA	95,50									95,50
100807	1	IMPRESSORA HP LASERJET M1005MFP CB376A	Bom	JEANE IDALINA BONIFACIO	334,25									334,25
100856	1	CADEIRA FERRO FIXA ESTOFADA TECIDO AZUL	Bom	GEORGEANA CARNEIRO SEV	76,40									76,40
100858	1	CADEIRA FERRO FIXA ESTOFADA TECIDO AZUL	Bom	GEORGEANA CARNEIRO SEV	76,40									76,40
100861	1	ARMARIO DE AÇO 2 PORTAS CINZA C/090X040X19	Bom	GISELE ASSIS RIBEIRO	191,00									191,00
100866	1	CADEIRA FERRO FIXA ESTOFADA TECIDO AZUL	Bom	GEORGEANA CARNEIRO SEV	76,40									76,40
100867	1	CADEIRA FERRO FIXA ESTOFADA TECIDO AZUL	Bom	GEORGEANA CARNEIRO SEV	76,40									76,40
100868	1	CADEIRA FERRO FIXA ESTOFADA TECIDO AZUL	Bom	GEORGEANA CARNEIRO SEV	76,40									76,40
100869	1	CADEIRA FERRO FIXA ESTOFADA TECIDO AZUL	Bom	GEORGEANA CARNEIRO SEV	76,40									76,40
100881	1	CADEIRA FERRO FIXA ESTOFADA TECIDO AZUL	Bom	GEORGEANA CARNEIRO SEV	76,40									76,40
100888	1	CADEIRA FERRO FIXA ESTOFADA TECIDO AZUL	Bom	GEORGEANA CARNEIRO SEV	76,40									76,40
100889	1	CADEIRA FERRO FIXA ESTOFADA TECIDO AZUL	Bom	GEORGEANA CARNEIRO SEV	76,40									76,40
100890	1	VENTILADOR DE PAREDE ARGE MAX BRANCO	Bom	JUCIANE ASSIS LIMA	95,50									95,50
100893	1	CADEIRA GIRATORIA RODIZIOS ESTOFADA TECIDO	Bom	LAZARO PEDRO LEMES	128,92									128,92
100894	1	CADEIRA FERRO FIXA ESTOFADA TECIDO AZUL	Bom	GEORGEANA CARNEIRO SEV	76,40									76,40
100895	1	CADEIRA FERRO FIXA ESTOFADA TECIDO AZUL	Bom	GEORGEANA CARNEIRO SEV	76,40									76,40
100904	1	CADEIRA FERRO FIXA ESTOFADA TECIDO AZUL	Bom	GEORGEANA CARNEIRO SEV	76,40									76,40
100905	1	CADEIRA FERRO FIXA ESTOFADA TECIDO AZUL	Bom	GEORGEANA CARNEIRO SEV	76,40									76,40
100908	1	SUPORTE P/CPU AZUL	Bom	GEORGEANA CARNEIRO SEV	49,66									49,66
100936	1	CADEIRA GIRATORIA RODIZIOS ESTOFADA COUF	Bom	GEORGEANA CARNEIRO SEV	114,60									114,60
100950	1	ARMARIO MADEIRA 2 PORTAS TIPO ESTANTE AZUL	Bom	ANTONIA ALIVANIR GONCAL	238,75									238,75
101546	1	CADEIRA GIRATORIA RODIZIOS ESTOFADA C/BR	Bom	GEORGEANA CARNEIRO SEV	114,60									114,60
101550	1	ARMARIO DE AÇO 2 PORTAS CINZA C/090X040X20	Bom	GISELE ASSIS RIBEIRO	191,00									191,00
101586	1	ARQUIVO DE AÇO P/PASTA SUSPensa 4 GAVETA	Bom	LAZARO PEDRO LEMES	133,70									133,70
101588	1	ARQUIVO DE AÇO P/PASTA SUSPensa 4 GAVETA	Bom	CLINGIA DE CASSIA GONCAL	114,60									114,60
101590	1	ARQUIVO DE AÇO P/PASTA SUSPensa 4 GAVETA	Bom	LAZARA IARA CAMPOS	114,60									114,60
101609	1	NOBREAK SMS 1200 VA	Bom	TANIA MARIA DE LIMA VILEL	114,60						114,60			
101612	1	NOBREAK SMS	Bom	ANDREIA SILVA RIBEIRO	81,17									81,17
101656	1	CADEIRA MADEIRA FIXA	Bom	LAZARO PEDRO LEMES	47,75									47,75
101708	1	CPU LEARDESHIP	Ótimo	LAZARO PEDRO LEMES	1.202,34									1.202,34
101779	1	IMPRESSORA HP LASERJET M1005 MFP MULTIFU	Bom	SECRETARIA DE TURISMO	286,50									286,50
101792	1	CADEIRA GIRATORIA C/RODIZIOS ESTOFADA COI	Bom	JANE CARVALHO PEREIRA	95,50									95,50
101799	1	ARMÁRIO DE AÇO 02 PORTAS CINZA C/ 200X090X	Ótimo	TANIA MARIA DE LIMA VILEL	285,54									285,54
101820	1	FOGAO DAKO INDUSTRIAL 2 CHAMAS	Bom	CLINGIA DE CASSIA GONCAL	190,04									190,04



RELAÇÃO ANALÍTICA DOS ELEMENTOS QUE COMPOEM O ATIVO PERMANENTE - INVENTÁRIO DOS BENS

CÓD.	QTDE	DESCRIÇÃO / UNIDADE ADMINISTRATIVA	ESTADO DE CONSERV.	DETENTOR DE CARGA PATRIMONIAL	VALOR ORIGINAL	INCORPORAÇÕES				BAIXAS				SALDO ATUAL
						AQUIS. CONSTR.	REAVALIAÇÃO	INCORPOR.	CRÉDITOS	ALIENAÇÃO	DEPRECIAÇÃO	DOAÇÃO / OUTROS	CRÉDITOS	
101822	1	CADEIRA FIXA MADEIRA	Bom	GEORGEANA CARNEIRO SEV	66,85									66,85
101845	1	TELEFONE S/FIO PANASONIC	Bom	SONIA MARIA NOGUEIRA SO	95,50									95,50
101853	1	MESA MADEIRA 6 GAVETAS C/150X070X075	Bom	ANTONIA ALIVANIR GONCAL'	171,90									171,90
101868	1	CADEIRA FERRO FIXA ESTOFADA TECIDO PRETO	Ótimo	GEORGEANA CARNEIRO SEV	76,40									76,40
101872	1	CADEIRA FERRO FIXA ESTOFADA TECIDO AZUL (	Ótimo	GEORGEANA CARNEIRO SEV	76,40						70,10			6,30
101876	1	CADEIRA FERRO FIXA ESTOFADA TECIDO AZUL (	Ótimo	GEORGEANA CARNEIRO SEV	76,40						63,82			12,58
101879	1	CADEIRA FERRO FIXA ESTOFADA TECIDO PRETO	Ótimo	GEORGEANA CARNEIRO SEV	76,40									76,40
102033	1	CADEIRA ESCOLAR FORMICA BEGE	Bom	MONICA RODRIGUES ALVES	66,85									66,85
102041	1	CADEIRA ESCOLAR EM FORMICA BEGE	Bom	MONICA RODRIGUES ALVES	66,85									66,85
102063	1	ESTANTE EM AÇO CINZA C/ 06 PARTELEIRAS C/06	Bom	ELZA MARIA PEREIRA SILVA	47,75									47,75
102081	1	ARMARIO DE AÇO 02 PORTAS CINZA C/090X045X	Bom	MATAZO LUIZ DA SILVA	257,85									257,85
102111	1	VENTILADOR DE PAREDE LOREN SID	Bom	ALDA MARIA FERREIRA SILV.	152,80									152,80
102118	1	VENTILADOR DE PAREDE ARGE TWISTER	Bom	ELZA MARIA PEREIRA SILVA	38,20									38,20
102140	1	CADEIRA INFANTIL EM FORMICA AZUL	Bom	JANE CARVALHO PEREIRA	75,44									75,44
102153	1	CADEIRA INFANTIL EM FORMICA COR AMARELA	Bom	JANE CARVALHO PEREIRA	75,44									75,44
102187	1	CPU	Ótimo	GISELE ASSIS RIBEIRO	286,50						30,54			255,96
102244	1	ARMARIO DE ACO 2 PORTAS CINZA C/ 075X032X1	Bom	LAZARA IARA CAMPOS	285,54									285,54
102248	1	ARMARIO DE AÇO CINZA 2 PORTAS, 1,98X1,16X0,1	Bom	ANTONIA ALIVANIR GONCAL'	488,00									488,00
102273	1	ARMÁRIO DE AÇO CINZA C 02 PORTAS 120X047X	Ótimo	JANE CARVALHO PEREIRA	191,00									191,00
102295	1	CADEIRA EM MADEIRA	Bom	NECY MARTINS FARIAS	47,75									47,75
102301	1	CADEIRA EM MADEIRA	Bom	NECY MARTINS FARIAS	47,75									47,75
102314	1	CADEIRA EM MADEIRA	Bom	NECY MARTINS FARIAS	47,75									47,75
102320	1	ESTANTE DE ACO CINZA COM 6 PRATELEIRAS 09	Bom	ELZA MARIA PEREIRA SILVA	114,60									114,60
102438	1	ARQUIVO DE AÇO CINZA 04 GAVETAS	Bom	LAZARO PEDRO LEMES	525,25									525,25
102457	1	CADEIRA FERRO FIXA ESTOFADA COURVIM PRETO	Bom	JANE CARVALHO PEREIRA	95,50									95,50
102485	1	ARQUIVO DE AÇO P/ PASTA SUSPensa 4 GAVETA	Bom	LAZARO PEDRO LEMES	302,73									302,73
102493	1	CADEIRA FERRO FIXA ESTOFADA TECIDO AZUL	Bom	GEORGEANA CARNEIRO SEV	76,40									76,40
102497	1	FOGAO DAKO INDUSTRIAL 2 CHAMAS	Bom	LAZARA IARA CAMPOS	190,04									190,04
102504	1	ARMARIO DE AÇO CINZA COM 2 PORTAS 198X116	Bom	JEANE IDALINA BONIFACIO	488,00									488,00
102516	1	CADEIRA FERRO FIXA ESTOFADA EM TECIDO BRANCO	Bom	GISELE ASSIS RIBEIRO	47,75									47,75
102517	1	CADEIRA FERRO FIXA ESTOFADO EM TECIDO BRANCO	Bom	GISELE ASSIS RIBEIRO	47,75									47,75
102518	1	CADEIRA FERRO FIXA ESTOFADA EM TECIDO BRANCO	Bom	GISELE ASSIS RIBEIRO	47,75									47,75
102519	1	CADEIRA FERRO FIXA ESTOFADA EM TECIDO BRANCO	Bom	GISELE ASSIS RIBEIRO	47,75									47,75
102573	1	CADEIRA GIRATORIA C/ RODIZIOS ESTOFADA C/ I	Bom	IZILDINHA DIVINA BORBA CA	114,60									114,60



ESTADO DE GOIÁS  
MUNICIPIO DE JATAÍ  
RUA ITARUMA, 355 - S. SANTA MARIA

PERÍODO DE REFERÊNCIA: DE JANEIRO/2022 ATÉ DEZEMBRO/2022

RELAÇÃO ANALÍTICA DOS ELEMENTOS QUE COMPOEM O ATIVO PERMANENTE - INVENTÁRIO DOS BENS

CÓD.	QTDE	DESCRIÇÃO / UNIDADE ADMINISTRATIVA	ESTADO DE CONSERV.	DETENTOR DE CARGA PATRIMONIAL	VALOR ORIGINAL	INCORPORAÇÕES				BAIXAS				SALDO ATUAL
						AQUIS. CONSTR.	REAVALIAÇÃO	INCORPOR.	CRÉDITOS	ALIENAÇÃO	DEPRECIAÇÃO	DOAÇÃO / OUTROS	CRÉDITOS	
102628	1	ARQUIVO DE AÇO P/PASTA SUSPensa 4 GAVETA	Bom	CLAUDIA VILELA GONÇALVE	114,60									114,60
102634	1	SUPORTE P/CPU AZUL	Bom	GEORGEANA CARNEIRO SEV	49,66									49,66
102640	1	CADEIRA FERRO FIXA ESTOFADA TECIDO AZUL	Bom	GEORGEANA CARNEIRO SEV	76,40									76,40
102641	1	CADEIRA FERRO FIXA ESTOFADA TECIDO AZUL	Bom	GEORGEANA CARNEIRO SEV	76,40									76,40
102650	1	MESA MADEIRA 06 GAVETAS C/150X070X075	Bom	LAZARO PEDRO LEMES	143,25									143,25
102654	1	CADEIRA GIRATORIA RODIZIOS ESTOFADA TECID	Bom	GISELE ASSIS RIBEIRO	95,50									95,50
102656	1	BOTIJAO DE GAS 13 KG	Bom	GISELE ASSIS RIBEIRO	95,50									95,50
102672	1	ARMARIO DE AÇO CINZA2 PORTAS C/ 090X045X20	Bom	JEANE IDALINA BONIFACIO	382,00									382,00
102676	1	LIQUIDIFICADOR INDUSTRIAL TRON MASTER	Bom	GISELE ASSIS RIBEIRO	477,50									477,50
102680	1	ARMARIO DE AÇO CINZA2 PORTAS C/ 090X045X20	Bom	JEANE IDALINA BONIFACIO	382,00									382,00
102683	1	ARMARIO DE AÇO 02 PORTAS CINZA C/ 090X045X	Bom	MARIA ANGELA LIMA BARRO	285,54									285,54
102684	1	CADEIRA FERRO FIXA ESTOFADA TECIDO AZUL	Bom	GEORGEANA CARNEIRO SEV	76,40									76,40
102685	1	CADEIRA FERRO FIXA ESTOFADA TECIDO AZUL	Bom	GEORGEANA CARNEIRO SEV	76,40						72,35			4,05
102694	1	ARAMRIO DE AÇO 02 PORTAS CINZA C/ 090X045X	Bom	NECY MARTINS FARIAS	191,00									191,00
102699	1	ARQUIVO DE AÇO P/PASTA SUSPensa 4 GAVETA	Bom	CLAUDIA VILELA GONÇALVE	114,60									114,60
102713	1	ARQUIVO DE AÇO P/ PASTA SUSPensa 04 GAVET	Bom	LAZARO PEDRO LEMES	302,73									302,73
102722	1	CADEIRA FERRO FIXA ESTOFADA TECIDO AZUL	Bom	GEORGEANA CARNEIRO SEV	76,40						56,60			19,80
102726	1	CADEIRA FERRO FIXA ESTOFADA TECIDO AZUL	Bom	GEORGEANA CARNEIRO SEV	76,40									76,40
102727	1	CADEIRA FERRO FIXA ESTOFADA TECIDO AZUL	Bom	GEORGEANA CARNEIRO SEV	76,40									76,40
102728	1	CADEIRA FERRO FIXA ESTOFADA TECIDO AZUL	Bom	GEORGEANA CARNEIRO SEV	76,40									76,40
102745	1	ESTANTE DE AÇO 6 PRATELEIRAS C/093X030X200	Bom	CLINGIA DE CASSIA GONCAL	114,60									114,60
102758	1	CADEIRA FERRO FIXA ESTOFADA TECIDO AZUL	Bom	GEORGEANA CARNEIRO SEV	76,40									76,40
102764	1	ARMARIO DE AÇO 02 PORTAS CINZA C/ 070X032X	Bom	ARLETE MIRANDA DA COSTA	257,85									257,85
102769	1	ARQUIVO DE AÇO P/ PASTA SUSPensa 04 GAVE	Bom	LAZARA IARA CAMPOS	114,60									114,60
102773	1	ARMARIO DE AÇO 02 PORTAS CINZA C/ 090X045X	Bom	NECY MARTINS FARIAS	191,00									191,00
102789	1	ARQUIVO DE AÇO P/PASTA SUSPensa 4 GAVETA	Bom	CLAUDIA VILELA GONÇALVE	114,60									114,60
102838	1	CADEIRA FERRO FIXA ESTOFADA TECIDO AZUL	Bom	GEORGEANA CARNEIRO SEV	76,40									76,40
102840	1	CADEIRA FERRO FIXA ESTOFADA TECIDO AZUL	Bom	GEORGEANA CARNEIRO SEV	76,40									76,40
102841	1	CADEIRA ESCOLAR INFANTIL FORMICA BRANCA	Bom	GISELE ASSIS RIBEIRO	66,85						2,19			64,66
102843	1	CADEIRA ESCOLAR INFANTIL FORMICA BRANCA	Bom	GISELE ASSIS RIBEIRO	66,85									66,85
102845	1	CADEIRA ESCOLAR INFANTIL BEGE	Bom	JANE CARVALHO PEREIRA	75,44									75,44
102846	1	CADEIRA ESCOLAR INFANTIL BEGE	Bom	JANE CARVALHO PEREIRA	75,44									75,44
102864	1	ARMARIO DE AÇO 02 PORTAS CINZA C/090X045X	Ótimo	NECY MARTINS FARIAS	191,00									191,00
102865	1	ESTANTE DE AÇO 6 PRATELEIRAS C/093X030X200	Bom	CLINGIA DE CASSIA GONCAL	114,60									114,60



PERÍODO DE REFERÊNCIA: DE JANEIRO/2022 ATÉ DEZEMBRO/2022

RELAÇÃO ANALÍTICA DOS ELEMENTOS QUE COMPOEM O ATIVO PERMANENTE - INVENTÁRIO DOS BENS

CÓD.	QTDE	DESCRIÇÃO / UNIDADE ADMINISTRATIVA	ESTADO DE CONSERV.	DETENTOR DE CARGA PATRIMONIAL	VALOR ORIGINAL	INCORPORAÇÕES				BAIXAS				SALDO ATUAL
						AQUIS. CONSTR.	REAVALIAÇÃO	INCORPOR.	CRÉDITOS	ALIENAÇÃO	DEPRECIAÇÃO	DOAÇÃO / OUTROS	CRÉDITOS	
102869	1	ARMARIO DE AÇO 02 PORTAS CINZA C/090X045X20	Ótimo	RITA DE CASSIA SILVA FERR	191,00									191,00
102875	1	ARQUIVO DE AÇO P/ PASTA SUSPensa 04 GAVETAS	Bom	MANOEL FERREIRA DE FREI	133,70									133,70
102879	1	CADEIRA ESCOLAR INFANTIL FORMICA BRANCA	Bom	GISELE ASSIS RIBEIRO	66,85									66,85
102886	1	CADEIRA ESCOLAR INFANTIL FORMICA BRANCA	Bom	GISELE ASSIS RIBEIRO	66,85									66,85
102887	1	CADEIRA ESCOLAR INFANTIL FORMICA BRANCA	Bom	GISELE ASSIS RIBEIRO	66,85									66,85
102890	1	CADEIRA ESCOLAR INFANTIL FORMICA BRANCA	Bom	GISELE ASSIS RIBEIRO	66,85									66,85
102893	1	CADEIRA ESCOLAR INFANTIL FORMICA BRANCA	Bom	GISELE ASSIS RIBEIRO	66,85									66,85
102918	1	APARELHO DE TV PHILCO 29" TP29C21	Bom	SONIA MARIA NOGUEIRA SO	191,00									191,00
102997	1	ARMARIO DE AÇO 2 PORTAS CINZA C/090X045X20	Bom	GISELE ASSIS RIBEIRO	191,00									191,00
103000	1	MESA MADEIRA 6 GAVETAS C/150X070X075	Bom	ANTONIA ALIVANIR GONCAL'	171,90									171,90
103003	1	CADEIRA GIRATORIA C/ RODIZIOS C/ BRAÇO EST	Bom	IZILDINHA DIVINA BORBA CA	114,60									114,60
103028	1	CADEIRA FERRO FIXA ESTOFADA TECIDO AZUL	Ótimo	GEORGEANA CARNEIRO SEV	76,40									76,40
103030	1	CADEIRA GIRATÓRIA RODIZIOS ESTOFADA TECID	Ótimo	LAZARA IARA CAMPOS	95,50									95,50
103038	1	MESA TIPO EXTENSÃO 02 GAVETAS C/ SUPORTE	Ótimo	IZILDINHA DIVINA BORBA CA	95,50									95,50
103058	1	NOBREAK NHS 700VA MINI III N/S: 016565	Ótimo	IZILDINHA DIVINA BORBA CA	129,88									129,88
103062	1	ARQUIVO DE AÇO P/ PASTA SUSPensa 04 GAVETAS	Ótimo	ARLETE MIRANDA DA COSTA	145,16									145,16
103070	1	FORNO MICROONDAS ELETROLUX MEF N/S 2380	Bom	JUCIANE ASSIS LIMA	334,25									334,25
103071	1	CADEIRA FERRO FIXA ESTOFADA TECIDO AZUL	Ótimo	GILVANA ASSIS PEREIRA M	56,34									56,34
103079	1	CADEIRA MADEIRA FIXA	Bom	GEORGEANA CARNEIRO SEV	66,85									66,85
103083	1	CADEIRA MADEIRA FIXA	Bom	GEORGEANA CARNEIRO SEV	66,85									66,85
103084	1	CADEIRA MADEIRA FIXA	Bom	GEORGEANA CARNEIRO SEV	66,85									66,85
103097	1	ARMARIO DE AÇO 2 PORTAS CINZA C/090X040X20	Bom	GISELE ASSIS RIBEIRO	191,00									191,00
103128	1	ARMARIO DE AÇO 2 PORTAS CINZA C/120X050X20	Bom	MANOEL FERREIRA DE FREI	285,54									285,54
103132	1	ARMARIO DE AÇO 2 PORTAS CINZA C/117X044X20	Bom	LAZARA IARA CAMPOS	285,54									285,54
103197	1	BOTIJAO DE GAS 13KG	Bom	GISELE ASSIS RIBEIRO	95,50									95,50
103201	1	BOTIJAO DE GAS 13KG	Bom	GISELE ASSIS RIBEIRO	95,50									95,50
103209	1	CADEIRA FERRO FIXA ESTOFADA CURVIM PRETO	Bom	CLINGIA DE CASSIA GONCAL	79,26									79,26
103217	1	CADEIRA FERRO FIXA ESTOFADA TECIDO AZUL	Bom	GEORGEANA CARNEIRO SEV	76,40									76,40
103240	1	ARQUIVO DE AÇO P/ PASTA SUSPensa 04 GAVETAS	Bom	ARLETE MIRANDA DA COSTA	145,16									145,16
103242	1	ARQUIVO DE AÇO P/ PASTA SUSPensa 04 GAVETAS	Bom	ARLETE MIRANDA DA COSTA	145,16									145,16
103243	1	ARQUIVO DE AÇO P/ PASTA SUSPensa 04 GAVETAS	Bom	ARLETE MIRANDA DA COSTA	145,16									145,16
103244	1	ARQUIVO DE AÇO P/ PASTA SUSPensa 04 GAVETAS	Regular	MONICA RODRIGUES ALVES	114,60									114,60
103247	1	ARQUIVO DE AÇO P/ PASTA SUSPensa 04 GAVETAS	Bom	MONICA RODRIGUES ALVES	124,15									124,15
103250	1	ARQUIVO DE AÇO P/ PASTA SUSPensa 04 GAVETAS	Bom	JEANE IDALINA BONIFACIO	210,10									210,10



ESTADO DE GOIÁS  
MUNICIPIO DE JATAÍ  
RUA ITARUMA, 355 - S. SANTA MARIA

PERÍODO DE REFERÊNCIA: DE JANEIRO/2022 ATÉ DEZEMBRO/2022

RELAÇÃO ANALÍTICA DOS ELEMENTOS QUE COMPOEM O ATIVO PERMANENTE - INVENTÁRIO DOS BENS

CÓD.	QTDE	DESCRIÇÃO / UNIDADE ADMINISTRATIVA	ESTADO DE CONSERV.	DETENTOR DE CARGA PATRIMONIAL	VALOR ORIGINAL	INCORPORAÇÕES				BAIXAS				SALDO ATUAL
						AQUIS. CONSTR.	REAVALIAÇÃO	INCORPOR.	CRÉDITOS	ALIENAÇÃO	DEPRECIAÇÃO	DOAÇÃO / OUTROS	CRÉDITOS	
103251	1	ARQUIVO DE AÇO P/ PASTA SUSPensa 04 GAVET	Bom	JEANE IDALINA BONIFACIO	210,10									210,10
103268	1	VENTILADOR DE PAREDE DELTA PREMIUM	Ótimo	GISELE ASSIS RIBEIRO	128,92									128,92
103269	1	CADEIRA GIRATÓRIA RODIZIOS ESTOFADA TECID	Ótimo	JEANE IDALINA BONIFACIO	124,15									124,15
103277	1	ARMÁRIO DE AÇO 02 PORTAS CINZA C/ 075X033X	Bom	ALDA MARIA FERREIRA SILV.	285,54									285,54
103306	1	SUORTE P/CPU AZUL	Bom	GEORGEANA CARNEIRO SEV	49,66									49,66
103322	1	CADEIRA FERRO FIXA ESTOFADA CURVIM AZUL	Bom	ANTONIA ALIVANIR GONCAL'	76,40									76,40
103325	1	CADEIRA FERRO FIXA ESTOFADA COURVIM AZUL	Bom	ANTONIA ALIVANIR GONCAL'	76,40									76,40
103345	1	CADEIRA GIRATORIA C/ RODIZIOS ESTOFADA C/	Bom	GEORGEANA CARNEIRO SEV	114,60									114,60
103375	1	CADEIRA FERRO FIXA COURVIM AZUL	Bom	ANTONIA ALIVANIR GONCAL'	76,40									76,40
103379	1	CADEIRA FERRO FIXA ESTOFADA COURVIM AZUL	Bom	ANTONIA ALIVANIR GONCAL'	76,40									76,40
103381	1	CADEIRA FERRO FIXA ESTOFADA CURVIM AZUL	Bom	ANTONIA ALIVANIR GONCAL'	76,40									76,40
103394	1	CADEIRA FERRO FIXA ESTOFADA TECIDO AZUL	Bom	LAZARA IARA CAMPOS	76,40									76,40
103409	1	DATA SHOW BENQ MP- SII	Bom	JEANE IDALINA BONIFACIO	286,50									286,50
103418	1	ARMARIO DE AÇO 2 PORTAS CINZA C/ 090X045X2	Bom	CRISVONE SOUSA ROCHA	282,68									282,68
103442	1	MESA SECRETARIA 2 GAVETAS CINZA C/120X060	Bom	ARLETE MIRANDA DA COSTA	124,15									124,15
103453	1	CADEIRA GIRATORIA C/ RODIZIOS ESTOFADA EM	Bom	ANTONIA ALIVANIR GONCAL'	95,50									95,50
103455	1	CADEIRA FERRO FIXA ESTOFADA EM TECIDO PR	Bom	ANTONIA ALIVANIR GONCAL'	76,40									76,40
103457	1	CADEIRA FERRO FIXA ESTOFADA C/ BRACO COU	Bom	ANTONIA ALIVANIR GONCAL'	85,95									85,95
103458	1	CADEIRA FERRO FIXA ESTOFADA TECIDO AZUL	Bom	LAZARA IARA CAMPOS	76,40									76,40
103541	1	CADEIRA FERRO FIXA ESTOFADA TECIDO AZUL	Bom	GISELE ASSIS RIBEIRO	47,75									47,75
103561	1	VENTILADOR DE PAREDE VENTI DELTA	Bom	LAZARO PEDRO LEMES	122,74									122,74
103591	1	VENTILADOR DE PAREDE VENTI DELTA	Bom	GISELE ASSIS RIBEIRO	128,92									128,92
103593	1	VENTILADOR DE PAREDE VENTI DELTA	Bom	LAZARO PEDRO LEMES	133,62									133,62
103595	1	CADEIRA FERRO FIXA ESTOFADA TECIDO AZUL	Bom	LAZARA IARA CAMPOS	76,40									76,40
103678	1	APARELHO DE TV CCE 29	Bom	CLAUDIA VILELA GONÇALVE	382,00									382,00
103771	1	CADEIRA FERRO FIXA ESTOFADA CURVIM PRETO	Bom	CLINGIA DE CASSIA GONCAL	79,26									79,26
103772	1	CADEIRA FERRO FIXA ESTOFADA CURVIM PRETO	Bom	CLINGIA DE CASSIA GONCAL	79,26									79,26
103774	1	CADEIRA FERRO FIXA ESTOFADA COURVIM AZUL	Bom	ANTONIA ALIVANIR GONCAL'	76,40									76,40
103775	1	CADEIRA FERRO FIXA ESTOFADA COURVIM AZUL	Bom	ANTONIA ALIVANIR GONCAL'	76,40									76,40
103902	1	CADEIRA FERRO FIXA ESTOFADA TECIDO PRETO	Ótimo	LAZARA IARA CAMPOS	76,40									76,40
103998	1	CADEIRA FERRO FIXA ESTOFADA TECIDO AZUL	Ótimo	JOAO PEREIRA DE LIMA	76,40									76,40
104001	1	CADEIRA FERRO FIXA ESTOFADA TECIDO AZUL	Ótimo	LAZARA IARA CAMPOS	76,40									76,40
104009	1	BATEDEIRA ARNO PLANETARIA	Bom	ELZA MARIA PEREIRA SILVA	334,25									334,25
104124	1	BOTIJAO DE GAS P13	Bom	MONICA RODRIGUES ALVES	40,11									40,11



RELAÇÃO ANALÍTICA DOS ELEMENTOS QUE COMPOEM O ATIVO PERMANENTE - INVENTÁRIO DOS BENS

CÓD.	QTDE	DESCRIÇÃO / UNIDADE ADMINISTRATIVA	ESTADO DE CONSERV.	DETENTOR DE CARGA PATRIMONIAL	VALOR ORIGINAL	INCORPORAÇÕES				BAIXAS				SALDO ATUAL
						AQUIS. CONSTR.	REAVALIAÇÃO	INCORPOR.	CRÉDITOS	ALIENAÇÃO	DEPRECIACÃO	DOAÇÃO / OUTROS	CRÉDITOS	
104125	1	BOTIJAO DE GAS P13	Bom	MONICA RODRIGUES ALVES	40,11									40,11
104157	1	BEBEDOURO E PURIFICADOR DE AGUA ELETRIC	Ótimo	JANE CARVALHO PEREIRA	267,40									267,40
104161	1	CADEIRA FERRO FIXA ESTOFADA TECIDO PRETO	Bom	LAZARA IARA CAMPOS	76,40									76,40
104170	1	CADEIRA GIRATORIA C/ RODIZIOS ESTOFADA TE	Ótimo	JEANE IDALINA BONIFACIO	124,15									124,15
104171	1	CADEIRA GIRATORIA C/ RODIZIOS ESTOFADA TE	Ótimo	ANTONIA ALIVANIR GONCAL'	95,50									95,50
104172	1	CADEIRA GIRATORIA C/ RODIZIOS ESTOFADA TE	Ótimo	ANTONIA ALIVANIR GONCAL'	95,50									95,50
104188	1	CADEIRA GIRATORIA RODIZIOS ESTOFADA TECID	Bom	VALCIRENE DEZIDERIO DIAS	95,50									95,50
104245	1	CADEIRA GIRATORIA RODIZIOS ESTOFADA TECID	Bom	MANOEL FERREIRA DE FREI'	95,50									95,50
104305	1	CADEIRA ESCOLAR INFANTIL FORMICA BEGE	Ótimo	JUCIANE ASSIS LIMA	66,85									66,85
104315	1	ARQUIVO DE AÇO P/PASTA SUSPensa 4 GAVETA	Ótimo	ANTONIA ALIVANIR GONCAL'	219,65									219,65
104331	1	ARQUIVO DE AÇO P/PASTA SUSPensa 4 GAVETA	Ótimo	ANTONIA ALIVANIR GONCAL'	219,65									219,65
104392	1	BANCO FERRO FIXO ASSENTO MADEIRA REDOND	Ótimo	VALCIRENE DEZIDERIO DIAS	114,60									114,60
104396	1	BANCO FERRO FIXO ASSENTO MADEIRA REDOND	Ótimo	JUCIANE ASSIS LIMA	47,75									47,75
104552	1	CADEIRA ESCOLAR INFANTIL FORMICA BEGE	Ótimo	JUCIANE ASSIS LIMA	66,85									66,85
104560	1	MESA FORMICA ESCOLAR INFANTIL VERDE	Ótimo	JANE CARVALHO PEREIRA	75,44									75,44
104568	1	MESA MADEIRA C/ 150X080X080	Bom	SONIA MARIA NOGUEIRA SO	95,50									95,50
104575	1	VENTILADOR DE PAREDE VENTI DELTA	Ótimo	GISELE ASSIS RIBEIRO	128,92									128,92
104587	1	CADEIRA GIRATORIA RODIZIOS ESTOFADA TECID	Bom	MANOEL FERREIRA DE FREI'	95,50									95,50
104609	1	CADEIRA FERRO FIXA ESTOFADA COURVIM PRE	Bom	LAZARA IARA CAMPOS	76,40									76,40
104610	1	CADEIRA FERRO FIXA ESTOFADA COURVIM PRE	Bom	LAZARA IARA CAMPOS	76,40									76,40
104612	1	CADEIRA FERRO FIXA ESTOFADA COURVIM PRE	Bom	LAZARA IARA CAMPOS	76,40									76,40
104663	1	CADEIRA ESCOLAR INFANTIL AZUL	Ótimo	JANE CARVALHO PEREIRA	75,44									75,44
104665	1	CADEIRA ESCOLAR INFANTIL AZUL	Ótimo	JANE CARVALHO PEREIRA	75,44									75,44
104666	1	CADEIRA INFANTIL FORMICA BEGE LARGA	Ótimo	JUCIANE ASSIS LIMA	42,97									42,97
104667	1	CADEIRA ESCOLAR INFANTIL FORMICA BRANCA	Ótimo	GISELE ASSIS RIBEIRO	66,85									66,85
104676	1	CADEIRA ESCOLAR INFANTIL FORMICA BRANCA	Ótimo	GISELE ASSIS RIBEIRO	66,85									66,85
104679	1	CADEIRA ESCOLAR INFANTIL FORMICA BRANCA	Ótimo	GISELE ASSIS RIBEIRO	66,85									66,85
104681	1	CADEIRA ESCOLAR INFANTIL FORMICA BRANCA	Ótimo	GISELE ASSIS RIBEIRO	66,85									66,85
104712	1	CADEIRA FERRO FIXA ESTOFADA COURVIM PRE	Bom	LAZARA IARA CAMPOS	76,40									76,40
104714	1	CADEIRA FERRO FIXA ESTOFADA COURVIM PRE	Bom	LAZARA IARA CAMPOS	76,40									76,40
104725	1	VENTILADOR DE PAREDE ARGE	Ótimo	JUCIANE ASSIS LIMA	133,70									133,70
104728	1	REFRIGERADOR CONSUL 280 LTS	Ótimo	ARLETE MIRANDA DA COSTA	372,45									372,45
104761	1	ARQUIVO DE AÇO P/PASTA SUSPensa 4 GAVETA	Ótimo	ANTONIA ALIVANIR GONCAL'	219,65									219,65
104783	1	ESTANTE DE AÇO 5 PRATELEIRAS C/093X030X20	Bom	LAZARA IARA CAMPOS	95,50									95,50





ESTADO DE GOIÁS  
MUNICIPIO DE JATAI  
RUA ITARUMA, 355 - S. SANTA MARIA

PERÍODO DE REFERÊNCIA: DE JANEIRO/2022 ATÉ DEZEMBRO/2022

RELAÇÃO ANALÍTICA DOS ELEMENTOS QUE COMPOEM O ATIVO PERMANENTE - INVENTÁRIO DOS BENS

CÓD.	QTDE	DESCRIÇÃO / UNIDADE ADMINISTRATIVA	ESTADO DE CONSERV.	DETENTOR DE CARGA PATRIMONIAL	VALOR ORIGINAL	INCORPORAÇÕES				BAIXAS				SALDO ATUAL
						AQUIS. CONSTR.	REAVALIAÇÃO	INCORPOR.	CRÉDITOS	ALIENAÇÃO	DEPRECIAÇÃO	DOAÇÃO / OUTROS	CRÉDITOS	
104849	1	CADEIRA FERRO FIXA ESTOFADA COURVIM PRE	Bom	LAZARA IARA CAMPOS	76,40									76,40
104883	1	CADEIRA FERRO FIXA ESTOFADA COURVIM PRE	Bom	LAZARA IARA CAMPOS	76,40									76,40
104889	1	MESA P/ IMPRESSORA BRANCA C/060X040X075	Bom	LAZARA IARA CAMPOS	124,15									124,15
104938	1	BOTIJAO DE GAS P 45	Bom	IRISLENE COSTA SILVA	40,11									40,11
104939	1	BOTIJAO DE GAS P 45	Bom	IRISLENE COSTA SILVA	40,11									40,11
104978	1	NOBREAK SMS	Ótimo	IZILDINHA DIVINA BORBA CA	162,35									162,35
104979	1	NOBREAK SMS 700VA	Ótimo	IZILDINHA DIVINA BORBA CA	95,50									95,50
105012	1	VENTILADOR DE PAREDE TWISTER	Ótimo	LAZARO PEDRO LEMES	114,60									114,60
105026	1	CADEIRA FERRO FIXA ESTOFADA COURVIM PRE	Bom	LAZARA IARA CAMPOS	76,40									76,40
105064	1	ESTANTE DE AÇO 6 PRATELEIRAS C/093X030X20	Bom	CRISVONE SOUSA ROCHA	76,40									76,40
105140	1	ARQUIVO DE AÇO P/PASTA SUSPensa 4 GAVETA	Bom	CRISVONE SOUSA ROCHA	210,10									210,10
105180	1	CADEIRA MADEIRA	Bom	NECY MARTINS FARIAS	75,44									75,44
105255	1	ARQUIVO DE AÇO P/PASTA SUSPensa 4 GAVETA	Bom	ALEX SANDRA ASSIS DE LIM	257,85									257,85
105296	1	ARMARIO DE AÇO 2 PORTAS CINZA C/116X045X20	Bom	JANE CARVALHO PEREIRA	191,00									191,00
105297	1	ARMARIO DE AÇO 2 PORTAS CINZA C/ 070X033X1	Bom	CRISVONE SOUSA ROCHA	282,68									282,68
105298	1	ARMARIO DE AÇO 2 PORTAS CINZA C/ 090X045X1	Bom	CRISVONE SOUSA ROCHA	282,68									282,68
105312	1	CADEIRA FERRO FIXA ESTOFADA TECIDO AZUL	Bom	MANOEL FERREIRA DE FREI	66,85									66,85
105374	1	ARQUIVO DE AÇO P/PASTA SUSPensa 4 GAVETA	Bom	TANIA MARIA DE LIMA VILEL	114,60									114,60
105500	1	CADEIRA FERRO FIXA ESTOFADA TECIDO AZUL	Bom	MANOEL FERREIRA DE FREI	66,85									66,85
105501	1	CADEIRA FERRO FIXA ESTOFADA TECIDO AZUL	Bom	MANOEL FERREIRA DE FREI	66,85									66,85
105529	1	AR CONDICIONADO CONSUL 18.000 BTUS	Bom	CRISVONE SOUSA ROCHA	477,50									477,50
105535	1	MAQUINA LAVA JATO ALTA PRESSÃO JACTO J700	Ótimo	ALZIRA MESSIAS DE SOUZA	171,90									171,90
105793	1	CADEIRA FERRO FIXA ESTOFADA TECIDO AZUL	Ótimo	CRISVONE SOUSA ROCHA	43,93									43,93
105795	1	CADEIRA FERRO FIXA ESTOFADA TECIDO AZUL	Ótimo	CRISVONE SOUSA ROCHA	43,93									43,93
105824	1	ARMÁRIO DE AÇO 02 PORTAS CINZA C/ 090X044X	Ótimo	GEORGEANA CARNEIRO SEV	285,54									285,54
105833	1	APARELHO DE TV PHILCO ESTERIO 21 N/S: 23716	Ótimo	CLINGIA DE CASSIA GONCAL	525,25									525,25
105843	1	CADEIRA ESCOLAR INFANTIL FORMICA BEGE LAF	Bom	JUCIANE ASSIS LIMA	42,97									42,97
105850	1	CADEIRA ESCOLAR INFANTIL FORMICA BEGE	Bom	JUCIANE ASSIS LIMA	42,97									42,97
105852	1	CADEIRA ESCOLAR INFANTIL FORMICA BEGE LAF	Bom	JUCIANE ASSIS LIMA	42,97									42,97
105860	1	CADEIRA ESCOLAR INFANTIL FORMICA BEGE	Bom	JUCIANE ASSIS LIMA	42,97									42,97
105946	1	CADEIRA ESCOLAR INFANTIL FORMICA BEGE LAF	Bom	JUCIANE ASSIS LIMA	42,97									42,97
105950	1	CADEIRA ESCOLAR INFANTIL FORMICA BEGE LAF	Bom	JUCIANE ASSIS LIMA	42,97									42,97
105951	1	CADEIRA ESCOLAR INFANTIL FORMICA BEGE	Bom	JUCIANE ASSIS LIMA	42,97									42,97
105986	1	ARQUIVO DE AÇO P/ PASTA SUSPensa C/ 04 GAV	Bom	MARIA ANGELA LIMA BARRO	114,60									114,60



RELAÇÃO ANALÍTICA DOS ELEMENTOS QUE COMPOEM O ATIVO PERMANENTE - INVENTÁRIO DOS BENS

CÓD.	QTDE	DESCRIÇÃO / UNIDADE ADMINISTRATIVA	ESTADO DE CONSERV.	DETENTOR DE CARGA PATRIMONIAL	VALOR ORIGINAL	INCORPORAÇÕES				BAIXAS				SALDO ATUAL
						AQUIS. CONSTR.	REAVALIAÇÃO	INCORPOR.	CRÉDITOS	ALIENAÇÃO	DEPRECIAÇÃO	DOAÇÃO / OUTROS	CRÉDITOS	
105987	1	ARQUIVO DE AÇO P/ PASTA SUSPensa C/ 04 GALV	Bom	MARIA ANGELA LIMA BARRO	114,60									114,60
105988	1	ARQUIVO DE AÇO P/ PASTA SUSPensa C/ 04 GALV	Bom	MARIA ANGELA LIMA BARRO	114,60									114,60
105989	1	ARQUIVO DE AÇO P/ PASTA SUSPensa C/ 04 GALV	Bom	MARIA ANGELA LIMA BARRO	114,60									114,60
106061	1	CADEIRA GIRATORIA C/RODIZIOS ESTOFADA TEC	Bom	ANTONIA ALIVANIR GONCAL'	95,50									95,50
106078	1	FOGÃO DAKO INDUSTRIAL 04 CHAMAS	Bom	JUCIANE ASSIS LIMA	377,22									377,22
106108	1	ESTANTE DE AÇO 06 PRATELEIRAS C/ 093X030X2	Bom	DAMÁSIO FERREIRA SILVA	87,86									87,86
106109	1	ESTANTE DE AÇO 06 PRATELEIRAS C/ 093X030X2	Bom	DAMÁSIO FERREIRA SILVA	87,86									87,86
106151	1	MAQUINA DE COSTURA MANUAL ELGIM	Bom	RITA DE CASSIA SILVA FERR	171,90									171,90
106155	1	VENTILADOR DE PAREDE VENTI DELTA (PDDE 20	Bom	RITA DE CASSIA SILVA FERR	124,15									124,15
106158	1	CADEIRA GIRATORIA C/RODIZIOS ESTOFADA TEC	Bom	CRISVONE SOUSA ROCHA	219,65									219,65
106165	1	ARMARIO DE AÇO 2 PORTAS CINZA C/075X040X14	Bom	LAZARO PEDRO LEMES	333,29									333,29
106183	1	CADEIRA ESCOLAR INFANTIL EM MADEIRA FORM	Bom	DENICLER ASSIS FERREIRA	75,44									75,44
106192	1	CADEIRA ESCOLAR INFANTIL EM MADEIRA FORM	Bom	DENICLER ASSIS FERREIRA	75,44									75,44
106193	1	CADEIRA ESCOLAR INFANTIL EM MADEIRA FORM	Bom	DENICLER ASSIS FERREIRA	75,44									75,44
106197	1	CADEIRA ESCOLAR INFANTIL FORMICA AZUL	Bom	JANE CARVALHO PEREIRA	75,44									75,44
106203	1	CADEIRA ESCOLAR INFANTIL FORMICA AZUL	Bom	JANE CARVALHO PEREIRA	75,44									75,44
106204	1	CADEIRA ESCOLAR INFANTIL MADEIRA FORMICA	Bom	JANE CARVALHO PEREIRA	75,44									75,44
106205	1	CADEIRA ESCOLAR INFANTIL MADEIRA FORMICA	Bom	JANE CARVALHO PEREIRA	75,44									75,44
106208	1	CADEIRA MADEIRA ESCOLAR INFANTIL FORMICA	Bom	MANOEL FERREIRA DE FREI'	57,30									57,30
106209	1	CADEIRA MADEIRA ESCOLAR INFANTIL FORMICA	Bom	MANOEL FERREIRA DE FREI'	57,30									57,30
106210	1	CADEIRA MADEIRA ESCOLAR INFANTIL FORMICA	Bom	MANOEL FERREIRA DE FREI'	57,30									57,30
106211	1	CADEIRA MADEIRA ESCOLAR INFANTIL FORMICA	Bom	MANOEL FERREIRA DE FREI'	57,30									57,30
106212	1	CADEIRA MADEIRA ESCOLAR INFANTIL FORMICA	Bom	MANOEL FERREIRA DE FREI'	57,30									57,30
106214	1	CADEIRA MADEIRA ESCOLAR INFANTIL FORMICA	Bom	MANOEL FERREIRA DE FREI'	57,30									57,30
106215	1	CADEIRA MADEIRA ESCOLAR INFANTIL FORMICA	Bom	MANOEL FERREIRA DE FREI'	57,30									57,30
106216	1	CADEIRA MADEIRA ESCOLAR INFANTIL FORMICA	Bom	MANOEL FERREIRA DE FREI'	57,30									57,30
106217	1	CADEIRA MADEIRA ESCOLAR INFANTIL FORMICA	Bom	MANOEL FERREIRA DE FREI'	57,30									57,30
106218	1	CADEIRA MADEIRA ESCOLAR INFANTIL FORMICA	Bom	MANOEL FERREIRA DE FREI'	57,30									57,30
106219	1	CADEIRA MADEIRA ESCOLAR INFANTIL FORMICA	Bom	MANOEL FERREIRA DE FREI'	57,30									57,30
106220	1	CADEIRA MADEIRA ESCOLAR INFANTIL FORMICA	Bom	MANOEL FERREIRA DE FREI'	57,30									57,30
106222	1	CADEIRA MADEIRA ESCOLAR INFANTIL FORMICA	Bom	MANOEL FERREIRA DE FREI'	57,30									57,30
106223	1	CADEIRA MADEIRA ESCOLAR INFANTIL FORMICA	Bom	MANOEL FERREIRA DE FREI'	57,30									57,30
106225	1	CADEIRA MADEIRA ESCOLAR INFANTIL FORMICA	Bom	MANOEL FERREIRA DE FREI'	57,30									57,30
106226	1	CADEIRA MADEIRA ESCOLAR INFANTIL FORMICA	Bom	MANOEL FERREIRA DE FREI'	57,30									57,30



ESTADO DE GOIÁS  
MUNICIPIO DE JATAI  
RUA ITARUMA, 355 - S. SANTA MARIA

PERÍODO DE REFERÊNCIA: DE JANEIRO/2022 ATÉ DEZEMBRO/2022

RELAÇÃO ANALÍTICA DOS ELEMENTOS QUE COMPOEM O ATIVO PERMANENTE - INVENTÁRIO DOS BENS

CÓD.	QTDE	DESCRIÇÃO / UNIDADE ADMINISTRATIVA	ESTADO DE CONSERV.	DETENTOR DE CARGA PATRIMONIAL	VALOR ORIGINAL	INCORPORAÇÕES				BAIXAS				SALDO ATUAL
						AQUIS. CONSTR.	REAVALIAÇÃO	INCORPOR.	CRÉDITOS	ALIENAÇÃO	DEPRECIAÇÃO	DOAÇÃO / OUTROS	CRÉDITOS	
106227	1	CADEIRA MADEIRA ESCOLAR INFANTIL FORMICA	Bom	MANOEL FERREIRA DE FREI	57,30									57,30
106228	1	CADEIRA MADEIRA ESCOLAR INFANTIL FORMICA	Bom	MANOEL FERREIRA DE FREI	57,30									57,30
106229	1	CADEIRA MADEIRA ESCOLAR INFANTIL FORMICA	Bom	MANOEL FERREIRA DE FREI	57,30									57,30
106230	1	CADEIRA MADEIRA ESCOLAR INFANTIL FORMICA	Bom	MANOEL FERREIRA DE FREI	57,30									57,30
106231	1	CADEIRA MADEIRA ESCOLAR INFANTIL FORMICA	Bom	MANOEL FERREIRA DE FREI	57,30									57,30
106232	1	CADEIRA MADEIRA ESCOLAR INFANTIL FORMICA	Bom	MANOEL FERREIRA DE FREI	57,30									57,30
106233	1	CADEIRA MADEIRA ESCOLAR INFANTIL FORMICA	Bom	MANOEL FERREIRA DE FREI	57,30									57,30
106234	1	CADEIRA MADEIRA ESCOLAR INFANTIL FORMICA	Bom	MANOEL FERREIRA DE FREI	57,30									57,30
106237	1	CADEIRA MADEIRA ESCOLAR INFANTIL FORMICA	Bom	MANOEL FERREIRA DE FREI	57,30									57,30
106250	1	CADEIRA GIRATORIA C/ RODIZIOS ESTOFADA TE	Bom	ALZIRA MESSIAS DE SOUZA	124,15									124,15
106261	1	ARMARIO DE AÇO C/ 02 PORTAS VERDE C/ 090X0	Bom	IRISLENE COSTA SILVA	191,00									191,00
106297	1	MESA ESCOLAR FORMICA BEGE	Bom	MAIONARA BORGES MELO	85,95									85,95
106327	1	ARMARIO DE AÇO 02 PORTASVERDE C/ 075X033>	Bom	IRISLENE COSTA SILVA	191,00									191,00
106357	1	ARMARIO DE AÇO 02 PORTAS CINZA C/ 075X035X	Ótimo	ARLETE MIRANDA DA COSTA	105,05									105,05
106372	1	VENTILADOR DE PAREDE ARGE PRETO	Bom	KEILA SOUZA DE OLIVEIRA	124,15									124,15
106376	1	ARMARIO DE AÇO 02 PORTAS VERDE C/ 075X033	Bom	IRISLENE COSTA SILVA	191,00									191,00
106377	1	ARMARIO DE AÇO 02 PORTAS VERDE C/ 075X033	Bom	IRISLENE COSTA SILVA	191,00									191,00
106378	1	ARMARIO DE AÇO 02 PORTAS VERDE C/ 075X033	Bom	IRISLENE COSTA SILVA	191,00									191,00
106383	1	CADEIRA MADEIRA ESCOLAR INFANTIL FORMICA	Bom	IRISLENE COSTA SILVA	75,44									75,44
106384	1	CADEIRA MADEIRA ESCOLAR INFANTIL FORMICA	Bom	IRISLENE COSTA SILVA	75,44									75,44
106388	1	CADEIRA MADEIRA ESCOLAR INFANTIL FORMICA	Bom	IRISLENE COSTA SILVA	75,44									75,44
106389	1	CADEIRA MADEIRA ESCOLAR INFANTIL FORMICA	Bom	IRISLENE COSTA SILVA	75,44									75,44
106392	1	CADEIRA MADEIRA ESCOLAR INFANTIL FORMICA	Bom	IRISLENE COSTA SILVA	75,44									75,44
106393	1	CADEIRA MADEIRA ESCOLAR INFANTIL FORMICA	Bom	IRISLENE COSTA SILVA	75,44									75,44
106407	1	ARMARIO DE AÇO 02 PORTAS VERDE C/ 075X033	Bom	IRISLENE COSTA SILVA	191,00									191,00
106408	1	ARMARIO MADEIRA 08 PORTAS 04 GAVETAS C/ 14	Bom	IRISLENE COSTA SILVA	429,75									429,75
106412	1	MESA P/ REFEITORIO FORMICA BRANCA C/ 286X0	Bom	IRISLENE COSTA SILVA	114,60									114,60
106413	1	MESA P/ REFEITORIO FORMICA BRANCA C/ 286X0	Bom	IRISLENE COSTA SILVA	114,60									114,60
106414	1	MESA P/ REFEITORIO FORMICA BRANCA C/ 286X0	Bom	IRISLENE COSTA SILVA	114,60									114,60
106415	1	MESA P/ REFEITORIO FORMICA BRANCA C/ 286X0	Bom	IRISLENE COSTA SILVA	114,60									114,60
106424	1	BERÇO EM FERRO AZUL	Bom	IRISLENE COSTA SILVA	362,90									362,90
106428	1	BERÇO EM FERRO AZUL	Bom	IRISLENE COSTA SILVA	362,90									362,90
106432	1	BERÇO EM FERRO AZUL	Bom	IRISLENE COSTA SILVA	362,90									362,90
106436	1	ARMARIO DE AÇO 02 PORTAS VERDE C/ 090X044	Bom	IRISLENE COSTA SILVA	191,00									191,00



RELAÇÃO ANALÍTICA DOS ELEMENTOS QUE COMPOEM O ATIVO PERMANENTE - INVENTÁRIO DOS BENS

CÓD.	QTDE	DESCRIÇÃO / UNIDADE ADMINISTRATIVA	ESTADO DE CONSERV.	DETENTOR DE CARGA PATRIMONIAL	VALOR ORIGINAL	INCORPORAÇÕES				BAIXAS				SALDO ATUAL
						AQUIS. CONSTR.	REAVALIAÇÃO	INCORPOR.	CRÉDITOS	ALIENAÇÃO	DEPRECIAÇÃO	DOAÇÃO / OUTROS	CRÉDITOS	
106437	1	FORNO ELETRICO VENANCIO	Bom	IRISLENE COSTA SILVA	191,00									191,00
106439	1	REFRIGERADOR CONSUL 300 LTS	Bom	IRISLENE COSTA SILVA	553,90									553,90
106440	1	REFRIGERADOR CONSUL 300 LTS	Bom	IRISLENE COSTA SILVA	553,90									553,90
106444	1	FOGÃO DOMESTICO MULLER 06 CHAMAS	Bom	IRISLENE COSTA SILVA	477,50									477,50
106447	1	FOGÃO DAKO INDUSTRIAL 02 CHAMAS	Bom	JOSEFA MARIA PANIAGO	124,15									124,15
106451	1	MAQUINA DE LAVARBRASTEMP 10 KG	Bom	RITA DE CASSIA SILVA FERR	477,50									477,50
106454	1	BOTIJÃO DE GÁS 13KG	Bom	KEILA SOUZA DE OLIVEIRA	95,50									95,50
106455	1	ARMARIO DE AÇO 02 PORTAS VERDE C/ 075X033	Bom	IRISLENE COSTA SILVA	191,00									191,00
106456	1	ARMARIO DE AÇO 02 PORTAS VERDE C/ 075X033	Bom	IRISLENE COSTA SILVA	191,00									191,00
106457	1	ARMARIO DE AÇO 02 PORTAS VERDE C/ 075X033	Bom	IRISLENE COSTA SILVA	191,00									191,00
106459	1	ARMARIO DE AÇO 02 PORTAS VERDE C/ 075X033	Bom	IRISLENE COSTA SILVA	191,00									191,00
106460	1	ARMARIO DE AÇO 02 PORTAS VERDE C/ 075X033	Bom	IRISLENE COSTA SILVA	191,00									191,00
106461	1	ARQUIVO DE AÇO P/ PASTA SUSPENSA 04 GAVET	Bom	KEILA SOUZA DE OLIVEIRA	124,15									124,15
106462	1	VENTILADOR DE PAREDE ARGE TWISTER	Bom	KEILA SOUZA DE OLIVEIRA	124,15									124,15
106467	1	CAIXA DE SOM APLICADA ONIEL OCM 200	Bom	ALDA MARIA FERREIRA SILV.	334,25									334,25
106471	1	CADEIRA FERRO FIXA ESTOFADA TECIDO AZUL	Bom	EVONIO OLIVEIRA DE SOUZA	76,40									76,40
106472	1	CADEIRA FERRO FIXA ESTOFADA TECIDO AZUL	Bom	EVONIO OLIVEIRA DE SOUZA	76,40									76,40
106477	1	CADEIRA FERRO FIXA ESTOFADA AZUL	Bom	GISELE ASSIS RIBEIRO	47,75									47,75
106478	1	MAQUINA LAVA JATO PORTATIL AUTA PRESSÃO	Bom	MANOEL FERREIRA DE FREI	382,00									382,00
106485	1	CADEIRA FERRO FIXA ESTAFADA EM TECIDO PR	Bom	ELZA MARIA PEREIRA SILVA	23,87									23,87
106503	1	ARMARIO DE AÇO 2 PORTAS CINZA C/093X047X20	Bom	ANTONIA ALIVANIR GONCAL'	143,25									143,25
106505	1	ARMARIO DE AÇO 2 PORTAS CINZA C/ 120X040X2	Bom	CLAUDIA VILELA GONÇALVE	285,54									285,54
106512	1	FREEZER CONSUL 220 MARROM	Bom	RITA DE CASSIA SILVA FERR	238,75									238,75
106516	1	BALANÇA FILIZOLA GIGITAL CAP 15 KG	Bom	RITA DE CASSIA SILVA FERR	152,80									152,80
106532	1	ARQUIVO DE AÇO P/ PASTA SUSPENSA C/ 04 GAV	Ótimo	ROSA HELENA GONCALVES	124,15									124,15
106534	1	ARQUIVO DE AÇO P/PASTA SUSPENSA 4 GAVETA	Ótimo	ANTONIA ALIVANIR GONCAL'	219,65									219,65
106536	1	ARMARIO DE AÇO 2 PORTAS AZUL C/ 090X040X20	Bom	RITA DE CASSIA SILVA FERR	191,00									191,00
106537	1	APARELHO TOCA CD BRITANIA C/ MP3	Ótimo	ALZIRA MESSIAS DE SOUZA	191,00									191,00
106539	1	APARELHO TOCA CD PHILIPS AZ 1045	Ótimo	ALZIRA MESSIAS DE SOUZA	19,10									19,10
106540	1	MESA P/ SECRETARIA 03 GAVETAS AZUL C/150XC	Ótimo	ALZIRA MESSIAS DE SOUZA	343,80									343,80
106541	1	MESA P/ SECRETARIA 04 GAVETAS AZUL C/150XC	Ótimo	ALZIRA MESSIAS DE SOUZA	382,00									382,00
106542	1	MESA P/COMPUTADOR C/ SUPORTE P/ TECLADO	Ótimo	ROSA HELENA GONCALVES	143,25									143,25
106546	1	CAIXA DE SOM WATTSOM NPRN 420-8	Ótimo	ALZIRA MESSIAS DE SOUZA	229,20									229,20
106553	1	FORNO ELÉTRICO FAGATI	Ótimo	ALZIRA MESSIAS DE SOUZA	238,75									238,75



RELAÇÃO ANALÍTICA DOS ELEMENTOS QUE COMPOEM O ATIVO PERMANENTE - INVENTÁRIO DOS BENS

CÓD.	QTDE	DESCRIÇÃO / UNIDADE ADMINISTRATIVA	ESTADO DE CONSERV.	DETENTOR DE CARGA PATRIMONIAL	VALOR ORIGINAL	INCORPORAÇÕES				BAIXAS				SALDO ATUAL
						AQUIS. CONSTR.	REAVALIAÇÃO	INCORPOR.	CRÉDITOS	ALIENAÇÃO	DEPRECIAÇÃO	DOAÇÃO / OUTROS	CRÉDITOS	
106555	1	ARMARIO MADEIRA P/ COZINHA FORMICA BRANCA	Ótimo	ALZIRA MESSIAS DE SOUZA	244,48									244,48
106556	1	MESA MADEIRA P/ COZINHA C/200X060X080	Ótimo	ALZIRA MESSIAS DE SOUZA	171,90									171,90
106557	1	FREEZER ELECTROLUX BRANCO DC33	Ótimo	ALZIRA MESSIAS DE SOUZA	286,50									286,50
106558	1	REFRIGERADOR CONSUL MARROM	Ótimo	CRISVONE SOUSA ROCHA	267,40									267,40
106559	1	FREEZER CONSUL MARROM	Ótimo	ALZIRA MESSIAS DE SOUZA	286,50									286,50
106565	1	CADEIRA ESCOLAR FORMICA VERDE	Bom	ALDA MARIA FERREIRA SILV.	66,85									66,85
106570	1	ARMARIO MADEIRA 4 PORTAS AZUL C/ 180X041X	Bom	RITA DE CASSIA SILVA FERR	286,50									286,50
106583	1	ARQUIVO DE AÇO P/PASTA SUSPensa 4 GAVETA	Bom	ANTONIA ALIVANIR GONCAL'	219,65									219,65
106584	1	ARQUIVO DE AÇO P/PASTA SUSPensa 4 GAVETA	Bom	ANTONIA ALIVANIR GONCAL'	219,65									219,65
106588	1	GUILHOTINA MENNO GPM 297	Bom	RITA DE CASSIA SILVA FERR	161,39									161,39
106596	1	ESTANTE DE MADEIRA C/ 250X024X200	Bom	SONIA MARIA NOGUEIRA SO	204,37									204,37
106597	1	ESTANTE DE MADEIRA C/ 220X024X168	Bom	SONIA MARIA NOGUEIRA SO	204,37									204,37
106604	1	ESCADA FERRO 04 DEGRAUS	Bom	SONIA MARIA NOGUEIRA SO	106,00									106,00
106606	1	MAQUINA LAVA JATO JACTO J6200	Bom	SONIA MARIA NOGUEIRA SO	667,54									667,54
106611	1	ARMARIO DE AÇO 02 PORTAS CINZA C/ 090X045X	Bom	IZILDINHA DIVINA BORBA CA	191,00									191,00
106612	1	MESA P/ COMPUTADOR C/ SUPORTE P/ TECLADO	Bom	DAMÁSIO FERREIRA SILVA	71,62									71,62
106613	1	MESA P/ SECRETARIA 02 GAVETAS CINZA C/ 120X	Bom	ALDA MARIA FERREIRA SILV.	124,15									124,15
106619	1	CADEIRA MADEIRA FIXA	Bom	IZILDINHA DIVINA BORBA CA	66,85									66,85
106621	1	CADEIRA MADEIRA FIXA	Bom	GEORGEANA CARNEIRO SEV	66,85									66,85
106665	1	CADEIRA MADEIRA ESCOLAR INFANTIL	Bom	JUCIANE ASSIS LIMA	66,85									66,85
106680	1	CADEIRA ESCOLAR INFANTIL AZUL	Bom	JANE CARVALHO PEREIRA	75,44									75,44
106681	1	CADEIRA ESCOLAR INFANTIL AZUL	Bom	JANE CARVALHO PEREIRA	75,44									75,44
106686	1	CADEIRA ESCOLAR INFANTIL FORMICA BRANCA	Bom	GISELE ASSIS RIBEIRO	66,85									66,85
106689	1	ESTANTE DE AÇO 05 PRATELEIRAS C/ 093X030X2	Bom	DAMÁSIO FERREIRA SILVA	81,17									81,17
106690	1	ESTANTE DE AÇO 05 PRATELEIRAS C/ 093X030X2	Bom	DAMÁSIO FERREIRA SILVA	81,17									81,17
106691	1	ESTANTE DE AÇO 05 PRATELEIRAS C/ 093X030X2	Bom	DAMÁSIO FERREIRA SILVA	81,17									81,17
106692	1	ESTANTE DE AÇO 05 PRATELEIRAS C/ 093X030X2	Bom	DAMÁSIO FERREIRA SILVA	81,17									81,17
106693	1	ESTANTE DE AÇO 05 PRATELEIRAS C/ 093X030X2	Bom	DAMÁSIO FERREIRA SILVA	81,17									81,17
106696	1	ESTANTE DE AÇO 05 PRATELEIRAS C/ 093X030X2	Bom	DAMÁSIO FERREIRA SILVA	81,17									81,17
106697	1	ESTANTE DE AÇO 05 PRATELEIRAS C/ 093X030X2	Bom	DAMÁSIO FERREIRA SILVA	81,17									81,17
106706	1	ARMARIO DE AÇO 02 PORTAS CINZA C/ 070X033X	Bom	CRISVONE SOUSA ROCHA	282,68									282,68
106707	1	ARMARIO DE AÇO 02 PORTAS CINZA C/ 093X045X	Regular	IZILDINHA DIVINA BORBA CA	191,00									191,00
106714	1	CADEIRA ESCOLAR INFANTIL AMARELA	Bom	JANE CARVALHO PEREIRA	75,44									75,44
106715	1	CADEIRA ESCOLAR INFANTIL AMARELA	Bom	JANE CARVALHO PEREIRA	75,44									75,44



RELAÇÃO ANALÍTICA DOS ELEMENTOS QUE COMPOEM O ATIVO PERMANENTE - INVENTÁRIO DOS BENS

CÓD.	QTDE	DESCRIÇÃO / UNIDADE ADMINISTRATIVA	ESTADO DE CONSERV.	DETENTOR DE CARGA PATRIMONIAL	VALOR ORIGINAL	INCORPORAÇÕES				BAIXAS				SALDO ATUAL
						AQUIS. CONSTR.	REAVALIAÇÃO	INCORPOR.	CRÉDITOS	ALIENAÇÃO	DEPRECIACÃO	DOAÇÃO / OUTROS	CRÉDITOS	
106718	1	CADEIRA ESCOLAR INFANTIL AMARELA	Bom	JANE CARVALHO PEREIRA	75,44									75,44
106721	1	CADEIRA ESCOLAR INFANTIL FORMICA BRANCA	Bom	GISELE ASSIS RIBEIRO	66,85									66,85
106731	1	CADEIRA MADEIRA ESCOLAR INFANTIL AZUL	Bom	SONIA MARIA NOGUEIRA SO	38,20									38,20
106732	1	CADEIRA MADEIRA ESCOLAR INFANTIL AZUL	Bom	SONIA MARIA NOGUEIRA SO	38,20									38,20
106737	1	CADEIRA ESCOLAR INFANTIL FORMICA	Bom	JUCIANE ASSIS LIMA	66,85									66,85
106741	1	CADEIRA MADEIRA ESCOLAR INFANTIL BEGE	Bom	SONIA MARIA NOGUEIRA SO	38,20									38,20
106743	1	CADEIRA FERRO FIXA ESTOFADA TECIDO PRETO	Bom	IZILDINHA DIVINA BORBA CA	79,26									79,26
106745	1	CADEIRA FERRO FIXA ESTOFADA TECIDO PRETO	Bom	GEORGEANA CARNEIRO SEV	76,40						73,25			3,15
106746	1	CADEIRA FERRO FIXA ESTOFADA TECIDO PRETO	Bom	GEORGEANA CARNEIRO SEV	76,40									76,40
106748	1	CADEIRA FERRO FIXA ESTOFADA TECIDO PRETO	Bom	ELZA MARIA PEREIRA SILVA	56,34									56,34
106749	1	CADEIRA FERRO FIXA ESTOFADA TECIDO PRETO	Bom	ELZA MARIA PEREIRA SILVA	56,34									56,34
106752	1	CADEIRA FERRO FIXA ESTOFADA TECIDO PRETO	Bom	ELZA MARIA PEREIRA SILVA	56,34									56,34
106753	1	CADEIRA FERRO FIXA ESTOFADA TECIDO PRETO	Bom	ELZA MARIA PEREIRA SILVA	56,34									56,34
106754	1	CADEIRA FERRO FIXA ESTOFADA TECIDO PRETO	Bom	ELZA MARIA PEREIRA SILVA	56,34									56,34
106755	1	CADEIRA FERRO FIXA ESTOFADA TECIDO PRETO	Bom	ELZA MARIA PEREIRA SILVA	56,34									56,34
106756	1	CADEIRA FERRO FIXA ESTOFADA TECIDO PRETO	Bom	ELZA MARIA PEREIRA SILVA	56,34									56,34
106763	1	CADEIRA FERRO FIXA ESTOFADA TECIDO PRETO	Bom	ELZA MARIA PEREIRA SILVA	56,34									56,34
106766	1	CADEIRA FERRO FIXA ESTOFADA TECIDO PRETO	Bom	ELZA MARIA PEREIRA SILVA	56,34									56,34
106770	1	MESA P/ REUNIÃO FORMICA CINZA C/ 170X070X110	Bom	CRISVONE SOUSA ROCHA	171,90									171,90
106771	1	MESA P/ REUNIÃO FORMICA CINZA C/ 170X070X110	Bom	CRISVONE SOUSA ROCHA	171,90									171,90
106781	1	CADEIRA FERRO FIXA ESTOFADA TECIDO AZUL	Bom	ALDA MARIA FERREIRA SILV	76,40									76,40
106782	1	CADEIRA FERRO FIXA ESTOFADA TECIDO AZUL	Bom	EVONIO OLIVEIRA DE SOUZA	76,40									76,40
106783	1	CADEIRA FERRO FIXA ESTOFADA TECIDO AZUL	Bom	EVONIO OLIVEIRA DE SOUZA	95,50									95,50
106786	1	CADEIRA GIRATORIA C/ RODIZIO ESTOFADA TEC	Bom	IZILDINHA DIVINA BORBA CA	95,50									95,50
106788	1	MESA P/ COMPUTADOR C/ SUPORTE P/ TECLADO	Bom	JEANE IDALINA BONIFACIO	71,62									71,62
106790	1	MESA P/ IMPRESSORA C/ 057X038X078	Bom	SONIA MARIA NOGUEIRA SO	75,44									75,44
106791	1	VENTILADOR DE PAREDE TWISTER	Bom	LAZARO PEDRO LEMES	114,60									114,60
106794	1	MESA P/ PROFESSOR FORMICA CINZA C/ 102X063X110	Bom	SONIA MARIA NOGUEIRA SO	125,10									125,10
106795	1	CADEIRA MADEIRA FIXA	Bom	IZILDINHA DIVINA BORBA CA	66,85									66,85
106798	1	CADEIRA ESCOLAR INFANTIL FORMICA MARROM	Bom	JUCIANE ASSIS LIMA	42,97									42,97
106801	1	CADEIRA ESCOLAR INFANTIL FORMICA MARROM	Bom	JUCIANE ASSIS LIMA	42,97									42,97
106804	1	CADEIRA ESCOLAR INFANTIL FORMICA BEGE	Bom	JUCIANE ASSIS LIMA	42,97									42,97
106812	1	CADEIRA ESCOLAR INFANTIL FORMICA MARROM	Bom	JUCIANE ASSIS LIMA	42,97									42,97
106813	1	CADEIRA ESCOLAR INFANTIL FORMICA BEGE	Bom	JUCIANE ASSIS LIMA	42,97									42,97





RELAÇÃO ANALÍTICA DOS ELEMENTOS QUE COMPOEM O ATIVO PERMANENTE - INVENTÁRIO DOS BENS

CÓD.	QTDE	DESCRIÇÃO / UNIDADE ADMINISTRATIVA	ESTADO DE CONSERV.	DETENTOR DE CARGA PATRIMONIAL	VALOR ORIGINAL	INCORPORAÇÕES				BAIXAS				SALDO ATUAL
						AQUIS. CONSTR.	REAVALIAÇÃO	INCORPOR.	CRÉDITOS	ALIENAÇÃO	DEPRECIAÇÃO	DOAÇÃO / OUTROS	CRÉDITOS	
106821	1	DATA SHOOW LG DS3253JD	Bom	SONIA MARIA NOGUEIRA SO	859,50									859,50
106823	1	ROUPEIRO DE MADEIRA 16 PORTAS C/ 173X040X	Bom	SONIA MARIA NOGUEIRA SO	324,70									324,70
106826	1	CADEIRA MADEIRA FIXA	Bom	IZILDINHA DIVINA BORBA CA	66,85									66,85
106828	1	CADEIRA MADEIRA FIXA	Bom	IZILDINHA DIVINA BORBA CA	66,85									66,85
106829	1	CADEIRA MADEIRA FIXA	Bom	IZILDINHA DIVINA BORBA CA	66,85									66,85
106830	1	CADEIRA MADEIRA FIXA	Bom	LAZARA IARA CAMPOS	66,85									66,85
106840	1	MESA P/ IMPRESSORA C/ RODIZIOS C/ 070X046X0	Bom	SONIA MARIA NOGUEIRA SO	75,44									75,44
106841	1	CADEIRA MADEIRA FIXA	Bom	IZILDINHA DIVINA BORBA CA	66,85									66,85
106850	1	ARMÁRIO DE AÇO 02 PORTAS BEGE C/090X045X1	Ótimo	ROSA HELENA GONCALVES	285,54									285,54
106862	1	ARQUIVO DE AÇO P/PASTA SUSPensa 4 GAVETA	Ótimo	ANTONIA ALIVANIR GONCAL'	219,65									219,65
106864	1	ARQUIVO DE AÇO P/PASTA SUSPensa 4 GAVETA	Ótimo	ANTONIA ALIVANIR GONCAL'	219,65									219,65
106866	1	ARQUIVO DE AÇO P/ PASTA SUSPensa 04 GAVET	Ótimo	ALZIRA MESSIAS DE SOUZA	210,10									210,10
106868	1	ARQUIVO DE AÇO P/ PASTA SUSPensa 04 GAVET	Ótimo	ALZIRA MESSIAS DE SOUZA	210,10									210,10
106874	1	ARQUIVO DE AÇO P/ PASTA SUSPensa 04 GAVET	Bom	ALZIRA MESSIAS DE SOUZA	210,10									210,10
106876	1	MESA P/ SECRETARIA AZUL C/ 150X060X075	Ótimo	ALZIRA MESSIAS DE SOUZA	162,35									162,35
106877	1	FORNO ELETRICO BEST	Bom	ARLETE MIRANDA DA COSTA	346,66									346,66
106879	1	MESA P/ SECRETARIA AZUL C/ 100X060X075	Ótimo	ALZIRA MESSIAS DE SOUZA	162,35									162,35
106882	1	BOTIJÃO DE GAS 13 KG	Bom	IZILDINHA DIVINA BORBA CA	95,50									95,50
106892	1	ARMARIO DE AÇO 02 PORTAS BEGE C 090X045X1	Ótimo	MARIA ANGELA LIMA BARRO	285,54									285,54
106904	1	CADEIRA ESCOLAR FORMICA	Ótimo	ANTONIA ALIVANIR GONCAL'	66,85									66,85
106911	1	CADEIRA ESCOLAR FORMICA BEGE	Ótimo	JUCIANE ASSIS LIMA	66,85									66,85
106912	1	CADEIRA ESCOLAR INFANTIL FORMICA BEGE	Ótimo	JUCIANE ASSIS LIMA	42,97									42,97
106915	1	CADEIRA ESCOLAR INFANTIL FORMICA BEGE	Ótimo	JUCIANE ASSIS LIMA	66,85									66,85
106918	1	CADEIRA ESCOLAR INFANTIL FORMICA BEGE	Ótimo	JUCIANE ASSIS LIMA	66,85									66,85
106924	1	CADEIRA ESCOLAR INFANTIL FORMICA BEGE	Ótimo	JUCIANE ASSIS LIMA	66,85									66,85
106925	1	CADEIRA ESCOLAR FORMICA BEGE	Ótimo	JUCIANE ASSIS LIMA	66,85									66,85
106926	1	CADEIRA ESCOLAR INFANTIL FORMICA BEGE	Ótimo	JUCIANE ASSIS LIMA	66,85									66,85
106933	1	MESA ESCOLAR INFANTIL FORMICA BEGE C/ 080X	Ótimo	JUCIANE ASSIS LIMA	66,85									66,85
106935	1	ARMARIO DE AÇO 02 PORTAS CINZA C/ 090X046X	Bom	RITA DE CASSIA SILVA FERR	191,00									191,00
106936	1	ARMARIO DE AÇO CINZA 02 PORTAS C/ 120X040X	Bom	RITA DE CASSIA SILVA FERR	191,00									191,00
106938	1	MESA P/ SECRETARIA 02 GAVETAS CINZA C/ 120X	Bom	EVONIO OLIVEIRA DE SOUZA	143,25									143,25
106939	1	MESA P/ SECRETARIA 02 GAVETAS CINZA C/ 120X	Bom	EVONIO OLIVEIRA DE SOUZA	143,25									143,25
106945	1	CADEIRA MADEIRA FIXA	Bom	MANOEL FERREIRA DE FREI'	66,85									66,85
106946	1	CADEIRA MADEIRA FIXA	Bom	MANOEL FERREIRA DE FREI'	66,85									66,85



PERÍODO DE REFERÊNCIA: DE JANEIRO/2022 ATÉ DEZEMBRO/2022

RELAÇÃO ANALÍTICA DOS ELEMENTOS QUE COMPOEM O ATIVO PERMANENTE - INVENTÁRIO DOS BENS

CÓD.	QTDE	DESCRIÇÃO / UNIDADE ADMINISTRATIVA	ESTADO DE CONSERV.	DETENTOR DE CARGA PATRIMONIAL	VALOR ORIGINAL	INCORPORAÇÕES				BAIXAS				SALDO ATUAL
						AQUIS. CONSTR.	REAVALIAÇÃO	INCORPOR.	CRÉDITOS	ALIENAÇÃO	DEPRECIAÇÃO	DOAÇÃO / OUTROS	CRÉDITOS	
106947	1	CADEIRA MADEIRA FIXA	Bom	MANOEL FERREIRA DE FREI	66,85									66,85
106948	1	CADEIRA MADEIRA FIXA	Bom	MANOEL FERREIRA DE FREI	66,85									66,85
106949	1	CADEIRA MADEIRA FIXA	Bom	MANOEL FERREIRA DE FREI	66,85									66,85
106950	1	CADEIRA MADEIRA FIXA	Bom	CRISVONE SOUSA ROCHA	28,65									28,65
106955	1	CADEIRA FERRO FIXA ESTOFDO TECIDO PRETO	Bom	ELZA MARIA PEREIRA SILVA	23,87									23,87
106963	1	CPU EM MADEIRA C/ MONITOR POSITIVO CONJUGO	Bom	SONIA MARIA NOGUEIRA SO	458,40									458,40
106964	1	BANCO MADEIRA C/ RIPAS C/ 340X045X092	Bom	SONIA MARIA NOGUEIRA SO	42,97									42,97
106965	1	BANCO MADEIRA C/ RIPAS C/ 340X045X092	Bom	SONIA MARIA NOGUEIRA SO	42,97									42,97
106966	1	BANCO MADEIRA C/ RIPAS C/ 340X045X092	Bom	SONIA MARIA NOGUEIRA SO	42,97									42,97
106967	1	BANCO MADEIRA C/ RIPAS C/ 340X045X092	Bom	SONIA MARIA NOGUEIRA SO	42,97									42,97
106968	1	BANCO MADEIRA C/ RIPAS C/ 340X045X092	Bom	SONIA MARIA NOGUEIRA SO	42,97									42,97
106979	1	VENTILADOR DE PAREDE TWISTER	Bom	LAZARA IARA CAMPOS	152,80									152,80
106980	1	ARMARIO DE AÇO 02 PORTAS CINZA C/ 075X033X	Ótimo	DAMÁSIO FERREIRA SILVA	228,24									228,24
106981	1	CADEIRA ESCOLAR FORMICA BEGE	Bom	ALDA MARIA FERREIRA SILV.	66,85									66,85
106982	1	CADEIRA ESCOLAR FORMICA BEGE	Bom	ALDA MARIA FERREIRA SILV.	66,85									66,85
106984	1	CADEIRA ESCOLAR FORMICA	Bom	ARLETE MIRANDA DA COSTA	66,85									66,85
106985	1	CADEIRA ESCOLAR FORMICA BEGE	Bom	ALDA MARIA FERREIRA SILV.	66,85									66,85
106987	1	CADEIRA ESCOLAR FORMICA BEGE	Bom	ALDA MARIA FERREIRA SILV.	66,85									66,85
106988	1	CADEIRA ESCOLAR FORMICA BEGE	Bom	ALDA MARIA FERREIRA SILV.	66,85									66,85
106990	1	MESA ESCOLAR FORMICA BEGE	Ótimo	GEORGEANA CARNEIRO SEV	85,95									85,95
106991	1	MESA ESCOLAR FORMICA BEGE	Ótimo	GEORGEANA CARNEIRO SEV	85,95									85,95
106992	1	MESA ESCOLAR FORMICA BEGE	Ótimo	GEORGEANA CARNEIRO SEV	85,95									85,95
106993	1	MESA ESCOLAR FORMICA BEGE	Ótimo	GEORGEANA CARNEIRO SEV	85,95									85,95
106994	1	MESA ESCOLAR FORMICA BEGE	Ótimo	GEORGEANA CARNEIRO SEV	85,95									85,95
106997	1	MESA ESCOLAR FORMICA BEGE	Ótimo	GEORGEANA CARNEIRO SEV	85,95									85,95
106998	1	MESA ESCOLAR FORMICA BEGE	Ótimo	GEORGEANA CARNEIRO SEV	85,95									85,95
106999	1	MESA ESCOLAR FORMICA BEGE	Ótimo	GEORGEANA CARNEIRO SEV	85,95									85,95
107000	1	MESA ESCOLAR FORMICA BEGE	Ótimo	GEORGEANA CARNEIRO SEV	85,95									85,95
107001	1	MESA ESCOLAR FORMICA BEGE	Ótimo	GEORGEANA CARNEIRO SEV	85,95									85,95
107002	1	MESA ESCOLAR FORMICA BEGE	Ótimo	GEORGEANA CARNEIRO SEV	85,95									85,95
107003	1	MESA ESCOLAR FORMICA BEGE	Ótimo	GEORGEANA CARNEIRO SEV	85,95									85,95
107004	1	MESA ESCOLAR FORMICA BEGE	Ótimo	GEORGEANA CARNEIRO SEV	85,95									85,95
107005	1	MESA ESCOLAR FORMICA BEGE	Ótimo	GEORGEANA CARNEIRO SEV	85,95									85,95
107006	1	MESA ESCOLAR FORMICA BEGE	Ótimo	GEORGEANA CARNEIRO SEV	85,95									85,95



ESTADO DE GOIÁS  
MUNICÍPIO DE JATAÍ  
RUA ITARUMA, 355 - S. SANTA MARIA

PERÍODO DE REFERÊNCIA: DE JANEIRO/2022 ATÉ DEZEMBRO/2022

RELAÇÃO ANALÍTICA DOS ELEMENTOS QUE COMPOEM O ATIVO PERMANENTE - INVENTÁRIO DOS BENS

CÓD.	QTDE	DESCRIÇÃO / UNIDADE ADMINISTRATIVA	ESTADO DE CONSERV.	DETENTOR DE CARGA PATRIMONIAL	VALOR ORIGINAL	INCORPORAÇÕES				BAIXAS				SALDO ATUAL
						AQUIS. CONSTR.	REAValiação	INCORPOR.	CRÉDITOS	ALIENAÇÃO	DEPRECIACÃO	DOAÇÃO / OUTROS	CRÉDITOS	
107007	1	MESA ESCOLAR FORMICA BEGE	Ótimo	GEORGEANA CARNEIRO SEV	85,95									85,95
107008	1	MESA ESCOLAR FORMICA BEGE	Ótimo	GEORGEANA CARNEIRO SEV	85,95									85,95
107009	1	MESA ESCOLAR FORMICA BEGE	Ótimo	GEORGEANA CARNEIRO SEV	85,95									85,95
107010	1	MESA ESCOLAR FORMICA BEGE	Ótimo	GEORGEANA CARNEIRO SEV	85,95									85,95
107011	1	MESA ESCOLAR FORMICA BEGE	Ótimo	GEORGEANA CARNEIRO SEV	85,95									85,95
107012	1	MESA ESCOLAR FORMICA BEGE	Ótimo	GEORGEANA CARNEIRO SEV	85,95									85,95
107013	1	MESA ESCOLAR EM FORMICA BEGE	Ótimo	GEORGEANA CARNEIRO SEV	85,95									85,95
107014	1	MESA ESCOLAR FORMICA BEGE	Ótimo	GEORGEANA CARNEIRO SEV	85,95									85,95
107015	1	MESA ESCOLAR FORMICA BEGE	Ótimo	GEORGEANA CARNEIRO SEV	85,95									85,95
107016	1	MESA ESCOLAR FORMICA BEGE	Ótimo	GEORGEANA CARNEIRO SEV	85,95									85,95
107017	1	MESA ESCOLAR FORMICA BEGE	Ótimo	GEORGEANA CARNEIRO SEV	85,95									85,95
107018	1	MESA ESCOLAR FORMICA BEGE	Ótimo	GEORGEANA CARNEIRO SEV	85,95									85,95
107019	1	MESA ESCOLAR FORMICA BEGE	Ótimo	GEORGEANA CARNEIRO SEV	85,95									85,95
107020	1	MESA ESCOLAR FORMICA BEGE	Ótimo	GEORGEANA CARNEIRO SEV	85,95									85,95
107021	1	MESA ESCOLAR FORMICA BEGE	Ótimo	GEORGEANA CARNEIRO SEV	85,95									85,95
107034	1	MESA ESCOLAR FORMICA	Bom	ALDA MARIA FERREIRA SILV.	85,95									85,95
107035	1	MESA ESCOLAR FORMICA	Bom	ALDA MARIA FERREIRA SILV.	85,95									85,95
107036	1	MESA ESCOLAR FORMICA	Bom	ALDA MARIA FERREIRA SILV.	85,95									85,95
107050	1	CADEIRA ESCOLAR FORMICA VERDE	Bom	ALDA MARIA FERREIRA SILV.	66,85									66,85
107053	1	CADEIRA ESCOLAR FORMICA AZUL	Bom	ALDA MARIA FERREIRA SILV.	66,85									66,85
107054	1	CADEIRA ESCOLAR FORMICA	Ótimo	ANTONIA ALIVANIR GONCAL'	66,85									66,85
107055	1	CADEIRA ESCOLAR FORMICA AZUL	Bom	ALDA MARIA FERREIRA SILV.	66,85									66,85
107057	1	CADEIRA ESCOLAR FORMICA BEGE	Bom	ALDA MARIA FERREIRA SILV.	66,85									66,85
107058	1	CADEIRA ESCOLAR FORMICA BEGE	Bom	ALDA MARIA FERREIRA SILV.	66,85									66,85
107059	1	CADEIRA ESCOLAR FORMICA BEGE	Bom	ALDA MARIA FERREIRA SILV.	66,85									66,85
107060	1	CADEIRA ESCOLAR FORMICA BEGE	Bom	ALDA MARIA FERREIRA SILV.	66,85									66,85
107062	1	CADEIRA ESCOLAR FORMICA VERMELHA	Bom	ALDA MARIA FERREIRA SILV.	66,85									66,85
107063	1	CADEIRA ESCOLAR FORMICA	Bom	ALDA MARIA FERREIRA SILV.	66,85									66,85
107064	1	CADEIRA ESCOLAR FORMICA VERMELHA	Bom	ALDA MARIA FERREIRA SILV.	66,85									66,85
107065	1	CADEIRA ESCOLAR FORMICA BEGE	Bom	ALDA MARIA FERREIRA SILV.	66,85									66,85
107066	1	CADEIRA ESCOLAR FORMICA VERDE	Bom	ALDA MARIA FERREIRA SILV.	66,85									66,85
107067	1	CADEIRA ESCOLAR FORMICA VERDE	Bom	ALDA MARIA FERREIRA SILV.	66,85									66,85
107068	1	CADEIRA ESCOLAR FORMICA BEGE	Bom	ALDA MARIA FERREIRA SILV.	66,85									66,85
107069	1	CADEIRA ESCOLAR FORMICA VERMELHA	Bom	ALDA MARIA FERREIRA SILV.	66,85									66,85



PERÍODO DE REFERÊNCIA: DE JANEIRO/2022 ATÉ DEZEMBRO/2022

RELAÇÃO ANALÍTICA DOS ELEMENTOS QUE COMPOEM O ATIVO PERMANENTE - INVENTÁRIO DOS BENS

CÓD.	QTDE	DESCRIÇÃO / UNIDADE ADMINISTRATIVA	ESTADO DE CONSERV.	DETENTOR DE CARGA PATRIMONIAL	VALOR ORIGINAL	INCORPORAÇÕES				BAIXAS				SALDO ATUAL
						AQUIS. CONSTR.	REAVALIAÇÃO	INCORPOR.	CRÉDITOS	ALIENAÇÃO	DEPRECIAÇÃO	DOAÇÃO / OUTROS	CRÉDITOS	
107070	1	CADEIRA ESCOLAR FORMICA BEGE	Bom	ALDA MARIA FERREIRA SILV.	66,85									66,85
107071	1	CADEIRA ESCOLAR FORMICA VERDE	Bom	ALDA MARIA FERREIRA SILV.	66,85									66,85
107072	1	CADEIRA ESCOLAR FORMICA	Bom	ALDA MARIA FERREIRA SILV.	66,85									66,85
107073	1	CADEIRA ESCOLAR FORMICA BEGE	Bom	FLÁVIO SODRÉ BRITO	66,85									66,85
107074	1	CADEIRA ESCOLAR FORMICA BEGE	Bom	ALDA MARIA FERREIRA SILV.	66,85									66,85
107075	1	CADEIRA ESCOLAR FORMICA BEGE	Bom	ALDA MARIA FERREIRA SILV.	66,85									66,85
107076	1	CADEIRA ESCOLAR FORMICA BEGE	Bom	ALDA MARIA FERREIRA SILV.	66,85									66,85
107077	1	CADEIRA ESCOLAR FORMICA	Bom	ALDA MARIA FERREIRA SILV.	66,85									66,85
107078	1	CADEIRA ESCOLAR FORMICA VERDE	Bom	ALDA MARIA FERREIRA SILV.	66,85									66,85
107079	1	CADEIRA ESCOLAR FORMICA	Bom	ALDA MARIA FERREIRA SILV.	66,85									66,85
107080	1	CADEIRA ESCOLAR FORMICA AMARELA	Bom	ALDA MARIA FERREIRA SILV.	66,85									66,85
107081	1	CADEIRA ESCOLAR FORMICA VERDE	Bom	ALDA MARIA FERREIRA SILV.	66,85									66,85
107082	1	CADEIRA ESCOLAR FORMICA AZUL	Bom	ALDA MARIA FERREIRA SILV.	66,85									66,85
107083	1	CADEIRA ESCOLAR FORMICA AZUL	Bom	ALDA MARIA FERREIRA SILV.	85,95									85,95
107084	1	CADEIRA ESCOLAR FORMICA AZUL	Bom	ALDA MARIA FERREIRA SILV.	66,85									66,85
107085	1	CADEIRA ESCOLAR FORMICA AZUL	Bom	ALDA MARIA FERREIRA SILV.	66,85									66,85
107087	1	CADEIRA ESCOLAR FORMICA AMARELA	Bom	ALDA MARIA FERREIRA SILV.	66,85									66,85
107088	1	CADEIRA ESCOLAR FORMICA	Bom	ALDA MARIA FERREIRA SILV.	66,85									66,85
107090	1	MESA MADEIRA P/ PROFESSOR C/ 098X050X080	Bom	SONIA MARIA NOGUEIRA SO	125,10									125,10
107092	1	VENTILADOR DE PAREDE TWISTER	Bom	MANOEL FERREIRA DE FREI	152,80									152,80
107119	1	CADEIRA FERRO FIXA ESTOFADA COURVIM PRETO	Ótimo	LAZARA IARA CAMPOS	76,40									76,40
107120	1	VENTILADOR DE PAREDE TROM PRETO	Ótimo	LAZARA IARA CAMPOS	152,80									152,80
107157	1	ARMARIO DE AÇO 2 PORTAS CINZA C/090X045X20	Bom	CRISVONE SOUSA ROCHA	282,68									282,68
107158	1	ARMARIO DE AÇO 2 PORTAS CINZA C/ 118X040X20	Bom	HELENA DAS GRACAS NEVE	285,54									285,54
107160	1	CADEIRA FERRO FIXA ESTOFADA COURVIM PRETO	Ótimo	LAZARA IARA CAMPOS	76,40									76,40
107161	1	MESA SECRETARIA 2 GAVETAS CINZA C/ 120X060	Bom	CRISVONE SOUSA ROCHA	143,25									143,25
107162	1	MESA SECRETARIA 2 GAVETAS CINZA C/ 120X060	Bom	MARIA ANGELA LIMA BARRO	152,80									152,80
107202	1	MESA SECRETARIA 2 GAVETAS CINZA C/ 110X050	Bom	MIREILE ALVES FERREIRA	152,80									152,80
107207	1	MESA TIPO EXTENSAO AZUL C/ 214X155X075	Bom	HELENA DAS GRACAS NEVE	191,00									191,00
107225	1	CADEIRA ESCOLAR FORMICA BEGE	Bom	ALDA MARIA FERREIRA SILV.	66,85									66,85
107244	1	CADEIRA ESCOLAR FORMICA BEGE	Bom	ALDA MARIA FERREIRA SILV.	66,85									66,85
107246	1	CADEIRA ESCOLAR FORMICA BEGE	Bom	ALDA MARIA FERREIRA SILV.	66,85									66,85
107247	1	CADEIRA ESCOLAR FORMICA	Bom	ALDA MARIA FERREIRA SILV.	66,85									66,85
107249	1	CADEIRA ESCOLAR FORMICA AZUL	Bom	ALDA MARIA FERREIRA SILV.	66,85									66,85



RELAÇÃO ANALÍTICA DOS ELEMENTOS QUE COMPOEM O ATIVO PERMANENTE - INVENTÁRIO DOS BENS

CÓD.	QTDE	DESCRIÇÃO / UNIDADE ADMINISTRATIVA	ESTADO DE CONSERV.	DETENTOR DE CARGA PATRIMONIAL	VALOR ORIGINAL	INCORPORAÇÕES				BAIXAS				SALDO ATUAL
						AQUIS. CONSTR.	REAVALIAÇÃO	INCORPOR.	CRÉDITOS	ALIENAÇÃO	DEPRECIAÇÃO	DOAÇÃO / OUTROS	CRÉDITOS	
107250	1	CADEIRA ESCOLAR FORMICA AZUL	Bom	ALDA MARIA FERREIRA SILV.	66,85									66,85
107251	1	CADEIRA ESCOLAR FORMICA AZUL	Bom	ALDA MARIA FERREIRA SILV.	66,85									66,85
107252	1	CADEIRA ESCOLAR FORMICA AZUL	Bom	ALDA MARIA FERREIRA SILV.	66,85									66,85
107253	1	CADEIRA ESCOLAR FORMICA	Bom	ALDA MARIA FERREIRA SILV.	66,85									66,85
107254	1	CADEIRA ESCOLAR FORMICA	Bom	ALDA MARIA FERREIRA SILV.	66,85									66,85
107255	1	CADEIRA ESCOLAR FORMICA	Regular	ANTONIA ALIVANIR GONCAL'	66,85									66,85
107256	1	CADEIRA ESCOLAR FORMICA	Ótimo	ANTONIA ALIVANIR GONCAL'	66,85									66,85
107257	1	CADEIRA ESCOLAR FORMICA	Ótimo	ANTONIA ALIVANIR GONCAL'	66,85									66,85
107258	1	CADEIRA ESCOLAR FORMICA	Ótimo	ANTONIA ALIVANIR GONCAL'	66,85									66,85
107259	1	CADEIRA ESCOLAR FORMICA	Ótimo	ANTONIA ALIVANIR GONCAL'	66,85									66,85
107260	1	CADEIRA ESCOLAR FORMICA	Ótimo	ANTONIA ALIVANIR GONCAL'	66,85									66,85
107261	1	CADEIRA ESCOLAR FORMICA	Ótimo	ANTONIA ALIVANIR GONCAL'	66,85									66,85
107262	1	CADEIRA ESCOLAR FORMICA	Ótimo	ANTONIA ALIVANIR GONCAL'	47,75									47,75
107263	1	CADEIRA ESCOLAR FORMICA	Ótimo	ANTONIA ALIVANIR GONCAL'	66,85									66,85
107264	1	CADEIRA ESCOLAR FORMICA	Ótimo	ANTONIA ALIVANIR GONCAL'	47,75									47,75
107265	1	CADEIRA ESCOLAR FORMICA	Ótimo	ANTONIA ALIVANIR GONCAL'	47,75									47,75
107266	1	CADEIRA ESCOLAR FORMICA	Ótimo	ANTONIA ALIVANIR GONCAL'	47,75									47,75
107268	1	CADEIRA ESCOLAR FORMICA	Ótimo	ANTONIA ALIVANIR GONCAL'	47,75									47,75
107269	1	CADEIRA ESCOLAR FORMICA	Ótimo	ANTONIA ALIVANIR GONCAL'	66,85									66,85
107270	1	CADEIRA ESCOLAR FORMICA	Ótimo	ANTONIA ALIVANIR GONCAL'	66,85									66,85
107271	1	CADEIRA ESCOLAR FORMICA	Ótimo	ANTONIA ALIVANIR GONCAL'	47,75									47,75
107272	1	CADEIRA ESCOLAR FORMICA	Ótimo	ANTONIA ALIVANIR GONCAL'	66,85									66,85
107273	1	CADEIRA ESCOLAR FORMICA	Ótimo	ANTONIA ALIVANIR GONCAL'	47,75									47,75
107274	1	CADEIRA ESCOLAR FORMICA	Ótimo	ANTONIA ALIVANIR GONCAL'	66,85									66,85
107275	1	CADEIRA ESCOLAR FORMICA	Ótimo	ANTONIA ALIVANIR GONCAL'	66,85									66,85
107276	1	CADEIRA ESCOLAR FORMICA	Ótimo	ANTONIA ALIVANIR GONCAL'	66,85									66,85
107277	1	CADEIRA ESCOLAR FORMICA	Bom	ANDREIA SILVA RIBEIRO	47,75									47,75
107282	1	ARMARIO MADEIRA 2 PORTAS C/ 130X043X170	Bom	HELENA DAS GRACAS NEVE	334,25									334,25
107316	1	ARMARIO DE AÇO 02 PORTAS BRANCO C/ 090X043X170	Bom	ALDA MARIA FERREIRA SILV.	285,54									285,54
107323	1	VENTILADOR DE PAREDE TWISTER	Ótimo	CRISVONE SOUSA ROCHA	137,52									137,52
107327	1	APARELHO DE TV PHILCO 20	Ótimo	LAZARA IARA CAMPOS	238,75									238,75
107328	1	VIDEO CASSET PHILCO PVC HF-20	Ótimo	ALZIRA MESSIAS DE SOUZA	114,60									114,60
107331	1	CADEIRA MADEIRA FIXA	Bom	CRISVONE SOUSA ROCHA	28,65									28,65
107333	1	VENTILADOR DE PAREDE TWISTER	Bom	CRISVONE SOUSA ROCHA	137,52									137,52



PERÍODO DE REFERÊNCIA: DE JANEIRO/2022 ATÉ DEZEMBRO/2022

RELAÇÃO ANALÍTICA DOS ELEMENTOS QUE COMPOEM O ATIVO PERMANENTE - INVENTÁRIO DOS BENS

CÓD.	QTDE	DESCRIÇÃO / UNIDADE ADMINISTRATIVA	ESTADO DE CONSERV.	DETENTOR DE CARGA PATRIMONIAL	VALOR ORIGINAL	INCORPORAÇÕES				BAIXAS				SALDO ATUAL
						AQUIS. CONSTR.	REAVALIAÇÃO	INCORPOR.	CRÉDITOS	ALIENAÇÃO	DEPRECIAÇÃO	DOAÇÃO / OUTROS	CRÉDITOS	
107337	1	APARELHO DE TV TOSHIBA 29	Ótimo	ALZIRA MESSIAS DE SOUZA	191,00									191,00
107361	1	CADEIRA ESCOLAR FORMICA	Bom	IZILDINHA DIVINA BORBA CA	66,85									66,85
107362	1	CADEIRA ESCOLAR FORMICA	Bom	SONIA MARIA NOGUEIRA SO	66,85									66,85
107363	1	CADEIRA ESCOLAR FORMICA	Bom	IZILDINHA DIVINA BORBA CA	66,85									66,85
107364	1	CADEIRA ESCOLAR FORMICA	Bom	IZILDINHA DIVINA BORBA CA	66,85									66,85
107365	1	CADEIRA ESCOLAR FORMICA	Bom	IZILDINHA DIVINA BORBA CA	66,85									66,85
107377	1	MESA ESCOLAR FORMICA	Bom	ALDA MARIA FERREIRA SILV.	85,95									85,95
107378	1	MESA ESCOLAR FORMICA	Bom	ALDA MARIA FERREIRA SILV.	85,95									85,95
107379	1	MESA ESCOLAR FORMICA	Bom	ALDA MARIA FERREIRA SILV.	85,95									85,95
107381	1	MESA ESCOLAR FORMICA	Bom	ALDA MARIA FERREIRA SILV.	85,95									85,95
107382	1	MESA ESCOLAR FORMICA	Bom	ALDA MARIA FERREIRA SILV.	85,95									85,95
107383	1	MESA ESCOLAR FORMICA	Bom	ALDA MARIA FERREIRA SILV.	85,95									85,95
107384	1	MESA ESCOLAR FORMICA	Bom	ALDA MARIA FERREIRA SILV.	85,95									85,95
107385	1	MESA ESCOLAR FORMICA	Bom	ALDA MARIA FERREIRA SILV.	85,95									85,95
107386	1	MESA ESCOLAR FORMICA	Bom	ALDA MARIA FERREIRA SILV.	85,95									85,95
107387	1	MESA ESCOLAR FORMICA	Bom	ALDA MARIA FERREIRA SILV.	85,95									85,95
107388	1	MESA ESCOLAR FORMICA	Bom	CLAUDIA MÁRCIA MACHADO	85,95									85,95
107389	1	MESA ESCOLAR FORMICA	Bom	ALDA MARIA FERREIRA SILV.	85,95									85,95
107390	1	MESA ESCOLAR FORMICA	Bom	ALDA MARIA FERREIRA SILV.	85,95									85,95
107391	1	MESA ESCOLAR FORMICA	Bom	ALDA MARIA FERREIRA SILV.	85,95									85,95
107392	1	MESA ESCOLAR FORMICA	Bom	ALDA MARIA FERREIRA SILV.	85,95									85,95
107393	1	MESA ESCOLAR FORMICA	Bom	ALDA MARIA FERREIRA SILV.	85,95									85,95
107394	1	MESA ESCOLAR FORMICA	Bom	ALDA MARIA FERREIRA SILV.	85,95									85,95
107395	1	MESA ESCOLAR FORMICA	Bom	ALDA MARIA FERREIRA SILV.	85,95									85,95
107397	1	CADEIRA ESCOLAR FORMICA	Bom	IZILDINHA DIVINA BORBA CA	66,85									66,85
107398	1	CADEIRA ESCOLAR FORMICA	Bom	IZILDINHA DIVINA BORBA CA	66,85									66,85
107399	1	CADEIRA ESCOLAR FORMICA	Bom	IZILDINHA DIVINA BORBA CA	66,85									66,85
107400	1	CADEIRA ESCOLAR FORMICA	Bom	IZILDINHA DIVINA BORBA CA	66,85									66,85
107401	1	CADEIRA ESCOLAR FORMICA	Bom	IZILDINHA DIVINA BORBA CA	66,85									66,85
107402	1	CADEIRA ESCOLAR FORMICA	Bom	IZILDINHA DIVINA BORBA CA	66,85									66,85
107403	1	CADEIRA ESCOLAR FORMICA	Bom	IZILDINHA DIVINA BORBA CA	66,85									66,85
107404	1	CADEIRA ESCOLAR FORMICA	Bom	IZILDINHA DIVINA BORBA CA	66,85									66,85
107405	1	CADEIRA ESCOLAR FORMICA	Bom	IZILDINHA DIVINA BORBA CA	66,85									66,85
107406	1	CADEIRA ESCOLAR FORMICA	Bom	IZILDINHA DIVINA BORBA CA	66,85									66,85





ESTADO DE GOIÁS  
MUNICÍPIO DE JATAÍ  
RUA ITARUMA, 355 - S. SANTA MARIA

PERÍODO DE REFERÊNCIA: DE JANEIRO/2022 ATÉ DEZEMBRO/2022

RELAÇÃO ANALÍTICA DOS ELEMENTOS QUE COMPOEM O ATIVO PERMANENTE - INVENTÁRIO DOS BENS

CÓD.	QTDE	DESCRIÇÃO / UNIDADE ADMINISTRATIVA	ESTADO DE CONSERV.	DETENTOR DE CARGA PATRIMONIAL	VALOR ORIGINAL	INCORPORAÇÕES				BAIXAS				SALDO ATUAL
						AQUIS. CONSTR.	REAVALIAÇÃO	INCORPOR.	CRÉDITOS	ALIENAÇÃO	DEPRECIAÇÃO	DOAÇÃO / OUTROS	CRÉDITOS	
107407	1	CADEIRA ESCOLAR FORMICA	Bom	IZILDINHA DIVINA BORBA CA	66,85									66,85
107408	1	CADEIRA ESCOLAR FORMICA	Bom	IZILDINHA DIVINA BORBA CA	66,85									66,85
107409	1	CADEIRA ESCOLAR FORMICA	Bom	IZILDINHA DIVINA BORBA CA	66,85									66,85
107410	1	CADEIRA ESCOLAR FORMICA	Bom	IZILDINHA DIVINA BORBA CA	66,85									66,85
107411	1	CADEIRA ESCOLAR FORMICA	Bom	IZILDINHA DIVINA BORBA CA	66,85									66,85
107412	1	CADEIRA ESCOLAR FORMICA	Bom	IZILDINHA DIVINA BORBA CA	66,85									66,85
107413	1	CADEIRA ESCOLAR FORMICA	Bom	IZILDINHA DIVINA BORBA CA	66,85									66,85
107414	1	CADEIRA ESCOLAR FORMICA	Bom	IZILDINHA DIVINA BORBA CA	66,85									66,85
107415	1	CADEIRA ESCOLAR FORMICA	Bom	IZILDINHA DIVINA BORBA CA	66,85									66,85
107420	1	CADEIRA ESCOLAR FORMICA	Bom	IZILDINHA DIVINA BORBA CA	47,75									47,75
107437	1	COPIADORA XEROX BROTHER MOD DC-8080DN	Bom	HELENA DAS GRACAS NEVE	143,25									143,25
107445	1	MESA ESCOLAR FORMICA VERMELHA	Bom	ALDA MARIA FERREIRA SILV.	85,95									85,95
107446	1	MESA ESCOLAR FORMICA AMARELA	Bom	ALDA MARIA FERREIRA SILV.	85,95									85,95
107447	1	MESA ESCOLAR FORMICA	Bom	ALDA MARIA FERREIRA SILV.	85,95									85,95
107448	1	MESA ESCOLAR FORMICA AMARELA	Bom	ALDA MARIA FERREIRA SILV.	85,95									85,95
107449	1	MESA ESCOLAR FORMICA AZUL	Bom	ALDA MARIA FERREIRA SILV.	85,95									85,95
107450	1	MESA ESCOLAR FORMICA AZUL	Bom	ALDA MARIA FERREIRA SILV.	85,95									85,95
107451	1	MESA ESCOLAR FORMICA AZUL	Bom	ALDA MARIA FERREIRA SILV.	85,95									85,95
107452	1	MESA ESCOLAR FORMICA AZUL	Bom	ALDA MARIA FERREIRA SILV.	85,95									85,95
107453	1	MESA ESCOLAR FORMICA AZUL	Bom	ALDA MARIA FERREIRA SILV.	85,95									85,95
107454	1	MESA ESCOLAR FORMICA	Bom	ALDA MARIA FERREIRA SILV.	85,95									85,95
107455	1	MESA ESCOLAR FORMICA AZUL	Bom	ALDA MARIA FERREIRA SILV.	85,95									85,95
107456	1	MESA ESCOLAR FORMICA	Bom	ALDA MARIA FERREIRA SILV.	85,95									85,95
107457	1	MESA ESCOLAR FORMICA AZUL	Bom	ALDA MARIA FERREIRA SILV.	85,95									85,95
107459	1	MESA ESCOLAR FORMICA VERDE	Bom	ALDA MARIA FERREIRA SILV.	85,95									85,95
107460	1	MESA ESCOLAR FORMICA VERDE	Bom	ALDA MARIA FERREIRA SILV.	85,95									85,95
107461	1	MESA ESCOLAR FORMICA VERDE	Bom	ALDA MARIA FERREIRA SILV.	85,95									85,95
107462	1	MESA ESCOLAR FORMICA AZUL	Bom	ALDA MARIA FERREIRA SILV.	85,95									85,95
107463	1	MESA ESCOLAR FORMICA	Bom	ALDA MARIA FERREIRA SILV.	85,95									85,95
107464	1	MESA ESCOLAR FORMICA AZUL	Bom	ALDA MARIA FERREIRA SILV.	85,95									85,95
107465	1	MESA ESCOLAR FORMICA	Bom	ALDA MARIA FERREIRA SILV.	85,95									85,95
107466	1	MESA ESCOLAR FORMICA VERDE	Bom	ALDA MARIA FERREIRA SILV.	85,95									85,95
107467	1	MESA ESCOLAR FORMICA VERDE	Bom	ALDA MARIA FERREIRA SILV.	85,95									85,95
107468	1	MESA ESCOLAR FORMICA VERDE	Bom	AGMAR VICENTE FERREIRA	85,95									85,95



ESTADO DE GOIÁS  
MUNICIPIO DE JATAI  
RUA ITARUMA, 355 - S. SANTA MARIA

PERÍODO DE REFERÊNCIA: DE JANEIRO/2022 ATÉ DEZEMBRO/2022

RELAÇÃO ANALÍTICA DOS ELEMENTOS QUE COMPOEM O ATIVO PERMANENTE - INVENTÁRIO DOS BENS

CÓD.	QTDE	DESCRIÇÃO / UNIDADE ADMINISTRATIVA	ESTADO DE CONSERV.	DETENTOR DE CARGA PATRIMONIAL	VALOR ORIGINAL	INCORPORAÇÕES				BAIXAS				SALDO ATUAL
						AQUIS. CONSTR.	REAVALIAÇÃO	INCORPOR.	CRÉDITOS	ALIENAÇÃO	DEPRECIAÇÃO	DOAÇÃO / OUTROS	CRÉDITOS	
107469	1	MESA ESCOLAR FORMICA AMARELA	Bom	ALDA MARIA FERREIRA SILV.	85,95									85,95
107470	1	MESA ESCOLAR FORMICA	Bom	ALDA MARIA FERREIRA SILV.	85,95									85,95
107471	1	MESA ESCOLAR FORMICA AZUL	Bom	ALDA MARIA FERREIRA SILV.	85,95									85,95
107472	1	MESA ESCOLAR FORMICA	Bom	ALDA MARIA FERREIRA SILV.	85,95									85,95
107473	1	MESA ESCOLAR FORMICA AZUL	Bom	ALDA MARIA FERREIRA SILV.	85,95									85,95
107478	1	MESA ESCOLAR FORMICA	Bom	ALDA MARIA FERREIRA SILV.	85,95									85,95
107479	1	MESA ESCOLAR FORMICA	Bom	ALDA MARIA FERREIRA SILV.	85,95									85,95
107480	1	MESA ESCOLAR FORMICA	Bom	ALDA MARIA FERREIRA SILV.	85,95									85,95
107481	1	MESA ESCOLAR FORMICA	Bom	ALDA MARIA FERREIRA SILV.	85,95									85,95
107482	1	MESA ESCOLAR FORMICA	Bom	ALDA MARIA FERREIRA SILV.	85,95									85,95
107483	1	MESA ESCOLAR FORMICA	Bom	ALDA MARIA FERREIRA SILV.	85,95									85,95
107484	1	MESA ESCOLAR FORMICA	Bom	ANTONIA ALIVANIR GONCAL'	85,95									85,95
107485	1	MESA ESCOLAR FORMICA	Bom	ANTONIA ALIVANIR GONCAL'	85,95									85,95
107486	1	MESA ESCOLAR FORMICA	Bom	ANTONIA ALIVANIR GONCAL'	85,95									85,95
107489	1	MESA MADEIRA C/ 120X070X075	Bom	SONIA MARIA NOGUEIRA SO	95,50									95,50
107490	1	ARQUIVO DE AÇO P/PASTA SUSPensa 4 GAVETA	Bom	CRISVONE SOUSA ROCHA	282,68									282,68
107492	1	CADEIRA FERRO FIXA ESTOFADA TECIDO CINZA	Bom	LAZARO PEDRO LEMES	76,40									76,40
107497	1	MESA SECRETARIA CINZA C/ 120X060X075	Bom	HELENA DAS GRACAS NEVE	95,50									95,50
107533	1	DATA SHOOW LG MODELO DS325-JD	Bom	HELENA DAS GRACAS NEVE	1.050,50									1.050,50
107536	1	MESA ESCOLAR FORMICA	Bom	ANTONIA ALIVANIR GONCAL'	85,95									85,95
107549	1	MESA ESCOLAR FORMICA	Bom	ANTONIA ALIVANIR GONCAL'	85,95									85,95
107550	1	MESA ESCOLAR FORMICA	Bom	ANTONIA ALIVANIR GONCAL'	85,95									85,95
107551	1	MESA ESCOLAR FORMICA	Bom	ANTONIA ALIVANIR GONCAL'	85,95									85,95
107552	1	MESA ESCOLAR FORMICA	Bom	ANDREIA SILVA RIBEIRO	66,85									66,85
107553	1	MESA ESCOLAR FORMICA	Bom	ANDREIA SILVA RIBEIRO	66,85									66,85
107554	1	MESA ESCOLAR FORMICA VERDE 050X040X060	Bom	SONIA MARIA NOGUEIRA SO	85,95									85,95
107555	1	MESA ESCOLAR FORMICA	Bom	IZILDINHA DIVINA BORBA CA	85,95									85,95
107556	1	MESA ESCOLAR FORMICA	Bom	IZILDINHA DIVINA BORBA CA	85,95									85,95
107557	1	MESA ESCOLAR FORMICA	Bom	IZILDINHA DIVINA BORBA CA	85,95									85,95
107558	1	MESA ESCOLAR FORMICA	Bom	IZILDINHA DIVINA BORBA CA	85,95									85,95
107559	1	MESA ESCOLAR FORMICA	Bom	IZILDINHA DIVINA BORBA CA	85,95									85,95
107560	1	MESA ESCOLAR FORMICA	Bom	IZILDINHA DIVINA BORBA CA	85,95									85,95
107561	1	MESA ESCOLAR FORMICA	Bom	IZILDINHA DIVINA BORBA CA	85,95									85,95
107562	1	MESA ESCOLAR FORMICA	Bom	IZILDINHA DIVINA BORBA CA	85,95									85,95



ESTADO DE GOIÁS  
MUNICIPIO DE JATAI  
RUA ITARUMA, 355 - S. SANTA MARIA

PERÍODO DE REFERÊNCIA: DE JANEIRO/2022 ATÉ DEZEMBRO/2022

RELAÇÃO ANALÍTICA DOS ELEMENTOS QUE COMPOEM O ATIVO PERMANENTE - INVENTÁRIO DOS BENS

CÓD.	QTDE	DESCRIÇÃO / UNIDADE ADMINISTRATIVA	ESTADO DE CONSERV.	DETENTOR DE CARGA PATRIMONIAL	VALOR ORIGINAL	INCORPORAÇÕES				BAIXAS				SALDO ATUAL
						AQUIS. CONSTR.	REAVALIAÇÃO	INCORPOR.	CRÉDITOS	ALIENAÇÃO	DEPRECIAÇÃO	DOAÇÃO / OUTROS	CRÉDITOS	
107563	1	MESA ESCOLAR FORMICA	Bom	IZILDINHA DIVINA BORBA CA	85,95									85,95
107564	1	MESA ESCOLAR FORMICA	Bom	IZILDINHA DIVINA BORBA CA	85,95									85,95
107565	1	MESA ESCOLAR FORMICA	Bom	IZILDINHA DIVINA BORBA CA	85,95									85,95
107566	1	MESA ESCOLAR FORMICA	Bom	IZILDINHA DIVINA BORBA CA	85,95									85,95
107567	1	MESA ESCOLAR FORMICA	Bom	IZILDINHA DIVINA BORBA CA	85,95									85,95
107568	1	MESA ESCOLAR FORMICA	Bom	IZILDINHA DIVINA BORBA CA	85,95									85,95
107569	1	MESA ESCOLAR FORMICA	Bom	IZILDINHA DIVINA BORBA CA	85,95									85,95
107570	1	MESA ESCOLAR FORMICA	Bom	IZILDINHA DIVINA BORBA CA	85,95									85,95
107572	1	CADEIRA GIRATORIA RODIZIOS ESTOFADA TECID	Bom	HELENA DAS GRACAS NEVE	47,75									47,75
107573	1	ESTANTE DE AÇO 06 PRATELEIRAS C/ 093X030X2	Ótimo	EVONIO OLIVEIRA DE SOUZA	143,25									143,25
107574	1	ESTANTE DE AÇO 06 PRATELEIRAS C/ 093X030X2	Ótimo	EVONIO OLIVEIRA DE SOUZA	162,35									162,35
107575	1	MESA P/ SECRETARIA 02 GAVETAS CINZA C/120X	Ótimo	EVONIO OLIVEIRA DE SOUZA	143,25									143,25
107576	1	MESA P/ SECRETARIA 02 GAVETAS CINZA C/120X	Ótimo	EVONIO OLIVEIRA DE SOUZA	143,25									143,25
107579	1	NOTBOOK POSITIVO (MEC / SEESP - PREGAO FNI	Bom	HELENA DAS GRACAS NEVE	764,00									764,00
107580	1	ARMARIO MADEIRA 15 PORTAS C/ 200X040X200	Bom	HELENA DAS GRACAS NEVE	319,92									319,92
107581	1	ARMARIO MADEIRA 15 PORTAS C/ 2007X040X200	Bom	HELENA DAS GRACAS NEVE	319,92									319,92
107588	1	CADEIRA ESCOLAR FORMICA BEGE	Ótimo	JUCIANE ASSIS LIMA	66,85									66,85
107593	1	CADEIRA ESCOLAR FORMICA BEGE	Ótimo	JUCIANE ASSIS LIMA	66,85									66,85
107610	1	CADEIRA FERRO FIXA ESTOFADA TECIDO PRETO	Ótimo	ELZA MARIA PEREIRA SILVA	23,87									23,87
107612	1	CADEIRA FERRO FIXA ESTOFADA TECIDO PRETO	Ótimo	CLINGIA DE CASSIA GONCAL	79,26									79,26
107614	1	CADEIRA FERRO FIXA ESTOFADA TECIDO PRETO	Ótimo	CLINGIA DE CASSIA GONCAL	79,26									79,26
107617	1	CADEIRA FERRO FIXA ESTOFADA TECIDO PRETO	Ótimo	CLINGIA DE CASSIA GONCAL	79,26									79,26
107620	1	CADEIRA FERRO FIXA ESTOFADA TECIDO PRETO	Ótimo	LAZARA IARA CAMPOS	79,26									79,26
107622	1	CADEIRA FERRO FIXA ESTOFADA TECIDO PRETO	Ótimo	LAZARA IARA CAMPOS	79,26									79,26
107623	1	CADEIRA FERRO FIXA ESTOFADA TECIDO PRETO	Ótimo	LAZARA IARA CAMPOS	79,26									79,26
107624	1	CADEIRA FERRO FIXA ESTOFADA TECIDO PRETO	Ótimo	LAZARA IARA CAMPOS	79,26									79,26
107625	1	CADEIRA FERRO FIXA ESTOFADA TECIDO PRETO	Ótimo	LAZARA IARA CAMPOS	79,26									79,26
107626	1	CADEIRA FERRO FIXA ESTOFADA TECIDO PRETO	Ótimo	LAZARA IARA CAMPOS	79,26									79,26
107630	1	ESTANTE DE AÇO 06 PRATELEIRAS C/ 093X030X2	Bom	MARIA ABADIA DE OLIVEIRA	152,80									152,80
107631	1	ESTANTE DE AÇO 05 PRATELEIRAS C/ 093X030X1	Bom	MARIA ABADIA DE OLIVEIRA	62,07									62,07
107632	1	ESTANTE DE AÇO 05 PRATELEIRAS C/ 093X030X1	Bom	CRISVONE SOUSA ROCHA	62,07									62,07
107633	1	ESTANTE DE AÇO 03 PRATELEIRAS C/ 093X030X0	Bom	CRISVONE SOUSA ROCHA	66,85									66,85
107637	1	CADEIRA FERRO FIXA ESTOFADA COURVIM PRETO	Bom	LAZARA IARA CAMPOS	76,40									76,40
107638	1	CADEIRA FERRO FIXA ESTOFADA CURVIM PRETO	Bom	MANOEL FERREIRA DE FREI	66,85									66,85



ESTADO DE GOIÁS  
MUNICÍPIO DE JATAÍ  
RUA ITARUMA, 355 - S. SANTA MARIA

PERÍODO DE REFERÊNCIA: DE JANEIRO/2022 ATÉ DEZEMBRO/2022

RELAÇÃO ANALÍTICA DOS ELEMENTOS QUE COMPOEM O ATIVO PERMANENTE - INVENTÁRIO DOS BENS

CÓD.	QTDE	DESCRIÇÃO / UNIDADE ADMINISTRATIVA	ESTADO DE CONSERV.	DETENTOR DE CARGA PATRIMONIAL	VALOR ORIGINAL	INCORPORAÇÕES				BAIXAS				SALDO ATUAL
						AQUIS. CONSTR.	REAVALIAÇÃO	INCORPOR.	CRÉDITOS	ALIENAÇÃO	DEPRECIAÇÃO	DOAÇÃO / OUTROS	CRÉDITOS	
107639	1	CADEIRA FERRO FIXA ESTOFADA CURVIM PRETO	Bom	MANOEL FERREIRA DE FREITAS	66,85									66,85
107640	1	CADEIRA FERRO FIXA ESTOFADA CURVIM PRETO	Bom	MANOEL FERREIRA DE FREITAS	66,85									66,85
107641	1	CADEIRA FERRO FIXA ESTOFADA CURVIM PRETO	Bom	MANOEL FERREIRA DE FREITAS	66,85									66,85
107642	1	CADEIRA FERRO FIXA ESTOFADA CURVIM PRETO	Bom	MANOEL FERREIRA DE FREITAS	66,85									66,85
107644	1	CADEIRA FERRO FIXA ESTOFADA CURVIM PRETO	Bom	MANOEL FERREIRA DE FREITAS	66,85									66,85
107645	1	CADEIRA FERRO FIXA ESTOFADA CURVIM PRETO	Bom	MANOEL FERREIRA DE FREITAS	66,85									66,85
107646	1	CADEIRA FERRO FIXA ESTOFADA CURVIM PRETO	Bom	MANOEL FERREIRA DE FREITAS	66,85									66,85
107647	1	CADEIRA FERRO FIXA ESTOFADA CURVIM PRETO	Bom	MANOEL FERREIRA DE FREITAS	66,85									66,85
107654	1	MIMIOGRAFO FACIT	Bom	CLINGIA DE CASSIA GONCALVES	66,85									66,85
107678	1	MESA P/ REUNIÃO FORMICA CINZA C/ 276X100X0	Bom	CRISVONE SOUSA ROCHA	171,90									171,90
107681	1	ARMARIO DE AÇO 02 PORTAS CINZA C/ 120X050X	Bom	CRISVONE SOUSA ROCHA	282,68									282,68
107682	1	ARMARIO DE AÇO 02 PORTAS CINZA C/ 110X090X	Bom	CRISVONE SOUSA ROCHA	282,68									282,68
107683	1	CPU POSITIVO C/ LEITOR DE CD N/S 1A057SL17 (	Ótimo	EVONIO OLIVEIRA DE SOUZA	477,50									477,50
107686	1	CPU POSITIVO C/ LEITOR DE CD N/S 1A057SL5J (	Ótimo	EVONIO OLIVEIRA DE SOUZA	429,75									429,75
107732	1	CPU POSITIVO C/ LEITOR DE CD N/S 1A057T310 (	Ótimo	EVONIO OLIVEIRA DE SOUZA	429,75									429,75
107734	1	CPU POSITIVO C/ LEITOR DE CD/DVD N/S 1A057S	Ótimo	EVONIO OLIVEIRA DE SOUZA	429,75									429,75
107739	1	CPU POSITIVO C/ LEITOR DE CD N/S 1A54KN2H (	Ótimo	EVONIO OLIVEIRA DE SOUZA	382,00									382,00
107740	1	VENTILADOR DE PAREDE ARGE	Bom	MANOEL FERREIRA DE FREITAS	152,80									152,80
107742	1	CPU POSITIVO C/ LEITOR DE CD N/S 1A057T60S	Ótimo	EVONIO OLIVEIRA DE SOUZA	429,75									429,75
107743	1	ARMARIO DE AÇO 02 PORTAS BEGE C/ 090X045X	Bom	CRISVONE SOUSA ROCHA	282,68									282,68
107745	1	ARMARIO DE AÇO 02 PORTAS BEGE C/ 110X090X	Bom	CRISVONE SOUSA ROCHA	282,68									282,68
107748	1	CPU POSITIVO C/ LEITOR DE CD N/S 1A054F68X (	Ótimo	EVONIO OLIVEIRA DE SOUZA	429,75									429,75
107775	1	MESA MADEIRA P/ PROFESSOR FORMICA BRANCA	Ótimo	EVONIO OLIVEIRA DE SOUZA	105,05									105,05
107795	1	MESA ESCOLAR INFANTIL FORMICA AZUL	Bom	CRISVONE SOUSA ROCHA	47,75									47,75
107845	1	CADEIRA FERRO FIXA PLASTICO BEGE	Bom	ALDA MARIA FERREIRA SILVA	38,20									38,20
107860	1	CADEIRA ESCOLAR FORMICA BEGE	Ótimo	MONICA RODRIGUES ALVES	66,85									66,85
107861	1	CADEIRA ESCOLAR FORMICA BEGE	Ótimo	MONICA RODRIGUES ALVES	66,85									66,85
107862	1	CADEIRA ESCOLAR FORMICA BEGE	Ótimo	MONICA RODRIGUES ALVES	66,85									66,85
107864	1	CADEIRA ESCOLAR FORMICA BEGE	Ótimo	MONICA RODRIGUES ALVES	66,85									66,85
107865	1	CADEIRA ESCOLAR FORMICA BEGE	Ótimo	MONICA RODRIGUES ALVES	66,85									66,85
107868	1	CADEIRA ESCOLAR FORMICA BEGE	Ótimo	MONICA RODRIGUES ALVES	66,85									66,85
107869	1	CADEIRA ESCOLAR FORMICA BEGE	Ótimo	MONICA RODRIGUES ALVES	66,85									66,85
107870	1	CADEIRA ESCOLAR FORMICA BEGE	Ótimo	MONICA RODRIGUES ALVES	66,85									66,85
107874	1	CADEIRA ESCOLAR FORMICA BEGE	Ótimo	MONICA RODRIGUES ALVES	66,85									66,85



ESTADO DE GOIÁS  
MUNICIPIO DE JATAÍ  
RUA ITARUMA, 355 - S. SANTA MARIA

PERÍODO DE REFERÊNCIA: DE JANEIRO/2022 ATÉ DEZEMBRO/2022

RELAÇÃO ANALÍTICA DOS ELEMENTOS QUE COMPOEM O ATIVO PERMANENTE - INVENTÁRIO DOS BENS

CÓD.	QTDE	DESCRIÇÃO / UNIDADE ADMINISTRATIVA	ESTADO DE CONSERV.	DETENTOR DE CARGA PATRIMONIAL	VALOR ORIGINAL	INCORPORAÇÕES				BAIXAS				SALDO ATUAL
						AQUIS. CONSTR.	REAVALIAÇÃO	INCORPOR.	CRÉDITOS	ALIENAÇÃO	DEPRECIÇÃO	DOAÇÃO / OUTROS	CRÉDITOS	
107875	1	CADEIRA ESCOLAR FORMICA BEGE	Ótimo	MONICA RODRIGUES ALVES	66,85									66,85
107877	1	CADEIRA ESCOLAR FORMICA BEGE	Ótimo	MONICA RODRIGUES ALVES	66,85									66,85
107880	1	CADEIRA ESCOLAR FORMICA BEGE	Ótimo	MONICA RODRIGUES ALVES	66,85									66,85
107884	1	CADEIRA ESCOLAR FORMICA BEGE	Ótimo	MONICA RODRIGUES ALVES	66,85									66,85
107886	1	CADEIRA ESCOLAR FORMICA BEGE	Ótimo	MONICA RODRIGUES ALVES	66,85									66,85
107887	1	CADEIRA ESCOLAR FORMICA BEGE	Ótimo	MONICA RODRIGUES ALVES	66,85									66,85
107889	1	CADEIRA ESCOLAR FORMICA BEGE	Ótimo	MONICA RODRIGUES ALVES	66,85									66,85
107890	1	CADEIRA ESCOLAR FORMICA BEGE	Ótimo	MONICA RODRIGUES ALVES	66,85									66,85
107899	1	CADEIRA FERRO FIXA ESTOFADA TECIDO AZUL	Ótimo	EVONIO OLIVEIRA DE SOUZA	76,40									76,40
107900	1	CADEIRA FERRO FIXA ESTOFADA TECIDO AZUL	Ótimo	JEANE IDALINA BONIFACIO	95,50									95,50
107906	1	CADEIRA ESCOLAR FORMICA BEGE	Ótimo	MONICA RODRIGUES ALVES	66,85									66,85
107912	1	CADEIRA DE FERRO FIXA ESTOFADA TECIDO AZUL	Bom	IZILDINHA DIVINA BORBA CA	76,40									76,40
107917	1	MESA P/ COMPUTADOR C/ SUPORTE P/ TECLADO	Ótimo	EVONIO OLIVEIRA DE SOUZA	171,90									171,90
107918	1	ARQUIVO DE AÇO P/PASTA SUSPensa 4 GAVETAS	Bom	CRISVONE SOUSA ROCHA	210,10									210,10
107920	1	SCANER CONON LIDE 100 MEC/SEESP-PREGAO-F	Ótimo	EVONIO OLIVEIRA DE SOUZA	382,00									382,00
107921	1	ARMARIO DE AÇO CINZA 2 PORTAS 090X045X198	Bom	ANTONIA ALIVANIR GONCALVES	573,00									573,00
107923	1	APARELHO DE TV PHILIPS 20	Bom	HELENA DAS GRACAS NEVES	167,12									167,12
107943	1	CADEIRA ESCOLAR FERRO FIXA EM MADEIRA	Bom	HELENA DAS GRACAS NEVES	66,85									66,85
107948	1	IMPRESSORA SAMSUNG MOD. ML2851 ND. ( MEC	Ótimo	EVONIO OLIVEIRA DE SOUZA	266,44									266,44
107958	1	CADEIRA ESCOLAR FORMICA BEGE	Ótimo	MONICA RODRIGUES ALVES	66,85									66,85
107959	1	CADEIRA ESCOLAR FORMICA BEGE	Bom	MONICA RODRIGUES ALVES	66,85									66,85
107960	1	CADEIRA ESCOLAR FORMICA BEGE	Ótimo	MONICA RODRIGUES ALVES	66,85									66,85
107961	1	CADEIRA ESCOLAR FORMICA BEGE	Ótimo	MONICA RODRIGUES ALVES	66,85									66,85
107962	1	CADEIRA ESCOLAR FORMICA BEGE	Ótimo	MONICA RODRIGUES ALVES	66,85									66,85
107963	1	CADEIRA ESCOLAR FORMICA BEGE	Ótimo	MONICA RODRIGUES ALVES	66,85									66,85
107964	1	CADEIRA ESCOLAR FORMICA BEGE	Ótimo	MONICA RODRIGUES ALVES	66,85									66,85
107967	1	CADEIRA ESCOLAR FORMICA BEGE	Ótimo	MONICA RODRIGUES ALVES	66,85									66,85
107970	1	CADEIRA ESCOLAR FORMICA BEGE	Ótimo	MONICA RODRIGUES ALVES	66,85									66,85
107973	1	CADEIRA ESCOLAR FORMICA BEGE	Ótimo	MONICA RODRIGUES ALVES	66,85									66,85
107978	1	CADEIRA ESCOLAR FORMICA BEGE	Ótimo	MONICA RODRIGUES ALVES	66,85									66,85
107979	1	CADEIRA ESCOLAR FORMICA BEGE	Ótimo	MONICA RODRIGUES ALVES	66,85									66,85
108005	1	ARMARIO DE AÇO 02 PORTAS CINZA C/120X040X200	Ótimo	RITA DE CASSIA SILVA FERREIRA	191,00									191,00
108008	1	VENTILADOR DE PAREDE TWISTER	Ótimo	LAZARA IARA CAMPOS	152,80									152,80
108009	1	CADEIRA ESCOLAR FORMICA BEGE	Bom	ALDA MARIA FERREIRA SILVA	66,85									66,85



PERÍODO DE REFERÊNCIA: DE JANEIRO/2022 ATÉ DEZEMBRO/2022

RELAÇÃO ANALÍTICA DOS ELEMENTOS QUE COMPOEM O ATIVO PERMANENTE - INVENTÁRIO DOS BENS

CÓD.	QTDE	DESCRIÇÃO / UNIDADE ADMINISTRATIVA	ESTADO DE CONSERV.	DETENTOR DE CARGA PATRIMONIAL	VALOR ORIGINAL	INCORPORAÇÕES				BAIXAS				SALDO ATUAL
						AQUIS. CONSTR.	REAVALIAÇÃO	INCORPOR.	CRÉDITOS	ALIENAÇÃO	DEPRECIAÇÃO	DOAÇÃO / OUTROS	CRÉDITOS	
108010	1	CADEIRA ESCOLAR FORMICA BEGE	Bom	ALDA MARIA FERREIRA SILV.	66,85									66,85
108014	1	CADEIRA ESCOLAR FORMICA BEGE	Ótimo	TANIA MARIA DE LIMA VILELA	66,85									66,85
108017	1	CADEIRA ESCOLAR FORMICA BEGE	Ótimo	TANIA MARIA DE LIMA VILELA	66,85									66,85
108055	1	ARMARIO EM AÇO CINZA 2 PORTAS COM 4 PRAT	Ótimo	JEANE IDALINA BONIFACIO	355,26									355,26
108064	1	CADEIRA ESCOLAR FORMICA BEGE	Ótimo	TANIA MARIA DE LIMA VILELA	66,85									66,85
108079	1	CADEIRA ESCOLAR FORMICA BEGE	Ótimo	TANIA MARIA DE LIMA VILELA	66,85									66,85
108085	1	CADEIRA ESCOLAR FORMICA BEGE	Ótimo	TANIA MARIA DE LIMA VILELA	66,85									66,85
108095	1	CADEIRA FERRO FIXA ESTOFADA EM TECIDO PR	Bom	ALDA MARIA FERREIRA SILV.	85,95									85,95
108120	1	CADEIRA MADEIRA FIXA	Ótimo	EVONIO OLIVEIRA DE SOUZA	66,85									66,85
108133	1	CADEIRA ESCOLAR FORMICA BEGE	Ótimo	TANIA MARIA DE LIMA VILELA	66,85									66,85
108155	1	CADEIRA ESCOLAR FORMICA BEGE	Ótimo	TANIA MARIA DE LIMA VILELA	66,85									66,85
108171	1	CADEIRA ESCOLAR FORMICA BEGE	Ótimo	TANIA MARIA DE LIMA VILELA	47,75									47,75
108177	1	CADEIRA ESCOLAR FORMICA BEGE	Ótimo	TANIA MARIA DE LIMA VILELA	66,85									66,85
108184	1	CADEIRA ESCOLAR FORMICA BEGE	Ótimo	TANIA MARIA DE LIMA VILELA	66,85									66,85
108187	1	CADEIRA ESCOLAR FORMICA BEGE	Ótimo	TANIA MARIA DE LIMA VILELA	66,85									66,85
108192	1	CADEIRA ESCOLAR FORMICA BEGE	Ótimo	TANIA MARIA DE LIMA VILELA	66,85									66,85
108194	1	CADEIRA ESCOLAR FORMICA BEGE	Ótimo	TANIA MARIA DE LIMA VILELA	66,85									66,85
108197	1	CADEIRA ESCOLAR FORMICA BEGE	Ótimo	TANIA MARIA DE LIMA VILELA	66,85									66,85
108199	1	CADEIRA ESCOLAR FORMICA BEGE	Ótimo	TANIA MARIA DE LIMA VILELA	66,85									66,85
108210	1	ARMARIO DE AÇO 02 PORTAS CINZA C/ 100X090X	Bom	CRISVONE SOUSA ROCHA	282,68									282,68
108212	1	ARMARIO DE AÇO 02 PORTAS CINZA C/ 200X040X	Bom	CRISVONE SOUSA ROCHA	282,68									282,68
108280	1	ARMARIO DE AÇO 02 PORTAS CINZA C/ 090X045X	Ótimo	MARIA ANGELA LIMA BARRO	285,54									285,54
108288	1	MESA ESCOLAR INFANTIL MADEIRA FORMICA AZ	Bom	ALDA MARIA FERREIRA SILV.	76,40									76,40
108289	1	MESA ESCOLAR INFANTIL MADEIRA FORMICA AZ	Bom	ALDA MARIA FERREIRA SILV.	76,40									76,40
108290	1	MESA ESCOLAR INFANTIL MADEIRA FORMICA AZ	Bom	ALDA MARIA FERREIRA SILV.	76,40									76,40
108291	1	MESA ESCOLAR INFANTIL MADEIRA FORMICA AZ	Bom	ALDA MARIA FERREIRA SILV.	76,40									76,40
108292	1	MESA ESCOLAR INFANTIL MADEIRA FORMICA AZ	Bom	ALDA MARIA FERREIRA SILV.	76,40									76,40
108293	1	MESA ESCOLAR INFANTIL MADEIRA FORMICA AZ	Bom	ALDA MARIA FERREIRA SILV.	76,40									76,40
108294	1	MESA ESCOLAR INFANTIL MADEIRA FORMICA AZ	Bom	ALDA MARIA FERREIRA SILV.	76,40									76,40
108295	1	MESA ESCOLAR INFANTIL MADEIRA FORMICA AZ	Bom	ALDA MARIA FERREIRA SILV.	76,40									76,40
108296	1	MESA ESCOLAR INFANTIL MADEIRA FORMICA AZ	Bom	ALDA MARIA FERREIRA SILV.	76,40									76,40
108297	1	MESA ESCOLAR INFANTIL MADEIRA FORMICA AZ	Bom	ALDA MARIA FERREIRA SILV.	76,40									76,40
108298	1	MESA ESCOLAR INFANTIL MADEIRA FORMICA AZ	Bom	ALDA MARIA FERREIRA SILV.	76,40									76,40
108299	1	MESA ESCOLAR INFANTIL MADEIRA FORMICA AZ	Bom	ALDA MARIA FERREIRA SILV.	76,40									76,40





PERÍODO DE REFERÊNCIA: DE JANEIRO/2022 ATÉ DEZEMBRO/2022

RELAÇÃO ANALÍTICA DOS ELEMENTOS QUE COMPOEM O ATIVO PERMANENTE - INVENTÁRIO DOS BENS

CÓD.	QTDE	DESCRIÇÃO / UNIDADE ADMINISTRATIVA	ESTADO DE CONSERV.	DETENTOR DE CARGA PATRIMONIAL	VALOR ORIGINAL	INCORPORAÇÕES				BAIXAS				SALDO ATUAL
						AQUIS. CONSTR.	REAVALIAÇÃO	INCORPOR.	CRÉDITOS	ALIENAÇÃO	DEPRECIACÃO	DOAÇÃO / OUTROS	CRÉDITOS	
108300	1	MESA ESCOLAR INFANTIL MADEIRA FORMICA A	Bom	ALDA MARIA FERREIRA SILV.	76,40									76,40
108310	1	ARMARIO DE AÇO 02 PORTAS CINZA C/ 075X032X	Ótimo	ELZA MARIA PEREIRA SILVA	257,85									257,85
108311	1	ARMARIO DE AÇO 2 PORTAS CINZA C/120X050X20	Ótimo	EVONIO OLIVEIRA DE SOUZA	191,00									191,00
108312	1	ARMARIO DE AÇO 2 PORTAS CINZA C/120X050X20	Bom	EVONIO OLIVEIRA DE SOUZA	191,00									191,00
108313	1	ARMARIO DE AÇO 02 PORTAS CINZA C/075X032X	Ótimo	CLINGIA DE CASSIA GONCAL	401,10									401,10
108315	1	ARMARIO DE AÇO 02 PORTAS CINZA C/ 075X032X	Ótimo	CLINGIA DE CASSIA GONCAL	424,97									424,97
108317	1	ARMARIO DE AÇO 02 PORTAS CINZA C/075X032X	Ótimo	CLINGIA DE CASSIA GONCAL	424,97									424,97
108318	1	ARMARIO DE AÇO 02 PORTAS BEGE C/090X046X1	Ótimo	DENICLER ASSIS FERREIRA	191,00									191,00
108322	1	MESA PÉS DE FERRO FORMICA BRANCA	Bom	CRISVONE SOUSA ROCHA	124,15									124,15
108323	1	MESA MADEIRA P/ CONZINHA C/ 070X070X074	Bom	CRISVONE SOUSA ROCHA	191,00									191,00
108326	1	ESTANTE DE AÇO 05 PRATELEIRAS C/093X030X20	Ótimo	DAMÁSIO FERREIRA SILVA	81,17									81,17
108327	1	CADEIRA ESCOLAR FORMICA BEGE	Bom	MONICA RODRIGUES ALVES	66,85									66,85
108334	1	CADEIRA MADEIRA FIXA	Ótimo	EVONIO OLIVEIRA DE SOUZA	66,85									66,85
108335	1	CADEIRA MADEIRA FIXA	Ótimo	CRISVONE SOUSA ROCHA	28,65									28,65
108336	1	CADEIRA MADEIRA FIXA	Ótimo	EVONIO OLIVEIRA DE SOUZA	66,85									66,85
108337	1	CADEIRA MADEIRA FIXA	Ótimo	EVONIO OLIVEIRA DE SOUZA	66,85									66,85
108338	1	CADEIRA MADEIRA FIXA	Ótimo	EVONIO OLIVEIRA DE SOUZA	66,85									66,85
108339	1	CADEIRA MADEIRA FIXA	Ótimo	EVONIO OLIVEIRA DE SOUZA	66,85									66,85
108340	1	CADEIRA MADEIRA FIXA	Ótimo	EVONIO OLIVEIRA DE SOUZA	66,85									66,85
108341	1	CADEIRA MADEIRA FIXA	Ótimo	EVONIO OLIVEIRA DE SOUZA	66,85									66,85
108342	1	CADEIRA MADEIRA FIXA	Ótimo	EVONIO OLIVEIRA DE SOUZA	76,40									76,40
108347	1	CADEIRA MADEIRA FIXA	Ótimo	EVONIO OLIVEIRA DE SOUZA	95,50									95,50
108348	1	CADEIRA MADEIRA FIXA	Ótimo	EVONIO OLIVEIRA DE SOUZA	95,50									95,50
108349	1	CADEIRA MADEIRA FIXA	Ótimo	EVONIO OLIVEIRA DE SOUZA	66,85									66,85
108350	1	CADEIRA MADEIRA FIXA	Ótimo	EVONIO OLIVEIRA DE SOUZA	66,85									66,85
108352	1	CADEIRA MADEIRA FIXA	Ótimo	EVONIO OLIVEIRA DE SOUZA	66,85									66,85
108353	1	CADEIRA MADEIRA FIXA	Ótimo	EVONIO OLIVEIRA DE SOUZA	66,85									66,85
108354	1	CADEIRA MADEIRA FIXA	Ótimo	EVONIO OLIVEIRA DE SOUZA	66,85									66,85
108355	1	CADEIRA MADEIRA FIXA	Ótimo	EVONIO OLIVEIRA DE SOUZA	66,85									66,85
108356	1	CADEIRA MADEIRA FIXA	Ótimo	JEANE IDALINA BONIFACIO	66,85									66,85
108357	1	CADEIRA MADEIRA FIXA	Bom	ALDA MARIA FERREIRA SILV.	66,85									66,85
108358	1	CADEIRA MADEIRA FIXA	Bom	ALDA MARIA FERREIRA SILV.	66,85									66,85
108359	1	CADEIRA MADEIRA FIXA	Bom	ALDA MARIA FERREIRA SILV.	66,85									66,85
108360	1	CADEIRA MADEIRA FIXA	Bom	ALDA MARIA FERREIRA SILV.	66,85									66,85



ESTADO DE GOIÁS  
MUNICIPIO DE JATAI  
RUA ITARUMA, 355 - S. SANTA MARIA

PERÍODO DE REFERÊNCIA: DE JANEIRO/2022 ATÉ DEZEMBRO/2022

RELAÇÃO ANALÍTICA DOS ELEMENTOS QUE COMPOEM O ATIVO PERMANENTE - INVENTÁRIO DOS BENS

CÓD.	QTDE	DESCRIÇÃO / UNIDADE ADMINISTRATIVA	ESTADO DE CONSERV.	DETENTOR DE CARGA PATRIMONIAL	VALOR ORIGINAL	INCORPORAÇÕES				BAIXAS				SALDO ATUAL
						AQUIS. CONSTR.	REAVALIAÇÃO	INCORPOR.	CRÉDITOS	ALIENAÇÃO	DEPRECIAÇÃO	DOAÇÃO / OUTROS	CRÉDITOS	
108361	1	CADEIRA MADEIRA FIXA	Ótimo	JEANE IDALINA BONIFACIO	66,85									66,85
108362	1	CADEIRA MADEIRA FIXA	Ótimo	JEANE IDALINA BONIFACIO	66,85									66,85
108371	1	CADEIRA FERRO FIXA ESTOFADA CURVIM PRETO	Bom	MANOEL FERREIRA DE FREITAS	66,85									66,85
108376	1	MESA MADEIRA P/ LEITURA C/ 120X070X080	Ótimo	EVONIO OLIVEIRA DE SOUZA	105,05									105,05
108377	1	MESA MADEIRA P/ LEITURA C/ 120X070X080	Ótimo	EVONIO OLIVEIRA DE SOUZA	105,05									105,05
108383	1	CADEIRA ESCOLAR INFANTIL FORMICA BRANCA	Bom	GISELE ASSIS RIBEIRO	66,85									66,85
108386	1	CADEIRA ESCOLAR INFANTIL FORMICA BRANCA	Bom	GISELE ASSIS RIBEIRO	66,85									66,85
108387	1	CADEIRA ESCOLAR INFANTIL FORMICA BRANCA	Bom	GISELE ASSIS RIBEIRO	66,85									66,85
108390	1	CADEIRA ESCOLAR INFANTIL FORMICA BRANCA	Bom	GISELE ASSIS RIBEIRO	66,85									66,85
108391	1	CADEIRA ESCOLAR INFANTIL FORMICA BRANCA	Bom	GISELE ASSIS RIBEIRO	66,85									66,85
108392	1	CADEIRA ESCOLAR INFANTIL FORMICA BBRANCA	Bom	GISELE ASSIS RIBEIRO	66,85									66,85
108394	1	CADEIRA ESCOLAR INFANTIL FORMICA BRANCA	Bom	GISELE ASSIS RIBEIRO	66,85									66,85
108397	1	CADEIRA ESCOLAR INFANTIL FORMICA BEGE	Bom	LAZARO PEDRO LEMES	47,75									47,75
108403	1	APARELHO DE TV SEMP 20	Ótimo	ANTONIA ALIVANIR GONCALVES	238,75									238,75
108412	1	MESA ESCOLAR INFANTIL FORMICA BEGE C/ 080X060	Bom	JUCIANE ASSIS LIMA	66,85									66,85
108416	1	MESA P/ PROFESSOR FORMICA CINZA C/ 120X060	Bom	CRISVONE SOUSA ROCHA	124,15									124,15
108421	1	VENTILADOR DE PAREDE ARGE	Bom	MANOEL FERREIRA DE FREITAS	152,80									152,80
108428	1	BALCAO MADEIRA 03 GAVETAS 03 PORTAS FORMICA	Ótimo	EVONIO OLIVEIRA DE SOUZA	286,50									286,50
108442	1	CADEIRA ESCOLAR INFANTIL FORMICA AZUL	Bom	ALDA MARIA FERREIRA SILVA	66,85									66,85
108445	1	CADEIRA MADEIRA FIXA	Ótimo	EVONIO OLIVEIRA DE SOUZA	66,85									66,85
108446	1	CADEIRA MADEIRA FIXA	Ótimo	EVONIO OLIVEIRA DE SOUZA	66,85									66,85
108448	1	CADEIRA MADEIRA FIXA	Ótimo	EVONIO OLIVEIRA DE SOUZA	66,85									66,85
108449	1	CADEIRA MADEIRA FIXA	Ótimo	EVONIO OLIVEIRA DE SOUZA	66,85									66,85
108450	1	BANCO FERRO FIXO ASSENTO PLASTICO	Bom	CRISVONE SOUSA ROCHA	95,50									95,50
108460	1	REFRIGERADOR CONSUL	Bom	MARIA ABADIA DE OLIVEIRA	429,75									429,75
108466	1	CADEIRA MADEIRA FIXA	Ótimo	EVONIO OLIVEIRA DE SOUZA	66,85									66,85
108467	1	CPU C/ LEITOR DE CD	Bom	CRISVONE SOUSA ROCHA	210,10									210,10
108468	1	ESTANTE DE AÇO 06 PRATELEIRAS C/ 093X030X2	Ótimo	EVONIO OLIVEIRA DE SOUZA	152,80									152,80
108469	1	SCANER CANON LIDE 100	Bom	CRISVONE SOUSA ROCHA	143,25									143,25
108472	1	SUWIT ENCORE ENH924- AUT 24 PORTAS	Bom	CRISVONE SOUSA ROCHA	47,75									47,75
108485	1	CADEIRA FERRO FIXA ESTOFADA CURVIM PRETO	Bom	MARIA ABADIA DE OLIVEIRA	76,40									76,40
108488	1	CADEIRA FERRO FIXA ESTOFADA CURVIM PRETO	Bom	MARIA ABADIA DE OLIVEIRA	76,40									76,40
108500	1	CADEIRA FERRO FIXA ESTOFADA CURVIM PRETO	Bom	MANOEL FERREIRA DE FREITAS	66,85									66,85
108502	1	CADEIRA FERRO FIXA ESTOFADA COURVIM PRETO	Bom	CRISVONE SOUSA ROCHA	43,93									43,93



ESTADO DE GOIÁS  
MUNICIPIO DE JATAI  
RUA ITARUMA, 355 - S. SANTA MARIA

PERÍODO DE REFERÊNCIA: DE JANEIRO/2022 ATÉ DEZEMBRO/2022

RELAÇÃO ANALÍTICA DOS ELEMENTOS QUE COMPOEM O ATIVO PERMANENTE - INVENTÁRIO DOS BENS

CÓD.	QTDE	DESCRIÇÃO / UNIDADE ADMINISTRATIVA	ESTADO DE CONSERV.	DETENTOR DE CARGA PATRIMONIAL	VALOR ORIGINAL	INCORPORAÇÕES				BAIXAS				SALDO ATUAL
						AQUIS. CONSTR.	REAVALIAÇÃO	INCORPOR.	CRÉDITOS	ALIENAÇÃO	DEPRECIAÇÃO	DOAÇÃO / OUTROS	CRÉDITOS	
108504	1	CADEIRA FERRO FIXA ESTOFADA CURVIM PRETO	Bom	CRISVONE SOUSA ROCHA	43,93									43,93
108506	1	CADEIRA FERRO FIXA ESTOFADA CURVIM PRETO	Ótimo	CRISVONE SOUSA ROCHA	43,93									43,93
108507	1	CADEIRA FERRO FIXA ESTOFADA COURVIM PRETO	Ótimo	CRISVONE SOUSA ROCHA	43,93									43,93
108521	1	MESA P/ COMPUTADOR MODULO DUPLO MARROM	Bom	CRISVONE SOUSA ROCHA	143,25									143,25
108522	1	MESA P/ COMPUTADOR MODULO DUPLO MARROM	Bom	CRISVONE SOUSA ROCHA	143,25									143,25
108523	1	MESA P/ COMPUTADOR MODULO DUPLO MARROM	Bom	CRISVONE SOUSA ROCHA	143,25									143,25
108524	1	MESA P/ COMPUTADOR MODULO DUPLO MARROM	Bom	CRISVONE SOUSA ROCHA	143,25									143,25
108525	1	MESA P/ COMPUTADOR MODULO DUPLO MARROM	Bom	CRISVONE SOUSA ROCHA	143,25									143,25
108526	1	MESA P/ COMPUTADOR MODULO DUPLO MARROM	Bom	CRISVONE SOUSA ROCHA	143,25									143,25
108527	1	MESA P/ COMPUTADOR MODULO DUPLO MARROM	Bom	CRISVONE SOUSA ROCHA	143,25									143,25
108528	1	MESA P/ COMPUTADOR MODULO DUPLO MARROM	Bom	CRISVONE SOUSA ROCHA	143,25									143,25
108529	1	IMPRESSORA SAMSUNG ML 2851ND PREGAO FNI	Bom	MARIA ABADIA DE OLIVEIRA	382,00									382,00
108531	1	CAIXA DE SOM AMPLIFICADA WATTSON HOBBY 1	Bom	MANOEL FERREIRA DE FREI	334,25									334,25
108538	1	ARMARIO DE AÇO 02 PORTAS CINZA C/120X045X3	Ótimo	ALZIRA MESSIAS DE SOUZA	285,54									285,54
108543	1	ARQUIVO DE AÇO P/ PASTA SUSPensa 04 GAVET	Ótimo	ALZIRA MESSIAS DE SOUZA	210,10									210,10
108544	1	ARQUIVO DE AÇO P/ PASTA SUSPensa 04 GAVET	Bom	ALZIRA MESSIAS DE SOUZA	210,10									210,10
108545	1	ARQUIVO DE AÇO P/ PASTA SUSPensa 04 GAVET	Bom	ANDREIA SILVA RIBEIRO	429,75									429,75
108546	1	ARQUIVO DE AÇO P/ PASTA SUSPensa 04 GAVET	Bom	ANDREIA SILVA RIBEIRO	429,75									429,75
108548	1	MESA P/ PROFESSOR FORMICA CINZA C/ 120X060	Bom	CRISVONE SOUSA ROCHA	124,15									124,15
108551	1	CADEIRA FERRO FIXA ESTOFADA COURVIM PRETO	Bom	CRISVONE SOUSA ROCHA	43,93									43,93
108559	1	ESTANTE DE MADEIRA 04 PRATELEIRAS C/ 096X60	Ótimo	EVONIO OLIVEIRA DE SOUZA	152,80									152,80
108564	1	REFRIGERADOR DAKO 360	Ótimo	EVONIO OLIVEIRA DE SOUZA	382,00									382,00
108566	1	FREEZER ELECTROLUX FE 22	Ótimo	EVONIO OLIVEIRA DE SOUZA	285,54									285,54
108567	1	ARMARIO DE AÇO P/ PAREDE P/ COZINHA BRANCA	Ótimo	EVONIO OLIVEIRA DE SOUZA	285,54									285,54
108569	1	CADEIRA FERRO FIXA ESTOFADA COURVIM PRETO	Ótimo	CRISVONE SOUSA ROCHA	43,93									43,93
108570	1	CADEIRA FERRO FIXA ESTOFADA TECIDO AZUL	Ótimo	JEANE IDALINA BONIFACIO	95,50									95,50
108572	1	CADEIRA GIRATÓRIA C/RODIZIOS ESTOFADA TEC	Ótimo	EVONIO OLIVEIRA DE SOUZA	95,50									95,50
108573	1	CADEIRA GIRATÓRIA C/RODIZIOS ESTOFADA TEC	Ótimo	JEANE IDALINA BONIFACIO	124,15									124,15
108577	1	MESA FORMICA BRANCA P/ COMPUTADOR C/ SU	Ótimo	LAZARA IARA CAMPOS	171,90									171,90
108578	1	MESA P/ IMPRESSORA FORMICA BRANCA C/080X	Regular	EVONIO OLIVEIRA DE SOUZA	133,70									133,70
108584	1	IMPRESSORA DESKJET F4480	Ótimo	EVONIO OLIVEIRA DE SOUZA	275,99									275,99
108585	1	CPU C/ LEITOR DE CD	Ótimo	EVONIO OLIVEIRA DE SOUZA	382,00									382,00
108589	1	CADEIRA UNIVERSITARIA MADEIRA	Bom	ALDA MARIA FERREIRA SILV.	76,40									76,40
108616	1	CADEIRA FERRO FIXA ESTOFADA TECIDO AZUL	Bom	JEANE IDALINA BONIFACIO	95,50									95,50



ESTADO DE GOIÁS  
MUNICIPIO DE JATAI  
RUA ITARUMA, 355 - S. SANTA MARIA

PERÍODO DE REFERÊNCIA: DE JANEIRO/2022 ATÉ DEZEMBRO/2022

RELAÇÃO ANALÍTICA DOS ELEMENTOS QUE COMPOEM O ATIVO PERMANENTE - INVENTÁRIO DOS BENS

CÓD.	QTDE	DESCRIÇÃO / UNIDADE ADMINISTRATIVA	ESTADO DE CONSERV.	DETENTOR DE CARGA PATRIMONIAL	VALOR ORIGINAL	INCORPORAÇÕES				BAIXAS				SALDO ATUAL
						AQUIS. CONSTR.	REAVALIAÇÃO	INCORPOR.	CRÉDITOS	ALIENAÇÃO	DEPRECIACÃO	DOAÇÃO / OUTROS	CRÉDITOS	
108627	1	MAQUINA FOTOGRAFICA OLIMPUS 80 MEGA P	Bom	CRISVONE SOUSA ROCHA	286,50									286,50
108629	1	FURADEIRA SKIL 450 WATTS	Bom	CRISVONE SOUSA ROCHA	143,25									143,25
108630	1	ARQUIVO DE AÇO P/ PASTA SUSRENSA 04 GAVE	Bom	MARIA ABADIA DE OLIVEIRA	124,15									124,15
108631	1	ARQUIVO DE AÇO P/ PASTA SUSRENSA 04 GAVE	Bom	IRISLENE COSTA SILVA	167,12									167,12
108632	1	ARQUIVO DE AÇO P/ PASTA SUSRENSA 04 GAVE	Bom	MARIA ABADIA DE OLIVEIRA	124,15									124,15
108636	1	IMPRESSORA HP DESKJET 5550	Bom	MARIA ABADIA DE OLIVEIRA	275,99									275,99
108643	1	APARELHO DE TOCA CD PHILIPIS MODELO AZ 15	Bom	CRISVONE SOUSA ROCHA	95,50									95,50
108654	1	CADEIRA GIRATORIA RODIZIOS ESTOFADA TECID	Bom	HELENA DAS GRACAS NEVE	95,50									95,50
108662	1	MAQUINA DE ESCREVER MANUAL OLIVETTI LINEA	Bom	HELENA DAS GRACAS NEVE	76,40									76,40
108663	1	MAQUINA DE ESCREVER MANUAL FACIT	Bom	HELENA DAS GRACAS NEVE	76,40									76,40
108665	1	ARMARIO DE AÇO 2 PORTAS CINZA C/ 075X033X1	Bom	ALDA MARIA FERREIRA SILV.	285,54									285,54
108668	1	CADEIRA ESCOLAR FERRO FIXA	Bom	HELENA DAS GRACAS NEVE	66,85									66,85
108669	1	CADEIRA ESCOLAR FERRO FIXA	Bom	HELENA DAS GRACAS NEVE	66,85									66,85
108670	1	CADEIRA ESCOLAR FERRO FIXA	Bom	HELENA DAS GRACAS NEVE	66,85									66,85
108683	1	MESA SECRETARIA 02 GAVETAS AZUL C/ 120X060		ELIANE DOS SANTOS LEMES	105,05									105,05
108684	1	MESA SECRETARIA 02 GAVETAS AZUL C/ 120X060		ELIANE DOS SANTOS LEMES	105,05									105,05
108686	1	MESA P/ PROFESSOR FORMICA AZUL C/ 122X069	Bom	ELIANE DOS SANTOS LEMES	124,15									124,15
108687	1	REFRIGERADOR CONSUL MARROM	Bom	ALZIRA MESSIAS DE SOUZA	286,50									286,50
108688	1	REFRIGERADOR DAKO MOD. REDK 37	Bom	HELENA DAS GRACAS NEVE	525,25									525,25
108697	1	CADEIRA GIRATORIA C/ RODIZIOS ESTOFADA TE	Bom	ALZIRA MESSIAS DE SOUZA	124,15									124,15
108698	1	CADEIRA FERRO FIXA PLASTICO PRETO	Bom	LAZARA IARA CAMPOS	38,20									38,20
108704	1	ESTANTE EM MADEIRA C/ 4 PRATELEIRAS C/ 125	Bom	HELENA DAS GRACAS NEVE	382,00									382,00
108705	1	ESTANTE EM MADEIRA C/ 4 PRATELEIRAS C/ 105	Bom	HELENA DAS GRACAS NEVE	382,00									382,00
108710	1	FOGAO DAKO INDUSTRIAL 4 CHAMAS C/ FORNO C	Bom	CLINGIA DE CASSIA GONCAL	381,04									381,04
108722	1	ARMARIO DE AÇO 02 PORTAS CINZA C/ 090X045X	Bom	RITA DE CASSIA SILVA FERR	191,00									191,00
108729	1	SUPORTE P/ CPU AZUL	Bom	ELIANE DOS SANTOS LEMES	42,97									42,97
108730	1	SUPORTE P/ CPU AZUL	Bom	ELIANE DOS SANTOS LEMES	42,97									42,97
108732	1	CADEIRA FERRO FIXA ESTOFADA COURVIM PRE	Ótimo	CRISVONE SOUSA ROCHA	43,93									43,93
108734	1	VENTILADOR DE PAREDE ARGE	Ótimo	CRISVONE SOUSA ROCHA	137,52									137,52
108735	1	MESA TIPO EXTENSÃO AZUL C/ SUPORTE P/ TEC	Bom	ELIANE DOS SANTOS LEMES	143,25									143,25
108741	1	DATA SHOOV LG 3DS 325B	Bom	CLAUDIA VILELA GONÇALVE	668,49						14,18			654,31
108742	1	MESA ESCOLAR INFANTIL FORMICA BEGE C/ 080	Ótimo	JUCIANE ASSIS LIMA	66,85									66,85
108743	1	NOTBOOK POSITIVO SERIE 1A092JV25 (MEC/SEE	Bom	JEANE IDALINA BONIFACIO	382,00									382,00
108744	1	APARELHO DE AR CONDICIONADO BRISE MOD. C	Ótimo	JEANE IDALINA BONIFACIO	334,25									334,25



ESTADO DE GOIÁS  
MUNICIPIO DE JATAI  
RUA ITARUMA, 355 - S. SANTA MARIA

PERÍODO DE REFERÊNCIA: DE JANEIRO/2022 ATÉ DEZEMBRO/2022

RELAÇÃO ANALÍTICA DOS ELEMENTOS QUE COMPOEM O ATIVO PERMANENTE - INVENTÁRIO DOS BENS

CÓD.	QTDE	DESCRIÇÃO / UNIDADE ADMINISTRATIVA	ESTADO DE CONSERV.	DETENTOR DE CARGA PATRIMONIAL	VALOR ORIGINAL	INCORPORAÇÕES				BAIXAS				SALDO ATUAL
						AQUIS. CONSTR.	REAVALIAÇÃO	INCORPOR.	CRÉDITOS	ALIENAÇÃO	DEPRECIACÃO	DOAÇÃO / OUTROS	CRÉDITOS	
108745	1	ARMARIO MADEIRA 20 PORTAS C/ 168X040X205	Bom	CLAUDIA VILELA GONÇALVE	573,00									573,00
108746	1	CADEIRA FERRO FIXA ESTOFADA COURVIM PRE	Ótimo	CRISVONE SOUSA ROCHA	43,93									43,93
108748	1	CADEIRA FERRO FIXA ESTOFADA COURVIM PRE	Ótimo	CRISVONE SOUSA ROCHA	43,93									43,93
108749	1	CADEIRA FERRO FIXA ESTOFADA COURVIM PRE	Ótimo	CRISVONE SOUSA ROCHA	43,93									43,93
108750	1	CADEIRA FERRO FIXA ESTOFADA COURVIM PRE	Ótimo	CRISVONE SOUSA ROCHA	43,93									43,93
108752	1	CADEIRA FERRO FIXA ESTOFADA COURVIM PRE	Ótimo	CRISVONE SOUSA ROCHA	43,93									43,93
108753	1	CADEIRA FERRO FIXA ESTOFADA COURVIM PRE	Ótimo	CRISVONE SOUSA ROCHA	43,93									43,93
108754	1	CADEIRA FERRO FIXA ESTOFADA COURVIM PRE	Ótimo	CRISVONE SOUSA ROCHA	43,93									43,93
108755	1	CADEIRA FERRO FIXA ESTOFADA COURVIM PRE	Ótimo	CRISVONE SOUSA ROCHA	43,93									43,93
108756	1	CADEIRA FERRO FIXA ESTOFADA COURVIM PRE	Ótimo	CRISVONE SOUSA ROCHA	43,93									43,93
108757	1	CADEIRA FERRO FIXA ESTOFADA COURVIM PRE	Ótimo	CRISVONE SOUSA ROCHA	43,93									43,93
108760	1	MESA P/ COMPUTADR TIPO MODULO MARROM	Ótimo	ELIZABET DE FREITAS GREC	114,60									114,60
108761	1	FREEZER METALFRIIO 01 TAMPA	Bom	ELIANE DOS SANTOS LEMES	334,25									334,25
108762	1	MESA P/ COMPUTADR TIPO MODULO MARROM	Ótimo	ELIZABET DE FREITAS GREC	114,60									114,60
108764	1	MESA P/ COMPUTADR TIPO MODULO MARROM	Ótimo	ELIZABET DE FREITAS GREC	114,60									114,60
108765	1	MESA P/ COMPUTADR TIPO MODULO MARROM	Ótimo	ELIZABET DE FREITAS GREC	114,60									114,60
108766	1	MESA P/ COMPUTADR TIPO MODULO MARROM 23	Bom	ALDA MARIA FERREIRA SILV.	124,15									124,15
108767	1	MESA P/ COMPUTADR TIPO MODULO MARROM 23	Bom	ALDA MARIA FERREIRA SILV.	124,15									124,15
108770	1	RACK FERRO C/ RODIZIOS P/ TV TIPO ARMARIO	Bom	ELIANE DOS SANTOS LEMES	152,80									152,80
108776	1	IMPRESSORA SAMSUNG MOD. ML2851 ND ( MEC/	Ótimo	JEANE IDALINA BONIFACIO	334,25									334,25
108777	1	ESTANTE DE MADEIRA FORMICA BRANCA C/ 300X	Bom	CLAUDIA VILELA GONÇALVE	343,79						7,29			336,50
108778	1	ESTANTE DE MADEIRA FORMICA BRANCA C/ 300X	Bom	CLAUDIA VILELA GONÇALVE	343,79						7,29			336,50
108782	1	FOGÃO DAKO INDUSTRIAL 02 CHAMAS	Bom	ELIANE DOS SANTOS LEMES	228,24									228,24
108785	1	BOTIJAO DE GAS P13	Bom	NILVA TOMASIA DA SILVA LIN	95,50									95,50
108787	1	FOGÃO DAKO INDUSTRIAL 04 CHAMAS	Bom	GISELE ASSIS RIBEIRO	171,90									171,90
108789	1	FREEZER CONSUL 300 VERTICAL MARROM	Bom	ELIANE DOS SANTOS LEMES	382,00									382,00
108797	1	CADEIRA FERRO FIXA ESTOFADA COURVIM PRE	Bom	CRISVONE SOUSA ROCHA	43,93									43,93
108799	1	CADEIRA FERRO FIXA ESTOFADA COURVIM PRE	Bom	CRISVONE SOUSA ROCHA	43,93									43,93
108800	1	CADEIRA FERRO FIXA ESTOFADA COURVIM PRE	Bom	CRISVONE SOUSA ROCHA	43,93									43,93
108801	1	CADEIRA FERRO FIXA ESTOFADA COURVIM PRE	Bom	CRISVONE SOUSA ROCHA	43,93									43,93
108802	1	CADEIRA FERRO FIXA ESTOFADA COURVIM PRE	Bom	CRISVONE SOUSA ROCHA	43,93									43,93
108803	1	CADEIRA FERRO FIXA ESTOFADA COURVIM PRE	Bom	CRISVONE SOUSA ROCHA	43,93									43,93
108804	1	CADEIRA FERRO FIXA ESTOFADA COURVIM PRE	Bom	CRISVONE SOUSA ROCHA	43,93									43,93
108805	1	CADEIRA FERRO FIXA ESTOFADA COURVIM PRE	Bom	CRISVONE SOUSA ROCHA	43,93									43,93



ESTADO DE GOIÁS  
MUNICIPIO DE JATAÍ  
RUA ITARUMA, 355 - S. SANTA MARIA

PERÍODO DE REFERÊNCIA: DE JANEIRO/2022 ATÉ DEZEMBRO/2022

RELAÇÃO ANALÍTICA DOS ELEMENTOS QUE COMPOEM O ATIVO PERMANENTE - INVENTÁRIO DOS BENS

CÓD.	QTDE	DESCRIÇÃO / UNIDADE ADMINISTRATIVA	ESTADO DE CONSERV.	DETENTOR DE CARGA PATRIMONIAL	VALOR ORIGINAL	INCORPORAÇÕES				BAIXAS				SALDO ATUAL
						AQUIS. CONSTR.	REAVALIAÇÃO	INCORPOR.	CRÉDITOS	ALIENAÇÃO	DEPRECIACÃO	DOAÇÃO / OUTROS	CRÉDITOS	
108806	1	CADEIRA FERRO FIXA ESTOFADA COURVIM PRE	Bom	CRISVONE SOUSA ROCHA	43,93									43,93
108807	1	CADEIRA FERRO FIXA ESTOFADA COURVIM PRE	Bom	ARLETE MIRANDA DA COSTA	56,34									56,34
108808	1	CADEIRA FERRO FIXA ESTOFADA CURVIM PRETO	Bom	ARLETE MIRANDA DA COSTA	56,34									56,34
108809	1	CADEIRA FERRO FIXA ESTOFADA COURVIM PRE	Bom	ARLETE MIRANDA DA COSTA	56,34									56,34
108816	1	CADEIRA FERRO FIXA ESTOFADA COURVIM PRE	Bom	EVONIO OLIVEIRA DE SOUZA	76,40									76,40
108817	1	CADEIRA FERRO FIXA ESTOFADA COURVIM PRE	Bom	EVONIO OLIVEIRA DE SOUZA	76,40									76,40
108818	1	CADEIRA FERRO FIXA ESTOFADA COURVIM PRE	Bom	EVONIO OLIVEIRA DE SOUZA	76,40									76,40
108819	1	CADEIRA FERRO FIXA ESTOFADA COURVIM PRE	Bom	EVONIO OLIVEIRA DE SOUZA	76,40									76,40
108820	1	CADEIRA FERRO FIXA ESTOFADA COURVIM PRE	Bom	EVONIO OLIVEIRA DE SOUZA	76,40									76,40
108821	1	CADEIRA FERRO FIXA ESTOFADA CURVIM PRETO	Bom	EVONIO OLIVEIRA DE SOUZA	76,40									76,40
108822	1	CADEIRA FERRO FIXA ESTOFADA COURVIM PRE	Bom	EVONIO OLIVEIRA DE SOUZA	76,40									76,40
108823	1	CADEIRA FERRO FIXA ESTOFADA COURVIM PRE	Bom	EVONIO OLIVEIRA DE SOUZA	76,40									76,40
108825	1	CADEIRA FERRO FIXA ESTOFADA COURVIM PRE	Bom	EVONIO OLIVEIRA DE SOUZA	76,40									76,40
108826	1	CADEIRA FERRO FIXA ESTOFADA COURVIM PRE	Bom	EVONIO OLIVEIRA DE SOUZA	76,40									76,40
108827	1	CADEIRA GIRATORIA C/ RODIZIOS ESTOFADA TE	Bom	SONIA MARIA NOGUEIRA SO	94,54									94,54
108852	1	VENTILADOR DE PAREDE ARGE	Bom	CRISVONE SOUSA ROCHA	137,52									137,52
108853	1	MESA ESCOLAR FORMICA	Bom	ELIANE DOS SANTOS LEMES	85,95									85,95
108855	1	MESA ESCOLAR FORMICA	Bom	ELIANE DOS SANTOS LEMES	85,95									85,95
108856	1	MESA ESCOLAR FORMICA	Bom	ELIANE DOS SANTOS LEMES	85,95									85,95
108857	1	MESA ESCOLAR FORMICA	Bom	ELIANE DOS SANTOS LEMES	85,95									85,95
108858	1	MESA ESCOLAR FORMICA	Bom	ELIANE DOS SANTOS LEMES	85,95									85,95
108859	1	MESA ESCOLAR FORMICA	Bom	ELIANE DOS SANTOS LEMES	85,95									85,95
108860	1	MESA ESCOLAR FORMICA	Bom	ELIANE DOS SANTOS LEMES	85,95									85,95
108861	1	MESA ESCOLAR FORMICA	Bom	ELIANE DOS SANTOS LEMES	85,95									85,95
108898	1	BOTIJAO DE GAS P-13	Bom	ANTONIA ALIVANIR GONCAL'	47,75									47,75
108900	1	BOTIJAO DE GAS P13	Bom	ALZIRA MESSIAS DE SOUZA	95,50									95,50
108902	1	ESTANTE DE AÇO 6 PRATELEIRAS C/ 093X030X20	Bom	MONICA RODRIGUES ALVES	114,60									114,60
108903	1	MESA P/ IMPRESSORA FORMICA RBANCA C/ 060X	Ótimo	JEANE IDALINA BONIFACIO	95,50									95,50
108936	1	CADEIRA GIRATORIA RODIZIOS ESTOFADA TECID	Bom	HELENA DAS GRACAS NEVE	95,50									95,50
108939	1	CADEIRA FERRO FIXA ESTOFADA TECIDO PRETO	Bom	LAZARA IARA CAMPOS	79,26									79,26
108944	1	CADEIRA FERRO FIXA ESTOFADA TECIDO PRETO	Bom	LAZARA IARA CAMPOS	79,26									79,26
108945	1	CADEIRA FERRO FIXA ESTOFADA TECIDO PRETO	Bom	LAZARA IARA CAMPOS	79,26									79,26
108946	1	CADEIRA FERRO FIXA ESTOFADA TECIDO PRETO	Bom	LAZARA IARA CAMPOS	79,26									79,26
108947	1	CADEIRA FERRO FIXA ESTOFADA TECIDO PRETO	Bom	LAZARA IARA CAMPOS	79,26									79,26





ESTADO DE GOIÁS  
MUNICIPIO DE JATAÍ  
RUA ITARUMA, 355 - S. SANTA MARIA

PERÍODO DE REFERÊNCIA: DE JANEIRO/2022 ATÉ DEZEMBRO/2022

RELAÇÃO ANALÍTICA DOS ELEMENTOS QUE COMPOEM O ATIVO PERMANENTE - INVENTÁRIO DOS BENS

CÓD.	QTDE	DESCRIÇÃO / UNIDADE ADMINISTRATIVA	ESTADO DE CONSERV.	DETENTOR DE CARGA PATRIMONIAL	VALOR ORIGINAL	INCORPORAÇÕES				BAIXAS				SALDO ATUAL
						AQUIS. CONSTR.	REAVALIAÇÃO	INCORPOR.	CRÉDITOS	ALIENAÇÃO	DEPRECIAÇÃO	DOAÇÃO / OUTROS	CRÉDITOS	
108949	1	CADEIRA FERRO FIXA ESTOFADA TECIDO PRETO	Bom	LAZARA IARA CAMPOS	79,26									79,26
108951	1	CADEIRA FERRO FIXA ESTOFADA TECIDO PRETO	Bom	LAZARA IARA CAMPOS	79,26									79,26
108952	1	CADEIRA FERRO FIXA ESTOFADA TECIDO PRETO	Bom	LAZARA IARA CAMPOS	79,26									79,26
108953	1	CADEIRA FERRO FIXA ESTOFADA TECIDO PRETO	Bom	LAZARA IARA CAMPOS	79,26									79,26
108954	1	CADEIRA FERRO FIXA ESTOFADA TECIDO PRETO	Bom	LAZARA IARA CAMPOS	79,26									79,26
108955	1	CADEIRA FERRO FIXA ESTOFADA TECIDO PRETO	Bom	LAZARA IARA CAMPOS	79,26									79,26
108956	1	CADEIRA FERRO FIXA ESTOFADA TECIDO PRETO	Bom	LAZARA IARA CAMPOS	79,26									79,26
108986	1	IMPRESSORA SAMSUNG MOD. ML2851 ND ( MEC/	Ótimo	EVONIO OLIVEIRA DE SOUZA	334,25									334,25
109017	1	SCANER MODELO LIDE 100 MEC/SEES-PREGAO F	Ótimo	JEANE IDALINA BONIFACIO	157,57									157,57
109024	1	ARMARIO DE AÇO 02 PORTAS CINZA C/ 118X045X	Ótimo	ELIZABET DE FREITAS GREC	424,97									424,97
109030	1	APARELHO TOCA CD C/MP3 TOSHIBA	Ótimo	JEANE IDALINA BONIFACIO	19,10									19,10
109032	1	APARELHO TOCA CD CCE MOD. CS 7600	Ótimo	JEANE IDALINA BONIFACIO	19,10									19,10
109072	1	VENTILADOR DE PAREDE ARGE TWISTER	Ótimo	ELZA MARIA PEREIRA SILVA	95,50									95,50
109076	1	MESA P/ REUNIAO CINZA C/ 170X070X075	Bom	HELENA DAS GRACAS NEVE	85,95									85,95
109097	1	CADEIRA UNIVERSITÁRIA PLASTICO AZUL	Ótimo	ELIZABET DE FREITAS GREC	47,75									47,75
109106	1	MESA P/ REUNIAO CINZA C/ 170X070X075	Bom	HELENA DAS GRACAS NEVE	85,95									85,95
109110	1	MESA MADEIRA P/ REUNIAO C/200X100X075	Bom	HELENA DAS GRACAS NEVE	85,95									85,95
109112	1	ARMARIO MADEIRA 2 PORTAS CINZA C/ 090X045X	Bom	CLAUDIA VILELA GONÇALVE	285,54									285,54
109145	1	CADEIRA MADEIRA FIXA FORMICA AZUL	Bom	HELENA DAS GRACAS NEVE	66,85									66,85
109173	1	APARELHO DE SOM THOSHIBA	Bom	CLAUDIA VILELA GONÇALVE	238,75									238,75
109174	1	VENTILADOR DE PAREDE ARGE	Ótimo	CRISVONE SOUSA ROCHA	137,52									137,52
109214	1	VENTILADOR DE PAREDE ARGE	Bom	MONICA RODRIGUES ALVES	152,80									152,80
109223	1	CADEIRA FERRO FIXA ESTOFADA COURVIM PRETO	Ótimo	EVONIO OLIVEIRA DE SOUZA	76,40									76,40
109224	1	VENTILADOR DE PAREDE ARGE	Ótimo	CRISVONE SOUSA ROCHA	137,52									137,52
109226	1	CADEIRA UNIVERSITÁRIA PLASTICO AZUL	Ótimo	ELIZABET DE FREITAS GREC	47,75									47,75
109250	1	CADEIRA UNIVERSITÁRIA PLASTICO AZUL	Ótimo	ELIZABET DE FREITAS GREC	47,75									47,75
109260	1	CADEIRA FERRO FIXA ESTOFADA COURVIM PRETO	Ótimo	EVONIO OLIVEIRA DE SOUZA	76,40									76,40
109262	1	CADEIRA FERRO FIXA ESTOFADA COURVIM PRETO	Ótimo	EVONIO OLIVEIRA DE SOUZA	76,40									76,40
109263	1	CADEIRA FERRO FIXA ESTOFADA CURVIM PRETO	Bom	ALDA MARIA FERREIRA SILV,	76,40									76,40
109264	1	CADEIRA FERRO FIXA ESTOFADA CURVIM PRETO	Bom	ALDA MARIA FERREIRA SILV,	76,40									76,40
109265	1	CADEIRA FERRO FIXA ESTOFADA CURVIM PRETO	Bom	ALDA MARIA FERREIRA SILV,	76,40									76,40
109266	1	CADEIRA FERRO FIXA ESTOFADA CURVIM PRETO	Bom	ALDA MARIA FERREIRA SILV,	76,40									76,40
109267	1	CADEIRA FERRO FIXA ESTOFADA CURVIM PRETO	Bom	ALDA MARIA FERREIRA SILV,	76,40									76,40
109268	1	CADEIRA FERRO FIXA ESTOFADA CURVIM PRETO	Bom	ALDA MARIA FERREIRA SILV,	76,40									76,40



ESTADO DE GOIÁS  
MUNICIPIO DE JATAÍ  
RUA ITARUMA, 355 - S. SANTA MARIA

PERÍODO DE REFERÊNCIA: DE JANEIRO/2022 ATÉ DEZEMBRO/2022

RELAÇÃO ANALÍTICA DOS ELEMENTOS QUE COMPOEM O ATIVO PERMANENTE - INVENTÁRIO DOS BENS

CÓD.	QTDE	DESCRIÇÃO / UNIDADE ADMINISTRATIVA	ESTADO DE CONSERV.	DETENTOR DE CARGA PATRIMONIAL	VALOR ORIGINAL	INCORPORAÇÕES				BAIXAS				SALDO ATUAL
						AQUIS. CONSTR.	REAVALIAÇÃO	INCORPOR.	CRÉDITOS	ALIENAÇÃO	DEPRECIACÃO	DOAÇÃO / OUTROS	CRÉDITOS	
109269	1	CADEIRA FERRO FIXA ESTOFADA CURVIM PRETO	Bom	ALDA MARIA FERREIRA SILVA	76,40									76,40
109270	1	CADEIRA FERRO FIXA ESTOFADA CURVIM PRETO	Bom	ALDA MARIA FERREIRA SILVA	76,40									76,40
109271	1	CADEIRA FERRO FIXA ESTOFADA CURVIM PRETO	Bom	ALDA MARIA FERREIRA SILVA	76,40									76,40
109273	1	CADEIRA FERRO FIXA ESTOFADA CURVIM PRETO	Bom	ALDA MARIA FERREIRA SILVA	76,40									76,40
109274	1	CADEIRA FERRO FIXA ESTOFADA CURVIM PRETO	Bom	ALDA MARIA FERREIRA SILVA	76,40									76,40
109275	1	CADEIRA FERRO FIXA ESTOFADA CURVIM PRETO	Bom	ALDA MARIA FERREIRA SILVA	76,40									76,40
109276	1	CADEIRA FERRO FIXA ESTOFADA CURVIM PRETO	Bom	ALDA MARIA FERREIRA SILVA	76,40									76,40
109278	1	CADEIRA FERRO FIXA ESTOFADA CURVIM PRETO	Bom	ALDA MARIA FERREIRA SILVA	76,40									76,40
109279	1	CADEIRA FERRO FIXA ESTOFADA COURVIM PRETO	Ótimo	EVONIO OLIVEIRA DE SOUZA	76,40									76,40
109282	1	CADEIRA FERRO FIXA ESTOFADA COURVIM PRETO	Ótimo	JEANE IDALINA BONIFACIO	95,50									95,50
109283	1	CADEIRA FERRO FIXA ESTOFADA COURVIM PRETO	Ótimo	JEANE IDALINA BONIFACIO	95,50									95,50
109284	1	CADEIRA FERRO FIXA ESTOFADA COURVIM PRETO	Ótimo	JEANE IDALINA BONIFACIO	95,50									95,50
109285	1	CADEIRA FERRO FIXA ESTOFADA COURVIM PRETO	Ótimo	JEANE IDALINA BONIFACIO	95,50									95,50
109286	1	CADEIRA FERRO FIXA ESTOFADA CURVIM PRETO	Ótimo	JEANE IDALINA BONIFACIO	95,50									95,50
109287	1	CADEIRA FERRO FIXA ESTOFADA COURVIM PRETO	Ótimo	JEANE IDALINA BONIFACIO	95,50									95,50
109288	1	CADEIRA FERRO FIXA ESTOFADA COURVIM PRETO	Ótimo	JEANE IDALINA BONIFACIO	95,50									95,50
109289	1	CADEIRA FERRO FIXA ESTOFADA COURVIM PRETO	Ótimo	JEANE IDALINA BONIFACIO	95,50									95,50
109400	1	MESA ESCOLAR FORMICA VERDE INFANTIL COM	Bom	JANE CARVALHO PEREIRA	85,95									85,95
109401	1	VENTILADOR DE PAREDE ARGE	Bom	CRISVONE SOUSA ROCHA	137,52									137,52
109407	1	CADEIRA MADEIRA FIXA FORMICA AZUL	Bom	HELENA DAS GRACAS NEVES	66,85									66,85
109411	1	RACK MADEIRA 01 PORTA P/ COMPUTADOR MAR	Bom	ALDA MARIA FERREIRA SILVA	143,25									143,25
109418	1	CADEIRA ESCOLAR FORMICA BEGE	Bom	HELENA DAS GRACAS NEVES	66,85									66,85
109419	1	CADEIRA ESCOLAR FORMICA BEGE	Bom	HELENA DAS GRACAS NEVES	66,85									66,85
109421	1	CADEIRA ESCOLAR FORMICA BEGE	Bom	HELENA DAS GRACAS NEVES	66,85									66,85
109422	1	CADEIRA ESCOLAR FORMICA BEGE	Bom	HELENA DAS GRACAS NEVES	66,85									66,85
109423	1	CADEIRA ESCOLAR FORMICA BEGE	Bom	HELENA DAS GRACAS NEVES	66,85									66,85
109424	1	CADEIRA ESCOLAR FORMICA BEGE	Bom	HELENA DAS GRACAS NEVES	66,85									66,85
109425	1	CADEIRA ESCOLAR FORMICA BEGE	Bom	HELENA DAS GRACAS NEVES	66,85									66,85
109426	1	CADEIRA ESCOLAR FORMICA BEGE	Bom	HELENA DAS GRACAS NEVES	66,85									66,85
109427	1	CADEIRA ESCOLAR FORMICA BEGE	Bom	HELENA DAS GRACAS NEVES	66,85									66,85
109428	1	CADEIRA ESCOLAR FORMICA BEGE	Bom	HELENA DAS GRACAS NEVES	66,85									66,85
109429	1	CADEIRA ESCOLAR FORMICA BEGE	Bom	HELENA DAS GRACAS NEVES	66,85									66,85
109430	1	CADEIRA ESCOLAR FORMICA BEGE	Bom	HELENA DAS GRACAS NEVES	66,85									66,85
109443	1	IMPRESSORA HP LASEJET M1005MFP	Bom	DAMÁSIO FERREIRA SILVA	286,50									286,50



ESTADO DE GOIÁS  
MUNICIPIO DE JATAÍ  
RUA ITARUMA, 355 - S. SANTA MARIA

PERÍODO DE REFERÊNCIA: DE JANEIRO/2022 ATÉ DEZEMBRO/2022

RELAÇÃO ANALÍTICA DOS ELEMENTOS QUE COMPOEM O ATIVO PERMANENTE - INVENTÁRIO DOS BENS

CÓD.	QTDE	DESCRIÇÃO / UNIDADE ADMINISTRATIVA	ESTADO DE CONSERV.	DETENTOR DE CARGA PATRIMONIAL	VALOR ORIGINAL	INCORPORAÇÕES				BAIXAS				SALDO ATUAL
						AQUIS. CONSTR.	REAVALIAÇÃO	INCORPOR.	CRÉDITOS	ALIENAÇÃO	DEPRECIAÇÃO	DOAÇÃO / OUTROS	CRÉDITOS	
109445	1	VENTILADOR DE PAREDE ARGE	Bom	ARLETE MIRANDA DA COSTA	133,70									133,70
109463	1	CADEIRA FERRO FIXA ESTOFADA COURVIM PRE	Bom	JEANE IDALINA BONIFACIO	95,50									95,50
109464	1	CADEIRA FERRO FIXA ESTOFADA COURVIM PRE	Bom	JEANE IDALINA BONIFACIO	95,50									95,50
109465	1	CADEIRA FERRO FIXA ESTOFADA TECIDO CINZA	Bom	LAZARO PEDRO LEMES	76,40									76,40
109487	1	CADEIRA MADEIRA FIXA FORMICA AZUL	Bom	HELENA DAS GRACAS NEVE	66,85									66,85
109492	1	ARQUIVO DE AÇO P/ PASTA SUSPENSA 04 GAVE	Bom	JANETE ALVES CAMPOS	124,15									124,15
109493	1	ARQUIVO DE AÇO P/ PASTA SUSPENSA 04 GAVE	Bom	JANETE ALVES CAMPOS	124,15									124,15
109494	1	ARQUIVO DE AÇO P/ PASTA SUSPENSA 04 GAVE	Bom	JANETE ALVES CAMPOS	124,15									124,15
109495	1	ARQUIVO DE AÇO P/ PASTA SUSPENSA 04 GAVE	Bom	JANETE ALVES CAMPOS	124,15									124,15
109496	1	ARQUIVO DE AÇO P/ PASTA SUSPENSA 04 GAVE	Bom	JANETE ALVES CAMPOS	124,15									124,15
109497	1	ARQUIVO DE AÇO P/ PASTA SUSPENSA 04 GAVE	Bom	JANETE ALVES CAMPOS	124,15									124,15
109528	1	RACK MADEIRA P/ COMPUTADOR MARROM	Ótimo	GISELE ASSIS RIBEIRO	114,60									114,60
109531	1	ESTANTE DE MADEIRA 05 PORTAS C/ 220X050X19	Ótimo	JEANE IDALINA BONIFACIO	286,50									286,50
109546	1	ARMARIO DE AÇO 02 PORTAS CINZA C/ 090X045X	Bom	CELIA INACIA FERREIRA	162,35									162,35
109547	1	ARMARIO DE AÇO 02 PORTAS CINZA C/ 090X045X	Ótimo	ELIZABET DE FREITAS GREC	285,54									285,54
109548	1	ARMARIO DE AÇO 02 PORTAS CINZA C/ 110X045X	Ótimo	GEORGEANA CARNEIRO SEV	285,54									285,54
109559	1	ARQUIVO DE AÇO P/ PASTA SUSPENSA 04 GAVE	Ótimo	JEANE IDALINA BONIFACIO	306,55									306,55
109563	1	MESA P/ COMPUTADOR C/ SUPORTE P/ TECLADC	Bom	HELENA DAS GRACAS NEVE	233,97									233,97
109567	1	MESA P/ COMPUTADOR C/ SUPORTE P/ TECLADC	Bom	HELENA DAS GRACAS NEVE	233,97									233,97
109579	1	CADEIRA GIRATORIA C/ RODIZIOS ESTOFADA TE	Ótimo	SONIA MARIA NOGUEIRA SO	94,54									94,54
109582	1	MESA MADEIRA C/ 170X075X073	Ótimo	JEANE IDALINA BONIFACIO	105,05									105,05
109591	1	CADEIRA FERRO FIXA ESTOFADA COURVIM PRE	Bom	JEANE IDALINA BONIFACIO	95,50									95,50
109596	1	MESA MOGNO C/ 2 GAVETAS 120X060X075	Ótimo	ARLETE MIRANDA DA COSTA	167,12									167,12
109621	1	POLTRONA FERRO FIXA COURVIM BEGE	Ótimo	JEANE IDALINA BONIFACIO	133,70									133,70
109627	1	FORNO INDUSTRIAL DAKO COURAÇODO	Bom	MAIONARA BORGES MELO	476,54									476,54
109632	1	ARMARIO DE AÇO 2 PORTAS CINZA C/ 090X045X1	Bom	CLINGIA DE CASSIA GONCAL	285,54									285,54
109677	1	MESA MADEIRA 03 GAVETAS C/ 150X075X075	Bom	MAIONARA BORGES MELO	124,15									124,15
109678	1	CADEIRA FERRO FIXA ESTOFADA COURVIM PRE	Ótimo	JEANE IDALINA BONIFACIO	95,50									95,50
109716	1	CADEIRA ESCOLAR MADEIRA	Bom	HELENA DAS GRACAS NEVE	66,85									66,85
109718	1	CADEIRA ESCOLAR MADEIRA	Bom	HELENA DAS GRACAS NEVE	66,85									66,85
109719	1	CADEIRA ESCOLAR MADEIRA	Bom	HELENA DAS GRACAS NEVE	66,85									66,85
109720	1	CADEIRA ESCOLAR MADEIRA	Bom	HELENA DAS GRACAS NEVE	66,85									66,85
109721	1	CADEIRA ESCOLAR MADEIRA	Bom	HELENA DAS GRACAS NEVE	66,85									66,85
109722	1	CADEIRA MADEIRA FIXA FORMICA AZUL	Bom	HELENA DAS GRACAS NEVE	66,85									66,85



ESTADO DE GOIÁS  
MUNICÍPIO DE JATAÍ  
RUA ITARUMA, 355 - S. SANTA MARIA

PERÍODO DE REFERÊNCIA: DE JANEIRO/2022 ATÉ DEZEMBRO/2022

RELAÇÃO ANALÍTICA DOS ELEMENTOS QUE COMPOEM O ATIVO PERMANENTE - INVENTÁRIO DOS BENS

CÓD.	QTDE	DESCRIÇÃO / UNIDADE ADMINISTRATIVA	ESTADO DE CONSERV.	DETENTOR DE CARGA PATRIMONIAL	VALOR ORIGINAL	INCORPORAÇÕES				BAIXAS				SALDO ATUAL
						AQUIS. CONSTR.	REAVALIAÇÃO	INCORPOR.	CRÉDITOS	ALIENAÇÃO	DEPRECIAÇÃO	DOAÇÃO / OUTROS	CRÉDITOS	
109724	1	CADEIRA MADEIRA FIXA C/ RIPAS	Bom	LAZARA IARA CAMPOS	66,85									66,85
109727	1	ESTANTE DE AÇO 06 PRATELEIRAS C/ 093X030X2		ELIZABET DE FREITAS GREC	152,80									152,80
109731	1	ESTANTE DE AÇO 06 PRATELEIRAS C/ 093X030X2	Ótimo	ELIZABET DE FREITAS GREC	152,80									152,80
109756	1	FOGÃO INDUSTRIAL DAKO 04 CHAMAS	Bom	ALZIRA MESSIAS DE SOUZA	334,25									334,25
109757	1	CADEIRA ESCOLAR FORMICA BRANCA	Bom	LAZARA IARA CAMPOS	66,85									66,85
109762	1	CADEIRA MADEIRA FIXA	Ótimo	EVONIO OLIVEIRA DE SOUZA	76,40									76,40
109764	1	CADEIRA MADEIRA FIXA	Ótimo	EVONIO OLIVEIRA DE SOUZA	66,85									66,85
109765	1	CADEIRA MADEIRA FIXA	Ótimo	SONIA MARIA NOGUEIRA SO	57,30									57,30
109766	1	CADEIRA MADEIRA FIXA	Ótimo	SONIA MARIA NOGUEIRA SO	57,30									57,30
109780	1	CADEIRA ESCOLAR FORMICA BEGE	Bom	JANETE ALVES CAMPOS	66,85									66,85
109782	1	CADEIRA ESCOLAR FORMICA BEGE	Bom	JANETE ALVES CAMPOS	66,85									66,85
109783	1	CADEIRA ESCOLAR FORMICA BEGE	Bom	JANETE ALVES CAMPOS	66,85									66,85
109784	1	CADEIRA ESCOLAR FORMICA BEGE	Bom	JANETE ALVES CAMPOS	66,85									66,85
109785	1	CADEIRA ESCOLAR FORMICA BEGE	Bom	JANETE ALVES CAMPOS	66,85									66,85
109786	1	CADEIRA ESCOLAR FORMICA BEGE	Bom	JANETE ALVES CAMPOS	66,85									66,85
109788	1	CADEIRA ESCOLAR FORMICA BEGE	Bom	JANETE ALVES CAMPOS	66,85									66,85
109789	1	BEBEDOR ELÉTRICO INOX CANOVAS 04 TORNEIR	Ótimo	JEANE IDALINA BONIFACIO	1.241,50									1.241,50
109790	1	CADEIRA MADEIRA FIXA	Ótimo	SONIA MARIA NOGUEIRA SO	57,30									57,30
109796	1	ARMARIO DE AÇO 02 PORTAS BEGE C/ 090X046X	Bom	TANIA MARIA DE LIMA VILELA	285,54									285,54
109805	1	VENTILADOR DE PAREDE DELTA PREMIUM PRET	Bom	ELZA MARIA PEREIRA SILVA	105,05									105,05
109806	1	CADEIRA ESCOLAR MADEIRA	Bom	HELENA DAS GRACAS NEVE	66,85									66,85
109808	1	MESA P/ PROFESSOR AZUL Z/ 090X060X075	Bom	JANETE ALVES CAMPOS	124,15									124,15
109816	1	CADEIRA ESCOLAR MADEIRA	Bom	HELENA DAS GRACAS NEVE	66,85									66,85
109817	1	CADEIRA ESCOLAR MADEIRA	Bom	HELENA DAS GRACAS NEVE	66,85									66,85
109818	1	CADEIRA ESCOLAR MADEIRA	Bom	HELENA DAS GRACAS NEVE	66,85									66,85
109819	1	CADEIRA ESCOLAR MADEIRA	Bom	HELENA DAS GRACAS NEVE	66,85									66,85
109872	1	CADEIRA ESCOLAR FORMICA BEGE	Bom	JANETE ALVES CAMPOS	66,85									66,85
109874	1	VENTILADOR DE MESA FAET	Bom	CRISVONE SOUSA ROCHA	95,50									95,50
109876	1	CADEIRA ESCOLAR INFANTIL FORMICA BEGE	Bom	JUCIANE ASSIS LIMA	66,85									66,85
109878	1	CADEIRA ESCOLAR INFANTIL FORMICA BEGE (JA	Bom	HELENA DAS GRACAS NEVE	57,30									57,30
109881	1	CADEIRA ESCOLAR INFANTIL FORMICA BEGE (JA	Bom	HELENA DAS GRACAS NEVE	57,30									57,30
109887	1	ARMARIO MADEIRA 2 PORTAS C/100X040X160	Bom	ANTONIA ALIVANIR GONCAL'	238,75									238,75
109894	1	CADEIRA ESCOLAR INFANTIL EM FORMICA BRAN	Bom	HELENA DAS GRACAS NEVE	38,20									38,20
109910	1	CADEIRA MADEIRA FIXA	Bom	SONIA MARIA NOGUEIRA SO	57,30									57,30



RELAÇÃO ANALÍTICA DOS ELEMENTOS QUE COMPOEM O ATIVO PERMANENTE - INVENTÁRIO DOS BENS

CÓD.	QTDE	DESCRIÇÃO / UNIDADE ADMINISTRATIVA	ESTADO DE CONSERV.	DETENTOR DE CARGA PATRIMONIAL	VALOR ORIGINAL	INCORPORAÇÕES				BAIXAS				SALDO ATUAL
						AQUIS. CONSTR.	REAVALIAÇÃO	INCORPOR.	CRÉDITOS	ALIENAÇÃO	DEPRECIAÇÃO	DOAÇÃO / OUTROS	CRÉDITOS	
109913	1	CADEIRA MADEIRA FIXA	Bom	MARIA ANGELA LIMA BARRO	66,85									66,85
109914	1	CADEIRA MADEIRA FIXA	Bom	SONIA MARIA NOGUEIRA SO	57,30									57,30
109915	1	CADEIRA MADEIRA FIXA	Bom	MARIA ANGELA LIMA BARRO	66,85									66,85
109916	1	CADEIRA MADEIRA FIXA	Bom	SONIA MARIA NOGUEIRA SO	57,30									57,30
109917	1	CADEIRA MADEIRA FIXA	Bom	SONIA MARIA NOGUEIRA SO	66,85									66,85
109918	1	CADEIRA MADEIRA FIXA	Bom	SONIA MARIA NOGUEIRA SO	66,85									66,85
109926	1	MESA ESCOLAR INFANTIL FORMICA BEGE C/ 080	Bom	JUCIANE ASSIS LIMA	85,95									85,95
109928	1	MESA ESCOLAR INFANTIL FORMICA BEGE C/ 080	Bom	JUCIANE ASSIS LIMA	85,95									85,95
109979	1	CADEIRA UNIVERSITARIA PLASTICO AZUL	Bom	HELENA DAS GRACAS NEVE	47,75									47,75
110066	1	CADEIRA ESCOLAR FORMICA BEGE	Bom	JANETE ALVES CAMPOS			70,00							70,00
110111	1	VENTILADOR DE PAREDE TWISTER	Bom	ALDA MARIA FERREIRA SILV.	152,80									152,80
110122	1	ARMARIO DE AÇO 02 PORTAS CINZA C/ 110X045X	Ótimo	LETICIA CHAVES DE SOUZA	285,54									285,54
110134	1	ARMARIO DE AÇO 02 PORTAS CINZA C/ 110X045X	Bom	FLAVIA ANTONIA FARIA OLIV	285,54									285,54
110138	1	ARQUIVO DE AÇO P/ PASTA SUSPensa 04 GAVET	Ótimo	LETICIA CHAVES DE SOUZA	124,15									124,15
110139	1	ARQUIVO DE AÇO P/ PASTA SUSPensa 04 GAVET	Ótimo	LETICIA CHAVES DE SOUZA	124,15									124,15
110183	1	CADEIRA MADEIRA FIXA	Bom	SONIA MARIA NOGUEIRA SO	66,85									66,85
110209	1	CADEIRA ESCOLAR FORMICA BEGE	Bom	JANETE ALVES CAMPOS	66,85									66,85
110218	1	IMPRESSORA HP LASERJET 1020	Ótimo	LETICIA CHAVES DE SOUZA	334,25									334,25
110274	1	MESA P/COMPUTADOR C/ SUPORTE P/ TECLADO	Ótimo	LETICIA CHAVES DE SOUZA	152,80									152,80
110276	1	ARMARIO DE AÇO 02 PORTAS CINZA C/ 090X045X	Bom	JANETE ALVES CAMPOS	162,35									162,35
110277	1	MESA P/ PROFESSOR FORMICA AZUL C/ 092X062	Bom	JANETE ALVES CAMPOS	133,70									133,70
110289	1	CADEIRA UNIVERSITARIA PLASTICO AZUL	Bom	LAZARA IARA CAMPOS	47,75									47,75
110328	1	CADEIRA UNIVERSITARIA PLASTICO AZUL	Bom	LAZARA IARA CAMPOS	47,75									47,75
110370	1	MESA SECRETARIA 02 GAVETAS AZUL C/ 120X060	Ótimo	LETICIA CHAVES DE SOUZA	114,60									114,60
110371	1	VENTILADOR DE PAREDE 60 CM DELTA PREMIUM	Ótimo	ANTONIA ALIVANIR GONCAL'	76,40									76,40
110373	1	ARMARIO DE AÇO CINZA 2 PORTAS 090X045X150	Ótimo	JEANE IDALINA BONIFACIO	424,97									424,97
110376	1	CADEIRA MADEIRA FIXA	Ótimo	SONIA MARIA NOGUEIRA SO	66,85									66,85
110377	1	CADEIRA MADEIRA FIXA	Ótimo	SONIA MARIA NOGUEIRA SO	66,85									66,85
110378	1	CADEIRA MADEIRA FIXA	Ótimo	SONIA MARIA NOGUEIRA SO	66,85									66,85
110396	1	CADEIRA ESCOLAR FORMICA BRANCA	Bom	LAZARA IARA CAMPOS	66,85									66,85
110468	1	VENTILADOR DE PAREDE TWISTER	Bom	ALDA MARIA FERREIRA SILV.	152,80									152,80
110470	1	ARMARIO DE AÇO 02 PORTAS CINZA C/ 090X045X	Bom	DAMÁSIO FERREIRA SILVA	228,24									228,24
110513	1	CADEIRA FERRO FIXA ESTOFADA TECIDO AZUL	Ótimo	VALCIRENE DEZIDERIO DIAS	76,40									76,40
110531	1	CADEIRA UNIVERSITARIA PLASTICO AZUL	Ótimo	LAZARA IARA CAMPOS	47,75									47,75



ESTADO DE GOIÁS  
MUNICÍPIO DE JATAÍ  
RUA ITARUMA, 355 - S. SANTA MARIA

PERÍODO DE REFERÊNCIA: DE JANEIRO/2022 ATÉ DEZEMBRO/2022

RELAÇÃO ANALÍTICA DOS ELEMENTOS QUE COMPOEM O ATIVO PERMANENTE - INVENTÁRIO DOS BENS

CÓD.	QTDE	DESCRIÇÃO / UNIDADE ADMINISTRATIVA	ESTADO DE CONSERV.	DETENTOR DE CARGA PATRIMONIAL	VALOR ORIGINAL	INCORPORAÇÕES				BAIXAS				SALDO ATUAL
						AQUIS. CONSTR.	REAVALIAÇÃO	INCORPOR.	CRÉDITOS	ALIENAÇÃO	DEPRECIACÃO	DOAÇÃO / OUTROS	CRÉDITOS	
110533	1	CADEIRA UNIVERSITARIA PLASTICO AZUL	Ótimo	LAZARA IARA CAMPOS	47,75									47,75
110536	1	CADEIRA UNIVERSITARIA PLASTICO AZUL	Ótimo	LAZARA IARA CAMPOS	47,75									47,75
110540	1	CADEIRA UNIVERSITARIA PLASTICO AZUL	Ótimo	LAZARA IARA CAMPOS	47,75									47,75
110548	1	CADEIRA UNIVERSITARIA PLASTICO AZUL	Ótimo	LAZARA IARA CAMPOS	47,75									47,75
110550	1	CADEIRA UNIVERSITARIA PLASTICO AZUL	Ótimo	LAZARA IARA CAMPOS	47,75									47,75
110586	1	ARMARIO DE AÇO 02 PORTAS CINZA C/ 090X045X	Bom	JANETE ALVES CAMPOS	162,35									162,35
110599	1	VENTILADOR DE PAREDE TWISTER	Bom	ALDA MARIA FERREIRA SILV.	152,80									152,80
110609	1	MESA FORMICA BEGE 110X070X070	Ótimo	LAZARA IARA CAMPOS	124,15									124,15
110617	1	ARMARIO DE AÇO 02 PORTAS CINZA C/ 090X045X	Bom	JANETE ALVES CAMPOS	162,35									162,35
110642	1	CADEIRA UNIVERSITÁRIA PLASTICO AZUL	Ótimo	LAZARA IARA CAMPOS	47,75									47,75
110649	1	CADEIRA UNIVERSITÁRIA PLASTICO AZUL	Ótimo	LAZARA IARA CAMPOS	47,75									47,75
110657	1	CADEIRA UNIVERSITÁRIA PLASTICO AZUL	Ótimo	LAZARA IARA CAMPOS	47,75									47,75
110658	1	CADEIRA UNIVERSITÁRIA PLASTICO AZUL	Ótimo	LAZARA IARA CAMPOS	47,75									47,75
110659	1	CADEIRA UNIVERSITÁRIA PLASTICO AZUL	Ótimo	LAZARA IARA CAMPOS	47,75									47,75
110660	1	CADEIRA UNIVERSITÁRIA PLASTICO AZUL	Ótimo	LAZARA IARA CAMPOS	47,75									47,75
110661	1	CADEIRA UNIVERSITÁRIA PLASTICO AZUL	Ótimo	LAZARA IARA CAMPOS	47,75									47,75
110662	1	CADEIRA UNIVERSITÁRIA PLASTICO AZUL	Ótimo	LAZARA IARA CAMPOS	47,75									47,75
110671	1	CADEIRA UNIVERSITÁRIA PLASTICO AZUL	Ótimo	LAZARA IARA CAMPOS	47,75									47,75
110715	1	ARMARIO DE AÇO 02 PORTAS CINZA C/ 090X045X	Bom	JANETE ALVES CAMPOS	162,35									162,35
110717	1	VENTILADOR DE PAREDE TWISTER	Ótimo	MARIA ANGELA LIMA BARRO	152,80									152,80
110757	1	CADEIRA UNIVERSITÁRIA PLASTICO AZUL	Ótimo	LAZARA IARA CAMPOS	47,75									47,75
110759	1	CADEIRA UNIVERSITÁRIA PLASTICO AZUL	Ótimo	LAZARA IARA CAMPOS	47,75									47,75
110760	1	CADEIRA UNIVERSITÁRIA PLASTICO AZUL	Ótimo	LAZARA IARA CAMPOS	47,75									47,75
110770	1	CADEIRA UNIVERSITÁRIA PLASTICO AZUL	Bom	MANOEL FERREIRA DE FREI	47,75									47,75
110773	1	CADEIRA UNIVERSITÁRIA PLASTICO AZUL	Bom	MANOEL FERREIRA DE FREI	47,75									47,75
110780	1	MESA ESCOLAR INFANTIL FORMICA BEGE C/ 080	Bom	JUCIANE ASSIS LIMA	85,95									85,95
110781	1	MESA ESCOLAR INFANTIL FORMICA BEGE C/ 080	Bom	JUCIANE ASSIS LIMA	85,95									85,95
110782	1	MESA ESCOLAR INFANTIL FORMICA BEGE C/ 080	Bom	JUCIANE ASSIS LIMA	85,95									85,95
110785	1	MESA ESCOLAR INFANTIL FORMICA BEGE C/ 080	Bom	JUCIANE ASSIS LIMA	85,95									85,95
110810	1	CADEIRA FERRO FIXA ESTOFADA TECIDO AZUL	Bom	VALCIRENE DEZIDERIO DIAS	76,40									76,40
110811	1	CADEIRA FERRO FIXA ESTOFADA TECIDO AZUL	Bom	VALCIRENE DEZIDERIO DIAS	76,40									76,40
110812	1	CADEIRA FERRO FIXA ESTOFADA TECIDO AZUL	Bom	VALCIRENE DEZIDERIO DIAS	76,40									76,40
110820	1	CADEIRA FERRO FIXA ESTOFADA TECIDO AZUL	Bom	VALCIRENE DEZIDERIO DIAS	76,40									76,40
110821	1	CADEIRA FERRO FIXA ESTOFADA TECIDO AZUL	Bom	VALCIRENE DEZIDERIO DIAS	76,40									76,40





ESTADO DE GOIÁS  
MUNICIPIO DE JATAI  
RUA ITARUMA, 355 - S. SANTA MARIA

PERÍODO DE REFERÊNCIA: DE JANEIRO/2022 ATÉ DEZEMBRO/2022

RELAÇÃO ANALÍTICA DOS ELEMENTOS QUE COMPOEM O ATIVO PERMANENTE - INVENTÁRIO DOS BENS

CÓD.	QTDE	DESCRIÇÃO / UNIDADE ADMINISTRATIVA	ESTADO DE CONSERV.	DETENTOR DE CARGA PATRIMONIAL	VALOR ORIGINAL	INCORPORAÇÕES				BAIXAS				SALDO ATUAL
						AQUIS. CONSTR.	REAVALIAÇÃO	INCORPOR.	CRÉDITOS	ALIENAÇÃO	DEPRECIAÇÃO	DOAÇÃO / OUTROS	CRÉDITOS	
110850	1	CADEIRA UNIVERSITÁRIA PLASTICO AZUL	Bom	MANOEL FERREIRA DE FREI	47,75									47,75
110893	1	VENTILADOR DE PAREDE ARGE	Ótimo	MARIA ANGELA LIMA BARRO	152,80									152,80
110916	1	SCANER CONON LIDE 100 (MEC/SEESP-PREGAO	Bom	SONIA MARIA NOGUEIRA SO	267,40									267,40
111068	1	VENTILADOR DE PAREDE VENTI DELTA	Ótimo	LAZARA IARA CAMPOS	152,80									152,80
111090	1	CADEIRA UNIVERSITÁRIA PLASTICO AZUL	Ótimo	LAZARA IARA CAMPOS	47,75									47,75
111094	1	CADEIRA UNIVERSITÁRIA PLASTICO AZUL	Ótimo	LAZARA IARA CAMPOS	47,75									47,75
111102	1	CADEIRA UNIVERSITÁRIA PLASTICO AZUL	Ótimo	LAZARA IARA CAMPOS	47,75									47,75
111111	1	CADEIRA UNIVERSITÁRIA PLASTICO AZUL	Ótimo	LAZARA IARA CAMPOS	47,75									47,75
111112	1	CADEIRA UNIVERSITÁRIA PLASTICO AZUL	Ótimo	LAZARA IARA CAMPOS	47,75									47,75
111149	1	MESA P/ REUNIÃO FORMICA CINZA C/ 170X070X0	Bom	CRISVONE SOUSA ROCHA	171,90									171,90
111152	1	VENTILADOR DE PAREDE ARGE	Ótimo	ALZIRA MESSIAS DE SOUZA	52,52									52,52
111199	1	ARQUIVO DE AÇO P/PASTA SUSPensa 4 GAVETA	Bom	ALDA MARIA FERREIRA SILV.	114,60									114,60
111200	1	ARQUIVO DE AÇO P/PASTA SUSPensa 4 GAVETA	Bom	ALDA MARIA FERREIRA SILV.	114,60									114,60
111201	1	ARQUIVO DE AÇO P/PASTA SUSPensa 4 GAVETA	Bom	EVONIO OLIVEIRA DE SOUZA	114,60									114,60
111202	1	ARQUIVO DE AÇO P/PASTA SUSPensa 4 GAVETA	Bom	EVONIO OLIVEIRA DE SOUZA	114,60									114,60
111230	1	VENTILADOR DE PAREDE TWISTER	Bom	MARIA ANGELA LIMA BARRO	152,80									152,80
111246	1	ARQUIVO DE AÇO P/ PASTA SUSPensa 04 GAVE	Bom	MARILDA CARVALHO DA SILV	124,15									124,15
111247	1	ARQUIVO DE AÇO P/ PASTA SUSPensa 04 GAVE	Bom	MARILDA CARVALHO DA SILV	324,70									324,70
111248	1	ARQUIVO DE AÇO P/ PASTA SUSPensa 04 GAVE	Bom	MARILDA CARVALHO DA SILV	433,57									433,57
111254	1	CAIXA DE SOM AMPLIFICADA WATTSOM HOBBY 1	Bom	CRISVONE SOUSA ROCHA	276,95									276,95
111267	1	CADEIRA ESCOLAR MADEIRA	Bom	MARILDA CARVALHO DA SILV	66,85									66,85
111268	1	CADEIRA ESCOLAR MADEIRA	Bom	MARILDA CARVALHO DA SILV	66,85									66,85
111285	1	CADEIRA FERRO FIXA ESTOFADA COURVIM PRE	Bom	JEANE IDALINA BONIFACIO	95,50									95,50
111286	1	CADEIRA FERRO FIXA ESTOFADA COURVIM PRE	Bom	JEANE IDALINA BONIFACIO	95,50									95,50
111287	1	CADEIRA FERRO FIXA ESTOFADA COURVIM PRE	Bom	JEANE IDALINA BONIFACIO	95,50									95,50
111288	1	CADEIRA FERRO FIXA ESTOFADA COURVIM PRE	Bom	JEANE IDALINA BONIFACIO	95,50									95,50
111289	1	CADEIRA FERRO FIXA ESTOFADA COURVIM PRE	Bom	JEANE IDALINA BONIFACIO	95,50									95,50
111291	1	CADEIRA FERRO FIXA ESTOFADA COURVIM PRE	Bom	JEANE IDALINA BONIFACIO	95,50									95,50
111293	1	CADEIRA FERRO FIXA ESTOFADA COURVIM PRE	Bom	JEANE IDALINA BONIFACIO	95,50									95,50
111294	1	CADEIRA FERRO FIXA ESTOFADA COURVIM PRE	Bom	JEANE IDALINA BONIFACIO	95,50									95,50
111295	1	CADEIRA FERRO FIXA ESTOFADA COURVIM PRE	Bom	JEANE IDALINA BONIFACIO	95,50									95,50
111296	1	CADEIRA FERRO FIXA ESTOFADA COURVIM PRE	Bom	JEANE IDALINA BONIFACIO	95,50									95,50
111300	1	CADEIRA FERRO FIXA ESTOFADA COURVIM PRE	Bom	JEANE IDALINA BONIFACIO	95,50									95,50
111301	1	CADEIRA FERRO FIXA ESTOFADA COURVIM PRE	Bom	JEANE IDALINA BONIFACIO	95,50									95,50



RELAÇÃO ANALÍTICA DOS ELEMENTOS QUE COMPOEM O ATIVO PERMANENTE - INVENTÁRIO DOS BENS

CÓD.	QTDE	DESCRIÇÃO / UNIDADE ADMINISTRATIVA	ESTADO DE CONSERV.	DETENTOR DE CARGA PATRIMONIAL	VALOR ORIGINAL	INCORPORAÇÕES				BAIXAS				SALDO ATUAL
						AQUIS. CONSTR.	REAVALIAÇÃO	INCORPOR.	CRÉDITOS	ALIENAÇÃO	DEPRECIAÇÃO	DOAÇÃO / OUTROS	CRÉDITOS	
111303	1	CADEIRA FERRO FIXA ESTOFADA COURVIM PRET	Bom	JEANE IDALINA BONIFACIO	95,50									95,50
111304	1	CADEIRA ESCOLAR MADEIRA	Bom	MARILDA CARVALHO DA SILVA	66,85									66,85
111305	1	CADEIRA ESCOLAR MADEIRA	Bom	MARILDA CARVALHO DA SILVA	66,85									66,85
111306	1	CADEIRA ESCOLAR MADEIRA	Bom	MARILDA CARVALHO DA SILVA	66,85									66,85
111307	1	CADEIRA ESCOLAR MADEIRA	Bom	MARILDA CARVALHO DA SILVA	66,85									66,85
111309	1	MESA P/ COMPUTADOR 02 MODULO MARROM	Bom	ANDREIA SILVA RIBEIRO	114,60									114,60
111310	1	MESA P/ COMPUTADOR 02 MODULO MARROM	Bom	ANDREIA SILVA RIBEIRO	114,60									114,60
111311	1	MESA P/ COMPUTADOR 02 MODULO MARROM	Bom	ANDREIA SILVA RIBEIRO	114,60									114,60
111312	1	MESA P/ COMPUTADOR 02 MODULO MARROM	Bom	ANDREIA SILVA RIBEIRO	114,60									114,60
111313	1	MESA P/ COMPUTADOR 02 MODULO MARROM	Bom	ANDREIA SILVA RIBEIRO	114,60									114,60
111314	1	MESA P/ COMPUTADOR 02 MODULO MARROM	Bom	ANDREIA SILVA RIBEIRO	114,60									114,60
111315	1	MESA P/ COMPUTADOR 02 MODULO MARROM	Bom	ANDREIA SILVA RIBEIRO	114,60									114,60
111317	1	CPU C/ 02 MONITORES POSITIVO SERIE Z0A6HXG	Bom	ANDREIA SILVA RIBEIRO	95,50									95,50
111318	1	CPU POSITIVO	Bom	ANDREIA SILVA RIBEIRO	334,25									334,25
111319	1	CPU C/ 02 MONITORES POSITIVO SERIE Z0A6HXJ	Bom	ANDREIA SILVA RIBEIRO	334,25									334,25
111323	1	CPU C/ 02 MONITORES POSITIVO SERIE Z0A6HXC	Bom	ANDREIA SILVA RIBEIRO	334,25									334,25
111324	1	CUP C/ 03 MONITORES POSITIVO SERIE Z0A6HXJ	Bom	ANDREIA SILVA RIBEIRO	382,00									382,00
111325	1	IMPRESSORA SAMSUNG MODELO ML2851 ND	Bom	MARILDA CARVALHO DA SILVA	382,00									382,00
111326	1	APARELHO DE TV CCE 20	Bom	VALCIRENE DEZIDERIO DIAS	286,50									286,50
111342	1	ESCADA ALUMINIO PROLONGADA C/ 23 DEGRAUS	Bom	ANDREIA SILVA RIBEIRO	477,50									477,50
111345	1	CADEIRA ESCOLAR MADEIRA	Bom	MARILDA CARVALHO DA SILVA	66,85									66,85
111347	1	CAIXA DE SOM AMPLIFICADA WATTSOM MOD. HC	Bom	ANTONIA ALIVANIR GONCALVES	286,50									286,50
111349	1	CAIXA DE SOM AMPLIFICADA CA 150	Bom	ANTONIA ALIVANIR GONCALVES	286,50									286,50
111359	1	APARELHO DE AR CONDICIONADO ELECTROLUX	Bom	ANTONIA ALIVANIR GONCALVES	764,00									764,00
111360	1	ARMARIO DE AÇO 02 PORTAS CINZA C/ 03X042X	Bom	IZILDINHA DIVINA BORBA CA	191,00									191,00
111361	1	VENTILADOR DE PAREDE DELTA PREMIUM PRET	Bom	LAZARA IARA CAMPOS	152,80									152,80
111369	1	CADEIRA GIRATORIA C/ RODIZIOS ESTOFADA TE	Bom	RITA DE CASSIA SILVA FERR	95,50									95,50
111384	1	CADEIRA INFANTIL FORMICA BEGE	Bom	NECY MARTINS FARIAS	75,44									75,44
111385	1	CADEIRA INFANTIL FORMICA BEGE	Bom	NECY MARTINS FARIAS	75,44									75,44
111386	1	CADEIRA INFANTIL FORMICA BEGE	Bom	NECY MARTINS FARIAS	75,44									75,44
111388	1	CADEIRA INFANTIL FORMICA BEGE	Bom	NECY MARTINS FARIAS	75,44									75,44
111389	1	CADEIRA INFANTIL FORMICA BEGE	Bom	NECY MARTINS FARIAS	75,44									75,44
111390	1	CADEIRA INFANTIL FORMICA BEGE	Bom	NECY MARTINS FARIAS	75,44									75,44
111392	1	CADEIRA INFANTIL FORMICA BEGE	Bom	NECY MARTINS FARIAS	75,44									75,44



ESTADO DE GOIÁS  
MUNICIPIO DE JATAI  
RUA ITARUMA, 355 - S. SANTA MARIA

PERÍODO DE REFERÊNCIA: DE JANEIRO/2022 ATÉ DEZEMBRO/2022

RELAÇÃO ANALÍTICA DOS ELEMENTOS QUE COMPOEM O ATIVO PERMANENTE - INVENTÁRIO DOS BENS

CÓD.	QTDE	DESCRIÇÃO / UNIDADE ADMINISTRATIVA	ESTADO DE CONSERV.	DETENTOR DE CARGA PATRIMONIAL	VALOR ORIGINAL	INCORPORAÇÕES				BAIXAS				SALDO ATUAL
						AQUIS. CONSTR.	REAVALIAÇÃO	INCORPOR.	CRÉDITOS	ALIENAÇÃO	DEPRECIAÇÃO	DOAÇÃO / OUTROS	CRÉDITOS	
111396	1	CADEIRA INFANTIL FORMICA BEGE	Bom	NECY MARTINS FARIAS	75,44									75,44
111397	1	CADEIRA INFANTIL FORMICA BEGE	Bom	NECY MARTINS FARIAS	75,44									75,44
111398	1	CADEIRA INFANTIL FORMICA BEGE	Bom	NECY MARTINS FARIAS	75,44									75,44
111402	1	CADEIRA GIRATORIA C/ RODIZIOS ESTOFADA TE	Bom	LIVIA DE CASSIA ASSIS GON	114,60									114,60
111403	1	CADEIRA INFANTIL FORMICA BEGE	Bom	NECY MARTINS FARIAS	75,44									75,44
111405	1	CADEIRA ESCOLAR MADEIRA	Bom	MARILDA CARVALHO DA SILV	66,85									66,85
111406	1	CADEIRA ESCOLAR MADEIRA	Bom	MARILDA CARVALHO DA SILV	66,85									66,85
111407	1	CADEIRA ESCOLAR MADEIRA	Bom	MARILDA CARVALHO DA SILV	66,85									66,85
111408	1	CADEIRA ESCOLAR MADEIRA	Bom	MARILDA CARVALHO DA SILV	66,85									66,85
111409	1	CADEIRA ESCOLAR MADEIRA	Bom	MARILDA CARVALHO DA SILV	66,85									66,85
111410	1	CADEIRA ESCOLAR MADEIRA	Bom	MARILDA CARVALHO DA SILV	66,85									66,85
111411	1	CADEIRA ESCOLAR MADEIRA	Bom	MARILDA CARVALHO DA SILV	66,85									66,85
111413	1	MESA ESCOLAR INFANTIL FORMICA BEGE C/ 080	Bom	NECY MARTINS FARIAS	85,95									85,95
111417	1	MESA ESCOLAR INFANTIL FORMICA BEGE C/ 080	Bom	NECY MARTINS FARIAS	85,95									85,95
111422	1	ESTANTE DE MADEIRA 08 GAVETAS 05 PORTAS C	Bom	ANDREIA SILVA RIBEIRO	181,45									181,45
111423	1	ESTANTE DE AÇO 04 PRATELEIRAS BEGE	Bom	ANDREIA SILVA RIBEIRO	143,25									143,25
111427	1	ARMARIO DE AÇO 02 PORTAS CINZA C/ 090X045X	Bom	MARILDA CARVALHO DA SILV	162,35									162,35
111431	1	VENTILADOR DE PAREDE DELTA PREMIUM PRET	Bom	LAZARA IARA CAMPOS	152,80									152,80
111555	1	ESTANTE DE AÇO 06 PRATELEIRAS C/ 093X030X2	Bom	MARILDA CARVALHO DA SILV	152,80									152,80
111598	1	CADEIRA ESCOLAR FERRO E PLASTICO AZUL	Bom	GIZELIA DOS SANTOS SILVA	57,30									57,30
111599	1	CADEIRA ESCOLAR FERRO E PLASTICO AZUL	Bom	GIZELIA DOS SANTOS SILVA	57,30									57,30
111600	1	CADEIRA ESCOLAR FERRO E PLASTICO AZUL	Bom	GIZELIA DOS SANTOS SILVA	57,30									57,30
111604	1	SWITCH C/16 PORTAS D LINK MOD. DES1016D	Bom	ANTONIA ALIVANIR GONCAL'	47,75									47,75
111608	1	CADEIRA ESCOLAR FERRO E PLASTICO AZUL	Bom	GIZELIA DOS SANTOS SILVA	57,30									57,30
111609	1	MESA ESCOLAR FERRO PLASTICO AZUL	Bom	GIZELIA DOS SANTOS SILVA	76,40									76,40
111610	1	MESA ESCOLAR FERRO PLASTICO AZUL	Bom	GIZELIA DOS SANTOS SILVA	76,40									76,40
111611	1	MESA ESCOLAR FERRO PLASTICO AZUL	Bom	GIZELIA DOS SANTOS SILVA	76,40									76,40
111612	1	MESA ESCOLAR FERRO PLASTICO AZUL	Bom	GIZELIA DOS SANTOS SILVA	76,40									76,40
111653	1	CADEIRA ESCOLAR INFANTIL FORMICA BEGE	Bom	TANIA MARIA DE LIMA VILEL	57,30									57,30
111656	1	CADEIRA ESCOLAR INFANTIL MADEIRA FORMICA	Bom	IRISLENE COSTA SILVA	75,44									75,44
111661	1	ESTANTE DE AÇO CINZA 6 PRATELEIRAS COM 09	Bom	TANIA MARIA DE LIMA VILEL	57,30									57,30
111679	1	LIQUIDIFICADOR INDUSTRIAL BERMAR	Bom	JEANE IDALINA BONIFACIO	143,25									143,25
111686	1	VENTILADOR DE PAREDE ARGE	Bom	JEANE IDALINA BONIFACIO	143,25									143,25
111687	1	BOTIJAO DE GAS P13	Bom	ALZIRA MESSIAS DE SOUZA	95,50									95,50



ESTADO DE GOIÁS  
MUNICIPIO DE JATAÍ  
RUA ITARUMA, 355 - S. SANTA MARIA

PERÍODO DE REFERÊNCIA: DE JANEIRO/2022 ATÉ DEZEMBRO/2022

RELAÇÃO ANALÍTICA DOS ELEMENTOS QUE COMPOEM O ATIVO PERMANENTE - INVENTÁRIO DOS BENS

CÓD.	QTDE	DESCRIÇÃO / UNIDADE ADMINISTRATIVA	ESTADO DE CONSERV.	DETENTOR DE CARGA PATRIMONIAL	VALOR ORIGINAL	INCORPORAÇÕES				BAIXAS				SALDO ATUAL
						AQUIS. CONSTR.	REAVALIAÇÃO	INCORPOR.	CRÉDITOS	ALIENAÇÃO	DEPRECIACÃO	DOAÇÃO / OUTROS	CRÉDITOS	
111688	1	BOTIJAO DE GAS P13	Bom	ALZIRA MESSIAS DE SOUZA	95,50									95,50
111689	1	BOTIJAO DE GAS P13	Bom	ANDREIA SILVA RIBEIRO	95,50									95,50
111690	1	FREEZER ELECTROLUX H-160	Bom	ANTONIA ALIVANIR GONCAL'	362,90									362,90
111694	1	ESTANTE DE MADEIRA 5 PRATELEIRAS C/150X04	Bom	ANTONIA ALIVANIR GONCAL'	191,00									191,00
111695	1	ESTANTE DE MADEIRA 5 PRATELEIRAS C/100X02	Bom	ANTONIA ALIVANIR GONCAL'	9,55									9,55
111696	1	BALANCA GURAL CAP 15 KG	Bom	MARIA ANGELA LIMA BARRO	114,60									114,60
111723	1	CADEIRA MADEIRA FIXA	Bom	SONIA MARIA NOGUEIRA SO	66,85									66,85
111724	1	CADEIRA MADEIRA FIXA	Bom	SONIA MARIA NOGUEIRA SO	66,85									66,85
111725	1	CADEIRA MADEIRA FIXA	Bom	SONIA MARIA NOGUEIRA SO	66,85									66,85
111727	1	CADEIRA MADEIRA FIXA	Bom	SONIA MARIA NOGUEIRA SO	66,85									66,85
111728	1	CADEIRA MADEIRA FIXA	Bom	SONIA MARIA NOGUEIRA SO	66,85									66,85
111729	1	ESTANTE DE AÇO 6 PRATELEIRAS C/ 093X030X20	Bom	LIVIA DE CASSIA ASSIS GON	114,60									114,60
111736	1	CADEIRA ESCOLAR INFANTIL MADEIRA FORMICA	Bom	IRISLENE COSTA SILVA	75,44									75,44
111737	1	CADEIRA ESCOLAR INFANTIL MADEIRA FORMICA	Bom	IRISLENE COSTA SILVA	75,44									75,44
111754	1	CADEIRA ESCOLAR INFANTIL FORMICA BEGE	Bom	NECY MARTINS FARIAS	75,44									75,44
111755	1	CADEIRA ESCOLAR INFANTIL FORMICA BEGE	Bom	NECY MARTINS FARIAS	75,44									75,44
111756	1	CADEIRA ESCOLAR INFANTIL FORMICA BEGE	Bom	NECY MARTINS FARIAS	75,44									75,44
111757	1	CADEIRA ESCOLAR INFANTIL FORMICA BEGE	Bom	NECY MARTINS FARIAS	75,44									75,44
111759	1	CADEIRA ESCOLAR INFANTIL FORMICA BEGE	Bom	NECY MARTINS FARIAS	75,44									75,44
111760	1	CADEIRA ESCOLAR INFANTIL FORMICA BEGE	Bom	NECY MARTINS FARIAS	75,44									75,44
111762	1	CADEIRA ESCOLAR INFANTIL FORMICA BEGE	Bom	NECY MARTINS FARIAS	75,44									75,44
111763	1	CADEIRA ESCOLAR INFANTIL FORMICA BEGE	Bom	NECY MARTINS FARIAS	75,44									75,44
111766	1	CADEIRA ESCOLAR INFANTIL FORMICA BEGE	Bom	NECY MARTINS FARIAS	75,44									75,44
111767	1	CADEIRA ESCOLAR INFANTIL FORMICA BEGE	Bom	NECY MARTINS FARIAS	75,44									75,44
111898	1	CADEIRA ESCOLAR FORMICA BRANCA	Bom	LAZARA IARA CAMPOS	66,85									66,85
111900	1	CADEIRA ESCOLAR FORMICA BRANCA	Bom	LAZARA IARA CAMPOS	66,85									66,85
111902	1	MESA ESCOLAR INFANTIL FORMICA BEGE C/ 080	Bom	GIZELIA DOS SANTOS SILVA	0,01									0,01
111903	1	MESA ESCOLAR INFANTIL FORMICA BEGE C/ 080	Bom	GIZELIA DOS SANTOS SILVA	0,01									0,01
111904	1	MESA ESCOLAR INFANTIL FORMICA BEGE C/ 080	Bom	GIZELIA DOS SANTOS SILVA	0,01									0,01
111905	1	MESA ESCOLAR INFANTIL FORMICA BEGE C/ 080	Bom	GIZELIA DOS SANTOS SILVA	0,01									0,01
111906	1	MESA ESCOLAR INFANTIL FORMICA BEGE C/ 080	Bom	GIZELIA DOS SANTOS SILVA	0,01									0,01
111907	1	MESA ESCOLAR INFANTIL FORMICA BEGE C/ 080	Bom	GIZELIA DOS SANTOS SILVA	0,01									0,01
111908	1	MESA ESCOLAR INFANTIL FORMICA BEGE C/ 080	Bom	GIZELIA DOS SANTOS SILVA	0,01									0,01
111909	1	MESA ESCOLAR INFANTIL FORMICA BEGE C/ 080	Bom	GIZELIA DOS SANTOS SILVA	0,01									0,01



ESTADO DE GOIÁS  
MUNICIPIO DE JATAI  
RUA ITARUMA, 355 - S. SANTA MARIA

PERÍODO DE REFERÊNCIA: DE JANEIRO/2022 ATÉ DEZEMBRO/2022

RELAÇÃO ANALÍTICA DOS ELEMENTOS QUE COMPOEM O ATIVO PERMANENTE - INVENTÁRIO DOS BENS

CÓD.	QTDE	DESCRIÇÃO / UNIDADE ADMINISTRATIVA	ESTADO DE CONSERV.	DETENTOR DE CARGA PATRIMONIAL	VALOR ORIGINAL	INCORPORAÇÕES				BAIXAS				SALDO ATUAL
						AQUIS. CONSTR.	REAVALIAÇÃO	INCORPOR.	CRÉDITOS	ALIENAÇÃO	DEPRECIAÇÃO	DOAÇÃO / OUTROS	CRÉDITOS	
111915	1	MESA ESCOLAR FERRO PLASTICO AZUL	Bom	GIZELIA DOS SANTOS SILVA	76,40									76,40
111916	1	CADEIRA ESCOLAR MADEIRA	Bom	GIZELIA DOS SANTOS SILVA	66,85									66,85
111925	1	CADEIRA ESCOLAR FORMICA BRANCA	Bom	LAZARA IARA CAMPOS	66,85									66,85
111926	1	CADEIRA ESCOLAR INFANTIL FORMICA BRANCA	Bom	LAZARA IARA CAMPOS	66,85									66,85
111930	1	CADEIRA ESCOLAR INFANTIL FORMICA BRANCA	Bom	LAZARA IARA CAMPOS	66,85									66,85
111931	1	CADEIRA ESCOLAR FORMICA BRANCA	Bom	LAZARA IARA CAMPOS	66,85									66,85
111933	1	CADEIRA ESCOLAR MADEIRA	Bom	GIZELIA DOS SANTOS SILVA	66,85									66,85
111934	1	CADEIRA ESCOLAR MADEIRA	Bom	GIZELIA DOS SANTOS SILVA	66,85									66,85
111935	1	CADEIRA ESCOLAR MADEIRA	Bom	GIZELIA DOS SANTOS SILVA	66,85									66,85
111936	1	CADEIRA ESCOLAR MADEIRA	Bom	GIZELIA DOS SANTOS SILVA	66,85									66,85
111937	1	CADEIRA ESCOLAR MADEIRA	Bom	GIZELIA DOS SANTOS SILVA	66,85									66,85
111940	1	RACK MDF BRANCO C/ 5 PRATELEIRAS 093X042X	Bom	ANTONIA ALIVANIR GONCAL'	152,80									152,80
111942	1	MESA EM MADEIRA C/ 210X110X075	Bom	ANTONIA ALIVANIR GONCAL'	171,90									171,90
111971	1	BEBEDOR ELETRICO INOX 3 TORNEIRA	Bom	LAZARA IARA CAMPOS	573,00									573,00
111972	1	ARMARIO DE AÇO 2 PORTA BEGE C/ 090X046X112	Bom	GIZELIA DOS SANTOS SILVA	285,54									285,54
111973	1	CADEIRA ESCOLAR PLASTICO AZUL	Bom	GIZELIA DOS SANTOS SILVA	57,30									57,30
111991	1	CADEIRA ESCOLAR FORMICA BRANCA	Bom	LAZARA IARA CAMPOS	66,85									66,85
111995	1	CADEIRA ESCOLAR INFANTIL FORMICA BRANCA	Bom	LAZARA IARA CAMPOS	66,85									66,85
111996	1	CADEIRA ESCOLAR INFANTIL FORMICA BRANCA	Bom	LAZARA IARA CAMPOS	66,85									66,85
112042	1	ARMARIO DE AÇO 2 PORTAS CINZA C/ 090X044X1	Bom	MONICA RODRIGUES ALVES	285,54									285,54
112043	1	CADEIRA ESCOLAR FORMICA BRANCA	Bom	LAZARA IARA CAMPOS	66,85									66,85
112045	1	CADEIRA ESCOLAR FORMICA BRANCA	Bom	LAZARA IARA CAMPOS	66,85									66,85
112049	1	CADEIRA ESCOLAR INFANTIL FORMICA BRANCA	Bom	LAZARA IARA CAMPOS	66,85									66,85
112062	1	ESTANTE DE AÇO 6 PRATELEIRAS C/ 093X030X20	Bom	LIVIA DE CASSIA ASSIS GON	114,60									114,60
112068	1	CADEIRA FERRO FIXA ESTOFADA C/ BRAÇO COU	Bom	ANTONIA ALIVANIR GONCAL'	85,95									85,95
112070	1	ARMARIO DE AÇO TIPO ESTANTE 2 PORTAS 5 PR	Bom	ANTONIA ALIVANIR GONCAL'	171,90									171,90
112079	1	MESA ESCOLAR FORMICA BRANCA	Bom	GIZELIA DOS SANTOS SILVA	0,01									0,01
112083	1	MESA ESCOLAR FORMICA BRANCA	Bom	GIZELIA DOS SANTOS SILVA	85,95									85,95
112084	1	MESA ESCOLAR FORMICA BRANCA	Bom	GIZELIA DOS SANTOS SILVA	85,95									85,95
112085	1	MESA ESCOLAR FORMICA BRANCA	Bom	GIZELIA DOS SANTOS SILVA	85,95									85,95
112086	1	MESA ESCOLAR FORMICA BRANCA	Bom	GIZELIA DOS SANTOS SILVA	85,95									85,95
112087	1	MESA ESCOLAR FORMICA BRANCA	Bom	GIZELIA DOS SANTOS SILVA	85,95									85,95
112088	1	MESA ESCOLAR FORMICA BRANCA	Bom	GIZELIA DOS SANTOS SILVA	85,95									85,95
112089	1	MESA ESCOLAR FORMICA BRANCA	Bom	GIZELIA DOS SANTOS SILVA	85,95									85,95



ESTADO DE GOIÁS  
MUNICIPIO DE JATAÍ  
RUA ITARUMA, 355 - S. SANTA MARIA

PERÍODO DE REFERÊNCIA: DE JANEIRO/2022 ATÉ DEZEMBRO/2022

RELAÇÃO ANALÍTICA DOS ELEMENTOS QUE COMPOEM O ATIVO PERMANENTE - INVENTÁRIO DOS BENS

CÓD.	QTDE	DESCRIÇÃO / UNIDADE ADMINISTRATIVA	ESTADO DE CONSERV.	DETENTOR DE CARGA PATRIMONIAL	VALOR ORIGINAL	INCORPORAÇÕES				BAIXAS				SALDO ATUAL
						AQUIS. CONSTR.	REAVALIAÇÃO	INCORPOR.	CRÉDITOS	ALIENAÇÃO	DEPRECIAÇÃO	DOAÇÃO / OUTROS	CRÉDITOS	
112090	1	MESA ESCOLAR FORMICA BRANCA	Bom	GIZELIA DOS SANTOS SILVA	85,95									85,95
112091	1	MESA ESCOLAR FORMICA BRANCA	Bom	GIZELIA DOS SANTOS SILVA	85,95									85,95
112092	1	MESA ESCOLAR FORMICA BRANCA	Bom	GIZELIA DOS SANTOS SILVA	85,95									85,95
112093	1	MESA ESCOLAR FORMICA BRANCA	Bom	GIZELIA DOS SANTOS SILVA	85,95									85,95
112094	1	MESA ESCOLAR FORMICA BRANCA	Bom	GIZELIA DOS SANTOS SILVA	85,95									85,95
112095	1	MESA ESCOLAR FORMICA BRANCA	Bom	GIZELIA DOS SANTOS SILVA	85,95									85,95
112096	1	MESA ESCOLAR FORMICA BRANCA	Bom	GIZELIA DOS SANTOS SILVA	85,95									85,95
112097	1	MESA ESCOLAR FORMICA BRANCA	Bom	GIZELIA DOS SANTOS SILVA	85,95									85,95
112098	1	MESA ESCOLAR FORMICA BRANCA	Bom	GIZELIA DOS SANTOS SILVA	85,95									85,95
112099	1	MESA ESCOLAR FORMICA BRANCA	Bom	GIZELIA DOS SANTOS SILVA	85,95									85,95
112100	1	MESA ESCOLAR FORMICA BRANCA	Bom	GIZELIA DOS SANTOS SILVA	85,95									85,95
112101	1	MESA ESCOLAR FORMICA BRANCA	Bom	GIZELIA DOS SANTOS SILVA	85,95									85,95
112102	1	MESA ESCOLAR FORMICA BRANCA	Bom	GIZELIA DOS SANTOS SILVA	85,95									85,95
112103	1	MESA ESCOLAR FORMICA BRANCA	Bom	GIZELIA DOS SANTOS SILVA	85,95									85,95
112104	1	MESA ESCOLAR FORMICA BRANCA	Bom	GIZELIA DOS SANTOS SILVA	85,95									85,95
112106	1	MESA CIRCULAR FORMICA CINZA C/ 120X074	Bom	GIZELIA DOS SANTOS SILVA	133,70									133,70
112107	1	MESA CIRCULAR FORMICA CINZA C/ 120X074	Bom	GIZELIA DOS SANTOS SILVA	133,70									133,70
112110	1	CADEIRA FERRO FIXA ESTOFADA COURVIM PRE	Bom	JEANE IDALINA BONIFACIO	95,50									95,50
112111	1	CADEIRA FERRO FIXA ESTOFADA COURVIM PRE	Bom	JEANE IDALINA BONIFACIO	95,50									95,50
112112	1	MESA P/ COMPUTADOR TIPO MODULO MARROM	Bom	JEANE IDALINA BONIFACIO	105,05									105,05
112113	1	MESA P/ COMPUTADOR TIPO MODULO MARROM	Bom	JEANE IDALINA BONIFACIO	105,05									105,05
112114	1	CADEIRA FERRO FIXA ESTOFADA COURVIM PRE	Bom	JEANE IDALINA BONIFACIO	95,50									95,50
112115	1	CADEIRA FERRO FIXA ESTOFADA COURVIM PRE	Bom	JEANE IDALINA BONIFACIO	95,50									95,50
112116	1	CADEIRA FERRO FIXA ESTOFADA COURVIM PRE	Bom	JEANE IDALINA BONIFACIO	95,50									95,50
112117	1	CADEIRA FERRO FIXA ESTOFADA COURVIM PRE	Bom	JEANE IDALINA BONIFACIO	95,50									95,50
112118	1	CADEIRA GIRATORIA RODIZIOS ESTOFADA TECID	Bom	GIZELIA DOS SANTOS SILVA	95,50									95,50
112119	1	CADEIRA GIRATORIA RODIZIOS ESTOFADA TECID	Bom	GIZELIA DOS SANTOS SILVA	95,50									95,50
112121	1	VENTILADOR DE PAREDE ARGE	Bom	ALDA MARIA FERREIRA SILV.	152,80									152,80
112122	1	MESA MADEIRA 3 GAVETAS C/ 125X070X075	Bom	LIVIA DE CASSIA ASSIS GON	124,15									124,15
112123	1	ARMARIO MADEIRA 2 PORTAS C/100X040X160	Bom	ANTONIA ALIVANIR GONCAL'	238,75									238,75
112125	1	CADEIRA GIRATORIA C/RODIZIOS ESTOFADA CO	Bom	ANTONIA ALIVANIR GONCAL'	95,50									95,50
112126	1	ESCANER CANON (MEC-SSESP-PREGAO 72/2008)	Bom	GIZELIA DOS SANTOS SILVA	382,00									382,00
112132	1	CADEIRA ESCOLAR INFANTIL FORMICA BEGE	Bom	NECY MARTINS FARIAS	75,44									75,44
112134	1	CADEIRA ESCOLAR INFANTIL FORMICA BEGE	Bom	NECY MARTINS FARIAS	75,44									75,44





ESTADO DE GOIÁS  
MUNICIPIO DE JATAI  
RUA ITARUMA, 355 - S. SANTA MARIA

PERÍODO DE REFERÊNCIA: DE JANEIRO/2022 ATÉ DEZEMBRO/2022

RELAÇÃO ANALÍTICA DOS ELEMENTOS QUE COMPOEM O ATIVO PERMANENTE - INVENTÁRIO DOS BENS

CÓD.	QTDE	DESCRIÇÃO / UNIDADE ADMINISTRATIVA	ESTADO DE CONSERV.	DETENTOR DE CARGA PATRIMONIAL	VALOR ORIGINAL	INCORPORAÇÕES				BAIXAS				SALDO ATUAL
						AQUIS. CONSTR.	REAVALIAÇÃO	INCORPOR.	CRÉDITOS	ALIENAÇÃO	DEPRECIAÇÃO	DOAÇÃO / OUTROS	CRÉDITOS	
112135	1	CADEIRA ESCOLAR INFANTIL FORMICA BEGE	Bom	NECY MARTINS FARIAS	75,44									75,44
112136	1	CADEIRA ESCOLAR INFANTIL FORMICA BEGE	Bom	NECY MARTINS FARIAS	75,44									75,44
112137	1	CADEIRA ESCOLAR INFANTIL FORMICA BEGE	Bom	NECY MARTINS FARIAS	75,44									75,44
112138	1	CADEIRA ESCOLAR INFANTIL FORMICA BEGE	Bom	NECY MARTINS FARIAS	75,44									75,44
112139	1	CADEIRA ESCOLAR INFANTIL FORMICA BEGE	Bom	NECY MARTINS FARIAS	75,44									75,44
112140	1	CADEIRA ESCOLAR INFANTIL FORMICA BEGE	Bom	NECY MARTINS FARIAS	75,44									75,44
112141	1	CADEIRA ESCOLAR INFANTIL FORMICA BEGE	Bom	LIVIA DE CASSIA ASSIS GON	57,30									57,30
112142	1	CADEIRA ESCOLAR INFANTIL FORMICA BEGE	Bom	LIVIA DE CASSIA ASSIS GON	57,30									57,30
112143	1	CADEIRA ESCOLAR INFANTIL FORMICA BEGE	Bom	NECY MARTINS FARIAS	75,44									75,44
112145	1	CADEIRA ESCOLAR INFANTIL FORMICA BEGE	Bom	LIVIA DE CASSIA ASSIS GON	57,30									57,30
112146	1	CADEIRA ESCOLAR INFANTIL FORMICA BEGE	Bom	LIVIA DE CASSIA ASSIS GON	57,30									57,30
112147	1	CADEIRA ESCOLAR INFANTIL FORMICA BEGE	Bom	NECY MARTINS FARIAS	75,44									75,44
112148	1	CADEIRA ESCOLAR INFANTIL FORMICA BEGE	Bom	NECY MARTINS FARIAS	75,44									75,44
112150	1	CADEIRA FERRO PLASTICO AZUL	Bom	GIZELIA DOS SANTOS SILVA	57,30									57,30
112152	1	APARELHO DE DVD NKS MOD. 4500G	Bom	GIZELIA DOS SANTOS SILVA	114,60									114,60
112155	1	CADEIRA FERRO FIXA ESTOFADA COURVIM PRE	Bom	JEANE IDALINA BONIFACIO	95,50									95,50
112156	1	CADEIRA FERRO FIXA ESTOFADA COURVIM PRE	Bom	JEANE IDALINA BONIFACIO	95,50									95,50
112157	1	CADEIRA FERRO FIXA ESTOFADA CURVIM PRETO	Bom	ALDA MARIA FERREIRA SILV	76,40									76,40
112158	1	CADEIRA FERRO FIXA ESTOFADA CURVIM PRETO	Bom	JEANE IDALINA BONIFACIO	95,50									95,50
112163	1	CADEIRA FERRO FIXA ESTOFADA CURVIM PRETO	Bom	NILVA TOMASIA DA SILVA LIM	76,40									76,40
112164	1	CADEIRA FERRO FIXA ESTOFADA CURVIM PRETO	Bom	NILVA TOMASIA DA SILVA LIM	76,40									76,40
112166	1	CADEIRA FERRO FIXA ESTOFADA TECIDO PRETO	Bom	NILVA TOMASIA DA SILVA LIM	76,40									76,40
112168	1	CADEIRA FERRO FIXA ESTOFADA COURVIM PRE	Bom	ANTONIA ALIVANIR GONCAL'	76,40									76,40
112175	1	MESA P/COMPUTADOR CINZA C/ 111X077X075	Bom	GIZELIA DOS SANTOS SILVA	105,05									105,05
112176	1	MESA P/COMPUTADOR CINZA C/ 111X077X075	Bom	GIZELIA DOS SANTOS SILVA	105,05									105,05
112177	1	MESA P/COMPUTADOR CINZA C/ 111X077X075	Bom	GIZELIA DOS SANTOS SILVA	105,05									105,05
112178	1	MESA P/COMPUTADOR CINZA C/ 111X077X075	Bom	GIZELIA DOS SANTOS SILVA	105,05									105,05
112179	1	MESA P/COMPUTADOR CINZA C/ 111X077X075	Bom	GIZELIA DOS SANTOS SILVA	105,05									105,05
112180	1	MESA P/COMPUTADOR CINZA C/ 111X077X075	Bom	GIZELIA DOS SANTOS SILVA	105,05									105,05
112181	1	MESA P/COMPUTADOR CINZA C/ 111X077X075	Bom	GIZELIA DOS SANTOS SILVA	105,05									105,05
112182	1	MESA P/COMPUTADOR CINZA C/ 111X077X075	Bom	GIZELIA DOS SANTOS SILVA	105,05									105,05
112189	1	ARMARIO DE AÇO 2 PORTAS CINZA C/ 090X045X2	Bom	ANDREIA SILVA RIBEIRO	233,97									233,97
112190	1	ARMARIO DE AÇO CINZA 2 PORTAS, 1,94X0,90X04	Bom	ANTONIA ALIVANIR GONCAL'	488,00									488,00
112193	1	ARMARIO DE AÇO 2 PORTAS CINZA C/090X033X19	Bom	ANTONIA ALIVANIR GONCAL'	114,60									114,60



ESTADO DE GOIÁS  
MUNICIPIO DE JATAÍ  
RUA ITARUMA, 355 - S. SANTA MARIA

PERÍODO DE REFERÊNCIA: DE JANEIRO/2022 ATÉ DEZEMBRO/2022

RELAÇÃO ANALÍTICA DOS ELEMENTOS QUE COMPOEM O ATIVO PERMANENTE - INVENTÁRIO DOS BENS

CÓD.	QTDE	DESCRIÇÃO / UNIDADE ADMINISTRATIVA	ESTADO DE CONSERV.	DETENTOR DE CARGA PATRIMONIAL	VALOR ORIGINAL	INCORPORAÇÕES				BAIXAS				SALDO ATUAL
						AQUIS. CONSTR.	REAVALIAÇÃO	INCORPOR.	CRÉDITOS	ALIENAÇÃO	DEPRECIAÇÃO	DOAÇÃO / OUTROS	CRÉDITOS	
112196	1	ESTANTE DE AÇO 6 PRATELEIRAS C/ 093X030X20	Bom	MARIA ANGELA LIMA BARRO	114,60									114,60
112197	1	ESTANTE DE AÇO 6 PRATELEIRAS C/ 093X030X20	Bom	MARIA ANGELA LIMA BARRO	114,60									114,60
112198	1	ESTANTE DE AÇO 6 PRATELEIRAS C/ 093X030X20	Bom	MARIA ANGELA LIMA BARRO	114,60									114,60
112199	1	ESTANTE DE AÇO 6 PRATELEIRAS C/ 093X030X20	Bom	MARIA ANGELA LIMA BARRO	114,60									114,60
112200	1	CPU C/2 MONITOR POSITIVO SERIE Z0A6HXJSC05	Bom	GIZELIA DOS SANTOS SILVA	410,65									410,65
112203	1	REFRIGERADOR DAKO 280	Bom	ANTONIA ALIVANIR GONCAL'	286,50									286,50
112212	1	CADEIRA FERRO FIXA ESTOFADA C/ BRAÇO COU	Bom	ANTONIA ALIVANIR GONCAL'	85,95									85,95
112213	1	CADEIRA FERRO FIXA ESTOFADA COURVIM AZUL	Bom	ANTONIA ALIVANIR GONCAL'	47,75									47,75
112214	1	CADEIRA FERRO FIXA ESTOFADA C/ BRAÇO COU	Bom	ANTONIA ALIVANIR GONCAL'	85,95									85,95
112216	1	CADEIRA FERRO FIXA ESTOFADA C/ BRAÇO COU	Bom	ANTONIA ALIVANIR GONCAL'	76,40									76,40
112228	1	APARELHO DE TV LG 29	Bom	ANTONIA ALIVANIR GONCAL'	286,50									286,50
112229	1	IMPRESSORA SAMSUNG MOD. ML-2851 ND	Bom	LAZARO PEDRO LEMES	343,80									343,80
112230	1	APARELHO DVD OMNICON RS 300 MD	Bom	ANTONIA ALIVANIR GONCAL'	95,50									95,50
112232	1	RACK FERRO P/ TV E VIDEO	Bom	ANTONIA ALIVANIR GONCAL'	171,90									171,90
112235	1	ARMARIO DE AÇO 2 PORTAS CINZA C/ 090X044X2	Bom	GISELE ASSIS RIBEIRO	191,00									191,00
112241	1	VENTILADOR DE PAREDE ARGE	Bom	ALDA MARIA FERREIRA SILV.	152,80									152,80
112242	1	CADEIRA FERRO FIXA ESTOFADA TECIDO PRETO	Bom	LAZARA IARA CAMPOS	79,26									79,26
112243	1	CADEIRA FERRO FIXA ESTOFADA TECIDO PRETO	Bom	LAZARA IARA CAMPOS	79,26									79,26
112369	1	MESA ESCOLAR FORMICA	Bom	ANTONIA ALIVANIR GONCAL'	85,95									85,95
112416	1	CPU C/ MONITOR LG MODELO C15JA-0 SERIE 40S	Bom	GIZELIA DOS SANTOS SILVA	382,00									382,00
112421	1	APARELHO TOCA CD PHILIPS	Bom	GIZELIA DOS SANTOS SILVA	238,75									238,75
112423	1	NOTBOOK POSITIVO SERIE 1A096LY12	Bom	GIZELIA DOS SANTOS SILVA	1.050,50									1.050,50
112425	1	CPU C/ MONITOR SAMSUNG MODELO 794V SERIE	Bom	GIZELIA DOS SANTOS SILVA	382,00									382,00
112427	1	ARMARIO DE AÇO 2 PORTAS CINZA C/090X045X20	Bom	ANTONIA ALIVANIR GONCAL'	143,25									143,25
112428	1	ARMARIO DE AÇO 2 PORTAS CINZA C/090X045X20	Bom	ANTONIA ALIVANIR GONCAL'	143,25									143,25
112440	1	REFRIGERADOR ELECTROLUX / PROSDOCIMO R	Bom	GIZELIA DOS SANTOS SILVA	334,25									334,25
112443	1	MESA MADEIRA 7 GAVETAS PRETA C/ 129X068X0	Bom	GIZELIA DOS SANTOS SILVA	334,25									334,25
112444	1	ARMARIO MADEIRA 2 PORTAS C/ 100X040X160	Bom	GIZELIA DOS SANTOS SILVA	286,50									286,50
112446	1	ARMARIO MADEIRA 2 PORTAS MARROM C/ 250X0	Bom	GIZELIA DOS SANTOS SILVA	286,50									286,50
112587	1	CADEIRA FERRO FIXA ESTOFADA CURVIM PRETO	Bom	NILVA TOMASIA DA SILVA LIM	76,40									76,40
112594	1	APARELHO TOCA CD PHILIPS MODELO AZ 3025	Bom	GIZELIA DOS SANTOS SILVA	238,75									238,75
112595	1	APARELHO TOCA CD PHILIPS MODELO AZ 3025	Bom	GIZELIA DOS SANTOS SILVA	238,75									238,75
112596	1	APARELHO TOCA CD PHILIPS MODELO AZ 3025	Bom	GIZELIA DOS SANTOS SILVA	238,75									238,75
112597	1	ARMARIO DE AÇO 2 PORTAS CINZA C/090X045X20	Bom	ANTONIA ALIVANIR GONCAL'	143,25									143,25



ESTADO DE GOIÁS  
MUNICIPIO DE JATAI  
RUA ITARUMA, 355 - S. SANTA MARIA

PERÍODO DE REFERÊNCIA: DE JANEIRO/2022 ATÉ DEZEMBRO/2022

RELAÇÃO ANALÍTICA DOS ELEMENTOS QUE COMPOEM O ATIVO PERMANENTE - INVENTÁRIO DOS BENS

CÓD.	QTDE	DESCRIÇÃO / UNIDADE ADMINISTRATIVA	ESTADO DE CONSERV.	DETENTOR DE CARGA PATRIMONIAL	VALOR ORIGINAL	INCORPORAÇÕES				BAIXAS				SALDO ATUAL
						AQUIS. CONSTR.	REAVALIAÇÃO	INCORPOR.	CRÉDITOS	ALIENAÇÃO	DEPRECIAÇÃO	DOAÇÃO / OUTROS	CRÉDITOS	
112598	1	ARMARIO DE AÇO 2 PORTAS CINZA C/090X045X20	Bom	ANTONIA ALIVANIR GONCAL'	143,25									143,25
112602	1	RACK DE FERRO C/ RODIZIOS P/ TV	Bom	GIZELIA DOS SANTOS SILVA	191,00									191,00
112604	1	LONGARINA 4 LUGARES ASSENTO ESTOFADO C/	Bom	GIZELIA DOS SANTOS SILVA	133,70									133,70
112606	1	MAQUINA FOTOGRAFICA SONY 7.2 MEGA PIXELE	Bom	GIZELIA DOS SANTOS SILVA	381,04									381,04
112607	1	ARMARIO DE AÇO 2 PORTAS CINZA C/100X050X1	Bom	ANTONIA ALIVANIR GONCAL'	143,25									143,25
112608	1	ARMARIO DE AÇO 2 PORTAS CINZA C/ 170X075X0	Bom	LAZARA IARA CAMPOS	285,54									285,54
112609	1	MESA P/PROFESSOR FORMICA AZUL C/122X062X	Bom	ANTONIA ALIVANIR GONCAL'	124,15									124,15
112611	1	FOGAO DAKO C/ FORNO COURAÇADO INDUSTRIA	Bom	GIZELIA DOS SANTOS SILVA	382,00									382,00
112612	1	ARMARIO DE AÇO 2 PORTAS CINZA C/090X045X20	Bom	ANTONIA ALIVANIR GONCAL'	143,25									143,25
112614	1	ARMARIO DE AÇO 2 PORTAS CINZA C/090X045X20	Bom	ANTONIA ALIVANIR GONCAL'	143,25									143,25
112618	1	VENTILADOR DE MESA BOREAL	Bom	GIZELIA DOS SANTOS SILVA	95,50									95,50
112619	1	MESA MADEIRA P/ COZINHA	Bom	GIZELIA DOS SANTOS SILVA	95,50									95,50
112620	1	CADEIRA MADEIRA FIXA	Bom	SONIA MARIA NOGUEIRA SO	66,85									66,85
112622	1	FREEZER METALFRIO 2 TAMPAS	Bom	GIZELIA DOS SANTOS SILVA	382,00									382,00
112623	1	ESTANTE DE MADEIRA 4 PRATELEIRAS C/ 250X05	Bom	GIZELIA DOS SANTOS SILVA	191,00									191,00
112626	1	MESA ESCOLAR FORMICA BRANCA	Bom	GIZELIA DOS SANTOS SILVA	85,95									85,95
112634	1	CADEIRA GIRATORIA RODIZIOS ESTOFADA TECID	Ótimo	GIZELIA DOS SANTOS SILVA	95,50									95,50
112635	1	CADEIRA GIRATORIA RODIZIOS ESTOFADA TECID	Ótimo	GIZELIA DOS SANTOS SILVA	95,50									95,50
112636	1	CADEIRA FERRO FIXA ESTOFADA TECIDO PRETO	Bom	LAZARA IARA CAMPOS	79,26									79,26
112637	1	CADEIRA FERRO FIXA ESTOFADA TECIDO PRETO	Bom	LAZARA IARA CAMPOS	79,26									79,26
112638	1	CADEIRA FERRO FIXA ESTOFADA TECIDO PRETO	Bom	LAZARA IARA CAMPOS	79,26									79,26
112639	1	CADEIRA FERRO FIXA ESTOFADA TECIDO PRETO	Bom	LAZARA IARA CAMPOS	79,26									79,26
112641	1	APARELHO DE TV SAMSUNG 32 (MEC-SEESP-PRE	Bom	GIZELIA DOS SANTOS SILVA	620,75									620,75
112642	1	ESCANER CANON	Bom	CLAUDIA VILELA GONÇALVE	668,49						14,18			654,31
112643	1	CPU COM LEITOR DE DVD.	Bom	GIZELIA DOS SANTOS SILVA	429,75									429,75
112646	1	MESA P/ COMPUTADOR C/ SUPORTE P/ TECLADO	Bom	TANIA MARIA DE LIMA VILEL	143,25						143,25			
112649	1	NOTEBOOK POSITIVO SERIE 1A096KD3E	Bom	GIZELIA DOS SANTOS SILVA	764,00									764,00
112650	1	ESTANTE DE AÇO 6 PRATELEIRAS C/ 093X030X20	Bom	MARIA ANGELA LIMA BARRO	114,60									114,60
112651	1	VENTILADOR DE PAREDE ARGE TWISTER PRETO	Bom	MARIA ANGELA LIMA BARRO	114,60									114,60
112652	1	ESTANTE DE AÇO 6 PRATELEIRAS C/ 093X030X20	Bom	MARIA ANGELA LIMA BARRO	114,60									114,60
112653	1	ESTANTE DE AÇO 6 PRATELEIRAS C/ 093X030X20	Bom	MARIA ANGELA LIMA BARRO	114,60									114,60
112654	1	ESTANTE DE AÇO 6 PRATELEIRAS C/ 093X030X20	Bom	MARIA ANGELA LIMA BARRO	114,60									114,60
112655	1	ESTANTE DE AÇO 6 PRATELEIRAS C/ 093X030X20	Bom	MARIA ANGELA LIMA BARRO	114,60									114,60
112656	1	ESTANTE DE AÇO 6 PRATELEIRAS C/ 093X030X20	Bom	MARIA ANGELA LIMA BARRO	114,60									114,60



ESTADO DE GOIÁS  
MUNICIPIO DE JATAÍ  
RUA ITARUMA, 355 - S. SANTA MARIA

PERÍODO DE REFERÊNCIA: DE JANEIRO/2022 ATÉ DEZEMBRO/2022

RELAÇÃO ANALÍTICA DOS ELEMENTOS QUE COMPOEM O ATIVO PERMANENTE - INVENTÁRIO DOS BENS

CÓD.	QTDE	DESCRIÇÃO / UNIDADE ADMINISTRATIVA	ESTADO DE CONSERV.	DETENTOR DE CARGA PATRIMONIAL	VALOR ORIGINAL	INCORPORAÇÕES				BAIXAS				SALDO ATUAL
						AQUIS. CONSTR.	REAVALIAÇÃO	INCORPOR.	CRÉDITOS	ALIENAÇÃO	DEPRECIAÇÃO	DOAÇÃO / OUTROS	CRÉDITOS	
112658	1	ESTANTE DE AÇO 6 PRATELEIRAS C/ 093X030X20	Bom	MARIA ANGELA LIMA BARRO	114,60									114,60
112659	1	ARMARIO DE AÇO 2 PORTAS BEGE C/ 090X040X20	Bom	GIZELIA DOS SANTOS SILVA	285,54									285,54
112663	1	MESA ESCOLAR FORMICA BEGE	Bom	GIZELIA DOS SANTOS SILVA	0,01									0,01
112664	1	MESA ESCOLAR FORMICA BEGE	Bom	GIZELIA DOS SANTOS SILVA	0,01									0,01
112665	1	MESA ESCOLAR FORMICA BEGE	Bom	GIZELIA DOS SANTOS SILVA	0,01									0,01
112666	1	MESA ESCOLAR FORMICA BEGE	Bom	GIZELIA DOS SANTOS SILVA	0,01									0,01
112667	1	MESA ESCOLAR FORMICA BEGE	Bom	GIZELIA DOS SANTOS SILVA	0,01									0,01
112668	1	MESA ESCOLAR FORMICA BEGE	Bom	GIZELIA DOS SANTOS SILVA	0,01									0,01
112669	1	MESA ESCOLAR FORMICA BEGE	Bom	GIZELIA DOS SANTOS SILVA	0,01									0,01
112670	1	MESA ESCOLAR FORMICA BEGE	Bom	GIZELIA DOS SANTOS SILVA	0,01									0,01
112671	1	MESA ESCOLAR FORMICA BEGE	Bom	GIZELIA DOS SANTOS SILVA	0,01									0,01
112672	1	MESA ESCOLAR FORMICA BEGE	Bom	GIZELIA DOS SANTOS SILVA	0,01									0,01
112673	1	MESA ESCOLAR FORMICA BEGE	Bom	GIZELIA DOS SANTOS SILVA	0,01									0,01
112674	1	MESA ESCOLAR FORMICA BEGE	Bom	GIZELIA DOS SANTOS SILVA	0,01									0,01
112675	1	MESA ESCOLAR FORMICA BEGE	Bom	GIZELIA DOS SANTOS SILVA	0,01									0,01
112676	1	MESA ESCOLAR FORMICA BEGE	Bom	GIZELIA DOS SANTOS SILVA	0,01									0,01
112677	1	MESA ESCOLAR FORMICA BEGE	Bom	GIZELIA DOS SANTOS SILVA	0,01									0,01
112678	1	MESA ESCOLAR FORMICA BEGE	Bom	GIZELIA DOS SANTOS SILVA	0,01									0,01
112679	1	MESA ESCOLAR FORMICA BEGE	Bom	GIZELIA DOS SANTOS SILVA	0,01									0,01
112680	1	MESA ESCOLAR FORMICA BEGE	Bom	GIZELIA DOS SANTOS SILVA	0,01									0,01
112681	1	MESA ESCOLAR FORMICA BEGE	Bom	GIZELIA DOS SANTOS SILVA	0,01									0,01
112682	1	MESA ESCOLAR FORMICA BEGE	Bom	GIZELIA DOS SANTOS SILVA	0,01									0,01
112683	1	MESA ESCOLAR FORMICA BEGE	Bom	GIZELIA DOS SANTOS SILVA	0,01									0,01
112717	1	CADEIRA MADEIRA FIXA	Bom	SONIA MARIA NOGUEIRA SO	66,85									66,85
112725	1	ARMARIO DE AÇO 2 PORTAS CINZA C/033X040X20	Bom	ANTONIA ALIVANIR GONCAL'	143,25									143,25
112742	1	MESA P/IMPRESSORA C/RODIZIOS CINZA C/060X060	Bom	ANTONIA ALIVANIR GONCAL'	143,25									143,25
112743	1	MESA REDONDA CINZA 120X074	Bom	ANTONIA ALIVANIR GONCAL'	95,50									95,50
112748	1	CADEIRA FERRO FIXA ESTOFADA TECIDO AZUL	Bom	VALCIRENE DEZIDERIO DIAS	76,40									76,40
112754	1	NOBREAK SMS 700 VA N/S 27901013116	Bom	LIVIA DE CASSIA ASSIS GON	362,90									362,90
112761	1	CADEIRA MADEIRA FIXA	Bom	SONIA MARIA NOGUEIRA SO	57,30									57,30
112763	1	LIQUIDIFICADOR INDUSTRIAL POLLO C/ MOTOR V	Bom	LIVIA DE CASSIA ASSIS GON	143,25									143,25
112764	1	ARMARIO DE AÇO 2 PORTAS BEGE C/ 090X045X20	Bom	DENICLER ASSIS FERREIRA	191,00									191,00
112766	1	REFRIGERADOR ELECTROLUX REP 32	Bom	LIVIA DE CASSIA ASSIS GON	334,25									334,25
112767	1	ESTANTE DE AÇO 4 PRATELEIRAS C/ 093X040X14	Bom	LIVIA DE CASSIA ASSIS GON	114,60									114,60



RELAÇÃO ANALÍTICA DOS ELEMENTOS QUE COMPOEM O ATIVO PERMANENTE - INVENTÁRIO DOS BENS

CÓD.	QTDE	DESCRIÇÃO / UNIDADE ADMINISTRATIVA	ESTADO DE CONSERV.	DETENTOR DE CARGA PATRIMONIAL	VALOR ORIGINAL	INCORPORAÇÕES				BAIXAS				SALDO ATUAL
						AQUIS. CONSTR.	REAVALIAÇÃO	INCORPOR.	CRÉDITOS	ALIENAÇÃO	DEPRECIAÇÃO	DOAÇÃO / OUTROS	CRÉDITOS	
112769	1	ESTANTE DE MADEIRA 4 PRATELEIRAS CINZA C/	Bom	LIVIA DE CASSIA ASSIS GON	114,60									114,60
112770	1	APARELHO TOCA CD TOSHIBA	Bom	JEANE IDALINA BONIFACIO	19,10									19,10
112772	1	ARMARIO DE AÇO 2 PORTAS CINZA C/ 075X033X1	Bom	GIZELIA DOS SANTOS SILVA	285,54									285,54
112776	1	ARQUIVO DE AÇO P/ PASTA SUSPensa 4 GAVET/	Bom	EVONIO OLIVEIRA DE SOUZA	114,60									114,60
112780	1	MESA ESCOLAR FORMICA BEGE	Bom	GIZELIA DOS SANTOS SILVA	0,01									0,01
112781	1	ARMARIO DE AÇO 2 PORTAS CINZA C/ 075X033X1	Bom	GIZELIA DOS SANTOS SILVA	285,54									285,54
112783	1	VENTILADOR DE PAREDE ARGE	Bom	ALZIRA MESSIAS DE SOUZA	52,52									52,52
112785	1	CADEIRA FERRO FIXA ESTOFADA TECIDO AZUL	Bom	VALCIRENE DEZIDERIO DIAS	76,40									76,40
112786	1	CADEIRA ESCOLAR INFANTIL FORMICA BEGE	Bom	GIZELIA DOS SANTOS SILVA	57,30									57,30
112787	1	CADEIRA ESCOLAR INFANTIL FORMICA BEGE	Bom	GIZELIA DOS SANTOS SILVA	57,30									57,30
112788	1	CADEIRA ESCOLAR INFANTIL FORMICA BEGE	Bom	GIZELIA DOS SANTOS SILVA	57,30									57,30
112789	1	CADEIRA ESCOLAR INFANTIL FORMICA BEGE	Bom	GIZELIA DOS SANTOS SILVA	57,30									57,30
112790	1	CADEIRA ESCOLAR INFANTIL FORMICA BEGE	Bom	GIZELIA DOS SANTOS SILVA	57,30									57,30
112791	1	CADEIRA ESCOLAR INFANTIL FORMICA BEGE	Bom	GIZELIA DOS SANTOS SILVA	57,30									57,30
112792	1	CADEIRA ESCOLAR INFANTIL FORMICA BEGE	Bom	GIZELIA DOS SANTOS SILVA	57,30									57,30
112793	1	CADEIRA ESCOLAR INFANTIL FORMICA BEGE	Bom	GIZELIA DOS SANTOS SILVA	57,30									57,30
112794	1	CADEIRA ESCOLAR INFANTIL FORMICA BEGE	Bom	GIZELIA DOS SANTOS SILVA	57,30									57,30
112795	1	CADEIRA ESCOLAR INFANTIL FORMICA BEGE	Bom	GIZELIA DOS SANTOS SILVA	57,30									57,30
112796	1	CADEIRA ESCOLAR INFANTIL FORMICA BEGE	Bom	GIZELIA DOS SANTOS SILVA	57,30									57,30
112797	1	CADEIRA ESCOLAR INFANTIL FORMICA BEGE	Bom	GIZELIA DOS SANTOS SILVA	57,30									57,30
112798	1	CADEIRA ESCOLAR INFANTIL FORMICA BEGE	Bom	GIZELIA DOS SANTOS SILVA	57,30									57,30
112799	1	CADEIRA ESCOLAR INFANTIL FORMICA BEGE	Bom	GIZELIA DOS SANTOS SILVA	57,30									57,30
112800	1	CADEIRA ESCOLAR INFANTIL FORMICA BEGE	Bom	GIZELIA DOS SANTOS SILVA	57,30									57,30
112801	1	CADEIRA ESCOLAR INFANTIL FORMICA BEGE	Bom	GIZELIA DOS SANTOS SILVA	57,30									57,30
112802	1	CADEIRA ESCOLAR INFANTIL FORMICA BEGE	Bom	GIZELIA DOS SANTOS SILVA	57,30									57,30
112804	1	CADEIRA ESCOLAR INFANTIL FORMICA BEGE	Bom	GIZELIA DOS SANTOS SILVA	57,30									57,30
112805	1	CADEIRA ESCOLAR INFANTIL FORMICA BEGE	Bom	GIZELIA DOS SANTOS SILVA	57,30									57,30
112806	1	MESA ESCOLAR INFANTIL FORMICA BEGE C/ 080	Bom	GIZELIA DOS SANTOS SILVA	0,01									0,01
112807	1	MESA ESCOLAR INFANTIL FORMICA BEGE C/ 080	Bom	GIZELIA DOS SANTOS SILVA	0,01									0,01
112808	1	MESA ESCOLAR INFANTIL FORMICA BEGE C/ 080	Bom	GIZELIA DOS SANTOS SILVA	0,01									0,01
112809	1	MESA ESCOLAR INFANTIL FORMICA BEGE C/ 080	Bom	GIZELIA DOS SANTOS SILVA	0,01									0,01
112810	1	MESA ESCOLAR INFANTIL FORMICA BEGE C/ 080	Bom	GIZELIA DOS SANTOS SILVA	0,01									0,01
112811	1	MESA ESCOLAR INFANTIL FORMICA BEGE C/ 080	Bom	GIZELIA DOS SANTOS SILVA	0,01									0,01
112812	1	MESA ESCOLAR INFANTIL FORMICA BEGE C/ 080	Bom	GIZELIA DOS SANTOS SILVA	0,01									0,01



ESTADO DE GOIÁS  
MUNICIPIO DE JATAÍ  
RUA ITARUMA, 355 - S. SANTA MARIA

PERÍODO DE REFERÊNCIA: DE JANEIRO/2022 ATÉ DEZEMBRO/2022

RELAÇÃO ANALÍTICA DOS ELEMENTOS QUE COMPOEM O ATIVO PERMANENTE - INVENTÁRIO DOS BENS

CÓD.	QTDE	DESCRIÇÃO / UNIDADE ADMINISTRATIVA	ESTADO DE CONSERV.	DETENTOR DE CARGA PATRIMONIAL	VALOR ORIGINAL	INCORPORAÇÕES				BAIXAS				SALDO ATUAL
						AQUIS. CONSTR.	REAVALIAÇÃO	INCORPOR.	CRÉDITOS	ALIENAÇÃO	DEPRECIACÃO	DOAÇÃO / OUTROS	CRÉDITOS	
112820	1	CADEIRA FERRO FIXA ESTOFADA CURVIM PRETO	Bom	ALZIRA MESSIAS DE SOUZA	191,00									191,00
112828	1	CADEIRA FERRO FIXA ESTOFADA CURVIM PRETO	Bom	ANDREIA SILVA RIBEIRO	76,40									76,40
112829	1	CADEIRA FERRO FIXA ESTOFADA CURVIM PRETO	Bom	ANDREIA SILVA RIBEIRO	76,40									76,40
112830	1	CADEIRA FERRO FIXA ESTOFADA CURVIM PRETO	Bom	ANDREIA SILVA RIBEIRO	76,40									76,40
112831	1	CADEIRA FERRO FIXA ESTOFADA CURVIM PRETO	Bom	ANDREIA SILVA RIBEIRO	76,40									76,40
112832	1	MESA ESCOLAR FORMICA BEGE	Bom	GIZELIA DOS SANTOS SILVA	0,01									0,01
112833	1	MESA ESCOLAR FORMICA BEGE	Bom	GIZELIA DOS SANTOS SILVA	0,01									0,01
112836	1	MESA P/ COMPUTADOR TIPO MODULO MARRON	Bom	JEANE IDALINA BONIFACIO	105,05									105,05
112837	1	MESA P/ REUNIAO FORMICA CINZA C/ 204X103X0	Bom	JEANE IDALINA BONIFACIO	429,75									429,75
112838	1	MESA P/ COMPUTADOR TIPO MODULO MARRON	Bom	JEANE IDALINA BONIFACIO	105,05									105,05
112839	1	MESA P/ COMPUTADOR TIPO MODULO MARRON	Bom	JEANE IDALINA BONIFACIO	105,05									105,05
112840	1	MESA P/ COMPUTADOR TIPO MODULO MARRON	Bom	JEANE IDALINA BONIFACIO	105,05									105,05
112841	1	MESA P/ COMPUTADOR TIPO MODULO MARRON	Bom	JEANE IDALINA BONIFACIO	105,05									105,05
112847	1	CPU POSITIVO (MEC/SEED-PREGAO FNDE 83/200	Bom	GIZELIA DOS SANTOS SILVA	429,75									429,75
112848	1	CPU POSITIVO (MEC/SEED-PREGAO FNDE 83/200	Bom	GIZELIA DOS SANTOS SILVA	429,75									429,75
112849	1	CPU POSITIVO (MEC/SEED-PREGAO FNDE 83/200	Bom	GIZELIA DOS SANTOS SILVA	429,75									429,75
112850	1	CPU POSITIVO (MEC/SEED-PREGAO FNDE 83/200	Bom	GIZELIA DOS SANTOS SILVA	429,75									429,75
112851	1	CPU POSITIVO (MEC/SEED-PREGAO FNDE 83/200	Bom	GIZELIA DOS SANTOS SILVA	429,75									429,75
112853	1	CPU POSITIVO (MEC/SEED-PREGAO FNDE 83/200	Bom	GIZELIA DOS SANTOS SILVA	429,75									429,75
112854	1	CPU POSITIVO (MEC/SEED-PREGAO FNDE 83/200	Bom	GIZELIA DOS SANTOS SILVA	429,75									429,75
112856	1	IMPRESSORA SAMSUNG MOD. ML-2851 ND	Bom	CRISVONE SOUSA ROCHA	286,50									286,50
112858	1	BOTIJÃO DE GAS P13	Bom	ANDREIA SILVA RIBEIRO	95,50									95,50
112859	1	BOTIJÃO DE GAS P13	Bom	ANDREIA SILVA RIBEIRO	95,50									95,50
112860	1	ARMARIO DE AÇO 2 PORTAS CINZA C/ 075X033X1	Bom	GIZELIA DOS SANTOS SILVA	285,54									285,54
112862	1	ARMARIO MADEIRA 2 PORTAS CINZA C/ 090X045X	Bom	ALDA MARIA FERREIRA SILV,	238,75									238,75
112864	1	ARQUIVO DE AÇO P/ PASTA SUSPensa 4 GAVETA	Bom	EVONIO OLIVEIRA DE SOUZA	114,60									114,60
112866	1	MESA P/ COMPUTADOR C/ SUPORTE P/ TECLADO	Bom	ALDA MARIA FERREIRA SILV,	171,90									171,90
112868	1	VENTILADOR DE PAREDE VENTI DELTA	Bom	LAZARA IARA CAMPOS	152,80									152,80
112871	1	IMPRESSORA HP DISKJET 3910	Bom	ALDA MARIA FERREIRA SILV,	334,25									334,25
112872	1	MESA EM MDF COM 2 GAVETAS AZUL C/ 120X062	Bom	LAZARA IARA CAMPOS	124,15									124,15
112873	1	CPU C/ LEITOR DE DVD	Bom	ALDA MARIA FERREIRA SILV,	143,25									143,25
112874	1	CADEIRA FERRO FIXA ESTOFADA TECIDO AZUL	Bom	VALCIRENE DEZIDERIO DIAS	76,40									76,40
112878	1	ESTANTE DE AÇO 6 PRateleiras C/ 093X030X20	Bom	MARIA ANGELA LIMA BARRO	114,60									114,60
112879	1	BEBEDOR ELETRICO INOX NARDIN MOD.BIXBP10	Bom	ALDA MARIA FERREIRA SILV,	334,25									334,25





RELAÇÃO ANALÍTICA DOS ELEMENTOS QUE COMPOEM O ATIVO PERMANENTE - INVENTÁRIO DOS BENS

CÓD.	QTDE	DESCRIÇÃO / UNIDADE ADMINISTRATIVA	ESTADO DE CONSERV.	DETENTOR DE CARGA PATRIMONIAL	VALOR ORIGINAL	INCORPORAÇÕES				BAIXAS				SALDO ATUAL
						AQUIS. CONSTR.	REAVALIAÇÃO	INCORPOR.	CRÉDITOS	ALIENAÇÃO	DEPRECIAÇÃO	DOAÇÃO / OUTROS	CRÉDITOS	
112882	1	ESTANTE DE MADEIRA 5 PRATELEIRA CINZA C/ 13	Bom	ALDA MARIA FERREIRA SILV.	143,25									143,25
112883	1	ESTANTE DE MADEIRA 7 PRATELEIRA CINZA C/ 23	Bom	ALDA MARIA FERREIRA SILV.	143,25									143,25
112888	1	VENTILADOR DE PAREDE TWISTER	Bom	ALZIRA MESSIAS DE SOUZA	52,52									52,52
112891	1	CADEIRA FERRO FIXA ESTOFADA CURVIM PRETO	Bom	ANDREIA SILVA RIBEIRO	76,40									76,40
112892	1	CADEIRA FERRO FIXA ESTOFADA CURVIM PRETO	Bom	ANDREIA SILVA RIBEIRO	76,40									76,40
112893	1	CADEIRA FERRO FIXA ESTOFADA CURVIM PRETO	Bom	ANDREIA SILVA RIBEIRO	76,40									76,40
112894	1	CADEIRA FERRO FIXA ESTOFADA CURVIM PRETO	Bom	ANDREIA SILVA RIBEIRO	76,40									76,40
112896	1	CADEIRA FERRO FIXA ESTOFADA CURVIM PRETO	Bom	ANDREIA SILVA RIBEIRO	76,40									76,40
112898	1	CADEIRA FERRO FIXA ESTOFADA CURVIM PRETO	Bom	ANDREIA SILVA RIBEIRO	76,40									76,40
112899	1	CADEIRA FERRO FIXA ESTOFADA CURVIM PRETO	Bom	ANDREIA SILVA RIBEIRO	76,40									76,40
112900	1	CADEIRA FERRO FIXA ESTOFADA CURVIM PRETO	Bom	ANDREIA SILVA RIBEIRO	76,40									76,40
112901	1	CADEIRA FERRO FIXA ESTOFADA CURVIM PRETO	Bom	ANDREIA SILVA RIBEIRO	76,40									76,40
112903	1	CADEIRA FERRO FIXA ESTOFADA CURVIM PRETO	Bom	ANDREIA SILVA RIBEIRO	76,40									76,40
112905	1	ARMARIO MADEIRA 2 PORTAS CINZA C/ 120X050X	Bom	ALDA MARIA FERREIRA SILV.	286,50									286,50
112908	1	MESA ESCOLAR FORMICA BEGE	Bom	GIZELIA DOS SANTOS SILVA	0,01									0,01
112911	1	CAIXA DE SOM AMPLIFICADA FRAM MF400	Bom	ALDA MARIA FERREIRA SILV.	334,25									334,25
112915	1	ARMARIO MADEIRA 2 PORTAS CINZA C/ 092X045X	Bom	ALDA MARIA FERREIRA SILV.	286,50									286,50
112916	1	ARMARIO DE AÇO 2 PORTAS CINZA C/ 075X032X1	Bom	CLINGIA DE CASSIA GONCAL	424,97									424,97
112923	1	ARMARIO DE AÇO 2 PORTAS BEGE C/ 090X045X1	Bom	CLAUDIA VILELA GONÇALVE	285,54									285,54
112934	1	MESA ESCOLAR FORMICA BEGE	Bom	GIZELIA DOS SANTOS SILVA	0,01									0,01
112935	1	MESA MADEIRA P/ REUNIAO BEGE C/ 125X090X17	Bom	ALDA MARIA FERREIRA SILV.	152,80									152,80
112938	1	CADEIRA FERRO FIXA PLASTICO VERDE	Bom	ALDA MARIA FERREIRA SILV.	38,20									38,20
112940	1	CADEIRA FERRO FIXA PLASTICO AZUL	Bom	GIZELIA DOS SANTOS SILVA	28,65									28,65
112957	1	CADEIRA FERRO FIXA PLASTICO LARANJA	Bom	ALDA MARIA FERREIRA SILV.	38,20									38,20
112959	1	VENTILADOR DE PAREDE TWISTER	Bom	MARIA ANGELA LIMA BARRO	152,80									152,80
112960	1	CADEIRA FERRO FIXA PLASTICO VERMELHA	Bom	ALDA MARIA FERREIRA SILV.	38,20									38,20
112974	1	CADEIRA FERRO FIXA PLASTICO AMARELA	Bom	ALDA MARIA FERREIRA SILV.	38,20									38,20
112988	1	CADEIRA ESCOLAR FORMICA AZUL	Bom	EDEVOLIDES XAVIER SILVA	66,85									66,85
113019	1	ARMARIO DE AÇO 2 PORTAS BEGE C/ 090X046X1	Bom	TANIA MARIA DE LIMA VILEL	285,54									285,54
113021	1	VENTILADOR DE PAREDE LOREM SID	Bom	ALDA MARIA FERREIRA SILV.	152,80									152,80
113024	1	VENTILADOR DE PAREDE TWISTER	Bom	MARIA ANGELA LIMA BARRO	152,80									152,80
113049	1	MESA ESCOLAR FORMICA BRANCA	Bom	EDEVOLIDES XAVIER SILVA	85,95									85,95
113050	1	MESA ESCOLAR FORMICA BRANCA	Bom	EDEVOLIDES XAVIER SILVA	85,95									85,95
113051	1	MESA ESCOLAR FORMICA BRANCA	Bom	EDEVOLIDES XAVIER SILVA	85,95									85,95



ESTADO DE GOIÁS  
MUNICIPIO DE JATAÍ  
RUA ITARUMA, 355 - S. SANTA MARIA

PERÍODO DE REFERÊNCIA: DE JANEIRO/2022 ATÉ DEZEMBRO/2022

RELAÇÃO ANALÍTICA DOS ELEMENTOS QUE COMPOEM O ATIVO PERMANENTE - INVENTÁRIO DOS BENS

CÓD.	QTDE	DESCRIÇÃO / UNIDADE ADMINISTRATIVA	ESTADO DE CONSERV.	DETENTOR DE CARGA PATRIMONIAL	VALOR ORIGINAL	INCORPORAÇÕES				BAIXAS				SALDO ATUAL
						AQUIS. CONSTR.	REAVALIAÇÃO	INCORPOR.	CRÉDITOS	ALIENAÇÃO	DEPRECIACÃO	DOAÇÃO / OUTROS	CRÉDITOS	
113052	1	MESA ESCOLAR FORMICA BRANCA	Bom	EDEVOLIDES XAVIER SILVA	85,95									85,95
113053	1	MESA ESCOLAR FORMICA BRANCA	Bom	EDEVOLIDES XAVIER SILVA	85,95									85,95
113054	1	MESA ESCOLAR FORMICA BRANCA	Bom	EDEVOLIDES XAVIER SILVA	85,95									85,95
113055	1	MESA ESCOLAR FORMICA BRANCA	Bom	EDEVOLIDES XAVIER SILVA	85,95									85,95
113056	1	MESA ESCOLAR FORMICA BRANCA	Bom	EDEVOLIDES XAVIER SILVA	85,95									85,95
113057	1	MESA ESCOLAR FORMICA BRANCA	Bom	EDEVOLIDES XAVIER SILVA	85,95									85,95
113058	1	MESA ESCOLAR FORMICA BRANCA	Bom	EDEVOLIDES XAVIER SILVA	85,95									85,95
113069	1	ARMARIO DE AÇO 2 PORTAS CINZA C/070X033X13	Bom	ANTONIA ALIVANIR GONCAL'	143,25									143,25
113099	1	VENTILADOR DE PAREDE LOREM SID	Bom	ALDA MARIA FERREIRA SILV,	152,80									152,80
113141	1	CADEIRA ESCOLAR FORMICA AZUL	Bom	EDEVOLIDES XAVIER SILVA	66,85									66,85
113183	1	MESA P/PROFESSOR FORMICA AZUL C/170X070X	Bom	LAZARA IARA CAMPOS	124,15									124,15
113212	1	MESA ESCOLAR FORMICA	Bom	GIZELIA DOS SANTOS SILVA	0,01									0,01
113214	1	MESA ESCOLAR FORMICA	Bom	GIZELIA DOS SANTOS SILVA	0,01									0,01
113264	1	ARMARIO DE AÇO 2 PORTAS CINZA C/ 090X045X2	Bom	CRISVONE SOUSA ROCHA	282,68									282,68
113266	1	CPU POSITIVO (MEC/SEED-FNDE 83/2008) N/S 1A0	Bom	ALDA MARIA FERREIRA SILV,	382,00									382,00
113267	1	CPU POSITIVO SERIE 1A054901A	Bom	ALDA MARIA FERREIRA SILV,	382,00									382,00
113268	1	CPU POSITIVO MEC/SEED-FNDE PREGAO 83/2008	Bom	ALDA MARIA FERREIRA SILV,	382,00									382,00
113269	1	CPU C/ LEITOR DE DVD N/S 097646	Bom	ALDA MARIA FERREIRA SILV,	382,00									382,00
113270	1	CPU POSITIVO MEC/SEED-FNDE PREGAO 83/2008	Bom	ALDA MARIA FERREIRA SILV,	382,00									382,00
113271	1	CPU POSITIVO MEC/SEED-FNDE 83/2008 N/S 1A05	Bom	ALDA MARIA FERREIRA SILV,	382,00									382,00
113272	1	CPU POSITIVO MEC/SEED-FNDE PREGAO 83/2008	Bom	ALDA MARIA FERREIRA SILV,	382,00									382,00
113273	1	CPU POSITIVO MEC/SEED-FNDE PREGAO 83/2008	Bom	ALDA MARIA FERREIRA SILV,	382,00									382,00
113274	1	MESA P/ COMPUTADOR TIPO MODULO MARROM	Bom	GIZELIA DOS SANTOS SILVA	114,60									114,60
113275	1	MESA P/ COMPUTADOR TIPO MODULO MARROM	Bom	GIZELIA DOS SANTOS SILVA	114,60									114,60
113277	1	MESA P/ COMPUTADOR TIPO MODULO MARROM	Bom	GIZELIA DOS SANTOS SILVA	114,60									114,60
113280	1	MESA P/ COMPUTADOR TIPO MODULO MARROM	Bom	GIZELIA DOS SANTOS SILVA	114,60									114,60
113281	1	MESA P/ COMPUTADOR TIPO MODULO MARROM	Bom	GIZELIA DOS SANTOS SILVA	114,60									114,60
113282	1	ARMARIO DE AÇO 2 PORTAS CINZA C/ 090X045X1	Bom	CRISVONE SOUSA ROCHA	282,68									282,68
113286	1	ARMARIO DE AÇO 2 PORTAS BRANCO C/ 090X045	Bom	ALDA MARIA FERREIRA SILV,	285,54									285,54
113287	1	ARMARIO DE AÇO 2 PORTAS CINZA C/ 113X090X0	Bom	CRISVONE SOUSA ROCHA	282,68									282,68
113456	1	CADEIRA ESCOLAR FORMICA AZUL	Bom	EDEVOLIDES XAVIER SILVA	66,85									66,85
113485	1	VENTILADOR DE PAREDE DELTA PREMIUM PRET	Bom	MARIA ANGELA LIMA BARRO	152,80									152,80
113531	1	ARMARIO DE AÇO 2 PORTAS BEGE C/090X045X11	Bom	CLINGIA DE CASSIA GONCAL	285,54									285,54
113544	1	ARMARIO DE AÇO 2 PORTAS CINZA C/ 090X040X2	Bom	EVONIO OLIVEIRA DE SOUZA	285,54									285,54



RELAÇÃO ANALÍTICA DOS ELEMENTOS QUE COMPOEM O ATIVO PERMANENTE - INVENTÁRIO DOS BENS

CÓD.	QTDE	DESCRIÇÃO / UNIDADE ADMINISTRATIVA	ESTADO DE CONSERV.	DETENTOR DE CARGA PATRIMONIAL	VALOR ORIGINAL	INCORPORAÇÕES				BAIXAS				SALDO ATUAL
						AQUIS. CONSTR.	REAVALIAÇÃO	INCORPOR.	CRÉDITOS	ALIENAÇÃO	DEPRECIAÇÃO	DOAÇÃO / OUTROS	CRÉDITOS	
113545	1	ARMARIO DE AÇO 2 PORTAS CINZA C/090X046X1	Bom	ANTONIA ALIVANIR GONCAL'	143,25									143,25
113559	1	VENTILADOR DE PAREDE VENTI DELTA	Bom	ANDREIA SILVA RIBEIRO	122,24									122,24
113566	1	BOITJÃO DE GÁS P13	Bom	ALDA MARIA FERREIRA SILV.	95,50									95,50
113568	1	CPU POSITIVO MEC/SEED-FNDE PREGAO 83-2008	Bom	ALDA MARIA FERREIRA SILV.	382,00									382,00
113572	1	MESA MADEIRA P/ REUNIAO C/ 120X080X080	Bom	ALDA MARIA FERREIRA SILV.	191,00									191,00
113577	1	CADEIRA UNIVERSITARIA PLASTICO AZUL	Bom	LAZARA IARA CAMPOS	47,75									47,75
113603	1	ARMARIO DE AÇO 2 PORTAS CINZA C/ 075X032X1	Bom	CLINGIA DE CASSIA GONCAL	424,97									424,97
113604	1	NOBREAK SMS	Bom	GIZELIA DOS SANTOS SILVA	176,67									176,67
113606	1	ARMARIO MADEIRA 2 PORTAS 1,65X1,05X0,40	Bom	ALDA MARIA FERREIRA SILV.	286,50									286,50
113608	1	ARMARIO MADEIRA 3 PORTAS 3 GAVETAS	Bom	ALDA MARIA FERREIRA SILV.	334,25									334,25
113609	1	CADEIRA MADEIRA FIXA C/ RIPAS	Bom	LAZARA IARA CAMPOS	66,85									66,85
113610	1	ARMARIO MADEIRA 2 PORTAS 2 GAVETAS C/ VIDI	Bom	ALDA MARIA FERREIRA SILV.	286,50									286,50
113611	1	ARMARIO MADEIRA 4 PORTAS	Bom	ALDA MARIA FERREIRA SILV.	334,25									334,25
113618	1	CADEIRA MADEIRA ESCOLAR INFANTIL FORMICA	Bom	LAZARA IARA CAMPOS	66,85									66,85
113626	1	CADEIRA MADEIRA ESCOLAR INFANTIL FORMICA	Bom	LAZARA IARA CAMPOS	57,30									57,30
113627	1	CADEIRA MADEIRA ESCOLAR INFANTIL FORMICA	Bom	LAZARA IARA CAMPOS	57,30									57,30
113629	1	CADEIRA MADEIRA ESCOLAR INFANTIL FORMICA	Bom	LAZARA IARA CAMPOS	57,30									57,30
113631	1	CADEIRA MADEIRA ESCOLAR INFANTIL FORMICA	Bom	LAZARA IARA CAMPOS	57,30									57,30
113638	1	MESA ESCOLAR INFANTIL FORMICA BRANCA	Bom	LAZARA IARA CAMPOS	76,40									76,40
113643	1	ARMARIO DE AÇO 2 PORTAS CINZA C/ 090X040X2	Bom	EVONIO OLIVEIRA DE SOUZA	285,54									285,54
113644	1	MESA P/PROFESSOR FORMICA AZUL C/ 170X070X	Bom	LAZARA IARA CAMPOS	124,15									124,15
113647	1	VENTILADOR DE PAREDE VENTI DELTA	Bom	ALDA MARIA FERREIRA SILV.	152,80									152,80
113660	1	CADEIRA UNIVERSITARIA PLASTICO AZUL	Bom	ARLETE MIRANDA DA COSTA	47,75									47,75
113669	1	CADEIRA FERRO FIXA ESTOFADA TECIDO AZUL	Bom	SONIA MARIA NOGUEIRA SO	47,75									47,75
113674	1	CADEIRA UNIVERSITARIA PLASTICO AZUL	Bom	ARLETE MIRANDA DA COSTA	47,75									47,75
113706	1	MESA SECRETARIA 2 GAVETAS AZUL C/ 140X060X	Bom	CONSELHO ESCOLAR CLOBE	143,25									143,25
113713	1	CADEIRA ESCOLAR FORMICA BRANCA	Bom	EDEVOLIDES XAVIER SILVA	66,85									66,85
113716	1	CADEIRA ESCOLAR FORMICA AZUL	Bom	EDEVOLIDES XAVIER SILVA	66,85									66,85
113717	1	CADEIRA MADEIRA FIXA ,FORMICA AZUL	Bom	MIREILE ALVES FERREIRA	66,85									66,85
113718	1	CADEIRA ESCOLAR FORMICA BRANCA	Bom	EDEVOLIDES XAVIER SILVA	66,85									66,85
113719	1	CADEIRA ESCOLAR FORMICA BRANCA	Bom	EDEVOLIDES XAVIER SILVA	66,85									66,85
113720	1	CADEIRA ESCOLAR EM FORMICA BRANCA	Bom	EDEVOLIDES XAVIER SILVA	66,85									66,85
113721	1	VENTILADOR DE PAREDE VENTI DELTA	Bom	ALDA MARIA FERREIRA SILV.	152,80									152,80
113722	1	CPU C/ LEITOR DE CD/DVD PLAMET DARUMA MEC	Bom	LAZARA IARA CAMPOS	429,75									429,75



ESTADO DE GOIÁS  
MUNICIPIO DE JATAI  
RUA ITARUMA, 355 - S. SANTA MARIA

PERÍODO DE REFERÊNCIA: DE JANEIRO/2022 ATÉ DEZEMBRO/2022

RELAÇÃO ANALÍTICA DOS ELEMENTOS QUE COMPOEM O ATIVO PERMANENTE - INVENTÁRIO DOS BENS

CÓD.	QTDE	DESCRIÇÃO / UNIDADE ADMINISTRATIVA	ESTADO DE CONSERV.	DETENTOR DE CARGA PATRIMONIAL	VALOR ORIGINAL	INCORPORAÇÕES				BAIXAS				SALDO ATUAL
						AQUIS. CONSTR.	REAVALIAÇÃO	INCORPOR.	CRÉDITOS	ALIENAÇÃO	DEPRECIAÇÃO	DOAÇÃO / OUTROS	CRÉDITOS	
113725	1	IMPRESSORA CANON MOD. IP1900 N/S 196031883	Bom	LAZARA IARA CAMPOS	334,25									334,25
113726	1	ARMARIO DE AÇO 2 PORTAS CINZA C/ 090X040X1	Bom	ARLETE MIRANDA DA COSTA	257,85									257,85
113727	1	ARMARIO DE AÇO 2 PORTAS CINZA C/ 090X040X1	Bom	ARLETE MIRANDA DA COSTA	257,85									257,85
113728	1	ARMARIO DE AÇO 2 PORTAS CINZA C/ 103X090X0	Bom	LAZARA IARA CAMPOS	285,54									285,54
113731	1	ARMARIO DE AÇO 2 PORTAS CINZA C/ 075X032X1	Bom	EDEVOLIDES XAVIER SILVA	401,10									401,10
113732	1	ESTANTE DE AÇO 6 PRATELEIRAS C/ 093X030X20	Bom	DAMÁSIO FERREIRA SILVA	81,17									81,17
113733	1	ESTANTE DE AÇO 5 PRATELEIRAS C/ 093X030X20	Bom	DAMÁSIO FERREIRA SILVA	81,17									81,17
113734	1	ESTANTE DE AÇO 6 PRATELEIRAS C/ 093X030X20	Bom	DAMÁSIO FERREIRA SILVA	81,17									81,17
113740	1	CADEIRA MADEIRA FIXA C/ RIPAS	Bom	EDEVOLIDES XAVIER SILVA	42,97									42,97
113746	1	CADEIRA MADEIRA FIXA C/ RIPAS	Bom	IZILDINHA DIVINA BORBA CA	42,97									42,97
113749	1	CADEIRA MADEIRA FIXA	Bom	EDEVOLIDES XAVIER SILVA	66,85									66,85
113750	1	CADEIRA MADEIRA FIXA	Bom	EDEVOLIDES XAVIER SILVA	66,85									66,85
113756	1	IMPRESSORA SAMSUNG MOD. ML-2851 ND	Bom	CRISVONE SOUSA ROCHA	286,50									286,50
113758	1	CADEIRA GIRATORIA RODIZIOS ESTOFADA TECID	Bom	EDEVOLIDES XAVIER SILVA	95,50									95,50
113762	1	MESA P/ IMPRESSORA BRANCA C/ 060X040X075	Bom	EDEVOLIDES XAVIER SILVA	95,50									95,50
113764	1	ARMARIO DE AÇO 2 PORTAS CINZA C/ 090X040X2	Bom	LAZARA IARA CAMPOS	285,54									285,54
113766	1	ARMARIO DE AÇO 2 PORTAS CINZA C/090X045X1	Bom	JEANE IDALINA BONIFACIO	228,24									228,24
113768	1	FREEZER PROSDOSSIMO F21 SMILE	Bom	LAZARA IARA CAMPOS	334,25									334,25
113769	1	FREEZER ELECTROLUX H500 BRANCO	Bom	MAIONARA BORGES MELO	429,75									429,75
113774	1	FORNO DAKO COURAÇADO	Bom	GEORGEANA CARNEIRO SEV	334,25									334,25
113775	1	ARMARIO DE AÇO 2 PORTAS CINZA C/ 090X040X1	Bom	CLINGIA DE CASSIA GONCAL	285,54									285,54
113779	1	BALANÇA GURAL 15 KG	Bom	LAZARA IARA CAMPOS	114,60									114,60
113780	1	ARMARIO DE AÇO 2 PORTAS CINZA C/ 117X044X2	Bom	GEORGEANA CARNEIRO SEV	285,54									285,54
113782	1	MESA P/ COMPUTADOR C/ 120X060X075	Bom	LAZARA IARA CAMPOS	124,15									124,15
113786	1	CADEIRA GIRATORIA RODIZIOS ESTOFADA TECID	Bom	EDEVOLIDES XAVIER SILVA	95,50									95,50
113794	1	MAQUINA LAVA JATO STIHL PORTATIL AUTA PRE	Bom	LAZARA IARA CAMPOS	238,75									238,75
113797	1	NOTBOOK POSITIVO SERIE 1A178Y237 MEC / SEE	Bom	LAZARA IARA CAMPOS	1.050,50									1.050,50
113799	1	REFRIGERADOR CONSUL MOD. ESSENCIAL MARI	Bom	LAZARA IARA CAMPOS	334,25									334,25
113802	1	MESA P/ REUNIAO FORMICA CINZA C/ 200X100X0	Bom	LAZARA IARA CAMPOS	191,00									191,00
113809	1	CADEIRA FERRO FIXA ESTOFADA TECIDO PRETC	Bom	LAZARA IARA CAMPOS	79,26									79,26
113811	1	ARMARIO MADEIRA 15 PORTAS 198X150X053	Regular	JEANE IDALINA BONIFACIO	382,00									382,00
113812	1	ARMARIO DE AÇO 2 PORTAS CINZA C/ 200X117X0	Bom	LAZARA IARA CAMPOS	285,54									285,54
113813	1	ARMARIO DE AÇO 2 PORTAS CINZA C/ 090X044X1	Bom	ELZA MARIA PEREIRA SILVA	257,85									257,85
113815	1	ARMARIO DE AÇO 2 PORTAS CINZA C/ 075X032X1	Bom	IZILDINHA DIVINA BORBA CA	171,90									171,90



ESTADO DE GOIÁS  
MUNICIPIO DE JATAÍ  
RUA ITARUMA, 355 - S. SANTA MARIA

PERÍODO DE REFERÊNCIA: DE JANEIRO/2022 ATÉ DEZEMBRO/2022

RELAÇÃO ANALÍTICA DOS ELEMENTOS QUE COMPOEM O ATIVO PERMANENTE - INVENTÁRIO DOS BENS

CÓD.	QTDE	DESCRIÇÃO / UNIDADE ADMINISTRATIVA	ESTADO DE CONSERV.	DETENTOR DE CARGA PATRIMONIAL	VALOR ORIGINAL	INCORPORAÇÕES				BAIXAS				SALDO ATUAL
						AQUIS. CONSTR.	REAVALIAÇÃO	INCORPOR.	CRÉDITOS	ALIENAÇÃO	DEPRECIAÇÃO	DOAÇÃO / OUTROS	CRÉDITOS	
113816	1	ARMARIO DE AÇO 2 POTAS CINZA C/ 075X032X17	Bom	GIZELIA DOS SANTOS SILVA	171,90									171,90
113817	1	ARQUIVO DE AÇO P/ PASTA SUSPensa 4 GAVETA	Bom	ALDA MARIA FERREIRA SILV.	114,60									114,60
113818	1	ARQUIVO DE AÇO P/ PASTA SUSPensa 4 GAVETA	Bom	ALDA MARIA FERREIRA SILV.	114,60									114,60
113822	1	CADEIRA FERRO FIXA ESTOFADA TECIDO AZUL	Bom	VALCIRENE DEZIDERIO DIAS	76,40									76,40
113825	1	CADEIRA FERRO FIXA ESTOFADA TECIDO AZUL	Bom	MARIA ANGELA LIMA BARRO	76,40									76,40
113826	1	CADEIRA FERRO FIXA ESTOFADA TECIDO AZUL	Bom	MARIA ANGELA LIMA BARRO	152,79									152,79
113827	1	CADEIRA GIRATORIA RODIZIOS ESTOFADA BRANCA	Bom	GIZELIA DOS SANTOS SILVA	114,60									114,60
113835	1	IMPRESSORA HP DESKJET F2050 N/S BR24IFK0X	Bom	LAZARA IARA CAMPOS	334,25									334,25
113836	1	NOBREAK SMS	Bom	IZILDINHA DIVINA BORBA CA	176,67									176,67
113837	1	SUPORTE P/ CPU AZUL	Bom	GIZELIA DOS SANTOS SILVA	42,97									42,97
113838	1	CPU C/ LEITOR DE CD	Bom	IZILDINHA DIVINA BORBA CA	1.117,35									1.117,35
113843	1	ARMARIO MADEIRA 2 PORTAS BEGE C/ 092X045X	Bom	IZILDINHA DIVINA BORBA CA	191,00									191,00
113845	1	ARMARIO DE AÇO 2 POTAS CINZA C/ 075X032X17	Bom	GIZELIA DOS SANTOS SILVA	401,10									401,10
113848	1	MESA SECRETARIA 2 GAVETAS AZUL C/120X060X	Bom	GIZELIA DOS SANTOS SILVA	114,60									114,60
113851	1	MESA P/ PROFESSOR FORMICA CINZA C/ 117X060	Bom	LAZARA IARA CAMPOS	124,15									124,15
113859	1	SUPORTE P/ CPU AZUL	Bom	GIZELIA DOS SANTOS SILVA	42,97									42,97
113864	1	CADEIRA FERRO FIXA ESTOFADA TECIDO PRETO	Bom	IRISLENE COSTA SILVA	47,75									47,75
113865	1	CADEIRA FERRO FIXA ESTOFADA TECIDO PRETO	Bom	IRISLENE COSTA SILVA	47,75									47,75
113866	1	CADEIRA FERRO FIXA ESTOFADA TECIDO AZUL	Bom	SONIA MARIA NOGUEIRA SO	56,34									56,34
113867	1	CADEIRA FERRO FIXA ESTOFADA TECIDO AZUL	Bom	SONIA MARIA NOGUEIRA SO	56,34									56,34
113868	1	CADEIRA FERRO FIXA ESTOFADA TECIDO AZUL	Bom	SONIA MARIA NOGUEIRA SO	56,34									56,34
113874	1	ARQUIVO DE AÇO P/PASTA SUSPENÇA 4 GAVETA	Bom	TANIA MARIA DE LIMA VILELA	114,60									114,60
113877	1	ARQUIVO DE AÇO P/PASTA SUSPensa 4 GAVETA	Bom	VALCIRENE DEZIDERIO DIAS	114,60									114,60
113880	1	MONITOR POSITIVO 19 N/S: S3803XA007776	Bom	IZILDINHA DIVINA BORBA CA	849,95									849,95
113881	1	MESA P/ COMPUTADOR C/ SUPORTE P/ TECLADO	Bom	LAZARA IARA CAMPOS	171,90									171,90
113883	1	IMPRESSORA HP DESKJET D1360	Bom	IZILDINHA DIVINA BORBA CA	275,99									275,99
113885	1	SUPORTE P/ CPU AZUL	Bom	GIZELIA DOS SANTOS SILVA	23,87									23,87
113888	1	NOBREAK SMS UPROCESSADO 00BI N/S 9742309	Bom	GIZELIA DOS SANTOS SILVA	95,50									95,50
113889	1	CADEIRA FERRO FIXA ESTOFADA TECIDO PRETO	Bom	LAZARA IARA CAMPOS	76,40									76,40
113890	1	CADEIRA FERRO FIXA ESTOFADA TECIDO AZUL	Bom	LAZARA IARA CAMPOS	76,40									76,40
113892	1	IMPRESSORA HP PSC 1410 MULTIFUNCIONAL	Bom	LAZARA IARA CAMPOS	334,25									334,25
113898	1	CPU C/ LEITOR DE CD/DVD	Bom	LAZARA IARA CAMPOS	382,00									382,00
113903	1	ARMARIO MADEIRA 2 PORTAS FORMICA BRANCA	Bom	LAZARA IARA CAMPOS	285,54									285,54
113905	1	CADEIRA ESCOLAR EM FORMICA BRANCA	Bom	ELZA MARIA PEREIRA SILVA	66,85									66,85



PERÍODO DE REFERÊNCIA: DE JANEIRO/2022 ATÉ DEZEMBRO/2022

RELAÇÃO ANALÍTICA DOS ELEMENTOS QUE COMPOEM O ATIVO PERMANENTE - INVENTÁRIO DOS BENS

CÓD.	QTDE	DESCRIÇÃO / UNIDADE ADMINISTRATIVA	ESTADO DE CONSERV.	DETENTOR DE CARGA PATRIMONIAL	VALOR ORIGINAL	INCORPORAÇÕES				BAIXAS				SALDO ATUAL
						AQUIS. CONSTR.	REAVALIAÇÃO	INCORPOR.	CRÉDITOS	ALIENAÇÃO	DEPRECIAÇÃO	DOAÇÃO / OUTROS	CRÉDITOS	
113907	1	ARMARIO DE AÇO 02 PORTAS CINZA C/ 075X032X	Bom	ELZA MARIA PEREIRA SILVA	401,10									401,10
113911	1	MESA ESCOLAR FORMICA BRANCA	Bom	ELZA MARIA PEREIRA SILVA	85,95									85,95
113919	1	MOTO BOMBA SNIWDER 1,5 CV	Bom	ELZA MARIA PEREIRA SILVA	601,65									601,65
113923	1	VENTILADOR DE PAREDE TWISTER ARGE	Bom	ELZA MARIA PEREIRA SILVA	38,20									38,20
113937	1	MESA EM FORMICA PRETA C/ 100X060X080	Bom	ALDA MARIA FERREIRA SILV.	105,05									105,05
113938	1	VENTILADOR DE PAREDE VENTI DELTA	Bom	MARIA ANGELA LIMA BARRO	152,80									152,80
113955	1	ARMARIO DE AÇO 2 PORTAS BEGE C/ 092X045X1	Bom	ALZIRA MESSIAS DE SOUZA	355,26									355,26
113977	1	CPU POSITIVO INTEL CELERON	Bom	ELZA MARIA PEREIRA SILVA	286,50									286,50
113997	1	MESA FORMICA PRETA C/ 100X060X080	Bom	ELZA MARIA PEREIRA SILVA	85,95									85,95
113999	1	MESA FORMICA PRETA C/ 100X060X080	Bom	ELZA MARIA PEREIRA SILVA	85,95									85,95
114000	1	MESA FORMICA PRETA C/ 100X060X080	Bom	ELZA MARIA PEREIRA SILVA	85,95									85,95
114006	1	SUPORTE P/ TV E DVD COM RODIZIOS	Bom	ELZA MARIA PEREIRA SILVA	228,24									228,24
114010	1	APARELHO DE SOM 3 EM 1 PHILCO MPI 635 C/ 2 C	Bom	CLINGIA DE CASSIA GONCAL	238,75									238,75
114023	1	ESTANTE DE AÇO CINZA COM 06 PRATELEIRAS C	Bom	ELZA MARIA PEREIRA SILVA	114,60									114,60
114024	1	ESTANTE DE AÇO CINZA COM 06 PRATELEIRAS C	Bom	CLAUDIA VILELA GONÇALVE	229,19						4,86			224,33
114025	1	ESTANTE DE AÇO CINZA COM 06 PRATELEIRAS C	Bom	CLAUDIA VILELA GONÇALVE	229,19						4,86			224,33
114039	1	CADEIRA FERRO FIXA TECIDO PRETO	Bom	ELZA MARIA PEREIRA SILVA	47,75									47,75
114042	1	CADEIRA GIRATORIA C/ RODIZIOS ESTOFADA CO	Bom	GEORGEANA CARNEIRO SEV	114,60									114,60
114054	1	ARMARIO DE AÇO 2 PORTAS CINZA C/ 092X044X1	Bom	CLINGIA DE CASSIA GONCAL	285,54									285,54
114060	1	APARELHO TOCA CD DIGITAL BRITANIA BS 192	Bom	CLINGIA DE CASSIA GONCAL	238,75									238,75
114066	1	BANCO EM MADEIRA C/ 200X027X050	Bom	CLINGIA DE CASSIA GONCAL	114,60									114,60
114082	1	MESA ESCOLAR EM FORMICA BRANCA	Bom	GEORGEANA CARNEIRO SEV	85,95									85,95
114083	1	MESA ESCOLAR EM FORMICA BRANCA	Bom	GEORGEANA CARNEIRO SEV	85,95									85,95
114088	1	CPU URMET DURUMA MEC/SEED-PREGÃO FNDE	Bom	ELZA MARIA PEREIRA SILVA	286,50									286,50
114091	1	ESPREMEDOR DE FRUTA VENTE DELTA	Bom	ELZA MARIA PEREIRA SILVA	123,19									123,19
114096	1	MESA FORMICA BEGE C/ 110X070X070	Bom	LAZARA IARA CAMPOS	124,15									124,15
114120	1	VENTILADOR ARGE TWISTER	Bom	ELZA MARIA PEREIRA SILVA	38,20									38,20
114163	1	ARMARIO DE AÇO 2 PORTAS CINZA C/ 090X040X1	Bom	ANDREIA SILVA RIBEIRO	233,97									233,97
114167	1	MESA INFANTIL FORMICA AMARELA	Bom	JANE CARVALHO PEREIRA	85,95									85,95
114170	1	MESA INFANTIL FORMICA AMARELA 080X080X083	Bom	DENNIS BISPO DE OLIVEIRA	85,95									85,95
114171	1	MESA INFANTIL FORMICA CINZA	Bom	JANE CARVALHO PEREIRA	85,95									85,95
114172	1	MESA INFANTIL FORMICA VERMELHA	Bom	JANE CARVALHO PEREIRA	85,95									85,95
114173	1	MESA INFANTIL FORMICA CINZA	Bom	JANE CARVALHO PEREIRA	85,95									85,95
114174	1	MESA INFANTIL FORMICA AMARELA	Bom	JANE CARVALHO PEREIRA	85,95									85,95





ESTADO DE GOIÁS  
MUNICIPIO DE JATAI  
RUA ITARUMA, 355 - S. SANTA MARIA

PERÍODO DE REFERÊNCIA: DE JANEIRO/2022 ATÉ DEZEMBRO/2022

RELAÇÃO ANALÍTICA DOS ELEMENTOS QUE COMPOEM O ATIVO PERMANENTE - INVENTÁRIO DOS BENS

CÓD.	QTDE	DESCRIÇÃO / UNIDADE ADMINISTRATIVA	ESTADO DE CONSERV.	DETENTOR DE CARGA PATRIMONIAL	VALOR ORIGINAL	INCORPORAÇÕES				BAIXAS				SALDO ATUAL
						AQUIS. CONSTR.	REAVALIAÇÃO	INCORPOR.	CRÉDITOS	ALIENAÇÃO	DEPRECIAÇÃO	DOAÇÃO / OUTROS	CRÉDITOS	
114206	1	ARMARIO DE AÇO 2 PORTAS C/ 090X045X198	Bom	GISELE ASSIS RIBEIRO	191,00									191,00
114210	1	CADEIRA INFANTIL FORMICA AZUL	Bom	JANE CARVALHO PEREIRA	75,44									75,44
114211	1	CADEIRA INFANTIL FORMICA AZUL	Bom	JANE CARVALHO PEREIRA	75,44									75,44
114217	1	CADEIRA INFANTIL FORMICA AZUL	Bom	JANE CARVALHO PEREIRA	75,44									75,44
114218	1	GUILHOTINA MENNO GPM 420	Bom	CLINGIA DE CASSIA GONCAL	66,85									66,85
114225	1	ARMARIO DE AÇO 2 PORTAS CINZA C/ 090X045X1	Bom	ARLETE MIRANDA DA COSTA	257,85									257,85
114235	1	MESA P/ COMPUTADOR C/ SUPORTE P/ TECLADO	Bom	TANIA MARIA DE LIMA VILELA	143,25						138,75			4,50
114258	1	CADEIRA ESCOLAR INFANTIL EM FORMICA BRANCA	Bom	LAZARA IARA CAMPOS	85,95									85,95
114263	1	ARMARIO DE AÇO 2 PORTAS CINZA C/ 092X045X1	Bom	MONICA RODRIGUES ALVES	191,00									191,00
114265	1	APARELHO TOCA CD/MP3 BRITANIA BS 7	Bom	CLINGIA DE CASSIA GONCAL	238,75									238,75
114275	1	MAQUINA FOTOGRAFICA DIGITAL MIRAGE SLIP N	Bom	CLINGIA DE CASSIA GONCAL	334,25									334,25
114277	1	VENTILADOR DE PAREDE ARGE TWISTER PRETO	Bom	MARIA ANGELA LIMA BARRO	114,60									114,60
114278	1	ESTANTE DE AÇO 6 PRATELEIRAS C/ 093X030X20	Bom	MARIA ANGELA LIMA BARRO	114,60									114,60
114280	1	FOGAO DAKO INDUSTRIAL 4 CHAMAS	Bom	MONICA RODRIGUES ALVES	381,04									381,04
114281	1	FOGAO DAKO INDUSTRIAL 2 CHAMAS	Bom	ANTONIA ALIVANIR GONCAL'	238,75									238,75
114282	1	FOGAO DAKO INDUSTRIAL 2 CHAMAS	Bom	ANTONIA ALIVANIR GONCAL'	238,75									238,75
114285	1	APARELHO DE SOM PORTATIL BRITANIA B57 AK0	Bom	ELZA MARIA PEREIRA SILVA	157,57									157,57
114290	1	VENTILADOR DE PAREDE VENTI DELTA	Bom	ALDA MARIA FERREIRA SILV	152,80									152,80
114294	1	MESA C/ TEXTURA E PAINEL BRANCO ACOPLADO	Bom	ELZA MARIA PEREIRA SILVA	152,80									152,80
114295	1	ARMARIO DE AÇO CINZA COM 24 PORTAS	Bom	ELZA MARIA PEREIRA SILVA	668,50									668,50
114298	1	ARMARIO DE MADEIRA C/ 02 PORTAS C/ 100X063	Bom	ELZA MARIA PEREIRA SILVA	257,85									257,85
114299	1	FREEZER ELECTROLUX H300	Bom	LUCINEIA JESUS DE GOUVEI	859,50									859,50
114300	1	FREEZER ELECTROLUX H210	Bom	CLINGIA DE CASSIA GONCAL	334,25									334,25
114301	1	ARMARIO DE AÇO CINZA C/ 02 PORTAS C/ 090X04	Bom	ELZA MARIA PEREIRA SILVA	190,04									190,04
114304	1	ARMARIO DE AÇO 2 PORTAS CINZA C/ 092X045X1	Bom	MANOEL FERREIRA DE FREI	285,54									285,54
114314	1	CADEIRA ESCOLAR FORMICA BRANCA	Bom	LUCINEIA JESUS DE GOUVEI	66,85									66,85
114315	1	CADEIRA ESCOLAR FORMICA BRANCA	Bom	LUCINEIA JESUS DE GOUVEI	66,85									66,85
114316	1	CADEIRA ESCOLAR FORMICA BRANCA	Bom	LUCINEIA JESUS DE GOUVEI	66,85									66,85
114317	1	CADEIRA ESCOLAR FORMICA BRANCA	Bom	LUCINEIA JESUS DE GOUVEI	66,85									66,85
114318	1	CADEIRA ESCOLAR FORMICA BRANCA	Bom	LUCINEIA JESUS DE GOUVEI	66,85									66,85
114319	1	CADEIRA ESCOLAR FORMICA BRANCA	Bom	LUCINEIA JESUS DE GOUVEI	66,85									66,85
114320	1	CADEIRA ESCOLAR FORMICA BRANCA	Bom	LUCINEIA JESUS DE GOUVEI	66,85									66,85
114321	1	CADEIRA ESCOLAR FORMICA BRANCA	Bom	LUCINEIA JESUS DE GOUVEI	66,85									66,85
114349	1	MESA P/ COMPUTADOR FORMICA BRANCA C/ SU	Bom	ELZA MARIA PEREIRA SILVA	233,97									233,97



ESTADO DE GOIÁS  
MUNICÍPIO DE JATAÍ  
RUA ITARUMA, 355 - S. SANTA MARIA

PERÍODO DE REFERÊNCIA: DE JANEIRO/2022 ATÉ DEZEMBRO/2022

RELAÇÃO ANALÍTICA DOS ELEMENTOS QUE COMPOEM O ATIVO PERMANENTE - INVENTÁRIO DOS BENS

CÓD.	QTDE	DESCRIÇÃO / UNIDADE ADMINISTRATIVA	ESTADO DE CONSERV.	DETENTOR DE CARGA PATRIMONIAL	VALOR ORIGINAL	INCORPORAÇÕES				BAIXAS				SALDO ATUAL
						AQUIS. CONSTR.	REAVALIAÇÃO	INCORPOR.	CRÉDITOS	ALIENAÇÃO	DEPRECIACÃO	DOAÇÃO / OUTROS	CRÉDITOS	
114350	1	ARMARIO DE AÇO 2 PORTAS CINZA C/ 075X032X1	Bom	LAZARA IARA CAMPOS	285,54									285,54
114352	1	CADEIRA ESCOLAR FORMICA BRANCA	Bom	LUCINEIA JESUS DE GOUVEI	66,85									66,85
114354	1	MESA FORMICA PRETA C/ 100X060X080	Bom	CLINGIA DE CASSIA GONCAL	190,04									190,04
114355	1	MESA FORMICA PRETA C/ 100X060X080	Bom	CLINGIA DE CASSIA GONCAL	190,04									190,04
114356	1	CADEIRA ESCOLAR FORMICA BRANCA	Bom	LUCINEIA JESUS DE GOUVEI	66,85									66,85
114357	1	CADEIRA ESCOLAR FORMICA BRANCA	Bom	LUCINEIA JESUS DE GOUVEI	66,85									66,85
114358	1	CADEIRA ESCOLAR FORMICA BRANCA	Bom	LUCINEIA JESUS DE GOUVEI	66,85									66,85
114359	1	CADEIRA ESCOLAR FORMICA BRANCA	Bom	LUCINEIA JESUS DE GOUVEI	66,85									66,85
114360	1	CADEIRA ESCOLAR FORMICA BRANCA	Bom	LUCINEIA JESUS DE GOUVEI	66,85									66,85
114361	1	CADEIRA ESCOLAR FORMICA BRANCA	Bom	LUCINEIA JESUS DE GOUVEI	66,85									66,85
114362	1	CADEIRA ESCOLAR FORMICA BRANCA	Bom	LUCINEIA JESUS DE GOUVEI	66,85									66,85
114363	1	CADEIRA ESCOLAR FORMICA BRANCA	Bom	LUCINEIA JESUS DE GOUVEI	66,85									66,85
114364	1	CADEIRA ESCOLAR FORMICA BRANCA	Bom	LUCINEIA JESUS DE GOUVEI	66,85									66,85
114365	1	CADEIRA ESCOLAR FORMICA BRANCA	Bom	LUCINEIA JESUS DE GOUVEI	66,85									66,85
114366	1	CADEIRA ESCOLAR FORMICA BRANCA	Bom	LUCINEIA JESUS DE GOUVEI	66,85									66,85
114367	1	CADEIRA ESCOLAR FORMICA BRANCA	Bom	LUCINEIA JESUS DE GOUVEI	66,85									66,85
114368	1	CAIXA DE SOM AMPLIFICADA WATSOM POPLINE 3	Bom	ELZA MARIA PEREIRA SILVA	382,00									382,00
114369	1	ARMARIO DE AÇO CINZA C/ 090X045X200	Bom	ELZA MARIA PEREIRA SILVA	285,54									285,54
114370	1	VENTILADOR DE PAREDE ARGE TWISTER PRETO	Bom	ELZA MARIA PEREIRA SILVA	143,25									143,25
114393	1	CADEIRA ESCOLAR FORMICA BRANCA	Bom	LUCINEIA JESUS DE GOUVEI	66,85									66,85
114394	1	CADEIRA ESCOLAR FORMICA BRANCA	Bom	LUCINEIA JESUS DE GOUVEI	66,85									66,85
114395	1	CADEIRA ESCOLAR FORMICA BRANCA	Bom	LUCINEIA JESUS DE GOUVEI	66,85									66,85
114396	1	CADEIRA ESCOLAR FORMICA BRANCA	Bom	LUCINEIA JESUS DE GOUVEI	66,85									66,85
114397	1	CADEIRA ESCOLAR FORMICA BRANCA	Bom	LUCINEIA JESUS DE GOUVEI	66,85									66,85
114398	1	CADEIRA ESCOLAR FORMICA BRANCA	Bom	LUCINEIA JESUS DE GOUVEI	66,85									66,85
114420	1	ARMARIO MADEIRA 4 PORTAS 4 GAVETAS AZUL	Bom	GEORGEANA CARNEIRO SEV	382,00									382,00
114422	1	ESTANTE DE AÇO VERDE 5 PRATELEIRAS COM 2	Bom	JUCIANE ASSIS LIMA	534,80									534,80
114426	1	MESA ESCOLAR FORMICA BRANCA	Bom	GEORGEANA CARNEIRO SEV	85,95									85,95
114430	1	MESA MADEIRA	Bom	JUCIANE ASSIS LIMA	191,00									191,00
114431	1	MESA P/ COMPUTADOR C/ SUPORTE P/ TECLADO	Bom	GEORGEANA CARNEIRO SEV	233,97									233,97
114437	1	CPU C/ MONITOR ROOVIEV FU 826W SERIE 08074	Bom	GEORGEANA CARNEIRO SEV	315,15									315,15
114441	1	CPU POSITIVO (MEC SEED PREGAO FNDE 83/2001)	Bom	GEORGEANA CARNEIRO SEV	171,90									171,90
114444	1	ARMARIO DE AÇO CINZA COM 2 PORTAS	Bom	GEORGEANA CARNEIRO SEV	257,85									257,85
114445	1	ARQUIVO DE AÇO TIPO FICHARIO 7 GAVETAS	Bom	GEORGEANA CARNEIRO SEV	286,50									286,50



ESTADO DE GOIÁS  
MUNICÍPIO DE JATAÍ  
RUA ITARUMA, 355 - S. SANTA MARIA

PERÍODO DE REFERÊNCIA: DE JANEIRO/2022 ATÉ DEZEMBRO/2022

RELAÇÃO ANALÍTICA DOS ELEMENTOS QUE COMPOEM O ATIVO PERMANENTE - INVENTÁRIO DOS BENS

CÓD.	QTDE	DESCRIÇÃO / UNIDADE ADMINISTRATIVA	ESTADO DE CONSERV.	DETENTOR DE CARGA PATRIMONIAL	VALOR ORIGINAL	INCORPORAÇÕES				BAIXAS				SALDO ATUAL
						AQUIS. CONSTR.	REAVALIAÇÃO	INCORPOR.	CRÉDITOS	ALIENAÇÃO	DEPRECIACÃO	DOAÇÃO / OUTROS	CRÉDITOS	
114454	1	MESA P/ COMPUTADOR 2 GAVETAS C/ TECLADO	Bom	GEORGEANA CARNEIRO SEV	171,90									171,90
114460	1	ESTANTE DE AÇO 5 PRATELEIRAS VERDE C/ 093	Bom	JUCIANE ASSIS LIMA	105,05									105,05
114472	1	VENTILADOR DE PAREDE ARGE	Bom	GISELE ASSIS RIBEIRO	143,25									143,25
114474	1	MESA ESCOLAR INFANTIL FORMICA BEGE C/ 080	Bom	JANE CARVALHO PEREIRA	85,95									85,95
114481	1	MESA ESCOLAR FORMICA BRANCA	Bom	LAURENA TOMAZ ROCHA TIA	85,95									85,95
114482	1	ARQUIVO DE AÇO P/ PASTA SUSPensa 4 GAVET	Bom	ALDA MARIA FERREIRA SILV.	114,60									114,60
114485	1	MESA MADEIRA 2 GAVETAS C/150X080X080	Bom	GEORGEANA CARNEIRO SEV	125,10									125,10
114491	1	MESA MADEIRA P/ TELEFONE C/ 055X033X063	Bom	GEORGEANA CARNEIRO SEV	85,95									85,95
114495	1	VENTILADOR DE PAREDE ARGE	Bom	VALCIRENE DEZIDERIO DIAS	152,80									152,80
114500	1	CADEIRA ESCOLAR INFANTIL EM FORMICA BEGE	Bom	GEORGEANA CARNEIRO SEV	66,85									66,85
114501	1	CADEIRA ESCOLAR EM FORMICA BEGE	Bom	GEORGEANA CARNEIRO SEV	66,85									66,85
114502	1	CADEIRA ESCOLAR EM FORMICA BRANCA	Bom	GEORGEANA CARNEIRO SEV	66,85									66,85
114503	1	CADEIRA ESCOLAR EM FORMICA BRANCA	Bom	GEORGEANA CARNEIRO SEV	66,85									66,85
114504	1	CADEIRA ESCOLAR EM FORMICA BRANCA	Bom	GEORGEANA CARNEIRO SEV	66,85									66,85
114505	1	CADEIRA ESCOLAR EM FORMICA BRANCA	Bom	GEORGEANA CARNEIRO SEV	66,85									66,85
114506	1	MESA ESCOLAR EM FORMICA BRANCA	Bom	GEORGEANA CARNEIRO SEV	85,95									85,95
114507	1	MESA ESCOLAR EM FORMICA BRANCA	Bom	GEORGEANA CARNEIRO SEV	85,95									85,95
114509	1	MESA ESCOLAR EM FORMICA BRANCA	Bom	GEORGEANA CARNEIRO SEV	85,95									85,95
114510	1	MESA ESCOLAR EM FORMICA BRANCA	Bom	GEORGEANA CARNEIRO SEV	85,95									85,95
114511	1	MESA ESCOLAR EM FORMICA BRANCA	Bom	GEORGEANA CARNEIRO SEV	85,95									85,95
114512	1	MESA ESCOLAR EM FORMICA BRANCA	Bom	GEORGEANA CARNEIRO SEV	85,95									85,95
114513	1	MESA ESCOLAR EM FORMICA BRANCA	Bom	GEORGEANA CARNEIRO SEV	85,95									85,95
114514	1	MESA ESCOLAR EM FORMICA BRANCA	Bom	GEORGEANA CARNEIRO SEV	85,95									85,95
114515	1	MESA ESCOLAR EM FORMICA BRANCA	Bom	GEORGEANA CARNEIRO SEV	85,95									85,95
114519	1	CADEIRA ESCOLAR EM FORMICA BRANCA	Bom	GEORGEANA CARNEIRO SEV	66,85									66,85
114520	1	CADEIRA ESCOLAR EM FORMICA BRANCA	Bom	GEORGEANA CARNEIRO SEV	66,85									66,85
114522	1	CADEIRA ESCOLAR EM FORMICA BRANCA	Bom	GEORGEANA CARNEIRO SEV	66,85									66,85
114523	1	CADEIRA ESCOLAR INFANTIL EM FORMICA BEGE	Bom	GEORGEANA CARNEIRO SEV	66,85									66,85
114524	1	CADEIRA ESCOLAR EM FORMICA BRANCA	Bom	GEORGEANA CARNEIRO SEV	66,85									66,85
114526	1	CADEIRA ESCOLAR EM FORMICA BEGE	Bom	GEORGEANA CARNEIRO SEV	66,85									66,85
114529	1	CADEIRA ESCOLAR EM FORMICA BRANCA	Bom	GEORGEANA CARNEIRO SEV	66,85									66,85
114533	1	CADEIRA ESCOLAR EM FORMICA BRANCA	Bom	GEORGEANA CARNEIRO SEV	66,85									66,85
114534	1	CADEIRA ESCOLAR INFANTIL EM FORMICA BEGE	Bom	GEORGEANA CARNEIRO SEV	66,85									66,85
114535	1	CADEIRA ESCOLAR EM FORMICA VERDE	Bom	GEORGEANA CARNEIRO SEV	66,85									66,85



ESTADO DE GOIÁS  
MUNICÍPIO DE JATAÍ  
RUA ITARUMA, 355 - S. SANTA MARIA

PERÍODO DE REFERÊNCIA: DE JANEIRO/2022 ATÉ DEZEMBRO/2022

RELAÇÃO ANALÍTICA DOS ELEMENTOS QUE COMPOEM O ATIVO PERMANENTE - INVENTÁRIO DOS BENS

CÓD.	QTDE	DESCRIÇÃO / UNIDADE ADMINISTRATIVA	ESTADO DE CONSERV.	DETENTOR DE CARGA PATRIMONIAL	VALOR ORIGINAL	INCORPORAÇÕES				BAIXAS				SALDO ATUAL
						AQUIS. CONSTR.	REAVALIAÇÃO	INCORPOR.	CRÉDITOS	ALIENAÇÃO	DEPRECIAÇÃO	DOAÇÃO / OUTROS	CRÉDITOS	
114537	1	CADEIRA ESCOLAR EM FORMICA BRANCA	Bom	GEORGEANA CARNEIRO SEV	66,85									66,85
114538	1	CADEIRA ESCOLAR EM FORMICA BRANCA	Bom	GEORGEANA CARNEIRO SEV	66,85									66,85
114539	1	CADEIRA ESCOLAR INFANTIL EM FORMICA BEGE	Bom	GEORGEANA CARNEIRO SEV	66,85									66,85
114543	1	MESA ESCOLAR EM FORMICA BRANCA	Bom	GEORGEANA CARNEIRO SEV	85,95									85,95
114545	1	MESA ESCOLAR EM FORMICA BRANCA	Bom	GEORGEANA CARNEIRO SEV	85,95									85,95
114546	1	MESA ESCOLAR EM FORMICA BRANCA	Bom	GEORGEANA CARNEIRO SEV	85,95									85,95
114547	1	MESA ESCOLAR EM FORMICA BRANCA	Bom	GEORGEANA CARNEIRO SEV	85,95									85,95
114548	1	MESA ESCOLAR EM FORMICA BRANCA	Bom	GEORGEANA CARNEIRO SEV	85,95									85,95
114549	1	MESA ESCOLAR EM FORMICA BRANCA	Bom	GEORGEANA CARNEIRO SEV	85,95									85,95
114550	1	MESA ESCOLAR EM FORMICA BRANCA	Bom	GEORGEANA CARNEIRO SEV	85,95									85,95
114552	1	MESA ESCOLAR EM FORMICA BRANCA	Bom	GEORGEANA CARNEIRO SEV	85,95									85,95
114555	1	MESA ESCOLAR EM FORMICA BRANCA	Bom	GEORGEANA CARNEIRO SEV	85,95									85,95
114556	1	MESA ESCOLAR EM FORMICA BRANCA	Bom	GEORGEANA CARNEIRO SEV	85,95									85,95
114557	1	MESA ESCOLAR EM FORMICA BRANCA	Bom	GEORGEANA CARNEIRO SEV	85,95									85,95
114558	1	MESA ESCOLAR EM FORMICA BRANCA	Bom	GEORGEANA CARNEIRO SEV	85,95									85,95
114560	1	MESA ESCOLAR EM FORMICA BRANCA	Bom	GEORGEANA CARNEIRO SEV	85,95									85,95
114561	1	MESA ESCOLAR EM FORMICA BRANCA	Bom	GEORGEANA CARNEIRO SEV	85,95									85,95
114562	1	MESA ESCOLAR EM FORMICA BRANCA	Bom	GEORGEANA CARNEIRO SEV	85,95									85,95
114563	1	ESTANTE DE AÇO 5 PRATELEIRAS VERDE C/ 0932	Bom	JUCIANE ASSIS LIMA	105,05									105,05
114565	1	ESTANTE DE AÇO 5 PRATELEIRAS VERDE C/ 0932	Bom	JUCIANE ASSIS LIMA	105,05									105,05
114566	1	CADEIRA ESCOLAR INFANTIL EM FORMICA BEGE	Bom	GEORGEANA CARNEIRO SEV	66,85									66,85
114567	1	CADEIRA ESCOLAR EM FORMICA BEGE	Bom	GEORGEANA CARNEIRO SEV	66,85									66,85
114569	1	CADEIRA ESCOLAR EM FORMICA BRANCA	Bom	GEORGEANA CARNEIRO SEV	66,85									66,85
114570	1	CADEIRA ESCOLAR EM FORMICA BRANCA	Bom	GEORGEANA CARNEIRO SEV	66,85									66,85
114571	1	CADEIRA ESCOLAR EM FORMICA BRANCA	Bom	GEORGEANA CARNEIRO SEV	66,85									66,85
114572	1	CADEIRA ESCOLAR EM FORMICA BRANCA	Bom	GEORGEANA CARNEIRO SEV	66,85									66,85
114573	1	CADEIRA ESCOLAR EM FORMICA BEGE	Ótimo	GEORGEANA CARNEIRO SEV	66,85									66,85
114576	1	CADEIRA ESCOLAR EM FORMICA BEGE	Bom	GEORGEANA CARNEIRO SEV	66,85									66,85
114579	1	CADEIRA ESCOLAR EM FORMICA BRANCA	Bom	GEORGEANA CARNEIRO SEV	66,85									66,85
114580	1	CADEIRA ESCOLAR EM FORMICA BRANCA	Bom	GEORGEANA CARNEIRO SEV	66,85									66,85
114581	1	CADEIRA ESCOLAR EM FORMICA BRANCA	Bom	GEORGEANA CARNEIRO SEV	66,85									66,85
114582	1	CADEIRA ESCOLAR INFANTIL EM FORMICA BEGE	Bom	GEORGEANA CARNEIRO SEV	66,85									66,85
114585	1	CADEIRA ESCOLAR EM FORMICA BRANCA	Bom	GEORGEANA CARNEIRO SEV	66,85									66,85
114586	1	CADEIRA ESCOLAR EM FORMICA BRANCA	Bom	GEORGEANA CARNEIRO SEV	66,85									66,85



ESTADO DE GOIÁS  
MUNICÍPIO DE JATAÍ  
RUA ITARUMA, 355 - S. SANTA MARIA

PERÍODO DE REFERÊNCIA: DE JANEIRO/2022 ATÉ DEZEMBRO/2022

RELAÇÃO ANALÍTICA DOS ELEMENTOS QUE COMPOEM O ATIVO PERMANENTE - INVENTÁRIO DOS BENS

CÓD.	QTDE	DESCRIÇÃO / UNIDADE ADMINISTRATIVA	ESTADO DE CONSERV.	DETENTOR DE CARGA PATRIMONIAL	VALOR ORIGINAL	INCORPORAÇÕES				BAIXAS				SALDO ATUAL
						AQUIS. CONSTR.	REAVALIAÇÃO	INCORPOR.	CRÉDITOS	ALIENAÇÃO	DEPRECIAÇÃO	DOAÇÃO / OUTROS	CRÉDITOS	
114588	1	CADEIRA ESCOLAR EM FORMICA BRANCA	Bom	GEORGEANA CARNEIRO SEV	66,85									66,85
114589	1	CADEIRA ESCOLAR EM FORMICA BRANCA	Bom	GEORGEANA CARNEIRO SEV	66,85									66,85
114590	1	CADEIRA ESCOLAR EM FORMICA BEGE	Bom	GEORGEANA CARNEIRO SEV	66,85									66,85
114592	1	CADEIRA ESCOLAR EM FORMICA BEGE	Bom	GEORGEANA CARNEIRO SEV	66,85									66,85
114593	1	CADEIRA ESCOLAR EM FORMICA BRANCA	Bom	GEORGEANA CARNEIRO SEV	66,85									66,85
114594	1	CADEIRA ESCOLAR EM FORMICA BRANCA	Bom	GEORGEANA CARNEIRO SEV	66,85									66,85
114595	1	CADEIRA ESCOLAR EM FORMICA BRANCA	Bom	GEORGEANA CARNEIRO SEV	66,85									66,85
114596	1	CADEIRA ESCOLAR EM FORMICA BRANCA	Bom	GEORGEANA CARNEIRO SEV	66,85									66,85
114602	1	MESA ESCOLAR INFANTIL FORMICA BEGE C/ 080	Bom	JUCIANE ASSIS LIMA	66,85									66,85
114606	1	MESA ESCOLAR EM FORMICA BRANCA	Bom	GEORGEANA CARNEIRO SEV	85,95									85,95
114607	1	CADEIRA ESCOLAR INFANTIL LARGA FORMICA B	Bom	JUCIANE ASSIS LIMA	52,52									52,52
114643	1	CADEIRA ESCOLAR LARGA FORMICA BRANCA	Bom	JUCIANE ASSIS LIMA	66,85									66,85
114656	1	CADEIRA ESCOLAR EM FORMICA BEGE	Bom	GEORGEANA CARNEIRO SEV	66,85									66,85
114657	1	CADEIRA ESCOLAR INFANTIL EM FORMICA BEGE	Bom	GEORGEANA CARNEIRO SEV	66,85									66,85
114658	1	CADEIRA ESCOLAR EM FORMICA BRANCA	Bom	GEORGEANA CARNEIRO SEV	66,85									66,85
114659	1	CADEIRA ESCOLAR EM FORMICA BEGE	Bom	GEORGEANA CARNEIRO SEV	66,85									66,85
114661	1	CADEIRA ESCOLAR EM FORMICA BRANCA	Bom	GEORGEANA CARNEIRO SEV	66,85									66,85
114662	1	CADEIRA ESCOLAR EM FORMICA BRANCO	Bom	GEORGEANA CARNEIRO SEV	66,85									66,85
114664	1	CADEIRA ESCOLAR EM FORMICA BRANCA	Bom	GEORGEANA CARNEIRO SEV	66,85									66,85
114665	1	CADEIRA ESCOLAR EM FORMICA BRANCA	Bom	GEORGEANA CARNEIRO SEV	66,85									66,85
114666	1	CADEIRA ESCOLAR INFANTIL EM FORMICA BEGE	Bom	GEORGEANA CARNEIRO SEV	66,85									66,85
114667	1	CADEIRA ESCOLAR EM FORMICA BEGE	Bom	GEORGEANA CARNEIRO SEV	66,85									66,85
114668	1	CADEIRA ESCOLAR EM FORMICA BEGE	Bom	GEORGEANA CARNEIRO SEV	66,85									66,85
114669	1	CADEIRA ESCOLAR INFANTIL EM FORMICA BEGE	Bom	GEORGEANA CARNEIRO SEV	66,85									66,85
114670	1	CADEIRA ESCOLAR EM FORMICA BRANCA	Bom	GEORGEANA CARNEIRO SEV	66,85									66,85
114671	1	CADEIRA ESCOLAR EM FORMICA BRANCA	Bom	GEORGEANA CARNEIRO SEV	66,85									66,85
114672	1	CADEIRA ESCOLAR EM FORMICA BRANCA	Bom	GEORGEANA CARNEIRO SEV	66,85									66,85
114673	1	CADEIRA ESCOLAR EM FORMICA BRANCA	Bom	GEORGEANA CARNEIRO SEV	66,85									66,85
114676	1	CADEIRA ESCOLAR EM FORMICA BRANCA	Bom	GEORGEANA CARNEIRO SEV	66,85									66,85
114678	1	CADEIRA ESCOLAR EM FORMICA BRANCA	Bom	GEORGEANA CARNEIRO SEV	66,85									66,85
114680	1	CADEIRA ESCOLAR EM FORMICA BRANCA	Bom	GEORGEANA CARNEIRO SEV	66,85									66,85
114681	1	CADEIRA ESCOLAR EM FORMICA BRANCA	Bom	GEORGEANA CARNEIRO SEV	66,85									66,85
114682	1	CADEIRA ESCOLAR EM FORMICA BEGE	Bom	GEORGEANA CARNEIRO SEV	66,85									66,85
114683	1	ARMARIO DE AÇO 6 PORTAS VERDE C/ 090X040X	Bom	JUCIANE ASSIS LIMA	286,50									286,50



ESTADO DE GOIÁS  
MUNICÍPIO DE JATAÍ  
RUA ITARUMA, 355 - S. SANTA MARIA

PERÍODO DE REFERÊNCIA: DE JANEIRO/2022 ATÉ DEZEMBRO/2022

RELAÇÃO ANALÍTICA DOS ELEMENTOS QUE COMPOEM O ATIVO PERMANENTE - INVENTÁRIO DOS BENS

CÓD.	QTDE	DESCRIÇÃO / UNIDADE ADMINISTRATIVA	ESTADO DE CONSERV.	DETENTOR DE CARGA PATRIMONIAL	VALOR ORIGINAL	INCORPORAÇÕES				BAIXAS				SALDO ATUAL
						AQUIS. CONSTR.	REAVALIAÇÃO	INCORPOR.	CRÉDITOS	ALIENAÇÃO	DEPRECIAÇÃO	DOAÇÃO / OUTROS	CRÉDITOS	
114692	1	MESA ESCOLAR EM FORMICA BRANCA	Bom	GEORGEANA CARNEIRO SEV	40,11						1,70			38,41
114693	1	MESA ESCOLAR EM FORMICA BRANCA	Bom	GEORGEANA CARNEIRO SEV	40,11						1,70			38,41
114694	1	MESA ESCOLAR EM FORMICA BRANCA	Bom	GEORGEANA CARNEIRO SEV	40,11						1,70			38,41
114695	1	MESA ESCOLAR EM FORMICA BRANCA	Bom	GEORGEANA CARNEIRO SEV	40,11						1,70			38,41
114696	1	MESA ESCOLAR EM FORMICA BRANCA	Bom	GEORGEANA CARNEIRO SEV	40,11						1,70			38,41
114697	1	MESA ESCOLAR EM FORMICA BRANCA	Bom	GEORGEANA CARNEIRO SEV	40,11						1,70			38,41
114699	1	MESA ESCOLAR EM FORMICA BRANCA	Bom	GEORGEANA CARNEIRO SEV	40,11						1,70			38,41
114700	1	MESA ESCOLAR EM FORMICA BRANCA	Bom	GEORGEANA CARNEIRO SEV	40,11						1,70			38,41
114701	1	MESA ESCOLAR EM FORMICA BRANCA	Bom	GEORGEANA CARNEIRO SEV	40,11						1,70			38,41
114703	1	MESA ESCOLAR EM FORMICA BEGE	Bom	GEORGEANA CARNEIRO SEV	40,11						1,70			38,41
114704	1	MESA ESCOLAR EM FORMICA BRANCA	Bom	GEORGEANA CARNEIRO SEV	40,11						1,70			38,41
114707	1	MESA ESCOLAR EM FORMICA BRANCA	Bom	GEORGEANA CARNEIRO SEV	40,11						1,70			38,41
114709	1	MESA ESCOLAR EM FORMICA BRANCA	Bom	GEORGEANA CARNEIRO SEV	40,11						1,70			38,41
114710	1	MESA FERRO FORMICA BEGE C/ 150X070X073	Bom	JUCIANE ASSIS LIMA	114,60									114,60
114733	1	FREEZER ELECTROLUX H300	Bom	CLINGIA DE CASSIA GONCAL	382,00									382,00
114735	1	ESTANTE DE AÇO 5 PRATELEIRAS VERDE C/ 0932	Bom	JUCIANE ASSIS LIMA	105,05									105,05
114755	1	ESTANTE DE AÇO 5 PRATELEIRAS VERDE C/ 0932	Bom	JUCIANE ASSIS LIMA	105,05									105,05
114756	1	ESTANTE DE AÇO 5 PRATELEIRAS VERDE C/ 0932	Bom	JUCIANE ASSIS LIMA	105,05									105,05
114758	1	CADEIRA ESCOLAR INFANTIL EM FORMICA BRANCA	Bom	LAZARA IARA CAMPOS	85,95									85,95
114759	1	ESTANTE DE AÇO 5 PRATELEIRAS VERDE C/ 0932	Bom	JUCIANE ASSIS LIMA	105,05									105,05
114760	1	ESTANTE DE AÇO 5 PRATELEIRAS VERDE C/ 0932	Bom	JUCIANE ASSIS LIMA	105,05									105,05
114761	1	ESTANTE DE AÇO 5 PRATELEIRAS VERDE C/ 0932	Bom	JUCIANE ASSIS LIMA	105,05									105,05
114762	1	CADEIRA ESCOLAR EM FORMICA BRANCA	Bom	GEORGEANA CARNEIRO SEV	66,85									66,85
114763	1	ESTANTE DE AÇO 5 PRATELEIRAS VERDE C/ 0932	Bom	JUCIANE ASSIS LIMA	105,05									105,05
114764	1	CADEIRA ESCOLAR EM FORMICA BRANCA	Bom	GEORGEANA CARNEIRO SEV	66,85									66,85
114765	1	CADEIRA ESCOLAR EM FORMICA BEGE	Bom	GEORGEANA CARNEIRO SEV	66,85									66,85
114766	1	CADEIRA ESCOLAR INFANTIL EM FORMICA BEGE	Bom	GEORGEANA CARNEIRO SEV	66,85									66,85
114767	1	CADEIRA ESCOLAR EM FORMICA BEGE	Bom	GEORGEANA CARNEIRO SEV	66,85									66,85
114768	1	CADEIRA ESCOLAR INFANTIL EM FORMICA BEGE	Bom	GEORGEANA CARNEIRO SEV	66,85									66,85
114769	1	CADEIRA ESCOLAR EM FORMICA BRANCA	Bom	GEORGEANA CARNEIRO SEV	66,85									66,85
114770	1	CADEIRA ESCOLAR EM FORMICA BRANCA	Bom	GEORGEANA CARNEIRO SEV	66,85									66,85
114771	1	CADEIRA ESCOLAR EM FORMICA BRANCA	Bom	GEORGEANA CARNEIRO SEV	66,85									66,85
114772	1	CADEIRA ESCOLAR EM FORMICA BRANCA	Bom	GEORGEANA CARNEIRO SEV	66,85									66,85
114774	1	CADEIRA ESCOLAR EM FORMICA BRANCA	Bom	GEORGEANA CARNEIRO SEV	66,85									66,85





ESTADO DE GOIÁS  
MUNICÍPIO DE JATAÍ  
RUA ITARUMA, 355 - S. SANTA MARIA

PERÍODO DE REFERÊNCIA: DE JANEIRO/2022 ATÉ DEZEMBRO/2022

RELAÇÃO ANALÍTICA DOS ELEMENTOS QUE COMPOEM O ATIVO PERMANENTE - INVENTÁRIO DOS BENS

CÓD.	QTDE	DESCRIÇÃO / UNIDADE ADMINISTRATIVA	ESTADO DE CONSERV.	DETENTOR DE CARGA PATRIMONIAL	VALOR ORIGINAL	INCORPORAÇÕES				BAIXAS				SALDO ATUAL
						AQUIS. CONSTR.	REAVALIAÇÃO	INCORPOR.	CRÉDITOS	ALIENAÇÃO	DEPRECIAÇÃO	DOAÇÃO / OUTROS	CRÉDITOS	
114775	1	CADEIRA ESCOLAR INFANTIL EM FORMICA BEGE	Bom	GEORGEANA CARNEIRO SEV	66,85									66,85
114776	1	CADEIRA ESCOLAR EM FORMICA BEGE	Bom	GEORGEANA CARNEIRO SEV	66,85									66,85
114778	1	CADEIRA ESCOLAR INFANTIL EM FORMICA BEGE	Bom	GEORGEANA CARNEIRO SEV	66,85									66,85
114780	1	ARMARIO DE AÇO 2 PORTAS VERDE C/ 090X040X	Bom	JUCIANE ASSIS LIMA	105,05									105,05
114784	1	ARQUIVO DE AÇO P/ PASTA SUSPensa 4 GAVETA	Bom	JEANE IDALINA BONIFACIO	210,10									210,10
114811	1	MESA P/ REUNIAO FORMICA BEGE C/ 200X100X07	Bom	JUCIANE ASSIS LIMA	372,45									372,45
114819	1	CADEIRA ESCOLAR EM FORMICA BRANCA	Bom	GEORGEANA CARNEIRO SEV	66,85									66,85
114820	1	CADEIRA ESCOLAR EM FORMICA BRANCA	Bom	GEORGEANA CARNEIRO SEV	66,85									66,85
114821	1	CADEIRA ESCOLAR EM FORMICA BRANCA	Bom	GEORGEANA CARNEIRO SEV	66,85									66,85
114823	1	CADEIRA ESCOLAR EM FORMICA BRANCA	Bom	GEORGEANA CARNEIRO SEV	66,85									66,85
114824	1	CADEIRA ESCOLAR EM FORMICA BEGE	Bom	GEORGEANA CARNEIRO SEV	66,85									66,85
114828	1	CADEIRA ESCOLAR EM FORMICA BRANCA	Bom	GEORGEANA CARNEIRO SEV	66,85									66,85
114830	1	CADEIRA ESCOLAR EM FORMICA BRANCA	Bom	GEORGEANA CARNEIRO SEV	66,85									66,85
114832	1	CADEIRA ESCOLAR INFANTIL EM FORMICA BEGE	Bom	GEORGEANA CARNEIRO SEV	66,85									66,85
114833	1	CADEIRA ESCOLAR EM FORMICA BRANCA	Bom	GEORGEANA CARNEIRO SEV	66,85									66,85
114835	1	CADEIRA ESCOLAR EM FORMICA BEGE	Bom	GEORGEANA CARNEIRO SEV	66,85									66,85
114836	1	CADEIRA ESCOLAR INFANTIL EM FORMICA BEGE	Bom	GEORGEANA CARNEIRO SEV	66,85									66,85
114865	1	CADEIRA FERRO FIXA ESTOFADA TECIDO PRETO	Bom	LAURENA TOMAZ ROCHA TIA	76,40									76,40
114872	1	BEBEDOR ELETRICO INOX 2 TORNEIRAS REFRIG	Bom	ALDA MARIA FERREIRA SILV	334,25									334,25
114880	1	CADEIRA ESCOLAR EM FORMICA BRANCA	Bom	GEORGEANA CARNEIRO SEV	66,85									66,85
114881	1	CADEIRA ESCOLAR EM FORMICA BRANCA	Bom	GEORGEANA CARNEIRO SEV	66,85									66,85
114885	1	CADEIRA ESCOLAR EM FORMICA BEGE	Bom	GEORGEANA CARNEIRO SEV	66,85									66,85
114886	1	CADEIRA ESCOLAR EM FORMICA BRANCA	Bom	GEORGEANA CARNEIRO SEV	66,85									66,85
114887	1	CADEIRA ESCOLAR EM FORMICA BRANCA	Bom	GEORGEANA CARNEIRO SEV	66,85									66,85
114888	1	CADEIRA ESCOLAR EM FORMICA BRANCA	Bom	GEORGEANA CARNEIRO SEV	66,85									66,85
114889	1	CADEIRA ESCOLAR EM FORMICA BRANCA	Bom	GEORGEANA CARNEIRO SEV	66,85									66,85
114890	1	CADEIRA ESCOLAR EM FORMICA BRANCA	Bom	GEORGEANA CARNEIRO SEV	66,85									66,85
114892	1	CADEIRA ESCOLAR EM FORMICA BEGE	Bom	GEORGEANA CARNEIRO SEV	66,85									66,85
114896	1	CADEIRA ESCOLAR EM FORMICA BRANCA	Bom	GEORGEANA CARNEIRO SEV	66,85									66,85
114897	1	CADEIRA ESCOLAR EM FORMICA BRANCA	Bom	GEORGEANA CARNEIRO SEV	66,85									66,85
114901	1	ESTANTE DE AÇO 5 PRATELEIRAS VERDE C/ 093X	Bom	JUCIANE ASSIS LIMA	105,05									105,05
114930	1	ESTANTE DE AÇO 5 PRATELEIRAS C/ 093X046X20	Bom	JUCIANE ASSIS LIMA	210,10									210,10
114931	1	ARMARIO DE AÇO 2 PORTAS VERDE C/ 090X045X	Bom	JUCIANE ASSIS LIMA	119,37									119,37
114976	1	MESA ESCOLAR INFANTIL FORMICA BEGE C/080X	Bom	JUCIANE ASSIS LIMA	66,85									66,85



ESTADO DE GOIÁS  
MUNICÍPIO DE JATAÍ  
RUA ITARUMA, 355 - S. SANTA MARIA

PERÍODO DE REFERÊNCIA: DE JANEIRO/2022 ATÉ DEZEMBRO/2022

RELAÇÃO ANALÍTICA DOS ELEMENTOS QUE COMPOEM O ATIVO PERMANENTE - INVENTÁRIO DOS BENS

CÓD.	QTDE	DESCRIÇÃO / UNIDADE ADMINISTRATIVA	ESTADO DE CONSERV.	DETENTOR DE CARGA PATRIMONIAL	VALOR ORIGINAL	INCORPORAÇÕES				BAIXAS				SALDO ATUAL
						AQUIS. CONSTR.	REAVALIAÇÃO	INCORPOR.	CRÉDITOS	ALIENAÇÃO	DEPRECIAÇÃO	DOAÇÃO / OUTROS	CRÉDITOS	
114979	1	MESA ESCOLAR INFANTIL FORMICA BEGE 080X08	Bom	GEORGEANA CARNEIRO SEV	66,85									66,85
114980	1	MESA ESCOLAR INFANTIL FORMICA BEGE 080X08	Bom	GEORGEANA CARNEIRO SEV	66,85									66,85
114981	1	MESA ESCOLAR INFANTIL FORMICA BEGE 080X08	Bom	NECY MARTINS FARIAS	66,85									66,85
114989	1	CADEIRA ESCOLAR INFANTIL FORMICA BEGE LAF	Bom	JUCIANE ASSIS LIMA	42,97									42,97
114990	1	MESA ESCOLAR INFANTIL FORMICA BEGE C/ 070	Bom	GEORGEANA CARNEIRO SEV	66,85									66,85
114991	1	CADEIRA ESCOLAR INFANTIL FORMICA BEGE	Bom	LAURENA TOMAZ ROCHA TIA	57,30									57,30
114992	1	CADEIRA ESCOLAR INFANTIL FORMICA BEGE	Bom	LAURENA TOMAZ ROCHA TIA	57,30									57,30
114993	1	CADEIRA ESCOLAR INFANTIL FORMICA BEGE	Bom	LAURENA TOMAZ ROCHA TIA	57,30									57,30
114994	1	CADEIRA ESCOLAR INFANTIL FORMICA BEGE	Bom	LAURENA TOMAZ ROCHA TIA	57,30									57,30
114995	1	CADEIRA ESCOLAR INFANTIL FORMICA BEGE	Bom	LAURENA TOMAZ ROCHA TIA	57,30									57,30
114996	1	CADEIRA ESCOLAR INFANTIL FORMICA BEGE	Bom	LAURENA TOMAZ ROCHA TIA	57,30									57,30
114997	1	CADEIRA ESCOLAR INFANTIL FORMICA BEGE	Bom	LAURENA TOMAZ ROCHA TIA	57,30									57,30
114998	1	CADEIRA ESCOLAR INFANTIL FORMICA BEGE	Bom	LAURENA TOMAZ ROCHA TIA	57,30									57,30
115023	1	CADEIRA FERRO FIXA ESTOFADA TECIDO AZUL	Bom	GEORGEANA CARNEIRO SEV	66,85									66,85
115024	1	CADEIRA FERRO FIXA ESTOFADA TECIDO AZUL	Bom	GEORGEANA CARNEIRO SEV	66,85									66,85
115025	1	MESA ESCOLAR DUPLA FORMICA BEGE C/ 120X0	Bom	JUCIANE ASSIS LIMA	95,50									95,50
115028	1	ARMARIO DE AÇO 2 PORTAS VERDE C/ 093X045X	Bom	JUCIANE ASSIS LIMA	119,37									119,37
115029	1	ARMARIO DE AÇO 2 PORTAS VERDE C/ 093X045X	Bom	JUCIANE ASSIS LIMA	119,37									119,37
115032	1	CADEIRA FERRO FIXA ESTOFADA TECIDO AZUL	Bom	GEORGEANA CARNEIRO SEV	66,85									66,85
115043	1	CADEIRA FERRO FIXA ESTOFADA TECIDO AZUL	Bom	GEORGEANA CARNEIRO SEV	47,75									47,75
115044	1	CADEIRA FERRO FIXA ESTOFADA TECIDO AZUL	Bom	GEORGEANA CARNEIRO SEV	47,75									47,75
115045	1	CADEIRA FERRO FIXA ESTOFADA TECIDO AZUL	Bom	GEORGEANA CARNEIRO SEV	47,75									47,75
115047	1	CADEIRA FERRO FIXA ESTOFADA TECIDO AZUL	Bom	GEORGEANA CARNEIRO SEV	47,75									47,75
115050	1	CADEIRA ESCOLAR INFANTIL FORMICA BRANCA	Bom	GISELE ASSIS RIBEIRO	66,85									66,85
115051	1	MESA P/ COMPUTADOR C/ SUPORTE P/ TECLADC	Bom	GEORGEANA CARNEIRO SEV	143,25									143,25
115053	1	MESA P/ COMPUTADOR C/ SUPORTE P/ TECLADC	Bom	GEORGEANA CARNEIRO SEV	143,25									143,25
115054	1	MESA P/ COMPUTADOR C/ SUPORTE P/ TECLADC	Bom	GEORGEANA CARNEIRO SEV	143,25									143,25
115055	1	MESA P/ COMPUTADOR C/ SUPORTE P/ TECLADC	Bom	GEORGEANA CARNEIRO SEV	143,25									143,25
115056	1	MESA P/ COMPUTADOR C/ SUPORTE P/ TECLADC	Bom	GEORGEANA CARNEIRO SEV	143,25									143,25
115057	1	MESA P/ COMPUTADOR C/ SUPORTE P/ TECLADC	Bom	GEORGEANA CARNEIRO SEV	143,25									143,25
115058	1	MESA P/ COMPUTADOR C/ SUPORTE P/ TECLADC	Bom	GEORGEANA CARNEIRO SEV	143,25									143,25
115059	1	MESA P/ COMPUTADOR C/ SUPORTE P/ TECLADC	Bom	GEORGEANA CARNEIRO SEV	143,25									143,25
115060	1	MESA P/ COMPUTADOR C/ SUPORTE P/ TECLADC	Bom	GEORGEANA CARNEIRO SEV	143,25									143,25
115061	1	MESA P/ COMPUTADOR C/ SUPORTE P/ TECLADC	Bom	GEORGEANA CARNEIRO SEV	143,25									143,25



ESTADO DE GOIÁS  
MUNICIPIO DE JATAI  
RUA ITARUMA, 355 - S. SANTA MARIA

PERÍODO DE REFERÊNCIA: DE JANEIRO/2022 ATÉ DEZEMBRO/2022

RELAÇÃO ANALÍTICA DOS ELEMENTOS QUE COMPOEM O ATIVO PERMANENTE - INVENTÁRIO DOS BENS

CÓD.	QTDE	DESCRIÇÃO / UNIDADE ADMINISTRATIVA	ESTADO DE CONSERV.	DETENTOR DE CARGA PATRIMONIAL	VALOR ORIGINAL	INCORPORAÇÕES				BAIXAS				SALDO ATUAL
						AQUIS. CONSTR.	REAVALIAÇÃO	INCORPOR.	CRÉDITOS	ALIENAÇÃO	DEPRECIAÇÃO	DOAÇÃO / OUTROS	CRÉDITOS	
115062	1	MESA P/ COMPUTADOR C/ SUPORTE P/ TECLADC	Bom	GEORGEANA CARNEIRO SEV	143,25									143,25
115063	1	MESA P/ COMPUTADOR C/ SUPORTE P/ TECLADC	Bom	GEORGEANA CARNEIRO SEV	143,25									143,25
115064	1	MESA P/ COMPUTADOR C/ SUPORTE P/ TECLADC	Bom	GEORGEANA CARNEIRO SEV	143,25									143,25
115065	1	MESA P/ COMPUTADOR C/ SUPORTE P/ TECLADC	Bom	GEORGEANA CARNEIRO SEV	143,25									143,25
115066	1	MESA P/ COMPUTADOR C/ SUPORTE P/ TECLADC	Bom	GEORGEANA CARNEIRO SEV	143,25									143,25
115074	1	CPU COM GRAVADOR DE DVD N/S 1A061347W	Bom	GEORGEANA CARNEIRO SEV	334,25									334,25
115077	1	CPU ITAUTEC COM LEITOR E GRAVADOR DE DVD	Bom	GEORGEANA CARNEIRO SEV	334,25									334,25
115079	1	CPU COM LEITOR DE DVD N/S 1A0013C93	Bom	GEORGEANA CARNEIRO SEV	334,25									334,25
115081	1	CPU ITAUTEC COM LEITOR E GRAVADOR DE DVD	Bom	GEORGEANA CARNEIRO SEV	334,25									334,25
115091	1	CPU COM GRAVADOR DE DVD N/S 1A0613N90	Bom	GEORGEANA CARNEIRO SEV	334,25									334,25
115094	1	CPU COM LEITOR DE DVD N/S 1A0613P81	Bom	GEORGEANA CARNEIRO SEV	362,90									362,90
115103	1	CPU C/ MONITOR POSITIVO SERVIDOR MOD. 2043	Bom	GEORGEANA CARNEIRO SEV	315,15									315,15
115106	1	ESTANTE DE INOX 4 PRATELEIRAS C/ 092X044X14	Bom	JUCIANE ASSIS LIMA	138,47									138,47
115109	1	CPU C/ MONITOR PROVIEW MODELO FV926W SEI	Bom	GEORGEANA CARNEIRO SEV	286,50									286,50
115111	1	CADEIRA FERRO FIXA ESTOFADA TECIDO AZUL	Bom	GEORGEANA CARNEIRO SEV	47,75									47,75
115113	1	CPU C/ MONITOR PROVIEW MODELO FV926W SEI	Bom	GEORGEANA CARNEIRO SEV	286,50									286,50
115121	1	MESA ESCOLAR INFANTIL FORMICA BEGE C/ 080	Bom	GEORGEANA CARNEIRO SEV	66,85									66,85
115122	1	MESA ESCOLAR INFANTIL FORMICA BEGE C/ 080	Bom	GEORGEANA CARNEIRO SEV	66,85									66,85
115123	1	MESA ESCOLAR INFANTIL FORMICA BEGE C/ 080	Bom	GEORGEANA CARNEIRO SEV	66,85									66,85
115124	1	MESA ESCOLAR INFANTIL FORMICA BEGE C/ 080	Bom	GEORGEANA CARNEIRO SEV	66,85									66,85
115125	1	MESA ESCOLAR INFANTIL FORMICA BEGE C/ 080	Bom	GEORGEANA CARNEIRO SEV	66,85									66,85
115157	1	CADEIRA MADEIRA ESCOLAR INFANTIL FORMICA	Bom	IRISLENE COSTA SILVA	75,44									75,44
115158	1	CADEIRA MADEIRA ESCOLAR INFANTIL FORMICA	Bom	IRISLENE COSTA SILVA	75,44									75,44
115164	1	CADEIRA ESCOLAR INFANTIL EM FORMICA BEGE	Bom	GEORGEANA CARNEIRO SEV	66,85									66,85
115171	1	CADEIRA ESCOLAR INFANTIL EM FORMICA BEGE	Bom	GEORGEANA CARNEIRO SEV	66,85									66,85
115176	1	CADEIRA ESCOLAR INFANTIL EM FORMICA BEGE	Bom	GEORGEANA CARNEIRO SEV	66,85									66,85
115178	1	CADEIRA ESCOLAR INFANTIL EM FORMICA BEGE	Bom	GEORGEANA CARNEIRO SEV	66,85									66,85
115181	1	CADEIRA ESCOLAR INFANTIL EM FORMICA BEGE	Bom	GEORGEANA CARNEIRO SEV	66,85									66,85
115212	1	CADEIRA MADEIRA ESCOLAR INFANTIL FORMICA	Bom	LAZARA IARA CAMPOS	57,30									57,30
115214	1	CADEIRA ESCOLAR FORMICA BRANCA	Bom	LAURENA TOMAZ ROCHA TIA	66,85									66,85
115215	1	CADEIRA ESCOLAR INFANTIL FORMICA CINZA	Bom	JANE CARVALHO PEREIRA	75,44									75,44
115219	1	ARMARIO DE AÇO 2 PORTAS CINZA C/ 090X040X1	Bom	VALCIRENE DEZIDERIO DIAS	285,54									285,54
115221	1	APARELHO DE TV PANASONIC 20	Bom	LAURENA TOMAZ ROCHA TIA	238,75									238,75
115223	1	ESTANTE DE AÇO 6 PRATELEIRAS C/ 093X030X20	Bom	MARIA ANGELA LIMA BARRO	114,60									114,60



ESTADO DE GOIÁS  
MUNICÍPIO DE JATAÍ  
RUA ITARUMA, 355 - S. SANTA MARIA

PERÍODO DE REFERÊNCIA: DE JANEIRO/2022 ATÉ DEZEMBRO/2022

RELAÇÃO ANALÍTICA DOS ELEMENTOS QUE COMPOEM O ATIVO PERMANENTE - INVENTÁRIO DOS BENS

CÓD.	QTDE	DESCRIÇÃO / UNIDADE ADMINISTRATIVA	ESTADO DE CONSERV.	DETENTOR DE CARGA PATRIMONIAL	VALOR ORIGINAL	INCORPORAÇÕES				BAIXAS				SALDO ATUAL
						AQUIS. CONSTR.	REAVALIAÇÃO	INCORPOR.	CRÉDITOS	ALIENAÇÃO	DEPRECIAÇÃO	DOAÇÃO / OUTROS	CRÉDITOS	
115224	1	ESTANTE DE AÇO 6 PRATELEIRAS C/ 093X030X20	Bom	MARIA ANGELA LIMA BARRO	114,60									114,60
115225	1	ESTANTE DE AÇO 6 PRATELEIRAS C/ 093X030X20	Bom	CELISMAR DO NASCIMENTO	133,70									133,70
115226	1	ESTANTE DE AÇO 6 PRATELEIRAS C/ 093X030X20	Bom	SONIA MARIA NOGUEIRA SO	105,05									105,05
115232	1	APARELHO DE TV PHILCO 29	Bom	CLINGIA DE CASSIA GONCAL	334,25									334,25
115233	1	APARELHO DE TV PHILCO 20 POL. MOD. TP-2054	Bom	EVONIO OLIVEIRA DE SOUZA	286,50									286,50
115234	1	MESA ESCOLAR DUPLA FORMICA BEGE C/ 120X0	Bom	JUCIANE ASSIS LIMA	95,50									95,50
115235	1	APARELHO DE DVD PHILCO DVP PIX 20	Bom	MONICA RODRIGUES ALVES	114,60									114,60
115237	1	MESA ESCOLAR DUPLA FORMICA BEGE C/ 120X0	Bom	JUCIANE ASSIS LIMA	95,50									95,50
115260	1	ARMARIO DE AÇO 2 PORTAS CINZA C/090X044X19	Bom	JANE CARVALHO PEREIRA	191,00									191,00
115266	1	VENTILADOR DE PAREDE ARGE	Bom	ANTONIA ALIVANIR GONCAL'	114,60									114,60
115268	1	ARMARIO DE AÇO 2 PORTAS CINZA C/090X044X19	Bom	GEORGEANA CARNEIRO SEV	285,54									285,54
115269	1	ARMARIO DE AÇO 2 PORTAS BEGE C/ 090X046X1	Bom	EVONIO OLIVEIRA DE SOUZA	285,54									285,54
115295	1	ARMARIO DE AÇO 2 PORTAS CINZA C/090X044X19	Bom	GEORGEANA CARNEIRO SEV	285,54									285,54
115296	1	CADEIRA ESCOLAR FORMICA BRANCA	Bom	LAURENA TOMAZ ROCHA TIA	66,85									66,85
115299	1	ARMARIO DE AÇO 2 PORTAS BEGE C/ 200X090X0	Bom	MONICA RODRIGUES ALVES	285,54									285,54
115302	1	MESA MADEIRA P/ PROFESSOR FORMICA VERDE	Bom	MONICA RODRIGUES ALVES	95,50									95,50
115303	1	VENTILADOR DE PAREDE DELTA PREMIUM	Bom	ANTONIA ALIVANIR GONCAL'	76,40									76,40
115364	1	BANCO FERRO FORMICA BEGE C/ 140X036X042	Bom	JUCIANE ASSIS LIMA	113,64									113,64
115365	1	BANCO FERRO FORMICA BEGE C/ 140X036X042	Bom	JUCIANE ASSIS LIMA	113,64									113,64
115367	1	BANCO FERRO FORMICA BEGE C/ 140X036X042	Bom	JUCIANE ASSIS LIMA	113,64									113,64
115368	1	BANCO FERRO FORMICA BEGE C/ 140X036X042	Bom	JUCIANE ASSIS LIMA	113,64									113,64
115385	1	ARQUIVO DE AÇO P/ PASTA SUSPensa 4 GAVETA	Bom	LAURENA TOMAZ ROCHA TIA	124,15									124,15
115388	1	VENTILADOR DE PAREDE ARGE	Bom	ALZIRA MESSIAS DE SOUZA	143,25									143,25
115389	1	ESTANTE DE AÇO 5 PRATELEIRAS VERDE C/ 093X	Bom	JUCIANE ASSIS LIMA	119,37									119,37
115391	1	MESA ESCOLAR INFANTIL FORMICA BEGE C/080X	Bom	RITA DE CASSIA SILVA FERR	85,95									85,95
115406	1	IMPRESSORA CANON MOD. IP1900 N/S 196030650	Bom	LAZARA IARA CAMPOS	334,25									334,25
115421	1	ARMARIO DE AÇO 2 PORTAS CINZA C/ 092X045X1	Bom	MONICA RODRIGUES ALVES	191,00									191,00
115427	1	MESA MADEIRA COM TAMPO EM MDF040X100X08	Bom	MONICA RODRIGUES ALVES	162,35									162,35
115429	1	FOGAO DAKO INDUSTRIAL 4 CHAMAS	Bom	ALDA MARIA FERREIRA SILV.	381,04									381,04
115439	1	CADEIRA ESCOLAR INFANTIL EM MDF CINZA	Bom	JUCIANE ASSIS LIMA	42,97									42,97
115444	1	CADEIRA ESCOLAR INFANTIL FORMICA BRANCA	Bom	JUCIANE ASSIS LIMA	42,97									42,97
115469	1	MESA ESCOLAR INFANTIL FORMICA BEGE C/ 080X	Bom	JUCIANE ASSIS LIMA	85,95									85,95
115470	1	MESA ESCOLAR INFANTIL FORMICA BEGE C/ 080X	Bom	JUCIANE ASSIS LIMA	85,95									85,95
115471	1	MESA ESCOLAR INFANTIL FORMICA BEGE C/ 080X	Bom	JUCIANE ASSIS LIMA	85,95									85,95



PERÍODO DE REFERÊNCIA: DE JANEIRO/2022 ATÉ DEZEMBRO/2022

RELAÇÃO ANALÍTICA DOS ELEMENTOS QUE COMPOEM O ATIVO PERMANENTE - INVENTÁRIO DOS BENS

CÓD.	QTDE	DESCRIÇÃO / UNIDADE ADMINISTRATIVA	ESTADO DE CONSERV.	DETENTOR DE CARGA PATRIMONIAL	VALOR ORIGINAL	INCORPORAÇÕES				BAIXAS				SALDO ATUAL
						AQUIS. CONSTR.	REAVALIAÇÃO	INCORPOR.	CRÉDITOS	ALIENAÇÃO	DEPRECIAÇÃO	DOAÇÃO / OUTROS	CRÉDITOS	
115476	1	MESA ESCOLAR INFANTIL FORMICA BEGE C/ 080	Bom	JUCIANE ASSIS LIMA	85,95									85,95
115481	1	MESA ESCOLAR INFANTIL FORMICA BEGE C/ 080	Bom	JUCIANE ASSIS LIMA	66,85									66,85
115483	1	MESA ESCOLAR INFANTIL FORMICA BEGE C/ 080	Bom	JUCIANE ASSIS LIMA	66,85									66,85
115495	1	MESA FERRO TAMPO EM MADEIRA C/ 170X054X14	Bom	JUCIANE ASSIS LIMA	47,75									47,75
115502	1	BANCO FERRO FORMICA BEGE C/ 140X036X042	Bom	JUCIANE ASSIS LIMA	42,97									42,97
115503	1	BANCO FERRO FORMICA BEGE C/ 140X036X042	Bom	JUCIANE ASSIS LIMA	42,97									42,97
115506	1	BANCO FERRO FORMICA BEGE C/ 140X036X042	Bom	VALCIRENE DEZIDERIO DIAS	114,60									114,60
115511	1	BANCO FERRO FORMICA BEGE C/ 140X036X042	Bom	JUCIANE ASSIS LIMA	42,97									42,97
115513	1	BANCO FERRO FORMICA BEGE C/ 140X036X042	Bom	LAURENA TOMAZ ROCHA TIA	42,97									42,97
115518	1	BALANÇA GURAL 15 KG	Bom	MONICA RODRIGUES ALVES	114,60									114,60
115522	1	CADEIRA MADEIRA ESCOLAR INFANTIL	Bom	SONIA MARIA NOGUEIRA SO	38,20									38,20
115523	1	BOTIJAO DE GAS P13	Bom	RITA DE CASSIA SILVA FERR	40,11									40,11
115524	1	BOTIJAO DE GAS P13	Bom	RITA DE CASSIA SILVA FERR	40,11									40,11
115525	1	BOTIJAO DE GAS P13	Bom	RITA DE CASSIA SILVA FERR	40,11									40,11
115526	1	CADEIRA MADEIRA ESCOLAR INFANTIL	Bom	LAURENA TOMAZ ROCHA TIA	47,75									47,75
115527	1	CADEIRA MADEIRA ESCOLAR INFANTIL	Bom	LAURENA TOMAZ ROCHA TIA	47,75									47,75
115528	1	CADEIRA MADEIRA ESCOLAR INFANTIL	Bom	LAURENA TOMAZ ROCHA TIA	47,75									47,75
115529	1	CADEIRA MADEIRA ESCOLAR INFANTIL	Bom	LAURENA TOMAZ ROCHA TIA	47,75									47,75
115530	1	CADEIRA MADEIRA ESCOLAR INFANTIL	Bom	LAURENA TOMAZ ROCHA TIA	47,75									47,75
115531	1	CADEIRA MADEIRA ESCOLAR INFANTIL	Bom	LAURENA TOMAZ ROCHA TIA	47,75									47,75
115532	1	CADEIRA MADEIRA ESCOLAR INFANTIL	Bom	LAURENA TOMAZ ROCHA TIA	47,75									47,75
115533	1	CADEIRA MADEIRA ESCOLAR INFANTIL	Bom	LAURENA TOMAZ ROCHA TIA	47,75									47,75
115535	1	MAQUINA LAVA JATO PORTATIL AUTA PRESSAO	Bom	MONICA RODRIGUES ALVES	238,75									238,75
115543	1	ARMARIO DE AÇO 2 PORTAS CINZA C/090X045X19	Bom	MANOEL FERREIRA DE FREI	285,54									285,54
115545	1	BANCO FERRO FORMICA BEGE C/ 140X036X042	Bom	JUCIANE ASSIS LIMA	47,75									47,75
115549	1	ARMARIO DE AÇO 2 PORTAS CINZA C/110X038X19	Bom	MONICA RODRIGUES ALVES	285,54									285,54
115558	1	ARMARIO DE AÇO 2 PORTAS CINZA C/ 075X032X19	Bom	MANOEL FERREIRA DE FREI	285,54									285,54
115560	1	ARQUIVO DE AÇO P/ PASTA SUSPENSA 4 GAVETA	Bom	CELISMAR DO NASCIMENTO	124,15									124,15
115561	1	ARQUIVO DE AÇO P/ PASTA SUSPENSA 4 GAVETA	Bom	CELISMAR DO NASCIMENTO	124,15									124,15
115562	1	ARQUIVO DE AÇO P/ PASTA SUSPENSA 4 GAVETA	Bom	CELISMAR DO NASCIMENTO	124,15									124,15
115566	1	MESA EM MDF CINZA C/ 120X060X076	Bom	MONICA RODRIGUES ALVES	152,80									152,80
115567	1	MESA EM MDF CINZA120X065X076	Bom	MONICA RODRIGUES ALVES	152,80									152,80
115570	1	MESA TIPO ESTENÇÃO 2 GAVETAS C/ SUPORTE	Bom	MONICA RODRIGUES ALVES	238,75									238,75
115573	1	TAMBORETE PES DE FERRO ASSENTO EM MADE	Bom	JUCIANE ASSIS LIMA	42,97									42,97



ESTADO DE GOIÁS  
MUNICIPIO DE JATAÍ  
RUA ITARUMA, 355 - S. SANTA MARIA

PERÍODO DE REFERÊNCIA: DE JANEIRO/2022 ATÉ DEZEMBRO/2022

RELAÇÃO ANALÍTICA DOS ELEMENTOS QUE COMPOEM O ATIVO PERMANENTE - INVENTÁRIO DOS BENS

CÓD.	QTDE	DESCRIÇÃO / UNIDADE ADMINISTRATIVA	ESTADO DE CONSERV.	DETENTOR DE CARGA PATRIMONIAL	VALOR ORIGINAL	INCORPORAÇÕES				BAIXAS				SALDO ATUAL
						AQUIS. CONSTR.	REAVALIAÇÃO	INCORPOR.	CRÉDITOS	ALIENAÇÃO	DEPRECIAÇÃO	DOAÇÃO / OUTROS	CRÉDITOS	
115575	1	ARMARIO TIPO VITRINE P/ TROFEU C/114X050X16	Bom	MONICA RODRIGUES ALVES	191,00									191,00
115578	1	MESA PROFESSOR 3 GAVETAS CINZA C/ 152X062	Bom	MONICA RODRIGUES ALVES	171,90									171,90
115608	1	MESA MADEIRA P/ REUNIAO C/297X097X074	Bom	MONICA RODRIGUES ALVES	124,15									124,15
115620	1	CADEIRA MADEIRA ESCOLAR INFANTIL	Bom	LAURENA TOMAZ ROCHA TIA	47,75									47,75
115621	1	CADEIRA MADEIRA ESCOLAR INFANTIL	Bom	LAURENA TOMAZ ROCHA TIA	47,75									47,75
115633	1	CADEIRA ESCOLAR LARGA ASSENTO EM FORMICA	Bom	JUCIANE ASSIS LIMA	66,85									66,85
115635	1	CADEIRA ESCOLAR LARGA ASSENTO EM MADEIRA	Bom	JUCIANE ASSIS LIMA	66,85									66,85
115638	1	CADEIRA ESCOLAR LARGA ASSENTO EM MADEIRA	Bom	JUCIANE ASSIS LIMA	66,85									66,85
115640	1	APARELHO TOCA CD/MP3 BRITANIA BS 7N	Bom	MONICA RODRIGUES ALVES	124,15									124,15
115641	1	APARELHO TOCA CD/MP3 BRITANIA BS 7N	Bom	MONICA RODRIGUES ALVES	238,75									238,75
115651	1	DATA SHOOV LG MOD. DS 325 B	Bom	MONICA RODRIGUES ALVES	334,25									334,25
115655	1	BANCO EM MADEIRA	Bom	JUCIANE ASSIS LIMA	18,14									18,14
115666	1	MESA ESCOLAR INFANTIL FORMICA BEGE C/ 080X040	Bom	JUCIANE ASSIS LIMA	85,95									85,95
115670	1	MESA ESCOLAR INFANTIL FORMICA BEGE C/ 080X040	Bom	JUCIANE ASSIS LIMA	85,95									85,95
115674	1	IMPRESSORA HP LASERJET M1005 MFP MULTIFUNCAO	Bom	EVONIO OLIVEIRA DE SOUZA	334,25									334,25
115693	1	CADEIRA ESCOLAR INFANTIL LARGA FORMICA BEGE	Bom	JUCIANE ASSIS LIMA	42,97									42,97
115694	1	CADEIRA ESCOLAR INFANTIL LARGA FORMICA BEGE	Bom	JUCIANE ASSIS LIMA	42,97									42,97
115697	1	REFRIGERADOR CONSUL 280	Bom	MONICA RODRIGUES ALVES	334,25									334,25
115698	1	VENTILADOR DE PAREDE ARGE	Bom	ALZIRA MESSIAS DE SOUZA	143,25									143,25
115730	1	ESTANTE DE AÇO 5 PRATELEIRAS VERDE C/ 095X045X045	Bom	JUCIANE ASSIS LIMA	124,15									124,15
115738	1	FORNO ELETRICO FISCHER	Bom	JUCIANE ASSIS LIMA	219,65									219,65
115743	1	FOGAO DAKO INDUSTRIAL 2 CHAMAS	Bom	ANTONIA ALIVANIR GONCALVES	171,90									171,90
115744	1	REFRIGERADOR CONSUL	Bom	LAURENA TOMAZ ROCHA TIA	382,00									382,00
115772	1	ARMARIO MADEIRA 2 PORTAS 2 GAVETAS C/ 113X050X16	Bom	JUCIANE ASSIS LIMA	105,05									105,05
115773	1	ARMARIO DE AÇO 2 PORTAS VERDE C/ 093X045X045	Bom	JUCIANE ASSIS LIMA	105,05									105,05
115776	1	BERÇO DE FERRO	Bom	JUCIANE ASSIS LIMA	113,64									113,64
115777	1	BERÇO DE FERRO	Bom	JUCIANE ASSIS LIMA	113,64									113,64
115778	1	BERÇO DE FERRO	Bom	JUCIANE ASSIS LIMA	113,64									113,64
115779	1	BERÇO DE FERRO	Bom	JUCIANE ASSIS LIMA	113,64									113,64
115780	1	BERÇO DE FERRO	Bom	JUCIANE ASSIS LIMA	113,64									113,64
115781	1	BERÇO DE FERRO	Bom	JUCIANE ASSIS LIMA	113,64									113,64
115782	1	BERÇO DE FERRO	Bom	JUCIANE ASSIS LIMA	113,64									113,64
115783	1	BERÇO DE FERRO	Bom	JUCIANE ASSIS LIMA	113,64									113,64
115784	1	BERÇO DE FERRO	Bom	JUCIANE ASSIS LIMA	113,64									113,64





ESTADO DE GOIÁS  
MUNICIPIO DE JATAI  
RUA ITARUMA, 355 - S. SANTA MARIA

PERÍODO DE REFERÊNCIA: DE JANEIRO/2022 ATÉ DEZEMBRO/2022

RELAÇÃO ANALÍTICA DOS ELEMENTOS QUE COMPOEM O ATIVO PERMANENTE - INVENTÁRIO DOS BENS

CÓD.	QTDE	DESCRIÇÃO / UNIDADE ADMINISTRATIVA	ESTADO DE CONSERV.	DETENTOR DE CARGA PATRIMONIAL	VALOR ORIGINAL	INCORPORAÇÕES				BAIXAS				SALDO ATUAL
						AQUIS. CONSTR.	REAVALIAÇÃO	INCORPOR.	CRÉDITOS	ALIENAÇÃO	DEPRECIACÃO	DOAÇÃO / OUTROS	CRÉDITOS	
115785	1	BERÇO DE FERRO	Bom	JUCIANE ASSIS LIMA	113,64									113,64
115786	1	BERÇO DE FERRO	Bom	JUCIANE ASSIS LIMA	113,64									113,64
115797	1	BERÇO EM MADEIRA	Bom	LAURENA TOMAZ ROCHA TIA	191,00									191,00
115807	1	BERÇO EM MADEIRA	Bom	LAURENA TOMAZ ROCHA TIA	191,00									191,00
115810	1	BERÇO DE FERRO	Bom	JUCIANE ASSIS LIMA	113,64									113,64
115812	1	BERÇO DE FERRO	Bom	JUCIANE ASSIS LIMA	113,64									113,64
115813	1	BERÇO DE FERRO	Bom	JUCIANE ASSIS LIMA	113,64									113,64
115814	1	BERÇO DE FERRO	Bom	JUCIANE ASSIS LIMA	113,64									113,64
115815	1	BERÇO DE FERRO	Bom	JUCIANE ASSIS LIMA	113,64									113,64
115816	1	BERÇO DE FERRO	Bom	JUCIANE ASSIS LIMA	113,64									113,64
115821	1	BERÇO DE FERRO	Bom	IRISLENE COSTA SILVA	95,49						4,05			91,44
115828	1	MESA ESCOLAR INFANTIL FORMICA BEGE C/ 080X080	Bom	JUCIANE ASSIS LIMA	85,95									85,95
115830	1	ESTANTE DE AÇO 5 PRATELEIRAS VERDE C/ 095X095	Bom	JUCIANE ASSIS LIMA	124,15									124,15
115833	1	CADEIRA ESCOLAR INFANTIL LARGA ASSENTO E BOMBAQUE	Bom	JUCIANE ASSIS LIMA	66,85									66,85
115840	1	MAQUINA DE LAVAR ROUPAS	Bom	JUCIANE ASSIS LIMA	849,95									849,95
115848	1	CADEIRA ESCOLAR FORMICA BEGE LARGA	Bom	JUCIANE ASSIS LIMA	66,85									66,85
115851	1	ESTANTE DE AÇO 5 PRATELEIRAS VERDE C/ 095X095	Bom	JUCIANE ASSIS LIMA	119,37									119,37
115859	1	MESA ESCOLAR INFANTIL FORMICA BEGE C/ 080X080	Bom	JUCIANE ASSIS LIMA	85,95									85,95
115864	1	ARMARIO DE AÇO 2 PORTAS CINZA C/090X045X20	Bom	ANTONIA ALIVANIR GONCALVES	143,25									143,25
115867	1	MESA MADEIRA ESCOLAR INFANTIL FORMICA AZUL	Bom	DENICLER ASSIS FERREIRA	85,95									85,95
115883	1	MESA MADEIRA ESCOLAR INFANTIL COM 080X080	Ótimo	DENICLER ASSIS FERREIRA	85,95									85,95
115884	1	ARMARIO DE AÇO 2 PORTAS BEGE C/090X045X20	Bom	DENICLER ASSIS FERREIRA	191,00									191,00
115897	1	MESA ESCOLAR INFANTIL FORMICA BEGE C/ 080X080	Bom	JUCIANE ASSIS LIMA	85,95									85,95
115899	1	MESA MADEIRA ESCOLAR INFANTIL COM 080X080	Bom	DENICLER ASSIS FERREIRA	85,95									85,95
115900	1	MESA ESCOLAR INFANTIL FORMICA BEGE C/ 080X080	Bom	JUCIANE ASSIS LIMA	85,95									85,95
115902	1	MESA ESCOLAR INFANTIL FORMICA BEGE C/ 080X080	Bom	JUCIANE ASSIS LIMA	85,95									85,95
115963	1	CADEIRA MADEIRA ESCOLAR INFANTIL FORMICA	Bom	DENICLER ASSIS FERREIRA	75,44									75,44
115978	1	CADEIRA MADEIRA ESCOLAR INFANTIL FORMICA	Bom	DENICLER ASSIS FERREIRA	75,44									75,44
115986	1	CADEIRA MADEIRA ESCOLAR INFANTIL FORMICA	Bom	DENICLER ASSIS FERREIRA	75,44									75,44
115990	1	CADEIRA MADEIRA ESCOLAR INFANTIL FORMICA	Bom	DENICLER ASSIS FERREIRA	75,44									75,44
115993	1	CADEIRA MADEIRA ESCOLAR INFANTIL FORMICA	Bom	DENICLER ASSIS FERREIRA	75,44									75,44
115996	1	CADEIRA MADEIRA ESCOLAR INFANTIL FORMICA	Bom	DENICLER ASSIS FERREIRA	75,44									75,44
116000	1	CADEIRA MADEIRA ESCOLAR INFANTIL FORMICA	Bom	DENICLER ASSIS FERREIRA	75,44									75,44
116001	1	CADEIRA MADEIRA ESCOLAR INFANTIL FORMICA	Bom	DENICLER ASSIS FERREIRA	75,44									75,44



PERÍODO DE REFERÊNCIA: DE JANEIRO/2022 ATÉ DEZEMBRO/2022

RELAÇÃO ANALÍTICA DOS ELEMENTOS QUE COMPOEM O ATIVO PERMANENTE - INVENTÁRIO DOS BENS

CÓD.	QTDE	DESCRIÇÃO / UNIDADE ADMINISTRATIVA	ESTADO DE CONSERV.	DETENTOR DE CARGA PATRIMONIAL	VALOR ORIGINAL	INCORPORAÇÕES				BAIXAS				SALDO ATUAL
						AQUIS. CONSTR.	REAVALIAÇÃO	INCORPOR.	CRÉDITOS	ALIENAÇÃO	DEPRECIAÇÃO	DOAÇÃO / OUTROS	CRÉDITOS	
116012	1	CADEIRA ESCOLAR INFANTIL LARGA FORMICA B	Bom	JUCIANE ASSIS LIMA	42,97									42,97
116016	1	MESA MADEIRA ESCOLAR INFANTIL FORMICA AZ	Bom	DENICLER ASSIS FERREIRA	85,95									85,95
116019	1	MESA MADEIRA ESCOLAR INFANTIL FORMICA AZ	Bom	DENICLER ASSIS FERREIRA	85,95									85,95
116027	1	ARMARIO DE AÇO 2 PORTAS VERDE C/ 090X040X	Bom	VALCIRENE DEZIDERIO DIAS	285,54									285,54
116061	1	ARQUIVO DE AÇO P/ PASTA SUSPensa 4 GAVET	Bom	LAURENA TOMAZ ROCHA TIA	124,15									124,15
116062	1	ARQUIVO DE AÇO P/ PASTA SUSPensa 4 GAVET	Bom	LAURENA TOMAZ ROCHA TIA	124,15									124,15
116063	1	MESA FERRO FORMICA BEGE 3 GAVETAS C/ 145	Bom	JUCIANE ASSIS LIMA	152,80									152,80
116064	1	MESA FERRO FORMICA BEGE 3 GAVETAS C/ 145	Bom	JUCIANE ASSIS LIMA	152,80									152,80
116083	1	MESA MADEIRA ESCOLAR INFANTIL FORMICA AZ	Bom	DENICLER ASSIS FERREIRA	85,95									85,95
116100	1	CADEIRA MADEIRA ESCOLAR INFANTIL FORMICA	Bom	DENICLER ASSIS FERREIRA	75,44									75,44
116102	1	CADEIRA MADEIRA ESCOLAR INFANTIL FORMICA	Bom	DENICLER ASSIS FERREIRA	75,44									75,44
116107	1	MESA MDF CINZA COM PES DE FERRO COM 150X	Bom	JUCIANE ASSIS LIMA	152,80									152,80
116110	1	ARMARIO DE AÇO 2 PORTAS CINZA C/095X040X2	Bom	DENICLER ASSIS FERREIRA	191,00									191,00
116124	1	MESA MADEIRA ESCOLAR INFANTIL FORMICA AZ	Bom	DENICLER ASSIS FERREIRA	85,95									85,95
116132	1	BOTIJAO DE GAS P13	Bom	RITA DE CASSIA SILVA FERR	40,11									40,11
116137	1	CADEIRA MADEIRA ESCOLAR INFANTIL FORMICA	Bom	DENICLER ASSIS FERREIRA	75,44									75,44
116140	1	CADEIRA MADEIRA ESCOLAR INFANTIL FORMICA	Bom	DENICLER ASSIS FERREIRA	75,44									75,44
116143	1	CADEIRA MADEIRA ESCOLAR INFANTIL FORMICA	Bom	DENICLER ASSIS FERREIRA	75,44									75,44
116147	1	CADEIRA MADEIRA ESCOLAR INFANTIL FORMICA	Bom	DENICLER ASSIS FERREIRA	75,44									75,44
116154	1	CADEIRA MADEIRA ESCOLAR INFANTIL FORMICA	Bom	DENICLER ASSIS FERREIRA	75,44									75,44
116166	1	BERÇO EM MADEIRA	Bom	SEBASTIANA FERREIRA DE C	191,00									191,00
116194	1	CADEIRA MADEIRA ESCOLAR INFANTIL FORMICA	Bom	DENICLER ASSIS FERREIRA	75,44									75,44
116199	1	CADEIRA MADEIRA ESCOLAR INFANTIL FORMICA	Bom	DENICLER ASSIS FERREIRA	75,44									75,44
116253	1	CADEIRA ESCOLAR FORMICA AZUL	Bom	SEBASTIANA FERREIRA DE C	66,85									66,85
116257	1	FOGAO DAKO INDUSTRIAL 2 CHAMAS	Bom	MARIA ANGELA LIMA BARRO	190,04									190,04
116258	1	FOGAO DAKO INDUSTRIAL 2 CHAMAS	Bom	ANDREIA SILVA RIBEIRO	334,25									334,25
116259	1	MESA MADEIRA 6 GAVETAS C/ 150X070X075	Bom	CRISVONE SOUSA ROCHA	238,75									238,75
116272	1	VENTILADOR DE PAREDE VENTI DELTA	Bom	ALDA MARIA FERREIRA SILV.	152,80									152,80
116307	1	BALANÇA FILIZOLA CAP 15 KG	Bom	IRISLENE COSTA SILVA	477,50									477,50
116367	1	VENTILADOR DE PAREDE VENTI DELTA	Bom	ALDA MARIA FERREIRA SILV.	152,80									152,80
116446	1	FORNO ELETRICO BEST	Bom	SONIA MARIA NOGUEIRA SO	75,44									75,44
116465	1	CADEIRA FERRO FIXA ESTOFADA TECIDO PRETO	Bom	RITA DE CASSIA SILVA FERR	47,75									47,75
116467	1	CADEIRA FERRO FIXA ESTOFADA TECIDO PRETO	Bom	RITA DE CASSIA SILVA FERR	47,75									47,75
116478	1	CADEIRA ESCOLAR FORMICA BRANCA	Bom	SEBASTIANA FERREIRA DE C	66,85									66,85



PERÍODO DE REFERÊNCIA: DE JANEIRO/2022 ATÉ DEZEMBRO/2022

RELAÇÃO ANALÍTICA DOS ELEMENTOS QUE COMPOEM O ATIVO PERMANENTE - INVENTÁRIO DOS BENS

CÓD.	QTDE	DESCRIÇÃO / UNIDADE ADMINISTRATIVA	ESTADO DE CONSERV.	DETENTOR DE CARGA PATRIMONIAL	VALOR ORIGINAL	INCORPORAÇÕES				BAIXAS				SALDO ATUAL
						AQUIS. CONSTR.	REAVALIAÇÃO	INCORPOR.	CRÉDITOS	ALIENAÇÃO	DEPRECIAÇÃO	DOAÇÃO / OUTROS	CRÉDITOS	
116516	1	ARMARIO DE AÇO 2 PORTAS CINZA C/090X040X19	Bom	DENICLER ASSIS FERREIRA	191,00									191,00
116538	1	CADEIRA MADEIRA FIXA FORMICA AZUL	Bom	MIREILE ALVES FERREIRA	66,85									66,85
116543	1	IMPRESSORA SAMSUNG MOD. ML - 2851 ND	Bom	ANDREIA SILVA RIBEIRO	429,75									429,75
116545	1	ARMARIO DE AÇO 2 PORTAS CINZA C/070X033X13	Bom	ANTONIA ALIVANIR GONCAL'	143,25									143,25
116546	1	ARQUIVO DE AÇO P/ PASTA SUSPensa 4 GAVETA	Bom	SEBASTIANA FERREIRA DE C	124,15									124,15
116576	1	ARQUIVO DE AÇO P/ PASTA SUSPensa 4 GAVETA	Bom	SEBASTIANA FERREIRA DE C	124,15									124,15
116578	1	FORNO ELETRICO LAYS	Bom	GISELE ASSIS RIBEIRO	334,25									334,25
116580	1	ESCADA DE FERRO 5 DEGRAUS	Bom	MANOEL FERREIRA DE FREI'	95,50									95,50
116599	1	MESA MADEIRA 2 GAVETAS C/110X055X070	Bom	SEBASTIANA FERREIRA DE C	114,60									114,60
116606	1	CADEIRA FERRO FIXA ESTOFADA TECIDO AZUL	Bom	SEBASTIANA FERREIRA DE C	47,75									47,75
116704	1	ARMARIO DE AÇO 2 PORTAS CINZA C/ 090X040X2	Bom	EVONIO OLIVEIRA DE SOUZA	285,54									285,54
116710	1	ARMARIO MADEIRA 3 PORTAS CORREDIÇAS C/ V	Bom	DENICLER ASSIS FERREIRA	257,85									257,85
116711	1	ARMARIO MADEIRA 2 PORTAS 1 GAVETA C/100X0	Bom	DENICLER ASSIS FERREIRA	181,45									181,45
116778	1	CADEIRA ESCOLAR FORMICA BRANCA	Bom	SEBASTIANA FERREIRA DE C	66,85									66,85
116782	1	BOTIJAO DE GAS P13	Bom	IZILDINHA DIVINA BORBA CA	40,11									40,11
116783	1	BOTIJAO DE GAS P13	Bom	ALEX SANDRA ASSIS DE LIM.	95,50									95,50
116786	1	CADEIRA MADEIRA FIXA	Bom	ROSA LOANIA BERNARDO LE	42,97									42,97
116825	1	CADEIRA ESCOLAR FORMICA BRANCA	Bom	ROSA LOANIA BERNARDO LE	66,85									66,85
116826	1	CADEIRA ESCOLAR FORMICA BRANCA	Bom	ROSA LOANIA BERNARDO LE	66,85									66,85
117018	1	FORNO DAKO COURAÇADO	Bom	LAZARA IARA CAMPOS	285,54									285,54
117028	1	ARMARIO DE AÇO 2 PORTAS CINZA C/ 090X045X2	Bom	ALZIRA MESSIAS DE SOUZA	228,24									228,24
117030	1	ARMARIO DE AÇO TIPO ESTANTE 5 PRATELEIRAS	Bom	ANTONIA ALIVANIR GONCAL'	133,70									133,70
117032	1	CADEIRA FERRO FIXA ESTOFADA TECIDO AZUL	Bom	ANA KATIA FERREIRA DE AS	47,75									47,75
117033	1	CADEIRA FERRO FIXA ESTOFADA TECIDO AZUL	Bom	ANA KATIA FERREIRA DE AS	47,75									47,75
117034	1	CADEIRA FERRO FIXA ESTOFADA TECIDO AZUL	Bom	ANA KATIA FERREIRA DE AS	47,75									47,75
117035	1	CADEIRA FERRO FIXA ESTOFADA TECIDO AZUL	Bom	ANA KATIA FERREIRA DE AS	47,75									47,75
117036	1	MESA CIRCULAR P/ REUNIAO CINZA C/ 120X074	Bom	JEANE IDALINA BONIFACIO	143,25									143,25
117037	1	MESA SECRETARIA 2 GAVETAS AZUL C/ 120X060	Bom	ANA KATIA FERREIRA DE AS	124,15									124,15
117045	1	VENTILADOR DE PAREDE ARGE	Bom	RITA DE CASSIA SILVA FERR	124,15									124,15
117056	1	MESA ESCOLAR FORMICA BRANCA	Bom	ANA KATIA FERREIRA DE AS	85,95									85,95
117061	1	SWITCH DLINK DES 1016D 18 ENTRADAS	Bom	ANA KATIA FERREIRA DE AS	95,50									95,50
117068	1	MESA SECRETARIA 3 GAVETAS AZUL C/ 150X060	Bom	ANA KATIA FERREIRA DE AS	109,82									109,82
117070	1	ARMARIO DE AÇO 2 PORTAS CINZA C/090X045X2	Bom	CRISVONE SOUSA ROCHA	282,68									282,68
117071	1	ARQUIVO DE AÇO P/PASTA SUSPensa 4 GAVETA	Bom	JEANE IDALINA BONIFACIO	210,10									210,10



ESTADO DE GOIÁS  
MUNICIPIO DE JATAI  
RUA ITARUMA, 355 - S. SANTA MARIA

PERÍODO DE REFERÊNCIA: DE JANEIRO/2022 ATÉ DEZEMBRO/2022

RELAÇÃO ANALÍTICA DOS ELEMENTOS QUE COMPOEM O ATIVO PERMANENTE - INVENTÁRIO DOS BENS

CÓD.	QTDE	DESCRIÇÃO / UNIDADE ADMINISTRATIVA	ESTADO DE CONSERV.	DETENTOR DE CARGA PATRIMONIAL	VALOR ORIGINAL	INCORPORAÇÕES				BAIXAS				SALDO ATUAL
						AQUIS. CONSTR.	REAVALIAÇÃO	INCORPOR.	CRÉDITOS	ALIENAÇÃO	DEPRECIAÇÃO	DOAÇÃO / OUTROS	CRÉDITOS	
117074	1	CADEIRA FERRO FIXA ESTOFADA TECIDO AZUL	Bom	ANA KATIA FERREIRA DE AS	47,75									47,75
117075	1	ARMARIO DE AÇO 2 PORTAS CINZA C/ 090X045X2	Bom	ALZIRA MESSIAS DE SOUZA	228,24									228,24
117077	1	CADEIRA FERRO FIXA ESTOFADA TECIDO AZUL	Bom	ANA KATIA FERREIRA DE AS	47,75									47,75
117078	1	CADEIRA FERRO FIXA ESTOFADA TECIDO AZUL	Bom	ANA KATIA FERREIRA DE AS	47,75									47,75
117079	1	CADEIRA FERRO FIXA ESTOFADA TECIDO AZUL	Bom	ANA KATIA FERREIRA DE AS	47,75									47,75
117083	1	NOBREAK FORCE LINE OFFICE SECURITI 700VA C	Bom	LAZARO PEDRO LEMES	181,45									181,45
117085	1	MESA 3 GAVETAS AZUL C/150X060X075	Bom	IZILDINHA DIVINA BORBA CA	124,15									124,15
117087	1	MESA SECRETARIA 2 GAVETAS AZUL C/150X060X	Bom	IZILDINHA DIVINA BORBA CA	124,15									124,15
117097	1	VENTILADOR DE PAREDE ARGE	Bom	IRISLENE COSTA SILVA	124,15									124,15
117098	1	CPU N/S: 1A109D69L	Bom	IZILDINHA DIVINA BORBA CA	1.117,35									1.117,35
117100	1	VENTILADOR DE PAREDE ARGE TWISTER	Bom	MARIA ANGELA LIMA BARRO	152,80									152,80
117102	1	ARMARIO DE AÇO 2 PORTAS CINZA C/118X045X2	Bom	JEANE IDALINA BONIFACIO	228,24									228,24
117103	1	ARMARIO DE AÇO 2 PORTAS CINZA C/ 090X044X2	Bom	EVONIO OLIVEIRA DE SOUZA	285,54									285,54
117106	1	ARMARIO DE AÇO 2 PORTAS BEGE C/ 090X046X1	Bom	MONICA RODRIGUES ALVES	191,00									191,00
117109	1	MESA SECRETARIA 3 GAVETAS AZUL C/ 120X060	Bom	IZILDINHA DIVINA BORBA CA	124,15									124,15
117110	1	MESA SECRETARIA 2 GAVETAS AZUL C/ 120X060	Bom	ANA KATIA FERREIRA DE AS	114,60									114,60
117113	1	MESA P/COMPUTADOR 2 GAVETAS CINZA C/120X	Bom	ANA KATIA FERREIRA DE AS	114,60									114,60
117115	1	CADEIRA GIRATORIA RODIZIOS ESTOFADA TECID	Bom	ANA KATIA FERREIRA DE AS	95,50									95,50
117117	1	CADEIRA FERRO FIXA ESTOFADA TECIDO AZUL	Bom	ANA KATIA FERREIRA DE AS	47,75									47,75
117118	1	CADEIRA FERRO FIXA ESTOFADA TECIDO AZUL	Bom	ANA KATIA FERREIRA DE AS	47,75									47,75
117119	1	CADEIRA FERRO FIXA ESTOFADA TECIDO AZUL	Bom	ANA KATIA FERREIRA DE AS	47,75									47,75
117120	1	CADEIRA FERRO FIXA ESTOFADA TECIDO AZUL	Bom	ANA KATIA FERREIRA DE AS	47,75									47,75
117121	1	CADEIRA FERRO FIXA ESTOFADA TECIDO AZUL	Bom	ANA KATIA FERREIRA DE AS	47,75									47,75
117126	1	VENTILADOR DE PAREDE ARGE TWISTER	Bom	MARIA ANGELA LIMA BARRO	152,80									152,80
117129	1	ARQUIVO DE AÇO P/ PASTA SUSPensa 4 GAVETA	Bom	ANA KATIA FERREIRA DE AS	124,15									124,15
117140	1	CADEIRA FERRO FIXA ESTOFADA TECIDO AZUL	Bom	ANA KATIA FERREIRA DE AS	47,75									47,75
117142	1	CADEIRA FERRO FIXA ESTOFADA TECIDO AZUL	Bom	ANA KATIA FERREIRA DE AS	93,59									93,59
117143	1	CADEIRA FERRO FIXA ESTOFADA TECIDO AZUL	Bom	ANA KATIA FERREIRA DE AS	93,59									93,59
117144	1	CADEIRA GIRATORIA RODIZIOS ESTOFADA TECID	Bom	ANA KATIA FERREIRA DE AS	157,57									157,57
117147	1	IMPRESSORA HP DESKJET 3920 N/S TH5CJ120KM	Bom	ANA KATIA FERREIRA DE AS	275,99									275,99
117148	1	VENTILADOR DE PAREDE ARGE TWISTER BRANC	Bom	IRISLENE COSTA SILVA	124,15									124,15
117152	1	ARMARIO DE AÇO 2 PORTAS CINZA C/075X032X1	Bom	CLINGIA DE CASSIA GONCAL	285,54									285,54
117173	1	CADEIRA ESCOLAR FORMICA AZUL	Bom	EDEVOLIDES XAVIER SILVA	66,85									66,85
117174	1	VENTILADOR DE PAREDE TWISTER	Bom	SONIA MARIA NOGUEIRA SO	38,20									38,20



RELAÇÃO ANALÍTICA DOS ELEMENTOS QUE COMPOEM O ATIVO PERMANENTE - INVENTÁRIO DOS BENS

CÓD.	QTDE	DESCRIÇÃO / UNIDADE ADMINISTRATIVA	ESTADO DE CONSERV.	DETENTOR DE CARGA PATRIMONIAL	VALOR ORIGINAL	INCORPORAÇÕES				BAIXAS				SALDO ATUAL
						AQUIS. CONSTR.	REAVALIAÇÃO	INCORPOR.	CRÉDITOS	ALIENAÇÃO	DEPRECIAÇÃO	DOAÇÃO / OUTROS	CRÉDITOS	
117182	1	ARQUIVO DE AÇO P/ PASTA SUSPensa 4 GAVETA	Bom	VAILTON PEREIRA GUIMARA	124,15									124,15
117183	1	LONGARINA 2 LUGARES C/ BRAÇO CURVIM BEGE	Bom	VALCIRENE DEZIDERIO DIAS	114,60									114,60
117184	1	LONGARINA 2 LUGARES C/ BRAÇO CURVIM BEGE	Bom	VALCIRENE DEZIDERIO DIAS	114,60									114,60
117185	1	LONGARINA 2 LUGARES C/ BRAÇO CURVIM BEGE	Bom	VALCIRENE DEZIDERIO DIAS	114,60									114,60
117189	1	LONGARINA 3 LUGARES CURVIM AZUL	Bom	VAILTON PEREIRA GUIMARA	152,80									152,80
117206	1	ARMARIO DE AÇO 2 PORTAS VERDE C/ 090X040X2	Bom	VALCIRENE DEZIDERIO DIAS	285,54									285,54
117207	1	VENTILADOR DE PAREDE ARGE	Bom	RITA DE CASSIA SILVA FERR	124,15									124,15
117211	1	VENTILADOR DE PAREDE ARGE	Bom	IRISLENE COSTA SILVA	124,15									124,15
117217	1	ARMARIO DE AÇO 2 PORTAS VERDE C/090X040X2	Bom	VAILTON PEREIRA GUIMARA	114,60									114,60
117253	1	CADEIRA ESCOLAR EM FORMICA BRANCA	Bom	GEORGEANA CARNEIRO SEV	66,85									66,85
117254	1	CADEIRA ESCOLAR EM FORMICA BRANCA	Bom	GEORGEANA CARNEIRO SEV	66,85									66,85
117255	1	CADEIRA ESCOLAR EM FORMICA BEGE	Bom	GEORGEANA CARNEIRO SEV	66,85									66,85
117268	1	CADEIRA ESCOLAR EM FORMICA BRANCA	Bom	GEORGEANA CARNEIRO SEV	66,85									66,85
117269	1	CADEIRA ESCOLAR EM FORMICA BEGE	Bom	GEORGEANA CARNEIRO SEV	66,85									66,85
117270	1	CADEIRA ESCOLAR EM FORMICA BRANCA	Bom	GEORGEANA CARNEIRO SEV	66,85									66,85
117275	1	CADEIRA ESCOLAR EM FORMICA BEGE	Bom	VAILTON PEREIRA GUIMARA	66,85									66,85
117276	1	CADEIRA ESCOLAR EM FORMICA BRANCA	Bom	GEORGEANA CARNEIRO SEV	66,85									66,85
117277	1	CADEIRA ESCOLAR EM FORMICA BRANCA	Bom	GEORGEANA CARNEIRO SEV	66,85									66,85
117278	1	CADEIRA ESCOLAR EM FORMICA BRANCA	Bom	GEORGEANA CARNEIRO SEV	66,85									66,85
117279	1	CADEIRA ESCOLAR EM FORMICA BRANCA	Bom	GEORGEANA CARNEIRO SEV	66,85									66,85
117280	1	CADEIRA ESCOLAR EM FORMICA BRANCA	Bom	GEORGEANA CARNEIRO SEV	66,85									66,85
117282	1	CADEIRA ESCOLAR EM FORMICA BEGE	Bom	GEORGEANA CARNEIRO SEV	66,85									66,85
117284	1	CADEIRA ESCOLAR EM FORMICA BRANCA	Bom	GEORGEANA CARNEIRO SEV	66,85									66,85
117285	1	CADEIRA ESCOLAR EM FORMICA BRANCA	Bom	GEORGEANA CARNEIRO SEV	66,85									66,85
117286	1	CADEIRA ESCOLAR EM FORMICA BRANCA	Bom	GEORGEANA CARNEIRO SEV	66,85									66,85
117289	1	CADEIRA ESCOLAR EM FORMICA BRANCA	Bom	GEORGEANA CARNEIRO SEV	66,85									66,85
117291	1	CADEIRA ESCOLAR EM FORMICA BEGE	Bom	GEORGEANA CARNEIRO SEV	66,85									66,85
117293	1	CADEIRA ESCOLAR EM FORMICA BRANCA	Bom	GEORGEANA CARNEIRO SEV	66,85									66,85
117294	1	CADEIRA ESCOLAR EM FORMICA BRANCA	Bom	GEORGEANA CARNEIRO SEV	66,85									66,85
117296	1	CADEIRA ESCOLAR EM FORMICA BRANCA	Bom	GEORGEANA CARNEIRO SEV	66,85									66,85
117302	1	MESA ESCOLAR EM FORMICA BRANCA	Bom	GEORGEANA CARNEIRO SEV	76,40									76,40
117304	1	MESA ESCOLAR EM FORMICA BRANCA	Bom	GEORGEANA CARNEIRO SEV	76,40									76,40
117305	1	MESA ESCOLAR EM FORMICA BRANCA	Bom	GEORGEANA CARNEIRO SEV	76,40									76,40
117306	1	MESA ESCOLAR EM FORMICA BRANCA	Bom	GEORGEANA CARNEIRO SEV	76,40									76,40



RELAÇÃO ANALÍTICA DOS ELEMENTOS QUE COMPOEM O ATIVO PERMANENTE - INVENTÁRIO DOS BENS

CÓD.	QTDE	DESCRIÇÃO / UNIDADE ADMINISTRATIVA	ESTADO DE CONSERV.	DETENTOR DE CARGA PATRIMONIAL	VALOR ORIGINAL	INCORPORAÇÕES				BAIXAS				SALDO ATUAL
						AQUIS. CONSTR.	REAVALIAÇÃO	INCORPOR.	CRÉDITOS	ALIENAÇÃO	DEPRECIACÃO	DOAÇÃO / OUTROS	CRÉDITOS	
117309	1	MESA ESCOLAR EM FORMICA BRANCA	Bom	GEORGEANA CARNEIRO SEV	76,40									76,40
117315	1	MESA ESCOLAR EM FORMICA BRANCA	Bom	GEORGEANA CARNEIRO SEV	76,40									76,40
117317	1	MESA ESCOLAR EM FORMICA BRANCA	Bom	GEORGEANA CARNEIRO SEV	76,40									76,40
117318	1	CADEIRA FERRO FIXA ESTOFADA CURVIM PRETO	Bom	ANDREIA SILVA RIBEIRO	76,40									76,40
117322	1	ESTANTE DE AÇO 5 PRATELEIRAS VERDE C/093X093	Bom	VALCIRENE DEZIDERIO DIAS	133,70									133,70
117324	1	MESA ESCOLAR EM FORMICA BRANCA	Bom	GEORGEANA CARNEIRO SEV	76,40									76,40
117327	1	ESTANTE DE AÇO DUPLA P/LIVROS 10 PRATELEIRAS	Bom	VALCIRENE DEZIDERIO DIAS	143,25									143,25
117331	1	ESTANTE DE AÇO DUPLA P/LIVROS 10 PRATELEIRAS	Bom	VALCIRENE DEZIDERIO DIAS	143,25									143,25
117333	1	ESTANTE DE AÇO DUPLA P/LIVROS 10 PRATELEIRAS	Bom	VALCIRENE DEZIDERIO DIAS	143,25									143,25
117338	1	ESTANTE DE AÇO 5 PRATELEIRAS VERDE C/ 090X090	Bom	VALCIRENE DEZIDERIO DIAS	381,04									381,04
117345	1	ARMARIO DE AÇO 2 PORTAS CINZA C/ 090X040X100	Bom	VAILTON PEREIRA GUIMARA	285,54									285,54
117350	1	MESA P/ COMPUTADOR MARROM C/ 120X062X074	Bom	VALCIRENE DEZIDERIO DIAS	114,60									114,60
117354	1	CADEIRA FERRO FIXA ESTOFADA TECIDO AZUL	Bom	VAILTON PEREIRA GUIMARA	93,59									93,59
117355	1	CADEIRA FERRO FIXA ESTOFADA TECIDO AZUL	Bom	VAILTON PEREIRA GUIMARA	93,59									93,59
117356	1	CADEIRA FERRO FIXA ESTOFADA TECIDO AZUL	Bom	VAILTON PEREIRA GUIMARA	93,59									93,59
117357	1	CADEIRA FERRO FIXA ESTOFADA TECIDO AZUL	Bom	VAILTON PEREIRA GUIMARA	93,59									93,59
117358	1	CADEIRA FERRO FIXA ESTOFADA TECIDO AZUL	Bom	VAILTON PEREIRA GUIMARA	93,59									93,59
117359	1	CADEIRA FERRO FIXA ESTOFADA TECIDO AZUL	Bom	VAILTON PEREIRA GUIMARA	93,59									93,59
117360	1	CADEIRA FERRO FIXA ESTOFADA TECIDO AZUL	Bom	VAILTON PEREIRA GUIMARA	93,59									93,59
117361	1	CADEIRA FERRO FIXA ESTOFADA TECIDO AZUL	Bom	VAILTON PEREIRA GUIMARA	93,59									93,59
117362	1	CADEIRA FERRO FIXA ESTOFADA TECIDO AZUL	Bom	VAILTON PEREIRA GUIMARA	47,75									47,75
117363	1	CADEIRA FERRO FIXA ESTOFADA TECIDO AZUL	Bom	VAILTON PEREIRA GUIMARA	47,75									47,75
117364	1	CADEIRA FERRO FIXA ESTOFADA TECIDO AZUL	Bom	VAILTON PEREIRA GUIMARA	47,75									47,75
117365	1	CADEIRA FERRO FIXA ESTOFADA TECIDO AZUL	Bom	VAILTON PEREIRA GUIMARA	47,75									47,75
117366	1	CADEIRA FERRO FIXA ESTOFADA TECIDO AZUL	Bom	VAILTON PEREIRA GUIMARA	47,75									47,75
117367	1	CADEIRA FERRO FIXA ESTOFADA TECIDO AZUL	Bom	VAILTON PEREIRA GUIMARA	95,50									95,50
117368	1	CADEIRA FERRO FIXA ESTOFADA TECIDO AZUL	Bom	VAILTON PEREIRA GUIMARA	47,75									47,75
117369	1	CADEIRA FERRO FIXA ESTOFADA TECIDO AZUL	Bom	VAILTON PEREIRA GUIMARA	95,50									95,50
117370	1	CADEIRA FERRO FIXA ESTOFADA TECIDO AZUL	Bom	VAILTON PEREIRA GUIMARA	95,50									95,50
117371	1	CADEIRA FERRO FIXA ESTOFADA TECIDO AZUL	Bom	VAILTON PEREIRA GUIMARA	76,40									76,40
117372	1	CADEIRA FERRO FIXA ESTOFADA TECIDO AZUL	Bom	VAILTON PEREIRA GUIMARA	57,30									57,30
117381	1	CADEIRA FERRO FIXA ESTOFADA TECIDO AZUL	Bom	IZILDINHA DIVINA BORBA CA			80,00							80,00
117386	1	APARELHO DE TV PHILCO 29	Bom	ARLETE MIRANDA DA COSTA	66,85									66,85
117393	1	LUZ DE EMERGENCIA GEVI-GAMMA	Bom	VALCIRENE DEZIDERIO DIAS	28,65									28,65





RELAÇÃO ANALÍTICA DOS ELEMENTOS QUE COMPOEM O ATIVO PERMANENTE - INVENTÁRIO DOS BENS

CÓD.	QTDE	DESCRIÇÃO / UNIDADE ADMINISTRATIVA	ESTADO DE CONSERV.	DETENTOR DE CARGA PATRIMONIAL	VALOR ORIGINAL	INCORPORAÇÕES				BAIXAS				SALDO ATUAL
						AQUIS. CONSTR.	REAVALIAÇÃO	INCORPOR.	CRÉDITOS	ALIENAÇÃO	DEPRECIAÇÃO	DOAÇÃO / OUTROS	CRÉDITOS	
117397	1	CADEIRA ESCOLAR INFANTIL EM FORMICA BEGE	Bom	GEORGEANA CARNEIRO SEV	66,85									66,85
117398	1	CADEIRA ESCOLAR EM FORMICA BEGE	Bom	GEORGEANA CARNEIRO SEV	66,85									66,85
117399	1	CADEIRA ESCOLAR INFANTIL EM FORMICA BEGE	Bom	GEORGEANA CARNEIRO SEV	66,85									66,85
117400	1	CADEIRA ESCOLAR EM FORMICA BRANCA	Bom	GEORGEANA CARNEIRO SEV	66,85									66,85
117401	1	CADEIRA ESCOLAR EM FORMICA BRANCA	Bom	GEORGEANA CARNEIRO SEV	66,85									66,85
117402	1	CADEIRA ESCOLAR EM FORMICA BRANCA	Bom	GEORGEANA CARNEIRO SEV	66,85									66,85
117403	1	CADEIRA ESCOLAR EM FORMICA BRANCA	Bom	GEORGEANA CARNEIRO SEV	66,85									66,85
117405	1	CADEIRA ESCOLAR EM FORMICA BRANCA	Bom	GEORGEANA CARNEIRO SEV	66,85									66,85
117407	1	CADEIRA ESCOLAR EM FORMICA BRANCA	Bom	GEORGEANA CARNEIRO SEV	66,85									66,85
117420	1	ARMARIO DE AÇO 2 PORTAS VERDE C/ 090X040X	Bom	JUCIANE ASSIS LIMA	105,05									105,05
117422	1	CADEIRA FERRO FIXA ESTOFADA CURVIM PRETO	Bom	SONIA MARIA NOGUEIRA SO	56,34									56,34
117423	1	CADEIRA ESCOLAR EM FORMICA BEGE	Bom	GEORGEANA CARNEIRO SEV	66,85									66,85
117426	1	CADEIRA ESCOLAR EM FORMICA BRANCA	Bom	GEORGEANA CARNEIRO SEV	66,85									66,85
117429	1	CADEIRA ESCOLAR EM FORMICA BRANCA	Bom	GEORGEANA CARNEIRO SEV	66,85									66,85
117430	1	CADEIRA ESCOLAR EM FORMICA BRANCA	Bom	GEORGEANA CARNEIRO SEV	66,85									66,85
117431	1	CADEIRA ESCOLAR INFANTIL EM FORMICA BEGE	Bom	GEORGEANA CARNEIRO SEV	66,85									66,85
117432	1	CADEIRA ESCOLAR EM FORMICA BEGE	Bom	GEORGEANA CARNEIRO SEV	66,85									66,85
117433	1	CADEIRA ESCOLAR INFANTIL EM FORMICA BEGE	Bom	GEORGEANA CARNEIRO SEV	66,85									66,85
117435	1	CADEIRA ESCOLAR EM FORMICA BEGED	Bom	GEORGEANA CARNEIRO SEV	66,85									66,85
117438	1	CADEIRA ESCOLAR EM FORMICA BEGE	Bom	GEORGEANA CARNEIRO SEV	66,85									66,85
117441	1	CADEIRA ESCOLAR EM FORMICA BEGE	Bom	GEORGEANA CARNEIRO SEV	66,85									66,85
117442	1	CADEIRA ESCOLAR INFANTIL EM FORMICA BEGE	Bom	GEORGEANA CARNEIRO SEV	66,85									66,85
117443	1	CADEIRA ESCOLAR EM FORMICA BRANCA	Bom	GEORGEANA CARNEIRO SEV	66,85									66,85
117444	1	CADEIRA ESCOLAR EM FORMICA BRANCA	Bom	GEORGEANA CARNEIRO SEV	66,85									66,85
117445	1	CADEIRA ESCOLAR EM FORMICA BRANCA	Bom	GEORGEANA CARNEIRO SEV	66,85									66,85
117447	1	CADEIRA ESCOLAR EM FORMICA BRANCA	Bom	GEORGEANA CARNEIRO SEV	66,85									66,85
117448	1	CADEIRA ESCOLAR EM FORMICA BEGE	Bom	GEORGEANA CARNEIRO SEV	66,85									66,85
117470	1	ARMARIO DE AÇO 02 PORTAS CINZA C/ 090X044X	Bom	NILVA TOMASIA DA SILVA LIM	285,54									285,54
117472	1	ARMARIO DE AÇO 02 PORTAS CINZA C/ 090X046X	Bom	TANIA MARIA DE LIMA VILEL	285,54									285,54
117473	1	CPU POSITIVO C/ LEITOR DE CD	Bom	EVONIO OLIVEIRA DE SOUZA	382,00									382,00
117474	1	RETRO PORJETOR VISIOGRAF CS 250	Bom	MARIA ANGELA LIMA BARRO	238,75									238,75
117475	1	CPU EM MADEIRA C/ MONITOR POSITIVO CONJUNTO	Bom	ANDREIA SILVA RIBEIRO	353,35									353,35
117478	1	GUILHOTINA KRAUSER	Bom	MARIA ANGELA LIMA BARRO	66,85									66,85
117480	1	DATA SHOW LG DS 3256-JD	Bom	MARIA ANGELA LIMA BARRO	334,25									334,25



ESTADO DE GOIÁS  
MUNICIPIO DE JATAÍ  
RUA ITARUMA, 355 - S. SANTA MARIA

PERÍODO DE REFERÊNCIA: DE JANEIRO/2022 ATÉ DEZEMBRO/2022

RELAÇÃO ANALÍTICA DOS ELEMENTOS QUE COMPOEM O ATIVO PERMANENTE - INVENTÁRIO DOS BENS

CÓD.	QTDE	DESCRIÇÃO / UNIDADE ADMINISTRATIVA	ESTADO DE CONSERV.	DETENTOR DE CARGA PATRIMONIAL	VALOR ORIGINAL	INCORPORAÇÕES				BAIXAS				SALDO ATUAL
						AQUIS. CONSTR.	REAVALIAÇÃO	INCORPOR.	CRÉDITOS	ALIENAÇÃO	DEPRECIAÇÃO	DOAÇÃO / OUTROS	CRÉDITOS	
117481	1	MESA P/ COMPUTADOR C/ SUPORTE P/ TECLADO	Bom	MARIA ANGELA LIMA BARRO	171,90									171,90
117482	1	ARMARIO DE AÇO 16 PORTAS CINZA C/ 122X041X	Bom	JANE CARVALHO PEREIRA	382,00									382,00
117483	1	MESA SECRETARIA C/ 02 GAVETAS CINZA C/ 120X	Bom	VERA NUNES DE OLIVEIRA	114,60									114,60
117485	1	MESA INFANTIL EM MADEIRA FORMICA VERMELHA	Bom	JANE CARVALHO PEREIRA	85,95									85,95
117487	1	ARMARIO DE AÇO 16 PORTAS CINZA C/ 122X041X	Bom	JANE CARVALHO PEREIRA	382,00									382,00
117489	1	MESA ESCOLAR EM FORMICA BRANCA	Bom	GEORGEANA CARNEIRO SEIXO	76,40									76,40
117491	1	ARMARIO DE AÇO C/ 02 PORTAS CINZA C/ 090X04	Bom	MARIA ANGELA LIMA BARRO	285,54									285,54
117507	1	ARMARIO DE AÇO 2 PORTAS CINZA C/090X040X19	Bom	VERA NUNES DE OLIVEIRA	191,00									191,00
117509	1	ESTANTE DE AÇO C/ 06 PRATELEIRAS C/ 093X030	Bom	VERA NUNES DE OLIVEIRA	152,80									152,80
117510	1	ESTANTE DE AÇO C/ 06 PRATELEIRAS C/ 093X030	Bom	VERA NUNES DE OLIVEIRA	152,80									152,80
117511	1	ESTANTE DE AÇO C/ 06 PRATELEIRAS C/ 093X030	Bom	VERA NUNES DE OLIVEIRA	152,80									152,80
117512	1	ESTANTE DE AÇO C/ 06 PRATELEIRAS C/ 093X030	Bom	VERA NUNES DE OLIVEIRA	143,25									143,25
117513	1	ESTANTE DE AÇO C/ 06 PRATELEIRAS C/ 093X030	Bom	VERA NUNES DE OLIVEIRA	143,25									143,25
117514	1	ESTANTE DE AÇO C/ 06 PRATELEIRAS C/ 093X030	Bom	VERA NUNES DE OLIVEIRA	143,25									143,25
117521	1	MESA SECRETARIA C/ 02 GAVETAS AZUL C/ 100X	Bom	MARIA ANGELA LIMA BARRO	152,80									152,80
117526	1	ARQUIVO DE AÇO P/ PASTA SUSPENÇAC/ 04 GAV	Bom	VERA NUNES DE OLIVEIRA	124,15									124,15
117529	1	MESA P/COMPUTADOR C/ SUPORTE P/ TECLADO	Bom	MARIA ANGELA LIMA BARRO	171,90									171,90
117534	1	IMPRESSORA HP PSC 1410 MULTIFUNCIONAL	Bom	MARIA ANGELA LIMA BARRO	372,45									372,45
117536	1	ESTANTE DE AÇO C/ 06 PRATELEIRASC/ 093X030	Bom	VERA NUNES DE OLIVEIRA	143,25									143,25
117537	1	ESTANTE DE AÇO C/ 06 PRATELEIRASC/ 093X030	Bom	VERA NUNES DE OLIVEIRA	143,25									143,25
117538	1	ESTANTE DE AÇO C/ 06 PRATELEIRASC/ 093X030	Bom	VERA NUNES DE OLIVEIRA	143,25									143,25
117539	1	ESTANTE DE AÇO C/ 06 PRATELEIRASC/ 093X030	Bom	VERA NUNES DE OLIVEIRA	143,25									143,25
117540	1	ESTANTE DE AÇO C/ 06 PRATELEIRASC/ 093X030	Bom	VERA NUNES DE OLIVEIRA	143,25									143,25
117541	1	ESTANTE DE AÇO C/ 06 PRATELEIRASC/ 093X030	Bom	VERA NUNES DE OLIVEIRA	143,25									143,25
117542	1	ESTANTE DE AÇO C/ 06 PRATELEIRASC/ 093X030	Bom	VERA NUNES DE OLIVEIRA	143,25									143,25
117543	1	ESTANTE DE AÇO C/ 06 PRATELEIRASC/ 093X030	Bom	VERA NUNES DE OLIVEIRA	143,25									143,25
117544	1	ESTANTE DE AÇO C/ 06 PRATELEIRASC/ 093X030	Bom	VERA NUNES DE OLIVEIRA	143,25									143,25
117620	1	VENTILADOR DE PAREDE TWISTER	Bom	SONIA MARIA NOGUEIRA SO	38,20									38,20
117632	1	VENTILADOR DE PAREDE TWISTER	Bom	SONIA MARIA NOGUEIRA SO	38,20									38,20
117644	1	CADEIRA UNIVERSITARIA PLASTICO AZUL	Bom	JEANE IDALINA BONIFACIO	66,85									66,85
117645	1	CADEIRA UNIVERSITARIA PLASTICO AZUL	Bom	JEANE IDALINA BONIFACIO	66,85									66,85
117646	1	CADEIRA UNIVERSITARIA PLASTICO AZUL	Bom	JEANE IDALINA BONIFACIO	66,85									66,85
117647	1	CADEIRA UNIVERSITARIA PLASTICO AZUL	Bom	JEANE IDALINA BONIFACIO	66,85									66,85
117649	1	CADEIRA UNIVERSITARIA PLASTICO AZUL	Bom	JEANE IDALINA BONIFACIO	66,85									66,85



PERÍODO DE REFERÊNCIA: DE JANEIRO/2022 ATÉ DEZEMBRO/2022

RELAÇÃO ANALÍTICA DOS ELEMENTOS QUE COMPOEM O ATIVO PERMANENTE - INVENTÁRIO DOS BENS

CÓD.	QTDE	DESCRIÇÃO / UNIDADE ADMINISTRATIVA	ESTADO DE CONSERV.	DETENTOR DE CARGA PATRIMONIAL	VALOR ORIGINAL	INCORPORAÇÕES				BAIXAS				SALDO ATUAL
						AQUIS. CONSTR.	REAVALIAÇÃO	INCORPOR.	CRÉDITOS	ALIENAÇÃO	DEPRECIAÇÃO	DOAÇÃO / OUTROS	CRÉDITOS	
117651	1	CADEIRA UNIVERSITARIA PLASTICO AZUL	Bom	JEANE IDALINA BONIFACIO	66,85									66,85
117658	1	ESTANTE DE AÇO C/ 06 PRATELEIRAS C/ 093X030	Bom	VERA NUNES DE OLIVEIRA	143,25									143,25
117659	1	ESTANTE DE AÇO COM 6 PRATELEIRAS	Bom	MARIA ANGELA LIMA BARRO	238,75									238,75
117666	1	ARMARIO DE AÇO C/ 02 PORTAS CINZA C/ 090X04	Bom	RITA DE CASSIA SILVA FERR	191,00									191,00
117697	1	ARMARIO EM AÇO CINZA C/ 02 PORTAS C/ 090X04	Bom	MARIA ANGELA LIMA BARRO	285,54									285,54
117699	1	MESA EM MDF MARROM COM 2 GAVETAS C/ 120X	Bom	MARIA ANGELA LIMA BARRO	124,15									124,15
117711	1	MESA P/ PROFESSOR C/ 02 GAVETAS BEGE	Bom	MARIA ANGELA LIMA BARRO	133,70									133,70
117714	1	REFRIGERADOR CONSUL	Bom	MARIA ANGELA LIMA BARRO	334,25									334,25
117717	1	MESA MADEIRA P/ REUNIÃO C; 160X080X080	Bom	MARIA ANGELA LIMA BARRO	191,00									191,00
117734	1	CADEIRA MADEIRA FIXA	Bom	DAMÁSIO FERREIRA SILVA	66,85									66,85
117735	1	ARMARIO DE AÇO 2 PORTAS CINZA C/ 090X044X1	Bom	MONICA RODRIGUES ALVES	191,00									191,00
117747	1	CORTADOR DE GRAMA BRUMDER	Bom	MARIA ANGELA LIMA BARRO	238,75									238,75
117752	1	CADEIRA INFANTIL FORMICA AZUL	Bom	JANE CARVALHO PEREIRA	75,44									75,44
117753	1	CADEIRA INFANTIL FORMICA AZUL	Bom	JANE CARVALHO PEREIRA	75,44									75,44
117754	1	VENTILADOR DE PAREDE TWISTER	Bom	SONIA MARIA NOGUEIRA SO	38,20									38,20
117757	1	CADEIRA INFANTIL EM MADEIRA FORMICA VERDE	Bom	JANE CARVALHO PEREIRA	75,44									75,44
117760	1	CADEIRA INFANTIL EM MADEIRA FORMICA VERDE	Bom	JANE CARVALHO PEREIRA	75,44									75,44
117762	1	CADEIRA INFANTIL EM MADEIRA FORMICA VERDE	Bom	JANE CARVALHO PEREIRA	75,44									75,44
117763	1	CADEIRA INFANTIL EM MADEIRA FORMICA VERDE	Bom	JANE CARVALHO PEREIRA	75,44									75,44
117764	1	CADEIRA INFANTIL EM MADEIRA FORMICA VERDE	Bom	JANE CARVALHO PEREIRA	75,44									75,44
117765	1	CADEIRA INFANTIL EM MADEIRA FORMICA VERDE	Bom	JANE CARVALHO PEREIRA	75,44									75,44
117766	1	CADEIRA INFANTIL EM MADEIRA FORMICA VERDE	Bom	JANE CARVALHO PEREIRA	75,44									75,44
117767	1	CADEIRA INFANTIL EM MADEIRA FORMICA VERDE	Bom	JANE CARVALHO PEREIRA	75,44									75,44
117768	1	ESTANTE DE AÇO C/ 06 PRATELEIRAS C/ 093X030	Bom	VERA NUNES DE OLIVEIRA	143,25									143,25
117769	1	ESTANTE DE AÇO C/ 06 PRATELEIRAS C/ 093X030	Bom	VERA NUNES DE OLIVEIRA	143,25									143,25
117770	1	ESTANTE DE AÇO C/ 06 PRATELEIRAS C/ 093X030	Bom	VERA NUNES DE OLIVEIRA	143,25									143,25
117771	1	ESTANTE DE AÇO C/ 06 PRATELEIRAS C/ 093X030	Bom	VERA NUNES DE OLIVEIRA	143,25									143,25
117773	1	ESTANTE DE AÇO C/ 06 PRATELEIRAS C/ 093X030	Bom	VERA NUNES DE OLIVEIRA	143,25									143,25
117782	1	ESTANTE DE AÇO C/ 06 PRATELEIRAS C/ 093X030	Bom	VERA NUNES DE OLIVEIRA	143,25									143,25
117783	1	ESTANTE DE AÇO C/ 06 PRATELEIRAS C/ 093X030	Bom	VERA NUNES DE OLIVEIRA	143,25									143,25
117784	1	ARMARIO DE AÇO C/ 02 PORTAS CINZA COM 2 FE	Bom	MARIA ANGELA LIMA BARRO	285,54									285,54
117785	1	CADEIRA INFANTIL EM MADEIRA FORMICA VERM	Bom	JANE CARVALHO PEREIRA	75,44									75,44
117786	1	CADEIRA INFANTIL EM MADEIRA FORMICA VERM	Bom	JANE CARVALHO PEREIRA	75,44									75,44
117788	1	CADEIRA INFANTIL EM MADEIRA FORMICA VERM	Bom	JANE CARVALHO PEREIRA	75,44									75,44



ESTADO DE GOIÁS  
MUNICIPIO DE JATAI  
RUA ITARUMA, 355 - S. SANTA MARIA

PERÍODO DE REFERÊNCIA: DE JANEIRO/2022 ATÉ DEZEMBRO/2022

RELAÇÃO ANALÍTICA DOS ELEMENTOS QUE COMPOEM O ATIVO PERMANENTE - INVENTÁRIO DOS BENS

CÓD.	QTDE	DESCRIÇÃO / UNIDADE ADMINISTRATIVA	ESTADO DE CONSERV.	DETENTOR DE CARGA PATRIMONIAL	VALOR ORIGINAL	INCORPORAÇÕES				BAIXAS				SALDO ATUAL
						AQUIS. CONSTR.	REAVALIAÇÃO	INCORPOR.	CRÉDITOS	ALIENAÇÃO	DEPRECIAÇÃO	DOAÇÃO / OUTROS	CRÉDITOS	
117789	1	CADEIRA INFANTIL EM MADEIRA FORMICA VERM	Bom	JANE CARVALHO PEREIRA	75,44									75,44
117790	1	CADEIRA INFANTIL EM MADEIRA FORMICA VERM	Bom	JANE CARVALHO PEREIRA	75,44									75,44
117807	1	MESA INFANTIL EM MADEIRA FORMICA AZUL	Bom	JANE CARVALHO PEREIRA	85,95									85,95
117808	1	MESA INFANTIL EM MADEIRA FORMICA AMARELA	Bom	JANE CARVALHO PEREIRA	85,95									85,95
117809	1	MESA INFANTIL EM MADEIRA FORMICA AMARELA	Bom	JANE CARVALHO PEREIRA	85,95									85,95
117822	1	MESA INFANTIL EM MADEIRA FORMICA BEGE	Bom	JANE CARVALHO PEREIRA	85,95									85,95
117824	1	MESA INFANTIL EM MADEIRA FORMICA VERDE	Bom	JANE CARVALHO PEREIRA	85,95									85,95
117826	1	ARMARIO DE AÇO CINZA 16 PORTAS C/ 122X041X	Bom	JANE CARVALHO PEREIRA	382,00									382,00
117837	1	VENTILADOR DE PAREDE TWISTER	Bom	VERA NUNES DE OLIVEIRA	119,37									119,37
117847	1	CADEIRA INFANTIL EM MADEIRA FORMICA AMAR	Bom	JANE CARVALHO PEREIRA	75,44									75,44
117848	1	CADEIRA INFANTIL EM MADEIRA FORMICA AMAR	Bom	JANE CARVALHO PEREIRA	75,44									75,44
117850	1	CADEIRA INFANTIL EM MADEIRA FORMICA AMAR	Bom	JANE CARVALHO PEREIRA	75,44									75,44
117852	1	CADEIRA INFANTIL EM MADEIRA FORMICA AMAR	Bom	JANE CARVALHO PEREIRA	75,44									75,44
117861	1	CADEIRA INFANTIL EM MADEIRA FORMICA AZUL	Bom	JANE CARVALHO PEREIRA	75,44									75,44
117862	1	CADEIRA INFANTIL EM MADEIRA FORMICA AZUL	Bom	JANE CARVALHO PEREIRA	75,44									75,44
117863	1	CADEIRA INFANTIL EM MADEIRA FORMICA AZUL	Bom	JANE CARVALHO PEREIRA	75,44									75,44
117867	1	MESA INFANTIL EM MADEIRA FORMICA AZUL	Bom	JANE CARVALHO PEREIRA	85,95									85,95
117868	1	MESA INFANTIL EM MADEIRA FORMICA AZUL	Bom	JANE CARVALHO PEREIRA	85,95									85,95
117869	1	MESA INFANTIL EM MADEIRA FORMICA AMARELA	Bom	JANE CARVALHO PEREIRA	85,95									85,95
117871	1	ARMARIO DE AÇO 2 PORTAS CINZA C/ 200X090X0	Bom	MONICA RODRIGUES ALVES	285,54									285,54
117872	1	CADEIRA INFANTIL EM MADEIRA FORMICA ROSA	Bom	JANE CARVALHO PEREIRA	75,44									75,44
117873	1	CADEIRA INFANTIL EM MADEIRA FORMICA ROSA	Bom	JANE CARVALHO PEREIRA	75,44									75,44
117874	1	CADEIRA INFANTIL EM MADEIRA FORMICA ROSA	Bom	JANE CARVALHO PEREIRA	75,44									75,44
117875	1	CADEIRA INFANTIL EM MADEIRA FORMICA AMAR	Bom	JANE CARVALHO PEREIRA	75,44									75,44
117876	1	CADEIRA INFANTIL EM MADEIRA FORMICA AZUL	Bom	JANE CARVALHO PEREIRA	75,44									75,44
117877	1	CADEIRA INFANTIL EM MADEIRA FORMICA AMAR	Bom	JANE CARVALHO PEREIRA	8,59									8,59
117878	1	CADEIRA INFANTIL EM MADEIRA FORMICA AZUL	Bom	JANE CARVALHO PEREIRA	75,44									75,44
117879	1	CADEIRA INFANTIL EM MADEIRA FORMICA AZUL	Bom	JANE CARVALHO PEREIRA	75,44									75,44
117880	1	CADEIRA INFANTIL EM MADEIRA FORMICA AZUL	Bom	JANE CARVALHO PEREIRA	75,44									75,44
117892	1	CADEIRA INFANTIL EM MADEIRA FORMICA AMAR	Bom	JANE CARVALHO PEREIRA	75,44									75,44
117893	1	CADEIRA INFANTIL EM MADEIRA FORMICA ROSA	Bom	JANE CARVALHO PEREIRA	75,44									75,44
117894	1	CADEIRA INFANTIL EM MADEIRA FORMICA ROSA	Bom	JANE CARVALHO PEREIRA	75,44									75,44
117898	1	CADEIRA GIRATORIA C/ RODIZIOS ESTOFADA TE	Bom	VALCIRENE DEZIDERIO DIAS	95,50									95,50
117908	1	CADEIRA GIRATORIA C/ RODIZIOS ESTOFADA TE	Bom	VALCIRENE DEZIDERIO DIAS	95,50									95,50



ESTADO DE GOIÁS  
MUNICIPIO DE JATAI  
RUA ITARUMA, 355 - S. SANTA MARIA

PERÍODO DE REFERÊNCIA: DE JANEIRO/2022 ATÉ DEZEMBRO/2022

RELAÇÃO ANALÍTICA DOS ELEMENTOS QUE COMPOEM O ATIVO PERMANENTE - INVENTÁRIO DOS BENS

CÓD.	QTDE	DESCRIÇÃO / UNIDADE ADMINISTRATIVA	ESTADO DE CONSERV.	DETENTOR DE CARGA PATRIMONIAL	VALOR ORIGINAL	INCORPORAÇÕES				BAIXAS				SALDO ATUAL
						AQUIS. CONSTR.	REAVALIAÇÃO	INCORPOR.	CRÉDITOS	ALIENAÇÃO	DEPRECIAÇÃO	DOAÇÃO / OUTROS	CRÉDITOS	
117916	1	MESA INFANTIL FORMICA AZUL FORMATO MEIA L	Bom	JANE CARVALHO PEREIRA	85,95									85,95
117917	1	MESA INFANTIL FORMICA AZUL FORMATO MEIA L	Bom	JANE CARVALHO PEREIRA	85,95									85,95
117919	1	MESA INFANTIL FORMICA AZUL FORMATO MEIA L	Bom	JANE CARVALHO PEREIRA	85,95									85,95
117924	1	CADEIRA INFANTIL FORMICA CINZA	Bom	JANE CARVALHO PEREIRA	75,44									75,44
117926	1	MESA P/ COMPUTADOR AZUL C/ 122X062X074	Bom	VALCIRENE DEZIDERIO DIAS	109,82									109,82
117927	1	AR CONDICIONADO COOL 30.000 BTUS ELECTRO	Bom	JANE CARVALHO PEREIRA	1.528,00									1.528,00
117928	1	MESA P/ COMPUTADOR AZUL C/ 122X062X074	Bom	VALCIRENE DEZIDERIO DIAS	109,82									109,82
117929	1	MESA P/ COMPUTADOR AZUL C/ 122X062X074	Bom	VALCIRENE DEZIDERIO DIAS	109,82									109,82
117930	1	MESA P/ COMPUTADOR AZUL C/ 122X062X074	Bom	VALCIRENE DEZIDERIO DIAS	109,82									109,82
117932	1	MESA P/ COMPUTADOR AZUL C/ 122X062X074	Bom	VALCIRENE DEZIDERIO DIAS	109,82									109,82
117933	1	MESA P/ COMPUTADOR AZUL C/ 122X062X074	Bom	VALCIRENE DEZIDERIO DIAS	109,82									109,82
117934	1	MESA P/ COMPUTADOR AZUL C/ 122X062X074	Bom	VALCIRENE DEZIDERIO DIAS	109,82									109,82
117935	1	MESA P/ COMPUTADOR AZUL C/ 122X062X074	Bom	VALCIRENE DEZIDERIO DIAS	109,82									109,82
117944	1	ARMARIO DE AÇO 2 PORTAS CINZA C/ 120X040X1	Bom	EDUARDO LIMA DE ASSIS	553,90									553,90
117958	1	MONITOR LCD 18,5 MOD. 936 SWA N/S S3803XA00	Bom	JANE CARVALHO PEREIRA	238,75									238,75
117960	1	CPU POSITIVO N/S 1A109D78J	Bom	JANE CARVALHO PEREIRA	286,50									286,50
117961	1	ARQUIVO P/ PASTA SUSPensa C/ 04 GAVETAS	Bom	VAILTON PEREIRA GUIMARA	124,15									124,15
117962	1	ARQUIVO P/ PASTA SUSPensa C/ 04 GAVETAS	Bom	VAILTON PEREIRA GUIMARA	124,15									124,15
117963	1	ARQUIVO P/ PASTA SUSPensa C/ 04 GAVETAS	Bom	VAILTON PEREIRA GUIMARA	124,15									124,15
117966	1	MONITOR LCD 18,5 MOD. 936 SWA N/S S3803XA01	Bom	JANE CARVALHO PEREIRA	238,75									238,75
117970	1	MESA EM L 2 GAVETAS CINZA C/ 140X140X075	Bom	JANE CARVALHO PEREIRA	305,60									305,60
117974	1	AR CONDICIONADO COOL 30.000 BTUS ELCTROL	Bom	JANE CARVALHO PEREIRA	1.528,00									1.528,00
117977	1	APARELHO DE DVD LG C/ USB MOD. DV556 N/S 03	Bom	EDUARDO LIMA DE ASSIS	124,15									124,15
117978	1	BANCO FERRO FIXO FORMICA BEGE C/ 072X030X	Bom	JANE CARVALHO PEREIRA	47,75									47,75
117979	1	BANCO FERRO FIXO FORMICA BEGE C/ 072X030X	Bom	JANE CARVALHO PEREIRA	47,75									47,75
117980	1	BANCO FERRO FIXO FORMICA BEGE C/ 072X030X	Bom	JANE CARVALHO PEREIRA	47,75									47,75
117981	1	BANCO FERRO FIXO FORMICA BEGE C/ 072X030X	Bom	EDUARDO LIMA DE ASSIS	47,75									47,75
117982	1	BANCO FERRO FIXO FORMICA BEGE C/ 072X030X	Bom	JANE CARVALHO PEREIRA	47,75									47,75
117983	1	BANCO FERRO FIXO FORMICA BEGE C/ 072X030X	Bom	JANE CARVALHO PEREIRA	47,75									47,75
117984	1	BANCO FERRO FIXO FORMICA BEGE C/ 072X030X	Bom	JANE CARVALHO PEREIRA	47,75									47,75
117985	1	BANCO FERRO FIXO FORMICA BEGE C/ 072X030X	Bom	JANE CARVALHO PEREIRA	47,75									47,75
117987	1	BANCO FERRO FIXO FORMICA BEGE C/ 072X030X	Bom	JANE CARVALHO PEREIRA	47,75									47,75
117989	1	BANCO FERRO FIXO FORMICA BEGE C/ 072X030X	Bom	JANE CARVALHO PEREIRA	47,75									47,75
117991	1	BANCO FERRO FIXO FORMICA BEGE C/ 072X030X	Bom	JANE CARVALHO PEREIRA	47,75									47,75



ESTADO DE GOIÁS  
MUNICIPIO DE JATAÍ  
RUA ITARUMA, 355 - S. SANTA MARIA

PERÍODO DE REFERÊNCIA: DE JANEIRO/2022 ATÉ DEZEMBRO/2022

RELAÇÃO ANALÍTICA DOS ELEMENTOS QUE COMPOEM O ATIVO PERMANENTE - INVENTÁRIO DOS BENS

CÓD.	QTDE	DESCRIÇÃO / UNIDADE ADMINISTRATIVA	ESTADO DE CONSERV.	DETENTOR DE CARGA PATRIMONIAL	VALOR ORIGINAL	INCORPORAÇÕES				BAIXAS				SALDO ATUAL
						AQUIS. CONSTR.	REAVALIAÇÃO	INCORPOR.	CRÉDITOS	ALIENAÇÃO	DEPRECIAÇÃO	DOAÇÃO / OUTROS	CRÉDITOS	
118013	1	COPIADORA XEROX PHASER 3200 MFP	Bom	LAZARA IARA CAMPOS	382,00									382,00
118015	1	MESA FERRO FIXA FORMICA BEGE C/ 080X080X0	Bom	ROSANGELA DOS SANTOS C	85,95									85,95
118018	1	MULT PROCESSADOR MAMDIAL PREMIUM 800W I	Bom	JANE CARVALHO PEREIRA	238,75									238,75
118019	1	IMPRESSORA HP PHOTOSMART MULTIFUNCIONA	Bom	VALCIRENE DEZIDERIO DIAS	429,75									429,75
118032	1	CADEIRA INFANTIL EM MADEIRA FORMICA AMAR	Bom	JANE CARVALHO PEREIRA	75,44									75,44
118062	1	ESCADA ALUMINIO C/ 5 DEGRAUS	Bom	EDUARDO LIMA DE ASSIS	62,07									62,07
118074	1	CILINDRO DE GAS 45 KG LIQUIDO	Bom	JANE CARVALHO PEREIRA	238,75									238,75
118076	1	CILINDRO DE GAS 45 KG LIQUIDO	Bom	EDUARDO LIMA DE ASSIS	238,75									238,75
118077	1	BOTIJAO DE GAS 13 KG LIQUIDO	Bom	JANE CARVALHO PEREIRA	95,50									95,50
118087	1	SCANER CANON LIDI 100	Bom	VALCIRENE DEZIDERIO DIAS	47,75									47,75
118091	1	MESA P/ COMPUTADOR C/ SUPORTE P/ TECLADC	Bom	VALCIRENE DEZIDERIO DIAS	171,90									171,90
118094	1	CADEIRA FERRO FIXA ESTOFADA TECIDO PRETC	Bom	ALDA MARIA FERREIRA SILV.	76,40									76,40
118097	1	IMPRESSORA HP PHOTOSMART C4480	Bom	VALCIRENE DEZIDERIO DIAS	429,75									429,75
118134	1	CADEIRA ESCOLAR INFANTIL EM FORMICA BRAN	Bom	LAZARA IARA CAMPOS	85,95									85,95
118145	1	CADEIRA ESCOLAR INFANTIL EM FORMICA BEGE	Bom	VAILTON PEREIRA GUIMARA	66,85									66,85
118146	1	LUZ DE EMERGENCIA GEVI GAMMA	Bom	VALCIRENE DEZIDERIO DIAS	28,65									28,65
118147	1	LUZ DE EMERGENCIA GEVI GAMMA	Bom	VALCIRENE DEZIDERIO DIAS	28,65									28,65
118150	1	CADEIRA ESCOLAR INFANTIL EM FORMICA BEGE	Bom	VAILTON PEREIRA GUIMARA	66,85									66,85
118169	1	MESA EM FORMICA	Bom	VAILTON PEREIRA GUIMARA	95,50									95,50
118174	1	BANCO FERRO FIXO ASSENTO MADEIRA REDON	Bom	JUCIANE ASSIS LIMA	47,75									47,75
118179	1	MESA REDONDA FORMICA AZUL C/ 122X072	Bom	VALCIRENE DEZIDERIO DIAS	133,70									133,70
118180	1	MESA REDONDA FORMICA AZUL C/ 122X072	Bom	VAILTON PEREIRA GUIMARA	95,50									95,50
118182	1	CADEIRA FERRO FIXA ESTOFADA TECIDO PRETC	Bom	VALCIRENE DEZIDERIO DIAS	76,40									76,40
118187	1	CPU C/ LEITOR DE CD/DVD URMET DARUMA	Bom	CLINGIA DE CASSIA GONCAL	429,75									429,75
118190	1	IMPRESSORA CANON MOD. IP 1900 MEC SEED-P	Bom	ARLETE MIRANDA DA COSTA	248,30									248,30
118191	1	REFRIGERADOR CONSUL 340 LTS	Bom	VALCIRENE DEZIDERIO DIAS	476,54									476,54
118192	1	ARMARIO DE AÇO 2 PORTAS CINZA C/ 090X045X1	Bom	CLINGIA DE CASSIA GONCAL	285,54									285,54
118193	1	REFRIGERADOR DAKO 280 LTS	Bom	VALCIRENE DEZIDERIO DIAS	381,04									381,04
118196	1	CADEIRA ESCOLAR EM FORMICA	Bom	LUCINEIA JESUS DE GOUVEI	0,01									0,01
118197	1	CADEIRA ESCOLAR EM FORMICA	Bom	LUCINEIA JESUS DE GOUVEI	0,01									0,01
118198	1	CADEIRA ESCOLAR EM FORMICA	Bom	LUCINEIA JESUS DE GOUVEI	0,01									0,01
118200	1	CADEIRA ESCOLAR EM FORMICA	Bom	LUCINEIA JESUS DE GOUVEI	0,01									0,01
118202	1	CADEIRA ESCOLAR EM FORMICA	Bom	LUCINEIA JESUS DE GOUVEI	0,01									0,01
118204	1	CADEIRA ESCOLAR EM FORMICA	Bom	LUCINEIA JESUS DE GOUVEI	0,01									0,01





ESTADO DE GOIÁS  
MUNICIPIO DE JATAI  
RUA ITARUMA, 355 - S. SANTA MARIA

PERÍODO DE REFERÊNCIA: DE JANEIRO/2022 ATÉ DEZEMBRO/2022

RELAÇÃO ANALÍTICA DOS ELEMENTOS QUE COMPOEM O ATIVO PERMANENTE - INVENTÁRIO DOS BENS

CÓD.	QTDE	DESCRIÇÃO / UNIDADE ADMINISTRATIVA	ESTADO DE CONSERV.	DETENTOR DE CARGA PATRIMONIAL	VALOR ORIGINAL	INCORPORAÇÕES				BAIXAS				SALDO ATUAL
						AQUIS. CONSTR.	REAVALIAÇÃO	INCORPOR.	CRÉDITOS	ALIENAÇÃO	DEPRECIAÇÃO	DOAÇÃO / OUTROS	CRÉDITOS	
118205	1	CADEIRA ESCOLAR EM FORMICA	Bom	LUCINEIA JESUS DE GOUVEI	0,01									0,01
118206	1	CADEIRA ESCOLAR EM FORMICA	Bom	LUCINEIA JESUS DE GOUVEI	0,01									0,01
118207	1	CADEIRA ESCOLAR EM FORMICA	Bom	LUCINEIA JESUS DE GOUVEI	0,01									0,01
118209	1	CADEIRA ESCOLAR EM FORMICA	Bom	LUCINEIA JESUS DE GOUVEI	0,01									0,01
118210	1	CADEIRA ESCOLAR EM FORMICA	Bom	LUCINEIA JESUS DE GOUVEI	0,01									0,01
118211	1	CADEIRA ESCOLAR EM FORMICA	Bom	LUCINEIA JESUS DE GOUVEI	0,01									0,01
118212	1	CADEIRA ESCOLAR EM FORMICA	Bom	LUCINEIA JESUS DE GOUVEI	0,01									0,01
118213	1	CADEIRA ESCOLAR EM FORMICA	Bom	LUCINEIA JESUS DE GOUVEI	0,01									0,01
118214	1	CADEIRA ESCOLAR EM FORMICA	Bom	LUCINEIA JESUS DE GOUVEI	0,01									0,01
118216	1	CADEIRA ESCOLAR INFANTIL EM FORMICA BEGE	Bom	VAILTON PEREIRA GUIMARA	66,85									66,85
118223	1	ARMARIO DE AÇO 2 PORTAS CINZA C/ 090X040X1	Ótimo	ARLETE MIRANDA DA COSTA	257,85									257,85
118272	1	MESA ESCOLAR EM FORMICA BRANCA	Bom	GEORGEANA CARNEIRO SEV	76,40									76,40
118275	1	ESTANTE DE AÇO DUPLA P/ LIVROS 10 PRATELEI	Bom	VALCIRENE DEZIDERIO DIAS	191,00									191,00
118276	1	ESTANTE DE AÇO DUPLA P/ LIVROS 10 PRATELEI	Bom	VALCIRENE DEZIDERIO DIAS	191,00									191,00
118277	1	MESA ESCOLAR EM FORMICA BRANCA	Bom	GEORGEANA CARNEIRO SEV	76,40									76,40
118334	1	ARQUIVO DE AÇO C/ 04 GAVETAS	Bom	VAILTON PEREIRA GUIMARA	162,35									162,35
118340	1	VENTILADOR DE PAREDE VENTIDELTA	Bom	ALDA MARIA FERREIRA SILV.	152,80									152,80
118342	1	VENTILADOR DE PAREDE VENTIDELTA	Bom	ALDA MARIA FERREIRA SILV.	152,80									152,80
118357	1	MESA ESCOLAR INFANTIL FORMICA BEGE C/ 080	Bom	JUCIANE ASSIS LIMA	85,95									85,95
118358	1	CADEIRA ESCOLAR FORMICA BRANCA	Bom	ALZIRA MESSIAS DE SOUZA	66,85									66,85
118388	1	CADEIRA ESCOLAR INFANTIL EM FORMICA BEGE	Bom	ALZIRA MESSIAS DE SOUZA	66,85									66,85
118390	1	CADEIRA ESCOLAR INFANTIL EM FORMICA BEGE	Bom	ALZIRA MESSIAS DE SOUZA	66,85									66,85
118393	1	CADEIRA ESCOLAR INFANTIL EM FORMICA BEGE	Bom	ALZIRA MESSIAS DE SOUZA	66,85									66,85
118397	1	CADEIRA ESCOLAR INFANTIL EM FORMICA BEGE	Bom	ALZIRA MESSIAS DE SOUZA	66,85									66,85
118402	1	CADEIRA ESCOLAR INFANTIL EM FORMICA BEGE	Bom	ALZIRA MESSIAS DE SOUZA	66,85									66,85
118404	1	CADEIRA ESCOLAR INFANTIL EM FORMICA BEGE	Bom	ALZIRA MESSIAS DE SOUZA	66,85									66,85
118443	1	CADEIRA FERRO FIXA ESTOFADA CURVIM PRETO	Bom	SONIA MARIA NOGUEIRA SO	56,34									56,34
118450	1	CADEIRA ESCOLAR INFANTIL EM FORMICA BEGE	Bom	ALZIRA MESSIAS DE SOUZA	66,85									66,85
118456	1	CADEIRA ESCOLAR INFANTIL EM FORMICA BEGE	Bom	ALZIRA MESSIAS DE SOUZA	66,85									66,85
118458	1	CADEIRA ESCOLAR INFANTIL EM FORMICA BEGE	Bom	ALZIRA MESSIAS DE SOUZA	66,85									66,85
118472	1	MESA ESCOLAR EM FORMICA BRANCA	Bom	GEORGEANA CARNEIRO SEV	76,40									76,40
118478	1	MESA ESCOLAR EM FORMICA BRANCA	Bom	GEORGEANA CARNEIRO SEV	76,40									76,40
118487	1	MESA ESCOLAR EM FORMICA BRANCA	Bom	GEORGEANA CARNEIRO SEV	76,40									76,40
118489	1	MESA ESCOLAR EM FORMICA BRANCA	Bom	GEORGEANA CARNEIRO SEV	76,40									76,40



ESTADO DE GOIÁS  
MUNICÍPIO DE JATAÍ  
RUA ITARUMA, 355 - S. SANTA MARIA

PERÍODO DE REFERÊNCIA: DE JANEIRO/2022 ATÉ DEZEMBRO/2022

RELAÇÃO ANALÍTICA DOS ELEMENTOS QUE COMPOEM O ATIVO PERMANENTE - INVENTÁRIO DOS BENS

CÓD.	QTDE	DESCRIÇÃO / UNIDADE ADMINISTRATIVA	ESTADO DE CONSERV.	DETENTOR DE CARGA PATRIMONIAL	VALOR ORIGINAL	INCORPORAÇÕES				BAIXAS				SALDO ATUAL
						AQUIS. CONSTR.	REAVALIAÇÃO	INCORPOR.	CRÉDITOS	ALIENAÇÃO	DEPRECIAÇÃO	DOAÇÃO / OUTROS	CRÉDITOS	
118490	1	MESA ESCOLAR EM FORMICA BRANCA	Bom	GEORGEANA CARNEIRO SEV	76,40									76,40
118492	1	MESA ESCOLAR EM FORMICA BRANCA	Bom	GEORGEANA CARNEIRO SEV	76,40									76,40
118493	1	MESA ESCOLAR EM FORMICA BRANCA	Bom	GEORGEANA CARNEIRO SEV	76,40									76,40
118494	1	MESA ESCOLAR EM FORMICA BRANCA	Bom	GEORGEANA CARNEIRO SEV	76,40									76,40
118703	1	ARMARIO DE AÇO 2 PORTAS CINZA C/ 075X032X1	Bom	MANOEL FERREIRA DE FREI	401,10									401,10
118736	1	MESA ESCOLAR EM FORMICA BRANCA	Bom	GEORGEANA CARNEIRO SEV	76,40									76,40
118737	1	MESA ESCOLAR EM FORMICA BRANCA	Bom	GEORGEANA CARNEIRO SEV	76,40									76,40
118738	1	MESA ESCOLAR EM FORMICA BRANCA	Bom	GEORGEANA CARNEIRO SEV	76,40									76,40
118739	1	MESA ESCOLAR EM FORMICA BRANCA	Bom	GEORGEANA CARNEIRO SEV	76,40									76,40
118741	1	MESA ESCOLAR EM FORMICA BRANCA	Bom	GEORGEANA CARNEIRO SEV	76,40									76,40
118742	1	MESA ESCOLAR EM FORMICA BRANCA	Bom	GEORGEANA CARNEIRO SEV	76,40									76,40
118743	1	MESA ESCOLAR EM FORMICA BRANCA	Bom	GEORGEANA CARNEIRO SEV	76,40									76,40
118744	1	MESA ESCOLAR EM FORMICA BRANCA	Bom	GEORGEANA CARNEIRO SEV	76,40									76,40
118751	1	MESA ESCOLAR EM FORMICA BRANCA	Bom	GEORGEANA CARNEIRO SEV	85,95									85,95
118752	1	MESA ESCOLAR EM FORMICA BRANCA	Bom	GEORGEANA CARNEIRO SEV	85,95									85,95
118755	1	MESA ESCOLAR EM FORMICA BRANCA	Bom	GEORGEANA CARNEIRO SEV	85,95									85,95
118756	1	MESA ESCOLAR EM FORMICA BRANCA	Bom	GEORGEANA CARNEIRO SEV	85,95									85,95
118758	1	MESA ESCOLAR EM FORMICA BRANCA	Bom	GEORGEANA CARNEIRO SEV	85,95									85,95
118760	1	MESA ESCOLAR EM FORMICA BRANCA	Bom	GEORGEANA CARNEIRO SEV	85,95									85,95
118762	1	MESA ESCOLAR EM FORMICA BRANCA	Bom	GEORGEANA CARNEIRO SEV	85,95									85,95
118765	1	ARMARIO DE AÇO 2 PORTAS CINZA C/ 117X045X2	Bom	MARIA ANGELA LIMA BARRO	285,54									285,54
118797	1	MESA ESCOLAR FORMICA BRANCA	Bom	ALZIRA MESSIAS DE SOUZA	85,95									85,95
118798	1	MESA ESCOLAR FORMICA BRANCA	Bom	ALZIRA MESSIAS DE SOUZA	85,95									85,95
118799	1	MESA ESCOLAR FORMICA BRANCA	Bom	ALZIRA MESSIAS DE SOUZA	85,95									85,95
118823	1	ARMARIO DE AÇO 2 PORTAS CINZA C/103X090X04	Bom	LAZARA IARA CAMPOS	285,54									285,54
118824	1	CADEIRA ESCOLAR FORMICA BRANCA	Bom	LUCINEIA JESUS DE GOUVEI	66,85									66,85
118825	1	CADEIRA ESCOLAR FORMICA BRANCA	Bom	LUCINEIA JESUS DE GOUVEI	66,85									66,85
118826	1	CADEIRA ESCOLAR FORMICA BRANCA	Bom	LUCINEIA JESUS DE GOUVEI	66,85									66,85
118827	1	CADEIRA ESCOLAR FORMICA BRANCA	Bom	LUCINEIA JESUS DE GOUVEI	66,85									66,85
118828	1	CADEIRA ESCOLAR FORMICA BRANCA	Bom	LUCINEIA JESUS DE GOUVEI	66,85									66,85
118844	1	ARMARIO DE AÇO CINZA 2 PORTAS 090X045X197	Bom	JEANE IDALINA BONIFACIO	334,25									334,25
118846	1	ESTANTE DE AÇO 6 PRATELEIRAS VERDE C/093X	Bom	CLINGIA DE CASSIA GONCAL	114,60									114,60
118847	1	ESTANTE DE AÇO 6 PRATELEIRAS VERDE C/093X	Bom	CLINGIA DE CASSIA GONCAL	114,60									114,60
118848	1	ESTANTE DE AÇO 6 PRATELEIRAS VERDE C/093X	Bom	CLINGIA DE CASSIA GONCAL	114,60									114,60



ESTADO DE GOIÁS  
MUNICIPIO DE JATAÍ  
RUA ITARUMA, 355 - S. SANTA MARIA

PERÍODO DE REFERÊNCIA: DE JANEIRO/2022 ATÉ DEZEMBRO/2022

RELAÇÃO ANALÍTICA DOS ELEMENTOS QUE COMPOEM O ATIVO PERMANENTE - INVENTÁRIO DOS BENS

CÓD.	QTDE	DESCRIÇÃO / UNIDADE ADMINISTRATIVA	ESTADO DE CONSERV.	DETENTOR DE CARGA PATRIMONIAL	VALOR ORIGINAL	INCORPORAÇÕES				BAIXAS				SALDO ATUAL
						AQUIS. CONSTR.	REAVALIAÇÃO	INCORPOR.	CRÉDITOS	ALIENAÇÃO	DEPRECIACÃO	DOAÇÃO / OUTROS	CRÉDITOS	
118849	1	ESTANTE DE AÇO 6 PRATELEIRAS VERDE C/093X	Bom	CLINGIA DE CASSIA GONCAL	114,60									114,60
118850	1	ESTANTE DE AÇO 6 PRATELEIRAS VERDE C/093X	Bom	CLINGIA DE CASSIA GONCAL	114,60									114,60
118851	1	ESTANTE DE AÇO 6 PRATELEIRAS VERDE C/093X	Bom	CLINGIA DE CASSIA GONCAL	114,60									114,60
118852	1	ESTANTE DE AÇO 6 PRATELEIRAS VERDE C/093X	Bom	CLINGIA DE CASSIA GONCAL	114,60									114,60
118854	1	MESA MADEIRA P/ SECRETARIA 3 GAVETAS C/124	Bom	CLINGIA DE CASSIA GONCAL	171,90									171,90
118862	1	APARELHO DE TV PHILCO 29	Bom	MONICA RODRIGUES ALVES	334,25									334,25
118863	1	CAIXA DE SOM AMPLIFICADA WATTSOM POP LINI	Bom	MONICA RODRIGUES ALVES	334,25									334,25
118867	1	ARMARIO DE AÇO CINZA COM 2 PORTAS 1,98X1,1	Bom	JEANE IDALINA BONIFACIO	488,00									488,00
118868	1	APARELHO DE DVD OMINICOM RJ300MD	Bom	ARLETE MIRANDA DA COSTA	114,60									114,60
118874	1	CADEIRA ESCOLAR FORMICA BRANCA	Bom	LUCINEIA JESUS DE GOUVEI	66,85									66,85
118875	1	CADEIRA ESCOLAR FORMICA BRANCA	Bom	LUCINEIA JESUS DE GOUVEI	66,85									66,85
118876	1	CADEIRA ESCOLAR FORMICA BRANCA	Bom	LUCINEIA JESUS DE GOUVEI	66,85									66,85
118927	1	ARMARIO DE AÇO 2 PORTAS CINZA C/090X045X19	Bom	CLINGIA DE CASSIA GONCAL	285,54									285,54
118933	1	CADEIRA FERRO FIXA ESTOFADA TECIDO AZUL	Bom	LUCINEIA JESUS DE GOUVEI	76,40									76,40
118936	1	CPU EM MADEIRA C/ MONITOR POSITIVO CONJUG	Bom	VALCIRENE DEZIDERIO DIAS	382,00									382,00
118948	1	BANCO EM MADEIRA C/200X027X050	Bom	CLINGIA DE CASSIA GONCAL	114,60									114,60
118950	1	ARMARIO DE AÇO 2 PORTAS CINZA C/090X045X1	Bom	CLINGIA DE CASSIA GONCAL	285,54									285,54
118953	1	MESA P/ COMPUTADOR C/ SUPORTE P/ TECLADO	Bom	TANIA MARIA DE LIMA VILEL	171,90									171,90
118954	1	CADEIRA FERRO FIXA ESTOFADA TECIDO AZUL	Bom	LUCINEIA JESUS DE GOUVEI	76,40									76,40
118957	1	CORTADOR DE GRAMA TRAPP MC 50 E	Bom	CLINGIA DE CASSIA GONCAL	133,70									133,70
118978	1	ARMARIO DE AÇO 2 PORTAS CINZA C/075X032X19	Bom	CLINGIA DE CASSIA GONCAL	285,54									285,54
118980	1	ARMARIO DE AÇO 2 PORTAS CINZA C/075X032X17	Bom	CLINGIA DE CASSIA GONCAL	285,54									285,54
118987	1	ARMARIO DE AÇO 2 PORTAS CINZA C/090X045X19	Bom	MANOEL FERREIRA DE FREI	285,54									285,54
119002	1	ARQUIVO DE AÇO P/ PASTA SUSPENÇA 4 GAVETA	Bom	LUCINEIA JESUS DE GOUVEI	124,15									124,15
119037	1	MESA ESCOLAR FORMICA BRANCA	Bom	ALZIRA MESSIAS DE SOUZA	85,95									85,95
119038	1	MESA ESCOLAR FORMICA BRANCA	Bom	ALZIRA MESSIAS DE SOUZA	85,95									85,95
119039	1	MESA ESCOLAR FORMICA BRANCA	Bom	ALZIRA MESSIAS DE SOUZA	85,95									85,95
119043	1	ESTANTE DE AÇO 6 PRATELEIRAS C/093X030X20	Bom	TANIA MARIA DE LIMA VILEL	114,60									114,60
119044	1	ESTANTE DE AÇO 6 PRATELEIRAS C/093X030X20	Bom	TANIA MARIA DE LIMA VILEL	114,60									114,60
119047	1	ESTANTE DE AÇO 6 PRATELEIRAS C/093X030X20	Bom	TANIA MARIA DE LIMA VILEL	114,60									114,60
119048	1	ESTANTE DE AÇO 6 PRATELEIRAS C/093X030X20	Bom	TANIA MARIA DE LIMA VILEL	114,60									114,60
119078	1	ESTANTE DE AÇO 6 PRATELEIRAS C/093X030X20	Bom	TANIA MARIA DE LIMA VILEL	114,60									114,60
119104	1	ARMARIO DE AÇO 2 PORTAS CINZA C/090X045X19	Bom	LAZARA IARA CAMPOS	285,54									285,54
119126	1	MESA ESCOLAR FORMICA BRANCA	Bom	ALZIRA MESSIAS DE SOUZA	85,95									85,95



ESTADO DE GOIÁS  
MUNICIPIO DE JATAÍ  
RUA ITARUMA, 355 - S. SANTA MARIA

PERÍODO DE REFERÊNCIA: DE JANEIRO/2022 ATÉ DEZEMBRO/2022

RELAÇÃO ANALÍTICA DOS ELEMENTOS QUE COMPOEM O ATIVO PERMANENTE - INVENTÁRIO DOS BENS

CÓD.	QTDE	DESCRIÇÃO / UNIDADE ADMINISTRATIVA	ESTADO DE CONSERV.	DETENTOR DE CARGA PATRIMONIAL	VALOR ORIGINAL	INCORPORAÇÕES				BAIXAS				SALDO ATUAL
						AQUIS. CONSTR.	REAVALIAÇÃO	INCORPOR.	CRÉDITOS	ALIENAÇÃO	DEPRECIAÇÃO	DOAÇÃO / OUTROS	CRÉDITOS	
119232	1	ARMARIO DE AÇO 2 PORTAS CINZA C/075X032X11	Bom	LAZARA IARA CAMPOS	285,54									285,54
119233	1	MESA ESCOLAR FORMICA BRANCA	Bom	ALZIRA MESSIAS DE SOUZA	85,95									85,95
119234	1	MESA ESCOLAR FORMICA BRANCA	Bom	ALZIRA MESSIAS DE SOUZA	85,95									85,95
119235	1	MESA ESCOLAR FORMICA BRANCA	Bom	ALZIRA MESSIAS DE SOUZA	85,95									85,95
119236	1	MESA ESCOLAR FORMICA BRANCA	Bom	ALZIRA MESSIAS DE SOUZA	85,95									85,95
119237	1	MESA MADEIRA P/PROFESSOR C/112X083X082	Bom	CLINGIA DE CASSIA GONCAL	124,15									124,15
119289	1	ARMARIO DE AÇO 2 PORTAS CINZA C/ 090X040X2	Bom	EVONIO OLIVEIRA DE SOUZA	285,54									285,54
119301	1	ARMARIO DE AÇO 2 PORTAS CINZA C/075X033X11	Bom	ARLETE MIRANDA DA COSTA	257,85									257,85
119306	1	MESA P/ PROFESSOR FORMICA CINZA C/120X060	Bom	CRISVONE SOUSA ROCHA	124,15									124,15
119309	1	CADEIRA FERRO FIXA ESTOFADA CURVIM PRETO	Bom	ALZIRA MESSIAS DE SOUZA	66,85									66,85
119314	1	CADEIRA UNIVERSITARIA PLASTICO AZUL	Bom	JEANE IDALINA BONIFACIO	66,85									66,85
119315	1	CADEIRA UNIVERSITARIA PLASTICO AZUL	Bom	JEANE IDALINA BONIFACIO	66,85									66,85
119316	1	CADEIRA UNIVERSITARIA PLASTICO AZUL	Bom	IZILDINHA DIVINA BORBA CA	66,85									66,85
119317	1	CADEIRA UNIVERSITARIA PLASTICO AZUL	Bom	JEANE IDALINA BONIFACIO	66,85									66,85
119318	1	CADEIRA UNIVERSITARIA PLASTICO AZUL	Bom	IZILDINHA DIVINA BORBA CA	66,85									66,85
119319	1	CADEIRA UNIVERSITARIA PLASTICO AZUL	Bom	JEANE IDALINA BONIFACIO	66,85									66,85
119321	1	CADEIRA UNIVERSITARIA PLASTICO AZUL	Bom	JEANE IDALINA BONIFACIO	66,85									66,85
119328	1	CADEIRA UNIVERSITARIA PLASTICO AZUL	Bom	JEANE IDALINA BONIFACIO	66,85									66,85
119330	1	CADEIRA UNIVERSITARIA PLASTICO AZUL	Bom	JEANE IDALINA BONIFACIO	66,85									66,85
119332	1	CADEIRA UNIVERSITARIA PLASTICO AZUL	Bom	IZILDINHA DIVINA BORBA CA	66,85									66,85
119333	1	CADEIRA UNIVERSITARIA PLASTICO AZUL	Bom	JEANE IDALINA BONIFACIO	66,85									66,85
119334	1	CADEIRA UNIVERSITARIA PLASTICO AZUL	Bom	JEANE IDALINA BONIFACIO	66,85									66,85
119335	1	CADEIRA UNIVERSITARIA PLASTICO AZUL	Bom	JEANE IDALINA BONIFACIO	66,85									66,85
119336	1	CADEIRA UNIVERSITARIA PLASTICO AZUL	Bom	IZILDINHA DIVINA BORBA CA	66,85									66,85
119337	1	CADEIRA UNIVERSITARIA PLASTICO AZUL	Bom	JEANE IDALINA BONIFACIO	66,85									66,85
119339	1	CADEIRA UNIVERSITARIA PLASTICO AZUL	Bom	JEANE IDALINA BONIFACIO	66,85									66,85
119343	1	CADEIRA UNIVERSITARIA PLASTICO AZUL	Bom	IZILDINHA DIVINA BORBA CA	66,85									66,85
119344	1	CADEIRA UNIVERSITARIA PLASTICO AZUL	Bom	JEANE IDALINA BONIFACIO	66,85									66,85
119346	1	CADEIRA UNIVERSITARIA PLASTICO AZUL	Bom	JEANE IDALINA BONIFACIO	66,85									66,85
119348	1	CADEIRA UNIVERSITARIA PLASTICO AZUL	Bom	JEANE IDALINA BONIFACIO	66,85									66,85
119349	1	CADEIRA UNIVERSITARIA PLASTICO AZUL	Bom	JEANE IDALINA BONIFACIO	66,85									66,85
119350	1	CADEIRA UNIVERSITARIA PLASTICO AZUL	Bom	JEANE IDALINA BONIFACIO	66,85									66,85
119351	1	CADEIRA UNIVERSITARIA PLASTICO AZUL	Bom	JEANE IDALINA BONIFACIO	66,85									66,85
119352	1	CADEIRA UNIVERSITARIA PLASTICO AZUL	Bom	JEANE IDALINA BONIFACIO	66,85									66,85



ESTADO DE GOIÁS  
MUNICIPIO DE JATAI  
RUA ITARUMA, 355 - S. SANTA MARIA

PERÍODO DE REFERÊNCIA: DE JANEIRO/2022 ATÉ DEZEMBRO/2022

RELAÇÃO ANALÍTICA DOS ELEMENTOS QUE COMPOEM O ATIVO PERMANENTE - INVENTÁRIO DOS BENS

CÓD.	QTDE	DESCRIÇÃO / UNIDADE ADMINISTRATIVA	ESTADO DE CONSERV.	DETENTOR DE CARGA PATRIMONIAL	VALOR ORIGINAL	INCORPORAÇÕES				BAIXAS				SALDO ATUAL
						AQUIS. CONSTR.	REAVALIAÇÃO	INCORPOR.	CRÉDITOS	ALIENAÇÃO	DEPRECIAÇÃO	DOAÇÃO / OUTROS	CRÉDITOS	
119353	1	CADEIRA UNIVERSITARIA PLASTICO AZUL	Bom	JEANE IDALINA BONIFACIO	66,85									66,85
119355	1	CADEIRA UNIVERSITARIA PLASTICO AZUL	Bom	JEANE IDALINA BONIFACIO	66,85									66,85
119362	1	CADEIRA UNIVERSITARIA PLASTICO AZUL	Bom	JEANE IDALINA BONIFACIO	66,85									66,85
119363	1	CADEIRA UNIVERSITARIA PLASTICO AZUL	Bom	IZILDINHA DIVINA BORBA CA	66,85									66,85
119364	1	CADEIRA UNIVERSITARIA PLASTICO AZUL	Bom	IZILDINHA DIVINA BORBA CA	66,85									66,85
119366	1	CADEIRA UNIVERSITARIA PLASTICO AZUL	Bom	JEANE IDALINA BONIFACIO	66,85									66,85
119369	1	CADEIRA UNIVERSITARIA PLASTICO AZUL	Bom	IZILDINHA DIVINA BORBA CA	47,75									47,75
119373	1	CADEIRA UNIVERSITARIA PLASTICO AZUL	Bom	IZILDINHA DIVINA BORBA CA	47,75									47,75
119374	1	CADEIRA UNIVERSITARIA PLASTICO AZUL	Bom	IZILDINHA DIVINA BORBA CA	47,75									47,75
119375	1	CADEIRA UNIVERSITARIA PLASTICO AZUL	Bom	IZILDINHA DIVINA BORBA CA	47,75									47,75
119376	1	CADEIRA UNIVERSITARIA PLASTICO AZUL	Bom	IZILDINHA DIVINA BORBA CA	47,75									47,75
119377	1	CADEIRA UNIVERSITARIA PLASTICO AZUL	Bom	IZILDINHA DIVINA BORBA CA	47,75									47,75
119378	1	CADEIRA UNIVERSITARIA PLASTICO AZUL	Bom	IZILDINHA DIVINA BORBA CA	47,75									47,75
119379	1	CADEIRA UNIVERSITARIA PLASTICO AZUL	Bom	IZILDINHA DIVINA BORBA CA	47,75									47,75
119380	1	CADEIRA UNIVERSITARIA PLASTICO AZUL	Bom	IZILDINHA DIVINA BORBA CA	47,75									47,75
119381	1	CADEIRA UNIVERSITARIA PLASTICO AZUL	Bom	IZILDINHA DIVINA BORBA CA	47,75									47,75
119382	1	CADEIRA UNIVERSITARIA PLASTICO AZUL	Bom	IZILDINHA DIVINA BORBA CA	47,75									47,75
119384	1	CADEIRA UNIVERSITARIA PLASTICO AZUL	Bom	IZILDINHA DIVINA BORBA CA	47,75									47,75
119387	1	CADEIRA UNIVERSITARIA PLASTICO AZUL	Bom	IZILDINHA DIVINA BORBA CA	47,75									47,75
119388	1	CADEIRA UNIVERSITARIA PLASTICO AZUL	Bom	IZILDINHA DIVINA BORBA CA	47,75									47,75
119391	1	CADEIRA UNIVERSITARIA PLASTICO AZUL	Bom	IZILDINHA DIVINA BORBA CA	47,75									47,75
119395	1	CADEIRA UNIVERSITARIA PLASTICO AZUL	Bom	IZILDINHA DIVINA BORBA CA	47,75									47,75
119396	1	CADEIRA UNIVERSITARIA PLASTICO AZUL	Bom	IZILDINHA DIVINA BORBA CA	47,75									47,75
119397	1	CADEIRA UNIVERSITARIA PLASTICO AZUL	Bom	IZILDINHA DIVINA BORBA CA	47,75									47,75
119398	1	CADEIRA UNIVERSITARIA PLASTICO AZUL	Bom	IZILDINHA DIVINA BORBA CA	47,75									47,75
119400	1	CADEIRA UNIVERSITARIA PLASTICO AZUL	Bom	IZILDINHA DIVINA BORBA CA	47,75									47,75
119401	1	CADEIRA UNIVERSITARIA PLASTICO AZUL	Bom	IZILDINHA DIVINA BORBA CA	47,75									47,75
119403	1	CADEIRA UNIVERSITARIA PLASTICO AZUL	Bom	IZILDINHA DIVINA BORBA CA	47,75									47,75
119404	1	CADEIRA UNIVERSITARIA PLASTICO AZUL	Bom	IZILDINHA DIVINA BORBA CA	47,75									47,75
119405	1	CADEIRA UNIVERSITARIA PLASTICO AZUL	Bom	IZILDINHA DIVINA BORBA CA	47,75									47,75
119406	1	CADEIRA UNIVERSITARIA PLASTICO AZUL	Bom	IZILDINHA DIVINA BORBA CA	47,75									47,75
119409	1	CADEIRA UNIVERSITARIA PLASTICO AZUL	Bom	IZILDINHA DIVINA BORBA CA	47,75									47,75
119424	1	CADEIRA FERRO FIXA ESTOFADA CURVIM PRETO	Bom	ALZIRA MESSIAS DE SOUZA	66,85									66,85
119425	1	ARMARIO DE AÇO 2 PORTAS CINZA C/090X044X19	Bom	ARLETE MIRANDA DA COSTA	257,85									257,85



ESTADO DE GOIÁS  
MUNICIPIO DE JATAÍ  
RUA ITARUMA, 355 - S. SANTA MARIA

PERÍODO DE REFERÊNCIA: DE JANEIRO/2022 ATÉ DEZEMBRO/2022

RELAÇÃO ANALÍTICA DOS ELEMENTOS QUE COMPOEM O ATIVO PERMANENTE - INVENTÁRIO DOS BENS

CÓD.	QTDE	DESCRIÇÃO / UNIDADE ADMINISTRATIVA	ESTADO DE CONSERV.	DETENTOR DE CARGA PATRIMONIAL	VALOR ORIGINAL	INCORPORAÇÕES				BAIXAS				SALDO ATUAL
						AQUIS. CONSTR.	REAVALIAÇÃO	INCORPOR.	CRÉDITOS	ALIENAÇÃO	DEPRECIAÇÃO	DOAÇÃO / OUTROS	CRÉDITOS	
119435	1	ARMARIO DE AÇO 2 PORTAS CINZA C/090X044X19	Bom	ARLETE MIRANDA DA COSTA	257,85									257,85
119439	1	MESA P/ PROFESSOR FORMICA CINZA C/170X070	Bom	ARLETE MIRANDA DA COSTA	334,25									334,25
119451	1	ESTANTE DE AÇO 6 PRATELEIRAS C/093X030X20	Bom	TANIA MARIA DE LIMA VILELA	114,60									114,60
119457	1	CADEIRA FERRO FIXA ESTOFADA TECIDO CINZA	Bom	ALZIRA MESSIAS DE SOUZA	47,75									47,75
119459	1	ESTANTE DE AÇO 6 PRATELEIRAS C/093X030X20	Bom	TANIA MARIA DE LIMA VILELA	114,60						64,47			50,13
119461	1	ESTANTE DE AÇO 6 PRATELEIRAS C/093X030X20	Bom	ANTONIA ALIVANIR GONCAL'	114,60									114,60
119462	1	CADEIRA FERRO FIXA ESTOFADA CURVIM PRETO	Bom	ALZIRA MESSIAS DE SOUZA	66,85									66,85
119463	1	CADEIRA FERRO FIXA ESTOFADA CURVIM PRETO	Bom	ALZIRA MESSIAS DE SOUZA	66,85									66,85
119465	1	CADEIRA FERRO FIXA ESTOFADA CURVIM PRETO	Bom	ALZIRA MESSIAS DE SOUZA	66,85									66,85
119467	1	CAIXA DE SOM AMPLIFICADA WATTSOM POP LINI	Bom	CARLA DA GUIA SILVA CHAV	334,25									334,25
119472	1	BEBEDOR ELETRICO INOX 3 TORNEIRAS REFRIG	Bom	CELIA MARTINS DE MORAES	1.719,00									1.719,00
119478	1	ARMARIO DE AÇO CINZA C/ 2 PORTAS C/ 090X050	Bom	JEANE IDALINA BONIFACIO	228,24									228,24
119483	1	MESA MADEIRA P/ PROFESSOR C/112X083X080	Bom	ARLETE MIRANDA DA COSTA	334,25									334,25
119492	1	CADEIRA UNIVERSITARIA PLASTICO AZUL	Bom	IZILDINHA DIVINA BORBA CA	47,75									47,75
119494	1	CADEIRA UNIVERSITARIA PLASTICO AZUL	Bom	IZILDINHA DIVINA BORBA CA	76,40									76,40
119496	1	CADEIRA UNIVERSITARIA PLASTICO AZUL	Bom	IZILDINHA DIVINA BORBA CA	47,75									47,75
119499	1	CADEIRA UNIVERSITARIA PLASTICO AZUL	Bom	IZILDINHA DIVINA BORBA CA	47,75									47,75
119512	1	ARMARIO DE AÇO 2 PORTAS CINZA C/090X044X19	Bom	ARLETE MIRANDA DA COSTA	257,85									257,85
119513	1	ARMARIO DE AÇO 2 PORTAS CINZA C/ 090X044X1	Bom	MONICA RODRIGUES ALVES	191,00									191,00
119516	1	ARQUIVO DE AÇO P/ PASTA SUSPensa 4 GAVETA	Bom	ALZIRA MESSIAS DE SOUZA	124,15									124,15
119537	1	ESTANTE DE AÇO 6 PRATELEIRAS C/093X030X20	Bom	ANTONIA ALIVANIR GONCAL'	114,60									114,60
119538	1	MESA ESCOLAR FORMICA BRANCA	Bom	CELIA MARTINS DE MORAES	85,95									85,95
119539	1	MESA ESCOLAR FORMICA BRANCA	Bom	CELIA MARTINS DE MORAES	85,95									85,95
119540	1	MESA ESCOLAR FORMICA BRANCA	Bom	CELIA MARTINS DE MORAES	85,95									85,95
119558	1	ARMARIO DE AÇO 2 PORTAS VERDE	Bom	ARLETE MIRANDA DA COSTA	257,85									257,85
119559	1	ARMARIO DE AÇO 2 PORTAS CINZA COM 200X090	Bom	ARLETE MIRANDA DA COSTA	257,85									257,85
119560	1	ARMARIO DE AÇO 2 PORTAS CINZA C/075X033X11	Bom	ARLETE MIRANDA DA COSTA	257,85									257,85
119563	1	VENTILADOR DE PAREDE ARGE	Bom	CELIA MARTINS DE MORAES	119,37									119,37
119584	1	MESA ESCOLAR FORMICA BRANCA	Bom	CELIA MARTINS DE MORAES	85,95									85,95
119585	1	MESA ESCOLAR FORMICA BRANCA	Bom	CELIA MARTINS DE MORAES	85,95									85,95
119586	1	MESA ESCOLAR FORMICA BRANCA	Bom	CELIA MARTINS DE MORAES	85,95									85,95
119587	1	MESA ESCOLAR FORMICA BRANCA	Bom	CELIA MARTINS DE MORAES	85,95									85,95
119588	1	MESA ESCOLAR FORMICA BRANCA	Bom	CELIA MARTINS DE MORAES	85,95									85,95
119589	1	MESA ESCOLAR FORMICA BRANCA	Bom	CELIA MARTINS DE MORAES	85,95									85,95





ESTADO DE GOIÁS  
MUNICIPIO DE JATAI  
RUA ITARUMA, 355 - S. SANTA MARIA

PERÍODO DE REFERÊNCIA: DE JANEIRO/2022 ATÉ DEZEMBRO/2022

RELAÇÃO ANALÍTICA DOS ELEMENTOS QUE COMPOEM O ATIVO PERMANENTE - INVENTÁRIO DOS BENS

CÓD.	QTDE	DESCRIÇÃO / UNIDADE ADMINISTRATIVA	ESTADO DE CONSERV.	DETENTOR DE CARGA PATRIMONIAL	VALOR ORIGINAL	INCORPORAÇÕES				BAIXAS				SALDO ATUAL
						AQUIS. CONSTR.	REAVALIAÇÃO	INCORPOR.	CRÉDITOS	ALIENAÇÃO	DEPRECIACÃO	DOAÇÃO / OUTROS	CRÉDITOS	
119590	1	MESA ESCOLAR FORMICA BRANCA	Bom	CELIA MARTINS DE MORAES	85,95									85,95
119591	1	MESA ESCOLAR FORMICA BRANCA	Bom	CELIA MARTINS DE MORAES	85,95									85,95
119592	1	MESA ESCOLAR FORMICA BRANCA	Bom	CELIA MARTINS DE MORAES	85,95									85,95
119593	1	MESA ESCOLAR FORMICA BRANCA	Bom	CELIA MARTINS DE MORAES	85,95									85,95
119594	1	MESA ESCOLAR FORMICA BRANCA	Bom	CELIA MARTINS DE MORAES	85,95									85,95
119595	1	MESA ESCOLAR FORMICA BRANCA	Bom	CELIA MARTINS DE MORAES	85,95									85,95
119596	1	MESA ESCOLAR FORMICA BRANCA	Bom	CELIA MARTINS DE MORAES	85,95									85,95
119597	1	MESA ESCOLAR FORMICA BRANCA	Bom	CELIA MARTINS DE MORAES	85,95									85,95
119598	1	MESA ESCOLAR FORMICA BRANCA	Bom	CELIA MARTINS DE MORAES	85,95									85,95
119599	1	MESA ESCOLAR FORMICA BRANCA	Bom	CELIA MARTINS DE MORAES	85,95									85,95
119600	1	MESA ESCOLAR FORMICA BRANCA	Bom	CELIA MARTINS DE MORAES	85,95									85,95
119601	1	MESA ESCOLAR FORMICA BRANCA	Bom	CELIA MARTINS DE MORAES	85,95									85,95
119602	1	MESA ESCOLAR FORMICA BRANCA	Bom	CELIA MARTINS DE MORAES	85,95									85,95
119605	1	MESA MADEIRA P/ PROFESSOR C/113X083X080	Bom	ARLETE MIRANDA DA COSTA	114,60									114,60
119626	1	CADEIRA ESCOLAR INFANTIL MARROM	Bom	ARLETE MIRANDA DA COSTA	66,85									66,85
119636	1	ARQUIVO DE AÇO P/ PASTA SUSPENSA 4 GAVET/	Bom	ALZIRA MESSIAS DE SOUZA	124,15									124,15
119646	1	RETRO PROJETOR TES 2015	Bom	ARLETE MIRANDA DA COSTA	181,15									181,15
119650	1	ARQUIVO DE AÇO P/ PASTA SUSPENCA 4 GAVET/	Bom	CELIA MARTINS DE MORAES	124,15									124,15
119660	1	MESA P/ PROFESSOR FORMICA CINZA C/120X060	Bom	ARLETE MIRANDA DA COSTA	334,25									334,25
119691	1	CADEIRA ESCOLAR FORMICA CINZA	Bom	ARLETE MIRANDA DA COSTA	66,85									66,85
119696	1	ESTANTE DE AÇO 6 PRATELEIRAS C/093X030X20	Bom	ANTONIA ALIVANIR GONCAL'	114,60									114,60
119697	1	ESTANTE DE ACO CINZA C/ 6 PRATELEIRAS 093X	Bom	ANTONIA ALIVANIR GONCAL'	114,60									114,60
119702	1	CADEIRA ESCOLAR FORMICA CINZA	Bom	ARLETE MIRANDA DA COSTA	66,85									66,85
119703	1	CADEIRA ESCOLAR FORMICA CINZA	Bom	ARLETE MIRANDA DA COSTA	66,85									66,85
119704	1	CADEIRA ESCOLAR FORMICA CINZA	Bom	ARLETE MIRANDA DA COSTA	66,85									66,85
119717	1	ARMARIO MADEIRA 1 PORTA C/063X060X193	Bom	ARLETE MIRANDA DA COSTA	194,82									194,82
119719	1	ARMARIO DE AÇO 2 PORTAS CINZA C/092X046X19	Bom	ARLETE MIRANDA DA COSTA	257,85									257,85
119720	1	SWITCH CENTRECOM FS 716 16 PORTAS	Bom	TANIA MARIA DE LIMA VILEL/	95,50									95,50
119726	1	MESA MADEIRA P/COZINHA C/ 155X095X080	Bom	TANIA MARIA DE LIMA VILEL/	124,15									124,15
119734	1	LIQUIDIFICADOR INDUSTRIAL POLI C/ SUPORTE B	Bom	TANIA MARIA DE LIMA VILEL/	143,25									143,25
119760	1	ARMARIO DE AÇO 2 PORTAS CINZA C/ 090X040X1	Bom	EVONIO OLIVEIRA DE SOUZA	285,54									285,54
119762	1	ARMARIO DE AÇO 2 PORTAS CINZA C/ 090X040X1	Bom	TANIA MARIA DE LIMA VILEL/	285,54									285,54
119763	1	ARQUIVO DE AÇO P/ PASTA SUSPENÇA 4 GAVET/	Bom	TANIA MARIA DE LIMA VILEL/	124,15									124,15
119770	1	RACK MADEIRA C/ RODIZIOS CINZA C/ 060X046X0	Bom	TANIA MARIA DE LIMA VILEL/	162,35									162,35



RELAÇÃO ANALÍTICA DOS ELEMENTOS QUE COMPOEM O ATIVO PERMANENTE - INVENTÁRIO DOS BENS

CÓD.	QTDE	DESCRIÇÃO / UNIDADE ADMINISTRATIVA	ESTADO DE CONSERV.	DETENTOR DE CARGA PATRIMONIAL	VALOR ORIGINAL	INCORPORAÇÕES				BAIXAS				SALDO ATUAL
						AQUIS. CONSTR.	REAVALIAÇÃO	INCORPOR.	CRÉDITOS	ALIENAÇÃO	DEPRECIAÇÃO	DOAÇÃO / OUTROS	CRÉDITOS	
119776	1	MAQUINA LAVA JATO PORTATIL AUTA PRESSAO	Bom	TANIA MARIA DE LIMA VILELA	238,75									238,75
119810	1	MESA ESCOLAR INFANTIL FORMICA BEGE C/ 080	Bom	TANIA MARIA DE LIMA VILELA	76,40									76,40
119811	1	MESA MADEIRA ESCOLAR INFANTIL FORMICA AZ	Bom	TANIA MARIA DE LIMA VILELA	76,40									76,40
119812	1	MESA MADEIRA ESCOLAR INFANTIL FORMICA AZ	Bom	TANIA MARIA DE LIMA VILELA	76,40									76,40
119814	1	MESA MADEIRA ESCOLAR INFANTIL FORMICA AZ	Bom	TANIA MARIA DE LIMA VILELA	76,40									76,40
119815	1	MESA MADEIRA ESCOLAR INFANTIL FORMICA AZ	Bom	TANIA MARIA DE LIMA VILELA	76,40									76,40
119816	1	MESA MADEIRA ESCOLAR INFANTIL FORMICA AZ	Bom	TANIA MARIA DE LIMA VILELA	76,40									76,40
119817	1	MESA MADEIRA ESCOLAR INFANTIL FORMICA AZ	Bom	TANIA MARIA DE LIMA VILELA	76,40									76,40
119819	1	MESA MADEIRA ESCOLAR INFANTIL FORMICA AZ	Bom	TANIA MARIA DE LIMA VILELA	76,40									76,40
119820	1	MESA MADEIRA ESCOLAR INFANTIL FORMICA AZ	Bom	TANIA MARIA DE LIMA VILELA	76,40									76,40
119821	1	MESA MADEIRA ESCOLAR INFANTIL FORMICA AZ	Bom	TANIA MARIA DE LIMA VILELA	76,40									76,40
119823	1	MESA MADEIRA ESCOLAR INFANTIL FORMICA AZ	Bom	TANIA MARIA DE LIMA VILELA	76,40									76,40
119862	1	ARMARIO DE AÇO 2 PORTAS CINZA C/092X046X19	Bom	ARLETE MIRANDA DA COSTA	257,85									257,85
119863	1	ARQUIVO DE AÇO P/ PASTA SUSPENÇA 4 GAVETA	Bom	CELIA MARTINS DE MORAES	124,15									124,15
119865	1	ARQUIVO DE AÇO P/ PASTA SUSPENÇA 4 GAVETA	Bom	CELIA MARTINS DE MORAES	124,15									124,15
119866	1	ARQUIVO DE AÇO P/ PASTA SUSPENÇA 4 GAVETA	Bom	CELIA MARTINS DE MORAES	124,15									124,15
119867	1	ARQUIVO DE AÇO P/ PASTA SUSPENÇA 4 GAVETA	Bom	CELIA MARTINS DE MORAES	124,15									124,15
119910	1	ARMARIO DE AÇO 2 PORTAS CINZA C/ 090X044X19	Bom	MONICA RODRIGUES ALVES	191,00									191,00
119915	1	IMPRESSORA HP LASERJET M1005 MFP	Bom	ALZIRA MESSIAS DE SOUZA	362,90									362,90
119939	1	MESA SECRETARIA 3 GAVETAS CINZA C/150X067	Bom	ARLETE MIRANDA DA COSTA	238,75									238,75
119940	1	CADEIRA FERRO FIXA ESTOFADA CURVIM PRETO	Bom	CELIA MARTINS DE MORAES	66,85									66,85
119941	1	CADEIRA FERRO FIXA ESTOFADA CURVIM PRETO	Bom	CELIA MARTINS DE MORAES	66,85									66,85
119946	1	DATA SHOW SONT UPL ES7 (PDDE 2009)	Bom	ARLETE MIRANDA DA COSTA	286,50									286,50
119968	1	ARQUIVO DE AÇO P/ PASTA SUSPENÇA 4 GAVETA	Bom	CELIA MARTINS DE MORAES	124,15									124,15
119969	1	MESA SECRETARIA 2 GAVETAS CINZA C/120X060	Bom	MARIA ANGELA LIMA BARRO	152,80									152,80
119976	1	IMPRESSORA HP LASERJET M1212 NEMFP MULTIFUN	Bom	ARLETE MIRANDA DA COSTA	753,49									753,49
119981	1	MESA MADEIRA C/ RODIZIOS FORMICA BEGE P/ C	Bom	ARLETE MIRANDA DA COSTA	315,15									315,15
120010	1	ESCADA DE FERRO 7 DEGRUAS	Bom	ARLETE MIRANDA DA COSTA	191,00									191,00
120016	1	MESA MADEIRA FORMICA BRANCA C/ 220X070X070	Bom	NECY MARTINS FARIAS	85,95									85,95
120017	1	MESA MADEIRA FORMICA BRANCA C/ 220X070X070	Bom	NECY MARTINS FARIAS	85,95									85,95
120018	1	REFRIGERADOR CONSUL 280	Bom	ARLETE MIRANDA DA COSTA	372,45									372,45
120019	1	MESA MADEIRA FORMICA BRANCA C/ 220X070X070	Bom	NECY MARTINS FARIAS	85,95									85,95
120031	1	ESTANTE DE AÇO 6 PRATELEIRAS C/093X030X200	Bom	MARIA ANGELA LIMA BARRO	114,60									114,60
120039	1	BANCO MADEIRA C/ 220X032X040	Bom	NECY MARTINS FARIAS	47,75									47,75



ESTADO DE GOIÁS  
MUNICIPIO DE JATAÍ  
RUA ITARUMA, 355 - S. SANTA MARIA

PERÍODO DE REFERÊNCIA: DE JANEIRO/2022 ATÉ DEZEMBRO/2022

RELAÇÃO ANALÍTICA DOS ELEMENTOS QUE COMPOEM O ATIVO PERMANENTE - INVENTÁRIO DOS BENS

CÓD.	QTDE	DESCRIÇÃO / UNIDADE ADMINISTRATIVA	ESTADO DE CONSERV.	DETENTOR DE CARGA PATRIMONIAL	VALOR ORIGINAL	INCORPORAÇÕES				BAIXAS				SALDO ATUAL
						AQUIS. CONSTR.	REAVALIAÇÃO	INCORPOR.	CRÉDITOS	ALIENAÇÃO	DEPRECIACÃO	DOAÇÃO / OUTROS	CRÉDITOS	
120040	1	BANCO MADEIRA C/ 220X032X040	Bom	NECY MARTINS FARIAS	47,75									47,75
120042	1	BANCO MADEIRA C/ 220X032X040	Bom	NECY MARTINS FARIAS	47,75									47,75
120043	1	BANCO MADEIRA C/ 220X032X040	Bom	NECY MARTINS FARIAS	47,75									47,75
120044	1	BANCO MADEIRA C/ 220X032X040	Bom	NECY MARTINS FARIAS	47,75									47,75
120045	1	MAQUINA LAVA JATO PORTATIL AUTA PRESSAO	Bom	ARLETE MIRANDA DA COSTA	1.050,50									1.050,50
120047	1	ENCERADEIRA INDUSTRIAL CLEANER MOD 350	Bom	ARLETE MIRANDA DA COSTA	1.049,54									1.049,54
120054	1	REFRIGERADOR CONSUL 340	Bom	NILVA TOMASIA DA SILVA LIM	382,00									382,00
120056	1	FOGAO DAKO INDUSTRIAL 4 CHAMAS	Bom	LUCIANA MACEDO DOS SAN	429,75									429,75
120075	1	ESTUFA P/ SALGADO VENEZA C/10 BANDEIJA	Bom	NILVA TOMASIA DA SILVA LIM	286,50									286,50
120076	1	FREEZER DAKO 280 VERTICAL	Bom	NILVA TOMASIA DA SILVA LIM	286,50									286,50
120079	1	ESTANTE DE AÇO 6 PRATELEIRA S C/093X030X20	Bom	LUCIANA MACEDO DOS SAN	152,80									152,80
120080	1	MESA ESCOLAR INFANTIL FORMICA BEGE C/ 080X	Bom	TANIA MARIA DE LIMA VILEL	76,40									76,40
120087	1	ESTANTE EM METALON C/ 8 PRATELEIRAS DE MA	Bom	NILVA TOMASIA DA SILVA LIM	162,35									162,35
120093	1	MESA P/ COMPUTADOR C/ SUPORTE P/ TECLADC	Bom	TANIA MARIA DE LIMA VILEL	143,25						132,00			11,25
120097	1	MESA P/ COMPUTADOR C/ SUPORTE P/ TECLADC	Bom	TANIA MARIA DE LIMA VILEL	143,25						143,25			
120109	1	APARELHO TOCA CD/MP3 PHILCO PH-229N	Bom	MANOEL FERREIRA DE FREI	286,50									286,50
120110	1	APARELHO TOCA CD/MP3 PHILCO PH-229N	Bom	EVONIO OLIVEIRA DE SOUZA	238,75									238,75
120116	1	GUILHOTINA KRAUSE	Bom	NILVA TOMASIA DA SILVA LIM	66,85									66,85
120117	1	COPIADORA XEROX PHASER 3200 MFP	Bom	ALDA MARIA FERREIRA SILV	382,00									382,00
120133	1	ARMARIO DE AÇO 2 PORTAS CINZA C/090X045X20	Bom	ANTONIA ALIVANIR GONCAL	143,25									143,25
120135	1	MESA MADEIRA 2 GAVETAS	Bom	NILVA TOMASIA DA SILVA LIM	114,60									114,60
120142	1	ARMARIO DE AÇO 2 PORTAS CINZA C/ 075X033X1	Bom	TANIA MARIA DE LIMA VILEL	285,54									285,54
120144	1	ARMARIO DE AÇO 2 PORTAS CINZA C/ 075X033X1	Bom	EVONIO OLIVEIRA DE SOUZA	285,54									285,54
120145	1	ARMARIO DE AÇO 2 PORTAS CINZA C/090X046X1	Bom	ANTONIA ALIVANIR GONCAL	143,25									143,25
120147	1	ARMARIO DE AÇO 2 PORTAS BEGE C/ 090X046X1	Bom	MARIA ANGELA LIMA BARRO	285,54									285,54
120149	1	ARQUIVO DE AÇO P/ PASTAS SUSPENÇA 4 GAVE	Bom	IZILDINHA DIVINA BORBA CA	124,15									124,15
120150	1	ESTANTE DE AÇO 6 PRATELEIRAS C/ 093X030X20	Bom	TANIA MARIA DE LIMA VILEL	143,25									143,25
120151	1	ESTANTE DE AÇO 6 PRATELEIRAS C/ 093X030X20	Bom	TANIA MARIA DE LIMA VILEL	109,82									109,82
120154	1	ESTANTE DE AÇO 6 PRATELEIRAS C/ 093X030X20	Bom	TANIA MARIA DE LIMA VILEL	143,25									143,25
120157	1	MESA P/ COMPUTADOR C/ SUPORTE P/ TECLADC	Bom	EVONIO OLIVEIRA DE SOUZA	152,80									152,80
120188	1	CADEIRA FERRO FIXA ESTOFADA TECIDO PRETO	Ótimo	VALCIRENE DEZIDERIO DIAS	76,40									76,40
120263	1	FORNO ELETRICO LAYR CRYSTAL 170W TERMO C	Bom	JANE CARVALHO PEREIRA	620,75									620,75
120267	1	ARMARIO DE AÇO 2 PORTAS CINZA C/ 075X033X1	Bom	EVONIO OLIVEIRA DE SOUZA	285,54									285,54
120281	1	BOTIJAO DE GAS P13	Bom	LAZARO PEDRO LEMES	95,50									95,50



ESTADO DE GOIÁS  
MUNICIPIO DE JATAI  
RUA ITARUMA, 355 - S. SANTA MARIA

PERÍODO DE REFERÊNCIA: DE JANEIRO/2022 ATÉ DEZEMBRO/2022

RELAÇÃO ANALÍTICA DOS ELEMENTOS QUE COMPOEM O ATIVO PERMANENTE - INVENTÁRIO DOS BENS

CÓD.	QTDE	DESCRIÇÃO / UNIDADE ADMINISTRATIVA	ESTADO DE CONSERV.	DETENTOR DE CARGA PATRIMONIAL	VALOR ORIGINAL	INCORPORAÇÕES				BAIXAS				SALDO ATUAL
						AQUIS. CONSTR.	REAVALIAÇÃO	INCORPOR.	CRÉDITOS	ALIENAÇÃO	DEPRECIAÇÃO	DOAÇÃO / OUTROS	CRÉDITOS	
120282	1	BOTIJAO DE GAS P13	Bom	LAZARO PEDRO LEMES	95,50									95,50
120283	1	BOTIJAO DE GAS P13	Bom	LAZARO PEDRO LEMES	95,50									95,50
120311	1	ARMARIO DE AÇO 2 PORTAS BEGE C/ 090X045X1	Bom	MONICA RODRIGUES ALVES	285,54									285,54
120315	1	FOGÃO DAKO COURAÇADO 4 CHAMAS	Ótimo	NILVA TOMASIA DA SILVA LIM	381,04									381,04
120359	1	VENTILADOR DE PAREDE ARGE	Bom	IZILDINHA DIVINA BORBA CA	124,15									124,15
120369	1	ARMARIO DE AÇO 2 PORTAS CINZA C/092X045X1	Bom	MONICA RODRIGUES ALVES	191,00									191,00
120371	1	ARMARIO DE AÇO 2 PORTAS CINZA C/092X045X1	Bom	MONICA RODRIGUES ALVES	191,00									191,00
120461	1	CADEIRA GIRATORIA RODIZIOS ESTOFADA TECID	Bom	ALZIRA MESSIAS DE SOUZA	157,57									157,57
120462	1	CADEIRA GIRATORIA RODIZIOS ESTOFADA TECID	Bom	ALZIRA MESSIAS DE SOUZA	157,57									157,57
120472	1	ARMARIO DE AÇO 2 PORTAS CINZA C/ 070X070X1	Bom	MANOEL FERREIRA DE FREI	285,54									285,54
120477	1	CADEIRA ESCOLAR INFANTIL FORMICA BEGE	Bom	TANIA MARIA DE LIMA VILEL	57,30									57,30
120483	1	ARMARIO DE AÇO 2 PORTAS CINZA C/ 100X090X1	Bom	CRISVONE SOUSA ROCHA	282,68									282,68
120491	1	CADEIRA ESCOLAR INFANTIL FORMICA MARROM	Bom	MANOEL FERREIRA DE FREI	57,30									57,30
120517	1	ARMARIO DE AÇO 2 PORTAS CINZA C/ 080X040X2	Bom	CRISVONE SOUSA ROCHA	282,68									282,68
120520	1	MESA 2 GAVETAS BEGE	Bom	NILVA TOMASIA DA SILVA LIM	124,15									124,15
120569	1	MESA EM MDF CINZA COM 2 GAVETAS COM 120X	Bom	ANA KATIA FERREIRA DE AS	109,82									109,82
120646	1	CADEIRA GIRATORIA RODIZIOS ESTOFADA TECID	Ótimo	ANA KATIA FERREIRA DE AS	95,50									95,50
120692	1	MESA ESCOLAR FORMICA BRANCA	Bom	CARMEM CINIRA DE OLIVEIR	85,95									85,95
120693	1	MESA ESCOLAR FORMICA BRANCA	Bom	CARMEM CINIRA DE OLIVEIR	85,95									85,95
120694	1	MESA ESCOLAR FORMICA BRANCA	Bom	CARMEM CINIRA DE OLIVEIR	85,95									85,95
120695	1	MESA ESCOLAR FORMICA BRANCA	Bom	CARMEM CINIRA DE OLIVEIR	85,95									85,95
120696	1	MESA ESCOLAR FORMICA BRANCA	Bom	CARMEM CINIRA DE OLIVEIR	85,95									85,95
120697	1	MESA ESCOLAR FORMICA BRANCA	Bom	CARMEM CINIRA DE OLIVEIR	85,95									85,95
120698	1	MESA ESCOLAR FORMICA BRANCA	Bom	CARMEM CINIRA DE OLIVEIR	85,95									85,95
120699	1	MESA ESCOLAR FORMICA BRANCA	Bom	CARMEM CINIRA DE OLIVEIR	85,95									85,95
120700	1	MESA ESCOLAR FORMICA BRANCA	Bom	CARMEM CINIRA DE OLIVEIR	85,95									85,95
120701	1	MESA ESCOLAR FORMICA BRANCA	Bom	CARMEM CINIRA DE OLIVEIR	85,95									85,95
120702	1	MESA ESCOLAR FORMICA BRANCA	Bom	CARMEM CINIRA DE OLIVEIR	85,95									85,95
120703	1	MESA ESCOLAR FORMICA BRANCA	Bom	CARMEM CINIRA DE OLIVEIR	85,95									85,95
120704	1	MESA ESCOLAR FORMICA BRANCA	Bom	CARMEM CINIRA DE OLIVEIR	85,95									85,95
120705	1	MESA ESCOLAR FORMICA BRANCA	Bom	CARMEM CINIRA DE OLIVEIR	85,95									85,95
120728	1	CADEIRA GIRATORIA RODIZIOS ESTOFADA TECID	Ótimo	ANA KATIA FERREIRA DE AS	95,50									95,50
120729	1	CADEIRA GIRATORIA RODIZIOS ESTOFADA TECID	Ótimo	ANA KATIA FERREIRA DE AS	95,50									95,50
120768	1	CADEIRA GIRATORIA RODIZIOS ESTOFADA TECID	Bom	ANA KATIA FERREIRA DE AS	95,50									95,50



PERÍODO DE REFERÊNCIA: DE JANEIRO/2022 ATÉ DEZEMBRO/2022

RELAÇÃO ANALÍTICA DOS ELEMENTOS QUE COMPOEM O ATIVO PERMANENTE - INVENTÁRIO DOS BENS

CÓD.	QTDE	DESCRIÇÃO / UNIDADE ADMINISTRATIVA	ESTADO DE CONSERV.	DETENTOR DE CARGA PATRIMONIAL	VALOR ORIGINAL	INCORPORAÇÕES				BAIXAS				SALDO ATUAL
						AQUIS. CONSTR.	REAVALIAÇÃO	INCORPOR.	CRÉDITOS	ALIENAÇÃO	DEPRECIAÇÃO	DOAÇÃO / OUTROS	CRÉDITOS	
120856	1	CADEIRA FERRO FIXA ESTOFADA CURVIM PRETO	Bom	CARMEM CINIRA DE OLIVEIRA	47,75									47,75
120858	1	CADEIRA FERRO FIXA ESTOFADA CURVIM PRETO	Bom	CARMEM CINIRA DE OLIVEIRA	95,50									95,50
120859	1	CADEIRA FERRO FIXA ESTOFADA CURVIM PRETO	Bom	CARMEM CINIRA DE OLIVEIRA	95,50									95,50
120860	1	CADEIRA FERRO FIXA ESTOFADA CURVIM PRETO	Bom	CARMEM CINIRA DE OLIVEIRA	47,75									47,75
120861	1	CADEIRA FERRO FIXA ESTOFADA CURVIM PRETO	Bom	CARMEM CINIRA DE OLIVEIRA	95,50									95,50
120862	1	CADEIRA FERRO FIXA ESTOFADA CURVIM PRETO	Bom	CARMEM CINIRA DE OLIVEIRA	95,50									95,50
120863	1	CADEIRA FERRO FIXA ESTOFADA CURVIM PRETO	Bom	CARMEM CINIRA DE OLIVEIRA	95,50									95,50
120864	1	CADEIRA FERRO FIXA ESTOFADA CURVIM PRETO	Bom	CARMEM CINIRA DE OLIVEIRA	95,50									95,50
120866	1	CADEIRA FERRO FIXA ESTOFADA CURVIM PRETO	Bom	CARMEM CINIRA DE OLIVEIRA	76,40									76,40
120875	1	ARMARIO DE AÇO 2 PORTAS CINZA C/ 090X044X2	Bom	VALCIRENE DEZIDERIO DIAS	285,54									285,54
120909	1	CPU MEC - PREGAO FNDE 83/2008	Bom	MANOEL FERREIRA DE FREITAS	382,00									382,00
120910	1	CPU POSITIVO N/S 1A054968R MEC/SEESP-FNDE	Bom	MANOEL FERREIRA DE FREITAS	382,00									382,00
120912	1	IMPRESSORA SAMSUNG ML 2851 MEC/SEED PRE	Bom	CARMEM CINIRA DE OLIVEIRA	382,00									382,00
121112	1	CADEIRA FERRO FIXA ESTOFADA TECIDO AZUL	Bom	MANOEL FERREIRA DE FREITAS	47,75									47,75
121115	1	MESA P/ COMPUTADOR C/ SUPORTE P/ TECLADO	Bom	MANOEL FERREIRA DE FREITAS	171,90									171,90
121116	1	MESA P/ COMPUTADOR C/ SUPORTE P/ TECLADO	Bom	TEREZA VENANCIO	171,90									171,90
121118	1	MESA P/ IMPRESSORA BRANCA C/070X040X075	Bom	MANOEL FERREIRA DE FREITAS	143,25									143,25
121121	1	SCANER CANON LIDE 100 MEC/SEESP-FNDE PRE	Bom	MANOEL FERREIRA DE FREITAS	334,25									334,25
121123	1	IMPRESSORA SAMSUNG MOD. ML 2851 ND MEC/	Bom	ALDA MARIA FERREIRA SILVA	334,25									334,25
121124	1	ESTANTE DE FERRO 6 PRATELEIRAS C/260X036X	Bom	MANOEL FERREIRA DE FREITAS	114,60									114,60
121129	1	APARELHO TOCA CD/MP3 PHILCO PH-229N	Bom	EVONIO OLIVEIRA DE SOUZA	238,75									238,75
121132	1	ARMARIO DE AÇO 2 PORTAS CINZA C/120X050X20	Bom	CARMEM CINIRA DE OLIVEIRA	191,00									191,00
121139	1	APARELHO TOCA CD/MP3 PHILIPS AZ 1133	Bom	MANOEL FERREIRA DE FREITAS	286,50									286,50
121140	1	APARELHO TOCA CD/MP3 PHILIPS AZ 1130	Bom	MANOEL FERREIRA DE FREITAS	286,50									286,50
121152	1	APARELHO TOCA CD/MP3 PHILIPS AZ 3025	Bom	MANOEL FERREIRA DE FREITAS	334,25									334,25
121153	1	APARELHO TOCA CD/MP3 MICROSITEM NKS	Bom	MANOEL FERREIRA DE FREITAS	334,25									334,25
121156	1	CADEIRA FERRO FIXA ESTOFADA COURVIM PRETO	Bom	CRISVONE SOUSA ROCHA	43,93									43,93
121159	1	ARMARIO DE AÇO 2 PORTAS CINZA C/090X045X19	Bom	DENICLER ASSIS FERREIRA	191,00									191,00
121161	1	ARMARIO MADEIRA 15 PORTAS C/147X052X213	Bom	MANOEL FERREIRA DE FREITAS	382,00									382,00
121162	1	MESA SECRETARIA 2 GAVETAS C/110X070X073	Bom	MANOEL FERREIRA DE FREITAS	171,90									171,90
121185	1	MESA MADEIRA C/098X050X068	Bom	MANOEL FERREIRA DE FREITAS	152,80									152,80
121186	1	PURIFICADOR DE AGUA IBBL	Bom	MANOEL FERREIRA DE FREITAS	334,25									334,25
121191	1	ARMARIO DE AÇO 2 PORTAS CINZA C/075X032X17	Bom	LAZARA IARA CAMPOS	285,54									285,54
121195	1	MESA MADEIRA P/ COMPUTADOR TIPO ESTANTE	Bom	MANOEL FERREIRA DE FREITAS	171,90									171,90



ESTADO DE GOIÁS  
MUNICIPIO DE JATAÍ  
RUA ITARUMA, 355 - S. SANTA MARIA

PERÍODO DE REFERÊNCIA: DE JANEIRO/2022 ATÉ DEZEMBRO/2022

RELAÇÃO ANALÍTICA DOS ELEMENTOS QUE COMPOEM O ATIVO PERMANENTE - INVENTÁRIO DOS BENS

CÓD.	QTDE	DESCRIÇÃO / UNIDADE ADMINISTRATIVA	ESTADO DE CONSERV.	DETENTOR DE CARGA PATRIMONIAL	VALOR ORIGINAL	INCORPORAÇÕES				BAIXAS				SALDO ATUAL
						AQUIS. CONSTR.	REAVALIAÇÃO	INCORPOR.	CRÉDITOS	ALIENAÇÃO	DEPRECIAÇÃO	DOAÇÃO / OUTROS	CRÉDITOS	
121196	1	MESA MADEIRA P/ IMPRESSORA 1 GAVETA C/ RO	Bom	MANOEL FERREIRA DE FREI	152,80									152,80
121200	1	CADEIRA GIRATORIA RODIZIOS ESTOFADA TECID	Bom	CARMEM CINIRA DE OLIVEIR	95,50									95,50
121212	1	EXPREMEDOR DE FRUTAS AMVOX ASC 4002	Bom	MANOEL FERREIRA DE FREI	191,00									191,00
121216	1	LIQUIDIFICADOR INDUSTRIAL POLI C/ MOTOR WE	Bom	MANOEL FERREIRA DE FREI	238,75									238,75
121258	1	ARQUIVO DE AÇO P/ PASTA SUSPensa 4 GAVET	Bom	IZILDINHA DIVINA BORBA CA	124,15									124,15
121259	1	VENTILADOR DE PAREDE ARGE TWISTER	Bom	ALDA MARIA FERREIRA SILV.	152,80									152,80
121260	1	ARMARIO DE AÇO 2 PORTAS CINZA C/070X032X13	Bom	ALDA MARIA FERREIRA SILV.	285,54									285,54
186212	1	CADEIRA ESCOLAR INFANTIL FORMICA BEGE	Bom	JUCIANE ASSIS LIMA	0,01									0,01
186213	1	CADEIRA ESCOLAR INFANTIL FORMICA BEGE	Bom	JUCIANE ASSIS LIMA	47,75									47,75
186214	1	CADEIRA ESCOLAR INFANTIL FORMICA MARROM	Bom	JUCIANE ASSIS LIMA	47,75									47,75
188247	1	CADEIRA INFANTIL EM MADEIRA FORMICA AZUL	Bom	JANE CARVALHO PEREIRA	0,01									0,01
115277	1	ARMARIO DE AÇO 2 PORTAS CINZA C/090X045X20	Bom	ELIZABET DE FREITAS GREC	191,00									191,00
115448	1	VENTILADOR DE PAREDE VENTI DELTA	Bom	ALDA MARIA FERREIRA SILV.	152,79									152,79
115449	1	ARMARIO DE AÇO 2 PORTAS CINZA C/090X044X20	Bom	LAZARA IARA CAMPOS	285,54									285,54
115458	1	APARELHO DE TV CCE 20	Bom	ANDREIA SILVA RIBEIRO	353,35									353,35
115488	1	ESTANTE DE AÇO 6 PRATELEIRAS C/093X030X20	Bom	ARLETE MIRANDA DA COSTA	90,72									90,72
115490	1	ESTANTE DE AÇO 6 PRATELEIRAS C/093X030X20	Bom	ARLETE MIRANDA DA COSTA	90,72									90,72
115497	1	ESTANTE DE AÇO 6 PRATELEIRAS C/093X030X20	Bom	ARLETE MIRANDA DA COSTA	90,72									90,72
115534	1	LIQUIDIFICADOR INDUSTRIAL BERMAR	Bom	ANTONIA ALIVANIR GONCAL'	143,25									143,25
115550	1	MESA MADEIRA P/COZINHA 1 GAVETA C/147X074	Bom	GISELE ASSIS RIBEIRO	114,60									114,60
115559	1	MESA MADEIRA COM 080X060X040	Bom	GISELE ASSIS RIBEIRO	126,06									126,06
115563	1	ARMARIO DE AÇO 12 PORTAS CINZA C/090X044X20	Bom	JANE CARVALHO PEREIRA	191,00									191,00
115565	1	CADEIRA FERRO FIXA ESTOFADA TECIDO AZUL	Bom	ELIZABET DE FREITAS GREC	47,75									47,75
115568	1	CADEIRA FERRO FIXA ESTOFADA TECIDO AZUL	Bom	ELIZABET DE FREITAS GREC	47,75									47,75
115577	1	VENTILADOR DE PAREDE VENTI DELTA	Bom	ALDA MARIA FERREIRA SILV.	152,80									152,80
115648	1	BERÇO DE FERRO	Bom	JUCIANE ASSIS LIMA	113,64									113,64
115673	1	APARELHO TOCA CD/MP3 PHILIPS AZ 1939	Bom	GISELE ASSIS RIBEIRO	114,60									114,60
115676	1	ARMARIO DE AÇO 2 PORTAS CINZA C/090X040X20	Bom	GISELE ASSIS RIBEIRO	191,00									191,00
115678	1	ARMARIO DE AÇO 2 PORTAS CINZA C/090X044X20	Bom	GISELE ASSIS RIBEIRO	191,00									191,00
115708	1	MESA MADEIRA 2 GAVETAS	Bom	MARIA ANGELA LIMA BARRO	152,80									152,80
115709	1	VENTILADOR DE PAREDE VENTI DELTA	Bom	ALDA MARIA FERREIRA SILV.	152,80									152,80
115724	1	ARMARIO DE AÇO 2 PORTAS CINZA C/090X044X20	Bom	GISELE ASSIS RIBEIRO	191,00									191,00
115811	1	ESTANTE DE AÇO 6 PRATELEIRAS C/093X030X20	Bom	ARLETE MIRANDA DA COSTA	90,72									90,72
115834	1	VENTILADOR DE PAREDE ARGE	Bom	SONIA MARIA NOGUEIRA SO	171,90									171,90





ESTADO DE GOIÁS  
MUNICIPIO DE JATAI  
RUA ITARUMA, 355 - S. SANTA MARIA

PERÍODO DE REFERÊNCIA: DE JANEIRO/2022 ATÉ DEZEMBRO/2022

RELAÇÃO ANALÍTICA DOS ELEMENTOS QUE COMPOEM O ATIVO PERMANENTE - INVENTÁRIO DOS BENS

CÓD.	QTDE	DESCRIÇÃO / UNIDADE ADMINISTRATIVA	ESTADO DE CONSERV.	DETENTOR DE CARGA PATRIMONIAL	VALOR ORIGINAL	INCORPORAÇÕES				BAIXAS				SALDO ATUAL
						AQUIS. CONSTR.	REAVALIAÇÃO	INCORPOR.	CRÉDITOS	ALIENAÇÃO	DEPRECIACÃO	DOAÇÃO / OUTROS	CRÉDITOS	
115836	1	ARQUIVO DE AÇO VERDE P/ PASTA SUSPensa 4	Bom	VALCIRENE DEZIDERIO DIAS	114,60									114,60
115838	1	ARQUIVO DE AÇO VERDE P/ PASTA SUSPensa 4	Bom	VALCIRENE DEZIDERIO DIAS	114,60									114,60
115854	1	CADEIRA FERRO FIXA ESTOFADA TECIDO AZUL	Bom	ELIZABET DE FREITAS GREC	47,75									47,75
115894	1	BOTIJAO DE GAS P 13	Bom	ELIZABET DE FREITAS GREC	40,11									40,11
116077	1	CADEIRA FERRO FIXA ESTOFADA TECIDO PRETA	Bom	SONIA MARIA NOGUEIRA SO	56,34									56,34
116087	1	MESA CIRCULAR FORMICA BRANCA C/120X073	Bom	LAZARO PEDRO LEMES	71,62									71,62
116118	1	CADEIRA GIRATORIA RODIZIOS ESTOFADA TECID	Bom	ROSA LOANIA BERNARDO LE	95,50									95,50
116119	1	CADEIRA GIRATORIA RODIZIOS ESTOFADA TECID	Bom	ROSA LOANIA BERNARDO LE	95,50									95,50
116209	1	ARMARIO DE AÇO 2 PORTAS CINZA C/097X050X20	Bom	LAZARO PEDRO LEMES	333,29									333,29
116233	1	ESTANTE DE AÇO 6 PRATELEIRAS C/093X030X200	Bom	ALDA MARIA FERREIRA SILV.	114,60									114,60
116243	1	CADEIRA ESCOLAR FORMICA BRANCA	Bom	ROSA LOANIA BERNARDO LE	66,85									66,85
116245	1	ARQUIVO DE AÇO P/PASTAS SUSPensa 4 GAVET	Bom	SONIA MARIA NOGUEIRA SO	143,25									143,25
116246	1	ARQUIVO DE AÇO P/PASTAS SUSPensa 4 GAVET	Bom	SONIA MARIA NOGUEIRA SO	143,25									143,25
116254	1	RACK MADEIRA 2 GAVETAS P/COMPUTADOR MA	Bom	LAZARO PEDRO LEMES	128,92									128,92
116256	1	RACK MADEIRA 2 GAVETAS P/COMPUTADOR MA	Bom	CRISVONE SOUSA ROCHA	124,15									124,15
116261	1	CADEIRA GIRATORIA RODIZIOS ESTOFADA TECID	Bom	ROSA LOANIA BERNARDO LE	95,50									95,50
116262	1	CADEIRA GIRATORIA C/ RODIZIOS ESTOFADA EM	Bom	ROSA LOANIA BERNARDO LE	95,50									95,50
116273	1	CPU C/2 MONITOR POSITIVO SERIE Z0A6HXHSC0	Bom	LAZARO PEDRO LEMES	334,25									334,25
116275	1	IMPRESSORA EPSON 300 + II	Bom	LAZARO PEDRO LEMES	429,75									429,75
116293	1	ARMARIO DE AÇO 2 PORTAS CINZA C/075X040X10	Bom	ROSA LOANIA BERNARDO LE	285,54									285,54
116294	1	ARMARIO DE AÇO 2 PORTAS CINZA C/075X040X10	Bom	SONIA MARIA NOGUEIRA SO	286,50									286,50
116309	1	VENTILADOR DE PAREDE TWISTER	Bom	MARIA ANGELA LIMA BARRO	152,80									152,80
116468	1	ARMARIO DE AÇO 2 PORTAS CINZA C/075X040X10	Bom	LAZARO PEDRO LEMES	333,29									333,29
116473	1	MESA MADEIRA P/PROFESSOR C/113X083X082	Bom	CLINGIA DE CASSIA GONCAL	124,15									124,15
116480	1	CADEIRA ESCOLAR FORMICA BRANCA	Bom	ROSA LOANIA BERNARDO LE	66,85									66,85
116482	1	CADEIRA ESCOLAR FORMICA BRANCA	Bom	ROSA LOANIA BERNARDO LE	66,85									66,85
116483	1	CADEIRA ESCOLAR FORMICA BRANCA	Bom	ROSA LOANIA BERNARDO LE	66,85									66,85
116484	1	CADEIRA ESCOLAR FORMICA BRANCA	Bom	ROSA LOANIA BERNARDO LE	66,85									66,85
116485	1	CADEIRA ESCOLAR FORMICA BRANCA	Bom	ROSA LOANIA BERNARDO LE	66,85									66,85
116587	1	MESA MADEIRA P/PROFESSOR C/113X083X082	Bom	CLINGIA DE CASSIA GONCAL	124,15									124,15
116591	1	VENTILADOR DE PAREDE ARGE TWISTER	Bom	MARIA ANGELA LIMA BARRO	152,80									152,80
116598	1	CADEIRA ESCOLAR FORMICA BRANCA	Bom	ROSA LOANIA BERNARDO LE	66,85									66,85
116600	1	CADEIRA ESCOLAR FORMICA BRANCA	Bom	ROSA LOANIA BERNARDO LE	66,85									66,85
116601	1	CADEIRA ESCOLAR FORMICA BRANCA	Bom	ROSA LOANIA BERNARDO LE	66,85									66,85



ESTADO DE GOIÁS  
MUNICIPIO DE JATAÍ  
RUA ITARUMA, 355 - S. SANTA MARIA

PERÍODO DE REFERÊNCIA: DE JANEIRO/2022 ATÉ DEZEMBRO/2022

RELAÇÃO ANALÍTICA DOS ELEMENTOS QUE COMPOEM O ATIVO PERMANENTE - INVENTÁRIO DOS BENS

CÓD.	QTDE	DESCRIÇÃO / UNIDADE ADMINISTRATIVA	ESTADO DE CONSERV.	DETENTOR DE CARGA PATRIMONIAL	VALOR ORIGINAL	INCORPORAÇÕES				BAIXAS				SALDO ATUAL
						AQUIS. CONSTR.	REAVALIAÇÃO	INCORPOR.	CRÉDITOS	ALIENAÇÃO	DEPRECIACÃO	DOAÇÃO / OUTROS	CRÉDITOS	
116602	1	CADEIRA ESCOLAR FORMICA BRANCA	Bom	ROSA LOANIA BERNARDO LE	66,85									66,85
116603	1	CADEIRA ESCOLAR FORMICA BRANCA	Bom	ROSA LOANIA BERNARDO LE	66,85									66,85
116632	1	MESA ESCOLAR FORMICA BRANCA	Bom	ROSA LOANIA BERNARDO LE	85,95									85,95
116648	1	CADEIRA ESCOLAR INFANTIL FORMICA VERDE	Bom	ALDA MARIA FERREIRA SILV.	57,30									57,30
116701	1	ARMARIO DE AÇO 2 PORTAS CINZA C/075X040X16	Bom	SONIA MARIA NOGUEIRA SO	286,50									286,50
116706	1	CADEIRA MADEIRA FIXA	Bom	ROSA LOANIA BERNARDO LE	42,97									42,97
116708	1	VENTILADOR DE PAREDE TWISTER	Bom	MARIA ANGELA LIMA BARRO	152,80									152,80
116712	1	CADEIRA ESCOLAR FORMICA BRANCA	Bom	ROSA LOANIA BERNARDO LE	66,85									66,85
116714	1	CADEIRA ESCOLAR FORMICA BRANCA	Bom	ROSA LOANIA BERNARDO LE	66,85									66,85
116715	1	CADEIRA ESCOLAR FORMICA BRANCA	Bom	ROSA LOANIA BERNARDO LE	66,85									66,85
116716	1	CADEIRA ESCOLAR FORMICA BRANCA	Bom	ROSA LOANIA BERNARDO LE	66,85									66,85
116717	1	CADEIRA ESCOLAR FORMICA BRANCA	Bom	ROSA LOANIA BERNARDO LE	66,85									66,85
116718	1	CADEIRA ESCOLAR FORMICA BRANCA	Bom	ROSA LOANIA BERNARDO LE	66,85									66,85
116794	1	ARMARIO DE AÇO 2 PORTAS BEGE C/090X045X11	Bom	ANDREIA SILVA RIBEIRO	233,97									233,97
116834	1	APARELHO DE TV SEMP 21	Bom	SONIA MARIA NOGUEIRA SO	170,94									170,94
116840	1	VENTILADOR DE PAREDE VENTI DELTA	Bom	ALDA MARIA FERREIRA SILV.	124,15									124,15
116885	1	CADEIRA MADEIRA FIXA	Bom	ROSA LOANIA BERNARDO LE	42,97									42,97
116908	1	MESA ESCOLAR INFANTIL FORMICA BEGE C/080X	Bom	NECY MARTINS FARIAS	85,95									85,95
116910	1	MESA ESCOLAR INFANTIL FORMICA BEGE C/080X	Bom	NECY MARTINS FARIAS	85,95									85,95
116911	1	VENTILADOR DE PAREDE TWISTER	Bom	SONIA MARIA NOGUEIRA SO	38,20									38,20
116918	1	CADEIRA MADEIRA FIXA	Bom	ROSA LOANIA BERNARDO LE	42,97									42,97
116920	1	VENTILADOR DE PAREDE TWISTER	Bom	SONIA MARIA NOGUEIRA SO	124,15									124,15
116926	1	CADEIRA ESCOLAR INFANTIL BEGE	Bom	ROSA LOANIA BERNARDO LE	47,75									47,75
116927	1	CADEIRA ESCOLAR INFANTIL BEGE	Bom	ROSA LOANIA BERNARDO LE	47,75									47,75
116928	1	CADEIRA ESCOLAR INFANTIL BEGE	Bom	ROSA LOANIA BERNARDO LE	47,75									47,75
116929	1	CADEIRA ESCOLAR INFANTIL BEGE	Bom	ROSA LOANIA BERNARDO LE	47,75									47,75
116930	1	CADEIRA ESCOLAR INFANTIL BEGE	Bom	ROSA LOANIA BERNARDO LE	47,75									47,75
116931	1	CADEIRA ESCOLAR INFANTIL BEGE	Bom	ROSA LOANIA BERNARDO LE	47,75									47,75
116932	1	CADEIRA ESCOLAR INFANTIL BEGE	Bom	ROSA LOANIA BERNARDO LE	47,75									47,75
116933	1	CADEIRA ESCOLAR INFANTIL BEGE	Bom	ROSA LOANIA BERNARDO LE	47,75									47,75
116934	1	CADEIRA ESCOLAR INFANTIL BEGE	Bom	ROSA LOANIA BERNARDO LE	95,50									95,50
116935	1	CADEIRA ESCOLAR INFANTIL BEGE	Bom	ROSA LOANIA BERNARDO LE	95,50									95,50
116936	1	CADEIRA ESCOLAR INFANTIL BEGE	Bom	ROSA LOANIA BERNARDO LE	95,50									95,50
116937	1	CADEIRA ESCOLAR INFANTIL BEGE	Bom	ROSA LOANIA BERNARDO LE	95,50									95,50



ESTADO DE GOIÁS  
MUNICIPIO DE JATAÍ  
RUA ITARUMA, 355 - S. SANTA MARIA

PERÍODO DE REFERÊNCIA: DE JANEIRO/2022 ATÉ DEZEMBRO/2022

RELAÇÃO ANALÍTICA DOS ELEMENTOS QUE COMPOEM O ATIVO PERMANENTE - INVENTÁRIO DOS BENS

CÓD.	QTDE	DESCRIÇÃO / UNIDADE ADMINISTRATIVA	ESTADO DE CONSERV.	DETENTOR DE CARGA PATRIMONIAL	VALOR ORIGINAL	INCORPORAÇÕES				BAIXAS				SALDO ATUAL
						AQUIS. CONSTR.	REAVALIAÇÃO	INCORPOR.	CRÉDITOS	ALIENAÇÃO	DEPRECIAÇÃO	DOAÇÃO / OUTROS	CRÉDITOS	
116938	1	CADEIRA ESCOLAR INFANTIL BEGE	Bom	ROSA LOANIA BERNARDO LE	95,50									95,50
116939	1	CADEIRA ESCOLAR INFANTIL BEGE	Bom	ROSA LOANIA BERNARDO LE	95,50									95,50
116941	1	CADEIRA ESCOLAR FORMICA BRANCA	Bom	ROSA LOANIA BERNARDO LE	66,85									66,85
116948	1	MESA ESCOLAR INFANTIL FORMICA BEGE C/080X	Bom	ROSA LOANIA BERNARDO LE	76,40									76,40
116949	1	MESA ESCOLAR INFANTIL FORMICA BEGE C/080X	Bom	ROSA LOANIA BERNARDO LE	76,40									76,40
116950	1	MESA ESCOLAR INFANTIL FORMICA BEGE C/080X	Bom	ROSA LOANIA BERNARDO LE	76,40									76,40
116951	1	MESA ESCOLAR INFANTIL FORMICA BEGE C/080X	Bom	ROSA LOANIA BERNARDO LE	76,40									76,40
116952	1	MESA ESCOLAR INFANTIL FORMICA BEGE C/080X	Bom	ROSA LOANIA BERNARDO LE	76,40									76,40
116960	1	VENTILADOR DE PAREDE TWISTER	Bom	SONIA MARIA NOGUEIRA SO	38,20									38,20
116961	1	VENTILADOR DE PAREDE TWISTER	Bom	SONIA MARIA NOGUEIRA SO	38,20									38,20
97615	1	CADEIRA ESCOLAR ADULTO COM PRANCHETA FI	Ótimo	GEORGEANA CARNEIRO SEV	244,48						9,32			235,16
97616	1	CADEIRA ESCOLAR ADULTO COM PRANCHETA FI	Ótimo	JOSE MIGUEL ASSIS MELO	244,48						9,32			235,16
97617	1	CADEIRA ESCOLAR ADULTO COM PRANCHETA FI	Ótimo	JOSE MIGUEL ASSIS MELO	244,48						9,32			235,16
97618	1	CADEIRA ESCOLAR ADULTO COM PRANCHETA FI	Ótimo	JOSE MIGUEL ASSIS MELO	244,48						9,32			235,16
97619	1	CADEIRA ESCOLAR ADULTO COM PRANCHETA FI	Ótimo	JOSE MIGUEL ASSIS MELO	244,48						9,32			235,16
97620	1	CADEIRA ESCOLAR ADULTO COM PRANCHETA FI	Ótimo	JOSE MIGUEL ASSIS MELO	244,48						9,32			235,16
97621	1	CADEIRA ESCOLAR ADULTO COM PRANCHETA FI	Ótimo	JOSE MIGUEL ASSIS MELO	244,48						9,32			235,16
97622	1	CADEIRA ESCOLAR ADULTO COM PRANCHETA FI	Ótimo	JOSE MIGUEL ASSIS MELO	244,48						9,32			235,16
97623	1	CADEIRA ESCOLAR ADULTO COM PRANCHETA FI	Ótimo	JOSE MIGUEL ASSIS MELO	244,48						9,32			235,16
97624	1	CADEIRA ESCOLAR ADULTO COM PRANCHETA FI	Ótimo	JOSE MIGUEL ASSIS MELO	244,48						9,32			235,16
97625	1	CADEIRA ESCOLAR ADULTO COM PRANCHETA FI	Ótimo	JOSE MIGUEL ASSIS MELO	244,48						9,32			235,16
97626	1	CADEIRA ESCOLAR ADULTO COM PRANCHETA FI	Ótimo	JOSE MIGUEL ASSIS MELO	244,48						9,32			235,16
97627	1	CADEIRA ESCOLAR ADULTO COM PRANCHETA FI	Ótimo	JOSE MIGUEL ASSIS MELO	244,48						9,32			235,16
97628	1	CADEIRA ESCOLAR ADULTO COM PRANCHETA FI	Ótimo	JOSE MIGUEL ASSIS MELO	244,48						9,32			235,16
97629	1	CADEIRA ESCOLAR ADULTO COM PRANCHETA FI	Ótimo	JOSE MIGUEL ASSIS MELO	244,48						9,32			235,16
97630	1	CADEIRA ESCOLAR ADULTO COM PRANCHETA FI	Ótimo	JOSE MIGUEL ASSIS MELO	244,48						9,32			235,16
97631	1	CADEIRA ESCOLAR ADULTO COM PRANCHETA FI	Ótimo	GEORGEANA CARNEIRO SEV	244,48						9,32			235,16
97632	1	CADEIRA ESCOLAR ADULTO COM PRANCHETA FI	Ótimo	GEORGEANA CARNEIRO SEV	244,48						9,32			235,16
97633	1	CADEIRA ESCOLAR ADULTO COM PRANCHETA FI	Ótimo	JOSE MIGUEL ASSIS MELO	244,48						9,32			235,16
97634	1	CADEIRA ESCOLAR ADULTO COM PRANCHETA FI	Ótimo	GEORGEANA CARNEIRO SEV	244,48						9,32			235,16
97635	1	CADEIRA ESCOLAR ADULTO COM PRANCHETA FI	Ótimo	JOSE MIGUEL ASSIS MELO	244,48						9,32			235,16
97636	1	CADEIRA ESCOLAR ADULTO COM PRANCHETA FI	Ótimo	JOSE MIGUEL ASSIS MELO	244,48						9,32			235,16
97637	1	CADEIRA ESCOLAR ADULTO COM PRANCHETA FI	Ótimo	JOSE MIGUEL ASSIS MELO	244,48						9,32			235,16
97638	1	CADEIRA ESCOLAR ADULTO COM PRANCHETA FI	Ótimo	JOSE MIGUEL ASSIS MELO	244,48						9,32			235,16



ESTADO DE GOIÁS  
MUNICÍPIO DE JATAÍ  
RUA ITARUMA, 355 - S. SANTA MARIA

PERÍODO DE REFERÊNCIA: DE JANEIRO/2022 ATÉ DEZEMBRO/2022

RELAÇÃO ANALÍTICA DOS ELEMENTOS QUE COMPOEM O ATIVO PERMANENTE - INVENTÁRIO DOS BENS

CÓD.	QTDE	DESCRIÇÃO / UNIDADE ADMINISTRATIVA	ESTADO DE CONSERV.	DETENTOR DE CARGA PATRIMONIAL	VALOR ORIGINAL	INCORPORAÇÕES				BAIXAS				SALDO ATUAL
						AQUIS. CONSTR.	REAVALIAÇÃO	INCORPOR.	CRÉDITOS	ALIENAÇÃO	DEPRECIAÇÃO	DOAÇÃO / OUTROS	CRÉDITOS	
97639	1	CADEIRA ESCOLAR ADULTO COM PRANCHETA F	Ótimo	JOSE MIGUEL ASSIS MELO	244,48						9,32			235,16
97640	1	CADEIRA ESCOLAR ADULTO COM PRANCHETA F	Ótimo	JOSE MIGUEL ASSIS MELO	244,48						9,32			235,16
99340	1	ARMÁRIO	Ótimo	GISELE ASSIS RIBEIRO	238,75						22,68			216,07
99398	1	FORNO MICROONDAS ELECTROLUX	Ótimo	JOSE MIGUEL ASSIS MELO	262,62						12,88			249,74
99677	1	IMPRESSORA HP LASERJET M1120 MFP	Ótimo	ANDREIA SILVA RIBEIRO	415,42						25,91			389,51
101429	1	CARTEIRA ESCOLAR INFANTIL AZUL CLARA COM	Ótimo	IZILDINHA DIVINA BORBA CA	236,84						9,32			227,52
101430	1	CARTEIRA ESCOLAR INFANTIL AMARELA COM PR	Ótimo	IZILDINHA DIVINA BORBA CA	236,84						9,32			227,52
101431	1	CARTEIRA ESCOLAR INFANTIL AMARELA COM PR	Ótimo	IZILDINHA DIVINA BORBA CA	236,84						9,32			227,52
101432	1	CARTEIRA ESCOLAR INFANTIL COM PRANCHETA	Ótimo	IZILDINHA DIVINA BORBA CA	236,84						9,32			227,52
101433	1	CARTEIRA ESCOLAR INFANTIL COM PRANCHETA	Ótimo	IZILDINHA DIVINA BORBA CA	236,84						9,32			227,52
101434	1	CARTEIRA ESCOLAR INFANTIL COM PRANCHETA	Ótimo	IZILDINHA DIVINA BORBA CA	236,84						9,32			227,52
101435	1	CARTEIRA ESCOLAR INFANTIL AMARELA COM PR	Ótimo	IZILDINHA DIVINA BORBA CA	236,84						9,32			227,52
101436	1	CARTEIRA ESCOLAR INFANTIL LARANJA COM PR	Ótimo	IZILDINHA DIVINA BORBA CA	236,84						9,32			227,52
101437	1	CARTEIRA ESCOLAR INFANTIL LARANJA COM PR	Ótimo	IZILDINHA DIVINA BORBA CA	236,84						9,32			227,52
101438	1	CARTEIRA ESCOLAR VERMELHA COM PRANCHE	Ótimo	IZILDINHA DIVINA BORBA CA	236,84						9,32			227,52
101439	1	CARTEIRA ESCOLAR INFANTIL VERMELHA COM F	Ótimo	IZILDINHA DIVINA BORBA CA	236,84						9,32			227,52
101440	1	CARTEIRA ESCOLAR INFANTIL AZUL ESCURO CO	Ótimo	IZILDINHA DIVINA BORBA CA	236,84						9,32			227,52
101441	1	CARTEIRA ESCOLAR INFANTIL AZUL ESCURO CO	Ótimo	IZILDINHA DIVINA BORBA CA	236,84						9,32			227,52
101443	1	CARTEIRA ESCOLAR COM PRANCHETA FRONTAL	Ótimo	JOSE MIGUEL ASSIS MELO	236,84						9,32			227,52
101444	1	CARTEIRA ESCOLAR INFANTIL COM PRANCHETA	Ótimo	JOSE MIGUEL ASSIS MELO	236,84						9,32			227,52
101445	1	CARTEIRA ESCOLAR INFATIL AMARELA COM PRA	Ótimo	JOSE MIGUEL ASSIS MELO	236,84						9,32			227,52
101446	1	CARTEIRA ESCOLAR INFANTIL COM PRANCHETA	Ótimo	JOSE MIGUEL ASSIS MELO	236,84						9,32			227,52
101447	1	CARTEIRA ESCOLAR INFANTIL COM PRANCHETA	Ótimo	JOSE MIGUEL ASSIS MELO	236,84						9,32			227,52
101448	1	CARTEIRA ESCOLAR INFATIL AMARELA COM PRA	Ótimo	JOSE MIGUEL ASSIS MELO	236,84						9,32			227,52
101449	1	CARTEIRA ESCOLAR INFANTIL COM PRANCHETA	Ótimo	JOSE MIGUEL ASSIS MELO	236,84						9,32			227,52
101450	1	CARTEIRA ESCOLAR INFANTIL COM PRANCHETA	Ótimo	JOSE MIGUEL ASSIS MELO	236,84						9,32			227,52
101452	1	CARTEIRA ESCOLAR INFANTIL COM PRANCHETA	Ótimo	JOSE MIGUEL ASSIS MELO	236,84						9,32			227,52
101453	1	CARTEIRA ESCOLAR INFANTIL COM PRANCHETA	Ótimo	JOSE MIGUEL ASSIS MELO	236,84						9,32			227,52
101454	1	CARTEIRA ESCOLAR INFANTIL COM PRANCHETA	Ótimo	JOSE MIGUEL ASSIS MELO	236,84						9,32			227,52
101455	1	CARTEIRA ESCOLAR INFATIL AMARELA COM PRA	Ótimo	JOSE MIGUEL ASSIS MELO	236,84						9,32			227,52
101456	1	CARTEIRA ESCOLAR INFANTIL COM PRANCHETA	Ótimo	JOSE MIGUEL ASSIS MELO	236,84						9,32			227,52
101457	1	CARTEIRA ESCOLAR INFATIL AMARELA COM PRA	Ótimo	JOSE MIGUEL ASSIS MELO	236,84						9,32			227,52
101458	1	CARTEIRA ESCOLAR INFANTIL COM PRANCHETA	Ótimo	JOSE MIGUEL ASSIS MELO	236,84						9,32			227,52
101459	1	CARTEIRA ESCOLAR INFANTIL COM PRANCHETA	Ótimo	JOSE MIGUEL ASSIS MELO	236,84						9,32			227,52



ESTADO DE GOIÁS  
MUNICIPIO DE JATAÍ  
RUA ITARUMA, 355 - S. SANTA MARIA

PERÍODO DE REFERÊNCIA: DE JANEIRO/2022 ATÉ DEZEMBRO/2022

RELAÇÃO ANALÍTICA DOS ELEMENTOS QUE COMPOEM O ATIVO PERMANENTE - INVENTÁRIO DOS BENS

CÓD.	QTDE	DESCRIÇÃO / UNIDADE ADMINISTRATIVA	ESTADO DE CONSERV.	DETENTOR DE CARGA PATRIMONIAL	VALOR ORIGINAL	INCORPORAÇÕES				BAIXAS				SALDO ATUAL
						AQUIS. CONSTR.	REAVALIAÇÃO	INCORPOR.	CRÉDITOS	ALIENAÇÃO	DEPRECIAÇÃO	DOAÇÃO / OUTROS	CRÉDITOS	
101460	1	CARTEIRA ESCOLAR INFANTIL COM PRANCHETA	Ótimo	JOSE MIGUEL ASSIS MELO	236,84						9,32			227,52
101461	1	CARTEIRA ESCOLAR INFANTIL COM PRANCHETA	Ótimo	JOSE MIGUEL ASSIS MELO	236,84						9,32			227,52
101462	1	CARTEIRA ESCOLAR INFATIL AMARELA COM PRA	Ótimo	GEORGEANA CARNEIRO SEV	236,84						9,32			227,52
101463	1	CARTEIRA ESCOLAR INFANTIL COM PRANCHETA	Ótimo	JOSE MIGUEL ASSIS MELO	236,84						9,32			227,52
101464	1	CARTEIRA ESCOLAR INFATIL AMARELA COM PRA	Ótimo	JOSE MIGUEL ASSIS MELO	236,84						9,32			227,52
101465	1	CARTEIRA ESCOLAR INFATIL AMARELA COM PRA	Ótimo	JOSE MIGUEL ASSIS MELO	236,84						9,32			227,52
101466	1	CARTEIRA ESCOLAR INFANTIL COM PRANCHETA	Ótimo	JOSE MIGUEL ASSIS MELO	236,84						9,32			227,52
101467	1	CARTEIRA ESCOLAR INFANTIL COM PRANCHETA	Ótimo	JOSE MIGUEL ASSIS MELO	236,84						9,32			227,52
101469	1	CARTEIRA ESCOLAR INFANTIL COM PRANCHETA	Ótimo	JOSE MIGUEL ASSIS MELO	236,84						9,32			227,52
101470	1	CARTEIRA ESCOLAR INFANTIL COM PRANCHETA	Ótimo	JOSE MIGUEL ASSIS MELO	236,84						9,32			227,52
101471	1	CARTEIRA ESCOLAR INFATIL AMARELA COM PRA	Ótimo	GLAUCIA BORGES DA SILVA	236,84						9,32			227,52
101472	1	CARTEIRA ESCOLAR INFANTIL COM PRANCHETA	Ótimo	JOSE MIGUEL ASSIS MELO	236,84						9,32			227,52
101473	1	CARTEIRA ESCOLAR INFATIL AMARELA COM PRA	Ótimo	JOSE MIGUEL ASSIS MELO	236,84						9,32			227,52
101474	1	CARTEIRA ESCOLAR INFANTIL COM PRANCHETA	Ótimo	JOSE MIGUEL ASSIS MELO	236,84						9,32			227,52
101475	1	CARTEIRA ESCOLAR INFANTIL COM PRANCHETA	Ótimo	JOSE MIGUEL ASSIS MELO	236,84						9,32			227,52
101476	1	CARTEIRA ESCOLAR INFANTIL COM PRANCHETA	Ótimo	JOSE MIGUEL ASSIS MELO	236,84						9,32			227,52
101477	1	CARTEIRA ESCOLAR INFANTIL COM PRANCHETA	Ótimo	JOSE MIGUEL ASSIS MELO	236,84						9,32			227,52
101478	1	CARTEIRA ESCOLAR INFANTIL COM PRANCHETA	Ótimo	JOSE MIGUEL ASSIS MELO	236,84						9,32			227,52
101479	1	CARTEIRA ESCOLAR INFANTIL COM PRANCHETA	Ótimo	JOSE MIGUEL ASSIS MELO	236,84						9,32			227,52
101480	1	CARTEIRA ESCOLAR INFATIL AMARELA COM PRA	Ótimo	JOSE MIGUEL ASSIS MELO	236,84						9,32			227,52
101481	1	CARTEIRA ESCOLAR INFANTIL COM PRANCHETA	Ótimo	JOSE MIGUEL ASSIS MELO	236,84						9,32			227,52
101482	1	CARTEIRA ESCOLAR INFATIL AMARELA COM PRA	Ótimo	GEORGEANA CARNEIRO SEV	236,84						9,32			227,52
101483	1	CARTEIRA ESCOLAR INFANTIL COM PRANCHETA	Ótimo	JOSE MIGUEL ASSIS MELO	236,84						9,32			227,52
101484	1	CARTEIRA ESCOLAR INFANTIL COM PRANCHETA	Ótimo	JOSE MIGUEL ASSIS MELO	236,84						9,32			227,52
101485	1	CARTEIRA ESCOLAR INFANTIL COM PRANCHETA	Ótimo	JOSE MIGUEL ASSIS MELO	236,84						9,32			227,52
101486	1	CARTEIRA ESCOLAR INFANTIL COM PRANCHETA	Ótimo	JOSE MIGUEL ASSIS MELO	236,84						9,32			227,52
101487	1	CARTEIRA ESCOLAR INFATIL AMARELA COM PRA	Ótimo	JOSE MIGUEL ASSIS MELO	236,84						9,32			227,52
101488	1	CARTEIRA ESCOLAR INFATIL AMARELA COM PRA	Ótimo	JOSE MIGUEL ASSIS MELO	236,84						9,32			227,52
101489	1	CARTEIRA ESCOLAR INFATIL AMARELA COM PRA	Ótimo	JOSE MIGUEL ASSIS MELO	236,84						9,32			227,52
101490	1	CARTEIRA ESCOLAR INFANTIL COM PRANCHETA	Ótimo	JOSE MIGUEL ASSIS MELO	236,84						9,32			227,52
101491	1	CARTEIRA ESCOLAR INFANTIL COM PRANCHETA	Ótimo	JOSE MIGUEL ASSIS MELO	236,84						9,32			227,52
101492	1	CARTEIRA ESCOLAR INFANTIL COM PRANCHETA	Ótimo	JOSE MIGUEL ASSIS MELO	236,84						9,32			227,52
101493	1	CARTEIRA ESCOLAR INFANTIL COM PRANCHETA	Ótimo	JOSE MIGUEL ASSIS MELO	236,84						9,32			227,52
101494	1	CARTEIRA ESCOLAR INFANTIL COM PRANCHETA	Ótimo	JOSE MIGUEL ASSIS MELO	236,84						9,32			227,52



ESTADO DE GOIÁS  
MUNICIPIO DE JATAI  
RUA ITARUMA, 355 - S. SANTA MARIA

PERÍODO DE REFERÊNCIA: DE JANEIRO/2022 ATÉ DEZEMBRO/2022

RELAÇÃO ANALÍTICA DOS ELEMENTOS QUE COMPOEM O ATIVO PERMANENTE - INVENTÁRIO DOS BENS

CÓD.	QTDE	DESCRIÇÃO / UNIDADE ADMINISTRATIVA	ESTADO DE CONSERV.	DETENTOR DE CARGA PATRIMONIAL	VALOR ORIGINAL	INCORPORAÇÕES				BAIXAS				SALDO ATUAL
						AQUIS. CONSTR.	REAVALIAÇÃO	INCORPOR.	CRÉDITOS	ALIENAÇÃO	DEPRECIAÇÃO	DOAÇÃO / OUTROS	CRÉDITOS	
101495	1	CARTEIRA ESCOLAR INFANTIL COM PRANCHETA	Ótimo	JOSE MIGUEL ASSIS MELO	236,84						9,32			227,52
101496	1	CARTEIRA ESCOLAR INFATIL AMARELA COM PRA	Ótimo	JOSE MIGUEL ASSIS MELO	236,84						9,32			227,52
101497	1	CARTEIRA ESCOLAR INFANTIL COM PRANCHETA	Ótimo	JOSE MIGUEL ASSIS MELO	236,84						9,32			227,52
101498	1	CARTEIRA ESCOLAR INFATIL AMARELA COM PRA	Ótimo	JOSE MIGUEL ASSIS MELO	236,84						9,32			227,52
101500	1	CARTEIRA ESCOLAR INFANTIL COM PRANCHETA	Ótimo	JOSE MIGUEL ASSIS MELO	236,84						9,32			227,52
101501	1	CARTEIRA ESCOLAR INFANTIL COM PRANCHETA	Ótimo	JOSE MIGUEL ASSIS MELO	236,84						9,32			227,52
101502	1	CARTEIRA ESCOLAR INFANTIL COM PRANCHETA	Ótimo	JOSE MIGUEL ASSIS MELO	236,84						9,32			227,52
101503	1	CARTEIRA ESCOLAR COM PRANCHETA FRONTAL	Ótimo	CLINGIA DE CASSIA GONCAL	236,84						9,32			227,52
101509	1	CARTEIRA ESCOLAR COM PRANCHETA FRONTAL	Ótimo	CLINGIA DE CASSIA GONCAL	236,84						9,32			227,52
111770	1	CARTEIRA ESCOLAR AZUL CLARO COM PRANCHI	Ótimo	IZILDINHA DIVINA BORBA CA	244,48						9,32			235,16
111771	1	CARTEIRA ESCOLAR AZUL CLARO COM PRANCHI	Ótimo	IZILDINHA DIVINA BORBA CA	244,48						9,32			235,16
111772	1	CARTEIRA ESCOLAR AZUL CLARO COM PRANCHI	Ótimo	IZILDINHA DIVINA BORBA CA	244,48						9,32			235,16
111773	1	CARTEIRA ESCOLAR AZUL ESCURO COM PRANC	Ótimo	IZILDINHA DIVINA BORBA CA	244,48						9,32			235,16
111774	1	CARTEIRA ESCOLAR AZUL CLARO COM PRANCHI	Ótimo	IZILDINHA DIVINA BORBA CA	244,48						9,32			235,16
111775	1	CARTEIRA ESCOLAR AMARELA COM PRANCHETA	Ótimo	IZILDINHA DIVINA BORBA CA	244,48						9,32			235,16
111776	1	CARTEIRA ESCOLAR AMARELA COM PRANCHETA	Ótimo	IZILDINHA DIVINA BORBA CA	244,48						9,32			235,16
111777	1	CARTEIRA ESCOLAR AMARELA COM PRANCHETA	Ótimo	IZILDINHA DIVINA BORBA CA	244,48						9,32			235,16
111778	1	CARTEIRA ESCOLAR LARANJA COM PRANCHETA	Ótimo	IZILDINHA DIVINA BORBA CA	244,48						9,32			235,16
111779	1	CARTEIRA ESCOLAR LARANJA COM PRANCHETA	Ótimo	IZILDINHA DIVINA BORBA CA	244,48						9,32			235,16
111780	1	CARTEIRA ESCOLAR LARANJA COM PRANCHETA	Ótimo	IZILDINHA DIVINA BORBA CA	244,48						9,32			235,16
111781	1	CARTEIRA ESCOLAR VERMELHA COM PRANCHE	Ótimo	IZILDINHA DIVINA BORBA CA	244,48						9,32			235,16
111782	1	CARTEIRA ESCOLAR VERMELHA COM PRANCHE	Ótimo	IZILDINHA DIVINA BORBA CA	244,48						9,32			235,16
111783	1	CARTEIRA ESCOLAR VERMELHA COM PRANCHE	Ótimo	IZILDINHA DIVINA BORBA CA	244,48						9,32			235,16
111784	1	CARTEIRA ESCOLAR VERMELHA COM PRANCHE	Ótimo	IZILDINHA DIVINA BORBA CA	244,48						9,32			235,16
111785	1	CARTEIRA ESCOLAR AZUL ESCURO COM PRANC	Ótimo	IZILDINHA DIVINA BORBA CA	244,48						9,32			235,16
111786	1	CARTEIRA ESCOLAR AZUL ESCURO COM PRANC	Ótimo	IZILDINHA DIVINA BORBA CA	244,48						9,32			235,16
111895	1	CARTEIRA ESCOLAR PLASTICA AZUL CLARO C/ P	Ótimo	IZILDINHA DIVINA BORBA CA	488,96						9,80			479,16
121993	1	CARTEIRA ESCOLAR C/ PRANCHETA FRONTAL IN	Ótimo	JOSE MIGUEL ASSIS MELO	219,65						11,54			208,11
122189	1	VENTILADOR DE PAREDE VENTI-SOL	Bom	ALDA MARIA FERREIRA SILV,	152,80						6,03			146,77
122192	1	VENTILADOR DE PAREDE DELTA PREMIUM	Ótimo	ARLETE MIRANDA DA COSTA	124,15						6,03			118,12
122194	1	VENTILADOR DE PAREDE DELTA PREMIUM	Bom	ARLETE MIRANDA DA COSTA	124,15						6,03			118,12
122200	1	VENTILADOR DE PAREDE VENTISOL	Ótimo	LAZARA IARA CAMPOS	152,80						6,03			146,77
122202	1	VENTILADOR DE PAREDE LOREN SID	Bom	ALDA MARIA FERREIRA SILV,	152,80						6,03			146,77
124497	1	BEBEDOURO E PURIFICADOR HEMATICO LIBEL B	Ótimo	JANE CARVALHO PEREIRA	267,40						16,16			251,24





RELAÇÃO ANALÍTICA DOS ELEMENTOS QUE COMPOEM O ATIVO PERMANENTE - INVENTÁRIO DOS BENS

CÓD.	QTDE	DESCRIÇÃO / UNIDADE ADMINISTRATIVA	ESTADO DE CONSERV.	DETENTOR DE CARGA PATRIMONIAL	VALOR ORIGINAL	INCORPORAÇÕES				BAIXAS				SALDO ATUAL
						AQUIS. CONSTR.	REAVALIAÇÃO	INCORPOR.	CRÉDITOS	ALIENAÇÃO	DEPRECIAÇÃO	DOAÇÃO / OUTROS	CRÉDITOS	
184825	1	VENTILADOR DE PAREDE ARGE	Regular	IZILDINHA DIVINA BORBA CA	124,15						5,27			118,88
125490	1	LAVADORA ALTA PRESSÃO JACTO CLEAN	Ótimo	ELZA MARIA PEREIRA SILVA	272,17						14,18			257,99
125815	1	LIQUIDIFICADOR INDUSTRIAL FAK	Ótimo	JEANE IDALINA BONIFACIO	143,25						15,31			127,94
125817	1	LIQUIDIFICADOR INDUSTRIAL FAK	Bom	MARIA ANGELA LIMA BARRO	167,12						15,31			151,81
126464	1	FOGÃO INDUSTRIAL 06 BOCAS EM AÇO INOX ITA	Ótimo	TANIA MARIA DE LIMA VILELA	615,97						48,52			567,45
126768	1	BATEDEIRA PLANETARIA DE LUXE 300W MOD.SX	Ótimo	JANE CARVALHO PEREIRA	334,25						24,30			309,95
133162	1	SUORTE P/ CPU FORMICA CINZA	Ótimo	JOSE MIGUEL ASSIS MELO	47,75						2,03			45,72
133366	1	IMPRESSORA BROTHER MFC - 7460 DN	Ótimo	MIREILE ALVES FERREIRA	955,00						43,70			911,30
133377	1	IMPRESSORA HP LASERJET M1132	Ótimo	GISELE ASSIS RIBEIRO	637,94						23,45			614,49
133647	1	NOBREAK SMS 700 VA N/S 274010018553	Ótimo	JOSE MIGUEL ASSIS MELO	138,47						11,70			126,77
141154	1	PAS/ONIBUS/DIESEL/MPOLO/VOLARE V8L 4X4 EO	Ótimo	IZILDINHA DIVINA BORBA CA	187.657,50						7.958,25			179.699,25
141098	1	CAMERA INFRAVERMELHO GREATEC 480 LINHAS	Ótimo	GIZELIA DOS SANTOS SILVA	191,00						8,10			182,90
146655	1	PAS/ONIBUS/VW 15.190 EOD E. HD ORE/DIESEL/2	Ótimo	IZILDINHA DIVINA BORBA CA	217.529,90						9.225,09			208.304,81
141103	1	BALANÇA DIGITAL MICHELETTI MIC 15 MAX 15KG	Bom	ALEX SANDRA ASSIS DE LIM	441,21						18,71			422,50
141059	1	ARMARIO DE AÇO 1,20X1,98X0,40	Bom	MANOEL FERREIRA DE FREI	563,45						23,90			539,55
141075	1	ARMÁRIO DE AÇO CINZA 2 PORTAS GRANDE	Ótimo	IZILDINHA DIVINA BORBA CA	563,45						23,90			539,55
141185	1	ENCERADEIRA INDUSTRIAL CL-400 220	Ótimo	MONICA RODRIGUES ALVES	1.688,15						71,59			1.616,56
141162	1	ARMÁRIO DE AÇO PA 90	Ótimo	JOSE MIGUEL ASSIS MELO	420,20						17,82			402,38
184645	1	CADEIRA FERRO FIXA ESTOFADA TECIDO AZUL	Regular	IZILDINHA DIVINA BORBA CA	76,40						3,24			73,16
141159	1	ARMÁRIO DE AÇO CINZA 2 PORTAS COM 070X030	Ótimo	RITA DE CASSIA SILVA FERR	296,05						12,56			283,49
141160	1	ARQUIVO DE AÇO CINZA COM 4 GAVETAS	Ótimo	RITA DE CASSIA SILVA FERR	372,45						15,80			356,65
146952	1	CAMERA INFRAVERMELHO KPC 139 1/3 25 MT	Ótimo	CLAUDIA VILELA GONÇALVE	372,45						15,80			356,65
146953	1	CAMERA INFRAVERMELHO KPC 139 1/3 25 MT	Ótimo	CLAUDIA VILELA GONÇALVE	372,45						15,80			356,65
146954	1	CAMERA INFRAVERMELHO KPC 139 1/3 25 MT	Ótimo	CLAUDIA VILELA GONÇALVE	372,45						15,80			356,65
146955	1	CAMERA INFRAVERMELHO KPC 139 1/3 25 MT	Ótimo	CLAUDIA VILELA GONÇALVE	372,45						15,80			356,65
146956	1	CAMERA INFRAVERMELHO KPC 139 1/3 25 MT	Ótimo	CLAUDIA VILELA GONÇALVE	372,45						15,80			356,65
146957	1	CAMERA INFRAVERMELHO KPC 139 1/3 25 MT	Ótimo	CLAUDIA VILELA GONÇALVE	372,45						15,80			356,65
146958	1	CAMERA INFRAVERMELHO KPC 139 1/3 25 MT	Ótimo	CLAUDIA VILELA GONÇALVE	372,45						15,80			356,65
146959	1	CAMERA INFRAVERMELHO KPC 139 1/3 25 MT	Ótimo	CLAUDIA VILELA GONÇALVE	372,45						15,80			356,65
147045	1	CANTINHO DA LEITURA	Bom	SONIA MARIA NOGUEIRA SO	188,42						7,99			180,43
147046	1	CANTINHO DA LEITURA (PRATELEIRA)	Bom	ANDREIA SILVA RIBEIRO	188,42						7,99			180,43
147047	1	CANTINHO DA LEITURA (PRATELEIRA)	Ótimo	JOSE MIGUEL ASSIS MELO	188,42						7,99			180,43
147048	1	CANTINHO DA LEITURA (PRATELEIRA)	Ótimo	JOSE MIGUEL ASSIS MELO	188,42						7,99			180,43
147049	1	CANTINHO DA LEITURA (PRATELEIRA)	Ótimo	JOSE MIGUEL ASSIS MELO	188,42						7,99			180,43



RELAÇÃO ANALÍTICA DOS ELEMENTOS QUE COMPOEM O ATIVO PERMANENTE - INVENTÁRIO DOS BENS

CÓD.	QTDE	DESCRIÇÃO / UNIDADE ADMINISTRATIVA	ESTADO DE CONSERV.	DETENTOR DE CARGA PATRIMONIAL	VALOR ORIGINAL	INCORPORAÇÕES				BAIXAS				SALDO ATUAL
						AQUIS. CONSTR.	REAVALIAÇÃO	INCORPOR.	CRÉDITOS	ALIENAÇÃO	DEPRECIAÇÃO	DOAÇÃO / OUTROS	CRÉDITOS	
147050	1	CANTINHO DA LEITURA (PRATELEIRA)	Ótimo	JOSE MIGUEL ASSIS MELO	188,42						7,99			180,43
147051	1	CANTINHO DA LEITURA (PRATELEIRA)	Ótimo	JOSE MIGUEL ASSIS MELO	188,42						7,99			180,43
147052	1	CANTINHO DA LEITURA (PRATELEIRA)	Ótimo	JOSE MIGUEL ASSIS MELO	188,42						7,99			180,43
147053	1	CANTINHO DA LEITURA (PRATELEIRA)	Ótimo	JOSE MIGUEL ASSIS MELO	188,42						7,99			180,43
147054	1	CANTINHO DA LEITURA (PRATELEIRA)	Ótimo	JOSE MIGUEL ASSIS MELO	188,42						7,99			180,43
147055	1	CANTINHO DA LEITURA (PRATELEIRA)	Ótimo	JOSE MIGUEL ASSIS MELO	188,42						7,99			180,43
147056	1	CANTINHO DA LEITURA (PRATELEIRA)	Ótimo	JOSE MIGUEL ASSIS MELO	188,42						7,99			180,43
147057	1	CANTINHO DA LEITURA (PRATELEIRA)	Ótimo	JOSE MIGUEL ASSIS MELO	188,42						7,99			180,43
147058	1	CANTINHO DA LEITURA (PRATELEIRA)	Ótimo	JOSE MIGUEL ASSIS MELO	188,42						7,99			180,43
147059	1	CANTINHO DA LEITURA (PRATELEIRA)	Ótimo	JOSE MIGUEL ASSIS MELO	188,42						7,99			180,43
147060	1	CANTINHO DA LEITURA (PRATELEIRA)	Ótimo	JOSE MIGUEL ASSIS MELO	188,42						7,99			180,43
147061	1	CANTINHO DA LEITURA (PRATELEIRA)	Ótimo	JOSE MIGUEL ASSIS MELO	188,42						7,99			180,43
147062	1	CANTINHO DA LEITURA (PRATELEIRA)	Ótimo	JOSE MIGUEL ASSIS MELO	188,42						7,99			180,43
147063	1	CANTINHO DA LEITURA (PRATELEIRA)	Ótimo	JOSE MIGUEL ASSIS MELO	188,42						7,99			180,43
147064	1	CANTINHO DA LEITURA (PRATELEIRA)	Ótimo	JOSE MIGUEL ASSIS MELO	188,42						7,99			180,43
185190	1	ARQUIVO DE AÇO BEGE COM 4 GAVETAS	Bom	JANE CARVALHO PEREIRA	167,12						7,09			160,03
141194	1	AR CONDICIONADO APARELHO 18.000 BTU	Ótimo	JOSE MIGUEL ASSIS MELO	1.629,60						69,11			1.560,49
141195	1	AR CONDICIONADO APARELHO 18.000 BTU	Ótimo	JOSE MIGUEL ASSIS MELO	1.629,60						69,11			1.560,49
141196	1	AR CONDICIONADO APARELHO 18.000 BTU	Ótimo	JOSE MIGUEL ASSIS MELO	1.629,60						69,11			1.560,49
141197	1	AR CONDICIONADO APARELHO 18.000 BTU	Ótimo	JOSE MIGUEL ASSIS MELO	1.629,60						69,11			1.560,49
141198	1	AR CONDICIONADO APARELHO 18.000 BTU	Ótimo	JOSE MIGUEL ASSIS MELO	1.629,60						69,11			1.560,49
141199	1	AR CONDICIONADO APARELHO 18.000 BTU	Ótimo	JOSE MIGUEL ASSIS MELO	1.629,60						69,11			1.560,49
141200	1	AR CONDICIONADO APARELHO 18.000 BTU	Ótimo	JOSE MIGUEL ASSIS MELO	1.629,60						69,11			1.560,49
141201	1	AR CONDICIONADO APARELHO 18.000 BTU	Ótimo	JOSE MIGUEL ASSIS MELO	1.629,60						69,11			1.560,49
141202	1	AR CONDICIONADO APARELHO 18.000 BTU	Ótimo	JOSE MIGUEL ASSIS MELO	1.629,60						69,11			1.560,49
141203	1	AR CONDICIONADO APARELHO 18.000 BTU	Ótimo	JOSE MIGUEL ASSIS MELO	1.629,60						69,11			1.560,49
141204	1	AR CONDICIONADO APARELHO 18.000 BTU	Ótimo	JOSE MIGUEL ASSIS MELO	1.629,60						69,11			1.560,49
141205	1	AR CONDICIONADO APARELHO 18.000 BTU	Ótimo	JOSE MIGUEL ASSIS MELO	1.629,60						69,11			1.560,49
141206	1	AR CONDICIONADO APARELHO 18.000 BTU	Ótimo	JOSE MIGUEL ASSIS MELO	1.629,60						69,11			1.560,49
141207	1	AR CONDICIONADO APARELHO 18.000 BTU	Ótimo	JOSE MIGUEL ASSIS MELO	1.629,60						69,11			1.560,49
141208	1	AR CONDICIONADO APARELHO 18.000 BTU	Ótimo	JOSE MIGUEL ASSIS MELO	1.629,60						69,11			1.560,49
141209	1	AR CONDICIONADO APARELHO 18.000 BTU	Ótimo	JOSE MIGUEL ASSIS MELO	1.629,60						69,11			1.560,49
141210	1	AR CONDICIONADO APARELHO 18.000 BTU	Ótimo	JOSE MIGUEL ASSIS MELO	1.629,60						69,11			1.560,49
141211	1	AR CONDICIONADO APARELHO 18.000 BTU	Ótimo	JOSE MIGUEL ASSIS MELO	1.629,60						69,11			1.560,49



ESTADO DE GOIÁS  
MUNICÍPIO DE JATAÍ  
RUA ITARUMA, 355 - S. SANTA MARIA

PERÍODO DE REFERÊNCIA: DE JANEIRO/2022 ATÉ DEZEMBRO/2022

RELAÇÃO ANALÍTICA DOS ELEMENTOS QUE COMPOEM O ATIVO PERMANENTE - INVENTÁRIO DOS BENS

CÓD.	QTDE	DESCRIÇÃO / UNIDADE ADMINISTRATIVA	ESTADO DE CONSERV.	DETENTOR DE CARGA PATRIMONIAL	VALOR ORIGINAL	INCORPORAÇÕES				BAIXAS				SALDO ATUAL
						AQUIS. CONSTR.	REAVALIAÇÃO	INCORPOR.	CRÉDITOS	ALIENAÇÃO	DEPRECIAÇÃO	DOAÇÃO / OUTROS	CRÉDITOS	
141212	1	AR CONDICIONADO APARELHO 18.000 BTU	Ótimo	JOSE MIGUEL ASSIS MELO	1.629,60						69,11			1.560,49
141213	1	AR CONDICIONADO APARELHO 18.000 BTU	Ótimo	JOSE MIGUEL ASSIS MELO	1.629,60						69,11			1.560,49
141214	1	AR CONDICIONADO APARELHO 18.000 BTU	Ótimo	JOSE MIGUEL ASSIS MELO	1.629,60						69,11			1.560,49
141216	1	AR CONDICIONADO APARELHO 18.000 BTU	Ótimo	JOSE MIGUEL ASSIS MELO	1.629,60						69,11			1.560,49
141217	1	AR CONDICIONADO APARELHO 18.000 BTU	Ótimo	JOSE MIGUEL ASSIS MELO	1.629,60						69,11			1.560,49
141218	1	AR CONDICIONADO APARELHO 18.000 BTU	Ótimo	JOSE MIGUEL ASSIS MELO	1.629,60						69,11			1.560,49
141219	1	AR CONDICIONADO APARELHO 18.000 BTU	Ótimo	JOSE MIGUEL ASSIS MELO	1.629,60						69,11			1.560,49
141220	1	AR CONDICIONADO APARELHO 18.000 BTU	Ótimo	JOSE MIGUEL ASSIS MELO	1.629,60						69,11			1.560,49
141221	1	AR CONDICIONADO APARELHO 18.000 BTU	Ótimo	JOSE MIGUEL ASSIS MELO	1.629,60						69,11			1.560,49
141222	1	AR CONDICIONADO APARELHO 18.000 BTU	Ótimo	JOSE MIGUEL ASSIS MELO	1.629,60						69,11			1.560,49
141223	1	AR CONDICIONADO APARELHO 18.000 BTU	Ótimo	JOSE MIGUEL ASSIS MELO	1.629,60						69,11			1.560,49
141224	1	AR CONDICIONADO APARELHO 18.000 BTU	Ótimo	JOSE MIGUEL ASSIS MELO	1.629,60						69,11			1.560,49
141225	1	AR CONDICIONADO APARELHO 18.000 BTU	Ótimo	JOSE MIGUEL ASSIS MELO	1.629,60						69,11			1.560,49
141226	1	AR CONDICIONADO APARELHO 18.000 BTU	Ótimo	JOSE MIGUEL ASSIS MELO	1.629,60						69,11			1.560,49
141227	1	AR CONDICIONADO APARELHO 18.000 BTU	Ótimo	JOSE MIGUEL ASSIS MELO	1.629,60						69,11			1.560,49
141228	1	AR CONDICIONADO APARELHO 18.000 BTU	Ótimo	JOSE MIGUEL ASSIS MELO	1.629,60						69,11			1.560,49
141229	1	AR CONDICIONADO APARELHO 18.000 BTU	Ótimo	JOSE MIGUEL ASSIS MELO	1.629,60						69,11			1.560,49
141230	1	AR CONDICIONADO APARELHO 18.000 BTU	Ótimo	JOSE MIGUEL ASSIS MELO	1.629,60						69,11			1.560,49
141231	1	AR CONDICIONADO APARELHO 18.000 BTU	Ótimo	JOSE MIGUEL ASSIS MELO	1.629,60						69,11			1.560,49
141232	1	AR CONDICIONADO APARELHO 18.000 BTU	Ótimo	JOSE MIGUEL ASSIS MELO	1.629,60						69,11			1.560,49
141233	1	AR CONDICIONADO APARELHO 18.000 BTU	Ótimo	JOSE MIGUEL ASSIS MELO	1.629,60						69,11			1.560,49
141234	1	AR CONDICIONADO APARELHO 18.000 BTU	Ótimo	JOSE MIGUEL ASSIS MELO	1.629,60						69,11			1.560,49
141235	1	AR CONDICIONADO APARELHO 18.000 BTU	Ótimo	JOSE MIGUEL ASSIS MELO	1.629,60						69,11			1.560,49
141236	1	AR CONDICIONADO APARELHO 18.000 BTU	Ótimo	JOSE MIGUEL ASSIS MELO	1.629,60						69,11			1.560,49
141237	1	AR CONDICIONADO APARELHO 18.000 BTU	Ótimo	JOSE MIGUEL ASSIS MELO	1.629,60						69,11			1.560,49
141238	1	AR CONDICIONADO APARELHO 18.000 BTU	Ótimo	JOSE MIGUEL ASSIS MELO	1.629,60						69,11			1.560,49
141239	1	AR CONDICIONADO APARELHO 18.000 BTU	Ótimo	JOSE MIGUEL ASSIS MELO	1.629,60						69,11			1.560,49
141240	1	AR CONDICIONADO APARELHO 18.000 BTU	Ótimo	JOSE MIGUEL ASSIS MELO	1.629,60						69,11			1.560,49
141241	1	AR CONDICIONADO APARELHO 18.000 BTU	Ótimo	JOSE MIGUEL ASSIS MELO	1.629,60						69,11			1.560,49
141242	1	AR CONDICIONADO APARELHO 18.000 BTU	Ótimo	JOSE MIGUEL ASSIS MELO	1.629,60						69,11			1.560,49
141243	1	AR CONDICIONADO APARELHO 18.000 BTU	Ótimo	JOSE MIGUEL ASSIS MELO	1.629,60						69,11			1.560,49
141244	1	AR CONDICIONADO APARELHO 18.000 BTU	Ótimo	JOSE MIGUEL ASSIS MELO	1.629,60						69,11			1.560,49
141245	1	AR CONDICIONADO APARELHO 18.000 BTU	Ótimo	JOSE MIGUEL ASSIS MELO	1.629,60						69,11			1.560,49
141246	1	AR CONDICIONADO APARELHO 18.000 BTU	Ótimo	JOSE MIGUEL ASSIS MELO	1.629,60						69,11			1.560,49



ESTADO DE GOIÁS  
MUNICIPIO DE JATAÍ  
RUA ITARUMA, 355 - S. SANTA MARIA

PERÍODO DE REFERÊNCIA: DE JANEIRO/2022 ATÉ DEZEMBRO/2022

RELAÇÃO ANALÍTICA DOS ELEMENTOS QUE COMPOEM O ATIVO PERMANENTE - INVENTÁRIO DOS BENS

CÓD.	QTDE	DESCRIÇÃO / UNIDADE ADMINISTRATIVA	ESTADO DE CONSERV.	DETENTOR DE CARGA PATRIMONIAL	VALOR ORIGINAL	INCORPORAÇÕES				BAIXAS				SALDO ATUAL
						AQUIS. CONSTR.	REAVALIAÇÃO	INCORPOR.	CRÉDITOS	ALIENAÇÃO	DEPRECIAÇÃO	DOAÇÃO / OUTROS	CRÉDITOS	
141247	1	AR CONDICIONADO APARELHO 18.000 BTU	Ótimo	JOSE MIGUEL ASSIS MELO	1.629,60						69,11			1.560,49
141248	1	AR CONDICIONADO APARELHO 18.000 BTU	Ótimo	JOSE MIGUEL ASSIS MELO	1.629,60						69,11			1.560,49
141249	1	AR CONDICIONADO APARELHO 18.000 BTU	Ótimo	JOSE MIGUEL ASSIS MELO	1.629,60						69,11			1.560,49
141250	1	AR CONDICIONADO APARELHO 18.000 BTU	Ótimo	JOSE MIGUEL ASSIS MELO	1.629,60						69,11			1.560,49
141251	1	AR CONDICIONADO APARELHO 18.000 BTU	Ótimo	JOSE MIGUEL ASSIS MELO	1.629,60						69,11			1.560,49
141252	1	AR CONDICIONADO APARELHO 18.000 BTU	Ótimo	JOSE MIGUEL ASSIS MELO	1.629,60						69,11			1.560,49
141253	1	AR CONDICIONADO APARELHO 18.000 BTU	Ótimo	JOSE MIGUEL ASSIS MELO	1.629,60						69,11			1.560,49
141254	1	AR CONDICIONADO APARELHO 18.000 BTU	Ótimo	JOSE MIGUEL ASSIS MELO	1.629,60						69,11			1.560,49
141215	1	AR CONDICIONADO APARELHO 18.000 BTU	Ótimo	JOSE MIGUEL ASSIS MELO	1.629,60						69,11			1.560,49
147221	1	FREEZER HORIZONTAL 500 LTS	Ótimo	SONIA MARIA NOGUEIRA SO	1.728,55						73,31			1.655,24
148716	1	TELEFONE CELULAR RURAL DE MESA CA-40 AQU	Ótimo	LAZARA IARA CAMPOS	229,20						9,72			219,48
148721	1	ARMARIO DE AÇO 1,98X0,90X0,40 CINZA	Ótimo	MARIA DA LUZ SILVA PEREIR	382,00						16,20			365,80
148487	1	ARMARIO ALTO EM AÇO 02 PORTAS C/ CHAVE	Ótimo	IZILDINHA DIVINA BORBA CA	501,37						21,26			480,11
148488	1	ARMARIO DE AÇO 2P CINZA	Ótimo	IZILDINHA DIVINA BORBA CA	501,37						21,26			480,11
148489	1	ARMARIO DE AÇO CINZA 2 PORTAS C/ 200X091X0	Ótimo	IZILDINHA DIVINA BORBA CA	501,37						21,26			480,11
148586	1	CADEIRA PLASTICA AZUL CONJ. 06	Ótimo	IZILDINHA DIVINA BORBA CA	32,95						1,40			31,55
148600	1	CADEIRA PLASTICA AMARELA CONJ. 03	Ótimo	IZILDINHA DIVINA BORBA CA	32,95						1,40			31,55
148611	1	CADEIRA EM RODIZIO C/ BRAÇOS ESTOFADA EM	Ótimo	IZILDINHA DIVINA BORBA CA	118,42						118,42			
148616	1	ARQUIVO DE AÇO 4 GAVETAS	Ótimo	JOSE MIGUEL ASSIS MELO	316,58						13,43			303,15
148684	1	MESA DE TRABALHO	Ótimo	IZILDINHA DIVINA BORBA CA	227,77						9,66			218,11
148791	1	AP. DE SOM MICROSYSTEM	Ótimo	JOSE MIGUEL ASSIS MELO	244,48						10,37			234,11
148792	1	AP. DE SOM MICROSYSTEM	Ótimo	JOSE MIGUEL ASSIS MELO	244,48						10,37			234,11
148793	1	AP. DE SOM MICROSYSTEM	Ótimo	JOSE MIGUEL ASSIS MELO	244,48						10,37			234,11
148794	1	AP. DE SOM MICROSYSTEM	Ótimo	JOSE MIGUEL ASSIS MELO	244,48						10,37			234,11
148795	1	AP. DE SOM MICROSYSTEM	Ótimo	JOSE MIGUEL ASSIS MELO	244,48						10,37			234,11
148796	1	AP. DE SOM MICROSYSTEM	Ótimo	JOSE MIGUEL ASSIS MELO	244,48						10,37			234,11
148797	1	AP. DE SOM MICROSYSTEM	Ótimo	JOSE MIGUEL ASSIS MELO	244,48						10,37			234,11
148798	1	AP. DE SOM MICROSYSTEM	Ótimo	JOSE MIGUEL ASSIS MELO	244,48						10,37			234,11
148799	1	AP. DE SOM MICROSYSTEM	Ótimo	JOSE MIGUEL ASSIS MELO	244,48						10,37			234,11
148800	1	AP. DE SOM MICROSYSTEM	Ótimo	JOSE MIGUEL ASSIS MELO	244,48						10,37			234,11
148801	1	AP. DE SOM MICROSYSTEM	Ótimo	JOSE MIGUEL ASSIS MELO	244,48						10,37			234,11
148802	1	AP. DE SOM MICROSYSTEM	Ótimo	JOSE MIGUEL ASSIS MELO	244,48						10,37			234,11
148803	1	AP. DE SOM MICROSYSTEM	Ótimo	JOSE MIGUEL ASSIS MELO	244,48						10,37			234,11
148804	1	AP. DE SOM MICROSYSTEM	Ótimo	JOSE MIGUEL ASSIS MELO	244,48						10,37			234,11



RELAÇÃO ANALÍTICA DOS ELEMENTOS QUE COMPOEM O ATIVO PERMANENTE - INVENTÁRIO DOS BENS

CÓD.	QTDE	DESCRIÇÃO / UNIDADE ADMINISTRATIVA	ESTADO DE CONSERV.	DETENTOR DE CARGA PATRIMONIAL	VALOR ORIGINAL	INCORPORAÇÕES				BAIXAS				SALDO ATUAL
						AQUIS. CONSTR.	REAVALIAÇÃO	INCORPOR.	CRÉDITOS	ALIENAÇÃO	DEPRECIAÇÃO	DOAÇÃO / OUTROS	CRÉDITOS	
148805	1	AP. DE SOM MICROSYSTEM	Ótimo	JOSE MIGUEL ASSIS MELO	244,48						10,37			234,11
148806	1	AP. DE SOM MICROSYSTEM	Ótimo	JOSE MIGUEL ASSIS MELO	244,48						10,37			234,11
148807	1	AP. DE SOM MICROSYSTEM	Ótimo	JOSE MIGUEL ASSIS MELO	244,48						10,37			234,11
148808	1	AP. DE SOM MICROSYSTEM	Ótimo	JOSE MIGUEL ASSIS MELO	244,48						10,37			234,11
148809	1	AP. DE SOM MICROSYSTEM	Ótimo	JOSE MIGUEL ASSIS MELO	244,48						10,37			234,11
148810	1	AP. DE SOM MICROSYSTEM	Ótimo	JOSE MIGUEL ASSIS MELO	244,48						10,37			234,11
148811	1	AP. DE SOM MICROSYSTEM	Ótimo	JOSE MIGUEL ASSIS MELO	244,48						10,37			234,11
148812	1	AP. DE SOM MICROSYSTEM	Ótimo	JOSE MIGUEL ASSIS MELO	244,48						10,37			234,11
148813	1	AP. DE SOM MICROSYSTEM	Ótimo	JOSE MIGUEL ASSIS MELO	244,48						10,37			234,11
148814	1	AP. DE SOM MICROSYSTEM	Ótimo	JOSE MIGUEL ASSIS MELO	244,48						10,37			234,11
148815	1	AP. DE SOM MICROSYSTEM	Ótimo	JOSE MIGUEL ASSIS MELO	244,48						10,37			234,11
148816	1	AP. DE SOM MICROSYSTEM	Ótimo	JOSE MIGUEL ASSIS MELO	244,48						10,37			234,11
148817	1	AP. DE SOM MICROSYSTEM	Ótimo	JOSE MIGUEL ASSIS MELO	244,48						10,37			234,11
148818	1	AP. DE SOM MICROSYSTEM	Ótimo	JOSE MIGUEL ASSIS MELO	244,48						10,37			234,11
148819	1	AP. DE SOM MICROSYSTEM	Ótimo	JOSE MIGUEL ASSIS MELO	244,48						10,37			234,11
148820	1	AP. DE SOM MICROSYSTEM	Ótimo	JOSE MIGUEL ASSIS MELO	244,48						10,37			234,11
148821	1	AP. DE SOM MICROSYSTEM	Ótimo	JOSE MIGUEL ASSIS MELO	244,48						10,37			234,11
148822	1	AP. DE SOM MICROSYSTEM	Ótimo	JOSE MIGUEL ASSIS MELO	244,48						10,37			234,11
148823	1	AP. DE SOM MICROSYSTEM	Ótimo	JOSE MIGUEL ASSIS MELO	244,48						10,37			234,11
148824	1	AP. DE SOM MICROSYSTEM	Ótimo	JOSE MIGUEL ASSIS MELO	244,48						10,37			234,11
148825	1	AP. DE SOM MICROSYSTEM	Ótimo	JOSE MIGUEL ASSIS MELO	244,48						10,37			234,11
148826	1	AP. DE SOM MICROSYSTEM	Ótimo	JOSE MIGUEL ASSIS MELO	244,48						10,37			234,11
148827	1	AP. DE SOM MICROSYSTEM	Ótimo	JOSE MIGUEL ASSIS MELO	244,48						10,37			234,11
148828	1	AP. DE SOM MICROSYSTEM	Ótimo	JOSE MIGUEL ASSIS MELO	244,48						10,37			234,11
148829	1	AP. DE SOM MICROSYSTEM	Ótimo	JOSE MIGUEL ASSIS MELO	244,48						10,37			234,11
148830	1	AP. DE SOM MICROSYSTEM	Ótimo	JOSE MIGUEL ASSIS MELO	244,48						10,37			234,11
148831	1	SOFA 2 LUGARES	Ótimo	JOSE MIGUEL ASSIS MELO	420,20						17,82			402,38
148832	1	BANHEIRA PARA BEBE	Ótimo	JOSE MIGUEL ASSIS MELO	23,87						1,01			22,86
148833	1	BANHEIRA PARA BEBE	Ótimo	JOSE MIGUEL ASSIS MELO	23,87						1,01			22,86
148834	1	BANHEIRA PARA BEBE	Ótimo	JOSE MIGUEL ASSIS MELO	23,87						1,01			22,86
148835	1	BANHEIRA PARA BEBE	Ótimo	JOSE MIGUEL ASSIS MELO	23,87						1,01			22,86
148836	1	POLTRONA ACOLCHOADA P/ AMAMENTAR	Ótimo	JOSE MIGUEL ASSIS MELO	267,40						11,34			256,06
148837	1	POLTRONA ACOLCHOADA P/ AMAMENTAR	Ótimo	JOSE MIGUEL ASSIS MELO	267,40						11,34			256,06
148838	1	PLACAS DE TATAME DE EVA	Ótimo	JOSE MIGUEL ASSIS MELO	36,29						1,54			34,75



ESTADO DE GOIÁS  
MUNICIPIO DE JATAÍ  
RUA ITARUMA, 355 - S. SANTA MARIA

PERÍODO DE REFERÊNCIA: DE JANEIRO/2022 ATÉ DEZEMBRO/2022

RELAÇÃO ANALÍTICA DOS ELEMENTOS QUE COMPOEM O ATIVO PERMANENTE - INVENTÁRIO DOS BENS

CÓD.	QTDE	DESCRIÇÃO / UNIDADE ADMINISTRATIVA	ESTADO DE CONSERV.	DETENTOR DE CARGA PATRIMONIAL	VALOR ORIGINAL	INCORPORAÇÕES				BAIXAS				SALDO ATUAL
						AQUIS. CONSTR.	REAVALIAÇÃO	INCORPOR.	CRÉDITOS	ALIENAÇÃO	DEPRECIAÇÃO	DOAÇÃO / OUTROS	CRÉDITOS	
148839	1	PLACAS DE TATAME DE EVA	Ótimo	JOSE MIGUEL ASSIS MELO	36,29						1,54			34,75
148840	1	PLACAS DE TATAME DE EVA	Ótimo	JOSE MIGUEL ASSIS MELO	36,29						1,54			34,75
148841	1	PLACAS DE TATAME DE EVA	Ótimo	JOSE MIGUEL ASSIS MELO	36,29						1,54			34,75
148842	1	PLACAS DE TATAME DE EVA	Ótimo	JOSE MIGUEL ASSIS MELO	36,29						1,54			34,75
148843	1	PLACAS DE TATAME DE EVA	Ótimo	JOSE MIGUEL ASSIS MELO	36,29						1,54			34,75
148844	1	PLACAS DE TATAME DE EVA	Ótimo	JOSE MIGUEL ASSIS MELO	36,29						1,54			34,75
148845	1	PLACAS DE TATAME DE EVA	Ótimo	JOSE MIGUEL ASSIS MELO	36,29						1,54			34,75
148846	1	PLACAS DE TATAME DE EVA	Ótimo	JOSE MIGUEL ASSIS MELO	36,29						1,54			34,75
148847	1	PLACAS DE TATAME DE EVA	Ótimo	JOSE MIGUEL ASSIS MELO	36,29						1,54			34,75
148848	1	PLACAS DE TATAME DE EVA	Ótimo	JOSE MIGUEL ASSIS MELO	36,29						1,54			34,75
148849	1	PLACAS DE TATAME DE EVA	Ótimo	JOSE MIGUEL ASSIS MELO	36,29						1,54			34,75
148850	1	PLACAS DE TATAME DE EVA	Ótimo	JOSE MIGUEL ASSIS MELO	36,29						1,54			34,75
148851	1	PLACAS DE TATAME DE EVA	Ótimo	JOSE MIGUEL ASSIS MELO	36,29						1,54			34,75
148852	1	PLACAS DE TATAME DE EVA	Ótimo	JOSE MIGUEL ASSIS MELO	36,29						1,54			34,75
148853	1	PLACAS DE TATAME DE EVA	Ótimo	JOSE MIGUEL ASSIS MELO	36,29						1,54			34,75
148854	1	PLACAS DE TATAME DE EVA	Ótimo	JOSE MIGUEL ASSIS MELO	36,29						1,54			34,75
148855	1	PLACAS DE TATAME DE EVA	Ótimo	JOSE MIGUEL ASSIS MELO	36,29						1,54			34,75
148856	1	PLACAS DE TATAME DE EVA	Ótimo	JOSE MIGUEL ASSIS MELO	36,29						1,54			34,75
148857	1	PLACAS DE TATAME DE EVA	Ótimo	JOSE MIGUEL ASSIS MELO	36,29						1,54			34,75
148858	1	PLACAS DE TATAME DE EVA	Ótimo	JOSE MIGUEL ASSIS MELO	36,29						1,54			34,75
148859	1	PLACAS DE TATAME DE EVA	Ótimo	JOSE MIGUEL ASSIS MELO	36,29						1,54			34,75
148860	1	PLACAS DE TATAME DE EVA	Ótimo	JOSE MIGUEL ASSIS MELO	36,29						1,54			34,75
148861	1	PLACAS DE TATAME DE EVA	Ótimo	JOSE MIGUEL ASSIS MELO	36,29						1,54			34,75
148862	1	PLACAS DE TATAME DE EVA	Ótimo	JOSE MIGUEL ASSIS MELO	36,29						1,54			34,75
148863	1	PLACAS DE TATAME DE EVA	Ótimo	JOSE MIGUEL ASSIS MELO	36,29						1,54			34,75
148864	1	PLACAS DE TATAME DE EVA	Ótimo	JOSE MIGUEL ASSIS MELO	36,29						1,54			34,75
148865	1	PLACAS DE TATAME DE EVA	Ótimo	JOSE MIGUEL ASSIS MELO	36,29						1,54			34,75
148866	1	CADEIRA FIXA ADULTO	Ótimo	JOSE MIGUEL ASSIS MELO	63,98						2,71			61,27
148867	1	CADEIRA FIXA ADULTO	Ótimo	JOSE MIGUEL ASSIS MELO	63,98						2,71			61,27
148868	1	CADEIRA FIXA ADULTO	Ótimo	JOSE MIGUEL ASSIS MELO	63,98						2,71			61,27
148869	1	CADEIRA FIXA ADULTO	Ótimo	JOSE MIGUEL ASSIS MELO	63,98						2,71			61,27
148870	1	BATEDEIRA DOMESTICA 5 VL	Ótimo	JOSE MIGUEL ASSIS MELO	143,25						6,08			137,17
148871	1	BATEDEIRA DOMESTICA 5 VL	Ótimo	JOSE MIGUEL ASSIS MELO	143,25						6,08			137,17
148872	1	MAQUINA DE LAVAR ROUPA 8 KG	Ótimo	JOSE MIGUEL ASSIS MELO	890,06						37,75			852,31





ESTADO DE GOIÁS  
MUNICIPIO DE JATAÍ  
RUA ITARUMA, 355 - S. SANTA MARIA

PERÍODO DE REFERÊNCIA: DE JANEIRO/2022 ATÉ DEZEMBRO/2022

RELAÇÃO ANALÍTICA DOS ELEMENTOS QUE COMPOEM O ATIVO PERMANENTE - INVENTÁRIO DOS BENS

CÓD.	QTDE	DESCRIÇÃO / UNIDADE ADMINISTRATIVA	ESTADO DE CONSERV.	DETENTOR DE CARGA PATRIMONIAL	VALOR ORIGINAL	INCORPORAÇÕES				BAIXAS				SALDO ATUAL
						AQUIS. CONSTR.	REAVALIAÇÃO	INCORPOR.	CRÉDITOS	ALIENAÇÃO	DEPRECIAÇÃO	DOAÇÃO / OUTROS	CRÉDITOS	
148873	1	DVD PLAYER	Ótimo	JOSE MIGUEL ASSIS MELO	191,00						8,10			182,90
148874	1	DVD PLAYER	Ótimo	JOSE MIGUEL ASSIS MELO	191,00						8,10			182,90
148875	1	ESTERILIZADOR 6 MAMADEIRAS	Ótimo	JOSE MIGUEL ASSIS MELO	85,85						3,64			82,21
148876	1	ESTERILIZADOR 6 MAMADEIRAS	Ótimo	JOSE MIGUEL ASSIS MELO	85,85						3,64			82,21
148877	1	ESTERILIZADOR 6 MAMADEIRAS	Ótimo	JOSE MIGUEL ASSIS MELO	85,85						3,64			82,21
148878	1	LIQUIDIFICADOR DOMÉSTICO 2 VL	Ótimo	JOSE MIGUEL ASSIS MELO	72,58						3,08			69,50
148879	1	LIQUIDIFICADOR DOMÉSTICO 2 VL	Ótimo	JOSE MIGUEL ASSIS MELO	72,58						3,08			69,50
148880	1	LIQUIDIFICADOR DOMÉSTICO 2 VL	Ótimo	JOSE MIGUEL ASSIS MELO	72,58						3,08			69,50
148881	1	GELADEIRA DOMESTICA FOST FREE 250 LT	Ótimo	JOSE MIGUEL ASSIS MELO	1.327,35						56,29			1.271,06
148882	1	ESPREMEDOR DE FRUTAS SEMI-INDUSTRIAL	Ótimo	JOSE MIGUEL ASSIS MELO	167,12						7,09			160,03
148883	1	FERRO ELETRICO A SECO	Ótimo	JOSE MIGUEL ASSIS MELO	42,02						1,78			40,24
148884	1	FERRO ELETRICO A SECO	Ótimo	JOSE MIGUEL ASSIS MELO	42,02						1,78			40,24
148885	1	MULTIPROCESSADOR DE ALIMENTOS	Ótimo	JOSE MIGUEL ASSIS MELO	352,39						14,94			337,45
148886	1	FOGÃO DOMESTICO 4 BOCAS	Ótimo	JOSE MIGUEL ASSIS MELO	290,32						12,31			278,01
148887	1	AP. DE TV 32	Ótimo	JOSE MIGUEL ASSIS MELO	926,35						39,29			887,06
148888	1	AP. DE TV 32	Ótimo	JOSE MIGUEL ASSIS MELO	926,35						39,29			887,06
148889	1	AR CONDICIONADO SPLIT 18000 BTUS	Ótimo	JOSE MIGUEL ASSIS MELO	1.566,20						66,42			1.499,78
148890	1	AR CONDICIONADO SPLIT 18000 BTUS	Ótimo	JOSE MIGUEL ASSIS MELO	1.566,20						66,42			1.499,78
148891	1	AR CONDICIONADO SPLIT 18000 BTUS	Ótimo	JOSE MIGUEL ASSIS MELO	1.566,20						66,42			1.499,78
148892	1	BEBEDOURO ELETRICO INDIVIDUAL	Ótimo	JOSE MIGUEL ASSIS MELO	495,64						21,02			474,62
148893	1	BEBEDOURO ELETRICO INDIVIDUAL	Ótimo	JOSE MIGUEL ASSIS MELO	495,64						21,02			474,62
148894	1	PURIFICADOR DE AGUA	Ótimo	JOSE MIGUEL ASSIS MELO	324,70						13,77			310,93
148895	1	PURIFICADOR DE AGUA	Ótimo	JOSE MIGUEL ASSIS MELO	324,70						13,77			310,93
148896	1	PURIFICADOR DE AGUA	Ótimo	JOSE MIGUEL ASSIS MELO	324,70						13,77			310,93
148897	1	MICROONDAS 27 LTS	Ótimo	JOSE MIGUEL ASSIS MELO	315,15						13,37			301,78
148898	1	MICROONDAS 27 LTS	Ótimo	JOSE MIGUEL ASSIS MELO	315,15						13,37			301,78
150701	1	BEBEDOURO KS50 LITROS GAB. EM AÇO INOX 43	Ótimo	JOSE MIGUEL ASSIS MELO	1.208,07						51,23			1.156,84
150702	1	BEBEDOURO KS50 LITROS GAB. EM AÇO INOX 43	Ótimo	JOSE MIGUEL ASSIS MELO	1.208,07						51,23			1.156,84
150703	1	BEBEDOURO KS50 LITROS GAB. EM AÇO INOX 43	Ótimo	JOSE MIGUEL ASSIS MELO	1.208,07						51,23			1.156,84
150704	1	BEBEDOURO KS50 LITROS GAB. EM AÇO INOX 43	Ótimo	JOSE MIGUEL ASSIS MELO	1.208,07						51,23			1.156,84
150705	1	BEBEDOURO KS50 LITROS GAB. EM AÇO INOX 43	Ótimo	JOSE MIGUEL ASSIS MELO	1.208,07						51,23			1.156,84
150706	1	BEBEDOURO KS50 LITROS GAB. EM AÇO INOX 43	Ótimo	JOSE MIGUEL ASSIS MELO	1.208,07						51,23			1.156,84
150707	1	BEBEDOURO KS50 LITROS GAB. EM AÇO INOX 43	Ótimo	JOSE MIGUEL ASSIS MELO	1.208,07						51,23			1.156,84
150708	1	CAMERA FOTOGRAFICA DIGITAL SONY DESC-H10	Ótimo	JOSE MIGUEL ASSIS MELO	1.146,00						48,60			1.097,40



ESTADO DE GOIÁS  
MUNICIPIO DE JATAÍ  
RUA ITARUMA, 355 - S. SANTA MARIA

PERÍODO DE REFERÊNCIA: DE JANEIRO/2022 ATÉ DEZEMBRO/2022

RELAÇÃO ANALÍTICA DOS ELEMENTOS QUE COMPOEM O ATIVO PERMANENTE - INVENTÁRIO DOS BENS

CÓD.	QTDE	DESCRIÇÃO / UNIDADE ADMINISTRATIVA	ESTADO DE CONSERV.	DETENTOR DE CARGA PATRIMONIAL	VALOR ORIGINAL	INCORPORAÇÕES				BAIXAS				SALDO ATUAL
						AQUIS. CONSTR.	REAVALIAÇÃO	INCORPOR.	CRÉDITOS	ALIENAÇÃO	DEPRECIAÇÃO	DOAÇÃO / OUTROS	CRÉDITOS	
150709	1	CAMERA FOTOGRAFICA DIGITAL SONY DESC-H10	Ótimo	JOSE MIGUEL ASSIS MELO	1.146,00						48,60			1.097,40
150717	1	ARQUIVO DE AÇO	Ótimo	JOSE MIGUEL ASSIS MELO	398,23						16,89			381,34
150718	1	ARQUIVO DE AÇO	Ótimo	JOSE MIGUEL ASSIS MELO	398,23						16,89			381,34
150719	1	ARQUIVO DE AÇO	Ótimo	JOSE MIGUEL ASSIS MELO	398,23						16,89			381,34
150720	1	ARQUIVO DE AÇO	Ótimo	JOSE MIGUEL ASSIS MELO	398,23						16,89			381,34
150721	1	ARQUIVO DE AÇO	Ótimo	JOSE MIGUEL ASSIS MELO	398,23						16,89			381,34
150722	1	ARQUIVO DE AÇO	Ótimo	JOSE MIGUEL ASSIS MELO	398,23						16,89			381,34
150723	1	ARQUIVO DE AÇO	Ótimo	JOSE MIGUEL ASSIS MELO	398,23						16,89			381,34
150724	1	ARQUIVO DE AÇO	Ótimo	JOSE MIGUEL ASSIS MELO	398,23						16,89			381,34
150725	1	ARQUIVO DE AÇO	Ótimo	JOSE MIGUEL ASSIS MELO	398,23						16,89			381,34
150726	1	ARQUIVO DE AÇO	Ótimo	JOSE MIGUEL ASSIS MELO	398,23						16,89			381,34
150727	1	ROUPEIRO DE AÇO 16 PORTAS	Ótimo	JOSE MIGUEL ASSIS MELO	514,74						21,83			492,91
150728	1	ROUPEIRO DE AÇO 16 PORTAS	Ótimo	JOSE MIGUEL ASSIS MELO	514,74						21,83			492,91
150729	1	ROUPEIRO DE AÇO 16 PORTAS	Ótimo	JOSE MIGUEL ASSIS MELO	514,74						21,83			492,91
150730	1	ROUPEIRO DE AÇO 16 PORTAS	Ótimo	JOSE MIGUEL ASSIS MELO	514,74						21,83			492,91
150731	1	ROUPEIRO DE AÇO 16 PORTAS	Ótimo	JOSE MIGUEL ASSIS MELO	514,74						21,83			492,91
150732	1	ROUPEIRO DE AÇO 16 PORTAS	Ótimo	JOSE MIGUEL ASSIS MELO	514,74						21,83			492,91
150733	1	ROUPEIRO DE AÇO 16 PORTAS	Ótimo	JOSE MIGUEL ASSIS MELO	514,74						21,83			492,91
150734	1	ROUPEIRO DE AÇO 16 PORTAS	Ótimo	JOSE MIGUEL ASSIS MELO	514,74						21,83			492,91
150735	1	ROUPEIRO DE AÇO 16 PORTAS	Ótimo	JOSE MIGUEL ASSIS MELO	514,74						21,83			492,91
150736	1	ROUPEIRO DE AÇO 16 PORTAS	Ótimo	JOSE MIGUEL ASSIS MELO	514,74						21,83			492,91
150737	1	ROUPEIRO DE AÇO 16 PORTAS	Ótimo	JOSE MIGUEL ASSIS MELO	514,74						21,83			492,91
150738	1	ROUPEIRO DE AÇO 16 PORTAS	Ótimo	JOSE MIGUEL ASSIS MELO	514,74						21,83			492,91
150739	1	APARELHO DE DVD PLAYER	Ótimo	JOSE MIGUEL ASSIS MELO	151,27						6,42			144,85
150740	1	APARELHO DE DVD PLAYER	Ótimo	JOSE MIGUEL ASSIS MELO	151,27						6,42			144,85
150741	1	APARELHO DE DVD PLAYER	Ótimo	JOSE MIGUEL ASSIS MELO	151,27						6,42			144,85
150742	1	APARELHO DE DVD PLAYER	Ótimo	JOSE MIGUEL ASSIS MELO	151,27						6,42			144,85
150743	1	ARMÁRIO DE AÇO 2 PORTAS	Ótimo	JOSE MIGUEL ASSIS MELO	488,00						20,70			467,30
150744	1	ARMÁRIO DE AÇO 2 PORTAS	Ótimo	JOSE MIGUEL ASSIS MELO	488,00						20,70			467,30
150745	1	ARMÁRIO DE AÇO 2 PORTAS	Ótimo	JOSE MIGUEL ASSIS MELO	488,00						20,70			467,30
150746	1	ARMÁRIO DE AÇO 2 PORTAS	Ótimo	JOSE MIGUEL ASSIS MELO	488,00						20,70			467,30
150747	1	ARMÁRIO DE AÇO 2 PORTAS	Ótimo	JOSE MIGUEL ASSIS MELO	488,00						20,70			467,30
150748	1	ARMÁRIO DE AÇO 2 PORTAS	Ótimo	JOSE MIGUEL ASSIS MELO	488,00						20,70			467,30
150749	1	ARMÁRIO DE AÇO 2 PORTAS	Ótimo	JOSE MIGUEL ASSIS MELO	488,00						20,70			467,30



ESTADO DE GOIÁS  
MUNICÍPIO DE JATAÍ  
RUA ITARUMA, 355 - S. SANTA MARIA

PERÍODO DE REFERÊNCIA: DE JANEIRO/2022 ATÉ DEZEMBRO/2022

RELAÇÃO ANALÍTICA DOS ELEMENTOS QUE COMPOEM O ATIVO PERMANENTE - INVENTÁRIO DOS BENS

CÓD.	QTDE	DESCRIÇÃO / UNIDADE ADMINISTRATIVA	ESTADO DE CONSERV.	DETENTOR DE CARGA PATRIMONIAL	VALOR ORIGINAL	INCORPORAÇÕES				BAIXAS				SALDO ATUAL
						AQUIS. CONSTR.	REAVALIAÇÃO	INCORPOR.	CRÉDITOS	ALIENAÇÃO	DEPRECIAÇÃO	DOAÇÃO / OUTROS	CRÉDITOS	
150750	1	ARMÁRIO DE AÇO 2 PORTAS	Ótimo	JOSE MIGUEL ASSIS MELO	488,00						20,70			467,30
150751	1	ARMÁRIO DE AÇO 2 PORTAS	Ótimo	JOSE MIGUEL ASSIS MELO	488,00						20,70			467,30
150752	1	ARMÁRIO DE AÇO 2 PORTAS	Ótimo	JOSE MIGUEL ASSIS MELO	488,00						20,70			467,30
150753	1	ARMÁRIO DE AÇO 2 PORTAS	Ótimo	JOSE MIGUEL ASSIS MELO	488,00						20,70			467,30
150754	1	ARMÁRIO DE AÇO 2 PORTAS	Ótimo	JOSE MIGUEL ASSIS MELO	488,00						20,70			467,30
150755	1	ARMÁRIO DE AÇO 2 PORTAS	Ótimo	JOSE MIGUEL ASSIS MELO	488,00						20,70			467,30
150756	1	ARMÁRIO DE AÇO 2 PORTAS	Ótimo	JOSE MIGUEL ASSIS MELO	488,00						20,70			467,30
150757	1	ARMÁRIO DE AÇO 2 PORTAS	Ótimo	JOSE MIGUEL ASSIS MELO	488,00						20,70			467,30
150758	1	ARMÁRIO DE AÇO 2 PORTAS	Ótimo	JOSE MIGUEL ASSIS MELO	488,00						20,70			467,30
150759	1	ARMÁRIO DE AÇO 2 PORTAS	Ótimo	JOSE MIGUEL ASSIS MELO	488,00						20,70			467,30
150760	1	ARMÁRIO DE AÇO 2 PORTAS	Ótimo	JOSE MIGUEL ASSIS MELO	488,00						20,70			467,30
150761	1	ARMÁRIO DE AÇO 2 PORTAS	Ótimo	JOSE MIGUEL ASSIS MELO	488,00						20,70			467,30
150762	1	ARMÁRIO DE AÇO 2 PORTAS	Ótimo	JOSE MIGUEL ASSIS MELO	488,00						20,70			467,30
150763	1	ARMÁRIO DE AÇO 2 PORTAS	Ótimo	JOSE MIGUEL ASSIS MELO	488,00						20,70			467,30
150764	1	ARMÁRIO DE AÇO 2 PORTAS	Ótimo	JOSE MIGUEL ASSIS MELO	488,00						20,70			467,30
150765	1	ARMÁRIO DE AÇO 2 PORTAS	Ótimo	JOSE MIGUEL ASSIS MELO	488,00						20,70			467,30
150766	1	ARMÁRIO DE AÇO 2 PORTAS	Ótimo	JOSE MIGUEL ASSIS MELO	488,00						20,70			467,30
150767	1	ARQUIVO 4 GAVETAS P/ PASTA SUSPensa EM Aço	Ótimo	JOSE MIGUEL ASSIS MELO	306,55						13,00			293,55
150768	1	ARQUIVO 4 GAVETAS P/ PASTA SUSPensa EM Aço	Ótimo	JOSE MIGUEL ASSIS MELO	306,55						13,00			293,55
150769	1	ARQUIVO 4 GAVETAS P/ PASTA SUSPensa EM Aço	Ótimo	JOSE MIGUEL ASSIS MELO	306,55						13,00			293,55
150770	1	ARQUIVO 4 GAVETAS P/ PASTA SUSPensa EM Aço	Ótimo	JOSE MIGUEL ASSIS MELO	306,55						13,00			293,55
150771	1	ARQUIVO 4 GAVETAS P/ PASTA SUSPensa EM Aço	Ótimo	JOSE MIGUEL ASSIS MELO	306,55						13,00			293,55
150772	1	ARQUIVO 4 GAVETAS P/ PASTA SUSPensa EM Aço	Ótimo	JOSE MIGUEL ASSIS MELO	306,55						13,00			293,55
150773	1	ARQUIVO 4 GAVETAS P/ PASTA SUSPensa EM Aço	Ótimo	JOSE MIGUEL ASSIS MELO	306,55						13,00			293,55
150774	1	ARQUIVO 4 GAVETAS P/ PASTA SUSPensa EM Aço	Ótimo	JOSE MIGUEL ASSIS MELO	306,55						13,00			293,55
150775	1	ARQUIVO 4 GAVETAS P/ PASTA SUSPensa EM Aço	Ótimo	JOSE MIGUEL ASSIS MELO	306,55						13,00			293,55
150776	1	ARQUIVO 4 GAVETAS P/ PASTA SUSPensa EM Aço	Ótimo	JOSE MIGUEL ASSIS MELO	306,55						13,00			293,55
150777	1	ARMÁRIO DE AÇO 2 PORTAS	Ótimo	JOSE MIGUEL ASSIS MELO	488,00						20,70			467,30
150778	1	ARMÁRIO DE AÇO 2 PORTAS	Ótimo	JOSE MIGUEL ASSIS MELO	488,00						20,70			467,30
150779	1	ARMÁRIO DE AÇO 2 PORTAS	Ótimo	JOSE MIGUEL ASSIS MELO	488,00						20,70			467,30
150780	1	ARMÁRIO DE AÇO 2 PORTAS	Ótimo	JOSE MIGUEL ASSIS MELO	488,00						20,70			467,30
150781	1	ARMÁRIO DE AÇO 2 PORTAS	Ótimo	JOSE MIGUEL ASSIS MELO	488,00						20,70			467,30
150782	1	ARMÁRIO DE AÇO 2 PORTAS	Ótimo	JOSE MIGUEL ASSIS MELO	488,00						20,70			467,30
150783	1	CADEIRA GIRATÓRIA	Ótimo	JOSE MIGUEL ASSIS MELO	252,12						10,69			241,43



ESTADO DE GOIÁS  
MUNICÍPIO DE JATAÍ  
RUA ITARUMA, 355 - S. SANTA MARIA

PERÍODO DE REFERÊNCIA: DE JANEIRO/2022 ATÉ DEZEMBRO/2022

RELAÇÃO ANALÍTICA DOS ELEMENTOS QUE COMPOEM O ATIVO PERMANENTE - INVENTÁRIO DOS BENS

CÓD.	QTDE	DESCRIÇÃO / UNIDADE ADMINISTRATIVA	ESTADO DE CONSERV.	DETENTOR DE CARGA PATRIMONIAL	VALOR ORIGINAL	INCORPORAÇÕES				BAIXAS				SALDO ATUAL
						AQUIS. CONSTR.	REAVALIAÇÃO	INCORPOR.	CRÉDITOS	ALIENAÇÃO	DEPRECIAÇÃO	DOAÇÃO / OUTROS	CRÉDITOS	
150784	1	CADEIRA GIRATÓRIA	Ótimo	JOSE MIGUEL ASSIS MELO	252,12						10,69			241,43
150785	1	CADEIRA GIRATÓRIA	Ótimo	JOSE MIGUEL ASSIS MELO	252,12						10,69			241,43
150786	1	CADEIRA GIRATÓRIA	Ótimo	JOSE MIGUEL ASSIS MELO	252,12						10,69			241,43
150787	1	CADEIRA GIRATÓRIA	Ótimo	JOSE MIGUEL ASSIS MELO	252,12						10,69			241,43
150788	1	CADEIRA GIRATÓRIA	Ótimo	JOSE MIGUEL ASSIS MELO	252,12						10,69			241,43
150789	1	CADEIRA GIRATÓRIA	Ótimo	JOSE MIGUEL ASSIS MELO	252,12						10,69			241,43
150790	1	CADEIRA GIRATÓRIA	Ótimo	JOSE MIGUEL ASSIS MELO	252,12						10,69			241,43
150791	1	CADEIRA GIRATÓRIA	Ótimo	JOSE MIGUEL ASSIS MELO	252,12						10,69			241,43
150792	1	CADEIRA GIRATÓRIA	Ótimo	JOSE MIGUEL ASSIS MELO	252,12						10,69			241,43
150793	1	CADEIRA GIRATÓRIA	Ótimo	JOSE MIGUEL ASSIS MELO	252,12						10,69			241,43
150794	1	CADEIRA GIRATÓRIA	Ótimo	JOSE MIGUEL ASSIS MELO	252,12						10,69			241,43
150795	1	CADEIRA GIRATÓRIA	Ótimo	JOSE MIGUEL ASSIS MELO	252,12						10,69			241,43
150796	1	CADEIRA GIRATÓRIA	Ótimo	JOSE MIGUEL ASSIS MELO	252,12						10,69			241,43
150797	1	ESTANTE DE AÇO	Ótimo	JOSE MIGUEL ASSIS MELO	79,26						3,36			75,90
150798	1	ESTANTE DE AÇO	Ótimo	JOSE MIGUEL ASSIS MELO	79,26						3,36			75,90
150799	1	ESTANTE DE AÇO	Ótimo	JOSE MIGUEL ASSIS MELO	79,26						3,36			75,90
150800	1	ESTANTE DE AÇO	Ótimo	JOSE MIGUEL ASSIS MELO	79,26						3,36			75,90
150801	1	ESTANTE DE AÇO	Ótimo	JOSE MIGUEL ASSIS MELO	79,26						3,36			75,90
150802	1	ESTANTE DE AÇO	Ótimo	JOSE MIGUEL ASSIS MELO	79,26						3,36			75,90
150803	1	ESTANTE DE AÇO	Ótimo	JOSE MIGUEL ASSIS MELO	79,26						3,36			75,90
150804	1	ESTANTE DE AÇO	Ótimo	JOSE MIGUEL ASSIS MELO	79,26						3,36			75,90
150805	1	ESTANTE DE AÇO	Ótimo	JOSE MIGUEL ASSIS MELO	79,26						3,36			75,90
150806	1	ESTANTE DE AÇO	Ótimo	JOSE MIGUEL ASSIS MELO	79,26						3,36			75,90
150807	1	ESTANTE DE AÇO	Ótimo	JOSE MIGUEL ASSIS MELO	79,26						3,36			75,90
150808	1	ESTANTE DE AÇO	Ótimo	JOSE MIGUEL ASSIS MELO	79,26						3,36			75,90
150809	1	ESTANTE DE AÇO	Ótimo	JOSE MIGUEL ASSIS MELO	79,26						3,36			75,90
150810	1	ESTANTE DE AÇO	Ótimo	JOSE MIGUEL ASSIS MELO	79,26						3,36			75,90
150811	1	ESTANTE DE AÇO	Ótimo	JOSE MIGUEL ASSIS MELO	79,26						3,36			75,90
150812	1	ESTANTE DE AÇO	Ótimo	JOSE MIGUEL ASSIS MELO	79,26						3,36			75,90
150813	1	ESTANTE DE AÇO	Ótimo	JOSE MIGUEL ASSIS MELO	79,26						3,36			75,90
150814	1	ESTANTE DE AÇO	Ótimo	JOSE MIGUEL ASSIS MELO	79,26						3,36			75,90
150815	1	ESTANTE DE AÇO	Ótimo	JOSE MIGUEL ASSIS MELO	79,26						3,36			75,90
150816	1	ESTANTE DE AÇO	Ótimo	JOSE MIGUEL ASSIS MELO	79,26						3,36			75,90
150817	1	MESA COM GAVETEIRO	Ótimo	JOSE MIGUEL ASSIS MELO	657,99						27,90			630,09



ESTADO DE GOIÁS  
MUNICÍPIO DE JATAÍ  
RUA ITARUMA, 355 - S. SANTA MARIA

PERÍODO DE REFERÊNCIA: DE JANEIRO/2022 ATÉ DEZEMBRO/2022

RELAÇÃO ANALÍTICA DOS ELEMENTOS QUE COMPOEM O ATIVO PERMANENTE - INVENTÁRIO DOS BENS

CÓD.	QTDE	DESCRIÇÃO / UNIDADE ADMINISTRATIVA	ESTADO DE CONSERV.	DETENTOR DE CARGA PATRIMONIAL	VALOR ORIGINAL	INCORPORAÇÕES				BAIXAS				SALDO ATUAL
						AQUIS. CONSTR.	REAVALIAÇÃO	INCORPOR.	CRÉDITOS	ALIENAÇÃO	DEPRECIAÇÃO	DOAÇÃO / OUTROS	CRÉDITOS	
150818	1	MESA COM GAVETEIRO	Ótimo	JOSE MIGUEL ASSIS MELO	657,99						27,90			630,09
150819	1	MESA COM GAVETEIRO	Ótimo	JOSE MIGUEL ASSIS MELO	657,99						27,90			630,09
150820	1	MESA COM GAVETEIRO	Ótimo	JOSE MIGUEL ASSIS MELO	657,99						27,90			630,09
150821	1	MESA COM GAVETEIRO	Ótimo	JOSE MIGUEL ASSIS MELO	657,99						27,90			630,09
150822	1	MESA COM GAVETEIRO	Ótimo	JOSE MIGUEL ASSIS MELO	657,99						27,90			630,09
150823	1	MESA COM GAVETEIRO	Ótimo	JOSE MIGUEL ASSIS MELO	657,99						27,90			630,09
150824	1	MESA COM GAVETEIRO	Ótimo	JOSE MIGUEL ASSIS MELO	657,99						27,90			630,09
150825	1	MESA COM GAVETEIRO	Ótimo	JOSE MIGUEL ASSIS MELO	657,99						27,90			630,09
150826	1	MESA COM GAVETEIRO	Ótimo	JOSE MIGUEL ASSIS MELO	657,99						27,90			630,09
150827	1	MESA COM GAVETEIRO	Ótimo	JOSE MIGUEL ASSIS MELO	657,99						27,90			630,09
150828	1	MESA COM GAVETEIRO	Ótimo	JOSE MIGUEL ASSIS MELO	657,99						27,90			630,09
150829	1	MESA COM GAVETEIRO	Ótimo	JOSE MIGUEL ASSIS MELO	657,99						27,90			630,09
150830	1	MESA COM GAVETEIRO	Ótimo	JOSE MIGUEL ASSIS MELO	657,99						27,90			630,09
150831	1	MESA COM GAVETEIRO	Ótimo	JOSE MIGUEL ASSIS MELO	657,99						27,90			630,09
150832	1	MESA PARA REFEITÓRIO COM 02 BANCOS	Ótimo	JOSE MIGUEL ASSIS MELO	403,39						17,11			386,28
150833	1	MESA PARA REFEITÓRIO COM 02 BANCOS	Ótimo	JOSE MIGUEL ASSIS MELO	403,39						17,11			386,28
150834	1	MESA PARA REFEITÓRIO COM 02 BANCOS	Ótimo	JOSE MIGUEL ASSIS MELO	403,39						17,11			386,28
150835	1	MESA PARA REFEITÓRIO COM 02 BANCOS	Ótimo	JOSE MIGUEL ASSIS MELO	403,39						17,11			386,28
150836	1	MESA PARA REFEITÓRIO COM 02 BANCOS	Ótimo	JOSE MIGUEL ASSIS MELO	403,39						17,11			386,28
150837	1	MESA PARA REFEITÓRIO COM 02 BANCOS	Ótimo	JOSE MIGUEL ASSIS MELO	403,39						17,11			386,28
150838	1	MESA PARA REFEITÓRIO COM 02 BANCOS	Ótimo	JOSE MIGUEL ASSIS MELO	403,39						17,11			386,28
150839	1	MESA PARA REFEITÓRIO COM 02 BANCOS	Ótimo	JOSE MIGUEL ASSIS MELO	403,39						17,11			386,28
150840	1	MESA PARA REFEITÓRIO COM 02 BANCOS	Ótimo	JOSE MIGUEL ASSIS MELO	403,39						17,11			386,28
150841	1	MESA PARA REFEITÓRIO COM 02 BANCOS	Ótimo	JOSE MIGUEL ASSIS MELO	403,39						17,11			386,28
150842	1	MESA PARA REFEITÓRIO COM 02 BANCOS	Ótimo	JOSE MIGUEL ASSIS MELO	403,39						17,11			386,28
150843	1	MESA PARA REFEITÓRIO COM 02 BANCOS	Ótimo	JOSE MIGUEL ASSIS MELO	403,39						17,11			386,28
150844	1	MESA PARA REFEITÓRIO COM 02 BANCOS	Ótimo	JOSE MIGUEL ASSIS MELO	403,39						17,11			386,28
150845	1	MESA PARA REFEITÓRIO COM 02 BANCOS	Ótimo	JOSE MIGUEL ASSIS MELO	403,39						17,11			386,28
150846	1	MESA PARA REFEITÓRIO COM 02 BANCOS	Ótimo	JOSE MIGUEL ASSIS MELO	403,39						17,11			386,28
154457	1	CASINHA ENCANTADA (XALINGO)	Ótimo	JOSE MIGUEL ASSIS MELO	1.594,84						67,63			1.527,21
154458	1	CASINHA ENCANTADA (XALINGO)	Ótimo	JOSE MIGUEL ASSIS MELO	1.594,84						67,63			1.527,21
154459	1	CASINHA ENCANTADA (XALINGO)	Ótimo	JOSE MIGUEL ASSIS MELO	1.594,84						67,63			1.527,21
154460	1	CASINHA ENCANTADA (XALINGO)	Ótimo	JOSE MIGUEL ASSIS MELO	1.594,84						67,63			1.527,21
154461	1	PLAY DOG HOUSE (XALINGO)	Ótimo	JOSE MIGUEL ASSIS MELO	7.821,45						331,70			7.489,75



PERÍODO DE REFERÊNCIA: DE JANEIRO/2022 ATÉ DEZEMBRO/2022

RELAÇÃO ANALÍTICA DOS ELEMENTOS QUE COMPOEM O ATIVO PERMANENTE - INVENTÁRIO DOS BENS

CÓD.	QTDE	DESCRIÇÃO / UNIDADE ADMINISTRATIVA	ESTADO DE CONSERV.	DETENTOR DE CARGA PATRIMONIAL	VALOR ORIGINAL	INCORPORAÇÕES				BAIXAS				SALDO ATUAL
						AQUIS. CONSTR.	REAVALIAÇÃO	INCORPOR.	CRÉDITOS	ALIENAÇÃO	DEPRECIAÇÃO	DOAÇÃO / OUTROS	CRÉDITOS	
154462	1	PLAY DOG HOUSE (XALINGO)	Ótimo	JOSE MIGUEL ASSIS MELO	7.821,45						331,70			7.489,75
154463	1	ANDA CAVALINHO (XALINGO)	Ótimo	JOSE MIGUEL ASSIS MELO	107,91						4,58			103,33
154464	1	ANDA CAVALINHO (XALINGO)	Ótimo	JOSE MIGUEL ASSIS MELO	107,91						4,58			103,33
154465	1	ANDA CAVALINHO (XALINGO)	Ótimo	JOSE MIGUEL ASSIS MELO	107,91						4,58			103,33
154466	1	ANDA CAVALINHO (XALINGO)	Ótimo	JOSE MIGUEL ASSIS MELO	107,91						4,58			103,33
154467	1	ANDA CAVALINHO (XALINGO)	Ótimo	JOSE MIGUEL ASSIS MELO	107,91						4,58			103,33
154468	1	ANDA CAVALINHO (XALINGO)	Ótimo	JOSE MIGUEL ASSIS MELO	107,91						4,58			103,33
154469	1	ANDA CAVALINHO (XALINGO)	Ótimo	JOSE MIGUEL ASSIS MELO	107,91						4,58			103,33
154470	1	ANDA CAVALINHO (XALINGO)	Ótimo	JOSE MIGUEL ASSIS MELO	107,91						4,58			103,33
154471	1	ANDA CAVALINHO (XALINGO)	Ótimo	JOSE MIGUEL ASSIS MELO	107,91						4,58			103,33
154472	1	ANDA CAVALINHO (XALINGO)	Ótimo	JOSE MIGUEL ASSIS MELO	107,91						4,58			103,33
154473	1	ANDA CAVALINHO (XALINGO)	Ótimo	JOSE MIGUEL ASSIS MELO	107,91						4,58			103,33
154474	1	ANDA CAVALINHO (XALINGO)	Ótimo	JOSE MIGUEL ASSIS MELO	107,91						4,58			103,33
154475	1	ANDA CAVALINHO (XALINGO)	Ótimo	JOSE MIGUEL ASSIS MELO	107,91						4,58			103,33
154476	1	ANDA CAVALINHO (XALINGO)	Ótimo	JOSE MIGUEL ASSIS MELO	107,91						4,58			103,33
154477	1	ANDA CAVALINHO (XALINGO)	Ótimo	JOSE MIGUEL ASSIS MELO	107,91						4,58			103,33
154478	1	ANDA CAVALINHO (XALINGO)	Ótimo	JOSE MIGUEL ASSIS MELO	107,91						4,58			103,33
154479	1	ANDA CAVALINHO (XALINGO)	Ótimo	JOSE MIGUEL ASSIS MELO	107,91						4,58			103,33
154480	1	ANDA CAVALINHO (XALINGO)	Ótimo	JOSE MIGUEL ASSIS MELO	107,91						4,58			103,33
154481	1	ANDA CAVALINHO (XALINGO)	Ótimo	JOSE MIGUEL ASSIS MELO	107,91						4,58			103,33
154482	1	ANDA CAVALINHO (XALINGO)	Ótimo	JOSE MIGUEL ASSIS MELO	107,91						4,58			103,33
154483	1	ANDA CAVALINHO (XALINGO)	Ótimo	JOSE MIGUEL ASSIS MELO	107,91						4,58			103,33
154484	1	ANDA CAVALINHO (XALINGO)	Ótimo	JOSE MIGUEL ASSIS MELO	107,91						4,58			103,33
154485	1	ANDA CAVALINHO (XALINGO)	Ótimo	JOSE MIGUEL ASSIS MELO	107,91						4,58			103,33
154486	1	ANDA CAVALINHO (XALINGO)	Ótimo	JOSE MIGUEL ASSIS MELO	107,91						4,58			103,33
154487	1	ANDA CAVALINHO (XALINGO)	Ótimo	JOSE MIGUEL ASSIS MELO	107,91						4,58			103,33
154488	1	ANDA CAVALINHO (XALINGO)	Ótimo	JOSE MIGUEL ASSIS MELO	107,91						4,58			103,33
154489	1	ANDA CAVALINHO (XALINGO)	Ótimo	JOSE MIGUEL ASSIS MELO	107,91						4,58			103,33
154490	1	ANDA CAVALINHO (XALINGO)	Ótimo	JOSE MIGUEL ASSIS MELO	107,91						4,58			103,33
154491	1	ANDA CAVALINHO (XALINGO)	Ótimo	JOSE MIGUEL ASSIS MELO	107,91						4,58			103,33
154492	1	ANDA CAVALINHO (XALINGO)	Ótimo	JOSE MIGUEL ASSIS MELO	107,91						4,58			103,33
154493	1	ANDA CAVALINHO (XALINGO)	Ótimo	JOSE MIGUEL ASSIS MELO	107,91						4,58			103,33
154494	1	ANDA CAVALINHO (XALINGO)	Ótimo	JOSE MIGUEL ASSIS MELO	107,91						4,58			103,33
154495	1	ANDA CAVALINHO (XALINGO)	Ótimo	JOSE MIGUEL ASSIS MELO	107,91						4,58			103,33





ESTADO DE GOIÁS  
MUNICÍPIO DE JATAÍ  
RUA ITARUMA, 355 - S. SANTA MARIA

PERÍODO DE REFERÊNCIA: DE JANEIRO/2022 ATÉ DEZEMBRO/2022

RELAÇÃO ANALÍTICA DOS ELEMENTOS QUE COMPOEM O ATIVO PERMANENTE - INVENTÁRIO DOS BENS

CÓD.	QTDE	DESCRIÇÃO / UNIDADE ADMINISTRATIVA	ESTADO DE CONSERV.	DETENTOR DE CARGA PATRIMONIAL	VALOR ORIGINAL	INCORPORAÇÕES				BAIXAS				SALDO ATUAL
						AQUIS. CONSTR.	REAVALIAÇÃO	INCORPOR.	CRÉDITOS	ALIENAÇÃO	DEPRECIAÇÃO	DOAÇÃO / OUTROS	CRÉDITOS	
154496	1	ANDA CAVALINHO (XALINGO)	Ótimo	JOSE MIGUEL ASSIS MELO	107,91						4,58			103,33
154497	1	ANDA CAVALINHO (XALINGO)	Ótimo	JOSE MIGUEL ASSIS MELO	107,91						4,58			103,33
154498	1	ANDA CAVALINHO (XALINGO)	Ótimo	JOSE MIGUEL ASSIS MELO	107,91						4,58			103,33
154499	1	ANDA CAVALINHO (XALINGO)	Ótimo	JOSE MIGUEL ASSIS MELO	107,91						4,58			103,33
154500	1	ANDA CAVALINHO (XALINGO)	Ótimo	JOSE MIGUEL ASSIS MELO	107,91						4,58			103,33
154501	1	ANDA CAVALINHO (XALINGO)	Ótimo	JOSE MIGUEL ASSIS MELO	107,91						4,58			103,33
154502	1	ANDA CAVALINHO (XALINGO)	Ótimo	JOSE MIGUEL ASSIS MELO	107,91						4,58			103,33
154503	1	ANDA CAVALINHO (XALINGO)	Ótimo	JOSE MIGUEL ASSIS MELO	107,91						4,58			103,33
154504	1	ANDA CAVALINHO (XALINGO)	Ótimo	JOSE MIGUEL ASSIS MELO	107,91						4,58			103,33
154505	1	ANDA CAVALINHO (XALINGO)	Ótimo	JOSE MIGUEL ASSIS MELO	107,91						4,58			103,33
154506	1	ANDA CAVALINHO (XALINGO)	Ótimo	JOSE MIGUEL ASSIS MELO	107,91						4,58			103,33
154507	1	ANDA CAVALINHO (XALINGO)	Ótimo	JOSE MIGUEL ASSIS MELO	107,91						4,58			103,33
154508	1	ANDA CAVALINHO (XALINGO)	Ótimo	JOSE MIGUEL ASSIS MELO	107,91						4,58			103,33
154509	1	ANDA CAVALINHO (XALINGO)	Ótimo	JOSE MIGUEL ASSIS MELO	107,91						4,58			103,33
154510	1	ANDA CAVALINHO (XALINGO)	Ótimo	JOSE MIGUEL ASSIS MELO	107,91						4,58			103,33
154511	1	ANDA CAVALINHO (XALINGO)	Ótimo	JOSE MIGUEL ASSIS MELO	107,91						4,58			103,33
154512	1	ANDA CAVALINHO (XALINGO)	Ótimo	JOSE MIGUEL ASSIS MELO	107,91						4,58			103,33
154513	1	ANDA CAVALINHO (XALINGO)	Ótimo	JOSE MIGUEL ASSIS MELO	107,91						4,58			103,33
154514	1	ANDA CAVALINHO (XALINGO)	Ótimo	JOSE MIGUEL ASSIS MELO	107,91						4,58			103,33
154515	1	ANDA CAVALINHO (XALINGO)	Ótimo	JOSE MIGUEL ASSIS MELO	107,91						4,58			103,33
154516	1	ANDA CAVALINHO (XALINGO)	Ótimo	JOSE MIGUEL ASSIS MELO	107,91						4,58			103,33
154517	1	ANDA CAVALINHO (XALINGO)	Ótimo	JOSE MIGUEL ASSIS MELO	107,91						4,58			103,33
154518	1	ANDA CAVALINHO (XALINGO)	Ótimo	JOSE MIGUEL ASSIS MELO	107,91						4,58			103,33
154519	1	ANDA CAVALINHO (XALINGO)	Ótimo	JOSE MIGUEL ASSIS MELO	107,91						4,58			103,33
154520	1	ANDA CAVALINHO (XALINGO)	Ótimo	JOSE MIGUEL ASSIS MELO	107,91						4,58			103,33
154521	1	ANDA CAVALINHO (XALINGO)	Ótimo	JOSE MIGUEL ASSIS MELO	107,91						4,58			103,33
154522	1	ANDA CAVALINHO (XALINGO)	Ótimo	JOSE MIGUEL ASSIS MELO	107,91						4,58			103,33
154523	1	ANDA CAVALINHO (XALINGO)	Ótimo	JOSE MIGUEL ASSIS MELO	107,91						4,58			103,33
154524	1	ANDA CAVALINHO (XALINGO)	Ótimo	JOSE MIGUEL ASSIS MELO	107,91						4,58			103,33
154525	1	ANDA CAVALINHO (XALINGO)	Ótimo	JOSE MIGUEL ASSIS MELO	107,91						4,58			103,33
154526	1	ANDA CAVALINHO (XALINGO)	Ótimo	JOSE MIGUEL ASSIS MELO	107,91						4,58			103,33
154527	1	ANDA CAVALINHO (XALINGO)	Ótimo	JOSE MIGUEL ASSIS MELO	107,91						4,58			103,33
154528	1	ANDA CAVALINHO (XALINGO)	Ótimo	JOSE MIGUEL ASSIS MELO	107,91						4,58			103,33
154529	1	ANDA CAVALINHO (XALINGO)	Ótimo	JOSE MIGUEL ASSIS MELO	107,91						4,58			103,33



ESTADO DE GOIÁS  
MUNICÍPIO DE JATAÍ  
RUA ITARUMA, 355 - S. SANTA MARIA

PERÍODO DE REFERÊNCIA: DE JANEIRO/2022 ATÉ DEZEMBRO/2022

RELAÇÃO ANALÍTICA DOS ELEMENTOS QUE COMPOEM O ATIVO PERMANENTE - INVENTÁRIO DOS BENS

CÓD.	QTDE	DESCRIÇÃO / UNIDADE ADMINISTRATIVA	ESTADO DE CONSERV.	DETENTOR DE CARGA PATRIMONIAL	VALOR ORIGINAL	INCORPORAÇÕES				BAIXAS				SALDO ATUAL
						AQUIS. CONSTR.	REAVALIAÇÃO	INCORPOR.	CRÉDITOS	ALIENAÇÃO	DEPRECIAÇÃO	DOAÇÃO / OUTROS	CRÉDITOS	
154530	1	ANDA CAVALINHO (XALINGO)	Ótimo	JOSE MIGUEL ASSIS MELO	107,91						4,58			103,33
154531	1	ANDA CAVALINHO (XALINGO)	Ótimo	JOSE MIGUEL ASSIS MELO	107,91						4,58			103,33
154532	1	ANDA CAVALINHO (XALINGO)	Ótimo	JOSE MIGUEL ASSIS MELO	107,91						4,58			103,33
154533	1	GANGORRA DINOSSAURO (XALINGO)	Ótimo	JOSE MIGUEL ASSIS MELO	286,50						12,15			274,35
154534	1	GANGORRA DINOSSAURO (XALINGO)	Ótimo	JOSE MIGUEL ASSIS MELO	286,50						12,15			274,35
154535	1	GANGORRA DINOSSAURO (XALINGO)	Ótimo	JOSE MIGUEL ASSIS MELO	286,50						12,15			274,35
154536	1	GANGORRA DINOSSAURO (XALINGO)	Ótimo	JOSE MIGUEL ASSIS MELO	286,50						12,15			274,35
154537	1	GANGORRA DINOSSAURO (XALINGO)	Ótimo	JOSE MIGUEL ASSIS MELO	286,50						12,15			274,35
154538	1	GANGORRA DINOSSAURO (XALINGO)	Ótimo	JOSE MIGUEL ASSIS MELO	286,50						12,15			274,35
154539	1	GANGORRA DINOSSAURO (XALINGO)	Ótimo	JOSE MIGUEL ASSIS MELO	286,50						12,15			274,35
154540	1	GANGORRA DINOSSAURO (XALINGO)	Ótimo	JOSE MIGUEL ASSIS MELO	286,50						12,15			274,35
154541	1	GANGORRA DINOSSAURO (XALINGO)	Ótimo	JOSE MIGUEL ASSIS MELO	286,50						12,15			274,35
154542	1	GANGORRA DINOSSAURO (XALINGO)	Ótimo	JOSE MIGUEL ASSIS MELO	286,50						12,15			274,35
154543	1	GANGORRA DINOSSAURO (XALINGO)	Ótimo	JOSE MIGUEL ASSIS MELO	286,50						12,15			274,35
154544	1	GANGORRA DINOSSAURO (XALINGO)	Ótimo	JOSE MIGUEL ASSIS MELO	286,50						12,15			274,35
154545	1	GANGORRA DINOSSAURO (XALINGO)	Ótimo	JOSE MIGUEL ASSIS MELO	286,50						12,15			274,35
154546	1	GANGORRA DINOSSAURO (XALINGO)	Ótimo	JOSE MIGUEL ASSIS MELO	286,50						12,15			274,35
154547	1	GANGORRA DINOSSAURO (XALINGO)	Ótimo	JOSE MIGUEL ASSIS MELO	286,50						12,15			274,35
154548	1	GANGORRA DINOSSAURO (XALINGO)	Ótimo	JOSE MIGUEL ASSIS MELO	286,50						12,15			274,35
154549	1	GANGORRA DINOSSAURO (XALINGO)	Ótimo	JOSE MIGUEL ASSIS MELO	286,50						12,15			274,35
154550	1	GANGORRA DINOSSAURO (XALINGO)	Ótimo	JOSE MIGUEL ASSIS MELO	286,50						12,15			274,35
154551	1	GANGORRA DINOSSAURO (XALINGO)	Ótimo	JOSE MIGUEL ASSIS MELO	286,50						12,15			274,35
154552	1	GANGORRA DINOSSAURO (XALINGO)	Ótimo	JOSE MIGUEL ASSIS MELO	286,50						12,15			274,35
154553	1	GANGORRA DINOSSAURO (XALINGO)	Ótimo	JOSE MIGUEL ASSIS MELO	286,50						12,15			274,35
154554	1	GANGORRA DINOSSAURO (XALINGO)	Ótimo	JOSE MIGUEL ASSIS MELO	286,50						12,15			274,35
154555	1	GANGORRA DINOSSAURO (XALINGO)	Ótimo	JOSE MIGUEL ASSIS MELO	286,50						12,15			274,35
154556	1	GANGORRA DINOSSAURO (XALINGO)	Ótimo	JOSE MIGUEL ASSIS MELO	286,50						12,15			274,35
154557	1	GANGORRA DINOSSAURO (XALINGO)	Ótimo	JOSE MIGUEL ASSIS MELO	286,50						12,15			274,35
154558	1	GANGORRA DINOSSAURO (XALINGO)	Ótimo	JOSE MIGUEL ASSIS MELO	286,50						12,15			274,35
154559	1	GANGORRA DINOSSAURO (XALINGO)	Ótimo	JOSE MIGUEL ASSIS MELO	286,50						12,15			274,35
154560	1	GANGORRA DINOSSAURO (XALINGO)	Ótimo	JOSE MIGUEL ASSIS MELO	286,50						12,15			274,35
154561	1	GANGORRA DINOSSAURO (XALINGO)	Ótimo	JOSE MIGUEL ASSIS MELO	286,50						12,15			274,35
154562	1	GANGORRA DINOSSAURO (XALINGO)	Ótimo	JOSE MIGUEL ASSIS MELO	286,50						12,15			274,35
154563	1	GANGORRA DINOSSAURO (XALINGO)	Ótimo	JOSE MIGUEL ASSIS MELO	286,50						12,15			274,35



ESTADO DE GOIÁS  
MUNICÍPIO DE JATAÍ  
RUA ITARUMA, 355 - S. SANTA MARIA

PERÍODO DE REFERÊNCIA: DE JANEIRO/2022 ATÉ DEZEMBRO/2022

RELAÇÃO ANALÍTICA DOS ELEMENTOS QUE COMPOEM O ATIVO PERMANENTE - INVENTÁRIO DOS BENS

CÓD.	QTDE	DESCRIÇÃO / UNIDADE ADMINISTRATIVA	ESTADO DE CONSERV.	DETENTOR DE CARGA PATRIMONIAL	VALOR ORIGINAL	INCORPORAÇÕES				BAIXAS				SALDO ATUAL
						AQUIS. CONSTR.	REAVALIAÇÃO	INCORPOR.	CRÉDITOS	ALIENAÇÃO	DEPRECIAÇÃO	DOAÇÃO / OUTROS	CRÉDITOS	
154564	1	GANGORRA DIPOSSAURO (XALINGO)	Ótimo	JOSE MIGUEL ASSIS MELO	286,50						12,15			274,35
154565	1	GANGORRA DIPOSSAURO (XALINGO)	Ótimo	JOSE MIGUEL ASSIS MELO	286,50						12,15			274,35
154566	1	GANGORRA DIPOSSAURO (XALINGO)	Ótimo	JOSE MIGUEL ASSIS MELO	286,50						12,15			274,35
154567	1	GANGORRA DIPOSSAURO (XALINGO)	Ótimo	JOSE MIGUEL ASSIS MELO	286,50						12,15			274,35
154568	1	GANGORRA DIPOSSAURO (XALINGO)	Ótimo	JOSE MIGUEL ASSIS MELO	286,50						12,15			274,35
154569	1	GANGORRA DIPOSSAURO (XALINGO)	Ótimo	JOSE MIGUEL ASSIS MELO	286,50						12,15			274,35
154570	1	GANGORRA DIPOSSAURO (XALINGO)	Ótimo	JOSE MIGUEL ASSIS MELO	286,50						12,15			274,35
154571	1	GANGORRA DIPOSSAURO (XALINGO)	Ótimo	JOSE MIGUEL ASSIS MELO	286,50						12,15			274,35
154572	1	GANGORRA DIPOSSAURO (XALINGO)	Ótimo	JOSE MIGUEL ASSIS MELO	286,50						12,15			274,35
154573	1	GANGORRA DIPOSSAURO (XALINGO)	Ótimo	JOSE MIGUEL ASSIS MELO	286,50						12,15			274,35
154574	1	GANGORRA DIPOSSAURO (XALINGO)	Ótimo	JOSE MIGUEL ASSIS MELO	286,50						12,15			274,35
154575	1	GANGORRA DIPOSSAURO (XALINGO)	Ótimo	JOSE MIGUEL ASSIS MELO	286,50						12,15			274,35
154576	1	GANGORRA DIPOSSAURO (XALINGO)	Ótimo	JOSE MIGUEL ASSIS MELO	286,50						12,15			274,35
154577	1	GANGORRA DIPOSSAURO (XALINGO)	Ótimo	JOSE MIGUEL ASSIS MELO	286,50						12,15			274,35
154578	1	GANGORRA DIPOSSAURO (XALINGO)	Ótimo	JOSE MIGUEL ASSIS MELO	286,50						12,15			274,35
154579	1	GANGORRA DIPOSSAURO (XALINGO)	Ótimo	JOSE MIGUEL ASSIS MELO	286,50						12,15			274,35
154580	1	GANGORRA DIPOSSAURO (XALINGO)	Ótimo	JOSE MIGUEL ASSIS MELO	286,50						12,15			274,35
154581	1	GANGORRA DIPOSSAURO (XALINGO)	Ótimo	JOSE MIGUEL ASSIS MELO	286,50						12,15			274,35
154582	1	GANGORRA DIPOSSAURO (XALINGO)	Ótimo	JOSE MIGUEL ASSIS MELO	286,50						12,15			274,35
154583	1	GANGORRA DIPOSSAURO (XALINGO)	Ótimo	JOSE MIGUEL ASSIS MELO	286,50						12,15			274,35
154584	1	GANGORRA DIPOSSAURO (XALINGO)	Ótimo	JOSE MIGUEL ASSIS MELO	286,50						12,15			274,35
154585	1	GANGORRA DIPOSSAURO (XALINGO)	Ótimo	JOSE MIGUEL ASSIS MELO	286,50						12,15			274,35
154586	1	GANGORRA DIPOSSAURO (XALINGO)	Ótimo	JOSE MIGUEL ASSIS MELO	286,50						12,15			274,35
154587	1	GANGORRA DIPOSSAURO (XALINGO)	Ótimo	JOSE MIGUEL ASSIS MELO	286,50						12,15			274,35
154588	1	GANGORRA DIPOSSAURO (XALINGO)	Ótimo	JOSE MIGUEL ASSIS MELO	286,50						12,15			274,35
154589	1	GANGORRA DIPOSSAURO (XALINGO)	Ótimo	JOSE MIGUEL ASSIS MELO	286,50						12,15			274,35
154590	1	GANGORRA DIPOSSAURO (XALINGO)	Ótimo	JOSE MIGUEL ASSIS MELO	286,50						12,15			274,35
154591	1	PULA PULA INFLÁVEL SUPER CACHORRO (YALAT)	Ótimo	JOSE MIGUEL ASSIS MELO	2.960,50						125,55			2.834,95
154592	1	PULA PULA INFLÁVEL SUPER CACHORRO (YALAT)	Ótimo	JOSE MIGUEL ASSIS MELO	2.960,50						125,55			2.834,95
154593	1	MULTI ADVENTURE (MUNDO AZUL)	Ótimo	JOSE MIGUEL ASSIS MELO	15.050,80						638,28			14.412,52
154594	1	MULTI ADVENTURE (MUNDO AZUL)	Ótimo	JOSE MIGUEL ASSIS MELO	15.050,80						638,28			14.412,52
154595	1	MULTI ADVENTURE (MUNDO AZUL)	Ótimo	JOSE MIGUEL ASSIS MELO	15.050,80						638,28			14.412,52
154596	1	MULTI ADVENTURE (MUNDO AZUL)	Ótimo	JOSE MIGUEL ASSIS MELO	15.050,80						638,28			14.412,52
154597	1	MULTI ADVENTURE (MUNDO AZUL)	Ótimo	JOSE MIGUEL ASSIS MELO	15.050,80						638,28			14.412,52



ESTADO DE GOIÁS  
MUNICIPIO DE JATAÍ  
RUA ITARUMA, 355 - S. SANTA MARIA

PERÍODO DE REFERÊNCIA: DE JANEIRO/2022 ATÉ DEZEMBRO/2022

RELAÇÃO ANALÍTICA DOS ELEMENTOS QUE COMPOEM O ATIVO PERMANENTE - INVENTÁRIO DOS BENS

CÓD.	QTDE	DESCRIÇÃO / UNIDADE ADMINISTRATIVA	ESTADO DE CONSERV.	DETENTOR DE CARGA PATRIMONIAL	VALOR ORIGINAL	INCORPORAÇÕES				BAIXAS				SALDO ATUAL
						AQUIS. CONSTR.	REAVALIAÇÃO	INCORPOR.	CRÉDITOS	ALIENAÇÃO	DEPRECIAÇÃO	DOAÇÃO / OUTROS	CRÉDITOS	
154598	1	BAÚ PRINCESA DISNEY (XALINGO)	Ótimo	JOSE MIGUEL ASSIS MELO	199,59						8,46			191,13
154599	1	BAÚ PRINCESA DISNEY (XALINGO)	Ótimo	JOSE MIGUEL ASSIS MELO	199,59						8,46			191,13
154600	1	BAÚ PRINCESA DISNEY (XALINGO)	Ótimo	JOSE MIGUEL ASSIS MELO	199,59						8,46			191,13
154601	1	BAÚ PRINCESA DISNEY (XALINGO)	Ótimo	JOSE MIGUEL ASSIS MELO	199,59						8,46			191,13
154602	1	BAÚ PRINCESA DISNEY (XALINGO)	Ótimo	JOSE MIGUEL ASSIS MELO	199,59						8,46			191,13
154603	1	BAÚ PRINCESA DISNEY (XALINGO)	Ótimo	JOSE MIGUEL ASSIS MELO	199,59						8,46			191,13
154604	1	BAÚ PRINCESA DISNEY (XALINGO)	Ótimo	JOSE MIGUEL ASSIS MELO	199,59						8,46			191,13
154605	1	BAÚ PRINCESA DISNEY (XALINGO)	Ótimo	JOSE MIGUEL ASSIS MELO	199,59						8,46			191,13
154606	1	BAÚ PRINCESA DISNEY (XALINGO)	Ótimo	JOSE MIGUEL ASSIS MELO	199,59						8,46			191,13
154607	1	BAÚ PRINCESA DISNEY (XALINGO)	Ótimo	JOSE MIGUEL ASSIS MELO	199,59						8,46			191,13
154608	1	BAÚ PRINCESA DISNEY (XALINGO)	Ótimo	JOSE MIGUEL ASSIS MELO	199,59						8,46			191,13
154609	1	BAÚ PRINCESA DISNEY (XALINGO)	Ótimo	JOSE MIGUEL ASSIS MELO	199,59						8,46			191,13
154610	1	TAPETES TATAME LISO (EVARTE)	Ótimo	JOSE MIGUEL ASSIS MELO	33,42						1,42			32,00
154611	1	TAPETES TATAME LISO (EVARTE)	Ótimo	JOSE MIGUEL ASSIS MELO	33,42						1,42			32,00
154612	1	TAPETES TATAME LISO (EVARTE)	Ótimo	JOSE MIGUEL ASSIS MELO	33,42						1,42			32,00
154613	1	TAPETES TATAME LISO (EVARTE)	Ótimo	JOSE MIGUEL ASSIS MELO	33,42						1,42			32,00
154614	1	TAPETES TATAME LISO (EVARTE)	Ótimo	JOSE MIGUEL ASSIS MELO	33,42						1,42			32,00
154615	1	TAPETES TATAME LISO (EVARTE)	Ótimo	JOSE MIGUEL ASSIS MELO	33,42						1,42			32,00
154616	1	TAPETES TATAME LISO (EVARTE)	Ótimo	JOSE MIGUEL ASSIS MELO	33,42						1,42			32,00
154617	1	TAPETES TATAME LISO (EVARTE)	Ótimo	JOSE MIGUEL ASSIS MELO	33,42						1,42			32,00
154618	1	TAPETES TATAME LISO (EVARTE)	Ótimo	JOSE MIGUEL ASSIS MELO	33,42						1,42			32,00
154619	1	TAPETES TATAME LISO (EVARTE)	Ótimo	JOSE MIGUEL ASSIS MELO	33,42						1,42			32,00
154620	1	TAPETES TATAME LISO (EVARTE)	Ótimo	JOSE MIGUEL ASSIS MELO	33,42						1,42			32,00
154621	1	TAPETES TATAME LISO (EVARTE)	Ótimo	JOSE MIGUEL ASSIS MELO	33,42						1,42			32,00
154622	1	TAPETES TATAME LISO (EVARTE)	Ótimo	JOSE MIGUEL ASSIS MELO	33,42						1,42			32,00
154623	1	TAPETES TATAME LISO (EVARTE)	Ótimo	JOSE MIGUEL ASSIS MELO	33,42						1,42			32,00
154624	1	TAPETES TATAME LISO (EVARTE)	Ótimo	JOSE MIGUEL ASSIS MELO	33,42						1,42			32,00
154625	1	TAPETES TATAME LISO (EVARTE)	Ótimo	JOSE MIGUEL ASSIS MELO	33,42						1,42			32,00
154626	1	TAPETES TATAME LISO (EVARTE)	Ótimo	JOSE MIGUEL ASSIS MELO	33,42						1,42			32,00
154627	1	TAPETES TATAME LISO (EVARTE)	Ótimo	JOSE MIGUEL ASSIS MELO	33,42						1,42			32,00
154628	1	TAPETES TATAME LISO (EVARTE)	Ótimo	JOSE MIGUEL ASSIS MELO	33,42						1,42			32,00
154629	1	TAPETES TATAME LISO (EVARTE)	Ótimo	JOSE MIGUEL ASSIS MELO	33,42						1,42			32,00
154630	1	TAPETES TATAME LISO (EVARTE)	Ótimo	JOSE MIGUEL ASSIS MELO	33,42						1,42			32,00
154631	1	TAPETES TATAME LISO (EVARTE)	Ótimo	JOSE MIGUEL ASSIS MELO	33,42						1,42			32,00



ESTADO DE GOIÁS  
MUNICIPIO DE JATAÍ  
RUA ITARUMA, 355 - S. SANTA MARIA

PERÍODO DE REFERÊNCIA: DE JANEIRO/2022 ATÉ DEZEMBRO/2022

RELAÇÃO ANALÍTICA DOS ELEMENTOS QUE COMPOEM O ATIVO PERMANENTE - INVENTÁRIO DOS BENS

CÓD.	QTDE	DESCRIÇÃO / UNIDADE ADMINISTRATIVA	ESTADO DE CONSERV.	DETENTOR DE CARGA PATRIMONIAL	VALOR ORIGINAL	INCORPORAÇÕES				BAIXAS				SALDO ATUAL
						AQUIS. CONSTR.	REAVALIAÇÃO	INCORPOR.	CRÉDITOS	ALIENAÇÃO	DEPRECIAÇÃO	DOAÇÃO / OUTROS	CRÉDITOS	
154632	1	TAPETES TATAME LISO (EVARTE)	Ótimo	JOSE MIGUEL ASSIS MELO	33,42						1,42			32,00
154633	1	TAPETES TATAME LISO (EVARTE)	Ótimo	JOSE MIGUEL ASSIS MELO	33,42						1,42			32,00
154634	1	TAPETES TATAME LISO (EVARTE)	Ótimo	JOSE MIGUEL ASSIS MELO	33,42						1,42			32,00
154635	1	TAPETES TATAME LISO (EVARTE)	Ótimo	JOSE MIGUEL ASSIS MELO	33,42						1,42			32,00
154636	1	TAPETES TATAME LISO (EVARTE)	Ótimo	JOSE MIGUEL ASSIS MELO	33,42						1,42			32,00
154637	1	TAPETES TATAME LISO (EVARTE)	Ótimo	JOSE MIGUEL ASSIS MELO	33,42						1,42			32,00
154638	1	TAPETES TATAME LISO (EVARTE)	Ótimo	JOSE MIGUEL ASSIS MELO	33,42						1,42			32,00
154639	1	TAPETES TATAME LISO (EVARTE)	Ótimo	JOSE MIGUEL ASSIS MELO	33,42						1,42			32,00
154640	1	TAPETES TATAME LISO (EVARTE)	Ótimo	JOSE MIGUEL ASSIS MELO	33,42						1,42			32,00
154641	1	TAPETES TATAME LISO (EVARTE)	Ótimo	JOSE MIGUEL ASSIS MELO	33,42						1,42			32,00
154642	1	TAPETES TATAME LISO (EVARTE)	Ótimo	JOSE MIGUEL ASSIS MELO	33,42						1,42			32,00
154643	1	TAPETES TATAME LISO (EVARTE)	Ótimo	JOSE MIGUEL ASSIS MELO	33,42						1,42			32,00
154644	1	TAPETES TATAME LISO (EVARTE)	Ótimo	JOSE MIGUEL ASSIS MELO	33,42						1,42			32,00
154645	1	TAPETES TATAME LISO (EVARTE)	Ótimo	JOSE MIGUEL ASSIS MELO	33,42						1,42			32,00
154646	1	TAPETES TATAME LISO (EVARTE)	Ótimo	JOSE MIGUEL ASSIS MELO	33,42						1,42			32,00
154647	1	TAPETES TATAME LISO (EVARTE)	Ótimo	JOSE MIGUEL ASSIS MELO	33,42						1,42			32,00
154648	1	TAPETES TATAME LISO (EVARTE)	Ótimo	JOSE MIGUEL ASSIS MELO	33,42						1,42			32,00
154649	1	TAPETES TATAME LISO (EVARTE)	Ótimo	JOSE MIGUEL ASSIS MELO	33,42						1,42			32,00
154650	1	TAPETES TATAME LISO (EVARTE)	Ótimo	JOSE MIGUEL ASSIS MELO	33,42						1,42			32,00
154651	1	TAPETES TATAME LISO (EVARTE)	Ótimo	JOSE MIGUEL ASSIS MELO	33,42						1,42			32,00
154652	1	TAPETES TATAME LISO (EVARTE)	Ótimo	JOSE MIGUEL ASSIS MELO	33,42						1,42			32,00
154653	1	TAPETES TATAME LISO (EVARTE)	Ótimo	JOSE MIGUEL ASSIS MELO	33,42						1,42			32,00
154654	1	TAPETES TATAME LISO (EVARTE)	Ótimo	JOSE MIGUEL ASSIS MELO	33,42						1,42			32,00
154655	1	TAPETES TATAME LISO (EVARTE)	Ótimo	JOSE MIGUEL ASSIS MELO	33,42						1,42			32,00
154656	1	TAPETES TATAME LISO (EVARTE)	Ótimo	JOSE MIGUEL ASSIS MELO	33,42						1,42			32,00
154657	1	TAPETES TATAME LISO (EVARTE)	Ótimo	JOSE MIGUEL ASSIS MELO	33,42						1,42			32,00
154658	1	TAPETES TATAME LISO (EVARTE)	Ótimo	JOSE MIGUEL ASSIS MELO	33,42						1,42			32,00
154659	1	TAPETES TATAME LISO (EVARTE)	Ótimo	JOSE MIGUEL ASSIS MELO	33,42						1,42			32,00
154660	1	TAPETES TATAME LISO (EVARTE)	Ótimo	JOSE MIGUEL ASSIS MELO	33,42						1,42			32,00
154661	1	TAPETES TATAME LISO (EVARTE)	Ótimo	JOSE MIGUEL ASSIS MELO	33,42						1,42			32,00
154662	1	TAPETES TATAME LISO (EVARTE)	Ótimo	JOSE MIGUEL ASSIS MELO	33,42						1,42			32,00
154663	1	TAPETES TATAME LISO (EVARTE)	Ótimo	JOSE MIGUEL ASSIS MELO	33,42						1,42			32,00
154664	1	TAPETES TATAME LISO (EVARTE)	Ótimo	JOSE MIGUEL ASSIS MELO	33,42						1,42			32,00
154665	1	TAPETES TATAME LISO (EVARTE)	Ótimo	JOSE MIGUEL ASSIS MELO	33,42						1,42			32,00



ESTADO DE GOIÁS  
MUNICIPIO DE JATAÍ  
RUA ITARUMA, 355 - S. SANTA MARIA

PERÍODO DE REFERÊNCIA: DE JANEIRO/2022 ATÉ DEZEMBRO/2022

RELAÇÃO ANALÍTICA DOS ELEMENTOS QUE COMPOEM O ATIVO PERMANENTE - INVENTÁRIO DOS BENS

CÓD.	QTDE	DESCRIÇÃO / UNIDADE ADMINISTRATIVA	ESTADO DE CONSERV.	DETENTOR DE CARGA PATRIMONIAL	VALOR ORIGINAL	INCORPORAÇÕES				BAIXAS				SALDO ATUAL
						AQUIS. CONSTR.	REAVALIAÇÃO	INCORPOR.	CRÉDITOS	ALIENAÇÃO	DEPRECIAÇÃO	DOAÇÃO / OUTROS	CRÉDITOS	
154666	1	TAPETES TATAME LISO (EVARTE)	Ótimo	JOSE MIGUEL ASSIS MELO	33,42						1,42			32,00
154667	1	TAPETES TATAME LISO (EVARTE)	Ótimo	JOSE MIGUEL ASSIS MELO	33,42						1,42			32,00
154668	1	TAPETES TATAME LISO (EVARTE)	Ótimo	JOSE MIGUEL ASSIS MELO	33,42						1,42			32,00
154669	1	TAPETES TATAME LISO (EVARTE)	Ótimo	JOSE MIGUEL ASSIS MELO	33,42						1,42			32,00
154670	1	TAPETES TATAME LISO (EVARTE)	Ótimo	JOSE MIGUEL ASSIS MELO	33,42						1,42			32,00
154671	1	TAPETES TATAME LISO (EVARTE)	Ótimo	JOSE MIGUEL ASSIS MELO	33,42						1,42			32,00
154672	1	TAPETES TATAME LISO (EVARTE)	Ótimo	JOSE MIGUEL ASSIS MELO	33,42						1,42			32,00
154673	1	TAPETES TATAME LISO (EVARTE)	Ótimo	JOSE MIGUEL ASSIS MELO	33,42						1,42			32,00
154674	1	TAPETES TATAME LISO (EVARTE)	Ótimo	JOSE MIGUEL ASSIS MELO	33,42						1,42			32,00
154675	1	TAPETES TATAME LISO (EVARTE)	Ótimo	JOSE MIGUEL ASSIS MELO	33,42						1,42			32,00
154676	1	TAPETES TATAME LISO (EVARTE)	Ótimo	JOSE MIGUEL ASSIS MELO	33,42						1,42			32,00
154677	1	TAPETES TATAME LISO (EVARTE)	Ótimo	JOSE MIGUEL ASSIS MELO	33,42						1,42			32,00
154678	1	TAPETES TATAME LISO (EVARTE)	Ótimo	JOSE MIGUEL ASSIS MELO	33,42						1,42			32,00
154679	1	TAPETES TATAME LISO (EVARTE)	Ótimo	JOSE MIGUEL ASSIS MELO	33,42						1,42			32,00
154680	1	TAPETES TATAME LISO (EVARTE)	Ótimo	JOSE MIGUEL ASSIS MELO	33,42						1,42			32,00
154681	1	TAPETES TATAME LISO (EVARTE)	Ótimo	JOSE MIGUEL ASSIS MELO	33,42						1,42			32,00
154682	1	TAPETES TATAME LISO (EVARTE)	Ótimo	JOSE MIGUEL ASSIS MELO	33,42						1,42			32,00
154683	1	TAPETES TATAME LISO (EVARTE)	Ótimo	JOSE MIGUEL ASSIS MELO	33,42						1,42			32,00
154684	1	TAPETES TATAME LISO (EVARTE)	Ótimo	JOSE MIGUEL ASSIS MELO	33,42						1,42			32,00
154685	1	TAPETES TATAME LISO (EVARTE)	Ótimo	JOSE MIGUEL ASSIS MELO	33,42						1,42			32,00
154686	1	TAPETES TATAME LISO (EVARTE)	Ótimo	JOSE MIGUEL ASSIS MELO	33,42						1,42			32,00
154687	1	TAPETES TATAME LISO (EVARTE)	Ótimo	JOSE MIGUEL ASSIS MELO	33,42						1,42			32,00
154688	1	TAPETES TATAME LISO (EVARTE)	Ótimo	JOSE MIGUEL ASSIS MELO	33,42						1,42			32,00
154689	1	TAPETES TATAME LISO (EVARTE)	Ótimo	JOSE MIGUEL ASSIS MELO	13,37						1,42			11,95
154690	1	TAPETES TATAME LISO (EVARTE)	Ótimo	JOSE MIGUEL ASSIS MELO	33,42						1,42			32,00
154691	1	TAPETES TATAME LISO (EVARTE)	Ótimo	JOSE MIGUEL ASSIS MELO	33,42						1,42			32,00
154692	1	TAPETES TATAME LISO (EVARTE)	Ótimo	JOSE MIGUEL ASSIS MELO	33,42						1,42			32,00
154693	1	TAPETES TATAME LISO (EVARTE)	Ótimo	JOSE MIGUEL ASSIS MELO	33,42						1,42			32,00
154694	1	TAPETES TATAME LISO (EVARTE)	Ótimo	JOSE MIGUEL ASSIS MELO	33,42						1,42			32,00
154695	1	TAPETES TATAME LISO (EVARTE)	Ótimo	JOSE MIGUEL ASSIS MELO	33,42						1,42			32,00
154696	1	TAPETES TATAME LISO (EVARTE)	Ótimo	JOSE MIGUEL ASSIS MELO	33,42						1,42			32,00
154697	1	TAPETES TATAME LISO (EVARTE)	Ótimo	JOSE MIGUEL ASSIS MELO	33,42						1,42			32,00
154698	1	TAPETES TATAME LISO (EVARTE)	Ótimo	JOSE MIGUEL ASSIS MELO	33,42						1,42			32,00
154699	1	TAPETES TATAME LISO (EVARTE)	Ótimo	JOSE MIGUEL ASSIS MELO	33,42						1,42			32,00





ESTADO DE GOIÁS  
MUNICIPIO DE JATAÍ  
RUA ITARUMA, 355 - S. SANTA MARIA

PERÍODO DE REFERÊNCIA: DE JANEIRO/2022 ATÉ DEZEMBRO/2022

RELAÇÃO ANALÍTICA DOS ELEMENTOS QUE COMPOEM O ATIVO PERMANENTE - INVENTÁRIO DOS BENS

CÓD.	QTDE	DESCRIÇÃO / UNIDADE ADMINISTRATIVA	ESTADO DE CONSERV.	DETENTOR DE CARGA PATRIMONIAL	VALOR ORIGINAL	INCORPORAÇÕES				BAIXAS				SALDO ATUAL
						AQUIS. CONSTR.	REAVALIAÇÃO	INCORPOR.	CRÉDITOS	ALIENAÇÃO	DEPRECIAÇÃO	DOAÇÃO / OUTROS	CRÉDITOS	
154700	1	TAPETES TATAME LISO (EVARTE)	Ótimo	JOSE MIGUEL ASSIS MELO	33,42						1,42			32,00
154701	1	TAPETES TATAME LISO (EVARTE)	Ótimo	JOSE MIGUEL ASSIS MELO	33,42						1,42			32,00
154702	1	TAPETES TATAME LISO (EVARTE)	Ótimo	JOSE MIGUEL ASSIS MELO	33,42						1,42			32,00
154703	1	TAPETES TATAME LISO (EVARTE)	Ótimo	JOSE MIGUEL ASSIS MELO	33,42						1,42			32,00
154704	1	TAPETES TATAME LISO (EVARTE)	Ótimo	JOSE MIGUEL ASSIS MELO	33,42						1,42			32,00
154705	1	TAPETES TATAME LISO (EVARTE)	Ótimo	JOSE MIGUEL ASSIS MELO	33,42						1,42			32,00
154706	1	TAPETES TATAME LISO (EVARTE)	Ótimo	JOSE MIGUEL ASSIS MELO	33,42						1,42			32,00
154707	1	TAPETES TATAME LISO (EVARTE)	Ótimo	JOSE MIGUEL ASSIS MELO	33,42						1,42			32,00
154708	1	TAPETES TATAME LISO (EVARTE)	Ótimo	JOSE MIGUEL ASSIS MELO	33,42						1,42			32,00
154709	1	TAPETES TATAME LISO (EVARTE)	Ótimo	JOSE MIGUEL ASSIS MELO	33,42						1,42			32,00
154710	1	TAPETES TATAME LISO (EVARTE)	Ótimo	JOSE MIGUEL ASSIS MELO	33,42						1,42			32,00
154711	1	TAPETES TATAME LISO (EVARTE)	Ótimo	JOSE MIGUEL ASSIS MELO	33,42						1,42			32,00
154712	1	TAPETES TATAME LISO (EVARTE)	Ótimo	JOSE MIGUEL ASSIS MELO	33,42						1,42			32,00
154713	1	TAPETES TATAME LISO (EVARTE)	Ótimo	JOSE MIGUEL ASSIS MELO	33,42						1,42			32,00
154714	1	TAPETES TATAME LISO (EVARTE)	Ótimo	JOSE MIGUEL ASSIS MELO	33,42						1,42			32,00
154715	1	TAPETES TATAME LISO (EVARTE)	Ótimo	JOSE MIGUEL ASSIS MELO	33,42						1,42			32,00
154716	1	TAPETES TATAME LISO (EVARTE)	Ótimo	JOSE MIGUEL ASSIS MELO	33,42						1,42			32,00
154717	1	TAPETES TATAME LISO (EVARTE)	Ótimo	JOSE MIGUEL ASSIS MELO	33,42						1,42			32,00
154718	1	TAPETES TATAME LISO (EVARTE)	Ótimo	JOSE MIGUEL ASSIS MELO	33,42						1,42			32,00
154719	1	TAPETES TATAME LISO (EVARTE)	Ótimo	JOSE MIGUEL ASSIS MELO	33,42						1,42			32,00
154720	1	TAPETES TATAME LISO (EVARTE)	Ótimo	JOSE MIGUEL ASSIS MELO	33,42						1,42			32,00
154721	1	TAPETES TATAME LISO (EVARTE)	Ótimo	JOSE MIGUEL ASSIS MELO	33,42						1,42			32,00
154722	1	TAPETES TATAME LISO (EVARTE)	Ótimo	JOSE MIGUEL ASSIS MELO	33,42						1,42			32,00
154723	1	TAPETES TATAME LISO (EVARTE)	Ótimo	JOSE MIGUEL ASSIS MELO	33,42						1,42			32,00
154724	1	TAPETES TATAME LISO (EVARTE)	Ótimo	JOSE MIGUEL ASSIS MELO	33,42						1,42			32,00
154725	1	TAPETES TATAME LISO (EVARTE)	Ótimo	JOSE MIGUEL ASSIS MELO	33,42						1,42			32,00
154726	1	TAPETES TATAME LISO (EVARTE)	Ótimo	JOSE MIGUEL ASSIS MELO	33,42						1,42			32,00
154727	1	TAPETES TATAME LISO (EVARTE)	Ótimo	JOSE MIGUEL ASSIS MELO	33,42						1,42			32,00
154728	1	TAPETES TATAME LISO (EVARTE)	Ótimo	JOSE MIGUEL ASSIS MELO	33,42						1,42			32,00
154729	1	TAPETES TATAME LISO (EVARTE)	Ótimo	JOSE MIGUEL ASSIS MELO	33,42						1,42			32,00
154730	1	TAPETES TATAME LISO (EVARTE)	Ótimo	JOSE MIGUEL ASSIS MELO	33,42						1,42			32,00
154731	1	TAPETES TATAME LISO (EVARTE)	Ótimo	JOSE MIGUEL ASSIS MELO	33,42						1,42			32,00
154732	1	TAPETES TATAME LISO (EVARTE)	Ótimo	JOSE MIGUEL ASSIS MELO	33,42						1,42			32,00
154733	1	TAPETES TATAME LISO (EVARTE)	Ótimo	JOSE MIGUEL ASSIS MELO	33,42						1,42			32,00



RELAÇÃO ANALÍTICA DOS ELEMENTOS QUE COMPOEM O ATIVO PERMANENTE - INVENTÁRIO DOS BENS

CÓD.	QTDE	DESCRIÇÃO / UNIDADE ADMINISTRATIVA	ESTADO DE CONSERV.	DETENTOR DE CARGA PATRIMONIAL	VALOR ORIGINAL	INCORPORAÇÕES				BAIXAS				SALDO ATUAL
						AQUIS. CONSTR.	REAVALIAÇÃO	INCORPOR.	CRÉDITOS	ALIENAÇÃO	DEPRECIAÇÃO	DOAÇÃO / OUTROS	CRÉDITOS	
154734	1	TAPETES TATAME LISO (EVARTE)	Ótimo	JOSE MIGUEL ASSIS MELO	33,42						1,42			32,00
154735	1	TAPETES TATAME LISO (EVARTE)	Ótimo	JOSE MIGUEL ASSIS MELO	33,42						1,42			32,00
154736	1	TAPETES TATAME LISO (EVARTE)	Ótimo	JOSE MIGUEL ASSIS MELO	33,42						1,42			32,00
154737	1	TAPETES TATAME LISO (EVARTE)	Ótimo	JOSE MIGUEL ASSIS MELO	33,42						1,42			32,00
154738	1	TAPETES TATAME LISO (EVARTE)	Ótimo	JOSE MIGUEL ASSIS MELO	33,42						1,42			32,00
154739	1	TAPETES TATAME LISO (EVARTE)	Ótimo	JOSE MIGUEL ASSIS MELO	33,42						1,42			32,00
154740	1	TAPETES TATAME LISO (EVARTE)	Ótimo	JOSE MIGUEL ASSIS MELO	33,42						1,42			32,00
154741	1	TAPETES TATAME LISO (EVARTE)	Ótimo	JOSE MIGUEL ASSIS MELO	33,42						1,42			32,00
154742	1	TAPETES TATAME LISO (EVARTE)	Ótimo	JOSE MIGUEL ASSIS MELO	33,42						1,42			32,00
154743	1	TAPETES TATAME LISO (EVARTE)	Ótimo	JOSE MIGUEL ASSIS MELO	33,42						1,42			32,00
154744	1	TAPETES TATAME LISO (EVARTE)	Ótimo	JOSE MIGUEL ASSIS MELO	33,42						1,42			32,00
154745	1	TAPETES TATAME LISO (EVARTE)	Ótimo	JOSE MIGUEL ASSIS MELO	33,42						1,42			32,00
154746	1	TAPETES TATAME LISO (EVARTE)	Ótimo	JOSE MIGUEL ASSIS MELO	33,42						1,42			32,00
154747	1	TAPETES TATAME LISO (EVARTE)	Ótimo	JOSE MIGUEL ASSIS MELO	33,42						1,42			32,00
154748	1	TAPETES TATAME LISO (EVARTE)	Ótimo	JOSE MIGUEL ASSIS MELO	33,42						1,42			32,00
154749	1	TAPETES TATAME LISO (EVARTE)	Ótimo	JOSE MIGUEL ASSIS MELO	33,42						1,42			32,00
154750	1	TRICICLO SMART (BANDEIRANTES)	Ótimo	JOSE MIGUEL ASSIS MELO	214,87						9,11			205,76
154751	1	TRICICLO SMART (BANDEIRANTES)	Ótimo	JOSE MIGUEL ASSIS MELO	214,87						9,11			205,76
154752	1	TRICICLO SMART (BANDEIRANTES)	Ótimo	JOSE MIGUEL ASSIS MELO	214,87						9,11			205,76
154753	1	TRICICLO SMART (BANDEIRANTES)	Ótimo	JOSE MIGUEL ASSIS MELO	214,87						9,11			205,76
154754	1	TRICICLO SMART (BANDEIRANTES)	Ótimo	JOSE MIGUEL ASSIS MELO	214,87						9,11			205,76
154755	1	TRICICLO SMART (BANDEIRANTES)	Ótimo	JOSE MIGUEL ASSIS MELO	214,87						9,11			205,76
154756	1	TRICICLO SMART (BANDEIRANTES)	Ótimo	JOSE MIGUEL ASSIS MELO	214,87						9,11			205,76
154757	1	TRICICLO SMART (BANDEIRANTES)	Ótimo	JOSE MIGUEL ASSIS MELO	214,87						9,11			205,76
154758	1	TRICICLO SMART (BANDEIRANTES)	Ótimo	JOSE MIGUEL ASSIS MELO	214,87						9,11			205,76
154759	1	TRICICLO SMART (BANDEIRANTES)	Ótimo	JOSE MIGUEL ASSIS MELO	214,87						9,11			205,76
154760	1	TRICICLO SMART (BANDEIRANTES)	Ótimo	JOSE MIGUEL ASSIS MELO	214,87						9,11			205,76
154761	1	TRICICLO SMART (BANDEIRANTES)	Ótimo	JOSE MIGUEL ASSIS MELO	214,87						9,11			205,76
154762	1	TRICICLO SMART (BANDEIRANTES)	Ótimo	JOSE MIGUEL ASSIS MELO	214,87						9,11			205,76
154763	1	TRICICLO SMART (BANDEIRANTES)	Ótimo	JOSE MIGUEL ASSIS MELO	214,87						9,11			205,76
154764	1	TRICICLO SMART (BANDEIRANTES)	Ótimo	JOSE MIGUEL ASSIS MELO	214,87						9,11			205,76
154765	1	TRICICLO BMW PASSEIO AZUL (BANDEIRANTES)	Ótimo	JOSE MIGUEL ASSIS MELO	218,69						9,27			209,42
154766	1	TRICICLO BMW PASSEIO AZUL (BANDEIRANTES)	Ótimo	JOSE MIGUEL ASSIS MELO	218,69						9,27			209,42
154767	1	TRICICLO BMW PASSEIO AZUL (BANDEIRANTES)	Ótimo	JOSE MIGUEL ASSIS MELO	218,69						9,27			209,42



ESTADO DE GOIÁS  
MUNICIPIO DE JATAÍ  
RUA ITARUMA, 355 - S. SANTA MARIA

PERÍODO DE REFERÊNCIA: DE JANEIRO/2022 ATÉ DEZEMBRO/2022

RELAÇÃO ANALÍTICA DOS ELEMENTOS QUE COMPOEM O ATIVO PERMANENTE - INVENTÁRIO DOS BENS

CÓD.	QTDE	DESCRIÇÃO / UNIDADE ADMINISTRATIVA	ESTADO DE CONSERV.	DETENTOR DE CARGA PATRIMONIAL	VALOR ORIGINAL	INCORPORAÇÕES				BAIXAS				SALDO ATUAL
						AQUIS. CONSTR.	REAVALIAÇÃO	INCORPOR.	CRÉDITOS	ALIENAÇÃO	DEPRECIAÇÃO	DOAÇÃO / OUTROS	CRÉDITOS	
154768	1	TRICICLO BMW PASSEIO AZUL (BANDEIRANTES)	Ótimo	JOSE MIGUEL ASSIS MELO	218,69						9,27			209,42
154769	1	TRICICLO BMW PASSEIO AZUL (BANDEIRANTES)	Ótimo	JOSE MIGUEL ASSIS MELO	218,69						9,27			209,42
154770	1	TRICICLO BMW PASSEIO AZUL (BANDEIRANTES)	Ótimo	JOSE MIGUEL ASSIS MELO	218,69						9,27			209,42
154771	1	TRICICLO BMW PASSEIO AZUL (BANDEIRANTES)	Ótimo	JOSE MIGUEL ASSIS MELO	218,69						9,27			209,42
154772	1	TRICICLO BMW PASSEIO AZUL (BANDEIRANTES)	Ótimo	JOSE MIGUEL ASSIS MELO	218,69						9,27			209,42
154773	1	TRICICLO BMW PASSEIO AZUL (BANDEIRANTES)	Ótimo	JOSE MIGUEL ASSIS MELO	218,69						9,27			209,42
154774	1	TRICICLO BMW PASSEIO AZUL (BANDEIRANTES)	Ótimo	JOSE MIGUEL ASSIS MELO	218,69						9,27			209,42
154775	1	TRICICLO BMW PASSEIO AZUL (BANDEIRANTES)	Ótimo	JOSE MIGUEL ASSIS MELO	218,69						9,27			209,42
154776	1	TRICICLO BMW PASSEIO AZUL (BANDEIRANTES)	Ótimo	JOSE MIGUEL ASSIS MELO	218,69						9,27			209,42
154777	1	TRICICLO BMW PASSEIO AZUL (BANDEIRANTES)	Ótimo	JOSE MIGUEL ASSIS MELO	218,69						9,27			209,42
154778	1	TRICICLO BMW PASSEIO AZUL (BANDEIRANTES)	Ótimo	JOSE MIGUEL ASSIS MELO	218,69						9,27			209,42
154779	1	TRICICLO BMW PASSEIO AZUL (BANDEIRANTES)	Ótimo	JOSE MIGUEL ASSIS MELO	218,69						9,27			209,42
154780	1	TRICICLO BMW PASSEIO AZUL (BANDEIRANTES)	Ótimo	JOSE MIGUEL ASSIS MELO	218,69						9,27			209,42
154781	1	TRICICLO BMW PASSEIO AZUL (BANDEIRANTES)	Ótimo	JOSE MIGUEL ASSIS MELO	218,69						9,27			209,42
154782	1	TRICICLO BMW PASSEIO AZUL (BANDEIRANTES)	Ótimo	JOSE MIGUEL ASSIS MELO	218,69						9,27			209,42
154783	1	TRICICLO BMW PASSEIO AZUL (BANDEIRANTES)	Ótimo	JOSE MIGUEL ASSIS MELO	218,69						9,27			209,42
154784	1	TRICICLO BMW PASSEIO AZUL (BANDEIRANTES)	Ótimo	JOSE MIGUEL ASSIS MELO	218,69						9,27			209,42
154785	1	TRICICLO BMW PASSEIO AZUL (BANDEIRANTES)	Ótimo	JOSE MIGUEL ASSIS MELO	218,69						9,27			209,42
154786	1	TRICICLO BMW PASSEIO AZUL (BANDEIRANTES)	Ótimo	JOSE MIGUEL ASSIS MELO	218,69						9,27			209,42
154787	1	TRICICLO BMW PASSEIO AZUL (BANDEIRANTES)	Ótimo	JOSE MIGUEL ASSIS MELO	218,69						9,27			209,42
154788	1	TRICICLO BMW PASSEIO AZUL (BANDEIRANTES)	Ótimo	JOSE MIGUEL ASSIS MELO	218,69						9,27			209,42
154789	1	TRICICLO BMW PASSEIO AZUL (BANDEIRANTES)	Ótimo	JOSE MIGUEL ASSIS MELO	218,69						9,27			209,42
154790	1	TRICICLO BMW PASSEIO AZUL (BANDEIRANTES)	Ótimo	JOSE MIGUEL ASSIS MELO	218,69						9,27			209,42
154791	1	TRICICLO BMW PASSEIO AZUL (BANDEIRANTES)	Ótimo	JOSE MIGUEL ASSIS MELO	218,69						9,27			209,42
154792	1	TRICICLO BMW PASSEIO AZUL (BANDEIRANTES)	Ótimo	JOSE MIGUEL ASSIS MELO	218,69						9,27			209,42
154793	1	TRICICLO BMW PASSEIO AZUL (BANDEIRANTES)	Ótimo	JOSE MIGUEL ASSIS MELO	218,69						9,27			209,42
154794	1	TRICICLO BMW PASSEIO AZUL (BANDEIRANTES)	Ótimo	JOSE MIGUEL ASSIS MELO	218,69						9,27			209,42
154795	1	TRICICLO BMW PASSEIO AZUL (BANDEIRANTES)	Ótimo	JOSE MIGUEL ASSIS MELO	218,69						9,27			209,42
154796	1	TRICICLO BMW PASSEIO AZUL (BANDEIRANTES)	Ótimo	JOSE MIGUEL ASSIS MELO	218,69						9,27			209,42
154797	1	TRICICLO BMW PASSEIO AZUL (BANDEIRANTES)	Ótimo	JOSE MIGUEL ASSIS MELO	218,69						9,27			209,42
154798	1	TRICICLO BMW PASSEIO AZUL (BANDEIRANTES)	Ótimo	JOSE MIGUEL ASSIS MELO	218,69						9,27			209,42
154799	1	TRICICLO BMW PASSEIO AZUL (BANDEIRANTES)	Ótimo	JOSE MIGUEL ASSIS MELO	218,69						9,27			209,42
154800	1	TRICICLO BMW PASSEIO AZUL (BANDEIRANTES)	Ótimo	JOSE MIGUEL ASSIS MELO	218,69						9,27			209,42
154801	1	TRICICLO BMW PASSEIO AZUL (BANDEIRANTES)	Ótimo	JOSE MIGUEL ASSIS MELO	218,69						9,27			209,42



ESTADO DE GOIÁS  
MUNICÍPIO DE JATAÍ  
RUA ITARUMA, 355 - S. SANTA MARIA

PERÍODO DE REFERÊNCIA: DE JANEIRO/2022 ATÉ DEZEMBRO/2022

RELAÇÃO ANALÍTICA DOS ELEMENTOS QUE COMPOEM O ATIVO PERMANENTE - INVENTÁRIO DOS BENS

CÓD.	QTDE	DESCRIÇÃO / UNIDADE ADMINISTRATIVA	ESTADO DE CONSERV.	DETENTOR DE CARGA PATRIMONIAL	VALOR ORIGINAL	INCORPORAÇÕES				BAIXAS				SALDO ATUAL
						AQUIS. CONSTR.	REAVALIAÇÃO	INCORPOR.	CRÉDITOS	ALIENAÇÃO	DEPRECIAÇÃO	DOAÇÃO / OUTROS	CRÉDITOS	
154802	1	TRICICLO BMW PASSEIO AZUL (BANDEIRANTES)	Ótimo	JOSE MIGUEL ASSIS MELO	218,69						9,27			209,42
154803	1	TRICICLO BMW PASSEIO AZUL (BANDEIRANTES)	Ótimo	JOSE MIGUEL ASSIS MELO	218,69						9,27			209,42
154804	1	TRICICLO BMW PASSEIO AZUL (BANDEIRANTES)	Ótimo	JOSE MIGUEL ASSIS MELO	218,69						9,27			209,42
154805	1	MESA DE ATIVIDADE DIVERTIDA (BANDEIRANTES)	Ótimo	JOSE MIGUEL ASSIS MELO	84,99						3,60			81,39
154806	1	MESA DE ATIVIDADE DIVERTIDA (BANDEIRANTES)	Ótimo	JOSE MIGUEL ASSIS MELO	84,99						3,60			81,39
154807	1	MESA DE ATIVIDADE DIVERTIDA (BANDEIRANTES)	Ótimo	JOSE MIGUEL ASSIS MELO	84,99						3,60			81,39
154808	1	MESA DE ATIVIDADE DIVERTIDA (BANDEIRANTES)	Ótimo	JOSE MIGUEL ASSIS MELO	84,99						3,60			81,39
154809	1	MESA DE ATIVIDADE DIVERTIDA (BANDEIRANTES)	Ótimo	JOSE MIGUEL ASSIS MELO	84,99						3,60			81,39
154810	1	MESA DE ATIVIDADE DIVERTIDA (BANDEIRANTES)	Ótimo	JOSE MIGUEL ASSIS MELO	84,99						3,60			81,39
154811	1	MESA DE ATIVIDADE DIVERTIDA (BANDEIRANTES)	Ótimo	JOSE MIGUEL ASSIS MELO	84,99						3,60			81,39
154812	1	MESA DE ATIVIDADE DIVERTIDA (BANDEIRANTES)	Ótimo	JOSE MIGUEL ASSIS MELO	84,99						3,60			81,39
154813	1	MESA DE ATIVIDADE DIVERTIDA (BANDEIRANTES)	Ótimo	JOSE MIGUEL ASSIS MELO	84,99						3,60			81,39
154814	1	MESA DE ATIVIDADE DIVERTIDA (BANDEIRANTES)	Ótimo	JOSE MIGUEL ASSIS MELO	84,99						3,60			81,39
154815	1	MESA DE ATIVIDADE DIVERTIDA (BANDEIRANTES)	Ótimo	JOSE MIGUEL ASSIS MELO	84,99						3,60			81,39
154816	1	MESA DE ATIVIDADE DIVERTIDA (BANDEIRANTES)	Ótimo	JOSE MIGUEL ASSIS MELO	84,99						3,60			81,39
154817	1	MESA DE ATIVIDADE DIVERTIDA (BANDEIRANTES)	Ótimo	JOSE MIGUEL ASSIS MELO	84,99						3,60			81,39
154818	1	MESA DE ATIVIDADE DIVERTIDA (BANDEIRANTES)	Ótimo	JOSE MIGUEL ASSIS MELO	84,99						3,60			81,39
154819	1	MESA DE ATIVIDADE DIVERTIDA (BANDEIRANTES)	Ótimo	JOSE MIGUEL ASSIS MELO	84,99						3,60			81,39
154820	1	MESA DE ATIVIDADE DIVERTIDA (BANDEIRANTES)	Ótimo	JOSE MIGUEL ASSIS MELO	84,99						3,60			81,39
154821	1	MESA DE ATIVIDADE DIVERTIDA (BANDEIRANTES)	Ótimo	JOSE MIGUEL ASSIS MELO	84,99						3,60			81,39
154822	1	MESA DE ATIVIDADE DIVERTIDA (BANDEIRANTES)	Ótimo	JOSE MIGUEL ASSIS MELO	84,99						3,60			81,39
154823	1	MESA DE ATIVIDADE DIVERTIDA (BANDEIRANTES)	Ótimo	JOSE MIGUEL ASSIS MELO	84,99						3,60			81,39
154824	1	MESA DE ATIVIDADE DIVERTIDA (BANDEIRANTES)	Ótimo	JOSE MIGUEL ASSIS MELO	84,99						3,60			81,39
154825	1	MESA DE ATIVIDADE DIVERTIDA (BANDEIRANTES)	Ótimo	JOSE MIGUEL ASSIS MELO	84,99						3,60			81,39
154826	1	MESA DE ATIVIDADE DIVERTIDA (BANDEIRANTES)	Ótimo	JOSE MIGUEL ASSIS MELO	84,99						3,60			81,39
154827	1	MESA DE ATIVIDADE DIVERTIDA (BANDEIRANTES)	Ótimo	JOSE MIGUEL ASSIS MELO	84,99						3,60			81,39
154828	1	MESA DE ATIVIDADE DIVERTIDA (BANDEIRANTES)	Ótimo	JOSE MIGUEL ASSIS MELO	84,99						3,60			81,39
154829	1	MESA DE ATIVIDADE DIVERTIDA (BANDEIRANTES)	Ótimo	JOSE MIGUEL ASSIS MELO	84,99						3,60			81,39
154830	1	MESA DE ATIVIDADE DIVERTIDA (BANDEIRANTES)	Ótimo	JOSE MIGUEL ASSIS MELO	84,99						3,60			81,39
154831	1	MESA DE ATIVIDADE DIVERTIDA (BANDEIRANTES)	Ótimo	JOSE MIGUEL ASSIS MELO	84,99						3,60			81,39
154832	1	MESA DE ATIVIDADE DIVERTIDA (BANDEIRANTES)	Ótimo	JOSE MIGUEL ASSIS MELO	84,99						3,60			81,39
154833	1	MESA DE ATIVIDADE DIVERTIDA (BANDEIRANTES)	Ótimo	JOSE MIGUEL ASSIS MELO	84,99						3,60			81,39
154834	1	MESA DE ATIVIDADE DIVERTIDA (BANDEIRANTES)	Ótimo	JOSE MIGUEL ASSIS MELO	84,99						3,60			81,39
154835	1	MESA DE ATIVIDADE DIVERTIDA (BANDEIRANTES)	Ótimo	JOSE MIGUEL ASSIS MELO	84,99						3,60			81,39



ESTADO DE GOIÁS  
MUNICÍPIO DE JATAÍ  
RUA ITARUMA, 355 - S. SANTA MARIA

PERÍODO DE REFERÊNCIA: DE JANEIRO/2022 ATÉ DEZEMBRO/2022

RELAÇÃO ANALÍTICA DOS ELEMENTOS QUE COMPOEM O ATIVO PERMANENTE - INVENTÁRIO DOS BENS

CÓD.	QTDE	DESCRIÇÃO / UNIDADE ADMINISTRATIVA	ESTADO DE CONSERV.	DETENTOR DE CARGA PATRIMONIAL	VALOR ORIGINAL	INCORPORAÇÕES				BAIXAS				SALDO ATUAL
						AQUIS. CONSTR.	REAVALIAÇÃO	INCORPOR.	CRÉDITOS	ALIENAÇÃO	DEPRECIAÇÃO	DOAÇÃO / OUTROS	CRÉDITOS	
154836	1	MESA DE ATIVIDADE DIVERTIDA (BANDEIRANTES	Ótimo	JOSE MIGUEL ASSIS MELO	84,99						3,60			81,39
154837	1	MESA DE ATIVIDADE DIVERTIDA (BANDEIRANTES	Ótimo	JOSE MIGUEL ASSIS MELO	84,99						3,60			81,39
154838	1	MESA DE ATIVIDADE DIVERTIDA (BANDEIRANTES	Ótimo	JOSE MIGUEL ASSIS MELO	84,99						3,60			81,39
154839	1	MESA DE ATIVIDADE DIVERTIDA (BANDEIRANTES	Ótimo	JOSE MIGUEL ASSIS MELO	84,99						3,60			81,39
154840	1	MESA DE ATIVIDADE DIVERTIDA (BANDEIRANTES	Ótimo	JOSE MIGUEL ASSIS MELO	84,99						3,60			81,39
154841	1	MESA DE ATIVIDADE DIVERTIDA (BANDEIRANTES	Ótimo	JOSE MIGUEL ASSIS MELO	84,99						3,60			81,39
154842	1	MESA DE ATIVIDADE DIVERTIDA (BANDEIRANTES	Ótimo	JOSE MIGUEL ASSIS MELO	84,99						3,60			81,39
154843	1	MESA DE ATIVIDADE DIVERTIDA (BANDEIRANTES	Ótimo	JOSE MIGUEL ASSIS MELO	84,99						3,60			81,39
154844	1	MESA DE ATIVIDADE DIVERTIDA (BANDEIRANTES	Ótimo	JOSE MIGUEL ASSIS MELO	84,99						3,60			81,39
154845	1	MESA DE ATIVIDADE DIVERTIDA (BANDEIRANTES	Ótimo	JOSE MIGUEL ASSIS MELO	84,99						3,60			81,39
154846	1	MESA DE ATIVIDADE DIVERTIDA (BANDEIRANTES	Ótimo	JOSE MIGUEL ASSIS MELO	84,99						3,60			81,39
154847	1	MESA DE ATIVIDADE DIVERTIDA (BANDEIRANTES	Ótimo	JOSE MIGUEL ASSIS MELO	84,99						3,60			81,39
154848	1	MESA DE ATIVIDADE DIVERTIDA (BANDEIRANTES	Ótimo	JOSE MIGUEL ASSIS MELO	84,99						3,60			81,39
154849	1	MESA DE ATIVIDADE DIVERTIDA (BANDEIRANTES	Ótimo	JOSE MIGUEL ASSIS MELO	84,99						3,60			81,39
154850	1	MESA DE ATIVIDADE DIVERTIDA (BANDEIRANTES	Ótimo	JOSE MIGUEL ASSIS MELO	84,99						3,60			81,39
154851	1	MESA DE ATIVIDADE DIVERTIDA (BANDEIRANTES	Ótimo	JOSE MIGUEL ASSIS MELO	84,99						3,60			81,39
154852	1	MESA DE ATIVIDADE DIVERTIDA (BANDEIRANTES	Ótimo	JOSE MIGUEL ASSIS MELO	84,99						3,60			81,39
154853	1	MESA DE ATIVIDADE DIVERTIDA (BANDEIRANTES	Ótimo	JOSE MIGUEL ASSIS MELO	84,99						3,60			81,39
154854	1	MESA DE ATIVIDADE DIVERTIDA (BANDEIRANTES	Ótimo	JOSE MIGUEL ASSIS MELO	84,99						3,60			81,39
154855	1	ABCD 144 PEÇAS (XALINGO)	Ótimo	JOSE MIGUEL ASSIS MELO	21,96						0,93			21,03
154856	1	ABCD 144 PEÇAS (XALINGO)	Ótimo	JOSE MIGUEL ASSIS MELO	21,96						0,93			21,03
154857	1	ABCD 144 PEÇAS (XALINGO)	Ótimo	JOSE MIGUEL ASSIS MELO	21,96						0,93			21,03
154858	1	ABCD 144 PEÇAS (XALINGO)	Ótimo	JOSE MIGUEL ASSIS MELO	21,96						0,93			21,03
154859	1	ABCD 144 PEÇAS (XALINGO)	Ótimo	JOSE MIGUEL ASSIS MELO	21,96						0,93			21,03
154860	1	ABCD 144 PEÇAS (XALINGO)	Ótimo	JOSE MIGUEL ASSIS MELO	21,96						0,93			21,03
154861	1	ABCD 144 PEÇAS (XALINGO)	Ótimo	JOSE MIGUEL ASSIS MELO	21,96						0,93			21,03
154862	1	ABCD 144 PEÇAS (XALINGO)	Ótimo	JOSE MIGUEL ASSIS MELO	21,96						0,93			21,03
154863	1	ABCD 144 PEÇAS (XALINGO)	Ótimo	JOSE MIGUEL ASSIS MELO	21,96						0,93			21,03
154864	1	ABCD 144 PEÇAS (XALINGO)	Ótimo	JOSE MIGUEL ASSIS MELO	21,96						0,93			21,03
154865	1	ABCD 144 PEÇAS (XALINGO)	Ótimo	JOSE MIGUEL ASSIS MELO	21,96						0,93			21,03
154866	1	ABCD 144 PEÇAS (XALINGO)	Ótimo	JOSE MIGUEL ASSIS MELO	21,96						0,93			21,03
154867	1	ABCD 144 PEÇAS (XALINGO)	Ótimo	JOSE MIGUEL ASSIS MELO	21,96						0,93			21,03
154868	1	ABCD 144 PEÇAS (XALINGO)	Ótimo	JOSE MIGUEL ASSIS MELO	21,96						0,93			21,03
154869	1	ABCD 144 PEÇAS (XALINGO)	Ótimo	JOSE MIGUEL ASSIS MELO	21,96						0,93			21,03



ESTADO DE GOIÁS  
MUNICÍPIO DE JATAÍ  
RUA ITARUMA, 355 - S. SANTA MARIA

PERÍODO DE REFERÊNCIA: DE JANEIRO/2022 ATÉ DEZEMBRO/2022

RELAÇÃO ANALÍTICA DOS ELEMENTOS QUE COMPOEM O ATIVO PERMANENTE - INVENTÁRIO DOS BENS

CÓD.	QTDE	DESCRIÇÃO / UNIDADE ADMINISTRATIVA	ESTADO DE CONSERV.	DETENTOR DE CARGA PATRIMONIAL	VALOR ORIGINAL	INCORPORAÇÕES				BAIXAS				SALDO ATUAL
						AQUIS. CONSTR.	REAVALIAÇÃO	INCORPOR.	CRÉDITOS	ALIENAÇÃO	DEPRECIAÇÃO	DOAÇÃO / OUTROS	CRÉDITOS	
154870	1	ABCD 144 PEÇAS (XALINGO)	Ótimo	JOSE MIGUEL ASSIS MELO	21,96						0,93			21,03
154871	1	ABCD 144 PEÇAS (XALINGO)	Ótimo	JOSE MIGUEL ASSIS MELO	21,96						0,93			21,03
154872	1	ABCD 144 PEÇAS (XALINGO)	Ótimo	JOSE MIGUEL ASSIS MELO	21,96						0,93			21,03
154873	1	ABCD 144 PEÇAS (XALINGO)	Ótimo	JOSE MIGUEL ASSIS MELO	21,96						0,93			21,03
154874	1	ABCD 144 PEÇAS (XALINGO)	Ótimo	JOSE MIGUEL ASSIS MELO	21,96						0,93			21,03
154875	1	ABCD 144 PEÇAS (XALINGO)	Ótimo	JOSE MIGUEL ASSIS MELO	21,96						0,93			21,03
154876	1	ABCD 144 PEÇAS (XALINGO)	Ótimo	JOSE MIGUEL ASSIS MELO	21,96						0,93			21,03
154877	1	ABCD 144 PEÇAS (XALINGO)	Ótimo	JOSE MIGUEL ASSIS MELO	21,96						0,93			21,03
154878	1	ABCD 144 PEÇAS (XALINGO)	Ótimo	JOSE MIGUEL ASSIS MELO	21,96						0,93			21,03
154879	1	ABCD 144 PEÇAS (XALINGO)	Ótimo	JOSE MIGUEL ASSIS MELO	21,96						0,93			21,03
154880	1	ABCD 144 PEÇAS (XALINGO)	Ótimo	JOSE MIGUEL ASSIS MELO	21,96						0,93			21,03
154881	1	ABCD 144 PEÇAS (XALINGO)	Ótimo	JOSE MIGUEL ASSIS MELO	21,96						0,93			21,03
154882	1	ABCD 144 PEÇAS (XALINGO)	Ótimo	JOSE MIGUEL ASSIS MELO	21,96						0,93			21,03
154883	1	ABCD 144 PEÇAS (XALINGO)	Ótimo	JOSE MIGUEL ASSIS MELO	21,96						0,93			21,03
154884	1	ABCD 144 PEÇAS (XALINGO)	Ótimo	JOSE MIGUEL ASSIS MELO	21,96						0,93			21,03
154885	1	ABCD 144 PEÇAS (XALINGO)	Ótimo	JOSE MIGUEL ASSIS MELO	21,96						0,93			21,03
154886	1	ABCD 144 PEÇAS (XALINGO)	Ótimo	JOSE MIGUEL ASSIS MELO	21,96						0,93			21,03
154887	1	ABCD 144 PEÇAS (XALINGO)	Ótimo	JOSE MIGUEL ASSIS MELO	21,96						0,93			21,03
154888	1	ABCD 144 PEÇAS (XALINGO)	Ótimo	JOSE MIGUEL ASSIS MELO	21,96						0,93			21,03
154889	1	ABCD 144 PEÇAS (XALINGO)	Ótimo	JOSE MIGUEL ASSIS MELO	21,96						0,93			21,03
154890	1	ABCD 144 PEÇAS (XALINGO)	Ótimo	JOSE MIGUEL ASSIS MELO	21,96						0,93			21,03
154891	1	ABCD 144 PEÇAS (XALINGO)	Ótimo	JOSE MIGUEL ASSIS MELO	21,96						0,93			21,03
154892	1	ABCD 144 PEÇAS (XALINGO)	Ótimo	JOSE MIGUEL ASSIS MELO	21,96						0,93			21,03
154893	1	ABCD 144 PEÇAS (XALINGO)	Ótimo	JOSE MIGUEL ASSIS MELO	21,96						0,93			21,03
154894	1	ABCD 144 PEÇAS (XALINGO)	Ótimo	JOSE MIGUEL ASSIS MELO	21,96						0,93			21,03
154895	1	CIRCUITO BEBÊ ESPUMA (LIG LIG)	Ótimo	JOSE MIGUEL ASSIS MELO	849,95						36,05			813,90
154896	1	CIRCUITO BEBÊ ESPUMA (LIG LIG)	Ótimo	JOSE MIGUEL ASSIS MELO	849,95						36,05			813,90
154897	1	CIRCUITO BEBÊ ESPUMA (LIG LIG)	Ótimo	JOSE MIGUEL ASSIS MELO	849,95						36,05			813,90
154898	1	JOGO DE MEMÓRIA TURMA DA MÔNICA (XALINGO)	Ótimo	JOSE MIGUEL ASSIS MELO	16,14						0,68			15,46
154899	1	JOGO DE MEMÓRIA TURMA DA MÔNICA (XALINGO)	Ótimo	JOSE MIGUEL ASSIS MELO	16,14						0,68			15,46
154900	1	JOGO DE MEMÓRIA TURMA DA MÔNICA (XALINGO)	Ótimo	JOSE MIGUEL ASSIS MELO	16,14						0,68			15,46
154901	1	JOGO DE MEMÓRIA TURMA DA MÔNICA (XALINGO)	Ótimo	JOSE MIGUEL ASSIS MELO	16,14						0,68			15,46
154902	1	JOGO DE MEMÓRIA TURMA DA MÔNICA (XALINGO)	Ótimo	JOSE MIGUEL ASSIS MELO	16,14						0,68			15,46
154903	1	JOGO DE MEMÓRIA TURMA DA MÔNICA (XALINGO)	Ótimo	JOSE MIGUEL ASSIS MELO	16,14						0,68			15,46





ESTADO DE GOIÁS  
MUNICIPIO DE JATAÍ  
RUA ITARUMA, 355 - S. SANTA MARIA

PERÍODO DE REFERÊNCIA: DE JANEIRO/2022 ATÉ DEZEMBRO/2022

RELAÇÃO ANALÍTICA DOS ELEMENTOS QUE COMPOEM O ATIVO PERMANENTE - INVENTÁRIO DOS BENS

CÓD.	QTDE	DESCRIÇÃO / UNIDADE ADMINISTRATIVA	ESTADO DE CONSERV.	DETENTOR DE CARGA PATRIMONIAL	VALOR ORIGINAL	INCORPORAÇÕES				BAIXAS				SALDO ATUAL
						AQUIS. CONSTR.	REAVALIAÇÃO	INCORPOR.	CRÉDITOS	ALIENAÇÃO	DEPRECIAÇÃO	DOAÇÃO / OUTROS	CRÉDITOS	
154904	1	JOGO DE MEMÓRIA TURMA DA MÔNICA (XALINGO)	Ótimo	JOSE MIGUEL ASSIS MELO	16,14						0,68			15,46
154905	1	JOGO DE MEMÓRIA TURMA DA MÔNICA (XALINGO)	Ótimo	JOSE MIGUEL ASSIS MELO	16,14						0,68			15,46
154906	1	JOGO DE MEMÓRIA TURMA DA MÔNICA (XALINGO)	Ótimo	JOSE MIGUEL ASSIS MELO	16,14						0,68			15,46
154907	1	JOGO DE MEMÓRIA TURMA DA MÔNICA (XALINGO)	Ótimo	JOSE MIGUEL ASSIS MELO	16,14						0,68			15,46
154908	1	JOGO DE MEMÓRIA TURMA DA MÔNICA (XALINGO)	Ótimo	JOSE MIGUEL ASSIS MELO	16,14						0,68			15,46
154909	1	JOGO DE MEMÓRIA TURMA DA MÔNICA (XALINGO)	Ótimo	JOSE MIGUEL ASSIS MELO	16,14						0,68			15,46
154910	1	JOGO DE MEMÓRIA TURMA DA MÔNICA (XALINGO)	Ótimo	JOSE MIGUEL ASSIS MELO	16,14						0,68			15,46
154911	1	JOGO DE MEMÓRIA TURMA DA MÔNICA (XALINGO)	Ótimo	JOSE MIGUEL ASSIS MELO	16,14						0,68			15,46
154912	1	JOGO DE MEMÓRIA TURMA DA MÔNICA (XALINGO)	Ótimo	JOSE MIGUEL ASSIS MELO	16,14						0,68			15,46
154913	1	JOGO DE MEMÓRIA TURMA DA MÔNICA (XALINGO)	Ótimo	JOSE MIGUEL ASSIS MELO	16,14						0,68			15,46
154914	1	JOGO DE MEMÓRIA TURMA DA MÔNICA (XALINGO)	Ótimo	JOSE MIGUEL ASSIS MELO	16,14						0,68			15,46
154915	1	JOGO DE MEMÓRIA TURMA DA MÔNICA (XALINGO)	Ótimo	JOSE MIGUEL ASSIS MELO	16,14						0,68			15,46
154916	1	JOGO DE MEMÓRIA TURMA DA MÔNICA (XALINGO)	Ótimo	JOSE MIGUEL ASSIS MELO	16,14						0,68			15,46
154917	1	JOGO DE MEMÓRIA TURMA DA MÔNICA (XALINGO)	Ótimo	JOSE MIGUEL ASSIS MELO	16,14						0,68			15,46
154918	1	JOGO DE MEMÓRIA TURMA DA MÔNICA (XALINGO)	Ótimo	JOSE MIGUEL ASSIS MELO	16,14						0,68			15,46
154919	1	JOGO DE MEMÓRIA TURMA DA MÔNICA (XALINGO)	Ótimo	JOSE MIGUEL ASSIS MELO	16,14						0,68			15,46
154920	1	JOGO DE MEMÓRIA TURMA DA MÔNICA (XALINGO)	Ótimo	JOSE MIGUEL ASSIS MELO	16,14						0,68			15,46
154921	1	JOGO DE MEMÓRIA TURMA DA MÔNICA (XALINGO)	Ótimo	JOSE MIGUEL ASSIS MELO	16,14						0,68			15,46
154922	1	JOGO DE MEMÓRIA TURMA DA MÔNICA (XALINGO)	Ótimo	JOSE MIGUEL ASSIS MELO	16,14						0,68			15,46
154923	1	JOGO DE MEMÓRIA TURMA DA MÔNICA (XALINGO)	Ótimo	JOSE MIGUEL ASSIS MELO	16,14						0,68			15,46
154924	1	JOGO DE MEMÓRIA TURMA DA MÔNICA (XALINGO)	Ótimo	JOSE MIGUEL ASSIS MELO	16,14						0,68			15,46
154925	1	JOGO DE MEMÓRIA TURMA DA MÔNICA (XALINGO)	Ótimo	JOSE MIGUEL ASSIS MELO	16,14						0,68			15,46
154926	1	JOGO DE MEMÓRIA TURMA DA MÔNICA (XALINGO)	Ótimo	JOSE MIGUEL ASSIS MELO	16,14						0,68			15,46
154927	1	JOGO DE MEMÓRIA TURMA DA MÔNICA (XALINGO)	Ótimo	JOSE MIGUEL ASSIS MELO	16,14						0,68			15,46
154928	1	JOGO DE MEMÓRIA TURMA DA MÔNICA (XALINGO)	Ótimo	JOSE MIGUEL ASSIS MELO	16,14						0,68			15,46
154929	1	JOGO DE MEMÓRIA TURMA DA MÔNICA (XALINGO)	Ótimo	JOSE MIGUEL ASSIS MELO	16,14						0,68			15,46
154930	1	JOGO DE MEMÓRIA TURMA DA MÔNICA (XALINGO)	Ótimo	JOSE MIGUEL ASSIS MELO	16,14						0,68			15,46
154931	1	BAÚ MUNDO ANIMAL 130 PEÇAS (XALINGO)	Ótimo	JOSE MIGUEL ASSIS MELO	119,37						5,06			114,31
154932	1	BAÚ MUNDO ANIMAL 130 PEÇAS (XALINGO)	Ótimo	JOSE MIGUEL ASSIS MELO	119,37						5,06			114,31
154933	1	BAÚ MUNDO ANIMAL 130 PEÇAS (XALINGO)	Ótimo	JOSE MIGUEL ASSIS MELO	119,37						5,06			114,31
154934	1	BAÚ MUNDO ANIMAL 130 PEÇAS (XALINGO)	Ótimo	JOSE MIGUEL ASSIS MELO	119,37						5,06			114,31
154935	1	BAÚ MUNDO ANIMAL 130 PEÇAS (XALINGO)	Ótimo	JOSE MIGUEL ASSIS MELO	119,37						5,06			114,31
154936	1	BAÚ MUNDO ANIMAL 130 PEÇAS (XALINGO)	Ótimo	JOSE MIGUEL ASSIS MELO	119,37						5,06			114,31
154937	1	BAÚ MUNDO ANIMAL 130 PEÇAS (XALINGO)	Ótimo	JOSE MIGUEL ASSIS MELO	119,37						5,06			114,31



ESTADO DE GOIÁS  
MUNICIPIO DE JATAÍ  
RUA ITARUMA, 355 - S. SANTA MARIA

PERÍODO DE REFERÊNCIA: DE JANEIRO/2022 ATÉ DEZEMBRO/2022

RELAÇÃO ANALÍTICA DOS ELEMENTOS QUE COMPOEM O ATIVO PERMANENTE - INVENTÁRIO DOS BENS

CÓD.	QTDE	DESCRIÇÃO / UNIDADE ADMINISTRATIVA	ESTADO DE CONSERV.	DETENTOR DE CARGA PATRIMONIAL	VALOR ORIGINAL	INCORPORAÇÕES				BAIXAS				SALDO ATUAL
						AQUIS. CONSTR.	REAVALIAÇÃO	INCORPOR.	CRÉDITOS	ALIENAÇÃO	DEPRECIAÇÃO	DOAÇÃO / OUTROS	CRÉDITOS	
154938	1	BAÚ MUNDO ANIMAL 130 PEÇAS (XALINGO)	Ótimo	JOSE MIGUEL ASSIS MELO	119,37						5,06			114,31
154939	1	BAÚ MUNDO ANIMAL 130 PEÇAS (XALINGO)	Ótimo	JOSE MIGUEL ASSIS MELO	119,37						5,06			114,31
154940	1	BAÚ MUNDO ANIMAL 130 PEÇAS (XALINGO)	Ótimo	JOSE MIGUEL ASSIS MELO	119,37						5,06			114,31
154941	1	BAÚ MUNDO ANIMAL 130 PEÇAS (XALINGO)	Ótimo	JOSE MIGUEL ASSIS MELO	119,37						5,06			114,31
154942	1	BAÚ MUNDO ANIMAL 130 PEÇAS (XALINGO)	Ótimo	JOSE MIGUEL ASSIS MELO	119,37						5,06			114,31
154943	1	BAÚ MUNDO ANIMAL 130 PEÇAS (XALINGO)	Ótimo	JOSE MIGUEL ASSIS MELO	119,37						5,06			114,31
154944	1	BAÚ MUNDO ANIMAL 130 PEÇAS (XALINGO)	Ótimo	JOSE MIGUEL ASSIS MELO	119,37						5,06			114,31
154945	1	BAÚ MUNDO ANIMAL 130 PEÇAS (XALINGO)	Ótimo	JOSE MIGUEL ASSIS MELO	119,37						5,06			114,31
154946	1	MINE ESCALADA E ESCORREGADOR (LITTLE TIKES)	Ótimo	JOSE MIGUEL ASSIS MELO	2.855,45						121,10			2.734,35
150979	1	MESA ESCOLAR PLASTICA AMARELA (CJA-03)	Ótimo	MANOEL FERREIRA DE FREI	67,80						4,90			62,90
150988	1	MESA ESCOLAR PLASTICA AMARELA (CONJ.03)	Ótimo	ANDREIA SILVA RIBEIRO	67,80						4,90			62,90
150989	1	MESA ESCOLAR PLASTICA AMARELA (CONJ.03)	Bom	ANDREIA SILVA RIBEIRO	67,80						4,90			62,90
150990	1	MESA ESCOLAR PLASTICA AMARELA (CONJ.03)	Bom	ANDREIA SILVA RIBEIRO	67,80						4,90			62,90
150991	1	MESA ESCOLAR PLASTICA AMARELA (CONJ.03)	Bom	ANDREIA SILVA RIBEIRO	67,80						4,90			62,90
150992	1	MESA ESCOLAR PLASTICA AMARELA (CONJ.03)	Bom	ANDREIA SILVA RIBEIRO	67,80						4,90			62,90
150993	1	MESA ESCOLAR PLASTICA AMARELA (CONJ.03)	Bom	ANDREIA SILVA RIBEIRO	67,80						4,90			62,90
150994	1	MESA ESCOLAR PLASTICA AMARELA (CONJ.03)	Ótimo	ANDREIA SILVA RIBEIRO	67,80						4,90			62,90
150995	1	MESA ESCOLAR PLASTICA AMARELA (CONJ.03)	Ótimo	ANDREIA SILVA RIBEIRO	110,78						4,90			105,88
150996	1	MESA ESCOLAR PLASTICA AMARELA (CONJ.03)	Ótimo	ANDREIA SILVA RIBEIRO	67,80						4,90			62,90
150997	1	MESA ESCOLAR PLASTICA AMARELA (CONJ.03)	Ótimo	ANDREIA SILVA RIBEIRO	67,80						4,90			62,90
150998	1	MESA ESCOLAR PLASTICA AMARELA (CONJ.03)	Ótimo	ANDREIA SILVA RIBEIRO	67,80						4,90			62,90
150999	1	MESA ESCOLAR PLASTICA AMARELA (CONJ.03)	Ótimo	ANDREIA SILVA RIBEIRO	67,80						4,90			62,90
151000	1	MESA ESCOLAR PLASTICA AMARELA (CONJ.03)	Ótimo	ANDREIA SILVA RIBEIRO	67,80						4,90			62,90
151001	1	MESA ESCOLAR PLASTICA AMARELA (CONJ.03)	Ótimo	ANDREIA SILVA RIBEIRO	67,80						4,90			62,90
151002	1	MESA ESCOLAR PLASTICA AMARELA (CONJ.03)	Ótimo	ANDREIA SILVA RIBEIRO	67,80						4,90			62,90
151003	1	MESA ESCOLAR PLASTICA AMARELA (CONJ.03)	Ótimo	ANDREIA SILVA RIBEIRO	67,80						4,90			62,90
151004	1	MESA ESCOLAR PLASTICA AMARELA (CONJ.03)	Ótimo	ANDREIA SILVA RIBEIRO	67,80						4,90			62,90
151005	1	MESA ESCOLAR PLASTICA AMARELA (CONJ.03)	Ótimo	ANDREIA SILVA RIBEIRO	67,80						4,90			62,90
151006	1	MESA ESCOLAR PLASTICA AMARELA (CONJ.03)	Ótimo	ANDREIA SILVA RIBEIRO	67,80						4,90			62,90
151007	1	MESA ESCOLAR PLASTICA AMARELA (CONJ.03)	Ótimo	ANDREIA SILVA RIBEIRO	67,80						4,90			62,90
151008	1	MESA ESCOLAR PLASTICA AMARELA (CONJ.03)	Bom	ANDREIA SILVA RIBEIRO	67,80						4,90			62,90
151010	1	MESA ESCOLAR PLASTICA AMARELA (CONJ.03)	Ótimo	ANDREIA SILVA RIBEIRO	67,80						4,90			62,90
151011	1	MESA ESCOLAR PLASTICA AMARELA (CONJ.03)	Ótimo	ANDREIA SILVA RIBEIRO	67,80						4,90			62,90
151012	1	MESA ESCOLAR PLASTICA AMARELA (CONJ.03)	Ótimo	ANDREIA SILVA RIBEIRO	67,80						4,90			62,90



ESTADO DE GOIÁS  
MUNICIPIO DE JATAÍ  
RUA ITARUMA, 355 - S. SANTA MARIA

PERÍODO DE REFERÊNCIA: DE JANEIRO/2022 ATÉ DEZEMBRO/2022

RELAÇÃO ANALÍTICA DOS ELEMENTOS QUE COMPOEM O ATIVO PERMANENTE - INVENTÁRIO DOS BENS

CÓD.	QTDE	DESCRIÇÃO / UNIDADE ADMINISTRATIVA	ESTADO DE CONSERV.	DETENTOR DE CARGA PATRIMONIAL	VALOR ORIGINAL	INCORPORAÇÕES				BAIXAS				SALDO ATUAL
						AQUIS. CONSTR.	REAVALIAÇÃO	INCORPOR.	CRÉDITOS	ALIENAÇÃO	DEPRECIAÇÃO	DOAÇÃO / OUTROS	CRÉDITOS	
151013	1	MESA ESCOLAR PLASTICA AMARELA (CONJ.03)	Ótimo	ANDREIA SILVA RIBEIRO	67,80						4,90			62,90
151014	1	MESA ESCOLAR PLASTICA AMARELA (CONJ.03)	Ótimo	ANDREIA SILVA RIBEIRO	67,80						4,90			62,90
151015	1	MESA ESCOLAR PLASTICA AMARELA (CONJ.03)	Ótimo	ANDREIA SILVA RIBEIRO	67,80						4,90			62,90
151016	1	MESA ESCOLAR PLASTICA AMARELA (CONJ.03)	Ótimo	ANDREIA SILVA RIBEIRO	67,80						4,90			62,90
151017	1	MESA ESCOLAR PLASTICA AMARELA (CONJ.03)	Ótimo	ANDREIA SILVA RIBEIRO	67,80						4,90			62,90
151018	1	MESA ESCOLAR PLASTICA AMARELA (CONJ.03)	Ótimo	ANDREIA SILVA RIBEIRO	67,80						4,90			62,90
151019	1	MESA ESCOLAR PLASTICA AMARELA (CONJ.03)	Ótimo	ANDREIA SILVA RIBEIRO	67,80						4,90			62,90
151021	1	MESA ESCOLAR PLASTICA AMARELA (CONJ.03)	Ótimo	ANDREIA SILVA RIBEIRO	67,80						4,90			62,90
151022	1	MESA ESCOLAR PLASTICA AMARELA (CONJ.03)	Ótimo	ANDREIA SILVA RIBEIRO	67,80						4,90			62,90
151023	1	MESA ESCOLAR PLASTICA AMARELA (CONJ.03)	Ótimo	ANDREIA SILVA RIBEIRO	67,80						4,90			62,90
151024	1	MESA ESCOLAR PLASTICA AMARELA (CONJ.03)	Ótimo	ANDREIA SILVA RIBEIRO	67,80						4,90			62,90
151025	1	MESA ESCOLAR PLASTICA AMARELA (CONJ.03)	Ótimo	ANDREIA SILVA RIBEIRO	67,80						4,90			62,90
151026	1	MESA ESCOLAR PLASTICA AMARELA (CONJ.03)	Ótimo	ANDREIA SILVA RIBEIRO	67,80						4,90			62,90
151027	1	MESA ESCOLAR PLASTICA AMARELA (CONJ.03)	Ótimo	ANDREIA SILVA RIBEIRO	67,80						4,90			62,90
151028	1	CADEIRA ESCOLAR PLASTICA AMARELA (CJA-03)	Ótimo	MAIONARA BORGES MELO	47,75						4,90			42,85
151029	1	CADEIRA ESCOLAR PLASTICA AMARELA (CJA-03)	Ótimo	MAIONARA BORGES MELO	47,75						4,90			42,85
151030	1	CADEIRA ESCOLAR PLASTICA AMARELA (CJA-03)	Ótimo	MAIONARA BORGES MELO	47,75						4,90			42,85
151031	1	CADEIRA ESCOLAR PLASTICA AMARELA (CJA-03)	Ótimo	MAIONARA BORGES MELO	47,75						4,90			42,85
151032	1	CADEIRA ESCOLAR PLASTICA AMARELA (CJA-03)	Ótimo	MAIONARA BORGES MELO	47,75						4,90			42,85
151033	1	CADEIRA ESCOLAR PLASTICA AMARELA (CJA-03)	Ótimo	MAIONARA BORGES MELO	47,75						4,90			42,85
151034	1	CADEIRA ESCOLAR PLASTICA AMARELA (CJA-03)	Ótimo	MAIONARA BORGES MELO	47,75						4,90			42,85
151035	1	CADEIRA ESCOLAR PLASTICA AMARELA (CJA-03)	Ótimo	MAIONARA BORGES MELO	47,75						4,90			42,85
151036	1	CADEIRA ESCOLAR PLASTICA AMARELA (CJA-03)	Ótimo	MAIONARA BORGES MELO	47,75						4,90			42,85
151037	1	CADEIRA ESCOLAR PLASTICA AMARELA (CJA-03)	Ótimo	MAIONARA BORGES MELO	47,75						4,90			42,85
151039	1	CADEIRA ESCOLAR PLASTICA AMARELA (CJA-03)	Ótimo	MAIONARA BORGES MELO	47,75						4,90			42,85
151040	1	CADEIRA ESCOLAR PLASTICA AMARELA (CJA-03)	Ótimo	MAIONARA BORGES MELO	47,75						4,90			42,85
151041	1	CADEIRA ESCOLAR PLASTICA AMARELA (CJA-03)	Ótimo	MAIONARA BORGES MELO	47,75						4,90			42,85
151042	1	CADEIRA ESCOLAR PLASTICA AMARELA (CJA-03)	Ótimo	MAIONARA BORGES MELO	47,75						4,90			42,85
151044	1	CADEIRA ESCOLAR PLASTICA AMARELA (CJA-03)	Ótimo	MAIONARA BORGES MELO	47,75						4,90			42,85
151045	1	CADEIRA ESCOLAR PLASTICA AMARELA (CJA-03)	Ótimo	MAIONARA BORGES MELO	47,75						4,90			42,85
151046	1	CADEIRA ESCOLAR PLASTICA AMARELA (CJA-03)	Ótimo	MAIONARA BORGES MELO	47,75						4,90			42,85
151047	1	CADEIRA ESCOLAR PLASTICA AMARELA (CJA-03)	Ótimo	MAIONARA BORGES MELO	47,75						4,90			42,85
151048	1	CADEIRA ESCOLAR PLASTICA AMARELA (CJA-03)	Ótimo	MAIONARA BORGES MELO	47,75						4,90			42,85
151049	1	CADEIRA ESCOLAR PLASTICA AMARELA (CJA-03)	Ótimo	MAIONARA BORGES MELO	47,75						4,90			42,85



ESTADO DE GOIÁS  
MUNICIPIO DE JATAÍ  
RUA ITARUMA, 355 - S. SANTA MARIA

PERÍODO DE REFERÊNCIA: DE JANEIRO/2022 ATÉ DEZEMBRO/2022

RELAÇÃO ANALÍTICA DOS ELEMENTOS QUE COMPOEM O ATIVO PERMANENTE - INVENTÁRIO DOS BENS

CÓD.	QTDE	DESCRIÇÃO / UNIDADE ADMINISTRATIVA	ESTADO DE CONSERV.	DETENTOR DE CARGA PATRIMONIAL	VALOR ORIGINAL	INCORPORAÇÕES				BAIXAS				SALDO ATUAL
						AQUIS. CONSTR.	REAVALIAÇÃO	INCORPOR.	CRÉDITOS	ALIENAÇÃO	DEPRECIAÇÃO	DOAÇÃO / OUTROS	CRÉDITOS	
151050	1	CADEIRA ESCOLAR PLASTICA AMARELA (CJA-03)	Ótimo	MAIONARA BORGES MELO	47,75						4,90			42,85
151051	1	CADEIRA ESCOLAR PLASTICA AMARELA (CJA-03)	Ótimo	MAIONARA BORGES MELO	47,75						4,90			42,85
151052	1	CADEIRA ESCOLAR PLASTICA AMARELA (CJA-03)	Ótimo	MAIONARA BORGES MELO	47,75						4,90			42,85
151054	1	CADEIRA ESCOLAR PLASTICA AMARELA (CJA-03)	Ótimo	MAIONARA BORGES MELO	47,75						4,90			42,85
151057	1	CADEIRA ESCOLAR PLASTICA AMARELA (CJA-03)	Ótimo	MAIONARA BORGES MELO	47,75						4,90			42,85
151058	1	CADEIRA ESCOLAR PLASTICA AMARELA (CJA-03)	Ótimo	MAIONARA BORGES MELO	47,75						4,90			42,85
151059	1	CADEIRA ESCOLAR PLASTICA AMARELA (CJA-03)	Ótimo	MAIONARA BORGES MELO	47,75						4,90			42,85
151060	1	CADEIRA ESCOLAR PLASTICA AMARELA (CJA-03)	Ótimo	MAIONARA BORGES MELO	47,75						4,90			42,85
151061	1	CADEIRA ESCOLAR PLASTICA AMARELA (CJA-03)	Ótimo	MAIONARA BORGES MELO	47,75						4,90			42,85
151063	1	CADEIRA ESCOLAR PLASTICA AMARELA (CJA-03)	Ótimo	MAIONARA BORGES MELO	47,75						4,90			42,85
151064	1	CADEIRA ESCOLAR PLASTICA AMARELA (CJA-03)	Ótimo	MAIONARA BORGES MELO	47,75						4,90			42,85
151066	1	CADEIRA ESCOLAR PLASTICA AMARELA (CJA-03)	Ótimo	MAIONARA BORGES MELO	47,75						4,90			42,85
151067	1	CADEIRA ESCOLAR PLASTICA AMARELA (CJA-03)	Ótimo	MAIONARA BORGES MELO	47,75						4,90			42,85
151070	1	CADEIRA ESCOLAR PLASTICA AMARELA (CJA-03)	Ótimo	MAIONARA BORGES MELO	47,75						4,90			42,85
151071	1	CADEIRA ESCOLAR PLASTICA AMARELA (CJA-03)	Ótimo	MAIONARA BORGES MELO	47,75						4,90			42,85
151072	1	CADEIRA ESCOLAR PLASTICA AMARELA (CJA-03)	Ótimo	MAIONARA BORGES MELO	47,75						4,90			42,85
151074	1	CADEIRA ESCOLAR PLASTICA AMARELA (CJA-03)	Ótimo	MAIONARA BORGES MELO	47,75						4,90			42,85
151075	1	CADEIRA ESCOLAR PLASTICA AMARELA (CJA-03)	Ótimo	MAIONARA BORGES MELO	47,75						4,90			42,85
151076	1	CADEIRA ESCOLAR PLASTICA AMARELA (CJA-03)	Ótimo	MAIONARA BORGES MELO	47,75						4,90			42,85
151077	1	CADEIRA ESCOLAR PLASTICA AMARELA (CJA-03)	Ótimo	MAIONARA BORGES MELO	47,75						4,90			42,85
151079	1	CADEIRA ESCOLAR PLASTICA AMARELA (CJA-03)	Ótimo	MAIONARA BORGES MELO	47,75						4,90			42,85
151081	1	CADEIRA ESCOLAR PLASTICA AMARELA (CJA-03)	Ótimo	MAIONARA BORGES MELO	47,75						4,90			42,85
151087	1	CADEIRA ESCOLAR PLASTICA AMARELA (CJA-03)	Ótimo	CARLA DA GUIA SILVA CHAV	47,75						4,90			42,85
151147	1	MESA ESCOLAR FORMICA AMARALEA (CJA 03)	Ótimo	MAIONARA BORGES MELO	67,80						4,90			62,90
151148	1	MESA ESCOLAR FORMICA AMARELA (CJA 03)	Ótimo	MAIONARA BORGES MELO	67,80						4,90			62,90
151149	1	MESA ESCOLAR FORMICA AMARELA (CJA-03)	Ótimo	MAIONARA BORGES MELO	67,80						4,90			62,90
151150	1	MESA ESCOLAR FORMICA AMARELA (CJA-03)	Ótimo	MAIONARA BORGES MELO	67,80						4,90			62,90
151151	1	MESA ESCOLAR FORMICA AMARELA (CJA-03)	Ótimo	MAIONARA BORGES MELO	67,80						4,90			62,90
151152	1	CADEIRA ESCOLAR PLASTICA AMARELA (CJA-03)	Ótimo	JOSE MIGUEL ASSIS MELO	47,75						4,90			42,85
151153	1	CADEIRA ESCOLAR PLASTICA AMARELA (CJA-03)	Ótimo	ANTONIA ALIVANIR GONCAL'	47,75						4,90			42,85
151154	1	CADEIRA ESCOLAR PLASTICA AMARELA (CJA-03)	Ótimo	ANTONIA ALIVANIR GONCAL'	47,75						4,90			42,85
151155	1	CADEIRA ESCOLAR PLASTICA AMARELA (CJA-03)	Ótimo	ANTONIA ALIVANIR GONCAL'	47,75						4,90			42,85
151156	1	CADEIRA ESCOLAR PLASTICA AMARELA (CJA-03)	Ótimo	ANTONIA ALIVANIR GONCAL'	47,75						4,90			42,85
151157	1	CADEIRA ESCOLAR PLASTICA AMARELA (CJA-03)	Ótimo	ANTONIA ALIVANIR GONCAL'	47,75						4,90			42,85



ESTADO DE GOIÁS  
MUNICIPIO DE JATAÍ  
RUA ITARUMA, 355 - S. SANTA MARIA

PERÍODO DE REFERÊNCIA: DE JANEIRO/2022 ATÉ DEZEMBRO/2022

RELAÇÃO ANALÍTICA DOS ELEMENTOS QUE COMPOEM O ATIVO PERMANENTE - INVENTÁRIO DOS BENS

CÓD.	QTDE	DESCRIÇÃO / UNIDADE ADMINISTRATIVA	ESTADO DE CONSERV.	DETENTOR DE CARGA PATRIMONIAL	VALOR ORIGINAL	INCORPORAÇÕES				BAIXAS				SALDO ATUAL
						AQUIS. CONSTR.	REAVALIAÇÃO	INCORPOR.	CRÉDITOS	ALIENAÇÃO	DEPRECIAÇÃO	DOAÇÃO / OUTROS	CRÉDITOS	
151158	1	CADEIRA ESCOLAR PLASTICA AMARELA (CJA-03)	Ótimo	ANTONIA ALIVANIR GONCAL'	47,75						4,90			42,85
151159	1	CADEIRA ESCOLAR PLASTICA AMARELA (CJA-03)	Ótimo	ANTONIA ALIVANIR GONCAL'	47,75						4,90			42,85
151160	1	CADEIRA ESCOLAR PLASTICA AMARELA (CJA-03)	Ótimo	ANTONIA ALIVANIR GONCAL'	47,75						4,90			42,85
151161	1	CADEIRA ESCOLAR PLASTICA AMARELA (CJA-03)	Ótimo	ANTONIA ALIVANIR GONCAL'	47,75						4,90			42,85
151162	1	CADEIRA ESCOLAR PLASTICA AMARELA (CJA-03)	Ótimo	ANTONIA ALIVANIR GONCAL'	47,75						4,90			42,85
151163	1	CADEIRA ESCOLAR PLASTICA AMARELA (CJA-03)	Ótimo	ANTONIA ALIVANIR GONCAL'	47,75						4,90			42,85
151164	1	CADEIRA ESCOLAR PLASTICA AMARELA (CJA-03)	Ótimo	ANTONIA ALIVANIR GONCAL'	47,75						4,90			42,85
151165	1	CADEIRA ESCOLAR PLASTICA AMARELA (CJA-03)	Ótimo	ANTONIA ALIVANIR GONCAL'	47,75						4,90			42,85
151166	1	CADEIRA ESCOLAR PLASTICA AMARELA (CJA-03)	Ótimo	ANTONIA ALIVANIR GONCAL'	47,75						4,90			42,85
151167	1	CADEIRA ESCOLAR PLASTICA AMARELA (CJA-03)	Ótimo	JOSE MIGUEL ASSIS MELO	47,75						4,90			42,85
151168	1	CADEIRA ESCOLAR PLASTICA AMARELA (CJA-03)	Ótimo	JOSE MIGUEL ASSIS MELO	47,75						4,90			42,85
151169	1	CADEIRA ESCOLAR PLASTICA AMARELA (CJA-03)	Ótimo	JOSE MIGUEL ASSIS MELO	47,75						4,90			42,85
151170	1	CADEIRA ESCOLAR PLASTICA AMARELA (CJA-03)	Ótimo	JOSE MIGUEL ASSIS MELO	47,75						4,90			42,85
151171	1	CADEIRA ESCOLAR PLASTICA AMARELA (CJA-03)	Ótimo	JOSE MIGUEL ASSIS MELO	47,75						4,90			42,85
151172	1	CADEIRA ESCOLAR PLASTICA AMARELA (CJA-03)	Ótimo	ANTONIA ALIVANIR GONCAL'	47,75						4,90			42,85
151173	1	CADEIRA ESCOLAR PLASTICA AMARELA (CJA-03)	Ótimo	ANTONIA ALIVANIR GONCAL'	47,75						4,90			42,85
151174	1	CADEIRA ESCOLAR PLASTICA AMARELA (CJA-03)	Ótimo	ANTONIA ALIVANIR GONCAL'	47,75						4,90			42,85
151176	1	CADEIRA ESCOLAR PLASTICA AMARELA (CJA-03)	Ótimo	ANTONIA ALIVANIR GONCAL'	47,75						4,90			42,85
151177	1	CADEIRA ESCOLAR PLASTICA AMARELA (CJA-03)	Ótimo	ANTONIA ALIVANIR GONCAL'	47,75						4,90			42,85
151178	1	CADEIRA ESCOLAR PLASTICA AMARELA (CJA-03)	Ótimo	ANTONIA ALIVANIR GONCAL'	47,75						4,90			42,85
151179	1	CADEIRA ESCOLAR PLASTICA AMARELA (CJA-03)	Ótimo	JOSE MIGUEL ASSIS MELO	47,75						4,90			42,85
151180	1	CADEIRA ESCOLAR PLASTICA AMARELA (CJA-03)	Ótimo	ANTONIA ALIVANIR GONCAL'	47,75						4,90			42,85
151181	1	CADEIRA ESCOLAR PLASTICA AMARELA (CJA-03)	Ótimo	ANTONIA ALIVANIR GONCAL'	47,75						4,90			42,85
151182	1	CADEIRA ESCOLAR PLASTICA AMARELA (CJA-03)	Ótimo	ANTONIA ALIVANIR GONCAL'	47,75						4,90			42,85
151183	1	CADEIRA ESCOLAR PLASTICA AMARELA (CJA-03)	Ótimo	ANTONIA ALIVANIR GONCAL'	47,75						4,90			42,85
151184	1	CADEIRA ESCOLAR PLASTICA AMARELA (CJA-03)	Ótimo	ANTONIA ALIVANIR GONCAL'	47,75						4,90			42,85
151185	1	CADEIRA ESCOLAR PLASTICA AMARELA (CJA-03)	Ótimo	ANTONIA ALIVANIR GONCAL'	47,75						4,90			42,85
151186	1	CADEIRA ESCOLAR PLASTICA AMARELA (CJA-03)	Ótimo	ANTONIA ALIVANIR GONCAL'	47,75						4,90			42,85
151187	1	CADEIRA ESCOLAR PLASTICA AMARELA (CJA-03)	Ótimo	ANTONIA ALIVANIR GONCAL'	47,75						4,90			42,85
151188	1	CADEIRA ESCOLAR PLASTICA AMARELA (CJA-03)	Ótimo	ANTONIA ALIVANIR GONCAL'	47,75						4,90			42,85
151189	1	CADEIRA ESCOLAR PLASTICA AMARELA (CJA-03)	Ótimo	ANTONIA ALIVANIR GONCAL'	47,75						4,90			42,85
151190	1	CADEIRA ESCOLAR PLASTICA AMARELA (CJA-03)	Ótimo	ANTONIA ALIVANIR GONCAL'	47,75						4,90			42,85
151191	1	CADEIRA ESCOLAR PLASTICA AMARELA (CJA-03)	Ótimo	ANTONIA ALIVANIR GONCAL'	47,75						4,90			42,85
151192	1	CADEIRA ESCOLAR PLASTICA AMARELA (CJA-03)	Ótimo	ANTONIA ALIVANIR GONCAL'	47,75						4,90			42,85



ESTADO DE GOIÁS  
MUNICIPIO DE JATAÍ  
RUA ITARUMA, 355 - S. SANTA MARIA

PERÍODO DE REFERÊNCIA: DE JANEIRO/2022 ATÉ DEZEMBRO/2022

RELAÇÃO ANALÍTICA DOS ELEMENTOS QUE COMPOEM O ATIVO PERMANENTE - INVENTÁRIO DOS BENS

CÓD.	QTDE	DESCRIÇÃO / UNIDADE ADMINISTRATIVA	ESTADO DE CONSERV.	DETENTOR DE CARGA PATRIMONIAL	VALOR ORIGINAL	INCORPORAÇÕES				BAIXAS				SALDO ATUAL
						AQUIS. CONSTR.	REAVALIAÇÃO	INCORPOR.	CRÉDITOS	ALIENAÇÃO	DEPRECIAÇÃO	DOAÇÃO / OUTROS	CRÉDITOS	
151193	1	CADEIRA ESCOLAR PLASTICA AMARELA (CJA-03)	Ótimo	ANTONIA ALIVANIR GONCAL'	47,75						4,90			42,85
151194	1	CADEIRA ESCOLAR PLASTICA AMARELA (CJA-03)	Ótimo	ANTONIA ALIVANIR GONCAL'	47,75						4,90			42,85
151195	1	CADEIRA ESCOLAR PLASTICA AMARELA (CJA-03)	Ótimo	ANTONIA ALIVANIR GONCAL'	47,75						4,90			42,85
151196	1	CADEIRA ESCOLAR PLASTICA AMARELA (CJA-03)	Ótimo	ANTONIA ALIVANIR GONCAL'	47,75						4,90			42,85
151197	1	CADEIRA ESCOLAR PLASTICA AMARELA (CJA-03)	Ótimo	ANTONIA ALIVANIR GONCAL'	47,75						4,90			42,85
151198	1	CADEIRA ESCOLAR PLASTICA AMARELA (CJA-03)	Ótimo	ANTONIA ALIVANIR GONCAL'	47,75						4,90			42,85
151230	1	MESA ESCOLAR PLASTICA VERMELHA CJA-04	Ótimo	FLAVIA ANTONIA FARIA OLIV	68,76						5,14			63,62
151246	1	CADEIRA ESCOLAR PLASTICA VERMELHA (CONJ.	Ótimo	ALDA MARIA FERREIRA SILV.	52,52						5,14			47,38
151272	1	CADEIRA ESCOLAR PLASTICA VERMELHA (CONJ.	Ótimo	ALDA MARIA FERREIRA SILV.	52,52						5,14			47,38
151273	1	CADEIRA ESCOLAR PLASTICA VERMELHA (CONJ.	Ótimo	ALDA MARIA FERREIRA SILV.	52,52						5,14			47,38
151274	1	CADEIRA ESCOLAR PLASTICA VERMELHA (CONJ.	Ótimo	ALDA MARIA FERREIRA SILV.	52,52						5,14			47,38
151275	1	CADEIRA ESCOLAR PLASTICA VERMELHA (CONJ.	Ótimo	ALDA MARIA FERREIRA SILV.	52,52						5,14			47,38
151276	1	CADEIRA ESCOLAR PLASTICA VERMELHA (CONJ.	Ótimo	ALDA MARIA FERREIRA SILV.	52,52						5,14			47,38
151277	1	CADEIRA ESCOLAR PLASTICA VERMELHA (CONJ.	Ótimo	ALDA MARIA FERREIRA SILV.	52,52						5,14			47,38
151278	1	CADEIRA ESCOLAR PLASTICA VERMELHA (CONJ.	Ótimo	ALDA MARIA FERREIRA SILV.	52,52						5,14			47,38
151279	1	CADEIRA ESCOLAR PLASTICA VERMELHA (CONJ.	Ótimo	ALDA MARIA FERREIRA SILV.	52,52						5,14			47,38
151280	1	CADEIRA ESCOLAR PLASTICA VERMELHA (CONJ.	Ótimo	ALDA MARIA FERREIRA SILV.	52,52						5,14			47,38
151281	1	CADEIRA ESCOLAR PLASTICA VERMELHA (CONJ.	Ótimo	ALDA MARIA FERREIRA SILV.	52,52						5,14			47,38
151282	1	CADEIRA ESCOLAR PLASTICA VERMELHA (CONJ.	Ótimo	ALDA MARIA FERREIRA SILV.	52,52						5,14			47,38
151283	1	CADEIRA ESCOLAR PLASTICA VERMELHA (CONJ.	Ótimo	ALDA MARIA FERREIRA SILV.	52,52						5,14			47,38
151284	1	CADEIRA ESCOLAR PLASTICA VERMELHA (CONJ.	Ótimo	ALDA MARIA FERREIRA SILV.	52,52						5,14			47,38
151285	1	CADEIRA ESCOLAR PLASTICA VERMELHA (CONJ.	Ótimo	ALDA MARIA FERREIRA SILV.	52,52						5,14			47,38
151286	1	CADEIRA ESCOLAR PLASTICA VERMELHA (CONJ.	Ótimo	ALDA MARIA FERREIRA SILV.	52,52						5,14			47,38
151287	1	CADEIRA ESCOLAR PLASTICA VERMELHA (CONJ.	Ótimo	ALDA MARIA FERREIRA SILV.	52,52						5,14			47,38
151288	1	CADEIRA ESCOLAR PLASTICA VERMELHA (CONJ.	Ótimo	ALDA MARIA FERREIRA SILV.	52,52						5,14			47,38
151289	1	CADEIRA ESCOLAR PLASTICA VERMELHA (CONJ.	Ótimo	ALDA MARIA FERREIRA SILV.	52,52						5,14			47,38
151290	1	CADEIRA ESCOLAR PLASTICA VERMELHA (CONJ.	Ótimo	ALDA MARIA FERREIRA SILV.	52,52						5,14			47,38
151291	1	CADEIRA ESCOLAR PLASTICA VERMELHA (CONJ.	Ótimo	ALDA MARIA FERREIRA SILV.	52,52						5,14			47,38
151292	1	CADEIRA ESCOLAR PLASTICA VERMELHA (CONJ.	Ótimo	ALDA MARIA FERREIRA SILV.	52,52						5,14			47,38
151293	1	CADEIRA ESCOLAR PLASTICA VERMELHA (CONJ.	Ótimo	ALDA MARIA FERREIRA SILV.	52,52						5,14			47,38
151294	1	CADEIRA ESCOLAR PLASTICA VERMELHA (CONJ.	Ótimo	ALDA MARIA FERREIRA SILV.	52,52						5,14			47,38
151295	1	CADEIRA ESCOLAR PLASTICA VERMELHA (CONJ.	Ótimo	ALDA MARIA FERREIRA SILV.	52,52						5,14			47,38
151296	1	CADEIRA ESCOLAR PLASTICA VERMELHA (CONJ.	Ótimo	ALDA MARIA FERREIRA SILV.	52,52						5,14			47,38
151297	1	CADEIRA ESCOLAR PLASTICA VERMELHA (CONJ.	Ótimo	ALDA MARIA FERREIRA SILV.	52,52						5,14			47,38





ESTADO DE GOIÁS  
MUNICIPIO DE JATAÍ  
RUA ITARUMA, 355 - S. SANTA MARIA

PERÍODO DE REFERÊNCIA: DE JANEIRO/2022 ATÉ DEZEMBRO/2022

RELAÇÃO ANALÍTICA DOS ELEMENTOS QUE COMPOEM O ATIVO PERMANENTE - INVENTÁRIO DOS BENS

CÓD.	QTDE	DESCRIÇÃO / UNIDADE ADMINISTRATIVA	ESTADO DE CONSERV.	DETENTOR DE CARGA PATRIMONIAL	VALOR ORIGINAL	INCORPORAÇÕES				BAIXAS				SALDO ATUAL
						AQUIS. CONSTR.	REAVALIAÇÃO	INCORPOR.	CRÉDITOS	ALIENAÇÃO	DEPRECIAÇÃO	DOAÇÃO / OUTROS	CRÉDITOS	
151298	1	CADEIRA ESCOLAR PLASTICA VERMELHA (CONJ.	Ótimo	ALDA MARIA FERREIRA SILV.	52,52						5,14			47,38
151299	1	CADEIRA ESCOLAR PLASTICA VERMELHA (CONJ.	Ótimo	ALDA MARIA FERREIRA SILV.	52,52						5,14			47,38
151300	1	CADEIRA ESCOLAR PLASTICA VERMELHA (CONJ.	Ótimo	ALDA MARIA FERREIRA SILV.	52,52						5,14			47,38
151301	1	CADEIRA ESCOLAR PLASTICA VERMELHA (CONJ.	Ótimo	ALDA MARIA FERREIRA SILV.	52,52						5,14			47,38
151302	1	CADEIRA ESCOLAR PLASTICA VERMELHA (CONJ.	Ótimo	ALDA MARIA FERREIRA SILV.	52,52						5,14			47,38
151303	1	CADEIRA ESCOLAR PLASTICA VERMELHA (CONJ.	Ótimo	ALDA MARIA FERREIRA SILV.	52,52						5,14			47,38
151304	1	CADEIRA ESCOLAR PLASTICA VERMELHA (CONJ.	Ótimo	ALDA MARIA FERREIRA SILV.	52,52						5,14			47,38
151305	1	CADEIRA ESCOLAR PLASTICA VERMELHA (CONJ.	Ótimo	ALDA MARIA FERREIRA SILV.	52,52						5,14			47,38
151306	1	CADEIRA ESCOLAR PLASTICA VERMELHA (CONJ.	Ótimo	ALDA MARIA FERREIRA SILV.	52,52						5,14			47,38
151307	1	CADEIRA ESCOLAR PLASTICA VERMELHA (CONJ.	Ótimo	ALDA MARIA FERREIRA SILV.	52,52						5,14			47,38
151308	1	CADEIRA ESCOLAR PLASTICA VERMELHA (CONJ.	Ótimo	ALDA MARIA FERREIRA SILV.	52,52						5,14			47,38
151309	1	CADEIRA ESCOLAR PLASTICA VERMELHA (CONJ.	Ótimo	ALDA MARIA FERREIRA SILV.	52,52						5,14			47,38
151310	1	CADEIRA ESCOLAR PLASTICA VERMELHA (CONJ.	Ótimo	ALDA MARIA FERREIRA SILV.	52,52						5,14			47,38
151311	1	CADEIRA ESCOLAR PLASTICA VERMELHA (CONJ.	Ótimo	ALDA MARIA FERREIRA SILV.	52,52						5,14			47,38
151312	1	CADEIRA ESCOLAR PLASTICA VERMELHA (CONJ.	Ótimo	ALDA MARIA FERREIRA SILV.	52,52						5,14			47,38
151313	1	CADEIRA ESCOLAR PLASTICA VERMELHA (CONJ.	Ótimo	ALDA MARIA FERREIRA SILV.	52,52						5,14			47,38
151314	1	CADEIRA ESCOLAR PLASTICA VERMELHA (CONJ.	Ótimo	ALDA MARIA FERREIRA SILV.	52,52						5,14			47,38
151315	1	CADEIRA ESCOLAR PLASTICA VERMELHA (CONJ.	Ótimo	ALDA MARIA FERREIRA SILV.	52,52						5,14			47,38
151316	1	CADEIRA ESCOLAR PLASTICA VERMELHA (CONJ.	Ótimo	ALDA MARIA FERREIRA SILV.	52,52						5,14			47,38
151317	1	CADEIRA ESCOLAR PLASTICA VERMELHA (CONJ.	Ótimo	ALDA MARIA FERREIRA SILV.	52,52						5,14			47,38
151318	1	CADEIRA ESCOLAR PLASTICA VERMELHA (CONJ.	Ótimo	ALDA MARIA FERREIRA SILV.	52,52						5,14			47,38
151319	1	CADEIRA ESCOLAR PLASTICA VERMELHA (CONJ.	Ótimo	ALDA MARIA FERREIRA SILV.	52,52						5,14			47,38
151320	1	CADEIRA ESCOLAR PLASTICA VERMELHA (CONJ.	Ótimo	ALDA MARIA FERREIRA SILV.	52,52						5,14			47,38
151321	1	CADEIRA ESCOLAR PLASTICA VERMELHA (CONJ.	Ótimo	ALDA MARIA FERREIRA SILV.	52,52						5,14			47,38
151322	1	CADEIRA ESCOLAR PLASTICA VERMELHA (CONJ.	Ótimo	ALDA MARIA FERREIRA SILV.	52,52						5,14			47,38
151323	1	CADEIRA ESCOLAR PLASTICA VERMELHA (CONJ.	Ótimo	ALDA MARIA FERREIRA SILV.	52,52						5,14			47,38
151324	1	CADEIRA ESCOLAR PLASTICA VERMELHA (CONJ.	Ótimo	ALDA MARIA FERREIRA SILV.	52,52						5,14			47,38
151325	1	CADEIRA ESCOLAR PLASTICA VERMELHA (CONJ.	Ótimo	ALDA MARIA FERREIRA SILV.	52,52						5,14			47,38
151326	1	CADEIRA ESCOLAR PLASTICA VERMELHA (CONJ.	Ótimo	ALDA MARIA FERREIRA SILV.	52,52						5,14			47,38
151327	1	CADEIRA ESCOLAR PLASTICA VERMELHA (CONJ.	Ótimo	ALDA MARIA FERREIRA SILV.	52,52						5,14			47,38
151328	1	CADEIRA ESCOLAR PLASTICA VERMELHA (CONJ.	Ótimo	ALDA MARIA FERREIRA SILV.	52,52						5,14			47,38
151329	1	CADEIRA ESCOLAR PLASTICA VERMELHA (CONJ.	Ótimo	ALDA MARIA FERREIRA SILV.	52,52						5,14			47,38
151330	1	CADEIRA ESCOLAR PLASTICA VERMELHA (CONJ.	Ótimo	ALDA MARIA FERREIRA SILV.	52,52						5,14			47,38
151331	1	CADEIRA ESCOLAR PLASTICA VERMELHA (CONJ.	Ótimo	ALDA MARIA FERREIRA SILV.	52,52						5,14			47,38



ESTADO DE GOIÁS  
MUNICIPIO DE JATAÍ  
RUA ITARUMA, 355 - S. SANTA MARIA

PERÍODO DE REFERÊNCIA: DE JANEIRO/2022 ATÉ DEZEMBRO/2022

RELAÇÃO ANALÍTICA DOS ELEMENTOS QUE COMPOEM O ATIVO PERMANENTE - INVENTÁRIO DOS BENS

CÓD.	QTDE	DESCRIÇÃO / UNIDADE ADMINISTRATIVA	ESTADO DE CONSERV.	DETENTOR DE CARGA PATRIMONIAL	VALOR ORIGINAL	INCORPORAÇÕES				BAIXAS				SALDO ATUAL
						AQUIS. CONSTR.	REAVALIAÇÃO	INCORPOR.	CRÉDITOS	ALIENAÇÃO	DEPRECIAÇÃO	DOAÇÃO / OUTROS	CRÉDITOS	
151332	1	CADEIRA ESCOLAR PLASTICA VERMELHA (CONJ.	Ótimo	ALDA MARIA FERREIRA SILV.	52,52						5,14			47,38
151333	1	CADEIRA ESCOLAR PLASTICA VERMELHA (CONJ.	Ótimo	ALDA MARIA FERREIRA SILV.	52,52						5,14			47,38
151334	1	CADEIRA ESCOLAR PLASTICA VERMELHA (CONJ.	Ótimo	ALDA MARIA FERREIRA SILV.	52,52						5,14			47,38
151335	1	CADEIRA ESCOLAR PLASTICA VERMELHA (CONJ.	Ótimo	ALDA MARIA FERREIRA SILV.	52,52						5,14			47,38
151336	1	CADEIRA ESCOLAR PLASTICA VERMELHA (CONJ.	Ótimo	ALDA MARIA FERREIRA SILV.	52,52						5,14			47,38
151337	1	CADEIRA ESCOLAR PLASTICA VERMELHA (CONJ.	Ótimo	ALDA MARIA FERREIRA SILV.	52,52						5,14			47,38
151338	1	CADEIRA ESCOLAR PLASTICA VERMELHA (CONJ.	Ótimo	ALDA MARIA FERREIRA SILV.	52,52						5,14			47,38
151339	1	CADEIRA ESCOLAR PLASTICA VERMELHA (CONJ.	Ótimo	ALDA MARIA FERREIRA SILV.	52,52						5,14			47,38
151340	1	CADEIRA ESCOLAR PLASTICA VERMELHA (CONJ.	Ótimo	ALDA MARIA FERREIRA SILV.	52,52						5,14			47,38
151341	1	CADEIRA ESCOLAR PLASTICA VERMELHA (CONJ.	Ótimo	ALDA MARIA FERREIRA SILV.	52,52						5,14			47,38
151342	1	CADEIRA ESCOLAR PLASTICA VERMELHA (CONJ.	Ótimo	ALDA MARIA FERREIRA SILV.	52,52						5,14			47,38
151343	1	CADEIRA ESCOLAR PLASTICA VERMELHA (CONJ.	Ótimo	ALDA MARIA FERREIRA SILV.	52,52						5,14			47,38
151344	1	CADEIRA ESCOLAR PLASTICA VERMELHA (CONJ.	Ótimo	ALDA MARIA FERREIRA SILV.	52,52						5,14			47,38
151345	1	CADEIRA ESCOLAR PLASTICA VERMELHA (CONJ.	Ótimo	ALDA MARIA FERREIRA SILV.	52,52						5,14			47,38
151346	1	CADEIRA ESCOLAR PLASTICA VERMELHA (CONJ.	Ótimo	ALDA MARIA FERREIRA SILV.	52,52						5,14			47,38
151347	1	CADEIRA ESCOLAR PLASTICA VERMELHA (CONJ.	Ótimo	ALDA MARIA FERREIRA SILV.	52,52						5,14			47,38
151348	1	CADEIRA ESCOLAR PLASTICA VERMELHA (CONJ.	Ótimo	ALDA MARIA FERREIRA SILV.	52,52						5,14			47,38
151349	1	CADEIRA ESCOLAR PLASTICA VERMELHA (CONJ.	Ótimo	ALDA MARIA FERREIRA SILV.	52,52						5,14			47,38
151350	1	CADEIRA ESCOLAR PLASTICA VERMELHA (CONJ.	Ótimo	ALDA MARIA FERREIRA SILV.	52,52						5,14			47,38
151351	1	CADEIRA ESCOLAR PLASTICA VERMELHA (CONJ.	Ótimo	ALDA MARIA FERREIRA SILV.	52,52						5,14			47,38
151352	1	CADEIRA ESCOLAR PLASTICA VERMELHA (CONJ.	Ótimo	ALDA MARIA FERREIRA SILV.	52,52						5,14			47,38
151353	1	CADEIRA ESCOLAR PLASTICA VERMELHA (CONJ.	Ótimo	ALDA MARIA FERREIRA SILV.	52,52						5,14			47,38
151354	1	CADEIRA ESCOLAR PLASTICA VERMELHA (CONJ.	Ótimo	ALDA MARIA FERREIRA SILV.	52,52						5,14			47,38
151355	1	CADEIRA ESCOLAR PLASTICA VERMELHA (CONJ.	Ótimo	ALDA MARIA FERREIRA SILV.	52,52						5,14			47,38
151356	1	CADEIRA ESCOLAR PLASTICA VERMELHA (CONJ.	Ótimo	ALDA MARIA FERREIRA SILV.	52,52						5,14			47,38
151357	1	CADEIRA ESCOLAR PLASTICA VERMELHA (CONJ.	Ótimo	ALDA MARIA FERREIRA SILV.	52,52						5,14			47,38
151358	1	CADEIRA ESCOLAR PLASTICA VERMELHA (CONJ.	Ótimo	ALDA MARIA FERREIRA SILV.	52,52						5,14			47,38
151359	1	CADEIRA ESCOLAR PLASTICA VERMELHA (CONJ.	Ótimo	ALDA MARIA FERREIRA SILV.	52,52						5,14			47,38
151360	1	CADEIRA ESCOLAR PLASTICA VERMELHA (CONJ.	Ótimo	ALDA MARIA FERREIRA SILV.	52,52						5,14			47,38
151361	1	CADEIRA ESCOLAR PLASTICA VERMELHA (CONJ.	Ótimo	ALDA MARIA FERREIRA SILV.	52,52						5,14			47,38
151362	1	CADEIRA ESCOLAR PLASTICA VERMELHA (CONJ.	Ótimo	ALDA MARIA FERREIRA SILV.	52,52						5,14			47,38
151363	1	CADEIRA ESCOLAR PLASTICA VERMELHA (CONJ.	Ótimo	ALDA MARIA FERREIRA SILV.	52,52						5,14			47,38
151364	1	CADEIRA ESCOLAR PLASTICA VERMELHA (CONJ.	Ótimo	ALDA MARIA FERREIRA SILV.	52,52						5,14			47,38
151365	1	CADEIRA ESCOLAR PLASTICA VERMELHA (CONJ.	Ótimo	ALDA MARIA FERREIRA SILV.	52,52						5,14			47,38



ESTADO DE GOIÁS  
MUNICIPIO DE JATAÍ  
RUA ITARUMA, 355 - S. SANTA MARIA

PERÍODO DE REFERÊNCIA: DE JANEIRO/2022 ATÉ DEZEMBRO/2022

RELAÇÃO ANALÍTICA DOS ELEMENTOS QUE COMPOEM O ATIVO PERMANENTE - INVENTÁRIO DOS BENS

CÓD.	QTDE	DESCRIÇÃO / UNIDADE ADMINISTRATIVA	ESTADO DE CONSERV.	DETENTOR DE CARGA PATRIMONIAL	VALOR ORIGINAL	INCORPORAÇÕES				BAIXAS				SALDO ATUAL
						AQUIS. CONSTR.	REAVALIAÇÃO	INCORPOR.	CRÉDITOS	ALIENAÇÃO	DEPRECIAÇÃO	DOAÇÃO / OUTROS	CRÉDITOS	
151366	1	CADEIRA ESCOLAR PLASTICA VERMELHA (CONJ	Ótimo	ALDA MARIA FERREIRA SILV.	52,52						5,14			47,38
151367	1	CADEIRA ESCOLAR PLASTICA VERMELHA (CONJ	Ótimo	ALDA MARIA FERREIRA SILV.	52,52						5,14			47,38
151368	1	CADEIRA ESCOLAR PLASTICA VERMELHA (CONJ	Ótimo	ALDA MARIA FERREIRA SILV.	52,52						5,14			47,38
151369	1	CADEIRA ESCOLAR PLASTICA VERMELHA (CONJ	Ótimo	ALDA MARIA FERREIRA SILV.	52,52						5,14			47,38
151370	1	CADEIRA ESCOLAR PLASTICA VERMELHA (CONJ	Ótimo	ALDA MARIA FERREIRA SILV.	52,52						5,14			47,38
151371	1	CADEIRA ESCOLAR PLASTICA VERMELHA (CONJ	Ótimo	ALDA MARIA FERREIRA SILV.	52,52						5,14			47,38
151372	1	CADEIRA ESCOLAR PLASTICA VERMELHA (CONJ	Ótimo	ALDA MARIA FERREIRA SILV.	52,52						5,14			47,38
151373	1	CADEIRA ESCOLAR PLASTICA VERMELHA (CONJ	Ótimo	ALDA MARIA FERREIRA SILV.	52,52						5,14			47,38
151374	1	CADEIRA ESCOLAR PLASTICA VERMELHA (CONJ	Ótimo	ALDA MARIA FERREIRA SILV.	52,52						5,14			47,38
151375	1	CADEIRA ESCOLAR PLASTICA VERMELHA (CONJ	Ótimo	ALDA MARIA FERREIRA SILV.	52,52						5,14			47,38
151376	1	CADEIRA ESCOLAR PLASTICA VERMELHA (CONJ	Ótimo	ALDA MARIA FERREIRA SILV.	52,52						5,14			47,38
151377	1	CADEIRA ESCOLAR PLASTICA VERMELHA (CONJ	Ótimo	ALDA MARIA FERREIRA SILV.	52,52						5,14			47,38
151378	1	CADEIRA ESCOLAR PLASTICA VERMELHA (CONJ	Ótimo	ALDA MARIA FERREIRA SILV.	52,52						5,14			47,38
151379	1	CADEIRA ESCOLAR PLASTICA VERMELHA (CONJ	Ótimo	ALDA MARIA FERREIRA SILV.	52,52						5,14			47,38
151380	1	CADEIRA ESCOLAR PLASTICA VERMELHA (CONJ	Ótimo	ALDA MARIA FERREIRA SILV.	52,52						5,14			47,38
151381	1	CADEIRA ESCOLAR PLASTICA VERMELHA (CONJ	Ótimo	ALDA MARIA FERREIRA SILV.	52,52						5,14			47,38
151382	1	CADEIRA ESCOLAR PLASTICA VERMELHA (CONJ	Ótimo	ALDA MARIA FERREIRA SILV.	52,52						5,14			47,38
151383	1	CADEIRA ESCOLAR PLASTICA VERMELHA (CONJ	Ótimo	ALDA MARIA FERREIRA SILV.	52,52						5,14			47,38
151384	1	CADEIRA ESCOLAR PLASTICA VERMELHA (CONJ	Ótimo	ALDA MARIA FERREIRA SILV.	52,52						5,14			47,38
151385	1	CADEIRA ESCOLAR PLASTICA VERMELHA (CONJ	Ótimo	ALDA MARIA FERREIRA SILV.	52,52						5,14			47,38
151386	1	CADEIRA ESCOLAR PLASTICA VERMELHA (CONJ	Ótimo	ALDA MARIA FERREIRA SILV.	52,52						5,14			47,38
151387	1	CADEIRA ESCOLAR PLASTICA VERMELHA (CONJ	Ótimo	ALDA MARIA FERREIRA SILV.	52,52						5,14			47,38
151388	1	CADEIRA ESCOLAR PLASTICA VERMELHA (CJA-0	Ótimo	MAIONARA BORGES MELO	52,52						5,14			47,38
151389	1	CADEIRA ESCOLAR PLASTICA VERMELHA (CJA-0	Ótimo	MAIONARA BORGES MELO	52,52						5,14			47,38
151390	1	CADEIRA ESCOLAR PLASTICA VERMELHA (CJA-0	Ótimo	MAIONARA BORGES MELO	52,52						5,14			47,38
151392	1	CADEIRA ESCOLAR PLASTICA VERMELHA (CJA-0	Ótimo	MAIONARA BORGES MELO	52,52						5,14			47,38
151394	1	CADEIRA ESCOLAR PLASTICA VERMELHA (CJA-0	Ótimo	MAIONARA BORGES MELO	52,52						5,14			47,38
151395	1	CADEIRA ESCOLAR PLASTICA VERMELHA (CJA-0	Ótimo	MAIONARA BORGES MELO	52,52						5,14			47,38
151396	1	CADEIRA ESCOLAR PLASTICA VERMELHA (CJA-0	Ótimo	MAIONARA BORGES MELO	52,52						5,14			47,38
151398	1	CADEIRA ESCOLAR PLASTICA VERMELHA (CJA-0	Ótimo	MAIONARA BORGES MELO	52,52						5,14			47,38
151399	1	CADEIRA ESCOLAR PLASTICA VERMELHA (CJA-0	Ótimo	MAIONARA BORGES MELO	52,52						5,14			47,38
151400	1	CADEIRA ESCOLAR PLASTICA VERMELHA (CJA-0	Ótimo	MAIONARA BORGES MELO	52,52						5,14			47,38
151401	1	CADEIRA ESCOLAR PLASTICA VERMELHA (CJA-0	Ótimo	MAIONARA BORGES MELO	52,52						5,14			47,38
151403	1	CADEIRA ESCOLAR PLASTICA VERMELHA (CJA-0	Ótimo	MAIONARA BORGES MELO	52,52						5,14			47,38



ESTADO DE GOIÁS  
MUNICIPIO DE JATAÍ  
RUA ITARUMA, 355 - S. SANTA MARIA

PERÍODO DE REFERÊNCIA: DE JANEIRO/2022 ATÉ DEZEMBRO/2022

RELAÇÃO ANALÍTICA DOS ELEMENTOS QUE COMPOEM O ATIVO PERMANENTE - INVENTÁRIO DOS BENS

CÓD.	QTDE	DESCRIÇÃO / UNIDADE ADMINISTRATIVA	ESTADO DE CONSERV.	DETENTOR DE CARGA PATRIMONIAL	VALOR ORIGINAL	INCORPORAÇÕES				BAIXAS				SALDO ATUAL
						AQUIS. CONSTR.	REAVALIAÇÃO	INCORPOR.	CRÉDITOS	ALIENAÇÃO	DEPRECIAÇÃO	DOAÇÃO / OUTROS	CRÉDITOS	
151404	1	CADEIRA ESCOLAR PLASTICA VERMELHA (CJA-04)	Ótimo	MAIONARA BORGES MELO	52,52						5,14			47,38
151407	1	CADEIRA ESCOLAR PLASTICA VERMELHA (CJA-04)	Ótimo	MAIONARA BORGES MELO	52,52						5,14			47,38
151409	1	CADEIRA ESCOLAR PLASTICA VERMELHA (CJA-04)	Ótimo	MAIONARA BORGES MELO	52,52						5,14			47,38
151410	1	CADEIRA ESCOLAR PLASTICA VERMELHA (CJA-04)	Ótimo	MAIONARA BORGES MELO	52,52						5,14			47,38
151414	1	CADEIRA ESCOLAR PLASTICA VERMELHA (CJA-04)	Ótimo	MAIONARA BORGES MELO	52,52						5,14			47,38
151415	1	CADEIRA ESCOLAR PLASTICA VERMELHA (CJA-04)	Ótimo	MAIONARA BORGES MELO	52,52						5,14			47,38
151416	1	CADEIRA ESCOLAR PLASTICA VERMELHA (CJA-04)	Ótimo	MAIONARA BORGES MELO	52,52						5,14			47,38
151418	1	CADEIRA ESCOLAR PLASTICA VERMELHA (CJA-04)	Ótimo	MAIONARA BORGES MELO	52,52						5,14			47,38
151419	1	CADEIRA ESCOLAR PLASTICA VERMELHA (CJA-04)	Ótimo	MAIONARA BORGES MELO	52,52						5,14			47,38
151421	1	CADEIRA ESCOLAR PLASTICA VERMELHA (CJA-04)	Ótimo	MAIONARA BORGES MELO	52,52						5,14			47,38
151422	1	CADEIRA ESCOLAR PLASTICA VERMELHA (CJA-04)	Ótimo	MAIONARA BORGES MELO	52,52						5,14			47,38
151423	1	CADEIRA ESCOLAR PLASTICA VERMELHA (CJA-04)	Ótimo	MAIONARA BORGES MELO	52,52						5,14			47,38
151424	1	CADEIRA ESCOLAR PLASTICA VERMELHA (CJA-04)	Ótimo	MAIONARA BORGES MELO	52,52						5,14			47,38
151426	1	CADEIRA ESCOLAR PLASTICA VERMELHA (CJA-04)	Ótimo	MAIONARA BORGES MELO	52,52						5,14			47,38
151431	1	CADEIRA ESCOLAR PLASTICA VERMELHA (CJA-04)	Ótimo	MAIONARA BORGES MELO	52,52						5,14			47,38
151433	1	CADEIRA ESCOLAR PLASTICA VERMELHA (CJA-04)	Ótimo	MAIONARA BORGES MELO	52,52						5,14			47,38
151435	1	CADEIRA ESCOLAR PLASTICA VERMELHA (CJA-04)	Ótimo	MAIONARA BORGES MELO	52,52						5,14			47,38
151436	1	CADEIRA ESCOLAR PLASTICA VERMELHA (CJA-04)	Ótimo	MAIONARA BORGES MELO	52,52						5,14			47,38
151437	1	CADEIRA ESCOLAR PLASTICA VERMELHA (CJA-04)	Ótimo	MAIONARA BORGES MELO	52,52						5,14			47,38
151439	1	CADEIRA ESCOLAR PLASTICA VERMELHA (CJA-04)	Ótimo	MAIONARA BORGES MELO	52,52						5,14			47,38
151441	1	CADEIRA ESCOLAR PLASTICA VERMELHA (CJA-04)	Ótimo	MAIONARA BORGES MELO	52,52						5,14			47,38
151442	1	CADEIRA ESCOLAR PLASTICA VERMELHA (CJA-04)	Ótimo	MAIONARA BORGES MELO	52,52						5,14			47,38
151443	1	CADEIRA ESCOLAR PLASTICA VERMELHA (CJA-04)	Ótimo	MAIONARA BORGES MELO	52,52						5,14			47,38
151444	1	CADEIRA ESCOLAR PLASTICA VERMELHA (CJA-04)	Ótimo	MAIONARA BORGES MELO	52,52						5,14			47,38
151483	1	CADEIRA ESCOLAR PLASTICA VERMELHA (CJA-04)	Ótimo	CARLA DA GUIA SILVA CHAV	121,28						5,14			116,14
151499	1	CADEIRA ESCOLAR PLASTICA AMARELA (CJA-03)	Ótimo	ANTONIA ALIVANIR GONCAL'	47,75						4,90			42,85
151500	1	CADEIRA ESCOLAR PLASTICA AMARELA (CJA-03)	Ótimo	ANTONIA ALIVANIR GONCAL'	47,75						4,90			42,85
151501	1	CADEIRA ESCOLAR PLASTICA AMARELA (CJA-03)	Ótimo	ANTONIA ALIVANIR GONCAL'	47,75						4,90			42,85
151502	1	CADEIRA ESCOLAR PLASTICA AMARELA (CJA-03)	Ótimo	ANTONIA ALIVANIR GONCAL'	47,75						4,90			42,85
151503	1	CADEIRA ESCOLAR PLASTICA AMARELA (CJA-03)	Ótimo	ANTONIA ALIVANIR GONCAL'	47,75						4,90			42,85
151504	1	CADEIRA ESCOLAR PLASTICA AMARELA (CJA-03)	Ótimo	ANTONIA ALIVANIR GONCAL'	47,75						4,90			42,85
151505	1	CADEIRA ESCOLAR PLASTICA AMARELA (CJA-03)	Ótimo	ANTONIA ALIVANIR GONCAL'	47,75						4,90			42,85
151506	1	CADEIRA ESCOLAR PLASTICA AMARELA (CJA-03)	Ótimo	ANTONIA ALIVANIR GONCAL'	47,75						4,90			42,85
151507	1	CADEIRA ESCOLAR PLASTICA AMARELA (CJA-03)	Ótimo	ANTONIA ALIVANIR GONCAL'	47,75						4,90			42,85



ESTADO DE GOIÁS  
MUNICIPIO DE JATAÍ  
RUA ITARUMA, 355 - S. SANTA MARIA

PERÍODO DE REFERÊNCIA: DE JANEIRO/2022 ATÉ DEZEMBRO/2022

RELAÇÃO ANALÍTICA DOS ELEMENTOS QUE COMPOEM O ATIVO PERMANENTE - INVENTÁRIO DOS BENS

CÓD.	QTDE	DESCRIÇÃO / UNIDADE ADMINISTRATIVA	ESTADO DE CONSERV.	DETENTOR DE CARGA PATRIMONIAL	VALOR ORIGINAL	INCORPORAÇÕES				BAIXAS				SALDO ATUAL
						AQUIS. CONSTR.	REAVALIAÇÃO	INCORPOR.	CRÉDITOS	ALIENAÇÃO	DEPRECIAÇÃO	DOAÇÃO / OUTROS	CRÉDITOS	
151508	1	CADEIRA ESCOLAR PLASTICA AMARELA (CJA-03)	Ótimo	ANTONIA ALIVANIR GONCAL'	47,75						4,90			42,85
151509	1	CADEIRA ESCOLAR PLASTICA AMARELA (CJA-03)	Ótimo	ANTONIA ALIVANIR GONCAL'	47,75						4,90			42,85
151510	1	CADEIRA ESCOLAR PLASTICA AMARELA (CJA-03)	Ótimo	ANTONIA ALIVANIR GONCAL'	47,75						4,90			42,85
151511	1	CADEIRA ESCOLAR PLASTICA AMARELA (CJA-03)	Ótimo	ANTONIA ALIVANIR GONCAL'	47,75						4,90			42,85
151512	1	CADEIRA ESCOLAR PLASTICA AMARELA (CJA-03)	Ótimo	ANTONIA ALIVANIR GONCAL'	47,75						4,90			42,85
151513	1	CADEIRA ESCOLAR PLASTICA AMARELA (CJA-03)	Ótimo	ANTONIA ALIVANIR GONCAL'	47,75						4,90			42,85
151514	1	CADEIRA ESCOLAR PLASTICA AMARELA (CJA-03)	Ótimo	ANTONIA ALIVANIR GONCAL'	47,75						4,90			42,85
151515	1	CADEIRA ESCOLAR PLASTICA AMARELA (CJA-03)	Ótimo	ANTONIA ALIVANIR GONCAL'	47,75						4,90			42,85
151516	1	CADEIRA ESCOLAR PLASTICA AMARELA (CJA-03)	Ótimo	ANTONIA ALIVANIR GONCAL'	47,75						4,90			42,85
151526	1	CADEIRA ESCOLAR PLASTICA AMARELA (CJA-03)	Ótimo	LAZARA IARA CAMPOS	47,75						4,90			42,85
151528	1	CADEIRA ESCOLAR PLASTICA AMARELA (CJA-03)	Ótimo	LAZARA IARA CAMPOS	47,75						4,90			42,85
151538	1	CADEIRA ESCOLAR PLASTICA AMARELA (CJA-03)	Ótimo	CRISVONE SOUSA ROCHA	47,75						4,90			42,85
151539	1	CADEIRA ESCOLAR PLASTICA AMARELA (CJA-03)	Ótimo	CRISVONE SOUSA ROCHA	47,75						4,90			42,85
151540	1	CADEIRA ESCOLAR PLASTICA AMARELA (CJA-03)	Ótimo	CRISVONE SOUSA ROCHA	47,75						4,90			42,85
151541	1	CADEIRA ESCOLAR PLASTICA AMARELA (CJA-03)	Ótimo	CRISVONE SOUSA ROCHA	47,75						4,90			42,85
151542	1	CADEIRA ESCOLAR PLASTICA AMARELA (CJA-03)	Ótimo	CRISVONE SOUSA ROCHA	47,75						4,90			42,85
151543	1	CADEIRA ESCOLAR PLASTICA AMARELA (CJA-03)	Ótimo	CRISVONE SOUSA ROCHA	47,75						4,90			42,85
151544	1	CADEIRA ESCOLAR PLASTICA AMARELA (CJA-03)	Ótimo	CRISVONE SOUSA ROCHA	47,75						4,90			42,85
151545	1	CADEIRA ESCOLAR PLASTICA AMARELA (CJA-03)	Ótimo	CRISVONE SOUSA ROCHA	47,75						4,90			42,85
151546	1	CADEIRA ESCOLAR PLASTICA AMARELA (CJA-03)	Ótimo	CRISVONE SOUSA ROCHA	47,75						4,90			42,85
151547	1	CADEIRA ESCOLAR PLASTICA AMARELA (CJA-03)	Ótimo	CRISVONE SOUSA ROCHA	47,75						4,90			42,85
151548	1	CADEIRA ESCOLAR PLASTICA AMARELA (CJA-03)	Ótimo	CRISVONE SOUSA ROCHA	47,75						4,90			42,85
151549	1	CADEIRA ESCOLAR PLASTICA AMARELA (CJA-03)	Ótimo	CRISVONE SOUSA ROCHA	47,75						4,90			42,85
151550	1	CADEIRA ESCOLAR PLASTICA AMARELA (CJA-03)	Ótimo	JOSE MIGUEL ASSIS MELO	47,75						4,90			42,85
151551	1	CADEIRA ESCOLAR PLASTICA AMARELA (CJA-03)	Ótimo	CRISVONE SOUSA ROCHA	47,75						4,90			42,85
151552	1	CADEIRA ESCOLAR PLASTICA AMARELA (CJA-03)	Ótimo	CRISVONE SOUSA ROCHA	47,75						4,90			42,85
151553	1	CADEIRA ESCOLAR PLASTICA AMARELA (CJA-03)	Ótimo	CRISVONE SOUSA ROCHA	47,75						4,90			42,85
151554	1	CADEIRA ESCOLAR PLASTICA AMARELA (CJA-03)	Ótimo	CRISVONE SOUSA ROCHA	47,75						4,90			42,85
151555	1	CADEIRA ESCOLAR PLASTICA AMARELA (CJA-03)	Ótimo	CRISVONE SOUSA ROCHA	47,75						4,90			42,85
151556	1	CADEIRA ESCOLAR PLASTICA AMARELA (CJA-03)	Ótimo	CRISVONE SOUSA ROCHA	47,75						4,90			42,85
151557	1	CADEIRA ESCOLAR PLASTICA AMARELA (CJA-03)	Ótimo	CRISVONE SOUSA ROCHA	47,75						4,90			42,85
151558	1	CADEIRA ESCOLAR PLASTICA AMARELA (CJA-03)	Ótimo	CRISVONE SOUSA ROCHA	47,75						4,90			42,85
151559	1	CADEIRA ESCOLAR PLASTICA AMARELA (CJA-03)	Ótimo	CRISVONE SOUSA ROCHA	47,75						4,90			42,85
151560	1	CADEIRA ESCOLAR PLASTICA AMARELA (CJA-03)	Ótimo	CRISVONE SOUSA ROCHA	47,75						4,90			42,85



ESTADO DE GOIÁS  
MUNICÍPIO DE JATAÍ  
RUA ITARUMA, 355 - S. SANTA MARIA

PERÍODO DE REFERÊNCIA: DE JANEIRO/2022 ATÉ DEZEMBRO/2022

RELAÇÃO ANALÍTICA DOS ELEMENTOS QUE COMPOEM O ATIVO PERMANENTE - INVENTÁRIO DOS BENS

CÓD.	QTDE	DESCRIÇÃO / UNIDADE ADMINISTRATIVA	ESTADO DE CONSERV.	DETENTOR DE CARGA PATRIMONIAL	VALOR ORIGINAL	INCORPORAÇÕES				BAIXAS				SALDO ATUAL
						AQUIS. CONSTR.	REAVALIAÇÃO	INCORPOR.	CRÉDITOS	ALIENAÇÃO	DEPRECIAÇÃO	DOAÇÃO / OUTROS	CRÉDITOS	
151561	1	CADEIRA ESCOLAR PLASTICA AMARELA (CJA-03)	Ótimo	CRISVONE SOUSA ROCHA	47,75						4,90			42,85
151562	1	CADEIRA ESCOLAR PLASTICA AMARELA (CJA-03)	Ótimo	CRISVONE SOUSA ROCHA	47,75						4,90			42,85
151563	1	CADEIRA ESCOLAR PLASTICA AMARELA (CJA-03)	Ótimo	CRISVONE SOUSA ROCHA	47,75						4,90			42,85
151564	1	CADEIRA ESCOLAR PLASTICA AMARELA (CJA-03)	Ótimo	CRISVONE SOUSA ROCHA	47,75						4,90			42,85
151565	1	CADEIRA ESCOLAR PLASTICA AMARELA (CJA-03)	Ótimo	CRISVONE SOUSA ROCHA	47,75						4,90			42,85
151566	1	CADEIRA ESCOLAR PLASTICA AMARELA (CJA-03)	Ótimo	CRISVONE SOUSA ROCHA	47,75						4,90			42,85
151567	1	CADEIRA ESCOLAR PLASTICA AMARELA (CJA-03)	Ótimo	CRISVONE SOUSA ROCHA	47,75						4,90			42,85
151568	1	CADEIRA ESCOLAR PLASTICA AMARELA (CJA-03)	Ótimo	CRISVONE SOUSA ROCHA	47,75						4,90			42,85
151569	1	CADEIRA ESCOLAR PLASTICA AMARELA (CJA-03)	Ótimo	CRISVONE SOUSA ROCHA	47,75						4,90			42,85
151570	1	CADEIRA ESCOLAR PLASTICA AMARELA (CJA-03)	Ótimo	CRISVONE SOUSA ROCHA	47,75						4,90			42,85
151571	1	CADEIRA ESCOLAR PLASTICA AMARELA (CJA-03)	Ótimo	CRISVONE SOUSA ROCHA	47,75						4,90			42,85
151572	1	CADEIRA ESCOLAR PLASTICA AMARELA (CJA-03)	Ótimo	CRISVONE SOUSA ROCHA	47,75						4,90			42,85
151573	1	CADEIRA ESCOLAR PLASTICA AMARELA (CJA-03)	Ótimo	CRISVONE SOUSA ROCHA	47,75						4,90			42,85
151574	1	CADEIRA ESCOLAR PLASTICA AMARELA (CJA-03)	Ótimo	CRISVONE SOUSA ROCHA	47,75						4,90			42,85
151575	1	CADEIRA ESCOLAR PLASTICA AMARELA (CJA-03)	Ótimo	CRISVONE SOUSA ROCHA	47,75						4,90			42,85
151576	1	CADEIRA ESCOLAR PLASTICA AMARELA (CJA-03)	Ótimo	CRISVONE SOUSA ROCHA	47,75						4,90			42,85
151577	1	CADEIRA ESCOLAR PLASTICA AMARELA (CJA-03)	Ótimo	CRISVONE SOUSA ROCHA	47,75						4,90			42,85
151578	1	CADEIRA ESCOLAR PLASTICA AMARELA (CJA-03)	Ótimo	CRISVONE SOUSA ROCHA	47,75						4,90			42,85
151579	1	CADEIRA ESCOLAR PLASTICA AMARELA (CJA-03)	Ótimo	CRISVONE SOUSA ROCHA	47,75						4,90			42,85
151580	1	CADEIRA ESCOLAR PLASTICA AMARELA (CJA-03)	Ótimo	CRISVONE SOUSA ROCHA	47,75						4,90			42,85
151581	1	CADEIRA ESCOLAR PLASTICA AMARELA (CJA-03)	Ótimo	CRISVONE SOUSA ROCHA	47,75						4,90			42,85
151582	1	CADEIRA ESCOLAR PLASTICA AMARELA (CJA-03)	Ótimo	CRISVONE SOUSA ROCHA	47,75						4,90			42,85
151583	1	CADEIRA ESCOLAR PLASTICA AMARELA (CJA-03)	Ótimo	CRISVONE SOUSA ROCHA	47,75						4,90			42,85
151584	1	CADEIRA ESCOLAR PLASTICA AMARELA (CJA-03)	Ótimo	CRISVONE SOUSA ROCHA	47,75						4,90			42,85
151585	1	CADEIRA ESCOLAR PLASTICA AMARELA (CJA-03)	Ótimo	CRISVONE SOUSA ROCHA	47,75						4,90			42,85
151586	1	CADEIRA ESCOLAR PLASTICA AMARELA (CJA-03)	Ótimo	CRISVONE SOUSA ROCHA	47,75						4,90			42,85
151587	1	CADEIRA ESCOLAR PLASTICA AMARELA (CJA-03)	Ótimo	CRISVONE SOUSA ROCHA	47,75						4,90			42,85
151588	1	CADEIRA ESCOLAR PLASTICA AMARELA (CJA-03)	Ótimo	CRISVONE SOUSA ROCHA	47,75						4,90			42,85
151589	1	CADEIRA ESCOLAR PLASTICA AMARELA (CJA-03)	Ótimo	CRISVONE SOUSA ROCHA	47,75						4,90			42,85
151591	1	CADEIRA ESCOLAR PLASTICA AMARELA (CJA-03)	Ótimo	ARLETE MIRANDA DA COSTA	47,75						4,90			42,85
151592	1	CADEIRA ESCOLAR PLASTICA AMARELA (CJA-03)	Ótimo	ARLETE MIRANDA DA COSTA	47,75						4,90			42,85
151594	1	CADEIRA ESCOLAR PLASTICA AMARELA (CJA-03)	Ótimo	ARLETE MIRANDA DA COSTA	47,75						4,90			42,85
151596	1	CADEIRA ESCOLAR PLASTICA VERMELHA (CJA-03)	Ótimo	ARLETE MIRANDA DA COSTA	47,75						4,90			42,85
151598	1	CADEIRA ESCOLAR PLASTICA AMARELA (CJA-03)	Ótimo	ARLETE MIRANDA DA COSTA	47,75						4,90			42,85





ESTADO DE GOIÁS  
MUNICIPIO DE JATAÍ  
RUA ITARUMA, 355 - S. SANTA MARIA

PERÍODO DE REFERÊNCIA: DE JANEIRO/2022 ATÉ DEZEMBRO/2022

RELAÇÃO ANALÍTICA DOS ELEMENTOS QUE COMPOEM O ATIVO PERMANENTE - INVENTÁRIO DOS BENS

CÓD.	QTDE	DESCRIÇÃO / UNIDADE ADMINISTRATIVA	ESTADO DE CONSERV.	DETENTOR DE CARGA PATRIMONIAL	VALOR ORIGINAL	INCORPORAÇÕES				BAIXAS				SALDO ATUAL
						AQUIS. CONSTR.	REAVALIAÇÃO	INCORPOR.	CRÉDITOS	ALIENAÇÃO	DEPRECIAÇÃO	DOAÇÃO / OUTROS	CRÉDITOS	
151610	1	CADEIRA ESCOLAR PLASTICA VERMELHA (CJA-03)	Ótimo	ARLETE MIRANDA DA COSTA	47,75						4,90			42,85
151611	1	CADEIRA ESCOLAR PLASTICA AMARELA (CJA-03)	Ótimo	ARLETE MIRANDA DA COSTA	47,75						4,90			42,85
151614	1	CADEIRA ESCOLAR PLASTICA VERMELHA (CJA-03)	Ótimo	ARLETE MIRANDA DA COSTA	47,75						4,90			42,85
151618	1	CADEIRA ESCOLAR PLASTICA VERMELHA (CJA-03)	Ótimo	ARLETE MIRANDA DA COSTA	47,75						4,90			42,85
151619	1	CADEIRA ESCOLAR PLASTICA AMARELA (CJA-03)	Ótimo	ARLETE MIRANDA DA COSTA	47,75						4,90			42,85
151622	1	CADEIRA ESCOLAR PLASTICA VERMELHA (CJA-03)	Ótimo	ARLETE MIRANDA DA COSTA	47,75						4,90			42,85
151623	1	CADEIRA ESCOLAR PLASTICA AMARELA (CJA-03)	Ótimo	ARLETE MIRANDA DA COSTA	47,75						4,90			42,85
151625	1	CADEIRA ESCOLAR PLASTICA AMARELA (CJA-03)	Ótimo	ARLETE MIRANDA DA COSTA	47,75						4,90			42,85
151627	1	CADEIRA ESCOLAR PLASTICA AMARELA (CJA-03)	Ótimo	ARLETE MIRANDA DA COSTA	47,75						4,90			42,85
151638	1	CADEIRA ESCOLAR PLASTICA AMARELA (CJA-03)	Ótimo	ARLETE MIRANDA DA COSTA	47,75						4,90			42,85
151642	1	CADEIRA ESCOLAR PLASTICA AMARELA (CJA-03)	Ótimo	ARLETE MIRANDA DA COSTA	47,75						4,90			42,85
151643	1	CADEIRA ESCOLAR PLASTICA AMARELA (CJA-03)	Ótimo	ARLETE MIRANDA DA COSTA	47,75						4,90			42,85
151644	1	CADEIRA ESCOLAR PLASTICA AMARELA (CJA-03)	Ótimo	ARLETE MIRANDA DA COSTA	47,75						4,90			42,85
151645	1	CADEIRA ESCOLAR PLASTICA AMARELA (CJA-03)	Ótimo	ARLETE MIRANDA DA COSTA	47,75						4,90			42,85
151650	1	CADEIRA ESCOLAR PLASTICA AMARELA (CJA-03)	Ótimo	ARLETE MIRANDA DA COSTA	47,75						4,90			42,85
151652	1	CADEIRA ESCOLAR PLASTICA AMARELA (CJA-03)	Ótimo	ARLETE MIRANDA DA COSTA	47,75						4,90			42,85
151653	1	CADEIRA ESCOLAR PLASTICA AMARELA (CJA-03)	Ótimo	ARLETE MIRANDA DA COSTA	47,75						4,90			42,85
151654	1	CADEIRA ESCOLAR PLASTICA AMARELA (CJA-03)	Ótimo	ARLETE MIRANDA DA COSTA	47,75						4,90			42,85
151716	1	CADEIRA ESCOLAR PLASTICA AMARELA (CJA-03)	Ótimo	JUCIANE ASSIS LIMA	47,75						4,90			42,85
151719	1	CADEIRA ESCOLAR PLASTICA AMARELA (CJA-03)	Ótimo	JUCIANE ASSIS LIMA	47,75						4,90			42,85
151800	1	CADEIRA ESCOLAR PLASTICA VERMELHA (CJA-03)	Ótimo	VALCIRENE DEZIDERIO DIAS	52,52						5,14			47,38
151805	1	CADEIRA ESCOLAR PLASTICA VERMELHA (CJA-03)	Ótimo	VALCIRENE DEZIDERIO DIAS	52,52						5,14			47,38
151808	1	CADEIRA ESCOLAR PLASTICA VERMELHA (CJA-03)	Ótimo	VALCIRENE DEZIDERIO DIAS	52,52						5,14			47,38
151812	1	CADEIRA ESCOLAR PLASTICA VERMELHA (CJA-03)	Ótimo	VALCIRENE DEZIDERIO DIAS	52,52						5,14			47,38
151819	1	CADEIRA ESCOLAR PLASTICA VERMELHA (CJA-03)	Ótimo	ANDREIA MARIA DE SOUZA	52,52						5,14			47,38
151820	1	CADEIRA ESCOLAR PLASTICA VERMELHA (CJA-03)	Ótimo	ANDREIA MARIA DE SOUZA	52,52						5,14			47,38
151821	1	CADEIRA ESCOLAR PLASTICA VERMELHA (CJA-03)	Ótimo	ANDREIA MARIA DE SOUZA	52,52						5,14			47,38
151822	1	CADEIRA ESCOLAR PLASTICA VERMELHA (CJA-03)	Ótimo	ANDREIA MARIA DE SOUZA	52,52						5,14			47,38
151823	1	CADEIRA ESCOLAR PLASTICA VERMELHA (CJA-03)	Ótimo	ANDREIA MARIA DE SOUZA	52,52						5,14			47,38
151824	1	CADEIRA ESCOLAR PLASTICA VERMELHA (CJA-03)	Ótimo	ANDREIA MARIA DE SOUZA	52,52						5,14			47,38
151825	1	CADEIRA ESCOLAR PLASTICA VERMELHA (CJA-03)	Ótimo	ANDREIA MARIA DE SOUZA	52,52						5,14			47,38
151826	1	CADEIRA ESCOLAR PLASTICA VERMELHA (CJA-03)	Ótimo	ANDREIA MARIA DE SOUZA	52,52						5,14			47,38
151827	1	CADEIRA ESCOLAR PLASTICA VERMELHA (CJA-03)	Ótimo	ANDREIA MARIA DE SOUZA	52,52						5,14			47,38
151829	1	CADEIRA ESCOLAR PLASTICA VERMELHA (CJA-03)	Ótimo	ANDREIA MARIA DE SOUZA	52,52						5,14			47,38



ESTADO DE GOIÁS  
MUNICIPIO DE JATAI  
RUA ITARUMA, 355 - S. SANTA MARIA

PERÍODO DE REFERÊNCIA: DE JANEIRO/2022 ATÉ DEZEMBRO/2022

RELAÇÃO ANALÍTICA DOS ELEMENTOS QUE COMPOEM O ATIVO PERMANENTE - INVENTÁRIO DOS BENS

CÓD.	QTDE	DESCRIÇÃO / UNIDADE ADMINISTRATIVA	ESTADO DE CONSERV.	DETENTOR DE CARGA PATRIMONIAL	VALOR ORIGINAL	INCORPORAÇÕES				BAIXAS				SALDO ATUAL
						AQUIS. CONSTR.	REAVALIAÇÃO	INCORPOR.	CRÉDITOS	ALIENAÇÃO	DEPRECIAÇÃO	DOAÇÃO / OUTROS	CRÉDITOS	
151830	1	CADEIRA ESCOLAR PLASTICA VERMELHA (CJA-04	Ótimo	ANDREIA MARIA DE SOUZA	52,52						5,14			47,38
151831	1	CADEIRA ESCOLAR PLASTICA VERMELHA (CJA-04	Ótimo	ANDREIA MARIA DE SOUZA	52,52						5,14			47,38
151832	1	CADEIRA ESCOLAR PLASTICA VERMELHA (CJA-04	Ótimo	ANDREIA MARIA DE SOUZA	52,52						5,14			47,38
151833	1	CADEIRA ESCOLAR PLASTICA VERMELHA (CJA-04	Ótimo	ANDREIA MARIA DE SOUZA	52,52						5,14			47,38
151834	1	CADEIRA ESCOLAR PLASTICA VERMELHA (CJA-04	Ótimo	ANDREIA MARIA DE SOUZA	52,52						5,14			47,38
151835	1	CADEIRA ESCOLAR PLASTICA VERMELHA (CJA-04	Ótimo	ANDREIA MARIA DE SOUZA	52,52						5,14			47,38
151836	1	CADEIRA ESCOLAR PLASTICA VERMELHA (CJA-04	Ótimo	ANDREIA MARIA DE SOUZA	52,52						5,14			47,38
151837	1	CADEIRA ESCOLAR PLASTICA VERMELHA (CJA-04	Ótimo	ANDREIA MARIA DE SOUZA	52,52						5,14			47,38
151852	1	CADEIRA ESCOLAR PLASTICA VERMELHA (CJA-04	Ótimo	VALCIRENE DEZIDERIO DIAS	52,52						5,14			47,38
151854	1	CADEIRA ESCOLAR PLASTICA VERMELHA (CJA-04	Ótimo	VALCIRENE DEZIDERIO DIAS	52,52						5,14			47,38
151857	1	CADEIRA ESCOLAR PLASTICA VERMELHA (CJA-04	Ótimo	VALCIRENE DEZIDERIO DIAS	52,52						5,14			47,38
151867	1	CADEIRA ESCOLAR PLASTICA VERMELHA (CJA-04	Ótimo	VALCIRENE DEZIDERIO DIAS	52,52						5,14			47,38
151875	1	CADEIRA ESCOLAR PLASTICA VERMELHA (CJA-04	Ótimo	VALCIRENE DEZIDERIO DIAS	52,52						5,14			47,38
151877	1	CADEIRA ESCOLAR PLASTICA VERMELHA (CJA-04	Ótimo	VALCIRENE DEZIDERIO DIAS	52,52						5,14			47,38
151878	1	CADEIRA ESCOLAR PLASTICA VERMELHA (CJA-04	Ótimo	VALCIRENE DEZIDERIO DIAS	52,52						5,14			47,38
151882	1	CADEIRA ESCOLAR PLASTICA VERMELHA (CJA-04	Ótimo	VALCIRENE DEZIDERIO DIAS	52,52						5,14			47,38
151887	1	CADEIRA ESCOLAR PLASTICA VERMELHA (CJA-04	Ótimo	VALCIRENE DEZIDERIO DIAS	52,52						5,14			47,38
151888	1	CADEIRA ESCOLAR PLASTICA VERMELHA (CJA-04	Ótimo	VALCIRENE DEZIDERIO DIAS	52,52						5,14			47,38
151890	1	CADEIRA ESCOLAR PLASTICA VERMELHA (CJA-04	Ótimo	VALCIRENE DEZIDERIO DIAS	52,52						5,14			47,38
151892	1	CADEIRA ESCOLAR PLASTICA VERMELHA (CJA-04	Ótimo	VALCIRENE DEZIDERIO DIAS	52,52						5,14			47,38
151894	1	CADEIRA ESCOLAR PLASTICA VERMELHA (CJA-04	Ótimo	VALCIRENE DEZIDERIO DIAS	52,52						5,14			47,38
151897	1	CADEIRA ESCOLAR PLASTICA VERMELHA (CJA-04	Ótimo	JOSE MIGUEL ASSIS MELO	52,52						5,14			47,38
151906	1	CADEIRA ESCOLAR PLASTICA VERMELHA (CJA-04	Ótimo	DAMÁSIO FERREIRA SILVA	52,52						5,14			47,38
151908	1	CADEIRA ESCOLAR PLASTICA VERMELHA (CJA-04	Ótimo	DAMÁSIO FERREIRA SILVA	52,52						5,14			47,38
151913	1	CADEIRA ESCOLAR PLASTICA VERMELHA (CJA-04	Ótimo	DAMÁSIO FERREIRA SILVA	52,52						5,14			47,38
151917	1	CADEIRA ESCOLAR PLASTICA VERMELHA (CJA-04	Ótimo	DAMÁSIO FERREIRA SILVA	52,52						5,14			47,38
151923	1	CADEIRA ESCOLAR PLASTICA VERMELHA (CJA-04	Ótimo	DAMÁSIO FERREIRA SILVA	52,52						5,14			47,38
151924	1	CADEIRA ESCOLAR PLASTICA VERMELHA (CJA-04	Ótimo	DAMÁSIO FERREIRA SILVA	52,52						5,14			47,38
151929	1	CADEIRA ESCOLAR PLASTICA VERMELHA (CJA-04	Ótimo	DAMÁSIO FERREIRA SILVA	52,52						5,14			47,38
151941	1	CADEIRA ESCOLAR PLASTICA VERMELHA (CJA-04	Ótimo	DAMÁSIO FERREIRA SILVA	52,52						5,14			47,38
151947	1	CADEIRA ESCOLAR PLASTICA VERMELHA (CJA-04	Ótimo	DAMÁSIO FERREIRA SILVA	52,52						5,14			47,38
151951	1	CADEIRA ESCOLAR PLASTICA VERMELHA (CJA-04	Ótimo	DAMÁSIO FERREIRA SILVA	52,52						5,14			47,38
151956	1	CADEIRA ESCOLAR PLASTICA VERMELHA (CJA-04	Ótimo	DAMÁSIO FERREIRA SILVA	52,52						5,14			47,38
151957	1	CADEIRA ESCOLAR PLASTICA VERMELHA (CJA-04	Ótimo	DAMÁSIO FERREIRA SILVA	52,52						5,14			47,38



ESTADO DE GOIÁS  
MUNICIPIO DE JATAÍ  
RUA ITARUMA, 355 - S. SANTA MARIA

PERÍODO DE REFERÊNCIA: DE JANEIRO/2022 ATÉ DEZEMBRO/2022

RELAÇÃO ANALÍTICA DOS ELEMENTOS QUE COMPOEM O ATIVO PERMANENTE - INVENTÁRIO DOS BENS

CÓD.	QTDE	DESCRIÇÃO / UNIDADE ADMINISTRATIVA	ESTADO DE CONSERV.	DETENTOR DE CARGA PATRIMONIAL	VALOR ORIGINAL	INCORPORAÇÕES				BAIXAS				SALDO ATUAL
						AQUIS. CONSTR.	REAVALIAÇÃO	INCORPOR.	CRÉDITOS	ALIENAÇÃO	DEPRECIAÇÃO	DOAÇÃO / OUTROS	CRÉDITOS	
151959	1	CADEIRA ESCOLAR PLASTICA VERMELHA (CJA-04)	Ótimo	DAMÁSIO FERREIRA SILVA	52,52						5,14			47,38
151960	1	CADEIRA ESCOLAR PLASTICA VERMELHA (CJA-04)	Ótimo	DAMÁSIO FERREIRA SILVA	52,52						5,14			47,38
151961	1	CADEIRA ESCOLAR PLASTICA VERMELHA (CJA-04)	Ótimo	DAMÁSIO FERREIRA SILVA	52,52						5,14			47,38
151967	1	CADEIRA ESCOLAR PLASTICA VERMELHA (CJA-04)	Ótimo	DAMÁSIO FERREIRA SILVA	52,52						5,14			47,38
151971	1	CADEIRA ESCOLAR PLASTICA VERMELHA (CJA-04)	Ótimo	DAMÁSIO FERREIRA SILVA	52,52						5,14			47,38
151974	1	CADEIRA ESCOLAR PLASTICA VERMELHA (CJA-04)	Ótimo	DAMÁSIO FERREIRA SILVA	52,52						5,14			47,38
151975	1	CADEIRA ESCOLAR PLASTICA VERMELHA (CJA-04)	Ótimo	DAMÁSIO FERREIRA SILVA	52,52						5,14			47,38
151976	1	CADEIRA ESCOLAR PLASTICA VERMELHA (CJA-04)	Ótimo	DAMÁSIO FERREIRA SILVA	52,52						5,14			47,38
151978	1	CADEIRA ESCOLAR PLASTICA VERMELHA (CJA-04)	Ótimo	DAMÁSIO FERREIRA SILVA	52,52						5,14			47,38
151979	1	CADEIRA ESCOLAR PLASTICA VERMELHA (CJA-04)	Ótimo	DAMÁSIO FERREIRA SILVA	52,52						5,14			47,38
151981	1	CADEIRA ESCOLAR PLASTICA VERMELHA (CJA-04)	Ótimo	DAMÁSIO FERREIRA SILVA	52,52						5,14			47,38
151987	1	CADEIRA ESCOLAR PLASTICA VERMELHA (CJA-04)	Ótimo	DAMÁSIO FERREIRA SILVA	52,52						5,14			47,38
151996	1	CADEIRA ESCOLAR PLASTICA VERMELHA (CJA-04)	Ótimo	JOSE MIGUEL ASSIS MELO	52,52						5,14			47,38
152004	1	CADEIRA ESCOLAR PLASTICA VERMELHA (CJA-04)	Ótimo	ANTONIA ALIVANIR GONCALVES	52,52						5,14			47,38
152005	1	CADEIRA ESCOLAR PLASTICA VERMELHA (CJA-04)	Ótimo	ANTONIA ALIVANIR GONCALVES	52,52						5,14			47,38
152006	1	CADEIRA ESCOLAR PLASTICA VERMELHA (CJA-04)	Ótimo	ANTONIA ALIVANIR GONCALVES	52,52						5,14			47,38
152007	1	CADEIRA ESCOLAR PLASTICA VERMELHA (CJA-04)	Ótimo	ANTONIA ALIVANIR GONCALVES	52,52						5,14			47,38
152008	1	CADEIRA ESCOLAR PLASTICA VERMELHA (CJA-04)	Ótimo	ANTONIA ALIVANIR GONCALVES	52,52						5,14			47,38
152009	1	CADEIRA ESCOLAR PLASTICA VERMELHA (CJA-04)	Ótimo	ANTONIA ALIVANIR GONCALVES	52,52						5,14			47,38
152010	1	CADEIRA ESCOLAR PLASTICA VERMELHA (CJA-04)	Ótimo	ANTONIA ALIVANIR GONCALVES	52,52						5,14			47,38
152012	1	CADEIRA ESCOLAR PLASTICA VERMELHA (CJA-04)	Ótimo	ANTONIA ALIVANIR GONCALVES	52,52						5,14			47,38
152013	1	CADEIRA ESCOLAR PLASTICA VERMELHA (CJA-04)	Ótimo	ANTONIA ALIVANIR GONCALVES	52,52						5,14			47,38
152014	1	CADEIRA ESCOLAR PLASTICA VERMELHA (CJA-04)	Ótimo	ANTONIA ALIVANIR GONCALVES	52,52						5,14			47,38
152015	1	CADEIRA ESCOLAR PLASTICA VERMELHA (CJA-04)	Ótimo	ANTONIA ALIVANIR GONCALVES	52,52						5,14			47,38
152016	1	CADEIRA ESCOLAR PLASTICA VERMELHA (CJA-04)	Ótimo	ANTONIA ALIVANIR GONCALVES	52,52						5,14			47,38
152017	1	CADEIRA ESCOLAR PLASTICA VERMELHA (CJA-04)	Ótimo	ANTONIA ALIVANIR GONCALVES	52,52						5,14			47,38
152018	1	CADEIRA ESCOLAR PLASTICA VERMELHA (CJA-04)	Ótimo	ANTONIA ALIVANIR GONCALVES	52,52						5,14			47,38
152019	1	CADEIRA ESCOLAR PLASTICA VERMELHA (CJA-04)	Ótimo	ANTONIA ALIVANIR GONCALVES	52,52						5,14			47,38
152020	1	CADEIRA ESCOLAR PLASTICA VERMELHA (CJA-04)	Ótimo	ANTONIA ALIVANIR GONCALVES	52,52						5,14			47,38
152021	1	CADEIRA ESCOLAR PLASTICA VERMELHA (CJA-04)	Ótimo	ANTONIA ALIVANIR GONCALVES	52,52						5,14			47,38
152022	1	CADEIRA ESCOLAR PLASTICA VERMELHA (CJA-04)	Ótimo	ANTONIA ALIVANIR GONCALVES	52,52						5,14			47,38
152023	1	CADEIRA ESCOLAR PLASTICA VERMELHA (CJA-04)	Ótimo	ANTONIA ALIVANIR GONCALVES	52,52						5,14			47,38
152024	1	CADEIRA ESCOLAR PLASTICA VERMELHA (CJA-04)	Ótimo	ANTONIA ALIVANIR GONCALVES	52,52						5,14			47,38
152025	1	CADEIRA ESCOLAR PLASTICA VERMELHA (CJA-04)	Ótimo	ANTONIA ALIVANIR GONCALVES	52,52						5,14			47,38



ESTADO DE GOIÁS  
MUNICIPIO DE JATAI  
RUA ITARUMA, 355 - S. SANTA MARIA

PERÍODO DE REFERÊNCIA: DE JANEIRO/2022 ATÉ DEZEMBRO/2022

RELAÇÃO ANALÍTICA DOS ELEMENTOS QUE COMPOEM O ATIVO PERMANENTE - INVENTÁRIO DOS BENS

CÓD.	QTDE	DESCRIÇÃO / UNIDADE ADMINISTRATIVA	ESTADO DE CONSERV.	DETENTOR DE CARGA PATRIMONIAL	VALOR ORIGINAL	INCORPORAÇÕES				BAIXAS				SALDO ATUAL
						AQUIS. CONSTR.	REAVALIAÇÃO	INCORPOR.	CRÉDITOS	ALIENAÇÃO	DEPRECIAÇÃO	DOAÇÃO / OUTROS	CRÉDITOS	
152026	1	CADEIRA ESCOLAR PLASTICA VERMELHA (CJA-04	Ótimo	ANTONIA ALIVANIR GONCAL'	52,52						5,14			47,38
152027	1	CADEIRA ESCOLAR PLASTICA VERMELHA (CJA-04	Ótimo	ANTONIA ALIVANIR GONCAL'	52,52						5,14			47,38
152028	1	CADEIRA ESCOLAR PLASTICA VERMELHA (CJA-04	Ótimo	ANTONIA ALIVANIR GONCAL'	52,52						5,14			47,38
152029	1	CADEIRA ESCOLAR PLASTICA VERMELHA (CJA-04	Ótimo	ANTONIA ALIVANIR GONCAL'	52,52						5,14			47,38
152030	1	CADEIRA ESCOLAR PLASTICA VERMELHA (CJA-04	Ótimo	ANTONIA ALIVANIR GONCAL'	52,52						5,14			47,38
152031	1	CADEIRA ESCOLAR PLASTICA VERMELHA (CJA-04	Ótimo	ANTONIA ALIVANIR GONCAL'	52,52						5,14			47,38
152032	1	CADEIRA ESCOLAR PLASTICA VERMELHA (CJA-04	Ótimo	ANTONIA ALIVANIR GONCAL'	52,52						5,14			47,38
152033	1	CADEIRA ESCOLAR PLASTICA VERMELHA (CJA-04	Ótimo	ANTONIA ALIVANIR GONCAL'	52,52						5,14			47,38
152034	1	CADEIRA ESCOLAR PLASTICA VERMELHA (CJA-04	Ótimo	ANTONIA ALIVANIR GONCAL'	52,52						5,14			47,38
152035	1	CADEIRA ESCOLAR PLASTICA VERMELHA (CJA-04	Ótimo	ANTONIA ALIVANIR GONCAL'	52,52						5,14			47,38
152036	1	CADEIRA ESCOLAR PLASTICA VERMELHA (CJA-04	Ótimo	ANTONIA ALIVANIR GONCAL'	52,52						5,14			47,38
152037	1	CADEIRA ESCOLAR PLASTICA VERMELHA (CJA-04	Ótimo	ANTONIA ALIVANIR GONCAL'	52,52						5,14			47,38
152038	1	CADEIRA ESCOLAR PLASTICA VERMELHA (CJA-04	Ótimo	ANTONIA ALIVANIR GONCAL'	52,52						5,14			47,38
152039	1	CADEIRA ESCOLAR PLASTICA VERMELHA (CJA-04	Ótimo	ANTONIA ALIVANIR GONCAL'	52,52						5,14			47,38
152040	1	CADEIRA ESCOLAR PLASTICA VERMELHA (CJA-04	Ótimo	ANTONIA ALIVANIR GONCAL'	52,52						5,14			47,38
152041	1	CADEIRA ESCOLAR PLASTICA VERMELHA (CJA-04	Ótimo	ANTONIA ALIVANIR GONCAL'	52,52						5,14			47,38
152042	1	CADEIRA ESCOLAR PLASTICA VERMELHA (CJA-04	Ótimo	ANTONIA ALIVANIR GONCAL'	52,52						5,14			47,38
152043	1	CADEIRA ESCOLAR PLASTICA VERMELHA (CJA-04	Ótimo	ANTONIA ALIVANIR GONCAL'	52,52						5,14			47,38
152044	1	CADEIRA ESCOLAR PLASTICA VERMELHA (CJA-04	Ótimo	ANTONIA ALIVANIR GONCAL'	52,52						5,14			47,38
152045	1	CADEIRA ESCOLAR PLASTICA VERMELHA (CJA-04	Ótimo	ANTONIA ALIVANIR GONCAL'	52,52						5,14			47,38
152046	1	CADEIRA ESCOLAR PLASTICA VERMELHA (CJA-04	Ótimo	ANTONIA ALIVANIR GONCAL'	52,52						5,14			47,38
152047	1	CADEIRA ESCOLAR PLASTICA VERMELHA (CJA-04	Ótimo	ANTONIA ALIVANIR GONCAL'	52,52						5,14			47,38
152048	1	CADEIRA ESCOLAR PLASTICA VERMELHA (CJA-04	Ótimo	ANTONIA ALIVANIR GONCAL'	52,52						5,14			47,38
152049	1	CADEIRA ESCOLAR PLASTICA VERMELHA (CJA-04	Ótimo	JOSE MIGUEL ASSIS MELO	52,52						5,14			47,38
152050	1	CADEIRA ESCOLAR PLASTICA VERMELHA (CJA-04	Ótimo	ANTONIA ALIVANIR GONCAL'	52,52						5,14			47,38
152051	1	CADEIRA ESCOLAR PLASTICA VERMELHA (CJA-04	Ótimo	ANTONIA ALIVANIR GONCAL'	52,52						5,14			47,38
152052	1	CADEIRA ESCOLAR PLASTICA VERMELHA (CJA-04	Ótimo	ANTONIA ALIVANIR GONCAL'	52,52						5,14			47,38
152053	1	CADEIRA ESCOLAR PLASTICA VERMELHA (CJA-04	Ótimo	ANTONIA ALIVANIR GONCAL'	52,52						5,14			47,38
152054	1	CADEIRA ESCOLAR PLASTICA VERMELHA (CJA-04	Ótimo	ANTONIA ALIVANIR GONCAL'	52,52						5,14			47,38
152055	1	CADEIRA ESCOLAR PLASTICA VERMELHA (CJA-04	Ótimo	ANTONIA ALIVANIR GONCAL'	52,52						5,14			47,38
152056	1	CADEIRA ESCOLAR PLASTICA VERMELHA (CJA-04	Ótimo	ANTONIA ALIVANIR GONCAL'	52,52						5,14			47,38
152057	1	CADEIRA ESCOLAR PLASTICA VERMELHA (CJA-04	Ótimo	ANTONIA ALIVANIR GONCAL'	52,52						5,14			47,38
152058	1	CADEIRA ESCOLAR PLASTICA VERMELHA (CJA-04	Ótimo	ANTONIA ALIVANIR GONCAL'	52,52						5,14			47,38
152059	1	CADEIRA ESCOLAR PLASTICA VERMELHA (CJA-04	Ótimo	ANTONIA ALIVANIR GONCAL'	52,52						5,14			47,38



ESTADO DE GOIÁS  
MUNICIPIO DE JATAÍ  
RUA ITARUMA, 355 - S. SANTA MARIA

PERÍODO DE REFERÊNCIA: DE JANEIRO/2022 ATÉ DEZEMBRO/2022

RELAÇÃO ANALÍTICA DOS ELEMENTOS QUE COMPOEM O ATIVO PERMANENTE - INVENTÁRIO DOS BENS

CÓD.	QTDE	DESCRIÇÃO / UNIDADE ADMINISTRATIVA	ESTADO DE CONSERV.	DETENTOR DE CARGA PATRIMONIAL	VALOR ORIGINAL	INCORPORAÇÕES				BAIXAS				SALDO ATUAL
						AQUIS. CONSTR.	REAVALIAÇÃO	INCORPOR.	CRÉDITOS	ALIENAÇÃO	DEPRECIAÇÃO	DOAÇÃO / OUTROS	CRÉDITOS	
152060	1	CADEIRA ESCOLAR PLASTICA VERMELHA (CJA-04)	Ótimo	ANTONIA ALIVANIR GONCALVES	52,52						5,14			47,38
152061	1	CADEIRA ESCOLAR PLASTICA VERMELHA (CJA-04)	Ótimo	ANTONIA ALIVANIR GONCALVES	52,52						5,14			47,38
152062	1	CADEIRA ESCOLAR PLASTICA VERMELHA (CJA-04)	Ótimo	ANTONIA ALIVANIR GONCALVES	52,52						5,14			47,38
152063	1	CADEIRA ESCOLAR PLASTICA VERMELHA (CJA-04)	Ótimo	ANTONIA ALIVANIR GONCALVES	52,52						5,14			47,38
152064	1	CADEIRA ESCOLAR PLASTICA VERMELHA (CJA-04)	Ótimo	ANTONIA ALIVANIR GONCALVES	52,52						5,14			47,38
152065	1	CADEIRA ESCOLAR PLASTICA VERMELHA (CJA-04)	Ótimo	ANTONIA ALIVANIR GONCALVES	52,52						5,14			47,38
152066	1	CADEIRA ESCOLAR PLASTICA VERMELHA (CJA-04)	Ótimo	ANTONIA ALIVANIR GONCALVES	52,52						5,14			47,38
152067	1	CADEIRA ESCOLAR PLASTICA VERMELHA (CJA-04)	Ótimo	ANTONIA ALIVANIR GONCALVES	52,52						5,14			47,38
152068	1	CADEIRA ESCOLAR PLASTICA VERMELHA (CJA-04)	Ótimo	ANTONIA ALIVANIR GONCALVES	52,52						5,14			47,38
152069	1	CADEIRA ESCOLAR PLASTICA VERMELHA (CJA-04)	Ótimo	ANTONIA ALIVANIR GONCALVES	52,52						5,14			47,38
152070	1	CADEIRA ESCOLAR PLASTICA VERMELHA (CJA-04)	Ótimo	ANTONIA ALIVANIR GONCALVES	52,52						5,14			47,38
152071	1	CADEIRA ESCOLAR PLASTICA VERMELHA (CJA-04)	Ótimo	ANTONIA ALIVANIR GONCALVES	52,52						5,14			47,38
152072	1	CADEIRA ESCOLAR PLASTICA VERMELHA (CJA-04)	Ótimo	ANTONIA ALIVANIR GONCALVES	52,52						5,14			47,38
152073	1	CADEIRA ESCOLAR PLASTICA VERMELHA (CJA-04)	Ótimo	ANTONIA ALIVANIR GONCALVES	52,52						5,14			47,38
152074	1	CADEIRA ESCOLAR PLASTICA VERMELHA (CJA-04)	Ótimo	ANTONIA ALIVANIR GONCALVES	52,52						5,14			47,38
152085	1	CADEIRA ESCOLAR PLASTICA AMARELA (CJA-03)	Ótimo	JUCIANE ASSIS LIMA	46,79						4,90			41,89
152101	1	CADEIRA ESCOLAR PLASTICA AMARELA (CJA-03)	Ótimo	JUCIANE ASSIS LIMA	47,75						4,90			42,85
152109	1	CADEIRA ESCOLAR PLASTICA AMARELA (CJA-03)	Ótimo	JUCIANE ASSIS LIMA	47,75						4,90			42,85
152126	1	CADEIRA ESCOLAR PLASTICA AMARELA (CJA-03)	Ótimo	MARIA DA LUZ SILVA PEREIRA	47,75						4,90			42,85
152132	1	CADEIRA ESCOLAR PLASTICA AMARELA (CJA-03)	Ótimo	MARIA DA LUZ SILVA PEREIRA	47,75						4,90			42,85
152138	1	CADEIRA ESCOLAR PLASTICA AMARELA (CJA-03)	Ótimo	MARIA DA LUZ SILVA PEREIRA	47,75						4,90			42,85
152140	1	CADEIRA ESCOLAR PLASTICA AMARELA (CJA-03)	Ótimo	MARIA DA LUZ SILVA PEREIRA	47,75						4,90			42,85
152142	1	CADEIRA ESCOLAR PLASTICA AMARELA (CJA-03)	Ótimo	MARIA DA LUZ SILVA PEREIRA	47,75						4,90			42,85
152145	1	CADEIRA ESCOLAR PLASTICA AMARELA (CJA-03)	Ótimo	MARIA DA LUZ SILVA PEREIRA	47,75						4,90			42,85
152146	1	CADEIRA ESCOLAR PLASTICA AMARELA (CJA-03)	Ótimo	MARIA DA LUZ SILVA PEREIRA	47,75						4,90			42,85
152148	1	CADEIRA ESCOLAR PLASTICA AMARELA (CJA-03)	Ótimo	MARIA DA LUZ SILVA PEREIRA	47,75						4,90			42,85
152149	1	CADEIRA ESCOLAR PLASTICA AMARELA (CJA-03)	Ótimo	MARIA DA LUZ SILVA PEREIRA	47,75						4,90			42,85
152155	1	CADEIRA ESCOLAR PLASTICA AMARELA (CJA-03)	Ótimo	MARIA DA LUZ SILVA PEREIRA	47,75						4,90			42,85
152157	1	CADEIRA ESCOLAR PLASTICA AMARELA (CJA-03)	Ótimo	MARIA DA LUZ SILVA PEREIRA	47,75						4,90			42,85
152159	1	CADEIRA ESCOLAR PLASTICA AMARELA (CJA-03)	Ótimo	RITA DE CASSIA SILVA FERREIRA	47,75						4,90			42,85
152160	1	CADEIRA ESCOLAR PLASTICA AMARELA (CJA-03)	Ótimo	RITA DE CASSIA SILVA FERREIRA	47,75						4,90			42,85
152161	1	CADEIRA ESCOLAR PLASTICA AMARELA (CJA-03)	Ótimo	RITA DE CASSIA SILVA FERREIRA	47,75						4,90			42,85
152162	1	CADEIRA ESCOLAR PLASTICA AMARELA (CJA-03)	Ótimo	RITA DE CASSIA SILVA FERREIRA	47,75						4,90			42,85
152163	1	CADEIRA ESCOLAR PLASTICA AMARELA (CJA-03)	Ótimo	RITA DE CASSIA SILVA FERREIRA	47,75						4,90			42,85



ESTADO DE GOIÁS  
MUNICIPIO DE JATAÍ  
RUA ITARUMA, 355 - S. SANTA MARIA

PERÍODO DE REFERÊNCIA: DE JANEIRO/2022 ATÉ DEZEMBRO/2022

RELAÇÃO ANALÍTICA DOS ELEMENTOS QUE COMPOEM O ATIVO PERMANENTE - INVENTÁRIO DOS BENS

CÓD.	QTDE	DESCRIÇÃO / UNIDADE ADMINISTRATIVA	ESTADO DE CONSERV.	DETENTOR DE CARGA PATRIMONIAL	VALOR ORIGINAL	INCORPORAÇÕES				BAIXAS				SALDO ATUAL
						AQUIS. CONSTR.	REAVALIAÇÃO	INCORPOR.	CRÉDITOS	ALIENAÇÃO	DEPRECIAÇÃO	DOAÇÃO / OUTROS	CRÉDITOS	
152174	1	CADEIRA ESCOLAR PLASTICA AMARELA (CJA-03)	Ótimo	JOSE MIGUEL ASSIS MELO	47,75						4,90			42,85
152175	1	CADEIRA ESCOLAR PLASTICA AMARELA (CJA-03)	Ótimo	RITA DE CASSIA SILVA FERR	47,75						4,90			42,85
152182	1	CADEIRA ESCOLAR PLASTICA AMARELA (CJA-03)	Ótimo	NECY MARTINS FARIAS	47,75						4,90			42,85
152183	1	CADEIRA ESCOLAR PLASTICA AMARELA (CJA-03)	Ótimo	NECY MARTINS FARIAS	47,75						4,90			42,85
152186	1	CADEIRA ESCOLAR PLASTICA AMARELA (CJA-03)	Bom	NECY MARTINS FARIAS	47,75						4,90			42,85
152189	1	CADEIRA ESCOLAR PLASTICA AMARELA (CJA-03)	Ótimo	NECY MARTINS FARIAS	47,75						4,90			42,85
152194	1	CADEIRA ESCOLAR PLASTICA AMARELA (CJA-03)	Ótimo	NECY MARTINS FARIAS	47,75						4,90			42,85
152228	1	CADEIRA ESCOLAR PLASTICA AMARELA (CJA-03)	Ótimo	ALEX SANDRA ASSIS DE LIM.	47,75						4,90			42,85
152229	1	CADEIRA ESCOLAR PLASTICA AMARELA (CJA-03)	Ótimo	ALEX SANDRA ASSIS DE LIM.	47,75						4,90			42,85
152230	1	CADEIRA ESCOLAR PLASTICA AMARELA (CJA-03)	Ótimo	ALEX SANDRA ASSIS DE LIM.	47,75						4,90			42,85
152231	1	CADEIRA ESCOLAR PLASTICA AMARELA (CJA-03)	Ótimo	ALEX SANDRA ASSIS DE LIM.	47,75						4,90			42,85
152232	1	CADEIRA ESCOLAR PLASTICA AMARELA (CJA-03)	Ótimo	ALEX SANDRA ASSIS DE LIM.	47,75						4,90			42,85
152233	1	CADEIRA ESCOLAR PLASTICA AMARELA (CJA-03)	Ótimo	ALEX SANDRA ASSIS DE LIM.	47,75						4,90			42,85
152234	1	CADEIRA ESCOLAR PLASTICA AMARELA (CJA-03)	Ótimo	ALEX SANDRA ASSIS DE LIM.	47,75						4,90			42,85
152235	1	CADEIRA ESCOLAR PLASTICA AMARELA (CJA-03)	Ótimo	ALEX SANDRA ASSIS DE LIM.	47,75						4,90			42,85
152236	1	CADEIRA ESCOLAR PLASTICA AMARELA (CJA-03)	Ótimo	ALEX SANDRA ASSIS DE LIM.	47,75						4,90			42,85
152237	1	CADEIRA ESCOLAR PLASTICA AMARELA (CJA-03)	Ótimo	ALEX SANDRA ASSIS DE LIM.	47,75						4,90			42,85
152238	1	CADEIRA ESCOLAR PLASTICA AMARELA (CJA-03)	Ótimo	ALEX SANDRA ASSIS DE LIM.	47,75						4,90			42,85
152239	1	CADEIRA ESCOLAR PLASTICA AMARELA (CJA-03)	Ótimo	ALEX SANDRA ASSIS DE LIM.	47,75						4,90			42,85
152240	1	CADEIRA ESCOLAR PLASTICA AMARELA (CJA-03)	Ótimo	ALEX SANDRA ASSIS DE LIM.	47,75						4,90			42,85
152241	1	CADEIRA ESCOLAR PLASTICA AMARELA (CJA-03)	Ótimo	ALEX SANDRA ASSIS DE LIM.	47,75						4,90			42,85
152242	1	CADEIRA ESCOLAR PLASTICA AMARELA (CJA-03)	Ótimo	ALEX SANDRA ASSIS DE LIM.	47,75						4,90			42,85
152243	1	CADEIRA ESCOLAR PLASTICA AMARELA (CJA-03)	Ótimo	ALEX SANDRA ASSIS DE LIM.	47,75						4,90			42,85
152244	1	CADEIRA ESCOLAR PLASTICA AMARELA (CJA-03)	Ótimo	ALEX SANDRA ASSIS DE LIM.	47,75						4,90			42,85
152245	1	CADEIRA ESCOLAR PLASTICA AMARELA (CJA-03)	Ótimo	ALEX SANDRA ASSIS DE LIM.	47,75						4,90			42,85
152246	1	CADEIRA ESCOLAR PLASTICA AMARELA (CJA-03)	Ótimo	ALEX SANDRA ASSIS DE LIM.	47,75						4,90			42,85
152247	1	CADEIRA ESCOLAR PLASTICA AMARELA (CJA-03)	Ótimo	ALEX SANDRA ASSIS DE LIM.	47,75						4,90			42,85
152248	1	CADEIRA ESCOLAR PLASTICA AMARELA (CJA-03)	Ótimo	ALEX SANDRA ASSIS DE LIM.	47,75						4,90			42,85
152250	1	CADEIRA ESCOLAR PLASTICA AMARELA (CJA-03)	Ótimo	ALEX SANDRA ASSIS DE LIM.	47,75						4,90			42,85
152251	1	CADEIRA ESCOLAR PLASTICA AMARELA (CJA-03)	Ótimo	ALEX SANDRA ASSIS DE LIM.	47,75						4,90			42,85
152252	1	CADEIRA ESCOLAR PLASTICA AMARELA (CJA-03)	Ótimo	ALEX SANDRA ASSIS DE LIM.	47,75						4,90			42,85
152253	1	CADEIRA ESCOLAR PLASTICA AMARELA (CJA-03)	Ótimo	ALEX SANDRA ASSIS DE LIM.	47,75						4,90			42,85
152254	1	CADEIRA ESCOLAR PLASTICA AMARELA (CJA-03)	Ótimo	ALEX SANDRA ASSIS DE LIM.	47,75						4,90			42,85
152255	1	CADEIRA ESCOLAR PLASTICA AMARELA (CJA-03)	Ótimo	ALEX SANDRA ASSIS DE LIM.	47,75						4,90			42,85





ESTADO DE GOIÁS  
MUNICÍPIO DE JATAÍ  
RUA ITARUMA, 355 - S. SANTA MARIA

PERÍODO DE REFERÊNCIA: DE JANEIRO/2022 ATÉ DEZEMBRO/2022

RELAÇÃO ANALÍTICA DOS ELEMENTOS QUE COMPOEM O ATIVO PERMANENTE - INVENTÁRIO DOS BENS

CÓD.	QTDE	DESCRIÇÃO / UNIDADE ADMINISTRATIVA	ESTADO DE CONSERV.	DETENTOR DE CARGA PATRIMONIAL	VALOR ORIGINAL	INCORPORAÇÕES				BAIXAS				SALDO ATUAL
						AQUIS. CONSTR.	REAVALIAÇÃO	INCORPOR.	CRÉDITOS	ALIENAÇÃO	DEPRECIAÇÃO	DOAÇÃO / OUTROS	CRÉDITOS	
152256	1	CADEIRA ESCOLAR PLASTICA AMARELA (CJA-03)	Ótimo	ALEX SANDRA ASSIS DE LIM.	47,75						4,90			42,85
152257	1	CADEIRA ESCOLAR PLASTICA AMARELA (CJA-03)	Ótimo	ALEX SANDRA ASSIS DE LIM.	47,75						4,90			42,85
152258	1	CADEIRA ESCOLAR PLASTICA AMARELA (CJA-03)	Ótimo	ALEX SANDRA ASSIS DE LIM.	47,75						4,90			42,85
152259	1	CADEIRA ESCOLAR PLASTICA AMARELA (CJA-03)	Ótimo	ALEX SANDRA ASSIS DE LIM.	47,75						4,90			42,85
152260	1	CADEIRA ESCOLAR PLASTICA AMARELA (CJA-03)	Ótimo	ALEX SANDRA ASSIS DE LIM.	47,75						4,90			42,85
152261	1	CADEIRA ESCOLAR PLASTICA AMARELA (CJA-03)	Ótimo	ALEX SANDRA ASSIS DE LIM.	47,75						4,90			42,85
152262	1	CADEIRA ESCOLAR PLASTICA AMARELA (CJA-03)	Ótimo	ALEX SANDRA ASSIS DE LIM.	47,75						4,90			42,85
152263	1	CADEIRA ESCOLAR PLASTICA AMARELA (CJA-03)	Ótimo	ALEX SANDRA ASSIS DE LIM.	47,75						4,90			42,85
152264	1	CADEIRA ESCOLAR PLASTICA AMARELA (CJA-03)	Ótimo	ALEX SANDRA ASSIS DE LIM.	47,75						4,90			42,85
152265	1	CADEIRA ESCOLAR PLASTICA AMARELA (CJA-03)	Ótimo	ALEX SANDRA ASSIS DE LIM.	47,75						4,90			42,85
152266	1	CADEIRA ESCOLAR PLASTICA AMARELA (CJA-03)	Ótimo	ALEX SANDRA ASSIS DE LIM.	47,75						4,90			42,85
152267	1	CADEIRA ESCOLAR PLASTICA AMARELA (CJA-03)	Ótimo	ALEX SANDRA ASSIS DE LIM.	47,75						4,90			42,85
152268	1	CADEIRA ESCOLAR PLASTICA AMARELA (CJA-03)	Ótimo	ALEX SANDRA ASSIS DE LIM.	47,75						4,90			42,85
152269	1	CADEIRA ESCOLAR PLASTICA AMARELA (CJA-03)	Ótimo	ALEX SANDRA ASSIS DE LIM.	47,75						4,90			42,85
152270	1	CADEIRA ESCOLAR PLASTICA AMARELA (CJA-03)	Ótimo	ALEX SANDRA ASSIS DE LIM.	47,75						4,90			42,85
152271	1	CADEIRA ESCOLAR PLASTICA AMARELA (CJA-03)	Ótimo	ALEX SANDRA ASSIS DE LIM.	47,75						4,90			42,85
152272	1	CADEIRA ESCOLAR PLASTICA AMARELA (CJA-03)	Ótimo	ALEX SANDRA ASSIS DE LIM.	47,75						4,90			42,85
152273	1	CADEIRA ESCOLAR PLASTICA AMARELA (CJA-03)	Ótimo	ALEX SANDRA ASSIS DE LIM.	47,75						4,90			42,85
152274	1	CADEIRA ESCOLAR PLASTICA AMARELA (CJA-03)	Ótimo	ALEX SANDRA ASSIS DE LIM.	47,75						4,90			42,85
152275	1	CADEIRA ESCOLAR PLASTICA AMARELA (CJA-03)	Ótimo	ALEX SANDRA ASSIS DE LIM.	47,75						4,90			42,85
152276	1	CADEIRA ESCOLAR PLASTICA AMARELA (CJA-03)	Ótimo	ALEX SANDRA ASSIS DE LIM.	47,75						4,90			42,85
152277	1	CADEIRA ESCOLAR PLASTICA AMARELA (CJA-03)	Ótimo	ALEX SANDRA ASSIS DE LIM.	47,75						4,90			42,85
152278	1	CADEIRA ESCOLAR PLASTICA AMARELA (CJA-03)	Ótimo	ALEX SANDRA ASSIS DE LIM.	47,75						4,90			42,85
152279	1	CADEIRA ESCOLAR PLASTICA AMARELA (CJA-03)	Ótimo	ALEX SANDRA ASSIS DE LIM.	47,75						4,90			42,85
152280	1	CADEIRA ESCOLAR PLASTICA AMARELA (CJA-03)	Ótimo	ALEX SANDRA ASSIS DE LIM.	47,75						4,90			42,85
152281	1	CADEIRA ESCOLAR PLASTICA AMARELA (CJA-03)	Ótimo	ALEX SANDRA ASSIS DE LIM.	47,75						4,90			42,85
152282	1	CADEIRA ESCOLAR PLASTICA AMARELA (CJA-03)	Ótimo	ALEX SANDRA ASSIS DE LIM.	47,75						4,90			42,85
152283	1	CADEIRA ESCOLAR PLASTICA AMARELA (CJA-03)	Ótimo	ALEX SANDRA ASSIS DE LIM.	47,75						4,90			42,85
152284	1	CADEIRA ESCOLAR PLASTICA AMARELA (CJA-03)	Ótimo	ALEX SANDRA ASSIS DE LIM.	47,75						4,90			42,85
152285	1	CADEIRA ESCOLAR PLASTICA AMARELA (CJA-03)	Ótimo	ALEX SANDRA ASSIS DE LIM.	47,75						4,90			42,85
152286	1	CADEIRA ESCOLAR PLASTICA AMARELA (CJA-03)	Ótimo	ALEX SANDRA ASSIS DE LIM.	47,75						4,90			42,85
152287	1	CADEIRA ESCOLAR PLASTICA AMARELA (CJA-03)	Ótimo	ALEX SANDRA ASSIS DE LIM.	47,75						4,90			42,85
152288	1	CADEIRA ESCOLAR PLASTICA AMARELA (CJA-03)	Ótimo	ALEX SANDRA ASSIS DE LIM.	47,75						4,90			42,85
152289	1	CADEIRA ESCOLAR PLASTICA AMARELA (CJA-03)	Ótimo	ALEX SANDRA ASSIS DE LIM.	47,75						4,90			42,85



ESTADO DE GOIÁS  
MUNICIPIO DE JATAI  
RUA ITARUMA, 355 - S. SANTA MARIA

PERÍODO DE REFERÊNCIA: DE JANEIRO/2022 ATÉ DEZEMBRO/2022

RELAÇÃO ANALÍTICA DOS ELEMENTOS QUE COMPOEM O ATIVO PERMANENTE - INVENTÁRIO DOS BENS

CÓD.	QTDE	DESCRIÇÃO / UNIDADE ADMINISTRATIVA	ESTADO DE CONSERV.	DETENTOR DE CARGA PATRIMONIAL	VALOR ORIGINAL	INCORPORAÇÕES				BAIXAS				SALDO ATUAL
						AQUIS. CONSTR.	REAVALIAÇÃO	INCORPOR.	CRÉDITOS	ALIENAÇÃO	DEPRECIAÇÃO	DOAÇÃO / OUTROS	CRÉDITOS	
152290	1	CADEIRA ESCOLAR PLASTICA AMARELA (CJA-03)	Ótimo	ALEX SANDRA ASSIS DE LIM.	47,75						4,90			42,85
152291	1	CADEIRA ESCOLAR PLASTICA AMARELA (CJA-03)	Ótimo	ALEX SANDRA ASSIS DE LIM.	47,75						4,90			42,85
152292	1	CADEIRA ESCOLAR PLASTICA AMARELA (CJA-03)	Ótimo	ALEX SANDRA ASSIS DE LIM.	47,75						4,90			42,85
152293	1	CADEIRA ESCOLAR PLASTICA AMARELA (CJA-03)	Ótimo	ALEX SANDRA ASSIS DE LIM.	47,75						4,90			42,85
152294	1	CADEIRA ESCOLAR PLASTICA AMARELA (CJA-03)	Ótimo	ALEX SANDRA ASSIS DE LIM.	47,75						4,90			42,85
152295	1	CADEIRA ESCOLAR PLASTICA AMARELA (CJA-03)	Ótimo	ALEX SANDRA ASSIS DE LIM.	47,75						4,90			42,85
152296	1	CADEIRA ESCOLAR PLASTICA AMARELA (CJA-03)	Ótimo	ALEX SANDRA ASSIS DE LIM.	115,55						4,90			110,65
152297	1	CADEIRA ESCOLAR PLASTICA AMARELA (CJA-03)	Ótimo	ALEX SANDRA ASSIS DE LIM.	47,75						4,90			42,85
152298	1	CADEIRA ESCOLAR PLASTICA AMARELA (CJA-03)	Ótimo	ALEX SANDRA ASSIS DE LIM.	47,75						4,90			42,85
152299	1	CADEIRA ESCOLAR PLASTICA AMARELA (CJA-03)	Ótimo	ALEX SANDRA ASSIS DE LIM.	47,75						4,90			42,85
152300	1	CADEIRA ESCOLAR PLASTICA AMARELA (CJA-03)	Ótimo	ALEX SANDRA ASSIS DE LIM.	47,75						4,90			42,85
152301	1	CADEIRA ESCOLAR PLASTICA AMARELA (CJA-03)	Ótimo	ALEX SANDRA ASSIS DE LIM.	47,75						4,90			42,85
152302	1	CADEIRA ESCOLAR PLASTICA AMARELA (CJA-03)	Ótimo	ALEX SANDRA ASSIS DE LIM.	47,75						4,90			42,85
152303	1	CADEIRA ESCOLAR PLASTICA AMARELA (CJA-03)	Ótimo	ALEX SANDRA ASSIS DE LIM.	47,75						4,90			42,85
152304	1	CADEIRA ESCOLAR PLASTICA AMARELA (CJA-03)	Ótimo	ALEX SANDRA ASSIS DE LIM.	47,75						4,90			42,85
152334	1	CADEIRA ESCOLAR PLASTICA AMARELA (CJA-03)	Ótimo	CLINGIA DE CASSIA GONCAL	47,75						4,90			42,85
152335	1	CADEIRA ESCOLAR PLASTICA AMARELA (CJA-03)	Ótimo	JOSE MIGUEL ASSIS MELO	47,75						4,90			42,85
152336	1	CADEIRA ESCOLAR PLASTICA AMARELA (CJA-03)	Ótimo	JOSE MIGUEL ASSIS MELO	47,75						4,90			42,85
152337	1	CADEIRA ESCOLAR PLASTICA AMARELA (CJA-03)	Ótimo	CLINGIA DE CASSIA GONCAL	47,75						4,90			42,85
152342	1	CADEIRA ESCOLAR PLASTICA AMARELA (CJA-03)	Ótimo	CLINGIA DE CASSIA GONCAL	47,75						4,90			42,85
152343	1	CADEIRA ESCOLAR PLASTICA AMARELA (CJA-03)	Ótimo	CLINGIA DE CASSIA GONCAL	47,75						4,90			42,85
152345	1	CADEIRA ESCOLAR PLASTICA AMARELA (CJA-03)	Ótimo	CLINGIA DE CASSIA GONCAL	47,75						4,90			42,85
152348	1	CADEIRA ESCOLAR PLASTICA AMARELA (CJA-03)	Ótimo	CLINGIA DE CASSIA GONCAL	47,75						4,90			42,85
152350	1	CADEIRA ESCOLAR PLASTICA AMARELA (CJA-03)	Ótimo	CLINGIA DE CASSIA GONCAL	47,75						4,90			42,85
152352	1	CADEIRA ESCOLAR PLASTICA AMARELA (CJA-03)	Ótimo	JOSE MIGUEL ASSIS MELO	115,55						4,90			110,65
152353	1	CADEIRA ESCOLAR PLASTICA AMARELA (CJA-03)	Ótimo	JOSE MIGUEL ASSIS MELO	115,55						4,90			110,65
152354	1	CADEIRA ESCOLAR PLASTICA AMARELA (CJA-03)	Ótimo	JOSE MIGUEL ASSIS MELO	115,55						4,90			110,65
152355	1	CADEIRA ESCOLAR PLASTICA AMARELA (CJA-03)	Ótimo	JOSE MIGUEL ASSIS MELO	115,55						4,90			110,65
152356	1	CADEIRA ESCOLAR PLASTICA AMARELA (CJA-03)	Ótimo	JOSE MIGUEL ASSIS MELO	115,55						4,90			110,65
152357	1	CADEIRA ESCOLAR PLASTICA AMARELA (CJA-03)	Ótimo	JOSE MIGUEL ASSIS MELO	115,55						4,90			110,65
152358	1	CADEIRA ESCOLAR PLASTICA AMARELA (CJA-03)	Ótimo	JOSE MIGUEL ASSIS MELO	115,55						4,90			110,65
152359	1	CADEIRA ESCOLAR PLASTICA AMARELA (CJA-03)	Ótimo	JOSE MIGUEL ASSIS MELO	115,55						4,90			110,65
152360	1	CADEIRA ESCOLAR PLASTICA AMARELA (CJA-03)	Ótimo	JOSE MIGUEL ASSIS MELO	115,55						4,90			110,65
152361	1	CADEIRA ESCOLAR PLASTICA AMARELA (CJA-03)	Ótimo	JOSE MIGUEL ASSIS MELO	115,55						4,90			110,65



ESTADO DE GOIÁS  
MUNICÍPIO DE JATAÍ  
RUA ITARUMA, 355 - S. SANTA MARIA

PERÍODO DE REFERÊNCIA: DE JANEIRO/2022 ATÉ DEZEMBRO/2022

RELAÇÃO ANALÍTICA DOS ELEMENTOS QUE COMPOEM O ATIVO PERMANENTE - INVENTÁRIO DOS BENS

CÓD.	QTDE	DESCRIÇÃO / UNIDADE ADMINISTRATIVA	ESTADO DE CONSERV.	DETENTOR DE CARGA PATRIMONIAL	VALOR ORIGINAL	INCORPORAÇÕES				BAIXAS				SALDO ATUAL
						AQUIS. CONSTR.	REAVALIAÇÃO	INCORPOR.	CRÉDITOS	ALIENAÇÃO	DEPRECIAÇÃO	DOAÇÃO / OUTROS	CRÉDITOS	
152362	1	CADEIRA ESCOLAR PLASTICA AMARELA (CJA-03)	Ótimo	JOSE MIGUEL ASSIS MELO	115,55						4,90			110,65
152363	1	CADEIRA ESCOLAR PLASTICA AMARELA (CJA-03)	Ótimo	JOSE MIGUEL ASSIS MELO	115,55						4,90			110,65
152364	1	CADEIRA ESCOLAR PLASTICA AMARELA (CJA-03)	Ótimo	JOSE MIGUEL ASSIS MELO	115,55						4,90			110,65
152365	1	CADEIRA ESCOLAR PLASTICA AMARELA (CJA-03)	Ótimo	JOSE MIGUEL ASSIS MELO	115,55						4,90			110,65
152366	1	CADEIRA ESCOLAR PLASTICA AMARELA (CJA-03)	Ótimo	JOSE MIGUEL ASSIS MELO	115,55						4,90			110,65
152367	1	CADEIRA ESCOLAR PLASTICA AMARELA (CJA-03)	Ótimo	JOSE MIGUEL ASSIS MELO	115,55						4,90			110,65
152368	1	CADEIRA ESCOLAR PLASTICA AMARELA (CJA-03)	Ótimo	JOSE MIGUEL ASSIS MELO	115,55						4,90			110,65
152369	1	CADEIRA ESCOLAR PLASTICA AMARELA (CJA-03)	Ótimo	JOSE MIGUEL ASSIS MELO	115,55						4,90			110,65
152370	1	CADEIRA ESCOLAR PLASTICA AMARELA (CJA-03)	Ótimo	JOSE MIGUEL ASSIS MELO	115,55						4,90			110,65
152371	1	CADEIRA ESCOLAR PLASTICA AMARELA (CJA-03)	Ótimo	JOSE MIGUEL ASSIS MELO	115,55						4,90			110,65
152372	1	CADEIRA ESCOLAR PLASTICA AMARELA (CJA-03)	Ótimo	JOSE MIGUEL ASSIS MELO	115,55						4,90			110,65
152373	1	CADEIRA ESCOLAR PLASTICA AMARELA (CJA-03)	Ótimo	JOSE MIGUEL ASSIS MELO	115,55						4,90			110,65
152374	1	CADEIRA ESCOLAR PLASTICA AMARELA (CJA-03)	Ótimo	JOSE MIGUEL ASSIS MELO	115,55						4,90			110,65
152375	1	CADEIRA ESCOLAR PLASTICA AMARELA (CJA-03)	Ótimo	JOSE MIGUEL ASSIS MELO	115,55						4,90			110,65
152376	1	CADEIRA ESCOLAR PLASTICA AMARELA (CJA-03)	Ótimo	JOSE MIGUEL ASSIS MELO	115,55						4,90			110,65
152377	1	CADEIRA ESCOLAR PLASTICA AMARELA (CJA-03)	Ótimo	JOSE MIGUEL ASSIS MELO	115,55						4,90			110,65
152378	1	CADEIRA ESCOLAR PLASTICA AMARELA (CJA-03)	Ótimo	JOSE MIGUEL ASSIS MELO	115,55						4,90			110,65
152379	1	CADEIRA ESCOLAR PLASTICA AMARELA (CJA-03)	Ótimo	JOSE MIGUEL ASSIS MELO	115,55						4,90			110,65
152380	1	CADEIRA ESCOLAR PLASTICA AMARELA (CJA-03)	Ótimo	JOSE MIGUEL ASSIS MELO	115,55						4,90			110,65
152381	1	CADEIRA ESCOLAR PLASTICA AMARELA (CJA-03)	Ótimo	JOSE MIGUEL ASSIS MELO	115,55						4,90			110,65
152382	1	CADEIRA ESCOLAR PLASTICA AMARELA (CJA-03)	Ótimo	JOSE MIGUEL ASSIS MELO	115,55						4,90			110,65
152383	1	CADEIRA ESCOLAR PLASTICA AMARELA (CJA-03)	Ótimo	JOSE MIGUEL ASSIS MELO	115,55						4,90			110,65
152384	1	CADEIRA ESCOLAR PLASTICA AMARELA (CJA-03)	Ótimo	JOSE MIGUEL ASSIS MELO	115,55						4,90			110,65
152385	1	CADEIRA ESCOLAR PLASTICA AMARELA (CJA-03)	Ótimo	JOSE MIGUEL ASSIS MELO	115,55						4,90			110,65
152386	1	CADEIRA ESCOLAR PLASTICA AMARELA (CJA-03)	Ótimo	JOSE MIGUEL ASSIS MELO	115,55						4,90			110,65
152387	1	CADEIRA ESCOLAR PLASTICA AMARELA (CJA-03)	Ótimo	JOSE MIGUEL ASSIS MELO	115,55						4,90			110,65
152388	1	CADEIRA ESCOLAR PLASTICA AMARELA (CJA-03)	Ótimo	JOSE MIGUEL ASSIS MELO	115,55						4,90			110,65
152389	1	CADEIRA ESCOLAR PLASTICA AMARELA (CJA-03)	Ótimo	JOSE MIGUEL ASSIS MELO	115,55						4,90			110,65
152390	1	CADEIRA ESCOLAR PLASTICA AMARELA (CJA-03)	Ótimo	JOSE MIGUEL ASSIS MELO	115,55						4,90			110,65
152391	1	CADEIRA ESCOLAR PLASTICA AMARELA (CJA-03)	Ótimo	JOSE MIGUEL ASSIS MELO	115,55						4,90			110,65
152392	1	CADEIRA ESCOLAR PLASTICA AMARELA (CJA-03)	Ótimo	JOSE MIGUEL ASSIS MELO	115,55						4,90			110,65
152393	1	CADEIRA ESCOLAR PLASTICA AMARELA (CJA-03)	Ótimo	JOSE MIGUEL ASSIS MELO	115,55						4,90			110,65
152394	1	CADEIRA ESCOLAR PLASTICA AMARELA (CJA-03)	Ótimo	JOSE MIGUEL ASSIS MELO	115,55						4,90			110,65
152395	1	CADEIRA ESCOLAR PLASTICA AMARELA (CJA-03)	Ótimo	JOSE MIGUEL ASSIS MELO	115,55						4,90			110,65



ESTADO DE GOIÁS  
MUNICIPIO DE JATAÍ  
RUA ITARUMA, 355 - S. SANTA MARIA

PERÍODO DE REFERÊNCIA: DE JANEIRO/2022 ATÉ DEZEMBRO/2022

RELAÇÃO ANALÍTICA DOS ELEMENTOS QUE COMPOEM O ATIVO PERMANENTE - INVENTÁRIO DOS BENS

CÓD.	QTDE	DESCRIÇÃO / UNIDADE ADMINISTRATIVA	ESTADO DE CONSERV.	DETENTOR DE CARGA PATRIMONIAL	VALOR ORIGINAL	INCORPORAÇÕES				BAIXAS				SALDO ATUAL
						AQUIS. CONSTR.	REAVALIAÇÃO	INCORPOR.	CRÉDITOS	ALIENAÇÃO	DEPRECIAÇÃO	DOAÇÃO / OUTROS	CRÉDITOS	
152396	1	CADEIRA ESCOLAR PLASTICA AMARELA (CJA-03)	Ótimo	JOSE MIGUEL ASSIS MELO	115,55						4,90			110,65
152397	1	CADEIRA ESCOLAR PLASTICA AMARELA (CJA-03)	Ótimo	JOSE MIGUEL ASSIS MELO	115,55						4,90			110,65
152398	1	CADEIRA ESCOLAR PLASTICA AMARELA (CJA-03)	Ótimo	JOSE MIGUEL ASSIS MELO	115,55						4,90			110,65
152399	1	CADEIRA ESCOLAR PLASTICA AMARELA (CJA-03)	Ótimo	JOSE MIGUEL ASSIS MELO	115,55						4,90			110,65
152400	1	CADEIRA ESCOLAR PLASTICA AMARELA (CJA-03)	Ótimo	JOSE MIGUEL ASSIS MELO	115,55						4,90			110,65
152401	1	CADEIRA ESCOLAR PLASTICA AMARELA (CJA-03)	Ótimo	JOSE MIGUEL ASSIS MELO	115,55						4,90			110,65
152402	1	CADEIRA ESCOLAR PLASTICA AMARELA (CJA-03)	Ótimo	JOSE MIGUEL ASSIS MELO	115,55						4,90			110,65
152403	1	CADEIRA ESCOLAR PLASTICA AMARELA (CJA-03)	Ótimo	JOSE MIGUEL ASSIS MELO	115,55						4,90			110,65
152404	1	CADEIRA ESCOLAR PLASTICA AMARELA (CJA-03)	Ótimo	JOSE MIGUEL ASSIS MELO	115,55						4,90			110,65
152405	1	CADEIRA ESCOLAR PLASTICA AMARELA (CJA-03)	Ótimo	JOSE MIGUEL ASSIS MELO	115,55						4,90			110,65
152406	1	CADEIRA ESCOLAR PLASTICA AMARELA (CJA-03)	Ótimo	JOSE MIGUEL ASSIS MELO	115,55						4,90			110,65
152407	1	CADEIRA ESCOLAR PLASTICA AMARELA (CJA-03)	Ótimo	JOSE MIGUEL ASSIS MELO	115,55						4,90			110,65
152408	1	CADEIRA ESCOLAR PLASTICA AMARELA (CJA-03)	Ótimo	JOSE MIGUEL ASSIS MELO	115,55						4,90			110,65
152409	1	CADEIRA ESCOLAR PLASTICA AMARELA (CJA-03)	Ótimo	JOSE MIGUEL ASSIS MELO	115,55						4,90			110,65
152410	1	CADEIRA ESCOLAR PLASTICA AMARELA (CJA-03)	Ótimo	JOSE MIGUEL ASSIS MELO	115,55						4,90			110,65
152411	1	CADEIRA ESCOLAR PLASTICA AMARELA (CJA-03)	Ótimo	JOSE MIGUEL ASSIS MELO	115,55						4,90			110,65
152412	1	CADEIRA ESCOLAR PLASTICA AMARELA (CJA-03)	Ótimo	JOSE MIGUEL ASSIS MELO	115,55						4,90			110,65
152413	1	CADEIRA ESCOLAR PLASTICA AMARELA (CJA-03)	Ótimo	JOSE MIGUEL ASSIS MELO	115,55						4,90			110,65
152414	1	CADEIRA ESCOLAR PLASTICA AMARELA (CJA-03)	Ótimo	JOSE MIGUEL ASSIS MELO	115,55						4,90			110,65
152415	1	CADEIRA ESCOLAR PLASTICA AMARELA (CJA-03)	Ótimo	JOSE MIGUEL ASSIS MELO	115,55						4,90			110,65
152416	1	CADEIRA ESCOLAR PLASTICA AMARELA (CJA-03)	Ótimo	JOSE MIGUEL ASSIS MELO	115,55						4,90			110,65
152417	1	CADEIRA ESCOLAR PLASTICA AMARELA (CJA-03)	Ótimo	JOSE MIGUEL ASSIS MELO	115,55						4,90			110,65
152418	1	CADEIRA ESCOLAR PLASTICA AMARELA (CJA-03)	Ótimo	JOSE MIGUEL ASSIS MELO	115,55						4,90			110,65
152419	1	CADEIRA ESCOLAR PLASTICA AMARELA (CJA-03)	Ótimo	JOSE MIGUEL ASSIS MELO	115,55						4,90			110,65
152420	1	CADEIRA ESCOLAR PLASTICA AMARELA (CJA-03)	Ótimo	JOSE MIGUEL ASSIS MELO	115,55						4,90			110,65
152421	1	CADEIRA ESCOLAR PLASTICA AMARELA (CJA-03)	Ótimo	JOSE MIGUEL ASSIS MELO	115,55						4,90			110,65
152422	1	CADEIRA ESCOLAR PLASTICA AMARELA (CJA-03)	Ótimo	JOSE MIGUEL ASSIS MELO	115,55						4,90			110,65
152423	1	CADEIRA ESCOLAR PLASTICA AMARELA (CJA-03)	Ótimo	JOSE MIGUEL ASSIS MELO	115,55						4,90			110,65
152424	1	CADEIRA ESCOLAR PLASTICA AMARELA (CJA-03)	Ótimo	JOSE MIGUEL ASSIS MELO	115,55						4,90			110,65
152425	1	CADEIRA ESCOLAR PLASTICA AMARELA (CJA-03)	Ótimo	JOSE MIGUEL ASSIS MELO	115,55						4,90			110,65
152426	1	CADEIRA ESCOLAR PLASTICA AMARELA (CJA-03)	Ótimo	JOSE MIGUEL ASSIS MELO	115,55						4,90			110,65
152427	1	CADEIRA ESCOLAR PLASTICA AMARELA (CJA-03)	Ótimo	JOSE MIGUEL ASSIS MELO	115,55						4,90			110,65
152428	1	CADEIRA ESCOLAR PLASTICA AMARELA (CJA-03)	Ótimo	JOSE MIGUEL ASSIS MELO	115,55						4,90			110,65
152429	1	CADEIRA ESCOLAR PLASTICA AMARELA (CJA-03)	Ótimo	JOSE MIGUEL ASSIS MELO	115,55						4,90			110,65



ESTADO DE GOIÁS  
MUNICIPIO DE JATAÍ  
RUA ITARUMA, 355 - S. SANTA MARIA

PERÍODO DE REFERÊNCIA: DE JANEIRO/2022 ATÉ DEZEMBRO/2022

RELAÇÃO ANALÍTICA DOS ELEMENTOS QUE COMPOEM O ATIVO PERMANENTE - INVENTÁRIO DOS BENS

CÓD.	QTDE	DESCRIÇÃO / UNIDADE ADMINISTRATIVA	ESTADO DE CONSERV.	DETENTOR DE CARGA PATRIMONIAL	VALOR ORIGINAL	INCORPORAÇÕES				BAIXAS				SALDO ATUAL
						AQUIS. CONSTR.	REAVALIAÇÃO	INCORPOR.	CRÉDITOS	ALIENAÇÃO	DEPRECIAÇÃO	DOAÇÃO / OUTROS	CRÉDITOS	
152430	1	CADEIRA ESCOLAR PLASTICA AMARELA (CJA-03)	Ótimo	JOSE MIGUEL ASSIS MELO	115,55						4,90			110,65
152431	1	CADEIRA ESCOLAR PLASTICA AMARELA (CJA-03)	Ótimo	JOSE MIGUEL ASSIS MELO	115,55						4,90			110,65
152432	1	CADEIRA ESCOLAR PLASTICA AMARELA (CJA-03)	Ótimo	JOSE MIGUEL ASSIS MELO	115,55						4,90			110,65
152433	1	CADEIRA ESCOLAR PLASTICA AMARELA (CJA-03)	Ótimo	JOSE MIGUEL ASSIS MELO	115,55						4,90			110,65
152434	1	CADEIRA ESCOLAR PLASTICA AMARELA (CJA-03)	Ótimo	JOSE MIGUEL ASSIS MELO	115,55						4,90			110,65
152435	1	CADEIRA ESCOLAR PLASTICA AMARELA (CJA-03)	Ótimo	JOSE MIGUEL ASSIS MELO	115,55						4,90			110,65
152436	1	CADEIRA ESCOLAR PLASTICA AMARELA (CJA-03)	Ótimo	JOSE MIGUEL ASSIS MELO	115,55						4,90			110,65
152437	1	CADEIRA ESCOLAR PLASTICA AMARELA (CJA-03)	Ótimo	JOSE MIGUEL ASSIS MELO	115,55						4,90			110,65
152438	1	CADEIRA ESCOLAR PLASTICA AMARELA (CJA-03)	Ótimo	JOSE MIGUEL ASSIS MELO	115,55						4,90			110,65
152439	1	CADEIRA ESCOLAR PLASTICA AMARELA (CJA-03)	Ótimo	JOSE MIGUEL ASSIS MELO	115,55						4,90			110,65
152440	1	CADEIRA ESCOLAR PLASTICA AMARELA (CJA-03)	Ótimo	JOSE MIGUEL ASSIS MELO	115,55						4,90			110,65
152441	1	CADEIRA ESCOLAR PLASTICA AMARELA (CJA-03)	Ótimo	JOSE MIGUEL ASSIS MELO	115,55						4,90			110,65
152442	1	CADEIRA ESCOLAR PLASTICA AMARELA (CJA-03)	Ótimo	JOSE MIGUEL ASSIS MELO	115,55						4,90			110,65
152443	1	CADEIRA ESCOLAR PLASTICA AMARELA (CJA-03)	Ótimo	JOSE MIGUEL ASSIS MELO	115,55						4,90			110,65
152444	1	CADEIRA ESCOLAR PLASTICA AMARELA (CJA-03)	Ótimo	JOSE MIGUEL ASSIS MELO	115,55						4,90			110,65
152445	1	CADEIRA ESCOLAR PLASTICA AMARELA (CJA-03)	Ótimo	JOSE MIGUEL ASSIS MELO	115,55						4,90			110,65
152446	1	CADEIRA ESCOLAR PLASTICA AMARELA (CJA-03)	Ótimo	JOSE MIGUEL ASSIS MELO	115,55						4,90			110,65
152447	1	CADEIRA ESCOLAR PLASTICA AMARELA (CJA-03)	Ótimo	JOSE MIGUEL ASSIS MELO	115,55						4,90			110,65
152448	1	CADEIRA ESCOLAR PLASTICA AMARELA (CJA-03)	Ótimo	JOSE MIGUEL ASSIS MELO	115,55						4,90			110,65
152449	1	CADEIRA ESCOLAR PLASTICA AMARELA (CJA-03)	Ótimo	JOSE MIGUEL ASSIS MELO	115,55						4,90			110,65
152450	1	CADEIRA ESCOLAR PLASTICA AMARELA (CJA-03)	Ótimo	JOSE MIGUEL ASSIS MELO	115,55						4,90			110,65
152451	1	CADEIRA ESCOLAR PLASTICA AMARELA (CJA-03)	Ótimo	JOSE MIGUEL ASSIS MELO	115,55						4,90			110,65
152452	1	CADEIRA ESCOLAR PLASTICA AMARELA (CJA-03)	Ótimo	JOSE MIGUEL ASSIS MELO	115,55						4,90			110,65
152453	1	CADEIRA ESCOLAR PLASTICA AMARELA (CJA-03)	Ótimo	JOSE MIGUEL ASSIS MELO	115,55						4,90			110,65
152454	1	CADEIRA ESCOLAR PLASTICA AMARELA (CJA-03)	Ótimo	JOSE MIGUEL ASSIS MELO	115,55						4,90			110,65
152455	1	CADEIRA ESCOLAR PLASTICA AMARELA (CJA-03)	Ótimo	JOSE MIGUEL ASSIS MELO	115,55						4,90			110,65
152456	1	CADEIRA ESCOLAR PLASTICA AMARELA (CJA-03)	Ótimo	JOSE MIGUEL ASSIS MELO	115,55						4,90			110,65
152457	1	CADEIRA ESCOLAR PLASTICA AMARELA (CJA-03)	Ótimo	JOSE MIGUEL ASSIS MELO	115,55						4,90			110,65
152458	1	CADEIRA ESCOLAR PLASTICA AMARELA (CJA-03)	Ótimo	JOSE MIGUEL ASSIS MELO	115,55						4,90			110,65
152459	1	CADEIRA ESCOLAR PLASTICA AMARELA (CJA-03)	Ótimo	JOSE MIGUEL ASSIS MELO	115,55						4,90			110,65
152487	1	CADEIRA ESCOLAR PLASTICA VERMELHA (CJA-04)	Ótimo	LAZARA IARA CAMPOS	52,52						5,14			47,38
152488	1	CADEIRA ESCOLAR PLASTICA VERMELHA (CJA-04)	Ótimo	LAZARA IARA CAMPOS	52,52						5,14			47,38
152489	1	CADEIRA ESCOLAR PLASTICA VERMELHA (CJA-04)	Ótimo	LAZARA IARA CAMPOS	52,52						5,14			47,38
152490	1	CADEIRA ESCOLAR PLASTICA VERMELHA (CJA-04)	Ótimo	LAZARA IARA CAMPOS	52,52						5,14			47,38



ESTADO DE GOIÁS  
MUNICIPIO DE JATAÍ  
RUA ITARUMA, 355 - S. SANTA MARIA

PERÍODO DE REFERÊNCIA: DE JANEIRO/2022 ATÉ DEZEMBRO/2022

RELAÇÃO ANALÍTICA DOS ELEMENTOS QUE COMPOEM O ATIVO PERMANENTE - INVENTÁRIO DOS BENS

CÓD.	QTDE	DESCRIÇÃO / UNIDADE ADMINISTRATIVA	ESTADO DE CONSERV.	DETENTOR DE CARGA PATRIMONIAL	VALOR ORIGINAL	INCORPORAÇÕES				BAIXAS				SALDO ATUAL
						AQUIS. CONSTR.	REAVALIAÇÃO	INCORPOR.	CRÉDITOS	ALIENAÇÃO	DEPRECIAÇÃO	DOAÇÃO / OUTROS	CRÉDITOS	
152491	1	CADEIRA ESCOLAR PLASTICA VERMELHA (CJA-04	Ótimo	LAZARA IARA CAMPOS	52,52						5,14			47,38
152492	1	CADEIRA ESCOLAR PLASTICA VERMELHA (CJA-04	Ótimo	LAZARA IARA CAMPOS	52,52						5,14			47,38
152494	1	CADEIRA ESCOLAR PLASTICA VERMELHA (CJA-04	Ótimo	LAZARA IARA CAMPOS	52,52						5,14			47,38
152495	1	CADEIRA ESCOLAR PLASTICA VERMELHA (CJA-04	Ótimo	LAZARA IARA CAMPOS	52,52						5,14			47,38
152498	1	CADEIRA ESCOLAR PLASTICA VERMELHA (CJA-04	Ótimo	LAZARA IARA CAMPOS	52,52						5,14			47,38
152500	1	CADEIRA ESCOLAR PLASTICA VERMELHA (CJA-04	Ótimo	LAZARA IARA CAMPOS	52,52						5,14			47,38
152502	1	CADEIRA ESCOLAR PLASTICA VERMELHA (CJA-04	Ótimo	LAZARA IARA CAMPOS	52,52						5,14			47,38
152503	1	CADEIRA ESCOLAR PLASTICA VERMELHA (CJA-04	Ótimo	LAZARA IARA CAMPOS	52,52						5,14			47,38
152505	1	CADEIRA ESCOLAR PLASTICA VERMELHA (CJA-04	Ótimo	LAZARA IARA CAMPOS	52,52						5,14			47,38
152507	1	CADEIRA ESCOLAR PLASTICA VERMELHA (CJA-04	Ótimo	LAZARA IARA CAMPOS	52,52						5,14			47,38
152508	1	CADEIRA ESCOLAR PLASTICA VERMELHA (CJA-04	Ótimo	LAZARA IARA CAMPOS	52,52						5,14			47,38
152511	1	CADEIRA ESCOLAR PLASTICA VERMELHA (CJA-04	Ótimo	LAZARA IARA CAMPOS	52,52						5,14			47,38
152512	1	CADEIRA ESCOLAR PLASTICA VERMELHA (CJA-04	Ótimo	LAZARA IARA CAMPOS	52,52						5,14			47,38
152513	1	CADEIRA ESCOLAR PLASTICA VERMELHA (CJA-04	Ótimo	LAZARA IARA CAMPOS	52,52						5,14			47,38
152517	1	CADEIRA ESCOLAR PLASTICA VERMELHA (CJA-04	Ótimo	CRISVONE SOUSA ROCHA	52,52						5,14			47,38
152518	1	CADEIRA ESCOLAR PLASTICA VERMELHA (CJA-04	Ótimo	CRISVONE SOUSA ROCHA	52,52						5,14			47,38
152519	1	CADEIRA ESCOLAR PLASTICA VERMELHA (CJA-04	Ótimo	CRISVONE SOUSA ROCHA	52,52						5,14			47,38
152520	1	CADEIRA ESCOLAR PLASTICA VERMELHA (CJA-04	Ótimo	CRISVONE SOUSA ROCHA	52,52						5,14			47,38
152521	1	CADEIRA ESCOLAR PLASTICA VERMELHA (CJA-04	Ótimo	CRISVONE SOUSA ROCHA	52,52						5,14			47,38
152522	1	CADEIRA ESCOLAR PLASTICA VERMELHA (CJA-04	Ótimo	CRISVONE SOUSA ROCHA	52,52						5,14			47,38
152523	1	CADEIRA ESCOLAR PLASTICA VERMELHA (CJA-04	Ótimo	CRISVONE SOUSA ROCHA	52,52						5,14			47,38
152524	1	CADEIRA ESCOLAR PLASTICA VERMELHA (CJA-04	Ótimo	CRISVONE SOUSA ROCHA	52,52						5,14			47,38
152525	1	CADEIRA ESCOLAR PLASTICA VERMELHA (CJA-04	Ótimo	CRISVONE SOUSA ROCHA	52,52						5,14			47,38
152526	1	CADEIRA ESCOLAR PLASTICA VERMELHA (CJA-04	Ótimo	CRISVONE SOUSA ROCHA	52,52						5,14			47,38
152527	1	CADEIRA ESCOLAR PLASTICA VERMELHA (CJA-04	Ótimo	CRISVONE SOUSA ROCHA	52,52						5,14			47,38
152528	1	CADEIRA ESCOLAR PLASTICA VERMELHA (CJA-04	Ótimo	CRISVONE SOUSA ROCHA	52,52						5,14			47,38
152529	1	CADEIRA ESCOLAR PLASTICA VERMELHA (CJA-04	Ótimo	CRISVONE SOUSA ROCHA	52,52						5,14			47,38
152530	1	CADEIRA ESCOLAR PLASTICA VERMELHA (CJA-04	Ótimo	CRISVONE SOUSA ROCHA	52,52						5,14			47,38
152531	1	CADEIRA ESCOLAR PLASTICA VERMELHA (CJA-04	Ótimo	CRISVONE SOUSA ROCHA	52,52						5,14			47,38
152532	1	CADEIRA ESCOLAR PLASTICA VERMELHA (CJA-04	Ótimo	CRISVONE SOUSA ROCHA	52,52						5,14			47,38
152533	1	CADEIRA ESCOLAR PLASTICA VERMELHA (CJA-04	Ótimo	CRISVONE SOUSA ROCHA	52,52						5,14			47,38
152534	1	CADEIRA ESCOLAR PLASTICA VERMELHA (CJA-04	Ótimo	CRISVONE SOUSA ROCHA	52,52						5,14			47,38
152535	1	CADEIRA ESCOLAR PLASTICA VERMELHA (CJA-04	Ótimo	CRISVONE SOUSA ROCHA	52,52						5,14			47,38
152536	1	CADEIRA ESCOLAR PLASTICA VERMELHA (CJA-04	Ótimo	CRISVONE SOUSA ROCHA	52,52						5,14			47,38





ESTADO DE GOIÁS  
MUNICIPIO DE JATAÍ  
RUA ITARUMA, 355 - S. SANTA MARIA

PERÍODO DE REFERÊNCIA: DE JANEIRO/2022 ATÉ DEZEMBRO/2022

RELAÇÃO ANALÍTICA DOS ELEMENTOS QUE COMPOEM O ATIVO PERMANENTE - INVENTÁRIO DOS BENS

CÓD.	QTDE	DESCRIÇÃO / UNIDADE ADMINISTRATIVA	ESTADO DE CONSERV.	DETENTOR DE CARGA PATRIMONIAL	VALOR ORIGINAL	INCORPORAÇÕES				BAIXAS				SALDO ATUAL
						AQUIS. CONSTR.	REAVALIAÇÃO	INCORPOR.	CRÉDITOS	ALIENAÇÃO	DEPRECIAÇÃO	DOAÇÃO / OUTROS	CRÉDITOS	
152537	1	CADEIRA ESCOLAR PLASTICA VERMELHA (CJA-04)	Ótimo	CRISVONE SOUSA ROCHA	52,52						5,14			47,38
152538	1	CADEIRA ESCOLAR PLASTICA VERMELHA (CJA-04)	Ótimo	CRISVONE SOUSA ROCHA	52,52						5,14			47,38
152539	1	CADEIRA ESCOLAR PLASTICA VERMELHA (CJA-04)	Ótimo	CRISVONE SOUSA ROCHA	52,52						5,14			47,38
152540	1	CADEIRA ESCOLAR PLASTICA VERMELHA (CJA-04)	Ótimo	CRISVONE SOUSA ROCHA	52,52						5,14			47,38
152541	1	CADEIRA ESCOLAR PLASTICA VERMELHA (CJA-04)	Ótimo	EVONIO OLIVEIRA DE SOUZA	52,52						5,14			47,38
152542	1	CADEIRA ESCOLAR PLASTICA VERMELHA (CJA-04)	Ótimo	EVONIO OLIVEIRA DE SOUZA	52,52						5,14			47,38
152543	1	CADEIRA ESCOLAR PLASTICA VERMELHA (CJA-04)	Ótimo	EVONIO OLIVEIRA DE SOUZA	52,52						5,14			47,38
152544	1	CADEIRA ESCOLAR PLASTICA VERMELHA (CJA-04)	Ótimo	EVONIO OLIVEIRA DE SOUZA	52,52						5,14			47,38
152545	1	CADEIRA ESCOLAR PLASTICA VERMELHA (CJA-04)	Ótimo	EVONIO OLIVEIRA DE SOUZA	52,52						5,14			47,38
152546	1	CADEIRA ESCOLAR PLASTICA VERMELHA (CJA-04)	Ótimo	EVONIO OLIVEIRA DE SOUZA	52,52						5,14			47,38
152547	1	CADEIRA ESCOLAR PLASTICA VERMELHA (CJA-04)	Ótimo	EVONIO OLIVEIRA DE SOUZA	52,52						5,14			47,38
152548	1	CADEIRA ESCOLAR PLASTICA VERMELHA (CJA-04)	Ótimo	EVONIO OLIVEIRA DE SOUZA	52,52						5,14			47,38
152549	1	CADEIRA ESCOLAR PLASTICA VERMELHA (CJA-04)	Ótimo	EVONIO OLIVEIRA DE SOUZA	52,52						5,14			47,38
152550	1	CADEIRA ESCOLAR PLASTICA VERMELHA (CJA-04)	Ótimo	EVONIO OLIVEIRA DE SOUZA	52,52						5,14			47,38
152551	1	CADEIRA ESCOLAR PLASTICA VERMELHA (CJA-04)	Ótimo	EVONIO OLIVEIRA DE SOUZA	52,52						5,14			47,38
152552	1	CADEIRA ESCOLAR PLASTICA VERMELHA (CJA-04)	Ótimo	EVONIO OLIVEIRA DE SOUZA	52,52						5,14			47,38
152553	1	CADEIRA ESCOLAR PLASTICA VERMELHA (CJA-04)	Ótimo	EVONIO OLIVEIRA DE SOUZA	52,52						5,14			47,38
152554	1	CADEIRA ESCOLAR PLASTICA VERMELHA (CJA-04)	Ótimo	EVONIO OLIVEIRA DE SOUZA	52,52						5,14			47,38
152555	1	CADEIRA ESCOLAR PLASTICA VERMELHA (CJA-04)	Ótimo	EVONIO OLIVEIRA DE SOUZA	52,52						5,14			47,38
152556	1	CADEIRA ESCOLAR PLASTICA VERMELHA (CJA-04)	Ótimo	EVONIO OLIVEIRA DE SOUZA	52,52						5,14			47,38
152557	1	CADEIRA ESCOLAR PLASTICA VERMELHA (CJA-04)	Ótimo	EVONIO OLIVEIRA DE SOUZA	52,52						5,14			47,38
152558	1	CADEIRA ESCOLAR PLASTICA VERMELHA (CJA-04)	Ótimo	EVONIO OLIVEIRA DE SOUZA	52,52						5,14			47,38
152559	1	CADEIRA ESCOLAR PLASTICA VERMELHA (CJA-04)	Ótimo	EVONIO OLIVEIRA DE SOUZA	52,52						5,14			47,38
152560	1	CADEIRA ESCOLAR PLASTICA VERMELHA (CJA-04)	Ótimo	EVONIO OLIVEIRA DE SOUZA	52,52						5,14			47,38
152561	1	CADEIRA ESCOLAR PLASTICA VERMELHA (CJA-04)	Ótimo	EVONIO OLIVEIRA DE SOUZA	52,52						5,14			47,38
152562	1	CADEIRA ESCOLAR PLASTICA VERMELHA (CJA-04)	Ótimo	EVONIO OLIVEIRA DE SOUZA	52,52						5,14			47,38
152563	1	CADEIRA ESCOLAR PLASTICA VERMELHA (CJA-04)	Ótimo	EVONIO OLIVEIRA DE SOUZA	52,52						5,14			47,38
152564	1	CADEIRA ESCOLAR PLASTICA VERMELHA (CJA-04)	Ótimo	EVONIO OLIVEIRA DE SOUZA	52,52						5,14			47,38
152565	1	CADEIRA ESCOLAR PLASTICA VERMELHA (CJA-04)	Ótimo	EVONIO OLIVEIRA DE SOUZA	52,52						5,14			47,38
152566	1	CADEIRA ESCOLAR PLASTICA VERMELHA (CJA-04)	Ótimo	EVONIO OLIVEIRA DE SOUZA	52,52						5,14			47,38
152567	1	CADEIRA ESCOLAR PLASTICA VERMELHA (CJA-04)	Ótimo	EVONIO OLIVEIRA DE SOUZA	52,52						5,14			47,38
152568	1	CADEIRA ESCOLAR PLASTICA VERMELHA (CJA-04)	Ótimo	EVONIO OLIVEIRA DE SOUZA	52,52						5,14			47,38
152569	1	CADEIRA ESCOLAR PLASTICA VERMELHA (CJA-04)	Ótimo	EVONIO OLIVEIRA DE SOUZA	52,52						5,14			47,38
152570	1	CADEIRA ESCOLAR PLASTICA VERMELHA (CJA-04)	Ótimo	EVONIO OLIVEIRA DE SOUZA	52,52						5,14			47,38



ESTADO DE GOIÁS  
MUNICIPIO DE JATAÍ  
RUA ITARUMA, 355 - S. SANTA MARIA

PERÍODO DE REFERÊNCIA: DE JANEIRO/2022 ATÉ DEZEMBRO/2022

RELAÇÃO ANALÍTICA DOS ELEMENTOS QUE COMPOEM O ATIVO PERMANENTE - INVENTÁRIO DOS BENS

CÓD.	QTDE	DESCRIÇÃO / UNIDADE ADMINISTRATIVA	ESTADO DE CONSERV.	DETENTOR DE CARGA PATRIMONIAL	VALOR ORIGINAL	INCORPORAÇÕES				BAIXAS				SALDO ATUAL
						AQUIS. CONSTR.	REAVALIAÇÃO	INCORPOR.	CRÉDITOS	ALIENAÇÃO	DEPRECIAÇÃO	DOAÇÃO / OUTROS	CRÉDITOS	
152571	1	CADEIRA ESCOLAR PLASTICA VERMELHA (CJA-04	Ótimo	EVONIO OLIVEIRA DE SOUZA	52,52						5,14			47,38
152572	1	CADEIRA ESCOLAR PLASTICA VERMELHA (CJA-04	Ótimo	EVONIO OLIVEIRA DE SOUZA	52,52						5,14			47,38
152573	1	CADEIRA ESCOLAR PLASTICA VERMELHA (CJA-04	Ótimo	EVONIO OLIVEIRA DE SOUZA	52,52						5,14			47,38
152574	1	CADEIRA ESCOLAR PLASTICA VERMELHA (CJA-04	Ótimo	EVONIO OLIVEIRA DE SOUZA	52,52						5,14			47,38
152575	1	CADEIRA ESCOLAR PLASTICA VERMELHA (CJA-04	Ótimo	EVONIO OLIVEIRA DE SOUZA	52,52						5,14			47,38
152576	1	CADEIRA ESCOLAR PLASTICA VERMELHA (CJA-04	Ótimo	EVONIO OLIVEIRA DE SOUZA	52,52						5,14			47,38
152577	1	CADEIRA ESCOLAR PLASTICA VERMELHA (CJA-04	Ótimo	EVONIO OLIVEIRA DE SOUZA	52,52						5,14			47,38
152578	1	CADEIRA ESCOLAR PLASTICA VERMELHA (CJA-04	Ótimo	EVONIO OLIVEIRA DE SOUZA	52,52						5,14			47,38
152579	1	CADEIRA ESCOLAR PLASTICA VERMELHA (CJA-04	Ótimo	EVONIO OLIVEIRA DE SOUZA	52,52						5,14			47,38
152580	1	CADEIRA ESCOLAR PLASTICA VERMELHA (CJA-04	Ótimo	EVONIO OLIVEIRA DE SOUZA	52,52						5,14			47,38
152581	1	CADEIRA ESCOLAR PLASTICA VERMELHA (CJA-04	Ótimo	EVONIO OLIVEIRA DE SOUZA	52,52						5,14			47,38
152582	1	CADEIRA ESCOLAR PLASTICA VERMELHA (CJA-04	Ótimo	EVONIO OLIVEIRA DE SOUZA	52,52						5,14			47,38
152583	1	CADEIRA ESCOLAR PLASTICA VERMELHA (CJA-04	Ótimo	EVONIO OLIVEIRA DE SOUZA	52,52						5,14			47,38
152584	1	CADEIRA ESCOLAR PLASTICA VERMELHA (CJA-04	Ótimo	EVONIO OLIVEIRA DE SOUZA	52,52						5,14			47,38
152585	1	CADEIRA ESCOLAR PLASTICA VERMELHA (CJA-04	Ótimo	EVONIO OLIVEIRA DE SOUZA	52,52						5,14			47,38
152586	1	CADEIRA ESCOLAR PLASTICA VERMELHA (CJA-04	Ótimo	EVONIO OLIVEIRA DE SOUZA	52,52						5,14			47,38
152587	1	CADEIRA ESCOLAR PLASTICA VERMELHA (CJA-04	Ótimo	EVONIO OLIVEIRA DE SOUZA	52,52						5,14			47,38
152588	1	CADEIRA ESCOLAR PLASTICA VERMELHA (CJA-04	Ótimo	EVONIO OLIVEIRA DE SOUZA	52,52						5,14			47,38
152589	1	CADEIRA ESCOLAR PLASTICA VERMELHA (CJA-04	Ótimo	EVONIO OLIVEIRA DE SOUZA	52,52						5,14			47,38
152590	1	CADEIRA ESCOLAR PLASTICA VERMELHA (CJA-04	Ótimo	EVONIO OLIVEIRA DE SOUZA	52,52						5,14			47,38
152594	1	CADEIRA ESCOLAR PLASTICA VERMELHA (CJA-04	Ótimo	ARLETE MIRANDA DA COSTA	52,52						5,14			47,38
152596	1	CADEIRA ESCOLAR PLASTICA VERMELHA (CJA-04	Ótimo	ARLETE MIRANDA DA COSTA	52,52						5,14			47,38
152598	1	CADEIRA ESCOLAR PLASTICA VERMELHA (CJA-04	Ótimo	ARLETE MIRANDA DA COSTA	52,52						5,14			47,38
152599	1	CADEIRA ESCOLAR PLASTICA VERMELHA (CJA-04	Ótimo	ARLETE MIRANDA DA COSTA	52,52						5,14			47,38
152601	1	CADEIRA ESCOLAR PLASTICA VERMELHA (CJA-04	Ótimo	ARLETE MIRANDA DA COSTA	52,52						5,14			47,38
152604	1	CADEIRA ESCOLAR PLASTICA VERMELHA (CJA-04	Ótimo	ARLETE MIRANDA DA COSTA	52,52						5,14			47,38
152605	1	CADEIRA ESCOLAR PLASTICA VERMELHA (CJA-04	Ótimo	ARLETE MIRANDA DA COSTA	52,52						5,14			47,38
152607	1	CADEIRA ESCOLAR PLASTICA VERMELHA (CJA-04	Ótimo	ARLETE MIRANDA DA COSTA	52,52						5,14			47,38
152609	1	CADEIRA ESCOLAR PLASTICA VERMELHA (CJA-04	Ótimo	ARLETE MIRANDA DA COSTA	52,52						5,14			47,38
152610	1	CADEIRA ESCOLAR PLASTICA VERMELHA (CJA-04	Ótimo	ARLETE MIRANDA DA COSTA	52,52						5,14			47,38
152612	1	CADEIRA ESCOLAR PLASTICA VERMELHA (CJA-04	Ótimo	ARLETE MIRANDA DA COSTA	52,52						5,14			47,38
152616	1	CADEIRA ESCOLAR PLASTICA VERMELHA (CJA-04	Ótimo	ARLETE MIRANDA DA COSTA	52,52						5,14			47,38
152617	1	CADEIRA ESCOLAR PLASTICA VERMELHA (CJA-04	Ótimo	ARLETE MIRANDA DA COSTA	52,52						5,14			47,38
152646	1	CADEIRA ESCOLAR PLASTICA VERMELHA (CJA-04	Ótimo	JOSE MIGUEL ASSIS MELO	121,28						5,14			116,14



PERÍODO DE REFERÊNCIA: DE JANEIRO/2022 ATÉ DEZEMBRO/2022

RELAÇÃO ANALÍTICA DOS ELEMENTOS QUE COMPOEM O ATIVO PERMANENTE - INVENTÁRIO DOS BENS

CÓD.	QTDE	DESCRIÇÃO / UNIDADE ADMINISTRATIVA	ESTADO DE CONSERV.	DETENTOR DE CARGA PATRIMONIAL	VALOR ORIGINAL	INCORPORAÇÕES				BAIXAS				SALDO ATUAL
						AQUIS. CONSTR.	REAVALIAÇÃO	INCORPOR.	CRÉDITOS	ALIENAÇÃO	DEPRECIAÇÃO	DOAÇÃO / OUTROS	CRÉDITOS	
152924	1	BALANÇA DIGITAL	Ótimo	JOSE MIGUEL ASSIS MELO	439,30						18,63			420,67
152925	1	BALANÇA DIGITAL	Ótimo	JOSE MIGUEL ASSIS MELO	439,30						18,63			420,67
152926	1	BALANÇA DIGITAL	Ótimo	JOSE MIGUEL ASSIS MELO	439,30						18,63			420,67
152927	1	BALANÇA DIGITAL	Ótimo	JOSE MIGUEL ASSIS MELO	439,30						18,63			420,67
152928	1	BALANÇA DIGITAL	Ótimo	JOSE MIGUEL ASSIS MELO	439,30						18,63			420,67
152929	1	BALANÇA DIGITAL	Ótimo	JOSE MIGUEL ASSIS MELO	439,30						18,63			420,67
152930	1	BALANÇA DIGITAL	Ótimo	JOSE MIGUEL ASSIS MELO	439,30						18,63			420,67
152931	1	BALANÇA DIGITAL	Ótimo	JOSE MIGUEL ASSIS MELO	439,30						18,63			420,67
152932	1	BALANÇA DIGITAL	Ótimo	JOSE MIGUEL ASSIS MELO	439,30						18,63			420,67
152933	1	BALANÇA DIGITAL	Ótimo	JOSE MIGUEL ASSIS MELO	439,30						18,63			420,67
152934	1	BALANÇA DIGITAL	Ótimo	JOSE MIGUEL ASSIS MELO	439,30						18,63			420,67
152935	1	BALANÇA DIGITAL	Ótimo	JOSE MIGUEL ASSIS MELO	439,30						18,63			420,67
152936	1	BALANÇA DIGITAL	Ótimo	JOSE MIGUEL ASSIS MELO	439,30						18,63			420,67
152937	1	BALANÇA DIGITAL	Ótimo	JOSE MIGUEL ASSIS MELO	439,30						18,63			420,67
152938	1	BALANÇA DIGITAL	Ótimo	JOSE MIGUEL ASSIS MELO	439,30						18,63			420,67
152939	1	CADEIRA DE ALIMENTAÇÃO	Ótimo	JOSE MIGUEL ASSIS MELO	135,61						5,75			129,86
152940	1	CADEIRA DE ALIMENTAÇÃO	Ótimo	JOSE MIGUEL ASSIS MELO	135,61						5,75			129,86
152941	1	CADEIRA DE ALIMENTAÇÃO	Ótimo	JOSE MIGUEL ASSIS MELO	135,61						5,75			129,86
152942	1	CADEIRA DE ALIMENTAÇÃO	Ótimo	JOSE MIGUEL ASSIS MELO	135,61						5,75			129,86
152943	1	CADEIRA DE ALIMENTAÇÃO	Ótimo	JOSE MIGUEL ASSIS MELO	135,61						5,75			129,86
152944	1	CADEIRA DE ALIMENTAÇÃO	Ótimo	JOSE MIGUEL ASSIS MELO	135,61						5,75			129,86
152945	1	CADEIRA DE ALIMENTAÇÃO	Ótimo	JOSE MIGUEL ASSIS MELO	135,61						5,75			129,86
152946	1	CADEIRA DE ALIMENTAÇÃO	Ótimo	JOSE MIGUEL ASSIS MELO	135,61						5,75			129,86
152947	1	CADEIRA DE ALIMENTAÇÃO	Ótimo	JOSE MIGUEL ASSIS MELO	135,61						5,75			129,86
152948	1	CADEIRA DE ALIMENTAÇÃO	Ótimo	JOSE MIGUEL ASSIS MELO	135,61						5,75			129,86
152949	1	CADEIRA DE ALIMENTAÇÃO	Ótimo	JOSE MIGUEL ASSIS MELO	135,61						5,75			129,86
152950	1	CADEIRA DE ALIMENTAÇÃO	Ótimo	JOSE MIGUEL ASSIS MELO	135,61						5,75			129,86
152951	1	CADEIRA DE ALIMENTAÇÃO	Ótimo	JOSE MIGUEL ASSIS MELO	135,61						5,75			129,86
152952	1	CADEIRA DE ALIMENTAÇÃO	Ótimo	JOSE MIGUEL ASSIS MELO	135,61						5,75			129,86
152953	1	CADEIRA DE ALIMENTAÇÃO	Ótimo	JOSE MIGUEL ASSIS MELO	135,61						5,75			129,86
152954	1	CADEIRA DE ALIMENTAÇÃO	Ótimo	JOSE MIGUEL ASSIS MELO	135,61						5,75			129,86
152955	1	CADEIRA DE ALIMENTAÇÃO	Ótimo	JOSE MIGUEL ASSIS MELO	135,61						5,75			129,86
152956	1	CADEIRA DE ALIMENTAÇÃO	Ótimo	JOSE MIGUEL ASSIS MELO	135,61						5,75			129,86
152957	1	CADEIRA DE ALIMENTAÇÃO	Ótimo	JOSE MIGUEL ASSIS MELO	135,61						5,75			129,86



RELAÇÃO ANALÍTICA DOS ELEMENTOS QUE COMPOEM O ATIVO PERMANENTE - INVENTÁRIO DOS BENS

CÓD.	QTDE	DESCRIÇÃO / UNIDADE ADMINISTRATIVA	ESTADO DE CONSERV.	DETENTOR DE CARGA PATRIMONIAL	VALOR ORIGINAL	INCORPORAÇÕES				BAIXAS				SALDO ATUAL
						AQUIS. CONSTR.	REAVALIAÇÃO	INCORPOR.	CRÉDITOS	ALIENAÇÃO	DEPRECIAÇÃO	DOAÇÃO / OUTROS	CRÉDITOS	
152958	1	CADEIRA DE ALIMENTAÇÃO	Ótimo	JOSE MIGUEL ASSIS MELO	135,61						5,75			129,86
152959	1	CADEIRA DE ALIMENTAÇÃO	Ótimo	JOSE MIGUEL ASSIS MELO	135,61						5,75			129,86
152960	1	CADEIRA DE ALIMENTAÇÃO	Ótimo	JOSE MIGUEL ASSIS MELO	135,61						5,75			129,86
152961	1	CADEIRA DE ALIMENTAÇÃO	Ótimo	JOSE MIGUEL ASSIS MELO	135,61						5,75			129,86
152962	1	CADEIRA DE ALIMENTAÇÃO	Ótimo	JOSE MIGUEL ASSIS MELO	135,61						5,75			129,86
152963	1	CADEIRA DE ALIMENTAÇÃO	Ótimo	JOSE MIGUEL ASSIS MELO	135,61						5,75			129,86
152964	1	CADEIRA DE ALIMENTAÇÃO	Ótimo	JOSE MIGUEL ASSIS MELO	135,61						5,75			129,86
152965	1	CADEIRA DE ALIMENTAÇÃO	Ótimo	JOSE MIGUEL ASSIS MELO	135,61						5,75			129,86
152966	1	CADEIRA DE ALIMENTAÇÃO	Ótimo	JOSE MIGUEL ASSIS MELO	135,61						5,75			129,86
152967	1	CADEIRA DE ALIMENTAÇÃO	Ótimo	JOSE MIGUEL ASSIS MELO	135,61						5,75			129,86
152968	1	CADEIRA DE ALIMENTAÇÃO	Ótimo	JOSE MIGUEL ASSIS MELO	135,61						5,75			129,86
152969	1	CADEIRA DE ALIMENTAÇÃO	Ótimo	JOSE MIGUEL ASSIS MELO	135,61						5,75			129,86
152970	1	CADEIRA DE ALIMENTAÇÃO	Ótimo	JOSE MIGUEL ASSIS MELO	135,61						5,75			129,86
152971	1	CADEIRA DE ALIMENTAÇÃO	Ótimo	JOSE MIGUEL ASSIS MELO	135,61						5,75			129,86
152972	1	CADEIRA DE ALIMENTAÇÃO	Ótimo	JOSE MIGUEL ASSIS MELO	135,61						5,75			129,86
152973	1	CADEIRA DE ALIMENTAÇÃO	Ótimo	JOSE MIGUEL ASSIS MELO	135,61						5,75			129,86
152974	1	CADEIRA DE ALIMENTAÇÃO	Ótimo	JOSE MIGUEL ASSIS MELO	135,61						5,75			129,86
152975	1	CADEIRA DE ALIMENTAÇÃO	Ótimo	JOSE MIGUEL ASSIS MELO	135,61						5,75			129,86
152976	1	CADEIRA DE ALIMENTAÇÃO	Ótimo	JOSE MIGUEL ASSIS MELO	135,61						5,75			129,86
152977	1	CADEIRA DE ALIMENTAÇÃO	Ótimo	JOSE MIGUEL ASSIS MELO	135,61						5,75			129,86
152978	1	CADEIRA DE ALIMENTAÇÃO	Ótimo	JOSE MIGUEL ASSIS MELO	135,61						5,75			129,86
152979	1	CADEIRA DE ALIMENTAÇÃO	Ótimo	JOSE MIGUEL ASSIS MELO	135,61						5,75			129,86
152980	1	CADEIRA DE ALIMENTAÇÃO	Ótimo	JOSE MIGUEL ASSIS MELO	135,61						5,75			129,86
152981	1	CADEIRA DE ALIMENTAÇÃO	Ótimo	JOSE MIGUEL ASSIS MELO	135,61						5,75			129,86
152982	1	CADEIRA DE ALIMENTAÇÃO	Ótimo	JOSE MIGUEL ASSIS MELO	135,61						5,75			129,86
152983	1	CADEIRA DE ALIMENTAÇÃO	Ótimo	JOSE MIGUEL ASSIS MELO	135,61						5,75			129,86
152984	1	CADEIRA DE ALIMENTAÇÃO	Ótimo	JOSE MIGUEL ASSIS MELO	135,61						5,75			129,86
152985	1	CADEIRA DE ALIMENTAÇÃO	Ótimo	JOSE MIGUEL ASSIS MELO	135,61						5,75			129,86
152986	1	CADEIRA DE ALIMENTAÇÃO	Ótimo	JOSE MIGUEL ASSIS MELO	135,61						5,75			129,86
152987	1	CADEIRA DE ALIMENTAÇÃO	Ótimo	JOSE MIGUEL ASSIS MELO	135,61						5,75			129,86
152988	1	CADEIRA DE ALIMENTAÇÃO	Ótimo	JOSE MIGUEL ASSIS MELO	135,61						5,75			129,86
152989	1	CADEIRA DE ALIMENTAÇÃO	Ótimo	JOSE MIGUEL ASSIS MELO	135,61						5,75			129,86
152990	1	CADEIRA DE ALIMENTAÇÃO	Ótimo	JOSE MIGUEL ASSIS MELO	135,61						5,75			129,86
152991	1	CADEIRA DE ALIMENTAÇÃO	Ótimo	JOSE MIGUEL ASSIS MELO	135,61						5,75			129,86



RELAÇÃO ANALÍTICA DOS ELEMENTOS QUE COMPOEM O ATIVO PERMANENTE - INVENTÁRIO DOS BENS

CÓD.	QTDE	DESCRIÇÃO / UNIDADE ADMINISTRATIVA	ESTADO DE CONSERV.	DETENTOR DE CARGA PATRIMONIAL	VALOR ORIGINAL	INCORPORAÇÕES				BAIXAS				SALDO ATUAL
						AQUIS. CONSTR.	REAVALIAÇÃO	INCORPOR.	CRÉDITOS	ALIENAÇÃO	DEPRECIAÇÃO	DOAÇÃO / OUTROS	CRÉDITOS	
152992	1	CADEIRA DE ALIMENTAÇÃO	Ótimo	JOSE MIGUEL ASSIS MELO	135,61						5,75			129,86
152993	1	CADEIRA DE ALIMENTAÇÃO	Ótimo	JOSE MIGUEL ASSIS MELO	135,61						5,75			129,86
152994	1	CADEIRA DE ALIMENTAÇÃO	Ótimo	JOSE MIGUEL ASSIS MELO	135,61						5,75			129,86
152995	1	CADEIRA DE ALIMENTAÇÃO	Ótimo	JOSE MIGUEL ASSIS MELO	135,61						5,75			129,86
152996	1	CADEIRA DE ALIMENTAÇÃO	Ótimo	JOSE MIGUEL ASSIS MELO	135,61						5,75			129,86
152997	1	CADEIRA DE ALIMENTAÇÃO	Ótimo	JOSE MIGUEL ASSIS MELO	135,61						5,75			129,86
152998	1	CADEIRA DE ALIMENTAÇÃO	Ótimo	JOSE MIGUEL ASSIS MELO	135,61						5,75			129,86
152999	1	CADEIRA DE ALIMENTAÇÃO	Ótimo	JOSE MIGUEL ASSIS MELO	135,61						5,75			129,86
153000	1	CADEIRA DE ALIMENTAÇÃO	Ótimo	JOSE MIGUEL ASSIS MELO	135,61						5,75			129,86
153001	1	CADEIRA DE ALIMENTAÇÃO	Ótimo	JOSE MIGUEL ASSIS MELO	135,61						5,75			129,86
153002	1	CADEIRA DE ALIMENTAÇÃO	Ótimo	JOSE MIGUEL ASSIS MELO	135,61						5,75			129,86
153003	1	CADEIRA DE ALIMENTAÇÃO	Ótimo	JOSE MIGUEL ASSIS MELO	135,61						5,75			129,86
153004	1	CADEIRA DE ALIMENTAÇÃO	Ótimo	JOSE MIGUEL ASSIS MELO	135,61						5,75			129,86
153005	1	CADEIRA DE ALIMENTAÇÃO	Ótimo	JOSE MIGUEL ASSIS MELO	135,61						5,75			129,86
153006	1	CADEIRA DE ALIMENTAÇÃO	Ótimo	JOSE MIGUEL ASSIS MELO	135,61						5,75			129,86
153007	1	CADEIRA DE ALIMENTAÇÃO	Ótimo	JOSE MIGUEL ASSIS MELO	135,61						5,75			129,86
153008	1	CADEIRA DE ALIMENTAÇÃO	Ótimo	JOSE MIGUEL ASSIS MELO	135,61						5,75			129,86
153009	1	CADEIRA DE ALIMENTAÇÃO	Ótimo	JOSE MIGUEL ASSIS MELO	135,61						5,75			129,86
153010	1	CADEIRA DE ALIMENTAÇÃO	Ótimo	JOSE MIGUEL ASSIS MELO	135,61						5,75			129,86
153011	1	CADEIRA DE ALIMENTAÇÃO	Ótimo	JOSE MIGUEL ASSIS MELO	135,61						5,75			129,86
153012	1	CADEIRA DE ALIMENTAÇÃO	Ótimo	JOSE MIGUEL ASSIS MELO	135,61						5,75			129,86
153013	1	CADEIRA DE ALIMENTAÇÃO	Ótimo	JOSE MIGUEL ASSIS MELO	135,61						5,75			129,86
153014	1	CADEIRA DE ALIMENTAÇÃO	Ótimo	JOSE MIGUEL ASSIS MELO	135,61						5,75			129,86
153015	1	CADEIRA DE ALIMENTAÇÃO	Ótimo	JOSE MIGUEL ASSIS MELO	135,61						5,75			129,86
153016	1	CADEIRA DE ALIMENTAÇÃO	Ótimo	JOSE MIGUEL ASSIS MELO	135,61						5,75			129,86
153017	1	CADEIRA DE ALIMENTAÇÃO	Ótimo	JOSE MIGUEL ASSIS MELO	135,61						5,75			129,86
153018	1	CADEIRA DE ALIMENTAÇÃO	Ótimo	JOSE MIGUEL ASSIS MELO	135,61						5,75			129,86
153019	1	CADEIRA DE ALIMENTAÇÃO	Ótimo	JOSE MIGUEL ASSIS MELO	135,61						5,75			129,86
153020	1	CADEIRA DE ALIMENTAÇÃO	Ótimo	JOSE MIGUEL ASSIS MELO	135,61						5,75			129,86
153021	1	CADEIRA DE ALIMENTAÇÃO	Ótimo	JOSE MIGUEL ASSIS MELO	135,61						5,75			129,86
153022	1	CADEIRA DE ALIMENTAÇÃO	Ótimo	JOSE MIGUEL ASSIS MELO	135,61						5,75			129,86
153023	1	CADEIRA DE ALIMENTAÇÃO	Ótimo	JOSE MIGUEL ASSIS MELO	135,61						5,75			129,86
153024	1	CADEIRA DE ALIMENTAÇÃO	Ótimo	JOSE MIGUEL ASSIS MELO	135,61						5,75			129,86
153025	1	CADEIRA DE ALIMENTAÇÃO	Ótimo	JOSE MIGUEL ASSIS MELO	135,61						5,75			129,86



ESTADO DE GOIÁS  
MUNICÍPIO DE JATAÍ  
RUA ITARUMA, 355 - S. SANTA MARIA

PERÍODO DE REFERÊNCIA: DE JANEIRO/2022 ATÉ DEZEMBRO/2022

RELAÇÃO ANALÍTICA DOS ELEMENTOS QUE COMPOEM O ATIVO PERMANENTE - INVENTÁRIO DOS BENS

CÓD.	QTDE	DESCRIÇÃO / UNIDADE ADMINISTRATIVA	ESTADO DE CONSERV.	DETENTOR DE CARGA PATRIMONIAL	VALOR ORIGINAL	INCORPORAÇÕES				BAIXAS				SALDO ATUAL
						AQUIS. CONSTR.	REAVALIAÇÃO	INCORPOR.	CRÉDITOS	ALIENAÇÃO	DEPRECIAÇÃO	DOAÇÃO / OUTROS	CRÉDITOS	
153026	1	CADEIRA DE ALIMENTAÇÃO	Ótimo	JOSE MIGUEL ASSIS MELO	135,61						5,75			129,86
153027	1	CADEIRA DE ALIMENTAÇÃO	Ótimo	JOSE MIGUEL ASSIS MELO	135,61						5,75			129,86
153028	1	CADEIRA DE ALIMENTAÇÃO	Ótimo	JOSE MIGUEL ASSIS MELO	135,61						5,75			129,86
153029	1	CADEIRA DE ALIMENTAÇÃO	Ótimo	JOSE MIGUEL ASSIS MELO	135,61						5,75			129,86
153030	1	CADEIRA DE ALIMENTAÇÃO	Ótimo	JOSE MIGUEL ASSIS MELO	135,61						5,75			129,86
153031	1	CADEIRA DE ALIMENTAÇÃO	Ótimo	JOSE MIGUEL ASSIS MELO	135,61						5,75			129,86
153032	1	CADEIRA DE ALIMENTAÇÃO	Ótimo	JOSE MIGUEL ASSIS MELO	135,61						5,75			129,86
153033	1	CADEIRA DE ALIMENTAÇÃO	Ótimo	JOSE MIGUEL ASSIS MELO	135,61						5,75			129,86
153034	1	CADEIRA DE ALIMENTAÇÃO	Ótimo	JOSE MIGUEL ASSIS MELO	135,61						5,75			129,86
153035	1	CADEIRA DE ALIMENTAÇÃO	Ótimo	JOSE MIGUEL ASSIS MELO	135,61						5,75			129,86
153036	1	CADEIRA DE ALIMENTAÇÃO	Ótimo	JOSE MIGUEL ASSIS MELO	135,61						5,75			129,86
153037	1	CADEIRA DE ALIMENTAÇÃO	Ótimo	JOSE MIGUEL ASSIS MELO	135,61						5,75			129,86
153038	1	CADEIRA DE ALIMENTAÇÃO	Ótimo	JOSE MIGUEL ASSIS MELO	135,61						5,75			129,86
153039	1	CADEIRA DE ALIMENTAÇÃO	Ótimo	JOSE MIGUEL ASSIS MELO	135,61						5,75			129,86
153040	1	CADEIRA DE ALIMENTAÇÃO	Ótimo	JOSE MIGUEL ASSIS MELO	135,61						5,75			129,86
153041	1	CADEIRA DE ALIMENTAÇÃO	Ótimo	JOSE MIGUEL ASSIS MELO	135,61						5,75			129,86
153042	1	CADEIRA DE ALIMENTAÇÃO	Ótimo	JOSE MIGUEL ASSIS MELO	135,61						5,75			129,86
153043	1	CADEIRA DE ALIMENTAÇÃO	Ótimo	JOSE MIGUEL ASSIS MELO	135,61						5,75			129,86
153044	1	CADEIRA DE ALIMENTAÇÃO	Ótimo	JOSE MIGUEL ASSIS MELO	135,61						5,75			129,86
153045	1	CADEIRA DE ALIMENTAÇÃO	Ótimo	JOSE MIGUEL ASSIS MELO	135,61						5,75			129,86
153046	1	CADEIRA DE ALIMENTAÇÃO	Ótimo	JOSE MIGUEL ASSIS MELO	135,61						5,75			129,86
153047	1	CADEIRA DE ALIMENTAÇÃO	Ótimo	JOSE MIGUEL ASSIS MELO	135,61						5,75			129,86
153048	1	CADEIRA DE ALIMENTAÇÃO	Ótimo	JOSE MIGUEL ASSIS MELO	135,61						5,75			129,86
153049	1	CADEIRA DE ALIMENTAÇÃO	Ótimo	JOSE MIGUEL ASSIS MELO	135,61						5,75			129,86
153050	1	CADEIRA DE ALIMENTAÇÃO	Ótimo	JOSE MIGUEL ASSIS MELO	135,61						5,75			129,86
153051	1	CADEIRA DE ALIMENTAÇÃO	Ótimo	JOSE MIGUEL ASSIS MELO	135,61						5,75			129,86
153052	1	CADEIRA DE ALIMENTAÇÃO	Ótimo	JOSE MIGUEL ASSIS MELO	135,61						5,75			129,86
153053	1	CADEIRA DE ALIMENTAÇÃO	Ótimo	JOSE MIGUEL ASSIS MELO	135,61						5,75			129,86
153054	1	CADEIRA DE ALIMENTAÇÃO	Ótimo	JOSE MIGUEL ASSIS MELO	135,61						5,75			129,86
153055	1	CADEIRA DE ALIMENTAÇÃO	Ótimo	JOSE MIGUEL ASSIS MELO	135,61						5,75			129,86
153056	1	CADEIRA DE ALIMENTAÇÃO	Ótimo	JOSE MIGUEL ASSIS MELO	135,61						5,75			129,86
153057	1	CADEIRA DE ALIMENTAÇÃO	Ótimo	JOSE MIGUEL ASSIS MELO	135,61						5,75			129,86
153058	1	CADEIRA DE ALIMENTAÇÃO	Ótimo	JOSE MIGUEL ASSIS MELO	135,61						5,75			129,86
153059	1	CADEIRA DE ALIMENTAÇÃO	Ótimo	JOSE MIGUEL ASSIS MELO	135,61						5,75			129,86





ESTADO DE GOIÁS  
MUNICÍPIO DE JATAÍ  
RUA ITARUMA, 355 - S. SANTA MARIA

PERÍODO DE REFERÊNCIA: DE JANEIRO/2022 ATÉ DEZEMBRO/2022

RELAÇÃO ANALÍTICA DOS ELEMENTOS QUE COMPOEM O ATIVO PERMANENTE - INVENTÁRIO DOS BENS

CÓD.	QTDE	DESCRIÇÃO / UNIDADE ADMINISTRATIVA	ESTADO DE CONSERV.	DETENTOR DE CARGA PATRIMONIAL	VALOR ORIGINAL	INCORPORAÇÕES				BAIXAS				SALDO ATUAL
						AQUIS. CONSTR.	REAVALIAÇÃO	INCORPOR.	CRÉDITOS	ALIENAÇÃO	DEPRECIAÇÃO	DOAÇÃO / OUTROS	CRÉDITOS	
153060	1	CADEIRA DE ALIMENTAÇÃO	Ótimo	JOSE MIGUEL ASSIS MELO	135,61						5,75			129,86
153061	1	CADEIRA DE ALIMENTAÇÃO	Ótimo	JOSE MIGUEL ASSIS MELO	135,61						5,75			129,86
153062	1	CADEIRA DE ALIMENTAÇÃO	Ótimo	JOSE MIGUEL ASSIS MELO	135,61						5,75			129,86
153063	1	CADEIRA DE ALIMENTAÇÃO	Ótimo	JOSE MIGUEL ASSIS MELO	135,61						5,75			129,86
153064	1	CADEIRA DE ALIMENTAÇÃO	Ótimo	JOSE MIGUEL ASSIS MELO	135,61						5,75			129,86
153065	1	CADEIRA DE ALIMENTAÇÃO	Ótimo	JOSE MIGUEL ASSIS MELO	135,61						5,75			129,86
153066	1	CADEIRA DE ALIMENTAÇÃO	Ótimo	JOSE MIGUEL ASSIS MELO	135,61						5,75			129,86
153067	1	CADEIRA DE ALIMENTAÇÃO	Ótimo	JOSE MIGUEL ASSIS MELO	135,61						5,75			129,86
153068	1	CADEIRA DE ALIMENTAÇÃO	Ótimo	JOSE MIGUEL ASSIS MELO	135,61						5,75			129,86
153069	1	CADEIRA DE ALIMENTAÇÃO	Ótimo	JOSE MIGUEL ASSIS MELO	135,61						5,75			129,86
153070	1	CADEIRA DE ALIMENTAÇÃO	Ótimo	JOSE MIGUEL ASSIS MELO	135,61						5,75			129,86
153071	1	CADEIRA DE ALIMENTAÇÃO	Ótimo	JOSE MIGUEL ASSIS MELO	135,61						5,75			129,86
153072	1	CADEIRA DE ALIMENTAÇÃO	Ótimo	JOSE MIGUEL ASSIS MELO	135,61						5,75			129,86
153073	1	CADEIRA DE ALIMENTAÇÃO	Ótimo	JOSE MIGUEL ASSIS MELO	135,61						5,75			129,86
153074	1	CADEIRA DE ALIMENTAÇÃO	Ótimo	JOSE MIGUEL ASSIS MELO	135,61						5,75			129,86
153075	1	CADEIRA DE ALIMENTAÇÃO	Ótimo	JOSE MIGUEL ASSIS MELO	135,61						5,75			129,86
153076	1	CADEIRA DE ALIMENTAÇÃO	Ótimo	JOSE MIGUEL ASSIS MELO	135,61						5,75			129,86
153077	1	CADEIRA DE ALIMENTAÇÃO	Ótimo	JOSE MIGUEL ASSIS MELO	135,61						5,75			129,86
153078	1	CADEIRA DE ALIMENTAÇÃO	Ótimo	JOSE MIGUEL ASSIS MELO	135,61						5,75			129,86
153079	1	CADEIRA DE ALIMENTAÇÃO	Ótimo	JOSE MIGUEL ASSIS MELO	135,61						5,75			129,86
153080	1	CADEIRA DE ALIMENTAÇÃO	Ótimo	JOSE MIGUEL ASSIS MELO	135,61						5,75			129,86
153081	1	CADEIRA DE ALIMENTAÇÃO	Ótimo	JOSE MIGUEL ASSIS MELO	135,61						5,75			129,86
153082	1	CADEIRA DE ALIMENTAÇÃO	Ótimo	JOSE MIGUEL ASSIS MELO	135,61						5,75			129,86
153083	1	CADEIRA DE ALIMENTAÇÃO	Ótimo	JOSE MIGUEL ASSIS MELO	135,61						5,75			129,86
153084	1	CADEIRA DE ALIMENTAÇÃO	Ótimo	JOSE MIGUEL ASSIS MELO	135,61						5,75			129,86
153085	1	CADEIRA DE ALIMENTAÇÃO	Ótimo	JOSE MIGUEL ASSIS MELO	135,61						5,75			129,86
153086	1	CADEIRA DE ALIMENTAÇÃO	Ótimo	JOSE MIGUEL ASSIS MELO	135,61						5,75			129,86
153087	1	CADEIRA DE ALIMENTAÇÃO	Ótimo	JOSE MIGUEL ASSIS MELO	135,61						5,75			129,86
153088	1	CADEIRA DE ALIMENTAÇÃO	Ótimo	JOSE MIGUEL ASSIS MELO	135,61						5,75			129,86
153089	1	COLCHÃO DE BERÇO	Ótimo	JOSE MIGUEL ASSIS MELO	47,75						2,03			45,72
153090	1	COLCHÃO DE BERÇO	Ótimo	JOSE MIGUEL ASSIS MELO	47,75						2,03			45,72
153091	1	COLCHÃO DE BERÇO	Ótimo	JOSE MIGUEL ASSIS MELO	47,75						2,03			45,72
153092	1	COLCHÃO DE BERÇO	Ótimo	JOSE MIGUEL ASSIS MELO	47,75						2,03			45,72
153093	1	COLCHÃO DE BERÇO	Ótimo	JOSE MIGUEL ASSIS MELO	47,75						2,03			45,72



ESTADO DE GOIÁS  
MUNICÍPIO DE JATAÍ  
RUA ITARUMA, 355 - S. SANTA MARIA

PERÍODO DE REFERÊNCIA: DE JANEIRO/2022 ATÉ DEZEMBRO/2022

RELAÇÃO ANALÍTICA DOS ELEMENTOS QUE COMPOEM O ATIVO PERMANENTE - INVENTÁRIO DOS BENS

CÓD.	QTDE	DESCRIÇÃO / UNIDADE ADMINISTRATIVA	ESTADO DE CONSERV.	DETENTOR DE CARGA PATRIMONIAL	VALOR ORIGINAL	INCORPORAÇÕES				BAIXAS				SALDO ATUAL
						AQUIS. CONSTR.	REAVALIAÇÃO	INCORPOR.	CRÉDITOS	ALIENAÇÃO	DEPRECIACÃO	DOAÇÃO / OUTROS	CRÉDITOS	
153094	1	COLCHÃO DE BERÇO	Ótimo	JOSE MIGUEL ASSIS MELO	47,75						2,03			45,72
153095	1	COLCHÃO DE BERÇO	Ótimo	JOSE MIGUEL ASSIS MELO	47,75						2,03			45,72
153096	1	COLCHÃO DE BERÇO	Ótimo	JOSE MIGUEL ASSIS MELO	47,75						2,03			45,72
153097	1	COLCHÃO DE BERÇO	Ótimo	JOSE MIGUEL ASSIS MELO	47,75						2,03			45,72
153098	1	COLCHÃO DE BERÇO	Ótimo	JOSE MIGUEL ASSIS MELO	47,75						2,03			45,72
153099	1	COLCHÃO DE BERÇO	Ótimo	JOSE MIGUEL ASSIS MELO	47,75						2,03			45,72
153100	1	COLCHÃO DE BERÇO	Ótimo	JOSE MIGUEL ASSIS MELO	47,75						2,03			45,72
153101	1	COLCHÃO DE BERÇO	Ótimo	JOSE MIGUEL ASSIS MELO	47,75						2,03			45,72
153102	1	COLCHÃO DE BERÇO	Ótimo	JOSE MIGUEL ASSIS MELO	47,75						2,03			45,72
153103	1	COLCHÃO DE BERÇO	Ótimo	JOSE MIGUEL ASSIS MELO	47,75						2,03			45,72
153104	1	COLCHÃO DE BERÇO	Ótimo	JOSE MIGUEL ASSIS MELO	47,75						2,03			45,72
153105	1	COLCHÃO DE BERÇO	Ótimo	JOSE MIGUEL ASSIS MELO	47,75						2,03			45,72
153106	1	COLCHÃO DE BERÇO	Ótimo	JOSE MIGUEL ASSIS MELO	47,75						2,03			45,72
153107	1	COLCHÃO DE BERÇO	Ótimo	JOSE MIGUEL ASSIS MELO	47,75						2,03			45,72
153108	1	COLCHÃO DE BERÇO	Ótimo	JOSE MIGUEL ASSIS MELO	47,75						2,03			45,72
153109	1	COLCHÃO DE BERÇO	Ótimo	JOSE MIGUEL ASSIS MELO	47,75						2,03			45,72
153110	1	COLCHÃO DE BERÇO	Ótimo	JOSE MIGUEL ASSIS MELO	47,75						2,03			45,72
153111	1	COLCHÃO DE BERÇO	Ótimo	JOSE MIGUEL ASSIS MELO	47,75						2,03			45,72
153112	1	COLCHÃO DE BERÇO	Ótimo	JOSE MIGUEL ASSIS MELO	47,75						2,03			45,72
153113	1	COLCHÃO DE BERÇO	Ótimo	JOSE MIGUEL ASSIS MELO	47,75						2,03			45,72
153114	1	COLCHÃO DE BERÇO	Ótimo	JOSE MIGUEL ASSIS MELO	47,75						2,03			45,72
153115	1	COLCHÃO DE BERÇO	Ótimo	JOSE MIGUEL ASSIS MELO	47,75						2,03			45,72
153116	1	COLCHÃO DE BERÇO	Ótimo	JOSE MIGUEL ASSIS MELO	47,75						2,03			45,72
153117	1	COLCHÃO DE BERÇO	Ótimo	JOSE MIGUEL ASSIS MELO	47,75						2,03			45,72
153118	1	COLCHÃO DE BERÇO	Ótimo	JOSE MIGUEL ASSIS MELO	47,75						2,03			45,72
153119	1	COLCHÃO DE BERÇO	Ótimo	JOSE MIGUEL ASSIS MELO	47,75						2,03			45,72
153120	1	COLCHÃO DE BERÇO	Ótimo	JOSE MIGUEL ASSIS MELO	47,75						2,03			45,72
153121	1	COLCHÃO DE BERÇO	Ótimo	JOSE MIGUEL ASSIS MELO	47,75						2,03			45,72
153122	1	COLCHÃO DE BERÇO	Ótimo	JOSE MIGUEL ASSIS MELO	47,75						2,03			45,72
153123	1	COLCHÃO DE BERÇO	Ótimo	JOSE MIGUEL ASSIS MELO	47,75						2,03			45,72
153124	1	COLCHÃO DE BERÇO	Ótimo	JOSE MIGUEL ASSIS MELO	47,75						2,03			45,72
153125	1	COLCHÃO DE BERÇO	Ótimo	JOSE MIGUEL ASSIS MELO	47,75						2,03			45,72
153126	1	COLCHÃO DE BERÇO	Ótimo	JOSE MIGUEL ASSIS MELO	47,75						2,03			45,72
153127	1	COLCHÃO DE BERÇO	Ótimo	JOSE MIGUEL ASSIS MELO	47,75						2,03			45,72



ESTADO DE GOIÁS  
MUNICIPIO DE JATAÍ  
RUA ITARUMA, 355 - S. SANTA MARIA

PERÍODO DE REFERÊNCIA: DE JANEIRO/2022 ATÉ DEZEMBRO/2022

RELAÇÃO ANALÍTICA DOS ELEMENTOS QUE COMPOEM O ATIVO PERMANENTE - INVENTÁRIO DOS BENS

CÓD.	QTDE	DESCRIÇÃO / UNIDADE ADMINISTRATIVA	ESTADO DE CONSERV.	DETENTOR DE CARGA PATRIMONIAL	VALOR ORIGINAL	INCORPORAÇÕES				BAIXAS				SALDO ATUAL
						AQUIS. CONSTR.	REAVALIAÇÃO	INCORPOR.	CRÉDITOS	ALIENAÇÃO	DEPRECIAÇÃO	DOAÇÃO / OUTROS	CRÉDITOS	
153128	1	COLCHÃO DE BERÇO	Ótimo	JOSE MIGUEL ASSIS MELO	47,75						2,03			45,72
153129	1	COLCHÃO DE BERÇO	Ótimo	JOSE MIGUEL ASSIS MELO	47,75						2,03			45,72
153130	1	COLCHÃO DE BERÇO	Ótimo	JOSE MIGUEL ASSIS MELO	47,75						2,03			45,72
153131	1	COLCHÃO DE BERÇO	Ótimo	JOSE MIGUEL ASSIS MELO	47,75						2,03			45,72
153132	1	COLCHÃO DE BERÇO	Ótimo	JOSE MIGUEL ASSIS MELO	47,75						2,03			45,72
153133	1	COLCHÃO DE BERÇO	Ótimo	JOSE MIGUEL ASSIS MELO	47,75						2,03			45,72
153134	1	COLCHÃO DE BERÇO	Ótimo	JOSE MIGUEL ASSIS MELO	47,75						2,03			45,72
153135	1	COLCHÃO DE BERÇO	Ótimo	JOSE MIGUEL ASSIS MELO	47,75						2,03			45,72
153136	1	COLCHÃO DE BERÇO	Ótimo	JOSE MIGUEL ASSIS MELO	47,75						2,03			45,72
153137	1	COLCHÃO DE BERÇO	Ótimo	JOSE MIGUEL ASSIS MELO	47,75						2,03			45,72
153138	1	COLCHÃO DE BERÇO	Ótimo	JOSE MIGUEL ASSIS MELO	47,75						2,03			45,72
153139	1	COLCHÃO DE BERÇO	Ótimo	JOSE MIGUEL ASSIS MELO	47,75						2,03			45,72
153140	1	COLCHÃO DE BERÇO	Ótimo	JOSE MIGUEL ASSIS MELO	47,75						2,03			45,72
153141	1	COLCHÃO DE BERÇO	Ótimo	JOSE MIGUEL ASSIS MELO	47,75						2,03			45,72
153142	1	COLCHÃO DE BERÇO	Ótimo	JOSE MIGUEL ASSIS MELO	47,75						2,03			45,72
153143	1	COLCHÃO DE BERÇO	Ótimo	JOSE MIGUEL ASSIS MELO	47,75						2,03			45,72
153144	1	COLCHÃO DE BERÇO	Ótimo	JOSE MIGUEL ASSIS MELO	47,75						2,03			45,72
153145	1	COLCHÃO DE BERÇO	Ótimo	JOSE MIGUEL ASSIS MELO	47,75						2,03			45,72
153146	1	COLCHÃO DE BERÇO	Ótimo	JOSE MIGUEL ASSIS MELO	47,75						2,03			45,72
153147	1	COLCHÃO DE BERÇO	Ótimo	JOSE MIGUEL ASSIS MELO	47,75						2,03			45,72
153148	1	COLCHÃO DE BERÇO	Ótimo	JOSE MIGUEL ASSIS MELO	47,75						2,03			45,72
153149	1	COLCHÃO DE BERÇO	Ótimo	JOSE MIGUEL ASSIS MELO	47,75						2,03			45,72
153150	1	COLCHÃO DE BERÇO	Ótimo	JOSE MIGUEL ASSIS MELO	47,75						2,03			45,72
153151	1	COLCHÃO DE BERÇO	Ótimo	JOSE MIGUEL ASSIS MELO	47,75						2,03			45,72
153152	1	COLCHÃO DE BERÇO	Ótimo	JOSE MIGUEL ASSIS MELO	47,75						2,03			45,72
153153	1	COLCHÃO DE BERÇO	Ótimo	JOSE MIGUEL ASSIS MELO	47,75						2,03			45,72
153154	1	COLCHÃO DE BERÇO	Ótimo	JOSE MIGUEL ASSIS MELO	47,75						2,03			45,72
153155	1	COLCHÃO DE BERÇO	Ótimo	JOSE MIGUEL ASSIS MELO	47,75						2,03			45,72
153156	1	COLCHÃO DE BERÇO	Ótimo	JOSE MIGUEL ASSIS MELO	47,75						2,03			45,72
153157	1	COLCHÃO DE BERÇO	Ótimo	JOSE MIGUEL ASSIS MELO	47,75						2,03			45,72
153158	1	COLCHÃO DE BERÇO	Ótimo	JOSE MIGUEL ASSIS MELO	47,75						2,03			45,72
153159	1	COLCHÃO DE BERÇO	Ótimo	JOSE MIGUEL ASSIS MELO	47,75						2,03			45,72
153160	1	COLCHÃO DE BERÇO	Ótimo	JOSE MIGUEL ASSIS MELO	47,75						2,03			45,72
153161	1	COLCHÃO DE BERÇO	Ótimo	JOSE MIGUEL ASSIS MELO	47,75						2,03			45,72



ESTADO DE GOIÁS  
MUNICÍPIO DE JATAÍ  
RUA ITARUMA, 355 - S. SANTA MARIA

PERÍODO DE REFERÊNCIA: DE JANEIRO/2022 ATÉ DEZEMBRO/2022

RELAÇÃO ANALÍTICA DOS ELEMENTOS QUE COMPOEM O ATIVO PERMANENTE - INVENTÁRIO DOS BENS

CÓD.	QTDE	DESCRIÇÃO / UNIDADE ADMINISTRATIVA	ESTADO DE CONSERV.	DETENTOR DE CARGA PATRIMONIAL	VALOR ORIGINAL	INCORPORAÇÕES				BAIXAS				SALDO ATUAL
						AQUIS. CONSTR.	REAVALIAÇÃO	INCORPOR.	CRÉDITOS	ALIENAÇÃO	DEPRECIAÇÃO	DOAÇÃO / OUTROS	CRÉDITOS	
153162	1	COLCHÃO DE BERÇO	Ótimo	JOSE MIGUEL ASSIS MELO	47,75						2,03			45,72
153163	1	COLCHÃO DE BERÇO	Ótimo	JOSE MIGUEL ASSIS MELO	47,75						2,03			45,72
153164	1	COLCHÃO DE BERÇO	Ótimo	JOSE MIGUEL ASSIS MELO	47,75						2,03			45,72
153165	1	COLCHÃO DE BERÇO	Ótimo	JOSE MIGUEL ASSIS MELO	47,75						2,03			45,72
153166	1	COLCHÃO DE BERÇO	Ótimo	JOSE MIGUEL ASSIS MELO	47,75						2,03			45,72
153167	1	COLCHÃO DE BERÇO	Ótimo	JOSE MIGUEL ASSIS MELO	47,75						2,03			45,72
153168	1	COLCHÃO DE BERÇO	Ótimo	JOSE MIGUEL ASSIS MELO	47,75						2,03			45,72
153169	1	COLCHÃO DE BERÇO	Ótimo	JOSE MIGUEL ASSIS MELO	47,75						2,03			45,72
153170	1	COLCHÃO DE BERÇO	Ótimo	JOSE MIGUEL ASSIS MELO	47,75						2,03			45,72
153171	1	COLCHÃO DE BERÇO	Ótimo	JOSE MIGUEL ASSIS MELO	47,75						2,03			45,72
153172	1	COLCHÃO DE BERÇO	Ótimo	JOSE MIGUEL ASSIS MELO	47,75						2,03			45,72
153173	1	COLCHÃO DE BERÇO	Ótimo	JOSE MIGUEL ASSIS MELO	47,75						2,03			45,72
153174	1	COLCHÃO DE BERÇO	Ótimo	JOSE MIGUEL ASSIS MELO	47,75						2,03			45,72
153175	1	COLCHÃO DE BERÇO	Ótimo	JOSE MIGUEL ASSIS MELO	47,75						2,03			45,72
153176	1	COLCHÃO DE BERÇO	Ótimo	JOSE MIGUEL ASSIS MELO	47,75						2,03			45,72
153177	1	COLCHÃO DE BERÇO	Ótimo	JOSE MIGUEL ASSIS MELO	47,75						2,03			45,72
153178	1	COLCHÃO DE BERÇO	Ótimo	JOSE MIGUEL ASSIS MELO	47,75						2,03			45,72
153179	1	COLCHÃO DE BERÇO	Ótimo	JOSE MIGUEL ASSIS MELO	47,75						2,03			45,72
153180	1	COLCHÃO DE BERÇO	Ótimo	JOSE MIGUEL ASSIS MELO	47,75						2,03			45,72
153181	1	COLCHÃO DE BERÇO	Ótimo	JOSE MIGUEL ASSIS MELO	47,75						2,03			45,72
153182	1	COLCHÃO DE BERÇO	Ótimo	JOSE MIGUEL ASSIS MELO	47,75						2,03			45,72
153183	1	COLCHÃO DE BERÇO	Ótimo	JOSE MIGUEL ASSIS MELO	47,75						2,03			45,72
153184	1	COLCHÃO DE BERÇO	Ótimo	JOSE MIGUEL ASSIS MELO	47,75						2,03			45,72
153185	1	COLCHÃO DE BERÇO	Ótimo	JOSE MIGUEL ASSIS MELO	47,75						2,03			45,72
153186	1	COLCHÃO DE BERÇO	Ótimo	JOSE MIGUEL ASSIS MELO	47,75						2,03			45,72
153187	1	COLCHÃO DE BERÇO	Ótimo	JOSE MIGUEL ASSIS MELO	47,75						2,03			45,72
153188	1	COLCHÃO DE BERÇO	Ótimo	JOSE MIGUEL ASSIS MELO	47,75						2,03			45,72
153189	1	COLCHÃO DE BERÇO	Ótimo	JOSE MIGUEL ASSIS MELO	47,75						2,03			45,72
153190	1	COLCHÃO DE BERÇO	Ótimo	JOSE MIGUEL ASSIS MELO	47,75						2,03			45,72
153191	1	COLCHÃO DE BERÇO	Ótimo	JOSE MIGUEL ASSIS MELO	47,75						2,03			45,72
153192	1	COLCHÃO DE BERÇO	Ótimo	JOSE MIGUEL ASSIS MELO	47,75						2,03			45,72
153193	1	COLCHÃO DE BERÇO	Ótimo	JOSE MIGUEL ASSIS MELO	47,75						2,03			45,72
153194	1	COLCHÃO DE BERÇO	Ótimo	JOSE MIGUEL ASSIS MELO	47,75						2,03			45,72
153195	1	COLCHÃO DE BERÇO	Ótimo	JOSE MIGUEL ASSIS MELO	47,75						2,03			45,72



ESTADO DE GOIÁS  
MUNICÍPIO DE JATAÍ  
RUA ITARUMA, 355 - S. SANTA MARIA

PERÍODO DE REFERÊNCIA: DE JANEIRO/2022 ATÉ DEZEMBRO/2022

RELAÇÃO ANALÍTICA DOS ELEMENTOS QUE COMPOEM O ATIVO PERMANENTE - INVENTÁRIO DOS BENS

CÓD.	QTDE	DESCRIÇÃO / UNIDADE ADMINISTRATIVA	ESTADO DE CONSERV.	DETENTOR DE CARGA PATRIMONIAL	VALOR ORIGINAL	INCORPORAÇÕES				BAIXAS				SALDO ATUAL
						AQUIS. CONSTR.	REAVALIAÇÃO	INCORPOR.	CRÉDITOS	ALIENAÇÃO	DEPRECIAÇÃO	DOAÇÃO / OUTROS	CRÉDITOS	
153196	1	COLCHÃO DE BERÇO	Ótimo	JOSE MIGUEL ASSIS MELO	47,75						2,03			45,72
153197	1	COLCHÃO DE BERÇO	Ótimo	JOSE MIGUEL ASSIS MELO	47,75						2,03			45,72
153198	1	COLCHÃO DE BERÇO	Ótimo	JOSE MIGUEL ASSIS MELO	47,75						2,03			45,72
153199	1	COLCHÃO DE BERÇO	Ótimo	JOSE MIGUEL ASSIS MELO	47,75						2,03			45,72
153200	1	COLCHÃO DE BERÇO	Ótimo	JOSE MIGUEL ASSIS MELO	47,75						2,03			45,72
153201	1	COLCHÃO DE BERÇO	Ótimo	JOSE MIGUEL ASSIS MELO	47,75						2,03			45,72
153202	1	COLCHÃO DE BERÇO	Ótimo	JOSE MIGUEL ASSIS MELO	47,75						2,03			45,72
153203	1	COLCHÃO DE BERÇO	Ótimo	JOSE MIGUEL ASSIS MELO	47,75						2,03			45,72
153204	1	COLCHÃO DE BERÇO	Ótimo	JOSE MIGUEL ASSIS MELO	47,75						2,03			45,72
153205	1	COLCHÃO DE BERÇO	Ótimo	JOSE MIGUEL ASSIS MELO	47,75						2,03			45,72
153206	1	COLCHÃO DE BERÇO	Ótimo	JOSE MIGUEL ASSIS MELO	47,75						2,03			45,72
153207	1	COLCHÃO DE BERÇO	Ótimo	JOSE MIGUEL ASSIS MELO	47,75						2,03			45,72
153208	1	COLCHÃO DE BERÇO	Ótimo	JOSE MIGUEL ASSIS MELO	47,75						2,03			45,72
153209	1	COLCHÃO DE BERÇO	Ótimo	JOSE MIGUEL ASSIS MELO	47,75						2,03			45,72
153210	1	COLCHÃO DE BERÇO	Ótimo	JOSE MIGUEL ASSIS MELO	47,75						2,03			45,72
153211	1	COLCHÃO DE BERÇO	Ótimo	JOSE MIGUEL ASSIS MELO	47,75						2,03			45,72
153212	1	COLCHÃO DE BERÇO	Ótimo	JOSE MIGUEL ASSIS MELO	47,75						2,03			45,72
153213	1	COLCHÃO DE BERÇO	Ótimo	JOSE MIGUEL ASSIS MELO	47,75						2,03			45,72
153214	1	COLCHÃO DE BERÇO	Ótimo	JOSE MIGUEL ASSIS MELO	47,75						2,03			45,72
153215	1	COLCHÃO DE BERÇO	Ótimo	JOSE MIGUEL ASSIS MELO	47,75						2,03			45,72
153216	1	COLCHÃO DE BERÇO	Ótimo	JOSE MIGUEL ASSIS MELO	47,75						2,03			45,72
153217	1	COLCHÃO DE BERÇO	Ótimo	JOSE MIGUEL ASSIS MELO	47,75						2,03			45,72
153218	1	COLCHÃO DE BERÇO	Ótimo	JOSE MIGUEL ASSIS MELO	47,75						2,03			45,72
153219	1	COLCHÃO DE BERÇO	Ótimo	JOSE MIGUEL ASSIS MELO	47,75						2,03			45,72
153220	1	COLCHÃO DE BERÇO	Ótimo	JOSE MIGUEL ASSIS MELO	47,75						2,03			45,72
153221	1	COLCHÃO DE BERÇO	Ótimo	JOSE MIGUEL ASSIS MELO	47,75						2,03			45,72
153222	1	COLCHÃO DE BERÇO	Ótimo	JOSE MIGUEL ASSIS MELO	47,75						2,03			45,72
153223	1	COLCHÃO DE BERÇO	Ótimo	JOSE MIGUEL ASSIS MELO	47,75						2,03			45,72
153224	1	COLCHÃO DE BERÇO	Ótimo	JOSE MIGUEL ASSIS MELO	47,75						2,03			45,72
153225	1	COLCHÃO DE BERÇO	Ótimo	JOSE MIGUEL ASSIS MELO	47,75						2,03			45,72
153226	1	COLCHÃO DE BERÇO	Ótimo	JOSE MIGUEL ASSIS MELO	47,75						2,03			45,72
153227	1	COLCHÃO DE BERÇO	Ótimo	JOSE MIGUEL ASSIS MELO	47,75						2,03			45,72
153228	1	COLCHÃO DE BERÇO	Ótimo	JOSE MIGUEL ASSIS MELO	47,75						2,03			45,72
153229	1	COLCHÃO DE BERÇO	Ótimo	JOSE MIGUEL ASSIS MELO	47,75						2,03			45,72



ESTADO DE GOIÁS  
MUNICÍPIO DE JATAÍ  
RUA ITARUMA, 355 - S. SANTA MARIA

PERÍODO DE REFERÊNCIA: DE JANEIRO/2022 ATÉ DEZEMBRO/2022

RELAÇÃO ANALÍTICA DOS ELEMENTOS QUE COMPOEM O ATIVO PERMANENTE - INVENTÁRIO DOS BENS

CÓD.	QTDE	DESCRIÇÃO / UNIDADE ADMINISTRATIVA	ESTADO DE CONSERV.	DETENTOR DE CARGA PATRIMONIAL	VALOR ORIGINAL	INCORPORAÇÕES				BAIXAS				SALDO ATUAL
						AQUIS. CONSTR.	REAVALIAÇÃO	INCORPOR.	CRÉDITOS	ALIENAÇÃO	DEPRECIAÇÃO	DOAÇÃO / OUTROS	CRÉDITOS	
153230	1	COLCHÃO DE BERÇO	Ótimo	JOSE MIGUEL ASSIS MELO	47,75						2,03			45,72
153231	1	COLCHÃO DE BERÇO	Ótimo	JOSE MIGUEL ASSIS MELO	47,75						2,03			45,72
153232	1	COLCHÃO DE BERÇO	Ótimo	JOSE MIGUEL ASSIS MELO	47,75						2,03			45,72
153233	1	COLCHÃO DE BERÇO	Ótimo	JOSE MIGUEL ASSIS MELO	47,75						2,03			45,72
153234	1	COLCHÃO DE BERÇO	Ótimo	JOSE MIGUEL ASSIS MELO	47,75						2,03			45,72
153235	1	COLCHÃO DE BERÇO	Ótimo	JOSE MIGUEL ASSIS MELO	47,75						2,03			45,72
153236	1	COLCHÃO DE BERÇO	Ótimo	JOSE MIGUEL ASSIS MELO	47,75						2,03			45,72
153237	1	COLCHÃO DE BERÇO	Ótimo	JOSE MIGUEL ASSIS MELO	47,75						2,03			45,72
153238	1	COLCHÃO DE BERÇO	Ótimo	JOSE MIGUEL ASSIS MELO	47,75						2,03			45,72
153239	1	COLCHÃO DE BERÇO	Ótimo	JOSE MIGUEL ASSIS MELO	47,75						2,03			45,72
153240	1	COLCHÃO DE BERÇO	Ótimo	JOSE MIGUEL ASSIS MELO	47,75						2,03			45,72
153241	1	COLCHÃO DE BERÇO	Ótimo	JOSE MIGUEL ASSIS MELO	47,75						2,03			45,72
153242	1	COLCHÃO DE BERÇO	Ótimo	JOSE MIGUEL ASSIS MELO	47,75						2,03			45,72
153243	1	COLCHÃO DE BERÇO	Ótimo	JOSE MIGUEL ASSIS MELO	47,75						2,03			45,72
153244	1	COLCHÃO DE BERÇO	Ótimo	JOSE MIGUEL ASSIS MELO	47,75						2,03			45,72
153245	1	COLCHÃO DE BERÇO	Ótimo	JOSE MIGUEL ASSIS MELO	47,75						2,03			45,72
153246	1	COLCHÃO DE BERÇO	Ótimo	JOSE MIGUEL ASSIS MELO	47,75						2,03			45,72
153247	1	COLCHÃO DE BERÇO	Ótimo	JOSE MIGUEL ASSIS MELO	47,75						2,03			45,72
153248	1	COLCHÃO DE BERÇO	Ótimo	JOSE MIGUEL ASSIS MELO	47,75						2,03			45,72
153249	1	COLCHÃO DE BERÇO	Ótimo	JOSE MIGUEL ASSIS MELO	47,75						2,03			45,72
153250	1	COLCHÃO DE BERÇO	Ótimo	JOSE MIGUEL ASSIS MELO	47,75						2,03			45,72
153251	1	COLCHÃO DE BERÇO	Ótimo	JOSE MIGUEL ASSIS MELO	47,75						2,03			45,72
153252	1	COLCHÃO DE BERÇO	Ótimo	JOSE MIGUEL ASSIS MELO	47,75						2,03			45,72
153253	1	COLCHÃO DE BERÇO	Ótimo	JOSE MIGUEL ASSIS MELO	47,75						2,03			45,72
153254	1	COLCHÃO DE BERÇO	Ótimo	JOSE MIGUEL ASSIS MELO	47,75						2,03			45,72
153255	1	COLCHÃO DE BERÇO	Ótimo	JOSE MIGUEL ASSIS MELO	47,75						2,03			45,72
153256	1	COLCHÃO DE BERÇO	Ótimo	JOSE MIGUEL ASSIS MELO	47,75						2,03			45,72
153257	1	COLCHÃO DE BERÇO	Ótimo	JOSE MIGUEL ASSIS MELO	47,75						2,03			45,72
153258	1	COLCHÃO DE BERÇO	Ótimo	JOSE MIGUEL ASSIS MELO	47,75						2,03			45,72
153259	1	COLCHÃO DE BERÇO	Ótimo	JOSE MIGUEL ASSIS MELO	47,75						2,03			45,72
153260	1	COLCHÃO DE BERÇO	Ótimo	JOSE MIGUEL ASSIS MELO	47,75						2,03			45,72
153261	1	COLCHÃO DE BERÇO	Ótimo	JOSE MIGUEL ASSIS MELO	47,75						2,03			45,72
153262	1	COLCHÃO DE BERÇO	Ótimo	JOSE MIGUEL ASSIS MELO	47,75						2,03			45,72
153263	1	COLCHÃO DE BERÇO	Ótimo	JOSE MIGUEL ASSIS MELO	47,75						2,03			45,72





ESTADO DE GOIÁS  
MUNICIPIO DE JATAÍ  
RUA ITARUMA, 355 - S. SANTA MARIA

PERÍODO DE REFERÊNCIA: DE JANEIRO/2022 ATÉ DEZEMBRO/2022

RELAÇÃO ANALÍTICA DOS ELEMENTOS QUE COMPOEM O ATIVO PERMANENTE - INVENTÁRIO DOS BENS

CÓD.	QTDE	DESCRIÇÃO / UNIDADE ADMINISTRATIVA	ESTADO DE CONSERV.	DETENTOR DE CARGA PATRIMONIAL	VALOR ORIGINAL	INCORPORAÇÕES				BAIXAS				SALDO ATUAL
						AQUIS. CONSTR.	REAVALIAÇÃO	INCORPOR.	CRÉDITOS	ALIENAÇÃO	DEPRECIAÇÃO	DOAÇÃO / OUTROS	CRÉDITOS	
153264	1	COLCHÃO DE BERÇO	Ótimo	JOSE MIGUEL ASSIS MELO	47,75						2,03			45,72
153265	1	COLCHÃO DE BERÇO	Ótimo	JOSE MIGUEL ASSIS MELO	47,75						2,03			45,72
153266	1	COLCHÃO DE BERÇO	Ótimo	JOSE MIGUEL ASSIS MELO	47,75						2,03			45,72
153267	1	COLCHÃO DE BERÇO	Ótimo	JOSE MIGUEL ASSIS MELO	47,75						2,03			45,72
153268	1	COLCHÃO DE BERÇO	Ótimo	JOSE MIGUEL ASSIS MELO	47,75						2,03			45,72
153269	1	COLCHÃO DE BERÇO	Ótimo	JOSE MIGUEL ASSIS MELO	47,75						2,03			45,72
153270	1	COLCHÃO DE BERÇO	Ótimo	JOSE MIGUEL ASSIS MELO	47,75						2,03			45,72
153271	1	COLCHÃO DE BERÇO	Ótimo	JOSE MIGUEL ASSIS MELO	47,75						2,03			45,72
153272	1	COLCHÃO DE BERÇO	Ótimo	JOSE MIGUEL ASSIS MELO	47,75						2,03			45,72
153273	1	COLCHÃO DE BERÇO	Ótimo	JOSE MIGUEL ASSIS MELO	47,75						2,03			45,72
153274	1	COLCHÃO DE BERÇO	Ótimo	JOSE MIGUEL ASSIS MELO	47,75						2,03			45,72
153275	1	COLCHÃO DE BERÇO	Ótimo	JOSE MIGUEL ASSIS MELO	47,75						2,03			45,72
153276	1	COLCHÃO DE BERÇO	Ótimo	JOSE MIGUEL ASSIS MELO	47,75						2,03			45,72
153277	1	COLCHÃO DE BERÇO	Ótimo	JOSE MIGUEL ASSIS MELO	47,75						2,03			45,72
153278	1	COLCHÃO DE BERÇO	Ótimo	JOSE MIGUEL ASSIS MELO	47,75						2,03			45,72
153279	1	COLCHÃO DE BERÇO	Ótimo	JOSE MIGUEL ASSIS MELO	47,75						2,03			45,72
153280	1	COLCHÃO DE BERÇO	Ótimo	JOSE MIGUEL ASSIS MELO	47,75						2,03			45,72
153281	1	COLCHÃO DE BERÇO	Ótimo	JOSE MIGUEL ASSIS MELO	47,75						2,03			45,72
153282	1	COLCHÃO DE BERÇO	Ótimo	JOSE MIGUEL ASSIS MELO	47,75						2,03			45,72
153283	1	COLCHÃO DE BERÇO	Ótimo	JOSE MIGUEL ASSIS MELO	47,75						2,03			45,72
153284	1	COLCHÃO DE BERÇO	Ótimo	JOSE MIGUEL ASSIS MELO	47,75						2,03			45,72
153285	1	COLCHÃO DE BERÇO	Ótimo	JOSE MIGUEL ASSIS MELO	47,75						2,03			45,72
153286	1	COLCHÃO DE BERÇO	Ótimo	JOSE MIGUEL ASSIS MELO	47,75						2,03			45,72
153287	1	COLCHÃO DE BERÇO	Ótimo	JOSE MIGUEL ASSIS MELO	47,75						2,03			45,72
153288	1	COLCHÃO DE BERÇO	Ótimo	JOSE MIGUEL ASSIS MELO	47,75						2,03			45,72
153289	1	FOGÃO INDUSTRIAL 06 BOCAS	Ótimo	JOSE MIGUEL ASSIS MELO	2.185,04						92,66			2.092,38
153290	1	FOGÃO INDUSTRIAL 06 BOCAS	Ótimo	JOSE MIGUEL ASSIS MELO	2.185,04						92,66			2.092,38
153291	1	FOGÃO INDUSTRIAL 06 BOCAS	Ótimo	JOSE MIGUEL ASSIS MELO	2.185,04						92,66			2.092,38
153292	1	FOGÃO INDUSTRIAL 06 BOCAS	Ótimo	JOSE MIGUEL ASSIS MELO	2.185,04						92,66			2.092,38
153293	1	FOGÃO INDUSTRIAL 06 BOCAS	Ótimo	JOSE MIGUEL ASSIS MELO	2.185,04						92,66			2.092,38
153294	1	FOGÃO INDUSTRIAL 06 BOCAS	Ótimo	JOSE MIGUEL ASSIS MELO	2.185,04						92,66			2.092,38
153296	1	FOGÃO INDUSTRIAL 06 BOCAS	Ótimo	JOSE MIGUEL ASSIS MELO	2.185,04						92,66			2.092,38
153298	1	FOGÃO INDUSTRIAL 06 BOCAS	Ótimo	JOSE MIGUEL ASSIS MELO	2.185,04						92,66			2.092,38
154361	1	GANGORRA DE POLIETILENO 3 LUGARES	Ótimo	JOSE MIGUEL ASSIS MELO	271,22						11,50			259,72



RELAÇÃO ANALÍTICA DOS ELEMENTOS QUE COMPOEM O ATIVO PERMANENTE - INVENTÁRIO DOS BENS

CÓD.	QTDE	DESCRIÇÃO / UNIDADE ADMINISTRATIVA	ESTADO DE CONSERV.	DETENTOR DE CARGA PATRIMONIAL	VALOR ORIGINAL	INCORPORAÇÕES				BAIXAS				SALDO ATUAL
						AQUIS. CONSTR.	REAVALIAÇÃO	INCORPOR.	CRÉDITOS	ALIENAÇÃO	DEPRECIAÇÃO	DOAÇÃO / OUTROS	CRÉDITOS	
154362	1	TÚNEL LÚDICO EM POLIETILENO	Ótimo	JOSE MIGUEL ASSIS MELO	1.480,25						62,78			1.417,47
154363	1	KIT COLCHONETES (100 X 60 CM)	Ótimo	JOSE MIGUEL ASSIS MELO	27,69						1,17			26,52
154364	1	KIT COLCHONETES (100 X 60 CM)	Ótimo	JOSE MIGUEL ASSIS MELO	27,69						1,17			26,52
154365	1	KIT COLCHONETES (100 X 60 CM)	Ótimo	JOSE MIGUEL ASSIS MELO	27,69						1,17			26,52
154366	1	KIT COLCHONETES (100 X 60 CM)	Ótimo	JOSE MIGUEL ASSIS MELO	27,69						1,17			26,52
154367	1	KIT COLCHONETES (100 X 60 CM)	Ótimo	JOSE MIGUEL ASSIS MELO	27,69						1,17			26,52
154368	1	KIT COLCHONETES (100 X 60 CM)	Ótimo	JOSE MIGUEL ASSIS MELO	27,69						1,17			26,52
154369	1	BERÇO DE MADEIRA COM COLCHÃO	Ótimo	JOSE MIGUEL ASSIS MELO	515,70						21,87			493,83
154370	1	BERÇO DE MADEIRA COM COLCHÃO	Ótimo	JOSE MIGUEL ASSIS MELO	515,70						21,87			493,83
154371	1	BERÇO DE MADEIRA COM COLCHÃO	Ótimo	JOSE MIGUEL ASSIS MELO	515,70						21,87			493,83
154372	1	BERÇO DE MADEIRA COM COLCHÃO	Ótimo	JOSE MIGUEL ASSIS MELO	515,70						21,87			493,83
154373	1	BERÇO DE MADEIRA COM COLCHÃO	Ótimo	JOSE MIGUEL ASSIS MELO	515,70						21,87			493,83
154374	1	BERÇO DE MADEIRA COM COLCHÃO	Ótimo	JOSE MIGUEL ASSIS MELO	515,70						21,87			493,83
154375	1	BERÇO DE MADEIRA COM COLCHÃO	Ótimo	JOSE MIGUEL ASSIS MELO	515,70						21,87			493,83
154376	1	BERÇO DE MADEIRA COM COLCHÃO	Ótimo	JOSE MIGUEL ASSIS MELO	515,70						21,87			493,83
154377	1	BERÇO DE MADEIRA COM COLCHÃO	Ótimo	JOSE MIGUEL ASSIS MELO	515,70						21,87			493,83
154378	1	BERÇO DE MADEIRA COM COLCHÃO	Ótimo	JOSE MIGUEL ASSIS MELO	515,70						21,87			493,83
154379	1	BERÇO DE MADEIRA COM COLCHÃO	Ótimo	JOSE MIGUEL ASSIS MELO	515,70						21,87			493,83
154380	1	BERÇO DE MADEIRA COM COLCHÃO	Ótimo	JOSE MIGUEL ASSIS MELO	515,70						21,87			493,83
154381	1	BERÇO DE MADEIRA COM COLCHÃO	Ótimo	JOSE MIGUEL ASSIS MELO	515,70						21,87			493,83
154382	1	BERÇO DE MADEIRA COM COLCHÃO	Ótimo	JOSE MIGUEL ASSIS MELO	515,70						21,87			493,83
154383	1	BERÇO DE MADEIRA COM COLCHÃO	Ótimo	JOSE MIGUEL ASSIS MELO	515,70						21,87			493,83
154384	1	BERÇO DE MADEIRA COM COLCHÃO	Ótimo	JOSE MIGUEL ASSIS MELO	515,70						21,87			493,83
154385	1	KIT COLCHONETES (1,85 X 0,65 X 0,05M)	Ótimo	JOSE MIGUEL ASSIS MELO	109,82						4,66			105,16
154386	1	KIT COLCHONETES (1,85 X 0,65 X 0,05M)	Ótimo	JOSE MIGUEL ASSIS MELO	109,82						4,66			105,16
154387	1	KIT COLCHONETES (1,85 X 0,65 X 0,05M)	Ótimo	JOSE MIGUEL ASSIS MELO	109,82						4,66			105,16
154388	1	KIT COLCHONETES (1,85 X 0,65 X 0,05M)	Ótimo	JOSE MIGUEL ASSIS MELO	109,82						4,66			105,16
154389	1	KIT COLCHONETES (1,85 X 0,65 X 0,05M)	Ótimo	JOSE MIGUEL ASSIS MELO	109,82						4,66			105,16
154390	1	KIT COLCHONETES (1,85 X 0,65 X 0,05M)	Ótimo	JOSE MIGUEL ASSIS MELO	109,82						4,66			105,16
154391	1	KIT COLCHONETES (1,85 X 0,65 X 0,05M)	Ótimo	JOSE MIGUEL ASSIS MELO	109,82						4,66			105,16
154392	1	KIT COLCHONETES (1,85 X 0,65 X 0,05M)	Ótimo	JOSE MIGUEL ASSIS MELO	109,82						4,66			105,16
154393	1	KIT COLCHONETES (1,85 X 0,65 X 0,05M)	Ótimo	JOSE MIGUEL ASSIS MELO	109,82						4,66			105,16
154394	1	KIT COLCHONETES (1,85 X 0,65 X 0,05M)	Ótimo	JOSE MIGUEL ASSIS MELO	109,82						4,66			105,16
154395	1	KIT COLCHONETES (1,85 X 0,65 X 0,05M)	Ótimo	JOSE MIGUEL ASSIS MELO	109,82						4,66			105,16



RELAÇÃO ANALÍTICA DOS ELEMENTOS QUE COMPOEM O ATIVO PERMANENTE - INVENTÁRIO DOS BENS

CÓD.	QTDE	DESCRIÇÃO / UNIDADE ADMINISTRATIVA	ESTADO DE CONSERV.	DETENTOR DE CARGA PATRIMONIAL	VALOR ORIGINAL	INCORPORAÇÕES				BAIXAS				SALDO ATUAL
						AQUIS. CONSTR.	REAVALIAÇÃO	INCORPOR.	CRÉDITOS	ALIENAÇÃO	DEPRECIAÇÃO	DOAÇÃO / OUTROS	CRÉDITOS	
154396	1	KIT COLCHONETES (1,85 X 0,65 X 0,05M)	Ótimo	JOSE MIGUEL ASSIS MELO	109,82						4,66			105,16
154397	1	KIT COLCHONETES (1,85 X 0,65 X 0,05M)	Ótimo	JOSE MIGUEL ASSIS MELO	109,82						4,66			105,16
154398	1	KIT COLCHONETES (1,85 X 0,65 X 0,05M)	Ótimo	JOSE MIGUEL ASSIS MELO	109,82						4,66			105,16
154399	1	KIT COLCHONETES (1,85 X 0,65 X 0,05M)	Ótimo	JOSE MIGUEL ASSIS MELO	109,82						4,66			105,16
154400	1	KIT COLCHONETES (1,85 X 0,65 X 0,05M)	Ótimo	JOSE MIGUEL ASSIS MELO	109,82						4,66			105,16
154401	1	KIT COLCHONETES (1,85 X 0,65 X 0,05M)	Ótimo	JOSE MIGUEL ASSIS MELO	109,82						4,66			105,16
154402	1	KIT COLCHONETES (1,85 X 0,65 X 0,05M)	Ótimo	JOSE MIGUEL ASSIS MELO	109,82						4,66			105,16
154403	1	KIT COLCHONETES (1,85 X 0,65 X 0,05M)	Ótimo	JOSE MIGUEL ASSIS MELO	109,82						4,66			105,16
154404	1	KIT COLCHONETES (1,85 X 0,65 X 0,05M)	Ótimo	JOSE MIGUEL ASSIS MELO	109,82						4,66			105,16
154405	1	KIT COLCHONETES (1,85 X 0,65 X 0,05M)	Ótimo	JOSE MIGUEL ASSIS MELO	109,82						4,66			105,16
154406	1	KIT COLCHONETES (1,85 X 0,65 X 0,05M)	Ótimo	JOSE MIGUEL ASSIS MELO	109,82						4,66			105,16
154407	1	KIT COLCHONETES (1,85 X 0,65 X 0,05M)	Ótimo	JOSE MIGUEL ASSIS MELO	109,82						4,66			105,16
154408	1	KIT COLCHONETES (1,85 X 0,65 X 0,05M)	Ótimo	JOSE MIGUEL ASSIS MELO	109,82						4,66			105,16
154409	1	KIT COLCHONETES (1,85 X 0,65 X 0,05M)	Ótimo	JOSE MIGUEL ASSIS MELO	109,82						4,66			105,16
154410	1	KIT COLCHONETES (1,85 X 0,65 X 0,05M)	Ótimo	JOSE MIGUEL ASSIS MELO	109,82						4,66			105,16
154411	1	KIT COLCHONETES (1,85 X 0,65 X 0,05M)	Ótimo	JOSE MIGUEL ASSIS MELO	109,82						4,66			105,16
154412	1	KIT COLCHONETES (1,85 X 0,65 X 0,05M)	Ótimo	JOSE MIGUEL ASSIS MELO	109,82						4,66			105,16
154413	1	KIT COLCHONETES (1,85 X 0,65 X 0,05M)	Ótimo	JOSE MIGUEL ASSIS MELO	109,82						4,66			105,16
154414	1	KIT COLCHONETES (1,85 X 0,65 X 0,05M)	Ótimo	JOSE MIGUEL ASSIS MELO	109,82						4,66			105,16
154415	1	KIT COLCHONETES (1,85 X 0,65 X 0,05M)	Ótimo	JOSE MIGUEL ASSIS MELO	109,82						4,66			105,16
154416	1	KIT COLCHONETES (1,85 X 0,65 X 0,05M)	Ótimo	JOSE MIGUEL ASSIS MELO	109,82						4,66			105,16
154417	1	KIT COLCHONETES (1,85 X 0,65 X 0,05M)	Ótimo	JOSE MIGUEL ASSIS MELO	109,82						4,66			105,16
154418	1	KIT COLCHONETES (1,85 X 0,65 X 0,05M)	Ótimo	JOSE MIGUEL ASSIS MELO	109,82						4,66			105,16
154419	1	KIT COLCHONETES (1,85 X 0,65 X 0,05M)	Ótimo	JOSE MIGUEL ASSIS MELO	109,82						4,66			105,16
154420	1	KIT COLCHONETES (1,85 X 0,65 X 0,05M)	Ótimo	JOSE MIGUEL ASSIS MELO	109,82						4,66			105,16
154421	1	KIT COLCHONETES (1,85 X 0,65 X 0,05M)	Ótimo	JOSE MIGUEL ASSIS MELO	109,82						4,66			105,16
154422	1	KIT COLCHONETES (1,85 X 0,65 X 0,05M)	Ótimo	JOSE MIGUEL ASSIS MELO	109,82						4,66			105,16
154423	1	KIT COLCHONETES (1,85 X 0,65 X 0,05M)	Ótimo	JOSE MIGUEL ASSIS MELO	109,82						4,66			105,16
154424	1	KIT COLCHONETES (1,85 X 0,65 X 0,05M)	Ótimo	JOSE MIGUEL ASSIS MELO	109,82						4,66			105,16
154425	1	KIT COLCHONETES (1,85 X 0,65 X 0,05M)	Ótimo	JOSE MIGUEL ASSIS MELO	109,82						4,66			105,16
154426	1	KIT COLCHONETES (1,85 X 0,65 X 0,05M)	Ótimo	JOSE MIGUEL ASSIS MELO	109,82						4,66			105,16
154427	1	KIT COLCHONETES (1,85 X 0,65 X 0,05M)	Ótimo	JOSE MIGUEL ASSIS MELO	109,82						4,66			105,16
154428	1	KIT COLCHONETES (1,85 X 0,65 X 0,05M)	Ótimo	JOSE MIGUEL ASSIS MELO	109,82						4,66			105,16
154429	1	CADEIRA ALTA EM FERRO	Ótimo	JOSE MIGUEL ASSIS MELO	119,37						5,06			114,31



ESTADO DE GOIÁS  
MUNICÍPIO DE JATAÍ  
RUA ITARUMA, 355 - S. SANTA MARIA

PERÍODO DE REFERÊNCIA: DE JANEIRO/2022 ATÉ DEZEMBRO/2022

RELAÇÃO ANALÍTICA DOS ELEMENTOS QUE COMPOEM O ATIVO PERMANENTE - INVENTÁRIO DOS BENS

CÓD.	QTDE	DESCRIÇÃO / UNIDADE ADMINISTRATIVA	ESTADO DE CONSERV.	DETENTOR DE CARGA PATRIMONIAL	VALOR ORIGINAL	INCORPORAÇÕES				BAIXAS				SALDO ATUAL
						AQUIS. CONSTR.	REAVALIAÇÃO	INCORPOR.	CRÉDITOS	ALIENAÇÃO	DEPRECIAÇÃO	DOAÇÃO / OUTROS	CRÉDITOS	
154430	1	CADEIRA ALTA EM FERRO	Ótimo	JOSE MIGUEL ASSIS MELO	119,37						5,06			114,31
154431	1	CADEIRA ALTA EM FERRO	Ótimo	JOSE MIGUEL ASSIS MELO	119,37						5,06			114,31
154432	1	CADEIRA ALTA EM FERRO	Ótimo	JOSE MIGUEL ASSIS MELO	119,37						5,06			114,31
154433	1	CADEIRA ALTA EM FERRO	Ótimo	JOSE MIGUEL ASSIS MELO	119,37						5,06			114,31
154434	1	CADEIRA ALTA EM FERRO	Ótimo	JOSE MIGUEL ASSIS MELO	119,37						5,06			114,31
154436	1	CADEIRA CRIANÇA 4 E 6 ANOS	Ótimo	JOSE MIGUEL ASSIS MELO	32,95						1,40			31,55
154437	1	CADEIRA CRIANÇA 4 E 6 ANOS	Ótimo	JOSE MIGUEL ASSIS MELO	32,95						1,40			31,55
154438	1	CADEIRA CRIANÇA 4 E 6 ANOS	Ótimo	JOSE MIGUEL ASSIS MELO	32,95						1,40			31,55
154439	1	CADEIRA CRIANÇA 4 E 6 ANOS	Ótimo	JOSE MIGUEL ASSIS MELO	32,95						1,40			31,55
154440	1	CADEIRA CRIANÇA 4 E 6 ANOS	Ótimo	JOSE MIGUEL ASSIS MELO	32,95						1,40			31,55
154441	1	CADEIRA CRIANÇA 4 E 6 ANOS	Ótimo	JOSE MIGUEL ASSIS MELO	32,95						1,40			31,55
154442	1	CADEIRA CRIANÇA 4 E 6 ANOS	Ótimo	JOSE MIGUEL ASSIS MELO	32,95						1,40			31,55
154443	1	CADEIRA CRIANÇA 4 E 6 ANOS	Ótimo	JOSE MIGUEL ASSIS MELO	32,95						1,40			31,55
154444	1	CADEIRA CRIANÇA 4 E 6 ANOS	Ótimo	JOSE MIGUEL ASSIS MELO	32,95						1,40			31,55
154445	1	CADEIRA CRIANÇA 4 E 6 ANOS	Ótimo	JOSE MIGUEL ASSIS MELO	32,95						1,40			31,55
154446	1	CADEIRA CRIANÇA 4 E 6 ANOS	Ótimo	JOSE MIGUEL ASSIS MELO	32,95						1,40			31,55
154447	1	CADEIRA CRIANÇA 4 E 6 ANOS	Ótimo	JOSE MIGUEL ASSIS MELO	32,95						1,40			31,55
152650	1	TRENZINHO DA ALEGRIA	Ótimo	JOSE MIGUEL ASSIS MELO	1.585,30						67,23			1.518,07
152651	1	TRENZINHO DA ALEGRIA	Ótimo	JOSE MIGUEL ASSIS MELO	1.585,30						67,23			1.518,07
152652	1	TRENZINHO DA ALEGRIA	Ótimo	JOSE MIGUEL ASSIS MELO	1.585,30						67,23			1.518,07
152653	1	TRENZINHO DA ALEGRIA	Ótimo	JOSE MIGUEL ASSIS MELO	1.585,30						67,23			1.518,07
152654	1	TRENZINHO DA ALEGRIA	Ótimo	JOSE MIGUEL ASSIS MELO	1.585,30						67,23			1.518,07
152655	1	TRENZINHO DA ALEGRIA	Ótimo	JOSE MIGUEL ASSIS MELO	1.585,30						67,23			1.518,07
152656	1	TRENZINHO DA ALEGRIA	Ótimo	JOSE MIGUEL ASSIS MELO	1.585,30						67,23			1.518,07
152657	1	TRENZINHO DA ALEGRIA	Ótimo	JOSE MIGUEL ASSIS MELO	1.585,30						67,23			1.518,07
152658	1	MULT BALANÇO	Ótimo	JOSE MIGUEL ASSIS MELO	1.298,80						55,08			1.243,72
152659	1	MULT BALANÇO	Ótimo	JOSE MIGUEL ASSIS MELO	1.298,80						55,08			1.243,72
152660	1	MULT BALANÇO	Ótimo	JOSE MIGUEL ASSIS MELO	1.298,80						55,08			1.243,72
152661	1	MULT BALANÇO	Ótimo	JOSE MIGUEL ASSIS MELO	1.298,80						55,08			1.243,72
152662	1	MULT BALANÇO	Ótimo	JOSE MIGUEL ASSIS MELO	1.298,80						55,08			1.243,72
152663	1	MULT BALANÇO	Ótimo	JOSE MIGUEL ASSIS MELO	1.298,80						55,08			1.243,72
152664	1	FOGÃO DA DISNEY PRINCESAS	Ótimo	JOSE MIGUEL ASSIS MELO	83,08						3,52			79,56
152665	1	FOGÃO DA DISNEY PRINCESAS	Ótimo	JOSE MIGUEL ASSIS MELO	83,08						3,52			79,56
152666	1	FOGÃO DA DISNEY PRINCESAS	Ótimo	JOSE MIGUEL ASSIS MELO	83,08						3,52			79,56



ESTADO DE GOIÁS  
MUNICIPIO DE JATAÍ  
RUA ITARUMA, 355 - S. SANTA MARIA

PERÍODO DE REFERÊNCIA: DE JANEIRO/2022 ATÉ DEZEMBRO/2022

RELAÇÃO ANALÍTICA DOS ELEMENTOS QUE COMPOEM O ATIVO PERMANENTE - INVENTÁRIO DOS BENS

CÓD.	QTDE	DESCRIÇÃO / UNIDADE ADMINISTRATIVA	ESTADO DE CONSERV.	DETENTOR DE CARGA PATRIMONIAL	VALOR ORIGINAL	INCORPORAÇÕES				BAIXAS				SALDO ATUAL
						AQUIS. CONSTR.	REAVALIAÇÃO	INCORPOR.	CRÉDITOS	ALIENAÇÃO	DEPRECIAÇÃO	DOAÇÃO / OUTROS	CRÉDITOS	
152667	1	FOGÃO DA DISNEY PRINCESAS	Ótimo	JOSE MIGUEL ASSIS MELO	83,08						3,52			79,56
152668	1	FOGÃO DA DISNEY PRINCESAS	Ótimo	JOSE MIGUEL ASSIS MELO	83,08						3,52			79,56
152669	1	FOGÃO DA DISNEY PRINCESAS	Ótimo	JOSE MIGUEL ASSIS MELO	83,08						3,52			79,56
152670	1	FOGÃO DA DISNEY PRINCESAS	Ótimo	JOSE MIGUEL ASSIS MELO	83,08						3,52			79,56
152671	1	FOGÃO DA DISNEY PRINCESAS	Ótimo	JOSE MIGUEL ASSIS MELO	83,08						3,52			79,56
152672	1	FOGÃO DA DISNEY PRINCESAS	Ótimo	JOSE MIGUEL ASSIS MELO	83,08						3,52			79,56
152673	1	FOGÃO DA DISNEY PRINCESAS	Ótimo	JOSE MIGUEL ASSIS MELO	83,08						3,52			79,56
152674	1	FOGÃO DA DISNEY PRINCESAS	Ótimo	JOSE MIGUEL ASSIS MELO	83,08						3,52			79,56
152675	1	FOGÃO DA DISNEY PRINCESAS	Ótimo	JOSE MIGUEL ASSIS MELO	83,08						3,52			79,56
152676	1	FOGÃO DA DISNEY PRINCESAS	Ótimo	JOSE MIGUEL ASSIS MELO	83,08						3,52			79,56
152677	1	FOGÃO DA DISNEY PRINCESAS	Ótimo	JOSE MIGUEL ASSIS MELO	83,08						3,52			79,56
152678	1	FOGÃO DA DISNEY PRINCESAS	Ótimo	JOSE MIGUEL ASSIS MELO	83,08						3,52			79,56
152679	1	BASQUETE DE PAREDE SEM BOLA	Ótimo	JOSE MIGUEL ASSIS MELO	43,93						1,86			42,07
152680	1	BASQUETE DE PAREDE SEM BOLA	Ótimo	JOSE MIGUEL ASSIS MELO	43,93						1,86			42,07
152681	1	BASQUETE DE PAREDE SEM BOLA	Ótimo	JOSE MIGUEL ASSIS MELO	43,93						1,86			42,07
152682	1	BASQUETE DE PAREDE SEM BOLA	Ótimo	JOSE MIGUEL ASSIS MELO	43,93						1,86			42,07
152683	1	BASQUETE DE PAREDE SEM BOLA	Ótimo	JOSE MIGUEL ASSIS MELO	43,93						1,86			42,07
152684	1	BASQUETE DE PAREDE SEM BOLA	Ótimo	JOSE MIGUEL ASSIS MELO	43,93						1,86			42,07
152685	1	ARMÁRIO DE AÇO 2 PORTAS 4 PRETELEIRAS	Ótimo	JOSE MIGUEL ASSIS MELO	355,26						15,07			340,19
152686	1	ARMÁRIO DE AÇO 2 PORTAS 4 PRETELEIRAS	Ótimo	JOSE MIGUEL ASSIS MELO	355,26						15,07			340,19
152687	1	ARMÁRIO DE AÇO 2 PORTAS 4 PRETELEIRAS	Ótimo	JOSE MIGUEL ASSIS MELO	355,26						15,07			340,19
152688	1	ARMÁRIO DE AÇO 2 PORTAS 4 PRETELEIRAS	Ótimo	JOSE MIGUEL ASSIS MELO	355,26						15,07			340,19
152689	1	ARMÁRIO DE AÇO 2 PORTAS 4 PRETELEIRAS	Ótimo	JOSE MIGUEL ASSIS MELO	355,26						15,07			340,19
152690	1	ARMÁRIO DE AÇO 2 PORTAS 4 PRETELEIRAS	Ótimo	JOSE MIGUEL ASSIS MELO	355,26						15,07			340,19
152691	1	ARMÁRIO DE AÇO 2 PORTAS 4 PRETELEIRAS	Ótimo	JOSE MIGUEL ASSIS MELO	355,26						15,07			340,19
152692	1	ARMÁRIO DE AÇO 2 PORTAS 4 PRETELEIRAS	Ótimo	JOSE MIGUEL ASSIS MELO	355,26						15,07			340,19
152693	1	ARMÁRIO DE AÇO 2 PORTAS 4 PRETELEIRAS	Ótimo	JOSE MIGUEL ASSIS MELO	355,26						15,07			340,19
152694	1	ARMÁRIO DE AÇO 2 PORTAS 4 PRETELEIRAS	Ótimo	JOSE MIGUEL ASSIS MELO	355,26						15,07			340,19
152695	1	ARMÁRIO DE AÇO 2 PORTAS 4 PRETELEIRAS	Ótimo	JOSE MIGUEL ASSIS MELO	355,26						15,07			340,19
152696	1	ARMÁRIO DE AÇO 2 PORTAS 4 PRETELEIRAS	Ótimo	JOSE MIGUEL ASSIS MELO	355,26						15,07			340,19
152697	1	ARMÁRIO DE AÇO 2 PORTAS 4 PRETELEIRAS	Ótimo	JOSE MIGUEL ASSIS MELO	355,26						15,07			340,19
152698	1	ARMÁRIO DE AÇO 2 PORTAS 4 PRETELEIRAS	Ótimo	JOSE MIGUEL ASSIS MELO	355,26						15,07			340,19
152699	1	ARMÁRIO DE AÇO 2 PORTAS 4 PRETELEIRAS	Ótimo	JOSE MIGUEL ASSIS MELO	355,26						15,07			340,19
152700	1	ARMÁRIO DE AÇO 2 PORTAS 4 PRETELEIRAS	Ótimo	JOSE MIGUEL ASSIS MELO	355,26						15,07			340,19



ESTADO DE GOIÁS  
MUNICÍPIO DE JATAÍ  
RUA ITARUMA, 355 - S. SANTA MARIA

PERÍODO DE REFERÊNCIA: DE JANEIRO/2022 ATÉ DEZEMBRO/2022

RELAÇÃO ANALÍTICA DOS ELEMENTOS QUE COMPOEM O ATIVO PERMANENTE - INVENTÁRIO DOS BENS

CÓD.	QTDE	DESCRIÇÃO / UNIDADE ADMINISTRATIVA	ESTADO DE CONSERV.	DETENTOR DE CARGA PATRIMONIAL	VALOR ORIGINAL	INCORPORAÇÕES				BAIXAS				SALDO ATUAL
						AQUIS. CONSTR.	REAVALIAÇÃO	INCORPOR.	CRÉDITOS	ALIENAÇÃO	DEPRECIAÇÃO	DOAÇÃO / OUTROS	CRÉDITOS	
152701	1	ARMÁRIO DE AÇO 2 PORTAS 4 PRETELEIRAS	Ótimo	JOSE MIGUEL ASSIS MELO	355,26						15,07			340,19
152702	1	ARMÁRIO DE AÇO 2 PORTAS 4 PRETELEIRAS	Ótimo	JOSE MIGUEL ASSIS MELO	355,26						15,07			340,19
152703	1	ARMÁRIO DE AÇO 2 PORTAS 4 PRETELEIRAS	Ótimo	JOSE MIGUEL ASSIS MELO	355,26						15,07			340,19
152704	1	ARMÁRIO DE AÇO 2 PORTAS 4 PRETELEIRAS	Ótimo	JOSE MIGUEL ASSIS MELO	355,26						15,07			340,19
152705	1	CARRINHO DE BEBÊ	Ótimo	JOSE MIGUEL ASSIS MELO	157,72						6,69			151,03
152706	1	CARRINHO DE BEBÊ	Ótimo	JOSE MIGUEL ASSIS MELO	157,72						6,69			151,03
152707	1	CARRINHO DE BEBÊ	Ótimo	JOSE MIGUEL ASSIS MELO	157,72						6,69			151,03
152708	1	CARRINHO DE BEBÊ	Ótimo	JOSE MIGUEL ASSIS MELO	157,72						6,69			151,03
152709	1	CARRINHO DE BEBÊ	Ótimo	JOSE MIGUEL ASSIS MELO	157,72						6,69			151,03
152710	1	CARRINHO DE BEBÊ	Ótimo	JOSE MIGUEL ASSIS MELO	157,72						6,69			151,03
152711	1	CARRINHO DE BEBÊ	Ótimo	JOSE MIGUEL ASSIS MELO	157,72						6,69			151,03
152712	1	CARRINHO DE BEBÊ	Ótimo	JOSE MIGUEL ASSIS MELO	157,72						6,69			151,03
152713	1	CARRINHO DE BEBÊ	Ótimo	JOSE MIGUEL ASSIS MELO	157,72						6,69			151,03
152714	1	CARRINHO DE BEBÊ	Ótimo	JOSE MIGUEL ASSIS MELO	157,72						6,69			151,03
152715	1	CARRINHO DE BEBÊ	Ótimo	JOSE MIGUEL ASSIS MELO	157,72						6,69			151,03
152716	1	CARRINHO DE BEBÊ	Ótimo	JOSE MIGUEL ASSIS MELO	157,72						6,69			151,03
152717	1	CARRINHO DE BEBÊ	Ótimo	JOSE MIGUEL ASSIS MELO	157,72						6,69			151,03
152718	1	CARRINHO DE BEBÊ	Ótimo	JOSE MIGUEL ASSIS MELO	157,72						6,69			151,03
152719	1	CARRINHO DE BEBÊ	Ótimo	JOSE MIGUEL ASSIS MELO	157,72						6,69			151,03
152720	1	CARRINHO DE BEBÊ	Ótimo	JOSE MIGUEL ASSIS MELO	157,72						6,69			151,03
152721	1	CARRINHO DE BEBÊ	Ótimo	JOSE MIGUEL ASSIS MELO	157,72						6,69			151,03
152722	1	CARRINHO DE BEBÊ	Ótimo	JOSE MIGUEL ASSIS MELO	157,72						6,69			151,03
152723	1	CARRINHO DE BEBÊ	Ótimo	JOSE MIGUEL ASSIS MELO	157,72						6,69			151,03
152724	1	CARRINHO DE BEBÊ	Ótimo	JOSE MIGUEL ASSIS MELO	157,72						6,69			151,03
152725	1	CARRINHO DE BEBÊ	Ótimo	JOSE MIGUEL ASSIS MELO	157,72						6,69			151,03
152726	1	CARRINHO DE BEBÊ	Ótimo	JOSE MIGUEL ASSIS MELO	157,72						6,69			151,03
152727	1	CARRINHO DE BEBÊ	Ótimo	JOSE MIGUEL ASSIS MELO	157,72						6,69			151,03
152728	1	CARRINHO DE BEBÊ	Ótimo	JOSE MIGUEL ASSIS MELO	157,72						6,69			151,03
152729	1	CARRINHO DE BEBÊ	Ótimo	JOSE MIGUEL ASSIS MELO	157,72						6,69			151,03
152730	1	CARRINHO DE BEBÊ	Ótimo	JOSE MIGUEL ASSIS MELO	157,72						6,69			151,03
152731	1	CARRINHO DE BEBÊ	Ótimo	JOSE MIGUEL ASSIS MELO	157,72						6,69			151,03
152732	1	CARRINHO DE BEBÊ	Ótimo	JOSE MIGUEL ASSIS MELO	157,72						6,69			151,03
152733	1	CARRINHO DE BEBÊ	Ótimo	JOSE MIGUEL ASSIS MELO	157,72						6,69			151,03
152734	1	CARRINHO DE BEBÊ	Ótimo	JOSE MIGUEL ASSIS MELO	157,72						6,69			151,03





RELAÇÃO ANALÍTICA DOS ELEMENTOS QUE COMPOEM O ATIVO PERMANENTE - INVENTÁRIO DOS BENS

CÓD.	QTDE	DESCRIÇÃO / UNIDADE ADMINISTRATIVA	ESTADO DE CONSERV.	DETENTOR DE CARGA PATRIMONIAL	VALOR ORIGINAL	INCORPORAÇÕES				BAIXAS				SALDO ATUAL
						AQUIS. CONSTR.	REAVALIAÇÃO	INCORPOR.	CRÉDITOS	ALIENAÇÃO	DEPRECIAÇÃO	DOAÇÃO / OUTROS	CRÉDITOS	
152735	1	CARRINHO DE BEBÊ	Ótimo	JOSE MIGUEL ASSIS MELO	157,72						6,69			151,03
152736	1	CARRINHO DE BEBÊ	Ótimo	JOSE MIGUEL ASSIS MELO	157,72						6,69			151,03
152737	1	CARRINHO DE BEBÊ	Ótimo	JOSE MIGUEL ASSIS MELO	157,72						6,69			151,03
152738	1	CARRINHO DE BEBÊ	Ótimo	JOSE MIGUEL ASSIS MELO	157,72						6,69			151,03
152739	1	CARRINHO DE BEBÊ	Ótimo	JOSE MIGUEL ASSIS MELO	157,72						6,69			151,03
152740	1	CARRINHO DE BEBÊ	Ótimo	JOSE MIGUEL ASSIS MELO	157,72						6,69			151,03
152741	1	CARRINHO DE BEBÊ	Ótimo	JOSE MIGUEL ASSIS MELO	157,72						6,69			151,03
152742	1	CARRINHO DE BEBÊ	Ótimo	JOSE MIGUEL ASSIS MELO	157,72						6,69			151,03
152743	1	CARRINHO DE BEBÊ	Ótimo	JOSE MIGUEL ASSIS MELO	157,72						6,69			151,03
152744	1	CARRINHO DE BEBÊ	Ótimo	JOSE MIGUEL ASSIS MELO	157,72						6,69			151,03
152745	1	CARRINHO DE BEBÊ	Ótimo	JOSE MIGUEL ASSIS MELO	157,72						6,69			151,03
152746	1	CARRINHO DE BEBÊ	Ótimo	JOSE MIGUEL ASSIS MELO	157,72						6,69			151,03
152747	1	CARRINHO DE BEBÊ	Ótimo	JOSE MIGUEL ASSIS MELO	157,72						6,69			151,03
152748	1	CARRINHO DE BEBÊ	Ótimo	JOSE MIGUEL ASSIS MELO	157,72						6,69			151,03
152749	1	CARRINHO DE BEBÊ	Ótimo	JOSE MIGUEL ASSIS MELO	157,72						6,69			151,03
152750	1	CARRINHO DE BEBÊ	Ótimo	JOSE MIGUEL ASSIS MELO	157,72						6,69			151,03
152751	1	CARRINHO DE BEBÊ	Ótimo	JOSE MIGUEL ASSIS MELO	157,72						6,69			151,03
152752	1	CARRINHO DE BEBÊ	Ótimo	JOSE MIGUEL ASSIS MELO	157,72						6,69			151,03
152753	1	CARRINHO DE BEBÊ	Ótimo	JOSE MIGUEL ASSIS MELO	157,72						6,69			151,03
152754	1	CARRINHO DE BEBÊ	Ótimo	JOSE MIGUEL ASSIS MELO	157,72						6,69			151,03
152755	1	CORTADOR DE LEGUMES COM TRIPE	Ótimo	JOSE MIGUEL ASSIS MELO	61,12						2,59			58,53
152756	1	CORTADOR DE LEGUMES COM TRIPE	Ótimo	JOSE MIGUEL ASSIS MELO	61,12						2,59			58,53
152757	1	CORTADOR DE LEGUMES COM TRIPE	Ótimo	JOSE MIGUEL ASSIS MELO	61,12						2,59			58,53
152758	1	CORTADOR DE LEGUMES COM TRIPE	Ótimo	JOSE MIGUEL ASSIS MELO	61,12						2,59			58,53
152759	1	CORTADOR DE LEGUMES COM TRIPE	Ótimo	JOSE MIGUEL ASSIS MELO	61,12						2,59			58,53
152760	1	CORTADOR DE LEGUMES COM TRIPE	Ótimo	JOSE MIGUEL ASSIS MELO	61,12						2,59			58,53
152761	1	CORTADOR DE LEGUMES COM TRIPE	Ótimo	JOSE MIGUEL ASSIS MELO	61,12						2,59			58,53
152762	1	CORTADOR DE LEGUMES COM TRIPE	Ótimo	JOSE MIGUEL ASSIS MELO	61,12						2,59			58,53
152763	1	CORTADOR DE LEGUMES COM TRIPE	Ótimo	JOSE MIGUEL ASSIS MELO	61,12						2,59			58,53
152764	1	CORTADOR DE LEGUMES COM TRIPE	Ótimo	JOSE MIGUEL ASSIS MELO	61,12						2,59			58,53
152765	1	LAVADORA DE ROUPAS SEMI AUTOMÁTICA	Ótimo	JOSE MIGUEL ASSIS MELO	270,26						11,46			258,80
152766	1	LAVADORA DE ROUPAS SEMI AUTOMÁTICA	Ótimo	JOSE MIGUEL ASSIS MELO	270,26						11,46			258,80
152767	1	LAVADORA DE ROUPAS SEMI AUTOMÁTICA	Ótimo	JOSE MIGUEL ASSIS MELO	270,26						11,46			258,80
152768	1	LAVADORA DE ROUPAS SEMI AUTOMÁTICA	Ótimo	JOSE MIGUEL ASSIS MELO	270,26						11,46			258,80



ESTADO DE GOIÁS  
MUNICIPIO DE JATAÍ  
RUA ITARUMA, 355 - S. SANTA MARIA

PERÍODO DE REFERÊNCIA: DE JANEIRO/2022 ATÉ DEZEMBRO/2022

RELAÇÃO ANALÍTICA DOS ELEMENTOS QUE COMPOEM O ATIVO PERMANENTE - INVENTÁRIO DOS BENS

CÓD.	QTDE	DESCRIÇÃO / UNIDADE ADMINISTRATIVA	ESTADO DE CONSERV.	DETENTOR DE CARGA PATRIMONIAL	VALOR ORIGINAL	INCORPORAÇÕES				BAIXAS				SALDO ATUAL
						AQUIS. CONSTR.	REAVALIAÇÃO	INCORPOR.	CRÉDITOS	ALIENAÇÃO	DEPRECIAÇÃO	DOAÇÃO / OUTROS	CRÉDITOS	
152769	1	SUORTE PARA TV COM RODAS	Ótimo	JOSE MIGUEL ASSIS MELO	783,10						33,21			749,89
152770	1	SUORTE PARA TV COM RODAS	Ótimo	JOSE MIGUEL ASSIS MELO	783,10						33,21			749,89
152771	1	SUORTE PARA TV COM RODAS	Ótimo	JOSE MIGUEL ASSIS MELO	783,10						33,21			749,89
152772	1	SUORTE PARA TV COM RODAS	Ótimo	JOSE MIGUEL ASSIS MELO	783,10						33,21			749,89
154199	1	SISTEMA DE VIDEO MONITORAMENTO DE IMAGE	Ótimo	JOSE MIGUEL ASSIS MELO	9.187,10						389,61			8.797,49
152774	1	CAMINHÃO MULTI FORMAS	Ótimo	JOSE MIGUEL ASSIS MELO	36,29						1,54			34,75
152775	1	CAMINHÃO MULTI FORMAS	Ótimo	JOSE MIGUEL ASSIS MELO	36,29						1,54			34,75
152776	1	CAMINHÃO MULTI FORMAS	Ótimo	JOSE MIGUEL ASSIS MELO	36,29						1,54			34,75
152777	1	CAMINHÃO MULTI FORMAS	Ótimo	JOSE MIGUEL ASSIS MELO	36,29						1,54			34,75
152778	1	CAMINHÃO MULTI FORMAS	Ótimo	JOSE MIGUEL ASSIS MELO	36,29						1,54			34,75
152779	1	CAMINHÃO MULTI FORMAS	Ótimo	JOSE MIGUEL ASSIS MELO	36,29						1,54			34,75
152780	1	CAMINHÃO MULTI FORMAS	Ótimo	JOSE MIGUEL ASSIS MELO	36,29						1,54			34,75
152781	1	CAMINHÃO MULTI FORMAS	Ótimo	JOSE MIGUEL ASSIS MELO	36,29						1,54			34,75
152782	1	CAMINHÃO MULTI FORMAS	Ótimo	JOSE MIGUEL ASSIS MELO	36,29						1,54			34,75
152783	1	CAMINHÃO MULTI FORMAS	Ótimo	JOSE MIGUEL ASSIS MELO	36,29						1,54			34,75
152784	1	CAMINHÃO MULTI FORMAS	Ótimo	JOSE MIGUEL ASSIS MELO	36,29						1,54			34,75
152785	1	CAMINHÃO MULTI FORMAS	Ótimo	JOSE MIGUEL ASSIS MELO	36,29						1,54			34,75
152786	1	CAMINHÃO MULTI FORMAS	Ótimo	JOSE MIGUEL ASSIS MELO	36,29						1,54			34,75
152787	1	CAMINHÃO MULTI FORMAS	Ótimo	JOSE MIGUEL ASSIS MELO	36,29						1,54			34,75
152788	1	CAMINHÃO MULTI FORMAS	Ótimo	JOSE MIGUEL ASSIS MELO	36,29						1,54			34,75
152789	1	CAMINHÃO MULTI FORMAS	Ótimo	JOSE MIGUEL ASSIS MELO	36,29						1,54			34,75
152790	1	CAMINHÃO MULTI FORMAS	Ótimo	JOSE MIGUEL ASSIS MELO	36,29						1,54			34,75
152791	1	CAMINHÃO MULTI FORMAS	Ótimo	JOSE MIGUEL ASSIS MELO	36,29						1,54			34,75
152792	1	CAMINHÃO MULTI FORMAS	Ótimo	JOSE MIGUEL ASSIS MELO	36,29						1,54			34,75
152793	1	CAMINHÃO MULTI FORMAS	Ótimo	JOSE MIGUEL ASSIS MELO	36,29						1,54			34,75
152794	1	CAMINHÃO MULTI FORMAS	Ótimo	JOSE MIGUEL ASSIS MELO	36,29						1,54			34,75
152795	1	CAMINHÃO MULTI FORMAS	Ótimo	JOSE MIGUEL ASSIS MELO	36,29						1,54			34,75
152796	1	CAMINHÃO MULTI FORMAS	Ótimo	JOSE MIGUEL ASSIS MELO	36,29						1,54			34,75
152797	1	CAMINHÃO MULTI FORMAS	Ótimo	JOSE MIGUEL ASSIS MELO	36,29						1,54			34,75
152798	1	CAMINHÃO MULTI FORMAS	Ótimo	JOSE MIGUEL ASSIS MELO	36,29						1,54			34,75
152799	1	CAMINHÃO MULTI FORMAS	Ótimo	JOSE MIGUEL ASSIS MELO	36,29						1,54			34,75
152800	1	CAMINHÃO MULTI FORMAS	Ótimo	JOSE MIGUEL ASSIS MELO	36,29						1,54			34,75
152801	1	CAMINHÃO MULTI FORMAS	Ótimo	JOSE MIGUEL ASSIS MELO	36,29						1,54			34,75
152802	1	CAMINHÃO MULTI FORMAS	Ótimo	JOSE MIGUEL ASSIS MELO	36,29						1,54			34,75



PERÍODO DE REFERÊNCIA: DE JANEIRO/2022 ATÉ DEZEMBRO/2022

RELAÇÃO ANALÍTICA DOS ELEMENTOS QUE COMPOEM O ATIVO PERMANENTE - INVENTÁRIO DOS BENS

CÓD.	QTDE	DESCRIÇÃO / UNIDADE ADMINISTRATIVA	ESTADO DE CONSERV.	DETENTOR DE CARGA PATRIMONIAL	VALOR ORIGINAL	INCORPORAÇÕES				BAIXAS				SALDO ATUAL
						AQUIS. CONSTR.	REAVALIAÇÃO	INCORPOR.	CRÉDITOS	ALIENAÇÃO	DEPRECIAÇÃO	DOAÇÃO / OUTROS	CRÉDITOS	
152803	1	CAMINHÃO MULTI FORMAS	Ótimo	JOSE MIGUEL ASSIS MELO	36,29						1,54			34,75
152804	1	CAMINHÃO MULTI FORMAS	Ótimo	JOSE MIGUEL ASSIS MELO	36,29						1,54			34,75
152805	1	CAMINHÃO MULTI FORMAS	Ótimo	JOSE MIGUEL ASSIS MELO	36,29						1,54			34,75
152806	1	CAMINHÃO MULTI FORMAS	Ótimo	JOSE MIGUEL ASSIS MELO	36,29						1,54			34,75
152807	1	CAMINHÃO MULTI FORMAS	Ótimo	JOSE MIGUEL ASSIS MELO	36,29						1,54			34,75
152808	1	CAMINHÃO MULTI FORMAS	Ótimo	JOSE MIGUEL ASSIS MELO	36,29						1,54			34,75
152809	1	CAMINHÃO MULTI FORMAS	Ótimo	JOSE MIGUEL ASSIS MELO	36,29						1,54			34,75
152810	1	CAMINHÃO MULTI FORMAS	Ótimo	JOSE MIGUEL ASSIS MELO	36,29						1,54			34,75
152811	1	CAMINHÃO MULTI FORMAS	Ótimo	JOSE MIGUEL ASSIS MELO	36,29						1,54			34,75
152812	1	CAMINHÃO MULTI FORMAS	Ótimo	JOSE MIGUEL ASSIS MELO	36,29						1,54			34,75
152813	1	CAMINHÃO MULTI FORMAS	Ótimo	JOSE MIGUEL ASSIS MELO	36,29						1,54			34,75
152814	1	CAMINHÃO MULTI FORMAS	Ótimo	JOSE MIGUEL ASSIS MELO	36,29						1,54			34,75
152815	1	CAMINHÃO MULTI FORMAS	Ótimo	JOSE MIGUEL ASSIS MELO	36,29						1,54			34,75
152816	1	CAMINHÃO MULTI FORMAS	Ótimo	JOSE MIGUEL ASSIS MELO	36,29						1,54			34,75
152817	1	CAMINHÃO MULTI FORMAS	Ótimo	JOSE MIGUEL ASSIS MELO	36,29						1,54			34,75
152818	1	CAMINHÃO MULTI FORMAS	Ótimo	JOSE MIGUEL ASSIS MELO	36,29						1,54			34,75
152819	1	CAMINHÃO MULTI FORMAS	Ótimo	JOSE MIGUEL ASSIS MELO	36,29						1,54			34,75
152820	1	CAMINHÃO MULTI FORMAS	Ótimo	JOSE MIGUEL ASSIS MELO	36,29						1,54			34,75
152821	1	CAMINHÃO MULTI FORMAS	Ótimo	JOSE MIGUEL ASSIS MELO	36,29						1,54			34,75
152822	1	CAMINHÃO MULTI FORMAS	Ótimo	JOSE MIGUEL ASSIS MELO	36,29						1,54			34,75
152823	1	CAMINHÃO MULTI FORMAS	Ótimo	JOSE MIGUEL ASSIS MELO	36,29						1,54			34,75
152824	1	CAMINHÃO MULTI FORMAS	Ótimo	JOSE MIGUEL ASSIS MELO	36,29						1,54			34,75
152825	1	CAMINHÃO MULTI FORMAS	Ótimo	JOSE MIGUEL ASSIS MELO	36,29						1,54			34,75
152826	1	CAMINHÃO MULTI FORMAS	Ótimo	JOSE MIGUEL ASSIS MELO	36,29						1,54			34,75
152827	1	CAMINHÃO MULTI FORMAS	Ótimo	JOSE MIGUEL ASSIS MELO	36,29						1,54			34,75
152828	1	CAMINHÃO MULTI FORMAS	Ótimo	JOSE MIGUEL ASSIS MELO	36,29						1,54			34,75
152829	1	CAMINHÃO MULTI FORMAS	Ótimo	JOSE MIGUEL ASSIS MELO	36,29						1,54			34,75
152830	1	CAMINHÃO MULTI FORMAS	Ótimo	JOSE MIGUEL ASSIS MELO	36,29						1,54			34,75
152831	1	CAMINHÃO MULTI FORMAS	Ótimo	JOSE MIGUEL ASSIS MELO	36,29						1,54			34,75
152832	1	CAMINHÃO MULTI FORMAS	Ótimo	JOSE MIGUEL ASSIS MELO	36,29						1,54			34,75
152833	1	CAMINHÃO MULTI FORMAS	Ótimo	JOSE MIGUEL ASSIS MELO	36,29						1,54			34,75
152834	1	CAMINHÃO MULTI FORMAS	Ótimo	JOSE MIGUEL ASSIS MELO	36,29						1,54			34,75
152835	1	CAMINHÃO MULTI FORMAS	Ótimo	JOSE MIGUEL ASSIS MELO	36,29						1,54			34,75
152836	1	CAMINHÃO MULTI FORMAS	Ótimo	JOSE MIGUEL ASSIS MELO	36,29						1,54			34,75



RELAÇÃO ANALÍTICA DOS ELEMENTOS QUE COMPOEM O ATIVO PERMANENTE - INVENTÁRIO DOS BENS

CÓD.	QTDE	DESCRIÇÃO / UNIDADE ADMINISTRATIVA	ESTADO DE CONSERV.	DETENTOR DE CARGA PATRIMONIAL	VALOR ORIGINAL	INCORPORAÇÕES				BAIXAS				SALDO ATUAL
						AQUIS. CONSTR.	REAVALIAÇÃO	INCORPOR.	CRÉDITOS	ALIENAÇÃO	DEPRECIAÇÃO	DOAÇÃO / OUTROS	CRÉDITOS	
152837	1	CAMINHÃO MULTI FORMAS	Ótimo	JOSE MIGUEL ASSIS MELO	36,29						1,54			34,75
152838	1	CAMINHÃO MULTI FORMAS	Ótimo	JOSE MIGUEL ASSIS MELO	36,29						1,54			34,75
152839	1	CAMINHÃO MULTI FORMAS	Ótimo	JOSE MIGUEL ASSIS MELO	36,29						1,54			34,75
152840	1	CAMINHÃO MULTI FORMAS	Ótimo	JOSE MIGUEL ASSIS MELO	36,29						1,54			34,75
152841	1	CAMINHÃO MULTI FORMAS	Ótimo	JOSE MIGUEL ASSIS MELO	36,29						1,54			34,75
152842	1	CAMINHÃO MULTI FORMAS	Ótimo	JOSE MIGUEL ASSIS MELO	36,29						1,54			34,75
152843	1	CAMINHÃO MULTI FORMAS	Ótimo	JOSE MIGUEL ASSIS MELO	36,29						1,54			34,75
152844	1	CAMINHÃO MULTI FORMAS	Ótimo	JOSE MIGUEL ASSIS MELO	36,29						1,54			34,75
152845	1	CAMINHÃO MULTI FORMAS	Ótimo	JOSE MIGUEL ASSIS MELO	36,29						1,54			34,75
152846	1	CAMINHÃO MULTI FORMAS	Ótimo	JOSE MIGUEL ASSIS MELO	36,29						1,54			34,75
152847	1	CAMINHÃO MULTI FORMAS	Ótimo	JOSE MIGUEL ASSIS MELO	36,29						1,54			34,75
152848	1	CAMINHÃO MULTI FORMAS	Ótimo	JOSE MIGUEL ASSIS MELO	36,29						1,54			34,75
152849	1	CAMINHÃO MULTI FORMAS	Ótimo	JOSE MIGUEL ASSIS MELO	36,29						1,54			34,75
152850	1	CAMINHÃO MULTI FORMAS	Ótimo	JOSE MIGUEL ASSIS MELO	36,29						1,54			34,75
152851	1	CAMINHÃO MULTI FORMAS	Ótimo	JOSE MIGUEL ASSIS MELO	36,29						1,54			34,75
152852	1	CAMINHÃO MULTI FORMAS	Ótimo	JOSE MIGUEL ASSIS MELO	36,29						1,54			34,75
152853	1	CAMINHÃO MULTI FORMAS	Ótimo	JOSE MIGUEL ASSIS MELO	36,29						1,54			34,75
152854	1	CAMINHÃO MULTI FORMAS	Ótimo	JOSE MIGUEL ASSIS MELO	36,29						1,54			34,75
152855	1	CAMINHÃO MULTI FORMAS	Ótimo	JOSE MIGUEL ASSIS MELO	36,29						1,54			34,75
152856	1	CAMINHÃO MULTI FORMAS	Ótimo	JOSE MIGUEL ASSIS MELO	36,29						1,54			34,75
152857	1	CAMINHÃO MULTI FORMAS	Ótimo	JOSE MIGUEL ASSIS MELO	36,29						1,54			34,75
152858	1	CAMINHÃO MULTI FORMAS	Ótimo	JOSE MIGUEL ASSIS MELO	36,29						1,54			34,75
152859	1	CAMINHÃO MULTI FORMAS	Ótimo	JOSE MIGUEL ASSIS MELO	36,29						1,54			34,75
152860	1	CAMINHÃO MULTI FORMAS	Ótimo	JOSE MIGUEL ASSIS MELO	36,29						1,54			34,75
152861	1	CAMINHÃO MULTI FORMAS	Ótimo	JOSE MIGUEL ASSIS MELO	36,29						1,54			34,75
152862	1	CAMINHÃO MULTI FORMAS	Ótimo	JOSE MIGUEL ASSIS MELO	36,29						1,54			34,75
152863	1	CAMINHÃO MULTI FORMAS	Ótimo	JOSE MIGUEL ASSIS MELO	36,29						1,54			34,75
152864	1	CAMINHÃO MULTI FORMAS	Ótimo	JOSE MIGUEL ASSIS MELO	36,29						1,54			34,75
152865	1	CAMINHÃO MULTI FORMAS	Ótimo	JOSE MIGUEL ASSIS MELO	36,29						1,54			34,75
152866	1	CAMINHÃO MULTI FORMAS	Ótimo	JOSE MIGUEL ASSIS MELO	36,29						1,54			34,75
152867	1	CAMINHÃO MULTI FORMAS	Ótimo	JOSE MIGUEL ASSIS MELO	36,29						1,54			34,75
152868	1	CAMINHÃO MULTI FORMAS	Ótimo	JOSE MIGUEL ASSIS MELO	36,29						1,54			34,75
152869	1	CAMINHÃO MULTI FORMAS	Ótimo	JOSE MIGUEL ASSIS MELO	36,29						1,54			34,75
152870	1	CAMINHÃO MULTI FORMAS	Ótimo	JOSE MIGUEL ASSIS MELO	36,29						1,54			34,75



PERÍODO DE REFERÊNCIA: DE JANEIRO/2022 ATÉ DEZEMBRO/2022

RELAÇÃO ANALÍTICA DOS ELEMENTOS QUE COMPOEM O ATIVO PERMANENTE - INVENTÁRIO DOS BENS

CÓD.	QTDE	DESCRIÇÃO / UNIDADE ADMINISTRATIVA	ESTADO DE CONSERV.	DETENTOR DE CARGA PATRIMONIAL	VALOR ORIGINAL	INCORPORAÇÕES				BAIXAS				SALDO ATUAL
						AQUIS. CONSTR.	REAVALIAÇÃO	INCORPOR.	CRÉDITOS	ALIENAÇÃO	DEPRECIAÇÃO	DOAÇÃO / OUTROS	CRÉDITOS	
152871	1	CAMINHÃO MULTI FORMAS	Ótimo	JOSE MIGUEL ASSIS MELO	36,29						1,54			34,75
152872	1	CAMINHÃO MULTI FORMAS	Ótimo	JOSE MIGUEL ASSIS MELO	36,29						1,54			34,75
152873	1	CAMINHÃO MULTI FORMAS	Ótimo	JOSE MIGUEL ASSIS MELO	36,29						1,54			34,75
152874	1	CAMINHÃO MULTI FORMAS	Ótimo	JOSE MIGUEL ASSIS MELO	36,29						1,54			34,75
152875	1	CAMINHÃO MULTI FORMAS	Ótimo	JOSE MIGUEL ASSIS MELO	36,29						1,54			34,75
152876	1	CAMINHÃO MULTI FORMAS	Ótimo	JOSE MIGUEL ASSIS MELO	36,29						1,54			34,75
152877	1	CAMINHÃO MULTI FORMAS	Ótimo	JOSE MIGUEL ASSIS MELO	36,29						1,54			34,75
152878	1	CAMINHÃO MULTI FORMAS	Ótimo	JOSE MIGUEL ASSIS MELO	36,29						1,54			34,75
152879	1	CAMINHÃO MULTI FORMAS	Ótimo	JOSE MIGUEL ASSIS MELO	36,29						1,54			34,75
152880	1	CAMINHÃO MULTI FORMAS	Ótimo	JOSE MIGUEL ASSIS MELO	36,29						1,54			34,75
152881	1	CAMINHÃO MULTI FORMAS	Ótimo	JOSE MIGUEL ASSIS MELO	36,29						1,54			34,75
152882	1	CAMINHÃO MULTI FORMAS	Ótimo	JOSE MIGUEL ASSIS MELO	36,29						1,54			34,75
152883	1	CAMINHÃO MULTI FORMAS	Ótimo	JOSE MIGUEL ASSIS MELO	36,29						1,54			34,75
152884	1	CAMINHÃO MULTI FORMAS	Ótimo	JOSE MIGUEL ASSIS MELO	36,29						1,54			34,75
152885	1	CAMINHÃO MULTI FORMAS	Ótimo	JOSE MIGUEL ASSIS MELO	36,29						1,54			34,75
152886	1	CAMINHÃO MULTI FORMAS	Ótimo	JOSE MIGUEL ASSIS MELO	36,29						1,54			34,75
152887	1	CAMINHÃO MULTI FORMAS	Ótimo	JOSE MIGUEL ASSIS MELO	36,29						1,54			34,75
152888	1	CAMINHÃO MULTI FORMAS	Ótimo	JOSE MIGUEL ASSIS MELO	36,29						1,54			34,75
152889	1	CAMINHÃO MULTI FORMAS	Ótimo	JOSE MIGUEL ASSIS MELO	36,29						1,54			34,75
152890	1	CAMINHÃO MULTI FORMAS	Ótimo	JOSE MIGUEL ASSIS MELO	36,29						1,54			34,75
152891	1	CAMINHÃO MULTI FORMAS	Ótimo	JOSE MIGUEL ASSIS MELO	36,29						1,54			34,75
152892	1	CAMINHÃO MULTI FORMAS	Ótimo	JOSE MIGUEL ASSIS MELO	36,29						1,54			34,75
152893	1	CAMINHÃO MULTI FORMAS	Ótimo	JOSE MIGUEL ASSIS MELO	36,29						1,54			34,75
152894	1	CAMINHÃO MULTI FORMAS	Ótimo	JOSE MIGUEL ASSIS MELO	36,29						1,54			34,75
152895	1	CAMINHÃO MULTI FORMAS	Ótimo	JOSE MIGUEL ASSIS MELO	36,29						1,54			34,75
152896	1	CAMINHÃO MULTI FORMAS	Ótimo	JOSE MIGUEL ASSIS MELO	36,29						1,54			34,75
152897	1	CAMINHÃO MULTI FORMAS	Ótimo	JOSE MIGUEL ASSIS MELO	36,29						1,54			34,75
152898	1	CAMINHÃO MULTI FORMAS	Ótimo	JOSE MIGUEL ASSIS MELO	36,29						1,54			34,75
152899	1	CAMINHÃO MULTI FORMAS	Ótimo	JOSE MIGUEL ASSIS MELO	36,29						1,54			34,75
152900	1	CAMINHÃO MULTI FORMAS	Ótimo	JOSE MIGUEL ASSIS MELO	36,29						1,54			34,75
152901	1	CAMINHÃO MULTI FORMAS	Ótimo	JOSE MIGUEL ASSIS MELO	36,29						1,54			34,75
152902	1	CAMINHÃO MULTI FORMAS	Ótimo	JOSE MIGUEL ASSIS MELO	36,29						1,54			34,75
152903	1	CAMINHÃO MULTI FORMAS	Ótimo	JOSE MIGUEL ASSIS MELO	36,29						1,54			34,75
152904	1	CAMINHÃO MULTI FORMAS	Ótimo	JOSE MIGUEL ASSIS MELO	36,29						1,54			34,75



ESTADO DE GOIÁS  
MUNICIPIO DE JATAÍ  
RUA ITARUMA, 355 - S. SANTA MARIA

PERÍODO DE REFERÊNCIA: DE JANEIRO/2022 ATÉ DEZEMBRO/2022

RELAÇÃO ANALÍTICA DOS ELEMENTOS QUE COMPOEM O ATIVO PERMANENTE - INVENTÁRIO DOS BENS

CÓD.	QTDE	DESCRIÇÃO / UNIDADE ADMINISTRATIVA	ESTADO DE CONSERV.	DETENTOR DE CARGA PATRIMONIAL	VALOR ORIGINAL	INCORPORAÇÕES				BAIXAS				SALDO ATUAL
						AQUIS. CONSTR.	REAVALIAÇÃO	INCORPOR.	CRÉDITOS	ALIENAÇÃO	DEPRECIAÇÃO	DOAÇÃO / OUTROS	CRÉDITOS	
152905	1	CAMINHÃO MULTI FORMAS	Ótimo	JOSE MIGUEL ASSIS MELO	36,29						1,54			34,75
152906	1	CAMINHÃO MULTI FORMAS	Ótimo	JOSE MIGUEL ASSIS MELO	36,29						1,54			34,75
152907	1	CAMINHÃO MULTI FORMAS	Ótimo	JOSE MIGUEL ASSIS MELO	36,29						1,54			34,75
152908	1	CAMINHÃO MULTI FORMAS	Ótimo	JOSE MIGUEL ASSIS MELO	36,29						1,54			34,75
152909	1	CAMINHÃO MULTI FORMAS	Ótimo	JOSE MIGUEL ASSIS MELO	36,29						1,54			34,75
152910	1	CAMINHÃO MULTI FORMAS	Ótimo	JOSE MIGUEL ASSIS MELO	36,29						1,54			34,75
152911	1	CAMINHÃO MULTI FORMAS	Ótimo	JOSE MIGUEL ASSIS MELO	36,29						1,54			34,75
152912	1	CAMINHÃO MULTI FORMAS	Ótimo	JOSE MIGUEL ASSIS MELO	36,29						1,54			34,75
152913	1	CAMINHÃO MULTI FORMAS	Ótimo	JOSE MIGUEL ASSIS MELO	36,29						1,54			34,75
152914	1	CAMINHÃO MULTI FORMAS	Ótimo	JOSE MIGUEL ASSIS MELO	36,29						1,54			34,75
152915	1	CAMINHÃO MULTI FORMAS	Ótimo	JOSE MIGUEL ASSIS MELO	36,29						1,54			34,75
152916	1	CAMINHÃO MULTI FORMAS	Ótimo	JOSE MIGUEL ASSIS MELO	36,29						1,54			34,75
152917	1	CAMINHÃO MULTI FORMAS	Ótimo	JOSE MIGUEL ASSIS MELO	36,29						1,54			34,75
152918	1	CAMINHÃO MULTI FORMAS	Ótimo	JOSE MIGUEL ASSIS MELO	36,29						1,54			34,75
152919	1	CAMINHÃO MULTI FORMAS	Ótimo	JOSE MIGUEL ASSIS MELO	36,29						1,54			34,75
152920	1	CAMINHÃO MULTI FORMAS	Ótimo	JOSE MIGUEL ASSIS MELO	36,29						1,54			34,75
152921	1	CAMINHÃO MULTI FORMAS	Ótimo	JOSE MIGUEL ASSIS MELO	36,29						1,54			34,75
152922	1	CAMINHÃO MULTI FORMAS	Ótimo	JOSE MIGUEL ASSIS MELO	36,29						1,54			34,75
152923	1	CAMINHÃO MULTI FORMAS	Ótimo	JOSE MIGUEL ASSIS MELO	36,29						1,54			34,75
153299	1	CASINHA TROPICAL	Ótimo	JOSE MIGUEL ASSIS MELO	2.043,70						86,67			1.957,03
153300	1	CASINHA TROPICAL	Ótimo	JOSE MIGUEL ASSIS MELO	2.043,70						86,67			1.957,03
153301	1	CASINHA TROPICAL	Ótimo	JOSE MIGUEL ASSIS MELO	2.043,70						86,67			1.957,03
153302	1	CASTELO MEDIEVAL	Ótimo	JOSE MIGUEL ASSIS MELO	1.860,45						78,90			1.781,55
153303	1	BANCADA DE FERRAMENTA	Ótimo	JOSE MIGUEL ASSIS MELO	94,27						4,00			90,27
153304	1	BANCADA DE FERRAMENTA	Ótimo	JOSE MIGUEL ASSIS MELO	94,27						4,00			90,27
153305	1	BANCADA DE FERRAMENTA	Ótimo	JOSE MIGUEL ASSIS MELO	94,27						4,00			90,27
153306	1	BANCADA DE FERRAMENTA	Ótimo	JOSE MIGUEL ASSIS MELO	94,27						4,00			90,27
153307	1	BANCADA DE FERRAMENTA	Ótimo	JOSE MIGUEL ASSIS MELO	94,27						4,00			90,27
153308	1	BANCADA DE FERRAMENTA	Ótimo	JOSE MIGUEL ASSIS MELO	94,27						4,00			90,27
153309	1	BANCADA DE FERRAMENTA	Ótimo	JOSE MIGUEL ASSIS MELO	94,27						4,00			90,27
153310	1	BANCADA DE FERRAMENTA	Ótimo	JOSE MIGUEL ASSIS MELO	94,27						4,00			90,27
153311	1	BANCADA DE FERRAMENTA	Ótimo	JOSE MIGUEL ASSIS MELO	94,27						4,00			90,27
153312	1	BANCADA DE FERRAMENTA	Ótimo	JOSE MIGUEL ASSIS MELO	94,27						4,00			90,27
153313	1	BANCADA DE FERRAMENTA	Ótimo	JOSE MIGUEL ASSIS MELO	94,27						4,00			90,27





ESTADO DE GOIÁS  
MUNICIPIO DE JATAÍ  
RUA ITARUMA, 355 - S. SANTA MARIA

PERÍODO DE REFERÊNCIA: DE JANEIRO/2022 ATÉ DEZEMBRO/2022

RELAÇÃO ANALÍTICA DOS ELEMENTOS QUE COMPOEM O ATIVO PERMANENTE - INVENTÁRIO DOS BENS

CÓD.	QTDE	DESCRIÇÃO / UNIDADE ADMINISTRATIVA	ESTADO DE CONSERV.	DETENTOR DE CARGA PATRIMONIAL	VALOR ORIGINAL	INCORPORAÇÕES				BAIXAS				SALDO ATUAL
						AQUIS. CONSTR.	REAVALIAÇÃO	INCORPOR.	CRÉDITOS	ALIENAÇÃO	DEPRECIAÇÃO	DOAÇÃO / OUTROS	CRÉDITOS	
153314	1	BANCADA DE FERRAMENTA	Ótimo	JOSE MIGUEL ASSIS MELO	94,27						4,00			90,27
153315	1	BANCADA DE FERRAMENTA	Ótimo	JOSE MIGUEL ASSIS MELO	94,27						4,00			90,27
153316	1	BANCADA DE FERRAMENTA	Ótimo	JOSE MIGUEL ASSIS MELO	94,27						4,00			90,27
153317	1	BANCADA DE FERRAMENTA	Ótimo	JOSE MIGUEL ASSIS MELO	94,27						4,00			90,27
153318	1	BANCADA DE FERRAMENTA	Ótimo	JOSE MIGUEL ASSIS MELO	94,27						4,00			90,27
153319	1	BANCADA DE FERRAMENTA	Ótimo	JOSE MIGUEL ASSIS MELO	94,27						4,00			90,27
153320	1	BANCADA DE FERRAMENTA	Ótimo	JOSE MIGUEL ASSIS MELO	94,27						4,00			90,27
153321	1	BANCADA DE FERRAMENTA	Ótimo	JOSE MIGUEL ASSIS MELO	94,27						4,00			90,27
153322	1	BANCADA DE FERRAMENTA	Ótimo	JOSE MIGUEL ASSIS MELO	94,27						4,00			90,27
153323	1	BANCADA DE FERRAMENTA	Ótimo	JOSE MIGUEL ASSIS MELO	94,27						4,00			90,27
153324	1	BANCADA DE FERRAMENTA	Ótimo	JOSE MIGUEL ASSIS MELO	94,27						4,00			90,27
153325	1	BANCADA DE FERRAMENTA	Ótimo	JOSE MIGUEL ASSIS MELO	94,27						4,00			90,27
153326	1	BANCADA DE FERRAMENTA	Ótimo	JOSE MIGUEL ASSIS MELO	94,27						4,00			90,27
153327	1	BANCADA DE FERRAMENTA	Ótimo	JOSE MIGUEL ASSIS MELO	94,27						4,00			90,27
153328	1	PONTINHO DAS FORMAS	Ótimo	JOSE MIGUEL ASSIS MELO	113,69						4,82			108,87
153329	1	PONTINHO DAS FORMAS	Ótimo	JOSE MIGUEL ASSIS MELO	113,69						4,82			108,87
153330	1	PONTINHO DAS FORMAS	Ótimo	JOSE MIGUEL ASSIS MELO	113,69						4,82			108,87
153331	1	PONTINHO DAS FORMAS	Ótimo	JOSE MIGUEL ASSIS MELO	113,69						4,82			108,87
153332	1	PONTINHO DAS FORMAS	Ótimo	JOSE MIGUEL ASSIS MELO	113,69						4,82			108,87
153333	1	PONTINHO DAS FORMAS	Ótimo	JOSE MIGUEL ASSIS MELO	113,69						4,82			108,87
153334	1	PONTINHO DAS FORMAS	Ótimo	JOSE MIGUEL ASSIS MELO	113,69						4,82			108,87
153335	1	PONTINHO DAS FORMAS	Ótimo	JOSE MIGUEL ASSIS MELO	113,69						4,82			108,87
153336	1	PONTINHO DAS FORMAS	Ótimo	JOSE MIGUEL ASSIS MELO	113,69						4,82			108,87
153337	1	PONTINHO DAS FORMAS	Ótimo	JOSE MIGUEL ASSIS MELO	113,69						4,82			108,87
153338	1	PONTINHO DAS FORMAS	Ótimo	JOSE MIGUEL ASSIS MELO	113,69						4,82			108,87
153339	1	PONTINHO DAS FORMAS	Ótimo	JOSE MIGUEL ASSIS MELO	113,69						4,82			108,87
153340	1	PONTINHO DAS FORMAS	Ótimo	JOSE MIGUEL ASSIS MELO	113,69						4,82			108,87
153341	1	PONTINHO DAS FORMAS	Ótimo	JOSE MIGUEL ASSIS MELO	113,69						4,82			108,87
153342	1	PONTINHO DAS FORMAS	Ótimo	JOSE MIGUEL ASSIS MELO	113,69						4,82			108,87
153343	1	PONTINHO DAS FORMAS	Ótimo	JOSE MIGUEL ASSIS MELO	113,69						4,82			108,87
153344	1	PONTINHO DAS FORMAS	Ótimo	JOSE MIGUEL ASSIS MELO	113,69						4,82			108,87
153345	1	PONTINHO DAS FORMAS	Ótimo	JOSE MIGUEL ASSIS MELO	113,69						4,82			108,87
153346	1	PONTINHO DAS FORMAS	Ótimo	JOSE MIGUEL ASSIS MELO	113,69						4,82			108,87
153347	1	PONTINHO DAS FORMAS	Ótimo	JOSE MIGUEL ASSIS MELO	113,69						4,82			108,87



ESTADO DE GOIÁS  
MUNICÍPIO DE JATAÍ  
RUA ITARUMA, 355 - S. SANTA MARIA

PERÍODO DE REFERÊNCIA: DE JANEIRO/2022 ATÉ DEZEMBRO/2022

RELAÇÃO ANALÍTICA DOS ELEMENTOS QUE COMPOEM O ATIVO PERMANENTE - INVENTÁRIO DOS BENS

CÓD.	QTDE	DESCRIÇÃO / UNIDADE ADMINISTRATIVA	ESTADO DE CONSERV.	DETENTOR DE CARGA PATRIMONIAL	VALOR ORIGINAL	INCORPORAÇÕES				BAIXAS				SALDO ATUAL
						AQUIS. CONSTR.	REAVALIAÇÃO	INCORPOR.	CRÉDITOS	ALIENAÇÃO	DEPRECIAÇÃO	DOAÇÃO / OUTROS	CRÉDITOS	
153348	1	PONTINHO DAS FORMAS	Ótimo	JOSE MIGUEL ASSIS MELO	113,69						4,82			108,87
153349	1	PONTINHO DAS FORMAS	Ótimo	JOSE MIGUEL ASSIS MELO	113,69						4,82			108,87
153350	1	PONTINHO DAS FORMAS	Ótimo	JOSE MIGUEL ASSIS MELO	113,69						4,82			108,87
153351	1	PONTINHO DAS FORMAS	Ótimo	JOSE MIGUEL ASSIS MELO	113,69						4,82			108,87
153352	1	PONTINHO DAS FORMAS	Ótimo	JOSE MIGUEL ASSIS MELO	113,69						4,82			108,87
153353	1	PONTINHO DAS FORMAS	Ótimo	JOSE MIGUEL ASSIS MELO	113,69						4,82			108,87
153354	1	PONTINHO DAS FORMAS	Ótimo	JOSE MIGUEL ASSIS MELO	113,69						4,82			108,87
153355	1	PONTINHO DAS FORMAS	Ótimo	JOSE MIGUEL ASSIS MELO	113,69						4,82			108,87
153356	1	PONTINHO DAS FORMAS	Ótimo	JOSE MIGUEL ASSIS MELO	113,69						4,82			108,87
153357	1	PONTINHO DAS FORMAS	Ótimo	JOSE MIGUEL ASSIS MELO	113,69						4,82			108,87
153358	1	GRAMA SINTÉTICA	Ótimo	JOSE MIGUEL ASSIS MELO	30,83						1,31			29,52
153359	1	GRAMA SINTÉTICA	Ótimo	JOSE MIGUEL ASSIS MELO	30,83						1,31			29,52
153360	1	GRAMA SINTÉTICA	Ótimo	JOSE MIGUEL ASSIS MELO	30,83						1,31			29,52
153361	1	GRAMA SINTÉTICA	Ótimo	JOSE MIGUEL ASSIS MELO	30,83						1,31			29,52
153362	1	GRAMA SINTÉTICA	Ótimo	JOSE MIGUEL ASSIS MELO	30,83						1,31			29,52
153363	1	GRAMA SINTÉTICA	Ótimo	JOSE MIGUEL ASSIS MELO	30,83						1,31			29,52
153364	1	GRAMA SINTÉTICA	Ótimo	JOSE MIGUEL ASSIS MELO	30,83						1,31			29,52
153365	1	GRAMA SINTÉTICA	Ótimo	JOSE MIGUEL ASSIS MELO	30,83						1,31			29,52
153366	1	GRAMA SINTÉTICA	Ótimo	JOSE MIGUEL ASSIS MELO	30,83						1,31			29,52
153367	1	GRAMA SINTÉTICA	Ótimo	JOSE MIGUEL ASSIS MELO	30,83						1,31			29,52
153368	1	GRAMA SINTÉTICA	Ótimo	JOSE MIGUEL ASSIS MELO	30,83						1,31			29,52
153369	1	GRAMA SINTÉTICA	Ótimo	JOSE MIGUEL ASSIS MELO	30,83						1,31			29,52
153370	1	GRAMA SINTÉTICA	Ótimo	JOSE MIGUEL ASSIS MELO	30,83						1,31			29,52
153371	1	GRAMA SINTÉTICA	Ótimo	JOSE MIGUEL ASSIS MELO	30,83						1,31			29,52
153372	1	GRAMA SINTÉTICA	Ótimo	JOSE MIGUEL ASSIS MELO	30,83						1,31			29,52
153373	1	GRAMA SINTÉTICA	Ótimo	JOSE MIGUEL ASSIS MELO	30,83						1,31			29,52
153374	1	GRAMA SINTÉTICA	Ótimo	JOSE MIGUEL ASSIS MELO	30,83						1,31			29,52
153375	1	GRAMA SINTÉTICA	Ótimo	JOSE MIGUEL ASSIS MELO	30,83						1,31			29,52
153376	1	GRAMA SINTÉTICA	Ótimo	JOSE MIGUEL ASSIS MELO	30,83						1,31			29,52
153377	1	GRAMA SINTÉTICA	Ótimo	JOSE MIGUEL ASSIS MELO	30,83						1,31			29,52
153378	1	GRAMA SINTÉTICA	Ótimo	JOSE MIGUEL ASSIS MELO	30,83						1,31			29,52
153379	1	GRAMA SINTÉTICA	Ótimo	JOSE MIGUEL ASSIS MELO	30,83						1,31			29,52
153380	1	GRAMA SINTÉTICA	Ótimo	JOSE MIGUEL ASSIS MELO	30,83						1,31			29,52
153381	1	GRAMA SINTÉTICA	Ótimo	JOSE MIGUEL ASSIS MELO	30,83						1,31			29,52



ESTADO DE GOIÁS  
MUNICÍPIO DE JATAÍ  
RUA ITARUMA, 355 - S. SANTA MARIA

PERÍODO DE REFERÊNCIA: DE JANEIRO/2022 ATÉ DEZEMBRO/2022

RELAÇÃO ANALÍTICA DOS ELEMENTOS QUE COMPOEM O ATIVO PERMANENTE - INVENTÁRIO DOS BENS

CÓD.	QTDE	DESCRIÇÃO / UNIDADE ADMINISTRATIVA	ESTADO DE CONSERV.	DETENTOR DE CARGA PATRIMONIAL	VALOR ORIGINAL	INCORPORAÇÕES				BAIXAS				SALDO ATUAL
						AQUIS. CONSTR.	REAVALIAÇÃO	INCORPOR.	CRÉDITOS	ALIENAÇÃO	DEPRECIAÇÃO	DOAÇÃO / OUTROS	CRÉDITOS	
153382	1	GRAMA SINTÉTICA	Ótimo	JOSE MIGUEL ASSIS MELO	30,83						1,31			29,52
153383	1	GRAMA SINTÉTICA	Ótimo	JOSE MIGUEL ASSIS MELO	30,83						1,31			29,52
153384	1	GRAMA SINTÉTICA	Ótimo	JOSE MIGUEL ASSIS MELO	30,83						1,31			29,52
153385	1	GRAMA SINTÉTICA	Ótimo	JOSE MIGUEL ASSIS MELO	30,83						1,31			29,52
153386	1	GRAMA SINTÉTICA	Ótimo	JOSE MIGUEL ASSIS MELO	30,83						1,31			29,52
153387	1	GRAMA SINTÉTICA	Ótimo	JOSE MIGUEL ASSIS MELO	30,83						1,31			29,52
153388	1	GRAMA SINTÉTICA	Ótimo	JOSE MIGUEL ASSIS MELO	30,83						1,31			29,52
153389	1	GRAMA SINTÉTICA	Ótimo	JOSE MIGUEL ASSIS MELO	30,83						1,31			29,52
153390	1	GRAMA SINTÉTICA	Ótimo	JOSE MIGUEL ASSIS MELO	30,83						1,31			29,52
153391	1	GRAMA SINTÉTICA	Ótimo	JOSE MIGUEL ASSIS MELO	30,83						1,31			29,52
153392	1	GRAMA SINTÉTICA	Ótimo	JOSE MIGUEL ASSIS MELO	30,83						1,31			29,52
153393	1	GRAMA SINTÉTICA	Ótimo	JOSE MIGUEL ASSIS MELO	30,83						1,31			29,52
153394	1	GRAMA SINTÉTICA	Ótimo	JOSE MIGUEL ASSIS MELO	30,83						1,31			29,52
153395	1	GRAMA SINTÉTICA	Ótimo	JOSE MIGUEL ASSIS MELO	30,83						1,31			29,52
153396	1	GRAMA SINTÉTICA	Ótimo	JOSE MIGUEL ASSIS MELO	30,83						1,31			29,52
153397	1	GRAMA SINTÉTICA	Ótimo	JOSE MIGUEL ASSIS MELO	30,83						1,31			29,52
153398	1	GRAMA SINTÉTICA	Ótimo	JOSE MIGUEL ASSIS MELO	30,83						1,31			29,52
153399	1	GRAMA SINTÉTICA	Ótimo	JOSE MIGUEL ASSIS MELO	30,83						1,31			29,52
153400	1	GRAMA SINTÉTICA	Ótimo	JOSE MIGUEL ASSIS MELO	30,83						1,31			29,52
153401	1	GRAMA SINTÉTICA	Ótimo	JOSE MIGUEL ASSIS MELO	30,83						1,31			29,52
153402	1	GRAMA SINTÉTICA	Ótimo	JOSE MIGUEL ASSIS MELO	30,83						1,31			29,52
153403	1	GRAMA SINTÉTICA	Ótimo	JOSE MIGUEL ASSIS MELO	30,83						1,31			29,52
153404	1	GRAMA SINTÉTICA	Ótimo	JOSE MIGUEL ASSIS MELO	30,83						1,31			29,52
153405	1	GRAMA SINTÉTICA	Ótimo	JOSE MIGUEL ASSIS MELO	30,83						1,31			29,52
153406	1	GRAMA SINTÉTICA	Ótimo	JOSE MIGUEL ASSIS MELO	30,83						1,31			29,52
153407	1	GRAMA SINTÉTICA	Ótimo	JOSE MIGUEL ASSIS MELO	30,83						1,31			29,52
153408	1	GRAMA SINTÉTICA	Ótimo	JOSE MIGUEL ASSIS MELO	30,83						1,31			29,52
153409	1	GRAMA SINTÉTICA	Ótimo	JOSE MIGUEL ASSIS MELO	30,83						1,31			29,52
153410	1	GRAMA SINTÉTICA	Ótimo	JOSE MIGUEL ASSIS MELO	30,83						1,31			29,52
153411	1	GRAMA SINTÉTICA	Ótimo	JOSE MIGUEL ASSIS MELO	30,83						1,31			29,52
153412	1	GRAMA SINTÉTICA	Ótimo	JOSE MIGUEL ASSIS MELO	30,83						1,31			29,52
153413	1	GRAMA SINTÉTICA	Ótimo	JOSE MIGUEL ASSIS MELO	30,83						1,31			29,52
153414	1	GRAMA SINTÉTICA	Ótimo	JOSE MIGUEL ASSIS MELO	30,83						1,31			29,52
153415	1	GRAMA SINTÉTICA	Ótimo	JOSE MIGUEL ASSIS MELO	30,83						1,31			29,52



ESTADO DE GOIÁS  
MUNICÍPIO DE JATAÍ  
RUA ITARUMA, 355 - S. SANTA MARIA

PERÍODO DE REFERÊNCIA: DE JANEIRO/2022 ATÉ DEZEMBRO/2022

RELAÇÃO ANALÍTICA DOS ELEMENTOS QUE COMPOEM O ATIVO PERMANENTE - INVENTÁRIO DOS BENS

CÓD.	QTDE	DESCRIÇÃO / UNIDADE ADMINISTRATIVA	ESTADO DE CONSERV.	DETENTOR DE CARGA PATRIMONIAL	VALOR ORIGINAL	INCORPORAÇÕES				BAIXAS				SALDO ATUAL
						AQUIS. CONSTR.	REAVALIAÇÃO	INCORPOR.	CRÉDITOS	ALIENAÇÃO	DEPRECIAÇÃO	DOAÇÃO / OUTROS	CRÉDITOS	
153416	1	GRAMA SINTÉTICA	Ótimo	JOSE MIGUEL ASSIS MELO	30,83						1,31			29,52
153417	1	GRAMA SINTÉTICA	Ótimo	JOSE MIGUEL ASSIS MELO	30,83						1,31			29,52
153418	1	GRAMA SINTÉTICA	Ótimo	JOSE MIGUEL ASSIS MELO	30,83						1,31			29,52
153419	1	GRAMA SINTÉTICA	Ótimo	JOSE MIGUEL ASSIS MELO	30,83						1,31			29,52
153420	1	GRAMA SINTÉTICA	Ótimo	JOSE MIGUEL ASSIS MELO	30,83						1,31			29,52
153421	1	GRAMA SINTÉTICA	Ótimo	JOSE MIGUEL ASSIS MELO	30,83						1,31			29,52
153422	1	GRAMA SINTÉTICA	Ótimo	JOSE MIGUEL ASSIS MELO	30,83						1,31			29,52
153423	1	GRAMA SINTÉTICA	Ótimo	JOSE MIGUEL ASSIS MELO	30,83						1,31			29,52
153424	1	GRAMA SINTÉTICA	Ótimo	JOSE MIGUEL ASSIS MELO	30,83						1,31			29,52
153425	1	GRAMA SINTÉTICA	Ótimo	JOSE MIGUEL ASSIS MELO	30,83						1,31			29,52
153426	1	GRAMA SINTÉTICA	Ótimo	JOSE MIGUEL ASSIS MELO	30,83						1,31			29,52
153427	1	GRAMA SINTÉTICA	Ótimo	JOSE MIGUEL ASSIS MELO	30,83						1,31			29,52
153428	1	GRAMA SINTÉTICA	Ótimo	JOSE MIGUEL ASSIS MELO	30,83						1,31			29,52
153429	1	GRAMA SINTÉTICA	Ótimo	JOSE MIGUEL ASSIS MELO	30,83						1,31			29,52
153430	1	GRAMA SINTÉTICA	Ótimo	JOSE MIGUEL ASSIS MELO	30,83						1,31			29,52
153431	1	GRAMA SINTÉTICA	Ótimo	JOSE MIGUEL ASSIS MELO	30,83						1,31			29,52
153432	1	GRAMA SINTÉTICA	Ótimo	JOSE MIGUEL ASSIS MELO	30,83						1,31			29,52
153433	1	GRAMA SINTÉTICA	Ótimo	JOSE MIGUEL ASSIS MELO	30,83						1,31			29,52
153434	1	GRAMA SINTÉTICA	Ótimo	JOSE MIGUEL ASSIS MELO	30,83						1,31			29,52
153435	1	GRAMA SINTÉTICA	Ótimo	JOSE MIGUEL ASSIS MELO	30,83						1,31			29,52
153436	1	GRAMA SINTÉTICA	Ótimo	JOSE MIGUEL ASSIS MELO	30,83						1,31			29,52
153437	1	GRAMA SINTÉTICA	Ótimo	JOSE MIGUEL ASSIS MELO	30,83						1,31			29,52
153438	1	GRAMA SINTÉTICA	Ótimo	JOSE MIGUEL ASSIS MELO	30,83						1,31			29,52
153439	1	GRAMA SINTÉTICA	Ótimo	JOSE MIGUEL ASSIS MELO	30,83						1,31			29,52
153440	1	GRAMA SINTÉTICA	Ótimo	JOSE MIGUEL ASSIS MELO	30,83						1,31			29,52
153441	1	GRAMA SINTÉTICA	Ótimo	JOSE MIGUEL ASSIS MELO	30,83						1,31			29,52
153442	1	GRAMA SINTÉTICA	Ótimo	JOSE MIGUEL ASSIS MELO	30,83						1,31			29,52
153443	1	GRAMA SINTÉTICA	Ótimo	JOSE MIGUEL ASSIS MELO	30,83						1,31			29,52
153444	1	GRAMA SINTÉTICA	Ótimo	JOSE MIGUEL ASSIS MELO	30,83						1,31			29,52
153445	1	GRAMA SINTÉTICA	Ótimo	JOSE MIGUEL ASSIS MELO	30,83						1,31			29,52
153446	1	GRAMA SINTÉTICA	Ótimo	JOSE MIGUEL ASSIS MELO	30,83						1,31			29,52
153447	1	GRAMA SINTÉTICA	Ótimo	JOSE MIGUEL ASSIS MELO	30,83						1,31			29,52
153448	1	GRAMA SINTÉTICA	Ótimo	JOSE MIGUEL ASSIS MELO	30,83						1,31			29,52
153449	1	GRAMA SINTÉTICA	Ótimo	JOSE MIGUEL ASSIS MELO	30,83						1,31			29,52



ESTADO DE GOIÁS  
MUNICÍPIO DE JATAÍ  
RUA ITARUMA, 355 - S. SANTA MARIA

PERÍODO DE REFERÊNCIA: DE JANEIRO/2022 ATÉ DEZEMBRO/2022

RELAÇÃO ANALÍTICA DOS ELEMENTOS QUE COMPOEM O ATIVO PERMANENTE - INVENTÁRIO DOS BENS

CÓD.	QTDE	DESCRIÇÃO / UNIDADE ADMINISTRATIVA	ESTADO DE CONSERV.	DETENTOR DE CARGA PATRIMONIAL	VALOR ORIGINAL	INCORPORAÇÕES				BAIXAS				SALDO ATUAL
						AQUIS. CONSTR.	REAVALIAÇÃO	INCORPOR.	CRÉDITOS	ALIENAÇÃO	DEPRECIAÇÃO	DOAÇÃO / OUTROS	CRÉDITOS	
153450	1	GRAMA SINTÉTICA	Ótimo	JOSE MIGUEL ASSIS MELO	30,83						1,31			29,52
153451	1	GRAMA SINTÉTICA	Ótimo	JOSE MIGUEL ASSIS MELO	30,83						1,31			29,52
153452	1	GRAMA SINTÉTICA	Ótimo	JOSE MIGUEL ASSIS MELO	30,83						1,31			29,52
153453	1	GRAMA SINTÉTICA	Ótimo	JOSE MIGUEL ASSIS MELO	30,83						1,31			29,52
153454	1	GRAMA SINTÉTICA	Ótimo	JOSE MIGUEL ASSIS MELO	30,83						1,31			29,52
153455	1	GRAMA SINTÉTICA	Ótimo	JOSE MIGUEL ASSIS MELO	30,83						1,31			29,52
153456	1	GRAMA SINTÉTICA	Ótimo	JOSE MIGUEL ASSIS MELO	30,83						1,31			29,52
153457	1	GRAMA SINTÉTICA	Ótimo	JOSE MIGUEL ASSIS MELO	30,83						1,31			29,52
153458	1	GRAMA SINTÉTICA	Ótimo	JOSE MIGUEL ASSIS MELO	30,83						1,31			29,52
153459	1	GRAMA SINTÉTICA	Ótimo	JOSE MIGUEL ASSIS MELO	30,83						1,31			29,52
153460	1	GRAMA SINTÉTICA	Ótimo	JOSE MIGUEL ASSIS MELO	30,83						1,31			29,52
153461	1	GRAMA SINTÉTICA	Ótimo	JOSE MIGUEL ASSIS MELO	30,83						1,31			29,52
153462	1	GRAMA SINTÉTICA	Ótimo	JOSE MIGUEL ASSIS MELO	30,83						1,31			29,52
153463	1	GRAMA SINTÉTICA	Ótimo	JOSE MIGUEL ASSIS MELO	30,83						1,31			29,52
153464	1	GRAMA SINTÉTICA	Ótimo	JOSE MIGUEL ASSIS MELO	30,83						1,31			29,52
153465	1	GRAMA SINTÉTICA	Ótimo	JOSE MIGUEL ASSIS MELO	30,83						1,31			29,52
153466	1	GRAMA SINTÉTICA	Ótimo	JOSE MIGUEL ASSIS MELO	30,83						1,31			29,52
153467	1	GRAMA SINTÉTICA	Ótimo	JOSE MIGUEL ASSIS MELO	30,83						1,31			29,52
153468	1	GRAMA SINTÉTICA	Ótimo	JOSE MIGUEL ASSIS MELO	30,83						1,31			29,52
153469	1	GRAMA SINTÉTICA	Ótimo	JOSE MIGUEL ASSIS MELO	30,83						1,31			29,52
153470	1	GRAMA SINTÉTICA	Ótimo	JOSE MIGUEL ASSIS MELO	30,83						1,31			29,52
153471	1	GRAMA SINTÉTICA	Ótimo	JOSE MIGUEL ASSIS MELO	30,83						1,31			29,52
153472	1	GRAMA SINTÉTICA	Ótimo	JOSE MIGUEL ASSIS MELO	30,83						1,31			29,52
153473	1	GRAMA SINTÉTICA	Ótimo	JOSE MIGUEL ASSIS MELO	30,83						1,31			29,52
153474	1	GRAMA SINTÉTICA	Ótimo	JOSE MIGUEL ASSIS MELO	30,83						1,31			29,52
153475	1	GRAMA SINTÉTICA	Ótimo	JOSE MIGUEL ASSIS MELO	30,83						1,31			29,52
153476	1	GRAMA SINTÉTICA	Ótimo	JOSE MIGUEL ASSIS MELO	30,83						1,31			29,52
153477	1	GRAMA SINTÉTICA	Ótimo	JOSE MIGUEL ASSIS MELO	30,83						1,31			29,52
153478	1	GRAMA SINTÉTICA	Ótimo	JOSE MIGUEL ASSIS MELO	30,83						1,31			29,52
153479	1	GRAMA SINTÉTICA	Ótimo	JOSE MIGUEL ASSIS MELO	30,83						1,31			29,52
153480	1	GRAMA SINTÉTICA	Ótimo	JOSE MIGUEL ASSIS MELO	30,83						1,31			29,52
153481	1	GRAMA SINTÉTICA	Ótimo	JOSE MIGUEL ASSIS MELO	30,83						1,31			29,52
153482	1	GRAMA SINTÉTICA	Ótimo	JOSE MIGUEL ASSIS MELO	30,83						1,31			29,52
153483	1	GRAMA SINTÉTICA	Ótimo	JOSE MIGUEL ASSIS MELO	30,83						1,31			29,52



ESTADO DE GOIÁS  
MUNICIPIO DE JATAÍ  
RUA ITARUMA, 355 - S. SANTA MARIA

PERÍODO DE REFERÊNCIA: DE JANEIRO/2022 ATÉ DEZEMBRO/2022

RELAÇÃO ANALÍTICA DOS ELEMENTOS QUE COMPOEM O ATIVO PERMANENTE - INVENTÁRIO DOS BENS

CÓD.	QTDE	DESCRIÇÃO / UNIDADE ADMINISTRATIVA	ESTADO DE CONSERV.	DETENTOR DE CARGA PATRIMONIAL	VALOR ORIGINAL	INCORPORAÇÕES				BAIXAS				SALDO ATUAL
						AQUIS. CONSTR.	REAVALIAÇÃO	INCORPOR.	CRÉDITOS	ALIENAÇÃO	DEPRECIAÇÃO	DOAÇÃO / OUTROS	CRÉDITOS	
153484	1	GRAMA SINTÉTICA	Ótimo	JOSE MIGUEL ASSIS MELO	30,83						1,31			29,52
153485	1	GRAMA SINTÉTICA	Ótimo	JOSE MIGUEL ASSIS MELO	30,83						1,31			29,52
153486	1	GRAMA SINTÉTICA	Ótimo	JOSE MIGUEL ASSIS MELO	30,83						1,31			29,52
153487	1	GRAMA SINTÉTICA	Ótimo	JOSE MIGUEL ASSIS MELO	30,83						1,31			29,52
153488	1	GRAMA SINTÉTICA	Ótimo	JOSE MIGUEL ASSIS MELO	30,83						1,31			29,52
153489	1	GRAMA SINTÉTICA	Ótimo	JOSE MIGUEL ASSIS MELO	30,83						1,31			29,52
153490	1	GRAMA SINTÉTICA	Ótimo	JOSE MIGUEL ASSIS MELO	30,83						1,31			29,52
153491	1	GRAMA SINTÉTICA	Ótimo	JOSE MIGUEL ASSIS MELO	30,83						1,31			29,52
153492	1	GRAMA SINTÉTICA	Ótimo	JOSE MIGUEL ASSIS MELO	30,83						1,31			29,52
153493	1	GRAMA SINTÉTICA	Ótimo	JOSE MIGUEL ASSIS MELO	30,83						1,31			29,52
153494	1	GRAMA SINTÉTICA	Ótimo	JOSE MIGUEL ASSIS MELO	30,83						1,31			29,52
153495	1	GRAMA SINTÉTICA	Ótimo	JOSE MIGUEL ASSIS MELO	30,83						1,31			29,52
153496	1	GRAMA SINTÉTICA	Ótimo	JOSE MIGUEL ASSIS MELO	30,83						1,31			29,52
153497	1	GRAMA SINTÉTICA	Ótimo	JOSE MIGUEL ASSIS MELO	30,83						1,31			29,52
153498	1	GRAMA SINTÉTICA	Ótimo	JOSE MIGUEL ASSIS MELO	30,83						1,31			29,52
153499	1	GRAMA SINTÉTICA	Ótimo	JOSE MIGUEL ASSIS MELO	30,83						1,31			29,52
153500	1	GRAMA SINTÉTICA	Ótimo	JOSE MIGUEL ASSIS MELO	30,83						1,31			29,52
153501	1	GRAMA SINTÉTICA	Ótimo	JOSE MIGUEL ASSIS MELO	30,83						1,31			29,52
153502	1	GRAMA SINTÉTICA	Ótimo	JOSE MIGUEL ASSIS MELO	30,83						1,31			29,52
153503	1	GRAMA SINTÉTICA	Ótimo	JOSE MIGUEL ASSIS MELO	30,83						1,31			29,52
153504	1	GRAMA SINTÉTICA	Ótimo	JOSE MIGUEL ASSIS MELO	30,83						1,31			29,52
153505	1	GRAMA SINTÉTICA	Ótimo	JOSE MIGUEL ASSIS MELO	30,83						1,31			29,52
153506	1	GRAMA SINTÉTICA	Ótimo	JOSE MIGUEL ASSIS MELO	30,83						1,31			29,52
153507	1	GRAMA SINTÉTICA	Ótimo	JOSE MIGUEL ASSIS MELO	30,83						1,31			29,52
153508	1	GRAMA SINTÉTICA	Ótimo	JOSE MIGUEL ASSIS MELO	30,83						1,31			29,52
153509	1	GRAMA SINTÉTICA	Ótimo	JOSE MIGUEL ASSIS MELO	30,83						1,31			29,52
153510	1	GRAMA SINTÉTICA	Ótimo	JOSE MIGUEL ASSIS MELO	30,83						1,31			29,52
153511	1	GRAMA SINTÉTICA	Ótimo	JOSE MIGUEL ASSIS MELO	30,83						1,31			29,52
153512	1	GRAMA SINTÉTICA	Ótimo	JOSE MIGUEL ASSIS MELO	30,83						1,31			29,52
153513	1	GRAMA SINTÉTICA	Ótimo	JOSE MIGUEL ASSIS MELO	30,83						1,31			29,52
153514	1	GRAMA SINTÉTICA	Ótimo	JOSE MIGUEL ASSIS MELO	30,83						1,31			29,52
153515	1	GRAMA SINTÉTICA	Ótimo	JOSE MIGUEL ASSIS MELO	30,83						1,31			29,52
153516	1	GRAMA SINTÉTICA	Ótimo	JOSE MIGUEL ASSIS MELO	30,83						1,31			29,52
153517	1	GRAMA SINTÉTICA	Ótimo	JOSE MIGUEL ASSIS MELO	30,83						1,31			29,52





ESTADO DE GOIÁS  
MUNICÍPIO DE JATAÍ  
RUA ITARUMA, 355 - S. SANTA MARIA

PERÍODO DE REFERÊNCIA: DE JANEIRO/2022 ATÉ DEZEMBRO/2022

RELAÇÃO ANALÍTICA DOS ELEMENTOS QUE COMPOEM O ATIVO PERMANENTE - INVENTÁRIO DOS BENS

CÓD.	QTDE	DESCRIÇÃO / UNIDADE ADMINISTRATIVA	ESTADO DE CONSERV.	DETENTOR DE CARGA PATRIMONIAL	VALOR ORIGINAL	INCORPORAÇÕES				BAIXAS				SALDO ATUAL
						AQUIS. CONSTR.	REAVALIAÇÃO	INCORPOR.	CRÉDITOS	ALIENAÇÃO	DEPRECIAÇÃO	DOAÇÃO / OUTROS	CRÉDITOS	
153518	1	GRAMA SINTÉTICA	Ótimo	JOSE MIGUEL ASSIS MELO	30,83						1,31			29,52
153519	1	GRAMA SINTÉTICA	Ótimo	JOSE MIGUEL ASSIS MELO	30,83						1,31			29,52
153520	1	GRAMA SINTÉTICA	Ótimo	JOSE MIGUEL ASSIS MELO	30,83						1,31			29,52
153521	1	GRAMA SINTÉTICA	Ótimo	JOSE MIGUEL ASSIS MELO	30,83						1,31			29,52
153522	1	GRAMA SINTÉTICA	Ótimo	JOSE MIGUEL ASSIS MELO	30,83						1,31			29,52
153523	1	GRAMA SINTÉTICA	Ótimo	JOSE MIGUEL ASSIS MELO	30,83						1,31			29,52
153524	1	GRAMA SINTÉTICA	Ótimo	JOSE MIGUEL ASSIS MELO	30,83						1,31			29,52
153525	1	GRAMA SINTÉTICA	Ótimo	JOSE MIGUEL ASSIS MELO	30,83						1,31			29,52
153526	1	GRAMA SINTÉTICA	Ótimo	JOSE MIGUEL ASSIS MELO	30,83						1,31			29,52
153527	1	GRAMA SINTÉTICA	Ótimo	JOSE MIGUEL ASSIS MELO	30,83						1,31			29,52
153528	1	GRAMA SINTÉTICA	Ótimo	JOSE MIGUEL ASSIS MELO	30,83						1,31			29,52
153529	1	GRAMA SINTÉTICA	Ótimo	JOSE MIGUEL ASSIS MELO	30,83						1,31			29,52
153530	1	GRAMA SINTÉTICA	Ótimo	JOSE MIGUEL ASSIS MELO	30,83						1,31			29,52
153531	1	GRAMA SINTÉTICA	Ótimo	JOSE MIGUEL ASSIS MELO	30,83						1,31			29,52
153532	1	GRAMA SINTÉTICA	Ótimo	JOSE MIGUEL ASSIS MELO	30,83						1,31			29,52
153533	1	GRAMA SINTÉTICA	Ótimo	JOSE MIGUEL ASSIS MELO	30,83						1,31			29,52
153534	1	GRAMA SINTÉTICA	Ótimo	JOSE MIGUEL ASSIS MELO	30,83						1,31			29,52
153535	1	GRAMA SINTÉTICA	Ótimo	JOSE MIGUEL ASSIS MELO	30,83						1,31			29,52
153536	1	GRAMA SINTÉTICA	Ótimo	JOSE MIGUEL ASSIS MELO	30,83						1,31			29,52
153537	1	GRAMA SINTÉTICA	Ótimo	JOSE MIGUEL ASSIS MELO	30,83						1,31			29,52
153538	1	GRAMA SINTÉTICA	Ótimo	JOSE MIGUEL ASSIS MELO	30,83						1,31			29,52
153539	1	GRAMA SINTÉTICA	Ótimo	JOSE MIGUEL ASSIS MELO	30,83						1,31			29,52
153540	1	GRAMA SINTÉTICA	Ótimo	JOSE MIGUEL ASSIS MELO	30,83						1,31			29,52
153541	1	GRAMA SINTÉTICA	Ótimo	JOSE MIGUEL ASSIS MELO	30,83						1,31			29,52
153542	1	GRAMA SINTÉTICA	Ótimo	JOSE MIGUEL ASSIS MELO	30,83						1,31			29,52
153543	1	GRAMA SINTÉTICA	Ótimo	JOSE MIGUEL ASSIS MELO	30,83						1,31			29,52
153544	1	GRAMA SINTÉTICA	Ótimo	JOSE MIGUEL ASSIS MELO	30,83						1,31			29,52
153545	1	GRAMA SINTÉTICA	Ótimo	JOSE MIGUEL ASSIS MELO	30,83						1,31			29,52
153546	1	GRAMA SINTÉTICA	Ótimo	JOSE MIGUEL ASSIS MELO	30,83						1,31			29,52
153547	1	GRAMA SINTÉTICA	Ótimo	JOSE MIGUEL ASSIS MELO	30,83						1,31			29,52
153548	1	GRAMA SINTÉTICA	Ótimo	JOSE MIGUEL ASSIS MELO	30,83						1,31			29,52
153549	1	GRAMA SINTÉTICA	Ótimo	JOSE MIGUEL ASSIS MELO	30,83						1,31			29,52
153550	1	GRAMA SINTÉTICA	Ótimo	JOSE MIGUEL ASSIS MELO	30,83						1,31			29,52
153551	1	GRAMA SINTÉTICA	Ótimo	JOSE MIGUEL ASSIS MELO	30,83						1,31			29,52



ESTADO DE GOIÁS  
MUNICÍPIO DE JATAÍ  
RUA ITARUMA, 355 - S. SANTA MARIA

PERÍODO DE REFERÊNCIA: DE JANEIRO/2022 ATÉ DEZEMBRO/2022

RELAÇÃO ANALÍTICA DOS ELEMENTOS QUE COMPOEM O ATIVO PERMANENTE - INVENTÁRIO DOS BENS

CÓD.	QTDE	DESCRIÇÃO / UNIDADE ADMINISTRATIVA	ESTADO DE CONSERV.	DETENTOR DE CARGA PATRIMONIAL	VALOR ORIGINAL	INCORPORAÇÕES				BAIXAS				SALDO ATUAL
						AQUIS. CONSTR.	REAVALIAÇÃO	INCORPOR.	CRÉDITOS	ALIENAÇÃO	DEPRECIAÇÃO	DOAÇÃO / OUTROS	CRÉDITOS	
153552	1	GRAMA SINTÉTICA	Ótimo	JOSE MIGUEL ASSIS MELO	30,83						1,31			29,52
153553	1	GRAMA SINTÉTICA	Ótimo	JOSE MIGUEL ASSIS MELO	30,83						1,31			29,52
153554	1	GRAMA SINTÉTICA	Ótimo	JOSE MIGUEL ASSIS MELO	30,83						1,31			29,52
153555	1	GRAMA SINTÉTICA	Ótimo	JOSE MIGUEL ASSIS MELO	30,83						1,31			29,52
153556	1	GRAMA SINTÉTICA	Ótimo	JOSE MIGUEL ASSIS MELO	30,83						1,31			29,52
153557	1	GRAMA SINTÉTICA	Ótimo	JOSE MIGUEL ASSIS MELO	30,83						1,31			29,52
153558	1	GRAMA SINTÉTICA	Ótimo	JOSE MIGUEL ASSIS MELO	30,83						1,31			29,52
153559	1	GRAMA SINTÉTICA	Ótimo	JOSE MIGUEL ASSIS MELO	30,83						1,31			29,52
153560	1	GRAMA SINTÉTICA	Ótimo	JOSE MIGUEL ASSIS MELO	30,83						1,31			29,52
153561	1	GRAMA SINTÉTICA	Ótimo	JOSE MIGUEL ASSIS MELO	30,83						1,31			29,52
153562	1	GRAMA SINTÉTICA	Ótimo	JOSE MIGUEL ASSIS MELO	30,83						1,31			29,52
153563	1	GRAMA SINTÉTICA	Ótimo	JOSE MIGUEL ASSIS MELO	30,83						1,31			29,52
153564	1	GRAMA SINTÉTICA	Ótimo	JOSE MIGUEL ASSIS MELO	30,83						1,31			29,52
153565	1	GRAMA SINTÉTICA	Ótimo	JOSE MIGUEL ASSIS MELO	30,83						1,31			29,52
153566	1	GRAMA SINTÉTICA	Ótimo	JOSE MIGUEL ASSIS MELO	30,83						1,31			29,52
153567	1	GRAMA SINTÉTICA	Ótimo	JOSE MIGUEL ASSIS MELO	30,83						1,31			29,52
153568	1	GRAMA SINTÉTICA	Ótimo	JOSE MIGUEL ASSIS MELO	30,83						1,31			29,52
153569	1	GRAMA SINTÉTICA	Ótimo	JOSE MIGUEL ASSIS MELO	30,83						1,31			29,52
153570	1	GRAMA SINTÉTICA	Ótimo	JOSE MIGUEL ASSIS MELO	30,83						1,31			29,52
153571	1	GRAMA SINTÉTICA	Ótimo	JOSE MIGUEL ASSIS MELO	30,83						1,31			29,52
153572	1	GRAMA SINTÉTICA	Ótimo	JOSE MIGUEL ASSIS MELO	30,83						1,31			29,52
153573	1	GRAMA SINTÉTICA	Ótimo	JOSE MIGUEL ASSIS MELO	30,83						1,31			29,52
153574	1	GRAMA SINTÉTICA	Ótimo	JOSE MIGUEL ASSIS MELO	30,83						1,31			29,52
153575	1	GRAMA SINTÉTICA	Ótimo	JOSE MIGUEL ASSIS MELO	30,83						1,31			29,52
153576	1	GRAMA SINTÉTICA	Ótimo	JOSE MIGUEL ASSIS MELO	30,83						1,31			29,52
153577	1	GRAMA SINTÉTICA	Ótimo	JOSE MIGUEL ASSIS MELO	30,83						1,31			29,52
153578	1	GRAMA SINTÉTICA	Ótimo	JOSE MIGUEL ASSIS MELO	30,83						1,31			29,52
153579	1	GRAMA SINTÉTICA	Ótimo	JOSE MIGUEL ASSIS MELO	30,83						1,31			29,52
153580	1	GRAMA SINTÉTICA	Ótimo	JOSE MIGUEL ASSIS MELO	30,83						1,31			29,52
153581	1	GRAMA SINTÉTICA	Ótimo	JOSE MIGUEL ASSIS MELO	30,83						1,31			29,52
153582	1	GRAMA SINTÉTICA	Ótimo	JOSE MIGUEL ASSIS MELO	30,83						1,31			29,52
153583	1	GRAMA SINTÉTICA	Ótimo	JOSE MIGUEL ASSIS MELO	30,83						1,31			29,52
153584	1	GRAMA SINTÉTICA	Ótimo	JOSE MIGUEL ASSIS MELO	30,83						1,31			29,52
153585	1	GRAMA SINTÉTICA	Ótimo	JOSE MIGUEL ASSIS MELO	30,83						1,31			29,52



ESTADO DE GOIÁS  
MUNICÍPIO DE JATAÍ  
RUA ITARUMA, 355 - S. SANTA MARIA

PERÍODO DE REFERÊNCIA: DE JANEIRO/2022 ATÉ DEZEMBRO/2022

RELAÇÃO ANALÍTICA DOS ELEMENTOS QUE COMPOEM O ATIVO PERMANENTE - INVENTÁRIO DOS BENS

CÓD.	QTDE	DESCRIÇÃO / UNIDADE ADMINISTRATIVA	ESTADO DE CONSERV.	DETENTOR DE CARGA PATRIMONIAL	VALOR ORIGINAL	INCORPORAÇÕES				BAIXAS				SALDO ATUAL
						AQUIS. CONSTR.	REAVALIAÇÃO	INCORPOR.	CRÉDITOS	ALIENAÇÃO	DEPRECIAÇÃO	DOAÇÃO / OUTROS	CRÉDITOS	
153586	1	GRAMA SINTÉTICA	Ótimo	JOSE MIGUEL ASSIS MELO	30,83						1,31			29,52
153587	1	GRAMA SINTÉTICA	Ótimo	JOSE MIGUEL ASSIS MELO	30,83						1,31			29,52
153588	1	GRAMA SINTÉTICA	Ótimo	JOSE MIGUEL ASSIS MELO	30,83						1,31			29,52
153589	1	GRAMA SINTÉTICA	Ótimo	JOSE MIGUEL ASSIS MELO	30,83						1,31			29,52
153590	1	GRAMA SINTÉTICA	Ótimo	JOSE MIGUEL ASSIS MELO	30,83						1,31			29,52
153591	1	GRAMA SINTÉTICA	Ótimo	JOSE MIGUEL ASSIS MELO	30,83						1,31			29,52
153592	1	GRAMA SINTÉTICA	Ótimo	JOSE MIGUEL ASSIS MELO	30,83						1,31			29,52
153593	1	GRAMA SINTÉTICA	Ótimo	JOSE MIGUEL ASSIS MELO	30,83						1,31			29,52
153594	1	GRAMA SINTÉTICA	Ótimo	JOSE MIGUEL ASSIS MELO	30,83						1,31			29,52
153595	1	GRAMA SINTÉTICA	Ótimo	JOSE MIGUEL ASSIS MELO	30,83						1,31			29,52
153596	1	GRAMA SINTÉTICA	Ótimo	JOSE MIGUEL ASSIS MELO	30,83						1,31			29,52
153597	1	GRAMA SINTÉTICA	Ótimo	JOSE MIGUEL ASSIS MELO	30,83						1,31			29,52
153598	1	GRAMA SINTÉTICA	Ótimo	JOSE MIGUEL ASSIS MELO	30,83						1,31			29,52
153599	1	GRAMA SINTÉTICA	Ótimo	JOSE MIGUEL ASSIS MELO	30,83						1,31			29,52
153600	1	GRAMA SINTÉTICA	Ótimo	JOSE MIGUEL ASSIS MELO	30,83						1,31			29,52
153601	1	GRAMA SINTÉTICA	Ótimo	JOSE MIGUEL ASSIS MELO	30,83						1,31			29,52
153602	1	GRAMA SINTÉTICA	Ótimo	JOSE MIGUEL ASSIS MELO	30,83						1,31			29,52
153603	1	GRAMA SINTÉTICA	Ótimo	JOSE MIGUEL ASSIS MELO	30,83						1,31			29,52
153604	1	GRAMA SINTÉTICA	Ótimo	JOSE MIGUEL ASSIS MELO	30,83						1,31			29,52
153605	1	GRAMA SINTÉTICA	Ótimo	JOSE MIGUEL ASSIS MELO	30,83						1,31			29,52
153606	1	GRAMA SINTÉTICA	Ótimo	JOSE MIGUEL ASSIS MELO	30,83						1,31			29,52
153607	1	GRAMA SINTÉTICA	Ótimo	JOSE MIGUEL ASSIS MELO	30,83						1,31			29,52
153608	1	GRAMA SINTÉTICA	Ótimo	JOSE MIGUEL ASSIS MELO	30,83						1,31			29,52
153609	1	GRAMA SINTÉTICA	Ótimo	JOSE MIGUEL ASSIS MELO	30,83						1,31			29,52
153610	1	GRAMA SINTÉTICA	Ótimo	JOSE MIGUEL ASSIS MELO	30,83						1,31			29,52
153611	1	GRAMA SINTÉTICA	Ótimo	JOSE MIGUEL ASSIS MELO	30,83						1,31			29,52
153612	1	GRAMA SINTÉTICA	Ótimo	JOSE MIGUEL ASSIS MELO	30,83						1,31			29,52
153613	1	GRAMA SINTÉTICA	Ótimo	JOSE MIGUEL ASSIS MELO	30,83						1,31			29,52
153614	1	GRAMA SINTÉTICA	Ótimo	JOSE MIGUEL ASSIS MELO	30,83						1,31			29,52
153615	1	GRAMA SINTÉTICA	Ótimo	JOSE MIGUEL ASSIS MELO	30,83						1,31			29,52
153616	1	GRAMA SINTÉTICA	Ótimo	JOSE MIGUEL ASSIS MELO	30,83						1,31			29,52
153617	1	GRAMA SINTÉTICA	Ótimo	JOSE MIGUEL ASSIS MELO	30,83						1,31			29,52
153618	1	GRAMA SINTÉTICA	Ótimo	JOSE MIGUEL ASSIS MELO	30,83						1,31			29,52
153619	1	GRAMA SINTÉTICA	Ótimo	JOSE MIGUEL ASSIS MELO	30,83						1,31			29,52



ESTADO DE GOIÁS  
MUNICÍPIO DE JATAÍ  
RUA ITARUMA, 355 - S. SANTA MARIA

PERÍODO DE REFERÊNCIA: DE JANEIRO/2022 ATÉ DEZEMBRO/2022

RELAÇÃO ANALÍTICA DOS ELEMENTOS QUE COMPOEM O ATIVO PERMANENTE - INVENTÁRIO DOS BENS

CÓD.	QTDE	DESCRIÇÃO / UNIDADE ADMINISTRATIVA	ESTADO DE CONSERV.	DETENTOR DE CARGA PATRIMONIAL	VALOR ORIGINAL	INCORPORAÇÕES				BAIXAS				SALDO ATUAL
						AQUIS. CONSTR.	REAVALIAÇÃO	INCORPOR.	CRÉDITOS	ALIENAÇÃO	DEPRECIAÇÃO	DOAÇÃO / OUTROS	CRÉDITOS	
153620	1	GRAMA SINTÉTICA	Ótimo	JOSE MIGUEL ASSIS MELO	30,83						1,31			29,52
153621	1	GRAMA SINTÉTICA	Ótimo	JOSE MIGUEL ASSIS MELO	30,83						1,31			29,52
153622	1	GRAMA SINTÉTICA	Ótimo	JOSE MIGUEL ASSIS MELO	30,83						1,31			29,52
153623	1	GRAMA SINTÉTICA	Ótimo	JOSE MIGUEL ASSIS MELO	30,83						1,31			29,52
153624	1	GRAMA SINTÉTICA	Ótimo	JOSE MIGUEL ASSIS MELO	30,83						1,31			29,52
153625	1	GRAMA SINTÉTICA	Ótimo	JOSE MIGUEL ASSIS MELO	30,83						1,31			29,52
153626	1	GRAMA SINTÉTICA	Ótimo	JOSE MIGUEL ASSIS MELO	30,83						1,31			29,52
153627	1	GRAMA SINTÉTICA	Ótimo	JOSE MIGUEL ASSIS MELO	30,83						1,31			29,52
153628	1	GRAMA SINTÉTICA	Ótimo	JOSE MIGUEL ASSIS MELO	30,83						1,31			29,52
153629	1	GRAMA SINTÉTICA	Ótimo	JOSE MIGUEL ASSIS MELO	30,83						1,31			29,52
153630	1	GRAMA SINTÉTICA	Ótimo	JOSE MIGUEL ASSIS MELO	30,83						1,31			29,52
153631	1	GRAMA SINTÉTICA	Ótimo	JOSE MIGUEL ASSIS MELO	30,83						1,31			29,52
153632	1	GRAMA SINTÉTICA	Ótimo	JOSE MIGUEL ASSIS MELO	30,83						1,31			29,52
153633	1	GRAMA SINTÉTICA	Ótimo	JOSE MIGUEL ASSIS MELO	30,83						1,31			29,52
153634	1	GRAMA SINTÉTICA	Ótimo	JOSE MIGUEL ASSIS MELO	30,83						1,31			29,52
153635	1	GRAMA SINTÉTICA	Ótimo	JOSE MIGUEL ASSIS MELO	30,83						1,31			29,52
153636	1	GRAMA SINTÉTICA	Ótimo	JOSE MIGUEL ASSIS MELO	30,83						1,31			29,52
153637	1	GRAMA SINTÉTICA	Ótimo	JOSE MIGUEL ASSIS MELO	30,83						1,31			29,52
153638	1	GRAMA SINTÉTICA	Ótimo	JOSE MIGUEL ASSIS MELO	30,83						1,31			29,52
153639	1	GRAMA SINTÉTICA	Ótimo	JOSE MIGUEL ASSIS MELO	30,83						1,31			29,52
153640	1	GRAMA SINTÉTICA	Ótimo	JOSE MIGUEL ASSIS MELO	30,83						1,31			29,52
153641	1	GRAMA SINTÉTICA	Ótimo	JOSE MIGUEL ASSIS MELO	30,83						1,31			29,52
153642	1	GRAMA SINTÉTICA	Ótimo	JOSE MIGUEL ASSIS MELO	30,83						1,31			29,52
153643	1	GRAMA SINTÉTICA	Ótimo	JOSE MIGUEL ASSIS MELO	30,83						1,31			29,52
153644	1	GRAMA SINTÉTICA	Ótimo	JOSE MIGUEL ASSIS MELO	30,83						1,31			29,52
153645	1	GRAMA SINTÉTICA	Ótimo	JOSE MIGUEL ASSIS MELO	30,83						1,31			29,52
153646	1	GRAMA SINTÉTICA	Ótimo	JOSE MIGUEL ASSIS MELO	30,83						1,31			29,52
153647	1	GRAMA SINTÉTICA	Ótimo	JOSE MIGUEL ASSIS MELO	30,83						1,31			29,52
153648	1	GRAMA SINTÉTICA	Ótimo	JOSE MIGUEL ASSIS MELO	30,83						1,31			29,52
153649	1	GRAMA SINTÉTICA	Ótimo	JOSE MIGUEL ASSIS MELO	30,83						1,31			29,52
153650	1	GRAMA SINTÉTICA	Ótimo	JOSE MIGUEL ASSIS MELO	30,83						1,31			29,52
153651	1	GRAMA SINTÉTICA	Ótimo	JOSE MIGUEL ASSIS MELO	30,83						1,31			29,52
153652	1	GRAMA SINTÉTICA	Ótimo	JOSE MIGUEL ASSIS MELO	30,83						1,31			29,52
153653	1	GRAMA SINTÉTICA	Ótimo	JOSE MIGUEL ASSIS MELO	30,83						1,31			29,52



ESTADO DE GOIÁS  
MUNICÍPIO DE JATAÍ  
RUA ITARUMA, 355 - S. SANTA MARIA

PERÍODO DE REFERÊNCIA: DE JANEIRO/2022 ATÉ DEZEMBRO/2022

RELAÇÃO ANALÍTICA DOS ELEMENTOS QUE COMPOEM O ATIVO PERMANENTE - INVENTÁRIO DOS BENS

CÓD.	QTDE	DESCRIÇÃO / UNIDADE ADMINISTRATIVA	ESTADO DE CONSERV.	DETENTOR DE CARGA PATRIMONIAL	VALOR ORIGINAL	INCORPORAÇÕES				BAIXAS				SALDO ATUAL
						AQUIS. CONSTR.	REAVALIAÇÃO	INCORPOR.	CRÉDITOS	ALIENAÇÃO	DEPRECIAÇÃO	DOAÇÃO / OUTROS	CRÉDITOS	
153654	1	GRAMA SINTÉTICA	Ótimo	JOSE MIGUEL ASSIS MELO	30,83						1,31			29,52
153655	1	GRAMA SINTÉTICA	Ótimo	JOSE MIGUEL ASSIS MELO	30,83						1,31			29,52
153656	1	GRAMA SINTÉTICA	Ótimo	JOSE MIGUEL ASSIS MELO	30,83						1,31			29,52
153657	1	GRAMA SINTÉTICA	Ótimo	JOSE MIGUEL ASSIS MELO	30,83						1,31			29,52
153658	1	GRAMA SINTÉTICA	Ótimo	JOSE MIGUEL ASSIS MELO	30,83						1,31			29,52
153659	1	GRAMA SINTÉTICA	Ótimo	JOSE MIGUEL ASSIS MELO	30,83						1,31			29,52
153660	1	GRAMA SINTÉTICA	Ótimo	JOSE MIGUEL ASSIS MELO	30,83						1,31			29,52
153661	1	GRAMA SINTÉTICA	Ótimo	JOSE MIGUEL ASSIS MELO	30,83						1,31			29,52
153662	1	GRAMA SINTÉTICA	Ótimo	JOSE MIGUEL ASSIS MELO	30,83						1,31			29,52
153663	1	GRAMA SINTÉTICA	Ótimo	JOSE MIGUEL ASSIS MELO	30,83						1,31			29,52
153664	1	GRAMA SINTÉTICA	Ótimo	JOSE MIGUEL ASSIS MELO	30,83						1,31			29,52
153665	1	GRAMA SINTÉTICA	Ótimo	JOSE MIGUEL ASSIS MELO	30,83						1,31			29,52
153666	1	GRAMA SINTÉTICA	Ótimo	JOSE MIGUEL ASSIS MELO	30,83						1,31			29,52
153667	1	GRAMA SINTÉTICA	Ótimo	JOSE MIGUEL ASSIS MELO	30,83						1,31			29,52
153668	1	GRAMA SINTÉTICA	Ótimo	JOSE MIGUEL ASSIS MELO	30,83						1,31			29,52
153669	1	GRAMA SINTÉTICA	Ótimo	JOSE MIGUEL ASSIS MELO	30,83						1,31			29,52
153670	1	GRAMA SINTÉTICA	Ótimo	JOSE MIGUEL ASSIS MELO	30,83						1,31			29,52
153671	1	GRAMA SINTÉTICA	Ótimo	JOSE MIGUEL ASSIS MELO	30,83						1,31			29,52
153672	1	GRAMA SINTÉTICA	Ótimo	JOSE MIGUEL ASSIS MELO	30,83						1,31			29,52
153673	1	GRAMA SINTÉTICA	Ótimo	JOSE MIGUEL ASSIS MELO	30,83						1,31			29,52
153674	1	GRAMA SINTÉTICA	Ótimo	JOSE MIGUEL ASSIS MELO	30,83						1,31			29,52
153675	1	GRAMA SINTÉTICA	Ótimo	JOSE MIGUEL ASSIS MELO	30,83						1,31			29,52
153676	1	GRAMA SINTÉTICA	Ótimo	JOSE MIGUEL ASSIS MELO	30,83						1,31			29,52
153677	1	GRAMA SINTÉTICA	Ótimo	JOSE MIGUEL ASSIS MELO	30,83						1,31			29,52
153678	1	GRAMA SINTÉTICA	Ótimo	JOSE MIGUEL ASSIS MELO	30,83						1,31			29,52
153679	1	GRAMA SINTÉTICA	Ótimo	JOSE MIGUEL ASSIS MELO	30,83						1,31			29,52
153680	1	GRAMA SINTÉTICA	Ótimo	JOSE MIGUEL ASSIS MELO	30,83						1,31			29,52
153681	1	GRAMA SINTÉTICA	Ótimo	JOSE MIGUEL ASSIS MELO	30,83						1,31			29,52
153682	1	GRAMA SINTÉTICA	Ótimo	JOSE MIGUEL ASSIS MELO	30,83						1,31			29,52
153683	1	GRAMA SINTÉTICA	Ótimo	JOSE MIGUEL ASSIS MELO	30,83						1,31			29,52
153684	1	GRAMA SINTÉTICA	Ótimo	JOSE MIGUEL ASSIS MELO	30,83						1,31			29,52
153685	1	GRAMA SINTÉTICA	Ótimo	JOSE MIGUEL ASSIS MELO	30,83						1,31			29,52
153686	1	GRAMA SINTÉTICA	Ótimo	JOSE MIGUEL ASSIS MELO	30,83						1,31			29,52
153687	1	GRAMA SINTÉTICA	Ótimo	JOSE MIGUEL ASSIS MELO	30,83						1,31			29,52



ESTADO DE GOIÁS  
MUNICÍPIO DE JATAÍ  
RUA ITARUMA, 355 - S. SANTA MARIA

PERÍODO DE REFERÊNCIA: DE JANEIRO/2022 ATÉ DEZEMBRO/2022

RELAÇÃO ANALÍTICA DOS ELEMENTOS QUE COMPOEM O ATIVO PERMANENTE - INVENTÁRIO DOS BENS

CÓD.	QTDE	DESCRIÇÃO / UNIDADE ADMINISTRATIVA	ESTADO DE CONSERV.	DETENTOR DE CARGA PATRIMONIAL	VALOR ORIGINAL	INCORPORAÇÕES				BAIXAS				SALDO ATUAL
						AQUIS. CONSTR.	REAVALIAÇÃO	INCORPOR.	CRÉDITOS	ALIENAÇÃO	DEPRECIAÇÃO	DOAÇÃO / OUTROS	CRÉDITOS	
153688	1	GRAMA SINTÉTICA	Ótimo	JOSE MIGUEL ASSIS MELO	30,83						1,31			29,52
153689	1	GRAMA SINTÉTICA	Ótimo	JOSE MIGUEL ASSIS MELO	30,83						1,31			29,52
153690	1	GRAMA SINTÉTICA	Ótimo	JOSE MIGUEL ASSIS MELO	30,83						1,31			29,52
153691	1	GRAMA SINTÉTICA	Ótimo	JOSE MIGUEL ASSIS MELO	30,83						1,31			29,52
153692	1	GRAMA SINTÉTICA	Ótimo	JOSE MIGUEL ASSIS MELO	30,83						1,31			29,52
153693	1	GRAMA SINTÉTICA	Ótimo	JOSE MIGUEL ASSIS MELO	30,83						1,31			29,52
153694	1	GRAMA SINTÉTICA	Ótimo	JOSE MIGUEL ASSIS MELO	30,83						1,31			29,52
153695	1	GRAMA SINTÉTICA	Ótimo	JOSE MIGUEL ASSIS MELO	30,83						1,31			29,52
153696	1	GRAMA SINTÉTICA	Ótimo	JOSE MIGUEL ASSIS MELO	30,83						1,31			29,52
153697	1	GRAMA SINTÉTICA	Ótimo	JOSE MIGUEL ASSIS MELO	30,83						1,31			29,52
153698	1	GRAMA SINTÉTICA	Ótimo	JOSE MIGUEL ASSIS MELO	30,83						1,31			29,52
153699	1	GRAMA SINTÉTICA	Ótimo	JOSE MIGUEL ASSIS MELO	30,83						1,31			29,52
153700	1	GRAMA SINTÉTICA	Ótimo	JOSE MIGUEL ASSIS MELO	30,83						1,31			29,52
153701	1	GRAMA SINTÉTICA	Ótimo	JOSE MIGUEL ASSIS MELO	30,83						1,31			29,52
153702	1	GRAMA SINTÉTICA	Ótimo	JOSE MIGUEL ASSIS MELO	30,83						1,31			29,52
153703	1	GRAMA SINTÉTICA	Ótimo	JOSE MIGUEL ASSIS MELO	30,83						1,31			29,52
153704	1	GRAMA SINTÉTICA	Ótimo	JOSE MIGUEL ASSIS MELO	30,83						1,31			29,52
153705	1	GRAMA SINTÉTICA	Ótimo	JOSE MIGUEL ASSIS MELO	30,83						1,31			29,52
153706	1	GRAMA SINTÉTICA	Ótimo	JOSE MIGUEL ASSIS MELO	30,83						1,31			29,52
153707	1	GRAMA SINTÉTICA	Ótimo	JOSE MIGUEL ASSIS MELO	30,83						1,31			29,52
153708	1	GRAMA SINTÉTICA	Ótimo	JOSE MIGUEL ASSIS MELO	30,83						1,31			29,52
153709	1	GRAMA SINTÉTICA	Ótimo	JOSE MIGUEL ASSIS MELO	30,83						1,31			29,52
153710	1	GRAMA SINTÉTICA	Ótimo	JOSE MIGUEL ASSIS MELO	30,83						1,31			29,52
153711	1	GRAMA SINTÉTICA	Ótimo	JOSE MIGUEL ASSIS MELO	30,83						1,31			29,52
153712	1	GRAMA SINTÉTICA	Ótimo	JOSE MIGUEL ASSIS MELO	30,83						1,31			29,52
153713	1	GRAMA SINTÉTICA	Ótimo	JOSE MIGUEL ASSIS MELO	30,83						1,31			29,52
153714	1	GRAMA SINTÉTICA	Ótimo	JOSE MIGUEL ASSIS MELO	30,83						1,31			29,52
153715	1	GRAMA SINTÉTICA	Ótimo	JOSE MIGUEL ASSIS MELO	30,83						1,31			29,52
153716	1	GRAMA SINTÉTICA	Ótimo	JOSE MIGUEL ASSIS MELO	30,83						1,31			29,52
153717	1	GRAMA SINTÉTICA	Ótimo	JOSE MIGUEL ASSIS MELO	30,83						1,31			29,52
153718	1	GRAMA SINTÉTICA	Ótimo	JOSE MIGUEL ASSIS MELO	30,83						1,31			29,52
153719	1	GRAMA SINTÉTICA	Ótimo	JOSE MIGUEL ASSIS MELO	30,83						1,31			29,52
153720	1	GRAMA SINTÉTICA	Ótimo	JOSE MIGUEL ASSIS MELO	30,83						1,31			29,52
153721	1	GRAMA SINTÉTICA	Ótimo	JOSE MIGUEL ASSIS MELO	30,83						1,31			29,52





ESTADO DE GOIÁS  
MUNICÍPIO DE JATAÍ  
RUA ITARUMA, 355 - S. SANTA MARIA

PERÍODO DE REFERÊNCIA: DE JANEIRO/2022 ATÉ DEZEMBRO/2022

RELAÇÃO ANALÍTICA DOS ELEMENTOS QUE COMPOEM O ATIVO PERMANENTE - INVENTÁRIO DOS BENS

CÓD.	QTDE	DESCRIÇÃO / UNIDADE ADMINISTRATIVA	ESTADO DE CONSERV.	DETENTOR DE CARGA PATRIMONIAL	VALOR ORIGINAL	INCORPORAÇÕES				BAIXAS				SALDO ATUAL
						AQUIS. CONSTR.	REAVALIAÇÃO	INCORPOR.	CRÉDITOS	ALIENAÇÃO	DEPRECIAÇÃO	DOAÇÃO / OUTROS	CRÉDITOS	
153722	1	GRAMA SINTÉTICA	Ótimo	JOSE MIGUEL ASSIS MELO	30,83						1,31			29,52
153723	1	GRAMA SINTÉTICA	Ótimo	JOSE MIGUEL ASSIS MELO	30,83						1,31			29,52
153724	1	GRAMA SINTÉTICA	Ótimo	JOSE MIGUEL ASSIS MELO	30,83						1,31			29,52
153725	1	GRAMA SINTÉTICA	Ótimo	JOSE MIGUEL ASSIS MELO	30,83						1,31			29,52
153726	1	GRAMA SINTÉTICA	Ótimo	JOSE MIGUEL ASSIS MELO	30,83						1,31			29,52
153727	1	GRAMA SINTÉTICA	Ótimo	JOSE MIGUEL ASSIS MELO	30,83						1,31			29,52
153728	1	GRAMA SINTÉTICA	Ótimo	JOSE MIGUEL ASSIS MELO	30,83						1,31			29,52
153729	1	GRAMA SINTÉTICA	Ótimo	JOSE MIGUEL ASSIS MELO	30,83						1,31			29,52
153730	1	GRAMA SINTÉTICA	Ótimo	JOSE MIGUEL ASSIS MELO	30,83						1,31			29,52
153731	1	GRAMA SINTÉTICA	Ótimo	JOSE MIGUEL ASSIS MELO	30,83						1,31			29,52
153732	1	GRAMA SINTÉTICA	Ótimo	JOSE MIGUEL ASSIS MELO	30,83						1,31			29,52
153733	1	GRAMA SINTÉTICA	Ótimo	JOSE MIGUEL ASSIS MELO	30,83						1,31			29,52
153734	1	GRAMA SINTÉTICA	Ótimo	JOSE MIGUEL ASSIS MELO	30,83						1,31			29,52
153735	1	GRAMA SINTÉTICA	Ótimo	JOSE MIGUEL ASSIS MELO	30,83						1,31			29,52
153736	1	GRAMA SINTÉTICA	Ótimo	JOSE MIGUEL ASSIS MELO	30,83						1,31			29,52
153737	1	GRAMA SINTÉTICA	Ótimo	JOSE MIGUEL ASSIS MELO	30,83						1,31			29,52
153738	1	GRAMA SINTÉTICA	Ótimo	JOSE MIGUEL ASSIS MELO	30,83						1,31			29,52
153739	1	GRAMA SINTÉTICA	Ótimo	JOSE MIGUEL ASSIS MELO	30,83						1,31			29,52
153740	1	GRAMA SINTÉTICA	Ótimo	JOSE MIGUEL ASSIS MELO	30,83						1,31			29,52
153741	1	GRAMA SINTÉTICA	Ótimo	JOSE MIGUEL ASSIS MELO	30,83						1,31			29,52
153742	1	GRAMA SINTÉTICA	Ótimo	JOSE MIGUEL ASSIS MELO	30,83						1,31			29,52
153743	1	GRAMA SINTÉTICA	Ótimo	JOSE MIGUEL ASSIS MELO	30,83						1,31			29,52
153744	1	GRAMA SINTÉTICA	Ótimo	JOSE MIGUEL ASSIS MELO	30,83						1,31			29,52
153745	1	GRAMA SINTÉTICA	Ótimo	JOSE MIGUEL ASSIS MELO	30,83						1,31			29,52
153746	1	GRAMA SINTÉTICA	Ótimo	JOSE MIGUEL ASSIS MELO	30,83						1,31			29,52
153747	1	GRAMA SINTÉTICA	Ótimo	JOSE MIGUEL ASSIS MELO	30,83						1,31			29,52
153748	1	GRAMA SINTÉTICA	Ótimo	JOSE MIGUEL ASSIS MELO	30,83						1,31			29,52
153749	1	GRAMA SINTÉTICA	Ótimo	JOSE MIGUEL ASSIS MELO	30,83						1,31			29,52
153750	1	GRAMA SINTÉTICA	Ótimo	JOSE MIGUEL ASSIS MELO	30,83						1,31			29,52
153751	1	GRAMA SINTÉTICA	Ótimo	JOSE MIGUEL ASSIS MELO	30,83						1,31			29,52
153752	1	GRAMA SINTÉTICA	Ótimo	JOSE MIGUEL ASSIS MELO	30,83						1,31			29,52
153753	1	GRAMA SINTÉTICA	Ótimo	JOSE MIGUEL ASSIS MELO	30,83						1,31			29,52
153754	1	GRAMA SINTÉTICA	Ótimo	JOSE MIGUEL ASSIS MELO	30,83						1,31			29,52
153755	1	GRAMA SINTÉTICA	Ótimo	JOSE MIGUEL ASSIS MELO	30,83						1,31			29,52



ESTADO DE GOIÁS  
MUNICÍPIO DE JATAÍ  
RUA ITARUMA, 355 - S. SANTA MARIA

PERÍODO DE REFERÊNCIA: DE JANEIRO/2022 ATÉ DEZEMBRO/2022

RELAÇÃO ANALÍTICA DOS ELEMENTOS QUE COMPOEM O ATIVO PERMANENTE - INVENTÁRIO DOS BENS

CÓD.	QTDE	DESCRIÇÃO / UNIDADE ADMINISTRATIVA	ESTADO DE CONSERV.	DETENTOR DE CARGA PATRIMONIAL	VALOR ORIGINAL	INCORPORAÇÕES				BAIXAS				SALDO ATUAL
						AQUIS. CONSTR.	REAVALIAÇÃO	INCORPOR.	CRÉDITOS	ALIENAÇÃO	DEPRECIAÇÃO	DOAÇÃO / OUTROS	CRÉDITOS	
153756	1	GRAMA SINTÉTICA	Ótimo	JOSE MIGUEL ASSIS MELO	30,83						1,31			29,52
153757	1	GRAMA SINTÉTICA	Ótimo	JOSE MIGUEL ASSIS MELO	30,83						1,31			29,52
153758	1	GRAMA SINTÉTICA	Ótimo	JOSE MIGUEL ASSIS MELO	30,83						1,31			29,52
153759	1	GRAMA SINTÉTICA	Ótimo	JOSE MIGUEL ASSIS MELO	30,83						1,31			29,52
153760	1	GRAMA SINTÉTICA	Ótimo	JOSE MIGUEL ASSIS MELO	30,83						1,31			29,52
153761	1	GRAMA SINTÉTICA	Ótimo	JOSE MIGUEL ASSIS MELO	30,83						1,31			29,52
153762	1	GRAMA SINTÉTICA	Ótimo	JOSE MIGUEL ASSIS MELO	30,83						1,31			29,52
153763	1	GRAMA SINTÉTICA	Ótimo	JOSE MIGUEL ASSIS MELO	30,83						1,31			29,52
153764	1	GRAMA SINTÉTICA	Ótimo	JOSE MIGUEL ASSIS MELO	30,83						1,31			29,52
153765	1	GRAMA SINTÉTICA	Ótimo	JOSE MIGUEL ASSIS MELO	30,83						1,31			29,52
153766	1	GRAMA SINTÉTICA	Ótimo	JOSE MIGUEL ASSIS MELO	30,83						1,31			29,52
153767	1	GRAMA SINTÉTICA	Ótimo	JOSE MIGUEL ASSIS MELO	30,83						1,31			29,52
153768	1	GRAMA SINTÉTICA	Ótimo	JOSE MIGUEL ASSIS MELO	30,83						1,31			29,52
153769	1	GRAMA SINTÉTICA	Ótimo	JOSE MIGUEL ASSIS MELO	30,83						1,31			29,52
153770	1	GRAMA SINTÉTICA	Ótimo	JOSE MIGUEL ASSIS MELO	30,83						1,31			29,52
153771	1	GRAMA SINTÉTICA	Ótimo	JOSE MIGUEL ASSIS MELO	30,83						1,31			29,52
153772	1	GRAMA SINTÉTICA	Ótimo	JOSE MIGUEL ASSIS MELO	30,83						1,31			29,52
153773	1	GRAMA SINTÉTICA	Ótimo	JOSE MIGUEL ASSIS MELO	30,83						1,31			29,52
153774	1	GRAMA SINTÉTICA	Ótimo	JOSE MIGUEL ASSIS MELO	30,83						1,31			29,52
153775	1	GRAMA SINTÉTICA	Ótimo	JOSE MIGUEL ASSIS MELO	30,83						1,31			29,52
153776	1	GRAMA SINTÉTICA	Ótimo	JOSE MIGUEL ASSIS MELO	30,83						1,31			29,52
153777	1	GRAMA SINTÉTICA	Ótimo	JOSE MIGUEL ASSIS MELO	30,83						1,31			29,52
153778	1	GRAMA SINTÉTICA	Ótimo	JOSE MIGUEL ASSIS MELO	30,83						1,31			29,52
153779	1	GRAMA SINTÉTICA	Ótimo	JOSE MIGUEL ASSIS MELO	30,83						1,31			29,52
153780	1	GRAMA SINTÉTICA	Ótimo	JOSE MIGUEL ASSIS MELO	30,83						1,31			29,52
153781	1	GRAMA SINTÉTICA	Ótimo	JOSE MIGUEL ASSIS MELO	30,83						1,31			29,52
153782	1	GRAMA SINTÉTICA	Ótimo	JOSE MIGUEL ASSIS MELO	30,83						1,31			29,52
153783	1	GRAMA SINTÉTICA	Ótimo	JOSE MIGUEL ASSIS MELO	30,83						1,31			29,52
153784	1	GRAMA SINTÉTICA	Ótimo	JOSE MIGUEL ASSIS MELO	30,83						1,31			29,52
153785	1	GRAMA SINTÉTICA	Ótimo	JOSE MIGUEL ASSIS MELO	30,83						1,31			29,52
153786	1	GRAMA SINTÉTICA	Ótimo	JOSE MIGUEL ASSIS MELO	30,83						1,31			29,52
153787	1	GRAMA SINTÉTICA	Ótimo	JOSE MIGUEL ASSIS MELO	30,83						1,31			29,52
153788	1	GRAMA SINTÉTICA	Ótimo	JOSE MIGUEL ASSIS MELO	30,83						1,31			29,52
153789	1	GRAMA SINTÉTICA	Ótimo	JOSE MIGUEL ASSIS MELO	30,83						1,31			29,52



ESTADO DE GOIÁS  
MUNICÍPIO DE JATAÍ  
RUA ITARUMA, 355 - S. SANTA MARIA

PERÍODO DE REFERÊNCIA: DE JANEIRO/2022 ATÉ DEZEMBRO/2022

RELAÇÃO ANALÍTICA DOS ELEMENTOS QUE COMPOEM O ATIVO PERMANENTE - INVENTÁRIO DOS BENS

CÓD.	QTDE	DESCRIÇÃO / UNIDADE ADMINISTRATIVA	ESTADO DE CONSERV.	DETENTOR DE CARGA PATRIMONIAL	VALOR ORIGINAL	INCORPORAÇÕES				BAIXAS				SALDO ATUAL
						AQUIS. CONSTR.	REAVALIAÇÃO	INCORPOR.	CRÉDITOS	ALIENAÇÃO	DEPRECIAÇÃO	DOAÇÃO / OUTROS	CRÉDITOS	
153790	1	GRAMA SINTÉTICA	Ótimo	JOSE MIGUEL ASSIS MELO	30,83						1,31			29,52
153791	1	GRAMA SINTÉTICA	Ótimo	JOSE MIGUEL ASSIS MELO	30,83						1,31			29,52
153792	1	GRAMA SINTÉTICA	Ótimo	JOSE MIGUEL ASSIS MELO	30,83						1,31			29,52
153793	1	GRAMA SINTÉTICA	Ótimo	JOSE MIGUEL ASSIS MELO	30,83						1,31			29,52
153794	1	GRAMA SINTÉTICA	Ótimo	JOSE MIGUEL ASSIS MELO	30,83						1,31			29,52
153795	1	GRAMA SINTÉTICA	Ótimo	JOSE MIGUEL ASSIS MELO	30,83						1,31			29,52
153796	1	GRAMA SINTÉTICA	Ótimo	JOSE MIGUEL ASSIS MELO	30,83						1,31			29,52
153797	1	GRAMA SINTÉTICA	Ótimo	JOSE MIGUEL ASSIS MELO	30,83						1,31			29,52
153798	1	GRAMA SINTÉTICA	Ótimo	JOSE MIGUEL ASSIS MELO	30,83						1,31			29,52
153799	1	GRAMA SINTÉTICA	Ótimo	JOSE MIGUEL ASSIS MELO	30,83						1,31			29,52
153800	1	GRAMA SINTÉTICA	Ótimo	JOSE MIGUEL ASSIS MELO	30,83						1,31			29,52
153801	1	GRAMA SINTÉTICA	Ótimo	JOSE MIGUEL ASSIS MELO	30,83						1,31			29,52
153802	1	GRAMA SINTÉTICA	Ótimo	JOSE MIGUEL ASSIS MELO	30,83						1,31			29,52
153803	1	GRAMA SINTÉTICA	Ótimo	JOSE MIGUEL ASSIS MELO	30,83						1,31			29,52
153804	1	GRAMA SINTÉTICA	Ótimo	JOSE MIGUEL ASSIS MELO	30,83						1,31			29,52
153805	1	GRAMA SINTÉTICA	Ótimo	JOSE MIGUEL ASSIS MELO	30,83						1,31			29,52
153806	1	GRAMA SINTÉTICA	Ótimo	JOSE MIGUEL ASSIS MELO	30,83						1,31			29,52
153807	1	GRAMA SINTÉTICA	Ótimo	JOSE MIGUEL ASSIS MELO	30,83						1,31			29,52
153808	1	GRAMA SINTÉTICA	Ótimo	JOSE MIGUEL ASSIS MELO	30,83						1,31			29,52
153809	1	GRAMA SINTÉTICA	Ótimo	JOSE MIGUEL ASSIS MELO	30,83						1,31			29,52
153810	1	GRAMA SINTÉTICA	Ótimo	JOSE MIGUEL ASSIS MELO	30,83						1,31			29,52
153811	1	GRAMA SINTÉTICA	Ótimo	JOSE MIGUEL ASSIS MELO	30,83						1,31			29,52
153812	1	GRAMA SINTÉTICA	Ótimo	JOSE MIGUEL ASSIS MELO	30,83						1,31			29,52
153813	1	GRAMA SINTÉTICA	Ótimo	JOSE MIGUEL ASSIS MELO	30,83						1,31			29,52
153814	1	GRAMA SINTÉTICA	Ótimo	JOSE MIGUEL ASSIS MELO	30,83						1,31			29,52
153815	1	GRAMA SINTÉTICA	Ótimo	JOSE MIGUEL ASSIS MELO	30,83						1,31			29,52
153816	1	GRAMA SINTÉTICA	Ótimo	JOSE MIGUEL ASSIS MELO	30,83						1,31			29,52
153817	1	GRAMA SINTÉTICA	Ótimo	JOSE MIGUEL ASSIS MELO	30,83						1,31			29,52
153818	1	GRAMA SINTÉTICA	Ótimo	JOSE MIGUEL ASSIS MELO	30,83						1,31			29,52
153819	1	GRAMA SINTÉTICA	Ótimo	JOSE MIGUEL ASSIS MELO	30,83						1,31			29,52
153820	1	GRAMA SINTÉTICA	Ótimo	JOSE MIGUEL ASSIS MELO	30,83						1,31			29,52
153821	1	GRAMA SINTÉTICA	Ótimo	JOSE MIGUEL ASSIS MELO	30,83						1,31			29,52
153822	1	GRAMA SINTÉTICA	Ótimo	JOSE MIGUEL ASSIS MELO	30,83						1,31			29,52
153823	1	GRAMA SINTÉTICA	Ótimo	JOSE MIGUEL ASSIS MELO	30,83						1,31			29,52



ESTADO DE GOIÁS  
MUNICÍPIO DE JATAÍ  
RUA ITARUMA, 355 - S. SANTA MARIA

PERÍODO DE REFERÊNCIA: DE JANEIRO/2022 ATÉ DEZEMBRO/2022

RELAÇÃO ANALÍTICA DOS ELEMENTOS QUE COMPOEM O ATIVO PERMANENTE - INVENTÁRIO DOS BENS

CÓD.	QTDE	DESCRIÇÃO / UNIDADE ADMINISTRATIVA	ESTADO DE CONSERV.	DETENTOR DE CARGA PATRIMONIAL	VALOR ORIGINAL	INCORPORAÇÕES				BAIXAS				SALDO ATUAL
						AQUIS. CONSTR.	REAVALIAÇÃO	INCORPOR.	CRÉDITOS	ALIENAÇÃO	DEPRECIAÇÃO	DOAÇÃO / OUTROS	CRÉDITOS	
153824	1	GRAMA SINTÉTICA	Ótimo	JOSE MIGUEL ASSIS MELO	30,83						1,31			29,52
153825	1	GRAMA SINTÉTICA	Ótimo	JOSE MIGUEL ASSIS MELO	30,83						1,31			29,52
153826	1	GRAMA SINTÉTICA	Ótimo	JOSE MIGUEL ASSIS MELO	30,83						1,31			29,52
153827	1	GRAMA SINTÉTICA	Ótimo	JOSE MIGUEL ASSIS MELO	30,83						1,31			29,52
153828	1	GRAMA SINTÉTICA	Ótimo	JOSE MIGUEL ASSIS MELO	30,83						1,31			29,52
153829	1	GRAMA SINTÉTICA	Ótimo	JOSE MIGUEL ASSIS MELO	30,83						1,31			29,52
153830	1	GRAMA SINTÉTICA	Ótimo	JOSE MIGUEL ASSIS MELO	30,83						1,31			29,52
153831	1	GRAMA SINTÉTICA	Ótimo	JOSE MIGUEL ASSIS MELO	30,83						1,31			29,52
153832	1	GRAMA SINTÉTICA	Ótimo	JOSE MIGUEL ASSIS MELO	30,83						1,31			29,52
153833	1	GRAMA SINTÉTICA	Ótimo	JOSE MIGUEL ASSIS MELO	30,83						1,31			29,52
153834	1	GRAMA SINTÉTICA	Ótimo	JOSE MIGUEL ASSIS MELO	30,83						1,31			29,52
153835	1	GRAMA SINTÉTICA	Ótimo	JOSE MIGUEL ASSIS MELO	30,83						1,31			29,52
153836	1	GRAMA SINTÉTICA	Ótimo	JOSE MIGUEL ASSIS MELO	30,83						1,31			29,52
153837	1	GRAMA SINTÉTICA	Ótimo	JOSE MIGUEL ASSIS MELO	30,83						1,31			29,52
153838	1	GRAMA SINTÉTICA	Ótimo	JOSE MIGUEL ASSIS MELO	30,83						1,31			29,52
153839	1	GRAMA SINTÉTICA	Ótimo	JOSE MIGUEL ASSIS MELO	30,83						1,31			29,52
153840	1	GRAMA SINTÉTICA	Ótimo	JOSE MIGUEL ASSIS MELO	30,83						1,31			29,52
153841	1	GRAMA SINTÉTICA	Ótimo	JOSE MIGUEL ASSIS MELO	30,83						1,31			29,52
153842	1	GRAMA SINTÉTICA	Ótimo	JOSE MIGUEL ASSIS MELO	30,83						1,31			29,52
153843	1	GRAMA SINTÉTICA	Ótimo	JOSE MIGUEL ASSIS MELO	30,83						1,31			29,52
153844	1	GRAMA SINTÉTICA	Ótimo	JOSE MIGUEL ASSIS MELO	30,83						1,31			29,52
153845	1	GRAMA SINTÉTICA	Ótimo	JOSE MIGUEL ASSIS MELO	30,83						1,31			29,52
153846	1	GRAMA SINTÉTICA	Ótimo	JOSE MIGUEL ASSIS MELO	30,83						1,31			29,52
153847	1	GRAMA SINTÉTICA	Ótimo	JOSE MIGUEL ASSIS MELO	30,83						1,31			29,52
153848	1	GRAMA SINTÉTICA	Ótimo	JOSE MIGUEL ASSIS MELO	30,83						1,31			29,52
153849	1	GRAMA SINTÉTICA	Ótimo	JOSE MIGUEL ASSIS MELO	30,83						1,31			29,52
153850	1	GRAMA SINTÉTICA	Ótimo	JOSE MIGUEL ASSIS MELO	30,83						1,31			29,52
153851	1	GRAMA SINTÉTICA	Ótimo	JOSE MIGUEL ASSIS MELO	30,83						1,31			29,52
153852	1	GRAMA SINTÉTICA	Ótimo	JOSE MIGUEL ASSIS MELO	30,83						1,31			29,52
153853	1	GRAMA SINTÉTICA	Ótimo	JOSE MIGUEL ASSIS MELO	30,83						1,31			29,52
153854	1	GRAMA SINTÉTICA	Ótimo	JOSE MIGUEL ASSIS MELO	30,83						1,31			29,52
153855	1	GRAMA SINTÉTICA	Ótimo	JOSE MIGUEL ASSIS MELO	30,83						1,31			29,52
153856	1	GRAMA SINTÉTICA	Ótimo	JOSE MIGUEL ASSIS MELO	30,83						1,31			29,52
153857	1	GRAMA SINTÉTICA	Ótimo	JOSE MIGUEL ASSIS MELO	30,83						1,31			29,52



ESTADO DE GOIÁS  
MUNICÍPIO DE JATAÍ  
RUA ITARUMA, 355 - S. SANTA MARIA

PERÍODO DE REFERÊNCIA: DE JANEIRO/2022 ATÉ DEZEMBRO/2022

RELAÇÃO ANALÍTICA DOS ELEMENTOS QUE COMPOEM O ATIVO PERMANENTE - INVENTÁRIO DOS BENS

CÓD.	QTDE	DESCRIÇÃO / UNIDADE ADMINISTRATIVA	ESTADO DE CONSERV.	DETENTOR DE CARGA PATRIMONIAL	VALOR ORIGINAL	INCORPORAÇÕES				BAIXAS				SALDO ATUAL
						AQUIS. CONSTR.	REAVALIAÇÃO	INCORPOR.	CRÉDITOS	ALIENAÇÃO	DEPRECIACÃO	DOAÇÃO / OUTROS	CRÉDITOS	
153858	1	GRAMA SINTÉTICA	Ótimo	JOSE MIGUEL ASSIS MELO	30,83						1,31			29,52
153859	1	GRAMA SINTÉTICA	Ótimo	JOSE MIGUEL ASSIS MELO	30,83						1,31			29,52
153860	1	GRAMA SINTÉTICA	Ótimo	JOSE MIGUEL ASSIS MELO	30,83						1,31			29,52
153861	1	GRAMA SINTÉTICA	Ótimo	JOSE MIGUEL ASSIS MELO	30,83						1,31			29,52
153862	1	GRAMA SINTÉTICA	Ótimo	JOSE MIGUEL ASSIS MELO	30,83						1,31			29,52
153863	1	GRAMA SINTÉTICA	Ótimo	JOSE MIGUEL ASSIS MELO	30,83						1,31			29,52
153864	1	GRAMA SINTÉTICA	Ótimo	JOSE MIGUEL ASSIS MELO	30,83						1,31			29,52
153865	1	GRAMA SINTÉTICA	Ótimo	JOSE MIGUEL ASSIS MELO	30,83						1,31			29,52
153866	1	GRAMA SINTÉTICA	Ótimo	JOSE MIGUEL ASSIS MELO	30,83						1,31			29,52
153867	1	GRAMA SINTÉTICA	Ótimo	JOSE MIGUEL ASSIS MELO	30,83						1,31			29,52
153868	1	GRAMA SINTÉTICA	Ótimo	JOSE MIGUEL ASSIS MELO	30,83						1,31			29,52
153869	1	GRAMA SINTÉTICA	Ótimo	JOSE MIGUEL ASSIS MELO	30,83						1,31			29,52
153870	1	GRAMA SINTÉTICA	Ótimo	JOSE MIGUEL ASSIS MELO	30,83						1,31			29,52
153871	1	GRAMA SINTÉTICA	Ótimo	JOSE MIGUEL ASSIS MELO	30,83						1,31			29,52
153872	1	GRAMA SINTÉTICA	Ótimo	JOSE MIGUEL ASSIS MELO	30,83						1,31			29,52
153873	1	GRAMA SINTÉTICA	Ótimo	JOSE MIGUEL ASSIS MELO	30,83						1,31			29,52
153874	1	GRAMA SINTÉTICA	Ótimo	JOSE MIGUEL ASSIS MELO	30,83						1,31			29,52
153875	1	GRAMA SINTÉTICA	Ótimo	JOSE MIGUEL ASSIS MELO	30,83						1,31			29,52
153876	1	GRAMA SINTÉTICA	Ótimo	JOSE MIGUEL ASSIS MELO	30,83						1,31			29,52
153877	1	GRAMA SINTÉTICA	Ótimo	JOSE MIGUEL ASSIS MELO	30,83						1,31			29,52
153878	1	GRAMA SINTÉTICA	Ótimo	JOSE MIGUEL ASSIS MELO	30,83						1,31			29,52
153879	1	GRAMA SINTÉTICA	Ótimo	JOSE MIGUEL ASSIS MELO	30,83						1,31			29,52
153880	1	GRAMA SINTÉTICA	Ótimo	JOSE MIGUEL ASSIS MELO	30,83						1,31			29,52
153881	1	GRAMA SINTÉTICA	Ótimo	JOSE MIGUEL ASSIS MELO	30,83						1,31			29,52
153882	1	GRAMA SINTÉTICA	Ótimo	JOSE MIGUEL ASSIS MELO	30,83						1,31			29,52
153883	1	GRAMA SINTÉTICA	Ótimo	JOSE MIGUEL ASSIS MELO	30,83						1,31			29,52
153884	1	GRAMA SINTÉTICA	Ótimo	JOSE MIGUEL ASSIS MELO	30,83						1,31			29,52
153885	1	GRAMA SINTÉTICA	Ótimo	JOSE MIGUEL ASSIS MELO	30,83						1,31			29,52
153886	1	GRAMA SINTÉTICA	Ótimo	JOSE MIGUEL ASSIS MELO	30,83						1,31			29,52
153887	1	GRAMA SINTÉTICA	Ótimo	JOSE MIGUEL ASSIS MELO	30,83						1,31			29,52
153888	1	GRAMA SINTÉTICA	Ótimo	JOSE MIGUEL ASSIS MELO	30,83						1,31			29,52
153889	1	GRAMA SINTÉTICA	Ótimo	JOSE MIGUEL ASSIS MELO	30,83						1,31			29,52
153890	1	GRAMA SINTÉTICA	Ótimo	JOSE MIGUEL ASSIS MELO	30,83						1,31			29,52
153891	1	GRAMA SINTÉTICA	Ótimo	JOSE MIGUEL ASSIS MELO	30,83						1,31			29,52



ESTADO DE GOIÁS  
MUNICÍPIO DE JATAÍ  
RUA ITARUMA, 355 - S. SANTA MARIA

PERÍODO DE REFERÊNCIA: DE JANEIRO/2022 ATÉ DEZEMBRO/2022

RELAÇÃO ANALÍTICA DOS ELEMENTOS QUE COMPOEM O ATIVO PERMANENTE - INVENTÁRIO DOS BENS

CÓD.	QTDE	DESCRIÇÃO / UNIDADE ADMINISTRATIVA	ESTADO DE CONSERV.	DETENTOR DE CARGA PATRIMONIAL	VALOR ORIGINAL	INCORPORAÇÕES				BAIXAS				SALDO ATUAL
						AQUIS. CONSTR.	REAVALIAÇÃO	INCORPOR.	CRÉDITOS	ALIENAÇÃO	DEPRECIAÇÃO	DOAÇÃO / OUTROS	CRÉDITOS	
153892	1	GRAMA SINTÉTICA	Ótimo	JOSE MIGUEL ASSIS MELO	30,83						1,31			29,52
153893	1	GRAMA SINTÉTICA	Ótimo	JOSE MIGUEL ASSIS MELO	30,83						1,31			29,52
153894	1	GRAMA SINTÉTICA	Ótimo	JOSE MIGUEL ASSIS MELO	30,83						1,31			29,52
153895	1	GRAMA SINTÉTICA	Ótimo	JOSE MIGUEL ASSIS MELO	30,83						1,31			29,52
153896	1	GRAMA SINTÉTICA	Ótimo	JOSE MIGUEL ASSIS MELO	30,83						1,31			29,52
153897	1	GRAMA SINTÉTICA	Ótimo	JOSE MIGUEL ASSIS MELO	30,83						1,31			29,52
153898	1	GRAMA SINTÉTICA	Ótimo	JOSE MIGUEL ASSIS MELO	30,83						1,31			29,52
153899	1	GRAMA SINTÉTICA	Ótimo	JOSE MIGUEL ASSIS MELO	30,83						1,31			29,52
153900	1	GRAMA SINTÉTICA	Ótimo	JOSE MIGUEL ASSIS MELO	30,83						1,31			29,52
153901	1	GRAMA SINTÉTICA	Ótimo	JOSE MIGUEL ASSIS MELO	30,83						1,31			29,52
153902	1	GRAMA SINTÉTICA	Ótimo	JOSE MIGUEL ASSIS MELO	30,83						1,31			29,52
153903	1	GRAMA SINTÉTICA	Ótimo	JOSE MIGUEL ASSIS MELO	30,83						1,31			29,52
153904	1	GRAMA SINTÉTICA	Ótimo	JOSE MIGUEL ASSIS MELO	30,83						1,31			29,52
153905	1	GRAMA SINTÉTICA	Ótimo	JOSE MIGUEL ASSIS MELO	30,83						1,31			29,52
153906	1	GRAMA SINTÉTICA	Ótimo	JOSE MIGUEL ASSIS MELO	30,83						1,31			29,52
153907	1	GRAMA SINTÉTICA	Ótimo	JOSE MIGUEL ASSIS MELO	30,83						1,31			29,52
153908	1	GRAMA SINTÉTICA	Ótimo	JOSE MIGUEL ASSIS MELO	30,83						1,31			29,52
153909	1	GRAMA SINTÉTICA	Ótimo	JOSE MIGUEL ASSIS MELO	30,83						1,31			29,52
153910	1	GRAMA SINTÉTICA	Ótimo	JOSE MIGUEL ASSIS MELO	30,83						1,31			29,52
153911	1	GRAMA SINTÉTICA	Ótimo	JOSE MIGUEL ASSIS MELO	30,83						1,31			29,52
153912	1	GRAMA SINTÉTICA	Ótimo	JOSE MIGUEL ASSIS MELO	30,83						1,31			29,52
153913	1	GRAMA SINTÉTICA	Ótimo	JOSE MIGUEL ASSIS MELO	30,83						1,31			29,52
153914	1	GRAMA SINTÉTICA	Ótimo	JOSE MIGUEL ASSIS MELO	30,83						1,31			29,52
153915	1	GRAMA SINTÉTICA	Ótimo	JOSE MIGUEL ASSIS MELO	30,83						1,31			29,52
153916	1	GRAMA SINTÉTICA	Ótimo	JOSE MIGUEL ASSIS MELO	30,83						1,31			29,52
153917	1	GRAMA SINTÉTICA	Ótimo	JOSE MIGUEL ASSIS MELO	30,83						1,31			29,52
153918	1	GRAMA SINTÉTICA	Ótimo	JOSE MIGUEL ASSIS MELO	30,83						1,31			29,52
153919	1	GRAMA SINTÉTICA	Ótimo	JOSE MIGUEL ASSIS MELO	30,83						1,31			29,52
153920	1	GRAMA SINTÉTICA	Ótimo	JOSE MIGUEL ASSIS MELO	30,83						1,31			29,52
153921	1	GRAMA SINTÉTICA	Ótimo	JOSE MIGUEL ASSIS MELO	30,83						1,31			29,52
153922	1	GRAMA SINTÉTICA	Ótimo	JOSE MIGUEL ASSIS MELO	30,83						1,31			29,52
153923	1	GRAMA SINTÉTICA	Ótimo	JOSE MIGUEL ASSIS MELO	30,83						1,31			29,52
153924	1	GRAMA SINTÉTICA	Ótimo	JOSE MIGUEL ASSIS MELO	30,83						1,31			29,52
153925	1	GRAMA SINTÉTICA	Ótimo	JOSE MIGUEL ASSIS MELO	30,83						1,31			29,52





ESTADO DE GOIÁS  
MUNICÍPIO DE JATAÍ  
RUA ITARUMA, 355 - S. SANTA MARIA

PERÍODO DE REFERÊNCIA: DE JANEIRO/2022 ATÉ DEZEMBRO/2022

RELAÇÃO ANALÍTICA DOS ELEMENTOS QUE COMPOEM O ATIVO PERMANENTE - INVENTÁRIO DOS BENS

CÓD.	QTDE	DESCRIÇÃO / UNIDADE ADMINISTRATIVA	ESTADO DE CONSERV.	DETENTOR DE CARGA PATRIMONIAL	VALOR ORIGINAL	INCORPORAÇÕES				BAIXAS				SALDO ATUAL
						AQUIS. CONSTR.	REAVALIAÇÃO	INCORPOR.	CRÉDITOS	ALIENAÇÃO	DEPRECIAÇÃO	DOAÇÃO / OUTROS	CRÉDITOS	
153926	1	GRAMA SINTÉTICA	Ótimo	JOSE MIGUEL ASSIS MELO	30,83						1,31			29,52
153927	1	GRAMA SINTÉTICA	Ótimo	JOSE MIGUEL ASSIS MELO	30,83						1,31			29,52
153928	1	GRAMA SINTÉTICA	Ótimo	JOSE MIGUEL ASSIS MELO	30,83						1,31			29,52
153929	1	GRAMA SINTÉTICA	Ótimo	JOSE MIGUEL ASSIS MELO	30,83						1,31			29,52
153930	1	GRAMA SINTÉTICA	Ótimo	JOSE MIGUEL ASSIS MELO	30,83						1,31			29,52
153931	1	GRAMA SINTÉTICA	Ótimo	JOSE MIGUEL ASSIS MELO	30,83						1,31			29,52
153932	1	GRAMA SINTÉTICA	Ótimo	JOSE MIGUEL ASSIS MELO	30,83						1,31			29,52
153933	1	GRAMA SINTÉTICA	Ótimo	JOSE MIGUEL ASSIS MELO	30,83						1,31			29,52
153934	1	GRAMA SINTÉTICA	Ótimo	JOSE MIGUEL ASSIS MELO	30,83						1,31			29,52
153935	1	GRAMA SINTÉTICA	Ótimo	JOSE MIGUEL ASSIS MELO	30,83						1,31			29,52
153936	1	GRAMA SINTÉTICA	Ótimo	JOSE MIGUEL ASSIS MELO	30,83						1,31			29,52
153937	1	GRAMA SINTÉTICA	Ótimo	JOSE MIGUEL ASSIS MELO	30,83						1,31			29,52
153938	1	GRAMA SINTÉTICA	Ótimo	JOSE MIGUEL ASSIS MELO	30,83						1,31			29,52
153939	1	GRAMA SINTÉTICA	Ótimo	JOSE MIGUEL ASSIS MELO	30,83						1,31			29,52
153940	1	GRAMA SINTÉTICA	Ótimo	JOSE MIGUEL ASSIS MELO	30,83						1,31			29,52
153941	1	GRAMA SINTÉTICA	Ótimo	JOSE MIGUEL ASSIS MELO	30,83						1,31			29,52
153942	1	GRAMA SINTÉTICA	Ótimo	JOSE MIGUEL ASSIS MELO	30,83						1,31			29,52
153943	1	GRAMA SINTÉTICA	Ótimo	JOSE MIGUEL ASSIS MELO	30,83						1,31			29,52
153944	1	GRAMA SINTÉTICA	Ótimo	JOSE MIGUEL ASSIS MELO	30,83						1,31			29,52
153945	1	GRAMA SINTÉTICA	Ótimo	JOSE MIGUEL ASSIS MELO	30,83						1,31			29,52
153946	1	GRAMA SINTÉTICA	Ótimo	JOSE MIGUEL ASSIS MELO	30,83						1,31			29,52
153947	1	GRAMA SINTÉTICA	Ótimo	JOSE MIGUEL ASSIS MELO	30,83						1,31			29,52
153948	1	GRAMA SINTÉTICA	Ótimo	JOSE MIGUEL ASSIS MELO	30,83						1,31			29,52
153949	1	GRAMA SINTÉTICA	Ótimo	JOSE MIGUEL ASSIS MELO	30,83						1,31			29,52
153950	1	GRAMA SINTÉTICA	Ótimo	JOSE MIGUEL ASSIS MELO	30,83						1,31			29,52
153951	1	GRAMA SINTÉTICA	Ótimo	JOSE MIGUEL ASSIS MELO	30,83						1,31			29,52
153952	1	GRAMA SINTÉTICA	Ótimo	JOSE MIGUEL ASSIS MELO	30,83						1,31			29,52
153953	1	GRAMA SINTÉTICA	Ótimo	JOSE MIGUEL ASSIS MELO	30,83						1,31			29,52
153954	1	GRAMA SINTÉTICA	Ótimo	JOSE MIGUEL ASSIS MELO	30,83						1,31			29,52
153955	1	GRAMA SINTÉTICA	Ótimo	JOSE MIGUEL ASSIS MELO	30,83						1,31			29,52
153956	1	GRAMA SINTÉTICA	Ótimo	JOSE MIGUEL ASSIS MELO	30,83						1,31			29,52
153957	1	GRAMA SINTÉTICA	Ótimo	JOSE MIGUEL ASSIS MELO	30,83						1,31			29,52
153958	1	GRAMA SINTÉTICA	Ótimo	JOSE MIGUEL ASSIS MELO	30,83						1,31			29,52
153959	1	GRAMA SINTÉTICA	Ótimo	JOSE MIGUEL ASSIS MELO	30,83						1,31			29,52



ESTADO DE GOIÁS  
MUNICÍPIO DE JATAÍ  
RUA ITARUMA, 355 - S. SANTA MARIA

PERÍODO DE REFERÊNCIA: DE JANEIRO/2022 ATÉ DEZEMBRO/2022

RELAÇÃO ANALÍTICA DOS ELEMENTOS QUE COMPOEM O ATIVO PERMANENTE - INVENTÁRIO DOS BENS

CÓD.	QTDE	DESCRIÇÃO / UNIDADE ADMINISTRATIVA	ESTADO DE CONSERV.	DETENTOR DE CARGA PATRIMONIAL	VALOR ORIGINAL	INCORPORAÇÕES				BAIXAS				SALDO ATUAL
						AQUIS. CONSTR.	REAVALIAÇÃO	INCORPOR.	CRÉDITOS	ALIENAÇÃO	DEPRECIAÇÃO	DOAÇÃO / OUTROS	CRÉDITOS	
153960	1	GRAMA SINTÉTICA	Ótimo	JOSE MIGUEL ASSIS MELO	30,83						1,31			29,52
153961	1	GRAMA SINTÉTICA	Ótimo	JOSE MIGUEL ASSIS MELO	30,83						1,31			29,52
153962	1	GRAMA SINTÉTICA	Ótimo	JOSE MIGUEL ASSIS MELO	30,83						1,31			29,52
153963	1	GRAMA SINTÉTICA	Ótimo	JOSE MIGUEL ASSIS MELO	30,83						1,31			29,52
153964	1	GRAMA SINTÉTICA	Ótimo	JOSE MIGUEL ASSIS MELO	30,83						1,31			29,52
153965	1	GRAMA SINTÉTICA	Ótimo	JOSE MIGUEL ASSIS MELO	30,83						1,31			29,52
153966	1	GRAMA SINTÉTICA	Ótimo	JOSE MIGUEL ASSIS MELO	30,83						1,31			29,52
153967	1	GRAMA SINTÉTICA	Ótimo	JOSE MIGUEL ASSIS MELO	30,83						1,31			29,52
153968	1	GRAMA SINTÉTICA	Ótimo	JOSE MIGUEL ASSIS MELO	30,83						1,31			29,52
153969	1	GRAMA SINTÉTICA	Ótimo	JOSE MIGUEL ASSIS MELO	30,83						1,31			29,52
153970	1	GRAMA SINTÉTICA	Ótimo	JOSE MIGUEL ASSIS MELO	30,83						1,31			29,52
153971	1	GRAMA SINTÉTICA	Ótimo	JOSE MIGUEL ASSIS MELO	30,83						1,31			29,52
153972	1	GRAMA SINTÉTICA	Ótimo	JOSE MIGUEL ASSIS MELO	30,83						1,31			29,52
153973	1	GRAMA SINTÉTICA	Ótimo	JOSE MIGUEL ASSIS MELO	30,83						1,31			29,52
153974	1	GRAMA SINTÉTICA	Ótimo	JOSE MIGUEL ASSIS MELO	30,83						1,31			29,52
153975	1	GRAMA SINTÉTICA	Ótimo	JOSE MIGUEL ASSIS MELO	30,83						1,31			29,52
153976	1	GRAMA SINTÉTICA	Ótimo	JOSE MIGUEL ASSIS MELO	30,83						1,31			29,52
153977	1	GRAMA SINTÉTICA	Ótimo	JOSE MIGUEL ASSIS MELO	30,83						1,31			29,52
153978	1	GRAMA SINTÉTICA	Ótimo	JOSE MIGUEL ASSIS MELO	30,83						1,31			29,52
153979	1	GRAMA SINTÉTICA	Ótimo	JOSE MIGUEL ASSIS MELO	30,83						1,31			29,52
153980	1	GRAMA SINTÉTICA	Ótimo	JOSE MIGUEL ASSIS MELO	30,83						1,31			29,52
153981	1	GRAMA SINTÉTICA	Ótimo	JOSE MIGUEL ASSIS MELO	30,83						1,31			29,52
153982	1	GRAMA SINTÉTICA	Ótimo	JOSE MIGUEL ASSIS MELO	30,83						1,31			29,52
153983	1	GRAMA SINTÉTICA	Ótimo	JOSE MIGUEL ASSIS MELO	30,83						1,31			29,52
153984	1	GRAMA SINTÉTICA	Ótimo	JOSE MIGUEL ASSIS MELO	30,83						1,31			29,52
153985	1	GRAMA SINTÉTICA	Ótimo	JOSE MIGUEL ASSIS MELO	30,83						1,31			29,52
153986	1	GRAMA SINTÉTICA	Ótimo	JOSE MIGUEL ASSIS MELO	30,83						1,31			29,52
153987	1	GRAMA SINTÉTICA	Ótimo	JOSE MIGUEL ASSIS MELO	30,83						1,31			29,52
153988	1	GRAMA SINTÉTICA	Ótimo	JOSE MIGUEL ASSIS MELO	30,83						1,31			29,52
153989	1	GRAMA SINTÉTICA	Ótimo	JOSE MIGUEL ASSIS MELO	30,83						1,31			29,52
153990	1	GRAMA SINTÉTICA	Ótimo	JOSE MIGUEL ASSIS MELO	30,83						1,31			29,52
153991	1	GRAMA SINTÉTICA	Ótimo	JOSE MIGUEL ASSIS MELO	30,83						1,31			29,52
153992	1	GRAMA SINTÉTICA	Ótimo	JOSE MIGUEL ASSIS MELO	30,83						1,31			29,52
153993	1	GRAMA SINTÉTICA	Ótimo	JOSE MIGUEL ASSIS MELO	30,83						1,31			29,52



ESTADO DE GOIÁS  
MUNICIPIO DE JATAÍ  
RUA ITARUMA, 355 - S. SANTA MARIA

PERÍODO DE REFERÊNCIA: DE JANEIRO/2022 ATÉ DEZEMBRO/2022

RELAÇÃO ANALÍTICA DOS ELEMENTOS QUE COMPOEM O ATIVO PERMANENTE - INVENTÁRIO DOS BENS

CÓD.	QTDE	DESCRIÇÃO / UNIDADE ADMINISTRATIVA	ESTADO DE CONSERV.	DETENTOR DE CARGA PATRIMONIAL	VALOR ORIGINAL	INCORPORAÇÕES				BAIXAS				SALDO ATUAL
						AQUIS. CONSTR.	REAVALIAÇÃO	INCORPOR.	CRÉDITOS	ALIENAÇÃO	DEPRECIAÇÃO	DOAÇÃO / OUTROS	CRÉDITOS	
153994	1	GRAMA SINTÉTICA	Ótimo	JOSE MIGUEL ASSIS MELO	30,83						1,31			29,52
153995	1	GRAMA SINTÉTICA	Ótimo	JOSE MIGUEL ASSIS MELO	30,83						1,31			29,52
153996	1	GRAMA SINTÉTICA	Ótimo	JOSE MIGUEL ASSIS MELO	30,83						1,31			29,52
153997	1	GRAMA SINTÉTICA	Ótimo	JOSE MIGUEL ASSIS MELO	30,83						1,31			29,52
153998	1	GRAMA SINTÉTICA	Ótimo	JOSE MIGUEL ASSIS MELO	30,83						1,31			29,52
153999	1	GRAMA SINTÉTICA	Ótimo	JOSE MIGUEL ASSIS MELO	30,83						1,31			29,52
154000	1	GRAMA SINTÉTICA	Ótimo	JOSE MIGUEL ASSIS MELO	30,83						1,31			29,52
154001	1	GRAMA SINTÉTICA	Ótimo	JOSE MIGUEL ASSIS MELO	30,83						1,31			29,52
154002	1	GRAMA SINTÉTICA	Ótimo	JOSE MIGUEL ASSIS MELO	30,83						1,31			29,52
154003	1	GRAMA SINTÉTICA	Ótimo	JOSE MIGUEL ASSIS MELO	30,83						1,31			29,52
154004	1	GRAMA SINTÉTICA	Ótimo	JOSE MIGUEL ASSIS MELO	30,83						1,31			29,52
154005	1	GRAMA SINTÉTICA	Ótimo	JOSE MIGUEL ASSIS MELO	30,83						1,31			29,52
154006	1	GRAMA SINTÉTICA	Ótimo	JOSE MIGUEL ASSIS MELO	30,83						1,31			29,52
154007	1	GRAMA SINTÉTICA	Ótimo	JOSE MIGUEL ASSIS MELO	30,83						1,31			29,52
154008	1	GRAMA SINTÉTICA	Ótimo	JOSE MIGUEL ASSIS MELO	30,83						1,31			29,52
154009	1	GRAMA SINTÉTICA	Ótimo	JOSE MIGUEL ASSIS MELO	30,83						1,31			29,52
154010	1	GRAMA SINTÉTICA	Ótimo	JOSE MIGUEL ASSIS MELO	30,83						1,31			29,52
154011	1	GRAMA SINTÉTICA	Ótimo	JOSE MIGUEL ASSIS MELO	30,83						1,31			29,52
154012	1	GRAMA SINTÉTICA	Ótimo	JOSE MIGUEL ASSIS MELO	30,83						1,31			29,52
154013	1	GRAMA SINTÉTICA	Ótimo	JOSE MIGUEL ASSIS MELO	30,83						1,31			29,52
154014	1	GRAMA SINTÉTICA	Ótimo	JOSE MIGUEL ASSIS MELO	30,83						1,31			29,52
154015	1	GRAMA SINTÉTICA	Ótimo	JOSE MIGUEL ASSIS MELO	30,83						1,31			29,52
154016	1	GRAMA SINTÉTICA	Ótimo	JOSE MIGUEL ASSIS MELO	30,83						1,31			29,52
154017	1	GRAMA SINTÉTICA	Ótimo	JOSE MIGUEL ASSIS MELO	30,83						1,31			29,52
154018	1	GRAMA SINTÉTICA	Ótimo	JOSE MIGUEL ASSIS MELO	30,83						1,31			29,52
154019	1	GRAMA SINTÉTICA	Ótimo	JOSE MIGUEL ASSIS MELO	30,83						1,31			29,52
154020	1	GRAMA SINTÉTICA	Ótimo	JOSE MIGUEL ASSIS MELO	30,83						1,31			29,52
154021	1	GRAMA SINTÉTICA	Ótimo	JOSE MIGUEL ASSIS MELO	30,83						1,31			29,52
154022	1	GRAMA SINTÉTICA	Ótimo	JOSE MIGUEL ASSIS MELO	30,83						1,31			29,52
154023	1	GRAMA SINTÉTICA	Ótimo	JOSE MIGUEL ASSIS MELO	30,83						1,31			29,52
154024	1	GRAMA SINTÉTICA	Ótimo	JOSE MIGUEL ASSIS MELO	30,83						1,31			29,52
154025	1	GRAMA SINTÉTICA	Ótimo	JOSE MIGUEL ASSIS MELO	30,83						1,31			29,52
154026	1	GRAMA SINTÉTICA	Ótimo	JOSE MIGUEL ASSIS MELO	30,83						1,31			29,52
154027	1	GRAMA SINTÉTICA	Ótimo	JOSE MIGUEL ASSIS MELO	30,83						1,31			29,52



ESTADO DE GOIÁS  
MUNICÍPIO DE JATAÍ  
RUA ITARUMA, 355 - S. SANTA MARIA

PERÍODO DE REFERÊNCIA: DE JANEIRO/2022 ATÉ DEZEMBRO/2022

RELAÇÃO ANALÍTICA DOS ELEMENTOS QUE COMPOEM O ATIVO PERMANENTE - INVENTÁRIO DOS BENS

CÓD.	QTDE	DESCRIÇÃO / UNIDADE ADMINISTRATIVA	ESTADO DE CONSERV.	DETENTOR DE CARGA PATRIMONIAL	VALOR ORIGINAL	INCORPORAÇÕES				BAIXAS				SALDO ATUAL
						AQUIS. CONSTR.	REAVALIAÇÃO	INCORPOR.	CRÉDITOS	ALIENAÇÃO	DEPRECIAÇÃO	DOAÇÃO / OUTROS	CRÉDITOS	
154028	1	GRAMA SINTÉTICA	Ótimo	JOSE MIGUEL ASSIS MELO	30,83						1,31			29,52
154029	1	GRAMA SINTÉTICA	Ótimo	JOSE MIGUEL ASSIS MELO	30,83						1,31			29,52
154030	1	GRAMA SINTÉTICA	Ótimo	JOSE MIGUEL ASSIS MELO	30,83						1,31			29,52
154031	1	GRAMA SINTÉTICA	Ótimo	JOSE MIGUEL ASSIS MELO	30,83						1,31			29,52
154032	1	GRAMA SINTÉTICA	Ótimo	JOSE MIGUEL ASSIS MELO	30,83						1,31			29,52
154033	1	GRAMA SINTÉTICA	Ótimo	JOSE MIGUEL ASSIS MELO	30,83						1,31			29,52
154034	1	GRAMA SINTÉTICA	Ótimo	JOSE MIGUEL ASSIS MELO	30,83						1,31			29,52
154035	1	GRAMA SINTÉTICA	Ótimo	JOSE MIGUEL ASSIS MELO	30,83						1,31			29,52
154036	1	GRAMA SINTÉTICA	Ótimo	JOSE MIGUEL ASSIS MELO	30,83						1,31			29,52
154037	1	GRAMA SINTÉTICA	Ótimo	JOSE MIGUEL ASSIS MELO	30,83						1,31			29,52
154038	1	GRAMA SINTÉTICA	Ótimo	JOSE MIGUEL ASSIS MELO	30,83						1,31			29,52
154039	1	GRAMA SINTÉTICA	Ótimo	JOSE MIGUEL ASSIS MELO	30,83						1,31			29,52
154040	1	GRAMA SINTÉTICA	Ótimo	JOSE MIGUEL ASSIS MELO	30,83						1,31			29,52
154041	1	GRAMA SINTÉTICA	Ótimo	JOSE MIGUEL ASSIS MELO	30,83						1,31			29,52
154042	1	GRAMA SINTÉTICA	Ótimo	JOSE MIGUEL ASSIS MELO	30,83						1,31			29,52
154043	1	GRAMA SINTÉTICA	Ótimo	JOSE MIGUEL ASSIS MELO	30,83						1,31			29,52
154044	1	GRAMA SINTÉTICA	Ótimo	JOSE MIGUEL ASSIS MELO	30,83						1,31			29,52
154045	1	GRAMA SINTÉTICA	Ótimo	JOSE MIGUEL ASSIS MELO	30,83						1,31			29,52
154046	1	GRAMA SINTÉTICA	Ótimo	JOSE MIGUEL ASSIS MELO	30,83						1,31			29,52
154047	1	GRAMA SINTÉTICA	Ótimo	JOSE MIGUEL ASSIS MELO	30,83						1,31			29,52
154048	1	GRAMA SINTÉTICA	Ótimo	JOSE MIGUEL ASSIS MELO	30,83						1,31			29,52
154049	1	GRAMA SINTÉTICA	Ótimo	JOSE MIGUEL ASSIS MELO	30,83						1,31			29,52
154050	1	GRAMA SINTÉTICA	Ótimo	JOSE MIGUEL ASSIS MELO	30,83						1,31			29,52
154051	1	GRAMA SINTÉTICA	Ótimo	JOSE MIGUEL ASSIS MELO	30,83						1,31			29,52
154052	1	GRAMA SINTÉTICA	Ótimo	JOSE MIGUEL ASSIS MELO	30,83						1,31			29,52
154053	1	GRAMA SINTÉTICA	Ótimo	JOSE MIGUEL ASSIS MELO	30,83						1,31			29,52
154054	1	GRAMA SINTÉTICA	Ótimo	JOSE MIGUEL ASSIS MELO	30,83						1,31			29,52
154055	1	GRAMA SINTÉTICA	Ótimo	JOSE MIGUEL ASSIS MELO	30,83						1,31			29,52
154056	1	GRAMA SINTÉTICA	Ótimo	JOSE MIGUEL ASSIS MELO	30,83						1,31			29,52
154057	1	GRAMA SINTÉTICA	Ótimo	JOSE MIGUEL ASSIS MELO	30,83						1,31			29,52
154058	1	GRAMA SINTÉTICA	Ótimo	JOSE MIGUEL ASSIS MELO	30,83						1,31			29,52
154059	1	GRAMA SINTÉTICA	Ótimo	JOSE MIGUEL ASSIS MELO	30,83						1,31			29,52
154060	1	GRAMA SINTÉTICA	Ótimo	JOSE MIGUEL ASSIS MELO	30,83						1,31			29,52
154061	1	GRAMA SINTÉTICA	Ótimo	JOSE MIGUEL ASSIS MELO	30,83						1,31			29,52



ESTADO DE GOIÁS  
MUNICIPIO DE JATAÍ  
RUA ITARUMA, 355 - S. SANTA MARIA

PERÍODO DE REFERÊNCIA: DE JANEIRO/2022 ATÉ DEZEMBRO/2022

RELAÇÃO ANALÍTICA DOS ELEMENTOS QUE COMPOEM O ATIVO PERMANENTE - INVENTÁRIO DOS BENS

CÓD.	QTDE	DESCRIÇÃO / UNIDADE ADMINISTRATIVA	ESTADO DE CONSERV.	DETENTOR DE CARGA PATRIMONIAL	VALOR ORIGINAL	INCORPORAÇÕES				BAIXAS				SALDO ATUAL
						AQUIS. CONSTR.	REAVALIAÇÃO	INCORPOR.	CRÉDITOS	ALIENAÇÃO	DEPRECIACÃO	DOAÇÃO / OUTROS	CRÉDITOS	
154062	1	GRAMA SINTÉTICA	Ótimo	JOSE MIGUEL ASSIS MELO	30,83						1,31			29,52
154063	1	GRAMA SINTÉTICA	Ótimo	JOSE MIGUEL ASSIS MELO	30,83						1,31			29,52
154064	1	GRAMA SINTÉTICA	Ótimo	JOSE MIGUEL ASSIS MELO	30,83						1,31			29,52
154065	1	GRAMA SINTÉTICA	Ótimo	JOSE MIGUEL ASSIS MELO	30,83						1,31			29,52
154066	1	GRAMA SINTÉTICA	Ótimo	JOSE MIGUEL ASSIS MELO	30,83						1,31			29,52
154067	1	GRAMA SINTÉTICA	Ótimo	JOSE MIGUEL ASSIS MELO	30,83						1,31			29,52
154068	1	GRAMA SINTÉTICA	Ótimo	JOSE MIGUEL ASSIS MELO	30,83						1,31			29,52
154069	1	GRAMA SINTÉTICA	Ótimo	JOSE MIGUEL ASSIS MELO	30,83						1,31			29,52
154070	1	GRAMA SINTÉTICA	Ótimo	JOSE MIGUEL ASSIS MELO	30,83						1,31			29,52
154071	1	GRAMA SINTÉTICA	Ótimo	JOSE MIGUEL ASSIS MELO	30,83						1,31			29,52
154072	1	GRAMA SINTÉTICA	Ótimo	JOSE MIGUEL ASSIS MELO	30,83						1,31			29,52
154073	1	GRAMA SINTÉTICA	Ótimo	JOSE MIGUEL ASSIS MELO	30,83						1,31			29,52
154074	1	GRAMA SINTÉTICA	Ótimo	JOSE MIGUEL ASSIS MELO	30,83						1,31			29,52
154075	1	GRAMA SINTÉTICA	Ótimo	JOSE MIGUEL ASSIS MELO	30,83						1,31			29,52
154076	1	GRAMA SINTÉTICA	Ótimo	JOSE MIGUEL ASSIS MELO	30,83						1,31			29,52
154077	1	GRAMA SINTÉTICA	Ótimo	JOSE MIGUEL ASSIS MELO	30,83						1,31			29,52
154078	1	GRAMA SINTÉTICA	Ótimo	JOSE MIGUEL ASSIS MELO	30,83						1,31			29,52
154079	1	GRAMA SINTÉTICA	Ótimo	JOSE MIGUEL ASSIS MELO	30,83						1,31			29,52
154080	1	GRAMA SINTÉTICA	Ótimo	JOSE MIGUEL ASSIS MELO	30,83						1,31			29,52
154081	1	GRAMA SINTÉTICA	Ótimo	JOSE MIGUEL ASSIS MELO	30,83						1,31			29,52
154082	1	GRAMA SINTÉTICA	Ótimo	JOSE MIGUEL ASSIS MELO	30,83						1,31			29,52
154083	1	GRAMA SINTÉTICA	Ótimo	JOSE MIGUEL ASSIS MELO	30,83						1,31			29,52
154084	1	GRAMA SINTÉTICA	Ótimo	JOSE MIGUEL ASSIS MELO	30,83						1,31			29,52
154085	1	GRAMA SINTÉTICA	Ótimo	JOSE MIGUEL ASSIS MELO	30,83						1,31			29,52
154086	1	GRAMA SINTÉTICA	Ótimo	JOSE MIGUEL ASSIS MELO	30,83						1,31			29,52
154087	1	GRAMA SINTÉTICA	Ótimo	JOSE MIGUEL ASSIS MELO	30,83						1,31			29,52
154088	1	GRAMA SINTÉTICA	Ótimo	JOSE MIGUEL ASSIS MELO	30,83						1,31			29,52
154089	1	GRAMA SINTÉTICA	Ótimo	JOSE MIGUEL ASSIS MELO	30,83						1,31			29,52
154090	1	GRAMA SINTÉTICA	Ótimo	JOSE MIGUEL ASSIS MELO	30,83						1,31			29,52
154091	1	GRAMA SINTÉTICA	Ótimo	JOSE MIGUEL ASSIS MELO	30,83						1,31			29,52
154092	1	GRAMA SINTÉTICA	Ótimo	JOSE MIGUEL ASSIS MELO	30,83						1,31			29,52
154093	1	GRAMA SINTÉTICA	Ótimo	JOSE MIGUEL ASSIS MELO	30,83						1,31			29,52
154094	1	GRAMA SINTÉTICA	Ótimo	JOSE MIGUEL ASSIS MELO	30,83						1,31			29,52
154095	1	GRAMA SINTÉTICA	Ótimo	JOSE MIGUEL ASSIS MELO	30,83						1,31			29,52



ESTADO DE GOIÁS  
MUNICÍPIO DE JATAÍ  
RUA ITARUMA, 355 - S. SANTA MARIA

PERÍODO DE REFERÊNCIA: DE JANEIRO/2022 ATÉ DEZEMBRO/2022

RELAÇÃO ANALÍTICA DOS ELEMENTOS QUE COMPOEM O ATIVO PERMANENTE - INVENTÁRIO DOS BENS

CÓD.	QTDE	DESCRIÇÃO / UNIDADE ADMINISTRATIVA	ESTADO DE CONSERV.	DETENTOR DE CARGA PATRIMONIAL	VALOR ORIGINAL	INCORPORAÇÕES				BAIXAS				SALDO ATUAL
						AQUIS. CONSTR.	REAVALIAÇÃO	INCORPOR.	CRÉDITOS	ALIENAÇÃO	DEPRECIAÇÃO	DOAÇÃO / OUTROS	CRÉDITOS	
154096	1	GRAMA SINTÉTICA	Ótimo	JOSE MIGUEL ASSIS MELO	30,83						1,31			29,52
154097	1	GRAMA SINTÉTICA	Ótimo	JOSE MIGUEL ASSIS MELO	30,83						1,31			29,52
154098	1	GRAMA SINTÉTICA	Ótimo	JOSE MIGUEL ASSIS MELO	30,83						1,31			29,52
154099	1	GRAMA SINTÉTICA	Ótimo	JOSE MIGUEL ASSIS MELO	30,83						1,31			29,52
154100	1	GRAMA SINTÉTICA	Ótimo	JOSE MIGUEL ASSIS MELO	30,83						1,31			29,52
154101	1	GRAMA SINTÉTICA	Ótimo	JOSE MIGUEL ASSIS MELO	30,83						1,31			29,52
154102	1	GRAMA SINTÉTICA	Ótimo	JOSE MIGUEL ASSIS MELO	30,83						1,31			29,52
154103	1	GRAMA SINTÉTICA	Ótimo	JOSE MIGUEL ASSIS MELO	30,83						1,31			29,52
154104	1	GRAMA SINTÉTICA	Ótimo	JOSE MIGUEL ASSIS MELO	30,83						1,31			29,52
154105	1	GRAMA SINTÉTICA	Ótimo	JOSE MIGUEL ASSIS MELO	30,83						1,31			29,52
154106	1	GRAMA SINTÉTICA	Ótimo	JOSE MIGUEL ASSIS MELO	30,83						1,31			29,52
154107	1	GRAMA SINTÉTICA	Ótimo	JOSE MIGUEL ASSIS MELO	30,83						1,31			29,52
154108	1	CASTELO DAS PRINCESAS	Ótimo	JOSE MIGUEL ASSIS MELO	3.151,50						133,65			3.017,85
154109	1	GANGORRA POLVO	Ótimo	JOSE MIGUEL ASSIS MELO	658,95						27,95			631,00
154110	1	GANGORRA POLVO	Ótimo	JOSE MIGUEL ASSIS MELO	658,95						27,95			631,00
154111	1	CAMA ELÁSTICA COM PROTEÇÃO	Ótimo	JOSE MIGUEL ASSIS MELO	1.993,30						84,53			1.908,77
154112	1	CAMA ELÁSTICA COM PROTEÇÃO	Ótimo	JOSE MIGUEL ASSIS MELO	1.993,30						84,53			1.908,77
154113	1	CASINHA DAS PRINCESAS	Ótimo	JOSE MIGUEL ASSIS MELO	2.721,75						115,43			2.606,32
154117	1	BAÚ MUNDO SUBMARINO	Ótimo	JOSE MIGUEL ASSIS MELO	112,59						4,77			107,82
154118	1	BAÚ MUNDO SUBMARINO	Ótimo	JOSE MIGUEL ASSIS MELO	112,59						4,77			107,82
154119	1	BAÚ MUNDO SUBMARINO	Ótimo	JOSE MIGUEL ASSIS MELO	112,59						4,77			107,82
154120	1	BAÚ MUNDO SUBMARINO	Ótimo	JOSE MIGUEL ASSIS MELO	112,59						4,77			107,82
154121	1	BAÚ MUNDO SUBMARINO	Ótimo	JOSE MIGUEL ASSIS MELO	112,59						4,77			107,82
154122	1	BAÚ MUNDO SUBMARINO	Ótimo	JOSE MIGUEL ASSIS MELO	112,59						4,77			107,82
154123	1	BAÚ MUNDO SUBMARINO	Ótimo	JOSE MIGUEL ASSIS MELO	112,59						4,77			107,82
154124	1	BAÚ MUNDO SUBMARINO	Ótimo	JOSE MIGUEL ASSIS MELO	112,59						4,77			107,82
154125	1	BAÚ MUNDO SUBMARINO	Ótimo	JOSE MIGUEL ASSIS MELO	112,59						4,77			107,82
154126	1	BAÚ MUNDO SUBMARINO	Ótimo	JOSE MIGUEL ASSIS MELO	112,59						4,77			107,82
154127	1	BAÚ MUNDO SUBMARINO	Ótimo	JOSE MIGUEL ASSIS MELO	112,59						4,77			107,82
154128	1	BAÚ MUNDO SUBMARINO	Ótimo	JOSE MIGUEL ASSIS MELO	112,59						4,77			107,82
154129	1	BAÚ MUNDO SUBMARINO	Ótimo	JOSE MIGUEL ASSIS MELO	112,59						4,77			107,82
154130	1	BAÚ MUNDO SUBMARINO	Ótimo	JOSE MIGUEL ASSIS MELO	112,59						4,77			107,82
154131	1	BAÚ MUNDO SUBMARINO	Ótimo	JOSE MIGUEL ASSIS MELO	112,59						4,77			107,82
154132	1	BAÚ MUNDO SUBMARINO	Ótimo	JOSE MIGUEL ASSIS MELO	112,59						4,77			107,82





ESTADO DE GOIÁS  
MUNICIPIO DE JATAÍ  
RUA ITARUMA, 355 - S. SANTA MARIA

PERÍODO DE REFERÊNCIA: DE JANEIRO/2022 ATÉ DEZEMBRO/2022

RELAÇÃO ANALÍTICA DOS ELEMENTOS QUE COMPOEM O ATIVO PERMANENTE - INVENTÁRIO DOS BENS

CÓD.	QTDE	DESCRIÇÃO / UNIDADE ADMINISTRATIVA	ESTADO DE CONSERV.	DETENTOR DE CARGA PATRIMONIAL	VALOR ORIGINAL	INCORPORAÇÕES				BAIXAS				SALDO ATUAL
						AQUIS. CONSTR.	REAVALIAÇÃO	INCORPOR.	CRÉDITOS	ALIENAÇÃO	DEPRECIAÇÃO	DOAÇÃO / OUTROS	CRÉDITOS	
154133	1	BAÚ MUNDO SUBMARINO	Ótimo	JOSE MIGUEL ASSIS MELO	112,59						4,77			107,82
154134	1	BAÚ MUNDO SUBMARINO	Ótimo	JOSE MIGUEL ASSIS MELO	112,59						4,77			107,82
154135	1	BAÚ MUNDO SUBMARINO	Ótimo	JOSE MIGUEL ASSIS MELO	112,59						4,77			107,82
154136	1	BAÚ MUNDO SUBMARINO	Ótimo	JOSE MIGUEL ASSIS MELO	112,59						4,77			107,82
154137	1	BAÚ MUNDO SUBMARINO	Ótimo	JOSE MIGUEL ASSIS MELO	112,59						4,77			107,82
154138	1	BAÚ MUNDO SUBMARINO	Ótimo	JOSE MIGUEL ASSIS MELO	112,59						4,77			107,82
154139	1	BAÚ MUNDO SUBMARINO	Ótimo	JOSE MIGUEL ASSIS MELO	112,59						4,77			107,82
154140	1	BAÚ MUNDO SUBMARINO	Ótimo	JOSE MIGUEL ASSIS MELO	112,59						4,77			107,82
154141	1	BAÚ MUNDO SUBMARINO	Ótimo	JOSE MIGUEL ASSIS MELO	112,59						4,77			107,82
154142	1	BAÚ MUNDO SUBMARINO	Ótimo	JOSE MIGUEL ASSIS MELO	112,59						4,77			107,82
154143	1	BAÚ MUNDO SUBMARINO	Ótimo	JOSE MIGUEL ASSIS MELO	112,59						4,77			107,82
154144	1	BAÚ MUNDO SUBMARINO	Ótimo	JOSE MIGUEL ASSIS MELO	112,59						4,77			107,82
154145	1	BAÚ MUNDO SUBMARINO	Ótimo	JOSE MIGUEL ASSIS MELO	112,59						4,77			107,82
154146	1	BAÚ MUNDO SUBMARINO	Ótimo	JOSE MIGUEL ASSIS MELO	112,59						4,77			107,82
154147	1	BAÚ MUNDO SUBMARINO	Ótimo	JOSE MIGUEL ASSIS MELO	112,59						4,77			107,82
154148	1	BAÚ MUNDO SUBMARINO	Ótimo	JOSE MIGUEL ASSIS MELO	112,59						4,77			107,82
154149	1	BAÚ MUNDO SUBMARINO	Ótimo	JOSE MIGUEL ASSIS MELO	112,59						4,77			107,82
154150	1	BAÚ MUNDO SUBMARINO	Ótimo	JOSE MIGUEL ASSIS MELO	112,59						4,77			107,82
154151	1	BAÚ MUNDO SUBMARINO	Ótimo	JOSE MIGUEL ASSIS MELO	112,59						4,77			107,82
154152	1	BAÚ MUNDO SUBMARINO	Ótimo	JOSE MIGUEL ASSIS MELO	112,59						4,77			107,82
154153	1	BAÚ MUNDO SUBMARINO	Ótimo	JOSE MIGUEL ASSIS MELO	112,59						4,77			107,82
154154	1	BAÚ MUNDO SUBMARINO	Ótimo	JOSE MIGUEL ASSIS MELO	112,59						4,77			107,82
154155	1	BAÚ MUNDO SUBMARINO	Ótimo	JOSE MIGUEL ASSIS MELO	112,59						4,77			107,82
154156	1	BAÚ MUNDO SUBMARINO	Ótimo	JOSE MIGUEL ASSIS MELO	112,59						4,77			107,82
154157	1	BAÚ MUNDO SUBMARINO	Ótimo	JOSE MIGUEL ASSIS MELO	112,59						4,77			107,82
154158	1	BAÚ MUNDO SUBMARINO	Ótimo	JOSE MIGUEL ASSIS MELO	112,59						4,77			107,82
154159	1	BAÚ MUNDO SUBMARINO	Ótimo	JOSE MIGUEL ASSIS MELO	112,59						4,77			107,82
154160	1	BAÚ MUNDO SUBMARINO	Ótimo	JOSE MIGUEL ASSIS MELO	112,59						4,77			107,82
154161	1	BAÚ MUNDO SUBMARINO	Ótimo	JOSE MIGUEL ASSIS MELO	112,59						4,77			107,82
154162	1	BAÚ MUNDO SUBMARINO	Ótimo	JOSE MIGUEL ASSIS MELO	112,59						4,77			107,82
154163	1	BAÚ MUNDO SUBMARINO	Ótimo	JOSE MIGUEL ASSIS MELO	112,59						4,77			107,82
154164	1	BAÚ MUNDO SUBMARINO	Ótimo	JOSE MIGUEL ASSIS MELO	112,59						4,77			107,82
154165	1	BAÚ MUNDO SUBMARINO	Ótimo	JOSE MIGUEL ASSIS MELO	112,59						4,77			107,82
154166	1	BAÚ MUNDO SUBMARINO	Ótimo	JOSE MIGUEL ASSIS MELO	112,59						4,77			107,82



ESTADO DE GOIÁS  
MUNICIPIO DE JATAI  
RUA ITARUMA, 355 - S. SANTA MARIA

PERÍODO DE REFERÊNCIA: DE JANEIRO/2022 ATÉ DEZEMBRO/2022

RELAÇÃO ANALÍTICA DOS ELEMENTOS QUE COMPOEM O ATIVO PERMANENTE - INVENTÁRIO DOS BENS

CÓD.	QTDE	DESCRIÇÃO / UNIDADE ADMINISTRATIVA	ESTADO DE CONSERV.	DETENTOR DE CARGA PATRIMONIAL	VALOR ORIGINAL	INCORPORAÇÕES				BAIXAS				SALDO ATUAL
						AQUIS. CONSTR.	REAVALIAÇÃO	INCORPOR.	CRÉDITOS	ALIENAÇÃO	DEPRECIAÇÃO	DOAÇÃO / OUTROS	CRÉDITOS	
154167	1	BAÚ MUNDO SUBMARINO	Ótimo	JOSE MIGUEL ASSIS MELO	112,59						4,77			107,82
154168	1	BAÚ MUNDO SUBMARINO	Ótimo	JOSE MIGUEL ASSIS MELO	112,59						4,77			107,82
154169	1	BAÚ MUNDO SUBMARINO	Ótimo	JOSE MIGUEL ASSIS MELO	112,59						4,77			107,82
154170	1	BAÚ MUNDO SUBMARINO	Ótimo	JOSE MIGUEL ASSIS MELO	112,59						4,77			107,82
154171	1	BAÚ MUNDO SUBMARINO	Ótimo	JOSE MIGUEL ASSIS MELO	112,59						4,77			107,82
154172	1	BAÚ MUNDO SUBMARINO	Ótimo	JOSE MIGUEL ASSIS MELO	112,59						4,77			107,82
154173	1	BAÚ MUNDO SUBMARINO	Ótimo	JOSE MIGUEL ASSIS MELO	112,59						4,77			107,82
154174	1	BAÚ MUNDO SUBMARINO	Ótimo	JOSE MIGUEL ASSIS MELO	112,59						4,77			107,82
154175	1	BAÚ MUNDO SUBMARINO	Ótimo	JOSE MIGUEL ASSIS MELO	112,59						4,77			107,82
154176	1	BAÚ MUNDO SUBMARINO	Ótimo	JOSE MIGUEL ASSIS MELO	112,59						4,77			107,82
154177	1	BAÚ MUNDO SUBMARINO	Ótimo	JOSE MIGUEL ASSIS MELO	112,59						4,77			107,82
154178	1	BAÚ MUNDO SUBMARINO	Ótimo	JOSE MIGUEL ASSIS MELO	112,59						4,77			107,82
154179	1	BAÚ MUNDO SUBMARINO	Ótimo	JOSE MIGUEL ASSIS MELO	112,59						4,77			107,82
154180	1	BAÚ MUNDO SUBMARINO	Ótimo	JOSE MIGUEL ASSIS MELO	112,59						4,77			107,82
154181	1	BAÚ MUNDO SUBMARINO	Ótimo	JOSE MIGUEL ASSIS MELO	112,59						4,77			107,82
154182	1	BAÚ MUNDO SUBMARINO	Ótimo	JOSE MIGUEL ASSIS MELO	112,59						4,77			107,82
154183	1	BAÚ MUNDO SUBMARINO	Ótimo	JOSE MIGUEL ASSIS MELO	112,59						4,77			107,82
154184	1	BAÚ MUNDO SUBMARINO	Ótimo	JOSE MIGUEL ASSIS MELO	112,59						4,77			107,82
154185	1	SUPER MASSA DIVERSA PEPPA PIG	Ótimo	JOSE MIGUEL ASSIS MELO	75,44						3,20			72,24
154186	1	SUPER MASSA DIVERSA PEPPA PIG	Ótimo	JOSE MIGUEL ASSIS MELO	75,44						3,20			72,24
154187	1	SUPER MASSA DIVERSA PEPPA PIG	Ótimo	JOSE MIGUEL ASSIS MELO	75,44						3,20			72,24
154188	1	SUPER MASSA DIVERSA PEPPA PIG	Ótimo	JOSE MIGUEL ASSIS MELO	75,44						3,20			72,24
154189	1	SUPER MASSA DIVERSA PEPPA PIG	Ótimo	JOSE MIGUEL ASSIS MELO	75,44						3,20			72,24
154190	1	SUPER MASSA DIVERSA PEPPA PIG	Ótimo	JOSE MIGUEL ASSIS MELO	75,44						3,20			72,24
154191	1	SUPER MASSA DIVERSA PEPPA PIG	Ótimo	JOSE MIGUEL ASSIS MELO	75,44						3,20			72,24
154192	1	SUPER MASSA DIVERSA PEPPA PIG	Ótimo	JOSE MIGUEL ASSIS MELO	75,44						3,20			72,24
154193	1	SUPER MASSA DIVERSA PEPPA PIG	Ótimo	JOSE MIGUEL ASSIS MELO	75,44						3,20			72,24
154194	1	SUPER MASSA DIVERSA PEPPA PIG	Ótimo	JOSE MIGUEL ASSIS MELO	75,44						3,20			72,24
154195	1	ESCORREGADOR COM BALANÇO	Ótimo	JOSE MIGUEL ASSIS MELO	1.432,50						60,75			1.371,75
154196	1	ESCORREGADOR COM BALANÇO	Ótimo	JOSE MIGUEL ASSIS MELO	1.432,50						60,75			1.371,75
154197	1	NAVIO PIRATA DO CARIBE	Ótimo	JOSE MIGUEL ASSIS MELO	3.118,57						132,25			2.986,32
154200	1	PISCINA DE BOLINHA	Ótimo	JOSE MIGUEL ASSIS MELO	992,24						42,08			950,16
154201	1	PISCINA DE BOLINHA	Ótimo	JOSE MIGUEL ASSIS MELO	992,24						42,08			950,16
154202	1	PISCINA DE BOLINHA	Ótimo	JOSE MIGUEL ASSIS MELO	992,24						42,08			950,16



ESTADO DE GOIÁS  
MUNICÍPIO DE JATAÍ  
RUA ITARUMA, 355 - S. SANTA MARIA

PERÍODO DE REFERÊNCIA: DE JANEIRO/2022 ATÉ DEZEMBRO/2022

RELAÇÃO ANALÍTICA DOS ELEMENTOS QUE COMPOEM O ATIVO PERMANENTE - INVENTÁRIO DOS BENS

CÓD.	QTDE	DESCRIÇÃO / UNIDADE ADMINISTRATIVA	ESTADO DE CONSERV.	DETENTOR DE CARGA PATRIMONIAL	VALOR ORIGINAL	INCORPORAÇÕES				BAIXAS				SALDO ATUAL
						AQUIS. CONSTR.	REAVALIAÇÃO	INCORPOR.	CRÉDITOS	ALIENAÇÃO	DEPRECIAÇÃO	DOAÇÃO / OUTROS	CRÉDITOS	
155024	1	OFICINA DO MARCENEIRO INFANTIL	Ótimo	JOSE MIGUEL ASSIS MELO	383,91						16,28			367,63
155025	1	OFICINA DO MARCENEIRO INFANTIL	Ótimo	JOSE MIGUEL ASSIS MELO	383,91						16,28			367,63
155026	1	OFICINA DO MARCENEIRO INFANTIL	Ótimo	JOSE MIGUEL ASSIS MELO	383,91						16,28			367,63
155027	1	OFICINA DO MARCENEIRO INFANTIL	Ótimo	JOSE MIGUEL ASSIS MELO	383,91						16,28			367,63
155028	1	OFICINA DO MARCENEIRO INFANTIL	Ótimo	JOSE MIGUEL ASSIS MELO	383,91						16,28			367,63
155029	1	MESA DE ATIVIDADE ILHA TROPICAL	Ótimo	JOSE MIGUEL ASSIS MELO	610,24						25,88			584,36
155030	1	MESA DE ATIVIDADE ILHA TROPICAL	Ótimo	JOSE MIGUEL ASSIS MELO	610,24						25,88			584,36
155031	1	MESA DE ATIVIDADE ILHA TROPICAL	Ótimo	JOSE MIGUEL ASSIS MELO	610,24						25,88			584,36
155032	1	MESA DE ATIVIDADE ILHA TROPICAL	Ótimo	JOSE MIGUEL ASSIS MELO	610,24						25,88			584,36
155033	1	MESA DE ATIVIDADE ILHA TROPICAL	Ótimo	JOSE MIGUEL ASSIS MELO	610,24						25,88			584,36
155034	1	MESA DE ATIVIDADE ILHA TROPICAL	Ótimo	JOSE MIGUEL ASSIS MELO	610,24						25,88			584,36
155035	1	MESA DE ATIVIDADE ILHA TROPICAL	Ótimo	JOSE MIGUEL ASSIS MELO	610,24						25,88			584,36
155036	1	MESA DE ATIVIDADE ILHA TROPICAL	Ótimo	JOSE MIGUEL ASSIS MELO	610,24						25,88			584,36
155037	1	MESA DE ATIVIDADE ILHA TROPICAL	Ótimo	JOSE MIGUEL ASSIS MELO	610,24						25,88			584,36
155038	1	MESA DE ATIVIDADE ILHA TROPICAL	Ótimo	JOSE MIGUEL ASSIS MELO	610,24						25,88			584,36
155039	1	MESA DE ATIVIDADE ILHA TROPICAL	Ótimo	JOSE MIGUEL ASSIS MELO	610,24						25,88			584,36
155040	1	MESA DE ATIVIDADE ILHA TROPICAL	Ótimo	JOSE MIGUEL ASSIS MELO	610,24						25,88			584,36
155041	1	MESA DE ATIVIDADE ILHA TROPICAL	Ótimo	JOSE MIGUEL ASSIS MELO	610,24						25,88			584,36
155042	1	MESA DE ATIVIDADE ILHA TROPICAL	Ótimo	JOSE MIGUEL ASSIS MELO	610,24						25,88			584,36
155043	1	MESA DE ATIVIDADE ILHA TROPICAL	Ótimo	JOSE MIGUEL ASSIS MELO	610,24						25,88			584,36
154203	1	NAVIO PIRATA DO CARIBE	Ótimo	JOSE MIGUEL ASSIS MELO	2.941,40						124,74			2.816,66
154204	1	NAVIO PIRATA DO CARIBE	Ótimo	JOSE MIGUEL ASSIS MELO	2.941,40						124,74			2.816,66
154205	1	NAVIO PIRATA DO CARIBE	Ótimo	JOSE MIGUEL ASSIS MELO	2.941,40						124,74			2.816,66
154206	1	NAVIO PIRATA DO CARIBE	Ótimo	JOSE MIGUEL ASSIS MELO	2.941,40						124,74			2.816,66
154207	1	NAVIO PIRATA DO CARIBE	Ótimo	JOSE MIGUEL ASSIS MELO	2.941,40						124,74			2.816,66
154208	1	GANGORRA PLUTO	Ótimo	JOSE MIGUEL ASSIS MELO	152,80						6,48			146,32
154209	1	GANGORRA PLUTO	Ótimo	JOSE MIGUEL ASSIS MELO	152,80						6,48			146,32
154210	1	GANGORRA PLUTO	Ótimo	JOSE MIGUEL ASSIS MELO	152,80						6,48			146,32
154211	1	GANGORRA PLUTO	Ótimo	JOSE MIGUEL ASSIS MELO	152,80						6,48			146,32
154212	1	GANGORRA PLUTO	Ótimo	JOSE MIGUEL ASSIS MELO	152,80						6,48			146,32
154213	1	GANGORRA PLUTO	Ótimo	JOSE MIGUEL ASSIS MELO	152,80						6,48			146,32
154214	1	GANGORRA PLUTO	Ótimo	JOSE MIGUEL ASSIS MELO	152,80						6,48			146,32
154215	1	GANGORRA PLUTO	Ótimo	JOSE MIGUEL ASSIS MELO	152,80						6,48			146,32
154216	1	GANGORRA PLUTO	Ótimo	JOSE MIGUEL ASSIS MELO	152,80						6,48			146,32



ESTADO DE GOIÁS  
MUNICÍPIO DE JATAÍ  
RUA ITARUMA, 355 - S. SANTA MARIA

PERÍODO DE REFERÊNCIA: DE JANEIRO/2022 ATÉ DEZEMBRO/2022

RELAÇÃO ANALÍTICA DOS ELEMENTOS QUE COMPOEM O ATIVO PERMANENTE - INVENTÁRIO DOS BENS

CÓD.	QTDE	DESCRIÇÃO / UNIDADE ADMINISTRATIVA	ESTADO DE CONSERV.	DETENTOR DE CARGA PATRIMONIAL	VALOR ORIGINAL	INCORPORAÇÕES				BAIXAS				SALDO ATUAL
						AQUIS. CONSTR.	REAVALIAÇÃO	INCORPOR.	CRÉDITOS	ALIENAÇÃO	DEPRECIAÇÃO	DOAÇÃO / OUTROS	CRÉDITOS	
154217	1	GANGORRA PLUTO	Ótimo	JOSE MIGUEL ASSIS MELO	152,80						6,48			146,32
154218	1	GANGORRA PLUTO	Ótimo	JOSE MIGUEL ASSIS MELO	152,80						6,48			146,32
154219	1	GANGORRA PLUTO	Ótimo	JOSE MIGUEL ASSIS MELO	152,80						6,48			146,32
154220	1	GANGORRA PLUTO	Ótimo	JOSE MIGUEL ASSIS MELO	152,80						6,48			146,32
154221	1	GANGORRA PLUTO	Ótimo	JOSE MIGUEL ASSIS MELO	152,80						6,48			146,32
154222	1	GANGORRA PLUTO	Ótimo	JOSE MIGUEL ASSIS MELO	152,80						6,48			146,32
154223	1	GANGORRA PLUTO	Ótimo	JOSE MIGUEL ASSIS MELO	152,80						6,48			146,32
154224	1	GANGORRA PLUTO	Ótimo	JOSE MIGUEL ASSIS MELO	152,80						6,48			146,32
154225	1	GANGORRA PLUTO	Ótimo	JOSE MIGUEL ASSIS MELO	152,80						6,48			146,32
154226	1	GANGORRA PLUTO	Ótimo	JOSE MIGUEL ASSIS MELO	152,80						6,48			146,32
154227	1	GANGORRA PLUTO	Ótimo	JOSE MIGUEL ASSIS MELO	152,80						6,48			146,32
154228	1	GANGORRA PLUTO	Ótimo	JOSE MIGUEL ASSIS MELO	152,80						6,48			146,32
154229	1	GANGORRA PLUTO	Ótimo	JOSE MIGUEL ASSIS MELO	152,80						6,48			146,32
154230	1	GANGORRA PLUTO	Ótimo	JOSE MIGUEL ASSIS MELO	152,80						6,48			146,32
154231	1	GANGORRA PLUTO	Ótimo	JOSE MIGUEL ASSIS MELO	152,80						6,48			146,32
154232	1	GANGORRA PLUTO	Ótimo	JOSE MIGUEL ASSIS MELO	152,80						6,48			146,32
154233	1	GANGORRA PLUTO	Ótimo	JOSE MIGUEL ASSIS MELO	152,80						6,48			146,32
154234	1	GANGORRA PLUTO	Ótimo	JOSE MIGUEL ASSIS MELO	152,80						6,48			146,32
154235	1	GANGORRA PLUTO	Ótimo	JOSE MIGUEL ASSIS MELO	152,80						6,48			146,32
154236	1	GANGORRA PLUTO	Ótimo	JOSE MIGUEL ASSIS MELO	152,80						6,48			146,32
154237	1	GANGORRA PLUTO	Ótimo	JOSE MIGUEL ASSIS MELO	152,80						6,48			146,32
154238	1	GANGORRA PLUTO	Ótimo	JOSE MIGUEL ASSIS MELO	152,80						6,48			146,32
154239	1	GANGORRA PLUTO	Ótimo	JOSE MIGUEL ASSIS MELO	152,80						6,48			146,32
154240	1	GANGORRA PLUTO	Ótimo	JOSE MIGUEL ASSIS MELO	152,80						6,48			146,32
154241	1	GANGORRA PLUTO	Ótimo	JOSE MIGUEL ASSIS MELO	152,80						6,48			146,32
154242	1	GANGORRA PLUTO	Ótimo	JOSE MIGUEL ASSIS MELO	152,80						6,48			146,32
154243	1	GANGORRA PLUTO	Ótimo	JOSE MIGUEL ASSIS MELO	152,80						6,48			146,32
154244	1	GANGORRA PLUTO	Ótimo	JOSE MIGUEL ASSIS MELO	152,80						6,48			146,32
154245	1	GANGORRA PLUTO	Ótimo	JOSE MIGUEL ASSIS MELO	152,80						6,48			146,32
154246	1	GANGORRA PLUTO	Ótimo	JOSE MIGUEL ASSIS MELO	152,80						6,48			146,32
154247	1	GANGORRA PLUTO	Ótimo	JOSE MIGUEL ASSIS MELO	152,80						6,48			146,32
154248	1	GANGORRA PLUTO	Ótimo	JOSE MIGUEL ASSIS MELO	152,80						6,48			146,32
154249	1	GANGORRA PLUTO	Ótimo	JOSE MIGUEL ASSIS MELO	152,80						6,48			146,32
154250	1	GANGORRA PLUTO	Ótimo	JOSE MIGUEL ASSIS MELO	152,80						6,48			146,32



ESTADO DE GOIÁS  
MUNICÍPIO DE JATAÍ  
RUA ITARUMA, 355 - S. SANTA MARIA

PERÍODO DE REFERÊNCIA: DE JANEIRO/2022 ATÉ DEZEMBRO/2022

RELAÇÃO ANALÍTICA DOS ELEMENTOS QUE COMPOEM O ATIVO PERMANENTE - INVENTÁRIO DOS BENS

CÓD.	QTDE	DESCRIÇÃO / UNIDADE ADMINISTRATIVA	ESTADO DE CONSERV.	DETENTOR DE CARGA PATRIMONIAL	VALOR ORIGINAL	INCORPORAÇÕES				BAIXAS				SALDO ATUAL
						AQUIS. CONSTR.	REAVALIAÇÃO	INCORPOR.	CRÉDITOS	ALIENAÇÃO	DEPRECIAÇÃO	DOAÇÃO / OUTROS	CRÉDITOS	
154251	1	GANGORRA PLUTO	Ótimo	JOSE MIGUEL ASSIS MELO	152,80						6,48			146,32
154252	1	GANGORRA PLUTO	Ótimo	JOSE MIGUEL ASSIS MELO	152,80						6,48			146,32
154253	1	GANGORRA PLUTO	Ótimo	JOSE MIGUEL ASSIS MELO	152,80						6,48			146,32
154254	1	GANGORRA PLUTO	Ótimo	JOSE MIGUEL ASSIS MELO	152,80						6,48			146,32
154255	1	GANGORRA PLUTO	Ótimo	JOSE MIGUEL ASSIS MELO	152,80						6,48			146,32
154256	1	GANGORRA PLUTO	Ótimo	JOSE MIGUEL ASSIS MELO	152,80						6,48			146,32
154257	1	GANGORRA PLUTO	Ótimo	JOSE MIGUEL ASSIS MELO	152,80						6,48			146,32
154258	1	GANGORRA PLUTO	Ótimo	JOSE MIGUEL ASSIS MELO	152,80						6,48			146,32
154259	1	GANGORRA PLUTO	Ótimo	JOSE MIGUEL ASSIS MELO	152,80						6,48			146,32
154260	1	GANGORRA PLUTO	Ótimo	JOSE MIGUEL ASSIS MELO	152,80						6,48			146,32
154261	1	GANGORRA PLUTO	Ótimo	JOSE MIGUEL ASSIS MELO	152,80						6,48			146,32
154262	1	GANGORRA PLUTO	Ótimo	JOSE MIGUEL ASSIS MELO	152,80						6,48			146,32
154263	1	GANGORRA PLUTO	Ótimo	JOSE MIGUEL ASSIS MELO	152,80						6,48			146,32
154264	1	GANGORRA PLUTO	Ótimo	JOSE MIGUEL ASSIS MELO	152,80						6,48			146,32
154265	1	GANGORRA PLUTO	Ótimo	JOSE MIGUEL ASSIS MELO	152,80						6,48			146,32
154266	1	GANGORRA PLUTO	Ótimo	JOSE MIGUEL ASSIS MELO	152,80						6,48			146,32
154267	1	GANGORRA TIGRÃO	Ótimo	JOSE MIGUEL ASSIS MELO	152,80						6,48			146,32
154268	1	GANGORRA TIGRÃO	Ótimo	JOSE MIGUEL ASSIS MELO	152,80						6,48			146,32
154269	1	GANGORRA TIGRÃO	Ótimo	JOSE MIGUEL ASSIS MELO	152,80						6,48			146,32
154270	1	GANGORRA TIGRÃO	Ótimo	JOSE MIGUEL ASSIS MELO	152,80						6,48			146,32
154271	1	GANGORRA TIGRÃO	Ótimo	JOSE MIGUEL ASSIS MELO	152,80						6,48			146,32
154272	1	GANGORRA TIGRÃO	Ótimo	JOSE MIGUEL ASSIS MELO	152,80						6,48			146,32
154273	1	GANGORRA TIGRÃO	Ótimo	JOSE MIGUEL ASSIS MELO	152,80						6,48			146,32
154274	1	GANGORRA TIGRÃO	Ótimo	JOSE MIGUEL ASSIS MELO	152,80						6,48			146,32
154275	1	GANGORRA TIGRÃO	Ótimo	JOSE MIGUEL ASSIS MELO	152,80						6,48			146,32
154276	1	GANGORRA TIGRÃO	Ótimo	JOSE MIGUEL ASSIS MELO	152,80						6,48			146,32
154277	1	GANGORRA TIGRÃO	Ótimo	JOSE MIGUEL ASSIS MELO	152,80						6,48			146,32
154278	1	GANGORRA TIGRÃO	Ótimo	JOSE MIGUEL ASSIS MELO	152,80						6,48			146,32
154279	1	GANGORRA TIGRÃO	Ótimo	JOSE MIGUEL ASSIS MELO	152,80						6,48			146,32
154280	1	GANGORRA TIGRÃO	Ótimo	JOSE MIGUEL ASSIS MELO	152,80						6,48			146,32
154281	1	GANGORRA TIGRÃO	Ótimo	JOSE MIGUEL ASSIS MELO	152,80						6,48			146,32
154282	1	GANGORRA TIGRÃO	Ótimo	JOSE MIGUEL ASSIS MELO	152,80						6,48			146,32
154283	1	GANGORRA TIGRÃO	Ótimo	JOSE MIGUEL ASSIS MELO	152,80						6,48			146,32
154284	1	GANGORRA TIGRÃO	Ótimo	JOSE MIGUEL ASSIS MELO	152,80						6,48			146,32



PERÍODO DE REFERÊNCIA: DE JANEIRO/2022 ATÉ DEZEMBRO/2022

RELAÇÃO ANALÍTICA DOS ELEMENTOS QUE COMPOEM O ATIVO PERMANENTE - INVENTÁRIO DOS BENS

CÓD.	QTDE	DESCRIÇÃO / UNIDADE ADMINISTRATIVA	ESTADO DE CONSERV.	DETENTOR DE CARGA PATRIMONIAL	VALOR ORIGINAL	INCORPORAÇÕES				BAIXAS				SALDO ATUAL
						AQUIS. CONSTR.	REAVALIAÇÃO	INCORPOR.	CRÉDITOS	ALIENAÇÃO	DEPRECIAÇÃO	DOAÇÃO / OUTROS	CRÉDITOS	
154285	1	GANGORRA TIGRÃO	Ótimo	JOSE MIGUEL ASSIS MELO	152,80						6,48			146,32
154286	1	GANGORRA TIGRÃO	Ótimo	JOSE MIGUEL ASSIS MELO	152,80						6,48			146,32
154287	1	GANGORRA TIGRÃO	Ótimo	JOSE MIGUEL ASSIS MELO	152,80						6,48			146,32
154288	1	GANGORRA TIGRÃO	Ótimo	JOSE MIGUEL ASSIS MELO	152,80						6,48			146,32
154289	1	GANGORRA TIGRÃO	Ótimo	JOSE MIGUEL ASSIS MELO	152,80						6,48			146,32
154290	1	GANGORRA TIGRÃO	Ótimo	JOSE MIGUEL ASSIS MELO	152,80						6,48			146,32
154291	1	GANGORRA TIGRÃO	Ótimo	JOSE MIGUEL ASSIS MELO	152,80						6,48			146,32
154292	1	GANGORRA TIGRÃO	Ótimo	JOSE MIGUEL ASSIS MELO	152,80						6,48			146,32
154293	1	GANGORRA TIGRÃO	Ótimo	JOSE MIGUEL ASSIS MELO	152,80						6,48			146,32
154294	1	GANGORRA TIGRÃO	Ótimo	JOSE MIGUEL ASSIS MELO	152,80						6,48			146,32
154295	1	GANGORRA TIGRÃO	Ótimo	JOSE MIGUEL ASSIS MELO	152,80						6,48			146,32
154296	1	GANGORRA TIGRÃO	Ótimo	JOSE MIGUEL ASSIS MELO	152,80						6,48			146,32
154297	1	GANGORRA TIGRÃO	Ótimo	JOSE MIGUEL ASSIS MELO	152,80						6,48			146,32
154298	1	GANGORRA TIGRÃO	Ótimo	JOSE MIGUEL ASSIS MELO	152,80						6,48			146,32
154299	1	GANGORRA TIGRÃO	Ótimo	JOSE MIGUEL ASSIS MELO	152,80						6,48			146,32
154300	1	GANGORRA TIGRÃO	Ótimo	JOSE MIGUEL ASSIS MELO	152,80						6,48			146,32
154301	1	GANGORRA TIGRÃO	Ótimo	JOSE MIGUEL ASSIS MELO	152,80						6,48			146,32
154302	1	GANGORRA TIGRÃO	Ótimo	JOSE MIGUEL ASSIS MELO	152,80						6,48			146,32
154303	1	GANGORRA TIGRÃO	Ótimo	JOSE MIGUEL ASSIS MELO	152,80						6,48			146,32
154304	1	GANGORRA TIGRÃO	Ótimo	JOSE MIGUEL ASSIS MELO	152,80						6,48			146,32
154305	1	GANGORRA TIGRÃO	Ótimo	JOSE MIGUEL ASSIS MELO	152,80						6,48			146,32
154306	1	GANGORRA TIGRÃO	Ótimo	JOSE MIGUEL ASSIS MELO	152,80						6,48			146,32
154307	1	GANGORRA TIGRÃO	Ótimo	JOSE MIGUEL ASSIS MELO	152,80						6,48			146,32
154308	1	GANGORRA TIGRÃO	Ótimo	JOSE MIGUEL ASSIS MELO	152,80						6,48			146,32
154309	1	GANGORRA TIGRÃO	Ótimo	JOSE MIGUEL ASSIS MELO	152,80						6,48			146,32
154310	1	GANGORRA TIGRÃO	Ótimo	JOSE MIGUEL ASSIS MELO	152,80						6,48			146,32
154311	1	GANGORRA TIGRÃO	Ótimo	JOSE MIGUEL ASSIS MELO	152,80						6,48			146,32
154312	1	GANGORRA TIGRÃO	Ótimo	JOSE MIGUEL ASSIS MELO	152,80						6,48			146,32
154313	1	GANGORRA TIGRÃO	Ótimo	JOSE MIGUEL ASSIS MELO	152,80						6,48			146,32
154314	1	GANGORRA TIGRÃO	Ótimo	JOSE MIGUEL ASSIS MELO	152,80						6,48			146,32
154315	1	GANGORRA TIGRÃO	Ótimo	JOSE MIGUEL ASSIS MELO	152,80						6,48			146,32
154316	1	GANGORRA TIGRÃO	Ótimo	JOSE MIGUEL ASSIS MELO	152,80						6,48			146,32
154317	1	GANGORRA TIGRÃO	Ótimo	JOSE MIGUEL ASSIS MELO	152,80						6,48			146,32
154318	1	GANGORRA TIGRÃO	Ótimo	JOSE MIGUEL ASSIS MELO	152,80						6,48			146,32





ESTADO DE GOIÁS  
MUNICIPIO DE JATAÍ  
RUA ITARUMA, 355 - S. SANTA MARIA

PERÍODO DE REFERÊNCIA: DE JANEIRO/2022 ATÉ DEZEMBRO/2022

RELAÇÃO ANALÍTICA DOS ELEMENTOS QUE COMPOEM O ATIVO PERMANENTE - INVENTÁRIO DOS BENS

CÓD.	QTDE	DESCRIÇÃO / UNIDADE ADMINISTRATIVA	ESTADO DE CONSERV.	DETENTOR DE CARGA PATRIMONIAL	VALOR ORIGINAL	INCORPORAÇÕES				BAIXAS				SALDO ATUAL
						AQUIS. CONSTR.	REAValiação	INCORPOR.	CRÉDITOS	ALIENAÇÃO	DEPRECIACÃO	DOAÇÃO / OUTROS	CRÉDITOS	
154319	1	GANGORRA TIGRÃO	Ótimo	JOSE MIGUEL ASSIS MELO	152,80						6,48			146,32
154320	1	GANGORRA TIGRÃO	Ótimo	JOSE MIGUEL ASSIS MELO	152,80						6,48			146,32
154321	1	GANGORRA TIGRÃO	Ótimo	JOSE MIGUEL ASSIS MELO	152,80						6,48			146,32
154322	1	GANGORRA TIGRÃO	Ótimo	JOSE MIGUEL ASSIS MELO	152,80						6,48			146,32
154323	1	GANGORRA TIGRÃO	Ótimo	JOSE MIGUEL ASSIS MELO	152,80						6,48			146,32
154324	1	GANGORRA TIGRÃO	Ótimo	JOSE MIGUEL ASSIS MELO	152,80						6,48			146,32
154325	1	GANGORRA TIGRÃO	Ótimo	JOSE MIGUEL ASSIS MELO	152,80						6,48			146,32
154326	1	FOGÃO INDUSTRIAL 2 BOCAS E FORNO	Ótimo	JOSE MIGUEL ASSIS MELO	644,62						27,34			617,28
154327	1	CAMA ELÁSTICA 3,66	Ótimo	JOSE MIGUEL ASSIS MELO	1.313,12						55,69			1.257,43
154328	1	CAMA ELÁSTICA 3,66	Ótimo	JOSE MIGUEL ASSIS MELO	1.313,12						55,69			1.257,43
154329	1	CAMA ELÁSTICA 3,66	Ótimo	JOSE MIGUEL ASSIS MELO	1.313,12						55,69			1.257,43
154330	1	CAMA ELÁSTICA 3,66	Ótimo	JOSE MIGUEL ASSIS MELO	1.313,12						55,69			1.257,43
154331	1	CAMA ELÁSTICA 3,66	Ótimo	JOSE MIGUEL ASSIS MELO	1.313,12						55,69			1.257,43
155412	1	REFRIGERADOR PANASONIC NR-BT46VBI WB	Ótimo	JOSE MIGUEL ASSIS MELO	1.719,00						72,90			1.646,10
155413	1	CENTRIFUGA DE FRUTAS CF-02 MONDIAL	Ótimo	JOSE MIGUEL ASSIS MELO	217,74						9,23			208,51
155414	1	FREEZER HORIZONTAL H400 ELECTROLUX	Ótimo	JOSE MIGUEL ASSIS MELO	1.556,65						66,02			1.490,63
155415	1	VENTILADOR DE TETO	Ótimo	JOSE MIGUEL ASSIS MELO	190,04						8,06			181,98
155416	1	VENTILADOR DE TETO	Ótimo	JOSE MIGUEL ASSIS MELO	190,04						8,06			181,98
155417	1	VENTILADOR DE TETO	Ótimo	JOSE MIGUEL ASSIS MELO	190,04						8,06			181,98
155418	1	VENTILADOR DE TETO	Ótimo	JOSE MIGUEL ASSIS MELO	190,04						8,06			181,98
155419	1	VENTILADOR DE TETO	Ótimo	JOSE MIGUEL ASSIS MELO	190,04						8,06			181,98
155420	1	VENTILADOR DE TETO	Ótimo	JOSE MIGUEL ASSIS MELO	190,04						8,06			181,98
155421	1	VENTILADOR DE TETO	Ótimo	JOSE MIGUEL ASSIS MELO	190,04						8,06			181,98
155422	1	VENTILADOR DE TETO	Ótimo	JOSE MIGUEL ASSIS MELO	190,04						8,06			181,98
155423	1	VENTILADOR DE TETO	Ótimo	JOSE MIGUEL ASSIS MELO	190,04						8,06			181,98
155424	1	ROUPEIRO 12 P	Ótimo	JOSE MIGUEL ASSIS MELO	477,50						20,25			457,25
155425	1	ROUPEIRO 12 P	Ótimo	JOSE MIGUEL ASSIS MELO	477,50						20,25			457,25
155426	1	ROUPEIRO 12 P	Ótimo	JOSE MIGUEL ASSIS MELO	477,50						20,25			457,25
155427	1	ROUPEIRO 12 P	Ótimo	JOSE MIGUEL ASSIS MELO	477,50						20,25			457,25
155428	1	LIXEIRA COM PEDAL 50 L	Ótimo	JOSE MIGUEL ASSIS MELO	78,60						3,33			75,27
155429	1	LIXEIRA COM PEDAL 50 L	Ótimo	JOSE MIGUEL ASSIS MELO	78,60						3,33			75,27
155430	1	LIXEIRA COM PEDAL 50 L	Ótimo	JOSE MIGUEL ASSIS MELO	78,60						3,33			75,27
155431	1	LIXEIRA COM PEDAL 50 L	Ótimo	JOSE MIGUEL ASSIS MELO	78,60						3,33			75,27
155432	1	LIXEIRA COM PEDAL 50 L	Ótimo	JOSE MIGUEL ASSIS MELO	78,60						3,33			75,27



ESTADO DE GOIÁS  
MUNICIPIO DE JATAÍ  
RUA ITARUMA, 355 - S. SANTA MARIA

PERÍODO DE REFERÊNCIA: DE JANEIRO/2022 ATÉ DEZEMBRO/2022

RELAÇÃO ANALÍTICA DOS ELEMENTOS QUE COMPOEM O ATIVO PERMANENTE - INVENTÁRIO DOS BENS

CÓD.	QTDE	DESCRIÇÃO / UNIDADE ADMINISTRATIVA	ESTADO DE CONSERV.	DETENTOR DE CARGA PATRIMONIAL	VALOR ORIGINAL	INCORPORAÇÕES				BAIXAS				SALDO ATUAL
						AQUIS. CONSTR.	REAVALIAÇÃO	INCORPOR.	CRÉDITOS	ALIENAÇÃO	DEPRECIAÇÃO	DOAÇÃO / OUTROS	CRÉDITOS	
155433	1	CASINHA ENCANTADA CINZA	Ótimo	JOSE MIGUEL ASSIS MELO	1.527,04						64,76			1.462,28
155434	1	CARRO COLETOR 120 L	Ótimo	JOSE MIGUEL ASSIS MELO	158,53						6,72			151,81
155435	1	CARRO COLETOR 120 L	Ótimo	JOSE MIGUEL ASSIS MELO	158,53						6,72			151,81
155436	1	ESCORREGADOR XALINGO	Ótimo	JOSE MIGUEL ASSIS MELO	429,75						18,23			411,52
154948	1	CÂMERA FOTOGRÁFICA DIGITAL SONY DESC-H10	Ótimo	JOSE MIGUEL ASSIS MELO	1.146,00						48,60			1.097,40
154949	1	CÂMERA FOTOGRÁFICA DIGITAL SONY DESC-H10	Ótimo	JOSE MIGUEL ASSIS MELO	1.146,00						48,60			1.097,40
154967	1	ARMARIO DE AÇO 1,98 X 1,20 X 0,40 AAV 403 26 C	Ótimo	DAMÁSIO FERREIRA SILVA	620,75						26,33			594,42
154968	1	ARMARIO DE AÇO 1,98 X 1,20 X 0,40 AAV 403 26 C	Ótimo	DAMÁSIO FERREIRA SILVA	620,75						26,33			594,42
154969	1	ARQUIVO DE AÇO 5 GAVETAS LONGAS CINZA VE	Ótimo	DAMÁSIO FERREIRA SILVA	458,40						19,44			438,96
154970	1	ARQUIVO DE AÇO 5 GAVETAS LONGAS CINZA VE	Ótimo	DAMÁSIO FERREIRA SILVA	458,40						19,44			438,96
154971	1	ARQUIVO DE AÇO 5 GAVETAS LONGAS CINZA VE	Ótimo	DAMÁSIO FERREIRA SILVA	458,40						19,44			438,96
154973	1	MESA DE ATIVIDADE ILHA TROPICAL	Ótimo	JOSE MIGUEL ASSIS MELO	610,24						25,88			584,36
154974	1	GREEN CARRO STEP 2	Ótimo	JOSE MIGUEL ASSIS MELO	410,65						17,42			393,23
154975	1	GREEN CARRO STEP 2	Ótimo	JOSE MIGUEL ASSIS MELO	410,65						17,42			393,23
154976	1	GREEN CARRO STEP 2	Ótimo	JOSE MIGUEL ASSIS MELO	410,65						17,42			393,23
154977	1	GREEN CARRO STEP 2	Ótimo	JOSE MIGUEL ASSIS MELO	410,65						17,42			393,23
154978	1	GREEN CARRO STEP 2	Ótimo	JOSE MIGUEL ASSIS MELO	410,65						17,42			393,23
154979	1	GREEN CARRO STEP 2	Ótimo	JOSE MIGUEL ASSIS MELO	410,65						17,42			393,23
154980	1	GREEN CARRO STEP 2	Ótimo	JOSE MIGUEL ASSIS MELO	410,65						17,42			393,23
154981	1	GREEN CARRO STEP 2	Ótimo	JOSE MIGUEL ASSIS MELO	410,65						17,42			393,23
154982	1	GREEN CARRO STEP 2	Ótimo	JOSE MIGUEL ASSIS MELO	410,65						17,42			393,23
154983	1	GREEN CARRO STEP 2	Ótimo	JOSE MIGUEL ASSIS MELO	410,65						17,42			393,23
154984	1	GREEN CARRO STEP 2	Ótimo	JOSE MIGUEL ASSIS MELO	410,65						17,42			393,23
154985	1	GREEN CARRO STEP 2	Ótimo	JOSE MIGUEL ASSIS MELO	410,65						17,42			393,23
154986	1	GREEN CARRO STEP 2	Ótimo	JOSE MIGUEL ASSIS MELO	410,65						17,42			393,23
154987	1	GREEN CARRO STEP 2	Ótimo	JOSE MIGUEL ASSIS MELO	410,65						17,42			393,23
154988	1	GREEN CARRO STEP 2	Ótimo	JOSE MIGUEL ASSIS MELO	410,65						17,42			393,23
154989	1	GREEN CARRO STEP 2	Ótimo	JOSE MIGUEL ASSIS MELO	410,65						17,42			393,23
154990	1	GREEN CARRO STEP 2	Ótimo	JOSE MIGUEL ASSIS MELO	410,65						17,42			393,23
154991	1	GREEN CARRO STEP 2	Ótimo	JOSE MIGUEL ASSIS MELO	410,65						17,42			393,23
154992	1	GREEN CARRO STEP 2	Ótimo	JOSE MIGUEL ASSIS MELO	410,65						17,42			393,23
154993	1	GREEN CARRO STEP 2	Ótimo	JOSE MIGUEL ASSIS MELO	410,65						17,42			393,23
154994	1	GREEN CARRO STEP 2	Ótimo	JOSE MIGUEL ASSIS MELO	410,65						17,42			393,23
154995	1	GREEN CARRO STEP 2	Ótimo	JOSE MIGUEL ASSIS MELO	410,65						17,42			393,23



ESTADO DE GOIÁS  
MUNICIPIO DE JATAÍ  
RUA ITARUMA, 355 - S. SANTA MARIA

PERÍODO DE REFERÊNCIA: DE JANEIRO/2022 ATÉ DEZEMBRO/2022

RELAÇÃO ANALÍTICA DOS ELEMENTOS QUE COMPOEM O ATIVO PERMANENTE - INVENTÁRIO DOS BENS

CÓD.	QTDE	DESCRIÇÃO / UNIDADE ADMINISTRATIVA	ESTADO DE CONSERV.	DETENTOR DE CARGA PATRIMONIAL	VALOR ORIGINAL	INCORPORAÇÕES				BAIXAS				SALDO ATUAL
						AQUIS. CONSTR.	REAVALIAÇÃO	INCORPOR.	CRÉDITOS	ALIENAÇÃO	DEPRECIAÇÃO	DOAÇÃO / OUTROS	CRÉDITOS	
154996	1	GREEN CARRO STEP 2	Ótimo	JOSE MIGUEL ASSIS MELO	410,65						17,42			393,23
154997	1	GREEN CARRO STEP 2	Ótimo	JOSE MIGUEL ASSIS MELO	410,65						17,42			393,23
154998	1	GREEN CARRO STEP 2	Ótimo	JOSE MIGUEL ASSIS MELO	410,65						17,42			393,23
154999	1	PINK CARRO STEP 2	Ótimo	JOSE MIGUEL ASSIS MELO	410,65						17,42			393,23
155000	1	PINK CARRO STEP 2	Ótimo	JOSE MIGUEL ASSIS MELO	410,65						17,42			393,23
155001	1	PINK CARRO STEP 2	Ótimo	JOSE MIGUEL ASSIS MELO	410,65						17,42			393,23
155002	1	PINK CARRO STEP 2	Ótimo	JOSE MIGUEL ASSIS MELO	410,65						17,42			393,23
155003	1	PINK CARRO STEP 2	Ótimo	JOSE MIGUEL ASSIS MELO	410,65						17,42			393,23
155004	1	PINK CARRO STEP 2	Ótimo	JOSE MIGUEL ASSIS MELO	410,65						17,42			393,23
155005	1	PINK CARRO STEP 2	Ótimo	JOSE MIGUEL ASSIS MELO	410,65						17,42			393,23
155006	1	PINK CARRO STEP 2	Ótimo	JOSE MIGUEL ASSIS MELO	410,65						17,42			393,23
155007	1	PINK CARRO STEP 2	Ótimo	JOSE MIGUEL ASSIS MELO	410,65						17,42			393,23
155008	1	PINK CARRO STEP 2	Ótimo	JOSE MIGUEL ASSIS MELO	410,65						17,42			393,23
155009	1	PINK CARRO STEP 2	Ótimo	JOSE MIGUEL ASSIS MELO	410,65						17,42			393,23
155010	1	PINK CARRO STEP 2	Ótimo	JOSE MIGUEL ASSIS MELO	410,65						17,42			393,23
155011	1	PINK CARRO STEP 2	Ótimo	JOSE MIGUEL ASSIS MELO	410,65						17,42			393,23
155012	1	PINK CARRO STEP 2	Ótimo	JOSE MIGUEL ASSIS MELO	410,65						17,42			393,23
155013	1	PINK CARRO STEP 2	Ótimo	JOSE MIGUEL ASSIS MELO	410,65						17,42			393,23
155014	1	PINK CARRO STEP 2	Ótimo	JOSE MIGUEL ASSIS MELO	410,65						17,42			393,23
155015	1	PINK CARRO STEP 2	Ótimo	JOSE MIGUEL ASSIS MELO	410,65						17,42			393,23
155016	1	PINK CARRO STEP 2	Ótimo	JOSE MIGUEL ASSIS MELO	410,65						17,42			393,23
155017	1	PINK CARRO STEP 2	Ótimo	JOSE MIGUEL ASSIS MELO	410,65						17,42			393,23
155018	1	PINK CARRO STEP 2	Ótimo	JOSE MIGUEL ASSIS MELO	410,65						17,42			393,23
155019	1	PINK CARRO STEP 2	Ótimo	JOSE MIGUEL ASSIS MELO	410,65						17,42			393,23
155020	1	PINK CARRO STEP 2	Ótimo	JOSE MIGUEL ASSIS MELO	410,65						17,42			393,23
155021	1	PINK CARRO STEP 2	Ótimo	JOSE MIGUEL ASSIS MELO	410,65						17,42			393,23
155022	1	PINK CARRO STEP 2	Ótimo	JOSE MIGUEL ASSIS MELO	410,65						17,42			393,23
155023	1	PINK CARRO STEP 2	Ótimo	JOSE MIGUEL ASSIS MELO	410,65						17,42			393,23
155058	1	CADEIRA ESCOLAR PLASTICA VERMELHA (CJA-04	Ótimo	JUCIANE ASSIS LIMA	52,52						5,14			47,38
155074	1	CADEIRA ESCOLAR PLASTICA VERMELHA (CJA-04	Ótimo	JUCIANE ASSIS LIMA	52,52						5,14			47,38
155097	1	CADEIRA ESCOLAR PLASTICA VERMELHA (CJA-04	Ótimo	NILVA TOMASIA DA SILVA LIMA	52,52						5,14			47,38
155099	1	CADEIRA ESCOLAR PLASTICA VERMELHA (CJA-04	Ótimo	NILVA TOMASIA DA SILVA LIMA	52,52						5,14			47,38
155101	1	CADEIRA ESCOLAR PLASTICA VERMELHA (CJA-04	Ótimo	NILVA TOMASIA DA SILVA LIMA	52,52						5,14			47,38
155104	1	CADEIRA ESCOLAR PLASTICA VERMELHA (CJA-04	Ótimo	NILVA TOMASIA DA SILVA LIMA	52,52						5,14			47,38



ESTADO DE GOIÁS  
MUNICIPIO DE JATAI  
RUA ITARUMA, 355 - S. SANTA MARIA

PERÍODO DE REFERÊNCIA: DE JANEIRO/2022 ATÉ DEZEMBRO/2022

RELAÇÃO ANALÍTICA DOS ELEMENTOS QUE COMPOEM O ATIVO PERMANENTE - INVENTÁRIO DOS BENS

CÓD.	QTDE	DESCRIÇÃO / UNIDADE ADMINISTRATIVA	ESTADO DE CONSERV.	DETENTOR DE CARGA PATRIMONIAL	VALOR ORIGINAL	INCORPORAÇÕES				BAIXAS				SALDO ATUAL
						AQUIS. CONSTR.	REAVALIAÇÃO	INCORPOR.	CRÉDITOS	ALIENAÇÃO	DEPRECIAÇÃO	DOAÇÃO / OUTROS	CRÉDITOS	
155105	1	CADEIRA ESCOLAR PLASTICA VERMELHA (CJA-04)	Ótimo	NILVA TOMASIA DA SILVA LIM	52,52						5,14			47,38
155106	1	CADEIRA ESCOLAR PLASTICA VERMELHA (CJA-04)	Ótimo	NILVA TOMASIA DA SILVA LIM	52,52						5,14			47,38
155108	1	CADEIRA ESCOLAR PLASTICA VERMELHA (CJA-04)	Ótimo	NILVA TOMASIA DA SILVA LIM	52,52						5,14			47,38
155109	1	CADEIRA ESCOLAR PLASTICA VERMELHA (CJA-04)	Ótimo	NILVA TOMASIA DA SILVA LIM	52,52						5,14			47,38
155110	1	CADEIRA ESCOLAR PLASTICA VERMELHA (CJA-04)	Ótimo	RITA DE CASSIA SILVA FERR	52,52						5,14			47,38
155111	1	CADEIRA ESCOLAR PLASTICA VERMELHA (CJA-04)	Ótimo	RITA DE CASSIA SILVA FERR	52,52						5,14			47,38
155112	1	CADEIRA ESCOLAR PLASTICA VERMELHA (CJA-04)	Ótimo	RITA DE CASSIA SILVA FERR	52,52						5,14			47,38
155113	1	CADEIRA ESCOLAR PLASTICA VERMELHA (CJA-04)	Ótimo	RITA DE CASSIA SILVA FERR	52,52						5,14			47,38
155114	1	CADEIRA ESCOLAR PLASTICA VERMELHA (CJA-04)	Ótimo	RITA DE CASSIA SILVA FERR	52,52						5,14			47,38
155115	1	CADEIRA ESCOLAR PLASTICA VERMELHA (CJA-04)	Ótimo	RITA DE CASSIA SILVA FERR	52,52						5,14			47,38
155116	1	CADEIRA ESCOLAR PLASTICA VERMELHA (CJA-04)	Ótimo	RITA DE CASSIA SILVA FERR	52,52						5,14			47,38
155117	1	CADEIRA ESCOLAR PLASTICA VERMELHA (CJA-04)	Ótimo	RITA DE CASSIA SILVA FERR	52,52						5,14			47,38
155118	1	CADEIRA ESCOLAR PLASTICA VERMELHA (CJA-04)	Ótimo	RITA DE CASSIA SILVA FERR	52,52						5,14			47,38
155119	1	CADEIRA ESCOLAR PLASTICA VERMELHA (CJA-04)	Ótimo	RITA DE CASSIA SILVA FERR	52,52						5,14			47,38
155120	1	CADEIRA ESCOLAR PLASTICA VERMELHA (CJA-04)	Ótimo	RITA DE CASSIA SILVA FERR	52,52						5,14			47,38
155121	1	CADEIRA ESCOLAR PLASTICA VERMELHA (CJA-04)	Ótimo	RITA DE CASSIA SILVA FERR	52,52						5,14			47,38
155122	1	CADEIRA ESCOLAR PLASTICA VERMELHA (CJA-04)	Ótimo	RITA DE CASSIA SILVA FERR	52,52						5,14			47,38
155123	1	CADEIRA ESCOLAR PLASTICA VERMELHA (CJA-04)	Ótimo	RITA DE CASSIA SILVA FERR	52,52						5,14			47,38
155124	1	CADEIRA ESCOLAR PLASTICA VERMELHA (CJA-04)	Ótimo	RITA DE CASSIA SILVA FERR	52,52						5,14			47,38
155125	1	CADEIRA ESCOLAR PLASTICA VERMELHA (CJA-04)	Ótimo	RITA DE CASSIA SILVA FERR	52,52						5,14			47,38
155126	1	CADEIRA ESCOLAR PLASTICA VERMELHA (CJA-04)	Ótimo	RITA DE CASSIA SILVA FERR	52,52						5,14			47,38
155127	1	CADEIRA ESCOLAR PLASTICA VERMELHA (CJA-04)	Ótimo	RITA DE CASSIA SILVA FERR	52,52						5,14			47,38
155128	1	CADEIRA ESCOLAR PLASTICA VERMELHA (CJA-04)	Ótimo	RITA DE CASSIA SILVA FERR	52,52						5,14			47,38
155129	1	CADEIRA ESCOLAR PLASTICA VERMELHA (CJA-04)	Ótimo	RITA DE CASSIA SILVA FERR	52,52						5,14			47,38
155130	1	CADEIRA ESCOLAR PLASTICA VERMELHA (CJA-04)	Ótimo	RITA DE CASSIA SILVA FERR	52,52						5,14			47,38
155131	1	CADEIRA ESCOLAR PLASTICA VERMELHA (CJA-04)	Ótimo	RITA DE CASSIA SILVA FERR	52,52						5,14			47,38
155132	1	CADEIRA ESCOLAR PLASTICA VERMELHA (CJA-04)	Ótimo	RITA DE CASSIA SILVA FERR	52,52						5,14			47,38
155133	1	CADEIRA ESCOLAR PLASTICA VERMELHA (CJA-04)	Ótimo	IZILDINHA DIVINA BORBA CA	52,52						5,14			47,38
155134	1	CADEIRA ESCOLAR PLASTICA VERMELHA (CJA-04)	Ótimo	IZILDINHA DIVINA BORBA CA	52,52						5,14			47,38
155135	1	CADEIRA ESCOLAR PLASTICA VERMELHA (CJA-04)	Ótimo	IZILDINHA DIVINA BORBA CA	52,52						5,14			47,38
155136	1	CADEIRA ESCOLAR PLASTICA VERMELHA (CJA-04)	Ótimo	IZILDINHA DIVINA BORBA CA	52,52						5,14			47,38
155137	1	CADEIRA ESCOLAR PLASTICA VERMELHA (CJA-04)	Ótimo	IZILDINHA DIVINA BORBA CA	52,52						5,14			47,38
155138	1	CADEIRA ESCOLAR PLASTICA VERMELHA (CJA-04)	Ótimo	IZILDINHA DIVINA BORBA CA	52,52						5,14			47,38
155139	1	CADEIRA ESCOLAR PLASTICA VERMELHA (CJA-04)	Ótimo	IZILDINHA DIVINA BORBA CA	52,52						5,14			47,38



ESTADO DE GOIÁS  
MUNICIPIO DE JATAÍ  
RUA ITARUMA, 355 - S. SANTA MARIA

PERÍODO DE REFERÊNCIA: DE JANEIRO/2022 ATÉ DEZEMBRO/2022

RELAÇÃO ANALÍTICA DOS ELEMENTOS QUE COMPOEM O ATIVO PERMANENTE - INVENTÁRIO DOS BENS

CÓD.	QTDE	DESCRIÇÃO / UNIDADE ADMINISTRATIVA	ESTADO DE CONSERV.	DETENTOR DE CARGA PATRIMONIAL	VALOR ORIGINAL	INCORPORAÇÕES				BAIXAS				SALDO ATUAL
						AQUIS. CONSTR.	REAVALIAÇÃO	INCORPOR.	CRÉDITOS	ALIENAÇÃO	DEPRECIAÇÃO	DOAÇÃO / OUTROS	CRÉDITOS	
155140	1	CADEIRA ESCOLAR PLASTICA VERMELHA (CJA-04	Ótimo	IZILDINHA DIVINA BORBA CA	52,52						5,14			47,38
155141	1	CADEIRA ESCOLAR PLASTICA VERMELHA (CJA-04	Ótimo	IZILDINHA DIVINA BORBA CA	52,52						5,14			47,38
155142	1	CADEIRA ESCOLAR PLASTICA VERMELHA (CJA-04	Ótimo	IZILDINHA DIVINA BORBA CA	52,52						5,14			47,38
155143	1	CADEIRA ESCOLAR PLASTICA VERMELHA (CJA-04	Ótimo	IZILDINHA DIVINA BORBA CA	52,52						5,14			47,38
155144	1	CADEIRA ESCOLAR PLASTICA VERMELHA (CJA-04	Ótimo	IZILDINHA DIVINA BORBA CA	52,52						5,14			47,38
155145	1	CADEIRA ESCOLAR PLASTICA VERMELHA (CJA-04	Ótimo	IZILDINHA DIVINA BORBA CA	52,52						5,14			47,38
155146	1	CADEIRA ESCOLAR PLASTICA VERMELHA (CJA-04	Ótimo	IZILDINHA DIVINA BORBA CA	52,52						5,14			47,38
155147	1	CADEIRA ESCOLAR PLASTICA VERMELHA (CJA-04	Ótimo	JOSE MIGUEL ASSIS MELO	52,52						5,14			47,38
155148	1	CADEIRA ESCOLAR PLASTICA VERMELHA (CJA-04	Ótimo	IZILDINHA DIVINA BORBA CA	52,52						5,14			47,38
155149	1	CADEIRA ESCOLAR PLASTICA VERMELHA (CJA-04	Ótimo	IZILDINHA DIVINA BORBA CA	52,52						5,14			47,38
155150	1	CADEIRA ESCOLAR PLASTICA VERMELHA (CJA-04	Ótimo	IZILDINHA DIVINA BORBA CA	52,52						5,14			47,38
155151	1	CADEIRA ESCOLAR PLASTICA VERMELHA (CJA-04	Ótimo	IZILDINHA DIVINA BORBA CA	52,52						5,14			47,38
155152	1	CADEIRA ESCOLAR PLASTICA VERMELHA (CJA-04	Ótimo	IZILDINHA DIVINA BORBA CA	52,52						5,14			47,38
155153	1	CADEIRA ESCOLAR PLASTICA VERMELHA (CJA-04	Ótimo	IZILDINHA DIVINA BORBA CA	52,52						5,14			47,38
155154	1	CADEIRA ESCOLAR PLASTICA VERMELHA (CJA-04	Ótimo	IZILDINHA DIVINA BORBA CA	52,52						5,14			47,38
155155	1	CADEIRA ESCOLAR PLASTICA VERMELHA (CJA-04	Ótimo	IZILDINHA DIVINA BORBA CA	52,52						5,14			47,38
155156	1	CADEIRA ESCOLAR PLASTICA VERMELHA (CJA-04	Ótimo	IZILDINHA DIVINA BORBA CA	52,52						5,14			47,38
155157	1	CADEIRA ESCOLAR PLASTICA VERMELHA (CJA-04	Ótimo	IZILDINHA DIVINA BORBA CA	52,52						5,14			47,38
155158	1	CADEIRA ESCOLAR PLASTICA VERMELHA (CJA-04	Ótimo	IZILDINHA DIVINA BORBA CA	52,52						5,14			47,38
155159	1	CADEIRA ESCOLAR PLASTICA VERMELHA (CJA-04	Ótimo	IZILDINHA DIVINA BORBA CA	52,52						5,14			47,38
155160	1	CADEIRA ESCOLAR PLASTICA VERMELHA (CJA-04	Ótimo	IZILDINHA DIVINA BORBA CA	52,52						5,14			47,38
155161	1	CADEIRA ESCOLAR PLASTICA VERMELHA (CJA-04	Ótimo	IZILDINHA DIVINA BORBA CA	52,52						5,14			47,38
155162	1	CADEIRA ESCOLAR PLASTICA VERMELHA (CJA-04	Ótimo	IZILDINHA DIVINA BORBA CA	52,52						5,14			47,38
155163	1	CADEIRA ESCOLAR PLASTICA VERMELHA (CJA-04	Ótimo	IZILDINHA DIVINA BORBA CA	52,52						5,14			47,38
155164	1	CADEIRA ESCOLAR PLASTICA VERMELHA (CJA-04	Ótimo	IZILDINHA DIVINA BORBA CA	52,52						5,14			47,38
155165	1	CADEIRA ESCOLAR PLASTICA VERMELHA (CJA-04	Ótimo	IZILDINHA DIVINA BORBA CA	52,52						5,14			47,38
155166	1	CADEIRA ESCOLAR PLASTICA VERMELHA (CJA-04	Ótimo	IZILDINHA DIVINA BORBA CA	52,52						5,14			47,38
155167	1	CADEIRA ESCOLAR PLASTICA VERMELHA (CJA-04	Ótimo	IZILDINHA DIVINA BORBA CA	121,28						5,14			116,14
155168	1	CADEIRA ESCOLAR PLASTICA VERMELHA (CJA-04	Ótimo	IZILDINHA DIVINA BORBA CA	52,52						5,14			47,38
155169	1	CADEIRA ESCOLAR PLASTICA VERMELHA (CJA-04	Ótimo	IZILDINHA DIVINA BORBA CA	52,52						5,14			47,38
155170	1	CADEIRA ESCOLAR PLASTICA VERMELHA (CJA-04	Ótimo	ANTONIA ALVES DOS SANTO	52,52						5,14			47,38
155171	1	CADEIRA ESCOLAR PLASTICA VERMELHA (CJA-04	Ótimo	ANTONIA ALVES DOS SANTO	52,52						5,14			47,38
155172	1	CADEIRA ESCOLAR PLASTICA VERMELHA (CJA-04	Ótimo	IZILDINHA DIVINA BORBA CA	52,52						5,14			47,38
155173	1	CADEIRA ESCOLAR PLASTICA VERMELHA (CJA-04	Ótimo	IZILDINHA DIVINA BORBA CA	52,52						5,14			47,38



ESTADO DE GOIÁS  
MUNICIPIO DE JATAÍ  
RUA ITARUMA, 355 - S. SANTA MARIA

PERÍODO DE REFERÊNCIA: DE JANEIRO/2022 ATÉ DEZEMBRO/2022

RELAÇÃO ANALÍTICA DOS ELEMENTOS QUE COMPOEM O ATIVO PERMANENTE - INVENTÁRIO DOS BENS

CÓD.	QTDE	DESCRIÇÃO / UNIDADE ADMINISTRATIVA	ESTADO DE CONSERV.	DETENTOR DE CARGA PATRIMONIAL	VALOR ORIGINAL	INCORPORAÇÕES				BAIXAS				SALDO ATUAL
						AQUIS. CONSTR.	REAVALIAÇÃO	INCORPOR.	CRÉDITOS	ALIENAÇÃO	DEPRECIAÇÃO	DOAÇÃO / OUTROS	CRÉDITOS	
155174	1	CADEIRA ESCOLAR PLASTICA VERMELHA (CJA-04)	Ótimo	IZILDINHA DIVINA BORBA CA	52,52						5,14			47,38
155175	1	CADEIRA ESCOLAR PLASTICA VERMELHA (CJA-04)	Ótimo	IZILDINHA DIVINA BORBA CA	52,52						5,14			47,38
155176	1	CADEIRA ESCOLAR PLASTICA VERMELHA (CJA-04)	Ótimo	IZILDINHA DIVINA BORBA CA	52,52						5,14			47,38
155177	1	MESA ESCOLAR PLASTICA AZUL (CONJ.06)	Ótimo	ALDA MARIA FERREIRA SILV.	54,43						5,14			49,29
155178	1	CADEIRA ESCOLAR PLASTICA VERMELHA (CJA-04)	Ótimo	IZILDINHA DIVINA BORBA CA	52,52						5,14			47,38
155179	1	CADEIRA ESCOLAR PLASTICA VERMELHA (CJA-04)	Ótimo	IZILDINHA DIVINA BORBA CA	52,52						5,14			47,38
155180	1	CADEIRA ESCOLAR PLASTICA VERMELHA (CJA-04)	Ótimo	IZILDINHA DIVINA BORBA CA	52,52						5,14			47,38
155181	1	CADEIRA ESCOLAR PLASTICA VERMELHA (CJA-04)	Ótimo	IZILDINHA DIVINA BORBA CA	52,52						5,14			47,38
155182	1	CADEIRA ESCOLAR PLASTICA VERMELHA (CJA-04)	Ótimo	IZILDINHA DIVINA BORBA CA	52,52						5,14			47,38
155183	1	CADEIRA ESCOLAR PLASTICA VERMELHA (CJA-04)	Ótimo	IZILDINHA DIVINA BORBA CA	52,52						5,14			47,38
155219	1	CADEIRA ESCOLAR PLASTICA VERMELHA (CJA-04)	Ótimo	IRISLENE COSTA SILVA	68,76						5,14			63,62
155221	1	CADEIRA ESCOLAR PLASTICA VERMELHA (CJA-04)	Ótimo	IRISLENE COSTA SILVA	52,52						5,14			47,38
155227	1	CADEIRA ESCOLAR PLASTICA VERMELHA (CJA-04)	Ótimo	IRISLENE COSTA SILVA	52,52						5,14			47,38
155233	1	CADEIRA ESCOLAR PLASTICA VERMELHA (CJA-04)	Ótimo	IRISLENE COSTA SILVA	52,52						5,14			47,38
155237	1	CADEIRA ESCOLAR PLASTICA VERMELHA (CJA-04)	Ótimo	GISELE ASSIS RIBEIRO	52,52						5,14			47,38
155242	1	CADEIRA ESCOLAR PLASTICA VERMELHA (CJA-04)	Ótimo	JUCIANE ASSIS LIMA	53,48						5,14			48,34
155281	1	CADEIRA ESCOLAR PLASTICA VERMELHA (CJA-04)	Ótimo	JOSE MIGUEL ASSIS MELO	52,52						5,14			47,38
155282	1	CADEIRA ESCOLAR PLASTICA VERMELHA (CJA-04)	Ótimo	RITA DE CASSIA SILVA FERR	52,52						5,14			47,38
155283	1	CADEIRA ESCOLAR PLASTICA VERMELHA (CJA-04)	Ótimo	RITA DE CASSIA SILVA FERR	52,52						5,14			47,38
155284	1	CADEIRA ESCOLAR PLASTICA VERMELHA (CJA-04)	Ótimo	RITA DE CASSIA SILVA FERR	52,52						5,14			47,38
155285	1	CADEIRA ESCOLAR PLASTICA VERMELHA (CJA-04)	Ótimo	IRISLENE COSTA SILVA	52,52						5,14			47,38
155286	1	CADEIRA ESCOLAR PLASTICA VERMELHA (CJA-04)	Ótimo	RITA DE CASSIA SILVA FERR	52,52						5,14			47,38
155287	1	CADEIRA ESCOLAR PLASTICA VERMELHA (CJA-04)	Ótimo	RITA DE CASSIA SILVA FERR	52,52						5,14			47,38
155288	1	CADEIRA ESCOLAR PLASTICA VERMELHA (CJA-04)	Ótimo	RITA DE CASSIA SILVA FERR	52,52						5,14			47,38
155289	1	CADEIRA ESCOLAR PLASTICA VERMELHA (CJA-04)	Ótimo	RITA DE CASSIA SILVA FERR	52,52						5,14			47,38
155290	1	CADEIRA ESCOLAR PLASTICA VERMELHA (CJA-04)	Ótimo	RITA DE CASSIA SILVA FERR	52,52						5,14			47,38
155291	1	CADEIRA ESCOLAR PLASTICA VERMELHA (CJA-04)	Ótimo	RITA DE CASSIA SILVA FERR	52,52						5,14			47,38
155292	1	CADEIRA ESCOLAR PLASTICA VERMELHA (CJA-04)	Ótimo	RITA DE CASSIA SILVA FERR	52,52						5,14			47,38
155293	1	CADEIRA ESCOLAR PLASTICA VERMELHA (CJA-04)	Ótimo	RITA DE CASSIA SILVA FERR	52,52						5,14			47,38
155294	1	CADEIRA ESCOLAR PLASTICA VERMELHA (CJA-04)	Ótimo	RITA DE CASSIA SILVA FERR	52,52						5,14			47,38
155295	1	CADEIRA ESCOLAR PLASTICA VERMELHA (CJA-04)	Ótimo	RITA DE CASSIA SILVA FERR	52,52						5,14			47,38
155296	1	CADEIRA ESCOLAR PLASTICA VERMELHA (CJA-04)	Ótimo	AILTON CORREIA DA SILVA	52,52						5,14			47,38
155297	1	CADEIRA ESCOLAR PLASTICA VERMELHA (CJA-04)	Ótimo	RITA DE CASSIA SILVA FERR	52,52						5,14			47,38
155298	1	CADEIRA ESCOLAR PLASTICA VERMELHA (CJA-04)	Ótimo	RITA DE CASSIA SILVA FERR	52,52						5,14			47,38





ESTADO DE GOIÁS  
MUNICIPIO DE JATAI  
RUA ITARUMA, 355 - S. SANTA MARIA

PERÍODO DE REFERÊNCIA: DE JANEIRO/2022 ATÉ DEZEMBRO/2022

RELAÇÃO ANALÍTICA DOS ELEMENTOS QUE COMPOEM O ATIVO PERMANENTE - INVENTÁRIO DOS BENS

CÓD.	QTDE	DESCRIÇÃO / UNIDADE ADMINISTRATIVA	ESTADO DE CONSERV.	DETENTOR DE CARGA PATRIMONIAL	VALOR ORIGINAL	INCORPORAÇÕES				BAIXAS				SALDO ATUAL
						AQUIS. CONSTR.	REAVALIAÇÃO	INCORPOR.	CRÉDITOS	ALIENAÇÃO	DEPRECIAÇÃO	DOAÇÃO / OUTROS	CRÉDITOS	
155299	1	CADEIRA ESCOLAR PLASTICA VERMELHA (CJA-04)	Ótimo	RITA DE CASSIA SILVA FERR	52,52						5,14			47,38
155300	1	CADEIRA ESCOLAR PLASTICA VERMELHA (CJA-04)	Ótimo	RITA DE CASSIA SILVA FERR	52,52						5,14			47,38
155301	1	CADEIRA ESCOLAR PLASTICA VERMELHA (CJA-04)	Ótimo	RITA DE CASSIA SILVA FERR	52,52						5,14			47,38
155302	1	CADEIRA ESCOLAR PLASTICA VERMELHA (CJA-04)	Ótimo	RITA DE CASSIA SILVA FERR	52,52						5,14			47,38
155336	1	CADEIRA ESCOLAR PLASTICA VERMELHA (CJA-04)	Ótimo	GISLAINE ALVES FERREIRA			55,00				5,14			49,86
155367	1	CADEIRA ESCOLAR PLASTICA VERMELHA (CJA-04)	Ótimo	GISLAINE ALVES FERREIRA	52,52						5,14			47,38
155368	1	CADEIRA ESCOLAR PLASTICA VERMELHA (CJA-04)	Ótimo	IZILDINHA DIVINA BORBA CA	52,52						5,14			47,38
155438	1	AR CONDICIONADO 18000 BTUS	Ótimo	JOSE MIGUEL ASSIS MELO	1.675,07						71,04			1.604,03
155439	1	AR CONDICIONADO 18000 BTUS	Ótimo	JOSE MIGUEL ASSIS MELO	1.675,07						71,04			1.604,03
155440	1	AR CONDICIONADO 18000 BTUS	Ótimo	JOSE MIGUEL ASSIS MELO	1.675,07						71,04			1.604,03
155441	1	AR CONDICIONADO 18000 BTUS	Ótimo	JOSE MIGUEL ASSIS MELO	1.675,07						71,04			1.604,03
155442	1	AR CONDICIONADO 18000 BTUS	Ótimo	JOSE MIGUEL ASSIS MELO	1.675,07						71,04			1.604,03
155443	1	AR CONDICIONADO 18000 BTUS	Ótimo	JOSE MIGUEL ASSIS MELO	1.675,07						71,04			1.604,03
155444	1	FREEZER HORIZONTAL METALFRIO 530 LITROS	Ótimo	FLAVIA ANTONIA FARIA OLIV	2.110,55						89,51			2.021,04
155445	1	FREEZER HORIZONTAL 530 LITROS	Ótimo	JOSE MIGUEL ASSIS MELO	2.110,55						89,51			2.021,04
155446	1	FREEZER HORIZONTAL 530 LITROS	Ótimo	JOSE MIGUEL ASSIS MELO	2.110,55						89,51			2.021,04
155447	1	FREEZER HORIZONTAL 530 LITROS	Ótimo	JOSE MIGUEL ASSIS MELO	2.110,55						89,51			2.021,04
155448	1	FREEZER HORIZONTAL 530 LITROS	Ótimo	JOSE MIGUEL ASSIS MELO	2.110,55						89,51			2.021,04
155449	1	FREEZER HORIZONTAL 530 LITROS	Ótimo	JOSE MIGUEL ASSIS MELO	2.110,55						89,51			2.021,04
155450	1	FREEZER HORIZONTAL 530 LITROS	Ótimo	JOSE MIGUEL ASSIS MELO	2.110,55						89,51			2.021,04
155451	1	FREEZER HORIZONTAL 530 LITROS	Ótimo	JOSE MIGUEL ASSIS MELO	2.110,55						89,51			2.021,04
155452	1	FREEZER HORIZONTAL 530 LITROS	Ótimo	JOSE MIGUEL ASSIS MELO	2.110,55						89,51			2.021,04
155453	1	FREEZER HORIZONTAL 530 LITROS	Ótimo	JOSE MIGUEL ASSIS MELO	2.110,55						89,51			2.021,04
155454	1	FREEZER HORIZONTAL METALFRIO 530 LITROS	Ótimo	MANOEL FERREIRA DE FREI	2.110,55						89,51			2.021,04
155455	1	FREEZER HORIZONTAL 530 LITROS	Ótimo	JOSE MIGUEL ASSIS MELO	2.110,55						89,51			2.021,04
155456	1	FREEZER HORIZONTAL 530 LITROS	Ótimo	JOSE MIGUEL ASSIS MELO	2.110,55						89,51			2.021,04
155457	1	FREEZER HORIZONTAL 530 LITROS	Ótimo	JOSE MIGUEL ASSIS MELO	2.110,55						89,51			2.021,04
155458	1	FREEZER HORIZONTAL 530 LITROS	Ótimo	JOSE MIGUEL ASSIS MELO	2.110,55						89,51			2.021,04
155400	1	TV LED 42 POLEGADAS PANASONIC 42AS610B	Ótimo	JOSE MIGUEL ASSIS MELO	2.163,07						91,73			2.071,34
155401	1	TV LED 42 POLEGADAS PANASONIC 42AS610B	Ótimo	JOSE MIGUEL ASSIS MELO	2.163,07						91,73			2.071,34
155402	1	TV LED 42 POLEGADAS PANASONIC 42AS610B	Ótimo	JOSE MIGUEL ASSIS MELO	2.163,07						91,73			2.071,34
155403	1	TV LED 42 POLEGADAS PANASONIC 42AS610B	Ótimo	JOSE MIGUEL ASSIS MELO	2.163,07						91,73			2.071,34
155405	1	BEBEDOURO PURIFICADOR MF40 MASTER FRIO	Ótimo	JOSE MIGUEL ASSIS MELO	557,72						23,65			534,07
155406	1	BEBEDOURO PURIFICADOR MF40 MASTER FRIO	Ótimo	JOSE MIGUEL ASSIS MELO	557,72						23,65			534,07



ESTADO DE GOIÁS  
MUNICÍPIO DE JATAÍ  
RUA ITARUMA, 355 - S. SANTA MARIA

PERÍODO DE REFERÊNCIA: DE JANEIRO/2022 ATÉ DEZEMBRO/2022

RELAÇÃO ANALÍTICA DOS ELEMENTOS QUE COMPOEM O ATIVO PERMANENTE - INVENTÁRIO DOS BENS

CÓD.	QTDE	DESCRIÇÃO / UNIDADE ADMINISTRATIVA	ESTADO DE CONSERV.	DETENTOR DE CARGA PATRIMONIAL	VALOR ORIGINAL	INCORPORAÇÕES				BAIXAS				SALDO ATUAL
						AQUIS. CONSTR.	REAVALIAÇÃO	INCORPOR.	CRÉDITOS	ALIENAÇÃO	DEPRECIAÇÃO	DOAÇÃO / OUTROS	CRÉDITOS	
155407	1	CJ LIXEIRA COLETA SELETIVA 4X50L	Ótimo	JOSE MIGUEL ASSIS MELO	449,80						19,08			430,72
155408	1	CJ LIXEIRA COLETA SELETIVA 4X50L	Ótimo	JOSE MIGUEL ASSIS MELO	449,80						19,08			430,72
155409	1	GIRA PATO XALINGO	Ótimo	JOSE MIGUEL ASSIS MELO	667,54						28,31			639,23
155410	1	LIQUIDIFICADOR INDUSTRIAL 08 LTS	Ótimo	JOSE MIGUEL ASSIS MELO	615,02						26,08			588,94
155374	1	REF. FF NR BT47BD2WA PANASSONIC	Ótimo	JOSE MIGUEL ASSIS MELO	1.900,45						80,60			1.819,85
155375	1	REF. FF NR BT47BD2WA PANASSONIC	Ótimo	JOSE MIGUEL ASSIS MELO	1.900,45						80,60			1.819,85
155376	1	REF. FF NR BT47BD2WA PANASSONIC	Ótimo	JOSE MIGUEL ASSIS MELO	1.900,45						80,60			1.819,85
155377	1	REF. FF NR BT47BD2WA PANASSONIC	Ótimo	JOSE MIGUEL ASSIS MELO	1.900,45						80,60			1.819,85
155378	1	REF. FF NR BT47BD2WA PANASSONIC	Ótimo	JOSE MIGUEL ASSIS MELO	1.900,45						80,60			1.819,85
155379	1	REF. FF NR BT47BD2WA PANASSONIC	Ótimo	JOSE MIGUEL ASSIS MELO	1.900,45						80,60			1.819,85
155380	1	REF. FF NR BT47BD2WA PANASSONIC	Ótimo	JOSE MIGUEL ASSIS MELO	1.900,45						80,60			1.819,85
155381	1	REF. FF NR BT47BD2WA PANASSONIC	Ótimo	JOSE MIGUEL ASSIS MELO	1.900,45						80,60			1.819,85
155382	1	REF. FF NR BT47BD2WA PANASSONIC	Ótimo	JOSE MIGUEL ASSIS MELO	1.900,45						80,60			1.819,85
155383	1	REF. FF NR BT47BD2WA PANASSONIC	Ótimo	JOSE MIGUEL ASSIS MELO	1.900,45						80,60			1.819,85
155384	1	PROJETOR EPSON MULTIMÍDIA POWERLITE S18 PLUS	Ótimo	MANOEL FERREIRA DE FREITAS	1.379,97						58,52			1.321,45
155385	1	PROJETOR MULTIMÍDIA POWERLITE S18 PLUS	Ótimo	JOSE MIGUEL ASSIS MELO	1.379,97						58,52			1.321,45
155386	1	PROJETOR MULTIMÍDIA POWERLITE S18 PLUS	Ótimo	JOSE MIGUEL ASSIS MELO	1.379,97						58,52			1.321,45
155387	1	PROJETOR MULTIMÍDIA POWERLITE S18 PLUS	Ótimo	JOSE MIGUEL ASSIS MELO	1.379,97						58,52			1.321,45
155388	1	PROJETOR MULTIMÍDIA POWERLITE S18 PLUS	Ótimo	JOSE MIGUEL ASSIS MELO	1.379,97						58,52			1.321,45
155389	1	PROJETOR MULTIMÍDIA POWERLITE S18 PLUS	Ótimo	JOSE MIGUEL ASSIS MELO	1.379,97						58,52			1.321,45
155390	1	PROJETOR MULTIMÍDIA POWERLITE S18 PLUS	Ótimo	JOSE MIGUEL ASSIS MELO	1.379,97						58,52			1.321,45
155391	1	PROJETOR MULTIMÍDIA POWERLITE S18 PLUS	Ótimo	JOSE MIGUEL ASSIS MELO	1.379,97						58,52			1.321,45
155392	1	PROJETOR MULTIMÍDIA POWERLITE S18 PLUS	Ótimo	JOSE MIGUEL ASSIS MELO	1.379,97						58,52			1.321,45
155393	1	PROJETOR MULTIMÍDIA POWERLITE S18 PLUS	Ótimo	JOSE MIGUEL ASSIS MELO	1.379,97						58,52			1.321,45
155394	1	PROJETOR MULTIMÍDIA POWERLITE S18 PLUS	Ótimo	JOSE MIGUEL ASSIS MELO	1.379,97						58,52			1.321,45
155395	1	PROJETOR MULTIMÍDIA POWERLITE S18 PLUS	Ótimo	JOSE MIGUEL ASSIS MELO	1.379,97						58,52			1.321,45
155396	1	PROJETOR MULTIMÍDIA POWERLITE S18 PLUS	Ótimo	JOSE MIGUEL ASSIS MELO	1.379,97						58,52			1.321,45
155397	1	PROJETOR MULTIMÍDIA POWERLITE S18 PLUS	Ótimo	JOSE MIGUEL ASSIS MELO	1.379,97						58,52			1.321,45
155398	1	PROJETOR MULTIMÍDIA POWERLITE S18 PLUS	Ótimo	JOSE MIGUEL ASSIS MELO	1.379,97						58,52			1.321,45
155399	1	PROJETOR MULTIMÍDIA POWERLITE S18 PLUS	Ótimo	JOSE MIGUEL ASSIS MELO	1.379,97						58,52			1.321,45
156189	1	MÁQUINA SECADORA 10 KILOS	Ótimo	JOSE MIGUEL ASSIS MELO	1.327,45						56,30			1.271,15
156190	1	AR CONDICIONADO 12000 BTUS	Ótimo	JOSE MIGUEL ASSIS MELO	1.146,00						48,60			1.097,40
156191	1	COIFA INDUSTRIAL	Ótimo	JOSE MIGUEL ASSIS MELO	1.564,29						66,34			1.497,95
156192	1	APARELHO DE SOM	Ótimo	JOSE MIGUEL ASSIS MELO	312,28						13,24			299,04



RELAÇÃO ANALÍTICA DOS ELEMENTOS QUE COMPOEM O ATIVO PERMANENTE - INVENTÁRIO DOS BENS

CÓD.	QTDE	DESCRIÇÃO / UNIDADE ADMINISTRATIVA	ESTADO DE CONSERV.	DETENTOR DE CARGA PATRIMONIAL	VALOR ORIGINAL	INCORPORAÇÕES				BAIXAS				SALDO ATUAL
						AQUIS. CONSTR.	REAVALIAÇÃO	INCORPOR.	CRÉDITOS	ALIENAÇÃO	DEPRECIAÇÃO	DOAÇÃO / OUTROS	CRÉDITOS	
156193	1	APARELHO DE SOM	Ótimo	JOSE MIGUEL ASSIS MELO	312,28						13,24			299,04
156194	1	APARELHO DE SOM	Ótimo	JOSE MIGUEL ASSIS MELO	312,28						13,24			299,04
156195	1	APARELHO DE SOM	Ótimo	JOSE MIGUEL ASSIS MELO	312,28						13,24			299,04
156196	1	APARELHO DE SOM	Ótimo	JOSE MIGUEL ASSIS MELO	312,28						13,24			299,04
156197	1	APARELHO DE SOM	Ótimo	JOSE MIGUEL ASSIS MELO	312,28						13,24			299,04
156198	1	APARELHO DE SOM	Ótimo	JOSE MIGUEL ASSIS MELO	312,28						13,24			299,04
156199	1	APARELHO DE SOM	Ótimo	JOSE MIGUEL ASSIS MELO	312,28						13,24			299,04
156200	1	FOGÃO INDUSTRIAL	Ótimo	JOSE MIGUEL ASSIS MELO	1.415,31						60,02			1.355,29
156201	1	QUADRO DE AVISO CORTICA	Ótimo	JOSE MIGUEL ASSIS MELO	130,36						5,53			124,83
156202	1	QUADRO DE AVISO CORTICA	Ótimo	JOSE MIGUEL ASSIS MELO	130,36						5,53			124,83
156203	1	AR CONDICIONADO 30.000 BTUS	Ótimo	JOSE MIGUEL ASSIS MELO	2.960,50						125,55			2.834,95
156204	1	ARMÁRIO EM AÇO VITRINE	Ótimo	JOSE MIGUEL ASSIS MELO	428,79						18,18			410,61
156205	1	QUADRO DE MURAL FILTRO 0,90 X 1,20.	Ótimo	JOSE MIGUEL ASSIS MELO	70,67						3,00			67,67
156206	1	QUADRO DE MURAL FILTRO 0,90 X 1,20.	Ótimo	JOSE MIGUEL ASSIS MELO	70,67						3,00			67,67
156207	1	QUADRO DE MURAL FILTRO 0,90 X 1,20.	Ótimo	JOSE MIGUEL ASSIS MELO	70,67						3,00			67,67
156208	1	QUADRO DE MURAL FILTRO 0,90 X 1,20.	Ótimo	JOSE MIGUEL ASSIS MELO	70,67						3,00			67,67
156209	1	QUADRO DE MURAL FILTRO 0,90 X 1,20.	Ótimo	JOSE MIGUEL ASSIS MELO	70,67						3,00			67,67
156210	1	QUADRO DE MURAL FILTRO 0,90 X 1,20.	Ótimo	JOSE MIGUEL ASSIS MELO	70,67						3,00			67,67
156211	1	QUADRO DE MURAL FILTRO 0,90 X 1,20.	Ótimo	JOSE MIGUEL ASSIS MELO	70,67						3,00			67,67
156212	1	QUADRO DE MURAL FILTRO 0,90 X 1,20.	Ótimo	JOSE MIGUEL ASSIS MELO	70,67						3,00			67,67
156213	1	QUADRO DE MURAL FILTRO 0,90 X 1,20.	Ótimo	JOSE MIGUEL ASSIS MELO	70,67						3,00			67,67
156214	1	QUADRO BRANCO 0,90 X 1,20	Ótimo	JOSE MIGUEL ASSIS MELO	66,85						2,84			64,01
156215	1	QUADRO BRANCO 0,90 X 1,20	Ótimo	JOSE MIGUEL ASSIS MELO	66,85						2,84			64,01
156216	1	QUADRO BRANCO 0,90 X 1,20	Ótimo	JOSE MIGUEL ASSIS MELO	66,85						2,84			64,01
156217	1	QUADRO BRANCO 0,90 X 1,20	Ótimo	JOSE MIGUEL ASSIS MELO	66,85						2,84			64,01
156218	1	QUADRO BRANCO 0,90 X 1,20	Ótimo	JOSE MIGUEL ASSIS MELO	66,85						2,84			64,01
156219	1	QUADRO BRANCO 0,90 X 1,20	Ótimo	JOSE MIGUEL ASSIS MELO	66,85						2,84			64,01
156220	1	QUADRO BRANCO 0,90 X 1,20	Ótimo	JOSE MIGUEL ASSIS MELO	66,85						2,84			64,01
156221	1	QUADRO BRANCO 0,90 X 1,20	Ótimo	JOSE MIGUEL ASSIS MELO	66,85						2,84			64,01
156222	1	QUADRO BRANCO 0,90 X 1,20	Ótimo	JOSE MIGUEL ASSIS MELO	66,85						2,84			64,01
156223	1	CAFETEIRA ELÉTRICA	Ótimo	JOSE MIGUEL ASSIS MELO	80,22						3,40			76,82
156224	1	BALANÇA DE PRATO CAPACIDADE 15 KG.	Ótimo	JOSE MIGUEL ASSIS MELO	561,54						23,81			537,73
156115	1	FOGAO A GAS 6 CHAMAS BRAVO C/ FORNO N/S O	Ótimo	JEANE IDALINA BONIFACIO	1.609,17						68,24			1.540,93
155634	1	MESA ESCOLAR PLASTICA AZUL (CONJ.06)	Ótimo	ALDA MARIA FERREIRA SILV,	80,22						6,24			73,98



ESTADO DE GOIÁS  
MUNICÍPIO DE JATAÍ  
RUA ITARUMA, 355 - S. SANTA MARIA

PERÍODO DE REFERÊNCIA: DE JANEIRO/2022 ATÉ DEZEMBRO/2022

RELAÇÃO ANALÍTICA DOS ELEMENTOS QUE COMPOEM O ATIVO PERMANENTE - INVENTÁRIO DOS BENS

CÓD.	QTDE	DESCRIÇÃO / UNIDADE ADMINISTRATIVA	ESTADO DE CONSERV.	DETENTOR DE CARGA PATRIMONIAL	VALOR ORIGINAL	INCORPORAÇÕES				BAIXAS				SALDO ATUAL
						AQUIS. CONSTR.	REAVALIAÇÃO	INCORPOR.	CRÉDITOS	ALIENAÇÃO	DEPRECIAÇÃO	DOAÇÃO / OUTROS	CRÉDITOS	
155635	1	MESA ESCOLAR PLASTICA AZUL (CONJ.06)	Ótimo	ALDA MARIA FERREIRA SILV.	80,22						6,24			73,98
155636	1	MESA ESCOLAR PLASTICA AZUL (CONJ.06)	Ótimo	ALDA MARIA FERREIRA SILV.	80,22						6,24			73,98
155637	1	MESA ESCOLAR PLASTICA AZUL (CONJ.06)	Ótimo	ALDA MARIA FERREIRA SILV.	80,22						6,24			73,98
155638	1	MESA ESCOLAR PLASTICA AZUL (CONJ.06)	Ótimo	ALDA MARIA FERREIRA SILV.	80,22						6,24			73,98
155639	1	MESA ESCOLAR PLASTICA AZUL (CONJ.06)	Ótimo	ALDA MARIA FERREIRA SILV.	80,22						6,24			73,98
155640	1	MESA ESCOLAR PLASTICA AZUL (CONJ.06)	Ótimo	ALDA MARIA FERREIRA SILV.	80,22						6,24			73,98
155641	1	MESA ESCOLAR PLASTICA AZUL (CONJ.06)	Ótimo	ALDA MARIA FERREIRA SILV.	80,22						6,24			73,98
155642	1	MESA ESCOLAR PLASTICA AZUL (CONJ.06)	Ótimo	ALDA MARIA FERREIRA SILV.	80,22						6,24			73,98
155643	1	MESA ESCOLAR PLASTICA AZUL (CONJ.06)	Ótimo	ALDA MARIA FERREIRA SILV.	80,22						6,24			73,98
155644	1	MESA ESCOLAR PLASTICA AZUL (CONJ.06)	Ótimo	NEUSITA FERREIRA DOS SA	80,22						6,24			73,98
155645	1	MESA ESCOLAR PLASTICA AZUL (CONJ.06)	Ótimo	ALDA MARIA FERREIRA SILV.	80,22						6,24			73,98
155646	1	MESA ESCOLAR PLASTICA AZUL (CONJ.06)	Ótimo	ALDA MARIA FERREIRA SILV.	80,22						6,24			73,98
155647	1	MESA ESCOLAR PLASTICA AZUL (CONJ.06)	Ótimo	ALDA MARIA FERREIRA SILV.	80,22						6,24			73,98
155648	1	MESA ESCOLAR PLASTICA AZUL (CONJ.06)	Ótimo	ALDA MARIA FERREIRA SILV.	80,22						6,24			73,98
155649	1	MESA ESCOLAR PLASTICA AZUL (CONJ.06)	Ótimo	ALDA MARIA FERREIRA SILV.	80,22						6,24			73,98
155650	1	MESA ESCOLAR PLASTICA AZUL (CONJ.06)	Ótimo	ALDA MARIA FERREIRA SILV.	80,22						6,24			73,98
155651	1	MESA ESCOLAR PLASTICA AZUL (CONJ.06)	Ótimo	ALDA MARIA FERREIRA SILV.	80,22						6,24			73,98
155652	1	MESA ESCOLAR PLASTICA AZUL (CONJ.06)	Ótimo	ALDA MARIA FERREIRA SILV.	80,22						6,24			73,98
155653	1	MESA ESCOLAR PLASTICA AZUL (CONJ.06)	Ótimo	ALDA MARIA FERREIRA SILV.	80,22						6,24			73,98
155654	1	MESA ESCOLAR PLASTICA AZUL (CONJ.06)	Ótimo	ALDA MARIA FERREIRA SILV.	80,22						6,24			73,98
155655	1	MESA ESCOLAR PLASTICA AZUL (CONJ.06)	Ótimo	ALDA MARIA FERREIRA SILV.	80,22						6,24			73,98
155656	1	MESA ESCOLAR PLASTICA AZUL (CONJ.06)	Ótimo	ALDA MARIA FERREIRA SILV.	80,22						6,24			73,98
155657	1	MESA ESCOLAR PLASTICA AZUL (CONJ.06)	Ótimo	ALDA MARIA FERREIRA SILV.	80,22						6,24			73,98
155658	1	MESA ESCOLAR PLASTICA AZUL (CONJ.06)	Ótimo	ALDA MARIA FERREIRA SILV.	80,22						6,24			73,98
155659	1	MESA ESCOLAR PLASTICA AZUL (CONJ.06)	Ótimo	ALDA MARIA FERREIRA SILV.	80,22						6,24			73,98
155660	1	MESA ESCOLAR PLASTICA AZUL (CONJ.06)	Ótimo	ALDA MARIA FERREIRA SILV.	80,22						6,24			73,98
155661	1	MESA ESCOLAR PLASTICA AZUL (CONJ.06)	Ótimo	ALDA MARIA FERREIRA SILV.	80,22						6,24			73,98
155662	1	MESA ESCOLAR PLASTICA AZUL (CONJ.06)	Ótimo	ALDA MARIA FERREIRA SILV.	80,22						6,24			73,98
155663	1	MESA ESCOLAR PLASTICA AZUL (CONJ.06)	Ótimo	ALDA MARIA FERREIRA SILV.	80,22						6,24			73,98
155664	1	MESA ESCOLAR PLASTICA AZUL (CONJ.06)	Ótimo	ALDA MARIA FERREIRA SILV.	80,22						6,24			73,98
155665	1	MESA ESCOLAR PLASTICA AZUL (CONJ.06)	Ótimo	ALDA MARIA FERREIRA SILV.	80,22						6,24			73,98
155666	1	CADEIRA ESCOLAR PLASTICA AZUL (CJA-06)	Ótimo	VALCIRENE DEZIDERIO DIAS	66,85						6,24			60,61
155667	1	MESA ESCOLAR PLASTICA AZUL (CONJ.06)	Ótimo	ALDA MARIA FERREIRA SILV.	80,22						6,24			73,98
155668	1	MESA ESCOLAR PLASTICA AZUL (CONJ.06)	Ótimo	ALDA MARIA FERREIRA SILV.	80,22						6,24			73,98



ESTADO DE GOIÁS  
MUNICÍPIO DE JATAÍ  
RUA ITARUMA, 355 - S. SANTA MARIA

PERÍODO DE REFERÊNCIA: DE JANEIRO/2022 ATÉ DEZEMBRO/2022

RELAÇÃO ANALÍTICA DOS ELEMENTOS QUE COMPOEM O ATIVO PERMANENTE - INVENTÁRIO DOS BENS

CÓD.	QTDE	DESCRIÇÃO / UNIDADE ADMINISTRATIVA	ESTADO DE CONSERV.	DETENTOR DE CARGA PATRIMONIAL	VALOR ORIGINAL	INCORPORAÇÕES				BAIXAS				SALDO ATUAL
						AQUIS. CONSTR.	REAVALIAÇÃO	INCORPOR.	CRÉDITOS	ALIENAÇÃO	DEPRECIAÇÃO	DOAÇÃO / OUTROS	CRÉDITOS	
155669	1	MESA ESCOLAR PLASTICA AZUL (CONJ.06)	Ótimo	ALDA MARIA FERREIRA SILV.	80,22						6,24			73,98
155670	1	MESA ESCOLAR PLASTICA AZUL (CONJ.06)	Ótimo	ALDA MARIA FERREIRA SILV.	80,22						6,24			73,98
155671	1	MESA ESCOLAR PLASTICA AZUL (CONJ.06)	Ótimo	ALDA MARIA FERREIRA SILV.	80,22						6,24			73,98
155672	1	MESA ESCOLAR PLASTICA AZUL (CONJ.06)	Ótimo	ALDA MARIA FERREIRA SILV.	80,22						6,24			73,98
155673	1	MESA ESCOLAR PLASTICA AZUL (CONJ.06)	Ótimo	ALDA MARIA FERREIRA SILV.	80,22						6,24			73,98
155674	1	MESA ESCOLAR PLASTICA AZUL (CONJ.06)	Ótimo	ALDA MARIA FERREIRA SILV.	80,22						6,24			73,98
155675	1	MESA ESCOLAR PLASTICA AZUL (CONJ.06)	Ótimo	ALDA MARIA FERREIRA SILV.	80,22						6,24			73,98
155676	1	MESA ESCOLAR PLASTICA AZUL (CONJ.06)	Ótimo	ALDA MARIA FERREIRA SILV.	80,22						6,24			73,98
155677	1	MESA ESCOLAR PLASTICA AZUL (CONJ.06)	Ótimo	ALDA MARIA FERREIRA SILV.	80,22						6,24			73,98
155678	1	MESA ESCOLAR PLASTICA AZUL (CONJ.06)	Ótimo	ALDA MARIA FERREIRA SILV.	80,22						6,24			73,98
155679	1	MESA ESCOLAR PLASTICA AZUL (CONJ.06)	Ótimo	ALDA MARIA FERREIRA SILV.	80,22						6,24			73,98
155680	1	MESA ESCOLAR PLASTICA AZUL (CONJ.06)	Ótimo	ALDA MARIA FERREIRA SILV.	80,22						6,24			73,98
155681	1	MESA ESCOLAR PLASTICA AZUL (CONJ.06)	Ótimo	ALDA MARIA FERREIRA SILV.	80,22						6,24			73,98
155682	1	MESA ESCOLAR PLASTICA AZUL (CONJ.06)	Ótimo	ALDA MARIA FERREIRA SILV.	80,22						6,24			73,98
155683	1	MESA ESCOLAR PLASTICA AZUL (CONJ.06)	Ótimo	ALDA MARIA FERREIRA SILV.	80,22						6,24			73,98
155684	1	MESA ESCOLAR PLASTICA AZUL (CONJ.06)	Ótimo	ALDA MARIA FERREIRA SILV.	80,22						6,24			73,98
155685	1	MESA ESCOLAR PLASTICA AZUL (CONJ.06)	Ótimo	ALDA MARIA FERREIRA SILV.	80,22						6,24			73,98
155686	1	MESA ESCOLAR PLASTICA AZUL (CONJ.06)	Ótimo	ALDA MARIA FERREIRA SILV.	80,22						6,24			73,98
155687	1	MESA ESCOLAR PLASTICA AZUL (CONJ.06)	Ótimo	ALDA MARIA FERREIRA SILV.	80,22						6,24			73,98
155688	1	MESA ESCOLAR PLASTICA AZUL (CONJ.06)	Ótimo	ALDA MARIA FERREIRA SILV.	80,22						6,24			73,98
155689	1	MESA ESCOLAR PLASTICA AZUL (CONJ.06)	Ótimo	ALDA MARIA FERREIRA SILV.	80,22						6,24			73,98
155690	1	MESA ESCOLAR PLASTICA AZUL (CONJ.06)	Ótimo	ALDA MARIA FERREIRA SILV.	80,22						6,24			73,98
155691	1	MESA ESCOLAR PLASTICA AZUL (CONJ.06)	Ótimo	ALDA MARIA FERREIRA SILV.	80,22						6,24			73,98
155692	1	MESA ESCOLAR PLASTICA AZUL (CONJ.06)	Ótimo	ALDA MARIA FERREIRA SILV.	80,22						6,24			73,98
155693	1	MESA ESCOLAR PLASTICA AZUL (CONJ.06)	Ótimo	ALDA MARIA FERREIRA SILV.	80,22						6,24			73,98
155694	1	MESA ESCOLAR PLASTICA AZUL (CONJ.06)	Ótimo	ALDA MARIA FERREIRA SILV.	80,22						6,24			73,98
155695	1	MESA ESCOLAR PLASTICA AZUL (CONJ.06)	Ótimo	ALDA MARIA FERREIRA SILV.	80,22						6,24			73,98
155696	1	MESA ESCOLAR PLASTICA AZUL (CONJ.06)	Ótimo	ALDA MARIA FERREIRA SILV.	80,22						6,24			73,98
155697	1	MESA ESCOLAR PLASTICA AZUL (CONJ.06)	Ótimo	ALDA MARIA FERREIRA SILV.	80,22						6,24			73,98
155698	1	MESA ESCOLAR PLASTICA AZUL (CONJ.06)	Ótimo	ALDA MARIA FERREIRA SILV.	80,22						6,24			73,98
155699	1	MESA ESCOLAR PLASTICA AZUL (CONJ.06)	Ótimo	ALDA MARIA FERREIRA SILV.	80,22						6,24			73,98
155700	1	MESA ESCOLAR PLASTICA AZUL (CONJ.06)	Ótimo	ALDA MARIA FERREIRA SILV.	80,22						6,24			73,98
155701	1	MESA ESCOLAR PLASTICA AZUL (CONJ.06)	Ótimo	ALDA MARIA FERREIRA SILV.	80,22						6,24			73,98
155702	1	MESA ESCOLAR PLASTICA AZUL (CONJ.06)	Ótimo	ALDA MARIA FERREIRA SILV.	80,22						6,24			73,98



ESTADO DE GOIÁS  
MUNICIPIO DE JATAÍ  
RUA ITARUMA, 355 - S. SANTA MARIA

PERÍODO DE REFERÊNCIA: DE JANEIRO/2022 ATÉ DEZEMBRO/2022

RELAÇÃO ANALÍTICA DOS ELEMENTOS QUE COMPOEM O ATIVO PERMANENTE - INVENTÁRIO DOS BENS

CÓD.	QTDE	DESCRIÇÃO / UNIDADE ADMINISTRATIVA	ESTADO DE CONSERV.	DETENTOR DE CARGA PATRIMONIAL	VALOR ORIGINAL	INCORPORAÇÕES				BAIXAS				SALDO ATUAL
						AQUIS. CONSTR.	REAVALIAÇÃO	INCORPOR.	CRÉDITOS	ALIENAÇÃO	DEPRECIACÃO	DOAÇÃO / OUTROS	CRÉDITOS	
155703	1	MESA ESCOLAR PLASTICA AZUL (CONJ.06)	Ótimo	ALDA MARIA FERREIRA SILV.	80,22						6,24			73,98
155704	1	MESA ESCOLAR PLASTICA AZUL (CONJ.06)	Ótimo	ALDA MARIA FERREIRA SILV.	80,22						6,24			73,98
155705	1	MESA ESCOLAR PLASTICA AZUL (CONJ.06)	Ótimo	ALDA MARIA FERREIRA SILV.	80,22						6,24			73,98
155706	1	MESA ESCOLAR PLASTICA AZUL (CONJ.06)	Ótimo	ALDA MARIA FERREIRA SILV.	80,22						6,24			73,98
155707	1	MESA ESCOLAR PLASTICA AZUL (CONJ.06)	Ótimo	ALDA MARIA FERREIRA SILV.	80,22						6,24			73,98
155708	1	MESA ESCOLAR PLASTICA AZUL (CONJ.06)	Ótimo	ALDA MARIA FERREIRA SILV.	80,22						6,24			73,98
155709	1	MESA ESCOLAR PLASTICA AZUL (CONJ.06)	Ótimo	ALDA MARIA FERREIRA SILV.	80,22						6,24			73,98
155710	1	MESA ESCOLAR PLASTICA AZUL (CONJ.06)	Ótimo	ALDA MARIA FERREIRA SILV.	80,22						6,24			73,98
155711	1	MESA ESCOLAR PLASTICA AZUL (CONJ.06)	Ótimo	ALDA MARIA FERREIRA SILV.	80,22						6,24			73,98
155712	1	MESA ESCOLAR PLASTICA AZUL (CONJ.06)	Ótimo	ALDA MARIA FERREIRA SILV.	80,22						6,24			73,98
155713	1	MESA ESCOLAR PLASTICA AZUL (CONJ.06)	Ótimo	ALDA MARIA FERREIRA SILV.	80,22						6,24			73,98
155714	1	MESA ESCOLAR PLASTICA AZUL (CONJ.06)	Ótimo	ALDA MARIA FERREIRA SILV.	80,22						6,24			73,98
155715	1	MESA ESCOLAR PLASTICA AZUL (CONJ.06)	Ótimo	ALDA MARIA FERREIRA SILV.	80,22						6,24			73,98
155716	1	MESA ESCOLAR PLASTICA AZUL (CONJ.06)	Ótimo	ALDA MARIA FERREIRA SILV.	80,22						6,24			73,98
155717	1	MESA ESCOLAR PLASTICA AZUL (CONJ.06)	Ótimo	ALDA MARIA FERREIRA SILV.	80,22						6,24			73,98
155718	1	MESA ESCOLAR PLASTICA AZUL (CONJ.06)	Ótimo	ALDA MARIA FERREIRA SILV.	80,22						6,24			73,98
155719	1	MESA ESCOLAR PLASTICA AZUL (CONJ.06)	Ótimo	ALDA MARIA FERREIRA SILV.	80,22						6,24			73,98
155720	1	MESA ESCOLAR PLASTICA AZUL (CONJ.06)	Ótimo	ALDA MARIA FERREIRA SILV.	80,22						6,24			73,98
155721	1	MESA ESCOLAR PLASTICA AZUL (CONJ.06)	Ótimo	ALDA MARIA FERREIRA SILV.	80,22						6,24			73,98
155722	1	MESA ESCOLAR PLASTICA AZUL (CONJ.06)	Ótimo	ALDA MARIA FERREIRA SILV.	80,22						6,24			73,98
155723	1	MESA ESCOLAR PLASTICA AZUL (CONJ.06)	Ótimo	ALDA MARIA FERREIRA SILV.	80,22						6,24			73,98
155724	1	MESA ESCOLAR PLASTICA AZUL (CONJ.06)	Ótimo	ALDA MARIA FERREIRA SILV.	80,22						6,24			73,98
155725	1	MESA ESCOLAR PLASTICA AZUL (CONJ.06)	Ótimo	ALDA MARIA FERREIRA SILV.	80,22						6,24			73,98
155726	1	MESA ESCOLAR PLASTICA AZUL (CONJ.06)	Ótimo	ALDA MARIA FERREIRA SILV.	80,22						6,24			73,98
155727	1	MESA ESCOLAR PLASTICA AZUL (CONJ.06)	Ótimo	ALDA MARIA FERREIRA SILV.	80,22						6,24			73,98
155728	1	MESA ESCOLAR PLASTICA AZUL (CONJ.06)	Ótimo	ALDA MARIA FERREIRA SILV.	80,22						6,24			73,98
155729	1	MESA ESCOLAR PLASTICA AZUL (CONJ.06)	Ótimo	ALDA MARIA FERREIRA SILV.	80,22						6,24			73,98
155730	1	MESA ESCOLAR PLASTICA AZUL (CONJ.06)	Ótimo	ALDA MARIA FERREIRA SILV.	80,22						6,24			73,98
155731	1	MESA ESCOLAR PLASTICA AZUL (CONJ.06)	Ótimo	ALDA MARIA FERREIRA SILV.	80,22						6,24			73,98
155732	1	MESA ESCOLAR PLASTICA AZUL (CONJ.06)	Ótimo	ALDA MARIA FERREIRA SILV.	80,22						6,24			73,98
155733	1	MESA ESCOLAR PLASTICA AZUL (CONJ.06)	Ótimo	ALDA MARIA FERREIRA SILV.	80,22						6,24			73,98
155734	1	MESA ESCOLAR PLASTICA AZUL (CONJ.06)	Ótimo	ALDA MARIA FERREIRA SILV.	80,22						6,24			73,98
155735	1	MESA ESCOLAR PLASTICA AZUL (CONJ.06)	Ótimo	ALDA MARIA FERREIRA SILV.	80,22						6,24			73,98
155736	1	MESA ESCOLAR PLASTICA AZUL (CONJ.06)	Ótimo	ALDA MARIA FERREIRA SILV.	80,22						6,24			73,98





ESTADO DE GOIÁS  
MUNICIPIO DE JATAÍ  
RUA ITARUMA, 355 - S. SANTA MARIA

PERÍODO DE REFERÊNCIA: DE JANEIRO/2022 ATÉ DEZEMBRO/2022

RELAÇÃO ANALÍTICA DOS ELEMENTOS QUE COMPOEM O ATIVO PERMANENTE - INVENTÁRIO DOS BENS

CÓD.	QTDE	DESCRIÇÃO / UNIDADE ADMINISTRATIVA	ESTADO DE CONSERV.	DETENTOR DE CARGA PATRIMONIAL	VALOR ORIGINAL	INCORPORAÇÕES				BAIXAS				SALDO ATUAL
						AQUIS. CONSTR.	REAVALIAÇÃO	INCORPOR.	CRÉDITOS	ALIENAÇÃO	DEPRECIACÃO	DOAÇÃO / OUTROS	CRÉDITOS	
155737	1	MESA ESCOLAR PLASTICA AZUL (CONJ-06)	Ótimo	ALDA MARIA FERREIRA SILV.	80,22						6,24			73,98
155738	1	MESA ESCOLAR PLASTICA AZUL (CONJ-06)	Ótimo	ALDA MARIA FERREIRA SILV.	80,22						6,24			73,98
155739	1	MESA ESCOLAR PLASTICA AZUL (CONJ-06)	Ótimo	ALDA MARIA FERREIRA SILV.	80,22						6,24			73,98
155740	1	MESA ESCOLAR PLASTICA AZUL (CONJ-06)	Ótimo	ALDA MARIA FERREIRA SILV.	80,22						6,24			73,98
155741	1	MESA ESCOLAR PLASTICA AZUL (CONJ-06)	Ótimo	ALDA MARIA FERREIRA SILV.	80,22						6,24			73,98
155742	1	MESA ESCOLAR PLASTICA AZUL (CONJ-06)	Ótimo	ALDA MARIA FERREIRA SILV.	80,22						6,24			73,98
155743	1	MESA ESCOLAR PLASTICA AZUL (CONJ-06)	Ótimo	ALDA MARIA FERREIRA SILV.	80,22						6,24			73,98
155744	1	MESA ESCOLAR PLASTICA AZUL (CONJ-06)	Ótimo	ALDA MARIA FERREIRA SILV.	80,22						6,24			73,98
155745	1	MESA ESCOLAR PLASTICA AZUL (CONJ-06)	Ótimo	ALDA MARIA FERREIRA SILV.	80,22						6,24			73,98
155746	1	MESA ESCOLAR PLASTICA AZUL (CONJ-06)	Ótimo	ALDA MARIA FERREIRA SILV.	80,22						6,24			73,98
155747	1	MESA ESCOLAR PLASTICA AZUL (CONJ-06)	Ótimo	ALDA MARIA FERREIRA SILV.	80,22						6,24			73,98
155748	1	MESA ESCOLAR PLASTICA AZUL (CONJ-06)	Ótimo	ALDA MARIA FERREIRA SILV.	80,22						6,24			73,98
155749	1	MESA ESCOLAR PLASTICA AZUL (CONJ-06)	Ótimo	ALDA MARIA FERREIRA SILV.	80,22						6,24			73,98
155750	1	MESA ESCOLAR PLASTICA AZUL (CONJ-06)	Ótimo	ALDA MARIA FERREIRA SILV.	80,22						6,24			73,98
155751	1	MESA ESCOLAR PLASTICA AZUL (CONJ-06)	Ótimo	ALDA MARIA FERREIRA SILV.	80,22						6,24			73,98
155752	1	MESA ESCOLAR PLASTICA AZUL (CONJ-06)	Ótimo	ALDA MARIA FERREIRA SILV.	80,22						6,24			73,98
155753	1	MESA ESCOLAR PLASTICA AZUL (CONJ-06)	Ótimo	ALDA MARIA FERREIRA SILV.	80,22						6,24			73,98
155754	1	MESA ESCOLAR PLASTICA AZUL (CONJ-06)	Ótimo	ALDA MARIA FERREIRA SILV.	80,22						6,24			73,98
155755	1	MESA ESCOLAR PLASTICA AZUL (CONJ-06)	Ótimo	ALDA MARIA FERREIRA SILV.	80,22						6,24			73,98
155756	1	MESA ESCOLAR PLASTICA AZUL (CONJ-06)	Ótimo	ALDA MARIA FERREIRA SILV.	80,22						6,24			73,98
155757	1	MESA ESCOLAR PLASTICA AZUL (CONJ-06)	Ótimo	ALDA MARIA FERREIRA SILV.	80,22						6,24			73,98
155758	1	MESA ESCOLAR PLASTICA AZUL (CONJ-06)	Ótimo	ALDA MARIA FERREIRA SILV.	80,22						6,24			73,98
155759	1	MESA ESCOLAR PLASTICA AZUL (CONJ-06)	Ótimo	ALDA MARIA FERREIRA SILV.	80,22						6,24			73,98
155760	1	MESA ESCOLAR PLASTICA AZUL (CONJ-06)	Ótimo	ALDA MARIA FERREIRA SILV.	80,22						6,24			73,98
155761	1	MESA ESCOLAR PLASTICA AZUL (CONJ-06)	Ótimo	ALDA MARIA FERREIRA SILV.	80,22						6,24			73,98
155762	1	MESA ESCOLAR PLASTICA AZUL (CONJ-06)	Ótimo	ALDA MARIA FERREIRA SILV.	80,22						6,24			73,98
155763	1	MESA ESCOLAR PLASTICA AZUL (CONJ-06)	Ótimo	ALDA MARIA FERREIRA SILV.	80,22						6,24			73,98
155764	1	MESA ESCOLAR PLASTICA AZUL (CONJ-06)	Ótimo	ALDA MARIA FERREIRA SILV.	80,22						6,24			73,98
155765	1	MESA ESCOLAR PLASTICA AZUL (CONJ-06)	Ótimo	ALDA MARIA FERREIRA SILV.	80,22						6,24			73,98
155766	1	MESA ESCOLAR PLASTICA AZUL (CONJ-06)	Ótimo	ALDA MARIA FERREIRA SILV.	80,22						6,24			73,98
155767	1	MESA ESCOLAR PLASTICA AZUL (CONJ-06)	Ótimo	ALDA MARIA FERREIRA SILV.	80,22						6,24			73,98
155768	1	MESA ESCOLAR PLASTICA AZUL (CONJ-06)	Ótimo	ALDA MARIA FERREIRA SILV.	80,22						6,24			73,98
155769	1	MESA ESCOLAR PLASTICA AZUL (CONJ-06)	Ótimo	ALDA MARIA FERREIRA SILV.	80,22						6,24			73,98
155770	1	MESA ESCOLAR PLASTICA AZUL (CONJ-06)	Ótimo	ALDA MARIA FERREIRA SILV.	80,22						6,24			73,98



ESTADO DE GOIÁS  
MUNICIPIO DE JATAI  
RUA ITARUMA, 355 - S. SANTA MARIA

PERÍODO DE REFERÊNCIA: DE JANEIRO/2022 ATÉ DEZEMBRO/2022

RELAÇÃO ANALÍTICA DOS ELEMENTOS QUE COMPOEM O ATIVO PERMANENTE - INVENTÁRIO DOS BENS

CÓD.	QTDE	DESCRIÇÃO / UNIDADE ADMINISTRATIVA	ESTADO DE CONSERV.	DETENTOR DE CARGA PATRIMONIAL	VALOR ORIGINAL	INCORPORAÇÕES				BAIXAS				SALDO ATUAL
						AQUIS. CONSTR.	REAVALIAÇÃO	INCORPOR.	CRÉDITOS	ALIENAÇÃO	DEPRECIAÇÃO	DOAÇÃO / OUTROS	CRÉDITOS	
155771	1	MESA ESCOLAR PLASTICA AZUL (CONJ-06)	Ótimo	ALDA MARIA FERREIRA SILV.	80,22						6,24			73,98
155772	1	MESA ESCOLAR PLASTICA AZUL (CONJ-06)	Ótimo	ALDA MARIA FERREIRA SILV.	80,22						6,24			73,98
155773	1	MESA ESCOLAR PLASTICA AZUL (CONJ-06)	Ótimo	ALDA MARIA FERREIRA SILV.	80,22						6,24			73,98
155774	1	MESA ESCOLAR PLASTICA AZUL (CONJ-06)	Ótimo	ALDA MARIA FERREIRA SILV.	80,22						6,24			73,98
155776	1	CADEIRA ESCOLAR PLASTICA AZUL (CJA-06)	Ótimo	VALCIRENE DEZIDERIO DIAS	66,85						6,24			60,61
155777	1	CADEIRA ESCOLAR PLASTICA AZUL (CJA-06)	Ótimo	VALCIRENE DEZIDERIO DIAS	66,85						6,24			60,61
155778	1	CADEIRA ESCOLAR PLASTICA AZUL (CJA-06)	Ótimo	VALCIRENE DEZIDERIO DIAS	66,85						6,24			60,61
155783	1	CADEIRA ESCOLAR PLASTICA AZUL (CJA-06)	Ótimo	VALCIRENE DEZIDERIO DIAS	66,85						6,24			60,61
155786	1	CADEIRA ESCOLAR PLASTICA AZUL (CJA-06)	Ótimo	VALCIRENE DEZIDERIO DIAS	66,85						6,24			60,61
155788	1	CADEIRA ESCOLAR PLASTICA AZUL (CJA-06)	Ótimo	VALCIRENE DEZIDERIO DIAS	66,85						6,24			60,61
155790	1	CADEIRA ESCOLAR PLASTICA AZUL (CJA-06)	Ótimo	VALCIRENE DEZIDERIO DIAS	66,85						6,24			60,61
155791	1	CADEIRA ESCOLAR PLASTICA AZUL (CJA-06)	Ótimo	VALCIRENE DEZIDERIO DIAS	66,85						6,24			60,61
155795	1	CADEIRA ESCOLAR PLASTICA AZUL (CJA-06)	Ótimo	VALCIRENE DEZIDERIO DIAS	66,85						6,24			60,61
155796	1	CADEIRA ESCOLAR PLASTICA AZUL (CJA-06)	Ótimo	VALCIRENE DEZIDERIO DIAS	66,85						6,24			60,61
155797	1	CADEIRA ESCOLAR PLASTICA AZUL (CJA-06)	Ótimo	VALCIRENE DEZIDERIO DIAS	66,85						6,24			60,61
155798	1	CADEIRA ESCOLAR PLASTICA AZUL (CJA-06)	Ótimo	VALCIRENE DEZIDERIO DIAS	66,85						6,24			60,61
155799	1	CADEIRA ESCOLAR PLASTICA AZUL (CJA-06)	Ótimo	VALCIRENE DEZIDERIO DIAS	66,85						6,24			60,61
155800	1	CADEIRA ESCOLAR PLASTICA AZUL (CJA-06)	Ótimo	VALCIRENE DEZIDERIO DIAS	66,85						6,24			60,61
155803	1	CADEIRA ESCOLAR PLASTICA AZUL (CJA-06)	Ótimo	JOSE MIGUEL ASSIS MELO	66,85						6,24			60,61
155807	1	CADEIRA ESCOLAR PLASTICA AZUL (CJA-06)	Ótimo	VALCIRENE DEZIDERIO DIAS	66,85						6,24			60,61
155809	1	CADEIRA ESCOLAR PLASTICA AZUL (CJA-06)	Ótimo	VALCIRENE DEZIDERIO DIAS	66,85						6,24			60,61
155810	1	CADEIRA ESCOLAR PLASTICA AZUL (CJA-06)	Ótimo	VALCIRENE DEZIDERIO DIAS	66,85						6,24			60,61
155811	1	CADEIRA ESCOLAR PLASTICA AZUL (CJA-06)	Ótimo	JOSE MIGUEL ASSIS MELO	66,85						6,24			60,61
155813	1	CADEIRA ESCOLAR PLASTICA AZUL (CJA-06)	Ótimo	VALCIRENE DEZIDERIO DIAS	66,85						6,24			60,61
155814	1	CADEIRA ESCOLAR PLASTICA AZUL (CJA-06)	Ótimo	VALCIRENE DEZIDERIO DIAS	66,85						6,24			60,61
155819	1	CADEIRA ESCOLAR PLASTICA AZUL (CJA-06)	Ótimo	VALCIRENE DEZIDERIO DIAS	66,85						6,24			60,61
155820	1	CADEIRA ESCOLAR PLASTICA AZUL (CJA-06)	Ótimo	VALCIRENE DEZIDERIO DIAS	66,85						6,24			60,61
155821	1	CADEIRA ESCOLAR PLASTICA AZUL (CJA-06)	Ótimo	VALCIRENE DEZIDERIO DIAS	66,85						6,24			60,61
155822	1	CADEIRA ESCOLAR PLASTICA AZUL (CJA-06)	Ótimo	VALCIRENE DEZIDERIO DIAS	66,85						6,24			60,61
155824	1	CADEIRA ESCOLAR PLASTICA AZUL (CJA-06)	Ótimo	VALCIRENE DEZIDERIO DIAS	66,85						6,24			60,61
155825	1	CADEIRA ESCOLAR PLASTICA AZUL (CJA-06)	Ótimo	VALCIRENE DEZIDERIO DIAS	66,85						6,24			60,61
155828	1	CADEIRA ESCOLAR PLASTICA AZUL (CJA-06)	Ótimo	VALCIRENE DEZIDERIO DIAS	66,85						6,24			60,61
155832	1	CADEIRA ESCOLAR PLASTICA AZUL (CJA-06)	Ótimo	VALCIRENE DEZIDERIO DIAS	66,85						6,24			60,61
155833	1	CADEIRA ESCOLAR PLASTICA AZUL (CJA-06)	Ótimo	VALCIRENE DEZIDERIO DIAS	66,85						6,24			60,61



ESTADO DE GOIÁS  
MUNICIPIO DE JATAI  
RUA ITARUMA, 355 - S. SANTA MARIA

PERÍODO DE REFERÊNCIA: DE JANEIRO/2022 ATÉ DEZEMBRO/2022

RELAÇÃO ANALÍTICA DOS ELEMENTOS QUE COMPOEM O ATIVO PERMANENTE - INVENTÁRIO DOS BENS

CÓD.	QTDE	DESCRIÇÃO / UNIDADE ADMINISTRATIVA	ESTADO DE CONSERV.	DETENTOR DE CARGA PATRIMONIAL	VALOR ORIGINAL	INCORPORAÇÕES				BAIXAS				SALDO ATUAL
						AQUIS. CONSTR.	REAVALIAÇÃO	INCORPOR.	CRÉDITOS	ALIENAÇÃO	DEPRECIAÇÃO	DOAÇÃO / OUTROS	CRÉDITOS	
155836	1	CADEIRA ESCOLAR PLASTICA AZUL (CJA-06)	Ótimo	JOSE MIGUEL ASSIS MELO	66,85						6,24			60,61
155838	1	CADEIRA ESCOLAR PLASTICA AZUL (CJA-06)	Ótimo	VALCIRENE DEZIDERIO DIAS	66,85						6,24			60,61
155840	1	CADEIRA ESCOLAR PLASTICA AZUL (CJA-06)	Ótimo	VALCIRENE DEZIDERIO DIAS	66,85						6,24			60,61
155841	1	CADEIRA ESCOLAR PLASTICA AZUL (CJA-06)	Ótimo	VALCIRENE DEZIDERIO DIAS	66,85						6,24			60,61
155842	1	CADEIRA ESCOLAR PLASTICA AZUL (CJA-06)	Ótimo	VALCIRENE DEZIDERIO DIAS	66,85						6,24			60,61
155844	1	CADEIRA ESCOLAR PLASTICA AZUL (CJA-06)	Ótimo	VALCIRENE DEZIDERIO DIAS	66,85						6,24			60,61
155847	1	CADEIRA ESCOLAR PLASTICA AZUL (CJA-06)	Ótimo	VALCIRENE DEZIDERIO DIAS	66,85						6,24			60,61
155848	1	CADEIRA ESCOLAR PLASTICA AZUL (CJA-06)	Ótimo	VALCIRENE DEZIDERIO DIAS	66,85						6,24			60,61
155851	1	CADEIRA ESCOLAR PLASTICA AZUL (CJA-06)	Ótimo	VALCIRENE DEZIDERIO DIAS	66,85						6,24			60,61
155853	1	CADEIRA ESCOLAR PLASTICA AZUL (CJA-06)	Ótimo	VALCIRENE DEZIDERIO DIAS	66,85						6,24			60,61
155854	1	CADEIRA ESCOLAR PLASTICA AZUL (CJA-06)	Ótimo	VALCIRENE DEZIDERIO DIAS	66,85						6,24			60,61
155856	1	CADEIRA ESCOLAR PLASTICA AZUL (CJA-06)	Ótimo	VALCIRENE DEZIDERIO DIAS	66,85						6,24			60,61
155857	1	CADEIRA ESCOLAR PLASTICA AZUL (CJA-06)	Ótimo	VALCIRENE DEZIDERIO DIAS	66,85						6,24			60,61
155859	1	CADEIRA ESCOLAR PLASTICA AZUL (CJA-06)	Ótimo	VALCIRENE DEZIDERIO DIAS	66,85						6,24			60,61
155860	1	CADEIRA ESCOLAR PLASTICA AZUL (CJA-06)	Ótimo	VALCIRENE DEZIDERIO DIAS	66,85						6,24			60,61
155861	1	CADEIRA ESCOLAR PLASTICA AZUL (CJA-06)	Ótimo	VALCIRENE DEZIDERIO DIAS	66,85						6,24			60,61
155862	1	CADEIRA ESCOLAR PLASTICA AZUL (CJA-06)	Ótimo	VALCIRENE DEZIDERIO DIAS	66,85						6,24			60,61
155864	1	CADEIRA ESCOLAR PLASTICA AZUL (CJA-06)	Ótimo	VALCIRENE DEZIDERIO DIAS	66,85						6,24			60,61
155868	1	CADEIRA ESCOLAR PLASTICA AZUL (CJA-06)	Ótimo	VALCIRENE DEZIDERIO DIAS	66,85						6,24			60,61
155869	1	CADEIRA ESCOLAR PLASTICA AZUL (CJA-06)	Ótimo	VALCIRENE DEZIDERIO DIAS	66,85						6,24			60,61
155871	1	CADEIRA ESCOLAR PLASTICA AZUL (CJA-06)	Ótimo	VALCIRENE DEZIDERIO DIAS	66,85						6,24			60,61
155872	1	CADEIRA ESCOLAR PLASTICA AZUL (CJA-06)	Ótimo	VALCIRENE DEZIDERIO DIAS	66,85						6,24			60,61
155875	1	CADEIRA ESCOLAR PLASTICA AZUL (CJA-06)	Ótimo	VALCIRENE DEZIDERIO DIAS	66,85						6,24			60,61
155876	1	CADEIRA ESCOLAR PLASTICA AZUL (CJA-06)	Ótimo	VALCIRENE DEZIDERIO DIAS	66,85						6,24			60,61
155877	1	CADEIRA ESCOLAR PLASTICA AZUL (CJA-06)	Ótimo	VALCIRENE DEZIDERIO DIAS	66,85						6,24			60,61
155878	1	CADEIRA ESCOLAR PLASTICA AZUL (CJA-06)	Ótimo	DAMÁSIO FERREIRA SILVA	66,85						6,24			60,61
155880	1	CADEIRA ESCOLAR PLASTICA AZUL (CJA-06)	Ótimo	DAMÁSIO FERREIRA SILVA	66,85						6,24			60,61
155884	1	CADEIRA ESCOLAR PLASTICA AZUL (CJA-06)	Ótimo	DAMÁSIO FERREIRA SILVA	66,85						6,24			60,61
155887	1	CADEIRA ESCOLAR PLASTICA AZUL (CJA-06)	Ótimo	DAMÁSIO FERREIRA SILVA	66,85						6,24			60,61
155891	1	CADEIRA ESCOLAR PLASTICA AZUL (CJA-06)	Ótimo	DAMÁSIO FERREIRA SILVA	66,85						6,24			60,61
155894	1	CADEIRA ESCOLAR PLASTICA AZUL (CJA-06)	Ótimo	DAMÁSIO FERREIRA SILVA	66,85						6,24			60,61
155896	1	CADEIRA ESCOLAR PLASTICA AZUL (CJA-06)	Ótimo	DAMÁSIO FERREIRA SILVA	66,85						6,24			60,61
155897	1	CADEIRA ESCOLAR PLASTICA AZUL (CJA-06)	Ótimo	DAMÁSIO FERREIRA SILVA	66,85						6,24			60,61
155902	1	CADEIRA ESCOLAR PLASTICA AZUL (CJA-06)	Ótimo	DAMÁSIO FERREIRA SILVA	66,85						6,24			60,61



ESTADO DE GOIÁS  
MUNICIPIO DE JATAÍ  
RUA ITARUMA, 355 - S. SANTA MARIA

PERÍODO DE REFERÊNCIA: DE JANEIRO/2022 ATÉ DEZEMBRO/2022

RELAÇÃO ANALÍTICA DOS ELEMENTOS QUE COMPOEM O ATIVO PERMANENTE - INVENTÁRIO DOS BENS

CÓD.	QTDE	DESCRIÇÃO / UNIDADE ADMINISTRATIVA	ESTADO DE CONSERV.	DETENTOR DE CARGA PATRIMONIAL	VALOR ORIGINAL	INCORPORAÇÕES				BAIXAS				SALDO ATUAL
						AQUIS. CONSTR.	REAVALIAÇÃO	INCORPOR.	CRÉDITOS	ALIENAÇÃO	DEPRECIAÇÃO	DOAÇÃO / OUTROS	CRÉDITOS	
155904	1	CADEIRA ESCOLAR PLASTICA AZUL (CJA-06)	Ótimo	DAMÁSIO FERREIRA SILVA	66,85						6,24			60,61
155905	1	CADEIRA ESCOLAR PLASTICA AZUL (CJA-06)	Ótimo	DAMÁSIO FERREIRA SILVA	66,85						6,24			60,61
155909	1	CADEIRA ESCOLAR PLASTICA AZUL (CJA-06)	Ótimo	DAMÁSIO FERREIRA SILVA	66,85						6,24			60,61
155911	1	CADEIRA ESCOLAR PLASTICA AZUL (CJA-06)	Ótimo	DAMÁSIO FERREIRA SILVA	66,85						6,24			60,61
155916	1	CADEIRA ESCOLAR PLASTICA AZUL (CJA-06)	Ótimo	DAMÁSIO FERREIRA SILVA	66,85						6,24			60,61
155925	1	CADEIRA ESCOLAR PLASTICA AZUL (CJA-06)	Ótimo	DAMÁSIO FERREIRA SILVA	66,85						6,24			60,61
155926	1	CADEIRA ESCOLAR PLASTICA AZUL (CJA-06)	Ótimo	DAMÁSIO FERREIRA SILVA	66,85						6,24			60,61
155929	1	CADEIRA ESCOLAR PLASTICA AZUL (CJA-06)	Ótimo	DAMÁSIO FERREIRA SILVA	66,85						6,24			60,61
155932	1	CADEIRA ESCOLAR PLASTICA AZUL (CJA-06)	Ótimo	DAMÁSIO FERREIRA SILVA	66,85						6,24			60,61
155935	1	CADEIRA ESCOLAR PLASTICA AZUL (CJA-06)	Ótimo	DAMÁSIO FERREIRA SILVA	66,85						6,24			60,61
155936	1	CADEIRA ESCOLAR PLASTICA AZUL (CJA-06)	Ótimo	DAMÁSIO FERREIRA SILVA	66,85						6,24			60,61
155938	1	CADEIRA ESCOLAR PLASTICA AZUL (CJA-06)	Ótimo	DAMÁSIO FERREIRA SILVA	66,85						6,24			60,61
155940	1	CADEIRA ESCOLAR PLASTICA AZUL (CJA-06)	Ótimo	DAMÁSIO FERREIRA SILVA	66,85						6,24			60,61
155942	1	CADEIRA ESCOLAR PLASTICA AZUL (CJA-06)	Ótimo	DAMÁSIO FERREIRA SILVA	66,85						6,24			60,61
155943	1	CADEIRA ESCOLAR PLASTICA AZUL (CJA-06)	Ótimo	DAMÁSIO FERREIRA SILVA	66,85						6,24			60,61
155946	1	CADEIRA ESCOLAR PLASTICA AZUL (CJA-06)	Ótimo	DAMÁSIO FERREIRA SILVA	66,85						6,24			60,61
155947	1	CADEIRA ESCOLAR PLASTICA AZUL (CJA-06)	Ótimo	DAMÁSIO FERREIRA SILVA	66,85						6,24			60,61
155949	1	CADEIRA ESCOLAR PLASTICA AZUL (CJA-06)	Ótimo	DAMÁSIO FERREIRA SILVA	66,85						6,24			60,61
155953	1	CADEIRA ESCOLAR PLASTICA AZUL (CJA-06)	Ótimo	DAMÁSIO FERREIRA SILVA	66,85						6,24			60,61
155954	1	CADEIRA ESCOLAR PLASTICA AZUL (CJA-06)	Ótimo	DAMÁSIO FERREIRA SILVA	66,85						6,24			60,61
155959	1	CADEIRA ESCOLAR PLASTICA AZUL (CJA-06)	Ótimo	DAMÁSIO FERREIRA SILVA	66,85						6,24			60,61
155960	1	CADEIRA ESCOLAR PLASTICA AZUL (CJA-06)	Ótimo	DAMÁSIO FERREIRA SILVA	66,85						6,24			60,61
155962	1	CADEIRA ESCOLAR PLASTICA AZUL (CJA-06)	Ótimo	DAMÁSIO FERREIRA SILVA	66,85						6,24			60,61
155963	1	CADEIRA ESCOLAR PLASTICA AZUL (CJA-06)	Ótimo	DAMÁSIO FERREIRA SILVA	66,85						6,24			60,61
155965	1	CADEIRA ESCOLAR PLASTICA AZUL (CJA-06)	Ótimo	DAMÁSIO FERREIRA SILVA	66,85						6,24			60,61
155969	1	CADEIRA ESCOLAR PLASTICA AZUL (CJA-06)	Ótimo	DAMÁSIO FERREIRA SILVA	66,85						6,24			60,61
155980	1	CADEIRA ESCOLAR PLASTICA AZUL (CJA-06)	Ótimo	DAMÁSIO FERREIRA SILVA	66,85						6,24			60,61
155983	1	CADEIRA ESCOLAR PLASTICA AZUL (CJA-06)	Ótimo	DAMÁSIO FERREIRA SILVA	66,85						6,24			60,61
155985	1	CADEIRA ESCOLAR PLASTICA AZUL (CJA-06)	Ótimo	DAMÁSIO FERREIRA SILVA	66,85						6,24			60,61
155992	1	CADEIRA ESCOLAR PLASTICA AZUL (CJA-06)	Ótimo	KENIA BORGES DE LIMA FR	66,85						6,24			60,61
155996	1	CADEIRA ESCOLAR PLASTICA AZUL (CJA-06)	Ótimo	JOSE MIGUEL ASSIS MELO	66,85						6,24			60,61
155997	1	CADEIRA ESCOLAR PLASTICA AZUL (CJA-06)	Ótimo	JOSE MIGUEL ASSIS MELO	66,85						6,24			60,61
155998	1	CADEIRA ESCOLAR PLASTICA AZUL (CJA-06)	Ótimo	JOSE MIGUEL ASSIS MELO	66,85						6,24			60,61
155999	1	CADEIRA ESCOLAR PLASTICA AZUL (CJA-06)	Ótimo	JOSE MIGUEL ASSIS MELO	66,85						6,24			60,61



ESTADO DE GOIÁS  
MUNICIPIO DE JATAI  
RUA ITARUMA, 355 - S. SANTA MARIA

PERÍODO DE REFERÊNCIA: DE JANEIRO/2022 ATÉ DEZEMBRO/2022

RELAÇÃO ANALÍTICA DOS ELEMENTOS QUE COMPOEM O ATIVO PERMANENTE - INVENTÁRIO DOS BENS

CÓD.	QTDE	DESCRIÇÃO / UNIDADE ADMINISTRATIVA	ESTADO DE CONSERV.	DETENTOR DE CARGA PATRIMONIAL	VALOR ORIGINAL	INCORPORAÇÕES				BAIXAS				SALDO ATUAL
						AQUIS. CONSTR.	REAVALIAÇÃO	INCORPOR.	CRÉDITOS	ALIENAÇÃO	DEPRECIAÇÃO	DOAÇÃO / OUTROS	CRÉDITOS	
156000	1	CADEIRA ESCOLAR PLASTICA AZUL (CJA-06)	Ótimo	JOSE MIGUEL ASSIS MELO	66,85						6,24			60,61
156001	1	CADEIRA ESCOLAR PLASTICA AZUL (CJA-06)	Ótimo	JOSE MIGUEL ASSIS MELO	66,85						6,24			60,61
156002	1	CADEIRA ESCOLAR PLASTICA AZUL (CJA-06)	Ótimo	JOSE MIGUEL ASSIS MELO	66,85						6,24			60,61
156003	1	CADEIRA ESCOLAR PLASTICA AZUL (CJA-06)	Ótimo	JOSE MIGUEL ASSIS MELO	66,85						6,24			60,61
156004	1	CADEIRA ESCOLAR PLASTICA AZUL (CJA-06)	Ótimo	JOSE MIGUEL ASSIS MELO	66,85						6,24			60,61
156005	1	CADEIRA ESCOLAR PLASTICA AZUL (CJA-06)	Ótimo	JOSE MIGUEL ASSIS MELO	66,85						6,24			60,61
156006	1	CADEIRA ESCOLAR PLASTICA AZUL (CJA-06)	Ótimo	JOSE MIGUEL ASSIS MELO	66,85						6,24			60,61
156007	1	CADEIRA ESCOLAR PLASTICA AZUL (CJA-06)	Ótimo	JOSE MIGUEL ASSIS MELO	66,85						6,24			60,61
156008	1	CADEIRA ESCOLAR PLASTICA AZUL (CJA-06)	Ótimo	JOSE MIGUEL ASSIS MELO	66,85						6,24			60,61
156009	1	CADEIRA ESCOLAR PLASTICA AZUL (CJA-06)	Ótimo	JOSE MIGUEL ASSIS MELO	66,85						6,24			60,61
156010	1	CADEIRA ESCOLAR PLASTICA AZUL (CJA-06)	Ótimo	JOSE MIGUEL ASSIS MELO	66,85						6,24			60,61
156011	1	CADEIRA ESCOLAR PLASTICA AZUL (CJA-06)	Ótimo	JOSE MIGUEL ASSIS MELO	66,85						6,24			60,61
156012	1	CADEIRA ESCOLAR PLASTICA AZUL (CJA-06)	Ótimo	JOSE MIGUEL ASSIS MELO	66,85						6,24			60,61
156013	1	CADEIRA ESCOLAR PLASTICA AZUL (CJA-06)	Ótimo	JOSE MIGUEL ASSIS MELO	66,85						6,24			60,61
156014	1	CADEIRA ESCOLAR PLASTICA AZUL (CJA-06)	Ótimo	JOSE MIGUEL ASSIS MELO	66,85						6,24			60,61
156015	1	CADEIRA ESCOLAR PLASTICA AZUL (CJA-06)	Ótimo	JOSE MIGUEL ASSIS MELO	66,85						6,24			60,61
156016	1	CADEIRA ESCOLAR PLASTICA AZUL (CJA-06)	Ótimo	JOSE MIGUEL ASSIS MELO	66,85						6,24			60,61
156017	1	CADEIRA ESCOLAR PLASTICA AZUL (CJA-06)	Ótimo	JOSE MIGUEL ASSIS MELO	66,85						6,24			60,61
156018	1	CADEIRA ESCOLAR PLASTICA AZUL (CJA-06)	Ótimo	JOSE MIGUEL ASSIS MELO	66,85						6,24			60,61
156019	1	CADEIRA ESCOLAR PLASTICA AZUL (CJA-06)	Ótimo	JOSE MIGUEL ASSIS MELO	66,85						6,24			60,61
156020	1	CADEIRA ESCOLAR PLASTICA AZUL (CJA-06)	Ótimo	JOSE MIGUEL ASSIS MELO	66,85						6,24			60,61
156021	1	CADEIRA ESCOLAR PLASTICA AZUL (CJA-06)	Ótimo	JOSE MIGUEL ASSIS MELO	66,85						6,24			60,61
156022	1	CADEIRA ESCOLAR PLASTICA AZUL (CJA-06)	Ótimo	JOSE MIGUEL ASSIS MELO	66,85						6,24			60,61
156023	1	CADEIRA ESCOLAR PLASTICA AZUL (CJA-06)	Ótimo	JOSE MIGUEL ASSIS MELO	66,85						6,24			60,61
156024	1	CADEIRA ESCOLAR PLASTICA AZUL (CJA-06)	Ótimo	JOSE MIGUEL ASSIS MELO	66,85						6,24			60,61
156025	1	CADEIRA ESCOLAR PLASTICA AZUL (CJA-06)	Ótimo	JOSE MIGUEL ASSIS MELO	66,85						6,24			60,61
156026	1	CADEIRA ESCOLAR PLASTICA AZUL (CJA-06)	Ótimo	JOSE MIGUEL ASSIS MELO	66,85						6,24			60,61
156027	1	CADEIRA ESCOLAR PLASTICA AZUL (CJA-06)	Ótimo	JOSE MIGUEL ASSIS MELO	66,85						6,24			60,61
156028	1	CADEIRA ESCOLAR PLASTICA AZUL (CJA-06)	Ótimo	JOSE MIGUEL ASSIS MELO	66,85						6,24			60,61
156029	1	CADEIRA ESCOLAR PLASTICA AZUL (CJA-06)	Ótimo	JOSE MIGUEL ASSIS MELO	66,85						6,24			60,61
156030	1	CADEIRA ESCOLAR PLASTICA AZUL (CJA-06)	Ótimo	JOSE MIGUEL ASSIS MELO	66,85						6,24			60,61
156031	1	CADEIRA ESCOLAR PLASTICA AZUL (CJA-06)	Ótimo	JOSE MIGUEL ASSIS MELO	66,85						6,24			60,61
156032	1	CADEIRA ESCOLAR PLASTICA AZUL (CJA-06)	Ótimo	JOSE MIGUEL ASSIS MELO	66,85						6,24			60,61
156033	1	CADEIRA ESCOLAR PLASTICA AZUL (CJA-06)	Ótimo	JOSE MIGUEL ASSIS MELO	66,85						6,24			60,61



ESTADO DE GOIÁS  
MUNICIPIO DE JATAI  
RUA ITARUMA, 355 - S. SANTA MARIA

PERÍODO DE REFERÊNCIA: DE JANEIRO/2022 ATÉ DEZEMBRO/2022

RELAÇÃO ANALÍTICA DOS ELEMENTOS QUE COMPOEM O ATIVO PERMANENTE - INVENTÁRIO DOS BENS

CÓD.	QTDE	DESCRIÇÃO / UNIDADE ADMINISTRATIVA	ESTADO DE CONSERV.	DETENTOR DE CARGA PATRIMONIAL	VALOR ORIGINAL	INCORPORAÇÕES				BAIXAS				SALDO ATUAL
						AQUIS. CONSTR.	REAVALIAÇÃO	INCORPOR.	CRÉDITOS	ALIENAÇÃO	DEPRECIAÇÃO	DOAÇÃO / OUTROS	CRÉDITOS	
156034	1	CADEIRA ESCOLAR PLASTICA AZUL (CJA-06)	Ótimo	JOSE MIGUEL ASSIS MELO	66,85						6,24			60,61
156035	1	CADEIRA ESCOLAR PLASTICA AZUL (CJA-06)	Ótimo	JOSE MIGUEL ASSIS MELO	66,85						6,24			60,61
156036	1	CADEIRA ESCOLAR PLASTICA AZUL (CJA-06)	Ótimo	JOSE MIGUEL ASSIS MELO	66,85						6,24			60,61
156037	1	CADEIRA ESCOLAR PLASTICA AZUL (CJA-06)	Ótimo	CRISVONE SOUSA ROCHA	66,85						6,24			60,61
156039	1	CADEIRA ESCOLAR PLASTICA AZUL (CJA-06)	Ótimo	CRISVONE SOUSA ROCHA	66,85						6,24			60,61
156040	1	CADEIRA ESCOLAR PLASTICA AZUL (CJA-06)	Ótimo	CRISVONE SOUSA ROCHA	66,85						6,24			60,61
156041	1	CADEIRA ESCOLAR PLASTICA AZUL (CJA-06)	Ótimo	CRISVONE SOUSA ROCHA	66,85						6,24			60,61
156042	1	CADEIRA ESCOLAR PLASTICA AZUL (CJA-06)	Ótimo	CRISVONE SOUSA ROCHA	66,85						6,24			60,61
156043	1	CADEIRA ESCOLAR PLASTICA AZUL (CJA-06)	Ótimo	CRISVONE SOUSA ROCHA	66,85						6,24			60,61
156044	1	CADEIRA ESCOLAR PLASTICA AZUL (CJA-06)	Ótimo	ARLETE MIRANDA DA COSTA	66,85						6,24			60,61
156045	1	CADEIRA ESCOLAR PLASTICA AZUL (CJA-06)	Ótimo	ARLETE MIRANDA DA COSTA	66,85						6,24			60,61
156046	1	CADEIRA ESCOLAR PLASTICA AZUL (CJA-06)	Ótimo	ARLETE MIRANDA DA COSTA	66,85						6,24			60,61
156048	1	CADEIRA ESCOLAR PLASTICA AZUL (CJA-06)	Ótimo	ARLETE MIRANDA DA COSTA	120,33						6,24			114,09
156051	1	CADEIRA ESCOLAR PLASTICA AZUL (CJA-06)	Ótimo	ARLETE MIRANDA DA COSTA	66,85						6,24			60,61
156052	1	CADEIRA ESCOLAR PLASTICA AZUL (CJA-06)	Ótimo	ARLETE MIRANDA DA COSTA	66,85						6,24			60,61
156053	1	CADEIRA ESCOLAR PLASTICA AZUL (CJA-06)	Ótimo	ARLETE MIRANDA DA COSTA	66,85						6,24			60,61
156055	1	CADEIRA ESCOLAR PLASTICA AZUL (CJA-06)	Ótimo	ARLETE MIRANDA DA COSTA	66,85						6,24			60,61
156056	1	CADEIRA ESCOLAR PLASTICA AZUL (CJA-06)	Ótimo	ARLETE MIRANDA DA COSTA	66,85						6,24			60,61
156058	1	CADEIRA ESCOLAR PLASTICA AZUL (CJA-06)	Ótimo	ARLETE MIRANDA DA COSTA	66,85						6,24			60,61
156059	1	CADEIRA ESCOLAR PLASTICA AZUL (CJA-06)	Ótimo	ARLETE MIRANDA DA COSTA	66,85						6,24			60,61
156060	1	CADEIRA ESCOLAR PLASTICA AZUL (CJA-06)	Ótimo	ARLETE MIRANDA DA COSTA	66,85						6,24			60,61
156061	1	CADEIRA ESCOLAR PLASTICA AZUL (CJA-06)	Ótimo	ARLETE MIRANDA DA COSTA	66,85						6,24			60,61
156063	1	CADEIRA ESCOLAR PLASTICA AZUL (CJA-06)	Ótimo	ARLETE MIRANDA DA COSTA	66,85						6,24			60,61
156064	1	CADEIRA ESCOLAR PLASTICA AZUL (CJA-06)	Ótimo	ARLETE MIRANDA DA COSTA	66,85						6,24			60,61
156065	1	CADEIRA ESCOLAR PLASTICA AZUL (CJA-06)	Ótimo	ARLETE MIRANDA DA COSTA	66,85						6,24			60,61
156069	1	CADEIRA ESCOLAR PLASTICA AZUL (CJA-06)	Ótimo	ARLETE MIRANDA DA COSTA	66,85						6,24			60,61
156071	1	CADEIRA ESCOLAR PLASTICA AZUL (CJA-06)	Ótimo	ARLETE MIRANDA DA COSTA	66,85						6,24			60,61
156072	1	CADEIRA ESCOLAR PLASTICA AZUL (CJA-06)	Ótimo	ARLETE MIRANDA DA COSTA	66,85						6,24			60,61
156073	1	CADEIRA ESCOLAR PLASTICA AZUL (CJA-06)	Ótimo	ARLETE MIRANDA DA COSTA	66,85						6,24			60,61
156074	1	CADEIRA ESCOLAR PLASTICA AZUL (CJA-06)	Ótimo	ARLETE MIRANDA DA COSTA	66,85						6,24			60,61
156075	1	CADEIRA ESCOLAR PLASTICA AZUL (CJA-06)	Ótimo	ARLETE MIRANDA DA COSTA	66,85						6,24			60,61
156076	1	CADEIRA ESCOLAR PLASTICA AZUL (CJA-06)	Ótimo	ARLETE MIRANDA DA COSTA	66,85						6,24			60,61
156077	1	CADEIRA ESCOLAR PLASTICA AZUL (CJA-06)	Ótimo	ARLETE MIRANDA DA COSTA	66,85						6,24			60,61
156078	1	CADEIRA ESCOLAR PLASTICA AZUL (CJA-06)	Ótimo	ARLETE MIRANDA DA COSTA	66,85						6,24			60,61





ESTADO DE GOIÁS  
MUNICIPIO DE JATAÍ  
RUA ITARUMA, 355 - S. SANTA MARIA

PERÍODO DE REFERÊNCIA: DE JANEIRO/2022 ATÉ DEZEMBRO/2022

RELAÇÃO ANALÍTICA DOS ELEMENTOS QUE COMPOEM O ATIVO PERMANENTE - INVENTÁRIO DOS BENS

CÓD.	QTDE	DESCRIÇÃO / UNIDADE ADMINISTRATIVA	ESTADO DE CONSERV.	DETENTOR DE CARGA PATRIMONIAL	VALOR ORIGINAL	INCORPORAÇÕES				BAIXAS				SALDO ATUAL
						AQUIS. CONSTR.	REAVALIAÇÃO	INCORPOR.	CRÉDITOS	ALIENAÇÃO	DEPRECIAÇÃO	DOAÇÃO / OUTROS	CRÉDITOS	
156081	1	CADEIRA ESCOLAR PLASTICA AZUL (CJA-06)	Ótimo	ARLETE MIRANDA DA COSTA	66,85						6,24			60,61
156083	1	CADEIRA ESCOLAR PLASTICA AZUL (CJA-06)	Ótimo	ARAMIS COSTA FRANCO	66,85						6,24			60,61
156086	1	CADEIRA ESCOLAR PLASTICA AZUL (CJA-06)	Ótimo	ARLETE MIRANDA DA COSTA	66,85						6,24			60,61
156087	1	CADEIRA ESCOLAR PLASTICA AZUL (CJA-06)	Ótimo	ARLETE MIRANDA DA COSTA	66,85						6,24			60,61
156088	1	CADEIRA ESCOLAR PLASTICA AZUL (CJA-06)	Ótimo	ARLETE MIRANDA DA COSTA	66,85						6,24			60,61
156090	1	CADEIRA ESCOLAR PLASTICA AZUL (CJA-06)	Ótimo	ARLETE MIRANDA DA COSTA	66,85						6,24			60,61
156091	1	CADEIRA ESCOLAR PLASTICA AZUL (CJA-06)	Ótimo	ARLETE MIRANDA DA COSTA	66,85						6,24			60,61
156092	1	CADEIRA ESCOLAR PLASTICA AZUL (CJA-06)	Ótimo	ARLETE MIRANDA DA COSTA	66,85						6,24			60,61
156094	1	CADEIRA ESCOLAR PLASTICA AZUL (CJA-06)	Ótimo	ARLETE MIRANDA DA COSTA	66,85						6,24			60,61
156095	1	CADEIRA ESCOLAR PLASTICA AZUL (CJA-06)	Ótimo	ARLETE MIRANDA DA COSTA	66,85						6,24			60,61
156096	1	CADEIRA ESCOLAR PLASTICA AZUL (CJA-06)	Ótimo	ARLETE MIRANDA DA COSTA	66,85						6,24			60,61
156097	1	CADEIRA ESCOLAR PLASTICA AZUL (CJA-06)	Ótimo	ARLETE MIRANDA DA COSTA	66,85						6,24			60,61
156098	1	CADEIRA ESCOLAR PLASTICA AZUL (CJA-06)	Ótimo	ARLETE MIRANDA DA COSTA	66,85						6,24			60,61
156099	1	CADEIRA ESCOLAR PLASTICA AZUL (CJA-06)	Ótimo	ARLETE MIRANDA DA COSTA	66,85						6,24			60,61
156100	1	CADEIRA ESCOLAR PLASTICA AZUL (CJA-06)	Ótimo	ARLETE MIRANDA DA COSTA	66,85						6,24			60,61
156101	1	CADEIRA ESCOLAR PLASTICA AZUL (CJA-06)	Ótimo	ARLETE MIRANDA DA COSTA	66,85						6,24			60,61
156104	1	CADEIRA ESCOLAR PLASTICA AZUL (CJA-06)	Ótimo	ARLETE MIRANDA DA COSTA	66,85						6,24			60,61
156107	1	CADEIRA ESCOLAR PLASTICA AZUL (CJA-06)	Ótimo	ARLETE MIRANDA DA COSTA	66,85						6,24			60,61
156108	1	CADEIRA ESCOLAR PLASTICA AZUL (CJA-06)	Ótimo	ARLETE MIRANDA DA COSTA	66,85						6,24			60,61
156109	1	CADEIRA ESCOLAR PLASTICA AZUL (CJA-06)	Ótimo	ARLETE MIRANDA DA COSTA	66,85						6,24			60,61
156110	1	CADEIRA ESCOLAR PLASTICA AZUL (CJA-06)	Ótimo	ARLETE MIRANDA DA COSTA	66,85						6,24			60,61
156111	1	CADEIRA ESCOLAR PLASTICA AZUL (CJA-06)	Ótimo	ARLETE MIRANDA DA COSTA	66,85						6,24			60,61
156112	1	CADEIRA ESCOLAR PLASTICA AZUL (CJA-06)	Ótimo	ARLETE MIRANDA DA COSTA	66,85						6,24			60,61
156113	1	CADEIRA ESCOLAR PLASTICA AZUL (CJA-06)	Ótimo	ARLETE MIRANDA DA COSTA	66,85						6,24			60,61
156242	1	CADEIRA ESCOLAR PLASTICA VERMELHA (CJA-04)	Ótimo	GISLAINE ALVES FERREIRA	52,52						5,14			47,38
156254	1	CADEIRA ESCOLAR PLASTICA VERMELHA (CJA-04)	Ótimo	GISLAINE ALVES FERREIRA	52,52						5,14			47,38
156266	1	CADEIRA ESCOLAR PLASTICA VERMELHA (CJA-04)	Ótimo	GISLAINE ALVES FERREIRA			55,00				5,14			49,86
156276	1	CADEIRA ESCOLAR PLASTICA VERMELHA (CJA-04)	Ótimo	JOSE MIGUEL ASSIS MELO	121,28						5,14			116,14
156277	1	CADEIRA ESCOLAR PLASTICA VERMELHA (CJA-04)	Ótimo	JOSE MIGUEL ASSIS MELO	121,28						5,14			116,14
156278	1	CADEIRA ESCOLAR PLASTICA VERMELHA (CJA-04)	Ótimo	JOSE MIGUEL ASSIS MELO	121,28						5,14			116,14
156279	1	CADEIRA ESCOLAR PLASTICA VERMELHA (CJA-04)	Ótimo	JOSE MIGUEL ASSIS MELO	121,28						5,14			116,14
156280	1	CADEIRA ESCOLAR PLASTICA VERMELHA (CJA-04)	Ótimo	JOSE MIGUEL ASSIS MELO	121,28						5,14			116,14
156281	1	CADEIRA ESCOLAR PLASTICA VERMELHA (CJA-04)	Ótimo	JOSE MIGUEL ASSIS MELO	121,28						5,14			116,14
156282	1	CADEIRA ESCOLAR PLASTICA VERMELHA (CJA-04)	Ótimo	JOSE MIGUEL ASSIS MELO	121,28						5,14			116,14



ESTADO DE GOIÁS  
MUNICIPIO DE JATAÍ  
RUA ITARUMA, 355 - S. SANTA MARIA

PERÍODO DE REFERÊNCIA: DE JANEIRO/2022 ATÉ DEZEMBRO/2022

RELAÇÃO ANALÍTICA DOS ELEMENTOS QUE COMPOEM O ATIVO PERMANENTE - INVENTÁRIO DOS BENS

CÓD.	QTDE	DESCRIÇÃO / UNIDADE ADMINISTRATIVA	ESTADO DE CONSERV.	DETENTOR DE CARGA PATRIMONIAL	VALOR ORIGINAL	INCORPORAÇÕES				BAIXAS				SALDO ATUAL
						AQUIS. CONSTR.	REAVALIAÇÃO	INCORPOR.	CRÉDITOS	ALIENAÇÃO	DEPRECIAÇÃO	DOAÇÃO / OUTROS	CRÉDITOS	
156283	1	CADEIRA ESCOLAR PLASTICA VERMELHA (CJA-04)	Ótimo	JOSE MIGUEL ASSIS MELO	121,28						5,14			116,14
156284	1	CADEIRA ESCOLAR PLASTICA VERMELHA (CJA-04)	Ótimo	JOSE MIGUEL ASSIS MELO	121,28						5,14			116,14
156285	1	CADEIRA ESCOLAR PLASTICA VERMELHA (CJA-04)	Ótimo	JOSE MIGUEL ASSIS MELO	121,28						5,14			116,14
156286	1	CADEIRA ESCOLAR PLASTICA VERMELHA (CJA-04)	Ótimo	JOSE MIGUEL ASSIS MELO	121,28						5,14			116,14
156287	1	CADEIRA ESCOLAR PLASTICA VERMELHA (CJA-04)	Ótimo	JOSE MIGUEL ASSIS MELO	121,28						5,14			116,14
156288	1	CADEIRA ESCOLAR PLASTICA VERMELHA (CJA-04)	Ótimo	JOSE MIGUEL ASSIS MELO	121,28						5,14			116,14
156289	1	CADEIRA ESCOLAR PLASTICA VERMELHA (CJA-04)	Ótimo	JOSE MIGUEL ASSIS MELO	121,28						5,14			116,14
156290	1	CADEIRA ESCOLAR PLASTICA VERMELHA (CJA-04)	Ótimo	JOSE MIGUEL ASSIS MELO	121,28						5,14			116,14
156291	1	CADEIRA ESCOLAR PLASTICA VERMELHA (CJA-04)	Ótimo	JOSE MIGUEL ASSIS MELO	121,28						5,14			116,14
156292	1	CADEIRA ESCOLAR PLASTICA VERMELHA (CJA-04)	Ótimo	JOSE MIGUEL ASSIS MELO	121,28						5,14			116,14
156293	1	CADEIRA ESCOLAR PLASTICA VERMELHA (CJA-04)	Ótimo	JOSE MIGUEL ASSIS MELO	121,28						5,14			116,14
156294	1	CADEIRA ESCOLAR PLASTICA VERMELHA (CJA-04)	Ótimo	JOSE MIGUEL ASSIS MELO	121,28						5,14			116,14
156295	1	CADEIRA ESCOLAR PLASTICA VERMELHA (CJA-04)	Ótimo	JOSE MIGUEL ASSIS MELO	121,28						5,14			116,14
156296	1	CADEIRA ESCOLAR PLASTICA VERMELHA (CJA-04)	Ótimo	JOSE MIGUEL ASSIS MELO	121,28						5,14			116,14
156297	1	CADEIRA ESCOLAR PLASTICA VERMELHA (CJA-04)	Ótimo	JOSE MIGUEL ASSIS MELO	121,28						5,14			116,14
156298	1	CADEIRA ESCOLAR PLASTICA VERMELHA (CJA-04)	Ótimo	JOSE MIGUEL ASSIS MELO	121,28						5,14			116,14
156299	1	CADEIRA ESCOLAR PLASTICA VERMELHA (CJA-04)	Ótimo	JOSE MIGUEL ASSIS MELO	121,28						5,14			116,14
156300	1	CADEIRA ESCOLAR PLASTICA VERMELHA (CJA-04)	Ótimo	JOSE MIGUEL ASSIS MELO	121,28						5,14			116,14
156301	1	CADEIRA ESCOLAR PLASTICA VERMELHA (CJA-04)	Ótimo	JOSE MIGUEL ASSIS MELO	121,28						5,14			116,14
156302	1	CADEIRA ESCOLAR PLASTICA VERMELHA (CJA-04)	Ótimo	JOSE MIGUEL ASSIS MELO	121,28						5,14			116,14
156303	1	CADEIRA ESCOLAR PLASTICA VERMELHA (CJA-04)	Ótimo	JOSE MIGUEL ASSIS MELO	121,28						5,14			116,14
156304	1	CADEIRA ESCOLAR PLASTICA VERMELHA (CJA-04)	Ótimo	JOSE MIGUEL ASSIS MELO	121,28						5,14			116,14
156305	1	CADEIRA ESCOLAR PLASTICA VERMELHA (CJA-04)	Ótimo	JOSE MIGUEL ASSIS MELO	121,28						5,14			116,14
156306	1	CADEIRA ESCOLAR PLASTICA VERMELHA (CJA-04)	Ótimo	JOSE MIGUEL ASSIS MELO	121,28						5,14			116,14
156307	1	CADEIRA ESCOLAR PLASTICA VERMELHA (CJA-04)	Ótimo	JOSE MIGUEL ASSIS MELO	121,28						5,14			116,14
156308	1	CADEIRA ESCOLAR PLASTICA VERMELHA (CJA-04)	Ótimo	JOSE MIGUEL ASSIS MELO	121,28						5,14			116,14
156309	1	CADEIRA ESCOLAR PLASTICA VERMELHA (CJA-04)	Ótimo	JOSE MIGUEL ASSIS MELO	121,28						5,14			116,14
156310	1	CADEIRA ESCOLAR PLASTICA VERMELHA (CJA-04)	Ótimo	JOSE MIGUEL ASSIS MELO	121,28						5,14			116,14
156311	1	CADEIRA ESCOLAR PLASTICA VERMELHA (CJA-04)	Ótimo	JOSE MIGUEL ASSIS MELO	121,28						5,14			116,14
156312	1	CADEIRA ESCOLAR PLASTICA VERMELHA (CJA-04)	Ótimo	JOSE MIGUEL ASSIS MELO	121,28						5,14			116,14
156313	1	CADEIRA ESCOLAR PLASTICA VERMELHA (CJA-04)	Ótimo	JOSE MIGUEL ASSIS MELO	121,28						5,14			116,14
156314	1	CADEIRA ESCOLAR PLASTICA VERMELHA (CJA-04)	Ótimo	JOSE MIGUEL ASSIS MELO	121,28						5,14			116,14
156315	1	CADEIRA ESCOLAR PLASTICA VERMELHA (CJA-04)	Ótimo	JOSE MIGUEL ASSIS MELO	121,28						5,14			116,14
156316	1	CADEIRA ESCOLAR PLASTICA VERMELHA (CJA-04)	Ótimo	JOSE MIGUEL ASSIS MELO	121,28						5,14			116,14



ESTADO DE GOIÁS  
MUNICIPIO DE JATAÍ  
RUA ITARUMA, 355 - S. SANTA MARIA

PERÍODO DE REFERÊNCIA: DE JANEIRO/2022 ATÉ DEZEMBRO/2022

RELAÇÃO ANALÍTICA DOS ELEMENTOS QUE COMPOEM O ATIVO PERMANENTE - INVENTÁRIO DOS BENS

CÓD.	QTDE	DESCRIÇÃO / UNIDADE ADMINISTRATIVA	ESTADO DE CONSERV.	DETENTOR DE CARGA PATRIMONIAL	VALOR ORIGINAL	INCORPORAÇÕES				BAIXAS				SALDO ATUAL
						AQUIS. CONSTR.	REAVALIAÇÃO	INCORPOR.	CRÉDITOS	ALIENAÇÃO	DEPRECIAÇÃO	DOAÇÃO / OUTROS	CRÉDITOS	
156317	1	CADEIRA ESCOLAR PLASTICA VERMELHA (CJA-04)	Ótimo	JOSE MIGUEL ASSIS MELO	121,28						5,14			116,14
156318	1	CADEIRA ESCOLAR PLASTICA VERMELHA (CJA-04)	Ótimo	JOSE MIGUEL ASSIS MELO	121,28						5,14			116,14
156319	1	CADEIRA ESCOLAR PLASTICA VERMELHA (CJA-04)	Ótimo	JOSE MIGUEL ASSIS MELO	121,28						5,14			116,14
156320	1	CADEIRA ESCOLAR PLASTICA VERMELHA (CJA-04)	Ótimo	JOSE MIGUEL ASSIS MELO	121,28						5,14			116,14
156321	1	CADEIRA ESCOLAR PLASTICA VERMELHA (CJA-04)	Ótimo	JOSE MIGUEL ASSIS MELO	121,28						5,14			116,14
156322	1	CADEIRA ESCOLAR PLASTICA VERMELHA (CJA-04)	Ótimo	JOSE MIGUEL ASSIS MELO	121,28						5,14			116,14
156323	1	CADEIRA ESCOLAR PLASTICA VERMELHA (CJA-04)	Ótimo	JOSE MIGUEL ASSIS MELO	121,28						5,14			116,14
156324	1	CADEIRA ESCOLAR PLASTICA VERMELHA (CJA-04)	Ótimo	JOSE MIGUEL ASSIS MELO	121,28						5,14			116,14
156325	1	CADEIRA ESCOLAR PLASTICA VERMELHA (CJA-04)	Ótimo	JOSE MIGUEL ASSIS MELO	121,28						5,14			116,14
156326	1	CADEIRA ESCOLAR PLASTICA VERMELHA (CJA-04)	Ótimo	JOSE MIGUEL ASSIS MELO	121,28						5,14			116,14
156327	1	CADEIRA ESCOLAR PLASTICA VERMELHA (CJA-04)	Ótimo	JOSE MIGUEL ASSIS MELO	121,28						5,14			116,14
156328	1	CADEIRA ESCOLAR PLASTICA VERMELHA (CJA-04)	Ótimo	JOSE MIGUEL ASSIS MELO	121,28						5,14			116,14
156329	1	CADEIRA ESCOLAR PLASTICA VERMELHA (CJA-04)	Ótimo	JOSE MIGUEL ASSIS MELO	121,28						5,14			116,14
156330	1	CADEIRA ESCOLAR PLASTICA VERMELHA (CJA-04)	Ótimo	JOSE MIGUEL ASSIS MELO	121,28						5,14			116,14
156331	1	CADEIRA ESCOLAR PLASTICA VERMELHA (CJA-04)	Ótimo	JOSE MIGUEL ASSIS MELO	121,28						5,14			116,14
156332	1	CADEIRA ESCOLAR PLASTICA VERMELHA (CJA-04)	Ótimo	JOSE MIGUEL ASSIS MELO	121,28						5,14			116,14
156333	1	CADEIRA ESCOLAR PLASTICA VERMELHA (CJA-04)	Ótimo	JOSE MIGUEL ASSIS MELO	121,28						5,14			116,14
156334	1	CADEIRA ESCOLAR PLASTICA VERMELHA (CJA-04)	Ótimo	JOSE MIGUEL ASSIS MELO	121,28						5,14			116,14
156335	1	CADEIRA ESCOLAR PLASTICA VERMELHA (CJA-04)	Ótimo	JOSE MIGUEL ASSIS MELO	121,28						5,14			116,14
156336	1	CADEIRA ESCOLAR PLASTICA VERMELHA (CJA-04)	Ótimo	JOSE MIGUEL ASSIS MELO	121,28						5,14			116,14
156337	1	CADEIRA ESCOLAR PLASTICA VERMELHA (CJA-04)	Ótimo	JOSE MIGUEL ASSIS MELO	121,28						5,14			116,14
156338	1	CADEIRA ESCOLAR PLASTICA VERMELHA (CJA-04)	Ótimo	JOSE MIGUEL ASSIS MELO	121,28						5,14			116,14
156339	1	CADEIRA ESCOLAR PLASTICA VERMELHA (CJA-04)	Ótimo	JOSE MIGUEL ASSIS MELO	121,28						5,14			116,14
156340	1	CADEIRA ESCOLAR PLASTICA VERMELHA (CJA-04)	Ótimo	JOSE MIGUEL ASSIS MELO	121,28						5,14			116,14
156341	1	CADEIRA ESCOLAR PLASTICA VERMELHA (CJA-04)	Ótimo	JOSE MIGUEL ASSIS MELO	121,28						5,14			116,14
156342	1	CADEIRA ESCOLAR PLASTICA VERMELHA (CJA-04)	Ótimo	JOSE MIGUEL ASSIS MELO	121,28						5,14			116,14
156343	1	CADEIRA ESCOLAR PLASTICA VERMELHA (CJA-04)	Ótimo	JOSE MIGUEL ASSIS MELO	121,28						5,14			116,14
156344	1	CADEIRA ESCOLAR PLASTICA VERMELHA (CJA-04)	Ótimo	JOSE MIGUEL ASSIS MELO	121,28						5,14			116,14
156345	1	CADEIRA ESCOLAR PLASTICA VERMELHA (CJA-04)	Ótimo	JOSE MIGUEL ASSIS MELO	121,28						5,14			116,14
156346	1	CADEIRA ESCOLAR PLASTICA VERMELHA (CJA-04)	Ótimo	JOSE MIGUEL ASSIS MELO	121,28						5,14			116,14
156347	1	CADEIRA ESCOLAR PLASTICA VERMELHA (CJA-04)	Ótimo	JOSE MIGUEL ASSIS MELO	121,28						5,14			116,14
156348	1	CADEIRA ESCOLAR PLASTICA VERMELHA (CJA-04)	Ótimo	JOSE MIGUEL ASSIS MELO	121,28						5,14			116,14
156349	1	CADEIRA ESCOLAR PLASTICA VERMELHA (CJA-04)	Ótimo	JOSE MIGUEL ASSIS MELO	121,28						5,14			116,14
156350	1	CADEIRA ESCOLAR PLASTICA VERMELHA (CJA-04)	Ótimo	JOSE MIGUEL ASSIS MELO	121,28						5,14			116,14



ESTADO DE GOIÁS  
MUNICIPIO DE JATAÍ  
RUA ITARUMA, 355 - S. SANTA MARIA

PERÍODO DE REFERÊNCIA: DE JANEIRO/2022 ATÉ DEZEMBRO/2022

RELAÇÃO ANALÍTICA DOS ELEMENTOS QUE COMPOEM O ATIVO PERMANENTE - INVENTÁRIO DOS BENS

CÓD.	QTDE	DESCRIÇÃO / UNIDADE ADMINISTRATIVA	ESTADO DE CONSERV.	DETENTOR DE CARGA PATRIMONIAL	VALOR ORIGINAL	INCORPORAÇÕES				BAIXAS				SALDO ATUAL
						AQUIS. CONSTR.	REAVALIAÇÃO	INCORPOR.	CRÉDITOS	ALIENAÇÃO	DEPRECIAÇÃO	DOAÇÃO / OUTROS	CRÉDITOS	
156351	1	CADEIRA ESCOLAR PLASTICA VERMELHA (CJA-04)	Ótimo	JOSE MIGUEL ASSIS MELO	121,28						5,14			116,14
156352	1	CADEIRA ESCOLAR PLASTICA VERMELHA (CJA-04)	Ótimo	JOSE MIGUEL ASSIS MELO	121,28						5,14			116,14
156353	1	CADEIRA ESCOLAR PLASTICA VERMELHA (CJA-04)	Ótimo	JOSE MIGUEL ASSIS MELO	121,28						5,14			116,14
156354	1	CADEIRA ESCOLAR PLASTICA VERMELHA (CJA-04)	Ótimo	JOSE MIGUEL ASSIS MELO	121,28						5,14			116,14
156355	1	CADEIRA ESCOLAR PLASTICA VERMELHA (CJA-04)	Ótimo	JOSE MIGUEL ASSIS MELO	121,28						5,14			116,14
156356	1	CADEIRA ESCOLAR PLASTICA VERMELHA (CJA-04)	Ótimo	JOSE MIGUEL ASSIS MELO	121,28						5,14			116,14
156357	1	CADEIRA ESCOLAR PLASTICA VERMELHA (CJA-04)	Ótimo	JOSE MIGUEL ASSIS MELO	121,28						5,14			116,14
156358	1	CADEIRA ESCOLAR PLASTICA VERMELHA (CJA-04)	Ótimo	JOSE MIGUEL ASSIS MELO	121,28						5,14			116,14
156359	1	CADEIRA ESCOLAR PLASTICA VERMELHA (CJA-04)	Ótimo	JOSE MIGUEL ASSIS MELO	121,28						5,14			116,14
156360	1	CADEIRA ESCOLAR PLASTICA VERMELHA (CJA-04)	Ótimo	JOSE MIGUEL ASSIS MELO	121,28						5,14			116,14
156361	1	CADEIRA ESCOLAR PLASTICA VERMELHA (CJA-04)	Ótimo	JOSE MIGUEL ASSIS MELO	121,28						5,14			116,14
156362	1	CADEIRA ESCOLAR PLASTICA VERMELHA (CJA-04)	Ótimo	JOSE MIGUEL ASSIS MELO	121,28						5,14			116,14
156363	1	CADEIRA ESCOLAR PLASTICA VERMELHA (CJA-04)	Ótimo	JOSE MIGUEL ASSIS MELO	121,28						5,14			116,14
156364	1	CADEIRA ESCOLAR PLASTICA VERMELHA (CJA-04)	Ótimo	JOSE MIGUEL ASSIS MELO	121,28						5,14			116,14
156365	1	CADEIRA ESCOLAR PLASTICA VERMELHA (CJA-04)	Ótimo	JOSE MIGUEL ASSIS MELO	121,28						5,14			116,14
156366	1	CADEIRA ESCOLAR PLASTICA VERMELHA (CJA-04)	Ótimo	JOSE MIGUEL ASSIS MELO	121,28						5,14			116,14
156367	1	CADEIRA ESCOLAR PLASTICA VERMELHA (CJA-04)	Ótimo	JOSE MIGUEL ASSIS MELO	121,28						5,14			116,14
156368	1	CADEIRA ESCOLAR PLASTICA VERMELHA (CJA-04)	Ótimo	JOSE MIGUEL ASSIS MELO	121,28						5,14			116,14
156369	1	CADEIRA ESCOLAR PLASTICA VERMELHA (CJA-04)	Ótimo	JOSE MIGUEL ASSIS MELO	121,28						5,14			116,14
156370	1	CADEIRA ESCOLAR PLASTICA VERMELHA (CJA-04)	Ótimo	JOSE MIGUEL ASSIS MELO	121,28						5,14			116,14
156371	1	CADEIRA ESCOLAR PLASTICA VERMELHA (CJA-04)	Ótimo	JOSE MIGUEL ASSIS MELO	121,28						5,14			116,14
156372	1	CADEIRA ESCOLAR PLASTICA VERMELHA (CJA-04)	Ótimo	JOSE MIGUEL ASSIS MELO	121,28						5,14			116,14
156373	1	CADEIRA ESCOLAR PLASTICA VERMELHA (CJA-04)	Ótimo	JOSE MIGUEL ASSIS MELO	121,28						5,14			116,14
156374	1	CADEIRA ESCOLAR PLASTICA VERMELHA (CJA-04)	Ótimo	JOSE MIGUEL ASSIS MELO	121,28						5,14			116,14
156375	1	CADEIRA ESCOLAR PLASTICA VERMELHA (CJA-04)	Ótimo	JOSE MIGUEL ASSIS MELO	121,28						5,14			116,14
156376	1	CADEIRA ESCOLAR PLASTICA VERMELHA (CJA-04)	Ótimo	JOSE MIGUEL ASSIS MELO	121,28						5,14			116,14
156377	1	CADEIRA ESCOLAR PLASTICA VERMELHA (CJA-04)	Ótimo	JOSE MIGUEL ASSIS MELO	121,28						5,14			116,14
156378	1	CADEIRA ESCOLAR PLASTICA VERMELHA (CJA-04)	Ótimo	JOSE MIGUEL ASSIS MELO	121,28						5,14			116,14
156379	1	CADEIRA ESCOLAR PLASTICA VERMELHA (CJA-04)	Ótimo	JOSE MIGUEL ASSIS MELO	121,28						5,14			116,14
156380	1	CADEIRA ESCOLAR PLASTICA VERMELHA (CJA-04)	Ótimo	JOSE MIGUEL ASSIS MELO	121,28						5,14			116,14
156381	1	CADEIRA ESCOLAR PLASTICA VERMELHA (CJA-04)	Ótimo	JOSE MIGUEL ASSIS MELO	121,28						5,14			116,14
156382	1	CADEIRA ESCOLAR PLASTICA VERMELHA (CJA-04)	Ótimo	JOSE MIGUEL ASSIS MELO	121,28						5,14			116,14
156383	1	CADEIRA ESCOLAR PLASTICA VERMELHA (CJA-04)	Ótimo	JOSE MIGUEL ASSIS MELO	121,28						5,14			116,14
156384	1	CADEIRA ESCOLAR PLASTICA VERMELHA (CJA-04)	Ótimo	JOSE MIGUEL ASSIS MELO	121,28						5,14			116,14



ESTADO DE GOIÁS  
MUNICIPIO DE JATAÍ  
RUA ITARUMA, 355 - S. SANTA MARIA

PERÍODO DE REFERÊNCIA: DE JANEIRO/2022 ATÉ DEZEMBRO/2022

RELAÇÃO ANALÍTICA DOS ELEMENTOS QUE COMPOEM O ATIVO PERMANENTE - INVENTÁRIO DOS BENS

CÓD.	QTDE	DESCRIÇÃO / UNIDADE ADMINISTRATIVA	ESTADO DE CONSERV.	DETENTOR DE CARGA PATRIMONIAL	VALOR ORIGINAL	INCORPORAÇÕES				BAIXAS				SALDO ATUAL
						AQUIS. CONSTR.	REAVALIAÇÃO	INCORPOR.	CRÉDITOS	ALIENAÇÃO	DEPRECIAÇÃO	DOAÇÃO / OUTROS	CRÉDITOS	
156385	1	CADEIRA ESCOLAR PLASTICA VERMELHA (CJA-04)	Ótimo	JOSE MIGUEL ASSIS MELO	121,28						5,14			116,14
156386	1	CADEIRA ESCOLAR PLASTICA VERMELHA (CJA-04)	Ótimo	JOSE MIGUEL ASSIS MELO	121,28						5,14			116,14
156387	1	CADEIRA ESCOLAR PLASTICA VERMELHA (CJA-04)	Ótimo	JOSE MIGUEL ASSIS MELO	121,28						5,14			116,14
156388	1	CADEIRA ESCOLAR PLASTICA VERMELHA (CJA-04)	Ótimo	JOSE MIGUEL ASSIS MELO	121,28						5,14			116,14
156389	1	CADEIRA ESCOLAR PLASTICA VERMELHA (CJA-04)	Ótimo	JOSE MIGUEL ASSIS MELO	121,28						5,14			116,14
156390	1	CADEIRA ESCOLAR PLASTICA VERMELHA (CJA-04)	Ótimo	JOSE MIGUEL ASSIS MELO	121,28						5,14			116,14
156391	1	CADEIRA ESCOLAR PLASTICA VERMELHA (CJA-04)	Ótimo	JOSE MIGUEL ASSIS MELO	121,28						5,14			116,14
156392	1	CADEIRA ESCOLAR PLASTICA VERMELHA (CJA-04)	Ótimo	JOSE MIGUEL ASSIS MELO	121,28						5,14			116,14
156393	1	CADEIRA ESCOLAR PLASTICA VERMELHA (CJA-04)	Ótimo	JOSE MIGUEL ASSIS MELO	121,28						5,14			116,14
156394	1	CADEIRA ESCOLAR PLASTICA VERMELHA (CJA-04)	Ótimo	JOSE MIGUEL ASSIS MELO	121,28						5,14			116,14
156395	1	CADEIRA ESCOLAR PLASTICA VERMELHA (CJA-04)	Ótimo	JOSE MIGUEL ASSIS MELO	121,28						5,14			116,14
156396	1	CADEIRA ESCOLAR PLASTICA VERMELHA (CJA-04)	Ótimo	JOSE MIGUEL ASSIS MELO	121,28						5,14			116,14
156397	1	CADEIRA ESCOLAR PLASTICA VERMELHA (CJA-04)	Ótimo	JOSE MIGUEL ASSIS MELO	121,28						5,14			116,14
156398	1	CADEIRA ESCOLAR PLASTICA VERMELHA (CJA-04)	Ótimo	JOSE MIGUEL ASSIS MELO	121,28						5,14			116,14
156399	1	CADEIRA ESCOLAR PLASTICA VERMELHA (CJA-04)	Ótimo	JOSE MIGUEL ASSIS MELO	121,28						5,14			116,14
156400	1	CADEIRA ESCOLAR PLASTICA VERMELHA (CJA-04)	Ótimo	JOSE MIGUEL ASSIS MELO	121,28						5,14			116,14
156401	1	CADEIRA ESCOLAR PLASTICA VERMELHA (CJA-04)	Ótimo	JOSE MIGUEL ASSIS MELO	121,28						5,14			116,14
156402	1	CADEIRA ESCOLAR PLASTICA VERMELHA (CJA-04)	Ótimo	JOSE MIGUEL ASSIS MELO	121,28						5,14			116,14
156403	1	CADEIRA ESCOLAR PLASTICA VERMELHA (CJA-04)	Ótimo	JOSE MIGUEL ASSIS MELO	121,28						5,14			116,14
156404	1	CADEIRA ESCOLAR PLASTICA VERMELHA (CJA-04)	Ótimo	JOSE MIGUEL ASSIS MELO	121,28						5,14			116,14
156405	1	CADEIRA ESCOLAR PLASTICA VERMELHA (CJA-04)	Ótimo	JOSE MIGUEL ASSIS MELO	121,28						5,14			116,14
156406	1	CADEIRA ESCOLAR PLASTICA VERMELHA (CJA-04)	Ótimo	JOSE MIGUEL ASSIS MELO	121,28						5,14			116,14
156407	1	CADEIRA ESCOLAR PLASTICA VERMELHA (CJA-04)	Ótimo	JOSE MIGUEL ASSIS MELO	121,28						5,14			116,14
156408	1	CADEIRA ESCOLAR PLASTICA VERMELHA (CJA-04)	Ótimo	JOSE MIGUEL ASSIS MELO	121,28						5,14			116,14
156409	1	CADEIRA ESCOLAR PLASTICA VERMELHA (CJA-04)	Ótimo	JOSE MIGUEL ASSIS MELO	121,28						5,14			116,14
156410	1	CADEIRA ESCOLAR PLASTICA VERMELHA (CJA-04)	Ótimo	JOSE MIGUEL ASSIS MELO	121,28						5,14			116,14
156411	1	CADEIRA ESCOLAR PLASTICA VERMELHA (CJA-04)	Ótimo	JOSE MIGUEL ASSIS MELO	121,28						5,14			116,14
156412	1	CADEIRA ESCOLAR PLASTICA VERMELHA (CJA-04)	Ótimo	JOSE MIGUEL ASSIS MELO	121,28						5,14			116,14
156413	1	CADEIRA ESCOLAR PLASTICA VERMELHA (CJA-04)	Ótimo	JOSE MIGUEL ASSIS MELO	121,28						5,14			116,14
156414	1	CADEIRA ESCOLAR PLASTICA VERMELHA (CJA-04)	Ótimo	JOSE MIGUEL ASSIS MELO	121,28						5,14			116,14
156415	1	CADEIRA ESCOLAR PLASTICA VERMELHA (CJA-04)	Ótimo	JOSE MIGUEL ASSIS MELO	121,28						5,14			116,14
156416	1	CADEIRA ESCOLAR PLASTICA VERMELHA (CJA-04)	Ótimo	JOSE MIGUEL ASSIS MELO	121,28						5,14			116,14
156417	1	CADEIRA ESCOLAR PLASTICA VERMELHA (CJA-04)	Ótimo	JOSE MIGUEL ASSIS MELO	121,28						5,14			116,14
156418	1	CADEIRA ESCOLAR PLASTICA VERMELHA (CJA-04)	Ótimo	JOSE MIGUEL ASSIS MELO	121,28						5,14			116,14



ESTADO DE GOIÁS  
MUNICIPIO DE JATAÍ  
RUA ITARUMA, 355 - S. SANTA MARIA

PERÍODO DE REFERÊNCIA: DE JANEIRO/2022 ATÉ DEZEMBRO/2022

RELAÇÃO ANALÍTICA DOS ELEMENTOS QUE COMPOEM O ATIVO PERMANENTE - INVENTÁRIO DOS BENS

CÓD.	QTDE	DESCRIÇÃO / UNIDADE ADMINISTRATIVA	ESTADO DE CONSERV.	DETENTOR DE CARGA PATRIMONIAL	VALOR ORIGINAL	INCORPORAÇÕES				BAIXAS				SALDO ATUAL
						AQUIS. CONSTR.	REAVALIAÇÃO	INCORPOR.	CRÉDITOS	ALIENAÇÃO	DEPRECIAÇÃO	DOAÇÃO / OUTROS	CRÉDITOS	
156419	1	CADEIRA ESCOLAR PLASTICA VERMELHA (CJA-04)	Ótimo	JOSE MIGUEL ASSIS MELO	121,28						5,14			116,14
156420	1	CADEIRA ESCOLAR PLASTICA VERMELHA (CJA-04)	Ótimo	JOSE MIGUEL ASSIS MELO	121,28						5,14			116,14
156421	1	CADEIRA ESCOLAR PLASTICA VERMELHA (CJA-04)	Ótimo	JOSE MIGUEL ASSIS MELO	121,28						5,14			116,14
156422	1	CADEIRA ESCOLAR PLASTICA VERMELHA (CJA-04)	Ótimo	JOSE MIGUEL ASSIS MELO	121,28						5,14			116,14
156423	1	CADEIRA ESCOLAR PLASTICA VERMELHA (CJA-04)	Ótimo	JOSE MIGUEL ASSIS MELO	121,28						5,14			116,14
156424	1	CADEIRA ESCOLAR PLASTICA VERMELHA (CJA-04)	Ótimo	JOSE MIGUEL ASSIS MELO	121,28						5,14			116,14
156425	1	CADEIRA ESCOLAR PLASTICA VERMELHA (CJA-04)	Ótimo	JOSE MIGUEL ASSIS MELO	121,28						5,14			116,14
156426	1	CADEIRA ESCOLAR PLASTICA VERMELHA (CJA-04)	Ótimo	JOSE MIGUEL ASSIS MELO	121,28						5,14			116,14
156427	1	CADEIRA ESCOLAR PLASTICA VERMELHA (CJA-04)	Ótimo	JOSE MIGUEL ASSIS MELO	121,28						5,14			116,14
156428	1	CADEIRA ESCOLAR PLASTICA VERMELHA (CJA-04)	Ótimo	JOSE MIGUEL ASSIS MELO	121,28						5,14			116,14
156429	1	CADEIRA ESCOLAR PLASTICA VERMELHA (CJA-04)	Ótimo	JOSE MIGUEL ASSIS MELO	121,28						5,14			116,14
156430	1	CADEIRA ESCOLAR PLASTICA VERMELHA (CJA-04)	Ótimo	JOSE MIGUEL ASSIS MELO	121,28						5,14			116,14
156431	1	CADEIRA ESCOLAR PLASTICA VERMELHA (CJA-04)	Ótimo	JOSE MIGUEL ASSIS MELO	121,28						5,14			116,14
156432	1	CADEIRA ESCOLAR PLASTICA VERMELHA (CJA-04)	Ótimo	JOSE MIGUEL ASSIS MELO	121,28						5,14			116,14
156433	1	CADEIRA ESCOLAR PLASTICA VERMELHA (CJA-04)	Ótimo	JOSE MIGUEL ASSIS MELO	121,28						5,14			116,14
156434	1	CADEIRA ESCOLAR PLASTICA VERMELHA (CJA-04)	Ótimo	JOSE MIGUEL ASSIS MELO	121,28						5,14			116,14
156435	1	CADEIRA ESCOLAR PLASTICA VERMELHA (CJA-04)	Ótimo	JOSE MIGUEL ASSIS MELO	121,28						5,14			116,14
156436	1	CADEIRA ESCOLAR PLASTICA VERMELHA (CJA-04)	Ótimo	JOSE MIGUEL ASSIS MELO	121,28						5,14			116,14
156437	1	CADEIRA ESCOLAR PLASTICA VERMELHA (CJA-04)	Ótimo	JOSE MIGUEL ASSIS MELO	121,28						5,14			116,14
156438	1	CADEIRA ESCOLAR PLASTICA VERMELHA (CJA-04)	Ótimo	JOSE MIGUEL ASSIS MELO	121,28						5,14			116,14
156439	1	CADEIRA ESCOLAR PLASTICA VERMELHA (CJA-04)	Ótimo	JOSE MIGUEL ASSIS MELO	121,28						5,14			116,14
156440	1	CADEIRA ESCOLAR PLASTICA VERMELHA (CJA-04)	Ótimo	JOSE MIGUEL ASSIS MELO	121,28						5,14			116,14
156441	1	CADEIRA ESCOLAR PLASTICA VERMELHA (CJA-04)	Ótimo	JOSE MIGUEL ASSIS MELO	121,28						5,14			116,14
156442	1	CADEIRA ESCOLAR PLASTICA VERMELHA (CJA-04)	Ótimo	JOSE MIGUEL ASSIS MELO	121,28						5,14			116,14
156443	1	CADEIRA ESCOLAR PLASTICA VERMELHA (CJA-04)	Ótimo	JOSE MIGUEL ASSIS MELO	121,28						5,14			116,14
156444	1	CADEIRA ESCOLAR PLASTICA VERMELHA (CJA-04)	Ótimo	JOSE MIGUEL ASSIS MELO	121,28						5,14			116,14
156445	1	CADEIRA ESCOLAR PLASTICA VERMELHA (CJA-04)	Ótimo	JOSE MIGUEL ASSIS MELO	121,28						5,14			116,14
156446	1	CADEIRA ESCOLAR PLASTICA VERMELHA (CJA-04)	Ótimo	JOSE MIGUEL ASSIS MELO	121,28						5,14			116,14
156447	1	CADEIRA ESCOLAR PLASTICA VERMELHA (CJA-04)	Ótimo	JOSE MIGUEL ASSIS MELO	121,28						5,14			116,14
156448	1	CADEIRA ESCOLAR PLASTICA VERMELHA (CJA-04)	Ótimo	JOSE MIGUEL ASSIS MELO	121,28						5,14			116,14
156449	1	CADEIRA ESCOLAR PLASTICA VERMELHA (CJA-04)	Ótimo	JOSE MIGUEL ASSIS MELO	121,28						5,14			116,14
156450	1	CADEIRA ESCOLAR PLASTICA VERMELHA (CJA-04)	Ótimo	JOSE MIGUEL ASSIS MELO	121,28						5,14			116,14
156451	1	CADEIRA ESCOLAR PLASTICA VERMELHA (CJA-04)	Ótimo	JOSE MIGUEL ASSIS MELO	121,28						5,14			116,14
156452	1	CADEIRA ESCOLAR PLASTICA VERMELHA (CJA-04)	Ótimo	JOSE MIGUEL ASSIS MELO	121,28						5,14			116,14





ESTADO DE GOIÁS  
MUNICIPIO DE JATAÍ  
RUA ITARUMA, 355 - S. SANTA MARIA

PERÍODO DE REFERÊNCIA: DE JANEIRO/2022 ATÉ DEZEMBRO/2022

RELAÇÃO ANALÍTICA DOS ELEMENTOS QUE COMPOEM O ATIVO PERMANENTE - INVENTÁRIO DOS BENS

CÓD.	QTDE	DESCRIÇÃO / UNIDADE ADMINISTRATIVA	ESTADO DE CONSERV.	DETENTOR DE CARGA PATRIMONIAL	VALOR ORIGINAL	INCORPORAÇÕES				BAIXAS				SALDO ATUAL
						AQUIS. CONSTR.	REAVALIAÇÃO	INCORPOR.	CRÉDITOS	ALIENAÇÃO	DEPRECIAÇÃO	DOAÇÃO / OUTROS	CRÉDITOS	
156453	1	CADEIRA ESCOLAR PLASTICA VERMELHA (CJA-04)	Ótimo	JOSE MIGUEL ASSIS MELO	121,28						5,14			116,14
156454	1	CADEIRA ESCOLAR PLASTICA VERMELHA (CJA-04)	Ótimo	JOSE MIGUEL ASSIS MELO	121,28						5,14			116,14
156455	1	CADEIRA ESCOLAR PLASTICA VERMELHA (CJA-04)	Ótimo	JOSE MIGUEL ASSIS MELO	121,28						5,14			116,14
156456	1	CADEIRA ESCOLAR PLASTICA VERMELHA (CJA-04)	Ótimo	JOSE MIGUEL ASSIS MELO	121,28						5,14			116,14
156457	1	CADEIRA ESCOLAR PLASTICA VERMELHA (CJA-04)	Ótimo	JOSE MIGUEL ASSIS MELO	121,28						5,14			116,14
156458	1	CADEIRA ESCOLAR PLASTICA VERMELHA (CJA-04)	Ótimo	JOSE MIGUEL ASSIS MELO	121,28						5,14			116,14
156459	1	CADEIRA ESCOLAR PLASTICA VERMELHA (CJA-04)	Ótimo	JOSE MIGUEL ASSIS MELO	121,28						5,14			116,14
156460	1	CADEIRA ESCOLAR PLASTICA VERMELHA (CJA-04)	Ótimo	JOSE MIGUEL ASSIS MELO	121,28						5,14			116,14
156461	1	CADEIRA ESCOLAR PLASTICA VERMELHA (CJA-04)	Ótimo	JOSE MIGUEL ASSIS MELO	121,28						5,14			116,14
156462	1	CADEIRA ESCOLAR PLASTICA VERMELHA (CJA-04)	Ótimo	JOSE MIGUEL ASSIS MELO	121,28						5,14			116,14
156463	1	CADEIRA ESCOLAR PLASTICA VERMELHA (CJA-04)	Ótimo	JOSE MIGUEL ASSIS MELO	121,28						5,14			116,14
156464	1	CADEIRA ESCOLAR PLASTICA VERMELHA (CJA-04)	Ótimo	JOSE MIGUEL ASSIS MELO	121,28						5,14			116,14
156465	1	CADEIRA ESCOLAR PLASTICA VERMELHA (CJA-04)	Ótimo	JOSE MIGUEL ASSIS MELO	121,28						5,14			116,14
156466	1	CADEIRA ESCOLAR PLASTICA VERMELHA (CJA-04)	Ótimo	JOSE MIGUEL ASSIS MELO	121,28						5,14			116,14
156467	1	CADEIRA ESCOLAR PLASTICA VERMELHA (CJA-04)	Ótimo	JOSE MIGUEL ASSIS MELO	121,28						5,14			116,14
156468	1	CADEIRA ESCOLAR PLASTICA VERMELHA (CJA-04)	Ótimo	JOSE MIGUEL ASSIS MELO	121,28						5,14			116,14
156469	1	CADEIRA ESCOLAR PLASTICA VERMELHA (CJA-04)	Ótimo	JOSE MIGUEL ASSIS MELO	121,28						5,14			116,14
156470	1	CADEIRA ESCOLAR PLASTICA VERMELHA (CJA-04)	Ótimo	JOSE MIGUEL ASSIS MELO	121,28						5,14			116,14
156471	1	CADEIRA ESCOLAR PLASTICA VERMELHA (CJA-04)	Ótimo	JOSE MIGUEL ASSIS MELO	121,28						5,14			116,14
156472	1	CADEIRA ESCOLAR PLASTICA VERMELHA (CJA-04)	Ótimo	JOSE MIGUEL ASSIS MELO	121,28						5,14			116,14
156473	1	CADEIRA ESCOLAR PLASTICA VERMELHA (CJA-04)	Ótimo	JOSE MIGUEL ASSIS MELO	121,28						5,14			116,14
156474	1	CADEIRA ESCOLAR PLASTICA VERMELHA (CJA-04)	Ótimo	JOSE MIGUEL ASSIS MELO	121,28						5,14			116,14
156475	1	CADEIRA ESCOLAR PLASTICA VERMELHA (CJA-04)	Ótimo	JOSE MIGUEL ASSIS MELO	121,28						5,14			116,14
156476	1	CADEIRA ESCOLAR PLASTICA VERMELHA (CJA-04)	Ótimo	JOSE MIGUEL ASSIS MELO	121,28						5,14			116,14
156477	1	CADEIRA ESCOLAR PLASTICA VERMELHA (CJA-04)	Ótimo	JOSE MIGUEL ASSIS MELO	121,28						5,14			116,14
156478	1	CADEIRA ESCOLAR PLASTICA VERMELHA (CJA-04)	Ótimo	JOSE MIGUEL ASSIS MELO	121,28						5,14			116,14
156479	1	CADEIRA ESCOLAR PLASTICA VERMELHA (CJA-04)	Ótimo	JOSE MIGUEL ASSIS MELO	121,28						5,14			116,14
156480	1	CADEIRA ESCOLAR PLASTICA VERMELHA (CJA-04)	Ótimo	JOSE MIGUEL ASSIS MELO	121,28						5,14			116,14
156481	1	CADEIRA ESCOLAR PLASTICA VERMELHA (CJA-04)	Ótimo	JOSE MIGUEL ASSIS MELO	121,28						5,14			116,14
156482	1	CADEIRA ESCOLAR PLASTICA VERMELHA (CJA-04)	Ótimo	JOSE MIGUEL ASSIS MELO	121,28						5,14			116,14
156483	1	CADEIRA ESCOLAR PLASTICA VERMELHA (CJA-04)	Ótimo	JOSE MIGUEL ASSIS MELO	121,28						5,14			116,14
156484	1	CADEIRA ESCOLAR PLASTICA VERMELHA (CJA-04)	Ótimo	JOSE MIGUEL ASSIS MELO	121,28						5,14			116,14
156485	1	CADEIRA ESCOLAR PLASTICA VERMELHA (CJA-04)	Ótimo	JOSE MIGUEL ASSIS MELO	121,28						5,14			116,14
156486	1	CADEIRA ESCOLAR PLASTICA VERMELHA (CJA-04)	Ótimo	JOSE MIGUEL ASSIS MELO	121,28						5,14			116,14



ESTADO DE GOIÁS  
MUNICIPIO DE JATAÍ  
RUA ITARUMA, 355 - S. SANTA MARIA

PERÍODO DE REFERÊNCIA: DE JANEIRO/2022 ATÉ DEZEMBRO/2022

RELAÇÃO ANALÍTICA DOS ELEMENTOS QUE COMPOEM O ATIVO PERMANENTE - INVENTÁRIO DOS BENS

CÓD.	QTDE	DESCRIÇÃO / UNIDADE ADMINISTRATIVA	ESTADO DE CONSERV.	DETENTOR DE CARGA PATRIMONIAL	VALOR ORIGINAL	INCORPORAÇÕES				BAIXAS				SALDO ATUAL
						AQUIS. CONSTR.	REAVALIAÇÃO	INCORPOR.	CRÉDITOS	ALIENAÇÃO	DEPRECIAÇÃO	DOAÇÃO / OUTROS	CRÉDITOS	
156487	1	CADEIRA ESCOLAR PLASTICA VERMELHA (CJA-04)	Ótimo	JOSE MIGUEL ASSIS MELO	121,28						5,14			116,14
156488	1	CADEIRA ESCOLAR PLASTICA VERMELHA (CJA-04)	Ótimo	JOSE MIGUEL ASSIS MELO	121,28						5,14			116,14
156489	1	CADEIRA ESCOLAR PLASTICA VERMELHA (CJA-04)	Ótimo	JOSE MIGUEL ASSIS MELO	121,28						5,14			116,14
156490	1	CADEIRA ESCOLAR PLASTICA VERMELHA (CJA-04)	Ótimo	JOSE MIGUEL ASSIS MELO	121,28						5,14			116,14
156491	1	CADEIRA ESCOLAR PLASTICA VERMELHA (CJA-04)	Ótimo	JOSE MIGUEL ASSIS MELO	121,28						5,14			116,14
156492	1	CADEIRA ESCOLAR PLASTICA VERMELHA (CJA-04)	Ótimo	JOSE MIGUEL ASSIS MELO	121,28						5,14			116,14
156493	1	CADEIRA ESCOLAR PLASTICA VERMELHA (CJA-04)	Ótimo	JOSE MIGUEL ASSIS MELO	121,28						5,14			116,14
156494	1	CADEIRA ESCOLAR PLASTICA VERMELHA (CJA-04)	Ótimo	JOSE MIGUEL ASSIS MELO	121,28						5,14			116,14
156495	1	CADEIRA ESCOLAR PLASTICA VERMELHA (CJA-04)	Ótimo	JOSE MIGUEL ASSIS MELO	121,28						5,14			116,14
156496	1	CADEIRA ESCOLAR PLASTICA VERMELHA (CJA-04)	Ótimo	JOSE MIGUEL ASSIS MELO	121,28						5,14			116,14
156497	1	CADEIRA ESCOLAR PLASTICA VERMELHA (CJA-04)	Ótimo	JOSE MIGUEL ASSIS MELO	121,28						5,14			116,14
156498	1	CADEIRA ESCOLAR PLASTICA VERMELHA (CJA-04)	Ótimo	JOSE MIGUEL ASSIS MELO	121,28						5,14			116,14
156499	1	CADEIRA ESCOLAR PLASTICA VERMELHA (CJA-04)	Ótimo	JOSE MIGUEL ASSIS MELO	121,28						5,14			116,14
156500	1	CADEIRA ESCOLAR PLASTICA VERMELHA (CJA-04)	Ótimo	JOSE MIGUEL ASSIS MELO	121,28						5,14			116,14
156501	1	CADEIRA ESCOLAR PLASTICA VERMELHA (CJA-04)	Ótimo	JOSE MIGUEL ASSIS MELO	121,28						5,14			116,14
156502	1	CADEIRA ESCOLAR PLASTICA VERMELHA (CJA-04)	Ótimo	JOSE MIGUEL ASSIS MELO	121,28						5,14			116,14
156503	1	CADEIRA ESCOLAR PLASTICA VERMELHA (CJA-04)	Ótimo	JOSE MIGUEL ASSIS MELO	121,28						5,14			116,14
156504	1	CADEIRA ESCOLAR PLASTICA VERMELHA (CJA-04)	Ótimo	JOSE MIGUEL ASSIS MELO	121,28						5,14			116,14
156505	1	CADEIRA ESCOLAR PLASTICA VERMELHA (CJA-04)	Ótimo	JOSE MIGUEL ASSIS MELO	121,28						5,14			116,14
156506	1	CADEIRA ESCOLAR PLASTICA VERMELHA (CJA-04)	Ótimo	JOSE MIGUEL ASSIS MELO	121,28						5,14			116,14
156507	1	CADEIRA ESCOLAR PLASTICA VERMELHA (CJA-04)	Ótimo	JOSE MIGUEL ASSIS MELO	121,28						5,14			116,14
156508	1	CADEIRA ESCOLAR PLASTICA VERMELHA (CJA-04)	Ótimo	JOSE MIGUEL ASSIS MELO	121,28						5,14			116,14
156509	1	CADEIRA ESCOLAR PLASTICA VERMELHA (CJA-04)	Ótimo	JOSE MIGUEL ASSIS MELO	121,28						5,14			116,14
156510	1	CADEIRA ESCOLAR PLASTICA VERMELHA (CJA-04)	Ótimo	JOSE MIGUEL ASSIS MELO	121,28						5,14			116,14
156511	1	CADEIRA ESCOLAR PLASTICA VERMELHA (CJA-04)	Ótimo	JOSE MIGUEL ASSIS MELO	121,28						5,14			116,14
156512	1	CADEIRA ESCOLAR PLASTICA VERMELHA (CJA-04)	Ótimo	JOSE MIGUEL ASSIS MELO	121,28						5,14			116,14
156513	1	CADEIRA ESCOLAR PLASTICA VERMELHA (CJA-04)	Ótimo	JOSE MIGUEL ASSIS MELO	121,28						5,14			116,14
156514	1	CADEIRA ESCOLAR PLASTICA VERMELHA (CJA-04)	Ótimo	JOSE MIGUEL ASSIS MELO	121,28						5,14			116,14
156515	1	CADEIRA ESCOLAR PLASTICA VERMELHA (CJA-04)	Ótimo	JOSE MIGUEL ASSIS MELO	121,28						5,14			116,14
156516	1	CADEIRA ESCOLAR PLASTICA VERMELHA (CJA-04)	Ótimo	JOSE MIGUEL ASSIS MELO	121,28						5,14			116,14
156517	1	CADEIRA ESCOLAR PLASTICA VERMELHA (CJA-04)	Ótimo	JOSE MIGUEL ASSIS MELO	121,28						5,14			116,14
156518	1	CADEIRA ESCOLAR PLASTICA VERMELHA (CJA-04)	Ótimo	JOSE MIGUEL ASSIS MELO	121,28						5,14			116,14
156519	1	CADEIRA ESCOLAR PLASTICA VERMELHA (CJA-04)	Ótimo	JOSE MIGUEL ASSIS MELO	121,28						5,14			116,14
156520	1	CADEIRA ESCOLAR PLASTICA VERMELHA (CJA-04)	Ótimo	JOSE MIGUEL ASSIS MELO	121,28						5,14			116,14



ESTADO DE GOIÁS  
MUNICIPIO DE JATAÍ  
RUA ITARUMA, 355 - S. SANTA MARIA

PERÍODO DE REFERÊNCIA: DE JANEIRO/2022 ATÉ DEZEMBRO/2022

RELAÇÃO ANALÍTICA DOS ELEMENTOS QUE COMPOEM O ATIVO PERMANENTE - INVENTÁRIO DOS BENS

CÓD.	QTDE	DESCRIÇÃO / UNIDADE ADMINISTRATIVA	ESTADO DE CONSERV.	DETENTOR DE CARGA PATRIMONIAL	VALOR ORIGINAL	INCORPORAÇÕES				BAIXAS				SALDO ATUAL
						AQUIS. CONSTR.	REAVALIAÇÃO	INCORPOR.	CRÉDITOS	ALIENAÇÃO	DEPRECIAÇÃO	DOAÇÃO / OUTROS	CRÉDITOS	
156521	1	CADEIRA ESCOLAR PLASTICA VERMELHA (CJA-04)	Ótimo	JOSE MIGUEL ASSIS MELO	121,28						5,14			116,14
156522	1	CADEIRA ESCOLAR PLASTICA VERMELHA (CJA-04)	Ótimo	JOSE MIGUEL ASSIS MELO	121,28						5,14			116,14
156523	1	CADEIRA ESCOLAR PLASTICA VERMELHA (CJA-04)	Ótimo	JOSE MIGUEL ASSIS MELO	121,28						5,14			116,14
156524	1	CADEIRA ESCOLAR PLASTICA VERMELHA (CJA-04)	Ótimo	JOSE MIGUEL ASSIS MELO	121,28						5,14			116,14
156525	1	CADEIRA ESCOLAR PLASTICA VERMELHA (CJA-04)	Ótimo	JOSE MIGUEL ASSIS MELO	121,28						5,14			116,14
156526	1	CADEIRA ESCOLAR PLASTICA VERMELHA (CJA-04)	Ótimo	JOSE MIGUEL ASSIS MELO	121,28						5,14			116,14
156527	1	CADEIRA ESCOLAR PLASTICA VERMELHA (CJA-04)	Ótimo	JOSE MIGUEL ASSIS MELO	121,28						5,14			116,14
156528	1	CADEIRA ESCOLAR PLASTICA VERMELHA (CJA-04)	Ótimo	JOSE MIGUEL ASSIS MELO	121,28						5,14			116,14
156529	1	CADEIRA ESCOLAR PLASTICA VERMELHA (CJA-04)	Ótimo	JOSE MIGUEL ASSIS MELO	121,28						5,14			116,14
156530	1	CADEIRA ESCOLAR PLASTICA VERMELHA (CJA-04)	Ótimo	JOSE MIGUEL ASSIS MELO	121,28						5,14			116,14
156531	1	CADEIRA ESCOLAR PLASTICA VERMELHA (CJA-04)	Ótimo	JOSE MIGUEL ASSIS MELO	121,28						5,14			116,14
156532	1	CADEIRA ESCOLAR PLASTICA VERMELHA (CJA-04)	Ótimo	JOSE MIGUEL ASSIS MELO	121,28						5,14			116,14
156533	1	CADEIRA ESCOLAR PLASTICA VERMELHA (CJA-04)	Ótimo	JOSE MIGUEL ASSIS MELO	121,28						5,14			116,14
156534	1	CADEIRA ESCOLAR PLASTICA VERMELHA (CJA-04)	Ótimo	JOSE MIGUEL ASSIS MELO	121,28						5,14			116,14
156535	1	CADEIRA ESCOLAR PLASTICA VERMELHA (CJA-04)	Ótimo	JOSE MIGUEL ASSIS MELO	121,28						5,14			116,14
156536	1	CADEIRA ESCOLAR PLASTICA VERMELHA (CJA-04)	Ótimo	JOSE MIGUEL ASSIS MELO	121,28						5,14			116,14
156537	1	CADEIRA ESCOLAR PLASTICA VERMELHA (CJA-04)	Ótimo	JOSE MIGUEL ASSIS MELO	121,28						5,14			116,14
156538	1	CADEIRA ESCOLAR PLASTICA VERMELHA (CJA-04)	Ótimo	JOSE MIGUEL ASSIS MELO	121,28						5,14			116,14
156539	1	CADEIRA ESCOLAR PLASTICA VERMELHA (CJA-04)	Ótimo	JOSE MIGUEL ASSIS MELO	121,28						5,14			116,14
156540	1	CADEIRA ESCOLAR PLASTICA VERMELHA (CJA-04)	Ótimo	JOSE MIGUEL ASSIS MELO	121,28						5,14			116,14
156541	1	CADEIRA ESCOLAR PLASTICA VERMELHA (CJA-04)	Ótimo	JOSE MIGUEL ASSIS MELO	121,28						5,14			116,14
156542	1	CADEIRA ESCOLAR PLASTICA VERMELHA (CJA-04)	Ótimo	JOSE MIGUEL ASSIS MELO	121,28						5,14			116,14
156543	1	CADEIRA ESCOLAR PLASTICA VERMELHA (CJA-04)	Ótimo	JOSE MIGUEL ASSIS MELO	121,28						5,14			116,14
156544	1	CADEIRA ESCOLAR PLASTICA VERMELHA (CJA-04)	Ótimo	JOSE MIGUEL ASSIS MELO	121,28						5,14			116,14
156545	1	CADEIRA ESCOLAR PLASTICA VERMELHA (CJA-04)	Ótimo	JOSE MIGUEL ASSIS MELO	121,28						5,14			116,14
156546	1	CADEIRA ESCOLAR PLASTICA VERMELHA (CJA-04)	Ótimo	JOSE MIGUEL ASSIS MELO	121,28						5,14			116,14
156547	1	CADEIRA ESCOLAR PLASTICA VERMELHA (CJA-04)	Ótimo	JOSE MIGUEL ASSIS MELO	121,28						5,14			116,14
187965	1	CADEIRA ESCOLAR PLASTICA VERMELHA (CJA-04)	Ótimo	GISLAINE ALVES FERREIRA	121,28						5,14			116,14
156655	1	VENTILADOR DE PAREDE 60 CM ARGE TWISTER	Ótimo	DAMÁSIO FERREIRA SILVA	150,70						6,39			144,31
156659	1	VENTILADOR DE PAREDE 60 CM	Ótimo	SONIA MARIA NOGUEIRA SO	150,70						6,39			144,31
156660	1	VENTILADOR DE PAREDE VENTI DELTA PREMIUM	Ótimo	SONIA MARIA NOGUEIRA SO	150,70						6,39			144,31
156661	1	VENTILADOR DE PAREDE VENTI DELTA PREMIUM	Bom	SONIA MARIA NOGUEIRA SO	150,70						6,39			144,31
156963	1	VENTILADOR DE PAREDE LIGHT	Ótimo	JOSE MIGUEL ASSIS MELO	142,77						6,05			136,72
156964	1	VENTILADOR DE PAREDE LIGHT	Ótimo	JOSE MIGUEL ASSIS MELO	142,77						6,05			136,72



PERÍODO DE REFERÊNCIA: DE JANEIRO/2022 ATÉ DEZEMBRO/2022

RELAÇÃO ANALÍTICA DOS ELEMENTOS QUE COMPOEM O ATIVO PERMANENTE - INVENTÁRIO DOS BENS

CÓD.	QTDE	DESCRIÇÃO / UNIDADE ADMINISTRATIVA	ESTADO DE CONSERV.	DETENTOR DE CARGA PATRIMONIAL	VALOR ORIGINAL	INCORPORAÇÕES				BAIXAS				SALDO ATUAL
						AQUIS. CONSTR.	REAVALIAÇÃO	INCORPOR.	CRÉDITOS	ALIENAÇÃO	DEPRECIAÇÃO	DOAÇÃO / OUTROS	CRÉDITOS	
156965	1	VENTILADOR DE PAREDE LIGHT	Ótimo	JOSE MIGUEL ASSIS MELO	142,77						6,05			136,72
156966	1	VENTILADOR DE PAREDE LIGHT	Ótimo	JOSE MIGUEL ASSIS MELO	142,77						6,05			136,72
156967	1	VENTILADOR DE PAREDE LIGHT	Ótimo	JOSE MIGUEL ASSIS MELO	142,77						6,05			136,72
158156	1	ONIBUS/MPOLO/VOLARE V8L 4X4 EO/PLACA PQH	Ótimo	IZILDINHA DIVINA BORBA CA	201.982,50						8.565,75			193.416,75
158157	1	PAS/ONIBUS/VW 15.190 EOD ESCOLAR HD ORE2	Ótimo	IZILDINHA DIVINA BORBA CA	243.525,00						10.327,50			233.197,50
157065	1	CONJUNTO ALUNO AJA-04	Ótimo	JOSE MIGUEL ASSIS MELO	121,28						5,14			116,14
157066	1	CONJUNTO ALUNO AJA-04	Ótimo	JOSE MIGUEL ASSIS MELO	121,28						5,14			116,14
157067	1	CONJUNTO ALUNO AJA-04	Ótimo	JOSE MIGUEL ASSIS MELO	121,28						5,14			116,14
157068	1	CONJUNTO ALUNO AJA-04	Ótimo	JOSE MIGUEL ASSIS MELO	121,28						5,14			116,14
157069	1	CONJUNTO ALUNO AJA-04	Ótimo	JOSE MIGUEL ASSIS MELO	121,28						5,14			116,14
157070	1	CONJUNTO ALUNO AJA-04	Ótimo	JOSE MIGUEL ASSIS MELO	121,28						5,14			116,14
157071	1	CONJUNTO ALUNO AJA-04	Ótimo	JOSE MIGUEL ASSIS MELO	121,28						5,14			116,14
157072	1	CONJUNTO ALUNO AJA-04	Ótimo	JOSE MIGUEL ASSIS MELO	121,28						5,14			116,14
157073	1	CONJUNTO ALUNO AJA-04	Ótimo	JOSE MIGUEL ASSIS MELO	121,28						5,14			116,14
157074	1	CONJUNTO ALUNO AJA-04	Ótimo	JOSE MIGUEL ASSIS MELO	121,28						5,14			116,14
157075	1	CONJUNTO ALUNO AJA-04	Ótimo	JOSE MIGUEL ASSIS MELO	121,28						5,14			116,14
157076	1	CONJUNTO ALUNO AJA-04	Ótimo	JOSE MIGUEL ASSIS MELO	121,28						5,14			116,14
157077	1	CADEIRA ESCOLAR PLASTICA AZUL (CJA-06)	Ótimo	ARLETE MIRANDA DA COSTA	66,85						6,24			60,61
157079	1	CADEIRA ESCOLAR PLASTICA AZUL (CJA-06)	Ótimo	ARLETE MIRANDA DA COSTA	66,85						6,24			60,61
157080	1	CADEIRA ESCOLAR PLASTICA AZUL (CJA-06)	Ótimo	ARLETE MIRANDA DA COSTA	66,85						6,24			60,61
157085	1	CADEIRA ESCOLAR PLASTICA AZUL (CJA-06)	Ótimo	ARLETE MIRANDA DA COSTA	66,85						6,24			60,61
157086	1	CADEIRA ESCOLAR PLASTICA AZUL (CJA-06)	Ótimo	ARLETE MIRANDA DA COSTA	66,85						6,24			60,61
157090	1	CADEIRA ESCOLAR PLASTICA AZUL (CJA-06)	Ótimo	ARLETE MIRANDA DA COSTA	66,85						6,24			60,61
157093	1	CADEIRA ESCOLAR PLASTICA AZUL (CJA-06)	Ótimo	ARLETE MIRANDA DA COSTA	66,85						6,24			60,61
157094	1	CADEIRA ESCOLAR PLASTICA AZUL (CJA-06)	Ótimo	ARLETE MIRANDA DA COSTA	66,85						6,24			60,61
157095	1	CADEIRA ESCOLAR PLASTICA AZUL (CJA-06)	Ótimo	ARLETE MIRANDA DA COSTA	66,85						6,24			60,61
157099	1	CADEIRA ESCOLAR PLASTICA AZUL (CJA-06)	Ótimo	ARLETE MIRANDA DA COSTA	66,85						6,24			60,61
157103	1	CADEIRA ESCOLAR PLASTICA AZUL (CJA-06)	Ótimo	ARLETE MIRANDA DA COSTA	66,85						6,24			60,61
157105	1	CADEIRA ESCOLAR PLASTICA AZUL (CJA-06)	Ótimo	ARLETE MIRANDA DA COSTA	66,85						6,24			60,61
157106	1	CADEIRA ESCOLAR PLASTICA AZUL (CJA-06)	Ótimo	ARLETE MIRANDA DA COSTA	66,85						6,24			60,61
157107	1	CADEIRA ESCOLAR PLASTICA AZUL (CJA-06)	Ótimo	ARLETE MIRANDA DA COSTA	66,85						6,24			60,61
157108	1	CADEIRA ESCOLAR PLASTICA AZUL (CJA-06)	Ótimo	ARLETE MIRANDA DA COSTA	66,85						6,24			60,61
157110	1	CADEIRA ESCOLAR PLASTICA AZUL (CJA-06)	Ótimo	ARLETE MIRANDA DA COSTA	66,85						6,24			60,61
157111	1	CADEIRA ESCOLAR PLASTICA AZUL (CJA-06)	Ótimo	ARLETE MIRANDA DA COSTA	66,85						6,24			60,61



ESTADO DE GOIÁS  
MUNICIPIO DE JATAI  
RUA ITARUMA, 355 - S. SANTA MARIA

PERÍODO DE REFERÊNCIA: DE JANEIRO/2022 ATÉ DEZEMBRO/2022

RELAÇÃO ANALÍTICA DOS ELEMENTOS QUE COMPOEM O ATIVO PERMANENTE - INVENTÁRIO DOS BENS

CÓD.	QTDE	DESCRIÇÃO / UNIDADE ADMINISTRATIVA	ESTADO DE CONSERV.	DETENTOR DE CARGA PATRIMONIAL	VALOR ORIGINAL	INCORPORAÇÕES				BAIXAS				SALDO ATUAL
						AQUIS. CONSTR.	REAVALIAÇÃO	INCORPOR.	CRÉDITOS	ALIENAÇÃO	DEPRECIAÇÃO	DOAÇÃO / OUTROS	CRÉDITOS	
157113	1	CADEIRA ESCOLAR PLASTICA AZUL (CJA-06)	Ótimo	ARLETE MIRANDA DA COSTA	66,85						6,24			60,61
157114	1	CADEIRA ESCOLAR PLASTICA AZUL (CJA-06)	Ótimo	ARLETE MIRANDA DA COSTA	66,85						6,24			60,61
157115	1	CADEIRA ESCOLAR PLASTICA AZUL (CJA-06)	Ótimo	ARLETE MIRANDA DA COSTA	66,85						6,24			60,61
157116	1	CADEIRA ESCOLAR PLASTICA AZUL (CJA-06)	Ótimo	ARLETE MIRANDA DA COSTA	66,85						6,24			60,61
157117	1	CADEIRA ESCOLAR PLASTICA AZUL (CJA-06)	Ótimo	ARLETE MIRANDA DA COSTA	66,85						6,24			60,61
157118	1	CADEIRA ESCOLAR PLASTICA AZUL (CJA-06)	Ótimo	ARLETE MIRANDA DA COSTA	66,85						6,24			60,61
157120	1	CADEIRA ESCOLAR PLASTICA AZUL (CJA-06)	Ótimo	ARLETE MIRANDA DA COSTA	66,85						6,24			60,61
157121	1	CADEIRA ESCOLAR PLASTICA AZUL (CJA-06)	Ótimo	ARLETE MIRANDA DA COSTA	66,85						6,24			60,61
157122	1	CADEIRA ESCOLAR PLASTICA AZUL (CJA-06)	Ótimo	ARLETE MIRANDA DA COSTA	66,85						6,24			60,61
157124	1	CADEIRA ESCOLAR PLASTICA AZUL (CJA-06)	Ótimo	ARLETE MIRANDA DA COSTA	66,85						6,24			60,61
157126	1	CADEIRA ESCOLAR PLASTICA AZUL (CJA-06)	Ótimo	ARLETE MIRANDA DA COSTA	66,85						6,24			60,61
157129	1	CADEIRA ESCOLAR PLASTICA AZUL (CJA-06)	Ótimo	ARLETE MIRANDA DA COSTA	66,85						6,24			60,61
157131	1	CADEIRA ESCOLAR PLASTICA AZUL (CJA-06)	Ótimo	ARLETE MIRANDA DA COSTA	66,85						6,24			60,61
157133	1	CADEIRA ESCOLAR PLASTICA AZUL (CJA-06)	Ótimo	ARLETE MIRANDA DA COSTA	66,85						6,24			60,61
157134	1	CADEIRA ESCOLAR PLASTICA AZUL (CJA-06)	Ótimo	ARLETE MIRANDA DA COSTA	66,85						6,24			60,61
157135	1	CADEIRA ESCOLAR PLASTICA AZUL (CJA-06)	Ótimo	JEANE IDALINA BONIFACIO	66,85						6,24			60,61
157136	1	CADEIRA ESCOLAR PLASTICA AZUL (CJA-06)	Ótimo	JEANE IDALINA BONIFACIO	66,85						6,24			60,61
157137	1	CADEIRA ESCOLAR PLASTICA AZUL (CJA-06)	Ótimo	JEANE IDALINA BONIFACIO	66,85						6,24			60,61
157138	1	CADEIRA ESCOLAR PLASTICA AZUL (CJA-06)	Ótimo	JEANE IDALINA BONIFACIO	66,85						6,24			60,61
157139	1	CADEIRA ESCOLAR PLASTICA AZUL (CJA-06)	Ótimo	JEANE IDALINA BONIFACIO	66,85						6,24			60,61
157140	1	CADEIRA ESCOLAR PLASTICA AZUL (CJA-06)	Ótimo	JEANE IDALINA BONIFACIO	66,85						6,24			60,61
157141	1	CADEIRA ESCOLAR PLASTICA AZUL (CJA-06)	Ótimo	JEANE IDALINA BONIFACIO	66,85						6,24			60,61
157142	1	CADEIRA ESCOLAR PLASTICA AZUL (CJA-06)	Ótimo	JEANE IDALINA BONIFACIO	66,85						6,24			60,61
157143	1	CADEIRA ESCOLAR PLASTICA AZUL (CJA-06)	Ótimo	JEANE IDALINA BONIFACIO	66,85						6,24			60,61
157144	1	CADEIRA ESCOLAR PLASTICA AZUL (CJA-06)	Ótimo	JEANE IDALINA BONIFACIO	66,85						6,24			60,61
157145	1	CADEIRA ESCOLAR PLASTICA AZUL (CJA-06)	Ótimo	JEANE IDALINA BONIFACIO	66,85						6,24			60,61
157146	1	CADEIRA ESCOLAR PLASTICA AZUL (CJA-06)	Ótimo	JEANE IDALINA BONIFACIO	66,85						6,24			60,61
157147	1	CADEIRA ESCOLAR PLASTICA AZUL (CJA-06)	Ótimo	JEANE IDALINA BONIFACIO	66,85						6,24			60,61
157148	1	CADEIRA ESCOLAR PLASTICA AZUL (CJA-06)	Ótimo	JEANE IDALINA BONIFACIO	66,85						6,24			60,61
157149	1	CADEIRA ESCOLAR PLASTICA AZUL (CJA-06)	Ótimo	JEANE IDALINA BONIFACIO	66,85						6,24			60,61
157150	1	CADEIRA ESCOLAR PLASTICA AZUL (CJA-06)	Ótimo	JEANE IDALINA BONIFACIO	66,85						6,24			60,61
157151	1	CADEIRA ESCOLAR PLASTICA AZUL (CJA-06)	Ótimo	JEANE IDALINA BONIFACIO	66,85						6,24			60,61
157152	1	CADEIRA ESCOLAR PLASTICA AZUL (CJA-06)	Ótimo	JEANE IDALINA BONIFACIO	66,85						6,24			60,61
157153	1	CADEIRA ESCOLAR PLASTICA AZUL (CJA-06)	Ótimo	JEANE IDALINA BONIFACIO	66,85						6,24			60,61



ESTADO DE GOIÁS  
MUNICIPIO DE JATAI  
RUA ITARUMA, 355 - S. SANTA MARIA

PERÍODO DE REFERÊNCIA: DE JANEIRO/2022 ATÉ DEZEMBRO/2022

RELAÇÃO ANALÍTICA DOS ELEMENTOS QUE COMPOEM O ATIVO PERMANENTE - INVENTÁRIO DOS BENS

CÓD.	QTDE	DESCRIÇÃO / UNIDADE ADMINISTRATIVA	ESTADO DE CONSERV.	DETENTOR DE CARGA PATRIMONIAL	VALOR ORIGINAL	INCORPORAÇÕES				BAIXAS				SALDO ATUAL
						AQUIS. CONSTR.	REAVALIAÇÃO	INCORPOR.	CRÉDITOS	ALIENAÇÃO	DEPRECIAÇÃO	DOAÇÃO / OUTROS	CRÉDITOS	
157154	1	CADEIRA ESCOLAR PLASTICA AZUL (CJA-06)	Ótimo	JEANE IDALINA BONIFACIO	66,85						6,24			60,61
157155	1	CADEIRA ESCOLAR PLASTICA AZUL (CJA-06)	Ótimo	JEANE IDALINA BONIFACIO	66,85						6,24			60,61
157156	1	CADEIRA ESCOLAR PLASTICA AZUL (CJA-06)	Ótimo	JEANE IDALINA BONIFACIO	66,85						6,24			60,61
157157	1	CADEIRA ESCOLAR PLASTICA AZUL (CJA-06)	Ótimo	JEANE IDALINA BONIFACIO	66,85						6,24			60,61
157158	1	CADEIRA ESCOLAR PLASTICA AZUL (CJA-06)	Ótimo	JEANE IDALINA BONIFACIO	66,85						6,24			60,61
157159	1	CADEIRA ESCOLAR PLASTICA AZUL (CJA-06)	Ótimo	JEANE IDALINA BONIFACIO	66,85						6,24			60,61
157160	1	CADEIRA ESCOLAR PLASTICA AZUL (CJA-06)	Ótimo	JEANE IDALINA BONIFACIO	66,85						6,24			60,61
157807	1	CADEIRA ESCOLAR PLASTICA AZUL (CJA-06)	Ótimo	IZILDINHA DIVINA BORBA CA	66,85						6,24			60,61
157808	1	CADEIRA ESCOLAR PLASTICA AZUL (CJA-06)	Ótimo	IZILDINHA DIVINA BORBA CA	66,85						6,24			60,61
157810	1	CADEIRA ESCOLAR PLASTICA AZUL (CJA-06)	Ótimo	IZILDINHA DIVINA BORBA CA	66,85						6,24			60,61
157811	1	CADEIRA ESCOLAR PLASTICA AZUL (CJA-06)	Ótimo	IZILDINHA DIVINA BORBA CA	66,85						6,24			60,61
157812	1	CADEIRA ESCOLAR PLASTICA AZUL (CJA-06)	Ótimo	IZILDINHA DIVINA BORBA CA	66,85						6,24			60,61
157813	1	CADEIRA ESCOLAR PLASTICA AZUL (CJA-06)	Ótimo	IZILDINHA DIVINA BORBA CA	66,85						6,24			60,61
157814	1	CADEIRA ESCOLAR PLASTICA AZUL (CJA-06)	Ótimo	IZILDINHA DIVINA BORBA CA	66,85						6,24			60,61
157815	1	CADEIRA ESCOLAR PLASTICA AZUL (CJA-06)	Ótimo	IZILDINHA DIVINA BORBA CA	66,85						6,24			60,61
157816	1	CADEIRA ESCOLAR PLASTICA AZUL (CJA-06)	Ótimo	IZILDINHA DIVINA BORBA CA	66,85						6,24			60,61
157817	1	CADEIRA ESCOLAR PLASTICA AZUL (CJA-06)	Ótimo	IZILDINHA DIVINA BORBA CA	66,85						6,24			60,61
157818	1	CADEIRA ESCOLAR PLASTICA AZUL (CJA-06)	Ótimo	IZILDINHA DIVINA BORBA CA	66,85						6,24			60,61
157821	1	CADEIRA ESCOLAR PLASTICA AZUL (CJA-06)	Ótimo	IZILDINHA DIVINA BORBA CA	66,85						6,24			60,61
157823	1	CADEIRA ESCOLAR PLASTICA AZUL (CJA-06)	Ótimo	IZILDINHA DIVINA BORBA CA	66,85						6,24			60,61
157824	1	CADEIRA ESCOLAR PLASTICA AZUL (CJA-06)	Ótimo	IZILDINHA DIVINA BORBA CA	66,85						6,24			60,61
157826	1	CADEIRA ESCOLAR PLASTICA AZUL (CJA-06)	Ótimo	IZILDINHA DIVINA BORBA CA	66,85						6,24			60,61
157827	1	CADEIRA ESCOLAR PLASTICA AZUL (CJA-06)	Ótimo	IZILDINHA DIVINA BORBA CA	66,85						6,24			60,61
157828	1	CADEIRA ESCOLAR PLASTICA AZUL (CJA-06)	Ótimo	IZILDINHA DIVINA BORBA CA	66,85						6,24			60,61
157829	1	CADEIRA ESCOLAR PLASTICA AZUL (CJA-06)	Ótimo	IZILDINHA DIVINA BORBA CA	66,85						6,24			60,61
157830	1	CADEIRA ESCOLAR PLASTICA AZUL (CJA-06)	Ótimo	IZILDINHA DIVINA BORBA CA	66,85						6,24			60,61
157832	1	CADEIRA ESCOLAR PLASTICA AZUL (CJA-06)	Ótimo	IZILDINHA DIVINA BORBA CA	66,85						6,24			60,61
157833	1	CADEIRA ESCOLAR PLASTICA AZUL (CJA-06)	Ótimo	IZILDINHA DIVINA BORBA CA	66,85						6,24			60,61
157834	1	CADEIRA ESCOLAR PLASTICA AZUL (CJA-06)	Ótimo	IZILDINHA DIVINA BORBA CA	66,85						6,24			60,61
157835	1	CADEIRA ESCOLAR PLASTICA AZUL (CJA-06)	Ótimo	IZILDINHA DIVINA BORBA CA	66,85						6,24			60,61
157836	1	CADEIRA ESCOLAR PLASTICA AZUL (CJA-06)	Ótimo	IZILDINHA DIVINA BORBA CA	66,85						6,24			60,61
157837	1	CADEIRA ESCOLAR PLASTICA AZUL (CJA-06)	Ótimo	IZILDINHA DIVINA BORBA CA	66,85						6,24			60,61
157839	1	CADEIRA ESCOLAR PLASTICA AZUL (CJA-06)	Ótimo	IZILDINHA DIVINA BORBA CA	66,85						6,24			60,61
157840	1	CADEIRA ESCOLAR PLASTICA AZUL (CJA-06)	Ótimo	IZILDINHA DIVINA BORBA CA	66,85						6,24			60,61





ESTADO DE GOIÁS  
MUNICÍPIO DE JATAÍ  
RUA ITARUMA, 355 - S. SANTA MARIA

PERÍODO DE REFERÊNCIA: DE JANEIRO/2022 ATÉ DEZEMBRO/2022

RELAÇÃO ANALÍTICA DOS ELEMENTOS QUE COMPOEM O ATIVO PERMANENTE - INVENTÁRIO DOS BENS

CÓD.	QTDE	DESCRIÇÃO / UNIDADE ADMINISTRATIVA	ESTADO DE CONSERV.	DETENTOR DE CARGA PATRIMONIAL	VALOR ORIGINAL	INCORPORAÇÕES				BAIXAS				SALDO ATUAL
						AQUIS. CONSTR.	REAVALIAÇÃO	INCORPOR.	CRÉDITOS	ALIENAÇÃO	DEPRECIAÇÃO	DOAÇÃO / OUTROS	CRÉDITOS	
157842	1	CADEIRA ESCOLAR PLASTICA AZUL (CJA-06)	Ótimo	IZILDINHA DIVINA BORBA CA	66,85						6,24			60,61
157843	1	CADEIRA ESCOLAR PLASTICA AZUL (CJA-06)	Ótimo	IZILDINHA DIVINA BORBA CA	66,85						6,24			60,61
157844	1	CADEIRA ESCOLAR PLASTICA AZUL (CJA-06)	Ótimo	IZILDINHA DIVINA BORBA CA	66,85						6,24			60,61
157845	1	CADEIRA ESCOLAR PLASTICA AZUL (CJA-06)	Ótimo	IZILDINHA DIVINA BORBA CA	66,85						6,24			60,61
157846	1	CADEIRA ESCOLAR PLASTICA AZUL (CJA-06)	Ótimo	IZILDINHA DIVINA BORBA CA	66,85						6,24			60,61
157847	1	CADEIRA ESCOLAR PLASTICA AZUL (CJA-06)	Ótimo	IZILDINHA DIVINA BORBA CA	66,85						6,24			60,61
157848	1	CADEIRA ESCOLAR PLASTICA AZUL (CJA-06)	Ótimo	IZILDINHA DIVINA BORBA CA	66,85						6,24			60,61
157849	1	CADEIRA ESCOLAR PLASTICA AZUL (CJA-06)	Ótimo	IZILDINHA DIVINA BORBA CA	66,85						6,24			60,61
157850	1	CADEIRA ESCOLAR PLASTICA AZUL (CJA-06)	Ótimo	IZILDINHA DIVINA BORBA CA	66,85						6,24			60,61
157851	1	CADEIRA ESCOLAR PLASTICA AZUL (CJA-06)	Ótimo	IZILDINHA DIVINA BORBA CA	66,85						6,24			60,61
157852	1	CADEIRA ESCOLAR PLASTICA AZUL (CJA-06)	Ótimo	IZILDINHA DIVINA BORBA CA	66,85						6,24			60,61
157853	1	CADEIRA ESCOLAR PLASTICA AZUL (CJA-06)	Ótimo	IZILDINHA DIVINA BORBA CA	66,85						6,24			60,61
157854	1	CADEIRA ESCOLAR PLASTICA AZUL (CJA-06)	Ótimo	IZILDINHA DIVINA BORBA CA	66,85						6,24			60,61
157855	1	CADEIRA ESCOLAR PLASTICA AZUL (CJA-06)	Ótimo	IZILDINHA DIVINA BORBA CA	66,85						6,24			60,61
157856	1	CADEIRA ESCOLAR PLASTICA AZUL (CJA-06)	Ótimo	IZILDINHA DIVINA BORBA CA	66,85						6,24			60,61
157857	1	CADEIRA ESCOLAR PLASTICA AZUL (CJA-06)	Ótimo	IZILDINHA DIVINA BORBA CA	66,85						6,24			60,61
157858	1	CADEIRA ESCOLAR PLASTICA AZUL (CJA-06)	Ótimo	IZILDINHA DIVINA BORBA CA	66,85						6,24			60,61
157859	1	CADEIRA ESCOLAR PLASTICA AZUL (CJA-06)	Ótimo	IZILDINHA DIVINA BORBA CA	66,85						6,24			60,61
157860	1	CADEIRA ESCOLAR PLASTICA AZUL (CJA-06)	Ótimo	IZILDINHA DIVINA BORBA CA	66,85						6,24			60,61
157861	1	CADEIRA ESCOLAR PLASTICA AZUL (CJA-06)	Ótimo	IZILDINHA DIVINA BORBA CA	66,85						6,24			60,61
157862	1	CADEIRA ESCOLAR PLASTICA AZUL (CJA-06)	Ótimo	IZILDINHA DIVINA BORBA CA	66,85						6,24			60,61
157863	1	CADEIRA ESCOLAR PLASTICA AZUL (CJA-06)	Ótimo	IZILDINHA DIVINA BORBA CA	66,85						6,24			60,61
157864	1	CADEIRA ESCOLAR PLASTICA AZUL (CJA-06)	Ótimo	IZILDINHA DIVINA BORBA CA	66,85						6,24			60,61
157865	1	CADEIRA ESCOLAR PLASTICA AZUL (CJA-06)	Ótimo	IZILDINHA DIVINA BORBA CA	66,85						6,24			60,61
157866	1	CADEIRA ESCOLAR PLASTICA AZUL (CJA-06)	Ótimo	IZILDINHA DIVINA BORBA CA	66,85						6,24			60,61
157867	1	CADEIRA ESCOLAR PLASTICA AZUL (CJA-06)	Ótimo	IZILDINHA DIVINA BORBA CA	66,85						6,24			60,61
157868	1	CADEIRA ESCOLAR PLASTICA AZUL (CJA-06)	Ótimo	IZILDINHA DIVINA BORBA CA	66,85						6,24			60,61
157869	1	CADEIRA ESCOLAR PLASTICA AZUL (CJA-06)	Ótimo	IZILDINHA DIVINA BORBA CA	66,85						6,24			60,61
157870	1	CADEIRA ESCOLAR PLASTICA AZUL (CJA-06)	Ótimo	IZILDINHA DIVINA BORBA CA	66,85						6,24			60,61
157871	1	CADEIRA ESCOLAR PLASTICA AZUL (CJA-06)	Ótimo	IZILDINHA DIVINA BORBA CA	66,85						6,24			60,61
157872	1	CADEIRA ESCOLAR PLASTICA AZUL (CJA-06)	Ótimo	IZILDINHA DIVINA BORBA CA	66,85						6,24			60,61
157873	1	CADEIRA ESCOLAR PLASTICA AZUL (CJA-06)	Ótimo	IZILDINHA DIVINA BORBA CA	66,85						6,24			60,61
157877	1	CADEIRA ESCOLAR PLASTICA AZUL (CJA-06)	Ótimo	IZILDINHA DIVINA BORBA CA	66,85						6,24			60,61
157879	1	CADEIRA ESCOLAR PLASTICA AZUL (CJA-06)	Ótimo	IZILDINHA DIVINA BORBA CA	66,85						6,24			60,61



ESTADO DE GOIÁS  
MUNICIPIO DE JATAI  
RUA ITARUMA, 355 - S. SANTA MARIA

PERÍODO DE REFERÊNCIA: DE JANEIRO/2022 ATÉ DEZEMBRO/2022

RELAÇÃO ANALÍTICA DOS ELEMENTOS QUE COMPOEM O ATIVO PERMANENTE - INVENTÁRIO DOS BENS

CÓD.	QTDE	DESCRIÇÃO / UNIDADE ADMINISTRATIVA	ESTADO DE CONSERV.	DETENTOR DE CARGA PATRIMONIAL	VALOR ORIGINAL	INCORPORAÇÕES				BAIXAS				SALDO ATUAL
						AQUIS. CONSTR.	REAVALIAÇÃO	INCORPOR.	CRÉDITOS	ALIENAÇÃO	DEPRECIAÇÃO	DOAÇÃO / OUTROS	CRÉDITOS	
157881	1	CADEIRA ESCOLAR PLASTICA AZUL (CJA-06)	Ótimo	IZILDINHA DIVINA BORBA CA	66,85						6,24			60,61
157883	1	CADEIRA ESCOLAR PLASTICA AZUL (CJA-06)	Ótimo	IZILDINHA DIVINA BORBA CA	66,85						6,24			60,61
157884	1	CADEIRA ESCOLAR PLASTICA AZUL (CJA-06)	Ótimo	IZILDINHA DIVINA BORBA CA	66,85						6,24			60,61
157885	1	CADEIRA ESCOLAR PLASTICA AZUL (CJA-06)	Ótimo	IZILDINHA DIVINA BORBA CA	66,85						6,24			60,61
157886	1	CADEIRA ESCOLAR PLASTICA AZUL (CJA-06)	Ótimo	IZILDINHA DIVINA BORBA CA	66,85						6,24			60,61
157887	1	CADEIRA ESCOLAR PLASTICA AZUL (CJA-06)	Ótimo	IZILDINHA DIVINA BORBA CA	66,85						6,24			60,61
157889	1	CADEIRA ESCOLAR PLASTICA AZUL (CJA-06)	Ótimo	IZILDINHA DIVINA BORBA CA	66,85						6,24			60,61
157890	1	CADEIRA ESCOLAR PLASTICA AZUL (CJA-06)	Ótimo	IZILDINHA DIVINA BORBA CA	66,85						6,24			60,61
157891	1	CADEIRA ESCOLAR PLASTICA AZUL (CJA-06)	Ótimo	IZILDINHA DIVINA BORBA CA	66,85						6,24			60,61
157892	1	CADEIRA ESCOLAR PLASTICA AZUL (CJA-06)	Ótimo	IZILDINHA DIVINA BORBA CA	66,85						6,24			60,61
157893	1	CADEIRA ESCOLAR PLASTICA AZUL (CJA-06)	Ótimo	IZILDINHA DIVINA BORBA CA	66,85						6,24			60,61
157894	1	CADEIRA ESCOLAR PLASTICA AZUL (CJA-06)	Ótimo	IZILDINHA DIVINA BORBA CA	66,85						6,24			60,61
157895	1	CADEIRA ESCOLAR PLASTICA AZUL (CJA-06)	Ótimo	IZILDINHA DIVINA BORBA CA	66,85						6,24			60,61
157896	1	CADEIRA ESCOLAR PLASTICA AZUL (CJA-06)	Ótimo	IZILDINHA DIVINA BORBA CA	66,85						6,24			60,61
157897	1	CADEIRA ESCOLAR PLASTICA AZUL (CJA-06)	Ótimo	IZILDINHA DIVINA BORBA CA	66,85						6,24			60,61
157898	1	CADEIRA ESCOLAR PLASTICA AZUL (CJA-06)	Ótimo	IZILDINHA DIVINA BORBA CA	66,85						6,24			60,61
157899	1	CADEIRA ESCOLAR PLASTICA AZUL (CJA-06)	Ótimo	IZILDINHA DIVINA BORBA CA	66,85						6,24			60,61
157900	1	CADEIRA ESCOLAR PLASTICA AZUL (CJA-06)	Ótimo	IZILDINHA DIVINA BORBA CA	66,85						6,24			60,61
157901	1	CADEIRA ESCOLAR PLASTICA AZUL (CJA-06)	Ótimo	IZILDINHA DIVINA BORBA CA	66,85						6,24			60,61
157902	1	CADEIRA ESCOLAR PLASTICA AZUL (CJA-06)	Ótimo	IZILDINHA DIVINA BORBA CA	66,85						6,24			60,61
157903	1	CADEIRA ESCOLAR PLASTICA AZUL (CJA-06)	Ótimo	IZILDINHA DIVINA BORBA CA	66,85						6,24			60,61
157904	1	CADEIRA ESCOLAR PLASTICA AZUL (CJA-06)	Ótimo	IZILDINHA DIVINA BORBA CA	66,85						6,24			60,61
157905	1	CADEIRA ESCOLAR PLASTICA AZUL (CJA-06)	Ótimo	IZILDINHA DIVINA BORBA CA	66,85						6,24			60,61
157906	1	CADEIRA ESCOLAR PLASTICA AZUL (CJA-06)	Ótimo	IZILDINHA DIVINA BORBA CA	66,85						6,24			60,61
157907	1	CADEIRA ESCOLAR PLASTICA AZUL (CJA-06)	Ótimo	IZILDINHA DIVINA BORBA CA	66,85						6,24			60,61
157908	1	CADEIRA ESCOLAR PLASTICA AZUL (CJA-06)	Ótimo	IZILDINHA DIVINA BORBA CA	66,85						6,24			60,61
157909	1	CADEIRA ESCOLAR PLASTICA AZUL (CJA-06)	Ótimo	IZILDINHA DIVINA BORBA CA	66,85						6,24			60,61
157910	1	CADEIRA ESCOLAR PLASTICA AZUL (CJA-06)	Ótimo	IZILDINHA DIVINA BORBA CA	66,85						6,24			60,61
157912	1	CADEIRA ESCOLAR PLASTICA AZUL (CJA-06)	Ótimo	IZILDINHA DIVINA BORBA CA	66,85						6,24			60,61
157913	1	CADEIRA ESCOLAR PLASTICA AZUL (CJA-06)	Ótimo	IZILDINHA DIVINA BORBA CA	66,85						6,24			60,61
157914	1	CADEIRA ESCOLAR PLASTICA AZUL (CJA-06)	Ótimo	IZILDINHA DIVINA BORBA CA	66,85						6,24			60,61
157915	1	CADEIRA ESCOLAR PLASTICA AZUL (CJA-06)	Ótimo	IZILDINHA DIVINA BORBA CA	66,85						6,24			60,61
157916	1	CADEIRA ESCOLAR PLASTICA AZUL (CJA-06)	Ótimo	IZILDINHA DIVINA BORBA CA	66,85						6,24			60,61
157919	1	CADEIRA ESCOLAR PLASTICA AZUL (CJA-06)	Ótimo	IZILDINHA DIVINA BORBA CA	66,85						6,24			60,61



ESTADO DE GOIÁS  
MUNICIPIO DE JATAÍ  
RUA ITARUMA, 355 - S. SANTA MARIA

PERÍODO DE REFERÊNCIA: DE JANEIRO/2022 ATÉ DEZEMBRO/2022

RELAÇÃO ANALÍTICA DOS ELEMENTOS QUE COMPOEM O ATIVO PERMANENTE - INVENTÁRIO DOS BENS

CÓD.	QTDE	DESCRIÇÃO / UNIDADE ADMINISTRATIVA	ESTADO DE CONSERV.	DETENTOR DE CARGA PATRIMONIAL	VALOR ORIGINAL	INCORPORAÇÕES				BAIXAS				SALDO ATUAL
						AQUIS. CONSTR.	REAVALIAÇÃO	INCORPOR.	CRÉDITOS	ALIENAÇÃO	DEPRECIAÇÃO	DOAÇÃO / OUTROS	CRÉDITOS	
157921	1	CADEIRA ESCOLAR PLASTICA AZUL (CJA-06)	Ótimo	IZILDINHA DIVINA BORBA CA	66,85						6,24			60,61
157922	1	CADEIRA ESCOLAR PLASTICA AZUL (CJA-06)	Ótimo	IZILDINHA DIVINA BORBA CA	66,85						6,24			60,61
157923	1	CADEIRA ESCOLAR PLASTICA AZUL (CJA-06)	Ótimo	IZILDINHA DIVINA BORBA CA	66,85						6,24			60,61
157924	1	CADEIRA ESCOLAR PLASTICA AZUL (CJA-06)	Ótimo	IZILDINHA DIVINA BORBA CA	66,85						6,24			60,61
157925	1	CADEIRA ESCOLAR PLASTICA AZUL (CJA-06)	Ótimo	IZILDINHA DIVINA BORBA CA	66,85						6,24			60,61
157926	1	CADEIRA ESCOLAR PLASTICA AZUL (CJA-06)	Ótimo	IZILDINHA DIVINA BORBA CA	66,85						6,24			60,61
157927	1	CADEIRA ESCOLAR PLASTICA AZUL (CJA-06)	Ótimo	IZILDINHA DIVINA BORBA CA	66,85						6,24			60,61
157928	1	CADEIRA ESCOLAR PLASTICA AZUL (CJA-06)	Ótimo	IZILDINHA DIVINA BORBA CA	66,85						6,24			60,61
157929	1	CADEIRA ESCOLAR PLASTICA AZUL (CJA-06)	Ótimo	IZILDINHA DIVINA BORBA CA	66,85						6,24			60,61
157930	1	CADEIRA ESCOLAR PLASTICA AZUL (CJA-06)	Ótimo	IZILDINHA DIVINA BORBA CA	66,85						6,24			60,61
157931	1	CADEIRA ESCOLAR PLASTICA AZUL (CJA-06)	Ótimo	IZILDINHA DIVINA BORBA CA	66,85						6,24			60,61
157932	1	CADEIRA ESCOLAR PLASTICA AZUL (CJA-06)	Ótimo	IZILDINHA DIVINA BORBA CA	66,85						6,24			60,61
157933	1	CADEIRA ESCOLAR PLASTICA AZUL (CJA-06)	Ótimo	IZILDINHA DIVINA BORBA CA	66,85						6,24			60,61
157934	1	CADEIRA ESCOLAR PLASTICA AZUL (CJA-06)	Ótimo	IZILDINHA DIVINA BORBA CA	66,85						6,24			60,61
157935	1	CADEIRA ESCOLAR PLASTICA AZUL (CJA-06)	Ótimo	IZILDINHA DIVINA BORBA CA	66,85						6,24			60,61
157936	1	CADEIRA ESCOLAR PLASTICA AZUL (CJA-06)	Ótimo	IZILDINHA DIVINA BORBA CA	66,85						6,24			60,61
157937	1	CADEIRA ESCOLAR PLASTICA AZUL (CJA-06)	Ótimo	IZILDINHA DIVINA BORBA CA	66,85						6,24			60,61
157938	1	CADEIRA ESCOLAR PLASTICA AZUL (CJA-06)	Ótimo	IZILDINHA DIVINA BORBA CA	66,85						6,24			60,61
157939	1	CADEIRA ESCOLAR PLASTICA AZUL (CJA-06)	Ótimo	IZILDINHA DIVINA BORBA CA	66,85						6,24			60,61
157940	1	CADEIRA ESCOLAR PLASTICA AZUL (CJA-06)	Ótimo	IZILDINHA DIVINA BORBA CA	66,85						6,24			60,61
157941	1	CADEIRA ESCOLAR PLASTICA AZUL (CJA-06)	Ótimo	IZILDINHA DIVINA BORBA CA	66,85						6,24			60,61
157942	1	CADEIRA ESCOLAR PLASTICA AZUL (CJA-06)	Ótimo	IZILDINHA DIVINA BORBA CA	66,85						6,24			60,61
157943	1	CADEIRA ESCOLAR PLASTICA AZUL (CJA-06)	Ótimo	IZILDINHA DIVINA BORBA CA	66,85						6,24			60,61
157944	1	CADEIRA ESCOLAR PLASTICA AZUL (CJA-06)	Ótimo	IZILDINHA DIVINA BORBA CA	66,85						6,24			60,61
157945	1	CADEIRA ESCOLAR PLASTICA AZUL (CJA-06)	Ótimo	IZILDINHA DIVINA BORBA CA	66,85						6,24			60,61
157946	1	CADEIRA ESCOLAR PLASTICA AZUL (CJA-06)	Ótimo	IZILDINHA DIVINA BORBA CA	66,85						6,24			60,61
157947	1	CADEIRA ESCOLAR PLASTICA AZUL (CJA-06)	Ótimo	IZILDINHA DIVINA BORBA CA	66,85						6,24			60,61
157948	1	CADEIRA ESCOLAR PLASTICA AZUL (CJA-06)	Ótimo	IZILDINHA DIVINA BORBA CA	66,85						6,24			60,61
157949	1	CADEIRA ESCOLAR PLASTICA AZUL (CJA-06)	Ótimo	IZILDINHA DIVINA BORBA CA	66,85						6,24			60,61
157950	1	CADEIRA ESCOLAR PLASTICA AZUL (CJA-06)	Ótimo	IZILDINHA DIVINA BORBA CA	66,85						6,24			60,61
157952	1	CADEIRA ESCOLAR PLASTICA AZUL (CJA-06)	Ótimo	IZILDINHA DIVINA BORBA CA	66,85						6,24			60,61
157953	1	CADEIRA ESCOLAR PLASTICA AZUL (CJA-06)	Ótimo	IZILDINHA DIVINA BORBA CA	66,85						6,24			60,61
157954	1	CADEIRA ESCOLAR PLASTICA AZUL (CJA-06)	Ótimo	IZILDINHA DIVINA BORBA CA	66,85						6,24			60,61
157956	1	CADEIRA ESCOLAR PLASTICA AZUL (CJA-06)	Ótimo	IZILDINHA DIVINA BORBA CA	66,85						6,24			60,61



ESTADO DE GOIÁS  
MUNICÍPIO DE JATAÍ  
RUA ITARUMA, 355 - S. SANTA MARIA

PERÍODO DE REFERÊNCIA: DE JANEIRO/2022 ATÉ DEZEMBRO/2022

RELAÇÃO ANALÍTICA DOS ELEMENTOS QUE COMPOEM O ATIVO PERMANENTE - INVENTÁRIO DOS BENS

CÓD.	QTDE	DESCRIÇÃO / UNIDADE ADMINISTRATIVA	ESTADO DE CONSERV.	DETENTOR DE CARGA PATRIMONIAL	VALOR ORIGINAL	INCORPORAÇÕES				BAIXAS				SALDO ATUAL
						AQUIS. CONSTR.	REAVALIAÇÃO	INCORPOR.	CRÉDITOS	ALIENAÇÃO	DEPRECIAÇÃO	DOAÇÃO / OUTROS	CRÉDITOS	
157957	1	CADEIRA ESCOLAR PLASTICA AZUL (CJA-06)	Ótimo	IZILDINHA DIVINA BORBA CA	66,85						6,24			60,61
157958	1	CADEIRA ESCOLAR PLASTICA AZUL (CJA-06)	Ótimo	IZILDINHA DIVINA BORBA CA	66,85						6,24			60,61
157959	1	CADEIRA ESCOLAR PLASTICA AZUL (CJA-06)	Ótimo	IZILDINHA DIVINA BORBA CA	66,85						6,24			60,61
157960	1	CADEIRA ESCOLAR PLASTICA AZUL (CJA-06)	Ótimo	IZILDINHA DIVINA BORBA CA	66,85						6,24			60,61
157963	1	CADEIRA ESCOLAR PLASTICA AZUL (CJA-06)	Ótimo	IZILDINHA DIVINA BORBA CA	66,85						6,24			60,61
157964	1	CADEIRA ESCOLAR PLASTICA AZUL (CJA-06)	Ótimo	IZILDINHA DIVINA BORBA CA	66,85						6,24			60,61
157965	1	CADEIRA ESCOLAR PLASTICA AZUL (CJA-06)	Ótimo	IZILDINHA DIVINA BORBA CA	66,85						6,24			60,61
157966	1	CADEIRA ESCOLAR PLASTICA AZUL (CJA-06)	Ótimo	IZILDINHA DIVINA BORBA CA	66,85						6,24			60,61
157967	1	CADEIRA ESCOLAR PLASTICA AZUL (CJA-06)	Ótimo	IZILDINHA DIVINA BORBA CA	66,85						6,24			60,61
157968	1	CADEIRA ESCOLAR PLASTICA AZUL (CJA-06)	Ótimo	IZILDINHA DIVINA BORBA CA	66,85						6,24			60,61
157969	1	CADEIRA ESCOLAR PLASTICA AZUL (CJA-06)	Ótimo	IZILDINHA DIVINA BORBA CA	66,85						6,24			60,61
157970	1	CADEIRA ESCOLAR PLASTICA AZUL (CJA-06)	Ótimo	IZILDINHA DIVINA BORBA CA	66,85						6,24			60,61
157971	1	CADEIRA ESCOLAR PLASTICA AZUL (CJA-06)	Ótimo	IZILDINHA DIVINA BORBA CA	66,85						6,24			60,61
157972	1	CADEIRA ESCOLAR PLASTICA AZUL (CJA-06)	Ótimo	IZILDINHA DIVINA BORBA CA	66,85						6,24			60,61
157973	1	CADEIRA ESCOLAR PLASTICA AZUL (CJA-06)	Ótimo	IZILDINHA DIVINA BORBA CA	66,85						6,24			60,61
157974	1	CADEIRA ESCOLAR PLASTICA AZUL (CJA-06)	Ótimo	IZILDINHA DIVINA BORBA CA	66,85						6,24			60,61
157975	1	CADEIRA ESCOLAR PLASTICA AZUL (CJA-06)	Ótimo	IZILDINHA DIVINA BORBA CA	66,85						6,24			60,61
157976	1	CADEIRA ESCOLAR PLASTICA AZUL (CJA-06)	Ótimo	IZILDINHA DIVINA BORBA CA	66,85						6,24			60,61
157977	1	CADEIRA ESCOLAR PLASTICA AZUL (CJA-06)	Ótimo	IZILDINHA DIVINA BORBA CA	66,85						6,24			60,61
157978	1	CADEIRA ESCOLAR PLASTICA AZUL (CJA-06)	Ótimo	IZILDINHA DIVINA BORBA CA	66,85						6,24			60,61
157979	1	CADEIRA ESCOLAR PLASTICA AZUL (CJA-06)	Ótimo	IZILDINHA DIVINA BORBA CA	66,85						6,24			60,61
157980	1	CADEIRA ESCOLAR PLASTICA AZUL (CJA-06)	Ótimo	IZILDINHA DIVINA BORBA CA	66,85						6,24			60,61
157981	1	CADEIRA ESCOLAR PLASTICA AZUL (CJA-06)	Ótimo	IZILDINHA DIVINA BORBA CA	66,85						6,24			60,61
157982	1	CADEIRA ESCOLAR PLASTICA AZUL (CJA-06)	Ótimo	IZILDINHA DIVINA BORBA CA	66,85						6,24			60,61
157983	1	CADEIRA ESCOLAR PLASTICA AZUL (CJA-06)	Ótimo	IZILDINHA DIVINA BORBA CA	66,85						6,24			60,61
157984	1	CADEIRA ESCOLAR PLASTICA AZUL (CJA-06)	Ótimo	IZILDINHA DIVINA BORBA CA	66,85						6,24			60,61
157985	1	CADEIRA ESCOLAR PLASTICA AZUL (CJA-06)	Ótimo	IZILDINHA DIVINA BORBA CA	66,85						6,24			60,61
157986	1	CADEIRA ESCOLAR PLASTICA AZUL (CJA-06)	Ótimo	IZILDINHA DIVINA BORBA CA	66,85						6,24			60,61
157987	1	CADEIRA ESCOLAR PLASTICA AZUL (CJA-06)	Ótimo	IZILDINHA DIVINA BORBA CA	66,85						6,24			60,61
157988	1	CADEIRA ESCOLAR PLASTICA AZUL (CJA-06)	Ótimo	IZILDINHA DIVINA BORBA CA	66,85						6,24			60,61
157989	1	CADEIRA ESCOLAR PLASTICA AZUL (CJA-06)	Ótimo	IZILDINHA DIVINA BORBA CA	66,85						6,24			60,61
157990	1	CADEIRA ESCOLAR PLASTICA AZUL (CJA-06)	Ótimo	IZILDINHA DIVINA BORBA CA	66,85						6,24			60,61
157993	1	CADEIRA ESCOLAR PLASTICA AZUL (CJA-06)	Ótimo	IZILDINHA DIVINA BORBA CA	66,85						6,24			60,61
157994	1	CADEIRA ESCOLAR PLASTICA AZUL (CJA-06)	Ótimo	IZILDINHA DIVINA BORBA CA	66,85						6,24			60,61



ESTADO DE GOIÁS  
MUNICIPIO DE JATAI  
RUA ITARUMA, 355 - S. SANTA MARIA

PERÍODO DE REFERÊNCIA: DE JANEIRO/2022 ATÉ DEZEMBRO/2022

RELAÇÃO ANALÍTICA DOS ELEMENTOS QUE COMPOEM O ATIVO PERMANENTE - INVENTÁRIO DOS BENS

CÓD.	QTDE	DESCRIÇÃO / UNIDADE ADMINISTRATIVA	ESTADO DE CONSERV.	DETENTOR DE CARGA PATRIMONIAL	VALOR ORIGINAL	INCORPORAÇÕES				BAIXAS				SALDO ATUAL
						AQUIS. CONSTR.	REAVALIAÇÃO	INCORPOR.	CRÉDITOS	ALIENAÇÃO	DEPRECIAÇÃO	DOAÇÃO / OUTROS	CRÉDITOS	
157995	1	CADEIRA ESCOLAR PLASTICA AZUL (CJA-06)	Ótimo	IZILDINHA DIVINA BORBA CA	66,85						6,24			60,61
157996	1	CADEIRA ESCOLAR PLASTICA AZUL (CJA-06)	Ótimo	IZILDINHA DIVINA BORBA CA	66,85						6,24			60,61
157997	1	CADEIRA ESCOLAR PLASTICA AZUL (CJA-06)	Ótimo	IZILDINHA DIVINA BORBA CA	66,85						6,24			60,61
157998	1	CADEIRA ESCOLAR PLASTICA AZUL (CJA-06)	Ótimo	IZILDINHA DIVINA BORBA CA	66,85						6,24			60,61
157999	1	CADEIRA ESCOLAR PLASTICA AZUL (CJA-06)	Ótimo	IZILDINHA DIVINA BORBA CA	66,85						6,24			60,61
158000	1	CADEIRA ESCOLAR PLASTICA AZUL (CJA-06)	Ótimo	IZILDINHA DIVINA BORBA CA	66,85						6,24			60,61
158001	1	CADEIRA ESCOLAR PLASTICA AZUL (CJA-06)	Ótimo	IZILDINHA DIVINA BORBA CA	66,85						6,24			60,61
158002	1	CADEIRA ESCOLAR PLASTICA AZUL (CJA-06)	Ótimo	IZILDINHA DIVINA BORBA CA	66,85						6,24			60,61
158003	1	CADEIRA ESCOLAR PLASTICA AZUL (CJA-06)	Ótimo	IZILDINHA DIVINA BORBA CA	66,85						6,24			60,61
158004	1	CADEIRA ESCOLAR PLASTICA AZUL (CJA-06)	Ótimo	IZILDINHA DIVINA BORBA CA	66,85						6,24			60,61
158005	1	CADEIRA ESCOLAR PLASTICA AZUL (CJA-06)	Ótimo	IZILDINHA DIVINA BORBA CA	66,85						6,24			60,61
158006	1	CADEIRA ESCOLAR PLASTICA AZUL (CJA-06)	Ótimo	IZILDINHA DIVINA BORBA CA	66,85						6,24			60,61
158007	1	CADEIRA ESCOLAR PLASTICA AZUL (CJA-06)	Ótimo	IZILDINHA DIVINA BORBA CA	66,85						6,24			60,61
158008	1	CADEIRA ESCOLAR PLASTICA AZUL (CJA-06)	Ótimo	IZILDINHA DIVINA BORBA CA	66,85						6,24			60,61
158009	1	CADEIRA ESCOLAR PLASTICA AZUL (CJA-06)	Ótimo	IZILDINHA DIVINA BORBA CA	66,85						6,24			60,61
158010	1	CADEIRA ESCOLAR PLASTICA AZUL (CJA-06)	Ótimo	IZILDINHA DIVINA BORBA CA	66,85						6,24			60,61
158012	1	CADEIRA ESCOLAR PLASTICA AZUL (CJA-06)	Ótimo	IZILDINHA DIVINA BORBA CA	66,85						6,24			60,61
158013	1	CADEIRA ESCOLAR PLASTICA AZUL (CJA-06)	Ótimo	IZILDINHA DIVINA BORBA CA	66,85						6,24			60,61
158014	1	CADEIRA ESCOLAR PLASTICA AZUL (CJA-06)	Ótimo	IZILDINHA DIVINA BORBA CA	66,85						6,24			60,61
158016	1	CADEIRA ESCOLAR PLASTICA AZUL (CJA-06)	Ótimo	IZILDINHA DIVINA BORBA CA	66,85						6,24			60,61
158017	1	CADEIRA ESCOLAR PLASTICA AZUL (CJA-06)	Ótimo	IZILDINHA DIVINA BORBA CA	66,85						6,24			60,61
158018	1	CADEIRA ESCOLAR PLASTICA AZUL (CJA-06)	Ótimo	IZILDINHA DIVINA BORBA CA	66,85						6,24			60,61
158019	1	CADEIRA ESCOLAR PLASTICA AZUL (CJA-06)	Ótimo	IZILDINHA DIVINA BORBA CA	66,85						6,24			60,61
158020	1	CADEIRA ESCOLAR PLASTICA AZUL (CJA-06)	Ótimo	IZILDINHA DIVINA BORBA CA	66,85						6,24			60,61
158021	1	CADEIRA ESCOLAR PLASTICA AZUL (CJA-06)	Ótimo	IZILDINHA DIVINA BORBA CA	66,85						6,24			60,61
158022	1	CADEIRA ESCOLAR PLASTICA AZUL (CJA-06)	Ótimo	IZILDINHA DIVINA BORBA CA	66,85						6,24			60,61
158023	1	CADEIRA ESCOLAR PLASTICA AZUL (CJA-06)	Ótimo	IZILDINHA DIVINA BORBA CA	66,85						6,24			60,61
158024	1	CADEIRA ESCOLAR PLASTICA AZUL (CJA-06)	Ótimo	IZILDINHA DIVINA BORBA CA	66,85						6,24			60,61
158025	1	CADEIRA ESCOLAR PLASTICA AZUL (CJA-06)	Ótimo	IZILDINHA DIVINA BORBA CA	66,85						6,24			60,61
158026	1	CADEIRA ESCOLAR PLASTICA AZUL (CJA-06)	Ótimo	IZILDINHA DIVINA BORBA CA	66,85						6,24			60,61
158027	1	CADEIRA ESCOLAR PLASTICA AZUL (CJA-06)	Ótimo	IZILDINHA DIVINA BORBA CA	66,85						6,24			60,61
158028	1	CADEIRA ESCOLAR PLASTICA AZUL (CJA-06)	Ótimo	IZILDINHA DIVINA BORBA CA	66,85						6,24			60,61
158029	1	CADEIRA ESCOLAR PLASTICA AZUL (CJA-06)	Ótimo	IZILDINHA DIVINA BORBA CA	66,85						6,24			60,61
158030	1	CADEIRA ESCOLAR PLASTICA AZUL (CJA-06)	Ótimo	IZILDINHA DIVINA BORBA CA	66,85						6,24			60,61





ESTADO DE GOIÁS  
MUNICIPIO DE JATAÍ  
RUA ITARUMA, 355 - S. SANTA MARIA

PERÍODO DE REFERÊNCIA: DE JANEIRO/2022 ATÉ DEZEMBRO/2022

RELAÇÃO ANALÍTICA DOS ELEMENTOS QUE COMPOEM O ATIVO PERMANENTE - INVENTÁRIO DOS BENS

CÓD.	QTDE	DESCRIÇÃO / UNIDADE ADMINISTRATIVA	ESTADO DE CONSERV.	DETENTOR DE CARGA PATRIMONIAL	VALOR ORIGINAL	INCORPORAÇÕES				BAIXAS				SALDO ATUAL
						AQUIS. CONSTR.	REAVALIAÇÃO	INCORPOR.	CRÉDITOS	ALIENAÇÃO	DEPRECIAÇÃO	DOAÇÃO / OUTROS	CRÉDITOS	
158031	1	CADEIRA ESCOLAR PLASTICA AZUL (CJA-06)	Ótimo	IZILDINHA DIVINA BORBA CA	66,85						6,24			60,61
158033	1	CADEIRA ESCOLAR PLASTICA AZUL (CJA-06)	Ótimo	IZILDINHA DIVINA BORBA CA	66,85						6,24			60,61
158034	1	CADEIRA ESCOLAR PLASTICA AZUL (CJA-06)	Ótimo	IZILDINHA DIVINA BORBA CA	66,85						6,24			60,61
158035	1	CADEIRA ESCOLAR PLASTICA AZUL (CJA-06)	Ótimo	IZILDINHA DIVINA BORBA CA	66,85						6,24			60,61
158037	1	CADEIRA ESCOLAR PLASTICA AZUL (CJA-06)	Ótimo	IZILDINHA DIVINA BORBA CA	66,85						6,24			60,61
158038	1	CADEIRA ESCOLAR PLASTICA AZUL (CJA-06)	Ótimo	IZILDINHA DIVINA BORBA CA	66,85						6,24			60,61
158039	1	CADEIRA ESCOLAR PLASTICA AZUL (CJA-06)	Ótimo	IZILDINHA DIVINA BORBA CA	66,85						6,24			60,61
158040	1	CADEIRA ESCOLAR PLASTICA AZUL (CJA-06)	Ótimo	IZILDINHA DIVINA BORBA CA	66,85						6,24			60,61
158041	1	CADEIRA ESCOLAR PLASTICA AZUL (CJA-06)	Ótimo	IZILDINHA DIVINA BORBA CA	66,85						6,24			60,61
158042	1	CADEIRA ESCOLAR PLASTICA AZUL (CJA-06)	Ótimo	IZILDINHA DIVINA BORBA CA	66,85						6,24			60,61
158043	1	CADEIRA ESCOLAR PLASTICA AZUL (CJA-06)	Ótimo	IZILDINHA DIVINA BORBA CA	66,85						6,24			60,61
158044	1	CADEIRA ESCOLAR PLASTICA AZUL (CJA-06)	Ótimo	IZILDINHA DIVINA BORBA CA	66,85						6,24			60,61
158045	1	CADEIRA ESCOLAR PLASTICA AZUL (CJA-06)	Ótimo	IZILDINHA DIVINA BORBA CA	66,85						6,24			60,61
158046	1	CADEIRA ESCOLAR PLASTICA AZUL (CJA-06)	Ótimo	IZILDINHA DIVINA BORBA CA	66,85						6,24			60,61
158047	1	CADEIRA ESCOLAR PLASTICA AZUL (CJA-06)	Ótimo	IZILDINHA DIVINA BORBA CA	66,85						6,24			60,61
158048	1	CADEIRA ESCOLAR PLASTICA AZUL (CJA-06)	Ótimo	IZILDINHA DIVINA BORBA CA	66,85						6,24			60,61
158049	1	CADEIRA ESCOLAR PLASTICA AZUL (CJA-06)	Ótimo	IZILDINHA DIVINA BORBA CA	66,85						6,24			60,61
158050	1	CADEIRA ESCOLAR PLASTICA AZUL (CJA-06)	Ótimo	IZILDINHA DIVINA BORBA CA	66,85						6,24			60,61
158051	1	CADEIRA ESCOLAR PLASTICA AZUL (CJA-06)	Ótimo	IZILDINHA DIVINA BORBA CA	66,85						6,24			60,61
158052	1	CADEIRA ESCOLAR PLASTICA AZUL (CJA-06)	Ótimo	IZILDINHA DIVINA BORBA CA	66,85						6,24			60,61
158053	1	CADEIRA ESCOLAR PLASTICA AZUL (CJA-06)	Ótimo	IZILDINHA DIVINA BORBA CA	66,85						6,24			60,61
158054	1	CADEIRA ESCOLAR PLASTICA AZUL (CJA-06)	Ótimo	IZILDINHA DIVINA BORBA CA	66,85						6,24			60,61
158055	1	CADEIRA ESCOLAR PLASTICA AZUL (CJA-06)	Ótimo	IZILDINHA DIVINA BORBA CA	66,85						6,24			60,61
158056	1	CADEIRA ESCOLAR PLASTICA AZUL (CJA-06)	Ótimo	IZILDINHA DIVINA BORBA CA	66,85						6,24			60,61
158057	1	CADEIRA ESCOLAR PLASTICA AZUL (CJA-06)	Ótimo	IZILDINHA DIVINA BORBA CA	66,85						6,24			60,61
158058	1	CADEIRA ESCOLAR PLASTICA AZUL (CJA-06)	Ótimo	IZILDINHA DIVINA BORBA CA	66,85						6,24			60,61
158059	1	CADEIRA ESCOLAR PLASTICA AZUL (CJA-06)	Ótimo	IZILDINHA DIVINA BORBA CA	66,85						6,24			60,61
158061	1	CADEIRA ESCOLAR PLASTICA AZUL (CJA-06)	Ótimo	IZILDINHA DIVINA BORBA CA	66,85						6,24			60,61
158062	1	CADEIRA ESCOLAR PLASTICA AZUL (CJA-06)	Ótimo	IZILDINHA DIVINA BORBA CA	66,85						6,24			60,61
158063	1	CADEIRA ESCOLAR PLASTICA AZUL (CJA-06)	Ótimo	IZILDINHA DIVINA BORBA CA	66,85						6,24			60,61
158065	1	CADEIRA ESCOLAR PLASTICA AZUL (CJA-06)	Ótimo	IZILDINHA DIVINA BORBA CA	66,85						6,24			60,61
158066	1	CADEIRA ESCOLAR PLASTICA AZUL (CJA-06)	Ótimo	IZILDINHA DIVINA BORBA CA	66,85						6,24			60,61
158067	1	CADEIRA ESCOLAR PLASTICA AZUL (CJA-06)	Ótimo	IZILDINHA DIVINA BORBA CA	66,85						6,24			60,61
158068	1	CADEIRA ESCOLAR PLASTICA AZUL (CJA-06)	Ótimo	IZILDINHA DIVINA BORBA CA	66,85						6,24			60,61





ESTADO DE GOIÁS  
MUNICÍPIO DE JATAÍ  
RUA ITARUMA, 355 - S. SANTA MARIA

PERÍODO DE REFERÊNCIA: DE JANEIRO/2022 ATÉ DEZEMBRO/2022

RELAÇÃO ANALÍTICA DOS ELEMENTOS QUE COMPOEM O ATIVO PERMANENTE - INVENTÁRIO DOS BENS

CÓD.	QTDE	DESCRIÇÃO / UNIDADE ADMINISTRATIVA	ESTADO DE CONSERV.	DETENTOR DE CARGA PATRIMONIAL	VALOR ORIGINAL	INCORPORAÇÕES				BAIXAS				SALDO ATUAL
						AQUIS. CONSTR.	REAVALIAÇÃO	INCORPOR.	CRÉDITOS	ALIENAÇÃO	DEPRECIAÇÃO	DOAÇÃO / OUTROS	CRÉDITOS	
158069	1	CADEIRA ESCOLAR PLASTICA AZUL (CJA-06)	Ótimo	IZILDINHA DIVINA BORBA CA	66,85						6,24			60,61
158070	1	CADEIRA ESCOLAR PLASTICA AZUL (CJA-06)	Ótimo	IZILDINHA DIVINA BORBA CA	66,85						6,24			60,61
158072	1	CADEIRA ESCOLAR PLASTICA AZUL (CJA-06)	Ótimo	IZILDINHA DIVINA BORBA CA	66,85						6,24			60,61
158073	1	CADEIRA ESCOLAR PLASTICA AZUL (CJA-06)	Ótimo	IZILDINHA DIVINA BORBA CA	66,85						6,24			60,61
158074	1	CADEIRA ESCOLAR PLASTICA AZUL (CJA-06)	Ótimo	IZILDINHA DIVINA BORBA CA	66,85						6,24			60,61
158075	1	CADEIRA ESCOLAR PLASTICA AZUL (CJA-06)	Ótimo	IZILDINHA DIVINA BORBA CA	66,85						6,24			60,61
158076	1	CADEIRA ESCOLAR PLASTICA AZUL (CJA-06)	Ótimo	IZILDINHA DIVINA BORBA CA	66,85						6,24			60,61
158077	1	CADEIRA ESCOLAR PLASTICA AZUL (CJA-06)	Ótimo	IZILDINHA DIVINA BORBA CA	66,85						6,24			60,61
158078	1	CADEIRA ESCOLAR PLASTICA AZUL (CJA-06)	Ótimo	IZILDINHA DIVINA BORBA CA	66,85						6,24			60,61
158079	1	CADEIRA ESCOLAR PLASTICA AZUL (CJA-06)	Ótimo	IZILDINHA DIVINA BORBA CA	66,85						6,24			60,61
158082	1	CADEIRA ESCOLAR PLASTICA AZUL (CJA-06)	Ótimo	IZILDINHA DIVINA BORBA CA	66,85						6,24			60,61
158083	1	CADEIRA ESCOLAR PLASTICA AZUL (CJA-06)	Ótimo	IZILDINHA DIVINA BORBA CA	66,85						6,24			60,61
158084	1	CADEIRA ESCOLAR PLASTICA AZUL (CJA-06)	Ótimo	IZILDINHA DIVINA BORBA CA	66,85						6,24			60,61
158087	1	CADEIRA ESCOLAR PLASTICA AZUL (CJA-06)	Ótimo	IZILDINHA DIVINA BORBA CA	66,85						6,24			60,61
158088	1	CADEIRA ESCOLAR PLASTICA AZUL (CJA-06)	Ótimo	IZILDINHA DIVINA BORBA CA	66,85						6,24			60,61
158089	1	CADEIRA ESCOLAR PLASTICA AZUL (CJA-06)	Ótimo	IZILDINHA DIVINA BORBA CA	66,85						6,24			60,61
158090	1	CADEIRA ESCOLAR PLASTICA AZUL (CJA-06)	Ótimo	IZILDINHA DIVINA BORBA CA	66,85						6,24			60,61
158091	1	CADEIRA ESCOLAR PLASTICA AZUL (CJA-06)	Ótimo	IZILDINHA DIVINA BORBA CA	66,85						6,24			60,61
158093	1	CADEIRA ESCOLAR PLASTICA AZUL (CJA-06)	Ótimo	IZILDINHA DIVINA BORBA CA	66,85						6,24			60,61
158094	1	CADEIRA ESCOLAR PLASTICA AZUL (CJA-06)	Ótimo	IZILDINHA DIVINA BORBA CA	66,85						6,24			60,61
158095	1	CADEIRA ESCOLAR PLASTICA AZUL (CJA-06)	Ótimo	IZILDINHA DIVINA BORBA CA	66,85						6,24			60,61
158096	1	CADEIRA ESCOLAR PLASTICA AZUL (CJA-06)	Ótimo	IZILDINHA DIVINA BORBA CA	66,85						6,24			60,61
158097	1	CADEIRA ESCOLAR PLASTICA AZUL (CJA-06)	Ótimo	IZILDINHA DIVINA BORBA CA	66,85						6,24			60,61
158098	1	CADEIRA ESCOLAR PLASTICA AZUL (CJA-06)	Ótimo	IZILDINHA DIVINA BORBA CA	66,85						6,24			60,61
158100	1	CADEIRA ESCOLAR PLASTICA AZUL (CJA-06)	Ótimo	IZILDINHA DIVINA BORBA CA	66,85						6,24			60,61
158101	1	CADEIRA ESCOLAR PLASTICA AZUL (CJA-06)	Ótimo	IZILDINHA DIVINA BORBA CA	66,85						6,24			60,61
158102	1	CADEIRA ESCOLAR PLASTICA AZUL (CJA-06)	Ótimo	IZILDINHA DIVINA BORBA CA	66,85						6,24			60,61
158103	1	CADEIRA ESCOLAR PLASTICA AZUL (CJA-06)	Ótimo	IZILDINHA DIVINA BORBA CA	66,85						6,24			60,61
158107	1	CADEIRA ESCOLAR PLASTICA AZUL (CJA-06)	Ótimo	IZILDINHA DIVINA BORBA CA	66,85						6,24			60,61
158108	1	CADEIRA ESCOLAR PLASTICA AZUL (CJA-06)	Ótimo	IZILDINHA DIVINA BORBA CA	66,85						6,24			60,61
158109	1	CADEIRA ESCOLAR PLASTICA AZUL (CJA-06)	Ótimo	IZILDINHA DIVINA BORBA CA	66,85						6,24			60,61
158110	1	CADEIRA ESCOLAR PLASTICA AZUL (CJA-06)	Ótimo	IZILDINHA DIVINA BORBA CA	66,85						6,24			60,61
158111	1	CADEIRA ESCOLAR PLASTICA AZUL (CJA-06)	Ótimo	IZILDINHA DIVINA BORBA CA	66,85						6,24			60,61
158112	1	CADEIRA ESCOLAR PLASTICA AZUL (CJA-06)	Ótimo	IZILDINHA DIVINA BORBA CA	66,85						6,24			60,61



ESTADO DE GOIÁS  
MUNICIPIO DE JATAI  
RUA ITARUMA, 355 - S. SANTA MARIA

PERÍODO DE REFERÊNCIA: DE JANEIRO/2022 ATÉ DEZEMBRO/2022

RELAÇÃO ANALÍTICA DOS ELEMENTOS QUE COMPOEM O ATIVO PERMANENTE - INVENTÁRIO DOS BENS

CÓD.	QTDE	DESCRIÇÃO / UNIDADE ADMINISTRATIVA	ESTADO DE CONSERV.	DETENTOR DE CARGA PATRIMONIAL	VALOR ORIGINAL	INCORPORAÇÕES				BAIXAS				SALDO ATUAL
						AQUIS. CONSTR.	REAVALIAÇÃO	INCORPOR.	CRÉDITOS	ALIENAÇÃO	DEPRECIAÇÃO	DOAÇÃO / OUTROS	CRÉDITOS	
158115	1	CADEIRA ESCOLAR PLASTICA AZUL (CJA-06)	Ótimo	IZILDINHA DIVINA BORBA CA	66,85						6,24			60,61
158116	1	CADEIRA ESCOLAR PLASTICA AZUL (CJA-06)	Ótimo	IZILDINHA DIVINA BORBA CA	66,85						6,24			60,61
158117	1	CADEIRA ESCOLAR PLASTICA AZUL (CJA-06)	Ótimo	IZILDINHA DIVINA BORBA CA	66,85						6,24			60,61
158118	1	CADEIRA ESCOLAR PLASTICA AZUL (CJA-06)	Ótimo	IZILDINHA DIVINA BORBA CA	66,85						6,24			60,61
158119	1	CADEIRA ESCOLAR PLASTICA AZUL (CJA-06)	Ótimo	IZILDINHA DIVINA BORBA CA	66,85						6,24			60,61
158120	1	CADEIRA ESCOLAR PLASTICA AZUL (CJA-06)	Ótimo	IZILDINHA DIVINA BORBA CA	66,85						6,24			60,61
158121	1	CADEIRA ESCOLAR PLASTICA AZUL (CJA-06)	Ótimo	IZILDINHA DIVINA BORBA CA	66,85						6,24			60,61
158122	1	CADEIRA ESCOLAR PLASTICA AZUL (CJA-06)	Ótimo	IZILDINHA DIVINA BORBA CA	66,85						6,24			60,61
158124	1	CADEIRA ESCOLAR PLASTICA AZUL (CJA-06)	Ótimo	IZILDINHA DIVINA BORBA CA	66,85						6,24			60,61
158125	1	CADEIRA ESCOLAR PLASTICA AZUL (CJA-06)	Ótimo	IZILDINHA DIVINA BORBA CA	66,85						6,24			60,61
157219	1	CADEIRA ESCOLAR PLASTICA AZUL (CJA-06)	Ótimo	JEANE IDALINA BONIFACIO	66,85						6,24			60,61
157220	1	CADEIRA ESCOLAR PLASTICA AZUL (CJA-06)	Ótimo	JEANE IDALINA BONIFACIO	66,85						6,24			60,61
157221	1	CADEIRA ESCOLAR PLASTICA AZUL (CJA-06)	Ótimo	JEANE IDALINA BONIFACIO	66,85						6,24			60,61
157222	1	CADEIRA ESCOLAR PLASTICA AZUL (CJA-06)	Ótimo	JEANE IDALINA BONIFACIO	66,85						6,24			60,61
157223	1	CADEIRA ESCOLAR PLASTICA AZUL (CJA-06)	Ótimo	JEANE IDALINA BONIFACIO	66,85						6,24			60,61
157224	1	CADEIRA ESCOLAR PLASTICA AZUL (CJA-06)	Ótimo	JEANE IDALINA BONIFACIO	66,85						6,24			60,61
157225	1	CADEIRA ESCOLAR PLASTICA AZUL (CJA-06)	Ótimo	JEANE IDALINA BONIFACIO	66,85						6,24			60,61
157226	1	CADEIRA ESCOLAR PLASTICA AZUL (CJA-06)	Ótimo	JEANE IDALINA BONIFACIO	66,85						6,24			60,61
157227	1	CADEIRA ESCOLAR PLASTICA AZUL (CJA-06)	Ótimo	JEANE IDALINA BONIFACIO	66,85						6,24			60,61
157228	1	CADEIRA ESCOLAR PLASTICA AZUL (CJA-06)	Ótimo	JEANE IDALINA BONIFACIO	66,85						6,24			60,61
157229	1	CADEIRA ESCOLAR PLASTICA AZUL (CJA-06)	Ótimo	JEANE IDALINA BONIFACIO	66,85						6,24			60,61
157230	1	CADEIRA ESCOLAR PLASTICA AZUL (CJA-06)	Ótimo	JEANE IDALINA BONIFACIO	66,85						6,24			60,61
157231	1	CADEIRA ESCOLAR PLASTICA AZUL (CJA-06)	Ótimo	JEANE IDALINA BONIFACIO	66,85						6,24			60,61
157232	1	CADEIRA ESCOLAR PLASTICA AZUL (CJA-06)	Ótimo	JEANE IDALINA BONIFACIO	66,85						6,24			60,61
157233	1	CADEIRA ESCOLAR PLASTICA AZUL (CJA-06)	Ótimo	JEANE IDALINA BONIFACIO	66,85						6,24			60,61
157234	1	CADEIRA ESCOLAR PLASTICA AZUL (CJA-06)	Ótimo	JEANE IDALINA BONIFACIO	66,85						6,24			60,61
157235	1	CADEIRA ESCOLAR PLASTICA AZUL (CJA-06)	Ótimo	JEANE IDALINA BONIFACIO	66,85						6,24			60,61
157236	1	CADEIRA ESCOLAR PLASTICA AZUL (CJA-06)	Ótimo	JEANE IDALINA BONIFACIO	66,85						6,24			60,61
157237	1	CADEIRA ESCOLAR PLASTICA AZUL (CJA-06)	Ótimo	JEANE IDALINA BONIFACIO	66,85						6,24			60,61
157238	1	CADEIRA ESCOLAR PLASTICA AZUL (CJA-06)	Ótimo	JEANE IDALINA BONIFACIO	66,85						6,24			60,61
157239	1	CADEIRA ESCOLAR PLASTICA AZUL (CJA-06)	Ótimo	JEANE IDALINA BONIFACIO	66,85						6,24			60,61
157240	1	CADEIRA ESCOLAR PLASTICA AZUL (CJA-06)	Ótimo	JEANE IDALINA BONIFACIO	66,85						6,24			60,61
157241	1	CADEIRA ESCOLAR PLASTICA AZUL (CJA-06)	Ótimo	JEANE IDALINA BONIFACIO	66,85						6,24			60,61
157242	1	CADEIRA ESCOLAR PLASTICA AZUL (CJA-06)	Ótimo	JEANE IDALINA BONIFACIO	66,85						6,24			60,61



ESTADO DE GOIÁS  
MUNICIPIO DE JATAI  
RUA ITARUMA, 355 - S. SANTA MARIA

PERÍODO DE REFERÊNCIA: DE JANEIRO/2022 ATÉ DEZEMBRO/2022

RELAÇÃO ANALÍTICA DOS ELEMENTOS QUE COMPOEM O ATIVO PERMANENTE - INVENTÁRIO DOS BENS

CÓD.	QTDE	DESCRIÇÃO / UNIDADE ADMINISTRATIVA	ESTADO DE CONSERV.	DETENTOR DE CARGA PATRIMONIAL	VALOR ORIGINAL	INCORPORAÇÕES				BAIXAS				SALDO ATUAL
						AQUIS. CONSTR.	REAVALIAÇÃO	INCORPOR.	CRÉDITOS	ALIENAÇÃO	DEPRECIAÇÃO	DOAÇÃO / OUTROS	CRÉDITOS	
157243	1	CADEIRA ESCOLAR PLASTICA AZUL (CJA-06)	Ótimo	JEANE IDALINA BONIFACIO	66,85						6,24			60,61
157244	1	CADEIRA ESCOLAR PLASTICA AZUL (CJA-06)	Ótimo	JEANE IDALINA BONIFACIO	66,85						6,24			60,61
157245	1	CADEIRA ESCOLAR PLASTICA AZUL (CJA-06)	Ótimo	JEANE IDALINA BONIFACIO	66,85						6,24			60,61
157246	1	CADEIRA ESCOLAR PLASTICA AZUL (CJA-06)	Ótimo	JEANE IDALINA BONIFACIO	66,85						6,24			60,61
157247	1	CADEIRA ESCOLAR PLASTICA AZUL (CJA-06)	Ótimo	JEANE IDALINA BONIFACIO	66,85						6,24			60,61
157248	1	CADEIRA ESCOLAR PLASTICA AZUL (CJA-06)	Ótimo	JEANE IDALINA BONIFACIO	66,85						6,24			60,61
157249	1	CADEIRA ESCOLAR PLASTICA AZUL (CJA-06)	Ótimo	JEANE IDALINA BONIFACIO	66,85						6,24			60,61
157250	1	CADEIRA ESCOLAR PLASTICA AZUL (CJA-06)	Ótimo	JEANE IDALINA BONIFACIO	66,85						6,24			60,61
157251	1	CADEIRA ESCOLAR PLASTICA AZUL (CJA-06)	Ótimo	JEANE IDALINA BONIFACIO	66,85						6,24			60,61
157252	1	CADEIRA ESCOLAR PLASTICA AZUL (CJA-06)	Ótimo	JEANE IDALINA BONIFACIO	66,85						6,24			60,61
157253	1	CADEIRA ESCOLAR PLASTICA AZUL (CJA-06)	Ótimo	JEANE IDALINA BONIFACIO	66,85						6,24			60,61
157254	1	CADEIRA ESCOLAR PLASTICA AZUL (CJA-06)	Ótimo	JEANE IDALINA BONIFACIO	66,85						6,24			60,61
157255	1	CADEIRA ESCOLAR PLASTICA AZUL (CJA-06)	Ótimo	JEANE IDALINA BONIFACIO	66,85						6,24			60,61
157256	1	CADEIRA ESCOLAR PLASTICA AZUL (CJA-06)	Ótimo	JEANE IDALINA BONIFACIO	66,85						6,24			60,61
157257	1	CADEIRA ESCOLAR PLASTICA AZUL (CJA-06)	Ótimo	JEANE IDALINA BONIFACIO	66,85						6,24			60,61
157258	1	CADEIRA ESCOLAR PLASTICA AZUL (CJA-06)	Ótimo	JEANE IDALINA BONIFACIO	66,85						6,24			60,61
157259	1	CADEIRA ESCOLAR PLASTICA AZUL (CJA-06)	Ótimo	JEANE IDALINA BONIFACIO	66,85						6,24			60,61
157260	1	CADEIRA ESCOLAR PLASTICA AZUL (CJA-06)	Ótimo	JEANE IDALINA BONIFACIO	66,85						6,24			60,61
157261	1	CADEIRA ESCOLAR PLASTICA AZUL (CJA-06)	Ótimo	JEANE IDALINA BONIFACIO	66,85						6,24			60,61
157262	1	CADEIRA ESCOLAR PLASTICA AZUL (CJA-06)	Ótimo	JEANE IDALINA BONIFACIO	66,85						6,24			60,61
157263	1	CADEIRA ESCOLAR PLASTICA AZUL (CJA-06)	Ótimo	JEANE IDALINA BONIFACIO	66,85						6,24			60,61
157264	1	CADEIRA ESCOLAR PLASTICA AZUL (CJA-06)	Ótimo	IZILDINHA DIVINA BORBA CA	66,85						6,24			60,61
157265	1	CADEIRA ESCOLAR PLASTICA AZUL (CJA-06)	Ótimo	IZILDINHA DIVINA BORBA CA	66,85						6,24			60,61
157266	1	CADEIRA ESCOLAR PLASTICA AZUL (CJA-06)	Ótimo	IZILDINHA DIVINA BORBA CA	66,85						6,24			60,61
157267	1	CADEIRA ESCOLAR PLASTICA AZUL (CJA-06)	Ótimo	IZILDINHA DIVINA BORBA CA	66,85						6,24			60,61
157268	1	CADEIRA ESCOLAR PLASTICA AZUL (CJA-06)	Ótimo	IZILDINHA DIVINA BORBA CA	66,85						6,24			60,61
157269	1	CADEIRA ESCOLAR PLASTICA AZUL (CJA-06)	Ótimo	IZILDINHA DIVINA BORBA CA	66,85						6,24			60,61
157270	1	CADEIRA ESCOLAR PLASTICA AZUL (CJA-06)	Ótimo	IZILDINHA DIVINA BORBA CA	66,85						6,24			60,61
157271	1	CADEIRA ESCOLAR PLASTICA AZUL (CJA-06)	Ótimo	IZILDINHA DIVINA BORBA CA	66,85						6,24			60,61
157272	1	CADEIRA ESCOLAR PLASTICA AZUL (CJA-06)	Ótimo	IZILDINHA DIVINA BORBA CA	66,85						6,24			60,61
157273	1	CADEIRA ESCOLAR PLASTICA AZUL (CJA-06)	Ótimo	IZILDINHA DIVINA BORBA CA	66,85						6,24			60,61
157274	1	CADEIRA ESCOLAR PLASTICA AZUL (CJA-06)	Ótimo	IZILDINHA DIVINA BORBA CA	66,85						6,24			60,61
157275	1	CADEIRA ESCOLAR PLASTICA AZUL (CJA-06)	Ótimo	IZILDINHA DIVINA BORBA CA	66,85						6,24			60,61
157276	1	CADEIRA ESCOLAR PLASTICA AZUL (CJA-06)	Ótimo	IZILDINHA DIVINA BORBA CA	66,85						6,24			60,61



ESTADO DE GOIÁS  
MUNICÍPIO DE JATAÍ  
RUA ITARUMA, 355 - S. SANTA MARIA

PERÍODO DE REFERÊNCIA: DE JANEIRO/2022 ATÉ DEZEMBRO/2022

RELAÇÃO ANALÍTICA DOS ELEMENTOS QUE COMPOEM O ATIVO PERMANENTE - INVENTÁRIO DOS BENS

CÓD.	QTDE	DESCRIÇÃO / UNIDADE ADMINISTRATIVA	ESTADO DE CONSERV.	DETENTOR DE CARGA PATRIMONIAL	VALOR ORIGINAL	INCORPORAÇÕES				BAIXAS				SALDO ATUAL
						AQUIS. CONSTR.	REAVALIAÇÃO	INCORPOR.	CRÉDITOS	ALIENAÇÃO	DEPRECIAÇÃO	DOAÇÃO / OUTROS	CRÉDITOS	
157277	1	CADEIRA ESCOLAR PLASTICA AZUL (CJA-06)	Ótimo	IZILDINHA DIVINA BORBA CA	66,85						6,24			60,61
157278	1	CADEIRA ESCOLAR PLASTICA AZUL (CJA-06)	Ótimo	IZILDINHA DIVINA BORBA CA	66,85						6,24			60,61
157279	1	CADEIRA ESCOLAR PLASTICA AZUL (CJA-06)	Ótimo	IZILDINHA DIVINA BORBA CA	66,85						6,24			60,61
157280	1	CADEIRA ESCOLAR PLASTICA AZUL (CJA-06)	Ótimo	IZILDINHA DIVINA BORBA CA	66,85						6,24			60,61
157281	1	CADEIRA ESCOLAR PLASTICA AZUL (CJA-06)	Ótimo	IZILDINHA DIVINA BORBA CA	66,85						6,24			60,61
157282	1	CADEIRA ESCOLAR PLASTICA AZUL (CJA-06)	Ótimo	IZILDINHA DIVINA BORBA CA	66,85						6,24			60,61
157283	1	CADEIRA ESCOLAR PLASTICA AZUL (CJA-06)	Ótimo	IZILDINHA DIVINA BORBA CA	66,85						6,24			60,61
157284	1	CADEIRA ESCOLAR PLASTICA AZUL (CJA-06)	Ótimo	IZILDINHA DIVINA BORBA CA	66,85						6,24			60,61
157285	1	CADEIRA ESCOLAR PLASTICA AZUL (CJA-06)	Ótimo	IZILDINHA DIVINA BORBA CA	66,85						6,24			60,61
157286	1	CADEIRA ESCOLAR PLASTICA AZUL (CJA-06)	Ótimo	IZILDINHA DIVINA BORBA CA	66,85						6,24			60,61
157287	1	CADEIRA ESCOLAR PLASTICA AZUL (CJA-06)	Ótimo	IZILDINHA DIVINA BORBA CA	66,85						6,24			60,61
157288	1	CADEIRA ESCOLAR PLASTICA AZUL (CJA-06)	Ótimo	IZILDINHA DIVINA BORBA CA	66,85						6,24			60,61
157289	1	CADEIRA ESCOLAR PLASTICA AZUL (CJA-06)	Ótimo	IZILDINHA DIVINA BORBA CA	66,85						6,24			60,61
157290	1	CADEIRA ESCOLAR PLASTICA AZUL (CJA-06)	Ótimo	IZILDINHA DIVINA BORBA CA	66,85						6,24			60,61
157291	1	CADEIRA ESCOLAR PLASTICA AZUL (CJA-06)	Ótimo	IZILDINHA DIVINA BORBA CA	66,85						6,24			60,61
157292	1	CADEIRA ESCOLAR PLASTICA AZUL (CJA-06)	Ótimo	IZILDINHA DIVINA BORBA CA	66,85						6,24			60,61
157293	1	CADEIRA ESCOLAR PLASTICA AZUL (CJA-06)	Ótimo	IZILDINHA DIVINA BORBA CA	66,85						6,24			60,61
157294	1	CADEIRA ESCOLAR PLASTICA AZUL (CJA-06)	Ótimo	IZILDINHA DIVINA BORBA CA	66,85						6,24			60,61
157295	1	CADEIRA ESCOLAR PLASTICA AZUL (CJA-06)	Ótimo	IZILDINHA DIVINA BORBA CA	66,85						6,24			60,61
157296	1	CADEIRA ESCOLAR PLASTICA AZUL (CJA-06)	Ótimo	IZILDINHA DIVINA BORBA CA	66,85						6,24			60,61
157297	1	CADEIRA ESCOLAR PLASTICA AZUL (CJA-06)	Ótimo	IZILDINHA DIVINA BORBA CA	66,85						6,24			60,61
157298	1	CADEIRA ESCOLAR PLASTICA AZUL (CJA-06)	Ótimo	IZILDINHA DIVINA BORBA CA	66,85						6,24			60,61
157299	1	CADEIRA ESCOLAR PLASTICA AZUL (CJA-06)	Ótimo	IZILDINHA DIVINA BORBA CA	66,85						6,24			60,61
157300	1	CADEIRA ESCOLAR PLASTICA AZUL (CJA-06)	Ótimo	IZILDINHA DIVINA BORBA CA	66,85						6,24			60,61
157301	1	CADEIRA ESCOLAR PLASTICA AZUL (CJA-06)	Ótimo	IZILDINHA DIVINA BORBA CA	66,85						6,24			60,61
157302	1	CADEIRA ESCOLAR PLASTICA AZUL (CJA-06)	Ótimo	IZILDINHA DIVINA BORBA CA	66,85						6,24			60,61
157303	1	CADEIRA ESCOLAR PLASTICA AZUL (CJA-06)	Ótimo	IZILDINHA DIVINA BORBA CA	66,85						6,24			60,61
157304	1	CADEIRA ESCOLAR PLASTICA AZUL (CJA-06)	Ótimo	IZILDINHA DIVINA BORBA CA	66,85						6,24			60,61
157305	1	CADEIRA ESCOLAR PLASTICA AZUL (CJA-06)	Ótimo	IZILDINHA DIVINA BORBA CA	66,85						6,24			60,61
157306	1	CADEIRA ESCOLAR PLASTICA AZUL (CJA-06)	Ótimo	IZILDINHA DIVINA BORBA CA	66,85						6,24			60,61
157307	1	CADEIRA ESCOLAR PLASTICA AZUL (CJA-06)	Ótimo	IZILDINHA DIVINA BORBA CA	66,85						6,24			60,61
157308	1	CADEIRA ESCOLAR PLASTICA AZUL (CJA-06)	Ótimo	IZILDINHA DIVINA BORBA CA	66,85						6,24			60,61
157309	1	CADEIRA ESCOLAR PLASTICA AZUL (CJA-06)	Ótimo	IZILDINHA DIVINA BORBA CA	66,85						6,24			60,61
157310	1	CADEIRA ESCOLAR PLASTICA AZUL (CJA-06)	Ótimo	IZILDINHA DIVINA BORBA CA	66,85						6,24			60,61



ESTADO DE GOIÁS  
MUNICIPIO DE JATAÍ  
RUA ITARUMA, 355 - S. SANTA MARIA

PERÍODO DE REFERÊNCIA: DE JANEIRO/2022 ATÉ DEZEMBRO/2022

RELAÇÃO ANALÍTICA DOS ELEMENTOS QUE COMPOEM O ATIVO PERMANENTE - INVENTÁRIO DOS BENS

CÓD.	QTDE	DESCRIÇÃO / UNIDADE ADMINISTRATIVA	ESTADO DE CONSERV.	DETENTOR DE CARGA PATRIMONIAL	VALOR ORIGINAL	INCORPORAÇÕES				BAIXAS				SALDO ATUAL
						AQUIS. CONSTR.	REAVALIAÇÃO	INCORPOR.	CRÉDITOS	ALIENAÇÃO	DEPRECIAÇÃO	DOAÇÃO / OUTROS	CRÉDITOS	
157311	1	CADEIRA ESCOLAR PLASTICA AZUL (CJA-06)	Ótimo	IZILDINHA DIVINA BORBA CA	66,85						6,24			60,61
157312	1	CADEIRA ESCOLAR PLASTICA AZUL (CJA-06)	Ótimo	IZILDINHA DIVINA BORBA CA	66,85						6,24			60,61
157313	1	CADEIRA ESCOLAR PLASTICA AZUL (CJA-06)	Ótimo	IZILDINHA DIVINA BORBA CA	66,85						6,24			60,61
157314	1	CADEIRA ESCOLAR PLASTICA AZUL (CJA-06)	Ótimo	IZILDINHA DIVINA BORBA CA	66,85						6,24			60,61
157315	1	CADEIRA ESCOLAR PLASTICA AZUL (CJA-06)	Ótimo	IZILDINHA DIVINA BORBA CA	66,85						6,24			60,61
157316	1	CADEIRA ESCOLAR PLASTICA AZUL (CJA-06)	Ótimo	IZILDINHA DIVINA BORBA CA	66,85						6,24			60,61
157317	1	CADEIRA ESCOLAR PLASTICA AZUL (CJA-06)	Ótimo	IZILDINHA DIVINA BORBA CA	66,85						6,24			60,61
157318	1	CADEIRA ESCOLAR PLASTICA AZUL (CJA-06)	Ótimo	IZILDINHA DIVINA BORBA CA	66,85						6,24			60,61
157319	1	CADEIRA ESCOLAR PLASTICA AZUL (CJA-06)	Ótimo	IZILDINHA DIVINA BORBA CA	66,85						6,24			60,61
157320	1	CADEIRA ESCOLAR PLASTICA AZUL (CJA-06)	Ótimo	IZILDINHA DIVINA BORBA CA	66,85						6,24			60,61
157321	1	CADEIRA ESCOLAR PLASTICA AZUL (CJA-06)	Ótimo	IZILDINHA DIVINA BORBA CA	66,85						6,24			60,61
157322	1	CADEIRA ESCOLAR PLASTICA AZUL (CJA-06)	Ótimo	IZILDINHA DIVINA BORBA CA	66,85						6,24			60,61
157323	1	CADEIRA ESCOLAR PLASTICA AZUL (CJA-06)	Ótimo	IZILDINHA DIVINA BORBA CA	66,85						6,24			60,61
157324	1	CADEIRA ESCOLAR PLASTICA AZUL (CJA-06)	Ótimo	IZILDINHA DIVINA BORBA CA	66,85						6,24			60,61
157325	1	CADEIRA ESCOLAR PLASTICA AZUL (CJA-06)	Ótimo	IZILDINHA DIVINA BORBA CA	66,85						6,24			60,61
157326	1	CADEIRA ESCOLAR PLASTICA AZUL (CJA-06)	Ótimo	IZILDINHA DIVINA BORBA CA	66,85						6,24			60,61
157327	1	CADEIRA ESCOLAR PLASTICA AZUL (CJA-06)	Ótimo	IZILDINHA DIVINA BORBA CA	66,85						6,24			60,61
157328	1	CADEIRA ESCOLAR PLASTICA AZUL (CJA-06)	Ótimo	IZILDINHA DIVINA BORBA CA	66,85						6,24			60,61
157329	1	CADEIRA ESCOLAR PLASTICA AZUL (CJA-06)	Ótimo	IZILDINHA DIVINA BORBA CA	66,85						6,24			60,61
157330	1	CADEIRA ESCOLAR PLASTICA AZUL (CJA-06)	Ótimo	IZILDINHA DIVINA BORBA CA	66,85						6,24			60,61
157331	1	CADEIRA ESCOLAR PLASTICA AZUL (CJA-06)	Ótimo	IZILDINHA DIVINA BORBA CA	66,85						6,24			60,61
157332	1	CADEIRA ESCOLAR PLASTICA AZUL (CJA-06)	Ótimo	IZILDINHA DIVINA BORBA CA	66,85						6,24			60,61
157333	1	CADEIRA ESCOLAR PLASTICA AZUL (CJA-06)	Ótimo	IZILDINHA DIVINA BORBA CA	66,85						6,24			60,61
157334	1	CADEIRA ESCOLAR PLASTICA AZUL (CJA-06)	Ótimo	IZILDINHA DIVINA BORBA CA	66,85						6,24			60,61
157335	1	CADEIRA ESCOLAR PLASTICA AZUL (CJA-06)	Ótimo	IZILDINHA DIVINA BORBA CA	66,85						6,24			60,61
157336	1	CADEIRA ESCOLAR PLASTICA AZUL (CJA-06)	Ótimo	IZILDINHA DIVINA BORBA CA	66,85						6,24			60,61
157337	1	CADEIRA ESCOLAR PLASTICA AZUL (CJA-06)	Ótimo	IZILDINHA DIVINA BORBA CA	66,85						6,24			60,61
157338	1	CADEIRA ESCOLAR PLASTICA AZUL (CJA-06)	Ótimo	IZILDINHA DIVINA BORBA CA	66,85						6,24			60,61
157339	1	CADEIRA ESCOLAR PLASTICA AZUL (CJA-06)	Ótimo	IZILDINHA DIVINA BORBA CA	66,85						6,24			60,61
157340	1	CADEIRA ESCOLAR PLASTICA AZUL (CJA-06)	Ótimo	IZILDINHA DIVINA BORBA CA	66,85						6,24			60,61
157341	1	CADEIRA ESCOLAR PLASTICA AZUL (CJA-06)	Ótimo	JUCIANE ASSIS LIMA	66,85						6,24			60,61
157342	1	CADEIRA ESCOLAR PLASTICA AZUL (CJA-06)	Ótimo	IZILDINHA DIVINA BORBA CA	66,85						6,24			60,61
157343	1	CADEIRA ESCOLAR PLASTICA AZUL (CJA-06)	Ótimo	IZILDINHA DIVINA BORBA CA	66,85						6,24			60,61
157344	1	CADEIRA ESCOLAR PLASTICA AZUL (CJA-06)	Ótimo	IZILDINHA DIVINA BORBA CA	66,85						6,24			60,61



ESTADO DE GOIÁS  
MUNICÍPIO DE JATAÍ  
RUA ITARUMA, 355 - S. SANTA MARIA

PERÍODO DE REFERÊNCIA: DE JANEIRO/2022 ATÉ DEZEMBRO/2022

RELAÇÃO ANALÍTICA DOS ELEMENTOS QUE COMPOEM O ATIVO PERMANENTE - INVENTÁRIO DOS BENS

CÓD.	QTDE	DESCRIÇÃO / UNIDADE ADMINISTRATIVA	ESTADO DE CONSERV.	DETENTOR DE CARGA PATRIMONIAL	VALOR ORIGINAL	INCORPORAÇÕES				BAIXAS				SALDO ATUAL
						AQUIS. CONSTR.	REAVALIAÇÃO	INCORPOR.	CRÉDITOS	ALIENAÇÃO	DEPRECIAÇÃO	DOAÇÃO / OUTROS	CRÉDITOS	
157345	1	CADEIRA ESCOLAR PLASTICA AZUL (CJA-06)	Ótimo	IZILDINHA DIVINA BORBA CA	66,85						6,24			60,61
157346	1	CADEIRA ESCOLAR PLASTICA AZUL (CJA-06)	Ótimo	IZILDINHA DIVINA BORBA CA	66,85						6,24			60,61
157347	1	CADEIRA ESCOLAR PLASTICA AZUL (CJA-06)	Ótimo	IZILDINHA DIVINA BORBA CA	66,85						6,24			60,61
157348	1	CADEIRA ESCOLAR PLASTICA AZUL (CJA-06)	Ótimo	IZILDINHA DIVINA BORBA CA	66,85						6,24			60,61
157349	1	CADEIRA ESCOLAR PLASTICA AZUL (CJA-06)	Ótimo	IZILDINHA DIVINA BORBA CA	66,85						6,24			60,61
157350	1	CADEIRA ESCOLAR PLASTICA AZUL (CJA-06)	Ótimo	IZILDINHA DIVINA BORBA CA	66,85						6,24			60,61
157351	1	CADEIRA ESCOLAR PLASTICA AZUL (CJA-06)	Ótimo	IZILDINHA DIVINA BORBA CA	66,85						6,24			60,61
157352	1	CADEIRA ESCOLAR PLASTICA AZUL (CJA-06)	Ótimo	IZILDINHA DIVINA BORBA CA	66,85						6,24			60,61
157353	1	CADEIRA ESCOLAR PLASTICA AZUL (CJA-06)	Ótimo	IZILDINHA DIVINA BORBA CA	66,85						6,24			60,61
157354	1	CADEIRA ESCOLAR PLASTICA AZUL (CJA-06)	Ótimo	IZILDINHA DIVINA BORBA CA	66,85						6,24			60,61
157355	1	CADEIRA ESCOLAR PLASTICA AZUL (CJA-06)	Ótimo	IZILDINHA DIVINA BORBA CA	66,85						6,24			60,61
157356	1	CADEIRA ESCOLAR PLASTICA AZUL (CJA-06)	Ótimo	IZILDINHA DIVINA BORBA CA	66,85						6,24			60,61
157357	1	CADEIRA ESCOLAR PLASTICA AZUL (CJA-06)	Ótimo	IZILDINHA DIVINA BORBA CA	66,85						6,24			60,61
157358	1	CADEIRA ESCOLAR PLASTICA AZUL (CJA-06)	Ótimo	IZILDINHA DIVINA BORBA CA	66,85						6,24			60,61
157359	1	CADEIRA ESCOLAR PLASTICA AZUL (CJA-06)	Ótimo	IZILDINHA DIVINA BORBA CA	66,85						6,24			60,61
157360	1	CADEIRA ESCOLAR PLASTICA AZUL (CJA-06)	Ótimo	IZILDINHA DIVINA BORBA CA	66,85						6,24			60,61
157362	1	CADEIRA ESCOLAR PLASTICA AZUL (CJA-06)	Ótimo	IZILDINHA DIVINA BORBA CA	66,85						6,24			60,61
157363	1	CADEIRA ESCOLAR PLASTICA AZUL (CJA-06)	Ótimo	JOSE MIGUEL ASSIS MELO	66,85						6,24			60,61
157364	1	CADEIRA ESCOLAR PLASTICA AZUL (CJA-06)	Ótimo	IZILDINHA DIVINA BORBA CA	66,85						6,24			60,61
157366	1	CADEIRA ESCOLAR PLASTICA AZUL (CJA-06)	Ótimo	IZILDINHA DIVINA BORBA CA	66,85						6,24			60,61
157367	1	CADEIRA ESCOLAR PLASTICA AZUL (CJA-06)	Ótimo	IZILDINHA DIVINA BORBA CA	66,85						6,24			60,61
157368	1	CADEIRA ESCOLAR PLASTICA AZUL (CJA-06)	Ótimo	IZILDINHA DIVINA BORBA CA	66,85						6,24			60,61
157369	1	CADEIRA ESCOLAR PLASTICA AZUL (CJA-06)	Ótimo	IZILDINHA DIVINA BORBA CA	66,85						6,24			60,61
157370	1	CADEIRA ESCOLAR PLASTICA AZUL (CJA-06)	Ótimo	IZILDINHA DIVINA BORBA CA	66,85						6,24			60,61
157371	1	CADEIRA ESCOLAR PLASTICA AZUL (CJA-06)	Ótimo	IZILDINHA DIVINA BORBA CA	66,85						6,24			60,61
157372	1	CADEIRA ESCOLAR PLASTICA AZUL (CJA-06)	Ótimo	IZILDINHA DIVINA BORBA CA	66,85						6,24			60,61
157373	1	CADEIRA ESCOLAR PLASTICA AZUL (CJA-06)	Ótimo	IZILDINHA DIVINA BORBA CA	66,85						6,24			60,61
157374	1	CADEIRA ESCOLAR PLASTICA AZUL (CJA-06)	Ótimo	IZILDINHA DIVINA BORBA CA	66,85						6,24			60,61
157375	1	CADEIRA ESCOLAR PLASTICA AZUL (CJA-06)	Ótimo	IZILDINHA DIVINA BORBA CA	66,85						6,24			60,61
157376	1	CADEIRA ESCOLAR PLASTICA AZUL (CJA-06)	Ótimo	IZILDINHA DIVINA BORBA CA	66,85						6,24			60,61
157377	1	CADEIRA ESCOLAR PLASTICA AZUL (CJA-06)	Ótimo	IZILDINHA DIVINA BORBA CA	66,85						6,24			60,61
157378	1	CADEIRA ESCOLAR PLASTICA AZUL (CJA-06)	Ótimo	IZILDINHA DIVINA BORBA CA	66,85						6,24			60,61
157379	1	CADEIRA ESCOLAR PLASTICA AZUL (CJA-06)	Ótimo	IZILDINHA DIVINA BORBA CA	66,85						6,24			60,61
157380	1	CADEIRA ESCOLAR PLASTICA AZUL (CJA-06)	Ótimo	IZILDINHA DIVINA BORBA CA	66,85						6,24			60,61





ESTADO DE GOIÁS  
MUNICÍPIO DE JATAÍ  
RUA ITARUMA, 355 - S. SANTA MARIA

PERÍODO DE REFERÊNCIA: DE JANEIRO/2022 ATÉ DEZEMBRO/2022

RELAÇÃO ANALÍTICA DOS ELEMENTOS QUE COMPOEM O ATIVO PERMANENTE - INVENTÁRIO DOS BENS

CÓD.	QTDE	DESCRIÇÃO / UNIDADE ADMINISTRATIVA	ESTADO DE CONSERV.	DETENTOR DE CARGA PATRIMONIAL	VALOR ORIGINAL	INCORPORAÇÕES				BAIXAS				SALDO ATUAL
						AQUIS. CONSTR.	REAVALIAÇÃO	INCORPOR.	CRÉDITOS	ALIENAÇÃO	DEPRECIAÇÃO	DOAÇÃO / OUTROS	CRÉDITOS	
157382	1	CADEIRA ESCOLAR PLASTICA AZUL (CJA-06)	Ótimo	IZILDINHA DIVINA BORBA CA	66,85						6,24			60,61
157384	1	CADEIRA ESCOLAR PLASTICA AZUL (CJA-06)	Ótimo	IZILDINHA DIVINA BORBA CA	66,85						6,24			60,61
157385	1	CADEIRA ESCOLAR PLASTICA AZUL (CJA-06)	Ótimo	IZILDINHA DIVINA BORBA CA	66,85						6,24			60,61
157386	1	CADEIRA ESCOLAR PLASTICA AZUL (CJA-06)	Ótimo	IZILDINHA DIVINA BORBA CA	66,85						6,24			60,61
157387	1	CADEIRA ESCOLAR PLASTICA AZUL (CJA-06)	Ótimo	IZILDINHA DIVINA BORBA CA	66,85						6,24			60,61
157388	1	CADEIRA ESCOLAR PLASTICA AZUL (CJA-06)	Ótimo	IZILDINHA DIVINA BORBA CA	66,85						6,24			60,61
157389	1	CADEIRA ESCOLAR PLASTICA AZUL (CJA-06)	Ótimo	IZILDINHA DIVINA BORBA CA	66,85						6,24			60,61
157390	1	CADEIRA ESCOLAR PLASTICA AZUL (CJA-06)	Ótimo	IZILDINHA DIVINA BORBA CA	66,85						6,24			60,61
157391	1	CADEIRA ESCOLAR PLASTICA AZUL (CJA-06)	Ótimo	IZILDINHA DIVINA BORBA CA	66,85						6,24			60,61
157393	1	CADEIRA ESCOLAR PLASTICA AZUL (CJA-06)	Ótimo	IZILDINHA DIVINA BORBA CA	66,85						6,24			60,61
157395	1	CADEIRA ESCOLAR PLASTICA AZUL (CJA-06)	Ótimo	IZILDINHA DIVINA BORBA CA	66,85						6,24			60,61
157396	1	CADEIRA ESCOLAR PLASTICA AZUL (CJA-06)	Ótimo	IZILDINHA DIVINA BORBA CA	66,85						6,24			60,61
157397	1	CADEIRA ESCOLAR PLASTICA AZUL (CJA-06)	Ótimo	IZILDINHA DIVINA BORBA CA	66,85						6,24			60,61
157398	1	CADEIRA ESCOLAR PLASTICA AZUL (CJA-06)	Ótimo	IZILDINHA DIVINA BORBA CA	66,85						6,24			60,61
157399	1	CADEIRA ESCOLAR PLASTICA AZUL (CJA-06)	Ótimo	IZILDINHA DIVINA BORBA CA	66,85						6,24			60,61
157400	1	CADEIRA ESCOLAR PLASTICA AZUL (CJA-06)	Ótimo	IZILDINHA DIVINA BORBA CA	66,85						6,24			60,61
157402	1	CADEIRA ESCOLAR PLASTICA AZUL (CJA-06)	Ótimo	IZILDINHA DIVINA BORBA CA	66,85						6,24			60,61
157403	1	CADEIRA ESCOLAR PLASTICA AZUL (CJA-06)	Ótimo	IZILDINHA DIVINA BORBA CA	66,85						6,24			60,61
157404	1	CADEIRA ESCOLAR PLASTICA AZUL (CJA-06)	Ótimo	IZILDINHA DIVINA BORBA CA	66,85						6,24			60,61
157405	1	CADEIRA ESCOLAR PLASTICA AZUL (CJA-06)	Ótimo	IZILDINHA DIVINA BORBA CA	66,85						6,24			60,61
157406	1	CADEIRA ESCOLAR PLASTICA AZUL (CJA-06)	Ótimo	IZILDINHA DIVINA BORBA CA	66,85						6,24			60,61
157407	1	CADEIRA ESCOLAR PLASTICA AZUL (CJA-06)	Ótimo	IZILDINHA DIVINA BORBA CA	66,85						6,24			60,61
157408	1	CADEIRA ESCOLAR PLASTICA AZUL (CJA-06)	Ótimo	IZILDINHA DIVINA BORBA CA	66,85						6,24			60,61
157409	1	CADEIRA ESCOLAR PLASTICA AZUL (CJA-06)	Ótimo	IZILDINHA DIVINA BORBA CA	66,85						6,24			60,61
157410	1	CADEIRA ESCOLAR PLASTICA AZUL (CJA-06)	Ótimo	IZILDINHA DIVINA BORBA CA	66,85						6,24			60,61
157411	1	CADEIRA ESCOLAR PLASTICA AZUL (CJA-06)	Ótimo	IZILDINHA DIVINA BORBA CA	66,85						6,24			60,61
157412	1	CADEIRA ESCOLAR PLASTICA AZUL (CJA-06)	Ótimo	IZILDINHA DIVINA BORBA CA	66,85						6,24			60,61
157413	1	CADEIRA ESCOLAR PLASTICA AZUL (CJA-06)	Ótimo	IZILDINHA DIVINA BORBA CA	66,85						6,24			60,61
157414	1	CADEIRA ESCOLAR PLASTICA AZUL (CJA-06)	Ótimo	IZILDINHA DIVINA BORBA CA	66,85						6,24			60,61
157415	1	CADEIRA ESCOLAR PLASTICA AZUL (CJA-06)	Ótimo	IZILDINHA DIVINA BORBA CA	66,85						6,24			60,61
157416	1	CADEIRA ESCOLAR PLASTICA AZUL (CJA-06)	Ótimo	IZILDINHA DIVINA BORBA CA	66,85						6,24			60,61
157417	1	CADEIRA ESCOLAR PLASTICA AZUL (CJA-06)	Ótimo	IZILDINHA DIVINA BORBA CA	66,85						6,24			60,61
157418	1	CADEIRA ESCOLAR PLASTICA AZUL (CJA-06)	Ótimo	IZILDINHA DIVINA BORBA CA	66,85						6,24			60,61
157419	1	CADEIRA ESCOLAR PLASTICA AZUL (CJA-06)	Ótimo	IZILDINHA DIVINA BORBA CA	66,85						6,24			60,61



ESTADO DE GOIÁS  
MUNICÍPIO DE JATAÍ  
RUA ITARUMA, 355 - S. SANTA MARIA

PERÍODO DE REFERÊNCIA: DE JANEIRO/2022 ATÉ DEZEMBRO/2022

RELAÇÃO ANALÍTICA DOS ELEMENTOS QUE COMPOEM O ATIVO PERMANENTE - INVENTÁRIO DOS BENS

CÓD.	QTDE	DESCRIÇÃO / UNIDADE ADMINISTRATIVA	ESTADO DE CONSERV.	DETENTOR DE CARGA PATRIMONIAL	VALOR ORIGINAL	INCORPORAÇÕES				BAIXAS				SALDO ATUAL
						AQUIS. CONSTR.	REAVALIAÇÃO	INCORPOR.	CRÉDITOS	ALIENAÇÃO	DEPRECIAÇÃO	DOAÇÃO / OUTROS	CRÉDITOS	
157420	1	CADEIRA ESCOLAR PLASTICA AZUL (CJA-06)	Ótimo	IZILDINHA DIVINA BORBA CA	66,85						6,24			60,61
157421	1	CADEIRA ESCOLAR PLASTICA AZUL (CJA-06)	Ótimo	IZILDINHA DIVINA BORBA CA	66,85						6,24			60,61
157423	1	CADEIRA ESCOLAR PLASTICA AZUL (CJA-06)	Ótimo	IZILDINHA DIVINA BORBA CA	66,85						6,24			60,61
157424	1	CADEIRA ESCOLAR PLASTICA AZUL (CJA-06)	Ótimo	IZILDINHA DIVINA BORBA CA	66,85						6,24			60,61
157426	1	CADEIRA ESCOLAR PLASTICA AZUL (CJA-06)	Ótimo	IZILDINHA DIVINA BORBA CA	66,85						6,24			60,61
157427	1	CADEIRA ESCOLAR PLASTICA AZUL (CJA-06)	Ótimo	IZILDINHA DIVINA BORBA CA	66,85						6,24			60,61
157428	1	CADEIRA ESCOLAR PLASTICA AZUL (CJA-06)	Ótimo	IZILDINHA DIVINA BORBA CA	66,85						6,24			60,61
157429	1	CADEIRA ESCOLAR PLASTICA AZUL (CJA-06)	Ótimo	IZILDINHA DIVINA BORBA CA	66,85						6,24			60,61
157431	1	CADEIRA ESCOLAR PLASTICA AZUL (CJA-06)	Ótimo	IZILDINHA DIVINA BORBA CA	66,85						6,24			60,61
157432	1	CADEIRA ESCOLAR PLASTICA AZUL (CJA-06)	Ótimo	IZILDINHA DIVINA BORBA CA	66,85						6,24			60,61
157433	1	CADEIRA ESCOLAR PLASTICA AZUL (CJA-06)	Ótimo	IZILDINHA DIVINA BORBA CA	66,85						6,24			60,61
157434	1	CADEIRA ESCOLAR PLASTICA AZUL (CJA-06)	Ótimo	IZILDINHA DIVINA BORBA CA	66,85						6,24			60,61
157435	1	CADEIRA ESCOLAR PLASTICA AZUL (CJA-06)	Ótimo	IZILDINHA DIVINA BORBA CA	66,85						6,24			60,61
157436	1	CADEIRA ESCOLAR PLASTICA AZUL (CJA-06)	Ótimo	IZILDINHA DIVINA BORBA CA	66,85						6,24			60,61
157437	1	CADEIRA ESCOLAR PLASTICA AZUL (CJA-06)	Ótimo	IZILDINHA DIVINA BORBA CA	66,85						6,24			60,61
157438	1	CADEIRA ESCOLAR PLASTICA AZUL (CJA-06)	Ótimo	IZILDINHA DIVINA BORBA CA	66,85						6,24			60,61
157439	1	CADEIRA ESCOLAR PLASTICA AZUL (CJA-06)	Ótimo	IZILDINHA DIVINA BORBA CA	66,85						6,24			60,61
157440	1	CADEIRA ESCOLAR PLASTICA AZUL (CJA-06)	Ótimo	IZILDINHA DIVINA BORBA CA	66,85						6,24			60,61
157442	1	CADEIRA ESCOLAR PLASTICA AZUL (CJA-06)	Ótimo	IZILDINHA DIVINA BORBA CA	66,85						6,24			60,61
157443	1	CADEIRA ESCOLAR PLASTICA AZUL (CJA-06)	Ótimo	IZILDINHA DIVINA BORBA CA	66,85						6,24			60,61
157444	1	CADEIRA ESCOLAR PLASTICA AZUL (CJA-06)	Ótimo	IZILDINHA DIVINA BORBA CA	66,85						6,24			60,61
157445	1	CADEIRA ESCOLAR PLASTICA AZUL (CJA-06)	Ótimo	IZILDINHA DIVINA BORBA CA	66,85						6,24			60,61
157446	1	CADEIRA ESCOLAR PLASTICA AZUL (CJA-06)	Ótimo	IZILDINHA DIVINA BORBA CA	66,85						6,24			60,61
157454	1	CADEIRA ESCOLAR PLASTICA AZUL (CJA-06)	Ótimo	IZILDINHA DIVINA BORBA CA	66,85						6,24			60,61
157455	1	CADEIRA ESCOLAR PLASTICA AZUL (CJA-06)	Ótimo	IZILDINHA DIVINA BORBA CA	66,85						6,24			60,61
157456	1	CADEIRA ESCOLAR PLASTICA AZUL (CJA-06)	Ótimo	IZILDINHA DIVINA BORBA CA	66,85						6,24			60,61
157457	1	CADEIRA ESCOLAR PLASTICA AZUL (CJA-06)	Ótimo	IZILDINHA DIVINA BORBA CA	66,85						6,24			60,61
157458	1	CADEIRA ESCOLAR PLASTICA AZUL (CJA-06)	Ótimo	IZILDINHA DIVINA BORBA CA	66,85						6,24			60,61
157459	1	CADEIRA ESCOLAR PLASTICA AZUL (CJA-06)	Ótimo	IZILDINHA DIVINA BORBA CA	66,85						6,24			60,61
157460	1	CADEIRA ESCOLAR PLASTICA AZUL (CJA-06)	Ótimo	IZILDINHA DIVINA BORBA CA	66,85						6,24			60,61
157461	1	CADEIRA ESCOLAR PLASTICA AZUL (CJA-06)	Ótimo	IZILDINHA DIVINA BORBA CA	66,85						6,24			60,61
157462	1	CADEIRA ESCOLAR PLASTICA AZUL (CJA-06)	Ótimo	IZILDINHA DIVINA BORBA CA	66,85						6,24			60,61
157463	1	CADEIRA ESCOLAR PLASTICA AZUL (CJA-06)	Ótimo	IZILDINHA DIVINA BORBA CA	66,85						6,24			60,61
157466	1	CADEIRA ESCOLAR PLASTICA AZUL (CJA-06)	Ótimo	IZILDINHA DIVINA BORBA CA	66,85						6,24			60,61



ESTADO DE GOIÁS  
MUNICÍPIO DE JATAÍ  
RUA ITARUMA, 355 - S. SANTA MARIA

PERÍODO DE REFERÊNCIA: DE JANEIRO/2022 ATÉ DEZEMBRO/2022

RELAÇÃO ANALÍTICA DOS ELEMENTOS QUE COMPOEM O ATIVO PERMANENTE - INVENTÁRIO DOS BENS

CÓD.	QTDE	DESCRIÇÃO / UNIDADE ADMINISTRATIVA	ESTADO DE CONSERV.	DETENTOR DE CARGA PATRIMONIAL	VALOR ORIGINAL	INCORPORAÇÕES				BAIXAS				SALDO ATUAL
						AQUIS. CONSTR.	REAVALIAÇÃO	INCORPOR.	CRÉDITOS	ALIENAÇÃO	DEPRECIAÇÃO	DOAÇÃO / OUTROS	CRÉDITOS	
157467	1	CADEIRA ESCOLAR PLASTICA AZUL (CJA-06)	Ótimo	IZILDINHA DIVINA BORBA CA	66,85						6,24			60,61
157468	1	CADEIRA ESCOLAR PLASTICA AZUL (CJA-06)	Ótimo	IZILDINHA DIVINA BORBA CA	66,85						6,24			60,61
157469	1	CADEIRA ESCOLAR PLASTICA AZUL (CJA-06)	Ótimo	IZILDINHA DIVINA BORBA CA	66,85						6,24			60,61
157470	1	CADEIRA ESCOLAR PLASTICA AZUL (CJA-06)	Ótimo	IZILDINHA DIVINA BORBA CA	66,85						6,24			60,61
157471	1	CADEIRA ESCOLAR PLASTICA AZUL (CJA-06)	Ótimo	IZILDINHA DIVINA BORBA CA	66,85						6,24			60,61
157472	1	CADEIRA ESCOLAR PLASTICA AZUL (CJA-06)	Ótimo	IZILDINHA DIVINA BORBA CA	66,85						6,24			60,61
157473	1	CADEIRA ESCOLAR PLASTICA AZUL (CJA-06)	Ótimo	IZILDINHA DIVINA BORBA CA	66,85						6,24			60,61
157474	1	CADEIRA ESCOLAR PLASTICA AZUL (CJA-06)	Ótimo	IZILDINHA DIVINA BORBA CA	66,85						6,24			60,61
157475	1	CADEIRA ESCOLAR PLASTICA AZUL (CJA-06)	Ótimo	IZILDINHA DIVINA BORBA CA	66,85						6,24			60,61
157476	1	CADEIRA ESCOLAR PLASTICA AZUL (CJA-06)	Ótimo	IZILDINHA DIVINA BORBA CA	66,85						6,24			60,61
157477	1	CADEIRA ESCOLAR PLASTICA AZUL (CJA-06)	Ótimo	IZILDINHA DIVINA BORBA CA	66,85						6,24			60,61
157478	1	CADEIRA ESCOLAR PLASTICA AZUL (CJA-06)	Ótimo	IZILDINHA DIVINA BORBA CA	66,85						6,24			60,61
157480	1	CADEIRA ESCOLAR PLASTICA AZUL (CJA-06)	Ótimo	IZILDINHA DIVINA BORBA CA	66,85						6,24			60,61
157481	1	CADEIRA ESCOLAR PLASTICA AZUL (CJA-06)	Ótimo	IZILDINHA DIVINA BORBA CA	66,85						6,24			60,61
157482	1	CADEIRA ESCOLAR PLASTICA AZUL (CJA-06)	Ótimo	IZILDINHA DIVINA BORBA CA	66,85						6,24			60,61
157484	1	CADEIRA ESCOLAR PLASTICA AZUL (CJA-06)	Ótimo	IZILDINHA DIVINA BORBA CA	66,85						6,24			60,61
157485	1	CADEIRA ESCOLAR PLASTICA AZUL (CJA-06)	Ótimo	IZILDINHA DIVINA BORBA CA	66,85						6,24			60,61
157486	1	CADEIRA ESCOLAR PLASTICA AZUL (CJA-06)	Ótimo	IZILDINHA DIVINA BORBA CA	66,85						6,24			60,61
157487	1	CADEIRA ESCOLAR PLASTICA AZUL (CJA-06)	Ótimo	IZILDINHA DIVINA BORBA CA	66,85						6,24			60,61
157488	1	CADEIRA ESCOLAR PLASTICA AZUL (CJA-06)	Ótimo	IZILDINHA DIVINA BORBA CA	66,85						6,24			60,61
157489	1	CADEIRA ESCOLAR PLASTICA AZUL (CJA-06)	Ótimo	IZILDINHA DIVINA BORBA CA	66,85						6,24			60,61
157490	1	CADEIRA ESCOLAR PLASTICA AZUL (CJA-06)	Ótimo	IZILDINHA DIVINA BORBA CA	66,85						6,24			60,61
157491	1	CADEIRA ESCOLAR PLASTICA AZUL (CJA-06)	Ótimo	IZILDINHA DIVINA BORBA CA	66,85						6,24			60,61
157492	1	CADEIRA ESCOLAR PLASTICA AZUL (CJA-06)	Ótimo	IZILDINHA DIVINA BORBA CA	66,85						6,24			60,61
157493	1	CADEIRA ESCOLAR PLASTICA AZUL (CJA-06)	Ótimo	IZILDINHA DIVINA BORBA CA	66,85						6,24			60,61
157494	1	CADEIRA ESCOLAR PLASTICA AZUL (CJA-06)	Ótimo	IZILDINHA DIVINA BORBA CA	66,85						6,24			60,61
157495	1	CADEIRA ESCOLAR PLASTICA AZUL (CJA-06)	Ótimo	IZILDINHA DIVINA BORBA CA	66,85						6,24			60,61
157496	1	CADEIRA ESCOLAR PLASTICA AZUL (CJA-06)	Ótimo	IZILDINHA DIVINA BORBA CA	66,85						6,24			60,61
157497	1	CADEIRA ESCOLAR PLASTICA AZUL (CJA-06)	Ótimo	IZILDINHA DIVINA BORBA CA	66,85						6,24			60,61
157498	1	CADEIRA ESCOLAR PLASTICA AZUL (CJA-06)	Ótimo	IZILDINHA DIVINA BORBA CA	66,85						6,24			60,61
157499	1	CADEIRA ESCOLAR PLASTICA AZUL (CJA-06)	Ótimo	IZILDINHA DIVINA BORBA CA	66,85						6,24			60,61
157500	1	CADEIRA ESCOLAR PLASTICA AZUL (CJA-06)	Ótimo	IZILDINHA DIVINA BORBA CA	66,85						6,24			60,61
157501	1	CADEIRA ESCOLAR PLASTICA AZUL (CJA-06)	Ótimo	IZILDINHA DIVINA BORBA CA	66,85						6,24			60,61
157502	1	CADEIRA ESCOLAR PLASTICA AZUL (CJA-06)	Ótimo	IZILDINHA DIVINA BORBA CA	66,85						6,24			60,61



ESTADO DE GOIÁS  
MUNICÍPIO DE JATAÍ  
RUA ITARUMA, 355 - S. SANTA MARIA

PERÍODO DE REFERÊNCIA: DE JANEIRO/2022 ATÉ DEZEMBRO/2022

RELAÇÃO ANALÍTICA DOS ELEMENTOS QUE COMPOEM O ATIVO PERMANENTE - INVENTÁRIO DOS BENS

CÓD.	QTDE	DESCRIÇÃO / UNIDADE ADMINISTRATIVA	ESTADO DE CONSERV.	DETENTOR DE CARGA PATRIMONIAL	VALOR ORIGINAL	INCORPORAÇÕES				BAIXAS				SALDO ATUAL
						AQUIS. CONSTR.	REAVALIAÇÃO	INCORPOR.	CRÉDITOS	ALIENAÇÃO	DEPRECIAÇÃO	DOAÇÃO / OUTROS	CRÉDITOS	
157503	1	CADEIRA ESCOLAR PLASTICA AZUL (CJA-06)	Ótimo	IZILDINHA DIVINA BORBA CA	66,85						6,24			60,61
157505	1	CADEIRA ESCOLAR PLASTICA AZUL (CJA-06)	Ótimo	IZILDINHA DIVINA BORBA CA	66,85						6,24			60,61
157506	1	CADEIRA ESCOLAR PLASTICA AZUL (CJA-06)	Ótimo	IZILDINHA DIVINA BORBA CA	66,85						6,24			60,61
157507	1	CADEIRA ESCOLAR PLASTICA AZUL (CJA-06)	Ótimo	JUCIANE GOMES CARLOS	66,85						6,24			60,61
157508	1	CADEIRA ESCOLAR PLASTICA AZUL (CJA-06)	Ótimo	IZILDINHA DIVINA BORBA CA	66,85						6,24			60,61
157509	1	CADEIRA ESCOLAR PLASTICA AZUL (CJA-06)	Ótimo	IZILDINHA DIVINA BORBA CA	66,85						6,24			60,61
157510	1	CADEIRA ESCOLAR PLASTICA AZUL (CJA-06)	Ótimo	JUCIANE ASSIS LIMA	66,85						6,24			60,61
157511	1	CADEIRA ESCOLAR PLASTICA AZUL (CJA-06)	Ótimo	IZILDINHA DIVINA BORBA CA	66,85						6,24			60,61
157515	1	CADEIRA ESCOLAR PLASTICA AZUL (CJA-06)	Ótimo	IZILDINHA DIVINA BORBA CA	66,85						6,24			60,61
157516	1	CADEIRA ESCOLAR PLASTICA AZUL (CJA-06)	Ótimo	IZILDINHA DIVINA BORBA CA	66,85						6,24			60,61
157517	1	CADEIRA ESCOLAR PLASTICA AZUL (CJA-06)	Ótimo	IZILDINHA DIVINA BORBA CA	66,85						6,24			60,61
157518	1	CADEIRA ESCOLAR PLASTICA AZUL (CJA-06)	Ótimo	IZILDINHA DIVINA BORBA CA	66,85						6,24			60,61
157519	1	CADEIRA ESCOLAR PLASTICA AZUL (CJA-06)	Ótimo	IZILDINHA DIVINA BORBA CA	66,85						6,24			60,61
157520	1	CADEIRA ESCOLAR PLASTICA AZUL (CJA-06)	Ótimo	IZILDINHA DIVINA BORBA CA	66,85						6,24			60,61
157521	1	CADEIRA ESCOLAR PLASTICA AZUL (CJA-06)	Ótimo	IZILDINHA DIVINA BORBA CA	66,85						6,24			60,61
157522	1	CADEIRA ESCOLAR PLASTICA AZUL (CJA-06)	Ótimo	IZILDINHA DIVINA BORBA CA	66,85						6,24			60,61
157523	1	CADEIRA ESCOLAR PLASTICA AZUL (CJA-06)	Ótimo	IZILDINHA DIVINA BORBA CA	66,85						6,24			60,61
157525	1	CADEIRA ESCOLAR PLASTICA AZUL (CJA-06)	Ótimo	IZILDINHA DIVINA BORBA CA	66,85						6,24			60,61
157527	1	CADEIRA ESCOLAR PLASTICA AZUL (CJA-06)	Ótimo	IZILDINHA DIVINA BORBA CA	66,85						6,24			60,61
157529	1	CADEIRA ESCOLAR PLASTICA AZUL (CJA-06)	Ótimo	IZILDINHA DIVINA BORBA CA	66,85						6,24			60,61
157530	1	CADEIRA ESCOLAR PLASTICA AZUL (CJA-06)	Ótimo	IZILDINHA DIVINA BORBA CA	66,85						6,24			60,61
157531	1	CADEIRA ESCOLAR PLASTICA AZUL (CJA-06)	Ótimo	IZILDINHA DIVINA BORBA CA	66,85						6,24			60,61
157532	1	CADEIRA ESCOLAR PLASTICA AZUL (CJA-06)	Ótimo	IZILDINHA DIVINA BORBA CA	66,85						6,24			60,61
157536	1	CADEIRA ESCOLAR PLASTICA AZUL (CJA-06)	Ótimo	IZILDINHA DIVINA BORBA CA	66,85						6,24			60,61
157537	1	CADEIRA ESCOLAR PLASTICA AZUL (CJA-06)	Ótimo	IZILDINHA DIVINA BORBA CA	66,85						6,24			60,61
157538	1	CADEIRA ESCOLAR PLASTICA AZUL (CJA-06)	Ótimo	IZILDINHA DIVINA BORBA CA	66,85						6,24			60,61
157539	1	CADEIRA ESCOLAR PLASTICA AZUL (CJA-06)	Ótimo	IZILDINHA DIVINA BORBA CA	66,85						6,24			60,61
157540	1	CADEIRA ESCOLAR PLASTICA AZUL (CJA-06)	Ótimo	IZILDINHA DIVINA BORBA CA	66,85						6,24			60,61
157541	1	CADEIRA ESCOLAR PLASTICA AZUL (CJA-06)	Ótimo	IZILDINHA DIVINA BORBA CA	66,85						6,24			60,61
157542	1	CADEIRA ESCOLAR PLASTICA AZUL (CJA-06)	Ótimo	IZILDINHA DIVINA BORBA CA	66,85						6,24			60,61
157543	1	CADEIRA ESCOLAR PLASTICA AZUL (CJA-06)	Ótimo	IZILDINHA DIVINA BORBA CA	66,85						6,24			60,61
157544	1	CADEIRA ESCOLAR PLASTICA AZUL (CJA-06)	Ótimo	IZILDINHA DIVINA BORBA CA	66,85						6,24			60,61
157545	1	CADEIRA ESCOLAR PLASTICA AZUL (CJA-06)	Ótimo	IZILDINHA DIVINA BORBA CA	66,85						6,24			60,61
157546	1	CADEIRA ESCOLAR PLASTICA AZUL (CJA-06)	Ótimo	IZILDINHA DIVINA BORBA CA	66,85						6,24			60,61



ESTADO DE GOIÁS  
MUNICÍPIO DE JATAÍ  
RUA ITARUMA, 355 - S. SANTA MARIA

PERÍODO DE REFERÊNCIA: DE JANEIRO/2022 ATÉ DEZEMBRO/2022

RELAÇÃO ANALÍTICA DOS ELEMENTOS QUE COMPOEM O ATIVO PERMANENTE - INVENTÁRIO DOS BENS

CÓD.	QTDE	DESCRIÇÃO / UNIDADE ADMINISTRATIVA	ESTADO DE CONSERV.	DETENTOR DE CARGA PATRIMONIAL	VALOR ORIGINAL	INCORPORAÇÕES				BAIXAS				SALDO ATUAL
						AQUIS. CONSTR.	REAVALIAÇÃO	INCORPOR.	CRÉDITOS	ALIENAÇÃO	DEPRECIAÇÃO	DOAÇÃO / OUTROS	CRÉDITOS	
157547	1	CADEIRA ESCOLAR PLASTICA AZUL (CJA-06)	Ótimo	IZILDINHA DIVINA BORBA CA	66,85						6,24			60,61
157548	1	CADEIRA ESCOLAR PLASTICA AZUL (CJA-06)	Ótimo	IZILDINHA DIVINA BORBA CA	66,85						6,24			60,61
157549	1	CADEIRA ESCOLAR PLASTICA AZUL (CJA-06)	Ótimo	IZILDINHA DIVINA BORBA CA	66,85						6,24			60,61
157550	1	CADEIRA ESCOLAR PLASTICA AZUL (CJA-06)	Ótimo	IZILDINHA DIVINA BORBA CA	66,85						6,24			60,61
157551	1	CADEIRA ESCOLAR PLASTICA AZUL (CJA-06)	Ótimo	IZILDINHA DIVINA BORBA CA	66,85						6,24			60,61
157553	1	CADEIRA ESCOLAR PLASTICA AZUL (CJA-06)	Ótimo	IZILDINHA DIVINA BORBA CA	66,85						6,24			60,61
157554	1	CADEIRA ESCOLAR PLASTICA AZUL (CJA-06)	Ótimo	IZILDINHA DIVINA BORBA CA	66,85						6,24			60,61
157555	1	CADEIRA ESCOLAR PLASTICA AZUL (CJA-06)	Ótimo	IZILDINHA DIVINA BORBA CA	66,85						6,24			60,61
157557	1	CADEIRA ESCOLAR PLASTICA AZUL (CJA-06)	Ótimo	IZILDINHA DIVINA BORBA CA	66,85						6,24			60,61
157558	1	CADEIRA ESCOLAR PLASTICA AZUL (CJA-06)	Ótimo	IZILDINHA DIVINA BORBA CA	66,85						6,24			60,61
157559	1	CADEIRA ESCOLAR PLASTICA AZUL (CJA-06)	Ótimo	IZILDINHA DIVINA BORBA CA	66,85						6,24			60,61
157560	1	CADEIRA ESCOLAR PLASTICA AZUL (CJA-06)	Ótimo	IZILDINHA DIVINA BORBA CA	66,85						6,24			60,61
157562	1	CADEIRA ESCOLAR PLASTICA AZUL (CJA-06)	Ótimo	IZILDINHA DIVINA BORBA CA	66,85						6,24			60,61
157563	1	CADEIRA ESCOLAR PLASTICA AZUL (CJA-06)	Ótimo	IZILDINHA DIVINA BORBA CA	66,85						6,24			60,61
157564	1	CADEIRA ESCOLAR PLASTICA AZUL (CJA-06)	Ótimo	IZILDINHA DIVINA BORBA CA	66,85						6,24			60,61
157565	1	CADEIRA ESCOLAR PLASTICA AZUL (CJA-06)	Ótimo	IZILDINHA DIVINA BORBA CA	66,85						6,24			60,61
157567	1	CADEIRA ESCOLAR PLASTICA AZUL (CJA-06)	Ótimo	IZILDINHA DIVINA BORBA CA	66,85						6,24			60,61
157568	1	CADEIRA ESCOLAR PLASTICA AZUL (CJA-06)	Ótimo	IZILDINHA DIVINA BORBA CA	66,85						6,24			60,61
157569	1	CADEIRA ESCOLAR PLASTICA AZUL (CJA-06)	Ótimo	IZILDINHA DIVINA BORBA CA	66,85						6,24			60,61
157570	1	CADEIRA ESCOLAR PLASTICA AZUL (CJA-06)	Ótimo	IZILDINHA DIVINA BORBA CA	66,85						6,24			60,61
157572	1	CADEIRA ESCOLAR PLASTICA AZUL (CJA-06)	Ótimo	IZILDINHA DIVINA BORBA CA	66,85						6,24			60,61
157574	1	CADEIRA ESCOLAR PLASTICA AZUL (CJA-06)	Ótimo	IZILDINHA DIVINA BORBA CA	66,85						6,24			60,61
157575	1	CADEIRA ESCOLAR PLASTICA AZUL (CJA-06)	Ótimo	IZILDINHA DIVINA BORBA CA	66,85						6,24			60,61
157577	1	CADEIRA ESCOLAR PLASTICA AZUL (CJA-06)	Ótimo	IZILDINHA DIVINA BORBA CA	66,85						6,24			60,61
157578	1	CADEIRA ESCOLAR PLASTICA AZUL (CJA-06)	Ótimo	IZILDINHA DIVINA BORBA CA	66,85						6,24			60,61
157579	1	CADEIRA ESCOLAR PLASTICA AZUL (CJA-06)	Ótimo	IZILDINHA DIVINA BORBA CA	66,85						6,24			60,61
157580	1	CADEIRA ESCOLAR PLASTICA AZUL (CJA-06)	Ótimo	IZILDINHA DIVINA BORBA CA	66,85						6,24			60,61
157581	1	CADEIRA ESCOLAR PLASTICA AZUL (CJA-06)	Ótimo	JUCIANE ASSIS LIMA	66,85						6,24			60,61
157582	1	CADEIRA ESCOLAR PLASTICA AZUL (CJA-06)	Ótimo	IZILDINHA DIVINA BORBA CA	66,85						6,24			60,61
157584	1	CADEIRA ESCOLAR PLASTICA AZUL (CJA-06)	Ótimo	IZILDINHA DIVINA BORBA CA	66,85						6,24			60,61
157585	1	CADEIRA ESCOLAR PLASTICA AZUL (CJA-06)	Ótimo	IZILDINHA DIVINA BORBA CA	66,85						6,24			60,61
157586	1	CADEIRA ESCOLAR PLASTICA AZUL (CJA-06)	Ótimo	IZILDINHA DIVINA BORBA CA	66,85						6,24			60,61
157587	1	CADEIRA ESCOLAR PLASTICA AZUL (CJA-06)	Ótimo	IZILDINHA DIVINA BORBA CA	66,85						6,24			60,61
157588	1	CADEIRA ESCOLAR PLASTICA AZUL (CJA-06)	Ótimo	IZILDINHA DIVINA BORBA CA	66,85						6,24			60,61





ESTADO DE GOIÁS  
MUNICÍPIO DE JATAÍ  
RUA ITARUMA, 355 - S. SANTA MARIA

PERÍODO DE REFERÊNCIA: DE JANEIRO/2022 ATÉ DEZEMBRO/2022

RELAÇÃO ANALÍTICA DOS ELEMENTOS QUE COMPOEM O ATIVO PERMANENTE - INVENTÁRIO DOS BENS

CÓD.	QTDE	DESCRIÇÃO / UNIDADE ADMINISTRATIVA	ESTADO DE CONSERV.	DETENTOR DE CARGA PATRIMONIAL	VALOR ORIGINAL	INCORPORAÇÕES				BAIXAS				SALDO ATUAL
						AQUIS. CONSTR.	REAVALIAÇÃO	INCORPOR.	CRÉDITOS	ALIENAÇÃO	DEPRECIAÇÃO	DOAÇÃO / OUTROS	CRÉDITOS	
157589	1	CADEIRA ESCOLAR PLASTICA AZUL (CJA-06)	Ótimo	IZILDINHA DIVINA BORBA CA	66,85						6,24			60,61
157590	1	CADEIRA ESCOLAR PLASTICA AZUL (CJA-06)	Ótimo	IZILDINHA DIVINA BORBA CA	66,85						6,24			60,61
157591	1	CADEIRA ESCOLAR PLASTICA AZUL (CJA-06)	Ótimo	IZILDINHA DIVINA BORBA CA	66,85						6,24			60,61
157592	1	CADEIRA ESCOLAR PLASTICA AZUL (CJA-06)	Ótimo	IZILDINHA DIVINA BORBA CA	66,85						6,24			60,61
157593	1	CADEIRA ESCOLAR PLASTICA AZUL (CJA-06)	Ótimo	IZILDINHA DIVINA BORBA CA	66,85						6,24			60,61
157594	1	CADEIRA ESCOLAR PLASTICA AZUL (CJA-06)	Ótimo	IZILDINHA DIVINA BORBA CA	66,85						6,24			60,61
157595	1	CADEIRA ESCOLAR PLASTICA AZUL (CJA-06)	Ótimo	IZILDINHA DIVINA BORBA CA	66,85						6,24			60,61
157596	1	CADEIRA ESCOLAR PLASTICA AZUL (CJA-06)	Ótimo	IZILDINHA DIVINA BORBA CA	66,85						6,24			60,61
157597	1	CADEIRA ESCOLAR PLASTICA AZUL (CJA-06)	Ótimo	IZILDINHA DIVINA BORBA CA	66,85						6,24			60,61
157598	1	CADEIRA ESCOLAR PLASTICA AZUL (CJA-06)	Ótimo	IZILDINHA DIVINA BORBA CA	66,85						6,24			60,61
157599	1	CADEIRA ESCOLAR PLASTICA AZUL (CJA-06)	Ótimo	IZILDINHA DIVINA BORBA CA	66,85						6,24			60,61
157600	1	CADEIRA ESCOLAR PLASTICA AZUL (CJA-06)	Ótimo	IZILDINHA DIVINA BORBA CA	66,85						6,24			60,61
157601	1	CADEIRA ESCOLAR PLASTICA AZUL (CJA-06)	Ótimo	IZILDINHA DIVINA BORBA CA	66,85						6,24			60,61
157602	1	CADEIRA ESCOLAR PLASTICA AZUL (CJA-06)	Ótimo	IZILDINHA DIVINA BORBA CA	66,85						6,24			60,61
157603	1	CADEIRA ESCOLAR PLASTICA AZUL (CJA-06)	Ótimo	IZILDINHA DIVINA BORBA CA	66,85						6,24			60,61
157604	1	CADEIRA ESCOLAR PLASTICA AZUL (CJA-06)	Ótimo	IZILDINHA DIVINA BORBA CA	66,85						6,24			60,61
157605	1	CADEIRA ESCOLAR PLASTICA AZUL (CJA-06)	Ótimo	IZILDINHA DIVINA BORBA CA	66,85						6,24			60,61
157606	1	CADEIRA ESCOLAR PLASTICA AZUL (CJA-06)	Ótimo	IZILDINHA DIVINA BORBA CA	66,85						6,24			60,61
157607	1	CADEIRA ESCOLAR PLASTICA AZUL (CJA-06)	Ótimo	IZILDINHA DIVINA BORBA CA	66,85						6,24			60,61
157608	1	CADEIRA ESCOLAR PLASTICA AZUL (CJA-06)	Ótimo	IZILDINHA DIVINA BORBA CA	66,85						6,24			60,61
157609	1	CADEIRA ESCOLAR PLASTICA AZUL (CJA-06)	Ótimo	IZILDINHA DIVINA BORBA CA	66,85						6,24			60,61
157610	1	CADEIRA ESCOLAR PLASTICA AZUL (CJA-06)	Ótimo	IZILDINHA DIVINA BORBA CA	66,85						6,24			60,61
157611	1	CADEIRA ESCOLAR PLASTICA AZUL (CJA-06)	Ótimo	IZILDINHA DIVINA BORBA CA	66,85						6,24			60,61
157612	1	CADEIRA ESCOLAR PLASTICA AZUL (CJA-06)	Ótimo	IZILDINHA DIVINA BORBA CA	66,85						6,24			60,61
157613	1	CADEIRA ESCOLAR PLASTICA AZUL (CJA-06)	Ótimo	IZILDINHA DIVINA BORBA CA	66,85						6,24			60,61
157614	1	CADEIRA ESCOLAR PLASTICA AZUL (CJA-06)	Ótimo	IZILDINHA DIVINA BORBA CA	66,85						6,24			60,61
157615	1	CADEIRA ESCOLAR PLASTICA AZUL (CJA-06)	Ótimo	IZILDINHA DIVINA BORBA CA	66,85						6,24			60,61
157616	1	CADEIRA ESCOLAR PLASTICA AZUL (CJA-06)	Ótimo	IZILDINHA DIVINA BORBA CA	66,85						6,24			60,61
157617	1	CADEIRA ESCOLAR PLASTICA AZUL (CJA-06)	Ótimo	IZILDINHA DIVINA BORBA CA	66,85						6,24			60,61
157618	1	CADEIRA ESCOLAR PLASTICA AZUL (CJA-06)	Ótimo	IZILDINHA DIVINA BORBA CA	66,85						6,24			60,61
157619	1	CADEIRA ESCOLAR PLASTICA AZUL (CJA-06)	Ótimo	IZILDINHA DIVINA BORBA CA	66,85						6,24			60,61
157620	1	CADEIRA ESCOLAR PLASTICA AZUL (CJA-06)	Ótimo	IZILDINHA DIVINA BORBA CA	66,85						6,24			60,61
157621	1	CADEIRA ESCOLAR PLASTICA AZUL (CJA-06)	Ótimo	IZILDINHA DIVINA BORBA CA	66,85						6,24			60,61
157622	1	CADEIRA ESCOLAR PLASTICA AZUL (CJA-06)	Ótimo	IZILDINHA DIVINA BORBA CA	66,85						6,24			60,61





ESTADO DE GOIÁS  
MUNICIPIO DE JATAI  
RUA ITARUMA, 355 - S. SANTA MARIA

PERÍODO DE REFERÊNCIA: DE JANEIRO/2022 ATÉ DEZEMBRO/2022

RELAÇÃO ANALÍTICA DOS ELEMENTOS QUE COMPOEM O ATIVO PERMANENTE - INVENTÁRIO DOS BENS

CÓD.	QTDE	DESCRIÇÃO / UNIDADE ADMINISTRATIVA	ESTADO DE CONSERV.	DETENTOR DE CARGA PATRIMONIAL	VALOR ORIGINAL	INCORPORAÇÕES				BAIXAS				SALDO ATUAL
						AQUIS. CONSTR.	REAVALIAÇÃO	INCORPOR.	CRÉDITOS	ALIENAÇÃO	DEPRECIAÇÃO	DOAÇÃO / OUTROS	CRÉDITOS	
157623	1	CADEIRA ESCOLAR PLASTICA AZUL (CJA-06)	Ótimo	IZILDINHA DIVINA BORBA CA	66,85						6,24			60,61
157624	1	CADEIRA ESCOLAR PLASTICA AZUL (CJA-06)	Ótimo	IZILDINHA DIVINA BORBA CA	66,85						6,24			60,61
157625	1	CADEIRA ESCOLAR PLASTICA AZUL (CJA-06)	Ótimo	IZILDINHA DIVINA BORBA CA	66,85						6,24			60,61
157626	1	CADEIRA ESCOLAR PLASTICA AZUL (CJA-06)	Ótimo	IZILDINHA DIVINA BORBA CA	66,85						6,24			60,61
157627	1	CADEIRA ESCOLAR PLASTICA AZUL (CJA-06)	Ótimo	IZILDINHA DIVINA BORBA CA	66,85						6,24			60,61
157628	1	CADEIRA ESCOLAR PLASTICA AZUL (CJA-06)	Ótimo	IZILDINHA DIVINA BORBA CA	66,85						6,24			60,61
157629	1	CADEIRA ESCOLAR PLASTICA AZUL (CJA-06)	Ótimo	IZILDINHA DIVINA BORBA CA	66,85						6,24			60,61
157630	1	CADEIRA ESCOLAR PLASTICA AZUL (CJA-06)	Ótimo	IZILDINHA DIVINA BORBA CA	66,85						6,24			60,61
157631	1	CADEIRA ESCOLAR PLASTICA AZUL (CJA-06)	Ótimo	IZILDINHA DIVINA BORBA CA	66,85						6,24			60,61
157632	1	CADEIRA ESCOLAR PLASTICA AZUL (CJA-06)	Ótimo	IZILDINHA DIVINA BORBA CA	66,85						6,24			60,61
157633	1	CADEIRA ESCOLAR PLASTICA AZUL (CJA-06)	Ótimo	IZILDINHA DIVINA BORBA CA	66,85						6,24			60,61
157634	1	CADEIRA ESCOLAR PLASTICA AZUL (CJA-06)	Ótimo	IZILDINHA DIVINA BORBA CA	66,85						6,24			60,61
157635	1	CADEIRA ESCOLAR PLASTICA AZUL (CJA-06)	Ótimo	IZILDINHA DIVINA BORBA CA	66,85						6,24			60,61
157636	1	CADEIRA ESCOLAR PLASTICA AZUL (CJA-06)	Ótimo	IZILDINHA DIVINA BORBA CA	66,85						6,24			60,61
157637	1	CADEIRA ESCOLAR PLASTICA AZUL (CJA-06)	Ótimo	IZILDINHA DIVINA BORBA CA	66,85						6,24			60,61
157638	1	CADEIRA ESCOLAR PLASTICA AZUL (CJA-06)	Ótimo	IZILDINHA DIVINA BORBA CA	66,85						6,24			60,61
157639	1	CADEIRA ESCOLAR PLASTICA AZUL (CJA-06)	Ótimo	IZILDINHA DIVINA BORBA CA	66,85						6,24			60,61
157640	1	CADEIRA ESCOLAR PLASTICA AZUL (CJA-06)	Ótimo	IZILDINHA DIVINA BORBA CA	66,85						6,24			60,61
157641	1	CADEIRA ESCOLAR PLASTICA AZUL (CJA-06)	Ótimo	IZILDINHA DIVINA BORBA CA	66,85						6,24			60,61
157642	1	CADEIRA ESCOLAR PLASTICA AZUL (CJA-06)	Ótimo	IZILDINHA DIVINA BORBA CA	66,85						6,24			60,61
157643	1	CADEIRA ESCOLAR PLASTICA AZUL (CJA-06)	Ótimo	IZILDINHA DIVINA BORBA CA	66,85						6,24			60,61
157646	1	CADEIRA ESCOLAR PLASTICA AZUL (CJA-06)	Ótimo	IZILDINHA DIVINA BORBA CA	66,85						6,24			60,61
157648	1	CADEIRA ESCOLAR PLASTICA AZUL (CJA-06)	Ótimo	IZILDINHA DIVINA BORBA CA	66,85						6,24			60,61
157649	1	CADEIRA ESCOLAR PLASTICA AZUL (CJA-06)	Ótimo	IZILDINHA DIVINA BORBA CA	66,85						6,24			60,61
157650	1	CADEIRA ESCOLAR PLASTICA AZUL (CJA-06)	Ótimo	IZILDINHA DIVINA BORBA CA	66,85						6,24			60,61
157651	1	CADEIRA ESCOLAR PLASTICA AZUL (CJA-06)	Ótimo	IZILDINHA DIVINA BORBA CA	66,85						6,24			60,61
157652	1	CADEIRA ESCOLAR PLASTICA AZUL (CJA-06)	Ótimo	IZILDINHA DIVINA BORBA CA	66,85						6,24			60,61
157654	1	CADEIRA ESCOLAR PLASTICA AZUL (CJA-06)	Ótimo	IZILDINHA DIVINA BORBA CA	66,85						6,24			60,61
157655	1	CADEIRA ESCOLAR PLASTICA AZUL (CJA-06)	Ótimo	IZILDINHA DIVINA BORBA CA	66,85						6,24			60,61
157656	1	CADEIRA ESCOLAR PLASTICA AZUL (CJA-06)	Ótimo	IZILDINHA DIVINA BORBA CA	66,85						6,24			60,61
157658	1	CADEIRA ESCOLAR PLASTICA AZUL (CJA-06)	Ótimo	IZILDINHA DIVINA BORBA CA	66,85						6,24			60,61
157660	1	CADEIRA ESCOLAR PLASTICA AZUL (CJA-06)	Ótimo	IZILDINHA DIVINA BORBA CA	66,85						6,24			60,61
157661	1	CADEIRA ESCOLAR PLASTICA AZUL (CJA-06)	Ótimo	IZILDINHA DIVINA BORBA CA	66,85						6,24			60,61
157662	1	CADEIRA ESCOLAR PLASTICA AZUL (CJA-06)	Ótimo	IZILDINHA DIVINA BORBA CA	66,85						6,24			60,61



ESTADO DE GOIÁS  
MUNICÍPIO DE JATAÍ  
RUA ITARUMA, 355 - S. SANTA MARIA

PERÍODO DE REFERÊNCIA: DE JANEIRO/2022 ATÉ DEZEMBRO/2022

RELAÇÃO ANALÍTICA DOS ELEMENTOS QUE COMPOEM O ATIVO PERMANENTE - INVENTÁRIO DOS BENS

CÓD.	QTDE	DESCRIÇÃO / UNIDADE ADMINISTRATIVA	ESTADO DE CONSERV.	DETENTOR DE CARGA PATRIMONIAL	VALOR ORIGINAL	INCORPORAÇÕES				BAIXAS				SALDO ATUAL
						AQUIS. CONSTR.	REAVALIAÇÃO	INCORPOR.	CRÉDITOS	ALIENAÇÃO	DEPRECIAÇÃO	DOAÇÃO / OUTROS	CRÉDITOS	
157664	1	CADEIRA ESCOLAR PLASTICA AZUL (CJA-06)	Ótimo	IZILDINHA DIVINA BORBA CA	66,85						6,24			60,61
157665	1	CADEIRA ESCOLAR PLASTICA AZUL (CJA-06)	Ótimo	IZILDINHA DIVINA BORBA CA	66,85						6,24			60,61
157666	1	CADEIRA ESCOLAR PLASTICA AZUL (CJA-06)	Ótimo	IZILDINHA DIVINA BORBA CA	66,85						6,24			60,61
157667	1	CADEIRA ESCOLAR PLASTICA AZUL (CJA-06)	Ótimo	IZILDINHA DIVINA BORBA CA	66,85						6,24			60,61
157668	1	CADEIRA ESCOLAR PLASTICA AZUL (CJA-06)	Ótimo	IZILDINHA DIVINA BORBA CA	66,85						6,24			60,61
157669	1	CADEIRA ESCOLAR PLASTICA AZUL (CJA-06)	Ótimo	IZILDINHA DIVINA BORBA CA	66,85						6,24			60,61
157670	1	CADEIRA ESCOLAR PLASTICA AZUL (CJA-06)	Ótimo	IZILDINHA DIVINA BORBA CA	66,85						6,24			60,61
157671	1	CADEIRA ESCOLAR PLASTICA AZUL (CJA-06)	Ótimo	IZILDINHA DIVINA BORBA CA	66,85						6,24			60,61
157672	1	CADEIRA ESCOLAR PLASTICA AZUL (CJA-06)	Ótimo	IZILDINHA DIVINA BORBA CA	66,85						6,24			60,61
157673	1	CADEIRA ESCOLAR PLASTICA AZUL (CJA-06)	Ótimo	IZILDINHA DIVINA BORBA CA	66,85						6,24			60,61
157674	1	CADEIRA ESCOLAR PLASTICA AZUL (CJA-06)	Ótimo	IZILDINHA DIVINA BORBA CA	66,85						6,24			60,61
157675	1	CADEIRA ESCOLAR PLASTICA AZUL (CJA-06)	Ótimo	IZILDINHA DIVINA BORBA CA	66,85						6,24			60,61
157676	1	CADEIRA ESCOLAR PLASTICA AZUL (CJA-06)	Ótimo	IZILDINHA DIVINA BORBA CA	66,85						6,24			60,61
157677	1	CADEIRA ESCOLAR PLASTICA AZUL (CJA-06)	Ótimo	IZILDINHA DIVINA BORBA CA	66,85						6,24			60,61
157678	1	CADEIRA ESCOLAR PLASTICA AZUL (CJA-06)	Ótimo	IZILDINHA DIVINA BORBA CA	66,85						6,24			60,61
157680	1	CADEIRA ESCOLAR PLASTICA AZUL (CJA-06)	Ótimo	IZILDINHA DIVINA BORBA CA	66,85						6,24			60,61
157682	1	CADEIRA ESCOLAR PLASTICA AZUL (CJA-06)	Ótimo	IZILDINHA DIVINA BORBA CA	66,85						6,24			60,61
157684	1	CADEIRA ESCOLAR PLASTICA AZUL (CJA-06)	Ótimo	IZILDINHA DIVINA BORBA CA	66,85						6,24			60,61
157686	1	CADEIRA ESCOLAR PLASTICA AZUL (CJA-06)	Ótimo	IZILDINHA DIVINA BORBA CA	66,85						6,24			60,61
157688	1	CADEIRA ESCOLAR PLASTICA AZUL (CJA-06)	Ótimo	IZILDINHA DIVINA BORBA CA	66,85						6,24			60,61
157689	1	CADEIRA ESCOLAR PLASTICA AZUL (CJA-06)	Ótimo	IZILDINHA DIVINA BORBA CA	66,85						6,24			60,61
157690	1	CADEIRA ESCOLAR PLASTICA AZUL (CJA-06)	Ótimo	IZILDINHA DIVINA BORBA CA	66,85						6,24			60,61
157692	1	CADEIRA ESCOLAR PLASTICA AZUL (CJA-06)	Ótimo	IZILDINHA DIVINA BORBA CA	66,85						6,24			60,61
157694	1	CADEIRA ESCOLAR PLASTICA AZUL (CJA-06)	Ótimo	IZILDINHA DIVINA BORBA CA	66,85						6,24			60,61
157695	1	CADEIRA ESCOLAR PLASTICA AZUL (CJA-06)	Ótimo	IZILDINHA DIVINA BORBA CA	66,85						6,24			60,61
157698	1	CADEIRA ESCOLAR PLASTICA AZUL (CJA-06)	Ótimo	IZILDINHA DIVINA BORBA CA	66,85						6,24			60,61
157700	1	CADEIRA ESCOLAR PLASTICA AZUL (CJA-06)	Ótimo	IZILDINHA DIVINA BORBA CA	66,85						6,24			60,61
157701	1	CADEIRA ESCOLAR PLASTICA AZUL (CJA-06)	Ótimo	IZILDINHA DIVINA BORBA CA	66,85						6,24			60,61
157702	1	CADEIRA ESCOLAR PLASTICA AZUL (CJA-06)	Ótimo	IZILDINHA DIVINA BORBA CA	66,85						6,24			60,61
157704	1	CADEIRA ESCOLAR PLASTICA AZUL (CJA-06)	Ótimo	IZILDINHA DIVINA BORBA CA	66,85						6,24			60,61
157705	1	CADEIRA ESCOLAR PLASTICA AZUL (CJA-06)	Ótimo	IZILDINHA DIVINA BORBA CA	66,85						6,24			60,61
157706	1	CADEIRA ESCOLAR PLASTICA AZUL (CJA-06)	Ótimo	IZILDINHA DIVINA BORBA CA	66,85						6,24			60,61
157707	1	CADEIRA ESCOLAR PLASTICA AZUL (CJA-06)	Ótimo	IZILDINHA DIVINA BORBA CA	66,85						6,24			60,61
157708	1	CADEIRA ESCOLAR PLASTICA AZUL (CJA-06)	Ótimo	IZILDINHA DIVINA BORBA CA	66,85						6,24			60,61



ESTADO DE GOIÁS  
MUNICIPIO DE JATAI  
RUA ITARUMA, 355 - S. SANTA MARIA

PERÍODO DE REFERÊNCIA: DE JANEIRO/2022 ATÉ DEZEMBRO/2022

RELAÇÃO ANALÍTICA DOS ELEMENTOS QUE COMPOEM O ATIVO PERMANENTE - INVENTÁRIO DOS BENS

CÓD.	QTDE	DESCRIÇÃO / UNIDADE ADMINISTRATIVA	ESTADO DE CONSERV.	DETENTOR DE CARGA PATRIMONIAL	VALOR ORIGINAL	INCORPORAÇÕES				BAIXAS				SALDO ATUAL
						AQUIS. CONSTR.	REAVALIAÇÃO	INCORPOR.	CRÉDITOS	ALIENAÇÃO	DEPRECIAÇÃO	DOAÇÃO / OUTROS	CRÉDITOS	
157710	1	CADEIRA ESCOLAR PLASTICA AZUL (CJA-06)	Ótimo	IZILDINHA DIVINA BORBA CA	66,85						6,24			60,61
157711	1	CADEIRA ESCOLAR PLASTICA AZUL (CJA-06)	Ótimo	IZILDINHA DIVINA BORBA CA	66,85						6,24			60,61
157712	1	CADEIRA ESCOLAR PLASTICA AZUL (CJA-06)	Ótimo	IZILDINHA DIVINA BORBA CA	66,85						6,24			60,61
157713	1	CADEIRA ESCOLAR PLASTICA AZUL (CJA-06)	Ótimo	IZILDINHA DIVINA BORBA CA	66,85						6,24			60,61
157716	1	CADEIRA ESCOLAR PLASTICA AZUL (CJA-06)	Ótimo	IZILDINHA DIVINA BORBA CA	66,85						6,24			60,61
157717	1	CADEIRA ESCOLAR PLASTICA AZUL (CJA-06)	Ótimo	IZILDINHA DIVINA BORBA CA	66,85						6,24			60,61
157718	1	CADEIRA ESCOLAR PLASTICA AZUL (CJA-06)	Ótimo	IZILDINHA DIVINA BORBA CA	66,85						6,24			60,61
157719	1	CADEIRA ESCOLAR PLASTICA AZUL (CJA-06)	Ótimo	IZILDINHA DIVINA BORBA CA	66,85						6,24			60,61
157720	1	CADEIRA ESCOLAR PLASTICA AZUL (CJA-06)	Ótimo	IZILDINHA DIVINA BORBA CA	66,85						6,24			60,61
157721	1	CADEIRA ESCOLAR PLASTICA AZUL (CJA-06)	Ótimo	IZILDINHA DIVINA BORBA CA	66,85						6,24			60,61
157722	1	CADEIRA ESCOLAR PLASTICA AZUL (CJA-06)	Ótimo	IZILDINHA DIVINA BORBA CA	66,85						6,24			60,61
157723	1	CADEIRA ESCOLAR PLASTICA AZUL (CJA-06)	Ótimo	IZILDINHA DIVINA BORBA CA	66,85						6,24			60,61
157724	1	CADEIRA ESCOLAR PLASTICA AZUL (CJA-06)	Ótimo	IZILDINHA DIVINA BORBA CA	66,85						6,24			60,61
157725	1	CADEIRA ESCOLAR PLASTICA AZUL (CJA-06)	Ótimo	IZILDINHA DIVINA BORBA CA	66,85						6,24			60,61
157726	1	CADEIRA ESCOLAR PLASTICA AZUL (CJA-06)	Ótimo	IZILDINHA DIVINA BORBA CA	66,85						6,24			60,61
157728	1	CADEIRA ESCOLAR PLASTICA AZUL (CJA-06)	Ótimo	IZILDINHA DIVINA BORBA CA	66,85						6,24			60,61
157729	1	CADEIRA ESCOLAR PLASTICA AZUL (CJA-06)	Ótimo	IZILDINHA DIVINA BORBA CA	66,85						6,24			60,61
157730	1	CADEIRA ESCOLAR PLASTICA AZUL (CJA-06)	Ótimo	IZILDINHA DIVINA BORBA CA	66,85						6,24			60,61
157731	1	CADEIRA ESCOLAR PLASTICA AZUL (CJA-06)	Ótimo	IZILDINHA DIVINA BORBA CA	66,85						6,24			60,61
157732	1	CADEIRA ESCOLAR PLASTICA AZUL (CJA-06)	Ótimo	IZILDINHA DIVINA BORBA CA	66,85						6,24			60,61
157733	1	CADEIRA ESCOLAR PLASTICA AZUL (CJA-06)	Ótimo	IZILDINHA DIVINA BORBA CA	66,85						6,24			60,61
157734	1	CADEIRA ESCOLAR PLASTICA AZUL (CJA-06)	Ótimo	IZILDINHA DIVINA BORBA CA	66,85						6,24			60,61
157735	1	CADEIRA ESCOLAR PLASTICA AZUL (CJA-06)	Ótimo	IZILDINHA DIVINA BORBA CA	66,85						6,24			60,61
157736	1	CADEIRA ESCOLAR PLASTICA AZUL (CJA-06)	Ótimo	IZILDINHA DIVINA BORBA CA	66,85						6,24			60,61
157737	1	CADEIRA ESCOLAR PLASTICA AZUL (CJA-06)	Ótimo	IZILDINHA DIVINA BORBA CA	66,85						6,24			60,61
157738	1	CADEIRA ESCOLAR PLASTICA AZUL (CJA-06)	Ótimo	IZILDINHA DIVINA BORBA CA	66,85						6,24			60,61
157739	1	CADEIRA ESCOLAR PLASTICA AZUL (CJA-06)	Ótimo	IZILDINHA DIVINA BORBA CA	66,85						6,24			60,61
157740	1	CADEIRA ESCOLAR PLASTICA AZUL (CJA-06)	Ótimo	IZILDINHA DIVINA BORBA CA	66,85						6,24			60,61
157741	1	CADEIRA ESCOLAR PLASTICA AZUL (CJA-06)	Ótimo	IZILDINHA DIVINA BORBA CA	66,85						6,24			60,61
157742	1	CADEIRA ESCOLAR PLASTICA AZUL (CJA-06)	Ótimo	IZILDINHA DIVINA BORBA CA	66,85						6,24			60,61
157743	1	CADEIRA ESCOLAR PLASTICA AZUL (CJA-06)	Ótimo	IZILDINHA DIVINA BORBA CA	66,85						6,24			60,61
157744	1	CADEIRA ESCOLAR PLASTICA AZUL (CJA-06)	Ótimo	IZILDINHA DIVINA BORBA CA	66,85						6,24			60,61
157745	1	CADEIRA ESCOLAR PLASTICA AZUL (CJA-06)	Ótimo	IZILDINHA DIVINA BORBA CA	66,85						6,24			60,61
157748	1	CADEIRA ESCOLAR PLASTICA AZUL (CJA-06)	Ótimo	IZILDINHA DIVINA BORBA CA	66,85						6,24			60,61



ESTADO DE GOIÁS  
MUNICIPIO DE JATAI  
RUA ITARUMA, 355 - S. SANTA MARIA

PERÍODO DE REFERÊNCIA: DE JANEIRO/2022 ATÉ DEZEMBRO/2022

RELAÇÃO ANALÍTICA DOS ELEMENTOS QUE COMPOEM O ATIVO PERMANENTE - INVENTÁRIO DOS BENS

CÓD.	QTDE	DESCRIÇÃO / UNIDADE ADMINISTRATIVA	ESTADO DE CONSERV.	DETENTOR DE CARGA PATRIMONIAL	VALOR ORIGINAL	INCORPORAÇÕES				BAIXAS				SALDO ATUAL
						AQUIS. CONSTR.	REAVALIAÇÃO	INCORPOR.	CRÉDITOS	ALIENAÇÃO	DEPRECIAÇÃO	DOAÇÃO / OUTROS	CRÉDITOS	
157749	1	CADEIRA ESCOLAR PLASTICA AZUL (CJA-06)	Ótimo	IZILDINHA DIVINA BORBA CA	66,85						6,24			60,61
157750	1	CADEIRA ESCOLAR PLASTICA AZUL (CJA-06)	Ótimo	IZILDINHA DIVINA BORBA CA	66,85						6,24			60,61
157752	1	CADEIRA ESCOLAR PLASTICA AZUL (CJA-06)	Ótimo	IZILDINHA DIVINA BORBA CA	66,85						6,24			60,61
157753	1	CADEIRA ESCOLAR PLASTICA AZUL (CJA-06)	Ótimo	IZILDINHA DIVINA BORBA CA	66,85						6,24			60,61
157754	1	CADEIRA ESCOLAR PLASTICA AZUL (CJA-06)	Ótimo	IZILDINHA DIVINA BORBA CA	66,85						6,24			60,61
157755	1	CADEIRA ESCOLAR PLASTICA AZUL (CJA-06)	Ótimo	IZILDINHA DIVINA BORBA CA	66,85						6,24			60,61
157757	1	CADEIRA ESCOLAR PLASTICA AZUL (CJA-06)	Ótimo	IZILDINHA DIVINA BORBA CA	66,85						6,24			60,61
157758	1	CADEIRA ESCOLAR PLASTICA AZUL (CJA-06)	Ótimo	IZILDINHA DIVINA BORBA CA	66,85						6,24			60,61
157759	1	CADEIRA ESCOLAR PLASTICA AZUL (CJA-06)	Ótimo	IZILDINHA DIVINA BORBA CA	66,85						6,24			60,61
157760	1	CADEIRA ESCOLAR PLASTICA AZUL (CJA-06)	Ótimo	IZILDINHA DIVINA BORBA CA	66,85						6,24			60,61
157762	1	CADEIRA ESCOLAR PLASTICA AZUL (CJA-06)	Ótimo	IZILDINHA DIVINA BORBA CA	66,85						6,24			60,61
157763	1	CADEIRA ESCOLAR PLASTICA AZUL (CJA-06)	Ótimo	IZILDINHA DIVINA BORBA CA	66,85						6,24			60,61
157764	1	CADEIRA ESCOLAR PLASTICA AZUL (CJA-06)	Ótimo	IZILDINHA DIVINA BORBA CA	66,85						6,24			60,61
157765	1	CADEIRA ESCOLAR PLASTICA AZUL (CJA-06)	Ótimo	IZILDINHA DIVINA BORBA CA	66,85						6,24			60,61
157767	1	CADEIRA ESCOLAR PLASTICA AZUL (CJA-06)	Ótimo	IZILDINHA DIVINA BORBA CA	66,85						6,24			60,61
157768	1	CADEIRA ESCOLAR PLASTICA AZUL (CJA-06)	Ótimo	IZILDINHA DIVINA BORBA CA	66,85						6,24			60,61
157769	1	CADEIRA ESCOLAR PLASTICA AZUL (CJA-06)	Ótimo	IZILDINHA DIVINA BORBA CA	66,85						6,24			60,61
157770	1	CADEIRA ESCOLAR PLASTICA AZUL (CJA-06)	Ótimo	IZILDINHA DIVINA BORBA CA	66,85						6,24			60,61
157771	1	CADEIRA ESCOLAR PLASTICA AZUL (CJA-06)	Ótimo	IZILDINHA DIVINA BORBA CA	66,85						6,24			60,61
157772	1	CADEIRA ESCOLAR PLASTICA AZUL (CJA-06)	Ótimo	IZILDINHA DIVINA BORBA CA	66,85						6,24			60,61
157773	1	CADEIRA ESCOLAR PLASTICA AZUL (CJA-06)	Ótimo	IZILDINHA DIVINA BORBA CA	66,85						6,24			60,61
157775	1	CADEIRA ESCOLAR PLASTICA AZUL (CJA-06)	Ótimo	IZILDINHA DIVINA BORBA CA	66,85						6,24			60,61
157778	1	CADEIRA ESCOLAR PLASTICA AZUL (CJA-06)	Ótimo	IZILDINHA DIVINA BORBA CA	66,85						6,24			60,61
157779	1	CADEIRA ESCOLAR PLASTICA AZUL (CJA-06)	Ótimo	IZILDINHA DIVINA BORBA CA	66,85						6,24			60,61
157780	1	CADEIRA ESCOLAR PLASTICA AZUL (CJA-06)	Ótimo	IZILDINHA DIVINA BORBA CA	66,85						6,24			60,61
157781	1	CADEIRA ESCOLAR PLASTICA AZUL (CJA-06)	Ótimo	IZILDINHA DIVINA BORBA CA	66,85						6,24			60,61
157782	1	CADEIRA ESCOLAR PLASTICA AZUL (CJA-06)	Ótimo	IZILDINHA DIVINA BORBA CA	66,85						6,24			60,61
157783	1	CADEIRA ESCOLAR PLASTICA AZUL (CJA-06)	Ótimo	IZILDINHA DIVINA BORBA CA	66,85						6,24			60,61
157784	1	CADEIRA ESCOLAR PLASTICA AZUL (CJA-06)	Ótimo	IZILDINHA DIVINA BORBA CA	66,85						6,24			60,61
157785	1	CADEIRA ESCOLAR PLASTICA AZUL (CJA-06)	Ótimo	IZILDINHA DIVINA BORBA CA	66,85						6,24			60,61
157787	1	CADEIRA ESCOLAR PLASTICA AZUL (CJA-06)	Ótimo	IZILDINHA DIVINA BORBA CA	66,85						6,24			60,61
157788	1	CADEIRA ESCOLAR PLASTICA AZUL (CJA-06)	Ótimo	IZILDINHA DIVINA BORBA CA	66,85						6,24			60,61
157789	1	CADEIRA ESCOLAR PLASTICA AZUL (CJA-06)	Ótimo	IZILDINHA DIVINA BORBA CA	66,85						6,24			60,61
157790	1	CADEIRA ESCOLAR PLASTICA AZUL (CJA-06)	Ótimo	IZILDINHA DIVINA BORBA CA	66,85						6,24			60,61



ESTADO DE GOIÁS  
MUNICIPIO DE JATAÍ  
RUA ITARUMA, 355 - S. SANTA MARIA

PERÍODO DE REFERÊNCIA: DE JANEIRO/2022 ATÉ DEZEMBRO/2022

RELAÇÃO ANALÍTICA DOS ELEMENTOS QUE COMPOEM O ATIVO PERMANENTE - INVENTÁRIO DOS BENS

CÓD.	QTDE	DESCRIÇÃO / UNIDADE ADMINISTRATIVA	ESTADO DE CONSERV.	DETENTOR DE CARGA PATRIMONIAL	VALOR ORIGINAL	INCORPORAÇÕES				BAIXAS				SALDO ATUAL
						AQUIS. CONSTR.	REAVALIAÇÃO	INCORPOR.	CRÉDITOS	ALIENAÇÃO	DEPRECIAÇÃO	DOAÇÃO / OUTROS	CRÉDITOS	
157792	1	CADEIRA ESCOLAR PLASTICA AZUL (CJA-06)	Ótimo	IZILDINHA DIVINA BORBA CA	66,85						6,24			60,61
157793	1	CADEIRA ESCOLAR PLASTICA AZUL (CJA-06)	Ótimo	IZILDINHA DIVINA BORBA CA	66,85						6,24			60,61
157794	1	CADEIRA ESCOLAR PLASTICA AZUL (CJA-06)	Ótimo	IZILDINHA DIVINA BORBA CA	66,85						6,24			60,61
157795	1	CADEIRA ESCOLAR PLASTICA AZUL (CJA-06)	Ótimo	IZILDINHA DIVINA BORBA CA	66,85						6,24			60,61
157796	1	CADEIRA ESCOLAR PLASTICA AZUL (CJA-06)	Ótimo	IZILDINHA DIVINA BORBA CA	66,85						6,24			60,61
157797	1	CADEIRA ESCOLAR PLASTICA AZUL (CJA-06)	Ótimo	IZILDINHA DIVINA BORBA CA	66,85						6,24			60,61
157798	1	CADEIRA ESCOLAR PLASTICA AZUL (CJA-06)	Ótimo	IZILDINHA DIVINA BORBA CA	66,85						6,24			60,61
157799	1	CADEIRA ESCOLAR PLASTICA AZUL (CJA-06)	Ótimo	IZILDINHA DIVINA BORBA CA	66,85						6,24			60,61
157800	1	CADEIRA ESCOLAR PLASTICA AZUL (CJA-06)	Ótimo	IZILDINHA DIVINA BORBA CA	66,85						6,24			60,61
157801	1	CADEIRA ESCOLAR PLASTICA AZUL (CJA-06)	Ótimo	IZILDINHA DIVINA BORBA CA	66,85						6,24			60,61
157802	1	CADEIRA ESCOLAR PLASTICA AZUL (CJA-06)	Ótimo	IZILDINHA DIVINA BORBA CA	66,85						6,24			60,61
157803	1	CADEIRA ESCOLAR PLASTICA AZUL (CJA-06)	Ótimo	IZILDINHA DIVINA BORBA CA	66,85						6,24			60,61
157804	1	CADEIRA ESCOLAR PLASTICA AZUL (CJA-06)	Ótimo	IZILDINHA DIVINA BORBA CA	66,85						6,24			60,61
157805	1	CADEIRA ESCOLAR PLASTICA AZUL (CJA-06)	Ótimo	IZILDINHA DIVINA BORBA CA	66,85						6,24			60,61
158868	1	MOEDOR DE CARNE C/ RALADOR DE QUEIJO- BE	Ótimo	IZILDINHA DIVINA BORBA CA	477,50						20,25			457,25
158869	1	MONITOR AOC LCD 718 SWAE-1 N/S KE098CA0010	Bom	IZILDINHA DIVINA BORBA CA	100,27						4,25			96,02
158871	1	CPU C/ LEITOR DE DVD	Bom	IZILDINHA DIVINA BORBA CA	1.432,50						60,75			1.371,75
158872	1	MONITOR AOC LED E966SW 18.5 N/S EHQ29IA000	Bom	IZILDINHA DIVINA BORBA CA	100,27						4,25			96,02
158873	1	MESA FORMICA MARROM 02 GAVETAS C/ 120X06	Bom	IZILDINHA DIVINA BORBA CA	105,05						4,46			100,59
158877	1	BEBEDOURO REFRIGERADOR COLORMAQ ELETF	Bom	IZILDINHA DIVINA BORBA CA	1.050,50						44,55			1.005,95
158884	1	CADEIRA FERRO FIXA ESTOFADA TECIDO AZUL	Bom	IRIS RIBEIRO DE ABREU SILV	76,40						3,24			73,16
158887	1	IMPRESSORA HP DESKJET D1460	Bom	IZILDINHA DIVINA BORBA CA	371,49						15,75			355,74
158889	1	ARMARIO DE ACO 2 PORTAS CINZA C/080X044X20	Bom	IZILDINHA DIVINA BORBA CA	191,00						8,10			182,90
158890	1	MESA SECRETARIA 2 GAVETAS CINZA C/126X070	Bom	IZILDINHA DIVINA BORBA CA	111,73						4,74			106,99
158892	1	CADEIRA GIRATORIA RODIZIOS ESTOFADA TECID	Bom	IZILDINHA DIVINA BORBA CA	76,40						3,24			73,16
158893	1	ARCONDICIONADO KOMEKO 18000 BTUS	Bom	IZILDINHA DIVINA BORBA CA	744,90						31,59			713,31
158895	1	CADEIRA GIRATORIA RODIZIOS ESTOFADA C/BR/	Ótimo	IRIS RIBEIRO DE ABREU SILV	630,30						26,73			603,57
158897	1	LONGARINA 5 LUGARES TECIDO PRETO	Ótimo	IZILDINHA DIVINA BORBA CA	429,75						18,23			411,52
158898	1	MESA EM L FORMICA AZUL C/ 4 GAVETAS C/ 210X	Bom	IZILDINHA DIVINA BORBA CA	105,05						4,46			100,59
158900	1	MESA EM L FORMICA MARROM C/ SUPORTE P/ TB	Bom	IZILDINHA DIVINA BORBA CA	105,05						4,46			100,59
158901	1	IMPRESSORA HP LASERJET M1005MFP	Bom	IZILDINHA DIVINA BORBA CA	275,99						11,70			264,29
158903	1	CADEIRA GIRATORIA RODIZIOS ESTOFADA TECID	Bom	ANA KATIA FERREIRA DE AS	114,60						4,86			109,74
158904	1	MESA TIPO EXTENSAO 8 GAVETAS C/SUPORTE P	Bom	IZILDINHA DIVINA BORBA CA	114,60						4,86			109,74
158906	1	MESA SECRETARIA 2 GAVETAS AZUL C/120X060X	Bom	IZILDINHA DIVINA BORBA CA	114,60						4,86			109,74



RELAÇÃO ANALÍTICA DOS ELEMENTOS QUE COMPOEM O ATIVO PERMANENTE - INVENTÁRIO DOS BENS

CÓD.	QTDE	DESCRIÇÃO / UNIDADE ADMINISTRATIVA	ESTADO DE CONSERV.	DETENTOR DE CARGA PATRIMONIAL	VALOR ORIGINAL	INCORPORAÇÕES				BAIXAS				SALDO ATUAL
						AQUIS. CONSTR.	REAVALIAÇÃO	INCORPOR.	CRÉDITOS	ALIENAÇÃO	DEPRECIAÇÃO	DOAÇÃO / OUTROS	CRÉDITOS	
158907	1	CPU C/ LEITOR DE CD	Bom	IZILDINHA DIVINA BORBA CA	849,95						36,05			813,90
158909	1	MESA EM L FORMICA AZUL C/ SUPORTE P/ TECLADO	Bom	IZILDINHA DIVINA BORBA CA	105,05						4,46			100,59
158910	1	MONITOR AOC E966SWN 18.5 LED N/S EHQ29IA00	Bom	IZILDINHA DIVINA BORBA CA	100,27						4,25			96,02
158911	1	CPU C/ LEITOR DE DVD	Bom	IZILDINHA DIVINA BORBA CA	1.432,50						60,75			1.371,75
158914	1	MONITOR AOC E950 SW LED 185 N/S CGU1BIA013	Ótimo	IZILDINHA DIVINA BORBA CA	305,60						12,96			292,64
158915	1	MONITOR AOC E950 SW LED 185	Ótimo	IZILDINHA DIVINA BORBA CA	305,60						12,96			292,64
158916	1	CPU C/ LEITOR CD/DVD MULTI RECORDER	Ótimo	IZILDINHA DIVINA BORBA CA	744,90						31,59			713,31
158917	1	CPU C/ LEITOR CD/DVD MULTI RECORDER	Ótimo	IZILDINHA DIVINA BORBA CA	744,90						31,59			713,31
158919	1	ARMARIO DE ACO 2 PORTAS CINZA C/090X045X20	Bom	IZILDINHA DIVINA BORBA CA	171,90						7,29			164,61
158920	1	MESA TIPO EXTENSAO 3 GAVETAS C/SUPORTE P/TECLADO	Bom	IZILDINHA DIVINA BORBA CA	124,15						5,27			118,88
158923	1	ARMARIO DE ACO 2 PORTAS CINZA C/080X044X20	Bom	IZILDINHA DIVINA BORBA CA	191,00						8,10			182,90
158924	1	CPU POSITIVO C/ LEITOR DE CD/DVD	Bom	IZILDINHA DIVINA BORBA CA	1.040,95						44,15			996,80
158927	1	CAIXA DE SOM AMPLIFICADA VOXTORM MOD. VS	Bom	IZILDINHA DIVINA BORBA CA	219,65						219,65			
158928	1	VENTILADOR DE PAREDE DELTA PREMIUM	Bom	IZILDINHA DIVINA BORBA CA	124,15						5,27			118,88
158929	1	MONITOR LG FLATRON 20EN 33SS-B N/S 308SPYF	Bom	IZILDINHA DIVINA BORBA CA	100,27						4,25			96,02
158932	1	CADEIRA GIRATORIA RODIZIOS ESTOFADA TECID	Bom	IZILDINHA DIVINA BORBA CA	95,50						4,05			91,45
158933	1	ARMARIO DE ACO 2 PORTAS CINZA C/075X032X17	Bom	IZILDINHA DIVINA BORBA CA	171,90						7,29			164,61
158934	1	ARMARIO DE ACO 2 PORTAS CINZA C/075X032X17	Bom	IZILDINHA DIVINA BORBA CA	171,90						7,29			164,61
158935	1	CPU C/ LEITOR DE CD/DVD	Bom	IZILDINHA DIVINA BORBA CA	1.117,35						47,39			1.069,96
158936	1	NOBREAK FORCE LINE UPS GOLD	Bom	IZILDINHA DIVINA BORBA CA	138,47						5,87			132,60
158937	1	CPU C/MONITOR SAMSUNG MODELO 551V SERIE	Bom	IZILDINHA DIVINA BORBA CA	1.117,35						47,39			1.069,96
158938	1	CPU C/MONITOR SAMSUNG MODELO 551V SERIE	Bom	IZILDINHA DIVINA BORBA CA	1.117,35						47,39			1.069,96
158939	1	CPU C/ LEITOR DE CD/DVD	Bom	IZILDINHA DIVINA BORBA CA	1.117,35						47,39			1.069,96
158941	1	ARMARIO MADEIRA 2 PORTAS FORMICA CINZA 2	Bom	IZILDINHA DIVINA BORBA CA	105,05						4,46			100,59
158943	1	CADEIRA ESCOLAR INFANTIL FORMICA MARROM	Bom	IZILDINHA DIVINA BORBA CA	95,50						4,05			91,45
158945	1	CADEIRA UNIVERSITARIA PLASTICO AZUL	Bom	IZILDINHA DIVINA BORBA CA	0,01									0,01
158948	1	MESA P/COMPUTADOR 2 GAVETAS CINZA C/120X	Bom	IZILDINHA DIVINA BORBA CA	143,25						6,08			137,17
158950	1	PURIFICADOR DE AGUA LATINA	Bom	IZILDINHA DIVINA BORBA CA	286,50						12,15			274,35
158951	1	ARMARIO DE ACO 2 PORTAS CINZA C/090X045X20	Bom	IZILDINHA DIVINA BORBA CA	191,00						8,10			182,90
158952	1	ARQUIVO DE ACO P/PASTA SUSPENSA 4 GAVETA	Bom	IZILDINHA DIVINA BORBA CA	124,15						5,27			118,88
158953	1	NOBREAK FORCE LINE	Bom	IZILDINHA DIVINA BORBA CA	138,47						5,87			132,60
158954	1	MESA SECRETARIA 2 GAVETAS AZUL C/150X060X	Bom	IZILDINHA DIVINA BORBA CA	114,60						4,86			109,74
158955	1	MESA P/COMPUTADOR 2 GAVETAS C/SUPORTE P/TECLADO	Bom	IZILDINHA DIVINA BORBA CA	114,60						4,86			109,74
158957	1	MESA P/COMPUTADOR C/SUPORTE P/TECLADO E	Bom	IZILDINHA DIVINA BORBA CA	114,60						4,86			109,74





ESTADO DE GOIÁS  
MUNICIPIO DE JATAÍ  
RUA ITARUMA, 355 - S. SANTA MARIA

PERÍODO DE REFERÊNCIA: DE JANEIRO/2022 ATÉ DEZEMBRO/2022

RELAÇÃO ANALÍTICA DOS ELEMENTOS QUE COMPOEM O ATIVO PERMANENTE - INVENTÁRIO DOS BENS

CÓD.	QTDE	DESCRIÇÃO / UNIDADE ADMINISTRATIVA	ESTADO DE CONSERV.	DETENTOR DE CARGA PATRIMONIAL	VALOR ORIGINAL	INCORPORAÇÕES				BAIXAS				SALDO ATUAL
						AQUIS. CONSTR.	REAVALIAÇÃO	INCORPOR.	CRÉDITOS	ALIENAÇÃO	DEPRECIAÇÃO	DOAÇÃO / OUTROS	CRÉDITOS	
158958	1	SOFANETE ESTOFADO 3 PESSOAS EM CURVIM P	Bom	IZILDINHA DIVINA BORBA CA	802,20						34,02			768,18
158960	1	ARMARIO DE ACO 2 PORTAS CINZA C/075X032X1	Bom	IZILDINHA DIVINA BORBA CA	152,80						6,48			146,32
158961	1	MESA SECRETARIA 2 GAVETAS AZUL C/120X067X	Bom	IZILDINHA DIVINA BORBA CA	114,60						4,86			109,74
158962	1	MESA P/COMPUTADOR C/SUPORTE P/TECALDO C	Bom	IZILDINHA DIVINA BORBA CA	114,60						4,86			109,74
158963	1	ARMARIO MADEIRA 2 PORTAS BEGE C/090X045X	Bom	IZILDINHA DIVINA BORBA CA	133,70						5,67			128,03
158964	1	LONGARINA 5 LUGARES TECIDO PRETO	Ótimo	IZILDINHA DIVINA BORBA CA	429,75						18,23			411,52
158965	1	CADEIRA FERRO FIXA ESTOFADA EM TECIDO PR	Bom	IZILDINHA DIVINA BORBA CA	95,50						4,05			91,45
158966	1	CPU C/ LEITOR CD/DVD MULTI RECORDER	Ótimo	IZILDINHA DIVINA BORBA CA	744,90						31,59			713,31
158967	1	NOBREAK FORCE LINE OFFICE SECURYTI 700 VA	Ótimo	IZILDINHA DIVINA BORBA CA	181,45						7,70			173,75
158968	1	NOBREAK FORCE LINE OFFICE SECURYTI 700 VA	Ótimo	IZILDINHA DIVINA BORBA CA	181,45						180,32			1,13
158969	1	NOTEBOOK POSITIVO MASTER N/S 1A533GQ0N	Ótimo	IZILDINHA DIVINA BORBA CA	1.399,07						59,33			1.339,74
158973	1	ARMARIO MADEIRA 2 PORTAS TIPO ESTANTE BE	Bom	IZILDINHA DIVINA BORBA CA	143,25						6,08			137,17
158974	1	ARMARIO DE ACO 2 PORTAS CINZA C/120X040X2	Bom	IZILDINHA DIVINA BORBA CA	191,00						8,10			182,90
158980	1	MESA SECRETARIA 4 GAVETAS AZUL C/150X060X	Bom	IZILDINHA DIVINA BORBA CA	114,60						4,86			109,74
158981	1	ARMARIO DE ACO 2 PORTAS CINZA C/090X045X2	Bom	IZILDINHA DIVINA BORBA CA	191,00						8,10			182,90
158982	1	ARMARIO DE ACO 2 PORTAS CINZA C/090X045X2	Bom	IZILDINHA DIVINA BORBA CA	191,00						8,10			182,90
158983	1	MESA P/REUNIAO OVAL AZUL C/200X100X075	Ótimo	IZILDINHA DIVINA BORBA CA	181,45						7,70			173,75
158984	1	ARMARIO DE ACO CINZA 2 PORTAS 120X045X200	Ótimo	IZILDINHA DIVINA BORBA CA	553,90						23,49			530,41
158986	1	PAS/MICROONIBUS/DIESEL/MARCOPOLO/VOLARE	Ótimo	IZILDINHA DIVINA BORBA CA	126.060,00						5.346,00			120.714,00
158987	1	PAS/ONIBUS/VOLARE LOTACAO / 2002/2002/ BRA	Bom	IZILDINHA DIVINA BORBA CA	45.840,00						1.944,00			43.896,00
158988	1	1 PERCIANAS AZUL C/168X190	Bom	IZILDINHA DIVINA BORBA CA	47,75						47,75			
158989	1	1 PERCIANAS AZUL C/168X190	Bom	IZILDINHA DIVINA BORBA CA	47,75						47,75			
158991	1	SOFANETE ESTOFADA 3 LUGARES CURVIM MARF	Bom	IZILDINHA DIVINA BORBA CA	57,30						57,30			
158996	1	MESA DE MADEIRA P/ COZINHA C/180X080X080	Bom	IZILDINHA DIVINA BORBA CA	124,15						5,27			118,88
159000	1	CADEIRA FERRO FIXA ASSENTO PLASTICO VERD	Bom	IZILDINHA DIVINA BORBA CA	23,87						1,01			22,86
159001	1	CADEIRA FERRO FIXA ASSENTO PLASTICO VERD	Bom	IZILDINHA DIVINA BORBA CA	23,87						1,01			22,86
159002	1	BEBEDOURO ELETRICO KARINA	Bom	IZILDINHA DIVINA BORBA CA	114,60									114,60
159004	1	ARMARIO MADEIRA 2 PORTAS VERDE C/115X0352	Bom	IZILDINHA DIVINA BORBA CA	138,47						5,87			132,60
159005	1	LIQUIDIFICADOR ARNO	Bom	IZILDINHA DIVINA BORBA CA	128,92						128,92			
159006	1	LIQUIDIFICADOR ARNO	Bom	IZILDINHA DIVINA BORBA CA	128,92						73,57			55,35
159007	1	IMPRESSORA BROTHER HL-2130 LASER PRINTER	Bom	IZILDINHA DIVINA BORBA CA	429,75						18,23			411,52
159008	1	IMPRESSORA HP PHOTO SMART C4280 N/S IHG8	Bom	IZILDINHA DIVINA BORBA CA	429,75						429,75			
159009	1	IMPRESSORA HP DESKJET ADVANTAGE 3516 N/S	Bom	IZILDINHA DIVINA BORBA CA	429,75						429,75			
159010	1	IMPRESSORA HP DESKJET 4280 N/S BR8AMFM0K	Bom	IZILDINHA DIVINA BORBA CA	429,75						429,75			



ESTADO DE GOIÁS  
MUNICIPIO DE JATAÍ  
RUA ITARUMA, 355 - S. SANTA MARIA

PERÍODO DE REFERÊNCIA: DE JANEIRO/2022 ATÉ DEZEMBRO/2022

RELAÇÃO ANALÍTICA DOS ELEMENTOS QUE COMPOEM O ATIVO PERMANENTE - INVENTÁRIO DOS BENS

CÓD.	QTDE	DESCRIÇÃO / UNIDADE ADMINISTRATIVA	ESTADO DE CONSERV.	DETENTOR DE CARGA PATRIMONIAL	VALOR ORIGINAL	INCORPORAÇÕES				BAIXAS				SALDO ATUAL
						AQUIS. CONSTR.	REAVALIAÇÃO	INCORPOR.	CRÉDITOS	ALIENAÇÃO	DEPRECIAÇÃO	DOAÇÃO / OUTROS	CRÉDITOS	
159011	1	IMPRESSORA HP DESKJET 1000 N/S BR11AFM1K8	Bom	DANUBIA XAVIER DA SILVA	429,75						429,75			
159013	1	IMPRESSORA HP LASERJET P1102W N/S BRBSF3	Bom	IZILDINHA DIVINA BORBA CA	275,99						11,70			264,29
159014	1	IMPRESSORA SAMSUNG 5CX-4623F N/S Z4XCBD4	Bom	IZILDINHA DIVINA BORBA CA	429,75						18,23			411,52
159015	1	SOPRADOR TESTADOR DE CARTUSHO HT PRINT	Bom	IZILDINHA DIVINA BORBA CA	601,65						25,52			576,13
159016	1	BANHO FRIO HT PRINT USC-700 N/S 03613 REMAN	Bom	IZILDINHA DIVINA BORBA CA	496,60						491,20			5,40
159017	1	BANHO QUENTE HT PRINT N/S 3899 REMANUFAT	Bom	IZILDINHA DIVINA BORBA CA	496,60						493,90			2,70
159018	1	IMPRESSORA HP DESKJET D2360 N/S BR69QFF0N	Bom	IZILDINHA DIVINA BORBA CA	275,99						11,70			264,29
159019	1	IMPRESSORA BROTHER DCP-8152DN N/S U63263	Ótimo	IZILDINHA DIVINA BORBA CA	1.604,40						68,04			1.536,36
159020	1	CADEIRA GIRATORIA RODIZIOS ESTOFADA TECID	Bom	IZILDINHA DIVINA BORBA CA	95,50						4,05			91,45
159024	1	ARMARIO MADEIRA 2 PORTAS BEGE C/063X030X	Bom	IZILDINHA DIVINA BORBA CA	152,80						6,48			146,32
159025	1	MESA P/COMPUTADOR C/SUORTE P/TECLADO /	Bom	IZILDINHA DIVINA BORBA CA	124,15						5,27			118,88
159027	1	MESA MADEIRA P/REUNIAO 200X100X080	Bom	IZILDINHA DIVINA BORBA CA	133,70						5,67			128,03
159030	1	MONITOR AOC 2250SWN LED 21.5 N/S CRW27IA00	Bom	IZILDINHA DIVINA BORBA CA	100,27						4,25			96,02
159031	1	NOBREAK SMS MANEGER NET N/S 25873-B	Bom	IZILDINHA DIVINA BORBA CA	129,88						5,51			124,37
159032	1	CPU SLIMTEK C/ LEITOR DE DVD	Bom	IZILDINHA DIVINA BORBA CA	1.432,50						60,75			1.371,75
159034	1	MESA FORMICA AZUL C/ 060X080X075	Bom	IZILDINHA DIVINA BORBA CA	95,50						4,05			91,45
159037	1	ARMARIO DE ACO CINZA 2 PORTAS C/ 120X045X1	Bom	IZILDINHA DIVINA BORBA CA	162,35						6,89			155,46
159038	1	ESTANTE DE FERRO 8 PRATELEIRAS C/104X037X	Bom	IZILDINHA DIVINA BORBA CA	152,80						6,48			146,32
159040	1	REFRIGERADOR ELECTROLUX RE26	Bom	IZILDINHA DIVINA BORBA CA	534,80						22,68			512,12
159043	1	NOTEBOOK EMACHINES E528 N/S 4CYHH-4CGYV	Bom	IZILDINHA DIVINA BORBA CA	954,04						954,04			
159044	1	MESA SECRETARIA 2 GAVETAS AZUL C/122X062X	Bom	IZILDINHA DIVINA BORBA CA	95,50						4,05			91,45
159046	1	CADEIRA UNIVERSITARIA PLASTICO AZUL	Bom	IZILDINHA DIVINA BORBA CA	47,75									47,75
159047	1	CADEIRA UNIVERSITARIA PLASTICO AZUL	Bom	IZILDINHA DIVINA BORBA CA	47,75									47,75
159050	1	CADEIRA UNIVERSITARIA PLASTICO AZUL	Bom	IZILDINHA DIVINA BORBA CA	47,75									47,75
159052	1	CADEIRA UNIVERSITARIA PLASTICO AZUL	Bom	IZILDINHA DIVINA BORBA CA	47,75									47,75
159056	1	CAIXA DE SOM PROJECT BOX C/PEDESTAL	Bom	IZILDINHA DIVINA BORBA CA	210,10						8,91			201,19
159057	1	CAIXA DE SOM PROJECT BOX C/PEDESTAL	Bom	IZILDINHA DIVINA BORBA CA	210,10						8,91			201,19
159058	1	TELA P/PROJECACAO TES	Bom	IZILDINHA DIVINA BORBA CA	362,90						15,39			347,51
159059	1	RACK MADEIRA C/RODIZIOS BEGE C/070X028X08	Bom	IZILDINHA DIVINA BORBA CA	119,37						5,06			114,31
159060	1	MESA DE SOM WATTSOM C/6 CANAIS	Bom	IZILDINHA DIVINA BORBA CA	218,69						9,27			209,42
159061	1	AMPLIFICADOR ETELT MODELO ESP-1600	Bom	IZILDINHA DIVINA BORBA CA	334,25						14,18			320,07
159063	1	1 PERCIANAS AZUL	Bom	IZILDINHA DIVINA BORBA CA	47,75						47,75			
159064	1	CADEIRA FERRO FIXA ESTOFADA TECIDO AZUL	Bom	IZILDINHA DIVINA BORBA CA	76,40						3,24			73,16
159065	1	MESA SECRETARIA 2 GAVETAS AZUL C/120X062X	Bom	IZILDINHA DIVINA BORBA CA	111,73						4,74			106,99



RELAÇÃO ANALÍTICA DOS ELEMENTOS QUE COMPOEM O ATIVO PERMANENTE - INVENTÁRIO DOS BENS

CÓD.	QTDE	DESCRIÇÃO / UNIDADE ADMINISTRATIVA	ESTADO DE CONSERV.	DETENTOR DE CARGA PATRIMONIAL	VALOR ORIGINAL	INCORPORAÇÕES				BAIXAS				SALDO ATUAL
						AQUIS. CONSTR.	REAVALIAÇÃO	INCORPOR.	CRÉDITOS	ALIENAÇÃO	DEPRECIAÇÃO	DOAÇÃO / OUTROS	CRÉDITOS	
159066	1	ARMARIO MADEIRA 2 PORTAS AZUL C/090X040X1	Bom	IZILDINHA DIVINA BORBA CA	171,90						7,29			164,61
159067	1	CADEIRA GIRATORIA RODIZIOS ESTOFADA TECID	Bom	IZILDINHA DIVINA BORBA CA	95,50						4,05			91,45
159069	1	REFRIGERADOR ELECTROLUX R130 FRIGOBAR	Bom	IZILDINHA DIVINA BORBA CA	448,85						19,04			429,81
159070	1	CADEIRA GIRATORIA RODIZIOS ESTOFADA TECID	Bom	IZILDINHA DIVINA BORBA CA	95,50						4,05			91,45
159071	1	CADEIRA FIXA MADEIRA C/RIPAS	Bom	IZILDINHA DIVINA BORBA CA	47,75						2,03			45,72
159072	1	CADEIRA FIXA MADEIRA C/RIPAS	Bom	IZILDINHA DIVINA BORBA CA	47,75						2,03			45,72
159073	1	MESA MADEIRA P/REUNIAO 200X100X080	Bom	IZILDINHA DIVINA BORBA CA	133,70						5,67			128,03
159074	1	1 PERCIANA AZUL	Bom	IZILDINHA DIVINA BORBA CA	47,75						47,75			
159075	1	1 PERCIANA AZUL	Bom	IZILDINHA DIVINA BORBA CA	47,75						47,75			
159076	1	1 PERCIANA AZUL	Bom	IZILDINHA DIVINA BORBA CA	47,75						46,62			1,13
159077	1	1 PERCIANA AZUL	Bom	IZILDINHA DIVINA BORBA CA	47,75						47,75			
159078	1	1 PERCIANA AZUL	Bom	IZILDINHA DIVINA BORBA CA	47,75						47,75			
159080	1	ARMARIO MADEIRA 1 PORTAS TIPO ESTANTE MA	Ótimo	IZILDINHA DIVINA BORBA CA	362,90						15,39			347,51
159082	1	EVAPORADOR/CONDENSADOR AR CONDICIONADO	Ótimo	IZILDINHA DIVINA BORBA CA	1.217,62						51,64			1.165,98
159084	1	MESA TIPO EXTENSAO 3 GAVETAS MARROM IMB	Ótimo	IZILDINHA DIVINA BORBA CA	873,82						37,06			836,76
159085	1	MESA MADEIRA CIRCULAR P/REUNIAO MARROM	Ótimo	IZILDINHA DIVINA BORBA CA	200,55						8,51			192,04
159093	1	IMPRESSORA HP OFFCEJET 400 N/S CN08B163JX	Bom	IZILDINHA DIVINA BORBA CA	275,99						273,29			2,70
159094	1	CADEIRA FERRO FIXA ESTOFADA CURVIM PRETO	Regular	IZILDINHA DIVINA BORBA CA	214,87						9,11			205,76
159095	1	CPU C/ LEITOR CD/DVD MULTI RECORDER	Ótimo	IZILDINHA DIVINA BORBA CA	744,90						31,59			713,31
159097	1	ARMARIO DE ACO 2 PORTAS CINZA C/120X040X20	Bom	IZILDINHA DIVINA BORBA CA	191,00						8,10			182,90
159098	1	ARMARIO DE ACO 2 PORTAS CINZA C/117X045X20	Bom	IZILDINHA DIVINA BORBA CA	191,00						8,10			182,90
159099	1	ARMARIO DE ACO 2 PORTAS CINZA C/090X044X20	Bom	IZILDINHA DIVINA BORBA CA	191,00						8,10			182,90
159100	1	ARMARIO DE ACO 2 PORTAS BEGE C/090X046X11	Bom	IZILDINHA DIVINA BORBA CA	133,70						5,67			128,03
159101	1	MESA P/COMPUTADOR C/SUPORTE P/TECALDO A	Bom	IZILDINHA DIVINA BORBA CA			120,00				4,86			115,14
159102	1	CADEIRA GIRATORIA RODIZIOS ESTOFADA TECID	Bom	IZILDINHA DIVINA BORBA CA	76,40						3,24			73,16
159109	1	MESA TIPO EXTENSAO 3 GAVETAS C/SUPORTE P	Bom	PREFEITURA MUNICIPAL DE	95,50						4,05			91,45
159110	1	MESA DE ACO P/TELEFONE BEGE C/047X033X070	Bom	IZILDINHA DIVINA BORBA CA	76,40						3,24			73,16
159111	1	PERCIANAS AZUL C/145X180	Bom	IZILDINHA DIVINA BORBA CA	47,75						47,75			
159112	1	PERCIANAS AZUL C/145X180	Bom	IZILDINHA DIVINA BORBA CA	47,75						47,75			
159113	1	IMPRESSORA HPP PRHOTOSMART C4480 N/S BR	Bom	IZILDINHA DIVINA BORBA CA	371,49						371,49			
159115	1	MESA FORMICA AZUL C/ SUPORTE P/ TECLADO C	Bom	IZILDINHA DIVINA BORBA CA	119,37						5,06			114,31
159116	1	CPU C/ LEITOR DE DVD	Bom	ANA KATIA FERREIRA DE AS	1.432,50						60,75			1.371,75
159118	1	NOBREAK NHS MINI II 700VA N/S 016594	Bom	IZILDINHA DIVINA BORBA CA	138,47						5,87			132,60
159120	1	CPU C/ LEITOR CD/DVD MULTI RECORDER	Ótimo	IZILDINHA DIVINA BORBA CA	744,90						31,59			713,31



ESTADO DE GOIÁS  
MUNICIPIO DE JATAÍ  
RUA ITARUMA, 355 - S. SANTA MARIA

PERÍODO DE REFERÊNCIA: DE JANEIRO/2022 ATÉ DEZEMBRO/2022

RELAÇÃO ANALÍTICA DOS ELEMENTOS QUE COMPOEM O ATIVO PERMANENTE - INVENTÁRIO DOS BENS

CÓD.	QTDE	DESCRIÇÃO / UNIDADE ADMINISTRATIVA	ESTADO DE CONSERV.	DETENTOR DE CARGA PATRIMONIAL	VALOR ORIGINAL	INCORPORAÇÕES				BAIXAS				SALDO ATUAL
						AQUIS. CONSTR.	REAVALIAÇÃO	INCORPOR.	CRÉDITOS	ALIENAÇÃO	DEPRECIAÇÃO	DOAÇÃO / OUTROS	CRÉDITOS	
159121	1	NOBREAK FORCE LINE OFFICE SECURYT 700 VA	Ótimo	IZILDINHA DIVINA BORBA CA	744,90						744,90			
159122	1	IMPRESSORA HP LASERJET M1132 MFP MOD: CE	Ótimo	IZILDINHA DIVINA BORBA CA	1.399,07						59,33			1.339,74
159123	1	MONITOR AOC E950 Sw LED 185	Ótimo	IZILDINHA DIVINA BORBA CA	305,60						12,96			292,64
159124	1	CADEIRA FERRO FIXA ESTOFADA EM TECIDO PR	Ótimo	ANDREIA SILVA RIBEIRO	23,87						1,01			22,86
159126	1	CADEIRA FERRO FIXA ESTOFADA CURVIM PRETO	Bom	ANA KATIA FERREIRA DE AS	76,40						3,24			73,16
159128	1	MESA P/IMPRESSORA C/RODIZIOS BRANCA C/070	Bom	IZILDINHA DIVINA BORBA CA	95,50						4,05			91,45
159129	1	MESA P/COMPUTADOR 2 GAVETAS C/SUORTE F	Bom	IZILDINHA DIVINA BORBA CA	114,60						4,86			109,74
159130	1	ARMARIO DE ACO 2 PORTAS CINZA C/090X045X20	Bom	ADELICE DE FREITAS SOBRI	191,00						8,10			182,90
159131	1	ARMARIO DE ACO 2 PORTAS CINZA C/090X045X20	Bom	IZILDINHA DIVINA BORBA CA	191,00						8,10			182,90
159132	1	VENTILADOR DE PAREDE ARGE	Bom	IZILDINHA DIVINA BORBA CA	124,15						5,27			118,88
159134	1	ARMARIO DE ACO 2 PORTAS CINZA C/090X040X16	Bom	IZILDINHA DIVINA BORBA CA	105,05						4,46			100,59
159136	1	MESA TIPO EXTENSAO 2 GAVETAS C/SUORTE P	Bom	ANA KATIA FERREIRA DE AS	95,50						4,05			91,45
159137	1	ARMARIO MADEIRA 2 PORTAS TIPO ESTANTE C/0	Bom	IZILDINHA DIVINA BORBA CA	162,35						6,89			155,46
159139	1	MESA SECRETARIA 2 GAVETAS AZUL C/150X060X	Bom	IZILDINHA DIVINA BORBA CA	114,60						4,86			109,74
159140	1	CPU C/ LEITOR DE CD	Bom	IZILDINHA DIVINA BORBA CA	935,90						39,69			896,21
159141	1	VENTILADOR DE PAREDE ARGE	Bom	IZILDINHA DIVINA BORBA CA	124,15						5,27			118,88
159142	1	MESA FORMICA AZUL C/ 02 GAVETAS C/ 120X060	Bom	IZILDINHA DIVINA BORBA CA	95,50						4,05			91,45
159143	1	VENTILADOR DE MESA VENT-DELTA	Bom	IZILDINHA DIVINA BORBA CA	124,15						5,27			118,88
159144	1	CADEIRA GIRATORIA C/ RODIZIOS C/ BRACO EST	Bom	IZILDINHA DIVINA BORBA CA	114,60						4,86			109,74
159145	1	CPU C/ LEITOR DE DVD	Bom	IZILDINHA DIVINA BORBA CA	1.432,50						60,75			1.371,75
159146	1	MONITOR AOC LED E966SWN 18.5 N/S EHQ29IA00	Bom	IZILDINHA DIVINA BORBA CA	95,50						4,05			91,45
159147	1	CADEIRA FERRO FIXA PLASTICA AZUL	Bom	IZILDINHA DIVINA BORBA CA	95,50						4,05			91,45
159148	1	CADEIRA FERRO FIXA PLASTICA AZUL	Bom	IZILDINHA DIVINA BORBA CA	95,50						4,05			91,45
159149	1	CADEIRA FERRO FIXA PLASTICA AZUL	Bom	IZILDINHA DIVINA BORBA CA	95,50						4,05			91,45
159150	1	CADEIRA FERRO FIXA PLASTICA AZUL	Bom	IZILDINHA DIVINA BORBA CA	95,50						4,05			91,45
159153	1	CADEIRA FERRO FIXA PLASTICO AZUL	Bom	IZILDINHA DIVINA BORBA CA	95,50						4,05			91,45
159155	1	CADEIRA FERRO FIXA PLASTICO AZUL	Bom	IZILDINHA DIVINA BORBA CA	95,50						4,05			91,45
159156	1	CADEIRA FERRO FIXA PLASTICO AZUL	Bom	IZILDINHA DIVINA BORBA CA	95,50						4,05			91,45
159157	1	CADEIRA FERRO FIXA PLASTICO AZUL	Bom	IZILDINHA DIVINA BORBA CA	95,50						4,05			91,45
159158	1	CADEIRA FERRO FIXA PLASTICO AZUL	Bom	IZILDINHA DIVINA BORBA CA	95,50						4,05			91,45
159159	1	CADEIRA FERRO FIXA PLASTICO AZUL	Bom	IZILDINHA DIVINA BORBA CA	95,50						4,05			91,45
159160	1	CADEIRA FERRO FIXA PLASTICO AZUL	Bom	IZILDINHA DIVINA BORBA CA	95,50						4,05			91,45
159161	1	CADEIRA FERRO FIXA PLASTICO AZUL	Bom	IZILDINHA DIVINA BORBA CA	95,50						4,05			91,45
159162	1	CADEIRA FERRO FIXA PLASTICO AZUL	Bom	IZILDINHA DIVINA BORBA CA	95,50						4,05			91,45



ESTADO DE GOIÁS  
MUNICIPIO DE JATAÍ  
RUA ITARUMA, 355 - S. SANTA MARIA

PERÍODO DE REFERÊNCIA: DE JANEIRO/2022 ATÉ DEZEMBRO/2022

RELAÇÃO ANALÍTICA DOS ELEMENTOS QUE COMPOEM O ATIVO PERMANENTE - INVENTÁRIO DOS BENS

CÓD.	QTDE	DESCRIÇÃO / UNIDADE ADMINISTRATIVA	ESTADO DE CONSERV.	DETENTOR DE CARGA PATRIMONIAL	VALOR ORIGINAL	INCORPORAÇÕES				BAIXAS				SALDO ATUAL
						AQUIS. CONSTR.	REAVALIAÇÃO	INCORPOR.	CRÉDITOS	ALIENAÇÃO	DEPRECIAÇÃO	DOAÇÃO / OUTROS	CRÉDITOS	
159163	1	CADEIRA FERRO FIXA PLASTICO AZUL	Bom	IZILDINHA DIVINA BORBA CA	95,50						4,05			91,45
159164	1	CPU C/ LEITOR DE DVD	Bom	IZILDINHA DIVINA BORBA CA	1.432,50						60,75			1.371,75
159165	1	MONITOR AOC LED E950SW 18.5 N/S CGU18IAQ13	Bom	IZILDINHA DIVINA BORBA CA	95,50						4,05			91,45
159167	1	ARMARIO MADEIRA 02 PORTAS FORMICA PRETO	Bom	IZILDINHA DIVINA BORBA CA	162,35						6,89			155,46
159168	1	CADEIRA FERRO FIXA PLASTICA AZUL	Bom	IZILDINHA DIVINA BORBA CA	95,50						4,05			91,45
159169	1	APARELHO DE TELEFONE S/ FIO PANASONIC KX-	Bom	IZILDINHA DIVINA BORBA CA	180,49						7,65			172,84
159170	1	APARELHO DE TELEFONE S/ FIO INTELBRAS TD4	Bom	IZILDINHA DIVINA BORBA CA	180,49						7,65			172,84
159171	1	GELADEIRA ELECTROLUX FROSTFREE 1 PORTA	Bom	IZILDINHA DIVINA BORBA CA	858,54						36,41			822,13
159172	1	ARMARIO DE ACO 2 PORTAS CINZA C/075X032X13	Bom	IZILDINHA DIVINA BORBA CA	152,80						6,48			146,32
159173	1	ARMARIO DE ACO 2 PORTAS CINZA C/075X032X13	Bom	IZILDINHA DIVINA BORBA CA	152,80						6,48			146,32
159174	1	ARQUIVO DE ACO P/PASTA SUSPensa 4 GAVETA	Bom	IZILDINHA DIVINA BORBA CA	124,15						5,27			118,88
159175	1	ARQUIVO DE ACO P/PASTA SUSPensa 4 GAVETA	Bom	IZILDINHA DIVINA BORBA CA	124,15						5,27			118,88
159176	1	CADEIRA GIRATORIA RODIZIOS ESTOFADA TECID	Bom	IZILDINHA DIVINA BORBA CA	95,50						4,05			91,45
159177	1	CADEIRA GIRATORIA RODIZIOS ESTOFADA BRAC	Bom	IZILDINHA DIVINA BORBA CA	95,50						4,05			91,45
159178	1	MESA TIPO EXTENSAO 2 GAVETAS C/SUPORTE P	Bom	IZILDINHA DIVINA BORBA CA	95,50						4,05			91,45
159179	1	MESA P/COMPUTADOR 2 GAVETAS C/SUPORTE P	Bom	IZILDINHA DIVINA BORBA CA	114,60						4,86			109,74
159180	1	IMPRESSORA HP DESKJET 3550	Bom	IZILDINHA DIVINA BORBA CA	275,99						11,70			264,29
159181	1	IMPRESSORA HP LASERJET M1005	Bom	IZILDINHA DIVINA BORBA CA	324,70						13,77			310,93
159182	1	ARMARIO DE ACO 2 PORTAS CINZA C/090X040X20	Bom	IZILDINHA DIVINA BORBA CA	191,00						8,10			182,90
159183	1	ARMARIO DE ACO 2 PORTAS CINZA C/075X032X13	Bom	IZILDINHA DIVINA BORBA CA	152,80						6,48			146,32
159184	1	ARQUIVO DE ACO P/PASTA SUSPensa 5 GAVETA	Bom	IZILDINHA DIVINA BORBA CA	124,15						5,27			118,88
159187	1	TELEFONE S/FIO INTELBRAS	Bom	IZILDINHA DIVINA BORBA CA	76,40						76,40			
159189	1	BEBEDOR ELETRICO MASTERFRIO	Bom	IZILDINHA DIVINA BORBA CA	305,60						12,96			292,64
161973	1	RACK DE ACO BRANCO C/ 052X040X030	Bom	GIZELIA DOS SANTOS SILVA	119,37						5,06			114,31
161989	1	ARQUIVO FORMICA MARROM C/ 4 GAVETAS	Bom	GIZELIA DOS SANTOS SILVA	114,60						4,86			109,74
161990	1	ARQUIVO FORMICA MARROM C/ 4 GAVETAS	Bom	GIZELIA DOS SANTOS SILVA	114,60						4,86			109,74
161991	1	ARMARIO DE ACO 2 PORTAS C/ 116X045X198	Bom	GIZELIA DOS SANTOS SILVA	114,60						4,86			109,74
161992	1	CPU DEXPC C/ LEITOR DE DVD	Bom	GIZELIA DOS SANTOS SILVA	334,25						14,18			320,07
161997	1	APARELHO DE SOM PHILCO PH 400N 400W RMS C	Bom	GIZELIA DOS SANTOS SILVA	512,32						21,73			490,59
161999	1	ARQUIVO DE ACO CINZA C/ 4 GAVETAS	Bom	GIZELIA DOS SANTOS SILVA	496,60						21,06			475,54
162000	1	MESA FORMICA MARROM 120X060X075 560003 18	Bom	GIZELIA DOS SANTOS SILVA	178,27						7,56			170,71
162007	1	CADEIRA FERRO FIXA ESTOFADA CURVIM PRETO	Bom	GIZELIA DOS SANTOS SILVA	66,85						2,84			64,01
162019	1	IMPRESSORA MULTIFUNCIONAL BROTHER DCP-7	Bom	GIZELIA DOS SANTOS SILVA	849,95						36,05			813,90
162021	1	MONITOR LG FLATRON W 1643C 1659-1259400 S/	Bom	GIZELIA DOS SANTOS SILVA	382,00						16,20			365,80



PERÍODO DE REFERÊNCIA: DE JANEIRO/2022 ATÉ DEZEMBRO/2022

RELAÇÃO ANALÍTICA DOS ELEMENTOS QUE COMPOEM O ATIVO PERMANENTE - INVENTÁRIO DOS BENS

CÓD.	QTDE	DESCRIÇÃO / UNIDADE ADMINISTRATIVA	ESTADO DE CONSERV.	DETENTOR DE CARGA PATRIMONIAL	VALOR ORIGINAL	INCORPORAÇÕES				BAIXAS				SALDO ATUAL
						AQUIS. CONSTR.	REAVALIAÇÃO	INCORPOR.	CRÉDITOS	ALIENAÇÃO	DEPRECIAÇÃO	DOAÇÃO / OUTROS	CRÉDITOS	
162022	1	CPU DUEX C/ LEITOR DE DVD 1659-400125900	Bom	GIZELIA DOS SANTOS SILVA	1.202,34						50,99			1.151,35
162023	1	MONITOR AOC E966 Sw 18 N/S EHQ291A000023 16	Bom	GIZELIA DOS SANTOS SILVA	382,00						16,20			365,80
162024	1	MONITOR AOC e966 Sw LCD 18 N/S EHQ291A00032	Bom	GIZELIA DOS SANTOS SILVA	382,00						16,20			365,80
162025	1	CPU DUEX C/ LEITOR DE DVD 1659-400125900	Bom	GIZELIA DOS SANTOS SILVA	1.202,34						50,99			1.151,35
162027	1	MESA EM MADEIRA FORMICA MARROM 110X060X	Bom	GIZELIA DOS SANTOS SILVA	133,70						5,67			128,03
162311	1	CARTEIRA ESCOLAR INFANTIL PLASTICA LARANJ		GIZELIA DOS SANTOS SILVA	272,17						11,54			260,63
162312	1	CARTEIRA ESCOLAR INFANTIL PLASTICA LARANJ		GIZELIA DOS SANTOS SILVA	272,17						11,54			260,63
162313	1	CARTEIRA ESCOLAR INFANTIL PLASTICA LARANJ		GIZELIA DOS SANTOS SILVA	272,17						11,54			260,63
162314	1	CARTEIRA ESCOLAR INFANTIL PLASTICA LARANJ		GIZELIA DOS SANTOS SILVA	272,17						11,54			260,63
162315	1	CARTEIRA ESCOLAR INFANTIL PLASTICA LARANJ		GIZELIA DOS SANTOS SILVA	272,17						11,54			260,63
162328	1	CARTEIRA ESCOLAR INFANTIL PLASTICA AMAREI		GIZELIA DOS SANTOS SILVA	272,17						11,54			260,63
162329	1	CARTEIRA ESCOLAR INFANTIL PLASTICA AMAREI		GIZELIA DOS SANTOS SILVA	272,17						11,54			260,63
162330	1	CARTEIRA ESCOLAR INFANTIL PLASTICA AMAREI		GIZELIA DOS SANTOS SILVA	272,17						11,54			260,63
162331	1	CARTEIRA ESCOLAR INFANTIL PLASTICA AMAREI		GIZELIA DOS SANTOS SILVA	272,17						11,54			260,63
162332	1	CARTEIRA ESCOLAR INFANTIL PLASTICA AMAREI		GIZELIA DOS SANTOS SILVA	272,17						11,54			260,63
162333	1	CARTEIRA ESCOLAR INFANTIL PLASTICA AMAREI		GIZELIA DOS SANTOS SILVA	272,17						11,54			260,63
162334	1	CARTEIRA ESCOLAR INFANTIL PLASTICA AZUL CI		GIZELIA DOS SANTOS SILVA	272,17						11,54			260,63
162335	1	CARTEIRA ESCOLAR INFANTIL PLASTICA AZUL CI		GIZELIA DOS SANTOS SILVA	272,17						11,54			260,63
162336	1	CARTEIRA ESCOLAR INFANTIL PLASTICA AZUL CI		GIZELIA DOS SANTOS SILVA	272,17						11,54			260,63
162337	1	CARTEIRA ESCOLAR INFANTIL PLASTICA AZUL CI		GIZELIA DOS SANTOS SILVA	272,17						11,54			260,63
162338	1	CARTEIRA ESCOLAR INFANTIL PLASTICA AZUL CI		GIZELIA DOS SANTOS SILVA	272,17						11,54			260,63
162343	1	CARTEIRA ESCOLAR INFANTIL PLASTICA AMAREI		GIZELIA DOS SANTOS SILVA	272,17						11,54			260,63
162344	1	CARTEIRA ESCOLAR INFANTIL PLASTICA AZUL CI		GIZELIA DOS SANTOS SILVA	272,17						11,54			260,63
162353	1	CARTEIRA ESCOLAR INFANTIL PLASTICA AZUL CI		GIZELIA DOS SANTOS SILVA	272,17						11,54			260,63
162387	1	CADEIRA FERRO FIXA ESTOFADA EM TECIDO PR	Bom	GIZELIA DOS SANTOS SILVA	47,22						2,00			45,22
162389	1	CADEIRA FERRO FIXA ESTOFADA EM TECIDO PR	Bom	GIZELIA DOS SANTOS SILVA	47,22						2,00			45,22
162394	1	CADEIRA FERRO FIXA ESTOFADA EM TECIDO PR	Bom	GIZELIA DOS SANTOS SILVA	47,22						2,00			45,22
162395	1	CADEIRA FERRO FIXA ESTOFADA EM TECIDO PR	Bom	GIZELIA DOS SANTOS SILVA	47,22						2,00			45,22
162397	1	CADEIRA FERRO FIXA ESTOFADA EM TECIDO PR	Bom	GIZELIA DOS SANTOS SILVA	47,22						2,00			45,22
162400	1	CADEIRA FERRO FIXA ESTOFADA EM TECIDO PR	Bom	GIZELIA DOS SANTOS SILVA	47,22						2,00			45,22
162402	1	CADEIRA FERRO FIXA ESTOFADA EM TECIDO PR	Bom	GIZELIA DOS SANTOS SILVA	47,22						2,00			45,22
162404	1	CADEIRA FERRO FIXA ESTOFADA EM TECIDO PR	Bom	GIZELIA DOS SANTOS SILVA	47,22						2,00			45,22
162407	1	CADEIRA FERRO FIXA ESTOFADA EM TECIDO PR	Bom	GIZELIA DOS SANTOS SILVA	47,22						2,00			45,22
162408	1	CADEIRA FERRO FIXA ESTOFADA EM TECIDO PR	Bom	GIZELIA DOS SANTOS SILVA	47,22						2,00			45,22





RELAÇÃO ANALÍTICA DOS ELEMENTOS QUE COMPOEM O ATIVO PERMANENTE - INVENTÁRIO DOS BENS

CÓD.	QTDE	DESCRIÇÃO / UNIDADE ADMINISTRATIVA	ESTADO DE CONSERV.	DETENTOR DE CARGA PATRIMONIAL	VALOR ORIGINAL	INCORPORAÇÕES				BAIXAS				SALDO ATUAL
						AQUIS. CONSTR.	REAVALIAÇÃO	INCORPOR.	CRÉDITOS	ALIENAÇÃO	DEPRECIAÇÃO	DOAÇÃO / OUTROS	CRÉDITOS	
162409	1	CADEIRA FERRO FIXA ESTOFADA EM TECIDO PR		GIZELIA DOS SANTOS SILVA	47,22						2,00			45,22
162412	1	CADEIRA FERRO FIXA ESTOFADA EM TECIDO PR	Bom	GIZELIA DOS SANTOS SILVA	47,22						2,00			45,22
162414	1	CADEIRA FERRO FIXA ESTOFADA EM TECIDO PR	Bom	GIZELIA DOS SANTOS SILVA	47,22						2,00			45,22
162415	1	CADEIRA FERRO FIXA ESTOFADA EM TECIDO PR	Bom	GIZELIA DOS SANTOS SILVA	47,22						2,00			45,22
162416	1	CADEIRA FERRO FIXA ESTOFADA EM TECIDO PR	Bom	GIZELIA DOS SANTOS SILVA	47,22						2,00			45,22
162420	1	CADEIRA FERRO FIXA ESTOFADA EM TECIDO PR	Bom	GIZELIA DOS SANTOS SILVA	47,22						2,00			45,22
162423	1	CADEIRA FERRO FIXA ESTOFADA EM TECIDO PR	Bom	GIZELIA DOS SANTOS SILVA	47,22						2,00			45,22
162426	1	CADEIRA FERRO FIXA ESTOFADA EM TECIDO PR		GIZELIA DOS SANTOS SILVA	47,22						2,00			45,22
162429	1	CADEIRA FERRO FIXA ESTOFADA EM TECIDO PR	Bom	GIZELIA DOS SANTOS SILVA	47,22						2,00			45,22
162432	1	CADEIRA FERRO FIXA ESTOFADA EM TECIDO PR	Bom	GIZELIA DOS SANTOS SILVA	47,22						2,00			45,22
162433	1	QUADRO BRANCO 3X120	Bom	GIZELIA DOS SANTOS SILVA	177,63						7,53			170,10
162434	1	QUADRO BRANCO 3X120	Bom	GIZELIA DOS SANTOS SILVA	177,63						7,53			170,10
162437	1	CADEIRA GIRATORIA C/ RODIZIOS E BRACO ESTO	Ótimo	GIZELIA DOS SANTOS SILVA	162,35						6,89			155,46
162440	1	CARTEIRA FERRO FIXA ESTOFADA CURVIM PRET	Bom	GIZELIA DOS SANTOS SILVA	190,04						8,06			181,98
162451	1	CARTEIRA FERRO FIXA ESTOFADA CURVIM PRET		GIZELIA DOS SANTOS SILVA	190,04						8,06			181,98
162462	1	MESA EM L FORMICA MARROM C/ 2 GAVETAS 210	Bom	GIZELIA DOS SANTOS SILVA	467,94						19,84			448,10
162463	1	MESA EM L FORMICA MARROM C/ 2 GAVETAS 210	Bom	GIZELIA DOS SANTOS SILVA	467,94						19,84			448,10
162466	1	ARQUIVO C/ 4 GAVETAS FORMICA MARROM	Bom	GIZELIA DOS SANTOS SILVA	475,59						20,17			455,42
162474	1	ESTANTE DE ACO CINZA C/ 6 PRATELEIRAS 094X	Bom	GIZELIA DOS SANTOS SILVA	162,35						6,89			155,46
162475	1	ESTANTE DE ACO CINZA C/ 6 PRATELEIRAS 094X	Bom	GIZELIA DOS SANTOS SILVA	162,35						6,89			155,46
162486	1	ESTANTE DE ACO CINZA C/ 6 PRATELEIRAS 094X		GIZELIA DOS SANTOS SILVA	162,35						6,89			155,46
162489	1	ARMARIO FORMICA MARROM C/ 2 PORTAS 080X0	Bom	GIZELIA DOS SANTOS SILVA	286,49						12,15			274,34
162490	1	ARMARIO FORMICA MARROM C/ 2 PORTAS 080X0	Bom	GIZELIA DOS SANTOS SILVA	286,49						12,15			274,34
162491	1	ARMARIO FORMICA MARROM C/ 2 PORTAS 080X0	Bom	GIZELIA DOS SANTOS SILVA	286,49						12,15			274,34
162495	1	ARMARIO FORMICA MARROM C/ 2 PORTAS 080X0	Bom	GIZELIA DOS SANTOS SILVA	286,49						12,15			274,34
162496	1	ARMARIO FORMICA MARROM C/ 2 PORTAS 080X0	Bom	GIZELIA DOS SANTOS SILVA	286,49						12,15			274,34
162497	1	ARMARIO FORMICA MARROM C/ 2 PORTAS 080X0	Bom	GIZELIA DOS SANTOS SILVA	286,49						12,15			274,34
162498	1	ARMARIO FORMICA MARROM C/ 2 PORTAS 080X0	Bom	GIZELIA DOS SANTOS SILVA	9,99		20,17							30,16
162499	1	ARMARIO FORMICA CINZA C/ 2 PORTAS C/ RODIZ	Bom	GIZELIA DOS SANTOS SILVA	285,54						12,11			273,43
162515	1	CARTEIRA ESCOLAR PLASTICA AZUL ESCURO C/	Bom	ANTONIA ALIVANIR GONCAL'	276,95						11,54			265,41
162528	1	IMPRESSORA BROTHER DCP 7065 S/N V62715E2N	Bom	GIZELIA DOS SANTOS SILVA	558,61						23,69			534,92
162529	1	PURIFICARDOR DE AGUA LATINA PURI ICE BRAN	Bom	GIZELIA DOS SANTOS SILVA	477,50						20,25			457,25
162531	1	ARMARIO DE ACO 2 PORTAS CINZA C/090X045X20	Regular	GIZELIA DOS SANTOS SILVA	285,54						12,11			273,43
162532	1	ARMARIO DE ACO 2 PORTAS CINZA C/090X045X20	Bom	GIZELIA DOS SANTOS SILVA	285,54						12,11			273,43



RELAÇÃO ANALÍTICA DOS ELEMENTOS QUE COMPOEM O ATIVO PERMANENTE - INVENTÁRIO DOS BENS

CÓD.	QTDE	DESCRIÇÃO / UNIDADE ADMINISTRATIVA	ESTADO DE CONSERV.	DETENTOR DE CARGA PATRIMONIAL	VALOR ORIGINAL	INCORPORAÇÕES				BAIXAS				SALDO ATUAL
						AQUIS. CONSTR.	REAVALIAÇÃO	INCORPOR.	CRÉDITOS	ALIENAÇÃO	DEPRECIAÇÃO	DOAÇÃO / OUTROS	CRÉDITOS	
162533	1	ARMARIO DE ACO 2 PORTAS CINZA C/090X045X24	Bom	GIZELIA DOS SANTOS SILVA	285,54						12,11			273,43
162534	1	ARMARIO DE ACO 2 PORTAS CINZA C/090X045X24	Bom	GIZELIA DOS SANTOS SILVA	285,54						12,11			273,43
162535	1	ARMARIO DE ACO 2 PORTAS CINZA C/090X045X24	Bom	GIZELIA DOS SANTOS SILVA	285,54						12,11			273,43
162536	1	MESA TIPO EXTENSAO 2 GAVETAS C/SUORTE P	Bom	GIZELIA DOS SANTOS SILVA	95,50						10,13			85,37
162540	1	ARMARIO DE ACO 2 PORTAS CINZA C/117X045X24	Bom	GIZELIA DOS SANTOS SILVA	285,54						12,11			273,43
162541	1	ARMARIO DE ACO 2 PORTAS CINZA C/075X035X11	Bom	GIZELIA DOS SANTOS SILVA	285,54						12,11			273,43
162542	1	CADEIRA GIRATORIA RODIZIOS ESTOFADA VERD	Bom	GIZELIA DOS SANTOS SILVA	76,40						3,24			73,16
162543	1	ARMARIO DE ACO 2 PORTAS CINZA C/117X045X24	Bom	GIZELIA DOS SANTOS SILVA	285,54						12,11			273,43
162544	1	ARMARIO DE ACO 2 PORTAS CINZA C/090X045X24	Bom	GIZELIA DOS SANTOS SILVA	285,54						12,11			273,43
162545	1	ARMARIO DE ACO 2 PORTAS CINZA C/090X045X24	Bom	GIZELIA DOS SANTOS SILVA	285,54						12,11			273,43
162546	1	MESA MADEIRA CINZA C/080X049X083	Bom	GIZELIA DOS SANTOS SILVA	124,15						5,27			118,88
162547	1	ARMARIO DE ACO 2 PORTAS CINZA C/117X045X24	Bom	GIZELIA DOS SANTOS SILVA	285,54						12,11			273,43
162550	1	GELADEIRA FROST FREE PANASONIC 435 LTS 2 P		MARILDA CARVALHO DA SILV	1.795,40						76,14			1.719,26
162551	1	IMPRESSORA BROTHER DCP 8152DN NET WORK		MARILDA CARVALHO DA SILV	1.575,75						66,83			1.508,92
162552	1	MESA FORMICA BEGE 110X060X075	Ótimo	MARILDA CARVALHO DA SILV	143,25						6,08			137,17
162553	1	VENTILADOR DE PAREDE VENTI DELTA		MARILDA CARVALHO DA SILV	122,74						5,21			117,53
162555	1	VENTILADOR DE PAREDE DELTA PREMIUM		MARILDA CARVALHO DA SILV	122,74						5,21			117,53
162556	1	MONITOR AOC LCD 18 N/S CGU1CUA00568B 1659		MARILDA CARVALHO DA SILV	382,00						16,20			365,80
162557	1	CPU C/LEITOR DE DVD 1659-400125900		MARILDA CARVALHO DA SILV	1.202,34						50,99			1.151,35
162558	1	ARMARIO DE ACO CINZA 2 PORTAS 090X044X150		MARILDA CARVALHO DA SILV	424,97						18,02			406,95
162559	1	ARMARIO DE ACO 2 PORTAS CINZA 090X044X150		MARILDA CARVALHO DA SILV	424,97						18,02			406,95
162560	1	PROJETOR LG MOD. B5274 N/S 102DTTE02617	Ótimo	MARILDA CARVALHO DA SILV	1.279,70						54,27			1.225,43
162562	1	APARELHO DE DVD PHILIPS DVP 3820 KX/78 N/S P	Ótimo	ANDREIA SILVA RIBEIRO	119,37						5,06			114,31
162563	1	FAX HP OFFICEJET J 3600 SERIES ALL-IN-ONE N/S	Ótimo	MARILDA CARVALHO DA SILV	171,90						7,29			164,61
162564	1	CARTEIRA ESCOLAR PLASTICA LARANJA C/ PRAN		MARILDA CARVALHO DA SILV	231,11						9,80			221,31
162565	1	CARTEIRA ESCOLAR PLASTICA VERMELHA C/ PR		MARILDA CARVALHO DA SILV	231,11						9,80			221,31
162566	1	CARTEIRA ESCOLAR PLASTICA AZUL C/ PRANCHI		MARILDA CARVALHO DA SILV	231,11						9,80			221,31
162567	1	CARTEIRA ESCOLAR PLASTICA AZUL C/ PRANCHI		MARILDA CARVALHO DA SILV	231,11						9,80			221,31
162568	1	CARTEIRA ESCOLAR PLASTICA AZUL CLARO C/ P		MARILDA CARVALHO DA SILV	231,11						9,80			221,31
162569	1	CARTEIRA ESCOLAR PLASTICA LARANJA C/ PRAN		MARILDA CARVALHO DA SILV	231,11						9,80			221,31
162570	1	CARTEIRA ESCOLAR PLASTICA LARANJA C/ PRAN		MARILDA CARVALHO DA SILV	231,11						9,80			221,31
162571	1	CARTEIRA ESCOLAR PLASTICA AZUL CLARO C/ P		MARILDA CARVALHO DA SILV	231,11						9,80			221,31
162572	1	CARTEIRA ESCOLAR PLASTICA AZUL CLARO C/ P		MARILDA CARVALHO DA SILV	231,11						9,80			221,31
162573	1	CARTEIRA ESCOLAR PLASTICA AZUL C/ PRANCHI		MARILDA CARVALHO DA SILV	231,11						9,80			221,31



ESTADO DE GOIÁS  
MUNICIPIO DE JATAI  
RUA ITARUMA, 355 - S. SANTA MARIA

PERÍODO DE REFERÊNCIA: DE JANEIRO/2022 ATÉ DEZEMBRO/2022

RELAÇÃO ANALÍTICA DOS ELEMENTOS QUE COMPOEM O ATIVO PERMANENTE - INVENTÁRIO DOS BENS

CÓD.	QTDE	DESCRIÇÃO / UNIDADE ADMINISTRATIVA	ESTADO DE CONSERV.	DETENTOR DE CARGA PATRIMONIAL	VALOR ORIGINAL	INCORPORAÇÕES				BAIXAS				SALDO ATUAL
						AQUIS. CONSTR.	REAVALIAÇÃO	INCORPOR.	CRÉDITOS	ALIENAÇÃO	DEPRECIAÇÃO	DOAÇÃO / OUTROS	CRÉDITOS	
162574	1	CARTEIRA ESCOLAR PLASTICA AMARELA C/ PRA		MARILDA CARVALHO DA SILVA	231,11						9,80			221,31
162575	1	CARTEIRA ESCOLAR PLASTICA AZUL C/ PRANCH		MARILDA CARVALHO DA SILVA	231,11						9,80			221,31
162576	1	CARTEIRA ESCOLAR PLASTICA AZUL C/ PRANCH		MARILDA CARVALHO DA SILVA	231,11						9,80			221,31
162577	1	CARTEIRA ESCOLAR PLASTICA AZUL C/ PRANCH		MARILDA CARVALHO DA SILVA	231,11						9,80			221,31
162578	1	CARTEIRA ESCOLAR PLASTICA LARANJA C/ PRAN		MARILDA CARVALHO DA SILVA	231,11						9,80			221,31
162579	1	CARTEIRA ESCOLAR PLASTICA LARANJA C/ PRAN		MARILDA CARVALHO DA SILVA	231,11						9,80			221,31
162580	1	CARTEIRA ESCOLAR PLASTICA AZUL CLARO C/ P		MARILDA CARVALHO DA SILVA	231,11						9,80			221,31
162581	1	CARTEIRA ESCOLAR PLASTICA LARANJA C/ PRAN		MARILDA CARVALHO DA SILVA	231,11						9,80			221,31
162582	1	CARTEIRA ESCOLAR PLASTICA AZUL CLARO C/ P		MARILDA CARVALHO DA SILVA	231,11						9,80			221,31
162583	1	CARTEIRA ESCOLAR PLASTICA AZUL CLARO C/ P		MARILDA CARVALHO DA SILVA	231,11						9,80			221,31
162584	1	CARTEIRA ESCOLAR PLASTICA AZUL C/ PRANCH		MARILDA CARVALHO DA SILVA	231,11						9,80			221,31
162585	1	CARTEIRA ESCOLAR PLASTICA AZUL C/ PRANCH		MARILDA CARVALHO DA SILVA	231,11						9,80			221,31
162586	1	CARTEIRA ESCOLAR PLASTICA AZUL C/ PRANCH		MARILDA CARVALHO DA SILVA	231,11						9,80			221,31
162587	1	CARTEIRA ESCOLAR PLASTICA AZUL C/ PRANCH		MARILDA CARVALHO DA SILVA	231,11						9,80			221,31
162588	1	CARTEIRA ESCOLAR PLASTICA AZUL C/ PRANCH		MARILDA CARVALHO DA SILVA	231,11						9,80			221,31
162589	1	CARTEIRA ESCOLAR PLASTICA AZUL CLARO C/ P		MARILDA CARVALHO DA SILVA	231,11						9,80			221,31
162590	1	CARTEIRA ESCOLAR PLASTICA AZUL CLARO C/ P		MARILDA CARVALHO DA SILVA	231,11						9,80			221,31
162591	1	CARTEIRA ESCOLAR PLASTICA AZUL C/ PRANCH		MARILDA CARVALHO DA SILVA	231,11						9,80			221,31
162592	1	CARTEIRA ESCOLAR PLASTICA AZUL C/ PRANCH		MARILDA CARVALHO DA SILVA	231,11						9,80			221,31
162593	1	CARTEIRA ESCOLAR PLASTICA LARANJA C/ PRAN		MARILDA CARVALHO DA SILVA	231,11						9,80			221,31
162595	1	CARTEIRA ESCOLAR PLASTICA AZUL CLARO C/ P		MARILDA CARVALHO DA SILVA	231,11						9,80			221,31
162596	1	CARTEIRA ESCOLAR PLASTICA AZUL CLARO C/ P		MARILDA CARVALHO DA SILVA	231,11						9,80			221,31
162598	1	CARTEIRA ESCOLAR INFANTIL PLASTICA LARANJ		MARILDA CARVALHO DA SILVA	219,65						9,32			210,33
162601	1	CARTEIRA ESCOLAR INFANTIL PLASTICA LARANJ		MARILDA CARVALHO DA SILVA	219,65						9,32			210,33
162603	1	CARTEIRA ESCOLAR INFANTIL PLASTICA LARANJ		MARILDA CARVALHO DA SILVA	219,65						9,32			210,33
162605	1	CADEIRA ESCOLAR INFANTIL PLASTICA LARANJA		MARILDA CARVALHO DA SILVA	219,65						9,32			210,33
162606	1	CARTEIRA ESCOLAR INFANTIL PLASTICA AMAREI		MARILDA CARVALHO DA SILVA	219,65						9,32			210,33
162608	1	CARTEIRA ESCOLAR INFANTIL PLASTICA LARANJ		MARILDA CARVALHO DA SILVA	219,65						9,32			210,33
162609	1	CARTEIRA ESCOLAR INFANTIL PLASTICA VERMEI		MARILDA CARVALHO DA SILVA	219,65						9,32			210,33
162610	1	CARTEIRA ESCOLAR INFANTIL PLASTICA VERMEI		MARILDA CARVALHO DA SILVA	219,65						9,32			210,33
162611	1	CARTEIRA ESCOLAR INFANTIL PLASTICA VERMEI		MARILDA CARVALHO DA SILVA	219,65						9,32			210,33
162613	1	CARTEIRA ESCOLAR INFANTIL PLASTICA AMAREI		MARILDA CARVALHO DA SILVA	219,65						9,32			210,33
162617	1	CARTEIRA ESCOLAR PLASTICA AZUL ESCURO C/		MARILDA CARVALHO DA SILVA	231,11						9,80			221,31
162618	1	CARTEIRA ESCOLAR PLASTICA AZUL ESCURO C/		MARILDA CARVALHO DA SILVA	231,11						9,80			221,31



ESTADO DE GOIÁS  
MUNICIPIO DE JATAÍ  
RUA ITARUMA, 355 - S. SANTA MARIA

PERÍODO DE REFERÊNCIA: DE JANEIRO/2022 ATÉ DEZEMBRO/2022

RELAÇÃO ANALÍTICA DOS ELEMENTOS QUE COMPOEM O ATIVO PERMANENTE - INVENTÁRIO DOS BENS

CÓD.	QTDE	DESCRIÇÃO / UNIDADE ADMINISTRATIVA	ESTADO DE CONSERV.	DETENTOR DE CARGA PATRIMONIAL	VALOR ORIGINAL	INCORPORAÇÕES				BAIXAS				SALDO ATUAL
						AQUIS. CONSTR.	REAVALIAÇÃO	INCORPOR.	CRÉDITOS	ALIENAÇÃO	DEPRECIAÇÃO	DOAÇÃO / OUTROS	CRÉDITOS	
162619	1	CARTEIRA ESCOLAR PLASTICA AZUL ESCURO C/		MARILDA CARVALHO DA SILVA	231,11						9,80			221,31
162620	1	CARTEIRA ESCOLAR PLASTICA AZUL ESCURO C/		MARILDA CARVALHO DA SILVA	231,11						9,80			221,31
162622	1	CARTEIRA ESCOLAR PLASTICA VERMELHA C/ PR		MARILDA CARVALHO DA SILVA	231,11						9,80			221,31
162623	1	CARTEIRA ESCOLAR PLASTICA VERMELHA C/ PR		MARILDA CARVALHO DA SILVA	231,11						9,80			221,31
162624	1	CARTEIRA ESCOLAR PLASTICA VERMELHA C/ PR		MARILDA CARVALHO DA SILVA	231,11						9,80			221,31
162625	1	CARTEIRA ESCOLAR PLASTICA VERMELHA C/ PR		MARILDA CARVALHO DA SILVA	231,11						9,80			221,31
162626	1	CARTEIRA ESCOLAR PLASTICA VERMELHA C/ PR		MARILDA CARVALHO DA SILVA	231,11						9,80			221,31
162627	1	CARTEIRA ESCOLAR PLASTICA VERMELHA C/ PR		MARILDA CARVALHO DA SILVA	231,11						9,80			221,31
162628	1	CARTEIRA ESCOLAR PLASTICA VERMELHA C/ PR		MARILDA CARVALHO DA SILVA	231,11						9,80			221,31
162629	1	CARTEIRA ESCOLAR PLASTICA VERMELHA C/ PR		MARILDA CARVALHO DA SILVA	231,11						9,80			221,31
162630	1	CARTEIRA ESCOLAR PLASTICA VERMELHA C/ PR		MARILDA CARVALHO DA SILVA	231,11						9,80			221,31
162631	1	CARTEIRA ESCOLAR PLASTICA VERMELHA C/ PR		MARILDA CARVALHO DA SILVA	231,11						9,80			221,31
162632	1	CARTEIRA ESCOLAR PLASTICA VERMELHA C/ PR		MARILDA CARVALHO DA SILVA	231,11						9,80			221,31
162633	1	CARTEIRA ESCOLAR PLASTICA VERMELHA C/ PR		MARILDA CARVALHO DA SILVA	231,11						9,80			221,31
162634	1	CARTEIRA ESCOLAR PLASTICA LARANJA C/ PRA		MARILDA CARVALHO DA SILVA	231,11						9,80			221,31
162635	1	CARTEIRA ESCOLAR PLASTICA LARANJA C/ PRA		MARILDA CARVALHO DA SILVA	231,11						9,80			221,31
162636	1	CARTEIRA ESCOLAR PLASTICA LARANJA C/ PRA		MARILDA CARVALHO DA SILVA	231,11						9,80			221,31
162637	1	CARTEIRA ESCOLAR PLASTICA AZUL CLARO C/ P		MARILDA CARVALHO DA SILVA	231,11						9,80			221,31
162638	1	CARTEIRA ESCOLAR PLASTICA AZUL CLARO C/ P		MARILDA CARVALHO DA SILVA	231,11						9,80			221,31
162639	1	CARTEIRA ESCOLAR PLASTICA AZUL CLARO C/ P		MARILDA CARVALHO DA SILVA	231,11						9,80			221,31
162640	1	CARTEIRA ESCOLAR PLASTICA AZUL CLARO C/ P		MARILDA CARVALHO DA SILVA	231,11						9,80			221,31
162641	1	CARTEIRA ESCOLAR PLASTICA AMARELA C/ PRA		MARILDA CARVALHO DA SILVA	231,11						9,80			221,31
162642	1	CARTEIRA ESCOLAR PLASTICA AMARELA C/ PRA		MARILDA CARVALHO DA SILVA	231,11						9,80			221,31
162643	1	CARTEIRA ESCOLAR PLASTICA AMARELA C/ PRA		MARILDA CARVALHO DA SILVA	231,11						9,80			221,31
162644	1	CARTEIRA ESCOLAR PLASTICA AMARELA C/ PRA		MARILDA CARVALHO DA SILVA	231,11						9,80			221,31
162645	1	CARTEIRA ESCOLAR PLASTICA AMARELA C/ PRA		MARILDA CARVALHO DA SILVA	231,11						9,80			221,31
162646	1	CARTEIRA ESCOLAR PLASTICA AMARELA C/ PRA		MARILDA CARVALHO DA SILVA	231,11						9,80			221,31
162647	1	CARTEIRA ESCOLAR PLASTICA AMARELA C/ PRA		MARILDA CARVALHO DA SILVA	231,11						9,80			221,31
162648	1	CARTEIRA ESCOLAR PLASTICA AMARELA C/ PRA		MARILDA CARVALHO DA SILVA	231,11						9,80			221,31
162649	1	CARTEIRA ESCOLAR PLASTICA AMARELA C/ PRA		MARILDA CARVALHO DA SILVA	231,11						9,80			221,31
162650	1	CARTEIRA ESCOLAR PLASTICA AMARELA C/ PRA		MARILDA CARVALHO DA SILVA	231,11						9,80			221,31
162651	1	CARTEIRA ESCOLAR PLASTICA AMARELA C/ PRA		MARILDA CARVALHO DA SILVA	231,11						9,80			221,31
162652	1	CARTEIRA ESCOLAR PLASTICA AMARELA C/ PRA		MARILDA CARVALHO DA SILVA	231,11						9,80			221,31
162653	1	CARTEIRA ESCOLAR PLASTICA AMARELA C/ PRA		MARILDA CARVALHO DA SILVA	231,11						9,80			221,31



ESTADO DE GOIÁS  
MUNICIPIO DE JATAÍ  
RUA ITARUMA, 355 - S. SANTA MARIA

PERÍODO DE REFERÊNCIA: DE JANEIRO/2022 ATÉ DEZEMBRO/2022

RELAÇÃO ANALÍTICA DOS ELEMENTOS QUE COMPOEM O ATIVO PERMANENTE - INVENTÁRIO DOS BENS

CÓD.	QTDE	DESCRIÇÃO / UNIDADE ADMINISTRATIVA	ESTADO DE CONSERV.	DETENTOR DE CARGA PATRIMONIAL	VALOR ORIGINAL	INCORPORAÇÕES				BAIXAS				SALDO ATUAL
						AQUIS. CONSTR.	REAVALIAÇÃO	INCORPOR.	CRÉDITOS	ALIENAÇÃO	DEPRECIAÇÃO	DOAÇÃO / OUTROS	CRÉDITOS	
162655	1	CARTEIRA ESCOLAR PLASTICA LARANJA C/ PRAN		MARILDA CARVALHO DA SILVA	231,11						9,80			221,31
162656	1	CARTEIRA ESCOLAR PLASTICA LARANJA C/ PRAN		MARILDA CARVALHO DA SILVA	231,11						9,80			221,31
162657	1	CARTEIRA ESCOLAR PLASTICA LARANJA C/ PRAN		MARILDA CARVALHO DA SILVA	231,11						9,80			221,31
162658	1	CARTEIRA ESCOLAR PLASTICA LARANJA C/ PRAN		MARILDA CARVALHO DA SILVA	231,11						9,80			221,31
162664	1	CARTEIRA ESCOLAR PLASTICA AZUL CLARO C/ P		MARILDA CARVALHO DA SILVA	231,11						9,80			221,31
162665	1	CARTEIRA ESCOLAR PLASTICA AZUL CLARO C/ P		MARILDA CARVALHO DA SILVA	231,11						9,80			221,31
162666	1	CARTEIRA ESCOLAR PLASTICA AZUL CLARO C/ P		MARILDA CARVALHO DA SILVA	231,11						9,80			221,31
162667	1	CARTEIRA ESCOLAR PLASTICA AZUL ESCURO C/		MARILDA CARVALHO DA SILVA	231,11						9,80			221,31
162668	1	CARTEIRA ESCOLAR PLASTICA AZUL ESCURO C/		MARILDA CARVALHO DA SILVA	231,11						9,80			221,31
162670	1	CARTEIRA ESCOLAR PLASTICA VERMELHA C/ PR		MARILDA CARVALHO DA SILVA	231,11						9,80			221,31
162671	1	CARTEIRA ESCOLAR PLASTICA VERMELHA C/ PR		MARILDA CARVALHO DA SILVA	231,11						9,80			221,31
162672	1	CARTEIRA ESCOLAR PLASTICA VERMELHA C/ PR		MARILDA CARVALHO DA SILVA	231,11						9,80			221,31
162673	1	CARTEIRA ESCOLAR PLASTICA VERMELHA C/ PR		MARILDA CARVALHO DA SILVA	231,11						9,80			221,31
162680	1	CARTEIRA ESCOLAR PLASTICA AMARELA C/ PRA		MARILDA CARVALHO DA SILVA	231,11						9,80			221,31
162681	1	CARTEIRA ESCOLAR PLASTICA AMARELA C/ PRA		MARILDA CARVALHO DA SILVA	231,11						9,80			221,31
162682	1	CARTEIRA ESCOLAR PLASTICA AMARELA C/ PRA		MARILDA CARVALHO DA SILVA	231,11						9,80			221,31
162683	1	CARTEIRA ESCOLAR PLASTICA AMARELA C/ PRA		MARILDA CARVALHO DA SILVA	231,11						9,80			221,31
162684	1	CARTEIRA ESCOLAR PLASTICA AMARELA C/ PRA		MARILDA CARVALHO DA SILVA	231,11						9,80			221,31
162685	1	CARTEIRA ESCOLAR PLASTICA AMARELA C/ PRA		MARILDA CARVALHO DA SILVA	231,11						9,80			221,31
162686	1	CARTEIRA ESCOLAR PLASTICA AMARELA C/ PRA		MARILDA CARVALHO DA SILVA	231,11						9,80			221,31
162714	1	CARTEIRA ESCOLAR PLASTICA AZUL CLARO C/ P		MARILDA CARVALHO DA SILVA	231,11						9,80			221,31
162715	1	CARTEIRA ESCOLAR PLASTICA AZUL CLARO C/ P		MARILDA CARVALHO DA SILVA	231,11						9,80			221,31
162716	1	CARTEIRA ESCOLAR PLASTICA AZUL CLARO C/ P		MARILDA CARVALHO DA SILVA	231,11						9,80			221,31
162717	1	CARTEIRA ESCOLAR PLASTICA AZUL CLARO C/ P		MARILDA CARVALHO DA SILVA	231,11						9,80			221,31
162718	1	CARTEIRA ESCOLAR PLASTICA AZUL CLARO C/ P		MARILDA CARVALHO DA SILVA	231,11						9,80			221,31
162719	1	CARTEIRA ESCOLAR PLASTICA AZUL CLARO C/ P		MARILDA CARVALHO DA SILVA	231,11						9,80			221,31
162723	1	CARTEIRA ESCOLAR PLASTICA AZUL CLARO C/ P		MARILDA CARVALHO DA SILVA	231,11						9,80			221,31
162725	1	VENTILADOR DE PAREDE VENTI DELTA		MARILDA CARVALHO DA SILVA	135,51						5,75			129,76
162726	1	VENTILADOR DE PAREDE VENTI DELTA		MARILDA CARVALHO DA SILVA	135,51						5,75			129,76
162727	1	FREEZER CONSUL HORIZONTAL BRANCO 2 PORT		MARILDA CARVALHO DA SILVA	1.609,17						68,24			1.540,93
162728	1	CPU 3.000-300 2.700		MARILDA CARVALHO DA SILVA	2.578,50						109,35			2.469,15
162729	1	MONITOR LCD AOC 18 N/S CGU1C1A000871 3.000		MARILDA CARVALHO DA SILVA	2.578,50						109,35			2.469,15
162733	1	ARMARIO DE ACO CINZA 2 PORTAS 090X040X195		MARILDA CARVALHO DA SILVA	515,70						21,87			493,83
162734	1	ARMARIO DE ACO CINZA 2 PORTAS 090X040X195		MARILDA CARVALHO DA SILVA	515,70						21,87			493,83



ESTADO DE GOIÁS  
MUNICÍPIO DE JATAÍ  
RUA ITARUMA, 355 - S. SANTA MARIA

PERÍODO DE REFERÊNCIA: DE JANEIRO/2022 ATÉ DEZEMBRO/2022

RELAÇÃO ANALÍTICA DOS ELEMENTOS QUE COMPOEM O ATIVO PERMANENTE - INVENTÁRIO DOS BENS

CÓD.	QTDE	DESCRIÇÃO / UNIDADE ADMINISTRATIVA	ESTADO DE CONSERV.	DETENTOR DE CARGA PATRIMONIAL	VALOR ORIGINAL	INCORPORAÇÕES				BAIXAS				SALDO ATUAL
						AQUIS. CONSTR.	REAVALIAÇÃO	INCORPOR.	CRÉDITOS	ALIENAÇÃO	DEPRECIAÇÃO	DOAÇÃO / OUTROS	CRÉDITOS	
162735	1	ARMARIO DE ACO CINZA 2 PORTAS 090X040X195		MARILDA CARVALHO DA SILVA	515,70						21,87			493,83
162736	1	ARMARIO DE ACO CINZA 2 PORTAS 090X040X195		MARILDA CARVALHO DA SILVA	515,70						21,87			493,83
162737	1	ARMARIO DE ACO CINZA 2 PORTAS 090X040X195		MARILDA CARVALHO DA SILVA	515,70						21,87			493,83
162738	1	ARMARIO DE ACO CINZA 2 PORTAS 090X040X195		MARILDA CARVALHO DA SILVA	515,70						21,87			493,83
162739	1	ARMARIO DE ACO CINZA 2 PORTAS 090X040X195		MARILDA CARVALHO DA SILVA	515,70						21,87			493,83
162740	1	ARQUIVO FORMICA BEGE C/ 4 GAVETAS		MARILDA CARVALHO DA SILVA	525,25						22,28			502,97
162741	1	ARQUIVO FORMICA BEGE C/ 4 GAVETAS		MARILDA CARVALHO DA SILVA	525,25						22,28			502,97
162742	1	ARQUIVO FORMICA BEGE C/ 4 GAVETAS		MARILDA CARVALHO DA SILVA	525,25						22,28			502,97
162744	1	MESA FORMICA BEGE		MARILDA CARVALHO DA SILVA	138,47						5,87			132,60
162745	1	MESA FORMICA BEGE		MARILDA CARVALHO DA SILVA	138,47						5,87			132,60
162746	1	MESA FORMICA BEGE 110X060X075		MARILDA CARVALHO DA SILVA	138,47						5,87			132,60
162749	1	MESA FORMICA BEGE 110X060X075		MARILDA CARVALHO DA SILVA	138,47						5,87			132,60
162750	1	MESA FORMICA CINZA 275X100X074 85000-50000		MARILDA CARVALHO DA SILVA	334,25						14,18			320,07
162751	1	CADEIRA FERRO FIXA ESTOFADA EM TECIDO CINZA	Ótimo	ANDREIA SILVA RIBEIRO	23,87						1,01			22,86
162752	1	CADEIRA FERRO FIXA ESTOFADA EM TECIDO CINZA	Ótimo	ANDREIA SILVA RIBEIRO	23,87						1,01			22,86
162753	1	CADEIRA FERRO FIXA ESTOFADA EM TECIDO CINZA		MARILDA CARVALHO DA SILVA	23,87						1,01			22,86
162754	1	CADEIRA FERRO FIXA ESTOFADA EM TECIDO CINZA		MARILDA CARVALHO DA SILVA	23,87						1,01			22,86
162756	1	CADEIRA FERRO FIXA ESTOFADA EM TECIDO CINZA		MARILDA CARVALHO DA SILVA	23,87						1,01			22,86
162757	1	CADEIRA FERRO FIXA ESTOFADA EM TECIDO CINZA		MARILDA CARVALHO DA SILVA	23,87						1,01			22,86
162758	1	CADEIRA FERRO FIXA ESTOFADA EM TECIDO CINZA		MARILDA CARVALHO DA SILVA	23,87						1,01			22,86
162761	1	CADEIRA FERRO FIXA ESTOFADA EM TECIDO CINZA		MARILDA CARVALHO DA SILVA	23,87						1,01			22,86
162763	1	CADEIRA FERRO FIXA ESTOFADA EM TECIDO CINZA		MARILDA CARVALHO DA SILVA	23,87						1,01			22,86
162767	1	CADEIRA FERRO FIXA ESTOFADA EM TECIDO CINZA		MARILDA CARVALHO DA SILVA	23,87						1,01			22,86
162768	1	VENTILADOR DE PAREDE VENTI DELTA		MARILDA CARVALHO DA SILVA	135,51						5,75			129,76
162769	1	VENTILADOR DE PAREDE VENTI DELTA		MARILDA CARVALHO DA SILVA	135,51						5,75			129,76
162770	1	VENTILADOR DE PAREDE VENTI DELTA	Ótimo	MARILDA CARVALHO DA SILVA	135,51						5,75			129,76
162771	1	VENTILADOR DE PAREDE VENTI DELTA	Ótimo	MARILDA CARVALHO DA SILVA	135,51						5,75			129,76
162772	1	CPU C/MONITOR SAMSUNG MODELO 794V SERIE	Bom	ANDREIA SILVA RIBEIRO	286,50						12,15			274,35
162773	1	ARMARIO DE ACO 2 PORTAS CINZA C/092X045X206	Bom	ANDREIA SILVA RIBEIRO	233,97						9,92			224,05
162774	1	ARMARIO DE ACO 2 PORTAS CINZA C/118X040X206	Bom	MARILDA CARVALHO DA SILVA	233,97						9,92			224,05
162775	1	ARMARIO DE ACO 2 PORTAS CINZA C/090X044X195	Bom	MARILDA CARVALHO DA SILVA	233,97						9,92			224,05
162777	1	ARMARIO MADEIRA 4 PORTAS C/220X040X206	Bom	MARILDA CARVALHO DA SILVA	339,98						14,42			325,56
162778	1	APARELHO DE TV PHILIPS 14	Bom	MARILDA CARVALHO DA SILVA	149,93						6,36			143,57
162779	1	MESA MADEIRA 4 GAVETAS C/150X070X075	Bom	ANDREIA SILVA RIBEIRO	191,00						5,47			185,53





ESTADO DE GOIÁS  
MUNICIPIO DE JATAI  
RUA ITARUMA, 355 - S. SANTA MARIA

PERÍODO DE REFERÊNCIA: DE JANEIRO/2022 ATÉ DEZEMBRO/2022

RELAÇÃO ANALÍTICA DOS ELEMENTOS QUE COMPOEM O ATIVO PERMANENTE - INVENTÁRIO DOS BENS

CÓD.	QTDE	DESCRIÇÃO / UNIDADE ADMINISTRATIVA	ESTADO DE CONSERV.	DETENTOR DE CARGA PATRIMONIAL	VALOR ORIGINAL	INCORPORAÇÕES				BAIXAS				SALDO ATUAL
						AQUIS. CONSTR.	REAVALIAÇÃO	INCORPOR.	CRÉDITOS	ALIENAÇÃO	DEPRECIAÇÃO	DOAÇÃO / OUTROS	CRÉDITOS	
162780	1	RACK MADEIRA 2 GAVETAS P/COMPUTADOR C/R	Bom	MARILDA CARVALHO DA SILVA	219,65						9,32			210,33
162781	1	RETRO PROJETO VISIOGRAF VG 300	Bom	MARILDA CARVALHO DA SILVA	238,75						10,13			228,62
162782	1	MESA MADEIRA COZINHA C/130X070X082	Bom	MARILDA CARVALHO DA SILVA	84,99						3,60			81,39
162784	1	CPU C/2 MONITOR POSITIVO SERIE Z0A6HXMSC0	Bom	MARILDA CARVALHO DA SILVA	334,25						14,18			320,07
162786	1	CPU C/2 MONITOR POSITIVO SERIE Z0A6HXNSC0	Bom	MARILDA CARVALHO DA SILVA	334,25						14,18			320,07
162787	1	APARELHO TOCA CD AKAI MOD. AJ-C010	Bom	MARILDA CARVALHO DA SILVA	143,25						6,08			137,17
162791	1	ARMARIO DE ACO 2 PORTAS CINZA C/070X033X12	Bom	MARILDA CARVALHO DA SILVA	233,97						9,92			224,05
162794	1	ARMARIO MADEIRA 2 PORTAS C/100X035X170	Bom	MARILDA CARVALHO DA SILVA	248,30						10,53			237,77
162795	1	ARMARIO MADEIRA 2 PORTAS C/100X035X170	Bom	MARILDA CARVALHO DA SILVA	248,30						10,53			237,77
162796	1	ARMARIO MADEIRA 2 PORTAS BEGE C/090X045X170	Bom	MARILDA CARVALHO DA SILVA	248,30						10,53			237,77
162798	1	AR CONDICIONADO KOMECO 24000 BTUS	Ótimo	MARILDA CARVALHO DA SILVA	1.695,12						71,89			1.623,23
162799	1	AR CONDICIONADO LG 18000 BTUS	Ótimo	MARILDA CARVALHO DA SILVA	1.695,12						71,89			1.623,23
162800	1	MONITOR POSITIVO LCD 16 MEC SEED PREGAO 83/2008 N/3	Ótimo	MARILDA CARVALHO DA SILVA	95,50						4,05			91,45
162801	1	MONITOR POSITIVO LCD 16 MEC SEED PREGAO 83/2008 N/3	Ótimo	MARILDA CARVALHO DA SILVA	95,50						4,05			91,45
162802	1	MONITOR POSITIVO LCD 16 MEC SEED PREGAO 83/2008 N/3	Ótimo	MARILDA CARVALHO DA SILVA	95,50						4,05			91,45
162803	1	MONITOR POSITIVO LCD 16 MEC SEED PREGAO 83/2008 N/3	Ótimo	MARILDA CARVALHO DA SILVA	95,50						4,05			91,45
162804	1	MONITOR POSITIVO LCD 16 MEC SEED PREGAO 83/2008 N/3	Ótimo	MARILDA CARVALHO DA SILVA	95,50						4,05			91,45
162805	1	MONITOR POSITIVO LCD 20 MEC SEED PREGAO 83/2008 N/3	Ótimo	MARILDA CARVALHO DA SILVA	95,50						4,05			91,45
162806	1	MONITOR POSITIVO LCD 16 MEC SEED PREGAO 83/2008 N/3	Ótimo	MARILDA CARVALHO DA SILVA	95,50						4,05			91,45
162807	1	MONITOR POSITIVO LCD 16 MEC SEED PREGAO 83/2008 N/3	Ótimo	MARILDA CARVALHO DA SILVA	95,50						4,05			91,45
162808	1	MONITOR POSITIVO LCD 16 MEC SEED PREGAO 83/2008 N/3	Ótimo	MARILDA CARVALHO DA SILVA	95,50						4,05			91,45
162809	1	MONITOR POSITIVO LCD 16 MEC SEED PREGAO 83/2008 N/3	Ótimo	MARILDA CARVALHO DA SILVA	95,50						4,05			91,45
162810	1	MONITOR POSITIVO LCD 16 MEC SEED PREGAO 83/2008 N/3	Ótimo	MARILDA CARVALHO DA SILVA	95,50						4,05			91,45
162811	1	MONITOR POSITIVO LCD 16 MEC SEED PREGAO 83/2008 N/3	Ótimo	MARILDA CARVALHO DA SILVA	95,50						4,05			91,45
162812	1	MONITOR POSITIVO LCD 16 MEC SEED PREGAO 83/2008 N/3	Ótimo	MARILDA CARVALHO DA SILVA	95,50						4,05			91,45
162813	1	MONITOR POSITIVO LCD 16 MEC SEED PREGAO 83/2008 N/3	Ótimo	MARILDA CARVALHO DA SILVA	95,50						4,05			91,45
162814	1	NOBREAK MIE G3 MEC SEED PREGAO 83/2008 N/3	Ótimo	MARILDA CARVALHO DA SILVA	85,95						3,65			82,30
162815	1	NOBREAK MIE G3 MEC SEED PREGAO 83/2008 N/3	Ótimo	MARILDA CARVALHO DA SILVA	85,95						3,65			82,30
162816	1	NOBREAK MIE G3 MEC SEED PREGAO 83/2008 N/3	Ótimo	MARILDA CARVALHO DA SILVA	85,95						3,65			82,30
162817	1	NOBREAK MIE G3 MEC SEED PREGAO 83/2008 N/3	Ótimo	MARILDA CARVALHO DA SILVA	85,95						3,65			82,30
162818	1	NOBREAK MIE G3 MEC SEED PREGAO 83/2008 N/3	Ótimo	MARILDA CARVALHO DA SILVA	85,95						3,65			82,30
162819	1	NOBREAK MIE G3 MEC SEED PREGAO 83/2008 N/3	Ótimo	MARILDA CARVALHO DA SILVA	85,95						3,65			82,30
162820	1	NOBREAK MIE G3 MEC SEED PREGAO 83/2008 N/3	Ótimo	MARILDA CARVALHO DA SILVA	85,95						3,65			82,30
162821	1	NOBREAK MIE G3 MEC SEED PREGAO 83/2008 N/3	Ótimo	MARILDA CARVALHO DA SILVA	85,95						3,65			82,30



ESTADO DE GOIÁS  
MUNICIPIO DE JATAI  
RUA ITARUMA, 355 - S. SANTA MARIA

PERÍODO DE REFERÊNCIA: DE JANEIRO/2022 ATÉ DEZEMBRO/2022

RELAÇÃO ANALÍTICA DOS ELEMENTOS QUE COMPOEM O ATIVO PERMANENTE - INVENTÁRIO DOS BENS

CÓD.	QTDE	DESCRIÇÃO / UNIDADE ADMINISTRATIVA	ESTADO DE CONSERV.	DETENTOR DE CARGA PATRIMONIAL	VALOR ORIGINAL	INCORPORAÇÕES				BAIXAS				SALDO ATUAL
						AQUIS. CONSTR.	REAVALIAÇÃO	INCORPOR.	CRÉDITOS	ALIENAÇÃO	DEPRECIAÇÃO	DOAÇÃO / OUTROS	CRÉDITOS	
162822	1	APARELHO DE DVD MONDIAL SHOW USB N/S 000	Bom	ALZIRA MESSIAS DE SOUZA	84,99						3,60			81,39
162823	1	ARMARIO DE ACO CINZA 2 PORTAS 120X045X200		ALZIRA MESSIAS DE SOUZA	553,90						23,49			530,41
162836	1	CARTEIRA ESCOLAR PLASTICO AZUL	Bom	ALZIRA MESSIAS DE SOUZA	47,75						2,03			45,72
162844	1	ARMARIO DE ACO CINZA C/ 2 PORTAS 115X045X1	Ótimo	ALZIRA MESSIAS DE SOUZA	228,24						9,68			218,56
162845	1	CPU C/ LEITOR DE DVD		ALZIRA MESSIAS DE SOUZA	609,29						12,92			596,37
162846	1	MONITOR AOC LED MOD. E966 Sw N/S EHQ29IA00		ALZIRA MESSIAS DE SOUZA	143,25						6,08			137,17
162847	1	NOBREAK NHS MINI III 700 VA N/S 016552		ALZIRA MESSIAS DE SOUZA	228,24						9,68			218,56
162849	1	ESTANTE DE ACO CINZA C/ 6 PRATELEIRAS	Ótimo	ALZIRA MESSIAS DE SOUZA	87,86						87,86			
162850	1	ESTANTE DE ACO CINZA C/ 6 PRATELEIRAS	Ótimo	ALZIRA MESSIAS DE SOUZA	87,86						3,73			84,13
162851	1	ESTANTE DE ACO CINZA C/ 6 PRATELEIRAS	Ótimo	ALZIRA MESSIAS DE SOUZA	87,86						3,73			84,13
162852	1	LIQUIDIFICADOR INDUSTRIAL BERMAR LB4L MOD	Ótimo	ALZIRA MESSIAS DE SOUZA	143,25						6,08			137,17
162853	1	IMPRESSORA HP DESKJET F2050 N/S B2B2BFF0L	Ótimo	ALZIRA MESSIAS DE SOUZA	286,50						12,15			274,35
162854	1	MESA FORMICA CINZA C/ SUPORTE P/ TECLADO	Ótimo	ALZIRA MESSIAS DE SOUZA	71,62						3,04			68,58
162855	1	APARELHO DE AR CONDICIONADO COMFEE 7000		ALZIRA MESSIAS DE SOUZA	668,50						14,18			654,32
162856	1	MESA FORMICA CINZA 107X060X075	Bom	ALZIRA MESSIAS DE SOUZA	210,10						4,46			205,64
162857	1	MESA FORMICA CINZA 107X060X075	Bom	ALZIRA MESSIAS DE SOUZA	105,05						4,46			100,59
162858	1	MESA FORMICA CINZA 107X060X075	Bom	ALZIRA MESSIAS DE SOUZA	105,05						4,46			100,59
162859	1	MESA FORMICA CINZA 107X060X075	Bom	ALZIRA MESSIAS DE SOUZA	105,05						4,46			100,59
162860	1	MESA FORMICA CINZA 107X060X075	Bom	ALZIRA MESSIAS DE SOUZA	105,05						4,46			100,59
162861	1	BALANCA DIGITAL TOLEDO PRIX III CAP. 15 KG N/		ALZIRA MESSIAS DE SOUZA	811,75						34,43			777,32
162862	1	CARTEIRA ESCOLAR PLASTICA AZUL	Bom	ALZIRA MESSIAS DE SOUZA	47,75						2,03			45,72
162863	1	CARTEIRA ESCOLAR PLASTICA AZUL	Bom	ALZIRA MESSIAS DE SOUZA	47,75						2,03			45,72
162864	1	CARTEIRA ESCOLAR PLASTICA AZUL	Bom	ALZIRA MESSIAS DE SOUZA	47,75						2,03			45,72
162865	1	CARTEIRA ESCOLAR PLASTICA AZUL	Bom	ALZIRA MESSIAS DE SOUZA	47,75						2,03			45,72
162866	1	CARTEIRA ESCOLAR PLASTICA AZUL	Bom	ALZIRA MESSIAS DE SOUZA	47,75						2,03			45,72
162867	1	CARTEIRA ESCOLAR PLASTICA AZUL	Bom	ALZIRA MESSIAS DE SOUZA	47,75						2,03			45,72
162868	1	CARTEIRA ESCOLAR PLASTICA AZUL	Bom	ALZIRA MESSIAS DE SOUZA	47,75						2,03			45,72
162869	1	CARTEIRA ESCOLAR PLASTICA AZUL	Bom	ALZIRA MESSIAS DE SOUZA	47,75						2,03			45,72
162870	1	CARTEIRA ESCOLAR PLASTICA AZUL	Bom	ALZIRA MESSIAS DE SOUZA	47,75						2,03			45,72
162871	1	CARTEIRA ESCOLAR PLASTICA AZUL	Bom	ALZIRA MESSIAS DE SOUZA	47,75						2,03			45,72
162872	1	CARTEIRA ESCOLAR PLASTICA AZUL	Bom	ALZIRA MESSIAS DE SOUZA	47,75						2,03			45,72
162873	1	CARTEIRA ESCOLAR PLASTICA AZUL	Bom	ALZIRA MESSIAS DE SOUZA	47,75						2,03			45,72
162874	1	CARTEIRA ESCOLAR PLASTICA AZUL	Bom	ALZIRA MESSIAS DE SOUZA	47,75						2,03			45,72
162875	1	CARTEIRA ESCOLAR PLASTICA AZUL	Bom	ALZIRA MESSIAS DE SOUZA	47,75						2,03			45,72



PERÍODO DE REFERÊNCIA: DE JANEIRO/2022 ATÉ DEZEMBRO/2022

RELAÇÃO ANALÍTICA DOS ELEMENTOS QUE COMPOEM O ATIVO PERMANENTE - INVENTÁRIO DOS BENS

CÓD.	QTDE	DESCRIÇÃO / UNIDADE ADMINISTRATIVA	ESTADO DE CONSERV.	DETENTOR DE CARGA PATRIMONIAL	VALOR ORIGINAL	INCORPORAÇÕES				BAIXAS				SALDO ATUAL
						AQUIS. CONSTR.	REAVALIAÇÃO	INCORPOR.	CRÉDITOS	ALIENAÇÃO	DEPRECIAÇÃO	DOAÇÃO / OUTROS	CRÉDITOS	
162876	1	CARTEIRA ESCOLAR PLASTICA AZUL	Bom	ALZIRA MESSIAS DE SOUZA	47,75						2,03			45,72
162877	1	CARTEIRA ESCOLAR PLASTICA AZUL	Bom	ALZIRA MESSIAS DE SOUZA	47,75						2,03			45,72
162878	1	CARTEIRA ESCOLAR PLASTICA AZUL	Bom	ALZIRA MESSIAS DE SOUZA	47,75						2,03			45,72
162879	1	CARTEIRA ESCOLAR PLASTICA AZUL	Bom	ALZIRA MESSIAS DE SOUZA	47,75						2,03			45,72
162880	1	CARTEIRA ESCOLAR PLASTICA AZUL	Bom	ALZIRA MESSIAS DE SOUZA	47,75						2,03			45,72
162881	1	CARTEIRA ESCOLAR PLASTICA AZUL	Bom	ALZIRA MESSIAS DE SOUZA	47,75						2,03			45,72
162882	1	NOTEBOOK POSITIVO MASTER N1701 MEC/SECA		ALZIRA MESSIAS DE SOUZA	382,00						16,20			365,80
162883	1	CARTEIRA ESCOLAR PLASTICA AZUL ESCURO C/		ALZIRA MESSIAS DE SOUZA	244,48						10,37			234,11
162884	1	CARTEIRA ESCOLAR PLASTICA AZUL ESCURO C/		ALZIRA MESSIAS DE SOUZA	244,48						10,37			234,11
162885	1	CARTEIRA ESCOLAR PLASTICA AZUL ESCURO C/		ALZIRA MESSIAS DE SOUZA	244,48						10,37			234,11
162886	1	CARTEIRA ESCOLAR PLASTICA AZUL ESCURO C/		ALZIRA MESSIAS DE SOUZA	244,48						10,37			234,11
162887	1	CARTEIRA ESCOLAR PLASTICA AZUL ESCURO C/		ALZIRA MESSIAS DE SOUZA	244,48						10,37			234,11
162888	1	CARTEIRA ESCOLAR PLASTICA AZUL ESCURO C/		ALZIRA MESSIAS DE SOUZA	244,48						10,37			234,11
162889	1	CARTEIRA ESCOLAR PLASTICA AZUL ESCURO C/		ALZIRA MESSIAS DE SOUZA	244,48						10,37			234,11
162890	1	CARTEIRA ESCOLAR PLASTICA AZUL ESCURO C/		ALZIRA MESSIAS DE SOUZA	244,48						10,37			234,11
162891	1	CARTEIRA ESCOLAR PLASTICA AZUL ESCURO C/		ALZIRA MESSIAS DE SOUZA	244,48						10,37			234,11
162892	1	CARTEIRA ESCOLAR PLASTICA AZUL ESCURO C/		ALZIRA MESSIAS DE SOUZA	244,48						10,37			234,11
162893	1	CARTEIRA ESCOLAR PLASTICA AZUL ESCURO C/		ALZIRA MESSIAS DE SOUZA	244,48						10,37			234,11
162894	1	CARTEIRA ESCOLAR PLASTICA AZUL ESCURO C/		ALZIRA MESSIAS DE SOUZA	244,48						10,37			234,11
162895	1	CARTEIRA ESCOLAR PLASTICA AZUL ESCURO C/		ALZIRA MESSIAS DE SOUZA	244,48						10,37			234,11
162896	1	CARTEIRA ESCOLAR PLASTICA AZUL ESCURO C/		ALZIRA MESSIAS DE SOUZA	244,48						10,37			234,11
162897	1	CARTEIRA ESCOLAR PLASTICA AZUL ESCURO C/		ALZIRA MESSIAS DE SOUZA	244,48						10,37			234,11
162898	1	CARTEIRA ESCOLAR PLASTICA AZUL ESCURO C/		ALZIRA MESSIAS DE SOUZA	244,48						10,37			234,11
162899	1	CARTEIRA ESCOLAR PLASTICA AZUL ESCURO C/		ALZIRA MESSIAS DE SOUZA	244,48						10,37			234,11
162900	1	CARTEIRA ESCOLAR PLASTICA AZUL ESCURO C/		ALZIRA MESSIAS DE SOUZA	244,48						10,37			234,11
162901	1	CARTEIRA ESCOLAR PLASTICA AZUL ESCURO C/		ALZIRA MESSIAS DE SOUZA	244,48						10,37			234,11
162902	1	CARTEIRA ESCOLAR PLASTICA AZUL ESCURO C/		ALZIRA MESSIAS DE SOUZA	244,48						10,37			234,11
162903	1	CARTEIRA ESCOLAR PLASTICA AZUL ESCURO C/		ALZIRA MESSIAS DE SOUZA	244,48						10,37			234,11
162904	1	CARTEIRA ESCOLAR PLASTICA AZUL ESCURO C/		ALZIRA MESSIAS DE SOUZA	244,48						10,37			234,11
162905	1	CARTEIRA ESCOLAR PLASTICA AZUL ESCURO C/		ALZIRA MESSIAS DE SOUZA	244,48						10,37			234,11
162906	1	CARTEIRA ESCOLAR PLASTICA AZUL ESCURO C/		ALZIRA MESSIAS DE SOUZA	244,48						10,37			234,11
162907	1	CARTEIRA ESCOLAR PLASTICA AZUL ESCURO C/		ALZIRA MESSIAS DE SOUZA	244,48						10,37			234,11
162908	1	CARTEIRA ESCOLAR INFANTIL PLASTICA AZUL ES		ALZIRA MESSIAS DE SOUZA	236,84						10,04			226,80
162909	1	CARTEIRA ESCOLAR INFANTIL PLASTICA AZUL ES		ALZIRA MESSIAS DE SOUZA	236,84						10,04			226,80



ESTADO DE GOIÁS  
MUNICIPIO DE JATAÍ  
RUA ITARUMA, 355 - S. SANTA MARIA

PERÍODO DE REFERÊNCIA: DE JANEIRO/2022 ATÉ DEZEMBRO/2022

RELAÇÃO ANALÍTICA DOS ELEMENTOS QUE COMPOEM O ATIVO PERMANENTE - INVENTÁRIO DOS BENS

CÓD.	QTDE	DESCRIÇÃO / UNIDADE ADMINISTRATIVA	ESTADO DE CONSERV.	DETENTOR DE CARGA PATRIMONIAL	VALOR ORIGINAL	INCORPORAÇÕES				BAIXAS				SALDO ATUAL
						AQUIS. CONSTR.	REAVALIAÇÃO	INCORPOR.	CRÉDITOS	ALIENAÇÃO	DEPRECIAÇÃO	DOAÇÃO / OUTROS	CRÉDITOS	
162910	1	CARTEIRA ESCOLAR PLASTICA AZUL ESCURO C/		ALZIRA MESSIAS DE SOUZA	244,48						10,37			234,11
162911	1	CARTEIRA ESCOLAR PLASTICA AZUL ESCURO C/		ALZIRA MESSIAS DE SOUZA	244,48						10,37			234,11
162912	1	CARTEIRA ESCOLAR PLASTICA AZUL ESCURO C/		ALZIRA MESSIAS DE SOUZA	244,48						10,37			234,11
162913	1	CARTEIRA ESCOLAR PLASTICA AZUL ESCURO C/		ALZIRA MESSIAS DE SOUZA	244,48						10,37			234,11
162914	1	CARTEIRA ESCOLAR PLASTICA AZUL ESCURO C/		ALZIRA MESSIAS DE SOUZA	244,48						10,37			234,11
162915	1	CARTEIRA ESCOLAR PLASTICA AZUL ESCURO C/		ALZIRA MESSIAS DE SOUZA	244,48						10,37			234,11
162916	1	CARTEIRA ESCOLAR PLASTICA AZUL ESCURO C/		ALZIRA MESSIAS DE SOUZA	244,48						10,37			234,11
162917	1	CARTEIRA ESCOLAR PLASTICA AZUL ESCURO C/		ALZIRA MESSIAS DE SOUZA	244,48						10,37			234,11
162918	1	CARTEIRA ESCOLAR PLASTICA AZUL ESCURO C/		ALZIRA MESSIAS DE SOUZA	244,48						10,37			234,11
162919	1	CARTEIRA ESCOLAR PLASTICA AZUL ESCURO C/		ALZIRA MESSIAS DE SOUZA	244,48						10,37			234,11
162920	1	CARTEIRA ESCOLAR PLASTICA AZUL ESCURO C/		ALZIRA MESSIAS DE SOUZA	244,48						10,37			234,11
162921	1	CARTEIRA ESCOLAR PLASTICA AZUL ESCURO C/		ALZIRA MESSIAS DE SOUZA	244,48						10,37			234,11
162922	1	CARTEIRA ESCOLAR PLASTICA AZUL ESCURO C/		ALZIRA MESSIAS DE SOUZA	244,48						10,37			234,11
162923	1	CARTEIRA ESCOLAR PLASTICA AZUL ESCURO C/		ALZIRA MESSIAS DE SOUZA	244,48						10,37			234,11
162924	1	CARTEIRA ESCOLAR PLASTICA AZUL ESCURO C/		ALZIRA MESSIAS DE SOUZA	244,48						10,37			234,11
162925	1	CARTEIRA ESCOLAR PLASTICA AZUL ESCURO C/		ALZIRA MESSIAS DE SOUZA	244,48						10,37			234,11
162926	1	CARTEIRA ESCOLAR PLASTICA AZUL ESCURO C/		ALZIRA MESSIAS DE SOUZA	244,48						10,37			234,11
162927	1	CARTEIRA ESCOLAR PLASTICA AZUL ESCURO C/		ALZIRA MESSIAS DE SOUZA	244,48						10,37			234,11
162928	1	CARTEIRA ESCOLAR PLASTICA AZUL ESCURO C/		ALZIRA MESSIAS DE SOUZA	244,48						10,37			234,11
162929	1	CARTEIRA ESCOLAR PLASTICA AZUL ESCURO C/		ALZIRA MESSIAS DE SOUZA	244,48						10,37			234,11
162930	1	CARTEIRA ESCOLAR PLASTICA AZUL ESCURO C/		ALZIRA MESSIAS DE SOUZA	244,48						10,37			234,11
162931	1	CARTEIRA ESCOLAR PLASTICA AZUL ESCURO C/		ALZIRA MESSIAS DE SOUZA	244,48						10,37			234,11
162932	1	CARTEIRA ESCOLAR PLASTICA AZUL ESCURO C/		ALZIRA MESSIAS DE SOUZA	244,48						10,37			234,11
162933	1	CARTEIRA ESCOLAR PLASTICA AZUL ESCURO C/		ALZIRA MESSIAS DE SOUZA	244,48						10,37			234,11
162934	1	CARTEIRA ESCOLAR PLASTICA AZUL ESCURO C/		ALZIRA MESSIAS DE SOUZA	244,48						10,37			234,11
162935	1	CARTEIRA ESCOLAR PLASTICA AZUL ESCURO C/		ALZIRA MESSIAS DE SOUZA	244,48						10,37			234,11
162936	1	CARTEIRA ESCOLAR PLASTICA AZUL ESCURO C/		ALZIRA MESSIAS DE SOUZA	244,48						10,37			234,11
162937	1	CARTEIRA ESCOLAR PLASTICA AZUL ESCURO C/		ALZIRA MESSIAS DE SOUZA	244,48						10,37			234,11
162938	1	CARTEIRA ESCOLAR INFANTIL PLASTICA AZUL ES		ALZIRA MESSIAS DE SOUZA	236,84						10,04			226,80
162939	1	CARTEIRA ESCOLAR INFANTIL PLASTICA AZUL ES		ALZIRA MESSIAS DE SOUZA	236,84						10,04			226,80
162940	1	CARTEIRA ESCOLAR INFANTIL PLASTICA AZUL ES		ALZIRA MESSIAS DE SOUZA	236,84						10,04			226,80
162941	1	CARTEIRA ESCOLAR INFANTIL PLASTICA AZUL ES		ALZIRA MESSIAS DE SOUZA	236,84						10,04			226,80
162942	1	CARTEIRA ESCOLAR INFANTIL PLASTICA AZUL ES		ALZIRA MESSIAS DE SOUZA	236,84						10,04			226,80
162943	1	CARTEIRA ESCOLAR INFANTIL PLASTICA AZUL ES		ALZIRA MESSIAS DE SOUZA	236,84						10,04			226,80



RELAÇÃO ANALÍTICA DOS ELEMENTOS QUE COMPOEM O ATIVO PERMANENTE - INVENTÁRIO DOS BENS

CÓD.	QTDE	DESCRIÇÃO / UNIDADE ADMINISTRATIVA	ESTADO DE CONSERV.	DETENTOR DE CARGA PATRIMONIAL	VALOR ORIGINAL	INCORPORAÇÕES				BAIXAS				SALDO ATUAL
						AQUIS. CONSTR.	REAVALIAÇÃO	INCORPOR.	CRÉDITOS	ALIENAÇÃO	DEPRECIAÇÃO	DOAÇÃO / OUTROS	CRÉDITOS	
162944	1	CARTEIRA ESCOLAR INFANTIL PLASTICA AZUL ES	Ótimo	ALZIRA MESSIAS DE SOUZA	236,84						10,04			226,80
162945	1	CARTEIRA ESCOLAR INFANTIL PLASTICA AZUL ES		ALZIRA MESSIAS DE SOUZA	236,84						10,04			226,80
162946	1	CARTEIRA ESCOLAR INFANTIL PLASTICA AZUL ES		ALZIRA MESSIAS DE SOUZA	236,84						10,04			226,80
162947	1	CARTEIRA ESCOLAR INFANTIL PLASTICA AZUL ES		ALZIRA MESSIAS DE SOUZA	236,84						10,04			226,80
162948	1	CARTEIRA ESCOLAR INFANTIL PLASTICA AZUL ES		ALZIRA MESSIAS DE SOUZA	236,84						10,04			226,80
162949	1	CARTEIRA ESCOLAR INFANTIL PLASTICA AZUL ES		ALZIRA MESSIAS DE SOUZA	236,84						10,04			226,80
162950	1	CARTEIRA ESCOLAR INFANTIL PLASTICA AZUL ES		ALZIRA MESSIAS DE SOUZA	236,84						10,04			226,80
162951	1	CARTEIRA ESCOLAR INFANTIL PLASTICA AZUL ES		ALZIRA MESSIAS DE SOUZA	236,84						10,04			226,80
162952	1	CARTEIRA ESCOLAR INFANTIL PLASTICA AZUL ES		ALZIRA MESSIAS DE SOUZA	236,84						10,04			226,80
162953	1	CARTEIRA ESCOLAR INFANTIL PLASTICA AZUL ES		ALZIRA MESSIAS DE SOUZA	236,84						10,04			226,80
162954	1	CARTEIRA ESCOLAR INFANTIL PLASTICA AZUL ES		ALZIRA MESSIAS DE SOUZA	236,84						10,04			226,80
162955	1	CARTEIRA ESCOLAR INFANTIL PLASTICA AZUL ES		ALZIRA MESSIAS DE SOUZA	236,84						10,04			226,80
162956	1	CARTEIRA ESCOLAR INFANTIL PLASTICA AZUL ES		ALZIRA MESSIAS DE SOUZA	236,84						10,04			226,80
162957	1	CARTEIRA ESCOLAR INFANTIL PLASTICA AZUL ES		ALZIRA MESSIAS DE SOUZA	236,84						10,04			226,80
162959	1	CARTEIRA ESCOLAR INFANTIL PLASTICA AZUL ES		ALZIRA MESSIAS DE SOUZA	236,84						10,04			226,80
162960	1	CARTEIRA ESCOLAR INFANTIL PLASTICA AZUL ES		ALZIRA MESSIAS DE SOUZA	236,84						10,04			226,80
162961	1	CARTEIRA ESCOLAR INFANTIL PLASTICA AZUL ES		ALZIRA MESSIAS DE SOUZA	236,84						10,04			226,80
162962	1	CARTEIRA ESCOLAR INFANTIL PLASTICA AZUL ES		ALZIRA MESSIAS DE SOUZA	236,84						10,04			226,80
162963	1	CARTEIRA ESCOLAR INFANTIL PLASTICA AZUL ES		ALZIRA MESSIAS DE SOUZA	236,84						10,04			226,80
162964	1	CARTEIRA ESCOLAR INFANTIL PLASTICA AZUL ES		ALZIRA MESSIAS DE SOUZA	236,84						10,04			226,80
162965	1	CARTEIRA ESCOLAR INFANTIL PLASTICA AZUL ES		ALZIRA MESSIAS DE SOUZA	236,84						10,04			226,80
162966	1	CARTEIRA ESCOLAR INFANTIL PLASTICA AZUL ES		ALZIRA MESSIAS DE SOUZA	236,84						10,04			226,80
162967	1	CARTEIRA ESCOLAR INFANTIL PLASTICA AZUL ES		ALZIRA MESSIAS DE SOUZA	236,84						10,04			226,80
162968	1	CARTEIRA ESCOLAR INFANTIL PLASTICA AZUL ES		ALZIRA MESSIAS DE SOUZA	236,84						10,04			226,80
162969	1	CARTEIRA ESCOLAR INFANTIL PLASTICA AZUL ES		ALZIRA MESSIAS DE SOUZA	236,84						10,04			226,80
162970	1	CARTEIRA ESCOLAR INFANTIL PLASTICA AZUL ES		ALZIRA MESSIAS DE SOUZA	236,84						10,04			226,80
162971	1	CARTEIRA ESCOLAR INFANTIL PLASTICA AZUL ES		ALZIRA MESSIAS DE SOUZA	236,84						10,04			226,80
162972	1	CARTEIRA ESCOLAR INFANTIL PLASTICA AZUL ES		ALZIRA MESSIAS DE SOUZA	236,84						10,04			226,80
162973	1	CARTEIRA ESCOLAR INFANTIL PLASTICA AZUL ES		ALZIRA MESSIAS DE SOUZA	236,84						10,04			226,80
162974	1	CARTEIRA ESCOLAR INFANTIL PLASTICA AZUL ES		ALZIRA MESSIAS DE SOUZA	236,84						10,04			226,80
162975	1	CARTEIRA ESCOLAR INFANTIL PLASTICA AZUL ES		ALZIRA MESSIAS DE SOUZA	236,84						10,04			226,80
162977	1	TELA DE PROJECAO VISIOGRAF 180X180	Ótimo	ALZIRA MESSIAS DE SOUZA	98,36						4,17			94,19
162978	1	CARTEIRA ESCOLAR PLASTICA AZUL ESCURO C/		ALZIRA MESSIAS DE SOUZA	219,65						9,32			210,33
162979	1	CARTEIRA ESCOLAR PLASTICA AZUL ESCURO C/		ALZIRA MESSIAS DE SOUZA	219,65						9,32			210,33



RELAÇÃO ANALÍTICA DOS ELEMENTOS QUE COMPOEM O ATIVO PERMANENTE - INVENTÁRIO DOS BENS

CÓD.	QTDE	DESCRIÇÃO / UNIDADE ADMINISTRATIVA	ESTADO DE CONSERV.	DETENTOR DE CARGA PATRIMONIAL	VALOR ORIGINAL	INCORPORAÇÕES				BAIXAS				SALDO ATUAL
						AQUIS. CONSTR.	REAVALIAÇÃO	INCORPOR.	CRÉDITOS	ALIENAÇÃO	DEPRECIAÇÃO	DOAÇÃO / OUTROS	CRÉDITOS	
162980	1	CARTEIRA ESCOLAR PLASTICA AZUL ESCURO C/		ALZIRA MESSIAS DE SOUZA	219,65						9,32			210,33
162981	1	CARTEIRA ESCOLAR PLASTICA AZUL ESCURO C/		ALZIRA MESSIAS DE SOUZA	219,65						9,32			210,33
162982	1	CARTEIRA ESCOLAR PLASTICA AZUL ESCURO C/		ALZIRA MESSIAS DE SOUZA	219,65						9,32			210,33
162983	1	CARTEIRA ESCOLAR INFANTIL PLASTICA AZUL ES		ALZIRA MESSIAS DE SOUZA	199,12						8,44			190,68
162984	1	CARTEIRA ESCOLAR INFANTIL PLASTICA AZUL ES		ALZIRA MESSIAS DE SOUZA	199,12						8,44			190,68
162985	1	CARTEIRA ESCOLAR INFANTIL PLASTICA AZUL ES		ALZIRA MESSIAS DE SOUZA	199,12						8,44			190,68
162986	1	CARTEIRA ESCOLAR INFANTIL PLASTICA AZUL ES		ALZIRA MESSIAS DE SOUZA	199,12						8,44			190,68
162987	1	CARTEIRA ESCOLAR INFANTIL PLASTICA AZUL ES		ALZIRA MESSIAS DE SOUZA	199,12						8,44			190,68
162988	1	CARTEIRA ESCOLAR INFANTIL PLASTICA AZUL ES		ALZIRA MESSIAS DE SOUZA	199,12						8,44			190,68
162989	1	CARTEIRA ESCOLAR INFANTIL PLASTICA AZUL ES		ALZIRA MESSIAS DE SOUZA	199,12						8,44			190,68
162990	1	CARTEIRA ESCOLAR INFANTIL PLASTICA AZUL ES		ALZIRA MESSIAS DE SOUZA	199,12						8,44			190,68
162991	1	CARTEIRA ESCOLAR INFANTIL PLASTICA AZUL ES		ALZIRA MESSIAS DE SOUZA	199,12						8,44			190,68
162992	1	CARTEIRA ESCOLAR INFANTIL PLASTICA AZUL ES		ALZIRA MESSIAS DE SOUZA	199,12						8,44			190,68
162993	1	CARTEIRA ESCOLAR INFANTIL PLASTICA AZUL ES		ALZIRA MESSIAS DE SOUZA	199,12						8,44			190,68
162994	1	CARTEIRA ESCOLAR INFANTIL PLASTICA AZUL ES		ALZIRA MESSIAS DE SOUZA	199,12						8,44			190,68
162995	1	CARTEIRA ESCOLAR INFANTIL PLASTICA AZUL ES		ALZIRA MESSIAS DE SOUZA	199,12						8,44			190,68
162996	1	CARTEIRA ESCOLAR INFANTIL PLASTICA AZUL ES		ALZIRA MESSIAS DE SOUZA	199,12						8,44			190,68
162997	1	CARTEIRA ESCOLAR INFANTIL PLASTICA AZUL ES		ALZIRA MESSIAS DE SOUZA	199,12						8,44			190,68
162998	1	CARTEIRA ESCOLAR INFANTIL PLASTICA AZUL ES		ALZIRA MESSIAS DE SOUZA	199,12						8,44			190,68
162999	1	CARTEIRA ESCOLAR INFANTIL PLASTICA AZUL ES		ALZIRA MESSIAS DE SOUZA	199,12						8,44			190,68
163000	1	CARTEIRA ESCOLAR INFANTIL PLASTICA AZUL ES		ALZIRA MESSIAS DE SOUZA	199,12						8,44			190,68
163001	1	CARTEIRA ESCOLAR INFANTIL PLASTICA AZUL ES		ALZIRA MESSIAS DE SOUZA	199,12						8,44			190,68
163002	1	CARTEIRA ESCOLAR INFANTIL PLASTICA AZUL ES		ALZIRA MESSIAS DE SOUZA	199,12						8,44			190,68
163003	1	CARTEIRA ESCOLAR INFANTIL PLASTICA AZUL ES		ALZIRA MESSIAS DE SOUZA	199,12						8,44			190,68
163004	1	CARTEIRA ESCOLAR INFANTIL PLASTICA AZUL ES		ALZIRA MESSIAS DE SOUZA	199,12						8,44			190,68
163005	1	ARMARIO FORMICA AZUL 120X045X160	Bom	ALZIRA MESSIAS DE SOUZA	305,60						12,96			292,64
163006	1	BANCADA P/ COMPUTADORES C/ 2 DIVISOES FOR		ALZIRA MESSIAS DE SOUZA	259,76						11,02			248,74
163009	1	BANCADA P/ COMPUTADORES C/ 2 DIVISOES FOR		ALZIRA MESSIAS DE SOUZA	259,76						11,02			248,74
163010	1	BANCADA P/ COMPUTADORES C/ 2 DIVISOES FOR		ALZIRA MESSIAS DE SOUZA	259,76						11,02			248,74
163011	1	BANCADA P/ COMPUTADORES C/ 2 DIVISOES FOR	Bom	ALZIRA MESSIAS DE SOUZA	259,76						11,02			248,74
163012	1	BANCADA P/ COMPUTADORES C/ 3 DIVISOES FOR	Bom	ALZIRA MESSIAS DE SOUZA	389,64						16,52			373,12
163013	1	BANCADA P/ COMPUTADORES C/ 3 DIVISOES FOR		ALZIRA MESSIAS DE SOUZA	389,64						16,52			373,12
163014	1	MESA ESCOLAR INFANTIL EM MADEIRA FORMICA		ALZIRA MESSIAS DE SOUZA	47,75						2,03			45,72
163015	1	MESA ESCOLAR INFANTIL EM MADEIRA FORMICA		ALZIRA MESSIAS DE SOUZA	47,75						2,03			45,72





ESTADO DE GOIÁS  
MUNICÍPIO DE JATAÍ  
RUA ITARUMA, 355 - S. SANTA MARIA

PERÍODO DE REFERÊNCIA: DE JANEIRO/2022 ATÉ DEZEMBRO/2022

RELAÇÃO ANALÍTICA DOS ELEMENTOS QUE COMPOEM O ATIVO PERMANENTE - INVENTÁRIO DOS BENS

CÓD.	QTDE	DESCRIÇÃO / UNIDADE ADMINISTRATIVA	ESTADO DE CONSERV.	DETENTOR DE CARGA PATRIMONIAL	VALOR ORIGINAL	INCORPORAÇÕES				BAIXAS				SALDO ATUAL
						AQUIS. CONSTR.	REAVALIAÇÃO	INCORPOR.	CRÉDITOS	ALIENAÇÃO	DEPRECIAÇÃO	DOAÇÃO / OUTROS	CRÉDITOS	
163016	1	MESA ESCOLAR INFANTIL EM MADEIRA FORMICA		ALZIRA MESSIAS DE SOUZA	47,75						2,03			45,72
163017	1	MESA ESCOLAR INFANTIL EM MADEIRA FORMICA		ALZIRA MESSIAS DE SOUZA	47,75						2,03			45,72
163018	1	MESA ESCOLAR INFANTIL EM MADEIRA FORMICA		ALZIRA MESSIAS DE SOUZA	47,75						2,03			45,72
163019	1	MESA ESCOLAR INFANTIL EM MADEIRA FORMICA		ALZIRA MESSIAS DE SOUZA	47,75						2,03			45,72
163020	1	MESA ESCOLAR INFANTIL EM MADEIRA FORMICA		ALZIRA MESSIAS DE SOUZA	47,75						2,03			45,72
163021	1	MESA ESCOLAR INFANTIL EM MADEIRA FORMICA		ALZIRA MESSIAS DE SOUZA	47,75						2,03			45,72
163022	1	MESA ESCOLAR INFANTIL EM MADEIRA FORMICA		ALZIRA MESSIAS DE SOUZA	47,75						2,03			45,72
163023	1	MESA ESCOLAR INFANTIL EM MADEIRA FORMICA		ALZIRA MESSIAS DE SOUZA	47,75						2,03			45,72
163024	1	MESA ESCOLAR INFANTIL EM MADEIRA FORMICA		ALZIRA MESSIAS DE SOUZA	47,75						2,03			45,72
163025	1	MESA ESCOLAR INFANTIL EM MADEIRA FORMICA		ALZIRA MESSIAS DE SOUZA	47,75						2,03			45,72
163026	1	MESA ESCOLAR INFANTIL EM MADEIRA FORMICA		ALZIRA MESSIAS DE SOUZA	47,75						2,03			45,72
163027	1	MESA ESCOLAR INFANTIL EM MADEIRA FORMICA		ALZIRA MESSIAS DE SOUZA	47,75						2,03			45,72
163028	1	MESA ESCOLAR INFANTIL EM MADEIRA FORMICA		ALZIRA MESSIAS DE SOUZA	47,75						2,03			45,72
163029	1	MESA ESCOLAR INFANTIL EM MADEIRA FORMICA		ALZIRA MESSIAS DE SOUZA	47,75						2,03			45,72
163030	1	MESA ESCOLAR INFANTIL EM MADEIRA FORMICA		ALZIRA MESSIAS DE SOUZA	47,75						2,03			45,72
163031	1	MESA ESCOLAR INFANTIL EM MADEIRA FORMICA		ALZIRA MESSIAS DE SOUZA	47,75						2,03			45,72
163032	1	MESA ESCOLAR INFANTIL EM MADEIRA FORMICA		ALZIRA MESSIAS DE SOUZA	47,75						2,03			45,72
163033	1	CADEIRA ESCOLAR INFANTIL EM MADEIRA FORMICA		ALZIRA MESSIAS DE SOUZA	66,85						2,84			64,01
163034	1	CADEIRA ESCOLAR INFANTIL EM MADEIRA FORMICA		ALZIRA MESSIAS DE SOUZA	66,85						2,84			64,01
163035	1	CADEIRA ESCOLAR INFANTIL EM MADEIRA FORMICA		ALZIRA MESSIAS DE SOUZA	66,85						2,84			64,01
163036	1	CADEIRA ESCOLAR INFANTIL EM MADEIRA FORMICA		ALZIRA MESSIAS DE SOUZA	66,85						2,84			64,01
163037	1	CADEIRA ESCOLAR INFANTIL EM MADEIRA FORMICA		ALZIRA MESSIAS DE SOUZA	66,85						2,84			64,01
163038	1	CADEIRA ESCOLAR INFANTIL EM MADEIRA FORMICA		ALZIRA MESSIAS DE SOUZA	66,85						2,84			64,01
163039	1	CADEIRA ESCOLAR INFANTIL EM MADEIRA FORMICA		ALZIRA MESSIAS DE SOUZA	66,85						2,84			64,01
163040	1	CADEIRA ESCOLAR INFANTIL EM MADEIRA FORMICA		ALZIRA MESSIAS DE SOUZA	66,85						2,84			64,01
163041	1	CADEIRA ESCOLAR INFANTIL EM MADEIRA FORMICA		ALZIRA MESSIAS DE SOUZA	66,85						2,84			64,01
163042	1	CADEIRA ESCOLAR INFANTIL EM MADEIRA FORMICA		ALZIRA MESSIAS DE SOUZA	66,85						2,84			64,01
163043	1	AR CONDICIONADO ELGIN 12000 BTUS	Ótimo	ALZIRA MESSIAS DE SOUZA	573,00						24,30			548,70
163044	1	CPU POSITIVO MEC/SEED-PREGAO FNDE 83/2008	Ótimo	ALZIRA MESSIAS DE SOUZA	382,00						16,20			365,80
163045	1	CPU POSITIVO MEC/SEED-PREGAO FNDE 83/2008	Ótimo	ALZIRA MESSIAS DE SOUZA	382,00						16,20			365,80
163046	1	CPU POSITIVO MEC/SEED-PREGAO FNDE 83/2008	Ótimo	ALZIRA MESSIAS DE SOUZA	382,00						16,20			365,80
163047	1	CPU POSITIVO MEC/SEED-PREGAO FNDE 83/2008	Ótimo	ALZIRA MESSIAS DE SOUZA	382,00						16,20			365,80
163048	1	CPU POSITIVO MEC/SEED-PREGAO FNDE 83/2008	Ótimo	ALZIRA MESSIAS DE SOUZA	382,00						16,20			365,80
163049	1	CPU POSITIVO MEC/SEED-PREGAO FNDE 83/2008	Ótimo	ALZIRA MESSIAS DE SOUZA	382,00						16,20			365,80



PERÍODO DE REFERÊNCIA: DE JANEIRO/2022 ATÉ DEZEMBRO/2022

RELAÇÃO ANALÍTICA DOS ELEMENTOS QUE COMPOEM O ATIVO PERMANENTE - INVENTÁRIO DOS BENS

CÓD.	QTDE	DESCRIÇÃO / UNIDADE ADMINISTRATIVA	ESTADO DE CONSERV.	DETENTOR DE CARGA PATRIMONIAL	VALOR ORIGINAL	INCORPORAÇÕES				BAIXAS				SALDO ATUAL
						AQUIS. CONSTR.	REAVALIAÇÃO	INCORPOR.	CRÉDITOS	ALIENAÇÃO	DEPRECIAÇÃO	DOAÇÃO / OUTROS	CRÉDITOS	
163050	1	CPU POSITIVO MEC/SEED-PREGAO FNDE 83/2008	Ótimo	ALZIRA MESSIAS DE SOUZA	382,00						16,20			365,80
163051	1	CPU POSITIVO MEC/SEED-PREGAO FNDE 83/2008	Ótimo	ALZIRA MESSIAS DE SOUZA	382,00						16,20			365,80
163053	1	MONITOR POSITIVO LCD 16 MEC/SEED - PREGAO	Ótimo	ALZIRA MESSIAS DE SOUZA	128,92						5,47			123,45
163054	1	MONITOR POSITIVO LCD 16 MEC/SEED - PREGAO	Ótimo	ALZIRA MESSIAS DE SOUZA	128,92						5,47			123,45
163055	1	MONITOR POSITIVO LCD 16 MEC/SEED - PREGAO	Ótimo	ALZIRA MESSIAS DE SOUZA	128,92						5,47			123,45
163056	1	MONITOR POSITIVO LCD 16 MEC/SEED - PREGAO	Ótimo	ALZIRA MESSIAS DE SOUZA	128,92						5,47			123,45
163057	1	MONITOR POSITIVO LCD 16 MEC/SEED - PREGAO	Ótimo	ALZIRA MESSIAS DE SOUZA	128,92						5,47			123,45
163058	1	MONITOR POSITIVO LCD 16 MEC/SEED - PREGAO	Ótimo	ALZIRA MESSIAS DE SOUZA	128,92						5,47			123,45
163059	1	MONITOR POSITIVO LCD 16 MEC/SEED - PREGAO	Ótimo	ALZIRA MESSIAS DE SOUZA	128,92						5,47			123,45
163060	1	MONITOR POSITIVO LCD 16 MEC/SEED - PREGAO	Ótimo	ALZIRA MESSIAS DE SOUZA	128,92						5,47			123,45
163061	1	MONITOR POSITIVO LCD 16 MEC/SEED - PREGAO	Ótimo	ALZIRA MESSIAS DE SOUZA	128,92						5,47			123,45
163062	1	MONITOR POSITIVO LCD 16 MEC/SEED - PREGAO	Ótimo	ALZIRA MESSIAS DE SOUZA	128,92						5,47			123,45
163063	1	MONITOR POSITIVO LCD 16 MEC/SEED - PREGAO	Ótimo	ALZIRA MESSIAS DE SOUZA	128,92						5,47			123,45
163064	1	MONITOR POSITIVO LCD 16 MEC/SEED - PREGAO	Ótimo	ALZIRA MESSIAS DE SOUZA	128,92						5,47			123,45
163066	1	MONITOR POSITIVO LCD 16 MEC/SEED - PREGAO	Ótimo	ALZIRA MESSIAS DE SOUZA	128,92						5,47			123,45
163067	1	MONITOR POSITIVO LCD 16 MEC/SEED - PREGAO	Ótimo	ALZIRA MESSIAS DE SOUZA	128,92						5,47			123,45
163068	1	MONITOR POSITIVO LCD 16 MEC/SEED - PREGAO	Ótimo	ALZIRA MESSIAS DE SOUZA	128,92						5,47			123,45
163069	1	MONITOR POSITIVO LCD 16 MEC/SEED - PREGAO	Ótimo	ALZIRA MESSIAS DE SOUZA	128,92						5,47			123,45
163071	1	NOBREAK MICROSOL MIE G3 MEC/SEED PREGAO	Ótimo	ALZIRA MESSIAS DE SOUZA	129,88						5,51			124,37
163072	1	NOBREAK MICROSOL MIE G3 MEC/SEED PREGAO	Ótimo	ALZIRA MESSIAS DE SOUZA	129,88						5,51			124,37
163073	1	NOBREAK MICROSOL MIE G3 MEC/SEED PREGAO	Ótimo	ALZIRA MESSIAS DE SOUZA	129,88						5,51			124,37
163074	1	NOBREAK MICROSOL MIE G3 MEC/SEED PREGAO	Ótimo	ALZIRA MESSIAS DE SOUZA	129,88						5,51			124,37
163075	1	NOBREAK MICROSOL MIE G3 MEC/SEED PREGAO	Ótimo	ALZIRA MESSIAS DE SOUZA	129,88						5,51			124,37
163076	1	NOBREAK MICROSOL MIE G3 MEC/SEED PREGAO	Ótimo	ALZIRA MESSIAS DE SOUZA	129,88						5,51			124,37
163077	1	NOBREAK MICROSOL MIE G3 MEC/SEED PREGAO	Ótimo	ALZIRA MESSIAS DE SOUZA	129,88						5,51			124,37
163078	1	NOBREAK MICROSOL MIE G3 MEC/SEED PREGAO	Ótimo	ALZIRA MESSIAS DE SOUZA	129,88						5,51			124,37
163079	1	NOBREAK MICROSOL MIE G3 MEC/SEED PREGAO	Ótimo	ALZIRA MESSIAS DE SOUZA	129,88						5,51			124,37
163080	1	IMPRESSORA SAMSUNG ML-2851 ND MEC/SEED	Ótimo	ALZIRA MESSIAS DE SOUZA	334,25						14,18			320,07
163081	1	IMPRESSORA SAMSUNG SCX-3200 N/S Z5ZZBDAE	Ótimo	ALZIRA MESSIAS DE SOUZA	668,50						14,18			654,32
163083	1	CADEIRA FERRO FIXA ESTOFADA EM TECIDO PR		ALZIRA MESSIAS DE SOUZA	79,26						3,36			75,90
163084	1	CADEIRA FERRO FIXA ESTOFADA EM TECIDO PR		ALZIRA MESSIAS DE SOUZA	79,26						3,36			75,90
163085	1	CADEIRA FERRO FIXA ESTOFADA EM TECIDO PR		ALZIRA MESSIAS DE SOUZA	79,26						3,36			75,90
163086	1	CADEIRA FERRO FIXA ESTOFADA EM TECIDO PR		ALZIRA MESSIAS DE SOUZA	79,26						3,36			75,90
163087	1	CADEIRA FERRO FIXA ESTOFADA EM TECIDO PR		ALZIRA MESSIAS DE SOUZA	79,26						3,36			75,90



ESTADO DE GOIÁS  
MUNICÍPIO DE JATAÍ  
RUA ITARUMA, 355 - S. SANTA MARIA

PERÍODO DE REFERÊNCIA: DE JANEIRO/2022 ATÉ DEZEMBRO/2022

RELAÇÃO ANALÍTICA DOS ELEMENTOS QUE COMPOEM O ATIVO PERMANENTE - INVENTÁRIO DOS BENS

CÓD.	QTDE	DESCRIÇÃO / UNIDADE ADMINISTRATIVA	ESTADO DE CONSERV.	DETENTOR DE CARGA PATRIMONIAL	VALOR ORIGINAL	INCORPORAÇÕES				BAIXAS				SALDO ATUAL
						AQUIS. CONSTR.	REAVALIAÇÃO	INCORPOR.	CRÉDITOS	ALIENAÇÃO	DEPRECIAÇÃO	DOAÇÃO / OUTROS	CRÉDITOS	
163088	1	CADEIRA FERRO FIXA ESTOFADA EM TECIDO PR	Ótimo	ALZIRA MESSIAS DE SOUZA	79,26						3,36			75,90
163089	1	CADEIRA FERRO FIXA ESTOFADA EM TECIDO PR		ALZIRA MESSIAS DE SOUZA	79,26						3,36			75,90
163090	1	CADEIRA FERRO FIXA ESTOFADA EM TECIDO PR		ALZIRA MESSIAS DE SOUZA	79,26						3,36			75,90
163091	1	CADEIRA FERRO FIXA ESTOFADA EM TECIDO PR		ALZIRA MESSIAS DE SOUZA	79,26						3,36			75,90
163092	1	CADEIRA FERRO FIXA ESTOFADA EM TECIDO PR		ALZIRA MESSIAS DE SOUZA	79,26						3,36			75,90
163093	1	CADEIRA FERRO FIXA ESTOFADA EM TECIDO PR		ALZIRA MESSIAS DE SOUZA	79,26						3,36			75,90
163094	1	CADEIRA FERRO FIXA ESTOFADA EM TECIDO PR		ALZIRA MESSIAS DE SOUZA	79,26						3,36			75,90
163095	1	CADEIRA FERRO FIXA ESTOFADA EM TECIDO PR		ALZIRA MESSIAS DE SOUZA	79,26						3,36			75,90
163096	1	CADEIRA FERRO FIXA ESTOFADA EM TECIDO PR		ALZIRA MESSIAS DE SOUZA	79,26						3,36			75,90
163098	1	CADEIRA FERRO FIXA ESTOFADA EM TECIDO PR		ALZIRA MESSIAS DE SOUZA	79,26						3,36			75,90
163099	1	CADEIRA FERRO FIXA ESTOFADA EM TECIDO PR	Bom	ALZIRA MESSIAS DE SOUZA	79,26						3,36			75,90
163100	1	CADEIRA FERRO FIXA ESTOFADA EM TECIDO PR		ALZIRA MESSIAS DE SOUZA	79,26						3,36			75,90
163101	1	CADEIRA FERRO FIXA ESTOFADA EM TECIDO PR		ALZIRA MESSIAS DE SOUZA	79,26						3,36			75,90
163102	1	CADEIRA FERRO FIXA ESTOFADA EM TECIDO PR		ALZIRA MESSIAS DE SOUZA	79,26						3,36			75,90
163103	1	CADEIRA FERRO FIXA ESTOFADA EM TECIDO PR		ALZIRA MESSIAS DE SOUZA	79,26						3,36			75,90
163104	1	CADEIRA FERRO FIXA ESTOFADA EM TECIDO PR		ALZIRA MESSIAS DE SOUZA	79,26						3,36			75,90
163106	1	CADEIRA FERRO FIXA ESTOFADA EM TECIDO PR		ALZIRA MESSIAS DE SOUZA	79,26						3,36			75,90
163108	1	CADEIRA FERRO FIXA ESTOFADA EM TECIDO PR		ALZIRA MESSIAS DE SOUZA	79,26						3,36			75,90
163109	1	CADEIRA FERRO FIXA ESTOFADA EM TECIDO PR		ALZIRA MESSIAS DE SOUZA	79,26						3,36			75,90
163110	1	CADEIRA FERRO FIXA ESTOFADA EM TECIDO PR		ALZIRA MESSIAS DE SOUZA	79,26						3,36			75,90
163111	1	CADEIRA FERRO FIXA ESTOFADA EM TECIDO PR	Bom	ALZIRA MESSIAS DE SOUZA	79,26						3,36			75,90
163112	1	CADEIRA FERRO FIXA ESTOFADA EM TECIDO PR		ALZIRA MESSIAS DE SOUZA	79,26						3,36			75,90
163113	1	CADEIRA FERRO FIXA ESTOFADA EM TECIDO PR		ALZIRA MESSIAS DE SOUZA	79,26						3,36			75,90
163114	1	CADEIRA FERRO FIXA ESTOFADA EM TECIDO PR		ALZIRA MESSIAS DE SOUZA	79,26						3,36			75,90
163115	1	CADEIRA FERRO FIXA ESTOFADA EM TECIDO PR		ALZIRA MESSIAS DE SOUZA	79,26						3,36			75,90
163116	1	CADEIRA FERRO FIXA ESTOFADA EM TECIDO PR		ALZIRA MESSIAS DE SOUZA	79,26						3,36			75,90
163117	1	CADEIRA FERRO FIXA ESTOFADA EM TECIDO PR		ALZIRA MESSIAS DE SOUZA	79,26						3,36			75,90
163120	1	CADEIRA FERRO FIXA ESTOFADA EM TECIDO AZ		ALZIRA MESSIAS DE SOUZA	79,26						3,36			75,90
163121	1	CADEIRA FERRO FIXA ESTOFADA EM TECIDO AZ		ALZIRA MESSIAS DE SOUZA	79,26						3,36			75,90
163122	1	CADEIRA FERRO FIXA ESTOFADA EM TECIDO AZ		ALZIRA MESSIAS DE SOUZA	79,26						3,36			75,90
163123	1	CADEIRA FERRO FIXA ESTOFADA EM TECIDO AZ	Bom	ALZIRA MESSIAS DE SOUZA	79,26						3,36			75,90
163124	1	CADEIRA FERRO FIXA ESTOFADA EM TECIDO AZ		ALZIRA MESSIAS DE SOUZA	79,26						3,36			75,90
163126	1	ARMARIO DE ACO 2 PORTAS CINZA C/033X040X19		ALZIRA MESSIAS DE SOUZA	228,24						9,68			218,56
163127	1	ARMARIO MADEIRA 2 PORTAS C/100X076X110	Bom	ALZIRA MESSIAS DE SOUZA	244,48						10,37			234,11



ESTADO DE GOIÁS  
MUNICIPIO DE JATAI  
RUA ITARUMA, 355 - S. SANTA MARIA

PERÍODO DE REFERÊNCIA: DE JANEIRO/2022 ATÉ DEZEMBRO/2022

RELAÇÃO ANALÍTICA DOS ELEMENTOS QUE COMPOEM O ATIVO PERMANENTE - INVENTÁRIO DOS BENS

CÓD.	QTDE	DESCRIÇÃO / UNIDADE ADMINISTRATIVA	ESTADO DE CONSERV.	DETENTOR DE CARGA PATRIMONIAL	VALOR ORIGINAL	INCORPORAÇÕES				BAIXAS				SALDO ATUAL
						AQUIS. CONSTR.	REAVALIAÇÃO	INCORPOR.	CRÉDITOS	ALIENAÇÃO	DEPRECIAÇÃO	DOAÇÃO / OUTROS	CRÉDITOS	
163128	1	MESA P/COMPUTADOR C/SUPORTE P/TECLADO A	Bom	ALZIRA MESSIAS DE SOUZA	71,62						3,04			68,58
163129	1	CP C/MUNITOR SAMSUNG MODELO 793V SERIE L	Bom	ALZIRA MESSIAS DE SOUZA	191,00						8,10			182,90
163130	1	RETRO PROJETO TES MOD. 2015	Bom	ALZIRA MESSIAS DE SOUZA	181,45						7,70			173,75
163131	1	CAIXA DE SOM WATTSON NPRN 420-8	Bom	ALZIRA MESSIAS DE SOUZA	229,20						9,72			219,48
163133	1	MESA MADEIRA P/COZINHA FORMICA BRANCA C/	Bom	ALZIRA MESSIAS DE SOUZA	171,90						7,29			164,61
163134	1	BEBEDOR ELETRICO INOX 4 TORNEIRAS	Bom	ALZIRA MESSIAS DE SOUZA	334,25						14,18			320,07
163136	1	ARMARIO DE ACO 2 PORTAS CINZA C/075X033X1	Bom	ALZIRA MESSIAS DE SOUZA	228,24						9,68			218,56
163137	1	ARMARIO DE ACO 2 PORTAS CINZA C/075X033X1	Bom	ALZIRA MESSIAS DE SOUZA	228,24						9,68			218,56
163138	1	ARMARIO DE ACO 2 PORTAS CINZA C/075X033X1	Bom	ALZIRA MESSIAS DE SOUZA	228,24						9,68			218,56
163139	1	ARMARIO DE ACO 2 PORTAS CINZA C/075X033X1	Bom	ALZIRA MESSIAS DE SOUZA	228,24						9,68			218,56
163140	1	ARMARIO DE ACO 2 PORTAS CINZA C/075X033X1	Bom	ALZIRA MESSIAS DE SOUZA	228,24						9,68			218,56
163141	1	APARELHO DE TV PHILCO 20	Bom	ALZIRA MESSIAS DE SOUZA	143,25						6,08			137,17
163143	1	MESA FORMICA AZUL C/ 2 GAVETAS 120X060X075	Ótimo	ALZIRA MESSIAS DE SOUZA	171,90						7,29			164,61
163144	1	ARMARIO DE ACO 2 PORTAS CINZA C/075X033X1	Bom	ALZIRA MESSIAS DE SOUZA	228,24						9,68			218,56
163145	1	ARMARIO DE ACO 2 PORTAS CINZA C/075X033X1	Bom	ALZIRA MESSIAS DE SOUZA	228,24						9,68			218,56
163146	1	ARMARIO DE ACO 2 PORTAS CINZA C/075X033X1	Bom	ALZIRA MESSIAS DE SOUZA	228,24						9,68			218,56
163147	1	ARMARIO DE ACO 2 PORTAS CINZA C/075X033X1	Bom	ALZIRA MESSIAS DE SOUZA	228,24						9,68			218,56
163148	1	ARMARIO DE ACO 2 PORTAS CINZA C/075X033X1	Bom	ALZIRA MESSIAS DE SOUZA	228,24						9,68			218,56
163149	1	ARMARIO MADEIRA 2 PORTAS C/VIDROS C/120X0	Bom	ALZIRA MESSIAS DE SOUZA	244,48						10,37			234,11
163150	1	ARMARIO DE ACO 2 PORTAS BEGE C/090X045X11	Bom	ALZIRA MESSIAS DE SOUZA	228,24						9,68			218,56
163151	1	MESA FORMICA MARROM 110X060X075		ALZIRA MESSIAS DE SOUZA	105,05						4,46			100,59
163154	1	ARMARIO MADEIRA 2 PORTAS C/ VIDRO 2 GAVET	Bom	CELIA MARTINS DE MORAES	105,05						4,46			100,59
163158	1	MESA MADEIRA C/120X060X088	Bom	CELIA MARTINS DE MORAES	95,50						4,05			91,45
163162	1	APARELHO DE DVD PHILIPS DVP 3820K N/S HC11	Bom	CELIA MARTINS DE MORAES	94,54						4,01			90,53
163163	1	APARELHO DE VIDEO CASSET SEMP X802 N/S A4	Bom	CELIA MARTINS DE MORAES	84,99						3,60			81,39
163164	1	APARELHO DE SOM PHILCO PH400N C/ 2 CAIXAS	Bom	CELIA MARTINS DE MORAES	620,75						26,33			594,42
163166	1	ARMARIO DE ACO 2 PORTAS CINZA C/ 075X075X1	Bom	CELIA MARTINS DE MORAES	105,05						4,46			100,59
163168	1	MESA FORMICA CINZA C/ 120X060X075	Bom	CELIA MARTINS DE MORAES	95,50						4,05			91,45
163172	1	MESA C/ RODIZIOS 1 GAVETA FORMICA AZUL C/ C	Bom	CELIA MARTINS DE MORAES	95,50						4,05			91,45
163173	1	MONITOR AOC LED E950 SW	Bom	CELIA MARTINS DE MORAES	100,27						4,25			96,02
163174	1	MONITOR SAMSUNG SYNC MASTER 743N LED N/S	Bom	CELIA MARTINS DE MORAES	100,27						4,25			96,02
163175	1	SOFA 3 LUGARES ESTOFADA CURVIM MARROM	Bom	CELIA MARTINS DE MORAES	429,75						18,23			411,52
163176	1	SOFA 2 LUGARES ESTOFADA CURVIM MARROM	Bom	CELIA MARTINS DE MORAES	191,00						8,10			182,90
163180	1	VENTILADOR DE PAREDE ARGE TWISTER BRANC		CELIA MARTINS DE MORAES	122,74						5,21			117,53



ESTADO DE GOIÁS  
MUNICIPIO DE JATAÍ  
RUA ITARUMA, 355 - S. SANTA MARIA

PERÍODO DE REFERÊNCIA: DE JANEIRO/2022 ATÉ DEZEMBRO/2022

RELAÇÃO ANALÍTICA DOS ELEMENTOS QUE COMPOEM O ATIVO PERMANENTE - INVENTÁRIO DOS BENS

CÓD.	QTDE	DESCRIÇÃO / UNIDADE ADMINISTRATIVA	ESTADO DE CONSERV.	DETENTOR DE CARGA PATRIMONIAL	VALOR ORIGINAL	INCORPORAÇÕES				BAIXAS				SALDO ATUAL
						AQUIS. CONSTR.	REAVALIAÇÃO	INCORPOR.	CRÉDITOS	ALIENAÇÃO	DEPRECIAÇÃO	DOAÇÃO / OUTROS	CRÉDITOS	
163188	1	IMPRESSORA BROTHER DCP-8080 DN N/S U62269	Ótimo	CELIA MARTINS DE MORAES	668,50						28,35			640,15
163190	1	CADEIRA GIRATORIA C/ RODIZIOS E APOIO DE BF	Bom	CELIA MARTINS DE MORAES	171,90						7,29			164,61
163191	1	CADEIRA GIRATORIA C/ RODIZIOS E APOIO DE BF	Bom	CELIA MARTINS DE MORAES	171,90						7,29			164,61
163192	1	ARMARIO DE ACO 2 PORTAS CINZA 075X035X166	Bom	CELIA MARTINS DE MORAES	424,97						18,02			406,95
163193	1	CADEIRA GIRATORIA C/ RODIZIOS E APOIO DE BF	Bom	CELIA MARTINS DE MORAES	171,90						7,29			164,61
163196	1	FAX HP OFFICEJET ALL-IN-ONE N/S CN0CL5Z1YH		CELIA MARTINS DE MORAES	171,90						7,29			164,61
163198	1	CPU COM LEITOR E GRAVADOR DE DVD	Bom	ARLETE MIRANDA DA COSTA	133,70						5,67			128,03
163199	1	MONITOR AOC 19" PRETO MOD.E966SWN N/S EH	Ótimo	ARLETE MIRANDA DA COSTA	133,70						5,67			128,03
163200	1	CPU C/ LEITOR DE DVD		CELIA MARTINS DE MORAES	811,75						34,43			777,32
163201	1	MONITOR HP LCD HPLE 1851W 185		CELIA MARTINS DE MORAES	286,50						12,15			274,35
163213	1	CADEIRA GIRATORIA C/ RODIZIOS E APOIO DE BF	Bom	CELIA MARTINS DE MORAES	171,90						7,29			164,61
163221	1	MESA P/PROFESSOR FORMICA CINZA C/120X060	Bom	CELIA MARTINS DE MORAES	334,25						14,18			320,07
163232	1	CADEIRA FERRO FIXA ESTOFADA EM TECIDO PR	Bom	CELIA MARTINS DE MORAES	47,75						2,03			45,72
163237	1	CADEIRA FERRO FIXA ESTOFADA EM TECIDO PR		CELIA MARTINS DE MORAES	47,75						2,03			45,72
163238	1	CADEIRA FERRO FIXA ESTOFADA EM TECIDO PR	Ótimo	CELIA MARTINS DE MORAES	47,75						2,03			45,72
163240	1	CADEIRA FERRO FIXA ESTOFADA EM TECIDO PR	Bom	CELIA MARTINS DE MORAES	47,75						2,03			45,72
163242	1	CADEIRA FERRO FIXA ESTOFADA EM TECIDO PR		CELIA MARTINS DE MORAES	79,26						3,36			75,90
163246	1	CADEIRA FERRO FIXA ESTOFADA EM TECIDO PR		CELIA MARTINS DE MORAES	79,26						3,36			75,90
163252	1	CADEIRA FERRO FIXA ESTOFADA EM TECIDO PR	Bom	CELIA MARTINS DE MORAES	79,26						3,36			75,90
163254	1	CADEIRA FERRO FIXA ESTOFADA EM TECIDO PR		CELIA MARTINS DE MORAES	79,26						3,36			75,90
163256	1	CADEIRA FERRO FIXA ESTOFADA EM TECIDO PR	Bom	CELIA MARTINS DE MORAES	79,26						3,36			75,90
163266	1	CADEIRA FERRO FIXA ESTOFADA EM TECIDO PR		CELIA MARTINS DE MORAES	79,26						3,36			75,90
163267	1	MESA FORMICA PRETA 100X060X080		CELIA MARTINS DE MORAES	114,60						4,86			109,74
163268	1	MESA FORMICA PRETA 100X060X080		CELIA MARTINS DE MORAES	114,60						4,86			109,74
163272	1	MESA FORMICA PRETA 100X060X080		CELIA MARTINS DE MORAES	114,60						4,86			109,74
163281	1	GELADEIRA FROST FREE PANASONIC BRANCA 2	Bom	CELISMAR DO NASCIMENTO	620,75						26,33			594,42
163282	1	FREEZER HORIZONTAL CONSUL BRANCO 2 TAM	Bom	MONICA RODRIGUES ALVES	257,85						10,94			246,91
163283	1	APARELHO DE SOM PHILCO PH 400N C/ 2 CAIXAS	Ótimo	MONICA RODRIGUES ALVES	512,32						21,73			490,59
163288	1	MESA FORMICA BEGE 100X065X075	Regular	CELISMAR DO NASCIMENTO	114,60						4,86			109,74
163289	1	MESA FORMICA BEGE 060X050X075	Bom	CELISMAR DO NASCIMENTO	105,05						4,46			100,59
163290	1	ESTANTE EM MADEIRA FORMICA BEGE C/ 6 PRAT	Bom	CELISMAR DO NASCIMENTO	162,35						6,89			155,46
163291	1	ARQUIVO DE ACO CINZA C/ 4 GAVETAS	Regular	CELISMAR DO NASCIMENTO	133,70						5,67			128,03
163292	1	ESTANTE DE ACO CINZA C/ 6 PRATELEIRAS	Regular	CELISMAR DO NASCIMENTO	114,60						4,86			109,74
163296	1	CPU POSITIVO C/ LEITOR DE CD N/S 1A109CZ0K 1		CELISMAR DO NASCIMENTO	1.297,84						55,04			1.242,80



RELAÇÃO ANALÍTICA DOS ELEMENTOS QUE COMPOEM O ATIVO PERMANENTE - INVENTÁRIO DOS BENS

CÓD.	QTDE	DESCRIÇÃO / UNIDADE ADMINISTRATIVA	ESTADO DE CONSERV.	DETENTOR DE CARGA PATRIMONIAL	VALOR ORIGINAL	INCORPORAÇÕES				BAIXAS				SALDO ATUAL
						AQUIS. CONSTR.	REAVALIAÇÃO	INCORPOR.	CRÉDITOS	ALIENAÇÃO	DEPRECIAÇÃO	DOAÇÃO / OUTROS	CRÉDITOS	
163298	1	MONITOR POSITIVO LCD 185 N/S S3803XA007947		CELISMAR DO NASCIMENTO	286,50						12,15			274,35
163299	1	MONITOR POSITIVO LCD 185 N/S S3803XA007819		CELISMAR DO NASCIMENTO	286,50						12,15			274,35
163300	1	MONITOR POSITIVO LCD 185 N/S S3803XA007845		CELISMAR DO NASCIMENTO	286,50						12,15			274,35
163301	1	CPU C/ LEITOR DE CD 1659-300135900		CELISMAR DO NASCIMENTO	1.297,84						55,04			1.242,80
163302	1	MONITOR AOC MOD. e966 Swm 185 N/S EHQ29IA00		CELISMAR DO NASCIMENTO	286,50						12,15			274,35
163304	1	APARELHO DE AR CONDICIONADO ELGIN 12000 B	Ótimo	CELISMAR DO NASCIMENTO	764,00						32,40			731,60
163305	1	BATEDEIRA ARNO PLANETARIA DELUXE SX80 N/S	Ótimo	CELISMAR DO NASCIMENTO	419,24						17,78			401,46
163306	1	GELADEIRA CONTINENTAL/COPACABANA BRANCO	Ótimo	CELISMAR DO NASCIMENTO	1.336,04						56,66			1.279,38
163307	1	FORNO ELETRICO LAYR NEW STYLUS	Ótimo	CELISMAR DO NASCIMENTO	365,76						15,51			350,25
163308	1	FORNO MICROONDAS ELECTROLUX MEF41N/S 12	Ótimo	MONICA RODRIGUES ALVES	352,39						14,94			337,45
163309	1	ARMARIO DE ACO 2 PORTAS CINZA COM 200X090	Bom	MONICA RODRIGUES ALVES	285,54						12,11			273,43
163310	1	ESTANTE DE ACO 6 PRATELEIRAS C/093X030X200	Regular	MONICA RODRIGUES ALVES	114,60						4,86			109,74
163311	1	ESTANTE DE ACO 6 PRATELEIRAS C/093X030X200	Regular	MONICA RODRIGUES ALVES	114,60						4,86			109,74
163312	1	ESTANTE DE ACO 6 PRATELEIRAS C/093X030X200	Regular	CELISMAR DO NASCIMENTO	95,50						4,86			90,64
163315	1	ESTANTE DE ACO 6 PRATELEIRAS C/093X030X200	Regular	CELISMAR DO NASCIMENTO	114,60						4,86			109,74
163316	1	CADEIRA ESCOLAR FORMICA BEGE	Bom	CELISMAR DO NASCIMENTO	66,85						2,84			64,01
163317	1	CADEIRA ESCOLAR FORMICA BEGE	Bom	CELISMAR DO NASCIMENTO	66,85						2,84			64,01
163318	1	CADEIRA ESCOLAR FORMICA BEGE	Bom	CELISMAR DO NASCIMENTO	66,85						2,84			64,01
163322	1	CADEIRA ESCOLAR FORMICA BEGE	Bom	CELISMAR DO NASCIMENTO	66,85						2,84			64,01
163323	1	CADEIRA ESCOLAR FORMICA BEGE	Bom	CELISMAR DO NASCIMENTO	66,85						2,84			64,01
163324	1	CADEIRA ESCOLAR FORMICA BEGE	Bom	CELISMAR DO NASCIMENTO	66,85						2,84			64,01
163325	1	CADEIRA ESCOLAR FORMICA BEGE	Bom	CELISMAR DO NASCIMENTO	66,85						2,84			64,01
163334	1	ARMARIO DE ACO 2 PORTAS CINZA C/092X045X19	Bom	CELISMAR DO NASCIMENTO	191,00						12,11			178,89
163336	1	BEBEDOR INOX ELETRICO 4 TORNEIRAS REFRIG	Bom	CELISMAR DO NASCIMENTO	334,25						14,18			320,07
163337	1	ARMARIO DE ACO 2 PORTAS CINZA C/075X032X11	Bom	CELISMAR DO NASCIMENTO	285,54						12,11			273,43
163338	1	CPU C/MONITOR DEL LCD MODELO E175FBC S/N	Bom	CELISMAR DO NASCIMENTO	382,00						16,20			365,80
163339	1	NOBREAK AZUS COM LEITOR DE DVD N/S 272840	Bom	CELISMAR DO NASCIMENTO	66,85						2,84			64,01
163342	1	MESA P/COMPUTADOR C/SUORTE P/TECLADO/C	Bom	CELISMAR DO NASCIMENTO	171,90						7,29			164,61
163350	1	CADEIRA FERRO FIXA ESTOFADA EM TECIDO PR	Bom	CELISMAR DO NASCIMENTO	79,26						3,36			75,90
163356	1	CADEIRA FERRO FIXA ESTOFADA EM TECIDO PR	Bom	CELISMAR DO NASCIMENTO	79,26						3,36			75,90
163357	1	CADEIRA FERRO FIXA ESTOFADA EM TECIDO PR	Bom	CELISMAR DO NASCIMENTO	79,26						3,36			75,90
163361	1	APARELHO DE SOM PHILCO MSP311 C/ 2 CAIXAS	Bom	VALCIRENE DEZIDERIO DIAS	286,50						12,15			274,35
163365	1	ARMARIO DE ACO CINZA 2 PORTAS C/ 075X032X11	Bom	VALCIRENE DEZIDERIO DIAS	285,54						12,11			273,43
163371	1	MESA MADEIRA 03 GAVETAS C/ 113X082X080	Bom	VALCIRENE DEZIDERIO DIAS	133,70						5,67			128,03





PERÍODO DE REFERÊNCIA: DE JANEIRO/2022 ATÉ DEZEMBRO/2022

RELAÇÃO ANALÍTICA DOS ELEMENTOS QUE COMPOEM O ATIVO PERMANENTE - INVENTÁRIO DOS BENS

CÓD.	QTDE	DESCRIÇÃO / UNIDADE ADMINISTRATIVA	ESTADO DE CONSERV.	DETENTOR DE CARGA PATRIMONIAL	VALOR ORIGINAL	INCORPORAÇÕES				BAIXAS				SALDO ATUAL
						AQUIS. CONSTR.	REAVALIAÇÃO	INCORPOR.	CRÉDITOS	ALIENAÇÃO	DEPRECIAÇÃO	DOAÇÃO / OUTROS	CRÉDITOS	
163372	1	ARMARIO DE ACO CINZA 2 PORTAS C/ 090X044X2	Bom	VALCIRENE DEZIDERIO DIAS	285,54						12,11			273,43
163373	1	MESA VERDE FORMICA BEGE C/ 3 GAVETAS C/ 14	Bom	VALCIRENE DEZIDERIO DIAS	152,80						6,48			146,32
163383	1	ARMARIO DE ACO CINZA 2 PORTAS C/ 075X032X1	Bom	VALCIRENE DEZIDERIO DIAS	285,54						12,11			273,43
163384	1	ARMARIO DE ACO BEGE 2 PORTAS C/ 090X046X1	Bom	VALCIRENE DEZIDERIO DIAS	285,54						12,11			273,43
163385	1	MONITOR POSITIVO P016CMYSFMZD N/S Z0A6HX	Bom	VALCIRENE DEZIDERIO DIAS	152,80						6,48			146,32
163386	1	MONITOR POSITIVO MOD. P016CMYSFMZD N/S Z0	Bom	VALCIRENE DEZIDERIO DIAS	152,80						6,48			146,32
163387	1	MONITOR POSITIVO MOD. P016CMYSFMZD N/S Z0	Bom	VALCIRENE DEZIDERIO DIAS	152,80						6,48			146,32
163389	1	MONITOR POSITIVO MOD. P016CMYSFMZD N/S Z0	Bom	VALCIRENE DEZIDERIO DIAS	152,80						6,48			146,32
163390	1	MONITOR POSITIVO MOD. P016CMYSFMZD N/S Z0	Bom	VALCIRENE DEZIDERIO DIAS	152,80						6,48			146,32
163392	1	MONITOR POSITIVO MOD. P016CMYSFMZD N/S Z0	Bom	VALCIRENE DEZIDERIO DIAS	152,80						6,48			146,32
163395	1	MONITOR POSITIVO MOD. P016CMYSFMZD N/S Z0	Bom	VALCIRENE DEZIDERIO DIAS	152,80						6,48			146,32
163396	1	MONITOR POSITIVO MOD. P016CMYSFMZD N/S Z0	Bom	VALCIRENE DEZIDERIO DIAS	152,80						6,48			146,32
163397	1	MONITOR POSITIVO MOD. P016CMYSFMZD N/S Z0	Bom	VALCIRENE DEZIDERIO DIAS	152,80						6,48			146,32
163398	1	MONITOR POSITIVO MOD. P016CMYSFMZD N/S Z0	Bom	VALCIRENE DEZIDERIO DIAS	152,80						6,48			146,32
163404	1	MESA MADEIRA C/ 113X082X080	Bom	VALCIRENE DEZIDERIO DIAS	124,15						5,27			118,88
163405	1	NOBREAK SMS NET STATION 600 VA N/S 2730712	Bom	VALCIRENE DEZIDERIO DIAS	66,85						2,84			64,01
163406	1	TELA DE PROJECAO C/ TRIPE VISION GRAF N/S 5	Bom	VALCIRENE DEZIDERIO DIAS	334,25						14,18			320,07
163409	1	MESA REDONDA FORMICA AZUL C/ 120X074	Bom	VALCIRENE DEZIDERIO DIAS	133,70						5,67			128,03
163410	1	APARELHO DE SOM PORTATIL BRITANIA SOUND	Bom	VALCIRENE DEZIDERIO DIAS	238,75						10,13			228,62
163416	1	ARMARIO DE ACO CINZA 2 PORTAS C/ 090X045X1	Bom	VALCIRENE DEZIDERIO DIAS	285,54						12,11			273,43
163435	1	MESA DE PEBOLIM KLOPF	Bom	VALCIRENE DEZIDERIO DIAS	381,04						16,16			364,88
163438	1	ARMARIO DE ACO 2 PORTAS CINZA C/ 090X044X1	Ótimo	VALCIRENE DEZIDERIO DIAS	391,55						16,61			374,94
163442	1	APARELHO DE SOM MP3 SONY GENEZI USB 1400	Ótimo	VALCIRENE DEZIDERIO DIAS	524,29						22,23			502,06
163681	1	CADEIRA ESCOLAR AZUL C/ ESTRUTURA METALI	Ótimo	VALCIRENE DEZIDERIO DIAS	219,65						219,65			
163849	1	MESA EM MADEIRA C/ 3 GAVETAS 120X065X074	Bom	VALCIRENE DEZIDERIO DIAS	124,15						5,27			118,88
163852	1	GRAVADORA DE DVD SAMSUNG DVD-R170XAZ B	Ótimo	VALCIRENE DEZIDERIO DIAS	191,00						8,10			182,90
163853	1	AR CONDICIONADO ELECTROLUX 7000 BTUS LAB	Bom	VALCIRENE DEZIDERIO DIAS	668,50						28,35			640,15
163854	1	CADEIRA GIRATORIA RODIZIOS ESTOFADA TECI	Bom	VALCIRENE DEZIDERIO DIAS	95,50						4,05			91,45
163856	1	CPU POSITIVO N/S 1A0613C6Y (MEC/SEED-PREG	Bom	VALCIRENE DEZIDERIO DIAS	410,65						17,42			393,23
163864	1	ARMARIO DE ACO 2 PORTAS BEGE C/090X045X1	Bom	VALCIRENE DEZIDERIO DIAS	285,54						12,11			273,43
163874	1	MESA P/COMPUTADOR C/SUPORTE P/TECLADO E	Bom	VALCIRENE DEZIDERIO DIAS	171,90						7,29			164,61
163875	1	MESA P/COMPUTADOR C/SUPORTE P/TECLADO E	Bom	VALCIRENE DEZIDERIO DIAS	171,90						7,29			164,61
163876	1	MESA P/IMPRESSORA BEGE C/060X040X075	Bom	VALCIRENE DEZIDERIO DIAS	133,70						5,67			128,03
163877	1	CADEIRA GIRATORIA RODIZIOS ESTOFADA TECI	Bom	VALCIRENE DEZIDERIO DIAS	95,50						4,05			91,45



ESTADO DE GOIÁS  
MUNICIPIO DE JATAI  
RUA ITARUMA, 355 - S. SANTA MARIA

PERÍODO DE REFERÊNCIA: DE JANEIRO/2022 ATÉ DEZEMBRO/2022

RELAÇÃO ANALÍTICA DOS ELEMENTOS QUE COMPOEM O ATIVO PERMANENTE - INVENTÁRIO DOS BENS

CÓD.	QTDE	DESCRIÇÃO / UNIDADE ADMINISTRATIVA	ESTADO DE CONSERV.	DETENTOR DE CARGA PATRIMONIAL	VALOR ORIGINAL	INCORPORAÇÕES				BAIXAS				SALDO ATUAL
						AQUIS. CONSTR.	REAVALIAÇÃO	INCORPOR.	CRÉDITOS	ALIENAÇÃO	DEPRECIAÇÃO	DOAÇÃO / OUTROS	CRÉDITOS	
163878	1	CPU POSITIVO C/ LEITOR DE CD/DVD	Bom	VALCIRENE DEZIDERIO DIAS	382,00						16,20			365,80
163881	1	MESA SECRETARIA 2 GAVETAS FORMICA PRETA	Bom	VALCIRENE DEZIDERIO DIAS	143,25						6,08			137,17
163882	1	LONGARINA 3 LUGARES TECIDO PRETO	Bom	VALCIRENE DEZIDERIO DIAS	133,70						5,67			128,03
163883	1	LONGARINA 3 LUGARES TECIDO PRETO	Bom	VALCIRENE DEZIDERIO DIAS	133,70						5,67			128,03
163884	1	CADEIRA GIRATORIA C/ RODIZIOS TECIDO BRANCO	Bom	VALCIRENE DEZIDERIO DIAS	95,50						4,05			91,45
163885	1	NOTEBOOK POSITVO SERIE 1A096KX2X MEC-SEE	Bom	VALCIRENE DEZIDERIO DIAS	859,50									859,50
163887	1	BANCO MADEIRA C/ 300X039X045	Bom	VALCIRENE DEZIDERIO DIAS	114,60						4,86			109,74
163888	1	RETRO PROJETO TES 2015	Bom	VALCIRENE DEZIDERIO DIAS	95,50						4,05			91,45
163890	1	CAIXA DE SOM AMPLIFICADA WATTSOM PRC 200	Bom	VALCIRENE DEZIDERIO DIAS	334,25						14,18			320,07
163893	1	ESTANTE DE INOX 4 PRATELEIRAS C/092X044X18	Regular	VALCIRENE DEZIDERIO DIAS	114,60						4,86			109,74
163894	1	LIQUIDIFICADOR INDUATRIAL POLI C/MOTOR WE	Bom	VALCIRENE DEZIDERIO DIAS	238,75						10,13			228,62
163895	1	BALANCA FILIZOLA DIGITAL MICHELETTI 15 KG	Regular	VALCIRENE DEZIDERIO DIAS	114,60						4,86			109,74
163896	1	ESTANTE DE ACO 5 PRATELEIRAS VERDE C/093X	Regular	VALCIRENE DEZIDERIO DIAS	133,70						5,67			128,03
163897	1	FREEZER ELECTROLUX H400 2 TAMPAS	Regular	VALCIRENE DEZIDERIO DIAS	476,54						20,21			456,33
163900	1	ESTANTE DE ACO 5 PRATELEIRAS VERDE C/093X	Regular	VALCIRENE DEZIDERIO DIAS	133,70						5,67			128,03
163901	1	MAQUINA DE LAVAR ALTA PRESSAO MOD. JACTO	Bom	VALCIRENE DEZIDERIO DIAS	238,75						10,13			228,62
163908	1	ESTANTE DE ACO DUPLA P/LIVROS 10 PRATELEIR	Bom	VALCIRENE DEZIDERIO DIAS	143,25						6,08			137,17
163910	1	ARMARIO DE ACO 2 PORTAS VERDE C/090X040X	Bom	VALCIRENE DEZIDERIO DIAS	285,54						12,11			273,43
163914	1	APARELHO DE VIDEO CASSET PANASONIC MOD.	Bom	VALCIRENE DEZIDERIO DIAS	95,50						4,05			91,45
163916	1	ARMARIO DE ACO 2 PORTAS VERDE C/090X040X	Bom	VALCIRENE DEZIDERIO DIAS	285,54						12,11			273,43
163924	1	BATEDEIRA ARNO PLONETARIA DELUXE 5 VELOC	Bom	VERA NUNES DE OLIVEIRA	687,60						29,16			658,44
163925	1	CPU ITAUTEC AMARELA C/ LEITOR DE DVD MEC/I	Bom	VERA NUNES DE OLIVEIRA	1.432,50						60,75			1.371,75
163926	1	CPU ITAUTEC AMARELA C/ LEITOR DE DVD MEC/I	Bom	VERA NUNES DE OLIVEIRA	1.432,50						60,75			1.371,75
163928	1	ESTABILIZADOR MIE G3 500VA MEC/SEED-PREGA	Bom	VERA NUNES DE OLIVEIRA	109,82						4,66			105,16
163929	1	ESTABILIZADOR MIE G3 500VA MEC/SEED-PREGA	Bom	VERA NUNES DE OLIVEIRA	109,82						4,66			105,16
163930	1	MONITOR LG FLATON AMARELO LCD MOD. E194F	Bom	MARIA ANGELA LIMA BARRO	100,27						4,25			96,02
163931	1	MONITOR LG FLATON LCD AMARELO MOD. E194F	Bom	MARIA ANGELA LIMA BARRO	100,27						4,25			96,02
163940	1	MESA FORMICA BEGE PARA IMPRESSORA 060X0	Bom	VERA NUNES DE OLIVEIRA	105,05						4,46			100,59
163969	1	CPU C/ LEITOR DE DVD 1659-300 135900		VERA NUNES DE OLIVEIRA	1.297,84						55,04			1.242,80
163970	1	MONITOR AOC LED MOD. e950 Sw 185 N/S CGU1B		VERA NUNES DE OLIVEIRA	286,50						12,15			274,35
163971	1	NOBREAK FORCE LINE OFFICE SECURITY 700 VA	Ótimo	VERA NUNES DE OLIVEIRA	238,75						10,13			228,62
163975	1	CPU POSITIVO N/S 1A109D86C1659-300 135900	Ótimo	MARIA ANGELA LIMA BARRO	1.297,84						55,04			1.242,80
163977	1	MONITOR POSITIVO 185 MOD. 936 SWA-P	Ótimo	MARIA ANGELA LIMA BARRO	286,50						12,15			274,35
163978	1	MONITOR POSITIVO 185 MOD. 936 SWA-P	Ótimo	MARIA ANGELA LIMA BARRO	286,50						12,15			274,35



ESTADO DE GOIÁS  
MUNICIPIO DE JATAI  
RUA ITARUMA, 355 - S. SANTA MARIA

PERÍODO DE REFERÊNCIA: DE JANEIRO/2022 ATÉ DEZEMBRO/2022

RELAÇÃO ANALÍTICA DOS ELEMENTOS QUE COMPOEM O ATIVO PERMANENTE - INVENTÁRIO DOS BENS

CÓD.	QTDE	DESCRIÇÃO / UNIDADE ADMINISTRATIVA	ESTADO DE CONSERV.	DETENTOR DE CARGA PATRIMONIAL	VALOR ORIGINAL	INCORPORAÇÕES				BAIXAS				SALDO ATUAL
						AQUIS. CONSTR.	REAVALIAÇÃO	INCORPOR.	CRÉDITOS	ALIENAÇÃO	DEPRECIAÇÃO	DOAÇÃO / OUTROS	CRÉDITOS	
163979	1	MONITOR POSITIVO 185 MOD. 936 SWA-P	Ótimo	MARIA ANGELA LIMA BARRO	286,50						12,15			274,35
163980	1	IMPRESSORA HP LASERJET M1132 MFP N/S BRGI	Ótimo	VERA NUNES DE OLIVEIRA	552,94						23,45			529,49
163982	1	NOTEBOOK ACER ASPIRE E1-431-2881 N/S NXMO	Ótimo	VERA NUNES DE OLIVEIRA	1.814,50						76,95			1.737,55
163988	1	CARTEIRA ESCOLAR PLASTICA AZUL CLARA C/ P		VERA NUNES DE OLIVEIRA	276,95						11,75			265,20
163990	1	CARTEIRA ESCOLAR PLASTICA LARANJA C/ PRAN		VERA NUNES DE OLIVEIRA	276,95						11,75			265,20
163992	1	CARTEIRA ESCOLAR PLASTICA LARANJA C/ PRAN		VERA NUNES DE OLIVEIRA	276,95						11,75			265,20
163995	1	CARTEIRA ESCOLAR PLASTICA LARANJA C/ PRAN		VERA NUNES DE OLIVEIRA	276,95						11,75			265,20
163998	1	CARTEIRA ESCOLAR PLASTICA AMARELA C/ PRA		VERA NUNES DE OLIVEIRA	276,95						11,75			265,20
163999	1	CARTEIRA ESCOLAR PLASTICA AMARELA C/ PRA		VERA NUNES DE OLIVEIRA	276,95						11,75			265,20
164001	1	CARTEIRA ESCOLAR PLASTICA AMARELA C/ PRA		VERA NUNES DE OLIVEIRA	276,95						11,75			265,20
164002	1	CARTEIRA ESCOLAR PLASTICA AMARELA C/ PRA		VERA NUNES DE OLIVEIRA	276,95						11,75			265,20
164003	1	CARTEIRA ESCOLAR PLASTICA AMARELA C/ PRA		VERA NUNES DE OLIVEIRA	276,95						11,75			265,20
164008	1	CARTEIRA ESCOLAR PLASTICA VERMELHA C/ PR		VERA NUNES DE OLIVEIRA	276,95						11,75			265,20
164019	1	CARTEIRA ESCOLAR PLASTICA LARANJA C/ PRAN		VERA NUNES DE OLIVEIRA	276,95						11,75			265,20
164027	1	CARTEIRA ESCOLAR PLASTICA LARANJA C/ PRAN		VERA NUNES DE OLIVEIRA	276,95						11,75			265,20
164035	1	CARTEIRA ESCOLAR PLASTICA VERMELHA C/ PR		VERA NUNES DE OLIVEIRA	276,95						11,75			265,20
164043	1	CARTEIRA ESCOLAR PLASTICA LARANJA C/ PRAN		VERA NUNES DE OLIVEIRA	276,95						11,75			265,20
164045	1	CARTEIRA ESCOLAR PLASTICA LARANJA C/ PRAN		VERA NUNES DE OLIVEIRA	276,95						11,75			265,20
164052	1	CARTEIRA ESCOLAR PLASTICA AMARELA C/ PRA		VERA NUNES DE OLIVEIRA	276,95						11,75			265,20
164058	1	CARTEIRA ESCOLAR PLASTICA AZUL CLARA C/ P		VERA NUNES DE OLIVEIRA	276,95						11,75			265,20
164074	1	CARTEIRA ESCOLAR PLASTICA VERMELHA C/ PR		VERA NUNES DE OLIVEIRA	276,95						11,75			265,20
164076	1	CARTEIRA ESCOLAR PLASTICA VERMELHA C/ PR		VERA NUNES DE OLIVEIRA	276,95						11,75			265,20
164079	1	CARTEIRA ESCOLAR PLASTICA VERMELHA C/ PR		VERA NUNES DE OLIVEIRA	276,95						11,75			265,20
164080	1	CARTEIRA ESCOLAR PLASTICA VERMELHA C/ PR		VERA NUNES DE OLIVEIRA	276,95						11,75			265,20
164084	1	CARTEIRA ESCOLAR PLASTICA AMARELA C/ PRA		VERA NUNES DE OLIVEIRA	276,95						11,75			265,20
164086	1	CARTEIRA ESCOLAR PLASTICA LARANJA C/ PRAN		VERA NUNES DE OLIVEIRA	276,95						11,75			265,20
164089	1	CARTEIRA ESCOLAR PLASTICA VERMELHA C/ PR		VERA NUNES DE OLIVEIRA	276,95						11,75			265,20
164092	1	CARTEIRA ESCOLAR PLASTICA VERMELHA C/ PR		VERA NUNES DE OLIVEIRA	276,95						11,75			265,20
164095	1	CARTEIRA ESCOLAR PLASTICA AMARELA C/ PRA		VERA NUNES DE OLIVEIRA	276,95						11,75			265,20
164096	1	CARTEIRA ESCOLAR PLASTICA AMARELA C/ PRA		VERA NUNES DE OLIVEIRA	276,95						11,75			265,20
164097	1	CARTEIRA ESCOLAR PLASTICA AMARELA C/ PRA		VERA NUNES DE OLIVEIRA	276,95						11,75			265,20
164100	1	CARTEIRA ESCOLAR PLASTICA AMARELA C/ PRA		VERA NUNES DE OLIVEIRA	276,95						11,75			265,20
164101	1	CARTEIRA ESCOLAR PLASTICA AMARELA C/ PRA		VERA NUNES DE OLIVEIRA	276,95						11,75			265,20
164103	1	CARTEIRA ESCOLAR PLASTICA VERMELHA C/ PR		VERA NUNES DE OLIVEIRA	276,95						11,75			265,20



ESTADO DE GOIÁS  
MUNICIPIO DE JATAI  
RUA ITARUMA, 355 - S. SANTA MARIA

PERÍODO DE REFERÊNCIA: DE JANEIRO/2022 ATÉ DEZEMBRO/2022

RELAÇÃO ANALÍTICA DOS ELEMENTOS QUE COMPOEM O ATIVO PERMANENTE - INVENTÁRIO DOS BENS

CÓD.	QTDE	DESCRIÇÃO / UNIDADE ADMINISTRATIVA	ESTADO DE CONSERV.	DETENTOR DE CARGA PATRIMONIAL	VALOR ORIGINAL	INCORPORAÇÕES				BAIXAS				SALDO ATUAL
						AQUIS. CONSTR.	REAVALIAÇÃO	INCORPOR.	CRÉDITOS	ALIENAÇÃO	DEPRECIAÇÃO	DOAÇÃO / OUTROS	CRÉDITOS	
164104	1	CARTEIRA ESCOLAR PLASTICA VERMELHA C/ PR		VERA NUNES DE OLIVEIRA	276,95						11,75			265,20
164106	1	CARTEIRA ESCOLAR PLASTICA VERMELHA C/ PR		VERA NUNES DE OLIVEIRA	276,95						11,75			265,20
164110	1	CARTEIRA ESCOLAR PLASTICA VERMELHA C/ PR		VERA NUNES DE OLIVEIRA	276,95						11,75			265,20
164111	1	CARTEIRA ESCOLAR PLASTICA VERMELHA C/ PR		VERA NUNES DE OLIVEIRA	276,95						11,75			265,20
164112	1	CARTEIRA ESCOLAR PLASTICA AZUL CLARA C/ P		VERA NUNES DE OLIVEIRA	276,95						11,75			265,20
164115	1	APARELHO DE AR CONDICIONADO ELGIN 12000 B		VERA NUNES DE OLIVEIRA	764,00						32,40			731,60
164116	1	ARMARIO DE ACO 2 PORTAS CINZA C/092X045X19	Bom	MARIA ANGELA LIMA BARRO	285,54						12,11			273,43
164117	1	CAIXA DE SOM AMPLIFICADA WATTSOM POP LINI	Bom	VERA NUNES DE OLIVEIRA	334,25						14,18			320,07
164120	1	FOGAO DAKO INDUSTRIAL 4 CHAMAS	Bom	VERA NUNES DE OLIVEIRA	381,04						16,16			364,88
164139	1	ARMARIO DE ACO 2 PORTAS CINZA C/ 090X040X1	Regular	VERA NUNES DE OLIVEIRA	285,54						12,11			273,43
164140	1	ARMARIO DE ACO 2 PORTAS CINZA C/075X032X11	Bom	VERA NUNES DE OLIVEIRA	285,54						12,11			273,43
164141	1	MESA P/COMPUTADOR C/SUORTE P/TECLADO E	Bom	VERA NUNES DE OLIVEIRA	171,90						7,29			164,61
164142	1	FOGAO DAKO INDUSTRIAL 4 CHAMAS C/FORNO	Bom	VERA NUNES DE OLIVEIRA	381,04						16,16			364,88
164143	1	CADEIRA FERRO FIXA ESTOFADA TECIDO PRETO	Bom	MARIA ANGELA LIMA BARRO	76,40						3,24			73,16
164146	1	MESA FERRO P/PROFESSOR FORMICA AZUL C/12	Regular	VERA NUNES DE OLIVEIRA	124,15						5,27			118,88
164148	1	CADEIRA FERRO FIXA ESTOFADA EM TECIDO PR	Bom	VERA NUNES DE OLIVEIRA	79,26						3,36			75,90
164149	1	CADEIRA FERRO FIXA ESTOFADA EM TECIDO PR	Bom	VERA NUNES DE OLIVEIRA	79,26						3,36			75,90
164151	1	CADEIRA FERRO FIXA ESTOFADA EM TECIDO PR	Bom	VERA NUNES DE OLIVEIRA	79,26						3,36			75,90
164153	1	CADEIRA FERRO FIXA ESTOFADA EM TECIDO PR	Bom	MARIA ANGELA LIMA BARRO	79,26						3,36			75,90
164154	1	CADEIRA FERRO FIXA ESTOFADA EM TECIDO PR	Bom	VERA NUNES DE OLIVEIRA	79,26						3,36			75,90
164155	1	CADEIRA FERRO FIXA ESTOFADA EM TECIDO PR	Bom	VERA NUNES DE OLIVEIRA	79,26						3,36			75,90
164158	1	CADEIRA FERRO FIXA ESTOFADA EM TECIDO PR	Bom	VERA NUNES DE OLIVEIRA	79,26						3,36			75,90
164159	1	CADEIRA FERRO FIXA ESTOFADA EM TECIDO PR	Bom	VERA NUNES DE OLIVEIRA	79,26						3,36			75,90
164162	1	CADEIRA FERRO FIXA ESTOFADA EM TECIDO PR	Bom	VERA NUNES DE OLIVEIRA	79,26						3,36			75,90
164168	1	CADEIRA FERRO FIXA ESTOFADA EM TECIDO PR	Bom	VERA NUNES DE OLIVEIRA	79,26						3,36			75,90
164170	1	CARTEIRA ESCOLAR INFANTIL PLASTICA AMAREI		GIZELIA DOS SANTOS SILVA	236,84						10,04			226,80
164171	1	CARTEIRA ESCOLAR INFANTIL PLASTICA AZUL CI		GIZELIA DOS SANTOS SILVA	236,84						10,04			226,80
164172	1	CARTEIRA ESCOLAR INFANTIL PLASTICA AZUL CI		GIZELIA DOS SANTOS SILVA	236,84						10,04			226,80
164173	1	CARTEIRA ESCOLAR INFANTIL PLASTICA AZUL CI		GIZELIA DOS SANTOS SILVA	236,84						10,04			226,80
164174	1	CARTEIRA ESCOLAR INFANTIL PLASTICA AZUL CI		GIZELIA DOS SANTOS SILVA	236,84						10,04			226,80
164175	1	CARTEIRA ESCOLAR INFANTIL PLASTICA AMAREI		GIZELIA DOS SANTOS SILVA	236,84						10,04			226,80
164176	1	CARTEIRA ESCOLAR INFANTIL PLASTICA VERMEI		GIZELIA DOS SANTOS SILVA	236,84						10,04			226,80
164177	1	CARTEIRA ESCOLAR INFANTIL PLASTICA VERMEI		GIZELIA DOS SANTOS SILVA	236,84						10,04			226,80
164178	1	CARTEIRA ESCOLAR INFANTIL PLASTICA VERMEI		GIZELIA DOS SANTOS SILVA	236,84						10,04			226,80



ESTADO DE GOIÁS  
MUNICIPIO DE JATAÍ  
RUA ITARUMA, 355 - S. SANTA MARIA

PERÍODO DE REFERÊNCIA: DE JANEIRO/2022 ATÉ DEZEMBRO/2022

RELAÇÃO ANALÍTICA DOS ELEMENTOS QUE COMPOEM O ATIVO PERMANENTE - INVENTÁRIO DOS BENS

CÓD.	QTDE	DESCRIÇÃO / UNIDADE ADMINISTRATIVA	ESTADO DE CONSERV.	DETENTOR DE CARGA PATRIMONIAL	VALOR ORIGINAL	INCORPORAÇÕES				BAIXAS				SALDO ATUAL
						AQUIS. CONSTR.	REAVALIAÇÃO	INCORPOR.	CRÉDITOS	ALIENAÇÃO	DEPRECIAÇÃO	DOAÇÃO / OUTROS	CRÉDITOS	
164179	1	CARTEIRA ESCOLAR INFANTIL PLASTICA VERMEI		GIZELIA DOS SANTOS SILVA	236,84						10,04			226,80
164180	1	CARTEIRA ESCOLAR INFANTIL PLASTICA VERMEI		GIZELIA DOS SANTOS SILVA	236,84						10,04			226,80
164181	1	CARTEIRA ESCOLAR INFANTIL PLASTICA VERMEI		GIZELIA DOS SANTOS SILVA	236,84						10,04			226,80
164182	1	CARTEIRA ESCOLAR INFANTIL PLASTICA AMAREI		GIZELIA DOS SANTOS SILVA	236,84						10,04			226,80
164183	1	CARTEIRA ESCOLAR INFANTIL PLASTICA AMAREI		GIZELIA DOS SANTOS SILVA	236,84						10,04			226,80
164184	1	CARTEIRA ESCOLAR INFANTIL PLASTICA AMAREI		GIZELIA DOS SANTOS SILVA	236,84						10,04			226,80
164185	1	CARTEIRA ESCOLAR INFANTIL PLASTICA LARANJ		GIZELIA DOS SANTOS SILVA	236,84						10,04			226,80
164186	1	CARTEIRA ESCOLAR INFANTIL PLASTICA LARANJ		GIZELIA DOS SANTOS SILVA	236,84						10,04			226,80
164187	1	CARTEIRA ESCOLAR INFANTIL PLASTICA LARANJ		GIZELIA DOS SANTOS SILVA	236,84						10,04			226,80
164188	1	CARTEIRA ESCOLAR INFANTIL PLASTICA LARANJ		GIZELIA DOS SANTOS SILVA	236,84						10,04			226,80
164189	1	CARTEIRA ESCOLAR INFANTIL PLASTICA LARANJ		GIZELIA DOS SANTOS SILVA	236,84						10,04			226,80
164190	1	VENTILADOR DE PAREDE VENTI DELTA PRETO		GIZELIA DOS SANTOS SILVA	122,74						5,21			117,53
164191	1	VENTILADOR DE PAREDE DELTA PREMIUM PRET		GIZELIA DOS SANTOS SILVA	122,74						5,21			117,53
164192	1	ARMARIO DE ACO 2 PORTAS CINZA 117X044X198		GIZELIA DOS SANTOS SILVA	424,97						18,02			406,95
164193	1	VENTILADOR VENTI DELTA PRETO COM PEDEST	Bom	GIZELIA DOS SANTOS SILVA	143,25						6,08			137,17
164194	1	MESA P/PROFESSOR AZUL C/160X060X075	Bom	GIZELIA DOS SANTOS SILVA	143,25						6,08			137,17
164195	1	VENTILADOR DE PAREDE ARGE	Bom	GIZELIA DOS SANTOS SILVA	152,80						6,48			146,32
164196	1	ARMARIO DE ACO 2 PORTAS CINZA C/090X045X20	Bom	GIZELIA DOS SANTOS SILVA	285,54						12,11			273,43
164197	1	MESA P/PROFESSOR AZUL C/122X062X075	Bom	GIZELIA DOS SANTOS SILVA	143,25						6,08			137,17
164198	1	MESA ESCOLAR INFANTIL FORMICA BEGE C/080X	Bom	GIZELIA DOS SANTOS SILVA	76,40						3,24			73,16
164199	1	MESA ESCOLAR INFANTIL FORMICA BEGE C/080X	Bom	GIZELIA DOS SANTOS SILVA	76,40						3,24			73,16
164200	1	MESA ESCOLAR INFANTIL FORMICA BEGE C/080X	Bom	GIZELIA DOS SANTOS SILVA	76,40						3,24			73,16
164201	1	VENTILADOR DE PAREDE ARGE	Bom	GIZELIA DOS SANTOS SILVA	152,80						6,48			146,32
164202	1	ARMARIO DE ACO 2 PORTAS CINZA C/117X045X20	Bom	GIZELIA DOS SANTOS SILVA	285,54						12,11			273,43
164203	1	VENTILADOR DE PAREDE ARGE	Bom	GIZELIA DOS SANTOS SILVA	152,80						6,48			146,32
164204	1	BEBEDOR ELETRICO INOX 3 TORNEIRA CORRED	Bom	GIZELIA DOS SANTOS SILVA	334,25						14,18			320,07
164205	1	ARMARIO MADEIRA 6 PORTAS C/100X050X190	Bom	GIZELIA DOS SANTOS SILVA	381,04						16,16			364,88
164206	1	CADEIRA ESCOLAR PLASTICO AZUL	Bom	GIZELIA DOS SANTOS SILVA	57,30						2,43			54,87
164207	1	CADEIRA ESCOLAR PLASTICO AZUL	Bom	GIZELIA DOS SANTOS SILVA	57,30						2,43			54,87
164208	1	CADEIRA ESCOLAR PLASTICO AZUL	Bom	GIZELIA DOS SANTOS SILVA	57,30						2,43			54,87
164209	1	CADEIRA ESCOLAR PLASTICO AZUL	Bom	GIZELIA DOS SANTOS SILVA	57,30						2,43			54,87
164210	1	CADEIRA ESCOLAR PLASTICO AZUL	Bom	GIZELIA DOS SANTOS SILVA	57,30						2,43			54,87
164211	1	CADEIRA ESCOLAR PLASTICO AZUL	Bom	GIZELIA DOS SANTOS SILVA	57,30						2,43			54,87
164212	1	CADEIRA ESCOLAR PLASTICO AZUL	Bom	GIZELIA DOS SANTOS SILVA	57,30						2,43			54,87



ESTADO DE GOIÁS  
MUNICIPIO DE JATAÍ  
RUA ITARUMA, 355 - S. SANTA MARIA

PERÍODO DE REFERÊNCIA: DE JANEIRO/2022 ATÉ DEZEMBRO/2022

RELAÇÃO ANALÍTICA DOS ELEMENTOS QUE COMPOEM O ATIVO PERMANENTE - INVENTÁRIO DOS BENS

CÓD.	QTDE	DESCRIÇÃO / UNIDADE ADMINISTRATIVA	ESTADO DE CONSERV.	DETENTOR DE CARGA PATRIMONIAL	VALOR ORIGINAL	INCORPORAÇÕES				BAIXAS				SALDO ATUAL
						AQUIS. CONSTR.	REAVALIAÇÃO	INCORPOR.	CRÉDITOS	ALIENAÇÃO	DEPRECIAÇÃO	DOAÇÃO / OUTROS	CRÉDITOS	
164213	1	CADEIRA ESCOLAR PLASTICO AZUL	Bom	GIZELIA DOS SANTOS SILVA	57,30						2,43			54,87
164214	1	CADEIRA ESCOLAR PLASTICO AZUL	Bom	GIZELIA DOS SANTOS SILVA	57,30						2,43			54,87
164215	1	CADEIRA ESCOLAR PLASTICO AZUL	Bom	GIZELIA DOS SANTOS SILVA	57,30						55,86			1,44
164216	1	CADEIRA ESCOLAR PLASTICO AZUL	Bom	GIZELIA DOS SANTOS SILVA	57,30						2,43			54,87
164217	1	CADEIRA ESCOLAR PLASTICO AZUL	Bom	GIZELIA DOS SANTOS SILVA	57,30						2,43			54,87
164218	1	CADEIRA ESCOLAR PLASTICO AZUL	Bom	GIZELIA DOS SANTOS SILVA	57,30						2,43			54,87
164219	1	CADEIRA ESCOLAR PLASTICO AZUL	Bom	GIZELIA DOS SANTOS SILVA	57,30						2,43			54,87
164220	1	CADEIRA ESCOLAR PLASTICO AZUL	Bom	GIZELIA DOS SANTOS SILVA	57,30						2,43			54,87
164221	1	CADEIRA ESCOLAR PLASTICO AZUL	Bom	GIZELIA DOS SANTOS SILVA	57,30						2,43			54,87
164222	1	CADEIRA ESCOLAR PLASTICO AZUL	Bom	GIZELIA DOS SANTOS SILVA	57,30						2,43			54,87
164223	1	CADEIRA ESCOLAR PLASTICO AZUL	Bom	GIZELIA DOS SANTOS SILVA	57,30						2,43			54,87
164224	1	CADEIRA ESCOLAR PLASTICO AZUL	Bom	GIZELIA DOS SANTOS SILVA	57,30						2,43			54,87
164225	1	CADEIRA ESCOLAR PLASTICO AZUL	Bom	GIZELIA DOS SANTOS SILVA	57,30						2,43			54,87
164226	1	CADEIRA ESCOLAR PLASTICO AZUL	Bom	GIZELIA DOS SANTOS SILVA	57,30						2,43			54,87
164227	1	CADEIRA ESCOLAR PLASTICO AZUL	Bom	GIZELIA DOS SANTOS SILVA	57,30						2,43			54,87
164228	1	CADEIRA ESCOLAR PLASTICO AZUL	Bom	GIZELIA DOS SANTOS SILVA	57,30						2,43			54,87
164229	1	CADEIRA ESCOLAR PLASTICO AZUL	Bom	GIZELIA DOS SANTOS SILVA	57,30						2,43			54,87
164230	1	CADEIRA ESCOLAR PLASTICO AZUL	Bom	GIZELIA DOS SANTOS SILVA	57,30						2,43			54,87
164231	1	CADEIRA ESCOLAR PLASTICO AZUL	Bom	GIZELIA DOS SANTOS SILVA	57,30						2,43			54,87
164232	1	CADEIRA ESCOLAR PLASTICO AZUL	Bom	GIZELIA DOS SANTOS SILVA	57,30						2,43			54,87
164233	1	CADEIRA ESCOLAR PLASTICO AZUL	Bom	GIZELIA DOS SANTOS SILVA	57,30						2,43			54,87
164234	1	CADEIRA ESCOLAR PLASTICO AZUL	Bom	GIZELIA DOS SANTOS SILVA	57,30						2,43			54,87
164235	1	CADEIRA ESCOLAR PLASTICO AZUL	Bom	GIZELIA DOS SANTOS SILVA	57,30						2,43			54,87
164236	1	MESA ESCOLAR PLASTICO AZUL	Bom	GIZELIA DOS SANTOS SILVA	76,40						3,24			73,16
164237	1	MESA ESCOLAR PLASTICO AZUL	Bom	GIZELIA DOS SANTOS SILVA	76,40						3,24			73,16
164238	1	MESA ESCOLAR PLASTICO AZUL	Bom	GIZELIA DOS SANTOS SILVA	76,40						3,24			73,16
164239	1	MESA ESCOLAR PLASTICO AZUL	Bom	GIZELIA DOS SANTOS SILVA	76,40						3,24			73,16
164240	1	MESA ESCOLAR PLASTICO AZUL	Bom	GIZELIA DOS SANTOS SILVA	76,40						3,24			73,16
164241	1	MESA ESCOLAR PLASTICO AZUL	Bom	GIZELIA DOS SANTOS SILVA	76,40						3,24			73,16
164242	1	MESA ESCOLAR PLASTICO AZUL	Bom	GIZELIA DOS SANTOS SILVA	76,40						3,24			73,16
164243	1	MESA ESCOLAR PLASTICO AZUL	Bom	GIZELIA DOS SANTOS SILVA	76,40						3,24			73,16
164244	1	MESA ESCOLAR PLASTICO AZUL	Bom	GIZELIA DOS SANTOS SILVA	76,40						3,24			73,16
164245	1	MESA ESCOLAR PLASTICO AZUL	Bom	GIZELIA DOS SANTOS SILVA	76,40						3,24			73,16
164246	1	MESA ESCOLAR PLASTICO AZUL	Bom	GIZELIA DOS SANTOS SILVA	76,40						3,24			73,16





ESTADO DE GOIÁS  
MUNICIPIO DE JATAI  
RUA ITARUMA, 355 - S. SANTA MARIA

PERÍODO DE REFERÊNCIA: DE JANEIRO/2022 ATÉ DEZEMBRO/2022

RELAÇÃO ANALÍTICA DOS ELEMENTOS QUE COMPOEM O ATIVO PERMANENTE - INVENTÁRIO DOS BENS

CÓD.	QTDE	DESCRIÇÃO / UNIDADE ADMINISTRATIVA	ESTADO DE CONSERV.	DETENTOR DE CARGA PATRIMONIAL	VALOR ORIGINAL	INCORPORAÇÕES				BAIXAS				SALDO ATUAL
						AQUIS. CONSTR.	REAVALIAÇÃO	INCORPOR.	CRÉDITOS	ALIENAÇÃO	DEPRECIAÇÃO	DOAÇÃO / OUTROS	CRÉDITOS	
164247	1	MESA ESCOLAR PLASTICO AZUL	Bom	GIZELIA DOS SANTOS SILVA	76,40						3,24			73,16
164248	1	MESA ESCOLAR PLASTICO AZUL	Bom	GIZELIA DOS SANTOS SILVA	76,40						3,24			73,16
164249	1	MESA ESCOLAR PLASTICO AZUL	Bom	GIZELIA DOS SANTOS SILVA	76,40						3,24			73,16
164250	1	MESA ESCOLAR PLASTICO AZUL	Bom	GIZELIA DOS SANTOS SILVA	76,40						3,24			73,16
164251	1	MESA ESCOLAR PLASTICO AZUL	Bom	GIZELIA DOS SANTOS SILVA	76,40						3,24			73,16
164252	1	MESA ESCOLAR PLASTICO AZUL	Bom	GIZELIA DOS SANTOS SILVA	76,40						3,24			73,16
164253	1	MESA ESCOLAR PLASTICO AZUL	Bom	GIZELIA DOS SANTOS SILVA	76,40						3,24			73,16
164254	1	MESA ESCOLAR PLASTICO AZUL	Bom	GIZELIA DOS SANTOS SILVA	76,40						3,24			73,16
164255	1	MESA ESCOLAR PLASTICO AZUL	Bom	GIZELIA DOS SANTOS SILVA	76,40						3,24			73,16
164256	1	MESA ESCOLAR PLASTICO AZUL	Bom	GIZELIA DOS SANTOS SILVA	76,40						3,24			73,16
164257	1	MESA ESCOLAR PLASTICO AZUL	Bom	GIZELIA DOS SANTOS SILVA	76,40						3,24			73,16
164258	1	MESA ESCOLAR PLASTICO AZUL	Bom	GIZELIA DOS SANTOS SILVA	76,40						3,24			73,16
164259	1	MESA ESCOLAR PLASTICO AZUL	Bom	GIZELIA DOS SANTOS SILVA	76,40						3,24			73,16
164260	1	MESA ESCOLAR PLASTICO AZUL	Bom	GIZELIA DOS SANTOS SILVA	76,40						3,24			73,16
164261	1	MESA ESCOLAR PLASTICO AZUL	Bom	GIZELIA DOS SANTOS SILVA	76,40						3,24			73,16
164262	1	MESA ESCOLAR PLASTICO AZUL	Bom	GIZELIA DOS SANTOS SILVA	76,40						3,24			73,16
164263	1	MESA ESCOLAR PLASTICO AZUL	Bom	GIZELIA DOS SANTOS SILVA	76,40						3,24			73,16
164264	1	MESA ESCOLAR PLASTICO AZUL	Bom	GIZELIA DOS SANTOS SILVA	76,40						3,24			73,16
164265	1	MESA ESCOLAR PLASTICO AZUL	Bom	GIZELIA DOS SANTOS SILVA	76,40						3,24			73,16
164266	1	VENTILADOR DE PAREDE ARGE	Bom	GIZELIA DOS SANTOS SILVA	152,80						6,48			146,32
164267	1	ARMARIO DE ACO 2 PORTAS BEGE C/090X045X11	Bom	GIZELIA DOS SANTOS SILVA	285,54						12,11			273,43
164268	1	VENTILADOR DE PAREDE ARGE	Bom	GIZELIA DOS SANTOS SILVA	152,80						6,48			146,32
164269	1	ARMARIO DE ACO 2 PORTAS BEGE C/090X045X11	Bom	GIZELIA DOS SANTOS SILVA	285,54						12,11			273,43
164270	1	MESA DO PROFESSOR BEGE	Bom	GIZELIA DOS SANTOS SILVA	124,15						5,27			118,88
164271	1	VENTILADOR DE PAREDE ARGE	Bom	GIZELIA DOS SANTOS SILVA	152,80						6,48			146,32
164273	1	CADEIRA GIRATORIA RODIZIOS ESTOFADA TECID	Bom	GIZELIA DOS SANTOS SILVA	95,50						4,05			91,45
164274	1	CADEIRA FERRO FIXA ESTOFADA TECIDO PRETO	Bom	GIZELIA DOS SANTOS SILVA	76,40						3,24			73,16
164275	1	CADEIRA FERRO FIXA ESTOFADA TECIDO PRETO	Bom	GIZELIA DOS SANTOS SILVA	76,40						3,24			73,16
164276	1	CADEIRA FERRO FIXA ESTOFADA TECIDO PRETO	Bom	GIZELIA DOS SANTOS SILVA	76,40						3,24			73,16
164277	1	CADEIRA FERRO FIXA ESTOFADA TECIDO PRETO	Bom	GIZELIA DOS SANTOS SILVA	76,40						3,24			73,16
164278	1	CADEIRA FERRO FIXA ESTOFADA CURVIM PRETO	Bom	GIZELIA DOS SANTOS SILVA	76,40						3,24			73,16
164279	1	CADEIRA FERRO FIXA ESTOFADA CURVIM PRETO	Bom	GIZELIA DOS SANTOS SILVA	76,40						3,24			73,16
164280	1	CADEIRA FERRO FIXA ESTOFADA CURVIM PRETO	Bom	GIZELIA DOS SANTOS SILVA	76,40						3,24			73,16
164281	1	CADEIRA FERRO FIXA ESTOFADA CURVIM PRETO	Bom	GIZELIA DOS SANTOS SILVA	76,40						3,24			73,16



ESTADO DE GOIÁS  
MUNICIPIO DE JATAI  
RUA ITARUMA, 355 - S. SANTA MARIA

PERÍODO DE REFERÊNCIA: DE JANEIRO/2022 ATÉ DEZEMBRO/2022

RELAÇÃO ANALÍTICA DOS ELEMENTOS QUE COMPOEM O ATIVO PERMANENTE - INVENTÁRIO DOS BENS

CÓD.	QTDE	DESCRIÇÃO / UNIDADE ADMINISTRATIVA	ESTADO DE CONSERV.	DETENTOR DE CARGA PATRIMONIAL	VALOR ORIGINAL	INCORPORAÇÕES				BAIXAS				SALDO ATUAL
						AQUIS. CONSTR.	REAVALIAÇÃO	INCORPOR.	CRÉDITOS	ALIENAÇÃO	DEPRECIAÇÃO	DOAÇÃO / OUTROS	CRÉDITOS	
164282	1	CADEIRA FERRO FIXA ESTOFADA CURVIM PRETO	Bom	GIZELIA DOS SANTOS SILVA	76,40						3,24			73,16
164283	1	CADEIRA FERRO FIXA ESTOFADA CURVIM PRETO	Bom	GIZELIA DOS SANTOS SILVA	76,40						3,24			73,16
164284	1	CADEIRA FERRO FIXA ESTOFADA CURVIM PRETO	Bom	GIZELIA DOS SANTOS SILVA	76,40						3,24			73,16
164285	1	CADEIRA FERRO FIXA ESTOFADA CURVIM PRETO	Bom	GIZELIA DOS SANTOS SILVA	76,40						3,24			73,16
164286	1	CADEIRA FERRO FIXA ESTOFADA CURVIM PRETO	Bom	GIZELIA DOS SANTOS SILVA	76,40						3,24			73,16
164287	1	CADEIRA FERRO FIXA ESTOFADA CURVIM PRETO	Bom	GIZELIA DOS SANTOS SILVA	76,40						3,24			73,16
164288	1	CADEIRA FERRO FIXA ESTOFADA CURVIM PRETO	Bom	GIZELIA DOS SANTOS SILVA	76,40						3,24			73,16
164289	1	CADEIRA FERRO FIXA ESTOFADA CURVIM PRETO	Bom	GIZELIA DOS SANTOS SILVA	76,40						3,24			73,16
164290	1	CADEIRA FERRO FIXA ESTOFADA CURVIM PRETO	Bom	GIZELIA DOS SANTOS SILVA	76,40						3,24			73,16
164291	1	MESA P/COMPUTADOR C/SUORTE P/TECLADO/C	Bom	GIZELIA DOS SANTOS SILVA	171,90						7,29			164,61
164292	1	MESA P/PROFESSOR BEGE C/112X062X075	Bom	GIZELIA DOS SANTOS SILVA	133,70						5,67			128,03
164293	1	CADEIRA FERRO FIXA ESTOFADA TECIDO PRETO	Bom	GIZELIA DOS SANTOS SILVA	76,40						3,24			73,16
164294	1	CADEIRA FERRO FIXA ESTOFADA TECIDO PRETO	Bom	GIZELIA DOS SANTOS SILVA	76,40						3,24			73,16
164295	1	IMPRESSORA HP LASERJET M1005MFP CB376A	Bom	GIZELIA DOS SANTOS SILVA	382,00						16,20			365,80
164296	1	VENTILADOR MONDIAL	Bom	GIZELIA DOS SANTOS SILVA	95,50						4,05			91,45
164297	1	IMPRESSORA EPSON 300 II	Bom	GIZELIA DOS SANTOS SILVA	382,00						16,20			365,80
164298	1	ARMARIO DE ACO 2 PORTAS CINZA C/117X045X20	Bom	GIZELIA DOS SANTOS SILVA	285,54						12,11			273,43
164299	1	ARQUIVO DE ACO P/PASTA SUSPensa 4 GAVETA	Bom	GIZELIA DOS SANTOS SILVA	114,60						4,86			109,74
164300	1	MESA SECRETARIA 2 GAVETAS MARROM C/120X0	Bom	GIZELIA DOS SANTOS SILVA	143,25						6,08			137,17
164301	1	MESA MADEIRA P/REUNIAO C/250X100X080	Bom	GIZELIA DOS SANTOS SILVA	191,00						8,10			182,90
164302	1	ARMARIO MADEIRA 2 PORTAS C/100X040X170	Regular	GIZELIA DOS SANTOS SILVA	286,50						12,15			274,35
164303	1	APARELHO TOCA CD NKS MODELO PCD-2603	Bom	GIZELIA DOS SANTOS SILVA	238,75						10,13			228,62
164304	1	VENTILADOR DE PAREDE ARGE	Bom	GIZELIA DOS SANTOS SILVA	152,80						6,48			146,32
164305	1	CPU C/MONITOR SAMSUNG MODELO 591 V SERIE	Bom	GIZELIA DOS SANTOS SILVA	382,00						16,20			365,80
164306	1	MESA MADEIRA P/COZINHA C/127X073X080	Bom	GIZELIA DOS SANTOS SILVA	152,80						6,48			146,32
164307	1	MESA MADEIRA P/COZINHA C/127X073X080	Regular	GIZELIA DOS SANTOS SILVA	143,25						6,08			137,17
164308	1	MESA MADEIRA P/COZINHA C/127X073X080	Regular	GIZELIA DOS SANTOS SILVA	143,25						6,08			137,17
164309	1	MESA MADEIRA AZUL	Bom	GIZELIA DOS SANTOS SILVA	85,95						3,65			82,30
164310	1	MESA FORMICA BEGE 120X060X075		GIZELIA DOS SANTOS SILVA	114,60						4,86			109,74
164311	1	ESTANTE DE ACO CINZA C/ 6 PRATELEIRAS	Bom	DAMÁSIO FERREIRA SILVA	95,50						4,05			91,45
164312	1	ESTANTE DE ACO CINZA C/ 6 PRATELEIRAS	Bom	DAMÁSIO FERREIRA SILVA	95,50						4,05			91,45
164313	1	ESTANTE DE ACO CINZA C/ 6 PRATELEIRAS	Bom	DAMÁSIO FERREIRA SILVA	95,50						4,05			91,45
164314	1	ESTANTE DE ACO CINZA C/ 6 PRATELEIRAS	Bom	DAMÁSIO FERREIRA SILVA	95,50						4,05			91,45
164315	1	ESTANTE DE ACO CINZA C/ 6 PRATELEIRAS	Bom	DAMÁSIO FERREIRA SILVA	95,50						4,05			91,45



ESTADO DE GOIÁS  
MUNICÍPIO DE JATAÍ  
RUA ITARUMA, 355 - S. SANTA MARIA

PERÍODO DE REFERÊNCIA: DE JANEIRO/2022 ATÉ DEZEMBRO/2022

RELAÇÃO ANALÍTICA DOS ELEMENTOS QUE COMPOEM O ATIVO PERMANENTE - INVENTÁRIO DOS BENS

CÓD.	QTDE	DESCRIÇÃO / UNIDADE ADMINISTRATIVA	ESTADO DE CONSERV.	DETENTOR DE CARGA PATRIMONIAL	VALOR ORIGINAL	INCORPORAÇÕES				BAIXAS				SALDO ATUAL
						AQUIS. CONSTR.	REAVALIAÇÃO	INCORPOR.	CRÉDITOS	ALIENAÇÃO	DEPRECIAÇÃO	DOAÇÃO / OUTROS	CRÉDITOS	
164322	1	SWITCH 24 PORTAS INTELBRAS N/S 3HCB0722404	Bom	DAMÁSIO FERREIRA SILVA	244,48						10,37			234,11
164323	1	SOFANETE EM TECIDO VERMELHO	Bom	DAMÁSIO FERREIRA SILVA	95,50						4,05			91,45
164324	1	NOBREAK NHS MINI III 700 VA N/S 016563	Bom	DAMÁSIO FERREIRA SILVA	228,24						9,68			218,56
164325	1	CPU C/ LEITOR DE DVD	Ótimo	DAMÁSIO FERREIRA SILVA	304,64						12,92			291,72
164326	1	MONITOR AOC LED MOD. E966 Sw 185 N/S EAQ29	Bom	DAMÁSIO FERREIRA SILVA	143,25						6,08			137,17
164327	1	PROJETOR DIEBOLD LS 5580 N/S 2203762 MEC-PI	Ótimo	DAMÁSIO FERREIRA SILVA	374,36						15,88			358,48
164328	1	BALANCA DIGITAL TOLEDO PRIX III CAP. 15 KG N/	Ótimo	DAMÁSIO FERREIRA SILVA	143,25						6,08			137,17
164329	1	GELADEIRA CONTINENTAL/COPACABANA 2 PORT	Ótimo	DAMÁSIO FERREIRA SILVA	334,25						14,18			320,07
164330	1	FREEZER HORIZONTAL METALFRIO 2 PORTAS 54	Ótimo	DAMÁSIO FERREIRA SILVA	286,50						12,15			274,35
164331	1	APARELHO DE SOM PORTATIL BRITANIA SOUND	Ótimo	DAMÁSIO FERREIRA SILVA	191,00						8,10			182,90
164339	1	IMPRESSORA BROTHER DCP 8152DN NET WORK		DAMÁSIO FERREIRA SILVA	1.575,75						66,83			1.508,92
164342	1	CPU MEGAWARE C/ LEITOR DE CD 1659-40012590		DAMÁSIO FERREIRA SILVA	1.202,34						50,99			1.151,35
164343	1	MONITOR AOC DCR 30000 N/S S3808XA015550 16		DAMÁSIO FERREIRA SILVA	382,00						16,20			365,80
164345	1	MESA MADEIRA FORMICA BRANCA 119X065X080	Bom	DAMÁSIO FERREIRA SILVA	219,65						9,32			210,33
164351	1	MESA FORMICA BRANCA 119X065X080	Bom	DAMÁSIO FERREIRA SILVA	219,65						9,32			210,33
164353	1	MESA P/ CONTROLE SOM WATTSOM CICLOTROM	Ótimo	DAMÁSIO FERREIRA SILVA	859,50						36,45			823,05
164356	1	MESA REDONDA FORMICA BRANCA 105X080		DAMÁSIO FERREIRA SILVA	114,60						4,86			109,74
164358	1	CAIXA DE SOM AMPLIFICADA STANER TDA210	Bom	DAMÁSIO FERREIRA SILVA	286,50						12,15			274,35
164359	1	CAIXA DE SOM AMPLIFICADA STANER TDA210	Bom	DAMÁSIO FERREIRA SILVA	286,50						12,15			274,35
164363	1	IMPRESSORA SAMSUNG SCX-3200 N/S ZSZZBDAE	Bom	DAMÁSIO FERREIRA SILVA	286,50						12,15			274,35
164370	1	MONITOR POSITIVO LCD 185 MOD. 936 Swa-P N/S	Ótimo	DAMÁSIO FERREIRA SILVA	152,80						6,48			146,32
164371	1	MONITOR POSITIVO LCD 185 MOD. 936 Swa-P N/S	Ótimo	DAMÁSIO FERREIRA SILVA	152,80						6,48			146,32
164372	1	MONITOR POSITIVO LCD 185 MOD. 936 SWA-P N/S	Ótimo	DAMÁSIO FERREIRA SILVA	152,80						6,48			146,32
164373	1	MONITOR POSITIVO LCD 185 MOD. 936 SWA-P N/S	Ótimo	DAMÁSIO FERREIRA SILVA	152,80						6,48			146,32
164376	1	MESA P/ COMPUTADOR FORMICA PRETA C/ 100X	Ótimo	DAMÁSIO FERREIRA SILVA	143,25						6,08			137,17
164384	1	SWITCH 8 PORTAS ENCORE	Ótimo	DAMÁSIO FERREIRA SILVA	47,75						2,03			45,72
164385	1	ARMARIO DE ACO 2 PORTAS CINZA C/090X040X2	Bom	DAMÁSIO FERREIRA SILVA	228,24						9,68			218,56
164387	1	ARMARIO MADEIRA 2 PORTAS C/VIDROS C/115X0	Bom	DAMÁSIO FERREIRA SILVA	244,48						10,37			234,11
164390	1	ARMARIO DE ACO 2 PORTAS CINZA C/090X040X2	Bom	DAMÁSIO FERREIRA SILVA	228,24						9,68			218,56
164391	1	ARMARIO DE ACO 2 PORTAS CINZA C/090X040X2	Bom	DAMÁSIO FERREIRA SILVA	228,24						9,68			218,56
164392	1	ARMARIO DE ACO 20 PORTAS CINZA C/123X040X	Bom	DAMÁSIO FERREIRA SILVA	228,24						9,68			218,56
164393	1	ARMARIO DE ACO 2 PORTAS CINZA C/090X040X2	Bom	DAMÁSIO FERREIRA SILVA	228,24						9,68			218,56
164394	1	ARMARIO DE ACO 2 PORTAS CINZA C/090X040X2	Bom	DAMÁSIO FERREIRA SILVA	228,24						9,68			218,56
164395	1	ARMARIO DE ACO 2 PORTAS CINZA C/090X045X1	Bom	DAMÁSIO FERREIRA SILVA	228,24						9,68			218,56



ESTADO DE GOIÁS  
MUNICIPIO DE JATAÍ  
RUA ITARUMA, 355 - S. SANTA MARIA

PERÍODO DE REFERÊNCIA: DE JANEIRO/2022 ATÉ DEZEMBRO/2022

RELAÇÃO ANALÍTICA DOS ELEMENTOS QUE COMPOEM O ATIVO PERMANENTE - INVENTÁRIO DOS BENS

CÓD.	QTDE	DESCRIÇÃO / UNIDADE ADMINISTRATIVA	ESTADO DE CONSERV.	DETENTOR DE CARGA PATRIMONIAL	VALOR ORIGINAL	INCORPORAÇÕES				BAIXAS				SALDO ATUAL
						AQUIS. CONSTR.	REAVALIAÇÃO	INCORPOR.	CRÉDITOS	ALIENAÇÃO	DEPRECIAÇÃO	DOAÇÃO / OUTROS	CRÉDITOS	
164396	1	ARMARIO DE ACO 2 PORTAS CINZA C/070X033X11	Bom	DAMÁSIO FERREIRA SILVA	228,24						9,68			218,56
164398	1	ESTANTE DE ACO 4 PRATELEIRAS C/093X030X20	Bom	DAMÁSIO FERREIRA SILVA	76,40						3,24			73,16
164399	1	CADEIRA FERRO FIXA ESTOFADA TECIDO PRETO	Bom	DAMÁSIO FERREIRA SILVA	95,50						4,05			91,45
164400	1	CADEIRA FERRO FIXA ESTOFADA TECIDO PRETO	Bom	DAMÁSIO FERREIRA SILVA	95,50						4,05			91,45
164401	1	CADEIRA FERRO FIXA ESTOFADA TECIDO PRETO	Bom	DAMÁSIO FERREIRA SILVA	95,50						4,05			91,45
164403	1	CADEIRA FERRO FIXA ESTOFADA TECIDO PRETO	Bom	DAMÁSIO FERREIRA SILVA	95,50						4,05			91,45
164404	1	CADEIRA FERRO FIXA ESTOFADA TECIDO PRETO	Bom	DAMÁSIO FERREIRA SILVA	95,50						4,05			91,45
164405	1	CADEIRA FERRO FIXA ESTOFADA TECIDO PRETO	Bom	DAMÁSIO FERREIRA SILVA	95,50						4,05			91,45
164406	1	CADEIRA FERRO FIXA ESTOFADA TECIDO PRETO	Bom	DAMÁSIO FERREIRA SILVA	95,50						4,05			91,45
164407	1	CADEIRA FERRO FIXA ESTOFADA TECIDO PRETO	Bom	DAMÁSIO FERREIRA SILVA	95,50						4,05			91,45
164408	1	CADEIRA FERRO FIXA ESTOFADA TECIDO PRETO	Bom	DAMÁSIO FERREIRA SILVA	95,50						4,05			91,45
164410	1	CADEIRA FERRO FIXA ESTOFADA TECIDO PRETO	Bom	DAMÁSIO FERREIRA SILVA	95,50						4,05			91,45
164411	1	CADEIRA FERRO FIXA ESTOFADA TECIDO PRETO	Bom	DAMÁSIO FERREIRA SILVA	95,50						4,05			91,45
164412	1	CADEIRA FERRO FIXA ESTOFADA TECIDO PRETO	Bom	DAMÁSIO FERREIRA SILVA	95,50						4,05			91,45
164413	1	CADEIRA FERRO FIXA ESTOFADA TECIDO PRETO	Bom	DAMÁSIO FERREIRA SILVA	95,50						4,05			91,45
164414	1	CADEIRA FERRO FIXA ESTOFADA TECIDO PRETO	Bom	DAMÁSIO FERREIRA SILVA	95,50						4,05			91,45
164415	1	MESA MADEIRA P/REUNIAO C/300X120X083	Bom	DAMÁSIO FERREIRA SILVA	477,50						20,25			457,25
164417	1	SOFANETE EM TECIDO VERMELHO	Bom	DAMÁSIO FERREIRA SILVA	95,50						4,05			91,45
164419	1	ARMARIO DE ACO 2 PORTAS CINZA C/120X045X20	Bom	DAMÁSIO FERREIRA SILVA	228,24						9,68			218,56
164420	1	ARMARIO DE ACO 2 PORTAS CINZA C/090X045X20	Bom	DAMÁSIO FERREIRA SILVA	228,24						9,68			218,56
164422	1	ARQUIVO DE ACO P/PASTA SUSPENSA 4 GAVETA	Bom	DAMÁSIO FERREIRA SILVA	210,10						8,91			201,19
164423	1	ARQUIVO DE ACO P/PASTA SUSPENSA 4 GAVETA	Bom	DAMÁSIO FERREIRA SILVA	210,10						8,91			201,19
164424	1	ARQUIVO DE ACO P/PASTA SUSPENSA 4 GAVETA	Bom	DAMÁSIO FERREIRA SILVA	210,10						8,91			201,19
164425	1	ARQUIVO DE ACO P/PASTA SUSPENSA 4 GAVETA	Bom	DAMÁSIO FERREIRA SILVA	210,10						8,91			201,19
164426	1	ARQUIVO DE ACO P/PASTA SUSPENSA 4 GAVETA	Bom	DAMÁSIO FERREIRA SILVA	210,10						8,91			201,19
164427	1	MESA P/SECRETARIA 2 GAVETAS AZUL C/120X060	Bom	DAMÁSIO FERREIRA SILVA	305,60						12,96			292,64
164428	1	MESA P/SECRETARIA 2 GAVETAS MARROM C/120	Bom	DAMÁSIO FERREIRA SILVA	305,60						12,96			292,64
164429	1	MESA P/COMPUTADOR TIPO ESTANTE CINZA C/0	Bom	DAMÁSIO FERREIRA SILVA	71,62						3,04			68,58
164431	1	MESA P/COMPUTADOR 1 GAVETA C/SUORTE P/	Bom	DAMÁSIO FERREIRA SILVA	105,05						4,46			100,59
164432	1	CADEIRA FERRO FIXA ESTOFADA TECIDO PRETO	Bom	DAMÁSIO FERREIRA SILVA	95,50						4,05			91,45
164433	1	CADEIRA FERRO FIXA ESTOFADA TECIDO PRETO	Bom	DAMÁSIO FERREIRA SILVA	95,50						4,05			91,45
164434	1	CADEIRA FERRO FIXA ESTOFADA TECIDO PRETO	Bom	DAMÁSIO FERREIRA SILVA	95,50						4,05			91,45
164435	1	CADEIRA FERRO FIXA ESTOFADA TECIDO PRETO	Bom	DAMÁSIO FERREIRA SILVA	95,50						4,05			91,45
164437	1	CPU C/MONITOR AOC MODELO 718 S SERIE K309	Bom	DAMÁSIO FERREIRA SILVA	382,00						16,20			365,80



ESTADO DE GOIÁS  
MUNICIPIO DE JATAI  
RUA ITARUMA, 355 - S. SANTA MARIA

PERÍODO DE REFERÊNCIA: DE JANEIRO/2022 ATÉ DEZEMBRO/2022

RELAÇÃO ANALÍTICA DOS ELEMENTOS QUE COMPOEM O ATIVO PERMANENTE - INVENTÁRIO DOS BENS

CÓD.	QTDE	DESCRIÇÃO / UNIDADE ADMINISTRATIVA	ESTADO DE CONSERV.	DETENTOR DE CARGA PATRIMONIAL	VALOR ORIGINAL	INCORPORAÇÕES				BAIXAS				SALDO ATUAL
						AQUIS. CONSTR.	REAVALIAÇÃO	INCORPOR.	CRÉDITOS	ALIENAÇÃO	DEPRECIAÇÃO	DOAÇÃO / OUTROS	CRÉDITOS	
164440	1	APARELHO TOCA CD NKS	Regular	DAMÁSIO FERREIRA SILVA	19,10						0,81			18,29
164441	1	MESA MADEIRA P/ IMPRESSORA CINZA	Regular	DAMÁSIO FERREIRA SILVA	105,05						4,46			100,59
164442	1	CADEIRA FERRO FIXA ESTOFADA COURVIM PRETO	Regular	DAMÁSIO FERREIRA SILVA	95,50						4,05			91,45
164443	1	CADEIRA FERRO FIXA ESTOFADA TECIDO PRETO	Regular	DAMÁSIO FERREIRA SILVA	95,50						4,05			91,45
164447	1	CADEIRA FERRO FIXA ESTOFADA	Regular	DAMÁSIO FERREIRA SILVA	95,50						4,05			91,45
164448	1	MESA P/COMPUTADOR C/SUORTE P/TECLADO E BOMBA	Bom	DAMÁSIO FERREIRA SILVA	71,62						3,04			68,58
164449	1	MESA P/COMPUTADOR C/SUORTE P/TECLADO E BOMBA	Bom	DAMÁSIO FERREIRA SILVA	71,62						3,04			68,58
164450	1	MESA P/COMPUTADOR C/SUORTE P/TECLADO E BOMBA	Bom	DAMÁSIO FERREIRA SILVA	71,62						3,04			68,58
164451	1	MESA P/COMPUTADOR C/SUORTE P/TECLADO E BOMBA	Bom	DAMÁSIO FERREIRA SILVA	71,62						3,04			68,58
164453	1	MESA P/COMPUTADOR C/SUORTE P/TECLADO E BOMBA	Bom	DAMÁSIO FERREIRA SILVA	71,62						3,04			68,58
164454	1	MESA P/COMPUTADOR C/SUORTE P/TECLADO E BOMBA	Bom	DAMÁSIO FERREIRA SILVA	71,62						3,04			68,58
164455	1	MESA P/COMPUTADOR C/SUORTE P/TECLADO E BOMBA	Bom	DAMÁSIO FERREIRA SILVA	71,62						3,04			68,58
164456	1	MESA P/COMPUTADOR C/SUORTE P/TECLADO E BOMBA	Bom	DAMÁSIO FERREIRA SILVA	71,62						3,04			68,58
164460	1	CADEIRA FERRO FIXA ESTOFADA TECIDO AZUL	Bom	DAMÁSIO FERREIRA SILVA	95,50						4,05			91,45
164461	1	CADEIRA FERRO FIXA ESTOFADA TECIDO AZUL	Bom	DAMÁSIO FERREIRA SILVA	95,50						4,05			91,45
164462	1	CADEIRA FERRO FIXA ESTOFADA TECIDO AZUL	Bom	DAMÁSIO FERREIRA SILVA	95,50						4,05			91,45
164468	1	CADEIRA FERRO FIXA ESTOFADA TECIDO AZUL	Bom	DAMÁSIO FERREIRA SILVA	95,50						4,05			91,45
164473	1	CADEIRA FERRO FIXA ESTOFADA TECIDO AZUL	Bom	DAMÁSIO FERREIRA SILVA	95,50						4,05			91,45
164474	1	CADEIRA FERRO FIXA ESTOFADA TECIDO AZUL	Bom	DAMÁSIO FERREIRA SILVA	95,50						4,05			91,45
164477	1	MESA MADEIRA CINZA C/050X039X070	Bom	DAMÁSIO FERREIRA SILVA	105,05						4,46			100,59
164478	1	MESA MADEIRA BRANCA C/050X039X070	Bom	DAMÁSIO FERREIRA SILVA	105,05						4,46			100,59
164479	1	CADEIRA FERRO FIXA ESTOFADA TECIDO PRETO	Bom	DAMÁSIO FERREIRA SILVA	95,50						4,05			91,45
164480	1	AR CONDICIONADO CONSUL 18.500 BTUS	Bom	DAMÁSIO FERREIRA SILVA	477,50						20,25			457,25
164481	1	MONITOR POSITIVO SERIE 80625764 MEC/SEED-F	Bom	DAMÁSIO FERREIRA SILVA	382,00						16,20			365,80
164482	1	MONITOR POSITIVO SERIE 80625243 MEC/SEED-F	Bom	DAMÁSIO FERREIRA SILVA	382,00						16,20			365,80
164487	1	MONITOR POSITIVO SERIE 80625242 MEC/SEED-F	Bom	DAMÁSIO FERREIRA SILVA	382,00						16,20			365,80
164488	1	MONITOR POSITIVO SERIE 80738879 MEC/SEED-F	Bom	DAMÁSIO FERREIRA SILVA	382,00						16,20			365,80
164491	1	DATA SHOOV BENQ	Bom	DAMÁSIO FERREIRA SILVA	286,50						12,15			274,35
164492	1	APARELHO TOCA CD MP3 NKS	Bom	DAMÁSIO FERREIRA SILVA	19,10						0,81			18,29
164494	1	FOGAO DAKO INDUSTRIAL 4 CHAMAS COZINHA	Bom	DAMÁSIO FERREIRA SILVA	238,75						10,13			228,62
164495	1	FOGAO DAKO INDUSTRIAL C/FORNO 4 CHAMAS	Bom	DAMÁSIO FERREIRA SILVA	305,60						12,96			292,64
164496	1	MESA MADEIRA P/COZINHA C/150X085X082	Bom	DAMÁSIO FERREIRA SILVA	171,90						7,29			164,61
164502	1	TAMBORETE MADEIRA	Regular	DAMÁSIO FERREIRA SILVA	57,30						2,43			54,87
164503	1	ESTANTE DE MADEIRA 5 PRATELEIRAS C/289X051	Bom	DAMÁSIO FERREIRA SILVA	286,50						12,15			274,35



PERÍODO DE REFERÊNCIA: DE JANEIRO/2022 ATÉ DEZEMBRO/2022

RELAÇÃO ANALÍTICA DOS ELEMENTOS QUE COMPOEM O ATIVO PERMANENTE - INVENTÁRIO DOS BENS

CÓD.	QTDE	DESCRIÇÃO / UNIDADE ADMINISTRATIVA	ESTADO DE CONSERV.	DETENTOR DE CARGA PATRIMONIAL	VALOR ORIGINAL	INCORPORAÇÕES				BAIXAS				SALDO ATUAL
						AQUIS. CONSTR.	REAVALIAÇÃO	INCORPOR.	CRÉDITOS	ALIENAÇÃO	DEPRECIAÇÃO	DOAÇÃO / OUTROS	CRÉDITOS	
164504	1	ESTANTE DE MADEIRA 4 PRATELEIRAS C/248X05	Bom	DAMÁSIO FERREIRA SILVA	238,75						10,13			228,62
164505	1	ESTANTE DE MADEIRA 3 PRATELEIRAS C/196X05	Bom	DAMÁSIO FERREIRA SILVA	191,00						8,10			182,90
164506	1	REFRIGERADOR ELECTROLUX SUPER DC 33	Bom	DAMÁSIO FERREIRA SILVA	334,25						14,18			320,07
164508	1	ARMARIO DE ACO CINZA 2 PORTAS C/ 090X044X2	Regular	DAMÁSIO FERREIRA SILVA	228,24						9,68			218,56
164509	1	ARMARIO DE ACO 2 PORTAS CINZA C/090X040X2	Regular	DAMÁSIO FERREIRA SILVA	228,24						9,68			218,56
164515	1	ESTANTE DE MADEIRA 3 PRATELEIRAS MARROM	Bom	DAMÁSIO FERREIRA SILVA	191,00						8,10			182,90
164516	1	ARMARIO MADEIRA 2 PORTAS C/VIDROS C/110X0	Bom	DAMÁSIO FERREIRA SILVA	244,48						10,37			234,11
164517	1	ARMARIO DE ACO S/PORTAS 4 PRATELEIRAS CIN	Regular	DAMÁSIO FERREIRA SILVA	95,50						4,05			91,45
164518	1	ARMARIO MADEIRA 2 PORTAS C/VIDROS C/090X0	Bom	DAMÁSIO FERREIRA SILVA	244,48						10,37			234,11
164519	1	APARELHO DE TV SEMP 21	Bom	DAMÁSIO FERREIRA SILVA	191,00						8,10			182,90
164521	1	CADEIRA FERRO FIXA ESTOFADA TECIDO AZUL	Bom	DAMÁSIO FERREIRA SILVA	95,50						4,05			91,45
164522	1	CADEIRA FERRO FIXA ESTOFADA TECIDO AZUL	Bom	DAMÁSIO FERREIRA SILVA	95,50						4,05			91,45
164523	1	CADEIRA GIRATORIA C/RODIZIOS ESTOFADA TEC	Bom	DAMÁSIO FERREIRA SILVA	124,15						5,27			118,88
164524	1	CADEIRA GIRATORIA C/RODIZIOS ESTOFADA TEC	Bom	DAMÁSIO FERREIRA SILVA	124,15						5,27			118,88
164526	1	MESA P/COMPUTADOR C/SUORTE P/TECLADO C	Bom	DAMÁSIO FERREIRA SILVA	71,62						3,04			68,58
164527	1	MESA P/COMPUTADOR C/SUORTE P/TECLADO A	Bom	DAMÁSIO FERREIRA SILVA	71,62						3,04			68,58
164528	1	MESA P/IMPRESSORA BRANCA C/069X040X075	Bom	DAMÁSIO FERREIRA SILVA	95,50						4,05			91,45
164529	1	ARQUIVO DE ACO P/PASTA SUSPensa 4 GAVETA	Bom	DAMÁSIO FERREIRA SILVA	210,10						8,91			201,19
164532	1	SCANER CANON LIDE 100 MEC/SEESP-PREGAO F	Bom	DAMÁSIO FERREIRA SILVA	157,57						6,68			150,89
164533	1	IMPRESSORA SAMSUNG MOD. ML2851 ND MEC/S	Bom	DAMÁSIO FERREIRA SILVA	334,25						14,18			320,07
164534	1	CPU C/MONITOR LG FLATON MODELO 1942P SER	Bom	DAMÁSIO FERREIRA SILVA	382,00						16,20			365,80
164535	1	CPU C/MONITOR LG FLATON MODELO 1942P SER	Bom	DAMÁSIO FERREIRA SILVA	382,00						16,20			365,80
164536	1	ARMARIO DE ACO 2 PORTAS CINZA C/090X040X2	Bom	DAMÁSIO FERREIRA SILVA	228,24						9,68			218,56
164537	1	CADEIRA FERRO FIXA ESTOFADA CURVIM LARAN	Regular	DAMÁSIO FERREIRA SILVA	95,50						4,05			91,45
164538	1	ARMARIO DE ACO 2 PORTAS CINZA C/090X045X1	Bom	DAMÁSIO FERREIRA SILVA	228,24						9,68			218,56
164539	1	ARMARIO DE ACO 2 PORTAS CINZA C/090X044X2	Bom	DAMÁSIO FERREIRA SILVA	228,24						9,68			218,56
164541	1	APARELHO TOCA CD PHILIPS MOD. AZ 1050	Bom	DAMÁSIO FERREIRA SILVA	19,10						0,81			18,29
164542	1	BALANCA FILIZOLA CAP 15KG	Bom	DAMÁSIO FERREIRA SILVA	334,25						14,18			320,07
164545	1	MESA ESCOLAR ADAPTADA	Bom	LAZARA MARIA MORAES DE	95,50						4,05			91,45
164546	1	MESA FORMICA PRETA C/ 100X060X080	Bom	LAZARA MARIA MORAES DE	95,50						4,05			91,45
164547	1	ARMARIO DE ACO CINZA 2 PORTAS C/ 070X032X1	Bom	LAZARA MARIA MORAES DE	105,05						4,46			100,59
164548	1	ARMARIO DE ACO CINZA 2 PORTAS C/ 070X032X1	Bom	LAZARA MARIA MORAES DE	105,05						4,46			100,59
164549	1	ARMARIO MADEIRA C/ 2 PORTAS C/ 105X040X170	Bom	LAZARA MARIA MORAES DE	105,05						4,46			100,59
164551	1	BATEDEIRA ARNO CIRANDA MOD.NBCA 150W SEI	Bom	LAZARA MARIA MORAES DE	238,75						10,13			228,62





PERÍODO DE REFERÊNCIA: DE JANEIRO/2022 ATÉ DEZEMBRO/2022

RELAÇÃO ANALÍTICA DOS ELEMENTOS QUE COMPOEM O ATIVO PERMANENTE - INVENTÁRIO DOS BENS

CÓD.	QTDE	DESCRIÇÃO / UNIDADE ADMINISTRATIVA	ESTADO DE CONSERV.	DETENTOR DE CARGA PATRIMONIAL	VALOR ORIGINAL	INCORPORAÇÕES				BAIXAS				SALDO ATUAL
						AQUIS. CONSTR.	REAVALIAÇÃO	INCORPOR.	CRÉDITOS	ALIENAÇÃO	DEPRECIAÇÃO	DOAÇÃO / OUTROS	CRÉDITOS	
164553	1	MONITOR POSITIVO LCD MOD.936 SW N/S 53003X	Bom	LAZARA MARIA MORAES DE	100,27						4,25			96,02
164555	1	ARMARIO MADEIRA 2 PORTAS C/ VIDRO C/ 105X0	Bom	LAZARA MARIA MORAES DE	105,05						4,46			100,59
164556	1	APARELHO DE SOM PORTATIL PHILIPS SOUND M	Bom	LAZARA MARIA MORAES DE	334,25						14,18			320,07
164557	1	MONITOR POSITIVO MEC/SEED-PREGAOFNDE 83	Bom	LAZARA MARIA MORAES DE	100,27						4,25			96,02
164558	1	MONITOR POSITIVO MEC/SEED-PREGAOFNDE 83	Bom	LAZARA MARIA MORAES DE	100,27						4,25			96,02
164561	1	MONITOR POSITIVO MEC/SEED-PREGAOFNDE 83	Bom	LAZARA MARIA MORAES DE	100,27						4,25			96,02
164562	1	MONITOR POSITIVO MEC/SEED-PREGAOFNDE 83	Bom	LAZARA MARIA MORAES DE	100,27						4,25			96,02
164563	1	MONITOR POSITIVO MEC/SEED-PREGAOFNDE 83	Bom	LAZARA MARIA MORAES DE	100,27						4,25			96,02
164565	1	MONITOR POSITIVO MEC/SEED-PREGAOFNDE 83	Bom	LAZARA MARIA MORAES DE	100,27						4,25			96,02
164566	1	MONITOR POSITIVO MEC/SEED-PREGAOFNDE 83	Bom	LAZARA MARIA MORAES DE	100,27						4,25			96,02
164567	1	MONITOR POSITIVO MEC/SEED-PREGAOFNDE 83	Bom	LAZARA MARIA MORAES DE	100,27						4,25			96,02
164568	1	MONITOR POSITIVO MEC/SEED-PREGAOFNDE 83	Bom	LAZARA MARIA MORAES DE	100,27						4,25			96,02
164569	1	MONITOR POSITIVO MEC/SEED-PREGAOFNDE 83	Bom	LAZARA MARIA MORAES DE	100,27						4,25			96,02
164570	1	MONITOR POSITIVO MEC/SEED-PREGAOFNDE 83	Bom	LAZARA MARIA MORAES DE	100,27						4,25			96,02
164571	1	MONITOR POSITIVO MEC/SEED-PREGAOFNDE 83	Bom	LAZARA MARIA MORAES DE	100,27						4,25			96,02
164572	1	MONITOR POSITIVO MOD.2043 SW PLUS N/S MY2	Bom	LAZARA MARIA MORAES DE	100,27						4,25			96,02
164573	1	PROJETOR MULTMIDEA DIEBOLD MOD. LS5580 N	Bom	ALDA MARIA FERREIRA SILV.	849,95						36,05			813,90
164574	1	MESA MADEIRA INFANTIL FORMICA BRANCA	Regular	LAZARA MARIA MORAES DE	76,40						3,24			73,16
164575	1	MESA MADEIRA INFANTIL FORMICA BRANCA	Regular	LAZARA MARIA MORAES DE	76,40						3,24			73,16
164576	1	MESA MADEIRA INFANTIL FORMICA BRANCA	Regular	LAZARA MARIA MORAES DE	76,40						3,24			73,16
164577	1	MESA MADEIRA INFANTIL FORMICA BRANCA	Regular	LAZARA MARIA MORAES DE	76,40						3,24			73,16
164578	1	MESA MADEIRA INFANTIL FORMICA BRANCA	Regular	LAZARA MARIA MORAES DE	76,40						3,24			73,16
164579	1	MESA MADEIRA INFANTIL FORMICA BRANCA	Regular	LAZARA MARIA MORAES DE	76,40						3,24			73,16
164580	1	MESA MADEIRA INFANTIL FORMICA BRANCA	Regular	LAZARA MARIA MORAES DE	76,40						3,24			73,16
164581	1	MESA MADEIRA INFANTIL FORMICA BRANCA	Regular	LAZARA MARIA MORAES DE	76,40						3,24			73,16
164582	1	MESA MADEIRA INFANTIL FORMICA BRANCA	Regular	LAZARA MARIA MORAES DE	76,40						3,24			73,16
164583	1	MESA MADEIRA INFANTIL FORMICA BRANCA	Regular	LAZARA MARIA MORAES DE	76,40						3,24			73,16
164584	1	MESA MADEIRA INFANTIL FORMICA BRANCA	Regular	LAZARA MARIA MORAES DE	76,40						3,24			73,16
164585	1	MESA MADEIRA INFANTIL FORMICA BRANCA	Regular	LAZARA MARIA MORAES DE	76,40						3,24			73,16
164586	1	MESA MADEIRA INFANTIL FORMICA BRANCA	Regular	LAZARA MARIA MORAES DE	76,40						3,24			73,16
164587	1	MESA MADEIRA INFANTIL FORMICA BRANCA	Regular	LAZARA MARIA MORAES DE	76,40						3,24			73,16
164588	1	MESA MADEIRA INFANTIL FORMICA BRANCA	Regular	LAZARA MARIA MORAES DE	76,40						3,24			73,16
164589	1	MESA MADEIRA INFANTIL FORMICA BRANCA	Regular	LAZARA MARIA MORAES DE	76,40						3,24			73,16
164590	1	MESA MADEIRA INFANTIL FORMICA BRANCA	Regular	LAZARA MARIA MORAES DE	76,40						3,24			73,16



ESTADO DE GOIÁS  
MUNICÍPIO DE JATAÍ  
RUA ITARUMA, 355 - S. SANTA MARIA

PERÍODO DE REFERÊNCIA: DE JANEIRO/2022 ATÉ DEZEMBRO/2022

RELAÇÃO ANALÍTICA DOS ELEMENTOS QUE COMPOEM O ATIVO PERMANENTE - INVENTÁRIO DOS BENS

CÓD.	QTDE	DESCRIÇÃO / UNIDADE ADMINISTRATIVA	ESTADO DE CONSERV.	DETENTOR DE CARGA PATRIMONIAL	VALOR ORIGINAL	INCORPORAÇÕES				BAIXAS				SALDO ATUAL
						AQUIS. CONSTR.	REAVALIAÇÃO	INCORPOR.	CRÉDITOS	ALIENAÇÃO	DEPRECIAÇÃO	DOAÇÃO / OUTROS	CRÉDITOS	
164591	1	MESA MADEIRA INFANTIL FORMICA BRANCA	Regular	LAZARA MARIA MORAES DE	76,40						3,24			73,16
164592	1	MESA MADEIRA INFANTIL FORMICA BRANCA	Regular	LAZARA MARIA MORAES DE	76,40						3,24			73,16
164593	1	MESA MADEIRA INFANTIL FORMICA BRANCA	Regular	LAZARA MARIA MORAES DE	76,40						3,24			73,16
164594	1	CADEIRA MADEIRA INFANTIL FORMICA BRANCA	Regular	LAZARA MARIA MORAES DE	57,30						2,43			54,87
164595	1	CADEIRA MADEIRA INFANTIL FORMICA BRANCA	Regular	LAZARA MARIA MORAES DE	57,30						2,43			54,87
164596	1	CADEIRA MADEIRA INFANTIL FORMICA BRANCA	Regular	LAZARA MARIA MORAES DE	57,30						2,43			54,87
164597	1	CADEIRA MADEIRA INFANTIL FORMICA BRANCA	Regular	LAZARA MARIA MORAES DE	57,30						2,43			54,87
164598	1	CADEIRA MADEIRA INFANTIL FORMICA BRANCA	Regular	LAZARA MARIA MORAES DE	57,30						2,43			54,87
164599	1	CADEIRA MADEIRA INFANTIL FORMICA BRANCA	Regular	LAZARA MARIA MORAES DE	57,30						2,43			54,87
164600	1	CADEIRA MADEIRA INFANTIL FORMICA BRANCA	Regular	LAZARA MARIA MORAES DE	57,30						2,43			54,87
164601	1	CADEIRA MADEIRA INFANTIL FORMICA BRANCA	Regular	LAZARA MARIA MORAES DE	57,30						2,43			54,87
164602	1	CADEIRA MADEIRA INFANTIL FORMICA BRANCA	Regular	LAZARA MARIA MORAES DE	57,30						2,43			54,87
164603	1	CADEIRA MADEIRA INFANTIL FORMICA BRANCA	Regular	LAZARA MARIA MORAES DE	57,30						2,43			54,87
164604	1	CADEIRA MADEIRA INFANTIL FORMICA BRANCA	Regular	LAZARA MARIA MORAES DE	57,30						2,43			54,87
164605	1	CADEIRA MADEIRA INFANTIL FORMICA BRANCA	Regular	LAZARA MARIA MORAES DE	57,30						2,43			54,87
164606	1	CADEIRA MADEIRA INFANTIL FORMICA BRANCA	Regular	LAZARA MARIA MORAES DE	57,30						2,43			54,87
164607	1	CADEIRA MADEIRA INFANTIL FORMICA BRANCA	Regular	LAZARA MARIA MORAES DE	57,30						2,43			54,87
164608	1	CADEIRA MADEIRA INFANTIL FORMICA BRANCA	Regular	LAZARA MARIA MORAES DE	57,30						2,43			54,87
164609	1	CADEIRA MADEIRA INFANTIL FORMICA BRANCA	Regular	LAZARA MARIA MORAES DE	57,30						2,43			54,87
164610	1	CADEIRA MADEIRA INFANTIL FORMICA BRANCA	Regular	LAZARA MARIA MORAES DE	57,30						2,43			54,87
164611	1	CADEIRA MADEIRA INFANTIL FORMICA BRANCA	Regular	LAZARA MARIA MORAES DE	57,30						2,43			54,87
164612	1	CADEIRA MADEIRA INFANTIL FORMICA BRANCA	Regular	LAZARA MARIA MORAES DE	57,30						2,43			54,87
164613	1	CADEIRA MADEIRA INFANTIL FORMICA BRANCA	Regular	LAZARA MARIA MORAES DE	57,30						2,43			54,87
164614	1	MESA ESCOLAR INFANTIL MADEIRA FORMICA VE	Regular	LAZARA MARIA MORAES DE	76,40						3,24			73,16
164615	1	MESA ESCOLAR INFANTIL MADEIRA FORMICA VE	Regular	LAZARA MARIA MORAES DE	76,40						3,24			73,16
164616	1	MESA ESCOLAR INFANTIL MADEIRA FORMICA VE	Regular	LAZARA MARIA MORAES DE	76,40						3,24			73,16
164617	1	MESA ESCOLAR INFANTIL MADEIRA FORMICA VE	Regular	LAZARA MARIA MORAES DE	76,40						3,24			73,16
164618	1	MESA ESCOLAR INFANTIL MADEIRA FORMICA VE	Regular	LAZARA MARIA MORAES DE	76,40						3,24			73,16
164619	1	MESA ESCOLAR INFANTIL MADEIRA FORMICA VE	Regular	LAZARA MARIA MORAES DE	76,40						3,24			73,16
164620	1	MESA ESCOLAR INFANTIL MADEIRA FORMICA AZ	Regular	LAZARA MARIA MORAES DE	76,40						3,24			73,16
164621	1	MESA ESCOLAR INFANTIL MADEIRA FORMICA VE	Regular	LAZARA MARIA MORAES DE	76,40						3,24			73,16
164622	1	CADEIRA ESCOLAR INFANTIL MADEIRA FORMICA	Regular	LAZARA MARIA MORAES DE	57,30						2,43			54,87
164623	1	CADEIRA ESCOLAR INFANTIL MADEIRA FORMICA	Regular	LAZARA MARIA MORAES DE	57,30						2,43			54,87
164624	1	CADEIRA ESCOLAR INFANTIL MADEIRA FORMICA	Regular	LAZARA MARIA MORAES DE	57,30						2,43			54,87



ESTADO DE GOIÁS  
MUNICIPIO DE JATAI  
RUA ITARUMA, 355 - S. SANTA MARIA

PERÍODO DE REFERÊNCIA: DE JANEIRO/2022 ATÉ DEZEMBRO/2022

RELAÇÃO ANALÍTICA DOS ELEMENTOS QUE COMPOEM O ATIVO PERMANENTE - INVENTÁRIO DOS BENS

CÓD.	QTDE	DESCRIÇÃO / UNIDADE ADMINISTRATIVA	ESTADO DE CONSERV.	DETENTOR DE CARGA PATRIMONIAL	VALOR ORIGINAL	INCORPORAÇÕES				BAIXAS				SALDO ATUAL
						AQUIS. CONSTR.	REAVALIAÇÃO	INCORPOR.	CRÉDITOS	ALIENAÇÃO	DEPRECIAÇÃO	DOAÇÃO / OUTROS	CRÉDITOS	
164625	1	CADEIRA ESCOLAR INFANTIL MADEIRA FORMICA	Regular	LAZARA MARIA MORAES DE	57,30						2,43			54,87
164626	1	CADEIRA ESCOLAR INFANTIL MADEIRA FORMICA	Regular	LAZARA MARIA MORAES DE	57,30						2,43			54,87
164627	1	CADEIRA ESCOLAR INFANTIL MADEIRA FORMICA	Regular	LAZARA MARIA MORAES DE	57,30						2,43			54,87
164628	1	CADEIRA ESCOLAR INFANTIL MADEIRA FORMICA	Regular	LAZARA MARIA MORAES DE	57,30						2,43			54,87
164629	1	CADEIRA ESCOLAR INFANTIL MADEIRA FORMICA	Regular	LAZARA MARIA MORAES DE	57,30						2,43			54,87
164630	1	CADEIRA ESCOLAR INFANTIL MADEIRA FORMICA	Regular	LAZARA MARIA MORAES DE	57,30						2,43			54,87
164631	1	CADEIRA ESCOLAR INFANTIL MADEIRA FORMICA	Regular	LAZARA MARIA MORAES DE	57,30						2,43			54,87
164632	1	CADEIRA ESCOLAR INFANTIL MADEIRA FORMICA	Regular	LAZARA MARIA MORAES DE	57,30						2,43			54,87
164633	1	CADEIRA ESCOLAR INFANTIL MADEIRA FORMICA	Regular	LAZARA MARIA MORAES DE	57,30						2,43			54,87
164634	1	CADEIRA ESCOLAR INFANTIL MADEIRA FORMICA	Regular	LAZARA MARIA MORAES DE	57,30						2,43			54,87
164635	1	CADEIRA ESCOLAR INFANTIL MADEIRA FORMICA	Regular	LAZARA MARIA MORAES DE	57,30						2,43			54,87
164636	1	CADEIRA ESCOLAR INFANTIL MADEIRA FORMICA	Regular	LAZARA MARIA MORAES DE	57,30						2,43			54,87
164637	1	CADEIRA ESCOLAR INFANTIL MADEIRA FORMICA	Regular	LAZARA MARIA MORAES DE	57,30						2,43			54,87
164638	1	MESA INFANTIL FORMICA BRANCA	Regular	LAZARA MARIA MORAES DE	76,40						3,24			73,16
164639	1	MESA INFANTIL FORMICA BRANCA	Regular	LAZARA MARIA MORAES DE	76,40						3,24			73,16
164640	1	MESA INFANTIL FORMICA BRANCA	Regular	LAZARA MARIA MORAES DE	76,40						3,24			73,16
164641	1	MESA INFANTIL FORMICA BRANCA	Regular	LAZARA MARIA MORAES DE	76,40						3,24			73,16
164642	1	CADEIRA ESCOLAR INFANTIL EM MADEIRA FORMICA	Regular	LAZARA MARIA MORAES DE	57,30						2,43			54,87
164643	1	CADEIRA ESCOLAR INFANTIL EM MADEIRA FORMICA	Regular	LAZARA MARIA MORAES DE	57,30						2,43			54,87
164644	1	CADEIRA ESCOLAR INFANTIL EM MADEIRA FORMICA	Regular	LAZARA MARIA MORAES DE	57,30						2,43			54,87
164645	1	CADEIRA ESCOLAR INFANTIL EM MADEIRA FORMICA	Regular	LAZARA MARIA MORAES DE	57,30						2,43			54,87
164646	1	CADEIRA ESCOLAR INFANTIL EM MADEIRA FORMICA	Regular	LAZARA MARIA MORAES DE	57,30						2,43			54,87
164647	1	CADEIRA ESCOLAR INFANTIL EM MADEIRA FORMICA	Regular	LAZARA MARIA MORAES DE	57,30						2,43			54,87
164648	1	CADEIRA ESCOLAR INFANTIL EM MADEIRA FORMICA	Regular	LAZARA MARIA MORAES DE	57,30						2,43			54,87
164649	1	CADEIRA ESCOLAR INFANTIL EM MADEIRA FORMICA	Regular	LAZARA MARIA MORAES DE	57,30						2,43			54,87
164650	1	CADEIRA ESCOLAR INFANTIL EM MADEIRA FORMICA	Regular	LAZARA MARIA MORAES DE	57,30						2,43			54,87
164651	1	CADEIRA ESCOLAR INFANTIL EM MADEIRA FORMICA	Regular	LAZARA MARIA MORAES DE	57,30						2,43			54,87
164652	1	CADEIRA ESCOLAR INFANTIL EM MADEIRA FORMICA	Regular	LAZARA MARIA MORAES DE	57,30						2,43			54,87
164653	1	CADEIRA ESCOLAR INFANTIL EM MADEIRA FORMICA	Regular	LAZARA MARIA MORAES DE	57,30						2,43			54,87
164654	1	CADEIRA ESCOLAR INFANTIL EM MADEIRA FORMICA	Regular	LAZARA MARIA MORAES DE	57,30						2,43			54,87
164655	1	CADEIRA ESCOLAR INFANTIL EM MADEIRA FORMICA	Regular	LAZARA MARIA MORAES DE	57,30						2,43			54,87
164656	1	CADEIRA ESCOLAR INFANTIL EM MADEIRA FORMICA	Regular	LAZARA MARIA MORAES DE	57,30						2,43			54,87
164657	1	MESA FORMICA PRETA 100X060X080 II	Bom	LAZARA MARIA MORAES DE	124,15						5,27			118,88
164658	1	APARELHO DE SOM PORTATIL PHILIPS SOUND M	Bom	LAZARA MARIA MORAES DE	238,75						10,13			228,62



ESTADO DE GOIÁS  
MUNICIPIO DE JATAI  
RUA ITARUMA, 355 - S. SANTA MARIA

PERÍODO DE REFERÊNCIA: DE JANEIRO/2022 ATÉ DEZEMBRO/2022

RELAÇÃO ANALÍTICA DOS ELEMENTOS QUE COMPOEM O ATIVO PERMANENTE - INVENTÁRIO DOS BENS

CÓD.	QTDE	DESCRIÇÃO / UNIDADE ADMINISTRATIVA	ESTADO DE CONSERV.	DETENTOR DE CARGA PATRIMONIAL	VALOR ORIGINAL	INCORPORAÇÕES				BAIXAS				SALDO ATUAL
						AQUIS. CONSTR.	REAVALIAÇÃO	INCORPOR.	CRÉDITOS	ALIENAÇÃO	DEPRECIAÇÃO	DOAÇÃO / OUTROS	CRÉDITOS	
164659	1	APARELHO DE SOM PORTATIL PHILIPS SOUND M	Bom	LAZARA MARIA MORAES DE	238,75						10,13			228,62
164660	1	IMPRESSORA HP DESKJET 3845 N/S BE5BG26006	Bom	LAZARA MARIA MORAES DE	382,00						16,20			365,80
164661	1	RACK P/ COMPUTADOR FORMICA MARROM 4 C/ S	Bom	LAZARA MARIA MORAES DE	171,90						7,29			164,61
164662	1	MESA MADEIRA C/ 1 GAVETA C/ 100X055X080 II	Bom	LAZARA MARIA MORAES DE	124,15						5,27			118,88
164663	1	BANCO MADEIRA C/ 220X030X080 II	Bom	LAZARA MARIA MORAES DE	114,60						4,86			109,74
164664	1	APARELHO DE AR CONDICIONADO SAMSUNG SP	Bom	LAZARA MARIA MORAES DE	429,75						18,23			411,52
164666	1	FOGAO DAKO SUPER VEDETE II	Bom	LAZARA MARIA MORAES DE	381,04						16,16			364,88
164667	1	MESA FORMICA PRETA C/ 100X060X080 II	Bom	LAZARA MARIA MORAES DE	105,05						4,46			100,59
164669	1	MESA FORMICA PRETA C/ 100X060X080	Bom	LAZARA MARIA MORAES DE	105,05						4,46			100,59
164670	1	ARMARIO MADEIRA2 PORTAS C/ 103X036X155	Bom	LAZARA MARIA MORAES DE	286,50						12,15			274,35
164671	1	ARMARIO MADEIRA 2 PORTAS C/ VIDRO 2 GAVET	Bom	LAZARA MARIA MORAES DE	286,50						12,15			274,35
164672	1	ARMARIO MADEIRA 2 PORTAS C/ 4 PRATELEIRAS	Bom	LAZARA MARIA MORAES DE	286,50						12,15			274,35
164673	1	FREEZER HORIZONTAL ELETROLUX 2 TAMPABRA	Bom	LAZARA MARIA MORAES DE	382,00						16,20			365,80
164674	1	GELADEIRA DAKO 2 PORTAS BRANCO REDK 37A	Bom	LAZARA MARIA MORAES DE	382,00						16,20			365,80
164675	1	ARMARIO MADEIRA 2 PORTAS DE CORRER C/ VIC	Bom	LAZARA MARIA MORAES DE	286,50						12,15			274,35
164676	1	ARMARIO MADEIRA 2 PORTAS DE CORRER C/ VIC	Bom	LAZARA MARIA MORAES DE	286,50						12,15			274,35
164677	1	MESA FORMICA PRETA C/ 2 GAVETAS 100X060X0	Bom	LAZARA MARIA MORAES DE	152,80						6,48			146,32
164679	1	VENTILADOR DE PAREDE VENTISOL	Bom	LAZARA MARIA MORAES DE	152,80						6,48			146,32
164680	1	MESA FORMICA PRETA 100X060X080	Bom	LAZARA MARIA MORAES DE	105,05						4,46			100,59
164681	1	ARMARIO MADEIRA 2 PORTAS 104X040X170	Bom	LAZARA MARIA MORAES DE	286,50						12,15			274,35
164682	1	ARMARIO MADEIRA 2 PORTAS 2 GAVETAS 103X04	Bom	LAZARA MARIA MORAES DE	429,75						18,23			411,52
164683	1	ARMARIO DE ACO BRANCO 2 PORTAS 090X045X1	Bom	LAZARA MARIA MORAES DE	285,54						12,11			273,43
164684	1	ARMARIO DE ACO BRANCO 2 PORTAS 090X045X1	Bom	LAZARA MARIA MORAES DE	285,54						12,11			273,43
164685	1	ARMARIO DE ACO CINZA 2 PORTAS 070X032X130	Bom	LAZARA MARIA MORAES DE	285,54						12,11			273,43
164686	1	GELADEIRA ELECTROLUX BRANCA 1 PORTA R130	Bom	LAZARA MARIA MORAES DE	477,50						20,25			457,25
164687	1	APARELHO DE DVD SEMP SD7080VK N/S 917271	Bom	LAZARA MARIA MORAES DE	114,60						4,86			109,74
164688	1	ARMARIO MADEIRA 4 PORTAS 200X040X167	Bom	LAZARA MARIA MORAES DE	382,00						16,20			365,80
164689	1	APARELHO DE DVD PHILIPS DVP3520K N/S HC111	Bom	LAZARA MARIA MORAES DE	114,60						4,86			109,74
164690	1	MONITOR AOC LED E966Sw N/S EAHQ201A000031	Bom	LAZARA MARIA MORAES DE	152,80						6,48			146,32
164691	1	CPU DUEX C/ LEITOR DE DVD II	Bom	LAZARA MARIA MORAES DE	66,85						2,84			64,01
164695	1	ARMARIO DE ACO BRANCO 2 PORTAS 075X032X1	Bom	LAZARA MARIA MORAES DE	285,54						12,11			273,43
164696	1	ARMARIO DE ACO 2 PORTAS BRANCO 070X033X1	Bom	LAZARA MARIA MORAES DE	285,54						12,11			273,43
164697	1	MESA FORMICA PRETA 100X060X080	Bom	LAZARA MARIA MORAES DE	105,05						4,46			100,59
164698	1	MESA FORMICA PRETA 100X060X080	Bom	LAZARA MARIA MORAES DE	105,05						4,46			100,59



PERÍODO DE REFERÊNCIA: DE JANEIRO/2022 ATÉ DEZEMBRO/2022

RELAÇÃO ANALÍTICA DOS ELEMENTOS QUE COMPOEM O ATIVO PERMANENTE - INVENTÁRIO DOS BENS

CÓD.	QTDE	DESCRIÇÃO / UNIDADE ADMINISTRATIVA	ESTADO DE CONSERV.	DETENTOR DE CARGA PATRIMONIAL	VALOR ORIGINAL	INCORPORAÇÕES				BAIXAS				SALDO ATUAL
						AQUIS. CONSTR.	REAVALIAÇÃO	INCORPOR.	CRÉDITOS	ALIENAÇÃO	DEPRECIAÇÃO	DOAÇÃO / OUTROS	CRÉDITOS	
164699	1	IMPRESSORA BROTHER DCP-8080 DN N/S U62269		LAZARA MARIA MORAES DE	1.709,45						72,50			1.636,95
164700	1	CARTEIRA ESCOLAR INFANTIL PLASTICA AMAREI		LAZARA MARIA MORAES DE	272,17						11,54			260,63
164701	1	CARTEIRA ESCOLAR INFANTIL PLASTICA AMAREI		LAZARA MARIA MORAES DE	272,17						11,54			260,63
164702	1	CARTEIRA ESCOLAR INFANTIL PLASTICA AMAREI		LAZARA MARIA MORAES DE	272,17						11,54			260,63
164703	1	CARTEIRA ESCOLAR INFANTIL PLASTICA AMAREI		LAZARA MARIA MORAES DE	272,17						11,54			260,63
164704	1	CARTEIRA ESCOLAR INFANTIL PLASTICA AMAREI		LAZARA MARIA MORAES DE	272,17						11,54			260,63
164705	1	CARTEIRA ESCOLAR INFANTIL PLASTICA AMAREI		LAZARA MARIA MORAES DE	272,17						11,54			260,63
164706	1	CARTEIRA ESCOLAR INFANTIL PLASTICA AMAREI		LAZARA MARIA MORAES DE	272,17						11,54			260,63
164707	1	CARTEIRA ESCOLAR INFANTIL PLASTICA AMAREI		LAZARA MARIA MORAES DE	272,17						11,54			260,63
164708	1	CARTEIRA ESCOLAR INFANTIL PLASTICA AMAREI		LAZARA MARIA MORAES DE	272,17						11,54			260,63
164709	1	CARTEIRA ESCOLAR INFANTIL PLASTICA AMAREI		LAZARA MARIA MORAES DE	272,17						11,54			260,63
164710	1	CARTEIRA ESCOLAR INFANTIL PLASTICA AMAREI		LAZARA MARIA MORAES DE	272,17						11,54			260,63
164711	1	CARTEIRA ESCOLAR INFANTIL PLASTICA AMAREI		LAZARA MARIA MORAES DE	272,17						11,54			260,63
164712	1	CARTEIRA ESCOLAR INFANTIL PLASTICA AMAREI		LAZARA MARIA MORAES DE	272,17						11,54			260,63
164713	1	CARTEIRA ESCOLAR INFANTIL PLASTICA AMAREI		LAZARA MARIA MORAES DE	272,17						11,54			260,63
164714	1	CARTEIRA ESCOLAR INFANTIL PLASTICA AMAREI		LAZARA MARIA MORAES DE	272,17						11,54			260,63
164715	1	CARTEIRA ESCOLAR INFANTIL PLASTICA AMAREI		LAZARA MARIA MORAES DE	272,17						11,54			260,63
164716	1	CARTEIRA ESCOLAR INFANTIL PLASTICA AMAREI		LAZARA MARIA MORAES DE	272,17						11,54			260,63
164717	1	CARTEIRA ESCOLAR INFANTIL PLASTICA AMAREI		LAZARA MARIA MORAES DE	272,17						11,54			260,63
164718	1	CARTEIRA ESCOLAR INFANTIL PLASTICA AMAREI		LAZARA MARIA MORAES DE	272,17						11,54			260,63
164719	1	CARTEIRA ESCOLAR INFANTIL PLASTICA AMAREI		LAZARA MARIA MORAES DE	272,17						11,54			260,63
164720	1	CARTEIRA ESCOLAR INFANTIL PLASTICA LARANJ		LAZARA MARIA MORAES DE	272,17						11,54			260,63
164721	1	CARTEIRA ESCOLAR INFANTIL PLASTICA LARANJ		LAZARA MARIA MORAES DE	272,17						11,54			260,63
164722	1	CARTEIRA ESCOLAR INFANTIL PLASTICA LARANJ		LAZARA MARIA MORAES DE	272,17						11,54			260,63
164723	1	CARTEIRA ESCOLAR INFANTIL PLASTICA LARANJ		LAZARA MARIA MORAES DE	272,17						11,54			260,63
164724	1	CARTEIRA ESCOLAR INFANTIL PLASTICA LARANJ		LAZARA MARIA MORAES DE	272,17						11,54			260,63
164725	1	CARTEIRA ESCOLAR INFANTIL PLASTICA LARANJ		LAZARA MARIA MORAES DE	272,17						11,54			260,63
164726	1	CARTEIRA ESCOLAR INFANTIL PLASTICA LARANJ		LAZARA MARIA MORAES DE	272,17						11,54			260,63
164727	1	CARTEIRA ESCOLAR INFANTIL PLASTICA LARANJ		LAZARA MARIA MORAES DE	272,17						11,54			260,63
164728	1	CARTEIRA ESCOLAR INFANTIL PLASTICA LARANJ		LAZARA MARIA MORAES DE	272,17						11,54			260,63
164729	1	CARTEIRA ESCOLAR INFANTIL PLASTICA LARANJ		LAZARA MARIA MORAES DE	272,17						11,54			260,63
164730	1	CARTEIRA ESCOLAR INFANTIL PLASTICA VERMEI		LAZARA MARIA MORAES DE	272,17						11,54			260,63
164731	1	CARTEIRA ESCOLAR INFANTIL PLASTICA VERMEI		LAZARA MARIA MORAES DE	272,17						11,54			260,63
164732	1	CARTEIRA ESCOLAR INFANTIL PLASTICA VERMEI		LAZARA MARIA MORAES DE	272,17						11,54			260,63



ESTADO DE GOIÁS  
MUNICIPIO DE JATAÍ  
RUA ITARUMA, 355 - S. SANTA MARIA

PERÍODO DE REFERÊNCIA: DE JANEIRO/2022 ATÉ DEZEMBRO/2022

RELAÇÃO ANALÍTICA DOS ELEMENTOS QUE COMPOEM O ATIVO PERMANENTE - INVENTÁRIO DOS BENS

CÓD.	QTDE	DESCRIÇÃO / UNIDADE ADMINISTRATIVA	ESTADO DE CONSERV.	DETENTOR DE CARGA PATRIMONIAL	VALOR ORIGINAL	INCORPORAÇÕES				BAIXAS				SALDO ATUAL
						AQUIS. CONSTR.	REAVALIAÇÃO	INCORPOR.	CRÉDITOS	ALIENAÇÃO	DEPRECIAÇÃO	DOAÇÃO / OUTROS	CRÉDITOS	
164733	1	CARTEIRA ESCOLAR INFANTIL PLASTICA VERMEI		LAZARA MARIA MORAES DE	272,17						11,54			260,63
164734	1	CARTEIRA ESCOLAR INFANTIL PLASTICA VERMEI		LAZARA MARIA MORAES DE	272,17						11,54			260,63
164735	1	CARTEIRA ESCOLAR INFANTIL PLASTICA VERMEI		LAZARA MARIA MORAES DE	272,17						11,54			260,63
164736	1	CARTEIRA ESCOLAR INFANTIL PLASTICA VERMEI		LAZARA MARIA MORAES DE	272,17						11,54			260,63
164737	1	CARTEIRA ESCOLAR INFANTIL PLASTICA VERMEI		LAZARA MARIA MORAES DE	272,17						11,54			260,63
164738	1	CARTEIRA ESCOLAR INFANTIL PLASTICA VERMEI		LAZARA MARIA MORAES DE	272,17						11,54			260,63
164739	1	CARTEIRA ESCOLAR INFANTIL PLASTICA VERMEI		LAZARA MARIA MORAES DE	272,17						11,54			260,63
164741	1	CARTEIRA ESCOLAR PLASTICA AZUL ESCURO C/		LAZARA MARIA MORAES DE	276,95						11,75			265,20
164742	1	CARTEIRA ESCOLAR PLASTICA AZUL ESCURO C/		LAZARA MARIA MORAES DE	276,95						11,75			265,20
164743	1	CARTEIRA ESCOLAR PLASTICA AZUL ESCURO C/		LAZARA MARIA MORAES DE	276,95						11,75			265,20
164744	1	CARTEIRA ESCOLAR PLASTICA AZUL ESCURO C/		LAZARA MARIA MORAES DE	276,95						11,75			265,20
164745	1	CARTEIRA ESCOLAR PLASTICA AZUL ESCURO C/		LAZARA MARIA MORAES DE	276,95						11,75			265,20
164746	1	CARTEIRA ESCOLAR PLASTICA AZUL ESCURO C/		LAZARA MARIA MORAES DE	276,95						11,75			265,20
164747	1	CARTEIRA ESCOLAR PLASTICA AZUL ESCURO C/		LAZARA MARIA MORAES DE	276,95						11,75			265,20
164748	1	CARTEIRA ESCOLAR PLASTICA AZUL ESCURO C/		LAZARA MARIA MORAES DE	276,95						11,75			265,20
164749	1	CARTEIRA ESCOLAR PLASTICA AZUL ESCURO C/		LAZARA MARIA MORAES DE	276,95						11,75			265,20
164750	1	CARTEIRA ESCOLAR PLASTICA AZUL ESCURO C/		LAZARA MARIA MORAES DE	276,95						11,75			265,20
164751	1	CARTEIRA ESCOLAR PLASTICA AZUL ESCURO C/		LAZARA MARIA MORAES DE	276,95						11,75			265,20
164752	1	CARTEIRA ESCOLAR PLASTICA AZUL ESCURO C/		LAZARA MARIA MORAES DE	276,95						11,75			265,20
164753	1	CARTEIRA ESCOLAR PLASTICA AZUL ESCURO C/		LAZARA MARIA MORAES DE	276,95						11,75			265,20
164754	1	CARTEIRA ESCOLAR PLASTICA AZUL ESCURO C/		LAZARA MARIA MORAES DE	276,95						11,75			265,20
164755	1	CARTEIRA ESCOLAR PLASTICA AZUL ESCURO C/		LAZARA MARIA MORAES DE	276,95						11,75			265,20
164756	1	CARTEIRA ESCOLAR PLASTICA AZUL ESCURO C/		LAZARA MARIA MORAES DE	276,95						11,75			265,20
164757	1	CARTEIRA ESCOLAR PLASTICA AZUL ESCURO C/		LAZARA MARIA MORAES DE	276,95						11,75			265,20
164758	1	CARTEIRA ESCOLAR PLASTICA AZUL ESCURO C/		LAZARA MARIA MORAES DE	276,95						11,75			265,20
164759	1	CARTEIRA ESCOLAR PLASTICA AZUL ESCURO C/		LAZARA MARIA MORAES DE	276,95						11,75			265,20
164760	1	CARTEIRA ESCOLAR PLASTICA AZUL CLARO C/ P		LAZARA MARIA MORAES DE	276,95						11,75			265,20
164761	1	CARTEIRA ESCOLAR PLASTICA AZUL CLARO C/ P		LAZARA MARIA MORAES DE	276,95						11,75			265,20
164762	1	CARTEIRA ESCOLAR PLASTICA AZUL CLARO C/ P		LAZARA MARIA MORAES DE	276,95						11,75			265,20
164763	1	CARTEIRA ESCOLAR PLASTICA AZUL CLARO C/ P		LAZARA MARIA MORAES DE	276,95						11,75			265,20
164764	1	CARTEIRA ESCOLAR PLASTICA AZUL CLARO C/ P		LAZARA MARIA MORAES DE	276,95						11,75			265,20
164765	1	CARTEIRA ESCOLAR PLASTICA AZUL CLARO C/ P		LAZARA MARIA MORAES DE	276,95						11,75			265,20
164766	1	CARTEIRA ESCOLAR PLASTICA AZUL CLARO C/ P		LAZARA MARIA MORAES DE	276,95						11,75			265,20
164767	1	CARTEIRA ESCOLAR PLASTICA AZUL CLARO C/ P		LAZARA MARIA MORAES DE	276,95						11,75			265,20





ESTADO DE GOIÁS  
MUNICIPIO DE JATAÍ  
RUA ITARUMA, 355 - S. SANTA MARIA

PERÍODO DE REFERÊNCIA: DE JANEIRO/2022 ATÉ DEZEMBRO/2022

RELAÇÃO ANALÍTICA DOS ELEMENTOS QUE COMPOEM O ATIVO PERMANENTE - INVENTÁRIO DOS BENS

CÓD.	QTDE	DESCRIÇÃO / UNIDADE ADMINISTRATIVA	ESTADO DE CONSERV.	DETENTOR DE CARGA PATRIMONIAL	VALOR ORIGINAL	INCORPORAÇÕES				BAIXAS				SALDO ATUAL
						AQUIS. CONSTR.	REAVALIAÇÃO	INCORPOR.	CRÉDITOS	ALIENAÇÃO	DEPRECIAÇÃO	DOAÇÃO / OUTROS	CRÉDITOS	
164768	1	CARTEIRA ESCOLAR PLASTICA AZUL CLARO C/ P		LAZARA MARIA MORAES DE	276,95						11,75			265,20
164769	1	CARTEIRA ESCOLAR PLASTICA AZUL CLARO C/ P		LAZARA MARIA MORAES DE	276,95						11,75			265,20
164770	1	CARTEIRA ESCOLAR PLASTICA AZUL CLARO C/ P		LAZARA MARIA MORAES DE	276,95						11,75			265,20
164771	1	CARTEIRA ESCOLAR PLASTICA AZUL CLARO C/ P		LAZARA MARIA MORAES DE	276,95						11,75			265,20
164772	1	CARTEIRA ESCOLAR PLASTICA AZUL CLARO C/ P		LAZARA MARIA MORAES DE	276,95						11,75			265,20
164773	1	CARTEIRA ESCOLAR PLASTICA AZUL CLARO C/ P		LAZARA MARIA MORAES DE	276,95						11,75			265,20
164774	1	CARTEIRA ESCOLAR PLASTICA AZUL CLARO C/ P		LAZARA MARIA MORAES DE	276,95						11,75			265,20
164775	1	CARTEIRA ESCOLAR PLASTICA AZUL CLARO C/ P		LAZARA MARIA MORAES DE	276,95						11,75			265,20
164776	1	CARTEIRA ESCOLAR PLASTICA AZUL CLARO C/ P		LAZARA MARIA MORAES DE	276,95						11,75			265,20
164777	1	CARTEIRA ESCOLAR PLASTICA AZUL CLARO C/ P		LAZARA MARIA MORAES DE	276,95						11,75			265,20
164778	1	CARTEIRA ESCOLAR PLASTICA AZUL CLARO C/ P		LAZARA MARIA MORAES DE	276,95						11,75			265,20
164779	1	CARTEIRA ESCOLAR PLASTICA AZUL CLARO C/ P		LAZARA MARIA MORAES DE	276,95						11,75			265,20
164780	1	CARTEIRA ESCOLAR PLASTICA AMARELA C/ PRA		LAZARA MARIA MORAES DE	276,95						11,75			265,20
164781	1	CARTEIRA ESCOLAR PLASTICA AMARELA C/ PRA		LAZARA MARIA MORAES DE	276,95						11,75			265,20
164782	1	CARTEIRA ESCOLAR PLASTICA AMARELA C/ PRA		LAZARA MARIA MORAES DE	276,95						11,75			265,20
164783	1	CARTEIRA ESCOLAR PLASTICA AMARELA C/ PRA		LAZARA MARIA MORAES DE	276,95						11,75			265,20
164784	1	CARTEIRA ESCOLAR PLASTICA AMARELA C/ PRA		LAZARA MARIA MORAES DE	276,95						11,75			265,20
164785	1	CARTEIRA ESCOLAR PLASTICA AMARELA C/ PRA		LAZARA MARIA MORAES DE	276,95						11,75			265,20
164786	1	CARTEIRA ESCOLAR PLASTICA AMARELA C/ PRA		LAZARA MARIA MORAES DE	276,95						11,75			265,20
164787	1	CARTEIRA ESCOLAR PLASTICA AMARELA C/ PRA		LAZARA MARIA MORAES DE	276,95						11,75			265,20
164788	1	CARTEIRA ESCOLAR PLASTICA AMARELA C/ PRA		LAZARA MARIA MORAES DE	276,95						11,75			265,20
164789	1	CARTEIRA ESCOLAR PLASTICA AMARELA C/ PRA		LAZARA MARIA MORAES DE	276,95						11,75			265,20
164790	1	CARTEIRA ESCOLAR PLASTICA AMARELA C/ PRA		LAZARA MARIA MORAES DE	276,95						11,75			265,20
164791	1	CARTEIRA ESCOLAR PLASTICA AMARELA C/ PRA		LAZARA MARIA MORAES DE	276,95						11,75			265,20
164792	1	CARTEIRA ESCOLAR PLASTICA AMARELA C/ PRA		LAZARA MARIA MORAES DE	276,95						11,75			265,20
164793	1	CARTEIRA ESCOLAR PLASTICA AMARELA C/ PRA		LAZARA MARIA MORAES DE	276,95						11,75			265,20
164794	1	CARTEIRA ESCOLAR PLASTICA AMARELA C/ PRA		LAZARA MARIA MORAES DE	276,95						11,75			265,20
164795	1	CARTEIRA ESCOLAR PLASTICA AMARELA C/ PRA		LAZARA MARIA MORAES DE	276,95						11,75			265,20
164796	1	CARTEIRA ESCOLAR PLASTICA AMARELA C/ PRA		LAZARA MARIA MORAES DE	276,95						11,75			265,20
164797	1	CARTEIRA ESCOLAR PLASTICA AMARELA C/ PRA		LAZARA MARIA MORAES DE	276,95						11,75			265,20
164798	1	CARTEIRA ESCOLAR PLASTICA AMARELA C/ PRA		LAZARA MARIA MORAES DE	276,95						11,75			265,20
164799	1	CARTEIRA ESCOLAR PLASTICA AMARELA C/ PRA		LAZARA MARIA MORAES DE	276,95						11,75			265,20
164800	1	CARTEIRA ESCOLAR PLASTICA AMARELA C/ PRA		LAZARA MARIA MORAES DE	276,95						11,75			265,20
164801	1	CARTEIRA ESCOLAR PLASTICA AMARELA C/ PRA		LAZARA MARIA MORAES DE	276,95						11,75			265,20



ESTADO DE GOIÁS  
MUNICIPIO DE JATAI  
RUA ITARUMA, 355 - S. SANTA MARIA

PERÍODO DE REFERÊNCIA: DE JANEIRO/2022 ATÉ DEZEMBRO/2022

RELAÇÃO ANALÍTICA DOS ELEMENTOS QUE COMPOEM O ATIVO PERMANENTE - INVENTÁRIO DOS BENS

CÓD.	QTDE	DESCRIÇÃO / UNIDADE ADMINISTRATIVA	ESTADO DE CONSERV.	DETENTOR DE CARGA PATRIMONIAL	VALOR ORIGINAL	INCORPORAÇÕES				BAIXAS				SALDO ATUAL
						AQUIS. CONSTR.	REAVALIAÇÃO	INCORPOR.	CRÉDITOS	ALIENAÇÃO	DEPRECIAÇÃO	DOAÇÃO / OUTROS	CRÉDITOS	
164802	1	CARTEIRA ESCOLAR PLASTICA AMARELA C/ PRA		LAZARA MARIA MORAES DE	276,95						11,75			265,20
164803	1	CARTEIRA ESCOLAR PLASTICA AMARELA C/ PRA		LAZARA MARIA MORAES DE	276,95						11,75			265,20
164804	1	CARTEIRA ESCOLAR PLASTICA AMARELA C/ PRA		LAZARA MARIA MORAES DE	276,95						11,75			265,20
164805	1	CARTEIRA ESCOLAR PLASTICA AMARELA C/ PRA		LAZARA MARIA MORAES DE	276,95						11,75			265,20
164806	1	CARTEIRA ESCOLAR PLASTICA AMARELA C/ PRA		LAZARA MARIA MORAES DE	276,95						11,75			265,20
164807	1	ARQUIVO DE ACO P/PASTA SUSPensa 5 GAVETA	Bom	LAZARA MARIA MORAES DE	143,25						6,08			137,17
164808	1	APARELHO DVD PHILIPS C/ MP3 MOD. AZ302S	Bom	LAZARA MARIA MORAES DE	114,60						4,86			109,74
164809	1	ARMARIO MADEIRA 2 PORTAS CINZA C/085X043X	Bom	LAZARA MARIA MORAES DE	286,50						12,15			274,35
164810	1	MESA P/COMPUTADOR C/100X092X072 DOACAO	Regular	LAZARA MARIA MORAES DE	124,15						5,27			118,88
164811	1	CADEIRA FERRO FIXA PLASTICO AZUL	Bom	LAZARA MARIA MORAES DE	38,20						1,62			36,58
164812	1	CADEIRA FERRO FIXA PLASTICO PRETA	Bom	LAZARA MARIA MORAES DE	38,20						1,62			36,58
164813	1	APARELHO DE TV PHILCO 29 MOD. PC 2976S	Bom	LAZARA MARIA MORAES DE	334,25						14,18			320,07
164814	1	CPU C/MUNITOR SAMSUNG MODELO 794 SERIE S	Bom	LAZARA MARIA MORAES DE	382,00						16,20			365,80
164815	1	IMPRESSORA EPSOM LX 300 II	Bom	LAZARA MARIA MORAES DE	382,00						16,20			365,80
164816	1	MESA P/COMPUTADOR TIPO MODULO MARROM	Bom	LAZARA MARIA MORAES DE	124,15						5,27			118,88
164817	1	MESA P/COMPUTADOR TIPO MODULO MARROM	Bom	LAZARA MARIA MORAES DE	124,15						5,27			118,88
164818	1	MESA P/COMPUTADOR TIPO MODULO MARROM	Bom	LAZARA MARIA MORAES DE	124,15						5,27			118,88
164819	1	CADEIRA ESCOLAR FORMICA	Regular	LAZARA MARIA MORAES DE	66,85						2,84			64,01
164820	1	CADEIRA ESCOLAR FORMICA	Regular	LAZARA MARIA MORAES DE	66,85						2,84			64,01
164821	1	APARELHO DE TV PHILCO 29 PLATIUM	Bom	LAZARA MARIA MORAES DE	334,25						14,18			320,07
164822	1	ARMARIO MADEIRA 3 PORTAS 3 GAVETAS	Bom	LAZARA MARIA MORAES DE	334,25						14,18			320,07
164828	1	ARMARIO DE FERRO CINZA 2 PORTAS C/ 075X/03	Bom	NILVA TOMASIA DA SILVA LIN	105,05						4,46			100,59
164830	1	MICRO-ONDAS ELETROLUX BRANCO MOD.MEF33	Bom	NILVA TOMASIA DA SILVA LIN	334,25						14,18			320,07
164831	1	NOTEBOOK POSITIVO MASTER N170 I MEC/CSAD	Bom	NILVA TOMASIA DA SILVA LIN	954,04						40,46			913,58
164851	1	CADEIRA GIRATORIA COM RODIZIOS ESTOFADA	Bom	NILVA TOMASIA DA SILVA LIN	5,00		5,27							10,27
164852	1	NOBREAK NHS MINI III 700 VA N/S 016594	Bom	NILVA TOMASIA DA SILVA LIN	66,85						2,84			64,01
164864	1	MESA FORMICA BEGE 110X070X070		NILVA TOMASIA DA SILVA LIN	129,88						5,51			124,37
164865	1	MESA FORMICA BEGE 110X070X070		NILVA TOMASIA DA SILVA LIN	129,88						5,51			124,37
164875	1	MESA PARA PROFESSOR EM MDF BRANCO	Bom	NILVA TOMASIA DA SILVA LIN	171,90						7,29			164,61
164877	1	ARMARIO DE ACO 2 PORTAS BEGE C/090X045X11	Regular	NILVA TOMASIA DA SILVA LIN	285,54						12,11			273,43
164881	1	CADEIRA FERRO FIXA ESTOFADA TECIDO PRETO	Bom	NILVA TOMASIA DA SILVA LIN	76,40						3,24			73,16
164883	1	ARQUIVO DE ACO P/PASTA SUSPensa 4 GAVETA	Bom	NILVA TOMASIA DA SILVA LIN	114,60						4,86			109,74
164884	1	CADEIRA FERRO FIXA ESTOFADA EM TECIDO PR		NILVA TOMASIA DA SILVA LIN	79,26						3,36			75,90
164885	1	CADEIRA FERRO FIXA ESTOFADA EM TECIDO PR	Ótimo	NILVA TOMASIA DA SILVA LIN	79,26						3,36			75,90



ESTADO DE GOIÁS  
MUNICIPIO DE JATAÍ  
RUA ITARUMA, 355 - S. SANTA MARIA

PERÍODO DE REFERÊNCIA: DE JANEIRO/2022 ATÉ DEZEMBRO/2022

RELAÇÃO ANALÍTICA DOS ELEMENTOS QUE COMPOEM O ATIVO PERMANENTE - INVENTÁRIO DOS BENS

CÓD.	QTDE	DESCRIÇÃO / UNIDADE ADMINISTRATIVA	ESTADO DE CONSERV.	DETENTOR DE CARGA PATRIMONIAL	VALOR ORIGINAL	INCORPORAÇÕES				BAIXAS				SALDO ATUAL
						AQUIS. CONSTR.	REAVALIAÇÃO	INCORPOR.	CRÉDITOS	ALIENAÇÃO	DEPRECIAÇÃO	DOAÇÃO / OUTROS	CRÉDITOS	
164888	1	CADEIRA FERRO FIXA ESTOFADA EM TECIDO PR	Ótimo	NILVA TOMASIA DA SILVA LIM	79,26						3,36			75,90
164889	1	CADEIRA FERRO FIXA ESTOFADA EM TECIDO PR		NILVA TOMASIA DA SILVA LIM	79,26						3,36			75,90
164891	1	CADEIRA FERRO FIXA ESTOFADA EM TECIDO PR		NILVA TOMASIA DA SILVA LIM	79,26						3,36			75,90
164892	1	CADEIRA FERRO FIXA ESTOFADA EM TECIDO PR		NILVA TOMASIA DA SILVA LIM	79,26						3,36			75,90
164895	1	CADEIRA FERRO FIXA ESTOFADA EM TECIDO PR		NILVA TOMASIA DA SILVA LIM	79,26						3,36			75,90
164896	1	CADEIRA FERRO FIXA ESTOFADA EM TECIDO PR		NILVA TOMASIA DA SILVA LIM	79,26						3,36			75,90
164897	1	CADEIRA FERRO FIXA ESTOFADA EM TECIDO PR		NILVA TOMASIA DA SILVA LIM	79,26						3,36			75,90
164899	1	APARELHO DE TV BUSTER 32 HBTV-32L06HD N/S	Bom	MARIA APARECIDA DE MAGA	620,75						26,33			594,42
164900	1	APARELHO DE DVD MONDIAL D-05 SHOW USB N/S	Bom	MARIA APARECIDA DE MAGA	84,99						3,60			81,39
164903	1	MESA FORMICA BEGE C/110X070X073	Bom	MARIA APARECIDA DE MAGA	95,50						4,05			91,45
164904	1	MESA FORMICA BEGE C/060X050X074	Bom	MARIA APARECIDA DE MAGA	95,50						4,05			91,45
164906	1	NOTEBOOK POSITIVO MEC/SECADI FNDE/PREGA		MARIA APARECIDA DE MAGA	1.050,50						44,55			1.005,95
164909	1	GELADEIRA CONTINENTAL COPACABANA BRANC		MARIA APARECIDA DE MAGA	1.337,00						56,70			1.280,30
164916	1	CPU C/ LEITOR DE DVD 1290-310 98000		MARIA APARECIDA DE MAGA	935,90						39,69			896,21
164922	1	CARTEIRA ESCOLAR PLASTICA AZUL ESCURO C/		MARIA APARECIDA DE MAGA	219,65						9,32			210,33
164924	1	CARTEIRA ESCOLAR PLASTICA AZUL ESCURO C/		MARIA APARECIDA DE MAGA	219,65						9,32			210,33
164925	1	CARTEIRA ESCOLAR PLASTICA AZUL ESCURO C/		MARIA APARECIDA DE MAGA	219,65						9,32			210,33
164928	1	CARTEIRA ESCOLAR PLASTICA AZUL ESCURO C/	Ótimo	TANIA MARIA DE LIMA VILEL	219,65						9,32			210,33
164934	1	CARTEIRA ESCOLAR PLASTICA AZUL ESCURO C/		MARIA APARECIDA DE MAGA	219,65						9,32			210,33
164935	1	CARTEIRA ESCOLAR PLASTICA AZUL ESCURO C/	Ótimo	TANIA MARIA DE LIMA VILEL	219,65						9,32			210,33
164936	1	CARTEIRA ESCOLAR PLASTICA AZUL ESCURO C/		MARIA APARECIDA DE MAGA	219,65						9,32			210,33
164938	1	CARTEIRA ESCOLAR PLASTICA AZUL ESCURO C/		MARIA APARECIDA DE MAGA	219,65						9,32			210,33
164939	1	CARTEIRA ESCOLAR PLASTICA AZUL ESCURO C/		MARIA APARECIDA DE MAGA	219,65						9,32			210,33
164940	1	CARTEIRA ESCOLAR PLASTICA AZUL ESCURO C/		MARIA APARECIDA DE MAGA	219,65						9,32			210,33
164942	1	CARTEIRA ESCOLAR PLASTICA AZUL ESCURO C/	Ótimo	TANIA MARIA DE LIMA VILEL	219,65						9,32			210,33
164943	1	CARTEIRA ESCOLAR PLASTICA AZUL ESCURO C/		MARIA APARECIDA DE MAGA	219,65						9,32			210,33
164944	1	CARTEIRA ESCOLAR PLASTICA AZUL ESCURO C/		MARIA APARECIDA DE MAGA	219,65						9,32			210,33
164946	1	CARTEIRA ESCOLAR PLASTICA AZUL ESCURO C/	Ótimo	TANIA MARIA DE LIMA VILEL	219,65						9,32			210,33
164948	1	CARTEIRA ESCOLAR PLASTICA AZUL ESCURO C/		MARIA APARECIDA DE MAGA	219,65						9,32			210,33
164949	1	CARTEIRA ESCOLAR PLASTICA AZUL ESCURO C/		MARIA APARECIDA DE MAGA	219,65						9,32			210,33
164950	1	CARTEIRA ESCOLAR PLASTICA AZUL ESCURO C/		MARIA APARECIDA DE MAGA	219,65						9,32			210,33
164951	1	CARTEIRA ESCOLAR PLASTICA AZUL ESCURO C/		MARIA APARECIDA DE MAGA	219,65						9,32			210,33
164952	1	CARTEIRA ESCOLAR PLASTICA AZUL ESCURO C/		MARIA APARECIDA DE MAGA	219,65						9,32			210,33
164953	1	CARTEIRA ESCOLAR PLASTICA AZUL ESCURO C/		MARIA APARECIDA DE MAGA	219,65						9,32			210,33



ESTADO DE GOIÁS  
MUNICIPIO DE JATAÍ  
RUA ITARUMA, 355 - S. SANTA MARIA

PERÍODO DE REFERÊNCIA: DE JANEIRO/2022 ATÉ DEZEMBRO/2022

RELAÇÃO ANALÍTICA DOS ELEMENTOS QUE COMPOEM O ATIVO PERMANENTE - INVENTÁRIO DOS BENS

CÓD.	QTDE	DESCRIÇÃO / UNIDADE ADMINISTRATIVA	ESTADO DE CONSERV.	DETENTOR DE CARGA PATRIMONIAL	VALOR ORIGINAL	INCORPORAÇÕES				BAIXAS				SALDO ATUAL
						AQUIS. CONSTR.	REAVALIAÇÃO	INCORPOR.	CRÉDITOS	ALIENAÇÃO	DEPRECIACÃO	DOAÇÃO / OUTROS	CRÉDITOS	
164954	1	CARTEIRA ESCOLAR PLASTICA AZUL ESCURO C/		MARIA APARECIDA DE MAGA	219,65						9,32			210,33
164955	1	CARTEIRA ESCOLAR PLASTICA AZUL ESCURO C/		MARIA APARECIDA DE MAGA	219,65						9,32			210,33
164956	1	CARTEIRA ESCOLAR PLASTICA AZUL ESCURO C/		MARIA APARECIDA DE MAGA	219,65						9,32			210,33
164957	1	CARTEIRA ESCOLAR PLASTICA AZUL ESCURO C/		MARIA APARECIDA DE MAGA	219,65						9,32			210,33
164958	1	CARTEIRA ESCOLAR PLASTICA AZUL ESCURO C/		MARIA APARECIDA DE MAGA	219,65						9,32			210,33
164959	1	CARTEIRA ESCOLAR PLASTICA AZUL ESCURO C/		MARIA APARECIDA DE MAGA	219,65						9,32			210,33
164960	1	CARTEIRA ESCOLAR PLASTICA AZUL ESCURO C/		MARIA APARECIDA DE MAGA	219,65						9,32			210,33
164961	1	CARTEIRA ESCOLAR PLASTICA AZUL ESCURO C/		MARIA APARECIDA DE MAGA	219,65						9,32			210,33
164962	1	CARTEIRA ESCOLAR PLASTICA AZUL ESCURO C/		MARIA APARECIDA DE MAGA	219,65						9,32			210,33
164963	1	CARTEIRA ESCOLAR PLASTICA AZUL ESCURO C/		MARIA APARECIDA DE MAGA	219,65						9,32			210,33
164965	1	CARTEIRA ESCOLAR PLASTICA AZUL ESCURO C/		MARIA APARECIDA DE MAGA	219,65						9,32			210,33
164967	1	CARTEIRA ESCOLAR PLASTICA AZUL ESCURO C/		MARIA APARECIDA DE MAGA	219,65						9,32			210,33
164968	1	CARTEIRA ESCOLAR PLASTICA AZUL ESCURO C/		MARIA APARECIDA DE MAGA	439,30						9,32			429,98
164981	1	CARTEIRA ESCOLAR PLASTICA AZUL ESCURO C/		MARIA APARECIDA DE MAGA	219,65						9,32			210,33
164982	1	CARTEIRA ESCOLAR PLASTICA AZUL ESCURO C/		MARIA APARECIDA DE MAGA	219,65						9,32			210,33
164984	1	CARTEIRA ESCOLAR PLASTICA AZUL ESCURO C/		MARIA APARECIDA DE MAGA	219,65						9,32			210,33
164985	1	CARTEIRA ESCOLAR PLASTICA AZUL ESCURO C/		MARIA APARECIDA DE MAGA	219,65						9,32			210,33
164986	1	CARTEIRA ESCOLAR PLASTICA AZUL ESCURO C/	Ótimo	MARIA APARECIDA DE MAGA	219,65						9,32			210,33
164988	1	CARTEIRA ESCOLAR PLASTICA AZUL ESCURO C/	Ótimo	MARIA APARECIDA DE MAGA	219,65						9,32			210,33
164989	1	CARTEIRA ESCOLAR PLASTICA AZUL ESCURO C/		MARIA APARECIDA DE MAGA	219,65						9,32			210,33
164990	1	CARTEIRA ESCOLAR PLASTICA AZUL ESCURO C/		MARIA APARECIDA DE MAGA	219,65						9,32			210,33
164991	1	CARTEIRA ESCOLAR PLASTICA AZUL ESCURO C/	Ótimo	TANIA MARIA DE LIMA VILEL	219,65						9,32			210,33
164993	1	CARTEIRA ESCOLAR PLASTICA AZUL ESCURO C/	Ótimo	TANIA MARIA DE LIMA VILEL	219,65						9,32			210,33
164994	1	CARTEIRA ESCOLAR PLASTICA AZUL ESCURO C/		MARIA APARECIDA DE MAGA	219,65						9,32			210,33
164995	1	CARTEIRA ESCOLAR PLASTICA AZUL ESCURO C/		MARIA APARECIDA DE MAGA	219,65						9,32			210,33
164998	1	CARTEIRA ESCOLAR PLASTICA AZUL ESCURO C/		MARIA APARECIDA DE MAGA	219,65						9,32			210,33
165000	1	CARTEIRA ESCOLAR PLASTICA AZUL ESCURO C/		MARIA APARECIDA DE MAGA	219,65						9,32			210,33
165002	1	CARTEIRA ESCOLAR PLASTICA AZUL ESCURO C/		MARIA APARECIDA DE MAGA	219,65						9,32			210,33
165005	1	CARTEIRA ESCOLAR PLASTICA AZUL ESCURO C/	Ótimo	TANIA MARIA DE LIMA VILEL	219,65						9,32			210,33
165006	1	CARTEIRA ESCOLAR PLASTICA AZUL ESCURO C/	Ótimo	TANIA MARIA DE LIMA VILEL	219,65						9,32			210,33
165007	1	CARTEIRA ESCOLAR PLASTICA AZUL ESCURO C/	Ótimo	TANIA MARIA DE LIMA VILEL	219,65						9,32			210,33
165014	1	CARTEIRA ESCOLAR PLASTICA AZUL ESCURO C/	Ótimo	TANIA MARIA DE LIMA VILEL	57,30						2,43			54,87
165017	1	CARTEIRA ESCOLAR PLASTICA AZUL ESCURO C/		MARIA APARECIDA DE MAGA	219,65						9,32			210,33
165025	1	CARTEIRA ESCOLAR INFANTIL PLASTICA AZUL ES	Ótimo	TANIA MARIA DE LIMA VILEL	199,12						8,44			190,68



ESTADO DE GOIÁS  
MUNICIPIO DE JATAI  
RUA ITARUMA, 355 - S. SANTA MARIA

PERÍODO DE REFERÊNCIA: DE JANEIRO/2022 ATÉ DEZEMBRO/2022

RELAÇÃO ANALÍTICA DOS ELEMENTOS QUE COMPOEM O ATIVO PERMANENTE - INVENTÁRIO DOS BENS

CÓD.	QTDE	DESCRIÇÃO / UNIDADE ADMINISTRATIVA	ESTADO DE CONSERV.	DETENTOR DE CARGA PATRIMONIAL	VALOR ORIGINAL	INCORPORAÇÕES				BAIXAS				SALDO ATUAL
						AQUIS. CONSTR.	REAVALIAÇÃO	INCORPOR.	CRÉDITOS	ALIENAÇÃO	DEPRECIAÇÃO	DOAÇÃO / OUTROS	CRÉDITOS	
165026	1	CARTEIRA ESCOLAR INFANTIL PLASTICA AZUL ES		MARIA APARECIDA DE MAGA	199,12						8,44			190,68
165027	1	CARTEIRA ESCOLAR INFANTIL PLASTICA AZUL ES	Ótimo	TANIA MARIA DE LIMA VILELA	199,12						8,44			190,68
165032	1	CARTEIRA ESCOLAR INFANTIL PLASTICA AZUL ES		MARIA APARECIDA DE MAGA	199,12						8,44			190,68
165042	1	ARMARIO DE ACO 2 PORTAS CINZA JARDIM	Regular	MARIA APARECIDA DE MAGA	285,54						285,54			
165044	1	CADEIRA MADEIRA ESCOLAR INFANTIL FORMICA	Regular	MARIA APARECIDA DE MAGA	57,30						2,43			54,87
165045	1	CADEIRA MADEIRA ESCOLAR INFANTIL FORMICA	Regular	MARIA APARECIDA DE MAGA	57,30						2,43			54,87
165046	1	CADEIRA MADEIRA ESCOLAR INFANTIL FORMICA	Regular	MARIA APARECIDA DE MAGA	57,30						2,43			54,87
165047	1	CADEIRA MADEIRA ESCOLAR INFANTIL FORMICA	Regular	MARIA APARECIDA DE MAGA	57,30						2,43			54,87
165048	1	CADEIRA MADEIRA ESCOLAR INFANTIL FORMICA	Regular	MARIA APARECIDA DE MAGA	57,30						2,43			54,87
165049	1	CADEIRA MADEIRA ESCOLAR INFANTIL FORMICA	Regular	MARIA APARECIDA DE MAGA	57,30						2,43			54,87
165050	1	CADEIRA MADEIRA ESCOLAR INFANTIL FORMICA	Regular	MARIA APARECIDA DE MAGA	57,30						2,43			54,87
165051	1	CADEIRA MADEIRA ESCOLAR INFANTIL FORMICA	Regular	MARIA APARECIDA DE MAGA	57,30						2,43			54,87
165052	1	CADEIRA MADEIRA ESCOLAR INFANTIL FORMICA	Regular	MARIA APARECIDA DE MAGA	57,30						2,43			54,87
165053	1	CADEIRA MADEIRA ESCOLAR INFANTIL FORMICA	Regular	MARIA APARECIDA DE MAGA	57,30						2,43			54,87
165054	1	CADEIRA MADEIRA ESCOLAR INFANTIL FORMICA	Regular	MARIA APARECIDA DE MAGA	57,30						2,43			54,87
165055	1	CADEIRA MADEIRA ESCOLAR INFANTIL FORMICA	Regular	MARIA APARECIDA DE MAGA	57,30						2,43			54,87
165056	1	CADEIRA MADEIRA ESCOLAR INFANTIL FORMICA	Regular	MARIA APARECIDA DE MAGA	57,30						2,43			54,87
165057	1	CADEIRA MADEIRA ESCOLAR INFANTIL FORMICA	Regular	MARIA APARECIDA DE MAGA	57,30						2,43			54,87
165058	1	CADEIRA MADEIRA ESCOLAR INFANTIL FORMICA	Regular	MARIA APARECIDA DE MAGA	57,30						2,43			54,87
165059	1	CADEIRA MADEIRA ESCOLAR INFANTIL FORMICA	Regular	MARIA APARECIDA DE MAGA	57,30						2,43			54,87
165069	1	CPU LENOVO	Bom	MARIA APARECIDA DE MAGA	429,75						18,23			411,52
165072	1	CADEIRA FERRO FIXA ESTOFADA EM TECIDO PR		MARIA APARECIDA DE MAGA	79,26						3,36			75,90
165078	1	CADEIRA FERRO FIXA ESTOFADA EM TECIDO PR		MARIA APARECIDA DE MAGA	79,26						3,36			75,90
165081	1	CADEIRA FERRO FIXA ESTOFADA EM TECIDO PR		MARIA APARECIDA DE MAGA	79,26						3,36			75,90
165083	1	CADEIRA FERRO FIXA ESTOFADA EM TECIDO PR		MARIA APARECIDA DE MAGA	79,26						3,36			75,90
165084	1	CADEIRA FERRO FIXA ESTOFADA EM TECIDO PR		MARIA APARECIDA DE MAGA	79,26						3,36			75,90
165086	1	CADEIRA FERRO FIXA ESTOFADA EM TECIDO PR		MARIA APARECIDA DE MAGA	79,26						3,36			75,90
165089	1	ARMARIO DE ACO CINZA 2 PORTAS 120X045X200		CARMEM CINIRA OLIVEIRA	553,90						23,49			530,41
165181	1	FREEZER HORIZONTAL METALFRIO BRANCO C/ 2	Ótimo	CARMEM CINIRA OLIVEIRA	1.431,54						60,71			1.370,83
165189	1	MONITOR AOC LCD MOD. e950w 18 N/S CGU1BIAC		CARMEM CINIRA OLIVEIRA	382,00						16,20			365,80
165190	1	MONITOR AOC LCD MOD. e966 Swm 18 N/S EHQ29		CARMEM CINIRA OLIVEIRA	382,00						16,20			365,80
165191	1	CPU C/ LEITOR DE DVD 1659-400125900		CARMEM CINIRA OLIVEIRA	1.202,34						50,99			1.151,35
165297	1	NOBREAK FORCE LINE OFFICE SECURITY C/ ROD	Ótimo	CARMEM CINIRA OLIVEIRA	238,75						10,13			228,62
165298	1	IMPRESSORA BROTHER DCP-8080 DN N/S U62269		CARMEM CINIRA OLIVEIRA	1.714,22						72,70			1.641,52



ESTADO DE GOIÁS  
MUNICIPIO DE JATAÍ  
RUA ITARUMA, 355 - S. SANTA MARIA

PERÍODO DE REFERÊNCIA: DE JANEIRO/2022 ATÉ DEZEMBRO/2022

RELAÇÃO ANALÍTICA DOS ELEMENTOS QUE COMPOEM O ATIVO PERMANENTE - INVENTÁRIO DOS BENS

CÓD.	QTDE	DESCRIÇÃO / UNIDADE ADMINISTRATIVA	ESTADO DE CONSERV.	DETENTOR DE CARGA PATRIMONIAL	VALOR ORIGINAL	INCORPORAÇÕES				BAIXAS				SALDO ATUAL
						AQUIS. CONSTR.	REAVALIAÇÃO	INCORPOR.	CRÉDITOS	ALIENAÇÃO	DEPRECIAÇÃO	DOAÇÃO / OUTROS	CRÉDITOS	
165396	1	CAIXA DE SOM AMPLIFICADA MF USB 12V 3 CANAIS	Ótimo	CARMEM CINIRA OLIVEIRA	305,60						12,96			292,64
165397	1	ARMARIO DE ACO CINZA 2 PORTAS 075X032X170	Ótimo	CARMEM CINIRA OLIVEIRA	401,10						17,01			384,09
165399	1	AR CONDICIONADO KOMEKO 24000 BTUS	Ótimo	CARMEM CINIRA OLIVEIRA	1.337,00						56,70			1.280,30
165400	1	MESA FORMICA PRETA 090X045X075	Regular	CARMEM CINIRA OLIVEIRA	84,99						3,60			81,39
165401	1	TELA DE PROJECAO TES 200X200	Bom	MANOEL FERREIRA DE FREITAS	474,63						20,13			454,50
165402	1	APARELHO DE DVD PHILIPS DVP 3820KX N/S HC1	Bom	CARMEM CINIRA OLIVEIRA	124,15						5,27			118,88
165403	1	CADEIRA MADEIRA C/ ASSENTO FORMICA BRANCA	Bom	CARMEM CINIRA OLIVEIRA	47,75						2,03			45,72
165404	1	CADEIRA MADEIRA C/ ASSENTO FORMICA BRANCA	Ótimo	CARMEM CINIRA OLIVEIRA	47,75						2,03			45,72
165405	1	CADEIRA MADEIRA C/ ASSENTO FORMICA BRANCA	Ótimo	CARMEM CINIRA OLIVEIRA	47,75						2,03			45,72
165406	1	CADEIRA MADEIRA C/ ASSENTO FORMICA BRANCA	Ótimo	CARMEM CINIRA OLIVEIRA	47,75						2,03			45,72
165407	1	IMPRESSORA HP LASERJET P1102W N/S BRBFC8	Ótimo	CARMEM CINIRA OLIVEIRA	429,75						18,23			411,52
165408	1	IMPRESSORA HP LASERJET P1102W N/S BRBSC7	Bom	CARMEM CINIRA OLIVEIRA	429,75						18,23			411,52
165409	1	MESA MADEIRA P/PROFESSOR C/112X083X080	Bom	CARMEM CINIRA OLIVEIRA	171,90						7,29			164,61
165411	1	MESA P/COMPUTADOR TIPO MODULO MARROM C/2	Bom	CARMEM CINIRA OLIVEIRA	152,80						6,48			146,32
165412	1	MESA P/COMPUTADOR TIPO MODULO MARROM C/2	Bom	CARMEM CINIRA OLIVEIRA	152,80						6,48			146,32
165413	1	MESA P/COMPUTADOR TIPO MODULO MARROM C/2	Bom	CARMEM CINIRA OLIVEIRA	152,80						6,48			146,32
165414	1	MESA P/COMPUTADOR TIPO MODULO MARROM C/2	Bom	CARMEM CINIRA OLIVEIRA	152,80						6,48			146,32
165415	1	MESA P/COMPUTADOR TIPO MODULO MARROM C/2	Bom	CARMEM CINIRA OLIVEIRA	152,80						6,48			146,32
165416	1	MESA P/COMPUTADOR TIPO MODULO MARROM C/2	Bom	CARMEM CINIRA OLIVEIRA	152,80						6,48			146,32
165418	1	MESA P/COMPUTADOR TIPO MODULO MARROM C/2	Bom	CARMEM CINIRA OLIVEIRA	152,80						6,48			146,32
165419	1	CPU C/2 MONITOR POSITIVO MOD. P016CMYSFM2	Ótimo	CARMEM CINIRA OLIVEIRA	382,00						16,20			365,80
165420	1	CPU C/2 MONITOR POSITIVO MOD. P016CMYSFM2	Ótimo	CARMEM CINIRA OLIVEIRA	382,00						16,20			365,80
165422	1	CPU C/2 MONITOR POSITIVO MOD. P016CMYSFM2	Ótimo	CARMEM CINIRA OLIVEIRA	382,00						16,20			365,80
165423	1	CPU C/2 MONITOR POSITIVO MOD. P016CMYSFM2	Ótimo	CARMEM CINIRA OLIVEIRA	382,00						16,20			365,80
165425	1	CPU POSITIVO N/S 1A1385J88 MEC/SEESP-FNDE	Bom	MANOEL FERREIRA DE FREITAS	382,00						16,20			365,80
165426	1	IMPRESSORA SAMSUNG MOD. ML-2851 ND MEC/S	Bom	MANOEL FERREIRA DE FREITAS	334,25						14,18			320,07
165431	1	APARELHO TOCA CD PREMIUM PM 500	Bom	MANOEL FERREIRA DE FREITAS	334,25						14,18			320,07
165436	1	CADEIRA FERRO FIXA ESTOFADA EM TECIDO PRETO		CARMEM CINIRA OLIVEIRA	79,26						3,36			75,90
165442	1	CADEIRA FERRO FIXA ESTOFADA EM TECIDO PRETO		CARMEM CINIRA OLIVEIRA	79,26						3,36			75,90
165445	1	CADEIRA FERRO FIXA ESTOFADA EM TECIDO PRETO	Bom	MANOEL FERREIRA DE FREITAS	79,26						3,36			75,90
165448	1	CADEIRA FERRO FIXA ESTOFADA EM TECIDO PRETO	Bom	MANOEL FERREIRA DE FREITAS	79,26						3,36			75,90
165449	1	CADEIRA FERRO FIXA ESTOFADA EM TECIDO PRETO		CARMEM CINIRA OLIVEIRA	79,26						3,36			75,90
165455	1	CADEIRA FERRO FIXA ESTOFADA EM TECIDO PRETO		CARMEM CINIRA OLIVEIRA	79,26						3,36			75,90
165463	1	CADEIRA FERRO FIXA ESTOFADA EM TECIDO PRETO		CARMEM CINIRA OLIVEIRA	79,26						3,36			75,90





RELAÇÃO ANALÍTICA DOS ELEMENTOS QUE COMPOEM O ATIVO PERMANENTE - INVENTÁRIO DOS BENS

CÓD.	QTDE	DESCRIÇÃO / UNIDADE ADMINISTRATIVA	ESTADO DE CONSERV.	DETENTOR DE CARGA PATRIMONIAL	VALOR ORIGINAL	INCORPORAÇÕES				BAIXAS				SALDO ATUAL
						AQUIS. CONSTR.	REAVALIAÇÃO	INCORPOR.	CRÉDITOS	ALIENAÇÃO	DEPRECIAÇÃO	DOAÇÃO / OUTROS	CRÉDITOS	
165466	1	CADEIRA FERRO FIXA ESTOFADA EM TECIDO PR		CARMEM CINIRA OLIVEIRA	79,26						3,36			75,90
165467	1	CADEIRA FERRO FIXA ESTOFADA EM TECIDO PR		CARMEM CINIRA OLIVEIRA	79,26						3,36			75,90
165468	1	ARMARIO DE ACO CINZA 2 PORTAS 075X032X170	Ótimo	CARMEM CINIRA OLIVEIRA	401,10						17,01			384,09
165469	1	CPU COM LEITOR DE DVD	Bom	MANOEL FERREIRA DE FREI	286,50						12,15			274,35
165479	1	IMPRESSORA HP LASERJET M1132 MFP N/S BRJS	Bom	IZILDINHA DIVINA BORBA CA	275,99						11,70			264,29
165480	1	NOBREAK SMS 600VA STATION II N/S 2739500147	Bom	IZILDINHA DIVINA BORBA CA	95,50						4,05			91,45
165483	1	FREEZER HORIZONTAL ELETROLUX H400	Bom	IZILDINHA DIVINA BORBA CA	1.146,00						48,60			1.097,40
165484	1	CARRINHO DE MAO AZUL METALOSA	Bom	IZILDINHA DIVINA BORBA CA	145,16						6,16			139,00
165485	1	BEBEDOURO ELETRICO REFRIGERACAO NACION	Bom	IZILDINHA DIVINA BORBA CA	1.719,00						72,90			1.646,10
165486	1	ARQUIVO DE ACO CINZA C/ 4 GAVETAS	Bom	IZILDINHA DIVINA BORBA CA	114,60						4,86			109,74
165487	1	ARQUIVO DE ACO CINZA C/ 4 GAVETAS	Bom	IZILDINHA DIVINA BORBA CA	114,60						4,86			109,74
165488	1	ARQUIVO DE ACO CINZA C/ 4 GAVETAS	Bom	SONIA MARIA NOGUEIRA SO	114,60						4,86			109,74
165489	1	ARQUIVO DE ACO CINZA C/ 4 GAVETAS	Bom	SONIA MARIA NOGUEIRA SO	114,60						4,86			109,74
165490	1	ARQUIVO DE ACO CINZA C/ 4 GAVETAS	Bom	SONIA MARIA NOGUEIRA SO	114,60						4,86			109,74
165491	1	ARQUIVO DE ACO CINZA C/ 4 GAVETAS	Bom	SONIA MARIA NOGUEIRA SO	114,60						4,86			109,74
165492	1	ESTANTE DE ACO CINZA C/ 6 PRATELEIRAS C/ 09	Bom	IZILDINHA DIVINA BORBA CA	84,99						3,60			81,39
165493	1	ESTANTE DE ACO CINZA C/ 6 PRATELEIRAS C/ 09	Bom	IZILDINHA DIVINA BORBA CA	84,99						3,60			81,39
165494	1	VENTILADOR DE PAREDE VENT-DELTA PREMIUM	Bom	IZILDINHA DIVINA BORBA CA	113,64						4,82			108,82
165495	1	CPU C/ LEITOR DE DVD	Bom	IZILDINHA DIVINA BORBA CA	191,00						8,10			182,90
165496	1	MONITOR AOC E966 SW SERIE EHQ29IA00330	Bom	IZILDINHA DIVINA BORBA CA	190,04						8,06			181,98
165497	1	CAMERA FOTOGRAFICA SAMSUNG E565 N/S 089L	Bom	SONIA MARIA NOGUEIRA SO	334,25						14,18			320,07
165498	1	NOTEBOOK WN MOD. M300S SERIE BNQNWG00E	Bom	IZILDINHA DIVINA BORBA CA	764,00						32,40			731,60
165500	1	VENTILADOR DE PAREDE BRANCO HYDROMEL	Bom	SONIA MARIA NOGUEIRA SO	245,43						10,41			235,02
165501	1	ESTANTE DE ACO CINZA C/ 6 PRATELEIRAS C/ 09	Bom	IZILDINHA DIVINA BORBA CA	326,61						13,85			312,76
165502	1	BALANCA DIGITAL TOLEDO PRIX III CAP. 15 KG N/		IZILDINHA DIVINA BORBA CA	811,75						34,43			777,32
165503	1	APARELHO DE SOM PHILCO PH400N RMS C/ 2 CA		IZILDINHA DIVINA BORBA CA	512,32						21,73			490,59
165504	1	APARELHO DE TV LED PANASONIC TC-L47 ET5B I		IZILDINHA DIVINA BORBA CA	2.764,72						117,25			2.647,47
165505	1	TENDA ALUBAN 10X10		IZILDINHA DIVINA BORBA CA	5.634,50						238,95			5.395,55
165506	1	ARMARIO DE ACO 2 PORTAS CINZA 090X044X198		IZILDINHA DIVINA BORBA CA	285,54						12,11			273,43
165508	1	IMPRESSORA SAMSUNG ML-1665 N/S Z5ASBBAZA		IZILDINHA DIVINA BORBA CA	334,25						14,18			320,07
165509	1	NOBREAK SMS PROGRESSIVE II 1000 VA N/S 0500		IZILDINHA DIVINA BORBA CA	66,85						2,84			64,01
165510	1	MONITOR AOC LCD 17 N/S D327ADA027907		IZILDINHA DIVINA BORBA CA	191,00						8,10			182,90
165511	1	GELADEIRA ELECTROLUX RDE 38 1 PORTA BRAN		IZILDINHA DIVINA BORBA CA	382,00						16,20			365,80
165512	1	PURIFICADOR DE AGUA MASTER FRIO	Ótimo	SONIA MARIA NOGUEIRA SO	334,25						14,18			320,07



ESTADO DE GOIÁS  
MUNICÍPIO DE JATAÍ  
RUA ITARUMA, 355 - S. SANTA MARIA

PERÍODO DE REFERÊNCIA: DE JANEIRO/2022 ATÉ DEZEMBRO/2022

RELAÇÃO ANALÍTICA DOS ELEMENTOS QUE COMPOEM O ATIVO PERMANENTE - INVENTÁRIO DOS BENS

CÓD.	QTDE	DESCRIÇÃO / UNIDADE ADMINISTRATIVA	ESTADO DE CONSERV.	DETENTOR DE CARGA PATRIMONIAL	VALOR ORIGINAL	INCORPORAÇÕES				BAIXAS				SALDO ATUAL
						AQUIS. CONSTR.	REAVALIAÇÃO	INCORPOR.	CRÉDITOS	ALIENAÇÃO	DEPRECIAÇÃO	DOAÇÃO / OUTROS	CRÉDITOS	
165513	1	CPU MIRAMAX N/S 001216460	Ótimo	IZILDINHA DIVINA BORBA CA	334,25						14,18			320,07
165515	1	CADEIRA FERRO FIXA ESTOFADA EM TECIDO PR		IZILDINHA DIVINA BORBA CA	66,85						2,84			64,01
165516	1	CADEIRA FERRO FIXA ESTOFADA EM TECIDO PR		IZILDINHA DIVINA BORBA CA	76,40						3,24			73,16
165518	1	MONITOR AOC e2040 Va E-SENSOR N/S AGC1B1A		SONIA MARIA NOGUEIRA SO	143,25						6,08			137,17
165519	1	CADEIRA FERRO FIXA ESTOFADA EM TECIDO PR		IZILDINHA DIVINA BORBA CA	76,40						3,24			73,16
165520	1	CADEIRA FERRO FIXA ESTOFADA EM TECIDO PR		IZILDINHA DIVINA BORBA CA	76,40						3,24			73,16
165521	1	CADEIRA FERRO FIXA ESTOFADA EM TECIDO PR		IZILDINHA DIVINA BORBA CA	76,40						3,24			73,16
165523	1	CADEIRA FERRO FIXA ESTOFADA EM TECIDO PR		IZILDINHA DIVINA BORBA CA	76,40						3,24			73,16
165524	1	CADEIRA FERRO FIXA ESTOFADA EM TECIDO PR		IZILDINHA DIVINA BORBA CA	76,40						3,24			73,16
165525	1	CADEIRA FERRO FIXA ESTOFADA EM TECIDO PR		IZILDINHA DIVINA BORBA CA	76,40						3,24			73,16
165526	1	CADEIRA FERRO FIXA ESTOFADA EM TECIDO PR	Ótimo	IZILDINHA DIVINA BORBA CA	76,40						3,24			73,16
165527	1	CADEIRA FERRO FIXA ESTOFADA EM TECIDO PR		IZILDINHA DIVINA BORBA CA	76,40						3,24			73,16
165529	1	CADEIRA FERRO FIXA ESTOFADA EM TECIDO PR		IZILDINHA DIVINA BORBA CA	76,40						3,24			73,16
165530	1	CADEIRA FERRO FIXA ESTOFADA EM TECIDO PR		IZILDINHA DIVINA BORBA CA	76,40						3,24			73,16
165531	1	CADEIRA FERRO FIXA ESTOFADA EM TECIDO PR		IZILDINHA DIVINA BORBA CA	76,40						3,24			73,16
165532	1	CADEIRA FERRO FIXA ESTOFADA EM TECIDO PR		IZILDINHA DIVINA BORBA CA	76,40						3,24			73,16
165533	1	CADEIRA FERRO FIXA ESTOFADA EM TECIDO PR		IZILDINHA DIVINA BORBA CA	76,40						3,24			73,16
165534	1	CADEIRA FERRO FIXA ESTOFADA EM TECIDO PR		IZILDINHA DIVINA BORBA CA	76,40						3,24			73,16
165535	1	CADEIRA FERRO FIXA ESTOFADA EM TECIDO PR		SONIA MARIA NOGUEIRA SO	76,40						3,24			73,16
165536	1	CADEIRA FERRO FIXA ESTOFADA EM TECIDO PR		IZILDINHA DIVINA BORBA CA	76,40						3,24			73,16
165537	1	CADEIRA FERRO FIXA ESTOFADA EM TECIDO PR		IZILDINHA DIVINA BORBA CA	76,40						3,24			73,16
165538	1	CADEIRA FERRO FIXA ESTOFADA EM TECIDO PR		IZILDINHA DIVINA BORBA CA	76,40						3,24			73,16
165539	1	CADEIRA FERRO FIXA ESTOFADA EM TECIDO PR		IZILDINHA DIVINA BORBA CA	76,40						3,24			73,16
165540	1	CADEIRA FERRO FIXA ESTOFADA EM TECIDO PR		IZILDINHA DIVINA BORBA CA	76,40						3,24			73,16
165541	1	CADEIRA FERRO FIXA ESTOFADA EM TECIDO PR		IZILDINHA DIVINA BORBA CA	76,40						3,24			73,16
165542	1	CADEIRA FERRO FIXA ESTOFADA EM TECIDO PR		IZILDINHA DIVINA BORBA CA	76,40						3,24			73,16
165543	1	CADEIRA FERRO FIXA ESTOFADA EM TECIDO PR		IZILDINHA DIVINA BORBA CA	76,40						3,24			73,16
165544	1	CADEIRA FERRO FIXA ESTOFADA EM TECIDO PR		IZILDINHA DIVINA BORBA CA	76,40						3,24			73,16
165546	1	CADEIRA FERRO FIXA ESTOFADA EM TECIDO PR		IZILDINHA DIVINA BORBA CA	76,40						3,24			73,16
165547	1	CADEIRA FERRO FIXA ESTOFADA EM TECIDO PR		IZILDINHA DIVINA BORBA CA	76,40						3,24			73,16
165548	1	CADEIRA FERRO FIXA ESTOFADA EM TECIDO PR		IZILDINHA DIVINA BORBA CA	76,40						3,24			73,16
165549	1	CADEIRA FERRO FIXA ESTOFADA EM TECIDO PR		IZILDINHA DIVINA BORBA CA	76,40						3,24			73,16
165550	1	CADEIRA FERRO FIXA ESTOFADA EM TECIDO PR		IZILDINHA DIVINA BORBA CA	76,40						3,24			73,16
165551	1	CADEIRA FERRO FIXA ESTOFADA EM TECIDO PR		IZILDINHA DIVINA BORBA CA	76,40						3,24			73,16



ESTADO DE GOIÁS  
MUNICIPIO DE JATAI  
RUA ITARUMA, 355 - S. SANTA MARIA

PERÍODO DE REFERÊNCIA: DE JANEIRO/2022 ATÉ DEZEMBRO/2022

RELAÇÃO ANALÍTICA DOS ELEMENTOS QUE COMPOEM O ATIVO PERMANENTE - INVENTÁRIO DOS BENS

CÓD.	QTDE	DESCRIÇÃO / UNIDADE ADMINISTRATIVA	ESTADO DE CONSERV.	DETENTOR DE CARGA PATRIMONIAL	VALOR ORIGINAL	INCORPORAÇÕES				BAIXAS				SALDO ATUAL
						AQUIS. CONSTR.	REAVALIAÇÃO	INCORPOR.	CRÉDITOS	ALIENAÇÃO	DEPRECIAÇÃO	DOAÇÃO / OUTROS	CRÉDITOS	
165552	1	FILMADORA SONY HANDYCAM DCR-SR21 N/S 396	Ótimo	SONIA MARIA NOGUEIRA SO	382,00						16,20			365,80
165553	1	KIT MICROFONE VWS-20 C/2 CANAIS HANDHELD I		IZILDINHA DIVINA BORBA CA	95,50						4,05			91,45
165556	1	APARELHO DE SOM PORTATIL PHILIPS SOUNDMA		IZILDINHA DIVINA BORBA CA	238,75						10,13			228,62
165558	1	CAIXA DE SOM AMPLIFICADA ONEAL OCM-350 US	Bom	SONIA MARIA NOGUEIRA SO	334,25						14,18			320,07
165559	1	AR CONDICIONADO KOMECO 24000 BTUS		IZILDINHA DIVINA BORBA CA	668,50						28,35			640,15
165560	1	CPU POSITIVO MEC/SEED-PREGAO FNDE 83/2008	Ótimo	IZILDINHA DIVINA BORBA CA	286,50						12,15			274,35
165563	1	NOBREAK MICROSOL 500 VA MIE G3 N/S 5626980	Bom	IZILDINHA DIVINA BORBA CA	66,85						2,84			64,01
165570	1	MONITOR POSITIVO LCD 16 MEC/SEED-PREGAO I	Bom	IZILDINHA DIVINA BORBA CA	143,25						6,08			137,17
165574	1	MONITOR LCD POSITIVO MEC/SEED-PREGAO FNI		IZILDINHA DIVINA BORBA CA	152,80						6,48			146,32
165575	1	IMPRESSORA SAMSUNG ML-2851 ND MEC/SEED-I		IZILDINHA DIVINA BORBA CA	266,44						11,30			255,14
165576	1	NOBREAK MICROSOL 500 VA MIE G3 MEC/SEED -		IZILDINHA DIVINA BORBA CA	161,39						6,84			154,55
165577	1	MONITOR POSITIVO LCD 20 MEC/SEED - PREGAO		IZILDINHA DIVINA BORBA CA	191,00						8,10			182,90
165581	1	NOBREAK MICROSOL 500 VA MIE GB MEC/SEED -		IZILDINHA DIVINA BORBA CA	161,39						6,84			154,55
165584	1	CPU POSITIVO MEC/SEED-PREGAO FNDE 83/2008	Ótimo	SONIA MARIA NOGUEIRA SO	334,25						14,18			320,07
165587	1	NOBREAK MICROSOL 500 VA MIE G3 MEC/SEED-F		IZILDINHA DIVINA BORBA CA	161,39						6,84			154,55
165589	1	CPU POSITIVO MEC/SEED-PREGAO-FNDE 83/2008	Ótimo	IZILDINHA DIVINA BORBA CA	286,50						12,15			274,35
165593	1	VENTILADOR DE PAREDE VENTI DELTA		IZILDINHA DIVINA BORBA CA	122,74						5,21			117,53
165594	1	VENTILADOR DE PAREDE ARGE TWISTER		IZILDINHA DIVINA BORBA CA	122,74						5,21			117,53
165595	1	VENTILADOR DE PAREDE VENTI DELTA	Ótimo	SONIA MARIA NOGUEIRA SO	133,60						5,67			127,93
165597	1	VENTILADOR DE PAREDE VENTI DELTA		IZILDINHA DIVINA BORBA CA	133,60						5,67			127,93
165598	1	VENTILADOR DE PAREDE VENTI DELTA		IZILDINHA DIVINA BORBA CA	133,60						5,67			127,93
165599	1	VENTILADOR DE PAREDE VENTI DELTA	Ótimo	SONIA MARIA NOGUEIRA SO	0,90		12,11							13,01
165600	1	VENTILADOR DE PAREDE VENTI DELTA		IZILDINHA DIVINA BORBA CA	133,60						5,67			127,93
165601	1	VENTILADOR DE PAREDE VENTI DELTA	Ótimo	SONIA MARIA NOGUEIRA SO	133,60						5,67			127,93
165603	1	VENTILADOR DE PAREDE VENTI DELTA		IZILDINHA DIVINA BORBA CA	133,60						5,67			127,93
165604	1	VENTILADOR DE PAREDE VENTI DELTA	Ótimo	SONIA MARIA NOGUEIRA SO	133,60						5,67			127,93
165605	1	VENTILADOR DE PAREDE VENTI DELTA		IZILDINHA DIVINA BORBA CA	133,60						5,67			127,93
165608	1	VENTILADOR DE PAREDE VENTI DELTA		IZILDINHA DIVINA BORBA CA	133,60						5,67			127,93
165609	1	PICADOR DE LEGUMES PRETO C/ TRIPE		IZILDINHA DIVINA BORBA CA	171,76						7,28			164,48
165610	1	CARTEIRA ESCOLAR PLASTICA AZUL C/ PRANCHI		IZILDINHA DIVINA BORBA CA	219,65						9,32			210,33
165611	1	CARTEIRA ESCOLAR PLASTICA AZUL C/ PRANCHI		IZILDINHA DIVINA BORBA CA	231,11						9,80			221,31
165612	1	CARTEIRA ESCOLAR PLASTICA AZUL C/ PRANCHI		IZILDINHA DIVINA BORBA CA	231,11						9,80			221,31
165613	1	CARTEIRA ESCOLAR PLASTICA AZUL C/ PRANCHI		IZILDINHA DIVINA BORBA CA	231,11						9,80			221,31
165614	1	CARTEIRA ESCOLAR PLASTICA AZUL C/ PRANCHI		IZILDINHA DIVINA BORBA CA	231,11						9,80			221,31



ESTADO DE GOIÁS  
MUNICIPIO DE JATAÍ  
RUA ITARUMA, 355 - S. SANTA MARIA

PERÍODO DE REFERÊNCIA: DE JANEIRO/2022 ATÉ DEZEMBRO/2022

RELAÇÃO ANALÍTICA DOS ELEMENTOS QUE COMPOEM O ATIVO PERMANENTE - INVENTÁRIO DOS BENS

CÓD.	QTDE	DESCRIÇÃO / UNIDADE ADMINISTRATIVA	ESTADO DE CONSERV.	DETENTOR DE CARGA PATRIMONIAL	VALOR ORIGINAL	INCORPORAÇÕES				BAIXAS				SALDO ATUAL
						AQUIS. CONSTR.	REAVALIAÇÃO	INCORPOR.	CRÉDITOS	ALIENAÇÃO	DEPRECIAÇÃO	DOAÇÃO / OUTROS	CRÉDITOS	
165615	1	CARTEIRA ESCOLAR PLASTICA AZUL C/ PRANCH		IZILDINHA DIVINA BORBA CA	231,11						9,80			221,31
165616	1	CARTEIRA ESCOLAR PLASTICA AZUL C/ PRANCH		IZILDINHA DIVINA BORBA CA	231,11						9,80			221,31
165617	1	CARTEIRA ESCOLAR PLASTICA AZUL C/ PRANCH		IZILDINHA DIVINA BORBA CA	231,11						9,80			221,31
165618	1	CARTEIRA ESCOLAR PLASTICA AZUL C/ PRANCH		IZILDINHA DIVINA BORBA CA	231,11						9,80			221,31
165619	1	CARTEIRA ESCOLAR PLASTICA AZUL C/ PRANCH		IZILDINHA DIVINA BORBA CA	231,11						9,80			221,31
165620	1	CARTEIRA ESCOLAR PLASTICA AZUL C/ PRANCH		IZILDINHA DIVINA BORBA CA	231,11						9,80			221,31
165621	1	CARTEIRA ESCOLAR PLASTICA AZUL C/ PRANCH		IZILDINHA DIVINA BORBA CA	231,11						9,80			221,31
165622	1	CARTEIRA ESCOLAR PLASTICA AZUL C/ PRANCH		IZILDINHA DIVINA BORBA CA	231,11						9,80			221,31
165623	1	CARTEIRA ESCOLAR PLASTICA AZUL C/ PRANCH		IZILDINHA DIVINA BORBA CA	231,11						9,80			221,31
165624	1	CARTEIRA ESCOLAR PLASTICA AZUL C/ PRANCH		IZILDINHA DIVINA BORBA CA	231,11						9,80			221,31
165625	1	CARTEIRA ESCOLAR PLASTICA AZUL C/ PRANCH		IZILDINHA DIVINA BORBA CA	231,11						9,80			221,31
165626	1	CARTEIRA ESCOLAR PLASTICA AZUL C/ PRANCH		IZILDINHA DIVINA BORBA CA	231,11						9,80			221,31
165627	1	CARTEIRA ESCOLAR PLASTICA AZUL C/ PRANCH		IZILDINHA DIVINA BORBA CA	231,11						9,80			221,31
165628	1	CARTEIRA ESCOLAR PLASTICA AZUL C/ PRANCH		IZILDINHA DIVINA BORBA CA	231,11						9,80			221,31
165629	1	CARTEIRA ESCOLAR PLASTICA AZUL C/ PRANCH		IZILDINHA DIVINA BORBA CA	231,11						9,80			221,31
165630	1	CARTEIRA ESCOLAR PLASTICA AZUL C/ PRANCH		IZILDINHA DIVINA BORBA CA	231,11						9,80			221,31
165631	1	CARTEIRA ESCOLAR PLASTICA AZUL C/ PRANCH		IZILDINHA DIVINA BORBA CA	231,11						9,80			221,31
165632	1	CARTEIRA ESCOLAR PLASTICA AZUL C/ PRANCH		IZILDINHA DIVINA BORBA CA	231,11						9,80			221,31
165633	1	CARTEIRA ESCOLAR PLASTICA AZUL C/ PRANCH		IZILDINHA DIVINA BORBA CA	231,11						9,80			221,31
165634	1	CARTEIRA ESCOLAR PLASTICA AZUL C/ PRANCH		IZILDINHA DIVINA BORBA CA	231,11						9,80			221,31
165635	1	CARTEIRA ESCOLAR PLASTICA AZUL C/ PRANCH		IZILDINHA DIVINA BORBA CA	231,11						9,80			221,31
165636	1	CARTEIRA ESCOLAR PLASTICA AZUL C/ PRANCH		IZILDINHA DIVINA BORBA CA	231,11						9,80			221,31
165637	1	CARTEIRA ESCOLAR PLASTICA AZUL C/ PRANCH		IZILDINHA DIVINA BORBA CA	231,11						9,80			221,31
165638	1	CARTEIRA ESCOLAR PLASTICA AZUL C/ PRANCH		IZILDINHA DIVINA BORBA CA	231,11						9,80			221,31
165639	1	CARTEIRA ESCOLAR PLASTICA AZUL C/ PRANCH		IZILDINHA DIVINA BORBA CA	231,11						9,80			221,31
165640	1	CARTEIRA ESCOLAR PLASTICA AZUL C/ PRANCH		IZILDINHA DIVINA BORBA CA	231,11						9,80			221,31
165641	1	CARTEIRA ESCOLAR PLASTICA AZUL C/ PRANCH		IZILDINHA DIVINA BORBA CA	231,11						9,80			221,31
165642	1	CARTEIRA ESCOLAR PLASTICA AZUL C/ PRANCH		IZILDINHA DIVINA BORBA CA	231,11						9,80			221,31
165643	1	CARTEIRA ESCOLAR PLASTICA AZUL C/ PRANCH		IZILDINHA DIVINA BORBA CA	231,11						9,80			221,31
165644	1	CARTEIRA ESCOLAR PLASTICA AZUL C/ PRANCH		IZILDINHA DIVINA BORBA CA	231,11						9,80			221,31
165645	1	CARTEIRA ESCOLAR PLASTICA AZUL C/ PRANCH		IZILDINHA DIVINA BORBA CA	231,11						9,80			221,31
165646	1	CARTEIRA ESCOLAR PLASTICA AZUL C/ PRANCH		IZILDINHA DIVINA BORBA CA	231,11						9,80			221,31
165647	1	CARTEIRA ESCOLAR PLASTICA AZUL C/ PRANCH		IZILDINHA DIVINA BORBA CA	231,11						9,80			221,31
165648	1	CARTEIRA ESCOLAR PLASTICA AZUL C/ PRANCH		IZILDINHA DIVINA BORBA CA	231,11						9,80			221,31



ESTADO DE GOIÁS  
MUNICIPIO DE JATAÍ  
RUA ITARUMA, 355 - S. SANTA MARIA

PERÍODO DE REFERÊNCIA: DE JANEIRO/2022 ATÉ DEZEMBRO/2022

RELAÇÃO ANALÍTICA DOS ELEMENTOS QUE COMPOEM O ATIVO PERMANENTE - INVENTÁRIO DOS BENS

CÓD.	QTDE	DESCRIÇÃO / UNIDADE ADMINISTRATIVA	ESTADO DE CONSERV.	DETENTOR DE CARGA PATRIMONIAL	VALOR ORIGINAL	INCORPORAÇÕES				BAIXAS				SALDO ATUAL
						AQUIS. CONSTR.	REAVALIAÇÃO	INCORPOR.	CRÉDITOS	ALIENAÇÃO	DEPRECIACÃO	DOAÇÃO / OUTROS	CRÉDITOS	
165649	1	CARTEIRA ESCOLAR PLASTICA AZUL C/ PRANCHI		IZILDINHA DIVINA BORBA CA	231,11						9,80			221,31
165650	1	CARTEIRA ESCOLAR PLASTICA AZUL C/ PRANCHI		IZILDINHA DIVINA BORBA CA	231,11						9,80			221,31
165652	1	CARTEIRA ESCOLAR PLASTICA AZUL C/ PRANCHI		IZILDINHA DIVINA BORBA CA	231,11						9,80			221,31
165653	1	CARTEIRA ESCOLAR PLASTICA AZUL C/ PRANCHI		IZILDINHA DIVINA BORBA CA	231,11						9,80			221,31
165654	1	CARTEIRA ESCOLAR PLASTICA AZUL C/ PRANCHI		IZILDINHA DIVINA BORBA CA	231,11						9,80			221,31
165655	1	CARTEIRA ESCOLAR PLASTICA AZUL C/ PRANCHI		IZILDINHA DIVINA BORBA CA	231,11						9,80			221,31
165656	1	CARTEIRA ESCOLAR PLASTICA AZUL C/ PRANCHI		IZILDINHA DIVINA BORBA CA	231,11						9,80			221,31
165657	1	CARTEIRA ESCOLAR PLASTICA AZUL C/ PRANCHI		IZILDINHA DIVINA BORBA CA	231,11						9,80			221,31
165658	1	CARTEIRA ESCOLAR PLASTICA AZUL C/ PRANCHI		IZILDINHA DIVINA BORBA CA	231,11						9,80			221,31
165659	1	CARTEIRA ESCOLAR PLASTICA AZUL C/ PRANCHI		IZILDINHA DIVINA BORBA CA	231,11						9,80			221,31
165660	1	CARTEIRA ESCOLAR PLASTICA AZUL C/ PRANCHI		IZILDINHA DIVINA BORBA CA	231,11						9,80			221,31
165661	1	CARTEIRA ESCOLAR PLASTICA AZUL C/ PRANCHI		IZILDINHA DIVINA BORBA CA	231,11						9,80			221,31
165662	1	CARTEIRA ESCOLAR PLASTICA AZUL C/ PRANCHI		IZILDINHA DIVINA BORBA CA	231,11						9,80			221,31
165663	1	CARTEIRA ESCOLAR PLASTICA AZUL C/ PRANCHI		IZILDINHA DIVINA BORBA CA	231,11						9,80			221,31
165664	1	CARTEIRA ESCOLAR PLASTICA AZUL C/ PRANCHI		IZILDINHA DIVINA BORBA CA	231,11						9,80			221,31
165665	1	CARTEIRA ESCOLAR PLASTICA AZUL C/ PRANCHI		IZILDINHA DIVINA BORBA CA	231,11						9,80			221,31
165666	1	CARTEIRA ESCOLAR PLASTICA AZUL C/ PRANCHI		IZILDINHA DIVINA BORBA CA	231,11						9,80			221,31
165667	1	CARTEIRA ESCOLAR PLASTICA AZUL C/ PRANCHI		IZILDINHA DIVINA BORBA CA	231,11						9,80			221,31
165668	1	CARTEIRA ESCOLAR PLASTICA AZUL C/ PRANCHI		IZILDINHA DIVINA BORBA CA	231,11						9,80			221,31
165669	1	CARTEIRA ESCOLAR PLASTICA AZUL C/ PRANCHI		IZILDINHA DIVINA BORBA CA	231,11						9,80			221,31
165670	1	CARTEIRA ESCOLAR PLASTICA AZUL C/ PRANCHI		IZILDINHA DIVINA BORBA CA	231,11						9,80			221,31
165671	1	CARTEIRA ESCOLAR INFANTIL PLASTICA AZUL ES		IZILDINHA DIVINA BORBA CA	231,11						9,80			221,31
165672	1	CARTEIRA ESCOLAR INFANTIL PLASTICA AZUL ES		IZILDINHA DIVINA BORBA CA	231,11						9,80			221,31
165673	1	CARTEIRA ESCOLAR INFANTIL PLASTICA AZUL ES		IZILDINHA DIVINA BORBA CA	231,11						9,80			221,31
165674	1	CARTEIRA ESCOLAR INFANTIL PLASTICA AZUL ES		IZILDINHA DIVINA BORBA CA	231,11						9,80			221,31
165675	1	CARTEIRA ESCOLAR INFANTIL PLASTICA AZUL ES		IZILDINHA DIVINA BORBA CA	231,11						9,80			221,31
165676	1	CARTEIRA ESCOLAR INFANTIL PLASTICA AZUL ES		IZILDINHA DIVINA BORBA CA	231,11						9,80			221,31
165677	1	CARTEIRA ESCOLAR INFANTIL PLASTICA AZUL ES		IZILDINHA DIVINA BORBA CA	231,11						9,80			221,31
165678	1	CARTEIRA ESCOLAR INFANTIL PLASTICA AZUL ES		IZILDINHA DIVINA BORBA CA	231,11						9,80			221,31
165679	1	CARTEIRA ESCOLAR INFANTIL PLASTICA AZUL ES		IZILDINHA DIVINA BORBA CA	231,11						9,80			221,31
165680	1	CARTEIRA ESCOLAR INFANTIL PLASTICA AZUL ES		IZILDINHA DIVINA BORBA CA	231,11						9,80			221,31
165681	1	CARTEIRA ESCOLAR INFANTIL PLASTICA AZUL ES		IZILDINHA DIVINA BORBA CA	231,11						9,80			221,31
165682	1	CARTEIRA ESCOLAR INFANTIL PLASTICA AZUL ES		IZILDINHA DIVINA BORBA CA	231,11						9,80			221,31
165683	1	CARTEIRA ESCOLAR INFANTIL PLASTICA AZUL ES		IZILDINHA DIVINA BORBA CA	231,11						9,80			221,31



ESTADO DE GOIÁS  
MUNICIPIO DE JATAÍ  
RUA ITARUMA, 355 - S. SANTA MARIA

PERÍODO DE REFERÊNCIA: DE JANEIRO/2022 ATÉ DEZEMBRO/2022

RELAÇÃO ANALÍTICA DOS ELEMENTOS QUE COMPOEM O ATIVO PERMANENTE - INVENTÁRIO DOS BENS

CÓD.	QTDE	DESCRIÇÃO / UNIDADE ADMINISTRATIVA	ESTADO DE CONSERV.	DETENTOR DE CARGA PATRIMONIAL	VALOR ORIGINAL	INCORPORAÇÕES				BAIXAS				SALDO ATUAL
						AQUIS. CONSTR.	REAVALIAÇÃO	INCORPOR.	CRÉDITOS	ALIENAÇÃO	DEPRECIAÇÃO	DOAÇÃO / OUTROS	CRÉDITOS	
165684	1	CARTEIRA ESCOLAR INFANTIL PLASTICA AZUL ES		IZILDINHA DIVINA BORBA CA	231,11						9,80			221,31
165685	1	CARTEIRA ESCOLAR INFANTIL PLASTICA AZUL ES		IZILDINHA DIVINA BORBA CA	231,11						9,80			221,31
165686	1	CARTEIRA ESCOLAR INFANTIL PLASTICA AZUL ES		IZILDINHA DIVINA BORBA CA	231,11						9,80			221,31
165687	1	CARTEIRA ESCOLAR INFANTIL PLASTICA AZUL ES		IZILDINHA DIVINA BORBA CA	231,11						9,80			221,31
165688	1	CARTEIRA ESCOLAR INFANTIL PLASTICA AZUL ES		IZILDINHA DIVINA BORBA CA	231,11						9,80			221,31
165689	1	CARTEIRA ESCOLAR INFANTIL PLASTICA AZUL ES		IZILDINHA DIVINA BORBA CA	231,11						9,80			221,31
165690	1	CARTEIRA ESCOLAR INFANTIL PLASTICA AZUL ES		IZILDINHA DIVINA BORBA CA	231,11						9,80			221,31
165691	1	CARTEIRA ESCOLAR INFANTIL PLASTICA AZUL ES		IZILDINHA DIVINA BORBA CA	231,11						9,80			221,31
165692	1	CARTEIRA ESCOLAR INFANTIL PLASTICA AZUL ES		IZILDINHA DIVINA BORBA CA	231,11						9,80			221,31
165693	1	CARTEIRA ESCOLAR INFANTIL PLASTICA AZUL ES		IZILDINHA DIVINA BORBA CA	231,11						9,80			221,31
165694	1	CARTEIRA ESCOLAR INFANTIL PLASTICA AZUL ES		IZILDINHA DIVINA BORBA CA	231,11						9,80			221,31
165695	1	CARTEIRA ESCOLAR INFANTIL PLASTICA AZUL ES		IZILDINHA DIVINA BORBA CA	231,11						9,80			221,31
165696	1	CARTEIRA ESCOLAR INFANTIL PLASTICA AZUL ES		IZILDINHA DIVINA BORBA CA	231,11						9,80			221,31
165697	1	CARTEIRA ESCOLAR INFANTIL PLASTICA AZUL ES		IZILDINHA DIVINA BORBA CA	231,11						9,80			221,31
165698	1	CARTEIRA ESCOLAR INFANTIL PLASTICA AZUL ES		IZILDINHA DIVINA BORBA CA	231,11						9,80			221,31
165699	1	CARTEIRA ESCOLAR INFANTIL PLASTICA AZUL ES		IZILDINHA DIVINA BORBA CA	231,11						9,80			221,31
165700	1	CARTEIRA ESCOLAR INFANTIL PLASTICA AZUL ES		IZILDINHA DIVINA BORBA CA	231,11						9,80			221,31
165701	1	CARTEIRA ESCOLAR INFANTIL PLASTICA AZUL ES		IZILDINHA DIVINA BORBA CA	231,11						9,80			221,31
165702	1	CARTEIRA ESCOLAR INFANTIL PLASTICA AZUL ES		IZILDINHA DIVINA BORBA CA	231,11						9,80			221,31
165703	1	CARTEIRA ESCOLAR INFANTIL PLASTICA AZUL ES		IZILDINHA DIVINA BORBA CA	231,11						9,80			221,31
165704	1	CARTEIRA ESCOLAR INFANTIL PLASTICA AZUL CA		IZILDINHA DIVINA BORBA CA	219,65						9,32			210,33
165705	1	CARTEIRA ESCOLAR INFANTIL PLASTICA AZUL CA		IZILDINHA DIVINA BORBA CA	219,65						9,32			210,33
165706	1	CARTEIRA ESCOLAR INFANTIL PLASTICA AZUL CA		IZILDINHA DIVINA BORBA CA	219,65						9,32			210,33
165707	1	CARTEIRA ESCOLAR INFANTIL PLASTICA AZUL CA		IZILDINHA DIVINA BORBA CA	219,65						9,32			210,33
165708	1	CARTEIRA ESCOLAR INFANTIL PLASTICA AZUL CA		IZILDINHA DIVINA BORBA CA	219,65						9,32			210,33
165709	1	CARTEIRA ESCOLAR INFANTIL PLASTICA AZUL CA		IZILDINHA DIVINA BORBA CA	219,65						9,32			210,33
165710	1	CARTEIRA ESCOLAR INFANTIL PLASTICA AZUL CA		IZILDINHA DIVINA BORBA CA	219,65						9,32			210,33
165711	1	CARTEIRA ESCOLAR INFANTIL PLASTICA AZUL CA		IZILDINHA DIVINA BORBA CA	219,65						9,32			210,33
165712	1	CARTEIRA ESCOLAR INFANTIL PLASTICA AZUL CA		IZILDINHA DIVINA BORBA CA	219,65						9,32			210,33
165713	1	CARTEIRA ESCOLAR INFANTIL PLASTICA AZUL CA		IZILDINHA DIVINA BORBA CA	219,65						9,32			210,33
165714	1	CARTEIRA ESCOLAR INFANTIL PLASTICA AZUL CA		IZILDINHA DIVINA BORBA CA	219,65						9,32			210,33
165715	1	CARTEIRA ESCOLAR INFANTIL PLASTICA AZUL CA		IZILDINHA DIVINA BORBA CA	219,65						9,32			210,33
165716	1	CARTEIRA ESCOLAR INFANTIL PLASTICA AZUL CA		IZILDINHA DIVINA BORBA CA	219,65						9,32			210,33
165717	1	CARTEIRA ESCOLAR INFANTIL PLASTICA AZUL CA		IZILDINHA DIVINA BORBA CA	219,65						9,32			210,33





ESTADO DE GOIÁS  
MUNICIPIO DE JATAÍ  
RUA ITARUMA, 355 - S. SANTA MARIA

PERÍODO DE REFERÊNCIA: DE JANEIRO/2022 ATÉ DEZEMBRO/2022

RELAÇÃO ANALÍTICA DOS ELEMENTOS QUE COMPOEM O ATIVO PERMANENTE - INVENTÁRIO DOS BENS

CÓD.	QTDE	DESCRIÇÃO / UNIDADE ADMINISTRATIVA	ESTADO DE CONSERV.	DETENTOR DE CARGA PATRIMONIAL	VALOR ORIGINAL	INCORPORAÇÕES				BAIXAS				SALDO ATUAL
						AQUIS. CONSTR.	REAVALIAÇÃO	INCORPOR.	CRÉDITOS	ALIENAÇÃO	DEPRECIAÇÃO	DOAÇÃO / OUTROS	CRÉDITOS	
165718	1	CARTEIRA ESCOLAR INFANTIL PLASTICA AZUL C/		IZILDINHA DIVINA BORBA CA	219,65						9,32			210,33
165719	1	CARTEIRA ESCOLAR INFANTIL PLASTICA AZUL C/		IZILDINHA DIVINA BORBA CA	219,65						9,32			210,33
165720	1	CARTEIRA ESCOLAR INFANTIL PLASTICA AZUL C/		IZILDINHA DIVINA BORBA CA	219,65						9,32			210,33
165721	1	CARTEIRA ESCOLAR INFANTIL PLASTICA AZUL C/		IZILDINHA DIVINA BORBA CA	219,65						9,32			210,33
165722	1	CARTEIRA ESCOLAR INFANTIL PLASTICA AZUL C/		IZILDINHA DIVINA BORBA CA	219,65						9,32			210,33
165723	1	CARTEIRA ESCOLAR INFANTIL PLASTICA AZUL C/		IZILDINHA DIVINA BORBA CA	219,65						9,32			210,33
165724	1	CARTEIRA ESCOLAR INFANTIL PLASTICA AZUL C/		IZILDINHA DIVINA BORBA CA	219,65						9,32			210,33
165725	1	CARTEIRA ESCOLAR INFANTIL PLASTICA AZUL C/		IZILDINHA DIVINA BORBA CA	219,65						9,32			210,33
165726	1	CARTEIRA ESCOLAR INFANTIL PLASTICA AZUL C/		IZILDINHA DIVINA BORBA CA	219,65						9,32			210,33
165727	1	CARTEIRA ESCOLAR INFANTIL PLASTICA AZUL C/		IZILDINHA DIVINA BORBA CA	219,65						9,32			210,33
165728	1	CARTEIRA ESCOLAR INFANTIL PLASTICA AZUL C/		IZILDINHA DIVINA BORBA CA	219,65						9,32			210,33
165729	1	CARTEIRA ESCOLAR INFANTIL PLASTICA AZUL C/		IZILDINHA DIVINA BORBA CA	219,65						9,32			210,33
165730	1	CARTEIRA ESCOLAR PLASTICA AZUL C/ PRANCHI		IZILDINHA DIVINA BORBA CA	231,11						9,80			221,31
165731	1	CARTEIRA ESCOLAR PLASTICA AZUL C/ PRANCHI		IZILDINHA DIVINA BORBA CA	231,11						9,80			221,31
165732	1	CARTEIRA ESCOLAR PLASTICA AZUL C/ PRANCHI		IZILDINHA DIVINA BORBA CA	231,11						9,80			221,31
165733	1	CARTEIRA ESCOLAR PLASTICA AZUL C/ PRANCHI		IZILDINHA DIVINA BORBA CA	231,11						9,80			221,31
165734	1	CARTEIRA ESCOLAR PLASTICA AZUL C/ PRANCHI		IZILDINHA DIVINA BORBA CA	231,11						9,80			221,31
165735	1	CARTEIRA ESCOLAR PLASTICA AZUL C/ PRANCHI		IZILDINHA DIVINA BORBA CA	231,11						9,80			221,31
165736	1	CARTEIRA ESCOLAR PLASTICA AZUL C/ PRANCHI		IZILDINHA DIVINA BORBA CA	231,11						9,80			221,31
165737	1	CARTEIRA ESCOLAR PLASTICA AZUL C/ PRANCHI		IZILDINHA DIVINA BORBA CA	231,11						9,80			221,31
165738	1	CARTEIRA ESCOLAR INFANTIL PLASTICA AZUL C/		IZILDINHA DIVINA BORBA CA	219,65						9,32			210,33
165739	1	CARTEIRA ESCOLAR INFANTIL PLASTICA AZUL C/		IZILDINHA DIVINA BORBA CA	219,65						9,32			210,33
165740	1	CARTEIRA ESCOLAR INFANTIL PLASTICA AZUL C/		IZILDINHA DIVINA BORBA CA	219,65						9,32			210,33
165741	1	CARTEIRA ESCOLAR INFANTIL PLASTICA AZUL C/		IZILDINHA DIVINA BORBA CA	219,65						9,32			210,33
165742	1	CARTEIRA ESCOLAR INFANTIL PLASTICA AZUL C/		IZILDINHA DIVINA BORBA CA	219,65						9,32			210,33
165743	1	CARTEIRA ESCOLAR INFANTIL PLASTICA AZUL C/		IZILDINHA DIVINA BORBA CA	219,65						9,32			210,33
165744	1	CARTEIRA ESCOLAR INFANTIL PLASTICA AZUL C/		IZILDINHA DIVINA BORBA CA	219,65						9,32			210,33
165745	1	CARTEIRA ESCOLAR INFANTIL PLASTICA AZUL C/		IZILDINHA DIVINA BORBA CA	219,65						9,32			210,33
165746	1	CARTEIRA ESCOLAR INFANTIL PLASTICA AZUL C/		IZILDINHA DIVINA BORBA CA	219,65						9,32			210,33
165747	1	CARTEIRA ESCOLAR INFANTIL PLASTICA AZUL C/		IZILDINHA DIVINA BORBA CA	219,65						9,32			210,33
165748	1	CARTEIRA ESCOLAR INFANTIL PLASTICA AZUL C/		IZILDINHA DIVINA BORBA CA	219,65						9,32			210,33
165749	1	CARTEIRA ESCOLAR INFANTIL PLASTICA AZUL C/		IZILDINHA DIVINA BORBA CA	219,65						9,32			210,33
165750	1	CARTEIRA ESCOLAR INFANTIL PLASTICA AZUL C/		IZILDINHA DIVINA BORBA CA	219,65						9,32			210,33
165751	1	CARTEIRA ESCOLAR INFANTIL PLASTICA AZUL C/		IZILDINHA DIVINA BORBA CA	219,65						9,32			210,33



ESTADO DE GOIÁS  
MUNICÍPIO DE JATAÍ  
RUA ITARUMA, 355 - S. SANTA MARIA

PERÍODO DE REFERÊNCIA: DE JANEIRO/2022 ATÉ DEZEMBRO/2022

RELAÇÃO ANALÍTICA DOS ELEMENTOS QUE COMPOEM O ATIVO PERMANENTE - INVENTÁRIO DOS BENS

CÓD.	QTDE	DESCRIÇÃO / UNIDADE ADMINISTRATIVA	ESTADO DE CONSERV.	DETENTOR DE CARGA PATRIMONIAL	VALOR ORIGINAL	INCORPORAÇÕES				BAIXAS				SALDO ATUAL
						AQUIS. CONSTR.	REAVALIAÇÃO	INCORPOR.	CRÉDITOS	ALIENAÇÃO	DEPRECIAÇÃO	DOAÇÃO / OUTROS	CRÉDITOS	
165752	1	CARTEIRA ESCOLAR INFANTIL PLASTICA AZUL C/		IZILDINHA DIVINA BORBA CA	219,65						9,32			210,33
165753	1	CARTEIRA ESCOLAR INFANTIL PLASTICA AZUL C/		IZILDINHA DIVINA BORBA CA	219,65						9,32			210,33
165754	1	CARTEIRA ESCOLAR INFANTIL PLASTICA AZUL C/		IZILDINHA DIVINA BORBA CA	219,65						9,32			210,33
165755	1	CARTEIRA ESCOLAR INFANTIL PLASTICA AZUL C/		IZILDINHA DIVINA BORBA CA	219,65						9,32			210,33
165756	1	CARTEIRA ESCOLAR INFANTIL PLASTICA AZUL C/		IZILDINHA DIVINA BORBA CA	219,65						9,32			210,33
165757	1	CARTEIRA ESCOLAR INFANTIL PLASTICA AZUL C/		IZILDINHA DIVINA BORBA CA	219,65						9,32			210,33
165758	1	CARTEIRA ESCOLAR INFANTIL PLASTICA AZUL C/		IZILDINHA DIVINA BORBA CA	219,65						9,32			210,33
165759	1	CARTEIRA ESCOLAR INFANTIL PLASTICA AZUL C/		IZILDINHA DIVINA BORBA CA	219,65						9,32			210,33
165760	1	CARTEIRA ESCOLAR INFANTIL PLASTICA AZUL C/		IZILDINHA DIVINA BORBA CA	219,65						9,32			210,33
165761	1	CARTEIRA ESCOLAR INFANTIL PLASTICA AZUL C/		IZILDINHA DIVINA BORBA CA	219,65						9,32			210,33
165762	1	CARTEIRA ESCOLAR INFANTIL PLASTICA AZUL C/		IZILDINHA DIVINA BORBA CA	219,65						9,32			210,33
165763	1	CARTEIRA ESCOLAR INFANTIL PLASTICA AZUL C/		IZILDINHA DIVINA BORBA CA	219,65						9,32			210,33
165764	1	CARTEIRA ESCOLAR INFANTIL PLASTICA AZUL C/		IZILDINHA DIVINA BORBA CA	219,65						9,32			210,33
165765	1	CARTEIRA ESCOLAR INFANTIL PLASTICA AZUL C/		IZILDINHA DIVINA BORBA CA	219,65						9,32			210,33
165766	1	CARTEIRA ESCOLAR INFANTIL PLASTICA AZUL C/		IZILDINHA DIVINA BORBA CA	219,65						9,32			210,33
165767	1	CARTEIRA ESCOLAR INFANTIL PLASTICA AZUL C/		IZILDINHA DIVINA BORBA CA	219,65						9,32			210,33
165768	1	CARTEIRA ESCOLAR PLASTICA AZUL C/ PRANCHI		IZILDINHA DIVINA BORBA CA	231,11						9,80			221,31
165769	1	CARTEIRA ESCOLAR PLASTICA AZUL C/ PRANCHI		IZILDINHA DIVINA BORBA CA	231,11						9,80			221,31
165770	1	CARTEIRA ESCOLAR PLASTICA AZUL C/ PRANCHI		IZILDINHA DIVINA BORBA CA	231,11						9,80			221,31
165771	1	CARTEIRA ESCOLAR PLASTICA AZUL C/ PRANCHI		IZILDINHA DIVINA BORBA CA	231,11						9,80			221,31
165772	1	CARTEIRA ESCOLAR PLASTICA AZUL C/ PRANCHI		IZILDINHA DIVINA BORBA CA	231,11						9,80			221,31
165773	1	CARTEIRA ESCOLAR PLASTICA AZUL C/ PRANCHI		IZILDINHA DIVINA BORBA CA	231,11						9,80			221,31
165774	1	CARTEIRA ESCOLAR PLASTICA AZUL C/ PRANCHI		IZILDINHA DIVINA BORBA CA	231,11						9,80			221,31
165775	1	CARTEIRA ESCOLAR PLASTICA AZUL C/ PRANCHI		IZILDINHA DIVINA BORBA CA	231,11						9,80			221,31
165776	1	CARTEIRA ESCOLAR PLASTICA AZUL C/ PRANCHI		IZILDINHA DIVINA BORBA CA	231,11						9,80			221,31
165777	1	CARTEIRA ESCOLAR PLASTICA AZUL C/ PRANCHI		IZILDINHA DIVINA BORBA CA	231,11						9,80			221,31
165778	1	CARTEIRA ESCOLAR PLASTICA AZUL C/ PRANCHI		IZILDINHA DIVINA BORBA CA	231,11						9,80			221,31
165779	1	CARTEIRA ESCOLAR PLASTICA AZUL C/ PRANCHI		IZILDINHA DIVINA BORBA CA	231,11						9,80			221,31
165780	1	CARTEIRA ESCOLAR PLASTICA AZUL C/ PRANCHI		IZILDINHA DIVINA BORBA CA	231,11						9,80			221,31
165781	1	CARTEIRA ESCOLAR PLASTICA AZUL C/ PRANCHI		IZILDINHA DIVINA BORBA CA	231,11						9,80			221,31
165782	1	CARTEIRA ESCOLAR PLASTICA AZUL C/ PRANCHI		IZILDINHA DIVINA BORBA CA	231,11						9,80			221,31
165783	1	CARTEIRA ESCOLAR PLASTICA AZUL C/ PRANCHI		IZILDINHA DIVINA BORBA CA	231,11						9,80			221,31
165784	1	CARTEIRA ESCOLAR PLASTICA AZUL C/ PRANCHI		IZILDINHA DIVINA BORBA CA	231,11						9,80			221,31
165785	1	CARTEIRA ESCOLAR PLASTICA AZUL C/ PRANCHI		IZILDINHA DIVINA BORBA CA	231,11						9,80			221,31



ESTADO DE GOIÁS  
MUNICÍPIO DE JATAÍ  
RUA ITARUMA, 355 - S. SANTA MARIA

PERÍODO DE REFERÊNCIA: DE JANEIRO/2022 ATÉ DEZEMBRO/2022

RELAÇÃO ANALÍTICA DOS ELEMENTOS QUE COMPOEM O ATIVO PERMANENTE - INVENTÁRIO DOS BENS

CÓD.	QTDE	DESCRIÇÃO / UNIDADE ADMINISTRATIVA	ESTADO DE CONSERV.	DETENTOR DE CARGA PATRIMONIAL	VALOR ORIGINAL	INCORPORAÇÕES				BAIXAS				SALDO ATUAL
						AQUIS. CONSTR.	REAVALIAÇÃO	INCORPOR.	CRÉDITOS	ALIENAÇÃO	DEPRECIAÇÃO	DOAÇÃO / OUTROS	CRÉDITOS	
165786	1	CARTEIRA ESCOLAR PLASTICA AZUL C/ PRANCH		IZILDINHA DIVINA BORBA CA	231,11						9,80			221,31
165787	1	CARTEIRA ESCOLAR PLASTICA AZUL C/ PRANCH		IZILDINHA DIVINA BORBA CA	231,11						9,80			221,31
165788	1	CARTEIRA ESCOLAR PLASTICA AZUL C/ PRANCH		IZILDINHA DIVINA BORBA CA	231,11						9,80			221,31
165789	1	CARTEIRA ESCOLAR PLASTICA AZUL C/ PRANCH		IZILDINHA DIVINA BORBA CA	231,11						9,80			221,31
165790	1	CARTEIRA ESCOLAR PLASTICA AZUL C/ PRANCH		IZILDINHA DIVINA BORBA CA	231,11						9,80			221,31
165791	1	CARTEIRA ESCOLAR PLASTICA AZUL C/ PRANCH		IZILDINHA DIVINA BORBA CA	231,11						9,80			221,31
165792	1	CARTEIRA ESCOLAR PLASTICA AZUL C/ PRANCH		IZILDINHA DIVINA BORBA CA	231,11						9,80			221,31
165793	1	CARTEIRA ESCOLAR PLASTICA AZUL C/ PRANCH		IZILDINHA DIVINA BORBA CA	231,11						9,80			221,31
165794	1	CARTEIRA ESCOLAR PLASTICA AZUL C/ PRANCH		IZILDINHA DIVINA BORBA CA	231,11						9,80			221,31
165795	1	CARTEIRA ESCOLAR PLASTICA AZUL C/ PRANCH		IZILDINHA DIVINA BORBA CA	231,11						9,80			221,31
165796	1	CARTEIRA ESCOLAR PLASTICA AZUL C/ PRANCH		IZILDINHA DIVINA BORBA CA	231,11						9,80			221,31
165797	1	CARTEIRA ESCOLAR PLASTICA AZUL C/ PRANCH		IZILDINHA DIVINA BORBA CA	231,11						9,80			221,31
165798	1	CARTEIRA ESCOLAR PLASTICA AZUL C/ PRANCH		IZILDINHA DIVINA BORBA CA	231,11						9,80			221,31
165799	1	CARTEIRA ESCOLAR PLASTICA AZUL C/ PRANCH		IZILDINHA DIVINA BORBA CA	231,11						9,80			221,31
165800	1	CARTEIRA ESCOLAR PLASTICA AZUL C/ PRANCH		IZILDINHA DIVINA BORBA CA	231,11						9,80			221,31
165801	1	CARTEIRA ESCOLAR PLASTICA AZUL C/ PRANCH		IZILDINHA DIVINA BORBA CA	231,11						9,80			221,31
165802	1	CARTEIRA ESCOLAR PLASTICA AZUL C/ PRANCH		IZILDINHA DIVINA BORBA CA	231,11						9,80			221,31
165803	1	CARTEIRA ESCOLAR PLASTICA AZUL C/ PRANCH		IZILDINHA DIVINA BORBA CA	231,11						9,80			221,31
165804	1	CARTEIRA ESCOLAR PLASTICA AZUL C/ PRANCH		IZILDINHA DIVINA BORBA CA	231,11						9,80			221,31
165805	1	CARTEIRA ESCOLAR PLASTICA AZUL C/ PRANCH		IZILDINHA DIVINA BORBA CA	231,11						9,80			221,31
165806	1	CARTEIRA ESCOLAR PLASTICA AZUL C/ PRANCH		IZILDINHA DIVINA BORBA CA	231,11						9,80			221,31
165807	1	CARTEIRA ESCOLAR PLASTICA AZUL C/ PRANCH		IZILDINHA DIVINA BORBA CA	231,11						9,80			221,31
165808	1	CARTEIRA ESCOLAR PLASTICA AZUL C/ PRANCH		IZILDINHA DIVINA BORBA CA	231,11						9,80			221,31
165809	1	CARTEIRA ESCOLAR PLASTICA AZUL C/ PRANCH		IZILDINHA DIVINA BORBA CA	231,11						9,80			221,31
165810	1	CARTEIRA ESCOLAR PLASTICA AZUL C/ PRANCH		IZILDINHA DIVINA BORBA CA	231,11						9,80			221,31
165811	1	CARTEIRA ESCOLAR PLASTICA AZUL C/ PRANCH		IZILDINHA DIVINA BORBA CA	231,11						9,80			221,31
165812	1	CARTEIRA ESCOLAR PLASTICA AZUL C/ PRANCH		IZILDINHA DIVINA BORBA CA	231,11						9,80			221,31
165813	1	CARTEIRA ESCOLAR PLASTICA AZUL C/ PRANCH		IZILDINHA DIVINA BORBA CA	231,11						9,80			221,31
165814	1	CARTEIRA ESCOLAR PLASTICA AZUL C/ PRANCH		IZILDINHA DIVINA BORBA CA	231,11						9,80			221,31
165815	1	CARTEIRA ESCOLAR PLASTICA AZUL C/ PRANCH		IZILDINHA DIVINA BORBA CA	231,11						9,80			221,31
165816	1	CARTEIRA ESCOLAR PLASTICA AZUL C/ PRANCH		IZILDINHA DIVINA BORBA CA	231,11						9,80			221,31
165817	1	CARTEIRA ESCOLAR PLASTICA AZUL C/ PRANCH		IZILDINHA DIVINA BORBA CA	231,11						9,80			221,31
165818	1	CARTEIRA ESCOLAR PLASTICA AZUL C/ PRANCH		IZILDINHA DIVINA BORBA CA	231,11						9,80			221,31
165819	1	CARTEIRA ESCOLAR PLASTICA AZUL C/ PRANCH		IZILDINHA DIVINA BORBA CA	231,11						9,80			221,31



ESTADO DE GOIÁS  
MUNICÍPIO DE JATAÍ  
RUA ITARUMA, 355 - S. SANTA MARIA

PERÍODO DE REFERÊNCIA: DE JANEIRO/2022 ATÉ DEZEMBRO/2022

RELAÇÃO ANALÍTICA DOS ELEMENTOS QUE COMPOEM O ATIVO PERMANENTE - INVENTÁRIO DOS BENS

CÓD.	QTDE	DESCRIÇÃO / UNIDADE ADMINISTRATIVA	ESTADO DE CONSERV.	DETENTOR DE CARGA PATRIMONIAL	VALOR ORIGINAL	INCORPORAÇÕES				BAIXAS				SALDO ATUAL
						AQUIS. CONSTR.	REAVALIAÇÃO	INCORPOR.	CRÉDITOS	ALIENAÇÃO	DEPRECIAÇÃO	DOAÇÃO / OUTROS	CRÉDITOS	
165820	1	CARTEIRA ESCOLAR PLASTICA AZUL C/ PRANCH		IZILDINHA DIVINA BORBA CA	231,11						9,80			221,31
165821	1	CARTEIRA ESCOLAR PLASTICA AZUL C/ PRANCH		IZILDINHA DIVINA BORBA CA	231,11						9,80			221,31
165822	1	CARTEIRA ESCOLAR PLASTICA AZUL C/ PRANCH		IZILDINHA DIVINA BORBA CA	231,11						9,80			221,31
165823	1	CARTEIRA ESCOLAR PLASTICA AZUL C/ PRANCH		IZILDINHA DIVINA BORBA CA	231,11						9,80			221,31
165824	1	CARTEIRA ESCOLAR PLASTICA AZUL C/ PRANCH		IZILDINHA DIVINA BORBA CA	231,11						9,80			221,31
165825	1	CARTEIRA ESCOLAR PLASTICA AZUL C/ PRANCH		IZILDINHA DIVINA BORBA CA	231,11						9,80			221,31
165826	1	CARTEIRA ESCOLAR PLASTICA AZUL C/ PRANCH		IZILDINHA DIVINA BORBA CA	231,11						9,80			221,31
165827	1	CARTEIRA ESCOLAR PLASTICA AZUL C/ PRANCH		IZILDINHA DIVINA BORBA CA	231,11						9,80			221,31
165828	1	CARTEIRA ESCOLAR PLASTICA AZUL C/ PRANCH		IZILDINHA DIVINA BORBA CA	231,11						9,80			221,31
165829	1	CARTEIRA ESCOLAR PLASTICA AZUL C/ PRANCH		IZILDINHA DIVINA BORBA CA	231,11						9,80			221,31
165830	1	CARTEIRA ESCOLAR PLASTICA AZUL C/ PRANCH		IZILDINHA DIVINA BORBA CA	231,11						9,80			221,31
165831	1	CARTEIRA ESCOLAR PLASTICA AZUL C/ PRANCH		IZILDINHA DIVINA BORBA CA	231,11						9,80			221,31
165832	1	CARTEIRA ESCOLAR PLASTICA AZUL C/ PRANCH		IZILDINHA DIVINA BORBA CA	231,11						9,80			221,31
165833	1	CARTEIRA ESCOLAR PLASTICA AZUL C/ PRANCH		IZILDINHA DIVINA BORBA CA	231,11						9,80			221,31
165834	1	CARTEIRA ESCOLAR PLASTICA AZUL C/ PRANCH		IZILDINHA DIVINA BORBA CA	231,11						9,80			221,31
165835	1	CARTEIRA ESCOLAR PLASTICA AZUL C/ PRANCH		IZILDINHA DIVINA BORBA CA	231,11						9,80			221,31
165836	1	CARTEIRA ESCOLAR PLASTICA AZUL C/ PRANCH		IZILDINHA DIVINA BORBA CA	231,11						9,80			221,31
165837	1	CARTEIRA ESCOLAR PLASTICA AZUL C/ PRANCH		IZILDINHA DIVINA BORBA CA	231,11						9,80			221,31
165838	1	CARTEIRA ESCOLAR PLASTICA AZUL C/ PRANCH		IZILDINHA DIVINA BORBA CA	231,11						9,80			221,31
165839	1	CARTEIRA ESCOLAR PLASTICA AZUL C/ PRANCH		IZILDINHA DIVINA BORBA CA	231,11						9,80			221,31
165840	1	CARTEIRA ESCOLAR PLASTICA AZUL C/ PRANCH		IZILDINHA DIVINA BORBA CA	231,11						9,80			221,31
165841	1	CARTEIRA ESCOLAR PLASTICA AZUL C/ PRANCH		IZILDINHA DIVINA BORBA CA	231,11						9,80			221,31
165842	1	CARTEIRA ESCOLAR PLASTICA AZUL C/ PRANCH		IZILDINHA DIVINA BORBA CA	231,11						9,80			221,31
165843	1	CARTEIRA ESCOLAR PLASTICA AZUL C/ PRANCH		IZILDINHA DIVINA BORBA CA	231,11						9,80			221,31
165844	1	CARTEIRA ESCOLAR PLASTICA AZUL C/ PRANCH		IZILDINHA DIVINA BORBA CA	231,11						9,80			221,31
165845	1	CARTEIRA ESCOLAR PLASTICA AZUL C/ PRANCH		IZILDINHA DIVINA BORBA CA	231,11						9,80			221,31
165846	1	CARTEIRA ESCOLAR PLASTICA AZUL C/ PRANCH		IZILDINHA DIVINA BORBA CA	231,11						9,80			221,31
165847	1	CARTEIRA ESCOLAR PLASTICA AZUL C/ PRANCH		IZILDINHA DIVINA BORBA CA	231,11						9,80			221,31
165848	1	CARTEIRA ESCOLAR PLASTICA AZUL C/ PRANCH		IZILDINHA DIVINA BORBA CA	231,11						9,80			221,31
165849	1	CARTEIRA ESCOLAR PLASTICA AZUL C/ PRANCH		IZILDINHA DIVINA BORBA CA	231,11						9,80			221,31
165850	1	CARTEIRA ESCOLAR PLASTICA AZUL C/ PRANCH		IZILDINHA DIVINA BORBA CA	231,11						9,80			221,31
165851	1	CARTEIRA ESCOLAR PLASTICA AZUL C/ PRANCH		IZILDINHA DIVINA BORBA CA	231,11						9,80			221,31
165852	1	CARTEIRA ESCOLAR PLASTICA AZUL C/ PRANCH		IZILDINHA DIVINA BORBA CA	231,11						9,80			221,31
165853	1	CARTEIRA ESCOLAR PLASTICA AZUL C/ PRANCH		IZILDINHA DIVINA BORBA CA	231,11						9,80			221,31



ESTADO DE GOIÁS  
MUNICÍPIO DE JATAÍ  
RUA ITARUMA, 355 - S. SANTA MARIA

PERÍODO DE REFERÊNCIA: DE JANEIRO/2022 ATÉ DEZEMBRO/2022

RELAÇÃO ANALÍTICA DOS ELEMENTOS QUE COMPOEM O ATIVO PERMANENTE - INVENTÁRIO DOS BENS

CÓD.	QTDE	DESCRIÇÃO / UNIDADE ADMINISTRATIVA	ESTADO DE CONSERV.	DETENTOR DE CARGA PATRIMONIAL	VALOR ORIGINAL	INCORPORAÇÕES				BAIXAS				SALDO ATUAL
						AQUIS. CONSTR.	REAVALIAÇÃO	INCORPOR.	CRÉDITOS	ALIENAÇÃO	DEPRECIAÇÃO	DOAÇÃO / OUTROS	CRÉDITOS	
165854	1	CARTEIRA ESCOLAR PLASTICA AZUL C/ PRANCH		IZILDINHA DIVINA BORBA CA	231,11						9,80			221,31
165855	1	CARTEIRA ESCOLAR PLASTICA AZUL C/ PRANCH		IZILDINHA DIVINA BORBA CA	231,11						9,80			221,31
165856	1	CARTEIRA ESCOLAR PLASTICA AZUL C/ PRANCH		IZILDINHA DIVINA BORBA CA	231,11						9,80			221,31
165857	1	CARTEIRA ESCOLAR PLASTICA AZUL C/ PRANCH		IZILDINHA DIVINA BORBA CA	231,11						9,80			221,31
165858	1	CARTEIRA ESCOLAR PLASTICA AZUL C/ PRANCH		IZILDINHA DIVINA BORBA CA	231,11						9,80			221,31
165859	1	CARTEIRA ESCOLAR PLASTICA AZUL C/ PRANCH		IZILDINHA DIVINA BORBA CA	231,11						9,80			221,31
165860	1	CARTEIRA ESCOLAR PLASTICA AZUL C/ PRANCH		IZILDINHA DIVINA BORBA CA	231,11						9,80			221,31
165861	1	CARTEIRA ESCOLAR PLASTICA AZUL C/ PRANCH		IZILDINHA DIVINA BORBA CA	231,11						9,80			221,31
165862	1	CARTEIRA ESCOLAR PLASTICA AZUL C/ PRANCH		IZILDINHA DIVINA BORBA CA	231,11						9,80			221,31
165863	1	CARTEIRA ESCOLAR PLASTICA AZUL C/ PRANCH		IZILDINHA DIVINA BORBA CA	231,11						9,80			221,31
165864	1	CARTEIRA ESCOLAR PLASTICA AZUL C/ PRANCH		IZILDINHA DIVINA BORBA CA	231,11						9,80			221,31
165865	1	CARTEIRA ESCOLAR PLASTICA AZUL C/ PRANCH		IZILDINHA DIVINA BORBA CA	231,11						9,80			221,31
165866	1	CARTEIRA ESCOLAR PLASTICA AZUL C/ PRANCH		IZILDINHA DIVINA BORBA CA	231,11						9,80			221,31
165867	1	CARTEIRA ESCOLAR PLASTICA AZUL C/ PRANCH		IZILDINHA DIVINA BORBA CA	231,11						9,80			221,31
165868	1	CARTEIRA ESCOLAR PLASTICA AZUL C/ PRANCH		IZILDINHA DIVINA BORBA CA	231,11						9,80			221,31
165869	1	CARTEIRA ESCOLAR PLASTICA AZUL C/ PRANCH		IZILDINHA DIVINA BORBA CA	231,11						9,80			221,31
165870	1	CARTEIRA ESCOLAR PLASTICA AZUL C/ PRANCH		IZILDINHA DIVINA BORBA CA	231,11						9,80			221,31
165871	1	CARTEIRA ESCOLAR PLASTICA AZUL C/ PRANCH		IZILDINHA DIVINA BORBA CA	231,11						9,80			221,31
165872	1	CARTEIRA ESCOLAR PLASTICA AZUL C/ PRANCH		IZILDINHA DIVINA BORBA CA	231,11						9,80			221,31
165873	1	CARTEIRA ESCOLAR PLASTICA AZUL C/ PRANCH		IZILDINHA DIVINA BORBA CA	231,11						9,80			221,31
165874	1	CARTEIRA ESCOLAR PLASTICA AZUL C/ PRANCH		IZILDINHA DIVINA BORBA CA	231,11						9,80			221,31
165875	1	CARTEIRA ESCOLAR PLASTICA AZUL C/ PRANCH		IZILDINHA DIVINA BORBA CA	231,11						9,80			221,31
165876	1	CARTEIRA ESCOLAR PLASTICA AZUL C/ PRANCH		IZILDINHA DIVINA BORBA CA	231,11						9,80			221,31
165877	1	CARTEIRA ESCOLAR PLASTICA AZUL C/ PRANCH		IZILDINHA DIVINA BORBA CA	231,11						9,80			221,31
165879	1	CARTEIRA ESCOLAR PLASTICA AZUL C/ PRANCH		IZILDINHA DIVINA BORBA CA	231,11						9,80			221,31
165880	1	CARTEIRA ESCOLAR PLASTICA AZUL C/ PRANCH		IZILDINHA DIVINA BORBA CA	231,11						9,80			221,31
165881	1	CARTEIRA ESCOLAR PLASTICA AZUL C/ PRANCH		IZILDINHA DIVINA BORBA CA	231,11						9,80			221,31
165882	1	CARTEIRA ESCOLAR PLASTICA AZUL C/ PRANCH		IZILDINHA DIVINA BORBA CA	231,11						9,80			221,31
165883	1	CARTEIRA ESCOLAR PLASTICA AZUL C/ PRANCH		IZILDINHA DIVINA BORBA CA	231,11						9,80			221,31
165884	1	CARTEIRA ESCOLAR PLASTICA AZUL C/ PRANCH		IZILDINHA DIVINA BORBA CA	231,11						9,80			221,31
165885	1	CARTEIRA ESCOLAR PLASTICA AZUL C/ PRANCH		IZILDINHA DIVINA BORBA CA	231,11						9,80			221,31
165886	1	CARTEIRA ESCOLAR PLASTICA AZUL C/ PRANCH		IZILDINHA DIVINA BORBA CA	231,11						9,80			221,31
165887	1	CARTEIRA ESCOLAR PLASTICA AZUL C/ PRANCH		IZILDINHA DIVINA BORBA CA	231,11						9,80			221,31
165888	1	CARTEIRA ESCOLAR PLASTICA AZUL C/ PRANCH		IZILDINHA DIVINA BORBA CA	231,11						9,80			221,31



ESTADO DE GOIÁS  
MUNICIPIO DE JATAÍ  
RUA ITARUMA, 355 - S. SANTA MARIA

PERÍODO DE REFERÊNCIA: DE JANEIRO/2022 ATÉ DEZEMBRO/2022

RELAÇÃO ANALÍTICA DOS ELEMENTOS QUE COMPOEM O ATIVO PERMANENTE - INVENTÁRIO DOS BENS

CÓD.	QTDE	DESCRIÇÃO / UNIDADE ADMINISTRATIVA	ESTADO DE CONSERV.	DETENTOR DE CARGA PATRIMONIAL	VALOR ORIGINAL	INCORPORAÇÕES				BAIXAS				SALDO ATUAL
						AQUIS. CONSTR.	REAVALIAÇÃO	INCORPOR.	CRÉDITOS	ALIENAÇÃO	DEPRECIAÇÃO	DOAÇÃO / OUTROS	CRÉDITOS	
165889	1	CARTEIRA ESCOLAR PLASTICA AZUL C/ PRANCH		IZILDINHA DIVINA BORBA CA	231,11						9,80			221,31
165890	1	CARTEIRA ESCOLAR PLASTICA AZUL C/ PRANCH		IZILDINHA DIVINA BORBA CA	231,11						9,80			221,31
165891	1	CARTEIRA ESCOLAR PLASTICA AZUL C/ PRANCH		IZILDINHA DIVINA BORBA CA	231,11						9,80			221,31
165892	1	CARTEIRA ESCOLAR PLASTICA AZUL C/ PRANCH		IZILDINHA DIVINA BORBA CA	231,11						9,80			221,31
165893	1	CARTEIRA ESCOLAR PLASTICA AZUL C/ PRANCH		IZILDINHA DIVINA BORBA CA	231,11						9,80			221,31
165894	1	CARTEIRA ESCOLAR PLASTICA AZUL C/ PRANCH		IZILDINHA DIVINA BORBA CA	231,11						9,80			221,31
165895	1	CARTEIRA ESCOLAR PLASTICA AZUL C/ PRANCH		IZILDINHA DIVINA BORBA CA	231,11						9,80			221,31
165896	1	CARTEIRA ESCOLAR PLASTICA AZUL C/ PRANCH		IZILDINHA DIVINA BORBA CA	231,11						9,80			221,31
165897	1	CARTEIRA ESCOLAR PLASTICA AZUL C/ PRANCH		IZILDINHA DIVINA BORBA CA	231,11						9,80			221,31
165898	1	CARTEIRA ESCOLAR PLASTICA AZUL C/ PRANCH		IZILDINHA DIVINA BORBA CA	231,11						9,80			221,31
165899	1	CARTEIRA ESCOLAR PLASTICA AZUL C/ PRANCH		IZILDINHA DIVINA BORBA CA	231,11						9,80			221,31
165900	1	CARTEIRA ESCOLAR PLASTICA AZUL C/ PRANCH		IZILDINHA DIVINA BORBA CA	231,11						9,80			221,31
165901	1	CARTEIRA ESCOLAR PLASTICA AZUL C/ PRANCH		IZILDINHA DIVINA BORBA CA	231,11						9,80			221,31
165902	1	CARTEIRA ESCOLAR PLASTICA AZUL C/ PRANCH		IZILDINHA DIVINA BORBA CA	231,11						9,80			221,31
165903	1	CARTEIRA ESCOLAR PLASTICA AZUL C/ PRANCH		IZILDINHA DIVINA BORBA CA	231,11						9,80			221,31
165904	1	CARTEIRA ESCOLAR PLASTICA AZUL C/ PRANCH		IZILDINHA DIVINA BORBA CA	231,11						9,80			221,31
165905	1	CARTEIRA ESCOLAR PLASTICA AZUL C/ PRANCH		IZILDINHA DIVINA BORBA CA	231,11						9,80			221,31
165906	1	CARTEIRA ESCOLAR PLASTICA AZUL C/ PRANCH		IZILDINHA DIVINA BORBA CA	231,11						9,80			221,31
165907	1	CARTEIRA ESCOLAR PLASTICA AZUL C/ PRANCH		IZILDINHA DIVINA BORBA CA	231,11						9,80			221,31
165908	1	CARTEIRA ESCOLAR PLASTICA AZUL C/ PRANCH		IZILDINHA DIVINA BORBA CA	231,11						9,80			221,31
165909	1	CARTEIRA ESCOLAR PLASTICA AZUL C/ PRANCH		IZILDINHA DIVINA BORBA CA	231,11						9,80			221,31
165910	1	CARTEIRA ESCOLAR PLASTICA AZUL C/ PRANCH		IZILDINHA DIVINA BORBA CA	231,11						9,80			221,31
165911	1	CARTEIRA ESCOLAR PLASTICA AZUL C/ PRANCH		IZILDINHA DIVINA BORBA CA	231,11						9,80			221,31
165912	1	CARTEIRA ESCOLAR PLASTICA AZUL C/ PRANCH		IZILDINHA DIVINA BORBA CA	231,11						9,80			221,31
165913	1	CARTEIRA ESCOLAR PLASTICA AZUL C/ PRANCH		IZILDINHA DIVINA BORBA CA	231,11						9,80			221,31
165914	1	CARTEIRA ESCOLAR PLASTICA AZUL C/ PRANCH		IZILDINHA DIVINA BORBA CA	231,11						9,80			221,31
165915	1	CARTEIRA ESCOLAR PLASTICA AZUL C/ PRANCH		IZILDINHA DIVINA BORBA CA	231,11						9,80			221,31
165916	1	CARTEIRA ESCOLAR PLASTICA AZUL C/ PRANCH		IZILDINHA DIVINA BORBA CA	231,11						9,80			221,31
165917	1	CARTEIRA ESCOLAR PLASTICA AZUL C/ PRANCH		IZILDINHA DIVINA BORBA CA	231,11						9,80			221,31
165918	1	CARTEIRA ESCOLAR PLASTICA AZUL C/ PRANCH		IZILDINHA DIVINA BORBA CA	231,11						9,80			221,31
165919	1	CARTEIRA ESCOLAR PLASTICA AZUL C/ PRANCH		IZILDINHA DIVINA BORBA CA	231,11						9,80			221,31
165920	1	CARTEIRA ESCOLAR PLASTICA AZUL C/ PRANCH		IZILDINHA DIVINA BORBA CA	231,11						9,80			221,31
165921	1	CARTEIRA ESCOLAR PLASTICA AZUL C/ PRANCH		IZILDINHA DIVINA BORBA CA	231,11						9,80			221,31
165922	1	CARTEIRA ESCOLAR PLASTICA AZUL C/ PRANCH		IZILDINHA DIVINA BORBA CA	231,11						9,80			221,31





RELAÇÃO ANALÍTICA DOS ELEMENTOS QUE COMPOEM O ATIVO PERMANENTE - INVENTÁRIO DOS BENS

CÓD.	QTDE	DESCRIÇÃO / UNIDADE ADMINISTRATIVA	ESTADO DE CONSERV.	DETENTOR DE CARGA PATRIMONIAL	VALOR ORIGINAL	INCORPORAÇÕES				BAIXAS				SALDO ATUAL
						AQUIS. CONSTR.	REAVALIAÇÃO	INCORPOR.	CRÉDITOS	ALIENAÇÃO	DEPRECIAÇÃO	DOAÇÃO / OUTROS	CRÉDITOS	
165923	1	CARTEIRA ESCOLAR PLASTICA AZUL C/ PRANCH		IZILDINHA DIVINA BORBA CA	231,11						9,80			221,31
165924	1	CARTEIRA ESCOLAR PLASTICA AZUL C/ PRANCH		IZILDINHA DIVINA BORBA CA	231,11						9,80			221,31
165925	1	CARTEIRA ESCOLAR PLASTICA AZUL C/ PRANCH		IZILDINHA DIVINA BORBA CA	231,11						9,80			221,31
165926	1	CARTEIRA ESCOLAR PLASTICA AZUL C/ PRANCH		IZILDINHA DIVINA BORBA CA	231,11						9,80			221,31
165927	1	CARTEIRA ESCOLAR PLASTICA AZUL C/ PRANCH		IZILDINHA DIVINA BORBA CA	231,11						9,80			221,31
165928	1	CARTEIRA ESCOLAR PLASTICA AZUL C/ PRANCH		IZILDINHA DIVINA BORBA CA	231,11						9,80			221,31
165929	1	CARTEIRA ESCOLAR PLASTICA AZUL C/ PRANCH		IZILDINHA DIVINA BORBA CA	231,11						9,80			221,31
165930	1	CARTEIRA ESCOLAR PLASTICA AZUL C/ PRANCH		IZILDINHA DIVINA BORBA CA	231,11						9,80			221,31
165931	1	CARTEIRA ESCOLAR PLASTICA AZUL C/ PRANCH		IZILDINHA DIVINA BORBA CA	231,11						9,80			221,31
165932	1	CARTEIRA ESCOLAR PLASTICA AZUL C/ PRANCH		IZILDINHA DIVINA BORBA CA	231,11						9,80			221,31
165933	1	CARTEIRA ESCOLAR PLASTICA AZUL C/ PRANCH		IZILDINHA DIVINA BORBA CA	231,11						9,80			221,31
165934	1	CARTEIRA ESCOLAR PLASTICA AZUL C/ PRANCH		IZILDINHA DIVINA BORBA CA	231,11						9,80			221,31
165935	1	ARMARIO DE ACO CINZA 2 PORTAS 075X040X060	Bom	IZILDINHA DIVINA BORBA CA	424,97						18,02			406,95
165936	1	PRATELEIRA EM METALON VERDE C/ 245X045X19		IZILDINHA DIVINA BORBA CA	420,20						17,82			402,38
165937	1	PRATELEIRA EM METALON VERDE C/ 295X045X19		IZILDINHA DIVINA BORBA CA	544,35						23,09			521,26
165938	1	PRATELEIRA EM METALON VERDE C/ 245X045X19		IZILDINHA DIVINA BORBA CA	415,42						17,62			397,80
165939	1	PRATELEIRA EM METALON VERDE C/ 200X050X20	Ótimo	SONIA MARIA NOGUEIRA SO	396,32						16,81			379,51
165940	1	PRATELEIRA EM METALON VERDE C/ 220X050X20	Ótimo	SONIA MARIA NOGUEIRA SO	405,87						17,21			388,66
165941	1	PRATELEIRA EM METALON VERDE C/ 220X050X20		IZILDINHA DIVINA BORBA CA	405,87						17,21			388,66
165942	1	GELADEIRA CONTINENTAL/COPACABANA 2 PORT		IZILDINHA DIVINA BORBA CA	1.240,54						52,61			1.187,93
165943	1	ARMARIO MADEIRA FORMICA MARROM C/ 2 POR	Bom	IZILDINHA DIVINA BORBA CA	382,00						16,20			365,80
165945	1	MESA P/ COMPUTADOR C/ 2 DIVISOES 240X060X0		IZILDINHA DIVINA BORBA CA	259,76						11,02			248,74
165946	1	MESA P/ COMPUTADOR C/ 2 DIVISOES 240X060X0		IZILDINHA DIVINA BORBA CA	259,76						11,02			248,74
165947	1	MESA P/ COMPUTADOR C/ 2 DIVISOES 240X060X0		IZILDINHA DIVINA BORBA CA	259,76						11,02			248,74
165948	1	MESA P/ COMPUTADOR C/ 2 DIVISOES 240X060X0	Ótimo	SONIA MARIA NOGUEIRA SO	259,76						11,02			248,74
165949	1	MESA P/ COMPUTADOR C/ 2 DIVISOES 240X060X0		IZILDINHA DIVINA BORBA CA	259,76						11,02			248,74
165950	1	MESA P/ COMPUTADOR C/ 2 DIVISOES 240X060X0		IZILDINHA DIVINA BORBA CA	259,76						11,02			248,74
165951	1	MESA P/ COMPUTADOR C/ 2 DIVISOES 240X060X0	Ótimo	SONIA MARIA NOGUEIRA SO	259,76						11,02			248,74
165952	1	MESA P/ COMPUTADOR C/ 2 DIVISOES 240X060X0		IZILDINHA DIVINA BORBA CA	259,76						11,02			248,74
165953	1	MESA P/ COMPUTADOR C/ 2 DIVISOES 240X060X0		IZILDINHA DIVINA BORBA CA	259,76						11,02			248,74
165954	1	ARMARIO DE ACO 2 PORTAS CINZA C/090X045X20	Bom	IZILDINHA DIVINA BORBA CA	286,50						12,15			274,35
165955	1	ARMARIO DE ACO 2 PORTAS CINZA C/090X045X20	Bom	IZILDINHA DIVINA BORBA CA	286,50						12,15			274,35
165956	1	ARMARIO MADEIRA 1 PORTA C/060X080X105	Bom	SONIA MARIA NOGUEIRA SO	181,45						7,70			173,75
165957	1	ESTANTE DE ACO 3 PRATELEIRAS C/093X030X090	Bom	IZILDINHA DIVINA BORBA CA	381,04						16,16			364,88



ESTADO DE GOIÁS  
MUNICIPIO DE JATAÍ  
RUA ITARUMA, 355 - S. SANTA MARIA

PERÍODO DE REFERÊNCIA: DE JANEIRO/2022 ATÉ DEZEMBRO/2022

RELAÇÃO ANALÍTICA DOS ELEMENTOS QUE COMPOEM O ATIVO PERMANENTE - INVENTÁRIO DOS BENS

CÓD.	QTDE	DESCRIÇÃO / UNIDADE ADMINISTRATIVA	ESTADO DE CONSERV.	DETENTOR DE CARGA PATRIMONIAL	VALOR ORIGINAL	INCORPORAÇÕES				BAIXAS				SALDO ATUAL
						AQUIS. CONSTR.	REAVALIAÇÃO	INCORPOR.	CRÉDITOS	ALIENAÇÃO	DEPRECIAÇÃO	DOAÇÃO / OUTROS	CRÉDITOS	
165958	1	MESA P/COMPUTADOR C/SUORTE P/TECLADO A	Bom	IZILDINHA DIVINA BORBA CA	229,20						9,72			219,48
165959	1	MESA P/SECRETARIA 2 GAVETAS CINZA C/120X0	Bom	IZILDINHA DIVINA BORBA CA	57,30						2,43			54,87
165960	1	MESA P/SECRETARIA 2 GAVETAS CINZA C/120X0	Bom	SONIA MARIA NOGUEIRA SO	57,30						2,43			54,87
165961	1	CPU C/MONITOR SAMSUNG MODELO 794V SERIE	Bom	IZILDINHA DIVINA BORBA CA	334,25						14,18			320,07
165962	1	ARMARIO DE ACO 2 PORTAS CINZA C/093X045X2	Bom	IZILDINHA DIVINA BORBA CA	286,50						12,15			274,35
165963	1	MESA P/PROFESSOR FORMICA CINZA C/102X062	Bom	SONIA MARIA NOGUEIRA SO	382,00						16,20			365,80
165964	1	ESTANTE DE MADEIRA 6 PRATELEIRAS C/120X02	Bom	IZILDINHA DIVINA BORBA CA	326,61						13,85			312,76
165965	1	ESTANTE DE MADEIRA 6 PRATELEIRAS C/120X02	Bom	IZILDINHA DIVINA BORBA CA	326,61						13,85			312,76
165966	1	ESTANTE DE MADEIRA 4 PRATELEIRAS C/320X03	Bom	IZILDINHA DIVINA BORBA CA	161,39						6,84			154,55
165967	1	ARMARIO DE ACO 2 PORTAS CINZA C/070X033X1	Bom	SONIA MARIA NOGUEIRA SO	286,50						12,15			274,35
165968	1	CADEIRA MADEIRA ESCOLAR INFANTIL AMARELA	Bom	IZILDINHA DIVINA BORBA CA	38,20						1,62			36,58
165969	1	CADEIRA FERRO FIXA ESTOFADA TECIDO PRETO	Bom	IZILDINHA DIVINA BORBA CA	56,34						2,39			53,95
165970	1	CADEIRA FERRO FIXA ESTOFADA TECIDO PRETO	Bom	IZILDINHA DIVINA BORBA CA	56,34						2,39			53,95
165971	1	CADEIRA FERRO FIXA ESTOFADA TECIDO PRETO	Bom	IZILDINHA DIVINA BORBA CA	56,34						2,39			53,95
165972	1	CADEIRA FERRO FIXA ESTOFADA TECIDO PRETO	Bom	IZILDINHA DIVINA BORBA CA	56,34						2,39			53,95
165973	1	CADEIRA FERRO FIXA ESTOFADA TECIDO PRETO	Bom	IZILDINHA DIVINA BORBA CA	56,34						2,39			53,95
165974	1	CADEIRA FERRO FIXA ESTOFADA TECIDO PRETO	Bom	IZILDINHA DIVINA BORBA CA	56,34						2,39			53,95
165975	1	CADEIRA FERRO FIXA ESTOFADA TECIDO PRETO	Bom	IZILDINHA DIVINA BORBA CA	56,34						2,39			53,95
165976	1	CADEIRA FERRO FIXA ESTOFADA TECIDO PRETO	Bom	IZILDINHA DIVINA BORBA CA	56,34						2,39			53,95
165977	1	CADEIRA FERRO FIXA ESTOFADA TECIDO PRETO	Bom	IZILDINHA DIVINA BORBA CA	56,34						2,39			53,95
165978	1	CADEIRA FERRO FIXA ESTOFADA TECIDO PRETO	Bom	IZILDINHA DIVINA BORBA CA	56,34						2,39			53,95
165979	1	CADEIRA FERRO FIXA ESTOFADA TECIDO PRETO	Bom	IZILDINHA DIVINA BORBA CA	56,34						2,39			53,95
165980	1	CADEIRA FERRO FIXA ESTOFADA TECIDO PRETO	Bom	IZILDINHA DIVINA BORBA CA	56,34						2,39			53,95
165981	1	CADEIRA FERRO FIXA ESTOFADA TECIDO PRETO	Bom	IZILDINHA DIVINA BORBA CA	56,34						2,39			53,95
165982	1	CADEIRA FERRO FIXA ESTOFADA TECIDO PRETO	Bom	IZILDINHA DIVINA BORBA CA	56,34						2,39			53,95
165983	1	CADEIRA FERRO FIXA ESTOFADA TECIDO PRETO	Bom	IZILDINHA DIVINA BORBA CA	56,34						2,39			53,95
165984	1	CADEIRA FERRO FIXA ESTOFADA TECIDO PRETO	Bom	IZILDINHA DIVINA BORBA CA	56,34						2,39			53,95
165985	1	CADEIRA FERRO FIXA ESTOFADA TECIDO PRETO	Bom	IZILDINHA DIVINA BORBA CA	56,34						2,39			53,95
165986	1	CADEIRA FERRO FIXA ESTOFADA TECIDO PRETO	Bom	IZILDINHA DIVINA BORBA CA	56,34						2,39			53,95
165987	1	CADEIRA FERRO FIXA ESTOFADA TECIDO PRETO	Bom	IZILDINHA DIVINA BORBA CA	56,34						2,39			53,95
165988	1	CADEIRA FERRO FIXA ESTOFADA TECIDO PRETO	Bom	IZILDINHA DIVINA BORBA CA	56,34						2,39			53,95
165989	1	CADEIRA FERRO FIXA ESTOFADA TECIDO PRETO	Bom	IZILDINHA DIVINA BORBA CA	56,34						2,39			53,95
165990	1	CADEIRA FERRO FIXA ESTOFADA TECIDO PRETO	Bom	IZILDINHA DIVINA BORBA CA	56,34						2,39			53,95
165991	1	MESA P/SECRETARIA 2 GAVETAS CINZA C/120X0	Bom	SONIA MARIA NOGUEIRA SO	124,15						5,27			118,88



ESTADO DE GOIÁS  
MUNICIPIO DE JATAÍ  
RUA ITARUMA, 355 - S. SANTA MARIA

PERÍODO DE REFERÊNCIA: DE JANEIRO/2022 ATÉ DEZEMBRO/2022

RELAÇÃO ANALÍTICA DOS ELEMENTOS QUE COMPOEM O ATIVO PERMANENTE - INVENTÁRIO DOS BENS

CÓD.	QTDE	DESCRIÇÃO / UNIDADE ADMINISTRATIVA	ESTADO DE CONSERV.	DETENTOR DE CARGA PATRIMONIAL	VALOR ORIGINAL	INCORPORAÇÕES				BAIXAS				SALDO ATUAL
						AQUIS. CONSTR.	REAVALIAÇÃO	INCORPOR.	CRÉDITOS	ALIENAÇÃO	DEPRECIAÇÃO	DOAÇÃO / OUTROS	CRÉDITOS	
165992	1	MESA P/REUNIAO FORMICA CINZA C/170X070X07	Bom	IZILDINHA DIVINA BORBA CA	85,95						3,65			82,30
165993	1	MESA P/REUNIAO FORMICA CINZA C/170X070X07	Bom	IZILDINHA DIVINA BORBA CA	85,95						3,65			82,30
165994	1	MESA P/REUNIAO FORMICA CINZA C/170X070X07	Bom	IZILDINHA DIVINA BORBA CA	85,95						3,65			82,30
165995	1	MESA P/REUNIAO FORMICA CINZA C/170X070X07	Bom	IZILDINHA DIVINA BORBA CA	85,95						3,65			82,30
165996	1	EXPOSITOR MADEIRA C/VIDRO 090X019X118	Bom	IZILDINHA DIVINA BORBA CA	343,80						14,58			329,22
165997	1	ARMARIO DE ACO 2 PORTAS CINZA C/090X045X20	Bom	IZILDINHA DIVINA BORBA CA	286,50						12,15			274,35
165998	1	ARMARIO MADEIRA 2 PORTAS BRANCO C/082X04	Bom	IZILDINHA DIVINA BORBA CA	286,50						12,15			274,35
165999	1	CAIXA DE SOM AMPLIFICADA WATTSOM MOD. PC	Bom	IZILDINHA DIVINA BORBA CA	381,04						16,16			364,88
166000	1	CAIXA DE SOM AMPLIFICADA WATTSOM MOD. PC	Bom	IZILDINHA DIVINA BORBA CA	381,04						16,16			364,88
166001	1	CAIXA DE SOM AMPLIFICADA WATTSOM MOD. HC	Bom	IZILDINHA DIVINA BORBA CA	276,95						11,75			265,20
166002	1	MESA REDONDA FORMICA BRANCA C/106X076	Bom	SONIA MARIA NOGUEIRA SO	161,39						6,84			154,55
166003	1	MESA P/COMPUTADOR C/SUPORTE P/TECLADO E	Bom	IZILDINHA DIVINA BORBA CA	229,20						9,72			219,48
166004	1	MESA P/COMPUTADOR C/SUPORTE P/TECLADO E	Bom	IZILDINHA DIVINA BORBA CA	229,20						9,72			219,48
166005	1	CPU POSITIVO C/MONITOR LG FLATRON MODELO	Bom	IZILDINHA DIVINA BORBA CA	382,00						16,20			365,80
166006	1	CPU POSITIVO C/MONITOR LG FLATRON MODELO	Bom	IZILDINHA DIVINA BORBA CA	382,00						16,20			365,80
166007	1	IMPRESSORA SAMSUNG MOD. ML2851 ND MEC/S	Bom	IZILDINHA DIVINA BORBA CA	266,44						11,30			255,14
166008	1	NOTBOOK POSITIVO MEC/SEES-PREGAO FNDE 8	Bom	IZILDINHA DIVINA BORBA CA	764,00						32,40			731,60
166009	1	ARMARIO DE MADEIRA 15 PORTAS C/140X050X22	Bom	IZILDINHA DIVINA BORBA CA	319,92						13,57			306,35
166010	1	MESA MADEIRA P/REUNIAO C/250X100X080	Bom	IZILDINHA DIVINA BORBA CA	286,50						12,15			274,35
166012	1	ARMARIO DE ACO 2 PORTAS CINZA C/090X044X20	Bom	IZILDINHA DIVINA BORBA CA	285,54						12,11			273,43
166013	1	ARMARIO DE ACO 2 PORTAS VERDE C/093X045X1	Bom	IZILDINHA DIVINA BORBA CA	285,54						12,11			273,43
166014	1	MESA P/COMPUTADOR C/SUPORTE P/TECLADO A	Bom	IZILDINHA DIVINA BORBA CA	95,50						9,92			85,58
166015	1	CADEIRA FERRO FIXA ESTOFADA TECIDO PRETO	Bom	IZILDINHA DIVINA BORBA CA	76,40						3,24			73,16
166019	1	FOGAO PAGOLLI INDUSTRIAL C/FORNO 4 CHAMA	Bom	IZILDINHA DIVINA BORBA CA	410,65						17,42			393,23
166020	1	LIQUIDIFICADOR INDUSTRIAL SKYMSSEN C/MOTOR	Bom	IZILDINHA DIVINA BORBA CA	281,72						11,95			269,77
166021	1	ARMARIO DE ACO 8 PORTAS CINZA C/130X043X20	Bom	IZILDINHA DIVINA BORBA CA	269,31						11,42			257,89
166022	1	ARMARIO DE ACO 8 PORTAS CINZA C/130X043X20	Bom	IZILDINHA DIVINA BORBA CA	269,31						11,42			257,89
166023	1	ARMARIO DE ACO 2 PORTAS CINZA C/120X050X20	Bom	IZILDINHA DIVINA BORBA CA	299,87						12,72			287,15
166025	1	APARELHO TOCA CD MP3 PHILIPS AZ-1130	Bom	IZILDINHA DIVINA BORBA CA	76,40						3,24			73,16
166027	1	GUILHOTINA CONTFIX PROFISSIONAL SECRETAR	Bom	IZILDINHA DIVINA BORBA CA	44,88						1,90			42,98
166028	1	ARMARIO MADEIRA DE PAREDE 2 PORTAS C/074	Bom	IZILDINHA DIVINA BORBA CA	114,60						4,86			109,74
166029	1	ARMARIO DE ACO 2 PORTAS CINZA C/090X046X20	Bom	IZILDINHA DIVINA BORBA CA	285,54						12,11			273,43
166030	1	ARMARIO DE ACO 2 PORTAS CINZA C/120X040X20	Bom	IZILDINHA DIVINA BORBA CA	285,54						12,11			273,43
166031	1	MESA P/SECRETARIA 2 GAVETAS CINZA C/120X06	Bom	SONIA MARIA NOGUEIRA SO	124,15						11,75			112,40



PERÍODO DE REFERÊNCIA: DE JANEIRO/2022 ATÉ DEZEMBRO/2022

RELAÇÃO ANALÍTICA DOS ELEMENTOS QUE COMPOEM O ATIVO PERMANENTE - INVENTÁRIO DOS BENS

CÓD.	QTDE	DESCRIÇÃO / UNIDADE ADMINISTRATIVA	ESTADO DE CONSERV.	DETENTOR DE CARGA PATRIMONIAL	VALOR ORIGINAL	INCORPORAÇÕES				BAIXAS				SALDO ATUAL
						AQUIS. CONSTR.	REAVALIAÇÃO	INCORPOR.	CRÉDITOS	ALIENAÇÃO	DEPRECIAÇÃO	DOAÇÃO / OUTROS	CRÉDITOS	
166033	1	MESA MADEIRA P/COZINHA C/120X070X075	Bom	IZILDINHA DIVINA BORBA CA	95,50						4,05			91,45
166034	1	CADEIRA FERRO FIXA ESTOFADA TECIDO PRETO	Bom	IZILDINHA DIVINA BORBA CA	76,40						3,24			73,16
166035	1	ESTANTE DE ACO 2 PRATELEIRAS C/093X030X090	Bom	IZILDINHA DIVINA BORBA CA	76,40						3,24			73,16
166036	1	APARELHO DVD PHILCO DV-P4800	Bom	IZILDINHA DIVINA BORBA CA	33,42						1,42			32,00
166037	1	CPU EM MADEIRA C/MONITOR POSITIVO CONJUG	Bom	SONIA MARIA NOGUEIRA SO	458,40						19,44			438,96
166038	1	CPU EM MADEIRA C/MONITOR POSITIVO CONJUG	Bom	SONIA MARIA NOGUEIRA SO	458,40						19,44			438,96
166039	1	ARMARIO DE ACO 2 PORTAS CINZA C/075X040X160	Bom	SONIA MARIA NOGUEIRA SO	285,54						12,11			273,43
166040	1	ARMARIO MADEIRA 2 PORTAS C/160X040X165	Bom	IZILDINHA DIVINA BORBA CA	237,79						10,08			227,71
166041	1	ARMARIO DE ACO 2 PORTAS CINZA C/075X040X160	Bom	IZILDINHA DIVINA BORBA CA	285,54						12,11			273,43
166042	1	ARMARIO MADEIRA 2 PORTAS BEGE C/120X040X160	Bom	IZILDINHA DIVINA BORBA CA	237,79						10,08			227,71
166043	1	ARMARIO MADEIRA 2 PORTAS C/110X035X160 SA	Bom	IZILDINHA DIVINA BORBA CA	237,79						10,08			227,71
166044	1	ARMARIO MADEIRA 2 PORTAS CINZA C/120X040X160	Bom	IZILDINHA DIVINA BORBA CA	237,79						10,08			227,71
166045	1	ARMARIO MADEIRA 2 PORTAS C/VIDROS CINZA C/120X040X160	Bom	IZILDINHA DIVINA BORBA CA	237,79						10,08			227,71
166046	1	ARMARIO DE ACO 2 PORTAS BRANCO C/090X045X160	Bom	IZILDINHA DIVINA BORBA CA	285,54						12,11			273,43
166047	1	ARMARIO DE ACO 2 PORTAS CINZA C/075X040X160	Bom	IZILDINHA DIVINA BORBA CA	285,54						12,11			273,43
166048	1	MESA P/PROFESSOR FORMICA CINZA C/102X062X062	Bom	IZILDINHA DIVINA BORBA CA	125,10						5,31			119,79
166049	1	ARMARIO DE ACO 2 PORTAS CINZA C/075X040X160	Bom	IZILDINHA DIVINA BORBA CA	285,54						12,11			273,43
166050	1	MESA P/PROFESSOR 2 GAVETAS FORMICA CINZA C/102X062X062	Bom	IZILDINHA DIVINA BORBA CA	125,10						5,31			119,79
166051	1	ARMARIO DE ACO 2 PORTAS CINZA C/075X040X160	Bom	VANILDA CLAUDINO DE SOU	285,54						12,11			273,43
166052	1	ARMARIO DE ACO 2 PORTAS CINZA C/075X040X160	Bom	IZILDINHA DIVINA BORBA CA	285,54						12,11			273,43
166054	1	ARMARIO DE ACO CINZA 2 PORTAS 116X045X197		LIVIA DE CASSIA ASSIS GON	687,60						29,16			658,44
166055	1	IMPRESSORA BROTHER DCP-8152DN N/S U63263		LIVIA DE CASSIA ASSIS GON	1.604,40						68,04			1.536,36
166056	1	GELADEIRA PANASONIC FROST FREE 435LTS 2 P		LIVIA DE CASSIA ASSIS GON	1.795,40						76,14			1.719,26
166057	1	BEBEDOURO CANOVAS CAP. 100 LTS C/ 3 TORNE		LIVIA DE CASSIA ASSIS GON	1.527,04						64,76			1.462,28
166058	1	PROJETOR LG DLP PROJECTOR MOD. BS275 N/S		LIVIA DE CASSIA ASSIS GON	1.212,85						51,44			1.161,41
166059	1	MESA FORMICA CINZA 140X080X075	Bom	LIVIA DE CASSIA ASSIS GON	171,90						7,29			164,61
166061	1	MESA FORMICA CINZA 140X080X075	Bom	LIVIA DE CASSIA ASSIS GON	162,35						6,89			155,46
166062	1	CARTEIRA ESCOLAR INFANTIL PLASTICA AZUL ES		LIVIA DE CASSIA ASSIS GON	236,84						10,04			226,80
166063	1	CARTEIRA ESCOLAR INFANTIL PLASTICA AZUL ES		LIVIA DE CASSIA ASSIS GON	236,84						10,04			226,80
166064	1	CARTEIRA ESCOLAR INFANTIL PLASTICA AZUL ES		LIVIA DE CASSIA ASSIS GON	236,84						10,04			226,80
166065	1	CARTEIRA ESCOLAR INFANTIL PLASTICA AZUL ES		LIVIA DE CASSIA ASSIS GON	236,84						10,04			226,80
166066	1	CARTEIRA ESCOLAR INFANTIL PLASTICA AZUL ES		LIVIA DE CASSIA ASSIS GON	236,84						10,04			226,80
166067	1	CARTEIRA ESCOLAR INFANTIL PLASTICA AZUL ES		LIVIA DE CASSIA ASSIS GON	236,84						10,04			226,80
166068	1	CARTEIRA ESCOLAR INFANTIL PLASTICA AZUL ES		LIVIA DE CASSIA ASSIS GON	236,84						10,04			226,80



ESTADO DE GOIÁS  
MUNICIPIO DE JATAÍ  
RUA ITARUMA, 355 - S. SANTA MARIA

PERÍODO DE REFERÊNCIA: DE JANEIRO/2022 ATÉ DEZEMBRO/2022

RELAÇÃO ANALÍTICA DOS ELEMENTOS QUE COMPOEM O ATIVO PERMANENTE - INVENTÁRIO DOS BENS

CÓD.	QTDE	DESCRIÇÃO / UNIDADE ADMINISTRATIVA	ESTADO DE CONSERV.	DETENTOR DE CARGA PATRIMONIAL	VALOR ORIGINAL	INCORPORAÇÕES				BAIXAS				SALDO ATUAL
						AQUIS. CONSTR.	REAVALIAÇÃO	INCORPOR.	CRÉDITOS	ALIENAÇÃO	DEPRECIAÇÃO	DOAÇÃO / OUTROS	CRÉDITOS	
166069	1	CARTEIRA ESCOLAR INFANTIL PLASTICA AZUL ES		LIVIA DE CASSIA ASSIS GON	236,84						10,04			226,80
166070	1	CARTEIRA ESCOLAR INFANTIL PLASTICA AZUL ES		LIVIA DE CASSIA ASSIS GON	236,84						10,04			226,80
166071	1	CARTEIRA ESCOLAR INFANTIL PLASTICA AZUL ES		LIVIA DE CASSIA ASSIS GON	236,84						10,04			226,80
166072	1	CARTEIRA ESCOLAR INFANTIL PLASTICA AZUL ES		LIVIA DE CASSIA ASSIS GON	236,84						10,04			226,80
166073	1	CARTEIRA ESCOLAR INFANTIL PLASTICA AZUL ES		LIVIA DE CASSIA ASSIS GON	236,84						10,04			226,80
166074	1	CARTEIRA ESCOLAR INFANTIL PLASTICA AZUL ES		LIVIA DE CASSIA ASSIS GON	236,84						10,04			226,80
166075	1	CARTEIRA ESCOLAR INFANTIL PLASTICA AZUL ES		LIVIA DE CASSIA ASSIS GON	236,84						10,04			226,80
166076	1	CARTEIRA ESCOLAR INFANTIL PLASTICA AZUL ES		LIVIA DE CASSIA ASSIS GON	236,84						10,04			226,80
166077	1	CARTEIRA ESCOLAR INFANTIL PLASTICA AZUL ES		LIVIA DE CASSIA ASSIS GON	236,84						10,04			226,80
166078	1	CARTEIRA ESCOLAR PLASTICA AZUL CLARO C/ P	Ótimo	ANTONIA ALIVANIR GONCAL	40,11						10,04			30,07
166079	1	CARTEIRA ESCOLAR PLASTICA AZUL CLARO C/ P	Ótimo	ANTONIA ALIVANIR GONCAL	276,95						10,04			266,91
166080	1	CARTEIRA ESCOLAR PLASTICA AZUL CLARO C/ P	Ótimo	ANTONIA ALIVANIR GONCAL	276,95						10,04			266,91
166081	1	CARTEIRA ESCOLAR PLASTICA AZUL CLARO C/ P	Ótimo	ANTONIA ALIVANIR GONCAL	276,95						10,04			266,91
166082	1	CARTEIRA ESCOLAR PLASTICA AZUL CLARO C/ P	Ótimo	ANTONIA ALIVANIR GONCAL	276,95						10,04			266,91
166083	1	CARTEIRA ESCOLAR PLASTICA AZUL CLARO C/ P	Ótimo	ANTONIA ALIVANIR GONCAL	276,95						10,04			266,91
166084	1	CARTEIRA ESCOLAR PLASTICA AZUL CLARO C/ P	Ótimo	ANTONIA ALIVANIR GONCAL	276,95						10,04			266,91
166085	1	CARTEIRA ESCOLAR PLASTICA AZUL CLARO C/ P	Ótimo	ANTONIA ALIVANIR GONCAL	276,95						10,04			266,91
166086	1	CARTEIRA ESCOLAR PLASTICA AZUL CLARO C/ P	Ótimo	ANTONIA ALIVANIR GONCAL	276,95						10,04			266,91
166087	1	VENTILADOR DE PAREDE 60 CM DELTA PREMIUM	Ótimo	ANTONIA ALIVANIR GONCAL	76,40						5,21			71,19
166089	1	VENTILADOR DE PAREDE VENTI-DELTA PRETO		LIVIA DE CASSIA ASSIS GON	122,74						5,21			117,53
166090	1	VENTILADOR DE PAREDE VENTI-DELTA PRETO		LIVIA DE CASSIA ASSIS GON	122,74						5,21			117,53
166091	1	VENTILADOR DE PAREDE VENTI-DELTA PRETO		LIVIA DE CASSIA ASSIS GON	122,74						5,21			117,53
166093	1	CPU C/ LEITOR DE DVD 1659-400125900		LIVIA DE CASSIA ASSIS GON	1.202,34						50,99			1.151,35
166094	1	MONITOR AOC LED MOD. E966 SW N/S EHQ29IA0	Ótimo	ANTONIA ALIVANIR GONCAL	382,00						16,20			365,80
166095	1	AR CONDICIONADO SAMSUNG VIRUS DOCTOR 24		LIVIA DE CASSIA ASSIS GON	1.622,54						68,81			1.553,73
166096	1	AR CONDICIONADO SAMSUNG VIRUS DOCTOR 24		LIVIA DE CASSIA ASSIS GON	1.622,54						68,81			1.553,73
166097	1	AR CONDICIONADO SAMSUNG VIRUS DOCTOR 24		LIVIA DE CASSIA ASSIS GON	1.622,54						68,81			1.553,73
166098	1	AR CONDICIONADO SAMSUNG VIRUS DOCTOR 24		LIVIA DE CASSIA ASSIS GON	1.622,54						68,81			1.553,73
166099	1	AR CONDICIONADO SAMSUNG VIRUS DOCTOR 24		LIVIA DE CASSIA ASSIS GON	1.622,54						68,81			1.553,73
166100	1	AR CONDICIONADO SAMSUNG VIRUS DOCTOR 24		LIVIA DE CASSIA ASSIS GON	1.622,54						68,81			1.553,73
166101	1	AR CONDICIONADO SAMSUNG VIRUS DOCTOR 24		LIVIA DE CASSIA ASSIS GON	1.622,54						68,81			1.553,73
166102	1	AR CONDICIONADO SAMSUNG VIRUS DOCTOR 24		LIVIA DE CASSIA ASSIS GON	1.622,54						68,81			1.553,73
166137	1	CARTEIRA ESCOLAR PLASTICA AMARELA C/ PRA		LIVIA DE CASSIA ASSIS GON	276,95						11,75			265,20
166138	1	CARTEIRA ESCOLAR PLASTICA AMARELA C/ PRA		LIVIA DE CASSIA ASSIS GON	276,95						11,75			265,20



ESTADO DE GOIÁS  
MUNICIPIO DE JATAÍ  
RUA ITARUMA, 355 - S. SANTA MARIA

PERÍODO DE REFERÊNCIA: DE JANEIRO/2022 ATÉ DEZEMBRO/2022

RELAÇÃO ANALÍTICA DOS ELEMENTOS QUE COMPOEM O ATIVO PERMANENTE - INVENTÁRIO DOS BENS

CÓD.	QTDE	DESCRIÇÃO / UNIDADE ADMINISTRATIVA	ESTADO DE CONSERV.	DETENTOR DE CARGA PATRIMONIAL	VALOR ORIGINAL	INCORPORAÇÕES				BAIXAS				SALDO ATUAL
						AQUIS. CONSTR.	REAVALIAÇÃO	INCORPOR.	CRÉDITOS	ALIENAÇÃO	DEPRECIAÇÃO	DOAÇÃO / OUTROS	CRÉDITOS	
166139	1	CARTEIRA ESCOLAR PLASTICA AMARELA C/ PRA		LIVIA DE CASSIA ASSIS GON	276,95						11,75			265,20
166140	1	CARTEIRA ESCOLAR PLASTICA AMARELA C/ PRA		LIVIA DE CASSIA ASSIS GON	276,95						11,75			265,20
166141	1	CARTEIRA ESCOLAR PLASTICA AMARELA C/ PRA		LIVIA DE CASSIA ASSIS GON	276,95						11,75			265,20
166142	1	CARTEIRA ESCOLAR PLASTICA AMARELA C/ PRA		LIVIA DE CASSIA ASSIS GON	276,95						11,75			265,20
166143	1	CARTEIRA ESCOLAR PLASTICA AMARELA C/ PRA		LIVIA DE CASSIA ASSIS GON	276,95						11,75			265,20
166144	1	CARTEIRA ESCOLAR PLASTICA AMARELA C/ PRA		LIVIA DE CASSIA ASSIS GON	276,95						11,75			265,20
166149	1	CARTEIRA ESCOLAR PLASTICA AMARELA C/ PRA		LIVIA DE CASSIA ASSIS GON	276,95						11,75			265,20
166150	1	CARTEIRA ESCOLAR PLASTICA AMARELA C/ PRA		LIVIA DE CASSIA ASSIS GON	276,95						11,75			265,20
166207	1	CARTEIRA ESCOLAR PLASTICA AZUL CLARA C/ P		LIVIA DE CASSIA ASSIS GON	276,95						11,75			265,20
166208	1	CARTEIRA ESCOLAR PLASTICA AZUL CLARA C/ P		LIVIA DE CASSIA ASSIS GON	276,95						11,75			265,20
166209	1	CARTEIRA ESCOLAR PLASTICA AZUL CLARA C/ P		LIVIA DE CASSIA ASSIS GON	276,95						11,75			265,20
166210	1	CARTEIRA ESCOLAR PLASTICA AZUL CLARA C/ P		LIVIA DE CASSIA ASSIS GON	276,95						11,75			265,20
166211	1	CARTEIRA ESCOLAR PLASTICA AZUL CLARA C/ P		LIVIA DE CASSIA ASSIS GON	276,95						11,75			265,20
166212	1	CARTEIRA ESCOLAR PLASTICA AZUL CLARA C/ P		LIVIA DE CASSIA ASSIS GON	276,95						11,75			265,20
166213	1	CARTEIRA ESCOLAR PLASTICA AZUL CLARA C/ P		LIVIA DE CASSIA ASSIS GON	276,95						11,75			265,20
166214	1	CARTEIRA ESCOLAR PLASTICA AZUL CLARA C/ P		LIVIA DE CASSIA ASSIS GON	276,95						11,75			265,20
166215	1	CARTEIRA ESCOLAR PLASTICA AZUL CLARA C/ P		LIVIA DE CASSIA ASSIS GON	276,95						11,75			265,20
166216	1	CARTEIRA ESCOLAR PLASTICA AZUL CLARA C/ P		LIVIA DE CASSIA ASSIS GON	276,95						11,75			265,20
166217	1	CARTEIRA ESCOLAR PLASTICA AZUL CLARA C/ P		LIVIA DE CASSIA ASSIS GON	276,95						11,75			265,20
166218	1	CARTEIRA ESCOLAR PLASTICA AZUL CLARA C/ P		LIVIA DE CASSIA ASSIS GON	276,95						11,75			265,20
166232	1	APARELHO DE DVD CCE 560USX N/S 1SW91X00G		LIVIA DE CASSIA ASSIS GON	85,85						3,64			82,21
166234	1	FAX HP OFFICEJET ALL-IN-ONE J3680 N/S 97N5NC		LIVIA DE CASSIA ASSIS GON	171,90						7,29			164,61
166236	1	CARTEIRA ESCOLAR PLASTICA VERMELHA C/ PR		LIVIA DE CASSIA ASSIS GON	276,95						11,75			265,20
166237	1	CARTEIRA ESCOLAR PLASTICA VERMELHA C/ PR		LIVIA DE CASSIA ASSIS GON	276,95						11,75			265,20
166238	1	CARTEIRA ESCOLAR PLASTICA VERMELHA C/ PR		LIVIA DE CASSIA ASSIS GON	276,95						11,75			265,20
166245	1	CARTEIRA ESCOLAR PLASTICA VERMELHA C/ PR		LIVIA DE CASSIA ASSIS GON	276,95						11,75			265,20
166269	1	CARTEIRA ESCOLAR PLASTICA VERMELHA C/ PR		LIVIA DE CASSIA ASSIS GON	276,95						11,75			265,20
166270	1	CARTEIRA ESCOLAR PLASTICA VERMELHA C/ PR		LIVIA DE CASSIA ASSIS GON	276,95						11,75			265,20
166271	1	CARTEIRA ESCOLAR PLASTICA VERMELHA C/ PR		LIVIA DE CASSIA ASSIS GON	276,95						11,75			265,20
166272	1	CARTEIRA ESCOLAR PLASTICA VERMELHA C/ PR		LIVIA DE CASSIA ASSIS GON	276,95						11,75			265,20
166273	1	CARTEIRA ESCOLAR PLASTICA VERMELHA C/ PR		LIVIA DE CASSIA ASSIS GON	276,95						11,75			265,20
166274	1	CARTEIRA ESCOLAR PLASTICA VERMELHA C/ PR		LIVIA DE CASSIA ASSIS GON	276,95						11,75			265,20
166276	1	CARTEIRA ESCOLAR PLASTICA VERMELHA C/ PR		LIVIA DE CASSIA ASSIS GON	276,95						11,75			265,20
166285	1	CARTEIRA ESCOLAR PLASTICA LARANJA C/ PRAN		LIVIA DE CASSIA ASSIS GON	276,95						11,75			265,20





ESTADO DE GOIÁS  
MUNICÍPIO DE JATAÍ  
RUA ITARUMA, 355 - S. SANTA MARIA

PERÍODO DE REFERÊNCIA: DE JANEIRO/2022 ATÉ DEZEMBRO/2022

RELAÇÃO ANALÍTICA DOS ELEMENTOS QUE COMPOEM O ATIVO PERMANENTE - INVENTÁRIO DOS BENS

CÓD.	QTDE	DESCRIÇÃO / UNIDADE ADMINISTRATIVA	ESTADO DE CONSERV.	DETENTOR DE CARGA PATRIMONIAL	VALOR ORIGINAL	INCORPORAÇÕES				BAIXAS				SALDO ATUAL
						AQUIS. CONSTR.	REAVALIAÇÃO	INCORPOR.	CRÉDITOS	ALIENAÇÃO	DEPRECIAÇÃO	DOAÇÃO / OUTROS	CRÉDITOS	
166286	1	CARTEIRA ESCOLAR PLASTICA LARANJA C/ PRAN		LIVIA DE CASSIA ASSIS GON	276,95						11,75			265,20
166287	1	CARTEIRA ESCOLAR PLASTICA LARANJA C/ PRAN		LIVIA DE CASSIA ASSIS GON	276,95						11,75			265,20
166288	1	CARTEIRA ESCOLAR PLASTICA LARANJA C/ PRAN		LIVIA DE CASSIA ASSIS GON	276,95						11,75			265,20
166289	1	CARTEIRA ESCOLAR PLASTICA LARANJA C/ PRAN		LIVIA DE CASSIA ASSIS GON	276,95						11,75			265,20
166290	1	CARTEIRA ESCOLAR PLASTICA LARANJA C/ PRAN		LIVIA DE CASSIA ASSIS GON	276,95						11,75			265,20
166291	1	CARTEIRA ESCOLAR PLASTICA AZUL CLARO C/ P	Ótimo	ANTONIA ALIVANIR GONCAL'	276,95						11,75			265,20
166292	1	CARTEIRA ESCOLAR PLASTICA AZUL CLARO C/ P	Ótimo	ANTONIA ALIVANIR GONCAL'	276,95						11,75			265,20
166293	1	CARTEIRA ESCOLAR PLASTICA AZUL CLARO C/ P	Ótimo	ANTONIA ALIVANIR GONCAL'	276,95						11,75			265,20
166294	1	CARTEIRA ESCOLAR PLASTICA AZUL CLARO C/ P	Ótimo	ANTONIA ALIVANIR GONCAL'	276,95						11,75			265,20
166295	1	CARTEIRA ESCOLAR PLASTICA AZUL CLARO C/ P	Ótimo	ANTONIA ALIVANIR GONCAL'	276,95						11,75			265,20
166296	1	CARTEIRA ESCOLAR PLASTICA LARANJA C/ PRAN		LIVIA DE CASSIA ASSIS GON	276,95						11,75			265,20
166297	1	CARTEIRA ESCOLAR PLASTICA LARANJA C/ PRAN		LIVIA DE CASSIA ASSIS GON	276,95						11,75			265,20
166298	1	CARTEIRA ESCOLAR PLASTICA LARANJA C/ PRAN		LIVIA DE CASSIA ASSIS GON	276,95						11,75			265,20
166299	1	CARTEIRA ESCOLAR PLASTICA LARANJA C/ PRAN		LIVIA DE CASSIA ASSIS GON	276,95						11,75			265,20
166300	1	CARTEIRA ESCOLAR PLASTICA LARANJA C/ PRAN		LIVIA DE CASSIA ASSIS GON	276,95						11,75			265,20
166301	1	CARTEIRA ESCOLAR PLASTICA LARANJA C/ PRAN		LIVIA DE CASSIA ASSIS GON	276,95						11,75			265,20
166302	1	CARTEIRA ESCOLAR PLASTICA LARANJA C/ PRAN		LIVIA DE CASSIA ASSIS GON	276,95						11,75			265,20
166303	1	CARTEIRA ESCOLAR PLASTICA LARANJA C/ PRAN		LIVIA DE CASSIA ASSIS GON	276,95						11,75			265,20
166304	1	CARTEIRA ESCOLAR PLASTICA LARANJA C/ PRAN		LIVIA DE CASSIA ASSIS GON	276,95						11,75			265,20
166305	1	CARTEIRA ESCOLAR PLASTICA LARANJA C/ PRAN		LIVIA DE CASSIA ASSIS GON	276,95						11,75			265,20
166306	1	CARTEIRA ESCOLAR PLASTICA LARANJA C/ PRAN		LIVIA DE CASSIA ASSIS GON	276,95						11,75			265,20
166307	1	CARTEIRA ESCOLAR PLASTICA LARANJA C/ PRAN		LIVIA DE CASSIA ASSIS GON	276,95						11,75			265,20
166310	1	CARTEIRA ESCOLAR PLASTICA AZUL CLARO C/ P	Ótimo	ANTONIA ALIVANIR GONCAL'	276,95						11,75			265,20
166314	1	CARTEIRA ESCOLAR PLASTICA AZUL CLARO C/ P	Ótimo	ANTONIA ALIVANIR GONCAL'	276,95						11,75			265,20
166315	1	CARTEIRA ESCOLAR PLASTICA AZUL CLARO C/ P	Ótimo	ANTONIA ALIVANIR GONCAL'	276,95						11,75			265,20
166316	1	CARTEIRA ESCOLAR PLASTICA AZUL CLARO C/ P	Ótimo	ANTONIA ALIVANIR GONCAL'	276,95						11,75			265,20
166317	1	CARTEIRA ESCOLAR PLASTICA LARANJA C/ PRAN	Ótimo	ANTONIA ALIVANIR GONCAL'	276,95						11,75			265,20
166318	1	CARTEIRA ESCOLAR PLASTICA AZUL CLARO C/ P	Ótimo	ANTONIA ALIVANIR GONCAL'	276,95						11,75			265,20
166327	1	CARTEIRA ESCOLAR PLASTICA LARANJA C/ PRAN		LIVIA DE CASSIA ASSIS GON	276,95						11,75			265,20
166328	1	CARTEIRA ESCOLAR PLASTICA LARANJA C/ PRAN		LIVIA DE CASSIA ASSIS GON	276,95						11,75			265,20
166329	1	CARTEIRA ESCOLAR PLASTICA LARANJA C/ PRAN		LIVIA DE CASSIA ASSIS GON	276,95						11,75			265,20
166330	1	CARTEIRA ESCOLAR PLASTICA LARANJA C/ PRAN	Regular	LIVIA DE CASSIA ASSIS GON	276,95						11,75			265,20
166331	1	CARTEIRA ESCOLAR PLASTICA LARANJA C/ PRAN		LIVIA DE CASSIA ASSIS GON	276,95						11,75			265,20
166332	1	CARTEIRA ESCOLAR PLASTICA LARANJA C/ PRAN		LIVIA DE CASSIA ASSIS GON	276,95						11,75			265,20



ESTADO DE GOIÁS  
MUNICIPIO DE JATAÍ  
RUA ITARUMA, 355 - S. SANTA MARIA

PERÍODO DE REFERÊNCIA: DE JANEIRO/2022 ATÉ DEZEMBRO/2022

RELAÇÃO ANALÍTICA DOS ELEMENTOS QUE COMPOEM O ATIVO PERMANENTE - INVENTÁRIO DOS BENS

CÓD.	QTDE	DESCRIÇÃO / UNIDADE ADMINISTRATIVA	ESTADO DE CONSERV.	DETENTOR DE CARGA PATRIMONIAL	VALOR ORIGINAL	INCORPORAÇÕES				BAIXAS				SALDO ATUAL
						AQUIS. CONSTR.	REAVALIAÇÃO	INCORPOR.	CRÉDITOS	ALIENAÇÃO	DEPRECIAÇÃO	DOAÇÃO / OUTROS	CRÉDITOS	
166333	1	CARTEIRA ESCOLAR PLASTICA LARANJA C/ PRAN		LIVIA DE CASSIA ASSIS GON	276,95						11,75			265,20
166334	1	CARTEIRA ESCOLAR PLASTICA LARANJA C/ PRAN		LIVIA DE CASSIA ASSIS GON	276,95						11,75			265,20
166335	1	CARTEIRA ESCOLAR PLASTICA LARANJA C/ PRAN		LIVIA DE CASSIA ASSIS GON	276,95						11,75			265,20
166336	1	CARTEIRA ESCOLAR PLASTICA LARANJA C/ PRAN		LIVIA DE CASSIA ASSIS GON	276,95						11,75			265,20
166337	1	CARTEIRA ESCOLAR PLASTICA LARANJA C/ PRAN		LIVIA DE CASSIA ASSIS GON	276,95						11,75			265,20
166338	1	CARTEIRA ESCOLAR PLASTICA LARANJA C/ PRAN		LIVIA DE CASSIA ASSIS GON	276,95						11,75			265,20
166339	1	CARTEIRA ESCOLAR PLASTICA LARANJA C/ PRAN		LIVIA DE CASSIA ASSIS GON	276,95						11,75			265,20
166340	1	CARTEIRA ESCOLAR PLASTICA LARANJA C/ PRAN		LIVIA DE CASSIA ASSIS GON	276,95						11,75			265,20
166341	1	CARTEIRA ESCOLAR PLASTICA LARANJA C/ PRAN		LIVIA DE CASSIA ASSIS GON	276,95						11,75			265,20
166342	1	CARTEIRA ESCOLAR PLASTICA LARANJA C/ PRAN		LIVIA DE CASSIA ASSIS GON	276,95						11,75			265,20
166343	1	CARTEIRA ESCOLAR PLASTICA LARANJA C/ PRAN		LIVIA DE CASSIA ASSIS GON	276,95						11,75			265,20
166344	1	CARTEIRA ESCOLAR PLASTICA LARANJA C/ PRAN		LIVIA DE CASSIA ASSIS GON	276,95						11,75			265,20
166345	1	CARTEIRA ESCOLAR PLASTICA LARANJA C/ PRAN		LIVIA DE CASSIA ASSIS GON	276,95						11,75			265,20
166346	1	CARTEIRA ESCOLAR PLASTICA LARANJA C/ PRAN		LIVIA DE CASSIA ASSIS GON	276,95						11,75			265,20
166347	1	CARTEIRA ESCOLAR PLASTICA LARANJA C/ PRAN		LIVIA DE CASSIA ASSIS GON	276,95						11,75			265,20
166348	1	CARTEIRA ESCOLAR PLASTICA LARANJA C/ PRAN		LIVIA DE CASSIA ASSIS GON	276,95						11,75			265,20
166349	1	CARTEIRA ESCOLAR PLASTICA LARANJA C/ PRAN		LIVIA DE CASSIA ASSIS GON	276,95						11,75			265,20
166350	1	CARTEIRA ESCOLAR PLASTICA LARANJA C/ PRAN		LIVIA DE CASSIA ASSIS GON	276,95						11,75			265,20
166351	1	CARTEIRA ESCOLAR PLASTICA LARANJA C/ PRAN		LIVIA DE CASSIA ASSIS GON	276,95						11,75			265,20
166352	1	CARTEIRA ESCOLAR PLASTICA LARANJA C/ PRAN		LIVIA DE CASSIA ASSIS GON	276,95						11,75			265,20
166353	1	CARTEIRA ESCOLAR PLASTICA AZUL ESCURO C/		LIVIA DE CASSIA ASSIS GON	276,95						11,75			265,20
166354	1	CARTEIRA ESCOLAR PLASTICA AZUL ESCURO C/		LIVIA DE CASSIA ASSIS GON	276,95						11,75			265,20
166355	1	CARTEIRA ESCOLAR PLASTICA AZUL ESCURO C/		LIVIA DE CASSIA ASSIS GON	276,95						11,75			265,20
166356	1	CARTEIRA ESCOLAR PLASTICA AZUL ESCURO C/		LIVIA DE CASSIA ASSIS GON	276,95						11,75			265,20
166357	1	CARTEIRA ESCOLAR PLASTICA AZUL ESCURO C/		LIVIA DE CASSIA ASSIS GON	276,95						11,75			265,20
166358	1	CARTEIRA ESCOLAR PLASTICA AZUL ESCURO C/		LIVIA DE CASSIA ASSIS GON	276,95						11,75			265,20
166359	1	CARTEIRA ESCOLAR PLASTICA AZUL ESCURO C/		LIVIA DE CASSIA ASSIS GON	276,95						11,75			265,20
166360	1	CARTEIRA ESCOLAR PLASTICA AZUL ESCURO C/		LIVIA DE CASSIA ASSIS GON	276,95						11,75			265,20
166361	1	CARTEIRA ESCOLAR PLASTICA AZUL ESCURO C/		LIVIA DE CASSIA ASSIS GON	276,95						11,75			265,20
166362	1	CARTEIRA ESCOLAR PLASTICA AZUL ESCURO C/		LIVIA DE CASSIA ASSIS GON	276,95						11,75			265,20
166363	1	CARTEIRA ESCOLAR PLASTICA AZUL ESCURO C/		LIVIA DE CASSIA ASSIS GON	276,95						11,75			265,20
166364	1	CARTEIRA ESCOLAR PLASTICA AZUL ESCURO C/		LIVIA DE CASSIA ASSIS GON	276,95						11,75			265,20
166365	1	CARTEIRA ESCOLAR PLASTICA AZUL ESCURO C/		LIVIA DE CASSIA ASSIS GON	276,95						11,75			265,20
166366	1	CARTEIRA ESCOLAR PLASTICA AZUL ESCURO C/		LIVIA DE CASSIA ASSIS GON	276,95						11,75			265,20



ESTADO DE GOIÁS  
MUNICIPIO DE JATAÍ  
RUA ITARUMA, 355 - S. SANTA MARIA

PERÍODO DE REFERÊNCIA: DE JANEIRO/2022 ATÉ DEZEMBRO/2022

RELAÇÃO ANALÍTICA DOS ELEMENTOS QUE COMPOEM O ATIVO PERMANENTE - INVENTÁRIO DOS BENS

CÓD.	QTDE	DESCRIÇÃO / UNIDADE ADMINISTRATIVA	ESTADO DE CONSERV.	DETENTOR DE CARGA PATRIMONIAL	VALOR ORIGINAL	INCORPORAÇÕES				BAIXAS				SALDO ATUAL
						AQUIS. CONSTR.	REAVALIAÇÃO	INCORPOR.	CRÉDITOS	ALIENAÇÃO	DEPRECIAÇÃO	DOAÇÃO / OUTROS	CRÉDITOS	
166367	1	CARTEIRA ESCOLAR PLASTICA AZUL ESCURO C/		LIVIA DE CASSIA ASSIS GON	276,95						11,75			265,20
166368	1	CARTEIRA ESCOLAR PLASTICA AZUL ESCURO C/		LIVIA DE CASSIA ASSIS GON	276,95						11,75			265,20
166369	1	CARTEIRA ESCOLAR PLASTICA AZUL ESCURO C/		LIVIA DE CASSIA ASSIS GON	276,95						11,75			265,20
166370	1	CARTEIRA ESCOLAR PLASTICA AZUL ESCURO C/		LIVIA DE CASSIA ASSIS GON	276,95						11,75			265,20
166371	1	CARTEIRA ESCOLAR PLASTICA AZUL ESCURO C/		LIVIA DE CASSIA ASSIS GON	276,95						11,75			265,20
166372	1	CARTEIRA ESCOLAR PLASTICA AZUL ESCURO C/		LIVIA DE CASSIA ASSIS GON	276,95						11,75			265,20
166373	1	CARTEIRA ESCOLAR PLASTICA AZUL ESCURO C/		LIVIA DE CASSIA ASSIS GON	276,95						11,75			265,20
166374	1	CARTEIRA ESCOLAR PLASTICA AZUL ESCURO C/		LIVIA DE CASSIA ASSIS GON	276,95						11,75			265,20
166375	1	CARTEIRA ESCOLAR PLASTICA AZUL ESCURO C/		LIVIA DE CASSIA ASSIS GON	276,95						11,75			265,20
166376	1	CARTEIRA ESCOLAR PLASTICA AZUL ESCURO C/		LIVIA DE CASSIA ASSIS GON	276,95						11,75			265,20
166377	1	CARTEIRA ESCOLAR PLASTICA AZUL ESCURO C/		LIVIA DE CASSIA ASSIS GON	276,95						11,75			265,20
166378	1	CARTEIRA ESCOLAR PLASTICA AZUL CLARO C/ P		LIVIA DE CASSIA ASSIS GON	276,95						11,75			265,20
166379	1	CARTEIRA ESCOLAR PLASTICA AZUL CLARO C/ P		LIVIA DE CASSIA ASSIS GON	276,95						11,75			265,20
166380	1	CARTEIRA ESCOLAR PLASTICA AZUL CLARO C/ P		LIVIA DE CASSIA ASSIS GON	276,95						11,75			265,20
166381	1	CARTEIRA ESCOLAR PLASTICA AZUL CLARO C/ P		LIVIA DE CASSIA ASSIS GON	276,95						11,75			265,20
166383	1	CARTEIRA ESCOLAR PLASTICA AZUL CLARO C/ P		LIVIA DE CASSIA ASSIS GON	276,95						11,75			265,20
166384	1	CARTEIRA ESCOLAR PLASTICA AZUL CLARO C/ P		LIVIA DE CASSIA ASSIS GON	276,95						11,75			265,20
166385	1	CARTEIRA ESCOLAR PLASTICA AZUL CLARO C/ P		LIVIA DE CASSIA ASSIS GON	276,95						11,75			265,20
166386	1	CARTEIRA ESCOLAR PLASTICA AZUL CLARO C/ P		LIVIA DE CASSIA ASSIS GON	276,95						11,75			265,20
166387	1	CARTEIRA ESCOLAR PLASTICA AZUL CLARO C/ P		LIVIA DE CASSIA ASSIS GON	276,95						11,75			265,20
166388	1	CARTEIRA ESCOLAR PLASTICA AZUL CLARO C/ P		LIVIA DE CASSIA ASSIS GON	276,95						11,75			265,20
166389	1	CARTEIRA ESCOLAR PLASTICA AZUL CLARO C/ P		LIVIA DE CASSIA ASSIS GON	276,95						11,75			265,20
166390	1	CARTEIRA ESCOLAR PLASTICA AZUL CLARO C/ P		LIVIA DE CASSIA ASSIS GON	276,95						11,75			265,20
166391	1	CARTEIRA ESCOLAR PLASTICA AZUL CLARO C/ P		LIVIA DE CASSIA ASSIS GON	276,95						11,75			265,20
166392	1	CARTEIRA ESCOLAR PLASTICA AZUL CLARO C/ P		LIVIA DE CASSIA ASSIS GON	276,95						11,75			265,20
166393	1	CARTEIRA ESCOLAR PLASTICA AZUL CLARO C/ P		LIVIA DE CASSIA ASSIS GON	276,95						11,75			265,20
166394	1	CARTEIRA ESCOLAR PLASTICA AZUL CLARO C/ P		LIVIA DE CASSIA ASSIS GON	276,95						11,75			265,20
166395	1	CARTEIRA ESCOLAR PLASTICA AZUL CLARO C/ P		LIVIA DE CASSIA ASSIS GON	276,95						11,75			265,20
166396	1	CARTEIRA ESCOLAR PLASTICA AZUL CLARO C/ P		LIVIA DE CASSIA ASSIS GON	276,95						11,75			265,20
166397	1	CARTEIRA ESCOLAR PLASTICA AZUL CLARO C/ P		LIVIA DE CASSIA ASSIS GON	276,95						11,75			265,20
166398	1	CARTEIRA ESCOLAR PLASTICA AZUL CLARO C/ P		LIVIA DE CASSIA ASSIS GON	276,95						11,75			265,20
166399	1	CARTEIRA ESCOLAR PLASTICA AZUL CLARO C/ P		LIVIA DE CASSIA ASSIS GON	276,95						11,75			265,20
166400	1	CARTEIRA ESCOLAR PLASTICA AZUL CLARO C/ P		LIVIA DE CASSIA ASSIS GON	276,95						11,75			265,20
166401	1	CARTEIRA ESCOLAR PLASTICA AZUL CLARO C/ P		LIVIA DE CASSIA ASSIS GON	276,95						11,75			265,20



ESTADO DE GOIÁS  
MUNICIPIO DE JATAÍ  
RUA ITARUMA, 355 - S. SANTA MARIA

PERÍODO DE REFERÊNCIA: DE JANEIRO/2022 ATÉ DEZEMBRO/2022

RELAÇÃO ANALÍTICA DOS ELEMENTOS QUE COMPOEM O ATIVO PERMANENTE - INVENTÁRIO DOS BENS

CÓD.	QTDE	DESCRIÇÃO / UNIDADE ADMINISTRATIVA	ESTADO DE CONSERV.	DETENTOR DE CARGA PATRIMONIAL	VALOR ORIGINAL	INCORPORAÇÕES				BAIXAS				SALDO ATUAL
						AQUIS. CONSTR.	REAVALIAÇÃO	INCORPOR.	CRÉDITOS	ALIENAÇÃO	DEPRECIAÇÃO	DOAÇÃO / OUTROS	CRÉDITOS	
166402	1	CARTEIRA ESCOLAR PLASTICA AZUL CLARO C/ P		LIVIA DE CASSIA ASSIS GON	276,95						11,75			265,20
166403	1	CARTEIRA ESCOLAR PLASTICA AMARELA C/ PRA		LIVIA DE CASSIA ASSIS GON	276,95						11,75			265,20
166404	1	CARTEIRA ESCOLAR PLASTICA AMARELA C/ PRA		LIVIA DE CASSIA ASSIS GON	276,95						11,75			265,20
166405	1	CARTEIRA ESCOLAR PLASTICA AMARELA C/ PRA		LIVIA DE CASSIA ASSIS GON	276,95						11,75			265,20
166406	1	CARTEIRA ESCOLAR PLASTICA AMARELA C/ PRA		LIVIA DE CASSIA ASSIS GON	276,95						11,75			265,20
166407	1	CARTEIRA ESCOLAR PLASTICA AMARELA C/ PRA		LIVIA DE CASSIA ASSIS GON	276,95						11,75			265,20
166408	1	CARTEIRA ESCOLAR PLASTICA AMARELA C/ PRA		LIVIA DE CASSIA ASSIS GON	276,95						11,75			265,20
166409	1	CARTEIRA ESCOLAR PLASTICA AMARELA C/ PRA		LIVIA DE CASSIA ASSIS GON	276,95						11,75			265,20
166410	1	CARTEIRA ESCOLAR PLASTICA AMARELA C/ PRA		LIVIA DE CASSIA ASSIS GON	276,95						11,75			265,20
166411	1	CARTEIRA ESCOLAR PLASTICA AMARELA C/ PRA		LIVIA DE CASSIA ASSIS GON	276,95						11,75			265,20
166412	1	CARTEIRA ESCOLAR PLASTICA AMARELA C/ PRA		LIVIA DE CASSIA ASSIS GON	276,95						11,75			265,20
166413	1	CARTEIRA ESCOLAR PLASTICA AMARELA C/ PRA		LIVIA DE CASSIA ASSIS GON	276,95						11,75			265,20
166414	1	CARTEIRA ESCOLAR PLASTICA AMARELA C/ PRA		LIVIA DE CASSIA ASSIS GON	276,95						11,75			265,20
166415	1	CARTEIRA ESCOLAR PLASTICA AMARELA C/ PRA		LIVIA DE CASSIA ASSIS GON	276,95						11,75			265,20
166416	1	CARTEIRA ESCOLAR PLASTICA AMARELA C/ PRA		LIVIA DE CASSIA ASSIS GON	276,95						11,75			265,20
166417	1	CARTEIRA ESCOLAR PLASTICA AMARELA C/ PRA		LIVIA DE CASSIA ASSIS GON	276,95						11,75			265,20
166418	1	CARTEIRA ESCOLAR PLASTICA AMARELA C/ PRA		LIVIA DE CASSIA ASSIS GON	276,95						11,75			265,20
166419	1	CARTEIRA ESCOLAR PLASTICA AMARELA C/ PRA		LIVIA DE CASSIA ASSIS GON	276,95						11,75			265,20
166420	1	CARTEIRA ESCOLAR PLASTICA AMARELA C/ PRA		LIVIA DE CASSIA ASSIS GON	276,95						11,75			265,20
166421	1	CARTEIRA ESCOLAR PLASTICA AMARELA C/ PRA		LIVIA DE CASSIA ASSIS GON	276,95						11,75			265,20
166422	1	CARTEIRA ESCOLAR PLASTICA AMARELA C/ PRA		LIVIA DE CASSIA ASSIS GON	276,95						11,75			265,20
166423	1	CARTEIRA ESCOLAR PLASTICA AMARELA C/ PRA		LIVIA DE CASSIA ASSIS GON	276,95						11,75			265,20
166424	1	CARTEIRA ESCOLAR PLASTICA AMARELA C/ PRA		LIVIA DE CASSIA ASSIS GON	276,95						11,75			265,20
166425	1	CARTEIRA ESCOLAR PLASTICA AMARELA C/ PRA		LIVIA DE CASSIA ASSIS GON	276,95						11,75			265,20
166426	1	CARTEIRA ESCOLAR PLASTICA AMARELA C/ PRA		LIVIA DE CASSIA ASSIS GON	276,95						11,75			265,20
166427	1	CARTEIRA ESCOLAR PLASTICA AMARELA C/ PRA		LIVIA DE CASSIA ASSIS GON	276,95						11,75			265,20
166428	1	CARTEIRA ESCOLAR PLASTICA AMARELA C/ PRA		LIVIA DE CASSIA ASSIS GON	276,95						11,75			265,20
166429	1	CARTEIRA ESCOLAR PLASTICA AMARELA C/ PRA		LIVIA DE CASSIA ASSIS GON	276,95						11,75			265,20
166430	1	CARTEIRA ESCOLAR PLASTICA AMARELA C/ PRA		LIVIA DE CASSIA ASSIS GON	276,95						11,75			265,20
166431	1	CARTEIRA ESCOLAR PLASTICA AMARELA C/ PRA		LIVIA DE CASSIA ASSIS GON	276,95						11,75			265,20
166432	1	CARTEIRA ESCOLAR PLASTICA AMARELA C/ PRA		LIVIA DE CASSIA ASSIS GON	276,95						11,75			265,20
166433	1	NOTEBOOK POSITIVO MASTER N/S 1A533H27T		LIVIA DE CASSIA ASSIS GON	1.399,07						59,33			1.339,74
166435	1	CARTEIRA ESCOLAR INFANTIL PLASTICA AZUL ES		LIVIA DE CASSIA ASSIS GON	199,12						8,44			190,68
166436	1	CARTEIRA ESCOLAR INFANTIL PLASTICA AZUL ES		LIVIA DE CASSIA ASSIS GON	199,12						8,44			190,68



ESTADO DE GOIÁS  
MUNICIPIO DE JATAÍ  
RUA ITARUMA, 355 - S. SANTA MARIA

PERÍODO DE REFERÊNCIA: DE JANEIRO/2022 ATÉ DEZEMBRO/2022

RELAÇÃO ANALÍTICA DOS ELEMENTOS QUE COMPOEM O ATIVO PERMANENTE - INVENTÁRIO DOS BENS

CÓD.	QTDE	DESCRIÇÃO / UNIDADE ADMINISTRATIVA	ESTADO DE CONSERV.	DETENTOR DE CARGA PATRIMONIAL	VALOR ORIGINAL	INCORPORAÇÕES				BAIXAS				SALDO ATUAL
						AQUIS. CONSTR.	REAVALIAÇÃO	INCORPOR.	CRÉDITOS	ALIENAÇÃO	DEPRECIACÃO	DOAÇÃO / OUTROS	CRÉDITOS	
166437	1	CARTEIRA ESCOLAR INFANTIL PLASTICA AZUL ES		LIVIA DE CASSIA ASSIS GON	199,12						8,44			190,68
166439	1	CARTEIRA ESCOLAR INFANTIL PLASTICA AZUL ES		LIVIA DE CASSIA ASSIS GON	199,12						8,44			190,68
166440	1	CARTEIRA ESCOLAR INFANTIL PLASTICA AZUL ES		LIVIA DE CASSIA ASSIS GON	199,12						8,44			190,68
166441	1	CARTEIRA ESCOLAR INFANTIL PLASTICA AZUL ES		LIVIA DE CASSIA ASSIS GON	199,12						8,44			190,68
166442	1	CARTEIRA ESCOLAR INFANTIL PLASTICA AZUL ES		LIVIA DE CASSIA ASSIS GON	199,12						8,44			190,68
166443	1	CARTEIRA ESCOLAR INFANTIL PLASTICA AZUL ES		LIVIA DE CASSIA ASSIS GON	199,12						8,44			190,68
166444	1	CARTEIRA ESCOLAR INFANTIL PLASTICA AZUL ES		LIVIA DE CASSIA ASSIS GON	199,12						8,44			190,68
166445	1	CARTEIRA ESCOLAR INFANTIL PLASTICA AZUL ES		LIVIA DE CASSIA ASSIS GON	199,12						8,44			190,68
166446	1	CARTEIRA ESCOLAR INFANTIL PLASTICA AZUL ES		LIVIA DE CASSIA ASSIS GON	199,12						8,44			190,68
166447	1	CARTEIRA ESCOLAR INFANTIL PLASTICA AZUL ES		LIVIA DE CASSIA ASSIS GON	199,12						8,44			190,68
166448	1	CARTEIRA ESCOLAR INFANTIL PLASTICA AZUL ES		LIVIA DE CASSIA ASSIS GON	199,12						8,44			190,68
166449	1	CARTEIRA ESCOLAR INFANTIL PLASTICA AZUL ES		LIVIA DE CASSIA ASSIS GON	199,12						8,44			190,68
166450	1	CARTEIRA ESCOLAR INFANTIL PLASTICA AZUL ES		LIVIA DE CASSIA ASSIS GON	199,12						8,44			190,68
166451	1	CARTEIRA ESCOLAR INFANTIL PLASTICA AZUL ES		LIVIA DE CASSIA ASSIS GON	199,12						8,44			190,68
166452	1	CARTEIRA ESCOLAR INFANTIL PLASTICA AZUL ES		LIVIA DE CASSIA ASSIS GON	199,12						8,44			190,68
166453	1	FREEZER ELETROLUX HORIZONTAL H500 C/2 TAM	Ótimo	LIVIA DE CASSIA ASSIS GON	1.528,00						64,80			1.463,20
166454	1	CADEIRA FERRO FIXA ESTOFADA EM TECIDO AZU	Ótimo	LIVIA DE CASSIA ASSIS GON	76,40						3,24			73,16
166455	1	CADEIRA FERRO FIXA ESTOFADA EM TECIDO AZU	Ótimo	LIVIA DE CASSIA ASSIS GON	76,40						3,24			73,16
166456	1	CADEIRA FERRO FIXA ESTOFADA EM TECIDO AZU	Ótimo	LIVIA DE CASSIA ASSIS GON	76,40						3,24			73,16
166457	1	CADEIRA FERRO FIXA ESTOFADA EM TECIDO AZU	Ótimo	LIVIA DE CASSIA ASSIS GON	76,40						3,24			73,16
166458	1	MESA P/ COMPUTADOR FORMICA BRANCA C/ 110	Ótimo	LIVIA DE CASSIA ASSIS GON	105,05						4,46			100,59
166459	1	MESA P/ COMPUTADOR FORMICA BRANCA C/ 110	Ótimo	LIVIA DE CASSIA ASSIS GON	105,05						4,46			100,59
166462	1	CADEIRA FERRO FIXA ESTOFADO EM TECIDO PR	Ótimo	ANTONIA ALIVANIR GONCAL'	76,40						3,24			73,16
166463	1	CADEIRA FERRO FIXA ESTOFADO EM TECIDO PR	Ótimo	ANTONIA ALIVANIR GONCAL'	76,40						3,24			73,16
166464	1	CADEIRA FERRO FIXA ESTOFADO EM TECIDO PR	Ótimo	ANTONIA ALIVANIR GONCAL'	76,40						3,24			73,16
166465	1	CADEIRA FERRO FIXA ESTOFADO EM TECIDO PR	Ótimo	ANTONIA ALIVANIR GONCAL'	76,40						3,24			73,16
166466	1	CADEIRA FERRO FIXA ESTOFADO EM TECIDO PR	Ótimo	LIVIA DE CASSIA ASSIS GON	76,40						3,24			73,16
166467	1	CADEIRA FERRO FIXA ESTOFADO EM TECIDO PR	Ótimo	ANTONIA ALIVANIR GONCAL'	76,40						3,24			73,16
166469	1	CADEIRA FERRO FIXA ESTOFADO EM TECIDO PR	Ótimo	LIVIA DE CASSIA ASSIS GON	76,40						3,24			73,16
166470	1	CADEIRA FERRO FIXA ESTOFADO EM TECIDO PR	Ótimo	ANTONIA ALIVANIR GONCAL'	76,40						3,24			73,16
166471	1	CADEIRA FERRO FIXA ESTOFADO EM TECIDO PR	Ótimo	ANTONIA ALIVANIR GONCAL'	76,40						3,24			73,16
166472	1	CADEIRA FERRO FIXA ESTOFADO EM TECIDO PR	Ótimo	ANTONIA ALIVANIR GONCAL'	76,40						3,24			73,16
166473	1	CADEIRA FERRO FIXA ESTOFADO EM TECIDO PR	Ótimo	ANTONIA ALIVANIR GONCAL'	76,40						3,24			73,16
166474	1	CADEIRA FERRO FIXA ESTOFADO EM TECIDO PR	Ótimo	ANTONIA ALIVANIR GONCAL'	76,40						3,24			73,16



RELAÇÃO ANALÍTICA DOS ELEMENTOS QUE COMPOEM O ATIVO PERMANENTE - INVENTÁRIO DOS BENS

CÓD.	QTDE	DESCRIÇÃO / UNIDADE ADMINISTRATIVA	ESTADO DE CONSERV.	DETENTOR DE CARGA PATRIMONIAL	VALOR ORIGINAL	INCORPORAÇÕES				BAIXAS				SALDO ATUAL
						AQUIS. CONSTR.	REAVALIAÇÃO	INCORPOR.	CRÉDITOS	ALIENAÇÃO	DEPRECIAÇÃO	DOAÇÃO / OUTROS	CRÉDITOS	
166475	1	CADEIRA FERRO FIXA ESTOFADO EM TECIDO PR	Ótimo	ANTONIA ALIVANIR GONCAL'	76,40						3,24			73,16
166476	1	CADEIRA FERRO FIXA ESTOFADO EM TECIDO PR	Ótimo	ANTONIA ALIVANIR GONCAL'	76,40						3,24			73,16
166477	1	CADEIRA FERRO FIXA ESTOFADO EM TECIDO PR	Ótimo	ANTONIA ALIVANIR GONCAL'	76,40						3,24			73,16
166478	1	CADEIRA FERRO FIXA ESTOFADO EM TECIDO PR	Ótimo	ANTONIA ALIVANIR GONCAL'	76,40						3,24			73,16
166479	1	CADEIRA FERRO FIXA ESTOFADO EM TECIDO PR	Ótimo	ANTONIA ALIVANIR GONCAL'	76,40						3,24			73,16
166480	1	CADEIRA FERRO FIXA ESTOFADO EM TECIDO PR	Ótimo	ANTONIA ALIVANIR GONCAL'	76,40						3,24			73,16
166481	1	CADEIRA FERRO FIXA ESTOFADO EM TECIDO PR	Ótimo	ANTONIA ALIVANIR GONCAL'	76,40						3,24			73,16
166482	1	CADEIRA FERRO FIXA ESTOFADO EM TECIDO PR	Ótimo	ANTONIA ALIVANIR GONCAL'	76,40						3,24			73,16
166483	1	CADEIRA FERRO FIXA ESTOFADO EM TECIDO PR	Ótimo	ANTONIA ALIVANIR GONCAL'	76,40						3,24			73,16
166484	1	CADEIRA FERRO FIXA ESTOFADO EM TECIDO PR	Ótimo	ANTONIA ALIVANIR GONCAL'	76,40						3,24			73,16
166485	1	CADEIRA FERRO FIXA ESTOFADO EM TECIDO PR	Ótimo	ANTONIA ALIVANIR GONCAL'	76,40						3,24			73,16
166486	1	CADEIRA FERRO FIXA ESTOFADO EM TECIDO PR	Ótimo	ANTONIA ALIVANIR GONCAL'	76,40						3,24			73,16
166487	1	CADEIRA FERRO FIXA ESTOFADO EM TECIDO PR	Ótimo	ANTONIA ALIVANIR GONCAL'	76,40						3,24			73,16
166488	1	CADEIRA FERRO FIXA ESTOFADO EM TECIDO PR	Ótimo	ANTONIA ALIVANIR GONCAL'	76,40						3,24			73,16
166489	1	CADEIRA FERRO FIXA ESTOFADO EM TECIDO PR	Ótimo	ANTONIA ALIVANIR GONCAL'	76,40						3,24			73,16
166490	1	CADEIRA FERRO FIXA ESTOFADO EM TECIDO PR	Ótimo	ANTONIA ALIVANIR GONCAL'	76,40						3,24			73,16
166491	1	CADEIRA FERRO FIXA ESTOFADO EM TECIDO PR	Ótimo	ANTONIA ALIVANIR GONCAL'	76,40						3,24			73,16
166492	1	CADEIRA FERRO FIXA ESTOFADO EM TECIDO AZ	Ótimo	ANTONIA ALIVANIR GONCAL'	76,40						3,24			73,16
166493	1	CADEIRA FERRO FIXA ESTOFADO EM TECIDO PR	Ótimo	ANTONIA ALIVANIR GONCAL'	76,40						3,24			73,16
166494	1	CADEIRA FERRO FIXA ESTOFADO EM TECIDO PR	Ótimo	ANTONIA ALIVANIR GONCAL'	76,40						3,24			73,16
166497	1	CPU POSITIVO MEC/SEED-PREGAO FNDE 23/2008	Ótimo	ANTONIA ALIVANIR GONCAL'	305,60						12,96			292,64
166498	1	CPU POSITIVO MEC/SEED-PREGAO FNDE 23/2008	Ótimo	ANTONIA ALIVANIR GONCAL'	305,60						12,96			292,64
166499	1	CPU POSITIVO MEC/SEED-PREGAO FNDE 23/2008	Ótimo	ANTONIA ALIVANIR GONCAL'	305,60						12,96			292,64
166500	1	CPU POSITIVO MEC/SEED-PREGAO FNDE 23/2008	Ótimo	ANTONIA ALIVANIR GONCAL'	305,60						12,96			292,64
166501	1	CPU POSITIVO MEC/SEED-PREGAO FNDE 23/2008	Ótimo	ANTONIA ALIVANIR GONCAL'	305,60						12,96			292,64
166502	1	CPU POSITIVO MEC/SEED-PREGAO FNDE 23/2008	Ótimo	ANTONIA ALIVANIR GONCAL'	305,60						12,96			292,64
166503	1	CPU POSITIVO MEC/SEED-PREGAO FNDE 23/2008	Ótimo	ANTONIA ALIVANIR GONCAL'	305,60						12,96			292,64
166504	1	CPU POSITIVO MEC/SEED-PREGAO FNDE 23/2008	Ótimo	LIVIA DE CASSIA ASSIS GON	305,60						12,96			292,64
166505	1	MONITOR POSITIVO MEC/SEESP - PREGAO FNDE	Ótimo	LIVIA DE CASSIA ASSIS GON	124,15						5,27			118,88
166506	1	MONITOR POSITIVO MEC/SEESP - PREGAO FNDE	Ótimo	LIVIA DE CASSIA ASSIS GON	124,15						5,27			118,88
166507	1	CPU POSITIVO C/ LEITOR DE DVD MEC/SEESP-PR	Ótimo	LIVIA DE CASSIA ASSIS GON	305,60						12,96			292,64
166508	1	CPU POSITIVO C/ LEITOR DE DVD MEC/SEESP-PR	Ótimo	LIVIA DE CASSIA ASSIS GON	305,60						12,96			292,64
166509	1	SCANNER CANON LIDE 100 MEC/SEESP-PREGAO	Ótimo	LIVIA DE CASSIA ASSIS GON	305,60						12,96			292,64
166510	1	IMPRESSORA SAMSUNG ML-2851 ND - MEC/SEES	Ótimo	ANTONIA ALIVANIR GONCAL'	420,20						17,82			402,38





ESTADO DE GOIÁS  
MUNICIPIO DE JATAÍ  
RUA ITARUMA, 355 - S. SANTA MARIA

PERÍODO DE REFERÊNCIA: DE JANEIRO/2022 ATÉ DEZEMBRO/2022

RELAÇÃO ANALÍTICA DOS ELEMENTOS QUE COMPOEM O ATIVO PERMANENTE - INVENTÁRIO DOS BENS

CÓD.	QTDE	DESCRIÇÃO / UNIDADE ADMINISTRATIVA	ESTADO DE CONSERV.	DETENTOR DE CARGA PATRIMONIAL	VALOR ORIGINAL	INCORPORAÇÕES				BAIXAS				SALDO ATUAL
						AQUIS. CONSTR.	REAVALIAÇÃO	INCORPOR.	CRÉDITOS	ALIENAÇÃO	DEPRECIAÇÃO	DOAÇÃO / OUTROS	CRÉDITOS	
166511	1	MONITOR LCD POSITIVO MEC/SEED PREGAO-FNI	Ótimo	LIVIA DE CASSIA ASSIS GON	162,35						6,89			155,46
166512	1	MONITOR LCD POSITIVO MEC/SEED PREGAO-FNI	Ótimo	LIVIA DE CASSIA ASSIS GON	162,35						6,89			155,46
166513	1	MONITOR LCD POSITIVO MEC/SEED PREGAO-FNI	Ótimo	LIVIA DE CASSIA ASSIS GON	162,35						6,89			155,46
166514	1	MONITOR LCD POSITIVO MEC/SEED PREGAO-FNI	Ótimo	LIVIA DE CASSIA ASSIS GON	162,35						6,89			155,46
166515	1	MONITOR LCD POSITIVO MEC/SEED PREGAO-FNI	Ótimo	LIVIA DE CASSIA ASSIS GON	162,35						6,89			155,46
166516	1	MONITOR LCD POSITIVO MEC/SEED PREGAO-FNI	Ótimo	LIVIA DE CASSIA ASSIS GON	162,35						6,89			155,46
166517	1	MONITOR LCD POSITIVO MEC/SEED PREGAO-FNI	Ótimo	LIVIA DE CASSIA ASSIS GON	162,35						6,89			155,46
166518	1	MONITOR LCD POSITIVO MEC/SEED PREGAO-FNI	Ótimo	LIVIA DE CASSIA ASSIS GON	162,35						6,89			155,46
166519	1	MONITOR LCD POSITIVO MEC/SEED PREGAO-FNI	Ótimo	LIVIA DE CASSIA ASSIS GON	162,35						6,89			155,46
166520	1	MONITOR LCD POSITIVO MEC/SEED PREGAO-FNI	Ótimo	LIVIA DE CASSIA ASSIS GON	162,35						6,89			155,46
166521	1	MONITOR LCD POSITIVO MEC/SEED PREGAO-FNI	Ótimo	LIVIA DE CASSIA ASSIS GON	162,35						6,89			155,46
166522	1	MONITOR LCD POSITIVO MEC/SEED PREGAO-FNI	Ótimo	LIVIA DE CASSIA ASSIS GON	162,35						6,89			155,46
166523	1	MONITOR LCD POSITIVO MEC/SEED PREGAO-FNI	Ótimo	LIVIA DE CASSIA ASSIS GON	162,35						6,89			155,46
166524	1	MONITOR LCD POSITIVO MEC/SEED PREGAO-FNI	Ótimo	LIVIA DE CASSIA ASSIS GON	162,35						6,89			155,46
166525	1	MONITOR LCD POSITIVO MEC/SEED PREGAO-FNI	Ótimo	LIVIA DE CASSIA ASSIS GON	162,35						6,89			155,46
166526	1	MONITOR LCD POSITIVO MEC/SEED PREGAO-FNI	Ótimo	LIVIA DE CASSIA ASSIS GON	162,35						6,89			155,46
166527	1	MONITOR LCD POSITIVO MEC/SEED PREGAO-FNI	Ótimo	LIVIA DE CASSIA ASSIS GON	162,35						6,89			155,46
166529	1	MESA P/ IMPRESSORA FORMICA BRANCA C/ 058X	Ótimo	LIVIA DE CASSIA ASSIS GON	143,25						6,08			137,17
166531	1	BANCADA FORMICA MARRON P/ COMPUTADORE	Ótimo	LIVIA DE CASSIA ASSIS GON	259,76						11,02			248,74
166532	1	BANCADA FORMICA MARRON P/ COMPUTADORE	Ótimo	LIVIA DE CASSIA ASSIS GON	259,76						11,02			248,74
166534	1	BANCADA FORMICA MARRON P/ COMPUTADORE	Ótimo	LIVIA DE CASSIA ASSIS GON	259,76						11,02			248,74
166537	1	BANCADA FORMICA MARRON P/ COMPUTADORE	Ótimo	LIVIA DE CASSIA ASSIS GON	259,76						11,02			248,74
166538	1	BANCADA FORMICA MARRON P/ COMPUTADORE	Ótimo	LIVIA DE CASSIA ASSIS GON	259,76						11,02			248,74
166539	1	BANCADA FORMICA MARRON P/ COMPUTADORE	Ótimo	LIVIA DE CASSIA ASSIS GON	259,76						11,02			248,74
166584	1	ARMARIO DE ACO 2 PORTAS BEGE C/119X040X20	Bom	LIVIA DE CASSIA ASSIS GON	143,25						6,08			137,17
166585	1	ARMARIO DE ACO 2 PORTAS BEGE C/090X040X19	Bom	LIVIA DE CASSIA ASSIS GON	143,25						6,08			137,17
166587	1	MESA P/COMPUTADOR C/SUORTE P/TECLADO C	Bom	LIVIA DE CASSIA ASSIS GON	124,15						5,27			118,88
166589	1	MESA P/IMPRESSORA C/RODIZIOS CINZA C/060X0	Bom	LIVIA DE CASSIA ASSIS GON	143,25						6,08			137,17
166591	1	CADEIRA FERRO FIXA ESTOFADA COURVIM AZUL	Bom	ANTONIA ALIVANIR GONCAL'	66,85						4,05			62,80
166593	1	NOTBOOK POSITIVO MEC/SEESP-PREGAO FNDE/	Bom	LIVIA DE CASSIA ASSIS GON	764,00						32,40			731,60
166594	1	MESA P/REUNIAO FORMICA AZUL C/395X135X076	Bom	LIVIA DE CASSIA ASSIS GON	143,25						6,08			137,17
166596	1	ARMARIO DE ACO 2 PORTAS BEGE C/090X044X20	Regular	LIVIA DE CASSIA ASSIS GON	143,25						6,08			137,17
166598	1	RACK DEACO CINZA C/ 052X037X030	Bom	CARLA DA GUIA SILVA CHAV	152,80						6,48			146,32
166599	1	SWITCH INTELBRAS 24 PORTAS	Bom	CARLA DA GUIA SILVA CHAV	95,50						4,05			91,45



ESTADO DE GOIÁS  
MUNICIPIO DE JATAÍ  
RUA ITARUMA, 355 - S. SANTA MARIA

PERÍODO DE REFERÊNCIA: DE JANEIRO/2022 ATÉ DEZEMBRO/2022

RELAÇÃO ANALÍTICA DOS ELEMENTOS QUE COMPOEM O ATIVO PERMANENTE - INVENTÁRIO DOS BENS

CÓD.	QTDE	DESCRIÇÃO / UNIDADE ADMINISTRATIVA	ESTADO DE CONSERV.	DETENTOR DE CARGA PATRIMONIAL	VALOR ORIGINAL	INCORPORAÇÕES				BAIXAS				SALDO ATUAL
						AQUIS. CONSTR.	REAVALIAÇÃO	INCORPOR.	CRÉDITOS	ALIENAÇÃO	DEPRECIAÇÃO	DOAÇÃO / OUTROS	CRÉDITOS	
166600	1	MONITOR POSITIVO LCD MOD. P016CMYSFMZD S	Bom	CARLA DA GUIA SILVA CHAV	219,65						9,32			210,33
166601	1	MONITOR POSITIVO LCD MOD. P016CMYSFMZD S	Bom	CARLA DA GUIA SILVA CHAV	219,65						9,32			210,33
166602	1	MONITOR POSITIVO LCD MOD. P016CMYSFMZD S	Bom	CARLA DA GUIA SILVA CHAV	219,65						9,32			210,33
166604	1	MONITOR POSITIVO LCD MOD. P016CMYSFMZD S	Bom	CARLA DA GUIA SILVA CHAV	219,65						9,32			210,33
166605	1	MONITOR POSITIVO LCD MOD. P016CMYSFMZD S	Bom	CARLA DA GUIA SILVA CHAV	219,65						9,32			210,33
166606	1	MONITOR POSITIVO LCD MOD. P016CMYSFMZD S	Bom	CARLA DA GUIA SILVA CHAV	219,65						9,32			210,33
166607	1	MONITOR POSITIVO LCD MOD. P016CMYSFMZD S	Bom	CARLA DA GUIA SILVA CHAV	219,65						9,32			210,33
166608	1	MONITOR POSITIVO LCD MOD. P016CMYSFMZD S	Bom	CARLA DA GUIA SILVA CHAV	219,65						9,32			210,33
166609	1	MONITOR POSITIVO LCD MOD. P016CMYSFMZD S	Bom	CARLA DA GUIA SILVA CHAV	219,65						9,32			210,33
166610	1	MONITOR POSITIVO LCD MOD. P016CMYSFMZD S	Bom	CARLA DA GUIA SILVA CHAV	219,65						9,32			210,33
166611	1	MONITOR POSITIVO LCD MOD. P016CMYSFMZD S	Bom	CARLA DA GUIA SILVA CHAV	219,65						9,32			210,33
166612	1	APARELHO DE AR CONDICIONADO KOMECO 24.0	Bom	CARLA DA GUIA SILVA CHAV	955,00						40,50			914,50
166616	1	APARELHO DE AR CONDICIONADO YORK 9.000 B	Bom	CARLA DA GUIA SILVA CHAV	477,50						20,25			457,25
166617	1	MESA FORMICA MARROM C/ 225X060X075	Bom	CARLA DA GUIA SILVA CHAV	191,00						8,10			182,90
166619	1	ARMARIO DE ACO 2 PORTAS CINZA C/ 115X045X2	Bom	CARLA DA GUIA SILVA CHAV	285,54						12,11			273,43
166665	1	CPU POSITIVO C/ LEITOR DE DVD SERIE 1A137LR	Bom	CARLA DA GUIA SILVA CHAV	143,25						6,08			137,17
166666	1	CPU POSITIVO C/ LEITOR DE DVD SERIE 1A137LZ	Bom	JEANE IDALINA BONIFACIO	143,25						6,08			137,17
166670	1	MONITOR POSITIVO MOD. 2343 SW PLUS SERIE M	Bom	CARLA DA GUIA SILVA CHAV	219,65						9,32			210,33
166671	1	MONITOR POSITIVO LCD MOD. P016CMYSFMZD S	Bom	CARLA DA GUIA SILVA CHAV	219,65						9,32			210,33
166672	1	MONITOR POSITIVO LCD MOD. P016CMYSFMZD S	Bom	CARLA DA GUIA SILVA CHAV	219,65						9,32			210,33
166673	1	MONITOR POSITIVO LCD MOD. P016CMYSFMZD S	Bom	CARLA DA GUIA SILVA CHAV	219,65						9,32			210,33
166674	1	MONITOR POSITIVO LCD MOD. P016CMYSFMZD S	Bom	CARLA DA GUIA SILVA CHAV	219,65						9,32			210,33
166706	1	MESA MADEIRA FORMICA BRANCA 220X061X70	Bom	CARLA DA GUIA SILVA CHAV	191,00						8,10			182,90
166716	1	NO-BREAK NHS MINI III 700 VA SERIE 016579	Bom	CARLA DA GUIA SILVA CHAV	66,85						2,84			64,01
166717	1	MONITOR ACER P166 HQL SERIE 12402866342	Bom	CARLA DA GUIA SILVA CHAV	143,25						6,08			137,17
166769	1	MONITOR ACER LCD P166 HQL 1659-1259400 S/N		CARLA DA GUIA SILVA CHAV	382,00						16,20			365,80
166976	1	APARELHO DE FAX HP OFFICEJET ALL IN ONE S/1	Bom	CARLA DA GUIA SILVA CHAV	171,90						7,29			164,61
166978	1	ARMARIO DE ACO 2 PORTAS LARANJA C/090X040	Regular	CARLA DA GUIA SILVA CHAV	285,54						12,11			273,43
166981	1	ROUPEIRO DE ACO VERDE 20 PORTAS C/180X120	Bom	CARLA DA GUIA SILVA CHAV	477,50						20,25			457,25
166984	1	ARMARIO DE ACO 2 PORTAS CINZA C/075X032X11	Bom	CARLA DA GUIA SILVA CHAV	285,54						12,11			273,43
166985	1	ARMARIO DE ACO 2 PORTAS VERDE C/075X032X11	Bom	CARLA DA GUIA SILVA CHAV	285,54						12,11			273,43
166988	1	IMPRESSORA HP DESKJET M11 32MFP PDDE 2011	Regular	CARLA DA GUIA SILVA CHAV	286,50						12,15			274,35
166989	1	ARMARIO DE ACO 2 PORTAS CINZA C/075X032X11	Bom	CARLA DA GUIA SILVA CHAV	285,54						12,11			273,43
166992	1	REFRIGERADOR CONSUL R134	Bom	CARLA DA GUIA SILVA CHAV	286,50						12,15			274,35



ESTADO DE GOIÁS  
MUNICIPIO DE JATAI  
RUA ITARUMA, 355 - S. SANTA MARIA

PERÍODO DE REFERÊNCIA: DE JANEIRO/2022 ATÉ DEZEMBRO/2022

RELAÇÃO ANALÍTICA DOS ELEMENTOS QUE COMPOEM O ATIVO PERMANENTE - INVENTÁRIO DOS BENS

CÓD.	QTDE	DESCRIÇÃO / UNIDADE ADMINISTRATIVA	ESTADO DE CONSERV.	DETENTOR DE CARGA PATRIMONIAL	VALOR ORIGINAL	INCORPORAÇÕES				BAIXAS				SALDO ATUAL
						AQUIS. CONSTR.	REAVALIAÇÃO	INCORPOR.	CRÉDITOS	ALIENAÇÃO	DEPRECIAÇÃO	DOAÇÃO / OUTROS	CRÉDITOS	
166993	1	MESA P/COMPUTADOR C/SUPORTE P/TECLADO F	Bom	CARLA DA GUIA SILVA CHAV	171,90						7,29			164,61
166998	1	ARMARIO DE ACO CINZA C/ 15 DIVISOES		MARIA ABADIA DE OLIVEIRA	490,87						20,82			470,05
166999	1	FOGAO INDUSTRIAL ITAJOB C/ 6 CHAMAS		MARIA ABADIA DE OLIVEIRA	1.144,09						48,52			1.095,57
167000	1	BALANCA DIGITAL TOLEDO PRIX III CAP. 15KG N/S		MARIA ABADIA DE OLIVEIRA	811,75						34,43			777,32
167001	1	ARQUIVO DE ACO CINZA C/ 4 GAVETAS		MARIA ABADIA DE OLIVEIRA	243,52						10,33			233,19
167002	1	IMPRESSORA HP DESKJET F2050 N/S BR31HFFOY	Bom	MARIA ABADIA DE OLIVEIRA	286,50						12,15			274,35
167003	1	IMPRESSORA BRAILLER MEC/SECADI FNDE/2011/		MARIA ABADIA DE OLIVEIRA	6.685,00						283,50			6.401,50
167017	1	CARTEIRA ESCOLAR PLASTICA AZUL ESCURO C/		MARIA ABADIA DE OLIVEIRA	244,48						10,37			234,11
167033	1	CPU C/ LEITOR DE DVD 1659-4001259		MARIA ABADIA DE OLIVEIRA	1.202,34						50,99			1.151,35
167034	1	CPU POSITIVO 1659-4001259 N/S 1A109CR80		MARIA ABADIA DE OLIVEIRA	122,74						5,21			117,53
167035	1	MONITOR POSITIVO LCD 1659-1259400 S/N S3003		MARIA ABADIA DE OLIVEIRA	382,00						16,20			365,80
167036	1	VENTILADOR DE PAREDE VENTISOL PRETO	Ótimo	CRISVONE SOUSA ROCHA	122,74						5,21			117,53
167037	1	CPU DUEX C/ LEITOR DE DVD		MARIA ABADIA DE OLIVEIRA	1.584,34						67,19			1.517,15
167039	1	MAQUINA LAVADORA ALTA PRESSAO JACTO CLE	Bom	CRISVONE SOUSA ROCHA	573,00						24,30			548,70
167040	1	IMPRESSORA BRAILLE INDEX EMBOSSER BASIC-	Ótimo	EVONIO OLIVEIRA DE SOUZA	6.653,16						282,15			6.371,01
167042	1	VENTILADOR PORTATIL CADENCE PRETO	Ótimo	MARIA ABADIA DE OLIVEIRA	76,40						3,24			73,16
167043	1	NOTEBOOK POSITIVO MOBILE N/S 1A096LF51		MARIA ABADIA DE OLIVEIRA	1.399,07						59,33			1.339,74
167044	1	MAQUINA FOTOGRAFICA DIGITAL SONY 1SC-W32	Ótimo	CRISVONE SOUSA ROCHA	382,00						16,20			365,80
167045	1	APARELHO DE SOM PORTATIL PHILCO C/ USB CA		MARIA ABADIA DE OLIVEIRA	126,06						5,35			120,71
167046	1	TELEFONE S/ FIO PANASONIC KX-TG 1371 LB N/S	Ótimo	MARIA ABADIA DE OLIVEIRA	105,05						4,46			100,59
167047	1	MESA P/ IMPRESSORA FORMICA BRANCA 068X04	Bom	MARIA ABADIA DE OLIVEIRA	57,30						2,43			54,87
167048	1	CADEIRA FERRO FIXA ESTOFADA EM TECIDO AZU		MARIA ABADIA DE OLIVEIRA	79,26						3,36			75,90
167049	1	CADEIRA FERRO FIXA ESTOFADA EM TECIDO AZU		MARIA ABADIA DE OLIVEIRA	79,26						3,36			75,90
167050	1	LIQUIDIFICADOR INDUSTRIAL VITALEX	Regular	MARIA ABADIA DE OLIVEIRA	171,90						7,29			164,61
167051	1	BEBEDOR ELETRICO CONGEL REFRIGERACAO	Bom	MARIA ABADIA DE OLIVEIRA	143,25						6,08			137,17
167052	1	APARELHO TOCA CD PHILIPIS MODELO AZ302S	Bom	MARIA ABADIA DE OLIVEIRA	95,50						4,05			91,45
167053	1	MESA MADEIRA 1 GAVETAS FORMICA AMARELA	Bom	MARIA ABADIA DE OLIVEIRA	143,25						6,08			137,17
167054	1	CPU C/2 MONITOR POSITIVO SERIE 006SPTME149	Bom	MARIA ABADIA DE OLIVEIRA	210,10						8,91			201,19
167055	1	CPU C/2 MONITOR POSITIVO SERIE Z0A6HXISA03	Bom	MARIA ABADIA DE OLIVEIRA	210,10						8,91			201,19
167057	1	CPU C/2 MONITOR POSITIVO SERIE Z0A6HXGSA0	Bom	MARIA ABADIA DE OLIVEIRA	210,10						8,91			201,19
167058	1	CPU C/2 MONITOR POSITIVO SERIE Z0A6HXGSA0	Bom	MARIA ABADIA DE OLIVEIRA	210,10						8,91			201,19
167060	1	CPU C/2 MONITOR POSITIVO SERIE Z0A6HXHSA0	Bom	MARIA ABADIA DE OLIVEIRA	210,10						8,91			201,19
167061	1	CPU C/2 MONITOR POSITIVO SERIE Z0A6HXISA02	Bom	MARIA ABADIA DE OLIVEIRA	210,10						8,91			201,19
167062	1	CPU C/2 MONITOR POSITIVO SERIE Z0A6HXGSA0	Bom	MARIA ABADIA DE OLIVEIRA	210,10						8,91			201,19



RELAÇÃO ANALÍTICA DOS ELEMENTOS QUE COMPOEM O ATIVO PERMANENTE - INVENTÁRIO DOS BENS

CÓD.	QTDE	DESCRIÇÃO / UNIDADE ADMINISTRATIVA	ESTADO DE CONSERV.	DETENTOR DE CARGA PATRIMONIAL	VALOR ORIGINAL	INCORPORAÇÕES				BAIXAS				SALDO ATUAL
						AQUIS. CONSTR.	REAVALIAÇÃO	INCORPOR.	CRÉDITOS	ALIENAÇÃO	DEPRECIAÇÃO	DOAÇÃO / OUTROS	CRÉDITOS	
167063	1	MESA P/COMPUTADOR MODULO DUPLO MARROM	Bom	CRISVONE SOUSA ROCHA	143,25						6,08			137,17
167064	1	MESA P/COMPUTADOR MODULO DUPLO MARROM	Bom	MARIA ABADIA DE OLIVEIRA	143,25						6,08			137,17
167065	1	CPU C/2 MONITOR POSITIVO SERIE Z0A6HXGSA0	Bom	MARIA ABADIA DE OLIVEIRA	210,10						8,91			201,19
167066	1	APARELHO DE TV CINERAL 20 TC2070	Bom	MARIA ABADIA DE OLIVEIRA	114,60						4,86			109,74
167069	1	MESA P/ COMPUTADOR C/ SUPORTE P/ TECLADO	Bom	MARIA ABADIA DE OLIVEIRA	114,60						4,86			109,74
167070	1	MESA P/ COMPUTADOR C/ SUPORTE P/ TECLADO	Bom	MARIA ABADIA DE OLIVEIRA	114,60						4,86			109,74
167072	1	BEBEDOURO ELETRICO REFRIGERADO C/ 2 TORNEIRAS	Bom	CLAUDIA VILELA GONÇALVE	238,75						10,13			228,62
167074	1	APARELHO DE TV LED 42 FULL HD C/ CONVERSOR	Bom	CLAUDIA VILELA GONÇALVE	1.336,04						56,66			1.279,38
167075	1	CAMERA EXTERNA GREATEK 30MT MOD. SEGC-4	Bom	CLAUDIA VILELA GONÇALVE	229,20						9,72			219,48
167076	1	CAMERA EXTERNA GREATEK 30MT MOD. SEGC-4	Bom	CLAUDIA VILELA GONÇALVE	229,20						9,72			219,48
167077	1	CAMERA EXTERNA GREATEK 30MT MOD. SEGC-4	Bom	CLAUDIA VILELA GONÇALVE	229,20						9,72			219,48
167078	1	CAMERA EXTERNA GREATEK 30MT MOD. SEGC-4	Bom	CLAUDIA VILELA GONÇALVE	229,20						9,72			219,48
167119	1	APARELHO DE SOM PORTATIL LENOX XSOUND S	Bom	CLAUDIA VILELA GONÇALVE	238,75						10,13			228,62
167120	1	MONITOR POSITIVO LCD MOD. P016CMYSFMZD S	Bom	CLAUDIA VILELA GONÇALVE	152,80						6,48			146,32
167121	1	MONITOR POSITIVO LCD MOD. P016CMYSFMZD S	Bom	CLAUDIA VILELA GONÇALVE	152,80						6,48			146,32
167122	1	MONITOR POSITIVO LCD MOD. P016CMYSFMZD S	Bom	CLAUDIA VILELA GONÇALVE	152,80						6,48			146,32
167124	1	MONITOR POSITIVO LCD MOD. P016CMYSFMZD S	Bom	CLAUDIA VILELA GONÇALVE	152,80						6,48			146,32
167126	1	MONITOR POSITIVO LCD MOD. P016CMYSFMZD S	Bom	CLAUDIA VILELA GONÇALVE	152,80						6,48			146,32
167127	1	MONITOR POSITIVO LCD MOD. P016CMYSFMZD S	Bom	CLAUDIA VILELA GONÇALVE	152,80						6,48			146,32
167128	1	MONITOR POSITIVO LCD MOD. P016CMYSFMZD S	Bom	CLAUDIA VILELA GONÇALVE	152,80						6,48			146,32
167129	1	MONITOR POSITIVO LCD MOD. P016CMYSFMZD S	Bom	CLAUDIA VILELA GONÇALVE	152,80						6,48			146,32
167130	1	MONITOR POSITIVO LCD MOD. 2043 SW PLUS SEI	Bom	CLAUDIA VILELA GONÇALVE	152,80						6,48			146,32
167131	1	APARELHO DVD PHILCO PH 155 SERIE KK128772V	Bom	CLAUDIA VILELA GONÇALVE	114,60						4,86			109,74
167133	1	MONITOR LG FLATON W1942P SERIE 0065PXJ285	Bom	CLAUDIA VILELA GONÇALVE	171,90						7,29			164,61
167134	1	APARELHO DE AR CONDICIONADO CONSUL 9.000	Bom	CLAUDIA VILELA GONÇALVE	573,00						24,30			548,70
167139	1	ARMARIO FORMICA BRANCO C/ 2 PORTAS	Bom	CLAUDIA VILELA GONÇALVE	285,54						12,11			273,43
167143	1	FREEZER CONSUL HORIZONTAL BRANCO C/ 2 T	Bom	CLAUDIA VILELA GONÇALVE	429,75						18,23			411,52
167145	1	ARQUIVO DE ACO VERDE C/ 4 GAVETAS	Bom	CLAUDIA VILELA GONÇALVE	124,15						5,27			118,88
167146	1	ARQUIVO DE ACO VERDE C/ 4 GAVETAS	Bom	CLAUDIA VILELA GONÇALVE	124,15						5,27			118,88
167147	1	NOBREAK NHS MINI II 700 VA SERIE 016533	Bom	CLAUDIA VILELA GONÇALVE	66,85						2,84			64,01
167148	1	MONITOR POSITIVO MOD. P016CMYSFMZD SERIE	Bom	CLAUDIA VILELA GONÇALVE	152,80						6,48			146,32
167149	1	BEBEDOURO ELETRICO REFRIGERACAO NACIONAL	Bom	CLAUDIA VILELA GONÇALVE	573,00						24,30			548,70
167151	1	BEBEDOURO ELETRICO CANOVAS C/ 3 TORNEIRAS	Bom	CLAUDIA VILELA GONÇALVE	1.527,04						64,76			1.462,28
167152	1	ARMARIO DE ACO 2 PORTAS CINZA 075X032X170	Bom	CLAUDIA VILELA GONÇALVE	285,54						12,11			273,43



ESTADO DE GOIÁS  
MUNICIPIO DE JATAI  
RUA ITARUMA, 355 - S. SANTA MARIA

PERÍODO DE REFERÊNCIA: DE JANEIRO/2022 ATÉ DEZEMBRO/2022

RELAÇÃO ANALÍTICA DOS ELEMENTOS QUE COMPOEM O ATIVO PERMANENTE - INVENTÁRIO DOS BENS

CÓD.	QTDE	DESCRIÇÃO / UNIDADE ADMINISTRATIVA	ESTADO DE CONSERV.	DETENTOR DE CARGA PATRIMONIAL	VALOR ORIGINAL	INCORPORAÇÕES				BAIXAS				SALDO ATUAL
						AQUIS. CONSTR.	REAVALIAÇÃO	INCORPOR.	CRÉDITOS	ALIENAÇÃO	DEPRECIAÇÃO	DOAÇÃO / OUTROS	CRÉDITOS	
167153	1	ARMARIO DE ACO 2 PORTAS CINZA 075X032X170	Bom	CLAUDIA VILELA GONÇALVE	285,54						12,11			273,43
167154	1	IMPRESSORA SAMSUNG ML-2851 ND MEC/SEED-I	Ótimo	CLAUDIA VILELA GONÇALVE	382,00						16,20			365,80
167178	1	CPU C/ LEITOR DE DVD 1659-350130900		CLAUDIA VILELA GONÇALVE	1.250,09						53,01			1.197,08
167179	1	MONITOR AOC MOD e966 SWn N/S 6HQ29IA00033		CLAUDIA VILELA GONÇALVE	334,25						14,18			320,07
167478	1	CARTEIRA ESCOLAR PLASTICA AZUL ESCURO C/		CLAUDIA VILELA GONÇALVE	231,11						9,80			221,31
167565	1	GELADEIRA DAKO BRANCA C/ 2 PORTAS REDK 37	Ótimo	CLAUDIA VILELA GONÇALVE	858,54						36,41			822,13
167568	1	ARQUIVO DE ACO CINZA C/4 GAVETAS	Ótimo	CLAUDIA VILELA GONÇALVE	525,25						22,28			502,97
167570	1	APARELHO DE DVD PHILIPS DVP3820KX/78	Ótimo	CLAUDIA VILELA GONÇALVE	124,15						5,27			118,88
167572	1	ARQUIVO DE ACO CINZA C/4 GAVETAS	Ótimo	CLAUDIA VILELA GONÇALVE	525,25						22,28			502,97
167573	1	ARQUIVO DE ACO CINZA C/4 GAVETAS	Ótimo	CLAUDIA VILELA GONÇALVE	525,25						22,28			502,97
167574	1	ARQUIVO DE ACO CINZA C/4 GAVETAS	Ótimo	CLAUDIA VILELA GONÇALVE	525,25						22,28			502,97
167575	1	ARMARIO DE FORMICA CINZA C/ 2 PORTAS 090XG	Ótimo	CLAUDIA VILELA GONÇALVE	382,00						16,20			365,80
167576	1	ARMARIO DE FORMICA CINZA C/ 2 PORTAS 090XG	Ótimo	CLAUDIA VILELA GONÇALVE	382,00						16,20			365,80
167577	1	ARMARIO DE FORMICA CINZA C/ 2 PORTAS 090XG	Ótimo	CLAUDIA VILELA GONÇALVE	382,00						16,20			365,80
167578	1	ARMARIO DE FORMICA CINZA C/ 2 PORTAS 090XG	Ótimo	CLAUDIA VILELA GONÇALVE	382,00						16,20			365,80
167579	1	ARMARIO DE FORMICA CINZA C/ 2 PORTAS 090XG	Ótimo	CLAUDIA VILELA GONÇALVE	382,00						16,20			365,80
167582	1	CADEIRA FERRO FIXA PLASTICO PRETO	Bom	CLAUDIA VILELA GONÇALVE	28,65						1,22			27,43
167583	1	COPIADORA XEROX SAMSUNG SCX 4623F	Bom	CLAUDIA VILELA GONÇALVE	382,00						16,20			365,80
167584	1	ESTANTE DE MADEIRA 3 PRATELEIRAS C/100X04	Bom	CLAUDIA VILELA GONÇALVE	143,25						6,08			137,17
167585	1	ARMARIO MADEIRA 2 PORTAS 4 GAVETAS C/150X	Bom	CLAUDIA VILELA GONÇALVE	334,25						14,18			320,07
167587	1	BOTIJAO DE GAS P13	Bom	CLAUDIA VILELA GONÇALVE	95,50						1,70			93,80
167590	1	CPU POSITIVO	Bom	CLAUDIA VILELA GONÇALVE	382,00						16,20			365,80
167591	1	CPU POSITIVO	Bom	CLAUDIA VILELA GONÇALVE	382,00						16,20			365,80
167592	1	CPU POSITIVO	Bom	CLAUDIA VILELA GONÇALVE	429,75						18,23			411,52
167593	1	CPU POSITIVO	Bom	CLAUDIA VILELA GONÇALVE	429,75						18,23			411,52
167595	1	CPU POSITIVO	Bom	CLAUDIA VILELA GONÇALVE	429,75						18,23			411,52
167597	1	CPU POSITIVO	Bom	CLAUDIA VILELA GONÇALVE	429,75						18,23			411,52
167598	1	CPU POSITIVO	Bom	CLAUDIA VILELA GONÇALVE	429,75						18,23			411,52
167601	1	MONITOR LG LED FLATRON 20EN3355-B N/S 308S	Bom	JEANE IDALINA BONIFACIO	109,82						4,66			105,16
167602	1	MONITOR LG LED FLATRON 20EN3355-B N/S 308S	Bom	JEANE IDALINA BONIFACIO	109,82						4,66			105,16
167604	1	MONITOR LG LED FLATRON 20EN3355-B N/S 308P	Bom	JEANE IDALINA BONIFACIO	109,82						4,66			105,16
167605	1	MONITOR LG FLATRON LED E1941 N/S 308SPED1	Bom	JEANE IDALINA BONIFACIO	109,82						4,66			105,16
167607	1	KIT C/ MICROFONE ONYX TK-V202	Bom	JEANE IDALINA BONIFACIO	95,50						4,05			91,45
167608	1	IMPRESSORA HP LASERJET M1132 MFP N/S CGV		JEANE IDALINA BONIFACIO	286,50						12,15			274,35



ESTADO DE GOIÁS  
MUNICIPIO DE JATAÍ  
RUA ITARUMA, 355 - S. SANTA MARIA

PERÍODO DE REFERÊNCIA: DE JANEIRO/2022 ATÉ DEZEMBRO/2022

RELAÇÃO ANALÍTICA DOS ELEMENTOS QUE COMPOEM O ATIVO PERMANENTE - INVENTÁRIO DOS BENS

CÓD.	QTDE	DESCRIÇÃO / UNIDADE ADMINISTRATIVA	ESTADO DE CONSERV.	DETENTOR DE CARGA PATRIMONIAL	VALOR ORIGINAL	INCORPORAÇÕES				BAIXAS				SALDO ATUAL
						AQUIS. CONSTR.	REAVALIAÇÃO	INCORPOR.	CRÉDITOS	ALIENAÇÃO	DEPRECIAÇÃO	DOAÇÃO / OUTROS	CRÉDITOS	
167609	1	PORTEIRIO ELETRONICO INTELBRAS MAXCOM IV	Bom	JEANE IDALINA BONIFACIO	100,27						4,25			96,02
167610	1	MESA FORMICA AZUL 170X070X075	Bom	JEANE IDALINA BONIFACIO	105,05						4,46			100,59
167611	1	MESA FORMICA AZUL 170X070X075	Bom	JEANE IDALINA BONIFACIO	105,05						4,46			100,59
167613	1	MESA FORMICA AZUL 170X070X075	Bom	JEANE IDALINA BONIFACIO	105,05						4,46			100,59
167614	1	IMPRESSORA SAMSUNG ML-2851ND N/S 4F99BDA	Bom	JEANE IDALINA BONIFACIO	334,25						14,18			320,07
167616	1	BOMBA P/ DETETIZACAO BRUDDEN CAP. 5 LTS	Bom	JEANE IDALINA BONIFACIO	95,50						4,05			91,45
167617	1	MONITOR AOC LED MOD. e950 Sw N/S CGU1BIA00	Ótimo	JEANE IDALINA BONIFACIO	143,25						6,08			137,17
167618	1	CPU C/ LEITOR DE DVD	Ótimo	JEANE IDALINA BONIFACIO	304,64						12,92			291,72
167619	1	MESA FORMICA AZUL 170X070X075	Bom	JEANE IDALINA BONIFACIO	105,05						4,46			100,59
167620	1	VENTILADOR DE PAREDE DELTA PREMIUM	Bom	JEANE IDALINA BONIFACIO	94,54						4,01			90,53
167621	1	IMPRESSORA HP DESKJET F2050 N/S BR1CAFK05	Bom	JEANE IDALINA BONIFACIO	286,50						12,15			274,35
167622	1	APARELHO DE TV PHILCO LED A4 PH42M N/S 243		JEANE IDALINA BONIFACIO	1.431,54						60,71			1.370,83
167623	1	GELADEIRA CONTINENTAL 2 PORTAS 480LTS BR		JEANE IDALINA BONIFACIO	1.622,54						68,81			1.553,73
167625	1	VENTILADOR DE PAREDE DELTA PREMIUM PRET		JEANE IDALINA BONIFACIO	122,74						5,21			117,53
167627	1	APARELHO DE TV PHILIPS 40 MOD. 40PFL3605D N	Ótimo	JEANE IDALINA BONIFACIO	1.241,50						52,65			1.188,85
167628	1	CPU C/ LEITOR DE DVD 1990-400-310128000		JEANE IDALINA BONIFACIO	1.222,40						51,84			1.170,56
167629	1	APARELHO DE DVD PHILIPS DVP 3620 KX/78	Ótimo	JEANE IDALINA BONIFACIO	143,25						6,08			137,17
167631	1	APARELHO DE TV SONY 32 MOD. DKL/32BX325 N	Ótimo	JEANE IDALINA BONIFACIO	1.145,04						48,56			1.096,48
167632	1	APARELHO DE SOM PORTATIL BRITANIA BS7 N/S		JEANE IDALINA BONIFACIO	126,06						5,35			120,71
167633	1	CARTEIRA ESCOLAR PLASTICA AZUL ESCURO C/		JEANE IDALINA BONIFACIO	219,65						9,32			210,33
167634	1	CARTEIRA ESCOLAR PLASTICA AZUL ESCURO C/		JEANE IDALINA BONIFACIO	219,65						9,32			210,33
167635	1	CARTEIRA ESCOLAR INFANTIL PLASTICA AZUL ES		JEANE IDALINA BONIFACIO	199,12						8,44			190,68
167636	1	CARTEIRA ESCOLAR INFANTIL PLASTICA AZUL ES		JEANE IDALINA BONIFACIO	199,12						8,44			190,68
167637	1	CARTEIRA ESCOLAR INFANTIL PLASTICA AZUL ES		JEANE IDALINA BONIFACIO	199,12						8,44			190,68
167638	1	CARTEIRA ESCOLAR INFANTIL PLASTICA AZUL ES		JEANE IDALINA BONIFACIO	199,12						8,44			190,68
167639	1	CARTEIRA ESCOLAR INFANTIL PLASTICA AZUL ES		JEANE IDALINA BONIFACIO	199,12						8,44			190,68
167640	1	CARTEIRA ESCOLAR INFANTIL PLASTICA AZUL ES		JEANE IDALINA BONIFACIO	199,12						8,44			190,68
167641	1	CARTEIRA ESCOLAR INFANTIL PLASTICA AZUL ES		JEANE IDALINA BONIFACIO	199,12						8,44			190,68
167642	1	CARTEIRA ESCOLAR INFANTIL PLASTICA AZUL ES		JEANE IDALINA BONIFACIO	199,12						8,44			190,68
167643	1	CARTEIRA ESCOLAR INFANTIL PLASTICA AZUL ES		JEANE IDALINA BONIFACIO	199,12						8,44			190,68
167644	1	CARTEIRA ESCOLAR INFANTIL PLASTICA AZUL ES		JEANE IDALINA BONIFACIO	199,12						8,44			190,68
167645	1	CARTEIRA ESCOLAR INFANTIL PLASTICA AZUL ES		JEANE IDALINA BONIFACIO	199,12						8,44			190,68
167646	1	CARTEIRA ESCOLAR INFANTIL PLASTICA AZUL ES		JEANE IDALINA BONIFACIO	199,12						8,44			190,68
167647	1	CARTEIRA ESCOLAR INFANTIL PLASTICA AZUL ES		JEANE IDALINA BONIFACIO	199,12						8,44			190,68





ESTADO DE GOIÁS  
MUNICIPIO DE JATAÍ  
RUA ITARUMA, 355 - S. SANTA MARIA

PERÍODO DE REFERÊNCIA: DE JANEIRO/2022 ATÉ DEZEMBRO/2022

RELAÇÃO ANALÍTICA DOS ELEMENTOS QUE COMPOEM O ATIVO PERMANENTE - INVENTÁRIO DOS BENS

CÓD.	QTDE	DESCRIÇÃO / UNIDADE ADMINISTRATIVA	ESTADO DE CONSERV.	DETENTOR DE CARGA PATRIMONIAL	VALOR ORIGINAL	INCORPORAÇÕES				BAIXAS				SALDO ATUAL
						AQUIS. CONSTR.	REAVALIAÇÃO	INCORPOR.	CRÉDITOS	ALIENAÇÃO	DEPRECIAÇÃO	DOAÇÃO / OUTROS	CRÉDITOS	
167648	1	CARTEIRA ESCOLAR INFANTIL PLASTICA AZUL ES		JEANE IDALINA BONIFACIO	199,12						8,44			190,68
167649	1	CARTEIRA ESCOLAR INFANTIL PLASTICA AZUL ES		JEANE IDALINA BONIFACIO	199,12						8,44			190,68
167650	1	CARTEIRA ESCOLAR INFANTIL PLASTICA AZUL ES		JEANE IDALINA BONIFACIO	199,12						8,44			190,68
167651	1	CARTEIRA ESCOLAR INFANTIL PLASTICA AZUL ES		JEANE IDALINA BONIFACIO	199,12						8,44			190,68
167652	1	CARTEIRA ESCOLAR INFANTIL PLASTICA AZUL ES		JEANE IDALINA BONIFACIO	199,12						8,44			190,68
167653	1	CARTEIRA ESCOLAR PLASTICA AZUL ESCURO C/		JEANE IDALINA BONIFACIO	219,65						9,32			210,33
167654	1	CARTEIRA ESCOLAR PLASTICA AZUL ESCURO C/		JEANE IDALINA BONIFACIO	219,65						9,32			210,33
167655	1	CARTEIRA ESCOLAR PLASTICA AZUL ESCURO C/		JEANE IDALINA BONIFACIO	219,65						9,32			210,33
167656	1	CARTEIRA ESCOLAR PLASTICA AZUL ESCURO C/		JEANE IDALINA BONIFACIO	219,65						9,32			210,33
167657	1	CARTEIRA ESCOLAR PLASTICA AZUL ESCURO C/		JEANE IDALINA BONIFACIO	219,65						9,32			210,33
167658	1	CARTEIRA ESCOLAR INFANTIL PLASTICA AZUL ES		JEANE IDALINA BONIFACIO	199,12						8,44			190,68
167659	1	CARTEIRA ESCOLAR INFANTIL PLASTICA AZUL ES		JEANE IDALINA BONIFACIO	199,12						8,44			190,68
167660	1	CARTEIRA ESCOLAR INFANTIL PLASTICA AZUL ES		JEANE IDALINA BONIFACIO	199,12						8,44			190,68
167661	1	CARTEIRA ESCOLAR PLASTICA AZUL ESCURO C/		JEANE IDALINA BONIFACIO	219,65						9,32			210,33
167662	1	CARTEIRA ESCOLAR PLASTICA AZUL ESCURO C/		JEANE IDALINA BONIFACIO	219,65						9,32			210,33
167663	1	CARTEIRA ESCOLAR INFANTIL PLASTICA AZUL ES		JEANE IDALINA BONIFACIO	199,12						8,44			190,68
167664	1	CARTEIRA ESCOLAR INFANTIL PLASTICA AZUL ES		JEANE IDALINA BONIFACIO	199,12						8,44			190,68
167665	1	CARTEIRA ESCOLAR INFANTIL PLASTICA AZUL ES		JEANE IDALINA BONIFACIO	199,12						8,44			190,68
167666	1	CARTEIRA ESCOLAR INFANTIL PLASTICA AZUL ES		JEANE IDALINA BONIFACIO	199,12						8,44			190,68
167667	1	CARTEIRA ESCOLAR INFANTIL PLASTICA AZUL ES		JEANE IDALINA BONIFACIO	199,12						8,44			190,68
167668	1	CARTEIRA ESCOLAR INFANTIL PLASTICA AZUL ES		JEANE IDALINA BONIFACIO	199,12						8,44			190,68
167669	1	CARTEIRA ESCOLAR INFANTIL PLASTICA AZUL ES		JEANE IDALINA BONIFACIO	199,12						8,44			190,68
167670	1	CARTEIRA ESCOLAR INFANTIL PLASTICA AZUL ES		JEANE IDALINA BONIFACIO	199,12						8,44			190,68
167671	1	CARTEIRA ESCOLAR INFANTIL PLASTICA AZUL ES		JEANE IDALINA BONIFACIO	199,12						8,44			190,68
167672	1	CARTEIRA ESCOLAR INFANTIL PLASTICA AZUL ES		JEANE IDALINA BONIFACIO	199,12						8,44			190,68
167673	1	CARTEIRA ESCOLAR INFANTIL PLASTICA AZUL ES		JEANE IDALINA BONIFACIO	199,12						8,44			190,68
167674	1	CARTEIRA ESCOLAR INFANTIL PLASTICA AZUL ES		JEANE IDALINA BONIFACIO	199,12						8,44			190,68
167675	1	CARTEIRA ESCOLAR INFANTIL PLASTICA AZUL ES		JEANE IDALINA BONIFACIO	199,12						8,44			190,68
167676	1	CARTEIRA ESCOLAR INFANTIL PLASTICA AZUL ES		JEANE IDALINA BONIFACIO	199,12						8,44			190,68
167677	1	CARTEIRA ESCOLAR INFANTIL PLASTICA AZUL ES		JEANE IDALINA BONIFACIO	199,12						8,44			190,68
167678	1	CARTEIRA ESCOLAR INFANTIL PLASTICA AZUL ES		JEANE IDALINA BONIFACIO	199,12						8,44			190,68
167679	1	CARTEIRA ESCOLAR INFANTIL PLASTICA AZUL ES		JEANE IDALINA BONIFACIO	199,12						8,44			190,68
167680	1	CARTEIRA ESCOLAR INFANTIL PLASTICA AZUL ES		JEANE IDALINA BONIFACIO	199,12						8,44			190,68
167681	1	CARTEIRA ESCOLAR INFANTIL PLASTICA AZUL ES		JEANE IDALINA BONIFACIO	199,12						8,44			190,68



ESTADO DE GOIÁS  
MUNICIPIO DE JATAÍ  
RUA ITARUMA, 355 - S. SANTA MARIA

PERÍODO DE REFERÊNCIA: DE JANEIRO/2022 ATÉ DEZEMBRO/2022

RELAÇÃO ANALÍTICA DOS ELEMENTOS QUE COMPOEM O ATIVO PERMANENTE - INVENTÁRIO DOS BENS

CÓD.	QTDE	DESCRIÇÃO / UNIDADE ADMINISTRATIVA	ESTADO DE CONSERV.	DETENTOR DE CARGA PATRIMONIAL	VALOR ORIGINAL	INCORPORAÇÕES				BAIXAS				SALDO ATUAL
						AQUIS. CONSTR.	REAVALIAÇÃO	INCORPOR.	CRÉDITOS	ALIENAÇÃO	DEPRECIAÇÃO	DOAÇÃO / OUTROS	CRÉDITOS	
167682	1	CARTEIRA ESCOLAR INFANTIL PLASTICA AZUL ES	Regular	JEANE IDALINA BONIFACIO	199,12						8,44			190,68
167683	1	CARTEIRA ESCOLAR INFANTIL PLASTICA AZUL ES		JEANE IDALINA BONIFACIO	199,12						8,44			190,68
167684	1	CARTEIRA ESCOLAR INFANTIL PLASTICA AZUL ES		JEANE IDALINA BONIFACIO	199,12						8,44			190,68
167685	1	CARTEIRA ESCOLAR INFANTIL PLASTICA AZUL ES		JEANE IDALINA BONIFACIO	199,12						8,44			190,68
167686	1	CARTEIRA ESCOLAR INFANTIL PLASTICA AZUL ES		JEANE IDALINA BONIFACIO	199,12						8,44			190,68
167687	1	CARTEIRA ESCOLAR INFANTIL PLASTICA AZUL ES		JEANE IDALINA BONIFACIO	199,12						8,44			190,68
167688	1	CARTEIRA ESCOLAR INFANTIL PLASTICA AZUL ES		JEANE IDALINA BONIFACIO	199,12						8,44			190,68
167689	1	CARTEIRA ESCOLAR INFANTIL PLASTICA AZUL ES		JEANE IDALINA BONIFACIO	199,12						8,44			190,68
167690	1	CARTEIRA ESCOLAR INFANTIL PLASTICA AZUL ES		JEANE IDALINA BONIFACIO	199,12						8,44			190,68
167691	1	CARTEIRA ESCOLAR PLASTICA AZUL ESCURO C/		JEANE IDALINA BONIFACIO	219,65						9,32			210,33
167692	1	CARTEIRA ESCOLAR PLASTICA AZUL ESCURO C/		JEANE IDALINA BONIFACIO	219,65						9,32			210,33
167693	1	CARTEIRA ESCOLAR PLASTICA AZUL ESCURO C/		JEANE IDALINA BONIFACIO	219,65						9,32			210,33
167694	1	CARTEIRA ESCOLAR PLASTICA AZUL ESCURO C/		JEANE IDALINA BONIFACIO	219,65						9,32			210,33
167695	1	CARTEIRA ESCOLAR PLASTICA AZUL ESCURO C/		JEANE IDALINA BONIFACIO	219,65						9,32			210,33
167696	1	CARTEIRA ESCOLAR PLASTICA AZUL ESCURO C/		JEANE IDALINA BONIFACIO	219,65						9,32			210,33
167697	1	CARTEIRA ESCOLAR PLASTICA AZUL ESCURO C/		JEANE IDALINA BONIFACIO	219,65						9,32			210,33
167698	1	CARTEIRA ESCOLAR PLASTICA AZUL ESCURO C/		JEANE IDALINA BONIFACIO	219,65						9,32			210,33
167699	1	CARTEIRA ESCOLAR PLASTICA AZUL ESCURO C/		JEANE IDALINA BONIFACIO	219,65						9,32			210,33
167700	1	CARTEIRA ESCOLAR PLASTICA AZUL ESCURO C/		JEANE IDALINA BONIFACIO	219,65						9,32			210,33
167701	1	CARTEIRA ESCOLAR PLASTICA AZUL ESCURO C/		JEANE IDALINA BONIFACIO	219,65						9,32			210,33
167702	1	CARTEIRA ESCOLAR PLASTICA AZUL ESCURO C/		JEANE IDALINA BONIFACIO	219,65						9,32			210,33
167703	1	CARTEIRA ESCOLAR PLASTICA AZUL ESCURO C/		JEANE IDALINA BONIFACIO	219,65						9,32			210,33
167704	1	CARTEIRA ESCOLAR PLASTICA AZUL ESCURO C/		JEANE IDALINA BONIFACIO	219,65						9,32			210,33
167705	1	CARTEIRA ESCOLAR PLASTICA AZUL ESCURO C/		JEANE IDALINA BONIFACIO	219,65						9,32			210,33
167706	1	CARTEIRA ESCOLAR PLASTICA AZUL ESCURO C/		JEANE IDALINA BONIFACIO	219,65						9,32			210,33
167707	1	APARELHO DE DVD CCE DVD560 USX N/S 1QIILTQ Bom		JEANE IDALINA BONIFACIO	114,60						4,86			109,74
167708	1	MESA ESCOLAR INFANTIL EM MADEIRA FORMICA		JEANE IDALINA BONIFACIO	47,75						2,03			45,72
167709	1	MESA ESCOLAR INFANTIL EM MADEIRA FORMICA		JEANE IDALINA BONIFACIO	47,75						2,03			45,72
167710	1	MESA ESCOLAR INFANTIL EM MADEIRA FORMICA		JEANE IDALINA BONIFACIO	47,75						2,03			45,72
167711	1	MESA ESCOLAR INFANTIL EM MADEIRA FORMICA		JEANE IDALINA BONIFACIO	47,75						2,03			45,72
167712	1	MESA ESCOLAR INFANTIL EM MADEIRA FORMICA		JEANE IDALINA BONIFACIO	47,75						2,03			45,72
167713	1	MESA ESCOLAR INFANTIL EM MADEIRA FORMICA		JEANE IDALINA BONIFACIO	47,75						2,03			45,72
167714	1	MESA ESCOLAR INFANTIL EM MADEIRA FORMICA		JEANE IDALINA BONIFACIO	47,75						2,03			45,72
167715	1	MESA ESCOLAR INFANTIL EM MADEIRA FORMICA		JEANE IDALINA BONIFACIO	47,75						2,03			45,72



ESTADO DE GOIÁS  
MUNICÍPIO DE JATAÍ  
RUA ITARUMA, 355 - S. SANTA MARIA

PERÍODO DE REFERÊNCIA: DE JANEIRO/2022 ATÉ DEZEMBRO/2022

RELAÇÃO ANALÍTICA DOS ELEMENTOS QUE COMPOEM O ATIVO PERMANENTE - INVENTÁRIO DOS BENS

CÓD.	QTDE	DESCRIÇÃO / UNIDADE ADMINISTRATIVA	ESTADO DE CONSERV.	DETENTOR DE CARGA PATRIMONIAL	VALOR ORIGINAL	INCORPORAÇÕES				BAIXAS				SALDO ATUAL
						AQUIS. CONSTR.	REAVALIAÇÃO	INCORPOR.	CRÉDITOS	ALIENAÇÃO	DEPRECIACÃO	DOAÇÃO / OUTROS	CRÉDITOS	
167716	1	MESA ESCOLAR INFANTIL EM MADEIRA FORMICA		JEANE IDALINA BONIFACIO	47,75						2,03			45,72
167717	1	MESA ESCOLAR INFANTIL EM MADEIRA FORMICA		JEANE IDALINA BONIFACIO	47,75						2,03			45,72
167718	1	MESA ESCOLAR INFANTIL EM MADEIRA FORMICA		JEANE IDALINA BONIFACIO	47,75						2,03			45,72
167719	1	MESA ESCOLAR INFANTIL EM MADEIRA FORMICA		JEANE IDALINA BONIFACIO	47,75						2,03			45,72
167720	1	MESA ESCOLAR INFANTIL EM MADEIRA FORMICA		JEANE IDALINA BONIFACIO	47,75						2,03			45,72
167721	1	MESA ESCOLAR INFANTIL EM MADEIRA FORMICA		JEANE IDALINA BONIFACIO	47,75						2,03			45,72
167722	1	MESA ESCOLAR INFANTIL EM MADEIRA FORMICA		JEANE IDALINA BONIFACIO	47,75						2,03			45,72
167723	1	MESA ESCOLAR INFANTIL EM MADEIRA FORMICA		JEANE IDALINA BONIFACIO	47,75						2,03			45,72
167724	1	MESA ESCOLAR INFANTIL EM MADEIRA FORMICA		JEANE IDALINA BONIFACIO	47,75						2,03			45,72
167725	1	MESA ESCOLAR INFANTIL EM MADEIRA FORMICA		JEANE IDALINA BONIFACIO	47,75						2,03			45,72
167726	1	MESA ESCOLAR INFANTIL EM MADEIRA FORMICA		JEANE IDALINA BONIFACIO	47,75						2,03			45,72
167727	1	MESA ESCOLAR INFANTIL EM MADEIRA FORMICA		JEANE IDALINA BONIFACIO	47,75						2,03			45,72
167728	1	MESA ESCOLAR INFANTIL EM MADEIRA FORMICA		JEANE IDALINA BONIFACIO	47,75						2,03			45,72
167729	1	MESA ESCOLAR INFANTIL EM MADEIRA FORMICA		JEANE IDALINA BONIFACIO	47,75						2,03			45,72
167730	1	MESA ESCOLAR INFANTIL EM MADEIRA FORMICA		JEANE IDALINA BONIFACIO	47,75						2,03			45,72
167731	1	CADEIRA ESCOLAR INFANTIL EM MADEIRA FORMICA		JEANE IDALINA BONIFACIO	66,85						2,84			64,01
167732	1	CADEIRA ESCOLAR INFANTIL EM MADEIRA FORMICA		JEANE IDALINA BONIFACIO	66,85						2,84			64,01
167733	1	CADEIRA ESCOLAR INFANTIL EM MADEIRA FORMICA		JEANE IDALINA BONIFACIO	66,85						2,84			64,01
167734	1	CADEIRA ESCOLAR INFANTIL EM MADEIRA FORMICA		JEANE IDALINA BONIFACIO	66,85						2,84			64,01
167741	1	CADEIRA ESCOLAR INFANTIL EM MADEIRA FORMICA		JEANE IDALINA BONIFACIO	66,85						2,84			64,01
167742	1	CADEIRA ESCOLAR INFANTIL EM MADEIRA FORMICA		JEANE IDALINA BONIFACIO	66,85						2,84			64,01
167743	1	CADEIRA ESCOLAR INFANTIL EM MADEIRA FORMICA		JEANE IDALINA BONIFACIO	66,85						2,84			64,01
167744	1	CADEIRA ESCOLAR INFANTIL EM MADEIRA FORMICA		JEANE IDALINA BONIFACIO	66,85						2,84			64,01
167745	1	CADEIRA ESCOLAR INFANTIL EM MADEIRA FORMICA		JEANE IDALINA BONIFACIO	66,85						2,84			64,01
167746	1	CADEIRA ESCOLAR INFANTIL EM MADEIRA FORMICA		JEANE IDALINA BONIFACIO	66,85						2,84			64,01
167747	1	CADEIRA ESCOLAR INFANTIL EM MADEIRA FORMICA		JEANE IDALINA BONIFACIO	66,85						2,84			64,01
167748	1	CADEIRA ESCOLAR INFANTIL EM MADEIRA FORMICA		JEANE IDALINA BONIFACIO	66,85						2,84			64,01
167749	1	CADEIRA ESCOLAR INFANTIL EM MADEIRA FORMICA		JEANE IDALINA BONIFACIO	66,85						2,84			64,01
167750	1	CADEIRA ESCOLAR INFANTIL EM MADEIRA FORMICA		JEANE IDALINA BONIFACIO	66,85						2,84			64,01
167751	1	CADEIRA ESCOLAR INFANTIL EM MADEIRA FORMICA		JEANE IDALINA BONIFACIO	66,85						2,84			64,01
167752	1	CADEIRA ESCOLAR INFANTIL EM MADEIRA FORMICA		JEANE IDALINA BONIFACIO	66,85						2,84			64,01
167753	1	CADEIRA ESCOLAR INFANTIL EM MADEIRA FORMICA		JEANE IDALINA BONIFACIO	66,85						2,84			64,01
167754	1	CADEIRA ESCOLAR INFANTIL EM MADEIRA FORMICA		JEANE IDALINA BONIFACIO	66,85						2,84			64,01
167755	1	CADEIRA ESCOLAR INFANTIL EM MADEIRA FORMICA		JEANE IDALINA BONIFACIO	66,85						2,84			64,01



ESTADO DE GOIÁS  
MUNICIPIO DE JATAÍ  
RUA ITARUMA, 355 - S. SANTA MARIA

PERÍODO DE REFERÊNCIA: DE JANEIRO/2022 ATÉ DEZEMBRO/2022

RELAÇÃO ANALÍTICA DOS ELEMENTOS QUE COMPOEM O ATIVO PERMANENTE - INVENTÁRIO DOS BENS

CÓD.	QTDE	DESCRIÇÃO / UNIDADE ADMINISTRATIVA	ESTADO DE CONSERV.	DETENTOR DE CARGA PATRIMONIAL	VALOR ORIGINAL	INCORPORAÇÕES				BAIXAS				SALDO ATUAL
						AQUIS. CONSTR.	REAVALIAÇÃO	INCORPOR.	CRÉDITOS	ALIENAÇÃO	DEPRECIAÇÃO	DOAÇÃO / OUTROS	CRÉDITOS	
167756	1	CADEIRA ESCOLAR INFANTIL EM MADEIRA FORM		JEANE IDALINA BONIFACIO	66,85						2,84			64,01
167757	1	CADEIRA ESCOLAR INFANTIL EM MADEIRA FORM		JEANE IDALINA BONIFACIO	66,85						2,84			64,01
167758	1	CADEIRA ESCOLAR INFANTIL EM MADEIRA FORM		JEANE IDALINA BONIFACIO	66,85						2,84			64,01
167759	1	MESA ESCOLAR INFANTIL EM MADEIRA FORMICA		JEANE IDALINA BONIFACIO	47,75						2,03			45,72
167760	1	MESA ESCOLAR INFANTIL EM MADEIRA FORMICA		JEANE IDALINA BONIFACIO	47,75						2,03			45,72
167765	1	CADEIRA FERRO FIXA ESTOFADA EM TECIDO PR	Ótimo	JEANE IDALINA BONIFACIO	79,26						3,36			75,90
167766	1	CADEIRA FERRO FIXA ESTOFADA EM TECIDO PR	Ótimo	JEANE IDALINA BONIFACIO	79,26						3,36			75,90
167767	1	CADEIRA FERRO FIXA ESTOFADA EM TECIDO PR	Ótimo	JEANE IDALINA BONIFACIO	79,26						3,36			75,90
167769	1	CADEIRA FERRO FIXA ESTOFADA EM TECIDO PR		JEANE IDALINA BONIFACIO	79,26						3,36			75,90
167771	1	CADEIRA FERRO FIXA ESTOFADA EM TECIDO PR		JEANE IDALINA BONIFACIO	79,26						3,36			75,90
167780	1	CPU POSITIVO C/ LEITOR DE CD MEC/SEED-PREG	Bom	JEANE IDALINA BONIFACIO	477,50						20,25			457,25
167781	1	CPU POSITIVO MEC/SEED-PREGAO FNDE 83/2008	Bom	JEANE IDALINA BONIFACIO	477,50						20,25			457,25
167785	1	CPU POSITIVO MEC/SEED-PREGAO FNDE 83/2008	Bom	JEANE IDALINA BONIFACIO	573,00						24,30			548,70
167790	1	ESCADA DE FERRO 5 DEGRAUS	Bom	JEANE IDALINA BONIFACIO	95,50						4,05			91,45
167791	1	ARMARIO DE ACO 2 PORTAS CINZA C/090X040X1	Regular	JEANE IDALINA BONIFACIO	228,24						9,68			218,56
167792	1	ARMARIO DE ACO 2 PORTAS CINZA C/ 075X033X1	Bom	JEANE IDALINA BONIFACIO	228,24						9,68			218,56
167793	1	ARMARIO DE ACO 2 PORTAS CINZA C/090X040X1	Bom	JEANE IDALINA BONIFACIO	228,24						9,68			218,56
167794	1	ARMARIO DE ACO 2 PORTAS CINZA C/090X044X1	Bom	JEANE IDALINA BONIFACIO	424,97						9,68			415,29
167795	1	ARMARIO DE ACO 2 PORTAS CINZA C/0110X045X	Bom	JEANE IDALINA BONIFACIO	228,24						9,68			218,56
167796	1	MESA P/SECRETARIA 2 GAVETAS AZUL C/120X06	Bom	JEANE IDALINA BONIFACIO	305,60						12,96			292,64
167797	1	MESA P/SECRETARIA 2 GAVETAS AZUL C/120X06	Bom	JEANE IDALINA BONIFACIO	305,60						12,96			292,64
167798	1	CPU C/2 MONITOR POSITIVO SERIE Z0A6HXHSC0	Bom	JEANE IDALINA BONIFACIO	477,50						20,25			457,25
167799	1	ARMARIO DE ACO 2 PORTAS CINZA C/075X033X1	Bom	JEANE IDALINA BONIFACIO	228,24						9,68			218,56
167800	1	ARMARIO DE ACO 2 PORTAS CINZA C/075X033X1	Bom	JEANE IDALINA BONIFACIO	228,24						9,68			218,56
167801	1	MESA P/SECRETARIA 2 GAVETAS MOGNO C/120X	Bom	JEANE IDALINA BONIFACIO	305,60						12,96			292,64
167802	1	MESA P/SECRETARIA 2 GAVETAS MOGNO C/140X	Bom	JEANE IDALINA BONIFACIO	305,60						12,96			292,64
167804	1	FREEZER CONSUL 310 LT HORIZONTAL BRANCO	Ótimo	JEANE IDALINA BONIFACIO	1.098,25						46,58			1.051,67
167815	1	ARMARIO FORMICA BRANCA C/ 4 PORTAS 173X06	Bom	EVONIO OLIVEIRA DE SOUZA	334,25						14,18			320,07
167816	1	ARMARIO FORMICA BRANCA C/ 4 PORTAS 173X06	Bom	EVONIO OLIVEIRA DE SOUZA	334,25						14,18			320,07
167817	1	MONITOR LG FLATRON W1942P N/S 006SPDD283	Bom	EVONIO OLIVEIRA DE SOUZA	152,80						6,48			146,32
167818	1	MONITOR LG FLATRON W1942P N/S 006SPG8C66	Bom	EVONIO OLIVEIRA DE SOUZA	152,80						6,48			146,32
167819	1	MAQUINA BRAILLER PERKINS N/S 349532		EVONIO OLIVEIRA DE SOUZA	725,80						30,78			695,02
167821	1	APARELHO DE AR CONDICIONADO KOMECO 240C	Bom	EVONIO OLIVEIRA DE SOUZA	764,00						32,40			731,60
167824	1	CADEIRA DE FERRO FIXA ESTOFADA EM TECIDO	Bom	EVONIO OLIVEIRA DE SOUZA	76,40						3,24			73,16



ESTADO DE GOIÁS  
MUNICIPIO DE JATAI  
RUA ITARUMA, 355 - S. SANTA MARIA

PERÍODO DE REFERÊNCIA: DE JANEIRO/2022 ATÉ DEZEMBRO/2022

RELAÇÃO ANALÍTICA DOS ELEMENTOS QUE COMPOEM O ATIVO PERMANENTE - INVENTÁRIO DOS BENS

CÓD.	QTDE	DESCRIÇÃO / UNIDADE ADMINISTRATIVA	ESTADO DE CONSERV.	DETENTOR DE CARGA PATRIMONIAL	VALOR ORIGINAL	INCORPORAÇÕES				BAIXAS				SALDO ATUAL
						AQUIS. CONSTR.	REAVALIAÇÃO	INCORPOR.	CRÉDITOS	ALIENAÇÃO	DEPRECIAÇÃO	DOAÇÃO / OUTROS	CRÉDITOS	
167825	1	CADEIRA DE FERRO FIXA ESTOFADA EM TECIDO	Bom	EVONIO OLIVEIRA DE SOUZA	76,40						3,24			73,16
167826	1	CADEIRA DE FERRO FIXA ESTOFADA EM TECIDO	Bom	EVONIO OLIVEIRA DE SOUZA	76,40						3,24			73,16
167827	1	CADEIRA DE FERRO FIXA ESTOFADA EM TECIDO	Bom	EVONIO OLIVEIRA DE SOUZA	76,40						3,24			73,16
167829	1	CADEIRA DE FERRO FIXA ESTOFADA EM TECIDO	Bom	EVONIO OLIVEIRA DE SOUZA	76,40						3,24			73,16
167830	1	CADEIRA DE FERRO FIXA ESTOFADA EM TECIDO	Bom	EVONIO OLIVEIRA DE SOUZA	76,40						3,24			73,16
167831	1	CADEIRA DE FERRO FIXA ESTOFADA EM TECIDO	Bom	EVONIO OLIVEIRA DE SOUZA	76,40						3,24			73,16
167832	1	CADEIRA DE FERRO FIXA ESTOFADA EM TECIDO	Bom	EVONIO OLIVEIRA DE SOUZA	76,40						3,24			73,16
167833	1	MONITOR POSITIVO LCD MOD. P016CMYSFMZD S	Bom	EVONIO OLIVEIRA DE SOUZA	152,80						6,48			146,32
167834	1	MONITOR POSITIVO LCD MOD. P016CMYSFMZD S	Bom	EVONIO OLIVEIRA DE SOUZA	152,80						6,48			146,32
167835	1	MONITOR POSITIVO LCD MOD. P016CMYSFMZD S	Bom	EVONIO OLIVEIRA DE SOUZA	152,80						6,48			146,32
167836	1	MONITOR POSITIVO LCD MOD. P016CMYSFMZD S	Bom	EVONIO OLIVEIRA DE SOUZA	152,80						6,48			146,32
167837	1	MONITOR POSITIVO LCD MOD. P016CMYSFMZD S	Bom	EVONIO OLIVEIRA DE SOUZA	152,80						6,48			146,32
167839	1	MONITOR POSITIVO LCD MOD. P016CMYSFMZD S	Bom	EVONIO OLIVEIRA DE SOUZA	152,80						6,48			146,32
167840	1	MONITOR POSITIVO LCD MOD. P016CMYSFMZD S	Bom	EVONIO OLIVEIRA DE SOUZA	152,80						6,48			146,32
167841	1	MONITOR POSITIVO LCD MOD. P016CMYSFMZD S	Bom	EVONIO OLIVEIRA DE SOUZA	152,80						6,48			146,32
167842	1	MONITOR POSITIVO LCD MOD. P016CMYSFMZD S	Bom	EVONIO OLIVEIRA DE SOUZA	152,80						6,48			146,32
167843	1	MONITOR POSITIVO LCD MOD. P016CMYSFMZD S	Bom	EVONIO OLIVEIRA DE SOUZA	152,80						6,48			146,32
167844	1	MONITOR POSITIVO LCD MOD. P016CMYSFMZD S	Bom	EVONIO OLIVEIRA DE SOUZA	152,80						6,48			146,32
167845	1	MONITOR POSITIVO LCD MOD. P016CMYSFMZD S	Bom	EVONIO OLIVEIRA DE SOUZA	152,80						6,48			146,32
167846	1	MONITOR POSITIVO LCD MOD. P016CMYSFMZD S	Bom	EVONIO OLIVEIRA DE SOUZA	152,80						6,48			146,32
167847	1	MONITOR POSITIVO LCD MOD. P016CMYSFMZD S	Bom	EVONIO OLIVEIRA DE SOUZA	152,80						6,48			146,32
167848	1	MONITOR POSITIVO LCD MOD. P016CMYSFMZD S	Bom	EVONIO OLIVEIRA DE SOUZA	152,80						6,48			146,32
167849	1	MONITOR POSITIVO LCD MOD. P016CMYSFMZD S	Bom	EVONIO OLIVEIRA DE SOUZA	152,80						6,48			146,32
167850	1	MONITOR POSITIVO LED MOD. 2043 SW PLUS SEI	Bom	EVONIO OLIVEIRA DE SOUZA	152,80						6,48			146,32
167851	1	IMPRESSORA HP DESKJET D1660 SERIE BR098G1	Bom	EVONIO OLIVEIRA DE SOUZA	334,25						14,18			320,07
167852	1	IMPRESSORA SAMSUNG SCX-4600 N/S Z4XDBDA2	Bom	EVONIO OLIVEIRA DE SOUZA	382,00						16,20			365,80
167853	1	MONITOR AOC LCD F19L 19 N/S N1Z0A1A016530	Bom	EVONIO OLIVEIRA DE SOUZA	334,25						14,18			320,07
167857	1	NOBREAK SMS NET STATION 1200 VA N/S 273880	Bom	EVONIO OLIVEIRA DE SOUZA	133,70						5,67			128,03
167858	1	MONITOR AOC LCD F19L 19 e940 Swa N/S AAP091A	Bom	EVONIO OLIVEIRA DE SOUZA	334,25						14,18			320,07
167859	1	CARTEIRA ESCOLAR PLASTICA LARANJA C/ PRAN	Bom	EVONIO OLIVEIRA DE SOUZA	219,65						9,32			210,33
167869	1	CARTEIRA ESCOLAR PLASTICA LARANJA C/ PRAN	Bom	EVONIO OLIVEIRA DE SOUZA	219,65						9,32			210,33
167870	1	CARTEIRA ESCOLAR PLASTICA LARANJA C/ PRAN	Bom	EVONIO OLIVEIRA DE SOUZA	219,65						9,32			210,33
167871	1	CARTEIRA ESCOLAR PLASTICA LARANJA C/ PRAN	Bom	EVONIO OLIVEIRA DE SOUZA	219,65						9,32			210,33
167887	1	CARTEIRA ESCOLAR PLASTICA AZUL CLARO C/ P	Bom	EVONIO OLIVEIRA DE SOUZA	219,65						9,32			210,33



ESTADO DE GOIÁS  
MUNICIPIO DE JATAÍ  
RUA ITARUMA, 355 - S. SANTA MARIA

PERÍODO DE REFERÊNCIA: DE JANEIRO/2022 ATÉ DEZEMBRO/2022

RELAÇÃO ANALÍTICA DOS ELEMENTOS QUE COMPOEM O ATIVO PERMANENTE - INVENTÁRIO DOS BENS

CÓD.	QTDE	DESCRIÇÃO / UNIDADE ADMINISTRATIVA	ESTADO DE CONSERV.	DETENTOR DE CARGA PATRIMONIAL	VALOR ORIGINAL	INCORPORAÇÕES				BAIXAS				SALDO ATUAL
						AQUIS. CONSTR.	REAVALIAÇÃO	INCORPOR.	CRÉDITOS	ALIENAÇÃO	DEPRECIAÇÃO	DOAÇÃO / OUTROS	CRÉDITOS	
167888	1	CARTEIRA ESCOLAR PLASTICA AZUL CLARO C/ P		EVONIO OLIVEIRA DE SOUZA	219,65						9,32			210,33
167889	1	CARTEIRA ESCOLAR PLASTICA AZUL CLARO C/ P		EVONIO OLIVEIRA DE SOUZA	219,65						9,32			210,33
167898	1	CARTEIRA ESCOLAR PLASTICA VERMELHA C/ PR		EVONIO OLIVEIRA DE SOUZA	219,65						9,32			210,33
167908	1	CARTEIRA ESCOLAR PLASTICA VERMELHA C/ PR		EVONIO OLIVEIRA DE SOUZA	219,65						9,32			210,33
167909	1	CARTEIRA ESCOLAR PLASTICA VERMELHA C/ PR		EVONIO OLIVEIRA DE SOUZA	219,65						9,32			210,33
167910	1	CARTEIRA ESCOLAR PLASTICA VERMELHA C/ PR		EVONIO OLIVEIRA DE SOUZA	219,65						9,32			210,33
167911	1	CARTEIRA ESCOLAR PLASTICA VERMELHA C/ PR		EVONIO OLIVEIRA DE SOUZA	219,65						9,32			210,33
167927	1	CARTEIRA ESCOLAR INFANTIL PLASTICA AMAREI		EVONIO OLIVEIRA DE SOUZA	199,12						8,44			190,68
167932	1	CARTEIRA ESCOLAR PLASTICA AMARELA C/ PRA		EVONIO OLIVEIRA DE SOUZA	219,65						9,32			210,33
167933	1	CARTEIRA ESCOLAR PLASTICA AMARELA C/ PRA		EVONIO OLIVEIRA DE SOUZA	219,65						9,32			210,33
167934	1	CARTEIRA ESCOLAR PLASTICA AMARELA C/ PRA		EVONIO OLIVEIRA DE SOUZA	219,65						9,32			210,33
167950	1	CARTEIRA ESCOLAR PLASTICA AZUL ESCURO C/		EVONIO OLIVEIRA DE SOUZA	219,65						9,32			210,33
168009	1	CARTEIRA ESCOLAR PLASTICA AZUL CLARO C/ P		EVONIO OLIVEIRA DE SOUZA	219,65						9,32			210,33
168019	1	RETRO PROJETO TES 2015 PDDE	Bom	EVONIO OLIVEIRA DE SOUZA	334,25						14,18			320,07
168020	1	APARELHO TOCA CD/MP3 PHILCO PH 229N	Bom	EVONIO OLIVEIRA DE SOUZA	238,75						10,13			228,62
168021	1	APARELHO TOCA CD/MP3 PHILCO PH 229N	Bom	EVONIO OLIVEIRA DE SOUZA	238,75						10,13			228,62
168022	1	CPU C/ LEITOR DE CD	Bom	EVONIO OLIVEIRA DE SOUZA	382,00						16,20			365,80
168023	1	ARMARIO MADEIRA 2 PORTAS FORMICA CINZA C	Bom	EVONIO OLIVEIRA DE SOUZA	286,50						12,15			274,35
168024	1	CADEIRA FERRO FIXA ESTOFADA CURVIN PRETO	Bom	EVONIO OLIVEIRA DE SOUZA	76,40						3,24			73,16
168025	1	CADEIRA FERRO FIXA ESTOFADA TECIDO PRETO	Bom	EVONIO OLIVEIRA DE SOUZA	76,40						3,24			73,16
168027	1	MESA P/COMPUTADOR TIPO MODULO MARROM C	Bom	EVONIO OLIVEIRA DE SOUZA	162,35						6,89			155,46
168028	1	CPU POSITIVO C/ LEITOR DE CD N/S 1A057T17C	Bom	EVONIO OLIVEIRA DE SOUZA	429,75						18,23			411,52
168029	1	IMPRESSORA SAMSUNG MOD. ML2851 ND MEC/S	Bom	EVONIO OLIVEIRA DE SOUZA	334,25						14,18			320,07
168030	1	MESA P/COMPUTADOR BEGE C/106X068X075	Bom	EVONIO OLIVEIRA DE SOUZA	114,60						4,86			109,74
168031	1	CPU C/ LEITOR DE CD/DVD	Bom	EVONIO OLIVEIRA DE SOUZA	382,00						16,20			365,80
168032	1	CPU C/ LEITOR DE CD/DVD	Bom	EVONIO OLIVEIRA DE SOUZA	382,00						16,20			365,80
168035	1	ARMARIO DE ACO 2 PORTAS CINZA C/075X032X1	Bom	EVONIO OLIVEIRA DE SOUZA	285,54						12,11			273,43
168036	1	ARMARIO DE ACO 2 PORTAS CINZA C/075X032X1	Bom	EVONIO OLIVEIRA DE SOUZA	285,54						12,11			273,43
168037	1	ARMARIO DE ACO 2 PORTAS CINZA C/075X032X1	Bom	EVONIO OLIVEIRA DE SOUZA	285,54						12,11			273,43
168038	1	ARMARIO DE ACO 2 PORTAS CINZA C/075X032X1	Bom	EVONIO OLIVEIRA DE SOUZA	285,54						12,11			273,43
168040	1	APARELHO DE TV PHILCO 29 POL MOD. TP29C21	Bom	EVONIO OLIVEIRA DE SOUZA	382,00						16,20			365,80
168041	1	APARELHO AMPLIFICADOR WATTSOM 3 CANAIS	Bom	EVONIO OLIVEIRA DE SOUZA	334,25						14,18			320,07
168042	1	CAIXA DE SOM AMPLIFICADA WATTSOM MOD. NF	Bom	EVONIO OLIVEIRA DE SOUZA	334,25						14,18			320,07
168043	1	CAIXA DE SOM AMPLIFICADA PROFISSIONAL PR 2	Bom	EVONIO OLIVEIRA DE SOUZA	334,25						14,18			320,07





ESTADO DE GOIÁS  
MUNICIPIO DE JATAÍ  
RUA ITARUMA, 355 - S. SANTA MARIA

PERÍODO DE REFERÊNCIA: DE JANEIRO/2022 ATÉ DEZEMBRO/2022

RELAÇÃO ANALÍTICA DOS ELEMENTOS QUE COMPOEM O ATIVO PERMANENTE - INVENTÁRIO DOS BENS

CÓD.	QTDE	DESCRIÇÃO / UNIDADE ADMINISTRATIVA	ESTADO DE CONSERV.	DETENTOR DE CARGA PATRIMONIAL	VALOR ORIGINAL	INCORPORAÇÕES				BAIXAS				SALDO ATUAL
						AQUIS. CONSTR.	REAVALIAÇÃO	INCORPOR.	CRÉDITOS	ALIENAÇÃO	DEPRECIAÇÃO	DOAÇÃO / OUTROS	CRÉDITOS	
168045	1	CPU C/MONITOR SAMSUNG MODELO 794V SERIE	Bom	EVONIO OLIVEIRA DE SOUZA	382,00						16,20			365,80
168046	1	ARMARIO DE ACO 2 PORTAS CINZA C/120X040X24	Bom	EVONIO OLIVEIRA DE SOUZA	285,54						12,11			273,43
168047	1	ARMARIO MADEIRA 2 PORTAS C/074X054X090	Bom	EVONIO OLIVEIRA DE SOUZA	285,54						12,11			273,43
168050	1	ARMARIO DE ACO 2 PORTAS CINZA C/120X045X24	Bom	EVONIO OLIVEIRA DE SOUZA	285,54						12,11			273,43
168051	1	ARMARIO DE ACO 2 PORTAS CINZA C/120X044X24	Bom	EVONIO OLIVEIRA DE SOUZA	285,54						12,11			273,43
168052	1	MESA P/SECRETARIA 2 GAVETAS BEGE C/120X06	Bom	EVONIO OLIVEIRA DE SOUZA	143,25						6,08			137,17
168053	1	MESA P/SECRETARIA 2 GAVETAS BEGE C/120X06	Bom	EVONIO OLIVEIRA DE SOUZA	143,25						6,08			137,17
168054	1	ESTANTE DE MADEIRA 4 PRATELEIRAS C/150X02	Bom	EVONIO OLIVEIRA DE SOUZA	152,80						6,48			146,32
168055	1	ESTANTE DE MADEIRA 4 PRATELEIRAS C/115X02	Bom	EVONIO OLIVEIRA DE SOUZA	152,80						6,48			146,32
168056	1	BEBEDOR ELETRICO 4 TORNEIRAS REFRIGERAC	Bom	EVONIO OLIVEIRA DE SOUZA	573,00						24,30			548,70
168058	1	MESA P/COMPUTADOR C/SUORTE P/TECLADO C	Bom	EVONIO OLIVEIRA DE SOUZA	171,90						7,29			164,61
168059	1	IMPRESSORA HP DESKJET F4480	Bom	EVONIO OLIVEIRA DE SOUZA	334,25						14,18			320,07
168062	1	NOBREAK NHS MINI II 700 VA SERIE 016572	Bom	JANETE ALVES CAMPOS	291,27						12,35			278,92
168063	1	MONITOR AOC LCD MOD. E966 SW SERIE EHQ291	Bom	JANETE ALVES CAMPOS	237,79						10,08			227,71
168064	1	CPU C/ LEITOR DE DVD	Bom	JANETE ALVES CAMPOS	191,00						8,10			182,90
168065	1	CADEIRA DE FERRO FIXA ESTOFADA EM TECIDO	Bom	JANETE ALVES CAMPOS	56,34						2,39			53,95
168069	1	MONITOR SAMSUNG SYNC MASTER 633 NW LCD	Bom	JANETE ALVES CAMPOS	152,80						6,48			146,32
168070	1	CARTEIRA ESCOLAR PLASTICA AZUL ESCURO C/		JANETE ALVES CAMPOS	244,48						10,37			234,11
168071	1	CARTEIRA ESCOLAR PLASTICA AZUL ESCURO C/		JANETE ALVES CAMPOS	244,48						10,37			234,11
168076	1	CARTEIRA ESCOLAR INFANTIL PLASTICA AZUL C/		JANETE ALVES CAMPOS	236,84						10,04			226,80
168077	1	CARTEIRA ESCOLAR INFANTIL PLASTICA AZUL C/		JANETE ALVES CAMPOS	236,84						10,04			226,80
168078	1	CARTEIRA ESCOLAR INFANTIL PLASTICA AZUL C/		JANETE ALVES CAMPOS	236,84						10,04			226,80
168079	1	CARTEIRA ESCOLAR INFANTIL PLASTICA AZUL C/		JANETE ALVES CAMPOS	236,84						10,04			226,80
168080	1	CARTEIRA ESCOLAR INFANTIL PLASTICA AZUL C/		JANETE ALVES CAMPOS	236,84						10,04			226,80
168103	1	CARTEIRA ESCOLAR PLASTICA AZUL ESCURO C/		JANETE ALVES CAMPOS	244,48						10,37			234,11
168104	1	CARTEIRA ESCOLAR PLASTICA AZUL ESCURO C/		JANETE ALVES CAMPOS	244,48						10,37			234,11
168105	1	CARTEIRA ESCOLAR PLASTICA AZUL ESCURO C/		JANETE ALVES CAMPOS	244,48						10,37			234,11
168106	1	CARTEIRA ESCOLAR PLASTICA AZUL ESCURO C/		JANETE ALVES CAMPOS	244,48						10,37			234,11
168107	1	CARTEIRA ESCOLAR PLASTICA AZUL ESCURO C/		JANETE ALVES CAMPOS	244,48						10,37			234,11
168108	1	CARTEIRA ESCOLAR PLASTICA AZUL ESCURO C/		JANETE ALVES CAMPOS	244,48						10,37			234,11
168109	1	CARTEIRA ESCOLAR PLASTICA AZUL ESCURO C/		JANETE ALVES CAMPOS	244,48						10,37			234,11
168110	1	CARTEIRA ESCOLAR PLASTICA AZUL ESCURO C/		JANETE ALVES CAMPOS	244,48						10,37			234,11
168111	1	CARTEIRA ESCOLAR PLASTICA AZUL ESCURO C/		JANETE ALVES CAMPOS	244,48						10,37			234,11
168112	1	CARTEIRA ESCOLAR PLASTICA AZUL ESCURO C/		JANETE ALVES CAMPOS	244,48						10,37			234,11



ESTADO DE GOIÁS  
MUNICIPIO DE JATAÍ  
RUA ITARUMA, 355 - S. SANTA MARIA

PERÍODO DE REFERÊNCIA: DE JANEIRO/2022 ATÉ DEZEMBRO/2022

RELAÇÃO ANALÍTICA DOS ELEMENTOS QUE COMPOEM O ATIVO PERMANENTE - INVENTÁRIO DOS BENS

CÓD.	QTDE	DESCRIÇÃO / UNIDADE ADMINISTRATIVA	ESTADO DE CONSERV.	DETENTOR DE CARGA PATRIMONIAL	VALOR ORIGINAL	INCORPORAÇÕES				BAIXAS				SALDO ATUAL
						AQUIS. CONSTR.	REAVALIAÇÃO	INCORPOR.	CRÉDITOS	ALIENAÇÃO	DEPRECIAÇÃO	DOAÇÃO / OUTROS	CRÉDITOS	
168113	1	CARTEIRA ESCOLAR PLASTICA AZUL ESCURO C/		JANETE ALVES CAMPOS	244,48						10,37			234,11
168114	1	CARTEIRA ESCOLAR PLASTICA AZUL ESCURO C/		JANETE ALVES CAMPOS	244,48						10,37			234,11
168115	1	CARTEIRA ESCOLAR PLASTICA AZUL ESCURO C/		JANETE ALVES CAMPOS	244,48						10,37			234,11
168116	1	CARTEIRA ESCOLAR PLASTICA AZUL ESCURO C/		JANETE ALVES CAMPOS	244,48						10,37			234,11
168117	1	CARTEIRA ESCOLAR PLASTICA AZUL ESCURO C/		JANETE ALVES CAMPOS	244,48						10,37			234,11
168118	1	CARTEIRA ESCOLAR PLASTICA AZUL ESCURO C/		JANETE ALVES CAMPOS	244,48						10,37			234,11
168119	1	CARTEIRA ESCOLAR PLASTICA AZUL ESCURO C/		JANETE ALVES CAMPOS	244,48						10,37			234,11
168120	1	CARTEIRA ESCOLAR PLASTICA AZUL ESCURO C/		JANETE ALVES CAMPOS	244,48						10,37			234,11
168121	1	CARTEIRA ESCOLAR PLASTICA AZUL ESCURO C/		JANETE ALVES CAMPOS	244,48						10,37			234,11
168122	1	CARTEIRA ESCOLAR PLASTICA AZUL ESCURO C/		JANETE ALVES CAMPOS	244,48						10,37			234,11
168123	1	CARTEIRA ESCOLAR PLASTICA AZUL ESCURO C/		JANETE ALVES CAMPOS	244,48						10,37			234,11
168124	1	CARTEIRA ESCOLAR PLASTICA AZUL ESCURO C/		JANETE ALVES CAMPOS	244,48						10,37			234,11
168125	1	VENTILADOR DE PAREDE VENTI DELTA PRETO		JANETE ALVES CAMPOS	122,74						5,21			117,53
168126	1	VENTILADOR DE PAREDE ARGE TWISTER		JANETE ALVES CAMPOS	122,74						5,21			117,53
168127	1	VENTILADOR DE PAREDE DELTA PREMIUM		JANETE ALVES CAMPOS	122,74						5,21			117,53
168128	1	VENTILADOR DE PAREDE DELTA PREMIUM		JANETE ALVES CAMPOS	122,74						5,21			117,53
168129	1	VENTILADOR DE PAREDE ARGE TWISTER		JANETE ALVES CAMPOS	122,74						5,21			117,53
168132	1	CPU POSITIVO N/S 1A109CX3T 1659-4001259		JANETE ALVES CAMPOS	1.202,34						50,99			1.151,35
168135	1	MONITOR LCD POSITIVO 18 936 SW S/N S3803XAQ		JANETE ALVES CAMPOS	382,00						16,20			365,80
168136	1	MONITOR LCD POSITIVO 18 936 SW S/N S3803XAQ		JANETE ALVES CAMPOS	382,00						16,20			365,80
168137	1	MONITOR LCD POSITIVO 18 936 SW S/N S3803XAQ		JANETE ALVES CAMPOS	382,00						16,20			365,80
168138	1	MONITOR LCD POSITIVO 18 936 SW S/N S3803XAQ		JANETE ALVES CAMPOS	382,00						16,20			365,80
168139	1	MONITOR LCD POSITIVO 18 936 SW S/N S3803XAQ		JANETE ALVES CAMPOS	382,00						16,20			365,80
168140	1	CPU 1659-4001259		JANETE ALVES CAMPOS	1.202,34						50,99			1.151,35
168142	1	MONITOR AOC LED 917 SW 19 S/N 46195BA00469		JANETE ALVES CAMPOS	382,00						16,20			365,80
168143	1	CPU C/ LEITOR DE CD 1659-4001259		JANETE ALVES CAMPOS	1.202,34						50,99			1.151,35
168144	1	MONITOR ACER X163W 1659-125940000 S/N ETLB		JANETE ALVES CAMPOS	382,00						16,20			365,80
168145	1	CARTEIRA ESCOLAR PLASTICA AMARELA C/ PRA		JANETE ALVES CAMPOS	244,48						10,37			234,11
168146	1	CARTEIRA ESCOLAR PLASTICA AMARELA C/ PRA		JANETE ALVES CAMPOS	244,48						10,37			234,11
168147	1	CARTEIRA ESCOLAR PLASTICA AMARELA C/ PRA		JANETE ALVES CAMPOS	244,48						10,37			234,11
168148	1	CARTEIRA ESCOLAR PLASTICA AMARELA C/ PRA		JANETE ALVES CAMPOS	244,48						10,37			234,11
168149	1	CARTEIRA ESCOLAR PLASTICA AMARELA C/ PRA		JANETE ALVES CAMPOS	244,48						10,37			234,11
168150	1	CARTEIRA ESCOLAR PLASTICA AMARELA C/ PRA		JANETE ALVES CAMPOS	244,48						10,37			234,11
168151	1	CARTEIRA ESCOLAR PLASTICA AMARELA C/ PRA		JANETE ALVES CAMPOS	244,48						10,37			234,11



ESTADO DE GOIÁS  
MUNICIPIO DE JATAÍ  
RUA ITARUMA, 355 - S. SANTA MARIA

PERÍODO DE REFERÊNCIA: DE JANEIRO/2022 ATÉ DEZEMBRO/2022

RELAÇÃO ANALÍTICA DOS ELEMENTOS QUE COMPOEM O ATIVO PERMANENTE - INVENTÁRIO DOS BENS

CÓD.	QTDE	DESCRIÇÃO / UNIDADE ADMINISTRATIVA	ESTADO DE CONSERV.	DETENTOR DE CARGA PATRIMONIAL	VALOR ORIGINAL	INCORPORAÇÕES				BAIXAS				SALDO ATUAL
						AQUIS. CONSTR.	REAVALIAÇÃO	INCORPOR.	CRÉDITOS	ALIENAÇÃO	DEPRECIAÇÃO	DOAÇÃO / OUTROS	CRÉDITOS	
168152	1	CARTEIRA ESCOLAR PLASTICA AMARELA C/ PRA		JANETE ALVES CAMPOS	244,48						10,37			234,11
168153	1	CARTEIRA ESCOLAR PLASTICA AMARELA C/ PRA		JANETE ALVES CAMPOS	244,48						10,37			234,11
168154	1	CARTEIRA ESCOLAR PLASTICA AMARELA C/ PRA		JANETE ALVES CAMPOS	244,48						10,37			234,11
168155	1	CARTEIRA ESCOLAR PLASTICA AMARELA C/ PRA		JANETE ALVES CAMPOS	244,48						10,37			234,11
168156	1	CARTEIRA ESCOLAR PLASTICA AMARELA C/ PRA		JANETE ALVES CAMPOS	244,48						10,37			234,11
168157	1	CARTEIRA ESCOLAR PLASTICA AMARELA C/ PRA		JANETE ALVES CAMPOS	244,48						10,37			234,11
168158	1	CARTEIRA ESCOLAR PLASTICA AMARELA C/ PRA		JANETE ALVES CAMPOS	244,48						10,37			234,11
168159	1	CARTEIRA ESCOLAR PLASTICA AMARELA C/ PRA		JANETE ALVES CAMPOS	244,48						10,37			234,11
168160	1	CARTEIRA ESCOLAR PLASTICA AMARELA C/ PRA		JANETE ALVES CAMPOS	244,48						10,37			234,11
168161	1	CARTEIRA ESCOLAR PLASTICA AMARELA C/ PRA		JANETE ALVES CAMPOS	244,48						10,37			234,11
168162	1	CARTEIRA ESCOLAR PLASTICA AMARELA C/ PRA		JANETE ALVES CAMPOS	244,48						10,37			234,11
168163	1	CARTEIRA ESCOLAR PLASTICA AMARELA C/ PRA		JANETE ALVES CAMPOS	244,48						10,37			234,11
168164	1	CARTEIRA ESCOLAR PLASTICA AMARELA C/ PRA		JANETE ALVES CAMPOS	244,48						10,37			234,11
168165	1	CARTEIRA ESCOLAR PLASTICA AMARELA C/ PRA		JANETE ALVES CAMPOS	244,48						10,37			234,11
168166	1	CARTEIRA ESCOLAR PLASTICA AMARELA C/ PRA		JANETE ALVES CAMPOS	244,48						10,37			234,11
168167	1	CARTEIRA ESCOLAR PLASTICA AMARELA C/ PRA		JANETE ALVES CAMPOS	244,48						10,37			234,11
168168	1	CARTEIRA ESCOLAR PLASTICA AMARELA C/ PRA		JANETE ALVES CAMPOS	244,48						10,37			234,11
168169	1	CARTEIRA ESCOLAR PLASTICA AMARELA C/ PRA		JANETE ALVES CAMPOS	244,48						10,37			234,11
168170	1	CARTEIRA ESCOLAR PLASTICA AMARELA C/ PRA		JANETE ALVES CAMPOS	244,48						10,37			234,11
168172	1	CARTEIRA ESCOLAR PLASTICA AMARELA C/ PRA		JANETE ALVES CAMPOS	244,48						10,37			234,11
168173	1	CARTEIRA ESCOLAR PLASTICA AMARELA C/ PRA		JANETE ALVES CAMPOS	244,48						10,37			234,11
168174	1	CARTEIRA ESCOLAR PLASTICA AMARELA C/ PRA		JANETE ALVES CAMPOS	244,48						10,37			234,11
168175	1	CARTEIRA ESCOLAR PLASTICA AMARELA C/ PRA		JANETE ALVES CAMPOS	244,48						10,37			234,11
168176	1	CARTEIRA ESCOLAR PLASTICA AMARELA C/ PRA		JANETE ALVES CAMPOS	244,48						10,37			234,11
168177	1	CARTEIRA ESCOLAR PLASTICA AMARELA C/ PRA		JANETE ALVES CAMPOS	244,48						10,37			234,11
168178	1	CARTEIRA ESCOLAR PLASTICA AMARELA C/ PRA		JANETE ALVES CAMPOS	244,48						10,37			234,11
168179	1	CARTEIRA ESCOLAR PLASTICA AMARELA C/ PRA		JANETE ALVES CAMPOS	244,48						10,37			234,11
168180	1	CARTEIRA ESCOLAR PLASTICA AMARELA C/ PRA		JANETE ALVES CAMPOS	244,48						10,37			234,11
168181	1	CARTEIRA ESCOLAR PLASTICA AMARELA C/ PRA		JANETE ALVES CAMPOS	244,48						10,37			234,11
168182	1	CARTEIRA ESCOLAR PLASTICA AMARELA C/ PRA		JANETE ALVES CAMPOS	244,48						10,37			234,11
168183	1	CARTEIRA ESCOLAR PLASTICA AMARELA C/ PRA		JANETE ALVES CAMPOS	244,48						10,37			234,11
168184	1	CARTEIRA ESCOLAR PLASTICA AMARELA C/ PRA		JANETE ALVES CAMPOS	244,48						10,37			234,11
168185	1	CARTEIRA ESCOLAR PLASTICA LARANJA C/ PRAN		JANETE ALVES CAMPOS	244,48						10,37			234,11
168186	1	CARTEIRA ESCOLAR PLASTICA LARANJA C/ PRAN		JANETE ALVES CAMPOS	244,48						10,37			234,11



ESTADO DE GOIÁS  
MUNICÍPIO DE JATAÍ  
RUA ITARUMA, 355 - S. SANTA MARIA

PERÍODO DE REFERÊNCIA: DE JANEIRO/2022 ATÉ DEZEMBRO/2022

RELAÇÃO ANALÍTICA DOS ELEMENTOS QUE COMPOEM O ATIVO PERMANENTE - INVENTÁRIO DOS BENS

CÓD.	QTDE	DESCRIÇÃO / UNIDADE ADMINISTRATIVA	ESTADO DE CONSERV.	DETENTOR DE CARGA PATRIMONIAL	VALOR ORIGINAL	INCORPORAÇÕES				BAIXAS				SALDO ATUAL
						AQUIS. CONSTR.	REAVALIAÇÃO	INCORPOR.	CRÉDITOS	ALIENAÇÃO	DEPRECIAÇÃO	DOAÇÃO / OUTROS	CRÉDITOS	
168187	1	CARTEIRA ESCOLAR PLASTICA LARANJA C/ PRAN		JANETE ALVES CAMPOS	244,48						10,37			234,11
168188	1	CARTEIRA ESCOLAR PLASTICA LARANJA C/ PRAN		JANETE ALVES CAMPOS	244,48						10,37			234,11
168189	1	CARTEIRA ESCOLAR PLASTICA LARANJA C/ PRAN		JANETE ALVES CAMPOS	244,48						10,37			234,11
168190	1	CARTEIRA ESCOLAR PLASTICA LARANJA C/ PRAN		JANETE ALVES CAMPOS	244,48						10,37			234,11
168191	1	CARTEIRA ESCOLAR PLASTICA LARANJA C/ PRAN		JANETE ALVES CAMPOS	244,48						10,37			234,11
168192	1	CARTEIRA ESCOLAR PLASTICA LARANJA C/ PRAN		JANETE ALVES CAMPOS	244,48						10,37			234,11
168193	1	CARTEIRA ESCOLAR PLASTICA LARANJA C/ PRAN		JANETE ALVES CAMPOS	244,48						10,37			234,11
168194	1	CARTEIRA ESCOLAR PLASTICA LARANJA C/ PRAN		JANETE ALVES CAMPOS	244,48						10,37			234,11
168255	1	CARTEIRA ESCOLAR PLASTICA LARANJA C/ PRAN	Ótimo	MAIONARA BORGES MELO	244,48						10,04			234,44
168256	1	CARTEIRA ESCOLAR PLASTICA LARANJA C/ PRAN	Ótimo	MAIONARA BORGES MELO	244,48						10,04			234,44
168257	1	CARTEIRA ESCOLAR PLASTICA LARANJA C/ PRAN	Ótimo	MAIONARA BORGES MELO	244,48						10,04			234,44
168258	1	CARTEIRA ESCOLAR PLASTICA LARANJA C/ PRAN	Ótimo	MAIONARA BORGES MELO	244,48						10,04			234,44
168259	1	CARTEIRA ESCOLAR PLASTICA LARANJA C/ PRAN	Ótimo	MAIONARA BORGES MELO	244,48						10,04			234,44
168260	1	CARTEIRA ESCOLAR PLASTICA LARANJA C/ PRAN	Ótimo	MAIONARA BORGES MELO	244,48						10,04			234,44
168261	1	CARTEIRA ESCOLAR PLASTICA LARANJA C/ PRAN	Ótimo	MAIONARA BORGES MELO	244,48						10,04			234,44
168262	1	CARTEIRA ESCOLAR PLASTICA LARANJA C/ PRAN	Ótimo	MAIONARA BORGES MELO	244,48						10,04			234,44
168263	1	CARTEIRA ESCOLAR PLASTICA LARANJA C/ PRAN	Ótimo	MAIONARA BORGES MELO	244,48						10,04			234,44
168264	1	CARTEIRA ESCOLAR PLASTICA LARANJA C/ PRAN	Ótimo	MAIONARA BORGES MELO	244,48						10,04			234,44
168265	1	CARTEIRA ESCOLAR PLASTICA LARANJA C/ PRAN	Ótimo	MAIONARA BORGES MELO	244,48						10,04			234,44
168266	1	CARTEIRA ESCOLAR PLASTICA LARANJA C/ PRAN	Ótimo	MAIONARA BORGES MELO	244,48						10,04			234,44
168267	1	CARTEIRA ESCOLAR PLASTICA LARANJA C/ PRAN	Ótimo	MAIONARA BORGES MELO	244,48						10,04			234,44
168268	1	CARTEIRA ESCOLAR PLASTICA LARANJA C/ PRAN	Ótimo	MAIONARA BORGES MELO	244,48						10,04			234,44
168269	1	CARTEIRA ESCOLAR PLASTICA LARANJA C/ PRAN	Ótimo	MAIONARA BORGES MELO	244,48						10,04			234,44
168270	1	CARTEIRA ESCOLAR PLASTICA LARANJA C/ PRAN	Ótimo	MAIONARA BORGES MELO	244,48						10,04			234,44
168271	1	CARTEIRA ESCOLAR PLASTICA LARANJA C/ PRAN	Ótimo	MAIONARA BORGES MELO	244,48						10,04			234,44
168272	1	CARTEIRA ESCOLAR PLASTICA LARANJA C/ PRAN	Ótimo	MAIONARA BORGES MELO	244,48						10,04			234,44
168273	1	CARTEIRA ESCOLAR PLASTICA LARANJA C/ PRAN	Ótimo	MAIONARA BORGES MELO	244,48						10,04			234,44
168274	1	CARTEIRA ESCOLAR PLASTICA LARANJA C/ PRAN	Ótimo	MAIONARA BORGES MELO	244,48						10,04			234,44
168275	1	CARTEIRA ESCOLAR PLASTICA LARANJA C/ PRAN	Ótimo	MAIONARA BORGES MELO	244,48						10,04			234,44
168276	1	CARTEIRA ESCOLAR PLASTICA LARANJA C/ PRAN	Ótimo	MAIONARA BORGES MELO	244,48						10,04			234,44
168277	1	CARTEIRA ESCOLAR PLASTICA LARANJA C/ PRAN	Ótimo	MAIONARA BORGES MELO	244,48						10,04			234,44
168278	1	CARTEIRA ESCOLAR PLASTICA LARANJA C/ PRAN	Ótimo	MAIONARA BORGES MELO	244,48						10,04			234,44
168279	1	CARTEIRA ESCOLAR PLASTICA LARANJA C/ PRAN	Ótimo	MAIONARA BORGES MELO	244,48						10,04			234,44
168280	1	CARTEIRA ESCOLAR PLASTICA LARANJA C/ PRAN	Ótimo	MAIONARA BORGES MELO	244,48						10,04			234,11



ESTADO DE GOIÁS  
MUNICIPIO DE JATAÍ  
RUA ITARUMA, 355 - S. SANTA MARIA

PERÍODO DE REFERÊNCIA: DE JANEIRO/2022 ATÉ DEZEMBRO/2022

RELAÇÃO ANALÍTICA DOS ELEMENTOS QUE COMPOEM O ATIVO PERMANENTE - INVENTÁRIO DOS BENS

CÓD.	QTDE	DESCRIÇÃO / UNIDADE ADMINISTRATIVA	ESTADO DE CONSERV.	DETENTOR DE CARGA PATRIMONIAL	VALOR ORIGINAL	INCORPORAÇÕES				BAIXAS				SALDO ATUAL
						AQUIS. CONSTR.	REAVALIAÇÃO	INCORPOR.	CRÉDITOS	ALIENAÇÃO	DEPRECIAÇÃO	DOAÇÃO / OUTROS	CRÉDITOS	
168281	1	CARTEIRA ESCOLAR PLASTICA LARANJA C/ PRAN	Ótimo	MAIONARA BORGES MELO	244,48						10,04			234,44
168282	1	CARTEIRA ESCOLAR PLASTICA LARANJA C/ PRAN	Ótimo	MAIONARA BORGES MELO	244,48						10,04			234,44
168283	1	CARTEIRA ESCOLAR PLASTICA LARANJA C/ PRAN	Ótimo	MAIONARA BORGES MELO	244,48						10,04			234,44
168284	1	CARTEIRA ESCOLAR PLASTICA LARANJA C/ PRAN	Ótimo	MAIONARA BORGES MELO	236,84						10,04			226,80
168285	1	NOBREAK ENERMAX 1000VA	Ótimo	JANETE ALVES CAMPOS	238,75						10,13			228,62
168287	1	APARELHO DE SOM PORTATIL PHILIPS SOUNDMA		JANETE ALVES CAMPOS	126,06						5,35			120,71
168289	1	IMPRESSORA SAMSUNG SCX-4623F N/S V4XCBD	Ótimo	JANETE ALVES CAMPOS	334,25						14,18			320,07
168290	1	IMPRESSORA HP DESKJET 2000 S/N CN16D11GD	Bom	JANETE ALVES CAMPOS	219,65						9,32			210,33
168291	1	IMPRESSORA HP DESKJET 2000 S/N CN16D11H1T	Bom	JANETE ALVES CAMPOS	219,65						9,32			210,33
168292	1	CADEIRA FERRO FIXA ESTOFADA EM TECIDO PR		JANETE ALVES CAMPOS	79,26						3,36			75,90
168293	1	ARMARIO MADEIRA 2 PORTAS AZUL C/080X036X0	Bom	JANETE ALVES CAMPOS	382,00						16,20			365,80
168294	1	MESA SECRETARIA 2 GAVETAS AZUL C/120X070X	Bom	JANETE ALVES CAMPOS	124,15						5,27			118,88
168295	1	CPU C/MONITOR AOC MODELO 917SW SERIE 461	Bom	JANETE ALVES CAMPOS	238,75						10,13			228,62
168297	1	APARELHO DE FAX HP PANASONIC KX- FT 981	Bom	JANETE ALVES CAMPOS	133,70						5,67			128,03
168298	1	BEBEDOR ELETRICO LEBBEL	Bom	JANETE ALVES CAMPOS	301,78						12,80			288,98
168299	1	ARQUIVO DE ACO P/PASTA SUSPensa 4 GAVETA	Bom	JANETE ALVES CAMPOS	143,25						6,08			137,17
168300	1	ARQUIVO DE ACO P/PASTA SUSPensa 4 GAVETA	Bom	JANETE ALVES CAMPOS	143,25						6,08			137,17
168301	1	ARQUIVO DE ACO P/PASTA SUSPensa 2 GAVETA	Bom	JANETE ALVES CAMPOS	183,36						7,78			175,58
168302	1	CPU C/ LEITOR DE CD/DVD	Bom	MAIONARA BORGES MELO	238,75						10,13			228,62
168303	1	MESA MADEIRA 6 GAVETAS FORMICA MARROM C	Bom	JANETE ALVES CAMPOS	238,75						10,13			228,62
168306	1	MESA MADEIRA P/COZINHA C/FORMICA C/100x05	Bom	JANETE ALVES CAMPOS	143,25						6,08			137,17
168307	1	MESA MADEIRA P/COZINHA C/FORMICA C/100x05	Bom	JANETE ALVES CAMPOS	143,25						6,08			137,17
168309	1	ARMARIO MADEIRA 2 PORTAS MARROM C/179X03	Bom	JANETE ALVES CAMPOS	178,58						7,57			171,01
168310	1	ARMARIO MADEIRA 2 PORTAS C/VIDRO C/118X04	Bom	JANETE ALVES CAMPOS	238,75						10,13			228,62
168313	1	APARELHO MICRO SISTEM NKS USB MP3	Bom	JANETE ALVES CAMPOS	218,69						9,27			209,42
168316	1	ARMARIO MADEIRA 2 PORTAS BEGE C/090X045X	Bom	JANETE ALVES CAMPOS	286,50						12,15			274,35
168317	1	MESA MADEIRA 300X085X083	Bom	JANETE ALVES CAMPOS	496,60						21,06			475,54
168319	1	ARMARIO DE ACO 2 PORTAS CINZA C/093X032X2	Bom	JANETE ALVES CAMPOS	286,50						12,15			274,35
168320	1	ARMARIO MADEIRA 2 PORTAS C/VIDROS C/120X0	Bom	JANETE ALVES CAMPOS	191,00						8,10			182,90
168321	1	ARMARIO MADEIRA 2 PORTAS C/VIDROS C/120X0	Bom	JANETE ALVES CAMPOS	191,00						8,10			182,90
168322	1	ESTANTE MADEIRA 5 PRATELEIRAS C/137X027X2	Bom	JANETE ALVES CAMPOS	286,50						12,15			274,35
168323	1	MESA P/COMPUTADOR C/SUPORTE P/TECLADO/C	Bom	JANETE ALVES CAMPOS	229,20						9,72			219,48
168324	1	MESA P/COMPUTADOR C/SUPORTE P/TECLADO/C	Bom	JANETE ALVES CAMPOS	229,20						9,72			219,48
168327	1	APARELHO DE TV PHILIPS LCD 32 MOD. 32 PFL	Bom	JANETE ALVES CAMPOS	105,05						4,46			100,59



ESTADO DE GOIÁS  
MUNICIPIO DE JATAI  
RUA ITARUMA, 355 - S. SANTA MARIA

PERÍODO DE REFERÊNCIA: DE JANEIRO/2022 ATÉ DEZEMBRO/2022

RELAÇÃO ANALÍTICA DOS ELEMENTOS QUE COMPOEM O ATIVO PERMANENTE - INVENTÁRIO DOS BENS

CÓD.	QTDE	DESCRIÇÃO / UNIDADE ADMINISTRATIVA	ESTADO DE CONSERV.	DETENTOR DE CARGA PATRIMONIAL	VALOR ORIGINAL	INCORPORAÇÕES				BAIXAS				SALDO ATUAL
						AQUIS. CONSTR.	REAVALIAÇÃO	INCORPOR.	CRÉDITOS	ALIENAÇÃO	DEPRECIAÇÃO	DOAÇÃO / OUTROS	CRÉDITOS	
168330	1	DATA SHOOW SONY VPL-CS17	Bom	JANETE ALVES CAMPOS	238,75						10,13			228,62
168331	1	MESA FORMICA PRETA 100X060X078		JANETE ALVES CAMPOS	105,05						4,46			100,59
168333	1	MESA FORMICA PRETA 100X060X078		JANETE ALVES CAMPOS	105,05						4,46			100,59
168335	1	MESA FORMICA PRETA 100X060X078		JANETE ALVES CAMPOS	105,05						4,46			100,59
168337	1	CPU C/ LEITOR DE DVD	Bom	LAZARA IARA CAMPOS	1.432,50						60,75			1.371,75
168339	1	IMPRESSORA BROTHER DCP-8080 DN N/S U62269		LAZARA IARA CAMPOS	1.604,40						68,04			1.536,36
168340	1	FOGAO INDUSTRIAL ITAJOBÍ C/ 6 CHAMAS	Bom	LAZARA IARA CAMPOS	1.144,09						48,52			1.095,57
168344	1	CPU MEGAWARE C/ LEITOR DE CD	Bom	LAZARA IARA CAMPOS	382,00						16,20			365,80
168345	1	MESA FORMICA BEGE 110X070X070	Bom	LAZARA IARA CAMPOS	124,15						5,27			118,88
168346	1	MESA FORMICA BEGE 110X070X070	Bom	LAZARA IARA CAMPOS	124,15						5,27			118,88
168347	1	MESA FORMICA BEGE 110X070X070	Bom	LAZARA IARA CAMPOS	124,15						5,27			118,88
168349	1	MESA FORMICA BEGE 110X070X070	Bom	LAZARA IARA CAMPOS	124,15						5,27			118,88
168350	1	MESA FORMICA BEGE 110X070X070	Bom	LAZARA IARA CAMPOS	124,15						5,27			118,88
168351	1	MESA FORMICA BEGE 110X070X070	Bom	LAZARA IARA CAMPOS	124,15						5,27			118,88
168354	1	CADEIRA FERRO FIXA PLASTICA PRETA	Regular	LAZARA IARA CAMPOS	38,20						1,62			36,58
168355	1	CADEIRA FERRO FIXA PLASTICA PRETA	Regular	LAZARA IARA CAMPOS	38,20						1,62			36,58
168357	1	CADEIRA FERRO FIXA PLASTICA PRETA	Regular	LAZARA IARA CAMPOS	38,20						1,62			36,58
168358	1	CADEIRA FERRO FIXA PLASTICA PRETA	Regular	LAZARA IARA CAMPOS	38,20						1,62			36,58
168359	1	CADEIRA FERRO FIXA PLASTICA PRETA	Regular	LAZARA IARA CAMPOS	38,20						1,62			36,58
168363	1	MESA FORMICA AZUL C/ 2 GAVETAS 140X060X078	Bom	LAZARA IARA CAMPOS	143,25						6,08			137,17
168364	1	NOBREAK NHS MINI III 700 VA	Regular	LAZARA IARA CAMPOS	66,85						2,84			64,01
168366	1	MESA FORMICA AZUL C/ 3 GAVETAS	Regular	LAZARA IARA CAMPOS	152,80						6,48			146,32
168367	1	MESA FORMICA AZUL C/ 3 GAVETAS	Regular	LAZARA IARA CAMPOS	152,80						6,48			146,32
168368	1	CPU C/ LEITOR DE DVD 1659-300135900		LAZARA IARA CAMPOS	1.297,84						55,04			1.242,80
168369	1	MONITOR AOC LCD MOD. e950Sw 185 N/S CGU1B		LAZARA IARA CAMPOS	286,50						12,15			274,35
168370	1	CPU C/ LEITOR DE DVD 1659-300135900		LAZARA IARA CAMPOS	1.297,84						55,04			1.242,80
168374	1	APARELHO DE AR CONDICIONADO ELGIM 12000 B		LAZARA IARA CAMPOS	764,00						32,40			731,60
168376	1	CPU C/ LEITOR DE CD/DVD PLANET DARUMA	Bom	LAZARA IARA CAMPOS	429,75						18,23			411,52
168383	1	DATA SHOOW EPSON H283A	Bom	LAZARA IARA CAMPOS	382,00						16,20			365,80
168387	1	MONITOR POSITIVO LCD MOD. P016CMYSFNZD S	Bom	LETICIA CHAVES DE SOUZA	126,06						5,35			120,71
168388	1	MONITOR POSITIVO LCD MOD. P016CMYSFNZD S	Bom	LETICIA CHAVES DE SOUZA	126,06						5,35			120,71
168389	1	MONITOR POSITIVO LCD MOD. P016CMYSFNZD S	Bom	LETICIA CHAVES DE SOUZA	126,06						5,35			120,71
168390	1	MONITOR POSITIVO LCD MOD. P016CMYSFNZD S	Bom	LETICIA CHAVES DE SOUZA	126,06						5,35			120,71
168391	1	MONITOR POSITIVO LCD MOD. P016CMYSFNZD S	Bom	LETICIA CHAVES DE SOUZA	126,06						5,35			120,71





ESTADO DE GOIÁS  
MUNICIPIO DE JATAÍ  
RUA ITARUMA, 355 - S. SANTA MARIA

PERÍODO DE REFERÊNCIA: DE JANEIRO/2022 ATÉ DEZEMBRO/2022

RELAÇÃO ANALÍTICA DOS ELEMENTOS QUE COMPOEM O ATIVO PERMANENTE - INVENTÁRIO DOS BENS

CÓD.	QTDE	DESCRIÇÃO / UNIDADE ADMINISTRATIVA	ESTADO DE CONSERV.	DETENTOR DE CARGA PATRIMONIAL	VALOR ORIGINAL	INCORPORAÇÕES				BAIXAS				SALDO ATUAL
						AQUIS. CONSTR.	REAVALIAÇÃO	INCORPOR.	CRÉDITOS	ALIENAÇÃO	DEPRECIAÇÃO	DOAÇÃO / OUTROS	CRÉDITOS	
168392	1	MONITOR POSITIVO LCD MOD. P016CMYSFNZD S	Bom	LETICIA CHAVES DE SOUZA	126,06						5,35			120,71
168393	1	MONITOR POSITIVO LCD MOD. P016CMYSFNZD S	Bom	LETICIA CHAVES DE SOUZA	126,06						5,35			120,71
168394	1	MONITOR POSITIVO LCD MOD. P016CMYSFNZD S	Bom	LETICIA CHAVES DE SOUZA	126,06						5,35			120,71
168395	1	MONITOR POSITIVO LCD MOD. P016CMYSFNZD S	Bom	LETICIA CHAVES DE SOUZA	126,06						5,35			120,71
168396	1	MONITOR POSITIVO LCD MOD. P016CMYSFNZD S	Bom	LETICIA CHAVES DE SOUZA	126,06						5,35			120,71
168397	1	MONITOR POSITIVO LCD MOD. P016CMYSFNZD S	Bom	LETICIA CHAVES DE SOUZA	126,06						5,35			120,71
168399	1	MONITOR POSITIVO LCD MOD. P016CMYSFNZD S	Bom	LETICIA CHAVES DE SOUZA	126,06						5,35			120,71
168400	1	MONITOR POSITIVO LCD MOD. P016CMYSFNZD S	Bom	LETICIA CHAVES DE SOUZA	126,06						5,35			120,71
168401	1	MONITOR POSITIVO LCD MOD. P016CMYSFNZD S	Bom	LETICIA CHAVES DE SOUZA	126,06						5,35			120,71
168402	1	MONITOR POSITIVO LCD MOD. P016CMYSFNZD S	Bom	LETICIA CHAVES DE SOUZA	126,06						5,35			120,71
168403	1	MONITOR POSITIVO LCD MOD. 2043 SERIE NY20H	Bom	LETICIA CHAVES DE SOUZA	126,06						5,35			120,71
168409	1	MONITOR POSITIVO MOD. P016CMYSFNZD SERIE	Bom	LETICIA CHAVES DE SOUZA	126,06						5,35			120,71
168410	1	CPU SLIMTEK C/ LEITOR DE DVD	Bom	LETICIA CHAVES DE SOUZA	382,00						16,20			365,80
168411	1	CPU C/ LEITOR DE DVD	Bom	LETICIA CHAVES DE SOUZA	382,00						16,20			365,80
168412	1	MONITOR AOC E966SW SERIE EHQ29IA000310	Bom	LETICIA CHAVES DE SOUZA	143,25						6,08			137,17
168421	1	AR CONDICIONADO KOMEKO 24000 BTUS	Ótimo	LETICIA CHAVES DE SOUZA	1.337,00						56,70			1.280,30
168428	1	ARMARIO DE ACO 2 PORTAS CINZA C/110X045X20	Bom	LETICIA CHAVES DE SOUZA	285,54						12,11			273,43
168432	1	ESCANER CANON MEC-SEESP-PREGAO FNDE 87	Bom	LETICIA CHAVES DE SOUZA	334,25						14,18			320,07
168434	1	MESA P/COMPUTADOR C/SUORTE P/TECLADO G	Bom	LETICIA CHAVES DE SOUZA	143,25						6,08			137,17
168435	1	MESA P/COMPUTADOR C/SUORTE P/TECLADO G	Bom	LETICIA CHAVES DE SOUZA	143,25						6,08			137,17
168436	1	MESA P/IMPRESSORA CINZA C/060X040X060 MEC	Bom	LETICIA CHAVES DE SOUZA	171,90						7,29			164,61
168438	1	ARMARIO MADEIRA 2 PORTAS PRETO C/100X040	Bom	LETICIA CHAVES DE SOUZA	285,54						12,11			273,43
168443	1	MESA FORMICA MARRON C/ 120X060X075	Bom	LUCINEIA JESUS DE GOUVEI	95,50						4,05			91,45
168444	1	CPU POSITIVO N/S 1A109CZ32		LUCINEIA JESUS DE GOUVEI	1.202,34						50,99			1.151,35
168445	1	CPU POSITIVO N/S 1A109CT4M	Ótimo	LUCINEIA JESUS DE GOUVEI	1.202,34						50,99			1.151,35
168446	1	CPU POSITIVO N/S 1A109D0SY	Ótimo	LUCINEIA JESUS DE GOUVEI	1.202,34						50,99			1.151,35
168448	1	MONITOR POSITIVO LCD 185 N/S S3803XA007919		LUCINEIA JESUS DE GOUVEI	382,00						16,20			365,80
168449	1	MONITOR POSITIVO LCD 185 N/S S3803XA013202		LUCINEIA JESUS DE GOUVEI	382,00						16,20			365,80
168450	1	MESA FORMICA MARROM120X060X075		LUCINEIA JESUS DE GOUVEI	257,85						10,94			246,91
168451	1	MONITOR AOC LCD 18 N/S EHQ29IA002001	Ótimo	LUCINEIA JESUS DE GOUVEI	238,75						10,13			228,62
168452	1	APARELHO DE DVD PHILIPS DVD 3820K N/S HC12	Bom	LUCINEIA JESUS DE GOUVEI	114,60						4,86			109,74
168453	1	APARELHO DE DVD PHILIPS DVP 3820K N/S HC12	Bom	LUCINEIA JESUS DE GOUVEI	191,00						8,10			182,90
168455	1	ARMARIO DE ACO CINZA 2 PORTAS 075X032X170	Bom	LUCINEIA JESUS DE GOUVEI	382,00						16,20			365,80
168456	1	MESA FORMICA MARROM COM 120X060X074	Bom	LUCINEIA JESUS DE GOUVEI	190,04						8,06			181,98



ESTADO DE GOIÁS  
MUNICIPIO DE JATAÍ  
RUA ITARUMA, 355 - S. SANTA MARIA

PERÍODO DE REFERÊNCIA: DE JANEIRO/2022 ATÉ DEZEMBRO/2022

RELAÇÃO ANALÍTICA DOS ELEMENTOS QUE COMPOEM O ATIVO PERMANENTE - INVENTÁRIO DOS BENS

CÓD.	QTDE	DESCRIÇÃO / UNIDADE ADMINISTRATIVA	ESTADO DE CONSERV.	DETENTOR DE CARGA PATRIMONIAL	VALOR ORIGINAL	INCORPORAÇÕES				BAIXAS				SALDO ATUAL
						AQUIS. CONSTR.	REAVALIAÇÃO	INCORPOR.	CRÉDITOS	ALIENAÇÃO	DEPRECIAÇÃO	DOAÇÃO / OUTROS	CRÉDITOS	
168457	1	MESA FORMICA MARROM 120X060X075		LUCINEIA JESUS DE GOUVEIA	129,88						5,51			124,37
168458	1	MESA FORMICA MARROM 120X060X075		LUCINEIA JESUS DE GOUVEIA	129,88						5,51			124,37
168461	1	MESA FORMICA MARROM 120X060X075		LUCINEIA JESUS DE GOUVEIA	129,88						5,51			124,37
168462	1	MESA FORMICA MARROM 120X060X075		LUCINEIA JESUS DE GOUVEIA	129,88						5,51			124,37
168466	1	MESA MADEIRA P/PROFESSOR C/112X063X082	Bom	LUCINEIA JESUS DE GOUVEIA	124,15						5,27			118,88
168467	1	MESA P/IMPRESSORA C/RODIZIOS CINZA C/060X060X060	Bom	LUCINEIA JESUS DE GOUVEIA	143,25						6,08			137,17
168468	1	MESA MADEIRA P/PROFESSOR C/112X063X082	Regular	LUCINEIA JESUS DE GOUVEIA	124,15						5,27			118,88
168469	1	MESA MADEIRA P/PROFESSOR C/112X063X082	Regular	LUCINEIA JESUS DE GOUVEIA	85,95						3,65			82,30
168471	1	MESA P/COMPUTADOR CINZA	Bom	LUCINEIA JESUS DE GOUVEIA	114,60						4,86			109,74
168472	1	MESA P/COMPUTADOR C/SUORTE P/TECLADO C/060X060X060	Bom	LUCINEIA JESUS DE GOUVEIA	143,25						6,08			137,17
168473	1	DATA SHOOV SONY VPL ES4	Bom	LUCINEIA JESUS DE GOUVEIA	334,25						14,18			320,07
168477	1	MESA MADEIRA P/PROFESSOR C/112X083X082	Regular	LUCINEIA JESUS DE GOUVEIA	124,15						5,27			118,88
168478	1	MONITOR POSITIVO LCD MOD. P016CMYSFNZD S	Bom	GEORGEANA CARNEIRO SEVERINA	171,90						7,29			164,61
168479	1	MONITOR POSITIVO LCD MOD. P016CMYSFNZD S	Bom	GEORGEANA CARNEIRO SEVERINA	171,90						7,29			164,61
168480	1	MONITOR POSITIVO LCD MOD. P016CMYSFNZD S	Bom	GEORGEANA CARNEIRO SEVERINA	171,90						7,29			164,61
168481	1	MONITOR POSITIVO LCD MOD. P016CMYSFNZD S	Bom	GEORGEANA CARNEIRO SEVERINA	171,90						7,29			164,61
168482	1	MONITOR POSITIVO LCD MOD. P016CMYSFNZD S	Bom	GEORGEANA CARNEIRO SEVERINA	171,90						7,29			164,61
168483	1	MONITOR POSITIVO LCD MOD. P016CMYSFNZD S	Bom	GEORGEANA CARNEIRO SEVERINA	171,90						7,29			164,61
168484	1	MONITOR POSITIVO LCD MOD. P016CMYSFNZD S	Bom	GEORGEANA CARNEIRO SEVERINA	171,90						7,29			164,61
168485	1	MONITOR POSITIVO LCD MOD. P016CMYSFNZD S	Bom	GEORGEANA CARNEIRO SEVERINA	171,90						7,29			164,61
168486	1	MONITOR POSITIVO LCD MOD. P016CMYSFNZD S	Bom	GEORGEANA CARNEIRO SEVERINA	171,90						7,29			164,61
168487	1	MONITOR POSITIVO LCD MOD. P016CMYSFNZD S	Bom	GEORGEANA CARNEIRO SEVERINA	171,90						7,29			164,61
168488	1	MONITOR POSITIVO LCD MOD. P016CMYSFNZD S	Bom	GEORGEANA CARNEIRO SEVERINA	171,90						7,29			164,61
168489	1	MONITOR POSITIVO LCD MOD. P016CMYSFNZD S	Bom	GEORGEANA CARNEIRO SEVERINA	171,90						7,29			164,61
168490	1	MONITOR POSITIVO LCD MOD. P016CMYSFNZD S	Bom	GEORGEANA CARNEIRO SEVERINA	171,90						7,29			164,61
168491	1	MONITOR POSITIVO LED MOD. 2043 SWPLUS SER	Bom	GEORGEANA CARNEIRO SEVERINA	171,90						7,29			164,61
168492	1	APARELHO DE TV SONY BRAVIA KDL-40BX425 SE	Bom	GEORGEANA CARNEIRO SEVERINA	238,75						10,13			228,62
168495	1	APARELHO DE DVD PHILIPS DVP 3134 SERIE HC0	Bom	GEORGEANA CARNEIRO SEVERINA	114,60						4,86			109,74
168496	1	APARELHO DE DVD SEMP SD 5092 VK SERIE 9207	Bom	GEORGEANA CARNEIRO SEVERINA	114,60						4,86			109,74
168497	1	PROJETOR MULTIMIDIA DIEBOLD 155580 SERIE 2	Bom	GEORGEANA CARNEIRO SEVERINA	382,00						16,20			365,80
168498	1	ESTANTE DE ACO CINZA C/ 6 PRATELEIRAS	Bom	GEORGEANA CARNEIRO SEVERINA	114,60						4,86			109,74
168499	1	ESTANTE DE ACO CINZA C/ 6 PRATELEIRAS	Bom	GEORGEANA CARNEIRO SEVERINA	114,60						4,86			109,74
168500	1	CPU C/ LEITOR DE DVD SERIE 012009004500	Bom	GEORGEANA CARNEIRO SEVERINA	114,60						4,86			109,74
168501	1	MONITOR PROVIEW MOD. FV 926W SERIE 080750	Bom	GEORGEANA CARNEIRO SEVERINA	133,70						5,67			128,03



ESTADO DE GOIÁS  
MUNICIPIO DE JATAI  
RUA ITARUMA, 355 - S. SANTA MARIA

PERÍODO DE REFERÊNCIA: DE JANEIRO/2022 ATÉ DEZEMBRO/2022

RELAÇÃO ANALÍTICA DOS ELEMENTOS QUE COMPOEM O ATIVO PERMANENTE - INVENTÁRIO DOS BENS

CÓD.	QTDE	DESCRIÇÃO / UNIDADE ADMINISTRATIVA	ESTADO DE CONSERV.	DETENTOR DE CARGA PATRIMONIAL	VALOR ORIGINAL	INCORPORAÇÕES				BAIXAS				SALDO ATUAL
						AQUIS. CONSTR.	REAVALIAÇÃO	INCORPOR.	CRÉDITOS	ALIENAÇÃO	DEPRECIAÇÃO	DOAÇÃO / OUTROS	CRÉDITOS	
168502	1	NOBREAK SMS NET STATION 1200VA SERIE 2737	Bom	GEORGEANA CARNEIRO SEV	66,85						2,84			64,01
168503	1	IMPRESSORA BROTHER MFC - 8480 DN SERIE U6	Bom	GEORGEANA CARNEIRO SEV	429,75						18,23			411,52
168504	1	MONITOR PROVIEW MOD. FV 926W SERIE 080750	Bom	GEORGEANA CARNEIRO SEV	133,70						5,67			128,03
168505	1	MONITOR PROVIEW LCD MOD. FV 926W SERIE 08	Bom	GEORGEANA CARNEIRO SEV	133,70						5,67			128,03
168506	1	APARELHO DE SOM PORTATIL CCE RC - 70MPX S	Bom	GEORGEANA CARNEIRO SEV	238,75						10,13			228,62
168507	1	VENTILADOR CADENCE 3 VELOCIDADES	Bom	GEORGEANA CARNEIRO SEV	133,70						5,67			128,03
168508	1	MESA MADEIRA C/ 6 GAVETAS C/ 188X080X073	Bom	GEORGEANA CARNEIRO SEV	238,75						10,13			228,62
168509	1	CADEIRA GIRATORIA C/ RODIZIO ESTOFADA CUR	Bom	GEORGEANA CARNEIRO SEV	114,60						4,86			109,74
168510	1	CADEIRA FERRO FIXA ESTOFADA CURVIM PRETO	Bom	GEORGEANA CARNEIRO SEV	76,40						3,24			73,16
168511	1	MONITOR PREVIEW FV 926W LCD SERIE 0807500	Bom	GEORGEANA CARNEIRO SEV	133,70						5,67			128,03
168512	1	MONITOR POSITIVO LCD SERIE Z0A6HX0SB03563	Bom	GEORGEANA CARNEIRO SEV	133,70						5,67			128,03
168513	1	CPU C/ LEITOR DE DVD	Bom	GEORGEANA CARNEIRO SEV	382,00						16,20			365,80
168514	1	PURIFICADOR DE AGUA IBBL FR 600 SERIE BRBC	Bom	GEORGEANA CARNEIRO SEV	382,00						16,20			365,80
168515	1	MESA MADEIRA C/ 220X080X090	Bom	GEORGEANA CARNEIRO SEV	143,25						6,08			137,17
168516	1	MONITOR POSITIVO LCD MOD. P016CMYSFNZD S	Bom	GEORGEANA CARNEIRO SEV	133,70						5,67			128,03
168517	1	MONITOR POSITIVO LCD MOD. P016CMYSFNZD S	Bom	GEORGEANA CARNEIRO SEV	133,70						5,67			128,03
168518	1	MONITOR PROVEJ FV 926 W SERIE 080750030177	Bom	GEORGEANA CARNEIRO SEV	143,25						6,08			137,17
168519	1	GELADEIRA DAKO DVO 450	Bom	GEORGEANA CARNEIRO SEV	382,00						16,20			365,80
168520	1	GELADEIRA COMERCIAL REFRIMATE 4 PORTAS II	Bom	GEORGEANA CARNEIRO SEV	477,50						20,25			457,25
168521	1	FOGAO INDUSTRIAL VENANCIO C/ 4 CHAMAS	Bom	GEORGEANA CARNEIRO SEV	286,50						12,15			274,35
168522	1	MESA MADEIRA 200X076X080	Bom	GEORGEANA CARNEIRO SEV	124,15						5,27			118,88
168523	1	ARMARIO DE ACO CINZA 2 PORTAS C/ 116X045X1	Bom	GEORGEANA CARNEIRO SEV	285,54						12,11			273,43
168524	1	FREEZER METALFRIO HORIZONTAL 2 TAMPAS BF	Bom	GEORGEANA CARNEIRO SEV	382,00						16,20			365,80
168525	1	FREEZER ELETROLUX H160 HORIZONTAL 1 TAMPA	Bom	GEORGEANA CARNEIRO SEV	238,75						10,13			228,62
168526	1	APARELHO DE TV PHILCO TP- 2054 20 POLEGADA	Bom	GEORGEANA CARNEIRO SEV	286,50						12,15			274,35
168527	1	IMPRESSORA BROTHER DCP 8080 DN SERIE V622	Bom	GEORGEANA CARNEIRO SEV	382,00						16,20			365,80
168528	1	GELADEIRA CONSUL 1 PORTA BRANCA	Bom	GEORGEANA CARNEIRO SEV	238,75						10,13			228,62
168529	1	APARELHO DE SOM CCE T30361 MOD. RC70MPX	Bom	GEORGEANA CARNEIRO SEV	286,50						12,15			274,35
168530	1	EQUALIZADOR SLIM 3000 C/ USB	Bom	GEORGEANA CARNEIRO SEV	191,00						8,10			182,90
168531	1	APARELHO DE SOM CCE SERIE 138J12TGGUQ201	Bom	GEORGEANA CARNEIRO SEV	238,75						10,13			228,62
168532	1	MONITOR PREVIER EV926W	Bom	GEORGEANA CARNEIRO SEV	133,70						5,67			128,03
168533	1	MESA FORMICA AZUL C/ 2 GAVETAS C/ 120X060X	Bom	GEORGEANA CARNEIRO SEV	143,25						6,08			137,17
168534	1	MESA FORMICA MARROM 120X060X075	Bom	GEORGEANA CARNEIRO SEV	124,15						5,27			118,88
168535	1	MESA MADEIRA C/ 3 GAVETAS C/ 110X070X076	Bom	GEORGEANA CARNEIRO SEV	171,90						7,29			164,61



ESTADO DE GOIÁS  
MUNICIPIO DE JATAI  
RUA ITARUMA, 355 - S. SANTA MARIA

PERÍODO DE REFERÊNCIA: DE JANEIRO/2022 ATÉ DEZEMBRO/2022

RELAÇÃO ANALÍTICA DOS ELEMENTOS QUE COMPOEM O ATIVO PERMANENTE - INVENTÁRIO DOS BENS

CÓD.	QTDE	DESCRIÇÃO / UNIDADE ADMINISTRATIVA	ESTADO DE CONSERV.	DETENTOR DE CARGA PATRIMONIAL	VALOR ORIGINAL	INCORPORAÇÕES				BAIXAS				SALDO ATUAL
						AQUIS. CONSTR.	REAVALIAÇÃO	INCORPOR.	CRÉDITOS	ALIENAÇÃO	DEPRECIAÇÃO	DOAÇÃO / OUTROS	CRÉDITOS	
168536	1	ARMARIO DE ACO CINZA 2 PORTAS C/ 090X044X1	Bom	GEORGEANA CARNEIRO SEV	285,54						12,11			273,43
168538	1	ARMARIO DE ACO CINZA C/ 050X044X198	Bom	GEORGEANA CARNEIRO SEV	285,54						12,11			273,43
168539	1	ARMARIO DE ACO CINZA 2 PORTAS C/ 090X044X1	Bom	GEORGEANA CARNEIRO SEV	285,54						12,11			273,43
168541	1	VENTILADOR DE PAREDE VENT SOL	Bom	GEORGEANA CARNEIRO SEV	133,70						5,67			128,03
168542	1	ESTANTE EM MADEIRA C/ PORTAS DE VIDRO C/ 1	Bom	GEORGEANA CARNEIRO SEV	238,75						10,13			228,62
168543	1	ESTANTE EM MADEIRA C/ PORTAS DE VIDRO C/ C	Bom	GEORGEANA CARNEIRO SEV	238,75						10,13			228,62
168546	1	IMPRESSORA BROTHER DCP	Bom	GEORGEANA CARNEIRO SEV	330,43						14,01			316,42
168547	1	VENTILADOR DE PAREDE PRETO DELTA PREMIU		GEORGEANA CARNEIRO SEV	122,74						5,21			117,53
168548	1	CPU C/ LEITOR DE DVD 1659-4001259		GEORGEANA CARNEIRO SEV	1.202,34						50,99			1.151,35
168549	1	MONITOR AOC LCD E 950 SW 18 1659-1259400 S/N		GEORGEANA CARNEIRO SEV	382,00						16,20			365,80
168550	1	MONITOR AOC LCD E 950 SW 18 1659-1259400 S/N		GEORGEANA CARNEIRO SEV	382,00						16,20			365,80
168551	1	GELADEIRA CONSUL 1 PORTA CRA30 236 LT	Bom	GEORGEANA CARNEIRO SEV	668,50						28,35			640,15
168552	1	CPU C/2 MONITOR POSITIVO SERIE Z0A6HXNSB0	Bom	GEORGEANA CARNEIRO SEV	334,25						14,18			320,07
168553	1	RETRO PROJETO TES - M97	Bom	GEORGEANA CARNEIRO SEV	191,00						8,10			182,90
168554	1	MESA ESCOLAR EM FORMICA BRANCA	Regular	GEORGEANA CARNEIRO SEV	76,40						3,24			73,16
168555	1	CADEIRA ESCOLAR EM FORMICA BRANCA	Regular	GEORGEANA CARNEIRO SEV	66,85						2,84			64,01
168556	1	CADEIRA ESCOLAR EM FORMICA BRANCA	Regular	GEORGEANA CARNEIRO SEV	66,85						2,84			64,01
168558	1	CADEIRA ESCOLAR INFANTIL EM FORMICA BEGE	Regular	GEORGEANA CARNEIRO SEV	66,85						2,84			64,01
168563	1	MESA ESCOLAR INTANTIL FORMICA BEGE 080X080	Bom	GEORGEANA CARNEIRO SEV	66,74						2,84			63,90
168564	1	MESA ESCOLAR INTANTIL FORMICA BEGE 080X080	Bom	GEORGEANA CARNEIRO SEV	66,74						2,84			63,90
168565	1	GRAMPEADOR GENIAL GE1070	Bom	ELZA MARIA PEREIRA SILVA	71,62						3,04			68,58
168566	1	APARELHO DE AR CONDICIONADO SAMSUNG VIF	Bom	ELZA MARIA PEREIRA SILVA	764,00						32,40			731,60
168567	1	MESA FORMICA PRETA C/100X070X080	Bom	ELZA MARIA PEREIRA SILVA	95,50						4,05			91,45
168570	1	TELEEFONE CELULAR RURAL AQUARIO CRC40 N		ELZA MARIA PEREIRA SILVA	381,04						16,16			364,88
168573	1	CADEIRA INFANTIL FORMICA AZUL	Bom	ELZA MARIA PEREIRA SILVA	19,10						2,03			17,07
168586	1	MESA MADEIRA 200X090X080	Bom	ELZA MARIA PEREIRA SILVA	95,50						4,05			91,45
168591	1	ESTANTE DE ACO C/06 PRATELEIRAS CINZA	Bom	ELZA MARIA PEREIRA SILVA	114,60						4,86			109,74
168593	1	PRATELEIRA ACO CINZA 06 PRATELEIRA 03X030X	Bom	ELZA MARIA PEREIRA SILVA	114,60						4,86			109,74
168594	1	MESA EM L FORMICA MARROM 165X165X075	Bom	ELZA MARIA PEREIRA SILVA	429,75						18,23			411,52
168595	1	MONITOR AOC LED E966 Sw 18 N/S EHQ29IA00004	Bom	ELZA MARIA PEREIRA SILVA	334,25						14,18			320,07
168600	1	CPU C/ LEITOR DE DVD	Bom	HELENA DAS GRACAS NEVE	191,00						8,10			182,90
168601	1	MONITOR AOC LED MOD. E966Sw N/S EHQ29IA00	Bom	HELENA DAS GRACAS NEVE	380,09						16,12			363,97
168602	1	MESA MADEIRA 113X082X080	Bom	HELENA DAS GRACAS NEVE	95,50						4,05			91,45
168619	1	TRANSFORMADOR MIE G3 500VA N/S 5872550267	Bom	HELENA DAS GRACAS NEVE	57,30						2,43			54,87



ESTADO DE GOIÁS  
MUNICIPIO DE JATAI  
RUA ITARUMA, 355 - S. SANTA MARIA

PERÍODO DE REFERÊNCIA: DE JANEIRO/2022 ATÉ DEZEMBRO/2022

RELAÇÃO ANALÍTICA DOS ELEMENTOS QUE COMPOEM O ATIVO PERMANENTE - INVENTÁRIO DOS BENS

CÓD.	QTDE	DESCRIÇÃO / UNIDADE ADMINISTRATIVA	ESTADO DE CONSERV.	DETENTOR DE CARGA PATRIMONIAL	VALOR ORIGINAL	INCORPORAÇÕES				BAIXAS				SALDO ATUAL
						AQUIS. CONSTR.	REAVALIAÇÃO	INCORPOR.	CRÉDITOS	ALIENAÇÃO	DEPRECIAÇÃO	DOAÇÃO / OUTROS	CRÉDITOS	
168620	1	TRANSFORMADOR MIE G3 500VA N/S 5869330176	Bom	HELENA DAS GRACAS NEVE	57,30						2,43			54,87
168621	1	MONITOR LG FLATRON W1942P LCD N/S 006SPZK	Bom	HELENA DAS GRACAS NEVE	138,47						5,87			132,60
168622	1	MESA FORMICA BRANCA C/ SUPORTE P/ TECLAD	Bom	HELENA DAS GRACAS NEVE	229,20						9,72			219,48
168623	1	SCANNER ELGIN LIDE-100 N/S 1920023819 MEC/S	Bom	HELENA DAS GRACAS NEVE	267,40						11,34			256,06
168624	1	MONITOR LG FLATRON W1942P LCD N/S 006SPFX	Bom	HELENA DAS GRACAS NEVE	138,47						5,87			132,60
168625	1	CPU POSITIVO C/ LEITOR DE CD N/S 1A1398D2K	Bom	HELENA DAS GRACAS NEVE	286,50						12,15			274,35
168626	1	ARMARIO FORMICA BRANCA 2 PORTAS 090X040X	Bom	HELENA DAS GRACAS NEVE	334,25						14,18			320,07
168629	1	MESA EM L FORMICA AZUL C/ SUPORTE P/ TECLA	Bom	HELENA DAS GRACAS NEVE	334,25						14,18			320,07
168632	1	CPU POSITIVO MEC/SEED - PREGAO FNDE 83/200	Bom	HELENA DAS GRACAS NEVE	286,50						12,15			274,35
168633	1	MONITOR POSITIVO LCD 16 PREGAO FNDE 83/200	Bom	HELENA DAS GRACAS NEVE	143,25						6,08			137,17
168634	1	CPU POSITIVO MEC/SEED-PREGAO FNDE 83/2008	Bom	HELENA DAS GRACAS NEVE	286,50						12,15			274,35
168635	1	MONITOR POSITIVO LCD 16 MEC/SEED PREGAO I	Bom	HELENA DAS GRACAS NEVE	143,25						6,08			137,17
168636	1	CPU POSITIVO MEC/SEED-PREGAO FNDE 83/2008	Bom	HELENA DAS GRACAS NEVE	286,50						12,15			274,35
168637	1	CPU POSITIVO MEC/SEED - PREGAO FNDE 83/200	Bom	HELENA DAS GRACAS NEVE	286,50						12,15			274,35
168638	1	CPU POSITIVO MEC/SEED - PREGAO FNDE 83/200	Bom	HELENA DAS GRACAS NEVE	286,50						12,15			274,35
168639	1	CPU POSITIVO MEC/SEED-PREGAO FNDE 83/2008	Bom	HELENA DAS GRACAS NEVE	286,50						12,15			274,35
168641	1	CPU POSITIVO MEC/SEED - PREGAO FNDE 83/200	Bom	HELENA DAS GRACAS NEVE	286,50						12,15			274,35
168647	1	CPU POSITIVO MEC/SEED - PREGAO FNDE 83/200	Bom	HELENA DAS GRACAS NEVE	286,50						12,15			274,35
168648	1	CPU POSITIVO MEC/SEED - PREGAO FNDE 83/200	Bom	HELENA DAS GRACAS NEVE	286,50						12,15			274,35
168649	1	CPU POSITIVO MEC/SEED - PREGAO FNDE 83/200	Bom	HELENA DAS GRACAS NEVE	286,50						12,15			274,35
168650	1	MONITOR POSITIVO LCD 20 MEC/SEED-PREGAO I	Bom	HELENA DAS GRACAS NEVE	133,70						5,67			128,03
168651	1	MONITOR POSITIVO LCD 16 MEC/SEED-PREGAO I	Bom	HELENA DAS GRACAS NEVE	133,70						5,67			128,03
168653	1	MONITOR POSITIVO LCD 16 MEC/SEED-PREGAO I	Bom	HELENA DAS GRACAS NEVE	133,70						5,67			128,03
168654	1	MONITOR POSITIVO LCD 16 MEC/SEED-PREGAO I	Bom	HELENA DAS GRACAS NEVE	133,70						5,67			128,03
168655	1	MONITOR POSITIVO LCD 16 MEC/SEED-PREGAO I	Bom	HELENA DAS GRACAS NEVE	133,70						5,67			128,03
168656	1	MONITOR POSITIVO LCD 16 MEC/SEED-PREGAO I	Bom	HELENA DAS GRACAS NEVE	133,70						5,67			128,03
168657	1	NOBREAK MIE G3 MEC/SEED PREGAO FNDE 83/2	Bom	HELENA DAS GRACAS NEVE	66,85						2,84			64,01
168658	1	NOBREAK MIE G3 MEC/SEED PREGAO FNDE 83/2	Bom	HELENA DAS GRACAS NEVE	66,85						2,84			64,01
168659	1	NOBREAK MIE G3 MEC/SEED PREGAO FNDE 83/2	Bom	HELENA DAS GRACAS NEVE	66,85						2,84			64,01
168661	1	NOBREAK MIE G3 MEC/SEED PREGAO FNDE 83/2	Bom	HELENA DAS GRACAS NEVE	66,85						2,84			64,01
168662	1	NOBREAK MIE G3 MEC/SEED PREGAO FNDE 83/2	Bom	HELENA DAS GRACAS NEVE	66,85						2,84			64,01
168663	1	NOBREAK MIE G3 MEC/SEED PREGAO FNDE 83/2	Bom	HELENA DAS GRACAS NEVE	66,85						2,84			64,01
168664	1	NOBREAK MIE G3 MEC/SEED PREGAO FNDE 83/2	Bom	HELENA DAS GRACAS NEVE	66,85						2,84			64,01
168665	1	NOBREAK MIE G3 MEC/SEED PREGAO FNDE 83/2	Bom	HELENA DAS GRACAS NEVE	66,85						2,84			64,01



ESTADO DE GOIÁS  
MUNICIPIO DE JATAÍ  
RUA ITARUMA, 355 - S. SANTA MARIA

PERÍODO DE REFERÊNCIA: DE JANEIRO/2022 ATÉ DEZEMBRO/2022

RELAÇÃO ANALÍTICA DOS ELEMENTOS QUE COMPOEM O ATIVO PERMANENTE - INVENTÁRIO DOS BENS

CÓD.	QTDE	DESCRIÇÃO / UNIDADE ADMINISTRATIVA	ESTADO DE CONSERV.	DETENTOR DE CARGA PATRIMONIAL	VALOR ORIGINAL	INCORPORAÇÕES				BAIXAS				SALDO ATUAL
						AQUIS. CONSTR.	REAVALIAÇÃO	INCORPOR.	CRÉDITOS	ALIENAÇÃO	DEPRECIAÇÃO	DOAÇÃO / OUTROS	CRÉDITOS	
168667	1	NOBREAK MIE G3 MEC/SEED PREGAO FNDE 83/2006	Bom	HELENA DAS GRACAS NEVE	66,85						2,84			64,01
168668	1	NOBREAK MIE G3 MEC/SEED PREGAO FNDE 83/2006	Bom	HELENA DAS GRACAS NEVE	66,85						2,84			64,01
168670	1	NOBREAK MIE G3 MEC/SEED PREGAO FNDE 83/2006	Bom	HELENA DAS GRACAS NEVE	66,85						2,84			64,01
168671	1	NOBREAK MIE G3 500VA SERIE 5872550268	Bom	HELENA DAS GRACAS NEVE	66,85						2,84			64,01
168672	1	CPU POSITIVO MEC/SEED-PREGAO FNDE 83/2006	Bom	HELENA DAS GRACAS NEVE	286,50						12,15			274,35
168673	1	MONITOR POSITIVO LCD 16 MEC/SEED - PREGAO FNDE 83/2006	Bom	HELENA DAS GRACAS NEVE	133,70						5,67			128,03
168674	1	MONITOR POSITIVO LCD 16 MEC/SEED - PREGAO FNDE 83/2006	Bom	HELENA DAS GRACAS NEVE	133,70						5,67			128,03
168675	1	MONITOR POSITIVO LCD 16 MEC/SEED - PREGAO FNDE 83/2006	Bom	HELENA DAS GRACAS NEVE	133,70						5,67			128,03
168676	1	MONITOR POSITIVO LCD 16 MEC/SEED - PREGAO FNDE 83/2006	Bom	HELENA DAS GRACAS NEVE	133,70						5,67			128,03
168677	1	MONITOR POSITIVO LCD 16 MEC/SEED - PREGAO FNDE 83/2006	Bom	HELENA DAS GRACAS NEVE	133,70						5,67			128,03
168678	1	MONITOR POSITIVO LCD 16 MEC/SEED - PREGAO FNDE 83/2006	Bom	HELENA DAS GRACAS NEVE	133,70						5,67			128,03
168679	1	MONITOR POSITIVO LCD 16 MEC/SEED - PREGAO FNDE 83/2006	Bom	HELENA DAS GRACAS NEVE	133,70						5,67			128,03
168680	1	MONITOR POSITIVO LCD 16 MEC/SEED - PREGAO FNDE 83/2006	Bom	HELENA DAS GRACAS NEVE	133,70						5,67			128,03
168681	1	MONITOR POSITIVO LCD 16 MEC/SEED - PREGAO FNDE 83/2006	Bom	HELENA DAS GRACAS NEVE	133,70						5,67			128,03
168682	1	MONITOR POSITIVO LCD 16 MEC/SEED - PREGAO FNDE 83/2006	Bom	HELENA DAS GRACAS NEVE	133,70						5,67			128,03
168683	1	MONITOR POSITIVO LCD 16 MEC/SEED - PREGAO FNDE 83/2006	Bom	HELENA DAS GRACAS NEVE	133,70						5,67			128,03
168684	1	MONITOR POSITIVO LCD 16 MEC/SEED - PREGAO FNDE 83/2006	Bom	HELENA DAS GRACAS NEVE	133,70						5,67			128,03
168685	1	MONITOR POSITIVO LCD 16 MEC/SEED - PREGAO FNDE 83/2006	Bom	HELENA DAS GRACAS NEVE	133,70						5,67			128,03
168686	1	MONITOR POSITIVO LCD 16 MEC/SEED - PREGAO FNDE 83/2006	Bom	HELENA DAS GRACAS NEVE	133,70						5,67			128,03
168687	1	MONITOR POSITIVO LCD 16 MEC/SEED - PREGAO FNDE 83/2006	Bom	HELENA DAS GRACAS NEVE	133,70						5,67			128,03
168688	1	MONITOR POSITIVO LCD 16 MEC/SEED - PREGAO FNDE 83/2006	Bom	HELENA DAS GRACAS NEVE	133,70						5,67			128,03
168689	1	MONITOR POSITIVO LCD 20 MEC/SEED - PREGAO FNDE 83/2006	Bom	HELENA DAS GRACAS NEVE	133,70						5,67			128,03
168690	1	MONITOR POSITIVO LCD 16 MEC/SEED - PREGAO FNDE 83/2006	Bom	HELENA DAS GRACAS NEVE	133,70						5,67			128,03
168691	1	MONITOR POSITIVO LCD 16 MEC/SEED - PREGAO FNDE 83/2006	Bom	HELENA DAS GRACAS NEVE	133,70						5,67			128,03
168692	1	MONITOR POSITIVO LCD 16 MEC/SEED - PREGAO FNDE 83/2006	Bom	HELENA DAS GRACAS NEVE	133,70						5,67			128,03
168693	1	MONITOR POSITIVO LCD 16 MEC/SEED - PREGAO FNDE 83/2006	Bom	HELENA DAS GRACAS NEVE	133,70						5,67			128,03
168694	1	MONITOR POSITIVO LCD 16 MEC/SEED - PREGAO FNDE 83/2006	Bom	HELENA DAS GRACAS NEVE	133,70						5,67			128,03
168695	1	MONITOR POSITIVO LCD 16 MEC/SEED - PREGAO FNDE 83/2006	Bom	HELENA DAS GRACAS NEVE	133,70						5,67			128,03
168698	1	BANCADA P/ COMPUTADORES C/ 2 DIVISOES FORMIGAS	Bom	HELENA DAS GRACAS NEVE	259,76						11,02			248,74
168699	1	BANCADA P/ COMPUTADORES C/ 2 DIVISOES FORMIGAS	Bom	HELENA DAS GRACAS NEVE	259,76						11,02			248,74
168700	1	BANCADA P/ COMPUTADORES C/ 2 DIVISOES FORMIGAS	Bom	HELENA DAS GRACAS NEVE	259,76						11,02			248,74
168702	1	BANCADA P/ COMPUTADORES C/ 2 DIVISOES FORMIGAS	Bom	HELENA DAS GRACAS NEVE	259,76						11,02			248,74
168705	1	BANCADA P/ COMPUTADOR C/ 1 DIVISAO FORMIGAS	Bom	HELENA DAS GRACAS NEVE	129,88						5,51			124,37
168706	1	BANCADA P/ COMPUTADOR C/ 1 DIVISAO FORMIGAS	Bom	HELENA DAS GRACAS NEVE	129,88						5,51			124,37





ESTADO DE GOIÁS  
MUNICIPIO DE JATAÍ  
RUA ITARUMA, 355 - S. SANTA MARIA

PERÍODO DE REFERÊNCIA: DE JANEIRO/2022 ATÉ DEZEMBRO/2022

RELAÇÃO ANALÍTICA DOS ELEMENTOS QUE COMPOEM O ATIVO PERMANENTE - INVENTÁRIO DOS BENS

CÓD.	QTDE	DESCRIÇÃO / UNIDADE ADMINISTRATIVA	ESTADO DE CONSERV.	DETENTOR DE CARGA PATRIMONIAL	VALOR ORIGINAL	INCORPORAÇÕES				BAIXAS				SALDO ATUAL
						AQUIS. CONSTR.	REAVALIAÇÃO	INCORPOR.	CRÉDITOS	ALIENAÇÃO	DEPRECIAÇÃO	DOAÇÃO / OUTROS	CRÉDITOS	
168707	1	CADEIRA FERRO FIXA ESTOFADA EM TECIDO PR		HELENA DAS GRACAS NEVE	79,26						3,36			75,90
168708	1	CADEIRA FERRO FIXA ESTOFADA EM TECIDO PR		HELENA DAS GRACAS NEVE	79,26						3,36			75,90
168709	1	CADEIRA FERRO FIXA ESTOFADA EM TECIDO PR		HELENA DAS GRACAS NEVE	79,26						3,36			75,90
168710	1	CADEIRA FERRO FIXA ESTOFADA EM TECIDO PR		HELENA DAS GRACAS NEVE	79,26						3,36			75,90
168713	1	CPU COM LEITOR DE CD	Bom	MIREILE ALVES FERREIRA	334,25						14,18			320,07
168714	1	CPU COM LEITOR DE CD	Bom	HELENA DAS GRACAS NEVE	334,25						14,18			320,07
168716	1	CADEIRA MADEIRA FORMICA AZUL	Bom	HELENA DAS GRACAS NEVE	66,85						2,84			64,01
168717	1	CADEIRA MADEIRA FORMICA AZUL	Bom	HELENA DAS GRACAS NEVE	66,85						2,84			64,01
168718	1	CADEIRA MADEIRA FORMICA AZUL	Bom	HELENA DAS GRACAS NEVE	66,85						2,84			64,01
168719	1	CADEIRA MADEIRA FORMICA AZUL	Bom	HELENA DAS GRACAS NEVE	66,85						2,84			64,01
168724	1	ARMARIO DE ACO CINZA 02 PORTAS C/ 090X040X		ROSA LOANIA BERNARDO LE	124,15						5,27			118,88
168725	1	ARMARIO DE ACO C/ 02 PORTAS C/ 090X040X198		ROSA LOANIA BERNARDO LE	124,15						5,27			118,88
168727	1	MESA INFANTIL FORMICA BEGE C/ 070X070X060		ROSA LOANIA BERNARDO LE	119,37						5,06			114,31
168740	1	PROJETOR DIEBOLD LS 5580 N/S 2472309	Ótimo	ROSA LOANIA BERNARDO LE	1.145,99						48,60			1.097,39
168741	1	BEBEDOURO ELETRICO CANOVAS C/ 3 TORNEIRA		ROSA LOANIA BERNARDO LE	1.527,04						64,76			1.462,28
168743	1	APARELHO DE SOM PHILCO PH400N RMS C/ 2 CA		ROSA LOANIA BERNARDO LE	512,32						21,73			490,59
168744	1	ARQUIVO DE ACO CINZA C/ 4 GAVETAS		ROSA LOANIA BERNARDO LE	243,52						10,33			233,19
168745	1	ARQUIVO DE ACO CINZA C/ 4 GAVETAS		ROSA LOANIA BERNARDO LE	243,52						10,33			233,19
168746	1	ARQUIVO DE ACO CINZA C/ 4 GAVETAS		ROSA LOANIA BERNARDO LE	243,52						10,33			233,19
168747	1	MONITOR AOC LCD e966 Swn 18 N/S EHQ29IA0003		ROSA LOANIA BERNARDO LE	382,00						16,20			365,80
168749	1	ARMARIO DE ACO CINZA C/ 2 PORTAS 075X040X1	Bom	ROSA LOANIA BERNARDO LE	424,97						18,02			406,95
168751	1	MONITOR AOC E950 Sw LED 185 N/S CGU1BIA008	Ótimo	ROSA LOANIA BERNARDO LE	305,60						12,96			292,64
168752	1	ARMARIO DE ACO 8 PORTAS CINZA C/160X056X20	Bom	ROSA LOANIA BERNARDO LE	360,99						15,31			345,68
168754	1	MESA P/COMPUTADOR C/SUPORTE P/TECLADO/C	Bom	ROSA LOANIA BERNARDO LE	76,40						3,24			73,16
168755	1	MESA P/COMPUTADOR C/SUPORTE P/TECLADO/C	Bom	ROSA LOANIA BERNARDO LE	76,40						3,24			73,16
168756	1	ARMARIO MADEIRA 2 PORTAS C/VIDRO C/150X04	Regular	ROSA LOANIA BERNARDO LE	305,60						12,96			292,64
168759	1	MESA MADEIRA P/REUNIAO C/165X083X078	Bom	ROSA LOANIA BERNARDO LE	156,62						6,64			149,98
168858	1	ESTANTE DE ACO CINZA C/ 3 PRATELEIRAS C/ 09	Bom	TANIA REZENDE BARROS MO	95,50						4,05			91,45
168859	1	ESTANTE DE ACO CINZA C/ 3 PRATELEIRAS C/ 09	Bom	TANIA REZENDE BARROS MO	95,50						4,05			91,45
168860	1	CADEIRA FERRO FIXA ESTOFADA EM TECIDO PR	Bom	TANIA REZENDE BARROS MO	47,75						2,03			45,72
168864	1	CADEIRA FERRO FIXA ESTOFADA EM TECIDO PR	Bom	TANIA REZENDE BARROS MO	47,75						2,03			45,72
168866	1	NOBREAK NHS MINI III 700VA N/S 016580	Bom	TANIA REZENDE BARROS MO	229,20						9,72			219,48
168875	1	APARELHO DE TV PHILCO ESTERIO 21 N/S 270024	Bom	IRISLENE COSTA SILVA	143,25						6,08			137,17
168883	1	MAQUINA DE LAVAR ALTA PRESSAO JACTO CLEA	Bom	TANIA REZENDE BARROS MO	477,50						20,25			457,25



ESTADO DE GOIÁS  
MUNICIPIO DE JATAÍ  
RUA ITARUMA, 355 - S. SANTA MARIA

PERÍODO DE REFERÊNCIA: DE JANEIRO/2022 ATÉ DEZEMBRO/2022

RELAÇÃO ANALÍTICA DOS ELEMENTOS QUE COMPOEM O ATIVO PERMANENTE - INVENTÁRIO DOS BENS

CÓD.	QTDE	DESCRIÇÃO / UNIDADE ADMINISTRATIVA	ESTADO DE CONSERV.	DETENTOR DE CARGA PATRIMONIAL	VALOR ORIGINAL	INCORPORAÇÕES				BAIXAS				SALDO ATUAL
						AQUIS. CONSTR.	REAVALIAÇÃO	INCORPOR.	CRÉDITOS	ALIENAÇÃO	DEPRECIAÇÃO	DOAÇÃO / OUTROS	CRÉDITOS	
168885	1	CADEIRA FERRO FIXA ESTOFADA EM TECIDO AZUL	Bom	IRISLENE COSTA SILVA	47,75						2,03			45,72
168899	1	BEBEDOURO ELETRICO C/ 2 TORNEIRAS CAP. 50		TANIA REZENDE BARROS MORAES	1.289,25						54,68			1.234,57
168900	1	CPU POSITIVO INTEL CELERON N/S 1A109D0790	Ótimo	TANIA REZENDE BARROS MORAES	573,00						24,30			548,70
168901	1	MONITOR LCD POSITIVO 185 MOD. 936 Swa-P N/S	Ótimo	TANIA REZENDE BARROS MORAES	286,50						12,15			274,35
168905	1	MESA ESCOLAR INFANTIL FORMICA BEGE FORMICA	Ótimo	TANIA REZENDE BARROS MORAES	76,40						76,40			
168907	1	MESA ESCOLAR INFANTIL FORMICA BEGE FORMICA	Ótimo	TANIA REZENDE BARROS MORAES	76,40						76,40			
168911	1	MESA ESCOLAR INFANTIL FORMICA VERMELHA	Ótimo	TANIA REZENDE BARROS MORAES	76,40						3,24			73,16
168912	1	MESA ESCOLAR INFANTIL FORMICA AZUL	Ótimo	TANIA REZENDE BARROS MORAES	76,40						3,24			73,16
168917	1	CADEIRA ESCOLAR INFANTIL FORMICA AMARELA	Ótimo	TANIA REZENDE BARROS MORAES	57,30						2,43			54,87
168918	1	CADEIRA ESCOLAR INFANTIL FORMICA AMARELA	Ótimo	TANIA REZENDE BARROS MORAES	57,30						2,43			54,87
168926	1	CADEIRA ESCOLAR INFANTIL FORMICA BEGE	Ótimo	TANIA REZENDE BARROS MORAES	57,30						2,43			54,87
168927	1	CADEIRA ESCOLAR INFANTIL FORMICA BEGE	Ótimo	TANIA REZENDE BARROS MORAES	57,30						57,30			
168930	1	CADEIRA ESCOLAR INFANTIL FORMICA BRANCA	Bom	TANIA REZENDE BARROS MORAES	75,44						3,20			72,24
168974	1	CADEIRA ESCOLAR INFANTIL FORMICA BRANCA	Bom	TANIA REZENDE BARROS MORAES	75,44						3,20			72,24
168975	1	CADEIRA ESCOLAR INFANTIL FORMICA BRANCA	Bom	TANIA REZENDE BARROS MORAES	75,44						75,44			
168986	1	CADEIRA ESCOLAR INFANTIL FORMICA BRANCA	Bom	TANIA REZENDE BARROS MORAES	75,44						3,20			72,24
168996	1	BERCO EM FERRO AZUL	Bom	TANIA REZENDE BARROS MORAES	362,90						15,39			347,51
168997	1	BERCO EM FERRO AZUL	Bom	TANIA REZENDE BARROS MORAES	362,90						15,39			347,51
168998	1	BERCO EM FERRO ROSA	Bom	TANIA REZENDE BARROS MORAES	362,90						15,39			347,51
168999	1	BERCO EM FERRO ROSA	Bom	TANIA REZENDE BARROS MORAES	362,90						15,39			347,51
169000	1	BERCO EM FERRO ROSA	Bom	TANIA REZENDE BARROS MORAES	362,90						15,39			347,51
169001	1	BERCO EM FERRO ROSA	Bom	TANIA REZENDE BARROS MORAES	362,90						15,39			347,51
169002	1	BERCO EM FERRO ROSA	Bom	TANIA REZENDE BARROS MORAES	362,90						15,39			347,51
169003	1	BERCO EM FERRO AMARELO	Bom	TANIA REZENDE BARROS MORAES	362,90						15,39			347,51
169004	1	BERCO EM FERRO AMARELO	Bom	TANIA REZENDE BARROS MORAES	362,90						15,39			347,51
169007	1	CAIXA DE SOM AMPLIFICADA ONIEL OCM 200	Bom	TANIA REZENDE BARROS MORAES	401,10						17,01			384,09
169039	1	MESA FORMICA CINZA C/ 120X060X073	Bom	ELIZABET DE FREITAS GRECO	124,15						5,27			118,88
169043	1	APARELHO DE DVD PHILIPS DVP3820K N/S HC121	Bom	ELIZABET DE FREITAS GRECO	76,40						3,24			73,16
169049	1	APARELHO DE TV SEMP INFINITY DIGITAL TECH M	Bom	ELIZABET DE FREITAS GRECO	573,00						24,30			548,70
169050	1	MESA METAL BRANCA C/ MARMORE 140X075X076	Bom	ELIZABET DE FREITAS GRECO	238,75						10,13			228,62
169053	1	MESA EM L C/ 2 GAVETAS E SUPORTE P/ TECLAD	Bom	ELIZABET DE FREITAS GRECO	811,75						34,43			777,32
169054	1	CPU POSITIVO C/ LEITOR DE DVD N/S 1A109C00T	Bom	ELIZABET DE FREITAS GRECO	286,50						12,15			274,35
169055	1	MAQUINA DE LAVAR ROUPAS SEMI-AUTOMATICA	Bom	ELIZABET DE FREITAS GRECO	334,25						14,18			320,07
169056	1	MAQUINA DE LAVAR ROUPA AUTOMATICA ELETR	Bom	ELIZABET DE FREITAS GRECO	391,55						16,61			374,94



RELAÇÃO ANALÍTICA DOS ELEMENTOS QUE COMPOEM O ATIVO PERMANENTE - INVENTÁRIO DOS BENS

CÓD.	QTDE	DESCRIÇÃO / UNIDADE ADMINISTRATIVA	ESTADO DE CONSERV.	DETENTOR DE CARGA PATRIMONIAL	VALOR ORIGINAL	INCORPORAÇÕES				BAIXAS				SALDO ATUAL
						AQUIS. CONSTR.	REAVALIAÇÃO	INCORPOR.	CRÉDITOS	ALIENAÇÃO	DEPRECIAÇÃO	DOAÇÃO / OUTROS	CRÉDITOS	
169063	1	BOTIJAO DE GAS P13	Bom	MARIA DE SOUZA COELHO	143,25						1,70			141,55
169064	1	APARELHO DE SOM PORTATIL PHILIPS MOD. AZ1	Bom	MARIA DE SOUZA COELHO	114,60						4,86			109,74
169065	1	APARELHO DE SOM PHILIPS MOD. AZ1137/55 N/S	Bom	MARIA DE SOUZA COELHO	114,60						4,86			109,74
169066	1	ARMARIO DE ACO CINZA 2 PORTAS COM 110X045	Bom	DENICLER ASSIS FERREIRA	191,00						8,10			182,90
169070	1	MONITOR AOC E966SW N/S EHQ29IA000298	Bom	MARIA DE SOUZA COELHO	218,69						9,27			209,42
169093	1	IMPRESSORA HP DESKJET INK ADVANTAGE 2546	Bom	MARIA DE SOUZA COELHO	275,99						11,70			264,29
169094	1	APARELHO DE SOM NKS PCD-5350 N/S PC5350CA	Bom	MARIA DE SOUZA COELHO	238,75						10,13			228,62
169100	1	GELADEIRA CONTINENTAL COPACABANA BRANC		MARIA DE SOUZA COELHO	1.336,04						56,66			1.279,38
169105	1	MESA MADEIRA P/COZINHA C/120X079X080	Bom	MARIA DE SOUZA COELHO	95,50						4,05			91,45
169106	1	CADEIRA ESCOLAR INFANTIL MADEIRA FORMICA	Regular	MARIA DE SOUZA COELHO	75,44						3,20			72,24
169180	1	CILINDRO DE GAS 45LTS	Bom	NECY MARTINS FARIAS	238,75						10,13			228,62
169181	1	CILINDRO DE GAS 45LTS	Bom	NECY MARTINS FARIAS	238,75						10,13			228,62
169206	1	APARELHO DE SOM PORTATIL PHILCO PB126L C/	Bom	NECY MARTINS FARIAS	114,60						4,86			109,74
169209	1	MONITOR AOC LCD E966 SWN N/S EHQ29IA00029	Bom	NECY MARTINS FARIAS	218,69						9,27			209,42
169210	1	MESA EM L FORMICA PRETA C/ 1 GAVETA C/ 135X	Bom	NECY MARTINS FARIAS	262,62						11,14			251,48
169212	1	IMPRESSORA HP COLORLAZERJET PROMFPM175	Bom	NECY MARTINS FARIAS	190,04						8,06			181,98
169214	1	ARMARIO DE ACO CINZA 2 PORTAS C/ 090X045X1	Bom	NECY MARTINS FARIAS	191,00						8,10			182,90
169215	1	CADEIRA FERRO FIXA ESTOFADA EM TECIDO PR	Bom	NECY MARTINS FARIAS	47,75						2,03			45,72
169221	1	MESA FORMICA PRETA C/ 100X060X078	Bom	NECY MARTINS FARIAS	85,95						3,65			82,30
169223	1	PROJETOR LG BS 275 N/S 204CTFT04595	Bom	NECY MARTINS FARIAS	764,00						32,40			731,60
169224	1	BANCO EM MADEIRA C/ 220X032X040	Bom	NECY MARTINS FARIAS	47,75						2,03			45,72
169225	1	BANCO EM MADEIRA C/ 220X032X040	Bom	NECY MARTINS FARIAS	47,75						2,03			45,72
169227	1	MESA EM MADEIRA C/ 160X080X075	Regular	NECY MARTINS FARIAS	85,95						3,65			82,30
169228	1	VENTILADOR DE PAREDE DELTA PREMIUM PRET	Bom	NECY MARTINS FARIAS	124,15						5,27			118,88
169229	1	VENTILADOR DE PAREDE PRETO VENTI-DELTA	Bom	NECY MARTINS FARIAS	124,15						5,27			118,88
169230	1	CADEIRA FERRO FIXA ESTOFADA EM TECIDO PR	Bom	NECY MARTINS FARIAS	47,75						2,03			45,72
169232	1	VENTILADOR DE PAREDE PRETO VENTI-DELTA	Bom	NECY MARTINS FARIAS	124,15						5,27			118,88
169236	1	APARELHO DE SOM BRITANIA COM 2 CAIXAS DE	Regular	NECY MARTINS FARIAS	143,25						6,08			137,17
169238	1	VENTILADOR DE PAREDE PRETO DELTA PREMIU	Regular	NECY MARTINS FARIAS	124,15						5,27			118,88
169239	1	MESA EM FORMICA PRETA 100X060X080	Regular	NECY MARTINS FARIAS	85,95						3,65			82,30
169240	1	CADEIRA FERRO FIXA ESTOFADA EM TECIDO PR	Regular	NECY MARTINS FARIAS	47,75						2,03			45,72
169242	1	MESA INFANTIL FORMICA AZUL	Regular	NECY MARTINS FARIAS	66,85						3,65			63,20
169246	1	FOGAO DAKO INDUSTRIAL COURACADO C/ 4 CHA	Bom	NECY MARTINS FARIAS	429,75						18,23			411,52
169247	1	REFRIGERADOR PANASONIC	Bom	NECY MARTINS FARIAS	573,00						24,30			548,70



ESTADO DE GOIÁS  
MUNICIPIO DE JATAI  
RUA ITARUMA, 355 - S. SANTA MARIA

PERÍODO DE REFERÊNCIA: DE JANEIRO/2022 ATÉ DEZEMBRO/2022

RELAÇÃO ANALÍTICA DOS ELEMENTOS QUE COMPOEM O ATIVO PERMANENTE - INVENTÁRIO DOS BENS

CÓD.	QTDE	DESCRIÇÃO / UNIDADE ADMINISTRATIVA	ESTADO DE CONSERV.	DETENTOR DE CARGA PATRIMONIAL	VALOR ORIGINAL	INCORPORAÇÕES				BAIXAS				SALDO ATUAL
						AQUIS. CONSTR.	REAVALIAÇÃO	INCORPOR.	CRÉDITOS	ALIENAÇÃO	DEPRECIAÇÃO	DOAÇÃO / OUTROS	CRÉDITOS	
169249	1	ARMARIO P/ COZINHA BRANCO 6 PORTAS	Bom	NECY MARTINS FARIAS	334,25						14,18			320,07
169251	1	LIQUIDIFICADOR INDUSTRIAL BERMAR/2LTS MOD	Bom	NECY MARTINS FARIAS	477,50						20,25			457,25
169255	1	ARMARIO DE ACO CINZA 2 PORTAS C/ 075X035X1	Bom	NECY MARTINS FARIAS	191,00						8,10			182,90
169258	1	MESA P/ IMPRESSORA C/ RODIZIOS FORMICA AZ	Bom	NECY MARTINS FARIAS	94,54						4,01			90,53
169260	1	MONITOR POSITIVO LCD 185 MOD. 936SWA-P N/S	Bom	NECY MARTINS FARIAS	238,75						10,13			228,62
169263	1	CAMERA DIGITAL SONY 14.1 MEGAPIXELS MOD. L	Bom	NECY MARTINS FARIAS	237,79						10,08			227,71
169264	1	ARMARIO DE ACO CINZA 2 PORTAS C/ 116X044X1	Regular	NECY MARTINS FARIAS	191,00						8,10			182,90
169265	1	CADEIRA FERRO FIXA ESTOFADA EM TECIDO PR	Regular	NECY MARTINS FARIAS	47,75						2,03			45,72
169266	1	CADEIRA FERRO FIXA ESTOFADA EM TECIDO PR	Regular	NECY MARTINS FARIAS	47,75						2,03			45,72
169275	1	BANCO DE FERRO ASSENTO E ENCOSTO PLASTI	Bom	NECY MARTINS FARIAS	47,75						2,03			45,72
169276	1	BANCO DE FERRO ASSENTO E ENCOSTO PLASTI	Bom	NECY MARTINS FARIAS	47,75						2,03			45,72
169277	1	NOTEBOOK POSITIVO MASTER N170I MEC/SECA	Bom	JASSIONI RODRIGUES DA SII	954,04						40,46			913,58
169278	1	APARELHO DE TELEFONE S/ FIO INTELBRAS TS4	Bom	JASSIONI RODRIGUES DA SII	180,49						7,65			172,84
169279	1	MONITOR AOC LCD E966SWN 185 N/S EHQ29IA00	Bom	JASSIONI RODRIGUES DA SII	218,69						9,27			209,42
169280	1	CPU C/ LEITOR DE DVD	Bom	JASSIONI RODRIGUES DA SII	286,50						12,15			274,35
169281	1	APARELHO DE SOM PORTATIL NKS PCD-5350 N/S	Bom	JASSIONI RODRIGUES DA SII	114,60						4,86			109,74
169283	1	VENTILADOR DE PAREDE DELTA PREMIUM	Bom	JASSIONI RODRIGUES DA SII	109,82						4,66			105,16
169284	1	MESA FORMICA PRETA C/ 100X060X070	Bom	JASSIONI RODRIGUES DA SII	85,95						3,65			82,30
169285	1	APARELHO DE TV SEMP STEREO ULTRA SLIM N/S	Bom	JASSIONI RODRIGUES DA SII	191,00						8,10			182,90
169287	1	APARELHO DE AR CONDICIONADO CONSUL 9.000	Bom	JASSIONI RODRIGUES DA SII	136,47						5,79			130,68
169289	1	APARELHO DE DVD SONY DVP-SR320 N/S 689552		JASSIONI RODRIGUES DA SII	109,82						4,66			105,16
169290	1	APARELHO DE DVD SONY DVP-SR320 N/S 689529		JASSIONI RODRIGUES DA SII	109,82						4,66			105,16
169291	1	CADEIRA ESCOLAR INFANTIL FORMICA AZUL	Bom	JASSIONI RODRIGUES DA SII	75,44						3,20			72,24
169292	1	CADEIRA ESCOLAR INFANTIL FORMICA AZUL	Bom	JASSIONI RODRIGUES DA SII	75,44						3,20			72,24
169293	1	CADEIRA ESCOLAR INFANTIL FORMICA AZUL	Bom	JASSIONI RODRIGUES DA SII	75,44						3,20			72,24
169294	1	CADEIRA ESCOLAR INFANTIL FORMICA AZUL	Bom	JASSIONI RODRIGUES DA SII	75,44						3,20			72,24
169295	1	CADEIRA ESCOLAR INFANTIL FORMICA AZUL	Bom	JASSIONI RODRIGUES DA SII	75,44						3,20			72,24
169296	1	CADEIRA ESCOLAR INFANTIL FORMICA AZUL	Bom	JASSIONI RODRIGUES DA SII	75,44						3,20			72,24
169297	1	CADEIRA ESCOLAR INFANTIL FORMICA AZUL	Bom	JASSIONI RODRIGUES DA SII	75,44						3,20			72,24
169298	1	CADEIRA ESCOLAR INFANTIL FORMICA AZUL	Bom	JASSIONI RODRIGUES DA SII	75,44						3,20			72,24
169299	1	CADEIRA ESCOLAR INFANTIL FORMICA AZUL	Bom	JASSIONI RODRIGUES DA SII	75,44						3,20			72,24
169300	1	CADEIRA ESCOLAR INFANTIL FORMICA AZUL	Bom	JASSIONI RODRIGUES DA SII	75,44						3,20			72,24
169301	1	CADEIRA ESCOLAR INFANTIL FORMICA AZUL	Bom	JASSIONI RODRIGUES DA SII	75,44						3,20			72,24
169302	1	CADEIRA ESCOLAR INFANTIL FORMICA AZUL	Bom	JASSIONI RODRIGUES DA SII	75,44						3,20			72,24



ESTADO DE GOIÁS  
MUNICIPIO DE JATAI  
RUA ITARUMA, 355 - S. SANTA MARIA

PERÍODO DE REFERÊNCIA: DE JANEIRO/2022 ATÉ DEZEMBRO/2022

RELAÇÃO ANALÍTICA DOS ELEMENTOS QUE COMPOEM O ATIVO PERMANENTE - INVENTÁRIO DOS BENS

CÓD.	QTDE	DESCRIÇÃO / UNIDADE ADMINISTRATIVA	ESTADO DE CONSERV.	DETENTOR DE CARGA PATRIMONIAL	VALOR ORIGINAL	INCORPORAÇÕES				BAIXAS				SALDO ATUAL
						AQUIS. CONSTR.	REAVALIAÇÃO	INCORPOR.	CRÉDITOS	ALIENAÇÃO	DEPRECIAÇÃO	DOAÇÃO / OUTROS	CRÉDITOS	
169303	1	CADEIRA ESCOLAR INFANTIL FORMICA AZUL	Bom	JASSIONI RODRIGUES DA SILVA	75,44						3,20			72,24
169304	1	CADEIRA ESCOLAR INFANTIL FORMICA AZUL	Bom	JASSIONI RODRIGUES DA SILVA	75,44						3,20			72,24
169305	1	CADEIRA ESCOLAR INFANTIL FORMICA AZUL	Bom	JASSIONI RODRIGUES DA SILVA	75,44						3,20			72,24
169306	1	CADEIRA ESCOLAR INFANTIL FORMICA AZUL	Bom	JASSIONI RODRIGUES DA SILVA	75,44						3,20			72,24
169307	1	CADEIRA ESCOLAR INFANTIL FORMICA AZUL	Bom	JASSIONI RODRIGUES DA SILVA	75,44						3,20			72,24
169308	1	CADEIRA ESCOLAR INFANTIL FORMICA AZUL	Bom	JASSIONI RODRIGUES DA SILVA	75,44						3,20			72,24
169309	1	CADEIRA ESCOLAR INFANTIL FORMICA AZUL	Bom	JASSIONI RODRIGUES DA SILVA	75,44						3,20			72,24
169310	1	CADEIRA ESCOLAR INFANTIL FORMICA AZUL	Bom	JASSIONI RODRIGUES DA SILVA	75,44						3,20			72,24
169311	1	CADEIRA ESCOLAR INFANTIL FORMICA AZUL	Bom	JASSIONI RODRIGUES DA SILVA	75,44						3,20			72,24
169312	1	CADEIRA ESCOLAR INFANTIL FORMICA AZUL	Bom	JASSIONI RODRIGUES DA SILVA	75,44						3,20			72,24
169315	1	FORNO FISCHER	Bom	JASSIONI RODRIGUES DA SILVA	286,50						12,15			274,35
169316	1	ARMARIO DE ACO 2 PORTAS CINZA C/090X046X20	Bom	JASSIONI RODRIGUES DA SILVA	191,00						8,10			182,90
169318	1	CADEIRA ESCOLAR INFANTIL FORMICA AZUL	Bom	JASSIONI RODRIGUES DA SILVA	75,44						3,20			72,24
169319	1	CADEIRA ESCOLAR INFANTIL FORMICA AZUL	Bom	JASSIONI RODRIGUES DA SILVA	75,44						3,20			72,24
169320	1	CADEIRA ESCOLAR INFANTIL FORMICA AZUL	Regular	JASSIONI RODRIGUES DA SILVA	75,44						3,20			72,24
169321	1	CADEIRA ESCOLAR INFANTIL FORMICA AZUL	Bom	JASSIONI RODRIGUES DA SILVA	75,44						3,20			72,24
169322	1	CADEIRA ESCOLAR INFANTIL FORMICA AZUL	Regular	JASSIONI RODRIGUES DA SILVA	75,44						3,20			72,24
169323	1	CADEIRA ESCOLAR INFANTIL FORMICA AZUL	Regular	JASSIONI RODRIGUES DA SILVA	75,44						3,20			72,24
169324	1	CADEIRA ESCOLAR INFANTIL FORMICA AZUL	Bom	JASSIONI RODRIGUES DA SILVA	75,44						3,20			72,24
169325	1	CADEIRA ESCOLAR INFANTIL FORMICA AZUL	Bom	JASSIONI RODRIGUES DA SILVA	75,44						3,20			72,24
169326	1	CADEIRA ESCOLAR INFANTIL FORMICA AZUL	Bom	JASSIONI RODRIGUES DA SILVA	75,44						3,20			72,24
169327	1	CADEIRA ESCOLAR INFANTIL FORMICA AZUL	Regular	JASSIONI RODRIGUES DA SILVA	75,44						3,20			72,24
169328	1	CADEIRA ESCOLAR INFANTIL FORMICA AZUL	Regular	JASSIONI RODRIGUES DA SILVA	75,44						3,20			72,24
169329	1	CADEIRA ESCOLAR INFANTIL FORMICA AZUL	Regular	JASSIONI RODRIGUES DA SILVA	75,44						3,20			72,24
169330	1	CADEIRA ESCOLAR INFANTIL FORMICA AZUL	Regular	JASSIONI RODRIGUES DA SILVA	75,44						3,20			72,24
169331	1	CADEIRA ESCOLAR INFANTIL FORMICA AZUL	Regular	JASSIONI RODRIGUES DA SILVA	75,44						3,20			72,24
169332	1	CADEIRA ESCOLAR INFANTIL FORMICA AZUL	Regular	JASSIONI RODRIGUES DA SILVA	75,44						3,20			72,24
169333	1	CADEIRA ESCOLAR INFANTIL FORMICA AZUL	Regular	JASSIONI RODRIGUES DA SILVA	75,44						3,20			72,24
169334	1	CADEIRA ESCOLAR INFANTIL FORMICA AZUL	Regular	JASSIONI RODRIGUES DA SILVA	75,44						3,20			72,24
169335	1	CADEIRA ESCOLAR INFANTIL FORMICA AZUL	Regular	JASSIONI RODRIGUES DA SILVA	75,44						3,20			72,24
169336	1	CADEIRA ESCOLAR INFANTIL FORMICA AZUL	Regular	JASSIONI RODRIGUES DA SILVA	75,44						3,20			72,24
169337	1	CADEIRA ESCOLAR INFANTIL FORMICA AZUL	Regular	JASSIONI RODRIGUES DA SILVA	75,44						3,20			72,24
169338	1	CADEIRA ESCOLAR INFANTIL FORMICA AZUL	Bom	JASSIONI RODRIGUES DA SILVA	75,44						3,20			72,24
169339	1	CADEIRA ESCOLAR INFANTIL FORMICA AZUL	Regular	JASSIONI RODRIGUES DA SILVA	75,44						3,20			72,24



ESTADO DE GOIÁS  
MUNICÍPIO DE JATAÍ  
RUA ITARUMA, 355 - S. SANTA MARIA

PERÍODO DE REFERÊNCIA: DE JANEIRO/2022 ATÉ DEZEMBRO/2022

RELAÇÃO ANALÍTICA DOS ELEMENTOS QUE COMPOEM O ATIVO PERMANENTE - INVENTÁRIO DOS BENS

CÓD.	QTDE	DESCRIÇÃO / UNIDADE ADMINISTRATIVA	ESTADO DE CONSERV.	DETENTOR DE CARGA PATRIMONIAL	VALOR ORIGINAL	INCORPORAÇÕES				BAIXAS				SALDO ATUAL
						AQUIS. CONSTR.	REAVALIAÇÃO	INCORPOR.	CRÉDITOS	ALIENAÇÃO	DEPRECIAÇÃO	DOAÇÃO / OUTROS	CRÉDITOS	
169340	1	CADEIRA ESCOLAR INFANTIL FORMICA AZUL	Regular	JASSIONI RODRIGUES DA SILVA	75,44						3,20			72,24
169341	1	CADEIRA ESCOLAR INFANTIL FORMICA AZUL	Regular	JASSIONI RODRIGUES DA SILVA	75,44						3,20			72,24
169342	1	CADEIRA ESCOLAR INFANTIL FORMICA AZUL	Bom	JASSIONI RODRIGUES DA SILVA	75,44						3,20			72,24
169343	1	CADEIRA ESCOLAR INFANTIL FORMICA AZUL	Bom	JASSIONI RODRIGUES DA SILVA	75,44						3,20			72,24
169344	1	CADEIRA ESCOLAR INFANTIL FORMICA AZUL	Bom	JASSIONI RODRIGUES DA SILVA	75,44						3,20			72,24
169345	1	CADEIRA ESCOLAR INFANTIL FORMICA AZUL	Bom	JASSIONI RODRIGUES DA SILVA	75,44						3,20			72,24
169346	1	CADEIRA ESCOLAR INFANTIL FORMICA AZUL	Bom	JASSIONI RODRIGUES DA SILVA	75,44						3,20			72,24
169347	1	CADEIRA ESCOLAR INFANTIL FORMICA AZUL	Bom	JASSIONI RODRIGUES DA SILVA	75,44						3,20			72,24
169348	1	CADEIRA ESCOLAR INFANTIL FORMICA BEGE	Bom	JASSIONI RODRIGUES DA SILVA	75,44						3,20			72,24
169349	1	CADEIRA ESCOLAR INFANTIL FORMICA BEGE	Bom	JASSIONI RODRIGUES DA SILVA	75,44						3,20			72,24
169350	1	CADEIRA ESCOLAR INFANTIL FORMICA BEGE	Bom	JASSIONI RODRIGUES DA SILVA	75,44						3,20			72,24
169377	1	MESA INFANTIL FORMICA BEGE	Bom	JANE CARVALHO PEREIRA	85,95						3,65			82,30
169378	1	CADEIRA INFANTIL FORMICA VERDE	Bom	JANE CARVALHO PEREIRA	75,44						3,20			72,24
169379	1	CADEIRA INFANTIL FORMICA VERDE	Bom	JANE CARVALHO PEREIRA	75,44						3,20			72,24
169380	1	CADEIRA INFANTIL FORMICA VERDE	Bom	JANE CARVALHO PEREIRA	75,44						3,20			72,24
169381	1	CADEIRA INFANTIL FORMICA VERDE	Bom	JANE CARVALHO PEREIRA	75,44						3,20			72,24
169382	1	MESA INFANTIL FORMICA AZUL	Bom	JANE CARVALHO PEREIRA	85,95						3,65			82,30
169383	1	MESA INFANTIL FORMICA AZUL	Bom	JANE CARVALHO PEREIRA	85,95						3,65			82,30
169384	1	MESA INFANTIL FORMICA AZUL	Bom	JANE CARVALHO PEREIRA	85,95						3,65			82,30
169385	1	MESA INFANTIL FORMICA AZUL	Bom	JANE CARVALHO PEREIRA	85,95						3,65			82,30
169386	1	MESA INFANTIL FORMICA AZUL	Bom	JANE CARVALHO PEREIRA	85,95						3,65			82,30
169394	1	CADEIRA INFANTIL FORMICA BEGE	Bom	JANE CARVALHO PEREIRA	75,44						3,20			72,24
169395	1	CADEIRA INFANTIL FORMICA VERDE	Bom	JANE CARVALHO PEREIRA	75,44						3,20			72,24
169396	1	CADEIRA INFANTIL FORMICA VERDE	Bom	JANE CARVALHO PEREIRA	75,44						3,20			72,24
169397	1	CADEIRA INFANTIL FORMICA VERDE	Bom	JANE CARVALHO PEREIRA	75,44						3,20			72,24
169398	1	CADEIRA INFANTIL FORMICA BEGE	Bom	JANE CARVALHO PEREIRA	75,44						3,20			72,24
169407	1	CADEIRA INFANTIL FORMICA VERDE	Bom	JANE CARVALHO PEREIRA	75,44						3,20			72,24
169409	1	CADEIRA INFANTIL FORMICA BEGE	Bom	JANE CARVALHO PEREIRA	75,44						3,20			72,24
169410	1	CADEIRA INFANTIL FORMICA BEGE	Bom	JANE CARVALHO PEREIRA	75,44						3,20			72,24
169411	1	CADEIRA INFANTIL FORMICA BEGE	Bom	JANE CARVALHO PEREIRA	75,44						3,20			72,24
169412	1	CADEIRA INFANTIL FORMICA BEGE	Bom	JANE CARVALHO PEREIRA	75,44						3,20			72,24
169413	1	CPU POSITIVO PRETO N/S 1A109CS14	Bom	JANE CARVALHO PEREIRA	286,50						12,15			274,35
169414	1	CAMERA FILMADORA SONY HDR-CX220 N/S 9040	Bom	JANE CARVALHO PEREIRA	514,74						21,83			492,91
169415	1	CPU C/ LEITOR DE DVD	Bom	JANE CARVALHO PEREIRA	286,50						12,15			274,35





ESTADO DE GOIÁS  
MUNICIPIO DE JATAI  
RUA ITARUMA, 355 - S. SANTA MARIA

PERÍODO DE REFERÊNCIA: DE JANEIRO/2022 ATÉ DEZEMBRO/2022

RELAÇÃO ANALÍTICA DOS ELEMENTOS QUE COMPOEM O ATIVO PERMANENTE - INVENTÁRIO DOS BENS

CÓD.	QTDE	DESCRIÇÃO / UNIDADE ADMINISTRATIVA	ESTADO DE CONSERV.	DETENTOR DE CARGA PATRIMONIAL	VALOR ORIGINAL	INCORPORAÇÕES				BAIXAS				SALDO ATUAL
						AQUIS. CONSTR.	REAVALIAÇÃO	INCORPOR.	CRÉDITOS	ALIENAÇÃO	DEPRECIAÇÃO	DOAÇÃO / OUTROS	CRÉDITOS	
169416	1	MONITOR AOC LED MOD. E950SW 185 N/S CGU1B	Bom	JANE CARVALHO PEREIRA	218,69						9,27			209,42
169418	1	NOBREAK FORCE LINE OFFICE SECURITY 700VA	Bom	JANE CARVALHO PEREIRA	300,82						12,76			288,06
169419	1	MESA EM L FORMICA MARROM CLARO C/ 180X18	Bom	JANE CARVALHO PEREIRA	262,62						11,14			251,48
169420	1	LAVADOURA DE ROUPAS SEMI AUTOMATICA WAI	Bom	JANE CARVALHO PEREIRA	811,75						34,43			777,32
169421	1	LAVADOURA DE ROUPAS SEMI AUTOMATICA COL	Bom	JANE CARVALHO PEREIRA	573,00						24,30			548,70
169422	1	ESPREMEDOR DE LARANJA ALUMINIO	Bom	JANE CARVALHO PEREIRA	104,09						4,41			99,68
169423	1	MULT PROCESSADOR MALLORY BRAVO N/S 1030	Bom	JANE CARVALHO PEREIRA	238,75						10,13			228,62
169424	1	LAVADOURA E ENCERADEITRA CLEANER N/S 120	Bom	JANE CARVALHO PEREIRA	907,25						38,48			868,77
169425	1	LAVADOURA ALTA PRESSAO JACTO CLEAM J600	Bom	JANE CARVALHO PEREIRA	764,00						32,40			731,60
169426	1	LAVADOURA DE ALTA PRESSAO JACTO CLEAM J	Bom	JANE CARVALHO PEREIRA	859,50						36,45			823,05
169427	1	LAVADOURA DE ALTA PRESSAO JACTO CLEAM J	Bom	JANE CARVALHO PEREIRA	859,50						36,45			823,05
169428	1	APARELHO DE AR CONDICIONADO SAMSUNG VIF	Bom	JANE CARVALHO PEREIRA	859,50						36,45			823,05
169429	1	CADEIRA INFANTIL FORMICA BEGE	Bom	JANE CARVALHO PEREIRA	75,44						3,20			72,24
169430	1	APARELHO DE AR CONDICIONADO SAMSUNG 12	Bom	JANE CARVALHO PEREIRA	859,50						36,45			823,05
169431	1	APARELHO DE AR CONDICIONADO SAMSUNG 12	Bom	JANE CARVALHO PEREIRA	859,50						36,45			823,05
169432	1	APARELHO DE AR CONDICIONADO SAMSUNG 12	Bom	JANE CARVALHO PEREIRA	859,50						36,45			823,05
169433	1	APARELHO DE AR CONDICIONADO SAMSUNG VIF	Bom	JANE CARVALHO PEREIRA	859,50						36,45			823,05
169434	1	CADEIRA INFANTIL FORMICA BRANCA	Bom	JANE CARVALHO PEREIRA	75,44						3,20			72,24
169435	1	CADEIRA INFANTIL FORMICA BRANCA	Bom	JANE CARVALHO PEREIRA	75,44						3,20			72,24
169436	1	APARELHO DE AR CONDICIONADO SAMSUNG VIF	Bom	JANE CARVALHO PEREIRA	859,50						36,45			823,05
169438	1	VENTILADOR DE MESA VENT-DELTA	Bom	JANE CARVALHO PEREIRA	119,37						5,06			114,31
169439	1	APARELHO DE AR CONDICIONADO SAMSUNG VIF	Bom	JANE CARVALHO PEREIRA	859,50						36,45			823,05
169440	1	VENTILADOR DE MESA VENT-DELTA	Bom	JANE CARVALHO PEREIRA	119,37						5,06			114,31
169442	1	APARELHO DE AR CONDICIONADO SAMSUNG VIF	Bom	JANE CARVALHO PEREIRA	859,50						36,45			823,05
169443	1	MESA P/ REFEIROTORIO FORMICA CINZA C/ 180X	Bom	JANE CARVALHO PEREIRA	114,60						4,86			109,74
169444	1	MESA P/ REFEIROTORIO FORMICA CINZA C/ 180X	Bom	JANE CARVALHO PEREIRA	114,60						4,86			109,74
169445	1	MESA P/ REFEITORIO FORMICA AZUL C/ 180X080	Bom	JANE CARVALHO PEREIRA	114,60						4,86			109,74
169446	1	MESA P/ REFEITORIO FORMICA AZUL C/ 180X080	Bom	JANE CARVALHO PEREIRA	114,60						4,86			109,74
169447	1	MESA P/ REFEITORIO FORMICA AMARELA C/ 180X	Bom	JANE CARVALHO PEREIRA	114,60						4,86			109,74
169448	1	BANCO FORMICA MARROM C/ ENCOSTO C/ 180XC	Bom	JANE CARVALHO PEREIRA	47,75						2,03			45,72
169449	1	BANCO FORMICA MARROM C/ ENCOSTO C/ 180XC	Bom	JANE CARVALHO PEREIRA	47,75						2,03			45,72
169450	1	BANCO AZUL C/ ENCOSTO C/ 180X032X060	Bom	JANE CARVALHO PEREIRA	47,75						2,03			45,72
169451	1	BANCO AZUL C/ ENCOSTO C/ 180X032X060	Bom	JANE CARVALHO PEREIRA	47,75						2,03			45,72
169452	1	BANCO AZUL C/ ENCOSTO C/ 180X032X060	Bom	JANE CARVALHO PEREIRA	47,75						2,03			45,72



ESTADO DE GOIÁS  
MUNICIPIO DE JATAI  
RUA ITARUMA, 355 - S. SANTA MARIA

PERÍODO DE REFERÊNCIA: DE JANEIRO/2022 ATÉ DEZEMBRO/2022

RELAÇÃO ANALÍTICA DOS ELEMENTOS QUE COMPOEM O ATIVO PERMANENTE - INVENTÁRIO DOS BENS

CÓD.	QTDE	DESCRIÇÃO / UNIDADE ADMINISTRATIVA	ESTADO DE CONSERV.	DETENTOR DE CARGA PATRIMONIAL	VALOR ORIGINAL	INCORPORAÇÕES				BAIXAS				SALDO ATUAL
						AQUIS. CONSTR.	REAVALIAÇÃO	INCORPOR.	CRÉDITOS	ALIENAÇÃO	DEPRECIAÇÃO	DOAÇÃO / OUTROS	CRÉDITOS	
169453	1	BANCO AZUL C/ ENCOSTO C/ 180X032X060	Bom	JANE CARVALHO PEREIRA	47,75						2,03			45,72
169454	1	BANCO AZUL C/ ENCOSTO C/ 180X032X060	Bom	JANE CARVALHO PEREIRA	47,75						2,03			45,72
169455	1	BANCO FORMICA VERDE C/ ENCOSTO C/ 180X032X060	Bom	JANE CARVALHO PEREIRA	47,75						2,03			45,72
169456	1	BANCO FORMICA VERDE C/ ENCOSTO C/ 180X032X060	Bom	JANE CARVALHO PEREIRA	47,75						2,03			45,72
169457	1	BANCO FORMICA VERDE C/ ENCOSTO C/ 180X032X060	Bom	JANE CARVALHO PEREIRA	47,75						2,03			45,72
169458	1	BANCO FORMICA CINZA C/ ENCOSTO C/ 180X032X060	Bom	JANE CARVALHO PEREIRA	47,75						2,03			45,72
169459	1	BANCO FORMICA CINZA C/ ENCOSTO C/ 180X032X060	Bom	JANE CARVALHO PEREIRA	47,75						2,03			45,72
169460	1	BANCO FORMICA AZUL C/ 070X032X060	Bom	JANE CARVALHO PEREIRA	47,75						2,03			45,72
169461	1	BANCO FORMICA AZUL C/ 070X032X060	Bom	JANE CARVALHO PEREIRA	47,75						2,03			45,72
169462	1	BANCO FORMICA AZUL C/ 070X032X060	Bom	JANE CARVALHO PEREIRA	47,75						2,03			45,72
169463	1	BANCO FORMICA AZUL C/ 070X032X060	Bom	JANE CARVALHO PEREIRA	47,75						2,03			45,72
169464	1	BANCO FORMICA BRANCO C/ 070X032X060	Bom	JANE CARVALHO PEREIRA	47,75						2,03			45,72
169465	1	BANCO FORMICA BRANCO C/ 070X032X060	Bom	JANE CARVALHO PEREIRA	47,75						2,03			45,72
169466	1	BANCO FORMICA BRANCO C/ 070X032X060	Bom	JANE CARVALHO PEREIRA	47,75						2,03			45,72
169467	1	BANCO FORMICA BRANCO C/ 070X032X060	Bom	JANE CARVALHO PEREIRA	47,75						2,03			45,72
169468	1	BANCO FORMICA BRANCO C/ 070X032X060	Bom	JANE CARVALHO PEREIRA	47,75						2,03			45,72
169469	1	BANCO FORMICA VERDE C/ 070X032X060	Bom	JANE CARVALHO PEREIRA	47,75						2,03			45,72
169470	1	BANCO FORMICA VERDE C/ 070X032X060	Bom	JANE CARVALHO PEREIRA	47,75						2,03			45,72
169471	1	MESA P/ REFEITORIO FORMICA BRANCA C/ 150X032X060	Bom	JANE CARVALHO PEREIRA	114,60						4,86			109,74
169472	1	MESA P/ REFEITORIO FORMICA BRANCA C/ 150X032X060	Bom	JANE CARVALHO PEREIRA	114,60						4,86			109,74
169473	1	MESA P/ REFEITORIO FORMICA BRANCA C/ 150X032X060	Bom	JANE CARVALHO PEREIRA	114,60						4,86			109,74
169474	1	MESA P/ REFEITORIO FORMICA BRANCA C/ 150X032X060	Bom	JANE CARVALHO PEREIRA	114,60						4,86			109,74
169475	1	MESA P/ REFEITORIO FORMICA BRANCA C/ 150X032X060	Bom	JANE CARVALHO PEREIRA	114,60						4,86			109,74
169476	1	MESA P/ REFEITORIO FORMICA BRANCA C/ 150X032X060	Bom	JANE CARVALHO PEREIRA	114,60						4,86			109,74
169477	1	APARELHO DE AR CONDICIONADO SAMSUNG VIF	Bom	JANE CARVALHO PEREIRA	859,50						36,45			823,05
169478	1	APARELHO DE DVD PHILIPS DVP 532K N/S KX1A0	Bom	JANE CARVALHO PEREIRA	123,19						5,22			117,97
169483	1	MESA INFANTIL FORMICA CINZA	Bom	JANE CARVALHO PEREIRA	85,95						3,65			82,30
169484	1	MESA INFANTIL FORMICA CINZA	Bom	JANE CARVALHO PEREIRA	85,95						3,65			82,30
169485	1	MESA INFANTIL FORMICA VERDE	Bom	JANE CARVALHO PEREIRA	85,95						3,65			82,30
169486	1	MESA INFANTIL FORMICA VERDE	Bom	JANE CARVALHO PEREIRA	85,95						3,65			82,30
169487	1	MESA INFANTIL EM MADEIRA FORMICA BEGE	Bom	JANE CARVALHO PEREIRA	85,95						3,65			82,30
169490	1	ARMARIO DE ACO 2 PORTAS CINZA C/ 090X044X1	Bom	JANE CARVALHO PEREIRA	191,00						8,10			182,90
169491	1	CADEIRA INFANTIL FORMICA AMARELA	Bom	JANE CARVALHO PEREIRA	75,44						3,20			72,24
169492	1	CADEIRA INFANTIL FORMICA AMARELA	Bom	JANE CARVALHO PEREIRA	75,44						3,20			72,24



ESTADO DE GOIÁS  
MUNICÍPIO DE JATAÍ  
RUA ITARUMA, 355 - S. SANTA MARIA

PERÍODO DE REFERÊNCIA: DE JANEIRO/2022 ATÉ DEZEMBRO/2022

RELAÇÃO ANALÍTICA DOS ELEMENTOS QUE COMPOEM O ATIVO PERMANENTE - INVENTÁRIO DOS BENS

CÓD.	QTDE	DESCRIÇÃO / UNIDADE ADMINISTRATIVA	ESTADO DE CONSERV.	DETENTOR DE CARGA PATRIMONIAL	VALOR ORIGINAL	INCORPORAÇÕES				BAIXAS				SALDO ATUAL
						AQUIS. CONSTR.	REAVALIAÇÃO	INCORPOR.	CRÉDITOS	ALIENAÇÃO	DEPRECIAÇÃO	DOAÇÃO / OUTROS	CRÉDITOS	
169493	1	CADEIRA INFANTIL FORMICA AMARELA	Bom	JANE CARVALHO PEREIRA	75,44						3,20			72,24
169494	1	CADEIRA INFANTIL FORMICA AMARELA	Bom	JANE CARVALHO PEREIRA	75,44						3,20			72,24
169495	1	CADEIRA INFANTIL FORMICA AMARELA	Bom	JANE CARVALHO PEREIRA	75,44						3,20			72,24
169498	1	CADEIRA INFANTIL FORMICA AZUL	Bom	JANE CARVALHO PEREIRA	75,44						3,20			72,24
169502	1	MESA INFANTIL FORMICA AMARELA FORMATO M	Bom	JANE CARVALHO PEREIRA	85,95						3,65			82,30
169503	1	MESA INFANTIL FORMICA AMARELA FORMATO M	Bom	JANE CARVALHO PEREIRA	85,95						3,65			82,30
169505	1	MESA INFANTIL FORMICA AMARELA FORMATO M	Bom	JANE CARVALHO PEREIRA	85,95						3,65			82,30
169507	1	MESA INFANTIL FORMICA ROSA FORMATO MEIA	Bom	JANE CARVALHO PEREIRA	85,95						3,65			82,30
169508	1	MESA INFANTIL FORMICA ROSA FORMATO MEIA	Bom	JANE CARVALHO PEREIRA	85,95						3,65			82,30
169512	1	MESA INFANTIL FORMICA ROSA FORMATO MEIA	Bom	JANE CARVALHO PEREIRA	28,65						3,65			25,00
169513	1	CADEIRA INFANTIL FORMICA AZUL	Bom	JANE CARVALHO PEREIRA	75,44						3,20			72,24
169515	1	CADEIRA INFANTIL EM MADEIRA FORMICA AMAR	Bom	JANE CARVALHO PEREIRA	75,44						3,20			72,24
169516	1	ARMARIO DE ACO CINZA 12 PORTAS C/ 092X041X	Bom	JANE CARVALHO PEREIRA	334,25						14,18			320,07
169524	1	CADEIRA INFANTIL EM MADEIRA FORMICA AZUL	Bom	JANE CARVALHO PEREIRA	75,44						3,20			72,24
169531	1	CADEIRA INFANTIL EM MADEIRA FORMICA ROSA	Bom	JANE CARVALHO PEREIRA	75,44						3,20			72,24
169532	1	MESA INFANTIL FORMICA ROSA FORMATO MEIA	Bom	JANE CARVALHO PEREIRA	85,95						3,65			82,30
169533	1	MESA INFANTIL FORMICA ROSA FORMATO MEIA	Bom	JANE CARVALHO PEREIRA	85,95						3,65			82,30
169534	1	MESA INFANTIL FORMICA ROSA FORMATO MEIA	Bom	JANE CARVALHO PEREIRA	85,95						3,65			82,30
169535	1	MESA INFANTIL FORMICA AMARELA FORMATO M	Bom	JANE CARVALHO PEREIRA	85,95						3,65			82,30
169536	1	MESA INFANTIL FORMICA AMARELA FORMATO M	Bom	JANE CARVALHO PEREIRA	85,95						3,65			82,30
169537	1	MESA INFANTIL FORMICA AZUL FORMATO MEIA L	Bom	JANE CARVALHO PEREIRA	85,95						3,65			82,30
169538	1	MESA INFANTIL FORMICA AZUL FORMATO MEIA L	Bom	JANE CARVALHO PEREIRA	85,95						3,65			82,30
169540	1	MESA INFANTIL FORMICA AZUL FORMATO MEIA L	Bom	JANE CARVALHO PEREIRA	85,95						3,65			82,30
169542	1	CADEIRA GIRATORIA ESTOFADA EM TECIDO AZU	Bom	JANE CARVALHO PEREIRA	114,60						4,86			109,74
169543	1	AR CONDICIONADO COOL 30.000 BTUS ELECTRO	Bom	JANE CARVALHO PEREIRA	1.528,00						64,80			1.463,20
169544	1	MESA C/ SUPORTE DE FERRO TAMPO EM FORMI	Bom	JANE CARVALHO PEREIRA	143,25						6,08			137,17
169545	1	CADEIRA FERRO FIXA ESTOFADA EM TECIDO AZ	Bom	JANE CARVALHO PEREIRA	75,44						3,20			72,24
169546	1	CADEIRA FERRO FIXA ESTOFADA EM TECIDO AZ	Bom	JANE CARVALHO PEREIRA	75,44						3,20			72,24
169547	1	CADEIRA FERRO FIXA ESTOFADA EM TECIDO AZ	Bom	JANE CARVALHO PEREIRA	75,44						3,20			72,24
169550	1	CADEIRA INFANTIL EM MADEIRA FORMICA AMAR	Bom	JANE CARVALHO PEREIRA	75,44						3,20			72,24
169551	1	AR CONDICIONADO COOL 30.000 BTUS ELECTRO	Bom	JANE CARVALHO PEREIRA	1.528,00						64,80			1.463,20
169552	1	CADEIRA FERRO FIXA ESTOFADA EM TECIDO AZ	Bom	JANE CARVALHO PEREIRA	75,44						3,20			72,24
169553	1	CADEIRA FERRO FIXA ESTOFADA EM TECIDO AZ	Bom	JANE CARVALHO PEREIRA	75,44						3,20			72,24
169554	1	APARELHO DE TV SAMSUNG LCD 32 MOD. LN32C	Bom	JANE CARVALHO PEREIRA	716,25						30,38			685,87



ESTADO DE GOIÁS  
MUNICIPIO DE JATAÍ  
RUA ITARUMA, 355 - S. SANTA MARIA

PERÍODO DE REFERÊNCIA: DE JANEIRO/2022 ATÉ DEZEMBRO/2022

RELAÇÃO ANALÍTICA DOS ELEMENTOS QUE COMPOEM O ATIVO PERMANENTE - INVENTÁRIO DOS BENS

CÓD.	QTDE	DESCRIÇÃO / UNIDADE ADMINISTRATIVA	ESTADO DE CONSERV.	DETENTOR DE CARGA PATRIMONIAL	VALOR ORIGINAL	INCORPORAÇÕES				BAIXAS				SALDO ATUAL
						AQUIS. CONSTR.	REAVALIAÇÃO	INCORPOR.	CRÉDITOS	ALIENAÇÃO	DEPRECIAÇÃO	DOAÇÃO / OUTROS	CRÉDITOS	
169559	1	APARELHO DE SOM LENOXX C/ 2 CAIXAS MOD. M	Bom	JANE CARVALHO PEREIRA	334,25						14,18			320,07
169560	1	APARELHO DE TV SAMSUNG LCD 32 MOD. LN32C	Bom	JANE CARVALHO PEREIRA	716,25						30,38			685,87
169561	1	RACK PRETO/CINZA 1 PORTA C/ 120X038X062	Bom	JANE CARVALHO PEREIRA	238,75						10,13			228,62
169562	1	BALANCA DIGITAL TOLEDO CAP. 15 KG MOD. PRI	Bom	JANE CARVALHO PEREIRA	620,75						26,33			594,42
169563	1	FREEZER ELECTROLUX HORIZONTAL 2 TAMPAS	Bom	JANE CARVALHO PEREIRA	859,50						36,45			823,05
169564	1	GELADEIRA ELECTROLUX 2 PORTAS BRANCA MC	Bom	JANE CARVALHO PEREIRA	668,50						28,35			640,15
169566	1	CADEIRA INFANTIL EM MADEIRA FORMICA AMAR	Regular	JANE CARVALHO PEREIRA	75,44						3,20			72,24
169567	1	CADEIRA INFANTIL FORMICA ROSA	Bom	JANE CARVALHO PEREIRA	75,44						3,20			72,24
169568	1	CADEIRA INFANTIL FORMICA ROSA	Bom	JANE CARVALHO PEREIRA	75,44						3,20			72,24
169569	1	CADEIRA INFANTIL FORMICA ROSA	Bom	JANE CARVALHO PEREIRA	75,44						3,20			72,24
169571	1	CADEIRA INFANTIL FORMICA ROSA	Bom	JANE CARVALHO PEREIRA	75,44						3,20			72,24
169573	1	MESA INFANTIL FORMICA AMARELA FORMATO M	Bom	JANE CARVALHO PEREIRA	85,95						3,65			82,30
169638	1	MESA FORMICA CINZA C/ 120X060X075	Bom	LAURENA TOMAZ ROCHA TIA	114,60						4,86			109,74
169643	1	GELADEIRA PANASONIC FORSTFREE 2 PORTAS	Bom	LAURENA TOMAZ ROCHA TIA	697,15						29,57			667,58
169651	1	ARMARIO DE ACO CINZA 2 PORTAS	Bom	LAURENA TOMAZ ROCHA TIA	105,05						4,46			100,59
169653	1	MONITOR AOC LCD MOD.E950SW 185 N/S CGU1B	Bom	LAURENA TOMAZ ROCHA TIA	219,65						9,32			210,33
169654	1	SOFA P/ 2 LUGARES ESTOFADOS EM TECIDO AZU	Bom	LAURENA TOMAZ ROCHA TIA	219,65						9,32			210,33
169655	1	VENTILADOR DE PAREDE DELTA PREMIUM	Bom	LAURENA TOMAZ ROCHA TIA	133,70						5,67			128,03
169656	1	MONITOR AOC MOD.718SWAG-1 N/S K3098CA000	Bom	LAURENA TOMAZ ROCHA TIA	238,75						10,13			228,62
169657	1	FORNO MICRO-ONDAS ELETROLUX MCF33	Bom	LAURENA TOMAZ ROCHA TIA	305,60						12,96			292,64
169658	1	GELADEIRA CONTINENTAL COPACABANA 2 PORT	Bom	JUCIANE ASSIS LIMA	697,15						29,57			667,58
169659	1	LAVADOURA DE ROUPAS AUTOMATICA ELETROL	Bom	LAURENA TOMAZ ROCHA TIA	506,15						21,47			484,68
169660	1	LAVADOURA DE ROUPAS AUTOMATICA ELETROL	Bom	LAURENA TOMAZ ROCHA TIA	506,15						21,47			484,68
169664	1	ARMARIO DE ACO CINZA 2 PORTAS C/ 116X045X1	Bom	LAURENA TOMAZ ROCHA TIA	105,05						4,46			100,59
169666	1	CPU DUEX C/ LEITOR DE DVD	Bom	LAURENA TOMAZ ROCHA TIA	286,50						12,15			274,35
169667	1	MONITOR AOC LCD MOD. E950SWN 185 N/S DFG2	Bom	LAURENA TOMAZ ROCHA TIA	238,75						10,13			228,62
169668	1	LAVADOURA ALTA PRESSAO JACTO CLEAM J680	Bom	LAURENA TOMAZ ROCHA TIA	549,12						23,29			525,83
169676	1	MESA ESCOLAR INFANTIL MADEIRA C/080X080X0	Ótimo	JUCIANE ASSIS LIMA	66,85						2,84			64,01
169682	1	ESTANTE DE ACO DUPLA P/LIVROS 8 PRATELEIR	Bom	LAURENA TOMAZ ROCHA TIA	382,00						16,20			365,80
169683	1	CADEIRA ESCOLAR INFANTIL LARGA FORMICA B	Regular	JUCIANE ASSIS LIMA	42,97						1,82			41,15
169684	1	CADEIRA ESCOLAR INFANTIL LARGA FORMICA B	Regular	JUCIANE ASSIS LIMA	42,97						1,82			41,15
169687	1	CADEIRA ESCOLAR INFANTIL LARGA FORMICA B	Regular	LAURENA TOMAZ ROCHA TIA	42,97						1,82			41,15
169689	1	CADEIRA ESCOLAR INFANTIL LARGA FORMICA B	Regular	JUCIANE ASSIS LIMA	42,97						1,82			41,15
169697	1	ESTANTE DE ACO 5 PRATELEIRAS VERDE C/093X	Bom	LAURENA TOMAZ ROCHA TIA	305,60						12,96			292,64



ESTADO DE GOIÁS  
MUNICIPIO DE JATAI  
RUA ITARUMA, 355 - S. SANTA MARIA

PERÍODO DE REFERÊNCIA: DE JANEIRO/2022 ATÉ DEZEMBRO/2022

RELAÇÃO ANALÍTICA DOS ELEMENTOS QUE COMPOEM O ATIVO PERMANENTE - INVENTÁRIO DOS BENS

CÓD.	QTDE	DESCRIÇÃO / UNIDADE ADMINISTRATIVA	ESTADO DE CONSERV.	DETENTOR DE CARGA PATRIMONIAL	VALOR ORIGINAL	INCORPORAÇÕES				BAIXAS				SALDO ATUAL
						AQUIS. CONSTR.	REAVALIAÇÃO	INCORPOR.	CRÉDITOS	ALIENAÇÃO	DEPRECIAÇÃO	DOAÇÃO / OUTROS	CRÉDITOS	
169698	1	MESA FERRO P/PROFESSOR 2 GAVETAS FORMICA	Bom	LAURENA TOMAZ ROCHA TIA	95,50						4,05			91,45
169699	1	MESA ESCOLAR INFANTIL FORMICA BEGE C/080X	Bom	JUCIANE ASSIS LIMA	66,85						2,84			64,01
169700	1	MESA ESCOLAR INFANTIL FORMICA BEGE C/080X	Bom	LAURENA TOMAZ ROCHA TIA	66,85						2,84			64,01
169702	1	CADEIRA ESCOLAR INFANTIL LARGA FORMICA B	Regular	LAURENA TOMAZ ROCHA TIA	42,97						1,82			41,15
169703	1	CADEIRA ESCOLAR INFANTIL LARGA FORMICA B	Regular	LAURENA TOMAZ ROCHA TIA	42,97						1,82			41,15
169704	1	CADEIRA ESCOLAR INFANTIL LARGA FORMICA B	Regular	LAURENA TOMAZ ROCHA TIA	42,97						1,82			41,15
169710	1	CADEIRA ESCOLAR INFANTIL LARGA FORMICA B	Regular	LAURENA TOMAZ ROCHA TIA	42,97						1,82			41,15
169711	1	CADEIRA ESCOLAR INFANTIL LARGA FORMICA B	Regular	LAURENA TOMAZ ROCHA TIA	42,97						1,82			41,15
169717	1	CADEIRA ESCOLAR INFANTIL LARGA FORMICA B	Bom	LAURENA TOMAZ ROCHA TIA	42,97						1,82			41,15
169720	1	CADEIRA ESCOLAR INFANTIL LARGA FORMICA B	Bom	LAURENA TOMAZ ROCHA TIA	42,97						1,82			41,15
169726	1	CADEIRA ESCOLAR INFANTIL LARGA FORMICA B	Bom	LAURENA TOMAZ ROCHA TIA	42,97						1,82			41,15
169730	1	CADEIRA ESCOLAR INFANTIL LARGA FORMICA B	Bom	LAURENA TOMAZ ROCHA TIA	42,97						1,82			41,15
169735	1	MESA FERRO FORMICA	Regular	JUCIANE ASSIS LIMA	76,40						3,24			73,16
169737	1	MESA ESCOLAR INFANTIL FORMICA BEGE C/080X	Regular	JUCIANE ASSIS LIMA	66,85						2,84			64,01
169738	1	MESA ESCOLAR INFANTIL FORMICA BEGE C/080X	Regular	JUCIANE ASSIS LIMA	66,85						2,84			64,01
169739	1	MESA ESCOLAR INFANTIL FORMICA BEGE C/080X	Regular	JUCIANE ASSIS LIMA	66,85						2,84			64,01
169740	1	MESA ESCOLAR INFANTIL FORMICA BEGE C/080X	Regular	JUCIANE ASSIS LIMA	66,85						2,84			64,01
169741	1	MESA ESCOLAR INFANTIL FORMICA BEGE C/080X	Regular	JUCIANE ASSIS LIMA	66,85						2,84			64,01
169742	1	MESA ESCOLAR INFANTIL FORMICA BEGE C/080X	Regular	JUCIANE ASSIS LIMA	66,85						2,84			64,01
169743	1	MESA FERRO FORMICA BEGE P/ COZINHA C/ 180	Regular	LAURENA TOMAZ ROCHA TIA	95,50						4,05			91,45
169745	1	MESA DE FERRO FORMICA BEGE P/ PROFESSOR	Regular	LAURENA TOMAZ ROCHA TIA	152,80						6,48			146,32
169750	1	MESA FERRO P/PROFESSOR FORMICA BEGE C/1	Regular	LAURENA TOMAZ ROCHA TIA	85,95						3,65			82,30
169763	1	CADEIRA ESCOLAR INFANTIL LARGA FORMICA B		LAURENA TOMAZ ROCHA TIA	66,85						2,84			64,01
169766	1	CADEIRA ESCOLAR INFANTIL LARGA FORMICA B		LAURENA TOMAZ ROCHA TIA	66,85						2,84			64,01
169769	1	CADEIRA ESCOLAR INFANTIL LARGA FORMICA B		LAURENA TOMAZ ROCHA TIA	66,85						2,84			64,01
169770	1	CADEIRA ESCOLAR INFANTIL LARGA FORMICA B		LAURENA TOMAZ ROCHA TIA	66,85						2,84			64,01
169784	1	CADEIRA ESCOLAR INFANTIL LARGA FORMICA B	Regular	LAURENA TOMAZ ROCHA TIA	66,85						2,84			64,01
169785	1	CADEIRA ESCOLAR INFANTIL LARGA FORMICA B	Regular	LAURENA TOMAZ ROCHA TIA	66,85						2,84			64,01
169787	1	ESTANTE DE ACO 5 PRATELEIRAS VERDE C/095X	Regular	LAURENA TOMAZ ROCHA TIA	124,15						5,27			118,88
169788	1	MESA FERRO P/PROFESSOR FORMICA BEGE C/1	Regular	LAURENA TOMAZ ROCHA TIA	152,80						6,48			146,32
169793	1	MESA ESCOLAR INFANTIL FORMICA BEGE C/080X	Regular	LAURENA TOMAZ ROCHA TIA	85,95						3,65			82,30
169795	1	MESA P/COMPUTADOR C/SUORTE P/TECLADO C	Bom	LAURENA TOMAZ ROCHA TIA	152,80						6,48			146,32
169796	1	ARMARIO MADEIRA 2 PORTAS C/100X043X160	Regular	LAURENA TOMAZ ROCHA TIA	105,05						4,46			100,59
169797	1	BOTIJAO DE GAS P13	Bom	LAURENA TOMAZ ROCHA TIA	200,55						8,51			192,04



ESTADO DE GOIÁS  
MUNICIPIO DE JATAÍ  
RUA ITARUMA, 355 - S. SANTA MARIA

PERÍODO DE REFERÊNCIA: DE JANEIRO/2022 ATÉ DEZEMBRO/2022

RELAÇÃO ANALÍTICA DOS ELEMENTOS QUE COMPOEM O ATIVO PERMANENTE - INVENTÁRIO DOS BENS

CÓD.	QTDE	DESCRIÇÃO / UNIDADE ADMINISTRATIVA	ESTADO DE CONSERV.	DETENTOR DE CARGA PATRIMONIAL	VALOR ORIGINAL	INCORPORAÇÕES				BAIXAS				SALDO ATUAL
						AQUIS. CONSTR.	REAVALIAÇÃO	INCORPOR.	CRÉDITOS	ALIENAÇÃO	DEPRECIAÇÃO	DOAÇÃO / OUTROS	CRÉDITOS	
169798	1	ESTANTE DE ACO 5 PRATELEIRAS VERDE C/093X	Bom	LAURENA TOMAZ ROCHA TIA	219,65						9,32			210,33
169800	1	MESA FERRO P/REUNIAO FORMICA BEGE C/2000	Bom	LAURENA TOMAZ ROCHA TIA	477,50						20,25			457,25
169802	1	VENTILADOR DE PAREDE DELTA PREMIUM	Bom	ELIANE DOS SANTOS LEMES	124,15						5,27			118,88
169803	1	VENTILADOR DE PAREDE DELTA PREMIUM	Bom	ELIANE DOS SANTOS LEMES	124,15						5,27			118,88
169805	1	ARMARIO DE ACO BRANCO C/ 6 PORTAS E 3 GAV	Bom	MARIA DA LUZ SILVA PEREIR	105,05						4,46			100,59
169806	1	ARMARIO DE ACO BRANCO DE PAREDE 3 PORTA	Bom	MARIA DA LUZ SILVA PEREIR	105,05						4,46			100,59
169807	1	APARELHO DE SOM PHILCO PH 400N 400W RMS C		MARIA DA LUZ SILVA PEREIR	512,32						21,73			490,59
169808	1	IMPRESSORA BROTHER DCP-7065DN N/S U62712		MARIA DA LUZ SILVA PEREIR	849,95						36,05			813,90
169809	1	MESA MADEIRA P/PROFESSOR C/113X080X063	Bom	MARIA DA LUZ SILVA PEREIR	95,50						4,05			91,45
184817	1	CADEIRA FIXA MADEIRA C/RIPAS	Bom	IZILDINHA DIVINA BORBA CA	47,75						2,03			45,72
186828	1	BOTIJAO DE GAS P13	Bom	CLAUDIA VILELA GONÇALVE	95,50						1,70			93,80
188249	1	CADEIRA FERRO FIXA PLASTICO AZUL	Bom	CLEIVA MARIA LEMOS FREIT	95,50						4,05			91,45
188341	1	IMPRESSORA BROTHER DCP-8152DN N/S U63263	Ótimo	IZILDINHA DIVINA BORBA CA	1.604,40						1.604,40			
170309	1	CADEIRA ESCOLAR PLASTICA AZUL (CJA-06)	Ótimo	IZILDINHA DIVINA BORBA CA	66,85						6,24			60,61
170310	1	CADEIRA ESCOLAR PLASTICA AZUL (CJA-06)	Ótimo	IZILDINHA DIVINA BORBA CA	66,85						6,24			60,61
170312	1	CADEIRA ESCOLAR PLASTICA AZUL (CJA-06)	Ótimo	IZILDINHA DIVINA BORBA CA	66,85						6,24			60,61
170314	1	CADEIRA ESCOLAR PLASTICA AZUL (CJA-06)	Ótimo	IZILDINHA DIVINA BORBA CA	66,85						6,24			60,61
170316	1	CADEIRA ESCOLAR PLASTICA AZUL (CJA-06)	Ótimo	IZILDINHA DIVINA BORBA CA	66,85						6,24			60,61
170317	1	CADEIRA ESCOLAR PLASTICA AZUL (CJA-06)	Ótimo	IZILDINHA DIVINA BORBA CA	66,85						6,24			60,61
170318	1	CADEIRA ESCOLAR PLASTICA AZUL (CJA-06)	Ótimo	IZILDINHA DIVINA BORBA CA	66,85						6,24			60,61
170319	1	CADEIRA ESCOLAR PLASTICA AZUL (CJA-06)	Ótimo	IZILDINHA DIVINA BORBA CA	66,85						6,24			60,61
170320	1	CADEIRA ESCOLAR PLASTICA AZUL (CJA-06)	Ótimo	IZILDINHA DIVINA BORBA CA	66,85						6,24			60,61
170321	1	CADEIRA ESCOLAR PLASTICA AZUL (CJA-06)	Ótimo	IZILDINHA DIVINA BORBA CA	66,85						6,24			60,61
170323	1	CADEIRA ESCOLAR PLASTICA AZUL (CJA-06)	Ótimo	IZILDINHA DIVINA BORBA CA	66,85						6,24			60,61
170325	1	CADEIRA ESCOLAR PLASTICA AZUL (CJA-06)	Ótimo	IZILDINHA DIVINA BORBA CA	66,85						6,24			60,61
170327	1	CADEIRA ESCOLAR PLASTICA AZUL (CJA-06)	Ótimo	IZILDINHA DIVINA BORBA CA	66,85						6,24			60,61
170329	1	CADEIRA ESCOLAR PLASTICA AZUL (CJA-06)	Ótimo	IZILDINHA DIVINA BORBA CA	66,85						6,24			60,61
170331	1	CADEIRA ESCOLAR PLASTICA AZUL (CJA-06)	Ótimo	IZILDINHA DIVINA BORBA CA	66,85						6,24			60,61
170332	1	CADEIRA ESCOLAR PLASTICA AZUL (CJA-06)	Ótimo	IZILDINHA DIVINA BORBA CA	66,85						6,24			60,61
170333	1	CADEIRA ESCOLAR PLASTICA AZUL (CJA-06)	Ótimo	IZILDINHA DIVINA BORBA CA	66,85						6,24			60,61
170334	1	CADEIRA ESCOLAR PLASTICA AZUL (CJA-06)	Ótimo	IZILDINHA DIVINA BORBA CA	66,85						6,24			60,61
170335	1	CADEIRA ESCOLAR PLASTICA AZUL (CJA-06)	Ótimo	IZILDINHA DIVINA BORBA CA	66,85						6,24			60,61
170337	1	CADEIRA ESCOLAR PLASTICA AZUL (CJA-06)	Ótimo	IZILDINHA DIVINA BORBA CA	66,85						6,24			60,61
170338	1	CADEIRA ESCOLAR PLASTICA AZUL (CJA-06)	Ótimo	IZILDINHA DIVINA BORBA CA	66,85						6,24			60,61





ESTADO DE GOIÁS  
MUNICÍPIO DE JATAÍ  
RUA ITARUMA, 355 - S. SANTA MARIA

PERÍODO DE REFERÊNCIA: DE JANEIRO/2022 ATÉ DEZEMBRO/2022

RELAÇÃO ANALÍTICA DOS ELEMENTOS QUE COMPOEM O ATIVO PERMANENTE - INVENTÁRIO DOS BENS

CÓD.	QTDE	DESCRIÇÃO / UNIDADE ADMINISTRATIVA	ESTADO DE CONSERV.	DETENTOR DE CARGA PATRIMONIAL	VALOR ORIGINAL	INCORPORAÇÕES				BAIXAS				SALDO ATUAL
						AQUIS. CONSTR.	REAVALIAÇÃO	INCORPOR.	CRÉDITOS	ALIENAÇÃO	DEPRECIAÇÃO	DOAÇÃO / OUTROS	CRÉDITOS	
170339	1	CADEIRA ESCOLAR PLASTICA AZUL (CJA-06)	Ótimo	IZILDINHA DIVINA BORBA CA	66,85						6,24			60,61
170340	1	CADEIRA ESCOLAR PLASTICA AZUL (CJA-06)	Ótimo	IZILDINHA DIVINA BORBA CA	66,85						6,24			60,61
170341	1	CADEIRA ESCOLAR PLASTICA AZUL (CJA-06)	Ótimo	IZILDINHA DIVINA BORBA CA	66,85						6,24			60,61
170342	1	CADEIRA ESCOLAR PLASTICA AZUL (CJA-06)	Ótimo	IZILDINHA DIVINA BORBA CA	66,85						6,24			60,61
170343	1	CADEIRA ESCOLAR PLASTICA AZUL (CJA-06)	Ótimo	IZILDINHA DIVINA BORBA CA	66,85						6,24			60,61
170345	1	CADEIRA ESCOLAR PLASTICA AZUL (CJA-06)	Ótimo	IZILDINHA DIVINA BORBA CA	66,85						6,24			60,61
170346	1	CADEIRA ESCOLAR PLASTICA AZUL (CJA-06)	Ótimo	IZILDINHA DIVINA BORBA CA	66,85						6,24			60,61
170348	1	CADEIRA ESCOLAR PLASTICA AZUL (CJA-06)	Ótimo	IZILDINHA DIVINA BORBA CA	66,85						6,24			60,61
170349	1	CADEIRA ESCOLAR PLASTICA AZUL (CJA-06)	Ótimo	IZILDINHA DIVINA BORBA CA	66,85						6,24			60,61
170350	1	CADEIRA ESCOLAR PLASTICA AZUL (CJA-06)	Ótimo	IZILDINHA DIVINA BORBA CA	66,85						6,24			60,61
170351	1	CADEIRA ESCOLAR PLASTICA AZUL (CJA-06)	Ótimo	IZILDINHA DIVINA BORBA CA	66,85						6,24			60,61
170353	1	CADEIRA ESCOLAR PLASTICA AZUL (CJA-06)	Ótimo	IZILDINHA DIVINA BORBA CA	66,85						6,24			60,61
170354	1	CADEIRA ESCOLAR PLASTICA AZUL (CJA-06)	Ótimo	IZILDINHA DIVINA BORBA CA	66,85						6,24			60,61
170355	1	CADEIRA ESCOLAR PLASTICA AZUL (CJA-06)	Ótimo	IZILDINHA DIVINA BORBA CA	66,85						6,24			60,61
170356	1	CADEIRA ESCOLAR PLASTICA AZUL (CJA-06)	Ótimo	IZILDINHA DIVINA BORBA CA	66,85						6,24			60,61
170357	1	CADEIRA ESCOLAR PLASTICA AZUL (CJA-06)	Ótimo	IZILDINHA DIVINA BORBA CA	66,85						6,24			60,61
170358	1	CADEIRA ESCOLAR PLASTICA AZUL (CJA-06)	Ótimo	IZILDINHA DIVINA BORBA CA	66,85						6,24			60,61
170359	1	CADEIRA ESCOLAR PLASTICA AZUL (CJA-06)	Ótimo	IZILDINHA DIVINA BORBA CA	66,85						6,24			60,61
170360	1	CADEIRA ESCOLAR PLASTICA AZUL (CJA-06)	Ótimo	IZILDINHA DIVINA BORBA CA	66,85						6,24			60,61
170361	1	CADEIRA ESCOLAR PLASTICA AZUL (CJA-06)	Ótimo	IZILDINHA DIVINA BORBA CA	66,85						6,24			60,61
170362	1	CADEIRA ESCOLAR PLASTICA AZUL (CJA-06)	Ótimo	IZILDINHA DIVINA BORBA CA	66,85						66,85			60,61
170363	1	CADEIRA ESCOLAR PLASTICA AZUL (CJA-06)	Ótimo	IZILDINHA DIVINA BORBA CA	66,85						6,24			60,61
170365	1	CADEIRA ESCOLAR PLASTICA AZUL (CJA-06)	Ótimo	IZILDINHA DIVINA BORBA CA	66,85						6,24			60,61
170367	1	CADEIRA ESCOLAR PLASTICA AZUL (CJA-06)	Ótimo	IZILDINHA DIVINA BORBA CA	66,85						6,24			60,61
170369	1	CADEIRA ESCOLAR PLASTICA AZUL (CJA-06)	Ótimo	IZILDINHA DIVINA BORBA CA	66,85						6,24			60,61
170370	1	CADEIRA ESCOLAR PLASTICA AZUL (CJA-06)	Ótimo	IZILDINHA DIVINA BORBA CA	66,85						6,24			60,61
170371	1	CADEIRA ESCOLAR PLASTICA AZUL (CJA-06)	Ótimo	IZILDINHA DIVINA BORBA CA	66,85						6,24			60,61
170373	1	CADEIRA ESCOLAR PLASTICA AZUL (CJA-06)	Ótimo	IZILDINHA DIVINA BORBA CA	66,85						6,24			60,61
170374	1	CADEIRA ESCOLAR PLASTICA AZUL (CJA-06)	Ótimo	IZILDINHA DIVINA BORBA CA	66,85						6,24			60,61
170375	1	CADEIRA ESCOLAR PLASTICA AZUL (CJA-06)	Ótimo	IZILDINHA DIVINA BORBA CA	66,85						6,24			60,61
170376	1	CADEIRA ESCOLAR PLASTICA AZUL (CJA-06)	Ótimo	IZILDINHA DIVINA BORBA CA	66,85						6,24			60,61
170378	1	CADEIRA ESCOLAR PLASTICA AZUL (CJA-06)	Ótimo	IZILDINHA DIVINA BORBA CA	66,85						6,24			60,61
170382	1	CADEIRA ESCOLAR PLASTICA AZUL (CJA-06)	Ótimo	IZILDINHA DIVINA BORBA CA	66,85						6,24			60,61
170385	1	CADEIRA ESCOLAR PLASTICA AZUL (CJA-06)	Ótimo	IZILDINHA DIVINA BORBA CA	66,85						6,24			60,61



ESTADO DE GOIÁS  
MUNICÍPIO DE JATAÍ  
RUA ITARUMA, 355 - S. SANTA MARIA

PERÍODO DE REFERÊNCIA: DE JANEIRO/2022 ATÉ DEZEMBRO/2022

RELAÇÃO ANALÍTICA DOS ELEMENTOS QUE COMPOEM O ATIVO PERMANENTE - INVENTÁRIO DOS BENS

CÓD.	QTDE	DESCRIÇÃO / UNIDADE ADMINISTRATIVA	ESTADO DE CONSERV.	DETENTOR DE CARGA PATRIMONIAL	VALOR ORIGINAL	INCORPORAÇÕES				BAIXAS				SALDO ATUAL
						AQUIS. CONSTR.	REAVALIAÇÃO	INCORPOR.	CRÉDITOS	ALIENAÇÃO	DEPRECIAÇÃO	DOAÇÃO / OUTROS	CRÉDITOS	
170386	1	CADEIRA ESCOLAR PLASTICA AZUL (CJA-06)	Ótimo	IZILDINHA DIVINA BORBA CA	66,85						6,24			60,61
170387	1	CADEIRA ESCOLAR PLASTICA AZUL (CJA-06)	Ótimo	IZILDINHA DIVINA BORBA CA	66,85						6,24			60,61
170388	1	CADEIRA ESCOLAR PLASTICA AZUL (CJA-06)	Ótimo	IZILDINHA DIVINA BORBA CA	66,85						6,24			60,61
170390	1	CADEIRA ESCOLAR PLASTICA AZUL (CJA-06)	Ótimo	IZILDINHA DIVINA BORBA CA	66,85						6,24			60,61
170391	1	CADEIRA ESCOLAR PLASTICA AZUL (CJA-06)	Ótimo	IZILDINHA DIVINA BORBA CA	66,85						6,24			60,61
170392	1	CADEIRA ESCOLAR PLASTICA AZUL (CJA-06)	Ótimo	IZILDINHA DIVINA BORBA CA	66,85						6,24			60,61
170393	1	CADEIRA ESCOLAR PLASTICA AZUL (CJA-06)	Ótimo	IZILDINHA DIVINA BORBA CA	66,85						6,24			60,61
170394	1	CADEIRA ESCOLAR PLASTICA AZUL (CJA-06)	Ótimo	IZILDINHA DIVINA BORBA CA	66,85						6,24			60,61
170395	1	CADEIRA ESCOLAR PLASTICA AZUL (CJA-06)	Ótimo	IZILDINHA DIVINA BORBA CA	66,85						6,24			60,61
170396	1	CADEIRA ESCOLAR PLASTICA AZUL (CJA-06)	Ótimo	IZILDINHA DIVINA BORBA CA	66,85						6,24			60,61
170397	1	CADEIRA ESCOLAR PLASTICA AZUL (CJA-06)	Ótimo	IZILDINHA DIVINA BORBA CA	66,85						6,24			60,61
170398	1	CADEIRA ESCOLAR PLASTICA AZUL (CJA-06)	Ótimo	IZILDINHA DIVINA BORBA CA	66,85						6,24			60,61
170400	1	CADEIRA ESCOLAR PLASTICA AZUL (CJA-06)	Ótimo	IZILDINHA DIVINA BORBA CA	66,85						6,24			60,61
170402	1	CADEIRA ESCOLAR PLASTICA AZUL (CJA-06)	Ótimo	IZILDINHA DIVINA BORBA CA	66,85						6,24			60,61
170404	1	CADEIRA ESCOLAR PLASTICA AZUL (CJA-06)	Ótimo	IZILDINHA DIVINA BORBA CA	66,85						6,24			60,61
170405	1	CADEIRA ESCOLAR PLASTICA AZUL (CJA-06)	Ótimo	IZILDINHA DIVINA BORBA CA	66,85						6,24			60,61
170406	1	CADEIRA ESCOLAR PLASTICA AZUL (CJA-06)	Ótimo	IZILDINHA DIVINA BORBA CA	66,85						6,24			60,61
170407	1	CADEIRA ESCOLAR PLASTICA AZUL (CJA-06)	Ótimo	IZILDINHA DIVINA BORBA CA	66,85						6,24			60,61
170408	1	CADEIRA ESCOLAR PLASTICA AZUL (CJA-06)	Ótimo	IZILDINHA DIVINA BORBA CA	66,85						6,24			60,61
170409	1	CADEIRA ESCOLAR PLASTICA AZUL (CJA-06)	Ótimo	IZILDINHA DIVINA BORBA CA	66,85						6,24			60,61
170410	1	CADEIRA ESCOLAR PLASTICA AZUL (CJA-06)	Ótimo	IZILDINHA DIVINA BORBA CA	66,85						6,24			60,61
170412	1	CADEIRA ESCOLAR PLASTICA AZUL (CJA-06)	Ótimo	IZILDINHA DIVINA BORBA CA	66,85						6,24			60,61
170414	1	CADEIRA ESCOLAR PLASTICA AZUL (CJA-06)	Ótimo	IZILDINHA DIVINA BORBA CA	66,85						6,24			60,61
170416	1	CADEIRA ESCOLAR PLASTICA AZUL (CJA-06)	Ótimo	IZILDINHA DIVINA BORBA CA	66,85						66,85			60,61
170420	1	CADEIRA ESCOLAR PLASTICA AZUL (CJA-06)	Ótimo	IZILDINHA DIVINA BORBA CA	66,85						6,24			60,61
170421	1	CADEIRA ESCOLAR PLASTICA AZUL (CJA-06)	Ótimo	IZILDINHA DIVINA BORBA CA	66,85						6,24			60,61
170422	1	CADEIRA ESCOLAR PLASTICA AZUL (CJA-06)	Ótimo	IZILDINHA DIVINA BORBA CA	66,85						6,24			60,61
170424	1	CADEIRA ESCOLAR PLASTICA AZUL (CJA-06)	Ótimo	IZILDINHA DIVINA BORBA CA	66,85						6,24			60,61
170425	1	CADEIRA ESCOLAR PLASTICA AZUL (CJA-06)	Ótimo	IZILDINHA DIVINA BORBA CA	66,85						6,24			60,61
170426	1	CADEIRA ESCOLAR PLASTICA AZUL (CJA-06)	Ótimo	IZILDINHA DIVINA BORBA CA	66,85						66,85			60,61
170427	1	CADEIRA ESCOLAR PLASTICA AZUL (CJA-06)	Ótimo	IZILDINHA DIVINA BORBA CA	66,85						6,24			60,61
170428	1	CADEIRA ESCOLAR PLASTICA AZUL (CJA-06)	Ótimo	IZILDINHA DIVINA BORBA CA	66,85						6,24			60,61
170429	1	CADEIRA ESCOLAR PLASTICA AZUL (CJA-06)	Ótimo	IZILDINHA DIVINA BORBA CA	66,85						6,24			60,61
170430	1	CADEIRA ESCOLAR PLASTICA AZUL (CJA-06)	Ótimo	IZILDINHA DIVINA BORBA CA	66,85						6,24			60,61



ESTADO DE GOIÁS  
MUNICIPIO DE JATAÍ  
RUA ITARUMA, 355 - S. SANTA MARIA

PERÍODO DE REFERÊNCIA: DE JANEIRO/2022 ATÉ DEZEMBRO/2022

RELAÇÃO ANALÍTICA DOS ELEMENTOS QUE COMPOEM O ATIVO PERMANENTE - INVENTÁRIO DOS BENS

CÓD.	QTDE	DESCRIÇÃO / UNIDADE ADMINISTRATIVA	ESTADO DE CONSERV.	DETENTOR DE CARGA PATRIMONIAL	VALOR ORIGINAL	INCORPORAÇÕES				BAIXAS				SALDO ATUAL
						AQUIS. CONSTR.	REAVALIAÇÃO	INCORPOR.	CRÉDITOS	ALIENAÇÃO	DEPRECIAÇÃO	DOAÇÃO / OUTROS	CRÉDITOS	
170431	1	CADEIRA ESCOLAR PLASTICA AZUL (CJA-06)	Ótimo	IZILDINHA DIVINA BORBA CA	66,85						6,24			60,61
170432	1	CADEIRA ESCOLAR PLASTICA AZUL (CJA-06)	Ótimo	IZILDINHA DIVINA BORBA CA	66,85						6,24			60,61
170433	1	CADEIRA ESCOLAR PLASTICA AZUL (CJA-06)	Ótimo	IZILDINHA DIVINA BORBA CA	66,85						6,24			60,61
170434	1	CADEIRA ESCOLAR PLASTICA AZUL (CJA-06)	Ótimo	IZILDINHA DIVINA BORBA CA	66,85						6,24			60,61
170436	1	CADEIRA ESCOLAR PLASTICA AZUL (CJA-06)	Ótimo	IZILDINHA DIVINA BORBA CA	66,85						6,24			60,61
170438	1	CADEIRA ESCOLAR PLASTICA AZUL (CJA-06)	Ótimo	IZILDINHA DIVINA BORBA CA	66,85						6,24			60,61
170439	1	CADEIRA ESCOLAR PLASTICA AZUL (CJA-06)	Ótimo	IZILDINHA DIVINA BORBA CA	66,85						6,24			60,61
170440	1	CADEIRA ESCOLAR PLASTICA AZUL (CJA-06)	Ótimo	IZILDINHA DIVINA BORBA CA	66,85						6,24			60,61
170441	1	CADEIRA ESCOLAR PLASTICA AZUL (CJA-06)	Ótimo	IZILDINHA DIVINA BORBA CA	66,85						6,24			60,61
170442	1	CADEIRA ESCOLAR PLASTICA AZUL (CJA-06)	Ótimo	IZILDINHA DIVINA BORBA CA	66,85						6,24			60,61
170444	1	CADEIRA ESCOLAR PLASTICA AZUL (CJA-06)	Ótimo	IZILDINHA DIVINA BORBA CA	66,85						6,24			60,61
170445	1	CADEIRA ESCOLAR PLASTICA AZUL (CJA-06)	Ótimo	IZILDINHA DIVINA BORBA CA	66,85						6,24			60,61
170446	1	CADEIRA ESCOLAR PLASTICA AZUL (CJA-06)	Ótimo	IZILDINHA DIVINA BORBA CA	66,85						6,24			60,61
170447	1	CADEIRA ESCOLAR PLASTICA AZUL (CJA-06)	Ótimo	IZILDINHA DIVINA BORBA CA	66,85						6,24			60,61
170448	1	CADEIRA ESCOLAR PLASTICA AZUL (CJA-06)	Ótimo	IZILDINHA DIVINA BORBA CA	66,85						6,24			60,61
170449	1	CADEIRA ESCOLAR PLASTICA AZUL (CJA-06)	Ótimo	IZILDINHA DIVINA BORBA CA	66,85						66,85			60,61
170451	1	CADEIRA ESCOLAR PLASTICA AZUL (CJA-06)	Ótimo	IZILDINHA DIVINA BORBA CA	66,85						6,24			60,61
170453	1	CADEIRA ESCOLAR PLASTICA AZUL (CJA-06)	Ótimo	IZILDINHA DIVINA BORBA CA	66,85						6,24			60,61
170455	1	CADEIRA ESCOLAR PLASTICA AZUL (CJA-06)	Ótimo	IZILDINHA DIVINA BORBA CA	66,85						6,24			60,61
170457	1	CADEIRA ESCOLAR PLASTICA AZUL (CJA-06)	Ótimo	IZILDINHA DIVINA BORBA CA	66,85						6,24			60,61
170459	1	CADEIRA ESCOLAR PLASTICA AZUL (CJA-06)	Ótimo	IZILDINHA DIVINA BORBA CA	66,85						6,24			60,61
170460	1	CADEIRA ESCOLAR PLASTICA AZUL (CJA-06)	Ótimo	IZILDINHA DIVINA BORBA CA	66,85						6,24			60,61
170461	1	CADEIRA ESCOLAR PLASTICA AZUL (CJA-06)	Ótimo	IZILDINHA DIVINA BORBA CA	66,85						6,24			60,61
170462	1	CADEIRA ESCOLAR PLASTICA AZUL (CJA-06)	Ótimo	IZILDINHA DIVINA BORBA CA	66,85						6,24			60,61
170463	1	CADEIRA ESCOLAR PLASTICA AZUL (CJA-06)	Ótimo	IZILDINHA DIVINA BORBA CA	66,85						6,24			60,61
170464	1	CADEIRA ESCOLAR PLASTICA AZUL (CJA-06)	Ótimo	IZILDINHA DIVINA BORBA CA	66,85						6,24			60,61
170466	1	CADEIRA ESCOLAR PLASTICA AZUL (CJA-06)	Ótimo	IZILDINHA DIVINA BORBA CA	66,85						6,24			60,61
170468	1	CADEIRA ESCOLAR PLASTICA AZUL (CJA-06)	Ótimo	IZILDINHA DIVINA BORBA CA	66,85						6,24			60,61
170469	1	CADEIRA ESCOLAR PLASTICA AZUL (CJA-06)	Ótimo	IZILDINHA DIVINA BORBA CA	66,85						6,24			60,61
170470	1	CADEIRA ESCOLAR PLASTICA AZUL (CJA-06)	Ótimo	IZILDINHA DIVINA BORBA CA	66,85						6,24			60,61
170471	1	CADEIRA ESCOLAR PLASTICA AZUL (CJA-06)	Ótimo	IZILDINHA DIVINA BORBA CA	66,85						6,24			60,61
170472	1	CADEIRA ESCOLAR PLASTICA AZUL (CJA-06)	Ótimo	IZILDINHA DIVINA BORBA CA	66,85						6,24			60,61
170473	1	CADEIRA ESCOLAR PLASTICA AZUL (CJA-06)	Ótimo	IZILDINHA DIVINA BORBA CA	66,85						66,85			60,61
170474	1	CADEIRA ESCOLAR PLASTICA AZUL (CJA-06)	Ótimo	IZILDINHA DIVINA BORBA CA	66,85						6,24			60,61



ESTADO DE GOIÁS  
MUNICIPIO DE JATAI  
RUA ITARUMA, 355 - S. SANTA MARIA

PERÍODO DE REFERÊNCIA: DE JANEIRO/2022 ATÉ DEZEMBRO/2022

RELAÇÃO ANALÍTICA DOS ELEMENTOS QUE COMPOEM O ATIVO PERMANENTE - INVENTÁRIO DOS BENS

CÓD.	QTDE	DESCRIÇÃO / UNIDADE ADMINISTRATIVA	ESTADO DE CONSERV.	DETENTOR DE CARGA PATRIMONIAL	VALOR ORIGINAL	INCORPORAÇÕES				BAIXAS				SALDO ATUAL
						AQUIS. CONSTR.	REAVALIAÇÃO	INCORPOR.	CRÉDITOS	ALIENAÇÃO	DEPRECIAÇÃO	DOAÇÃO / OUTROS	CRÉDITOS	
170475	1	CADEIRA ESCOLAR PLASTICA AZUL (CJA-06)	Ótimo	IZILDINHA DIVINA BORBA CA	66,85						6,24			60,61
170476	1	CADEIRA ESCOLAR PLASTICA AZUL (CJA-06)	Ótimo	IZILDINHA DIVINA BORBA CA	66,85						6,24			60,61
170477	1	CADEIRA ESCOLAR PLASTICA AZUL (CJA-06)	Ótimo	IZILDINHA DIVINA BORBA CA	66,85						6,24			60,61
170478	1	CADEIRA ESCOLAR PLASTICA AZUL (CJA-06)	Ótimo	IZILDINHA DIVINA BORBA CA	66,85						6,24			60,61
170479	1	CADEIRA ESCOLAR PLASTICA AZUL (CJA-06)	Ótimo	IZILDINHA DIVINA BORBA CA	66,85						6,24			60,61
170480	1	CADEIRA ESCOLAR PLASTICA AZUL (CJA-06)	Ótimo	IZILDINHA DIVINA BORBA CA	66,85						6,24			60,61
170481	1	CADEIRA ESCOLAR PLASTICA AZUL (CJA-06)	Ótimo	IZILDINHA DIVINA BORBA CA	66,85						6,24			60,61
170482	1	CADEIRA ESCOLAR PLASTICA AZUL (CJA-06)	Ótimo	IZILDINHA DIVINA BORBA CA	66,85						6,24			60,61
170483	1	CADEIRA ESCOLAR PLASTICA AZUL (CJA-06)	Ótimo	IZILDINHA DIVINA BORBA CA	66,85						6,24			60,61
170485	1	CADEIRA ESCOLAR PLASTICA AZUL (CJA-06)	Ótimo	IZILDINHA DIVINA BORBA CA	66,85						6,24			60,61
170486	1	CADEIRA ESCOLAR PLASTICA AZUL (CJA-06)	Ótimo	IZILDINHA DIVINA BORBA CA	66,85						6,24			60,61
170487	1	CADEIRA ESCOLAR PLASTICA AZUL (CJA-06)	Ótimo	IZILDINHA DIVINA BORBA CA	66,85						6,24			60,61
170488	1	CADEIRA ESCOLAR PLASTICA AZUL (CJA-06)	Ótimo	IZILDINHA DIVINA BORBA CA	66,85						6,24			60,61
170489	1	CADEIRA ESCOLAR PLASTICA AZUL (CJA-06)	Ótimo	IZILDINHA DIVINA BORBA CA	66,85						6,24			60,61
170490	1	CADEIRA ESCOLAR PLASTICA AZUL (CJA-06)	Ótimo	IZILDINHA DIVINA BORBA CA	66,85						66,85			60,61
170491	1	CADEIRA ESCOLAR PLASTICA AZUL (CJA-06)	Ótimo	IZILDINHA DIVINA BORBA CA	66,85						6,24			60,61
170497	1	CADEIRA ESCOLAR PLASTICA AZUL (CJA-06)	Ótimo	IZILDINHA DIVINA BORBA CA	66,85						6,24			60,61
170499	1	CADEIRA ESCOLAR PLASTICA AZUL (CJA-06)	Ótimo	IZILDINHA DIVINA BORBA CA	66,85						6,24			60,61
170501	1	CADEIRA ESCOLAR PLASTICA AZUL (CJA-06)	Ótimo	IZILDINHA DIVINA BORBA CA	66,85						6,24			60,61
170504	1	CADEIRA ESCOLAR PLASTICA AZUL (CJA-06)	Ótimo	IZILDINHA DIVINA BORBA CA	66,85						6,24			60,61
170506	1	CADEIRA ESCOLAR PLASTICA AZUL (CJA-06)	Ótimo	IZILDINHA DIVINA BORBA CA	66,85						6,24			60,61
170508	1	CADEIRA ESCOLAR PLASTICA AZUL (CJA-06)	Ótimo	IZILDINHA DIVINA BORBA CA	66,85						66,85			60,61
170509	1	CADEIRA ESCOLAR PLASTICA AZUL (CJA-06)	Ótimo	IZILDINHA DIVINA BORBA CA			70,00				6,24			63,76
170510	1	CADEIRA ESCOLAR PLASTICA AZUL (CJA-06)	Ótimo	IZILDINHA DIVINA BORBA CA	66,85						6,24			60,61
170511	1	CADEIRA ESCOLAR PLASTICA AZUL (CJA-06)	Ótimo	IZILDINHA DIVINA BORBA CA	66,85						6,24			60,61
170512	1	CADEIRA ESCOLAR PLASTICA AZUL (CJA-06)	Ótimo	IZILDINHA DIVINA BORBA CA	66,85						6,24			60,61
170513	1	CADEIRA ESCOLAR PLASTICA AZUL (CJA-06)	Ótimo	IZILDINHA DIVINA BORBA CA	66,85						6,24			60,61
170514	1	CADEIRA ESCOLAR PLASTICA AZUL (CJA-06)	Ótimo	IZILDINHA DIVINA BORBA CA	66,85						6,24			60,61
170515	1	CADEIRA ESCOLAR PLASTICA AZUL (CJA-06)	Ótimo	IZILDINHA DIVINA BORBA CA	66,85						6,24			60,61
170516	1	CADEIRA ESCOLAR PLASTICA AZUL (CJA-06)	Ótimo	IZILDINHA DIVINA BORBA CA	66,85						6,24			60,61
170517	1	CADEIRA ESCOLAR PLASTICA AZUL (CJA-06)	Ótimo	IZILDINHA DIVINA BORBA CA	66,85						6,24			60,61
170518	1	CADEIRA ESCOLAR PLASTICA AZUL (CJA-06)	Ótimo	IZILDINHA DIVINA BORBA CA	66,85						6,24			60,61
170519	1	CADEIRA ESCOLAR PLASTICA AZUL (CJA-06)	Ótimo	IZILDINHA DIVINA BORBA CA	66,85						6,24			60,61
170523	1	CADEIRA ESCOLAR PLASTICA AZUL (CJA-06)	Ótimo	IZILDINHA DIVINA BORBA CA	66,85						6,24			60,61



ESTADO DE GOIÁS  
MUNICIPIO DE JATAI  
RUA ITARUMA, 355 - S. SANTA MARIA

PERÍODO DE REFERÊNCIA: DE JANEIRO/2022 ATÉ DEZEMBRO/2022

RELAÇÃO ANALÍTICA DOS ELEMENTOS QUE COMPOEM O ATIVO PERMANENTE - INVENTÁRIO DOS BENS

CÓD.	QTDE	DESCRIÇÃO / UNIDADE ADMINISTRATIVA	ESTADO DE CONSERV.	DETENTOR DE CARGA PATRIMONIAL	VALOR ORIGINAL	INCORPORAÇÕES				BAIXAS				SALDO ATUAL
						AQUIS. CONSTR.	REAVALIAÇÃO	INCORPOR.	CRÉDITOS	ALIENAÇÃO	DEPRECIAÇÃO	DOAÇÃO / OUTROS	CRÉDITOS	
170525	1	CADEIRA ESCOLAR PLASTICA AZUL (CJA-06)	Ótimo	IZILDINHA DIVINA BORBA CA	66,85						6,24			60,61
170526	1	CADEIRA ESCOLAR PLASTICA AZUL (CJA-06)	Ótimo	IZILDINHA DIVINA BORBA CA	66,85						6,24			60,61
170527	1	CADEIRA ESCOLAR PLASTICA AZUL (CJA-06)	Ótimo	IZILDINHA DIVINA BORBA CA	66,85						6,24			60,61
170528	1	CADEIRA ESCOLAR PLASTICA AZUL (CJA-06)	Ótimo	IZILDINHA DIVINA BORBA CA	66,85						6,24			60,61
170529	1	CADEIRA ESCOLAR PLASTICA AZUL (CJA-06)	Ótimo	IZILDINHA DIVINA BORBA CA	66,85						6,24			60,61
170531	1	CADEIRA ESCOLAR PLASTICA AZUL (CJA-06)	Ótimo	IZILDINHA DIVINA BORBA CA	66,85						6,24			60,61
170532	1	CADEIRA ESCOLAR PLASTICA AZUL (CJA-06)	Ótimo	IZILDINHA DIVINA BORBA CA	66,85						6,24			60,61
170533	1	CADEIRA ESCOLAR PLASTICA AZUL (CJA-06)	Ótimo	IZILDINHA DIVINA BORBA CA	66,85						6,24			60,61
170534	1	CADEIRA ESCOLAR PLASTICA AZUL (CJA-06)	Ótimo	IZILDINHA DIVINA BORBA CA	66,85						6,24			60,61
170535	1	CADEIRA ESCOLAR PLASTICA AZUL (CJA-06)	Ótimo	IZILDINHA DIVINA BORBA CA	66,85						6,24			60,61
170536	1	CADEIRA ESCOLAR PLASTICA AZUL (CJA-06)	Ótimo	IZILDINHA DIVINA BORBA CA	66,85						6,24			60,61
170538	1	CADEIRA ESCOLAR PLASTICA AZUL (CJA-06)	Ótimo	IZILDINHA DIVINA BORBA CA	66,85						6,24			60,61
170539	1	CADEIRA ESCOLAR PLASTICA AZUL (CJA-06)	Ótimo	IZILDINHA DIVINA BORBA CA	66,85						6,24			60,61
170540	1	CADEIRA ESCOLAR PLASTICA AZUL (CJA-06)	Ótimo	IZILDINHA DIVINA BORBA CA	66,85						6,24			60,61
170541	1	CADEIRA ESCOLAR PLASTICA AZUL (CJA-06)	Ótimo	IZILDINHA DIVINA BORBA CA	66,85						6,24			60,61
170542	1	CADEIRA ESCOLAR PLASTICA AZUL (CJA-06)	Ótimo	IZILDINHA DIVINA BORBA CA	66,85						6,24			60,61
170543	1	CADEIRA ESCOLAR PLASTICA AZUL (CJA-06)	Ótimo	IZILDINHA DIVINA BORBA CA	66,85						6,24			60,61
170544	1	CADEIRA ESCOLAR PLASTICA AZUL (CJA-06)	Ótimo	IZILDINHA DIVINA BORBA CA	66,85						6,24			60,61
170545	1	CADEIRA ESCOLAR PLASTICA AZUL (CJA-06)	Ótimo	IZILDINHA DIVINA BORBA CA	66,85						6,24			60,61
170546	1	CADEIRA ESCOLAR PLASTICA AZUL (CJA-06)	Ótimo	IZILDINHA DIVINA BORBA CA	66,85						6,24			60,61
170547	1	CADEIRA ESCOLAR PLASTICA AZUL (CJA-06)	Ótimo	IZILDINHA DIVINA BORBA CA	66,85						6,24			60,61
170548	1	CADEIRA ESCOLAR PLASTICA AZUL (CJA-06)	Ótimo	IZILDINHA DIVINA BORBA CA	66,85						6,24			60,61
170550	1	CADEIRA ESCOLAR PLASTICA AZUL (CJA-06)	Ótimo	IZILDINHA DIVINA BORBA CA	66,85						6,24			60,61
170551	1	CADEIRA ESCOLAR PLASTICA AZUL (CJA-06)	Ótimo	IZILDINHA DIVINA BORBA CA	66,85						6,24			60,61
170552	1	CADEIRA ESCOLAR PLASTICA AZUL (CJA-06)	Ótimo	IZILDINHA DIVINA BORBA CA	66,85						6,24			60,61
170553	1	CADEIRA ESCOLAR PLASTICA AZUL (CJA-06)	Ótimo	IZILDINHA DIVINA BORBA CA	66,85						6,24			60,61
170554	1	CADEIRA ESCOLAR PLASTICA AZUL (CJA-06)	Ótimo	IZILDINHA DIVINA BORBA CA	66,85						6,24			60,61
170555	1	CADEIRA ESCOLAR PLASTICA AZUL (CJA-06)	Ótimo	IZILDINHA DIVINA BORBA CA	66,85						6,24			60,61
170556	1	CADEIRA ESCOLAR PLASTICA AZUL (CJA-06)	Ótimo	IZILDINHA DIVINA BORBA CA	66,85						6,24			60,61
170563	1	CADEIRA ESCOLAR PLASTICA AZUL (CJA-06)	Ótimo	IZILDINHA DIVINA BORBA CA	66,85						6,24			60,61
170564	1	CADEIRA ESCOLAR PLASTICA AZUL (CJA-06)	Ótimo	IZILDINHA DIVINA BORBA CA	66,85						6,24			60,61
170566	1	CADEIRA ESCOLAR PLASTICA AZUL (CJA-06)	Ótimo	IZILDINHA DIVINA BORBA CA	66,85						6,24			60,61
170569	1	CADEIRA ESCOLAR PLASTICA AZUL (CJA-06)	Ótimo	IZILDINHA DIVINA BORBA CA	66,85						6,24			60,61
170570	1	CADEIRA ESCOLAR PLASTICA AZUL (CJA-06)	Ótimo	IZILDINHA DIVINA BORBA CA	66,85						6,24			60,61





ESTADO DE GOIÁS  
MUNICIPIO DE JATAÍ  
RUA ITARUMA, 355 - S. SANTA MARIA

PERÍODO DE REFERÊNCIA: DE JANEIRO/2022 ATÉ DEZEMBRO/2022

RELAÇÃO ANALÍTICA DOS ELEMENTOS QUE COMPOEM O ATIVO PERMANENTE - INVENTÁRIO DOS BENS

CÓD.	QTDE	DESCRIÇÃO / UNIDADE ADMINISTRATIVA	ESTADO DE CONSERV.	DETENTOR DE CARGA PATRIMONIAL	VALOR ORIGINAL	INCORPORAÇÕES				BAIXAS				SALDO ATUAL
						AQUIS. CONSTR.	REAVALIAÇÃO	INCORPOR.	CRÉDITOS	ALIENAÇÃO	DEPRECIAÇÃO	DOAÇÃO / OUTROS	CRÉDITOS	
170571	1	CADEIRA ESCOLAR PLASTICA AZUL (CJA-06)	Ótimo	IZILDINHA DIVINA BORBA CA	66,85						6,24			60,61
170572	1	CADEIRA ESCOLAR PLASTICA AZUL (CJA-06)	Ótimo	IZILDINHA DIVINA BORBA CA	66,85						6,24			60,61
170573	1	CADEIRA ESCOLAR PLASTICA AZUL (CJA-06)	Ótimo	IZILDINHA DIVINA BORBA CA	66,85						6,24			60,61
170574	1	CADEIRA ESCOLAR PLASTICA AZUL (CJA-06)	Ótimo	IZILDINHA DIVINA BORBA CA	66,85						6,24			60,61
170577	1	CADEIRA ESCOLAR PLASTICA AZUL (CJA-06)	Ótimo	IZILDINHA DIVINA BORBA CA	66,85						6,24			60,61
170578	1	CADEIRA ESCOLAR PLASTICA AZUL (CJA-06)	Ótimo	IZILDINHA DIVINA BORBA CA	66,85						6,24			60,61
170579	1	CADEIRA ESCOLAR PLASTICA AZUL (CJA-06)	Ótimo	IZILDINHA DIVINA BORBA CA	66,85						6,24			60,61
170580	1	CADEIRA ESCOLAR PLASTICA AZUL (CJA-06)	Ótimo	IZILDINHA DIVINA BORBA CA	66,85						6,24			60,61
170581	1	CADEIRA ESCOLAR PLASTICA AZUL (CJA-06)	Ótimo	IZILDINHA DIVINA BORBA CA	66,85						6,24			60,61
170586	1	CADEIRA ESCOLAR PLASTICA AZUL (CJA-06)	Ótimo	IZILDINHA DIVINA BORBA CA	66,85						66,85			
170587	1	CADEIRA ESCOLAR PLASTICA AZUL (CJA-06)	Ótimo	IZILDINHA DIVINA BORBA CA	66,85						66,85			
170588	1	CADEIRA ESCOLAR PLASTICA AZUL (CJA-06)	Ótimo	IZILDINHA DIVINA BORBA CA	66,85						6,24			60,61
170589	1	CADEIRA ESCOLAR PLASTICA AZUL (CJA-06)	Ótimo	IZILDINHA DIVINA BORBA CA	66,85						6,24			60,61
170590	1	CADEIRA ESCOLAR PLASTICA AZUL (CJA-06)	Ótimo	IZILDINHA DIVINA BORBA CA	66,85						6,24			60,61
170591	1	CADEIRA ESCOLAR PLASTICA AZUL (CJA-06)	Ótimo	IZILDINHA DIVINA BORBA CA	66,85						6,24			60,61
170592	1	CADEIRA ESCOLAR PLASTICA AZUL (CJA-06)	Ótimo	IZILDINHA DIVINA BORBA CA	66,85						6,24			60,61
170593	1	CADEIRA ESCOLAR PLASTICA AZUL (CJA-06)	Ótimo	IZILDINHA DIVINA BORBA CA	66,85						6,24			60,61
170594	1	CADEIRA ESCOLAR PLASTICA AZUL (CJA-06)	Ótimo	IZILDINHA DIVINA BORBA CA	66,85						6,24			60,61
170595	1	CADEIRA ESCOLAR PLASTICA AZUL (CJA-06)	Ótimo	IZILDINHA DIVINA BORBA CA	66,85						6,24			60,61
170596	1	CADEIRA ESCOLAR PLASTICA AZUL (CJA-06)	Ótimo	IZILDINHA DIVINA BORBA CA	66,85						6,24			60,61
170597	1	CADEIRA ESCOLAR PLASTICA AZUL (CJA-06)	Ótimo	IZILDINHA DIVINA BORBA CA	66,85						6,24			60,61
170601	1	CADEIRA ESCOLAR PLASTICA AZUL (CJA-06)	Ótimo	IZILDINHA DIVINA BORBA CA	66,85						6,24			60,61
170602	1	CADEIRA ESCOLAR PLASTICA AZUL (CJA-06)	Ótimo	IZILDINHA DIVINA BORBA CA	66,85						6,24			60,61
170603	1	CADEIRA ESCOLAR PLASTICA AZUL (CJA-06)	Ótimo	IZILDINHA DIVINA BORBA CA	66,85						6,24			60,61
170605	1	CADEIRA ESCOLAR PLASTICA AZUL (CJA-06)	Ótimo	IZILDINHA DIVINA BORBA CA	66,85						6,24			60,61
170606	1	CADEIRA ESCOLAR PLASTICA AZUL (CJA-06)	Ótimo	IZILDINHA DIVINA BORBA CA	66,85						6,24			60,61
170607	1	CADEIRA ESCOLAR PLASTICA AZUL (CJA-06)	Ótimo	IZILDINHA DIVINA BORBA CA	66,85						6,24			60,61
170608	1	CADEIRA ESCOLAR PLASTICA AZUL (CJA-06)	Ótimo	IZILDINHA DIVINA BORBA CA	66,85						6,24			60,61
170609	1	CADEIRA ESCOLAR PLASTICA AZUL (CJA-06)	Ótimo	IZILDINHA DIVINA BORBA CA	66,85						6,24			60,61
170610	1	CADEIRA ESCOLAR PLASTICA AZUL (CJA-06)	Ótimo	IZILDINHA DIVINA BORBA CA	66,85						6,24			60,61
170611	1	CADEIRA ESCOLAR PLASTICA AZUL (CJA-06)	Ótimo	IZILDINHA DIVINA BORBA CA	66,85						6,24			60,61
170612	1	CADEIRA ESCOLAR PLASTICA AZUL (CJA-06)	Ótimo	IZILDINHA DIVINA BORBA CA	66,85						6,24			60,61
170613	1	CADEIRA ESCOLAR PLASTICA AZUL (CJA-06)	Ótimo	IZILDINHA DIVINA BORBA CA	66,85						6,24			60,61
170614	1	CADEIRA ESCOLAR PLASTICA AZUL (CJA-06)	Ótimo	IZILDINHA DIVINA BORBA CA	66,85						6,24			60,61





ESTADO DE GOIÁS  
MUNICIPIO DE JATAI  
RUA ITARUMA, 355 - S. SANTA MARIA

PERÍODO DE REFERÊNCIA: DE JANEIRO/2022 ATÉ DEZEMBRO/2022

RELAÇÃO ANALÍTICA DOS ELEMENTOS QUE COMPOEM O ATIVO PERMANENTE - INVENTÁRIO DOS BENS

CÓD.	QTDE	DESCRIÇÃO / UNIDADE ADMINISTRATIVA	ESTADO DE CONSERV.	DETENTOR DE CARGA PATRIMONIAL	VALOR ORIGINAL	INCORPORAÇÕES				BAIXAS				SALDO ATUAL
						AQUIS. CONSTR.	REAVALIAÇÃO	INCORPOR.	CRÉDITOS	ALIENAÇÃO	DEPRECIAÇÃO	DOAÇÃO / OUTROS	CRÉDITOS	
170615	1	CADEIRA ESCOLAR PLASTICA AZUL (CJA-06)	Ótimo	IZILDINHA DIVINA BORBA CA	66,85						6,24			60,61
170616	1	CADEIRA ESCOLAR PLASTICA AZUL (CJA-06)	Ótimo	IZILDINHA DIVINA BORBA CA	66,85						6,24			60,61
170617	1	CADEIRA ESCOLAR PLASTICA AZUL (CJA-06)	Ótimo	IZILDINHA DIVINA BORBA CA	66,85						6,24			60,61
170619	1	CADEIRA ESCOLAR PLASTICA AZUL (CJA-06)	Ótimo	IZILDINHA DIVINA BORBA CA	66,85						6,24			60,61
170621	1	CADEIRA ESCOLAR PLASTICA AZUL (CJA-06)	Ótimo	IZILDINHA DIVINA BORBA CA	66,85						6,24			60,61
170623	1	CADEIRA ESCOLAR PLASTICA AZUL (CJA-06)	Ótimo	IZILDINHA DIVINA BORBA CA	66,85						6,24			60,61
171259	1	LIQUIDIFICADOR INDUSTRIAL 04 LTS	Ótimo	JOSE MIGUEL ASSIS MELO	360,99						15,31			345,68
171260	1	LIQUIDIFICADOR INDUSTRIAL 04 LTS	Ótimo	JOSE MIGUEL ASSIS MELO	360,99						15,31			345,68
171261	1	LIQUIDIFICADOR INDUSTRIAL 04 LTS	Ótimo	JOSE MIGUEL ASSIS MELO	360,99						15,31			345,68
171262	1	LIQUIDIFICADOR INDUSTRIAL 04 LTS	Ótimo	JOSE MIGUEL ASSIS MELO	360,99						15,31			345,68
171263	1	LIQUIDIFICADOR INDUSTRIAL 04 LTS	Ótimo	JOSE MIGUEL ASSIS MELO	360,99						15,31			345,68
171264	1	LIQUIDIFICADOR INDUSTRIAL 04 LTS	Ótimo	JOSE MIGUEL ASSIS MELO	360,99						15,31			345,68
171265	1	LIQUIDIFICADOR INDUSTRIAL 04 LTS	Ótimo	JOSE MIGUEL ASSIS MELO	360,99						15,31			345,68
171266	1	LIQUIDIFICADOR INDUSTRIAL 04 LTS	Ótimo	JOSE MIGUEL ASSIS MELO	360,99						15,31			345,68
171267	1	LIQUIDIFICADOR INDUSTRIAL 04 LTS	Ótimo	JOSE MIGUEL ASSIS MELO	360,99						15,31			345,68
171268	1	LIQUIDIFICADOR INDUSTRIAL 04 LTS	Ótimo	JOSE MIGUEL ASSIS MELO	360,99						15,31			345,68
171269	1	LAVADORA DE ROUPAS ELECTROLUX LA 15F	Ótimo	JOSE MIGUEL ASSIS MELO	1.451,60						61,56			1.390,04
171270	1	LAVADORA DE ROUPAS ELECTROLUX LA 15F	Ótimo	JOSE MIGUEL ASSIS MELO	1.451,60						61,56			1.390,04
171271	1	LAVADORA DE ROUPAS ELECTROLUX LA 15F	Ótimo	JOSE MIGUEL ASSIS MELO	1.451,60						61,56			1.390,04
171272	1	LAVADORA DE ROUPAS ELECTROLUX LA 15F	Ótimo	JOSE MIGUEL ASSIS MELO	1.451,60						61,56			1.390,04
171273	1	VIDEO PORTEIRO IV INTELBRAS IV7000HF N/S VN	Ótimo	MANOEL FERREIRA DE FREI	723,89						30,70			693,19
171274	1	VIDEO PORTEIRO IV INTELBRAS IV7000 LCD N/S 2	Ótimo	KENIA BORGES DE LIMA FR	723,89						30,70			693,19
171276	1	VIDEO PORTEIRO IV INTELBRAS IV7000HF	Ótimo	JOSE MIGUEL ASSIS MELO	723,89						30,70			693,19
171277	1	VIDEO PORTEIRO IV INTELBRAS IV7000HF	Ótimo	JOSE MIGUEL ASSIS MELO	723,89						30,70			693,19
171278	1	VIDEO PORTEIRO IV INTELBRAS IV7000HF	Ótimo	JOSE MIGUEL ASSIS MELO	723,89						30,70			693,19
171279	1	VIDEO PORTEIRO IV INTELBRAS IV7000HF	Ótimo	JOSE MIGUEL ASSIS MELO	723,89						30,70			693,19
171280	1	VIDEO PORTEIRO IV INTELBRAS IV7000HF	Ótimo	JOSE MIGUEL ASSIS MELO	723,89						30,70			693,19
171281	1	VIDEO PORTEIRO IV INTELBRAS IV7000HF	Ótimo	JOSE MIGUEL ASSIS MELO	723,89						30,70			693,19
171282	1	VIDEO PORTEIRO IV INTELBRAS IV7000HF	Ótimo	JOSE MIGUEL ASSIS MELO	723,89						30,70			693,19
171283	1	CAMERA PANASONIC AG-HMC80	Ótimo	JOSE MIGUEL ASSIS MELO	6.993,46						296,58			6.696,88
169854	1	CADEIRA ESCOLAR PLASTICA AZUL (CJA-06)	Ótimo	IZILDINHA DIVINA BORBA CA	66,85						6,24			60,61
169855	1	CADEIRA ESCOLAR PLASTICA AZUL (CJA-06)	Ótimo	IZILDINHA DIVINA BORBA CA	66,85						6,24			60,61
169857	1	CADEIRA ESCOLAR PLASTICA AZUL (CJA-06)	Ótimo	IZILDINHA DIVINA BORBA CA	66,85						6,24			60,61
169859	1	CADEIRA ESCOLAR PLASTICA AZUL (CJA-06)	Ótimo	IZILDINHA DIVINA BORBA CA	66,85						6,24			60,61



ESTADO DE GOIÁS  
MUNICIPIO DE JATAI  
RUA ITARUMA, 355 - S. SANTA MARIA

PERÍODO DE REFERÊNCIA: DE JANEIRO/2022 ATÉ DEZEMBRO/2022

RELAÇÃO ANALÍTICA DOS ELEMENTOS QUE COMPOEM O ATIVO PERMANENTE - INVENTÁRIO DOS BENS

CÓD.	QTDE	DESCRIÇÃO / UNIDADE ADMINISTRATIVA	ESTADO DE CONSERV.	DETENTOR DE CARGA PATRIMONIAL	VALOR ORIGINAL	INCORPORAÇÕES				BAIXAS				SALDO ATUAL
						AQUIS. CONSTR.	REAVALIAÇÃO	INCORPOR.	CRÉDITOS	ALIENAÇÃO	DEPRECIAÇÃO	DOAÇÃO / OUTROS	CRÉDITOS	
169862	1	CADEIRA ESCOLAR PLASTICA AZUL (CJA-06)	Ótimo	IZILDINHA DIVINA BORBA CA	66,85						6,24			60,61
169865	1	CADEIRA ESCOLAR PLASTICA AZUL (CJA-06)	Ótimo	IZILDINHA DIVINA BORBA CA	66,85						6,24			60,61
169866	1	CADEIRA ESCOLAR PLASTICA AZUL (CJA-06)	Ótimo	IZILDINHA DIVINA BORBA CA	66,85						6,24			60,61
169868	1	CADEIRA ESCOLAR PLASTICA AZUL (CJA-06)	Ótimo	IZILDINHA DIVINA BORBA CA	66,85						6,24			60,61
169870	1	CADEIRA ESCOLAR PLASTICA AZUL (CJA-06)	Ótimo	IZILDINHA DIVINA BORBA CA	66,85						6,24			60,61
169873	1	CADEIRA ESCOLAR PLASTICA AZUL (CJA-06)	Ótimo	IZILDINHA DIVINA BORBA CA	66,85						6,24			60,61
169875	1	CADEIRA ESCOLAR PLASTICA AZUL (CJA-06)	Ótimo	IZILDINHA DIVINA BORBA CA	66,85						6,24			60,61
169877	1	CADEIRA ESCOLAR PLASTICA AZUL (CJA-06)	Ótimo	IZILDINHA DIVINA BORBA CA	66,85						6,24			60,61
169880	1	CADEIRA ESCOLAR PLASTICA AZUL (CJA-06)	Ótimo	IZILDINHA DIVINA BORBA CA	66,85						6,24			60,61
169882	1	CADEIRA ESCOLAR PLASTICA AZUL (CJA-06)	Ótimo	IZILDINHA DIVINA BORBA CA	66,85						6,24			60,61
169883	1	CADEIRA ESCOLAR PLASTICA AZUL (CJA-06)	Ótimo	IZILDINHA DIVINA BORBA CA	66,85						6,24			60,61
169886	1	CADEIRA ESCOLAR PLASTICA AZUL (CJA-06)	Ótimo	IZILDINHA DIVINA BORBA CA	66,85						6,24			60,61
169888	1	CADEIRA ESCOLAR PLASTICA AZUL (CJA-06)	Ótimo	IZILDINHA DIVINA BORBA CA	66,85						6,24			60,61
169889	1	CADEIRA ESCOLAR PLASTICA AZUL (CJA-06)	Ótimo	IZILDINHA DIVINA BORBA CA	66,85						6,24			60,61
169891	1	CADEIRA ESCOLAR PLASTICA AZUL (CJA-06)	Ótimo	IZILDINHA DIVINA BORBA CA	66,85						6,24			60,61
169893	1	CADEIRA ESCOLAR PLASTICA AZUL (CJA-06)	Ótimo	IZILDINHA DIVINA BORBA CA	66,85						6,24			60,61
169894	1	CADEIRA ESCOLAR PLASTICA AZUL (CJA-06)	Ótimo	IZILDINHA DIVINA BORBA CA	66,85						6,24			60,61
169895	1	CADEIRA ESCOLAR PLASTICA AZUL (CJA-06)	Ótimo	IZILDINHA DIVINA BORBA CA	66,85						6,24			60,61
169896	1	CADEIRA ESCOLAR PLASTICA AZUL (CJA-06)	Ótimo	IZILDINHA DIVINA BORBA CA	66,85						6,24			60,61
169897	1	CADEIRA ESCOLAR PLASTICA AZUL (CJA-06)	Ótimo	IZILDINHA DIVINA BORBA CA	66,85						6,24			60,61
169899	1	CADEIRA ESCOLAR PLASTICA AZUL (CJA-06)	Ótimo	IZILDINHA DIVINA BORBA CA	66,85						6,24			60,61
169900	1	CADEIRA ESCOLAR PLASTICA AZUL (CJA-06)	Ótimo	IZILDINHA DIVINA BORBA CA	66,85						6,24			60,61
169901	1	CADEIRA ESCOLAR PLASTICA AZUL (CJA-06)	Ótimo	IZILDINHA DIVINA BORBA CA	66,85						6,24			60,61
169902	1	CADEIRA ESCOLAR PLASTICA AZUL (CJA-06)	Ótimo	IZILDINHA DIVINA BORBA CA	66,85						6,24			60,61
169904	1	CADEIRA ESCOLAR PLASTICA AZUL (CJA-06)	Ótimo	IZILDINHA DIVINA BORBA CA	66,85						6,24			60,61
169907	1	CADEIRA ESCOLAR PLASTICA AZUL (CJA-06)	Ótimo	IZILDINHA DIVINA BORBA CA	66,85						6,24			60,61
169908	1	CADEIRA ESCOLAR PLASTICA AZUL (CJA-06)	Ótimo	IZILDINHA DIVINA BORBA CA	66,85						6,24			60,61
169910	1	CADEIRA ESCOLAR PLASTICA AZUL (CJA-06)	Ótimo	IZILDINHA DIVINA BORBA CA	66,85						6,24			60,61
169911	1	CADEIRA ESCOLAR PLASTICA AZUL (CJA-06)	Ótimo	IZILDINHA DIVINA BORBA CA	66,85						6,24			60,61
169913	1	CADEIRA ESCOLAR PLASTICA AZUL (CJA-06)	Ótimo	IZILDINHA DIVINA BORBA CA	66,85						6,24			60,61
169914	1	CADEIRA ESCOLAR PLASTICA AZUL (CJA-06)	Ótimo	IZILDINHA DIVINA BORBA CA	66,85						6,24			60,61
169915	1	CADEIRA ESCOLAR PLASTICA AZUL (CJA-06)	Ótimo	IZILDINHA DIVINA BORBA CA	66,85						6,24			60,61
169916	1	CADEIRA ESCOLAR PLASTICA AZUL (CJA-06)	Ótimo	IZILDINHA DIVINA BORBA CA	66,85						6,24			60,61
169917	1	CADEIRA ESCOLAR PLASTICA AZUL (CJA-06)	Ótimo	IZILDINHA DIVINA BORBA CA	66,85						6,24			60,61



ESTADO DE GOIÁS  
MUNICIPIO DE JATAI  
RUA ITARUMA, 355 - S. SANTA MARIA

PERÍODO DE REFERÊNCIA: DE JANEIRO/2022 ATÉ DEZEMBRO/2022

RELAÇÃO ANALÍTICA DOS ELEMENTOS QUE COMPOEM O ATIVO PERMANENTE - INVENTÁRIO DOS BENS

CÓD.	QTDE	DESCRIÇÃO / UNIDADE ADMINISTRATIVA	ESTADO DE CONSERV.	DETENTOR DE CARGA PATRIMONIAL	VALOR ORIGINAL	INCORPORAÇÕES				BAIXAS				SALDO ATUAL
						AQUIS. CONSTR.	REAVALIAÇÃO	INCORPOR.	CRÉDITOS	ALIENAÇÃO	DEPRECIAÇÃO	DOAÇÃO / OUTROS	CRÉDITOS	
169918	1	CADEIRA ESCOLAR PLASTICA AZUL (CJA-06)	Ótimo	IZILDINHA DIVINA BORBA CA	66,85						6,24			60,61
169919	1	CADEIRA ESCOLAR PLASTICA AZUL (CJA-06)	Ótimo	IZILDINHA DIVINA BORBA CA	66,85						6,24			60,61
169920	1	CADEIRA ESCOLAR PLASTICA AZUL (CJA-06)	Ótimo	IZILDINHA DIVINA BORBA CA	66,85						6,24			60,61
169921	1	CADEIRA ESCOLAR PLASTICA AZUL (CJA-06)	Ótimo	IZILDINHA DIVINA BORBA CA	66,85						6,24			60,61
169922	1	CADEIRA ESCOLAR PLASTICA AZUL (CJA-06)	Ótimo	IZILDINHA DIVINA BORBA CA	66,85						6,24			60,61
169924	1	CADEIRA ESCOLAR PLASTICA AZUL (CJA-06)	Ótimo	IZILDINHA DIVINA BORBA CA	66,85						6,24			60,61
169925	1	CADEIRA ESCOLAR PLASTICA AZUL (CJA-06)	Ótimo	IZILDINHA DIVINA BORBA CA	66,85						6,24			60,61
169926	1	CADEIRA ESCOLAR PLASTICA AZUL (CJA-06)	Ótimo	IZILDINHA DIVINA BORBA CA	66,85						6,24			60,61
169927	1	CADEIRA ESCOLAR PLASTICA AZUL (CJA-06)	Ótimo	IZILDINHA DIVINA BORBA CA	66,85						6,24			60,61
169928	1	CADEIRA ESCOLAR PLASTICA AZUL (CJA-06)	Ótimo	IZILDINHA DIVINA BORBA CA	66,85						6,24			60,61
169929	1	CADEIRA ESCOLAR PLASTICA AZUL (CJA-06)	Ótimo	IZILDINHA DIVINA BORBA CA	66,85						6,24			60,61
169930	1	CADEIRA ESCOLAR PLASTICA AZUL (CJA-06)	Ótimo	IZILDINHA DIVINA BORBA CA	66,85						6,24			60,61
169931	1	CADEIRA ESCOLAR PLASTICA AZUL (CJA-06)	Ótimo	IZILDINHA DIVINA BORBA CA	66,85						6,24			60,61
169932	1	CADEIRA ESCOLAR PLASTICA AZUL (CJA-06)	Ótimo	IZILDINHA DIVINA BORBA CA	66,85						6,24			60,61
169933	1	CADEIRA ESCOLAR PLASTICA AZUL (CJA-06)	Ótimo	IZILDINHA DIVINA BORBA CA	66,85						6,24			60,61
169934	1	CADEIRA ESCOLAR PLASTICA AZUL (CJA-06)	Ótimo	IZILDINHA DIVINA BORBA CA	66,85						6,24			60,61
169935	1	CADEIRA ESCOLAR PLASTICA AZUL (CJA-06)	Ótimo	IZILDINHA DIVINA BORBA CA	66,85						6,24			60,61
169936	1	CADEIRA ESCOLAR PLASTICA AZUL (CJA-06)	Ótimo	IZILDINHA DIVINA BORBA CA	66,85						6,24			60,61
169937	1	CADEIRA ESCOLAR PLASTICA AZUL (CJA-06)	Ótimo	IZILDINHA DIVINA BORBA CA	66,85						6,24			60,61
169938	1	CADEIRA ESCOLAR PLASTICA AZUL (CJA-06)	Ótimo	IZILDINHA DIVINA BORBA CA	66,85						6,24			60,61
169939	1	CADEIRA ESCOLAR PLASTICA AZUL (CJA-06)	Ótimo	IZILDINHA DIVINA BORBA CA	66,85						6,24			60,61
169940	1	CADEIRA ESCOLAR PLASTICA AZUL (CJA-06)	Ótimo	IZILDINHA DIVINA BORBA CA	66,85						6,24			60,61
169941	1	CADEIRA ESCOLAR PLASTICA AZUL (CJA-06)	Ótimo	IZILDINHA DIVINA BORBA CA	66,85						6,24			60,61
169942	1	CADEIRA ESCOLAR PLASTICA AZUL (CJA-06)	Ótimo	IZILDINHA DIVINA BORBA CA	66,85						6,24			60,61
169943	1	CADEIRA ESCOLAR PLASTICA AZUL (CJA-06)	Ótimo	IZILDINHA DIVINA BORBA CA	66,85						6,24			60,61
169944	1	CADEIRA ESCOLAR PLASTICA AZUL (CJA-06)	Ótimo	IZILDINHA DIVINA BORBA CA	66,85						6,24			60,61
169945	1	CADEIRA ESCOLAR PLASTICA AZUL (CJA-06)	Ótimo	IZILDINHA DIVINA BORBA CA	66,85						6,24			60,61
169946	1	CADEIRA ESCOLAR PLASTICA AZUL (CJA-06)	Ótimo	IZILDINHA DIVINA BORBA CA	66,85						6,24			60,61
169947	1	CADEIRA ESCOLAR PLASTICA AZUL (CJA-06)	Ótimo	IZILDINHA DIVINA BORBA CA	66,85						6,24			60,61
169948	1	CADEIRA ESCOLAR PLASTICA AZUL (CJA-06)	Ótimo	IZILDINHA DIVINA BORBA CA	66,85						6,24			60,61
169949	1	CADEIRA ESCOLAR PLASTICA AZUL (CJA-06)	Ótimo	IZILDINHA DIVINA BORBA CA	66,85						6,24			60,61
169950	1	CADEIRA ESCOLAR PLASTICA AZUL (CJA-06)	Ótimo	IZILDINHA DIVINA BORBA CA	66,85						6,24			60,61
169951	1	CADEIRA ESCOLAR PLASTICA AZUL (CJA-06)	Ótimo	IZILDINHA DIVINA BORBA CA	66,85						6,24			60,61
169952	1	CADEIRA ESCOLAR PLASTICA AZUL (CJA-06)	Ótimo	IZILDINHA DIVINA BORBA CA	66,85						66,85			60,61



ESTADO DE GOIÁS  
MUNICÍPIO DE JATAÍ  
RUA ITARUMA, 355 - S. SANTA MARIA

PERÍODO DE REFERÊNCIA: DE JANEIRO/2022 ATÉ DEZEMBRO/2022

RELAÇÃO ANALÍTICA DOS ELEMENTOS QUE COMPOEM O ATIVO PERMANENTE - INVENTÁRIO DOS BENS

CÓD.	QTDE	DESCRIÇÃO / UNIDADE ADMINISTRATIVA	ESTADO DE CONSERV.	DETENTOR DE CARGA PATRIMONIAL	VALOR ORIGINAL	INCORPORAÇÕES				BAIXAS				SALDO ATUAL
						AQUIS. CONSTR.	REAVALIAÇÃO	INCORPOR.	CRÉDITOS	ALIENAÇÃO	DEPRECIAÇÃO	DOAÇÃO / OUTROS	CRÉDITOS	
169953	1	CADEIRA ESCOLAR PLASTICA AZUL (CJA-06)	Ótimo	IZILDINHA DIVINA BORBA CA	66,85						6,24			60,61
169954	1	CADEIRA ESCOLAR PLASTICA AZUL (CJA-06)	Ótimo	IZILDINHA DIVINA BORBA CA	66,85						6,24			60,61
169956	1	CADEIRA ESCOLAR PLASTICA AZUL (CJA-06)	Ótimo	IZILDINHA DIVINA BORBA CA	66,85						66,85			
169957	1	CADEIRA ESCOLAR PLASTICA AZUL (CJA-06)	Ótimo	IZILDINHA DIVINA BORBA CA	66,85						6,24			60,61
169958	1	CADEIRA ESCOLAR PLASTICA AZUL (CJA-06)	Ótimo	IZILDINHA DIVINA BORBA CA	66,85						66,85			
169959	1	CADEIRA ESCOLAR PLASTICA AZUL (CJA-06)	Ótimo	IZILDINHA DIVINA BORBA CA	66,85						6,24			60,61
169960	1	CADEIRA ESCOLAR PLASTICA AZUL (CJA-06)	Ótimo	IZILDINHA DIVINA BORBA CA	66,85						66,40			0,45
169963	1	CADEIRA ESCOLAR PLASTICA AZUL (CJA-06)	Ótimo	IZILDINHA DIVINA BORBA CA	66,85						6,24			60,61
169964	1	CADEIRA ESCOLAR PLASTICA AZUL (CJA-06)	Ótimo	IZILDINHA DIVINA BORBA CA	66,85						6,24			60,61
169965	1	CADEIRA ESCOLAR PLASTICA AZUL (CJA-06)	Ótimo	IZILDINHA DIVINA BORBA CA	66,85						6,24			60,61
169966	1	CADEIRA ESCOLAR PLASTICA AZUL (CJA-06)	Ótimo	IZILDINHA DIVINA BORBA CA	66,85						6,24			60,61
169967	1	CADEIRA ESCOLAR PLASTICA AZUL (CJA-06)	Ótimo	IZILDINHA DIVINA BORBA CA	66,85						6,24			60,61
169968	1	CADEIRA ESCOLAR PLASTICA AZUL (CJA-06)	Ótimo	IZILDINHA DIVINA BORBA CA	66,85						6,24			60,61
169969	1	CADEIRA ESCOLAR PLASTICA AZUL (CJA-06)	Ótimo	IZILDINHA DIVINA BORBA CA	66,85						6,24			60,61
169970	1	CADEIRA ESCOLAR PLASTICA AZUL (CJA-06)	Ótimo	IZILDINHA DIVINA BORBA CA	66,85						6,24			60,61
169972	1	CADEIRA ESCOLAR PLASTICA AZUL (CJA-06)	Ótimo	IZILDINHA DIVINA BORBA CA	66,85						6,24			60,61
169973	1	CADEIRA ESCOLAR PLASTICA AZUL (CJA-06)	Ótimo	IZILDINHA DIVINA BORBA CA	66,85						6,24			60,61
169974	1	CADEIRA ESCOLAR PLASTICA AZUL (CJA-06)	Ótimo	IZILDINHA DIVINA BORBA CA	66,85						6,24			60,61
169975	1	CADEIRA ESCOLAR PLASTICA AZUL (CJA-06)	Ótimo	IZILDINHA DIVINA BORBA CA	66,85						6,24			60,61
169976	1	CADEIRA ESCOLAR PLASTICA AZUL (CJA-06)	Ótimo	IZILDINHA DIVINA BORBA CA	66,85						6,24			60,61
169977	1	CADEIRA ESCOLAR PLASTICA AZUL (CJA-06)	Ótimo	IZILDINHA DIVINA BORBA CA	66,85						6,24			60,61
169978	1	CADEIRA ESCOLAR PLASTICA AZUL (CJA-06)	Ótimo	IZILDINHA DIVINA BORBA CA	66,85						6,24			60,61
169979	1	CADEIRA ESCOLAR PLASTICA AZUL (CJA-06)	Ótimo	IZILDINHA DIVINA BORBA CA	66,85						6,24			60,61
169981	1	CADEIRA ESCOLAR PLASTICA AZUL (CJA-06)	Ótimo	IZILDINHA DIVINA BORBA CA	66,85						6,24			60,61
169982	1	CADEIRA ESCOLAR PLASTICA AZUL (CJA-06)	Ótimo	IZILDINHA DIVINA BORBA CA	66,85						6,24			60,61
169983	1	CADEIRA ESCOLAR PLASTICA AZUL (CJA-06)	Ótimo	IZILDINHA DIVINA BORBA CA	66,85						6,24			60,61
169984	1	CADEIRA ESCOLAR PLASTICA AZUL (CJA-06)	Ótimo	IZILDINHA DIVINA BORBA CA	66,85						6,24			60,61
169985	1	CADEIRA ESCOLAR PLASTICA AZUL (CJA-06)	Ótimo	IZILDINHA DIVINA BORBA CA	66,85						6,24			60,61
169986	1	CADEIRA ESCOLAR PLASTICA AZUL (CJA-06)	Ótimo	IZILDINHA DIVINA BORBA CA	66,85						6,24			60,61
169987	1	CADEIRA ESCOLAR PLASTICA AZUL (CJA-06)	Ótimo	IZILDINHA DIVINA BORBA CA	66,85						6,24			60,61
169988	1	CADEIRA ESCOLAR PLASTICA AZUL (CJA-06)	Ótimo	IZILDINHA DIVINA BORBA CA	66,85						6,24			60,61
169989	1	CADEIRA ESCOLAR PLASTICA AZUL (CJA-06)	Ótimo	IZILDINHA DIVINA BORBA CA	66,85						6,24			60,61
169990	1	CADEIRA ESCOLAR PLASTICA AZUL (CJA-06)	Ótimo	IZILDINHA DIVINA BORBA CA	66,85						6,24			60,61
169991	1	CADEIRA ESCOLAR PLASTICA AZUL (CJA-06)	Ótimo	IZILDINHA DIVINA BORBA CA	66,85						6,24			60,61



ESTADO DE GOIÁS  
MUNICIPIO DE JATAI  
RUA ITARUMA, 355 - S. SANTA MARIA

PERÍODO DE REFERÊNCIA: DE JANEIRO/2022 ATÉ DEZEMBRO/2022

RELAÇÃO ANALÍTICA DOS ELEMENTOS QUE COMPOEM O ATIVO PERMANENTE - INVENTÁRIO DOS BENS

CÓD.	QTDE	DESCRIÇÃO / UNIDADE ADMINISTRATIVA	ESTADO DE CONSERV.	DETENTOR DE CARGA PATRIMONIAL	VALOR ORIGINAL	INCORPORAÇÕES				BAIXAS				SALDO ATUAL
						AQUIS. CONSTR.	REAVALIAÇÃO	INCORPOR.	CRÉDITOS	ALIENAÇÃO	DEPRECIAÇÃO	DOAÇÃO / OUTROS	CRÉDITOS	
169992	1	CADEIRA ESCOLAR PLASTICA AZUL (CJA-06)	Ótimo	IZILDINHA DIVINA BORBA CA	66,85						6,24			60,61
169993	1	CADEIRA ESCOLAR PLASTICA AZUL (CJA-06)	Ótimo	IZILDINHA DIVINA BORBA CA	66,85						6,24			60,61
169994	1	CADEIRA ESCOLAR PLASTICA AZUL (CJA-06)	Ótimo	IZILDINHA DIVINA BORBA CA	66,85						6,24			60,61
169995	1	CADEIRA ESCOLAR PLASTICA AZUL (CJA-06)	Ótimo	IZILDINHA DIVINA BORBA CA	66,85						6,24			60,61
169996	1	CADEIRA ESCOLAR PLASTICA AZUL (CJA-06)	Ótimo	IZILDINHA DIVINA BORBA CA	66,85						6,24			60,61
169997	1	CADEIRA ESCOLAR PLASTICA AZUL (CJA-06)	Ótimo	IZILDINHA DIVINA BORBA CA	66,85						6,24			60,61
169998	1	CADEIRA ESCOLAR PLASTICA AZUL (CJA-06)	Ótimo	IZILDINHA DIVINA BORBA CA	66,85						6,24			60,61
169999	1	CADEIRA ESCOLAR PLASTICA AZUL (CJA-06)	Ótimo	IZILDINHA DIVINA BORBA CA	66,85						63,25			3,60
170000	1	CADEIRA ESCOLAR PLASTICA AZUL (CJA-06)	Ótimo	IZILDINHA DIVINA BORBA CA	66,85						6,24			60,61
170001	1	CADEIRA ESCOLAR PLASTICA AZUL (CJA-06)	Ótimo	IZILDINHA DIVINA BORBA CA	66,85						6,24			60,61
170003	1	CADEIRA ESCOLAR PLASTICA AZUL (CJA-06)	Ótimo	IZILDINHA DIVINA BORBA CA	66,85						6,24			60,61
170004	1	CADEIRA ESCOLAR PLASTICA AZUL (CJA-06)	Ótimo	IZILDINHA DIVINA BORBA CA	66,85						6,24			60,61
170005	1	CADEIRA ESCOLAR PLASTICA AZUL (CJA-06)	Ótimo	IZILDINHA DIVINA BORBA CA	66,85						6,24			60,61
170006	1	CADEIRA ESCOLAR PLASTICA AZUL (CJA-06)	Ótimo	IZILDINHA DIVINA BORBA CA	66,85						6,24			60,61
170007	1	CADEIRA ESCOLAR PLASTICA AZUL (CJA-06)	Ótimo	IZILDINHA DIVINA BORBA CA	66,85						66,85			
170008	1	CADEIRA ESCOLAR PLASTICA AZUL (CJA-06)	Ótimo	IZILDINHA DIVINA BORBA CA	66,85						6,24			60,61
170009	1	CADEIRA ESCOLAR PLASTICA AZUL (CJA-06)	Ótimo	IZILDINHA DIVINA BORBA CA	66,85						6,24			60,61
170010	1	CADEIRA ESCOLAR PLASTICA AZUL (CJA-06)	Ótimo	IZILDINHA DIVINA BORBA CA	66,85						6,24			60,61
170011	1	CADEIRA ESCOLAR PLASTICA AZUL (CJA-06)	Ótimo	IZILDINHA DIVINA BORBA CA	66,85						6,24			60,61
170012	1	CADEIRA ESCOLAR PLASTICA AZUL (CJA-06)	Ótimo	IZILDINHA DIVINA BORBA CA	66,85						6,24			60,61
170014	1	CADEIRA ESCOLAR PLASTICA AZUL (CJA-06)	Ótimo	IZILDINHA DIVINA BORBA CA	66,85						6,24			60,61
170016	1	CADEIRA ESCOLAR PLASTICA AZUL (CJA-06)	Ótimo	IZILDINHA DIVINA BORBA CA	66,85						6,24			60,61
170017	1	CADEIRA ESCOLAR PLASTICA AZUL (CJA-06)	Ótimo	IZILDINHA DIVINA BORBA CA	66,85						6,24			60,61
170018	1	CADEIRA ESCOLAR PLASTICA AZUL (CJA-06)	Ótimo	IZILDINHA DIVINA BORBA CA	66,85						6,24			60,61
170019	1	CADEIRA ESCOLAR PLASTICA AZUL (CJA-06)	Ótimo	IZILDINHA DIVINA BORBA CA	66,85						6,24			60,61
170022	1	CADEIRA ESCOLAR PLASTICA AZUL (CJA-06)	Ótimo	IZILDINHA DIVINA BORBA CA	66,85						6,24			60,61
170024	1	CADEIRA ESCOLAR PLASTICA AZUL (CJA-06)	Ótimo	IZILDINHA DIVINA BORBA CA	66,85						6,24			60,61
170025	1	CADEIRA ESCOLAR PLASTICA AZUL (CJA-06)	Ótimo	IZILDINHA DIVINA BORBA CA	66,85						6,24			60,61
170026	1	CADEIRA ESCOLAR PLASTICA AZUL (CJA-06)	Ótimo	IZILDINHA DIVINA BORBA CA	66,85						6,24			60,61
170028	1	CADEIRA ESCOLAR PLASTICA AZUL (CJA-06)	Ótimo	IZILDINHA DIVINA BORBA CA	66,85						6,24			60,61
170029	1	CADEIRA ESCOLAR PLASTICA AZUL (CJA-06)	Ótimo	IZILDINHA DIVINA BORBA CA	66,85						6,24			60,61
170030	1	CADEIRA ESCOLAR PLASTICA AZUL (CJA-06)	Ótimo	IZILDINHA DIVINA BORBA CA	66,85						6,24			60,61
170031	1	CADEIRA ESCOLAR PLASTICA AZUL (CJA-06)	Ótimo	IZILDINHA DIVINA BORBA CA	66,85						6,24			60,61
170032	1	CADEIRA ESCOLAR PLASTICA AZUL (CJA-06)	Ótimo	IZILDINHA DIVINA BORBA CA	66,85						6,24			60,61





ESTADO DE GOIÁS  
MUNICIPIO DE JATAI  
RUA ITARUMA, 355 - S. SANTA MARIA

PERÍODO DE REFERÊNCIA: DE JANEIRO/2022 ATÉ DEZEMBRO/2022

RELAÇÃO ANALÍTICA DOS ELEMENTOS QUE COMPOEM O ATIVO PERMANENTE - INVENTÁRIO DOS BENS

CÓD.	QTDE	DESCRIÇÃO / UNIDADE ADMINISTRATIVA	ESTADO DE CONSERV.	DETENTOR DE CARGA PATRIMONIAL	VALOR ORIGINAL	INCORPORAÇÕES				BAIXAS				SALDO ATUAL
						AQUIS. CONSTR.	REAVALIAÇÃO	INCORPOR.	CRÉDITOS	ALIENAÇÃO	DEPRECIAÇÃO	DOAÇÃO / OUTROS	CRÉDITOS	
170033	1	CADEIRA ESCOLAR PLASTICA AZUL (CJA-06)	Ótimo	IZILDINHA DIVINA BORBA CA	66,85						6,24			60,61
170034	1	CADEIRA ESCOLAR PLASTICA AZUL (CJA-06)	Ótimo	IZILDINHA DIVINA BORBA CA	66,85						6,24			60,61
170035	1	CADEIRA ESCOLAR PLASTICA AZUL (CJA-06)	Ótimo	IZILDINHA DIVINA BORBA CA	66,85						6,24			60,61
170036	1	CADEIRA ESCOLAR PLASTICA AZUL (CJA-06)	Ótimo	IZILDINHA DIVINA BORBA CA	66,85						6,24			60,61
170038	1	CADEIRA ESCOLAR PLASTICA AZUL (CJA-06)	Ótimo	IZILDINHA DIVINA BORBA CA	66,85						6,24			60,61
170040	1	CADEIRA ESCOLAR PLASTICA AZUL (CJA-06)	Ótimo	IZILDINHA DIVINA BORBA CA	66,85						6,24			60,61
170041	1	CADEIRA ESCOLAR PLASTICA AZUL (CJA-06)	Ótimo	IZILDINHA DIVINA BORBA CA	66,85						6,24			60,61
170042	1	CADEIRA ESCOLAR PLASTICA AZUL (CJA-06)	Ótimo	IZILDINHA DIVINA BORBA CA	66,85						6,24			60,61
170043	1	CADEIRA ESCOLAR PLASTICA AZUL (CJA-06)	Ótimo	IZILDINHA DIVINA BORBA CA	66,85						6,24			60,61
170044	1	CADEIRA ESCOLAR PLASTICA AZUL (CJA-06)	Ótimo	IZILDINHA DIVINA BORBA CA	66,85						6,24			60,61
170045	1	CADEIRA ESCOLAR PLASTICA AZUL (CJA-06)	Ótimo	IZILDINHA DIVINA BORBA CA	66,85						6,24			60,61
170046	1	CADEIRA ESCOLAR PLASTICA AZUL (CJA-06)	Ótimo	IZILDINHA DIVINA BORBA CA	66,85						6,24			60,61
170047	1	CADEIRA ESCOLAR PLASTICA AZUL (CJA-06)	Ótimo	IZILDINHA DIVINA BORBA CA	66,85						6,24			60,61
170048	1	CADEIRA ESCOLAR PLASTICA AZUL (CJA-06)	Ótimo	IZILDINHA DIVINA BORBA CA	66,85						6,24			60,61
170050	1	CADEIRA ESCOLAR PLASTICA AZUL (CJA-06)	Ótimo	IZILDINHA DIVINA BORBA CA	66,85						6,24			60,61
170051	1	CADEIRA ESCOLAR PLASTICA AZUL (CJA-06)	Ótimo	IZILDINHA DIVINA BORBA CA	66,85						6,24			60,61
170052	1	CADEIRA ESCOLAR PLASTICA AZUL (CJA-06)	Ótimo	IZILDINHA DIVINA BORBA CA	66,85						6,24			60,61
170053	1	CADEIRA ESCOLAR PLASTICA AZUL (CJA-06)	Ótimo	IZILDINHA DIVINA BORBA CA	66,85						6,24			60,61
170054	1	CADEIRA ESCOLAR PLASTICA AZUL (CJA-06)	Ótimo	IZILDINHA DIVINA BORBA CA	66,85						6,24			60,61
170055	1	CADEIRA ESCOLAR PLASTICA AZUL (CJA-06)	Ótimo	IZILDINHA DIVINA BORBA CA	66,85						6,24			60,61
170056	1	CADEIRA ESCOLAR PLASTICA AZUL (CJA-06)	Ótimo	IZILDINHA DIVINA BORBA CA	66,85						6,24			60,61
170057	1	CADEIRA ESCOLAR PLASTICA AZUL (CJA-06)	Ótimo	IZILDINHA DIVINA BORBA CA	66,85						6,24			60,61
170058	1	CADEIRA ESCOLAR PLASTICA AZUL (CJA-06)	Ótimo	IZILDINHA DIVINA BORBA CA	66,85						6,24			60,61
170059	1	CADEIRA ESCOLAR PLASTICA AZUL (CJA-06)	Ótimo	IZILDINHA DIVINA BORBA CA	66,85						6,24			60,61
170061	1	CADEIRA ESCOLAR PLASTICA AZUL (CJA-06)	Ótimo	IZILDINHA DIVINA BORBA CA	66,85						6,24			60,61
170063	1	CADEIRA ESCOLAR PLASTICA AZUL (CJA-06)	Ótimo	IZILDINHA DIVINA BORBA CA	66,85						6,24			60,61
170064	1	CADEIRA ESCOLAR PLASTICA AZUL (CJA-06)	Ótimo	IZILDINHA DIVINA BORBA CA	66,85						6,24			60,61
170065	1	CADEIRA ESCOLAR PLASTICA AZUL (CJA-06)	Ótimo	IZILDINHA DIVINA BORBA CA	66,85						6,24			60,61
170066	1	CADEIRA ESCOLAR PLASTICA AZUL (CJA-06)	Ótimo	IZILDINHA DIVINA BORBA CA	66,85						6,24			60,61
170067	1	CADEIRA ESCOLAR PLASTICA AZUL (CJA-06)	Ótimo	IZILDINHA DIVINA BORBA CA	66,85						6,24			60,61
170068	1	CADEIRA ESCOLAR PLASTICA AZUL (CJA-06)	Ótimo	IZILDINHA DIVINA BORBA CA	66,85						6,24			60,61
170069	1	CADEIRA ESCOLAR PLASTICA AZUL (CJA-06)	Ótimo	IZILDINHA DIVINA BORBA CA	66,85						6,24			60,61
170070	1	CADEIRA ESCOLAR PLASTICA AZUL (CJA-06)	Ótimo	IZILDINHA DIVINA BORBA CA	66,85						6,24			60,61
170071	1	CADEIRA ESCOLAR PLASTICA AZUL (CJA-06)	Ótimo	IZILDINHA DIVINA BORBA CA	66,85						6,24			60,61





ESTADO DE GOIÁS  
MUNICÍPIO DE JATAÍ  
RUA ITARUMA, 355 - S. SANTA MARIA

PERÍODO DE REFERÊNCIA: DE JANEIRO/2022 ATÉ DEZEMBRO/2022

RELAÇÃO ANALÍTICA DOS ELEMENTOS QUE COMPOEM O ATIVO PERMANENTE - INVENTÁRIO DOS BENS

CÓD.	QTDE	DESCRIÇÃO / UNIDADE ADMINISTRATIVA	ESTADO DE CONSERV.	DETENTOR DE CARGA PATRIMONIAL	VALOR ORIGINAL	INCORPORAÇÕES				BAIXAS				SALDO ATUAL
						AQUIS. CONSTR.	REAVALIAÇÃO	INCORPOR.	CRÉDITOS	ALIENAÇÃO	DEPRECIAÇÃO	DOAÇÃO / OUTROS	CRÉDITOS	
170072	1	CADEIRA ESCOLAR PLASTICA AZUL (CJA-06)	Ótimo	IZILDINHA DIVINA BORBA CA	66,85						6,24			60,61
170075	1	CADEIRA ESCOLAR PLASTICA AZUL (CJA-06)	Ótimo	IZILDINHA DIVINA BORBA CA	66,85						6,24			60,61
170079	1	CADEIRA ESCOLAR PLASTICA AZUL (CJA-06)	Ótimo	IZILDINHA DIVINA BORBA CA	66,85						6,24			60,61
170081	1	CADEIRA ESCOLAR PLASTICA AZUL (CJA-06)	Ótimo	IZILDINHA DIVINA BORBA CA	66,85						6,24			60,61
170082	1	CADEIRA ESCOLAR PLASTICA AZUL (CJA-06)	Ótimo	IZILDINHA DIVINA BORBA CA	66,85						6,24			60,61
170083	1	CADEIRA ESCOLAR PLASTICA AZUL (CJA-06)	Ótimo	IZILDINHA DIVINA BORBA CA	66,85						6,24			60,61
170084	1	CADEIRA ESCOLAR PLASTICA AZUL (CJA-06)	Ótimo	IZILDINHA DIVINA BORBA CA	66,85						6,24			60,61
170085	1	CADEIRA ESCOLAR PLASTICA AZUL (CJA-06)	Ótimo	IZILDINHA DIVINA BORBA CA	66,85						6,24			60,61
170086	1	CADEIRA ESCOLAR PLASTICA AZUL (CJA-06)	Ótimo	IZILDINHA DIVINA BORBA CA	66,85						6,24			60,61
170087	1	CADEIRA ESCOLAR PLASTICA AZUL (CJA-06)	Ótimo	IZILDINHA DIVINA BORBA CA	66,85						6,24			60,61
170088	1	CADEIRA ESCOLAR PLASTICA AZUL (CJA-06)	Ótimo	IZILDINHA DIVINA BORBA CA	66,85						6,24			60,61
170089	1	CADEIRA ESCOLAR PLASTICA AZUL (CJA-06)	Ótimo	IZILDINHA DIVINA BORBA CA	66,85						6,24			60,61
170090	1	CADEIRA ESCOLAR PLASTICA AZUL (CJA-06)	Ótimo	IZILDINHA DIVINA BORBA CA	66,85						6,24			60,61
170091	1	CADEIRA ESCOLAR PLASTICA AZUL (CJA-06)	Ótimo	IZILDINHA DIVINA BORBA CA	66,85						6,24			60,61
170092	1	CADEIRA ESCOLAR PLASTICA AZUL (CJA-06)	Ótimo	IZILDINHA DIVINA BORBA CA	66,85						6,24			60,61
170093	1	CADEIRA ESCOLAR PLASTICA AZUL (CJA-06)	Ótimo	IZILDINHA DIVINA BORBA CA	66,85						6,24			60,61
170095	1	CADEIRA ESCOLAR PLASTICA AZUL (CJA-06)	Ótimo	IZILDINHA DIVINA BORBA CA	66,85						6,24			60,61
170097	1	CADEIRA ESCOLAR PLASTICA AZUL (CJA-06)	Ótimo	IZILDINHA DIVINA BORBA CA	66,85						6,24			60,61
170098	1	CADEIRA ESCOLAR PLASTICA AZUL (CJA-06)	Ótimo	IZILDINHA DIVINA BORBA CA	66,85						6,24			60,61
170100	1	CADEIRA ESCOLAR PLASTICA AZUL (CJA-06)	Ótimo	IZILDINHA DIVINA BORBA CA	66,85						6,24			60,61
170102	1	CADEIRA ESCOLAR PLASTICA AZUL (CJA-06)	Ótimo	IZILDINHA DIVINA BORBA CA	66,85						6,24			60,61
170104	1	CADEIRA ESCOLAR PLASTICA AZUL (CJA-06)	Ótimo	IZILDINHA DIVINA BORBA CA	66,85						66,85			60,61
170105	1	CADEIRA ESCOLAR PLASTICA AZUL (CJA-06)	Ótimo	IZILDINHA DIVINA BORBA CA	66,85						6,24			60,61
170106	1	CADEIRA ESCOLAR PLASTICA AZUL (CJA-06)	Ótimo	IZILDINHA DIVINA BORBA CA	66,85						6,24			60,61
170109	1	CADEIRA ESCOLAR PLASTICA AZUL (CJA-06)	Ótimo	IZILDINHA DIVINA BORBA CA	66,85						6,24			60,61
170110	1	CADEIRA ESCOLAR PLASTICA AZUL (CJA-06)	Ótimo	IZILDINHA DIVINA BORBA CA	66,85						6,24			60,61
170111	1	CADEIRA ESCOLAR PLASTICA AZUL (CJA-06)	Ótimo	IZILDINHA DIVINA BORBA CA	66,85						6,24			60,61
170112	1	CADEIRA ESCOLAR PLASTICA AZUL (CJA-06)	Ótimo	IZILDINHA DIVINA BORBA CA	66,85						6,24			60,61
170114	1	CADEIRA ESCOLAR PLASTICA AZUL (CJA-06)	Ótimo	IZILDINHA DIVINA BORBA CA	66,85						6,24			60,61
170115	1	CADEIRA ESCOLAR PLASTICA AZUL (CJA-06)	Ótimo	IZILDINHA DIVINA BORBA CA	66,85						6,24			60,61
170116	1	CADEIRA ESCOLAR PLASTICA AZUL (CJA-06)	Ótimo	IZILDINHA DIVINA BORBA CA	66,85						6,24			60,61
170117	1	CADEIRA ESCOLAR PLASTICA AZUL (CJA-06)	Ótimo	IZILDINHA DIVINA BORBA CA	66,85						66,85			60,61
170118	1	CADEIRA ESCOLAR PLASTICA AZUL (CJA-06)	Ótimo	IZILDINHA DIVINA BORBA CA	66,85						6,24			60,61
170119	1	CADEIRA ESCOLAR PLASTICA AZUL (CJA-06)	Ótimo	IZILDINHA DIVINA BORBA CA	66,85						6,24			60,61



ESTADO DE GOIÁS  
MUNICIPIO DE JATAI  
RUA ITARUMA, 355 - S. SANTA MARIA

PERÍODO DE REFERÊNCIA: DE JANEIRO/2022 ATÉ DEZEMBRO/2022

RELAÇÃO ANALÍTICA DOS ELEMENTOS QUE COMPOEM O ATIVO PERMANENTE - INVENTÁRIO DOS BENS

CÓD.	QTDE	DESCRIÇÃO / UNIDADE ADMINISTRATIVA	ESTADO DE CONSERV.	DETENTOR DE CARGA PATRIMONIAL	VALOR ORIGINAL	INCORPORAÇÕES				BAIXAS				SALDO ATUAL
						AQUIS. CONSTR.	REAVALIAÇÃO	INCORPOR.	CRÉDITOS	ALIENAÇÃO	DEPRECIAÇÃO	DOAÇÃO / OUTROS	CRÉDITOS	
170120	1	CADEIRA ESCOLAR PLASTICA AZUL (CJA-06)	Ótimo	IZILDINHA DIVINA BORBA CA	66,85						6,24			60,61
170121	1	CADEIRA ESCOLAR PLASTICA AZUL (CJA-06)	Ótimo	IZILDINHA DIVINA BORBA CA	66,85						6,24			60,61
170122	1	CADEIRA ESCOLAR PLASTICA AZUL (CJA-06)	Ótimo	IZILDINHA DIVINA BORBA CA	66,85						6,24			60,61
170123	1	CADEIRA ESCOLAR PLASTICA AZUL (CJA-06)	Ótimo	IZILDINHA DIVINA BORBA CA	66,85						6,24			60,61
170124	1	CADEIRA ESCOLAR PLASTICA AZUL (CJA-06)	Ótimo	IZILDINHA DIVINA BORBA CA	66,85						6,24			60,61
170125	1	CADEIRA ESCOLAR PLASTICA AZUL (CJA-06)	Ótimo	IZILDINHA DIVINA BORBA CA	66,85						6,24			60,61
170126	1	CADEIRA ESCOLAR PLASTICA AZUL (CJA-06)	Ótimo	IZILDINHA DIVINA BORBA CA	66,85						6,24			60,61
170127	1	CADEIRA ESCOLAR PLASTICA AZUL (CJA-06)	Ótimo	IZILDINHA DIVINA BORBA CA	66,85						6,24			60,61
170128	1	CADEIRA ESCOLAR PLASTICA AZUL (CJA-06)	Ótimo	IZILDINHA DIVINA BORBA CA	66,85						6,24			60,61
170129	1	CADEIRA ESCOLAR PLASTICA AZUL (CJA-06)	Ótimo	IZILDINHA DIVINA BORBA CA	66,85						6,24			60,61
170130	1	CADEIRA ESCOLAR PLASTICA AZUL (CJA-06)	Ótimo	IZILDINHA DIVINA BORBA CA	66,85						6,24			60,61
170131	1	CADEIRA ESCOLAR PLASTICA AZUL (CJA-06)	Ótimo	IZILDINHA DIVINA BORBA CA	66,85						6,24			60,61
170132	1	CADEIRA ESCOLAR PLASTICA AZUL (CJA-06)	Ótimo	IZILDINHA DIVINA BORBA CA	66,85						6,24			60,61
170133	1	CADEIRA ESCOLAR PLASTICA AZUL (CJA-06)	Ótimo	IZILDINHA DIVINA BORBA CA	66,85						6,24			60,61
170134	1	CADEIRA ESCOLAR PLASTICA AZUL (CJA-06)	Ótimo	IZILDINHA DIVINA BORBA CA	66,85						6,24			60,61
170135	1	CADEIRA ESCOLAR PLASTICA AZUL (CJA-06)	Ótimo	IZILDINHA DIVINA BORBA CA	66,85						6,24			60,61
170136	1	CADEIRA ESCOLAR PLASTICA AZUL (CJA-06)	Ótimo	IZILDINHA DIVINA BORBA CA	66,85						6,24			60,61
170137	1	CADEIRA ESCOLAR PLASTICA AZUL (CJA-06)	Ótimo	IZILDINHA DIVINA BORBA CA	66,85						6,24			60,61
170138	1	CADEIRA ESCOLAR PLASTICA AZUL (CJA-06)	Ótimo	IZILDINHA DIVINA BORBA CA	66,85						6,24			60,61
170139	1	CADEIRA ESCOLAR PLASTICA AZUL (CJA-06)	Ótimo	IZILDINHA DIVINA BORBA CA	66,85						6,24			60,61
170141	1	CADEIRA ESCOLAR PLASTICA AZUL (CJA-06)	Ótimo	IZILDINHA DIVINA BORBA CA	66,85						6,24			60,61
170142	1	CADEIRA ESCOLAR PLASTICA AZUL (CJA-06)	Ótimo	IZILDINHA DIVINA BORBA CA	66,85						6,24			60,61
170143	1	CADEIRA ESCOLAR PLASTICA AZUL (CJA-06)	Ótimo	IZILDINHA DIVINA BORBA CA	66,85						6,24			60,61
170144	1	CADEIRA ESCOLAR PLASTICA AZUL (CJA-06)	Ótimo	IZILDINHA DIVINA BORBA CA	66,85						6,24			60,61
170145	1	CADEIRA ESCOLAR PLASTICA AZUL (CJA-06)	Ótimo	IZILDINHA DIVINA BORBA CA	66,85						6,24			60,61
170146	1	CADEIRA ESCOLAR PLASTICA AZUL (CJA-06)	Ótimo	IZILDINHA DIVINA BORBA CA	66,85						6,24			60,61
170147	1	CADEIRA ESCOLAR PLASTICA AZUL (CJA-06)	Ótimo	IZILDINHA DIVINA BORBA CA	66,85						6,24			60,61
170148	1	CADEIRA ESCOLAR PLASTICA AZUL (CJA-06)	Ótimo	IZILDINHA DIVINA BORBA CA	66,85						6,24			60,61
170150	1	CADEIRA ESCOLAR PLASTICA AZUL (CJA-06)	Ótimo	IZILDINHA DIVINA BORBA CA	66,85						6,24			60,61
170151	1	CADEIRA ESCOLAR PLASTICA AZUL (CJA-06)	Ótimo	IZILDINHA DIVINA BORBA CA	66,85						6,24			60,61
170152	1	CADEIRA ESCOLAR PLASTICA AZUL (CJA-06)	Ótimo	IZILDINHA DIVINA BORBA CA	66,85						6,24			60,61
170153	1	CADEIRA ESCOLAR PLASTICA AZUL (CJA-06)	Ótimo	IZILDINHA DIVINA BORBA CA	66,85						6,24			60,61
170154	1	CADEIRA ESCOLAR PLASTICA AZUL (CJA-06)	Ótimo	IZILDINHA DIVINA BORBA CA	66,85						6,24			60,61
170155	1	CADEIRA ESCOLAR PLASTICA AZUL (CJA-06)	Ótimo	IZILDINHA DIVINA BORBA CA	66,85						6,24			60,61



ESTADO DE GOIÁS  
MUNICIPIO DE JATAI  
RUA ITARUMA, 355 - S. SANTA MARIA

PERÍODO DE REFERÊNCIA: DE JANEIRO/2022 ATÉ DEZEMBRO/2022

RELAÇÃO ANALÍTICA DOS ELEMENTOS QUE COMPOEM O ATIVO PERMANENTE - INVENTÁRIO DOS BENS

CÓD.	QTDE	DESCRIÇÃO / UNIDADE ADMINISTRATIVA	ESTADO DE CONSERV.	DETENTOR DE CARGA PATRIMONIAL	VALOR ORIGINAL	INCORPORAÇÕES				BAIXAS				SALDO ATUAL
						AQUIS. CONSTR.	REAVALIAÇÃO	INCORPOR.	CRÉDITOS	ALIENAÇÃO	DEPRECIAÇÃO	DOAÇÃO / OUTROS	CRÉDITOS	
170157	1	CADEIRA ESCOLAR PLASTICA AZUL (CJA-06)	Ótimo	IZILDINHA DIVINA BORBA CA	66,85						6,24			60,61
170159	1	CADEIRA ESCOLAR PLASTICA AZUL (CJA-06)	Ótimo	IZILDINHA DIVINA BORBA CA	66,85						6,24			60,61
170163	1	CADEIRA ESCOLAR PLASTICA AZUL (CJA-06)	Ótimo	IZILDINHA DIVINA BORBA CA	66,85						6,24			60,61
170164	1	CADEIRA ESCOLAR PLASTICA AZUL (CJA-06)	Ótimo	IZILDINHA DIVINA BORBA CA	66,85						6,24			60,61
170165	1	CADEIRA ESCOLAR PLASTICA AZUL (CJA-06)	Ótimo	IZILDINHA DIVINA BORBA CA	66,85						6,24			60,61
170166	1	CADEIRA ESCOLAR PLASTICA AZUL (CJA-06)	Ótimo	IZILDINHA DIVINA BORBA CA	66,85						6,24			60,61
170167	1	CADEIRA ESCOLAR PLASTICA AZUL (CJA-06)	Ótimo	IZILDINHA DIVINA BORBA CA	66,85						6,24			60,61
170168	1	CADEIRA ESCOLAR PLASTICA AZUL (CJA-06)	Ótimo	IZILDINHA DIVINA BORBA CA	66,85						6,24			60,61
170169	1	CADEIRA ESCOLAR PLASTICA AZUL (CJA-06)	Ótimo	IZILDINHA DIVINA BORBA CA	66,85						6,24			60,61
170170	1	CADEIRA ESCOLAR PLASTICA AZUL (CJA-06)	Ótimo	IZILDINHA DIVINA BORBA CA	66,85						6,24			60,61
170171	1	CADEIRA ESCOLAR PLASTICA AZUL (CJA-06)	Ótimo	IZILDINHA DIVINA BORBA CA	66,85						6,24			60,61
170172	1	CADEIRA ESCOLAR PLASTICA AZUL (CJA-06)	Ótimo	IZILDINHA DIVINA BORBA CA	66,85						6,24			60,61
170173	1	CADEIRA ESCOLAR PLASTICA AZUL (CJA-06)	Ótimo	IZILDINHA DIVINA BORBA CA	66,85						6,24			60,61
171009	1	CADEIRA ESCOLAR PLASTICA AZUL (CJA-06)	Ótimo	IZILDINHA DIVINA BORBA CA	66,85						6,24			60,61
171010	1	CADEIRA ESCOLAR PLASTICA AZUL (CJA-06)	Ótimo	IZILDINHA DIVINA BORBA CA	66,85						6,24			60,61
171011	1	CADEIRA ESCOLAR PLASTICA AZUL (CJA-06)	Ótimo	IZILDINHA DIVINA BORBA CA	66,85						6,24			60,61
171012	1	CADEIRA ESCOLAR PLASTICA AZUL (CJA-06)	Ótimo	IZILDINHA DIVINA BORBA CA	66,85						6,24			60,61
171013	1	CADEIRA ESCOLAR PLASTICA AZUL (CJA-06)	Ótimo	IZILDINHA DIVINA BORBA CA	66,85						6,24			60,61
171015	1	CADEIRA ESCOLAR PLASTICA AZUL (CJA-06)	Ótimo	IZILDINHA DIVINA BORBA CA	66,85						6,24			60,61
171016	1	CADEIRA ESCOLAR PLASTICA AZUL (CJA-06)	Ótimo	IZILDINHA DIVINA BORBA CA	66,85						6,24			60,61
171017	1	CADEIRA ESCOLAR PLASTICA AZUL (CJA-06)	Ótimo	IZILDINHA DIVINA BORBA CA	66,85						6,24			60,61
171018	1	CADEIRA ESCOLAR PLASTICA AZUL (CJA-06)	Ótimo	IZILDINHA DIVINA BORBA CA	66,85						6,24			60,61
171019	1	CADEIRA ESCOLAR PLASTICA AZUL (CJA-06)	Ótimo	IZILDINHA DIVINA BORBA CA	66,85						6,24			60,61
171020	1	CADEIRA ESCOLAR PLASTICA AZUL (CJA-06)	Ótimo	IZILDINHA DIVINA BORBA CA	66,85						6,24			60,61
171021	1	CADEIRA ESCOLAR PLASTICA AZUL (CJA-06)	Ótimo	IZILDINHA DIVINA BORBA CA	66,85						6,24			60,61
171022	1	CADEIRA ESCOLAR PLASTICA AZUL (CJA-06)	Ótimo	IZILDINHA DIVINA BORBA CA	66,85						6,24			60,61
171024	1	CADEIRA ESCOLAR PLASTICA AZUL (CJA-06)	Ótimo	IZILDINHA DIVINA BORBA CA	66,85						6,24			60,61
171026	1	CADEIRA ESCOLAR PLASTICA AZUL (CJA-06)	Ótimo	IZILDINHA DIVINA BORBA CA	66,85						6,24			60,61
171029	1	CADEIRA ESCOLAR PLASTICA AZUL (CJA-06)	Ótimo	IZILDINHA DIVINA BORBA CA	66,85						6,24			60,61
171030	1	CADEIRA ESCOLAR PLASTICA AZUL (CJA-06)	Ótimo	IZILDINHA DIVINA BORBA CA	66,85						6,24			60,61
171031	1	CADEIRA ESCOLAR PLASTICA AZUL (CJA-06)	Ótimo	IZILDINHA DIVINA BORBA CA	66,85						6,24			60,61
171032	1	CADEIRA ESCOLAR PLASTICA AZUL (CJA-06)	Ótimo	IZILDINHA DIVINA BORBA CA	66,85						6,24			60,61
171033	1	CADEIRA ESCOLAR PLASTICA AZUL (CJA-06)	Ótimo	IZILDINHA DIVINA BORBA CA	66,85						6,24			60,61
171034	1	CADEIRA ESCOLAR PLASTICA AZUL (CJA-06)	Ótimo	IZILDINHA DIVINA BORBA CA	66,85						6,24			60,61



ESTADO DE GOIÁS  
MUNICÍPIO DE JATAÍ  
RUA ITARUMA, 355 - S. SANTA MARIA

PERÍODO DE REFERÊNCIA: DE JANEIRO/2022 ATÉ DEZEMBRO/2022

RELAÇÃO ANALÍTICA DOS ELEMENTOS QUE COMPOEM O ATIVO PERMANENTE - INVENTÁRIO DOS BENS

CÓD.	QTDE	DESCRIÇÃO / UNIDADE ADMINISTRATIVA	ESTADO DE CONSERV.	DETENTOR DE CARGA PATRIMONIAL	VALOR ORIGINAL	INCORPORAÇÕES				BAIXAS				SALDO ATUAL
						AQUIS. CONSTR.	REAVALIAÇÃO	INCORPOR.	CRÉDITOS	ALIENAÇÃO	DEPRECIAÇÃO	DOAÇÃO / OUTROS	CRÉDITOS	
171035	1	CADEIRA ESCOLAR PLASTICA AZUL (CJA-06)	Ótimo	IZILDINHA DIVINA BORBA CA	66,85						6,24			60,61
171036	1	CADEIRA ESCOLAR PLASTICA AZUL (CJA-06)	Ótimo	IZILDINHA DIVINA BORBA CA	66,85						6,24			60,61
171037	1	CADEIRA ESCOLAR PLASTICA AZUL (CJA-06)	Ótimo	IZILDINHA DIVINA BORBA CA	66,85						6,24			60,61
171038	1	CADEIRA ESCOLAR PLASTICA AZUL (CJA-06)	Ótimo	IZILDINHA DIVINA BORBA CA	66,85						6,24			60,61
171039	1	CADEIRA ESCOLAR PLASTICA AZUL (CJA-06)	Ótimo	IZILDINHA DIVINA BORBA CA	66,85						6,24			60,61
171040	1	CADEIRA ESCOLAR PLASTICA AZUL (CJA-06)	Ótimo	IZILDINHA DIVINA BORBA CA	66,85						6,24			60,61
171041	1	CADEIRA ESCOLAR PLASTICA AZUL (CJA-06)	Ótimo	IZILDINHA DIVINA BORBA CA	66,85						6,24			60,61
171042	1	CADEIRA ESCOLAR PLASTICA AZUL (CJA-06)	Ótimo	IZILDINHA DIVINA BORBA CA	66,85						6,24			60,61
171043	1	CADEIRA ESCOLAR PLASTICA AZUL (CJA-06)	Ótimo	IZILDINHA DIVINA BORBA CA	66,85						6,24			60,61
171046	1	CADEIRA ESCOLAR PLASTICA AZUL (CJA-06)	Ótimo	IZILDINHA DIVINA BORBA CA	66,85						6,24			60,61
171047	1	CADEIRA ESCOLAR PLASTICA AZUL (CJA-06)	Ótimo	IZILDINHA DIVINA BORBA CA	66,85						6,24			60,61
171048	1	CADEIRA ESCOLAR PLASTICA AZUL (CJA-06)	Ótimo	IZILDINHA DIVINA BORBA CA	66,85						6,24			60,61
171049	1	CADEIRA ESCOLAR PLASTICA AZUL (CJA-06)	Ótimo	IZILDINHA DIVINA BORBA CA	66,85						6,24			60,61
171050	1	CADEIRA ESCOLAR PLASTICA AZUL (CJA-06)	Ótimo	IZILDINHA DIVINA BORBA CA	66,85						6,24			60,61
171051	1	CADEIRA ESCOLAR PLASTICA AZUL (CJA-06)	Ótimo	IZILDINHA DIVINA BORBA CA	66,85						6,24			60,61
171052	1	CADEIRA ESCOLAR PLASTICA AZUL (CJA-06)	Ótimo	IZILDINHA DIVINA BORBA CA	66,85						6,24			60,61
171053	1	CADEIRA ESCOLAR PLASTICA AZUL (CJA-06)	Ótimo	IZILDINHA DIVINA BORBA CA	66,85						6,24			60,61
171055	1	CADEIRA ESCOLAR PLASTICA AZUL (CJA-06)	Ótimo	IZILDINHA DIVINA BORBA CA	66,85						6,24			60,61
171057	1	CADEIRA ESCOLAR PLASTICA AZUL (CJA-06)	Ótimo	IZILDINHA DIVINA BORBA CA	66,85						6,24			60,61
171059	1	CADEIRA ESCOLAR PLASTICA AZUL (CJA-06)	Ótimo	IZILDINHA DIVINA BORBA CA	66,85						6,24			60,61
171061	1	CADEIRA ESCOLAR PLASTICA AZUL (CJA-06)	Ótimo	IZILDINHA DIVINA BORBA CA	66,85						6,24			60,61
171063	1	CADEIRA ESCOLAR PLASTICA AZUL (CJA-06)	Ótimo	IZILDINHA DIVINA BORBA CA	66,85						6,24			60,61
171066	1	CADEIRA ESCOLAR PLASTICA AZUL (CJA-06)	Ótimo	IZILDINHA DIVINA BORBA CA	66,85						6,24			60,61
171068	1	CADEIRA ESCOLAR PLASTICA AZUL (CJA-06)	Ótimo	IZILDINHA DIVINA BORBA CA	66,85						6,24			60,61
171069	1	CADEIRA ESCOLAR PLASTICA AZUL (CJA-06)	Ótimo	IZILDINHA DIVINA BORBA CA	66,85						6,24			60,61
171070	1	CADEIRA ESCOLAR PLASTICA AZUL (CJA-06)	Ótimo	IZILDINHA DIVINA BORBA CA	66,85						6,24			60,61
171071	1	CADEIRA ESCOLAR PLASTICA AZUL (CJA-06)	Ótimo	IZILDINHA DIVINA BORBA CA	66,85						6,24			60,61
171072	1	CADEIRA ESCOLAR PLASTICA AZUL (CJA-06)	Ótimo	IZILDINHA DIVINA BORBA CA	66,85						6,24			60,61
171073	1	CADEIRA ESCOLAR PLASTICA AZUL (CJA-06)	Ótimo	IZILDINHA DIVINA BORBA CA	66,85						6,24			60,61
171074	1	CADEIRA ESCOLAR PLASTICA AZUL (CJA-06)	Ótimo	IZILDINHA DIVINA BORBA CA	66,85						6,24			60,61
171075	1	CADEIRA ESCOLAR PLASTICA AZUL (CJA-06)	Ótimo	IZILDINHA DIVINA BORBA CA	66,85						6,24			60,61
171076	1	CADEIRA ESCOLAR PLASTICA AZUL (CJA-06)	Ótimo	IZILDINHA DIVINA BORBA CA	66,85						6,24			60,61
171077	1	CADEIRA ESCOLAR PLASTICA AZUL (CJA-06)	Ótimo	IZILDINHA DIVINA BORBA CA	66,85						6,24			60,61
171078	1	CADEIRA ESCOLAR PLASTICA AZUL (CJA-06)	Ótimo	IZILDINHA DIVINA BORBA CA	66,85						6,24			60,61



ESTADO DE GOIÁS  
MUNICIPIO DE JATAÍ  
RUA ITARUMA, 355 - S. SANTA MARIA

PERÍODO DE REFERÊNCIA: DE JANEIRO/2022 ATÉ DEZEMBRO/2022

RELAÇÃO ANALÍTICA DOS ELEMENTOS QUE COMPOEM O ATIVO PERMANENTE - INVENTÁRIO DOS BENS

CÓD.	QTDE	DESCRIÇÃO / UNIDADE ADMINISTRATIVA	ESTADO DE CONSERV.	DETENTOR DE CARGA PATRIMONIAL	VALOR ORIGINAL	INCORPORAÇÕES				BAIXAS				SALDO ATUAL
						AQUIS. CONSTR.	REAVALIAÇÃO	INCORPOR.	CRÉDITOS	ALIENAÇÃO	DEPRECIAÇÃO	DOAÇÃO / OUTROS	CRÉDITOS	
171079	1	CADEIRA ESCOLAR PLASTICA AZUL (CJA-06)	Ótimo	IZILDINHA DIVINA BORBA CA	66,85						6,24			60,61
171080	1	CADEIRA ESCOLAR PLASTICA AZUL (CJA-06)	Ótimo	IZILDINHA DIVINA BORBA CA	66,85						6,24			60,61
171081	1	CADEIRA ESCOLAR PLASTICA AZUL (CJA-06)	Ótimo	IZILDINHA DIVINA BORBA CA	66,85						6,24			60,61
171083	1	CADEIRA ESCOLAR PLASTICA AZUL (CJA-06)	Ótimo	IZILDINHA DIVINA BORBA CA	66,85						6,24			60,61
171084	1	CADEIRA ESCOLAR PLASTICA AZUL (CJA-06)	Ótimo	IZILDINHA DIVINA BORBA CA	66,85						6,24			60,61
171085	1	CADEIRA ESCOLAR PLASTICA AZUL (CJA-06)	Ótimo	IZILDINHA DIVINA BORBA CA	66,85						6,24			60,61
171086	1	CADEIRA ESCOLAR PLASTICA CONJUNTO (CJA-06)	Ótimo	IZILDINHA DIVINA BORBA CA	66,85						6,24			60,61
171087	1	CADEIRA ESCOLAR PLASTICA AZUL (CJA-06)	Ótimo	IZILDINHA DIVINA BORBA CA	66,85						6,24			60,61
171088	1	CADEIRA ESCOLAR PLASTICA AZUL (CJA-06)	Ótimo	IZILDINHA DIVINA BORBA CA	66,85						6,24			60,61
171089	1	CADEIRA ESCOLAR PLASTICA AZUL (CJA-06)	Ótimo	IZILDINHA DIVINA BORBA CA	66,85						6,24			60,61
171090	1	CADEIRA ESCOLAR PLASTICA AZUL (CJA-06)	Ótimo	IZILDINHA DIVINA BORBA CA	66,85						6,24			60,61
171091	1	CADEIRA ESCOLAR PLASTICA AZUL (CJA-06)	Ótimo	IZILDINHA DIVINA BORBA CA	66,85						6,24			60,61
171092	1	CADEIRA ESCOLAR PLASTICA AZUL (CJA-06)	Ótimo	IZILDINHA DIVINA BORBA CA	66,85						6,24			60,61
171093	1	CADEIRA ESCOLAR PLASTICA AZUL (CJA-06)	Ótimo	IZILDINHA DIVINA BORBA CA	66,85						6,24			60,61
171094	1	CADEIRA ESCOLAR PLASTICA AZUL (CJA-06)	Ótimo	IZILDINHA DIVINA BORBA CA	66,85						6,24			60,61
171095	1	CADEIRA ESCOLAR PLASTICA AZUL (CJA-06)	Ótimo	IZILDINHA DIVINA BORBA CA	66,85						6,24			60,61
171096	1	CADEIRA ESCOLAR PLASTICA AZUL (CJA-06)	Ótimo	IZILDINHA DIVINA BORBA CA	66,85						6,24			60,61
171097	1	CADEIRA ESCOLAR PLASTICA AZUL (CJA-06)	Ótimo	IZILDINHA DIVINA BORBA CA	66,85						6,24			60,61
171098	1	CADEIRA ESCOLAR PLASTICA AZUL (CJA-06)	Ótimo	IZILDINHA DIVINA BORBA CA	66,85						6,24			60,61
171099	1	CADEIRA ESCOLAR PLASTICA AZUL (CJA-06)	Ótimo	IZILDINHA DIVINA BORBA CA	66,85						6,24			60,61
171100	1	CADEIRA ESCOLAR PLASTICA AZUL (CJA-06)	Ótimo	IZILDINHA DIVINA BORBA CA	66,85						6,24			60,61
171101	1	CADEIRA ESCOLAR PLASTICA AZUL (CJA-06)	Ótimo	IZILDINHA DIVINA BORBA CA	66,85						6,24			60,61
171102	1	CADEIRA ESCOLAR PLASTICA AZUL (CJA-06)	Ótimo	IZILDINHA DIVINA BORBA CA	66,85						6,24			60,61
171103	1	CADEIRA ESCOLAR PLASTICA AZUL (CJA-06)	Ótimo	IZILDINHA DIVINA BORBA CA	66,85						6,24			60,61
171104	1	CADEIRA ESCOLAR PLASTICA AZUL (CJA-06)	Ótimo	IZILDINHA DIVINA BORBA CA	66,85						6,24			60,61
171105	1	CADEIRA ESCOLAR PLASTICA AZUL (CJA-06)	Ótimo	IZILDINHA DIVINA BORBA CA	66,85						6,24			60,61
171106	1	CADEIRA ESCOLAR PLASTICA AZUL (CJA-06)	Ótimo	IZILDINHA DIVINA BORBA CA	66,85						6,24			60,61
171107	1	CADEIRA ESCOLAR PLASTICA AZUL (CJA-06)	Ótimo	IZILDINHA DIVINA BORBA CA	66,85						6,24			60,61
171108	1	CADEIRA ESCOLAR PLASTICA AZUL (CJA-06)	Ótimo	IZILDINHA DIVINA BORBA CA	66,85						6,24			60,61
171109	1	CADEIRA ESCOLAR PLASTICA AZUL (CJA-06)	Ótimo	IZILDINHA DIVINA BORBA CA	66,85						6,24			60,61
171110	1	CADEIRA ESCOLAR PLASTICA AZUL (CJA-06)	Ótimo	IZILDINHA DIVINA BORBA CA	66,85						6,24			60,61
171111	1	CADEIRA ESCOLAR PLASTICA AZUL (CJA-06)	Ótimo	IZILDINHA DIVINA BORBA CA	66,85						6,24			60,61
171112	1	CADEIRA ESCOLAR PLASTICA AZUL (CJA-06)	Ótimo	IZILDINHA DIVINA BORBA CA	66,85						6,24			60,61
171113	1	CADEIRA ESCOLAR PLASTICA AZUL (CJA-06)	Ótimo	IZILDINHA DIVINA BORBA CA	66,85						6,24			60,61





ESTADO DE GOIÁS  
MUNICIPIO DE JATAI  
RUA ITARUMA, 355 - S. SANTA MARIA

PERÍODO DE REFERÊNCIA: DE JANEIRO/2022 ATÉ DEZEMBRO/2022

RELAÇÃO ANALÍTICA DOS ELEMENTOS QUE COMPOEM O ATIVO PERMANENTE - INVENTÁRIO DOS BENS

CÓD.	QTDE	DESCRIÇÃO / UNIDADE ADMINISTRATIVA	ESTADO DE CONSERV.	DETENTOR DE CARGA PATRIMONIAL	VALOR ORIGINAL	INCORPORAÇÕES				BAIXAS				SALDO ATUAL
						AQUIS. CONSTR.	REAVALIAÇÃO	INCORPOR.	CRÉDITOS	ALIENAÇÃO	DEPRECIAÇÃO	DOAÇÃO / OUTROS	CRÉDITOS	
171114	1	CADEIRA ESCOLAR PLASTICA AZUL (CJA-06)	Ótimo	IZILDINHA DIVINA BORBA CA	66,85						6,24			60,61
171115	1	CADEIRA ESCOLAR PLASTICA AZUL (CJA-06)	Ótimo	IZILDINHA DIVINA BORBA CA	66,85						6,24			60,61
171116	1	CADEIRA ESCOLAR PLASTICA AZUL (CJA-06)	Ótimo	IZILDINHA DIVINA BORBA CA	66,85						6,24			60,61
171117	1	CADEIRA ESCOLAR PLASTICA AZUL (CJA-06)	Ótimo	IZILDINHA DIVINA BORBA CA	66,85						6,24			60,61
171118	1	CADEIRA ESCOLAR PLASTICA AZUL (CJA-06)	Ótimo	IZILDINHA DIVINA BORBA CA	66,85						6,24			60,61
171120	1	CADEIRA ESCOLAR PLASTICA AZUL (CJA-06)	Ótimo	IZILDINHA DIVINA BORBA CA	66,85						6,24			60,61
171121	1	CADEIRA ESCOLAR PLASTICA AZUL (CJA-06)	Ótimo	IZILDINHA DIVINA BORBA CA	66,85						6,24			60,61
171122	1	CADEIRA ESCOLAR PLASTICA AZUL (CJA-06)	Ótimo	IZILDINHA DIVINA BORBA CA	66,85						6,24			60,61
171123	1	CADEIRA ESCOLAR PLASTICA AZUL (CJA-06)	Ótimo	IZILDINHA DIVINA BORBA CA	66,85						6,24			60,61
171124	1	CADEIRA ESCOLAR PLASTICA AZUL (CJA-06)	Ótimo	IZILDINHA DIVINA BORBA CA	66,85						6,24			60,61
171125	1	CADEIRA ESCOLAR PLASTICA AZUL (CJA-06)	Ótimo	IZILDINHA DIVINA BORBA CA	66,85						6,24			60,61
171127	1	CADEIRA ESCOLAR PLASTICA AZUL (CJA-06)	Ótimo	IZILDINHA DIVINA BORBA CA	66,85						6,24			60,61
171129	1	CADEIRA ESCOLAR PLASTICA AZUL (CJA-06)	Ótimo	IZILDINHA DIVINA BORBA CA	66,85						6,24			60,61
171131	1	CADEIRA ESCOLAR PLASTICA AZUL (CJA-06)	Ótimo	IZILDINHA DIVINA BORBA CA	66,85						6,24			60,61
171139	1	CADEIRA ESCOLAR PLASTICA AZUL (CJA-06)	Ótimo	IZILDINHA DIVINA BORBA CA	66,85						6,24			60,61
171140	1	CADEIRA ESCOLAR PLASTICA AZUL (CJA-06)	Ótimo	IZILDINHA DIVINA BORBA CA	66,85						6,24			60,61
171141	1	CADEIRA ESCOLAR PLASTICA AZUL (CJA-06)	Ótimo	IZILDINHA DIVINA BORBA CA	66,85						6,24			60,61
171144	1	CADEIRA ESCOLAR PLASTICA AZUL (CJA-06)	Ótimo	IZILDINHA DIVINA BORBA CA	66,85						6,24			60,61
171146	1	CADEIRA ESCOLAR PLASTICA AZUL (CJA-06)	Ótimo	IZILDINHA DIVINA BORBA CA	66,85						6,24			60,61
171147	1	CADEIRA ESCOLAR PLASTICA AZUL (CJA-06)	Ótimo	IZILDINHA DIVINA BORBA CA	66,85						6,24			60,61
171150	1	CADEIRA ESCOLAR PLASTICA AZUL (CJA-06)	Ótimo	IZILDINHA DIVINA BORBA CA	66,85						6,24			60,61
171152	1	CADEIRA ESCOLAR PLASTICA AZUL (CJA-06)	Ótimo	IZILDINHA DIVINA BORBA CA	66,85						6,24			60,61
171153	1	CADEIRA ESCOLAR PLASTICA AZUL (CJA-06)	Ótimo	IZILDINHA DIVINA BORBA CA	66,85						6,24			60,61
171154	1	CADEIRA ESCOLAR PLASTICA AZUL (CJA-06)	Ótimo	IZILDINHA DIVINA BORBA CA	66,85						6,24			60,61
171160	1	CADEIRA ESCOLAR PLASTICA AZUL (CJA-06)	Ótimo	IZILDINHA DIVINA BORBA CA	66,85						6,24			60,61
171162	1	CADEIRA ESCOLAR PLASTICA AZUL (CJA-06)	Ótimo	IZILDINHA DIVINA BORBA CA	66,85						6,24			60,61
171166	1	CADEIRA ESCOLAR PLASTICA AZUL (CJA-06)	Ótimo	IZILDINHA DIVINA BORBA CA	66,85						6,24			60,61
171167	1	CADEIRA ESCOLAR PLASTICA AZUL (CJA-06)	Ótimo	IZILDINHA DIVINA BORBA CA	66,85						6,24			60,61
171169	1	CADEIRA ESCOLAR PLASTICA AZUL (CJA-06)	Ótimo	IZILDINHA DIVINA BORBA CA	66,85						6,24			60,61
171171	1	CADEIRA ESCOLAR PLASTICA AZUL (CJA-06)	Ótimo	IZILDINHA DIVINA BORBA CA	66,85						6,24			60,61
171173	1	CADEIRA ESCOLAR PLASTICA AZUL (CJA-06)	Ótimo	IZILDINHA DIVINA BORBA CA	66,85						6,24			60,61
171175	1	CADEIRA ESCOLAR PLASTICA AZUL (CJA-06)	Ótimo	IZILDINHA DIVINA BORBA CA	66,85						6,24			60,61
171176	1	CADEIRA ESCOLAR PLASTICA AZUL (CJA-06)	Ótimo	IZILDINHA DIVINA BORBA CA	66,85						6,24			60,61
171177	1	CADEIRA ESCOLAR PLASTICA AZUL (CJA-06)	Ótimo	IZILDINHA DIVINA BORBA CA	66,85						6,24			60,61





ESTADO DE GOIÁS  
MUNICÍPIO DE JATAÍ  
RUA ITARUMA, 355 - S. SANTA MARIA

PERÍODO DE REFERÊNCIA: DE JANEIRO/2022 ATÉ DEZEMBRO/2022

RELAÇÃO ANALÍTICA DOS ELEMENTOS QUE COMPOEM O ATIVO PERMANENTE - INVENTÁRIO DOS BENS

CÓD.	QTDE	DESCRIÇÃO / UNIDADE ADMINISTRATIVA	ESTADO DE CONSERV.	DETENTOR DE CARGA PATRIMONIAL	VALOR ORIGINAL	INCORPORAÇÕES				BAIXAS				SALDO ATUAL
						AQUIS. CONSTR.	REAVALIAÇÃO	INCORPOR.	CRÉDITOS	ALIENAÇÃO	DEPRECIAÇÃO	DOAÇÃO / OUTROS	CRÉDITOS	
171178	1	CADEIRA ESCOLAR PLASTICA AZUL (CJA-06)	Ótimo	IZILDINHA DIVINA BORBA CA	66,85						6,24			60,61
171179	1	CADEIRA ESCOLAR PLASTICA AZUL (CJA-06)	Ótimo	IZILDINHA DIVINA BORBA CA	66,85						6,24			60,61
171180	1	CADEIRA ESCOLAR PLASTICA AZUL (CJA-06)	Ótimo	IZILDINHA DIVINA BORBA CA	66,85						6,24			60,61
171181	1	CADEIRA ESCOLAR PLASTICA AZUL (CJA-06)	Ótimo	IZILDINHA DIVINA BORBA CA	66,85						6,24			60,61
171182	1	CADEIRA ESCOLAR PLASTICA AZUL (CJA-06)	Ótimo	IZILDINHA DIVINA BORBA CA	66,85						6,24			60,61
171183	1	CADEIRA ESCOLAR PLASTICA AZUL (CJA-06)	Ótimo	IZILDINHA DIVINA BORBA CA	66,85						6,24			60,61
171184	1	CADEIRA ESCOLAR PLASTICA AZUL (CJA-06)	Ótimo	IZILDINHA DIVINA BORBA CA	66,85						6,24			60,61
171185	1	CADEIRA ESCOLAR PLASTICA AZUL (CJA-06)	Ótimo	IZILDINHA DIVINA BORBA CA	66,85						6,24			60,61
171186	1	CADEIRA ESCOLAR PLASTICA AZUL (CJA-06)	Ótimo	IZILDINHA DIVINA BORBA CA	66,85						6,24			60,61
171187	1	CADEIRA ESCOLAR PLASTICA AZUL (CJA-06)	Ótimo	IZILDINHA DIVINA BORBA CA	66,85						6,24			60,61
171188	1	CADEIRA ESCOLAR PLASTICA AZUL (CJA-06)	Ótimo	IZILDINHA DIVINA BORBA CA	66,85						6,24			60,61
171189	1	CADEIRA ESCOLAR PLASTICA AZUL (CJA-06)	Ótimo	IZILDINHA DIVINA BORBA CA	66,85						6,24			60,61
171190	1	CADEIRA ESCOLAR PLASTICA AZUL (CJA-06)	Ótimo	IZILDINHA DIVINA BORBA CA	66,85						6,24			60,61
171191	1	CADEIRA ESCOLAR PLASTICA AZUL (CJA-06)	Ótimo	IZILDINHA DIVINA BORBA CA	66,85						6,24			60,61
171192	1	CADEIRA ESCOLAR PLASTICA AZUL (CJA-06)	Ótimo	IZILDINHA DIVINA BORBA CA	66,85						6,24			60,61
171193	1	CADEIRA ESCOLAR PLASTICA AZUL (CJA-06)	Ótimo	IZILDINHA DIVINA BORBA CA	66,85						6,24			60,61
171194	1	CADEIRA ESCOLAR PLASTICA AZUL (CJA-06)	Ótimo	IZILDINHA DIVINA BORBA CA	66,85						6,24			60,61
171195	1	CADEIRA ESCOLAR PLASTICA AZUL (CJA-06)	Ótimo	IZILDINHA DIVINA BORBA CA	66,85						6,24			60,61
171196	1	CADEIRA ESCOLAR PLASTICA AZUL (CJA-06)	Ótimo	IZILDINHA DIVINA BORBA CA	66,85						6,24			60,61
171197	1	CADEIRA ESCOLAR PLASTICA AZUL (CJA-06)	Ótimo	IZILDINHA DIVINA BORBA CA	66,85						6,24			60,61
171198	1	CADEIRA ESCOLAR PLASTICA AZUL (CJA-06)	Ótimo	IZILDINHA DIVINA BORBA CA	66,85						6,24			60,61
171199	1	CADEIRA ESCOLAR PLASTICA AZUL (CJA-06)	Ótimo	IZILDINHA DIVINA BORBA CA	66,85						6,24			60,61
171200	1	CADEIRA ESCOLAR PLASTICA AZUL (CJA-06)	Ótimo	IZILDINHA DIVINA BORBA CA	66,85						6,24			60,61
171201	1	CADEIRA ESCOLAR PLASTICA AZUL (CJA-06)	Ótimo	IZILDINHA DIVINA BORBA CA	66,85						6,24			60,61
171202	1	CADEIRA ESCOLAR PLASTICA AZUL (CJA-06)	Ótimo	IZILDINHA DIVINA BORBA CA	66,85						6,24			60,61
171203	1	CADEIRA ESCOLAR PLASTICA AZUL (CJA-06)	Ótimo	IZILDINHA DIVINA BORBA CA	66,85						6,24			60,61
171204	1	CADEIRA ESCOLAR PLASTICA AZUL (CJA-06)	Ótimo	IZILDINHA DIVINA BORBA CA	66,85						6,24			60,61
171205	1	CADEIRA ESCOLAR PLASTICA AZUL (CJA-06)	Ótimo	IZILDINHA DIVINA BORBA CA	66,85						6,24			60,61
171206	1	CADEIRA ESCOLAR PLASTICA AZUL (CJA-06)	Ótimo	IZILDINHA DIVINA BORBA CA	66,85						6,24			60,61
171207	1	CADEIRA ESCOLAR PLASTICA AZUL (CJA-06)	Ótimo	IZILDINHA DIVINA BORBA CA	66,85						6,24			60,61
171364	1	CADEIRA ESCOLAR PLASTICA AZUL (CJA-06)	Ótimo	IZILDINHA DIVINA BORBA CA	66,85						6,24			60,61
171365	1	CADEIRA ESCOLAR PLASTICA AZUL (CJA-06)	Ótimo	IZILDINHA DIVINA BORBA CA	66,85						6,24			60,61
171366	1	CADEIRA ESCOLAR PLASTICA AZUL (CJA-06)	Ótimo	IZILDINHA DIVINA BORBA CA	66,85						6,24			60,61
171367	1	CADEIRA ESCOLAR PLASTICA AZUL (CJA-06)	Ótimo	IZILDINHA DIVINA BORBA CA	66,85						6,24			60,61



ESTADO DE GOIÁS  
MUNICIPIO DE JATAÍ  
RUA ITARUMA, 355 - S. SANTA MARIA

PERÍODO DE REFERÊNCIA: DE JANEIRO/2022 ATÉ DEZEMBRO/2022

RELAÇÃO ANALÍTICA DOS ELEMENTOS QUE COMPOEM O ATIVO PERMANENTE - INVENTÁRIO DOS BENS

CÓD.	QTDE	DESCRIÇÃO / UNIDADE ADMINISTRATIVA	ESTADO DE CONSERV.	DETENTOR DE CARGA PATRIMONIAL	VALOR ORIGINAL	INCORPORAÇÕES				BAIXAS				SALDO ATUAL
						AQUIS. CONSTR.	REAVALIAÇÃO	INCORPOR.	CRÉDITOS	ALIENAÇÃO	DEPRECIAÇÃO	DOAÇÃO / OUTROS	CRÉDITOS	
171368	1	CADEIRA ESCOLAR PLASTICA AZUL (CJA-06)	Ótimo	IZILDINHA DIVINA BORBA CA	66,85						6,24			60,61
171369	1	CADEIRA ESCOLAR PLASTICA AZUL (CJA-06)	Ótimo	IZILDINHA DIVINA BORBA CA	66,85						6,24			60,61
171370	1	CADEIRA ESCOLAR PLASTICA AZUL (CJA-06)	Ótimo	IZILDINHA DIVINA BORBA CA	66,85						6,24			60,61
171371	1	CADEIRA ESCOLAR PLASTICA AZUL (CJA-06)	Ótimo	IZILDINHA DIVINA BORBA CA	66,85						6,24			60,61
171372	1	CADEIRA ESCOLAR PLASTICA AZUL (CJA-06)	Ótimo	IZILDINHA DIVINA BORBA CA	66,85						6,24			60,61
171373	1	CADEIRA ESCOLAR PLASTICA AZUL (CJA-06)	Ótimo	IZILDINHA DIVINA BORBA CA	66,85						6,24			60,61
171374	1	CADEIRA ESCOLAR PLASTICA AZUL (CJA-06)	Ótimo	IZILDINHA DIVINA BORBA CA	66,85						6,24			60,61
171375	1	CADEIRA ESCOLAR PLASTICA AZUL (CJA-06)	Ótimo	IZILDINHA DIVINA BORBA CA	66,85						6,24			60,61
171376	1	CADEIRA ESCOLAR PLASTICA AZUL (CJA-06)	Ótimo	IZILDINHA DIVINA BORBA CA	66,85						6,24			60,61
171377	1	CADEIRA ESCOLAR PLASTICA AZUL (CJA-06)	Ótimo	IZILDINHA DIVINA BORBA CA	66,85						6,24			60,61
171378	1	CADEIRA ESCOLAR PLASTICA AZUL (CJA-06)	Ótimo	IZILDINHA DIVINA BORBA CA	66,85						6,24			60,61
171379	1	CADEIRA ESCOLAR PLASTICA AZUL (CJA-06)	Ótimo	IZILDINHA DIVINA BORBA CA	66,85						6,24			60,61
171380	1	CADEIRA ESCOLAR PLASTICA AZUL (CJA-06)	Ótimo	IZILDINHA DIVINA BORBA CA	66,85						6,24			60,61
171381	1	CADEIRA ESCOLAR PLASTICA AZUL (CJA-06)	Ótimo	IZILDINHA DIVINA BORBA CA	66,85						6,24			60,61
171382	1	CADEIRA ESCOLAR PLASTICA AZUL (CJA-06)	Ótimo	IZILDINHA DIVINA BORBA CA	66,85						6,24			60,61
171383	1	CADEIRA ESCOLAR PLASTICA AZUL (CJA-06)	Ótimo	IZILDINHA DIVINA BORBA CA	66,85						6,24			60,61
171384	1	CADEIRA ESCOLAR PLASTICA AZUL (CJA-06)	Ótimo	IZILDINHA DIVINA BORBA CA	66,85						6,24			60,61
171385	1	CADEIRA ESCOLAR PLASTICA AZUL (CJA-06)	Ótimo	IZILDINHA DIVINA BORBA CA	66,85						6,24			60,61
171386	1	CADEIRA ESCOLAR PLASTICA AZUL (CJA-06)	Ótimo	IZILDINHA DIVINA BORBA CA	66,85						6,24			60,61
171387	1	CADEIRA ESCOLAR PLASTICA AZUL (CJA-06)	Ótimo	IZILDINHA DIVINA BORBA CA	66,85						6,24			60,61
171388	1	CADEIRA ESCOLAR PLASTICA AZUL (CJA-06)	Ótimo	IZILDINHA DIVINA BORBA CA	66,85						6,24			60,61
171389	1	CADEIRA ESCOLAR PLASTICA AZUL (CJA-06)	Ótimo	IZILDINHA DIVINA BORBA CA	66,85						6,24			60,61
171390	1	CADEIRA ESCOLAR PLASTICA AZUL (CJA-06)	Ótimo	IZILDINHA DIVINA BORBA CA	66,85						6,24			60,61
171391	1	CADEIRA ESCOLAR PLASTICA AZUL (CJA-06)	Ótimo	IZILDINHA DIVINA BORBA CA	66,85						6,24			60,61
171392	1	CADEIRA ESCOLAR PLASTICA AZUL (CJA-06)	Ótimo	IZILDINHA DIVINA BORBA CA	66,85						6,24			60,61
171393	1	CADEIRA ESCOLAR PLASTICA AZUL (CJA-06)	Ótimo	IZILDINHA DIVINA BORBA CA	66,85						6,24			60,61
171394	1	CADEIRA ESCOLAR PLASTICA AZUL (CJA-06)	Ótimo	IZILDINHA DIVINA BORBA CA	66,85						6,24			60,61
171395	1	CADEIRA ESCOLAR PLASTICA AZUL (CJA-06)	Ótimo	IZILDINHA DIVINA BORBA CA	66,85						6,24			60,61
171396	1	CADEIRA ESCOLAR PLASTICA AZUL (CJA-06)	Ótimo	IZILDINHA DIVINA BORBA CA	66,85						6,24			60,61
171397	1	CADEIRA ESCOLAR PLASTICA AZUL (CJA-06)	Ótimo	IZILDINHA DIVINA BORBA CA	66,85						6,24			60,61
171398	1	CADEIRA ESCOLAR PLASTICA AZUL (CJA-06)	Ótimo	IZILDINHA DIVINA BORBA CA	66,85						6,24			60,61
171399	1	CADEIRA ESCOLAR PLASTICA AZUL (CJA-06)	Ótimo	IZILDINHA DIVINA BORBA CA	66,85						6,24			60,61
171400	1	CADEIRA ESCOLAR PLASTICA AZUL (CJA-06)	Ótimo	IZILDINHA DIVINA BORBA CA	66,85						6,24			60,61
171401	1	CADEIRA ESCOLAR PLASTICA AZUL (CJA-06)	Ótimo	IZILDINHA DIVINA BORBA CA	66,85						6,24			60,61



ESTADO DE GOIÁS  
MUNICIPIO DE JATAI  
RUA ITARUMA, 355 - S. SANTA MARIA

PERÍODO DE REFERÊNCIA: DE JANEIRO/2022 ATÉ DEZEMBRO/2022

RELAÇÃO ANALÍTICA DOS ELEMENTOS QUE COMPOEM O ATIVO PERMANENTE - INVENTÁRIO DOS BENS

CÓD.	QTDE	DESCRIÇÃO / UNIDADE ADMINISTRATIVA	ESTADO DE CONSERV.	DETENTOR DE CARGA PATRIMONIAL	VALOR ORIGINAL	INCORPORAÇÕES				BAIXAS				SALDO ATUAL
						AQUIS. CONSTR.	REAVALIAÇÃO	INCORPOR.	CRÉDITOS	ALIENAÇÃO	DEPRECIAÇÃO	DOAÇÃO / OUTROS	CRÉDITOS	
171402	1	CADEIRA ESCOLAR PLASTICA AZUL (CJA-06)	Ótimo	IZILDINHA DIVINA BORBA CA	66,85						6,24			60,61
171403	1	CADEIRA ESCOLAR PLASTICA AZUL (CJA-06)	Ótimo	IZILDINHA DIVINA BORBA CA	66,85						6,24			60,61
171404	1	CADEIRA ESCOLAR PLASTICA AZUL (CJA-06)	Ótimo	IZILDINHA DIVINA BORBA CA	66,85						6,24			60,61
171405	1	CADEIRA ESCOLAR PLASTICA AZUL (CJA-06)	Ótimo	IZILDINHA DIVINA BORBA CA	66,85						6,24			60,61
171406	1	CADEIRA ESCOLAR PLASTICA AZUL (CJA-06)	Ótimo	IZILDINHA DIVINA BORBA CA	66,85						6,24			60,61
171407	1	CADEIRA ESCOLAR PLASTICA AZUL (CJA-06)	Ótimo	IZILDINHA DIVINA BORBA CA	66,85						6,24			60,61
171408	1	CADEIRA ESCOLAR PLASTICA AZUL (CJA-06)	Ótimo	IZILDINHA DIVINA BORBA CA	66,85						6,24			60,61
171409	1	CADEIRA ESCOLAR PLASTICA AZUL (CJA-06)	Ótimo	IZILDINHA DIVINA BORBA CA	66,85						6,24			60,61
171410	1	CADEIRA ESCOLAR PLASTICA AZUL (CJA-06)	Ótimo	IZILDINHA DIVINA BORBA CA	66,85						6,24			60,61
171411	1	CADEIRA ESCOLAR PLASTICA AZUL (CJA-06)	Ótimo	IZILDINHA DIVINA BORBA CA	66,85						6,24			60,61
171412	1	CADEIRA ESCOLAR PLASTICA AZUL (CJA-06)	Ótimo	IZILDINHA DIVINA BORBA CA	66,85						6,24			60,61
171413	1	CADEIRA ESCOLAR PLASTICA AZUL (CJA-06)	Ótimo	IZILDINHA DIVINA BORBA CA	66,85						6,24			60,61
171414	1	CADEIRA ESCOLAR PLASTICA AZUL (CJA-06)	Ótimo	IZILDINHA DIVINA BORBA CA	66,85						6,24			60,61
171415	1	CADEIRA ESCOLAR PLASTICA AZUL (CJA-06)	Ótimo	IZILDINHA DIVINA BORBA CA	66,85						6,24			60,61
171416	1	CADEIRA ESCOLAR PLASTICA AZUL (CJA-06)	Ótimo	IZILDINHA DIVINA BORBA CA	66,85						6,24			60,61
171417	1	CADEIRA ESCOLAR PLASTICA AZUL (CJA-06)	Ótimo	IZILDINHA DIVINA BORBA CA	66,85						6,24			60,61
171418	1	CADEIRA ESCOLAR PLASTICA AZUL (CJA-06)	Ótimo	IZILDINHA DIVINA BORBA CA	66,85						6,24			60,61
171420	1	CADEIRA ESCOLAR PLASTICA AZUL (CJA-06)	Ótimo	IZILDINHA DIVINA BORBA CA	66,85						6,24			60,61
171421	1	CADEIRA ESCOLAR PLASTICA AZUL (CJA-06)	Ótimo	IZILDINHA DIVINA BORBA CA	66,85						6,24			60,61
171422	1	CADEIRA ESCOLAR PLASTICA AZUL (CJA-06)	Ótimo	IZILDINHA DIVINA BORBA CA	66,85						6,24			60,61
171423	1	CADEIRA ESCOLAR PLASTICA AZUL (CJA-06)	Ótimo	IZILDINHA DIVINA BORBA CA	66,85						6,24			60,61
171424	1	CADEIRA ESCOLAR PLASTICA AZUL (CJA-06)	Ótimo	IZILDINHA DIVINA BORBA CA	66,85						6,24			60,61
171425	1	CADEIRA ESCOLAR PLASTICA AZUL (CJA-06)	Ótimo	IZILDINHA DIVINA BORBA CA	66,85						6,24			60,61
171426	1	CADEIRA ESCOLAR PLASTICA AZUL (CJA-06)	Ótimo	IZILDINHA DIVINA BORBA CA	66,85						6,24			60,61
171427	1	CADEIRA ESCOLAR PLASTICA AZUL (CJA-06)	Ótimo	IZILDINHA DIVINA BORBA CA	66,85						6,24			60,61
171428	1	CADEIRA ESCOLAR PLASTICA AZUL (CJA-06)	Ótimo	IZILDINHA DIVINA BORBA CA	66,85						6,24			60,61
171429	1	CADEIRA ESCOLAR PLASTICA AZUL (CJA-06)	Ótimo	IZILDINHA DIVINA BORBA CA	66,85						6,24			60,61
171430	1	CADEIRA ESCOLAR PLASTICA AZUL (CJA-06)	Ótimo	IZILDINHA DIVINA BORBA CA	66,85						6,24			60,61
171431	1	CADEIRA ESCOLAR PLASTICA AZUL (CJA-06)	Ótimo	IZILDINHA DIVINA BORBA CA	66,85						6,24			60,61
171432	1	CADEIRA ESCOLAR PLASTICA AZUL (CJA-06)	Ótimo	IZILDINHA DIVINA BORBA CA	66,85						6,24			60,61
171433	1	CADEIRA ESCOLAR PLASTICA AZUL (CJA-06)	Ótimo	IZILDINHA DIVINA BORBA CA	66,85						6,24			60,61
171435	1	CADEIRA ESCOLAR PLASTICA AZUL (CJA-06)	Ótimo	IZILDINHA DIVINA BORBA CA	66,85						6,24			60,61
171436	1	CADEIRA ESCOLAR PLASTICA AZUL (CJA-06)	Ótimo	IZILDINHA DIVINA BORBA CA	66,85						6,24			60,61
171437	1	CADEIRA ESCOLAR PLASTICA AZUL (CJA-06)	Ótimo	IZILDINHA DIVINA BORBA CA	66,85						6,24			60,61



ESTADO DE GOIÁS  
MUNICÍPIO DE JATAÍ  
RUA ITARUMA, 355 - S. SANTA MARIA

PERÍODO DE REFERÊNCIA: DE JANEIRO/2022 ATÉ DEZEMBRO/2022

RELAÇÃO ANALÍTICA DOS ELEMENTOS QUE COMPOEM O ATIVO PERMANENTE - INVENTÁRIO DOS BENS

CÓD.	QTDE	DESCRIÇÃO / UNIDADE ADMINISTRATIVA	ESTADO DE CONSERV.	DETENTOR DE CARGA PATRIMONIAL	VALOR ORIGINAL	INCORPORAÇÕES				BAIXAS				SALDO ATUAL
						AQUIS. CONSTR.	REAVALIAÇÃO	INCORPOR.	CRÉDITOS	ALIENAÇÃO	DEPRECIAÇÃO	DOAÇÃO / OUTROS	CRÉDITOS	
171438	1	CADEIRA ESCOLAR PLASTICA AZUL (CJA-06)	Ótimo	IZILDINHA DIVINA BORBA CA	66,85						6,24			60,61
171439	1	CADEIRA ESCOLAR PLASTICA AZUL (CJA-06)	Ótimo	IZILDINHA DIVINA BORBA CA	66,85						6,24			60,61
171440	1	CADEIRA ESCOLAR PLASTICA AZUL (CJA-06)	Ótimo	IZILDINHA DIVINA BORBA CA	66,85						6,24			60,61
171441	1	CADEIRA ESCOLAR PLASTICA AZUL (CJA-06)	Ótimo	IZILDINHA DIVINA BORBA CA	66,85						6,24			60,61
171442	1	CADEIRA ESCOLAR PLASTICA AZUL (CJA-06)	Ótimo	IZILDINHA DIVINA BORBA CA	66,85						6,24			60,61
171444	1	CADEIRA ESCOLAR PLASTICA AZUL (CJA-06)	Ótimo	IZILDINHA DIVINA BORBA CA	66,85						6,24			60,61
171446	1	CADEIRA ESCOLAR PLASTICA AZUL (CJA-06)	Ótimo	IZILDINHA DIVINA BORBA CA	66,85						6,24			60,61
171448	1	CADEIRA ESCOLAR PLASTICA AZUL (CJA-06)	Ótimo	IZILDINHA DIVINA BORBA CA	66,85						6,24			60,61
171449	1	CADEIRA ESCOLAR PLASTICA AZUL (CJA-06)	Ótimo	IZILDINHA DIVINA BORBA CA	66,85						6,24			60,61
171450	1	CADEIRA ESCOLAR PLASTICA AZUL (CJA-06)	Ótimo	IZILDINHA DIVINA BORBA CA	66,85						6,24			60,61
171451	1	CADEIRA ESCOLAR PLASTICA AZUL (CJA-06)	Ótimo	IZILDINHA DIVINA BORBA CA	66,85						6,24			60,61
171453	1	CADEIRA ESCOLAR PLASTICA AZUL (CJA-06)	Ótimo	IZILDINHA DIVINA BORBA CA	66,85						6,24			60,61
171454	1	CADEIRA ESCOLAR PLASTICA AZUL (CJA-06)	Ótimo	IZILDINHA DIVINA BORBA CA	66,85						6,24			60,61
171455	1	CADEIRA ESCOLAR PLASTICA AZUL (CJA-06)	Ótimo	IZILDINHA DIVINA BORBA CA	66,85						6,24			60,61
171456	1	CADEIRA ESCOLAR PLASTICA AZUL (CJA-06)	Ótimo	IZILDINHA DIVINA BORBA CA	66,85						6,24			60,61
171457	1	CADEIRA ESCOLAR PLASTICA AZUL (CJA-06)	Ótimo	IZILDINHA DIVINA BORBA CA	66,85						6,24			60,61
171458	1	CADEIRA ESCOLAR PLASTICA AZUL (CJA-06)	Ótimo	IZILDINHA DIVINA BORBA CA	66,85						6,24			60,61
171459	1	CADEIRA ESCOLAR PLASTICA AZUL (CJA-06)	Ótimo	IZILDINHA DIVINA BORBA CA	66,85						6,24			60,61
171460	1	CADEIRA ESCOLAR PLASTICA AZUL (CJA-06)	Ótimo	IZILDINHA DIVINA BORBA CA	66,85						6,24			60,61
171461	1	CADEIRA ESCOLAR PLASTICA AZUL (CJA-06)	Ótimo	IZILDINHA DIVINA BORBA CA	66,85						6,24			60,61
171462	1	CADEIRA ESCOLAR PLASTICA AZUL (CJA-06)	Ótimo	IZILDINHA DIVINA BORBA CA	66,85						6,24			60,61
171463	1	CADEIRA ESCOLAR PLASTICA AZUL (CJA-06)	Ótimo	IZILDINHA DIVINA BORBA CA	66,85						6,24			60,61
171464	1	CADEIRA ESCOLAR PLASTICA AZUL (CJA-06)	Ótimo	IZILDINHA DIVINA BORBA CA	66,85						6,24			60,61
171465	1	CADEIRA ESCOLAR PLASTICA AZUL (CJA-06)	Ótimo	IZILDINHA DIVINA BORBA CA	66,85						6,24			60,61
171466	1	CADEIRA ESCOLAR PLASTICA AZUL (CJA-06)	Ótimo	IZILDINHA DIVINA BORBA CA	66,85						6,24			60,61
171467	1	CADEIRA ESCOLAR PLASTICA AZUL (CJA-06)	Ótimo	IZILDINHA DIVINA BORBA CA	66,85						6,24			60,61
171468	1	CADEIRA ESCOLAR PLASTICA AZUL (CJA-06)	Ótimo	IZILDINHA DIVINA BORBA CA	66,85						6,24			60,61
171469	1	CADEIRA ESCOLAR PLASTICA AZUL (CJA-06)	Ótimo	IZILDINHA DIVINA BORBA CA	66,85						6,24			60,61
171471	1	CADEIRA ESCOLAR PLASTICA AZUL (CJA-06)	Ótimo	IZILDINHA DIVINA BORBA CA	66,85						6,24			60,61
171473	1	CADEIRA ESCOLAR PLASTICA AZUL (CJA-06)	Ótimo	IZILDINHA DIVINA BORBA CA	66,85						6,24			60,61
171474	1	CADEIRA ESCOLAR PLASTICA AZUL (CJA-06)	Ótimo	IZILDINHA DIVINA BORBA CA	66,85						6,24			60,61
171475	1	CADEIRA ESCOLAR PLASTICA AZUL (CJA-06)	Ótimo	IZILDINHA DIVINA BORBA CA	66,85						6,24			60,61
171476	1	CADEIRA ESCOLAR PLASTICA AZUL (CJA-06)	Ótimo	IZILDINHA DIVINA BORBA CA	66,85						6,24			60,61
171477	1	CADEIRA ESCOLAR PLASTICA AZUL (CJA-06)	Ótimo	IZILDINHA DIVINA BORBA CA	66,85						6,24			60,61



ESTADO DE GOIÁS  
MUNICÍPIO DE JATAÍ  
RUA ITARUMA, 355 - S. SANTA MARIA

PERÍODO DE REFERÊNCIA: DE JANEIRO/2022 ATÉ DEZEMBRO/2022

RELAÇÃO ANALÍTICA DOS ELEMENTOS QUE COMPOEM O ATIVO PERMANENTE - INVENTÁRIO DOS BENS

CÓD.	QTDE	DESCRIÇÃO / UNIDADE ADMINISTRATIVA	ESTADO DE CONSERV.	DETENTOR DE CARGA PATRIMONIAL	VALOR ORIGINAL	INCORPORAÇÕES				BAIXAS				SALDO ATUAL
						AQUIS. CONSTR.	REAVALIAÇÃO	INCORPOR.	CRÉDITOS	ALIENAÇÃO	DEPRECIAÇÃO	DOAÇÃO / OUTROS	CRÉDITOS	
171478	1	CADEIRA ESCOLAR PLASTICA AZUL (CJA-06)	Ótimo	IZILDINHA DIVINA BORBA CA	66,85						6,24			60,61
171479	1	CADEIRA ESCOLAR PLASTICA AZUL (CJA-06)	Ótimo	IZILDINHA DIVINA BORBA CA	66,85						6,24			60,61
171480	1	CADEIRA ESCOLAR PLASTICA AZUL (CJA-06)	Ótimo	IZILDINHA DIVINA BORBA CA	66,85						6,24			60,61
171481	1	CADEIRA ESCOLAR PLASTICA AZUL (CJA-06)	Ótimo	IZILDINHA DIVINA BORBA CA	66,85						6,24			60,61
171482	1	CADEIRA ESCOLAR PLASTICA AZUL (CJA-06)	Ótimo	IZILDINHA DIVINA BORBA CA	66,85						6,24			60,61
171483	1	CADEIRA ESCOLAR PLASTICA AZUL (CONJ.06)	Ótimo	NILVA TOMASIA DA SILVA LIM	66,85						6,24			60,61
171485	1	CADEIRA ESCOLAR PLASTICA AZUL (CONJ.06)	Ótimo	NILVA TOMASIA DA SILVA LIM	66,85						6,24			60,61
171486	1	CADEIRA ESCOLAR PLASTICA AZUL (CONJ.06)	Ótimo	NILVA TOMASIA DA SILVA LIM	66,85						6,24			60,61
171488	1	CADEIRA ESCOLAR PLASTICA AZUL (CONJ.06)	Ótimo	NILVA TOMASIA DA SILVA LIM	66,85						6,24			60,61
171489	1	CADEIRA ESCOLAR PLASTICA AZUL (CONJ.06)	Ótimo	NILVA TOMASIA DA SILVA LIM	66,85						6,24			60,61
171490	1	CADEIRA ESCOLAR PLASTICA AZUL (CONJ.06)	Ótimo	NILVA TOMASIA DA SILVA LIM	66,85						6,24			60,61
171491	1	CADEIRA ESCOLAR PLASTICA AZUL (CJA-06)	Ótimo	NILVA TOMASIA DA SILVA LIM	66,85						6,24			60,61
171492	1	CADEIRA ESCOLAR PLASTICA AZUL (CJA-06)	Ótimo	NILVA TOMASIA DA SILVA LIM	66,85						6,24			60,61
171493	1	CADEIRA ESCOLAR PLASTICA AZUL (CONJ.06)	Ótimo	NILVA TOMASIA DA SILVA LIM	66,85						6,24			60,61
171494	1	CADEIRA ESCOLAR PLASTICA AZUL (CONJ.06)	Ótimo	NILVA TOMASIA DA SILVA LIM	66,85						6,24			60,61
171496	1	CADEIRA ESCOLAR PLASTICA AZUL (CONJ.06)	Ótimo	NILVA TOMASIA DA SILVA LIM	66,85						6,24			60,61
171497	1	CADEIRA ESCOLAR PLASTICA AZUL (CONJ.06)	Ótimo	NILVA TOMASIA DA SILVA LIM	66,85						6,24			60,61
171498	1	CADEIRA ESCOLAR PLASTICA AZUL (CONJ.06)	Ótimo	NILVA TOMASIA DA SILVA LIM	66,85						6,24			60,61
171499	1	CADEIRA ESCOLAR PLASTICA AZUL (CONJ.06)	Ótimo	NILVA TOMASIA DA SILVA LIM	66,85						6,24			60,61
171500	1	CADEIRA ESCOLAR PLASTICA AZUL (CONJ.06)	Ótimo	NILVA TOMASIA DA SILVA LIM	66,85						6,24			60,61
171501	1	CADEIRA ESCOLAR PLASTICA AZUL (CONJ.06)	Ótimo	NILVA TOMASIA DA SILVA LIM	147,07						6,24			140,83
171503	1	CADEIRA ESCOLAR PLASTICA AZUL (CONJ.06)	Ótimo	NILVA TOMASIA DA SILVA LIM	66,85						6,24			60,61
171504	1	CADEIRA ESCOLAR PLASTICA AZUL (CONJ.06)	Ótimo	NILVA TOMASIA DA SILVA LIM	66,85						6,24			60,61
171508	1	CADEIRA ESCOLAR PLASTICA AZUL (CONJ.06)	Ótimo	NILVA TOMASIA DA SILVA LIM	66,85						6,24			60,61
171510	1	CADEIRA ESCOLAR PLASTICA AZUL (CONJ.06)	Ótimo	NILVA TOMASIA DA SILVA LIM	66,85						6,24			60,61
171511	1	CADEIRA ESCOLAR PLASTICA AZUL (CONJ.06)	Ótimo	NILVA TOMASIA DA SILVA LIM	66,85						6,24			60,61
171512	1	CADEIRA ESCOLAR PLASTICA AZUL (CONJ.06)	Ótimo	NILVA TOMASIA DA SILVA LIM	66,85						6,24			60,61
171513	1	CADEIRA ESCOLAR PLASTICA AZUL (CONJ.06)	Ótimo	NILVA TOMASIA DA SILVA LIM	66,85						6,24			60,61
171514	1	CADEIRA ESCOLAR PLASTICA AZUL (CONJ.06)	Ótimo	NILVA TOMASIA DA SILVA LIM	66,85						6,24			60,61
171516	1	CADEIRA ESCOLAR PLASTICA AZUL (CONJ.06)	Ótimo	NILVA TOMASIA DA SILVA LIM	66,85						6,24			60,61
171517	1	CADEIRA ESCOLAR PLASTICA AZUL (CONJ.06)	Ótimo	NILVA TOMASIA DA SILVA LIM	80,22						6,24			73,98
171518	1	CADEIRA ESCOLAR PLASTICA AZUL (CONJ.06)	Ótimo	NILVA TOMASIA DA SILVA LIM	66,85						6,24			60,61
171519	1	CADEIRA ESCOLAR PLASTICA AZUL (CONJ.06)	Ótimo	NILVA TOMASIA DA SILVA LIM	66,85						6,24			60,61
171520	1	CADEIRA ESCOLAR PLASTICA AZUL (CONJ.06)	Ótimo	NILVA TOMASIA DA SILVA LIM	66,85						6,24			60,61



ESTADO DE GOIÁS  
MUNICÍPIO DE JATAÍ  
RUA ITARUMA, 355 - S. SANTA MARIA

PERÍODO DE REFERÊNCIA: DE JANEIRO/2022 ATÉ DEZEMBRO/2022

RELAÇÃO ANALÍTICA DOS ELEMENTOS QUE COMPOEM O ATIVO PERMANENTE - INVENTÁRIO DOS BENS

CÓD.	QTDE	DESCRIÇÃO / UNIDADE ADMINISTRATIVA	ESTADO DE CONSERV.	DETENTOR DE CARGA PATRIMONIAL	VALOR ORIGINAL	INCORPORAÇÕES				BAIXAS				SALDO ATUAL
						AQUIS. CONSTR.	REAVALIAÇÃO	INCORPOR.	CRÉDITOS	ALIENAÇÃO	DEPRECIAÇÃO	DOAÇÃO / OUTROS	CRÉDITOS	
171523	1	CADEIRA ESCOLAR PLASTICA AZUL (CONJ.06)	Ótimo	NILVA TOMASIA DA SILVA LIM	66,85						6,24			60,61
171524	1	CADEIRA ESCOLAR PLASTICA AZUL (CONJ.06)	Ótimo	NILVA TOMASIA DA SILVA LIM	66,85						6,24			60,61
171525	1	CADEIRA ESCOLAR PLASTICA AZUL (CONJ.06)	Ótimo	NILVA TOMASIA DA SILVA LIM	66,85						6,24			60,61
171526	1	CADEIRA ESCOLAR PLASTICA AZUL (CONJ.06)	Ótimo	NILVA TOMASIA DA SILVA LIM	66,85						6,24			60,61
171528	1	CADEIRA ESCOLAR PLASTICA AZUL (CONJ.06)	Ótimo	NILVA TOMASIA DA SILVA LIM	66,85						6,24			60,61
171529	1	CADEIRA ESCOLAR PLASTICA AZUL (CONJ.06)	Ótimo	NILVA TOMASIA DA SILVA LIM	66,85						6,24			60,61
171531	1	CADEIRA ESCOLAR PLASTICA AZUL (CONJ.06)	Ótimo	NILVA TOMASIA DA SILVA LIM	66,85						6,24			60,61
171532	1	CADEIRA ESCOLAR PLASTICA AZUL (CONJ.06)	Ótimo	NILVA TOMASIA DA SILVA LIM	66,85						6,24			60,61
171534	1	CADEIRA ESCOLAR PLASTICA AZUL (CONJ.06)	Ótimo	NILVA TOMASIA DA SILVA LIM	66,85						6,24			60,61
171536	1	CADEIRA ESCOLAR PLASTICA AZUL (CONJ.06)	Ótimo	NILVA TOMASIA DA SILVA LIM	66,85						6,24			60,61
171537	1	CADEIRA ESCOLAR PLASTICA AZUL (CONJ.06)	Ótimo	NILVA TOMASIA DA SILVA LIM	66,85						6,24			60,61
171538	1	CADEIRA ESCOLAR PLASTICA AZUL (CONJ.06)	Ótimo	NILVA TOMASIA DA SILVA LIM	66,85						6,24			60,61
171540	1	CADEIRA ESCOLAR PLASTICA AZUL (CONJ.06)	Ótimo	NILVA TOMASIA DA SILVA LIM	66,85						6,24			60,61
171541	1	CADEIRA ESCOLAR PLASTICA AZUL (CONJ.06)	Ótimo	NILVA TOMASIA DA SILVA LIM	66,85						6,24			60,61
171542	1	CADEIRA ESCOLAR PLASTICA AZUL (CONJ.06)	Ótimo	NILVA TOMASIA DA SILVA LIM	66,85						6,24			60,61
171543	1	CADEIRA ESCOLAR PLASTICA AZUL (CONJ.06)	Ótimo	NILVA TOMASIA DA SILVA LIM	66,85						6,24			60,61
171545	1	CADEIRA ESCOLAR PLASTICA AZUL (CONJ.06)	Ótimo	NILVA TOMASIA DA SILVA LIM	66,85						6,24			60,61
171547	1	CADEIRA ESCOLAR PLASTICA AZUL (CONJ.06)	Ótimo	NILVA TOMASIA DA SILVA LIM	66,85						6,24			60,61
171548	1	CADEIRA ESCOLAR PLASTICA AZUL (CONJ.06)	Ótimo	NILVA TOMASIA DA SILVA LIM	66,85						6,24			60,61
171549	1	CADEIRA ESCOLAR PLASTICA AZUL (CONJ.06)	Ótimo	NILVA TOMASIA DA SILVA LIM	66,85						6,24			60,61
171550	1	CADEIRA ESCOLAR PLASTICA AZUL (CONJ.06)	Ótimo	NILVA TOMASIA DA SILVA LIM	66,85						6,24			60,61
171551	1	CADEIRA ESCOLAR PLASTICA AZUL (CONJ.06)	Ótimo	NILVA TOMASIA DA SILVA LIM	66,85						6,24			60,61
171552	1	CADEIRA ESCOLAR PLASTICA AZUL (CONJ.06)	Ótimo	NILVA TOMASIA DA SILVA LIM	66,85						6,24			60,61
171553	1	CADEIRA ESCOLAR PLASTICA AZUL (CONJ.06)	Ótimo	NILVA TOMASIA DA SILVA LIM	66,85						6,24			60,61
171555	1	CADEIRA ESCOLAR PLASTICA AZUL (CONJ.06)	Ótimo	NILVA TOMASIA DA SILVA LIM	66,85						6,24			60,61
171556	1	CADEIRA ESCOLAR PLASTICA AZUL (CONJ.06)	Ótimo	NILVA TOMASIA DA SILVA LIM	66,85						6,24			60,61
171557	1	CADEIRA ESCOLAR PLASTICA AZUL (CONJ.06)	Ótimo	NILVA TOMASIA DA SILVA LIM	66,85						6,24			60,61
171558	1	CADEIRA ESCOLAR PLASTICA AZUL (CONJ.06)	Ótimo	NILVA TOMASIA DA SILVA LIM	66,85						6,24			60,61
171564	1	CADEIRA ESCOLAR PLASTICA AZUL (CONJ.06)	Ótimo	EVONIO OLIVEIRA DE SOUZA	66,85						6,24			60,61
171565	1	CADEIRA ESCOLAR PLASTICA AZUL (CONJ.06)	Ótimo	EVONIO OLIVEIRA DE SOUZA	66,85						6,24			60,61
171567	1	CADEIRA ESCOLAR PLASTICA AZUL (CONJ.06)	Ótimo	EVONIO OLIVEIRA DE SOUZA	66,85						6,24			60,61
171569	1	CADEIRA ESCOLAR PLASTICA AZUL (CONJ.06)	Ótimo	EVONIO OLIVEIRA DE SOUZA	66,85						6,24			60,61
171570	1	CADEIRA ESCOLAR PLASTICA AZUL (CONJ.06)	Ótimo	EVONIO OLIVEIRA DE SOUZA	66,85						6,24			60,61
171573	1	CADEIRA ESCOLAR PLASTICA AZUL (CONJ.06)	Ótimo	EVONIO OLIVEIRA DE SOUZA	66,85						6,24			60,61





ESTADO DE GOIÁS  
MUNICIPIO DE JATAÍ  
RUA ITARUMA, 355 - S. SANTA MARIA

PERÍODO DE REFERÊNCIA: DE JANEIRO/2022 ATÉ DEZEMBRO/2022

RELAÇÃO ANALÍTICA DOS ELEMENTOS QUE COMPOEM O ATIVO PERMANENTE - INVENTÁRIO DOS BENS

CÓD.	QTDE	DESCRIÇÃO / UNIDADE ADMINISTRATIVA	ESTADO DE CONSERV.	DETENTOR DE CARGA PATRIMONIAL	VALOR ORIGINAL	INCORPORAÇÕES				BAIXAS				SALDO ATUAL
						AQUIS. CONSTR.	REAVALIAÇÃO	INCORPOR.	CRÉDITOS	ALIENAÇÃO	DEPRECIACÃO	DOAÇÃO / OUTROS	CRÉDITOS	
171577	1	CADEIRA ESCOLAR PLASTICA AZUL (CONJ.06)	Ótimo	EVONIO OLIVEIRA DE SOUZA	66,85						6,24			60,61
171582	1	CADEIRA ESCOLAR PLASTICA AZUL (CONJ.06)	Ótimo	EVONIO OLIVEIRA DE SOUZA	66,85						6,24			60,61
171596	1	CADEIRA ESCOLAR PLASTICA AZUL (CONJ.06)	Ótimo	EVONIO OLIVEIRA DE SOUZA	66,85						6,24			60,61
171597	1	CADEIRA ESCOLAR PLASTICA AZUL (CONJ.06)	Ótimo	EVONIO OLIVEIRA DE SOUZA	66,85						6,24			60,61
171599	1	CADEIRA ESCOLAR PLASTICA AZUL (CONJ.06)	Ótimo	EVONIO OLIVEIRA DE SOUZA	66,85						6,24			60,61
171600	1	CADEIRA ESCOLAR PLASTICA AZUL (CONJ.06)	Ótimo	EVONIO OLIVEIRA DE SOUZA	66,85						6,24			60,61
171601	1	CADEIRA ESCOLAR PLASTICA AZUL (CONJ.06)	Ótimo	EVONIO OLIVEIRA DE SOUZA	66,85						6,24			60,61
171602	1	CADEIRA ESCOLAR PLASTICA AZUL (CONJ.06)	Ótimo	EVONIO OLIVEIRA DE SOUZA	66,85						6,24			60,61
171603	1	CADEIRA ESCOLAR PLASTICA AZUL (CONJ.06)	Ótimo	EVONIO OLIVEIRA DE SOUZA	66,85						6,24			60,61
171604	1	CADEIRA ESCOLAR PLASTICA AZUL (CONJ.06)	Ótimo	EVONIO OLIVEIRA DE SOUZA	66,85						6,24			60,61
171605	1	CADEIRA ESCOLAR PLASTICA AZUL (CONJ.06)	Ótimo	EVONIO OLIVEIRA DE SOUZA	66,85						6,24			60,61
171606	1	CADEIRA ESCOLAR PLASTICA AZUL (CONJ.06)	Ótimo	EVONIO OLIVEIRA DE SOUZA	66,85						6,24			60,61
171607	1	CADEIRA ESCOLAR PLASTICA AZUL (CONJ.06)	Ótimo	EVONIO OLIVEIRA DE SOUZA	66,85						6,24			60,61
171608	1	CADEIRA ESCOLAR PLASTICA AZUL (CONJ.06)	Ótimo	EVONIO OLIVEIRA DE SOUZA	66,85						6,24			60,61
171609	1	CADEIRA ESCOLAR PLASTICA AZUL (CONJ.06)	Ótimo	EVONIO OLIVEIRA DE SOUZA	66,85						6,24			60,61
171610	1	CADEIRA ESCOLAR PLASTICA AZUL (CONJ.06)	Ótimo	EVONIO OLIVEIRA DE SOUZA	66,85						6,24			60,61
171611	1	CADEIRA ESCOLAR PLASTICA AZUL (CONJ.06)	Ótimo	EVONIO OLIVEIRA DE SOUZA	66,85						6,24			60,61
171612	1	CADEIRA ESCOLAR PLASTICA AZUL (CONJ.06)	Ótimo	EVONIO OLIVEIRA DE SOUZA	66,85						6,24			60,61
171613	1	CADEIRA ESCOLAR PLASTICA AZUL (CONJ.06)	Ótimo	EVONIO OLIVEIRA DE SOUZA	66,85						6,24			60,61
171614	1	CADEIRA ESCOLAR PLASTICA AZUL (CONJ.06)	Ótimo	EVONIO OLIVEIRA DE SOUZA	66,85						6,24			60,61
171616	1	CADEIRA ESCOLAR PLASTICA AZUL (CONJ.06)	Ótimo	EVONIO OLIVEIRA DE SOUZA	66,85						6,24			60,61
171617	1	CADEIRA ESCOLAR PLASTICA AZUL (CONJ.06)	Ótimo	EVONIO OLIVEIRA DE SOUZA	66,85						6,24			60,61
171618	1	CADEIRA ESCOLAR PLASTICA AZUL (CONJ.06)	Ótimo	EVONIO OLIVEIRA DE SOUZA	66,85						6,24			60,61
171619	1	CADEIRA ESCOLAR PLASTICA AZUL (CONJ.06)	Ótimo	EVONIO OLIVEIRA DE SOUZA	66,85						6,24			60,61
171620	1	CADEIRA ESCOLAR PLASTICA AZUL (CONJ.06)	Ótimo	EVONIO OLIVEIRA DE SOUZA	66,85						6,24			60,61
171621	1	CADEIRA ESCOLAR PLASTICA AZUL (CONJ.06)	Ótimo	EVONIO OLIVEIRA DE SOUZA	66,85						6,24			60,61
171622	1	CADEIRA ESCOLAR PLASTICA AZUL (CONJ.06)	Ótimo	EVONIO OLIVEIRA DE SOUZA	66,85						6,24			60,61
171623	1	CADEIRA ESCOLAR PLASTICA AZUL (CONJ.06)	Ótimo	EVONIO OLIVEIRA DE SOUZA	66,85						6,24			60,61
171624	1	CADEIRA ESCOLAR PLASTICA AZUL (CONJ.06)	Ótimo	EVONIO OLIVEIRA DE SOUZA	66,85						6,24			60,61
171625	1	CADEIRA ESCOLAR PLASTICA AZUL (CONJ.06)	Ótimo	EVONIO OLIVEIRA DE SOUZA	66,85						6,24			60,61
171626	1	CADEIRA ESCOLAR PLASTICA AZUL (CONJ.06)	Ótimo	EVONIO OLIVEIRA DE SOUZA	66,85						6,24			60,61
171627	1	CADEIRA ESCOLAR PLASTICA AZUL (CONJ.06)	Ótimo	EVONIO OLIVEIRA DE SOUZA	66,85						6,24			60,61
171628	1	CADEIRA ESCOLAR PLASTICA AZUL (CONJ.06)	Ótimo	EVONIO OLIVEIRA DE SOUZA	66,85						6,24			60,61
171629	1	CADEIRA ESCOLAR PLASTICA AZUL (CONJ.06)	Ótimo	EVONIO OLIVEIRA DE SOUZA	66,85						6,24			60,61



ESTADO DE GOIÁS  
MUNICIPIO DE JATAÍ  
RUA ITARUMA, 355 - S. SANTA MARIA

PERÍODO DE REFERÊNCIA: DE JANEIRO/2022 ATÉ DEZEMBRO/2022

RELAÇÃO ANALÍTICA DOS ELEMENTOS QUE COMPOEM O ATIVO PERMANENTE - INVENTÁRIO DOS BENS

CÓD.	QTDE	DESCRIÇÃO / UNIDADE ADMINISTRATIVA	ESTADO DE CONSERV.	DETENTOR DE CARGA PATRIMONIAL	VALOR ORIGINAL	INCORPORAÇÕES				BAIXAS				SALDO ATUAL
						AQUIS. CONSTR.	REAVALIAÇÃO	INCORPOR.	CRÉDITOS	ALIENAÇÃO	DEPRECIACÃO	DOAÇÃO / OUTROS	CRÉDITOS	
171630	1	CADEIRA ESCOLAR PLASTICA AZUL (CONJ.06)	Ótimo	EVONIO OLIVEIRA DE SOUZA	66,85						6,24			60,61
171631	1	CADEIRA ESCOLAR PLASTICA AZUL (CONJ.06)	Ótimo	EVONIO OLIVEIRA DE SOUZA	66,85						6,24			60,61
171632	1	CADEIRA ESCOLAR PLASTICA AZUL (CONJ.06)	Ótimo	EVONIO OLIVEIRA DE SOUZA	66,85						6,24			60,61
171633	1	CADEIRA ESCOLAR PLASTICA AZUL (CONJ.06)	Ótimo	EVONIO OLIVEIRA DE SOUZA	66,85						6,24			60,61
171634	1	CADEIRA ESCOLAR PLASTICA AZUL (CONJ.06)	Ótimo	EVONIO OLIVEIRA DE SOUZA	66,85						6,24			60,61
171635	1	CADEIRA ESCOLAR PLASTICA AZUL (CONJ.06)	Ótimo	EVONIO OLIVEIRA DE SOUZA	48,70						6,24			42,46
171636	1	CADEIRA ESCOLAR PLASTICA AZUL (CONJ.06)	Ótimo	EVONIO OLIVEIRA DE SOUZA	66,85						6,24			60,61
171637	1	CADEIRA ESCOLAR PLASTICA AZUL (CONJ.06)	Ótimo	EVONIO OLIVEIRA DE SOUZA	66,85						6,24			60,61
171638	1	CADEIRA ESCOLAR PLASTICA AZUL (CONJ.06)	Ótimo	EVONIO OLIVEIRA DE SOUZA	66,85						6,24			60,61
171639	1	CADEIRA ESCOLAR PLASTICA AZUL (CONJ.06)	Ótimo	EVONIO OLIVEIRA DE SOUZA	66,85						6,24			60,61
171641	1	CADEIRA ESCOLAR PLASTICA AZUL (CONJ.06)	Ótimo	EVONIO OLIVEIRA DE SOUZA	66,85						6,24			60,61
171642	1	CADEIRA ESCOLAR PLASTICA AZUL (CONJ.06)	Ótimo	EVONIO OLIVEIRA DE SOUZA	66,85						6,24			60,61
171643	1	CADEIRA ESCOLAR PLASTICA AZUL (CONJ.06)	Ótimo	EVONIO OLIVEIRA DE SOUZA	66,85						6,24			60,61
171644	1	CADEIRA ESCOLAR PLASTICA AZUL (CONJ.06)	Ótimo	EVONIO OLIVEIRA DE SOUZA	66,85						6,24			60,61
171646	1	CADEIRA ESCOLAR PLASTICA AZUL (CONJ.06)	Ótimo	EVONIO OLIVEIRA DE SOUZA	66,85						6,24			60,61
171647	1	CADEIRA ESCOLAR PLASTICA AZUL (CONJ.06)	Ótimo	EVONIO OLIVEIRA DE SOUZA	147,07						6,24			140,83
171648	1	CADEIRA ESCOLAR PLASTICA AZUL (CONJ.06)	Ótimo	EVONIO OLIVEIRA DE SOUZA	66,85						6,24			60,61
171649	1	CADEIRA ESCOLAR PLASTICA AZUL (CONJ.06)	Ótimo	EVONIO OLIVEIRA DE SOUZA	66,85						6,24			60,61
171650	1	CADEIRA ESCOLAR PLASTICA AZUL (CONJ.06)	Ótimo	EVONIO OLIVEIRA DE SOUZA	66,85						6,24			60,61
171651	1	CADEIRA ESCOLAR PLASTICA AZUL (CONJ.06)	Ótimo	EVONIO OLIVEIRA DE SOUZA	66,85						6,24			60,61
171652	1	CADEIRA ESCOLAR PLASTICA AZUL (CONJ.06)	Ótimo	EVONIO OLIVEIRA DE SOUZA	66,85						6,24			60,61
171653	1	CADEIRA ESCOLAR PLASTICA AZUL (CONJ.06)	Ótimo	EVONIO OLIVEIRA DE SOUZA	66,85						6,24			60,61
171654	1	CONJUNTO ALUNO CIA-06	Ótimo	JOSE MIGUEL ASSIS MELO	66,85						6,24			60,61
171655	1	CADEIRA ESCOLAR PLASTICA AZUL (CONJ.06)	Ótimo	EVONIO OLIVEIRA DE SOUZA	66,85						6,24			60,61
171656	1	CADEIRA ESCOLAR PLASTICA AZUL (CONJ.06)	Ótimo	EVONIO OLIVEIRA DE SOUZA	66,85						6,24			60,61
171657	1	CADEIRA ESCOLAR PLASTICA AZUL (CONJ.06)	Ótimo	EVONIO OLIVEIRA DE SOUZA	66,85						6,24			60,61
171658	1	CADEIRA ESCOLAR PLASTICA AZUL (CONJ.06)	Ótimo	EVONIO OLIVEIRA DE SOUZA	66,85						6,24			60,61
171659	1	CADEIRA ESCOLAR PLASTICA AZUL (CONJ.06)	Ótimo	EVONIO OLIVEIRA DE SOUZA	66,85						6,24			60,61
171660	1	CADEIRA ESCOLAR PLASTICA AZUL (CONJ.06)	Ótimo	EVONIO OLIVEIRA DE SOUZA	66,85						6,24			60,61
171661	1	CADEIRA ESCOLAR PLASTICA AZUL (CONJ.06)	Ótimo	EVONIO OLIVEIRA DE SOUZA	66,85						6,24			60,61
171662	1	CADEIRA ESCOLAR PLASTICA AZUL (CONJ.06)	Ótimo	EVONIO OLIVEIRA DE SOUZA	66,85						6,24			60,61
171663	1	CADEIRA ESCOLAR PLASTICA AZUL (CONJ.06)	Ótimo	EVONIO OLIVEIRA DE SOUZA	66,85						6,24			60,61
171664	1	CADEIRA ESCOLAR PLASTICA AZUL (CONJ.06)	Ótimo	EVONIO OLIVEIRA DE SOUZA	66,85						6,24			60,61
171665	1	CADEIRA ESCOLAR PLASTICA AZUL (CONJ.06)	Ótimo	EVONIO OLIVEIRA DE SOUZA	66,85						6,24			60,61



ESTADO DE GOIÁS  
MUNICIPIO DE JATAÍ  
RUA ITARUMA, 355 - S. SANTA MARIA

PERÍODO DE REFERÊNCIA: DE JANEIRO/2022 ATÉ DEZEMBRO/2022

RELAÇÃO ANALÍTICA DOS ELEMENTOS QUE COMPOEM O ATIVO PERMANENTE - INVENTÁRIO DOS BENS

CÓD.	QTDE	DESCRIÇÃO / UNIDADE ADMINISTRATIVA	ESTADO DE CONSERV.	DETENTOR DE CARGA PATRIMONIAL	VALOR ORIGINAL	INCORPORAÇÕES				BAIXAS				SALDO ATUAL
						AQUIS. CONSTR.	REAVALIAÇÃO	INCORPOR.	CRÉDITOS	ALIENAÇÃO	DEPRECIAÇÃO	DOAÇÃO / OUTROS	CRÉDITOS	
171666	1	CADEIRA ESCOLAR PLASTICA AZUL (CONJ.06)	Ótimo	EVONIO OLIVEIRA DE SOUZA	66,85						6,24			60,61
171667	1	CADEIRA ESCOLAR PLASTICA AZUL (CONJ.06)	Ótimo	EVONIO OLIVEIRA DE SOUZA	66,85						6,24			60,61
171668	1	CADEIRA ESCOLAR PLASTICA AZUL (CONJ.06)	Ótimo	EVONIO OLIVEIRA DE SOUZA	66,85						6,24			60,61
171669	1	CADEIRA ESCOLAR PLASTICA AZUL (CONJ.06)	Ótimo	EVONIO OLIVEIRA DE SOUZA	66,85						6,24			60,61
171670	1	CADEIRA ESCOLAR PLASTICA AZUL (CONJ.06)	Ótimo	EVONIO OLIVEIRA DE SOUZA	66,85						6,24			60,61
171671	1	CADEIRA ESCOLAR PLASTICA AZUL (CONJ.06)	Ótimo	EVONIO OLIVEIRA DE SOUZA	66,85						6,24			60,61
171672	1	CADEIRA ESCOLAR PLASTICA AZUL (CONJ.06)	Ótimo	EVONIO OLIVEIRA DE SOUZA	66,85						6,24			60,61
171674	1	CADEIRA ESCOLAR PLASTICA AZUL (CONJ.06)	Ótimo	EVONIO OLIVEIRA DE SOUZA	66,85						6,24			60,61
171675	1	CADEIRA ESCOLAR PLASTICA AZUL (CONJ.06)	Ótimo	EVONIO OLIVEIRA DE SOUZA	66,85						6,24			60,61
171676	1	CADEIRA ESCOLAR PLASTICA AZUL (CONJ.06)	Ótimo	EVONIO OLIVEIRA DE SOUZA	66,85						6,24			60,61
171677	1	CADEIRA ESCOLAR PLASTICA AZUL (CONJ.06)	Ótimo	EVONIO OLIVEIRA DE SOUZA	66,85						6,24			60,61
171678	1	CADEIRA ESCOLAR PLASTICA AZUL (CONJ.06)	Ótimo	EVONIO OLIVEIRA DE SOUZA	66,85						6,24			60,61
171679	1	CADEIRA ESCOLAR PLASTICA AZUL (CONJ.06)	Ótimo	EVONIO OLIVEIRA DE SOUZA	66,85						6,24			60,61
171680	1	CADEIRA ESCOLAR PLASTICA AZUL (CONJ.06)	Ótimo	EVONIO OLIVEIRA DE SOUZA	66,85						6,24			60,61
171681	1	CADEIRA ESCOLAR PLASTICA AZUL (CONJ.06)	Ótimo	EVONIO OLIVEIRA DE SOUZA	66,85						6,24			60,61
171682	1	CONJUNTO ALUNO CIA-06	Ótimo	JOSE MIGUEL ASSIS MELO	66,85						6,24			60,61
171683	1	CADEIRA ESCOLAR PLASTICA AZUL (CONJ.06)	Ótimo	EVONIO OLIVEIRA DE SOUZA	66,85						6,24			60,61
171227	1	MINI CAMARA 4 PORTAS 220V	Ótimo	JOSE MIGUEL ASSIS MELO	3.543,05						150,26			3.392,79
171228	1	BATEDEIRA IND	Ótimo	JOSE MIGUEL ASSIS MELO	4.755,90						201,69			4.554,21
171229	1	BATEDEIRA IND	Ótimo	JOSE MIGUEL ASSIS MELO	1.422,95						60,35			1.362,60
171230	1	CONJUNTO ALUNO CJA-01	Ótimo	JOSE MIGUEL ASSIS MELO	109,50						4,64			104,86
171242	1	CADEIRA ALTA P/ ALIMENTAÇÃO DE CRIANÇAS	Ótimo	JOSE MIGUEL ASSIS MELO	120,52						5,11			115,41
171243	1	CADEIRA ALTA P/ ALIMENTAÇÃO DE CRIANÇAS	Ótimo	JOSE MIGUEL ASSIS MELO	120,52						5,11			115,41
171244	1	CADEIRA ALTA P/ ALIMENTAÇÃO DE CRIANÇAS	Ótimo	JOSE MIGUEL ASSIS MELO	120,52						5,11			115,41
171245	1	CONJUNTO ALUNO CJA-01	Ótimo	JOSE MIGUEL ASSIS MELO	109,50						4,64			104,86
171246	1	CONJUNTO ALUNO CJA-01	Ótimo	JOSE MIGUEL ASSIS MELO	109,50						4,64			104,86
171247	1	CONJUNTO ALUNO CJA-01	Ótimo	JOSE MIGUEL ASSIS MELO	109,50						4,64			104,86
171248	1	CONJUNTO ALUNO CJA-01	Ótimo	JOSE MIGUEL ASSIS MELO	109,50						4,64			104,86
171249	1	CONJUNTO ALUNO CJA-01	Ótimo	JOSE MIGUEL ASSIS MELO	109,50						4,64			104,86
171250	1	CONJUNTO ALUNO CJA-01	Ótimo	JOSE MIGUEL ASSIS MELO	109,50						4,64			104,86
171251	1	CONJUNTO ALUNO CJA-01	Ótimo	JOSE MIGUEL ASSIS MELO	109,50						4,64			104,86
171252	1	CONJUNTO ALUNO CJA-01	Ótimo	JOSE MIGUEL ASSIS MELO	109,50						4,64			104,86
171253	1	CONJUNTO ALUNO CJA-01	Ótimo	JOSE MIGUEL ASSIS MELO	109,50						4,64			104,86
171254	1	CONJUNTO ALUNO CJA-01	Ótimo	JOSE MIGUEL ASSIS MELO	109,50						4,64			104,86



ESTADO DE GOIÁS  
MUNICIPIO DE JATAI  
RUA ITARUMA, 355 - S. SANTA MARIA

PERÍODO DE REFERÊNCIA: DE JANEIRO/2022 ATÉ DEZEMBRO/2022

RELAÇÃO ANALÍTICA DOS ELEMENTOS QUE COMPOEM O ATIVO PERMANENTE - INVENTÁRIO DOS BENS

CÓD.	QTDE	DESCRIÇÃO / UNIDADE ADMINISTRATIVA	ESTADO DE CONSERV.	DETENTOR DE CARGA PATRIMONIAL	VALOR ORIGINAL	INCORPORAÇÕES				BAIXAS				SALDO ATUAL
						AQUIS. CONSTR.	REAVALIAÇÃO	INCORPOR.	CRÉDITOS	ALIENAÇÃO	DEPRECIAÇÃO	DOAÇÃO / OUTROS	CRÉDITOS	
171255	1	CONJUNTO ALUNO CJA-01	Ótimo	JOSE MIGUEL ASSIS MELO	109,50						4,64			104,86
171727	1	CADEIRA ESCOLAR PLASTICA AZUL (CJA-06)	Ótimo	EVONIO OLIVEIRA DE SOUZA	147,07						6,24			140,83
171728	1	CADEIRA ESCOLAR PLASTICA AZUL (CJA-06)	Ótimo	EVONIO OLIVEIRA DE SOUZA	66,85						6,24			60,61
171729	1	CADEIRA ESCOLAR PLASTICA AZUL (CJA-06)	Ótimo	EVONIO OLIVEIRA DE SOUZA	147,07						6,24			140,83
171730	1	CADEIRA ESCOLAR PLASTICA AZUL (CJA-06)	Ótimo	EVONIO OLIVEIRA DE SOUZA	147,07						6,24			140,83
171731	1	CADEIRA ESCOLAR PLASTICA AZUL (CJA-06)	Ótimo	EVONIO OLIVEIRA DE SOUZA	66,85						6,24			60,61
171732	1	CADEIRA ESCOLAR PLASTICA AZUL (CJA-06)	Ótimo	EVONIO OLIVEIRA DE SOUZA	66,85						6,24			60,61
171733	1	CADEIRA ESCOLAR PLASTICA AZUL (CJA-06)	Ótimo	EVONIO OLIVEIRA DE SOUZA	66,85						6,24			60,61
171734	1	CADEIRA ESCOLAR PLASTICA AZUL (CJA-06)	Ótimo	EVONIO OLIVEIRA DE SOUZA	66,85						6,24			60,61
171735	1	CADEIRA ESCOLAR PLASTICA AZUL (CJA-06)	Ótimo	EVONIO OLIVEIRA DE SOUZA	66,85						6,24			60,61
171736	1	CADEIRA ESCOLAR PLASTICA AZUL (CJA-06)	Ótimo	EVONIO OLIVEIRA DE SOUZA	66,85						6,24			60,61
171737	1	CADEIRA ESCOLAR PLASTICA AZUL (CJA-06)	Ótimo	EVONIO OLIVEIRA DE SOUZA	66,85						6,24			60,61
171738	1	CADEIRA ESCOLAR PLASTICA AZUL (CJA-06)	Ótimo	EVONIO OLIVEIRA DE SOUZA	66,85						6,24			60,61
171739	1	CADEIRA ESCOLAR PLASTICA AZUL (CJA-06)	Ótimo	EVONIO OLIVEIRA DE SOUZA	66,85						6,24			60,61
171740	1	CADEIRA ESCOLAR PLASTICA AZUL (CJA-06)	Ótimo	EVONIO OLIVEIRA DE SOUZA	66,85						6,24			60,61
171741	1	CADEIRA ESCOLAR PLASTICA AZUL (CJA-06)	Ótimo	EVONIO OLIVEIRA DE SOUZA	66,85						6,24			60,61
171745	1	CADEIRA ESCOLAR PLASTICA AZUL (CJA-06)	Ótimo	TANIA MARIA DE LIMA VILELA	66,85						6,24			60,61
171750	1	CADEIRA ESCOLAR PLASTICA AZUL (CJA-06)	Ótimo	TANIA MARIA DE LIMA VILELA	66,85						6,24			60,61
171769	1	CADEIRA ESCOLAR PLASTICA AZUL (CJA-06)	Ótimo	IZILDINHA DIVINA BORBA CA	66,85						6,24			60,61
171770	1	CADEIRA ESCOLAR PLASTICA AZUL (CJA-06)	Ótimo	RITA DE CASSIA SILVA FERR	66,85						6,24			60,61
171782	1	CADEIRA ESCOLAR PLASTICA AZUL (CJA-06)	Ótimo	JOSE MIGUEL ASSIS MELO	66,85						6,24			60,61
171783	1	CADEIRA ESCOLAR PLASTICA AZUL (CJA-06)	Ótimo	JOSE MIGUEL ASSIS MELO	147,07						6,24			140,83
171784	1	CADEIRA ESCOLAR PLASTICA AZUL (CJA-06)	Ótimo	JOSE MIGUEL ASSIS MELO	147,07						6,24			140,83
171785	1	CADEIRA ESCOLAR PLASTICA AZUL (CJA-06)	Ótimo	JOSE MIGUEL ASSIS MELO	147,07						6,24			140,83
171786	1	CADEIRA ESCOLAR PLASTICA AZUL (CJA-06)	Ótimo	IZILDINHA DIVINA BORBA CA	66,85						6,24			60,61
171787	1	CADEIRA ESCOLAR PLASTICA AZUL (CJA-06)	Ótimo	IZILDINHA DIVINA BORBA CA	66,85						6,24			60,61
171788	1	CADEIRA ESCOLAR PLASTICA AZUL (CJA-06)	Ótimo	IZILDINHA DIVINA BORBA CA	66,85						6,24			60,61
171789	1	CADEIRA ESCOLAR PLASTICA AZUL (CJA-06)	Ótimo	IZILDINHA DIVINA BORBA CA	66,85						6,24			60,61
171793	1	CADEIRA ESCOLAR PLASTICA AZUL (CJA-06)	Ótimo	TANIA MARIA DE LIMA VILELA	66,85						6,24			60,61
171796	1	CADEIRA ESCOLAR PLASTICA AZUL (CJA-06)	Ótimo	TANIA MARIA DE LIMA VILELA	66,85						6,24			60,61
171800	1	CADEIRA ESCOLAR PLASTICA AZUL (CJA-06)	Ótimo	TANIA MARIA DE LIMA VILELA	66,85						6,24			60,61
171804	1	CADEIRA ESCOLAR PLASTICA AZUL (CJA-06)	Ótimo	TANIA MARIA DE LIMA VILELA	66,85						6,24			60,61
171806	1	CADEIRA ESCOLAR PLASTICA AZUL (CJA-06)	Ótimo	TANIA MARIA DE LIMA VILELA	66,85						6,24			60,61
171810	1	CADEIRA ESCOLAR PLASTICA AZUL (CJA-06)	Ótimo	JOSE MIGUEL ASSIS MELO	147,07						6,24			140,83



ESTADO DE GOIÁS  
MUNICIPIO DE JATAÍ  
RUA ITARUMA, 355 - S. SANTA MARIA

PERÍODO DE REFERÊNCIA: DE JANEIRO/2022 ATÉ DEZEMBRO/2022

RELAÇÃO ANALÍTICA DOS ELEMENTOS QUE COMPOEM O ATIVO PERMANENTE - INVENTÁRIO DOS BENS

CÓD.	QTDE	DESCRIÇÃO / UNIDADE ADMINISTRATIVA	ESTADO DE CONSERV.	DETENTOR DE CARGA PATRIMONIAL	VALOR ORIGINAL	INCORPORAÇÕES				BAIXAS				SALDO ATUAL
						AQUIS. CONSTR.	REAVALIAÇÃO	INCORPOR.	CRÉDITOS	ALIENAÇÃO	DEPRECIAÇÃO	DOAÇÃO / OUTROS	CRÉDITOS	
171811	1	CADEIRA ESCOLAR PLASTICA AZUL (CJA-06)	Ótimo	JOSE MIGUEL ASSIS MELO	147,07						6,24			140,83
171812	1	CADEIRA ESCOLAR PLASTICA AZUL (CJA-06)	Ótimo	JOSE MIGUEL ASSIS MELO	147,07						6,24			140,83
171813	1	CADEIRA ESCOLAR PLASTICA AZUL (CJA-06)	Ótimo	JOSE MIGUEL ASSIS MELO	147,07						6,24			140,83
171814	1	CADEIRA ESCOLAR PLASTICA AZUL (CJA-06)	Ótimo	JOSE MIGUEL ASSIS MELO	147,07						6,24			140,83
171815	1	CADEIRA ESCOLAR PLASTICA AZUL (CJA-06)	Ótimo	JOSE MIGUEL ASSIS MELO	147,07						6,24			140,83
171816	1	CADEIRA ESCOLAR PLASTICA AZUL (CJA-06)	Ótimo	JOSE MIGUEL ASSIS MELO	147,07						6,24			140,83
171817	1	CADEIRA ESCOLAR PLASTICA AZUL (CJA-06)	Ótimo	JOSE MIGUEL ASSIS MELO	147,07						6,24			140,83
171818	1	CADEIRA ESCOLAR PLASTICA AZUL (CJA-06)	Ótimo	JOSE MIGUEL ASSIS MELO	147,07						6,24			140,83
171819	1	CADEIRA ESCOLAR PLASTICA AZUL (CJA-06)	Ótimo	JOSE MIGUEL ASSIS MELO	147,07						6,24			140,83
171820	1	CADEIRA ESCOLAR PLASTICA AZUL (CJA-06)	Ótimo	JOSE MIGUEL ASSIS MELO	147,07						6,24			140,83
171821	1	CADEIRA ESCOLAR PLASTICA AZUL (CJA-06)	Ótimo	JOSE MIGUEL ASSIS MELO	147,07						6,24			140,83
171822	1	CADEIRA ESCOLAR PLASTICA AZUL (CJA-06)	Ótimo	JOSE MIGUEL ASSIS MELO	147,07						6,24			140,83
171823	1	CADEIRA ESCOLAR PLASTICA AZUL (CJA-06)	Ótimo	JOSE MIGUEL ASSIS MELO	147,07						6,24			140,83
171824	1	CADEIRA ESCOLAR PLASTICA AZUL (CJA-06)	Ótimo	JOSE MIGUEL ASSIS MELO	147,07						6,24			140,83
171825	1	CADEIRA ESCOLAR PLASTICA AZUL (CJA-06)	Ótimo	JOSE MIGUEL ASSIS MELO	147,07						6,24			140,83
171826	1	CADEIRA ESCOLAR PLASTICA AZUL (CJA-06)	Ótimo	JOSE MIGUEL ASSIS MELO	147,07						6,24			140,83
171827	1	CADEIRA ESCOLAR PLASTICA AZUL (CJA-06)	Ótimo	JOSE MIGUEL ASSIS MELO	147,07						6,24			140,83
171828	1	CADEIRA ESCOLAR PLASTICA AZUL (CJA-06)	Ótimo	JOSE MIGUEL ASSIS MELO	147,07						6,24			140,83
171829	1	CADEIRA ESCOLAR PLASTICA AZUL (CJA-06)	Ótimo	JOSE MIGUEL ASSIS MELO	147,07						6,24			140,83
171830	1	CADEIRA ESCOLAR PLASTICA AZUL (CJA-06)	Ótimo	JOSE MIGUEL ASSIS MELO	147,07						6,24			140,83
171831	1	CADEIRA ESCOLAR PLASTICA AZUL (CJA-06)	Ótimo	JOSE MIGUEL ASSIS MELO	147,07						6,24			140,83
171832	1	CADEIRA ESCOLAR PLASTICA AZUL (CJA-06)	Ótimo	JOSE MIGUEL ASSIS MELO	147,07						6,24			140,83
171833	1	CADEIRA ESCOLAR PLASTICA AZUL (CJA-06)	Ótimo	JOSE MIGUEL ASSIS MELO	147,07						6,24			140,83
171834	1	CADEIRA ESCOLAR PLASTICA AZUL (CJA-06)	Ótimo	JOSE MIGUEL ASSIS MELO	147,07						6,24			140,83
171835	1	CADEIRA ESCOLAR PLASTICA AZUL (CJA-06)	Ótimo	JOSE MIGUEL ASSIS MELO	147,07						6,24			140,83
171836	1	CADEIRA ESCOLAR PLASTICA AZUL (CJA-06)	Ótimo	JOSE MIGUEL ASSIS MELO	147,07						6,24			140,83
171837	1	CADEIRA ESCOLAR PLASTICA AZUL (CJA-06)	Ótimo	JOSE MIGUEL ASSIS MELO	147,07						6,24			140,83
171838	1	CADEIRA ESCOLAR PLASTICA AZUL (CJA-06)	Ótimo	JOSE MIGUEL ASSIS MELO	147,07						6,24			140,83
171839	1	CADEIRA ESCOLAR PLASTICA AZUL (CJA-06)	Ótimo	JOSE MIGUEL ASSIS MELO	147,07						6,24			140,83
171840	1	CADEIRA ESCOLAR PLASTICA AZUL (CJA-06)	Ótimo	JOSE MIGUEL ASSIS MELO	147,07						6,24			140,83
171841	1	CADEIRA ESCOLAR PLASTICA AZUL (CJA-06)	Ótimo	JOSE MIGUEL ASSIS MELO	147,07						6,24			140,83
171842	1	CADEIRA ESCOLAR PLASTICA AZUL (CJA-06)	Ótimo	JOSE MIGUEL ASSIS MELO	147,07						6,24			140,83
171843	1	CADEIRA ESCOLAR PLASTICA AZUL (CJA-06)	Ótimo	JOSE MIGUEL ASSIS MELO	147,07						6,24			140,83
171844	1	CADEIRA ESCOLAR PLASTICA AZUL (CJA-06)	Ótimo	JOSE MIGUEL ASSIS MELO	147,07						6,24			140,83



ESTADO DE GOIÁS  
MUNICIPIO DE JATAÍ  
RUA ITARUMA, 355 - S. SANTA MARIA

PERÍODO DE REFERÊNCIA: DE JANEIRO/2022 ATÉ DEZEMBRO/2022

RELAÇÃO ANALÍTICA DOS ELEMENTOS QUE COMPOEM O ATIVO PERMANENTE - INVENTÁRIO DOS BENS

CÓD.	QTDE	DESCRIÇÃO / UNIDADE ADMINISTRATIVA	ESTADO DE CONSERV.	DETENTOR DE CARGA PATRIMONIAL	VALOR ORIGINAL	INCORPORAÇÕES				BAIXAS				SALDO ATUAL
						AQUIS. CONSTR.	REAVALIAÇÃO	INCORPOR.	CRÉDITOS	ALIENAÇÃO	DEPRECIAÇÃO	DOAÇÃO / OUTROS	CRÉDITOS	
171845	1	CADEIRA ESCOLAR PLASTICA AZUL (CJA-06)	Ótimo	JOSE MIGUEL ASSIS MELO	147,07						6,24			140,83
171846	1	CADEIRA ESCOLAR PLASTICA AZUL (CJA-06)	Ótimo	JOSE MIGUEL ASSIS MELO	147,07						6,24			140,83
171847	1	CADEIRA ESCOLAR PLASTICA AZUL (CJA-06)	Ótimo	JOSE MIGUEL ASSIS MELO	147,07						6,24			140,83
171848	1	CADEIRA ESCOLAR PLASTICA AZUL (CJA-06)	Ótimo	JOSE MIGUEL ASSIS MELO	147,07						6,24			140,83
171849	1	CADEIRA ESCOLAR PLASTICA AZUL (CJA-06)	Ótimo	JOSE MIGUEL ASSIS MELO	147,07						6,24			140,83
171850	1	CADEIRA ESCOLAR PLASTICA AZUL (CJA-06)	Ótimo	JOSE MIGUEL ASSIS MELO	147,07						6,24			140,83
171851	1	CADEIRA ESCOLAR PLASTICA AZUL (CJA-06)	Ótimo	JOSE MIGUEL ASSIS MELO	147,07						6,24			140,83
171852	1	CADEIRA ESCOLAR PLASTICA AZUL (CJA-06)	Ótimo	JOSE MIGUEL ASSIS MELO	147,07						6,24			140,83
171853	1	CADEIRA ESCOLAR PLASTICA AZUL (CJA-06)	Ótimo	JOSE MIGUEL ASSIS MELO	147,07						6,24			140,83
171854	1	CADEIRA ESCOLAR PLASTICA AZUL (CJA-06)	Ótimo	JOSE MIGUEL ASSIS MELO	147,07						6,24			140,83
171855	1	CADEIRA ESCOLAR PLASTICA AZUL (CJA-06)	Ótimo	JOSE MIGUEL ASSIS MELO	147,07						6,24			140,83
171856	1	CADEIRA ESCOLAR PLASTICA AZUL (CJA-06)	Ótimo	JOSE MIGUEL ASSIS MELO	147,07						6,24			140,83
171857	1	CADEIRA ESCOLAR PLASTICA AZUL (CJA-06)	Ótimo	JOSE MIGUEL ASSIS MELO	147,07						6,24			140,83
171858	1	CADEIRA ESCOLAR PLASTICA AZUL (CJA-06)	Ótimo	JOSE MIGUEL ASSIS MELO	147,07						6,24			140,83
171859	1	CADEIRA ESCOLAR PLASTICA AZUL (CJA-06)	Ótimo	JOSE MIGUEL ASSIS MELO	147,07						6,24			140,83
171860	1	CADEIRA ESCOLAR PLASTICA AZUL (CJA-06)	Ótimo	JOSE MIGUEL ASSIS MELO	147,07						6,24			140,83
171861	1	CADEIRA ESCOLAR PLASTICA AZUL (CJA-06)	Ótimo	JOSE MIGUEL ASSIS MELO	147,07						6,24			140,83
171862	1	CADEIRA ESCOLAR PLASTICA AZUL (CJA-06)	Ótimo	JOSE MIGUEL ASSIS MELO	147,07						6,24			140,83
171863	1	CADEIRA ESCOLAR PLASTICA AZUL (CJA-06)	Ótimo	JOSE MIGUEL ASSIS MELO	147,07						6,24			140,83
171864	1	CADEIRA ESCOLAR PLASTICA AZUL (CJA-06)	Ótimo	JOSE MIGUEL ASSIS MELO	147,07						6,24			140,83
171865	1	CADEIRA ESCOLAR PLASTICA AZUL (CJA-06)	Ótimo	JOSE MIGUEL ASSIS MELO	147,07						6,24			140,83
171866	1	CADEIRA ESCOLAR PLASTICA AZUL (CJA-06)	Ótimo	JOSE MIGUEL ASSIS MELO	147,07						6,24			140,83
171867	1	CADEIRA ESCOLAR PLASTICA AZUL (CJA-06)	Ótimo	JOSE MIGUEL ASSIS MELO	147,07						6,24			140,83
171868	1	CADEIRA ESCOLAR PLASTICA AZUL (CJA-06)	Ótimo	JOSE MIGUEL ASSIS MELO	147,07						6,24			140,83
171869	1	CADEIRA ESCOLAR PLASTICA AZUL (CJA-06)	Ótimo	JOSE MIGUEL ASSIS MELO	147,07						6,24			140,83
171870	1	CADEIRA ESCOLAR PLASTICA AZUL (CJA-06)	Ótimo	JOSE MIGUEL ASSIS MELO	147,07						6,24			140,83
171871	1	CADEIRA ESCOLAR PLASTICA AZUL (CJA-06)	Ótimo	JOSE MIGUEL ASSIS MELO	147,07						6,24			140,83
171872	1	CADEIRA ESCOLAR PLASTICA AZUL (CJA-06)	Ótimo	JOSE MIGUEL ASSIS MELO	147,07						6,24			140,83
171873	1	CADEIRA ESCOLAR PLASTICA AZUL (CJA-06)	Ótimo	JOSE MIGUEL ASSIS MELO	147,07						6,24			140,83
171874	1	CADEIRA ESCOLAR PLASTICA AZUL (CJA-06)	Ótimo	JOSE MIGUEL ASSIS MELO	147,07						6,24			140,83
171875	1	CADEIRA ESCOLAR PLASTICA AZUL (CJA-06)	Ótimo	JOSE MIGUEL ASSIS MELO	147,07						6,24			140,83
171876	1	CADEIRA ESCOLAR PLASTICA AZUL (CJA-06)	Ótimo	JOSE MIGUEL ASSIS MELO	147,07						6,24			140,83
171877	1	CADEIRA ESCOLAR PLASTICA AZUL (CJA-06)	Ótimo	JOSE MIGUEL ASSIS MELO	147,07						6,24			140,83
171878	1	CADEIRA ESCOLAR PLASTICA AZUL (CJA-06)	Ótimo	JOSE MIGUEL ASSIS MELO	147,07						6,24			140,83





ESTADO DE GOIÁS  
MUNICIPIO DE JATAÍ  
RUA ITARUMA, 355 - S. SANTA MARIA

PERÍODO DE REFERÊNCIA: DE JANEIRO/2022 ATÉ DEZEMBRO/2022

RELAÇÃO ANALÍTICA DOS ELEMENTOS QUE COMPOEM O ATIVO PERMANENTE - INVENTÁRIO DOS BENS

CÓD.	QTDE	DESCRIÇÃO / UNIDADE ADMINISTRATIVA	ESTADO DE CONSERV.	DETENTOR DE CARGA PATRIMONIAL	VALOR ORIGINAL	INCORPORAÇÕES				BAIXAS				SALDO ATUAL
						AQUIS. CONSTR.	REAVALIAÇÃO	INCORPOR.	CRÉDITOS	ALIENAÇÃO	DEPRECIAÇÃO	DOAÇÃO / OUTROS	CRÉDITOS	
171879	1	CADEIRA ESCOLAR PLASTICA AZUL (CJA-06)	Ótimo	JOSE MIGUEL ASSIS MELO	147,07						6,24			140,83
171880	1	CADEIRA ESCOLAR PLASTICA AZUL (CJA-06)	Ótimo	JOSE MIGUEL ASSIS MELO	147,07						6,24			140,83
171881	1	CADEIRA ESCOLAR PLASTICA AZUL (CJA-06)	Ótimo	JOSE MIGUEL ASSIS MELO	147,07						6,24			140,83
171882	1	CADEIRA ESCOLAR PLASTICA AZUL (CJA-06)	Ótimo	JOSE MIGUEL ASSIS MELO	147,07						6,24			140,83
171883	1	CADEIRA ESCOLAR PLASTICA AZUL (CJA-06)	Ótimo	JOSE MIGUEL ASSIS MELO	147,07						6,24			140,83
171884	1	CADEIRA ESCOLAR PLASTICA AZUL (CJA-06)	Ótimo	JOSE MIGUEL ASSIS MELO	147,07						6,24			140,83
171885	1	CADEIRA ESCOLAR PLASTICA AZUL (CJA-06)	Ótimo	JOSE MIGUEL ASSIS MELO	147,07						6,24			140,83
171886	1	CADEIRA ESCOLAR PLASTICA AZUL (CJA-06)	Ótimo	JOSE MIGUEL ASSIS MELO	147,07						6,24			140,83
171887	1	CADEIRA ESCOLAR PLASTICA AZUL (CJA-06)	Ótimo	JOSE MIGUEL ASSIS MELO	147,07						6,24			140,83
171888	1	CADEIRA ESCOLAR PLASTICA AZUL (CJA-06)	Ótimo	JOSE MIGUEL ASSIS MELO	147,07						6,24			140,83
171889	1	CADEIRA ESCOLAR PLASTICA AZUL (CJA-06)	Ótimo	JOSE MIGUEL ASSIS MELO	147,07						6,24			140,83
171890	1	CADEIRA ESCOLAR PLASTICA AZUL (CJA-06)	Ótimo	JOSE MIGUEL ASSIS MELO	147,07						6,24			140,83
171891	1	CADEIRA ESCOLAR PLASTICA AZUL (CJA-06)	Ótimo	JOSE MIGUEL ASSIS MELO	147,07						6,24			140,83
171892	1	CADEIRA ESCOLAR PLASTICA AZUL (CJA-06)	Ótimo	JOSE MIGUEL ASSIS MELO	147,07						6,24			140,83
171893	1	CADEIRA ESCOLAR PLASTICA AZUL (CJA-06)	Ótimo	JOSE MIGUEL ASSIS MELO	147,07						6,24			140,83
171894	1	CADEIRA ESCOLAR PLASTICA AZUL (CJA-06)	Ótimo	JOSE MIGUEL ASSIS MELO	147,07						6,24			140,83
171895	1	CADEIRA ESCOLAR PLASTICA AZUL (CJA-06)	Ótimo	JOSE MIGUEL ASSIS MELO	147,07						6,24			140,83
171896	1	CADEIRA ESCOLAR PLASTICA AZUL (CJA-06)	Ótimo	JOSE MIGUEL ASSIS MELO	147,07						6,24			140,83
171897	1	CADEIRA ESCOLAR PLASTICA AZUL (CJA-06)	Ótimo	JOSE MIGUEL ASSIS MELO	147,07						6,24			140,83
171898	1	CADEIRA ESCOLAR PLASTICA AZUL (CJA-06)	Ótimo	JOSE MIGUEL ASSIS MELO	147,07						6,24			140,83
171899	1	CADEIRA ESCOLAR PLASTICA AZUL (CJA-06)	Ótimo	JOSE MIGUEL ASSIS MELO	147,07						6,24			140,83
171900	1	CADEIRA ESCOLAR PLASTICA AZUL (CJA-06)	Ótimo	JOSE MIGUEL ASSIS MELO	147,07						6,24			140,83
171901	1	CADEIRA ESCOLAR PLASTICA AZUL (CJA-06)	Ótimo	JOSE MIGUEL ASSIS MELO	147,07						6,24			140,83
171902	1	CADEIRA ESCOLAR PLASTICA AZUL (CJA-06)	Ótimo	JOSE MIGUEL ASSIS MELO	147,07						6,24			140,83
171903	1	CADEIRA ESCOLAR PLASTICA AZUL (CJA-06)	Ótimo	JOSE MIGUEL ASSIS MELO	147,07						6,24			140,83
171904	1	CADEIRA ESCOLAR PLASTICA AZUL (CJA-06)	Ótimo	JOSE MIGUEL ASSIS MELO	147,07						6,24			140,83
171905	1	CADEIRA ESCOLAR PLASTICA AZUL (CJA-06)	Ótimo	JOSE MIGUEL ASSIS MELO	147,07						6,24			140,83
171906	1	CADEIRA ESCOLAR PLASTICA AZUL (CJA-06)	Ótimo	JOSE MIGUEL ASSIS MELO	147,07						6,24			140,83
171907	1	CADEIRA ESCOLAR PLASTICA AZUL (CJA-06)	Ótimo	JOSE MIGUEL ASSIS MELO	147,07						6,24			140,83
171908	1	CADEIRA ESCOLAR PLASTICA AZUL (CJA-06)	Ótimo	JOSE MIGUEL ASSIS MELO	147,07						6,24			140,83
171909	1	CADEIRA ESCOLAR PLASTICA AZUL (CJA-06)	Ótimo	JOSE MIGUEL ASSIS MELO	147,07						6,24			140,83
171910	1	CADEIRA ESCOLAR PLASTICA AZUL (CJA-06)	Ótimo	JOSE MIGUEL ASSIS MELO	147,07						6,24			140,83
171911	1	CADEIRA ESCOLAR PLASTICA AZUL (CJA-06)	Ótimo	JOSE MIGUEL ASSIS MELO	147,07						6,24			140,83
171912	1	CADEIRA ESCOLAR PLASTICA AZUL (CJA-06)	Ótimo	JOSE MIGUEL ASSIS MELO	147,07						6,24			140,83



ESTADO DE GOIÁS  
MUNICIPIO DE JATAÍ  
RUA ITARUMA, 355 - S. SANTA MARIA

PERÍODO DE REFERÊNCIA: DE JANEIRO/2022 ATÉ DEZEMBRO/2022

RELAÇÃO ANALÍTICA DOS ELEMENTOS QUE COMPOEM O ATIVO PERMANENTE - INVENTÁRIO DOS BENS

CÓD.	QTDE	DESCRIÇÃO / UNIDADE ADMINISTRATIVA	ESTADO DE CONSERV.	DETENTOR DE CARGA PATRIMONIAL	VALOR ORIGINAL	INCORPORAÇÕES				BAIXAS				SALDO ATUAL
						AQUIS. CONSTR.	REAVALIAÇÃO	INCORPOR.	CRÉDITOS	ALIENAÇÃO	DEPRECIAÇÃO	DOAÇÃO / OUTROS	CRÉDITOS	
171913	1	CADEIRA ESCOLAR PLASTICA AZUL (CJA-06)	Ótimo	JOSE MIGUEL ASSIS MELO	147,07						6,24			140,83
171914	1	CADEIRA ESCOLAR PLASTICA AZUL (CJA-06)	Ótimo	JOSE MIGUEL ASSIS MELO	147,07						6,24			140,83
171915	1	CADEIRA ESCOLAR PLASTICA AZUL (CJA-06)	Ótimo	JOSE MIGUEL ASSIS MELO	147,07						6,24			140,83
171916	1	CADEIRA ESCOLAR PLASTICA AZUL (CJA-06)	Ótimo	JOSE MIGUEL ASSIS MELO	147,07						6,24			140,83
171917	1	CADEIRA ESCOLAR PLASTICA AZUL (CJA-06)	Ótimo	JOSE MIGUEL ASSIS MELO	147,07						6,24			140,83
171918	1	CADEIRA ESCOLAR PLASTICA AZUL (CJA-06)	Ótimo	JOSE MIGUEL ASSIS MELO	147,07						6,24			140,83
171919	1	CADEIRA ESCOLAR PLASTICA AZUL (CJA-06)	Ótimo	JOSE MIGUEL ASSIS MELO	147,07						6,24			140,83
171920	1	CADEIRA ESCOLAR PLASTICA AZUL (CJA-06)	Ótimo	JOSE MIGUEL ASSIS MELO	147,07						6,24			140,83
171921	1	CADEIRA ESCOLAR PLASTICA AZUL (CJA-06)	Ótimo	JOSE MIGUEL ASSIS MELO	147,07						6,24			140,83
171922	1	CADEIRA ESCOLAR PLASTICA AZUL (CJA-06)	Ótimo	JOSE MIGUEL ASSIS MELO	147,07						6,24			140,83
171923	1	CADEIRA ESCOLAR PLASTICA AZUL (CJA-06)	Ótimo	JOSE MIGUEL ASSIS MELO	147,07						6,24			140,83
171924	1	CADEIRA ESCOLAR PLASTICA AZUL (CJA-06)	Ótimo	JOSE MIGUEL ASSIS MELO	147,07						6,24			140,83
171925	1	CADEIRA ESCOLAR PLASTICA AZUL (CJA-06)	Ótimo	JOSE MIGUEL ASSIS MELO	147,07						6,24			140,83
171926	1	CADEIRA ESCOLAR PLASTICA AZUL (CJA-06)	Ótimo	JOSE MIGUEL ASSIS MELO	147,07						6,24			140,83
171927	1	CADEIRA ESCOLAR PLASTICA AZUL (CJA-06)	Ótimo	JOSE MIGUEL ASSIS MELO	147,07						6,24			140,83
171928	1	CADEIRA ESCOLAR PLASTICA AZUL (CJA-06)	Ótimo	JOSE MIGUEL ASSIS MELO	147,07						6,24			140,83
171929	1	CADEIRA ESCOLAR PLASTICA AZUL (CJA-06)	Ótimo	JOSE MIGUEL ASSIS MELO	147,07						6,24			140,83
171930	1	CADEIRA ESCOLAR PLASTICA AZUL (CJA-06)	Ótimo	JOSE MIGUEL ASSIS MELO	147,07						6,24			140,83
171931	1	CADEIRA ESCOLAR PLASTICA AZUL (CJA-06)	Ótimo	JOSE MIGUEL ASSIS MELO	147,07						6,24			140,83
171932	1	CADEIRA ESCOLAR PLASTICA AZUL (CJA-06)	Ótimo	JOSE MIGUEL ASSIS MELO	147,07						6,24			140,83
171933	1	CADEIRA ESCOLAR PLASTICA AZUL (CJA-06)	Ótimo	JOSE MIGUEL ASSIS MELO	147,07						6,24			140,83
171934	1	CADEIRA ESCOLAR PLASTICA AZUL (CJA-06)	Ótimo	JOSE MIGUEL ASSIS MELO	147,07						6,24			140,83
171935	1	CADEIRA P/ PROFESSOR CJP-01	Ótimo	VALCIRENE DEZIDERIO DIAS	57,30						9,92			47,38
171936	1	MESA P/ PROFESSOR FORMICA CINZA CJP-01	Ótimo	EVONIO OLIVEIRA DE SOUZA	176,67						9,92			166,75
171937	1	MESA P/ PROFESSOR FORMICA CINZA CJP-01	Ótimo	EVONIO OLIVEIRA DE SOUZA	176,67						9,92			166,75
171938	1	MESA P/ PROFESSOR FORMICA CINZA CJP-01	Ótimo	EVONIO OLIVEIRA DE SOUZA	176,67						9,92			166,75
171939	1	MESA P/ PROFESSOR FORMICA CINZA CJP-01	Ótimo	EVONIO OLIVEIRA DE SOUZA	176,67						9,92			166,75
171940	1	MESA P/ PROFESSOR FORMICA CINZA CJP-01	Ótimo	EVONIO OLIVEIRA DE SOUZA	176,67						9,92			166,75
171941	1	MESA P/ PROFESSOR FORMICA CINZA CJP-01	Ótimo	EVONIO OLIVEIRA DE SOUZA	176,67						9,92			166,75
171942	1	MESA P/ PROFESSOR FORMICA CINZA CJP-01	Ótimo	EVONIO OLIVEIRA DE SOUZA	176,67						9,92			166,75
171943	1	MESA P/ PROFESSOR FORMICA CINZA CJP-01	Ótimo	EVONIO OLIVEIRA DE SOUZA	176,67						9,92			166,75
171952	1	MESA P/ PROFESSOR FORMICA CINZA CJP-01	Ótimo	EVONIO OLIVEIRA DE SOUZA	176,67						9,92			166,75
171954	1	CADEIRA PLASTICA CINZA (CJP-01)	Ótimo	RITA DE CASSIA SILVA FERR	57,30						9,92			47,38
171955	1	CADEIRA PLASTICA CINZA (CJP-01)	Ótimo	RITA DE CASSIA SILVA FERR	57,30						9,92			47,38



ESTADO DE GOIÁS  
MUNICIPIO DE JATAÍ  
RUA ITARUMA, 355 - S. SANTA MARIA

PERÍODO DE REFERÊNCIA: DE JANEIRO/2022 ATÉ DEZEMBRO/2022

RELAÇÃO ANALÍTICA DOS ELEMENTOS QUE COMPOEM O ATIVO PERMANENTE - INVENTÁRIO DOS BENS

CÓD.	QTDE	DESCRIÇÃO / UNIDADE ADMINISTRATIVA	ESTADO DE CONSERV.	DETENTOR DE CARGA PATRIMONIAL	VALOR ORIGINAL	INCORPORAÇÕES				BAIXAS				SALDO ATUAL
						AQUIS. CONSTR.	REAVALIAÇÃO	INCORPOR.	CRÉDITOS	ALIENAÇÃO	DEPRECIAÇÃO	DOAÇÃO / OUTROS	CRÉDITOS	
171956	1	CADEIRA PLASTICA CINZA (CJP-01)	Ótimo	RITA DE CASSIA SILVA FERR	57,30						9,92			47,38
171957	1	CONJUNTO PROFESSOR CJP-01	Ótimo	JOSE MIGUEL ASSIS MELO	57,30						9,92			47,38
171960	1	CADEIRA PLASTICA CINZA PARA PROFESSOR (C	Ótimo	JUCIANE ASSIS LIMA	57,30						9,92			47,38
171962	1	CADEIRA PLASTICA CINZA PARA PROFESSOR (C	Ótimo	JUCIANE ASSIS LIMA	57,30						9,92			47,38
171963	1	CADEIRA PLASTICA CINZA PARA PROFESSOR (C	Ótimo	JUCIANE ASSIS LIMA	57,30						9,92			47,38
171969	1	MESA ACESSÍVEL P/ PESSOA EM CADEIRA DE RC	Ótimo	KENIA BORGES DE LIMA FR	114,60						4,86			109,74
171971	1	MESA ACESSÍVEL P/ PESSOA EM CADEIRA DE RC	Ótimo	KENIA BORGES DE LIMA FR	114,60						4,86			109,74
171972	1	MESA ACESSÍVEL P/ PESSOA EM CADEIRA DE RC	Ótimo	KENIA BORGES DE LIMA FR	114,60						4,86			109,74
171977	1	MESA ACESSÍVEL P/ PESSOA EM CADEIRA DE RC	Ótimo	LAZARA IARA CAMPOS	114,60						4,86			109,74
171981	1	MESA ACESSÍVEL P/ PESSOA EM CADEIRA DE RC	Ótimo	IZILDINHA DIVINA BORBA CA	114,60						4,86			109,74
171982	1	MESA ACESSÍVEL P/ PESSOA EM CADEIRA DE RC	Ótimo	IZILDINHA DIVINA BORBA CA	114,60						4,86			109,74
171983	1	MESA ACESSÍVEL P/ PESSOA EM CADEIRA DE RC	Ótimo	RITA DE CASSIA SILVA FERR	114,60						4,86			109,74
171984	1	MESA ACESSÍVEL P/ PESSOA EM CADEIRA DE RC	Ótimo	JOSE MIGUEL ASSIS MELO	114,60						4,86			109,74
171985	1	MESA ACESSÍVEL P/ PESSOA EM CADEIRA DE RC	Ótimo	JOSE MIGUEL ASSIS MELO	114,60						4,86			109,74
171986	1	MESA ACESSÍVEL P/ PESSOA EM CADEIRA DE RC	Ótimo	JOSE MIGUEL ASSIS MELO	114,60						4,86			109,74
171987	1	MESA ACESSÍVEL P/ PESSOA EM CADEIRA DE RC	Ótimo	JOSE MIGUEL ASSIS MELO	114,60						4,86			109,74
171988	1	MESA ACESSÍVEL P/ PESSOA EM CADEIRA DE RC	Ótimo	JOSE MIGUEL ASSIS MELO	114,60						4,86			109,74
171991	1	MESA ACESSÍVEL P/ PESSOA EM CADEIRA DE RC	Bom	IRISLENE COSTA SILVA	114,60						4,86			109,74
171992	1	MESA ACESSÍVEL P/ PESSOA EM CADEIRA DE RC	Ótimo	IRISLENE COSTA SILVA	114,60						4,86			109,74
171995	1	MESA ACESSÍVEL P/ PESSOA EM CADEIRA DE RC	Ótimo	JEANE IDALINA BONIFACIO	114,60						4,86			109,74
171996	1	MESA ACESSÍVEL P/ PESSOA EM CADEIRA DE RC	Ótimo	JEANE IDALINA BONIFACIO	114,60						4,86			109,74
171997	1	MESA ACESSÍVEL P/ PESSOA EM CADEIRA DE RC	Ótimo	JEANE IDALINA BONIFACIO	114,60						4,86			109,74
171998	1	MESA ACESSÍVEL P/ PESSOA EM CADEIRA DE RC	Ótimo	JEANE IDALINA BONIFACIO	114,60						4,86			109,74
171999	1	MESA ACESSÍVEL P/ PESSOA EM CADEIRA DE RC	Ótimo	JEANE IDALINA BONIFACIO	114,60						4,86			109,74
172000	1	MESA ACESSÍVEL P/ PESSOA EM CADEIRA DE RC	Ótimo	JEANE IDALINA BONIFACIO	114,60						4,86			109,74
172001	1	MESA ACESSÍVEL P/ PESSOA EM CADEIRA DE RC	Ótimo	JEANE IDALINA BONIFACIO	114,60						4,86			109,74
172002	1	MESA ACESSÍVEL P/ PESSOA EM CADEIRA DE RC	Ótimo	JEANE IDALINA BONIFACIO	114,60						4,86			109,74
185981	1	MESA ACESSÍVEL P/ PESSOA EM CADEIRA DE RC	Ótimo	IRISLENE COSTA SILVA	114,60						4,86			109,74
184759	1	NOBREAK SMS 700 VA	Regular	IZILDINHA DIVINA BORBA CA	171,90						7,29			164,61
172239	1	APARELHO DE TV PHILCO LED 40 N/S 4450416756	Ótimo	JOSE MIGUEL ASSIS MELO	1.317,90						55,89			1.262,01
172088	1	IMPRESSORA HP DESKJET 2546 MULTIFUNCIONA	Ótimo	IZILDINHA DIVINA BORBA CA	305,60						12,96			292,64
172252	1	IMPRESSORA HP DESKJET ADVANTAGE 2546 ALL	Bom	IZILDINHA DIVINA BORBA CA	304,64						12,92			291,72
173114	1	MULTIMIDIA INTERATIVO DARUMA URMET PC-350	Ótimo	HUMBERTO DE FREITAS MA	2.005,50						85,05			1.920,45
173115	1	MULTIMIDIA POSITIVO DARUMA N/S 1AF70ZF75.	Ótimo	HUMBERTO DE FREITAS MA	2.005,50						85,05			1.920,45



PERÍODO DE REFERÊNCIA: DE JANEIRO/2022 ATÉ DEZEMBRO/2022

RELAÇÃO ANALÍTICA DOS ELEMENTOS QUE COMPOEM O ATIVO PERMANENTE - INVENTÁRIO DOS BENS

CÓD.	QTDE	DESCRIÇÃO / UNIDADE ADMINISTRATIVA	ESTADO DE CONSERV.	DETENTOR DE CARGA PATRIMONIAL	VALOR ORIGINAL	INCORPORAÇÕES				BAIXAS				SALDO ATUAL
						AQUIS. CONSTR.	REAVALIAÇÃO	INCORPOR.	CRÉDITOS	ALIENAÇÃO	DEPRECIAÇÃO	DOAÇÃO / OUTROS	CRÉDITOS	
173116	1	MULTIMIDIA INTERATIVO DARUMA URMET PC-350	Ótimo	HUMBERTO DE FREITAS MACIEL	2.005,50						85,05			1.920,45
173117	1	MULTIMIDIA INTERATIVO DARUMA URMET PC-350	Ótimo	HUMBERTO DE FREITAS MACIEL	2.005,50						85,05			1.920,45
173118	1	MULTIMIDIA INTERATIVO DARUMA URMET PC-350	Ótimo	HUMBERTO DE FREITAS MACIEL	2.005,50						85,05			1.920,45
173119	1	MULTIMIDIA INTERATIVO DARUMA URMET PC-350	Ótimo	HUMBERTO DE FREITAS MACIEL	2.005,50						85,05			1.920,45
173120	1	MULTIMIDIA INTERATIVO DARUMA URMET PC-350	Ótimo	HUMBERTO DE FREITAS MACIEL	2.005,50						85,05			1.920,45
173122	1	MULTIMIDIA INTERATIVO DARUMA URMET PC-350	Ótimo	HUMBERTO DE FREITAS MACIEL	2.005,50						85,05			1.920,45
173124	1	MULTIMIDIA INTERATIVO DARUMA URMET PC-350	Ótimo	HUMBERTO DE FREITAS MACIEL	2.005,50						85,05			1.920,45
173127	1	MULTIMIDIA INTERATIVO DARUMA URMET PC-350	Ótimo	HUMBERTO DE FREITAS MACIEL	2.005,50						85,05			1.920,45
173128	1	MULTIMIDIA INTERATIVO DARUMA URMET PC-350	Ótimo	CARLA DA GUIA SILVA CHAVES	2.005,50						85,05			1.920,45
173129	1	MULTIMIDIA INTERATIVO DARUMA URMET PC-350	Ótimo	HUMBERTO DE FREITAS MACIEL	2.005,50						85,05			1.920,45
173130	1	MULTIMIDIA INTERATIVO DARUMA URMET PC-350	Ótimo	HUMBERTO DE FREITAS MACIEL	2.005,50						85,05			1.920,45
173131	1	MULTIMIDIA INTERATIVO DARUMA URMET PC-350	Ótimo	HUMBERTO DE FREITAS MACIEL	2.005,50						85,05			1.920,45
173132	1	MULTIMIDIA INTERATIVO DARUMA URMET PC-350	Ótimo	HUMBERTO DE FREITAS MACIEL	2.005,50						85,05			1.920,45
173133	1	MULTIMIDIA INTERATIVO DARUMA URMET PC-350	Ótimo	HUMBERTO DE FREITAS MACIEL	2.005,50						85,05			1.920,45
173134	1	MULTIMIDIA INTERATIVO DARUMA URMET PC-350	Ótimo	HUMBERTO DE FREITAS MACIEL	2.005,50						85,05			1.920,45
173136	1	MULTIMIDIA INTERATIVO DARUMA URMET PC-350	Ótimo	HUMBERTO DE FREITAS MACIEL	2.005,50						85,05			1.920,45
173137	1	MULTIMIDIA INTERATIVO DARUMA URMET PC-350	Ótimo	HUMBERTO DE FREITAS MACIEL	2.005,50						85,05			1.920,45
173138	1	MULTIMIDIA INTERATIVO DARUMA URMET PC-350	Ótimo	HUMBERTO DE FREITAS MACIEL	2.005,50						85,05			1.920,45
173139	1	MULTIMIDIA INTERATIVO DARUMA URMET PC-350	Ótimo	HUMBERTO DE FREITAS MACIEL	4.011,00						85,05			3.925,95
173140	1	MULTIMIDIA INTERATIVO DARUMA URMET PC-350	Ótimo	HUMBERTO DE FREITAS MACIEL	2.005,50						85,05			1.920,45
173141	1	LOUSA DIGITAL POS-LDPF01 MOD. WB-859-02T	Ótimo	HUMBERTO DE FREITAS MACIEL	401,10						17,01			384,09
173142	1	LOUSA DIGITAL POS-LDPF01 MOD. WB-859-02T	Ótimo	HUMBERTO DE FREITAS MACIEL	401,10						17,01			384,09
173143	1	LOUSA DIGITAL POS-LDPF01 MOD. WB-859-02T	Ótimo	HUMBERTO DE FREITAS MACIEL	401,10						17,01			384,09
173144	1	LOUSA DIGITAL POS-LDPF01 MOD. WB-859-02T	Ótimo	HUMBERTO DE FREITAS MACIEL	401,10						17,01			384,09
173145	1	LOUSA DIGITAL POS-LDPF01 MOD. WB-859-02T	Ótimo	HUMBERTO DE FREITAS MACIEL	401,10						17,01			384,09
173147	1	LOUSA DIGITAL POS-LDPF01 MOD. WB-859-02T	Ótimo	HUMBERTO DE FREITAS MACIEL	401,10						17,01			384,09
173148	1	LOUSA DIGITAL POS-LDPF01 MOD. WB-859-02T	Ótimo	HUMBERTO DE FREITAS MACIEL	401,10						17,01			384,09
173149	1	LOUSA DIGITAL POS-LDPF01	Ótimo	HUMBERTO DE FREITAS MACIEL	401,10						17,01			384,09
173150	1	LOUSA DIGITAL MD-WB 8589 -02T N/S 11112897A2	Ótimo	ANDREIA SILVA RIBEIRO	401,10						17,01			384,09
173151	1	LOUSA DIGITAL MD-WB 8589-02T N/S 11112897A2	Bom	ALDA MARIA FERREIRA SILVA	401,10						17,01			384,09
173152	1	LOUSA DIGITAL POS-LDPF01	Ótimo	HUMBERTO DE FREITAS MACIEL	401,10						17,01			384,09
173153	1	LOUSA DIGITAL MD-WB 8589-02T N/S 11112897A2	Ótimo	JEANE IDALINA BONIFACIO	401,10						17,01			384,09
173154	1	LOUSA DIGITAL MD - WB 8589 - 02T N/S 112897A2	Ótimo	QAHER KHAKED ABDEL ZABI	401,10						17,01			384,09
173155	1	LOUSA DIGITAL MD-WB 8589-02T N/S 11112897A2	Ótimo	ANTONIA ALIVANIR GONCALVES	401,10						17,01			384,09



PERÍODO DE REFERÊNCIA: DE JANEIRO/2022 ATÉ DEZEMBRO/2022

RELAÇÃO ANALÍTICA DOS ELEMENTOS QUE COMPOEM O ATIVO PERMANENTE - INVENTÁRIO DOS BENS

CÓD.	QTDE	DESCRIÇÃO / UNIDADE ADMINISTRATIVA	ESTADO DE CONSERV.	DETENTOR DE CARGA PATRIMONIAL	VALOR ORIGINAL	INCORPORAÇÕES				BAIXAS				SALDO ATUAL
						AQUIS. CONSTR.	REAVALIAÇÃO	INCORPOR.	CRÉDITOS	ALIENAÇÃO	DEPRECIAÇÃO	DOAÇÃO / OUTROS	CRÉDITOS	
173156	1	LOUSA DIGITAL MD.-WB 8589 -02T N/S 11112897A3	Ótimo	FLAVIA ANTONIA FARIA OLIV	401,10						17,01			384,09
173157	1	LOUSA DIGITAL POS-LDPF01	Ótimo	HUMBERTO DE FREITAS MAC	802,20						17,01			785,19
173158	1	LOUSA DIGITAL POS-LDPF01	Ótimo	HUMBERTO DE FREITAS MAC	401,10						17,01			384,09
173160	1	LOUSA DIGITAL MD - WB 8589-02T N/S 112897A24	Bom	SONIA MARIA NOGUEIRA SO	401,10						17,01			384,09
173163	1	LOUSA DIGITAL POS-LDPF01	Ótimo	HUMBERTO DE FREITAS MAC	401,10						17,01			384,09
173164	1	LOUSA DIGITAL POS-LDPF01	Ótimo	CARLA DA GUIA SILVA CHAV	401,10						17,01			384,09
173165	1	LOUSA DIGITAL POS-LDPF01	Ótimo	HUMBERTO DE FREITAS MAC	401,10						17,01			384,09
173167	1	LOUSA DIGITAL POS-LDPF01	Ótimo	HUMBERTO DE FREITAS MAC	401,10						17,01			384,09
173059	1	SURDO LUEN 60X24 ALUMÍNIO C/ 1 MAÇANETA C/	Ótimo	ROSANE GOUVEIA VILELA M.	438,34						18,59			419,75
173060	1	SURDO LUEN 60X24 ALUMINIO C/ 1 MAÇANETA C/	Ótimo	ROSANE GOUVEIA VILELA M.	438,34						18,59			419,75
173061	1	SURDO LUEN 60X24 ALUMINIO C/ 1 MAÇANETA C/	Ótimo	ROSANE GOUVEIA VILELA M.	438,34						18,59			419,75
173062	1	SURDO LUEN 60X22 ALUMIONIO C/ 1 MAÇANETA C/	Ótimo	ROSANE GOUVEIA VILELA M.	381,04						16,16			364,88
173063	1	SURDO LUEN 60X22 ALUMIONIO C/ 1 MAÇANETA C/	Ótimo	ROSANE GOUVEIA VILELA M.	381,04						16,16			364,88
173064	1	SURDO LUEN 60X22 ALUMIONIO C/ 1 MAÇANETA C/	Ótimo	ROSANE GOUVEIA VILELA M.	381,04						16,16			364,88
173065	1	SURDO LUEN 60X20 ALUMINO C/ 1 MAÇANETA CA	Ótimo	ROSANE GOUVEIA VILELA M.	328,52						13,93			314,59
173066	1	SURDO LUEN 60X20 ALUMINO C/ 1 MAÇANETA CA	Ótimo	ROSANE GOUVEIA VILELA M.	328,52						13,93			314,59
173067	1	SURDO LUEN 60X20 ALUMINO C/ 1 MAÇANETA CA	Ótimo	ROSANE GOUVEIA VILELA M.	328,52						13,93			314,59
173068	1	SURDO LUEN 60X20 ALUMINO C/ 1 MAÇANETA CA	Ótimo	ROSANE GOUVEIA VILELA M.	328,52						13,93			314,59
173069	1	SURDO LUEN 60X20 ALUMINO C/ 1 MAÇANETA CA	Ótimo	ROSANE GOUVEIA VILELA M.	328,52						13,93			314,59
173070	1	MACAXETA 20X12 CHP C/ 1 MAÇANETA CABO LOI	Ótimo	ROSANE GOUVEIA VILELA M.	151,84						6,44			145,40
173071	1	MACAXETA 20X12 CHP C/ 1 MAÇANETA CABO LOI	Ótimo	ROSANE GOUVEIA VILELA M.	151,84						6,44			145,40
173072	1	MACAXETA 20X12 CHP C/ 1 MAÇANETA CABO LOI	Ótimo	ROSANE GOUVEIA VILELA M.	151,84						6,44			145,40
173073	1	MACAXETA 20X12 CHP C/ 1 MAÇANETA CABO LOI	Ótimo	ROSANE GOUVEIA VILELA M.	151,84						6,44			145,40
173074	1	MACAXETA 20X12 CHP C/ 1 MAÇANETA CABO LOI	Ótimo	ROSANE GOUVEIA VILELA M.	151,84						6,44			145,40
173075	1	MACAXETA 20X12 CHP C/ 1 MAÇANETA CABO LOI	Ótimo	ROSANE GOUVEIA VILELA M.	151,84						6,44			145,40
173076	1	MACAXETA 20X12 CHP C/ 1 MAÇANETA CABO LOI	Ótimo	ROSANE GOUVEIA VILELA M.	151,84						6,44			145,40
173077	1	MACAXETA 20X12 CHP C/ 1 MAÇANETA CABO LOI	Ótimo	ROSANE GOUVEIA VILELA M.	151,84						6,44			145,40
173078	1	MACAXETA 20X12 CHP C/ 1 MAÇANETA CABO LOI	Ótimo	ROSANE GOUVEIA VILELA M.	151,84						6,44			145,40
173079	1	MACAXETA 20X12 CHP C/ 1 MAÇANETA CABO LOI	Ótimo	ROSANE GOUVEIA VILELA M.	151,84						6,44			145,40
173080	1	MACAXETA 20X12 CHP C/ 1 MAÇANETA CABO LOI	Ótimo	ROSANE GOUVEIA VILELA M.	151,84						6,44			145,40
173081	1	MACAXETA 20X12 CHP C/ 1 MAÇANETA CABO LOI	Ótimo	ROSANE GOUVEIA VILELA M.	151,84						6,44			145,40
173082	1	MACAXETA 20X12 CHP C/ 1 MAÇANETA CABO LOI	Ótimo	ROSANE GOUVEIA VILELA M.	151,84						6,44			145,40
173083	1	MALACAXETA 20X12 CHP C/ 1 TALABARTE LUEN 2	Ótimo	ROSANE GOUVEIA VILELA M.	142,29						6,03			136,26
173084	1	REPIQUE LUEN CHP ESCOV	Ótimo	ROSANE GOUVEIA VILELA M.	132,74						5,63			127,11



RELAÇÃO ANALÍTICA DOS ELEMENTOS QUE COMPOEM O ATIVO PERMANENTE - INVENTÁRIO DOS BENS

CÓD.	QTDE	DESCRIÇÃO / UNIDADE ADMINISTRATIVA	ESTADO DE CONSERV.	DETENTOR DE CARGA PATRIMONIAL	VALOR ORIGINAL	INCORPORAÇÕES				BAIXAS				SALDO ATUAL
						AQUIS. CONSTR.	REAVALIAÇÃO	INCORPOR.	CRÉDITOS	ALIENAÇÃO	DEPRECIAÇÃO	DOAÇÃO / OUTROS	CRÉDITOS	
173085	1	REPIQUE LUEN CHP ESCOV	Ótimo	ROSANE GOUVEIA VILELA M.	132,74						5,63			127,11
173086	1	REPIQUE LUEN CHP ESCOV	Ótimo	ROSANE GOUVEIA VILELA M.	132,74						5,63			127,11
173087	1	TAMBORIM ALUMINIO NAT. 6 TARR PELE C/ 1 BAG	Ótimo	ROSANE GOUVEIA VILELA M.	41,06						1,74			39,32
173088	1	TAMBORIM ALUMINIO NAT. 6 TARR PELE C/ 1 BAG	Ótimo	ROSANE GOUVEIA VILELA M.	41,06						1,74			39,32
173089	1	TAMBORIM ALUMINIO NAT. 6 TARR PELE C/ 1 BAG	Ótimo	ROSANE GOUVEIA VILELA M.	41,06						1,74			39,32
173090	1	TAMBORIM ALUMINIO NAT. 6 TARR PELE C/ 1 BAG	Ótimo	ROSANE GOUVEIA VILELA M.	41,06						1,74			39,32
173091	1	TAMBORIM ALUMINIO NAT. 6 TARR PELE C/ 1 BAG	Ótimo	ROSANE GOUVEIA VILELA M.	41,06						1,74			39,32
173092	1	TAMBORIM ALUMINIO NAT. 6 TARR PELE C/ 1 BAG	Ótimo	ROSANE GOUVEIA VILELA M.	41,06						1,74			39,32
173093	1	TAMBORIM ALUMINIO NAT. 6 TARR PELE C/ 1 BAG	Ótimo	ROSANE GOUVEIA VILELA M.	41,06						1,74			39,32
173094	1	TAMBORIM ALUMINIO NAT. 6 TARR PELE C/ 1 BAG	Ótimo	ROSANE GOUVEIA VILELA M.	41,06						1,74			39,32
173095	1	TAMBORIM ALUMINIO NAT. 6 TARR PELE C/ 1 BAG	Ótimo	ROSANE GOUVEIA VILELA M.	41,06						1,74			39,32
173096	1	TAMBORIM ALUMINIO NAT. 6 TARR PELE C/ 1 BAG	Ótimo	ROSANE GOUVEIA VILELA M.	41,06						1,74			39,32
173097	1	TAMBORIM ALUMINIO NAT. 6 TARR PELE C/ 1 BAG	Ótimo	ROSANE GOUVEIA VILELA M.	41,06						1,74			39,32
173098	1	TAMBORIM ALUMINIO NAT. 6 TARR PELE C/ 1 BAG	Ótimo	ROSANE GOUVEIA VILELA M.	41,06						1,74			39,32
173099	1	TAMBORIM ALUMINIO NAT. 6 TARR PELE C/ 1 BAG	Ótimo	ROSANE GOUVEIA VILELA M.	41,06						1,74			39,32
173100	1	TAMBORIM ALUMINIO NAT. 6 TARR PELE C/ 1 BAG	Ótimo	ROSANE GOUVEIA VILELA M.	41,06						1,74			39,32
173101	1	TAMBORIM ALUMINIO NAT. 6 TARR PELE C/ 1 BAG	Ótimo	ROSANE GOUVEIA VILELA M.	41,06						1,74			39,32
173102	1	TAMBORIM ALUMINIO NAT. 6 TARR PELE C/ 1 BAG	Ótimo	ROSANE GOUVEIA VILELA M.	41,06						1,74			39,32
173103	1	TAMBORIM ALUMINIO NAT. 6 TARR PELE C/ 1 BAG	Ótimo	ROSANE GOUVEIA VILELA M.	41,06						1,74			39,32
173104	1	TAMBORIM ALUMINIO NAT. 6 TARR PELE C/ 1 BAG	Ótimo	ROSANE GOUVEIA VILELA M.	41,06						1,74			39,32
173105	1	GANZA LUEN 30 CM ALUMINIO	Ótimo	ROSANE GOUVEIA VILELA M.	30,56						1,30			29,26
173106	1	GANZA LUEN 30 CM ALUMINIO	Ótimo	ROSANE GOUVEIA VILELA M.	30,56						1,30			29,26
173107	1	GANZA LUEN 30 CM ALUMINIO	Ótimo	ROSANE GOUVEIA VILELA M.	30,56						1,30			29,26
173108	1	GANZA LUEN 30 CM ALUMINIO	Ótimo	ROSANE GOUVEIA VILELA M.	30,56						1,30			29,26
173109	1	AGOGO LUEN DUPLO MEDIO	Ótimo	ROSANE GOUVEIA VILELA M.	40,11						1,70			38,41
173110	1	AGOGO LUEN DUPLO MEDIO	Ótimo	ROSANE GOUVEIA VILELA M.	40,11						1,70			38,41
173111	1	AGOGO LUEN DUPLO MEDIO	Ótimo	ROSANE GOUVEIA VILELA M.	40,11						1,70			38,41
173112	1	AGOGO LUEN DUPLO MEDIO	Ótimo	ROSANE GOUVEIA VILELA M.	40,11						1,70			38,41
173346	1	TENDA 11X5	Ótimo	HUMBERTO DE FREITAS MAÇ	3.939,37						167,06			3.772,31
173347	1	TENDA 13X8 M	Ótimo	HUMBERTO DE FREITAS MAÇ	7.067,00						299,70			6.767,30
173349	1	TENDA 16X7 M	Ótimo	HUMBERTO DE FREITAS MAÇ	8.022,00						340,20			7.681,80
173350	1	TENDA 3,8X7 M	Ótimo	HUMBERTO DE FREITAS MAÇ	1.905,22						1.905,22			
173351	1	TENDA 5X5 M	Ótimo	HUMBERTO DE FREITAS MAÇ	1.790,62						1.790,62			
173353	1	TENDA 7X12 M	Ótimo	ELIEZITA LAURA DE SOUSA C	6.016,50						255,15			5.761,35





ESTADO DE GOIÁS  
MUNICIPIO DE JATAÍ  
RUA ITARUMA, 355 - S. SANTA MARIA

PERÍODO DE REFERÊNCIA: DE JANEIRO/2022 ATÉ DEZEMBRO/2022

RELAÇÃO ANALÍTICA DOS ELEMENTOS QUE COMPOEM O ATIVO PERMANENTE - INVENTÁRIO DOS BENS

CÓD.	QTDE	DESCRIÇÃO / UNIDADE ADMINISTRATIVA	ESTADO DE CONSERV.	DETENTOR DE CARGA PATRIMONIAL	VALOR ORIGINAL	INCORPORAÇÕES				BAIXAS				SALDO ATUAL
						AQUIS. CONSTR.	REAVALIAÇÃO	INCORPOR.	CRÉDITOS	ALIENAÇÃO	DEPRECIAÇÃO	DOAÇÃO / OUTROS	CRÉDITOS	
173354	1	TENDA 7X12 M	Ótimo	HUMBERTO DE FREITAS MAC	6.016,50						255,15			5.761,35
173172	1	IMPRESSORA HP LASERJET 125A	Ótimo	HUMBERTO DE FREITAS MAC	726,75						30,82			695,93
173177	1	AR CONDICIONADO MIDEA LIVA 12.000 BTUS	Ótimo	HUMBERTO DE FREITAS MAC	1.235,77						52,41			1.183,36
173178	1	AR CONDICIONADO MIDEA LIVA 12.000 BTUS	Ótimo	HUMBERTO DE FREITAS MAC	1.235,77						52,41			1.183,36
173216	1	CAIXA DE SOM MONDIAL ELETRONIC CONNECT F	Ótimo	JANE CARVALHO PEREIRA	396,32						16,81			379,51
173218	1	CAIXA DE SOM MONDIAL C/ MICROFONE S/ FIO	Ótimo	HUMBERTO DE FREITAS MAC	396,32						16,81			379,51
173219	1	CAIXA DE SOM MONDIAL C/ MICROFONE S/ FIO	Ótimo	HUMBERTO DE FREITAS MAC	396,32						16,81			379,51
173221	1	CAIXA DE SOM MONDIAL C/ MICROFONE S/ FIO	Ótimo	DENICLER ASSIS FERREIRA	396,32						16,81			379,51
173223	1	CAIXA DE SOM MONDIAL C/ MICROFONE S/ FIO	Ótimo	ELIEZITA LAURA DE SOUSA C	396,32						16,81			379,51
173224	1	CAIXA DE SOM MONDIAL C/ MICROFONE S/ FIO	Ótimo	GISELE ASSIS RIBEIRO	396,32						16,81			379,51
173225	1	CAIXA DE SOM MONDIAL C/ MICROFONE S/ FIO	Ótimo	HUMBERTO DE FREITAS MAC	396,32						16,81			379,51
173226	1	CAIXA DE SOM MONDIAL C/ MICROFONE S/ FIO	Ótimo	IRISLENE COSTA SILVA	396,32						16,81			379,51
173192	1	CARRINHO DE BEBE PARA GEMEOS HERCULES	Ótimo	HUMBERTO DE FREITAS MAC	685,69						29,08			656,61
173200	1	CARRINHO DE BEBE PARA GEMEOS HERCULES	Ótimo	HUMBERTO DE FREITAS MAC	685,69						29,08			656,61
173202	1	CARRINHO DE BEBE PARA GEMEOS HERCULES	Ótimo	HUMBERTO DE FREITAS MAC	685,69						29,08			656,61
173212	1	CARRINHO DE BEBE PARA GEMEOS HERCULES	Ótimo	HUMBERTO DE FREITAS MAC	685,69						29,08			656,61
173213	1	CARRINHO DE BEBE PARA GEMEOS HERCULES	Ótimo	HUMBERTO DE FREITAS MAC	685,69						29,08			656,61
173292	1	CADEIRA LARANJA MILAN CJ-01	Ótimo	HUMBERTO DE FREITAS MAC	42,97						1,82			41,15
173296	1	CADEIRA LARANJA MILAN CJ-01	Ótimo	HUMBERTO DE FREITAS MAC	42,97						1,82			41,15
173297	1	CADEIRA LARANJA MILAN CJ-01	Ótimo	HUMBERTO DE FREITAS MAC	42,97						1,82			41,15
173299	1	CADEIRA LARANJA MILAN CJ-01	Ótimo	HUMBERTO DE FREITAS MAC	42,97						1,82			41,15
173304	1	CADEIRA LARANJA MILAN CJ-01	Ótimo	HUMBERTO DE FREITAS MAC	42,97						1,82			41,15
173307	1	CADEIRA LARANJA MILAN CJ-01	Ótimo	HUMBERTO DE FREITAS MAC	42,97						1,82			41,15
173309	1	CADEIRA LARANJA MILAN CJ-01	Ótimo	HUMBERTO DE FREITAS MAC	42,97						1,82			41,15
173310	1	CADEIRA LARANJA MILAN CJ-01	Ótimo	HUMBERTO DE FREITAS MAC	42,97						1,82			41,15
173311	1	CADEIRA LARANJA MILAN CJ-01	Ótimo	HUMBERTO DE FREITAS MAC	42,97						1,82			41,15
173312	1	CADEIRA LARANJA MILAN CJ-01	Ótimo	HUMBERTO DE FREITAS MAC	42,97						1,82			41,15
173314	1	CADEIRA LARANJA MILAN CJ-01	Ótimo	HUMBERTO DE FREITAS MAC	42,97						1,82			41,15
173316	1	CADEIRA LARANJA MILAN CJ-01	Ótimo	HUMBERTO DE FREITAS MAC	42,97						1,82			41,15
173317	1	CADEIRA LARANJA MILAN CJ-01	Ótimo	HUMBERTO DE FREITAS MAC	42,97						1,82			41,15
173318	1	CADEIRA LARANJA MILAN CJ-01	Ótimo	HUMBERTO DE FREITAS MAC	42,97						1,82			41,15
173326	1	CADEIRA LARANJA MILAN CJ-01	Ótimo	HUMBERTO DE FREITAS MAC	42,97						1,82			41,15
173327	1	POLTRONA INDIVIDUAL ESTOFADA EM CURVIM C	Ótimo	HUMBERTO DE FREITAS MAC	410,65						17,42			393,23
173328	1	POLTRONA INDIVIDUAL ESTOFADA EM CURVIM C	Ótimo	HUMBERTO DE FREITAS MAC	410,66						17,42			393,24



RELAÇÃO ANALÍTICA DOS ELEMENTOS QUE COMPOEM O ATIVO PERMANENTE - INVENTÁRIO DOS BENS

CÓD.	QTDE	DESCRIÇÃO / UNIDADE ADMINISTRATIVA	ESTADO DE CONSERV.	DETENTOR DE CARGA PATRIMONIAL	VALOR ORIGINAL	INCORPORAÇÕES				BAIXAS				SALDO ATUAL
						AQUIS. CONSTR.	REAVALIAÇÃO	INCORPOR.	CRÉDITOS	ALIENAÇÃO	DEPRECIAÇÃO	DOAÇÃO / OUTROS	CRÉDITOS	
173227	1	APARELHO DE SOM PORTATIL PHILCO PB 120N N	Ótimo	JUCIANE ASSIS LIMA	160,44						6,80			153,64
173232	1	APARELHO DE SOM PORTATIL PHILCO WSB 119	Ótimo	HUMBERTO DE FREITAS MAC	160,44						6,80			153,64
173233	1	APARELHO DE SOM PORTATIL PHILCO WSB 119	Ótimo	HUMBERTO DE FREITAS MAC	160,44						6,80			153,64
173234	1	APARELHO DE SOM PORTATIL PHILCO WSB 119	Ótimo	RITA DE CASSIA SILVA FERR	160,44						6,80			153,64
173237	1	APARELHO DE SOM PORTATIL PHILCO COM 2 CA	Bom	NECY MARTINS FARIAS	160,44						6,80			153,64
173244	1	MICROFONE S/ FIO WVNGR MOD. WG-307E PRAT	Ótimo	HUMBERTO DE FREITAS MAC	123,19						5,22			117,97
173245	1	MICROFONE S/ FIO WVNGR MOD. WG-307E PRAT	Ótimo	HUMBERTO DE FREITAS MAC	123,19						5,22			117,97
173246	1	MICROFONE S/ FIO WVNGR MOD. WG-307E PRAT	Ótimo	HUMBERTO DE FREITAS MAC	123,19						5,22			117,97
173253	1	MICROFONE S/ FIO WVNGR MOD. WG-307E PRAT	Ótimo	HUMBERTO DE FREITAS MAC	123,19						5,22			117,97
173254	1	MICROFONE S/ FIO WVNGR MOD. WG-307E PRAT	Ótimo	HUMBERTO DE FREITAS MAC	123,19						5,22			117,97
173263	1	EXTINTOR PORTATIL, MULTIUSO, C/ 12 KG DE PO	Ótimo	HUMBERTO DE FREITAS MAC	162,35						6,89			155,46
173264	1	EXTINTOR PORTATIL, MULTIUSO, C/ 6 KG DE PO	Ótimo	JUCIANE ASSIS LIMA	162,35						6,89			155,46
173265	1	EXTINTOR PORTATIL, MULTIUSO, C/ 12 KG DE PO	Ótimo	HUMBERTO DE FREITAS MAC	162,35						6,89			155,46
173266	1	EXTINTOR PORTATIL, MULTIUSO, C/ 12 KG DE PO	Ótimo	DENICLER ASSIS FERREIRA	162,35						6,89			155,46
173268	1	EXTINTOR PORTATIL, MULTIUSO, C/ 12 KG DE PO	Ótimo	HUMBERTO DE FREITAS MAC	162,35						6,89			155,46
173270	1	EXTINTOR PORTATIL, MULTIUSO, C/ 12 KG DE PO	Ótimo	HUMBERTO DE FREITAS MAC	162,35						6,89			155,46
173271	1	EXTINTOR PORTATIL, MULTIUSO, C/ 12 KG DE PO	Ótimo	HUMBERTO DE FREITAS MAC	162,35						6,89			155,46
173272	1	EXTINTOR PORTATIL, MULTIUSO, C/ 12 KG DE PO	Ótimo	HUMBERTO DE FREITAS MAC	162,35						6,89			155,46
173273	1	EXTINTOR PORTATIL, MULTIUSO, C/ 12 KG DE PO	Ótimo	HUMBERTO DE FREITAS MAC	286,50						12,15			274,35
173276	1	TENDA DE FERRO AÇO E ALUMINIO 11X7	Ótimo	HUMBERTO DE FREITAS MAC	6.245,70						264,87			5.980,83
173594	1	DESCASCADOR DE LARANJA ORANGE PEELER	Ótimo	HUMBERTO DE FREITAS MAC	107,91						4,58			103,33
173596	1	DESCASCADOR DE LARANJA ORANGE PEELER	Ótimo	HUMBERTO DE FREITAS MAC	107,91						4,58			103,33
173597	1	DESCASCADOR DE LARANJA ORANGE PEELER	Ótimo	HUMBERTO DE FREITAS MAC	107,91						4,58			103,33
173599	1	DESCASCADOR DE LARANJA ORANGE PEELER	Ótimo	HUMBERTO DE FREITAS MAC	107,91						4,58			103,33
173602	1	DESCASCADOR DE LARANJA ORANGE PEELER	Ótimo	HUMBERTO DE FREITAS MAC	107,91						4,58			103,33
173606	1	TOLDO EM POLICARBONATO 21,00X1,30M	Ótimo	HUMBERTO DE FREITAS MAC	6.685,00						283,50			6.401,50
173344	1	CPU WORK G3220 C/ LEITOR E GRAVADOR DE DV	Ótimo	HUMBERTO DE FREITAS MAC	1.192,79						50,58			1.142,21
173345	1	MONITOR LG FLATRON 19,5 PRETO 20EN33SSA	Ótimo	HUMBERTO DE FREITAS MAC	334,25						14,18			320,07
173364	1	ESPREMEDOR DE FRUTAS INOX FAK	Ótimo	HUMBERTO DE FREITAS MAC	101,23						4,29			96,94
173366	1	ESPREMEDOR DE FRUTAS INOX FAK	Ótimo	IRISLENE COSTA SILVA	101,23						4,29			96,94
173367	1	ESPREMEDOR DE FRUTAS INOX FAK	Ótimo	HUMBERTO DE FREITAS MAC	101,23						4,29			96,94
173368	1	ESPREMEDOR DE FRUTAS INOX FAK	Ótimo	RITA DE CASSIA SILVA FERR	101,23						4,29			96,94
173372	1	ESPREMEDOR DE FRUTAS INOX FAK	Ótimo	HUMBERTO DE FREITAS MAC	101,23						101,23			
173525	1	CAIXA DE SOM AMPLIFICADA FRAHM SA150	Bom	FLAVIA ANTONIA FARIA OLIV	191,00									191,00



ESTADO DE GOIÁS  
MUNICIPIO DE JATAI  
RUA ITARUMA, 355 - S. SANTA MARIA

PERÍODO DE REFERÊNCIA: DE JANEIRO/2022 ATÉ DEZEMBRO/2022

RELAÇÃO ANALÍTICA DOS ELEMENTOS QUE COMPOEM O ATIVO PERMANENTE - INVENTÁRIO DOS BENS

CÓD.	QTDE	DESCRIÇÃO / UNIDADE ADMINISTRATIVA	ESTADO DE CONSERV.	DETENTOR DE CARGA PATRIMONIAL	VALOR ORIGINAL	INCORPORAÇÕES				BAIXAS				SALDO ATUAL
						AQUIS. CONSTR.	REAVALIAÇÃO	INCORPOR.	CRÉDITOS	ALIENAÇÃO	DEPRECIAÇÃO	DOAÇÃO / OUTROS	CRÉDITOS	
173527	1	ARMARIO DE AÇO 2 PORTAS CINZA C/ 090X045X1	Bom	FLAVIA ANTONIA FARIA OLIV	285,54						12,11			273,43
173538	1	ARMARIO DE AÇO 2 PORTAS BEGE C/ 090X045X2	Bom	FLAVIA ANTONIA FARIA OLIV	285,54						12,11			273,43
173539	1	MAQUINA DE ALTA PRESAO JACTO J 6200 N/S 76	Bom	FLAVIA ANTONIA FARIA OLIV	286,50						12,15			274,35
173563	1	MONITOR POSITIVO LCD MOD.P016CMYSFNZD N	Bom	FLAVIA ANTONIA FARIA OLIV	126,06						5,35			120,71
173566	1	MULTIFUNCIONAL HP LAZER JET 100 COLOR MO	Bom	FLAVIA ANTONIA FARIA OLIV	764,00						32,40			731,60
173567	1	MULTIFUNCIONAL BROTHER MOD.7065DN N/S.U6	Bom	FLAVIA ANTONIA FARIA OLIV	764,00						32,40			731,60
173568	1	MULTIFUNCIONAL EPSON MOD.L555 N/S.S4WY01	Bom	FLAVIA ANTONIA FARIA OLIV	764,00						32,40			731,60
173569	1	NO-BREAK NHS MOD.MINI 3 700VA N/S.016554	Bom	FLAVIA ANTONIA FARIA OLIV	238,75						10,13			228,62
173574	1	NOBREAK MIE G3 FNDE 82/2008 N/S.5580040383	Bom	FLAVIA ANTONIA FARIA OLIV	238,75						10,13			228,62
173581	1	CPU POSITIVO (MEC/SEED-PREGAO FNDE 83/200	Bom	FLAVIA ANTONIA FARIA OLIV	429,75						18,23			411,52
173585	1	NOBREAK MIE G3 FNDE 82/2008 N/S.5580040194	Bom	FLAVIA ANTONIA FARIA OLIV	238,75						10,13			228,62
173695	1	CADEIRA ESCOLAR PLASTICA VERMELHA (CONJ.	Ótimo	FLAVIA ANTONIA FARIA OLIV	52,52						2,23			50,29
173704	1	CADEIRA ESCOLAR PLASTICA VERMELHA (CONJ.	Ótimo	FLAVIA ANTONIA FARIA OLIV	52,52						2,23			50,29
173733	1	CADEIRA ESCOLAR PLASTICA VERMELHA (CONJ.	Ótimo	FLAVIA ANTONIA FARIA OLIV	52,52						2,23			50,29
173747	1	CADEIRA ESCOLAR PLASTICA VERMELHA (CONJ.	Ótimo	FLAVIA ANTONIA FARIA OLIV	52,52						2,23			50,29
173759	1	TV LG LED MOD. 42LY340C N/S 409AZFM0X659	Ótimo	FLAVIA ANTONIA FARIA OLIV	1.241,50						52,65			1.188,85
173828	1	NOTEBOOK DELL VOSTRO 14 5480 REG. MODEL.	Ótimo	IZILDINHA DIVINA BORBA CA	3.227,90						136,89			3.091,01
173841	1	MESA ESCOLAR PLASTICA VERMELHA (CONJ.-04	Ótimo	ALDA MARIA FERREIRA SILV.	68,76						2,92			65,84
173842	1	MESA ESCOLAR PLASTICA VERMELHA (CONJ.-04	Ótimo	ALDA MARIA FERREIRA SILV.	68,76						2,92			65,84
173843	1	MESA ESCOLAR PLASTICA VERMELHA (CONJ.-04	Ótimo	ALDA MARIA FERREIRA SILV.	68,76						2,92			65,84
173844	1	MESA ESCOLAR PLASTICA VERMELHA (CONJ.-04	Ótimo	ALDA MARIA FERREIRA SILV.	68,76						2,92			65,84
173845	1	MESA ESCOLAR PLASTICA VERMELHA (CONJ.-04	Ótimo	ALDA MARIA FERREIRA SILV.	68,76						2,92			65,84
173846	1	MESA ESCOLAR PLASTICA VERMELHA (CONJ.-04	Ótimo	ALDA MARIA FERREIRA SILV.	68,76						2,92			65,84
173847	1	MESA ESCOLAR PLASTICA VERMELHA (CONJ.-04	Ótimo	ALDA MARIA FERREIRA SILV.	68,76						2,92			65,84
173848	1	MESA ESCOLAR PLASTICA VERMELHA (CONJ.-04	Ótimo	ALDA MARIA FERREIRA SILV.	68,76						2,92			65,84
173849	1	MESA ESCOLAR PLASTICA VERMELHA (CONJ.-04	Ótimo	ALDA MARIA FERREIRA SILV.	68,76						2,92			65,84
173850	1	MESA ESCOLAR PLASTICA VERMELHA (CONJ.-04	Ótimo	ALDA MARIA FERREIRA SILV.	68,76						2,92			65,84
173851	1	MESA ESCOLAR PLASTICA VERMELHA (CONJ.-04	Ótimo	ALDA MARIA FERREIRA SILV.	68,76						2,92			65,84
173852	1	MESA ESCOLAR PLASTICA VERMELHA (CONJ.-04	Ótimo	ALDA MARIA FERREIRA SILV.	68,76						2,92			65,84
173853	1	MESA ESCOLAR PLASTICA VERMELHA (CONJ.-04	Ótimo	ALDA MARIA FERREIRA SILV.	68,76						2,92			65,84
173854	1	MESA ESCOLAR PLASTICA VERMELHA (CONJ.-04	Ótimo	ALDA MARIA FERREIRA SILV.	68,76						2,92			65,84
173855	1	MESA ESCOLAR PLASTICA VERMELHA (CONJ.-04	Ótimo	ALDA MARIA FERREIRA SILV.	68,76						2,92			65,84
173856	1	MESA ESCOLAR PLASTICA VERMELHA (CONJ.-04	Ótimo	ALDA MARIA FERREIRA SILV.	68,76						2,92			65,84
173857	1	MESA ESCOLAR PLASTICA VERMELHA (CONJ.-04	Ótimo	ALDA MARIA FERREIRA SILV.	68,76						2,92			65,84



ESTADO DE GOIÁS  
MUNICIPIO DE JATAÍ  
RUA ITARUMA, 355 - S. SANTA MARIA

PERÍODO DE REFERÊNCIA: DE JANEIRO/2022 ATÉ DEZEMBRO/2022

RELAÇÃO ANALÍTICA DOS ELEMENTOS QUE COMPOEM O ATIVO PERMANENTE - INVENTÁRIO DOS BENS

CÓD.	QTDE	DESCRIÇÃO / UNIDADE ADMINISTRATIVA	ESTADO DE CONSERV.	DETENTOR DE CARGA PATRIMONIAL	VALOR ORIGINAL	INCORPORAÇÕES				BAIXAS				SALDO ATUAL
						AQUIS. CONSTR.	REAVALIAÇÃO	INCORPOR.	CRÉDITOS	ALIENAÇÃO	DEPRECIACÃO	DOAÇÃO / OUTROS	CRÉDITOS	
173858	1	MESA ESCOLAR PLASTICA VERMELHA (CONJ.-04	Ótimo	ALDA MARIA FERREIRA SILV.	68,76						2,92			65,84
173859	1	MESA ESCOLAR PLASTICA VERMELHA (CONJ.-04	Ótimo	ALDA MARIA FERREIRA SILV.	68,76						2,92			65,84
173860	1	MESA ESCOLAR PLASTICA VERMELHA (CONJ.-04	Ótimo	ALDA MARIA FERREIRA SILV.	68,76						2,92			65,84
173861	1	MESA ESCOLAR PLASTICA VERMELHA (CONJ.-04	Ótimo	ALDA MARIA FERREIRA SILV.	68,76						2,92			65,84
173862	1	MESA ESCOLAR PLASTICA VERMELHA (CONJ.-04	Ótimo	ALDA MARIA FERREIRA SILV.	68,76						2,92			65,84
173863	1	MESA ESCOLAR PLASTICA VERMELHA (CONJ.-04	Ótimo	ALDA MARIA FERREIRA SILV.	68,76						2,92			65,84
173864	1	MESA ESCOLAR PLASTICA VERMELHA (CONJ.-04	Ótimo	ALDA MARIA FERREIRA SILV.	68,76						2,92			65,84
173865	1	MESA ESCOLAR PLASTICA VERMELHA (CONJ.-04	Ótimo	ALDA MARIA FERREIRA SILV.	68,76						2,92			65,84
173866	1	MESA ESCOLAR PLASTICA VERMELHA (CONJ.-04	Ótimo	ALDA MARIA FERREIRA SILV.	68,76						2,92			65,84
173867	1	MESA ESCOLAR PLASTICA VERMELHA (CONJ.-04	Ótimo	ALDA MARIA FERREIRA SILV.	68,76						2,92			65,84
173868	1	MESA ESCOLAR PLASTICA VERMELHA (CONJ.-04	Ótimo	ALDA MARIA FERREIRA SILV.	68,76						2,92			65,84
173869	1	MESA ESCOLAR PLASTICA VERMELHA (CONJ.-04	Ótimo	ALDA MARIA FERREIRA SILV.	68,76						2,92			65,84
173870	1	MESA ESCOLAR PLASTICA VERMELHA (CONJ.-04	Ótimo	ALDA MARIA FERREIRA SILV.	68,76						2,92			65,84
173871	1	MESA ESCOLAR PLASTICA VERMELHA (CONJ.-04	Ótimo	ALDA MARIA FERREIRA SILV.	68,76						2,92			65,84
173872	1	MESA ESCOLAR PLASTICA VERMELHA (CONJ.-04	Ótimo	ALDA MARIA FERREIRA SILV.	68,76						2,92			65,84
173873	1	MESA ESCOLAR PLASTICA VERMELHA (CONJ.-04	Ótimo	ALDA MARIA FERREIRA SILV.	68,76						2,92			65,84
173874	1	MESA ESCOLAR PLASTICA VERMELHA (CONJ.-04	Ótimo	ALDA MARIA FERREIRA SILV.	68,76						2,92			65,84
173875	1	MESA ESCOLAR PLASTICA VERMELHA (CONJ.-04	Ótimo	ALDA MARIA FERREIRA SILV.	68,76						2,92			65,84
173876	1	MESA ESCOLAR PLASTICA VERMELHA (CONJ.-04	Ótimo	ALDA MARIA FERREIRA SILV.	68,76						2,92			65,84
173877	1	MESA ESCOLAR PLASTICA VERMELHA (CONJ.-04	Ótimo	ALDA MARIA FERREIRA SILV.	68,76						2,92			65,84
173879	1	MESA ESCOLAR PLASTICA VERMELHA (CONJ.-04	Ótimo	ALDA MARIA FERREIRA SILV.	68,76						2,92			65,84
173880	1	MESA ESCOLAR PLASTICA VERMELHA (CONJ.-04	Ótimo	ALDA MARIA FERREIRA SILV.	68,76						2,92			65,84
173881	1	MESA ESCOLAR PLASTICA VERMELHA (CONJ.-04	Ótimo	ALDA MARIA FERREIRA SILV.	68,76						2,92			65,84
173882	1	MESA ESCOLAR PLASTICA VERMELHA (CONJ.-04	Ótimo	ALDA MARIA FERREIRA SILV.	68,76						2,92			65,84
173883	1	MESA ESCOLAR PLASTICA VERMELHA (CONJ.-04	Ótimo	ALDA MARIA FERREIRA SILV.	68,76						2,92			65,84
173884	1	MESA ESCOLAR PLASTICA VERMELHA (CONJ.-04	Ótimo	ALDA MARIA FERREIRA SILV.	68,76						2,92			65,84
173885	1	MESA ESCOLAR PLASTICA VERMELHA (CONJ.-04	Ótimo	ALDA MARIA FERREIRA SILV.	68,76						2,92			65,84
173886	1	MESA ESCOLAR PLASTICA VERMELHA (CONJ.-04	Ótimo	ALDA MARIA FERREIRA SILV.	68,76						2,92			65,84
173887	1	MESA ESCOLAR PLASTICA VERMELHA (CONJ.-04	Ótimo	ALDA MARIA FERREIRA SILV.	68,76						2,92			65,84
173888	1	MESA ESCOLAR PLASTICA VERMELHA (CONJ.-04	Ótimo	ALDA MARIA FERREIRA SILV.	68,76						2,92			65,84
173889	1	MESA ESCOLAR PLASTICA VERMELHA (CONJ.-04	Ótimo	ALDA MARIA FERREIRA SILV.	68,76						2,92			65,84
173890	1	MESA ESCOLAR PLASTICA VERMELHA (CONJ.-04	Ótimo	ALDA MARIA FERREIRA SILV.	68,76						2,92			65,84
173891	1	MESA ESCOLAR PLASTICA VERMELHA (CONJ.-04	Ótimo	ALDA MARIA FERREIRA SILV.	68,76						2,92			65,84
173892	1	MESA ESCOLAR PLASTICA VERMELHA (CONJ.-04	Ótimo	ALDA MARIA FERREIRA SILV.	68,76						2,92			65,84



ESTADO DE GOIÁS  
MUNICIPIO DE JATAÍ  
RUA ITARUMA, 355 - S. SANTA MARIA

PERÍODO DE REFERÊNCIA: DE JANEIRO/2022 ATÉ DEZEMBRO/2022

RELAÇÃO ANALÍTICA DOS ELEMENTOS QUE COMPOEM O ATIVO PERMANENTE - INVENTÁRIO DOS BENS

CÓD.	QTDE	DESCRIÇÃO / UNIDADE ADMINISTRATIVA	ESTADO DE CONSERV.	DETENTOR DE CARGA PATRIMONIAL	VALOR ORIGINAL	INCORPORAÇÕES				BAIXAS				SALDO ATUAL
						AQUIS. CONSTR.	REAVALIAÇÃO	INCORPOR.	CRÉDITOS	ALIENAÇÃO	DEPRECIAÇÃO	DOAÇÃO / OUTROS	CRÉDITOS	
173893	1	MESA ESCOLAR PLASTICA VERMELHA (CONJ.-04	Ótimo	ALDA MARIA FERREIRA SILV.	68,76						2,92			65,84
173894	1	MESA ESCOLAR PLASTICA VERMELHA (CONJ.-04	Ótimo	ALDA MARIA FERREIRA SILV.	68,76						2,92			65,84
173895	1	MESA ESCOLAR PLASTICA VERMELHA (CONJ.-04	Ótimo	ALDA MARIA FERREIRA SILV.	68,76						2,92			65,84
173896	1	MESA ESCOLAR PLASTICA VERMELHA (CONJ.-04	Ótimo	ALDA MARIA FERREIRA SILV.	68,76						2,92			65,84
173897	1	MESA ESCOLAR PLASTICA VERMELHA (CONJ.-04	Ótimo	ALDA MARIA FERREIRA SILV.	68,76						2,92			65,84
173898	1	MESA ESCOLAR PLASTICA VERMELHA (CONJ.-04	Ótimo	ALDA MARIA FERREIRA SILV.	68,76						2,92			65,84
173899	1	MESA ESCOLAR PLASTICA VERMELHA (CONJ.-04	Ótimo	ALDA MARIA FERREIRA SILV.	68,76						2,92			65,84
173900	1	MESA ESCOLAR PLASTICA VERMELHA (CONJ.-04	Ótimo	ALDA MARIA FERREIRA SILV.	68,76						2,92			65,84
173901	1	MESA ESCOLAR PLASTICA VERMELHA (CONJ.-04	Ótimo	ALDA MARIA FERREIRA SILV.	68,76						2,92			65,84
173902	1	MESA ESCOLAR PLASTICA VERMELHA (CONJ.-04	Ótimo	ALDA MARIA FERREIRA SILV.	68,76						2,92			65,84
173903	1	MESA ESCOLAR PLASTICA VERMELHA (CONJ.-04	Ótimo	ALDA MARIA FERREIRA SILV.	68,76						2,92			65,84
173904	1	MESA ESCOLAR PLASTICA VERMELHA (CONJ.-04	Ótimo	ALDA MARIA FERREIRA SILV.	68,76						2,92			65,84
173905	1	MESA ESCOLAR PLASTICA VERMELHA (CONJ.-04	Ótimo	ALDA MARIA FERREIRA SILV.	68,76						2,92			65,84
173906	1	MESA ESCOLAR PLASTICA VERMELHA (CONJ.-04	Ótimo	ALDA MARIA FERREIRA SILV.	68,76						2,92			65,84
173907	1	MESA ESCOLAR PLASTICA VERMELHA (CONJ.-04	Ótimo	ALDA MARIA FERREIRA SILV.	68,76						2,92			65,84
173908	1	MESA ESCOLAR PLASTICA VERMELHA (CONJ.-04	Ótimo	ALDA MARIA FERREIRA SILV.	68,76						2,92			65,84
173909	1	MESA ESCOLAR PLASTICA VERMELHA (CONJ.-04	Ótimo	ALDA MARIA FERREIRA SILV.	68,76						2,92			65,84
173910	1	MESA ESCOLAR PLASTICA VERMELHA (CONJ.-04	Ótimo	ALDA MARIA FERREIRA SILV.	68,76						2,92			65,84
173911	1	MESA ESCOLAR PLASTICA VERMELHA (CONJ.-04	Ótimo	ALDA MARIA FERREIRA SILV.	68,76						2,92			65,84
173912	1	MESA ESCOLAR PLASTICA VERMELHA (CONJ.-04	Ótimo	ALDA MARIA FERREIRA SILV.	68,76						2,92			65,84
173913	1	MESA ESCOLAR PLASTICA VERMELHA (CONJ.-04	Ótimo	ALDA MARIA FERREIRA SILV.	68,76						2,92			65,84
173914	1	MESA ESCOLAR PLASTICA VERMELHA (CONJ.-04	Ótimo	MARCXILENE ALVES BARRO	68,76						2,92			65,84
173915	1	MESA ESCOLAR PLASTICA VERMELHA (CONJ.-04	Ótimo	ALDA MARIA FERREIRA SILV.	68,76						2,92			65,84
173916	1	MESA ESCOLAR PLASTICA VERMELHA (CONJ.-04	Ótimo	ALDA MARIA FERREIRA SILV.	68,76						2,92			65,84
173917	1	MESA ESCOLAR PLASTICA VERMELHA (CONJ.-04	Ótimo	ALDA MARIA FERREIRA SILV.	68,76						2,92			65,84
173918	1	MESA ESCOLAR PLASTICA VERMELHA (CONJ.-04	Ótimo	ALDA MARIA FERREIRA SILV.	68,76						2,92			65,84
173919	1	MESA ESCOLAR PLASTICA VERMELHA (CONJ.-04	Ótimo	ALDA MARIA FERREIRA SILV.	68,76						2,92			65,84
173920	1	MESA ESCOLAR PLASTICA VERMELHA (CONJ.-04	Ótimo	ALDA MARIA FERREIRA SILV.	68,76						2,92			65,84
173921	1	MESA ESCOLAR PLASTICA VERMELHA (CONJ.-04	Ótimo	ALDA MARIA FERREIRA SILV.	68,76						2,92			65,84
173922	1	MESA ESCOLAR PLASTICA VERMELHA (CONJ.-04	Ótimo	ALDA MARIA FERREIRA SILV.	68,76						2,92			65,84
173923	1	MESA ESCOLAR PLASTICA VERMELHA (CONJ.-04	Ótimo	ALDA MARIA FERREIRA SILV.	68,76						2,92			65,84
173924	1	MESA ESCOLAR PLASTICA VERMELHA (CONJ.-04	Ótimo	ALDA MARIA FERREIRA SILV.	68,76						2,92			65,84
173925	1	MESA ESCOLAR PLASTICA VERMELHA (CONJ.-04	Ótimo	ALDA MARIA FERREIRA SILV.	68,76						2,92			65,84
173926	1	MESA ESCOLAR PLASTICA VERMELHA (CONJ.-04	Ótimo	ALDA MARIA FERREIRA SILV.	68,76						2,92			65,84



ESTADO DE GOIÁS  
MUNICIPIO DE JATAÍ  
RUA ITARUMA, 355 - S. SANTA MARIA

PERÍODO DE REFERÊNCIA: DE JANEIRO/2022 ATÉ DEZEMBRO/2022

RELAÇÃO ANALÍTICA DOS ELEMENTOS QUE COMPOEM O ATIVO PERMANENTE - INVENTÁRIO DOS BENS

CÓD.	QTDE	DESCRIÇÃO / UNIDADE ADMINISTRATIVA	ESTADO DE CONSERV.	DETENTOR DE CARGA PATRIMONIAL	VALOR ORIGINAL	INCORPORAÇÕES				BAIXAS				SALDO ATUAL
						AQUIS. CONSTR.	REAVALIAÇÃO	INCORPOR.	CRÉDITOS	ALIENAÇÃO	DEPRECIAÇÃO	DOAÇÃO / OUTROS	CRÉDITOS	
173927	1	MESA ESCOLAR PLASTICA VERMELHA (CONJ.-04	Ótimo	ALDA MARIA FERREIRA SILV.	68,76						2,92			65,84
173928	1	MESA ESCOLAR PLASTICA VERMELHA (CONJ.-04	Ótimo	ALDA MARIA FERREIRA SILV.	68,76						2,92			65,84
173929	1	MESA ESCOLAR PLASTICA VERMELHA (CONJ.-04	Ótimo	ALDA MARIA FERREIRA SILV.	68,76						2,92			65,84
173930	1	MESA ESCOLAR PLASTICA VERMELHA (CONJ.-04	Ótimo	ALDA MARIA FERREIRA SILV.	68,76						2,92			65,84
173931	1	MESA ESCOLAR PLASTICA VERMELHA (CONJ.-04	Ótimo	ALDA MARIA FERREIRA SILV.	68,76						2,92			65,84
173932	1	MESA ESCOLAR PLASTICA VERMELHA (CONJ.-04	Ótimo	ALDA MARIA FERREIRA SILV.	68,76						2,92			65,84
173933	1	MESA ESCOLAR PLASTICA VERMELHA (CONJ.-04	Ótimo	ALDA MARIA FERREIRA SILV.	68,76						2,92			65,84
173934	1	MESA ESCOLAR PLASTICA VERMELHA (CONJ.-04	Ótimo	ALDA MARIA FERREIRA SILV.	68,76						2,92			65,84
173935	1	MESA MADEIRA 3 GAVETAS C/125X060X075.	Bom	ALDA MARIA FERREIRA SILV.	111,73						4,74			106,99
173936	1	CADEIRA ESCOLAR FORMICA BEGE	Bom	ALDA MARIA FERREIRA SILV.	66,85						2,84			64,01
173937	1	CADEIRA UNIVERSITARIA DE MADEIRA	Bom	ALDA MARIA FERREIRA SILV.	47,75						2,03			45,72
173938	1	VENTILADOR DE PAREDE VENT SOL	Bom	ALDA MARIA FERREIRA SILV.	152,80						6,48			146,32
173939	1	MESA MADEIRA EM FORMICA BEGE 080X080X055	Bom	ALDA MARIA FERREIRA SILV.	47,75						2,03			45,72
173940	1	MESA MADEIRA EM FORMICA BEGE 080X080X055	Bom	ALDA MARIA FERREIRA SILV.	47,75						2,03			45,72
173941	1	MESA MADEIRA EM FORMICA BEGE 080X080X055	Bom	ALDA MARIA FERREIRA SILV.	47,75						2,03			45,72
173942	1	NOBREAK MIE G3 G3/500P23NN PREGAO 23/2012	Bom	ALDA MARIA FERREIRA SILV.	238,75						10,13			228,62
173943	1	MESA MADEIRA EM FORMICA BEGE 080X080X055	Bom	ALDA MARIA FERREIRA SILV.	47,75						2,03			45,72
173944	1	NOBREAK MIE G3 N/S 5580550139	Bom	ALDA MARIA FERREIRA SILV.	95,50						4,05			91,45
173945	1	REFRIGERADOR PANASONIC FROST FREE 2 POR	Ótimo	ALDA MARIA FERREIRA SILV.	1.900,45						80,60			1.819,85
173947	1	ARMARIO EM MDF PRETO 2 PORTAS 077X067X03	Bom	ALDA MARIA FERREIRA SILV.	76,40						3,24			73,16
173948	1	ARQUIVO EM MDF PRETO COM 4 GAVETAS PARA	Bom	ALDA MARIA FERREIRA SILV.	171,90						7,29			164,61
173949	1	ARMARIO EM MDF PRETO 2 PORTAS 077X067X03	Bom	ALDA MARIA FERREIRA SILV.	76,40						3,24			73,16
173950	1	MESA MADEIRA P/ PROFESSOR C/ 127X070X080	Bom	ALDA MARIA FERREIRA SILV.	114,60						4,86			109,74
173951	1	ARMARIO EM MDF PRETO 2 PORTAS 077X067X03	Bom	ALDA MARIA FERREIRA SILV.	76,40						3,24			73,16
173952	1	MESA FORMICA PRETA 100X060X080	Bom	ALDA MARIA FERREIRA SILV.	105,05						4,46			100,59
173953	1	MESA INFANTIL EM FORMICA BRANCA	Bom	ALDA MARIA FERREIRA SILV.	47,75						2,03			45,72
173954	1	GELADEIRA CONSUL COUSTET 28 MARROM	Bom	ALDA MARIA FERREIRA SILV.	477,50						20,25			457,25
173955	1	ARMARIO EM MDF CINZA COM 2 PORTAS 077X067	Bom	ALDA MARIA FERREIRA SILV.	76,40						3,24			73,16
173956	1	MESA FORMICA PRETA 100X060X080	Bom	ALDA MARIA FERREIRA SILV.	105,05						4,46			100,59
173957	1	MESA FORMICA BRANCA C/ SUPORTE P/ TECLAD	Bom	ALDA MARIA FERREIRA SILV.	171,90						7,29			164,61
173958	1	NOTEBOOK POSITIVO AMARELO MASTER N1901 II	Bom	ALDA MARIA FERREIRA SILV.	1.697,80						72,00			1.625,80
173959	1	NOTEBOOK POSITIVO AMARELO MASTER N1941 II	Bom	ALDA MARIA FERREIRA SILV.	1.699,71						72,08			1.627,63
173960	1	MONITOR LG FLATRON E 1941 CP - PN AMARELO	Bom	ALDA MARIA FERREIRA SILV.	477,50						20,25			457,25
173961	1	CPU ITAUTEC MD INFOWAY AT4266 AMARELO N/S	Bom	ALDA MARIA FERREIRA SILV.	764,00						32,40			731,60





ESTADO DE GOIÁS  
MUNICIPIO DE JATAÍ  
RUA ITARUMA, 355 - S. SANTA MARIA

PERÍODO DE REFERÊNCIA: DE JANEIRO/2022 ATÉ DEZEMBRO/2022

RELAÇÃO ANALÍTICA DOS ELEMENTOS QUE COMPOEM O ATIVO PERMANENTE - INVENTÁRIO DOS BENS

CÓD.	QTDE	DESCRIÇÃO / UNIDADE ADMINISTRATIVA	ESTADO DE CONSERV.	DETENTOR DE CARGA PATRIMONIAL	VALOR ORIGINAL	INCORPORAÇÕES				BAIXAS				SALDO ATUAL
						AQUIS. CONSTR.	REAVALIAÇÃO	INCORPOR.	CRÉDITOS	ALIENAÇÃO	DEPRECIAÇÃO	DOAÇÃO / OUTROS	CRÉDITOS	
173962	1	CPU ITAUTEC MD. INFOWAY AT 4266 N/S FIT3360	Bom	ALDA MARIA FERREIRA SILV.	764,00						32,40			731,60
173963	1	MESA PARA PROFESSOR EM MDF PRETO 100X06	Bom	ALDA MARIA FERREIRA SILV.	95,50						4,05			91,45
173964	1	CADEIRA COM RODIZIO COM ASSENTO E ENCOS	Bom	ALDA MARIA FERREIRA SILV.	47,75						2,03			45,72
173965	1	CADEIRA COM RODIZIO EM TECIDO VERMELHO	Bom	ALDA MARIA FERREIRA SILV.	47,75						2,03			45,72
173966	1	MONITOR LG FLATRON E 1941 CP-PN AMARELO 1	Bom	ALDA MARIA FERREIRA SILV.	477,50						20,25			457,25
173967	1	MONITOR LG E1941 CP-PN AMARELO 19P N/S 308	Bom	ALDA MARIA FERREIRA SILV.	238,75						10,13			228,62
174235	1	DESCASCADOR DE LARANJA ORANGE PEELER	Ótimo	HUMBERTO DE FREITAS MA	107,91						4,58			103,33
174828	1	MICROSYSTEM PHILCO MOD. PB 126 C/ MP3/USB	Ótimo	HUMBERTO DE FREITAS MA	160,44						6,80			153,64
174832	1	EXTINTOR PÔ ABC C/ 12 KG	Ótimo	HUMBERTO DE FREITAS MA	162,35						6,89			155,46
174023	1	ARQUIVO DE AÇO P/PASTA SUSPensa 4 GAVETA	Bom	ALDA MARIA FERREIRA SILV.	114,60						4,86			109,74
174025	1	MOEDOR DE CARNE BERMAR	Bom	ALDA MARIA FERREIRA SILV.	143,25						6,08			137,17
174026	1	COPIADORA BROTHER DCP 8080 DN N/S V62269F	Bom	ALDA MARIA FERREIRA SILV.	382,00						16,20			365,80
174027	1	VENTILADOR DE PAREDE ARGE	Bom	ALDA MARIA FERREIRA SILV.	95,50						4,05			91,45
174028	1	ARMARIO MADEIRA 2 PORTAS C/200X060X150	Bom	ALDA MARIA FERREIRA SILV.	95,50						4,05			91,45
174029	1	CANTONEIRA DE MADEIRA	Bom	ALDA MARIA FERREIRA SILV.	143,25						6,08			137,17
174030	1	APARELHO DE DVD VICINI 911C	Bom	ALDA MARIA FERREIRA SILV.	95,50						4,05			91,45
174031	1	CADEIRA ESCOLAR FORMICA BEGE	Bom	ALDA MARIA FERREIRA SILV.	66,85						2,84			64,01
174032	1	NOBREAK SMS	Bom	ALDA MARIA FERREIRA SILV.	66,85						2,84			64,01
174033	1	CPU COM LEITOR DE DVD	Bom	ALDA MARIA FERREIRA SILV.	171,90						7,29			164,61
174034	1	PURIFICADOR DE AGUA EVEREST SOFT.	Bom	ALDA MARIA FERREIRA SILV.	257,85						10,94			246,91
174035	1	LAVADORA DE ALTA PRESSAO BLACK DECKER N	Bom	ALDA MARIA FERREIRA SILV.	334,25						14,18			320,07
174036	1	ARQUIVO DE AÇO CINZA COM 4 GAVETAS	Bom	ALDA MARIA FERREIRA SILV.	162,35						6,89			155,46
174037	1	MESA EM MDF BEGE COM VERDE 145X066X075	Bom	ALDA MARIA FERREIRA SILV.	95,50						4,05			91,45
174038	1	NOBREAK MIE G3 N/S 5580550143	Bom	ALDA MARIA FERREIRA SILV.	95,50						4,05			91,45
174039	1	NOBREAK MIE G3 N/S 5580550401	Bom	ALDA MARIA FERREIRA SILV.	95,50						4,05			91,45
174041	1	NOBREAK MIE G3 N/S 5580550403	Bom	ALDA MARIA FERREIRA SILV.	95,50						4,05			91,45
174043	1	NOBREAK MIE G3 N/S 5580550142	Bom	ALDA MARIA FERREIRA SILV.	95,50						4,05			91,45
174044	1	MONITOR POSITIVO MEC/SEED-PREGAO FNDE 83	Bom	ALDA MARIA FERREIRA SILV.	100,27						4,25			96,02
174045	1	MONITOR POSITIVO MEC/SEED-PREGAO FNDE 83	Bom	ALDA MARIA FERREIRA SILV.	100,27						4,25			96,02
174046	1	CANTINHO DA LEITURA	Bom	ALDA MARIA FERREIRA SILV.	100,27						4,25			96,02
174047	1	BEBEDOURO E PURIFICADOR COLORMAQ N/S 01	Bom	ALDA MARIA FERREIRA SILV.	143,25						6,08			137,17
174048	1	VENTILADOR DELTA PREMIUM PRETO COM PEDE	Bom	ALDA MARIA FERREIRA SILV.	95,50						4,05			91,45
174050	1	ARMARIO DE AÇO 2 PORTAS CINZA COM 110X090	Bom	ALDA MARIA FERREIRA SILV.	105,05						4,46			100,59
174051	1	MESA MADEIRA 3 GAVETAS COM 123X080X075	Bom	ALDA MARIA FERREIRA SILV.	114,60						4,86			109,74



RELAÇÃO ANALÍTICA DOS ELEMENTOS QUE COMPOEM O ATIVO PERMANENTE - INVENTÁRIO DOS BENS

CÓD.	QTDE	DESCRIÇÃO / UNIDADE ADMINISTRATIVA	ESTADO DE CONSERV.	DETENTOR DE CARGA PATRIMONIAL	VALOR ORIGINAL	INCORPORAÇÕES				BAIXAS				SALDO ATUAL
						AQUIS. CONSTR.	REAVALIAÇÃO	INCORPOR.	CRÉDITOS	ALIENAÇÃO	DEPRECIAÇÃO	DOAÇÃO / OUTROS	CRÉDITOS	
174052	1	VENTILADOR DE PAREDE DELTA PREMIUM	Bom	ALDA MARIA FERREIRA SILV.	76,40						3,24			73,16
174053	1	ARMARIO EM MDF PRETO COM 2 PORTAS	Bom	ALDA MARIA FERREIRA SILV.	95,50						4,05			91,45
174054	1	ARMARIO EM MDF PRETO COM 2 PORTAS C/ 077X	Bom	ALDA MARIA FERREIRA SILV.	95,50						4,05			91,45
174055	1	ARMARIO EM MDF PRETO COM 2 PORTAS C/077X	Bom	ALDA MARIA FERREIRA SILV.	95,50						4,05			91,45
174056	1	VENTILADOR DE PAREDE DELTA PREMIUM PRET	Bom	ALDA MARIA FERREIRA SILV.	76,40						3,24			73,16
174057	1	VENTILADOR DE PAREDE DELTA PREMIUM PRET	Bom	ALDA MARIA FERREIRA SILV.	76,40						3,24			73,16
174058	1	CADEIRA EM RODIZIO COM TECIDO PRETO	Bom	ALDA MARIA FERREIRA SILV.	76,40						3,24			73,16
174059	1	APARELHO DE SOM PHILIPS CD SOUND MACHINE	Bom	ALDA MARIA FERREIRA SILV.	95,50						4,05			91,45
174060	1	LIQUIDIFICADOR INDUSTRIAL BERMAR MOD.BM3	Bom	ALDA MARIA FERREIRA SILV.	143,25						6,08			137,17
174061	1	FREEZER ELETROLUZ HRIZONTAL CULER COOL I	Bom	ALDA MARIA FERREIRA SILV.	525,25						22,28			502,97
174277	1	ARMARIO DE AÇO CINZA 2 PORTAS 1,98X0,90X0,4	Ótimo	HUMBERTO DE FREITAS MAÇ	450,76						19,12			431,64
174279	1	CADEIRA GIRATÓRIA C/ RODIZIOS ESTOFADA EM	Ótimo	HUMBERTO DE FREITAS MAÇ	99,32						4,21			95,11
174281	1	ARMARIO DE AÇO CINZA 2 PORTAS 1,98X0,90X0,4	Ótimo	HUMBERTO DE FREITAS MAÇ	450,76						19,12			431,64
174282	1	ARMARIO DE AÇO CINZA 2 PORTAS 1,98X0,90X0,4	Ótimo	HUMBERTO DE FREITAS MAÇ	450,76						19,12			431,64
174283	1	ARMARIO DE AÇO CINZA 2 PORTAS 1,98X0,90X0,4	Ótimo	HUMBERTO DE FREITAS MAÇ	450,76						19,12			431,64
174284	1	ARMARIO DE AÇO CINZA 2 PORTAS 1,98X0,90X0,4	Ótimo	HUMBERTO DE FREITAS MAÇ	450,76						19,12			431,64
174285	1	ARMARIO DE AÇO CINZA 2 PORTAS 1,98X0,90X0,4	Ótimo	HUMBERTO DE FREITAS MAÇ	450,76						19,12			431,64
174286	1	ARMARIO DE AÇO CINZA 2 PORTAS 1,98X0,90X0,4	Ótimo	HUMBERTO DE FREITAS MAÇ	450,76						19,12			431,64
174287	1	ARQUIVO DE AÇO CINZA 4 GAVETAS AMAPÁ	Ótimo	HUMBERTO DE FREITAS MAÇ	276,95						11,75			265,20
174399	1	MESA PARA REFEITORIO EM MDF BRANCO C/ PE	Ótimo	HUMBERTO DE FREITAS MAÇ	168,08						7,13			160,95
174400	1	MESA PARA REFEITORIO EM MDF BRANCO C/ PE	Ótimo	HUMBERTO DE FREITAS MAÇ	168,08						7,13			160,95
174401	1	MESA PARA REFEITORIO EM MDF BRANCO C/ PE	Ótimo	HUMBERTO DE FREITAS MAÇ	168,08						7,13			160,95
174402	1	MESA PARA REFEITORIO EM MDF BRANCO C/ PE	Ótimo	HUMBERTO DE FREITAS MAÇ	168,08						7,13			160,95
174403	1	MESA PARA REFEITORIO EM MDF BRANCO C/ PE	Ótimo	HUMBERTO DE FREITAS MAÇ	168,08						7,13			160,95
174404	1	MESA PARA REFEITORIO EM MDF BRANCO C/ PE	Ótimo	HUMBERTO DE FREITAS MAÇ	168,08						7,13			160,95
174405	1	MESA PARA REFEITORIO EM MDF BRANCO C/ PE	Ótimo	HUMBERTO DE FREITAS MAÇ	168,08						7,13			160,95
174406	1	MESA PARA REFEITORIO EM MDF BRANCO C/ PE	Ótimo	HUMBERTO DE FREITAS MAÇ	168,08						7,13			160,95
174407	1	MESA PARA REFEITORIO EM MDF BRANCO C/ PE	Ótimo	HUMBERTO DE FREITAS MAÇ	168,08						7,13			160,95
174408	1	MESA PARA REFEITORIO EM MDF BRANCO C/ PE	Ótimo	HUMBERTO DE FREITAS MAÇ	168,08						7,13			160,95
174409	1	MESA PARA REFEITORIO EM MDF BRANCO C/ PE	Ótimo	HUMBERTO DE FREITAS MAÇ	168,08						7,13			160,95
174410	1	MESA PARA REFEITORIO EM MDF BRANCO C/ PE	Ótimo	HUMBERTO DE FREITAS MAÇ	168,08						7,13			160,95
174411	1	MESA PARA REFEITORIO EM MDF BRANCO C/ PE	Ótimo	HUMBERTO DE FREITAS MAÇ	168,08						7,13			160,95
174412	1	MESA PARA REFEITORIO EM MDF BRANCO C/ PE	Ótimo	HUMBERTO DE FREITAS MAÇ	168,08						7,13			160,95
174413	1	MESA PARA REFEITORIO EM MDF BRANCO C/ PE	Ótimo	HUMBERTO DE FREITAS MAÇ	168,08						7,13			160,95



ESTADO DE GOIÁS  
MUNICIPIO DE JATAÍ  
RUA ITARUMA, 355 - S. SANTA MARIA

PERÍODO DE REFERÊNCIA: DE JANEIRO/2022 ATÉ DEZEMBRO/2022

RELAÇÃO ANALÍTICA DOS ELEMENTOS QUE COMPOEM O ATIVO PERMANENTE - INVENTÁRIO DOS BENS

CÓD.	QTDE	DESCRIÇÃO / UNIDADE ADMINISTRATIVA	ESTADO DE CONSERV.	DETENTOR DE CARGA PATRIMONIAL	VALOR ORIGINAL	INCORPORAÇÕES				BAIXAS				SALDO ATUAL
						AQUIS. CONSTR.	REAVALIAÇÃO	INCORPOR.	CRÉDITOS	ALIENAÇÃO	DEPRECIACÃO	DOAÇÃO / OUTROS	CRÉDITOS	
174414	1	BANCO EM MDF BRANCO P/ MESA DE REFEIÇÃO	Ótimo	HUMBERTO DE FREITAS MACIEL	119,37						5,06			114,31
174415	1	BANCO EM MDF BRANCO P/ MESA DE REFEIÇÃO	Ótimo	HUMBERTO DE FREITAS MACIEL	119,37						5,06			114,31
174416	1	BANCO EM MDF BRANCO P/ MESA DE REFEIÇÃO	Ótimo	HUMBERTO DE FREITAS MACIEL	119,37						5,06			114,31
174417	1	BANCO EM MDF BRANCO P/ MESA DE REFEIÇÃO	Ótimo	HUMBERTO DE FREITAS MACIEL	119,37						5,06			114,31
174418	1	BANCO EM MDF BRANCO P/ MESA DE REFEIÇÃO	Ótimo	HUMBERTO DE FREITAS MACIEL	119,37						5,06			114,31
174419	1	BANCO EM MDF BRANCO P/ MESA DE REFEIÇÃO	Ótimo	HUMBERTO DE FREITAS MACIEL	119,37						5,06			114,31
174420	1	BANCO EM MDF BRANCO P/ MESA DE REFEIÇÃO	Ótimo	HUMBERTO DE FREITAS MACIEL	119,37						5,06			114,31
174421	1	BANCO EM MDF BRANCO P/ MESA DE REFEIÇÃO	Ótimo	HUMBERTO DE FREITAS MACIEL	119,37						5,06			114,31
174422	1	BANCO EM MDF BRANCO P/ MESA DE REFEIÇÃO	Ótimo	HUMBERTO DE FREITAS MACIEL	119,37						5,06			114,31
174423	1	BANCO EM MDF BRANCO P/ MESA DE REFEIÇÃO	Ótimo	HUMBERTO DE FREITAS MACIEL	119,37						5,06			114,31
174424	1	BANCO EM MDF BRANCO P/ MESA DE REFEIÇÃO	Ótimo	HUMBERTO DE FREITAS MACIEL	119,37						5,06			114,31
174425	1	BANCO EM MDF BRANCO P/ MESA DE REFEIÇÃO	Ótimo	HUMBERTO DE FREITAS MACIEL	119,37						5,06			114,31
174426	1	BANCO EM MDF BRANCO P/ MESA DE REFEIÇÃO	Ótimo	HUMBERTO DE FREITAS MACIEL	119,37						5,06			114,31
174427	1	BANCO EM MDF BRANCO P/ MESA DE REFEIÇÃO	Ótimo	HUMBERTO DE FREITAS MACIEL	119,37						5,06			114,31
174428	1	BANCO EM MDF BRANCO P/ MESA DE REFEIÇÃO	Ótimo	HUMBERTO DE FREITAS MACIEL	119,37						5,06			114,31
174429	1	BANCO EM MDF BRANCO P/ MESA DE REFEIÇÃO	Ótimo	HUMBERTO DE FREITAS MACIEL	119,37						5,06			114,31
174430	1	BANCO EM MDF BRANCO P/ MESA DE REFEIÇÃO	Ótimo	HUMBERTO DE FREITAS MACIEL	119,37						5,06			114,31
174431	1	BANCO EM MDF BRANCO P/ MESA DE REFEIÇÃO	Ótimo	HUMBERTO DE FREITAS MACIEL	119,37						5,06			114,31
174432	1	BANCO EM MDF BRANCO P/ MESA DE REFEIÇÃO	Ótimo	HUMBERTO DE FREITAS MACIEL	119,37						5,06			114,31
174433	1	BANCO EM MDF BRANCO P/ MESA DE REFEIÇÃO	Ótimo	HUMBERTO DE FREITAS MACIEL	119,37						5,06			114,31
174434	1	BANCO EM MDF BRANCO P/ MESA DE REFEIÇÃO	Ótimo	HUMBERTO DE FREITAS MACIEL	119,37						5,06			114,31
174435	1	BANCO EM MDF BRANCO P/ MESA DE REFEIÇÃO	Ótimo	HUMBERTO DE FREITAS MACIEL	119,37						5,06			114,31
174436	1	BANCO EM MDF BRANCO P/ MESA DE REFEIÇÃO	Ótimo	HUMBERTO DE FREITAS MACIEL	119,37						5,06			114,31
174437	1	BANCO EM MDF BRANCO P/ MESA DE REFEIÇÃO	Ótimo	HUMBERTO DE FREITAS MACIEL	119,37						5,06			114,31
174438	1	BANCO EM MDF BRANCO P/ MESA DE REFEIÇÃO	Ótimo	HUMBERTO DE FREITAS MACIEL	119,37						5,06			114,31
174439	1	BANCO EM MDF BRANCO P/ MESA DE REFEIÇÃO	Ótimo	HUMBERTO DE FREITAS MACIEL	119,37						5,06			114,31
174440	1	BANCO EM MDF BRANCO P/ MESA DE REFEIÇÃO	Ótimo	HUMBERTO DE FREITAS MACIEL	119,37						5,06			114,31
174441	1	BANCO EM MDF BRANCO P/ MESA DE REFEIÇÃO	Ótimo	HUMBERTO DE FREITAS MACIEL	119,37						5,06			114,31
174442	1	BANCO EM MDF BRANCO P/ MESA DE REFEIÇÃO	Ótimo	HUMBERTO DE FREITAS MACIEL	119,37						5,06			114,31
174443	1	BANCO EM MDF BRANCO P/ MESA DE REFEIÇÃO	Ótimo	HUMBERTO DE FREITAS MACIEL	119,37						5,06			114,31
174062	1	CADEIRA FERRO FIXA ESTOFADA EM TECIDO PRETO	Ótimo	ALDA MARIA FERREIRA SILVA	76,40						3,24			73,16
174063	1	ARMARIO EM MDF VERMELHO 2 PORTAS 145X105X200CM	Ótimo	ALDA MARIA FERREIRA SILVA	267,40						11,34			256,06
174064	1	ARMARIO EM MDF PRETO 2 PORTAS 077X067X041CM	Ótimo	ALDA MARIA FERREIRA SILVA	95,50						4,05			91,45
174065	1	MESA EM MDF BRANCA COM PERNAS DE FERRO	Ótimo	ALDA MARIA FERREIRA SILVA	114,60						4,86			109,74



ESTADO DE GOIÁS  
MUNICIPIO DE JATAI  
RUA ITARUMA, 355 - S. SANTA MARIA

PERÍODO DE REFERÊNCIA: DE JANEIRO/2022 ATÉ DEZEMBRO/2022

RELAÇÃO ANALÍTICA DOS ELEMENTOS QUE COMPOEM O ATIVO PERMANENTE - INVENTÁRIO DOS BENS

CÓD.	QTDE	DESCRIÇÃO / UNIDADE ADMINISTRATIVA	ESTADO DE CONSERV.	DETENTOR DE CARGA PATRIMONIAL	VALOR ORIGINAL	INCORPORAÇÕES				BAIXAS				SALDO ATUAL
						AQUIS. CONSTR.	REAVALIAÇÃO	INCORPOR.	CRÉDITOS	ALIENAÇÃO	DEPRECIAÇÃO	DOAÇÃO / OUTROS	CRÉDITOS	
174066	1	NOBREAK NHS MINI III 700VA N/S 016555	Ótimo	ALDA MARIA FERREIRA SILV.	143,25						6,08			137,17
174067	1	ESTANTE EM MADEIRA 7 PRATELEIRAS 250X139X	Ótimo	ALDA MARIA FERREIRA SILV.	143,25						6,08			137,17
174068	1	MONITOR POSITIVO MEC/SEED-PREGAO FNDE 83	Ótimo	ALDA MARIA FERREIRA SILV.	100,27						4,25			96,02
174069	1	NOBREAK MIE G3 N/S 5580550152	Ótimo	ALDA MARIA FERREIRA SILV.	95,50						4,05			91,45
174070	1	NOBREAK MIE G3 MEC FNDE PREGAO 23/2012 50	Ótimo	ALDA MARIA FERREIRA SILV.	143,25						6,08			137,17
174071	1	NOBREAK MIE G3 MEC FNDE PREGAO 23/2012 50	Ótimo	ALDA MARIA FERREIRA SILV.	143,25						6,08			137,17
174073	1	MONITOR POSITIVO LCD 16 PRETO MOD.PO16.CN	Ótimo	ALDA MARIA FERREIRA SILV.	143,25						6,08			137,17
174074	1	MESA EM MADEIRA 3 GAVETAS 120X060X075	Ótimo	ALDA MARIA FERREIRA SILV.	95,50						4,05			91,45
174075	1	CPU POSITIVO C/ LEITOR DE DVD N/S 1A109CX53	Ótimo	ALDA MARIA FERREIRA SILV.	1.432,50						60,75			1.371,75
174076	1	IMPRESSORA HP DEKJET INK ADVANTAGE 1516 N	Ótimo	ALDA MARIA FERREIRA SILV.	191,00						8,10			182,90
174077	1	MESA PARA IMPRESSORA CINZA 070X041X052	Ótimo	ALDA MARIA FERREIRA SILV.	114,60						4,86			109,74
174078	1	MESA DE FERRO BRANCA COM TAMPA EM FORM	Ótimo	ALDA MARIA FERREIRA SILV.	114,60						4,86			109,74
174079	1	GELADEIRA ELETROLUX BRANCA FROST FREE D	Ótimo	ALDA MARIA FERREIRA SILV.	382,00						16,20			365,80
174080	1	ESTANTE DE MADEIRA C/ 5 PRATELEIRAS223X25	Ótimo	ALDA MARIA FERREIRA SILV.	143,25						6,08			137,17
174081	1	ESTANTE DE MADEIRA C/ 5 PRATELEIRAS 223X25	Ótimo	ALDA MARIA FERREIRA SILV.	143,25						6,08			137,17
174082	1	ARMARIO EM MDF PRETO 2 PORTAS 080X067X03	Ótimo	ALDA MARIA FERREIRA SILV.	143,25						6,08			137,17
174083	1	MESA PARA PROFESSOR EM MDF PRETA 100X06	Ótimo	ALDA MARIA FERREIRA SILV.	114,60						4,86			109,74
174084	1	VENTILADOR DE PAREDE VENTI SOL	Ótimo	ALDA MARIA FERREIRA SILV.	152,80						6,48			146,32
174085	1	ARMARIO DE MADEIRA C/ 2 PORTAS COM 123X04	Ótimo	ALDA MARIA FERREIRA SILV.	105,05						4,46			100,59
174086	1	BOTIJAO DE GAS P 45	Ótimo	ALDA MARIA FERREIRA SILV.	286,50						12,15			274,35
174087	1	CADEIRA ESCOLAR INFANTIL MADEIRA FORMICA	Ótimo	ALDA MARIA FERREIRA SILV.	57,30						2,43			54,87
174088	1	CADEIRA ESCOLAR INFANTIL MADEIRA FORMICA	Ótimo	ALDA MARIA FERREIRA SILV.	57,30						2,43			54,87
174089	1	CADEIRA ESCOLAR INFANTIL MADEIRA FORMICA	Ótimo	ALDA MARIA FERREIRA SILV.	57,30						2,43			54,87
174090	1	MESA ESCOLAR PLASTICA VERMELHA (CONJ.04)	Ótimo	ALDA MARIA FERREIRA SILV.	68,76						2,92			65,84
174091	1	MESA ESCOLAR PLASTICA VERMELHA (CONJ.04)	Ótimo	ALDA MARIA FERREIRA SILV.	68,76						2,92			65,84
174092	1	MESA ESCOLAR PLASTICA VERMELHA (CONJ.04)	Ótimo	ALDA MARIA FERREIRA SILV.	68,76						2,92			65,84
174093	1	MESA ESCOLAR PLASTICA VERMELHA (CONJ.04)	Ótimo	ALDA MARIA FERREIRA SILV.	68,76						2,92			65,84
174094	1	MESA ESCOLAR PLASTICA VERMELHA (CONJ.04)	Ótimo	ALDA MARIA FERREIRA SILV.	68,76						2,92			65,84
174095	1	MESA ESCOLAR PLASTICA VERMELHA (CONJ.04)	Ótimo	ALDA MARIA FERREIRA SILV.	68,76						2,92			65,84
174096	1	MESA ESCOLAR PLASTICA VERMELHA (CONJ.04)	Ótimo	ALDA MARIA FERREIRA SILV.	68,76						2,92			65,84
174097	1	MESA ESCOLAR PLASTICA VERMELHA (CONJ.04)	Ótimo	ALDA MARIA FERREIRA SILV.	68,76						2,92			65,84
174098	1	MESA ESCOLAR PLASTICA VERMELHA (CONJ.04)	Ótimo	ALDA MARIA FERREIRA SILV.	68,76						2,92			65,84
174099	1	MESA ESCOLAR PLASTICA VERMELHA (CONJ.04)	Ótimo	ALDA MARIA FERREIRA SILV.	68,76						2,92			65,84
174100	1	MESA ESCOLAR PLASTICA VERMELHA (CONJ.04)	Ótimo	ALDA MARIA FERREIRA SILV.	68,76						2,92			65,84



ESTADO DE GOIÁS  
MUNICIPIO DE JATAÍ  
RUA ITARUMA, 355 - S. SANTA MARIA

PERÍODO DE REFERÊNCIA: DE JANEIRO/2022 ATÉ DEZEMBRO/2022

RELAÇÃO ANALÍTICA DOS ELEMENTOS QUE COMPOEM O ATIVO PERMANENTE - INVENTÁRIO DOS BENS

CÓD.	QTDE	DESCRIÇÃO / UNIDADE ADMINISTRATIVA	ESTADO DE CONSERV.	DETENTOR DE CARGA PATRIMONIAL	VALOR ORIGINAL	INCORPORAÇÕES				BAIXAS				SALDO ATUAL
						AQUIS. CONSTR.	REAVALIAÇÃO	INCORPOR.	CRÉDITOS	ALIENAÇÃO	DEPRECIACÃO	DOAÇÃO / OUTROS	CRÉDITOS	
174101	1	MESA ESCOLAR PLASTICA VERMELHA (CONJ.04)	Ótimo	ALDA MARIA FERREIRA SILV.	68,76						2,92			65,84
174102	1	MESA ESCOLAR PLASTICA VERMELHA (CONJ.04)	Ótimo	ALDA MARIA FERREIRA SILV.	68,76						2,92			65,84
174103	1	MESA ESCOLAR PLASTICA VERMELHA (CONJ.04)	Ótimo	ALDA MARIA FERREIRA SILV.	68,76						2,92			65,84
174104	1	MESA ESCOLAR PLASTICA VERMELHA (CONJ.04)	Ótimo	ALDA MARIA FERREIRA SILV.	68,76						2,92			65,84
174105	1	MESA ESCOLAR PLASTICA VERMELHA (CONJ.04)	Ótimo	ALDA MARIA FERREIRA SILV.	68,76						2,92			65,84
174106	1	MESA ESCOLAR PLASTICA VERMELHA (CONJ.04)	Ótimo	ALDA MARIA FERREIRA SILV.	68,76						2,92			65,84
174107	1	MESA ESCOLAR PLASTICA VERMELHA (CONJ.04)	Ótimo	ALDA MARIA FERREIRA SILV.	68,76						2,92			65,84
174108	1	MESA ESCOLAR PLASTICA VERMELHA (CONJ.04)	Ótimo	ALDA MARIA FERREIRA SILV.	68,76						2,92			65,84
174109	1	MESA ESCOLAR PLASTICA VERMELHA (CONJ.04)	Ótimo	ALDA MARIA FERREIRA SILV.	68,76						2,92			65,84
174110	1	MESA ESCOLAR PLASTICA VERMELHA (CONJ.04)	Ótimo	ALDA MARIA FERREIRA SILV.	68,76						2,92			65,84
174111	1	MESA ESCOLAR PLASTICA VERMELHA (CONJ.04)	Ótimo	ALDA MARIA FERREIRA SILV.	68,76						2,92			65,84
174113	1	CADEIRA ESCOLAR PLASTICA AZUL (CONJ.06)	Ótimo	ALDA MARIA FERREIRA SILV.	14,32						2,84			11,48
174114	1	CADEIRA ESCOLAR PLASTICA AZUL (CONJ.06)	Ótimo	ALDA MARIA FERREIRA SILV.	14,32						2,84			11,48
174115	1	CADEIRA ESCOLAR PLASTICA AZUL (CONJ.06)	Ótimo	ALDA MARIA FERREIRA SILV.	14,32						2,84			11,48
174116	1	CADEIRA ESCOLAR PLASTICA AZUL (CONJ.06)	Ótimo	ALDA MARIA FERREIRA SILV.	14,32						2,84			11,48
174117	1	CADEIRA ESCOLAR PLASTICA AZUL (CONJ.06)	Ótimo	ALDA MARIA FERREIRA SILV.	14,32						2,84			11,48
174118	1	CADEIRA ESCOLAR PLASTICA AZUL (CONJ.06)	Ótimo	ALDA MARIA FERREIRA SILV.	14,32						2,84			11,48
174119	1	CADEIRA ESCOLAR PLASTICA AZUL (CONJ.06)	Ótimo	ALDA MARIA FERREIRA SILV.	66,85						2,84			64,01
174120	1	CADEIRA ESCOLAR PLASTICA AZUL (CONJ.06)	Ótimo	ALDA MARIA FERREIRA SILV.	66,85						2,84			64,01
174121	1	CADEIRA ESCOLAR PLASTICA AZUL (CONJ.06)	Ótimo	ALDA MARIA FERREIRA SILV.	66,85						2,84			64,01
174122	1	CADEIRA ESCOLAR PLASTICA AZUL (CONJ.06)	Ótimo	ALDA MARIA FERREIRA SILV.	66,85						2,84			64,01
174123	1	CADEIRA ESCOLAR PLASTICA AZUL (CONJ.06)	Ótimo	ALDA MARIA FERREIRA SILV.	66,85						2,84			64,01
174124	1	CADEIRA ESCOLAR PLASTICA AZUL (CONJ.06)	Ótimo	ALDA MARIA FERREIRA SILV.	66,85						2,84			64,01
174125	1	CADEIRA ESCOLAR PLASTICA AZUL (CONJ.06)	Ótimo	ALDA MARIA FERREIRA SILV.	66,85						2,84			64,01
174126	1	CADEIRA ESCOLAR PLASTICA AZUL (CONJ.06)	Ótimo	ALDA MARIA FERREIRA SILV.	66,85						2,84			64,01
174127	1	CADEIRA ESCOLAR PLASTICA AZUL (CONJ.06)	Ótimo	ALDA MARIA FERREIRA SILV.	66,85						2,84			64,01
174128	1	CADEIRA ESCOLAR PLASTICA AZUL (CONJ.06)	Ótimo	ALDA MARIA FERREIRA SILV.	66,85						2,84			64,01
174129	1	CADEIRA ESCOLAR PLASTICA AZUL (CONJ.06)	Ótimo	ALDA MARIA FERREIRA SILV.	66,85						2,84			64,01
174130	1	CADEIRA ESCOLAR PLASTICA AZUL (CONJ.06)	Ótimo	ALDA MARIA FERREIRA SILV.	66,85						2,84			64,01
174131	1	CADEIRA ESCOLAR PLASTICA AZUL (CONJ.06)	Ótimo	ALDA MARIA FERREIRA SILV.	66,85						2,84			64,01
174132	1	CADEIRA ESCOLAR PLASTICA AZUL (CONJ.06)	Ótimo	ALDA MARIA FERREIRA SILV.	66,85						2,84			64,01
174133	1	CADEIRA ESCOLAR PLASTICA AZUL (CONJ.06)	Ótimo	ALDA MARIA FERREIRA SILV.	66,85						2,84			64,01
174134	1	CADEIRA ESCOLAR PLASTICA AZUL (CONJ.06)	Ótimo	ALDA MARIA FERREIRA SILV.	66,85						2,84			64,01
174135	1	CADEIRA ESCOLAR PLASTICA AZUL (CONJ.06)	Ótimo	ALDA MARIA FERREIRA SILV.	66,85						2,84			64,01



ESTADO DE GOIÁS  
MUNICÍPIO DE JATAÍ  
RUA ITARUMA, 355 - S. SANTA MARIA

PERÍODO DE REFERÊNCIA: DE JANEIRO/2022 ATÉ DEZEMBRO/2022

RELAÇÃO ANALÍTICA DOS ELEMENTOS QUE COMPOEM O ATIVO PERMANENTE - INVENTÁRIO DOS BENS

CÓD.	QTDE	DESCRIÇÃO / UNIDADE ADMINISTRATIVA	ESTADO DE CONSERV.	DETENTOR DE CARGA PATRIMONIAL	VALOR ORIGINAL	INCORPORAÇÕES				BAIXAS				SALDO ATUAL
						AQUIS. CONSTR.	REAVALIAÇÃO	INCORPOR.	CRÉDITOS	ALIENAÇÃO	DEPRECIAÇÃO	DOAÇÃO / OUTROS	CRÉDITOS	
174136	1	CADEIRA ESCOLAR PLASTICA AZUL (CONJ.06)	Ótimo	ALDA MARIA FERREIRA SILV.	66,85						2,84			64,01
174137	1	CADEIRA ESCOLAR PLASTICA AZUL (CONJ.06)	Ótimo	ALDA MARIA FERREIRA SILV.	66,85						2,84			64,01
174138	1	CADEIRA ESCOLAR PLASTICA AZUL (CONJ.06)	Ótimo	ALDA MARIA FERREIRA SILV.	66,85						2,84			64,01
174139	1	CADEIRA ESCOLAR PLASTICA AZUL (CONJ.06)	Ótimo	ALDA MARIA FERREIRA SILV.	66,85						2,84			64,01
174140	1	CADEIRA ESCOLAR PLASTICA AZUL (CONJ.06)	Ótimo	ALDA MARIA FERREIRA SILV.	66,85						2,84			64,01
174141	1	CADEIRA ESCOLAR PLASTICA AZUL (CONJ.06)	Ótimo	ALDA MARIA FERREIRA SILV.	66,85						2,84			64,01
174142	1	CADEIRA ESCOLAR PLASTICA AZUL (CONJ.06)	Ótimo	ALDA MARIA FERREIRA SILV.	66,85						2,84			64,01
174143	1	CADEIRA ESCOLAR PLASTICA AZUL (CONJ.06)	Ótimo	ALDA MARIA FERREIRA SILV.	66,85						2,84			64,01
174144	1	CADEIRA ESCOLAR PLASTICA AZUL (CONJ.06)	Ótimo	ALDA MARIA FERREIRA SILV.	66,85						2,84			64,01
174145	1	CADEIRA ESCOLAR PLASTICA AZUL (CONJ.06)	Ótimo	ALDA MARIA FERREIRA SILV.	66,85						2,84			64,01
174146	1	CADEIRA ESCOLAR PLASTICA AZUL (CONJ.06)	Ótimo	ALDA MARIA FERREIRA SILV.	66,85						2,84			64,01
174147	1	CADEIRA ESCOLAR PLASTICA AZUL (CONJ.06)	Ótimo	ALDA MARIA FERREIRA SILV.	66,85						2,84			64,01
174148	1	CADEIRA ESCOLAR PLASTICA AZUL (CONJ.06)	Ótimo	ALDA MARIA FERREIRA SILV.	66,85						2,84			64,01
174149	1	CADEIRA ESCOLAR PLASTICA AZUL (CONJ.06)	Ótimo	ALDA MARIA FERREIRA SILV.	66,85						2,84			64,01
174150	1	CADEIRA ESCOLAR PLASTICA AZUL (CONJ.06)	Ótimo	ALDA MARIA FERREIRA SILV.	66,85						2,84			64,01
174151	1	CADEIRA ESCOLAR PLASTICA AZUL (CONJ.06)	Ótimo	ALDA MARIA FERREIRA SILV.	66,85						2,84			64,01
174152	1	CADEIRA ESCOLAR PLASTICA AZUL (CONJ.06)	Ótimo	ALDA MARIA FERREIRA SILV.	66,85						2,84			64,01
174153	1	CADEIRA ESCOLAR PLASTICA AZUL (CONJ.06)	Ótimo	ALDA MARIA FERREIRA SILV.	66,85						2,84			64,01
174154	1	CADEIRA ESCOLAR PLASTICA AZUL (CONJ.06)	Ótimo	ALDA MARIA FERREIRA SILV.	66,85						2,84			64,01
174155	1	CADEIRA ESCOLAR PLASTICA AZUL (CONJ.06)	Ótimo	ALDA MARIA FERREIRA SILV.	66,85						2,84			64,01
174156	1	CADEIRA ESCOLAR PLASTICA AZUL (CONJ.06)	Ótimo	ALDA MARIA FERREIRA SILV.	66,85						2,84			64,01
174157	1	CADEIRA ESCOLAR PLASTICA AZUL (CONJ.06)	Ótimo	ALDA MARIA FERREIRA SILV.	66,85						2,84			64,01
174158	1	CADEIRA ESCOLAR PLASTICA AZUL (CONJ.06)	Ótimo	ALDA MARIA FERREIRA SILV.	66,85						2,84			64,01
174159	1	CADEIRA ESCOLAR PLASTICA AZUL (CONJ.06)	Ótimo	ALDA MARIA FERREIRA SILV.	66,85						2,84			64,01
174160	1	CADEIRA ESCOLAR PLASTICA AZUL (CONJ.06)	Ótimo	ALDA MARIA FERREIRA SILV.	66,85						2,84			64,01
174161	1	CADEIRA ESCOLAR PLASTICA AZUL (CONJ.06)	Ótimo	ALDA MARIA FERREIRA SILV.	66,85						2,84			64,01
174162	1	CADEIRA ESCOLAR PLASTICA AZUL (CONJ.06)	Ótimo	ALDA MARIA FERREIRA SILV.	66,85						2,84			64,01
174163	1	CADEIRA ESCOLAR PLASTICA AZUL (CONJ.06)	Ótimo	ALDA MARIA FERREIRA SILV.	66,85						2,84			64,01
174164	1	CADEIRA ESCOLAR PLASTICA AZUL (CONJ.06)	Ótimo	ALDA MARIA FERREIRA SILV.	66,85						2,84			64,01
174165	1	CADEIRA ESCOLAR PLASTICA AZUL (CONJ.06)	Ótimo	ALDA MARIA FERREIRA SILV.	66,85						2,84			64,01
174166	1	CADEIRA ESCOLAR PLASTICA AZUL (CONJ.06)	Ótimo	ALDA MARIA FERREIRA SILV.	66,85						2,84			64,01
174167	1	CADEIRA ESCOLAR PLASTICA AZUL (CONJ.06)	Ótimo	ALDA MARIA FERREIRA SILV.	66,85						2,84			64,01
174168	1	CADEIRA ESCOLAR PLASTICA AZUL (CONJ.06)	Ótimo	ALDA MARIA FERREIRA SILV.	66,85						2,84			64,01
174169	1	CADEIRA ESCOLAR PLASTICA AZUL (CONJ.06)	Ótimo	ALDA MARIA FERREIRA SILV.	66,85						2,84			64,01





ESTADO DE GOIÁS  
MUNICÍPIO DE JATAÍ  
RUA ITARUMA, 355 - S. SANTA MARIA

PERÍODO DE REFERÊNCIA: DE JANEIRO/2022 ATÉ DEZEMBRO/2022

RELAÇÃO ANALÍTICA DOS ELEMENTOS QUE COMPOEM O ATIVO PERMANENTE - INVENTÁRIO DOS BENS

CÓD.	QTDE	DESCRIÇÃO / UNIDADE ADMINISTRATIVA	ESTADO DE CONSERV.	DETENTOR DE CARGA PATRIMONIAL	VALOR ORIGINAL	INCORPORAÇÕES				BAIXAS				SALDO ATUAL
						AQUIS. CONSTR.	REAVALIAÇÃO	INCORPOR.	CRÉDITOS	ALIENAÇÃO	DEPRECIAÇÃO	DOAÇÃO / OUTROS	CRÉDITOS	
174170	1	CADEIRA ESCOLAR PLASTICA AZUL (CONJ.06)	Ótimo	ALDA MARIA FERREIRA SILV.	66,85						2,84			64,01
174171	1	CADEIRA ESCOLAR PLASTICA AZUL (CONJ.06)	Ótimo	ALDA MARIA FERREIRA SILV.	66,85						2,84			64,01
174172	1	CADEIRA ESCOLAR PLASTICA AZUL (CONJ.06)	Ótimo	ALDA MARIA FERREIRA SILV.	66,85						2,84			64,01
174173	1	CADEIRA ESCOLAR PLASTICA AZUL (CONJ.06)	Ótimo	ALDA MARIA FERREIRA SILV.	66,85						2,84			64,01
174174	1	CADEIRA ESCOLAR PLASTICA AZUL (CONJ.06)	Ótimo	ALDA MARIA FERREIRA SILV.	66,85						2,84			64,01
174175	1	CADEIRA ESCOLAR PLASTICA AZUL (CONJ.06)	Ótimo	ALDA MARIA FERREIRA SILV.	66,85						2,84			64,01
174176	1	CADEIRA ESCOLAR PLASTICA AZUL (CONJ.06)	Ótimo	ALDA MARIA FERREIRA SILV.	66,85						2,84			64,01
174177	1	CADEIRA ESCOLAR PLASTICA AZUL (CONJ.06)	Ótimo	ALDA MARIA FERREIRA SILV.	66,85						2,84			64,01
174178	1	CADEIRA ESCOLAR PLASTICA AZUL (CONJ.06)	Ótimo	ALDA MARIA FERREIRA SILV.	66,85						2,84			64,01
174179	1	CADEIRA ESCOLAR PLASTICA AZUL (CONJ.06)	Ótimo	ALDA MARIA FERREIRA SILV.	66,85						2,84			64,01
174180	1	CADEIRA ESCOLAR PLASTICA AZUL (CONJ.06)	Ótimo	ALDA MARIA FERREIRA SILV.	66,85						2,84			64,01
174181	1	CADEIRA ESCOLAR PLASTICA AZUL (CONJ.06)	Ótimo	ALDA MARIA FERREIRA SILV.	66,85						2,84			64,01
174182	1	CADEIRA ESCOLAR PLASTICA AZUL (CONJ.06)	Ótimo	ALDA MARIA FERREIRA SILV.	66,85						2,84			64,01
174184	1	CADEIRA ESCOLAR PLASTICA AZUL (CONJ.06)	Ótimo	ALDA MARIA FERREIRA SILV.	66,85						2,84			64,01
174185	1	CADEIRA ESCOLAR PLASTICA AZUL (CONJ.06)	Ótimo	ALDA MARIA FERREIRA SILV.	66,85						2,84			64,01
174186	1	CADEIRA ESCOLAR PLASTICA AZUL (CONJ.06)	Ótimo	ALDA MARIA FERREIRA SILV.	66,85						2,84			64,01
174187	1	CADEIRA ESCOLAR PLASTICA AZUL (CONJ.06)	Ótimo	ALDA MARIA FERREIRA SILV.	66,85						2,84			64,01
174188	1	CADEIRA ESCOLAR PLASTICA AZUL (CONJ.06)	Ótimo	ALDA MARIA FERREIRA SILV.	66,85						2,84			64,01
174189	1	CADEIRA ESCOLAR PLASTICA AZUL (CONJ.06)	Ótimo	ALDA MARIA FERREIRA SILV.	66,85						2,84			64,01
174190	1	CADEIRA ESCOLAR PLASTICA AZUL (CONJ.06)	Ótimo	ALDA MARIA FERREIRA SILV.	66,85						2,84			64,01
174191	1	CADEIRA ESCOLAR PLASTICA AZUL (CONJ.06)	Ótimo	ALDA MARIA FERREIRA SILV.	66,85						2,84			64,01
174192	1	CADEIRA ESCOLAR PLASTICA AZUL (CONJ.06)	Ótimo	ALDA MARIA FERREIRA SILV.	66,85						2,84			64,01
174193	1	CADEIRA ESCOLAR PLASTICA AZUL (CONJ.06)	Ótimo	ALDA MARIA FERREIRA SILV.	66,85						2,84			64,01
174194	1	CADEIRA ESCOLAR PLASTICA AZUL (CONJ.06)	Ótimo	ALDA MARIA FERREIRA SILV.	66,85						2,84			64,01
174195	1	CADEIRA ESCOLAR PLASTICA AZUL (CONJ.06)	Ótimo	ALDA MARIA FERREIRA SILV.	66,85						2,84			64,01
174196	1	CADEIRA ESCOLAR PLASTICA AZUL (CONJ.06)	Ótimo	ALDA MARIA FERREIRA SILV.	66,85						2,84			64,01
174197	1	CADEIRA ESCOLAR PLASTICA AZUL (CONJ.06)	Ótimo	ALDA MARIA FERREIRA SILV.	66,85						2,84			64,01
174198	1	CADEIRA ESCOLAR PLASTICA AZUL (CONJ.06)	Ótimo	ALDA MARIA FERREIRA SILV.	66,85						2,84			64,01
174199	1	CADEIRA ESCOLAR PLASTICA AZUL (CONJ.06)	Ótimo	ALDA MARIA FERREIRA SILV.	66,85						2,84			64,01
174205	1	CADEIRA ESCOLAR PLASTICA AZUL (CONJ.06)	Ótimo	ALDA MARIA FERREIRA SILV.	66,85						2,84			64,01
174206	1	CADEIRA ESCOLAR PLASTICA AZUL (CONJ.06)	Ótimo	ALDA MARIA FERREIRA SILV.	66,85						2,84			64,01
174207	1	CADEIRA ESCOLAR PLASTICA AZUL (CONJ.06)	Ótimo	ALDA MARIA FERREIRA SILV.	66,85						2,84			64,01
174209	1	CADEIRA ESCOLAR PLASTICA AZUL (CONJ.06)	Ótimo	ALDA MARIA FERREIRA SILV.	66,85						2,84			64,01
174210	1	CADEIRA ESCOLAR PLASTICA AZUL (CONJ.06)	Ótimo	ALDA MARIA FERREIRA SILV.	66,85						2,84			64,01



ESTADO DE GOIÁS  
MUNICIPIO DE JATAÍ  
RUA ITARUMA, 355 - S. SANTA MARIA

PERÍODO DE REFERÊNCIA: DE JANEIRO/2022 ATÉ DEZEMBRO/2022

RELAÇÃO ANALÍTICA DOS ELEMENTOS QUE COMPOEM O ATIVO PERMANENTE - INVENTÁRIO DOS BENS

CÓD.	QTDE	DESCRIÇÃO / UNIDADE ADMINISTRATIVA	ESTADO DE CONSERV.	DETENTOR DE CARGA PATRIMONIAL	VALOR ORIGINAL	INCORPORAÇÕES				BAIXAS				SALDO ATUAL
						AQUIS. CONSTR.	REAVALIAÇÃO	INCORPOR.	CRÉDITOS	ALIENAÇÃO	DEPRECIAÇÃO	DOAÇÃO / OUTROS	CRÉDITOS	
174211	1	CADEIRA ESCOLAR PLASTICA AZUL (CONJ.06)	Ótimo	ALDA MARIA FERREIRA SILV.	66,85						2,84			64,01
174212	1	CADEIRA ESCOLAR PLASTICA AZUL (CONJ.06)	Ótimo	ALDA MARIA FERREIRA SILV.	66,85						2,84			64,01
174213	1	CADEIRA ESCOLAR PLASTICA AZUL (CONJ.06)	Ótimo	ALDA MARIA FERREIRA SILV.	66,85						2,84			64,01
174214	1	CADEIRA ESCOLAR PLASTICA AZUL (CONJ.06)	Ótimo	ALDA MARIA FERREIRA SILV.	66,85						2,84			64,01
174215	1	CADEIRA ESCOLAR PLASTICA AZUL (CONJ.06)	Ótimo	ALDA MARIA FERREIRA SILV.	66,85						2,84			64,01
174216	1	CADEIRA ESCOLAR PLASTICA AZUL (CONJ.06)	Ótimo	ALDA MARIA FERREIRA SILV.	66,85						2,84			64,01
174218	1	CADEIRA ESCOLAR PLASTICA AZUL (CONJ.06)	Ótimo	ALDA MARIA FERREIRA SILV.	66,85						2,84			64,01
174219	1	CADEIRA ESCOLAR PLASTICA AZUL (CONJ.06)	Ótimo	ALDA MARIA FERREIRA SILV.	66,85						2,84			64,01
174227	1	CADEIRA ESCOLAR PLASTICA AZUL (CONJ.06)	Ótimo	ALDA MARIA FERREIRA SILV.	66,85						2,84			64,01
174202	1	CADEIRA ESCOLAR PLASTICA AZUL (CONJ.06)	Ótimo	ALDA MARIA FERREIRA SILV.	66,85						2,84			64,01
174203	1	CADEIRA ESCOLAR PLASTICA AZUL (CONJ.06)	Ótimo	ALDA MARIA FERREIRA SILV.	66,85						2,84			64,01
174204	1	CADEIRA ESCOLAR PLASTICA AZUL (CONJ.06)	Ótimo	ALDA MARIA FERREIRA SILV.	66,85						2,84			64,01
174217	1	CADEIRA ESCOLAR PLASTICA AZUL (CONJ.06)	Ótimo	ALDA MARIA FERREIRA SILV.	66,85						2,84			64,01
174220	1	CADEIRA ESCOLAR PLASTICA AZUL (CONJ.06)	Ótimo	ALDA MARIA FERREIRA SILV.	66,85						2,84			64,01
174221	1	CADEIRA ESCOLAR PLASTICA AZUL (CONJ.06)	Ótimo	ALDA MARIA FERREIRA SILV.	66,85						2,84			64,01
174222	1	CADEIRA ESCOLAR PLASTICA AZUL (CONJ.06)	Ótimo	ALDA MARIA FERREIRA SILV.	66,85						2,84			64,01
174223	1	CADEIRA ESCOLAR PLASTICA AZUL (CONJ.06)	Ótimo	ALDA MARIA FERREIRA SILV.	66,85						2,84			64,01
174224	1	CADEIRA ESCOLAR PLASTICA AZUL (CONJ.06)	Ótimo	ALDA MARIA FERREIRA SILV.	66,85						2,84			64,01
174229	1	CADEIRA ESCOLAR PLASTICA AZUL (CONJ.06)	Ótimo	ALDA MARIA FERREIRA SILV.	66,85						2,84			64,01
174230	1	CADEIRA ESCOLAR PLASTICA AZUL (CONJ.06)	Ótimo	ALDA MARIA FERREIRA SILV.	66,85						2,84			64,01
174231	1	CADEIRA ESCOLAR PLASTICA AZUL (CONJ.06)	Ótimo	ALDA MARIA FERREIRA SILV.	66,85						2,84			64,01
174232	1	CADEIRA ESCOLAR PLASTICA AZUL (CONJ.06)	Ótimo	ALDA MARIA FERREIRA SILV.	66,85						2,84			64,01
174237	1	CADEIRA ESCOLAR PLASTICA AZUL (CONJ.06)	Ótimo	ALDA MARIA FERREIRA SILV.	66,85						2,84			64,01
174238	1	CADEIRA ESCOLAR PLASTICA AZUL (CONJ.06)	Ótimo	ALDA MARIA FERREIRA SILV.	66,85						2,84			64,01
174240	1	CADEIRA ESCOLAR PLASTICA AZUL (CONJ.06)	Ótimo	ALDA MARIA FERREIRA SILV.	66,85						2,84			64,01
174241	1	CADEIRA ESCOLAR PLASTICA AZUL (CONJ.06)	Ótimo	ALDA MARIA FERREIRA SILV.	66,85						2,84			64,01
174243	1	CADEIRA ESCOLAR PLASTICA AZUL (CONJ.06)	Ótimo	ALDA MARIA FERREIRA SILV.	66,85						2,84			64,01
174244	1	CADEIRA ESCOLAR PLASTICA AZUL (CONJ.06)	Ótimo	ALDA MARIA FERREIRA SILV.	66,85						2,84			64,01
174246	1	CADEIRA ESCOLAR PLASTICA AZUL (CONJ.06)	Ótimo	ALDA MARIA FERREIRA SILV.	66,85						2,84			64,01
174248	1	CADEIRA ESCOLAR PLASTICA AZUL (CONJ.06)	Ótimo	ALDA MARIA FERREIRA SILV.	66,85						2,84			64,01
174250	1	CADEIRA ESCOLAR PLASTICA AZUL (CONJ.06)	Ótimo	ALDA MARIA FERREIRA SILV.	66,85						2,84			64,01
174252	1	CADEIRA ESCOLAR PLASTICA AZUL (CONJ.06)	Ótimo	ALDA MARIA FERREIRA SILV.	66,85						2,84			64,01
174254	1	CADEIRA ESCOLAR PLASTICA AZUL (CONJ.06)	Ótimo	ALDA MARIA FERREIRA SILV.	66,85						2,84			64,01
174256	1	CADEIRA ESCOLAR PLASTICA AZUL (CONJ.06)	Ótimo	ALDA MARIA FERREIRA SILV.	66,85						2,84			64,01



ESTADO DE GOIÁS  
MUNICIPIO DE JATAI  
RUA ITARUMA, 355 - S. SANTA MARIA

PERÍODO DE REFERÊNCIA: DE JANEIRO/2022 ATÉ DEZEMBRO/2022

RELAÇÃO ANALÍTICA DOS ELEMENTOS QUE COMPOEM O ATIVO PERMANENTE - INVENTÁRIO DOS BENS

CÓD.	QTDE	DESCRIÇÃO / UNIDADE ADMINISTRATIVA	ESTADO DE CONSERV.	DETENTOR DE CARGA PATRIMONIAL	VALOR ORIGINAL	INCORPORAÇÕES				BAIXAS				SALDO ATUAL
						AQUIS. CONSTR.	REAVALIAÇÃO	INCORPOR.	CRÉDITOS	ALIENAÇÃO	DEPRECIACÃO	DOAÇÃO / OUTROS	CRÉDITOS	
174258	1	CADEIRA ESCOLAR PLASTICA AZUL (CONJ.06)	Ótimo	ALDA MARIA FERREIRA SILV.	66,85						2,84			64,01
174259	1	CADEIRA ESCOLAR PLASTICA AZUL (CONJ.06)	Ótimo	ALDA MARIA FERREIRA SILV.	66,85						2,84			64,01
174260	1	CADEIRA ESCOLAR PLASTICA AZUL (CONJ.06)	Ótimo	ALDA MARIA FERREIRA SILV.	66,85						2,84			64,01
174264	1	CADEIRA ESCOLAR PLASTICA AZUL (CONJ.06)	Ótimo	ALDA MARIA FERREIRA SILV.	66,85						2,84			64,01
174265	1	CADEIRA ESCOLAR PLASTICA AZUL (CONJ.06)	Ótimo	ALDA MARIA FERREIRA SILV.	66,85						2,84			64,01
174267	1	CADEIRA ESCOLAR PLASTICA AZUL (CONJ.06)	Ótimo	ALDA MARIA FERREIRA SILV.	66,85						2,84			64,01
174268	1	CADEIRA ESCOLAR PLASTICA AZUL (CONJ.06)	Ótimo	ALDA MARIA FERREIRA SILV.	66,85						2,84			64,01
174269	1	CADEIRA ESCOLAR PLASTICA AZUL (CONJ.06)	Ótimo	ALDA MARIA FERREIRA SILV.	66,85						2,84			64,01
174270	1	CADEIRA ESCOLAR PLASTICA AZUL (CONJ.06)	Ótimo	ALDA MARIA FERREIRA SILV.	66,85						2,84			64,01
174271	1	CADEIRA ESCOLAR PLASTICA AZUL (CONJ.06)	Ótimo	ALDA MARIA FERREIRA SILV.	66,85						2,84			64,01
174272	1	CADEIRA ESCOLAR PLASTICA AZUL (CONJ.06)	Ótimo	ALDA MARIA FERREIRA SILV.	66,85						2,84			64,01
174273	1	CADEIRA ESCOLAR PLASTICA AZUL (CONJ.06)	Ótimo	ALDA MARIA FERREIRA SILV.	66,85						2,84			64,01
174274	1	CADEIRA ESCOLAR PLASTICA AZUL (CONJ.06)	Ótimo	ALDA MARIA FERREIRA SILV.	66,85						2,84			64,01
174275	1	CADEIRA ESCOLAR PLASTICA AZUL (CONJ.06)	Ótimo	ALDA MARIA FERREIRA SILV.	66,85						2,84			64,01
174276	1	CADEIRA ESCOLAR PLASTICA AZUL (CONJ.06)	Ótimo	ALDA MARIA FERREIRA SILV.	66,85						2,84			64,01
174517	1	CADEIRA ESCOLAR INFANTIL PLASTICA AMARELA	Ótimo	MIREILE ALVES FERREIRA	47,75						2,03			45,72
174523	1	CADEIRA ESCOLAR INFANTIL PLASTICA AMARELA	Ótimo	MIREILE ALVES FERREIRA	47,75						2,03			45,72
174526	1	CADEIRA ESCOLAR INFANTIL PLASTICA AMARELA	Ótimo	MIREILE ALVES FERREIRA	47,75						2,03			45,72
174545	1	CADEIRA ESCOLAR INFANTIL PLASTICA AMARELA	Ótimo	MIREILE ALVES FERREIRA	47,75						2,03			45,72
174563	1	CADEIRA MADEIRA FORMICA AZUL	Ótimo	MIREILE ALVES FERREIRA	66,85						2,84			64,01
174564	1	CADEIRA MADEIRA FORMICA AZUL	Ótimo	MIREILE ALVES FERREIRA	66,85						2,84			64,01
174575	1	CADEIRA FERRO FIXA ESTOFADA EM TECIDO AZUL	Ótimo	MIREILE ALVES FERREIRA	76,40						3,24			73,16
174576	1	NOTEBOOK POSITIVO MODELO MASTER N1901 A	Ótimo	MIREILE ALVES FERREIRA	1.696,84						71,96			1.624,88
174577	1	NOTEBOOK POSITIVO MODELO MASTER N1901 A	Ótimo	MIREILE ALVES FERREIRA	1.696,84						71,96			1.624,88
174578	1	MULTIFUNCIONAL EPSON MODELO L555 N/S 1AD	Ótimo	MIREILE ALVES FERREIRA	830,85						35,24			795,61
174579	1	AUTO TRANSFORMADOR ENERMAX 800VA N/S (2	Ótimo	MIREILE ALVES FERREIRA	143,25						6,08			137,17
174591	1	ESPREMEDOR DE FRUTAS INOX FAK	Ótimo	HUMBERTO DE FREITAS MAC	101,23						4,29			96,94
174592	1	ESPREMEDOR DE FRUTAS INOX FAK	Ótimo	HUMBERTO DE FREITAS MAC	101,23						4,29			96,94
174593	1	ESPREMEDOR DE FRUTAS INOX FAK	Ótimo	HUMBERTO DE FREITAS MAC	101,23						4,29			96,94
174717	1	CÂMERA INFRAVERMELHO VMI-CAM1782N-IR-L2	Ótimo	MARIA DA LUZ SILVA PEREIR	265,49						11,26			254,23
174718	1	CÂMERA INFRAVERMELHO VMI-CAM1782N-IR-L2	Ótimo	MARIA DA LUZ SILVA PEREIR	265,49						11,26			254,23
174719	1	CÂMERA INFRAVERMELHO VMI-CAM1782N-IR-L2	Ótimo	MARIA DA LUZ SILVA PEREIR	265,49						11,26			254,23
174720	1	CÂMERA INFRAVERMELHO VMI-CAM1782N-IR-L2	Ótimo	MARIA DA LUZ SILVA PEREIR	265,49						11,26			254,23
174721	1	CÂMERA INFRAVERMELHO VMI-CAM1782N-IR-L2	Ótimo	MARIA DA LUZ SILVA PEREIR	265,49						11,26			254,23



ESTADO DE GOIÁS  
MUNICIPIO DE JATAÍ  
RUA ITARUMA, 355 - S. SANTA MARIA

PERÍODO DE REFERÊNCIA: DE JANEIRO/2022 ATÉ DEZEMBRO/2022

RELAÇÃO ANALÍTICA DOS ELEMENTOS QUE COMPOEM O ATIVO PERMANENTE - INVENTÁRIO DOS BENS

CÓD.	QTDE	DESCRIÇÃO / UNIDADE ADMINISTRATIVA	ESTADO DE CONSERV.	DETENTOR DE CARGA PATRIMONIAL	VALOR ORIGINAL	INCORPORAÇÕES				BAIXAS				SALDO ATUAL
						AQUIS. CONSTR.	REAVALIAÇÃO	INCORPOR.	CRÉDITOS	ALIENAÇÃO	DEPRECIAÇÃO	DOAÇÃO / OUTROS	CRÉDITOS	
174595	1	CADEIRA FERRO FIXA PLASTICA AZUL	Ótimo	MIREILE ALVES FERREIRA	28,65						1,22			27,43
174599	1	ARMARIO DE AÇO 2 PORTAS BEGE C/ 090X045X1	Bom	GIZELIA DOS SANTOS SILVA	285,54						12,11			273,43
174644	1	CADEIRA GIRATORIA RODIZIOS ESTOFADA TECID	Bom	GIZELIA DOS SANTOS SILVA	76,40						3,24			73,16
174645	1	APARELHO DE TV SAMSUNG 32 MOD. LN 32A330J	Bom	GIZELIA DOS SANTOS SILVA	477,50						20,25			457,25
174648	1	IMPRESSORA SAMSUNG MOD ML 2851 ND	Bom	GIZELIA DOS SANTOS SILVA	334,25						312,99			21,26
174650	1	CAIXA DE SOM AMPLIFICADA WATTSOM NPRC 20	Bom	GIZELIA DOS SANTOS SILVA	334,25						14,18			320,07
174670	1	IMPPRESSORA SAMSUNG MOD ML 2851 ND	Bom	GIZELIA DOS SANTOS SILVA	266,44						266,44			
174675	1	MESA SECRETARIA 3 GAVETAS AZUL C/100X060X	Bom	GIZELIA DOS SANTOS SILVA	171,90						7,29			164,61
174676	1	MESA SECRETARIA 3 GAVETAS AZUL C/ 120X060	Bom	GIZELIA DOS SANTOS SILVA	171,90						7,29			164,61
174677	1	ARQUIVO DE AÇO P/ PASTA SUSPENSA 4 GAVET	Bom	GIZELIA DOS SANTOS SILVA	114,60						4,86			109,74
174679	1	MESA SECRETARIA 2 GAVETAS AZUL C/ 120X060	Bom	GIZELIA DOS SANTOS SILVA	143,25						6,08			137,17
174682	1	ARMARIO DE MADEIRA 2 PORTAS CINZA C/ 117X0	Ótimo	GIZELIA DOS SANTOS SILVA	286,50						12,15			274,35
174683	1	CADEIRA FIXA MADEIRA	Bom	GIZELIA DOS SANTOS SILVA	66,85						2,84			64,01
174684	1	CADEIRA FIXA MADEIRA	Bom	GIZELIA DOS SANTOS SILVA	66,85						2,84			64,01
174685	1	CADEIRA FIXA MADEIRA	Bom	GIZELIA DOS SANTOS SILVA	66,85						2,84			64,01
174686	1	CADEIRA FIXA MADEIRA	Bom	GIZELIA DOS SANTOS SILVA	66,85						2,84			64,01
174687	1	CADEIRA FIXA MADEOIRA	Bom	GIZELIA DOS SANTOS SILVA	66,85						2,84			64,01
174688	1	CADEIRA FIXA MADEIRA	Bom	GIZELIA DOS SANTOS SILVA	66,85						2,84			64,01
174689	1	CADEIRA FIXA MADEIRA	Bom	GIZELIA DOS SANTOS SILVA	66,85						2,84			64,01
174690	1	CADEIRA FIXA MADEIRA	Bom	GIZELIA DOS SANTOS SILVA	66,85						2,84			64,01
174691	1	CADEIRA FIXA MADEIRA	Bom	GIZELIA DOS SANTOS SILVA	66,85						2,84			64,01
174698	1	CADEIRA FERRO FIXA ESTOFADA CURVIM PRETO	Bom	GIZELIA DOS SANTOS SILVA	76,40						3,24			73,16
174699	1	MESA SECRETARIA 2 GAVETAS MARROM C/ 120X	Bom	GIZELIA DOS SANTOS SILVA	152,80						6,48			146,32
174700	1	MESA SECRETARIA 2 GAVETAS AZUL C/ 120X062	Bom	GIZELIA DOS SANTOS SILVA	143,25						6,08			137,17
174706	1	NOBREAK FORCELIN 650VA	Bom	GIZELIA DOS SANTOS SILVA	66,85						2,84			64,01
174707	1	FREEZER VERTICAL ELETROLUX SUPER MOD.FE	Bom	GIZELIA DOS SANTOS SILVA	257,85						10,94			246,91
174708	1	MONITOR POSITIVO N/S 3803XA007836	Bom	GIZELIA DOS SANTOS SILVA	143,25						6,08			137,17
174709	1	CPU POSITIVO N/S 1A10874Z	Bom	GIZELIA DOS SANTOS SILVA	382,00						16,20			365,80
174766	1	ARMARIO AÇO CINZA C/ 2 PORTAS 090X045X197	Bom	GIZELIA DOS SANTOS SILVA	620,75						26,33			594,42
174770	1	ARQUIVO DE AÇO CINZA C/ 4 GAVETAS	Bom	GIZELIA DOS SANTOS SILVA	114,60						4,86			109,74
174771	1	ARQUIVO DE AÇO CINZA C/ 4 GAVETAS	Bom	GIZELIA DOS SANTOS SILVA	114,60						4,86			109,74
174773	1	CPU MULTILAZER C/ LEITOR DE DVD	Bom	GIZELIA DOS SANTOS SILVA	286,50						12,15			274,35
174777	1	LAVADORA DE ALTA PRESSAO STHILL RE 108 N/S	Bom	GIZELIA DOS SANTOS SILVA	764,00						32,40			731,60
174785	1	ARMARIO DE AÇO CINZA 2 PORTAS 198X116X045	Bom	GIZELIA DOS SANTOS SILVA	488,00						20,70			467,30



ESTADO DE GOIÁS  
MUNICIPIO DE JATAI  
RUA ITARUMA, 355 - S. SANTA MARIA

PERÍODO DE REFERÊNCIA: DE JANEIRO/2022 ATÉ DEZEMBRO/2022

RELAÇÃO ANALÍTICA DOS ELEMENTOS QUE COMPOEM O ATIVO PERMANENTE - INVENTÁRIO DOS BENS

CÓD.	QTDE	DESCRIÇÃO / UNIDADE ADMINISTRATIVA	ESTADO DE CONSERV.	DETENTOR DE CARGA PATRIMONIAL	VALOR ORIGINAL	INCORPORAÇÕES				BAIXAS				SALDO ATUAL
						AQUIS. CONSTR.	REAVALIAÇÃO	INCORPOR.	CRÉDITOS	ALIENAÇÃO	DEPRECIAÇÃO	DOAÇÃO / OUTROS	CRÉDITOS	
174788	1	DVD LENOXX MODELO DV 443 B C/ KARAOKE USE	Bom	GIZELIA DOS SANTOS SILVA	84,99						3,60			81,39
174789	1	RADIO GRAVADOR PHILCO MODELO PB 126, MP3	Bom	GIZELIA DOS SANTOS SILVA	190,04						8,06			181,98
174790	1	RADIO GRAVADOR PHILCO MODELO PB 126 C/ MP3	Bom	GIZELIA DOS SANTOS SILVA	190,04						8,06			181,98
174794	1	MESA FORMICA MARROM 106X063X075	Bom	GIZELIA DOS SANTOS SILVA	133,70						5,67			128,03
174808	1	MONITOR POSITIVO PRETO 19 P. N/S S3803XA014	Bom	GIZELIA DOS SANTOS SILVA	191,00						8,10			182,90
174814	1	NOBREAK MIE G3 PREGAO 83/2008 N/S 557808115	Bom	GIZELIA DOS SANTOS SILVA	143,25						6,08			137,17
174816	1	SWITCH INTELBRAS MOD.SF24000R 24 PORTAS	Ótimo	GIZELIA DOS SANTOS SILVA	238,75						10,13			228,62
174817	1	MONITOR POSITIVO 16 P. MOD.PO16CNYSFMZD N	Ótimo	GIZELIA DOS SANTOS SILVA	143,25						6,08			137,17
174818	1	ARQUIVO DE AÇO P/ PASTA SUSPensa 5 GAVETA	Bom	GIZELIA DOS SANTOS SILVA	114,60						4,86			109,74
174820	1	LONGARINA C/ 3 ASSENTOS ESTOFADO EM TECID	Bom	GIZELIA DOS SANTOS SILVA	152,80						6,48			146,32
174824	1	ESTANTE DE AÇO CINZA C/ 6 PRATELEIRAS 094X	Bom	GIZELIA DOS SANTOS SILVA	162,35						6,89			155,46
174835	1	ESTANTE DE AÇO C/ 6 PRATELEIRAS 094X030X19	Bom	GIZELIA DOS SANTOS SILVA	162,35						6,89			155,46
174837	1	ARMARIO DE AÇO 2 PORTAS C/ 117X045X200	Bom	GIZELIA DOS SANTOS SILVA	285,54						12,11			273,43
174843	1	NOTEBOOK POSITIVO MASTER 1901 AMARELO P/	Ótimo	GIZELIA DOS SANTOS SILVA	1.696,84						71,96			1.624,88
174856	1	ARMARIO FORMICA MARROM C/ 2 PORTAS 080X0	Bom	GIZELIA DOS SANTOS SILVA	286,49						12,15			274,34
174869	1	GELADEIRA CONSUL CONTEST 28 MARROM	Bom	GIZELIA DOS SANTOS SILVA	334,25						14,18			320,07
174886	1	FOGAO INDUSTRIAL ITAJOBÍ C/ 6 CHAMAS	Bom	GIZELIA DOS SANTOS SILVA	1.144,09						48,52			1.095,57
174945	1	RACK DE AÇO CINZA P/ SWITCH 052X040X030	Bom	GIZELIA DOS SANTOS SILVA	143,25						6,08			137,17
174947	1	ESTANTE DE MADEIRA 5 PRATELEIRAS C/ 250X05	Bom	GIZELIA DOS SANTOS SILVA	191,00						8,10			182,90
174949	1	MESA MADEIRA C/ 250X100X080	Bom	GIZELIA DOS SANTOS SILVA	124,15						5,27			118,88
175013	1	PROJETOR MULTIMIDIA POWER LITE S18 PLUS H	Ótimo	GIZELIA DOS SANTOS SILVA	1.379,97						58,52			1.321,45
175016	1	MAQUINA FOTOGRAFICA COOL PIX L 320 NIKON M	Ótimo	GIZELIA DOS SANTOS SILVA	238,75						10,13			228,62
175017	1	RADIO GRAVADOR PHILCO MOD.PB126 C/ MP3 E	Ótimo	GIZELIA DOS SANTOS SILVA	190,04						8,06			181,98
175018	1	RADIO GRAVADOR PHILCO MODELO PB 126 C/ MP3	Ótimo	GIZELIA DOS SANTOS SILVA	190,04						8,06			181,98
175019	1	RADIO GRAVADOR PHILCO MOD.PB 126 C/ MP3 E	Ótimo	GIZELIA DOS SANTOS SILVA	190,04						8,06			181,98
175020	1	CAIXA DE SOM AMPLIFICADA VOX STORN VSU 30	Ótimo	GIZELIA DOS SANTOS SILVA	334,25						14,18			320,07
175023	1	CADEIRA FERRO FIXA ESTOFADA EM TECIDO PR	Ótimo	GIZELIA DOS SANTOS SILVA	47,22						2,00			45,22
175025	1	CADEIRA FERRO FIXO ESTOFADA EM TECIDO PR	Ótimo	GIZELIA DOS SANTOS SILVA	47,22						2,00			45,22
175027	1	CADEIRA FERRO FIXA ESTOFADA EM TECIDO PR	Ótimo	GIZELIA DOS SANTOS SILVA	47,22						2,00			45,22
175030	1	CADEIRA GIRATORIA C/ RODIZIOS ALONGADA ES	Ótimo	GIZELIA DOS SANTOS SILVA	105,05						4,46			100,59
175032	1	CAIXA DE SOM LENOXX AMPLIFICADA	Ótimo	GIZELIA DOS SANTOS SILVA	286,50						12,15			274,35
175034	1	CADEIRA FERRO FIXA ESTOFADA EM TECIDO PR	Ótimo	GIZELIA DOS SANTOS SILVA	47,22						2,00			45,22
175037	1	CADEIRA FERRO FIXA ESTOFADA CURVIM PRETO	Ótimo	GIZELIA DOS SANTOS SILVA	66,85						2,84			64,01
175039	1	CADEIRA FERRO FIXA ESTOFADA CURVIM PRETO	Ótimo	GIZELIA DOS SANTOS SILVA	66,85						2,84			64,01



ESTADO DE GOIÁS  
MUNICÍPIO DE JATAÍ  
RUA ITARUMA, 355 - S. SANTA MARIA

PERÍODO DE REFERÊNCIA: DE JANEIRO/2022 ATÉ DEZEMBRO/2022

RELAÇÃO ANALÍTICA DOS ELEMENTOS QUE COMPOEM O ATIVO PERMANENTE - INVENTÁRIO DOS BENS

CÓD.	QTDE	DESCRIÇÃO / UNIDADE ADMINISTRATIVA	ESTADO DE CONSERV.	DETENTOR DE CARGA PATRIMONIAL	VALOR ORIGINAL	INCORPORAÇÕES				BAIXAS				SALDO ATUAL
						AQUIS. CONSTR.	REAVALIAÇÃO	INCORPOR.	CRÉDITOS	ALIENAÇÃO	DEPRECIAÇÃO	DOAÇÃO / OUTROS	CRÉDITOS	
175040	1	CADEIRA FERRO FIXA ESTOFADA CORVIM PRETO	Ótimo	GIZELIA DOS SANTOS SILVA	66,85						2,84			64,01
175041	1	CADEIRA FERRO FIXA ESTOFADA COVIM PRETO	Ótimo	GIZELIA DOS SANTOS SILVA	66,85						2,84			64,01
175043	1	CADEIRA FERRO FIXA ESTOFADA CURVIM PRETO	Ótimo	GIZELIA DOS SANTOS SILVA	66,85						2,84			64,01
175044	1	CADEIRA FERRO FIXA ESTOFADA CORVIM PRETO	Ótimo	GIZELIA DOS SANTOS SILVA	76,40						3,24			73,16
175045	1	CADEIRA FERRO FIXA ESTOFADA CORVIM PRETO	Ótimo	GIZELIA DOS SANTOS SILVA	76,40						3,24			73,16
175047	1	CADEIRA FERRO FIXA ESTOFADA CORVIM PRETO	Bom	GIZELIA DOS SANTOS SILVA	76,40						3,24			73,16
175048	1	CADEIRA FERRO FIXA ESTOFADA CURVIM PRETO	Ótimo	GIZELIA DOS SANTOS SILVA	76,40						3,24			73,16
175049	1	CADEIRA FERRO FIXO ESTOFADO CURVIM PRETO	Ótimo	GIZELIA DOS SANTOS SILVA	76,40						3,24			73,16
175050	1	CADEIRA FERRO FIXA ESTOFADA CORVIM PRETO	Ótimo	GIZELIA DOS SANTOS SILVA	76,40						3,24			73,16
175052	1	CADEIRA FERRO FIXA ESTOFADA CURVIM PRETO	Ótimo	GIZELIA DOS SANTOS SILVA	76,40						3,24			73,16
175053	1	CADEIRA FERRO FIXA ESTOFADA CORVIM PRETO	Ótimo	GIZELIA DOS SANTOS SILVA	76,40						3,24			73,16
175055	1	CADEIRA FERRO FIXA ESTOFADA CORVIM PRETO	Ótimo	GIZELIA DOS SANTOS SILVA	76,40						3,24			73,16
175056	1	CADEIRA FERRO FIXO ESTOFADA CORVIM PRETO	Ótimo	GIZELIA DOS SANTOS SILVA	76,40						3,24			73,16
175066	1	AR CONDICIONADO SANSUNG MOD.AS12UWBUN	Ótimo	GIZELIA DOS SANTOS SILVA	1.146,00						48,60			1.097,40
175068	1	CADEIRA FERRO FIXA ESTOFADA CURVIM PRETO	Ótimo	GIZELIA DOS SANTOS SILVA	76,40						3,24			73,16
175069	1	CADEIRA FERRO FIXO ESTOADA EM CURVIM PRETO	Ótimo	GIZELIA DOS SANTOS SILVA	76,40						3,24			73,16
175071	1	CADEIRA FERRO FIXO EM CORVIM PRETO	Ótimo	GIZELIA DOS SANTOS SILVA	76,40						3,24			73,16
175072	1	CADEIRA FERRO FIXO EM CURVIM PRETO	Ótimo	GIZELIA DOS SANTOS SILVA	76,40						3,24			73,16
175073	1	CADEIRA FERRO FIXO EM CURVIM PRETO	Ótimo	GIZELIA DOS SANTOS SILVA	76,40						3,24			73,16
175074	1	CADEIRA FERRO FIXO EM CORVIM PRETO	Ótimo	GIZELIA DOS SANTOS SILVA	76,40						3,24			73,16
175077	1	CADEIRA FERRO FIXO EM CORVIM PRETO	Ótimo	GIZELIA DOS SANTOS SILVA	76,40						3,24			73,16
175080	1	CADEIRA FERRO FIXO ESTOFADA EM TECIDO PRETO	Ótimo	GIZELIA DOS SANTOS SILVA	47,22						2,00			45,22
175081	1	CADEIRA FERRO FIXO ESTOFADA EM TECIDO PRETO	Ótimo	GIZELIA DOS SANTOS SILVA	47,22						2,00			45,22
175082	1	CADEIRA FERRO FIXO ESTOFADA EM TECIDO PRETO	Ótimo	GIZELIA DOS SANTOS SILVA	47,22						2,00			45,22
175083	1	CADEIRA FERRO FIXO ESTOFADA EM TECIDO PRETO	Ótimo	GIZELIA DOS SANTOS SILVA	47,22						2,00			45,22
175084	1	CADEIRA FERRO FIXO ESTOFADA EM TECIDO PRETO	Ótimo	GIZELIA DOS SANTOS SILVA	47,22						2,00			45,22
175085	1	CADEIRA FERRO FIXO ESTOFADA EM TECIDO PRETO	Ótimo	GIZELIA DOS SANTOS SILVA	47,22						2,00			45,22
175086	1	CADEIRA FERRO FIXO ESTOFADA EM TECIDO PRETO	Ótimo	GIZELIA DOS SANTOS SILVA	47,22						2,00			45,22
175087	1	CADEIRA FERRO FIXO ESTOFADA EM TECIDO PRETO	Ótimo	GIZELIA DOS SANTOS SILVA	47,22						2,00			45,22
175088	1	CADEIRA FERRO FIXO ESTOFADA EM TECIDO PRETO	Ótimo	GIZELIA DOS SANTOS SILVA	47,22						2,00			45,22
175089	1	CADEIRA FERRO FIXO ESTOFADA EM TECIDO PRETO	Ótimo	GIZELIA DOS SANTOS SILVA	47,22						2,00			45,22
175090	1	CADEIRA FERRO FIXO ESTOFADA EM TECIDO PRETO	Ótimo	GIZELIA DOS SANTOS SILVA	47,22						2,00			45,22
175091	1	CADEIRA FERRO FIXO ESTOFADA EM TECIDO PRETO	Ótimo	GIZELIA DOS SANTOS SILVA	47,22						2,00			45,22
175093	1	APARELHO DE TV SEMP INFINITY TECH MOD.C42	Ótimo	GIZELIA DOS SANTOS SILVA	334,25						14,18			320,07





ESTADO DE GOIÁS  
MUNICÍPIO DE JATAÍ  
RUA ITARUMA, 355 - S. SANTA MARIA

PERÍODO DE REFERÊNCIA: DE JANEIRO/2022 ATÉ DEZEMBRO/2022

RELAÇÃO ANALÍTICA DOS ELEMENTOS QUE COMPOEM O ATIVO PERMANENTE - INVENTÁRIO DOS BENS

CÓD.	QTDE	DESCRIÇÃO / UNIDADE ADMINISTRATIVA	ESTADO DE CONSERV.	DETENTOR DE CARGA PATRIMONIAL	VALOR ORIGINAL	INCORPORAÇÕES				BAIXAS				SALDO ATUAL
						AQUIS. CONSTR.	REAVALIAÇÃO	INCORPOR.	CRÉDITOS	ALIENAÇÃO	DEPRECIAÇÃO	DOAÇÃO / OUTROS	CRÉDITOS	
175099	1	CADEIRA FERRO FIXO ESTOFADA COURVIM PRETO	Ótimo	GIZELIA DOS SANTOS SILVA	76,40						3,24			73,16
175100	1	TELEVISAO PANASONIC LED HDMI 47 P TC-L47ET	Ótimo	GIZELIA DOS SANTOS SILVA	1.432,50						60,75			1.371,75
175101	1	CADEIRA FERRO FIXO ESTOFADA EM TECIDO PRETO	Ótimo	GIZELIA DOS SANTOS SILVA	47,22						2,00			45,22
175102	1	CADEIRA FERRO FIXO ESTOFADA EM TECIDO PRETO	Ótimo	GIZELIA DOS SANTOS SILVA	47,22						2,00			45,22
175104	1	CADEIRA FERRO FIXO ESTOFADA EM TECIDO PRETO	Ótimo	GIZELIA DOS SANTOS SILVA	47,22						2,00			45,22
175105	1	CADEIRA FERRO FIXO ESTOFADA EM TECIDO PRETO	Ótimo	GIZELIA DOS SANTOS SILVA	47,22						2,00			45,22
175106	1	CADEIRA FERRO FIXO ESTOFADA EM TECIDO PRETO	Ótimo	GIZELIA DOS SANTOS SILVA	47,22						2,00			45,22
175107	1	CADEIRA FERRO FIXO ESTOFADA EM TECIDO PRETO	Ótimo	GIZELIA DOS SANTOS SILVA	47,22						2,00			45,22
175109	1	CADEIRA FERRO ESTOFADA COURVIM PRETO	Ótimo	GIZELIA DOS SANTOS SILVA	76,40						3,24			73,16
175115	1	CAMERA FILMADORA C/ INFRATERMELHO GR	Ótimo	GIZELIA DOS SANTOS SILVA	191,00						8,10			182,90
175116	1	CAMERA DE VIGILANCIA DE INFRA VERMELHA GR	Ótimo	GIZELIA DOS SANTOS SILVA	191,00						8,10			182,90
175117	1	CAMERA DE VIGILANCIA DE INFRA VERMELHO GR	Ótimo	GIZELIA DOS SANTOS SILVA	191,00						8,10			182,90
175118	1	CAMERA DE VIGILANCIA DE INFRA VERMELHO GR	Ótimo	GIZELIA DOS SANTOS SILVA	191,00						8,10			182,90
175119	1	CAMERA DE VIGILANCIA DE INFRA VERMELHO GR	Ótimo	GIZELIA DOS SANTOS SILVA	191,00						8,10			182,90
175120	1	CAMERA DE VIGILANCIA DE INFRA VERMELHO GR	Ótimo	GIZELIA DOS SANTOS SILVA	191,00						8,10			182,90
175121	1	ESTANTE DE AÇO CINZA C/ 6 PRATELEIRAS 094X19	Ótimo	GIZELIA DOS SANTOS SILVA	162,35						6,89			155,46
175123	1	ESTANTE DE AÇO C/ 6 PRATELEIRAS 094X030X19	Ótimo	GIZELIA DOS SANTOS SILVA	162,35						6,89			155,46
175125	1	ARMARIO DE AÇO CINZA 2 PORTAS C/ 090X045X19	Ótimo	GIZELIA DOS SANTOS SILVA	620,75						26,33			594,42
175133	1	CAMERA DE VIGILANÇIA DE INFRA VERMELHO GR	Ótimo	GIZELIA DOS SANTOS SILVA	191,00						8,10			182,90
175136	1	MICROFONE LESON LS 802 HT	Ótimo	GIZELIA DOS SANTOS SILVA	620,75						26,33			594,42
175139	1	ARMARIO MADEIRA 2 PORTAS C/ 120X040X160	Bom	SONIA MARIA NOGUEIRA SO	143,25						6,08			137,17
175141	1	CADEIRA MADEIRA ESCOLAR INFANTIL	Ótimo	SONIA MARIA NOGUEIRA SO	38,20						1,62			36,58
175142	1	CADEIRA ESCOLAR INFANTIL FORMICA MARRON	Ótimo	SONIA MARIA NOGUEIRA SO	28,65						1,22			27,43
175143	1	MESA MADEIRA ESCOLAR INFANTIL AMARELA C/ 120X60X74	Bom	SONIA MARIA NOGUEIRA SO	57,30						2,43			54,87
175144	1	BANCO DE MADEIRA C/ 250X027X046	Bom	SONIA MARIA NOGUEIRA SO	47,75						2,03			45,72
175147	1	MULTIFUNCIONAL EPSON FNDE PREGAO 85/2015	Ótimo	SONIA MARIA NOGUEIRA SO	830,85						35,24			795,61
175148	1	PROJETOR EPSON LCD MOD.H430A N/S PSPK360	Ótimo	SONIA MARIA NOGUEIRA SO	382,00						16,20			365,80
175149	1	CAIXA DE SOM AMPLIFICADA ONEAL MOD.260 N/S	Ótimo	SONIA MARIA NOGUEIRA SO	286,50						12,15			274,35
175151	1	CPU COM LEITOR E GRAVADOR DE DVD LG N/S 1	Ótimo	SONIA MARIA NOGUEIRA SO	382,00						16,20			365,80
175152	1	DVD MONDIAL KARAOKE N/S 0013991	Bom	SONIA MARIA NOGUEIRA SO	114,60						4,86			109,74
175153	1	COPIADORA SAMSUNG PRO EXPRESS M4070FE N	Bom	SONIA MARIA NOGUEIRA SO	286,50						12,15			274,35
175154	1	BANCO DE MADEIRA 120X070X074	Bom	SONIA MARIA NOGUEIRA SO	38,20						1,62			36,58
175157	1	MONITOR FLATRON W 1942PLG PREGAO 76/2009	Bom	SONIA MARIA NOGUEIRA SO	525,25						22,28			502,97
175158	1	AUTO TRANSFORMADOR 800VA PREGAO 76/2009	Ótimo	SONIA MARIA NOGUEIRA SO	95,50						4,05			91,45



ESTADO DE GOIÁS  
MUNICIPIO DE JATAÍ  
RUA ITARUMA, 355 - S. SANTA MARIA

PERÍODO DE REFERÊNCIA: DE JANEIRO/2022 ATÉ DEZEMBRO/2022

RELAÇÃO ANALÍTICA DOS ELEMENTOS QUE COMPOEM O ATIVO PERMANENTE - INVENTÁRIO DOS BENS

CÓD.	QTDE	DESCRIÇÃO / UNIDADE ADMINISTRATIVA	ESTADO DE CONSERV.	DETENTOR DE CARGA PATRIMONIAL	VALOR ORIGINAL	INCORPORAÇÕES				BAIXAS				SALDO ATUAL
						AQUIS. CONSTR.	REAVALIAÇÃO	INCORPOR.	CRÉDITOS	ALIENAÇÃO	DEPRECIAÇÃO	DOAÇÃO / OUTROS	CRÉDITOS	
175159	1	CADEIRA INFANTIL EM MADEIRA AZUL 080X080X080	Ótimo	SONIA MARIA NOGUEIRA SO	47,75						2,03			45,72
175160	1	ARMARIO DE AÇO 2 PORTAS CINZA C/ 075X040X110	Bom	SONIA MARIA NOGUEIRA SO	285,54						12,11			273,43
175161	1	ESTANTE DE AÇO 5 PRATELEIRAS 160X030X093	Ótimo	SONIA MARIA NOGUEIRA SO	95,50						4,05			91,45
175162	1	ESTANTE DE AÇO 5 PRATELEIRAS 160X030X093	Bom	SONIA MARIA NOGUEIRA SO	95,50						4,05			91,45
175163	1	MESA EM MADEIRA 120X073X069	Bom	SONIA MARIA NOGUEIRA SO	95,50						4,05			91,45
175164	1	MESA EM MADEIRA 100X060X078	Bom	SONIA MARIA NOGUEIRA SO	95,50						4,05			91,45
175165	1	MESA EM MADEIRA 180X090X083	Bom	SONIA MARIA NOGUEIRA SO	95,50						4,05			91,45
175166	1	RACK EM MDF MARRON CLARO 2 PORTAS 150X110X110	Bom	SONIA MARIA NOGUEIRA SO	229,20						9,72			219,48
175169	1	MESA EM MADEIRA 080X050X080	Bom	SONIA MARIA NOGUEIRA SO	47,75						2,03			45,72
175170	1	MESA WM T EM MDF 8 GAVETAS 2 PORTAS 275X110X110	Bom	SONIA MARIA NOGUEIRA SO	334,25						14,18			320,07
175171	1	MESA EM L EM MDF MARRON CLARO 3 GAVETAS 152X110X110	Bom	SONIA MARIA NOGUEIRA SO	286,50						12,15			274,35
175172	1	MESA EM L EM MDF MARRON 3 GAVETAS 152X110X110	Bom	SONIA MARIA NOGUEIRA SO	286,50						12,15			274,35
175173	1	VENTILADOR DE PAREDE DELTA PREMIUM BRANCO 127V	Bom	SONIA MARIA NOGUEIRA SO	133,60						5,67			127,93
175174	1	SUPORTE PARA CPU EM MDF MARROM CLARO 18X18X18	Ótimo	SONIA MARIA NOGUEIRA SO	47,75						2,03			45,72
175175	1	SUPORTE PARA CPU EM MDF MARROM CLARO 18X18X18	Ótimo	SONIA MARIA NOGUEIRA SO	47,75						2,03			45,72
175176	1	SUPORTE PARA CPU EM MDF MARROM CLARO 18X18X18	Ótimo	SONIA MARIA NOGUEIRA SO	47,75						2,03			45,72
175178	1	NOTEBOOK ACER MDVSWE2 N/S NXMBAL0063372	Ótimo	SONIA MARIA NOGUEIRA SO	1.719,00						72,90			1.646,10
175179	1	ESTABILIZADOR FORCE LINE 1000VA N/S 1245860	Bom	SONIA MARIA NOGUEIRA SO	143,25						6,08			137,17
175180	1	BEBEDOURO COLORMAQ 2,4 L/H	Bom	SONIA MARIA NOGUEIRA SO	191,00						8,10			182,90
175181	1	MESA EM FORMICA BRANCA 100X072X080	Bom	SONIA MARIA NOGUEIRA SO	95,50						4,05			91,45
175182	1	ARQUIVO EM AÇO CINZA C/ 4 GAVETAS	Bom	SONIA MARIA NOGUEIRA SO	114,60						4,86			109,74
175183	1	FREEZER HORIZONTAL 530 LT. METALFRIO DA550	Ótimo	SONIA MARIA NOGUEIRA SO	2.110,55						89,51			2.021,04
175184	1	PROJETOR MULTIMIDIA POWERLIFE S18 PLUS H550	Ótimo	SONIA MARIA NOGUEIRA SO	1.379,97						58,52			1.321,45
175185	1	TELA DE PROJEÇÃO	Bom	SONIA MARIA NOGUEIRA SO	47,75						2,03			45,72
175186	1	NOTEBOOK LENOVO 308Y N/S PED0026ELPNSOB	Bom	SONIA MARIA NOGUEIRA SO	1.719,00						72,90			1.646,10
175187	1	CADEIRA GIRATORIA COM RODIZIOS SEM BRACOS	Bom	SONIA MARIA NOGUEIRA SO	95,50						4,05			91,45
175188	1	CAIXA DE SOM AMPLIFICADA ONIYX MEGA SOUND	Bom	SONIA MARIA NOGUEIRA SO	286,50						12,15			274,35
175189	1	CAIXA DE SOM AMPLIFICADA ONYX MEGA SOUND	Bom	SONIA MARIA NOGUEIRA SO	286,50						12,15			274,35
175190	1	CADEIRA EM RODIZIO SEM BRAÇOS EM TECIDO FANTASIA	Bom	SONIA MARIA NOGUEIRA SO	171,90						7,29			164,61
175191	1	CADEIRA EM RODIZIO SEM BRAÇOS EM TECIDO FANTASIA	Bom	SONIA MARIA NOGUEIRA SO	171,90						7,29			164,61
175192	1	CADEIRA EM RODIZIO SEM BRAÇOS EM TECIDO FANTASIA	Bom	SONIA MARIA NOGUEIRA SO	171,90						7,29			164,61
175193	1	CADEIRA FERRO FIXO EM TECIDO PRETO	Bom	SONIA MARIA NOGUEIRA SO	143,25						6,08			137,17
175194	1	CADEIRA FERRO FIXO EM TECIDO PRETO	Bom	SONIA MARIA NOGUEIRA SO	143,25						6,08			137,17
175195	1	CADEIRA FERRO FIXO EM TECIDO PRETO	Bom	SONIA MARIA NOGUEIRA SO	143,25						6,08			137,17



ESTADO DE GOIÁS  
MUNICIPIO DE JATAI  
RUA ITARUMA, 355 - S. SANTA MARIA

PERÍODO DE REFERÊNCIA: DE JANEIRO/2022 ATÉ DEZEMBRO/2022

RELAÇÃO ANALÍTICA DOS ELEMENTOS QUE COMPOEM O ATIVO PERMANENTE - INVENTÁRIO DOS BENS

CÓD.	QTDE	DESCRIÇÃO / UNIDADE ADMINISTRATIVA	ESTADO DE CONSERV.	DETENTOR DE CARGA PATRIMONIAL	VALOR ORIGINAL	INCORPORAÇÕES				BAIXAS				SALDO ATUAL
						AQUIS. CONSTR.	REAVALIAÇÃO	INCORPOR.	CRÉDITOS	ALIENAÇÃO	DEPRECIAÇÃO	DOAÇÃO / OUTROS	CRÉDITOS	
175196	1	CADEIRA FERRO FIXO EM TECIDO PRETO	Bom	SONIA MARIA NOGUEIRA SO	143,25						6,08			137,17
175197	1	SWITCH TP-LINK 8 PORTAS MOD.PL5R1008D N/S	Bom	SONIA MARIA NOGUEIRA SO	191,00						8,10			182,90
175198	1	CADEIRA FERRO FIXO EM TECIDO PRETO	Bom	SONIA MARIA NOGUEIRA SO	56,34						2,39			53,95
175199	1	MICROFONE SEM FIO TSI PRO MS 115CLI	Bom	SONIA MARIA NOGUEIRA SO	95,50						4,05			91,45
175201	1	NOTEBOOK POSITIVO AMARELO PREGAO 85/2012	Ótimo	SONIA MARIA NOGUEIRA SO	1.202,05						50,98			1.151,07
175202	1	NOTEBOOK POSITIVO AMARELO MOD.MASTER 15	Ótimo	SONIA MARIA NOGUEIRA SO	1.696,84						71,96			1.624,88
175203	1	ESTANTE DE AÇO 5 PRATELEIRAS C/ 093X030X20	Bom	SONIA MARIA NOGUEIRA SO	406,83						17,25			389,58
175204	1	MONITOR FLATRON W1942PLG PREGAO 76/2009	Bom	SONIA MARIA NOGUEIRA SO	525,25						22,28			502,97
175205	1	MESA EM MDF CINZA 120X060X075	Bom	SONIA MARIA NOGUEIRA SO	95,50						4,05			91,45
175206	1	CADEIRA EMRODIZIOS COM BRAÇOS EM CURVIM	Bom	SONIA MARIA NOGUEIRA SO	95,50						4,05			91,45
175207	1	SUPORTE PARA CPU EM MDF MARROM CLARO	Bom	SONIA MARIA NOGUEIRA SO	47,75						2,03			45,72
175208	1	REFRIGERADORPANASONIC N/SBD47BD2WBBR4	Ótimo	SONIA MARIA NOGUEIRA SO	1.900,45						80,60			1.819,85
175209	1	CAIXA DE SOM AMPLIFICADA BOCK	Bom	SONIA MARIA NOGUEIRA SO	286,50						12,15			274,35
175210	1	ARMARIO DE MADEIRA C/ 2 PORTAS DE VIDRO 14	Bom	SONIA MARIA NOGUEIRA SO	95,50						4,05			91,45
175211	1	NOBREAK MIE G3 N/S 5580550140	Ótimo	ALDA MARIA FERREIRA SILV.	95,50						4,05			91,45
175212	1	CADEIRA FERRO FIXA ESTOFADA COURVIM PRET	Bom	ALDA MARIA FERREIRA SILV.	76,40						3,24			73,16
175213	1	MULTIFUNCIONAL EPSON STYLLUS OFFICE TX62	Bom	ALDA MARIA FERREIRA SILV.	573,00						24,30			548,70
175214	1	CADEIRA ESCOLAR INFANTIL MADEIRA FORMICA	Bom	ALDA MARIA FERREIRA SILV.	57,30						2,43			54,87
175215	1	CARTEIRA ESCOLARPLASTICA AZUL ESCURO C/	Bom	ALDA MARIA FERREIRA SILV.	276,95						11,75			265,20
175229	1	BEBEDOURO INDUSTRIAL 200 LT	Ótimo	SONIA MARIA NOGUEIRA SO	2.482,86						105,29			2.377,57
175263	1	CADEIRA ESCOLAR PLASTICA AMARELA (CONJ.O	Ótimo	MANOEL FERREIRA DE FREI	47,75						2,03			45,72
175275	1	CADEIRA MADEIRA FIXA	Bom	MANOEL FERREIRA DE FREI	66,85						2,84			64,01
175276	1	APARELHO DE SOM PHILCO VA N/S 1450584008V	Bom	MANOEL FERREIRA DE FREI	334,25						14,18			320,07
175281	1	DVD BRITANIA 1500VAB N/S DH031946V33A	Ótimo	MANOEL FERREIRA DE FREI	95,50						4,05			91,45
175282	1	NO BREAK	Bom	MANOEL FERREIRA DE FREI	143,25						6,08			137,17
175284	1	PROJETOR LG MOD: B1275 N/S 208CTCV00387	Bom	MANOEL FERREIRA DE FREI	286,50						12,15			274,35
175285	1	MULTIFUNCIONAL BROTHER DCP7065DN N/S U62	Bom	MANOEL FERREIRA DE FREI	525,25						22,28			502,97
175287	1	NOTEBOOK POSITIVO AMARELO N1901 PREGAO	Ótimo	MANOEL FERREIRA DE FREI	1.696,84						71,96			1.624,88
175289	1	MONITOR POSITIVO PREGAO 83/2008 N/S ZOA6H	Ótimo	MANOEL FERREIRA DE FREI	191,00						8,10			182,90
175291	1	APARELHO DE SOM INTEGRIS COM 2 CAIXAS N/S	Bom	MANOEL FERREIRA DE FREI	191,00						8,10			182,90
175294	1	MONITOR POSITIVO MDP016 CMYSFMZD16P PRE	Bom	MANOEL FERREIRA DE FREI	267,40						11,34			256,06
175295	1	MONITOR POSITIVO MDP016 CMYSFMZD 16 P. 83	Bom	MANOEL FERREIRA DE FREI	267,40						11,34			256,06
175298	1	MONITOR POSITIVO MDPO16 CMYSFMZD 16 P. P	Bom	MANOEL FERREIRA DE FREI	267,40						11,34			256,06
175301	1	MONITOR POSITIVO MDP016 CMYSFMZD 16 P. P	Bom	MANOEL FERREIRA DE FREI	267,40						11,34			256,06



ESTADO DE GOIÁS  
MUNICIPIO DE JATAI  
RUA ITARUMA, 355 - S. SANTA MARIA

PERÍODO DE REFERÊNCIA: DE JANEIRO/2022 ATÉ DEZEMBRO/2022

RELAÇÃO ANALÍTICA DOS ELEMENTOS QUE COMPOEM O ATIVO PERMANENTE - INVENTÁRIO DOS BENS

CÓD.	QTDE	DESCRIÇÃO / UNIDADE ADMINISTRATIVA	ESTADO DE CONSERV.	DETENTOR DE CARGA PATRIMONIAL	VALOR ORIGINAL	INCORPORAÇÕES				BAIXAS				SALDO ATUAL
						AQUIS. CONSTR.	REAVALIAÇÃO	INCORPOR.	CRÉDITOS	ALIENAÇÃO	DEPRECIAÇÃO	DOAÇÃO / OUTROS	CRÉDITOS	
175302	1	MONITOR POSITIVO MDP016 CMYSFMZD 16 P. PR	Bom	MANOEL FERREIRA DE FREI	267,40						11,34			256,06
175306	1	MONITOR POSITIVO MDP016 CMYSFMZD 16 P. PR	Bom	MANOEL FERREIRA DE FREI	267,40						11,34			256,06
175307	1	MONITOR POSITIVO MDP016 CMYSFMZD 16 P. PR	Bom	MANOEL FERREIRA DE FREI	267,40						11,34			256,06
175308	1	MONITOR POSITIVO MDP016 CMYSFMZD 16 P. PR	Bom	MANOEL FERREIRA DE FREI	267,40						11,34			256,06
175313	1	NOBREAK MIE G3 PREGAO 2008 MICROSOL N/S 5	Bom	MANOEL FERREIRA DE FREI	267,40						11,34			256,06
175314	1	NOBREAK MIE G3 PREGAO 2008 MICROSOL N/S 5	Bom	MANOEL FERREIRA DE FREI	267,40						11,34			256,06
175324	1	NOBREAK ENERMAX T500 500VA PREGAO 76/200	Bom	MANOEL FERREIRA DE FREI	95,50						4,05			91,45
175329	1	ESTANTE DE AÇO COM 6 PRATELEIRAS 198X093	Bom	MANOEL FERREIRA DE FREI	76,40						3,24			73,16
175334	1	ARMARIO DE AÇO 2 PORTAS IDEAL 198X116X045	Bom	MANOEL FERREIRA DE FREI	95,50						4,05			91,45
175337	1	PROJETOR EPSON POWERLIFE S12+N/S PSQA36	Bom	MANOEL FERREIRA DE FREI	382,00						16,20			365,80
175348	1	APARELHO DE SOMMICROSYSTEM BRITANIA N/S	Bom	MANOEL FERREIRA DE FREI	244,48						10,37			234,11
175353	1	LAVADORA DE ROUPA SEMI AUTOMATICA LATINA	Bom	MANOEL FERREIRA DE FREI	270,26						11,46			258,80
175354	1	BALANÇA DIGITAL COM BATERIA RAMUZA DCL/0	Bom	MANOEL FERREIRA DE FREI	439,30						18,63			420,67
175357	1	CADEIRA FERRO FIXA EM PLASTICO PRETO	Bom	MANOEL FERREIRA DE FREI	66,85						2,84			64,01
175359	1	CADEIRA FERRO FIXA EM PLASTICO PRETO	Bom	MANOEL FERREIRA DE FREI	66,85						2,84			64,01
175360	1	CADEIRA FERRO FIXA EM PLASTICO PRETO	Bom	MANOEL FERREIRA DE FREI	66,85						2,84			64,01
175361	1	CADEIRA FERRO FIXA EM PLASTICO PRETO	Ótimo	MANOEL FERREIRA DE FREI	66,85						2,84			64,01
175363	1	CADEIRA FERRO FIXO EM PLASTICO PRETO	Ótimo	MANOEL FERREIRA DE FREI	66,85						2,84			64,01
175366	1	CADEIRA FERRO FIXO EM PLASTICO PRETO	Ótimo	MANOEL FERREIRA DE FREI	66,85						2,84			64,01
175367	1	CADEIRA FERRO FIXO EM PLASTICO PRETO	Ótimo	MANOEL FERREIRA DE FREI	66,85						2,84			64,01
175369	1	CADEIRA FERRO FIXO EM PLASTICO PRETO	Ótimo	MANOEL FERREIRA DE FREI	66,85						2,84			64,01
175370	1	CADEIRA FERRO FIXO EM PLASTICO PRETO	Ótimo	MANOEL FERREIRA DE FREI	66,85						2,84			64,01
175371	1	CADEIRA FERRO FIXO EM PLASTICO PRETO	Ótimo	MANOEL FERREIRA DE FREI	66,85						2,84			64,01
175372	1	CADEIRA FERRO FIXO EM PLASTICO PRETO	Ótimo	MANOEL FERREIRA DE FREI	66,85						2,84			64,01
175373	1	CADEIRA FERRO FIXO EM PLASTICO PRETO	Ótimo	MANOEL FERREIRA DE FREI	66,85						2,84			64,01
175374	1	CADEIRA FERRO FIXO EM PLASTICO PRETO	Ótimo	MANOEL FERREIRA DE FREI	66,85						2,84			64,01
175375	1	CADEIRA FERRO FIXO EM PLASTICO PRETO	Ótimo	MANOEL FERREIRA DE FREI	66,85						2,84			64,01
175377	1	MESA REDONDA EM MDF BEGE 100X100X073	Ótimo	MANOEL FERREIRA DE FREI	114,60						4,86			109,74
175378	1	MESA REDONDA EM MDF BEGE 100X100X073	Ótimo	MANOEL FERREIRA DE FREI	114,60						4,86			109,74
175379	1	MESA REDONDA EM MDF BEGE 100X100X073	Ótimo	MANOEL FERREIRA DE FREI	114,60						4,86			109,74
175380	1	MESA REDONDA EM MDF BEGE 100X100X073	Ótimo	MANOEL FERREIRA DE FREI	114,60						4,86			109,74
175382	1	MICROFONE SEM FIO TSI PRO MS 115	Bom	MANOEL FERREIRA DE FREI	171,90						7,29			164,61
175383	1	CPU POSITIVO N/S 1A058PJ1B MEC/SEESP-FNDE	Bom	MANOEL FERREIRA DE FREI	152,80						6,48			146,32
175304	1	MONITOR POSITIVO MDP016 CMYSFMZD 16 P. PR	Bom	MANOEL FERREIRA DE FREI	267,40						11,34			256,06



ESTADO DE GOIÁS  
MUNICIPIO DE JATAÍ  
RUA ITARUMA, 355 - S. SANTA MARIA

PERÍODO DE REFERÊNCIA: DE JANEIRO/2022 ATÉ DEZEMBRO/2022

RELAÇÃO ANALÍTICA DOS ELEMENTOS QUE COMPOEM O ATIVO PERMANENTE - INVENTÁRIO DOS BENS

CÓD.	QTDE	DESCRIÇÃO / UNIDADE ADMINISTRATIVA	ESTADO DE CONSERV.	DETENTOR DE CARGA PATRIMONIAL	VALOR ORIGINAL	INCORPORAÇÕES				BAIXAS				SALDO ATUAL
						AQUIS. CONSTR.	REAVALIAÇÃO	INCORPOR.	CRÉDITOS	ALIENAÇÃO	DEPRECIAÇÃO	DOAÇÃO / OUTROS	CRÉDITOS	
175388	1	CADEIRA ESCOLAR PLASTICA AMARELA (CONJ.03	Ótimo	MANOEL FERREIRA DE FREI	47,75						2,03			45,72
175713	1	CADEIRA ESCOLAR PLASTICA AMARELA (CONJ.03	Ótimo	ANDREIA SILVA RIBEIRO	47,75						2,03			45,72
175714	1	CADEIRA ESCOLAR PLASTICA AMARELA (CONJ.03	Ótimo	ANDREIA SILVA RIBEIRO	47,75						2,03			45,72
175715	1	CADEIRA ESCOLAR PLASTICA AMARELA (CONJ.03	Ótimo	ANDREIA SILVA RIBEIRO	47,75						2,03			45,72
175716	1	CADEIRA ESCOLAR PLASTICA AMARELA (CONJ.03	Ótimo	ANDREIA SILVA RIBEIRO	47,75						2,03			45,72
175717	1	CADEIRA ESCOLAR PLASTICA AMARELA (CONJ.03	Ótimo	ANDREIA SILVA RIBEIRO	47,75						2,03			45,72
175718	1	CADEIRA ESCOLAR PLASTICA AMARELA (CONJ.03	Ótimo	ANDREIA SILVA RIBEIRO	47,75						2,03			45,72
175719	1	CADEIRA ESCOLAR PLASTICA AMARELA (CONJ.03	Ótimo	ANDREIA SILVA RIBEIRO	47,75						2,03			45,72
175720	1	CADEIRA ESCOLAR PLASTICA AMARELA (CONJ.03	Ótimo	ANDREIA SILVA RIBEIRO	47,75						2,03			45,72
175721	1	CADEIRA ESCOLAR PLASTICA AMARELA (CONJ.03	Ótimo	ANDREIA SILVA RIBEIRO	47,75						2,03			45,72
175723	1	CADEIRA ESCOLAR PLASTICA AMARELA (CONJ.03	Ótimo	ANDREIA SILVA RIBEIRO	47,75						2,03			45,72
175724	1	CADEIRA ESCOLAR PLASTICA AMARELA (CONJ.03	Ótimo	ANDREIA SILVA RIBEIRO	40,11						1,70			38,41
175725	1	CADEIRA ESCOLAR PLASTICA AMARELA (CONJ.03	Ótimo	ANDREIA SILVA RIBEIRO	47,75						2,03			45,72
175726	1	CADEIRA ESCOLAR PLASTICA AMARELA (CONJ.03	Ótimo	ANDREIA SILVA RIBEIRO	47,75						2,03			45,72
175727	1	CADEIRA ESCOLAR PLASTICA AMARELA (CONJ.03	Ótimo	ANDREIA SILVA RIBEIRO	40,11						1,70			38,41
175728	1	CADEIRA ESCOLAR PLASTICA AMARELA (CONJ.03	Ótimo	ANDREIA SILVA RIBEIRO	47,75						2,03			45,72
175729	1	CADEIRA ESCOLAR PLASTICA AMARELA (CONJ.03	Ótimo	ANDREIA SILVA RIBEIRO	47,75						2,03			45,72
175731	1	CADEIRA ESCOLAR PLASTICA AMARELA (CONJ.03	Ótimo	ANDREIA SILVA RIBEIRO	47,75						2,03			45,72
175732	1	CADEIRA ESCOLAR PLASTICA AMARELA (CONJ.03	Ótimo	ANDREIA SILVA RIBEIRO	47,75						2,03			45,72
175733	1	CADEIRA ESCOLAR PLASTICA AMARELA (CONJ.03	Ótimo	ANDREIA SILVA RIBEIRO	47,75						2,03			45,72
175734	1	CADEIRA ESCOLAR PLASTICA AMARELA (CONJ.03	Ótimo	ANDREIA SILVA RIBEIRO	47,75						2,03			45,72
175735	1	CADEIRA ESCOLAR PLASTICA AMARELA (CONJ.03	Ótimo	ANDREIA SILVA RIBEIRO	47,75						2,03			45,72
175736	1	CADEIRA ESCOLAR PLASTICA AMARELA (CONJ.03	Ótimo	ANDREIA SILVA RIBEIRO	40,11						1,70			38,41
175737	1	CADEIRA ESCOLAR PLASTICA AMARELA (CONJ.03	Ótimo	ANDREIA SILVA RIBEIRO	47,75						1,70			46,05
175738	1	CADEIRA ESCOLAR PLASTICA AMARELA (CONJ.03	Ótimo	ANDREIA SILVA RIBEIRO	47,75						2,03			45,72
175739	1	CADEIRA ESCOLAR PLASTICA AMARELA (CONJ.03	Ótimo	ANDREIA SILVA RIBEIRO	47,75						2,03			45,72
175740	1	CADEIRA ESCOLAR PLASTICA AMARELA (CONJ.03	Ótimo	ANDREIA SILVA RIBEIRO	47,75						2,03			45,72
175741	1	CADEIRA ESCOLAR PLASTICA AMARELA (CONJ.03	Ótimo	ANDREIA SILVA RIBEIRO	49,66						2,11			47,55
175742	1	CADEIRA ESCOLAR PLASTICA VERMELHA (CONJ.03	Ótimo	ANDREIA SILVA RIBEIRO	57,30						2,03			55,27
175743	1	CADEIRA ESCOLAR PLASTICA AMARELA (CONJ.03	Ótimo	ANDREIA SILVA RIBEIRO	47,75						2,03			45,72
175744	1	CADEIRA ESCOLAR PLASTICA AMARELA (CONJ.03	Ótimo	ANDREIA SILVA RIBEIRO	47,75						2,03			45,72
175745	1	CADEIRA ESCOLAR PLASTICA AMARELA (CONJ.03	Ótimo	ANDREIA SILVA RIBEIRO	47,75						2,03			45,72
175746	1	CADEIRA ESCOLAR PLASTICA AMARELA (CONJ.03	Ótimo	ANDREIA SILVA RIBEIRO	47,75						2,03			45,72
175747	1	CADEIRA ESCOLAR PLASTICA AMARELA (CONJ.03	Ótimo	ANDREIA SILVA RIBEIRO	47,75						2,03			45,72



ESTADO DE GOIÁS  
MUNICIPIO DE JATAÍ  
RUA ITARUMA, 355 - S. SANTA MARIA

PERÍODO DE REFERÊNCIA: DE JANEIRO/2022 ATÉ DEZEMBRO/2022

RELAÇÃO ANALÍTICA DOS ELEMENTOS QUE COMPOEM O ATIVO PERMANENTE - INVENTÁRIO DOS BENS

CÓD.	QTDE	DESCRIÇÃO / UNIDADE ADMINISTRATIVA	ESTADO DE CONSERV.	DETENTOR DE CARGA PATRIMONIAL	VALOR ORIGINAL	INCORPORAÇÕES				BAIXAS				SALDO ATUAL
						AQUIS. CONSTR.	REAVALIAÇÃO	INCORPOR.	CRÉDITOS	ALIENAÇÃO	DEPRECIAÇÃO	DOAÇÃO / OUTROS	CRÉDITOS	
175749	1	CADEIRA ESCOLAR PLASTICA AMARELA (CONJ.0	Ótimo	ANDREIA SILVA RIBEIRO	47,75						2,03			45,72
175750	1	CADEIRA ESCOLAR PLASTICA AMARELA (CONJ.0	Ótimo	ANDREIA SILVA RIBEIRO	47,75						2,03			45,72
175753	1	VENTILADOR DE PAREDE DELTA PREMIUM	Bom	ANDREIA SILVA RIBEIRO	122,24						5,18			117,06
175756	1	ARMARIO DE AÇO CINZA 2 PORTAS 198X116X045	Ótimo	ANDREIA SILVA RIBEIRO	488,00						20,70			467,30
175757	1	ROUPEIRO DE AÇO CINZA 16 PORTAS	Bom	ANDREIA SILVA RIBEIRO	514,74						21,83			492,91
175758	1	MICROONDAS BRASTEMP MOD. BMS 86888NA N/S	Ótimo	ANDREIA SILVA RIBEIRO	286,50						12,15			274,35
175759	1	MESA DE MADEIRA COM 6 GAVETAS 150X070X07	Bom	ANDREIA SILVA RIBEIRO	429,75						18,23			411,52
175763	1	ARQUIVO DE AÇO CINZA COM 5 GAVETAS NOBRE	Bom	ANDREIA SILVA RIBEIRO	143,25						6,08			137,17
175764	1	IMPRESSORA HP DESKJET ADVANTAJE (MULTIFU	Ótimo	ANDREIA SILVA RIBEIRO	382,00						16,20			365,80
175765	1	NOTEBOOK POSITIVO MODELO MASTER 1901 N/S	Bom	ANDREIA SILVA RIBEIRO	4.554,20						193,14			4.361,06
175766	1	CPU ITAUTEC PREGAO 23/2012 MODELO E1941P>	Bom	ANDREIA SILVA RIBEIRO	764,00						32,40			731,60
175769	1	MONITOR LG AMARELO PREGAO 23/2012 17 MOD	Bom	ANDREIA SILVA RIBEIRO	573,00						24,30			548,70
175770	1	MONITOR POSITIVO PRETO 16 MODELO PO16CM1	Bom	ANDREIA SILVA RIBEIRO	573,00						24,30			548,70
175771	1	IMPRESSORA MULTIFUNCIONAL EPSON L555 STY	Ótimo	ANDREIA SILVA RIBEIRO	525,25						22,28			502,97
175772	1	MESA EM MADEIRA COM 6 GAVETAS 152X071X07	Bom	ANDREIA SILVA RIBEIRO	95,50						4,05			91,45
175776	1	CPU POSITIVO PREGAO FNDE 83/2008 N/S 1A054H	Bom	ANDREIA SILVA RIBEIRO	764,00						32,40			731,60
175777	1	MONITOR POSITIVO LCD MODELO PO16CNYSFM2	Bom	ANDREIA SILVA RIBEIRO	143,25						6,08			137,17
175778	1	MESA DE MADEIRA 110X080X075	Bom	ANDREIA SILVA RIBEIRO	76,40						3,24			73,16
175779	1	ARMARIO DE MADEIRA 110X080X075	Bom	ANDREIA SILVA RIBEIRO	95,50						4,05			91,45
175780	1	ARMARIO EM MADEIRA DUAS PORTAS 114X048X1	Bom	ANDREIA SILVA RIBEIRO	95,50						4,05			91,45
175781	1	CADEIRA DE MADEIRA	Bom	ANDREIA SILVA RIBEIRO	47,75						2,03			45,72
175782	1	MESA DE MADEIRA 110X080X075	Bom	ANDREIA SILVA RIBEIRO	40,11						1,70			38,41
175783	1	ARMARIO EM AÇO BRANCO DUAS PORTAS 110X0	Bom	SELMA MARIA DE LIMA	143,25						6,08			137,17
175786	1	ARMARIO DE AÇO COM 2 PORTAS PEQUENO	Bom	ANDREIA SILVA RIBEIRO	238,75						10,13			228,62
175787	1	MESA DE MADEIRA 110X080X075	Bom	ANDREIA SILVA RIBEIRO	191,00						8,10			182,90
175788	1	ARMARIO DE AÇO 2 PORTAS 152X0090X045	Bom	ANDREIA SILVA RIBEIRO	334,25						14,18			320,07
175789	1	CADEIRA FERRO FIXA ESTOFADA EM COURVIM C	Bom	ANDREIA SILVA RIBEIRO	47,75						2,03			45,72
175790	1	NOBREAK MICROSOL MIE G3 POTENCIA 500BA N	Bom	ANDREIA SILVA RIBEIRO	525,25						22,28			502,97
175792	1	CADEIRA EM FERRO FIXO NO COURO PRETO	Bom	ANDREIA SILVA RIBEIRO	76,40						3,24			73,16
175796	1	MESA MADEIRA 110X080X075	Bom	ANDREIA SILVA RIBEIRO	76,40						3,24			73,16
175797	1	NOBREAK MICROSOL MIE G3 POTENCIA 500BA N	Bom	ANDREIA SILVA RIBEIRO	506,15						21,47			484,68
175798	1	CPU COM LEITOR E GRAVADOR DE N/S APG0020	Bom	ANDREIA SILVA RIBEIRO	764,00						32,40			731,60
175799	1	MONITOR POSITIVO LCD MODELO PO16CNYSFM2	Bom	ANDREIA SILVA RIBEIRO	143,25						6,08			137,17
175800	1	ESTANTE DE MADEIRA 4 PRATELEIRAS C/ 100X04	Bom	ANDREIA SILVA RIBEIRO	143,25						6,08			137,17





ESTADO DE GOIÁS  
MUNICIPIO DE JATAÍ  
RUA ITARUMA, 355 - S. SANTA MARIA

PERÍODO DE REFERÊNCIA: DE JANEIRO/2022 ATÉ DEZEMBRO/2022

RELAÇÃO ANALÍTICA DOS ELEMENTOS QUE COMPOEM O ATIVO PERMANENTE - INVENTÁRIO DOS BENS

CÓD.	QTDE	DESCRIÇÃO / UNIDADE ADMINISTRATIVA	ESTADO DE CONSERV.	DETENTOR DE CARGA PATRIMONIAL	VALOR ORIGINAL	INCORPORAÇÕES				BAIXAS				SALDO ATUAL
						AQUIS. CONSTR.	REAVALIAÇÃO	INCORPOR.	CRÉDITOS	ALIENAÇÃO	DEPRECIAÇÃO	DOAÇÃO / OUTROS	CRÉDITOS	
175802	1	IMPRESSORA HP DESKJET 1000 S/N BR27CFG074	Bom	LAZARO PEDRO LEMES	210,10						8,91			201,19
175803	1	AR CONDICIONADO ELETROLUX 18.000 BTUS	Bom	LAZARO PEDRO LEMES	477,50						20,25			457,25
175807	1	ARMARIO DE AÇO 16 PORTAS CINZA C/ 123X040X	Bom	LAZARO PEDRO LEMES	22,00		6,08							28,08
175808	1	CADEIRA FERRO FIXA ESTOFADA COURVIM PRE	Bom	LAZARO PEDRO LEMES	81,17						3,44			77,73
175809	1	CADEIRA FERRO FIXO ESTOFADA COURVIM PRE	Bom	LAZARO PEDRO LEMES	66,85						2,84			64,01
175812	1	CADEIRA FERRO FIXA ESTOFADA TECIDO CINZA	Bom	LAZARO PEDRO LEMES	76,40						3,24			73,16
175815	1	CADEIRA FERRO FIXA ESTOFADA TECIDO CINZA	Bom	LAZARO PEDRO LEMES	76,40						3,24			73,16
175816	1	CADEIRA FERRO FIXA ESTOFADA TECIDO CINZA	Bom	LAZARO PEDRO LEMES	76,40						3,24			73,16
175817	1	CADEIRA FERRO FIXA ESTOFADA TECIDO CINZA	Bom	LAZARO PEDRO LEMES	76,40						3,24			73,16
175818	1	CADEIRA FERRO FIXA ESTOFADA TECIDO CINZA	Bom	LAZARO PEDRO LEMES	76,40						3,24			73,16
175819	1	CADEIRA FERRO FIXA ESTOFADA EM TECIDO CIN	Bom	LAZARO PEDRO LEMES	76,40						3,24			73,16
175820	1	CADEIRA FERRO FIXA ESTOFADA TECIDO CINZA	Bom	LAZARO PEDRO LEMES	76,40						3,24			73,16
175823	1	CADEIRA DE MADEIRA FIXA	Bom	LAZARO PEDRO LEMES	47,75						2,03			45,72
175824	1	CAIXA DE SOM AMPLIFICADA WATTSOM HOBBY 1	Bom	LAZARO PEDRO LEMES	323,74						13,73			310,01
175827	1	FOGAO TRON INDUSTRIAL C/ FORNO 4 CHAMAS	Bom	LAZARO PEDRO LEMES	347,62						14,74			332,88
175828	1	CPU C/ 2 MONITOR POSITIVO N/S ZOA6HXHSC002	Bom	LAZARO PEDRO LEMES	334,25						14,18			320,07
175829	1	CPU C/ 2 MONITOR POSITIVO N/S ZOA6HXGSC002	Bom	LAZARO PEDRO LEMES	334,25						14,18			320,07
175830	1	CPU C/ 2 MONITOR N/S ZOA6HXHSC01071X - N/S 3	Bom	LAZARO PEDRO LEMES	334,25						14,18			320,07
175831	1	CPU C/ 2 MONITOR POSITIVO N/S ZOA6HXHSC008	Bom	LAZARO PEDRO LEMES	334,25						14,18			320,07
175832	1	CPU C/ 2 MONITOR POSITIVO N/S ZOA6HXHSB011	Bom	LAZARO PEDRO LEMES	334,25						14,18			320,07
175839	1	RACK MADEIRA P/ COMPUTADOR MARROM	Bom	LAZARO PEDRO LEMES	119,37						5,06			114,31
175841	1	RACK MADEIRA P/ COMPUTADOR MARROM	Bom	LAZARO PEDRO LEMES	119,37						5,06			114,31
175842	1	RACK MADEIRA P/ COMPUTADOR MARROM	Bom	LAZARO PEDRO LEMES	119,37						5,06			114,31
175843	1	RACK MADEIRA P/ COMPUTADOR MARROM	Bom	LAZARO PEDRO LEMES	119,37						5,06			114,31
175844	1	RACK MADEIRA P/ COMPUTADOR MARROM	Bom	LAZARO PEDRO LEMES	119,37						5,06			114,31
175845	1	RACK MADEIRA P/ COMPUTADOR MARROM	Bom	LAZARO PEDRO LEMES	119,37						5,06			114,31
175846	1	RACK MADEIRA P/ COMPUTADOR MARROM	Bom	LAZARO PEDRO LEMES	119,37						5,06			114,31
175847	1	RACK MADEIRA P/ COMPUTADOR MARROM	Bom	LAZARO PEDRO LEMES	119,37						5,06			114,31
175848	1	RACK MADEIRA P/ COMPUTADOR MARROM	Bom	LAZARO PEDRO LEMES	119,37						5,06			114,31
175849	1	RACK MADEIRA P/ COMPUTADOR MARROM	Bom	LAZARO PEDRO LEMES	119,37						5,06			114,31
175850	1	RACK MADEIRA P/ COMPUTADOR MARROM	Bom	LAZARO PEDRO LEMES	119,37						5,06			114,31
175851	1	RACK MADEIRA P/ COMPUTADOR MARROM	Bom	ORMILANO FURTADO ARAUJ	119,37						5,06			114,31
175852	1	RACK MADEIRA P/ COMPUTADOR MARROM	Bom	LAZARO PEDRO LEMES	119,37						5,06			114,31
175853	1	RACK MADEIRA P/ COMPUTADOR MARROM	Bom	LAZARO PEDRO LEMES	119,37						5,06			114,31



ESTADO DE GOIÁS  
MUNICIPIO DE JATAI  
RUA ITARUMA, 355 - S. SANTA MARIA

PERÍODO DE REFERÊNCIA: DE JANEIRO/2022 ATÉ DEZEMBRO/2022

RELAÇÃO ANALÍTICA DOS ELEMENTOS QUE COMPOEM O ATIVO PERMANENTE - INVENTÁRIO DOS BENS

CÓD.	QTDE	DESCRIÇÃO / UNIDADE ADMINISTRATIVA	ESTADO DE CONSERV.	DETENTOR DE CARGA PATRIMONIAL	VALOR ORIGINAL	INCORPORAÇÕES				BAIXAS				SALDO ATUAL
						AQUIS. CONSTR.	REAVALIAÇÃO	INCORPOR.	CRÉDITOS	ALIENAÇÃO	DEPRECIAÇÃO	DOAÇÃO / OUTROS	CRÉDITOS	
175854	1	RACK MADEIRA P/ COMPUTADOR MARROM	Bom	LAZARO PEDRO LEMES	119,37						5,06			114,31
175857	1	ARMARIO DE AÇO 2 PORTAS BEGE C/ 070X064X1	Bom	LAZARO PEDRO LEMES	333,29						14,13			319,16
175858	1	CADEIRA FERRO FIXA ESTOFADA TECIDO CINZA	Bom	LAZARO PEDRO LEMES	76,40						3,24			73,16
175977	1	BOTIJAO DE GAS P13	Bom	LETICIA CHAVES DE SOUZA	95,50						4,05			91,45
175978	1	BOTIJAO DE GAS P13	Bom	LETICIA CHAVES DE SOUZA	95,50						4,05			91,45
176023	1	ARMARIO DE AÇO 2 PORTAS CINZA COM 090X045	Bom	LAZARO PEDRO LEMES	333,29						14,13			319,16
176024	1	CADEIRA ESCOLAR INFANTIL FORMICA BEGE	Bom	LAZARO PEDRO LEMES	87,86						3,73			84,13
8716	1	ARQUIVO DE MADEIRA 2 PORTAS COM 120X040X1	Bom	LAZARO PEDRO LEMES	275,99						11,70			264,29
176035	1	ARQUIVO DE AÇO PARA PASTA SUSPensa 4 GAL	Bom	LAZARO PEDRO LEMES	133,70						5,67			128,03
176038	1	ARMARIO DE AÇO 2 PORTAS CINZA COM 120X050	Bom	LAZARO PEDRO LEMES	191,00						8,10			182,90
176039	1	ARQUIVO DE AÇO PARA PASTA SUSPensa 4 GAL	Bom	LAZARO PEDRO LEMES	124,15						5,27			118,88
176040	1	ARMARIO DE AÇO 2 PORTAS CINZA COM 080X044	Bom	LAZARO PEDRO LEMES	333,29						14,13			319,16
176041	1	ARMARIO MADEIRA 2 PORTAS COM 150X065X180	Bom	LAZARO PEDRO LEMES	305,60						12,96			292,64
176042	1	NOTBOOK POSITIVO MEC/SEESP-PREGAO FNDE	Bom	LAZARO PEDRO LEMES	90,72						3,85			86,87
176044	1	CPU C/ 2 MONITOR POSITIVO N/S AZ0953XNS2017	Bom	LAZARO PEDRO LEMES	334,25						14,18			320,07
176045	1	SCANNER CANON LIDER 100 PREGAO 72/2008	Bom	LAZARO PEDRO LEMES	432,61						18,35			414,26
176046	1	MESA EM FORMICA PARA IMPRESSORA 060X060	Bom	LAZARO PEDRO LEMES	71,62						3,04			68,58
176047	1	ESTANTA DE AÇO 6 PRATELEIRAS COM 093X030X	Bom	LAZARO PEDRO LEMES	71,62						3,04			68,58
176050	1	ARQUIVO DE AÇO PARA PASTA SUSPensa 4 GAL	Bom	LAZARO PEDRO LEMES	302,73						12,84			289,89
176051	1	CADEIRA DE MADEIRA	Bom	LAZARO PEDRO LEMES	47,75						2,03			45,72
176053	1	CADEIRA DE MADEIRA	Bom	LAZARO PEDRO LEMES	47,75						2,03			45,72
176054	1	CADEIRA DE MADEIRA	Bom	LAZARO PEDRO LEMES	47,75						2,03			45,72
176057	1	CADEIRA DE MADEIRA FIXA	Bom	LAZARO PEDRO LEMES	47,75						2,03			45,72
176058	1	CADEIRA DE MADEIRA FIXA	Bom	LAZARO PEDRO LEMES	47,75						2,03			45,72
176059	1	VENTILADOR DE PAREDE TWISTER	Bom	LAZARO PEDRO LEMES	114,60						4,86			109,74
176061	1	VENTILADOR DE PAREDE TWISTER	Bom	LAZARO PEDRO LEMES	114,60						4,86			109,74
176063	1	CPU	Bom	LAZARO PEDRO LEMES	955,00						40,50			914,50
176064	1	ARMARIO DE AÇO CINZA 2 PORTAS	Bom	LAZARO PEDRO LEMES	95,50						4,05			91,45
176066	1	GELADEIRA CONTINENTAL COPACABANA BRANC	Bom	LAZARO PEDRO LEMES	858,54						36,41			822,13
176067	1	ARQUIVO DE AÇO CINZA COM 4 GAVETAS	Bom	LAZARO PEDRO LEMES	525,25						22,28			502,97
176068	1	CPU COM LEITOR DE DVD (1659-400=1259,00)	Bom	LAZARO PEDRO LEMES	1.202,34						50,99			1.151,35
176069	1	ARQUIVO DE AÇO CINZA COM 4 GAVETAS	Bom	LAZARO PEDRO LEMES	145,16						6,16			139,00
176070	1	ARQUIVO DE AÇO CINZA COM 4 GAVETAS	Bom	LAZARO PEDRO LEMES	145,16						6,16			139,00
176074	1	MONITOR LED AOC 185 MOD.E970 SWNL N/S FMV	Bom	LAZARO PEDRO LEMES	334,25						14,18			320,07



ESTADO DE GOIÁS  
MUNICIPIO DE JATAI  
RUA ITARUMA, 355 - S. SANTA MARIA

PERÍODO DE REFERÊNCIA: DE JANEIRO/2022 ATÉ DEZEMBRO/2022

RELAÇÃO ANALÍTICA DOS ELEMENTOS QUE COMPOEM O ATIVO PERMANENTE - INVENTÁRIO DOS BENS

CÓD.	QTDE	DESCRIÇÃO / UNIDADE ADMINISTRATIVA	ESTADO DE CONSERV.	DETENTOR DE CARGA PATRIMONIAL	VALOR ORIGINAL	INCORPORAÇÕES				BAIXAS				SALDO ATUAL
						AQUIS. CONSTR.	REAVALIAÇÃO	INCORPOR.	CRÉDITOS	ALIENAÇÃO	DEPRECIAÇÃO	DOAÇÃO / OUTROS	CRÉDITOS	
176075	1	NOBREAKSMS NEW STATION 700 VA N/S 2791501	Bom	LAZARO PEDRO LEMES	267,40						11,34			256,06
176076	1	CANTINHO DA LEITURA EM MADEIRA	Bom	LAZARO PEDRO LEMES	188,42						7,99			180,43
176081	1	MESA EM MDF BRANCA COM 2 GAVETAS	Bom	LAZARO PEDRO LEMES	657,99						27,90			630,09
176082	1	ARMARIO DE AÇO CINZA 2 PORTAS 090X045X197	Bom	LAZARO PEDRO LEMES	334,25						14,18			320,07
176083	1	ARMARIO DE AÇO CINZA 2 PORTAS	Bom	LAZARO PEDRO LEMES	355,26						15,07			340,19
176085	1	ARMARIO DE AÇO CINZA 2 PORTAS	Bom	LAZARO PEDRO LEMES	355,26						15,07			340,19
176087	1	MESA EM MADEIRA 140X072X080	Bom	LAZARO PEDRO LEMES	95,50						4,05			91,45
176096	1	ARMARIO DE AÇO CINZA 2 PORTAS 160X076X040	Bom	LAZARO PEDRO LEMES	76,40						3,24			73,16
176099	1	IMPRESSORA EPSON L555 MOD. C43B N/S S4WY0	Bom	LAZARO PEDRO LEMES	382,00						16,20			365,80
176100	1	TV LCD SAMSUNG MOD. LN32A330J1XZD N/8S A0	Bom	LAZARO PEDRO LEMES	477,50						20,25			457,25
176106	1	NOTEBOOK AMARELO POSITIVO MOD. MASTER N	Bom	LAZARO PEDRO LEMES	764,00						32,40			731,60
176107	1	IMPRESSORA HP DISKJET ADVANTAGE 246 N/S B	Bom	LAZARO PEDRO LEMES	382,00						16,20			365,80
176108	1	ARMARIO DE AÇO 2 PORTAS CINZA 160X075X040	Bom	LAZARO PEDRO LEMES	76,40						3,24			73,16
176109	1	ARMARIO DE AÇO 2 PORTAS CINZA 195X090X040	Bom	LAZARO PEDRO LEMES	76,40						3,24			73,16
176116	1	ARMARIO DE AÇO 2 PORTAS 160X175X140	Bom	LAZARO PEDRO LEMES	47,75						2,03			45,72
176124	1	MONITOR POSITIVO 16 LCD MOD.PO16MY5FMZD	Bom	LAZARO PEDRO LEMES	191,00						8,10			182,90
176126	1	MONITOR POSITIVO 16 LCD MOD.PO16MY5FMZD	Bom	LAZARO PEDRO LEMES	191,00						8,10			182,90
176127	1	MONITOR POSITIVO 16 LCD MOD.PO16MY5FMZD	Bom	LAZARO PEDRO LEMES	191,00						8,10			182,90
176129	1	MONITOR POSITIVO 16 LCD MOD.PO16MY5FMZD	Bom	LAZARO PEDRO LEMES	191,00						8,10			182,90
176131	1	MONITOR POSITIVO 16 LCD MOD.PO16MY5FMZD	Bom	LAZARO PEDRO LEMES	191,00						8,10			182,90
176132	1	MONITOR POSITIVO 16 LCD MOD.PO16MY5FMZD	Bom	LAZARO PEDRO LEMES	191,00						8,10			182,90
176133	1	MONITOR POSITIVO 16 LCD MOD.PO16MY5FMZD	Bom	LAZARO PEDRO LEMES	191,00						8,10			182,90
176134	1	MONITOR POSITIVO 16 LCD MOD.PO16MY5FMZD	Bom	LAZARO PEDRO LEMES	191,00						8,10			182,90
176135	1	MONITOR POSITIVO 16 LCD MOD.PO16MY5FMZD	Bom	LAZARO PEDRO LEMES	191,00						8,10			182,90
176136	1	MONITOR POSITIVO 16 LCD MOD.PO16MY5FMZD	Bom	LAZARO PEDRO LEMES	191,00						8,10			182,90
176137	1	MONITOR POSITIVO 16 LCD MOD.PO16MY5FMZD	Bom	LAZARO PEDRO LEMES	191,00						8,10			182,90
176138	1	MONITOR POSITIVO 16 LCD MOD.PO16MY5FMZD	Bom	LAZARO PEDRO LEMES	191,00						8,10			182,90
176139	1	MONITOR POSITIVO LCD 20 N/S MY20HQCSC0055	Bom	LAZARO PEDRO LEMES	286,50						12,15			274,35
176140	1	ARMARIO DE AÇO 2 PORTAS 160X175X140	Bom	LAZARO PEDRO LEMES	95,50						4,05			91,45
176141	1	MICRO SYSTEM BRITANIA MOD. BD 393 N/S 20900	Bom	LAZARO PEDRO LEMES	244,48						10,37			234,11
176142	1	MICROM SYSTEM BRITANIA MOD. BD N/S 2090215	Bom	LAZARO PEDRO LEMES	244,48						10,37			234,11
176149	1	CADEIRA ESCOLAR PLASTICA VERMELHA (CONJ. Ótimo	Ótimo	LAZARO PEDRO LEMES	52,52						2,23			50,29
176150	1	CADEIRA ESCOLAR PLASTICA VERMELHA (CONJ. Ótimo	Ótimo	LAZARO PEDRO LEMES	52,52						2,23			50,29
176154	1	CADEIRA ESCOLAR PLASTICA VERMELHA (CONJ. Ótimo	Ótimo	LAZARO PEDRO LEMES	52,52						2,23			50,29



ESTADO DE GOIÁS  
MUNICIPIO DE JATAÍ  
RUA ITARUMA, 355 - S. SANTA MARIA

PERÍODO DE REFERÊNCIA: DE JANEIRO/2022 ATÉ DEZEMBRO/2022

RELAÇÃO ANALÍTICA DOS ELEMENTOS QUE COMPOEM O ATIVO PERMANENTE - INVENTÁRIO DOS BENS

CÓD.	QTDE	DESCRIÇÃO / UNIDADE ADMINISTRATIVA	ESTADO DE CONSERV.	DETENTOR DE CARGA PATRIMONIAL	VALOR ORIGINAL	INCORPORAÇÕES				BAIXAS				SALDO ATUAL
						AQUIS. CONSTR.	REAVALIAÇÃO	INCORPOR.	CRÉDITOS	ALIENAÇÃO	DEPRECIAÇÃO	DOAÇÃO / OUTROS	CRÉDITOS	
176156	1	CADEIRA ESCOLAR PLASTICA VERMELHA (CONJ.	Bom	LAZARO PEDRO LEMES	52,52						2,23			50,29
176159	1	CADEIRA ESCOLAR PLASTICA VERMELHA (CONJ.	Ótimo	LAZARO PEDRO LEMES	52,52						2,23			50,29
176161	1	CADEIRA ESCOLAR PLASTICA VERMELHA (CONJ.	Ótimo	LAZARO PEDRO LEMES	52,52						2,23			50,29
176169	1	CADEIRA ESCOLAR PLASTICA VERMELHA (CONJ.	Ótimo	LAZARO PEDRO LEMES	52,52						2,23			50,29
176172	1	CADEIRA ESCOLAR PLASTICA VERMELHA (CONJ.	Ótimo	LAZARO PEDRO LEMES	52,52						2,23			50,29
176173	1	CADEIRA ESCOLAR PLASTICA VERMELHA (CONJ.	Ótimo	LAZARO PEDRO LEMES	52,52						2,23			50,29
176174	1	CADEIRA ESCOLAR PLASTICA VERMELHA (CONJ.	Ótimo	LAZARO PEDRO LEMES	52,52						2,23			50,29
176252	1	CADEIRA ESCOLAR PLASTICA VERMELHA (CONJ.	Ótimo	LAZARO PEDRO LEMES	52,52						2,23			50,29
176253	1	CADEIRA ESCOLAR PLASTICA VERMELHA (CONJ.	Ótimo	LAZARO PEDRO LEMES	52,52						2,23			50,29
176254	1	CADEIRA ESCOLAR PLASTICA VERMELHA (CONJ.	Ótimo	LAZARO PEDRO LEMES	52,52						2,23			50,29
176256	1	CORTADOR DE LEGUMES COM TRIPE	Ótimo	LAZARO PEDRO LEMES	61,12						2,59			58,53
176258	1	FREEZER HORIZONTAL METALFRIO 530 LITROS	Ótimo	LAZARO PEDRO LEMES	2.110,55						89,51			2.021,04
176261	1	MONITOR POSITIVO 16 PL. PREGAO 72/2008 N/S	Ótimo	LAZARO PEDRO LEMES	286,50						12,15			274,35
176262	1	NOBREAK MICRO SOLF MIR G3 PREGAO 72/2008	Ótimo	LAZARO PEDRO LEMES	95,50						4,05			91,45
176263	1	CAMERA DIGITAL X-158MG OLIMPUS N/S V075508	Ótimo	LAZARO PEDRO LEMES	286,50						12,15			274,35
176270	1	VENTILADOR DE PAREDE ARGE	Bom	LAZARO PEDRO LEMES	143,25						6,08			137,17
176272	1	NOBREAK MICROSOL MIE G3 500VA PREGAO 83/2	Bom	LAZARO PEDRO LEMES	95,50						4,05			91,45
176274	1	NOBREAK MICROSOL MIE G3 500VA PREGAO 83/2	Bom	LAZARO PEDRO LEMES	95,50						4,05			91,45
176276	1	NOBREAK MICROSOL PREGAO 83/2008 N/S 55855	Bom	LAZARO PEDRO LEMES	191,00						8,10			182,90
176277	1	NOBREAK PREGAO 83/2008 N/S 5580550129	Bom	LAZARO PEDRO LEMES	191,00						8,10			182,90
176278	1	NOBREAK PREGAO 83/2008	Bom	LAZARO PEDRO LEMES	191,00						8,10			182,90
176279	1	NOBREAK PREGAO 83/2008	Bom	LAZARO PEDRO LEMES	191,00						8,10			182,90
176280	1	BALANÇA DIGITAL TOLEDO PRIX III N/S10891645	Ótimo	LAZARO PEDRO LEMES	286,50						12,15			274,35
176281	1	VENTILADOR DE PAREDE DELTA PREMIUM	Ótimo	LAZARO PEDRO LEMES	47,75						2,03			45,72
176349	1	ARMARIO DE AÇO 2 PORTAS BEGE COM 070X032	Ótimo	LAZARO PEDRO LEMES	275,99						11,70			264,29
176351	1	VENTILADOR DE PAREDE TWISTER	Bom	LAZARO PEDRO LEMES	114,60						4,86			109,74
176355	1	ARQUIVO DE MADEIRA 2 PORTAS COM VIDRO 16	Bom	LAZARO PEDRO LEMES	95,50						4,05			91,45
176362	1	ARMARIO DE AÇO 2 PORTAS CINZA COM 075X032	Bom	CARLA DA GUIA SILVA CHAV	285,54						12,11			273,43
176365	1	NOBREAK SMS NET STATION 600VA N/S 27301113	Bom	CARLA DA GUIA SILVA CHAV	114,60						4,86			109,74
176381	1	CADEIRA FERRO FIXA ESTOFADA COM TECIDO P	Bom	CARLA DA GUIA SILVA CHAV	76,40						3,24			73,16
176384	1	ARMARIO DE AÇO 2 PORTAS BEGE COM 090X046	Bom	CARLA DA GUIA SILVA CHAV	285,54						12,11			273,43
176391	1	ARMARIO DE AÇO 2 PORTAS BEGE COM 075X032	Bom	CARLA DA GUIA SILVA CHAV	285,54						12,11			273,43
176393	1	ARMARIO DE AÇO 2 PORTAS BEGE COM 075X032	Bom	CARLA DA GUIA SILVA CHAV	285,54						12,11			273,43
176394	1	ARMARIO DE AÇO 2 PORTAS BEGE COM 117X045	Bom	CARLA DA GUIA SILVA CHAV	285,54						12,11			273,43



ESTADO DE GOIÁS  
MUNICIPIO DE JATAÍ  
RUA ITARUMA, 355 - S. SANTA MARIA

PERÍODO DE REFERÊNCIA: DE JANEIRO/2022 ATÉ DEZEMBRO/2022

RELAÇÃO ANALÍTICA DOS ELEMENTOS QUE COMPOEM O ATIVO PERMANENTE - INVENTÁRIO DOS BENS

CÓD.	QTDE	DESCRIÇÃO / UNIDADE ADMINISTRATIVA	ESTADO DE CONSERV.	DETENTOR DE CARGA PATRIMONIAL	VALOR ORIGINAL	INCORPORAÇÕES				BAIXAS				SALDO ATUAL
						AQUIS. CONSTR.	REAVALIAÇÃO	INCORPOR.	CRÉDITOS	ALIENAÇÃO	DEPRECIAÇÃO	DOAÇÃO / OUTROS	CRÉDITOS	
176396	1	ARMARIO DE AÇO 2 PORTAS BEGE COM 090X046	Bom	CARLA DA GUIA SILVA CHAV	285,54						12,11			273,43
176399	1	ARMARIO DE AÇO 2 PORTAS BEGE COM 117X045	Bom	CARLA DA GUIA SILVA CHAV	285,54						12,11			273,43
176402	1	CADEIRA MADEIRA FIXA	Bom	CARLA DA GUIA SILVA CHAV	66,85						2,84			64,01
176403	1	CADEIRA MADEIRA FIXA	Bom	CARLA DA GUIA SILVA CHAV	66,85						2,84			64,01
176404	1	CADEIRA MADEIRA FIXA	Bom	CARLA DA GUIA SILVA CHAV	66,85						2,84			64,01
176405	1	CADEIRA MADEIRA FIXA	Bom	CARLA DA GUIA SILVA CHAV	66,85						2,84			64,01
176406	1	CADEIRA MADEIRA FIXA	Bom	CARLA DA GUIA SILVA CHAV	66,85						2,84			64,01
176407	1	CADEIRA MADEIRA FIXA	Bom	CARLA DA GUIA SILVA CHAV	66,85						2,84			64,01
176408	1	CADEIRA MADEIRA FIXA	Bom	CARLA DA GUIA SILVA CHAV	66,85						2,84			64,01
176409	1	CADEIRA MADEIRA FIXA	Bom	CARLA DA GUIA SILVA CHAV	66,85						2,84			64,01
176410	1	CADEIRA MADEIRA FIXA	Bom	CARLA DA GUIA SILVA CHAV	66,85						2,84			64,01
176411	1	CADEIRA MADEIRA FIXA	Bom	CARLA DA GUIA SILVA CHAV	66,85						2,84			64,01
176412	1	CADEIRA MADEIRA FIXA	Bom	CARLA DA GUIA SILVA CHAV	66,85						2,84			64,01
176417	1	BANCO DE FERRO ESTOFADO COURVIM PRETO	Bom	CARLA DA GUIA SILVA CHAV	124,15						5,27			118,88
176418	1	LONGARINA 3 LUGARES COM BRAÇO COURVIM V	Bom	CARLA DA GUIA SILVA CHAV	95,50						4,05			91,45
176419	1	ARQUIVO DE AÇO PARA PASTA SUSPensa 4 GAV	Bom	CARLA DA GUIA SILVA CHAV	114,60						4,86			109,74
176421	1	FOGAO VENANCIO BRAVO 2 CHAMAS	Bom	CARLA DA GUIA SILVA CHAV	152,80						6,48			146,32
176428	1	ARQUIVO DE AÇO PARA PASTA SUSPensa	Bom	CARLA DA GUIA SILVA CHAV	114,60						4,86			109,74
176429	1	ARQUIVO DE AÇO PARA PASTA SUSPensa	Bom	CARLA DA GUIA SILVA CHAV	114,60						4,86			109,74
176430	1	ARQUIVO DE AÇO PARA PASTA SUSPensa	Bom	CARLA DA GUIA SILVA CHAV	114,60						4,86			109,74
176432	1	MESA PARA COMPUTADOR COM SUPORTE PARA	Bom	CARLA DA GUIA SILVA CHAV	171,90						7,29			164,61
176434	1	RACK MADEIRA PARA COMPUTADOR COM SUPO	Bom	CARLA DA GUIA SILVA CHAV	171,90						7,29			164,61
176435	1	IMPRESSORA HP PHOTOSMART C 4680	Bom	CARLA DA GUIA SILVA CHAV	334,25						14,18			320,07
176436	1	IMPRESSORA HP LASERJET M1005 MFP	Bom	CARLA DA GUIA SILVA CHAV	334,25						14,18			320,07
176439	1	APARELHO DE SOM 3 EM 1 PHILIPS	Bom	CARLA DA GUIA SILVA CHAV	114,60						4,86			109,74
176440	1	ESTANTE DE AÇO 6 PRATELEIRAS COM 093X030X	Bom	CARLA DA GUIA SILVA CHAV	109,82						4,66			105,16
176442	1	ESTANTE DE AÇO 6 PRATELEIRAS COM 093X030X	Bom	CARLA DA GUIA SILVA CHAV	109,82						4,66			105,16
176446	1	MESA MADEIRA PARA COZINHA COM 150X090X08	Bom	CARLA DA GUIA SILVA CHAV	143,25						6,08			137,17
176447	1	MESA MADEIRA PARA COZINHA COM 150X090X08	Bom	CARLA DA GUIA SILVA CHAV	143,25						6,08			137,17
176448	1	LIQUIDIFICADOR INDUSTRIAL POLI MOD.LS/06 N/S	Bom	CARLA DA GUIA SILVA CHAV	124,15						5,27			118,88
176449	1	FOGAO INDUSTRIAL 6 CHAMAS	Bom	CARLA DA GUIA SILVA CHAV	382,00						16,20			365,80
176451	1	REFRIGERADOR ELETROLUX R 360	Bom	CARLA DA GUIA SILVA CHAV	382,00						16,20			365,80
176452	1	CADEIRA MADEIRA FIXA	Bom	CARLA DA GUIA SILVA CHAV	66,85						2,84			64,01
176453	1	CADEIRA MADEIRA FIXA	Bom	CARLA DA GUIA SILVA CHAV	66,85						2,84			64,01



ESTADO DE GOIÁS  
MUNICIPIO DE JATAÍ  
RUA ITARUMA, 355 - S. SANTA MARIA

PERÍODO DE REFERÊNCIA: DE JANEIRO/2022 ATÉ DEZEMBRO/2022

RELAÇÃO ANALÍTICA DOS ELEMENTOS QUE COMPOEM O ATIVO PERMANENTE - INVENTÁRIO DOS BENS

CÓD.	QTDE	DESCRIÇÃO / UNIDADE ADMINISTRATIVA	ESTADO DE CONSERV.	DETENTOR DE CARGA PATRIMONIAL	VALOR ORIGINAL	INCORPORAÇÕES				BAIXAS				SALDO ATUAL
						AQUIS. CONSTR.	REAVALIAÇÃO	INCORPOR.	CRÉDITOS	ALIENAÇÃO	DEPRECIAÇÃO	DOAÇÃO / OUTROS	CRÉDITOS	
176454	1	MESA REDONDA BRANCA COM 180X080	Bom	CARLA DA GUIA SILVA CHAV	152,80						6,48			146,32
176455	1	CADEIRA GIRATORIA RODIZIO ESTOFADA TECIDO	Bom	CARLA DA GUIA SILVA CHAV	95,50						4,05			91,45
176462	1	CADEIRA FERRO FIXA ESTOFADA COM TECIDO A	Bom	CARLA DA GUIA SILVA CHAV	76,40						3,24			73,16
176465	1	MONITOR AOC E966 SW N/S EHQ29IA000056	Bom	CARLA DA GUIA SILVA CHAV	143,25						6,08			137,17
176471	1	GELADEIRA PANASONIC FROSTFREE BRANACA 2	Bom	CARLA DA GUIA SILVA CHAV	382,00						16,20			365,80
176481	1	CPU POSITIVO COM LEITOR DE DVD 1A137LN8L (I	Bom	CARLA DA GUIA SILVA CHAV	143,25						6,08			137,17
176487	1	NOBREAK MIE G3 MICRO SOL 500VA N/S 56269801	Bom	CARLA DA GUIA SILVA CHAV	152,80						6,48			146,32
176488	1	NOBREAK MIE G3 MICRO SOL 500VA N/S 56269801	Bom	CARLA DA GUIA SILVA CHAV	152,80						6,48			146,32
176491	1	ROUPEIRO EM AÇO VERDE 20 PORTAS 185X120X	Bom	CARLA DA GUIA SILVA CHAV	238,75						10,13			228,62
176492	1	CENTRAL DE PABX INTELBRAS CONECTA -2/8	Bom	CARLA DA GUIA SILVA CHAV	286,50						12,15			274,35
176493	1	RACK DE AÇO CINZA COM 052X039X090	Bom	CARLA DA GUIA SILVA CHAV	143,25						6,08			137,17
176497	1	ESTANTE DE AÇO CINZA	Bom	CARLA DA GUIA SILVA CHAV	109,82						4,66			105,16
176498	1	ESTANTE DE AÇO CINZA	Bom	CARLA DA GUIA SILVA CHAV	109,82						4,66			105,16
176499	1	ESTANTE DE AÇO CINZA	Bom	CARLA DA GUIA SILVA CHAV	109,82						4,66			105,16
176500	1	ESTANTE DE AÇO CINZA	Bom	CARLA DA GUIA SILVA CHAV	109,82						4,66			105,16
176504	1	MESA PARA REUNIAO EM MDF CINZA 250X090X07	Bom	CARLA DA GUIA SILVA CHAV	133,70						5,67			128,03
176509	1	CADEIRA DE FERRO FIXA COM ASSENTO E ENCC	Bom	CARLA DA GUIA SILVA CHAV	76,40						3,24			73,16
176511	1	CADEIRA DE FERRO FIXA COM ASSENTO E ENCC	Bom	CARLA DA GUIA SILVA CHAV	76,40						3,24			73,16
176512	1	CADEIRA DE FERRO FIXA COM ASSENTO E ENCC	Bom	CARLA DA GUIA SILVA CHAV	76,40						3,24			73,16
176515	1	MESA DE REUNIAO EM MDF CINZA 250X090X074	Bom	CARLA DA GUIA SILVA CHAV	133,70						5,67			128,03
176518	1	SCANNER CANON MOD.CANON SIGAN LIDE 100 P	Bom	CARLA DA GUIA SILVA CHAV	191,00						8,10			182,90
176519	1	MONITOR FLATON W1542P N/S 0065PVHC6663 ME	Bom	CARLA DA GUIA SILVA CHAV	143,25						6,08			137,17
176520	1	MONITOR FLATON W1542P N/S 006SPDT83066 ME	Bom	CARLA DA GUIA SILVA CHAV	143,25						6,08			137,17
176523	1	CADEIRA FERRO FIXA PLASTICO VERMELHA	Bom	CARLA DA GUIA SILVA CHAV	76,40						3,24			73,16
176525	1	MONITOR SAMSUNG 19 MOD.519C301F N/SY1X9H	Bom	CARLA DA GUIA SILVA CHAV	191,00						8,10			182,90
176526	1	MESA FORMICA CINZA COM 120X060X075	Bom	CARLA DA GUIA SILVA CHAV	124,15						5,27			118,88
176529	1	CADEIRA FERRO FIXA COM ASSENTO E ENCASTO	Bom	CARLA DA GUIA SILVA CHAV	76,40						3,24			73,16
176531	1	CADEIRA FERRO FIXA COM ASSENTO E ENCASTO	Bom	CARLA DA GUIA SILVA CHAV	76,40						3,24			73,16
176532	1	CADEIRA FERRO FIXA COM ASSENTO E ENCASTO	Bom	CARLA DA GUIA SILVA CHAV	76,40						3,24			73,16
176533	1	CADEIRA FERRO FIXA COM ASSENTO E ENCASTO	Bom	CARLA DA GUIA SILVA CHAV	76,40						3,24			73,16
176535	1	MONITOR AOC 19 E9550SWN N/S FNX38IA003384	Bom	CARLA DA GUIA SILVA CHAV	191,00						8,10			182,90
176537	1	ARMARIO DE AÇO 2 PORTAS CINZA COM 090X044	Bom	CARLA DA GUIA SILVA CHAV	285,54						12,11			273,43
176538	1	MONITOR SAMSUNG MOD.733NW 16 N/S CM17HX	Bom	CARLA DA GUIA SILVA CHAV	238,75						10,13			228,62
176545	1	VENTILADOR DE PAREDE DELTA PREMIUM PRET	Bom	CARLA DA GUIA SILVA CHAV	95,50						4,05			91,45





ESTADO DE GOIÁS  
MUNICIPIO DE JATAÍ  
RUA ITARUMA, 355 - S. SANTA MARIA

PERÍODO DE REFERÊNCIA: DE JANEIRO/2022 ATÉ DEZEMBRO/2022

RELAÇÃO ANALÍTICA DOS ELEMENTOS QUE COMPOEM O ATIVO PERMANENTE - INVENTÁRIO DOS BENS

CÓD.	QTDE	DESCRIÇÃO / UNIDADE ADMINISTRATIVA	ESTADO DE CONSERV.	DETENTOR DE CARGA PATRIMONIAL	VALOR ORIGINAL	INCORPORAÇÕES				BAIXAS				SALDO ATUAL
						AQUIS. CONSTR.	REAVALIAÇÃO	INCORPOR.	CRÉDITOS	ALIENAÇÃO	DEPRECIAÇÃO	DOAÇÃO / OUTROS	CRÉDITOS	
176549	1	CADEIRA FERRO FIXA COM ASSENTO E ENCOSTO	Bom	CARLA DA GUIA SILVA CHAV	76,40						3,24			73,16
176550	1	CADEIRA FERRO FIXA COM ASSENTO E ENCOSTO	Bom	CARLA DA GUIA SILVA CHAV	76,40						3,24			73,16
176551	1	CADEIRA FERRO FIXA COM ASSENTO E ENCOSTO	Bom	CARLA DA GUIA SILVA CHAV	76,40						3,24			73,16
176552	1	CADEIRA FERRO FIXA COM ASSENTO E ENCOSTO	Bom	CARLA DA GUIA SILVA CHAV	76,40						3,24			73,16
176553	1	CADEIRA FERRO FIXA COM ASSENTO E ENCOSTO	Bom	CARLA DA GUIA SILVA CHAV	76,40						3,24			73,16
176555	1	CADEIRA FERRO FIXA COM ASSENTO E ENCOSTO	Bom	CARLA DA GUIA SILVA CHAV	76,40						3,24			73,16
176560	1	MESA FORMICA MARROM COM 240X060X075	Bom	CARLA DA GUIA SILVA CHAV	171,90						7,29			164,61
176561	1	MESA FORMICA MARROM COM 240X060X075	Bom	CARLA DA GUIA SILVA CHAV	171,90						7,29			164,61
176572	1	CADEIRA FERRO FIXA ESTOFADA EM TECIDO PRETO	Bom	CARLA DA GUIA SILVA CHAV	76,40						3,24			73,16
176573	1	CADEIRA FERRO FIXA ESTOFADA EM TECIDO PRETO	Bom	CARLA DA GUIA SILVA CHAV	76,40						3,24			73,16
176582	1	CADEIRA FERRO FIXA ASSENTO E ENCOSTO EM PRETO	Bom	CARLA DA GUIA SILVA CHAV	76,40						3,24			73,16
176584	1	ARMARIO DE AÇO 2 PORTAS CINZA COM 200X116	Bom	CARLA DA GUIA SILVA CHAV	477,50						20,25			457,25
176585	1	DVD LG MOD.DP122 N/S 405AZZXB125	Bom	CARLA DA GUIA SILVA CHAV	47,75						2,03			45,72
176587	1	VENTILADOR DE PAREDE DELTA PREMIUM	Bom	CARLA DA GUIA SILVA CHAV	114,60						4,86			109,74
176589	1	VENTILADOR DE PAREDE DELTA PREMIUM PRETO	Bom	CARLA DA GUIA SILVA CHAV	95,50						4,05			91,45
176591	1	VENTILADOR DE PAREDE DELTA PREMIUM	Bom	CARLA DA GUIA SILVA CHAV	95,50						4,05			91,45
176601	1	VENTILADOR DE PAREDE DELTA PREMIUM	Bom	CARLA DA GUIA SILVA CHAV	95,50						4,05			91,45
176602	1	VENTILADOR DE PAREDE DELTA PREMIUM	Bom	CARLA DA GUIA SILVA CHAV	76,40						3,24			73,16
176604	1	ARMARIO DE AÇO 2 PORTAS CINZA COM 200X116	Bom	CARLA DA GUIA SILVA CHAV	382,00						16,20			365,80
176623	1	REFRIGERADOR CONTINENTAL BIPLEX BRANCO	Bom	MAIONARA BORGES MELO	1.432,50						60,75			1.371,75
176632	1	ARMARIO DE AÇO 2 PORTAS CINZA COM 070X033	Bom	MAIONARA BORGES MELO	286,50						12,15			274,35
176633	1	MESA PARA REUNIAO FORMICA CINZA COM 170X	Bom	MAIONARA BORGES MELO	85,95						3,65			82,30
176634	1	ARQUIVO DE AÇO P/ PASTA SUSPensa 4 GAVETA	Bom	IZILDINHA DIVINA BORBA CA	143,25						6,08			137,17
176635	1	RACK MADEIRA 1 PORTA PARA COMPUTADOR M	Bom	MAIONARA BORGES MELO	334,25						14,18			320,07
176636	1	MESA PARA IMPRESSORA AZUL COM 060X045X06	Bom	IZILDINHA DIVINA BORBA CA	191,00						8,10			182,90
176637	1	MESA MADEIRA COM RODIZIOS MARROM	Bom	MAIONARA BORGES MELO	191,00						8,10			182,90
176638	1	CPU	Bom	MAIONARA BORGES MELO	238,75						10,13			228,62
176639	1	IMPRESSORA HP LASERJET M1005MFP	Bom	MAIONARA BORGES MELO	42,97						1,82			41,15
176640	1	CADEIRA FERRO FIXA ESTOFADA TECIDO PRETO	Bom	IZILDINHA DIVINA BORBA CA	38,20						1,62			36,58
176641	1	CADEIRA FERRO FIXA ESTOFADA TECIDO AZUL	Bom	MAIONARA BORGES MELO	38,20						1,62			36,58
176642	1	ARQUIVO DE AÇO PARA PASTA SUSPensa 4 GAV	Bom	MAIONARA BORGES MELO	143,25						6,08			137,17
176644	1	ARQUIVO DE AÇO PARA PASTA SUSPensa 4 GAV	Bom	MAIONARA BORGES MELO	143,25						6,08			137,17
176646	1	ARQUIVO DE AÇO PARA PASTA SUSPensa 4 GAV	Bom	MAIONARA BORGES MELO	143,25						6,08			137,17
176647	1	ARQUIVO DE AÇO PARA PASTA SUSPensa 4 GAV	Bom	MAIONARA BORGES MELO	143,25						6,08			137,17



ESTADO DE GOIÁS  
MUNICIPIO DE JATAÍ  
RUA ITARUMA, 355 - S. SANTA MARIA

PERÍODO DE REFERÊNCIA: DE JANEIRO/2022 ATÉ DEZEMBRO/2022

RELAÇÃO ANALÍTICA DOS ELEMENTOS QUE COMPOEM O ATIVO PERMANENTE - INVENTÁRIO DOS BENS

CÓD.	QTDE	DESCRIÇÃO / UNIDADE ADMINISTRATIVA	ESTADO DE CONSERV.	DETENTOR DE CARGA PATRIMONIAL	VALOR ORIGINAL	INCORPORAÇÕES				BAIXAS				SALDO ATUAL
						AQUIS. CONSTR.	REAVALIAÇÃO	INCORPOR.	CRÉDITOS	ALIENAÇÃO	DEPRECIAÇÃO	DOAÇÃO / OUTROS	CRÉDITOS	
176648	1	ARQUIVO DE AÇO PARA PASTA SUSPensa 4 GAV	Bom	MAIONARA BORGES MELO	143,25						6,08			137,17
176649	1	ARQUIVO DE AÇO PARA PASTA SUSPensa 4 GAV	Bom	MAIONARA BORGES MELO	143,25						6,08			137,17
176650	1	ARQUIVO DE AÇO PARA PASTA SUSPensa 4 GAV	Bom	MAIONARA BORGES MELO	143,25						6,08			137,17
176651	1	ARQUIVO DE AÇO PARA PASTA SUSPensa 4 GAV	Bom	MAIONARA BORGES MELO	143,25						6,08			137,17
176652	1	ARQUIVO DE AÇO PARA PASTA SUSPensa 4 GAV	Bom	MAIONARA BORGES MELO	143,25						6,08			137,17
176653	1	ARQUIVO DE AÇO PARA PASTA SUSPensa 5 GAV	Bom	MAIONARA BORGES MELO	286,50						12,15			274,35
176654	1	ARMARIO DE AÇO 2 PORTAS CINZA COM 090X045	Bom	MAIONARA BORGES MELO	286,50						12,15			274,35
176655	1	ARMARIO DE AÇO 2 PORTAS CINZA COM 090X045	Bom	MAIONARA BORGES MELO	286,50						12,15			274,35
176656	1	ARMARIO DE AÇO 2 PORTAS CINZA COM 090X045	Bom	MAIONARA BORGES MELO	286,50						12,15			274,35
176657	1	ARMARIO DE AÇO 2 PORTAS CINZA COM 090X045	Bom	MAIONARA BORGES MELO	286,50						12,15			274,35
176660	1	MESA PARA COMPUTADOR REBAOXADO CINZA C	Bom	MAIONARA BORGES MELO	155,66						6,60			149,06
176661	1	IMPRESSORA HP DESKJET F4280	Bom	MAIONARA BORGES MELO	133,70						5,67			128,03
176662	1	NOBREAK ENERCENTIL POWER	Bom	MAIONARA BORGES MELO	436,43						18,51			417,92
176663	1	NOBREAK ENERCENTIL POWER	Bom	MAIONARA BORGES MELO	436,43						18,51			417,92
176664	1	NOBREAK SMS	Bom	MAIONARA BORGES MELO	238,75						10,13			228,62
176665	1	MESA EM L MARROM COM 150X150X076	Bom	MAIONARA BORGES MELO	191,00						8,10			182,90
176666	1	ARMARIO DE AÇO 2 PORTAS CINZA COM 070X033	Bom	MAIONARA BORGES MELO	286,50						12,15			274,35
176667	1	CADEIRA MADEIRA FIXA	Bom	MAIONARA BORGES MELO	57,30						2,43			54,87
176668	1	CADEIRA MADEIRA FIXA	Bom	MAIONARA BORGES MELO	57,30						2,43			54,87
176669	1	CADEIRA MADEIRA FIXA	Bom	MAIONARA BORGES MELO	57,30						2,43			54,87
176670	1	CADEIRA MADEIRA FIXA	Bom	MAIONARA BORGES MELO	57,30						2,43			54,87
176671	1	CADEIRA MADEIRA FIXA	Bom	MAIONARA BORGES MELO	57,30						2,43			54,87
176672	1	CADEIRA MADEIRA FIXA	Bom	MAIONARA BORGES MELO	57,30						2,43			54,87
176673	1	CADEIRA MADEIRA FIXA	Bom	MAIONARA BORGES MELO	57,30						2,43			54,87
176674	1	ARMARIO DE AÇO 2 PORTAS CINZA COM118X040	Bom	MAIONARA BORGES MELO	286,50						12,15			274,35
176675	1	ARMARIO DE AÇO 2 PORTAS CINZA COM 065X033	Bom	MAIONARA BORGES MELO	286,50						12,15			274,35
176676	1	ARMARIO DE AÇO 2 PORTAS CINZA COM 070X030	Bom	MAIONARA BORGES MELO	286,50						12,15			274,35
176677	1	ARMARIO DE AÇO 16 PORTAS CINZA COM 123X04	Bom	MAIONARA BORGES MELO	467,95						19,85			448,10
176678	1	ARMARIO DE AÇO 16 PORTAS CINZA COM 118X04	Bom	MAIONARA BORGES MELO	191,00						8,10			182,90
176679	1	ESTANTE MADEIRA 5 PRATELEIRAS COM 400X02	Bom	MAIONARA BORGES MELO	286,50						12,15			274,35
176680	1	ESTANTE MADEIRA 5 PRATELEIRAS COM 400X02	Bom	MAIONARA BORGES MELO	286,50						12,15			274,35
176681	1	ESTANTE MADEIRA 6 PRATELEIRAS COM 093X030	Bom	MAIONARA BORGES MELO	105,05						4,46			100,59
176683	1	ESTANTE MADEIRA 6 PRATELEIRAS COM 093X030	Bom	MAIONARA BORGES MELO	105,05						4,46			100,59
176684	1	ESTANTE MADEIRA 6 PRATELEIRAS COM 093X030	Bom	MAIONARA BORGES MELO	105,05						4,46			100,59



RELAÇÃO ANALÍTICA DOS ELEMENTOS QUE COMPOEM O ATIVO PERMANENTE - INVENTÁRIO DOS BENS

CÓD.	QTDE	DESCRIÇÃO / UNIDADE ADMINISTRATIVA	ESTADO DE CONSERV.	DETENTOR DE CARGA PATRIMONIAL	VALOR ORIGINAL	INCORPORAÇÕES				BAIXAS				SALDO ATUAL
						AQUIS. CONSTR.	REAVALIAÇÃO	INCORPOR.	CRÉDITOS	ALIENAÇÃO	DEPRECIAÇÃO	DOAÇÃO / OUTROS	CRÉDITOS	
176685	1	ESTANTE MADEIRA 6 PRATELEIRAS COM 093X034	Bom	MAIONARA BORGES MELO	105,05						4,46			100,59
176686	1	ESTANTE MADEIRA 6 PRATELEIRAS COM 093X034	Bom	MAIONARA BORGES MELO	105,05						4,46			100,59
176687	1	ESTANTE MADEIRA 6 PRATELEIRAS COM 093X034	Bom	MAIONARA BORGES MELO	105,05						4,46			100,59
176688	1	ESTANTE MADEIRA 6 PRATELEIRAS COM 093X034	Bom	MAIONARA BORGES MELO	105,05						4,46			100,59
176689	1	MESA MADEIRA VERMELHA COM 154X078X079	Bom	MAIONARA BORGES MELO	477,50						20,25			457,25
176690	1	MESA MADEIRA VERMELHA COM 154X078X079	Bom	MAIONARA BORGES MELO	477,50						20,25			457,25
176691	1	CADEIRA MADEIRA FIXA ESTOFADA VERMELHA	Bom	MAIONARA BORGES MELO	76,40						3,24			73,16
176692	1	CADEIRA MADEIRA FIXA ESTOFADA VERMELHA	Bom	MAIONARA BORGES MELO	76,40						3,24			73,16
176694	1	CADEIRA MADEIRA FIXA ESTOFADA VERMELHA	Bom	MAIONARA BORGES MELO	76,40						3,24			73,16
176695	1	CADEIRA MADEIRA FIXA ESTOFADA VERMELHA	Bom	MAIONARA BORGES MELO	76,40						3,24			73,16
176696	1	CADEIRA MADEIRA FIXA ESTOFADA VERMELHA	Bom	MAIONARA BORGES MELO	76,40						3,24			73,16
176697	1	CADEIRA MADEIRA FIXA ESTOFADA VERMELHA	Bom	MAIONARA BORGES MELO	76,40						3,24			73,16
176698	1	VENTILADOR DE PAREDE ARGE	Bom	MAIONARA BORGES MELO	133,70						5,67			128,03
176699	1	CAIXA DE SOM WATTSOM HOBBY 100	Bom	MAIONARA BORGES MELO	276,95						11,75			265,20
176700	1	MICROFONE S/ FIO KARSECT UHF MOD. KRU2KS4	Bom	MAIONARA BORGES MELO	95,50						4,05			91,45
176701	1	APARELHO DE DVD PHILIPS MOD. DUP.-3005/78	Bom	MAIONARA BORGES MELO	113,64						4,82			108,82
176702	1	MICROFONE S/ FIO KARSECT UHF MOD. KRU2KS4	Bom	MAIONARA BORGES MELO	95,50						4,05			91,45
176703	1	VENTILADOR DE PAREDE ARGE TWISTER	Bom	MAIONARA BORGES MELO	38,20						1,62			36,58
176704	1	MESA PARA REUNIAO FORMICA CINZA COM 170X	Bom	MAIONARA BORGES MELO	620,75						26,33			594,42
176705	1	MULTI PROCESSADOR CADENCE QUALITA MOD.	Bom	MAIONARA BORGES MELO	95,50						4,05			91,45
176706	1	ARMARIO DE AÇO 2 PORTAS CINZA COM 090X045	Bom	MAIONARA BORGES MELO	286,50						12,15			274,35
176707	1	MESA MADEIRA FORMICA P/ COZINHA 100X050X0	Bom	MAIONARA BORGES MELO	95,50						4,05			91,45
176708	1	ARMARIO DE AÇO 2 POTAS CINZA COM 090X045X	Bom	MAIONARA BORGES MELO	143,25						6,08			137,17
176709	1	CADEIRA FERRO FIXA ESTOFADA TECIDO AZUL	Bom	MAIONARA BORGES MELO	56,34						2,39			53,95
176711	1	MAQUINA DE ESCREVER BRAILLE PERKINS SCHC	Ótimo	MAIONARA BORGES MELO	1.432,50						60,75			1.371,75
176713	1	MESA PARA COMPUTADOR COM SUPORTE PARA	Bom	MAIONARA BORGES MELO	229,20						9,72			219,48
176714	1	CADEIRA FERRO FIXA ESTOFADA EM TECIDO AZ	Ótimo	MAIONARA BORGES MELO	95,50						4,05			91,45
176715	1	MESA PARA COMPUTADOR COM SUPORTE PARA	Bom	MAIONARA BORGES MELO	229,20						9,72			219,48
176716	1	MESA PARA COMPUTADOR COM SUPORTE PARA	Bom	MAIONARA BORGES MELO	229,20						9,72			219,48
176717	1	MESA PARA COMPUTADOR COM SUPORTE PARA	Bom	MAIONARA BORGES MELO	229,20						9,72			219,48
176718	1	MESA PARA COMPUTADOR COM SUPORTE PARA	Bom	MAIONARA BORGES MELO	229,20						9,72			219,48
176719	1	MESA PARA COMPUTADOR COM SUPORTE PARA	Bom	MAIONARA BORGES MELO	229,20						9,72			219,48
176720	1	CADEIRA FERRO FIXA ESTOFADA EM TECIDO AZ	Ótimo	MAIONARA BORGES MELO	95,50						4,05			91,45
176721	1	MESA MADEIRA VERMELHA COM 154X078X079	Bom	MAIONARA BORGES MELO	477,50						20,25			457,25



ESTADO DE GOIÁS  
MUNICÍPIO DE JATAÍ  
RUA ITARUMA, 355 - S. SANTA MARIA

PERÍODO DE REFERÊNCIA: DE JANEIRO/2022 ATÉ DEZEMBRO/2022

RELAÇÃO ANALÍTICA DOS ELEMENTOS QUE COMPOEM O ATIVO PERMANENTE - INVENTÁRIO DOS BENS

CÓD.	QTDE	DESCRIÇÃO / UNIDADE ADMINISTRATIVA	ESTADO DE CONSERV.	DETENTOR DE CARGA PATRIMONIAL	VALOR ORIGINAL	INCORPORAÇÕES				BAIXAS				SALDO ATUAL
						AQUIS. CONSTR.	REAVALIAÇÃO	INCORPOR.	CRÉDITOS	ALIENAÇÃO	DEPRECIAÇÃO	DOAÇÃO / OUTROS	CRÉDITOS	
176722	1	CADEIRA FERRO FIXA ESTOFADA EM TECIDO AZUL	Ótimo	MAIONARA BORGES MELO	56,34						2,39			53,95
176723	1	CPU POSITIVO (MEC-SEED PROINFO URBANO FUNDADO)	Bom	MAIONARA BORGES MELO	315,15						13,37			301,78
176724	1	CPU POSITIVO (MEC-SEED PROINFO URBANO FUNDADO)	Bom	MAIONARA BORGES MELO	315,15						13,37			301,78
176725	1	MULTIMIDIA POSITIVO DARUMA N/S: 1AF71029M	Ótimo	MAIONARA BORGES MELO	2.005,50						85,05			1.920,45
176726	1	CPU POSITIVO (MEC-SEED PROINFO URBANO FUNDADO)	Bom	MAIONARA BORGES MELO	315,15						13,37			301,78
176727	1	CPU POSITIVO (MEC-SEED PROINFO URBANO FUNDADO)	Bom	MAIONARA BORGES MELO	315,15						13,37			301,78
176728	1	CPU POSITIVO (MEC-SEED PROINFO URBANO FUNDADO)	Bom	MAIONARA BORGES MELO	315,15						13,37			301,78
176729	1	CPU POSITIVO (MEC-SEED PROINFO URBANO FUNDADO)	Bom	MAIONARA BORGES MELO	315,15						13,37			301,78
176730	1	CPU POSITIVO (MEC-SEED PROINFO URBANO FUNDADO)	Bom	MAIONARA BORGES MELO	315,15						13,37			301,78
176731	1	CPU POSITIVO (MEC-SEED PROINFO URBANO FUNDADO)	Bom	MAIONARA BORGES MELO	315,15						13,37			301,78
176732	1	CPU POSITIVO (MEC-SEED PROINFO URBANO FUNDADO)	Bom	MAIONARA BORGES MELO	315,15						13,37			301,78
176733	1	LOUSA DIGITAL MD-WB 8589-02T N/S: 11112897A2	Ótimo	MAIONARA BORGES MELO	401,10						17,01			384,09
176734	1	IMPRESSORA SAMSUNG MOD. ML-2851 IND MEC	Bom	MAIONARA BORGES MELO	286,50						12,15			274,35
176735	1	CADEIRA FERRO FIXA ESTOFADA EM TECIDO AZUL	Ótimo	MAIONARA BORGES MELO	56,34						2,39			53,95
176736	1	APARELHO DE SOM PHILCO MOD: PB120N N/S: 33	Ótimo	MAIONARA BORGES MELO	143,25						6,08			137,17
176737	1	SCANER CANON MOD. LIDE 100 MEC-SEESP-*PRB	Bom	MAIONARA BORGES MELO	238,75						10,13			228,62
176738	1	MAQUINA FOTOGRAFICA SONY 12.1 MP N/S: 6815	Ótimo	MAIONARA BORGES MELO	143,25						6,08			137,17
176739	1	MAQUINA FOTOGRAFICA SAMSUNG ES805X N/S:	Ótimo	MAIONARA BORGES MELO	191,00						8,10			182,90
176740	1	CADEIRA FERRO FIXA ESTOFADA TECIDO AZUL	Ótimo	MAIONARA BORGES MELO	56,34						2,39			53,95
176741	1	CADEIRA FERRO FIXA ESTOFADA EM TECIDO AZUL	Ótimo	MAIONARA BORGES MELO	76,40						3,24			73,16
176742	1	AR CONDICIONADO CONSUL 18.500 BTUS	Bom	MAIONARA BORGES MELO	1.193,75						50,63			1.143,12
176743	1	CADEIRA FERRO FIXA ESTOFADA EM TECIDO AZUL	Ótimo	MAIONARA BORGES MELO	56,34						2,39			53,95
176744	1	APARELHO DE TV PHILIPS 29	Bom	MAIONARA BORGES MELO	238,75						10,13			228,62
176746	1	ARMARIO DE AÇO 2 PORTAS CINZA COM 090X038	Bom	MAIONARA BORGES MELO	285,54						12,11			273,43
176747	1	NOBREAK ENERMAX PREGÃO 76/2009 500WA N/S	Ótimo	MAIONARA BORGES MELO	95,50						4,05			91,45
176748	1	MESA PARA REUNIAO FORMICA CINZA COM 170X	Bom	MAIONARA BORGES MELO	143,25						6,08			137,17
176750	1	ARQUIVO DE AÇO CINZA COM 4 GAVETAS	Bom	MAIONARA BORGES MELO	262,62						11,14			251,48
176751	1	MONITOR LG FLATRON W1942PT 19 N/S: 0065PHG	Ótimo	MAIONARA BORGES MELO	191,00						8,10			182,90
176752	1	ARQUIVO DE AÇO CINZA COM 4 GAVETAS	Bom	MAIONARA BORGES MELO	262,62						11,14			251,48
176754	1	NOBREAK FORCE LINE OFFICE SECURITY 650VA	Bom	MAIONARA BORGES MELO	171,90						7,29			164,61
176755	1	MESA P/ IMPRESSORA CINZA C/ 060X040X075	Ótimo	MAIONARA BORGES MELO	76,40						3,24			73,16
176756	1	ARQUIVO DE AÇO CINZA COM 4 GAVETAS	Bom	MAIONARA BORGES MELO	477,50						20,25			457,25
176757	1	ARQUIVO DE AÇO CINZA COM 4 GAVETAS	Bom	MAIONARA BORGES MELO	477,50						20,25			457,25
176758	1	ARMARIO DE AÇO 2 PORTAS CINZA C/110X038X19	Ótimo	MAIONARA BORGES MELO	191,00						8,10			182,90



ESTADO DE GOIÁS  
MUNICIPIO DE JATAÍ  
RUA ITARUMA, 355 - S. SANTA MARIA

PERÍODO DE REFERÊNCIA: DE JANEIRO/2022 ATÉ DEZEMBRO/2022

RELAÇÃO ANALÍTICA DOS ELEMENTOS QUE COMPOEM O ATIVO PERMANENTE - INVENTÁRIO DOS BENS

CÓD.	QTDE	DESCRIÇÃO / UNIDADE ADMINISTRATIVA	ESTADO DE CONSERV.	DETENTOR DE CARGA PATRIMONIAL	VALOR ORIGINAL	INCORPORAÇÕES				BAIXAS				SALDO ATUAL
						AQUIS. CONSTR.	REAVALIAÇÃO	INCORPOR.	CRÉDITOS	ALIENAÇÃO	DEPRECIAÇÃO	DOAÇÃO / OUTROS	CRÉDITOS	
176759	1	PROJETOR DIEBOLD LS 5580-PROINFO-MEC/SEE	Bom	MAIONARA BORGES MELO	1.146,00						48,60			1.097,40
176760	1	ARMARIO DE AÇO 2 PORTAS CINZA C/ 070X033X1	Ótimo	MAIONARA BORGES MELO	191,00						8,10			182,90
176763	1	ARMARIO DE AÇO 2 PORTAS BEGE COM 090X045	Bom	MAIONARA BORGES MELO	286,50						12,15			274,35
176764	1	ARMARIO DE AÇO CINZA COM 2 PORTAS 090X040	Bom	MAIONARA BORGES MELO	286,50						12,15			274,35
176765	1	APARELHO DE SOM PHILIPS MODELO: FWC507/19	Ótimo	MAIONARA BORGES MELO	286,50						12,15			274,35
176767	1	ARMARIO DE AÇO CINZA COM 2 PORTAS COM 09	Bom	MAIONARA BORGES MELO	286,50						12,15			274,35
176768	1	MONITOR POSITIVO 16 MOD: W164257 PREGÃO 4	Ótimo	MAIONARA BORGES MELO	191,00						8,10			182,90
176769	1	VENTILADOR DE PAREDE VENTI DELTA	Bom	MAIONARA BORGES MELO	114,60						4,86			109,74
176770	1	CADEIRA DE FERRO FIXA ESTOFADA EM TECIDO	Bom	MAIONARA BORGES MELO	56,34						2,39			53,95
176771	1	CADEIRA DE FERRO FIXA ESTOFADA EM TECIDO	Bom	MAIONARA BORGES MELO	56,34						2,39			53,95
176772	1	MONITOR POSITIVO 16 MOD: W164257 PREGÃO 4	Ótimo	MAIONARA BORGES MELO	191,00						8,10			182,90
176773	1	ARQUIVO DE AÇO CINZA COM 4 GAVETAS	Bom	MAIONARA BORGES MELO	145,16						6,16			139,00
176774	1	MONITOR POSITIVO 16 MOD: W164257 PREGÃO 4	Ótimo	MAIONARA BORGES MELO	191,00						8,10			182,90
176775	1	MONITOR POSITIVO 16 MOD: W164257 PREGÃO 4	Ótimo	MAIONARA BORGES MELO	191,00						8,10			182,90
176776	1	MONITOR POSITIVO 16 MOD: W164257 PREGÃO 4	Ótimo	MAIONARA BORGES MELO	191,00						8,10			182,90
176777	1	MONITOR POSITIVO 16 MOD: W164257 PREGÃO 4	Ótimo	MAIONARA BORGES MELO	191,00						8,10			182,90
176778	1	MONITOR POSITIVO 16 MOD: W164257 N/S: 80733	Ótimo	MAIONARA BORGES MELO	191,00						8,10			182,90
176779	1	GELADEIRA CONTINENTAL BRANCA COM 1 PORT	Bom	MAIONARA BORGES MELO	429,75						18,23			411,52
176780	1	MONITOR POSITIVO 16 MOD: W164257 PREGÃO 4	Ótimo	MAIONARA BORGES MELO	191,00						8,10			182,90
176781	1	NOBREAK MICRO SOL MIE G2 PREGÃO 45/2007 N	Ótimo	MAIONARA BORGES MELO	191,00						8,10			182,90
176783	1	NOBREAK MICRO SOL MIE G2 PREGÃO 45/2007 N	Ótimo	MAIONARA BORGES MELO	191,00						8,10			182,90
176784	1	BEBEDOURO ELETRICO REFRIGERAÇÃO NACION	Bom	MAIONARA BORGES MELO	1.719,00						72,90			1.646,10
176785	1	NOBREAK MICRO SOL MIE G2 PREGÃO 45/2007 N	Ótimo	MAIONARA BORGES MELO	191,00						8,10			182,90
176786	1	ARMARIO DE AÇO CINZA COM 8 PORTAS	Bom	MAIONARA BORGES MELO	342,84						14,54			328,30
176787	1	NOBREAK MICRO SOL MIE G2 PREGÃO 45/2007 N	Ótimo	MAIONARA BORGES MELO	191,00						8,10			182,90
176789	1	NOBREAK MICRO SOL MIE G2 PREGÃO 45/2007 N	Ótimo	MAIONARA BORGES MELO	191,00						8,10			182,90
176790	1	ARMARIO DE AÇO CINZA 2 PORTAS COM 116X045	Bom	MAIONARA BORGES MELO	286,50						12,15			274,35
176792	1	ESTANTE DE AÇO COM 6 PRATELEIRAS COM 093	Bom	MAIONARA BORGES MELO	105,05						4,46			100,59
176793	1	ESTANTE DE AÇO COM 6 PRATELEIRAS COM 093	Bom	MAIONARA BORGES MELO	105,05						4,46			100,59
176794	1	NOBREAK MICRO SOL MIE G2 PREGÃO 45/2007 N	Ótimo	MAIONARA BORGES MELO	191,00						8,10			182,90
176795	1	ARMARIO DE AÇO CINZA 2 PORTAS COM 120X040	Bom	MAIONARA BORGES MELO	573,00						24,30			548,70
176796	1	NOBREAK MICRO SOL MIE G2 PREGÃO 45/2007 N	Ótimo	MAIONARA BORGES MELO	191,00						8,10			182,90
176797	1	CANTINHO DA LEITURA PRATELEIRA	Bom	MAIONARA BORGES MELO	188,42						7,99			180,43
176798	1	NOBREAK MICRO SOL MIE G2 PREGÃO 45/2007 N	Ótimo	MAIONARA BORGES MELO	191,00						8,10			182,90



PERÍODO DE REFERÊNCIA: DE JANEIRO/2022 ATÉ DEZEMBRO/2022

RELAÇÃO ANALÍTICA DOS ELEMENTOS QUE COMPOEM O ATIVO PERMANENTE - INVENTÁRIO DOS BENS

CÓD.	QTDE	DESCRIÇÃO / UNIDADE ADMINISTRATIVA	ESTADO DE CONSERV.	DETENTOR DE CARGA PATRIMONIAL	VALOR ORIGINAL	INCORPORAÇÕES				BAIXAS				SALDO ATUAL
						AQUIS. CONSTR.	REAVALIAÇÃO	INCORPOR.	CRÉDITOS	ALIENAÇÃO	DEPRECIAÇÃO	DOAÇÃO / OUTROS	CRÉDITOS	
176801	1	ARMARIO DE AÇO CINZA COM 2 PORTAS COM 19	Bom	MAIONARA BORGES MELO	355,26						15,07			340,19
176802	1	MESA P/ COMPUTADOR C/ SUPORTE P/ TECLADC	Ótimo	MAIONARA BORGES MELO	229,20						9,72			219,48
176803	1	ARMARIO DE AÇO CINZA COM 2 PORTAS COM 19	Bom	MAIONARA BORGES MELO	355,26						15,07			340,19
176804	1	MESA P/ COMPUTADOR C/ SUPORTE P/ TECLADC	Ótimo	MAIONARA BORGES MELO	229,20						9,72			219,48
176806	1	MESA P/ PROFESSOR EM MDF CINZA 091X061X07	Ótimo	MAIONARA BORGES MELO	95,50						4,05			91,45
176807	1	MESA P/ PROFESSOR EM MDF CINZA 091X061X07	Ótimo	MAIONARA BORGES MELO	95,50						4,05			91,45
176808	1	BALANÇA DIGITAL RAMUZA DCR CL, CAPACIDADE	Bom	MAIONARA BORGES MELO	439,30						18,63			420,67
176809	1	VENTILADOR DE PAREDE DELTA PREMIUM PRET	Ótimo	MAIONARA BORGES MELO	95,50						4,05			91,45
176810	1	FOGAO INDUSTRIAL ITAJOBÍ 6 BOCAS COM FORN	Bom	MAIONARA BORGES MELO	2.185,04						92,66			2.092,38
176812	1	VENTILADOR DE PAREDE VENTI DELTA PREMIUM	Bom	MAIONARA BORGES MELO	150,70						6,39			144,31
176814	1	MESA EM MDF CINZA	Ótimo	MAIONARA BORGES MELO	95,50						4,05			91,45
176815	1	VENTILADOR DE PAREDE VENTI DELTA PREMIUM	Bom	MAIONARA BORGES MELO	150,70						6,39			144,31
176816	1	MONITOR LG FLATRON W1942PT 19 N/S: 0065PVI	Ótimo	MAIONARA BORGES MELO	191,00						8,10			182,90
176817	1	PURIFICADORA DE AGUA MASTER FRIO N/S: 5511	Ótimo	MAIONARA BORGES MELO	191,00						8,10			182,90
176818	1	SCANNER FREEDOM SCIENTIFIC	Ótimo	MAIONARA BORGES MELO	143,25						6,08			137,17
176819	1	CADEIRA DE MADEIRA	Ótimo	MAIONARA BORGES MELO	95,50						4,05			91,45
176820	1	CADEIRA DE MADEIRA	Ótimo	MAIONARA BORGES MELO	95,50						4,05			91,45
176821	1	CADEIRA DE MADEIRA	Ótimo	MAIONARA BORGES MELO	95,50						4,05			91,45
176822	1	ARMARIO DE MADEIRA C/ 50 PORTAS 4,35X2,30X0	Ótimo	MAIONARA BORGES MELO	764,00						32,40			731,60
176823	1	AR CONDICIONADO SPRINGER MOD: 42ENCA09S	Ótimo	MAIONARA BORGES MELO	955,00						40,50			914,50
176824	1	MESA P/ PROFESSOR EM MDF CINZA 090X060X07	Ótimo	MAIONARA BORGES MELO	95,50						4,05			91,45
176825	1	MESA P/ PROFESSOR EM MDF CINZA 090X060X07	Ótimo	MAIONARA BORGES MELO	95,50						4,05			91,45
176826	1	CPU POSITIVO LEITOR DE DVD PREGÃO 45/2007 I	Ótimo	MAIONARA BORGES MELO	257,85						10,94			246,91
176827	1	CPU POSITIVO LEITOR DE DVD PREGÃO 45/2007 I	Ótimo	MAIONARA BORGES MELO	257,85						10,94			246,91
176828	1	CPU POSITIVO N/S: 4011608 (MEC-SEED PROINFC	Ótimo	MAIONARA BORGES MELO	315,15						13,37			301,78
176829	1	CPU POSITIVO N/S: 1A109D039	Ótimo	MAIONARA BORGES MELO	1.202,34						50,99			1.151,35
176830	1	PROJETOR LG MOD: BE320-SD N/S: 308CTBO0317	Ótimo	MAIONARA BORGES MELO	382,00						16,20			365,80
176831	1	CAIXA DE SOM CDR MOD: CDR2500 N/S: 05217	Ótimo	MAIONARA BORGES MELO	238,75						10,13			228,62
176832	1	ESTANTE DE AÇO CINZA 6 PRATELEIRAS 198X092	Ótimo	MAIONARA BORGES MELO	109,82						4,66			105,16
176833	1	MESA MADEIRA VERMELHA C/ 154X078X079	Ótimo	MAIONARA BORGES MELO	477,50						20,25			457,25
176834	1	LAVADORA DE ALTA PRESSÃO BLECK.DECKER M	Ótimo	MAIONARA BORGES MELO	286,50						12,15			274,35
176835	1	ARMARIO DE AÇO 2 PORTAS COM 153X090X045	Bom	MAIONARA BORGES MELO	191,00						8,10			182,90
176836	1	ARMARIO MADEIRA 2 PORTAS 080X080X034	Ótimo	MAIONARA BORGES MELO	143,25						6,08			137,17
176838	1	CADEIRA DE MADEIRA	Ótimo	MAIONARA BORGES MELO	95,50						4,05			91,45





PERÍODO DE REFERÊNCIA: DE JANEIRO/2022 ATÉ DEZEMBRO/2022

RELAÇÃO ANALÍTICA DOS ELEMENTOS QUE COMPOEM O ATIVO PERMANENTE - INVENTÁRIO DOS BENS

CÓD.	QTDE	DESCRIÇÃO / UNIDADE ADMINISTRATIVA	ESTADO DE CONSERV.	DETENTOR DE CARGA PATRIMONIAL	VALOR ORIGINAL	INCORPORAÇÕES				BAIXAS				SALDO ATUAL
						AQUIS. CONSTR.	REAVALIAÇÃO	INCORPOR.	CRÉDITOS	ALIENAÇÃO	DEPRECIAÇÃO	DOAÇÃO / OUTROS	CRÉDITOS	
176839	1	DATA SHOW BENG MOD.MSESS13PB N/S PDCCD	Bom	MAIONARA BORGES MELO	286,50						12,15			274,35
176840	1	NOTEBOOK POSITIVO PREGÃO 83/2009 MOD: FGO	Ótimo	MAIONARA BORGES MELO	764,00						32,40			731,60
176841	1	CADEIRA C/ RODIZIO S/ BRAÇO TECIDO PRETO	Ótimo	MAIONARA BORGES MELO	119,37						5,06			114,31
176843	1	MESA DE SOM BEHRINGER MOD.XENYX1202FX N	Bom	MAIONARA BORGES MELO	477,50						20,25			457,25
176844	1	ARMARIO DE MADEIRA 3 PORTAS 145X112X040	Ótimo	MAIONARA BORGES MELO	191,00						8,10			182,90
176845	1	IMPRESSORA HP DESKJET D1660 N/S: CNO1AC	Ótimo	MAIONARA BORGES MELO	143,25						6,08			137,17
176846	1	AR CONDICIONADO SPRINGER MOD. 42ENCA09S	Bom	MAIONARA BORGES MELO	955,00						40,50			914,50
176847	1	VENTILADOR DE PAREDE VENTISOL	Ótimo	MAIONARA BORGES MELO	114,60						4,86			109,74
176848	1	CADEIRA DE MADEIRA	Ótimo	MAIONARA BORGES MELO	95,50						4,05			91,45
176851	1	NOTEBOOK POSITIVO MEC 85/2012 AMARELO MA	Bom	MAIONARA BORGES MELO	1.697,03						71,97			1.625,06
176856	1	ESTANTE DE AÇO 6 PRATELEIRAS	Bom	MAIONARA BORGES MELO	109,82						4,66			105,16
176880	1	CADEIRA DE FERRO FIXA ESTOFADA COM TECID	Bom	MAIONARA BORGES MELO	76,40						3,24			73,16
176929	1	VENTILADOR DE PAREDE PRETO DELTA PREMIU	Bom	MAIONARA BORGES MELO	114,60						4,86			109,74
176930	1	MESA PARA PROFESSOR MDF CINZA 061X061X07	Bom	MAIONARA BORGES MELO	124,15						5,27			118,88
176931	1	MESA PARA PROFESSOR MDF CINZA 091X061X07	Bom	MAIONARA BORGES MELO	124,15						5,27			118,88
176932	1	ARMARIO DE AÇO BEGE 2 PORTAS 110X059X075	Bom	MAIONARA BORGES MELO	285,54						12,11			273,43
176933	1	MESA PARA PROFESSOR EM MDF AZUL 120X059	Bom	MAIONARA BORGES MELO	124,15						5,27			118,88
176934	1	MESA PARA PROFESSOR EM MDF AZUL 120X059	Bom	MAIONARA BORGES MELO	124,15						5,27			118,88
176935	1	ARMARIO DE AÇO BEGE 2 PORTAS 116X090X045	Bom	MAIONARA BORGES MELO	285,54						12,11			273,43
176936	1	ARMARIO DE AÇO BEGE 2 PORTAS 116X090X045	Bom	MAIONARA BORGES MELO	285,54						12,11			273,43
176937	1	CPU POSITIVO N/S1A10906666	Bom	MAIONARA BORGES MELO	267,40						11,34			256,06
176938	1	MONITOR POSITIVO N/S 80739082	Bom	MAIONARA BORGES MELO	191,00						8,10			182,90
176939	1	LOUSA DIGITAL WERELESU-BORRO WB-859-02T 1	Bom	MAIONARA BORGES MELO	362,90						15,39			347,51
176940	1	CAIXA DE SOM AMPLIFICADA WATTSOM POP LINI	Bom	MAIONARA BORGES MELO	401,10						17,01			384,09
176941	1	ARMARIO DE AÇO BEGE 2 PORTAS 110X090X065	Bom	MAIONARA BORGES MELO	285,54						12,11			273,43
176942	1	ARMARIO DE AÇO BEGE 2 PORTAS 110X090X065	Bom	MAIONARA BORGES MELO	285,54						12,11			273,43
176943	1	MESA PARA PROFESSOR EM MDF CINZA 091X061	Bom	MAIONARA BORGES MELO	124,15						5,27			118,88
176944	1	ARMARIO DE AÇO BEGE 2 PORTAS 110X090X045	Bom	MAIONARA BORGES MELO	285,54						12,11			273,43
176945	1	ARMARIO DE AÇO BEGE 2 PORTAS 110X090X045	Bom	MAIONARA BORGES MELO	285,54						12,11			273,43
176946	1	RACK COR MOGNO COM 1 PORTA DE VIDRO	Bom	MAIONARA BORGES MELO	114,60						4,86			109,74
176947	1	RACK COR MOGNO COM 1 COM TAMPO BRANCO	Bom	MAIONARA BORGES MELO	114,60						4,86			109,74
176950	1	BUMBOLUEN 14"X10	Bom	MAIONARA BORGES MELO			190,00				7,70			182,30
176952	1	BUMBO LUEN 14"X17"	Bom	MAIONARA BORGES MELO	181,45						7,70			173,75
176954	1	BUMBO WERIL 22"X11"	Bom	MAIONARA BORGES MELO	181,45						7,70			173,75



ESTADO DE GOIÁS  
MUNICIPIO DE JATAI  
RUA ITARUMA, 355 - S. SANTA MARIA

PERÍODO DE REFERÊNCIA: DE JANEIRO/2022 ATÉ DEZEMBRO/2022

RELAÇÃO ANALÍTICA DOS ELEMENTOS QUE COMPOEM O ATIVO PERMANENTE - INVENTÁRIO DOS BENS

CÓD.	QTDE	DESCRIÇÃO / UNIDADE ADMINISTRATIVA	ESTADO DE CONSERV.	DETENTOR DE CARGA PATRIMONIAL	VALOR ORIGINAL	INCORPORAÇÕES				BAIXAS				SALDO ATUAL
						AQUIS. CONSTR.	REAVALIAÇÃO	INCORPOR.	CRÉDITOS	ALIENAÇÃO	DEPRECIAÇÃO	DOAÇÃO / OUTROS	CRÉDITOS	
176958	1	VIOLAO PHANTON CEREJEIRA	Bom	MAIONARA BORGES MELO	143,25						6,08			137,17
176959	1	VIOLAO GYPSY PRETO	Bom	MAIONARA BORGES MELO	143,25						6,08			137,17
176960	1	VIOLAO PHANTON CEREJEIRA	Bom	MAIONARA BORGES MELO	143,25						6,08			137,17
176961	1	VIOLAO PHANTON CEREJEIRA	Bom	MAIONARA BORGES MELO	143,25						6,08			137,17
176962	1	VIOLAO PHANTON CEREJEIRA	Bom	MAIONARA BORGES MELO	143,25						6,08			137,17
176964	1	MESA ESCOLAR PLASTICA AMARELA (CONJ. 03)	Ótimo	MAIONARA BORGES MELO	67,80						2,88			64,92
176965	1	MESA ESCOLAR PLASTICA AMARELA (CONJ. 03)	Ótimo	MAIONARA BORGES MELO	67,80						2,88			64,92
176966	1	MESA ESCOLAR PLASTICA AMARELA (CONJ. 03)	Ótimo	MAIONARA BORGES MELO	67,80						2,88			64,92
176967	1	MESA ESCOLAR PLASTICA AMARELA (CONJ. 03)	Ótimo	MAIONARA BORGES MELO	67,80						2,88			64,92
176968	1	MESA ESCOLAR PLASTICA AMARELA (CONJ. 03)	Ótimo	MAIONARA BORGES MELO	67,80						2,88			64,92
176969	1	MESA ESCOLAR PLASTICA AMARELA (CONJ. 03)	Ótimo	MAIONARA BORGES MELO	67,80						2,88			64,92
176970	1	MESA ESCOLAR PLASTICA AMARELA (CONJ. 03)	Ótimo	MAIONARA BORGES MELO	67,80						2,88			64,92
176971	1	MESA ESCOLAR PLASTICA AMARELA (CONJ. 03)	Ótimo	MAIONARA BORGES MELO	67,80						2,88			64,92
176972	1	MESA ESCOLAR PLASTICA AMARELA (CONJ. 03)	Ótimo	MAIONARA BORGES MELO	67,80						2,88			64,92
176973	1	MESA ESCOLAR PLASTICA AMARELA (CONJ. 03)	Ótimo	MAIONARA BORGES MELO	67,80						2,88			64,92
176974	1	MESA ESCOLAR PLASTICA AMARELA (CONJ. 03)	Ótimo	MAIONARA BORGES MELO	67,80						2,88			64,92
176975	1	MESA ESCOLAR PLASTICA AMARELA (CONJ. 03)	Ótimo	MAIONARA BORGES MELO	67,80						2,88			64,92
176976	1	MESA ESCOLAR PLASTICA AMARELA (CONJ. 03)	Ótimo	MAIONARA BORGES MELO	67,80						2,88			64,92
176977	1	MESA ESCOLAR PLASTICA AMARELA (CONJ. 03)	Ótimo	MAIONARA BORGES MELO	67,80						2,88			64,92
176978	1	MESA ESCOLAR PLASTICA AMARELA (CONJ. 03)	Ótimo	MAIONARA BORGES MELO	67,80						2,88			64,92
176979	1	MESA ESCOLAR PLASTICA AMARELA (CONJ. 03)	Ótimo	MAIONARA BORGES MELO	67,80						2,88			64,92
176980	1	MESA ESCOLAR PLASTICA AMARELA (CONJ. 03)	Ótimo	MAIONARA BORGES MELO	67,80						2,88			64,92
176981	1	MESA ESCOLAR PLASTICA AMARELA (CONJ. 03)	Ótimo	MAIONARA BORGES MELO	67,80						2,88			64,92
176982	1	MESA ESCOLAR PLASTICA AMARELA (CONJ. 03)	Ótimo	MAIONARA BORGES MELO	67,80						2,88			64,92
176983	1	MESA ESCOLAR PLASTICA AMARELA (CONJ. 03)	Ótimo	MAIONARA BORGES MELO	67,80						2,88			64,92
176984	1	MESA ESCOLAR PLASTICA AMARELA (CONJ. 03)	Ótimo	MAIONARA BORGES MELO	67,80						2,88			64,92
176985	1	MESA ESCOLAR PLASTICA AMARELA (CONJ. 03)	Ótimo	MAIONARA BORGES MELO	67,80						2,88			64,92
176986	1	MESA ESCOLAR PLASTICA AMARELA (CONJ. 03)	Ótimo	MAIONARA BORGES MELO	67,80						2,88			64,92
176987	1	MESA ESCOLAR PLASTICA AMARELA (CONJ. 03)	Ótimo	MAIONARA BORGES MELO	67,80						2,88			64,92
176988	1	MESA ESCOLAR PLASTICA AMARELA (CONJ. 03)	Ótimo	MAIONARA BORGES MELO	67,80						2,88			64,92
176989	1	MESA ESCOLAR PLASTICA AMARELA (CONJ. 03)	Ótimo	MAIONARA BORGES MELO	67,80						2,88			64,92
176990	1	MESA ESCOLAR PLASTICA AMARELA (CONJ. 03)	Ótimo	MAIONARA BORGES MELO	67,80						2,88			64,92
176991	1	CAMA ELASTICA PULA PULA	Bom	MAIONARA BORGES MELO	401,10						17,01			384,09
176992	1	PARQUE INFANTIL	Bom	MAIONARA BORGES MELO	382,00						16,20			365,80



ESTADO DE GOIÁS  
MUNICIPIO DE JATAI  
RUA ITARUMA, 355 - S. SANTA MARIA

PERÍODO DE REFERÊNCIA: DE JANEIRO/2022 ATÉ DEZEMBRO/2022

RELAÇÃO ANALÍTICA DOS ELEMENTOS QUE COMPOEM O ATIVO PERMANENTE - INVENTÁRIO DOS BENS

CÓD.	QTDE	DESCRIÇÃO / UNIDADE ADMINISTRATIVA	ESTADO DE CONSERV.	DETENTOR DE CARGA PATRIMONIAL	VALOR ORIGINAL	INCORPORAÇÕES				BAIXAS				SALDO ATUAL
						AQUIS. CONSTR.	REAVALIAÇÃO	INCORPOR.	CRÉDITOS	ALIENAÇÃO	DEPRECIAÇÃO	DOAÇÃO / OUTROS	CRÉDITOS	
176995	1	MESA EM MADEIRA COM 4 GAVETAS 1 GAVETAO	Bom	MAIONARA BORGES MELO	133,70						5,67			128,03
176996	1	NOTEBOOK POSITIVO MASTER N190II AMARELO I	Bom	MAIONARA BORGES MELO	1.691,11						71,72			1.619,39
176997	1	AUTO TRANSFORMADOR ENERMAX 800VA BRANC	Bom	MAIONARA BORGES MELO	181,45						7,70			173,75
176998	1	IMPRESSORA BRAILLE INDEX BASIC-D U4 PREGA	Bom	MAIONARA BORGES MELO	3.342,50						141,75			3.200,75
176999	1	FREZER ELETROLUX BRANCO 1 TAMPA H220 N/S	Bom	SILVINO ERNESTO AIMI E CIA	458,40						19,44			438,96
177000	1	REFRIGERADOR CONSUL FACILITE FROST FREE	Bom	MAIONARA BORGES MELO	553,90						23,49			530,41
177001	1	MESA ESCOLAR FORMICA AMARELA (CONJ. 03)	Bom	MAIONARA BORGES MELO	67,80						2,88			64,92
177002	1	MESA ESCOLAR FORMICA AMARELA (CONJ. 03)	Bom	MAIONARA BORGES MELO	67,80						2,88			64,92
177003	1	MESA ESCOLAR FORMICA AMARELA (CONJ. 03)	Bom	MAIONARA BORGES MELO	67,80						2,88			64,92
177004	1	MESA ESCOLAR FORMICA AMARELA (CONJ. 03)	Bom	MAIONARA BORGES MELO	67,80						2,88			64,92
177005	1	MESA ESCOLAR FORMICA AMARELA (CONJ. 03)	Bom	MAIONARA BORGES MELO	67,80						2,88			64,92
177006	1	MESA ESCOLAR FORMICA AMARELA (CONJ. 03)	Bom	MAIONARA BORGES MELO	67,80						2,88			64,92
177007	1	MESA ESCOLAR FORMICA AMARELA (CONJ. 03)	Bom	MAIONARA BORGES MELO	67,80						2,88			64,92
177008	1	MESA ESCOLAR FORMICA AMARELA (CONJ. 03)	Bom	MAIONARA BORGES MELO	67,80						2,88			64,92
177009	1	MESA ESCOLAR FORMICA AMARELA (CONJ. 03)	Bom	IZILDINHA DIVINA BORBA CA	67,80						2,88			64,92
177010	1	MESA ESCOLAR FORMICA AMARELA (CONJ. 03)	Bom	IZILDINHA DIVINA BORBA CA	67,80						2,88			64,92
177011	1	MESA ESCOLAR FORMICA AMARELA (CONJ. 03)	Bom	MAIONARA BORGES MELO	67,80						2,88			64,92
177012	1	MESA ESCOLAR FORMICA AMARELA (CONJ. 03)	Bom	MAIONARA BORGES MELO	67,80						2,88			64,92
177013	1	MESA ESCOLAR FORMICA AMARELA (CONJ. 03)	Bom	MAIONARA BORGES MELO	67,80						2,88			64,92
177014	1	MESA ESCOLAR FORMICA AMARELA (CONJ. 03)	Bom	MAIONARA BORGES MELO	67,80						2,88			64,92
177015	1	MESA ESCOLAR FORMICA AMARELA (CONJ. 03)	Bom	MAIONARA BORGES MELO	67,80						2,88			64,92
177016	1	MESA ESCOLAR FORMICA AMARELA (CONJ. 03)	Bom	MAIONARA BORGES MELO	67,80						2,88			64,92
177017	1	MESA ESCOLAR FORMICA AMARELA (CONJ. 03)	Bom	MAIONARA BORGES MELO	67,80						2,88			64,92
177018	1	MESA ESCOLAR FORMICA AMARELA (CONJ. 03)	Bom	MAIONARA BORGES MELO	67,80						2,88			64,92
177019	1	MESA ESCOLAR FORMICA AMARELA (CONJ. 03)	Bom	MAIONARA BORGES MELO	67,80						2,88			64,92
177020	1	MESA ESCOLAR FORMICA AMARELA (CONJ. 03)	Bom	MAIONARA BORGES MELO	67,80						2,88			64,92
177021	1	MESA ESCOLAR FORMICA AMARELA (CONJ. 03)	Bom	MAIONARA BORGES MELO	67,80						2,88			64,92
177022	1	MESA ESCOLAR FORMICA AMARELA (CONJ. 03)	Bom	MAIONARA BORGES MELO	67,80						2,88			64,92
177023	1	MESA ESCOLAR FORMICA AMARELA (CONJ. 03)	Bom	MAIONARA BORGES MELO	67,80						2,88			64,92
177024	1	MESA ESCOLAR FORMICA AMARELA (CONJ. 03)	Bom	MAIONARA BORGES MELO	67,80						2,88			64,92
177026	1	MESA ESCOLAR FORMICA AMARELA (CONJ. 03)	Bom	MAIONARA BORGES MELO	67,80						2,88			64,92
177027	1	CADEIRA ESCOLAR PLASTICA AMARELA (CONJ. C	Bom	MAIONARA BORGES MELO	67,80						2,88			64,92
177032	1	ARMARIO DE AÇO 2 PORTAS CINZA 200X116X045	Bom	VALCIRENE DEZIDERIO DIAS	285,54						12,11			273,43
177034	1	ARMARIO DE AÇO 2 PORTAS VERDE COM 090X04	Bom	VALCIRENE DEZIDERIO DIAS	285,54						12,11			273,43



ESTADO DE GOIÁS  
MUNICÍPIO DE JATAÍ  
RUA ITARUMA, 355 - S. SANTA MARIA

PERÍODO DE REFERÊNCIA: DE JANEIRO/2022 ATÉ DEZEMBRO/2022

RELAÇÃO ANALÍTICA DOS ELEMENTOS QUE COMPOEM O ATIVO PERMANENTE - INVENTÁRIO DOS BENS

CÓD.	QTDE	DESCRIÇÃO / UNIDADE ADMINISTRATIVA	ESTADO DE CONSERV.	DETENTOR DE CARGA PATRIMONIAL	VALOR ORIGINAL	INCORPORAÇÕES				BAIXAS				SALDO ATUAL
						AQUIS. CONSTR.	REAVALIAÇÃO	INCORPOR.	CRÉDITOS	ALIENAÇÃO	DEPRECIAÇÃO	DOAÇÃO / OUTROS	CRÉDITOS	
177036	1	MESA ESCOLAR FORMICA VERMELHA (CONJ. 04)	Bom	MAIONARA BORGES MELO	68,76						2,92			65,84
177037	1	MESA ESCOLAR FORMICA VERMELHA (CONJ. 04)	Bom	MAIONARA BORGES MELO	68,76						2,92			65,84
177038	1	MESA ESCOLAR FORMICA VERMELHA (CONJ. 04)	Bom	MAIONARA BORGES MELO	68,76						2,92			65,84
177039	1	MESA ESCOLAR FORMICA VERMELHA (CONJ. 04)	Bom	MAIONARA BORGES MELO	68,76						2,92			65,84
177040	1	MESA ESCOLAR FORMICA VERMELHA (CONJ. 04)	Bom	MAIONARA BORGES MELO	68,76						2,92			65,84
177041	1	MESA ESCOLAR FORMICA VERMELHA (CONJ. 04)	Bom	MAIONARA BORGES MELO	68,76						2,92			65,84
177043	1	MESA ESCOLAR FORMICA VERMELHA (CONJ. 04)	Bom	MAIONARA BORGES MELO	68,76						2,92			65,84
177045	1	MESA ESCOLAR FORMICA VERMELHA (CONJ. 04)	Bom	MAIONARA BORGES MELO	68,76						2,92			65,84
177046	1	MESA ESCOLAR FORMICA VERMELHA (CONJ. 04)	Bom	MAIONARA BORGES MELO	68,76						2,92			65,84
177047	1	MESA ESCOLAR FORMICA VERMELHA (CONJ. 04)	Bom	MAIONARA BORGES MELO	68,76						2,92			65,84
177048	1	MESA ESCOLAR FORMICA VERMELHA (CONJ. 04)	Bom	MAIONARA BORGES MELO	68,76						2,92			65,84
177049	1	MESA ESCOLAR FORMICA VERMELHA (CONJ. 04)	Bom	MAIONARA BORGES MELO	68,76						2,92			65,84
177050	1	MESA ESCOLAR FORMICA VERMELHA (CONJ. 04)	Bom	MAIONARA BORGES MELO	68,76						2,92			65,84
177052	1	MESA ESCOLAR FORMICA VERMELHA (CONJ. 04)	Bom	MAIONARA BORGES MELO	68,76						2,92			65,84
177053	1	MESA ESCOLAR FORMICA VERMELHA (CONJ. 04)	Bom	MAIONARA BORGES MELO	68,76						2,92			65,84
177054	1	MESA ESCOLAR FORMICA VERMELHA (CONJ. 04)	Bom	MAIONARA BORGES MELO	68,76						2,92			65,84
177057	1	MESA ESCOLAR FORMICA VERMELHA (CONJ. 04)	Bom	MAIONARA BORGES MELO	68,76						2,92			65,84
177061	1	MESA ESCOLAR FORMICA VERMELHA (CONJ. 04)	Bom	MAIONARA BORGES MELO	68,76						2,92			65,84
177062	1	MESA ESCOLAR FORMICA VERMELHA (CONJ. 04)	Bom	MAIONARA BORGES MELO	68,76						2,92			65,84
177063	1	MESA ESCOLAR FORMICA VERMELHA (CONJ. 04)	Bom	MAIONARA BORGES MELO	68,76						2,92			65,84
177064	1	MESA ESCOLAR FORMICA VERMELHA (CONJ. 04)	Bom	MAIONARA BORGES MELO	68,76						2,92			65,84
177065	1	ROUPEIRO DE AÇO 6 PORTAS VERDE COM 090XC	Bom	VALCIRENE DEZIDERIO DIAS	285,54						12,11			273,43
177067	1	ROUPEIRO DE AÇO 6 PORTAS VERDE COM 090XC	Bom	VALCIRENE DEZIDERIO DIAS	285,54						12,11			273,43
177070	1	MESA MADEIRA COM 050X050X097	Bom	VALCIRENE DEZIDERIO DIAS	47,75						2,03			45,72
177072	1	MICRO SYSTEM PHILCO MOD MSP 211N 05660307	Bom	VALCIRENE DEZIDERIO DIAS	210,10						8,91			201,19
177073	1	MICRO SYSTEM PHILCO MOD MSP 211M COM 2 C	Bom	VALCIRENE DEZIDERIO DIAS	210,10						8,91			201,19
177074	1	LOUSA DIGITAL V. BOARD N/S 1095	Bom	VALCIRENE DEZIDERIO DIAS	401,10						17,01			384,09
177075	1	CAIXA DE SOM AMPLIFICADA WOLDMAN	Bom	VALCIRENE DEZIDERIO DIAS	334,25						14,18			320,07
177076	1	MESA ESCOLAR FORMICA VERMELHA (CONJ. 04)	Bom	MAIONARA BORGES MELO	68,76						2,92			65,84
177077	1	MESA ESCOLAR FORMICA VERMELHA (CONJ. 04)	Bom	MAIONARA BORGES MELO	68,76						2,92			65,84
177078	1	MESA ESCOLAR FORMICA VERMELHA (CONJ. 04)	Bom	MAIONARA BORGES MELO	68,76						2,92			65,84
177079	1	MESA ESCOLAR FORMICA VERMELHA (CONJ. 04)	Bom	MAIONARA BORGES MELO	68,76						2,92			65,84
177080	1	MESA ESCOLAR FORMICA VERMELHA (CONJ. 04)	Bom	MAIONARA BORGES MELO	68,76						2,92			65,84
177082	1	MESA ESCOLAR FORMICA VERMELHA (CONJ. 04)	Bom	MAIONARA BORGES MELO	68,76						2,92			65,84



PERÍODO DE REFERÊNCIA: DE JANEIRO/2022 ATÉ DEZEMBRO/2022

RELAÇÃO ANALÍTICA DOS ELEMENTOS QUE COMPOEM O ATIVO PERMANENTE - INVENTÁRIO DOS BENS

CÓD.	QTDE	DESCRIÇÃO / UNIDADE ADMINISTRATIVA	ESTADO DE CONSERV.	DETENTOR DE CARGA PATRIMONIAL	VALOR ORIGINAL	INCORPORAÇÕES				BAIXAS				SALDO ATUAL
						AQUIS. CONSTR.	REAVALIAÇÃO	INCORPOR.	CRÉDITOS	ALIENAÇÃO	DEPRECIAÇÃO	DOAÇÃO / OUTROS	CRÉDITOS	
177083	1	MESA ESCOLAR FORMICA VERMELHA (CONJ. 04)	Bom	MAIONARA BORGES MELO	68,76						2,92			65,84
177084	1	MESA ESCOLAR FORMICA VERMELHA (CONJ. 04)	Bom	MAIONARA BORGES MELO	68,76						2,92			65,84
177085	1	MESA ESCOLAR FORMICA VERMELHA (CONJ. 04)	Bom	MAIONARA BORGES MELO	68,76						2,92			65,84
177087	1	MESA ESCOLAR FORMICA VERMELHA (CONJ. 04)	Bom	MAIONARA BORGES MELO	68,76						2,92			65,84
177088	1	MESA ESCOLAR FORMICA VERMELHA (CONJ. 04)	Bom	MAIONARA BORGES MELO	68,76						2,92			65,84
177089	1	MESA ESCOLAR FORMICA VERMELHA (CONJ. 04)	Bom	MAIONARA BORGES MELO	68,76						2,92			65,84
177090	1	MESA ESCOLAR FORMICA VERMELHA (CONJ. 04)	Bom	MAIONARA BORGES MELO	68,76						2,92			65,84
177093	1	MESA ESCOLAR FORMICA VERMELHA (CONJ. 04)	Bom	MAIONARA BORGES MELO	68,76						2,92			65,84
177095	1	MESA ESCOLAR FORMICA VERMELHA (CONJ. 04)	Bom	MAIONARA BORGES MELO	68,76						2,92			65,84
177096	1	MESA ESCOLAR FORMICA VERMELHA (CONJ. 04)	Bom	MAIONARA BORGES MELO	68,76						2,92			65,84
177102	1	MESA ESCOLAR FORMICA VERMELHA (CONJ. 04)	Bom	MAIONARA BORGES MELO	68,76						2,92			65,84
177103	1	MESA ESCOLAR FORMICA VERMELHA (CONJ. 04)	Bom	MAIONARA BORGES MELO	68,76						2,92			65,84
177104	1	MESA ESCOLAR FORMICA VERMELHA (CONJ. 04)	Bom	MAIONARA BORGES MELO	68,76						2,92			65,84
177105	1	CANTINHO DA LEITURA	Bom	VALCIRENE DEZIDERIO DIAS	76,40						3,24			73,16
177107	1	CORTADOR DE LEGUMES COM TRIPE	Bom	VALCIRENE DEZIDERIO DIAS	61,12						2,59			58,53
177108	1	FREEZER HORIZONTAL METALFRIO 530 LITROS	Bom	VALCIRENE DEZIDERIO DIAS	2.110,55						89,51			2.021,04
177110	1	FOGAO INDUSTRIAL 06 BOCAS COM FORNO	Bom	VALCIRENE DEZIDERIO DIAS	2.185,04						92,66			2.092,38
177111	1	APARELHO DE SOM PHILCOPH400N	Bom	VALCIRENE DEZIDERIO DIAS	171,90						7,29			164,61
177112	1	TELA DE PROJEÇÃO SUMAY	Bom	VALCIRENE DEZIDERIO DIAS	334,25						14,18			320,07
177121	1	BANCO FERRO FIXO VERDE COM ASSENTO EM M	Bom	VALCIRENE DEZIDERIO DIAS	76,40						3,24			73,16
177130	1	DVD LENOXX MOD DK-452A N/S 35120452015448	Bom	VALCIRENE DEZIDERIO DIAS	133,70						5,67			128,03
177132	1	ESTUFA INOX BRASIMAX COM 140X075X086	Bom	VALCIRENE DEZIDERIO DIAS	305,60						12,96			292,64
177134	1	CAMERA DIGITAL SONY CYBER SHOT MOD.DSC-V	Bom	VALCIRENE DEZIDERIO DIAS	458,40						19,44			438,96
177135	1	CAMERA DIGITAL SONY CYBER SHOT MOD.DSC-V	Bom	VALCIRENE DEZIDERIO DIAS	458,40						19,44			438,96
177136	1	MICROFONE DUPLO TAG MOD.TM559B N/S TM559	Bom	VALCIRENE DEZIDERIO DIAS	114,60						4,86			109,74
177137	1	IMPRESSORA SANSUNG MOD.SCX-4600L-XAZ N/S	Bom	VALCIRENE DEZIDERIO DIAS	429,75						18,23			411,52
177139	1	ARMARIO DE AÇO CINZA COM 174X075X032	Bom	VALCIRENE DEZIDERIO DIAS	285,54						12,11			273,43
177143	1	MESA PARA PROFESSOR EM MADEIRA COM 113X	Bom	VALCIRENE DEZIDERIO DIAS	124,15						5,27			118,88
177147	1	AUTO TRANSFORMADOR ENERMAX 800VA N/S (2	Bom	VALCIRENE DEZIDERIO DIAS	267,40						11,34			256,06
177148	1	NOTEBOOK POSITIVO AMARELO MASTER N1901 II	Ótimo	VALCIRENE DEZIDERIO DIAS	1.697,80						72,00			1.625,80
177149	1	NOTEBOOK POSITIVO AMARELO MASTER N1901 II	Ótimo	VALCIRENE DEZIDERIO DIAS	1.697,80						72,00			1.625,80
177150	1	CAMERA FOTOGRAFICA SONY CYBER SPORT 16	Bom	VALCIRENE DEZIDERIO DIAS	334,25						14,18			320,07
177154	1	ESTANTE DE AÇO DUPLA PARA LIVROS 10 PRATE	Bom	VALCIRENE DEZIDERIO DIAS	285,54						12,11			273,43
177155	1	ESTANTE DE AÇO DUPLA PARA LIVROS 10 PRATE	Bom	VALCIRENE DEZIDERIO DIAS	285,54						12,11			273,43



PERÍODO DE REFERÊNCIA: DE JANEIRO/2022 ATÉ DEZEMBRO/2022

RELAÇÃO ANALÍTICA DOS ELEMENTOS QUE COMPOEM O ATIVO PERMANENTE - INVENTÁRIO DOS BENS

CÓD.	QTDE	DESCRIÇÃO / UNIDADE ADMINISTRATIVA	ESTADO DE CONSERV.	DETENTOR DE CARGA PATRIMONIAL	VALOR ORIGINAL	INCORPORAÇÕES				BAIXAS				SALDO ATUAL
						AQUIS. CONSTR.	REAVALIAÇÃO	INCORPOR.	CRÉDITOS	ALIENAÇÃO	DEPRECIAÇÃO	DOAÇÃO / OUTROS	CRÉDITOS	
177161	1	MONITOR POSITIVO MOD.P016CMYSFMZD N/S ZC	Bom	VALCIRENE DEZIDERIO DIAS	171,90						7,29			164,61
177162	1	NOBREAK MIE MICROSOL N/S 5577310636	Bom	VALCIRENE DEZIDERIO DIAS	210,10						8,91			201,19
177163	1	ARMARIO DE AÇO BEGE COM 110X090X045	Bom	VALCIRENE DEZIDERIO DIAS	190,04						8,06			181,98
177165	1	NOBREAK SMS	Bom	VALCIRENE DEZIDERIO DIAS	171,90						7,29			164,61
177180	1	MESA ESCOLAR FORMICA AMARELA (CONJ. 03)	Ótimo	CARLA DA GUIA SILVA CHAV	67,80						2,88			64,92
177186	1	MULTIFUNCIONAL BROTHER MOD.DCP-7065 N/S V	Bom	VALCIRENE DEZIDERIO DIAS	382,00						16,20			365,80
177190	1	NOBREAK MIE G3 PREGAO 83/2008 N/S 557731062	Bom	VALCIRENE DEZIDERIO DIAS	219,65						9,32			210,33
177199	1	MICRO SYSTEM PHILCO MSP211N N/S 3290179984	Bom	VALCIRENE DEZIDERIO DIAS	152,80						6,48			146,32
177229	1	MESA PEMBOLIM KLOFF	Bom	VALCIRENE DEZIDERIO DIAS	381,04						16,16			364,88
177237	1	MESA PARA COMPUTADOR AZUL COM 120X062X0	Bom	VALCIRENE DEZIDERIO DIAS	124,15						5,27			118,88
177239	1	NOBREAK MICROSOL MIE G3 N/S 5577310288	Bom	VALCIRENE DEZIDERIO DIAS	267,40						11,34			256,06
177240	1	NOBREAK MICROSOL MIE G3 N/S 5577310628	Bom	VALCIRENE DEZIDERIO DIAS	267,40						11,34			256,06
177241	1	VIDEO PORTEIRO COLOR HDL VPI-AZ COLOR N/S	Bom	VALCIRENE DEZIDERIO DIAS	668,50						28,35			640,15
177242	1	ARMARIO DE AÇO 2 PORTAS CINZA COM090X045	Bom	VALCIRENE DEZIDERIO DIAS	285,54						12,11			273,43
177245	1	MONITOR LG FLATRON	Bom	VALCIRENE DEZIDERIO DIAS	171,90						7,29			164,61
177249	1	MONITOR LG FLATRON W 1942P-PF N/S 0066SPH	Bom	PAULO DUARTE DOMINGUES	267,40						11,34			256,06
177258	1	BOTIJAO DE GAS P 45	Bom	VALCIRENE DEZIDERIO DIAS	286,50						12,15			274,35
177259	1	BOTIJAO DE GAS P 45	Bom	VALCIRENE DEZIDERIO DIAS	286,50						12,15			274,35
177260	1	BOTIJAO DE GAS P 45	Bom	VALCIRENE DEZIDERIO DIAS	286,50						12,15			274,35
177261	1	BOTIJAO DE GAS P 45	Bom	VALCIRENE DEZIDERIO DIAS	286,50						12,15			274,35
177264	1	BOTIJAO DE GAS P 45	Bom	VALCIRENE DEZIDERIO DIAS	286,50						12,15			274,35
177265	1	BOTIJAO DE GAS P 45	Bom	VALCIRENE DEZIDERIO DIAS	286,50						12,15			274,35
177270	1	BOTIJAO DE GAS P 45	Bom	JUCIANE ASSIS LIMA	286,50						12,15			274,35
177273	1	BOTIJAO DE GAS P 45	Bom	JUCIANE ASSIS LIMA	286,50						12,15			274,35
177279	1	BOTIJAO DE GAS P 45	Bom	JUCIANE ASSIS LIMA	286,50						12,15			274,35
177281	1	BOTIJAO DE GAS P 45	Bom	JUCIANE ASSIS LIMA	286,50						12,15			274,35
177283	1	BOTIJAO DE GAS P 13	Bom	JUCIANE ASSIS LIMA	286,50						12,15			274,35
177284	1	BOTIJAO DE GAS P 13	Bom	JUCIANE ASSIS LIMA	286,50						12,15			274,35
177285	1	BOTIJAO DE GAS P 13	Bom	JUCIANE ASSIS LIMA	286,50						12,15			274,35
177348	1	MESA ESCOLAR FORMICA VERMELHA (CONJ. 04)	Ótimo	ANDREIA MARIA DE SOUZA	68,76						2,92			65,84
177349	1	MESA ESCOLAR FORMICA VERMELHA (CONJ. 04)	Ótimo	ANDREIA MARIA DE SOUZA	68,76						2,92			65,84
177350	1	MESA ESCOLAR FORMICA VERMELHA (CONJ. 04)	Ótimo	ANDREIA MARIA DE SOUZA	68,76						2,92			65,84
177351	1	MESA ESCOLAR FORMICA VERMELHA (CONJ. 04)	Ótimo	ANDREIA MARIA DE SOUZA	68,76						2,92			65,84
177352	1	MESA ESCOLAR FORMICA VERMELHA (CONJ. 04)	Ótimo	ANDREIA MARIA DE SOUZA	68,76						2,92			65,84





ESTADO DE GOIÁS  
MUNICIPIO DE JATAI  
RUA ITARUMA, 355 - S. SANTA MARIA

PERÍODO DE REFERÊNCIA: DE JANEIRO/2022 ATÉ DEZEMBRO/2022

RELAÇÃO ANALÍTICA DOS ELEMENTOS QUE COMPOEM O ATIVO PERMANENTE - INVENTÁRIO DOS BENS

CÓD.	QTDE	DESCRIÇÃO / UNIDADE ADMINISTRATIVA	ESTADO DE CONSERV.	DETENTOR DE CARGA PATRIMONIAL	VALOR ORIGINAL	INCORPORAÇÕES				BAIXAS				SALDO ATUAL
						AQUIS. CONSTR.	REAVALIAÇÃO	INCORPOR.	CRÉDITOS	ALIENAÇÃO	DEPRECIAÇÃO	DOAÇÃO / OUTROS	CRÉDITOS	
177353	1	MESA ESCOLAR FORMICA VERMELHA (CONJ. 04)	Ótimo	ANDREIA MARIA DE SOUZA	68,76						2,92			65,84
177354	1	MESA ESCOLAR FORMICA VERMELHA (CONJ. 04)	Ótimo	ANDREIA MARIA DE SOUZA	68,76						2,92			65,84
177355	1	MESA ESCOLAR FORMICA VERMELHA (CONJ. 04)	Ótimo	ANDREIA MARIA DE SOUZA	68,76						2,92			65,84
177356	1	MESA ESCOLAR FORMICA VERMELHA (CONJ. 04)	Ótimo	ANDREIA MARIA DE SOUZA	68,76						2,92			65,84
177357	1	MESA ESCOLAR FORMICA VERMELHA (CONJ. 04)	Ótimo	ANDREIA MARIA DE SOUZA	68,76						2,92			65,84
177358	1	MESA ESCOLAR FORMICA VERMELHA (CONJ. 04)	Ótimo	ANDREIA MARIA DE SOUZA	68,76						2,92			65,84
177359	1	MESA ESCOLAR FORMICA VERMELHA (CONJ. 04)	Ótimo	ANDREIA MARIA DE SOUZA	68,76						2,92			65,84
177360	1	MESA ESCOLAR FORMICA VERMELHA (CONJ. 04)	Ótimo	ANDREIA MARIA DE SOUZA	68,76						2,92			65,84
177361	1	MESA ESCOLAR FORMICA VERMELHA (CONJ. 04)	Ótimo	ANDREIA MARIA DE SOUZA	68,76						2,92			65,84
177362	1	MESA ESCOLAR FORMICA VERMELHA (CONJ. 04)	Ótimo	ANDREIA MARIA DE SOUZA	68,76						2,92			65,84
177363	1	MESA ESCOLAR FORMICA VERMELHA (CONJ. 04)	Ótimo	ANDREIA MARIA DE SOUZA	68,76						2,92			65,84
177364	1	MESA ESCOLAR FORMICA VERMELHA (CONJ. 04)	Ótimo	ANDREIA MARIA DE SOUZA	68,76						2,92			65,84
177365	1	MESA ESCOLAR FORMICA VERMELHA (CONJ. 04)	Ótimo	ANDREIA MARIA DE SOUZA	68,76						2,92			65,84
177366	1	MESA ESCOLAR FORMICA VERMELHA (CONJ. 04)	Ótimo	ANDREIA MARIA DE SOUZA	68,76						2,92			65,84
177367	1	MESA ESCOLAR FORMICA VERMELHA (CONJ. 04)	Ótimo	ANDREIA MARIA DE SOUZA	68,76						2,92			65,84
177376	1	MESA ESCOLAR FORMICA VERMELHA (CONJ. 04)	Bom	VALCIRENE DEZIDERIO DIAS	68,76						2,92			65,84
177382	1	MESA ESCOLAR FORMICA VERMELHA (CONJ. 04)	Bom	VALCIRENE DEZIDERIO DIAS	68,76						2,92			65,84
177383	1	MESA ESCOLAR FORMICA VERMELHA (CONJ. 04)	Bom	VALCIRENE DEZIDERIO DIAS	68,76						2,92			65,84
177391	1	MESA ESCOLAR FORMICA VERMELHA (CONJ. 04)	Bom	VALCIRENE DEZIDERIO DIAS	68,76						2,92			65,84
177452	1	MESA ESCOLAR FORMICA AZUL (CONJ. 06)	Ótimo	VALCIRENE DEZIDERIO DIAS	80,22						3,40			76,82
177453	1	MESA ESCOLAR FORMICA AZUL (CONJ. 06)	Ótimo	VALCIRENE DEZIDERIO DIAS	80,22						3,40			76,82
177458	1	MESA ESCOLAR FORMICA AZUL (CONJ. 06)	Ótimo	VALCIRENE DEZIDERIO DIAS	80,22						3,40			76,82
177462	1	MESA ESCOLAR FORMICA AZUL (CONJ. 06)	Ótimo	VALCIRENE DEZIDERIO DIAS	80,22						3,40			76,82
177466	1	MESA ESCOLAR FORMICA AZUL (CONJ. 06)	Ótimo	VALCIRENE DEZIDERIO DIAS	80,22						3,40			76,82
177475	1	MESA ESCOLAR FORMICA AZUL (CONJ. 06)	Ótimo	VALCIRENE DEZIDERIO DIAS	80,22						3,40			76,82
177476	1	MESA ESCOLAR FORMICA AZUL (CONJ. 06)	Ótimo	VALCIRENE DEZIDERIO DIAS	80,22						3,40			76,82
177479	1	MESA ESCOLAR FORMICA AZUL (CONJ. 06)	Ótimo	VALCIRENE DEZIDERIO DIAS	80,22						3,40			76,82
177482	1	MESA ESCOLAR FORMICA AZUL (CONJ. 06)	Ótimo	VALCIRENE DEZIDERIO DIAS	80,22						3,40			76,82
177486	1	VENTILADOR DE PAREDE	Bom	KENIA BORGES DE LIMA FR	114,60						4,86			109,74
177487	1	VENTILADOR DE PAREDE ARGE TWISTER	Bom	KENIA BORGES DE LIMA FR	114,60						4,86			109,74
177488	1	ARMARIO DE AÇO TIPO FICHARIO 5 GAVETAS C/	Bom	KENIA BORGES DE LIMA FR	85,95						3,65			82,30
177491	1	VENTILADOR DE PAREDE VENTI SOL PRETO	Bom	KENIA BORGES DE LIMA FR	114,60						4,86			109,74
177494	1	VENTILADOR DE PAREDE	Bom	KENIA BORGES DE LIMA FR	114,60						4,86			109,74
177495	1	MESA PARA COMPUTADOR TIPO MODULO MARR	Bom	KENIA BORGES DE LIMA FR	114,60						4,86			109,74



ESTADO DE GOIÁS  
MUNICIPIO DE JATAI  
RUA ITARUMA, 355 - S. SANTA MARIA

PERÍODO DE REFERÊNCIA: DE JANEIRO/2022 ATÉ DEZEMBRO/2022

RELAÇÃO ANALÍTICA DOS ELEMENTOS QUE COMPOEM O ATIVO PERMANENTE - INVENTÁRIO DOS BENS

CÓD.	QTDE	DESCRIÇÃO / UNIDADE ADMINISTRATIVA	ESTADO DE CONSERV.	DETENTOR DE CARGA PATRIMONIAL	VALOR ORIGINAL	INCORPORAÇÕES				BAIXAS				SALDO ATUAL
						AQUIS. CONSTR.	REAVALIAÇÃO	INCORPOR.	CRÉDITOS	ALIENAÇÃO	DEPRECIAÇÃO	DOAÇÃO / OUTROS	CRÉDITOS	
177496	1	VENTILADOR DE PAREDE ARGE TWISTER	Bom	KENIA BORGES DE LIMA FRI	114,60						4,86			109,74
177498	1	ARMARIO DE AÇO CINZA 2 PORTAS	Bom	KENIA BORGES DE LIMA FRI	285,54						12,11			273,43
177504	1	CPU COM LEITOR E GRAVADOR DE DVD PRETO	Bom	KENIA BORGES DE LIMA FRI	171,90						7,29			164,61
177505	1	MONITOR AOC 16" PRETO E 1670SWU N/S AKX58	Bom	KENIA BORGES DE LIMA FRI	219,65						9,32			210,33
177506	1	IMPRESSORA HP DESKJET INK ADVANTAGE 1616	Bom	KENIA BORGES DE LIMA FRI	334,25						14,18			320,07
177509	1	REFRIGERADOR ELETROLUX RE31 BRANCA	Bom	KENIA BORGES DE LIMA FRI	382,00						16,20			365,80
177510	1	BEBEDOURO NACIONAL 4 TORNEIRAS INOX	Bom	KENIA BORGES DE LIMA FRI	620,75						26,33			594,42
177511	1	VENTILADOR DE PAREDE ARGE GRAMADO	Bom	KENIA BORGES DE LIMA FRI	114,60						4,86			109,74
177512	1	VENTILADOR DE PAREDE ARGE TWISTER	Bom	KENIA BORGES DE LIMA FRI	114,60						4,86			109,74
177513	1	VENTILADOR DE PAREDE ARGE VENTI DELTA	Bom	KENIA BORGES DE LIMA FRI	114,60						4,86			109,74
177527	1	MESA ESCOLAR FORMICA AZUL (CONJ. 06)	Ótimo	VALCIRENE DEZIDERIO DIAS	80,22						3,40			76,82
177540	1	MESA ESCOLAR FORMICA AZUL (CONJ. 06)	Ótimo	VALCIRENE DEZIDERIO DIAS	80,22						3,40			76,82
177546	1	MESA ESCOLAR FORMICA AZUL (CONJ. 06)	Ótimo	VALCIRENE DEZIDERIO DIAS	80,22						3,40			76,82
177581	1	MESA ESCOLAR FORMICA AZUL (CONJ. 06)	Ótimo	VALCIRENE DEZIDERIO DIAS	80,22						3,40			76,82
177583	1	MESA ESCOLAR FORMICA VERMELHA (CONJ. 04)	Ótimo	VALCIRENE DEZIDERIO DIAS	68,76						2,92			65,84
177592	1	CAIXA DE SOM LIVSTAR HIFI	Bom	DAMÁSIO FERREIRA SILVA	362,90						15,39			347,51
177606	1	BOTIJAO DE GAS P 13	Ótimo	KENIA BORGES DE LIMA FRI	95,50						4,05			91,45
177607	1	BOTIJAO DE GAS P 13	Ótimo	KENIA BORGES DE LIMA FRI	95,50						4,05			91,45
177608	1	BOTIJAO DE GAS P 13	Ótimo	KENIA BORGES DE LIMA FRI	95,50						4,05			91,45
177609	1	ARQUIVO DE AÇO C/ 4 GAVETAS	Bom	VALCIRENE DEZIDERIO DIAS	123,19						5,22			117,97
177610	1	ARQUIVO DE AÇO C/ 4 GAVETAS	Bom	VALCIRENE DEZIDERIO DIAS	123,19						5,22			117,97
177638	1	MESA PLASTICA ROXA QUADRADA	Ótimo	MAIONARA BORGES MELO	47,75						2,03			45,72
177639	1	MESA PLASTICA ROXA QUADRADA	Ótimo	MAIONARA BORGES MELO	47,75						2,03			45,72
177640	1	MESA PLASTICA ROXA QUADRADA	Ótimo	MAIONARA BORGES MELO	47,75						2,03			45,72
177641	1	MESA PLASTICA ROXA QUADRADA	Ótimo	MAIONARA BORGES MELO	47,75						2,03			45,72
177642	1	MESA PLASTICA ROXA QUADRADA	Ótimo	MAIONARA BORGES MELO	47,75						2,03			45,72
177643	1	MESA PLASTICA ROXA QUADRADA	Ótimo	MAIONARA BORGES MELO	47,75						2,03			45,72
177644	1	MESA PLASTICA ROXA QUADRADA	Ótimo	MAIONARA BORGES MELO	47,75						2,03			45,72
177645	1	CADEIRA PLASTICA ROXA	Ótimo	MAIONARA BORGES MELO	23,87						1,01			22,86
177646	1	CADEIRA PLASTICA ROXA	Ótimo	MAIONARA BORGES MELO	23,87						1,01			22,86
177647	1	CADEIRA PLASTICA ROXA	Ótimo	MAIONARA BORGES MELO	23,87						1,01			22,86
177648	1	CADEIRA PLASTICA ROXA	Ótimo	MAIONARA BORGES MELO	23,87						1,01			22,86
177649	1	CADEIRA PLASTICA ROXA	Ótimo	MAIONARA BORGES MELO	23,87						1,01			22,86
177650	1	CADEIRA PLASTICA ROXA	Ótimo	MAIONARA BORGES MELO	23,87						1,01			22,86



ESTADO DE GOIÁS  
MUNICÍPIO DE JATAÍ  
RUA ITARUMA, 355 - S. SANTA MARIA

PERÍODO DE REFERÊNCIA: DE JANEIRO/2022 ATÉ DEZEMBRO/2022

RELAÇÃO ANALÍTICA DOS ELEMENTOS QUE COMPOEM O ATIVO PERMANENTE - INVENTÁRIO DOS BENS

CÓD.	QTDE	DESCRIÇÃO / UNIDADE ADMINISTRATIVA	ESTADO DE CONSERV.	DETENTOR DE CARGA PATRIMONIAL	VALOR ORIGINAL	INCORPORAÇÕES				BAIXAS				SALDO ATUAL
						AQUIS. CONSTR.	REAValiação	INCORPOR.	CRÉDITOS	ALIENAÇÃO	DEPRECIACÃO	DOAÇÃO / OUTROS	CRÉDITOS	
177651	1	CADEIRA PLASTICA ROXA	Ótimo	MAIONARA BORGES MELO	23,87						1,01			22,86
177652	1	CADEIRA PLASTICA ROXA	Ótimo	MAIONARA BORGES MELO	23,87						1,01			22,86
177653	1	CADEIRA PLASTICA ROXA	Ótimo	MAIONARA BORGES MELO	23,87						1,01			22,86
177654	1	CADEIRA PLASTICA ROXA	Ótimo	MAIONARA BORGES MELO	23,87						1,01			22,86
177655	1	CADEIRA PLASTICA ROXA	Ótimo	MAIONARA BORGES MELO	23,87						1,01			22,86
177656	1	CADEIRA PLASTICA ROXA	Ótimo	MAIONARA BORGES MELO	23,87						1,01			22,86
177657	1	CADEIRA PLASTICA ROXA	Ótimo	MAIONARA BORGES MELO	23,87						1,01			22,86
177658	1	CADEIRA PLASTICA ROXA	Ótimo	MAIONARA BORGES MELO	23,87						1,01			22,86
177659	1	CADEIRA PLASTICA ROXA	Ótimo	MAIONARA BORGES MELO	23,87						1,01			22,86
177660	1	CADEIRA PLASTICA ROXA	Ótimo	MAIONARA BORGES MELO	23,87						1,01			22,86
177661	1	CADEIRA PLASTICA ROXA	Ótimo	MAIONARA BORGES MELO	23,87						1,01			22,86
177662	1	CADEIRA PLASTICA ROXA	Ótimo	MAIONARA BORGES MELO	23,87						1,01			22,86
177663	1	CADEIRA PLASTICA ROXA	Ótimo	MAIONARA BORGES MELO	23,87						1,01			22,86
177664	1	CADEIRA PLASTICA ROXA	Ótimo	MAIONARA BORGES MELO	23,87						1,01			22,86
177665	1	CADEIRA PLASTICA ROXA	Ótimo	MAIONARA BORGES MELO	23,87						1,01			22,86
177666	1	CADEIRA PLASTICA ROXA	Ótimo	MAIONARA BORGES MELO	23,87						1,01			22,86
177667	1	CADEIRA PLASTICA ROXA	Ótimo	MAIONARA BORGES MELO	23,87						1,01			22,86
177668	1	CADEIRA PLASTICA ROXA	Ótimo	MAIONARA BORGES MELO	23,87						1,01			22,86
177669	1	CADEIRA PLASTICA ROXA	Ótimo	MAIONARA BORGES MELO	23,87						1,01			22,86
177670	1	CADEIRA PLASTICA ROXA	Ótimo	MAIONARA BORGES MELO	23,87						1,01			22,86
177671	1	CADEIRA PLASTICA ROXA	Ótimo	MAIONARA BORGES MELO	23,87						1,01			22,86
177672	1	CADEIRA PLASTICA ROXA	Ótimo	MAIONARA BORGES MELO	23,87						1,01			22,86
177673	1	CADEIRA PLASTICA ROXA	Ótimo	MAIONARA BORGES MELO	23,87						1,01			22,86
177674	1	CADEIRA PLASTICA ROXA	Ótimo	MAIONARA BORGES MELO	23,87						1,01			22,86
177675	1	CADEIRA PLASTICA ROXA	Ótimo	MAIONARA BORGES MELO	23,87						1,01			22,86
177676	1	CADEIRA PLASTICA ROXA	Ótimo	MAIONARA BORGES MELO	23,87						1,01			22,86
177677	1	CADEIRA PLASTICA ROXA	Ótimo	MAIONARA BORGES MELO	23,87						1,01			22,86
177678	1	CADEIRA PLASTICA ROXA	Ótimo	MAIONARA BORGES MELO	23,87						1,01			22,86
177679	1	CADEIRA PLASTICA ROXA	Ótimo	MAIONARA BORGES MELO	23,87						1,01			22,86
177680	1	CADEIRA PLASTICA ROXA	Ótimo	MAIONARA BORGES MELO	23,87						1,01			22,86
177681	1	CADEIRA PLASTICA ROXA	Ótimo	MAIONARA BORGES MELO	23,87						1,01			22,86
177682	1	CADEIRA PLASTICA ROXA	Ótimo	MAIONARA BORGES MELO	23,87						1,01			22,86
177683	1	CADEIRA PLASTICA ROXA	Ótimo	MAIONARA BORGES MELO	23,87						1,01			22,86
177684	1	CADEIRA PLASTICA ROXA	Ótimo	MAIONARA BORGES MELO	23,87						1,01			22,86



ESTADO DE GOIÁS  
MUNICÍPIO DE JATAÍ  
RUA ITARUMA, 355 - S. SANTA MARIA

PERÍODO DE REFERÊNCIA: DE JANEIRO/2022 ATÉ DEZEMBRO/2022

RELAÇÃO ANALÍTICA DOS ELEMENTOS QUE COMPOEM O ATIVO PERMANENTE - INVENTÁRIO DOS BENS

CÓD.	QTDE	DESCRIÇÃO / UNIDADE ADMINISTRATIVA	ESTADO DE CONSERV.	DETENTOR DE CARGA PATRIMONIAL	VALOR ORIGINAL	INCORPORAÇÕES				BAIXAS				SALDO ATUAL
						AQUIS. CONSTR.	REAVALIAÇÃO	INCORPOR.	CRÉDITOS	ALIENAÇÃO	DEPRECIAÇÃO	DOAÇÃO / OUTROS	CRÉDITOS	
177685	1	CADEIRA PLASTICA ROXA	Ótimo	MAIONARA BORGES MELO	23,87						1,01			22,86
177686	1	CADEIRA PLASTICA ROXA	Ótimo	MAIONARA BORGES MELO	23,87						1,01			22,86
177687	1	CADEIRA PLASTICA ROXA	Ótimo	MAIONARA BORGES MELO	23,87						1,01			22,86
177688	1	CADEIRA PLASTICA ROXA	Ótimo	MAIONARA BORGES MELO	23,87						1,01			22,86
177689	1	CADEIRA PLASTICA ROXA	Ótimo	MAIONARA BORGES MELO	23,87						1,01			22,86
177690	1	CADEIRA PLASTICA ROXA	Ótimo	MAIONARA BORGES MELO	23,87						1,01			22,86
177691	1	CADEIRA PLASTICA ROXA	Ótimo	MAIONARA BORGES MELO	23,87						1,01			22,86
177692	1	CADEIRA PLASTICA ROXA	Ótimo	MAIONARA BORGES MELO	23,87						1,01			22,86
177693	1	CADEIRA PLASTICA ROXA	Ótimo	MAIONARA BORGES MELO	23,87						1,01			22,86
177694	1	CADEIRA PLASTICA ROXA	Ótimo	MAIONARA BORGES MELO	23,87						1,01			22,86
177695	1	CADEIRA PLASTICA ROXA	Ótimo	MAIONARA BORGES MELO	23,87						1,01			22,86
177696	1	CADEIRA PLASTICA ROXA	Ótimo	MAIONARA BORGES MELO	23,87						1,01			22,86
177697	1	CADEIRA PLASTICA ROXA	Ótimo	MAIONARA BORGES MELO	23,87						1,01			22,86
177698	1	CADEIRA PLASTICA ROXA	Ótimo	MAIONARA BORGES MELO	23,87						1,01			22,86
177699	1	CADEIRA PLASTICA ROXA	Ótimo	MAIONARA BORGES MELO	23,87						1,01			22,86
177700	1	CADEIRA PLASTICA ROXA	Ótimo	MAIONARA BORGES MELO	23,87						1,01			22,86
177701	1	CADEIRA PLASTICA ROXA	Ótimo	MAIONARA BORGES MELO	23,87						1,01			22,86
177702	1	CADEIRA PLASTICA ROXA	Ótimo	MAIONARA BORGES MELO	23,87						1,01			22,86
177703	1	CADEIRA PLASTICA ROXA	Ótimo	MAIONARA BORGES MELO	23,87						1,01			22,86
177704	1	CADEIRA PLASTICA ROXA	Ótimo	MAIONARA BORGES MELO	23,87						1,01			22,86
177705	1	CADEIRA PLASTICA ROXA	Ótimo	MAIONARA BORGES MELO	23,87						1,01			22,86
177706	1	CADEIRA PLASTICA ROXA	Ótimo	MAIONARA BORGES MELO	23,87						1,01			22,86
177707	1	CADEIRA PLASTICA ROXA	Ótimo	MAIONARA BORGES MELO	23,87						1,01			22,86
177708	1	CADEIRA PLASTICA ROXA	Ótimo	MAIONARA BORGES MELO	23,87						1,01			22,86
177709	1	CADEIRA PLASTICA ROXA	Ótimo	MAIONARA BORGES MELO	23,87						1,01			22,86
177710	1	CADEIRA PLASTICA ROXA	Ótimo	MAIONARA BORGES MELO	23,87						1,01			22,86
177711	1	CADEIRA PLASTICA ROXA	Ótimo	MAIONARA BORGES MELO	23,87						1,01			22,86
177712	1	CADEIRA PLASTICA ROXA	Ótimo	MAIONARA BORGES MELO	23,87						1,01			22,86
177713	1	CADEIRA PLASTICA ROXA	Ótimo	MAIONARA BORGES MELO	23,87						1,01			22,86
177714	1	CADEIRA PLASTICA ROXA	Ótimo	MAIONARA BORGES MELO	23,87						1,01			22,86
177715	1	CADEIRA PLASTICA ROXA	Ótimo	MAIONARA BORGES MELO	23,87						1,01			22,86
177716	1	CADEIRA PLASTICA ROXA	Ótimo	MAIONARA BORGES MELO	23,87						1,01			22,86
177717	1	CADEIRA PLASTICA ROXA	Ótimo	MAIONARA BORGES MELO	23,87						1,01			22,86
177718	1	CADEIRA PLASTICA ROXA	Ótimo	MAIONARA BORGES MELO	23,87						1,01			22,86



ESTADO DE GOIÁS  
MUNICIPIO DE JATAI  
RUA ITARUMA, 355 - S. SANTA MARIA

PERÍODO DE REFERÊNCIA: DE JANEIRO/2022 ATÉ DEZEMBRO/2022

RELAÇÃO ANALÍTICA DOS ELEMENTOS QUE COMPOEM O ATIVO PERMANENTE - INVENTÁRIO DOS BENS

CÓD.	QTDE	DESCRIÇÃO / UNIDADE ADMINISTRATIVA	ESTADO DE CONSERV.	DETENTOR DE CARGA PATRIMONIAL	VALOR ORIGINAL	INCORPORAÇÕES				BAIXAS				SALDO ATUAL
						AQUIS. CONSTR.	REAVALIAÇÃO	INCORPOR.	CRÉDITOS	ALIENAÇÃO	DEPRECIAÇÃO	DOAÇÃO / OUTROS	CRÉDITOS	
177719	1	CADEIRA PLASTICA ROXA	Ótimo	MAIONARA BORGES MELO	23,87						1,01			22,86
177720	1	CADEIRA PLASTICA ROXA	Ótimo	MAIONARA BORGES MELO	23,87						1,01			22,86
177721	1	CADEIRA PLASTICA ROXA	Ótimo	MAIONARA BORGES MELO	23,87						1,01			22,86
177722	1	CADEIRA PLASTICA ROXA	Ótimo	MAIONARA BORGES MELO	23,87						1,01			22,86
177723	1	CADEIRA PLASTICA ROXA	Ótimo	MAIONARA BORGES MELO	23,87						1,01			22,86
177724	1	CADEIRA PLASTICA ROXA	Ótimo	MAIONARA BORGES MELO	23,87						1,01			22,86
177725	1	CADEIRA PLASTICA ROXA	Ótimo	MAIONARA BORGES MELO	23,87						1,01			22,86
177726	1	CADEIRA PLASTICA ROXA	Ótimo	MAIONARA BORGES MELO	23,87						1,01			22,86
177727	1	CADEIRA PLASTICA ROXA	Ótimo	MAIONARA BORGES MELO	23,87						1,01			22,86
177728	1	CADEIRA PLASTICA ROXA	Ótimo	MAIONARA BORGES MELO	23,87						1,01			22,86
177729	1	CADEIRA PLASTICA ROXA	Ótimo	MAIONARA BORGES MELO	23,87						1,01			22,86
177730	1	CADEIRA PLASTICA ROXA	Ótimo	MAIONARA BORGES MELO	23,87						1,01			22,86
177740	1	BOTIJAO DE GAS P-13	Ótimo	IZILDINHA DIVINA BORBA CA	143,25						6,08			137,17
177741	1	BOTIJAO DE GAS P-13	Ótimo	IZILDINHA DIVINA BORBA CA	143,25						6,08			137,17
177742	1	BOTIJAO DE GAS P-13	Ótimo	IZILDINHA DIVINA BORBA CA	143,25						6,08			137,17
177743	1	BOTIJAO DE GAS P-13	Ótimo	IZILDINHA DIVINA BORBA CA	143,25						6,08			137,17
177759	1	CPU POSITIVO C/ SUPORTE DE MADEIRA	Bom	CARLA DA GUIA SILVA CHAV	573,00						24,30			548,70
177760	1	ARMARIO DE ACO CINZA 198X116X046	Ótimo	CARLA DA GUIA SILVA CHAV	286,50						12,15			274,35
177761	1	MESA DE PING-PONG 305X140X080	Bom	CARLA DA GUIA SILVA CHAV	286,50						12,15			274,35
177762	1	IMPRESSORA SAMSUNG ENERGY STAR MOD. ML	Bom	CARLA DA GUIA SILVA CHAV	477,50						20,25			457,25
177773	1	BOMBA SUBMERSA LEO 3,5 HP 380V 7A VMV 425	Bom	CARLA DA GUIA SILVA CHAV	2.196,50						93,15			2.103,35
177775	1	BOTIJAO DE GAS P-13	Bom	CARLA DA GUIA SILVA CHAV	143,25						6,08			137,17
177776	1	BOTIJAO DE GAS P-13	Ótimo	CARLA DA GUIA SILVA CHAV	143,25						6,08			137,17
177777	1	BOTIJAO DE GAS P-13	Ótimo	CARLA DA GUIA SILVA CHAV	143,25						6,08			137,17
177778	1	BOTIJAO DE GAS P-13	Ótimo	CARLA DA GUIA SILVA CHAV	143,25						6,08			137,17
177813	1	MESA ESCOLAR PLASTICA AMARELA (CONJ. 03)	Ótimo	ANTONIA ALIVANIR GONCAL'	67,80						2,88			64,92
177814	1	MESA ESCOLAR PLASTICA AMARELA (CONJ. 03)	Ótimo	ANTONIA ALIVANIR GONCAL'	67,80						2,88			64,92
177815	1	MESA ESCOLAR PLASTICA AMARELA (CONJ. 03)	Ótimo	ANTONIA ALIVANIR GONCAL'	67,80						2,88			64,92
177816	1	MESA ESCOLAR PLASTICA AMARELA (CONJ. 03)	Ótimo	ANTONIA ALIVANIR GONCAL'	67,80						2,88			64,92
177817	1	MESA ESCOLAR PLASTICA AMARELA (CONJ. 03)	Ótimo	ANTONIA ALIVANIR GONCAL'	67,80						2,88			64,92
177818	1	MESA ESCOLAR PLASTICA AMARELA (CONJ. 03)	Ótimo	ANTONIA ALIVANIR GONCAL'	67,80						2,88			64,92
177819	1	MESA ESCOLAR PLASTICA AMARELA (CONJ. 03)	Ótimo	ANTONIA ALIVANIR GONCAL'	67,80						2,88			64,92
177820	1	MESA ESCOLAR PLASTICA AMARELA (CONJ. 03)	Ótimo	ANTONIA ALIVANIR GONCAL'	67,80						2,88			64,92
177821	1	MESA ESCOLAR PLASTICA AMARELA (CONJ. 03)	Ótimo	ANTONIA ALIVANIR GONCAL'	67,80						2,88			64,92



ESTADO DE GOIÁS  
MUNICIPIO DE JATAÍ  
RUA ITARUMA, 355 - S. SANTA MARIA

PERÍODO DE REFERÊNCIA: DE JANEIRO/2022 ATÉ DEZEMBRO/2022

RELAÇÃO ANALÍTICA DOS ELEMENTOS QUE COMPOEM O ATIVO PERMANENTE - INVENTÁRIO DOS BENS

CÓD.	QTDE	DESCRIÇÃO / UNIDADE ADMINISTRATIVA	ESTADO DE CONSERV.	DETENTOR DE CARGA PATRIMONIAL	VALOR ORIGINAL	INCORPORAÇÕES				BAIXAS				SALDO ATUAL
						AQUIS. CONSTR.	REAVALIAÇÃO	INCORPOR.	CRÉDITOS	ALIENAÇÃO	DEPRECIAÇÃO	DOAÇÃO / OUTROS	CRÉDITOS	
177822	1	MESA ESCOLAR PLASTICA AMARELA (CONJ. 03)	Ótimo	ANTONIA ALIVANIR GONCAL'	67,80						2,88			64,92
177824	1	MESA ESCOLAR PLASTICA AMARELA (CONJ. 03)	Ótimo	ANTONIA ALIVANIR GONCAL'	67,80						2,88			64,92
177825	1	MESA ESCOLAR PLASTICA AMARELA (CONJ. 03)	Ótimo	ANTONIA ALIVANIR GONCAL'	67,80						2,88			64,92
177826	1	MESA ESCOLAR PLASTICA AMARELA (CONJ. 03)	Ótimo	ANTONIA ALIVANIR GONCAL'	67,80						2,88			64,92
177827	1	MESA ESCOLAR PLASTICA AMARELA (CONJ. 03)	Ótimo	ANTONIA ALIVANIR GONCAL'	67,80						2,88			64,92
177829	1	ARQUIVO EM AÇO CINZA IDEAL C/ 4 GAVETAS	Regular	DAMÁSIO FERREIRA SILVA	143,25						6,08			137,17
177831	1	CAMERA DIGITAL SAMSUNG	Regular	DAMÁSIO FERREIRA SILVA	191,00						8,10			182,90
177832	1	ARMARIO DE AÇO CINZA 2PORTAS C/ 112X090X045	Regular	DAMÁSIO FERREIRA SILVA	191,00						8,10			182,90
177834	1	ARMARIO DE AÇO CINZA 2PORTAS 112X090X045	Regular	DAMÁSIO FERREIRA SILVA	191,00						8,10			182,90
177837	1	LOUSA DIGITAL POSITIVO	Bom	DAMÁSIO FERREIRA SILVA	382,00						16,20			365,80
177838	1	MESA ESCOLAR FORMICA AMARELA (CONJ. 03)	Ótimo	ANTONIA ALIVANIR GONCAL'	67,80						2,88			64,92
177840	1	MESA ESCOLAR FORMICA AMARELA (CONJ. 03)	Ótimo	ANTONIA ALIVANIR GONCAL'	67,80						2,88			64,92
177841	1	MESA ESCOLAR FORMICA AMARELA (CONJ. 03)	Ótimo	ANTONIA ALIVANIR GONCAL'	67,80						2,88			64,92
177842	1	MESA ESCOLAR FORMICA AMARELA (CONJ. 03)	Ótimo	ANTONIA ALIVANIR GONCAL'	67,80						2,88			64,92
177843	1	MESA ESCOLAR FORMICA AMARELA (CONJ. 03)	Ótimo	ANTONIA ALIVANIR GONCAL'	67,80						2,88			64,92
177844	1	MESA ESCOLAR FORMICA AMARELA (CONJ. 03)	Ótimo	ANTONIA ALIVANIR GONCAL'	67,80						2,88			64,92
177845	1	MESA ESCOLAR FORMICA AMARELA (CONJ. 03)	Ótimo	ANTONIA ALIVANIR GONCAL'	67,80						2,88			64,92
177846	1	MESA ESCOLAR FORMICA AMARELA (CONJ. 03)	Ótimo	ANTONIA ALIVANIR GONCAL'	67,80						2,88			64,92
177847	1	MESA ESCOLAR FORMICA AMARELA (CONJ. 03)	Ótimo	ANTONIA ALIVANIR GONCAL'	67,80						2,88			64,92
177848	1	MESA ESCOLAR FORMICA AMARELA (CONJ. 03)	Ótimo	ANTONIA ALIVANIR GONCAL'	67,80						2,88			64,92
177849	1	MESA ESCOLAR FORMICA AMARELA (CONJ. 03)	Ótimo	ANTONIA ALIVANIR GONCAL'	67,80						2,88			64,92
177850	1	MESA ESCOLAR FORMICA AMARELA (CONJ. 03)	Ótimo	ANTONIA ALIVANIR GONCAL'	67,80						2,88			64,92
177851	1	MESA ESCOLAR FORMICA AMARELA (CONJ. 03)	Ótimo	ANTONIA ALIVANIR GONCAL'	67,80						2,88			64,92
177852	1	MESA ESCOLAR FORMICA AMARELA (CONJ. 03)	Ótimo	ANTONIA ALIVANIR GONCAL'	67,80						2,88			64,92
177853	1	MESA ESCOLAR FORMICA AMARELA (CONJ. 03)	Ótimo	ANTONIA ALIVANIR GONCAL'	67,80						2,88			64,92
177854	1	MESA ESCOLAR FORMICA AMARELA (CONJ. 03)	Ótimo	ANTONIA ALIVANIR GONCAL'	67,80						2,88			64,92
177855	1	MESA ESCOLAR FORMICA AMARELA (CONJ. 03)	Ótimo	ANTONIA ALIVANIR GONCAL'	67,80						2,88			64,92
177856	1	MESA ESCOLAR FORMICA AMARELA (CONJ. 03)	Ótimo	ANTONIA ALIVANIR GONCAL'	67,80						2,88			64,92
177857	1	MESA ESCOLAR FORMICA AMARELA (CONJ. 03)	Ótimo	ANTONIA ALIVANIR GONCAL'	67,80						2,88			64,92
177858	1	MESA ESCOLAR FORMICA AMARELA (CONJ. 03)	Ótimo	ANTONIA ALIVANIR GONCAL'	67,80						2,88			64,92
177859	1	MESA ESCOLAR FORMICA AMARELA (CONJ. 03)	Ótimo	ANTONIA ALIVANIR GONCAL'	67,80						2,88			64,92
177860	1	MESA ESCOLAR FORMICA AMARELA (CONJ. 03)	Ótimo	ANTONIA ALIVANIR GONCAL'	67,80						2,88			64,92
177861	1	MESA ESCOLAR FORMICA AMARELA (CONJ. 03)	Ótimo	ANTONIA ALIVANIR GONCAL'	67,80						2,88			64,92
177893	1	MESA ESCOLAR FORMICA AMARELA (CONJ. 03)	Ótimo	ANTONIA ALIVANIR GONCAL'	67,80						2,88			64,92





ESTADO DE GOIÁS  
MUNICIPIO DE JATAÍ  
RUA ITARUMA, 355 - S. SANTA MARIA

PERÍODO DE REFERÊNCIA: DE JANEIRO/2022 ATÉ DEZEMBRO/2022

RELAÇÃO ANALÍTICA DOS ELEMENTOS QUE COMPOEM O ATIVO PERMANENTE - INVENTÁRIO DOS BENS

CÓD.	QTDE	DESCRIÇÃO / UNIDADE ADMINISTRATIVA	ESTADO DE CONSERV.	DETENTOR DE CARGA PATRIMONIAL	VALOR ORIGINAL	INCORPORAÇÕES				BAIXAS				SALDO ATUAL
						AQUIS. CONSTR.	REAVALIAÇÃO	INCORPOR.	CRÉDITOS	ALIENAÇÃO	DEPRECIAÇÃO	DOAÇÃO / OUTROS	CRÉDITOS	
177894	1	MESA ESCOLAR FORMICA AMARELA (CONJ. 03)	Ótimo	ANTONIA ALIVANIR GONCAL'	67,80						2,88			64,92
177895	1	MESA ESCOLAR FORMICA AMARELA (CONJ. 03)	Ótimo	ANTONIA ALIVANIR GONCAL'	67,80						2,88			64,92
177896	1	MESA ESCOLAR FORMICA AMARELA (CONJ. 03)	Ótimo	ANTONIA ALIVANIR GONCAL'	67,80						2,88			64,92
177897	1	MESA ESCOLAR FORMICA AMARELA (CONJ. 03)	Ótimo	ANTONIA ALIVANIR GONCAL'	67,80						2,88			64,92
177898	1	MESA ESCOLAR FORMICA AMARELA (CONJ. 03)	Ótimo	ANTONIA ALIVANIR GONCAL'	67,80						2,88			64,92
177899	1	MESA ESCOLAR FORMICA AMARELA (CONJ. 03)	Ótimo	ANTONIA ALIVANIR GONCAL'	67,80						2,88			64,92
177900	1	MESA ESCOLAR FORMICA AMARELA (CONJ. 03)	Ótimo	ANTONIA ALIVANIR GONCAL'	67,80						2,88			64,92
177901	1	MESA ESCOLAR FORMICA AMARELA (CONJ. 03)	Ótimo	ANTONIA ALIVANIR GONCAL'	67,80						2,88			64,92
177902	1	MESA ESCOLAR FORMICA AMARELA (CONJ. 03)	Ótimo	ANTONIA ALIVANIR GONCAL'	67,80						2,88			64,92
178173	1	CANTINHO DA LEITURA	Regular	DAMÁSIO FERREIRA SILVA	188,42						7,99			180,43
178181	1	MONITOR POSITIVO LCD 16 MOD: W16428T N/S: 8	Bom	DAMÁSIO FERREIRA SILVA	191,00						8,10			182,90
178183	1	MONITOR POSITIVO LCD 18,5 MOD: 936SWA-P N/S	Bom	DAMÁSIO FERREIRA SILVA	191,00						8,10			182,90
178184	1	MONITOR POSITIVO LCD 16 MOD: W16428T N/S: 8	Regular	DAMÁSIO FERREIRA SILVA	191,00						8,10			182,90
178190	1	NOBREAK MICROSOL MIE G2 PREGÃO 45/2007 N/	Bom	DAMÁSIO FERREIRA SILVA	238,75						10,13			228,62
178192	1	NOTEBOOK POSITIVO AMARELO PREGÃO 85/2010	Bom	DAMÁSIO FERREIRA SILVA	1.719,00						72,90			1.646,10
178193	1	PROJETOR MULTIMIDIA POWERLIGHT 18 PLUS E	Bom	DAMÁSIO FERREIRA SILVA	1.379,97						58,52			1.321,45
178195	1	NOTEBOOK AMARELO POSITIVO FNDE PREGÃO 8	Bom	DAMÁSIO FERREIRA SILVA	1.719,00						72,90			1.646,10
178196	1	MONITOR AOC PRETO N/S: K3098CA000932	Bom	DAMÁSIO FERREIRA SILVA	267,40						11,34			256,06
178198	1	MONITOR POSITIVO PRETO 17P MOD: 9365WB-P	Bom	DAMÁSIO FERREIRA SILVA	267,40						11,34			256,06
178199	1	MESINHA EM MADEIRA 090X040X070	Bom	DAMÁSIO FERREIRA SILVA	47,75						2,03			45,72
178201	1	CADEIRA EM RODIZIO COM BRAÇOS ASSENTO E	Bom	DAMÁSIO FERREIRA SILVA	143,25						6,08			137,17
178202	1	AR CONDICIONADO LG 12000BTUS N/S: 308AZGF	Bom	DAMÁSIO FERREIRA SILVA	764,00						32,40			731,60
178204	1	DVR H-264 DIGITAL VIDEO RECORDER 12 WATTS	Bom	DAMÁSIO FERREIRA SILVA	3.820,00						162,00			3.658,00
178205	1	CPU POSITIVO N/S: 1A109CQ75	Bom	DAMÁSIO FERREIRA SILVA	382,00						16,20			365,80
178207	1	MESA DE PEBOLIM KLOPPF	Bom	DAMÁSIO FERREIRA SILVA	193,86						8,22			185,64
178208	1	MONITOR LG PRETO FLATRON W1942PT PREGÃO	Bom	DAMÁSIO FERREIRA SILVA	267,40						11,34			256,06
178210	1	MONITOR LG PRETO FLATRON W1942PT PREGÃO	Bom	DAMÁSIO FERREIRA SILVA	267,40						11,34			256,06
178211	1	NOBREAK ENERMAX PREGÃO 76/2009 N/S: (21)30	Bom	DAMÁSIO FERREIRA SILVA	267,40						11,34			256,06
178216	1	ARMARIO DE AÇO CINZA 2 PORTAS 200X090X046	Bom	DAMÁSIO FERREIRA SILVA	219,65						9,32			210,33
178217	1	MESA DE MADEIRA 097X049X081	Bom	DAMÁSIO FERREIRA SILVA	57,30						2,43			54,87
178222	1	CPU POSITIVO N/S: 4011377 (MEC/SEED-FNDE PR	Bom	DAMÁSIO FERREIRA SILVA	382,00						16,20			365,80
178230	1	CORTADOR DE LEGUMES COM TRIPE	Bom	DAMÁSIO FERREIRA SILVA	61,12						2,59			58,53
178231	1	SUPORTE PARA TV COM RODAS	Bom	DAMÁSIO FERREIRA SILVA	78,31						3,32			74,99
178232	1	BALANÇA DIGITAL RAMUZA DCR CL 15KG A BATE	Regular	DAMÁSIO FERREIRA SILVA	439,30						18,63			420,67



ESTADO DE GOIÁS  
MUNICÍPIO DE JATAÍ  
RUA ITARUMA, 355 - S. SANTA MARIA

PERÍODO DE REFERÊNCIA: DE JANEIRO/2022 ATÉ DEZEMBRO/2022

RELAÇÃO ANALÍTICA DOS ELEMENTOS QUE COMPOEM O ATIVO PERMANENTE - INVENTÁRIO DOS BENS

CÓD.	QTDE	DESCRIÇÃO / UNIDADE ADMINISTRATIVA	ESTADO DE CONSERV.	DETENTOR DE CARGA PATRIMONIAL	VALOR ORIGINAL	INCORPORAÇÕES				BAIXAS				SALDO ATUAL
						AQUIS. CONSTR.	REAVALIAÇÃO	INCORPOR.	CRÉDITOS	ALIENAÇÃO	DEPRECIAÇÃO	DOAÇÃO / OUTROS	CRÉDITOS	
178233	1	LAVADORA DE ROUPAS ELETROLUX TURBO CAP	Regular	DAMÁSIO FERREIRA SILVA	1.451,60						61,56			1.390,04
178234	1	REFRIGERADOR PANASONIC 435LT N/S: BT47BD2	Bom	DAMÁSIO FERREIRA SILVA	1.900,45						80,60			1.819,85
178235	1	TV LED 42 PANASONIC MOD: 42AS610B N/S: BT4D	Regular	DAMÁSIO FERREIRA SILVA	2.163,07						91,73			2.071,34
178236	1	APARELHODE SOM BRITANIA MOD: BS393 N/S: 20	Bom	DAMÁSIO FERREIRA SILVA	334,25						14,18			320,07
178239	1	APARELHODE SOM BRITANIA MOD: BS393 N/S: 20	Bom	DAMÁSIO FERREIRA SILVA	334,25						14,18			320,07
178240	1	APARELHODE SOM BRITANIA MOD: BS393 N/S: 20	Bom	DAMÁSIO FERREIRA SILVA	334,25						14,18			320,07
178242	1	CAMERA DIGITAL NIKON COOLPIX P520 18,1 MEG	Regular	DAMÁSIO FERREIRA SILVA	286,50						12,15			274,35
178243	1	LOUSA DIGITAL WIRELESS DIGIBRAS MEC FNDE	Bom	DAMÁSIO FERREIRA SILVA	477,50						20,25			457,25
178244	1	MACA DE FERRO FIXA 194X053X080	Bom	DAMÁSIO FERREIRA SILVA	124,15						5,27			118,88
178246	1	LIQUIDIFICADOR INDUSTRIAL BERMAR BM36 10L	Bom	DAMÁSIO FERREIRA SILVA	143,25						6,08			137,17
178253	1	CAMERA DE INFRAVERMELHO COLOR DIGITAL AI	Bom	DAMÁSIO FERREIRA SILVA	372,45						15,80			356,65
178254	1	CAMERA DE INFRAVERMELHO COLOR DIGITAL AI	Bom	DAMÁSIO FERREIRA SILVA	372,45						15,80			356,65
178255	1	CAMERA DE INFRAVERMELHO COLOR DIGITAL AI	Bom	DAMÁSIO FERREIRA SILVA	372,45						15,80			356,65
178256	1	CAMERA DE INFRAVERMELHO COLOR DIGITAL AI	Bom	DAMÁSIO FERREIRA SILVA	372,45						15,80			356,65
178257	1	CAMERA DE INFRAVERMELHO COLOR DIGITAL AI	Bom	DAMÁSIO FERREIRA SILVA	372,45						15,80			356,65
178258	1	CAMERA DE INFRAVERMELHO COLOR DIGITAL AI	Bom	DAMÁSIO FERREIRA SILVA	372,45						15,80			356,65
178259	1	CAMERA DE INFRAVERMELHO COLOR DIGITAL AI	Bom	DAMÁSIO FERREIRA SILVA	372,45						15,80			356,65
178260	1	CAMERA DE INFRAVERMELHO COLOR DIGITAL AI	Bom	DAMÁSIO FERREIRA SILVA	372,45						15,80			356,65
178261	1	CAMERA DE INFRAVERMELHO COLOR DIGITAL AI	Bom	DAMÁSIO FERREIRA SILVA	372,45						15,80			356,65
178262	1	CAMERA DE INFRAVERMELHO COLOR DIGITAL AI	Bom	DAMÁSIO FERREIRA SILVA	372,45						15,80			356,65
178263	1	CAMERA DE INFRAVERMELHO COLOR DIGITAL AI	Bom	DAMÁSIO FERREIRA SILVA	372,45						15,80			356,65
178264	1	CAMERA DE INFRAVERMELHO COLOR DIGITAL AI	Bom	DAMÁSIO FERREIRA SILVA	372,45						15,80			356,65
178268	1	MESA MADEIRA PARA IMPRESSORA VERMELHA G	Regular	MANOEL FERREIRA DE FREI	191,00						8,10			182,90
178270	1	MESA ESCOLAR FORMICA	Bom	SONIA MARIA NOGUEIRA SO	47,75						2,03			45,72
178273	1	MESA DE MADEIRA P/ PROFESSOR C/ 098X050X0	Bom	SONIA MARIA NOGUEIRA SO	191,00						8,10			182,90
178277	1	LIQUIDIFICADOR FAK 4L	Bom	SONIA MARIA NOGUEIRA SO	191,00						4,05			186,95
178278	1	CPU MEC/SEED-PREGÃO FNDE 83/2009	Regular	LAZARO PEDRO LEMES	191,00						8,10			182,90
178299	1	ESTANTE DE MADEIRA 151X104X026	Regular	ANTONIA ALIVANIR GONCAL'	47,75						2,03			45,72
178300	1	ESTANTE MADEIRA C/ 4 PRATELEIRAS 195X050X1	Regular	ANTONIA ALIVANIR GONCAL'	143,25						6,08			137,17
178302	1	ESTANTE DE ACO 6 PRATELEIRAS C/ 093X030X20	Regular	ANTONIA ALIVANIR GONCAL'	95,50						4,05			91,45
178303	1	ESTANTE DE ACO 6 PRATELEIRAS C/ 093X030X20	Regular	ANTONIA ALIVANIR GONCAL'	95,50						4,05			91,45
178304	1	ESTANTE DE ACO 6 PRATELEIRAS C/ 093X030X20	Regular	ANTONIA ALIVANIR GONCAL'	95,50						4,05			91,45
178305	1	ESTANTE DE ACO 6 PRATELEIRAS C/ 093X030X20	Regular	ANTONIA ALIVANIR GONCAL'	95,50						4,05			91,45
178306	1	ESTANTE DE ACO 6 PRATELEIRAS C/ 093X030X20	Regular	ANTONIA ALIVANIR GONCAL'	95,50						4,05			91,45



ESTADO DE GOIÁS  
MUNICIPIO DE JATAI  
RUA ITARUMA, 355 - S. SANTA MARIA

PERÍODO DE REFERÊNCIA: DE JANEIRO/2022 ATÉ DEZEMBRO/2022

RELAÇÃO ANALÍTICA DOS ELEMENTOS QUE COMPOEM O ATIVO PERMANENTE - INVENTÁRIO DOS BENS

CÓD.	QTDE	DESCRIÇÃO / UNIDADE ADMINISTRATIVA	ESTADO DE CONSERV.	DETENTOR DE CARGA PATRIMONIAL	VALOR ORIGINAL	INCORPORAÇÕES				BAIXAS				SALDO ATUAL
						AQUIS. CONSTR.	REAVALIAÇÃO	INCORPOR.	CRÉDITOS	ALIENAÇÃO	DEPRECIAÇÃO	DOAÇÃO / OUTROS	CRÉDITOS	
178307	1	CADEIRA ESCOLAR FORMICA	Regular	ANTONIA ALIVANIR GONCAL'	47,75						2,03			45,72
178308	1	ARQUIVO DE ACO 4 GAVETAS CINZA	Regular	ANTONIA ALIVANIR GONCAL'	525,25						22,28			502,97
178309	1	APARELHO DE SOM PORTATIL PHILIPS SOUND M	Regular	ANTONIA ALIVANIR GONCAL'	126,06						5,35			120,71
178310	1	APARELHO DE SOM PORTATIL PHILCO PB120 NC	Regular	ANTONIA ALIVANIR GONCAL'	126,06						5,35			120,71
178311	1	IMPRESSORA MULTI FUNCIONAL EPSON L555 N/S	Regular	ANTONIA ALIVANIR GONCAL'	830,85						35,24			795,61
178312	1	ESTABILIZADOR FORCE LINE 1000 VA REF. 577	Regular	ANTONIA ALIVANIR GONCAL'	191,00						8,10			182,90
178313	1	APARELHO DE TV PHILCO 32 POL. LED N/S 42709	Regular	ANTONIA ALIVANIR GONCAL'	764,00						32,40			731,60
178314	1	MESA EM MDF PRETO 100X060X080	Regular	ANTONIA ALIVANIR GONCAL'	114,60						4,86			109,74
178315	1	MESA DE SOM C/ 8 CANAIS LEARCS 802-XL RUS E	Regular	ANTONIA ALIVANIR GONCAL'	859,50						36,45			823,05
178316	1	SCANNER LIDE 20 CANON N/S 67011822	Regular	ANTONIA ALIVANIR GONCAL'	238,75						10,13			228,62
178317	1	ARMARIO EM FORMICA S/ PORTA 2 DIVISORIA 2 F	Regular	ANTONIA ALIVANIR GONCAL'	191,00						8,10			182,90
178318	1	NOBREAK MIE G3 PREGAO 83/2008 N/S 562698005	Regular	ANTONIA ALIVANIR GONCAL'	238,75						10,13			228,62
178319	1	NOBREAK MIE G3 PREGAO 83/2008 N/S 562698010	Regular	ANTONIA ALIVANIR GONCAL'	238,75						10,13			228,62
178320	1	NOBREAK MIE G3 PREGAO 83/2008 N/S 562698007	Regular	ANTONIA ALIVANIR GONCAL'	238,75						10,13			228,62
178321	1	NOBREAK MIE G3 PREGAO 83/2008 N/S 562698008	Regular	ANTONIA ALIVANIR GONCAL'	238,75						10,13			228,62
178322	1	NOBREAK MIE G3 PREGAO 83/2008 N/S 562698006	Regular	ANTONIA ALIVANIR GONCAL'	238,75						10,13			228,62
178323	1	NOBREAK MIE G3 PREGAO 83/2008 N/S 562698006	Regular	ANTONIA ALIVANIR GONCAL'	238,75						10,13			228,62
178324	1	NOBREAK MIE G3 PREGAO 83/2008 N/S 562601010	Regular	ANTONIA ALIVANIR GONCAL'	238,75						10,13			228,62
178325	1	NOBREAK MIE G3 PREGAO 83/2008 N/S 562698009	Regular	ANTONIA ALIVANIR GONCAL'	238,75						10,13			228,62
178326	1	NOBREAK MIE G3 PREGAO 83/2008 N/S 562698	Regular	ANTONIA ALIVANIR GONCAL'	238,75						10,13			228,62
178327	1	BANCADA FORMICA MARROM P/ COMPUTADORE	Regular	ANTONIA ALIVANIR GONCAL'	259,76						11,02			248,74
178328	1	BANCADA FORMICA MARROM P/ COMPUTADORE	Regular	ANTONIA ALIVANIR GONCAL'	259,76						11,02			248,74
178329	1	MONITOR POSITIVO 20 POL. N/S MY20HQAZ128P	Regular	ANTONIA ALIVANIR GONCAL'	286,50						12,15			274,35
178330	1	BANCADA FORMICA MARROM P/ COMPUTADORE	Regular	ANTONIA ALIVANIR GONCAL'	259,76						11,02			248,74
178331	1	CPU POSITIVO MEC/SEED PREGÃO 83/2008 N/S 1	Regular	ANTONIA ALIVANIR GONCAL'	286,50						12,15			274,35
178332	1	MESA P/ COMPUTADOR EM MDF AZUL 120X060XC	Regular	ANTONIA ALIVANIR GONCAL'	95,50						4,05			91,45
178333	1	CAIXA DE SOM DONNER DR-1515P 200W RMS N/S	Regular	ANTONIA ALIVANIR GONCAL'	191,00						8,10			182,90
178334	1	CAIXA DE SOM DONNER DR-1515P 300W RMS N/S	Regular	ANTONIA ALIVANIR GONCAL'	191,00						8,10			182,90
178344	1	CPU DR. HANK N/S 009050005671	Regular	ANTONIA ALIVANIR GONCAL'	334,25						14,18			320,07
178346	1	MESA P/ COMPUTADOR C/ SUPORTE P/ TECLADC	Regular	ANTONIA ALIVANIR GONCAL'	124,15						5,27			118,88
178350	1	IMPRESSORA HP DESKJET 2000 PRINTER J210 A	Regular	ANTONIA ALIVANIR GONCAL'	334,25						14,18			320,07
178631	1	ROUPEIRO DE AÇO 16 PORTAS CINZA C/ 194X124	Regular	ANTONIA ALIVANIR GONCAL'	143,25						6,08			137,17
178354	1	CANTINHO DA LEITURA	Regular	ANTONIA ALIVANIR GONCAL'	143,25						6,08			137,17
178355	1	MESA TIPO L FORMICA AZUL 2 GAVETAS 152X143	Regular	ANTONIA ALIVANIR GONCAL'	171,90						7,29			164,61



PERÍODO DE REFERÊNCIA: DE JANEIRO/2022 ATÉ DEZEMBRO/2022

RELAÇÃO ANALÍTICA DOS ELEMENTOS QUE COMPOEM O ATIVO PERMANENTE - INVENTÁRIO DOS BENS

CÓD.	QTDE	DESCRIÇÃO / UNIDADE ADMINISTRATIVA	ESTADO DE CONSERV.	DETENTOR DE CARGA PATRIMONIAL	VALOR ORIGINAL	INCORPORAÇÕES				BAIXAS				SALDO ATUAL
						AQUIS. CONSTR.	REAVALIAÇÃO	INCORPOR.	CRÉDITOS	ALIENAÇÃO	DEPRECIAÇÃO	DOAÇÃO / OUTROS	CRÉDITOS	
178356	1	VENTILADOR DE PAREDE 60CM DELTA PREMIUM	Regular	ANTONIA ALIVANIR GONCAL'	76,40						3,24			73,16
178357	1	VENTILADOR DE PAREDE DELTA PREMIUM	Regular	ANTONIA ALIVANIR GONCAL'	76,40						3,24			73,16
178358	1	VENTILADOR DE PAREDE DELTA PREMIUM	Regular	ANTONIA ALIVANIR GONCAL'	76,40						3,24			73,16
178359	1	MESA MADEIRA 6 GAVETAS C/ 150X070X074	Regular	ANTONIA ALIVANIR GONCAL'	143,25						6,08			137,17
178360	1	ESTANTE EM METALON 6 PRATELEIRAS 225X240	Regular	ANTONIA ALIVANIR GONCAL'	286,50						12,15			274,35
178361	1	MESA EM MDF PRETO 100X060X079	Regular	ANTONIA ALIVANIR GONCAL'	95,50						4,05			91,45
178362	1	MESA EM MADEIRA 150X080X084	Regular	ANTONIA ALIVANIR GONCAL'	143,25						6,08			137,17
178363	1	FOGÃO INDUSTRIAL DAKO COURAÇADO PRETO 1	Regular	ANTONIA ALIVANIR GONCAL'	620,75						26,33			594,42
178364	1	VENTILADOR DE PAREDE DELTA PREMIUM	Regular	ANTONIA ALIVANIR GONCAL'	76,40						3,24			73,16
178365	1	PROJETOR ACER MOD. DSV0008 MD. JG611000 N	Regular	ANTONIA ALIVANIR GONCAL'	334,25						14,18			320,07
178366	1	AUTO TRANSFORMADOR 800 VA N/S (21) 1905102	Regular	ANTONIA ALIVANIR GONCAL'	114,60						4,86			109,74
178367	1	NOTEBOOK POSITIVO AMARELO PREGAO 85/2012	Regular	ANTONIA ALIVANIR GONCAL'	1.696,84						71,96			1.624,88
178368	1	NOTEBOOK POSITIVO AMARELO PREGÃO 85/2013	Regular	ANTONIA ALIVANIR GONCAL'	1.696,84						71,96			1.624,88
178369	1	VENTILADOR DE PAREDE 60CM DELTA PREMIUM	Regular	ANTONIA ALIVANIR GONCAL'	76,40						3,24			73,16
178370	1	MESA EM MDF AZUL 120X060X073	Regular	ANTONIA ALIVANIR GONCAL'	95,50						4,05			91,45
178371	1	VENTILADOR DE PAREDE 60CM ARGE	Regular	ANTONIA ALIVANIR GONCAL'	114,60						3,24			111,36
178372	1	DVD BRITANIA FAMA USB N/S EH034773D34A	Regular	ANTONIA ALIVANIR GONCAL'	114,60						4,86			109,74
178373	1	CAIXA DE SOM ONEAL AUDIO OCM 460	Regular	ANTONIA ALIVANIR GONCAL'	382,00						16,20			365,80
178374	1	APARELHO DE SOM PHILCO PH 229 N N/S FK0001	Regular	ANTONIA ALIVANIR GONCAL'	114,60						4,86			109,74
178375	1	APARELHO DE SOM PHILCO PH 229N N/S FK00746	Regular	ANTONIA ALIVANIR GONCAL'	114,60						4,86			109,74
178376	1	NOBREAK ENERMAX PREGÃO 76/2009 800VA N/S	Regular	ANTONIA ALIVANIR GONCAL'	210,10						8,91			201,19
178377	1	CPU C/ LEITOR E GRAVADOR DE CD TAC	Regular	ANTONIA ALIVANIR GONCAL'	210,10						8,91			201,19
178378	1	DVD E KARAOKE INOVOX MD-IN 1216B	Regular	ANTONIA ALIVANIR GONCAL'	105,05						4,46			100,59
178379	1	MICROFONE S/ FIO TSI PRO MS 115-UHF N/S 1725	Regular	ANTONIA ALIVANIR GONCAL'	76,40						3,24			73,16
178380	1	MICROFONE S/ FIO TST PRO MS 115-UHF N/S 172	Regular	ANTONIA ALIVANIR GONCAL'	76,40						3,24			73,16
178418	1	MESA ESCOLAR PLASTICA VERMELHA (CONJ 04)	Regular	DAMÁSIO FERREIRA SILVA	68,76						2,92			65,84
178422	1	MESA ESCOLAR PLASTICA VERMELHA (CONJ 04)	Regular	DAMÁSIO FERREIRA SILVA	68,76						2,92			65,84
178443	1	MESA ESCOLAR PLASTICA VERMELHA (CONJ 04)	Regular	DAMÁSIO FERREIRA SILVA	68,76						2,92			65,84
178483	1	MICROFONE S/ FIO TST PRO MS 115-UHF N/S 185	Regular	ANTONIA ALIVANIR GONCAL'	76,40						3,24			73,16
178484	1	TELA DE PROJEÇÃO VISIOGRAF C/ TRIPE	Regular	ANTONIA ALIVANIR GONCAL'	191,00						8,10			182,90
178485	1	BALANCA DIGITAL RAMUZA DCR CL-15KG N/S 967	Regular	ANTONIA ALIVANIR GONCAL'	439,30						18,63			420,67
178491	1	MESA ESCOLAR PLASTICA AZUL (CONJ. 06)	Bom	DAMÁSIO FERREIRA SILVA	68,76						2,92			65,84
178497	1	MESA ESCOLAR PLASTICA AZUL (CONJ. 06)	Bom	DAMÁSIO FERREIRA SILVA	68,76						2,92			65,84
178508	1	MESA ESCOLAR PLASTICA AZUL (CONJ. 06)	Bom	DAMÁSIO FERREIRA SILVA	68,76						2,92			65,84



ESTADO DE GOIÁS  
MUNICIPIO DE JATAI  
RUA ITARUMA, 355 - S. SANTA MARIA

PERÍODO DE REFERÊNCIA: DE JANEIRO/2022 ATÉ DEZEMBRO/2022

RELAÇÃO ANALÍTICA DOS ELEMENTOS QUE COMPOEM O ATIVO PERMANENTE - INVENTÁRIO DOS BENS

CÓD.	QTDE	DESCRIÇÃO / UNIDADE ADMINISTRATIVA	ESTADO DE CONSERV.	DETENTOR DE CARGA PATRIMONIAL	VALOR ORIGINAL	INCORPORAÇÕES				BAIXAS				SALDO ATUAL
						AQUIS. CONSTR.	REAVALIAÇÃO	INCORPOR.	CRÉDITOS	ALIENAÇÃO	DEPRECIAÇÃO	DOAÇÃO / OUTROS	CRÉDITOS	
178509	1	MESA ESCOLAR PLASTICA AZUL (CONJ. 06)	Bom	DAMÁSIO FERREIRA SILVA	68,76						2,92			65,84
178527	1	MESA ESCOLAR PLASTICA AZUL (CONJ. 06)	Bom	DAMÁSIO FERREIRA SILVA	68,76						2,92			65,84
178542	1	MESA ESCOLAR PLASTICA AZUL (CONJ. 06)	Bom	DAMÁSIO FERREIRA SILVA	68,76						2,92			65,84
178547	1	CORTADOR DE LEGUMES C/ TRIPE FAC	Regular	ANTONIA ALIVANIR GONCAL'	81,17						3,44			77,73
178548	1	MAQUINA DE FAZER ALGODÃO DOCE COTTON C	Regular	ANTONIA ALIVANIR GONCAL'	382,00						16,20			365,80
178565	1	MESA ESCOLAR PLASTICA AZUL (CONJ 06)	Ótimo	DAMÁSIO FERREIRA SILVA	68,76						2,92			65,84
178566	1	MESA ESCOLAR PLASTICA AZUL (CONJ 06)	Ótimo	DAMÁSIO FERREIRA SILVA	68,76						2,92			65,84
178569	1	MESA ESCOLAR PLASTICA AZUL (CONJ 06)	Ótimo	DAMÁSIO FERREIRA SILVA	68,76						2,92			65,84
178589	1	MESA ESCOLAR PLASTICA AZUL (CONJ 06)	Ótimo	DAMÁSIO FERREIRA SILVA	68,76						2,92			65,84
178590	1	MESA ESCOLAR PLASTICA AZUL (CONJ 06)	Ótimo	DAMÁSIO FERREIRA SILVA	68,76						2,92			65,84
178595	1	FILMADORA SONY HANDY CAM MD. DCR-SR21 N	Regular	ANTONIA ALIVANIR GONCAL'	286,50						12,15			274,35
178597	1	MESA ESCOLAR PLASTICA AZUL (CONJ 06)	Regular	DAMÁSIO FERREIRA SILVA	80,22						3,40			76,82
178598	1	MESA ESCOLAR PLASTICA AZUL (CONJ 06)	Regular	DAMÁSIO FERREIRA SILVA	80,22						3,40			76,82
178599	1	CAVAQUINHO UINER MD. 7746	Regular	ANTONIA ALIVANIR GONCAL'	94,54						4,01			90,53
178600	1	CAVAQUINHO UINER MD. 7746	Regular	ANTONIA ALIVANIR GONCAL'	94,54						4,01			90,53
178601	1	CAVAQUINHO UINER MD. 7746	Regular	ANTONIA ALIVANIR GONCAL'	94,54						4,01			90,53
178603	1	VIOLÃO MARINOS MOD. CG851 N	Regular	ANTONIA ALIVANIR GONCAL'	94,54						4,01			90,53
178604	1	VIOLÃO MARINOS MOD. CG851 N	Regular	ANTONIA ALIVANIR GONCAL'	94,54						4,01			90,53
178605	1	VIOLÃO MARINOS MOD. CG851 N	Regular	ANTONIA ALIVANIR GONCAL'	94,54						4,01			90,53
178606	1	VIOLÃO MARINOS MOD. CG851 N	Regular	ANTONIA ALIVANIR GONCAL'	94,54						4,01			90,53
178607	1	VIOLÃO MARINOS MOD. CG851 N	Regular	ANTONIA ALIVANIR GONCAL'	94,54						4,01			90,53
178608	1	VIOLÃO MARINOS MOD. CG851 N	Regular	ANTONIA ALIVANIR GONCAL'	94,54						4,01			90,53
178609	1	VIOLÃO MARINOS MOD. CG851 N	Regular	ANTONIA ALIVANIR GONCAL'	94,54						4,01			90,53
178610	1	VIOLÃO MARINOS MOD. CG851 N	Regular	ANTONIA ALIVANIR GONCAL'	94,54						4,01			90,53
178611	1	VIOLÃO MARINOS MOD. CG851 N	Regular	ANTONIA ALIVANIR GONCAL'	94,54						4,01			90,53
178612	1	VIOLÃO MARINOS MOD. CG851 N	Regular	ANTONIA ALIVANIR GONCAL'	94,54						4,01			90,53
178613	1	VIOLÃO MARINOS MOD. CG851 N	Regular	ANTONIA ALIVANIR GONCAL'	94,54						4,01			90,53
178614	1	VIOLÃO MARINOS MOD. CG851 N	Regular	ANTONIA ALIVANIR GONCAL'	94,54						4,01			90,53
178615	1	VIOLÃO MARINOS MOD. CG851 N	Regular	ANTONIA ALIVANIR GONCAL'	94,54						4,01			90,53
178616	1	VIOLÃO MARINOS MOD. CG851 N	Regular	ANTONIA ALIVANIR GONCAL'	94,54						4,01			90,53
178617	1	VIOLÃO MARINOS MOD. CG851 N	Regular	ANTONIA ALIVANIR GONCAL'	94,54						4,01			90,53
178618	1	VIOLÃO MARINOS MOD. CG851 N	Regular	ANTONIA ALIVANIR GONCAL'	94,54						4,01			90,53
178621	1	VIOLÃO MARINOS MOD. CG851 N	Regular	ANTONIA ALIVANIR GONCAL'	94,54						4,01			90,53
178622	1	VIOLÃO MARINOS MOD. CG851 N	Regular	ANTONIA ALIVANIR GONCAL'	94,54						4,01			90,53

RELAÇÃO ANALÍTICA DOS ELEMENTOS QUE COMPOEM O ATIVO PERMANENTE - INVENTÁRIO DOS BENS														
CÓD.	QTDE	DESCRIÇÃO / UNIDADE ADMINISTRATIVA	ESTADO DE CONSERV.	DETENTOR DE CARGA PATRIMONIAL	VALOR ORIGINAL	INCORPORAÇÕES				BAIXAS				SALDO ATUAL
						AQUIS. CONSTR.	REAVALIAÇÃO	INCORPOR.	CRÉDITOS	ALIENAÇÃO	DEPRECIAÇÃO	DOAÇÃO / OUTROS	CRÉDITOS	
178623	1	MICRO SYSTEM PHILCO MOD. PB 126 MP3/USB N	Regular	ANTONIA ALIVANIR GONCAL'	143,25						6,08			137,17
178624	1	ARMARIO DE AÇO CINZA 2 PORTAS 110X090X045	Regular	ANTONIA ALIVANIR GONCAL'	124,15						5,27			118,88
178625	1	MESA EM MDF PRETO 100X060X079	Regular	ANTONIA ALIVANIR GONCAL'	191,00						4,05			186,95
178627	1	VIOLÃO MARINOS MOD. CG851 N	Regular	ANTONIA ALIVANIR GONCAL'	94,54						4,01			90,53
178628	1	MICRO SYSTEM MONDIAL USB MOD. BX-12 N/S 00	Regular	ANTONIA ALIVANIR GONCAL'	189,09						8,02			181,07
178629	1	MICRO SYSTEM MONDIAL USB MOD. BX-12 N/S 00	Regular	ANTONIA ALIVANIR GONCAL'	189,09						8,02			181,07
178630	1	IMPRESSORA HP LASERJET PRO MFP M125A N/S	Regular	ANTONIA ALIVANIR GONCAL'	852,11						36,14			815,97
178632	1	CADEIRA FERRO FIXA ESTOFADA EM TECDIO PR	Regular	ANTONIA ALIVANIR GONCAL'	76,40						3,24			73,16
178633	1	ESTANTE DE AÇO C/ 6 PRATELEIRAS 198X093X03	Regular	ANTONIA ALIVANIR GONCAL'	95,50						4,05			91,45
178634	1	ARMARIO DE AÇO CINZA 2 PORTAS 194X090X040	Regular	ANTONIA ALIVANIR GONCAL'	488,00						20,70			467,30
178635	1	MESA FORMICA AZUL C/ 122X062X075	Regular	ANTONIA ALIVANIR GONCAL'	124,15						5,27			118,88
178636	1	MESA EM MDF PRETO 100X060X080	Regular	ANTONIA ALIVANIR GONCAL'	95,50						4,05			91,45
178637	1	ARMARIO DE AÇO 2 PORTAS 110X090X045	Regular	ANTONIA ALIVANIR GONCAL'	124,15						5,27			118,88
178638	1	ARMARIO DE AÇO CINZA 2 PORTAS 090X045X110	Regular	ANTONIA ALIVANIR GONCAL'	143,25						6,08			137,17
178639	1	MESA FORMICA AZUL C/ 122X062X075	Regular	ANTONIA ALIVANIR GONCAL'	124,15						5,27			118,88
178640	1	ARMARIO DE AÇO 2 PORTAS BEGE C/ 090X045X1	Regular	ANTONIA ALIVANIR GONCAL'	143,25						6,08			137,17
178642	1	MESA EM MDF CINZA 140X080X074	Regular	ANTONIA ALIVANIR GONCAL'	124,15						5,27			118,88
178643	1	CADEIRA FERRO FIXA ESTOFADA COURVIM AZUL	Regular	ANTONIA ALIVANIR GONCAL'	76,40						3,24			73,16
178644	1	BANCO EM MADEIRA 220X031X040	Regular	ANTONIA ALIVANIR GONCAL'	47,75						2,03			45,72
178645	1	MOTOBOMBA FRANKLIN ELETRIC MB1-1/1-151 MS	Regular	ANTONIA ALIVANIR GONCAL'	477,50						20,25			457,25
178646	1	BOTIJÃO DE GAS P13	Regular	ANTONIA ALIVANIR GONCAL'	47,75						2,03			45,72
178647	1	BOTIJAO DE GAS P-13	Regular	ANTONIA ALIVANIR GONCAL'	47,75						2,03			45,72
178648	1	EXTINTOR DE INCENDIO	Regular	ANTONIA ALIVANIR GONCAL'	95,50						4,05			91,45
178649	1	EXTINTOR DE INCENDIO	Regular	ANTONIA ALIVANIR GONCAL'	95,50						4,05			91,45
178650	1	EXTINTOR DE INCENDIO	Regular	ANTONIA ALIVANIR GONCAL'	95,50						4,05			91,45
178651	1	MESA ESCOLAR FORMICA VERMELHA (CONJ. 04)	Regular	ANTONIA ALIVANIR GONCAL'	68,76						2,92			65,84
178652	1	MESA ESCOLAR FORMICA VERMELHA (CONJ. 04)	Regular	ANTONIA ALIVANIR GONCAL'	68,76						2,92			65,84
178653	1	MESA ESCOLAR FORMICA VERMELHA (CONJ. 04)	Regular	ANTONIA ALIVANIR GONCAL'	68,76						2,92			65,84
178654	1	MESA ESCOLAR FORMICA VERMELHA (CONJ. 04)	Regular	ANTONIA ALIVANIR GONCAL'	68,76						2,92			65,84
178655	1	MESA ESCOLAR FORMICA VERMELHA (CONJ. 04)	Regular	ANTONIA ALIVANIR GONCAL'	68,76						2,92			65,84
178656	1	MESA ESCOLAR FORMICA VERMELHA (CONJ. 04)	Regular	ANTONIA ALIVANIR GONCAL'	68,76						2,92			65,84
178657	1	MESA ESCOLAR FORMICA VERMELHA (CONJ. 04)	Regular	ANTONIA ALIVANIR GONCAL'	68,76						2,92			65,84
178658	1	MESA ESCOLAR FORMICA VERMELHA (CONJ. 04)	Regular	ANTONIA ALIVANIR GONCAL'	68,76						2,92			65,84
178659	1	MESA ESCOLAR FORMICA VERMELHA (CONJ. 04)	Regular	ANTONIA ALIVANIR GONCAL'	68,76						2,92			65,84





ESTADO DE GOIÁS  
MUNICIPIO DE JATAI  
RUA ITARUMA, 355 - S. SANTA MARIA

PERÍODO DE REFERÊNCIA: DE JANEIRO/2022 ATÉ DEZEMBRO/2022

RELAÇÃO ANALÍTICA DOS ELEMENTOS QUE COMPOEM O ATIVO PERMANENTE - INVENTÁRIO DOS BENS

CÓD.	QTDE	DESCRIÇÃO / UNIDADE ADMINISTRATIVA	ESTADO DE CONSERV.	DETENTOR DE CARGA PATRIMONIAL	VALOR ORIGINAL	INCORPORAÇÕES				BAIXAS				SALDO ATUAL
						AQUIS. CONSTR.	REAVALIAÇÃO	INCORPOR.	CRÉDITOS	ALIENAÇÃO	DEPRECIAÇÃO	DOAÇÃO / OUTROS	CRÉDITOS	
178660	1	MESA ESCOLAR FORMICA VERMELHA (CONJ. 04)	Regular	ANTONIA ALIVANIR GONCAL'	68,76						2,92			65,84
178661	1	MESA ESCOLAR FORMICA VERMELHA (CONJ. 04)	Regular	ANTONIA ALIVANIR GONCAL'	68,76						2,92			65,84
178662	1	MESA ESCOLAR FORMICA VERMELHA (CONJ. 04)	Regular	ANTONIA ALIVANIR GONCAL'	68,76						2,92			65,84
178663	1	MESA ESCOLAR FORMICA VERMELHA (CONJ. 04)	Regular	ANTONIA ALIVANIR GONCAL'	68,76						2,92			65,84
178664	1	MESA ESCOLAR FORMICA VERMELHA (CONJ. 04)	Regular	ANTONIA ALIVANIR GONCAL'	68,76						2,92			65,84
178665	1	MESA ESCOLAR FORMICA VERMELHA (CONJ. 04)	Regular	ANTONIA ALIVANIR GONCAL'	68,76						2,92			65,84
178666	1	MESA ESCOLAR FORMICA VERMELHA (CONJ. 04)	Regular	ANTONIA ALIVANIR GONCAL'	68,76						2,92			65,84
178667	1	MESA ESCOLAR FORMICA VERMELHA (CONJ. 04)	Regular	ANTONIA ALIVANIR GONCAL'	68,76						2,92			65,84
178668	1	MESA ESCOLAR FORMICA VERMELHA (CONJ. 04)	Regular	ANTONIA ALIVANIR GONCAL'	68,76						2,92			65,84
178669	1	MESA ESCOLAR FORMICA VERMELHA (CONJ. 04)	Regular	ANTONIA ALIVANIR GONCAL'	68,76						2,92			65,84
178670	1	MESA ESCOLAR FORMICA VERMELHA (CONJ. 04)	Regular	ANTONIA ALIVANIR GONCAL'	68,76						2,92			65,84
178671	1	MESA ESCOLAR FORMICA VERMELHA (CONJ. 04)	Regular	ANTONIA ALIVANIR GONCAL'	68,76						2,92			65,84
178672	1	MESA ESCOLAR FORMICA VERMELHA (CONJ. 04)	Regular	ANTONIA ALIVANIR GONCAL'	68,76						2,92			65,84
178673	1	MESA ESCOLAR FORMICA VERMELHA (CONJ. 04)	Regular	ANTONIA ALIVANIR GONCAL'	68,76						2,92			65,84
178674	1	MESA ESCOLAR FORMICA VERMELHA (CONJ. 04)	Regular	ANTONIA ALIVANIR GONCAL'	68,76						2,92			65,84
178675	1	MESA ESCOLAR FORMICA VERMELHA (CONJ. 04)	Regular	ANTONIA ALIVANIR GONCAL'	68,76						2,92			65,84
178676	1	MESA ESCOLAR FORMICA VERMELHA (CONJ. 04)	Regular	ANTONIA ALIVANIR GONCAL'	68,76						2,92			65,84
178677	1	MESA ESCOLAR FORMICA VERMELHA (CONJ. 04)	Regular	ANTONIA ALIVANIR GONCAL'	68,76						2,92			65,84
178678	1	MESA ESCOLAR FORMICA VERMELHA (CONJ. 04)	Regular	ANTONIA ALIVANIR GONCAL'	68,76						2,92			65,84
178679	1	MESA ESCOLAR FORMICA VERMELHA (CONJ. 04)	Regular	ANTONIA ALIVANIR GONCAL'	68,76						2,92			65,84
178680	1	MESA ESCOLAR FORMICA VERMELHA (CONJ. 04)	Regular	ANTONIA ALIVANIR GONCAL'	68,76						2,92			65,84
178681	1	MESA ESCOLAR FORMICA VERMELHA (CONJ. 04)	Regular	ANTONIA ALIVANIR GONCAL'	68,76						2,92			65,84
178682	1	MESA ESCOLAR FORMICA VERMELHA (CONJ. 04)	Regular	ANTONIA ALIVANIR GONCAL'	68,76						2,92			65,84
178683	1	MESA ESCOLAR FORMICA VERMELHA (CONJ. 04)	Regular	ANTONIA ALIVANIR GONCAL'	68,76						2,92			65,84
178684	1	MESA ESCOLAR FORMICA VERMELHA (CONJ. 04)	Regular	ANTONIA ALIVANIR GONCAL'	68,76						2,92			65,84
178685	1	MESA ESCOLAR FORMICA VERMELHA (CONJ. 04)	Regular	ANTONIA ALIVANIR GONCAL'	68,76						2,92			65,84
178686	1	MESA ESCOLAR FORMICA VERMELHA (CONJ. 04)	Regular	ANTONIA ALIVANIR GONCAL'	68,76						2,92			65,84
178687	1	MESA ESCOLAR FORMICA VERMELHA (CONJ. 04)	Regular	ANTONIA ALIVANIR GONCAL'	68,76						2,92			65,84
178688	1	MESA ESCOLAR FORMICA VERMELHA (CONJ. 04)	Regular	ANTONIA ALIVANIR GONCAL'	68,76						2,92			65,84
178689	1	MESA ESCOLAR FORMICA VERMELHA (CONJ. 04)	Regular	ANTONIA ALIVANIR GONCAL'	68,76						2,92			65,84
178690	1	MESA ESCOLAR FORMICA VERMELHA (CONJ. 04)	Regular	ANTONIA ALIVANIR GONCAL'	68,76						2,92			65,84
178691	1	MESA ESCOLAR FORMICA VERMELHA (CONJ. 04)	Regular	ANTONIA ALIVANIR GONCAL'	68,76						2,92			65,84
178692	1	MESA ESCOLAR FORMICA VERMELHA (CONJ. 04)	Regular	ANTONIA ALIVANIR GONCAL'	68,76						2,92			65,84
178693	1	MESA ESCOLAR FORMICA VERMELHA (CONJ. 04)	Regular	ANTONIA ALIVANIR GONCAL'	68,76						2,92			65,84



RELAÇÃO ANALÍTICA DOS ELEMENTOS QUE COMPOEM O ATIVO PERMANENTE - INVENTÁRIO DOS BENS

CÓD.	QTDE	DESCRIÇÃO / UNIDADE ADMINISTRATIVA	ESTADO DE CONSERV.	DETENTOR DE CARGA PATRIMONIAL	VALOR ORIGINAL	INCORPORAÇÕES				BAIXAS				SALDO ATUAL
						AQUIS. CONSTR.	REAVALIAÇÃO	INCORPOR.	CRÉDITOS	ALIENAÇÃO	DEPRECIAÇÃO	DOAÇÃO / OUTROS	CRÉDITOS	
178694	1	MESA ESCOLAR FORMICA VERMELHA (CONJ. 04)	Regular	ANTONIA ALIVANIR GONCAL'	68,76						2,92			65,84
178695	1	MESA ESCOLAR FORMICA VERMELHA (CONJ. 04)	Regular	ANTONIA ALIVANIR GONCAL'	68,76						2,92			65,84
178696	1	MESA ESCOLAR FORMICA VERMELHA (CONJ. 04)	Regular	ANTONIA ALIVANIR GONCAL'	68,76						2,92			65,84
178697	1	MESA ESCOLAR FORMICA VERMELHA (CONJ. 04)	Regular	ANTONIA ALIVANIR GONCAL'	68,76						2,92			65,84
178698	1	MESA ESCOLAR FORMICA VERMELHA (CONJ. 04)	Regular	ANTONIA ALIVANIR GONCAL'	68,76						2,92			65,84
178699	1	MESA ESCOLAR FORMICA VERMELHA	Regular	ANTONIA ALIVANIR GONCAL'	68,76						2,92			65,84
178700	1	MESA ESCOLAR FORMICA VERMELHA	Regular	ANTONIA ALIVANIR GONCAL'	68,76						2,92			65,84
178701	1	MESA ESCOLAR FORMICA VERMELHA	Regular	ANTONIA ALIVANIR GONCAL'	68,76						2,92			65,84
178702	1	MESA ESCOLAR FORMICA VERMELHA	Regular	ANTONIA ALIVANIR GONCAL'	68,76						2,92			65,84
178703	1	MESA ESCOLAR FORMICA VERMELHA	Regular	ANTONIA ALIVANIR GONCAL'	68,76						2,92			65,84
178704	1	MESA ESCOLAR FORMICA VERMELHA	Regular	ANTONIA ALIVANIR GONCAL'	68,76						2,92			65,84
178705	1	MESA ESCOLAR FORMICA VERMELHA	Regular	ANTONIA ALIVANIR GONCAL'	68,76						2,92			65,84
178706	1	MESA ESCOLAR FORMICA VERMELHA	Regular	ANTONIA ALIVANIR GONCAL'	68,76						2,92			65,84
178707	1	MESA ESCOLAR FORMICA VERMELHA	Regular	ANTONIA ALIVANIR GONCAL'	68,76						2,92			65,84
178708	1	MESA ESCOLAR FORMICA VERMELHA	Regular	ANTONIA ALIVANIR GONCAL'	68,76						2,92			65,84
178709	1	MESA ESCOLAR FORMICA VERMELHA	Regular	ANTONIA ALIVANIR GONCAL'	68,76						2,92			65,84
178710	1	MESA ESCOLAR FORMICA VERMELHA	Regular	ANTONIA ALIVANIR GONCAL'	68,76						2,92			65,84
178711	1	MESA ESCOLAR FORMICA VERMELHA	Regular	ANTONIA ALIVANIR GONCAL'	68,76						2,92			65,84
178712	1	MESA ESCOLAR FORMICA VERMELHA	Regular	ANTONIA ALIVANIR GONCAL'	68,76						2,92			65,84
178713	1	MESA ESCOLAR FORMICA VERMELHA	Regular	ANTONIA ALIVANIR GONCAL'	68,76						2,92			65,84
178714	1	MESA ESCOLAR FORMICA VERMELHA	Regular	ANTONIA ALIVANIR GONCAL'	68,76						2,92			65,84
178715	1	MESA ESCOLAR FORMICA VERMELHA	Regular	ANTONIA ALIVANIR GONCAL'	68,76						2,92			65,84
178716	1	MESA ESCOLAR FORMICA VERMELHA	Regular	ANTONIA ALIVANIR GONCAL'	68,76						2,92			65,84
178717	1	MESA ESCOLAR FORMICA VERMELHA	Regular	ANTONIA ALIVANIR GONCAL'	68,76						2,92			65,84
178718	1	MESA ESCOLAR FORMICA VERMELHA (CONJ. 04)	Regular	ANTONIA ALIVANIR GONCAL'	68,76						2,92			65,84
178719	1	MESA ESCOLAR FORMICA VERMELHA (CONJ. 04)	Regular	ANTONIA ALIVANIR GONCAL'	68,76						2,92			65,84
178720	1	MESA ESCOLAR FORMICA VERMELHA (CONJ. 04)	Regular	ANTONIA ALIVANIR GONCAL'	68,76						2,92			65,84
178721	1	MESA ESCOLAR FORMICA VERMELHA (CONJ. 04)	Regular	ANTONIA ALIVANIR GONCAL'	68,76						2,92			65,84
179036	1	APARELHO DE DVD CCE 560USX N/S 1SW91X00G	Regular	ANTONIA ALIVANIR GONCAL'	85,85						3,64			82,21
179038	1	ARMARIO DE AÇO CINZA 2 PORTAS 120X045X200	Regular	ANTONIA ALIVANIR GONCAL'	563,45						23,90			539,55
179039	1	VENTILADOR DE PAREDE 60CM DELTA PREMIUM	Regular	ANTONIA ALIVANIR GONCAL'	76,40						3,24			73,16
179045	1	CADEIRA ESCOLAR PLASTICA AZUL (CONJ.06)	Ótimo	ALDA MARIA FERREIRA SILV.	66,85						2,84			64,01
179104	1	ESTANTE DE AÇO VERDE COM 5 PRATELEIRAS	Bom	VALCIRENE DEZIDERIO DIAS	114,60						4,86			109,74
179105	1	MESA EM MADEIRA COM 120X080X080	Bom	VALCIRENE DEZIDERIO DIAS	95,50						4,05			91,45



ESTADO DE GOIÁS  
MUNICIPIO DE JATAÍ  
RUA ITARUMA, 355 - S. SANTA MARIA

PERÍODO DE REFERÊNCIA: DE JANEIRO/2022 ATÉ DEZEMBRO/2022

RELAÇÃO ANALÍTICA DOS ELEMENTOS QUE COMPOEM O ATIVO PERMANENTE - INVENTÁRIO DOS BENS

CÓD.	QTDE	DESCRIÇÃO / UNIDADE ADMINISTRATIVA	ESTADO DE CONSERV.	DETENTOR DE CARGA PATRIMONIAL	VALOR ORIGINAL	INCORPORAÇÕES				BAIXAS				SALDO ATUAL
						AQUIS. CONSTR.	REAVALIAÇÃO	INCORPOR.	CRÉDITOS	ALIENAÇÃO	DEPRECIAÇÃO	DOAÇÃO / OUTROS	CRÉDITOS	
179106	1	MESA EM MADEIRA COM 112X080X080	Bom	VALCIRENE DEZIDERIO DIAS	95,50						4,05			91,45
179110	1	MESA PARA PROFESSOR CINZA (CONJ- 1)	Ótimo	VALCIRENE DEZIDERIO DIAS	176,67						7,49			169,18
179113	1	MESA ACESSIVEL PARA PESSOA EM CADEIRA DE	Ótimo	VALCIRENE DEZIDERIO DIAS	114,60						4,86			109,74
179117	1	MESA FERRO FIXA PARA PROFESSOR CINZA (CO	Ótimo	VALCIRENE DEZIDERIO DIAS	176,67						7,49			169,18
179139	1	CADEIRA FERRO FIXO CINZA PARA PROFESSOR	Ótimo	VALCIRENE DEZIDERIO DIAS	57,30						2,43			54,87
179140	1	EXTINTOR DE INCENDIO.	Ótimo	VALCIRENE DEZIDERIO DIAS	191,00						8,10			182,90
179141	1	EXTINTOR DE INCENDIO.	Ótimo	VALCIRENE DEZIDERIO DIAS	191,00						8,10			182,90
179142	1	EXTINTOR DE INCENDIO.	Ótimo	VALCIRENE DEZIDERIO DIAS	191,00						8,10			182,90
179143	1	EXTINTOR DE INCENDIO.	Ótimo	VALCIRENE DEZIDERIO DIAS	191,00						8,10			182,90
179144	1	EXTINTOR DE INCENDIO.	Ótimo	VALCIRENE DEZIDERIO DIAS	191,00						8,10			182,90
179146	1	FOGAO INDUSTRIAL 4 CHAMAS C/ FORNO DAKO	Bom	ELZA MARIA PEREIRA SILVA	477,50						20,25			457,25
179148	1	CADEIRA DE MADEIRA	Bom	ELZA MARIA PEREIRA SILVA	57,30						2,43			54,87
179149	1	CADEIRA GIRATORIA RODIZIOS ESTOFADA TECID	Bom	VALCIRENE DEZIDERIO DIAS	76,40						3,24			73,16
179150	1	CADEIRA DE MADEIRA	Bom	ELZA MARIA PEREIRA SILVA	57,30						2,43			54,87
179151	1	CADEIRA GIRATORIA RODIZIOS ESTOFADA TECID	Bom	VALCIRENE DEZIDERIO DIAS	76,40						3,24			73,16
179155	1	MESA PARA COMPUTADOR AZUL COM 122X062X0	Ótimo	VALCIRENE DEZIDERIO DIAS	114,60						4,86			109,74
179156	1	CADEIRA DE MADEIRA	Bom	ELZA MARIA PEREIRA SILVA	57,30						2,43			54,87
179157	1	CADEIRA DE MADEIRA	Bom	ELZA MARIA PEREIRA SILVA	57,30						2,43			54,87
179158	1	ARQUIVO DE AÇO PARA PASTA SUSPENSA COM	Bom	VALCIRENE DEZIDERIO DIAS	143,25						6,08			137,17
179160	1	CADEIRA DE MADEIRA	Bom	ELZA MARIA PEREIRA SILVA	57,30						2,43			54,87
179161	1	BEBEDOURO ELETRICO COM 3 TORNEIRAS REFR	Bom	ELZA MARIA PEREIRA SILVA	1.719,00						72,90			1.646,10
179162	1	MONITOR POSITIVO PO16 CMYSFMZD N/S ZOA6H	Bom	VALCIRENE DEZIDERIO DIAS	238,75						10,13			228,62
179163	1	ARQUIVO DE AÇO COM 4 GAVETAS CINZA	Bom	ELZA MARIA PEREIRA SILVA	143,25						6,08			137,17
179164	1	APARELHO DE SOM PORTATIL NKS PCD 5150	Bom	ELZA MARIA PEREIRA SILVA	157,57						6,68			150,89
179166	1	VENTILADOR ARGE TWISTER	Bom	ELZA MARIA PEREIRA SILVA	38,20						1,62			36,58
179167	1	VENTILADOR DE PAREDE ARGE TWISTER	Bom	ELZA MARIA PEREIRA SILVA	38,20						1,62			36,58
179169	1	ARMARIO DE AÇO C/ 4 GAVETAS MARROM	Bom	ELZA MARIA PEREIRA SILVA	143,25						6,08			137,17
179170	1	LAVADORA SEMI AUTOMATICA 6,45 KG	Bom	ELZA MARIA PEREIRA SILVA	476,54						20,21			456,33
179171	1	GELADEIRA CONTINENTAL COPACABANA 2 PORT	Bom	ELZA MARIA PEREIRA SILVA	1.421,99						60,30			1.361,69
179172	1	AR CONDICIONADO ELGIM 12000 BTUS	Bom	ELZA MARIA PEREIRA SILVA	764,00						32,40			731,60
179173	1	ARQUIVO DE AÇO CINZA C/ 4 GAVETAS	Bom	ELZA MARIA PEREIRA SILVA	477,50						20,25			457,25
179174	1	ARMARIO DE AÇO CINZA 2 PORTAS 116X044X197	Bom	ELZA MARIA PEREIRA SILVA	515,70						21,87			493,83
179175	1	BEBEDOURO REFRIGERADO COLORMAQ	Bom	ELZA MARIA PEREIRA SILVA	514,74						21,83			492,91
179176	1	ARMARIO DE AÇO CINZA 2 PORTAS 090X044X150	Bom	ELZA MARIA PEREIRA SILVA	424,97						18,02			406,95



ESTADO DE GOIÁS  
MUNICIPIO DE JATAI  
RUA ITARUMA, 355 - S. SANTA MARIA

PERÍODO DE REFERÊNCIA: DE JANEIRO/2022 ATÉ DEZEMBRO/2022

RELAÇÃO ANALÍTICA DOS ELEMENTOS QUE COMPOEM O ATIVO PERMANENTE - INVENTÁRIO DOS BENS

CÓD.	QTDE	DESCRIÇÃO / UNIDADE ADMINISTRATIVA	ESTADO DE CONSERV.	DETENTOR DE CARGA PATRIMONIAL	VALOR ORIGINAL	INCORPORAÇÕES				BAIXAS				SALDO ATUAL
						AQUIS. CONSTR.	REAVALIAÇÃO	INCORPOR.	CRÉDITOS	ALIENAÇÃO	DEPRECIAÇÃO	DOAÇÃO / OUTROS	CRÉDITOS	
179179	1	ARMARIO DE AÇO CINZA 2 PORTAS 115X045X198	Bom	ELZA MARIA PEREIRA SILVA	424,97						18,02			406,95
179181	1	MICROFONE SEM FIO PRO MS 115 TSI SERIE MS1	Bom	ELZA MARIA PEREIRA SILVA	198,64						8,42			190,22
179183	1	ARMARIO DE AÇO BRANCO 2 PORTAS C/ 090X045	Bom	ELZA MARIA PEREIRA SILVA	105,05						4,46			100,59
179184	1	RACK FORMICA PRETO C/ 3 GAVETAS	Bom	ELZA MARIA PEREIRA SILVA	119,37						5,06			114,31
179187	1	AR CONDICIONADO SAMSUNG 18000BTUS N/S: 01	Bom	ELZA MARIA PEREIRA SILVA	1.629,60						69,11			1.560,49
179189	1	AR CONDICIONADO SAMSUNG 18000BTUS N/S: 01	Bom	ELZA MARIA PEREIRA SILVA	1.629,60						69,11			1.560,49
179190	1	AR CONDICIONADO SAMSUNG 18000BTUS N/S: 01	Bom	ELZA MARIA PEREIRA SILVA	1.629,60						69,11			1.560,49
179191	1	AR CONDICIONADO SAMSUNG 18000BTUS N/S: 01	Bom	ELZA MARIA PEREIRA SILVA	1.629,60						69,11			1.560,49
179193	1	ANTENA PARABOLICA AMPLIMATIC	Bom	ELZA MARIA PEREIRA SILVA	153,75						6,52			147,23
179194	1	EXTINTOR DE INCENDIO	Ótimo	KENIA BORGES DE LIMA FRI	191,00						8,10			182,90
179195	1	EXTINTOR DE INCENDIO	Ótimo	KENIA BORGES DE LIMA FRI	191,00						8,10			182,90
179196	1	EXTINTOR DE INCENDIO	Ótimo	KENIA BORGES DE LIMA FRI	191,00						8,10			182,90
179197	1	EXTINTOR DE INCENDIO	Ótimo	KENIA BORGES DE LIMA FRI	191,00						8,10			182,90
179198	1	EXTINTOR DE INCENDIO	Ótimo	KENIA BORGES DE LIMA FRI	191,00						8,10			182,90
179199	1	FREEZER HORIZONTAL CONSUL C/ 01 TAMPA BR	Regular	ELZA MARIA PEREIRA SILVA	1.146,00						48,60			1.097,40
179251	1	ARMARIO DE AÇO C/ 2 PORTAS 090X044X150	Regular	JEANE IDALINA BONIFACIO	424,97						12,11			412,86
179277	1	ESTANTE DE MADEIRA C/ 240X046X200	Regular	JEANE IDALINA BONIFACIO	76,40						3,24			73,16
179279	1	MAQUINA DE LAVAR ALTA PRESSAO KARCHER	Regular	JEANE IDALINA BONIFACIO	534,80						22,68			512,12
179282	1	LAVADORA DE ROUPA ARNO LAVET MAXX SEMI-A	Regular	JEANE IDALINA BONIFACIO	191,00						8,10			182,90
179283	1	NOTEBOOK LENOVO G485 N/S PER5868	Regular	JEANE IDALINA BONIFACIO	811,75						34,43			777,32
179284	1	ARMARIO FORMICA BEGE 2 PORTAS 090X040X19	Regular	JEANE IDALINA BONIFACIO	244,48						10,37			234,11
179285	1	ESTANTE DE AÇO CINZA C/ 6 PRATELEIRAS	Regular	JEANE IDALINA BONIFACIO	79,26						3,36			75,90
179286	1	ESTANTE DE AÇO CINZA C/ 6 PRATELEIRAS	Regular	JEANE IDALINA BONIFACIO	79,26						3,36			75,90
179287	1	ESTANTE DE AÇO CINZA C/ 6 PRATELEIRAS	Regular	JEANE IDALINA BONIFACIO	79,26						3,36			75,90
179289	1	ESTANTE DE AÇO CINZA C/ 6 PRATELEIRAS	Regular	JEANE IDALINA BONIFACIO	79,26						3,36			75,90
179290	1	NOTEBOOK POSITIVO FNDE PREGAO 85/2012 MO	Regular	JEANE IDALINA BONIFACIO	1.629,60						69,11			1.560,49
179291	1	NOTEBOOK POSITIVO MOD. MASTER 190I N/S 1A	Regular	JEANE IDALINA BONIFACIO	1.629,60						69,11			1.560,49
179292	1	IMPRESSORA MULTIFUNCIONAL EPSON OFFICE 1	Regular	JEANE IDALINA BONIFACIO	830,85						35,24			795,61
179293	1	SCANNER FREEDOM SCIENTIFIC N/S KEKB09892	Regular	JEANE IDALINA BONIFACIO	143,25						6,08			137,17
179295	1	ARMARIO DE AÇO CINZA 2 PORTAS 090X044X150	Regular	JEANE IDALINA BONIFACIO	228,24						9,68			218,56
179299	1	MONITOR POSITIVO MOD. P016CMYSFMZD (MEC/	Regular	JEANE IDALINA BONIFACIO	191,00						8,10			182,90
179300	1	MONITOR LG FLATRON 19 POL MOD. W1942PP PF	Regular	JEANE IDALINA BONIFACIO	191,00						8,10			182,90
179301	1	AUTO TRANSFORMADOR ATM LASER 800VA N/S (	Regular	JEANE IDALINA BONIFACIO	95,50						4,05			91,45
179303	1	ARMARIO DE AÇO 2 PORTAS CINZA C/ 090X040X1	Regular	JEANE IDALINA BONIFACIO	228,24						9,68			218,56



RELAÇÃO ANALÍTICA DOS ELEMENTOS QUE COMPOEM O ATIVO PERMANENTE - INVENTÁRIO DOS BENS

CÓD.	QTDE	DESCRIÇÃO / UNIDADE ADMINISTRATIVA	ESTADO DE CONSERV.	DETENTOR DE CARGA PATRIMONIAL	VALOR ORIGINAL	INCORPORAÇÕES				BAIXAS				SALDO ATUAL
						AQUIS. CONSTR.	REAVALIAÇÃO	INCORPOR.	CRÉDITOS	ALIENAÇÃO	DEPRECIAÇÃO	DOAÇÃO / OUTROS	CRÉDITOS	
179307	1	NOBREAK MIE G3 N/S 5577310635	Regular	JEANE IDALINA BONIFACIO	238,75						10,13			228,62
179309	1	MONITOR AOC 19POL N/S FWD38IA002519	Bom	JEANE IDALINA BONIFACIO	286,50						12,15			274,35
179312	1	MONITOR POSITIVO 19POL N/S NY20HQDSC00330	Bom	JEANE IDALINA BONIFACIO	191,00						8,10			182,90
179314	1	NOBREAK MIE G3 N/S 5642300210	Regular	JEANE IDALINA BONIFACIO	238,75						10,13			228,62
179316	1	MONITOR POSITIVO 16 POL N/S Y001GMO5F	Regular	JEANE IDALINA BONIFACIO	143,25						6,08			137,17
179318	1	NOBREAK MIE G3 N/S 5580970423	Regular	JEANE IDALINA BONIFACIO	238,75						10,13			228,62
179322	1	NOBREAK MIE G3 N/S 5580970122	Regular	JEANE IDALINA BONIFACIO	238,75						10,13			228,62
179334	1	NOBREAK MIE G3 N/S 5580970427	Regular	JEANE IDALINA BONIFACIO	238,75						10,13			228,62
179337	1	MONITOR DE VIDEO 16 POL MOD. P016CMYSFMZ	Regular	JEANE IDALINA BONIFACIO	143,25						6,08			137,17
179339	1	NOBREAK MIE G3 N/S 5580970424	Regular	JEANE IDALINA BONIFACIO	238,75						10,13			228,62
179340	1	NOBREAK MIE G3 N/S 5580970127	Regular	JEANE IDALINA BONIFACIO	238,75						10,13			228,62
179342	1	CPU POSITIVO (MEC/SEED-PREGÃO FNDE 83/200	Regular	JEANE IDALINA BONIFACIO	477,50						20,25			457,25
179344	1	APARELHO DE DVD MP3 KARAOKÊ N/S 325204435	Regular	JEANE IDALINA BONIFACIO	382,00						16,20			365,80
179345	1	SUPORTE P/ TV E DVD 090X060X100	Regular	JEANE IDALINA BONIFACIO	143,25						6,08			137,17
179346	1	SUPORTE P/ TV E DVD 090X060X100	Regular	JEANE IDALINA BONIFACIO	143,25						6,08			137,17
179347	1	SUPORTE P/ TV E DVD 090X060X100	Regular	JEANE IDALINA BONIFACIO	143,25						6,08			137,17
179351	1	APARELHO DE DVD MP3 KAROKÊ MOD. DV-44IE N	Regular	JEANE IDALINA BONIFACIO	382,00						16,20			365,80
179357	1	MONITOR DE VIDEO POSITIVO 16 POL MOD. 1S16	Regular	JEANE IDALINA BONIFACIO	267,40						11,34			256,06
179366	1	MONITOR DE VIDEO AOC 19POL MOD. E970SWNL	Regular	JEANE IDALINA BONIFACIO	267,40						11,34			256,06
179372	1	MONITOR DE VIDEO POSITIVO LCD MOD. P016CM	Regular	JEANE IDALINA BONIFACIO	267,40						11,34			256,06
179374	1	MONITOR DE VIDEO AOC LED 19POL MOD. E970S	Regular	JEANE IDALINA BONIFACIO	267,40						11,34			256,06
179375	1	MONITOR DE VIDEO POSITIVO LCD 16 POL. MOD.	Regular	JEANE IDALINA BONIFACIO	267,40						11,34			256,06
179376	1	MONITOR DE VIDEO LG FLATRON LED 19POL MO	Regular	JEANE IDALINA BONIFACIO	267,40						11,34			256,06
179377	1	MONITOR DE VIDEO AOC LED 19POL MOD. E9701	Regular	JEANE IDALINA BONIFACIO	267,40						11,34			256,06
179378	1	APARELHO DE SOM MICROSYSTEM BS393 N/S 20	Regular	JEANE IDALINA BONIFACIO	244,48						10,37			234,11
179379	1	BALANÇA DIGITAL ROMERA DCR-CL15 BATERIA I	Regular	JEANE IDALINA BONIFACIO	439,30						18,63			420,67
179380	1	FREEZER HORIZONTAL 530 LTS METALFRIO N/S	Regular	JEANE IDALINA BONIFACIO	2.110,55						89,51			2.021,04
179381	1	REFRIGERADOR PANASONIC N/S BT47BD2WBBR	Regular	JEANE IDALINA BONIFACIO	1.900,45						80,60			1.819,85
179383	1	MULTIMIDIA POSITIVO DARUMA N/S 1AF71XG5N	Regular	JEANE IDALINA BONIFACIO	2.005,50						85,05			1.920,45
179386	1	APARELHO DE TELEFONE S/ FIO MOTOROLA	Regular	JEANE IDALINA BONIFACIO	95,50						4,05			91,45
179422	1	EXTINTOR DE INCENDIO	Ótimo	KENIA BORGES DE LIMA FR	191,00						8,10			182,90
179423	1	MESA ESCOLAR FORMICA AZUL(CONJ.06)	Ótimo	KENIA BORGES DE LIMA FR	80,22						3,40			76,82
179424	1	MESA ESCOLAR FORMICA AZUL(CONJ.06)	Ótimo	KENIA BORGES DE LIMA FR	80,22						3,40			76,82
179425	1	MESA ESCOLAR FORMICA AZUL(CONJ.06)	Ótimo	KENIA BORGES DE LIMA FR	80,22						3,40			76,82



RELAÇÃO ANALÍTICA DOS ELEMENTOS QUE COMPOEM O ATIVO PERMANENTE - INVENTÁRIO DOS BENS

CÓD.	QTDE	DESCRIÇÃO / UNIDADE ADMINISTRATIVA	ESTADO DE CONSERV.	DETENTOR DE CARGA PATRIMONIAL	VALOR ORIGINAL	INCORPORAÇÕES				BAIXAS				SALDO ATUAL
						AQUIS. CONSTR.	REAVALIAÇÃO	INCORPOR.	CRÉDITOS	ALIENAÇÃO	DEPRECIAÇÃO	DOAÇÃO / OUTROS	CRÉDITOS	
179426	1	MESA ESCOLAR FORMICA AZUL(CONJ.06)	Ótimo	KENIA BORGES DE LIMA FR	80,22						3,40			76,82
179427	1	MESA ESCOLAR FORMICA AZUL(CONJ.06)	Ótimo	KENIA BORGES DE LIMA FR	80,22						3,40			76,82
179491	1	CADEIRA FERRO FIXA ESTOFADA COURVIM PRE	Bom	ALDA MARIA FERREIRA SILV.	76,40						3,24			73,16
179498	1	ARQUIVO EM MDF COM 4 GAVETAS PARA PASTA	Bom	ALDA MARIA FERREIRA SILV.	171,90						7,29			164,61
179524	1	BALANÇA DIGITAL DIGIPESO	Bom	FLAVIA ANTONIA FARIA OLIV	85,95						3,65			82,30
179525	1	ARMARIO EM MADEIRA 2 PORTAS COM 075X033X	Bom	FLAVIA ANTONIA FARIA OLIV	124,15						5,27			118,88
179526	1	EXTINTORES DE INCENDIO	Bom	FLAVIA ANTONIA FARIA OLIV	191,00						8,10			182,90
179527	1	EXTINTORES DE INCENDIO	Bom	FLAVIA ANTONIA FARIA OLIV	191,00						8,10			182,90
179528	1	EXTINTORES DE INCENDIO	Bom	FLAVIA ANTONIA FARIA OLIV	191,00						8,10			182,90
179529	1	EXTINTORES DE INCENDIO	Bom	FLAVIA ANTONIA FARIA OLIV	191,00						8,10			182,90
179530	1	EXTINTORES DE INCENDIO	Bom	FLAVIA ANTONIA FARIA OLIV	191,00						8,10			182,90
179645	1	ARMARIO EM AÇO CINZA 2 PORTAS COM 200X090	Bom	CARLA DA GUIA SILVA CHAV	285,54						12,11			273,43
179647	1	ESTANTE DE AÇO 6 PRATELEIRAS COM 200X093X	Bom	CARLA DA GUIA SILVA CHAV	124,15						5,27			118,88
179648	1	ESTANTE DE AÇO 6 PRATELEIRAS COM 200X093X	Bom	CARLA DA GUIA SILVA CHAV	124,15						5,27			118,88
179649	1	ARQUIVO DE AÇO PARA PASTA SUSPensa 5 GAV	Bom	CARLA DA GUIA SILVA CHAV	171,90						7,29			164,61
179652	1	BEBEDOURO KYMCO REFRIGERAÇÃO NACIONAL	Regular	EVONIO OLIVEIRA DE SOUZA	573,00						24,30			548,70
179654	1	VENTILADOR DE PAREDE DELTA PREMIUM	Bom	CARLA DA GUIA SILVA CHAV	85,95						3,65			82,30
179657	1	APARELHO DE SOM LENOXX N/S 31950126128327	Bom	CARLA DA GUIA SILVA CHAV	171,90						7,29			164,61
179674	1	ARMARIO MADEIRA 12 PORTAS 190X159X053	Regular	EVONIO OLIVEIRA DE SOUZA	286,50						12,15			274,35
179677	1	ESTANTE DE AÇO CINZA	Regular	EVONIO OLIVEIRA DE SOUZA	143,25						6,08			137,17
179294	1	ARMARIO DE AÇO 2 PORTAS CINZA C/ 090X045X1	Regular	JEANE IDALINA BONIFACIO	228,24						9,68			218,56
179681	1	APARELHO MCROSYSTEM CCE MOD. RC-70MPX II	Regular	EVONIO OLIVEIRA DE SOUZA	143,25						6,08			137,17
179683	1	CANTINHO DA LEITURA	Regular	EVONIO OLIVEIRA DE SOUZA	143,25						6,08			137,17
179684	1	NOTEBOOK POSITIVO AMARELO MEC-SECAD FNI	Regular	EVONIO OLIVEIRA DE SOUZA	859,50						36,45			823,05
179685	1	ARQUIVO DE AÇO CINZA C/ 4 GAVETAS	Regular	EVONIO OLIVEIRA DE SOUZA	114,60						4,86			109,74
179686	1	BALANCA DIGITAL BALMOK ELC 6/15/30 N/S 012.0	Regular	EVONIO OLIVEIRA DE SOUZA	114,60						4,86			109,74
179687	1	FORNO ELETRICO MULLER QUESTO	Regular	EVONIO OLIVEIRA DE SOUZA	285,54						12,11			273,43
179689	1	PROJETOR MULTIMIDIA POWER S18PLUS N/S TU	Regular	EVONIO OLIVEIRA DE SOUZA	1.379,97						58,52			1.321,45
179690	1	APARELHO DE DVD LENOXX DR-452A N/S 351204	Regular	EVONIO OLIVEIRA DE SOUZA	151,27						6,42			144,85
179692	1	AR CONDICIONADO SANSUNG 18,000 BTUS ASU1	Ótimo	EVONIO OLIVEIRA DE SOUZA	1.050,50						44,55			1.005,95
179693	1	AR CONDICIONADO SANSUNG 18,000 BTUS ASU1	Ótimo	EVONIO OLIVEIRA DE SOUZA	1.050,50						44,55			1.005,95
179694	1	CORTADOR DE LEGUMES FAK COM 3 PES	Bom	EVONIO OLIVEIRA DE SOUZA	76,40						3,24			73,16
179695	1	MAQUINA ELETRICA DE FAZER ALGODAO DOCE	Bom	EVONIO OLIVEIRA DE SOUZA	334,25						14,18			320,07
179696	1	EXTINTOR DE INCENDIO	Bom	EVONIO OLIVEIRA DE SOUZA	286,50						12,15			274,35





ESTADO DE GOIÁS  
MUNICÍPIO DE JATAÍ  
RUA ITARUMA, 355 - S. SANTA MARIA

PERÍODO DE REFERÊNCIA: DE JANEIRO/2022 ATÉ DEZEMBRO/2022

RELAÇÃO ANALÍTICA DOS ELEMENTOS QUE COMPOEM O ATIVO PERMANENTE - INVENTÁRIO DOS BENS

CÓD.	QTDE	DESCRIÇÃO / UNIDADE ADMINISTRATIVA	ESTADO DE CONSERV.	DETENTOR DE CARGA PATRIMONIAL	VALOR ORIGINAL	INCORPORAÇÕES				BAIXAS				SALDO ATUAL
						AQUIS. CONSTR.	REAVALIAÇÃO	INCORPOR.	CRÉDITOS	ALIENAÇÃO	DEPRECIAÇÃO	DOAÇÃO / OUTROS	CRÉDITOS	
179697	1	EXTINTOR DE INCENDIO	Bom	EVONIO OLIVEIRA DE SOUZA	286,50						12,15			274,35
179698	1	EXTINTOR DE INCENDIO	Bom	EVONIO OLIVEIRA DE SOUZA	286,50						12,15			274,35
179699	1	EXTINTOR DE INCENDIO	Bom	EVONIO OLIVEIRA DE SOUZA	286,50						12,15			274,35
179700	1	EXTINTOR DE INCENDIO	Bom	EVONIO OLIVEIRA DE SOUZA	286,50						12,15			274,35
179701	1	EXTINTOR DE INCENDIO	Bom	EVONIO OLIVEIRA DE SOUZA	286,50						12,15			274,35
179702	1	DVD PHILIPS	Bom	EVONIO OLIVEIRA DE SOUZA	114,60						4,86			109,74
179703	1	CAMERA SONY	Bom	EVONIO OLIVEIRA DE SOUZA	238,75						10,13			228,62
179704	1	NOBREAK MICRO SOL	Bom	EVONIO OLIVEIRA DE SOUZA	114,60						4,86			109,74
179705	1	MESA EM MADEIRA COM FORMICA BEGE COM 22	Bom	EVONIO OLIVEIRA DE SOUZA	238,75						5,27			233,48
179706	1	VENTILADOR DE PAREDE DELTA PREMIUM PRET	Bom	EVONIO OLIVEIRA DE SOUZA	95,50						4,05			91,45
179707	1	VENTILADOR DE PAREDE DELTA PREMIUM PRET	Bom	EVONIO OLIVEIRA DE SOUZA	95,50						4,05			91,45
179708	1	VENTILADOR DE PAREDE DELTA PREMIUM PRET	Bom	EVONIO OLIVEIRA DE SOUZA	95,50						4,05			91,45
179711	1	CAMERA SAMSUNG	Bom	EVONIO OLIVEIRA DE SOUZA	238,75						10,13			228,62
179712	1	MESA MADEIRA C/ 120X070X080	Bom	EVONIO OLIVEIRA DE SOUZA	105,05						4,05			101,00
179713	1	ARMARIO CINZA 2 PORTAS 110X090X045	Bom	EVONIO OLIVEIRA DE SOUZA	285,54						6,08			279,46
179714	1	ARMARIO CINZA 2 PORTAS 170X090X045	Bom	EVONIO OLIVEIRA DE SOUZA	285,54						6,08			279,46
179715	1	ARMARIO CINZA 2 PORTAS 170X090X045	Bom	EVONIO OLIVEIRA DE SOUZA	285,54						6,08			279,46
179716	1	ARMARIO CINZA 2 PORTAS 170X090X045	Bom	EVONIO OLIVEIRA DE SOUZA	285,54						6,08			279,46
179718	1	NOTEBOOK POSITIVO AMARELO MEC SECAD FNC	Bom	EVONIO OLIVEIRA DE SOUZA	955,00						40,50			914,50
179719	1	CADEIRA FERRO FIXO ESTOFADA EM CURVIM PR	Bom	EVONIO OLIVEIRA DE SOUZA	76,40						3,24			73,16
179720	1	CADEIRA FERRO FIXO ESTOFADA EM CURVIM PR	Bom	EVONIO OLIVEIRA DE SOUZA	76,40						3,24			73,16
179721	1	CADEIRA FERRO FIXO ESTOFADA EM TECIDO AZ	Bom	EVONIO OLIVEIRA DE SOUZA	76,40						3,24			73,16
179722	1	MESA REDONDA FORMICA BEGE 115X078	Bom	EVONIO OLIVEIRA DE SOUZA	143,25						6,08			137,17
179723	1	MESA PARA IMPRESSORA	Bom	EVONIO OLIVEIRA DE SOUZA	95,50						4,05			91,45
179724	1	CADEIRA FERRO FIXO ESTOFADA EM CURVIM PR	Bom	EVONIO OLIVEIRA DE SOUZA	76,40						3,24			73,16
179730	1	BOTIJAO DE GAS	Ótimo	EVONIO OLIVEIRA DE SOUZA	95,50						4,05			91,45
179731	1	BOTIJAO DE GAS	Ótimo	EVONIO OLIVEIRA DE SOUZA	95,50						4,05			91,45
179732	1	CADEIRA FERRO FIXO CINZA PARA PROFESSOR	Ótimo	EVONIO OLIVEIRA DE SOUZA	57,30						2,43			54,87
179733	1	CADEIRA FERRO FIXO CINZA PARA PROFESSOR	Ótimo	EVONIO OLIVEIRA DE SOUZA	57,30						2,43			54,87
179734	1	CADEIRA FERRO FIXO CINZA PARA PROFESSOR	Ótimo	EVONIO OLIVEIRA DE SOUZA	57,30						2,43			54,87
179735	1	CADEIRA FERRO FIXO CINZA PARA PROFESSOR	Ótimo	EVONIO OLIVEIRA DE SOUZA	57,30						2,43			54,87
179736	1	CADEIRA FERRO FIXO CINZA PARA PROFESSOR	Ótimo	EVONIO OLIVEIRA DE SOUZA	57,30						2,43			54,87
179737	1	CADEIRA FERRO FIXO CINZA PARA PROFESSOR	Ótimo	EVONIO OLIVEIRA DE SOUZA	57,30						2,43			54,87
179738	1	CADEIRA FERRO FIXO CINZA PARA PROFESSOR	Ótimo	EVONIO OLIVEIRA DE SOUZA	57,30						2,43			54,87



ESTADO DE GOIÁS  
MUNICIPIO DE JATAI  
RUA ITARUMA, 355 - S. SANTA MARIA

PERÍODO DE REFERÊNCIA: DE JANEIRO/2022 ATÉ DEZEMBRO/2022

RELAÇÃO ANALÍTICA DOS ELEMENTOS QUE COMPOEM O ATIVO PERMANENTE - INVENTÁRIO DOS BENS

CÓD.	QTDE	DESCRIÇÃO / UNIDADE ADMINISTRATIVA	ESTADO DE CONSERV.	DETENTOR DE CARGA PATRIMONIAL	VALOR ORIGINAL	INCORPORAÇÕES				BAIXAS				SALDO ATUAL
						AQUIS. CONSTR.	REAVALIAÇÃO	INCORPOR.	CRÉDITOS	ALIENAÇÃO	DEPRECIAÇÃO	DOAÇÃO / OUTROS	CRÉDITOS	
179739	1	CADEIRA FERRO FIXO CINZA PARA PROFESSOR	Ótimo	EVONIO OLIVEIRA DE SOUZA	57,30						2,43			54,87
179740	1	DVD PHILIPS DVP 3820KX/78 N/S HC111135247710	Bom	CRISVONE SOUSA ROCHA	114,60						4,86			109,74
179741	1	DVDPHILCO N/S DV - 200	Bom	JOAO BATISTA FERREIRA	114,60						4,86			109,74
179746	1	ARMARIO DE AÇO CINZA 2 PORTAS COM 200X090	Bom	ALZIRA MESSIAS DE SOUZA	489,91						20,78			469,13
179748	1	ESTANTE DE AÇO CINZA C/ 6 PRATELEIRAS	Bom	ALZIRA MESSIAS DE SOUZA	79,26						3,36			75,90
179750	1	MICRO SYSTEM BRITANIA MD.BS 393 C/ ENTRADA	Bom	ALZIRA MESSIAS DE SOUZA	244,48						10,37			234,11
179751	1	SUPORTE PARA TV COM 4 RODAS PRETO	Bom	ALZIRA MESSIAS DE SOUZA	783,10						33,21			749,89
179752	1	TV DE LED PANASONIC 42"MOD.42A5610B N/S BT	Bom	ALZIRA MESSIAS DE SOUZA	2.163,07						91,73			2.071,34
179753	1	MAQUINA FOTOGRAFICA OLIMPUS X15 8.0 MEGA	Bom	ALZIRA MESSIAS DE SOUZA	191,00						8,10			182,90
179754	1	GUILHOTINA GPM 297 MENNO	Bom	ALZIRA MESSIAS DE SOUZA	28,65						1,22			27,43
179755	1	VENTILADOR DE PAREDE ARGE TWISTER PRETO	Bom	ALZIRA MESSIAS DE SOUZA	52,52						2,23			50,29
179757	1	VENTILADOR DE PAREDE ARGE TWISTER PRETO	Bom	ALZIRA MESSIAS DE SOUZA	143,25						6,08			137,17
179763	1	ARMARIO DE AÇO 2 PORTAS CINZA C/ 090X040X1	Regular	LAZARA IARA CAMPOS	285,54						12,11			273,43
179764	1	VENTILADOR DE PAREDE DELTA PREMIUM	Regular	LAZARA IARA CAMPOS	142,29						6,03			136,26
179765	1	VENTILADOR DE PAREDE TROM PRETO	Regular	LAZARA IARA CAMPOS	142,29						6,03			136,26
179767	1	APARELHO DE SOM PHILCO PH400N C/ 2 CAIXAS	Regular	LAZARA IARA CAMPOS	180,49						7,65			172,84
179769	1	APARELHO DE AR CONDICIONADO SAMSUNG 18.	Regular	LAZARA IARA CAMPOS	1.629,60						69,11			1.560,49
179771	1	APARELHO DE AR CONDICIONADO SAMSUNG 18.	Regular	LAZARA IARA CAMPOS	1.629,60						69,11			1.560,49
179772	1	APARELHO DE AR CONDICIONADO SAMSUNG 18.	Regular	LAZARA IARA CAMPOS	1.629,60						69,11			1.560,49
179773	1	MAQUINA DE ALGODAO COTTON CANDY PINHEIR	Ótimo	CRISVONE SOUSA ROCHA	305,60						12,96			292,64
179775	1	APARELHO DE AR CONDICIONADO SAMSUNG 18.	Regular	LAZARA IARA CAMPOS	1.629,60						69,11			1.560,49
179776	1	PROJETOR MULTIMIDIA DRIBOLD MOD.LA5580 N/A	Ótimo	CRISVONE SOUSA ROCHA	362,90						15,39			347,51
179777	1	MESA ADPTADA PARA CADEIRANTE AZUL ESCUR	Bom	CRISVONE SOUSA ROCHA	114,60						4,86			109,74
179778	1	APARELHO DE AR CONDICIONADO SAMSUNG 18.	Regular	LAZARA IARA CAMPOS	1.629,60						69,11			1.560,49
179780	1	APARELHO DE AR CONDICIONADO SAMSUNG 18.	Regular	LAZARA IARA CAMPOS	1.629,60						69,11			1.560,49
179782	1	APARELHO DE AR CONDICIONADO SAMSUNG 18.	Regular	LAZARA IARA CAMPOS	1.629,60						69,11			1.560,49
179786	1	ESTANTE MADEIRA FORMICA AZUL C/ 9 DIVISOES	Regular	LAZARA IARA CAMPOS	334,25						14,18			320,07
179787	1	ESTANTE MADEIRA FORMICA AZUL C/ 9 DIVISOES	Regular	LAZARA IARA CAMPOS	334,25						14,18			320,07
179788	1	ESTANTE MADEIRA FORMICA AZUL C/ 9 DIVISOES	Regular	LAZARA IARA CAMPOS	334,25						14,18			320,07
179789	1	MESA OVAL FORMICA AZUL 182X082X074	Regular	LAZARA IARA CAMPOS	191,00						8,10			182,90
179790	1	MESA OVAL FORMICA AZUL 182X082X074	Regular	LAZARA IARA CAMPOS	191,00						8,10			182,90
179791	1	MESA OVAL FORMICA AZUL 182X082X074	Regular	LAZARA IARA CAMPOS	191,00						8,10			182,90
179792	1	MESA OVAL FORMICA AZUL 182X082X074	Regular	LAZARA IARA CAMPOS	191,00						8,10			182,90
179793	1	CADEIRA FERRO FIXA ESTOFADA EM TECIDO PR	Regular	LAZARA IARA CAMPOS	76,40						3,24			73,16



ESTADO DE GOIÁS  
MUNICIPIO DE JATAI  
RUA ITARUMA, 355 - S. SANTA MARIA

PERÍODO DE REFERÊNCIA: DE JANEIRO/2022 ATÉ DEZEMBRO/2022

RELAÇÃO ANALÍTICA DOS ELEMENTOS QUE COMPOEM O ATIVO PERMANENTE - INVENTÁRIO DOS BENS

CÓD.	QTDE	DESCRIÇÃO / UNIDADE ADMINISTRATIVA	ESTADO DE CONSERV.	DETENTOR DE CARGA PATRIMONIAL	VALOR ORIGINAL	INCORPORAÇÕES				BAIXAS				SALDO ATUAL
						AQUIS. CONSTR.	REAVALIAÇÃO	INCORPOR.	CRÉDITOS	ALIENAÇÃO	DEPRECIAÇÃO	DOAÇÃO / OUTROS	CRÉDITOS	
179794	1	CADEIRA FERRO FIXA ESTOFADA EM TECIDO PR	Regular	LAZARA IARA CAMPOS	76,40						3,24			73,16
179795	1	CADEIRA FERRO FIXA ESTOFADA EM TECIDO PR	Regular	LAZARA IARA CAMPOS	76,40						3,24			73,16
179796	1	CADEIRA FERRO FIXA ESTOFADA EM TECIDO PR	Regular	LAZARA IARA CAMPOS	76,40						3,24			73,16
179797	1	CADEIRA FERRO FIXA ESTOFADA EM TECIDO PR	Regular	LAZARA IARA CAMPOS	76,40						3,24			73,16
179798	1	CADEIRA FERRO FIXA ESTOFADA EM TECIDO PR	Regular	LAZARA IARA CAMPOS	76,40						3,24			73,16
179799	1	CADEIRA FERRO FIXA ESTOFADA EM TECIDO PR	Bom	LAZARA IARA CAMPOS	76,40						3,24			73,16
179800	1	CADEIRA FERRO FIXA ESTOFADA EM TECIDO PR	Bom	LAZARA IARA CAMPOS	76,40						3,24			73,16
179801	1	CADEIRA FERRO FIXA ESTOFADA EM TECIDO PR	Bom	LAZARA IARA CAMPOS	76,40						3,24			73,16
179802	1	CADEIRA FERRO FIXA ESTOFADA EM TECIDO PR	Bom	LAZARA IARA CAMPOS	76,40						3,24			73,16
179803	1	CADEIRA FERRO FIXA ESTOFADA EM TECIDO PR	Bom	LAZARA IARA CAMPOS	76,40						3,24			73,16
179804	1	CADEIRA FERRO FIXA ESTOFADA EM TECIDO PR	Bom	LAZARA IARA CAMPOS	76,40						3,24			73,16
179805	1	CADEIRA FERRO FIXA ESTOFADA EM TECIDO PR	Bom	LAZARA IARA CAMPOS	76,40						3,24			73,16
179806	1	CADEIRA FERRO FIXA ESTOFADA EM TECIDO PR	Bom	LAZARA IARA CAMPOS	76,40						3,24			73,16
179807	1	CADEIRA FERRO FIXA ESTOFADA EM TECIDO PR	Bom	LAZARA IARA CAMPOS	76,40						3,24			73,16
179808	1	CADEIRA FERRO FIXA ESTOFADA EM TECIDO PR	Bom	LAZARA IARA CAMPOS	76,40						3,24			73,16
179809	1	CADEIRA FERRO FIXA ESTOFADA EM TECIDO PR	Bom	LAZARA IARA CAMPOS	76,40						3,24			73,16
179810	1	CADEIRA FERRO FIXA ESTOFADA EM TECIDO PR	Bom	LAZARA IARA CAMPOS	76,40						3,24			73,16
179811	1	CADEIRA FERRO FIXA ESTOFADA EM TECIDO PR	Bom	LAZARA IARA CAMPOS	76,40						3,24			73,16
179812	1	CADEIRA FERRO FIXA ESTOFADA EM TECIDO PR	Bom	LAZARA IARA CAMPOS	76,40						3,24			73,16
179813	1	CADEIRA FERRO FIXA ESTOFADA EM TECIDO PR	Bom	LAZARA IARA CAMPOS	76,40						3,24			73,16
179814	1	CADEIRA FERRO FIXA ESTOFADA EM TECIDO PR	Bom	LAZARA IARA CAMPOS	76,40						3,24			73,16
179815	1	CADEIRA FERRO FIXA ESTOFADA EM TECIDO PR	Bom	LAZARA IARA CAMPOS	76,40						3,24			73,16
179816	1	CADEIRA FERRO FIXA ESTOFADA EM TECIDO PR	Bom	LAZARA IARA CAMPOS	76,40						3,24			73,16
179817	1	CADEIRA FERRO FIXA ESTOFADA EM TECIDO PR	Bom	LAZARA IARA CAMPOS	76,40						3,24			73,16
179818	1	CADEIRA FERRO FIXA ESTOFADA EM TECIDO PR	Bom	LAZARA IARA CAMPOS	76,40						3,24			73,16
179819	1	CADEIRA FERRO FIXA ESTOFADA EM TECIDO PR	Bom	LAZARA IARA CAMPOS	76,40						3,24			73,16
179820	1	CADEIRA FERRO FIXA ESTOFADA EM TECIDO PR	Bom	LAZARA IARA CAMPOS	76,40						3,24			73,16
179821	1	CADEIRA FERRO FIXA ESTOFADA EM TECIDO PR	Bom	LAZARA IARA CAMPOS	76,40						3,24			73,16
179822	1	CADEIRA FERRO FIXA ESTOFADA EM TECIDO PR	Bom	LAZARA IARA CAMPOS	76,40						3,24			73,16
179823	1	CADEIRA FERRO FIXA ESTOFADA EM TECIDO PR	Bom	LAZARA IARA CAMPOS	76,40						3,24			73,16
179824	1	CADEIRA FERRO FIXA ESTOFADA EM TECIDO PR	Bom	LAZARA IARA CAMPOS	76,40						3,24			73,16
179826	1	MULTIFUNCIONAL EPSON MEC/SECADI-FNDE PR	Bom	EVONIO OLIVEIRA DE SOUZA	401,10						17,01			384,09
179850	1	MESA ESCOLAR FORMICA VERMELHA (CONJ.04)	Regular	LAZARA IARA CAMPOS	68,76						2,92			65,84
179852	1	MESA ESCOLAR FORMICA VERMELHA (CONJ.04)	Regular	LAZARA IARA CAMPOS	68,76						2,92			65,84



ESTADO DE GOIÁS  
MUNICIPIO DE JATAI  
RUA ITARUMA, 355 - S. SANTA MARIA

PERÍODO DE REFERÊNCIA: DE JANEIRO/2022 ATÉ DEZEMBRO/2022

RELAÇÃO ANALÍTICA DOS ELEMENTOS QUE COMPOEM O ATIVO PERMANENTE - INVENTÁRIO DOS BENS

CÓD.	QTDE	DESCRIÇÃO / UNIDADE ADMINISTRATIVA	ESTADO DE CONSERV.	DETENTOR DE CARGA PATRIMONIAL	VALOR ORIGINAL	INCORPORAÇÕES				BAIXAS				SALDO ATUAL
						AQUIS. CONSTR.	REAVALIAÇÃO	INCORPOR.	CRÉDITOS	ALIENAÇÃO	DEPRECIAÇÃO	DOAÇÃO / OUTROS	CRÉDITOS	
179854	1	MESA ESCOLAR FORMICA VERMELHA (CONJ.04)	Regular	LAZARA IARA CAMPOS	68,76						2,92			65,84
179857	1	MESA ESCOLAR FORMICA VERMELHA (CONJ.04)	Regular	LAZARA IARA CAMPOS	68,76						2,92			65,84
179860	1	MESA ESCOLAR FORMICA VERMELHA (CONJ.04)	Regular	LAZARA IARA CAMPOS	68,76						2,92			65,84
179861	1	MESA ESCOLAR FORMICA VERMELHA (CONJ.04)	Regular	LAZARA IARA CAMPOS	68,76						2,92			65,84
179862	1	MESA ESCOLAR FORMICA VERMELHA (CONJ.04)	Regular	LAZARA IARA CAMPOS	68,76						2,92			65,84
179876	1	NOBREAK MICRO SOL 500W N/S 5580040374	Bom	EVONIO OLIVEIRA DE SOUZA	114,60						4,86			109,74
179877	1	NOBREAK MICRO SOL 500W N/S 5580040391	Bom	EVONIO OLIVEIRA DE SOUZA	114,60						4,86			109,74
179879	1	NOBREAK MICRO SOL 500W N/S 5580040372	Bom	EVONIO OLIVEIRA DE SOUZA	114,60						4,86			109,74
179880	1	NOBREAK MICRO SOL 500W N/S 5580040390	Bom	EVONIO OLIVEIRA DE SOUZA	114,60						4,86			109,74
179882	1	NOBREAK MICRO SOL 500W N/S 5580040387	Bom	EVONIO OLIVEIRA DE SOUZA	114,60						4,86			109,74
179883	1	NOBREAK MICRO SOL 500W N/S 5580040192	Bom	EVONIO OLIVEIRA DE SOUZA	114,60						4,86			109,74
179884	1	NOBREAK MICRO SOL 500W N/S 5580040388	Bom	EVONIO OLIVEIRA DE SOUZA	114,60						4,86			109,74
179886	1	ARMARIO DE AÇO BEGE 110X090X045	Bom	EVONIO OLIVEIRA DE SOUZA	190,04						8,06			181,98
179887	1	ARMARIO DE AÇO 2 PORTAS CINZA 198X090X040	Bom	EVONIO OLIVEIRA DE SOUZA	285,54						8,06			277,48
179889	1	ESTANTE DE AÇO CINZA 6 PRATELEIRAS	Bom	EVONIO OLIVEIRA DE SOUZA	124,15						5,27			118,88
179918	1	MESA ESCOLAR FORMICA VERMELHA (CONJ. 04)	Regular	LAZARA IARA CAMPOS	68,76						2,92			65,84
179927	1	ESTANTE DE AÇO CINZA 6 PRATELEIRAS 090X030	Ótimo	MARIA ANGELA LIMA BARRO	114,60						4,86			109,74
179931	1	APARELHO DE AR CONDICIONADO SAMSUNG 18,000 BTU	Bom	MARIA ANGELA LIMA BARRO	1.629,60						69,11			1.560,49
179932	1	APARELHO DE AR CONDICIONADO SAMSUNG 18,000 BTU	Bom	MARIA ANGELA LIMA BARRO	1.629,60						69,11			1.560,49
179933	1	APARELHO DE AR CONDICIONADO SAMSUNG 18,000 BTU	Bom	MARIA ANGELA LIMA BARRO	1.629,60						69,11			1.560,49
179934	1	APARELHO DE AR CONDICIONADO SAMSUNG 18,000 BTU	Bom	MARIA ANGELA LIMA BARRO	1.629,60						69,11			1.560,49
179935	1	APARELHO DE AR CONDICIONADO SAMSUNG 18,000 BTU	Bom	MARIA ANGELA LIMA BARRO	1.629,60						69,11			1.560,49
179936	1	APARELHO DE SOM PHILCO PORTATIL PB 120N C	Bom	MARIA ANGELA LIMA BARRO	181,45						7,70			173,75
179937	1	APARELHO DE SOM MICROSYSTEM BRITANIA MC 100	Bom	MARIA ANGELA LIMA BARRO	244,48						10,37			234,11
179938	1	CORTADOR DE LEGUMES COM TRIPE FAK	Bom	MARIA ANGELA LIMA BARRO	61,12						2,59			58,53
179939	1	FILMADORA SONY FLASH MOD: DCR-SX20K 4GB/1/2	Bom	MARIA ANGELA LIMA BARRO	594,01						25,19			568,82
179940	1	CAMERA DIGITAL SONY MOD: W180PT DSC 10.1M	Bom	MARIA ANGELA LIMA BARRO	314,38						13,33			301,05
179941	1	CADEIRA FERRO FIXA ESTOFADA EM TECIDO PRETO	Bom	MARIA ANGELA LIMA BARRO	76,40						3,24			73,16
179943	1	CADEIRA FERRO FIXA ESTOFADA EM TECIDO PRETO	Bom	MARIA ANGELA LIMA BARRO	76,40						3,24			73,16
179945	1	CADEIRA FERRO FIXA ESTOFADA EM TECIDO PRETO	Bom	MARIA ANGELA LIMA BARRO	76,40						3,24			73,16
179946	1	CADEIRA FERRO FIXA ESTOFADA EM TECIDO PRETO	Bom	MARIA ANGELA LIMA BARRO	76,40						3,24			73,16
179947	1	CADEIRA FERRO FIXA ESTOFADA EM TECIDO PRETO	Bom	MARIA ANGELA LIMA BARRO	76,40						3,24			73,16
179949	1	CADEIRA FERRO FIXA ESTOFADA EM TECIDO PRETO	Bom	MARIA ANGELA LIMA BARRO	76,40						3,24			73,16
179950	1	CADEIRA FERRO FIXA ESTOFADA EM TECIDO PRETO	Bom	MARIA ANGELA LIMA BARRO	76,40						3,24			73,16



ESTADO DE GOIÁS  
MUNICIPIO DE JATAÍ  
RUA ITARUMA, 355 - S. SANTA MARIA

PERÍODO DE REFERÊNCIA: DE JANEIRO/2022 ATÉ DEZEMBRO/2022

RELAÇÃO ANALÍTICA DOS ELEMENTOS QUE COMPOEM O ATIVO PERMANENTE - INVENTÁRIO DOS BENS

CÓD.	QTDE	DESCRIÇÃO / UNIDADE ADMINISTRATIVA	ESTADO DE CONSERV.	DETENTOR DE CARGA PATRIMONIAL	VALOR ORIGINAL	INCORPORAÇÕES				BAIXAS				SALDO ATUAL
						AQUIS. CONSTR.	REAVALIAÇÃO	INCORPOR.	CRÉDITOS	ALIENAÇÃO	DEPRECIAÇÃO	DOAÇÃO / OUTROS	CRÉDITOS	
179952	1	CADEIRA FERRO FIXA ESTOFADA EM TECIDO PRETO	Bom	MARIA ANGELA LIMA BARRO	76,40						3,24			73,16
179953	1	CADEIRA FERRO FIXA ESTOFADA EM TECIDO PRETO	Bom	MARIA ANGELA LIMA BARRO	76,40						3,24			73,16
179954	1	CADEIRA FERRO FIXA ESTOFADA EM TECIDO PRETO	Bom	MARIA ANGELA LIMA BARRO	76,40						3,24			73,16
179955	1	CADEIRA FERRO FIXA ESTOFADA EM TECIDO PRETO	Bom	MARIA ANGELA LIMA BARRO	76,40						3,24			73,16
179956	1	CADEIRA FERRO FIXA ESTOFADA EM TECIDO PRETO	Bom	MARIA ANGELA LIMA BARRO	76,40						3,24			73,16
179957	1	CADEIRA FERRO FIXA ESTOFADA EM TECIDO PRETO	Bom	MARIA ANGELA LIMA BARRO	76,40						3,24			73,16
179958	1	CADEIRA FERRO FIXA ESTOFADA EM TECIDO PRETO	Bom	MARIA ANGELA LIMA BARRO	76,40						3,24			73,16
179959	1	CADEIRA FERRO FIXA ESTOFADA EM TECIDO PRETO	Bom	MARIA ANGELA LIMA BARRO	76,40						3,24			73,16
179960	1	CADEIRA FERRO FIXA ESTOFADA EM TECIDO PRETO	Bom	MARIA ANGELA LIMA BARRO	76,40						3,24			73,16
179961	1	CADEIRA FERRO FIXA ESTOFADA EM TECIDO PRETO	Bom	MARIA ANGELA LIMA BARRO	76,40						3,24			73,16
179963	1	CADEIRA FERRO FIXA ESTOFADA EM TECIDO PRETO	Bom	MARIA ANGELA LIMA BARRO	76,40						3,24			73,16
179964	1	CADEIRA FERRO FIXA ESTOFADA EM TECIDO PRETO	Bom	MARIA ANGELA LIMA BARRO	76,40						3,24			73,16
179965	1	CADEIRA FERRO FIXA ESTOFADA EM TECIDO PRETO	Bom	MARIA ANGELA LIMA BARRO	76,40						3,24			73,16
179967	1	CADEIRA FERRO FIXA ESTOFADA EM TECIDO PRETO	Bom	MARIA ANGELA LIMA BARRO	76,40						3,24			73,16
179969	1	CADEIRA FERRO FIXA ESTOFADA EM TECIDO PRETO	Bom	MARIA ANGELA LIMA BARRO	76,40						3,24			73,16
179970	1	CADEIRA FERRO FIXA ESTOFADA EM TECIDO PRETO	Bom	MARIA ANGELA LIMA BARRO	76,40						3,24			73,16
179971	1	DVD PHILIPS COM KARAOKE USA MP3 JPEG N/S	Bom	MARIA ANGELA LIMA BARRO	127,01						5,39			121,62
179972	1	CAMERA SONY CYBER SHOT FLASH 16,1MP DCR	Bom	MARIA ANGELA LIMA BARRO	382,00						16,20			365,80
179977	1	EXTINTOR DE INCENDIO	Bom	CRISVONE SOUSA ROCHA	95,50						4,05			91,45
179978	1	EXTINTOR DE INCENDIO	Bom	CRISVONE SOUSA ROCHA	95,50						4,05			91,45
179979	1	ESTANTE DE AÇO CINZA 3 PRATELEIRAS COM 09	Bom	CRISVONE SOUSA ROCHA	171,90						7,29			164,61
179980	1	CADEIRA FERRO FIXA ESTOFADA CURVIM PRETO	Bom	CRISVONE SOUSA ROCHA	43,93						1,86			42,07
179981	1	ARMARIO DE AÇO 2 PORTAS CINZA COM 070X033	Bom	CRISVONE SOUSA ROCHA	282,68						11,99			270,69
179982	1	ARMARIO DE AÇO CINZA 2 PORTAS COM 070X032	Bom	CRISVONE SOUSA ROCHA	282,68						11,99			270,69
179984	1	ARQUIVO DE AÇO PARA PASTA SUSPensa COM 070X032	Bom	CRISVONE SOUSA ROCHA	210,10						8,91			201,19
179987	1	CADEIRA DE MADEIRA FIXA	Bom	CRISVONE SOUSA ROCHA	28,65						1,22			27,43
179988	1	CADEIRA FERRO FIXA ESTOFADA CURVIM PRETO	Bom	CRISVONE SOUSA ROCHA	43,93						1,86			42,07
179989	1	MESA REDONDA COM 105X075	Bom	CRISVONE SOUSA ROCHA	191,00						8,10			182,90
179990	1	MONITOR DE AOC LCD E 950 SW N/S CGV1B1A009	Bom	CRISVONE SOUSA ROCHA	382,00						16,20			365,80
179996	1	ARMARIO DE AÇO CINZA 2 PORTAS COM 116X041	Bom	CRISVONE SOUSA ROCHA	382,00						16,20			365,80
179997	1	APARELHO DE DVD PLAYER KARAOKE DK N/S 35	Bom	CRISVONE SOUSA ROCHA	151,27						6,42			144,85
179998	1	MULTIFUNCIONAL BROTHER DCP N/S U6271213N	Bom	CRISVONE SOUSA ROCHA	448,85						19,04			429,81
179999	1	MONITOR AOC N/S EH291A000327	Bom	CRISVONE SOUSA ROCHA	191,00						8,10			182,90
180000	1	NOBREAK MIE G3 N/S 5577310318	Bom	CRISVONE SOUSA ROCHA	267,40						11,34			256,06



ESTADO DE GOIÁS  
MUNICIPIO DE JATAI  
RUA ITARUMA, 355 - S. SANTA MARIA

PERÍODO DE REFERÊNCIA: DE JANEIRO/2022 ATÉ DEZEMBRO/2022

RELAÇÃO ANALÍTICA DOS ELEMENTOS QUE COMPOEM O ATIVO PERMANENTE - INVENTÁRIO DOS BENS

CÓD.	QTDE	DESCRIÇÃO / UNIDADE ADMINISTRATIVA	ESTADO DE CONSERV.	DETENTOR DE CARGA PATRIMONIAL	VALOR ORIGINAL	INCORPORAÇÕES				BAIXAS				SALDO ATUAL
						AQUIS. CONSTR.	REAVALIAÇÃO	INCORPOR.	CRÉDITOS	ALIENAÇÃO	DEPRECIAÇÃO	DOAÇÃO / OUTROS	CRÉDITOS	
180001	1	NOBREAK MIE G3 FNDE 83/2008 N/S 5577310690	Bom	CRISVONE SOUSA ROCHA	238,75						10,13			228,62
180002	1	NOBREAK MIE G3 FNDE 83/2008 N/S 5577310687	Bom	CRISVONE SOUSA ROCHA	238,75						10,13			228,62
180003	1	NOBREAK MIE G3 FNDE 83/2008 N/S 5577310685	Bom	CRISVONE SOUSA ROCHA	238,75						10,13			228,62
180004	1	NOBREAK MIE G3 FNDE 83/2008 N/S 5577310689	Bom	CRISVONE SOUSA ROCHA	238,75						10,13			228,62
180005	1	NOBREAK MIE G3 FNDE 83/2008 N/S 5577310680	Bom	CRISVONE SOUSA ROCHA	238,75						10,13			228,62
180006	1	NOBREAK MIE G3 FNDE 83/2008 N/S 5577310686	Bom	CRISVONE SOUSA ROCHA	238,75						10,13			228,62
180007	1	NOBREAK MIE G3 FNDE 83/2008 N/S 5577310681	Bom	CRISVONE SOUSA ROCHA	238,75						10,13			228,62
180008	1	SUPORTE PARA CPU EM MDF MARROM	Bom	CRISVONE SOUSA ROCHA	143,25						6,08			137,17
180009	1	NOBREAK FORCE LINE	Bom	CRISVONE SOUSA ROCHA	191,00						8,10			182,90
180010	1	MONITOR LG 19" MOD. 1942PT N/S 0065PTME149	Bom	CRISVONE SOUSA ROCHA	219,65						9,32			210,33
180011	1	MONITOR LG 19" MOD. 1942PT N/S 0065PTMH952	Bom	CRISVONE SOUSA ROCHA	219,65						9,32			210,33
180013	1	NOBREAK ENERMAX FNDE PREGAO 76/2008 N/S 0065PTMH952	Bom	CRISVONE SOUSA ROCHA	95,50						4,05			91,45
180015	1	MULTIFUNCIONAL EPSON OFFICE STILLUS PREG	Bom	CRISVONE SOUSA ROCHA	830,85						35,24			795,61
180016	1	CADEIRA RODIZIO TECIDO AZUL	Bom	CRISVONE SOUSA ROCHA	171,90						7,29			164,61
180017	1	CADEIRA RODIZIO TECIDO AZUL	Bom	CRISVONE SOUSA ROCHA	171,90						7,29			164,61
180018	1	NOTEBOOK POSITIVO FNDE 85/2012 MOD.MASTE	Bom	CRISVONE SOUSA ROCHA	1.696,08						71,93			1.624,15
180019	1	NOTEBOOK POSITIVO FNDE 85/2012 MOD.MASTE	Bom	CRISVONE SOUSA ROCHA	1.696,08						71,93			1.624,15
180020	1	APARELHO DE SOM MICRO SYSTER BRITANIA BS	Bom	CRISVONE SOUSA ROCHA	244,48						10,37			234,11
180021	1	CORTADOR DE LEGUMES COM TRIPE	Bom	CRISVONE SOUSA ROCHA	61,12						2,59			58,53
180022	1	VIDEO PORTEIRO IV INTELBRASIV 7000HF N/S C2	Bom	CRISVONE SOUSA ROCHA	723,89						30,70			693,19
180023	1	FREEZER HORIZONTAL 530 LITROS DA 550 N/S 21	Bom	CRISVONE SOUSA ROCHA	2.110,55						89,51			2.021,04
180024	1	ESCADA COM 14 DEGRAUS DE FERRO	Bom	CRISVONE SOUSA ROCHA	47,75						2,03			45,72
180025	1	ESCADA COM 05 DEGRAUS DE FERRO	Bom	CRISVONE SOUSA ROCHA	47,75						2,03			45,72
180026	1	MONITOR POSITIVO 16" PO16CMYSFMZD N/S ZO	Bom	CRISVONE SOUSA ROCHA	219,65						9,32			210,33
180027	1	MONITOR POSITIVO 16" PO16CMYSFMZD N/S ZO	Bom	CRISVONE SOUSA ROCHA	219,65						9,32			210,33
180028	1	MONITOR POSITIVO 16" PO16CMYSFMZD N/S ZO	Bom	CRISVONE SOUSA ROCHA	219,65						9,32			210,33
180029	1	MONITOR POSITIVO 16" PO16CMYSFMZD N/S ZO	Bom	CRISVONE SOUSA ROCHA	219,65						9,32			210,33
180030	1	MONITOR POSITIVO 16" PO16CMYSFMZD N/S ZO	Bom	CRISVONE SOUSA ROCHA	219,65						9,32			210,33
180032	1	MONITOR POSITIVO 16" PO16CMYSFMZD N/S ZO	Bom	CRISVONE SOUSA ROCHA	219,65						9,32			210,33
180033	1	MONITOR POSITIVO 16" PO16CMYSFMZD N/S ZO	Bom	CRISVONE SOUSA ROCHA	219,65						9,32			210,33
180034	1	MONITOR POSITIVO 16" PO16CMYSFMZD N/S ZO	Bom	CRISVONE SOUSA ROCHA	219,65						9,32			210,33
180038	1	MONITOR POSITIVO 16" PO16CMYSFMZD N/S ZO	Bom	CRISVONE SOUSA ROCHA	219,65						9,32			210,33
180042	1	MONITOR POSITIVO 19" N/S MY20HQDSC00871P	Bom	CRISVONE SOUSA ROCHA	219,65						9,32			210,33
180044	1	CADEIRA FERRO FIXO TECIDO AZUL	Bom	CRISVONE SOUSA ROCHA	76,40						3,24			73,16





ESTADO DE GOIÁS  
MUNICIPIO DE JATAI  
RUA ITARUMA, 355 - S. SANTA MARIA

PERÍODO DE REFERÊNCIA: DE JANEIRO/2022 ATÉ DEZEMBRO/2022

RELAÇÃO ANALÍTICA DOS ELEMENTOS QUE COMPOEM O ATIVO PERMANENTE - INVENTÁRIO DOS BENS

CÓD.	QTDE	DESCRIÇÃO / UNIDADE ADMINISTRATIVA	ESTADO DE CONSERV.	DETENTOR DE CARGA PATRIMONIAL	VALOR ORIGINAL	INCORPORAÇÕES				BAIXAS				SALDO ATUAL
						AQUIS. CONSTR.	REAVALIAÇÃO	INCORPOR.	CRÉDITOS	ALIENAÇÃO	DEPRECIAÇÃO	DOAÇÃO / OUTROS	CRÉDITOS	
180045	1	CADEIRA FERRO FIXA TECIDO AZUL	Bom	CRISVONE SOUSA ROCHA	76,40						3,24			73,16
180046	1	BOTIJAO DE GAS	Ótimo	CRISVONE SOUSA ROCHA	95,50						4,05			91,45
180047	1	CADEIRA GIRATORIA COM RODIZIOS EM TECIDO	Bom	CRISVONE SOUSA ROCHA	76,40						3,24			73,16
180076	1	NOBREAK NHS MINI III	Regular	CRISVONE SOUSA ROCHA	238,75						10,13			228,62
180078	1	MESA ESCOLAR EM MDF AMARELA (CONJ.03)	Ótimo	CRISVONE SOUSA ROCHA	67,80						2,88			64,92
180079	1	MESA ESCOLAR EM MDF AMARELA (CONJ.03)	Ótimo	CRISVONE SOUSA ROCHA	67,80						2,88			64,92
180080	1	MESA ESCOLAR EM MDF AMARELA (CONJ.03)	Ótimo	CRISVONE SOUSA ROCHA	67,80						2,88			64,92
180081	1	MESA ESCOLAR EM MDF AMARELA (CONJ.03)	Ótimo	CRISVONE SOUSA ROCHA	67,80						2,88			64,92
180082	1	MESA ESCOLAR EM MDF AMARELA (CONJ.03)	Ótimo	CRISVONE SOUSA ROCHA	67,80						2,88			64,92
180083	1	MESA ESCOLAR EM MDF AMARELA (CONJ.03)	Ótimo	CRISVONE SOUSA ROCHA	67,80						2,88			64,92
180084	1	MESA ESCOLAR EM MDF AMARELA (CONJ.03)	Ótimo	CRISVONE SOUSA ROCHA	67,80						2,88			64,92
180085	1	MESA ESCOLAR EM MDF AMARELA (CONJ.03)	Ótimo	CRISVONE SOUSA ROCHA	67,80						2,88			64,92
180086	1	MESA ESCOLAR EM MDF AMARELA (CONJ.03)	Ótimo	CRISVONE SOUSA ROCHA	67,80						2,88			64,92
180087	1	MESA ESCOLAR EM MDF AMARELA (CONJ.03)	Ótimo	CRISVONE SOUSA ROCHA	67,80						2,88			64,92
180088	1	MESA ESCOLAR EM MDF AMARELA (CONJ.03)	Ótimo	CRISVONE SOUSA ROCHA	67,80						2,88			64,92
180089	1	MESA ESCOLAR EM MDF AMARELA (CONJ.03)	Ótimo	CRISVONE SOUSA ROCHA	67,80						2,88			64,92
180090	1	MESA ESCOLAR EM MDF AMARELA (CONJ.03)	Ótimo	CRISVONE SOUSA ROCHA	67,80						2,88			64,92
180091	1	MESA ESCOLAR EM MDF AMARELA (CONJ.03)	Ótimo	CRISVONE SOUSA ROCHA	67,80						2,88			64,92
180092	1	MESA ESCOLAR EM MDF AMARELA (CONJ.03)	Ótimo	CRISVONE SOUSA ROCHA	67,80						2,88			64,92
180093	1	MESA ESCOLAR EM MDF AMARELA (CONJ.03)	Ótimo	CRISVONE SOUSA ROCHA	67,80						2,88			64,92
180094	1	MESA ESCOLAR EM MDF AMARELA (CONJ.03)	Ótimo	CRISVONE SOUSA ROCHA	67,80						2,88			64,92
180095	1	MESA ESCOLAR EM MDF AMARELA (CONJ.03)	Ótimo	CRISVONE SOUSA ROCHA	67,80						2,88			64,92
180096	1	MESA ESCOLAR EM MDF AMARELA (CONJ.03)	Ótimo	CRISVONE SOUSA ROCHA	67,80						2,88			64,92
180097	1	MESA ESCOLAR EM MDF AMARELA (CONJ.03)	Ótimo	CRISVONE SOUSA ROCHA	67,80						2,88			64,92
180098	1	MESA ESCOLAR EM MDF AMARELA (CONJ.03)	Ótimo	CRISVONE SOUSA ROCHA	67,80						2,88			64,92
180099	1	MESA ESCOLAR EM MDF AMARELA (CONJ.03)	Ótimo	CRISVONE SOUSA ROCHA	67,80						2,88			64,92
180100	1	MESA ESCOLAR EM MDF AMARELA (CONJ.03)	Ótimo	CRISVONE SOUSA ROCHA	67,80						2,88			64,92
180101	1	MESA ESCOLAR EM MDF AMARELA (CONJ.03)	Ótimo	CRISVONE SOUSA ROCHA	67,80						2,88			64,92
180102	1	MESA ESCOLAR EM MDF AMARELA (CONJ.03)	Ótimo	CRISVONE SOUSA ROCHA	67,80						2,88			64,92
180103	1	MESA ESCOLAR PLASTICA AMARELA (CONJ.03)	Ótimo	CRISVONE SOUSA ROCHA	67,80						2,88			64,92
180104	1	MESA ESCOLAR PLASTICA AMARELA (CONJ.03)	Ótimo	CRISVONE SOUSA ROCHA	67,80						2,88			64,92
180105	1	MESA ESCOLAR PLASTICA AMARELA (CONJ.03)	Ótimo	CRISVONE SOUSA ROCHA	67,80						2,88			64,92
180106	1	MESA ESCOLAR PLASTICA AMARELA (CONJ.03)	Ótimo	CRISVONE SOUSA ROCHA	67,80						2,88			64,92
180107	1	MESA ESCOLAR PLASTICA AMARELA (CONJ.03)	Ótimo	CRISVONE SOUSA ROCHA	67,80						2,88			64,92



ESTADO DE GOIÁS  
MUNICIPIO DE JATAI  
RUA ITARUMA, 355 - S. SANTA MARIA

PERÍODO DE REFERÊNCIA: DE JANEIRO/2022 ATÉ DEZEMBRO/2022

RELAÇÃO ANALÍTICA DOS ELEMENTOS QUE COMPOEM O ATIVO PERMANENTE - INVENTÁRIO DOS BENS

CÓD.	QTDE	DESCRIÇÃO / UNIDADE ADMINISTRATIVA	ESTADO DE CONSERV.	DETENTOR DE CARGA PATRIMONIAL	VALOR ORIGINAL	INCORPORAÇÕES				BAIXAS				SALDO ATUAL
						AQUIS. CONSTR.	REAVALIAÇÃO	INCORPOR.	CRÉDITOS	ALIENAÇÃO	DEPRECIAÇÃO	DOAÇÃO / OUTROS	CRÉDITOS	
180108	1	MESA ESCOLAR PLASTICA AMARELA (CONJ.03)	Ótimo	CRISVONE SOUSA ROCHA	67,80						2,88			64,92
180109	1	MESA ESCOLAR PLASTICA AMARELA (CONJ.03)	Ótimo	CRISVONE SOUSA ROCHA	67,80						2,88			64,92
180110	1	MESA ESCOLAR PLASTICA AMARELA (CONJ.03)	Ótimo	CRISVONE SOUSA ROCHA	67,80						2,88			64,92
180111	1	MESA ESCOLAR PLASTICA AMARELA (CONJ.03)	Ótimo	CRISVONE SOUSA ROCHA	67,80						2,88			64,92
180112	1	MESA ESCOLAR PLASTICA AMARELA (CONJ.03)	Ótimo	CRISVONE SOUSA ROCHA	67,80						2,88			64,92
180113	1	MESA ESCOLAR PLASTICA AMARELA (CONJ.03)	Ótimo	CRISVONE SOUSA ROCHA	67,80						2,88			64,92
180114	1	MESA ESCOLAR PLASTICA AMARELA (CONJ.03)	Ótimo	CRISVONE SOUSA ROCHA	67,80						2,88			64,92
180115	1	MESA ESCOLAR PLASTICA AMARELA (CONJ.03)	Ótimo	CRISVONE SOUSA ROCHA	67,80						2,88			64,92
180116	1	MESA ESCOLAR PLASTICA AMARELA (CONJ.03)	Ótimo	CRISVONE SOUSA ROCHA	67,80						2,88			64,92
180117	1	MESA ESCOLAR PLASTICA AMARELA (CONJ.03)	Ótimo	CRISVONE SOUSA ROCHA	67,80						2,88			64,92
180118	1	MESA ESCOLAR PLASTICA AMARELA (CONJ.03)	Ótimo	CRISVONE SOUSA ROCHA	67,80						2,88			64,92
180119	1	MESA ESCOLAR PLASTICA AMARELA (CONJ.03)	Ótimo	CRISVONE SOUSA ROCHA	67,80						2,88			64,92
180120	1	MESA ESCOLAR PLASTICA AMARELA (CONJ.03)	Ótimo	CRISVONE SOUSA ROCHA	67,80						2,88			64,92
180121	1	MESA ESCOLAR PLASTICA AMARELA (CONJ.03)	Ótimo	CRISVONE SOUSA ROCHA	67,80						2,88			64,92
180122	1	MESA ESCOLAR PLASTICA AMARELA (CONJ.03)	Ótimo	CRISVONE SOUSA ROCHA	67,80						2,88			64,92
180123	1	MESA ESCOLAR PLASTICA AMARELA (CONJ.03)	Ótimo	CRISVONE SOUSA ROCHA	67,80						2,88			64,92
180124	1	MESA ESCOLAR PLASTICA AMARELA (CONJ.03)	Ótimo	CRISVONE SOUSA ROCHA	67,80						2,88			64,92
180125	1	MESA ESCOLAR PLASTICA AMARELA (CONJ.03)	Ótimo	CRISVONE SOUSA ROCHA	67,80						2,88			64,92
180126	1	MESA ESCOLAR PLASTICA AMARELA (CONJ.03)	Ótimo	CRISVONE SOUSA ROCHA	67,80						2,88			64,92
180127	1	MESA ESCOLAR PLASTICA AMARELA (CONJ.03)	Ótimo	CRISVONE SOUSA ROCHA	67,80						2,88			64,92
180128	1	MESA ESCOLAR PLASTICA AMARELA (CONJ.03)	Ótimo	CRISVONE SOUSA ROCHA	67,80						2,88			64,92
180129	1	MESA ESCOLAR PLASTICA AMARELA (CONJ.03)	Ótimo	CRISVONE SOUSA ROCHA	67,80						2,88			64,92
180130	1	MESA ESCOLAR PLASTICA AMARELA (CONJ.03)	Ótimo	CRISVONE SOUSA ROCHA	67,80						2,88			64,92
180131	1	MESA ESCOLAR PLASTICA AMARELA (CONJ.03)	Ótimo	CRISVONE SOUSA ROCHA	67,80						2,88			64,92
180132	1	MESA ESCOLAR PLASTICA AMARELA (CONJ.03)	Ótimo	CRISVONE SOUSA ROCHA	67,80						2,88			64,92
180133	1	MESA ESCOLAR PLASTICA AMARELA (CONJ.03)	Ótimo	CRISVONE SOUSA ROCHA	67,80						2,88			64,92
180134	1	MESA ESCOLAR PLASTICA AMARELA (CONJ.03)	Ótimo	CRISVONE SOUSA ROCHA	67,80						2,88			64,92
180135	1	MESA ESCOLAR PLASTICA AMARELA (CONJ.03)	Ótimo	CRISVONE SOUSA ROCHA	67,80						2,88			64,92
180136	1	MESA ESCOLAR PLASTICA AMARELA (CONJ.03)	Ótimo	CRISVONE SOUSA ROCHA	67,80						2,88			64,92
180137	1	MESA ESCOLAR PLASTICA AMARELA (CONJ.03)	Ótimo	CRISVONE SOUSA ROCHA	67,80						2,88			64,92
180138	1	MESA ESCOLAR PLASTICA AMARELA (CONJ.03)	Ótimo	CRISVONE SOUSA ROCHA	67,80						2,88			64,92
180139	1	MESA ESCOLAR PLASTICA AMARELA (CONJ.03)	Ótimo	CRISVONE SOUSA ROCHA	67,80						2,88			64,92
180140	1	MESA ESCOLAR PLASTICA AMARELA (CONJ.03)	Ótimo	CRISVONE SOUSA ROCHA	67,80						2,88			64,92
180141	1	MESA ESCOLAR PLASTICA AMARELA (CONJ.03)	Ótimo	CRISVONE SOUSA ROCHA	67,80						2,88			64,92



ESTADO DE GOIÁS  
MUNICIPIO DE JATAÍ  
RUA ITARUMA, 355 - S. SANTA MARIA

PERÍODO DE REFERÊNCIA: DE JANEIRO/2022 ATÉ DEZEMBRO/2022

RELAÇÃO ANALÍTICA DOS ELEMENTOS QUE COMPOEM O ATIVO PERMANENTE - INVENTÁRIO DOS BENS

CÓD.	QTDE	DESCRIÇÃO / UNIDADE ADMINISTRATIVA	ESTADO DE CONSERV.	DETENTOR DE CARGA PATRIMONIAL	VALOR ORIGINAL	INCORPORAÇÕES				BAIXAS				SALDO ATUAL
						AQUIS. CONSTR.	REAVALIAÇÃO	INCORPOR.	CRÉDITOS	ALIENAÇÃO	DEPRECIAÇÃO	DOAÇÃO / OUTROS	CRÉDITOS	
180142	1	MESA ESCOLAR PLASTICA AMARELA (CONJ.03)	Ótimo	CRISVONE SOUSA ROCHA	67,80						2,88			64,92
180143	1	MESA ESCOLAR PLASTICA AMARELA (CONJ.03)	Ótimo	CRISVONE SOUSA ROCHA	67,80						2,88			64,92
180144	1	MESA ESCOLAR PLASTICA AMARELA (CONJ.03)	Ótimo	CRISVONE SOUSA ROCHA	67,80						2,88			64,92
180145	1	MESA ESCOLAR PLASTICA AMARELA (CONJ.03)	Ótimo	CRISVONE SOUSA ROCHA	67,80						2,88			64,92
180146	1	MESA ESCOLAR PLASTICA AMARELA (CONJ.03)	Ótimo	CRISVONE SOUSA ROCHA	67,80						2,88			64,92
180147	1	MESA ESCOLAR PLASTICA AMARELA (CONJ.03)	Ótimo	CRISVONE SOUSA ROCHA	67,80						2,88			64,92
180148	1	MESA ESCOLAR PLASTICA AMARELA (CONJ.03)	Ótimo	CRISVONE SOUSA ROCHA	67,80						2,88			64,92
180149	1	MESA ESCOLAR PLASTICA AMARELA (CONJ.03)	Ótimo	CRISVONE SOUSA ROCHA	67,80						2,88			64,92
180150	1	MESA ESCOLAR PLASTICA AMARELA (CONJ.03)	Ótimo	CRISVONE SOUSA ROCHA	67,80						2,88			64,92
180151	1	MESA ESCOLAR PLASTICA AMARELA (CONJ.06)	Ótimo	CRISVONE SOUSA ROCHA	80,22						3,40			76,82
180152	1	MESA ESCOLAR PLASTICA AMARELA (CONJ.04)	Ótimo	CRISVONE SOUSA ROCHA	80,22						3,40			76,82
180153	1	MESA ESCOLAR PLASTICA AMARELA (CONJ.06)	Ótimo	CRISVONE SOUSA ROCHA	80,22						3,40			76,82
180154	1	MESA ESCOLAR PLASTICA AMARELA (CONJ.06)	Ótimo	CRISVONE SOUSA ROCHA	80,22						3,40			76,82
180155	1	MESA ESCOLAR PLASTICA AMARELA (CONJ.06)	Ótimo	CRISVONE SOUSA ROCHA	80,22						3,40			76,82
180156	1	MESA ESCOLAR PLASTICA AMARELA (CONJ.06)	Ótimo	CRISVONE SOUSA ROCHA	80,22						3,40			76,82
180157	1	MESA ESCOLAR PLASTICA AMARELA (CONJ.06)	Ótimo	CRISVONE SOUSA ROCHA	80,22						3,40			76,82
180158	1	MESA ESCOLAR PLASTICA AMARELA (CONJ.06)	Ótimo	CRISVONE SOUSA ROCHA	80,22						3,40			76,82
180159	1	MESA ESCOLAR PLASTICA AMARELA (CONJ.06)	Ótimo	CRISVONE SOUSA ROCHA	80,22						3,40			76,82
180160	1	MESA ESCOLAR PLASTICA AMARELA (CONJ.06)	Ótimo	CRISVONE SOUSA ROCHA	80,22						3,40			76,82
180161	1	MESA ESCOLAR PLASTICA AMARELA (CONJ.06)	Ótimo	CRISVONE SOUSA ROCHA	80,22						3,40			76,82
180162	1	MESA ESCOLAR PLASTICA AMARELA (CONJ.06)	Ótimo	CRISVONE SOUSA ROCHA	80,22						3,40			76,82
180163	1	MESA ESCOLAR PLASTICA AMARELA (CONJ.06)	Ótimo	CRISVONE SOUSA ROCHA	80,22						3,40			76,82
180164	1	MESA ESCOLAR PLASTICA AMARELA (CONJ.06)	Ótimo	CRISVONE SOUSA ROCHA	80,22						3,40			76,82
180165	1	MESA ESCOLAR PLASTICA AMARELA (CONJ.06)	Ótimo	CRISVONE SOUSA ROCHA	80,22						3,40			76,82
180166	1	MESA ESCOLAR PLASTICA AMARELA (CONJ.06)	Ótimo	CRISVONE SOUSA ROCHA	80,22						3,40			76,82
180167	1	MESA ESCOLAR PLASTICA AMARELA (CONJ.06)	Ótimo	CRISVONE SOUSA ROCHA	80,22						3,40			76,82
180168	1	MESA ESCOLAR PLASTICA AMARELA (CONJ.06)	Ótimo	CRISVONE SOUSA ROCHA	80,22						3,40			76,82
180169	1	MESA ESCOLAR PLASTICA AMARELA (CONJ.06)	Ótimo	CRISVONE SOUSA ROCHA	80,22						3,40			76,82
180170	1	MESA ESCOLAR PLASTICA AMARELA (CONJ.06)	Ótimo	CRISVONE SOUSA ROCHA	80,22						3,40			76,82
180171	1	MESA ESCOLAR PLASTICA AMARELA (CONJ.06)	Ótimo	CRISVONE SOUSA ROCHA	80,22						3,40			76,82
180173	1	MESA ESCOLAR PLASTICA AMARELA (CONJ.06)	Ótimo	CRISVONE SOUSA ROCHA	80,22						3,40			76,82
180174	1	MESA ESCOLAR PLASTICA AMARELA (CONJ.06)	Ótimo	CRISVONE SOUSA ROCHA	80,22						3,40			76,82
180175	1	MESA ESCOLAR PLASTICA AMARELA (CONJ.06)	Ótimo	CRISVONE SOUSA ROCHA	80,22						3,40			76,82
180176	1	MESA ESCOLAR PLASTICA AMARELA (CONJ.06)	Ótimo	CRISVONE SOUSA ROCHA	80,22						3,40			76,82



RELAÇÃO ANALÍTICA DOS ELEMENTOS QUE COMPOEM O ATIVO PERMANENTE - INVENTÁRIO DOS BENS

CÓD.	QTDE	DESCRIÇÃO / UNIDADE ADMINISTRATIVA	ESTADO DE CONSERV.	DETENTOR DE CARGA PATRIMONIAL	VALOR ORIGINAL	INCORPORAÇÕES				BAIXAS				SALDO ATUAL
						AQUIS. CONSTR.	REAVALIAÇÃO	INCORPOR.	CRÉDITOS	ALIENAÇÃO	DEPRECIAÇÃO	DOAÇÃO / OUTROS	CRÉDITOS	
180177	1	MESA ESCOLAR PLASTICA AMARELA (CONJ.06)	Ótimo	CRISVONE SOUSA ROCHA	80,22						3,40			76,82
180178	1	MESA ESCOLAR PLASTICA AMARELA (CONJ.06)	Ótimo	CRISVONE SOUSA ROCHA	80,22						3,40			76,82
180179	1	MESA ESCOLAR PLASTICA AMARELA (CONJ.06)	Ótimo	CRISVONE SOUSA ROCHA	80,22						3,40			76,82
180180	1	MESA ESCOLAR PLASTICA AMARELA (CONJ.06)	Ótimo	CRISVONE SOUSA ROCHA	80,22						3,40			76,82
180181	1	MESA ESCOLAR PLASTICA AMARELA (CONJ.06)	Ótimo	CRISVONE SOUSA ROCHA	80,22						3,40			76,82
180182	1	MESA ESCOLAR PLASTICA AMARELA (CONJ.06)	Ótimo	CRISVONE SOUSA ROCHA	80,22						3,40			76,82
180183	1	MESA ESCOLAR PLASTICA AMARELA (CONJ.06)	Ótimo	CRISVONE SOUSA ROCHA	80,22						3,40			76,82
180184	1	MESA ESCOLAR PLASTICA AMARELA (CONJ.06)	Ótimo	CRISVONE SOUSA ROCHA	80,22						3,40			76,82
180185	1	MESA ESCOLAR PLASTICA AMARELA (CONJ.06)	Ótimo	CRISVONE SOUSA ROCHA	80,22						3,40			76,82
180187	1	MESA ESCOLAR PLASTICA AMARELA (CONJ.06)	Ótimo	CRISVONE SOUSA ROCHA	80,22						3,40			76,82
180188	1	MESA ESCOLAR PLASTICA AMARELA (CONJ.06)	Ótimo	CRISVONE SOUSA ROCHA	80,22						3,40			76,82
180189	1	MESA ESCOLAR PLASTICA AMARELA (CONJ.06)	Ótimo	CRISVONE SOUSA ROCHA	80,22						3,40			76,82
180190	1	MESA ESCOLAR PLASTICA AMARELA (CONJ.06)	Ótimo	CRISVONE SOUSA ROCHA	80,22						3,40			76,82
180191	1	MESA ESCOLAR PLASTICA AMARELA (CONJ.06)	Ótimo	CRISVONE SOUSA ROCHA	80,22						3,40			76,82
180192	1	MESA ESCOLAR PLASTICA AMARELA (CONJ.06)	Ótimo	CRISVONE SOUSA ROCHA	80,22						3,40			76,82
180193	1	MESA ESCOLAR PLASTICA AMARELA (CONJ.06)	Ótimo	CRISVONE SOUSA ROCHA	80,22						3,40			76,82
180194	1	MESA ESCOLAR PLASTICA AMARELA (CONJ.06)	Ótimo	CRISVONE SOUSA ROCHA	80,22						3,40			76,82
180195	1	MESA ESCOLAR PLASTICA AMARELA (CONJ.06)	Ótimo	CRISVONE SOUSA ROCHA	80,22						3,40			76,82
180196	1	MESA ESCOLAR PLASTICA AMARELA (CONJ.06)	Ótimo	CRISVONE SOUSA ROCHA	80,22						3,40			76,82
180197	1	MESA ESCOLAR PLASTICA AMARELA (CONJ.06)	Ótimo	CRISVONE SOUSA ROCHA	80,22						3,40			76,82
180200	1	ARQUIVO DE AÇO P/ PASTA SUSPensa C/ 4 GAVI	Bom	MONICA RODRIGUES ALVES	114,60						4,86			109,74
180201	1	ARQUIVO DE AÇO P/ PASTA SUSPensa C/ 4 GAVI	Bom	MONICA RODRIGUES ALVES	114,60						4,86			109,74
180202	1	CADEIRA FERRO FIXA ESTOFADA COURVIM PRE	Regular	MONICA RODRIGUES ALVES	76,40						3,24			73,16
180204	1	VENTILADOR DE PAREDE ARGE	Bom	MONICA RODRIGUES ALVES	152,80						6,48			146,32
180210	1	MESA EM FORMICA BEGE	Regular	MONICA RODRIGUES ALVES	143,25						6,08			137,17
180215	1	ARMARIO DE AÇO CINZA 2 PORTAS 090X045X197	Regular	MONICA RODRIGUES ALVES	334,25						14,18			320,07
180217	1	ARMARIO DE AÇO CINZA 2 PORTAS 090X045X197	Regular	MONICA RODRIGUES ALVES	334,25						14,18			320,07
180218	1	APARELHO DE AR CONDICIONADO SAMSUNG SM	Regular	MONICA RODRIGUES ALVES	945,45						40,10			905,35
180219	1	APARELHO DE AR CONDICIONADO SAMSUNG SM	Regular	MONICA RODRIGUES ALVES	945,45						40,10			905,35
180220	1	ARMARIO DE AÇO CINZA 2 PORTAS 090X45X197	Regular	MARIA DA LUZ SILVA PEREIR	334,25						14,18			320,07
180221	1	APARELHO DE AR CONDICIONADO SAMSUNG 18.	Regular	MONICA RODRIGUES ALVES	945,45						40,10			905,35
180222	1	APARELHO DE AR CONDICIONADO SAMSUNG 18.	Regular	MONICA RODRIGUES ALVES	945,45						40,10			905,35
180223	1	ARMARIO DE AÇO CINZA 2 PORTAS 090X045X197	Regular	MONICA RODRIGUES ALVES	334,25						14,18			320,07
180224	1	ARMARIO DE AÇO CINZA 2 PORTAS 090X045X197	Regular	MONICA RODRIGUES ALVES	334,25						14,18			320,07



ESTADO DE GOIÁS  
MUNICIPIO DE JATAÍ  
RUA ITARUMA, 355 - S. SANTA MARIA

PERÍODO DE REFERÊNCIA: DE JANEIRO/2022 ATÉ DEZEMBRO/2022

RELAÇÃO ANALÍTICA DOS ELEMENTOS QUE COMPOEM O ATIVO PERMANENTE - INVENTÁRIO DOS BENS

CÓD.	QTDE	DESCRIÇÃO / UNIDADE ADMINISTRATIVA	ESTADO DE CONSERV.	DETENTOR DE CARGA PATRIMONIAL	VALOR ORIGINAL	INCORPORAÇÕES				BAIXAS				SALDO ATUAL
						AQUIS. CONSTR.	REAVALIAÇÃO	INCORPOR.	CRÉDITOS	ALIENAÇÃO	DEPRECIAÇÃO	DOAÇÃO / OUTROS	CRÉDITOS	
180225	1	APARELHO DE AR CONDICIONADO SAMSUNG SM	Regular	MONICA RODRIGUES ALVES	945,45						40,10			905,35
180226	1	APARELHO DE AR CONDICIONADO SAMSUNG SM	Regular	MONICA RODRIGUES ALVES	945,45						40,10			905,35
180310	1	MESA INFANTIL COLETIVA BRANCA 070X070X063	Regular	MONICA RODRIGUES ALVES	114,60						4,86			109,74
180312	1	MESA INFANTIL COLETIVA BRANCA 070X070X063	Regular	MONICA RODRIGUES ALVES	114,60						4,86			109,74
180315	1	MESA INFANTIL COLETIVA BRANCA 070X070X063	Regular	MONICA RODRIGUES ALVES	114,60						4,86			109,74
180316	1	CADEIRA FERRO FIXA ESTOFADA COURVIM PRET	Regular	MONICA RODRIGUES ALVES	95,50						6,08			89,42
180317	1	CARTEIRA ESCOLAR INFANTIL PLASTICA AZUL E3	Regular	MONICA RODRIGUES ALVES	219,65						9,32			210,33
180318	1	CARTEIRA ESCOLAR INFANTIL PLASTICA AZUL E3	Regular	MONICA RODRIGUES ALVES	219,65						9,32			210,33
180319	1	CARTEIRA ESCOLAR INFANTIL PLASTICA AZUL E3	Regular	MONICA RODRIGUES ALVES	219,65						9,32			210,33
180322	1	CARTEIRA ESCOLAR INFANTIL PLASTICA AZUL E3	Regular	MONICA RODRIGUES ALVES	219,65						9,32			210,33
180325	1	CARTEIRA ESCOLAR INFANTIL PLASTICA AZUL E3	Regular	MONICA RODRIGUES ALVES	219,65						9,32			210,33
180327	1	CARTEIRA ESCOLAR INFANTIL PLASTICA AZUL E3	Regular	MONICA RODRIGUES ALVES	219,65						9,32			210,33
180328	1	CARTEIRA ESCOLAR INFANTIL PLASTICA AZUL E3	Regular	MONICA RODRIGUES ALVES	219,65						9,32			210,33
180329	1	CARTEIRA ESCOLAR INFANTIL PLASTICA AZUL E3	Regular	MONICA RODRIGUES ALVES	219,65						9,32			210,33
180332	1	CARTEIRA ESCOLAR INFANTIL PLASTICA AZUL E3	Regular	MONICA RODRIGUES ALVES	219,65						9,32			210,33
180333	1	CARTEIRA ESCOLAR INFANTIL PLASTICA AZUL E3	Regular	MONICA RODRIGUES ALVES	219,65						9,32			210,33
180335	1	CARTEIRA ESCOLAR INFANTIL PLASTICA AZUL E3	Regular	MONICA RODRIGUES ALVES	219,65						9,32			210,33
180336	1	CARTEIRA ESCOLAR INFANTIL PLASTICA AZUL E3	Regular	MONICA RODRIGUES ALVES	219,65						9,32			210,33
180337	1	CARTEIRA ESCOLAR INFANTIL PLASTICA AZUL E3	Regular	MONICA RODRIGUES ALVES	219,65						9,32			210,33
180338	1	CARTEIRA ESCOLAR INFANTIL PLASTICA AZUL E3	Regular	MONICA RODRIGUES ALVES	219,65						9,32			210,33
180339	1	CARTEIRA ESCOLAR INFANTIL PLASTICA AZUL E3	Regular	MONICA RODRIGUES ALVES	219,65						9,32			210,33
180340	1	CARTEIRA ESCOLAR INFANTIL PLASTICA AZUL E3	Regular	MONICA RODRIGUES ALVES	219,65						9,32			210,33
180341	1	CARTEIRA ESCOLAR INFANTIL PLASTICA AZUL E3	Regular	MONICA RODRIGUES ALVES	219,65						9,32			210,33
180342	1	CARTEIRA ESCOLAR INFANTIL PLASTICA AZUL E3	Regular	MONICA RODRIGUES ALVES	219,65						9,32			210,33
180343	1	CARTEIRA ESCOLAR INFANTIL PLASTICA AZUL E3	Regular	MONICA RODRIGUES ALVES	219,65						9,32			210,33
180344	1	CARTEIRA ESCOLAR INFANTIL PLASTICA AZUL E3	Regular	MONICA RODRIGUES ALVES	219,65						9,32			210,33
180345	1	CARTEIRA ESCOLAR INFANTIL PLASTICA AZUL E3	Regular	MONICA RODRIGUES ALVES	219,65						9,32			210,33
180346	1	CARTEIRA ESCOLAR INFANTIL PLASTICA AZUL E3	Regular	MONICA RODRIGUES ALVES	219,65						9,32			210,33
180347	1	CARTEIRA ESCOLAR INFANTIL PLASTICA AZUL E3	Regular	MONICA RODRIGUES ALVES	219,65						9,32			210,33
180348	1	CARTEIRA ESCOLAR INFANTIL PLASTICA AZUL E3	Regular	MONICA RODRIGUES ALVES	219,65						9,32			210,33
180349	1	CARTEIRA ESCOLAR INFANTIL PLASTICA AZUL E3	Regular	MONICA RODRIGUES ALVES	219,65						9,32			210,33
180350	1	CARTEIRA ESCOLAR INFANTIL PLASTICA AZUL E3	Regular	MONICA RODRIGUES ALVES	219,65						9,32			210,33
180354	1	CARTEIRA ESCOLAR PLASTICA AZUL ESCURO C/	Regular	MONICA RODRIGUES ALVES	219,65						9,32			210,33
180355	1	CARTEIRA ESCOLAR PLASTICA AZUL ESCURO C/	Regular	MONICA RODRIGUES ALVES	219,65						9,32			210,33





RELAÇÃO ANALÍTICA DOS ELEMENTOS QUE COMPOEM O ATIVO PERMANENTE - INVENTÁRIO DOS BENS

CÓD.	QTDE	DESCRIÇÃO / UNIDADE ADMINISTRATIVA	ESTADO DE CONSERV.	DETENTOR DE CARGA PATRIMONIAL	VALOR ORIGINAL	INCORPORAÇÕES				BAIXAS				SALDO ATUAL
						AQUIS. CONSTR.	REAVALIAÇÃO	INCORPOR.	CRÉDITOS	ALIENAÇÃO	DEPRECIAÇÃO	DOAÇÃO / OUTROS	CRÉDITOS	
180356	1	CARTEIRA ESCOLAR PLASTICA AZUL ESCURO C/	Regular	MONICA RODRIGUES ALVES	219,65						9,32			210,33
180357	1	CARTEIRA ESCOLAR PLASTICA AZUL ESCURO C/	Regular	MONICA RODRIGUES ALVES	219,65						9,32			210,33
180358	1	CARTEIRA ESCOLAR PLASTICA AZUL ESCURO C/	Regular	MONICA RODRIGUES ALVES	219,65						9,32			210,33
180359	1	CARTEIRA ESCOLAR PLASTICA AZUL ESCURO C/	Regular	MONICA RODRIGUES ALVES	219,65						9,32			210,33
180361	1	CARTEIRA ESCOLAR PLASTICA AZUL ESCURO C/	Regular	MONICA RODRIGUES ALVES	219,65						9,32			210,33
180362	1	CARTEIRA ESCOLAR PLASTICA AZUL ESCURO C/	Regular	MONICA RODRIGUES ALVES	219,65						9,32			210,33
180363	1	CADEIRA FERRO FIXO ESTOFADA EM COURVIM F	Regular	MONICA RODRIGUES ALVES	219,65						9,32			210,33
180364	1	CARTEIRA ESCOLAR PLASTICA AZUL ESCURO C/	Regular	MONICA RODRIGUES ALVES	219,65						9,32			210,33
180365	1	CARTEIRA ESCOLAR PLASTICA AZUL ESCURO C/	Regular	MONICA RODRIGUES ALVES	210,10						9,32			200,78
180366	1	CARTEIRA ESCOLAR PLASTICA AZUL ESCURO C/	Regular	MONICA RODRIGUES ALVES	219,65						9,32			210,33
180367	1	CARTEIRA ESCOLAR PLASTICA AZUL ESCURO C/	Regular	MONICA RODRIGUES ALVES	219,65						9,32			210,33
180368	1	CARTEIRA ESCOLAR PLASTICA AZUL ESCURO C/	Regular	MONICA RODRIGUES ALVES	219,65						9,32			210,33
180369	1	CARTEIRA ESCOLAR PLASTICA AZUL ESCURO C/	Regular	MONICA RODRIGUES ALVES	219,65						9,32			210,33
180370	1	CARTEIRA ESCOLAR PLASTICA AZUL ESCURO C/	Regular	MONICA RODRIGUES ALVES	219,65						9,32			210,33
180371	1	CARTEIRA ESCOLAR PLASTICA AZUL ESCURO C/	Regular	MONICA RODRIGUES ALVES	219,65						9,32			210,33
180372	1	CARTEIRA ESCOLAR PLASTICA AZUL ESCURO C/	Regular	MONICA RODRIGUES ALVES	210,10						9,32			200,78
180373	1	CARTEIRA ESCOLAR PLASTICA AZUL ESCURO C/	Regular	MONICA RODRIGUES ALVES	219,65						9,32			210,33
180374	1	CADEIRA FERRO FIXA ESTOFADA COURVIM PRE	Regular	MONICA RODRIGUES ALVES	114,60						4,86			109,74
180375	1	CARTEIRA ESCOLAR PLASTICA AZUL ESCURO C/	Regular	MONICA RODRIGUES ALVES	219,65						9,32			210,33
180376	1	CARTEIRA ESCOLAR PLASTICA AZUL ESCURO C/	Regular	MONICA RODRIGUES ALVES	219,65						9,32			210,33
180377	1	CARTEIRA ESCOLAR PLASTICA AZUL ESCURO C/	Regular	MONICA RODRIGUES ALVES	219,65						9,32			210,33
180378	1	CARTEIRA ESCOLAR PLASTICA AZUL ESCURO C/	Regular	MONICA RODRIGUES ALVES	219,65						9,32			210,33
180379	1	CARTEIRA ESCOLAR PLASTICA AZUL ESCURO C/	Regular	MONICA RODRIGUES ALVES	219,65						9,32			210,33
180380	1	CARTEIRA ESCOLAR PLASTICA AZUL ESCURO C/	Regular	MONICA RODRIGUES ALVES	219,65						9,32			210,33
180381	1	CARTEIRA ESCOLAR PLASTICA AZUL ESCURO C/	Regular	MONICA RODRIGUES ALVES	219,65						9,32			210,33
180383	1	CARTEIRA ESCOLAR PLASTICA AZUL ESCURO C/	Regular	MONICA RODRIGUES ALVES	219,65						9,32			210,33
180384	1	CARTEIRA ESCOLAR PLASTICA AZUL ESCURO C/	Regular	MONICA RODRIGUES ALVES	219,65						9,32			210,33
180385	1	CARTEIRA ESCOLAR PLASTICA AZUL ESCURO C/	Regular	MONICA RODRIGUES ALVES	219,65						9,32			210,33
180386	1	CARTEIRA ESCOLAR PLASTICA AZUL ESCURO C/	Regular	MONICA RODRIGUES ALVES	219,65						9,32			210,33
180387	1	CARTEIRA ESCOLAR PLASTICA AZUL ESCURO C/	Regular	MONICA RODRIGUES ALVES	219,65						9,32			210,33
180388	1	CARTEIRA ESCOLAR PLASTICA AZUL ESCURO C/	Regular	MONICA RODRIGUES ALVES	219,65						9,32			210,33
180389	1	CARTEIRA ESCOLAR PLASTICA AZUL ESCURO C/	Regular	MONICA RODRIGUES ALVES	219,65						9,32			210,33
180390	1	CARTEIRA ESCOLAR PLASTICA AZUL ESCURO C/	Regular	MONICA RODRIGUES ALVES	219,65						9,32			210,33
180391	1	CARTEIRA ESCOLAR PLASTICA AZUL ESCURO C/	Regular	MONICA RODRIGUES ALVES	219,65						9,32			210,33





ESTADO DE GOIÁS  
MUNICIPIO DE JATAÍ  
RUA ITARUMA, 355 - S. SANTA MARIA

PERÍODO DE REFERÊNCIA: DE JANEIRO/2022 ATÉ DEZEMBRO/2022

RELAÇÃO ANALÍTICA DOS ELEMENTOS QUE COMPOEM O ATIVO PERMANENTE - INVENTÁRIO DOS BENS

CÓD.	QTDE	DESCRIÇÃO / UNIDADE ADMINISTRATIVA	ESTADO DE CONSERV.	DETENTOR DE CARGA PATRIMONIAL	VALOR ORIGINAL	INCORPORAÇÕES				BAIXAS				SALDO ATUAL
						AQUIS. CONSTR.	REAVALIAÇÃO	INCORPOR.	CRÉDITOS	ALIENAÇÃO	DEPRECIAÇÃO	DOAÇÃO / OUTROS	CRÉDITOS	
180392	1	CARTEIRA ESCOLAR PLASTICA AZUL ESCURO C/	Regular	MONICA RODRIGUES ALVES	219,65						9,32			210,33
180393	1	CARTEIRA ESCOLAR PLASTICA AZUL ESCURO C/	Regular	MONICA RODRIGUES ALVES	219,65						9,32			210,33
180399	1	CARTEIRA ESCOLAR PLASTICA AZUL ESCURO C/	Regular	MONICA RODRIGUES ALVES	276,95						11,75			265,20
180400	1	CARTEIRA ESCOLAR PLASTICA AZUL ESCURO C/	Regular	MONICA RODRIGUES ALVES	276,95						11,75			265,20
180401	1	CARTEIRA ESCOLAR PLASTICA AZUL ESCURO C/	Regular	MONICA RODRIGUES ALVES	276,95						11,75			265,20
180402	1	CARTEIRA ESCOLAR PLASTICA AZUL ESCURO C/	Regular	MONICA RODRIGUES ALVES	276,95						11,75			265,20
180403	1	CARTEIRA ESCOLAR PLASTICA AZUL ESCURO C/	Regular	MONICA RODRIGUES ALVES	276,95						11,75			265,20
180404	1	CARTEIRA ESCOLAR PLASTICA AZUL ESCURO C/	Regular	MONICA RODRIGUES ALVES	276,95						11,75			265,20
180405	1	CARTEIRA ESCOLAR PLASTICA AZUL ESCURO C/	Regular	MONICA RODRIGUES ALVES	276,95						11,75			265,20
180407	1	CARTEIRA ESCOLAR PLASTICA AZUL ESCURO C/	Regular	MONICA RODRIGUES ALVES	276,95						11,75			265,20
180408	1	CARTEIRA ESCOLAR PLASTICA AZUL ESCURO C/	Regular	MONICA RODRIGUES ALVES	210,10						11,75			198,35
180409	1	CARTEIRA ESCOLAR PLASTICA AZUL ESCURO C/	Regular	MONICA RODRIGUES ALVES	276,95						11,75			265,20
180410	1	CARTEIRA ESCOLAR PLASTICA AZUL ESCURO C/	Regular	MONICA RODRIGUES ALVES	276,95						11,75			265,20
180412	1	CADEIRA FERRO FIXA ESTOFADA COURVIM PRE	Regular	MONICA RODRIGUES ALVES	143,25						6,08			137,17
180415	1	CORTADOR DE LEGUMES C/ TRIPÉ FAK	Regular	MONICA RODRIGUES ALVES	61,12						2,59			58,53
180416	1	ARMARIO DE AÇO CINZA 2 PORTAS 198X090X040	Regular	MONICA RODRIGUES ALVES	355,26						15,07			340,19
180417	1	ARMARIO DE AÇO CINZA 2 PORTAS 200X090X050	Regular	MONICA RODRIGUES ALVES	355,26						15,07			340,19
180418	1	ARMARIO DE AÇO CINZA 2 PORTAS 200X090X050	Regular	MONICA RODRIGUES ALVES	355,26						15,07			340,19
180419	1	ARMARIO DE AÇO CINZA 2 PORTAS 198X090X040	Regular	MONICA RODRIGUES ALVES	285,54						15,07			270,47
180420	1	ARMARIO DE AÇO CINZA 2 PORTAS 198X090X040	Regular	MONICA RODRIGUES ALVES	355,26						15,07			340,19
180421	1	ARMARIO DE AÇO CINZA 2 PORTAS 198X090X040	Regular	MONICA RODRIGUES ALVES	355,26						15,07			340,19
180422	1	ARMARIO DE AÇO CINZA 2 PORTAS 198X090X040	Regular	MONICA RODRIGUES ALVES	355,26						15,07			340,19
180424	1	ARMARIO DE AÇO CINZA 2 PORTAS 198X090X040	Regular	MONICA RODRIGUES ALVES	355,26						15,07			340,19
180428	1	LIQUIDIFICADOR INDUSTRIAL 4 LTS FAK	Regular	MONICA RODRIGUES ALVES	371,49						15,75			355,74
180431	1	LIQUIDIFICADOR INDUSTRIAL 4 LTS FAK	Regular	MONICA RODRIGUES ALVES	371,49						15,75			355,74
180433	1	FREEZER HORIZONTAL METALFRIO 530LT MOD. I	Regular	MONICA RODRIGUES ALVES	2.110,55						89,51			2.021,04
180437	1	MESA EM TORRE P/ MICROONDAS E FORNO EM T	Regular	ORMILANO FURTADO ARAUJ	238,75						10,13			228,62
180441	1	APARELHO DE TV SAMSUNG PLASMA 50 POL MO	Regular	MONICA RODRIGUES ALVES	238,75						10,13			228,62
180442	1	NOTEBOOK CCE ULTRA THIN N325 N/S BNQQ7BG	Regular	MONICA RODRIGUES ALVES	378,18						16,04			362,14
180443	1	ARMARIO DE AÇO CINZA 2 PORTAS	Regular	MONICA RODRIGUES ALVES	424,97						18,02			406,95
180444	1	LONGARINA C/ APOIO DE BRAÇO 3 LUGARES COI	Ótimo	MONICA RODRIGUES ALVES	553,90						23,49			530,41
180445	1	LONGARINA C/ APOIO DE BRAÇO 3 LUGARES COI	Ótimo	MONICA RODRIGUES ALVES	553,90						23,49			530,41
180446	1	LONGARINA C/ APOIO DE BRAÇO 3 LUGARES COI	Ótimo	MONICA RODRIGUES ALVES	553,90						23,49			530,41
180447	1	LONGARINA C/ APOIO DE BRAÇO 3 LUGARES COI	Ótimo	MONICA RODRIGUES ALVES	553,90						23,49			530,41



ESTADO DE GOIÁS  
MUNICIPIO DE JATAI  
RUA ITARUMA, 355 - S. SANTA MARIA

PERÍODO DE REFERÊNCIA: DE JANEIRO/2022 ATÉ DEZEMBRO/2022

RELAÇÃO ANALÍTICA DOS ELEMENTOS QUE COMPOEM O ATIVO PERMANENTE - INVENTÁRIO DOS BENS

CÓD.	QTDE	DESCRIÇÃO / UNIDADE ADMINISTRATIVA	ESTADO DE CONSERV.	DETENTOR DE CARGA PATRIMONIAL	VALOR ORIGINAL	INCORPORAÇÕES				BAIXAS				SALDO ATUAL
						AQUIS. CONSTR.	REAVALIAÇÃO	INCORPOR.	CRÉDITOS	ALIENAÇÃO	DEPRECIAÇÃO	DOAÇÃO / OUTROS	CRÉDITOS	
180448	1	LONGARINA C/ APOIO DE BRAÇO 3 LUGARES CO	Ótimo	MONICA RODRIGUES ALVES	553,90						23,49			530,41
180449	1	LONGARINA C/ APOIO DE BRAÇO 3 LUGARES CO	Ótimo	MONICA RODRIGUES ALVES	553,90						23,49			530,41
180450	1	CADEIRA FERRO FIXA ASSENTO E ENCOSTO CO	Regular	MONICA RODRIGUES ALVES	57,30						2,43			54,87
180451	1	CADEIRA FERRO FIXA ASSENTO E ENCOSTO CO	Regular	MONICA RODRIGUES ALVES	57,30						2,43			54,87
180453	1	CADEIRA FERRO FIXO ESTOFADO EM COURVIM F	Regular	MONICA RODRIGUES ALVES	57,30						2,43			54,87
180454	1	CADEIRA FERRO FIXA ASSENTO E ENCOSTO CO	Regular	MONICA RODRIGUES ALVES	57,30						2,43			54,87
180455	1	CADEIRA FERRO FIXA ASSENTO E ENCOSTO CO	Regular	MONICA RODRIGUES ALVES	57,30						2,43			54,87
180456	1	CADEIRA FERRO FIXA ASSENTO E ENCOSTO CO	Regular	MONICA RODRIGUES ALVES	57,30						2,43			54,87
180458	1	CADEIRA FERRO FIXA ASSENTO E ENCOSTO CO	Regular	MONICA RODRIGUES ALVES	57,30						2,43			54,87
180459	1	CADEIRA FERRO FIXA ASSENTO E ENCOSTO CO	Regular	MONICA RODRIGUES ALVES	57,30						2,43			54,87
180460	1	CADEIRA FERRO FIXA ASSENTO E ENCOSTO CO	Regular	MONICA RODRIGUES ALVES	57,30						2,43			54,87
180462	1	CADEIRA FERRO FIXA ASSENTO E ENCOSTO CO	Regular	MONICA RODRIGUES ALVES	57,30						2,43			54,87
180463	1	CADEIRA FERRO FIXA ASSENTO E ENCOSTO CO	Regular	MONICA RODRIGUES ALVES	57,30						2,43			54,87
180464	1	CADEIRA FERRO FIXA ASSENTO E ENCOSTO CO	Regular	MONICA RODRIGUES ALVES	57,30						2,43			54,87
180466	1	LONGARINA SECRETARIA S/ BRAÇO COURVIM P	Regular	MONICA RODRIGUES ALVES	243,52						10,33			233,19
180468	1	CADEIRA FERRO FIXA ASSENTO E ENCOSTO CO	Regular	MONICA RODRIGUES ALVES	57,30						2,43			54,87
180469	1	CADEIRA FERRO FIXA ASSENTO E ENCOSTO CO	Regular	MONICA RODRIGUES ALVES	57,30						2,43			54,87
180471	1	CADEIRA FERRO FIXA ASSENTO E ENCOSTO CO	Regular	MONICA RODRIGUES ALVES	57,30						2,43			54,87
180472	1	CADEIRA FERRO FIXA ASSENTO E ENCOSTO CO	Regular	MONICA RODRIGUES ALVES	57,30						2,43			54,87
180473	1	CADEIRA FERRO FIXA ASSENTO E ENCOSTO CO	Regular	MONICA RODRIGUES ALVES	57,30						2,43			54,87
180474	1	CADEIRA FERRO FIXA ASSENTO E ENCOSTO CO	Regular	MONICA RODRIGUES ALVES	57,30						2,43			54,87
180475	1	CADEIRA FERRO FIXA ASSENTO E ENCOSTO CO	Regular	MONICA RODRIGUES ALVES	57,30						2,43			54,87
180476	1	MESA OVAL EM MDF BRANCA 200X1,02X0,74	Regular	MONICA RODRIGUES ALVES	477,50						20,25			457,25
180477	1	CADEIRA FERRO FIXA C/ ASSENTO E ENCOSTO C	Regular	MONICA RODRIGUES ALVES	57,30						2,43			54,87
180479	1	CADEIRA FERRO FIXA C/ ASSENTO E ENCOSTO C	Regular	MONICA RODRIGUES ALVES	57,30						2,43			54,87
180480	1	CADEIRA FERRO FIXA C/ ASSENTO E ENCOSTO C	Regular	MONICA RODRIGUES ALVES	57,30						2,43			54,87
180481	1	CADEIRA FERRO FIXA C/ ASSENTO E ENCOSTO C	Regular	MONICA RODRIGUES ALVES	57,30						2,43			54,87
180482	1	CADEIRA FERRO FIXA C/ ASSENTO E ENCOSTO C	Regular	MONICA RODRIGUES ALVES	57,30						2,43			54,87
180483	1	CADEIRA FERRO FIXA C/ ASSENTO E ENCOSTO C	Regular	MONICA RODRIGUES ALVES	57,30						2,43			54,87
180484	1	CADEIRA FERRO FIXA C/ ASSENTO E ENCOSTO C	Regular	MONICA RODRIGUES ALVES	57,30						2,43			54,87
180485	1	CADEIRA GIRATORIA COM RODIZIOS	Regular	MONICA RODRIGUES ALVES	57,30						2,43			54,87
180486	1	CADEIRA FERRO FIXA C/ ASSENTO E ENCOSTO C	Regular	MONICA RODRIGUES ALVES	57,30						2,43			54,87
180488	1	CADEIRA GIRATORIA C/ RODIZIOS APOIO DE BR	Regular	MONICA RODRIGUES ALVES	305,60						12,96			292,64
180493	1	CPU POSITIVO COM LEITOR DE DVD	Regular	MONICA RODRIGUES ALVES	171,90						2,43			169,47



ESTADO DE GOIÁS  
MUNICIPIO DE JATAÍ  
RUA ITARUMA, 355 - S. SANTA MARIA

PERÍODO DE REFERÊNCIA: DE JANEIRO/2022 ATÉ DEZEMBRO/2022

RELAÇÃO ANALÍTICA DOS ELEMENTOS QUE COMPOEM O ATIVO PERMANENTE - INVENTÁRIO DOS BENS

CÓD.	QTDE	DESCRIÇÃO / UNIDADE ADMINISTRATIVA	ESTADO DE CONSERV.	DETENTOR DE CARGA PATRIMONIAL	VALOR ORIGINAL	INCORPORAÇÕES				BAIXAS				SALDO ATUAL
						AQUIS. CONSTR.	REAVALIAÇÃO	INCORPOR.	CRÉDITOS	ALIENAÇÃO	DEPRECIAÇÃO	DOAÇÃO / OUTROS	CRÉDITOS	
180499	1	LIXEIRA COM 4 CESTOS DE PLASTICO	Regular	MONICA RODRIGUES ALVES	57,30						2,43			54,87
180500	1	ESTANTE DE AÇO COM 6 PRATELEIRAS FECHADA	Regular	MONICA RODRIGUES ALVES	114,60						2,43			112,17
180501	1	ESTANTE DE AÇO COM 6 PRATELEIRAS FECHADA	Regular	MONICA RODRIGUES ALVES	114,60						2,43			112,17
180503	1	ESTANTE DE AÇO COM 6 PRATELEIRAS COM 200	Regular	MONICA RODRIGUES ALVES	114,60						2,43			112,17
180504	1	ESTANTE DE AÇO COM 6 PRATELEIRAS COM 200	Regular	MONICA RODRIGUES ALVES	114,60						2,43			112,17
180506	1	ESTANTE DE AÇO COM 6 PRATELEIRAS COM 200	Regular	MONICA RODRIGUES ALVES	114,60						2,43			112,17
180507	1	ESTANTE DE AÇO COM 6 PRATELEIRAS COM 200	Regular	MONICA RODRIGUES ALVES	114,60						2,43			112,17
180510	1	ARMARIO DE AÇO CINZA 2 PORTAS COM 200X090	Regular	MONICA RODRIGUES ALVES	285,54						2,43			283,11
180511	1	CADEIRA FERRO FIXA ASSENTO E ENCOSTO COM	Regular	MONICA RODRIGUES ALVES	57,30						2,43			54,87
180513	1	CADEIRA FERRO FIXA ASSENTO E ENCOSTO COM	Regular	MONICA RODRIGUES ALVES	57,30						2,43			54,87
180514	1	MESA REDONDA EM MDF BRANCA 120X074	Regular	MONICA RODRIGUES ALVES	248,30						10,53			237,77
180515	1	MESA REDONDA EM MDF BRANCA 120X074	Regular	MONICA RODRIGUES ALVES	248,30						10,53			237,77
180516	1	MESA REDONDA EM MDF BRANCA 120X074	Regular	MONICA RODRIGUES ALVES	248,30						10,53			237,77
180517	1	MESA REDONDA EM MDF BRANCA 120X074	Regular	MONICA RODRIGUES ALVES	248,30						10,53			237,77
180518	1	MESA REDONDA EM MDF BRANCA 120X074	Regular	MONICA RODRIGUES ALVES	248,30						10,53			237,77
180520	1	CADEIRA FERRO FIXA ASSENTO E ENCOSTO COM	Regular	MONICA RODRIGUES ALVES	57,30						2,43			54,87
180521	1	CADEIRA FERRO FIXA ASSENTO E ENCOSTO COM	Regular	MONICA RODRIGUES ALVES	57,30						2,43			54,87
180523	1	CADEIRA FERRO FIXA ASSENTO E ENCOSTO COM	Regular	MONICA RODRIGUES ALVES	57,30						2,43			54,87
180524	1	CADEIRA FERRO FIXA ASSENTO E ENCOSTO COM	Regular	MONICA RODRIGUES ALVES	57,30						2,43			54,87
180526	1	CADEIRA FERRO FIXA ASSENTO E ENCOSTO COM	Regular	MONICA RODRIGUES ALVES	57,30						2,43			54,87
180528	1	CADEIRA FERRO FIXA ASSENTO E ENCOSTO COM	Regular	MONICA RODRIGUES ALVES	57,30						2,43			54,87
180530	1	CAIXA DE SOM AMPLIFICADA C/ RCA, USB, SD E C	Regular	MONICA RODRIGUES ALVES	238,75						10,13			228,62
180531	1	BOTIJAO DE GAS P-13	Regular	MONICA RODRIGUES ALVES	143,25						6,08			137,17
180532	1	BOTIJAO DE GAS P-13	Regular	MONICA RODRIGUES ALVES	143,25						6,08			137,17
180533	1	BOTIJAO DE GAS P-13	Regular	MONICA RODRIGUES ALVES	143,25						6,08			137,17
180534	1	FILMADORA SAMSUNG MINI DV 34XZOOM C/FIO N	Bom	MONICA RODRIGUES ALVES	382,00						16,20			365,80
180535	1	FURADEIRA MAQUITA HP 1640 N/S 556593BOSCH	Regular	MONICA RODRIGUES ALVES	238,75						10,13			228,62
180542	1	FREEZER CONSUL SLIM	Regular	ARLETE MIRANDA DA COSTA	319,92						13,57			306,35
180543	1	APARELHO DE AR CONDICIONADO SAMSUNG 18.	Regular	ARLETE MIRANDA DA COSTA	1.629,60						69,11			1.560,49
180544	1	APARELHO DE AR CONDICIONADO SAMSUNG 18.	Regular	ARLETE MIRANDA DA COSTA	1.629,60						69,11			1.560,49
180545	1	APARELHO DE AR CONDICIONADO SAMSUNG 18.	Regular	ARLETE MIRANDA DA COSTA	1.629,60						69,11			1.560,49
180546	1	APARELHO DE AR CONDICIONADO SAMSUNG 18.	Regular	ARLETE MIRANDA DA COSTA	1.629,60						69,11			1.560,49
180548	1	APARELHO DE AR CONDICIONADO SAMSUNG 18.	Regular	ARLETE MIRANDA DA COSTA	1.629,60						69,11			1.560,49
180549	1	APARELHO DE AR CONDICIONADO SAMSUNG 18.	Regular	ARLETE MIRANDA DA COSTA	1.629,60						69,11			1.560,49



ESTADO DE GOIÁS  
MUNICIPIO DE JATAI  
RUA ITARUMA, 355 - S. SANTA MARIA

PERÍODO DE REFERÊNCIA: DE JANEIRO/2022 ATÉ DEZEMBRO/2022

RELAÇÃO ANALÍTICA DOS ELEMENTOS QUE COMPOEM O ATIVO PERMANENTE - INVENTÁRIO DOS BENS

CÓD.	QTDE	DESCRIÇÃO / UNIDADE ADMINISTRATIVA	ESTADO DE CONSERV.	DETENTOR DE CARGA PATRIMONIAL	VALOR ORIGINAL	INCORPORAÇÕES				BAIXAS				SALDO ATUAL
						AQUIS. CONSTR.	REAVALIAÇÃO	INCORPOR.	CRÉDITOS	ALIENAÇÃO	DEPRECIAÇÃO	DOAÇÃO / OUTROS	CRÉDITOS	
180550	1	APARELHO DE AR CONDICIONADO SAMSUNG 18.	Regular	ARLETE MIRANDA DA COSTA	1.629,60						69,11			1.560,49
180551	1	APARELHO DE AR CONDICIONADO SAMSUNG 18.	Regular	ARLETE MIRANDA DA COSTA	1.629,60						69,11			1.560,49
180552	1	APARELHO DE AR CONDICIONADO SAMSUNG 18.	Regular	ARLETE MIRANDA DA COSTA	1.629,60						69,11			1.560,49
180553	1	MICRO SYSTEM BRITANIA MOD. BS 393 N/S 20901	Regular	ARLETE MIRANDA DA COSTA	244,48						10,37			234,11
180559	1	MESA ESCOLAR FORMICA VERMELHA (CONJ. 04)	Bom	ARLETE MIRANDA DA COSTA	68,76						2,92			65,84
180562	1	MESA ESCOLAR FORMICA VERMELHA (CONJ. 04)	Bom	ARLETE MIRANDA DA COSTA	68,76						2,92			65,84
180563	1	MESA ESCOLAR FORMICA VERMELHA (CONJ. 04)	Bom	ARLETE MIRANDA DA COSTA	68,76						2,92			65,84
180565	1	MESA ESCOLAR FORMICA VERMELHA (CONJ. 04)	Bom	ARLETE MIRANDA DA COSTA	68,76						2,92			65,84
180568	1	MESA ESCOLAR FORMICA VERMELHA (CONJ. 04)	Bom	ARLETE MIRANDA DA COSTA	68,76						2,92			65,84
180569	1	MESA ESCOLAR FORMICA VERMELHA (CONJ. 04)	Bom	ARLETE MIRANDA DA COSTA	68,76						2,92			65,84
180614	1	ARMARIO DE AÇO PORTAS BEGE C/090X045X110	Ótimo	CLINGIA DE CASSIA GONCAL	285,54						12,11			273,43
180616	1	RETRO PROJETOR TES 2015	Ótimo	CLINGIA DE CASSIA GONCAL	334,25						14,18			320,07
180621	1	ARMARIO DE AÇO 2 PORTAS CINZA C/ 092X045X110	Ótimo	CLINGIA DE CASSIA GONCAL	285,54						12,11			273,43
180622	1	CADEIRA FERRO FIXA ESTOFADA COURVIM PRETO	Ótimo	CLINGIA DE CASSIA GONCAL	47,75						2,03			45,72
180625	1	MESA ESCOLAR FORMICA VERMELHA (CONJ. 04)	Ótimo	ARLETE MIRANDA DA COSTA	67,80						2,88			64,92
180627	1	MESA ESCOLAR FORMICA VERMELHA (CONJ. 04)	Ótimo	ARLETE MIRANDA DA COSTA	67,80						2,88			64,92
180634	1	MESA ESCOLAR FORMICA AMARELA (CONJ. 03)	Ótimo	ARLETE MIRANDA DA COSTA	67,80						2,88			64,92
180635	1	MESA ESCOLAR FORMICA VERMELHA (CONJ. 04)	Ótimo	ARLETE MIRANDA DA COSTA	67,80						2,88			64,92
180641	1	MESA ESCOLAR FORMICA AMARELA (CONJ. 03)	Ótimo	ARLETE MIRANDA DA COSTA	67,80						2,88			64,92
180718	1	ROÇADEIRA LATERAL KAWASHI MOD. KWS 5200	Ótimo	IZILDINHA DIVINA BORBA CA	1.222,40						51,84			1.170,56
180719	1	CORTADOR DE GRAMA SAVANA A GASOLINA MO	Ótimo	IZILDINHA DIVINA BORBA CA	1.719,00						72,90			1.646,10
180227	1	CARTEIRA ESCOLAR PLASTICA AZUL ESCURO C/	Regular	MONICA RODRIGUES ALVES	276,95						11,75			265,20
180228	1	CARTEIRA ESCOLAR PLASTICA AZUL ESCURO C/	Regular	MONICA RODRIGUES ALVES	276,95						11,75			265,20
180230	1	CARTEIRA ESCOLAR PLASTICA AZUL ESCURO C/	Regular	MONICA RODRIGUES ALVES	276,95						11,75			265,20
180231	1	CARTEIRA ESCOLAR PLASTICA AZUL ESCURO C/	Regular	MONICA RODRIGUES ALVES	276,95						11,75			265,20
180232	1	CARTEIRA ESCOLAR PLASTICA AZUL ESCURO C/	Regular	MONICA RODRIGUES ALVES	276,95						11,75			265,20
180233	1	CARTEIRA ESCOLAR PLASTICA AZUL ESCURO C/	Regular	MONICA RODRIGUES ALVES	276,95						11,75			265,20
180234	1	CARTEIRA ESCOLAR PLASTICA AZUL ESCURO C/	Regular	MONICA RODRIGUES ALVES	276,95						11,75			265,20
180235	1	CARTEIRA ESCOLAR PLASTICA AZUL ESCURO C/	Regular	MONICA RODRIGUES ALVES	276,95						11,75			265,20
180236	1	CARTEIRA ESCOLAR PLASTICA AZUL ESCURO C/	Regular	MONICA RODRIGUES ALVES	276,95						11,75			265,20
180237	1	CARTEIRA ESCOLAR PLASTICA AZUL ESCURO C/	Regular	MONICA RODRIGUES ALVES	276,95						11,75			265,20
180238	1	CARTEIRA ESCOLAR PLASTICA AZUL ESCURO C/	Regular	MONICA RODRIGUES ALVES	276,95						11,75			265,20
180239	1	CARTEIRA ESCOLAR PLASTICA AZUL ESCURO C/	Regular	MONICA RODRIGUES ALVES	276,95						11,75			265,20
180240	1	CARTEIRA ESCOLAR PLASTICA AZUL ESCURO C/	Regular	MONICA RODRIGUES ALVES	276,95						11,75			265,20



ESTADO DE GOIÁS  
MUNICIPIO DE JATAI  
RUA ITARUMA, 355 - S. SANTA MARIA

PERÍODO DE REFERÊNCIA: DE JANEIRO/2022 ATÉ DEZEMBRO/2022

RELAÇÃO ANALÍTICA DOS ELEMENTOS QUE COMPOEM O ATIVO PERMANENTE - INVENTÁRIO DOS BENS

CÓD.	QTDE	DESCRIÇÃO / UNIDADE ADMINISTRATIVA	ESTADO DE CONSERV.	DETENTOR DE CARGA PATRIMONIAL	VALOR ORIGINAL	INCORPORAÇÕES				BAIXAS				SALDO ATUAL
						AQUIS. CONSTR.	REAVALIAÇÃO	INCORPOR.	CRÉDITOS	ALIENAÇÃO	DEPRECIAÇÃO	DOAÇÃO / OUTROS	CRÉDITOS	
180241	1	CARTEIRA ESCOLAR PLASTICA AZUL ESCURO C/	Regular	MONICA RODRIGUES ALVES	276,95						11,75			265,20
180242	1	CARTEIRA ESCOLAR PLASTICA AZUL ESCURO C/	Regular	MONICA RODRIGUES ALVES	276,95						11,75			265,20
180243	1	CARTEIRA ESCOLAR PLASTICA AZUL ESCURO C/	Regular	MONICA RODRIGUES ALVES	276,95						11,75			265,20
180244	1	CARTEIRA ESCOLAR PLASTICA AZUL ESCURO C/	Regular	MONICA RODRIGUES ALVES	276,95						11,75			265,20
180245	1	CADEIRA FERRO FIXA ESTOFADA EM COURVIM F	Regular	MONICA RODRIGUES ALVES	143,25						6,08			137,17
180246	1	CARTEIRA ESCOLAR PLASTICA AZUL C/ PRANCHI	Regular	MONICA RODRIGUES ALVES	276,95						11,75			265,20
180247	1	CARTEIRA ESCOLAR PLASTICA AZUL C/ PRANCHI	Regular	MONICA RODRIGUES ALVES	276,95						11,75			265,20
180248	1	CARTEIRA ESCOLAR PLASTICA AZUL C/ PRANCHI	Regular	MONICA RODRIGUES ALVES	276,95						11,75			265,20
180249	1	CARTEIRA ESCOLAR PLASTICA AZUL C/ PRANCHI	Regular	MONICA RODRIGUES ALVES	276,95						11,75			265,20
180250	1	CARTEIRA ESCOLAR PLASTICA AZUL C/ PRANCHI	Regular	MONICA RODRIGUES ALVES	276,95						11,75			265,20
180252	1	CARTEIRA ESCOLAR PLASTICA AZUL C/ PRANCHI	Regular	MONICA RODRIGUES ALVES	276,95						11,75			265,20
180253	1	CARTEIRA ESCOLAR PLASTICA AZUL C/ PRANCHI	Regular	MONICA RODRIGUES ALVES	276,95						11,75			265,20
180254	1	CARTEIRA ESCOLAR PLASTICA AZUL C/ PRANCHI	Regular	MONICA RODRIGUES ALVES	210,10						11,75			198,35
180255	1	CARTEIRA ESCOLAR PLASTICA AZUL C/ PRANCHI	Regular	MONICA RODRIGUES ALVES	276,95						11,75			265,20
180256	1	CARTEIRA ESCOLAR PLASTICA AZUL C/ PRANCHI	Regular	MONICA RODRIGUES ALVES	276,95						11,75			265,20
180257	1	CARTEIRA ESCOLAR PLASTICA AZUL C/ PRANCHI	Regular	MONICA RODRIGUES ALVES	276,95						11,75			265,20
180258	1	CARTEIRA ESCOLAR PLASTICA AZUL C/ PRANCHI	Regular	MONICA RODRIGUES ALVES	276,95						11,75			265,20
180259	1	CARTEIRA ESCOLAR PLASTICA AZUL C/ PRANCHI	Regular	MONICA RODRIGUES ALVES	276,95						11,75			265,20
180260	1	CADEIRA FERRO FIXA ESTOFADA COURVIM PRE	Regular	MONICA RODRIGUES ALVES	143,25						6,08			137,17
180261	1	CADEIRA FERRO FIXA ESTOFADA COURVIM PRE	Regular	MONICA RODRIGUES ALVES	143,25						6,08			137,17
180262	1	CARTEIRA ESCOLAR PLASTICA AZUL ESCURO C/	Regular	MONICA RODRIGUES ALVES	276,95						11,75			265,20
180263	1	CARTEIRA ESCOLAR PLASTICA AZUL ESCURO C/	Regular	MONICA RODRIGUES ALVES	276,95						11,75			265,20
180264	1	CARTEIRA ESCOLAR PLASTICA AZUL ESCURO C/	Regular	MONICA RODRIGUES ALVES	276,95						11,75			265,20
180265	1	CARTEIRA ESCOLAR PLASTICA AZUL ESCURO C/	Regular	MONICA RODRIGUES ALVES	276,95						11,75			265,20
180267	1	CARTEIRA ESCOLAR PLASTICA AZUL ESCURO C/	Regular	MONICA RODRIGUES ALVES	276,95						11,75			265,20
180269	1	CARTEIRA ESCOLAR PLASTICA AZUL ESCURO C/	Regular	MONICA RODRIGUES ALVES	276,95						11,75			265,20
180270	1	CARTEIRA ESCOLAR PLASTICA AZUL ESCURO C/	Regular	MONICA RODRIGUES ALVES	276,95						11,75			265,20
180271	1	CARTEIRA ESCOLAR PLASTICA AZUL ESCURO C/	Regular	MONICA RODRIGUES ALVES	276,95						11,75			265,20
180272	1	CARTEIRA ESCOLAR PLASTICA AZUL ESCURO C/	Regular	MONICA RODRIGUES ALVES	276,95						11,75			265,20
180273	1	CARTEIRA ESCOLAR PLASTICA AZUL ESCURO C/	Regular	MONICA RODRIGUES ALVES	276,95						11,75			265,20
180274	1	CARTEIRA ESCOLAR PLASTICA AZUL ESCURO C/	Regular	MONICA RODRIGUES ALVES	276,95						11,75			265,20
180275	1	CARTEIRA ESCOLAR PLASTICA AZUL ESCURO C/	Regular	MONICA RODRIGUES ALVES	276,95						11,75			265,20
180276	1	CARTEIRA ESCOLAR PLASTICA AZUL ESCURO C/	Regular	MONICA RODRIGUES ALVES	276,95						11,75			265,20
180277	1	CARTEIRA ESCOLAR PLASTICA AZUL ESCURO C/	Regular	MONICA RODRIGUES ALVES	276,95						11,75			265,20





ESTADO DE GOIÁS  
MUNICIPIO DE JATAI  
RUA ITARUMA, 355 - S. SANTA MARIA

PERÍODO DE REFERÊNCIA: DE JANEIRO/2022 ATÉ DEZEMBRO/2022

RELAÇÃO ANALÍTICA DOS ELEMENTOS QUE COMPOEM O ATIVO PERMANENTE - INVENTÁRIO DOS BENS

CÓD.	QTDE	DESCRIÇÃO / UNIDADE ADMINISTRATIVA	ESTADO DE CONSERV.	DETENTOR DE CARGA PATRIMONIAL	VALOR ORIGINAL	INCORPORAÇÕES				BAIXAS				SALDO ATUAL
						AQUIS. CONSTR.	REAVALIAÇÃO	INCORPOR.	CRÉDITOS	ALIENAÇÃO	DEPRECIAÇÃO	DOAÇÃO / OUTROS	CRÉDITOS	
180278	1	CARTEIRA ESCOLAR PLASTICA AZUL ESCURO C/	Regular	MONICA RODRIGUES ALVES	276,95						11,75			265,20
180279	1	CADEIRA FERRO FIXA INFANTIL FORMICA BRANC	Regular	MONICA RODRIGUES ALVES	66,85						2,84			64,01
180281	1	CADEIRA FERRO FIXA INFANTIL FORMICA BRANC	Regular	MONICA RODRIGUES ALVES	66,85						2,84			64,01
180282	1	CADEIRA FERRO FIXA INFANTIL FORMICA BRANC	Regular	MONICA RODRIGUES ALVES	66,85						2,84			64,01
180285	1	CADEIRA FERRO FIXA INFANTIL FORMICA BRANC	Regular	MONICA RODRIGUES ALVES	66,85						2,84			64,01
180286	1	CADEIRA FERRO FIXA INFANTIL FORMICA BRANC	Regular	MONICA RODRIGUES ALVES	66,85						2,84			64,01
180287	1	CADEIRA FERRO FIXA INFANTIL FORMICA BRANC	Regular	MONICA RODRIGUES ALVES	66,85						2,84			64,01
180288	1	CADEIRA FERRO FIXA INFANTIL FORMICA BRANC	Regular	MONICA RODRIGUES ALVES	66,85						2,84			64,01
180289	1	CADEIRA FERRO FIXA INFANTIL FORMICA BRANC	Regular	MONICA RODRIGUES ALVES	66,85						2,84			64,01
180290	1	CADEIRA FERRO FIXA INFANTIL FORMICA BRANC	Regular	MONICA RODRIGUES ALVES	66,85						2,84			64,01
180291	1	CADEIRA FERRO FIXA INFANTIL FORMICA BRANC	Regular	MONICA RODRIGUES ALVES	66,85						2,84			64,01
180292	1	CADEIRA FERRO FIXA INFANTIL FORMICA BRANC	Regular	MONICA RODRIGUES ALVES	66,85						2,84			64,01
180293	1	CADEIRA FERRO FIXA INFANTIL FORMICA BRANC	Regular	MONICA RODRIGUES ALVES	66,85						2,84			64,01
180295	1	CADEIRA FERRO FIXA INFANTIL FORMICA BRANC	Regular	MONICA RODRIGUES ALVES	66,85						2,84			64,01
180296	1	CADEIRA FERRO FIXA INFANTIL FORMICA BRANC	Regular	MONICA RODRIGUES ALVES	66,85						2,84			64,01
180297	1	CADEIRA FERRO FIXA INFANTIL FORMICA BRANC	Regular	MONICA RODRIGUES ALVES	66,85						2,84			64,01
180300	1	CADEIRA FERRO FIXA INFANTIL FORMICA BRANC	Regular	MONICA RODRIGUES ALVES	66,85						2,84			64,01
180301	1	CADEIRA FERRO FIXA INFANTIL FORMICA BRANC	Regular	MONICA RODRIGUES ALVES	66,85						2,84			64,01
180303	1	CADEIRA FERRO FIXA INFANTIL FORMICA BRANC	Regular	MONICA RODRIGUES ALVES	66,85						2,84			64,01
180306	1	CADEIRA FERRO FIXA INFANTIL FORMICA BRANC	Regular	MONICA RODRIGUES ALVES	66,85						2,84			64,01
180351	1	CADEIRA FERRO FIXA ESTOFADA COURVIM PRE	Regular	MONICA RODRIGUES ALVES	143,25						6,08			137,17
180352	1	CADEIRA FERRO FIXA ESTOFADA COURVIM PRE	Regular	MONICA RODRIGUES ALVES	143,25						6,08			137,17
180353	1	CADEIRA FERRO FIXA ESTOFADA COURVIM PRE	Regular	MONICA RODRIGUES ALVES	143,25						6,08			137,17
180646	1	MESA ESCOLAR FORMICA VERMELHA (CONJ.04)	Ótimo	EVONIO OLIVEIRA DE SOUZA	68,76						2,92			65,84
180647	1	MESA ESCOLAR FORMICA VERMELHA (CONJ.04)	Ótimo	EVONIO OLIVEIRA DE SOUZA	68,76						2,92			65,84
180648	1	MESA ESCOLAR FORMICA VERMELHA (CONJ.04)	Ótimo	EVONIO OLIVEIRA DE SOUZA	68,76						2,92			65,84
180649	1	MESA ESCOLAR FORMICA VERMELHA (CONJ.04)	Ótimo	EVONIO OLIVEIRA DE SOUZA	68,76						2,92			65,84
180650	1	MESA ESCOLAR FORMICA VERMELHA (CONJ.04)	Ótimo	EVONIO OLIVEIRA DE SOUZA	68,76						2,92			65,84
180651	1	MESA ESCOLAR FORMICA VERMELHA (CONJ.04)	Ótimo	EVONIO OLIVEIRA DE SOUZA	68,76						2,92			65,84
180652	1	MESA ESCOLAR FORMICA VERMELHA (CONJ.04)	Ótimo	EVONIO OLIVEIRA DE SOUZA	68,76						2,92			65,84
180653	1	MESA ESCOLAR FORMICA VERMELHA (CONJ.04)	Ótimo	EVONIO OLIVEIRA DE SOUZA	68,76						2,92			65,84
180654	1	MESA ESCOLAR FORMICA VERMELHA (CONJ.04)	Ótimo	EVONIO OLIVEIRA DE SOUZA	68,76						2,92			65,84
180655	1	MESA ESCOLAR FORMICA VERMELHA (CONJ.04)	Ótimo	EVONIO OLIVEIRA DE SOUZA	68,76						2,92			65,84
180656	1	MESA ESCOLAR FORMICA VERMELHA (CONJ.04)	Ótimo	EVONIO OLIVEIRA DE SOUZA	68,76						2,92			65,84





ESTADO DE GOIÁS  
MUNICIPIO DE JATAÍ  
RUA ITARUMA, 355 - S. SANTA MARIA

PERÍODO DE REFERÊNCIA: DE JANEIRO/2022 ATÉ DEZEMBRO/2022

RELAÇÃO ANALÍTICA DOS ELEMENTOS QUE COMPOEM O ATIVO PERMANENTE - INVENTÁRIO DOS BENS

CÓD.	QTDE	DESCRIÇÃO / UNIDADE ADMINISTRATIVA	ESTADO DE CONSERV.	DETENTOR DE CARGA PATRIMONIAL	VALOR ORIGINAL	INCORPORAÇÕES				BAIXAS				SALDO ATUAL
						AQUIS. CONSTR.	REAVALIAÇÃO	INCORPOR.	CRÉDITOS	ALIENAÇÃO	DEPRECIAÇÃO	DOAÇÃO / OUTROS	CRÉDITOS	
180657	1	MESA ESCOLAR FORMICA VERMELHA (CONJ.04)	Ótimo	EVONIO OLIVEIRA DE SOUZA	68,76						2,92			65,84
180658	1	MESA ESCOLAR FORMICA VERMELHA (CONJ.04)	Ótimo	EVONIO OLIVEIRA DE SOUZA	68,76						2,92			65,84
180659	1	MESA ESCOLAR FORMICA VERMELHA (CONJ.04)	Ótimo	EVONIO OLIVEIRA DE SOUZA	68,76						2,92			65,84
180660	1	MESA ESCOLAR FORMICA VERMELHA (CONJ.04)	Ótimo	EVONIO OLIVEIRA DE SOUZA	68,76						2,92			65,84
180661	1	MESA ESCOLAR FORMICA VERMELHA (CONJ.04)	Ótimo	EVONIO OLIVEIRA DE SOUZA	68,76						2,92			65,84
180662	1	MESA ESCOLAR FORMICA VERMELHA (CONJ.04)	Ótimo	EVONIO OLIVEIRA DE SOUZA	68,76						2,92			65,84
180663	1	MESA ESCOLAR FORMICA VERMELHA (CONJ.04)	Ótimo	EVONIO OLIVEIRA DE SOUZA	68,76						2,92			65,84
180664	1	MESA ESCOLAR FORMICA VERMELHA (CONJ.04)	Ótimo	EVONIO OLIVEIRA DE SOUZA	68,76						2,92			65,84
180665	1	MESA ESCOLAR FORMICA VERMELHA (CONJ.04)	Ótimo	EVONIO OLIVEIRA DE SOUZA	68,76						2,92			65,84
180666	1	MESA ESCOLAR FORMICA VERMELHA (CONJ.04)	Ótimo	EVONIO OLIVEIRA DE SOUZA	68,76						2,92			65,84
180667	1	MESA ESCOLAR FORMICA VERMELHA (CONJ.04)	Ótimo	EVONIO OLIVEIRA DE SOUZA	68,76						2,92			65,84
180668	1	MESA ESCOLAR FORMICA VERMELHA (CONJ.04)	Ótimo	EVONIO OLIVEIRA DE SOUZA	68,76						2,92			65,84
180669	1	MESA ESCOLAR FORMICA VERMELHA (CONJ.04)	Ótimo	EVONIO OLIVEIRA DE SOUZA	68,76						2,92			65,84
180670	1	MESA ESCOLAR FORMICA VERMELHA (CONJ.04)	Ótimo	EVONIO OLIVEIRA DE SOUZA	68,76						2,92			65,84
180671	1	MESA ESCOLAR FORMICA VERMELHA (CONJ.04)	Ótimo	EVONIO OLIVEIRA DE SOUZA	68,76						2,92			65,84
180672	1	MESA ESCOLAR FORMICA VERMELHA (CONJ.04)	Ótimo	EVONIO OLIVEIRA DE SOUZA	68,76						2,92			65,84
180673	1	MESA ESCOLAR FORMICA VERMELHA (CONJ.04)	Ótimo	EVONIO OLIVEIRA DE SOUZA	68,76						2,92			65,84
180674	1	MESA ESCOLAR FORMICA VERMELHA (CONJ.04)	Ótimo	EVONIO OLIVEIRA DE SOUZA	68,76						2,92			65,84
180675	1	MESA ESCOLAR FORMICA VERMELHA (CONJ.04)	Ótimo	EVONIO OLIVEIRA DE SOUZA	68,76						2,92			65,84
180676	1	MESA ESCOLAR FORMICA VERMELHA (CONJ.04)	Ótimo	EVONIO OLIVEIRA DE SOUZA	68,76						2,92			65,84
180677	1	MESA ESCOLAR FORMICA VERMELHA (CONJ.04)	Ótimo	EVONIO OLIVEIRA DE SOUZA	68,76						2,92			65,84
180678	1	MESA ESCOLAR FORMICA VERMELHA (CONJ.04)	Ótimo	EVONIO OLIVEIRA DE SOUZA	68,76						2,92			65,84
180679	1	MESA ESCOLAR FORMICA VERMELHA (CONJ.04)	Ótimo	EVONIO OLIVEIRA DE SOUZA	68,76						2,92			65,84
180680	1	MESA ESCOLAR FORMICA VERMELHA (CONJ.04)	Ótimo	EVONIO OLIVEIRA DE SOUZA	68,76						2,92			65,84
180681	1	MESA ESCOLAR FORMICA VERMELHA (CONJ.04)	Ótimo	EVONIO OLIVEIRA DE SOUZA	68,76						2,92			65,84
180682	1	MESA ESCOLAR FORMICA VERMELHA (CONJ.04)	Ótimo	EVONIO OLIVEIRA DE SOUZA	68,76						2,92			65,84
180683	1	MESA ESCOLAR FORMICA VERMELHA (CONJ.04)	Ótimo	EVONIO OLIVEIRA DE SOUZA	68,76						2,92			65,84
180684	1	MESA ESCOLAR FORMICA VERMELHA (CONJ.04)	Ótimo	EVONIO OLIVEIRA DE SOUZA	68,76						2,92			65,84
180685	1	MESA ESCOLAR FORMICA VERMELHA (CONJ.04)	Ótimo	EVONIO OLIVEIRA DE SOUZA	68,76						2,92			65,84
180686	1	MESA ESCOLAR FORMICA AMARELA (CONJ.03)	Ótimo	EVONIO OLIVEIRA DE SOUZA	67,80						2,88			64,92
180688	1	ARMARIO DE AÇO 2 PORTAS CINZA C/090X045X11	Ótimo	CLINGIA DE CASSIA GONCAL	285,54						12,11			273,43
180689	1	ARMARIO DE AÇO 2 PORTAS BEGE C/090X045X11	Bom	CLINGIA DE CASSIA GONCAL	285,54						12,11			273,43
180694	1	ARMARIO DE AÇO CINZA 2 PORTAS 075X032X170	Bom	CLINGIA DE CASSIA GONCAL	444,07						18,83			425,24
180697	1	NOTEBOOK SIM+ N/S: 1A639VH2N	Bom	CLINGIA DE CASSIA GONCAL	1.480,25						62,78			1.417,47



ESTADO DE GOIÁS  
MUNICIPIO DE JATAI  
RUA ITARUMA, 355 - S. SANTA MARIA

PERÍODO DE REFERÊNCIA: DE JANEIRO/2022 ATÉ DEZEMBRO/2022

RELAÇÃO ANALÍTICA DOS ELEMENTOS QUE COMPOEM O ATIVO PERMANENTE - INVENTÁRIO DOS BENS

CÓD.	QTDE	DESCRIÇÃO / UNIDADE ADMINISTRATIVA	ESTADO DE CONSERV.	DETENTOR DE CARGA PATRIMONIAL	VALOR ORIGINAL	INCORPORAÇÕES				BAIXAS				SALDO ATUAL
						AQUIS. CONSTR.	REAVALIAÇÃO	INCORPOR.	CRÉDITOS	ALIENAÇÃO	DEPRECIAÇÃO	DOAÇÃO / OUTROS	CRÉDITOS	
180698	1	ARMARIO DE AÇO 2 PORTAS C/ 075X032X170	Bom	CLINGIA DE CASSIA GONCAL	424,97						18,02			406,95
180699	1	ARMARIO DE AÇO 2 PORTAS C/ 075X032X170	Bom	CLINGIA DE CASSIA GONCAL	424,97						18,02			406,95
180700	1	ARMARIO DE AÇO CINZA 2 PORTAS 075X032X170	Bom	CLINGIA DE CASSIA GONCAL	424,97						18,02			406,95
180701	1	MESA FORMICA PRETA 100X060X080	Bom	CLINGIA DE CASSIA GONCAL	190,04						8,06			181,98
180702	1	MESA FORMICA PRETA 100X060X080	Bom	CLINGIA DE CASSIA GONCAL	190,04						8,06			181,98
180703	1	MESA FORMICA PRETA 100X060X080	Bom	CLINGIA DE CASSIA GONCAL	190,04						8,06			181,98
180704	1	AR CONDICIONADO ELGIN 12000 BTUS	Bom	CLINGIA DE CASSIA GONCAL	764,00						32,40			731,60
180705	1	CORTADOR DE LEGUMES FAK C/ TRIPE	Bom	CLINGIA DE CASSIA GONCAL	84,99						3,60			81,39
180706	1	RECEPTOR CROMOS PARA ANTENA PARABOLICA	Bom	ALZIRA MESSIAS DE SOUZA	219,65						9,32			210,33
180707	1	APARELHO DE TOCA CD NKS COM MP3	Bom	ALZIRA MESSIAS DE SOUZA	19,10						0,81			18,29
180708	1	APARELHO DE TOCA CD PHILIPS AZ 1050	Bom	ALZIRA MESSIAS DE SOUZA	19,10						0,81			18,29
180709	1	NOBREAK SMS	Bom	ALZIRA MESSIAS DE SOUZA	66,85						2,84			64,01
180710	1	MIMIOGRAFO COPIATIC	Bom	ALZIRA MESSIAS DE SOUZA	76,40						3,24			73,16
180711	1	AMPLIFICADOR WATTSOM NPRN 420	Bom	ALZIRA MESSIAS DE SOUZA	334,25						14,18			320,07
180712	1	MIMIOGRAFO FACIT	Bom	ALZIRA MESSIAS DE SOUZA	47,75						2,03			45,72
180713	1	ARMARIO DE AÇO 2 PORTAS BEGE COM 090X045	Bom	ALZIRA MESSIAS DE SOUZA	228,24						9,68			218,56
180714	1	CARTEIRA ESCOLAR INFATIL PLASTICA AMARELA	Bom	ALZIRA MESSIAS DE SOUZA	219,65						9,32			210,33
180715	1	ARMARIO DE COZINHA BRANCO BRANCO FORTA	Bom	ALZIRA MESSIAS DE SOUZA	859,50						36,45			823,05
180716	1	CPU COM LEITOR DE DVD	Bom	ALZIRA MESSIAS DE SOUZA	1.202,34						50,99			1.151,35
180726	1	MESA ESCOLAR FORMICA AMARELA (CONJ. 03)	Ótimo	ARLETE MIRANDA DA COSTA	67,80						2,88			64,92
180749	1	LIQUIDIFICADOR INDUSTRIAL 4LTS FAK	Bom	ARLETE MIRANDA DA COSTA	360,99						15,31			345,68
180758	1	MESA ESCOLAR FORMICA AMARELA (CONJ. 03)	Regular	ARLETE MIRANDA DA COSTA	67,80						2,88			64,92
180763	1	MESA ESCOLAR FORMICA VERMELHA (CONJ. 04)	Regular	ARLETE MIRANDA DA COSTA	67,80						2,88			64,92
180771	1	MESA ESCOLAR FORMICA VERMELHA (CONJ. 04)	Regular	ARLETE MIRANDA DA COSTA	68,76						2,92			65,84
180774	1	MESA ESCOLAR FORMICA VERMELHA (CONJ. 04)	Regular	ARLETE MIRANDA DA COSTA	68,76						2,92			65,84
180776	1	MESA ESCOLAR FORMICA VERMELHA (CONJ. 04)	Regular	ARLETE MIRANDA DA COSTA	68,76						2,92			65,84
180781	1	MESA ESCOLAR FORMICA AZUL (CONJ. 06)	Regular	ARLETE MIRANDA DA COSTA	80,22						3,40			76,82
180787	1	MESA ESCOLAR FORMICA AZUL (CONJ. 06)	Regular	ARLETE MIRANDA DA COSTA	80,22						3,40			76,82
180788	1	MESA ESCOLAR FORMICA AZUL (CONJ. 06)	Regular	ARLETE MIRANDA DA COSTA	80,22						3,40			76,82
180790	1	MESA ESCOLAR FORMICA AZUL (CONJ. 06)	Regular	ARLETE MIRANDA DA COSTA	80,22						3,40			76,82
180791	1	MESA ESCOLAR FORMICA AZUL (CONJ. 06)	Regular	ARLETE MIRANDA DA COSTA	80,22						3,40			76,82
180793	1	MESA ESCOLAR FORMICA AZUL (CONJ. 06)	Regular	ARLETE MIRANDA DA COSTA	80,22						3,40			76,82
180798	1	MESA ESCOLAR FORMICA AZUL (CONJ. 06)	Regular	ARLETE MIRANDA DA COSTA	80,22						3,40			76,82
180799	1	MESA ESCOLAR FORMICA AZUL (CONJ. 06)	Regular	ARLETE MIRANDA DA COSTA	80,22						3,40			76,82



ESTADO DE GOIÁS  
MUNICIPIO DE JATAÍ  
RUA ITARUMA, 355 - S. SANTA MARIA

PERÍODO DE REFERÊNCIA: DE JANEIRO/2022 ATÉ DEZEMBRO/2022

RELAÇÃO ANALÍTICA DOS ELEMENTOS QUE COMPOEM O ATIVO PERMANENTE - INVENTÁRIO DOS BENS

CÓD.	QTDE	DESCRIÇÃO / UNIDADE ADMINISTRATIVA	ESTADO DE CONSERV.	DETENTOR DE CARGA PATRIMONIAL	VALOR ORIGINAL	INCORPORAÇÕES				BAIXAS				SALDO ATUAL
						AQUIS. CONSTR.	REAVALIAÇÃO	INCORPOR.	CRÉDITOS	ALIENAÇÃO	DEPRECIAÇÃO	DOAÇÃO / OUTROS	CRÉDITOS	
180802	1	MESA ESCOLAR FORMICA AZUL (CONJ. 06)	Regular	ARLETE MIRANDA DA COSTA	80,22						3,40			76,82
180803	1	MESA ESCOLAR FORMICA AZUL (CONJ. 06)	Regular	ARLETE MIRANDA DA COSTA	80,22						3,40			76,82
180804	1	MESA ESCOLAR FORMICA AZUL (CONJ. 06)	Regular	ARLETE MIRANDA DA COSTA	80,22						3,40			76,82
180806	1	MESA ESCOLAR FORMICA AZUL (CONJ. 06)	Regular	ARLETE MIRANDA DA COSTA	80,22						3,40			76,82
180807	1	CPU MULTILAZER COM GRAVADORA DE DVD LG	Bom	ALZIRA MESSIAS DE SOUZA	878,60						37,26			841,34
180808	1	MULTIFUNCIONAL BROTHER MOD. OCP 7065DN S	Bom	ALZIRA MESSIAS DE SOUZA	382,00						16,20			365,80
180809	1	MULTIFUNCIONAL BROTHER MOD.OCP 8112 DN S	Bom	ALZIRA MESSIAS DE SOUZA	382,00						16,20			365,80
180810	1	IMPRESSORA HP DESKJET INK ADVANTAGE 2546	Bom	ALZIRA MESSIAS DE SOUZA	238,75						10,13			228,62
180811	1	SUPORTE PARA CPU EM MDF AZUL	Bom	ALZIRA MESSIAS DE SOUZA	143,25						6,08			137,17
180812	1	NOTEBOOK SIM 1955M S/N 1A806JP1D	Bom	ALZIRA MESSIAS DE SOUZA	1.719,00						72,90			1.646,10
180814	1	APARELHO DE SOM PHILIPS USB DIRECT MOD. A	Bom	ALZIRA MESSIAS DE SOUZA	525,25						22,28			502,97
180815	1	ARQUIVO DE AÇO COM 4 GAVETAS	Bom	ALZIRA MESSIAS DE SOUZA	238,75						10,13			228,62
180817	1	CPU ITAUTEC AMARELO FNDE 23/2012 N/S FIT334	Bom	ALZIRA MESSIAS DE SOUZA	525,25						22,28			502,97
180818	1	MONITOR LG AMARELO PREGAO 23/2012 MOD.E1	Bom	ALZIRA MESSIAS DE SOUZA	286,50						12,15			274,35
180819	1	MONITOR LG AMARELO PREGAO 23/2012 MOD.E1	Bom	ALZIRA MESSIAS DE SOUZA	286,50						12,15			274,35
180820	1	MULTIFUNCIONAL EPSON PREGAO 23/2012 N/S M	Bom	ALZIRA MESSIAS DE SOUZA	525,25						22,28			502,97
180821	1	ESTABILIZADOR MIE G3 N/S 5918730030	Bom	ALZIRA MESSIAS DE SOUZA	95,50						4,05			91,45
180823	1	MONITOR LG MOD. W16423CT N/S 003SPHGJ8417	Bom	ALZIRA MESSIAS DE SOUZA	238,75						10,13			228,62
180824	1	ARMARIO DE AÇO CINZA 2 PORTAS COM 198X116	Bom	ALZIRA MESSIAS DE SOUZA	238,75						10,13			228,62
180825	1	ARMARIO DE AÇO CINZA 2 PORTAS COM 198X116	Bom	ALZIRA MESSIAS DE SOUZA	238,75						10,13			228,62
180826	1	ARMARIO DE AÇO BEGE 2 PORTAS COM 090X045	Bom	ALZIRA MESSIAS DE SOUZA	228,24						9,68			218,56
180827	1	CANTINHO DA LEITURA	Bom	ALZIRA MESSIAS DE SOUZA	188,42						7,99			180,43
180828	1	CADEIRA FERRO FIXA ESTOFADA EM COURVIM P	Bom	ALZIRA MESSIAS DE SOUZA	95,50						4,05			91,45
180829	1	CADEIRA FERRO FIXA ESTOFADA EM COURVIM P	Bom	ALZIRA MESSIAS DE SOUZA	95,50						4,05			91,45
180830	1	CADEIRA FERRO FIXA ESTOFADA EM COURVIM P	Bom	ALZIRA MESSIAS DE SOUZA	95,50						4,05			91,45
180831	1	CADEIRA FERRO FIXA ESTOFADA EM COURVIM P	Bom	ALZIRA MESSIAS DE SOUZA	95,50						4,05			91,45
180832	1	CADEIRA FERRO FIXA ESTOFADA EM TECIDO AZU	Bom	ALZIRA MESSIAS DE SOUZA	95,50						4,05			91,45
180834	1	MESA EM MDF BRANCA COM 116X060X074	Bom	ALZIRA MESSIAS DE SOUZA	143,25						6,08			137,17
180835	1	MESA PARA COMPUTADOR COM SUPORTE PARA	Bom	ALZIRA MESSIAS DE SOUZA	71,62						3,04			68,58
180836	1	MESA PARA REUNIAO OVAL EM MDF COM 180X08	Bom	ALZIRA MESSIAS DE SOUZA	171,90						7,29			164,61
180837	1	AUTO TRANSFORMADOR 150VA N/S 00092	Bom	ALZIRA MESSIAS DE SOUZA	114,60						4,86			109,74
180838	1	CAIXA DE SOM BOCK	Bom	ALZIRA MESSIAS DE SOUZA	382,00						16,20			365,80
180839	1	MONITOR POSITIVO 16" PO16CMY5FMZD N/S ZO	Bom	ALZIRA MESSIAS DE SOUZA	238,75						10,13			228,62
180840	1	LAVADORA LIBEL	Bom	ALZIRA MESSIAS DE SOUZA	764,00						32,40			731,60



RELAÇÃO ANALÍTICA DOS ELEMENTOS QUE COMPOEM O ATIVO PERMANENTE - INVENTÁRIO DOS BENS

CÓD.	QTDE	DESCRIÇÃO / UNIDADE ADMINISTRATIVA	ESTADO DE CONSERV.	DETENTOR DE CARGA PATRIMONIAL	VALOR ORIGINAL	INCORPORAÇÕES				BAIXAS				SALDO ATUAL
						AQUIS. CONSTR.	REAVALIAÇÃO	INCORPOR.	CRÉDITOS	ALIENAÇÃO	DEPRECIAÇÃO	DOAÇÃO / OUTROS	CRÉDITOS	
180841	1	CADEIRA FERRO FIXA ESTOFADA EM COURVIM F	Bom	ALZIRA MESSIAS DE SOUZA	95,50						4,05			91,45
180842	1	NOTEBOOK POSITIVO MASTER 1901 AMARELO P	Ótimo	ALZIRA MESSIAS DE SOUZA	1.719,00						72,90			1.646,10
180843	1	NOTEBOOK POSITIVO MASTER 1901 AMARELO P	Ótimo	ALZIRA MESSIAS DE SOUZA	1.719,00						72,90			1.646,10
180844	1	MULTIFUNCIONAL EPSON STYLLUS MOD. TX620F	Bom	ALZIRA MESSIAS DE SOUZA	525,25						22,28			502,97
180845	1	CARTEIRA ESCOLAR INFANTIL PLASTICA AZUL C	Bom	ALZIRA MESSIAS DE SOUZA	236,84						10,04			226,80
180846	1	CARTEIRA ESCOLAR INFANTIL PLASTICA AZUL C	Bom	ALZIRA MESSIAS DE SOUZA	236,84						10,04			226,80
180847	1	CARTEIRA ESCOLAR INFANTIL PLASTICA AZUL C	Bom	ALZIRA MESSIAS DE SOUZA	236,84						10,04			226,80
180848	1	CARTEIRA ESCOLAR INFANTIL PLASTICA AZUL C	Bom	ALZIRA MESSIAS DE SOUZA	236,84						10,04			226,80
180849	1	CARTEIRA ESCOLAR INFANTIL PLASTICA AZUL C	Bom	ALZIRA MESSIAS DE SOUZA	236,84						10,04			226,80
180850	1	CARTEIRA ESCOLAR INFANTIL PLASTICA AZUL C	Bom	ALZIRA MESSIAS DE SOUZA	236,84						10,04			226,80
180851	1	CARTEIRA ESCOLAR INFANTIL PLASTICA AMARE	Bom	ALZIRA MESSIAS DE SOUZA	199,12						8,44			190,68
180852	1	CARTEIRA ESCOLAR INFANTIL PLASTICA AMARE	Bom	ALZIRA MESSIAS DE SOUZA	199,12						8,44			190,68
180853	1	CARTEIRA ESCOLAR INFANTIL PLASTICA AMARE	Bom	ALZIRA MESSIAS DE SOUZA	199,12						8,44			190,68
180854	1	CARTEIRA ESCOLAR INFANTIL PLASTICA AMARE	Bom	ALZIRA MESSIAS DE SOUZA	199,12						8,44			190,68
180855	1	CARTEIRA ESCOLAR INFANTIL PLASTICA AMARE	Bom	ALZIRA MESSIAS DE SOUZA	199,12						8,44			190,68
180856	1	CARTEIRA ESCOLAR INFANTIL PLASTICA AMARE	Bom	ALZIRA MESSIAS DE SOUZA	199,12						8,44			190,68
180857	1	CARTEIRA ESCOLAR INFANTIL PLASTICA AMARE	Bom	ALZIRA MESSIAS DE SOUZA	199,12						8,44			190,68
180858	1	CARTEIRA ESCOLAR INFANTIL PLASTICA AMARE	Bom	ALZIRA MESSIAS DE SOUZA	199,12						8,44			190,68
180859	1	CARTEIRA ESCOLAR INFANTIL PLASTICA AMARE	Bom	ALZIRA MESSIAS DE SOUZA	199,12						8,44			190,68
180860	1	CARTEIRA ESCOLAR ADULTO PLASTICA LARANJ	Bom	ALZIRA MESSIAS DE SOUZA	236,84						10,04			226,80
180861	1	CARTEIRA ESCOLAR ADULTO PLASTICA LARANJ	Bom	ALZIRA MESSIAS DE SOUZA	236,84						10,04			226,80
180862	1	CARTEIRA ESCOLAR INFANTIL PLASTICA LARAN	Bom	ALZIRA MESSIAS DE SOUZA	199,12						8,44			190,68
180863	1	CARTEIRA ESCOLAR INFANTIL PLASTICA LARAN	Bom	ALZIRA MESSIAS DE SOUZA	199,12						8,44			190,68
180864	1	CARTEIRA ESCOLAR INFANTIL PLASTICA LARAN	Bom	ALZIRA MESSIAS DE SOUZA	199,12						8,44			190,68
180865	1	BOTIJAO DE GAS P13	Ótimo	ALZIRA MESSIAS DE SOUZA	95,50						4,05			91,45
180866	1	BOTIJAO DE GAS P13	Ótimo	ALZIRA MESSIAS DE SOUZA	95,50						4,05			91,45
180868	1	MAQUINA FOTOGRAFICA SONY 4.1 MEGA PIXEL M	Bom	ALZIRA MESSIAS DE SOUZA	191,00						8,10			182,90
180871	1	CADEIRA FERRO FIXA ESTOFADA EM TECIDO PR	Bom	ALZIRA MESSIAS DE SOUZA	79,26						3,36			75,90
180872	1	DVD LENOX MOD.DV 441D N/S 22520441404942	Ótimo	ALZIRA MESSIAS DE SOUZA	429,75						18,23			411,52
180873	1	CADEIRA FERRO FIXA ESTOFADA TECIDO AZUL	Bom	ALZIRA MESSIAS DE SOUZA	95,50						4,05			91,45
180874	1	CADEIRA FERRO FIXA ESTOFADA TECIDO AZUL	Ótimo	ALZIRA MESSIAS DE SOUZA	95,50						4,05			91,45
180875	1	TRANSFORMADOR FIO LUX	Bom	ALZIRA MESSIAS DE SOUZA	76,40						3,24			73,16
180881	1	CARTEIRA ESCOLAR PLASTICA AZUL ESCURO C/	Ótimo	TANIA MARIA DE LIMA VILEL	219,65						9,32			210,33
180882	1	CARTEIRA ESCOLAR PLASTICA AZUL ESCURO C/	Ótimo	TANIA MARIA DE LIMA VILEL	219,65						9,32			210,33



ESTADO DE GOIÁS  
MUNICIPIO DE JATAI  
RUA ITARUMA, 355 - S. SANTA MARIA

PERÍODO DE REFERÊNCIA: DE JANEIRO/2022 ATÉ DEZEMBRO/2022

RELAÇÃO ANALÍTICA DOS ELEMENTOS QUE COMPOEM O ATIVO PERMANENTE - INVENTÁRIO DOS BENS

CÓD.	QTDE	DESCRIÇÃO / UNIDADE ADMINISTRATIVA	ESTADO DE CONSERV.	DETENTOR DE CARGA PATRIMONIAL	VALOR ORIGINAL	INCORPORAÇÕES				BAIXAS				SALDO ATUAL
						AQUIS. CONSTR.	REAVALIAÇÃO	INCORPOR.	CRÉDITOS	ALIENAÇÃO	DEPRECIAÇÃO	DOAÇÃO / OUTROS	CRÉDITOS	
180883	1	CARTEIRA ESCOLAR PLASTICA AZUL ESCURO C/	Ótimo	TANIA MARIA DE LIMA VILELA	219,65						9,32			210,33
180884	1	CARTEIRA ESCOLAR PLASTICA AZUL ESCURO C/	Ótimo	TANIA MARIA DE LIMA VILELA	219,65						9,32			210,33
180885	1	AR CONDICIONADO SAMSUNG 18000 BTUS N/S: 0	Ótimo	TANIA MARIA DE LIMA VILELA	1.629,60						69,11			1.560,49
180886	1	AR CONDICIONADO SAMSUNG 18000 BTUS N/S: 0	Ótimo	TANIA MARIA DE LIMA VILELA	1.629,60						69,11			1.560,49
180887	1	AR CONDICIONADO SAMSUNG 18000 BTUS N/S: 0	Ótimo	TANIA MARIA DE LIMA VILELA	1.629,60						69,11			1.560,49
180888	1	AR CONDICIONADO SAMSUNG 18000 BTUS N/S: 0	Ótimo	TANIA MARIA DE LIMA VILELA	1.629,60						69,11			1.560,49
180889	1	AR CONDICIONADO SAMSUNG 18000 BTUS N/S: A	Ótimo	TANIA MARIA DE LIMA VILELA	1.629,60						69,11			1.560,49
180890	1	APARELHO DE SOM MICROSYSTEM BRITANIA N/S	Ótimo	TANIA MARIA DE LIMA VILELA	244,48						10,37			234,11
180894	1	MESA ESCOLAR FORMICA AZUL (CONJ. 06)	Ótimo	ARLETE MIRANDA DA COSTA	80,22						3,40			76,82
180897	1	MESA ESCOLAR FORMICA AZUL (CONJ. 06)	Ótimo	ARLETE MIRANDA DA COSTA	80,22						3,40			76,82
180898	1	MESA ESCOLAR FORMICA AZUL (CONJ. 06)	Ótimo	ARLETE MIRANDA DA COSTA	80,22						3,40			76,82
180900	1	MESA ESCOLAR FORMICA AZUL (CONJ. 06)	Ótimo	ARLETE MIRANDA DA COSTA	80,22						3,40			76,82
180901	1	MESA ESCOLAR FORMICA AZUL (CONJ. 06)	Ótimo	ARLETE MIRANDA DA COSTA	80,22						3,40			76,82
180902	1	MESA ESCOLAR FORMICA AZUL (CONJ. 06)	Ótimo	ARLETE MIRANDA DA COSTA	80,22						3,40			76,82
180903	1	MESA ESCOLAR FORMICA AZUL (CONJ. 06)	Ótimo	ARLETE MIRANDA DA COSTA	80,22						3,40			76,82
180904	1	MESA ESCOLAR FORMICA AZUL (CONJ. 06)	Ótimo	ARLETE MIRANDA DA COSTA	80,22						3,40			76,82
180906	1	MESA ESCOLAR FORMICA AZUL (CONJ. 06)	Ótimo	ARLETE MIRANDA DA COSTA	80,22						3,40			76,82
180907	1	MESA ESCOLAR FORMICA AZUL (CONJ. 06)	Ótimo	ARLETE MIRANDA DA COSTA	80,22						3,40			76,82
180909	1	MESA ESCOLAR FORMICA AZUL (CONJ. 06)	Ótimo	ARLETE MIRANDA DA COSTA	80,22						3,40			76,82
180911	1	MESA ESCOLAR FORMICA AZUL (CONJ. 06)	Ótimo	ARLETE MIRANDA DA COSTA	80,22						3,40			76,82
180912	1	MESA ESCOLAR FORMICA AZUL (CONJ. 06)	Ótimo	ARLETE MIRANDA DA COSTA	80,22						3,40			76,82
180918	1	MESA ESCOLAR FORMICA AZUL (CONJ. 06)	Regular	ARLETE MIRANDA DA COSTA	80,22						3,40			76,82
180919	1	MESA ESCOLAR FORMICA AZUL (CONJ. 06)	Regular	ARLETE MIRANDA DA COSTA	80,22						3,40			76,82
180920	1	MESA ESCOLAR FORMICA AZUL (CONJ. 06)	Regular	ARLETE MIRANDA DA COSTA	80,22						3,40			76,82
180922	1	MESA ESCOLAR FORMICA AZUL (CONJ. 06)	Regular	ARLETE MIRANDA DA COSTA	80,22						3,40			76,82
180924	1	MESA ESCOLAR FORMICA AZUL (CONJ. 06)	Regular	ARLETE MIRANDA DA COSTA	80,22						3,40			76,82
180925	1	MESA ESCOLAR FORMICA AZUL (CONJ. 06)	Regular	ARLETE MIRANDA DA COSTA	80,22						3,40			76,82
180927	1	MESA ESCOLAR FORMICA AZUL (CONJ. 06)	Regular	ARLETE MIRANDA DA COSTA	80,22						3,40			76,82
180932	1	MESA ESCOLAR FORMICA AZUL (CONJ. 06)	Regular	ARLETE MIRANDA DA COSTA	80,22						3,40			76,82
180934	1	MESA ESCOLAR FORMICA AZUL (CONJ. 06)	Regular	ARLETE MIRANDA DA COSTA	80,22						3,40			76,82
180937	1	MESA ESCOLAR FORMICA AZUL (CONJ. 06)	Regular	ARLETE MIRANDA DA COSTA	80,22						3,40			76,82
180938	1	MESA ESCOLAR FORMICA AZUL (CONJ. 06)	Regular	ARLETE MIRANDA DA COSTA	80,22						3,40			76,82
180941	1	MESA ESCOLAR FORMICA AZUL (CONJ. 06)	Regular	ARLETE MIRANDA DA COSTA	80,22						3,40			76,82
180948	1	MESA ESCOLAR FORMICA AZUL (CONJ. 06)	Regular	ARLETE MIRANDA DA COSTA	80,22						3,40			76,82



ESTADO DE GOIÁS  
MUNICÍPIO DE JATAÍ  
RUA ITARUMA, 355 - S. SANTA MARIA

PERÍODO DE REFERÊNCIA: DE JANEIRO/2022 ATÉ DEZEMBRO/2022

RELAÇÃO ANALÍTICA DOS ELEMENTOS QUE COMPOEM O ATIVO PERMANENTE - INVENTÁRIO DOS BENS

CÓD.	QTDE	DESCRIÇÃO / UNIDADE ADMINISTRATIVA	ESTADO DE CONSERV.	DETENTOR DE CARGA PATRIMONIAL	VALOR ORIGINAL	INCORPORAÇÕES				BAIXAS				SALDO ATUAL
						AQUIS. CONSTR.	REAVALIAÇÃO	INCORPOR.	CRÉDITOS	ALIENAÇÃO	DEPRECIAÇÃO	DOAÇÃO / OUTROS	CRÉDITOS	
180949	1	MESA ESCOLAR FORMICA AZUL (CONJ. 06)	Regular	ARLETE MIRANDA DA COSTA	80,22						3,40			76,82
180951	1	MESA ESCOLAR FORMICA AZUL (CONJ. 06)	Regular	ARLETE MIRANDA DA COSTA	80,22						3,40			76,82
180952	1	MESA ESCOLAR FORMICA AZUL (CONJ. 06)	Regular	ARLETE MIRANDA DA COSTA	80,22						3,40			76,82
180954	1	MESA ESCOLAR FORMICA AZUL (CONJ. 06)	Regular	ARLETE MIRANDA DA COSTA	80,22						3,40			76,82
180956	1	MESA ESCOLAR FORMICA AZUL (CONJ. 06)	Regular	ARLETE MIRANDA DA COSTA	80,22						3,40			76,82
180961	1	MESA ESCOLAR FORMICA AZUL (CONJ. 06)	Regular	ARLETE MIRANDA DA COSTA	80,22						3,40			76,82
180962	1	MESA ESCOLAR FORMICA AZUL (CONJ. 06)	Regular	ARLETE MIRANDA DA COSTA	80,22						3,40			76,82
180963	1	MESA ESCOLAR FORMICA AZUL (CONJ. 06)	Regular	ARLETE MIRANDA DA COSTA	80,22						3,40			76,82
180968	1	MESA ESCOLAR FORMICA AZUL (CONJ. 06)	Regular	ARLETE MIRANDA DA COSTA	80,22						3,40			76,82
180969	1	MESA ESCOLAR FORMICA AZUL (CONJ. 06)	Regular	ARLETE MIRANDA DA COSTA	80,22						3,40			76,82
180970	1	MESA ESCOLAR FORMICA AZUL (CONJ. 06)	Regular	ARLETE MIRANDA DA COSTA	80,22						3,40			76,82
180971	1	MESA ESCOLAR FORMICA AZUL (CONJ. 06)	Regular	ARLETE MIRANDA DA COSTA	80,22						3,40			76,82
180972	1	MESA ESCOLAR FORMICA AZUL (CONJ. 06)	Regular	ARLETE MIRANDA DA COSTA	80,22						3,40			76,82
180973	1	MESA ESCOLAR FORMICA AZUL (CONJ. 06)	Regular	ARLETE MIRANDA DA COSTA	80,22						3,40			76,82
180975	1	MESA ESCOLAR FORMICA AZUL (CONJ. 06)	Regular	ARLETE MIRANDA DA COSTA	80,22						3,40			76,82
180976	1	MESA ESCOLAR FORMICA AZUL (CONJ. 06)	Regular	ARLETE MIRANDA DA COSTA	80,22						3,40			76,82
180977	1	MESA ESCOLAR FORMICA AZUL (CONJ. 06)	Regular	ARLETE MIRANDA DA COSTA	80,22						3,40			76,82
180978	1	MESA ESCOLAR FORMICA AZUL (CONJ. 06)	Regular	ARLETE MIRANDA DA COSTA	80,22						3,40			76,82
180981	1	MESA ESCOLAR FORMICA AZUL (CONJ. 06)	Regular	ARLETE MIRANDA DA COSTA	80,22						3,40			76,82
180982	1	MESA ESCOLAR FORMICA AZUL (CONJ. 06)	Regular	ARLETE MIRANDA DA COSTA	80,22						3,40			76,82
180983	1	MESA ESCOLAR FORMICA AZUL (CONJ. 06)	Regular	ARLETE MIRANDA DA COSTA	80,22						3,40			76,82
180984	1	MESA ESCOLAR FORMICA AZUL (CONJ. 06)	Regular	ARLETE MIRANDA DA COSTA	80,22						3,40			76,82
180985	1	MESA ESCOLAR FORMICA AZUL (CONJ. 06)	Ótimo	ARLETE MIRANDA DA COSTA	80,22						3,40			76,82
180993	1	CADEIRA FERRO FIXA ESTOFADA EM COURVIM P	Bom	MONICA RODRIGUES ALVES	76,40						3,24			73,16
180994	1	MESA EM MDF CINZA COM 110X070X072	Bom	MONICA RODRIGUES ALVES	95,50						4,05			91,45
180997	1	MESA EM MDF BEGE COM 216X060X072	Bom	MONICA RODRIGUES ALVES	114,60						4,86			109,74
180999	1	EXTINTOR DE INCENDIO	Bom	MONICA RODRIGUES ALVES	286,50						12,15			274,35
181000	1	EXTINTOR DE INCENDIO	Bom	MONICA RODRIGUES ALVES	286,50						12,15			274,35
181001	1	EXTINTOR DE INCENDIO	Bom	MONICA RODRIGUES ALVES	286,50						12,15			274,35
181002	1	EXTINTOR DE INCENDIO	Bom	MONICA RODRIGUES ALVES	286,50						12,15			274,35
181003	1	EXTINTOR DE INCENDIO	Bom	MONICA RODRIGUES ALVES	286,50						12,15			274,35
181004	1	EXTINTOR DE INCENDIO	Bom	MONICA RODRIGUES ALVES	286,50						12,15			274,35
181005	1	EXTINTOR DE INCENDIO	Bom	MONICA RODRIGUES ALVES	286,50						12,15			274,35
181006	1	EXTINTOR DE INCENDIO	Bom	MONICA RODRIGUES ALVES	286,50						12,15			274,35





ESTADO DE GOIÁS  
MUNICIPIO DE JATAI  
RUA ITARUMA, 355 - S. SANTA MARIA

PERÍODO DE REFERÊNCIA: DE JANEIRO/2022 ATÉ DEZEMBRO/2022

RELAÇÃO ANALÍTICA DOS ELEMENTOS QUE COMPOEM O ATIVO PERMANENTE - INVENTÁRIO DOS BENS

CÓD.	QTDE	DESCRIÇÃO / UNIDADE ADMINISTRATIVA	ESTADO DE CONSERV.	DETENTOR DE CARGA PATRIMONIAL	VALOR ORIGINAL	INCORPORAÇÕES				BAIXAS				SALDO ATUAL
						AQUIS. CONSTR.	REAVALIAÇÃO	INCORPOR.	CRÉDITOS	ALIENAÇÃO	DEPRECIAÇÃO	DOAÇÃO / OUTROS	CRÉDITOS	
181007	1	EXTINTOR DE INCENDIO	Bom	MONICA RODRIGUES ALVES	286,50						12,15			274,35
181008	1	MONITOR PHILIPS MOD 200V4LSB2/57 N/S FX0A14	Bom	MONICA RODRIGUES ALVES	152,80						6,48			146,32
181009	1	MONITOR PHILIPS MOD 200V4LSB2/57 N/S FX0A14	Bom	MONICA RODRIGUES ALVES	152,80						6,48			146,32
181014	1	MONITOR PHILIPS 20 P. MOD 200V4LSB2/57 N/S F	Bom	MONICA RODRIGUES ALVES	152,80						6,48			146,32
181016	1	MONITOR PHILIPS 20 P. MOD 200V4LSB2/57 N/S F	Bom	MONICA RODRIGUES ALVES	152,80						6,48			146,32
181025	1	MESA EM MDF BEGE COM 200X060X073	Bom	MONICA RODRIGUES ALVES	114,60						4,86			109,74
181027	1	CPU AZUS COM LEITOR DE DVD	Bom	MONICA RODRIGUES ALVES	305,60						6,48			299,12
181029	1	CPU AZUS COM LEITOR DE DVD	Bom	MONICA RODRIGUES ALVES	152,80						6,48			146,32
181030	1	CPU AZUS COM LEITOR DE DVD	Bom	MONICA RODRIGUES ALVES	152,80						6,48			146,32
181032	1	MONITOR DELL 14" PRETO N/S BR-OFJ067-07591	Bom	MONICA RODRIGUES ALVES	114,60						4,86			109,74
181033	1	SUPORTE PARA CPU BRANCO	Bom	MONICA RODRIGUES ALVES	47,75						2,03			45,72
181034	1	MESA EM L EM MDF BRANCO	Bom	MONICA RODRIGUES ALVES	114,60						4,86			109,74
181035	1	SUPORTE PARA CPU BRANCO	Bom	MONICA RODRIGUES ALVES	47,75						2,03			45,72
181041	1	MESA EM L MDF BRANCA	Bom	MONICA RODRIGUES ALVES	114,60						4,86			109,74
181042	1	NOBREAK SMS 700VA	Bom	MONICA RODRIGUES ALVES	114,60						4,86			109,74
181043	1	PROJETOR EPSON MOD. H552A N/S TUJK4605973	Bom	MONICA RODRIGUES ALVES	334,25						14,18			320,07
181048	1	SWITCH INTELBRAZ 24 PORTAS	Bom	MONICA RODRIGUES ALVES	334,25						14,18			320,07
181049	1	AUTO TRANSFORMADOR FORCE LINE 1010VA	Bom	MONICA RODRIGUES ALVES	95,50						4,05			91,45
181050	1	NOTEBOOK CCE F4030 N/S PE01NJGF	Ótimo	MONICA RODRIGUES ALVES	429,75						18,23			411,52
181051	1	CAMERA DIGITAL SANSUNG HD MOD ST77 N/S AS	Ótimo	MONICA RODRIGUES ALVES	248,30						10,53			237,77
181053	1	MESA P/ PROFESSOR EM MDF AZUL COM 154X06	Regular	LAZARA IARA CAMPOS	124,15						5,27			118,88
181054	1	GELADEIRA CONTINENTAL COPACABANA FROST	Regular	LAZARA IARA CAMPOS	1.263,69						53,59			1.210,10
181057	1	MICROFONE SEM FIO SKP PRO AUDIO VHF WIRE	Bom	MONICA RODRIGUES ALVES	114,60						4,86			109,74
181058	1	MICROFONE SEM FIO SKP PRO AUDIO VHF WIRE	Bom	MONICA RODRIGUES ALVES	114,60						4,86			109,74
181060	1	ESTANTE DE AÇO CINZA 6 PORTAS COM 200X090	Bom	MONICA RODRIGUES ALVES	171,90						7,29			164,61
181061	1	ESTANTE DE AÇO CINZA 6 PORTAS COM 200X090	Bom	MONICA RODRIGUES ALVES	171,90						7,29			164,61
181062	1	ESTANTE DE AÇO CINZA 6 PORTAS COM 200X090	Bom	MONICA RODRIGUES ALVES	171,90						7,29			164,61
181063	1	ESTANTE DE AÇO CINZA 6 PORTAS COM 200X090	Bom	MONICA RODRIGUES ALVES	171,90						7,29			164,61
181064	1	AR CONDICIONADO SANSUNG 18.000 BTUS N/S A	Bom	MONICA RODRIGUES ALVES	534,80						22,68			512,12
181066	1	RECEPTOR DE ANTENA PARABOLICA ELSYS	Bom	MONICA RODRIGUES ALVES	219,65						9,32			210,33
181068	1	BOMBA PARA POÇO ARTESIANO WEG MBI-1L1-1	Bom	MONICA RODRIGUES ALVES	334,25						14,18			320,07
181070	1	MESA DE PING PONG KLOPF	Bom	MONICA RODRIGUES ALVES	362,90						15,39			347,51
181073	1	MESA DE MADEIRA COM 200X100X074	Bom	MONICA RODRIGUES ALVES	124,15						5,27			118,88
181074	1	MESA DE MADEIRA COM 200X100X074	Bom	MONICA RODRIGUES ALVES	124,15						5,27			118,88



ESTADO DE GOIÁS  
MUNICIPIO DE JATAI  
RUA ITARUMA, 355 - S. SANTA MARIA

PERÍODO DE REFERÊNCIA: DE JANEIRO/2022 ATÉ DEZEMBRO/2022

RELAÇÃO ANALÍTICA DOS ELEMENTOS QUE COMPOEM O ATIVO PERMANENTE - INVENTÁRIO DOS BENS

CÓD.	QTDE	DESCRIÇÃO / UNIDADE ADMINISTRATIVA	ESTADO DE CONSERV.	DETENTOR DE CARGA PATRIMONIAL	VALOR ORIGINAL	INCORPORAÇÕES				BAIXAS				SALDO ATUAL
						AQUIS. CONSTR.	REAVALIAÇÃO	INCORPOR.	CRÉDITOS	ALIENAÇÃO	DEPRECIAÇÃO	DOAÇÃO / OUTROS	CRÉDITOS	
181075	1	MESA DE MADEIRA COM 200X100X074	Bom	MONICA RODRIGUES ALVES	124,15						5,27			118,88
181076	1	MESA DE MADEIRA COM 200X100X074	Bom	MONICA RODRIGUES ALVES	124,15						5,27			118,88
181077	1	MESA DE MADEIRA COM 200X100X074	Bom	MONICA RODRIGUES ALVES	124,15						5,27			118,88
181078	1	MESA DE MADEIRA COM 200X100X074	Bom	MONICA RODRIGUES ALVES	124,15						5,27			118,88
181079	1	MESA DE MADEIRA COM 200X100X074	Bom	MONICA RODRIGUES ALVES	124,15						5,27			118,88
181081	1	AR CONDICIONADO SANSUNG 18,000BTUS	Bom	MONICA RODRIGUES ALVES	458,40						19,44			438,96
181082	1	AR CONDICIONADO SANSUNG 18,000BTUS	Bom	MONICA RODRIGUES ALVES	458,40						19,44			438,96
181085	1	MONITOR LG 15 P. MEC PREGAO 68/2009 FLATRC	Bom	MONICA RODRIGUES ALVES	152,80						6,48			146,32
181086	1	MONITOR LG 15 P. MEC PREGAO 68/2009 FLATRC	Bom	MONICA RODRIGUES ALVES	152,80						6,48			146,32
181087	1	MONITOR LG 15 P. MEC PREGAO 68/2009 FLATRC	Bom	MONICA RODRIGUES ALVES	152,80						6,48			146,32
181088	1	SWITCH GIGA 24 PORTAS ETHERNET COM QOS-S	Bom	MONICA RODRIGUES ALVES	324,70						13,77			310,93
181089	1	CAIXA DE AÇO PARA SWITCH CINZA COM 052X03	Ótimo	MONICA RODRIGUES ALVES	152,80						6,48			146,32
181090	1	CAIXA DE AÇO COM 053X038X026	Bom	MONICA RODRIGUES ALVES	124,15						5,27			118,88
181091	1	ARQUIVO DE AÇO P/ PASTA SUSPensa 4 GAVETA	Ótimo	GISELE ASSIS RIBEIRO	143,25						6,08			137,17
181092	1	ARQUIVO DE AÇO P/ PASTA SUSPensa 4 GAVETA	Ótimo	GISELE ASSIS RIBEIRO	143,25						6,08			137,17
181095	1	APARELHO DE SOM PORTATIL PHILIPS NKS PDC-	Ótimo	GISELE ASSIS RIBEIRO	114,60						4,86			109,74
181096	1	MONITOR LED AOC MOD: E966SW N/S: EH29IA000	Ótimo	GISELE ASSIS RIBEIRO	362,90						15,39			347,51
181098	1	MESA FORMICA AZUL C/ 2 GAVETAS C/ 062X122X	Ótimo	GISELE ASSIS RIBEIRO	124,15						5,27			118,88
181099	1	NOBREAK MAXXI POWER 2 N/S: 1000015	Ótimo	GISELE ASSIS RIBEIRO	171,90						7,29			164,61
181101	1	CAIXA DE SOM AMPLIFICADA ONEAL OCM 350 C/	Ótimo	GISELE ASSIS RIBEIRO	573,00						24,30			548,70
181102	1	MONITOR POSITIVO LCD MOD: 936SWA-P N/S: S3	Ótimo	GISELE ASSIS RIBEIRO	162,35						6,89			155,46
181105	1	FREEZER HORIZONTAL ELETROLUX H500	Ótimo	GISELE ASSIS RIBEIRO	859,50						36,45			823,05
181109	1	APARELHO DE SOM PORTATIL NKS PCD-5350 N/S	Ótimo	GISELE ASSIS RIBEIRO	114,60						4,86			109,74
181111	1	APARELHO DE SOM PORTATIL BRITANIA BS7 N/S	Ótimo	GISELE ASSIS RIBEIRO	132,74						5,63			127,11
181112	1	APARELHO DE SOM PORTATIL BRITANIA BS7 N/S	Ótimo	GISELE ASSIS RIBEIRO	132,74						5,63			127,11
181121	1	FOGAO INDUSTRIAL ITAJOBÍ 6 BOCAS COM FORN	Ótimo	GISELE ASSIS RIBEIRO	2.185,04						92,66			2.092,38
181125	1	PROJETOR MULTIMIDIA POWERLINE S18 PLUS EF	Ótimo	GISELE ASSIS RIBEIRO	1.379,97						58,52			1.321,45
181129	1	CPU DUEX C/ LEITOR DE DVD	Regular	DENICLER ASSIS FERREIRA	286,50						12,15			274,35
181132	1	ARQUIVO DE AÇO C/ 4 GAVETAS	Regular	DENICLER ASSIS FERREIRA	306,55						13,00			293,55
181133	1	ARMARIO DE AÇO CINZA 2 PORTAS 198X116X049	Regular	DENICLER ASSIS FERREIRA	488,00						20,70			467,30
181134	1	ARMARIO DE AÇO CINZA 2 PORTAS 198X116X049	Regular	DENICLER ASSIS FERREIRA	488,00						20,70			467,30
181193	1	VIDEO PORTEIRO IV INTELBRAS IV7000HF N/S VM	Regular	DENICLER ASSIS FERREIRA	723,89						30,70			693,19
181195	1	BOTIJAO DE GAS P-13	Regular	DENICLER ASSIS FERREIRA	143,25						6,08			137,17
181196	1	BOTIJAO DE GAS P-13	Regular	DENICLER ASSIS FERREIRA	143,25						6,08			137,17



ESTADO DE GOIÁS  
MUNICIPIO DE JATAI  
RUA ITARUMA, 355 - S. SANTA MARIA

PERÍODO DE REFERÊNCIA: DE JANEIRO/2022 ATÉ DEZEMBRO/2022

RELAÇÃO ANALÍTICA DOS ELEMENTOS QUE COMPOEM O ATIVO PERMANENTE - INVENTÁRIO DOS BENS

CÓD.	QTDE	DESCRIÇÃO / UNIDADE ADMINISTRATIVA	ESTADO DE CONSERV.	DETENTOR DE CARGA PATRIMONIAL	VALOR ORIGINAL	INCORPORAÇÕES				BAIXAS				SALDO ATUAL
						AQUIS. CONSTR.	REAVALIAÇÃO	INCORPOR.	CRÉDITOS	ALIENAÇÃO	DEPRECIAÇÃO	DOAÇÃO / OUTROS	CRÉDITOS	
181197	1	BOTIJAO DE GAS P-13	Regular	DENICLER ASSIS FERREIRA	143,25						6,08			137,17
181202	1	MESA P/ REUNIÃO FORMICA CINZA C/ 172X071X0	Regular	JEANE IDALINA BONIFACIO	143,25						6,08			137,17
181204	1	ARMARIO DE AÇO CINZA C/ 2 PORTAS 198X116X0	Regular	JEANE IDALINA BONIFACIO	488,00						20,70			467,30
181205	1	MESA ESCOLAR FORMICA AZUL (CONJ. 06)	Regular	JEANE IDALINA BONIFACIO	80,22						3,40			76,82
181206	1	MESA ESCOLAR FORMICA AZUL (CONJ. 06)	Regular	JEANE IDALINA BONIFACIO	80,22						3,40			76,82
181207	1	MESA ESCOLAR FORMICA AZUL (CONJ. 06)	Regular	JEANE IDALINA BONIFACIO	80,22						3,40			76,82
181208	1	MESA ESCOLAR FORMICA AZUL (CONJ. 06)	Regular	JEANE IDALINA BONIFACIO	80,22						3,40			76,82
181209	1	MESA ESCOLAR FORMICA AZUL (CONJ. 06)	Regular	JEANE IDALINA BONIFACIO	80,22						3,40			76,82
181210	1	MESA ESCOLAR FORMICA AZUL (CONJ. 06)	Regular	JEANE IDALINA BONIFACIO	80,22						3,40			76,82
181211	1	MESA ESCOLAR FORMICA AZUL (CONJ. 06)	Regular	JEANE IDALINA BONIFACIO	80,22						3,40			76,82
181212	1	MESA ESCOLAR FORMICA AZUL (CONJ. 06)	Regular	JEANE IDALINA BONIFACIO	80,22						3,40			76,82
181213	1	MESA ESCOLAR FORMICA AZUL (CONJ. 06)	Regular	JEANE IDALINA BONIFACIO	80,22						3,40			76,82
181214	1	MESA ESCOLAR FORMICA AZUL (CONJ. 06)	Regular	JEANE IDALINA BONIFACIO	80,22						3,40			76,82
181215	1	MESA ESCOLAR FORMICA AZUL (CONJ. 06)	Regular	JEANE IDALINA BONIFACIO	80,22						3,40			76,82
181216	1	MESA ESCOLAR FORMICA AZUL (CONJ. 06)	Regular	JEANE IDALINA BONIFACIO	80,22						3,40			76,82
181217	1	MESA ESCOLAR FORMICA AZUL (CONJ. 06)	Regular	JEANE IDALINA BONIFACIO	80,22						3,40			76,82
181218	1	MESA ESCOLAR FORMICA AZUL (CONJ. 06)	Regular	JEANE IDALINA BONIFACIO	80,22						3,40			76,82
181219	1	MESA ESCOLAR FORMICA AZUL (CONJ. 06)	Regular	JEANE IDALINA BONIFACIO	80,22						3,40			76,82
181220	1	MESA ESCOLAR FORMICA AZUL (CONJ. 06)	Regular	JEANE IDALINA BONIFACIO	80,22						3,40			76,82
181221	1	MESA ESCOLAR FORMICA AZUL (CONJ. 06)	Regular	JEANE IDALINA BONIFACIO	80,22						3,40			76,82
181222	1	MESA ESCOLAR FORMICA AZUL (CONJ. 06)	Regular	JEANE IDALINA BONIFACIO	80,22						3,40			76,82
181223	1	MESA ESCOLAR FORMICA AZUL (CONJ. 06)	Regular	JEANE IDALINA BONIFACIO	80,22						3,40			76,82
181224	1	MESA ESCOLAR FORMICA AZUL (CONJ. 06)	Regular	JEANE IDALINA BONIFACIO	80,22						3,40			76,82
181225	1	MESA ESCOLAR FORMICA AZUL (CONJ. 06)	Regular	JEANE IDALINA BONIFACIO	80,22						3,40			76,82
181226	1	MESA ESCOLAR FORMICA AZUL (CONJ. 06)	Regular	JEANE IDALINA BONIFACIO	80,22						3,40			76,82
181227	1	MESA ESCOLAR FORMICA AZUL (CONJ. 06)	Regular	JEANE IDALINA BONIFACIO	80,22						3,40			76,82
181228	1	MESA ESCOLAR FORMICA AZUL (CONJ. 06)	Regular	JEANE IDALINA BONIFACIO	80,22						3,40			76,82
181229	1	MESA ESCOLAR FORMICA AZUL (CONJ. 06)	Regular	JEANE IDALINA BONIFACIO	80,22						3,40			76,82
181230	1	MESA ESCOLAR FORMICA AZUL (CONJ. 06)	Regular	JEANE IDALINA BONIFACIO	80,22						3,40			76,82
181231	1	MESA ESCOLAR FORMICA AZUL (CONJ. 06)	Regular	JEANE IDALINA BONIFACIO	80,22						3,40			76,82
181233	1	MESA ESCOLAR FORMICA AZUL (CONJ. 06)	Regular	JEANE IDALINA BONIFACIO	80,22						3,40			76,82
181234	1	MESA ESCOLAR FORMICA AZUL (CONJ. 06)	Regular	JEANE IDALINA BONIFACIO	80,22						3,40			76,82
181235	1	MESA ESCOLAR FORMICA AZUL (CONJ. 06)	Regular	JEANE IDALINA BONIFACIO	80,22						3,40			76,82
181236	1	MESA ESCOLAR FORMICA AZUL (CONJ. 06)	Regular	JEANE IDALINA BONIFACIO	80,22						3,40			76,82



ESTADO DE GOIÁS  
MUNICÍPIO DE JATAÍ  
RUA ITARUMA, 355 - S. SANTA MARIA

PERÍODO DE REFERÊNCIA: DE JANEIRO/2022 ATÉ DEZEMBRO/2022

RELAÇÃO ANALÍTICA DOS ELEMENTOS QUE COMPOEM O ATIVO PERMANENTE - INVENTÁRIO DOS BENS

CÓD.	QTDE	DESCRIÇÃO / UNIDADE ADMINISTRATIVA	ESTADO DE CONSERV.	DETENTOR DE CARGA PATRIMONIAL	VALOR ORIGINAL	INCORPORAÇÕES				BAIXAS				SALDO ATUAL
						AQUIS. CONSTR.	REAVALIAÇÃO	INCORPOR.	CRÉDITOS	ALIENAÇÃO	DEPRECIAÇÃO	DOAÇÃO / OUTROS	CRÉDITOS	
181237	1	MESA ESCOLAR FORMICA AZUL (CONJ. 06)	Regular	JEANE IDALINA BONIFACIO	80,22						3,40			76,82
181238	1	MESA ESCOLAR FORMICA AZUL (CONJ. 06)	Regular	JEANE IDALINA BONIFACIO	80,22						3,40			76,82
181239	1	MESA ESCOLAR FORMICA AZUL (CONJ. 06)	Regular	JEANE IDALINA BONIFACIO	80,22						3,40			76,82
181240	1	MESA ESCOLAR FORMICA AZUL (CONJ. 06)	Regular	JEANE IDALINA BONIFACIO	80,22						3,40			76,82
181241	1	MESA ESCOLAR FORMICA AZUL (CONJ. 06)	Regular	JEANE IDALINA BONIFACIO	80,22						3,40			76,82
181242	1	MESA ESCOLAR FORMICA AZUL (CONJ. 06)	Regular	JEANE IDALINA BONIFACIO	80,22						3,40			76,82
181243	1	MESA ESCOLAR FORMICA AZUL (CONJ. 06)	Regular	JEANE IDALINA BONIFACIO	80,22						3,40			76,82
181244	1	MESA ESCOLAR FORMICA AZUL (CONJ. 06)	Regular	JEANE IDALINA BONIFACIO	80,22						3,40			76,82
181245	1	MESA ESCOLAR FORMICA AZUL (CONJ. 06)	Regular	JEANE IDALINA BONIFACIO	80,22						3,40			76,82
181246	1	MESA ESCOLAR FORMICA AZUL (CONJ. 06)	Regular	JEANE IDALINA BONIFACIO	80,22						3,40			76,82
181247	1	MESA ESCOLAR FORMICA AZUL (CONJ. 06)	Regular	JEANE IDALINA BONIFACIO	80,22						3,40			76,82
181248	1	MESA ESCOLAR FORMICA AZUL (CONJ. 06)	Regular	JEANE IDALINA BONIFACIO	80,22						3,40			76,82
181249	1	MESA ESCOLAR FORMICA AZUL (CONJ. 06)	Regular	JEANE IDALINA BONIFACIO	80,22						3,40			76,82
181250	1	MESA ESCOLAR FORMICA AZUL (CONJ. 06)	Regular	JEANE IDALINA BONIFACIO	80,22						3,40			76,82
181251	1	MESA EM MADEIRA C/ 140X080X080	Regular	JEANE IDALINA BONIFACIO	171,90						7,29			164,61
181252	1	MESA PARA PROFESSOR EM MDF BRANCA	Bom	MONICA RODRIGUES ALVES	114,60						4,86			109,74
181254	1	EXTINTOR DE INCENDIO	Bom	MONICA RODRIGUES ALVES	286,50						12,15			274,35
181255	1	EXTINTOR DE INCENDIO	Bom	MONICA RODRIGUES ALVES	286,50						12,15			274,35
181256	1	EXTINTOR DE INCENDIO	Bom	MONICA RODRIGUES ALVES	286,50						12,15			274,35
181257	1	EXTINTOR DE INCENDIO	Bom	MONICA RODRIGUES ALVES	286,50						12,15			274,35
181261	1	CADEIRA FERRO FIXO EM PLASTICO CINZA (CONJ. 06)	Bom	MONICA RODRIGUES ALVES	57,30						2,43			54,87
181265	1	NOTEBOOK H-BUSTER HBNB-1403/200 N/S: 00194	Ótimo	TANIA MARIA DE LIMA VILELA	764,00						32,40			731,60
181271	1	VENTILADOR DE PAREDE DELTA PREMIUM	Ótimo	TANIA MARIA DE LIMA VILELA	95,50						4,05			91,45
181276	1	ARMARIO DE AÇO CINZA C/ 2 PORTAS 200X090X050	Ótimo	TANIA MARIA DE LIMA VILELA	238,75						10,13			228,62
181278	1	ARMARIO DE AÇO CINZA 2PORTAS 200X090X050	Ótimo	TANIA MARIA DE LIMA VILELA	191,00						8,10			182,90
181281	1	ARMARIO DE AÇO CINZA 2PORTAS C/ 200X090X050	Ótimo	TANIA MARIA DE LIMA VILELA	191,00						8,10			182,90
181282	1	MESA ESCOLAR FORMICA AZUL (CONJ. 06)	Bom	JEANE IDALINA BONIFACIO	80,22						3,40			76,82
181283	1	MESA ESCOLAR FORMICA AZUL (CONJ. 06)	Bom	JEANE IDALINA BONIFACIO	80,22						3,40			76,82
181284	1	MESA ESCOLAR FORMICA AZUL (CONJ. 06)	Bom	JEANE IDALINA BONIFACIO	80,22						3,40			76,82
181285	1	MESA ESCOLAR FORMICA AZUL (CONJ. 06)	Bom	JEANE IDALINA BONIFACIO	80,22						3,40			76,82
181286	1	MESA ESCOLAR FORMICA AZUL (CONJ. 06)	Bom	JEANE IDALINA BONIFACIO	80,22						3,40			76,82
181287	1	MESA ESCOLAR FORMICA AZUL (CONJ. 06)	Bom	JEANE IDALINA BONIFACIO	80,22						3,40			76,82
181288	1	MESA ESCOLAR FORMICA AZUL (CONJ. 06)	Bom	JEANE IDALINA BONIFACIO	80,22						3,40			76,82
181289	1	MESA ESCOLAR FORMICA AZUL (CONJ. 06)	Bom	JEANE IDALINA BONIFACIO	80,22						3,40			76,82



RELAÇÃO ANALÍTICA DOS ELEMENTOS QUE COMPOEM O ATIVO PERMANENTE - INVENTÁRIO DOS BENS

CÓD.	QTDE	DESCRIÇÃO / UNIDADE ADMINISTRATIVA	ESTADO DE CONSERV.	DETENTOR DE CARGA PATRIMONIAL	VALOR ORIGINAL	INCORPORAÇÕES				BAIXAS				SALDO ATUAL
						AQUIS. CONSTR.	REAVALIAÇÃO	INCORPOR.	CRÉDITOS	ALIENAÇÃO	DEPRECIAÇÃO	DOAÇÃO / OUTROS	CRÉDITOS	
181290	1	MESA ESCOLAR FORMICA AZUL (CONJ. 06)	Bom	JEANE IDALINA BONIFACIO	80,22						3,40			76,82
181291	1	MESA ESCOLAR FORMICA AZUL (CONJ. 06)	Bom	JEANE IDALINA BONIFACIO	80,22						3,40			76,82
181292	1	MESA ESCOLAR FORMICA AZUL (CONJ. 06)	Bom	JEANE IDALINA BONIFACIO	80,22						3,40			76,82
181293	1	MESA ESCOLAR FORMICA AZUL (CONJ. 06)	Bom	JEANE IDALINA BONIFACIO	80,22						3,40			76,82
181294	1	MESA ESCOLAR FORMICA AZUL (CONJ. 06)	Bom	JEANE IDALINA BONIFACIO	80,22						3,40			76,82
181295	1	MESA ESCOLAR FORMICA AZUL (CONJ. 06)	Bom	JEANE IDALINA BONIFACIO	80,22						3,40			76,82
181296	1	MESA ESCOLAR FORMICA AZUL (CONJ. 06)	Bom	JEANE IDALINA BONIFACIO	80,22						3,40			76,82
181297	1	MESA ESCOLAR FORMICA AZUL (CONJ. 06)	Bom	JEANE IDALINA BONIFACIO	80,22						3,40			76,82
181298	1	MESA ESCOLAR FORMICA AZUL (CONJ. 06)	Bom	JEANE IDALINA BONIFACIO	80,22						3,40			76,82
181299	1	MESA ESCOLAR FORMICA AZUL (CONJ. 06)	Bom	JEANE IDALINA BONIFACIO	80,22						3,40			76,82
181300	1	MESA ESCOLAR FORMICA AZUL (CONJ. 06)	Bom	JEANE IDALINA BONIFACIO	80,22						3,40			76,82
181301	1	MESA ESCOLAR FORMICA AZUL (CONJ. 06)	Bom	JEANE IDALINA BONIFACIO	80,22						3,40			76,82
181302	1	MESA ESCOLAR FORMICA AZUL (CONJ. 06)	Bom	JEANE IDALINA BONIFACIO	80,22						3,40			76,82
181303	1	MESA ESCOLAR FORMICA AZUL (CONJ. 06)	Bom	JEANE IDALINA BONIFACIO	80,22						3,40			76,82
181304	1	MESA ESCOLAR FORMICA AZUL (CONJ. 06)	Bom	JEANE IDALINA BONIFACIO	80,22						3,40			76,82
181305	1	MESA ESCOLAR FORMICA AZUL (CONJ. 06)	Bom	JEANE IDALINA BONIFACIO	80,22						3,40			76,82
181306	1	MULTIFUNCIONAL EPSON STYLUS OFFICE TX620	Ótimo	TANIA MARIA DE LIMA VILELA	534,80						22,68			512,12
181307	1	CPU ITAUTEC AMARELA MOD: INFOWAY ST4266 N	Ótimo	TANIA MARIA DE LIMA VILELA	238,75						10,13			228,62
181309	1	MONITOR LG FLATRON AMARELO E1941CP-PN N	Ótimo	TANIA MARIA DE LIMA VILELA	238,75						10,13			228,62
181310	1	MONITOR LG FLATRON AMARELO E1941CP-PN N	Ótimo	TANIA MARIA DE LIMA VILELA	238,75						10,13			228,62
181311	1	VENTILADOR DE PAREDE DELTA PREMIUM PRET	Ótimo	TANIA MARIA DE LIMA VILELA	95,50						4,05			91,45
181312	1	ARMARIO DE ACO CINZA 2PORTAS 200X090X050	Ótimo	TANIA MARIA DE LIMA VILELA	191,00						8,10			182,90
181314	1	ARMARIO DE ACO CINZA 2P 200X090X045	Ótimo	TANIA MARIA DE LIMA VILELA	191,00						8,10			182,90
181320	1	MONITOR LG FLATRON 16 MOD: W1642C PF PREC	Ótimo	TANIA MARIA DE LIMA VILELA	334,25						14,18			320,07
181322	1	CPU POSITIVO URMET DARUMA PC4000 B1040/02	Ótimo	TANIA MARIA DE LIMA VILELA	95,50						10,13			85,37
181324	1	SWITCH ENCORE 16 PORTAS N/S: 1111611470168	Ótimo	CRISTIANE ALVES MARTINS	362,90						15,39			347,51
181326	1	CPU COM LEITOR E GRAVADOR DE DVD	Ótimo	ARLETE MIRANDA DA COSTA	171,90						7,29			164,61
181327	1	AUTO TRANSFORMADOR BIVOLT FORCE LINE 10	Ótimo	ARLETE MIRANDA DA COSTA	152,80						6,48			146,32
181335	1	BOTIJAO DE GAS 13	Bom	ARLETE MIRANDA DA COSTA	95,50						4,05			91,45
181336	1	BOTIJAO DE GAS 13	Bom	ARLETE MIRANDA DA COSTA	95,50						4,05			91,45
181337	1	BOTIJAO DE GAS 13	Bom	ARLETE MIRANDA DA COSTA	95,50						4,05			91,45
181338	1	EXTINTOR DE INCENDIO	Bom	ARLETE MIRANDA DA COSTA	286,50						12,15			274,35
181339	1	EXTINTOR DE INCENDIO	Bom	ARLETE MIRANDA DA COSTA	286,50						12,15			274,35
181340	1	EXTINTOR DE INCENDIO	Bom	ARLETE MIRANDA DA COSTA	286,50						12,15			274,35



ESTADO DE GOIÁS  
MUNICIPIO DE JATAI  
RUA ITARUMA, 355 - S. SANTA MARIA

PERÍODO DE REFERÊNCIA: DE JANEIRO/2022 ATÉ DEZEMBRO/2022

RELAÇÃO ANALÍTICA DOS ELEMENTOS QUE COMPOEM O ATIVO PERMANENTE - INVENTÁRIO DOS BENS

CÓD.	QTDE	DESCRIÇÃO / UNIDADE ADMINISTRATIVA	ESTADO DE CONSERV.	DETENTOR DE CARGA PATRIMONIAL	VALOR ORIGINAL	INCORPORAÇÕES				BAIXAS				SALDO ATUAL
						AQUIS. CONSTR.	REAVALIAÇÃO	INCORPOR.	CRÉDITOS	ALIENAÇÃO	DEPRECIAÇÃO	DOAÇÃO / OUTROS	CRÉDITOS	
181341	1	EXTINTOR DE INCENDIO	Bom	ARLETE MIRANDA DA COSTA	286,50						12,15			274,35
181342	1	EXTINTOR DE INCENDIO	Bom	ARLETE MIRANDA DA COSTA	286,50						12,15			274,35
181343	1	EXTINTOR DE INCENDIO	Bom	ARLETE MIRANDA DA COSTA	286,50						12,15			274,35
181344	1	EXTINTOR DE INCENDIO	Bom	ARLETE MIRANDA DA COSTA	286,50						12,15			274,35
181345	1	AUTO TRANSFORMADOR BIVOLT FORCE LINE 10	Ótimo	ARLETE MIRANDA DA COSTA	152,80						6,48			146,32
181346	1	MICROFONE SUPER PROFISSIONALWM-308 SOUN	Bom	ARLETE MIRANDA DA COSTA	181,45						7,70			173,75
181347	1	FILMADORA PANASONIC MOD. RZ 315 MOD.NV-R3	Bom	ARLETE MIRANDA DA COSTA	238,75						10,13			228,62
181348	1	SCANER GENIM COLOR PAGE - VIVID 1200XE N/S	Bom	ARLETE MIRANDA DA COSTA	114,60						4,86			109,74
181350	1	MESA PARA IMPRESSORA EM MDF BEGE	Ótimo	ARLETE MIRANDA DA COSTA	114,60						4,86			109,74
181351	1	CAMERA DIGITAL SONY STEATY SHOT DSC-W710	Bom	ARLETE MIRANDA DA COSTA	238,75						10,13			228,62
181356	1	ARMARIO DE AÇO ITATIAIA BRANCO PARA PAREDE	Bom	ARLETE MIRANDA DA COSTA	171,90						7,29			164,61
181357	1	ARMARIO DE AÇO ITATIAIA BRANCO PARA PAREDE	Bom	ARLETE MIRANDA DA COSTA	171,90						7,29			164,61
181358	1	ARMARIO DE AÇO ITATIAIA BRANCO PARA PAREDE	Bom	ARLETE MIRANDA DA COSTA	171,90						7,29			164,61
181359	1	ESTANTE DE AÇO CINZA COM 6 PRATELEIRAS	Bom	ARLETE MIRANDA DA COSTA	181,45						7,70			173,75
181361	1	MICROFONE LE SOM CHRONE VK MC-200	Bom	ARLETE MIRANDA DA COSTA	124,15						5,27			118,88
181368	1	EXTINTOR DE INCENDIO	Bom	ELZA MARIA PEREIRA SILVA	286,50						12,15			274,35
181370	1	APARELHO DE SOM BRITANIA BS 83 MP3 N/S 3270	Bom	ELZA MARIA PEREIRA SILVA	124,15						5,27			118,88
181372	1	APARELHO DE DVD OMINICOM RJ-300 MD	Bom	ELZA MARIA PEREIRA SILVA	114,60						4,86			109,74
181373	1	SUPORTE PARA CPU MARROM	Bom	ELZA MARIA PEREIRA SILVA	57,30						2,43			54,87
181374	1	APARELHO DE DVD PHILCO MOD DVP 3520KX/78	Bom	ELZA MARIA PEREIRA SILVA	114,60						4,86			109,74
181375	1	ARMARIO DE AÇO 2 PORTAS	Bom	ELZA MARIA PEREIRA SILVA	190,04						8,06			181,98
181376	1	ARMARIO DE AÇO 2 PORTAS	Bom	ELZA MARIA PEREIRA SILVA	190,04						8,06			181,98
181377	1	ARMARIO DE AÇO 2 PORTAS COM 110X040X090	Bom	ELZA MARIA PEREIRA SILVA	143,25						6,08			137,17
181378	1	ARMARIO DE AÇO 2 PORTAS COM 200X090X050	Bom	ELZA MARIA PEREIRA SILVA	190,04						8,06			181,98
181379	1	ARMARIO DE AÇO 2 PORTAS COM 200X090X050	Bom	ELZA MARIA PEREIRA SILVA	190,04						8,06			181,98
181380	1	ARMARIO DE AÇO 2 PORTAS COM 200X090X050	Bom	ELZA MARIA PEREIRA SILVA	190,04						8,06			181,98
181382	1	ARMARIO DE AÇO 2 PORTAS COM 110X040X090	Bom	ELZA MARIA PEREIRA SILVA	143,25						6,08			137,17
181384	1	VENTILADOR DE PAREDE DELTA PREMIUM	Bom	ELZA MARIA PEREIRA SILVA	124,15						5,27			118,88
181386	1	VENTILADOR DE PAREDE DELTA PREMIUM PRET	Bom	ELZA MARIA PEREIRA SILVA	124,15						5,27			118,88
181390	1	CADEIRA GIR. COM RODIZIOS COM BRACOS EST	Bom	ELZA MARIA PEREIRA SILVA	105,05						4,46			100,59
181394	1	NOBREAK ENERMAX 500VA N/S (21) 19041025809	Bom	ELZA MARIA PEREIRA SILVA	152,80						6,48			146,32
181484	1	BOTIJAO DE GAS 13	Bom	ELZA MARIA PEREIRA SILVA	95,50						4,05			91,45
181485	1	BOTIJAO DE GAS 13	Bom	ELZA MARIA PEREIRA SILVA	95,50						4,05			91,45
181486	1	BOTIJAO DE GAS 13	Bom	ELZA MARIA PEREIRA SILVA	95,50						4,05			91,45





RELAÇÃO ANALÍTICA DOS ELEMENTOS QUE COMPOEM O ATIVO PERMANENTE - INVENTÁRIO DOS BENS

CÓD.	QTDE	DESCRIÇÃO / UNIDADE ADMINISTRATIVA	ESTADO DE CONSERV.	DETENTOR DE CARGA PATRIMONIAL	VALOR ORIGINAL	INCORPORAÇÕES				BAIXAS				SALDO ATUAL
						AQUIS. CONSTR.	REAVALIAÇÃO	INCORPOR.	CRÉDITOS	ALIENAÇÃO	DEPRECIAÇÃO	DOAÇÃO / OUTROS	CRÉDITOS	
181487	1	MESA PARA PROFESSOR EM MDF AZUL COM 2 G	Bom	LAZARA IARA CAMPOS	114,60						4,86			109,74
181488	1	EXTINTOR DE INCENDIO	Ótimo	MARIA ANGELA LIMA BARRO	286,50						12,15			274,35
181489	1	BOTIJAO DE GAS P13	Bom	MARIA ANGELA LIMA BARRO	95,50						4,05			91,45
181490	1	EXTINTOR DE INCENDIO	Ótimo	MARIA ANGELA LIMA BARRO	286,50						12,15			274,35
181491	1	EXTINTOR DE INCENDIO	Ótimo	MARIA ANGELA LIMA BARRO	286,50						12,15			274,35
181492	1	EXTINTOR DE INCENDIO	Ótimo	MARIA ANGELA LIMA BARRO	286,50						12,15			274,35
181493	1	EXTINTOR DE INCENDIO	Ótimo	MARIA ANGELA LIMA BARRO	286,50						12,15			274,35
181494	1	BOTIJAO DE GAS P13	Bom	MARIA ANGELA LIMA BARRO	95,50						4,05			91,45
181495	1	BOTIJAO DE GAS P13	Bom	MARIA ANGELA LIMA BARRO	95,50						4,05			91,45
181496	1	BOTIJAO DE GAS P13	Bom	MARIA ANGELA LIMA BARRO	95,50						4,05			91,45
181499	1	MAQUINA DE ESCREVER OLIVET LETERA 82	Bom	MARIA ANGELA LIMA BARRO	76,40						3,24			73,16
181505	1	MESA EM MDF MARROM COM 2 GAVETAS COM 12	Bom	MARIA ANGELA LIMA BARRO	124,15						5,27			118,88
181506	1	MESA EM MDF MARROM COM 2 GAVETAS COM 12	Bom	MARIA ANGELA LIMA BARRO	124,15						5,27			118,88
181509	1	MONITOR LG FLATRON 16" MOD. W1642C N/S 003	Bom	MARIA ANGELA LIMA BARRO	267,40						11,34			256,06
181510	1	MONITOR LG FLATRON 16" MOD. W1642C N/S 003	Bom	MARIA ANGELA LIMA BARRO	267,40						11,34			256,06
181516	1	CADEIRA FERRO FIXA EM TECIDO PRETO COM 12	Bom	MARIA ANGELA LIMA BARRO	76,40						3,24			73,16
181517	1	ARMARIO DE AÇO BEGE COM 110X090X045	Bom	MARIA ANGELA LIMA BARRO	190,04						8,06			181,98
181519	1	CADEIRA FIXA DE MADEIRA	Bom	MARIA ANGELA LIMA BARRO	57,30						2,43			54,87
181525	1	MESA PARA PROFESSOR EM MADEIRA COM PES	Bom	LAZARA IARA CAMPOS	124,15						5,27			118,88
181526	1	NOTEBOOK POSITIVO MASTER 190I AMARELO PR	Ótimo	LAZARA IARA CAMPOS	1.697,80						72,00			1.625,80
181527	1	NOTEBOOK POSITIVO MASTER 190I AMARELO PR	Ótimo	LAZARA IARA CAMPOS	1.697,80						72,00			1.625,80
181528	1	MESA PARA IMPRERSSORA EM MDF BEGE COM 0	Ótimo	LAZARA IARA CAMPOS	114,60						4,86			109,74
181529	1	MESA PARA IMPRESSORA EM MDF BEGE COM 06	Bom	LAZARA IARA CAMPOS	114,60						4,86			109,74
181530	1	MESA EM MADEIRA COM TAMPO EM FORMICA BR	Bom	LAZARA IARA CAMPOS	133,70						5,67			128,03
181532	1	MESA EM MADEIRA COM TAMPO EM FORMICA BR	Bom	LAZARA IARA CAMPOS	133,70						5,67			128,03
181533	1	MONITOR LG FLATRON 15" PRETO MOD.1642 C P	Bom	LAZARA IARA CAMPOS	152,80						6,48			146,32
181534	1	MONITOR LG FLATRON 15" PRETO MOD.1642 C P	Bom	LAZARA IARA CAMPOS	152,80						6,48			146,32
181535	1	MONITOR LG FLATRON 15" PRETO MOD.1642 C P	Bom	LAZARA IARA CAMPOS	152,80						6,48			146,32
181536	1	MONITOR LG FLATRON 15" PRETO MOD.1642 C P	Bom	LAZARA IARA CAMPOS	152,80						6,48			146,32
181537	1	MONITOR LG FLATRON 15" PRETO MOD.1642 C P	Bom	LAZARA IARA CAMPOS	152,80						6,48			146,32
181538	1	MONITOR LG FLATRON 15" PRETO MOD.1642 C P	Bom	LAZARA IARA CAMPOS	152,80						6,48			146,32
181539	1	MONITOR LG FLATRON 15" PRETO MOD.1642 C P	Bom	LAZARA IARA CAMPOS	152,80						6,48			146,32
181540	1	MONITOR LG FLATRON 15" PRETO MOD.1642 C P	Bom	LAZARA IARA CAMPOS	152,80						6,48			146,32
181541	1	MONITOR LG FLATRON 15" PRETO MOD.1642 C P	Bom	LAZARA IARA CAMPOS	152,80						6,48			146,32



ESTADO DE GOIÁS  
MUNICIPIO DE JATAÍ  
RUA ITARUMA, 355 - S. SANTA MARIA

PERÍODO DE REFERÊNCIA: DE JANEIRO/2022 ATÉ DEZEMBRO/2022

RELAÇÃO ANALÍTICA DOS ELEMENTOS QUE COMPOEM O ATIVO PERMANENTE - INVENTÁRIO DOS BENS

CÓD.	QTDE	DESCRIÇÃO / UNIDADE ADMINISTRATIVA	ESTADO DE CONSERV.	DETENTOR DE CARGA PATRIMONIAL	VALOR ORIGINAL	INCORPORAÇÕES				BAIXAS				SALDO ATUAL
						AQUIS. CONSTR.	REAVALIAÇÃO	INCORPOR.	CRÉDITOS	ALIENAÇÃO	DEPRECIAÇÃO	DOAÇÃO / OUTROS	CRÉDITOS	
181542	1	MONITOR LG FLATRON 15" PRETO MOD.1642 C P	Bom	LAZARA IARA CAMPOS	152,80						6,48			146,32
181548	1	ESTANTE DE AÇO 5 PRATELEIRAS VERDE C/ 093	Bom	JUCIANE ASSIS LIMA	181,45						7,70			173,75
181560	1	FREEZER ELECTROLUX H400	Bom	JUCIANE ASSIS LIMA	1.050,50						44,55			1.005,95
181561	1	FORNO ELETRICO LAYR JOY	Ótimo	CLINGIA DE CASSIA GONCAL	238,75						10,13			228,62
181562	1	MESA EM MDF CINZA C/ 120X060X075	Regular	JUCIANE ASSIS LIMA	95,50						4,05			91,45
181563	1	MONITOR LG FLATRON W1642C PREGAO 68/2009	Ótimo	CLINGIA DE CASSIA GONCAL	238,75						10,13			228,62
181565	1	MONITOR LG FLATRON W1642C PREGAO 68/2009	Ótimo	CLINGIA DE CASSIA GONCAL	238,75						10,13			228,62
181566	1	MONITOR LG FLATRON W1642C PREGAO 68/2009	Ótimo	CLINGIA DE CASSIA GONCAL	238,75						10,13			228,62
181567	1	MONITOR LG FLATRON W1642C PREGAO 68/2009	Ótimo	CLINGIA DE CASSIA GONCAL	238,75						10,13			228,62
181568	1	MONITOR LG FLATRON W1642C PREGAO 68/2009	Ótimo	CLINGIA DE CASSIA GONCAL	238,75						10,13			228,62
181570	1	NOBREAK SMS 100VA PROGRESIVE III N/S 162160	Ótimo	LAZARA IARA CAMPOS	152,80						6,48			146,32
181571	1	MESA ESCOLAR INFANTIL FORMICA BEGE C/ 150	Bom	JUCIANE ASSIS LIMA	47,75						2,03			45,72
181572	1	MESA ESCOLAR INFANTIL FORMICA BEGE	Bom	JUCIANE ASSIS LIMA	47,75						2,03			45,72
181573	1	NOBREAKSMS LAMAX T500 AUTOM 500VA PREGA	Bom	LAZARA IARA CAMPOS	152,80						6,48			146,32
181575	1	MONITOR AOC LCD MOD. 718SWAG1	Bom	JUCIANE ASSIS LIMA	429,75						18,23			411,52
181576	1	IMPRESSORA HP DESKJET INK ADVANTAGE 1516	Ótimo	CLINGIA DE CASSIA GONCAL	334,25						14,18			320,07
181578	1	MULTIFUNCIONAL BROTHER MFC-8952DW N/S: U	Ótimo	CLINGIA DE CASSIA GONCAL	334,25						14,18			320,07
181579	1	IMPRESSORA HP LASERJET MOD. M1131 MFP N/S	Regular	JUCIANE ASSIS LIMA	429,75						18,23			411,52
181580	1	NOBREAK FORCE LINE 700 VA	Regular	JUCIANE ASSIS LIMA	95,50						4,05			91,45
181588	1	LIQUIDIFICADOR INDUSTRIAL BERMAR C/ COPO D	Regular	JUCIANE ASSIS LIMA	219,65						9,32			210,33
181596	1	ARQUIVO DE AÇO CINZA P/ PASTA SUSPENSA C/	Regular	JUCIANE ASSIS LIMA	306,55						13,00			293,55
181608	1	ARQUIVO DE AÇO CINZA P/ PASTA SUSPENSA C/	Regular	JUCIANE ASSIS LIMA	306,55						13,00			293,55
181609	1	ESCADA DE ALUMINIO COM 26 DEGRAUS	Ótimo	LAZARA IARA CAMPOS	429,75						18,23			411,52
181612	1	AR CONDICIONADO SAMSUNG	Ótimo	CLINGIA DE CASSIA GONCAL	764,00						32,40			731,60
181614	1	AR CONDICIONADO SAMSUNG	Ótimo	CLINGIA DE CASSIA GONCAL	764,00						32,40			731,60
181615	1	AR CONDICIONADO SAMSUNG	Ótimo	CLINGIA DE CASSIA GONCAL	764,00						32,40			731,60
181616	1	AR CONDICIONADO SAMSUNG	Ótimo	CLINGIA DE CASSIA GONCAL	764,00						32,40			731,60
181618	1	ROUPEIRO DE AÇO CINZA 16 PORTAS	Bom	JUCIANE ASSIS LIMA	514,74						21,83			492,91
181621	1	REFRIGERADOR PANASONIC 2P	Ótimo	CLINGIA DE CASSIA GONCAL	477,50						20,25			457,25
181622	1	ARMARIO DE AÇO CINZA 2 PORTAS 194X116X045	Regular	JUCIANE ASSIS LIMA	489,91						20,78			469,13
181623	1	ARMARIO DE AÇO CINZA 2 PORTAS 194X116X045	Regular	JUCIANE ASSIS LIMA	489,91						20,78			469,13
181624	1	ARMARIO DE AÇO CINZA 2 PORTAS 194X116X045	Regular	JUCIANE ASSIS LIMA	489,91						20,78			469,13
181625	1	ARMARIO DE AÇO CINZA 2 PORTAS 194X116X045	Regular	JUCIANE ASSIS LIMA	489,91						20,78			469,13
181627	1	ESTANTE DE AÇO CINZA C/ 6 PRATELEIRAS	Bom	JUCIANE ASSIS LIMA	79,26						3,36			75,90



ESTADO DE GOIÁS  
MUNICIPIO DE JATAI  
RUA ITARUMA, 355 - S. SANTA MARIA

PERÍODO DE REFERÊNCIA: DE JANEIRO/2022 ATÉ DEZEMBRO/2022

RELAÇÃO ANALÍTICA DOS ELEMENTOS QUE COMPOEM O ATIVO PERMANENTE - INVENTÁRIO DOS BENS

CÓD.	QTDE	DESCRIÇÃO / UNIDADE ADMINISTRATIVA	ESTADO DE CONSERV.	DETENTOR DE CARGA PATRIMONIAL	VALOR ORIGINAL	INCORPORAÇÕES				BAIXAS				SALDO ATUAL
						AQUIS. CONSTR.	REAVALIAÇÃO	INCORPOR.	CRÉDITOS	ALIENAÇÃO	DEPRECIAÇÃO	DOAÇÃO / OUTROS	CRÉDITOS	
181628	1	ESTANTE DE AÇO CINZA C/ 6 PRATELEIRAS	Bom	JUCIANE ASSIS LIMA	79,26						3,36			75,90
181629	1	ESTANTE DE AÇO CINZA C/ 6 PRATELEIRAS	Bom	JUCIANE ASSIS LIMA	79,26						3,36			75,90
181631	1	MONITOR AOC 19" PRETO MOD. 936WA N/S S380	Ótimo	LAZARA IARA CAMPOS	152,80						6,48			146,32
181632	1	AR CONDICIONADO SAMSUNG	Ótimo	CLINGIA DE CASSIA GONCAL	764,00						32,40			731,60
181634	1	AR CONDICIONADO SAMSUNG	Ótimo	CLINGIA DE CASSIA GONCAL	764,00						32,40			731,60
181636	1	MICROSYSTEM BRITANIA	Ótimo	CLINGIA DE CASSIA GONCAL	143,25						6,08			137,17
181638	1	MULTIFUNCIONAL EPSON STYLUS OFFICE TX 620	Bom	LAZARA IARA CAMPOS	334,25						14,18			320,07
181639	1	MULTIMIDIA POSITIVO AMARELO	Ótimo	CLINGIA DE CASSIA GONCAL	334,25						14,18			320,07
181642	1	ARMARIO DE AÇO CINZA 2P 170X090X033	Ótimo	CLINGIA DE CASSIA GONCAL	143,25						6,08			137,17
181646	1	CAMERA FOTOGRAFICA DIGITAL SONY DESC-H10	Regular	JUCIANE ASSIS LIMA	1.146,00						48,60			1.097,40
181648	1	ARMARIO EM MDF BRANCO COM 6 PORTAS E 2 G	Ótimo	LAZARA IARA CAMPOS	181,45						7,70			173,75
181649	1	MICROONDAS PANASONIC MOD.NN-ST654WRWK	Ótimo	LAZARA IARA CAMPOS	210,10						8,91			201,19
181650	1	CORTADOR DE LEGUMES FAK COM TRIPE	Bom	LAZARA IARA CAMPOS	76,40						3,24			73,16
181656	1	ARMARIO DE AÇO CINZA 2 PORTAS C/ 090X040X1	Ótimo	MARIA DA LUZ SILVA PEREIR	105,05						4,46			100,59
181657	1	MONITOR AOC LG FLATRON 19" PRETO W 1942P	Bom	LAZARA IARA CAMPOS	171,90						7,29			164,61
181661	1	ARMARIO EM MADEIRA 2 PORTAS C/ VIDRO COM	Bom	LAZARA IARA CAMPOS	191,00						8,10			182,90
181662	1	ARMARIO DE AÇO CINZA 2 PORTAS 090X040X198	Ótimo	MARIA DA LUZ SILVA PEREIR	573,00						24,30			548,70
181663	1	ARQUIVO DE AÇO CINZA P/ PASTAS SUSPENSAS	Ótimo	MARIA DA LUZ SILVA PEREIR	306,55						13,00			293,55
181664	1	REFRIGERADOR PANASONIC 2 PORTAS BRANCO	Bom	LAZARA IARA CAMPOS	429,75						18,23			411,52
181666	1	MESA ESCOLAR FORMICA AMARELA (CONJ. 03)	Regular	JUCIANE ASSIS LIMA	67,80						2,88			64,92
181726	1	MESA ESCOLAR FORMICA VERMELHA (CONJ.04)	Regular	JUCIANE ASSIS LIMA	68,76						2,92			65,84
181730	1	MESA ESCOLAR FORMICA VERMELHA (CONJ.04)	Regular	JUCIANE ASSIS LIMA	68,76						2,92			65,84
181733	1	MESA ESCOLAR FORMICA VERMELHA (CONJ.04)	Regular	JUCIANE ASSIS LIMA	68,76						2,92			65,84
181739	1	MESA ESCOLAR FORMICA VERMELHA (CONJ.04)	Regular	JUCIANE ASSIS LIMA	68,76						2,92			65,84
181741	1	MESA ESCOLAR FORMICA VERMELHA (CONJ.04)	Regular	JUCIANE ASSIS LIMA	68,76						2,92			65,84
181742	1	MESA ESCOLAR FORMICA VERMELHA (CONJ.04)	Regular	JUCIANE ASSIS LIMA	68,76						2,92			65,84
181747	1	MESA ESCOLAR FORMICA VERMELHA (CONJ.04)	Regular	JUCIANE ASSIS LIMA	68,76						2,92			65,84
181749	1	MESA ESCOLAR FORMICA VERMELHA (CONJ. 04)	Regular	JUCIANE ASSIS LIMA	68,76						2,92			65,84
181751	1	MESA ESCOLAR FORMICA VERMELHA (CONJ. 04)	Regular	JUCIANE ASSIS LIMA	68,76						2,92			65,84
181752	1	MESA ESCOLAR FORMICA VERMELHA (CONJ. 04)	Regular	JUCIANE ASSIS LIMA	68,76						2,92			65,84
181762	1	MESA ESCOLAR FORMICA VERMELHA (CONJ. 04)	Regular	JUCIANE ASSIS LIMA	68,76						2,92			65,84
181766	1	MESA ESCOLAR FORMICA VERMELHA (CONJ. 04)	Regular	JUCIANE ASSIS LIMA	68,76						2,92			65,84
181807	1	MESA ESCOLAR FORMICA VERMELHA (CONJ. 04)	Ótimo	JUCIANE ASSIS LIMA	68,76						2,92			65,84
186208	1	MESA ESCOLAR FORMICA VERMELHA (CONJ.04)	Regular	JUCIANE ASSIS LIMA	68,76						2,92			65,84



ESTADO DE GOIÁS  
MUNICIPIO DE JATAÍ  
RUA ITARUMA, 355 - S. SANTA MARIA

PERÍODO DE REFERÊNCIA: DE JANEIRO/2022 ATÉ DEZEMBRO/2022

RELAÇÃO ANALÍTICA DOS ELEMENTOS QUE COMPOEM O ATIVO PERMANENTE - INVENTÁRIO DOS BENS

CÓD.	QTDE	DESCRIÇÃO / UNIDADE ADMINISTRATIVA	ESTADO DE CONSERV.	DETENTOR DE CARGA PATRIMONIAL	VALOR ORIGINAL	INCORPORAÇÕES				BAIXAS				SALDO ATUAL
						AQUIS. CONSTR.	REAVALIAÇÃO	INCORPOR.	CRÉDITOS	ALIENAÇÃO	DEPRECIAÇÃO	DOAÇÃO / OUTROS	CRÉDITOS	
186209	1	MESA ESCOLAR FORMICA VERMELHA (CONJ.04)	Regular	JUCIANE ASSIS LIMA	68,76						2,92			65,84
186210	1	MESA ESCOLAR FORMICA VERMELHA (CONJ.04)	Regular	JUCIANE ASSIS LIMA	68,76						2,92			65,84
181814	1	MESA ESCOLAR FORMICA AMARELA (CONJ. 03)	Ótimo	JUCIANE ASSIS LIMA	67,80						2,88			64,92
181816	1	MESA ESCOLAR FORMICA AMARELA (CONJ. 03)	Ótimo	JUCIANE ASSIS LIMA	67,80						2,88			64,92
181834	1	EXTINTOR DE INCENDIO	Ótimo	LAZARA IARA CAMPOS	286,50						12,15			274,35
181835	1	EXTINTOR DE INCENDIO	Ótimo	LAZARA IARA CAMPOS	286,50						12,15			274,35
181836	1	BOTIJAO DE GAS 13 KG	Bom	LAZARA IARA CAMPOS	95,50						4,05			91,45
181837	1	BOTIJAO DE GAS 13 KG	Bom	LAZARA IARA CAMPOS	95,50						4,05			91,45
181838	1	BOTIJAO DE GAS 13 KG	Bom	LAZARA IARA CAMPOS	95,50						4,05			91,45
181839	1	BOTIJAO DE GAS 13 KG	Bom	LAZARA IARA CAMPOS	95,50						4,05			91,45
181842	1	CADEIRA FERRO FIXO PLASTICO PRETO	Bom	LAZARA IARA CAMPOS	38,20						1,62			36,58
181844	1	MESA ESCOLAR FORMICA AZUL (CONJ. 06)	Ótimo	IZILDINHA DIVINA BORBA CA	80,22						3,40			76,82
181845	1	MESA ESCOLAR FORMICA AZUL (CONJ. 06)	Ótimo	IZILDINHA DIVINA BORBA CA	80,22						3,40			76,82
181846	1	MESA ESCOLAR FORMICA AZUL (CONJ. 06)	Ótimo	IZILDINHA DIVINA BORBA CA	80,22						3,40			76,82
181847	1	MESA ESCOLAR FORMICA AZUL (CONJ. 06)	Ótimo	IZILDINHA DIVINA BORBA CA	80,22						3,40			76,82
181848	1	MESA ESCOLAR FORMICA AZUL (CONJ. 06)	Ótimo	IZILDINHA DIVINA BORBA CA	80,22						3,40			76,82
181849	1	MESA ESCOLAR FORMICA AZUL (CONJ. 06)	Ótimo	IZILDINHA DIVINA BORBA CA	80,22						3,40			76,82
181850	1	MESA ESCOLAR FORMICA AZUL (CONJ. 06)	Ótimo	IZILDINHA DIVINA BORBA CA	80,22						3,40			76,82
181851	1	MESA ESCOLAR FORMICA AZUL (CONJ. 06)	Ótimo	IZILDINHA DIVINA BORBA CA	80,22						3,40			76,82
181852	1	MESA ESCOLAR FORMICA AZUL (CONJ. 06)	Ótimo	IZILDINHA DIVINA BORBA CA	80,22						3,40			76,82
181853	1	MESA ESCOLAR FORMICA AZUL (CONJ. 06)	Ótimo	IZILDINHA DIVINA BORBA CA	80,22						3,40			76,82
181854	1	MESA ESCOLAR FORMICA AZUL (CONJ. 06)	Ótimo	IZILDINHA DIVINA BORBA CA	80,22						3,40			76,82
181855	1	MESA ESCOLAR FORMICA AZUL (CONJ. 06)	Ótimo	IZILDINHA DIVINA BORBA CA	80,22						3,40			76,82
181856	1	MESA ESCOLAR FORMICA AZUL (CONJ. 06)	Ótimo	IZILDINHA DIVINA BORBA CA	80,22						3,40			76,82
181857	1	MESA ESCOLAR FORMICA AZUL (CONJ. 06)	Ótimo	IZILDINHA DIVINA BORBA CA	80,22						3,40			76,82
181858	1	MESA ESCOLAR FORMICA AZUL (CONJ. 06)	Ótimo	IZILDINHA DIVINA BORBA CA	80,22						3,40			76,82
181859	1	MESA ESCOLAR FORMICA AZUL (CONJ. 06)	Ótimo	IZILDINHA DIVINA BORBA CA	80,22						3,40			76,82
181860	1	MESA ESCOLAR FORMICA AZUL (CONJ. 06)	Ótimo	IZILDINHA DIVINA BORBA CA	80,22						3,40			76,82
181861	1	MESA ESCOLAR FORMICA AZUL (CONJ. 06)	Ótimo	IZILDINHA DIVINA BORBA CA	80,22						3,40			76,82
181862	1	MESA ESCOLAR FORMICA AZUL (CONJ. 06)	Ótimo	IZILDINHA DIVINA BORBA CA	80,22						3,40			76,82
181863	1	MESA ESCOLAR FORMICA AZUL (CONJ. 06)	Ótimo	IZILDINHA DIVINA BORBA CA	80,22						3,40			76,82
181864	1	MESA ESCOLAR FORMICA AZUL (CONJ. 06)	Ótimo	IZILDINHA DIVINA BORBA CA	80,22						3,40			76,82
181865	1	MESA ESCOLAR FORMICA AZUL (CONJ. 06)	Ótimo	IZILDINHA DIVINA BORBA CA	80,22						3,40			76,82
181866	1	MESA ESCOLAR FORMICA AZUL (CONJ. 06)	Ótimo	IZILDINHA DIVINA BORBA CA	80,22						3,40			76,82



ESTADO DE GOIÁS  
MUNICÍPIO DE JATAÍ  
RUA ITARUMA, 355 - S. SANTA MARIA

PERÍODO DE REFERÊNCIA: DE JANEIRO/2022 ATÉ DEZEMBRO/2022

RELAÇÃO ANALÍTICA DOS ELEMENTOS QUE COMPOEM O ATIVO PERMANENTE - INVENTÁRIO DOS BENS

CÓD.	QTDE	DESCRIÇÃO / UNIDADE ADMINISTRATIVA	ESTADO DE CONSERV.	DETENTOR DE CARGA PATRIMONIAL	VALOR ORIGINAL	INCORPORAÇÕES				BAIXAS				SALDO ATUAL
						AQUIS. CONSTR.	REAVALIAÇÃO	INCORPOR.	CRÉDITOS	ALIENAÇÃO	DEPRECIAÇÃO	DOAÇÃO / OUTROS	CRÉDITOS	
181867	1	MESA ESCOLAR FORMICA AZUL (CONJ. 06)	Ótimo	IZILDINHA DIVINA BORBA CA	80,22						3,40			76,82
181868	1	MESA ESCOLAR FORMICA AZUL (CONJ. 06)	Ótimo	IZILDINHA DIVINA BORBA CA	80,22						3,40			76,82
181869	1	MESA ESCOLAR FORMICA AZUL (CONJ. 06)	Ótimo	IZILDINHA DIVINA BORBA CA	80,22						3,40			76,82
181870	1	MESA ESCOLAR FORMICA AZUL (CONJ. 06)	Ótimo	IZILDINHA DIVINA BORBA CA	80,22						3,40			76,82
181871	1	MESA ESCOLAR FORMICA AZUL (CONJ. 06)	Ótimo	IZILDINHA DIVINA BORBA CA	80,22						3,40			76,82
181872	1	MESA ESCOLAR FORMICA AZUL (CONJ. 06)	Ótimo	IZILDINHA DIVINA BORBA CA	80,22						3,40			76,82
181873	1	MESA ESCOLAR FORMICA AZUL (CONJ. 06)	Ótimo	IZILDINHA DIVINA BORBA CA	80,22						3,40			76,82
181874	1	MESA ESCOLAR FORMICA AZUL (CONJ. 06)	Ótimo	IZILDINHA DIVINA BORBA CA	80,22						3,40			76,82
181875	1	MESA ESCOLAR FORMICA AZUL (CONJ. 06)	Ótimo	IZILDINHA DIVINA BORBA CA	80,22						3,40			76,82
181876	1	MESA ESCOLAR FORMICA AZUL (CONJ. 06)	Ótimo	IZILDINHA DIVINA BORBA CA	80,22						3,40			76,82
181877	1	MESA ESCOLAR FORMICA AZUL (CONJ. 06)	Ótimo	IZILDINHA DIVINA BORBA CA	80,22						3,40			76,82
181878	1	MESA ESCOLAR FORMICA AZUL (CONJ. 06)	Ótimo	IZILDINHA DIVINA BORBA CA	80,22						3,40			76,82
181879	1	MESA ESCOLAR FORMICA AZUL (CONJ. 06)	Ótimo	IZILDINHA DIVINA BORBA CA	80,22						3,40			76,82
181880	1	MESA ESCOLAR FORMICA AZUL (CONJ. 06)	Ótimo	IZILDINHA DIVINA BORBA CA	80,22						3,40			76,82
181881	1	MESA ESCOLAR FORMICA AZUL (CONJ. 06)	Ótimo	IZILDINHA DIVINA BORBA CA	80,22						3,40			76,82
181882	1	MESA ESCOLAR FORMICA AZUL (CONJ. 06)	Ótimo	IZILDINHA DIVINA BORBA CA	80,22						3,40			76,82
181883	1	MESA ESCOLAR FORMICA AZUL (CONJ. 06)	Ótimo	IZILDINHA DIVINA BORBA CA	80,22						3,40			76,82
181884	1	MESA ESCOLAR FORMICA AZUL (CONJ. 06)	Ótimo	IZILDINHA DIVINA BORBA CA	80,22						3,40			76,82
181885	1	MESA ESCOLAR FORMICA AZUL (CONJ. 06)	Ótimo	IZILDINHA DIVINA BORBA CA	80,22						3,40			76,82
181886	1	MESA ESCOLAR FORMICA AZUL (CONJ. 06)	Ótimo	IZILDINHA DIVINA BORBA CA	80,22						3,40			76,82
181887	1	MESA ESCOLAR FORMICA AZUL (CONJ. 06)	Ótimo	IZILDINHA DIVINA BORBA CA	80,22						3,40			76,82
181888	1	MESA ESCOLAR FORMICA AZUL (CONJ. 06)	Ótimo	IZILDINHA DIVINA BORBA CA	80,22						3,40			76,82
181889	1	MESA ESCOLAR FORMICA AZUL (CONJ. 06)	Ótimo	IZILDINHA DIVINA BORBA CA	80,22						3,40			76,82
181890	1	MESA ESCOLAR FORMICA AZUL (CONJ. 06)	Ótimo	IZILDINHA DIVINA BORBA CA	80,22						3,40			76,82
181891	1	MESA ESCOLAR FORMICA AZUL (CONJ. 06)	Ótimo	IZILDINHA DIVINA BORBA CA	80,22						3,40			76,82
181892	1	MESA ESCOLAR FORMICA AZUL (CONJ. 06)	Ótimo	IZILDINHA DIVINA BORBA CA	80,22						3,40			76,82
181893	1	MESA ESCOLAR FORMICA AZUL (CONJ. 06)	Ótimo	IZILDINHA DIVINA BORBA CA	80,22						3,40			76,82
181894	1	MESA ESCOLAR FORMICA AZUL (CONJ. 06)	Ótimo	IZILDINHA DIVINA BORBA CA	80,22						3,40			76,82
181895	1	MESA ESCOLAR FORMICA AZUL (CONJ. 06)	Ótimo	IZILDINHA DIVINA BORBA CA	80,22						3,40			76,82
181896	1	MESA ESCOLAR FORMICA AZUL (CONJ. 06)	Ótimo	IZILDINHA DIVINA BORBA CA	80,22						3,40			76,82
181897	1	MESA ESCOLAR FORMICA AZUL (CONJ. 06)	Ótimo	IZILDINHA DIVINA BORBA CA	80,22						3,40			76,82
181898	1	MESA ESCOLAR FORMICA AZUL (CONJ. 06)	Ótimo	IZILDINHA DIVINA BORBA CA	80,22						3,40			76,82
181899	1	MESA ESCOLAR FORMICA AZUL (CONJ. 06)	Ótimo	IZILDINHA DIVINA BORBA CA	80,22						3,40			76,82
181900	1	MESA ESCOLAR FORMICA AZUL (CONJ. 06)	Ótimo	IZILDINHA DIVINA BORBA CA	80,22						3,40			76,82



ESTADO DE GOIÁS  
MUNICÍPIO DE JATAÍ  
RUA ITARUMA, 355 - S. SANTA MARIA

PERÍODO DE REFERÊNCIA: DE JANEIRO/2022 ATÉ DEZEMBRO/2022

RELAÇÃO ANALÍTICA DOS ELEMENTOS QUE COMPOEM O ATIVO PERMANENTE - INVENTÁRIO DOS BENS

CÓD.	QTDE	DESCRIÇÃO / UNIDADE ADMINISTRATIVA	ESTADO DE CONSERV.	DETENTOR DE CARGA PATRIMONIAL	VALOR ORIGINAL	INCORPORAÇÕES				BAIXAS				SALDO ATUAL
						AQUIS. CONSTR.	REAVALIAÇÃO	INCORPOR.	CRÉDITOS	ALIENAÇÃO	DEPRECIAÇÃO	DOAÇÃO / OUTROS	CRÉDITOS	
181901	1	MESA ESCOLAR FORMICA AZUL (CONJ. 06)	Ótimo	IZILDINHA DIVINA BORBA CA	80,22						3,40			76,82
181902	1	MESA ESCOLAR FORMICA AZUL (CONJ. 06)	Ótimo	IZILDINHA DIVINA BORBA CA	80,22						3,40			76,82
181903	1	MESA ESCOLAR FORMICA AZUL (CONJ. 06)	Ótimo	IZILDINHA DIVINA BORBA CA	80,22						3,40			76,82
181904	1	MESA ESCOLAR FORMICA AZUL (CONJ. 06)	Ótimo	IZILDINHA DIVINA BORBA CA	80,22						3,40			76,82
181905	1	MESA ESCOLAR FORMICA AZUL (CONJ. 06)	Ótimo	IZILDINHA DIVINA BORBA CA	80,22						3,40			76,82
181906	1	MESA ESCOLAR FORMICA AZUL (CONJ. 06)	Ótimo	IZILDINHA DIVINA BORBA CA	80,22						3,40			76,82
181907	1	MESA ESCOLAR FORMICA AZUL (CONJ. 06)	Ótimo	IZILDINHA DIVINA BORBA CA	80,22						3,40			76,82
181908	1	MESA ESCOLAR FORMICA AZUL (CONJ. 06)	Ótimo	IZILDINHA DIVINA BORBA CA	80,22						3,40			76,82
181909	1	MESA ESCOLAR FORMICA AZUL (CONJ. 06)	Ótimo	IZILDINHA DIVINA BORBA CA	80,22						3,40			76,82
181910	1	MESA ESCOLAR FORMICA AZUL (CONJ. 06)	Ótimo	IZILDINHA DIVINA BORBA CA	80,22						3,40			76,82
181911	1	MESA ESCOLAR FORMICA AZUL (CONJ. 06)	Ótimo	IZILDINHA DIVINA BORBA CA	80,22						3,40			76,82
181912	1	MESA ESCOLAR FORMICA AZUL (CONJ. 06)	Ótimo	IZILDINHA DIVINA BORBA CA	80,22						3,40			76,82
181913	1	MESA ESCOLAR FORMICA AZUL (CONJ. 06)	Ótimo	IZILDINHA DIVINA BORBA CA	80,22						3,40			76,82
181914	1	MESA ESCOLAR FORMICA AZUL (CONJ. 06)	Ótimo	IZILDINHA DIVINA BORBA CA	80,22						3,40			76,82
181915	1	MESA ESCOLAR FORMICA AZUL (CONJ. 06)	Ótimo	IZILDINHA DIVINA BORBA CA	80,22						3,40			76,82
181916	1	MESA ESCOLAR FORMICA AZUL (CONJ. 06)	Ótimo	IZILDINHA DIVINA BORBA CA	80,22						3,40			76,82
181920	1	MESA ESCOLAR FORMICA AZUL (CONJ. 06)	Ótimo	IZILDINHA DIVINA BORBA CA	80,22						3,40			76,82
181921	1	MESA ESCOLAR FORMICA AZUL (CONJ. 06)	Ótimo	IZILDINHA DIVINA BORBA CA	80,22						3,40			76,82
181922	1	MESA ESCOLAR FORMICA AZUL (CONJ. 06)	Ótimo	IZILDINHA DIVINA BORBA CA	80,22						3,40			76,82
181930	1	MESA ESCOLAR FORMICA AZUL (CONJ. 06)	Ótimo	IZILDINHA DIVINA BORBA CA	80,22		84,00				3,40			80,60
181931	1	MESA ESCOLAR FORMICA AZUL (CONJ. 06)	Ótimo	IZILDINHA DIVINA BORBA CA	80,22						3,40			76,82
181932	1	MESA ESCOLAR FORMICA AZUL (CONJ. 06)	Ótimo	IZILDINHA DIVINA BORBA CA	80,22						3,40			76,82
181934	1	MESA ESCOLAR FORMICA AZUL (CONJ. 06)	Ótimo	IZILDINHA DIVINA BORBA CA	80,22						3,40			76,82
181940	1	MESA ESCOLAR FORMICA AZUL (CONJ. 06)	Ótimo	IZILDINHA DIVINA BORBA CA	80,22						3,40			76,82
181941	1	MESA ESCOLAR FORMICA AZUL (CONJ. 06)	Ótimo	IZILDINHA DIVINA BORBA CA	80,22						3,40			76,82
181946	1	MESA ESCOLAR FORMICA AZUL (CONJ. 06)	Ótimo	IZILDINHA DIVINA BORBA CA	80,22						3,40			76,82
181947	1	MESA ESCOLAR FORMICA AZUL (CONJ. 06)	Ótimo	IZILDINHA DIVINA BORBA CA	80,22						3,40			76,82
181948	1	MESA ESCOLAR FORMICA AZUL (CONJ. 06)	Ótimo	IZILDINHA DIVINA BORBA CA	80,22						3,40			76,82
181949	1	MESA ESCOLAR FORMICA AZUL (CONJ. 06)	Ótimo	IZILDINHA DIVINA BORBA CA	80,22						3,40			76,82
181950	1	MESA ESCOLAR FORMICA AZUL (CONJ. 06)	Ótimo	IZILDINHA DIVINA BORBA CA	80,22						3,40			76,82
181953	1	MESA ESCOLAR FORMICA AZUL (CONJ. 06)	Ótimo	IZILDINHA DIVINA BORBA CA	80,22						3,40			76,82
181954	1	MESA ESCOLAR FORMICA AZUL (CONJ. 06)	Ótimo	IZILDINHA DIVINA BORBA CA	80,22						3,40			76,82
181955	1	MESA ESCOLAR FORMICA AZUL (CONJ. 06)	Ótimo	IZILDINHA DIVINA BORBA CA	80,22						3,40			76,82
181958	1	MESA ESCOLAR FORMICA AZUL (CONJ. 06)	Ótimo	IZILDINHA DIVINA BORBA CA	80,22						3,40			76,82





ESTADO DE GOIÁS  
MUNICÍPIO DE JATAÍ  
RUA ITARUMA, 355 - S. SANTA MARIA

PERÍODO DE REFERÊNCIA: DE JANEIRO/2022 ATÉ DEZEMBRO/2022

RELAÇÃO ANALÍTICA DOS ELEMENTOS QUE COMPOEM O ATIVO PERMANENTE - INVENTÁRIO DOS BENS

CÓD.	QTDE	DESCRIÇÃO / UNIDADE ADMINISTRATIVA	ESTADO DE CONSERV.	DETENTOR DE CARGA PATRIMONIAL	VALOR ORIGINAL	INCORPORAÇÕES				BAIXAS				SALDO ATUAL
						AQUIS. CONSTR.	REAVALIAÇÃO	INCORPOR.	CRÉDITOS	ALIENAÇÃO	DEPRECIAÇÃO	DOAÇÃO / OUTROS	CRÉDITOS	
181959	1	MESA ESCOLAR FORMICA AZUL (CONJ. 06)	Ótimo	IZILDINHA DIVINA BORBA CA	80,22						3,40			76,82
181962	1	MESA ESCOLAR FORMICA AZUL (CONJ. 06)	Ótimo	IZILDINHA DIVINA BORBA CA	80,22						3,40			76,82
181963	1	MESA ESCOLAR FORMICA AZUL (CONJ. 06)	Ótimo	IZILDINHA DIVINA BORBA CA	80,22						3,40			76,82
181965	1	MESA ESCOLAR FORMICA AZUL (CONJ. 06)	Ótimo	IZILDINHA DIVINA BORBA CA	80,22						3,40			76,82
181968	1	MESA ESCOLAR FORMICA AZUL (CONJ. 06)	Ótimo	IZILDINHA DIVINA BORBA CA	80,22						3,40			76,82
181974	1	MESA ESCOLAR FORMICA AZUL (CONJ. 06)	Ótimo	IZILDINHA DIVINA BORBA CA	80,22						3,40			76,82
181975	1	MESA ESCOLAR FORMICA AZUL (CONJ. 06)	Ótimo	IZILDINHA DIVINA BORBA CA	80,22						3,40			76,82
181984	1	MESA ESCOLAR FORMICA AZUL (CONJ. 06)	Ótimo	IZILDINHA DIVINA BORBA CA	80,22						3,40			76,82
181985	1	MESA ESCOLAR FORMICA AZUL (CONJ. 06)	Ótimo	IZILDINHA DIVINA BORBA CA	80,22						3,40			76,82
181986	1	MESA ESCOLAR FORMICA AZUL (CONJ. 06)	Ótimo	IZILDINHA DIVINA BORBA CA	80,22						3,40			76,82
181987	1	MESA ESCOLAR FORMICA AZUL (CONJ. 06)	Ótimo	IZILDINHA DIVINA BORBA CA	80,22						3,40			76,82
181992	1	MESA ESCOLAR FORMICA AZUL (CONJ. 06)	Ótimo	IZILDINHA DIVINA BORBA CA	80,22						3,40			76,82
181993	1	MESA ESCOLAR FORMICA AZUL (CONJ. 06)	Ótimo	IZILDINHA DIVINA BORBA CA	80,22						3,40			76,82
181999	1	MESA ESCOLAR FORMICA AZUL (CONJ. 06)	Ótimo	IZILDINHA DIVINA BORBA CA	80,22						3,40			76,82
182000	1	MESA ESCOLAR FORMICA AZUL (CONJ. 06)	Ótimo	IZILDINHA DIVINA BORBA CA	80,22						3,40			76,82
182003	1	MESA ESCOLAR FORMICA AZUL (CONJ. 06)	Ótimo	IZILDINHA DIVINA BORBA CA	80,22						3,40			76,82
182004	1	MESA ESCOLAR FORMICA AZUL (CONJ. 06)	Ótimo	IZILDINHA DIVINA BORBA CA	80,22						3,40			76,82
182005	1	MESA ESCOLAR FORMICA AZUL (CONJ. 06)	Ótimo	IZILDINHA DIVINA BORBA CA	80,22						3,40			76,82
182008	1	MESA ESCOLAR FORMICA AZUL (CONJ. 06)	Ótimo	IZILDINHA DIVINA BORBA CA	80,22						3,40			76,82
182009	1	MESA ESCOLAR FORMICA AZUL (CONJ. 06)	Ótimo	IZILDINHA DIVINA BORBA CA	80,22						3,40			76,82
182014	1	MESA ESCOLAR FORMICA AZUL (CONJ. 06)	Ótimo	IZILDINHA DIVINA BORBA CA	80,22						3,40			76,82
182015	1	MESA ESCOLAR FORMICA AZUL (CONJ. 06)	Ótimo	IZILDINHA DIVINA BORBA CA	80,22						3,40			76,82
182016	1	MESA ESCOLAR FORMICA AZUL (CONJ. 06)	Ótimo	IZILDINHA DIVINA BORBA CA	80,22						3,40			76,82
182018	1	MESA ESCOLAR FORMICA AZUL (CONJ. 06)	Ótimo	IZILDINHA DIVINA BORBA CA	80,22						3,40			76,82
182020	1	MESA ESCOLAR FORMICA AZUL (CONJ. 06)	Ótimo	IZILDINHA DIVINA BORBA CA	80,22						3,40			76,82
182021	1	MESA ESCOLAR FORMICA AZUL (CONJ. 06)	Ótimo	IZILDINHA DIVINA BORBA CA	80,22						3,40			76,82
182023	1	MESA ESCOLAR FORMICA AZUL (CONJ. 06)	Ótimo	IZILDINHA DIVINA BORBA CA	80,22						3,40			76,82
182024	1	MESA ESCOLAR FORMICA AZUL (CONJ. 06)	Ótimo	IZILDINHA DIVINA BORBA CA	80,22						3,40			76,82
182025	1	MESA ESCOLAR FORMICA AZUL (CONJ. 06)	Ótimo	IZILDINHA DIVINA BORBA CA	80,22						3,40			76,82
182026	1	MESA ESCOLAR FORMICA AZUL (CONJ. 06)	Ótimo	IZILDINHA DIVINA BORBA CA	80,22						3,40			76,82
182027	1	MESA ESCOLAR FORMICA AZUL (CONJ. 06)	Ótimo	IZILDINHA DIVINA BORBA CA	80,22						3,40			76,82
182029	1	MESA ESCOLAR FORMICA AZUL (CONJ. 06)	Ótimo	IZILDINHA DIVINA BORBA CA	80,22						3,40			76,82
182031	1	MESA ESCOLAR FORMICA AZUL (CONJ. 06)	Ótimo	IZILDINHA DIVINA BORBA CA	80,22						3,40			76,82
182032	1	MESA ESCOLAR FORMICA AZUL (CONJ. 06)	Ótimo	IZILDINHA DIVINA BORBA CA	80,22						3,40			76,82



ESTADO DE GOIÁS  
MUNICÍPIO DE JATAÍ  
RUA ITARUMA, 355 - S. SANTA MARIA

PERÍODO DE REFERÊNCIA: DE JANEIRO/2022 ATÉ DEZEMBRO/2022

RELAÇÃO ANALÍTICA DOS ELEMENTOS QUE COMPOEM O ATIVO PERMANENTE - INVENTÁRIO DOS BENS

CÓD.	QTDE	DESCRIÇÃO / UNIDADE ADMINISTRATIVA	ESTADO DE CONSERV.	DETENTOR DE CARGA PATRIMONIAL	VALOR ORIGINAL	INCORPORAÇÕES				BAIXAS				SALDO ATUAL
						AQUIS. CONSTR.	REAVALIAÇÃO	INCORPOR.	CRÉDITOS	ALIENAÇÃO	DEPRECIAÇÃO	DOAÇÃO / OUTROS	CRÉDITOS	
182033	1	MESA ESCOLAR FORMICA AZUL (CONJ. 06)	Ótimo	IZILDINHA DIVINA BORBA CA	80,22						3,40			76,82
182034	1	MESA ESCOLAR FORMICA AZUL (CONJ. 06)	Ótimo	IZILDINHA DIVINA BORBA CA	80,22						3,40			76,82
182035	1	MESA ESCOLAR FORMICA AZUL (CONJ. 06)	Ótimo	IZILDINHA DIVINA BORBA CA	80,22						3,40			76,82
182036	1	MESA ESCOLAR FORMICA AZUL (CONJ. 06)	Ótimo	IZILDINHA DIVINA BORBA CA	80,22						3,40			76,82
182038	1	MESA ESCOLAR FORMICA AZUL (CONJ. 06)	Ótimo	IZILDINHA DIVINA BORBA CA	80,22						3,40			76,82
182039	1	MESA ESCOLAR FORMICA AZUL (CONJ. 06)	Ótimo	IZILDINHA DIVINA BORBA CA	80,22						3,40			76,82
182040	1	MESA ESCOLAR FORMICA AZUL (CONJ. 06)	Ótimo	IZILDINHA DIVINA BORBA CA	80,22						3,40			76,82
182041	1	MESA ESCOLAR FORMICA AZUL (CONJ. 06)	Ótimo	IZILDINHA DIVINA BORBA CA	80,22						3,40			76,82
182042	1	MESA ESCOLAR FORMICA AZUL (CONJ. 06)	Ótimo	IZILDINHA DIVINA BORBA CA	80,22						3,40			76,82
182046	1	MESA ESCOLAR FORMICA AZUL (CONJ. 06)	Ótimo	IZILDINHA DIVINA BORBA CA			84,00				3,40			80,60
182051	1	MESA ESCOLAR FORMICA AZUL (CONJ. 06)	Ótimo	IZILDINHA DIVINA BORBA CA	80,22						3,40			76,82
182052	1	MESA ESCOLAR FORMICA AZUL (CONJ. 06)	Ótimo	IZILDINHA DIVINA BORBA CA	80,22						3,40			76,82
182059	1	MESA ESCOLAR FORMICA AZUL (CONJ. 06)	Ótimo	IZILDINHA DIVINA BORBA CA	80,22						3,40			76,82
182060	1	MESA ESCOLAR FORMICA AZUL (CONJ. 06)	Ótimo	IZILDINHA DIVINA BORBA CA	80,22						3,40			76,82
182061	1	MESA ESCOLAR FORMICA AZUL (CONJ. 06)	Ótimo	IZILDINHA DIVINA BORBA CA	80,22						3,40			76,82
182062	1	MESA ESCOLAR FORMICA AZUL (CONJ. 06)	Ótimo	IZILDINHA DIVINA BORBA CA	80,22						3,40			76,82
182066	1	MESA ESCOLAR FORMICA AZUL (CONJ. 06)	Ótimo	IZILDINHA DIVINA BORBA CA	80,22						3,40			76,82
182067	1	MESA ESCOLAR FORMICA AZUL (CONJ. 06)	Ótimo	IZILDINHA DIVINA BORBA CA	80,22						3,40			76,82
182068	1	MESA ESCOLAR FORMICA AZUL (CONJ. 06)	Ótimo	IZILDINHA DIVINA BORBA CA	80,22						3,40			76,82
182071	1	MESA ESCOLAR FORMICA AZUL (CONJ. 06)	Ótimo	IZILDINHA DIVINA BORBA CA	80,22						3,40			76,82
182072	1	MESA ESCOLAR FORMICA AZUL (CONJ. 06)	Ótimo	IZILDINHA DIVINA BORBA CA	80,22						3,40			76,82
182074	1	MESA ESCOLAR FORMICA AZUL (CONJ. 06)	Ótimo	IZILDINHA DIVINA BORBA CA	80,22						3,40			76,82
182075	1	MESA ESCOLAR FORMICA AZUL (CONJ. 06)	Ótimo	IZILDINHA DIVINA BORBA CA	80,22						3,40			76,82
182076	1	MESA ESCOLAR FORMICA AZUL (CONJ. 06)	Ótimo	IZILDINHA DIVINA BORBA CA	80,22						3,40			76,82
182077	1	MESA ESCOLAR FORMICA AZUL (CONJ. 06)	Ótimo	IZILDINHA DIVINA BORBA CA	80,22						3,40			76,82
182078	1	MESA ESCOLAR FORMICA AZUL (CONJ. 06)	Ótimo	IZILDINHA DIVINA BORBA CA	80,22						3,40			76,82
182079	1	MESA ESCOLAR FORMICA AZUL (CONJ. 06)	Ótimo	IZILDINHA DIVINA BORBA CA	80,22						3,40			76,82
182081	1	MESA ESCOLAR FORMICA AZUL (CONJ. 06)	Ótimo	IZILDINHA DIVINA BORBA CA	80,22						3,40			76,82
182082	1	MESA ESCOLAR FORMICA AZUL (CONJ. 06)	Ótimo	IZILDINHA DIVINA BORBA CA	80,22						3,40			76,82
182083	1	MESA ESCOLAR FORMICA AZUL (CONJ. 06)	Ótimo	IZILDINHA DIVINA BORBA CA	80,22						3,40			76,82
182085	1	MESA ESCOLAR FORMICA AZUL (CONJ. 06)	Ótimo	IZILDINHA DIVINA BORBA CA	80,22						3,40			76,82
182086	1	MESA ESCOLAR FORMICA AZUL (CONJ. 06)	Ótimo	IZILDINHA DIVINA BORBA CA	80,22						3,40			76,82
182088	1	MESA ESCOLAR FORMICA AZUL (CONJ. 06)	Ótimo	IZILDINHA DIVINA BORBA CA	80,22						3,40			76,82
182091	1	MESA ESCOLAR FORMICA AZUL (CONJ. 06)	Ótimo	IZILDINHA DIVINA BORBA CA	80,22						3,40			76,82



ESTADO DE GOIÁS  
MUNICÍPIO DE JATAÍ  
RUA ITARUMA, 355 - S. SANTA MARIA

PERÍODO DE REFERÊNCIA: DE JANEIRO/2022 ATÉ DEZEMBRO/2022

RELAÇÃO ANALÍTICA DOS ELEMENTOS QUE COMPOEM O ATIVO PERMANENTE - INVENTÁRIO DOS BENS

CÓD.	QTDE	DESCRIÇÃO / UNIDADE ADMINISTRATIVA	ESTADO DE CONSERV.	DETENTOR DE CARGA PATRIMONIAL	VALOR ORIGINAL	INCORPORAÇÕES				BAIXAS				SALDO ATUAL
						AQUIS. CONSTR.	REAVALIAÇÃO	INCORPOR.	CRÉDITOS	ALIENAÇÃO	DEPRECIAÇÃO	DOAÇÃO / OUTROS	CRÉDITOS	
182092	1	MESA ESCOLAR FORMICA AZUL (CONJ. 06)	Ótimo	IZILDINHA DIVINA BORBA CA	80,22						3,40			76,82
182095	1	MESA ESCOLAR FORMICA AZUL (CONJ. 06)	Ótimo	IZILDINHA DIVINA BORBA CA	80,22						3,40			76,82
182096	1	MESA ESCOLAR FORMICA AZUL (CONJ. 06)	Ótimo	IZILDINHA DIVINA BORBA CA	80,22						3,40			76,82
182098	1	MESA ESCOLAR FORMICA AZUL (CONJ. 06)	Ótimo	IZILDINHA DIVINA BORBA CA			84,00				3,40			80,60
182099	1	MESA ESCOLAR FORMICA AZUL (CONJ. 06)	Ótimo	IZILDINHA DIVINA BORBA CA	80,22						3,40			76,82
182100	1	MESA ESCOLAR FORMICA AZUL (CONJ. 06)	Ótimo	IZILDINHA DIVINA BORBA CA	80,22						3,40			76,82
182102	1	MESA ESCOLAR FORMICA AZUL (CONJ. 06)	Ótimo	IZILDINHA DIVINA BORBA CA	80,22						3,40			76,82
182103	1	MESA ESCOLAR FORMICA AZUL (CONJ. 06)	Ótimo	IZILDINHA DIVINA BORBA CA	80,22						3,40			76,82
182104	1	MESA ESCOLAR FORMICA AZUL (CONJ. 06)	Ótimo	IZILDINHA DIVINA BORBA CA	80,22						3,40			76,82
182105	1	MESA ESCOLAR FORMICA AZUL (CONJ. 06)	Ótimo	IZILDINHA DIVINA BORBA CA	80,22						3,40			76,82
182106	1	MESA ESCOLAR FORMICA AZUL (CONJ. 06)	Ótimo	IZILDINHA DIVINA BORBA CA	80,22						3,40			76,82
182107	1	MESA ESCOLAR FORMICA AZUL (CONJ. 06)	Ótimo	IZILDINHA DIVINA BORBA CA	80,22						3,40			76,82
182108	1	MESA ESCOLAR FORMICA AZUL (CONJ. 06)	Ótimo	IZILDINHA DIVINA BORBA CA	80,22						3,40			76,82
182109	1	MESA ESCOLAR FORMICA AZUL (CONJ. 06)	Ótimo	IZILDINHA DIVINA BORBA CA	80,22						3,40			76,82
182110	1	MESA ESCOLAR FORMICA AZUL (CONJ. 06)	Ótimo	IZILDINHA DIVINA BORBA CA	80,22						3,40			76,82
182111	1	MESA ESCOLAR FORMICA AZUL (CONJ. 06)	Ótimo	IZILDINHA DIVINA BORBA CA	80,22						3,40			76,82
182112	1	MESA ESCOLAR FORMICA AZUL (CONJ. 06)	Ótimo	IZILDINHA DIVINA BORBA CA	80,22						3,40			76,82
182113	1	MESA ESCOLAR FORMICA AZUL (CONJ. 06)	Ótimo	IZILDINHA DIVINA BORBA CA	80,22						3,40			76,82
182114	1	MESA ESCOLAR FORMICA AZUL (CONJ. 06)	Ótimo	IZILDINHA DIVINA BORBA CA	80,22						3,40			76,82
182115	1	MESA ESCOLAR FORMICA AZUL (CONJ. 06)	Ótimo	IZILDINHA DIVINA BORBA CA	80,22						3,40			76,82
182116	1	MESA ESCOLAR FORMICA AZUL (CONJ. 06)	Ótimo	IZILDINHA DIVINA BORBA CA	80,22						3,40			76,82
182119	1	MESA ESCOLAR FORMICA AZUL (CONJ. 06)	Ótimo	IZILDINHA DIVINA BORBA CA	80,22						3,40			76,82
182120	1	MESA ESCOLAR FORMICA AZUL (CONJ. 06)	Ótimo	IZILDINHA DIVINA BORBA CA	80,22						3,40			76,82
182121	1	MESA ESCOLAR FORMICA AZUL (CONJ. 06)	Ótimo	IZILDINHA DIVINA BORBA CA	80,22						3,40			76,82
182122	1	MESA ESCOLAR FORMICA AZUL (CONJ. 06)	Ótimo	IZILDINHA DIVINA BORBA CA	80,22						3,40			76,82
182127	1	MESA ESCOLAR FORMICA AZUL (CONJ. 06)	Ótimo	IZILDINHA DIVINA BORBA CA	80,22						3,40			76,82
182128	1	MESA ESCOLAR FORMICA AZUL (CONJ. 06)	Ótimo	IZILDINHA DIVINA BORBA CA	80,22						3,40			76,82
182130	1	MESA ESCOLAR FORMICA AZUL (CONJ. 06)	Ótimo	IZILDINHA DIVINA BORBA CA	80,22						3,40			76,82
182131	1	MESA ESCOLAR FORMICA AZUL (CONJ. 06)	Ótimo	IZILDINHA DIVINA BORBA CA	80,22						3,40			76,82
182132	1	MESA ESCOLAR FORMICA AZUL (CONJ. 06)	Ótimo	IZILDINHA DIVINA BORBA CA	80,22						3,40			76,82
182133	1	MESA ESCOLAR FORMICA AZUL (CONJ. 06)	Ótimo	IZILDINHA DIVINA BORBA CA	80,22						3,40			76,82
182134	1	MESA ESCOLAR FORMICA AZUL (CONJ. 06)	Ótimo	IZILDINHA DIVINA BORBA CA	80,22						3,40			76,82
182135	1	MESA ESCOLAR FORMICA AZUL (CONJ. 06)	Ótimo	IZILDINHA DIVINA BORBA CA	80,22						3,40			76,82
182136	1	MESA ESCOLAR FORMICA AZUL (CONJ. 06)	Ótimo	IZILDINHA DIVINA BORBA CA	80,22						3,40			76,82



ESTADO DE GOIÁS  
MUNICIPIO DE JATAÍ  
RUA ITARUMA, 355 - S. SANTA MARIA

PERÍODO DE REFERÊNCIA: DE JANEIRO/2022 ATÉ DEZEMBRO/2022

RELAÇÃO ANALÍTICA DOS ELEMENTOS QUE COMPOEM O ATIVO PERMANENTE - INVENTÁRIO DOS BENS

CÓD.	QTDE	DESCRIÇÃO / UNIDADE ADMINISTRATIVA	ESTADO DE CONSERV.	DETENTOR DE CARGA PATRIMONIAL	VALOR ORIGINAL	INCORPORAÇÕES				BAIXAS				SALDO ATUAL
						AQUIS. CONSTR.	REAVALIAÇÃO	INCORPOR.	CRÉDITOS	ALIENAÇÃO	DEPRECIAÇÃO	DOAÇÃO / OUTROS	CRÉDITOS	
182137	1	MESA ESCOLAR FORMICA AZUL (CONJ. 06)	Ótimo	IZILDINHA DIVINA BORBA CA	80,22						3,40			76,82
182138	1	MESA ESCOLAR FORMICA AZUL (CONJ. 06)	Ótimo	IZILDINHA DIVINA BORBA CA	80,22						3,40			76,82
182139	1	MESA ESCOLAR FORMICA AZUL (CONJ. 06)	Ótimo	IZILDINHA DIVINA BORBA CA	80,22						3,40			76,82
182140	1	MESA ESCOLAR FORMICA AZUL (CONJ. 06)	Ótimo	IZILDINHA DIVINA BORBA CA	80,22						3,40			76,82
182141	1	MESA ESCOLAR FORMICA AZUL (CONJ. 06)	Ótimo	IZILDINHA DIVINA BORBA CA	80,22						3,40			76,82
182142	1	MESA ESCOLAR FORMICA AZUL (CONJ. 06)	Ótimo	IZILDINHA DIVINA BORBA CA	80,22						3,40			76,82
182143	1	MESA ESCOLAR FORMICA AZUL (CONJ. 06)	Ótimo	IZILDINHA DIVINA BORBA CA	80,22						3,40			76,82
182144	1	MESA ESCOLAR FORMICA AZUL (CONJ. 06)	Ótimo	IZILDINHA DIVINA BORBA CA	80,22						3,40			76,82
182146	1	MESA ESCOLAR FORMICA AZUL (CONJ. 06)	Ótimo	IZILDINHA DIVINA BORBA CA	80,22						3,40			76,82
182147	1	MESA ESCOLAR FORMICA AZUL (CONJ. 06)	Ótimo	IZILDINHA DIVINA BORBA CA	80,22						3,40			76,82
182148	1	MESA ESCOLAR FORMICA AZUL (CONJ. 06)	Ótimo	IZILDINHA DIVINA BORBA CA	80,22						3,40			76,82
182149	1	MESA ESCOLAR FORMICA AZUL (CONJ. 06)	Ótimo	IZILDINHA DIVINA BORBA CA	80,22						3,40			76,82
182150	1	MESA ESCOLAR FORMICA AZUL (CONJ. 06)	Ótimo	IZILDINHA DIVINA BORBA CA	80,22						3,40			76,82
182151	1	MESA ESCOLAR FORMICA AZUL (CONJ. 06)	Ótimo	IZILDINHA DIVINA BORBA CA	80,22						3,40			76,82
182152	1	MESA ESCOLAR FORMICA AZUL (CONJ. 06)	Ótimo	IZILDINHA DIVINA BORBA CA	80,22						3,40			76,82
182153	1	MESA ESCOLAR FORMICA AZUL (CONJ. 06)	Ótimo	IZILDINHA DIVINA BORBA CA	80,22						3,40			76,82
182154	1	MESA ESCOLAR FORMICA AZUL (CONJ. 06)	Ótimo	IZILDINHA DIVINA BORBA CA	80,22						3,40			76,82
182155	1	MESA ESCOLAR FORMICA AZUL (CONJ. 06)	Ótimo	IZILDINHA DIVINA BORBA CA	80,22						3,40			76,82
182156	1	MESA ESCOLAR FORMICA AZUL (CONJ. 06)	Ótimo	IZILDINHA DIVINA BORBA CA	80,22						3,40			76,82
182157	1	MESA ESCOLAR FORMICA AZUL (CONJ. 06)	Ótimo	IZILDINHA DIVINA BORBA CA	80,22						3,40			76,82
182158	1	MESA ESCOLAR FORMICA AZUL (CONJ. 06)	Ótimo	IZILDINHA DIVINA BORBA CA	80,22						3,40			76,82
182159	1	MESA ESCOLAR FORMICA AZUL (CONJ. 06)	Ótimo	IZILDINHA DIVINA BORBA CA	80,22						3,40			76,82
182160	1	MESA ESCOLAR FORMICA AZUL (CONJ. 06)	Ótimo	IZILDINHA DIVINA BORBA CA	80,22						3,40			76,82
182161	1	MESA ESCOLAR FORMICA AZUL (CONJ. 06)	Ótimo	IZILDINHA DIVINA BORBA CA	80,22						3,40			76,82
182162	1	MESA ESCOLAR FORMICA AZUL (CONJ. 06)	Ótimo	IZILDINHA DIVINA BORBA CA	80,22						3,40			76,82
182163	1	MESA ESCOLAR FORMICA AZUL (CONJ. 06)	Ótimo	IZILDINHA DIVINA BORBA CA	80,22						3,40			76,82
182164	1	MESA ESCOLAR FORMICA AZUL (CONJ. 06)	Ótimo	IZILDINHA DIVINA BORBA CA	80,22						3,40			76,82
182165	1	MESA ESCOLAR FORMICA AZUL (CONJ. 06)	Ótimo	IZILDINHA DIVINA BORBA CA	80,22						3,40			76,82
182166	1	MESA ESCOLAR FORMICA AZUL (CONJ. 06)	Ótimo	IZILDINHA DIVINA BORBA CA	80,22						3,40			76,82
182167	1	MESA ESCOLAR FORMICA AZUL (CONJ. 06)	Ótimo	IZILDINHA DIVINA BORBA CA	80,22						3,40			76,82
182168	1	MESA ESCOLAR FORMICA AZUL (CONJ. 06)	Ótimo	IZILDINHA DIVINA BORBA CA	80,22						3,40			76,82
182169	1	MESA ESCOLAR FORMICA AZUL (CONJ. 06)	Ótimo	IZILDINHA DIVINA BORBA CA	80,22						3,40			76,82
182170	1	MESA ESCOLAR FORMICA AZUL (CONJ. 06)	Ótimo	IZILDINHA DIVINA BORBA CA	80,22						3,40			76,82
182171	1	MESA ESCOLAR FORMICA AZUL (CONJ. 06)	Ótimo	IZILDINHA DIVINA BORBA CA	80,22						3,40			76,82



ESTADO DE GOIÁS  
MUNICÍPIO DE JATAÍ  
RUA ITARUMA, 355 - S. SANTA MARIA

PERÍODO DE REFERÊNCIA: DE JANEIRO/2022 ATÉ DEZEMBRO/2022

RELAÇÃO ANALÍTICA DOS ELEMENTOS QUE COMPOEM O ATIVO PERMANENTE - INVENTÁRIO DOS BENS

CÓD.	QTDE	DESCRIÇÃO / UNIDADE ADMINISTRATIVA	ESTADO DE CONSERV.	DETENTOR DE CARGA PATRIMONIAL	VALOR ORIGINAL	INCORPORAÇÕES				BAIXAS				SALDO ATUAL
						AQUIS. CONSTR.	REAVALIAÇÃO	INCORPOR.	CRÉDITOS	ALIENAÇÃO	DEPRECIAÇÃO	DOAÇÃO / OUTROS	CRÉDITOS	
182172	1	MESA ESCOLAR FORMICA AZUL (CONJ. 06)	Ótimo	IZILDINHA DIVINA BORBA CA	80,22						3,40			76,82
182173	1	MESA ESCOLAR FORMICA AZUL (CONJ. 06)	Ótimo	IZILDINHA DIVINA BORBA CA	80,22						3,40			76,82
182174	1	MESA ESCOLAR FORMICA AZUL (CONJ. 06)	Ótimo	IZILDINHA DIVINA BORBA CA	80,22						3,40			76,82
182175	1	MESA ESCOLAR FORMICA AZUL (CONJ. 06)	Ótimo	IZILDINHA DIVINA BORBA CA	80,22						3,40			76,82
182176	1	MESA ESCOLAR FORMICA AZUL (CONJ. 06)	Ótimo	IZILDINHA DIVINA BORBA CA	80,22						3,40			76,82
182177	1	MESA ESCOLAR FORMICA AZUL (CONJ. 06)	Ótimo	IZILDINHA DIVINA BORBA CA	80,22						3,40			76,82
182178	1	MESA ESCOLAR FORMICA AZUL (CONJ. 06)	Ótimo	IZILDINHA DIVINA BORBA CA	80,22						3,40			76,82
182179	1	MESA ESCOLAR FORMICA AZUL (CONJ. 06)	Ótimo	IZILDINHA DIVINA BORBA CA	80,22						3,40			76,82
182180	1	MESA ESCOLAR FORMICA AZUL (CONJ. 06)	Ótimo	IZILDINHA DIVINA BORBA CA	80,22						3,40			76,82
182181	1	MESA ESCOLAR FORMICA AZUL (CONJ. 06)	Ótimo	IZILDINHA DIVINA BORBA CA	80,22						3,40			76,82
182182	1	MESA ESCOLAR FORMICA AZUL (CONJ. 06)	Ótimo	IZILDINHA DIVINA BORBA CA	80,22						3,40			76,82
182185	1	MESA ESCOLAR FORMICA AZUL (CONJ. 06)	Ótimo	IZILDINHA DIVINA BORBA CA	80,22						3,40			76,82
182187	1	MESA ESCOLAR FORMICA AZUL (CONJ. 06)	Ótimo	IZILDINHA DIVINA BORBA CA	80,22						3,40			76,82
182188	1	MESA ESCOLAR FORMICA AZUL (CONJ. 06)	Ótimo	IZILDINHA DIVINA BORBA CA	80,22						3,40			76,82
182189	1	MESA ESCOLAR FORMICA AZUL (CONJ. 06)	Ótimo	IZILDINHA DIVINA BORBA CA	80,22						3,40			76,82
182190	1	MESA ESCOLAR FORMICA AZUL (CONJ. 06)	Ótimo	IZILDINHA DIVINA BORBA CA	80,22						3,40			76,82
182191	1	MESA ESCOLAR FORMICA AZUL (CONJ. 06)	Ótimo	IZILDINHA DIVINA BORBA CA	80,22						3,40			76,82
182192	1	MESA ESCOLAR FORMICA AZUL (CONJ. 06)	Ótimo	IZILDINHA DIVINA BORBA CA	80,22						3,40			76,82
182193	1	MESA ESCOLAR FORMICA AZUL (CONJ. 06)	Ótimo	IZILDINHA DIVINA BORBA CA	80,22						3,40			76,82
182196	1	MESA ESCOLAR FORMICA AZUL (CONJ. 06)	Ótimo	IZILDINHA DIVINA BORBA CA	80,22						3,40			76,82
182197	1	MESA ESCOLAR FORMICA AZUL (CONJ. 06)	Ótimo	IZILDINHA DIVINA BORBA CA	80,22						3,40			76,82
182198	1	MESA ESCOLAR FORMICA AZUL (CONJ. 06)	Ótimo	IZILDINHA DIVINA BORBA CA	80,22						3,40			76,82
182199	1	MESA ESCOLAR FORMICA AZUL (CONJ. 06)	Ótimo	IZILDINHA DIVINA BORBA CA	80,22						3,40			76,82
182200	1	MESA ESCOLAR FORMICA AZUL (CONJ. 06)	Ótimo	IZILDINHA DIVINA BORBA CA	80,22						3,40			76,82
182201	1	MESA ESCOLAR FORMICA AZUL (CONJ. 06)	Ótimo	IZILDINHA DIVINA BORBA CA	80,22						3,40			76,82
182202	1	MESA ESCOLAR FORMICA AZUL (CONJ. 06)	Ótimo	IZILDINHA DIVINA BORBA CA	80,22						3,40			76,82
182203	1	MESA ESCOLAR FORMICA AZUL (CONJ. 06)	Ótimo	IZILDINHA DIVINA BORBA CA	80,22						3,40			76,82
182204	1	MESA ESCOLAR FORMICA AZUL (CONJ. 06)	Ótimo	IZILDINHA DIVINA BORBA CA	80,22						3,40			76,82
182205	1	MESA ESCOLAR FORMICA AZUL (CONJ. 06)	Ótimo	IZILDINHA DIVINA BORBA CA	80,22						3,40			76,82
182206	1	MESA ESCOLAR FORMICA AZUL (CONJ. 06)	Ótimo	IZILDINHA DIVINA BORBA CA	80,22						3,40			76,82
182207	1	MESA ESCOLAR FORMICA AZUL (CONJ. 06)	Ótimo	IZILDINHA DIVINA BORBA CA	80,22						3,40			76,82
182208	1	MESA ESCOLAR FORMICA AZUL (CONJ. 06)	Ótimo	IZILDINHA DIVINA BORBA CA	80,22						3,40			76,82
182209	1	MESA ESCOLAR FORMICA AZUL (CONJ. 06)	Ótimo	IZILDINHA DIVINA BORBA CA	80,22						3,40			76,82
182210	1	MESA ESCOLAR FORMICA AZUL (CONJ. 06)	Ótimo	IZILDINHA DIVINA BORBA CA	80,22						3,40			76,82





ESTADO DE GOIÁS  
MUNICÍPIO DE JATAÍ  
RUA ITARUMA, 355 - S. SANTA MARIA

PERÍODO DE REFERÊNCIA: DE JANEIRO/2022 ATÉ DEZEMBRO/2022

RELAÇÃO ANALÍTICA DOS ELEMENTOS QUE COMPOEM O ATIVO PERMANENTE - INVENTÁRIO DOS BENS

CÓD.	QTDE	DESCRIÇÃO / UNIDADE ADMINISTRATIVA	ESTADO DE CONSERV.	DETENTOR DE CARGA PATRIMONIAL	VALOR ORIGINAL	INCORPORAÇÕES				BAIXAS				SALDO ATUAL
						AQUIS. CONSTR.	REAVALIAÇÃO	INCORPOR.	CRÉDITOS	ALIENAÇÃO	DEPRECIAÇÃO	DOAÇÃO / OUTROS	CRÉDITOS	
182211	1	MESA ESCOLAR FORMICA AZUL (CONJ. 06)	Ótimo	IZILDINHA DIVINA BORBA CA	80,22						3,40			76,82
182212	1	MESA ESCOLAR FORMICA AZUL (CONJ. 06)	Ótimo	IZILDINHA DIVINA BORBA CA	80,22						3,40			76,82
182213	1	MESA ESCOLAR FORMICA AZUL (CONJ. 06)	Ótimo	IZILDINHA DIVINA BORBA CA	80,22						3,40			76,82
182214	1	MESA ESCOLAR FORMICA AZUL (CONJ. 06)	Ótimo	IZILDINHA DIVINA BORBA CA	80,22						3,40			76,82
182215	1	MESA ESCOLAR FORMICA AZUL (CONJ. 06)	Ótimo	IZILDINHA DIVINA BORBA CA	80,22						3,40			76,82
182216	1	MESA ESCOLAR FORMICA AZUL (CONJ. 06)	Ótimo	IZILDINHA DIVINA BORBA CA	80,22						3,40			76,82
182217	1	MESA ESCOLAR FORMICA AZUL (CONJ. 06)	Ótimo	IZILDINHA DIVINA BORBA CA	80,22						3,40			76,82
182218	1	MESA ESCOLAR FORMICA AZUL (CONJ. 06)	Ótimo	IZILDINHA DIVINA BORBA CA	80,22						3,40			76,82
182219	1	MESA ESCOLAR FORMICA AZUL (CONJ. 06)	Ótimo	IZILDINHA DIVINA BORBA CA	80,22						3,40			76,82
182220	1	MESA ESCOLAR FORMICA AZUL (CONJ. 06)	Ótimo	IZILDINHA DIVINA BORBA CA	80,22						3,40			76,82
182221	1	MESA ESCOLAR FORMICA AZUL (CONJ. 06)	Ótimo	IZILDINHA DIVINA BORBA CA	80,22						3,40			76,82
182222	1	MESA ESCOLAR FORMICA AZUL (CONJ. 06)	Ótimo	IZILDINHA DIVINA BORBA CA	80,22						3,40			76,82
182223	1	MESA ESCOLAR FORMICA AZUL (CONJ. 06)	Ótimo	IZILDINHA DIVINA BORBA CA	80,22						3,40			76,82
182224	1	MESA ESCOLAR FORMICA AZUL (CONJ. 06)	Ótimo	IZILDINHA DIVINA BORBA CA	80,22						3,40			76,82
182225	1	MESA ESCOLAR FORMICA AZUL (CONJ. 06)	Ótimo	IZILDINHA DIVINA BORBA CA	80,22						3,40			76,82
182226	1	MESA ESCOLAR FORMICA AZUL (CONJ. 06)	Ótimo	IZILDINHA DIVINA BORBA CA	80,22						3,40			76,82
182227	1	MESA ESCOLAR FORMICA AZUL (CONJ. 06)	Ótimo	IZILDINHA DIVINA BORBA CA	80,22						3,40			76,82
182228	1	MESA ESCOLAR FORMICA AZUL (CONJ. 06)	Ótimo	IZILDINHA DIVINA BORBA CA	80,22						3,40			76,82
182229	1	MESA ESCOLAR FORMICA AZUL (CONJ. 06)	Ótimo	IZILDINHA DIVINA BORBA CA	80,22						3,40			76,82
182230	1	MESA ESCOLAR FORMICA AZUL (CONJ. 06)	Ótimo	IZILDINHA DIVINA BORBA CA	80,22						3,40			76,82
182231	1	MESA ESCOLAR FORMICA AZUL (CONJ. 06)	Ótimo	IZILDINHA DIVINA BORBA CA	80,22						3,40			76,82
182232	1	MESA ESCOLAR FORMICA AZUL (CONJ. 06)	Ótimo	IZILDINHA DIVINA BORBA CA	80,22						3,40			76,82
182233	1	MESA ESCOLAR FORMICA AZUL (CONJ. 06)	Ótimo	IZILDINHA DIVINA BORBA CA	80,22						3,40			76,82
182234	1	MESA ESCOLAR FORMICA AZUL (CONJ. 06)	Ótimo	IZILDINHA DIVINA BORBA CA	80,22						3,40			76,82
182235	1	MESA ESCOLAR FORMICA AZUL (CONJ. 06)	Ótimo	IZILDINHA DIVINA BORBA CA	80,22						3,40			76,82
182236	1	MESA ESCOLAR FORMICA AZUL (CONJ. 06)	Ótimo	IZILDINHA DIVINA BORBA CA	80,22						3,40			76,82
182237	1	MESA ESCOLAR FORMICA AZUL (CONJ. 06)	Ótimo	IZILDINHA DIVINA BORBA CA	80,22						3,40			76,82
182238	1	MESA ESCOLAR FORMICA AZUL (CONJ. 06)	Ótimo	IZILDINHA DIVINA BORBA CA	80,22						3,40			76,82
182239	1	MESA ESCOLAR FORMICA AZUL (CONJ. 06)	Ótimo	IZILDINHA DIVINA BORBA CA	80,22						3,40			76,82
182240	1	MESA ESCOLAR FORMICA AZUL (CONJ. 06)	Ótimo	IZILDINHA DIVINA BORBA CA	80,22						3,40			76,82
182241	1	MESA ESCOLAR FORMICA AZUL (CONJ. 06)	Ótimo	IZILDINHA DIVINA BORBA CA	80,22						3,40			76,82
182242	1	MESA ESCOLAR FORMICA AZUL (CONJ. 06)	Ótimo	IZILDINHA DIVINA BORBA CA	80,22						3,40			76,82
182243	1	MESA ESCOLAR FORMICA AZUL (CONJ. 06)	Ótimo	IZILDINHA DIVINA BORBA CA	80,22						3,40			76,82
182244	1	MESA ESCOLAR FORMICA AZUL (CONJ. 06)	Ótimo	IZILDINHA DIVINA BORBA CA	80,22						3,40			76,82





PERÍODO DE REFERÊNCIA: DE JANEIRO/2022 ATÉ DEZEMBRO/2022

RELAÇÃO ANALÍTICA DOS ELEMENTOS QUE COMPOEM O ATIVO PERMANENTE - INVENTÁRIO DOS BENS

CÓD.	QTDE	DESCRIÇÃO / UNIDADE ADMINISTRATIVA	ESTADO DE CONSERV.	DETENTOR DE CARGA PATRIMONIAL	VALOR ORIGINAL	INCORPORAÇÕES				BAIXAS				SALDO ATUAL
						AQUIS. CONSTR.	REAVALIAÇÃO	INCORPOR.	CRÉDITOS	ALIENAÇÃO	DEPRECIAÇÃO	DOAÇÃO / OUTROS	CRÉDITOS	
182245	1	MESA ESCOLAR FORMICA AZUL (CONJ. 06)	Ótimo	IZILDINHA DIVINA BORBA CA	80,22						3,40			76,82
182246	1	MESA ESCOLAR FORMICA AZUL (CONJ. 06)	Ótimo	IZILDINHA DIVINA BORBA CA	80,22						3,40			76,82
182247	1	MESA ESCOLAR FORMICA AZUL (CONJ. 06)	Ótimo	IZILDINHA DIVINA BORBA CA	80,22						3,40			76,82
182248	1	MESA ESCOLAR FORMICA AZUL (CONJ. 06)	Ótimo	IZILDINHA DIVINA BORBA CA	80,22						3,40			76,82
182249	1	MESA ESCOLAR FORMICA AZUL (CONJ. 06)	Ótimo	IZILDINHA DIVINA BORBA CA	80,22						3,40			76,82
182250	1	MESA ESCOLAR FORMICA AZUL (CONJ. 06)	Ótimo	IZILDINHA DIVINA BORBA CA	80,22						3,40			76,82
182251	1	MESA ESCOLAR FORMICA AZUL (CONJ. 06)	Ótimo	IZILDINHA DIVINA BORBA CA	80,22						3,40			76,82
182252	1	MESA ESCOLAR FORMICA AZUL (CONJ. 06)	Ótimo	IZILDINHA DIVINA BORBA CA	80,22						3,40			76,82
182253	1	MESA ESCOLAR FORMICA AZUL (CONJ. 06)	Ótimo	IZILDINHA DIVINA BORBA CA	80,22						3,40			76,82
182254	1	MESA ESCOLAR FORMICA AZUL (CONJ. 06)	Ótimo	IZILDINHA DIVINA BORBA CA	80,22						3,40			76,82
182255	1	MESA ESCOLAR FORMICA AZUL (CONJ. 06)	Ótimo	IZILDINHA DIVINA BORBA CA	80,22						3,40			76,82
182256	1	MESA ESCOLAR FORMICA AZUL (CONJ. 06)	Ótimo	IZILDINHA DIVINA BORBA CA	80,22						3,40			76,82
182257	1	MESA ESCOLAR FORMICA AZUL (CONJ. 06)	Ótimo	IZILDINHA DIVINA BORBA CA	80,22						3,40			76,82
182258	1	MESA ESCOLAR FORMICA AZUL (CONJ. 06)	Ótimo	IZILDINHA DIVINA BORBA CA	80,22						3,40			76,82
182259	1	MESA ESCOLAR FORMICA AZUL (CONJ. 06)	Ótimo	IZILDINHA DIVINA BORBA CA	80,22						3,40			76,82
182260	1	MESA ESCOLAR FORMICA AZUL (CONJ. 06)	Ótimo	IZILDINHA DIVINA BORBA CA	80,22						3,40			76,82
182261	1	MESA ESCOLAR FORMICA AZUL (CONJ. 06)	Ótimo	IZILDINHA DIVINA BORBA CA	80,22						3,40			76,82
182262	1	MESA ESCOLAR FORMICA AZUL (CONJ. 06)	Ótimo	IZILDINHA DIVINA BORBA CA	80,22						3,40			76,82
182263	1	MESA ESCOLAR FORMICA AZUL (CONJ. 06)	Ótimo	IZILDINHA DIVINA BORBA CA	80,22						3,40			76,82
182264	1	MESA ESCOLAR FORMICA AZUL (CONJ. 06)	Ótimo	IZILDINHA DIVINA BORBA CA	80,22						3,40			76,82
182265	1	MESA ESCOLAR FORMICA AZUL (CONJ. 06)	Ótimo	IZILDINHA DIVINA BORBA CA	80,22						3,40			76,82
182266	1	MESA ESCOLAR FORMICA AZUL (CONJ. 06)	Ótimo	IZILDINHA DIVINA BORBA CA	80,22						3,40			76,82
182267	1	MESA ESCOLAR FORMICA AZUL (CONJ. 06)	Ótimo	IZILDINHA DIVINA BORBA CA	80,22						3,40			76,82
182268	1	MESA ESCOLAR FORMICA AZUL (CONJ. 06)	Ótimo	IZILDINHA DIVINA BORBA CA	80,22						3,40			76,82
182269	1	MESA ESCOLAR FORMICA AZUL (CONJ. 06)	Ótimo	IZILDINHA DIVINA BORBA CA	80,22						3,40			76,82
182270	1	MESA ESCOLAR FORMICA AZUL (CONJ. 06)	Ótimo	IZILDINHA DIVINA BORBA CA	80,22						3,40			76,82
182271	1	MESA ESCOLAR FORMICA AZUL (CONJ. 06)	Ótimo	IZILDINHA DIVINA BORBA CA	80,22						3,40			76,82
182272	1	MESA ESCOLAR FORMICA AZUL (CONJ. 06)	Ótimo	IZILDINHA DIVINA BORBA CA	80,22						3,40			76,82
182273	1	MESA ESCOLAR FORMICA AZUL (CONJ. 06)	Ótimo	IZILDINHA DIVINA BORBA CA	80,22						3,40			76,82
182274	1	MESA ESCOLAR FORMICA AZUL (CONJ. 06)	Ótimo	IZILDINHA DIVINA BORBA CA	80,22						3,40			76,82
182275	1	MESA ESCOLAR FORMICA AZUL (CONJ. 06)	Ótimo	IZILDINHA DIVINA BORBA CA	80,22						3,40			76,82
182276	1	MESA ESCOLAR FORMICA AZUL (CONJ. 06)	Ótimo	IZILDINHA DIVINA BORBA CA	80,22						3,40			76,82
182277	1	MESA ESCOLAR FORMICA AZUL (CONJ. 06)	Ótimo	IZILDINHA DIVINA BORBA CA	80,22						3,40			76,82
182278	1	MESA ESCOLAR FORMICA AZUL (CONJ. 06)	Ótimo	IZILDINHA DIVINA BORBA CA	80,22						3,40			76,82



ESTADO DE GOIÁS  
MUNICÍPIO DE JATAÍ  
RUA ITARUMA, 355 - S. SANTA MARIA

PERÍODO DE REFERÊNCIA: DE JANEIRO/2022 ATÉ DEZEMBRO/2022

RELAÇÃO ANALÍTICA DOS ELEMENTOS QUE COMPOEM O ATIVO PERMANENTE - INVENTÁRIO DOS BENS

CÓD.	QTDE	DESCRIÇÃO / UNIDADE ADMINISTRATIVA	ESTADO DE CONSERV.	DETENTOR DE CARGA PATRIMONIAL	VALOR ORIGINAL	INCORPORAÇÕES				BAIXAS				SALDO ATUAL
						AQUIS. CONSTR.	REAVALIAÇÃO	INCORPOR.	CRÉDITOS	ALIENAÇÃO	DEPRECIACÃO	DOAÇÃO / OUTROS	CRÉDITOS	
182279	1	MESA ESCOLAR FORMICA AZUL (CONJ. 06)	Ótimo	IZILDINHA DIVINA BORBA CA	80,22						3,40			76,82
182280	1	MESA ESCOLAR FORMICA AZUL (CONJ. 06)	Ótimo	IZILDINHA DIVINA BORBA CA	80,22						3,40			76,82
182281	1	MESA ESCOLAR FORMICA AZUL (CONJ. 06)	Ótimo	IZILDINHA DIVINA BORBA CA	80,22						3,40			76,82
182282	1	MESA ESCOLAR FORMICA AZUL (CONJ. 06)	Ótimo	IZILDINHA DIVINA BORBA CA	80,22						3,40			76,82
182283	1	MESA ESCOLAR FORMICA AZUL (CONJ. 06)	Ótimo	IZILDINHA DIVINA BORBA CA	80,22						3,40			76,82
182284	1	MESA ESCOLAR FORMICA AZUL (CONJ. 06)	Ótimo	IZILDINHA DIVINA BORBA CA	80,22						3,40			76,82
182285	1	MESA ESCOLAR FORMICA AZUL (CONJ. 06)	Ótimo	IZILDINHA DIVINA BORBA CA	80,22						3,40			76,82
182286	1	MESA ESCOLAR FORMICA AZUL (CONJ. 06)	Ótimo	IZILDINHA DIVINA BORBA CA	80,22						3,40			76,82
182287	1	MESA ESCOLAR FORMICA AZUL (CONJ. 06)	Ótimo	IZILDINHA DIVINA BORBA CA	80,22						3,40			76,82
182288	1	MESA ESCOLAR FORMICA AZUL (CONJ. 06)	Ótimo	IZILDINHA DIVINA BORBA CA	80,22						3,40			76,82
182289	1	MESA ESCOLAR FORMICA AZUL (CONJ. 06)	Ótimo	IZILDINHA DIVINA BORBA CA	80,22						3,40			76,82
182290	1	MESA ESCOLAR FORMICA AZUL (CONJ. 06)	Ótimo	IZILDINHA DIVINA BORBA CA	80,22						3,40			76,82
182291	1	MESA ESCOLAR FORMICA AZUL (CONJ. 06)	Ótimo	IZILDINHA DIVINA BORBA CA	80,22						3,40			76,82
182292	1	MESA ESCOLAR FORMICA AZUL (CONJ. 06)	Ótimo	IZILDINHA DIVINA BORBA CA	80,22						3,40			76,82
182293	1	MESA ESCOLAR FORMICA AZUL (CONJ. 06)	Ótimo	IZILDINHA DIVINA BORBA CA	80,22						3,40			76,82
182294	1	MESA ESCOLAR FORMICA AZUL (CONJ. 06)	Ótimo	IZILDINHA DIVINA BORBA CA	80,22						3,40			76,82
182295	1	MESA ESCOLAR FORMICA AZUL (CONJ. 06)	Ótimo	IZILDINHA DIVINA BORBA CA	80,22						3,40			76,82
182296	1	MESA ESCOLAR FORMICA AZUL (CONJ. 06)	Ótimo	IZILDINHA DIVINA BORBA CA	80,22						3,40			76,82
182297	1	MESA ESCOLAR FORMICA AZUL (CONJ. 06)	Ótimo	IZILDINHA DIVINA BORBA CA	80,22						3,40			76,82
182298	1	MESA ESCOLAR FORMICA AZUL (CONJ. 06)	Ótimo	IZILDINHA DIVINA BORBA CA	80,22						3,40			76,82
182299	1	MESA ESCOLAR FORMICA AZUL (CONJ. 06)	Ótimo	IZILDINHA DIVINA BORBA CA	80,22						3,40			76,82
182300	1	MESA ESCOLAR FORMICA AZUL (CONJ. 06)	Ótimo	IZILDINHA DIVINA BORBA CA	80,22						3,40			76,82
182301	1	MESA ESCOLAR FORMICA AZUL (CONJ. 06)	Ótimo	IZILDINHA DIVINA BORBA CA	80,22						3,40			76,82
182302	1	MESA ESCOLAR FORMICA AZUL (CONJ. 06)	Ótimo	IZILDINHA DIVINA BORBA CA	80,22						3,40			76,82
182303	1	MESA ESCOLAR FORMICA AZUL (CONJ. 06)	Ótimo	IZILDINHA DIVINA BORBA CA	80,22						3,40			76,82
182304	1	MESA ESCOLAR FORMICA AZUL (CONJ. 06)	Ótimo	IZILDINHA DIVINA BORBA CA	80,22						3,40			76,82
182305	1	MESA ESCOLAR FORMICA AZUL (CONJ. 06)	Ótimo	IZILDINHA DIVINA BORBA CA	80,22						3,40			76,82
182306	1	MESA ESCOLAR FORMICA AZUL (CONJ. 06)	Ótimo	IZILDINHA DIVINA BORBA CA	80,22						3,40			76,82
182307	1	MESA ESCOLAR FORMICA AZUL (CONJ. 06)	Ótimo	IZILDINHA DIVINA BORBA CA	80,22						3,40			76,82
182308	1	MESA ESCOLAR FORMICA AZUL (CONJ. 06)	Ótimo	IZILDINHA DIVINA BORBA CA	80,22						3,40			76,82
182309	1	MESA ESCOLAR FORMICA AZUL (CONJ. 06)	Ótimo	IZILDINHA DIVINA BORBA CA	80,22						3,40			76,82
182310	1	MESA ESCOLAR FORMICA AZUL (CONJ. 06)	Ótimo	IZILDINHA DIVINA BORBA CA	80,22						3,40			76,82
182311	1	MESA ESCOLAR FORMICA AZUL (CONJ. 06)	Ótimo	IZILDINHA DIVINA BORBA CA	80,22						3,40			76,82
182312	1	MESA ESCOLAR FORMICA AZUL (CONJ. 06)	Ótimo	IZILDINHA DIVINA BORBA CA	80,22						3,40			76,82



ESTADO DE GOIÁS  
MUNICÍPIO DE JATAÍ  
RUA ITARUMA, 355 - S. SANTA MARIA

PERÍODO DE REFERÊNCIA: DE JANEIRO/2022 ATÉ DEZEMBRO/2022

RELAÇÃO ANALÍTICA DOS ELEMENTOS QUE COMPOEM O ATIVO PERMANENTE - INVENTÁRIO DOS BENS

CÓD.	QTDE	DESCRIÇÃO / UNIDADE ADMINISTRATIVA	ESTADO DE CONSERV.	DETENTOR DE CARGA PATRIMONIAL	VALOR ORIGINAL	INCORPORAÇÕES				BAIXAS				SALDO ATUAL
						AQUIS. CONSTR.	REAVALIAÇÃO	INCORPOR.	CRÉDITOS	ALIENAÇÃO	DEPRECIAÇÃO	DOAÇÃO / OUTROS	CRÉDITOS	
182313	1	MESA ESCOLAR FORMICA AZUL (CONJ. 06)	Ótimo	IZILDINHA DIVINA BORBA CA	80,22						3,40			76,82
182314	1	MESA ESCOLAR FORMICA AZUL (CONJ. 06)	Ótimo	IZILDINHA DIVINA BORBA CA	80,22						3,40			76,82
182315	1	MESA ESCOLAR FORMICA AZUL (CONJ. 06)	Ótimo	IZILDINHA DIVINA BORBA CA	80,22						3,40			76,82
182316	1	MESA ESCOLAR FORMICA AZUL (CONJ. 06)	Ótimo	IZILDINHA DIVINA BORBA CA	80,22						3,40			76,82
182317	1	MESA ESCOLAR FORMICA AZUL (CONJ. 06)	Ótimo	IZILDINHA DIVINA BORBA CA	80,22						3,40			76,82
182318	1	MESA ESCOLAR FORMICA AZUL (CONJ. 06)	Ótimo	IZILDINHA DIVINA BORBA CA	80,22						3,40			76,82
182319	1	MESA ESCOLAR FORMICA AZUL (CONJ. 06)	Ótimo	IZILDINHA DIVINA BORBA CA	80,22						3,40			76,82
182320	1	MESA ESCOLAR FORMICA AZUL (CONJ. 06)	Ótimo	IZILDINHA DIVINA BORBA CA	80,22						3,40			76,82
182321	1	MESA ESCOLAR FORMICA AZUL (CONJ. 06)	Ótimo	IZILDINHA DIVINA BORBA CA	80,22						3,40			76,82
182322	1	MESA ESCOLAR FORMICA AZUL (CONJ. 06)	Ótimo	IZILDINHA DIVINA BORBA CA	80,22						3,40			76,82
182323	1	MESA ESCOLAR FORMICA AZUL (CONJ. 06)	Ótimo	IZILDINHA DIVINA BORBA CA	80,22						3,40			76,82
182324	1	MESA ESCOLAR FORMICA AZUL (CONJ. 06)	Ótimo	IZILDINHA DIVINA BORBA CA	80,22						3,40			76,82
182325	1	MESA ESCOLAR FORMICA AZUL (CONJ. 06)	Ótimo	IZILDINHA DIVINA BORBA CA	80,22						3,40			76,82
182326	1	MESA ESCOLAR FORMICA AZUL (CONJ. 06)	Ótimo	IZILDINHA DIVINA BORBA CA	80,22						3,40			76,82
182327	1	MESA ESCOLAR FORMICA AZUL (CONJ. 06)	Ótimo	IZILDINHA DIVINA BORBA CA	80,22						3,40			76,82
182328	1	MESA ESCOLAR FORMICA AZUL (CONJ. 06)	Ótimo	IZILDINHA DIVINA BORBA CA	80,22						3,40			76,82
182329	1	MESA ESCOLAR FORMICA AZUL (CONJ. 06)	Ótimo	IZILDINHA DIVINA BORBA CA	80,22						3,40			76,82
182330	1	MESA ESCOLAR FORMICA AZUL (CONJ. 06)	Ótimo	IZILDINHA DIVINA BORBA CA	80,22						3,40			76,82
182331	1	MESA ESCOLAR FORMICA AZUL (CONJ. 06)	Ótimo	IZILDINHA DIVINA BORBA CA	80,22						3,40			76,82
182332	1	MESA ESCOLAR FORMICA AZUL (CONJ. 06)	Ótimo	IZILDINHA DIVINA BORBA CA	80,22						3,40			76,82
182333	1	MESA ESCOLAR FORMICA AZUL (CONJ. 06)	Ótimo	IZILDINHA DIVINA BORBA CA	80,22						3,40			76,82
182334	1	MESA ESCOLAR FORMICA AZUL (CONJ. 06)	Ótimo	IZILDINHA DIVINA BORBA CA	80,22						3,40			76,82
182335	1	MESA ESCOLAR FORMICA AZUL (CONJ. 06)	Ótimo	IZILDINHA DIVINA BORBA CA	80,22						3,40			76,82
182336	1	MESA ESCOLAR FORMICA AZUL (CONJ. 06)	Ótimo	IZILDINHA DIVINA BORBA CA	80,22						3,40			76,82
182337	1	MESA ESCOLAR FORMICA AZUL (CONJ. 06)	Ótimo	IZILDINHA DIVINA BORBA CA	80,22						3,40			76,82
182338	1	MESA ESCOLAR FORMICA AZUL (CONJ. 06)	Ótimo	IZILDINHA DIVINA BORBA CA	80,22						3,40			76,82
182339	1	MESA ESCOLAR FORMICA AZUL (CONJ. 06)	Ótimo	IZILDINHA DIVINA BORBA CA	80,22						3,40			76,82
182340	1	MESA ESCOLAR FORMICA AZUL (CONJ. 06)	Ótimo	IZILDINHA DIVINA BORBA CA	80,22						3,40			76,82
182341	1	MESA ESCOLAR FORMICA AZUL (CONJ. 06)	Ótimo	IZILDINHA DIVINA BORBA CA	80,22						3,40			76,82
182342	1	MESA ESCOLAR FORMICA AZUL (CONJ. 06)	Ótimo	IZILDINHA DIVINA BORBA CA	80,22						3,40			76,82
182343	1	MESA ESCOLAR FORMICA AZUL (CONJ. 06)	Ótimo	IZILDINHA DIVINA BORBA CA	80,22						3,40			76,82
182344	1	MESA ESCOLAR FORMICA AZUL (CONJ. 06)	Ótimo	IZILDINHA DIVINA BORBA CA	80,22						3,40			76,82
182345	1	MESA ESCOLAR FORMICA AZUL (CONJ. 06)	Ótimo	IZILDINHA DIVINA BORBA CA	80,22						3,40			76,82
182346	1	MESA ESCOLAR FORMICA AZUL (CONJ. 06)	Ótimo	IZILDINHA DIVINA BORBA CA	80,22						3,40			76,82



ESTADO DE GOIÁS  
MUNICÍPIO DE JATAÍ  
RUA ITARUMA, 355 - S. SANTA MARIA

PERÍODO DE REFERÊNCIA: DE JANEIRO/2022 ATÉ DEZEMBRO/2022

RELAÇÃO ANALÍTICA DOS ELEMENTOS QUE COMPOEM O ATIVO PERMANENTE - INVENTÁRIO DOS BENS

CÓD.	QTDE	DESCRIÇÃO / UNIDADE ADMINISTRATIVA	ESTADO DE CONSERV.	DETENTOR DE CARGA PATRIMONIAL	VALOR ORIGINAL	INCORPORAÇÕES				BAIXAS				SALDO ATUAL
						AQUIS. CONSTR.	REAVALIAÇÃO	INCORPOR.	CRÉDITOS	ALIENAÇÃO	DEPRECIAÇÃO	DOAÇÃO / OUTROS	CRÉDITOS	
182347	1	MESA ESCOLAR FORMICA AZUL (CONJ. 06)	Ótimo	IZILDINHA DIVINA BORBA CA	80,22						3,40			76,82
182348	1	MESA ESCOLAR FORMICA AZUL (CONJ. 06)	Ótimo	IZILDINHA DIVINA BORBA CA	80,22						3,40			76,82
182349	1	MESA ESCOLAR FORMICA AZUL (CONJ. 06)	Ótimo	IZILDINHA DIVINA BORBA CA	80,22						3,40			76,82
182350	1	MESA ESCOLAR FORMICA AZUL (CONJ. 06)	Ótimo	IZILDINHA DIVINA BORBA CA	80,22						3,40			76,82
182351	1	MESA ESCOLAR FORMICA AZUL (CONJ. 06)	Ótimo	IZILDINHA DIVINA BORBA CA	80,22						3,40			76,82
182352	1	MESA ESCOLAR FORMICA AZUL (CONJ. 06)	Ótimo	IZILDINHA DIVINA BORBA CA	80,22						3,40			76,82
182353	1	MESA ESCOLAR FORMICA AZUL (CONJ. 06)	Ótimo	IZILDINHA DIVINA BORBA CA	80,22						3,40			76,82
182354	1	MESA ESCOLAR FORMICA AZUL (CONJ. 06)	Ótimo	IZILDINHA DIVINA BORBA CA	80,22						3,40			76,82
182355	1	MESA ESCOLAR FORMICA AZUL (CONJ. 06)	Ótimo	IZILDINHA DIVINA BORBA CA	80,22						3,40			76,82
182356	1	MESA ESCOLAR FORMICA AZUL (CONJ. 06)	Ótimo	IZILDINHA DIVINA BORBA CA	80,22						3,40			76,82
182357	1	MESA ESCOLAR FORMICA AZUL (CONJ. 06)	Ótimo	IZILDINHA DIVINA BORBA CA	80,22						3,40			76,82
182358	1	MESA ESCOLAR FORMICA AZUL (CONJ. 06)	Ótimo	IZILDINHA DIVINA BORBA CA	80,22						3,40			76,82
182359	1	MESA ESCOLAR FORMICA AZUL (CONJ. 06)	Ótimo	IZILDINHA DIVINA BORBA CA	80,22						3,40			76,82
182360	1	MESA ESCOLAR FORMICA AZUL (CONJ. 06)	Ótimo	IZILDINHA DIVINA BORBA CA	80,22						3,40			76,82
182361	1	MESA ESCOLAR FORMICA AZUL (CONJ. 06)	Ótimo	IZILDINHA DIVINA BORBA CA	80,22						3,40			76,82
182362	1	MESA ESCOLAR FORMICA AZUL (CONJ. 06)	Ótimo	IZILDINHA DIVINA BORBA CA	80,22						3,40			76,82
182363	1	MESA ESCOLAR FORMICA AZUL (CONJ. 06)	Ótimo	IZILDINHA DIVINA BORBA CA	80,22						3,40			76,82
182364	1	MESA ESCOLAR FORMICA AZUL (CONJ. 06)	Ótimo	IZILDINHA DIVINA BORBA CA	80,22						3,40			76,82
182365	1	MESA ESCOLAR FORMICA AZUL (CONJ. 06)	Ótimo	IZILDINHA DIVINA BORBA CA	80,22						3,40			76,82
182366	1	MESA ESCOLAR FORMICA AZUL (CONJ. 06)	Ótimo	IZILDINHA DIVINA BORBA CA	80,22						3,40			76,82
182367	1	MESA ESCOLAR FORMICA AZUL (CONJ. 06)	Ótimo	IZILDINHA DIVINA BORBA CA	80,22						3,40			76,82
182368	1	MESA ESCOLAR FORMICA AZUL (CONJ. 06)	Ótimo	IZILDINHA DIVINA BORBA CA	80,22						3,40			76,82
182369	1	MESA ESCOLAR FORMICA AZUL (CONJ. 06)	Ótimo	IZILDINHA DIVINA BORBA CA	80,22						3,40			76,82
182370	1	MESA ESCOLAR FORMICA AZUL (CONJ. 06)	Ótimo	IZILDINHA DIVINA BORBA CA	80,22						3,40			76,82
182371	1	MESA ESCOLAR FORMICA AZUL (CONJ. 06)	Ótimo	IZILDINHA DIVINA BORBA CA	80,22						3,40			76,82
182372	1	MESA ESCOLAR FORMICA AZUL (CONJ. 06)	Ótimo	IZILDINHA DIVINA BORBA CA	80,22						3,40			76,82
182373	1	MESA ESCOLAR FORMICA AZUL (CONJ. 06)	Ótimo	IZILDINHA DIVINA BORBA CA	80,22						3,40			76,82
182374	1	MESA ESCOLAR FORMICA AZUL (CONJ. 06)	Ótimo	IZILDINHA DIVINA BORBA CA	80,22						3,40			76,82
182375	1	MESA ESCOLAR FORMICA AZUL (CONJ. 06)	Ótimo	IZILDINHA DIVINA BORBA CA	80,22						3,40			76,82
182376	1	MESA ESCOLAR FORMICA AZUL (CONJ. 06)	Ótimo	IZILDINHA DIVINA BORBA CA	80,22						3,40			76,82
182377	1	MESA ESCOLAR FORMICA AZUL (CONJ. 06)	Ótimo	IZILDINHA DIVINA BORBA CA	80,22						3,40			76,82
182378	1	MESA ESCOLAR FORMICA AZUL (CONJ. 06)	Ótimo	IZILDINHA DIVINA BORBA CA	80,22						3,40			76,82
182379	1	MESA ESCOLAR FORMICA AZUL (CONJ. 06)	Ótimo	IZILDINHA DIVINA BORBA CA	80,22						3,40			76,82
182382	1	MESA ESCOLAR FORMICA AZUL (CONJ. 06)	Ótimo	IZILDINHA DIVINA BORBA CA	80,22						3,40			76,82



ESTADO DE GOIÁS  
MUNICÍPIO DE JATAÍ  
RUA ITARUMA, 355 - S. SANTA MARIA

PERÍODO DE REFERÊNCIA: DE JANEIRO/2022 ATÉ DEZEMBRO/2022

RELAÇÃO ANALÍTICA DOS ELEMENTOS QUE COMPOEM O ATIVO PERMANENTE - INVENTÁRIO DOS BENS

CÓD.	QTDE	DESCRIÇÃO / UNIDADE ADMINISTRATIVA	ESTADO DE CONSERV.	DETENTOR DE CARGA PATRIMONIAL	VALOR ORIGINAL	INCORPORAÇÕES				BAIXAS				SALDO ATUAL
						AQUIS. CONSTR.	REAVALIAÇÃO	INCORPOR.	CRÉDITOS	ALIENAÇÃO	DEPRECIAÇÃO	DOAÇÃO / OUTROS	CRÉDITOS	
182383	1	MESA ESCOLAR FORMICA AZUL (CONJ. 06)	Ótimo	IZILDINHA DIVINA BORBA CA	80,22						3,40			76,82
182384	1	MESA ESCOLAR FORMICA AZUL (CONJ. 06)	Ótimo	IZILDINHA DIVINA BORBA CA	80,22						3,40			76,82
182385	1	MESA ESCOLAR FORMICA AZUL (CONJ. 06)	Ótimo	IZILDINHA DIVINA BORBA CA	80,22						3,40			76,82
182386	1	MESA ESCOLAR FORMICA AZUL (CONJ. 06)	Ótimo	IZILDINHA DIVINA BORBA CA	80,22						3,40			76,82
182387	1	MESA ESCOLAR FORMICA AZUL (CONJ. 06)	Ótimo	IZILDINHA DIVINA BORBA CA	80,22						3,40			76,82
182388	1	MESA ESCOLAR FORMICA AZUL (CONJ. 06)	Ótimo	IZILDINHA DIVINA BORBA CA	80,22						3,40			76,82
182389	1	MESA ESCOLAR FORMICA AZUL (CONJ. 06)	Ótimo	IZILDINHA DIVINA BORBA CA	80,22						3,40			76,82
182390	1	MESA ESCOLAR FORMICA AZUL (CONJ. 06)	Ótimo	IZILDINHA DIVINA BORBA CA	80,22						3,40			76,82
182391	1	MESA ESCOLAR FORMICA AZUL (CONJ. 06)	Ótimo	IZILDINHA DIVINA BORBA CA	80,22						3,40			76,82
182392	1	MESA ESCOLAR FORMICA AZUL (CONJ. 06)	Ótimo	IZILDINHA DIVINA BORBA CA	80,22						3,40			76,82
182393	1	MESA ESCOLAR FORMICA AZUL (CONJ. 06)	Ótimo	IZILDINHA DIVINA BORBA CA	80,22						3,40			76,82
182394	1	MESA ESCOLAR FORMICA AZUL (CONJ. 06)	Ótimo	IZILDINHA DIVINA BORBA CA	80,22						3,40			76,82
182395	1	MESA ESCOLAR FORMICA AZUL (CONJ. 06)	Ótimo	IZILDINHA DIVINA BORBA CA	80,22						3,40			76,82
182396	1	MESA ESCOLAR FORMICA AZUL (CONJ. 06)	Ótimo	IZILDINHA DIVINA BORBA CA	80,22						3,40			76,82
182397	1	MESA ESCOLAR FORMICA AZUL (CONJ. 06)	Ótimo	IZILDINHA DIVINA BORBA CA	80,22						3,40			76,82
182398	1	MESA ESCOLAR FORMICA AZUL (CONJ. 06)	Ótimo	IZILDINHA DIVINA BORBA CA	80,22						3,40			76,82
182400	1	MESA ESCOLAR FORMICA AZUL (CONJ. 06)	Ótimo	IZILDINHA DIVINA BORBA CA	80,22						3,40			76,82
182401	1	MESA ESCOLAR FORMICA AZUL (CONJ. 06)	Ótimo	IZILDINHA DIVINA BORBA CA	80,22						3,40			76,82
182403	1	MESA ESCOLAR FORMICA AZUL (CONJ. 06)	Ótimo	IZILDINHA DIVINA BORBA CA	80,22						3,40			76,82
182404	1	MESA ESCOLAR FORMICA AZUL (CONJ. 06)	Ótimo	IZILDINHA DIVINA BORBA CA	80,22						3,40			76,82
182405	1	MESA ESCOLAR FORMICA AZUL (CONJ. 06)	Ótimo	IZILDINHA DIVINA BORBA CA	80,22						3,40			76,82
182406	1	MESA ESCOLAR FORMICA AZUL (CONJ. 06)	Ótimo	IZILDINHA DIVINA BORBA CA	80,22						3,40			76,82
182407	1	MESA ESCOLAR FORMICA AZUL (CONJ. 06)	Ótimo	IZILDINHA DIVINA BORBA CA	80,22						3,40			76,82
182408	1	MESA ESCOLAR FORMICA AZUL (CONJ. 06)	Ótimo	IZILDINHA DIVINA BORBA CA	80,22						3,40			76,82
182409	1	MESA ESCOLAR FORMICA AZUL (CONJ. 06)	Ótimo	IZILDINHA DIVINA BORBA CA	80,22						3,40			76,82
182410	1	MESA ESCOLAR FORMICA AZUL (CONJ. 06)	Ótimo	IZILDINHA DIVINA BORBA CA	80,22						3,40			76,82
182411	1	MESA ESCOLAR FORMICA AZUL (CONJ. 06)	Ótimo	IZILDINHA DIVINA BORBA CA	80,22						3,40			76,82
182412	1	MESA ESCOLAR FORMICA AZUL (CONJ. 06)	Ótimo	IZILDINHA DIVINA BORBA CA	80,22						3,40			76,82
182413	1	MESA ESCOLAR FORMICA AZUL (CONJ. 06)	Ótimo	IZILDINHA DIVINA BORBA CA	80,22						3,40			76,82
182414	1	MESA ESCOLAR FORMICA AZUL (CONJ. 06)	Ótimo	IZILDINHA DIVINA BORBA CA	80,22						3,40			76,82
182415	1	MESA ESCOLAR FORMICA AZUL (CONJ. 06)	Ótimo	IZILDINHA DIVINA BORBA CA	80,22						3,40			76,82
182416	1	MESA ESCOLAR FORMICA AZUL (CONJ. 06)	Ótimo	IZILDINHA DIVINA BORBA CA	80,22						3,40			76,82
182417	1	MESA ESCOLAR FORMICA AZUL (CONJ. 06)	Ótimo	IZILDINHA DIVINA BORBA CA	80,22						3,40			76,82
182418	1	MESA ESCOLAR FORMICA AZUL (CONJ. 06)	Ótimo	IZILDINHA DIVINA BORBA CA	80,22						3,40			76,82





ESTADO DE GOIÁS  
MUNICÍPIO DE JATAÍ  
RUA ITARUMA, 355 - S. SANTA MARIA

PERÍODO DE REFERÊNCIA: DE JANEIRO/2022 ATÉ DEZEMBRO/2022

RELAÇÃO ANALÍTICA DOS ELEMENTOS QUE COMPOEM O ATIVO PERMANENTE - INVENTÁRIO DOS BENS

CÓD.	QTDE	DESCRIÇÃO / UNIDADE ADMINISTRATIVA	ESTADO DE CONSERV.	DETENTOR DE CARGA PATRIMONIAL	VALOR ORIGINAL	INCORPORAÇÕES				BAIXAS				SALDO ATUAL
						AQUIS. CONSTR.	REAVALIAÇÃO	INCORPOR.	CRÉDITOS	ALIENAÇÃO	DEPRECIAÇÃO	DOAÇÃO / OUTROS	CRÉDITOS	
182419	1	MESA ESCOLAR FORMICA AZUL (CONJ. 06)	Ótimo	IZILDINHA DIVINA BORBA CA	80,22						3,40			76,82
182420	1	MESA ESCOLAR FORMICA AZUL (CONJ. 06)	Ótimo	IZILDINHA DIVINA BORBA CA	80,22						3,40			76,82
182421	1	MESA ESCOLAR FORMICA AZUL (CONJ. 06)	Ótimo	IZILDINHA DIVINA BORBA CA	80,22						3,40			76,82
182422	1	MESA ESCOLAR FORMICA AZUL (CONJ. 06)	Ótimo	IZILDINHA DIVINA BORBA CA	80,22						3,40			76,82
182423	1	MESA ESCOLAR FORMICA AZUL (CONJ. 06)	Ótimo	IZILDINHA DIVINA BORBA CA	80,22						3,40			76,82
182426	1	MESA ESCOLAR FORMICA AZUL (CONJ. 06)	Ótimo	IZILDINHA DIVINA BORBA CA	80,22						3,40			76,82
182427	1	MESA ESCOLAR FORMICA AZUL (CONJ. 06)	Ótimo	IZILDINHA DIVINA BORBA CA	80,22						3,40			76,82
182428	1	MESA ESCOLAR FORMICA AZUL (CONJ. 06)	Ótimo	IZILDINHA DIVINA BORBA CA	80,22						3,40			76,82
182429	1	MESA ESCOLAR FORMICA AZUL (CONJ. 06)	Ótimo	IZILDINHA DIVINA BORBA CA	80,22						3,40			76,82
182432	1	MESA ESCOLAR FORMICA AZUL (CONJ. 06)	Ótimo	IZILDINHA DIVINA BORBA CA	80,22						3,40			76,82
182433	1	MESA ESCOLAR FORMICA AZUL (CONJ. 06)	Ótimo	IZILDINHA DIVINA BORBA CA	80,22						3,40			76,82
182434	1	MESA ESCOLAR FORMICA AZUL (CONJ. 06)	Ótimo	IZILDINHA DIVINA BORBA CA	80,22						3,40			76,82
182437	1	MESA ESCOLAR FORMICA AZUL (CONJ. 06)	Ótimo	IZILDINHA DIVINA BORBA CA	80,22						3,40			76,82
182439	1	MESA ESCOLAR FORMICA AZUL (CONJ. 06)	Ótimo	IZILDINHA DIVINA BORBA CA	80,22						3,40			76,82
182440	1	MESA ESCOLAR FORMICA AZUL (CONJ. 06)	Ótimo	IZILDINHA DIVINA BORBA CA	80,22						3,40			76,82
182441	1	MESA ESCOLAR FORMICA AZUL (CONJ. 06)	Ótimo	IZILDINHA DIVINA BORBA CA	80,22						3,40			76,82
182442	1	MESA ESCOLAR FORMICA AZUL (CONJ. 06)	Ótimo	IZILDINHA DIVINA BORBA CA	80,22						3,40			76,82
182443	1	MESA ESCOLAR FORMICA AZUL (CONJ. 06)	Ótimo	IZILDINHA DIVINA BORBA CA	80,22						3,40			76,82
182444	1	MESA ESCOLAR FORMICA AZUL (CONJ. 06)	Ótimo	IZILDINHA DIVINA BORBA CA	80,22						3,40			76,82
182445	1	MESA ESCOLAR FORMICA AZUL (CONJ. 06)	Ótimo	IZILDINHA DIVINA BORBA CA	80,22						3,40			76,82
182446	1	MESA ESCOLAR FORMICA AZUL (CONJ. 06)	Ótimo	IZILDINHA DIVINA BORBA CA	80,22						3,40			76,82
182450	1	MESA ESCOLAR FORMICA AZUL (CONJ. 06)	Ótimo	IZILDINHA DIVINA BORBA CA	80,22						3,40			76,82
182451	1	MESA ESCOLAR FORMICA AZUL (CONJ. 06)	Ótimo	IZILDINHA DIVINA BORBA CA	80,22						3,40			76,82
182454	1	MESA ESCOLAR FORMICA AZUL (CONJ. 06)	Ótimo	IZILDINHA DIVINA BORBA CA	80,22						3,40			76,82
182455	1	MESA ESCOLAR FORMICA AZUL (CONJ. 06)	Ótimo	IZILDINHA DIVINA BORBA CA	80,22						3,40			76,82
182456	1	MESA ESCOLAR FORMICA AZUL (CONJ. 06)	Ótimo	IZILDINHA DIVINA BORBA CA	80,22						3,40			76,82
182457	1	MESA ESCOLAR FORMICA AZUL (CONJ. 06)	Ótimo	IZILDINHA DIVINA BORBA CA	80,22						3,40			76,82
182458	1	MESA ESCOLAR FORMICA AZUL (CONJ. 06)	Ótimo	IZILDINHA DIVINA BORBA CA	80,22						3,40			76,82
182459	1	MESA ESCOLAR FORMICA AZUL (CONJ. 06)	Ótimo	IZILDINHA DIVINA BORBA CA	80,22						3,40			76,82
182460	1	MESA ESCOLAR FORMICA AZUL (CONJ. 06)	Ótimo	IZILDINHA DIVINA BORBA CA	80,22						3,40			76,82
182461	1	MESA ESCOLAR FORMICA AZUL (CONJ. 06)	Ótimo	IZILDINHA DIVINA BORBA CA	80,22						3,40			76,82
182462	1	MESA ESCOLAR FORMICA AZUL (CONJ. 06)	Ótimo	IZILDINHA DIVINA BORBA CA	80,22						3,40			76,82
182463	1	MESA ESCOLAR FORMICA AZUL (CONJ. 06)	Ótimo	IZILDINHA DIVINA BORBA CA	80,22						3,40			76,82
182464	1	MESA ESCOLAR FORMICA AZUL (CONJ. 06)	Ótimo	IZILDINHA DIVINA BORBA CA	80,22						3,40			76,82





RELAÇÃO ANALÍTICA DOS ELEMENTOS QUE COMPOEM O ATIVO PERMANENTE - INVENTÁRIO DOS BENS

CÓD.	QTDE	DESCRIÇÃO / UNIDADE ADMINISTRATIVA	ESTADO DE CONSERV.	DETENTOR DE CARGA PATRIMONIAL	VALOR ORIGINAL	INCORPORAÇÕES				BAIXAS				SALDO ATUAL
						AQUIS. CONSTR.	REAVALIAÇÃO	INCORPOR.	CRÉDITOS	ALIENAÇÃO	DEPRECIAÇÃO	DOAÇÃO / OUTROS	CRÉDITOS	
182465	1	MESA ESCOLAR FORMICA AZUL (CONJ. 06)	Ótimo	IZILDINHA DIVINA BORBA CA	80,22						3,40			76,82
182466	1	MESA ESCOLAR FORMICA AZUL (CONJ. 06)	Ótimo	IZILDINHA DIVINA BORBA CA	80,22						3,40			76,82
182468	1	MESA ESCOLAR FORMICA AZUL (CONJ. 06)	Ótimo	IZILDINHA DIVINA BORBA CA	80,22						3,40			76,82
182469	1	MESA ESCOLAR FORMICA AZUL (CONJ. 06)	Ótimo	IZILDINHA DIVINA BORBA CA	80,22						3,40			76,82
182470	1	MESA ESCOLAR FORMICA AZUL (CONJ. 06)	Ótimo	IZILDINHA DIVINA BORBA CA	80,22						3,40			76,82
182471	1	MESA ESCOLAR FORMICA AZUL (CONJ. 06)	Ótimo	IZILDINHA DIVINA BORBA CA	80,22						3,40			76,82
182472	1	MESA ESCOLAR FORMICA AZUL (CONJ. 06)	Ótimo	IZILDINHA DIVINA BORBA CA	80,22						3,40			76,82
182473	1	MESA ESCOLAR FORMICA AZUL (CONJ. 06)	Ótimo	IZILDINHA DIVINA BORBA CA	80,22						3,40			76,82
182474	1	MESA ESCOLAR FORMICA AZUL (CONJ. 06)	Ótimo	IZILDINHA DIVINA BORBA CA	80,22						3,40			76,82
182475	1	MESA ESCOLAR FORMICA AZUL (CONJ. 06)	Ótimo	IZILDINHA DIVINA BORBA CA	80,22						3,40			76,82
182478	1	MESA ESCOLAR FORMICA AZUL (CONJ. 06)	Ótimo	IZILDINHA DIVINA BORBA CA	80,22						3,40			76,82
182479	1	MESA ESCOLAR FORMICA AZUL (CONJ. 06)	Ótimo	IZILDINHA DIVINA BORBA CA	80,22						3,40			76,82
182482	1	MESA ESCOLAR FORMICA AZUL (CONJ. 06)	Ótimo	IZILDINHA DIVINA BORBA CA	80,22						3,40			76,82
182483	1	MESA ESCOLAR FORMICA AZUL (CONJ. 06)	Ótimo	IZILDINHA DIVINA BORBA CA	80,22						3,40			76,82
182484	1	MESA ESCOLAR FORMICA AZUL (CONJ. 06)	Ótimo	IZILDINHA DIVINA BORBA CA	80,22						3,40			76,82
182485	1	MESA ESCOLAR FORMICA AZUL (CONJ. 06)	Ótimo	IZILDINHA DIVINA BORBA CA	80,22						3,40			76,82
182490	1	MESA ESCOLAR FORMICA AZUL (CONJ. 06)	Ótimo	IZILDINHA DIVINA BORBA CA	80,22						3,40			76,82
182491	1	MESA ESCOLAR FORMICA AZUL (CONJ. 06)	Ótimo	IZILDINHA DIVINA BORBA CA	80,22						3,40			76,82
182492	1	MESA ESCOLAR FORMICA AZUL (CONJ. 06)	Ótimo	IZILDINHA DIVINA BORBA CA	80,22						3,40			76,82
182494	1	MESA ESCOLAR FORMICA AZUL (CONJ. 06)	Ótimo	IZILDINHA DIVINA BORBA CA	80,22						3,40			76,82
182496	1	MESA ESCOLAR FORMICA AZUL (CONJ. 06)	Ótimo	IZILDINHA DIVINA BORBA CA	80,22						3,40			76,82
182497	1	MESA ESCOLAR FORMICA AZUL (CONJ. 06)	Ótimo	IZILDINHA DIVINA BORBA CA	80,22						3,40			76,82
182498	1	MESA ESCOLAR FORMICA AZUL (CONJ. 06)	Ótimo	IZILDINHA DIVINA BORBA CA	80,22						3,40			76,82
182499	1	MESA ESCOLAR FORMICA AZUL (CONJ. 06)	Ótimo	IZILDINHA DIVINA BORBA CA	80,22						3,40			76,82
182500	1	MESA ESCOLAR FORMICA AZUL (CONJ. 06)	Ótimo	IZILDINHA DIVINA BORBA CA	80,22						3,40			76,82
182501	1	MESA ESCOLAR FORMICA AZUL (CONJ. 06)	Ótimo	IZILDINHA DIVINA BORBA CA	80,22						3,40			76,82
182502	1	MESA ESCOLAR FORMICA AZUL (CONJ. 06)	Ótimo	IZILDINHA DIVINA BORBA CA	80,22						3,40			76,82
182503	1	MESA ESCOLAR FORMICA AZUL (CONJ. 06)	Ótimo	IZILDINHA DIVINA BORBA CA	80,22						3,40			76,82
182505	1	MESA ESCOLAR FORMICA AZUL (CONJ. 06)	Ótimo	IZILDINHA DIVINA BORBA CA	80,22						3,40			76,82
182508	1	MESA ESCOLAR FORMICA AZUL (CONJ. 06)	Ótimo	IZILDINHA DIVINA BORBA CA	80,22						3,40			76,82
182510	1	MESA ESCOLAR FORMICA AZUL (CONJ. 06)	Ótimo	IZILDINHA DIVINA BORBA CA	80,22						3,40			76,82
182511	1	MESA ESCOLAR FORMICA AZUL (CONJ. 06)	Ótimo	IZILDINHA DIVINA BORBA CA	80,22						3,40			76,82
182512	1	MESA ESCOLAR FORMICA AZUL (CONJ. 06)	Ótimo	IZILDINHA DIVINA BORBA CA	80,22						3,40			76,82
182513	1	MESA ESCOLAR FORMICA AZUL (CONJ. 06)	Ótimo	IZILDINHA DIVINA BORBA CA	80,22						3,40			76,82



ESTADO DE GOIÁS  
MUNICÍPIO DE JATAÍ  
RUA ITARUMA, 355 - S. SANTA MARIA

PERÍODO DE REFERÊNCIA: DE JANEIRO/2022 ATÉ DEZEMBRO/2022

RELAÇÃO ANALÍTICA DOS ELEMENTOS QUE COMPOEM O ATIVO PERMANENTE - INVENTÁRIO DOS BENS

CÓD.	QTDE	DESCRIÇÃO / UNIDADE ADMINISTRATIVA	ESTADO DE CONSERV.	DETENTOR DE CARGA PATRIMONIAL	VALOR ORIGINAL	INCORPORAÇÕES				BAIXAS				SALDO ATUAL
						AQUIS. CONSTR.	REAVALIAÇÃO	INCORPOR.	CRÉDITOS	ALIENAÇÃO	DEPRECIAÇÃO	DOAÇÃO / OUTROS	CRÉDITOS	
182514	1	MESA ESCOLAR FORMICA AZUL (CONJ. 06)	Ótimo	IZILDINHA DIVINA BORBA CA	80,22						3,40			76,82
182515	1	MESA ESCOLAR FORMICA AZUL (CONJ. 06)	Ótimo	IZILDINHA DIVINA BORBA CA	80,22						3,40			76,82
182517	1	MESA ESCOLAR FORMICA AZUL (CONJ. 06)	Ótimo	IZILDINHA DIVINA BORBA CA	80,22						3,40			76,82
182518	1	MESA ESCOLAR FORMICA AZUL (CONJ. 06)	Ótimo	IZILDINHA DIVINA BORBA CA	80,22						3,40			76,82
182519	1	MESA ESCOLAR FORMICA AZUL (CONJ. 06)	Ótimo	IZILDINHA DIVINA BORBA CA	80,22						3,40			76,82
182522	1	MESA ESCOLAR FORMICA AZUL (CONJ. 06)	Ótimo	IZILDINHA DIVINA BORBA CA	80,22						3,40			76,82
182523	1	MESA ESCOLAR FORMICA AZUL (CONJ. 06)	Ótimo	IZILDINHA DIVINA BORBA CA	80,22						3,40			76,82
182524	1	MESA ESCOLAR FORMICA AZUL (CONJ. 06)	Ótimo	IZILDINHA DIVINA BORBA CA	80,22						3,40			76,82
182525	1	MESA ESCOLAR FORMICA AZUL (CONJ. 06)	Ótimo	IZILDINHA DIVINA BORBA CA	80,22						3,40			76,82
182527	1	MESA ESCOLAR FORMICA AZUL (CONJ. 06)	Ótimo	IZILDINHA DIVINA BORBA CA	80,22						80,22			76,82
182528	1	MESA ESCOLAR FORMICA AZUL (CONJ. 06)	Ótimo	IZILDINHA DIVINA BORBA CA	80,22						3,40			76,82
182529	1	MESA ESCOLAR FORMICA AZUL (CONJ. 06)	Ótimo	IZILDINHA DIVINA BORBA CA	80,22						3,40			76,82
182530	1	MESA ESCOLAR FORMICA AZUL (CONJ. 06)	Ótimo	IZILDINHA DIVINA BORBA CA	80,22						3,40			76,82
182531	1	MESA ESCOLAR FORMICA AZUL (CONJ. 06)	Ótimo	IZILDINHA DIVINA BORBA CA	80,22						3,40			76,82
182532	1	MESA ESCOLAR FORMICA AZUL (CONJ. 06)	Ótimo	IZILDINHA DIVINA BORBA CA	80,22						3,40			76,82
182533	1	MESA ESCOLAR FORMICA AZUL (CONJ. 06)	Ótimo	IZILDINHA DIVINA BORBA CA	80,22						3,40			76,82
182534	1	MESA ESCOLAR FORMICA AZUL (CONJ. 06)	Ótimo	IZILDINHA DIVINA BORBA CA	80,22						3,40			76,82
182535	1	MESA ESCOLAR FORMICA AZUL (CONJ. 06)	Ótimo	IZILDINHA DIVINA BORBA CA	80,22						3,40			76,82
182536	1	MESA ESCOLAR FORMICA AZUL (CONJ. 06)	Ótimo	IZILDINHA DIVINA BORBA CA	80,22						3,40			76,82
182537	1	MESA ESCOLAR FORMICA AZUL (CONJ. 06)	Ótimo	IZILDINHA DIVINA BORBA CA	80,22						3,40			76,82
182538	1	MESA ESCOLAR FORMICA AZUL (CONJ. 06)	Ótimo	IZILDINHA DIVINA BORBA CA	80,22						3,40			76,82
182539	1	MESA ESCOLAR FORMICA AZUL (CONJ. 06)	Ótimo	IZILDINHA DIVINA BORBA CA	80,22						3,40			76,82
182540	1	MESA ESCOLAR FORMICA AZUL (CONJ. 06)	Ótimo	IZILDINHA DIVINA BORBA CA	80,22						3,40			76,82
182541	1	MESA ESCOLAR FORMICA AZUL (CONJ. 06)	Ótimo	IZILDINHA DIVINA BORBA CA	80,22						3,40			76,82
182542	1	MESA ESCOLAR FORMICA AZUL (CONJ. 06)	Ótimo	IZILDINHA DIVINA BORBA CA	80,22						3,40			76,82
182543	1	MESA ESCOLAR FORMICA AZUL (CONJ. 06)	Ótimo	IZILDINHA DIVINA BORBA CA	80,22						3,40			76,82
182544	1	MESA ESCOLAR FORMICA AZUL (CONJ. 06)	Ótimo	IZILDINHA DIVINA BORBA CA	80,22						3,40			76,82
182545	1	MESA ESCOLAR FORMICA AZUL (CONJ. 06)	Ótimo	IZILDINHA DIVINA BORBA CA	80,22						3,40			76,82
182546	1	MESA ESCOLAR FORMICA AZUL (CONJ. 06)	Ótimo	IZILDINHA DIVINA BORBA CA	80,22						3,40			76,82
182547	1	MESA ESCOLAR FORMICA AZUL (CONJ. 06)	Ótimo	IZILDINHA DIVINA BORBA CA	80,22						3,40			76,82
182548	1	MESA ESCOLAR FORMICA AZUL (CONJ. 06)	Ótimo	IZILDINHA DIVINA BORBA CA	80,22						3,40			76,82
182549	1	MESA ESCOLAR FORMICA AZUL (CONJ. 06)	Ótimo	IZILDINHA DIVINA BORBA CA	80,22						3,40			76,82
182550	1	MESA ESCOLAR FORMICA AZUL (CONJ. 06)	Ótimo	IZILDINHA DIVINA BORBA CA	80,22						3,40			76,82
182551	1	MESA ESCOLAR FORMICA AZUL (CONJ. 06)	Ótimo	IZILDINHA DIVINA BORBA CA	80,22						3,40			76,82



ESTADO DE GOIÁS  
MUNICIPIO DE JATAÍ  
RUA ITARUMA, 355 - S. SANTA MARIA

PERÍODO DE REFERÊNCIA: DE JANEIRO/2022 ATÉ DEZEMBRO/2022

RELAÇÃO ANALÍTICA DOS ELEMENTOS QUE COMPOEM O ATIVO PERMANENTE - INVENTÁRIO DOS BENS

CÓD.	QTDE	DESCRIÇÃO / UNIDADE ADMINISTRATIVA	ESTADO DE CONSERV.	DETENTOR DE CARGA PATRIMONIAL	VALOR ORIGINAL	INCORPORAÇÕES				BAIXAS				SALDO ATUAL
						AQUIS. CONSTR.	REAVALIAÇÃO	INCORPOR.	CRÉDITOS	ALIENAÇÃO	DEPRECIAÇÃO	DOAÇÃO / OUTROS	CRÉDITOS	
182552	1	MESA ESCOLAR FORMICA AZUL (CONJ. 06)	Ótimo	IZILDINHA DIVINA BORBA CA	80,22						3,40			76,82
182553	1	MESA ESCOLAR FORMICA AZUL (CONJ. 06)	Ótimo	IZILDINHA DIVINA BORBA CA	80,22						3,40			76,82
182555	1	MESA ESCOLAR FORMICA AZUL (CONJ. 06)	Ótimo	IZILDINHA DIVINA BORBA CA	80,22						3,40			76,82
182556	1	MESA ESCOLAR FORMICA AZUL (CONJ. 06)	Ótimo	IZILDINHA DIVINA BORBA CA	80,22						3,40			76,82
182557	1	MESA ESCOLAR FORMICA AZUL (CONJ. 06)	Ótimo	IZILDINHA DIVINA BORBA CA	80,22						3,40			76,82
182560	1	MESA ESCOLAR FORMICA AZUL (CONJ. 06)	Ótimo	IZILDINHA DIVINA BORBA CA	80,22						3,40			76,82
182561	1	MESA ESCOLAR FORMICA AZUL (CONJ. 06)	Ótimo	IZILDINHA DIVINA BORBA CA	80,22						3,40			76,82
182562	1	MESA ESCOLAR FORMICA AZUL (CONJ. 06)	Ótimo	IZILDINHA DIVINA BORBA CA	80,22						3,40			76,82
182563	1	MESA ESCOLAR FORMICA AZUL (CONJ. 06)	Ótimo	IZILDINHA DIVINA BORBA CA	80,22						3,40			76,82
182564	1	MESA ESCOLAR FORMICA AZUL (CONJ. 06)	Ótimo	IZILDINHA DIVINA BORBA CA	80,22						3,40			76,82
182566	1	MESA ESCOLAR FORMICA AZUL (CONJ. 06)	Ótimo	IZILDINHA DIVINA BORBA CA	80,22						3,40			76,82
182567	1	MESA ESCOLAR FORMICA AZUL (CONJ. 06)	Ótimo	IZILDINHA DIVINA BORBA CA	80,22						3,40			76,82
182568	1	MESA ESCOLAR FORMICA AZUL (CONJ. 06)	Ótimo	IZILDINHA DIVINA BORBA CA	80,22						3,40			76,82
182569	1	MESA ESCOLAR FORMICA AZUL (CONJ. 06)	Ótimo	IZILDINHA DIVINA BORBA CA	80,22						3,40			76,82
182570	1	MESA ESCOLAR FORMICA AZUL (CONJ. 06)	Ótimo	IZILDINHA DIVINA BORBA CA	80,22						3,40			76,82
182571	1	MESA ESCOLAR FORMICA AZUL (CONJ. 06)	Ótimo	IZILDINHA DIVINA BORBA CA	80,22						3,40			76,82
182572	1	MESA ESCOLAR FORMICA AZUL (CONJ. 06)	Ótimo	IZILDINHA DIVINA BORBA CA	80,22						3,40			76,82
182573	1	MESA ESCOLAR FORMICA AZUL (CONJ. 06)	Ótimo	IZILDINHA DIVINA BORBA CA	80,22						3,40			76,82
182574	1	MESA ESCOLAR FORMICA AZUL (CONJ. 06)	Ótimo	IZILDINHA DIVINA BORBA CA	80,22						3,40			76,82
182575	1	MESA ESCOLAR FORMICA AZUL (CONJ. 06)	Ótimo	IZILDINHA DIVINA BORBA CA	80,22						3,40			76,82
182576	1	MESA ESCOLAR FORMICA AZUL (CONJ. 06)	Ótimo	IZILDINHA DIVINA BORBA CA	80,22						3,40			76,82
182577	1	MESA ESCOLAR FORMICA AZUL (CONJ. 06)	Ótimo	IZILDINHA DIVINA BORBA CA	80,22						3,40			76,82
182578	1	MESA ESCOLAR FORMICA AZUL (CONJ. 06)	Ótimo	IZILDINHA DIVINA BORBA CA	80,22						3,40			76,82
182579	1	MESA ESCOLAR FORMICA AZUL (CONJ. 06)	Ótimo	IZILDINHA DIVINA BORBA CA	80,22						3,40			76,82
182580	1	MESA ESCOLAR FORMICA AZUL (CONJ. 06)	Ótimo	IZILDINHA DIVINA BORBA CA	80,22						3,40			76,82
182581	1	MESA ESCOLAR FORMICA AZUL (CONJ. 06)	Ótimo	IZILDINHA DIVINA BORBA CA	80,22						3,40			76,82
182582	1	MESA ESCOLAR FORMICA AZUL (CONJ. 06)	Ótimo	IZILDINHA DIVINA BORBA CA	80,22						3,40			76,82
182583	1	MESA ESCOLAR FORMICA AZUL (CONJ. 06)	Ótimo	IZILDINHA DIVINA BORBA CA	80,22						3,40			76,82
182584	1	MESA ESCOLAR FORMICA AZUL (CONJ. 06)	Ótimo	IZILDINHA DIVINA BORBA CA	80,22						3,40			76,82
182585	1	MESA ESCOLAR FORMICA AZUL (CONJ. 06)	Ótimo	IZILDINHA DIVINA BORBA CA	80,22						3,40			76,82
182586	1	MESA ESCOLAR FORMICA AZUL (CONJ. 06)	Ótimo	IZILDINHA DIVINA BORBA CA	80,22						3,40			76,82
182587	1	MESA ESCOLAR FORMICA AZUL (CONJ. 06)	Ótimo	IZILDINHA DIVINA BORBA CA	80,22						3,40			76,82
182588	1	MESA ESCOLAR FORMICA AZUL (CONJ. 06)	Ótimo	IZILDINHA DIVINA BORBA CA	80,22						3,40			76,82
182589	1	MESA ESCOLAR FORMICA AZUL (CONJ. 06)	Ótimo	IZILDINHA DIVINA BORBA CA	80,22						3,40			76,82



RELAÇÃO ANALÍTICA DOS ELEMENTOS QUE COMPOEM O ATIVO PERMANENTE - INVENTÁRIO DOS BENS

CÓD.	QTDE	DESCRIÇÃO / UNIDADE ADMINISTRATIVA	ESTADO DE CONSERV.	DETENTOR DE CARGA PATRIMONIAL	VALOR ORIGINAL	INCORPORAÇÕES				BAIXAS				SALDO ATUAL
						AQUIS. CONSTR.	REAVALIAÇÃO	INCORPOR.	CRÉDITOS	ALIENAÇÃO	DEPRECIAÇÃO	DOAÇÃO / OUTROS	CRÉDITOS	
182590	1	MESA ESCOLAR FORMICA AZUL (CONJ. 06)	Ótimo	IZILDINHA DIVINA BORBA CA	80,22						3,40			76,82
182593	1	MESA ESCOLAR FORMICA AZUL (CONJ. 06)	Ótimo	IZILDINHA DIVINA BORBA CA	80,22						3,40			76,82
182594	1	MESA ESCOLAR FORMICA AZUL (CONJ. 06)	Ótimo	IZILDINHA DIVINA BORBA CA	80,22						3,40			76,82
182595	1	MESA ESCOLAR FORMICA AZUL (CONJ. 06)	Ótimo	IZILDINHA DIVINA BORBA CA	80,22						3,40			76,82
182596	1	MESA ESCOLAR FORMICA AZUL (CONJ. 06)	Ótimo	IZILDINHA DIVINA BORBA CA	80,22						3,40			76,82
182601	1	MESA ESCOLAR FORMICA AZUL (CONJ. 06)	Ótimo	IZILDINHA DIVINA BORBA CA	80,22						3,40			76,82
182602	1	MESA ESCOLAR FORMICA AZUL (CONJ. 06)	Ótimo	IZILDINHA DIVINA BORBA CA	80,22						3,40			76,82
182603	1	MESA ESCOLAR FORMICA AZUL (CONJ. 06)	Ótimo	IZILDINHA DIVINA BORBA CA	80,22						3,40			76,82
182604	1	MESA ESCOLAR FORMICA AZUL (CONJ. 06)	Ótimo	IZILDINHA DIVINA BORBA CA	80,22						3,40			76,82
182605	1	MESA ESCOLAR FORMICA AZUL (CONJ. 06)	Ótimo	IZILDINHA DIVINA BORBA CA	80,22						3,40			76,82
182606	1	MESA ESCOLAR FORMICA AZUL (CONJ. 06)	Ótimo	IZILDINHA DIVINA BORBA CA	80,22						3,40			76,82
182607	1	MESA ESCOLAR FORMICA AZUL (CONJ. 06)	Ótimo	IZILDINHA DIVINA BORBA CA	80,22						3,40			76,82
182608	1	MESA ESCOLAR FORMICA AZUL (CONJ. 06)	Ótimo	IZILDINHA DIVINA BORBA CA	80,22						3,40			76,82
182609	1	MESA ESCOLAR FORMICA AZUL (CONJ. 06)	Ótimo	IZILDINHA DIVINA BORBA CA	80,22						3,40			76,82
182610	1	MESA ESCOLAR FORMICA AZUL (CONJ. 06)	Ótimo	IZILDINHA DIVINA BORBA CA	80,22						3,40			76,82
182613	1	MESA ESCOLAR FORMICA AZUL (CONJ. 06)	Ótimo	IZILDINHA DIVINA BORBA CA	80,22						3,40			76,82
182614	1	MESA ESCOLAR FORMICA AZUL (CONJ. 06)	Ótimo	IZILDINHA DIVINA BORBA CA	80,22						3,40			76,82
182615	1	MESA ESCOLAR FORMICA AZUL (CONJ. 06)	Ótimo	IZILDINHA DIVINA BORBA CA	80,22						3,40			76,82
182616	1	MESA ESCOLAR FORMICA AZUL (CONJ. 06)	Ótimo	IZILDINHA DIVINA BORBA CA	80,22						3,40			76,82
182617	1	MESA ESCOLAR FORMICA AZUL (CONJ. 06)	Ótimo	IZILDINHA DIVINA BORBA CA	80,22						3,40			76,82
182618	1	MESA ESCOLAR FORMICA AZUL (CONJ. 06)	Ótimo	IZILDINHA DIVINA BORBA CA	80,22						3,40			76,82
182619	1	MESA ESCOLAR FORMICA AZUL (CONJ. 06)	Ótimo	IZILDINHA DIVINA BORBA CA	80,22						3,40			76,82
182620	1	MESA ESCOLAR FORMICA AZUL (CONJ. 06)	Ótimo	IZILDINHA DIVINA BORBA CA	80,22						3,40			76,82
182621	1	MESA ESCOLAR FORMICA AZUL (CONJ. 06)	Ótimo	IZILDINHA DIVINA BORBA CA	80,22						3,40			76,82
182622	1	MESA ESCOLAR FORMICA AZUL (CONJ. 06)	Ótimo	IZILDINHA DIVINA BORBA CA	80,22						3,40			76,82
182623	1	MESA ESCOLAR FORMICA AZUL (CONJ. 06)	Ótimo	IZILDINHA DIVINA BORBA CA	80,22						3,40			76,82
182624	1	MESA ESCOLAR FORMICA AZUL (CONJ. 06)	Ótimo	IZILDINHA DIVINA BORBA CA	80,22						3,40			76,82
182625	1	MESA ESCOLAR FORMICA AZUL (CONJ. 06)	Ótimo	IZILDINHA DIVINA BORBA CA	80,22						3,40			76,82
182626	1	MESA ESCOLAR FORMICA AZUL (CONJ. 06)	Ótimo	IZILDINHA DIVINA BORBA CA	80,22						3,40			76,82
182627	1	MESA ESCOLAR FORMICA AZUL (CONJ. 06)	Ótimo	IZILDINHA DIVINA BORBA CA	80,22						3,40			76,82
182628	1	MESA ESCOLAR FORMICA AZUL (CONJ. 06)	Ótimo	IZILDINHA DIVINA BORBA CA	80,22						3,40			76,82
182629	1	MESA ESCOLAR FORMICA AZUL (CONJ. 06)	Ótimo	IZILDINHA DIVINA BORBA CA	80,22						3,40			76,82
182630	1	MESA ESCOLAR FORMICA AZUL (CONJ. 06)	Ótimo	IZILDINHA DIVINA BORBA CA	80,22						3,40			76,82
182631	1	MESA ESCOLAR FORMICA AZUL (CONJ. 06)	Ótimo	IZILDINHA DIVINA BORBA CA	80,22						3,40			76,82



ESTADO DE GOIÁS  
MUNICÍPIO DE JATAÍ  
RUA ITARUMA, 355 - S. SANTA MARIA

PERÍODO DE REFERÊNCIA: DE JANEIRO/2022 ATÉ DEZEMBRO/2022

RELAÇÃO ANALÍTICA DOS ELEMENTOS QUE COMPOEM O ATIVO PERMANENTE - INVENTÁRIO DOS BENS

CÓD.	QTDE	DESCRIÇÃO / UNIDADE ADMINISTRATIVA	ESTADO DE CONSERV.	DETENTOR DE CARGA PATRIMONIAL	VALOR ORIGINAL	INCORPORAÇÕES				BAIXAS				SALDO ATUAL
						AQUIS. CONSTR.	REAVALIAÇÃO	INCORPOR.	CRÉDITOS	ALIENAÇÃO	DEPRECIAÇÃO	DOAÇÃO / OUTROS	CRÉDITOS	
182632	1	MESA ESCOLAR FORMICA AZUL (CONJ. 06)	Ótimo	IZILDINHA DIVINA BORBA CA	80,22						3,40			76,82
182633	1	MESA ESCOLAR FORMICA AZUL (CONJ. 06)	Ótimo	IZILDINHA DIVINA BORBA CA	80,22						3,40			76,82
182634	1	MESA ESCOLAR FORMICA AZUL (CONJ. 06)	Ótimo	IZILDINHA DIVINA BORBA CA	80,22						3,40			76,82
182635	1	MESA ESCOLAR FORMICA AZUL (CONJ. 06)	Ótimo	IZILDINHA DIVINA BORBA CA	80,22						3,40			76,82
182637	1	MESA ESCOLAR FORMICA AZUL (CONJ. 06)	Ótimo	IZILDINHA DIVINA BORBA CA	80,22						3,40			76,82
182638	1	MESA ESCOLAR FORMICA AZUL (CONJ. 06)	Ótimo	IZILDINHA DIVINA BORBA CA	80,22						3,40			76,82
182639	1	MESA ESCOLAR FORMICA AZUL (CONJ. 06)	Ótimo	IZILDINHA DIVINA BORBA CA	80,22						3,40			76,82
182640	1	MESA ESCOLAR FORMICA AZUL (CONJ. 06)	Ótimo	IZILDINHA DIVINA BORBA CA	80,22						3,40			76,82
182641	1	MESA ESCOLAR FORMICA AZUL (CONJ. 06)	Ótimo	IZILDINHA DIVINA BORBA CA	80,22						3,40			76,82
182642	1	MESA ESCOLAR FORMICA AZUL (CONJ. 06)	Ótimo	IZILDINHA DIVINA BORBA CA	80,22						3,40			76,82
182643	1	MESA ESCOLAR FORMICA AZUL (CONJ. 06)	Ótimo	IZILDINHA DIVINA BORBA CA	80,22						3,40			76,82
182644	1	MESA ESCOLAR FORMICA AZUL (CONJ. 06)	Ótimo	IZILDINHA DIVINA BORBA CA	80,22						3,40			76,82
182645	1	MESA ESCOLAR FORMICA AZUL (CONJ. 06)	Ótimo	IZILDINHA DIVINA BORBA CA	80,22						3,40			76,82
182646	1	MESA ESCOLAR FORMICA AZUL (CONJ. 06)	Ótimo	IZILDINHA DIVINA BORBA CA	80,22						3,40			76,82
182647	1	MESA ESCOLAR FORMICA AZUL (CONJ. 06)	Ótimo	IZILDINHA DIVINA BORBA CA	80,22						3,40			76,82
182648	1	MESA ESCOLAR FORMICA AZUL (CONJ. 06)	Ótimo	IZILDINHA DIVINA BORBA CA	80,22						3,40			76,82
182649	1	MESA ESCOLAR FORMICA AZUL (CONJ. 06)	Ótimo	IZILDINHA DIVINA BORBA CA	80,22						80,22			
182650	1	MESA ESCOLAR FORMICA AZUL (CONJ. 06)	Ótimo	IZILDINHA DIVINA BORBA CA	80,22						80,22			
182651	1	MESA ESCOLAR FORMICA AZUL (CONJ. 06)	Ótimo	IZILDINHA DIVINA BORBA CA	80,22						3,40			76,82
182652	1	MESA ESCOLAR FORMICA AZUL (CONJ. 06)	Ótimo	IZILDINHA DIVINA BORBA CA	80,22						3,40			76,82
182653	1	MESA ESCOLAR FORMICA AZUL (CONJ. 06)	Ótimo	IZILDINHA DIVINA BORBA CA	80,22						3,40			76,82
182654	1	MESA ESCOLAR FORMICA AZUL (CONJ. 06)	Ótimo	IZILDINHA DIVINA BORBA CA	80,22						3,40			76,82
182655	1	MESA ESCOLAR FORMICA AZUL (CONJ. 06)	Ótimo	IZILDINHA DIVINA BORBA CA	80,22						3,40			76,82
182656	1	MESA ESCOLAR FORMICA AZUL (CONJ. 06)	Ótimo	IZILDINHA DIVINA BORBA CA	80,22						3,40			76,82
182659	1	MESA ESCOLAR FORMICA AZUL (CONJ. 06)	Ótimo	IZILDINHA DIVINA BORBA CA	80,22						3,40			76,82
182660	1	MESA ESCOLAR FORMICA AZUL (CONJ. 06)	Ótimo	IZILDINHA DIVINA BORBA CA	80,22						3,40			76,82
182661	1	MESA ESCOLAR FORMICA AZUL (CONJ. 06)	Ótimo	IZILDINHA DIVINA BORBA CA	80,22						3,40			76,82
182663	1	MESA ESCOLAR FORMICA AZUL (CONJ. 06)	Ótimo	IZILDINHA DIVINA BORBA CA	80,22						3,40			76,82
182664	1	MESA ESCOLAR FORMICA AZUL (CONJ. 06)	Ótimo	IZILDINHA DIVINA BORBA CA	80,22						3,40			76,82
182665	1	MESA ESCOLAR FORMICA AZUL (CONJ. 06)	Ótimo	IZILDINHA DIVINA BORBA CA	80,22						3,40			76,82
182669	1	MESA ESCOLAR FORMICA AZUL (CONJ. 06)	Ótimo	IZILDINHA DIVINA BORBA CA	80,22						3,40			76,82
182670	1	MESA ESCOLAR FORMICA AZUL (CONJ. 06)	Ótimo	IZILDINHA DIVINA BORBA CA	80,22						3,40			76,82
182671	1	MESA ESCOLAR FORMICA AZUL (CONJ. 06)	Ótimo	IZILDINHA DIVINA BORBA CA	80,22						3,40			76,82
182672	1	MESA ESCOLAR FORMICA AZUL (CONJ. 06)	Ótimo	IZILDINHA DIVINA BORBA CA	80,22						3,40			76,82





ESTADO DE GOIÁS  
MUNICÍPIO DE JATAÍ  
RUA ITARUMA, 355 - S. SANTA MARIA

PERÍODO DE REFERÊNCIA: DE JANEIRO/2022 ATÉ DEZEMBRO/2022

RELAÇÃO ANALÍTICA DOS ELEMENTOS QUE COMPOEM O ATIVO PERMANENTE - INVENTÁRIO DOS BENS

CÓD.	QTDE	DESCRIÇÃO / UNIDADE ADMINISTRATIVA	ESTADO DE CONSERV.	DETENTOR DE CARGA PATRIMONIAL	VALOR ORIGINAL	INCORPORAÇÕES				BAIXAS				SALDO ATUAL
						AQUIS. CONSTR.	REAVALIAÇÃO	INCORPOR.	CRÉDITOS	ALIENAÇÃO	DEPRECIAÇÃO	DOAÇÃO / OUTROS	CRÉDITOS	
182675	1	MESA ESCOLAR FORMICA AZUL (CONJ. 06)	Ótimo	IZILDINHA DIVINA BORBA CA	80,22						3,40			76,82
182676	1	MESA ESCOLAR FORMICA AZUL (CONJ. 06)	Ótimo	IZILDINHA DIVINA BORBA CA	80,22						3,40			76,82
182677	1	MESA ESCOLAR FORMICA AZUL (CONJ. 06)	Ótimo	IZILDINHA DIVINA BORBA CA	80,22						3,40			76,82
182678	1	MESA ESCOLAR FORMICA AZUL (CONJ. 06)	Ótimo	IZILDINHA DIVINA BORBA CA	80,22						3,40			76,82
182679	1	MESA ESCOLAR FORMICA AZUL (CONJ. 06)	Ótimo	IZILDINHA DIVINA BORBA CA	80,22						3,40			76,82
182680	1	MESA ESCOLAR FORMICA AZUL (CONJ. 06)	Ótimo	IZILDINHA DIVINA BORBA CA	80,22						3,40			76,82
182681	1	MESA ESCOLAR FORMICA AZUL (CONJ. 06)	Ótimo	IZILDINHA DIVINA BORBA CA	80,22						3,40			76,82
182682	1	MESA ESCOLAR FORMICA AZUL (CONJ. 06)	Ótimo	IZILDINHA DIVINA BORBA CA	80,22						3,40			76,82
182683	1	MESA ESCOLAR FORMICA AZUL (CONJ. 06)	Ótimo	IZILDINHA DIVINA BORBA CA	80,22						3,40			76,82
182684	1	MESA ESCOLAR FORMICA AZUL (CONJ. 06)	Ótimo	IZILDINHA DIVINA BORBA CA	80,22						3,40			76,82
182685	1	MESA ESCOLAR FORMICA AZUL (CONJ. 06)	Ótimo	IZILDINHA DIVINA BORBA CA	80,22						3,40			76,82
182686	1	MESA ESCOLAR FORMICA AZUL (CONJ. 06)	Ótimo	IZILDINHA DIVINA BORBA CA	80,22						3,40			76,82
182687	1	MESA ESCOLAR FORMICA AZUL (CONJ. 06)	Ótimo	IZILDINHA DIVINA BORBA CA	80,22						3,40			76,82
182688	1	MESA ESCOLAR FORMICA AZUL (CONJ. 06)	Ótimo	IZILDINHA DIVINA BORBA CA	80,22						3,40			76,82
182694	1	MESA ESCOLAR FORMICA AZUL (CONJ. 06)	Ótimo	IZILDINHA DIVINA BORBA CA	80,22						3,40			76,82
182695	1	MESA ESCOLAR FORMICA AZUL (CONJ. 06)	Ótimo	IZILDINHA DIVINA BORBA CA	80,22						3,40			76,82
182696	1	MESA ESCOLAR FORMICA AZUL (CONJ. 06)	Ótimo	IZILDINHA DIVINA BORBA CA	80,22						3,40			76,82
182699	1	MESA ESCOLAR FORMICA AZUL (CONJ. 06)	Ótimo	IZILDINHA DIVINA BORBA CA	80,22						3,40			76,82
182701	1	MESA ESCOLAR FORMICA AZUL (CONJ. 06)	Ótimo	IZILDINHA DIVINA BORBA CA	80,22						3,40			76,82
182702	1	MESA ESCOLAR FORMICA AZUL (CONJ. 06)	Ótimo	IZILDINHA DIVINA BORBA CA	80,22						3,40			76,82
182707	1	MESA ESCOLAR FORMICA AZUL (CONJ. 06)	Ótimo	IZILDINHA DIVINA BORBA CA	80,22						3,40			76,82
182708	1	MESA ESCOLAR FORMICA AZUL (CONJ. 06)	Ótimo	IZILDINHA DIVINA BORBA CA	80,22						3,40			76,82
182709	1	MESA ESCOLAR FORMICA AZUL (CONJ. 06)	Ótimo	IZILDINHA DIVINA BORBA CA	80,22						3,40			76,82
182710	1	MESA ESCOLAR FORMICA AZUL (CONJ. 06)	Ótimo	IZILDINHA DIVINA BORBA CA	80,22						3,40			76,82
182711	1	MESA ESCOLAR FORMICA AZUL (CONJ. 06)	Ótimo	IZILDINHA DIVINA BORBA CA	80,22						3,40			76,82
182712	1	MESA ESCOLAR FORMICA AZUL (CONJ. 06)	Ótimo	IZILDINHA DIVINA BORBA CA	80,22						3,40			76,82
182713	1	MESA ESCOLAR FORMICA AZUL (CONJ. 06)	Ótimo	IZILDINHA DIVINA BORBA CA	80,22						3,40			76,82
182714	1	MESA ESCOLAR FORMICA AZUL (CONJ. 06)	Ótimo	IZILDINHA DIVINA BORBA CA	80,22						3,40			76,82
182715	1	MESA ESCOLAR FORMICA AZUL (CONJ. 06)	Ótimo	IZILDINHA DIVINA BORBA CA	80,22						3,40			76,82
182716	1	MESA ESCOLAR FORMICA AZUL (CONJ. 06)	Ótimo	IZILDINHA DIVINA BORBA CA	80,22						3,40			76,82
182719	1	MESA ESCOLAR FORMICA AZUL (CONJ. 06)	Ótimo	IZILDINHA DIVINA BORBA CA	80,22						3,40			76,82
182720	1	MESA ESCOLAR FORMICA AZUL (CONJ. 06)	Ótimo	IZILDINHA DIVINA BORBA CA	80,22						3,40			76,82
182721	1	MESA ESCOLAR FORMICA AZUL (CONJ. 06)	Ótimo	IZILDINHA DIVINA BORBA CA	80,22						3,40			76,82
182722	1	MESA ESCOLAR FORMICA AZUL (CONJ. 06)	Ótimo	IZILDINHA DIVINA BORBA CA	80,22						3,40			76,82





ESTADO DE GOIÁS  
MUNICÍPIO DE JATAÍ  
RUA ITARUMA, 355 - S. SANTA MARIA

PERÍODO DE REFERÊNCIA: DE JANEIRO/2022 ATÉ DEZEMBRO/2022

RELAÇÃO ANALÍTICA DOS ELEMENTOS QUE COMPOEM O ATIVO PERMANENTE - INVENTÁRIO DOS BENS

CÓD.	QTDE	DESCRIÇÃO / UNIDADE ADMINISTRATIVA	ESTADO DE CONSERV.	DETENTOR DE CARGA PATRIMONIAL	VALOR ORIGINAL	INCORPORAÇÕES				BAIXAS				SALDO ATUAL
						AQUIS. CONSTR.	REAVALIAÇÃO	INCORPOR.	CRÉDITOS	ALIENAÇÃO	DEPRECIAÇÃO	DOAÇÃO / OUTROS	CRÉDITOS	
182723	1	MESA ESCOLAR FORMICA AZUL (CONJ. 06)	Ótimo	IZILDINHA DIVINA BORBA CA	80,22						3,40			76,82
182724	1	MESA ESCOLAR FORMICA AZUL (CONJ. 06)	Ótimo	IZILDINHA DIVINA BORBA CA	80,22						3,40			76,82
182725	1	MESA ESCOLAR FORMICA AZUL (CONJ. 06)	Ótimo	IZILDINHA DIVINA BORBA CA	80,22						3,40			76,82
182726	1	MESA ESCOLAR FORMICA AZUL (CONJ. 06)	Ótimo	IZILDINHA DIVINA BORBA CA	80,22						3,40			76,82
182727	1	MESA ESCOLAR FORMICA AZUL (CONJ. 06)	Ótimo	IZILDINHA DIVINA BORBA CA	80,22						3,40			76,82
182728	1	MESA ESCOLAR FORMICA AZUL (CONJ. 06)	Ótimo	IZILDINHA DIVINA BORBA CA	80,22						3,40			76,82
182729	1	MESA ESCOLAR FORMICA AZUL (CONJ. 06)	Ótimo	IZILDINHA DIVINA BORBA CA	80,22						3,40			76,82
182730	1	MESA ESCOLAR FORMICA AZUL (CONJ. 06)	Ótimo	IZILDINHA DIVINA BORBA CA	80,22						3,40			76,82
182731	1	MESA ESCOLAR FORMICA AZUL (CONJ. 06)	Ótimo	IZILDINHA DIVINA BORBA CA	80,22						3,40			76,82
182732	1	MESA ESCOLAR FORMICA AZUL (CONJ. 06)	Ótimo	IZILDINHA DIVINA BORBA CA	80,22						3,40			76,82
182733	1	MESA ESCOLAR FORMICA AZUL (CONJ. 06)	Ótimo	IZILDINHA DIVINA BORBA CA	80,22						3,40			76,82
182734	1	MESA ESCOLAR FORMICA AZUL (CONJ. 06)	Ótimo	IZILDINHA DIVINA BORBA CA	80,22						3,40			76,82
182737	1	MESA ESCOLAR FORMICA AZUL (CONJ. 06)	Ótimo	IZILDINHA DIVINA BORBA CA	80,22						3,40			76,82
182739	1	MESA ESCOLAR FORMICA AZUL (CONJ. 06)	Ótimo	IZILDINHA DIVINA BORBA CA	80,22						3,40			76,82
182740	1	MESA ESCOLAR FORMICA AZUL (CONJ. 06)	Ótimo	IZILDINHA DIVINA BORBA CA	80,22						3,40			76,82
182741	1	MESA ESCOLAR FORMICA AZUL (CONJ. 06)	Ótimo	IZILDINHA DIVINA BORBA CA	80,22						3,40			76,82
182743	1	MESA ESCOLAR FORMICA AZUL (CONJ. 06)	Ótimo	IZILDINHA DIVINA BORBA CA	80,22						3,40			76,82
182747	1	MESA ESCOLAR FORMICA AZUL (CONJ. 06)	Ótimo	IZILDINHA DIVINA BORBA CA	80,22						3,40			76,82
182749	1	MESA ESCOLAR FORMICA AZUL (CONJ. 06)	Ótimo	IZILDINHA DIVINA BORBA CA	80,22						3,40			76,82
182753	1	MESA ESCOLAR FORMICA AZUL (CONJ. 06)	Ótimo	IZILDINHA DIVINA BORBA CA	80,22						3,40			76,82
182754	1	MESA ESCOLAR FORMICA AZUL (CONJ. 06)	Ótimo	IZILDINHA DIVINA BORBA CA	80,22						3,40			76,82
182757	1	MESA ESCOLAR FORMICA AZUL (CONJ. 06)	Ótimo	IZILDINHA DIVINA BORBA CA	80,22						3,40			76,82
182758	1	MESA ESCOLAR FORMICA AZUL (CONJ. 06)	Ótimo	IZILDINHA DIVINA BORBA CA	80,22						3,40			76,82
182760	1	MESA ESCOLAR FORMICA AZUL (CONJ. 06)	Ótimo	IZILDINHA DIVINA BORBA CA	80,22						3,40			76,82
182762	1	MESA ESCOLAR FORMICA AZUL (CONJ. 06)	Ótimo	IZILDINHA DIVINA BORBA CA	80,22						3,40			76,82
182763	1	MESA ESCOLAR FORMICA AZUL (CONJ. 06)	Ótimo	IZILDINHA DIVINA BORBA CA	80,22						3,40			76,82
182764	1	MESA ESCOLAR FORMICA AZUL (CONJ. 06)	Ótimo	IZILDINHA DIVINA BORBA CA	80,22						3,40			76,82
182768	1	MESA ESCOLAR FORMICA AZUL (CONJ. 06)	Ótimo	IZILDINHA DIVINA BORBA CA	80,22						3,40			76,82
182769	1	MESA ESCOLAR FORMICA AZUL (CONJ. 06)	Ótimo	IZILDINHA DIVINA BORBA CA	80,22						3,40			76,82
182770	1	MESA ESCOLAR FORMICA AZUL (CONJ. 06)	Ótimo	IZILDINHA DIVINA BORBA CA	80,22						3,40			76,82
182771	1	MESA ESCOLAR FORMICA AZUL (CONJ. 06)	Ótimo	IZILDINHA DIVINA BORBA CA	80,22						3,40			76,82
182772	1	MESA ESCOLAR FORMICA AZUL (CONJ. 06)	Ótimo	IZILDINHA DIVINA BORBA CA	80,22						3,40			76,82
182773	1	MESA ESCOLAR FORMICA AZUL (CONJ. 06)	Ótimo	IZILDINHA DIVINA BORBA CA	80,22						3,40			76,82
182774	1	MESA ESCOLAR FORMICA AZUL (CONJ. 06)	Ótimo	IZILDINHA DIVINA BORBA CA	80,22						3,40			76,82



ESTADO DE GOIÁS  
MUNICÍPIO DE JATAÍ  
RUA ITARUMA, 355 - S. SANTA MARIA

PERÍODO DE REFERÊNCIA: DE JANEIRO/2022 ATÉ DEZEMBRO/2022

RELAÇÃO ANALÍTICA DOS ELEMENTOS QUE COMPOEM O ATIVO PERMANENTE - INVENTÁRIO DOS BENS

CÓD.	QTDE	DESCRIÇÃO / UNIDADE ADMINISTRATIVA	ESTADO DE CONSERV.	DETENTOR DE CARGA PATRIMONIAL	VALOR ORIGINAL	INCORPORAÇÕES				BAIXAS				SALDO ATUAL
						AQUIS. CONSTR.	REAVALIAÇÃO	INCORPOR.	CRÉDITOS	ALIENAÇÃO	DEPRECIAÇÃO	DOAÇÃO / OUTROS	CRÉDITOS	
182775	1	MESA ESCOLAR FORMICA AZUL (CONJ. 06)	Ótimo	IZILDINHA DIVINA BORBA CA	80,22						3,40			76,82
182776	1	MESA ESCOLAR FORMICA AZUL (CONJ. 06)	Ótimo	IZILDINHA DIVINA BORBA CA	80,22						3,40			76,82
182777	1	MESA ESCOLAR FORMICA AZUL (CONJ. 06)	Ótimo	IZILDINHA DIVINA BORBA CA	80,22						3,40			76,82
182778	1	MESA ESCOLAR FORMICA AZUL (CONJ. 06)	Ótimo	IZILDINHA DIVINA BORBA CA	80,22						3,40			76,82
182779	1	MESA ESCOLAR FORMICA AZUL (CONJ. 06)	Ótimo	IZILDINHA DIVINA BORBA CA	80,22						3,40			76,82
182780	1	MESA ESCOLAR FORMICA AZUL (CONJ. 06)	Ótimo	IZILDINHA DIVINA BORBA CA	80,22						3,40			76,82
182781	1	MESA ESCOLAR FORMICA AZUL (CONJ. 06)	Ótimo	IZILDINHA DIVINA BORBA CA	80,22						3,40			76,82
182782	1	MESA ESCOLAR FORMICA AZUL (CONJ. 06)	Ótimo	IZILDINHA DIVINA BORBA CA	80,22						3,40			76,82
182783	1	MESA ESCOLAR FORMICA AZUL (CONJ. 06)	Ótimo	IZILDINHA DIVINA BORBA CA	80,22						3,40			76,82
182784	1	MESA ESCOLAR FORMICA AZUL (CONJ. 06)	Ótimo	IZILDINHA DIVINA BORBA CA	80,22						3,40			76,82
182785	1	MESA ESCOLAR FORMICA AZUL (CONJ. 06)	Ótimo	IZILDINHA DIVINA BORBA CA	80,22						3,40			76,82
182786	1	MESA ESCOLAR FORMICA AZUL (CONJ. 06)	Ótimo	IZILDINHA DIVINA BORBA CA	80,22						3,40			76,82
182787	1	MESA ESCOLAR FORMICA AZUL (CONJ. 06)	Ótimo	IZILDINHA DIVINA BORBA CA	80,22						3,40			76,82
182788	1	MESA ESCOLAR FORMICA AZUL (CONJ. 06)	Ótimo	IZILDINHA DIVINA BORBA CA	80,22						3,40			76,82
182789	1	MESA ESCOLAR FORMICA AZUL (CONJ. 06)	Ótimo	IZILDINHA DIVINA BORBA CA	80,22						3,40			76,82
182790	1	MESA ESCOLAR FORMICA AZUL (CONJ. 06)	Ótimo	IZILDINHA DIVINA BORBA CA	80,22						3,40			76,82
182791	1	MESA ESCOLAR FORMICA AZUL (CONJ. 06)	Ótimo	IZILDINHA DIVINA BORBA CA	80,22						3,40			76,82
182792	1	MESA ESCOLAR FORMICA AZUL (CONJ. 06)	Ótimo	IZILDINHA DIVINA BORBA CA	80,22						3,40			76,82
182793	1	MESA ESCOLAR FORMICA AZUL (CONJ. 06)	Ótimo	IZILDINHA DIVINA BORBA CA	80,22						3,40			76,82
182794	1	MESA ESCOLAR FORMICA AZUL (CONJ. 06)	Ótimo	IZILDINHA DIVINA BORBA CA	80,22						3,40			76,82
182795	1	MESA ESCOLAR FORMICA AZUL (CONJ. 06)	Ótimo	IZILDINHA DIVINA BORBA CA	80,22						3,40			76,82
182797	1	MESA ESCOLAR FORMICA AZUL (CONJ. 06)	Ótimo	IZILDINHA DIVINA BORBA CA	80,22						3,40			76,82
182799	1	MESA ESCOLAR FORMICA AZUL (CONJ. 06)	Ótimo	IZILDINHA DIVINA BORBA CA	80,22						3,40			76,82
182800	1	MESA ESCOLAR FORMICA AZUL (CONJ. 06)	Ótimo	IZILDINHA DIVINA BORBA CA	80,22						3,40			76,82
182801	1	MESA ESCOLAR FORMICA AZUL (CONJ. 06)	Ótimo	IZILDINHA DIVINA BORBA CA	80,22						3,40			76,82
182802	1	MESA ESCOLAR FORMICA AZUL (CONJ. 06)	Ótimo	IZILDINHA DIVINA BORBA CA	80,22						3,40			76,82
182805	1	MESA ESCOLAR FORMICA AZUL (CONJ. 06)	Ótimo	IZILDINHA DIVINA BORBA CA	80,22						3,40			76,82
182806	1	MESA ESCOLAR FORMICA AZUL (CONJ. 06)	Ótimo	IZILDINHA DIVINA BORBA CA	80,22						3,40			76,82
182807	1	MESA ESCOLAR FORMICA AZUL (CONJ. 06)	Ótimo	IZILDINHA DIVINA BORBA CA	80,22						3,40			76,82
182808	1	MESA ESCOLAR FORMICA AZUL (CONJ. 06)	Ótimo	IZILDINHA DIVINA BORBA CA	80,22						3,40			76,82
182809	1	MESA ESCOLAR FORMICA AZUL (CONJ. 06)	Ótimo	IZILDINHA DIVINA BORBA CA	80,22						3,40			76,82
182810	1	MESA ESCOLAR FORMICA AZUL (CONJ. 06)	Ótimo	IZILDINHA DIVINA BORBA CA	80,22						3,40			76,82
182811	1	MESA ESCOLAR FORMICA AZUL (CONJ. 06)	Ótimo	IZILDINHA DIVINA BORBA CA	80,22						3,40			76,82
182812	1	MESA ESCOLAR FORMICA AZUL (CONJ. 06)	Ótimo	IZILDINHA DIVINA BORBA CA	80,22						3,40			76,82



ESTADO DE GOIÁS  
MUNICIPIO DE JATAI  
RUA ITARUMA, 355 - S. SANTA MARIA

PERÍODO DE REFERÊNCIA: DE JANEIRO/2022 ATÉ DEZEMBRO/2022

RELAÇÃO ANALÍTICA DOS ELEMENTOS QUE COMPOEM O ATIVO PERMANENTE - INVENTÁRIO DOS BENS

CÓD.	QTDE	DESCRIÇÃO / UNIDADE ADMINISTRATIVA	ESTADO DE CONSERV.	DETENTOR DE CARGA PATRIMONIAL	VALOR ORIGINAL	INCORPORAÇÕES				BAIXAS				SALDO ATUAL
						AQUIS. CONSTR.	REAVALIAÇÃO	INCORPOR.	CRÉDITOS	ALIENAÇÃO	DEPRECIAÇÃO	DOAÇÃO / OUTROS	CRÉDITOS	
182813	1	MESA ESCOLAR FORMICA AZUL (CONJ. 06)	Ótimo	IZILDINHA DIVINA BORBA CA	80,22						3,40			76,82
182814	1	MESA ESCOLAR FORMICA AZUL (CONJ. 06)	Ótimo	IZILDINHA DIVINA BORBA CA	80,22						3,40			76,82
182815	1	MESA ESCOLAR FORMICA AZUL (CONJ. 06)	Ótimo	IZILDINHA DIVINA BORBA CA	80,22						3,40			76,82
182816	1	MESA ESCOLAR FORMICA AZUL (CONJ. 06)	Ótimo	IZILDINHA DIVINA BORBA CA	80,22						3,40			76,82
182817	1	MESA ESCOLAR FORMICA AZUL (CONJ. 06)	Ótimo	IZILDINHA DIVINA BORBA CA	80,22						3,40			76,82
182819	1	MESA ESCOLAR FORMICA AZUL (CONJ. 06)	Ótimo	IZILDINHA DIVINA BORBA CA	80,22						3,40			76,82
182820	1	MESA ESCOLAR FORMICA AZUL (CONJ. 06)	Ótimo	IZILDINHA DIVINA BORBA CA	80,22						3,40			76,82
182821	1	MESA ESCOLAR FORMICA AZUL (CONJ. 06)	Ótimo	IZILDINHA DIVINA BORBA CA	80,22						3,40			76,82
182822	1	MESA ESCOLAR FORMICA AZUL (CONJ. 06)	Ótimo	IZILDINHA DIVINA BORBA CA	80,22						3,40			76,82
182823	1	MESA ESCOLAR FORMICA AZUL (CONJ. 06)	Ótimo	IZILDINHA DIVINA BORBA CA	80,22						3,40			76,82
182824	1	MONITOR LG AMARELO 19" MOD. E1941PX PREG	Bom	NILVA TOMASIA DA SILVA LIM	573,00						24,30			548,70
182825	1	MONITOR LG AMARELO MOD. E1941 PX PREGAO	Bom	NILVA TOMASIA DA SILVA LIM	573,00						24,30			548,70
182826	1	CPU AMARELA ITAUTEC MOD.INFORWAY N/S FIT3	Ótimo	NILVA TOMASIA DA SILVA LIM	1.432,50						60,75			1.371,75
182827	1	CPU ITAUTEC MOD.INFOWAY N/S FIT3360023	Ótimo	NILVA TOMASIA DA SILVA LIM	1.432,50						60,75			1.371,75
182830	1	MONITOR LG FLATRON 16" MOD.W1642CT PREG	Ótimo	DEILAMARTHA BATISTA DA S	152,80						6,48			146,32
182832	1	MONITOR LG FLATRON 16" MOD.W1642CT PREG	Ótimo	NILVA TOMASIA DA SILVA LIM	152,80						6,48			146,32
182834	1	MONITOR LG FLATRON 16" MOD.W1642CT PREG	Ótimo	NILVA TOMASIA DA SILVA LIM	152,80						6,48			146,32
182839	1	ARQUIVO DE AÇO CINZA COM 4 GAVETAS	Bom	NILVA TOMASIA DA SILVA LIM	191,00						8,10			182,90
182842	1	ARMARIO DE MADEIRA 2 PORTAS COM VIDRO E 2	Bom	NILVA TOMASIA DA SILVA LIM	285,54						12,11			273,43
182843	1	ARMARIO DE AÇO CINZA COM 2 PORTAS COM 20	Ótimo	NILVA TOMASIA DA SILVA LIM	285,54						12,11			273,43
182849	1	ARMARIO DE AÇO 2 PORTAS	Bom	NILVA TOMASIA DA SILVA LIM	285,54						12,11			273,43
182860	1	MESA ESCOLAR EM MDF VERMELHA (CONJ.04)	Ótimo	NILVA TOMASIA DA SILVA LIM	68,76						2,92			65,84
182867	1	MESA ESCOLAR EM MDF VERMELHA (CONJ.04)	Ótimo	NILVA TOMASIA DA SILVA LIM	68,76						2,92			65,84
182868	1	MESA ESCOLAR EM FORMICA AZUL (CONJ.06)	Ótimo	NILVA TOMASIA DA SILVA LIM	80,22						3,40			76,82
182869	1	MESA ESCOLAR EM FORMICA AZUL (CONJ.06)	Ótimo	NILVA TOMASIA DA SILVA LIM	80,22						3,40			76,82
182870	1	MESA ESCOLAR EM FORMICA AZUL (CONJ.06)	Ótimo	NILVA TOMASIA DA SILVA LIM	80,22						3,40			76,82
182871	1	MESA ESCOLAR EM FORMICA AZUL (CONJ.06)	Ótimo	NILVA TOMASIA DA SILVA LIM	80,22						3,40			76,82
182877	1	MESA ESCOLAR EM FORMICA AZUL (CONJ.06)	Ótimo	NILVA TOMASIA DA SILVA LIM	80,22						3,40			76,82
182878	1	MESA ESCOLAR EM FORMICA AZUL (CONJ.06)	Ótimo	NILVA TOMASIA DA SILVA LIM	80,22						3,40			76,82
182890	1	MESA ESCOLAR EM MDF AZUL (CONJ.06)	Ótimo	NILVA TOMASIA DA SILVA LIM	80,22						3,40			76,82
182894	1	MESA ESCOLAR EM MDF AZUL (CONJ.06)	Ótimo	NILVA TOMASIA DA SILVA LIM	80,22						3,40			76,82
182898	1	MESA ESCOLAR EM MDF AZUL (CONJ.06)	Ótimo	NILVA TOMASIA DA SILVA LIM	80,22						3,40			76,82
182900	1	MESA ESCOLAR EM MDF AZUL (CONJ.06)	Ótimo	NILVA TOMASIA DA SILVA LIM	80,22						3,40			76,82
182904	1	MESA ESCOLAR EM MDF AZUL (CONJ.06)	Ótimo	NILVA TOMASIA DA SILVA LIM	80,22						3,40			76,82



ESTADO DE GOIÁS  
MUNICIPIO DE JATAÍ  
RUA ITARUMA, 355 - S. SANTA MARIA

PERÍODO DE REFERÊNCIA: DE JANEIRO/2022 ATÉ DEZEMBRO/2022

RELAÇÃO ANALÍTICA DOS ELEMENTOS QUE COMPOEM O ATIVO PERMANENTE - INVENTÁRIO DOS BENS

CÓD.	QTDE	DESCRIÇÃO / UNIDADE ADMINISTRATIVA	ESTADO DE CONSERV.	DETENTOR DE CARGA PATRIMONIAL	VALOR ORIGINAL	INCORPORAÇÕES				BAIXAS				SALDO ATUAL
						AQUIS. CONSTR.	REAVALIAÇÃO	INCORPOR.	CRÉDITOS	ALIENAÇÃO	DEPRECIAÇÃO	DOAÇÃO / OUTROS	CRÉDITOS	
182905	1	MESA ESCOLAR EM MDF AZUL (CONJ.06)	Ótimo	NILVA TOMASIA DA SILVA LIM	80,22						3,40			76,82
182906	1	MESA ESCOLAR EM MDF AZUL (CONJ.06)	Ótimo	NILVA TOMASIA DA SILVA LIM	80,22						3,40			76,82
182908	1	MESA ESCOLAR EM MDF AZUL (CONJ.06)	Ótimo	NILVA TOMASIA DA SILVA LIM	80,22						3,40			76,82
182910	1	MESA ESCOLAR EM MDF AZUL (CONJ.06)	Ótimo	NILVA TOMASIA DA SILVA LIM	80,22						3,40			76,82
182914	1	MESA ESCOLAR EM MDF AZUL (CONJ.06)	Ótimo	NILVA TOMASIA DA SILVA LIM	80,22						3,40			76,82
182916	1	MESA ESCOLAR EM MDF AZUL (CONJ.06)	Ótimo	NILVA TOMASIA DA SILVA LIM	80,22						3,40			76,82
182923	1	MESA ESCOLAR EM MDF AZUL (CONJ.06)	Ótimo	NILVA TOMASIA DA SILVA LIM	80,22						3,40			76,82
182924	1	MESA ESCOLAR EM MDF AZUL (CONJ.06)	Ótimo	NILVA TOMASIA DA SILVA LIM	80,22						3,40			76,82
182926	1	MESA ESCOLAR EM MDF AZUL (CONJ.06)	Ótimo	NILVA TOMASIA DA SILVA LIM	80,22						3,40			76,82
182927	1	MESA ESCOLAR EM MDF AZUL (CONJ.06)	Ótimo	NILVA TOMASIA DA SILVA LIM	80,22						3,40			76,82
182934	1	MESA ESCOLAR EM MDF AZUL (CONJ.06)	Ótimo	NILVA TOMASIA DA SILVA LIM	80,22						3,40			76,82
182937	1	MESA ESCOLAR EM MDF AZUL (CONJ.06)	Ótimo	NILVA TOMASIA DA SILVA LIM	80,22						3,40			76,82
182940	1	MESA ESCOLAR EM MDF AZUL (CONJ.06)	Ótimo	NILVA TOMASIA DA SILVA LIM	80,22						3,40			76,82
182951	1	MESA INFANTILEM FORMICA VERDE	Bom	ELZA MARIA PEREIRA SILVA	47,75						2,03			45,72
182952	1	MESA INFANTILEM FORMICA VERDE	Bom	ELZA MARIA PEREIRA SILVA	47,75						2,03			45,72
182953	1	MESA INFANTILEM FORMICA AZUL	Bom	ELZA MARIA PEREIRA SILVA	47,75						2,03			45,72
182954	1	MESA INFANTILEM FORMICA AZUL	Bom	ELZA MARIA PEREIRA SILVA	47,75						2,03			45,72
182955	1	MESA INFANTILEM FORMICA AZUL	Bom	ELZA MARIA PEREIRA SILVA	47,75						2,03			45,72
182956	1	MESA INFANTILEM FORMICA AZUL	Bom	ELZA MARIA PEREIRA SILVA	47,75						2,03			45,72
182957	1	MESA INFANTILEM FORMICA AZUL	Bom	ELZA MARIA PEREIRA SILVA	47,75						2,03			45,72
182959	1	MESA INFANTILEM FORMICA AZUL	Bom	ELZA MARIA PEREIRA SILVA	47,75						2,03			45,72
182961	1	MESA INFANTILEM FORMICA AMARELA	Bom	ELZA MARIA PEREIRA SILVA	47,75						2,03			45,72
182962	1	MESA INFANTILEM FORMICA AMARELA	Bom	ELZA MARIA PEREIRA SILVA	47,75						2,03			45,72
182963	1	MESA INFANTILEM FORMICA AMARELA	Bom	ELZA MARIA PEREIRA SILVA	47,75						2,03			45,72
182964	1	MESA INFANTILEM FORMICA AMARELA	Bom	ELZA MARIA PEREIRA SILVA	47,75						2,03			45,72
182966	1	MESA INFANTIL EM FORMICA AMARELA	Bom	ELZA MARIA PEREIRA SILVA	47,75						2,03			45,72
182967	1	MESA INFANTIL EM FORMICA AMARELA	Bom	ELZA MARIA PEREIRA SILVA	47,75						2,03			45,72
182969	1	MESA INFANTIL EM FORMICA VERMELHA	Bom	ELZA MARIA PEREIRA SILVA	47,75						2,03			45,72
182971	1	CADEIRA INFANTIL EM FORMICA AMARELA	Bom	CINTIA DUTRA COSTA	19,10						2,03			17,07
182972	1	MESA ESCOLAR FORMICA AZUL (CONJ. 06)	Ótimo	IZILDINHA DIVINA BORBA CA	80,22						3,40			76,82
182974	1	CADEIRA ESCOLAR INFANTIL EM FORMICA AZUL	Bom	ELZA MARIA PEREIRA SILVA	19,10						0,81			18,29
182976	1	CADEIRA ESCOLAR INFANTIL EM FORMICA AZUL	Bom	ELZA MARIA PEREIRA SILVA	19,10						0,81			18,29
182977	1	CADEIRA ESCOLAR INFANTIL EM FORMICA AZUL	Bom	ELZA MARIA PEREIRA SILVA	19,10						0,81			18,29
182979	1	CADEIRA ESCOLAR INFANTIL EM FORMICA AZUL	Bom	ELZA MARIA PEREIRA SILVA	19,10						0,81			18,29



ESTADO DE GOIÁS  
MUNICÍPIO DE JATAÍ  
RUA ITARUMA, 355 - S. SANTA MARIA

PERÍODO DE REFERÊNCIA: DE JANEIRO/2022 ATÉ DEZEMBRO/2022

RELAÇÃO ANALÍTICA DOS ELEMENTOS QUE COMPOEM O ATIVO PERMANENTE - INVENTÁRIO DOS BENS

CÓD.	QTDE	DESCRIÇÃO / UNIDADE ADMINISTRATIVA	ESTADO DE CONSERV.	DETENTOR DE CARGA PATRIMONIAL	VALOR ORIGINAL	INCORPORAÇÕES				BAIXAS				SALDO ATUAL
						AQUIS. CONSTR.	REAVALIAÇÃO	INCORPOR.	CRÉDITOS	ALIENAÇÃO	DEPRECIAÇÃO	DOAÇÃO / OUTROS	CRÉDITOS	
182980	1	CADEIRA ESCOLAR INFANTIL EM FORMICA AZUL	Bom	ELZA MARIA PEREIRA SILVA	19,10						0,81			18,29
182981	1	CADEIRA ESCOLAR INFANTIL EM FORMICA AMAR	Bom	ELZA MARIA PEREIRA SILVA	19,10						0,81			18,29
182982	1	CADEIRA ESCOLAR INFANTIL EM FORMICA AMAR	Bom	ELZA MARIA PEREIRA SILVA	19,10						0,81			18,29
182983	1	CADEIRA ESCOLAR INFANTIL EM FORMICA AMAR	Bom	ELZA MARIA PEREIRA SILVA	19,10						0,81			18,29
182984	1	CADEIRA ESCOLAR INFANTIL EM FORMICA AMAR	Bom	ELZA MARIA PEREIRA SILVA	19,10						0,81			18,29
182985	1	CADEIRA ESCOLAR INFANTIL EM FORMICA AMAR	Bom	ELZA MARIA PEREIRA SILVA	19,10						0,81			18,29
182986	1	CADEIRA ESCOLAR INFANTIL EM FORMICA AMAR	Bom	ELZA MARIA PEREIRA SILVA	19,10						0,81			18,29
182987	1	CADEIRA ESCOLAR INFANTIL EM FORMICA VERM	Bom	ELZA MARIA PEREIRA SILVA	19,10						0,81			18,29
182988	1	CADEIRA ESCOLAR INFANTIL EM FORMICA VERM	Bom	ELZA MARIA PEREIRA SILVA	19,10						0,81			18,29
182989	1	CADEIRA ESCOLAR INFANTIL EM FORMICA VERD	Bom	ELZA MARIA PEREIRA SILVA	19,10						0,81			18,29
182990	1	CADEIRA ESCOLAR INFANTIL EM FORMICA VERM	Bom	ELZA MARIA PEREIRA SILVA	19,10						0,81			18,29
182991	1	CADEIRA ESCOLAR INFANTIL EM FORMICA VERD	Bom	ELZA MARIA PEREIRA SILVA	19,10						0,81			18,29
182992	1	CADEIRA ESCOLAR INFANTIL EM FORMICA VERD	Bom	ELZA MARIA PEREIRA SILVA	19,10						0,81			18,29
182993	1	MESA ESCOLAR FORMICA AZUL (CONJ. 06)	Ótimo	IZILDINHA DIVINA BORBA CA	80,22						3,40			76,82
182994	1	MESA ESCOLAR FORMICA AZUL (CONJ. 06)	Ótimo	IZILDINHA DIVINA BORBA CA	80,22						3,40			76,82
182995	1	MESA ESCOLAR FORMICA AZUL (CONJ. 06)	Ótimo	IZILDINHA DIVINA BORBA CA	80,22						3,40			76,82
182996	1	MESA ESCOLAR FORMICA AZUL (CONJ. 06)	Ótimo	IZILDINHA DIVINA BORBA CA	80,22						3,40			76,82
182997	1	MESA ESCOLAR FORMICA AZUL (CONJ. 06)	Ótimo	IZILDINHA DIVINA BORBA CA	80,22						3,40			76,82
182998	1	MESA ESCOLAR FORMICA AZUL (CONJ. 06)	Ótimo	IZILDINHA DIVINA BORBA CA	80,22						3,40			76,82
182999	1	MESA ESCOLAR FORMICA AZUL (CONJ. 06)	Ótimo	IZILDINHA DIVINA BORBA CA	80,22						3,40			76,82
183000	1	MESA ESCOLAR FORMICA AZUL (CONJ. 06)	Ótimo	IZILDINHA DIVINA BORBA CA	80,22						3,40			76,82
183001	1	MESA ESCOLAR FORMICA AZUL (CONJ. 06)	Ótimo	IZILDINHA DIVINA BORBA CA	80,22						80,22			
183002	1	MESA ESCOLAR FORMICA AZUL (CONJ. 06)	Ótimo	IZILDINHA DIVINA BORBA CA	80,22						80,22			
183003	1	MESA ESCOLAR FORMICA AZUL (CONJ. 06)	Ótimo	IZILDINHA DIVINA BORBA CA	80,22						3,40			76,82
183004	1	MESA ESCOLAR FORMICA AZUL (CONJ. 06)	Ótimo	IZILDINHA DIVINA BORBA CA	80,22						3,40			76,82
183005	1	MESA ESCOLAR FORMICA AZUL (CONJ. 06)	Ótimo	IZILDINHA DIVINA BORBA CA	80,22						3,40			76,82
183006	1	MESA ESCOLAR FORMICA AZUL (CONJ. 06)	Ótimo	IZILDINHA DIVINA BORBA CA	80,22						3,40			76,82
183008	1	MESA ESCOLAR FORMICA AZUL (CONJ. 06)	Ótimo	IZILDINHA DIVINA BORBA CA	80,22						3,40			76,82
183009	1	MESA ESCOLAR FORMICA AZUL (CONJ. 06)	Ótimo	IZILDINHA DIVINA BORBA CA	80,22						3,40			76,82
183010	1	MESA ESCOLAR FORMICA AZUL (CONJ. 06)	Ótimo	IZILDINHA DIVINA BORBA CA	80,22						3,40			76,82
183011	1	MESA ESCOLAR FORMICA AZUL (CONJ. 06)	Ótimo	IZILDINHA DIVINA BORBA CA	80,22						3,40			76,82
183012	1	MESA ESCOLAR FORMICA AZUL (CONJ. 06)	Ótimo	IZILDINHA DIVINA BORBA CA	80,22						3,40			76,82
183013	1	MESA ESCOLAR FORMICA AZUL (CONJ. 06)	Ótimo	IZILDINHA DIVINA BORBA CA	80,22						80,22			
183014	1	MESA ESCOLAR FORMICA AZUL (CONJ. 06)	Ótimo	IZILDINHA DIVINA BORBA CA	80,22						80,22			





ESTADO DE GOIÁS  
MUNICIPIO DE JATAÍ  
RUA ITARUMA, 355 - S. SANTA MARIA

PERÍODO DE REFERÊNCIA: DE JANEIRO/2022 ATÉ DEZEMBRO/2022

RELAÇÃO ANALÍTICA DOS ELEMENTOS QUE COMPOEM O ATIVO PERMANENTE - INVENTÁRIO DOS BENS

CÓD.	QTDE	DESCRIÇÃO / UNIDADE ADMINISTRATIVA	ESTADO DE CONSERV.	DETENTOR DE CARGA PATRIMONIAL	VALOR ORIGINAL	INCORPORAÇÕES				BAIXAS				SALDO ATUAL
						AQUIS. CONSTR.	REAVALIAÇÃO	INCORPOR.	CRÉDITOS	ALIENAÇÃO	DEPRECIAÇÃO	DOAÇÃO / OUTROS	CRÉDITOS	
183015	1	MESA ESCOLAR FORMICA AZUL (CONJ. 06)	Ótimo	IZILDINHA DIVINA BORBA CA	80,22						3,40			76,82
183016	1	MESA ESCOLAR FORMICA AZUL (CONJ. 06)	Ótimo	IZILDINHA DIVINA BORBA CA	80,22						3,40			76,82
183017	1	MESA ESCOLAR FORMICA AZUL (CONJ. 06)	Ótimo	IZILDINHA DIVINA BORBA CA	80,22						3,40			76,82
183018	1	MESA ESCOLAR FORMICA AZUL (CONJ. 06)	Ótimo	IZILDINHA DIVINA BORBA CA	80,22						3,40			76,82
183019	1	MESA ESCOLAR FORMICA AZUL (CONJ. 06)	Ótimo	IZILDINHA DIVINA BORBA CA	80,22						3,40			76,82
183020	1	MESA ESCOLAR FORMICA AZUL (CONJ. 06)	Ótimo	IZILDINHA DIVINA BORBA CA	80,22						3,40			76,82
183021	1	MESA ESCOLAR FORMICA AZUL (CONJ. 06)	Ótimo	IZILDINHA DIVINA BORBA CA	80,22						3,40			76,82
183022	1	MESA ESCOLAR FORMICA AZUL (CONJ. 06)	Ótimo	IZILDINHA DIVINA BORBA CA	80,22						3,40			76,82
183023	1	MESA ESCOLAR FORMICA AZUL (CONJ. 06)	Ótimo	IZILDINHA DIVINA BORBA CA	80,22						3,40			76,82
183024	1	MESA ESCOLAR FORMICA AZUL (CONJ. 06)	Ótimo	IZILDINHA DIVINA BORBA CA	80,22						3,40			76,82
183025	1	MESA ESCOLAR FORMICA AZUL (CONJ. 06)	Ótimo	IZILDINHA DIVINA BORBA CA	80,22						3,40			76,82
183027	1	MESA ESCOLAR FORMICA AZUL (CONJ. 06)	Ótimo	IZILDINHA DIVINA BORBA CA	80,22						80,22			
183028	1	MESA ESCOLAR FORMICA AZUL (CONJ. 06)	Ótimo	IZILDINHA DIVINA BORBA CA	80,22						80,22			
183031	1	MESA ESCOLAR FORMICA AZUL (CONJ. 06)	Ótimo	IZILDINHA DIVINA BORBA CA	80,22						3,40			76,82
183032	1	MESA ESCOLAR FORMICA AZUL (CONJ. 06)	Ótimo	IZILDINHA DIVINA BORBA CA	80,22						3,40			76,82
183033	1	MESA ESCOLAR FORMICA AZUL (CONJ. 06)	Ótimo	IZILDINHA DIVINA BORBA CA	80,22						3,40			76,82
183034	1	MESA ESCOLAR FORMICA AZUL (CONJ. 06)	Ótimo	IZILDINHA DIVINA BORBA CA	80,22						3,40			76,82
183035	1	MESA ESCOLAR FORMICA AZUL (CONJ. 06)	Ótimo	IZILDINHA DIVINA BORBA CA	80,22						3,40			76,82
183036	1	MESA ESCOLAR FORMICA AZUL (CONJ. 06)	Ótimo	IZILDINHA DIVINA BORBA CA	80,22						3,40			76,82
183037	1	MESA ESCOLAR FORMICA AZUL (CONJ. 06)	Ótimo	IZILDINHA DIVINA BORBA CA	80,22						3,40			76,82
183040	1	MESA ESCOLAR FORMICA AZUL (CONJ. 06)	Ótimo	IZILDINHA DIVINA BORBA CA	80,22						3,40			76,82
183041	1	MESA ESCOLAR FORMICA AZUL (CONJ. 06)	Ótimo	IZILDINHA DIVINA BORBA CA	80,22						3,40			76,82
183043	1	MESA ESCOLAR FORMICA AZUL (CONJ. 06)	Ótimo	IZILDINHA DIVINA BORBA CA	80,22						3,40			76,82
183044	1	MESA ESCOLAR FORMICA AZUL (CONJ. 06)	Ótimo	IZILDINHA DIVINA BORBA CA	80,22						3,40			76,82
183045	1	MESA ESCOLAR FORMICA AZUL (CONJ. 06)	Ótimo	IZILDINHA DIVINA BORBA CA	80,22						3,40			76,82
183046	1	MESA ESCOLAR FORMICA AZUL (CONJ. 06)	Ótimo	IZILDINHA DIVINA BORBA CA	80,22						3,40			76,82
183047	1	MESA ESCOLAR FORMICA AZUL (CONJ. 06)	Ótimo	IZILDINHA DIVINA BORBA CA	80,22						3,40			76,82
183048	1	MESA ESCOLAR FORMICA AZUL (CONJ. 06)	Ótimo	IZILDINHA DIVINA BORBA CA	80,22						3,40			76,82
183049	1	MESA ESCOLAR FORMICA AZUL (CONJ. 06)	Ótimo	IZILDINHA DIVINA BORBA CA	80,22						3,40			76,82
183050	1	MESA ESCOLAR FORMICA AZUL (CONJ. 06)	Ótimo	IZILDINHA DIVINA BORBA CA	80,22						3,40			76,82
183051	1	MESA ESCOLAR FORMICA AZUL (CONJ. 06)	Ótimo	IZILDINHA DIVINA BORBA CA	80,22						80,22			
183052	1	MESA ESCOLAR FORMICA AZUL (CONJ. 06)	Ótimo	IZILDINHA DIVINA BORBA CA	80,22						68,25			11,97
183053	1	MESA ESCOLAR FORMICA AZUL (CONJ. 06)	Ótimo	IZILDINHA DIVINA BORBA CA	80,22						3,40			76,82
183054	1	MESA ESCOLAR FORMICA AZUL (CONJ. 06)	Ótimo	IZILDINHA DIVINA BORBA CA	80,22						3,40			76,82





ESTADO DE GOIÁS  
MUNICÍPIO DE JATAÍ  
RUA ITARUMA, 355 - S. SANTA MARIA

PERÍODO DE REFERÊNCIA: DE JANEIRO/2022 ATÉ DEZEMBRO/2022

RELAÇÃO ANALÍTICA DOS ELEMENTOS QUE COMPOEM O ATIVO PERMANENTE - INVENTÁRIO DOS BENS

CÓD.	QTDE	DESCRIÇÃO / UNIDADE ADMINISTRATIVA	ESTADO DE CONSERV.	DETENTOR DE CARGA PATRIMONIAL	VALOR ORIGINAL	INCORPORAÇÕES				BAIXAS				SALDO ATUAL
						AQUIS. CONSTR.	REAVALIAÇÃO	INCORPOR.	CRÉDITOS	ALIENAÇÃO	DEPRECIAÇÃO	DOAÇÃO / OUTROS	CRÉDITOS	
183055	1	MESA ESCOLAR FORMICA AZUL (CONJ. 06)	Ótimo	IZILDINHA DIVINA BORBA CA	80,22						3,40			76,82
183056	1	MESA ESCOLAR FORMICA AZUL (CONJ. 06)	Ótimo	IZILDINHA DIVINA BORBA CA	80,22						3,40			76,82
183059	1	MESA ESCOLAR FORMICA AZUL (CONJ. 06)	Ótimo	IZILDINHA DIVINA BORBA CA	80,22						3,40			76,82
183060	1	MESA ESCOLAR FORMICA AZUL (CONJ. 06)	Ótimo	IZILDINHA DIVINA BORBA CA	80,22						3,40			76,82
183061	1	MESA ESCOLAR FORMICA AZUL (CONJ. 06)	Ótimo	IZILDINHA DIVINA BORBA CA	80,22						3,40			76,82
183062	1	MESA ESCOLAR FORMICA AZUL (CONJ. 06)	Ótimo	IZILDINHA DIVINA BORBA CA	80,22						3,40			76,82
183067	1	MESA ESCOLAR FORMICA AZUL (CONJ. 06)	Ótimo	IZILDINHA DIVINA BORBA CA	80,22						3,40			76,82
183068	1	MESA ESCOLAR FORMICA AZUL (CONJ. 06)	Ótimo	IZILDINHA DIVINA BORBA CA	80,22						3,40			76,82
183069	1	MESA ESCOLAR FORMICA AZUL (CONJ. 06)	Ótimo	IZILDINHA DIVINA BORBA CA	80,22						3,40			76,82
183070	1	MESA ESCOLAR FORMICA AZUL (CONJ. 06)	Ótimo	IZILDINHA DIVINA BORBA CA	80,22						3,40			76,82
183071	1	MESA ESCOLAR FORMICA AZUL (CONJ. 06)	Ótimo	IZILDINHA DIVINA BORBA CA	80,22						3,40			76,82
183072	1	MESA ESCOLAR FORMICA AZUL (CONJ. 06)	Ótimo	IZILDINHA DIVINA BORBA CA	80,22						3,40			76,82
183073	1	MESA ESCOLAR FORMICA AZUL (CONJ. 06)	Ótimo	IZILDINHA DIVINA BORBA CA	80,22						3,40			76,82
183074	1	MESA ESCOLAR FORMICA AZUL (CONJ. 06)	Ótimo	IZILDINHA DIVINA BORBA CA	80,22						3,40			76,82
183075	1	MESA ESCOLAR FORMICA AZUL (CONJ. 06)	Ótimo	IZILDINHA DIVINA BORBA CA	80,22						3,40			76,82
183076	1	MESA ESCOLAR FORMICA AZUL (CONJ. 06)	Ótimo	IZILDINHA DIVINA BORBA CA	80,22						3,40			76,82
183077	1	MESA ESCOLAR FORMICA AZUL (CONJ. 06)	Ótimo	IZILDINHA DIVINA BORBA CA	80,22						3,40			76,82
183078	1	MESA ESCOLAR FORMICA AZUL (CONJ. 06)	Ótimo	IZILDINHA DIVINA BORBA CA	80,22						3,40			76,82
183079	1	MESA ESCOLAR FORMICA AZUL (CONJ. 06)	Ótimo	IZILDINHA DIVINA BORBA CA	80,22						3,40			76,82
183080	1	MESA ESCOLAR FORMICA AZUL (CONJ. 06)	Ótimo	IZILDINHA DIVINA BORBA CA	80,22						3,40			76,82
183083	1	MESA ESCOLAR FORMICA AZUL (CONJ. 06)	Ótimo	IZILDINHA DIVINA BORBA CA	80,22						3,40			76,82
183084	1	MESA ESCOLAR FORMICA AZUL (CONJ. 06)	Ótimo	IZILDINHA DIVINA BORBA CA	80,22						3,40			76,82
183085	1	MESA ESCOLAR FORMICA AZUL (CONJ. 06)	Ótimo	IZILDINHA DIVINA BORBA CA	80,22						3,40			76,82
183086	1	MESA ESCOLAR FORMICA AZUL (CONJ. 06)	Ótimo	IZILDINHA DIVINA BORBA CA	80,22						3,40			76,82
183090	1	MESA ESCOLAR FORMICA AZUL (CONJ. 06)	Ótimo	IZILDINHA DIVINA BORBA CA	80,22						3,40			76,82
183091	1	MESA ESCOLAR FORMICA AZUL (CONJ. 06)	Ótimo	IZILDINHA DIVINA BORBA CA	80,22						3,40			76,82
183093	1	MESA ESCOLAR FORMICA AZUL (CONJ. 06)	Ótimo	IZILDINHA DIVINA BORBA CA	80,22						3,40			76,82
183094	1	MESA ESCOLAR FORMICA AZUL (CONJ. 06)	Ótimo	IZILDINHA DIVINA BORBA CA	80,22						3,40			76,82
183096	1	MESA ESCOLAR FORMICA AZUL (CONJ. 06)	Ótimo	IZILDINHA DIVINA BORBA CA	80,22						3,40			76,82
183097	1	MESA ESCOLAR FORMICA AZUL (CONJ. 06)	Ótimo	IZILDINHA DIVINA BORBA CA	80,22						3,40			76,82
183098	1	MESA ESCOLAR FORMICA AZUL (CONJ. 06)	Ótimo	IZILDINHA DIVINA BORBA CA	80,22						3,40			76,82
183100	1	MESA ESCOLAR FORMICA AZUL (CONJ. 06)	Ótimo	IZILDINHA DIVINA BORBA CA	80,22						3,40			76,82
183101	1	MESA ESCOLAR FORMICA AZUL (CONJ. 06)	Ótimo	IZILDINHA DIVINA BORBA CA	80,22						3,40			76,82
183102	1	MESA ESCOLAR FORMICA AZUL (CONJ. 06)	Ótimo	IZILDINHA DIVINA BORBA CA	80,22						3,40			76,82



ESTADO DE GOIÁS  
MUNICÍPIO DE JATAÍ  
RUA ITARUMA, 355 - S. SANTA MARIA

PERÍODO DE REFERÊNCIA: DE JANEIRO/2022 ATÉ DEZEMBRO/2022

RELAÇÃO ANALÍTICA DOS ELEMENTOS QUE COMPOEM O ATIVO PERMANENTE - INVENTÁRIO DOS BENS

CÓD.	QTDE	DESCRIÇÃO / UNIDADE ADMINISTRATIVA	ESTADO DE CONSERV.	DETENTOR DE CARGA PATRIMONIAL	VALOR ORIGINAL	INCORPORAÇÕES				BAIXAS				SALDO ATUAL
						AQUIS. CONSTR.	REAVALIAÇÃO	INCORPOR.	CRÉDITOS	ALIENAÇÃO	DEPRECIAÇÃO	DOAÇÃO / OUTROS	CRÉDITOS	
183105	1	MESA ESCOLAR FORMICA AZUL (CONJ. 06)	Ótimo	IZILDINHA DIVINA BORBA CA	80,22						3,40			76,82
183106	1	MESA ESCOLAR FORMICA AZUL (CONJ. 06)	Ótimo	IZILDINHA DIVINA BORBA CA	80,22						3,40			76,82
183110	1	MESA ESCOLAR FORMICA AZUL (CONJ. 06)	Ótimo	IZILDINHA DIVINA BORBA CA	80,22						3,40			76,82
183113	1	MESA ESCOLAR FORMICA AZUL (CONJ. 06)	Ótimo	IZILDINHA DIVINA BORBA CA	80,22						3,40			76,82
183114	1	MESA ESCOLAR FORMICA AZUL (CONJ. 06)	Ótimo	IZILDINHA DIVINA BORBA CA	80,22						3,40			76,82
183115	1	MESA ESCOLAR FORMICA AZUL (CONJ. 06)	Ótimo	IZILDINHA DIVINA BORBA CA	80,22						3,40			76,82
183116	1	MESA ESCOLAR FORMICA AZUL (CONJ. 06)	Ótimo	IZILDINHA DIVINA BORBA CA	80,22						3,40			76,82
183117	1	MESA ESCOLAR FORMICA AZUL (CONJ. 06)	Ótimo	IZILDINHA DIVINA BORBA CA	80,22						3,40			76,82
183118	1	MESA ESCOLAR FORMICA AZUL (CONJ. 06)	Ótimo	IZILDINHA DIVINA BORBA CA	80,22						3,40			76,82
183120	1	MESA ESCOLAR FORMICA AZUL (CONJ. 06)	Ótimo	IZILDINHA DIVINA BORBA CA	80,22						3,40			76,82
183121	1	MESA ESCOLAR FORMICA AZUL (CONJ. 06)	Ótimo	IZILDINHA DIVINA BORBA CA	80,22						3,40			76,82
183122	1	MESA ESCOLAR FORMICA AZUL (CONJ. 06)	Ótimo	IZILDINHA DIVINA BORBA CA	80,22						3,40			76,82
183123	1	MESA ESCOLAR FORMICA AZUL (CONJ. 06)	Ótimo	IZILDINHA DIVINA BORBA CA	80,22						3,40			76,82
183124	1	MESA ESCOLAR FORMICA AZUL (CONJ. 06)	Ótimo	IZILDINHA DIVINA BORBA CA	80,22						3,40			76,82
183125	1	MESA ESCOLAR FORMICA AZUL (CONJ. 06)	Ótimo	IZILDINHA DIVINA BORBA CA	80,22						3,40			76,82
183126	1	MESA ESCOLAR FORMICA AZUL (CONJ. 06)	Ótimo	IZILDINHA DIVINA BORBA CA	80,22						3,40			76,82
183127	1	MESA ESCOLAR FORMICA AZUL (CONJ. 06)	Ótimo	IZILDINHA DIVINA BORBA CA	80,22						3,40			76,82
183128	1	MESA ESCOLAR FORMICA AZUL (CONJ. 06)	Ótimo	IZILDINHA DIVINA BORBA CA	80,22						3,40			76,82
183129	1	MESA ESCOLAR FORMICA AZUL (CONJ. 06)	Ótimo	IZILDINHA DIVINA BORBA CA	80,22						3,40			76,82
183130	1	MESA ESCOLAR FORMICA AZUL (CONJ. 06)	Ótimo	IZILDINHA DIVINA BORBA CA	80,22						3,40			76,82
183133	1	MESA ESCOLAR FORMICA AZUL (CONJ. 06)	Ótimo	IZILDINHA DIVINA BORBA CA	80,22						3,40			76,82
183134	1	MESA ESCOLAR FORMICA AZUL (CONJ. 06)	Ótimo	IZILDINHA DIVINA BORBA CA	80,22						3,40			76,82
183135	1	MESA ESCOLAR FORMICA AZUL (CONJ. 06)	Ótimo	IZILDINHA DIVINA BORBA CA	80,22						3,40			76,82
183136	1	MESA ESCOLAR FORMICA AZUL (CONJ. 06)	Ótimo	IZILDINHA DIVINA BORBA CA	80,22						3,40			76,82
183138	1	MESA ESCOLAR FORMICA AZUL (CONJ. 06)	Ótimo	IZILDINHA DIVINA BORBA CA	80,22						3,40			76,82
183139	1	MESA ESCOLAR FORMICA AZUL (CONJ. 06)	Ótimo	IZILDINHA DIVINA BORBA CA	80,22						3,40			76,82
183141	1	MESA ESCOLAR FORMICA AZUL (CONJ. 06)	Ótimo	IZILDINHA DIVINA BORBA CA	80,22						3,40			76,82
183142	1	MESA ESCOLAR FORMICA AZUL (CONJ. 06)	Ótimo	IZILDINHA DIVINA BORBA CA	80,22						3,40			76,82
183143	1	MESA ESCOLAR FORMICA AZUL (CONJ. 06)	Ótimo	IZILDINHA DIVINA BORBA CA	80,22						3,40			76,82
183144	1	MESA ESCOLAR FORMICA AZUL (CONJ. 06)	Ótimo	IZILDINHA DIVINA BORBA CA	80,22						3,40			76,82
183146	1	MESA ESCOLAR FORMICA AZUL (CONJ. 06)	Ótimo	IZILDINHA DIVINA BORBA CA	80,22						3,40			76,82
183147	1	MESA ESCOLAR FORMICA AZUL (CONJ. 06)	Ótimo	IZILDINHA DIVINA BORBA CA	80,22						3,40			76,82
183148	1	MESA ESCOLAR FORMICA AZUL (CONJ. 06)	Ótimo	IZILDINHA DIVINA BORBA CA	80,22						3,40			76,82
183149	1	MESA ESCOLAR FORMICA AZUL (CONJ. 06)	Ótimo	IZILDINHA DIVINA BORBA CA	80,22						3,40			76,82



ESTADO DE GOIÁS  
MUNICÍPIO DE JATAÍ  
RUA ITARUMA, 355 - S. SANTA MARIA

PERÍODO DE REFERÊNCIA: DE JANEIRO/2022 ATÉ DEZEMBRO/2022

RELAÇÃO ANALÍTICA DOS ELEMENTOS QUE COMPOEM O ATIVO PERMANENTE - INVENTÁRIO DOS BENS

CÓD.	QTDE	DESCRIÇÃO / UNIDADE ADMINISTRATIVA	ESTADO DE CONSERV.	DETENTOR DE CARGA PATRIMONIAL	VALOR ORIGINAL	INCORPORAÇÕES				BAIXAS				SALDO ATUAL
						AQUIS. CONSTR.	REAVALIAÇÃO	INCORPOR.	CRÉDITOS	ALIENAÇÃO	DEPRECIAÇÃO	DOAÇÃO / OUTROS	CRÉDITOS	
183150	1	MESA ESCOLAR FORMICA AZUL (CONJ. 06)	Ótimo	IZILDINHA DIVINA BORBA CA	80,22						3,40			76,82
183151	1	MESA ESCOLAR FORMICA AZUL (CONJ. 06)	Ótimo	IZILDINHA DIVINA BORBA CA	80,22						3,40			76,82
183152	1	MESA ESCOLAR FORMICA AZUL (CONJ. 06)	Ótimo	IZILDINHA DIVINA BORBA CA	80,22						3,40			76,82
183153	1	MESA ESCOLAR FORMICA AZUL (CONJ. 06)	Ótimo	IZILDINHA DIVINA BORBA CA	80,22						3,40			76,82
183154	1	MESA ESCOLAR FORMICA AZUL (CONJ. 06)	Ótimo	IZILDINHA DIVINA BORBA CA	80,22						3,40			76,82
183155	1	MESA ESCOLAR FORMICA AZUL (CONJ. 06)	Ótimo	IZILDINHA DIVINA BORBA CA	80,22						3,40			76,82
183156	1	MESA ESCOLAR FORMICA AZUL (CONJ. 06)	Ótimo	IZILDINHA DIVINA BORBA CA	80,22						3,40			76,82
183157	1	MESA ESCOLAR FORMICA AZUL (CONJ. 06)	Ótimo	IZILDINHA DIVINA BORBA CA	80,22						3,40			76,82
183158	1	MESA ESCOLAR FORMICA AZUL (CONJ. 06)	Ótimo	IZILDINHA DIVINA BORBA CA	80,22						3,40			76,82
183159	1	MESA ESCOLAR FORMICA AZUL (CONJ. 06)	Ótimo	IZILDINHA DIVINA BORBA CA	80,22						3,40			76,82
183160	1	MESA ESCOLAR FORMICA AZUL (CONJ. 06)	Ótimo	IZILDINHA DIVINA BORBA CA	80,22						3,40			76,82
183161	1	MESA ESCOLAR FORMICA AZUL (CONJ. 06)	Ótimo	IZILDINHA DIVINA BORBA CA	80,22						3,40			76,82
183162	1	MESA ESCOLAR FORMICA AZUL (CONJ. 06)	Ótimo	IZILDINHA DIVINA BORBA CA	80,22						3,40			76,82
183163	1	MESA ESCOLAR FORMICA AZUL (CONJ. 06)	Ótimo	IZILDINHA DIVINA BORBA CA	80,22						3,40			76,82
183164	1	MESA ESCOLAR FORMICA AZUL (CONJ. 06)	Ótimo	IZILDINHA DIVINA BORBA CA	80,22						3,40			76,82
183165	1	MESA ESCOLAR FORMICA AZUL (CONJ. 06)	Ótimo	IZILDINHA DIVINA BORBA CA	80,22						3,40			76,82
183166	1	MESA ESCOLAR FORMICA AZUL (CONJ. 06)	Ótimo	IZILDINHA DIVINA BORBA CA	80,22						3,40			76,82
183167	1	MESA ESCOLAR FORMICA AZUL (CONJ. 06)	Ótimo	IZILDINHA DIVINA BORBA CA	80,22						3,40			76,82
183168	1	MESA ESCOLAR FORMICA AZUL (CONJ. 06)	Ótimo	IZILDINHA DIVINA BORBA CA	80,22						3,40			76,82
183169	1	MESA ESCOLAR FORMICA AZUL (CONJ. 06)	Ótimo	IZILDINHA DIVINA BORBA CA	80,22						3,40			76,82
183170	1	MESA ESCOLAR FORMICA AZUL (CONJ. 06)	Ótimo	IZILDINHA DIVINA BORBA CA	80,22						3,40			76,82
183171	1	MESA ESCOLAR FORMICA AZUL (CONJ. 06)	Ótimo	IZILDINHA DIVINA BORBA CA	80,22						3,40			76,82
183172	1	MESA ESCOLAR FORMICA AZUL (CONJ. 06)	Ótimo	IZILDINHA DIVINA BORBA CA	80,22						3,40			76,82
183174	1	MESA ESCOLAR FORMICA AZUL (CONJ. 06)	Ótimo	IZILDINHA DIVINA BORBA CA	80,22						3,40			76,82
183178	1	MESA ESCOLAR FORMICA AZUL (CONJ. 06)	Ótimo	IZILDINHA DIVINA BORBA CA	80,22						3,40			76,82
183179	1	MESA ESCOLAR FORMICA AZUL (CONJ. 06)	Ótimo	IZILDINHA DIVINA BORBA CA	80,22						3,40			76,82
183180	1	MESA ESCOLAR FORMICA AZUL (CONJ. 06)	Ótimo	IZILDINHA DIVINA BORBA CA	80,22						3,40			76,82
183182	1	MESA ESCOLAR FORMICA AZUL (CONJ. 06)	Ótimo	IZILDINHA DIVINA BORBA CA	80,22						3,40			76,82
183183	1	MESA ESCOLAR FORMICA AZUL (CONJ. 06)	Ótimo	IZILDINHA DIVINA BORBA CA	80,22						3,40			76,82
183184	1	MESA ESCOLAR FORMICA AZUL (CONJ. 06)	Ótimo	IZILDINHA DIVINA BORBA CA	80,22						3,40			76,82
183185	1	MESA ESCOLAR FORMICA AZUL (CONJ. 06)	Ótimo	IZILDINHA DIVINA BORBA CA	80,22						3,40			76,82
183186	1	MESA ESCOLAR FORMICA AZUL (CONJ. 06)	Ótimo	IZILDINHA DIVINA BORBA CA	80,22						3,40			76,82
183187	1	MESA ESCOLAR FORMICA AZUL (CONJ. 06)	Ótimo	IZILDINHA DIVINA BORBA CA	80,22						3,40			76,82
183188	1	MESA ESCOLAR FORMICA AZUL (CONJ. 06)	Ótimo	IZILDINHA DIVINA BORBA CA	80,22						80,22			2670



ESTADO DE GOIÁS  
MUNICÍPIO DE JATAÍ  
RUA ITARUMA, 355 - S. SANTA MARIA

PERÍODO DE REFERÊNCIA: DE JANEIRO/2022 ATÉ DEZEMBRO/2022

RELAÇÃO ANALÍTICA DOS ELEMENTOS QUE COMPOEM O ATIVO PERMANENTE - INVENTÁRIO DOS BENS

CÓD.	QTDE	DESCRIÇÃO / UNIDADE ADMINISTRATIVA	ESTADO DE CONSERV.	DETENTOR DE CARGA PATRIMONIAL	VALOR ORIGINAL	INCORPORAÇÕES				BAIXAS				SALDO ATUAL
						AQUIS. CONSTR.	REAVALIAÇÃO	INCORPOR.	CRÉDITOS	ALIENAÇÃO	DEPRECIAÇÃO	DOAÇÃO / OUTROS	CRÉDITOS	
183189	1	MESA ESCOLAR FORMICA AZUL (CONJ. 06)	Ótimo	IZILDINHA DIVINA BORBA CA	80,22						3,40			76,82
183190	1	MESA ESCOLAR FORMICA AZUL (CONJ. 06)	Ótimo	IZILDINHA DIVINA BORBA CA	80,22						3,40			76,82
183192	1	MESA ESCOLAR FORMICA AZUL (CONJ. 06)	Ótimo	IZILDINHA DIVINA BORBA CA	80,22						3,40			76,82
183193	1	MESA ESCOLAR FORMICA AZUL (CONJ. 06)	Ótimo	IZILDINHA DIVINA BORBA CA	80,22						3,40			76,82
183194	1	MESA ESCOLAR FORMICA AZUL (CONJ. 06)	Ótimo	IZILDINHA DIVINA BORBA CA	80,22						3,40			76,82
183195	1	MESA ESCOLAR FORMICA AZUL (CONJ. 06)	Ótimo	IZILDINHA DIVINA BORBA CA	80,22						3,40			76,82
183196	1	MESA ESCOLAR FORMICA AZUL (CONJ. 06)	Ótimo	IZILDINHA DIVINA BORBA CA	80,22						3,40			76,82
183197	1	MESA ESCOLAR FORMICA AZUL (CONJ. 06)	Ótimo	IZILDINHA DIVINA BORBA CA	80,22						3,40			76,82
183198	1	MESA ESCOLAR FORMICA AZUL (CONJ. 06)	Ótimo	IZILDINHA DIVINA BORBA CA	80,22						3,40			76,82
183200	1	MESA ESCOLAR FORMICA AZUL (CONJ. 06)	Ótimo	IZILDINHA DIVINA BORBA CA	80,22						3,40			76,82
183201	1	MESA ESCOLAR FORMICA AZUL (CONJ. 06)	Ótimo	IZILDINHA DIVINA BORBA CA	80,22						3,40			76,82
183203	1	MESA ESCOLAR FORMICA AZUL (CONJ. 06)	Ótimo	IZILDINHA DIVINA BORBA CA	80,22						3,40			76,82
183204	1	MESA ESCOLAR FORMICA AZUL (CONJ. 06)	Ótimo	IZILDINHA DIVINA BORBA CA	80,22						3,40			76,82
183205	1	MESA ESCOLAR FORMICA AZUL (CONJ. 06)	Ótimo	IZILDINHA DIVINA BORBA CA	80,22						3,40			76,82
183206	1	MESA ESCOLAR FORMICA AZUL (CONJ. 06)	Ótimo	IZILDINHA DIVINA BORBA CA	80,22						3,40			76,82
183210	1	MESA ESCOLAR FORMICA AZUL (CONJ. 06)	Ótimo	IZILDINHA DIVINA BORBA CA	80,22						3,40			76,82
183211	1	MESA ESCOLAR FORMICA AZUL (CONJ. 06)	Ótimo	IZILDINHA DIVINA BORBA CA	80,22						3,40			76,82
183213	1	MESA ESCOLAR FORMICA AZUL (CONJ. 06)	Ótimo	IZILDINHA DIVINA BORBA CA	80,22						3,40			76,82
183214	1	MESA ESCOLAR FORMICA AZUL (CONJ. 06)	Ótimo	IZILDINHA DIVINA BORBA CA	80,22						3,40			76,82
183216	1	MESA ESCOLAR FORMICA AZUL (CONJ. 06)	Ótimo	IZILDINHA DIVINA BORBA CA	80,22						3,40			76,82
183218	1	MESA ESCOLAR FORMICA AZUL (CONJ. 06)	Ótimo	IZILDINHA DIVINA BORBA CA	80,22						3,40			76,82
183219	1	MESA ESCOLAR FORMICA AZUL (CONJ. 06)	Ótimo	IZILDINHA DIVINA BORBA CA	80,22						3,40			76,82
183220	1	MESA ESCOLAR FORMICA AZUL (CONJ. 06)	Ótimo	IZILDINHA DIVINA BORBA CA	80,22						3,40			76,82
183221	1	MESA ESCOLAR FORMICA AZUL (CONJ. 06)	Ótimo	IZILDINHA DIVINA BORBA CA	80,22						3,40			76,82
183223	1	MESA ESCOLAR FORMICA AZUL (CONJ. 06)	Ótimo	IZILDINHA DIVINA BORBA CA	80,22						3,40			76,82
183229	1	MESA ESCOLAR FORMICA AZUL (CONJ. 06)	Ótimo	IZILDINHA DIVINA BORBA CA	80,22						3,40			76,82
183230	1	MESA ESCOLAR FORMICA AZUL (CONJ. 06)	Ótimo	IZILDINHA DIVINA BORBA CA	80,22						3,40			76,82
183231	1	MESA ESCOLAR FORMICA AZUL (CONJ. 06)	Ótimo	IZILDINHA DIVINA BORBA CA	80,22						3,40			76,82
183232	1	MESA ESCOLAR FORMICA AZUL (CONJ. 06)	Ótimo	IZILDINHA DIVINA BORBA CA	80,22						3,40			76,82
183233	1	MESA ESCOLAR FORMICA AZUL (CONJ. 06)	Ótimo	IZILDINHA DIVINA BORBA CA	80,22						3,40			76,82
183234	1	MESA ESCOLAR FORMICA AZUL (CONJ. 06)	Ótimo	IZILDINHA DIVINA BORBA CA	80,22						3,40			76,82
183235	1	MESA ESCOLAR FORMICA AZUL (CONJ. 06)	Ótimo	IZILDINHA DIVINA BORBA CA	80,22						3,40			76,82
183236	1	MESA ESCOLAR FORMICA AZUL (CONJ. 06)	Ótimo	IZILDINHA DIVINA BORBA CA	80,22						3,40			76,82
183238	1	MESA ESCOLAR FORMICA AZUL (CONJ. 06)	Ótimo	IZILDINHA DIVINA BORBA CA	80,22						3,40			76,82



ESTADO DE GOIÁS  
MUNICÍPIO DE JATAÍ  
RUA ITARUMA, 355 - S. SANTA MARIA

PERÍODO DE REFERÊNCIA: DE JANEIRO/2022 ATÉ DEZEMBRO/2022

RELAÇÃO ANALÍTICA DOS ELEMENTOS QUE COMPOEM O ATIVO PERMANENTE - INVENTÁRIO DOS BENS

CÓD.	QTDE	DESCRIÇÃO / UNIDADE ADMINISTRATIVA	ESTADO DE CONSERV.	DETENTOR DE CARGA PATRIMONIAL	VALOR ORIGINAL	INCORPORAÇÕES				BAIXAS				SALDO ATUAL
						AQUIS. CONSTR.	REAVALIAÇÃO	INCORPOR.	CRÉDITOS	ALIENAÇÃO	DEPRECIAÇÃO	DOAÇÃO / OUTROS	CRÉDITOS	
183239	1	MESA ESCOLAR FORMICA AZUL (CONJ. 06)	Ótimo	IZILDINHA DIVINA BORBA CA	80,22						3,40			76,82
183243	1	MESA ESCOLAR FORMICA AZUL (CONJ. 06)	Ótimo	IZILDINHA DIVINA BORBA CA	80,22						3,40			76,82
183244	1	MESA ESCOLAR FORMICA AZUL (CONJ. 06)	Ótimo	IZILDINHA DIVINA BORBA CA	80,22						3,40			76,82
183247	1	MESA ESCOLAR FORMICA AZUL (CONJ. 06)	Ótimo	IZILDINHA DIVINA BORBA CA	80,22						3,40			76,82
183248	1	MESA ESCOLAR FORMICA AZUL (CONJ. 06)	Ótimo	IZILDINHA DIVINA BORBA CA	80,22						3,40			76,82
183253	1	MESA ESCOLAR FORMICA AZUL (CONJ. 06)	Ótimo	IZILDINHA DIVINA BORBA CA	80,22						3,40			76,82
183254	1	MESA ESCOLAR FORMICA AZUL (CONJ. 06)	Ótimo	IZILDINHA DIVINA BORBA CA	80,22						3,40			76,82
183255	1	MESA ESCOLAR FORMICA AZUL (CONJ. 06)	Ótimo	IZILDINHA DIVINA BORBA CA	80,22						3,40			76,82
183256	1	MESA ESCOLAR FORMICA AZUL (CONJ. 06)	Ótimo	IZILDINHA DIVINA BORBA CA	80,22						3,40			76,82
183257	1	MESA ESCOLAR FORMICA AZUL (CONJ. 06)	Ótimo	IZILDINHA DIVINA BORBA CA	80,22						3,40			76,82
183259	1	MESA ESCOLAR FORMICA AZUL (CONJ. 06)	Ótimo	IZILDINHA DIVINA BORBA CA	80,22						3,40			76,82
183261	1	MESA ESCOLAR FORMICA AZUL (CONJ. 06)	Ótimo	IZILDINHA DIVINA BORBA CA	80,22						3,40			76,82
183262	1	MESA ESCOLAR FORMICA AZUL (CONJ. 06)	Ótimo	IZILDINHA DIVINA BORBA CA	80,22						3,40			76,82
183263	1	MESA ESCOLAR FORMICA AZUL (CONJ. 06)	Ótimo	IZILDINHA DIVINA BORBA CA	80,22						3,40			76,82
183264	1	MESA ESCOLAR FORMICA AZUL (CONJ. 06)	Ótimo	IZILDINHA DIVINA BORBA CA	80,22						3,40			76,82
183265	1	MESA ESCOLAR FORMICA AZUL (CONJ. 06)	Ótimo	IZILDINHA DIVINA BORBA CA	80,22						3,40			76,82
183266	1	MESA ESCOLAR FORMICA AZUL (CONJ. 06)	Ótimo	IZILDINHA DIVINA BORBA CA	80,22						3,40			76,82
183267	1	MESA ESCOLAR FORMICA AZUL (CONJ. 06)	Ótimo	IZILDINHA DIVINA BORBA CA	80,22						3,40			76,82
183268	1	MESA ESCOLAR FORMICA AZUL (CONJ. 06)	Ótimo	IZILDINHA DIVINA BORBA CA	80,22						3,40			76,82
183269	1	MESA ESCOLAR FORMICA AZUL (CONJ. 06)	Ótimo	IZILDINHA DIVINA BORBA CA	80,22						3,40			76,82
183270	1	MESA ESCOLAR FORMICA AZUL (CONJ. 06)	Ótimo	IZILDINHA DIVINA BORBA CA	80,22						3,40			76,82
183271	1	MESA ESCOLAR FORMICA AZUL (CONJ. 06)	Ótimo	IZILDINHA DIVINA BORBA CA	80,22						3,40			76,82
183272	1	MESA ESCOLAR FORMICA AZUL (CONJ. 06)	Ótimo	IZILDINHA DIVINA BORBA CA	80,22						3,40			76,82
183275	1	MESA ESCOLAR FORMICA AZUL (CONJ. 06)	Ótimo	IZILDINHA DIVINA BORBA CA	80,22						3,40			76,82
183276	1	MESA ESCOLAR FORMICA AZUL (CONJ. 06)	Ótimo	IZILDINHA DIVINA BORBA CA	80,22						3,40			76,82
183279	1	MESA ESCOLAR FORMICA AZUL (CONJ. 06)	Ótimo	IZILDINHA DIVINA BORBA CA	80,22						3,40			76,82
183280	1	MESA ESCOLAR FORMICA AZUL (CONJ. 06)	Ótimo	IZILDINHA DIVINA BORBA CA	80,22						3,40			76,82
183282	1	MESA ESCOLAR FORMICA AZUL (CONJ. 06)	Ótimo	IZILDINHA DIVINA BORBA CA	80,22						3,40			76,82
183283	1	MESA ESCOLAR FORMICA AZUL (CONJ. 06)	Ótimo	IZILDINHA DIVINA BORBA CA	80,22						3,40			76,82
183284	1	MESA ESCOLAR FORMICA AZUL (CONJ. 06)	Ótimo	IZILDINHA DIVINA BORBA CA	80,22						3,40			76,82
183285	1	MESA ESCOLAR FORMICA AZUL (CONJ. 06)	Ótimo	IZILDINHA DIVINA BORBA CA	80,22						3,40			76,82
183287	1	MESA ESCOLAR FORMICA AZUL (CONJ. 06)	Ótimo	IZILDINHA DIVINA BORBA CA	80,22						3,40			76,82
183288	1	MESA ESCOLAR FORMICA AZUL (CONJ. 06)	Ótimo	IZILDINHA DIVINA BORBA CA	80,22						3,40			76,82
183289	1	MESA ESCOLAR FORMICA AZUL (CONJ. 06)	Ótimo	IZILDINHA DIVINA BORBA CA	80,22						3,40			76,82





ESTADO DE GOIÁS  
MUNICÍPIO DE JATAÍ  
RUA ITARUMA, 355 - S. SANTA MARIA

PERÍODO DE REFERÊNCIA: DE JANEIRO/2022 ATÉ DEZEMBRO/2022

RELAÇÃO ANALÍTICA DOS ELEMENTOS QUE COMPOEM O ATIVO PERMANENTE - INVENTÁRIO DOS BENS

CÓD.	QTDE	DESCRIÇÃO / UNIDADE ADMINISTRATIVA	ESTADO DE CONSERV.	DETENTOR DE CARGA PATRIMONIAL	VALOR ORIGINAL	INCORPORAÇÕES				BAIXAS				SALDO ATUAL
						AQUIS. CONSTR.	REAVALIAÇÃO	INCORPOR.	CRÉDITOS	ALIENAÇÃO	DEPRECIAÇÃO	DOAÇÃO / OUTROS	CRÉDITOS	
183290	1	MESA ESCOLAR FORMICA AZUL (CONJ. 06)	Ótimo	IZILDINHA DIVINA BORBA CA	80,22						3,40			76,82
183291	1	MESA ESCOLAR FORMICA AZUL (CONJ. 06)	Ótimo	IZILDINHA DIVINA BORBA CA	80,22						3,40			76,82
183292	1	MESA ESCOLAR FORMICA AZUL (CONJ. 06)	Ótimo	IZILDINHA DIVINA BORBA CA	80,22						3,40			76,82
183293	1	MESA ESCOLAR FORMICA AZUL (CONJ. 06)	Ótimo	IZILDINHA DIVINA BORBA CA	80,22						77,25			2,97
183294	1	MESA ESCOLAR FORMICA AZUL (CONJ. 06)	Ótimo	IZILDINHA DIVINA BORBA CA	80,22						80,22			
183295	1	MESA ESCOLAR FORMICA AZUL (CONJ. 06)	Ótimo	IZILDINHA DIVINA BORBA CA	80,22						3,40			76,82
183296	1	MESA ESCOLAR FORMICA AZUL (CONJ. 06)	Ótimo	IZILDINHA DIVINA BORBA CA	80,22						3,40			76,82
183297	1	MESA ESCOLAR FORMICA AZUL (CONJ. 06)	Ótimo	IZILDINHA DIVINA BORBA CA	80,22						3,40			76,82
183298	1	MESA ESCOLAR FORMICA AZUL (CONJ. 06)	Ótimo	IZILDINHA DIVINA BORBA CA	80,22						3,40			76,82
183299	1	MESA ESCOLAR FORMICA AZUL (CONJ. 06)	Ótimo	IZILDINHA DIVINA BORBA CA	80,22						3,40			76,82
183301	1	MESA ESCOLAR FORMICA AZUL (CONJ. 06)	Ótimo	IZILDINHA DIVINA BORBA CA	80,22						3,40			76,82
183302	1	MESA ESCOLAR FORMICA AZUL (CONJ. 06)	Ótimo	IZILDINHA DIVINA BORBA CA	80,22						3,40			76,82
183303	1	MESA ESCOLAR FORMICA AZUL (CONJ. 06)	Ótimo	IZILDINHA DIVINA BORBA CA	80,22						3,40			76,82
183305	1	MESA ESCOLAR FORMICA AZUL (CONJ. 06)	Ótimo	IZILDINHA DIVINA BORBA CA	80,22						3,40			76,82
183306	1	MESA ESCOLAR FORMICA AZUL (CONJ. 06)	Ótimo	IZILDINHA DIVINA BORBA CA	80,22						3,40			76,82
183307	1	MESA ESCOLAR FORMICA AZUL (CONJ. 06)	Ótimo	IZILDINHA DIVINA BORBA CA	80,22						3,40			76,82
183308	1	MESA ESCOLAR FORMICA AZUL (CONJ. 06)	Ótimo	IZILDINHA DIVINA BORBA CA	80,22						3,40			76,82
183309	1	MESA ESCOLAR FORMICA AZUL (CONJ. 06)	Ótimo	IZILDINHA DIVINA BORBA CA	80,22						3,40			76,82
183311	1	MESA ESCOLAR FORMICA AZUL (CONJ. 06)	Ótimo	IZILDINHA DIVINA BORBA CA	80,22						3,40			76,82
183312	1	MESA ESCOLAR FORMICA AZUL (CONJ. 06)	Ótimo	IZILDINHA DIVINA BORBA CA	80,22						3,40			76,82
183315	1	MESA ESCOLAR FORMICA AZUL (CONJ. 06)	Ótimo	IZILDINHA DIVINA BORBA CA	80,22						3,40			76,82
183316	1	MESA ESCOLAR FORMICA AZUL (CONJ. 06)	Ótimo	IZILDINHA DIVINA BORBA CA	80,22						3,40			76,82
183317	1	MESA ESCOLAR FORMICA AZUL (CONJ. 06)	Ótimo	IZILDINHA DIVINA BORBA CA	80,22						3,40			76,82
183318	1	MESA ESCOLAR FORMICA AZUL (CONJ. 06)	Ótimo	IZILDINHA DIVINA BORBA CA	80,22						3,40			76,82
183319	1	MESA ESCOLAR FORMICA AZUL (CONJ. 06)	Ótimo	IZILDINHA DIVINA BORBA CA	80,22						3,40			76,82
183320	1	MESA ESCOLAR FORMICA AZUL (CONJ. 06)	Ótimo	IZILDINHA DIVINA BORBA CA	80,22						3,40			76,82
183321	1	MESA ESCOLAR FORMICA AZUL (CONJ. 06)	Ótimo	IZILDINHA DIVINA BORBA CA	80,22						3,40			76,82
183322	1	MESA ESCOLAR FORMICA AZUL (CONJ. 06)	Ótimo	IZILDINHA DIVINA BORBA CA	80,22						3,40			76,82
183323	1	MESA ESCOLAR FORMICA AZUL (CONJ. 06)	Ótimo	IZILDINHA DIVINA BORBA CA	80,22						80,22			
183324	1	MESA ESCOLAR FORMICA AZUL (CONJ. 06)	Ótimo	IZILDINHA DIVINA BORBA CA	80,22						80,22			
183327	1	MESA ESCOLAR FORMICA AZUL (CONJ. 06)	Ótimo	IZILDINHA DIVINA BORBA CA	80,22						3,40			76,82
183328	1	MESA ESCOLAR FORMICA AZUL (CONJ. 06)	Ótimo	IZILDINHA DIVINA BORBA CA	80,22						3,40			76,82
183329	1	MESA ESCOLAR FORMICA AZUL (CONJ. 06)	Ótimo	IZILDINHA DIVINA BORBA CA	80,22						3,40			76,82
183331	1	MESA ESCOLAR FORMICA AZUL (CONJ. 06)	Ótimo	IZILDINHA DIVINA BORBA CA	80,22						3,40			76,82





ESTADO DE GOIÁS  
MUNICÍPIO DE JATAÍ  
RUA ITARUMA, 355 - S. SANTA MARIA

PERÍODO DE REFERÊNCIA: DE JANEIRO/2022 ATÉ DEZEMBRO/2022

RELAÇÃO ANALÍTICA DOS ELEMENTOS QUE COMPOEM O ATIVO PERMANENTE - INVENTÁRIO DOS BENS

CÓD.	QTDE	DESCRIÇÃO / UNIDADE ADMINISTRATIVA	ESTADO DE CONSERV.	DETENTOR DE CARGA PATRIMONIAL	VALOR ORIGINAL	INCORPORAÇÕES				BAIXAS				SALDO ATUAL
						AQUIS. CONSTR.	REAVALIAÇÃO	INCORPOR.	CRÉDITOS	ALIENAÇÃO	DEPRECIAÇÃO	DOAÇÃO / OUTROS	CRÉDITOS	
183332	1	MESA ESCOLAR FORMICA AZUL (CONJ. 06)	Ótimo	IZILDINHA DIVINA BORBA CA	80,22						3,40			76,82
183333	1	MESA ESCOLAR FORMICA AZUL (CONJ. 06)	Ótimo	IZILDINHA DIVINA BORBA CA	80,22						3,40			76,82
183334	1	MESA ESCOLAR FORMICA AZUL (CONJ. 06)	Ótimo	IZILDINHA DIVINA BORBA CA	80,22						3,40			76,82
183335	1	MESA ESCOLAR FORMICA AZUL (CONJ. 06)	Ótimo	IZILDINHA DIVINA BORBA CA	80,22						80,22			
183336	1	MESA ESCOLAR FORMICA AZUL (CONJ. 06)	Ótimo	IZILDINHA DIVINA BORBA CA	80,22						63,75			16,47
183337	1	MESA ESCOLAR FORMICA AZUL (CONJ. 06)	Ótimo	IZILDINHA DIVINA BORBA CA	80,22						3,40			76,82
183338	1	MESA ESCOLAR FORMICA AZUL (CONJ. 06)	Ótimo	IZILDINHA DIVINA BORBA CA	80,22						3,40			76,82
183339	1	MESA ESCOLAR FORMICA AZUL (CONJ. 06)	Ótimo	IZILDINHA DIVINA BORBA CA	80,22						3,40			76,82
183340	1	MESA ESCOLAR FORMICA AZUL (CONJ. 06)	Ótimo	IZILDINHA DIVINA BORBA CA	80,22						3,40			76,82
183343	1	MESA ESCOLAR FORMICA AZUL (CONJ. 06)	Ótimo	IZILDINHA DIVINA BORBA CA	80,22						3,40			76,82
183344	1	MESA ESCOLAR FORMICA AZUL (CONJ. 06)	Ótimo	IZILDINHA DIVINA BORBA CA	80,22						3,40			76,82
183345	1	MESA ESCOLAR FORMICA AZUL (CONJ. 06)	Ótimo	IZILDINHA DIVINA BORBA CA	80,22						3,40			76,82
183347	1	MESA ESCOLAR FORMICA AZUL (CONJ. 06)	Ótimo	IZILDINHA DIVINA BORBA CA	80,22						3,40			76,82
183348	1	MESA ESCOLAR FORMICA AZUL (CONJ. 06)	Ótimo	IZILDINHA DIVINA BORBA CA	80,22						3,40			76,82
183349	1	MESA ESCOLAR FORMICA AZUL (CONJ. 06)	Ótimo	IZILDINHA DIVINA BORBA CA	80,22						80,22			
183350	1	MESA ESCOLAR FORMICA AZUL (CONJ. 06)	Ótimo	IZILDINHA DIVINA BORBA CA	80,22						80,22			
183351	1	MESA ESCOLAR FORMICA AZUL (CONJ. 06)	Ótimo	IZILDINHA DIVINA BORBA CA	80,22						3,40			76,82
183352	1	MESA ESCOLAR FORMICA AZUL (CONJ. 06)	Ótimo	IZILDINHA DIVINA BORBA CA	80,22						3,40			76,82
183353	1	MESA ESCOLAR FORMICA AZUL (CONJ. 06)	Ótimo	IZILDINHA DIVINA BORBA CA	80,22						3,40			76,82
183354	1	MESA ESCOLAR FORMICA AZUL (CONJ. 06)	Ótimo	IZILDINHA DIVINA BORBA CA	80,22						3,40			76,82
183355	1	MESA ESCOLAR FORMICA AZUL (CONJ. 06)	Ótimo	IZILDINHA DIVINA BORBA CA	80,22						3,40			76,82
183356	1	MESA ESCOLAR FORMICA AZUL (CONJ. 06)	Ótimo	IZILDINHA DIVINA BORBA CA	80,22						3,40			76,82
183357	1	MESA ESCOLAR FORMICA AZUL (CONJ. 06)	Ótimo	IZILDINHA DIVINA BORBA CA	80,22						3,40			76,82
183358	1	MESA ESCOLAR FORMICA AZUL (CONJ. 06)	Ótimo	IZILDINHA DIVINA BORBA CA	80,22						3,40			76,82
183359	1	MESA ESCOLAR FORMICA AZUL (CONJ. 06)	Ótimo	IZILDINHA DIVINA BORBA CA	80,22						3,40			76,82
183360	1	MESA ESCOLAR FORMICA AZUL (CONJ. 06)	Ótimo	IZILDINHA DIVINA BORBA CA	80,22						3,40			76,82
183363	1	MESA ESCOLAR FORMICA AZUL (CONJ. 06)	Ótimo	IZILDINHA DIVINA BORBA CA	80,22						3,40			76,82
183364	1	MESA ESCOLAR FORMICA AZUL (CONJ. 06)	Ótimo	IZILDINHA DIVINA BORBA CA	80,22						3,40			76,82
183365	1	MESA ESCOLAR FORMICA AZUL (CONJ. 06)	Ótimo	IZILDINHA DIVINA BORBA CA	80,22						3,40			76,82
183366	1	MESA ESCOLAR FORMICA AZUL (CONJ. 06)	Ótimo	IZILDINHA DIVINA BORBA CA	80,22						3,40			76,82
183367	1	MESA ESCOLAR FORMICA AZUL (CONJ. 06)	Ótimo	IZILDINHA DIVINA BORBA CA	80,22						3,40			76,82
183368	1	MESA ESCOLAR FORMICA AZUL (CONJ. 06)	Ótimo	IZILDINHA DIVINA BORBA CA	80,22						3,40			76,82
183369	1	MESA ESCOLAR FORMICA AZUL (CONJ. 06)	Ótimo	IZILDINHA DIVINA BORBA CA	80,22						3,40			76,82
183370	1	MESA ESCOLAR FORMICA AZUL (CONJ. 06)	Ótimo	IZILDINHA DIVINA BORBA CA	80,22						3,40			76,82



ESTADO DE GOIÁS  
MUNICÍPIO DE JATAÍ  
RUA ITARUMA, 355 - S. SANTA MARIA

PERÍODO DE REFERÊNCIA: DE JANEIRO/2022 ATÉ DEZEMBRO/2022

RELAÇÃO ANALÍTICA DOS ELEMENTOS QUE COMPOEM O ATIVO PERMANENTE - INVENTÁRIO DOS BENS

CÓD.	QTDE	DESCRIÇÃO / UNIDADE ADMINISTRATIVA	ESTADO DE CONSERV.	DETENTOR DE CARGA PATRIMONIAL	VALOR ORIGINAL	INCORPORAÇÕES				BAIXAS				SALDO ATUAL
						AQUIS. CONSTR.	REAVALIAÇÃO	INCORPOR.	CRÉDITOS	ALIENAÇÃO	DEPRECIAÇÃO	DOAÇÃO / OUTROS	CRÉDITOS	
183375	1	MESA ESCOLAR FORMICA AZUL (CONJ. 06)	Ótimo	IZILDINHA DIVINA BORBA CA	80,22						3,40			76,82
183376	1	MESA ESCOLAR FORMICA AZUL (CONJ. 06)	Ótimo	IZILDINHA DIVINA BORBA CA	80,22						3,40			76,82
183379	1	MESA ESCOLAR FORMICA AZUL (CONJ. 06)	Ótimo	IZILDINHA DIVINA BORBA CA	80,22						3,40			76,82
183380	1	MESA ESCOLAR FORMICA AZUL (CONJ. 06)	Ótimo	IZILDINHA DIVINA BORBA CA	80,22						3,40			76,82
183381	1	MESA ESCOLAR FORMICA AZUL (CONJ. 06)	Ótimo	IZILDINHA DIVINA BORBA CA	80,22						3,40			76,82
183382	1	MESA ESCOLAR FORMICA AZUL (CONJ. 06)	Ótimo	IZILDINHA DIVINA BORBA CA	80,22						3,40			76,82
183383	1	MESA ESCOLAR FORMICA AZUL (CONJ. 06)	Ótimo	IZILDINHA DIVINA BORBA CA	80,22						3,40			76,82
183384	1	MESA ESCOLAR FORMICA AZUL (CONJ. 06)	Ótimo	IZILDINHA DIVINA BORBA CA	80,22						3,40			76,82
183385	1	MESA ESCOLAR FORMICA AZUL (CONJ. 06)	Ótimo	IZILDINHA DIVINA BORBA CA	80,22						3,40			76,82
183386	1	MESA ESCOLAR FORMICA AZUL (CONJ. 06)	Ótimo	IZILDINHA DIVINA BORBA CA	80,22						3,40			76,82
183387	1	MESA ESCOLAR FORMICA AZUL (CONJ. 06)	Ótimo	IZILDINHA DIVINA BORBA CA	80,22						3,40			76,82
183388	1	MESA ESCOLAR FORMICA AZUL (CONJ. 06)	Ótimo	IZILDINHA DIVINA BORBA CA	80,22						3,40			76,82
183390	1	MESA ESCOLAR FORMICA AZUL (CONJ. 06)	Ótimo	IZILDINHA DIVINA BORBA CA	80,22						3,40			76,82
183391	1	MESA ESCOLAR FORMICA AZUL (CONJ. 06)	Ótimo	IZILDINHA DIVINA BORBA CA	80,22						3,40			76,82
183392	1	MESA ESCOLAR FORMICA AZUL (CONJ. 06)	Ótimo	IZILDINHA DIVINA BORBA CA	80,22						3,40			76,82
183393	1	MESA ESCOLAR FORMICA AZUL (CONJ. 06)	Ótimo	IZILDINHA DIVINA BORBA CA	80,22						3,40			76,82
183394	1	MESA ESCOLAR FORMICA AZUL (CONJ. 06)	Ótimo	IZILDINHA DIVINA BORBA CA	80,22						3,40			76,82
183395	1	MESA ESCOLAR FORMICA AZUL (CONJ. 06)	Ótimo	IZILDINHA DIVINA BORBA CA	80,22						3,40			76,82
183396	1	MESA ESCOLAR FORMICA AZUL (CONJ. 06)	Ótimo	IZILDINHA DIVINA BORBA CA	80,22						3,40			76,82
183397	1	MESA ESCOLAR FORMICA AZUL (CONJ. 06)	Ótimo	IZILDINHA DIVINA BORBA CA	80,22						3,40			76,82
183398	1	MESA ESCOLAR FORMICA AZUL (CONJ. 06)	Ótimo	IZILDINHA DIVINA BORBA CA	80,22						3,40			76,82
183399	1	MESA ESCOLAR FORMICA AZUL (CONJ. 06)	Ótimo	IZILDINHA DIVINA BORBA CA	80,22						3,40			76,82
183400	1	MESA ESCOLAR FORMICA AZUL (CONJ. 06)	Ótimo	IZILDINHA DIVINA BORBA CA	80,22						3,40			76,82
183401	1	MESA ESCOLAR FORMICA AZUL (CONJ. 06)	Ótimo	IZILDINHA DIVINA BORBA CA	80,22						3,40			76,82
183402	1	MESA ESCOLAR FORMICA AZUL (CONJ. 06)	Ótimo	IZILDINHA DIVINA BORBA CA	80,22						3,40			76,82
183405	1	MESA ESCOLAR FORMICA AZUL (CONJ. 06)	Ótimo	IZILDINHA DIVINA BORBA CA	80,22						3,40			76,82
183406	1	MESA ESCOLAR FORMICA AZUL (CONJ. 06)	Ótimo	IZILDINHA DIVINA BORBA CA	80,22						3,40			76,82
183407	1	MESA ESCOLAR FORMICA AZUL (CONJ. 06)	Ótimo	IZILDINHA DIVINA BORBA CA	80,22						3,40			76,82
183408	1	MESA ESCOLAR FORMICA AZUL (CONJ. 06)	Ótimo	IZILDINHA DIVINA BORBA CA	80,22						3,40			76,82
183409	1	MESA ESCOLAR FORMICA AZUL (CONJ. 06)	Ótimo	IZILDINHA DIVINA BORBA CA	80,22						3,40			76,82
183410	1	MESA ESCOLAR FORMICA AZUL (CONJ. 06)	Ótimo	IZILDINHA DIVINA BORBA CA	80,22						3,40			76,82
183412	1	MESA ESCOLAR FORMICA AZUL (CONJ. 06)	Ótimo	IZILDINHA DIVINA BORBA CA	80,22						3,40			76,82
183413	1	MESA ESCOLAR FORMICA AZUL (CONJ. 06)	Ótimo	IZILDINHA DIVINA BORBA CA	80,22						3,40			76,82
183414	1	MESA ESCOLAR FORMICA AZUL (CONJ. 06)	Ótimo	IZILDINHA DIVINA BORBA CA	80,22						3,40			76,82



ESTADO DE GOIÁS  
MUNICÍPIO DE JATAÍ  
RUA ITARUMA, 355 - S. SANTA MARIA

PERÍODO DE REFERÊNCIA: DE JANEIRO/2022 ATÉ DEZEMBRO/2022

RELAÇÃO ANALÍTICA DOS ELEMENTOS QUE COMPOEM O ATIVO PERMANENTE - INVENTÁRIO DOS BENS

CÓD.	QTDE	DESCRIÇÃO / UNIDADE ADMINISTRATIVA	ESTADO DE CONSERV.	DETENTOR DE CARGA PATRIMONIAL	VALOR ORIGINAL	INCORPORAÇÕES				BAIXAS				SALDO ATUAL
						AQUIS. CONSTR.	REAVALIAÇÃO	INCORPOR.	CRÉDITOS	ALIENAÇÃO	DEPRECIAÇÃO	DOAÇÃO / OUTROS	CRÉDITOS	
183415	1	MESA ESCOLAR FORMICA AZUL (CONJ. 06)	Ótimo	IZILDINHA DIVINA BORBA CA	80,22						3,40			76,82
183416	1	MESA ESCOLAR FORMICA AZUL (CONJ. 06)	Ótimo	IZILDINHA DIVINA BORBA CA	80,22						3,40			76,82
183417	1	MESA ESCOLAR FORMICA AZUL (CONJ. 06)	Ótimo	IZILDINHA DIVINA BORBA CA	80,22						3,40			76,82
183419	1	MESA ESCOLAR FORMICA AZUL (CONJ. 06)	Ótimo	IZILDINHA DIVINA BORBA CA	80,22						3,40			76,82
183420	1	MESA ESCOLAR FORMICA AZUL (CONJ. 06)	Ótimo	IZILDINHA DIVINA BORBA CA	80,22						3,40			76,82
183421	1	MESA ESCOLAR FORMICA AZUL (CONJ. 06)	Ótimo	IZILDINHA DIVINA BORBA CA	80,22						3,40			76,82
183422	1	MESA ESCOLAR FORMICA AZUL (CONJ. 06)	Ótimo	IZILDINHA DIVINA BORBA CA	80,22						3,40			76,82
183424	1	MESA ESCOLAR FORMICA AZUL (CONJ. 06)	Ótimo	IZILDINHA DIVINA BORBA CA	80,22						3,40			76,82
183427	1	MESA ESCOLAR FORMICA AZUL (CONJ. 06)	Ótimo	IZILDINHA DIVINA BORBA CA	80,22						3,40			76,82
183428	1	MESA ESCOLAR FORMICA AZUL (CONJ. 06)	Ótimo	IZILDINHA DIVINA BORBA CA	80,22						3,40			76,82
183433	1	MESA ESCOLAR FORMICA AZUL (CONJ. 06)	Ótimo	IZILDINHA DIVINA BORBA CA	80,22						3,40			76,82
183434	1	MESA ESCOLAR FORMICA AZUL (CONJ. 06)	Ótimo	IZILDINHA DIVINA BORBA CA	80,22						3,40			76,82
183435	1	MESA ESCOLAR FORMICA AZUL (CONJ. 06)	Ótimo	IZILDINHA DIVINA BORBA CA	80,22						3,40			76,82
183436	1	MESA ESCOLAR FORMICA AZUL (CONJ. 06)	Ótimo	IZILDINHA DIVINA BORBA CA	80,22						3,40			76,82
183437	1	MESA ESCOLAR FORMICA AZUL (CONJ. 06)	Ótimo	IZILDINHA DIVINA BORBA CA	80,22						3,40			76,82
183438	1	MESA ESCOLAR FORMICA AZUL (CONJ. 06)	Ótimo	IZILDINHA DIVINA BORBA CA	80,22						3,40			76,82
183439	1	MESA ESCOLAR FORMICA AZUL (CONJ. 06)	Ótimo	IZILDINHA DIVINA BORBA CA	80,22						3,40			76,82
183441	1	MESA ESCOLAR FORMICA AZUL (CONJ. 06)	Ótimo	IZILDINHA DIVINA BORBA CA	80,22						3,40			76,82
183442	1	MESA ESCOLAR FORMICA AZUL (CONJ. 06)	Ótimo	IZILDINHA DIVINA BORBA CA	80,22						3,40			76,82
183443	1	MESA ESCOLAR FORMICA AZUL (CONJ. 06)	Ótimo	IZILDINHA DIVINA BORBA CA	80,22						3,40			76,82
183444	1	MESA ESCOLAR FORMICA AZUL (CONJ. 06)	Ótimo	IZILDINHA DIVINA BORBA CA	80,22						3,40			76,82
183445	1	MESA ESCOLAR FORMICA AZUL (CONJ. 06)	Ótimo	IZILDINHA DIVINA BORBA CA	80,22						3,40			76,82
183446	1	MESA ESCOLAR FORMICA AZUL (CONJ. 06)	Ótimo	IZILDINHA DIVINA BORBA CA	80,22						3,40			76,82
183447	1	MESA ESCOLAR FORMICA AZUL (CONJ. 06)	Ótimo	IZILDINHA DIVINA BORBA CA	80,22						3,40			76,82
183448	1	MESA ESCOLAR FORMICA AZUL (CONJ. 06)	Ótimo	IZILDINHA DIVINA BORBA CA	80,22						3,40			76,82
183449	1	MESA ESCOLAR FORMICA AZUL (CONJ. 06)	Ótimo	IZILDINHA DIVINA BORBA CA	80,22						3,40			76,82
183450	1	MESA ESCOLAR FORMICA AZUL (CONJ. 06)	Ótimo	IZILDINHA DIVINA BORBA CA	80,22						3,40			76,82
183451	1	MESA ESCOLAR FORMICA AZUL (CONJ. 06)	Ótimo	IZILDINHA DIVINA BORBA CA	80,22						3,40			76,82
183452	1	MESA ESCOLAR FORMICA AZUL (CONJ. 06)	Ótimo	IZILDINHA DIVINA BORBA CA	80,22						3,40			76,82
183453	1	MESA ESCOLAR FORMICA AZUL (CONJ. 06)	Ótimo	IZILDINHA DIVINA BORBA CA	80,22						3,40			76,82
183454	1	MESA ESCOLAR FORMICA AZUL (CONJ. 06)	Ótimo	IZILDINHA DIVINA BORBA CA	80,22						3,40			76,82
183455	1	MESA ESCOLAR FORMICA AZUL (CONJ. 06)	Ótimo	IZILDINHA DIVINA BORBA CA	80,22						3,40			76,82
183456	1	MESA ESCOLAR FORMICA AZUL (CONJ. 06)	Ótimo	IZILDINHA DIVINA BORBA CA	80,22						3,40			76,82
183459	1	MESA ESCOLAR FORMICA AZUL (CONJ. 06)	Ótimo	IZILDINHA DIVINA BORBA CA	80,22						3,40			76,82



ESTADO DE GOIÁS  
MUNICÍPIO DE JATAÍ  
RUA ITARUMA, 355 - S. SANTA MARIA

PERÍODO DE REFERÊNCIA: DE JANEIRO/2022 ATÉ DEZEMBRO/2022

RELAÇÃO ANALÍTICA DOS ELEMENTOS QUE COMPOEM O ATIVO PERMANENTE - INVENTÁRIO DOS BENS

CÓD.	QTDE	DESCRIÇÃO / UNIDADE ADMINISTRATIVA	ESTADO DE CONSERV.	DETENTOR DE CARGA PATRIMONIAL	VALOR ORIGINAL	INCORPORAÇÕES				BAIXAS				SALDO ATUAL
						AQUIS. CONSTR.	REAVALIAÇÃO	INCORPOR.	CRÉDITOS	ALIENAÇÃO	DEPRECIAÇÃO	DOAÇÃO / OUTROS	CRÉDITOS	
183460	1	MESA ESCOLAR FORMICA AZUL (CONJ. 06)	Ótimo	IZILDINHA DIVINA BORBA CA	80,22						3,40			76,82
183461	1	MESA ESCOLAR FORMICA AZUL (CONJ. 06)	Ótimo	IZILDINHA DIVINA BORBA CA	80,22						3,40			76,82
183462	1	MESA ESCOLAR FORMICA AZUL (CONJ. 06)	Ótimo	IZILDINHA DIVINA BORBA CA	80,22						3,40			76,82
183463	1	MESA ESCOLAR FORMICA AZUL (CONJ. 06)	Ótimo	IZILDINHA DIVINA BORBA CA	80,22						3,40			76,82
183464	1	MESA ESCOLAR FORMICA AZUL (CONJ. 06)	Ótimo	IZILDINHA DIVINA BORBA CA	80,22						3,40			76,82
183465	1	MESA ESCOLAR FORMICA AZUL (CONJ. 06)	Ótimo	IZILDINHA DIVINA BORBA CA	80,22						3,40			76,82
183466	1	MESA ESCOLAR FORMICA AZUL (CONJ. 06)	Ótimo	IZILDINHA DIVINA BORBA CA	80,22						3,40			76,82
183467	1	MESA ESCOLAR FORMICA AZUL (CONJ. 06)	Ótimo	IZILDINHA DIVINA BORBA CA	80,22						3,40			76,82
183468	1	MESA ESCOLAR FORMICA AZUL (CONJ. 06)	Ótimo	IZILDINHA DIVINA BORBA CA	80,22						3,40			76,82
183469	1	MESA ESCOLAR FORMICA AZUL (CONJ. 06)	Ótimo	IZILDINHA DIVINA BORBA CA	80,22						3,40			76,82
183470	1	MESA ESCOLAR FORMICA AZUL (CONJ. 06)	Ótimo	IZILDINHA DIVINA BORBA CA	80,22						3,40			76,82
183471	1	MESA ESCOLAR FORMICA AZUL (CONJ. 06)	Ótimo	IZILDINHA DIVINA BORBA CA	80,22						3,40			76,82
183472	1	MESA ESCOLAR FORMICA AZUL (CONJ. 06)	Ótimo	IZILDINHA DIVINA BORBA CA	80,22						3,40			76,82
183473	1	MESA ESCOLAR FORMICA AZUL (CONJ. 06)	Ótimo	IZILDINHA DIVINA BORBA CA	80,22						3,40			76,82
183474	1	MESA ESCOLAR FORMICA AZUL (CONJ. 06)	Ótimo	IZILDINHA DIVINA BORBA CA	80,22						3,40			76,82
183475	1	MESA ESCOLAR FORMICA AZUL (CONJ. 06)	Ótimo	IZILDINHA DIVINA BORBA CA	80,22						3,40			76,82
183476	1	MESA ESCOLAR FORMICA AZUL (CONJ. 06)	Ótimo	IZILDINHA DIVINA BORBA CA	80,22						3,40			76,82
183477	1	MESA ESCOLAR FORMICA AZUL (CONJ. 06)	Ótimo	IZILDINHA DIVINA BORBA CA	80,22						3,40			76,82
183479	1	MESA ESCOLAR FORMICA AZUL (CONJ. 06)	Ótimo	IZILDINHA DIVINA BORBA CA	80,22						3,40			76,82
183480	1	MESA ESCOLAR FORMICA AZUL (CONJ. 06)	Ótimo	IZILDINHA DIVINA BORBA CA	80,22						3,40			76,82
183481	1	MESA ESCOLAR FORMICA AZUL (CONJ. 06)	Ótimo	IZILDINHA DIVINA BORBA CA	80,22						3,40			76,82
183482	1	MESA ESCOLAR FORMICA AZUL (CONJ. 06)	Ótimo	IZILDINHA DIVINA BORBA CA	80,22						3,40			76,82
183483	1	MESA ESCOLAR FORMICA AZUL (CONJ. 06)	Ótimo	IZILDINHA DIVINA BORBA CA	80,22						3,40			76,82
183484	1	MESA ESCOLAR FORMICA AZUL (CONJ. 06)	Ótimo	IZILDINHA DIVINA BORBA CA	80,22						3,40			76,82
183485	1	MESA ESCOLAR FORMICA AZUL (CONJ. 06)	Ótimo	IZILDINHA DIVINA BORBA CA	80,22						3,40			76,82
183486	1	MESA ESCOLAR FORMICA AZUL (CONJ. 06)	Ótimo	IZILDINHA DIVINA BORBA CA	80,22						3,40			76,82
183487	1	MESA ESCOLAR FORMICA AZUL (CONJ. 06)	Ótimo	IZILDINHA DIVINA BORBA CA	80,22						3,40			76,82
183488	1	MESA ESCOLAR FORMICA AZUL (CONJ. 06)	Ótimo	IZILDINHA DIVINA BORBA CA	80,22						3,40			76,82
183489	1	MESA ESCOLAR FORMICA AZUL (CONJ. 06)	Ótimo	IZILDINHA DIVINA BORBA CA	80,22						3,40			76,82
183490	1	MESA ESCOLAR FORMICA AZUL (CONJ. 06)	Ótimo	IZILDINHA DIVINA BORBA CA	80,22						3,40			76,82
183491	1	MESA ESCOLAR FORMICA AZUL (CONJ. 06)	Ótimo	IZILDINHA DIVINA BORBA CA	80,22						3,40			76,82
183492	1	MESA ESCOLAR FORMICA AZUL (CONJ. 06)	Ótimo	IZILDINHA DIVINA BORBA CA	80,22						3,40			76,82
183493	1	MESA ESCOLAR FORMICA AZUL (CONJ. 06)	Ótimo	IZILDINHA DIVINA BORBA CA	80,22						3,40			76,82
183494	1	MESA ESCOLAR FORMICA AZUL (CONJ. 06)	Ótimo	IZILDINHA DIVINA BORBA CA	80,22						3,40			76,82



ESTADO DE GOIÁS  
MUNICÍPIO DE JATAÍ  
RUA ITARUMA, 355 - S. SANTA MARIA

PERÍODO DE REFERÊNCIA: DE JANEIRO/2022 ATÉ DEZEMBRO/2022

RELAÇÃO ANALÍTICA DOS ELEMENTOS QUE COMPOEM O ATIVO PERMANENTE - INVENTÁRIO DOS BENS

CÓD.	QTDE	DESCRIÇÃO / UNIDADE ADMINISTRATIVA	ESTADO DE CONSERV.	DETENTOR DE CARGA PATRIMONIAL	VALOR ORIGINAL	INCORPORAÇÕES				BAIXAS				SALDO ATUAL
						AQUIS. CONSTR.	REAVALIAÇÃO	INCORPOR.	CRÉDITOS	ALIENAÇÃO	DEPRECIAÇÃO	DOAÇÃO / OUTROS	CRÉDITOS	
183495	1	MESA ESCOLAR FORMICA AZUL (CONJ. 06)	Ótimo	IZILDINHA DIVINA BORBA CA	80,22						3,40			76,82
183496	1	MESA ESCOLAR FORMICA AZUL (CONJ. 06)	Ótimo	IZILDINHA DIVINA BORBA CA	80,22						3,40			76,82
183497	1	MESA ESCOLAR FORMICA AZUL (CONJ. 06)	Ótimo	IZILDINHA DIVINA BORBA CA	80,22						3,40			76,82
183498	1	MESA ESCOLAR FORMICA AZUL (CONJ. 06)	Ótimo	IZILDINHA DIVINA BORBA CA	80,22						3,40			76,82
183499	1	MESA ESCOLAR FORMICA AZUL (CONJ. 06)	Ótimo	IZILDINHA DIVINA BORBA CA	80,22						3,40			76,82
183500	1	MESA ESCOLAR FORMICA AZUL (CONJ. 06)	Ótimo	IZILDINHA DIVINA BORBA CA	80,22						3,40			76,82
183501	1	MESA ESCOLAR FORMICA AZUL (CONJ. 06)	Ótimo	IZILDINHA DIVINA BORBA CA	80,22						3,40			76,82
183502	1	MESA ESCOLAR FORMICA AZUL (CONJ. 06)	Ótimo	IZILDINHA DIVINA BORBA CA	80,22						3,40			76,82
183504	1	MESA ESCOLAR FORMICA AZUL (CONJ. 06)	Ótimo	IZILDINHA DIVINA BORBA CA	80,22						3,40			76,82
183505	1	MESA ESCOLAR FORMICA AZUL (CONJ. 06)	Ótimo	IZILDINHA DIVINA BORBA CA	80,22						3,40			76,82
183506	1	MESA ESCOLAR FORMICA AZUL (CONJ. 06)	Ótimo	IZILDINHA DIVINA BORBA CA	80,22						3,40			76,82
183507	1	MESA ESCOLAR FORMICA AZUL (CONJ. 06)	Ótimo	IZILDINHA DIVINA BORBA CA	80,22						3,40			76,82
183508	1	MESA ESCOLAR FORMICA AZUL (CONJ. 06)	Ótimo	IZILDINHA DIVINA BORBA CA	80,22						3,40			76,82
183510	1	MESA ESCOLAR FORMICA AZUL (CONJ. 06)	Ótimo	IZILDINHA DIVINA BORBA CA	80,22						3,40			76,82
183511	1	MESA ESCOLAR FORMICA AZUL (CONJ. 06)	Ótimo	IZILDINHA DIVINA BORBA CA	80,22						3,40			76,82
183512	1	MESA ESCOLAR FORMICA AZUL (CONJ. 06)	Ótimo	IZILDINHA DIVINA BORBA CA	80,22						3,40			76,82
183513	1	MESA ESCOLAR FORMICA AZUL (CONJ. 06)	Ótimo	IZILDINHA DIVINA BORBA CA	80,22						3,40			76,82
183514	1	MESA ESCOLAR FORMICA AZUL (CONJ. 06)	Ótimo	IZILDINHA DIVINA BORBA CA	80,22						3,40			76,82
183515	1	MESA ESCOLAR FORMICA AZUL (CONJ. 06)	Ótimo	IZILDINHA DIVINA BORBA CA	80,22						3,40			76,82
183516	1	MESA ESCOLAR FORMICA AZUL (CONJ. 06)	Ótimo	IZILDINHA DIVINA BORBA CA	80,22						3,40			76,82
183517	1	MESA ESCOLAR FORMICA AZUL (CONJ. 06)	Ótimo	IZILDINHA DIVINA BORBA CA	80,22						3,40			76,82
183518	1	MESA ESCOLAR FORMICA AZUL (CONJ. 06)	Ótimo	IZILDINHA DIVINA BORBA CA	80,22						3,40			76,82
183519	1	MESA ESCOLAR FORMICA AZUL (CONJ. 06)	Ótimo	IZILDINHA DIVINA BORBA CA	80,22						3,40			76,82
183521	1	MESA ESCOLAR FORMICA AZUL (CONJ. 06)	Ótimo	IZILDINHA DIVINA BORBA CA	80,22						3,40			76,82
183522	1	MESA ESCOLAR FORMICA AZUL (CONJ. 06)	Ótimo	IZILDINHA DIVINA BORBA CA	80,22						3,40			76,82
183523	1	MESA ESCOLAR FORMICA AZUL (CONJ. 06)	Ótimo	IZILDINHA DIVINA BORBA CA	80,22						3,40			76,82
183524	1	MESA ESCOLAR FORMICA AZUL (CONJ. 06)	Ótimo	IZILDINHA DIVINA BORBA CA	80,22						3,40			76,82
183525	1	MESA ESCOLAR FORMICA AZUL (CONJ. 06)	Ótimo	IZILDINHA DIVINA BORBA CA	80,22						3,40			76,82
183526	1	MESA ESCOLAR FORMICA AZUL (CONJ. 06)	Ótimo	IZILDINHA DIVINA BORBA CA	80,22						3,40			76,82
183527	1	MESA ESCOLAR FORMICA AZUL (CONJ. 06)	Ótimo	IZILDINHA DIVINA BORBA CA	80,22						3,40			76,82
183528	1	MESA ESCOLAR FORMICA AZUL (CONJ. 06)	Ótimo	IZILDINHA DIVINA BORBA CA	80,22						3,40			76,82
183529	1	MESA ESCOLAR FORMICA AZUL (CONJ. 06)	Ótimo	IZILDINHA DIVINA BORBA CA	80,22						3,40			76,82
183530	1	MESA ESCOLAR FORMICA AZUL (CONJ. 06)	Ótimo	IZILDINHA DIVINA BORBA CA	80,22						3,40			76,82
183531	1	MESA ESCOLAR FORMICA AZUL (CONJ. 06)	Ótimo	IZILDINHA DIVINA BORBA CA	80,22						3,40			76,82





ESTADO DE GOIÁS  
MUNICÍPIO DE JATAÍ  
RUA ITARUMA, 355 - S. SANTA MARIA

PERÍODO DE REFERÊNCIA: DE JANEIRO/2022 ATÉ DEZEMBRO/2022

RELAÇÃO ANALÍTICA DOS ELEMENTOS QUE COMPOEM O ATIVO PERMANENTE - INVENTÁRIO DOS BENS

CÓD.	QTDE	DESCRIÇÃO / UNIDADE ADMINISTRATIVA	ESTADO DE CONSERV.	DETENTOR DE CARGA PATRIMONIAL	VALOR ORIGINAL	INCORPORAÇÕES				BAIXAS				SALDO ATUAL
						AQUIS. CONSTR.	REAVALIAÇÃO	INCORPOR.	CRÉDITOS	ALIENAÇÃO	DEPRECIAÇÃO	DOAÇÃO / OUTROS	CRÉDITOS	
183532	1	MESA ESCOLAR FORMICA AZUL (CONJ. 06)	Ótimo	IZILDINHA DIVINA BORBA CA	80,22						3,40			76,82
183533	1	MESA ESCOLAR FORMICA AZUL (CONJ. 06)	Ótimo	IZILDINHA DIVINA BORBA CA	80,22						3,40			76,82
183534	1	MESA ESCOLAR FORMICA AZUL (CONJ. 06)	Ótimo	IZILDINHA DIVINA BORBA CA	80,22						3,40			76,82
183535	1	MESA ESCOLAR FORMICA AZUL (CONJ. 06)	Ótimo	IZILDINHA DIVINA BORBA CA	80,22						3,40			76,82
183536	1	MESA ESCOLAR FORMICA AZUL (CONJ. 06)	Ótimo	IZILDINHA DIVINA BORBA CA	80,22						3,40			76,82
183537	1	MESA ESCOLAR FORMICA AZUL (CONJ. 06)	Ótimo	IZILDINHA DIVINA BORBA CA	80,22						3,40			76,82
183538	1	MESA ESCOLAR FORMICA AZUL (CONJ. 06)	Ótimo	IZILDINHA DIVINA BORBA CA	80,22						3,40			76,82
183539	1	MESA ESCOLAR FORMICA AZUL (CONJ. 06)	Ótimo	IZILDINHA DIVINA BORBA CA	80,22						3,40			76,82
183540	1	MESA ESCOLAR FORMICA AZUL (CONJ. 06)	Ótimo	IZILDINHA DIVINA BORBA CA	80,22						3,40			76,82
183541	1	MESA ESCOLAR FORMICA AZUL (CONJ. 06)	Ótimo	IZILDINHA DIVINA BORBA CA	80,22						3,40			76,82
183542	1	MESA ESCOLAR FORMICA AZUL (CONJ. 06)	Ótimo	IZILDINHA DIVINA BORBA CA	80,22						3,40			76,82
183543	1	MESA ESCOLAR FORMICA AZUL (CONJ. 06)	Ótimo	IZILDINHA DIVINA BORBA CA	80,22						3,40			76,82
183544	1	MESA ESCOLAR FORMICA AZUL (CONJ. 06)	Ótimo	IZILDINHA DIVINA BORBA CA	80,22						3,40			76,82
183545	1	MESA ESCOLAR FORMICA AZUL (CONJ. 06)	Ótimo	IZILDINHA DIVINA BORBA CA	80,22						3,40			76,82
183546	1	MESA ESCOLAR FORMICA AZUL (CONJ. 06)	Ótimo	IZILDINHA DIVINA BORBA CA	80,22						3,40			76,82
183547	1	MESA ESCOLAR FORMICA AZUL (CONJ. 06)	Ótimo	IZILDINHA DIVINA BORBA CA	80,22						3,40			76,82
183548	1	MESA ESCOLAR FORMICA AZUL (CONJ. 06)	Ótimo	IZILDINHA DIVINA BORBA CA	80,22						3,40			76,82
183549	1	MESA ESCOLAR FORMICA AZUL (CONJ. 06)	Ótimo	IZILDINHA DIVINA BORBA CA	80,22						3,40			76,82
183550	1	MESA ESCOLAR FORMICA AZUL (CONJ. 06)	Ótimo	IZILDINHA DIVINA BORBA CA	80,22						3,40			76,82
183551	1	MESA ESCOLAR FORMICA AZUL (CONJ. 06)	Ótimo	IZILDINHA DIVINA BORBA CA	80,22						3,40			76,82
183552	1	MESA ESCOLAR FORMICA AZUL (CONJ. 06)	Ótimo	IZILDINHA DIVINA BORBA CA	80,22						3,40			76,82
183553	1	MESA ESCOLAR FORMICA AZUL (CONJ. 06)	Ótimo	IZILDINHA DIVINA BORBA CA	80,22						3,40			76,82
183554	1	MESA ESCOLAR FORMICA AZUL (CONJ. 06)	Ótimo	IZILDINHA DIVINA BORBA CA	80,22						3,40			76,82
183555	1	MESA ESCOLAR FORMICA AZUL (CONJ. 06)	Ótimo	IZILDINHA DIVINA BORBA CA	80,22						3,40			76,82
183556	1	MESA ESCOLAR FORMICA AZUL (CONJ. 06)	Ótimo	IZILDINHA DIVINA BORBA CA	80,22						3,40			76,82
183557	1	MESA ESCOLAR FORMICA AZUL (CONJ. 06)	Ótimo	IZILDINHA DIVINA BORBA CA	80,22						3,40			76,82
183558	1	MESA ESCOLAR FORMICA AZUL (CONJ. 06)	Ótimo	IZILDINHA DIVINA BORBA CA	80,22						3,40			76,82
183559	1	MESA ESCOLAR FORMICA AZUL (CONJ. 06)	Ótimo	IZILDINHA DIVINA BORBA CA	80,22						3,40			76,82
183560	1	MESA ESCOLAR FORMICA AZUL (CONJ. 06)	Ótimo	IZILDINHA DIVINA BORBA CA	80,22						3,40			76,82
183561	1	MESA ESCOLAR FORMICA AZUL (CONJ. 06)	Ótimo	IZILDINHA DIVINA BORBA CA	80,22						3,40			76,82
183562	1	MESA ESCOLAR FORMICA AZUL (CONJ. 06)	Ótimo	IZILDINHA DIVINA BORBA CA	80,22						3,40			76,82
183563	1	MESA ESCOLAR FORMICA AZUL (CONJ. 06)	Ótimo	IZILDINHA DIVINA BORBA CA	80,22						3,40			76,82
183564	1	MESA ESCOLAR FORMICA AZUL (CONJ. 06)	Ótimo	IZILDINHA DIVINA BORBA CA	80,22						3,40			76,82
183565	1	MESA ESCOLAR FORMICA AZUL (CONJ. 06)	Ótimo	IZILDINHA DIVINA BORBA CA	80,22						3,40			76,82





ESTADO DE GOIÁS  
MUNICÍPIO DE JATAÍ  
RUA ITARUMA, 355 - S. SANTA MARIA

PERÍODO DE REFERÊNCIA: DE JANEIRO/2022 ATÉ DEZEMBRO/2022

RELAÇÃO ANALÍTICA DOS ELEMENTOS QUE COMPOEM O ATIVO PERMANENTE - INVENTÁRIO DOS BENS

CÓD.	QTDE	DESCRIÇÃO / UNIDADE ADMINISTRATIVA	ESTADO DE CONSERV.	DETENTOR DE CARGA PATRIMONIAL	VALOR ORIGINAL	INCORPORAÇÕES				BAIXAS				SALDO ATUAL
						AQUIS. CONSTR.	REAVALIAÇÃO	INCORPOR.	CRÉDITOS	ALIENAÇÃO	DEPRECIAÇÃO	DOAÇÃO / OUTROS	CRÉDITOS	
183566	1	MESA ESCOLAR FORMICA AZUL (CONJ. 06)	Ótimo	IZILDINHA DIVINA BORBA CA	80,22						3,40			76,82
183567	1	MESA ESCOLAR FORMICA AZUL (CONJ. 06)	Ótimo	IZILDINHA DIVINA BORBA CA	80,22						3,40			76,82
183568	1	MESA ESCOLAR FORMICA AZUL (CONJ. 06)	Ótimo	IZILDINHA DIVINA BORBA CA	80,22						3,40			76,82
183570	1	MESA ESCOLAR FORMICA AZUL (CONJ. 06)	Ótimo	IZILDINHA DIVINA BORBA CA	80,22						3,40			76,82
183571	1	MESA ESCOLAR FORMICA AZUL (CONJ. 06)	Ótimo	IZILDINHA DIVINA BORBA CA	80,22						3,40			76,82
183572	1	MESA ESCOLAR FORMICA AZUL (CONJ. 06)	Ótimo	IZILDINHA DIVINA BORBA CA	80,22						3,40			76,82
183573	1	MESA ESCOLAR FORMICA AZUL (CONJ. 06)	Ótimo	IZILDINHA DIVINA BORBA CA	80,22						3,40			76,82
183574	1	MESA ESCOLAR FORMICA AZUL (CONJ. 06)	Ótimo	IZILDINHA DIVINA BORBA CA	80,22						3,40			76,82
183575	1	MESA ESCOLAR FORMICA AZUL (CONJ. 06)	Ótimo	IZILDINHA DIVINA BORBA CA	80,22						3,40			76,82
183576	1	MESA ESCOLAR FORMICA AZUL (CONJ. 06)	Ótimo	IZILDINHA DIVINA BORBA CA	80,22						3,40			76,82
183577	1	MESA ESCOLAR FORMICA AZUL (CONJ. 06)	Ótimo	IZILDINHA DIVINA BORBA CA	80,22						3,40			76,82
183578	1	MESA ESCOLAR FORMICA AZUL (CONJ. 06)	Ótimo	IZILDINHA DIVINA BORBA CA	80,22						3,40			76,82
183579	1	MESA ESCOLAR FORMICA AZUL (CONJ. 06)	Ótimo	IZILDINHA DIVINA BORBA CA	80,22						3,40			76,82
183580	1	MESA ESCOLAR FORMICA AZUL (CONJ. 06)	Ótimo	IZILDINHA DIVINA BORBA CA	80,22						3,40			76,82
183583	1	MESA ESCOLAR FORMICA AZUL (CONJ. 06)	Ótimo	IZILDINHA DIVINA BORBA CA	80,22						3,40			76,82
183584	1	MESA ESCOLAR FORMICA AZUL (CONJ. 06)	Ótimo	IZILDINHA DIVINA BORBA CA	80,22						3,40			76,82
183585	1	MESA ESCOLAR FORMICA AZUL (CONJ. 06)	Ótimo	IZILDINHA DIVINA BORBA CA	80,22						3,40			76,82
183586	1	MESA ESCOLAR FORMICA AZUL (CONJ. 06)	Ótimo	IZILDINHA DIVINA BORBA CA	80,22						3,40			76,82
183587	1	MESA ESCOLAR FORMICA AZUL (CONJ. 06)	Ótimo	IZILDINHA DIVINA BORBA CA	80,22						3,40			76,82
183588	1	MESA ESCOLAR FORMICA AZUL (CONJ. 06)	Ótimo	IZILDINHA DIVINA BORBA CA	80,22						3,40			76,82
183589	1	MESA ESCOLAR FORMICA AZUL (CONJ. 06)	Ótimo	IZILDINHA DIVINA BORBA CA	80,22						3,40			76,82
183590	1	MESA ESCOLAR FORMICA AZUL (CONJ. 06)	Ótimo	IZILDINHA DIVINA BORBA CA	80,22						3,40			76,82
183591	1	MESA ESCOLAR FORMICA AZUL (CONJ. 06)	Ótimo	IZILDINHA DIVINA BORBA CA	80,22						3,40			76,82
183593	1	MESA ESCOLAR FORMICA AZUL (CONJ. 06)	Ótimo	IZILDINHA DIVINA BORBA CA	80,22						3,40			76,82
183594	1	MESA ESCOLAR FORMICA AZUL (CONJ. 06)	Ótimo	IZILDINHA DIVINA BORBA CA	80,22						3,40			76,82
183595	1	MESA ESCOLAR FORMICA AZUL (CONJ. 06)	Ótimo	IZILDINHA DIVINA BORBA CA	80,22						3,40			76,82
183596	1	MESA ESCOLAR FORMICA AZUL (CONJ. 06)	Ótimo	IZILDINHA DIVINA BORBA CA	80,22						3,40			76,82
183597	1	MESA ESCOLAR FORMICA AZUL (CONJ. 06)	Ótimo	IZILDINHA DIVINA BORBA CA	80,22						3,40			76,82
183598	1	MESA ESCOLAR FORMICA AZUL (CONJ. 06)	Ótimo	IZILDINHA DIVINA BORBA CA	80,22						3,40			76,82
183599	1	MESA ESCOLAR FORMICA AZUL (CONJ. 06)	Ótimo	IZILDINHA DIVINA BORBA CA	80,22						3,40			76,82
183600	1	MESA ESCOLAR FORMICA AZUL (CONJ. 06)	Ótimo	IZILDINHA DIVINA BORBA CA	80,22						3,40			76,82
183601	1	MESA ESCOLAR FORMICA AZUL (CONJ. 06)	Ótimo	IZILDINHA DIVINA BORBA CA	80,22						3,40			76,82
183602	1	MESA ESCOLAR FORMICA AZUL (CONJ. 06)	Ótimo	IZILDINHA DIVINA BORBA CA	80,22						3,40			76,82
183603	1	MESA ESCOLAR FORMICA AZUL (CONJ. 06)	Ótimo	IZILDINHA DIVINA BORBA CA	80,22						3,40			76,82



ESTADO DE GOIÁS  
MUNICÍPIO DE JATAÍ  
RUA ITARUMA, 355 - S. SANTA MARIA

PERÍODO DE REFERÊNCIA: DE JANEIRO/2022 ATÉ DEZEMBRO/2022

RELAÇÃO ANALÍTICA DOS ELEMENTOS QUE COMPOEM O ATIVO PERMANENTE - INVENTÁRIO DOS BENS

CÓD.	QTDE	DESCRIÇÃO / UNIDADE ADMINISTRATIVA	ESTADO DE CONSERV.	DETENTOR DE CARGA PATRIMONIAL	VALOR ORIGINAL	INCORPORAÇÕES				BAIXAS				SALDO ATUAL
						AQUIS. CONSTR.	REAVALIAÇÃO	INCORPOR.	CRÉDITOS	ALIENAÇÃO	DEPRECIAÇÃO	DOAÇÃO / OUTROS	CRÉDITOS	
183604	1	MESA ESCOLAR FORMICA AZUL (CONJ. 06)	Ótimo	IZILDINHA DIVINA BORBA CA	80,22						3,40			76,82
183607	1	MESA ESCOLAR FORMICA AZUL (CONJ. 06)	Ótimo	IZILDINHA DIVINA BORBA CA	80,22						3,40			76,82
183608	1	MESA ESCOLAR FORMICA AZUL (CONJ. 06)	Ótimo	IZILDINHA DIVINA BORBA CA	80,22						3,40			76,82
183609	1	MESA ESCOLAR FORMICA AZUL (CONJ. 06)	Ótimo	IZILDINHA DIVINA BORBA CA	80,22						3,40			76,82
183610	1	MESA ESCOLAR FORMICA AZUL (CONJ. 06)	Ótimo	IZILDINHA DIVINA BORBA CA	80,22						3,40			76,82
183611	1	MESA ESCOLAR FORMICA AZUL (CONJ. 06)	Ótimo	IZILDINHA DIVINA BORBA CA	80,22						3,40			76,82
183612	1	MESA ESCOLAR FORMICA AZUL (CONJ. 06)	Ótimo	IZILDINHA DIVINA BORBA CA	80,22						3,40			76,82
183613	1	MESA ESCOLAR FORMICA AZUL (CONJ. 06)	Ótimo	IZILDINHA DIVINA BORBA CA	80,22						3,40			76,82
183614	1	MESA ESCOLAR FORMICA AZUL (CONJ. 06)	Ótimo	IZILDINHA DIVINA BORBA CA	80,22						3,40			76,82
183615	1	MESA ESCOLAR FORMICA AZUL (CONJ. 06)	Ótimo	IZILDINHA DIVINA BORBA CA	80,22						3,40			76,82
183617	1	MESA ESCOLAR FORMICA AZUL (CONJ. 06)	Ótimo	IZILDINHA DIVINA BORBA CA	80,22						3,40			76,82
183618	1	MESA ESCOLAR FORMICA AZUL (CONJ. 06)	Ótimo	IZILDINHA DIVINA BORBA CA	80,22						3,40			76,82
183619	1	MESA ESCOLAR FORMICA AZUL (CONJ. 06)	Ótimo	IZILDINHA DIVINA BORBA CA	80,22						3,40			76,82
183620	1	MESA ESCOLAR FORMICA AZUL (CONJ. 06)	Ótimo	IZILDINHA DIVINA BORBA CA	80,22						3,40			76,82
183623	1	MESA ESCOLAR FORMICA AZUL (CONJ. 06)	Ótimo	IZILDINHA DIVINA BORBA CA	80,22						3,40			76,82
183624	1	MESA ESCOLAR FORMICA AZUL (CONJ. 06)	Ótimo	IZILDINHA DIVINA BORBA CA	80,22						3,40			76,82
183626	1	MESA ESCOLAR FORMICA AZUL (CONJ. 06)	Ótimo	IZILDINHA DIVINA BORBA CA	80,22						3,40			76,82
183627	1	MESA ESCOLAR FORMICA AZUL (CONJ. 06)	Ótimo	IZILDINHA DIVINA BORBA CA	80,22						3,40			76,82
183628	1	MESA ESCOLAR FORMICA AZUL (CONJ. 06)	Ótimo	IZILDINHA DIVINA BORBA CA	80,22						3,40			76,82
183630	1	MESA ESCOLAR FORMICA AZUL (CONJ. 06)	Ótimo	IZILDINHA DIVINA BORBA CA	80,22						3,40			76,82
183631	1	MESA ESCOLAR FORMICA AZUL (CONJ. 06)	Ótimo	IZILDINHA DIVINA BORBA CA	80,22						3,40			76,82
183632	1	MESA ESCOLAR FORMICA AZUL (CONJ. 06)	Ótimo	IZILDINHA DIVINA BORBA CA	80,22						3,40			76,82
183633	1	MESA ESCOLAR FORMICA AZUL (CONJ. 06)	Ótimo	IZILDINHA DIVINA BORBA CA	80,22						3,40			76,82
183634	1	MESA ESCOLAR FORMICA AZUL (CONJ. 06)	Ótimo	IZILDINHA DIVINA BORBA CA	80,22						3,40			76,82
183635	1	MESA ESCOLAR FORMICA AZUL (CONJ. 06)	Ótimo	IZILDINHA DIVINA BORBA CA	80,22						3,40			76,82
183636	1	MESA ESCOLAR FORMICA AZUL (CONJ. 06)	Ótimo	IZILDINHA DIVINA BORBA CA	80,22						3,40			76,82
183637	1	MESA ESCOLAR FORMICA AZUL (CONJ. 06)	Ótimo	IZILDINHA DIVINA BORBA CA	80,22						3,40			76,82
183638	1	MESA ESCOLAR FORMICA AZUL (CONJ. 06)	Ótimo	IZILDINHA DIVINA BORBA CA	80,22						3,40			76,82
183639	1	MESA ESCOLAR FORMICA AZUL (CONJ. 06)	Ótimo	IZILDINHA DIVINA BORBA CA	80,22						3,40			76,82
183640	1	MESA ESCOLAR FORMICA AZUL (CONJ. 06)	Ótimo	IZILDINHA DIVINA BORBA CA	80,22						3,40			76,82
183641	1	MESA ESCOLAR FORMICA AZUL (CONJ. 06)	Ótimo	IZILDINHA DIVINA BORBA CA	80,22						3,40			76,82
183642	1	MESA ESCOLAR FORMICA AZUL (CONJ. 06)	Ótimo	IZILDINHA DIVINA BORBA CA	80,22						3,40			76,82
183643	1	MESA ESCOLAR FORMICA AZUL (CONJ. 06)	Ótimo	IZILDINHA DIVINA BORBA CA	80,22						3,40			76,82
183644	1	MESA ESCOLAR FORMICA AZUL (CONJ. 06)	Ótimo	IZILDINHA DIVINA BORBA CA	80,22						3,40			76,82



ESTADO DE GOIÁS  
MUNICÍPIO DE JATAÍ  
RUA ITARUMA, 355 - S. SANTA MARIA

PERÍODO DE REFERÊNCIA: DE JANEIRO/2022 ATÉ DEZEMBRO/2022

RELAÇÃO ANALÍTICA DOS ELEMENTOS QUE COMPOEM O ATIVO PERMANENTE - INVENTÁRIO DOS BENS

CÓD.	QTDE	DESCRIÇÃO / UNIDADE ADMINISTRATIVA	ESTADO DE CONSERV.	DETENTOR DE CARGA PATRIMONIAL	VALOR ORIGINAL	INCORPORAÇÕES				BAIXAS				SALDO ATUAL
						AQUIS. CONSTR.	REAVALIAÇÃO	INCORPOR.	CRÉDITOS	ALIENAÇÃO	DEPRECIAÇÃO	DOAÇÃO / OUTROS	CRÉDITOS	
183645	1	MESA ESCOLAR FORMICA AZUL (CONJ. 06)	Ótimo	IZILDINHA DIVINA BORBA CA	80,22						3,40			76,82
183646	1	MESA ESCOLAR FORMICA AZUL (CONJ. 06)	Ótimo	IZILDINHA DIVINA BORBA CA	80,22						3,40			76,82
183651	1	MESA ESCOLAR FORMICA AZUL (CONJ. 06)	Ótimo	IZILDINHA DIVINA BORBA CA	80,22						3,40			76,82
183652	1	MESA ESCOLAR FORMICA AZUL (CONJ. 06)	Ótimo	IZILDINHA DIVINA BORBA CA	80,22						3,40			76,82
183655	1	MESA ESCOLAR FORMICA AZUL (CONJ. 06)	Ótimo	IZILDINHA DIVINA BORBA CA	80,22						3,40			76,82
183656	1	MESA ESCOLAR FORMICA AZUL (CONJ. 06)	Ótimo	IZILDINHA DIVINA BORBA CA	80,22						3,40			76,82
183657	1	MESA ESCOLAR FORMICA AZUL (CONJ. 06)	Ótimo	IZILDINHA DIVINA BORBA CA	80,22						3,40			76,82
183658	1	MESA ESCOLAR FORMICA AZUL (CONJ. 06)	Ótimo	IZILDINHA DIVINA BORBA CA	80,22						3,40			76,82
183659	1	MESA ESCOLAR FORMICA AZUL (CONJ. 06)	Ótimo	IZILDINHA DIVINA BORBA CA	80,22						3,40			76,82
183660	1	MESA ESCOLAR FORMICA AZUL (CONJ. 06)	Ótimo	IZILDINHA DIVINA BORBA CA	80,22						3,40			76,82
183661	1	MESA ESCOLAR FORMICA AZUL (CONJ. 06)	Ótimo	IZILDINHA DIVINA BORBA CA	80,22						3,40			76,82
183663	1	MESA ESCOLAR FORMICA AZUL (CONJ. 06)	Ótimo	IZILDINHA DIVINA BORBA CA	80,22						3,40			76,82
183664	1	MESA ESCOLAR FORMICA AZUL (CONJ. 06)	Ótimo	IZILDINHA DIVINA BORBA CA	80,22						3,40			76,82
183665	1	MESA ESCOLAR FORMICA AZUL (CONJ. 06)	Ótimo	IZILDINHA DIVINA BORBA CA	80,22						3,40			76,82
183669	1	MESA ESCOLAR FORMICA AZUL (CONJ. 06)	Ótimo	IZILDINHA DIVINA BORBA CA	80,22						3,40			76,82
183670	1	MESA ESCOLAR FORMICA AZUL (CONJ. 06)	Ótimo	IZILDINHA DIVINA BORBA CA	80,22						3,40			76,82
183672	1	MESA ESCOLAR FORMICA AZUL (CONJ. 06)	Ótimo	IZILDINHA DIVINA BORBA CA	80,22						3,40			76,82
183673	1	MESA ESCOLAR FORMICA AZUL (CONJ. 06)	Ótimo	IZILDINHA DIVINA BORBA CA	80,22						3,40			76,82
183674	1	MESA ESCOLAR FORMICA AZUL (CONJ. 06)	Ótimo	IZILDINHA DIVINA BORBA CA	80,22						3,40			76,82
183675	1	MESA ESCOLAR FORMICA AZUL (CONJ. 06)	Ótimo	IZILDINHA DIVINA BORBA CA	80,22						3,40			76,82
183676	1	MESA ESCOLAR FORMICA AZUL (CONJ. 06)	Ótimo	IZILDINHA DIVINA BORBA CA	80,22						3,40			76,82
183677	1	MESA ESCOLAR FORMICA AZUL (CONJ. 06)	Ótimo	IZILDINHA DIVINA BORBA CA	80,22						3,40			76,82
183678	1	MESA ESCOLAR FORMICA AZUL (CONJ. 06)	Ótimo	IZILDINHA DIVINA BORBA CA	80,22						3,40			76,82
183679	1	MESA ESCOLAR FORMICA AZUL (CONJ. 06)	Ótimo	IZILDINHA DIVINA BORBA CA	80,22						3,40			76,82
183680	1	MESA ESCOLAR FORMICA AZUL (CONJ. 06)	Ótimo	IZILDINHA DIVINA BORBA CA	80,22						3,40			76,82
183681	1	MESA ESCOLAR FORMICA AZUL (CONJ. 06)	Ótimo	IZILDINHA DIVINA BORBA CA	80,22						3,40			76,82
183682	1	MESA ESCOLAR FORMICA AZUL (CONJ. 06)	Ótimo	IZILDINHA DIVINA BORBA CA	80,22						3,40			76,82
183683	1	MESA ESCOLAR FORMICA AZUL (CONJ. 06)	Ótimo	IZILDINHA DIVINA BORBA CA	80,22						3,40			76,82
183685	1	MESA ESCOLAR FORMICA AZUL (CONJ. 06)	Ótimo	IZILDINHA DIVINA BORBA CA	80,22						3,40			76,82
183686	1	MESA ESCOLAR FORMICA AZUL (CONJ. 06)	Ótimo	IZILDINHA DIVINA BORBA CA	80,22						3,40			76,82
183687	1	MESA ESCOLAR FORMICA AZUL (CONJ. 06)	Ótimo	IZILDINHA DIVINA BORBA CA	80,22						3,40			76,82
183688	1	MESA ESCOLAR FORMICA AZUL (CONJ. 06)	Ótimo	IZILDINHA DIVINA BORBA CA	80,22						3,40			76,82
183689	1	MESA ESCOLAR FORMICA AZUL (CONJ. 06)	Ótimo	IZILDINHA DIVINA BORBA CA	80,22						3,40			76,82
183690	1	MESA ESCOLAR FORMICA AZUL (CONJ. 06)	Ótimo	IZILDINHA DIVINA BORBA CA	80,22						3,40			76,82



ESTADO DE GOIÁS  
MUNICÍPIO DE JATAÍ  
RUA ITARUMA, 355 - S. SANTA MARIA

PERÍODO DE REFERÊNCIA: DE JANEIRO/2022 ATÉ DEZEMBRO/2022

RELAÇÃO ANALÍTICA DOS ELEMENTOS QUE COMPOEM O ATIVO PERMANENTE - INVENTÁRIO DOS BENS

CÓD.	QTDE	DESCRIÇÃO / UNIDADE ADMINISTRATIVA	ESTADO DE CONSERV.	DETENTOR DE CARGA PATRIMONIAL	VALOR ORIGINAL	INCORPORAÇÕES				BAIXAS				SALDO ATUAL
						AQUIS. CONSTR.	REAVALIAÇÃO	INCORPOR.	CRÉDITOS	ALIENAÇÃO	DEPRECIAÇÃO	DOAÇÃO / OUTROS	CRÉDITOS	
183691	1	MESA ESCOLAR FORMICA AZUL (CONJ. 06)	Ótimo	IZILDINHA DIVINA BORBA CA	80,22						3,40			76,82
183692	1	MESA ESCOLAR FORMICA AZUL (CONJ. 06)	Ótimo	IZILDINHA DIVINA BORBA CA	80,22						3,40			76,82
183693	1	MESA ESCOLAR FORMICA AZUL (CONJ. 06)	Ótimo	IZILDINHA DIVINA BORBA CA	80,22						3,40			76,82
183694	1	MESA ESCOLAR FORMICA AZUL (CONJ. 06)	Ótimo	IZILDINHA DIVINA BORBA CA	80,22						3,40			76,82
183695	1	MESA ESCOLAR FORMICA AZUL (CONJ. 06)	Ótimo	IZILDINHA DIVINA BORBA CA	80,22						3,40			76,82
183696	1	MESA ESCOLAR FORMICA AZUL (CONJ. 06)	Ótimo	IZILDINHA DIVINA BORBA CA	80,22						3,40			76,82
183697	1	MESA ESCOLAR FORMICA AZUL (CONJ. 06)	Ótimo	IZILDINHA DIVINA BORBA CA	80,22						3,40			76,82
183698	1	MESA ESCOLAR FORMICA AZUL (CONJ. 06)	Ótimo	IZILDINHA DIVINA BORBA CA	80,22						3,40			76,82
183699	1	MESA ESCOLAR FORMICA AZUL (CONJ. 06)	Ótimo	IZILDINHA DIVINA BORBA CA	80,22						3,40			76,82
183700	1	MESA ESCOLAR FORMICA AZUL (CONJ. 06)	Ótimo	IZILDINHA DIVINA BORBA CA	80,22						3,40			76,82
183701	1	MESA ESCOLAR FORMICA AZUL (CONJ. 06)	Ótimo	IZILDINHA DIVINA BORBA CA	80,22						3,40			76,82
183702	1	MESA ESCOLAR FORMICA AZUL (CONJ. 06)	Ótimo	IZILDINHA DIVINA BORBA CA	80,22						3,40			76,82
183704	1	MESA ESCOLAR FORMICA AZUL (CONJ. 06)	Ótimo	IZILDINHA DIVINA BORBA CA	80,22						3,40			76,82
183705	1	MESA ESCOLAR FORMICA AZUL (CONJ. 06)	Ótimo	IZILDINHA DIVINA BORBA CA	80,22						3,40			76,82
183707	1	MESA ESCOLAR FORMICA AZUL (CONJ. 06)	Ótimo	IZILDINHA DIVINA BORBA CA	80,22						3,40			76,82
183708	1	MESA ESCOLAR FORMICA AZUL (CONJ. 06)	Ótimo	IZILDINHA DIVINA BORBA CA	80,22						3,40			76,82
183709	1	MESA ESCOLAR FORMICA AZUL (CONJ. 06)	Ótimo	IZILDINHA DIVINA BORBA CA	80,22						3,40			76,82
183711	1	MESA ESCOLAR FORMICA AZUL (CONJ. 06)	Ótimo	IZILDINHA DIVINA BORBA CA	80,22						3,40			76,82
183712	1	MESA ESCOLAR FORMICA AZUL (CONJ. 06)	Ótimo	IZILDINHA DIVINA BORBA CA	80,22						3,40			76,82
183713	1	MESA ESCOLAR FORMICA AZUL (CONJ. 06)	Ótimo	IZILDINHA DIVINA BORBA CA	80,22						3,40			76,82
183714	1	MESA ESCOLAR FORMICA AZUL (CONJ. 06)	Ótimo	IZILDINHA DIVINA BORBA CA	80,22						80,22			76,82
183715	1	MESA ESCOLAR FORMICA AZUL (CONJ. 06)	Ótimo	IZILDINHA DIVINA BORBA CA	80,22						3,40			76,82
183716	1	MESA ESCOLAR FORMICA AZUL (CONJ. 06)	Ótimo	IZILDINHA DIVINA BORBA CA	80,22						3,40			76,82
183717	1	MESA ESCOLAR FORMICA AZUL (CONJ. 06)	Ótimo	IZILDINHA DIVINA BORBA CA	80,22						3,40			76,82
183718	1	MESA ESCOLAR FORMICA AZUL (CONJ. 06)	Ótimo	IZILDINHA DIVINA BORBA CA	80,22						3,40			76,82
183719	1	MESA ESCOLAR FORMICA AZUL (CONJ. 06)	Ótimo	IZILDINHA DIVINA BORBA CA	80,22						3,40			76,82
183720	1	MESA ESCOLAR FORMICA AZUL (CONJ. 06)	Ótimo	IZILDINHA DIVINA BORBA CA	80,22						3,40			76,82
183721	1	MESA ESCOLAR FORMICA AZUL (CONJ. 06)	Ótimo	IZILDINHA DIVINA BORBA CA	80,22						3,40			76,82
183722	1	MESA ESCOLAR FORMICA AZUL (CONJ. 06)	Ótimo	IZILDINHA DIVINA BORBA CA	80,22						3,40			76,82
183725	1	MESA ESCOLAR FORMICA AZUL (CONJ. 06)	Ótimo	IZILDINHA DIVINA BORBA CA	80,22						3,40			76,82
183726	1	MESA ESCOLAR FORMICA AZUL (CONJ. 06)	Ótimo	IZILDINHA DIVINA BORBA CA	80,22						3,40			76,82
183727	1	MESA ESCOLAR FORMICA AZUL (CONJ. 06)	Ótimo	IZILDINHA DIVINA BORBA CA	80,22						3,40			76,82
183731	1	MESA ESCOLAR FORMICA AZUL (CONJ. 06)	Ótimo	IZILDINHA DIVINA BORBA CA	80,22						80,22			76,82
183733	1	MESA ESCOLAR FORMICA AZUL (CONJ. 06)	Ótimo	IZILDINHA DIVINA BORBA CA	80,22						3,40			76,82



ESTADO DE GOIÁS  
MUNICÍPIO DE JATÁ  
RUA ITARUMA, 355 - S. SANTA MARIA

PERÍODO DE REFERÊNCIA: DE JANEIRO/2022 ATÉ DEZEMBRO/2022

RELAÇÃO ANALÍTICA DOS ELEMENTOS QUE COMPOEM O ATIVO PERMANENTE - INVENTÁRIO DOS BENS

CÓD.	QTDE	DESCRIÇÃO / UNIDADE ADMINISTRATIVA	ESTADO DE CONSERV.	DETENTOR DE CARGA PATRIMONIAL	VALOR ORIGINAL	INCORPORAÇÕES				BAIXAS				SALDO ATUAL
						AQUIS. CONSTR.	REAVALIAÇÃO	INCORPOR.	CRÉDITOS	ALIENAÇÃO	DEPRECIAÇÃO	DOAÇÃO / OUTROS	CRÉDITOS	
183734	1	MESA ESCOLAR FORMICA AZUL (CONJ. 06)	Ótimo	IZILDINHA DIVINA BORBA CA	80,22						3,40			76,82
183735	1	MESA ESCOLAR FORMICA AZUL (CONJ. 06)	Ótimo	IZILDINHA DIVINA BORBA CA	80,22						3,40			76,82
183736	1	MESA ESCOLAR FORMICA AZUL (CONJ. 06)	Ótimo	IZILDINHA DIVINA BORBA CA	80,22						3,40			76,82
183737	1	MESA ESCOLAR FORMICA AZUL (CONJ. 06)	Ótimo	IZILDINHA DIVINA BORBA CA	80,22						3,40			76,82
183738	1	MESA ESCOLAR FORMICA AZUL (CONJ. 06)	Ótimo	IZILDINHA DIVINA BORBA CA	80,22						3,40			76,82
183739	1	MESA ESCOLAR FORMICA AZUL (CONJ. 06)	Ótimo	IZILDINHA DIVINA BORBA CA	80,22						3,40			76,82
183740	1	MESA ESCOLAR FORMICA AZUL (CONJ. 06)	Ótimo	IZILDINHA DIVINA BORBA CA	80,22						3,40			76,82
183741	1	MESA ESCOLAR FORMICA AZUL (CONJ. 06)	Ótimo	IZILDINHA DIVINA BORBA CA	80,22						3,40			76,82
183743	1	MESA ESCOLAR FORMICA AZUL (CONJ. 06)	Ótimo	IZILDINHA DIVINA BORBA CA	80,22						3,40			76,82
183744	1	MESA ESCOLAR FORMICA AZUL (CONJ. 06)	Ótimo	IZILDINHA DIVINA BORBA CA	80,22						3,40			76,82
183747	1	MESA ESCOLAR FORMICA AZUL (CONJ. 06)	Ótimo	IZILDINHA DIVINA BORBA CA	80,22						3,40			76,82
183749	1	MESA ESCOLAR FORMICA AZUL (CONJ. 06)	Ótimo	IZILDINHA DIVINA BORBA CA	80,22						3,40			76,82
183750	1	MESA ESCOLAR FORMICA AZUL (CONJ. 06)	Ótimo	IZILDINHA DIVINA BORBA CA	80,22						3,40			76,82
183751	1	MESA ESCOLAR FORMICA AZUL (CONJ. 06)	Ótimo	IZILDINHA DIVINA BORBA CA	80,22						3,40			76,82
183752	1	MESA ESCOLAR FORMICA AZUL (CONJ. 06)	Ótimo	IZILDINHA DIVINA BORBA CA	80,22						3,40			76,82
183753	1	MESA ESCOLAR FORMICA AZUL (CONJ. 06)	Ótimo	IZILDINHA DIVINA BORBA CA	80,22						3,40			76,82
183754	1	MESA ESCOLAR FORMICA AZUL (CONJ. 06)	Ótimo	IZILDINHA DIVINA BORBA CA	80,22						3,40			76,82
183755	1	MESA ESCOLAR FORMICA AZUL (CONJ. 06)	Ótimo	IZILDINHA DIVINA BORBA CA	80,22						3,40			76,82
183756	1	MESA ESCOLAR FORMICA AZUL (CONJ. 06)	Ótimo	IZILDINHA DIVINA BORBA CA	80,22						3,40			76,82
183757	1	MESA ESCOLAR FORMICA AZUL (CONJ. 06)	Ótimo	IZILDINHA DIVINA BORBA CA	80,22						3,40			76,82
183758	1	MESA ESCOLAR FORMICA AZUL (CONJ. 06)	Ótimo	IZILDINHA DIVINA BORBA CA	80,22						3,40			76,82
183759	1	MESA ESCOLAR FORMICA AZUL (CONJ. 06)	Ótimo	IZILDINHA DIVINA BORBA CA	80,22						3,40			76,82
183760	1	MESA ESCOLAR FORMICA AZUL (CONJ. 06)	Ótimo	IZILDINHA DIVINA BORBA CA	80,22						3,40			76,82
183761	1	MESA ESCOLAR FORMICA AZUL (CONJ. 06)	Ótimo	IZILDINHA DIVINA BORBA CA	80,22						3,40			76,82
183762	1	MESA ESCOLAR FORMICA AZUL (CONJ. 06)	Ótimo	IZILDINHA DIVINA BORBA CA	80,22						3,40			76,82
183763	1	MESA ESCOLAR FORMICA AZUL (CONJ. 06)	Ótimo	IZILDINHA DIVINA BORBA CA	80,22						3,40			76,82
183764	1	MESA ESCOLAR FORMICA AZUL (CONJ. 06)	Ótimo	IZILDINHA DIVINA BORBA CA	80,22						3,40			76,82
183765	1	MESA ESCOLAR FORMICA AZUL (CONJ. 06)	Ótimo	IZILDINHA DIVINA BORBA CA	80,22						3,40			76,82
183766	1	MESA ESCOLAR FORMICA AZUL (CONJ. 06)	Ótimo	IZILDINHA DIVINA BORBA CA	80,22						3,40			76,82
183767	1	MESA ESCOLAR FORMICA AZUL (CONJ. 06)	Ótimo	IZILDINHA DIVINA BORBA CA	80,22						3,40			76,82
183768	1	MESA ESCOLAR FORMICA AZUL (CONJ. 06)	Ótimo	IZILDINHA DIVINA BORBA CA	80,22						3,40			76,82
183769	1	MESA ESCOLAR FORMICA AZUL (CONJ. 06)	Ótimo	IZILDINHA DIVINA BORBA CA	80,22						3,40			76,82
183770	1	MESA ESCOLAR FORMICA AZUL (CONJ. 06)	Ótimo	IZILDINHA DIVINA BORBA CA	80,22						3,40			76,82
183771	1	MESA ESCOLAR FORMICA AZUL (CONJ. 06)	Ótimo	IZILDINHA DIVINA BORBA CA	80,22						3,40			76,82





ESTADO DE GOIÁS  
MUNICIPIO DE JATAÍ  
RUA ITARUMA, 355 - S. SANTA MARIA

PERÍODO DE REFERÊNCIA: DE JANEIRO/2022 ATÉ DEZEMBRO/2022

RELAÇÃO ANALÍTICA DOS ELEMENTOS QUE COMPOEM O ATIVO PERMANENTE - INVENTÁRIO DOS BENS

CÓD.	QTDE	DESCRIÇÃO / UNIDADE ADMINISTRATIVA	ESTADO DE CONSERV.	DETENTOR DE CARGA PATRIMONIAL	VALOR ORIGINAL	INCORPORAÇÕES				BAIXAS				SALDO ATUAL
						AQUIS. CONSTR.	REAVALIAÇÃO	INCORPOR.	CRÉDITOS	ALIENAÇÃO	DEPRECIAÇÃO	DOAÇÃO / OUTROS	CRÉDITOS	
183772	1	MESA ESCOLAR FORMICA AZUL (CONJ. 06)	Ótimo	IZILDINHA DIVINA BORBA CA	80,22						3,40			76,82
183773	1	MESA ESCOLAR FORMICA AZUL (CONJ. 06)	Ótimo	IZILDINHA DIVINA BORBA CA	80,22						3,40			76,82
183774	1	MESA ESCOLAR FORMICA AZUL (CONJ. 06)	Ótimo	IZILDINHA DIVINA BORBA CA	80,22						80,22			
183775	1	MESA ESCOLAR FORMICA AZUL (CONJ. 06)	Ótimo	IZILDINHA DIVINA BORBA CA	80,22						3,40			76,82
183776	1	MESA ESCOLAR FORMICA AZUL (CONJ. 06)	Ótimo	IZILDINHA DIVINA BORBA CA	80,22						3,40			76,82
183777	1	MESA ESCOLAR FORMICA AZUL (CONJ. 06)	Ótimo	IZILDINHA DIVINA BORBA CA	80,22						3,40			76,82
183778	1	MESA ESCOLAR FORMICA AZUL (CONJ. 06)	Ótimo	IZILDINHA DIVINA BORBA CA	80,22						3,40			76,82
183779	1	MESA ESCOLAR FORMICA AZUL (CONJ. 06)	Ótimo	IZILDINHA DIVINA BORBA CA	80,22						3,40			76,82
183780	1	MESA ESCOLAR FORMICA AZUL (CONJ. 06)	Ótimo	IZILDINHA DIVINA BORBA CA	80,22						3,40			76,82
183781	1	MESA ESCOLAR FORMICA AZUL (CONJ. 06)	Ótimo	IZILDINHA DIVINA BORBA CA	80,22						3,40			76,82
183782	1	MESA ESCOLAR FORMICA AZUL (CONJ. 06)	Ótimo	IZILDINHA DIVINA BORBA CA	80,22						3,40			76,82
183783	1	MESA ESCOLAR FORMICA AZUL (CONJ. 06)	Ótimo	IZILDINHA DIVINA BORBA CA	80,22						3,40			76,82
183784	1	MESA ESCOLAR FORMICA AZUL (CONJ. 06)	Ótimo	IZILDINHA DIVINA BORBA CA	80,22						3,40			76,82
183785	1	MESA ESCOLAR FORMICA AZUL (CONJ. 06)	Ótimo	IZILDINHA DIVINA BORBA CA	80,22						3,40			76,82
183786	1	MESA ESCOLAR FORMICA AZUL (CONJ. 06)	Ótimo	IZILDINHA DIVINA BORBA CA	80,22						3,40			76,82
183787	1	MESA ESCOLAR FORMICA AZUL (CONJ. 06)	Ótimo	IZILDINHA DIVINA BORBA CA	80,22						3,40			76,82
183788	1	MESA ESCOLAR FORMICA AZUL (CONJ. 06)	Ótimo	IZILDINHA DIVINA BORBA CA	80,22						3,40			76,82
183789	1	MESA ESCOLAR FORMICA AZUL (CONJ. 06)	Ótimo	IZILDINHA DIVINA BORBA CA	80,22						3,40			76,82
183790	1	MESA ESCOLAR FORMICA AZUL (CONJ. 06)	Ótimo	IZILDINHA DIVINA BORBA CA	80,22						3,40			76,82
183791	1	MESA ESCOLAR FORMICA AZUL (CONJ. 06)	Ótimo	IZILDINHA DIVINA BORBA CA	80,22						3,40			76,82
183792	1	MESA ESCOLAR FORMICA AZUL (CONJ. 06)	Ótimo	IZILDINHA DIVINA BORBA CA	80,22						3,40			76,82
183793	1	MESA ESCOLAR FORMICA AZUL (CONJ. 06)	Ótimo	IZILDINHA DIVINA BORBA CA	80,22						3,40			76,82
183794	1	MESA ESCOLAR FORMICA AZUL (CONJ. 06)	Ótimo	IZILDINHA DIVINA BORBA CA	80,22						3,40			76,82
183795	1	MESA ESCOLAR FORMICA AZUL (CONJ. 06)	Ótimo	IZILDINHA DIVINA BORBA CA	80,22						3,40			76,82
183796	1	MESA ESCOLAR FORMICA AZUL (CONJ. 06)	Ótimo	IZILDINHA DIVINA BORBA CA	80,22						3,40			76,82
183798	1	MESA ESCOLAR FORMICA AZUL (CONJ. 06)	Ótimo	IZILDINHA DIVINA BORBA CA	80,22						3,40			76,82
183799	1	MESA ESCOLAR FORMICA AZUL (CONJ. 06)	Ótimo	IZILDINHA DIVINA BORBA CA	80,22						3,40			76,82
183800	1	MESA ESCOLAR FORMICA AZUL (CONJ. 06)	Ótimo	IZILDINHA DIVINA BORBA CA	80,22						3,40			76,82
183801	1	MESA ESCOLAR FORMICA AZUL (CONJ. 06)	Ótimo	IZILDINHA DIVINA BORBA CA	80,22						78,60			1,62
183802	1	MESA ESCOLAR FORMICA AZUL (CONJ. 06)	Ótimo	IZILDINHA DIVINA BORBA CA	80,22						3,40			76,82
183803	1	MESA ESCOLAR FORMICA AZUL (CONJ. 06)	Ótimo	IZILDINHA DIVINA BORBA CA	80,22						3,40			76,82
183804	1	MESA ESCOLAR FORMICA AZUL (CONJ. 06)	Ótimo	IZILDINHA DIVINA BORBA CA	80,22						3,40			76,82
183805	1	MESA ESCOLAR FORMICA AZUL (CONJ. 06)	Ótimo	IZILDINHA DIVINA BORBA CA	80,22						3,40			76,82
183806	1	CADEIRA ESCOLAR INFANTIL EM FORMICA AMAR	Bom	ELZA MARIA PEREIRA SILVA	19,10						0,81			18,29





ESTADO DE GOIÁS  
MUNICIPIO DE JATAI  
RUA ITARUMA, 355 - S. SANTA MARIA

PERÍODO DE REFERÊNCIA: DE JANEIRO/2022 ATÉ DEZEMBRO/2022

RELAÇÃO ANALÍTICA DOS ELEMENTOS QUE COMPOEM O ATIVO PERMANENTE - INVENTÁRIO DOS BENS

CÓD.	QTDE	DESCRIÇÃO / UNIDADE ADMINISTRATIVA	ESTADO DE CONSERV.	DETENTOR DE CARGA PATRIMONIAL	VALOR ORIGINAL	INCORPORAÇÕES				BAIXAS				SALDO ATUAL
						AQUIS. CONSTR.	REAVALIAÇÃO	INCORPOR.	CRÉDITOS	ALIENAÇÃO	DEPRECIAÇÃO	DOAÇÃO / OUTROS	CRÉDITOS	
183937	1	MESA ESCOLAR FORMICA AZUL (CONJ. 06)	Ótimo	IZILDINHA DIVINA BORBA CA	80,22						3,40			76,82
183938	1	MESA ESCOLAR FORMICA AZUL (CONJ. 06)	Ótimo	IZILDINHA DIVINA BORBA CA	80,22						3,40			76,82
179908	1	ARMARIO DE AÇO CINZA 2 PORTAS COM 110X090	Bom	EVONIO OLIVEIRA DE SOUZA	190,04						8,06			181,98
179909	1	MESA MADEIRA C/ 120X070X080	Bom	EVONIO OLIVEIRA DE SOUZA	105,05						4,46			100,59
183821	1	MESA P/ PROFESSOR FORMICA CINZA (CJP-01)	Ótimo	IZILDINHA DIVINA BORBA CA	176,67						7,49			169,18
183822	1	MESA P/ PROFESSOR FORMICA CINZA (CJP-01)	Ótimo	IZILDINHA DIVINA BORBA CA	176,67						7,49			169,18
183823	1	MESA P/ PROFESSOR FORMICA CINZA (CJP-01)	Ótimo	IZILDINHA DIVINA BORBA CA	176,67						7,49			169,18
183824	1	MESA P/ PROFESSOR FORMICA CINZA (CJP-01)	Ótimo	IZILDINHA DIVINA BORBA CA	176,67						7,49			169,18
183827	1	MESA ESCOLAR FORMICA AMARELA (CONJ. 03)	Ótimo	MARIA DA LUZ SILVA PEREIR	67,80						2,88			64,92
183832	1	MESA ESCOLAR FORMICA AMARELA (CONJ. 03)	Ótimo	MARIA DA LUZ SILVA PEREIR	67,80						2,88			64,92
183849	1	MESA ESCOLAR FORMICA AMARELA (CONJ. 03)	Ótimo	MARIA DA LUZ SILVA PEREIR	67,80						2,88			64,92
183853	1	MESA ESCOLAR FORMICA AMARELA (CONJ. 03)	Ótimo	MARIA DA LUZ SILVA PEREIR	67,80						2,88			64,92
183885	1	REFRIGERADOR PANASONIC FROST FREE N/S NI	Ótimo	ELIEZITA LAURA DE SOUSA C	1.719,00						72,90			1.646,10
183886	1	REFRIGERADOR PANASONIC FROST FREE N/S NI	Ótimo	ELIEZITA LAURA DE SOUSA C	1.719,00						72,90			1.646,10
183887	1	ROUPEIRO DE AÇO CINZA C/ 12 PORTAS	Ótimo	ELIEZITA LAURA DE SOUSA C	477,50						20,25			457,25
183888	1	CARRO COLETOR 120L	Ótimo	ELIEZITA LAURA DE SOUSA C	158,53						6,72			151,81
183890	1	ROUPEIRO DE AÇO CINZA C/ 12 PORTAS	Ótimo	ELIEZITA LAURA DE SOUSA C	477,50						20,25			457,25
183891	1	LIXEIRA C/ PEDAL PRETA 50L	Ótimo	ELIEZITA LAURA DE SOUSA C	78,60						3,33			75,27
183892	1	LIXEIRA C/ PEDAL PRETA 50L	Ótimo	ELIEZITA LAURA DE SOUSA C	78,60						3,33			75,27
183893	1	LIXEIRA C/ PEDAL PRETA 50L	Ótimo	ELIEZITA LAURA DE SOUSA C	78,60						3,33			75,27
183894	1	LIXEIRA C/ PEDAL PRETA 50L	Ótimo	ELIEZITA LAURA DE SOUSA C	78,60						3,33			75,27
183895	1	LIXEIRA C/ PEDAL PRETA 50L	Ótimo	ELIEZITA LAURA DE SOUSA C	78,60						3,33			75,27
183897	1	PROJETOR MULTIMIDIA POWERLITE S18 PLUS N	Ótimo	ELIEZITA LAURA DE SOUSA C	1.379,97						58,52			1.321,45
183898	1	CONJ. LIXEIRA COLETA SELETIVA 4X50L	Ótimo	ELIEZITA LAURA DE SOUSA C	449,80						19,08			430,72
183899	1	CONJ. LIXEIRA COLETA SELETIVA 4X50L	Ótimo	ELIEZITA LAURA DE SOUSA C	449,80						19,08			430,72
183902	1	SECADORA ELECTROLUX 10KG TURBO RAPIDA S	Ótimo	ELIEZITA LAURA DE SOUSA C	1.327,45						56,30			1.271,15
183906	1	CPU POSITIVO C/ LEITOR DE CD N/S 1A057SM7W	Ótimo	EVONIO OLIVEIRA DE SOUZA	429,75						18,23			411,52
183909	1	APARELHO TOCA CD/MP3 PHILCO PH 229N	Ótimo	EVONIO OLIVEIRA DE SOUZA	238,75						10,13			228,62
183910	1	GELADEIRA DAKO REDK 28 1 PORTA BRANCA	Ótimo	EVONIO OLIVEIRA DE SOUZA	858,54						36,41			822,13
183912	1	ARMARIO DE AÇO CINZA 2 PORTAS 090X045X117	Ótimo	EVONIO OLIVEIRA DE SOUZA	285,54						12,11			273,43
183915	1	CADEIRA DE MADEIRA FIXA	Ótimo	EVONIO OLIVEIRA DE SOUZA	76,40						3,24			73,16
183916	1	CADEIRA DE MADEIRA FIXA	Ótimo	EVONIO OLIVEIRA DE SOUZA	76,40						3,24			73,16
183917	1	CADEIRA DE MADEIRA FIXA	Ótimo	EVONIO OLIVEIRA DE SOUZA	76,40						3,24			73,16
183918	1	CADEIRA DE MADEIRA FIXA	Ótimo	EVONIO OLIVEIRA DE SOUZA	76,40						3,24			73,16



RELAÇÃO ANALÍTICA DOS ELEMENTOS QUE COMPOEM O ATIVO PERMANENTE - INVENTÁRIO DOS BENS

CÓD.	QTDE	DESCRIÇÃO / UNIDADE ADMINISTRATIVA	ESTADO DE CONSERV.	DETENTOR DE CARGA PATRIMONIAL	VALOR ORIGINAL	INCORPORAÇÕES				BAIXAS				SALDO ATUAL
						AQUIS. CONSTR.	REAVALIAÇÃO	INCORPOR.	CRÉDITOS	ALIENAÇÃO	DEPRECIAÇÃO	DOAÇÃO / OUTROS	CRÉDITOS	
183919	1	CADEIRA DE MADEIRA FIXA	Ótimo	EVONIO OLIVEIRA DE SOUZA	76,40						3,24			73,16
183920	1	CADEIRA DE MADEIRA FIXA	Ótimo	EVONIO OLIVEIRA DE SOUZA	76,40						3,24			73,16
183921	1	CADEIRA DE MADEIRA FIXA	Ótimo	EVONIO OLIVEIRA DE SOUZA	76,40						3,24			73,16
183922	1	CADEIRA DE MADEIRA FIXA	Ótimo	EVONIO OLIVEIRA DE SOUZA	76,40						3,24			73,16
183923	1	CADEIRA DE MADEIRA FIXA	Ótimo	EVONIO OLIVEIRA DE SOUZA	76,40						3,24			73,16
183924	1	CADEIRA DE MADEIRA FIXA	Ótimo	EVONIO OLIVEIRA DE SOUZA	76,40						3,24			73,16
183925	1	CADEIRA DE MADEIRA FIXA	Ótimo	EVONIO OLIVEIRA DE SOUZA	76,40						3,24			73,16
183926	1	ARMARIO DE AÇO BEGE 2P 110X090X045	Ótimo	EVONIO OLIVEIRA DE SOUZA	285,54						12,11			273,43
183971	1	ARMARIO DE AÇO CINZA 2 PORTAS	Regular	RITA DE CASSIA SILVA FERR	191,00						8,10			182,90
183972	1	VENTILADOR DE PAREDE DELTA PREMIUM	Regular	RITA DE CASSIA SILVA FERR	109,82						4,66			105,16
183973	1	VENTILADOR DE PAREDE DELTA PREMIUM BRAN	Regular	RITA DE CASSIA SILVA FERR	109,82						4,66			105,16
184017	1	MESA ESCOLAR INFANTIL FORMICA C/ 100X100X0	Regular	RITA DE CASSIA SILVA FERR	85,95						3,65			82,30
184018	1	MESA ESCOLAR INFANTIL FORMICA AZUL C/ 100X	Regular	RITA DE CASSIA SILVA FERR	85,95						3,65			82,30
184021	1	MESA ESCOLAR INFANTIL FORMICA AZUL C/ 100X	Regular	RITA DE CASSIA SILVA FERR	85,95						3,65			82,30
184024	1	MESA ESCOLAR INFANTIL FORMICA AZUL C/ 100X	Regular	RITA DE CASSIA SILVA FERR	85,95						3,65			82,30
184025	1	MESA ESCOLAR INFANTIL FORMICA AZUL C/ 100X	Regular	RITA DE CASSIA SILVA FERR	85,95						3,65			82,30
184026	1	MESA ESCOLAR INFANTIL FORMICA AZUL C/ 100X	Regular	RITA DE CASSIA SILVA FERR	85,95						3,65			82,30
184027	1	MESA ESCOLAR INFANTIL FORMICA AZUL C/ 100X	Regular	RITA DE CASSIA SILVA FERR	85,95						3,65			82,30
184029	1	MESA ESCOLAR INFANTIL FORMICA AZUL C/ 100X	Regular	RITA DE CASSIA SILVA FERR	85,95						3,65			82,30
184031	1	GELADEIRA ELECTROLUX 1 PORTA BRANCA RE2	Regular	RITA DE CASSIA SILVA FERR	572,04						24,26			547,78
184032	1	ARQUIVO DE AÇO CINZA C/ 4 GAVETAS	Regular	RITA DE CASSIA SILVA FERR	488,00						20,70			467,30
184033	1	ROUPEIRO DE AÇO CINZA 16 PORTAS	Regular	RITA DE CASSIA SILVA FERR	514,74						21,83			492,91
184034	1	ESTANTE DE AÇO CINZA C/ 6 PRATELEIRAS	Regular	RITA DE CASSIA SILVA FERR	79,26						3,36			75,90
184035	1	ESTANTE DE AÇO CINZA C/ 6 PRATELEIRAS	Regular	RITA DE CASSIA SILVA FERR	79,26						3,36			75,90
184036	1	ESTANTE DE AÇO CINZA C/ 6 PRATELEIRAS	Regular	RITA DE CASSIA SILVA FERR	79,26						3,36			75,90
184037	1	APARELHO DE SOM MICRO SYSTEM BRITANIA N/	Regular	RITA DE CASSIA SILVA FERR	244,48						10,37			234,11
184048	1	MESA ESCOLAR FORMICA VERMELHA (CONJ. 04)	Ótimo	RITA DE CASSIA SILVA FERR	68,76						2,92			65,84
184049	1	MESA ESCOLAR FORMICA VERMELHA (CONJ. 04)	Ótimo	RITA DE CASSIA SILVA FERR	68,76						2,92			65,84
184050	1	MESA ESCOLAR FORMICA VERMELHA (CONJ. 04)	Ótimo	RITA DE CASSIA SILVA FERR	68,76						2,92			65,84
184051	1	MESA ESCOLAR FORMICA VERMELHA (CONJ. 04)	Ótimo	RITA DE CASSIA SILVA FERR	68,76						2,92			65,84
184052	1	MESA ESCOLAR FORMICA VERMELHA (CONJ. 04)	Ótimo	RITA DE CASSIA SILVA FERR	68,76						2,92			65,84
184053	1	MESA ESCOLAR FORMICA VERMELHA (CONJ. 04)	Ótimo	RITA DE CASSIA SILVA FERR	68,76						2,92			65,84
184054	1	MESA ESCOLAR FORMICA VERMELHA (CONJ. 04)	Ótimo	RITA DE CASSIA SILVA FERR	68,76						2,92			65,84
184055	1	MESA ESCOLAR FORMICA VERMELHA (CONJ. 04)	Ótimo	RITA DE CASSIA SILVA FERR	68,76						2,92			65,84



ESTADO DE GOIÁS  
MUNICÍPIO DE JATAÍ  
RUA ITARUMA, 355 - S. SANTA MARIA

PERÍODO DE REFERÊNCIA: DE JANEIRO/2022 ATÉ DEZEMBRO/2022

RELAÇÃO ANALÍTICA DOS ELEMENTOS QUE COMPOEM O ATIVO PERMANENTE - INVENTÁRIO DOS BENS

CÓD.	QTDE	DESCRIÇÃO / UNIDADE ADMINISTRATIVA	ESTADO DE CONSERV.	DETENTOR DE CARGA PATRIMONIAL	VALOR ORIGINAL	INCORPORAÇÕES				BAIXAS				SALDO ATUAL
						AQUIS. CONSTR.	REAVALIAÇÃO	INCORPOR.	CRÉDITOS	ALIENAÇÃO	DEPRECIAÇÃO	DOAÇÃO / OUTROS	CRÉDITOS	
184056	1	MESA ESCOLAR FORMICA VERMELHA (CONJ. 04)	Ótimo	RITA DE CASSIA SILVA FERR	68,76						2,92			65,84
184057	1	MESA ESCOLAR FORMICA VERMELHA (CONJ. 04)	Ótimo	RITA DE CASSIA SILVA FERR	68,76						2,92			65,84
184058	1	MESA ESCOLAR FORMICA VERMELHA (CONJ. 04)	Ótimo	RITA DE CASSIA SILVA FERR	68,76						2,92			65,84
184059	1	MESA ESCOLAR FORMICA VERMELHA (CONJ. 04)	Ótimo	RITA DE CASSIA SILVA FERR	68,76						2,92			65,84
184060	1	MESA ESCOLAR FORMICA VERMELHA (CONJ. 04)	Ótimo	RITA DE CASSIA SILVA FERR	68,76						2,92			65,84
184061	1	MESA ESCOLAR FORMICA VERMELHA (CONJ. 04)	Ótimo	RITA DE CASSIA SILVA FERR	68,76						2,92			65,84
184062	1	MESA ESCOLAR FORMICA VERMELHA (CONJ. 04)	Ótimo	RITA DE CASSIA SILVA FERR	68,76						2,92			65,84
184063	1	MESA ESCOLAR FORMICA VERMELHA (CONJ. 04)	Ótimo	RITA DE CASSIA SILVA FERR	68,76						2,92			65,84
184064	1	MESA ESCOLAR FORMICA VERMELHA (CONJ. 04)	Ótimo	RITA DE CASSIA SILVA FERR	68,76						2,92			65,84
184065	1	MESA ESCOLAR FORMICA VERMELHA (CONJ. 04)	Ótimo	RITA DE CASSIA SILVA FERR	68,76						2,92			65,84
184066	1	MESA ESCOLAR FORMICA VERMELHA (CONJ. 04)	Ótimo	RITA DE CASSIA SILVA FERR	68,76						2,92			65,84
184067	1	MESA ESCOLAR FORMICA VERMELHA (CONJ. 04)	Ótimo	RITA DE CASSIA SILVA FERR	68,76						2,92			65,84
184068	1	MESA ESCOLAR FORMICA VERMELHA (CONJ. 04)	Ótimo	RITA DE CASSIA SILVA FERR	68,76						2,92			65,84
184069	1	MESA ESCOLAR FORMICA VERMELHA (CONJ. 04)	Ótimo	RITA DE CASSIA SILVA FERR	68,76						2,92			65,84
184070	1	MESA ESCOLAR FORMICA VERMELHA (CONJ. 04)	Ótimo	RITA DE CASSIA SILVA FERR	68,76						2,92			65,84
184071	1	MESA ESCOLAR FORMICA VERMELHA (CONJ. 04)	Ótimo	RITA DE CASSIA SILVA FERR	68,76						2,92			65,84
184072	1	MESA ESCOLAR FORMICA AMARELA (CONJ. 03)	Ótimo	RITA DE CASSIA SILVA FERR	67,80						2,88			64,92
184073	1	MESA ESCOLAR FORMICA AMARELA (CONJ. 03)	Ótimo	RITA DE CASSIA SILVA FERR	67,80						2,88			64,92
184074	1	MESA ESCOLAR FORMICA AMARELA (CONJ.03)	Ótimo	RITA DE CASSIA SILVA FERR	67,80						2,88			64,92
184075	1	MESA ESCOLAR FORMICA AMARELA (CONJ. 03)	Ótimo	RITA DE CASSIA SILVA FERR	67,80						2,88			64,92
184079	1	VIDEO PORTEIRO IV INTELBRAS IV7000HF N/S VM	Bom	RITA DE CASSIA SILVA FERR	723,89						30,70			693,19
184080	1	CAMA ELASTICA C/ PROTEÇÃO	Bom	RITA DE CASSIA SILVA FERR	1.993,30						84,53			1.908,77
184081	1	MESA ESCOLAR INFANTIL FORMICA C/ 080X080X08	Ótimo	IRISLENE COSTA SILVA	85,95						84,60			1,35
184083	1	MESA ESCOLAR INFANTIL FORMICA C/ 080X080X08	Ótimo	IRISLENE COSTA SILVA	85,95						85,95			
184105	1	MESA P/ PROFESSOR FORMICA BRANCA C/ 2 GA	Regular	IRISLENE COSTA SILVA	200,55						8,51			192,04
179897	1	CADEIRA DE MADEIRA FIXA	Bom	EVONIO OLIVEIRA DE SOUZA	66,85						2,84			64,01
179899	1	CADEIRA DE MADEIRA FIXA	Bom	EVONIO OLIVEIRA DE SOUZA	66,85						2,84			64,01
184264	1	MESA ESCOLAR INFANTIL FORMICA BEGE C/ 080X080X08	Regular	EVONIO OLIVEIRA DE SOUZA	76,40						3,24			73,16
184268	1	MESA ESCOLAR INFANTIL FORMICA BEGE 080X080X08	Regular	EVONIO OLIVEIRA DE SOUZA	76,40						3,24			73,16
184270	1	MESA ESCOLAR INFANTIL FORMICA BEGE 080X080X08	Regular	EVONIO OLIVEIRA DE SOUZA	76,40						3,24			73,16
184271	1	MESA ESCOLAR INFANTIL FORMICA BEGE 080X080X08	Regular	EVONIO OLIVEIRA DE SOUZA	76,40						3,24			73,16
184272	1	MESA ESCOLAR INFANTIL FORMICA BEGE 080X080X08	Regular	EVONIO OLIVEIRA DE SOUZA	76,40						3,24			73,16
184273	1	CADEIRA ESCOLAR INFANTIL FORMICA BEGE	Regular	EVONIO OLIVEIRA DE SOUZA	57,30						2,43			54,87
184274	1	CADEIRA ESCOLAR INFANTIL FORMICA BEGE	Regular	EVONIO OLIVEIRA DE SOUZA	57,30						2,43			54,87



ESTADO DE GOIÁS  
MUNICÍPIO DE JATAÍ  
RUA ITARUMA, 355 - S. SANTA MARIA

PERÍODO DE REFERÊNCIA: DE JANEIRO/2022 ATÉ DEZEMBRO/2022

RELAÇÃO ANALÍTICA DOS ELEMENTOS QUE COMPOEM O ATIVO PERMANENTE - INVENTÁRIO DOS BENS

CÓD.	QTDE	DESCRIÇÃO / UNIDADE ADMINISTRATIVA	ESTADO DE CONSERV.	DETENTOR DE CARGA PATRIMONIAL	VALOR ORIGINAL	INCORPORAÇÕES				BAIXAS				SALDO ATUAL
						AQUIS. CONSTR.	REAVALIAÇÃO	INCORPOR.	CRÉDITOS	ALIENAÇÃO	DEPRECIAÇÃO	DOAÇÃO / OUTROS	CRÉDITOS	
184275	1	CADEIRA ESCOLAR INFANTIL FORMICA BEGE	Regular	EVONIO OLIVEIRA DE SOUZA	57,30						2,43			54,87
184277	1	CADEIRA ESCOLAR INFANTIL FORMICA BEGE	Regular	EVONIO OLIVEIRA DE SOUZA	57,30						2,43			54,87
184278	1	CADEIRA ESCOLAR INFANTIL FORMICA BEGE	Regular	EVONIO OLIVEIRA DE SOUZA	57,30						2,43			54,87
184281	1	CADEIRA ESCOLAR INFANTIL FORMICA BEGE	Regular	EVONIO OLIVEIRA DE SOUZA	57,30						2,43			54,87
184261	1	ESTANTE DE AÇO 6 PRATELEIRAS C/ 093X030X20	Regular	EVONIO OLIVEIRA DE SOUZA	114,60						4,86			109,74
184262	1	ESTANTE DE AÇO 6 PRATELEIRAS C/ 093X030X20	Regular	EVONIO OLIVEIRA DE SOUZA	114,60						4,86			109,74
184286	1	VENTILADOR DE PAREDE ARGE	Regular	EVONIO OLIVEIRA DE SOUZA	66,85						2,84			64,01
184288	1	MESA P/ COMPUTADOR TIPO MODULO MARROM	Regular	EVONIO OLIVEIRA DE SOUZA	162,35						6,89			155,46
184289	1	MESA P/ COMPUTADOR TIPO MODULO MARROM	Regular	EVONIO OLIVEIRA DE SOUZA	143,25						6,08			137,17
184290	1	MESA P/ COMPUTADOR TIPO MODULO MARROM	Regular	EVONIO OLIVEIRA DE SOUZA	143,25						6,08			137,17
184291	1	CADEIRA FERRO FIXA ESTOFADA TECIDO VERME	Regular	EVONIO OLIVEIRA DE SOUZA	76,40						3,24			73,16
184292	1	CADEIRA FERRO FIXA ESTOFADA TECIDO VERME	Regular	EVONIO OLIVEIRA DE SOUZA	76,40						3,24			73,16
184296	1	VENTILADOR DE PAREDE TWISTER	Regular	EVONIO OLIVEIRA DE SOUZA	152,80						6,48			146,32
184297	1	MESA FORMICA BEGE C/ 080X060X080	Regular	EVONIO OLIVEIRA DE SOUZA	105,05						4,46			100,59
184298	1	VENTILADOR DE PAREDE ARGE	Regular	EVONIO OLIVEIRA DE SOUZA	152,80						6,48			146,32
184300	1	MESA FORMICA BEGE C/ 080X060X080	Regular	EVONIO OLIVEIRA DE SOUZA	105,05						4,46			100,59
184301	1	VENTILADOR DE PAREDE TWISTER	Regular	EVONIO OLIVEIRA DE SOUZA	152,80						6,48			146,32
184306	1	APARELHO RADIO TOCA FITAS GRADIENTE CS7 2	Regular	EVONIO OLIVEIRA DE SOUZA	238,75						10,13			228,62
184307	1	CADEIRA MADEIRA FIXA	Regular	EVONIO OLIVEIRA DE SOUZA	66,85						2,84			64,01
184308	1	MESA P/ COMPUTADOR FORMICA CINZA C/ 127X0	Regular	EVONIO OLIVEIRA DE SOUZA	124,15						5,27			118,88
184309	1	CADEIRA FERRO FIXA ESTOFADA COURVIM PRE	Regular	EVONIO OLIVEIRA DE SOUZA	76,40						3,24			73,16
184310	1	CADEIRA FERRO FIXA ESTOFADA TECIDO VERME	Regular	EVONIO OLIVEIRA DE SOUZA	76,40						3,24			73,16
184315	1	APARELHO DE DVD PROWEW	Regular	EVONIO OLIVEIRA DE SOUZA	143,25						6,08			137,17
184316	1	MESA ESCOLAR FORMICA VERMELHA (CONJ. 04)	Ótimo	EVONIO OLIVEIRA DE SOUZA	68,76						2,92			65,84
184317	1	MESA ESCOLAR FORMICA VERMELHA (CONJ. 04)	Ótimo	EVONIO OLIVEIRA DE SOUZA	68,76						2,92			65,84
184318	1	MESA ESCOLAR FORMICA VERMELHA (CONJ. 04)	Ótimo	EVONIO OLIVEIRA DE SOUZA	68,76						2,92			65,84
184319	1	MESA ESCOLAR FORMICA VERMELHA (CONJ. 04)	Ótimo	EVONIO OLIVEIRA DE SOUZA	68,76						2,92			65,84
184320	1	MESA ESCOLAR FORMICA VERMELHA (CONJ. 04)	Ótimo	EVONIO OLIVEIRA DE SOUZA	68,76						2,92			65,84
184321	1	MESA ESCOLAR FORMICA VERMELHA (CONJ. 04)	Ótimo	EVONIO OLIVEIRA DE SOUZA	68,76						2,92			65,84
184322	1	MESA ESCOLAR FORMICA VERMELHA (CONJ. 04)	Ótimo	EVONIO OLIVEIRA DE SOUZA	68,76						2,92			65,84
184323	1	MESA ESCOLAR FORMICA VERMELHA (CONJ. 04)	Ótimo	EVONIO OLIVEIRA DE SOUZA	68,76						2,92			65,84
184324	1	MESA ESCOLAR FORMICA VERMELHA (CONJ. 04)	Ótimo	EVONIO OLIVEIRA DE SOUZA	68,76						2,92			65,84
184325	1	CADEIRA ESCOLAR INFANTIL FORMICA BRANCA	Regular	EVONIO OLIVEIRA DE SOUZA	57,30						2,43			54,87
184326	1	CADEIRA ESCOLAR INFANTIL FORMICA BRANCA	Regular	EVONIO OLIVEIRA DE SOUZA	57,30						2,43			54,87



ESTADO DE GOIÁS  
MUNICIPIO DE JATAI  
RUA ITARUMA, 355 - S. SANTA MARIA

PERÍODO DE REFERÊNCIA: DE JANEIRO/2022 ATÉ DEZEMBRO/2022

RELAÇÃO ANALÍTICA DOS ELEMENTOS QUE COMPOEM O ATIVO PERMANENTE - INVENTÁRIO DOS BENS

CÓD.	QTDE	DESCRIÇÃO / UNIDADE ADMINISTRATIVA	ESTADO DE CONSERV.	DETENTOR DE CARGA PATRIMONIAL	VALOR ORIGINAL	INCORPORAÇÕES				BAIXAS				SALDO ATUAL
						AQUIS. CONSTR.	REAVALIAÇÃO	INCORPOR.	CRÉDITOS	ALIENAÇÃO	DEPRECIAÇÃO	DOAÇÃO / OUTROS	CRÉDITOS	
184327	1	CADEIRA ESCOLAR INFANTIL FORMICA BRANCA	Regular	EVONIO OLIVEIRA DE SOUZA	57,30						2,43			54,87
184328	1	CADEIRA ESCOLAR INFANTIL FORMICA BRANCA	Regular	EVONIO OLIVEIRA DE SOUZA	57,30						2,43			54,87
184329	1	CADEIRA ESCOLAR INFANTIL FORMICA BRANCA	Regular	EVONIO OLIVEIRA DE SOUZA	57,30						2,43			54,87
184330	1	CADEIRA ESCOLAR INFANTIL FORMICA BRANCA	Regular	EVONIO OLIVEIRA DE SOUZA	57,30						2,43			54,87
184331	1	CADEIRA ESCOLAR INFANTIL FORMICA BRANCA	Regular	EVONIO OLIVEIRA DE SOUZA	57,30						2,43			54,87
184332	1	CADEIRA ESCOLAR INFANTIL FORMICA BRANCA	Regular	EVONIO OLIVEIRA DE SOUZA	57,30						2,43			54,87
184333	1	CADEIRA ESCOLAR INFANTIL FORMICA BRANCA	Regular	EVONIO OLIVEIRA DE SOUZA	57,30						2,43			54,87
184334	1	CADEIRA ESCOLAR INFANTIL FORMICA BRANCA	Regular	EVONIO OLIVEIRA DE SOUZA	57,30						2,43			54,87
184335	1	CADEIRA ESCOLAR PLASTICA AZUL (CONJ.06)	Ótimo	EVONIO OLIVEIRA DE SOUZA	80,22						3,40			76,82
184336	1	CADEIRA ESCOLAR PLASTICA AZUL (CONJ.06)	Ótimo	EVONIO OLIVEIRA DE SOUZA	80,22						3,40			76,82
184337	1	CADEIRA ESCOLAR PLASTICA AZUL (CONJ.06)	Ótimo	EVONIO OLIVEIRA DE SOUZA	80,22						3,40			76,82
184338	1	CADEIRA ESCOLAR PLASTICA AZUL (CONJ.06)	Ótimo	EVONIO OLIVEIRA DE SOUZA	80,22						3,40			76,82
184339	1	CADEIRA ESCOLAR PLASTICA AZUL (CONJ.06)	Ótimo	EVONIO OLIVEIRA DE SOUZA	80,22						3,40			76,82
184340	1	CADEIRA ESCOLAR PLASTICA AZUL (CONJ.06)	Ótimo	EVONIO OLIVEIRA DE SOUZA	80,22						3,40			76,82
184341	1	CADEIRA ESCOLAR PLASTICA AZUL (CONJ.06)	Ótimo	EVONIO OLIVEIRA DE SOUZA	80,22						3,40			76,82
184342	1	CADEIRA ESCOLAR PLASTICA AZUL (CONJ.06)	Ótimo	EVONIO OLIVEIRA DE SOUZA	80,22						3,40			76,82
184343	1	CADEIRA ESCOLAR PLASTICA AZUL (CONJ.06)	Ótimo	EVONIO OLIVEIRA DE SOUZA	80,22						3,40			76,82
184344	1	CADEIRA ESCOLAR PLASTICA AZUL (CONJ.06)	Ótimo	EVONIO OLIVEIRA DE SOUZA	80,22						3,40			76,82
184345	1	MESA EM ESCOLAR EM MDF (CONJ.06)	Ótimo	TANIA MARIA DE LIMA VILELA	80,22						3,40			76,82
184347	1	CADEIRA ESCOLAR PLASTICA AZUL (CONJ.06)	Ótimo	EVONIO OLIVEIRA DE SOUZA	80,22						3,40			76,82
184348	1	CADEIRA ESCOLAR PLASTICA AZUL (CONJ.06)	Ótimo	EVONIO OLIVEIRA DE SOUZA	80,22						3,40			76,82
184349	1	CADEIRA ESCOLAR PLASTICA AZUL (CONJ.06)	Ótimo	EVONIO OLIVEIRA DE SOUZA	80,22						3,40			76,82
184350	1	MESA EM ESCOLAR EM MDF (CONJ.06)	Ótimo	TANIA MARIA DE LIMA VILELA	80,22						3,40			76,82
184351	1	CADEIRA ESCOLAR PLASTICA AZUL (CONJ.06)	Ótimo	EVONIO OLIVEIRA DE SOUZA	80,22						3,40			76,82
184352	1	CADEIRA ESCOLAR PLASTICA AZUL (CONJ.06)	Ótimo	EVONIO OLIVEIRA DE SOUZA	80,22						3,40			76,82
184353	1	CADEIRA ESCOLAR PLASTICA AZUL (CONJ.06)	Ótimo	EVONIO OLIVEIRA DE SOUZA	80,22						3,40			76,82
184354	1	CADEIRA ESCOLAR PLASTICA AZUL (CONJ.06)	Ótimo	EVONIO OLIVEIRA DE SOUZA	80,22						3,40			76,82
184355	1	CADEIRA ESCOLAR PLASTICA AZUL (CONJ.06)	Ótimo	EVONIO OLIVEIRA DE SOUZA	80,22						3,40			76,82
184356	1	CADEIRA ESCOLAR PLASTICA AZUL (CONJ.06)	Ótimo	EVONIO OLIVEIRA DE SOUZA	80,22						3,40			76,82
184357	1	CADEIRA ESCOLAR PLASTICA AZUL (CONJ.06)	Ótimo	EVONIO OLIVEIRA DE SOUZA	80,22						3,40			76,82
184358	1	CADEIRA ESCOLAR PLASTICA AZUL (CONJ.06)	Ótimo	EVONIO OLIVEIRA DE SOUZA	80,22						3,40			76,82
184359	1	CADEIRA ESCOLAR PLASTICA AZUL (CONJ.06)	Ótimo	EVONIO OLIVEIRA DE SOUZA	80,22						3,40			76,82
184360	1	CADEIRA ESCOLAR PLASTICA AZUL (CONJ.06)	Ótimo	EVONIO OLIVEIRA DE SOUZA	80,22						3,40			76,82
184361	1	CADEIRA ESCOLAR PLASTICA AZUL (CONJ.06)	Ótimo	EVONIO OLIVEIRA DE SOUZA	80,22						3,40			76,82



ESTADO DE GOIÁS  
MUNICIPIO DE JATAÍ  
RUA ITARUMA, 355 - S. SANTA MARIA

PERÍODO DE REFERÊNCIA: DE JANEIRO/2022 ATÉ DEZEMBRO/2022

RELAÇÃO ANALÍTICA DOS ELEMENTOS QUE COMPOEM O ATIVO PERMANENTE - INVENTÁRIO DOS BENS

CÓD.	QTDE	DESCRIÇÃO / UNIDADE ADMINISTRATIVA	ESTADO DE CONSERV.	DETENTOR DE CARGA PATRIMONIAL	VALOR ORIGINAL	INCORPORAÇÕES				BAIXAS				SALDO ATUAL
						AQUIS. CONSTR.	REAVALIAÇÃO	INCORPOR.	CRÉDITOS	ALIENAÇÃO	DEPRECIAÇÃO	DOAÇÃO / OUTROS	CRÉDITOS	
184362	1	CADEIRA ESCOLAR PLASTICA AZUL (CONJ.06)	Ótimo	EVONIO OLIVEIRA DE SOUZA	80,22						3,40			76,82
184363	1	CADEIRA ESCOLAR PLASTICA AZUL (CONJ.06)	Ótimo	EVONIO OLIVEIRA DE SOUZA	80,22						3,40			76,82
184365	1	CADEIRA ESCOLAR PLASTICA AZUL (CONJ.06)	Ótimo	EVONIO OLIVEIRA DE SOUZA	80,22						3,40			76,82
184366	1	CADEIRA ESCOLAR PLASTICA AZUL (CONJ.06)	Ótimo	EVONIO OLIVEIRA DE SOUZA	80,22						3,40			76,82
184367	1	CADEIRA ESCOLAR PLASTICA AZUL (CONJ.06)	Ótimo	EVONIO OLIVEIRA DE SOUZA	80,22						3,40			76,82
184368	1	CADEIRA ESCOLAR PLASTICA AZUL (CONJ.06)	Ótimo	EVONIO OLIVEIRA DE SOUZA	80,22						3,40			76,82
184369	1	CADEIRA ESCOLAR PLASTICA AZUL (CONJ.06)	Ótimo	EVONIO OLIVEIRA DE SOUZA	80,22						3,40			76,82
184370	1	CADEIRA ESCOLAR PLASTICA AZUL (CONJ.06)	Ótimo	EVONIO OLIVEIRA DE SOUZA	80,22						3,40			76,82
184371	1	CADEIRA ESCOLAR PLASTICA AZUL (CONJ.06)	Ótimo	EVONIO OLIVEIRA DE SOUZA	80,22						3,40			76,82
184372	1	CADEIRA ESCOLAR PLASTICA AZUL (CONJ.06)	Ótimo	EVONIO OLIVEIRA DE SOUZA	80,22						3,40			76,82
184373	1	CADEIRA ESCOLAR PLASTICA AZUL (CONJ.06)	Ótimo	EVONIO OLIVEIRA DE SOUZA	80,22						3,40			76,82
184375	1	CADEIRA ESCOLAR PLASTICA AZUL (CONJ.06)	Ótimo	EVONIO OLIVEIRA DE SOUZA	80,22						3,40			76,82
184376	1	CADEIRA ESCOLAR PLASTICA AZUL (CONJ.06)	Ótimo	EVONIO OLIVEIRA DE SOUZA	80,22						3,40			76,82
184377	1	CADEIRA ESCOLAR PLASTICA AZUL (CONJ.06)	Ótimo	EVONIO OLIVEIRA DE SOUZA	80,22						3,40			76,82
184378	1	CADEIRA ESCOLAR PLASTICA AZUL (CONJ.06)	Ótimo	EVONIO OLIVEIRA DE SOUZA	80,22						3,40			76,82
184379	1	CADEIRA ESCOLAR PLASTICA AZUL (CONJ.06)	Ótimo	EVONIO OLIVEIRA DE SOUZA	80,22						3,40			76,82
184380	1	CADEIRA ESCOLAR PLASTICA AZUL (CONJ.06)	Ótimo	EVONIO OLIVEIRA DE SOUZA	80,22						3,40			76,82
184381	1	CADEIRA ESCOLAR PLASTICA AZUL (CONJ.06)	Ótimo	EVONIO OLIVEIRA DE SOUZA	80,22						3,40			76,82
184382	1	CADEIRA ESCOLAR PLASTICA AZUL (CONJ.06)	Ótimo	EVONIO OLIVEIRA DE SOUZA	80,22						3,40			76,82
184383	1	CADEIRA ESCOLAR PLASTICA AZUL (CONJ.06)	Ótimo	EVONIO OLIVEIRA DE SOUZA	80,22						3,40			76,82
184384	1	CADEIRA ESCOLAR PLASTICA AZUL (CONJ.06)	Ótimo	EVONIO OLIVEIRA DE SOUZA	80,22						3,40			76,82
184385	1	CADEIRA ESCOLAR PLASTICA AZUL (CONJ.06)	Ótimo	EVONIO OLIVEIRA DE SOUZA	80,22						3,40			76,82
184386	1	CADEIRA ESCOLAR PLASTICA AZUL (CONJ.06)	Ótimo	EVONIO OLIVEIRA DE SOUZA	80,22						3,40			76,82
184387	1	CADEIRA ESCOLAR PLASTICA AZUL (CONJ.06)	Ótimo	EVONIO OLIVEIRA DE SOUZA	80,22						3,40			76,82
184388	1	CADEIRA ESCOLAR PLASTICA AZUL (CONJ.06)	Ótimo	EVONIO OLIVEIRA DE SOUZA	80,22						3,40			76,82
184389	1	CADEIRA ESCOLAR PLASTICA AZUL (CONJ.06)	Ótimo	EVONIO OLIVEIRA DE SOUZA	80,22						3,40			76,82
184390	1	CADEIRA ESCOLAR PLASTICA AZUL (CONJ.06)	Ótimo	EVONIO OLIVEIRA DE SOUZA	80,22						3,40			76,82
184391	1	CADEIRA ESCOLAR PLASTICA AZUL (CONJ.06)	Ótimo	EVONIO OLIVEIRA DE SOUZA	80,22						3,40			76,82
184392	1	CADEIRA ESCOLAR PLASTICA AZUL (CONJ.06)	Ótimo	EVONIO OLIVEIRA DE SOUZA	80,22						3,40			76,82
184393	1	MESA EM ESCOLAR EM MDF (CONJ.06)	Ótimo	TANIA MARIA DE LIMA VILEL	80,22						3,40			76,82
184394	1	CADEIRA ESCOLAR PLASTICA AZUL (CONJ.06)	Ótimo	EVONIO OLIVEIRA DE SOUZA	80,22						3,40			76,82
184395	1	CADEIRA ESCOLAR PLASTICA AZUL (CONJ.06)	Ótimo	EVONIO OLIVEIRA DE SOUZA	80,22						3,40			76,82
184396	1	CADEIRA ESCOLAR PLASTICA AZUL (CONJ.06)	Ótimo	EVONIO OLIVEIRA DE SOUZA	80,22						3,40			76,82
184397	1	CADEIRA ESCOLAR PLASTICA AZUL (CONJ.06)	Ótimo	EVONIO OLIVEIRA DE SOUZA	80,22						3,40			76,82





ESTADO DE GOIÁS  
MUNICIPIO DE JATAÍ  
RUA ITARUMA, 355 - S. SANTA MARIA

PERÍODO DE REFERÊNCIA: DE JANEIRO/2022 ATÉ DEZEMBRO/2022

RELAÇÃO ANALÍTICA DOS ELEMENTOS QUE COMPOEM O ATIVO PERMANENTE - INVENTÁRIO DOS BENS

CÓD.	QTDE	DESCRIÇÃO / UNIDADE ADMINISTRATIVA	ESTADO DE CONSERV.	DETENTOR DE CARGA PATRIMONIAL	VALOR ORIGINAL	INCORPORAÇÕES				BAIXAS				SALDO ATUAL
						AQUIS. CONSTR.	REAVALIAÇÃO	INCORPOR.	CRÉDITOS	ALIENAÇÃO	DEPRECIAÇÃO	DOAÇÃO / OUTROS	CRÉDITOS	
184398	1	CADEIRA ESCOLAR PLASTICA AZUL (CONJ.06)	Ótimo	EVONIO OLIVEIRA DE SOUZA	80,22						3,40			76,82
184399	1	CADEIRA ESCOLAR PLASTICA AZUL (CONJ.06)	Ótimo	EVONIO OLIVEIRA DE SOUZA	80,22						3,40			76,82
184400	1	CADEIRA ESCOLAR PLASTICA AZUL (CONJ.06)	Ótimo	EVONIO OLIVEIRA DE SOUZA	80,22						3,40			76,82
184401	1	CADEIRA ESCOLAR PLASTICA AZUL (CONJ.06)	Ótimo	EVONIO OLIVEIRA DE SOUZA	80,22						3,40			76,82
184402	1	CADEIRA ESCOLAR PLASTICA AZUL (CONJ.06)	Ótimo	EVONIO OLIVEIRA DE SOUZA	80,22						3,40			76,82
184403	1	CADEIRA ESCOLAR PLASTICA AZUL (CONJ.06)	Ótimo	EVONIO OLIVEIRA DE SOUZA	80,22						3,40			76,82
184405	1	CADEIRA ESCOLAR PLASTICA AZUL (CONJ.06)	Ótimo	EVONIO OLIVEIRA DE SOUZA	80,22						3,40			76,82
184406	1	CADEIRA ESCOLAR PLASTICA AZUL (CONJ.06)	Ótimo	EVONIO OLIVEIRA DE SOUZA	80,22						3,40			76,82
184407	1	CADEIRA ESCOLAR PLASTICA AZUL (CONJ.06)	Ótimo	EVONIO OLIVEIRA DE SOUZA	80,22						3,40			76,82
184408	1	CADEIRA ESCOLAR PLASTICA AZUL (CONJ.06)	Ótimo	EVONIO OLIVEIRA DE SOUZA	80,22						3,40			76,82
184409	1	CADEIRA ESCOLAR PLASTICA AZUL (CONJ.06)	Ótimo	EVONIO OLIVEIRA DE SOUZA	80,22						3,40			76,82
184410	1	CADEIRA ESCOLAR PLASTICA AZUL (CONJ.06)	Ótimo	EVONIO OLIVEIRA DE SOUZA	80,22						3,40			76,82
184411	1	CADEIRA ESCOLAR PLASTICA AZUL (CONJ.06)	Ótimo	EVONIO OLIVEIRA DE SOUZA	80,22						3,40			76,82
184412	1	CADEIRA ESCOLAR PLASTICA AZUL (CONJ.06)	Ótimo	EVONIO OLIVEIRA DE SOUZA	80,22						3,40			76,82
184413	1	CADEIRA ESCOLAR PLASTICA AZUL (CONJ.06)	Ótimo	EVONIO OLIVEIRA DE SOUZA	80,22						3,40			76,82
184414	1	CADEIRA ESCOLAR PLASTICA AZUL (CONJ.06)	Ótimo	EVONIO OLIVEIRA DE SOUZA	80,22						3,40			76,82
184415	1	CADEIRA ESCOLAR PLASTICA AZUL (CONJ.06)	Ótimo	EVONIO OLIVEIRA DE SOUZA	80,22						3,40			76,82
184416	1	CADEIRA ESCOLAR PLASTICA AZUL (CONJ.06)	Ótimo	EVONIO OLIVEIRA DE SOUZA	80,22						3,40			76,82
184417	1	CADEIRA ESCOLAR PLASTICA AZUL (CONJ.06)	Ótimo	EVONIO OLIVEIRA DE SOUZA	80,22						3,40			76,82
184418	1	CADEIRA ESCOLAR PLASTICA AZUL (CONJ.06)	Ótimo	EVONIO OLIVEIRA DE SOUZA	80,22						3,40			76,82
184419	1	CADEIRA ESCOLAR PLASTICA AZUL (CONJ.06)	Ótimo	EVONIO OLIVEIRA DE SOUZA	80,22						3,40			76,82
184420	1	CADEIRA ESCOLAR PLASTICA AZUL (CONJ.06)	Ótimo	EVONIO OLIVEIRA DE SOUZA	80,22						3,40			76,82
184421	1	MESA EM ESCOLAR EM MDF (CONJ.06)	Ótimo	TANIA MARIA DE LIMA VILEL	80,22						3,40			76,82
184422	1	CADEIRA ESCOLAR PLASTICA AZUL (CONJ.06)	Ótimo	EVONIO OLIVEIRA DE SOUZA	80,22						3,40			76,82
184423	1	CADEIRA ESCOLAR PLASTICA AZUL (CONJ.06)	Ótimo	EVONIO OLIVEIRA DE SOUZA	80,22						3,40			76,82
184425	1	MESA EM ESCOLAR EM MDF (CONJ.06)	Ótimo	TANIA MARIA DE LIMA VILEL	80,22						3,40			76,82
184430	1	CADEIRA ESCOLAR PLASTICA AZUL (CONJ.06)	Ótimo	EVONIO OLIVEIRA DE SOUZA	80,22						3,40			76,82
184432	1	MESA EM ESCOLAR EM MDF (CONJ.06)	Ótimo	TANIA MARIA DE LIMA VILEL	80,22						3,40			76,82
184433	1	CADEIRA ESCOLAR PLASTICA AZUL (CONJ.06)	Ótimo	EVONIO OLIVEIRA DE SOUZA	80,22						3,40			76,82
184435	1	MESA EM ESCOLAR EM MDF (CONJ.06)	Ótimo	TANIA MARIA DE LIMA VILEL	80,22						3,40			76,82
184436	1	CADEIRA ESCOLAR PLASTICA AZUL (CONJ.06)	Ótimo	EVONIO OLIVEIRA DE SOUZA	80,22						3,40			76,82
184437	1	MESA EM ESCOLAR EM MDF (CONJ.06)	Ótimo	TANIA MARIA DE LIMA VILEL	80,22						3,40			76,82
184438	1	MESA EM ESCOLAR EM MDF (CONJ.06)	Ótimo	TANIA MARIA DE LIMA VILEL	80,22						3,40			76,82
184439	1	CADEIRA ESCOLAR PLASTICA AZUL (CONJ.06)	Ótimo	EVONIO OLIVEIRA DE SOUZA	80,22						3,40			76,82



RELAÇÃO ANALÍTICA DOS ELEMENTOS QUE COMPOEM O ATIVO PERMANENTE - INVENTÁRIO DOS BENS

CÓD.	QTDE	DESCRIÇÃO / UNIDADE ADMINISTRATIVA	ESTADO DE CONSERV.	DETENTOR DE CARGA PATRIMONIAL	VALOR ORIGINAL	INCORPORAÇÕES				BAIXAS				SALDO ATUAL
						AQUIS. CONSTR.	REAVALIAÇÃO	INCORPOR.	CRÉDITOS	ALIENAÇÃO	DEPRECIAÇÃO	DOAÇÃO / OUTROS	CRÉDITOS	
184440	1	CADEIRA ESCOLAR PLASTICA AZUL (CONJ.06)	Ótimo	EVONIO OLIVEIRA DE SOUZA	80,22						3,40			76,82
184441	1	CADEIRA ESCOLAR PLASTICA AZUL (CONJ.06)	Ótimo	EVONIO OLIVEIRA DE SOUZA	80,22						3,40			76,82
184442	1	CADEIRA ESCOLAR PLASTICA AZUL (CONJ.06)	Ótimo	EVONIO OLIVEIRA DE SOUZA	80,22						3,40			76,82
184443	1	CADEIRA ESCOLAR PLASTICA AZUL (CONJ.06)	Ótimo	EVONIO OLIVEIRA DE SOUZA	80,22						3,40			76,82
184444	1	CADEIRA ESCOLAR PLASTICA AZUL (CONJ.06)	Ótimo	EVONIO OLIVEIRA DE SOUZA	80,22						3,40			76,82
184445	1	CADEIRA ESCOLAR PLASTICA AZUL (CONJ.06)	Ótimo	EVONIO OLIVEIRA DE SOUZA	80,22						3,40			76,82
184446	1	MESA EM ESCOLAR EM MDF (CONJ.06)	Ótimo	TANIA MARIA DE LIMA VILELA	80,22						3,40			76,82
184448	1	CADEIRA ESCOLAR PLASTICA AZUL (CONJ.06)	Ótimo	EVONIO OLIVEIRA DE SOUZA	80,22						3,40			76,82
184449	1	CADEIRA ESCOLAR PLASTICA AZUL (CONJ.06)	Ótimo	EVONIO OLIVEIRA DE SOUZA	80,22						3,40			76,82
184450	1	CADEIRA ESCOLAR PLASTICA AZUL (CONJ.06)	Ótimo	EVONIO OLIVEIRA DE SOUZA	80,22						3,40			76,82
184451	1	CADEIRA ESCOLAR PLASTICA AZUL (CONJ.06)	Ótimo	EVONIO OLIVEIRA DE SOUZA	80,22						3,40			76,82
184452	1	CADEIRA ESCOLAR PLASTICA AZUL (CONJ.06)	Ótimo	EVONIO OLIVEIRA DE SOUZA	80,22						3,40			76,82
184454	1	MESA EM ESCOLAR EM MDF (CONJ.06)	Ótimo	TANIA MARIA DE LIMA VILELA	80,22						3,40			76,82
184455	1	CADEIRA ESCOLAR PLASTICA AZUL (CONJ.06)	Ótimo	EVONIO OLIVEIRA DE SOUZA	80,22						3,40			76,82
184456	1	CADEIRA ESCOLAR PLASTICA AZUL (CONJ.06)	Ótimo	EVONIO OLIVEIRA DE SOUZA	80,22						3,40			76,82
184457	1	MESA EM ESCOLAR EM MDF (CONJ.06)	Ótimo	TANIA MARIA DE LIMA VILELA	80,22						3,40			76,82
184459	1	CADEIRA ESCOLAR PLASTICA AZUL (CONJ.06)	Ótimo	EVONIO OLIVEIRA DE SOUZA	80,22						3,40			76,82
184460	1	CADEIRA ESCOLAR PLASTICA AZUL (CONJ.06)	Ótimo	EVONIO OLIVEIRA DE SOUZA	80,22						3,40			76,82
184461	1	MESA EM ESCOLAR EM MDF (CONJ.06)	Ótimo	TANIA MARIA DE LIMA VILELA	80,22						3,40			76,82
184462	1	MESA EM ESCOLAR EM MDF (CONJ.06)	Ótimo	TANIA MARIA DE LIMA VILELA	80,22						3,40			76,82
184463	1	CADEIRA ESCOLAR PLASTICA AZUL (CONJ.06)	Ótimo	EVONIO OLIVEIRA DE SOUZA	80,22						3,40			76,82
184464	1	MESA EM ESCOLAR EM MDF (CONJ.06)	Ótimo	TANIA MARIA DE LIMA VILELA	80,22						3,40			76,82
184465	1	CADEIRA ESCOLAR PLASTICA AZUL (CONJ.06)	Ótimo	EVONIO OLIVEIRA DE SOUZA	80,22						3,40			76,82
184466	1	MESA EM ESCOLAR EM MDF (CONJ.06)	Ótimo	TANIA MARIA DE LIMA VILELA	80,22						3,40			76,82
184467	1	MESA EM ESCOLAR EM MDF (CONJ.06)	Ótimo	TANIA MARIA DE LIMA VILELA	80,22						3,40			76,82
184468	1	CADEIRA ESCOLAR PLASTICA AZUL (CONJ.06)	Ótimo	EVONIO OLIVEIRA DE SOUZA	80,22						3,40			76,82
184469	1	CADEIRA ESCOLAR PLASTICA AZUL (CONJ.06)	Ótimo	TANIA MARIA DE LIMA VILELA	80,22						3,40			76,82
184470	1	CADEIRA ESCOLAR PLASTICA AZUL (CONJ.06)	Ótimo	EVONIO OLIVEIRA DE SOUZA	80,22						3,40			76,82
184472	1	MESA EM ESCOLAR EM MDF (CONJ.06)	Ótimo	TANIA MARIA DE LIMA VILELA	80,22						3,40			76,82
184473	1	MESA EM ESCOLAR EM MDF (CONJ.06)	Ótimo	TANIA MARIA DE LIMA VILELA	80,22						3,40			76,82
184474	1	CADEIRA FERRO FIXO CINZA PARA PROFESSOR	Ótimo	EVONIO OLIVEIRA DE SOUZA	57,30						2,43			54,87
184525	1	MONITOR POSITIVO	Regular	IZILDINHA DIVINA BORBA CA	191,00						8,10			182,90
184540	1	ARMARIO DE AÇO CINZA 2 PORTAS IDEAL COM 1	Bom	IZILDINHA DIVINA BORBA CA	285,54						12,11			273,43
184541	1	ARMARIO DE AÇO 2 PORTAS CINZA NBRE MOVEIS	Bom	IZILDINHA DIVINA BORBA CA	285,54						12,11			273,43



RELAÇÃO ANALÍTICA DOS ELEMENTOS QUE COMPOEM O ATIVO PERMANENTE - INVENTÁRIO DOS BENS

CÓD.	QTDE	DESCRIÇÃO / UNIDADE ADMINISTRATIVA	ESTADO DE CONSERV.	DETENTOR DE CARGA PATRIMONIAL	VALOR ORIGINAL	INCORPORAÇÕES				BAIXAS				SALDO ATUAL
						AQUIS. CONSTR.	REAVALIAÇÃO	INCORPOR.	CRÉDITOS	ALIENAÇÃO	DEPRECIAÇÃO	DOAÇÃO / OUTROS	CRÉDITOS	
184542	1	ARMARIO DE AÇO 2 PORTAS CINZA NBRE MOVEIS	Bom	IZILDINHA DIVINA BORBA CA	285,54						12,11			273,43
184549	1	ARMARIO DE AÇO 2 PORTAS	Ótimo	MARIA DA LUZ SILVA PEREIR	95,50						4,05			91,45
184550	1	ROUPEIRO DE AÇO CINZA COM 16 PORTAS	Bom	IZILDINHA DIVINA BORBA CA	381,04						16,16			364,88
185258	1	CADEIRA FERRO FIXA ESTOFADA EM CURVIM PR	Ótimo	HUMBERTO DE FREITAS MAÇ	95,50						4,05			91,45
185259	1	VENTILADOR DE PAREDE DELTA PREMIUM PRET	Ótimo	HUMBERTO DE FREITAS MAÇ	114,60						4,86			109,74
185286	1	MESA EM MADEIRA C/ 3 GAVETAS 1,10X0,59X0,74	Ótimo	HUMBERTO DE FREITAS MAÇ	114,60						4,86			109,74
185287	1	CADEIRA GIRATORIA C/ RODIZIOS ESTOFADA EM	Ótimo	HUMBERTO DE FREITAS MAÇ	114,60						4,86			109,74
185288	1	ARQUIVO DE AÇO CINZA C/ 4 GAVETAS PARA PA	Ótimo	HUMBERTO DE FREITAS MAÇ	286,50						12,15			274,35
185301	1	ARMARIO DE AÇO 2 PORTAS CINZA 1,98X0,90X0,4	Ótimo	HUMBERTO DE FREITAS MAÇ	286,50						12,15			274,35
185302	1	RACK P/ COMPUTADOR COR MOGNO	Ótimo	HUMBERTO DE FREITAS MAÇ	114,60						4,86			109,74
184554	1	FREEZER HORIZONTAL METALFRIO 530 LT N/S 21	Ótimo	IZILDINHA DIVINA BORBA CA	2.110,55						89,51			2.021,04
184555	1	MESA ESCOLAR PLASTICA VERMELHA (CJA.04)	Bom	IZILDINHA DIVINA BORBA CA	68,76						2,92			65,84
184556	1	MESA ESCOLAR PLASTICA VERMELHA (CJA.04)	Bom	IZILDINHA DIVINA BORBA CA	68,76						2,92			65,84
184557	1	MESA ESCOLAR PLASTICA VERMELHA (CJA.04)	Bom	IZILDINHA DIVINA BORBA CA	68,76						2,92			65,84
184558	1	MESA ESCOLAR PLASTICA VERMELHA (CJA.04)	Bom	IZILDINHA DIVINA BORBA CA	68,76						2,92			65,84
184559	1	MESA ESCOLAR PLASTICA VERMELHA (CJA.04)	Bom	IZILDINHA DIVINA BORBA CA	68,76						2,92			65,84
184560	1	MESA ESCOLAR PLASTICA VERMELHA (CJA.04)	Bom	IZILDINHA DIVINA BORBA CA	68,76						2,92			65,84
184561	1	MESA ESCOLAR PLASTICA VERMELHA (CJA.04)	Bom	IZILDINHA DIVINA BORBA CA	68,76						2,92			65,84
184562	1	MESA ESCOLAR PLASTICA VERMELHA (CJA.04)	Bom	IZILDINHA DIVINA BORBA CA	68,76						2,92			65,84
184563	1	MESA ESCOLAR PLASTICA VERMELHA (CJA.04)	Bom	IZILDINHA DIVINA BORBA CA	68,76						2,92			65,84
184564	1	MESA ESCOLAR PLASTICA VERMELHA (CJA.04)	Bom	IZILDINHA DIVINA BORBA CA	68,76						2,92			65,84
184565	1	MESA ESCOLAR PLASTICA VERMELHA (CJA.04)	Bom	IZILDINHA DIVINA BORBA CA	68,76						2,92			65,84
184566	1	MESA ESCOLAR PLASTICA VERMELHA (CJA.04)	Bom	IZILDINHA DIVINA BORBA CA	68,76						2,92			65,84
184567	1	MESA ESCOLAR PLASTICA VERMELHA (CJA.04)	Bom	IZILDINHA DIVINA BORBA CA	68,76						2,92			65,84
184568	1	MESA ESCOLAR PLASTICA VERMELHA (CJA.04)	Bom	IZILDINHA DIVINA BORBA CA	68,76						2,92			65,84
184569	1	MESA ESCOLAR PLASTICA VERMELHA (CJA.04)	Bom	IZILDINHA DIVINA BORBA CA	68,76						2,92			65,84
184570	1	MESA ESCOLAR PLASTICA VERMELHA (CJA.04)	Bom	IZILDINHA DIVINA BORBA CA	68,76						2,92			65,84
184571	1	MESA ESCOLAR PLASTICA VERMELHA (CJA.04)	Bom	IZILDINHA DIVINA BORBA CA	68,76						2,92			65,84
184572	1	MESA ESCOLAR PLASTICA VERMELHA (CJA.04)	Bom	IZILDINHA DIVINA BORBA CA	68,76						2,92			65,84
184573	1	MESA ESCOLAR PLASTICA VERMELHA (CJA.04)	Bom	IZILDINHA DIVINA BORBA CA	68,76						2,92			65,84
184574	1	MESA ESCOLAR PLASTICA VERMELHA (CJA.04)	Bom	IZILDINHA DIVINA BORBA CA	68,76						2,92			65,84
184575	1	MESA ESCOLAR PLASTICA VERMELHA (CJA.04)	Bom	IZILDINHA DIVINA BORBA CA	68,76						2,92			65,84
184576	1	MESA ESCOLAR PLASTICA VERMELHA (CJA.04)	Bom	IZILDINHA DIVINA BORBA CA	68,76						2,92			65,84
184577	1	MESA ESCOLAR PLASTICA VERMELHA (CJA.04)	Bom	IZILDINHA DIVINA BORBA CA	68,76						2,92			65,84



ESTADO DE GOIÁS  
MUNICÍPIO DE JATAÍ  
RUA ITARUMA, 355 - S. SANTA MARIA

PERÍODO DE REFERÊNCIA: DE JANEIRO/2022 ATÉ DEZEMBRO/2022

RELAÇÃO ANALÍTICA DOS ELEMENTOS QUE COMPOEM O ATIVO PERMANENTE - INVENTÁRIO DOS BENS

CÓD.	QTDE	DESCRIÇÃO / UNIDADE ADMINISTRATIVA	ESTADO DE CONSERV.	DETENTOR DE CARGA PATRIMONIAL	VALOR ORIGINAL	INCORPORAÇÕES				BAIXAS				SALDO ATUAL
						AQUIS. CONSTR.	REAVALIAÇÃO	INCORPOR.	CRÉDITOS	ALIENAÇÃO	DEPRECIAÇÃO	DOAÇÃO / OUTROS	CRÉDITOS	
184578	1	MESA ESCOLAR PLASTICA VERMELHA (CJA.04)	Bom	IZILDINHA DIVINA BORBA CA	68,76						2,92			65,84
184579	1	MESA ESCOLAR PLASTICA VERMELHA (CJA.04)	Bom	IZILDINHA DIVINA BORBA CA	68,76						2,92			65,84
184580	1	MESA ESCOLAR PLASTICA VERMELHA (CJA.04)	Bom	IZILDINHA DIVINA BORBA CA	68,76						2,92			65,84
184581	1	MESA ESCOLAR PLASTICA VERMELHA (CJA.04)	Bom	IZILDINHA DIVINA BORBA CA	68,76						2,92			65,84
184582	1	MESA ESCOLAR PLASTICA VERMELHA (CJA.04)	Bom	IZILDINHA DIVINA BORBA CA	68,76						2,92			65,84
184583	1	MESA ESCOLAR PLASTICA VERMELHA (CJA.04)	Bom	IZILDINHA DIVINA BORBA CA	68,76						2,92			65,84
184584	1	MESA ESCOLAR PLASTICA VERMELHA (CJA.04)	Bom	IZILDINHA DIVINA BORBA CA	68,76						2,92			65,84
184585	1	MESA ESCOLAR PLASTICA VERMELHA (CJA.04)	Bom	IZILDINHA DIVINA BORBA CA	68,76						2,92			65,84
184586	1	MESA ESCOLAR PLASTICA VERMELHA (CJA.04)	Bom	IZILDINHA DIVINA BORBA CA	68,76						2,92			65,84
184587	1	MESA ESCOLAR PLASTICA VERMELHA (CJA.04)	Bom	IZILDINHA DIVINA BORBA CA	68,76						2,92			65,84
184588	1	MESA ESCOLAR PLASTICA VERMELHA (CJA.04)	Bom	IZILDINHA DIVINA BORBA CA	68,76						2,92			65,84
184589	1	MESA ESCOLAR PLASTICA VERMELHA (CJA.04)	Bom	IZILDINHA DIVINA BORBA CA	68,76						2,92			65,84
184590	1	MESA ESCOLAR PLASTICA VERMELHA (CJA.04)	Bom	IZILDINHA DIVINA BORBA CA	68,76						2,92			65,84
184591	1	MESA ESCOLAR PLASTICA VERMELHA (CJA.04)	Bom	IZILDINHA DIVINA BORBA CA	68,76						2,92			65,84
184592	1	MESA ESCOLAR PLASTICA VERMELHA (CJA.04)	Bom	IZILDINHA DIVINA BORBA CA	68,76						2,92			65,84
184593	1	MESA ESCOLAR PLASTICA VERMELHA (CJA.04)	Bom	IZILDINHA DIVINA BORBA CA	68,76						2,92			65,84
184594	1	MESA ESCOLAR PLASTICA VERMELHA (CJA.04)	Bom	IZILDINHA DIVINA BORBA CA	68,76						2,92			65,84
184595	1	MESA ESCOLAR PLASTICA VERMELHA (CJA.04)	Bom	IZILDINHA DIVINA BORBA CA	68,76						2,92			65,84
184596	1	MESA ESCOLAR PLASTICA VERMELHA (CJA.04)	Bom	IZILDINHA DIVINA BORBA CA	68,76						2,92			65,84
184597	1	MESA ESCOLAR PLASTICA VERMELHA (CJA.04)	Bom	IZILDINHA DIVINA BORBA CA	68,76						2,92			65,84
184598	1	MESA ESCOLAR PLASTICA VERMELHA (CJA.04)	Bom	IZILDINHA DIVINA BORBA CA	68,76						2,92			65,84
184599	1	MESA ESCOLAR PLASTICA VERMELHA (CJA.04)	Bom	IZILDINHA DIVINA BORBA CA	68,76						2,92			65,84
184600	1	MESA ESCOLAR PLASTICA VERMELHA (CJA.04)	Bom	IZILDINHA DIVINA BORBA CA	68,76						2,92			65,84
184678	1	CADEIRA FERRO FIXO TECIDO PRETO	Ótimo	DENICLER ASSIS FERREIRA	76,40						3,24			73,16
184608	1	MESA ESCOLAR FORMICA AZUL (CONJ. 06)	Ótimo	TANIA MARIA DE LIMA VILEL	80,22						3,40			76,82
184612	1	MESA ESCOLAR FORMICA AZUL (CONJ. 06)	Ótimo	TANIA MARIA DE LIMA VILEL	80,22						3,40			76,82
184614	1	MESA ESCOLAR FORMICA AZUL (CONJ. 06)	Ótimo	TANIA MARIA DE LIMA VILEL	80,22						3,40			76,82
184615	1	MESA ESCOLAR FORMICA AZUL (CONJ. 06)	Ótimo	TANIA MARIA DE LIMA VILEL	80,22						3,40			76,82
184616	1	MESA ESCOLAR FORMICA AZUL (CONJ. 06)	Ótimo	TANIA MARIA DE LIMA VILEL	80,22						3,40			76,82
184617	1	MESA ESCOLAR FORMICA AZUL (CONJ. 06)	Ótimo	TANIA MARIA DE LIMA VILEL	80,22						3,40			76,82
184619	1	MESA ESCOLAR FORMICA AZUL (CONJ. 06)	Ótimo	TANIA MARIA DE LIMA VILEL	80,22						3,40			76,82
184620	1	MESA ESCOLAR FORMICA AZUL (CONJ. 06)	Ótimo	TANIA MARIA DE LIMA VILEL	80,22						3,40			76,82
184621	1	MESA ESCOLAR FORMICA AZUL (CONJ. 06)	Ótimo	TANIA MARIA DE LIMA VILEL	80,22						3,40			76,82
184624	1	MESA ESCOLAR FORMICA AZUL (CONJ. 06)	Ótimo	TANIA MARIA DE LIMA VILEL	80,22						3,40			76,82



ESTADO DE GOIÁS  
MUNICIPIO DE JATAÍ  
RUA ITARUMA, 355 - S. SANTA MARIA

PERÍODO DE REFERÊNCIA: DE JANEIRO/2022 ATÉ DEZEMBRO/2022

RELAÇÃO ANALÍTICA DOS ELEMENTOS QUE COMPOEM O ATIVO PERMANENTE - INVENTÁRIO DOS BENS

CÓD.	QTDE	DESCRIÇÃO / UNIDADE ADMINISTRATIVA	ESTADO DE CONSERV.	DETENTOR DE CARGA PATRIMONIAL	VALOR ORIGINAL	INCORPORAÇÕES				BAIXAS				SALDO ATUAL
						AQUIS. CONSTR.	REAVALIAÇÃO	INCORPOR.	CRÉDITOS	ALIENAÇÃO	DEPRECIAÇÃO	DOAÇÃO / OUTROS	CRÉDITOS	
184626	1	MESA ESCOLAR FORMICA AZUL (CONJ. 06)	Ótimo	TANIA MARIA DE LIMA VILELA	80,22						3,40			76,82
184628	1	MESA ESCOLAR FORMICA AZUL (CONJ. 06)	Ótimo	TANIA MARIA DE LIMA VILELA	80,22						3,40			76,82
184630	1	MESA ESCOLAR FORMICA AZUL (CONJ. 06)	Ótimo	TANIA MARIA DE LIMA VILELA	80,22						3,40			76,82
184632	1	EXTINTORES DE INCENDIO	Ótimo	DENICLER ASSIS FERREIRA	286,50						12,15			274,35
184636	1	CADEIRA FERRO FIXA ESTOFADA TECIDO AZUL	Regular	IZILDINHA DIVINA BORBA CA	76,40						3,24			73,16
184637	1	ARQUIVO DE AÇO P/ PASTA SUSPensa C/ 4 GAVETAS	Regular	IZILDINHA DIVINA BORBA CA	124,15						5,27			118,88
184638	1	CADEIRA FERRO FIXA ESTOFADA TECIDO AZUL	Regular	IZILDINHA DIVINA BORBA CA	76,40						3,24			73,16
184639	1	MESA FORMICA AZUL C/ 2 GAVETAS 150X060X073	Regular	IZILDINHA DIVINA BORBA CA	124,15						5,27			118,88
184640	1	MESA FORMICA AZUL C/ 2 GAVETAS 150X060X073	Regular	IZILDINHA DIVINA BORBA CA	124,15						5,27			118,88
184641	1	MESA FORMICA AZUL C/ 2 GAVETAS 150X060X073	Regular	IZILDINHA DIVINA BORBA CA	124,15						5,27			118,88
184642	1	CPU C/ LEITOR DE CD/DVD	Regular	IZILDINHA DIVINA BORBA CA	1.117,35						47,39			1.069,96
184643	1	FORNO ELETRICO BEST	Bom	DENICLER ASSIS FERREIRA	238,75						10,13			228,62
184644	1	APARELHO DE AR CONDICIONADO ELECTROLUX	Regular	IZILDINHA DIVINA BORBA CA	1.098,25						46,58			1.051,67
184646	1	ARMARIO MADEIRA 2 PORTAS BEGE 092X045X201	Bom	IZILDINHA DIVINA BORBA CA	191,00						8,10			182,90
184647	1	ARMARIO MADEIRA 2 PORTAS BEGE 092X045X201	Bom	IZILDINHA DIVINA BORBA CA	191,00						8,10			182,90
184648	1	ARMARIO MADEIRA 2 PORTAS BEGE 092X045X201	Bom	IZILDINHA DIVINA BORBA CA	191,00						8,10			182,90
184649	1	MESA FORMICA AZUL C/ 2 GAVETAS 120X060X073	Regular	IZILDINHA DIVINA BORBA CA	167,12						7,09			160,03
184650	1	MESA FORMICA AZUL C/ 2 GAVETAS 120X060X073	Regular	IZILDINHA DIVINA BORBA CA	167,12						7,09			160,03
184651	1	SUPORTE P/ CPU FORMICA AZUL	Regular	IZILDINHA DIVINA BORBA CA	23,87						1,01			22,86
184652	1	CADEIRA FERRO FIXA ESTOFADA EM TECIDO AZUL	Regular	IZILDINHA DIVINA BORBA CA	76,40						3,24			73,16
184657	1	CADEIRA FERRO FIXA ESTOFADA TECIDO AZUL	Regular	IZILDINHA DIVINA BORBA CA	76,40						3,24			73,16
184658	1	CPU C/ LEITOR DE CD/DVD	Regular	IZILDINHA DIVINA BORBA CA	849,95						36,05			813,90
184660	1	SUPORTE P/ CPU FORMICA AZUL	Regular	IZILDINHA DIVINA BORBA CA	23,87						1,01			22,86
184661	1	IMPRESSORA HP LASERJET 3050	Regular	IZILDINHA DIVINA BORBA CA	324,70						13,77			310,93
184662	1	CPU POSITIVO C/ LEITOR DE CD/DVD	Regular	IZILDINHA DIVINA BORBA CA	1.432,50						60,75			1.371,75
184663	1	APARELHO DE AR CONDICIONADO CONSUL 1000	Regular	IZILDINHA DIVINA BORBA CA	458,40						19,44			438,96
184665	1	BALCAO L EM MADEIRA 260X045X100	Regular	IZILDINHA DIVINA BORBA CA	133,70						5,67			128,03
184666	1	MESA EM MADEIRA C/ 6 GAVETAS 130X067X077	Regular	IZILDINHA DIVINA BORBA CA	124,15						5,27			118,88
184667	1	CADEIRA FERRO FIXA ESTOFADA TECIDO AZUL	Regular	IZILDINHA DIVINA BORBA CA	95,50						4,05			91,45
184668	1	ARMARIO DE AÇO CINZA 2 PORTAS 075X035X167	Regular	IZILDINHA DIVINA BORBA CA	105,05						4,46			100,59
184669	1	NOBREAK FORCE LINE 650VA	Regular	IZILDINHA DIVINA BORBA CA	129,88						5,51			124,37
184670	1	BEBEDOURO ELETRICO LATINA PURIFIVE	Regular	IZILDINHA DIVINA BORBA CA	1.050,50						44,55			1.005,95
184671	1	NOBREAK FORCE LINE C/ RODIZIOS OFFICE SEC	Regular	IZILDINHA DIVINA BORBA CA	138,47						5,87			132,60
184672	1	CADEIRA GIRATORIA C/ RODIZIOS ESTOFADA TE	Regular	IZILDINHA DIVINA BORBA CA	114,60						4,86			109,74



ESTADO DE GOIÁS  
MUNICIPIO DE JATAI  
RUA ITARUMA, 355 - S. SANTA MARIA

PERÍODO DE REFERÊNCIA: DE JANEIRO/2022 ATÉ DEZEMBRO/2022

RELAÇÃO ANALÍTICA DOS ELEMENTOS QUE COMPOEM O ATIVO PERMANENTE - INVENTÁRIO DOS BENS

CÓD.	QTDE	DESCRIÇÃO / UNIDADE ADMINISTRATIVA	ESTADO DE CONSERV.	DETENTOR DE CARGA PATRIMONIAL	VALOR ORIGINAL	INCORPORAÇÕES				BAIXAS				SALDO ATUAL
						AQUIS. CONSTR.	REAVALIAÇÃO	INCORPOR.	CRÉDITOS	ALIENAÇÃO	DEPRECIAÇÃO	DOAÇÃO / OUTROS	CRÉDITOS	
184673	1	MESA EM L FORMICA PRETA 160X180X175	Regular	IZILDINHA DIVINA BORBA CA	105,05						4,46			100,59
184674	1	PURIFICADOR ELETRICO REFRIGERADO COLORADO	Regular	IZILDINHA DIVINA BORBA CA	1.050,50						44,55			1.005,95
184675	1	ARMARIO DE AÇO 2 PORTAS CINZA 075X032X172	Regular	IZILDINHA DIVINA BORBA CA	171,90						7,29			164,61
184676	1	MESA EM MDF AZUL COM 2 GAVETAS COM 120X060	Ótimo	DENICLER ASSIS FERREIRA	114,60						4,86			109,74
184677	1	MESA TIPO EXTENSAO FORMICA AZUL 2 GAVETA	Regular	IZILDINHA DIVINA BORBA CA	95,50						4,05			91,45
184679	1	NOBREAK SMS 700 VA	Regular	IZILDINHA DIVINA BORBA CA	170,94						7,25			163,69
184680	1	ARMARIO DE AÇO 2 PORTAS CINZA 033X042X195	Regular	IZILDINHA DIVINA BORBA CA	191,00						8,10			182,90
184681	1	ARMARIO DE AÇO CINZA COM 2 PORTAS COM 20X120	Ótimo	DENICLER ASSIS FERREIRA	285,54						12,11			273,43
184682	1	MESA FORMICA AZUL C/ 2 GAVETAS 120X060X074	Regular	IZILDINHA DIVINA BORBA CA	123,19						5,22			117,97
184688	1	MESA FORMICA AZUL 150X075X060	Regular	IZILDINHA DIVINA BORBA CA	109,82						4,66			105,16
184689	1	MESA EM MDF BRANCO COM 2 GAVETAS COM 100X150	Ótimo	DENICLER ASSIS FERREIRA	124,15						5,27			118,88
184690	1	ESTANTE DE AÇO 6 PRATELEIRA 093X030X200	Regular	IZILDINHA DIVINA BORBA CA	143,25						6,08			137,17
184693	1	ARQUIVO DE AÇO CINZA COM 4 GAVETAS IDEAL	Ótimo	DENICLER ASSIS FERREIRA	152,80						6,48			146,32
184694	1	ARQUIVO DE AÇO CINZA COM 4 GAVETAS IDEAL	Ótimo	DENICLER ASSIS FERREIRA	152,80						6,48			146,32
184695	1	CADEIRA FERRO FIXO EM TECIDO PRETO	Ótimo	DENICLER ASSIS FERREIRA	76,40						3,24			73,16
184696	1	CADEIRA FERRO FIXO EM TECIDO PRETO	Ótimo	DENICLER ASSIS FERREIRA	76,40						3,24			73,16
184697	1	CADEIRA FERRO FIXO EM TECIDO PRETO	Ótimo	DENICLER ASSIS FERREIRA	76,40						3,24			73,16
184701	1	CADEIRA FERRO FIXO EM PLASTICO VERMELHO	Ótimo	DENICLER ASSIS FERREIRA	76,40						3,24			73,16
184705	1	MESA EM MDF AZUL COM 3 GAVETAS E SUPORTE	Bom	DENICLER ASSIS FERREIRA	152,80						6,48			146,32
184706	1	MESA EM MDF AZUL COM 3 GAVETAS E SUPORTE	Bom	DENICLER ASSIS FERREIRA	152,80						6,48			146,32
184716	1	MONITOR AOC MOD.917SW N/S H2405XA001015-1	Bom	DENICLER ASSIS FERREIRA	143,25						6,08			137,17
184717	1	IMPRESSORA LASERJET M 1132 MFP N/S BRGFD3	Bom	DENICLER ASSIS FERREIRA	305,60						12,96			292,64
184718	1	ARMARIO DE AÇO CINZA 2 PORTAS COM 198X090	Bom	DENICLER ASSIS FERREIRA	285,54						12,11			273,43
184719	1	ARMARIO DE AÇO CINZA 2 PORTAS COM 198X090	Bom	DENICLER ASSIS FERREIRA	285,54						12,11			273,43
184720	1	ARMARIO DE AÇO CINZA 2 PORTAS COM 198X090	Bom	DENICLER ASSIS FERREIRA	285,54						12,11			273,43
184722	1	ARMARIO DE AÇO CINZA 2 PORTAS COM 198X090	Bom	DENICLER ASSIS FERREIRA	285,54						12,11			273,43
184723	1	ARMARIO DE AÇO CINZA 2 PORTAS COM 198X090	Bom	DENICLER ASSIS FERREIRA	285,54						12,11			273,43
184724	1	ARMARIO DE AÇO CINZA 2 PORTAS COM 198X090	Bom	DENICLER ASSIS FERREIRA	285,54						12,11			273,43
184728	1	ESTANTE DE AÇO CINZA COM 6 PRATELEIRAS COM 120X060	Bom	DENICLER ASSIS FERREIRA	171,90						7,29			164,61
184730	1	ESTANTE DE AÇO CINZA COM 6 PRATELEIRAS COM 120X060	Bom	DENICLER ASSIS FERREIRA	171,90						7,29			164,61
184731	1	ESTANTE DE AÇO CINZA COM 6 PRATELEIRAS COM 120X060	Bom	DENICLER ASSIS FERREIRA	171,90						7,29			164,61
184732	1	ESTANTE DE AÇO CINZA COM 6 PRATELEIRAS COM 120X060	Bom	DENICLER ASSIS FERREIRA	171,90						7,29			164,61
184736	1	MESA FORMICA AZUL 2 GAVETAS 150X060X075	Regular	IZILDINHA DIVINA BORBA CA	114,60						4,86			109,74
184740	1	CAIXA DE SOM AMPLIFICADA WATTSOM HOBBY 100W	Ótimo	DENICLER ASSIS FERREIRA	229,20						9,72			219,48





PERÍODO DE REFERÊNCIA: DE JANEIRO/2022 ATÉ DEZEMBRO/2022

RELAÇÃO ANALÍTICA DOS ELEMENTOS QUE COMPOEM O ATIVO PERMANENTE - INVENTÁRIO DOS BENS

CÓD.	QTDE	DESCRIÇÃO / UNIDADE ADMINISTRATIVA	ESTADO DE CONSERV.	DETENTOR DE CARGA PATRIMONIAL	VALOR ORIGINAL	INCORPORAÇÕES				BAIXAS				SALDO ATUAL
						AQUIS. CONSTR.	REAVALIAÇÃO	INCORPOR.	CRÉDITOS	ALIENAÇÃO	DEPRECIAÇÃO	DOAÇÃO / OUTROS	CRÉDITOS	
184746	1	ESTANTE AÇO 6 PRATELEIRAS C/ 093X030X200	Regular	IZILDINHA DIVINA BORBA CA	143,25						6,08			137,17
184748	1	BEBEDOURO IXOR MASTER FRIO N/S 51128/MF10	Ótimo	DENICLER ASSIS FERREIRA	305,60						13,37			292,23
184751	1	MESA FORMICA AZUL 2 GAVETAS 120X060X075	Regular	IZILDINHA DIVINA BORBA CA	171,90						7,29			164,61
184754	1	MESA FORMICA AZUL 2 GAVETAS 120X060X075	Bom	IZILDINHA DIVINA BORBA CA	114,60						4,86			109,74
184755	1	EXPOSITOR REFRIGERADO METALFRIO COM PO	Bom	DENICLER ASSIS FERREIRA	248,30						10,53			237,77
184756	1	MESA FORMICA AZUL 2 GAVETAS 120X060X075	Regular	IZILDINHA DIVINA BORBA CA	114,60						4,86			109,74
184757	1	TENDA 5,15X5,10 NEW UP 10 10KG	Bom	DENICLER ASSIS FERREIRA	410,65						17,42			393,23
184758	1	MESA FORMICA AZUL 2 GAVETAS 120X060X075	Regular	IZILDINHA DIVINA BORBA CA	114,60						4,86			109,74
184760	1	ESTANTE DE AÇO 6 PRATELEIRAS 093X030X200	Regular	IZILDINHA DIVINA BORBA CA	143,25						6,08			137,17
184761	1	ESTANTE DE AÇO 6 PRATELEIRAS 093X030X200	Regular	IZILDINHA DIVINA BORBA CA	143,25						6,08			137,17
184762	1	ARQUIVO DE AÇO P/ PASTA SUSPensa 4 GAVETAS	Regular	IZILDINHA DIVINA BORBA CA	124,15						5,27			118,88
184764	1	ARQUIVO DE AÇO P/ SUSPensa 5 GAVETAS 2 P/	Regular	IZILDINHA DIVINA BORBA CA	124,15						5,27			118,88
184767	1	MESA P/ IMPRESSORA C/ RODIZIOS CINZA	Regular	IZILDINHA DIVINA BORBA CA	95,50						4,05			91,45
184774	1	ARMARIO ACO CINZA 2 PORTAS 120X045X198	Bom	IZILDINHA DIVINA BORBA CA	668,50						28,35			640,15
184776	1	ARMARIO DE ACO CINZA 2 PORTAS 090X045X198	Bom	IZILDINHA DIVINA BORBA CA	668,50						28,35			640,15
184778	1	COMPRESSOR DE AR PORTATIL DIRETO G3	Regular	IZILDINHA DIVINA BORBA CA	553,90						23,49			530,41
184781	1	MESA MADEIRA C/ 3 GAVETAS 110X060X075	Regular	IZILDINHA DIVINA BORBA CA	114,60						4,86			109,74
184789	1	BATEDEIRA INDUSTRIAL 20 LTS BP-18C MONOFA	Bom	IZILDINHA DIVINA BORBA CA	4.755,90						201,69			4.554,21
184790	1	BATEDEIRA INDUSTRIAL PLANETARIA 05 LTS BIV	Bom	IZILDINHA DIVINA BORBA CA	1.422,95						60,35			1.362,60
184791	1	MINI CAMERA COMERCIAL 4 PORTAS MCF-04	Bom	IZILDINHA DIVINA BORBA CA	3.543,05						150,26			3.392,79
184792	1	MINI CAMERA COMERCIAL 4 PORTAS MCF-04	Bom	IZILDINHA DIVINA BORBA CA	3.543,05						150,26			3.392,79
184793	1	BATEDEIRA PLANETARIA INDUSTRIAL 20 LTS MO	Bom	IZILDINHA DIVINA BORBA CA	4.755,90						201,69			4.554,21
184794	1	BATEDEIRA PLANETARIA INDUSTRIAL 05 LTS BIV	Bom	IZILDINHA DIVINA BORBA CA	1.422,95						60,35			1.362,60
184795	1	MESA MADEIRA TIPO BANCADA	Regular	IZILDINHA DIVINA BORBA CA	97,41						4,13			93,28
184796	1	BATEDEIRA PLANETARIA INDUSTRIAL 05 LTS BIV	Bom	IZILDINHA DIVINA BORBA CA	1.422,95						60,35			1.362,60
184797	1	CILINDRO DE MASSAS LEV-30 M ARKE 360W C/ TA	Bom	IZILDINHA DIVINA BORBA CA	477,50						477,50			
184798	1	VENTILADOR DE PAREDE DELTA PREMIUM	Bom	IZILDINHA DIVINA BORBA CA	124,15						5,27			118,88
184802	1	APARELHO DE AR CONDICIONADO SAMSUNG 18.	Bom	IZILDINHA DIVINA BORBA CA	859,50						36,45			823,05
184803	1	APARELHO DE AR CONDICIONADO SAMSUNG 18.	Bom	IZILDINHA DIVINA BORBA CA	859,50						36,45			823,05
184805	1	APARELHO DE AR CONDICIONADO SAMSUNG 18.	Bom	IZILDINHA DIVINA BORBA CA	859,50						36,45			823,05
184806	1	APARELHO DE AR CONDICIONADO SAMSUNG 18.	Bom	IZILDINHA DIVINA BORBA CA	859,50						36,45			823,05
184807	1	CADEIRA FIXA MADEIRA C/ RIPAS	Regular	IZILDINHA DIVINA BORBA CA	42,97						1,82			41,15
184808	1	APARELHO DE AR CONDICIONADO SAMSUNG 18.	Bom	IZILDINHA DIVINA BORBA CA	859,50						36,45			823,05
184809	1	CADEIRA FIXA MADEIRA C/ RIPAS	Regular	IZILDINHA DIVINA BORBA CA	47,75						2,03			45,72



ESTADO DE GOIÁS  
MUNICIPIO DE JATAI  
RUA ITARUMA, 355 - S. SANTA MARIA

PERÍODO DE REFERÊNCIA: DE JANEIRO/2022 ATÉ DEZEMBRO/2022

RELAÇÃO ANALÍTICA DOS ELEMENTOS QUE COMPOEM O ATIVO PERMANENTE - INVENTÁRIO DOS BENS

CÓD.	QTDE	DESCRIÇÃO / UNIDADE ADMINISTRATIVA	ESTADO DE CONSERV.	DETENTOR DE CARGA PATRIMONIAL	VALOR ORIGINAL	INCORPORAÇÕES				BAIXAS				SALDO ATUAL
						AQUIS. CONSTR.	REAVALIAÇÃO	INCORPOR.	CRÉDITOS	ALIENAÇÃO	DEPRECIAÇÃO	DOAÇÃO / OUTROS	CRÉDITOS	
184810	1	CADEIRA FIXA MADEIRA C/ RIPAS	Regular	IZILDINHA DIVINA BORBA CA	47,75						2,03			45,72
184811	1	CADEIRA FIXA MADEIRA C/ RIPAS	Regular	IZILDINHA DIVINA BORBA CA	47,75						2,03			45,72
184812	1	APARELHO DE AR CONDICIONADO SAMSUNG 18.	Bom	IZILDINHA DIVINA BORBA CA	859,50						36,45			823,05
184814	1	CADEIRA FIXA MADEIRA C/ RIPAS	Regular	IZILDINHA DIVINA BORBA CA	47,75						2,03			45,72
184815	1	APARELHO DE AR CONDICIONADO SAMSUNG 18.	Bom	IZILDINHA DIVINA BORBA CA	859,50						36,45			823,05
184816	1	CADEIRA FIXA MADEIRA C/ RIPAS	Regular	IZILDINHA DIVINA BORBA CA	47,75						2,03			45,72
184818	1	APARELHO DE AR CONDICIONADO SAMSUNG 18.	Bom	IZILDINHA DIVINA BORBA CA	859,50						36,45			823,05
184820	1	APARELHO DE AR CONDICIONADO SAMSUNG 18.	Bom	IZILDINHA DIVINA BORBA CA	859,50						36,45			823,05
184821	1	APARELHO DE AR CONDICIONADO SAMSUNG 18.	Bom	IZILDINHA DIVINA BORBA CA	859,50						36,45			823,05
184822	1	CPU COM MONITOR AOC MOD.4V N/S P4DS03D83	Bom	IZILDINHA DIVINA BORBA CA	935,90						39,69			896,21
184824	1	APARELHO DE AR CONDICIONADO SAMSUNG 18.	Bom	IZILDINHA DIVINA BORBA CA	859,50						36,45			823,05
184826	1	APARELHO DE AR CONDICIONADO SAMSUNG 18.	Bom	IZILDINHA DIVINA BORBA CA	859,50						36,45			823,05
184827	1	CPU COM MONITOR AOC MOD.AVN N/S 4CSQ4C0	Bom	IZILDINHA DIVINA BORBA CA	935,90						39,69			896,21
184829	1	APARELHO DE AR CONDICIONADO SAMSUNG 18.	Bom	IZILDINHA DIVINA BORBA CA	859,50						36,45			823,05
184830	1	CPU COM MONITOR LG MOD.C15LA-0 N/S 506SPK	Ótimo	IZILDINHA DIVINA BORBA CA	998,93						42,36			956,57
184831	1	APARELHO DE AR CONDICIONADO SAMSUNG 18.	Bom	IZILDINHA DIVINA BORBA CA	859,50						36,45			823,05
184833	1	APARELHO DE AR CONDICIONADO SAMSUNG 18.	Bom	IZILDINHA DIVINA BORBA CA	859,50						36,45			823,05
184834	1	CPU COM MONITOR SAMSUNG MOD.550V N/S DT.	Ótimo	IZILDINHA DIVINA BORBA CA	1.117,35						47,39			1.069,96
184835	1	APARELHO DE AR CONDICIONADO SAMSUNG 18.	Bom	IZILDINHA DIVINA BORBA CA	859,50						36,45			823,05
184838	1	FURADEIRA MAKITA MULTIUSO COM LANTERNA B	Ótimo	IZILDINHA DIVINA BORBA CA	410,65						410,65			
184839	1	CANTINHO DE LEITURA EM MADEIRA (PRATELEIR	Bom	IZILDINHA DIVINA BORBA CA	188,42						7,99			180,43
184840	1	VENTILADOR DE TETO	Ótimo	IZILDINHA DIVINA BORBA CA	133,70						133,70			
184841	1	VENTILADOR DE TETO	Ótimo	IZILDINHA DIVINA BORBA CA	133,70						133,70			
184842	1	CADEIRA FERRO FIXA ESTOFADA TECIDO AZUL	Regular	IZILDINHA DIVINA BORBA CA	76,40						3,24			73,16
184843	1	CADEIRA FERRO FIXA ESTOFADA TECIDO AZUL	Regular	IZILDINHA DIVINA BORBA CA	76,40						3,24			73,16
184844	1	MESA ESCOLAR EM PLASTICO AZUL (CONJ.06)	Ótimo	IZILDINHA DIVINA BORBA CA	80,22						3,40			76,82
184845	1	MESA ESCOLAR AZUL EM PLASTICO (CONJ.06)	Ótimo	IZILDINHA DIVINA BORBA CA	80,22						80,22			
184846	1	PERFURADOR P/ ENCADERNAÇÃO ESPERIMATIC	Bom	IZILDINHA DIVINA BORBA CA	286,50						12,15			274,35
184847	1	MESA ESCOLAR PLASTICA VERMELHA (CONJ.03)	Ótimo	IZILDINHA DIVINA BORBA CA	47,75						2,03			45,72
184848	1	GUILHOTINA DE MESA SEM-INDUSTRIAL 340 LAS	Bom	IZILDINHA DIVINA BORBA CA	1.719,00						72,90			1.646,10
184849	1	MESA ESCOLAR PLASTICA AZUL (CONJ.06)	Ótimo	IZILDINHA DIVINA BORBA CA	67,80						2,88			64,92
184850	1	FORNO ELETRICO LAYR JOY 1.775W N/S 64491	Bom	IZILDINHA DIVINA BORBA CA	447,89						18,99			428,90
184851	1	MONITOR SAMSUNG LED 22 MOD. S22C300 N/S Y	Bom	IZILDINHA DIVINA BORBA CA	453,62						19,24			434,38
184852	1	CAMERA PANASONIC AG-HMC80P N/S 13TDA0042	Ótimo	IZILDINHA DIVINA BORBA CA	6.993,46						296,58			6.696,88



ESTADO DE GOIÁS  
MUNICIPIO DE JATAÍ  
RUA ITARUMA, 355 - S. SANTA MARIA

PERÍODO DE REFERÊNCIA: DE JANEIRO/2022 ATÉ DEZEMBRO/2022

RELAÇÃO ANALÍTICA DOS ELEMENTOS QUE COMPOEM O ATIVO PERMANENTE - INVENTÁRIO DOS BENS

CÓD.	QTDE	DESCRIÇÃO / UNIDADE ADMINISTRATIVA	ESTADO DE CONSERV.	DETENTOR DE CARGA PATRIMONIAL	VALOR ORIGINAL	INCORPORAÇÕES				BAIXAS				SALDO ATUAL
						AQUIS. CONSTR.	REAVALIAÇÃO	INCORPOR.	CRÉDITOS	ALIENAÇÃO	DEPRECIAÇÃO	DOAÇÃO / OUTROS	CRÉDITOS	
184853	1	PROJETOR MULTIMIDIA POWER LIFE S18 PLUS N	Ótimo	IZILDINHA DIVINA BORBA CA	1.379,97						58,52			1.321,45
184854	1	BEBEDOURO INOX HUBSCHER 50 LT MOD. KS-50	Bom	GISELE ASSIS RIBEIRO	1.208,07						51,23			1.156,84
184856	1	BEBEDOURO INOX HUBSCHER 50 LT MOD. KS-50	Bom	ALEX SANDRA ASSIS DE LIM.	1.208,07						51,23			1.156,84
184857	1	BEBEDOURO INOX HUBSCHER 50 LT MOD. KS-50	Bom	IZILDINHA DIVINA BORBA CA	1.208,07						51,23			1.156,84
184858	1	BEBEDOURO INOX HUBSCHER 50 LT MOD. KS-50	Bom	IZILDINHA DIVINA BORBA CA	1.208,07						51,23			1.156,84
184862	1	ARMARIO EM AÇO 2 PORTAS CINZA COM 4 PRATI	Bom	IZILDINHA DIVINA BORBA CA	355,26						15,07			340,19
184865	1	ARMARIO DE AÇO CINZA 2 PORTAS 120X045X200	Bom	IZILDINHA DIVINA BORBA CA	620,75						26,33			594,42
184866	1	GPS ETREX 10 GARMIN N/S 3154095	Ótimo	IZILDINHA DIVINA BORBA CA	472,72						20,05			452,67
184867	1	GPS ETREX 10 GARMIN N/S 3154095	Ótimo	IZILDINHA DIVINA BORBA CA	472,72						20,05			452,67
184868	1	GPS ETREX 10 GARMIN N/S 3154095	Ótimo	IZILDINHA DIVINA BORBA CA	472,72						20,05			452,67
184869	1	GPS ETREX 10 GARMIN N/S 3154095	Ótimo	IZILDINHA DIVINA BORBA CA	472,72						20,05			452,67
184870	1	GPS ETREX 10 GARMIN N/S 3154095	Ótimo	IZILDINHA DIVINA BORBA CA	472,72						20,05			452,67
184872	1	VENTILADOR DE PAREDE TWISTER	Regular	IZILDINHA DIVINA BORBA CA	124,15						5,27			118,88
184873	1	FOGÃO INDUSTRIAL DAKO 2 CHAMAS	Regular	PREFEITURA MUNICIPAL DE	228,24						9,68			218,56
184875	1	VENTILADOR DE TETO	Ótimo	IZILDINHA DIVINA BORBA CA	114,60						114,60			
184876	1	VENTILADOR DE TETO	Ótimo	IZILDINHA DIVINA BORBA CA	114,60						114,60			
184877	1	VENTILADOR DE TETO	Ótimo	IZILDINHA DIVINA BORBA CA	114,60						114,60			
184878	1	VENTILADOR DE TETO	Ótimo	IZILDINHA DIVINA BORBA CA	114,60						114,60			
184881	1	ARMARIO DE AÇO P/ COZINHA C/ 6 PORTAS 3 GA	Ótimo	IZILDINHA DIVINA BORBA CA	132,74						5,63			127,11
184882	1	ARMARIO DE AÇO P/ COZINHA C/ 6 PORTAS 3 GA	Ótimo	IZILDINHA DIVINA BORBA CA	132,74						5,63			127,11
184883	1	BOTIJAO DE GAS 13KG	Ótimo	IZILDINHA DIVINA BORBA CA	95,50						4,05			91,45
184884	1	BOTIJAO DE GAS 13KG	Ótimo	IZILDINHA DIVINA BORBA CA	95,50						4,05			91,45
184885	1	FORNO ELETRICO BEST	Regular	IZILDINHA DIVINA BORBA CA	219,65						9,32			210,33
184888	1	NOBREAK SMS NET 4+ 700 VA PRETO N/S 272840	Bom	IZILDINHA DIVINA BORBA CA	329,47						13,97			315,50
184889	1	REFRIGERADOR CONSUL CRD 36	Regular	IZILDINHA DIVINA BORBA CA	763,04						32,36			730,68
184891	1	APARELHO DE DVD SAMSUNG MOD. R170	Ótimo	IZILDINHA DIVINA BORBA CA	120,33						5,10			115,23
184892	1	RACK FORMICA BRANCA 118X066X125	Regular	IZILDINHA DIVINA BORBA CA	114,60						4,86			109,74
184893	1	MESA TIPO EXTENSÃO FORMICA AZUL 3 GAVETA	Regular	IZILDINHA DIVINA BORBA CA	95,50						4,05			91,45
184896	1	MESA MADEIRA 3 GAVETAS 125X080X075	Regular	IZILDINHA DIVINA BORBA CA	109,82						4,66			105,16
184900	1	MESA MADEIRA 110X070X075	Regular	IZILDINHA DIVINA BORBA CA	114,60						4,86			109,74
184902	1	ARMARIO MADEIRA 2 PORTAS AZUL 082X040X164	Regular	IZILDINHA DIVINA BORBA CA	138,47						5,87			132,60
184903	1	MESA TIPO EXTENSÃO FORMICA AZUL 3 GAVETA	Regular	IZILDINHA DIVINA BORBA CA	95,50						4,05			91,45
184904	1	CADEIRA FERRO FIXA ESTOFADA TECIDO AZUL	Regular	IZILDINHA DIVINA BORBA CA	76,40						3,24			73,16
184905	1	ARMARIO DE AÇO 2 PORTAS CINZA 117X170X200	Regular	IZILDINHA DIVINA BORBA CA	191,00						8,10			182,90



RELAÇÃO ANALÍTICA DOS ELEMENTOS QUE COMPOEM O ATIVO PERMANENTE - INVENTÁRIO DOS BENS

CÓD.	QTDE	DESCRIÇÃO / UNIDADE ADMINISTRATIVA	ESTADO DE CONSERV.	DETENTOR DE CARGA PATRIMONIAL	VALOR ORIGINAL	INCORPORAÇÕES				BAIXAS				SALDO ATUAL
						AQUIS. CONSTR.	REAVALIAÇÃO	INCORPOR.	CRÉDITOS	ALIENAÇÃO	DEPRECIAÇÃO	DOAÇÃO / OUTROS	CRÉDITOS	
184908	1	ARQUIVO DE AÇO P/ PASTA SUSPensa 4 GAVETA	Regular	IZILDINHA DIVINA BORBA CA	124,15						5,27			118,88
184910	1	ARMARIO DE AÇO CINZA 2 PORTAS 120X050X200	Regular	IZILDINHA DIVINA BORBA CA	191,00						8,10			182,90
184911	1	MESA MADEIRA 4 GAVETAS FORMICA MARROM 1	Regular	IZILDINHA DIVINA BORBA CA	114,60						4,86			109,74
184912	1	MESA DE AÇO VERDE C/ 3 GAVETAS 146X065X07	Regular	IZILDINHA DIVINA BORBA CA	109,82						4,66			105,16
184913	1	MESA EM AÇO 3 GAVESTAS CINZA 118X074X078	Regular	IZILDINHA DIVINA BORBA CA	109,82						4,66			105,16
184915	1	CPU C/ LEITOR DE CD	Regular	IZILDINHA DIVINA BORBA CA	1.079,15						45,77			1.033,38
184916	1	CADEIRA FERRO FIXA ESTOFADA TECIDO AZUL	Regular	IZILDINHA DIVINA BORBA CA	76,40						3,24			73,16
184917	1	CADEIRA FERRO FIXA ESTOFADA TECIDO AZUL	Regular	IZILDINHA DIVINA BORBA CA	76,40						3,24			73,16
184918	1	CADEIRA FERRO FIXA ESTOFADA TECIDO AZUL	Ótimo	IZILDINHA DIVINA BORBA CA	76,40						3,24			73,16
184919	1	CADEIRA FERRO FIXA ESTOFADA TECIDO AZUL	Ótimo	IZILDINHA DIVINA BORBA CA	76,40						3,24			73,16
184920	1	CADEIRA FERRO FIXA ESTOFADA TECIDO AZUL	Ótimo	IZILDINHA DIVINA BORBA CA	76,40						3,24			73,16
184921	1	CADEIRA FERRO FIXA ESTOFADA TECIDO AZUL	Ótimo	IZILDINHA DIVINA BORBA CA	76,40						3,24			73,16
184922	1	CADEIRA FERRO FIXA ESTOFADA TECIDO AZUL	Regular	IZILDINHA DIVINA BORBA CA	76,40						3,24			73,16
184931	1	CADEIRA UNIVERSITARIA PLASTICA AZUL	Regular	IZILDINHA DIVINA BORBA CA	66,85						2,84			64,01
184937	1	CADEIRA UNIVERSITARIA PLASTICA AZUL	Regular	IZILDINHA DIVINA BORBA CA	66,85						2,84			64,01
184941	1	ROÇADEIRA DE GRAMA TRAP MASTER 1000 ELET	Regular	IZILDINHA DIVINA BORBA CA	286,50						12,15			274,35
184942	1	VEICULO MIS/CAMIONETA/VW/KOMBI/2011/2012/B	Regular	IZILDINHA DIVINA BORBA CA	53.470,45						2.267,60			51.202,85
184943	1	MIS/CAMIONETA/VW/KOMBI/2009/2009/BRANCA/N	Regular	IZILDINHA DIVINA BORBA CA	19.090,45						809,60			18.280,85
184945	1	MONITOR AOC E950 SW LED 18,5 POLO N/S CGU1	Regular	IZILDINHA DIVINA BORBA CA	305,60						12,96			292,64
184948	1	CPU SLIMTEK	Regular	IZILDINHA DIVINA BORBA CA	1.202,34						50,99			1.151,35
184950	1	ARMARIO DE AÇO CINZA 2 PORTAS	Regular	IZILDINHA DIVINA BORBA CA	210,10						8,91			201,19
184952	1	ARQUIVO DE AÇO CINZA C/ 5 GAVETAS	Regular	IZILDINHA DIVINA BORBA CA	210,10						8,91			201,19
184954	1	ARMARIO DE AÇO CINZA 2 PORTAS 117X045X198	Regular	IZILDINHA DIVINA BORBA CA	324,70						13,77			310,93
184955	1	ARMARIO DE AÇO CINZA 2 PORTAS 117X044X198	Regular	IZILDINHA DIVINA BORBA CA	162,35						6,89			155,46
184956	1	ESTANTE EM AÇO CINZA C/ 6 PRATELEIRAS 094X	Regular	IZILDINHA DIVINA BORBA CA	109,82						4,66			105,16
184958	1	ESTANTE EM AÇO CINZA C/ 6 PRATELEIRAS 094X	Regular	IZILDINHA DIVINA BORBA CA	109,82						4,66			105,16
184959	1	APARELHO DE AR CONDICIONADO SPRINGER 22	Regular	IZILDINHA DIVINA BORBA CA	955,00						40,50			914,50
184960	1	APARELHO DE AR CONDICIONADO SPRINGER 22	Regular	IZILDINHA DIVINA BORBA CA	955,00						40,50			914,50
184961	1	APARELHO DE AR CONDICIONADO SPRINGER 22	Regular	IZILDINHA DIVINA BORBA CA	955,00						40,50			914,50
184962	1	ESCADA ALUMINIO C/ 14 DEGRAUS	Regular	IZILDINHA DIVINA BORBA CA	93,59						3,97			89,62
184963	1	APARELHO DE AR CONDICIONDA ELGIM 18000 BT	Regular	IZILDINHA DIVINA BORBA CA	620,75						26,33			594,42
184965	1	NOBREAK SMS NET STATION 1200VA N/S 2737200	Regular	IZILDINHA DIVINA BORBA CA	191,00						8,10			182,90
184967	1	LONGARINA 5 LUGARES ESTOFADA TECIDO PRE	Regular	IZILDINHA DIVINA BORBA CA	219,65						219,65			
184969	1	APARELHO DE AR CONDICONADO ELECTROLUX	Regular	IZILDINHA DIVINA BORBA CA	429,75						18,23			



ESTADO DE GOIÁS  
MUNICIPIO DE JATAI  
RUA ITARUMA, 355 - S. SANTA MARIA

PERÍODO DE REFERÊNCIA: DE JANEIRO/2022 ATÉ DEZEMBRO/2022

RELAÇÃO ANALÍTICA DOS ELEMENTOS QUE COMPOEM O ATIVO PERMANENTE - INVENTÁRIO DOS BENS

CÓD.	QTDE	DESCRIÇÃO / UNIDADE ADMINISTRATIVA	ESTADO DE CONSERV.	DETENTOR DE CARGA PATRIMONIAL	VALOR ORIGINAL	INCORPORAÇÕES				BAIXAS				SALDO ATUAL
						AQUIS. CONSTR.	REAVALIAÇÃO	INCORPOR.	CRÉDITOS	ALIENAÇÃO	DEPRECIAÇÃO	DOAÇÃO / OUTROS	CRÉDITOS	
184970	1	APARELHO DE AR CONDICIONADO 13000 BTUS	Regular	IZILDINHA DIVINA BORBA CA	657,99						27,90			630,09
184971	1	APARELHO DE AR CONDICIONADO ELECTROLUX	Regular	IZILDINHA DIVINA BORBA CA	477,50						20,25			457,25
184974	1	ARMARIO DE AÇO CINZA 2 PORTAS 117X045X198	Regular	IZILDINHA DIVINA BORBA CA	162,35						6,89			155,46
184976	1	CADEIRA GIRATORIA C/ RODIZIOS E APOIO ESTO	Regular	IZILDINHA DIVINA BORBA CA	114,60						4,86			109,74
184977	1	CADEIRA GIRATORIA C/ RODIZIOS E APOIO ESTO	Regular	IZILDINHA DIVINA BORBA CA	114,60						4,86			109,74
184978	1	FREEZER HORIZONTAL CONSUL 2 TAMPAS 520 L	Regular	IZILDINHA DIVINA BORBA CA	257,85						10,94			246,91
184980	1	ESTANTE DE AÇO CINZA C/ 5 PRATELEIRAS 093X	Regular	IZILDINHA DIVINA BORBA CA	109,82						4,66			105,16
184982	1	ESTANTE DE AÇO CINZA 5 PRATELEIRAS 093X040	Regular	IZILDINHA DIVINA BORBA CA	109,82						4,66			105,16
184983	1	ARMARIO DE AÇO CINZA 2 PORTAS 090X045X200	Regular	IZILDINHA DIVINA BORBA CA	162,35						6,89			155,46
186409	1	MESA EM MADEIRA COM 160X080X074	Ótimo	ALEX SANDRA ASSIS DE LIM.	114,60						4,86			109,74
185001	1	BANCO FERRO FIXO FORMICA ROSA COM 183X04	Bom	JANE CARVALHO PEREIRA	47,75						2,03			45,72
185002	1	BANCO FERRO FIXO FORMICA ROSA COM 183X04	Bom	JANE CARVALHO PEREIRA	47,75						2,03			45,72
185003	1	BANCO FERRO FIXO FORMICA ROSA COM 183X04	Bom	JANE CARVALHO PEREIRA	47,75						2,03			45,72
185004	1	BANCO FERRO FIXO FORMICA ROSA COM 183X04	Bom	JANE CARVALHO PEREIRA	47,75						2,03			45,72
185005	1	BANCO FERRO FIXO FORMICA ROSA COM 183X04	Bom	JANE CARVALHO PEREIRA	47,75						2,03			45,72
185006	1	BANCO FERRO FIXO FORMICA ROSA COM 183X04	Bom	JANE CARVALHO PEREIRA	47,75						2,03			45,72
185007	1	BANCO FERRO FIXO FORMICA ROSA COM 183X04	Bom	JANE CARVALHO PEREIRA	47,75						2,03			45,72
185008	1	BANCO FERRO FIXO FORMICA ROSA COM 183X04	Bom	JANE CARVALHO PEREIRA	47,75						2,03			45,72
185009	1	BANCO FERRO FIXO FORMICA ROSA COM 183X04	Bom	JANE CARVALHO PEREIRA	47,75						2,03			45,72
185010	1	BANCO FERRO FIXO FORMICA ROSA COM 183X04	Bom	JANE CARVALHO PEREIRA	47,75						2,03			45,72
185011	1	BANCO FERRO FIXO FORMICA ROSA COM 183X04	Bom	JANE CARVALHO PEREIRA	47,75						2,03			45,72
185012	1	BANCO FERRO FIXO FORMICA ROSA COM 183X04	Bom	JANE CARVALHO PEREIRA	47,75						2,03			45,72
185016	1	DVR ALARTEC H-264 PARA 16 CAMERAS	Regular	JANE CARVALHO PEREIRA	3.915,50						166,05			3.749,45
185017	1	CAMERA DE INFRAVERMELHO ALARTEC	Regular	JANE CARVALHO PEREIRA	143,25						6,08			137,17
185018	1	CAMERA DE INFRAVERMELHO	Regular	JANE CARVALHO PEREIRA	143,25						6,08			137,17
185019	1	CAMERA DE INFRAVERMELHO ALARTEC	Regular	JANE CARVALHO PEREIRA	143,25						6,08			137,17
185020	1	CAMERA DE INFRAVERMELHO ALARTEC	Regular	JANE CARVALHO PEREIRA	143,25						6,08			137,17
185021	1	CAMERA DE INFRAVERMELHO ALARTEC	Regular	JANE CARVALHO PEREIRA	143,25						6,08			137,17
185022	1	CAMERA DE INFRAVERMELHO ALARTCE	Regular	JANE CARVALHO PEREIRA	143,25						6,08			137,17
185023	1	CAMERA DE INFRAVERMELHO ALARTEC	Regular	JANE CARVALHO PEREIRA	143,25						6,08			137,17
185024	1	CAMERA DE INFRAVERMELHO ALARTEC	Regular	JANE CARVALHO PEREIRA	143,25						6,08			137,17
185025	1	CAMERA DE INFRAVERMELHO ALARTEC	Regular	JANE CARVALHO PEREIRA	143,25						6,08			137,17
185026	1	CAMERA DE INFRAVERMELHO	Regular	JANE CARVALHO PEREIRA	143,25						6,08			137,17
185027	1	CAMERA DE INFRAVERMELHO ALARTEC	Regular	JANE CARVALHO PEREIRA	143,25						6,08			137,17



ESTADO DE GOIÁS  
MUNICIPIO DE JATAÍ  
RUA ITARUMA, 355 - S. SANTA MARIA

PERÍODO DE REFERÊNCIA: DE JANEIRO/2022 ATÉ DEZEMBRO/2022

RELAÇÃO ANALÍTICA DOS ELEMENTOS QUE COMPOEM O ATIVO PERMANENTE - INVENTÁRIO DOS BENS

CÓD.	QTDE	DESCRIÇÃO / UNIDADE ADMINISTRATIVA	ESTADO DE CONSERV.	DETENTOR DE CARGA PATRIMONIAL	VALOR ORIGINAL	INCORPORAÇÕES				BAIXAS				SALDO ATUAL
						AQUIS. CONSTR.	REAVALIAÇÃO	INCORPOR.	CRÉDITOS	ALIENAÇÃO	DEPRECIAÇÃO	DOAÇÃO / OUTROS	CRÉDITOS	
185028	1	CAMERA DE INFRAVERMELHO ALARTEC	Regular	JANE CARVALHO PEREIRA	143,25						6,08			137,17
185029	1	CAMERA DE INFRAVERMELHO ALARTEC	Regular	JANE CARVALHO PEREIRA	143,25						6,08			137,17
185030	1	CAMERA DE INFRAVERMELHO ALARTEC	Regular	JANE CARVALHO PEREIRA	143,25						6,08			137,17
185031	1	CAMERA DE INFRAVERMELHO ALARTEC	Regular	JANE CARVALHO PEREIRA	143,25						6,08			137,17
185032	1	MESA ESCOLAR FORMICA AMARELA (CONJ.03)	Regular	RITA DE CASSIA SILVA FERR	67,80						2,88			64,92
185033	1	CPU ITAUTEC MEC/FNDE PREGÃO 23/2012 AMARI	Regular	RITA DE CASSIA SILVA FERR	477,50						20,25			457,25
185034	1	ARMARIO DE AÇO CINZA 2 PORTAS 198X090X040	Regular	RITA DE CASSIA SILVA FERR	191,00						8,10			182,90
185035	1	MESA P/ REFEITORIO EM MDF BRANCO 201X060X	Regular	RITA DE CASSIA SILVA FERR	143,25						6,08			137,17
185036	1	MESA P/ REFEITORIO EM MDF BRANCO 201X060X	Regular	RITA DE CASSIA SILVA FERR	143,25						6,08			137,17
185037	1	BANCO P/ REFEITORIO EM MDF BRANCO 189X031	Regular	RITA DE CASSIA SILVA FERR	124,15						5,27			118,88
185038	1	BANCO P/ REFEITORIO EM MDF BRANCO 189X031	Regular	RITA DE CASSIA SILVA FERR	124,15						5,27			118,88
185039	1	BANCO P/ REFEITORIO EM MDF BRANCO 189X031	Regular	RITA DE CASSIA SILVA FERR	124,15						5,27			118,88
185040	1	BANCO P/ REFEITORIO EM MDF BRANCO 189X031	Regular	RITA DE CASSIA SILVA FERR	124,15						5,27			118,88
185041	1	MESA P/ PROFESSOR (CJP. 01)	Regular	RITA DE CASSIA SILVA FERR	176,67						7,49			169,18
185043	1	FORNO MICROONDAS MIDEA GRILL	Regular	RITA DE CASSIA SILVA FERR	191,00						8,10			182,90
185044	1	ARMARIO DE AÇO 2 PORTAS 200X095X045	Regular	RITA DE CASSIA SILVA FERR	191,00						8,10			182,90
185045	1	BANCO P/ REFEITORIO EM MDF BRANCO 189X031	Regular	RITA DE CASSIA SILVA FERR	124,15						5,27			118,88
185046	1	BANCO P/ REFEITORIO EM MDF BRANCO 189X031	Regular	RITA DE CASSIA SILVA FERR	124,15						5,27			118,88
185047	1	BANCO P/ REFEITORIO EM MDF BRANCO 189X031	Regular	RITA DE CASSIA SILVA FERR	124,15						5,27			118,88
185048	1	BANCO P/ REFEITORIO EM MDF BRANCO 189X031	Regular	RITA DE CASSIA SILVA FERR	124,15						5,27			118,88
185049	1	MESA P/ REFEITORIO EM MDF BRANCO 201X060X	Regular	RITA DE CASSIA SILVA FERR	143,25						6,08			137,17
185050	1	MESA P/ REFEITORIO EM MDF BRANCO 201X060X	Regular	RITA DE CASSIA SILVA FERR	143,25						6,08			137,17
185051	1	MESA P/ PROFESSOR FORMICA CINZA (CJP 01)	Regular	RITA DE CASSIA SILVA FERR	176,67						7,49			169,18
185052	1	MESA P/ PROFESSOR FORMICA CINZA (CJP 01)	Regular	RITA DE CASSIA SILVA FERR	176,67						7,49			169,18
185053	1	MESA P/ REFEITORIO EM MDF BRANCO 201X060X	Regular	RITA DE CASSIA SILVA FERR	143,25						6,08			137,17
185054	1	MESA P/ REFEITORIO EM MDF BRANCO 201X060X	Regular	RITA DE CASSIA SILVA FERR	143,25						6,08			137,17
185055	1	BANCO P/ REFEITORIO EM MDF BRANCO 189X031	Regular	RITA DE CASSIA SILVA FERR	124,15						5,27			118,88
185056	1	BANCO P/ REFEITORIO EM MDF BRANCO 189X031	Regular	RITA DE CASSIA SILVA FERR	124,15						5,27			118,88
185057	1	BANCO P/ REFEITORIO EM MDF BRANCO 189X031	Regular	RITA DE CASSIA SILVA FERR	124,15						5,27			118,88
185058	1	BANCO P/ REFEITORIO EM MDF BRANCO 189X031	Regular	RITA DE CASSIA SILVA FERR	124,15						5,27			118,88
185059	1	BEBEDOURO ELETRICO MASTER FRIO C/ 2 TORN	Regular	RITA DE CASSIA SILVA FERR	286,50						12,15			274,35
185060	1	LAVADORA DE ALTRA PRESSÃO ELECTROLUX PC	Regular	RITA DE CASSIA SILVA FERR	238,75						10,13			228,62
185061	1	CADEIRA FERRO FIXA ESTOFADA TECIDO PRETO	Regular	RITA DE CASSIA SILVA FERR	76,40						3,24			73,16
185062	1	ARMARIO DE AÇO CINZA 2 PORTAS 198X090X040	Regular	RITA DE CASSIA SILVA FERR	191,00						8,10			182,90





ESTADO DE GOIÁS  
MUNICIPIO DE JATAI  
RUA ITARUMA, 355 - S. SANTA MARIA

PERÍODO DE REFERÊNCIA: DE JANEIRO/2022 ATÉ DEZEMBRO/2022

RELAÇÃO ANALÍTICA DOS ELEMENTOS QUE COMPOEM O ATIVO PERMANENTE - INVENTÁRIO DOS BENS

CÓD.	QTDE	DESCRIÇÃO / UNIDADE ADMINISTRATIVA	ESTADO DE CONSERV.	DETENTOR DE CARGA PATRIMONIAL	VALOR ORIGINAL	INCORPORAÇÕES				BAIXAS				SALDO ATUAL
						AQUIS. CONSTR.	REAVALIAÇÃO	INCORPOR.	CRÉDITOS	ALIENAÇÃO	DEPRECIAÇÃO	DOAÇÃO / OUTROS	CRÉDITOS	
185063	1	CADEIRA FERRO FIXA ESTOFADA TECIDO PRETO	Regular	RITA DE CASSIA SILVA FERR	76,40						3,24			73,16
185065	1	ESTANTE DE AÇO CINZA 4 PRATELEIRAS 134X092	Regular	RITA DE CASSIA SILVA FERR	143,25						6,08			137,17
185066	1	BANCO FORMICA AZUL COM 070X032X060	Bom	JANE CARVALHO PEREIRA	47,75						2,03			45,72
185067	1	MESA INFANTIL FORMICA AMARELA FORMATO M	Regular	JANE CARVALHO PEREIRA	119,37						5,06			114,31
185068	1	MESA INFANTIL FORMICA ROSA FORMATO MEIA I	Regular	JANE CARVALHO PEREIRA	119,37						5,06			114,31
185070	1	IMPRESSORA MULT FUNCIONAL BROTHER MOD.	Regular	JANE CARVALHO PEREIRA	286,50						12,15			274,35
185072	1	APARELHO DE DVD LG C/ USB MOD. DV556 N/S 00	Regular	JANE CARVALHO PEREIRA	124,15						5,27			118,88
185073	1	APARELHO DE SOM NKS PORTATIL PCD 5350 N/S	Regular	JANE CARVALHO PEREIRA	114,60						4,86			109,74
185075	1	APARELHO DE SOM PORTATIL NKS PCD5350 N/S	Regular	JANE CARVALHO PEREIRA	114,60						4,86			109,74
185076	1	APARELHO DE SOM PORTATIL MONDIAL MS-06 N	Regular	JANE CARVALHO PEREIRA	114,60						4,86			109,74
185077	1	APARELHO DE AR CONDICIONADO ELECTROLUX	Regular	JANE CARVALHO PEREIRA	1.528,00						64,80			1.463,20
185078	1	BANCO FERRO FIXO FORMICA BEGE C/ 072X030X	Regular	JANE CARVALHO PEREIRA	47,75						2,03			45,72
185079	1	MAQUINA DE COSTURA SINGER FACILITA N/S C1	Regular	JANE CARVALHO PEREIRA	191,00						8,10			182,90
185080	1	LIQUIDIFICADOR INDUSTRIAL POLEN LS-08 8LT N	Regular	JANE CARVALHO PEREIRA	477,50						20,25			457,25
185081	1	VENTILADOR DE MESA VENTI-DELTA	Regular	JANE CARVALHO PEREIRA	119,37						5,06			114,31
185082	1	VITRINE 2 PORTAS C/ 062X040X168	Regular	JANE CARVALHO PEREIRA	663,72						28,15			635,57
185083	1	GAVETEIRO C/ 3 GAVETAS E PUXADORES CROM	Regular	JANE CARVALHO PEREIRA	262,62						11,14			251,48
185084	1	MAQUINA DE LAVAR ROUPAS ELECTROLUX 8KG	Regular	JANE CARVALHO PEREIRA	477,50						20,25			457,25
185087	1	CADEIRA FERRO FIXA ESTOFADA EM TECIDO AZU	Regular	JANE CARVALHO PEREIRA	95,50						4,05			91,45
185088	1	CADEIRA FERRO FIXA ESTOFADA EM TECIDO AZU	Regular	JANE CARVALHO PEREIRA	95,50						4,05			91,45
185089	1	CADEIRA FERRO FIXA ESTOFADA TECIDO AZUL C	Regular	JANE CARVALHO PEREIRA	95,50						4,05			91,45
185090	1	CADEIRA GIRATORIA C/ RODIZIOS ESTOFADA CO	Regular	JANE CARVALHO PEREIRA	95,50						4,05			91,45
185091	1	SOFA 2 LUGARES COURVIN BEGE	Regular	JANE CARVALHO PEREIRA	477,50						20,25			457,25
185092	1	MESA EM L 2 GAVETAS CINZA C/ 140X140X075	Regular	JANE CARVALHO PEREIRA	305,60						12,96			292,64
185093	1	POLTRONA COURVIN BRANCO	Regular	JANE CARVALHO PEREIRA	190,04						8,06			181,98
185095	1	ARMARIO DE AÇO CINZA 2 PORTAS C/ 120X040X1	Regular	JANE CARVALHO PEREIRA	191,00						8,10			182,90
185096	1	ARMARIO DE AÇO CINZA 2 PORTAS C/ 116X045X1	Regular	JANE CARVALHO PEREIRA	191,00						8,10			182,90
185097	1	POLTRONA COURVIN BRANCO	Regular	JANE CARVALHO PEREIRA	190,04						8,06			181,98
185099	1	IMPRESSORA HP LASERJET M1132 MFP	Regular	RITA DE CASSIA SILVA FERR	238,75						10,13			228,62
185100	1	CPU C/ LEITOR DE CD	Regular	RITA DE CASSIA SILVA FERR	286,50						12,15			274,35
185101	1	CPU POSITIVO C/ LEITOR DE CD	Regular	RITA DE CASSIA SILVA FERR	286,50						12,15			274,35
185102	1	MONITOR POSITIVO 19 POL	Regular	RITA DE CASSIA SILVA FERR	191,00						8,10			182,90
185103	1	MONITOR AOC 19 POL	Ótimo	RITA DE CASSIA SILVA FERR	191,00						8,10			182,90
185104	1	MESA EM MDF CEREJEIRA 2 GAVETAS 122X062X0	Regular	RITA DE CASSIA SILVA FERR	238,75						10,13			228,62



ESTADO DE GOIÁS  
MUNICIPIO DE JATAÍ  
RUA ITARUMA, 355 - S. SANTA MARIA

PERÍODO DE REFERÊNCIA: DE JANEIRO/2022 ATÉ DEZEMBRO/2022

RELAÇÃO ANALÍTICA DOS ELEMENTOS QUE COMPOEM O ATIVO PERMANENTE - INVENTÁRIO DOS BENS

CÓD.	QTDE	DESCRIÇÃO / UNIDADE ADMINISTRATIVA	ESTADO DE CONSERV.	DETENTOR DE CARGA PATRIMONIAL	VALOR ORIGINAL	INCORPORAÇÕES				BAIXAS				SALDO ATUAL
						AQUIS. CONSTR.	REAVALIAÇÃO	INCORPOR.	CRÉDITOS	ALIENAÇÃO	DEPRECIAÇÃO	DOAÇÃO / OUTROS	CRÉDITOS	
185105	1	MESA EM MDF CEREJEIRA 2 GAVETAS 122X062X0	Regular	RITA DE CASSIA SILVA FERR	238,75						10,13			228,62
185106	1	MESA EM MDF CEREJEIRA 2 GAVETAS 122X062X0	Regular	RITA DE CASSIA SILVA FERR	238,75						10,13			228,62
185107	1	MESA EM MDF CEREJEIRA 2 GAVETAS 122X062X0	Regular	RITA DE CASSIA SILVA FERR	238,75						10,13			228,62
185108	1	REFRIGERADOR ELECTROLUX FE 26 SUPER	Regular	RITA DE CASSIA SILVA FERR	429,75						18,23			411,52
185109	1	FOGÃO INDUSTRIAL 4 BOCAS	Regular	RITA DE CASSIA SILVA FERR	191,00						8,10			182,90
185111	1	APARELHO DE SOM NKS	Regular	RITA DE CASSIA SILVA FERR	95,50						4,05			91,45
185112	1	APARELHO DE SOM NKS	Regular	RITA DE CASSIA SILVA FERR	114,60						4,86			109,74
185113	1	CADEIRA FERRO FIXA ESTOFADA TECIDO PRETO	Regular	RITA DE CASSIA SILVA FERR	47,75						2,03			45,72
185114	1	CADEIRA FERRO FIXA ESTOFADA EM TECIDO BR	Bom	GISELE ASSIS RIBEIRO	47,75						2,03			45,72
185064	1	MESA EM MDF PRETO 100X060X078	Regular	RITA DE CASSIA SILVA FERR	95,50						4,05			91,45
185116	1	ESTANTE EM MDF BRANCA 10 REPARTIÇÕES 193	Bom	GISELE ASSIS RIBEIRO	143,25						6,08			137,17
185117	1	MESA FERRO FIXA C/ TAMPO EM FORMICA BEGE	Regular	GISELE ASSIS RIBEIRO	124,15						5,27			118,88
185118	1	ESTANTE EM MDF BRANCO 10 REPARTIÇÕES 193	Regular	GISELE ASSIS RIBEIRO	143,25						6,08			137,17
185119	1	MESA EM MDF CINZA 120X063X073	Regular	GISELE ASSIS RIBEIRO	124,15						5,27			118,88
185120	1	ESTANTE EM MDF BRANCO 6 REPARTIÇÕES 193	Regular	GISELE ASSIS RIBEIRO	152,80						6,48			146,32
185121	1	ESTANTE EM MDF BRANCO 6 GAVETAS 193X100	Regular	GISELE ASSIS RIBEIRO	152,80						6,48			146,32
185122	1	MESA EM MADEIRA C/ RODAS 055X055X095	Regular	GISELE ASSIS RIBEIRO	133,70						5,67			128,03
185123	1	CADEIRA FERRO FIXA CUVIM PRETO	Regular	GISELE ASSIS RIBEIRO	66,85						2,84			64,01
185124	1	CADEIRA FERRO FIXO CUVIM PRETO	Regular	GISELE ASSIS RIBEIRO	66,85						2,84			64,01
185125	1	ESTANTE EM MDF BRANCO 10 REPARTIÇÕES 193	Regular	GISELE ASSIS RIBEIRO	143,25						6,08			137,17
185127	1	MESA EM MADEIRA C/ 3 GAVETAS 150X075X073	Regular	GISELE ASSIS RIBEIRO	152,80						6,48			146,32
185128	1	FREEZER ELETROLUZ HORIZONTAL 1 PORTA H22	Regular	GISELE ASSIS RIBEIRO	620,75						26,33			594,42
185129	1	FREEZER VERTICAL CONSUL	Regular	GISELE ASSIS RIBEIRO	620,75						26,33			594,42
185130	1	APARELHO DE SOM NKS MOD. PCD 5350 PC53500	Regular	GISELE ASSIS RIBEIRO	124,15						5,27			118,88
185131	1	ESTANTE DE AÇO	Regular	GISELE ASSIS RIBEIRO	162,35						6,89			155,46
185132	1	ARMARIO DE AÇO CINZA 2 PORTAS C/ 116X045X1	Regular	JANE CARVALHO PEREIRA	191,00						8,10			182,90
185133	1	CADEIRA ESCOLAR INFANTIL AMARELA	Bom	JANE CARVALHO PEREIRA	75,44						3,20			72,24
185134	1	CADEIRA ESCOLAR INFANTIL AMARELA	Bom	JANE CARVALHO PEREIRA	75,44						3,20			72,24
185135	1	CADEIRA ESCOLAR INFANTIL AMARELA	Bom	JANE CARVALHO PEREIRA	75,44						3,20			72,24
185136	1	CADEIRA ESCOLAR INFANTIL CINZA	Bom	JANE CARVALHO PEREIRA	75,44						3,20			72,24
185137	1	REFRIGERADOR ELETROLUX FROST FREE DF46	Bom	JANE CARVALHO PEREIRA	1.146,00						48,60			1.097,40
185139	1	ARMARIO EM MDF MARROM 120X045X073	Bom	JANE CARVALHO PEREIRA	152,80						6,48			146,32
185140	1	MESA EM MDF EM L COM 2 GAVETAS MARROM C	Bom	JANE CARVALHO PEREIRA	124,15						5,27			118,88
185141	1	NOBREAK SMS 700VA N/S 279150145977	Bom	JANE CARVALHO PEREIRA	152,80						6,48			146,32



ESTADO DE GOIÁS  
MUNICIPIO DE JATAÍ  
RUA ITARUMA, 355 - S. SANTA MARIA

PERÍODO DE REFERÊNCIA: DE JANEIRO/2022 ATÉ DEZEMBRO/2022

RELAÇÃO ANALÍTICA DOS ELEMENTOS QUE COMPOEM O ATIVO PERMANENTE - INVENTÁRIO DOS BENS

CÓD.	QTDE	DESCRIÇÃO / UNIDADE ADMINISTRATIVA	ESTADO DE CONSERV.	DETENTOR DE CARGA PATRIMONIAL	VALOR ORIGINAL	INCORPORAÇÕES				BAIXAS				SALDO ATUAL
						AQUIS. CONSTR.	REAVALIAÇÃO	INCORPOR.	CRÉDITOS	ALIENAÇÃO	DEPRECIAÇÃO	DOAÇÃO / OUTROS	CRÉDITOS	
185142	1	MONITOR AOC LCD 185 MOD.E9665WN N/S EHQ24	Bom	JANE CARVALHO PEREIRA	143,25						6,08			137,17
185143	1	APARELHO MICROSYSTEM MONDIAL 2 CAIXA DE	Bom	JANE CARVALHO PEREIRA	219,65						9,32			210,33
185144	1	MONITOR AOC 185 LED MOD 9505W N/S CGUIBIAO	Bom	JANE CARVALHO PEREIRA	152,80						6,48			146,32
185145	1	MESA EM MDF MARROM CLARO COM140X140X07	Bom	JANE CARVALHO PEREIRA	114,60						4,86			109,74
185146	1	NOBREAK NHS MINI III	Bom	JANE CARVALHO PEREIRA	133,70						5,67			128,03
185147	1	ESTANTE DE AÇO AMARELA 3 PRATELEIRAS COM	Ótimo	JANE CARVALHO PEREIRA	105,05						4,46			100,59
185148	1	MESA DE SOM WATSON NXS 6S 6 CANAIS	Bom	JANE CARVALHO PEREIRA	429,75						18,23			411,52
185149	1	MICROFONE SEM FIO HARSECT WIRELESS MOD.	Bom	JANE CARVALHO PEREIRA	124,15						5,27			118,88
185150	1	BEBEDOURO MASTER FRIO MOD. PURIFIC/GR N/S	Bom	JANE CARVALHO PEREIRA	114,60						4,86			109,74
185151	1	MICROFONE DUPLO KARSECT WIRELESS MOD K	Bom	JANE CARVALHO PEREIRA	114,60						4,86			109,74
185152	1	BEBEDOURO MASTER FRIO MOD PURIFIC/ GR N/S	Bom	JANE CARVALHO PEREIRA	152,80						6,48			146,32
185153	1	CAIXA DE SOM AMPLIFICADA SR STANER TDA 214	Bom	JANE CARVALHO PEREIRA	267,40						11,34			256,06
185154	1	CAIXA DE SOM AMPLIFICADA SR STANER TDA 214	Bom	JANE CARVALHO PEREIRA	267,40						11,34			256,06
185155	1	BEBEDOURO MASTER FRIO	Ótimo	JANE CARVALHO PEREIRA	133,70						5,67			128,03
185157	1	ESTANTE DE AÇO AZUL COM 3 PRATELEIRAS CO	Bom	JANE CARVALHO PEREIRA	124,15						5,27			118,88
185158	1	APARELHO DE AR CONDICIONADO SANSUNG VIR	Bom	JANE CARVALHO PEREIRA	620,75						26,33			594,42
185159	1	APARELHO DE SOM MONDIAL COM 2 CAIXA N/S 0	Bom	JANE CARVALHO PEREIRA	114,60						4,86			109,74
185160	1	APARELHO DE SOM MONDIAL COM 2 CAIXA N/S 0	Bom	JANE CARVALHO PEREIRA	114,60						4,86			109,74
185161	1	APARELHO DE SOM MONDIAL COM 2 CAIXA N/S 0	Bom	JANE CARVALHO PEREIRA	114,60						4,86			109,74
185163	1	BEBEDOURO MASTER FRIO N/S 55116/PE218862	Bom	JANE CARVALHO PEREIRA	152,80						6,48			146,32
185164	1	BEBEDOURO MASTER FRIO N/S 55116/PE218794	Bom	JANE CARVALHO PEREIRA	152,80						6,48			146,32
185165	1	BEBEDOURO MASTER FRIO N/S 55116/PE218853	Bom	JANE CARVALHO PEREIRA	152,80						6,48			146,32
185166	1	BEBEDOURO LEBELL 2 TORNEIRAS INOX N/S 102	Bom	JANE CARVALHO PEREIRA	152,80						6,48			146,32
185168	1	MONITOR SEMP TOSHIBA 19" N/S CM197QCZDC	Bom	JANE CARVALHO PEREIRA	133,70						5,67			128,03
185169	1	CPU SEMP TOSHIBA 19 N/S 00194-893-330-987	Bom	JANE CARVALHO PEREIRA	124,15						5,27			118,88
185171	1	MESA MADEIRA EM MDF BEGE REDONDA 110X07	Bom	JANE CARVALHO PEREIRA	124,15						5,27			118,88
185172	1	CADEIRA FERRO FIXO EM TECIDO AZUL	Bom	JANE CARVALHO PEREIRA	66,85						2,84			64,01
185173	1	REFRIGERADOR CONTINENTAL COPACABANA 214	Bom	JANE CARVALHO PEREIRA	811,75						34,43			777,32
185174	1	FOGAO ESMALTEC INOX BRANCO 4 CHAMAS	Bom	JANE CARVALHO PEREIRA	219,65						9,32			210,33
185175	1	FOGAO INDUSTRIAL 6 BOCAS COM FORNO POGC	Bom	JANE CARVALHO PEREIRA	219,65						9,32			210,33
185176	1	LIQUIDIFICADOR INDUSTRIAL COLONBO	Bom	JANE CARVALHO PEREIRA	152,80						6,48			146,32
185177	1	MAQUINA DE LAVAR ROUPAS ELETROLUX ULTRA	Bom	JANE CARVALHO PEREIRA	1.050,50						44,55			1.005,95
185225	1	APARELHO DE SOLDA KAJIMA W1600-HI N/S 2130	Ótimo	HUMBERTO DE FREITAS MAC	687,60						29,16			658,44
185226	1	BEBEDOURO INDUSTRIAL NARDIM INOX 3 TORNE	Ótimo	HUMBERTO DE FREITAS MAC	1.766,75						74,93			1.691,82



ESTADO DE GOIÁS  
MUNICIPIO DE JATAI  
RUA ITARUMA, 355 - S. SANTA MARIA

PERÍODO DE REFERÊNCIA: DE JANEIRO/2022 ATÉ DEZEMBRO/2022

RELAÇÃO ANALÍTICA DOS ELEMENTOS QUE COMPOEM O ATIVO PERMANENTE - INVENTÁRIO DOS BENS

CÓD.	QTDE	DESCRIÇÃO / UNIDADE ADMINISTRATIVA	ESTADO DE CONSERV.	DETENTOR DE CARGA PATRIMONIAL	VALOR ORIGINAL	INCORPORAÇÕES				BAIXAS				SALDO ATUAL
						AQUIS. CONSTR.	REAVALIAÇÃO	INCORPOR.	CRÉDITOS	ALIENAÇÃO	DEPRECIAÇÃO	DOAÇÃO / OUTROS	CRÉDITOS	
185179	1	CPU COM LEITOR E GRAVADOR DE DVD	Ótimo	JANE CARVALHO PEREIRA	219,65						9,32			210,33
185180	1	ESTANTE DE AÇO VERDE 3 PRATELEIRAS COM 1	Ótimo	JANE CARVALHO PEREIRA	114,60						4,86			109,74
185181	1	BEBEDOURO MASTER FRIO E PURIFICADOR	Ótimo	JANE CARVALHO PEREIRA	133,70						5,67			128,03
185182	1	APARELHO DE TV SONY BRAVIA LED MOD.KDL-55	Ótimo	JANE CARVALHO PEREIRA	477,50						20,25			457,25
185183	1	ARMARIO EM MDF MARROM PORTA BRANCA COM	Bom	JANE CARVALHO PEREIRA	152,80						6,48			146,32
185184	1	IMPRESSORA HP DESKJET 2050 N/S BR13LFN14J	Ótimo	JANE CARVALHO PEREIRA	248,30						10,53			237,77
185185	1	TELA DE PROJEÇÃO	Bom	JANE CARVALHO PEREIRA	171,90						7,29			164,61
185186	1	MESA INFANTIL EM FORMICA ROSA	Bom	JANE CARVALHO PEREIRA	119,37						5,06			114,31
185188	1	SECADORA DE ROUPAS ELETROLUX 10 KG	Bom	JANE CARVALHO PEREIRA	620,75						26,33			594,42
185189	1	BEBEDOURO E PURIFICADOR ELETRICO MASTER	Bom	JANE CARVALHO PEREIRA	267,40						11,34			256,06
185191	1	BANCO DE PARA REFEITORIO BRANCO COM 154	Bom	JANE CARVALHO PEREIRA	47,75						2,03			45,72
185192	1	BANCO DE PARA REFEITORIO BRANCO COM 154	Bom	JANE CARVALHO PEREIRA	47,75						2,03			45,72
185193	1	BANCO DE PARA REFEITORIO BRANCO COM 154	Bom	JANE CARVALHO PEREIRA	47,75						2,03			45,72
185194	1	BANCO DE PARA REFEITORIO BRANCO COM 154	Bom	JANE CARVALHO PEREIRA	47,75						2,03			45,72
185195	1	BANCO DE PARA REFEITORIO BRANCO COM 154	Bom	JANE CARVALHO PEREIRA	47,75						2,03			45,72
185196	1	BANCO DE PARA REFEITORIO BRANCO COM 154	Bom	JANE CARVALHO PEREIRA	47,75						2,03			45,72
185197	1	BANCO DE PARA REFEITORIO BRANCO COM 154	Bom	JANE CARVALHO PEREIRA	47,75						2,03			45,72
185198	1	BANCO DE PARA REFEITORIO BRANCO COM 154	Bom	JANE CARVALHO PEREIRA	47,75						2,03			45,72
185199	1	BANCO DE PARA REFEITORIO BRANCO COM 154	Bom	JANE CARVALHO PEREIRA	47,75						2,03			45,72
185200	1	BANCO DE PARA REFEITORIO BRANCO COM 154	Bom	JANE CARVALHO PEREIRA	47,75						2,03			45,72
185201	1	BANCO DE PARA REFEITORIO BRANCO COM 154	Bom	JANE CARVALHO PEREIRA	47,75						2,03			45,72
185202	1	BANCO PARA REFEIÇÃO EM FORMICA ROSA COM	Bom	JANE CARVALHO PEREIRA	47,75						2,03			45,72
185203	1	BANCO PARA REFEIÇÃO EM FORMICA ROSA COM	Bom	JANE CARVALHO PEREIRA	47,75						2,03			45,72
185204	1	BANCO PARA REFEIÇÃO EM FORMICA ROSA COM	Bom	JANE CARVALHO PEREIRA	47,75						2,03			45,72
185205	1	BANCO PARA REFEIÇÃO EM FORMICA ROSA COM	Bom	JANE CARVALHO PEREIRA	47,75						2,03			45,72
185206	1	BANCO PARA REFEIÇÃO EM FORMICA ROSA COM	Bom	JANE CARVALHO PEREIRA	47,75						2,03			45,72
185207	1	BANCO PARA REFEIÇÃO EM FORMICA ROSA COM	Bom	JANE CARVALHO PEREIRA	47,75						2,03			45,72
185208	1	EXTINTOR DE INCENDIO	Ótimo	JANE CARVALHO PEREIRA	286,50						12,15			274,35
185209	1	EXTINTOR DE INCENDIO	Ótimo	JANE CARVALHO PEREIRA	286,50						12,15			274,35
185210	1	EXTINTOR DE INCENDIO	Ótimo	JANE CARVALHO PEREIRA	286,50						12,15			274,35
185211	1	EXTINTOR DE INCENDIO	Ótimo	JANE CARVALHO PEREIRA	286,50						12,15			274,35
185212	1	EXTINTOR DE INCENDIO	Ótimo	JANE CARVALHO PEREIRA	286,50						12,15			274,35
185213	1	EXTINTOR DE INCENDIO	Ótimo	JANE CARVALHO PEREIRA	286,50						12,15			274,35
185214	1	EXTINTOR DE INCENDIO	Ótimo	JANE CARVALHO PEREIRA	286,50						12,15			274,35



ESTADO DE GOIÁS  
MUNICIPIO DE JATAÍ  
RUA ITARUMA, 355 - S. SANTA MARIA

PERÍODO DE REFERÊNCIA: DE JANEIRO/2022 ATÉ DEZEMBRO/2022

RELAÇÃO ANALÍTICA DOS ELEMENTOS QUE COMPOEM O ATIVO PERMANENTE - INVENTÁRIO DOS BENS

CÓD.	QTDE	DESCRIÇÃO / UNIDADE ADMINISTRATIVA	ESTADO DE CONSERV.	DETENTOR DE CARGA PATRIMONIAL	VALOR ORIGINAL	INCORPORAÇÕES				BAIXAS				SALDO ATUAL
						AQUIS. CONSTR.	REAVALIAÇÃO	INCORPOR.	CRÉDITOS	ALIENAÇÃO	DEPRECIAÇÃO	DOAÇÃO / OUTROS	CRÉDITOS	
185215	1	EXTINTOR DE INCENDIO	Ótimo	JANE CARVALHO PEREIRA	286,50						12,15			274,35
185217	1	EXTINTOR DE INCENDIO	Ótimo	JANE CARVALHO PEREIRA	286,50						12,15			274,35
185297	1	ARQUIVO DE AÇO PARA PASTA SUSPensa 4 GAV	Ótimo	HUMBERTO DE FREITAS MAC	143,25						6,08			137,17
185222	1	TELEVISAO LED 42 POLEGADAS PANASONIC 42A	Ótimo	NECY MARTINS FARIAS	2.163,07						91,73			2.071,34
185223	1	CAIXA DE SOM MONDIAL ELETRONIC CONNECT F	Ótimo	NECY MARTINS FARIAS	396,32						16,81			379,51
185224	1	ESCADA 5 DEGRAUS METALOZA	Ótimo	NECY MARTINS FARIAS	114,60						4,86			109,74
185228	1	VENTILADOR DE PAREDE PRETO VENTI SOL	Ótimo	NECY MARTINS FARIAS	114,60						4,86			109,74
185230	1	ESTANTE DE AÇO CINZA COM 3 PRATELEIRAS CO	Bom	NECY MARTINS FARIAS	85,95						3,65			82,30
185232	1	VENTILADOR DE PAREDE PRETO DELTA PREMIU	Bom	NECY MARTINS FARIAS	114,60						4,86			109,74
185233	1	VENTILADOR DE PAREDE PRETO DELTA PREMIU	Bom	NECY MARTINS FARIAS	114,60						4,86			109,74
185234	1	VENTILADOR DE PAREDE PRETO DELTA PREMIU	Bom	NECY MARTINS FARIAS	114,60						4,86			109,74
185236	1	FREEZER CONSUL VERTICAL BRANCO	Bom	NECY MARTINS FARIAS	620,75						26,33			594,42
185237	1	BATEDEIRA PLANETARIA ARNO BRANCA MOD.SX	Ótimo	NECY MARTINS FARIAS	219,65						9,32			210,33
185238	1	NOBREAK SMS	Ótimo	NECY MARTINS FARIAS	171,90						7,29			164,61
185245	1	ARQUIVO EM AÇO COM 4 GAVETAS PARA PASTA	Ótimo	NECY MARTINS FARIAS	162,35						6,89			155,46
185247	1	SUPORTE PARA TV COM RODIZIO	Ótimo	NECY MARTINS FARIAS	114,60						4,86			109,74
185266	1	MESA ESCOLAR FORMICA AMARELA COJ.(03)	Ótimo	NECY MARTINS FARIAS	67,80						2,88			64,92
185279	1	MESA ESCOLAR FORMICA AMARELA COJ.(03)	Ótimo	NECY MARTINS FARIAS	67,80						2,88			64,92
185300	1	ROUPEIRO DE AÇO 16 PORTAS CINZA	Ótimo	ELIEZITA LAURA DE SOUSA C	305,60						12,96			292,64
186015	1	TENDA PIRAMIDAL 12X12 AZUL	Ótimo	HUMBERTO DE FREITAS MAC	7.019,25						297,68			6.721,57
185321	1	ARMARIO DE AÇO CINZA COM 2 PORTAS COM 19	Ótimo	ELIEZITA LAURA DE SOUSA C	285,54						12,11			273,43
185322	1	ARMARIO DE AÇO CINZA COM 2 PORTAS COM 19	Ótimo	ELIEZITA LAURA DE SOUSA C	285,54						12,11			273,43
185323	1	ARMARIO DE AÇO CINZA COM 2 PORTAS COM 19	Ótimo	ELIEZITA LAURA DE SOUSA C	285,54						12,11			273,43
185325	1	AR CONDICIONADO ELGIN 18.000 BTUS	Ótimo	ELIEZITA LAURA DE SOUSA C	620,75						26,33			594,42
185326	1	AR CONDICIONADO ELGIN 18.000 BTUS N/S 5844	Ótimo	ELIEZITA LAURA DE SOUSA C	620,75						26,33			594,42
185327	1	ARQUIVO DE AÇO CINZA COM 4 GAVETAS	Ótimo	ELIEZITA LAURA DE SOUSA C	171,90						7,29			164,61
185332	1	CADEIRA FERRO FIXO TECIDO PRETO	Bom	ELIEZITA LAURA DE SOUSA C	76,40						3,24			73,16
185334	1	CADEIRA GIRATORIA COM RODIZIOS EM TECIDO	Bom	ELIEZITA LAURA DE SOUSA C	95,50						4,05			91,45
185338	1	MESA EM MDF BEGE COM 2 GAVETAS COM 120X	Ótimo	ELIEZITA LAURA DE SOUSA C	124,15						5,27			118,88
185339	1	CADEIRA GIRATORIA COM RODIZIOS EM TECIDO	Ótimo	ELIEZITA LAURA DE SOUSA C	95,50						4,05			91,45
185341	1	CADEIRA GIRATORIA COM RODIZIOS EM TECIDO	Ótimo	ELIEZITA LAURA DE SOUSA C	95,50						4,05			91,45
185342	1	BEBEDOURO INDUSTRIAL LIBEL INOX N/S 129404	Bom	ELIEZITA LAURA DE SOUSA C	305,60						12,96			292,64
185350	1	BANCO PARA REFEITORIO EM MDF BRANCO COM	Bom	ELIEZITA LAURA DE SOUSA C	143,25						6,08			137,17
185351	1	BANCO PARA REFEITORIO EM MDF BRANCO COM	Bom	ELIEZITA LAURA DE SOUSA C	143,25						6,08			137,17



ESTADO DE GOIÁS  
MUNICIPIO DE JATAÍ  
RUA ITARUMA, 355 - S. SANTA MARIA

PERÍODO DE REFERÊNCIA: DE JANEIRO/2022 ATÉ DEZEMBRO/2022

RELAÇÃO ANALÍTICA DOS ELEMENTOS QUE COMPOEM O ATIVO PERMANENTE - INVENTÁRIO DOS BENS

CÓD.	QTDE	DESCRIÇÃO / UNIDADE ADMINISTRATIVA	ESTADO DE CONSERV.	DETENTOR DE CARGA PATRIMONIAL	VALOR ORIGINAL	INCORPORAÇÕES				BAIXAS				SALDO ATUAL
						AQUIS. CONSTR.	REAVALIAÇÃO	INCORPOR.	CRÉDITOS	ALIENAÇÃO	DEPRECIAÇÃO	DOAÇÃO / OUTROS	CRÉDITOS	
185353	1	BANCO PARA REFEITORIO EM MDF BRANCO COM	Bom	ELIEZITA LAURA DE SOUSA C	143,25						6,08			137,17
185361	1	MESA EM MDF PRETO COM 100X060X080	Ótimo	ELIEZITA LAURA DE SOUSA C	114,60						4,86			109,74
185362	1	CADEIRA FERRO FIXO TECIDO AZUL	Ótimo	ELIEZITA LAURA DE SOUSA C	76,40						3,24			73,16
185363	1	CADEIRA FERRO FIXO EM TECIDO AZUL COM BR	Bom	ELIEZITA LAURA DE SOUSA C	85,95						3,65			82,30
185365	1	BEBEDOURO COM FILTRO LATINA PA 335 N/S 1AC	Bom	ELIEZITA LAURA DE SOUSA C	85,95						3,65			82,30
185366	1	CADEIRA FERRO FIXO EM TECIDO AZUL COM BR	Bom	ELIEZITA LAURA DE SOUSA C	85,95						3,65			82,30
185367	1	CADEIRA FERRO FIXO EM TECIDO AZUL COM BR	Bom	ELIEZITA LAURA DE SOUSA C	85,95						3,65			82,30
185368	1	CADEIRA FERRO FIXO EM TECIDO AZUL COM BR	Bom	ELIEZITA LAURA DE SOUSA C	85,95						3,65			82,30
185370	1	REFRIGERADOR CONSUL FACILITA FROST FREE	Ótimo	ELIEZITA LAURA DE SOUSA C	945,45						40,10			905,35
185372	1	FORNO MICRONDAS LG BRANCO	Ótimo	ELIEZITA LAURA DE SOUSA C	219,65						9,32			210,33
185374	1	AR CONDICIONADO KOMECO 12000 BTUS	Ótimo	ELIEZITA LAURA DE SOUSA C	859,50						36,45			823,05
185375	1	SOFA 2 LUGARES ESTOFADO EM COURVIM PRET	Ótimo	ELIEZITA LAURA DE SOUSA C	315,15						13,37			301,78
185376	1	AR CONDICIONADO IDEA 30.000 BTUS	Ótimo	ELIEZITA LAURA DE SOUSA C	811,75						34,43			777,32
185379	1	SWITCH TP LIMK MOD.TL-SF 1024 N/S 1317500089	Ótimo	ELIEZITA LAURA DE SOUSA C	429,75						18,23			411,52
185380	1	CAIXA PARA SWITCH EM AÇO PRETA COM 055X0	Ótimo	ELIEZITA LAURA DE SOUSA C	219,65						9,32			210,33
185383	1	FOGAO INDUSTRIAL ITAJOBÍ 6 BOCAS COM FORN	Ótimo	ELIEZITA LAURA DE SOUSA C	429,75						18,23			411,52
185384	1	FREEZER HORIZONTAL ELETROLUX H400 2 TAMF	Ótimo	ELIEZITA LAURA DE SOUSA C	620,75						26,33			594,42
185396	1	CADEIRA GIRATORIA COM BRAÇOS E RODIZIOS T	Ótimo	ELIEZITA LAURA DE SOUSA C	90,00		18,23							108,23
185399	1	CADEIRA GIRATORIA COM BRAÇOS E RODIZIOS T	Ótimo	ELIEZITA LAURA DE SOUSA C	85,95						3,65			82,30
185400	1	CADEIRA GIRATORIA COM BRAÇOS E RODIZIOS T	Ótimo	ELIEZITA LAURA DE SOUSA C	85,95						3,65			82,30
185401	1	CADEIRA GIRATORIA COM BRAÇOS E RODIZIOS T	Ótimo	ELIEZITA LAURA DE SOUSA C	85,95						3,65			82,30
185402	1	CADEIRA GIRATORIA COM BRAÇOS E RODIZIOS T	Ótimo	ELIEZITA LAURA DE SOUSA C	85,95						3,65			82,30
185403	1	CADEIRA GIRATORIA COM BRAÇOS E RODIZIOS T	Ótimo	ELIEZITA LAURA DE SOUSA C	85,95						3,65			82,30
185404	1	CADEIRA GIRATORIA COM BRAÇOS E RODIZIOS T	Ótimo	ELIEZITA LAURA DE SOUSA C	85,95						3,65			82,30
185425	1	APARELHO DE SOM BRITANIA	Ótimo	ELIEZITA LAURA DE SOUSA C	85,95						1,22			84,73
185430	1	BEBEDOUR E PURIFICADOR DE AGUA LATINA PA	Bom	ELIEZITA LAURA DE SOUSA C	267,40						11,34			256,06
185440	1	MICROSYSTEM BRITANIA MOD.BS 395 COM 2 CA	Ótimo	ELIEZITA LAURA DE SOUSA C	229,20						9,72			219,48
185443	1	DVD LENNOX	Ótimo	ELIEZITA LAURA DE SOUSA C	114,60						4,86			109,74
185444	1	DVD LENNOX	Ótimo	ELIEZITA LAURA DE SOUSA C	114,60						4,86			109,74
185446	1	AR CONDICIONADO ELGIN 18000 BTUS	Bom	ELIEZITA LAURA DE SOUSA C	716,25						30,38			685,87
185447	1	BOTIJAO DE GAS P-45	Ótimo	ELIEZITA LAURA DE SOUSA C	286,50						12,15			274,35
185448	1	BOTIJAO DE GAS P-45	Ótimo	ELIEZITA LAURA DE SOUSA C	286,50						12,15			274,35
185452	1	CPU POSITIVO	Ótimo	ELIEZITA LAURA DE SOUSA C	171,90						7,29			164,61
185453	1	MONITOR AOC	Ótimo	ELIEZITA LAURA DE SOUSA C	152,80						6,48			146,32





RELAÇÃO ANALÍTICA DOS ELEMENTOS QUE COMPOEM O ATIVO PERMANENTE - INVENTÁRIO DOS BENS

CÓD.	QTDE	DESCRIÇÃO / UNIDADE ADMINISTRATIVA	ESTADO DE CONSERV.	DETENTOR DE CARGA PATRIMONIAL	VALOR ORIGINAL	INCORPORAÇÕES				BAIXAS				SALDO ATUAL
						AQUIS. CONSTR.	REAVALIAÇÃO	INCORPOR.	CRÉDITOS	ALIENAÇÃO	DEPRECIAÇÃO	DOAÇÃO / OUTROS	CRÉDITOS	
185514	1	CADEIRA FERRO FIXO COM BRAÇOS E RODIZIOS	Ótimo	ELIEZITA LAURA DE SOUSA C	50,00		12,15							62,15
185518	1	CADEIRA FERRO FIXO EM TECIDO AZUL COM BR	Bom	ELIEZITA LAURA DE SOUSA C	85,95						3,65			82,30
185520	1	FOGAO INDUSTRIAL VENANCIO 4 CHAMAS	Bom	ANDREA SOARES CHAGAS	1.136,45						48,20			1.088,25
185521	1	GELADEIRA ELETROLUX DC51 2 PORTAS 475 LTS	Bom	ANDREA SOARES CHAGAS	2.143,02						90,88			2.052,14
185523	1	MESA ESCOLAR INFANTIL EM MDF LARANJA (COI	Bom	ANDREA SOARES CHAGAS	62,55						2,65			59,90
185524	1	MESA ESCOLAR INFANTIL EM MDF LARANJA (COI	Bom	ANDREA SOARES CHAGAS	62,55						2,65			59,90
185525	1	MESA ESCOLAR INFANTIL EM MDF LARANJA (COI	Bom	ANDREA SOARES CHAGAS	62,55						2,65			59,90
185526	1	MESA ESCOLAR INFANTIL EM MDF LARANJA (COI	Bom	ANDREA SOARES CHAGAS	62,55						2,65			59,90
185527	1	MESA ESCOLAR INFANTIL EM MDF LARANJA (COI	Bom	ANDREA SOARES CHAGAS	62,55						2,65			59,90
185528	1	MESA ESCOLAR INFANTIL EM MDF LARANJA (COI	Bom	ANDREA SOARES CHAGAS	62,55						2,65			59,90
185530	1	MESA ESCOLAR INFANTIL EM MDF LARANJA (COI	Bom	ANDREA SOARES CHAGAS	62,55						2,65			59,90
185531	1	MESA ESCOLAR INFANTIL EM MDF LARANJA (COI	Bom	ANDREA SOARES CHAGAS	62,55						2,65			59,90
185532	1	MESA ESCOLAR INFANTIL EM MDF LARANJA (COI	Bom	ANDREA SOARES CHAGAS	62,55						2,65			59,90
185533	1	MESA ESCOLAR INFANTIL EM MDF LARANJA (COI	Bom	ANDREA SOARES CHAGAS	62,55						2,65			59,90
185534	1	MESA ESCOLAR INFANTIL EM MDF LARANJA (COI	Bom	ANDREA SOARES CHAGAS	62,55						2,65			59,90
185545	1	CADEIRA ESCOLAR INFANTIL PLASTICA LARANJA	Bom	ANDREA SOARES CHAGAS	41,73						1,77			39,96
185550	1	EXTINTOR	Bom	ANDREA SOARES CHAGAS	286,50						12,15			274,35
185551	1	EXTINTOR	Bom	ANDREA SOARES CHAGAS	286,50						12,15			274,35
185552	1	EXTINTOR	Bom	ANDREA SOARES CHAGAS	286,50						12,15			274,35
185553	1	EXTINTOR	Bom	ANDREA SOARES CHAGAS	286,50						12,15			274,35
185554	1	EXTINTOR	Bom	ANDREA SOARES CHAGAS	286,50						12,15			274,35
185555	1	EXTINTOR	Ótimo	ANDREA SOARES CHAGAS	286,50						12,15			274,35
185556	1	EXTINTOR	Ótimo	ANDREA SOARES CHAGAS	286,50						12,15			274,35
185557	1	EXTINTOR	Ótimo	ANDREA SOARES CHAGAS	286,50						12,15			274,35
185558	1	EXTINTOR	Ótimo	ANDREA SOARES CHAGAS	286,50						12,15			274,35
185559	1	EXTINTOR	Ótimo	ANDREA SOARES CHAGAS	286,50						12,15			274,35
185560	1	BOTIJAO DE GAS P45	Ótimo	ANDREA SOARES CHAGAS	286,50						12,15			274,35
185561	1	BOTIJAO DE GAS P45	Ótimo	ANDREA SOARES CHAGAS	286,50						12,15			274,35
185563	1	MESA EM MDF C/ 2 GAVETAS	Bom	ANDREA SOARES CHAGAS	191,00						8,10			182,90
185564	1	ARMARIO DE AÇO CINZA 2P C/ 200X090X045	Ótimo	ANDREA SOARES CHAGAS	143,25						6,08			137,17
185565	1	MICRO SYSTEM PHILCO MOD. PH229N N/S: 05660	Ótimo	ANDREA SOARES CHAGAS	191,00						8,10			182,90
185566	1	CADEIRA GIRATORIA C/ RODIZIOS ESTOFADA EM	Ótimo	ANDREA SOARES CHAGAS	114,60						4,86			109,74
185567	1	CADEIRA GIRATORIA C/ RODIZIOS ESTOFADA EM	Ótimo	ANDREA SOARES CHAGAS	114,60						4,86			109,74
185572	1	MESA VERMELHA CONJ. 04	Ótimo	ANDREA SOARES CHAGAS	71,62						3,04			68,58



ESTADO DE GOIÁS  
MUNICIPIO DE JATAÍ  
RUA ITARUMA, 355 - S. SANTA MARIA

PERÍODO DE REFERÊNCIA: DE JANEIRO/2022 ATÉ DEZEMBRO/2022

RELAÇÃO ANALÍTICA DOS ELEMENTOS QUE COMPOEM O ATIVO PERMANENTE - INVENTÁRIO DOS BENS

CÓD.	QTDE	DESCRIÇÃO / UNIDADE ADMINISTRATIVA	ESTADO DE CONSERV.	DETENTOR DE CARGA PATRIMONIAL	VALOR ORIGINAL	INCORPORAÇÕES				BAIXAS				SALDO ATUAL
						AQUIS. CONSTR.	REAVALIAÇÃO	INCORPOR.	CRÉDITOS	ALIENAÇÃO	DEPRECIAÇÃO	DOAÇÃO / OUTROS	CRÉDITOS	
185612	1	MICRO SYSTEM BRITANIA C/ 2 CAIXAS MOD: BS38	Ótimo	ANDREA SOARES CHAGAS	238,75						10,13			228,62
185663	1	CADEIRA VERMELHA CONJ. 04	Ótimo	ANDREA SOARES CHAGAS	47,75						2,03			45,72
185664	1	CADEIRA VERMELHA CONJ. 04	Ótimo	ANDREA SOARES CHAGAS	47,75						2,03			45,72
185665	1	CADEIRA VERMELHA CONJ. 04	Ótimo	ANDREA SOARES CHAGAS	47,75						2,03			45,72
185666	1	CADEIRA VERMELHA CONJ. 04	Ótimo	ANDREA SOARES CHAGAS	47,75						2,03			45,72
185667	1	CADEIRA VERMELHA CONJ. 04	Ótimo	ANDREA SOARES CHAGAS	47,75						2,03			45,72
185668	1	CADEIRA VERMELHA CONJ. 04	Ótimo	ANDREA SOARES CHAGAS	47,75						2,03			45,72
185669	1	CADEIRA VERMELHA CONJ. 04	Ótimo	ANDREA SOARES CHAGAS	47,75						2,03			45,72
185670	1	CADEIRA VERMELHA CONJ. 04	Ótimo	ANDREA SOARES CHAGAS	47,75						2,03			45,72
185671	1	CADEIRA VERMELHA CONJ. 04	Ótimo	ANDREA SOARES CHAGAS	47,75						2,03			45,72
185672	1	CADEIRA VERMELHA CONJ. 04	Ótimo	ANDREA SOARES CHAGAS	47,75						2,03			45,72
185673	1	CADEIRA VERMELHA CONJ. 04	Ótimo	ANDREA SOARES CHAGAS	47,75						2,03			45,72
185674	1	CADEIRA VERMELHA CONJ. 04	Ótimo	ANDREA SOARES CHAGAS	47,75						2,03			45,72
185675	1	CADEIRA VERMELHA CONJ. 04	Ótimo	ANDREA SOARES CHAGAS	47,75						2,03			45,72
185676	1	CADEIRA VERMELHA CONJ. 04	Ótimo	ANDREA SOARES CHAGAS	47,75						2,03			45,72
185677	1	CADEIRA VERMELHA CONJ. 04	Ótimo	ANDREA SOARES CHAGAS	47,75						2,03			45,72
185678	1	CADEIRA VERMELHA CONJ. 04	Ótimo	ANDREA SOARES CHAGAS	47,75						2,03			45,72
185679	1	CADEIRA VERMELHA CONJ. 04	Ótimo	ANDREA SOARES CHAGAS	47,75						2,03			45,72
185680	1	CADEIRA VERMELHA CONJ. 04	Ótimo	ANDREA SOARES CHAGAS	47,75						2,03			45,72
185727	1	REFRIGERADOR PANASONIC 2 PORTAS BRANCO	Ótimo	ANDREA SOARES CHAGAS	382,00						16,20			365,80
185729	1	APARELHO DE SOM PHILCO MOD:MSP210N2 C/ 2	Ótimo	ANDREA SOARES CHAGAS	238,75						10,13			228,62
185731	1	FREEZER METAL FRIO 2 PORTAS BRANCO	Ótimo	ANDREA SOARES CHAGAS	477,50						20,25			457,25
185438	1	ROUPEIRO AMAPA 12 PORTAS CINZA	Bom	ELIEZITA LAURA DE SOUSA C	315,15						13,37			301,78
185812	1	ESCADA DE ALUMINIO 5 DEGRAUS	Ótimo	IRISLENE COSTA SILVA	114,60						4,86			109,74
185821	1	CPU DUEX COM LEITOR DE DVD	Ótimo	IRISLENE COSTA SILVA	1.250,09						53,01			1.197,08
185823	1	MONITOR LED AOC MOD.E966 SW N/SEHQ29IA00	Ótimo	IRISLENE COSTA SILVA	334,25						14,18			320,07
185824	1	MESA EM MDF BRANCA	Ótimo	IRISLENE COSTA SILVA	124,15						5,27			118,88
185831	1	MICROFONE TSI PRG MS 115 N/S MS11520120192	Ótimo	IRISLENE COSTA SILVA	152,80						6,48			146,32
185833	1	NOTEBOOK ULTRA THIN U25 WIN MOD. 70500593	Ótimo	IRISLENE COSTA SILVA	849,95						36,05			813,90
185836	1	CADEIRA FERRO FIXO TECIDO AZUL	Ótimo	IRISLENE COSTA SILVA	76,40						3,24			73,16
185839	1	MESA EM MDF AZUL COM 200X100X073	Ótimo	IRISLENE COSTA SILVA	124,15						5,27			118,88
185846	1	ESTANTE DE AÇO CINZA 3 PORTAS COM 100X090	Ótimo	IRISLENE COSTA SILVA	133,70						5,67			128,03
185850	1	ESTANTE DE AÇO CINZA COM 3 PRATELEIRAS CO	Ótimo	IRISLENE COSTA SILVA	133,70						5,67			128,03
185851	1	MESA EM FORMICA BEGE COM PES DE FERRO V	Ótimo	IRISLENE COSTA SILVA	124,15						5,27			118,88



RELAÇÃO ANALÍTICA DOS ELEMENTOS QUE COMPOEM O ATIVO PERMANENTE - INVENTÁRIO DOS BENS

CÓD.	QTDE	DESCRIÇÃO / UNIDADE ADMINISTRATIVA	ESTADO DE CONSERV.	DETENTOR DE CARGA PATRIMONIAL	VALOR ORIGINAL	INCORPORAÇÕES				BAIXAS				SALDO ATUAL
						AQUIS. CONSTR.	REAVALIAÇÃO	INCORPOR.	CRÉDITOS	ALIENAÇÃO	DEPRECIAÇÃO	DOAÇÃO / OUTROS	CRÉDITOS	
185853	1	REFRIGERADOR ELETROLUX RE 31	Bom	IRISLENE COSTA SILVA	716,25						30,38			685,87
185854	1	FREEZER ESMALTEC 1 TAMPA BRANCO	Ótimo	IRISLENE COSTA SILVA	401,10						17,01			384,09
185858	1	ESPREMEDOR DE FRUTAS LANCE	Ótimo	IRISLENE COSTA SILVA	162,35						6,89			155,46
185865	1	EXTINTOR DE INCENDIO	Ótimo	GISELE ASSIS RIBEIRO	286,50						12,15			274,35
185868	1	BALCAO EM MADEIRA 1 GAVETAO 2 PORTAS DE	Bom	GISELE ASSIS RIBEIRO	210,10						8,91			201,19
185869	1	ARMARIO DE AÇO BRANCO COM 6 PORTAS DE P	Ótimo	GISELE ASSIS RIBEIRO	171,90						7,29			164,61
185870	1	BALANÇA DIGITAL RAMUZZA DCRCL15	Ótimo	GISELE ASSIS RIBEIRO	152,80						6,48			146,32
185871	1	CADEIRA FERRO FIXO COM RODIZIOS EM TECID	Ótimo	GISELE ASSIS RIBEIRO	95,50						4,05			91,45
185883	1	MESA ESCOLAR PLASTICA AZUL (CONJ.06)	Ótimo	IRISLENE COSTA SILVA	80,22						3,40			76,82
186234	1	BOTIJAO DE GAS GLP P-45	Ótimo	IZILDINHA DIVINA BORBA CA	2.483,00						105,30			2.377,70
186235	1	BOTIJAO DE GAS GLP P-45	Ótimo	IZILDINHA DIVINA BORBA CA	2.483,00						105,30			2.377,70
186236	1	BOTIJAO DE GAS GLP P-45	Ótimo	IZILDINHA DIVINA BORBA CA	2.483,00						105,30			2.377,70
186237	1	BOTIJAO DE GAS GLP P-45	Ótimo	IZILDINHA DIVINA BORBA CA	2.483,00						105,30			2.377,70
186238	1	BOTIJAO DE GAS GLP P-45	Ótimo	IZILDINHA DIVINA BORBA CA	2.483,00						105,30			2.377,70
186239	1	BOTIJAO DE GAS GLP P-45	Ótimo	IZILDINHA DIVINA BORBA CA	2.483,00						105,30			2.377,70
185908	1	CARRINHO DE BEBE PARA GEMEOS HERCULES	Ótimo	GISELE ASSIS RIBEIRO	229,20						9,72			219,48
185909	1	CARRINHO DE BEBE PARA GEMEOS HERCULES	Ótimo	GISELE ASSIS RIBEIRO	229,20						9,72			219,48
185974	1	MESA ESCOLAR PLASTICA VERMELHA (CONJ.04)	Ótimo	IRISLENE COSTA SILVA	68,76						2,92			65,84
185978	1	ESPREMEDOR DE FRUTAS FAK	Ótimo	GISELE ASSIS RIBEIRO	114,60						4,86			109,74
185982	1	LIQUIDIFICADOR INDUSTRIAL BERMAR	Bom	IRISLENE COSTA SILVA	171,90						7,29			164,61
186003	1	LAVADOURA DE ROUPAS ELETROLUX TURBO 15l	Ótimo	IZILDINHA DIVINA BORBA CA	1.050,50						44,55			1.005,95
186005	1	PROJETOR PANASONIC	Bom	JUCIANE ASSIS LIMA	334,25						14,18			320,07
186006	1	TV DE LED PANASONIC MOD. 42AS610B N/S BT4E	Ótimo	JUCIANE ASSIS LIMA	2.163,07						91,73			2.071,34
186008	1	CAIXA DE SOM AMPLIFICA WATTSOM CTPR 420	Ótimo	JUCIANE ASSIS LIMA	210,10						8,91			201,19
186009	1	VENTILADOR DE PAREDE DELTA PREMIUM	Ótimo	JUCIANE ASSIS LIMA	114,60						4,86			109,74
186013	1	CAIXA DE SOM MONDIAL ELETRONIC CONNECT F	Ótimo	JUCIANE ASSIS LIMA	396,32						16,81			379,51
186071	1	APARELHO DE SOMNKS MOD.PCD5350	Ótimo	JUCIANE ASSIS LIMA	114,60						4,86			109,74
186075	1	MICROSYSTEM BRITANIA MOD.BS393 COM 2 CAIX	Ótimo	JUCIANE ASSIS LIMA	114,60						4,86			109,74
186076	1	MICROSYSTEM BRITANIA MOD BS 393 COM 2 CAI	Ótimo	JUCIANE ASSIS LIMA	114,60						4,86			109,74
186078	1	TENDA COM 4,60X7,40	Ótimo	JUCIANE ASSIS LIMA	2.292,00						97,20			2.194,80
186080	1	MICROSYSTEM BRITANIA BS 393 COM 2 CAIXAS N	Ótimo	JUCIANE ASSIS LIMA	114,60						4,86			109,74
186085	1	CADEIRA ESCOLAR PLASTICA AZUL (CONJ.06)	Ótimo	JUCIANE ASSIS LIMA	80,22						3,40			76,82
186086	1	CADEIRA ESCOLAR PLASTICA AZUL (CONJ.06)	Ótimo	JUCIANE ASSIS LIMA	80,22						3,40			76,82
186127	1	MESA EM MDF BEGE PARA PROFESSOR (CJP 01)	Ótimo	JUCIANE ASSIS LIMA	176,67						7,49			169,18



ESTADO DE GOIÁS  
MUNICIPIO DE JATAÍ  
RUA ITARUMA, 355 - S. SANTA MARIA

PERÍODO DE REFERÊNCIA: DE JANEIRO/2022 ATÉ DEZEMBRO/2022

RELAÇÃO ANALÍTICA DOS ELEMENTOS QUE COMPOEM O ATIVO PERMANENTE - INVENTÁRIO DOS BENS

CÓD.	QTDE	DESCRIÇÃO / UNIDADE ADMINISTRATIVA	ESTADO DE CONSERV.	DETENTOR DE CARGA PATRIMONIAL	VALOR ORIGINAL	INCORPORAÇÕES				BAIXAS				SALDO ATUAL
						AQUIS. CONSTR.	REAVALIAÇÃO	INCORPOR.	CRÉDITOS	ALIENAÇÃO	DEPRECIAÇÃO	DOAÇÃO / OUTROS	CRÉDITOS	
186128	1	MESA EM MDF BEGE PARA PROFESSOR (CJP 01)	Ótimo	JUCIANE ASSIS LIMA	176,67						7,49			169,18
186135	1	MESA EM MDF BEGE PARA PROFESSOR (CJP 01)	Ótimo	JUCIANE ASSIS LIMA	176,67						7,49			169,18
186136	1	MESA EM MDF BEGE PARA PROFESSOR (CJP 01)	Ótimo	JUCIANE ASSIS LIMA	176,67						7,49			169,18
186138	1	MESA EM MDF BEGE PARA PROFESSOR (CJP 01)	Ótimo	JUCIANE ASSIS LIMA	176,67						7,49			169,18
186139	1	MESA EM MDF CINZACOM 120X065X076	Ótimo	JUCIANE ASSIS LIMA	176,67						7,49			169,18
186224	1	APARELHO DE SOM PORTATIL PHILCO MOD.PB.1	Bom	ALEX SANDRA ASSIS DE LIM.	218,69						9,27			209,42
186225	1	APARELHO DE SOM PORTATIL PHILCO MOD.PB.1	Bom	ALEX SANDRA ASSIS DE LIM.	218,69						9,27			209,42
186226	1	APARELHO DE SOM PORTATIL PHILCO MOD.PB.1	Bom	ALEX SANDRA ASSIS DE LIM.	218,69						9,27			209,42
186227	1	APARELHO DE SOM PORTATIL PHILCO MOD.PB.1	Bom	ALEX SANDRA ASSIS DE LIM.	218,69						9,27			209,42
186228	1	APARELHO DE SOM PORTATIL PHILCO MOD.PB.1	Bom	ALEX SANDRA ASSIS DE LIM.	218,69						9,27			209,42
186229	1	APARELHO DE TV PHILIPS LED 32 MOD.32PHG410	Ótimo	ALEX SANDRA ASSIS DE LIM.	1.211,89						51,39			1.160,50
186230	1	LAVADORA SEMI-AUTOMATICA COLORMAQ BRAN	Ótimo	ALEX SANDRA ASSIS DE LIM.	333,29						14,13			319,16
186231	1	LAVADORA AUTOMATICA ELETROLUX MOD. LT15	Ótimo	ALEX SANDRA ASSIS DE LIM.	1.076,28						45,64			1.030,64
186232	1	DVD PIONEER DV-3022K KARAOKE USB DIVX MP3	Ótimo	ALEX SANDRA ASSIS DE LIM.	80,22						3,40			76,82
186233	1	LAVADORA ALTA PRESAO SCHULZ 1700 WATTS II	Ótimo	ALEX SANDRA ASSIS DE LIM.	668,50						28,35			640,15
186241	1	ARQUIVO DE AÇO PARA PASTA SUSPENSAS COM	Ótimo	ALEX SANDRA ASSIS DE LIM.	306,55						13,00			293,55
186242	1	ARQUIVO DE AÇO PARA PASTA SUSPENSAS COM	Ótimo	ALEX SANDRA ASSIS DE LIM.	306,55						13,00			293,55
186243	1	ARQUIVO DE AÇO PARA PASTA SUSPENSAS COM	Ótimo	ALEX SANDRA ASSIS DE LIM.	306,55						13,00			293,55
186244	1	ARMARIO DE AÇO	Ótimo	ALEX SANDRA ASSIS DE LIM.	306,55						13,00			293,55
186245	1	ARMARIO DE AÇO	Ótimo	ALEX SANDRA ASSIS DE LIM.	306,55						13,00			293,55
186246	1	ARMARIO DE AÇO COM 2 PORTAS	Ótimo	ALEX SANDRA ASSIS DE LIM.	488,00						20,70			467,30
186247	1	ARMARIO DE AÇO COM 2 PORTAS	Ótimo	ALEX SANDRA ASSIS DE LIM.	488,00						20,70			467,30
186248	1	ARMARIO DE AÇO COM 2 PORTAS	Ótimo	ALEX SANDRA ASSIS DE LIM.	488,00						20,70			467,30
186249	1	ROUPEIRO DE AÇO CINZA COM 16 PORTAS	Ótimo	ALEX SANDRA ASSIS DE LIM.	514,74						21,83			492,91
186250	1	MESA PARA REFEITORIO EM FORMICA BEGE COI	Ótimo	ALEX SANDRA ASSIS DE LIM.	657,99						27,90			630,09
186251	1	MESA PARA REFEITORIO EM FORMICA BEGE COI	Ótimo	ALEX SANDRA ASSIS DE LIM.	657,99						27,90			630,09
186252	1	MESA PARA REFEITORIO EM FORMICA BEGE COI	Ótimo	ALEX SANDRA ASSIS DE LIM.	657,99						27,90			630,09
186253	1	MESA PARA REFEITORIO EM FORMICA BEGE COI	Ótimo	ALEX SANDRA ASSIS DE LIM.	657,99						27,90			630,09
186254	1	MESA PARA REFEITORIO EM FORMICA BEGE COI	Ótimo	ALEX SANDRA ASSIS DE LIM.	657,99						27,90			630,09
186255	1	MESA PARA REFEITORIO EM FORMICA BEGE COI	Ótimo	ALEX SANDRA ASSIS DE LIM.	657,99						27,90			630,09
186256	1	MESA PARA REFEITORIO EM FORMICA BEGE COI	Ótimo	ALEX SANDRA ASSIS DE LIM.	657,99						27,90			630,09
186257	1	MESA PARA REFEITORIO EM FORMICA BEGE COI	Ótimo	ALEX SANDRA ASSIS DE LIM.	30,00		4,86							34,86
186258	1	MESA PARA REFEITORIO EM FORMICA BEGE COI	Ótimo	ALEX SANDRA ASSIS DE LIM.	657,99						27,90			630,09
186259	1	MESA PARA REFEITORIO EM FORMICA BEGE COI	Ótimo	ALEX SANDRA ASSIS DE LIM.	657,99						27,90			630,09



ESTADO DE GOIÁS  
MUNICÍPIO DE JATAÍ  
RUA ITARUMA, 355 - S. SANTA MARIA

PERÍODO DE REFERÊNCIA: DE JANEIRO/2022 ATÉ DEZEMBRO/2022

RELAÇÃO ANALÍTICA DOS ELEMENTOS QUE COMPOEM O ATIVO PERMANENTE - INVENTÁRIO DOS BENS

CÓD.	QTDE	DESCRIÇÃO / UNIDADE ADMINISTRATIVA	ESTADO DE CONSERV.	DETENTOR DE CARGA PATRIMONIAL	VALOR ORIGINAL	INCORPORAÇÕES				BAIXAS				SALDO ATUAL
						AQUIS. CONSTR.	REAVALIAÇÃO	INCORPOR.	CRÉDITOS	ALIENAÇÃO	DEPRECIAÇÃO	DOAÇÃO / OUTROS	CRÉDITOS	
186260	1	MESA PARA REFEITORIO EM FORMICA BEGE COM 6 PRATELEIRAS	Ótimo	ALEX SANDRA ASSIS DE LIMA	657,99						27,90			630,09
186261	1	MESA PARA REFEITORIO EM FORMICA BEGE COM 6 PRATELEIRAS	Ótimo	ALEX SANDRA ASSIS DE LIMA	657,99						27,90			630,09
186262	1	MESA PARA REFEITORIO EM FORMICA BEGE COM 6 PRATELEIRAS	Ótimo	ALEX SANDRA ASSIS DE LIMA	657,99						27,90			630,09
186263	1	MESA PARA REFEITORIO EM FORMICA BEGE COM 6 PRATELEIRAS	Ótimo	ALEX SANDRA ASSIS DE LIMA	657,99						27,90			630,09
186264	1	MESA PARA REFEITORIO EM FORMICA BEGE COM 6 PRATELEIRAS	Ótimo	ALEX SANDRA ASSIS DE LIMA	657,99						27,90			630,09
186265	1	ESTANTE DE AÇO CINZA COM 6 PRATELEIRAS	Ótimo	ALEX SANDRA ASSIS DE LIMA	79,26						3,36			75,90
186266	1	ESTANTE DE AÇO CINZA COM 6 PRATELEIRAS	Ótimo	ALEX SANDRA ASSIS DE LIMA	79,26						3,36			75,90
186267	1	ESTANTE DE AÇO CINZA COM 6 PRATELEIRAS	Ótimo	ALEX SANDRA ASSIS DE LIMA	79,26						3,36			75,90
186269	1	UMIDIFICADOR BATIKI REFRESH 4L. N/S 11104110	Ótimo	ALEX SANDRA ASSIS DE LIMA	128,92						5,47			123,45
186270	1	UMIDIFICADOR BATIKI REFRESH 4L. N/S 11111010	Ótimo	ALEX SANDRA ASSIS DE LIMA	128,92						5,47			123,45
186271	1	CORTADOR DE LEGUMES COM TRIPE	Ótimo	ALEX SANDRA ASSIS DE LIMA	61,12						2,59			58,53
186272	1	FREEZER METALFRIO 530 LITROS MOD.DA550 N/S	Ótimo	ALEX SANDRA ASSIS DE LIMA	2.110,55						89,51			2.021,04
186273	1	REFRIGERADOR PANASONIC MOD. NR BT47BD2V	Ótimo	ALEX SANDRA ASSIS DE LIMA	1.900,45						80,60			1.819,85
186274	1	FOGAO DAKO INDUSTRIAL 2 CHAMAS	Ótimo	ALEX SANDRA ASSIS DE LIMA	267,40						11,34			256,06
186275	1	CAIXA DE SOM MONDIAL ELETONIC CONNECT PR	Ótimo	ALEX SANDRA ASSIS DE LIMA	396,32						16,81			379,51
186276	1	ARQUIVO DE AÇO PARA PASTA SUSPENSAS COM 6 PRATELEIRAS	Ótimo	ALEX SANDRA ASSIS DE LIMA	306,55						13,00			293,55
186277	1	ARQUIVO DE AÇO PARA PASTA SUSPENSAS COM 6 PRATELEIRAS	Ótimo	ALEX SANDRA ASSIS DE LIMA	306,55						13,00			293,55
186278	1	ARMARIO DE AÇO CINZA 2 PORTAS	Ótimo	ALEX SANDRA ASSIS DE LIMA	286,50						12,15			274,35
186279	1	ARMARIO DE AÇO CINZA 2 PORTAS	Ótimo	ALEX SANDRA ASSIS DE LIMA	286,50						12,15			274,35
186280	1	ARMARIO DE AÇO CINZA 2 PORTAS	Ótimo	ALEX SANDRA ASSIS DE LIMA	286,50						12,15			274,35
186281	1	MIMIOGRAFO	Bom	ALEX SANDRA ASSIS DE LIMA	47,75						2,03			45,72
186388	1	ARMARIO DE AÇO CINZA 2 PORTAS COM 200X090	Ótimo	ALEX SANDRA ASSIS DE LIMA	285,54						12,11			273,43
186389	1	VENTILADOR DE PAREDE DELTA PREMIUM PRETO	Ótimo	ALEX SANDRA ASSIS DE LIMA	114,60						4,86			109,74
186391	1	MESA EM MDF BRANCO COM 120X060X075	Ótimo	ALEX SANDRA ASSIS DE LIMA	114,60						4,86			109,74
186392	1	LAVADORA BRASTEMP CLIM 10 MOD. N/S CG8063	Ótimo	ALEX SANDRA ASSIS DE LIMA	429,75						18,23			411,52
186393	1	ESTANTE DE AÇO 6 PRATELEIRAS CINZA	Ótimo	ALEX SANDRA ASSIS DE LIMA	162,35						6,89			155,46
186394	1	ESTANTE DE AÇO 6 PRATELEIRAS VERDE	Ótimo	ALEX SANDRA ASSIS DE LIMA	162,35						6,89			155,46
186396	1	ESTANTE DE AÇO 6 PRATELEIRAS CINZA	Ótimo	ALEX SANDRA ASSIS DE LIMA	162,35						6,89			155,46
186401	1	VENTILADOR DE PAREDE DELTA PREMIUM	Ótimo	ALEX SANDRA ASSIS DE LIMA	114,60						4,86			109,74
186403	1	VENTILADOR DE PAREDE ARGE TWISTER	Ótimo	ALEX SANDRA ASSIS DE LIMA	114,60						4,86			109,74
186404	1	VENTILADOR DE PAREDE ARGE TWISTER	Ótimo	ALEX SANDRA ASSIS DE LIMA	114,60						4,86			109,74
186410	1	MAQUINA DE FAZER ALGODAO DOCE SUPER EXP	Ótimo	ALEX SANDRA ASSIS DE LIMA	525,25						22,28			502,97
186412	1	REFRIGERADOR CONSUL 380 LITROS DESGEL	Ótimo	ALEX SANDRA ASSIS DE LIMA	945,45						40,10			905,35
186413	1	REFRIGERADOR CONSUL PRATICE 410 BIFLEX	Bom	ALEX SANDRA ASSIS DE LIMA	620,75						26,33			594,42



ESTADO DE GOIÁS  
MUNICIPIO DE JATAI  
RUA ITARUMA, 355 - S. SANTA MARIA

PERÍODO DE REFERÊNCIA: DE JANEIRO/2022 ATÉ DEZEMBRO/2022

RELAÇÃO ANALÍTICA DOS ELEMENTOS QUE COMPOEM O ATIVO PERMANENTE - INVENTÁRIO DOS BENS

CÓD.	QTDE	DESCRIÇÃO / UNIDADE ADMINISTRATIVA	ESTADO DE CONSERV.	DETENTOR DE CARGA PATRIMONIAL	VALOR ORIGINAL	INCORPORAÇÕES				BAIXAS				SALDO ATUAL
						AQUIS. CONSTR.	REAVALIAÇÃO	INCORPOR.	CRÉDITOS	ALIENAÇÃO	DEPRECIAÇÃO	DOAÇÃO / OUTROS	CRÉDITOS	
186419	1	REFRIGERADOR CCE TURBO 450 LITROS	Ótimo	ALEX SANDRA ASSIS DE LIM.	525,25						22,28			502,97
186420	1	FREEZER CONSUL 2 PORTAS BRANCO	Ótimo	ALEX SANDRA ASSIS DE LIM.	1.146,00						48,60			1.097,40
186421	1	ARMARIO DE AÇO CINZA IDEAL COM 200X216X04	Bom	ALEX SANDRA ASSIS DE LIM.	285,54						12,11			273,43
186422	1	APARELHO DE SOM PHILCO	Bom	ALEX SANDRA ASSIS DE LIM.	114,60						4,86			109,74
186423	1	VENTILADOR DE PAREDE DELTA PREMIUM	Bom	ALEX SANDRA ASSIS DE LIM.	124,15						5,27			118,88
186424	1	VENTILADOR DE PAREDE DELTA PREMIUM PRET	Ótimo	ALEX SANDRA ASSIS DE LIM.	124,15						5,27			118,88
186425	1	APARELHO DE SOM NKS	Bom	ALEX SANDRA ASSIS DE LIM.	114,60						4,86			109,74
186426	1	VENTILADOR DE PAREDE VENTI SOL	Bom	ALEX SANDRA ASSIS DE LIM.	124,15						5,27			118,88
186427	1	MESA EM MDF CINZA COM 090X060X073	Ótimo	ALEX SANDRA ASSIS DE LIM.	124,15						5,27			118,88
186428	1	ARMARIO DE AÇO 2 PORTAS COM 134X070X050	Ótimo	ALEX SANDRA ASSIS DE LIM.	285,54						12,11			273,43
186429	1	FORNO MICRONDAS ELETROLUX MOD. MFP41 N	Bom	ALEX SANDRA ASSIS DE LIM.	219,65						9,32			210,33
186430	1	REFRIGERADOR ELETROLUX RE 29 MARROM	Ótimo	ALEX SANDRA ASSIS DE LIM.	429,75						18,23			411,52
186431	1	VENTILADOR DE PAREDE VENTI SOL	Bom	ALEX SANDRA ASSIS DE LIM.	114,60						4,86			109,74
186432	1	MOTO BOMBA SHYNEIDER 3/4 DC 13H87	Ótimo	ALEX SANDRA ASSIS DE LIM.	334,25						14,18			320,07
186433	1	MULTIFUNCIONAL BROTHER MOD.DCP 7065 DM N	Ótimo	ALEX SANDRA ASSIS DE LIM.	429,75						18,23			411,52
186434	1	CPU COM LEITOR E GRAVADOR DE DVD PRETO	Bom	ALEX SANDRA ASSIS DE LIM.	210,10						8,91			201,19
186435	1	ESTANTE EM MDF COM 2 PORTAS COM 190X090X	Bom	ALEX SANDRA ASSIS DE LIM.	162,35						6,89			155,46
186436	1	MESA EM L EM MDF COM 2 GAVETAS COM SUPO	Ótimo	ALEX SANDRA ASSIS DE LIM.	152,80						6,48			146,32
186437	1	MESA EM L EM MDF COM 2 GAVETAS SEM SUPO	Ótimo	ALEX SANDRA ASSIS DE LIM.	152,80						6,48			146,32
186438	1	MESA EM MDF PRETA COM 100X060X080	Ótimo	ALEX SANDRA ASSIS DE LIM.	114,60						4,86			109,74
186439	1	CADEIRA FERRO FIXO EM RODIZIO EM COURVIM	Ótimo	ALEX SANDRA ASSIS DE LIM.	95,50						4,05			91,45
186440	1	CADEIRA FERRO FIXO EM COURVIM PRETO	Ótimo	ALEX SANDRA ASSIS DE LIM.	66,85						2,84			64,01
186441	1	CADEIRA FERRO FIXO EM RODIZIOS EM COURVIM	Ótimo	ALEX SANDRA ASSIS DE LIM.	95,50						4,05			91,45
186442	1	CADEIRA FERRO FIXO EM EM COURVIM BEGE CC	Ótimo	ALEX SANDRA ASSIS DE LIM.	76,40						3,24			73,16
186443	1	CADEIRA FERRO FIXO EM EM COURVIM BEGE CC	Ótimo	ALEX SANDRA ASSIS DE LIM.	76,40						3,24			73,16
186445	1	CADEIRA FERRO FIXO EM COURVIM PRETO	Ótimo	ALEX SANDRA ASSIS DE LIM.	66,85						2,84			64,01
186446	1	SUPORTE PARA CPU MARROM	Ótimo	ALEX SANDRA ASSIS DE LIM.	28,65						1,22			27,43
186448	1	CPU COM LEITOR E GRAVADOE DE DVD	Ótimo	ALEX SANDRA ASSIS DE LIM.	305,60						12,96			292,64
186449	1	MONITOR LG LED 185 POLEGADAS	Ótimo	ALEX SANDRA ASSIS DE LIM.	171,90						7,29			164,61
186450	1	LONGARINA 2 LUGARES EM COURVIM BEGE	Ótimo	ALEX SANDRA ASSIS DE LIM.	229,20						9,72			219,48
186451	1	LONGARINA 4 LUGARES EM COURVIM PRETO	Ótimo	ALEX SANDRA ASSIS DE LIM.	334,25						14,18			320,07
186453	1	VENTILADOR DE PAREDE TWISTER PRETO	Bom	ALEX SANDRA ASSIS DE LIM.	114,60						4,86			109,74
186454	1	VENTILADOR DE PAREDE ARGE PRETO	Bom	ALEX SANDRA ASSIS DE LIM.	114,60						4,86			109,74
186455	1	VENTILADOR DE PAREDE ARGE TWISTER	Bom	ALEX SANDRA ASSIS DE LIM.	114,60						4,86			109,74





ESTADO DE GOIÁS  
MUNICÍPIO DE JATAÍ  
RUA ITARUMA, 355 - S. SANTA MARIA

PERÍODO DE REFERÊNCIA: DE JANEIRO/2022 ATÉ DEZEMBRO/2022

RELAÇÃO ANALÍTICA DOS ELEMENTOS QUE COMPOEM O ATIVO PERMANENTE - INVENTÁRIO DOS BENS

CÓD.	QTDE	DESCRIÇÃO / UNIDADE ADMINISTRATIVA	ESTADO DE CONSERV.	DETENTOR DE CARGA PATRIMONIAL	VALOR ORIGINAL	INCORPORAÇÕES				BAIXAS				SALDO ATUAL
						AQUIS. CONSTR.	REAVALIAÇÃO	INCORPOR.	CRÉDITOS	ALIENAÇÃO	DEPRECIAÇÃO	DOAÇÃO / OUTROS	CRÉDITOS	
186456	1	VENTILADOR DE PAREDE PRETO DELTA PREMIUM	Bom	ALEX SANDRA ASSIS DE LIM.	114,60						4,86			109,74
186457	1	VENTILADOR DE PAREDE DELTA PREMIUM	Bom	ALEX SANDRA ASSIS DE LIM.	114,60						4,86			109,74
186458	1	VENTILADOR DE PAREDE ARGE TWISTER	Bom	ALEX SANDRA ASSIS DE LIM.	114,60						4,86			109,74
186464	1	MESA EM MDF BRANCA COM 120X060X075	Ótimo	ALEX SANDRA ASSIS DE LIM.	114,60						4,86			109,74
186465	1	MESA EM MDF BRANCA COM 120X060X075	Ótimo	ALEX SANDRA ASSIS DE LIM.	114,60						4,86			109,74
186466	1	MESA EM MDF BRANCA COM 120X060X075	Ótimo	ALEX SANDRA ASSIS DE LIM.	114,60						4,86			109,74
186467	1	MESA EM MDF BRANCA COM 120X060X075	Ótimo	ALEX SANDRA ASSIS DE LIM.	114,60						4,86			109,74
186468	1	MESA EM MDF BRANCA COM 120X060X075	Ótimo	ALEX SANDRA ASSIS DE LIM.	114,60						4,86			109,74
186469	1	MESA EM MDF BRANCA COM 120X060X075	Ótimo	ALEX SANDRA ASSIS DE LIM.	114,60						4,86			109,74
186470	1	ARQUIVO DE AÇO CINZA 5 GAVETAS	Ótimo	ALEX SANDRA ASSIS DE LIM.	229,20						9,72			219,48
186472	1	ARMARIO DE AÇO CINZA 2 PORTAS PANDI COM 1	Ótimo	ALEX SANDRA ASSIS DE LIM.	285,54						12,11			273,43
186473	1	ARMARIO DE AÇO CINZA 2 PORTAS PANDI COM 1	Ótimo	ALEX SANDRA ASSIS DE LIM.	285,54						12,11			273,43
186474	1	ARMARIO DE AÇO CINZA 2 PORTAS PANDI COM 1	Ótimo	ALEX SANDRA ASSIS DE LIM.	285,54						12,11			273,43
186475	1	ARMARIO DE AÇO CINZA 2 PORTAS PANDI COM 1	Ótimo	ALEX SANDRA ASSIS DE LIM.	285,54						12,11			273,43
186476	1	ARMARIO DE AÇO CINZA 2 PORTAS PANDI COM 1	Ótimo	ALEX SANDRA ASSIS DE LIM.	285,54						12,11			273,43
186477	1	ARMARIO DE AÇO CINZA 2 PORTAS PANDI COM 1	Ótimo	ALEX SANDRA ASSIS DE LIM.	285,54						12,11			273,43
186479	1	ARMARIO EM MDF CINZA COM 4 PORTAS COM 19	Ótimo	ALEX SANDRA ASSIS DE LIM.	210,10						8,91			201,19
186480	1	CADEIRA FERRO FIXO EM COURVIM PRETO	Ótimo	ALEX SANDRA ASSIS DE LIM.	66,85						2,84			64,01
186481	1	CADEIRA EM FERRO COM RODIZIOS E BRAÇOS A	Ótimo	ALEX SANDRA ASSIS DE LIM.	95,50						4,05			91,45
186482	1	VENTILADOR DE PAREDE VENTI SOL	Ótimo	ALEX SANDRA ASSIS DE LIM.	114,60						4,86			109,74
186483	1	ARQUIVO DE AÇO 2 GAVETAS CINZA	Ótimo	ALEX SANDRA ASSIS DE LIM.	276,95						11,75			265,20
186484	1	ARQUIVO DE AÇO 4 GAVETAS CINZA	Ótimo	ALEX SANDRA ASSIS DE LIM.	276,95						11,75			265,20
186487	1	MESA INFANTIL EM FORMICA AZUL	Ótimo	ALEX SANDRA ASSIS DE LIM.	47,75						2,03			45,72
186488	1	MESA INFANTIL EM FORMICA AZUL	Ótimo	ALEX SANDRA ASSIS DE LIM.	47,75						2,03			45,72
186489	1	MESA INFANTIL EM FORMICA AZUL	Ótimo	ALEX SANDRA ASSIS DE LIM.	47,75						2,03			45,72
186490	1	MESA INFANTIL EM FORMICA AZUL	Ótimo	ALEX SANDRA ASSIS DE LIM.	47,75						2,03			45,72
186491	1	MESA INFANTIL EM FORMICA AZUL	Ótimo	ALEX SANDRA ASSIS DE LIM.	47,75						2,03			45,72
186492	1	MESA INFANTIL EM FORMICA AZUL	Ótimo	ALEX SANDRA ASSIS DE LIM.	47,75						2,03			45,72
186493	1	MESA INFANTIL EM FORMICA AZUL	Ótimo	ALEX SANDRA ASSIS DE LIM.	47,75						2,03			45,72
186494	1	MESA INFANTIL EM FORMICA AZUL	Ótimo	ALEX SANDRA ASSIS DE LIM.	47,75						2,03			45,72
186495	1	MESA INFANTIL EM FORMICA AZUL	Ótimo	ALEX SANDRA ASSIS DE LIM.	47,75						2,03			45,72
186496	1	MESA INFANTIL EM FORMICA AZUL	Ótimo	ALEX SANDRA ASSIS DE LIM.	47,75						2,03			45,72
186497	1	MESA INFANTIL EM FORMICA AZUL	Ótimo	ALEX SANDRA ASSIS DE LIM.	47,75						2,03			45,72
186498	1	MESA INFANTIL EM FORMICA AZUL	Ótimo	ALEX SANDRA ASSIS DE LIM.	47,75						2,03			45,72



ESTADO DE GOIÁS  
MUNICÍPIO DE JATAÍ  
RUA ITARUMA, 355 - S. SANTA MARIA

PERÍODO DE REFERÊNCIA: DE JANEIRO/2022 ATÉ DEZEMBRO/2022

RELAÇÃO ANALÍTICA DOS ELEMENTOS QUE COMPOEM O ATIVO PERMANENTE - INVENTÁRIO DOS BENS

CÓD.	QTDE	DESCRIÇÃO / UNIDADE ADMINISTRATIVA	ESTADO DE CONSERV.	DETENTOR DE CARGA PATRIMONIAL	VALOR ORIGINAL	INCORPORAÇÕES				BAIXAS				SALDO ATUAL
						AQUIS. CONSTR.	REAVALIAÇÃO	INCORPOR.	CRÉDITOS	ALIENAÇÃO	DEPRECIAÇÃO	DOAÇÃO / OUTROS	CRÉDITOS	
186499	1	MESA INFANTIL EM FORMICA AZUL	Ótimo	ALEX SANDRA ASSIS DE LIM.	47,75						2,03			45,72
186500	1	MESA INFANTIL EM FORMICA AZUL	Ótimo	ALEX SANDRA ASSIS DE LIM.	47,75						2,03			45,72
186501	1	MESA INFANTIL EM FORMICA AZUL	Ótimo	ALEX SANDRA ASSIS DE LIM.	47,75						2,03			45,72
186502	1	MESA INFANTIL EM FORMICA AZUL	Ótimo	ALEX SANDRA ASSIS DE LIM.	47,75						2,03			45,72
186503	1	MESA INFANTIL EM FORMICA AZUL	Ótimo	ALEX SANDRA ASSIS DE LIM.	47,75						2,03			45,72
186504	1	MESA INFANTIL EM FORMICA AZUL	Ótimo	ALEX SANDRA ASSIS DE LIM.	47,75						2,03			45,72
186505	1	MESA INFANTIL EM FORMICA AZUL	Ótimo	ALEX SANDRA ASSIS DE LIM.	47,75						2,03			45,72
186506	1	MESA INFANTIL EM FORMICA AZUL	Ótimo	ALEX SANDRA ASSIS DE LIM.	47,75						2,03			45,72
186507	1	MESA INFANTIL EM FORMICA AZUL	Ótimo	ALEX SANDRA ASSIS DE LIM.	47,75						2,03			45,72
186508	1	MESA INFANTIL EM FORMICA AZUL	Ótimo	ALEX SANDRA ASSIS DE LIM.	47,75						2,03			45,72
186509	1	MESA INFANTIL EM FORMICA AZUL	Ótimo	ALEX SANDRA ASSIS DE LIM.	47,75						2,03			45,72
186510	1	MESA INFANTIL EM FORMICA AZUL	Ótimo	ALEX SANDRA ASSIS DE LIM.	47,75						2,03			45,72
186511	1	MESA INFANTIL EM FORMICA AZUL	Ótimo	ALEX SANDRA ASSIS DE LIM.	47,75						2,03			45,72
186512	1	MESA INFANTIL EM FORMICA AZUL	Ótimo	ALEX SANDRA ASSIS DE LIM.	47,75						2,03			45,72
186513	1	MESA INFANTIL EM FORMICA VERMELHA	Ótimo	ALEX SANDRA ASSIS DE LIM.	47,75						2,03			45,72
186514	1	MESA INFANTIL EM FORMICA VERMELHA	Ótimo	ALEX SANDRA ASSIS DE LIM.	47,75						2,03			45,72
186515	1	MESA INFANTIL EM FORMICA VERMELHA	Ótimo	ALEX SANDRA ASSIS DE LIM.	47,75						2,03			45,72
186516	1	MESA INFANTIL EM FORMICA VERMELHA	Ótimo	ALEX SANDRA ASSIS DE LIM.	47,75						2,03			45,72
186517	1	MESA INFANTIL EM FORMICA VERMELHA	Ótimo	ALEX SANDRA ASSIS DE LIM.	47,75						2,03			45,72
186518	1	MESA INFANTIL EM FORMICA VERMELHA	Ótimo	ALEX SANDRA ASSIS DE LIM.	47,75						2,03			45,72
186519	1	MESA INFANTIL EM FORMICA AMARELA	Ótimo	ALEX SANDRA ASSIS DE LIM.	47,75						2,03			45,72
186520	1	MESA INFANTIL EM FORMICA AMARELA	Ótimo	ALEX SANDRA ASSIS DE LIM.	47,75						2,03			45,72
186521	1	MESA INFANTIL EM FORMICA AMARELA	Ótimo	ALEX SANDRA ASSIS DE LIM.	47,75						2,03			45,72
186522	1	MESA INFANTIL EM FORMICA AMARELA	Ótimo	ALEX SANDRA ASSIS DE LIM.	47,75						2,03			45,72
186523	1	MESA INFANTIL EM FORMICA AMARELA	Ótimo	ALEX SANDRA ASSIS DE LIM.	47,75						2,03			45,72
186524	1	MESA INFANTIL EM FORMICA AMARELA	Ótimo	ALEX SANDRA ASSIS DE LIM.	47,75						2,03			45,72
186525	1	MESA INFANTIL EM FORMICA AMARELA	Ótimo	ALEX SANDRA ASSIS DE LIM.	47,75						2,03			45,72
186526	1	MESA INFANTIL EM FORMICA VERDE	Ótimo	ALEX SANDRA ASSIS DE LIM.	47,75						2,03			45,72
186527	1	MESA INFANTIL EM FORMICA VERDE	Ótimo	ALEX SANDRA ASSIS DE LIM.	47,75						2,03			45,72
186528	1	MESA INFANTIL EM FORMICA VERDE	Ótimo	ALEX SANDRA ASSIS DE LIM.	47,75						2,03			45,72
186529	1	MESA INFANTIL EM FORMICA VERDE	Ótimo	ALEX SANDRA ASSIS DE LIM.	47,75						2,03			45,72
186530	1	MESA INFANTIL EM FORMICA VERDE	Ótimo	ALEX SANDRA ASSIS DE LIM.	47,75						2,03			45,72
186531	1	MESA INFANTIL EM FORMICA VERDE	Ótimo	ALEX SANDRA ASSIS DE LIM.	47,75						2,03			45,72
186532	1	MESA INFANTIL EM FORMICA VERDE	Ótimo	ALEX SANDRA ASSIS DE LIM.	47,75						2,03			45,72



ESTADO DE GOIÁS  
MUNICÍPIO DE JATAÍ  
RUA ITARUMA, 355 - S. SANTA MARIA

PERÍODO DE REFERÊNCIA: DE JANEIRO/2022 ATÉ DEZEMBRO/2022

RELAÇÃO ANALÍTICA DOS ELEMENTOS QUE COMPOEM O ATIVO PERMANENTE - INVENTÁRIO DOS BENS

CÓD.	QTDE	DESCRIÇÃO / UNIDADE ADMINISTRATIVA	ESTADO DE CONSERV.	DETENTOR DE CARGA PATRIMONIAL	VALOR ORIGINAL	INCORPORAÇÕES				BAIXAS				SALDO ATUAL
						AQUIS. CONSTR.	REAVALIAÇÃO	INCORPOR.	CRÉDITOS	ALIENAÇÃO	DEPRECIAÇÃO	DOAÇÃO / OUTROS	CRÉDITOS	
186533	1	MESA INFANTIL EM FORMICA LARANJA	Ótimo	ALEX SANDRA ASSIS DE LIM.	47,75						2,03			45,72
186534	1	MESA INFANTIL EM FORMICA BEGE 070X070X063	Ótimo	ALEX SANDRA ASSIS DE LIM.	76,40						3,24			73,16
186548	1	MESA INFANTIL EM FORMICA 075X075X063	Ótimo	ALEX SANDRA ASSIS DE LIM.	76,40						3,24			73,16
186549	1	MESA INFANTIL EM FORMICA 075X075X063	Ótimo	ALEX SANDRA ASSIS DE LIM.	76,40						3,24			73,16
186550	1	MESA INFANTIL EM FORMICA CINZA 080X080X063	Ótimo	ALEX SANDRA ASSIS DE LIM.	76,40						3,24			73,16
186551	1	MESA INFANTIL EM FORMICA CINZA 080X080X063	Ótimo	ALEX SANDRA ASSIS DE LIM.	76,40						3,24			73,16
186552	1	CADEIRA INFANTIL EM FORMICA AZUL	Ótimo	ALEX SANDRA ASSIS DE LIM.	28,65						1,22			27,43
186553	1	CADEIRA INFANTIL EM FORMICA AZUL	Ótimo	ALEX SANDRA ASSIS DE LIM.	28,65						1,22			27,43
186554	1	CADEIRA INFANTIL EM FORMICA AZUL	Ótimo	ALEX SANDRA ASSIS DE LIM.	28,65						1,22			27,43
186555	1	CADEIRA INFANTIL EM FORMICA AZUL	Ótimo	ALEX SANDRA ASSIS DE LIM.	28,65						1,22			27,43
186556	1	CADEIRA INFANTIL EM FORMICA AZUL	Ótimo	ALEX SANDRA ASSIS DE LIM.	28,65						1,22			27,43
186557	1	CADEIRA INFANTIL EM FORMICA AZUL	Ótimo	ALEX SANDRA ASSIS DE LIM.	28,65						1,22			27,43
186558	1	CADEIRA INFANTIL EM FORMICA AZUL	Ótimo	ALEX SANDRA ASSIS DE LIM.	28,65						1,22			27,43
186559	1	CADEIRA INFANTIL EM FORMICA AZUL	Ótimo	ALEX SANDRA ASSIS DE LIM.	28,65						1,22			27,43
186560	1	CADEIRA INFANTIL EM FORMICA AZUL	Ótimo	ALEX SANDRA ASSIS DE LIM.	28,65						1,22			27,43
186561	1	CADEIRA INFANTIL EM FORMICA AZUL	Ótimo	ALEX SANDRA ASSIS DE LIM.	28,65						1,22			27,43
186562	1	CADEIRA INFANTIL EM FORMICA AZUL	Ótimo	ALEX SANDRA ASSIS DE LIM.	28,65						1,22			27,43
186563	1	CADEIRA INFANTIL EM FORMICA AZUL	Ótimo	ALEX SANDRA ASSIS DE LIM.	28,65						1,22			27,43
186564	1	CADEIRA INFANTIL EM FORMICA AZUL	Ótimo	ALEX SANDRA ASSIS DE LIM.	28,65						1,22			27,43
186565	1	CADEIRA INFANTIL EM FORMICA AZUL	Ótimo	ALEX SANDRA ASSIS DE LIM.	28,65						1,22			27,43
186566	1	CADEIRA INFANTIL EM FORMICA AZUL	Ótimo	ALEX SANDRA ASSIS DE LIM.	28,65						1,22			27,43
186567	1	CADEIRA INFANTIL EM FORMICA AZUL	Ótimo	ALEX SANDRA ASSIS DE LIM.	28,65						1,22			27,43
186568	1	CADEIRA INFANTIL EM FORMICA AZUL	Ótimo	ALEX SANDRA ASSIS DE LIM.	28,65						1,22			27,43
186569	1	CADEIRA INFANTIL EM FORMICA AZUL	Ótimo	ALEX SANDRA ASSIS DE LIM.	28,65						1,22			27,43
186570	1	CADEIRA INFANTIL EM FORMICA AZUL	Ótimo	ALEX SANDRA ASSIS DE LIM.	28,65						1,22			27,43
186571	1	CADEIRA INFANTIL EM FORMICA AZUL	Ótimo	ALEX SANDRA ASSIS DE LIM.	28,65						1,22			27,43
186572	1	CADEIRA INFANTIL EM FORMICA AZUL	Ótimo	ALEX SANDRA ASSIS DE LIM.	28,65						1,22			27,43
186573	1	CADEIRA INFANTIL EM FORMICA AZUL	Ótimo	ALEX SANDRA ASSIS DE LIM.	28,65						1,22			27,43
186574	1	CADEIRA INFANTIL EM FORMICA AZUL	Ótimo	ALEX SANDRA ASSIS DE LIM.	28,65						1,22			27,43
186575	1	CADEIRA INFANTIL EM FORMICA AZUL	Ótimo	ALEX SANDRA ASSIS DE LIM.	28,65						1,22			27,43
186576	1	CADEIRA INFANTIL EM FORMICA AZUL	Ótimo	ALEX SANDRA ASSIS DE LIM.	28,65						1,22			27,43
186577	1	CADEIRA INFANTIL EM FORMICA AZUL	Ótimo	ALEX SANDRA ASSIS DE LIM.	28,65						1,22			27,43
186578	1	CADEIRA INFANTIL EM FORMICA AZUL	Ótimo	ALEX SANDRA ASSIS DE LIM.	28,65						1,22			27,43
186579	1	CADEIRA INFANTIL EM FORMICA AZUL	Ótimo	ALEX SANDRA ASSIS DE LIM.	28,65						1,22			27,43



ESTADO DE GOIÁS  
MUNICÍPIO DE JATAÍ  
RUA ITARUMA, 355 - S. SANTA MARIA

PERÍODO DE REFERÊNCIA: DE JANEIRO/2022 ATÉ DEZEMBRO/2022

RELAÇÃO ANALÍTICA DOS ELEMENTOS QUE COMPOEM O ATIVO PERMANENTE - INVENTÁRIO DOS BENS

CÓD.	QTDE	DESCRIÇÃO / UNIDADE ADMINISTRATIVA	ESTADO DE CONSERV.	DETENTOR DE CARGA PATRIMONIAL	VALOR ORIGINAL	INCORPORAÇÕES				BAIXAS				SALDO ATUAL
						AQUIS. CONSTR.	REAVALIAÇÃO	INCORPOR.	CRÉDITOS	ALIENAÇÃO	DEPRECIAÇÃO	DOAÇÃO / OUTROS	CRÉDITOS	
186580	1	CADEIRA INFANTIL EM FORMICA AZUL	Ótimo	ALEX SANDRA ASSIS DE LIM.	28,65						1,22			27,43
186581	1	CADEIRA INFANTIL EM FORMICA BEGE	Ótimo	ALEX SANDRA ASSIS DE LIM.	28,65						1,22			27,43
186582	1	CADEIRA INFANTIL EM FORMICA BEGE	Ótimo	ALEX SANDRA ASSIS DE LIM.	28,65						1,22			27,43
186583	1	CADEIRA INFANTIL EM FORMICA BEGE	Ótimo	ALEX SANDRA ASSIS DE LIM.	28,65						1,22			27,43
186584	1	CADEIRA INFANTIL EM FORMICA BEGE	Ótimo	ALEX SANDRA ASSIS DE LIM.	28,65						1,22			27,43
186585	1	CADEIRA INFANTIL EM FORMICA BEGE	Ótimo	ALEX SANDRA ASSIS DE LIM.	28,65						1,22			27,43
186586	1	CADEIRA INFANTIL EM FORMICA BEGE	Ótimo	ALEX SANDRA ASSIS DE LIM.	28,65						1,22			27,43
186587	1	CADEIRA INFANTIL EM FORMICA BEGE	Ótimo	ALEX SANDRA ASSIS DE LIM.	28,65						1,22			27,43
186588	1	CADEIRA INFANTIL EM FORMICA BEGE	Ótimo	ALEX SANDRA ASSIS DE LIM.	28,65						1,22			27,43
186589	1	CADEIRA INFANTIL EM FORMICA BEGE	Ótimo	ALEX SANDRA ASSIS DE LIM.	28,65						1,22			27,43
186590	1	CADEIRA INFANTIL EM FORMICA BEGE	Ótimo	ALEX SANDRA ASSIS DE LIM.	28,65						1,22			27,43
186591	1	CADEIRA INFANTIL EM FORMICA BEGE	Ótimo	ALEX SANDRA ASSIS DE LIM.	28,65						1,22			27,43
186592	1	CADEIRA INFANTIL EM FORMICA BEGE	Ótimo	ALEX SANDRA ASSIS DE LIM.	28,65						1,22			27,43
186593	1	CADEIRA INFANTIL EM FORMICA BEGE	Ótimo	ALEX SANDRA ASSIS DE LIM.	28,65						1,22			27,43
186594	1	CADEIRA INFANTIL EM FORMICA BEGE	Ótimo	ALEX SANDRA ASSIS DE LIM.	28,65						1,22			27,43
186595	1	CADEIRA INFANTIL EM FORMICA BEGE	Ótimo	ALEX SANDRA ASSIS DE LIM.	28,65						1,22			27,43
186596	1	CADEIRA INFANTIL EM FORMICA BEGE	Ótimo	ALEX SANDRA ASSIS DE LIM.	28,65						1,22			27,43
186597	1	CADEIRA INFANTIL EM FORMICA BEGE	Ótimo	ALEX SANDRA ASSIS DE LIM.	28,65						1,22			27,43
186598	1	CADEIRA INFANTIL EM FORMICA BEGE	Ótimo	ALEX SANDRA ASSIS DE LIM.	28,65						1,22			27,43
186599	1	CADEIRA INFANTIL EM FORMICA BEGE	Ótimo	ALEX SANDRA ASSIS DE LIM.	28,65						1,22			27,43
186600	1	CADEIRA INFANTIL EM FORMICA BEGE	Ótimo	ALEX SANDRA ASSIS DE LIM.	28,65						1,22			27,43
186601	1	CADEIRA INFANTIL EM FORMICA BEGE	Ótimo	ALEX SANDRA ASSIS DE LIM.	28,65						1,22			27,43
186602	1	CADEIRA INFANTIL EM FORMICA BEGE	Ótimo	ALEX SANDRA ASSIS DE LIM.	28,65						1,22			27,43
186603	1	CADEIRA INFANTIL EM FORMICA BEGE	Ótimo	ALEX SANDRA ASSIS DE LIM.	28,65						1,22			27,43
186604	1	CADEIRA INFANTIL EM FORMICA BEGE	Ótimo	ALEX SANDRA ASSIS DE LIM.	28,65						1,22			27,43
186605	1	CADEIRA INFANTIL EM FORMICA BEGE	Ótimo	ALEX SANDRA ASSIS DE LIM.	28,65						1,22			27,43
186606	1	CADEIRA INFANTIL EM FORMICA BEGE	Ótimo	ALEX SANDRA ASSIS DE LIM.	28,65						1,22			27,43
186607	1	CADEIRA INFANTIL EM FORMICA BEGE	Ótimo	ALEX SANDRA ASSIS DE LIM.	28,65						1,22			27,43
186608	1	CADEIRA INFANTIL EM FORMICA BEGE	Ótimo	ALEX SANDRA ASSIS DE LIM.	28,65						1,22			27,43
186609	1	CADEIRA INFANTIL EM FORMICA BEGE	Ótimo	ALEX SANDRA ASSIS DE LIM.	28,65						1,22			27,43
186610	1	CADEIRA INFANTIL EM FORMICA BEGE	Ótimo	ALEX SANDRA ASSIS DE LIM.	28,65						1,22			27,43
186611	1	CADEIRA INFANTIL EM FORMICA BEGE	Ótimo	ALEX SANDRA ASSIS DE LIM.	28,65						1,22			27,43
186612	1	CADEIRA INFANTIL EM FORMICA BEGE	Ótimo	ALEX SANDRA ASSIS DE LIM.	28,65						1,22			27,43
186613	1	CADEIRA INFANTIL EM FORMICA BEGE	Ótimo	ALEX SANDRA ASSIS DE LIM.	28,65						1,22			27,43



ESTADO DE GOIÁS  
MUNICÍPIO DE JATAÍ  
RUA ITARUMA, 355 - S. SANTA MARIA

PERÍODO DE REFERÊNCIA: DE JANEIRO/2022 ATÉ DEZEMBRO/2022

RELAÇÃO ANALÍTICA DOS ELEMENTOS QUE COMPOEM O ATIVO PERMANENTE - INVENTÁRIO DOS BENS

CÓD.	QTDE	DESCRIÇÃO / UNIDADE ADMINISTRATIVA	ESTADO DE CONSERV.	DETENTOR DE CARGA PATRIMONIAL	VALOR ORIGINAL	INCORPORAÇÕES				BAIXAS				SALDO ATUAL
						AQUIS. CONSTR.	REAVALIAÇÃO	INCORPOR.	CRÉDITOS	ALIENAÇÃO	DEPRECIAÇÃO	DOAÇÃO / OUTROS	CRÉDITOS	
186614	1	CADEIRA INFANTIL EM FORMICA BEGE	Ótimo	ALEX SANDRA ASSIS DE LIM.	28,65						1,22			27,43
186615	1	CADEIRA INFANTIL EM FORMICA BEGE	Ótimo	ALEX SANDRA ASSIS DE LIM.	28,65						1,22			27,43
186616	1	CADEIRA INFANTIL EM FORMICA BEGE	Ótimo	ALEX SANDRA ASSIS DE LIM.	28,65						1,22			27,43
186617	1	CADEIRA INFANTIL EM FORMICA BEGE	Ótimo	ALEX SANDRA ASSIS DE LIM.	28,65						1,22			27,43
186618	1	CADEIRA INFANTIL EM FORMICA BEGE	Ótimo	ALEX SANDRA ASSIS DE LIM.	28,65						1,22			27,43
186619	1	CADEIRA INFANTIL EM FORMICA BEGE	Ótimo	ALEX SANDRA ASSIS DE LIM.	28,65						1,22			27,43
186620	1	CADEIRA INFANTIL EM FORMICA BEGE	Ótimo	ALEX SANDRA ASSIS DE LIM.	28,65						1,22			27,43
186621	1	CADEIRA INFANTIL EM FORMICA BEGE	Ótimo	ALEX SANDRA ASSIS DE LIM.	28,65						1,22			27,43
186622	1	CADEIRA INFANTIL EM FORMICA BEGE	Ótimo	ALEX SANDRA ASSIS DE LIM.	28,65						1,22			27,43
186623	1	CADEIRA INFANTIL EM FORMICA BEGE	Ótimo	ALEX SANDRA ASSIS DE LIM.	28,65						1,22			27,43
186624	1	CADEIRA INFANTIL EM FORMICA BEGE	Ótimo	ALEX SANDRA ASSIS DE LIM.	28,65						1,22			27,43
186625	1	CADEIRA INFANTIL EM FORMICA BEGE	Ótimo	ALEX SANDRA ASSIS DE LIM.	28,65						1,22			27,43
186626	1	CADEIRA INFANTIL EM FORMICA BEGE	Ótimo	ALEX SANDRA ASSIS DE LIM.	28,65						1,22			27,43
186627	1	CADEIRA INFANTIL EM FORMICA BEGE	Ótimo	ALEX SANDRA ASSIS DE LIM.	28,65						1,22			27,43
186628	1	CADEIRA INFANTIL EM FORMICA BEGE	Ótimo	ALEX SANDRA ASSIS DE LIM.	28,65						1,22			27,43
186629	1	CADEIRA INFANTIL EM FORMICA BEGE	Ótimo	ALEX SANDRA ASSIS DE LIM.	28,65						1,22			27,43
186630	1	CADEIRA INFANTIL EM FORMICA BEGE	Ótimo	ALEX SANDRA ASSIS DE LIM.	28,65						1,22			27,43
186631	1	CADEIRA INFANTIL EM FORMICA BEGE	Ótimo	ALEX SANDRA ASSIS DE LIM.	28,65						1,22			27,43
186632	1	CADEIRA INFANTIL EM FORMICA BEGE	Ótimo	ALEX SANDRA ASSIS DE LIM.	28,65						1,22			27,43
186633	1	CADEIRA INFANTIL EM FORMICA BEGE	Ótimo	ALEX SANDRA ASSIS DE LIM.	28,65						1,22			27,43
186634	1	CADEIRA INFANTIL EM FORMICA BEGE	Ótimo	ALEX SANDRA ASSIS DE LIM.	28,65						1,22			27,43
186635	1	CADEIRA INFANTIL EM FORMICA BEGE	Ótimo	ALEX SANDRA ASSIS DE LIM.	28,65						1,22			27,43
186636	1	CADEIRA INFANTIL EM FORMICA BEGE	Ótimo	ALEX SANDRA ASSIS DE LIM.	28,65						1,22			27,43
186637	1	CADEIRA INFANTIL EM FORMICA BEGE	Ótimo	ALEX SANDRA ASSIS DE LIM.	28,65						1,22			27,43
186638	1	CADEIRA INFANTIL EM FORMICA BEGE	Ótimo	ALEX SANDRA ASSIS DE LIM.	28,65						1,22			27,43
186639	1	CADEIRA INFANTIL EM FORMICA BEGE	Ótimo	ALEX SANDRA ASSIS DE LIM.	28,65						1,22			27,43
186640	1	CADEIRA INFANTIL EM FORMICA BEGE	Ótimo	ALEX SANDRA ASSIS DE LIM.	28,65						1,22			27,43
186641	1	CADEIRA INFANTIL EM FORMICA BEGE	Ótimo	ALEX SANDRA ASSIS DE LIM.	28,65						1,22			27,43
186642	1	CADEIRA INFANTIL EM FORMICA BEGE	Ótimo	ALEX SANDRA ASSIS DE LIM.	28,65						1,22			27,43
186643	1	CADEIRA INFANTIL EM FORMICA BEGE	Ótimo	ALEX SANDRA ASSIS DE LIM.	28,65						1,22			27,43
186644	1	CADEIRA INFANTIL EM FORMICA BEGE	Ótimo	ALEX SANDRA ASSIS DE LIM.	28,65						1,22			27,43
186645	1	CADEIRA INFANTIL EM FORMICA BEGE	Ótimo	ALEX SANDRA ASSIS DE LIM.	28,65						1,22			27,43
186646	1	CADEIRA INFANTIL EM FORMICA BEGE	Ótimo	ALEX SANDRA ASSIS DE LIM.	28,65						1,22			27,43
186647	1	CADEIRA INFANTIL EM FORMICA BEGE	Ótimo	ALEX SANDRA ASSIS DE LIM.	28,65						1,22			27,43



ESTADO DE GOIÁS  
MUNICÍPIO DE JATAÍ  
RUA ITARUMA, 355 - S. SANTA MARIA

PERÍODO DE REFERÊNCIA: DE JANEIRO/2022 ATÉ DEZEMBRO/2022

RELAÇÃO ANALÍTICA DOS ELEMENTOS QUE COMPOEM O ATIVO PERMANENTE - INVENTÁRIO DOS BENS

CÓD.	QTDE	DESCRIÇÃO / UNIDADE ADMINISTRATIVA	ESTADO DE CONSERV.	DETENTOR DE CARGA PATRIMONIAL	VALOR ORIGINAL	INCORPORAÇÕES				BAIXAS				SALDO ATUAL
						AQUIS. CONSTR.	REAVALIAÇÃO	INCORPOR.	CRÉDITOS	ALIENAÇÃO	DEPRECIAÇÃO	DOAÇÃO / OUTROS	CRÉDITOS	
186648	1	CADEIRA INFANTIL EM FORMICA BEGE	Ótimo	ALEX SANDRA ASSIS DE LIM.	28,65						1,22			27,43
186649	1	CADEIRA INFANTIL EM FORMICA BEGE	Ótimo	ALEX SANDRA ASSIS DE LIM.	28,65						1,22			27,43
186650	1	CADEIRA INFANTIL EM FORMICA BEGE	Ótimo	ALEX SANDRA ASSIS DE LIM.	28,65						1,22			27,43
186651	1	CADEIRA INFANTIL EM FORMICA BEGE	Ótimo	ALEX SANDRA ASSIS DE LIM.	28,65						1,22			27,43
186652	1	CADEIRA INFANTIL EM FORMICA BEGE	Ótimo	ALEX SANDRA ASSIS DE LIM.	28,65						1,22			27,43
186653	1	CADEIRA INFANTIL EM FORMICA BEGE	Ótimo	ALEX SANDRA ASSIS DE LIM.	28,65						1,22			27,43
186654	1	CADEIRA INFANTIL EM FORMICA BEGE	Ótimo	ALEX SANDRA ASSIS DE LIM.	28,65						1,22			27,43
186655	1	CADEIRA INFANTIL EM FORMICA VERDE	Ótimo	ALEX SANDRA ASSIS DE LIM.	28,65						1,22			27,43
186656	1	CADEIRA INFANTIL EM FORMICA VERDE	Ótimo	ALEX SANDRA ASSIS DE LIM.	28,65						1,22			27,43
186657	1	CADEIRA INFANTIL EM FORMICA VERDE	Ótimo	ALEX SANDRA ASSIS DE LIM.	28,65						1,22			27,43
186658	1	CADEIRA INFANTIL EM FORMICA VERDE	Ótimo	ALEX SANDRA ASSIS DE LIM.	28,65						1,22			27,43
186659	1	CADEIRA INFANTIL EM FORMICA VERDE	Ótimo	ALEX SANDRA ASSIS DE LIM.	28,65						1,22			27,43
186660	1	CADEIRA INFANTIL EM FORMICA VERDE	Ótimo	ALEX SANDRA ASSIS DE LIM.	28,65						1,22			27,43
186661	1	CADEIRA INFANTIL EM FORMICA VERDE	Ótimo	ALEX SANDRA ASSIS DE LIM.	28,65						1,22			27,43
186662	1	CADEIRA INFANTIL EM FORMICA AMARELA	Ótimo	ALEX SANDRA ASSIS DE LIM.	28,65						1,22			27,43
186663	1	CADEIRA INFANTIL EM FORMICA AMARELA	Ótimo	ALEX SANDRA ASSIS DE LIM.	28,65						1,22			27,43
186664	1	CADEIRA INFANTIL EM FORMICA AMARELA	Ótimo	ALEX SANDRA ASSIS DE LIM.	28,65						1,22			27,43
186665	1	CADEIRA INFANTIL EM FORMICA AMARELA	Ótimo	ALEX SANDRA ASSIS DE LIM.	28,65						1,22			27,43
186666	1	CADEIRA INFANTIL EM FORMICA AMARELA	Ótimo	ALEX SANDRA ASSIS DE LIM.	28,65						1,22			27,43
186667	1	CADEIRA INFANTIL EM FORMICA AMARELA	Ótimo	ALEX SANDRA ASSIS DE LIM.	28,65						1,22			27,43
186668	1	CADEIRA INFANTIL EM FORMICA AMARELA	Ótimo	ALEX SANDRA ASSIS DE LIM.	28,65						1,22			27,43
186669	1	CADEIRA INFANTIL EM FORMICA AMARELA	Ótimo	ALEX SANDRA ASSIS DE LIM.	28,65						1,22			27,43
186670	1	CADEIRA INFANTIL EM FORMICA AMARELA	Ótimo	ALEX SANDRA ASSIS DE LIM.	28,65						1,22			27,43
186671	1	CADEIRA INFANTIL EM FORMICA AMARELA	Ótimo	ALEX SANDRA ASSIS DE LIM.	28,65						1,22			27,43
186672	1	CADEIRA INFANTIL EM FORMICA AMARELA	Ótimo	ALEX SANDRA ASSIS DE LIM.	28,65						1,22			27,43
186673	1	CADEIRA INFANTIL EM FORMICA LARANJA	Ótimo	ALEX SANDRA ASSIS DE LIM.	28,65						1,22			27,43
186674	1	CADEIRA INFANTIL EM FORMICA LARANJA	Ótimo	ALEX SANDRA ASSIS DE LIM.	28,65						1,22			27,43
186675	1	CADEIRA INFANTIL EM FORMICA LARANJA	Ótimo	ALEX SANDRA ASSIS DE LIM.	28,65						1,22			27,43
186676	1	CADEIRA INFANTIL EM FORMICA CINZA	Ótimo	ALEX SANDRA ASSIS DE LIM.	28,65						1,22			27,43
186677	1	CADEIRA INFANTIL EM FORMICA CINZA	Ótimo	ALEX SANDRA ASSIS DE LIM.	28,65						1,22			27,43
186678	1	CADEIRA INFANTIL EM FORMICA VERMELHA	Ótimo	ALEX SANDRA ASSIS DE LIM.	28,65						1,22			27,43
186679	1	CADEIRA INFANTIL EM FORMICA VERMELHA	Ótimo	ALEX SANDRA ASSIS DE LIM.	28,65						1,22			27,43
186680	1	CADEIRA INFANTIL EM FORMICA VERMELHA	Ótimo	ALEX SANDRA ASSIS DE LIM.	28,65						1,22			27,43
186681	1	CADEIRA INFANTIL EM FORMICA VERMELHA	Ótimo	ALEX SANDRA ASSIS DE LIM.	28,65						1,22			27,43





ESTADO DE GOIÁS  
MUNICIPIO DE JATAI  
RUA ITARUMA, 355 - S. SANTA MARIA

PERÍODO DE REFERÊNCIA: DE JANEIRO/2022 ATÉ DEZEMBRO/2022

RELAÇÃO ANALÍTICA DOS ELEMENTOS QUE COMPOEM O ATIVO PERMANENTE - INVENTÁRIO DOS BENS

CÓD.	QTDE	DESCRIÇÃO / UNIDADE ADMINISTRATIVA	ESTADO DE CONSERV.	DETENTOR DE CARGA PATRIMONIAL	VALOR ORIGINAL	INCORPORAÇÕES				BAIXAS				SALDO ATUAL
						AQUIS. CONSTR.	REAVALIAÇÃO	INCORPOR.	CRÉDITOS	ALIENAÇÃO	DEPRECIAÇÃO	DOAÇÃO / OUTROS	CRÉDITOS	
186682	1	CADEIRA INFANTIL EM FORMICA VERMELHA	Ótimo	ALEX SANDRA ASSIS DE LIM.	28,65						1,22			27,43
186683	1	CADEIRA INFANTIL EM FORMICA VERMELHA	Ótimo	ALEX SANDRA ASSIS DE LIM.	28,65						1,22			27,43
186684	1	CADEIRA INFANTIL EM FORMICA VERMELHA	Ótimo	ALEX SANDRA ASSIS DE LIM.	28,65						1,22			27,43
186685	1	CADEIRA INFANTIL EM FORMICA VERMELHA	Ótimo	ALEX SANDRA ASSIS DE LIM.	28,65						1,22			27,43
186686	1	CADEIRA INFANTIL EM FORMICA VERMELHA	Ótimo	ALEX SANDRA ASSIS DE LIM.	28,65						1,22			27,43
186687	1	CADEIRA INFANTIL EM FORMICA VERMELHA	Ótimo	ALEX SANDRA ASSIS DE LIM.	28,65						1,22			27,43
186688	1	CADEIRA INFANTIL EM FORMICA VERMELHA	Ótimo	ALEX SANDRA ASSIS DE LIM.	28,65						1,22			27,43
186816	1	MESA INFANTIL EM FORMICA BEGE 070X070X063	Ótimo	ALEX SANDRA ASSIS DE LIM.	76,40						3,24			73,16
186817	1	MESA INFANTIL EM FORMICA BEGE 070X070X063	Ótimo	ALEX SANDRA ASSIS DE LIM.	76,40						3,24			73,16
186818	1	MESA INFANTIL EM FORMICA BEGE 070X070X063	Ótimo	ALEX SANDRA ASSIS DE LIM.	76,40						3,24			73,16
186819	1	MESA INFANTIL EM FORMICA BEGE 070X070X063	Ótimo	ALEX SANDRA ASSIS DE LIM.	76,40						3,24			73,16
186820	1	MESA INFANTIL EM FORMICA BEGE 070X070X063	Ótimo	ALEX SANDRA ASSIS DE LIM.	76,40						3,24			73,16
186821	1	MESA INFANTIL EM FORMICA BEGE 070X070X063	Ótimo	ALEX SANDRA ASSIS DE LIM.	76,40						3,24			73,16
186822	1	MESA INFANTIL EM FORMICA BEGE 070X070X063	Ótimo	ALEX SANDRA ASSIS DE LIM.	76,40						3,24			73,16
186823	1	MESA INFANTIL EM FORMICA BEGE 070X070X063	Ótimo	ALEX SANDRA ASSIS DE LIM.	76,40						3,24			73,16
186824	1	MESA INFANTIL EM FORMICA BEGE 070X070X063	Ótimo	ALEX SANDRA ASSIS DE LIM.	76,40						3,24			73,16
186825	1	MESA INFANTIL EM FORMICA BEGE 070X070X063	Ótimo	ALEX SANDRA ASSIS DE LIM.	76,40						3,24			73,16
186826	1	MESA INFANTIL EM FORMICA BEGE 070X070X063	Ótimo	ALEX SANDRA ASSIS DE LIM.	76,40						3,24			73,16
186827	1	MESA INFANTIL EM FORMICA BEGE 070X070X063	Ótimo	ALEX SANDRA ASSIS DE LIM.	76,40						3,24			73,16
186738	1	MESA ESCOLAR FORMICA AMARELA (CONJ.03)	Ótimo	ALEX SANDRA ASSIS DE LIM.	67,80						2,88			64,92
186739	1	MESA ESCOLAR FORMICA AMARELA (CONJ.03)	Ótimo	ALEX SANDRA ASSIS DE LIM.	67,80						2,88			64,92
186740	1	MESA ESCOLAR FORMICA AMARELA (CONJ.03)	Ótimo	ALEX SANDRA ASSIS DE LIM.	67,80						2,88			64,92
186741	1	MESA ESCOLAR FORMICA AMARELA (CONJ.03)	Ótimo	ALEX SANDRA ASSIS DE LIM.	67,80						2,88			64,92
186742	1	MESA ESCOLAR FORMICA AMARELA (CONJ.03)	Ótimo	ALEX SANDRA ASSIS DE LIM.	67,80						2,88			64,92
186743	1	MESA ESCOLAR FORMICA AMARELA (CONJ.03)	Ótimo	ALEX SANDRA ASSIS DE LIM.	67,80						2,88			64,92
186744	1	MESA ESCOLAR FORMICA AMARELA (CONJ.03)	Ótimo	ALEX SANDRA ASSIS DE LIM.	67,80						2,88			64,92
186745	1	MESA ESCOLAR FORMICA AMARELA (CONJ.03)	Ótimo	ALEX SANDRA ASSIS DE LIM.	67,80						2,88			64,92
186746	1	MESA ESCOLAR FORMICA AMARELA (CONJ.03)	Ótimo	ALEX SANDRA ASSIS DE LIM.	67,80						2,88			64,92
186747	1	MESA ESCOLAR FORMICA AMARELA (CONJ.03)	Ótimo	ALEX SANDRA ASSIS DE LIM.	67,80						2,88			64,92
186748	1	MESA ESCOLAR FORMICA AMARELA (CONJ.03)	Ótimo	ALEX SANDRA ASSIS DE LIM.	67,80						2,88			64,92
186749	1	MESA ESCOLAR FORMICA AMARELA (CONJ.03)	Ótimo	ALEX SANDRA ASSIS DE LIM.	67,80						2,88			64,92
186750	1	MESA ESCOLAR FORMICA AMARELA (CONJ.03)	Ótimo	ALEX SANDRA ASSIS DE LIM.	67,80						2,88			64,92
186751	1	MESA ESCOLAR FORMICA AMARELA (CONJ.03)	Ótimo	ALEX SANDRA ASSIS DE LIM.	67,80						2,88			64,92
186752	1	MESA ESCOLAR FORMICA AMARELA (CONJ.03)	Ótimo	ALEX SANDRA ASSIS DE LIM.	67,80						2,88			64,92



ESTADO DE GOIÁS  
MUNICÍPIO DE JATAÍ  
RUA ITARUMA, 355 - S. SANTA MARIA

PERÍODO DE REFERÊNCIA: DE JANEIRO/2022 ATÉ DEZEMBRO/2022

RELAÇÃO ANALÍTICA DOS ELEMENTOS QUE COMPOEM O ATIVO PERMANENTE - INVENTÁRIO DOS BENS

CÓD.	QTDE	DESCRIÇÃO / UNIDADE ADMINISTRATIVA	ESTADO DE CONSERV.	DETENTOR DE CARGA PATRIMONIAL	VALOR ORIGINAL	INCORPORAÇÕES				BAIXAS				SALDO ATUAL
						AQUIS. CONSTR.	REAVALIAÇÃO	INCORPOR.	CRÉDITOS	ALIENAÇÃO	DEPRECIAÇÃO	DOAÇÃO / OUTROS	CRÉDITOS	
186753	1	MESA ESCOLAR FORMICA AMARELA (CONJ.03)	Ótimo	ALEX SANDRA ASSIS DE LIM.	67,80						2,88			64,92
186754	1	MESA ESCOLAR FORMICA AMARELA (CONJ.03)	Ótimo	ALEX SANDRA ASSIS DE LIM.	67,80						2,88			64,92
186755	1	MESA ESCOLAR FORMICA AMARELA (CONJ.03)	Ótimo	ALEX SANDRA ASSIS DE LIM.	67,80						2,88			64,92
186756	1	MESA ESCOLAR FORMICA AMARELA (CONJ.03)	Ótimo	ALEX SANDRA ASSIS DE LIM.	67,80						2,88			64,92
186757	1	MESA ESCOLAR FORMICA AMARELA (CONJ.03)	Ótimo	ALEX SANDRA ASSIS DE LIM.	67,80						2,88			64,92
186758	1	MESA ESCOLAR FORMICA AMARELA (CONJ.03)	Ótimo	ALEX SANDRA ASSIS DE LIM.	67,80						2,88			64,92
186759	1	MESA ESCOLAR FORMICA AMARELA (CONJ.03)	Ótimo	ALEX SANDRA ASSIS DE LIM.	67,80						2,88			64,92
186760	1	MESA ESCOLAR FORMICA AMARELA (CONJ.03)	Ótimo	ALEX SANDRA ASSIS DE LIM.	67,80						2,88			64,92
186761	1	MESA ESCOLAR FORMICA AMARELA (CONJ.03)	Ótimo	ALEX SANDRA ASSIS DE LIM.	67,80						2,88			64,92
186762	1	MESA ESCOLAR FORMICA AMARELA (CONJ.03)	Ótimo	ALEX SANDRA ASSIS DE LIM.	67,80						2,88			64,92
186763	1	MESA ESCOLAR FORMICA AMARELA (CONJ.03)	Ótimo	ALEX SANDRA ASSIS DE LIM.	67,80						2,88			64,92
186764	1	MESA ESCOLAR FORMICA AMARELA (CONJ.03)	Ótimo	ALEX SANDRA ASSIS DE LIM.	67,80						2,88			64,92
186765	1	MESA ESCOLAR FORMICA AMARELA (CONJ.03)	Ótimo	ALEX SANDRA ASSIS DE LIM.	67,80						2,88			64,92
186766	1	MESA ESCOLAR FORMICA AMARELA (CONJ.03)	Ótimo	ALEX SANDRA ASSIS DE LIM.	67,80						2,88			64,92
186767	1	MESA ESCOLAR FORMICA AMARELA (CONJ.03)	Ótimo	ALEX SANDRA ASSIS DE LIM.	67,80						2,88			64,92
186768	1	MESA ESCOLAR FORMICA AMARELA (CONJ.03)	Ótimo	ALEX SANDRA ASSIS DE LIM.	67,80						2,88			64,92
186769	1	MESA ESCOLAR FORMICA AMARELA (CONJ.03)	Ótimo	ALEX SANDRA ASSIS DE LIM.	67,80						2,88			64,92
186770	1	MESA ESCOLAR FORMICA AMARELA (CONJ.03)	Ótimo	ALEX SANDRA ASSIS DE LIM.	67,80						2,88			64,92
186771	1	MESA ESCOLAR FORMICA AMARELA (CONJ.03)	Ótimo	ALEX SANDRA ASSIS DE LIM.	67,80						2,88			64,92
186772	1	MESA ESCOLAR FORMICA AMARELA (CONJ.03)	Ótimo	ALEX SANDRA ASSIS DE LIM.	67,80						2,88			64,92
186773	1	MESA ESCOLAR FORMICA AMARELA (CONJ.03)	Ótimo	ALEX SANDRA ASSIS DE LIM.	67,80						2,88			64,92
186774	1	MESA ESCOLAR FORMICA AMARELA (CONJ.03)	Ótimo	ALEX SANDRA ASSIS DE LIM.	67,80						2,88			64,92
186775	1	MESA ESCOLAR FORMICA AMARELA (CONJ.03)	Ótimo	ALEX SANDRA ASSIS DE LIM.	67,80						2,88			64,92
186776	1	MESA ESCOLAR FORMICA AMARELA (CONJ.03)	Ótimo	ALEX SANDRA ASSIS DE LIM.	67,80						2,88			64,92
186777	1	MESA ESCOLAR FORMICA AMARELA (CONJ.03)	Ótimo	ALEX SANDRA ASSIS DE LIM.	67,80						2,88			64,92
186778	1	MESA ESCOLAR FORMICA AMARELA (CONJ.03)	Ótimo	ALEX SANDRA ASSIS DE LIM.	67,80						2,88			64,92
186779	1	MESA ESCOLAR FORMICA AMARELA (CONJ.03)	Ótimo	ALEX SANDRA ASSIS DE LIM.	67,80						2,88			64,92
186780	1	MESA ESCOLAR FORMICA AMARELA (CONJ.03)	Ótimo	ALEX SANDRA ASSIS DE LIM.	67,80						2,88			64,92
186781	1	MESA ESCOLAR FORMICA AMARELA (CONJ.03)	Ótimo	ALEX SANDRA ASSIS DE LIM.	67,80						2,88			64,92
186782	1	MESA ESCOLAR FORMICA AMARELA (CONJ.03)	Ótimo	ALEX SANDRA ASSIS DE LIM.	67,80						2,88			64,92
186783	1	MESA ESCOLAR FORMICA AMARELA (CONJ.03)	Ótimo	ALEX SANDRA ASSIS DE LIM.	67,80						2,88			64,92
186784	1	MESA ESCOLAR FORMICA AMARELA (CONJ.03)	Ótimo	ALEX SANDRA ASSIS DE LIM.	67,80						2,88			64,92
186785	1	MESA ESCOLAR FORMICA AMARELA (CONJ.03)	Ótimo	ALEX SANDRA ASSIS DE LIM.	67,80						2,88			64,92
186786	1	MESA ESCOLAR FORMICA AMARELA (CONJ.03)	Ótimo	ALEX SANDRA ASSIS DE LIM.	67,80						2,88			64,92



ESTADO DE GOIÁS  
MUNICIPIO DE JATAI  
RUA ITARUMA, 355 - S. SANTA MARIA

PERÍODO DE REFERÊNCIA: DE JANEIRO/2022 ATÉ DEZEMBRO/2022

RELAÇÃO ANALÍTICA DOS ELEMENTOS QUE COMPOEM O ATIVO PERMANENTE - INVENTÁRIO DOS BENS

CÓD.	QTDE	DESCRIÇÃO / UNIDADE ADMINISTRATIVA	ESTADO DE CONSERV.	DETENTOR DE CARGA PATRIMONIAL	VALOR ORIGINAL	INCORPORAÇÕES				BAIXAS				SALDO ATUAL
						AQUIS. CONSTR.	REAVALIAÇÃO	INCORPOR.	CRÉDITOS	ALIENAÇÃO	DEPRECIAÇÃO	DOAÇÃO / OUTROS	CRÉDITOS	
186787	1	MESA ESCOLAR FORMICA AMARELA (CONJ.03)	Ótimo	ALEX SANDRA ASSIS DE LIM.	67,80						2,88			64,92
186788	1	MESA ESCOLAR FORMICA AMARELA (CONJ.03)	Ótimo	ALEX SANDRA ASSIS DE LIM.	67,80						2,88			64,92
186789	1	MESA ESCOLAR FORMICA AMARELA (CONJ.03)	Ótimo	ALEX SANDRA ASSIS DE LIM.	67,80						2,88			64,92
186790	1	MESA ESCOLAR FORMICA AMARELA (CONJ.03)	Ótimo	ALEX SANDRA ASSIS DE LIM.	67,80						2,88			64,92
186791	1	MESA ESCOLAR FORMICA AMARELA (CONJ.03)	Ótimo	ALEX SANDRA ASSIS DE LIM.	67,80						2,88			64,92
186792	1	MESA ESCOLAR FORMICA AMARELA (CONJ.03)	Ótimo	ALEX SANDRA ASSIS DE LIM.	67,80						2,88			64,92
186793	1	MESA ESCOLAR FORMICA AMARELA (CONJ.03)	Ótimo	ALEX SANDRA ASSIS DE LIM.	67,80						2,88			64,92
186794	1	MESA ESCOLAR FORMICA AMARELA (CONJ.03)	Ótimo	ALEX SANDRA ASSIS DE LIM.	67,80						2,88			64,92
186795	1	MESA ESCOLAR FORMICA AMARELA (CONJ.03)	Ótimo	ALEX SANDRA ASSIS DE LIM.	67,80						2,88			64,92
186796	1	MESA ESCOLAR FORMICA AMARELA (CONJ.03)	Ótimo	ALEX SANDRA ASSIS DE LIM.	67,80						2,88			64,92
186797	1	MESA ESCOLAR FORMICA AMARELA (CONJ.03)	Ótimo	ALEX SANDRA ASSIS DE LIM.	67,80						2,88			64,92
186798	1	MESA ESCOLAR FORMICA AMARELA (CONJ.03)	Ótimo	ALEX SANDRA ASSIS DE LIM.	67,80						2,88			64,92
186799	1	MESA ESCOLAR FORMICA AMARELA (CONJ.03)	Ótimo	ALEX SANDRA ASSIS DE LIM.	67,80						2,88			64,92
186800	1	MESA ESCOLAR FORMICA AMARELA (CONJ.03)	Ótimo	ALEX SANDRA ASSIS DE LIM.	67,80						2,88			64,92
186801	1	MESA ESCOLAR FORMICA AMARELA (CONJ.03)	Ótimo	ALEX SANDRA ASSIS DE LIM.	67,80						2,88			64,92
186802	1	MESA ESCOLAR FORMICA AMARELA (CONJ.03)	Ótimo	ALEX SANDRA ASSIS DE LIM.	67,80						2,88			64,92
186803	1	MESA ESCOLAR FORMICA AMARELA (CONJ.03)	Ótimo	ALEX SANDRA ASSIS DE LIM.	67,80						2,88			64,92
186804	1	MESA ESCOLAR FORMICA AMARELA (CONJ.03)	Ótimo	ALEX SANDRA ASSIS DE LIM.	67,80						2,88			64,92
186805	1	MESA ESCOLAR FORMICA AMARELA (CONJ.03)	Ótimo	ALEX SANDRA ASSIS DE LIM.	67,80						2,88			64,92
186806	1	MESA ESCOLAR FORMICA AMARELA (CONJ.03)	Ótimo	ALEX SANDRA ASSIS DE LIM.	67,80						2,88			64,92
186807	1	MESA ESCOLAR FORMICA AMARELA (CONJ.03)	Ótimo	ALEX SANDRA ASSIS DE LIM.	67,80						2,88			64,92
186808	1	MESA ESCOLAR FORMICA AMARELA (CONJ.03)	Ótimo	ALEX SANDRA ASSIS DE LIM.	67,80						2,88			64,92
186809	1	MESA ESCOLAR FORMICA AMARELA (CONJ.03)	Ótimo	ALEX SANDRA ASSIS DE LIM.	67,80						2,88			64,92
186810	1	MESA ESCOLAR FORMICA AMARELA (CONJ.03)	Ótimo	ALEX SANDRA ASSIS DE LIM.	67,80						2,88			64,92
186811	1	MESA ESCOLAR FORMICA AMARELA (CONJ.03)	Ótimo	ALEX SANDRA ASSIS DE LIM.	67,80						2,88			64,92
186812	1	MESA ESCOLAR FORMICA AMARELA (CONJ.03)	Ótimo	ALEX SANDRA ASSIS DE LIM.	67,80						2,88			64,92
186813	1	CADEIRA FERRO FIXO EM COURVIM PRETO	Ótimo	ALEX SANDRA ASSIS DE LIM.	76,40						3,24			73,16
186814	1	ESTANTE DE AÇO COM 6 PRETELEIRAS	Ótimo	ALEX SANDRA ASSIS DE LIM.	162,35						6,89			155,46
186815	1	CADEIRA FERRO FIXO EM TECIDO PRETO	Ótimo	ALEX SANDRA ASSIS DE LIM.	76,40						3,24			73,16
186923	1	BEBEDOURO PARA GALAO COLORMAQ	Ótimo	ALEX SANDRA ASSIS DE LIM.	133,70						5,67			128,03
187542	1	EXTINTOR DE INCENDIO	Bom	ELZA MARIA PEREIRA SILVA	286,50						12,15			274,35
187144	1	MONITOR POSITIVO LCD MOD. P016CMYSFMZD N	Ótimo	CLAUDIA VILELA GONÇALVE	152,80						6,48			146,32
187145	1	MONITOR POSITIVO LCD MOD. P016CMYSFMZD N	Ótimo	CLAUDIA VILELA GONÇALVE	152,80						6,48			146,32
187183	1	PURIFICADOR DE AGUA REFRIGERADO COLORM	Ótimo	CLAUDIA VILELA GONÇALVE	429,75						18,23			411,52



ESTADO DE GOIÁS  
MUNICIPIO DE JATAI  
RUA ITARUMA, 355 - S. SANTA MARIA

PERÍODO DE REFERÊNCIA: DE JANEIRO/2022 ATÉ DEZEMBRO/2022

RELAÇÃO ANALÍTICA DOS ELEMENTOS QUE COMPOEM O ATIVO PERMANENTE - INVENTÁRIO DOS BENS

CÓD.	QTDE	DESCRIÇÃO / UNIDADE ADMINISTRATIVA	ESTADO DE CONSERV.	DETENTOR DE CARGA PATRIMONIAL	VALOR ORIGINAL	INCORPORAÇÕES				BAIXAS				SALDO ATUAL
						AQUIS. CONSTR.	REAVALIAÇÃO	INCORPOR.	CRÉDITOS	ALIENAÇÃO	DEPRECIAÇÃO	DOAÇÃO / OUTROS	CRÉDITOS	
187251	1	MONITOR POSITIVO LCD MOD. P016CMYSFMZD N	Bom	CLAUDIA VILELA GONÇALVE	152,80						6,48			146,32
187254	1	MONITOR POSITIVO LCD MOD. P016CMYSFMZD N	Bom	CLAUDIA VILELA GONÇALVE	152,80						6,48			146,32
187262	1	MONITOR LED AOC 18,5 MOD. E970 SWNL N/S: FM	Bom	CLAUDIA VILELA GONÇALVE	334,25						14,18			320,07
187273	1	CPU MULTILASER C/ GRAVADORA DE DVD LG	Bom	CLAUDIA VILELA GONÇALVE	1.031,40						43,74			987,66
187275	1	PURIFICADOR DE AGUA REFRIGERADO COLOM	Bom	CLAUDIA VILELA GONÇALVE	429,75						18,23			411,52
187278	1	ARMARIO DE ACO CINZA 2 PORTAS 090X040X198	Bom	CLAUDIA VILELA GONÇALVE	420,20						17,82			402,38
187285	1	ARMARIO DE ACO CINZA COM 2 PORTAS	Bom	CLAUDIA VILELA GONÇALVE	488,00						20,70			467,30
187287	1	ARQUIVO DE ACO CINZA COM 4 GAVETAS PARA 1	Bom	CLAUDIA VILELA GONÇALVE	306,55						13,00			293,55
187288	1	ESTANTE DE ACO CINZA COM 6 PRATELEIRAS	Bom	CLAUDIA VILELA GONÇALVE	79,26						3,36			75,90
187291	1	MONITOR LG 20 FLATRON 20P EN3355/B N/S: 4075	Bom	CLAUDIA VILELA GONÇALVE	191,00						8,10			182,90
187292	1	MESA ESCOLAR FORMICA VERMELHA (CONJ. 04)	Ótimo	RITA DE CASSIA SILVA FERR	68,76						2,92			65,84
187293	1	MESA ESCOLAR FORMICA VERMELHA (CONJ. 04)	Ótimo	RITA DE CASSIA SILVA FERR	68,76						2,92			65,84
187294	1	MESA ESCOLAR FORMICA VERMELHA (CONJ. 04)	Ótimo	RITA DE CASSIA SILVA FERR	68,76						2,92			65,84
187295	1	MESA ESCOLAR FORMICA VERMELHA (CONJ. 04)	Ótimo	RITA DE CASSIA SILVA FERR	68,76						2,92			65,84
187296	1	MESA ESCOLAR FORMICA VERMELHA (CONJ. 04)	Ótimo	RITA DE CASSIA SILVA FERR	68,76						2,92			65,84
187297	1	MESA ESCOLAR FORMICA VERMELHA (CONJ. 04)	Ótimo	RITA DE CASSIA SILVA FERR	68,76						2,92			65,84
187298	1	MESA ESCOLAR FORMICA VERMELHA (CONJ. 04)	Ótimo	RITA DE CASSIA SILVA FERR	68,76						2,92			65,84
187299	1	MESA ESCOLAR FORMICA VERMELHA (CONJ. 04)	Ótimo	RITA DE CASSIA SILVA FERR	68,76						2,92			65,84
187300	1	MESA ESCOLAR FORMICA VERMELHA (CONJ. 04)	Ótimo	RITA DE CASSIA SILVA FERR	68,76						2,92			65,84
187301	1	MESA ESCOLAR FORMICA VERMELHA (CONJ. 04)	Ótimo	RITA DE CASSIA SILVA FERR	68,76						2,92			65,84
187302	1	MESA ESCOLAR FORMICA VERMELHA (CONJ. 04)	Ótimo	RITA DE CASSIA SILVA FERR	68,76						2,92			65,84
187303	1	MESA ESCOLAR FORMICA VERMELHA (CONJ. 04)	Ótimo	RITA DE CASSIA SILVA FERR	68,76						2,92			65,84
187304	1	MESA ESCOLAR FORMICA VERMELHA (CONJ. 04)	Ótimo	RITA DE CASSIA SILVA FERR	68,76						2,92			65,84
187305	1	MESA ESCOLAR FORMICA VERMELHA (CONJ. 04)	Ótimo	RITA DE CASSIA SILVA FERR	68,76						2,92			65,84
187306	1	MESA ESCOLAR FORMICA VERMELHA (CONJ. 04)	Ótimo	RITA DE CASSIA SILVA FERR	68,76						2,92			65,84
187307	1	MESA ESCOLAR FORMICA VERMELHA (CONJ. 04)	Ótimo	RITA DE CASSIA SILVA FERR	68,76						2,92			65,84
187308	1	MESA ESCOLAR FORMICA VERMELHA (CONJ. 04)	Ótimo	RITA DE CASSIA SILVA FERR	68,76						2,92			65,84
187309	1	MESA ESCOLAR FORMICA VERMELHA (CONJ. 04)	Ótimo	RITA DE CASSIA SILVA FERR	68,76						2,92			65,84
187310	1	MESA ESCOLAR FORMICA VERMELHA (CONJ. 04)	Ótimo	RITA DE CASSIA SILVA FERR	68,76						2,92			65,84
187311	1	MESA ESCOLAR FORMICA VERMELHA (CONJ. 04)	Ótimo	RITA DE CASSIA SILVA FERR	68,76						2,92			65,84
187312	1	CPU COM LEITOR E GRAVADOR DE DVD	Bom	CLAUDIA VILELA GONÇALVE	764,00						32,40			731,60
187313	1	RACK	Bom	CLAUDIA VILELA GONÇALVE	76,40						3,24			73,16
188081	1	LAVADORA DE ALTA PRESSAO STHIL RE 88 N/S 9	Ótimo	NECY MARTINS FARIAS	497,55						21,10			476,45
187360	1	MICRO SYSTEM LG 180W RMS MOD: CM4330 N/S:	Bom	CLAUDIA VILELA GONÇALVE	286,50						12,15			274,35



ESTADO DE GOIÁS  
MUNICÍPIO DE JATAÍ  
RUA ITARUMA, 355 - S. SANTA MARIA

PERÍODO DE REFERÊNCIA: DE JANEIRO/2022 ATÉ DEZEMBRO/2022

RELAÇÃO ANALÍTICA DOS ELEMENTOS QUE COMPOEM O ATIVO PERMANENTE - INVENTÁRIO DOS BENS

CÓD.	QTDE	DESCRIÇÃO / UNIDADE ADMINISTRATIVA	ESTADO DE CONSERV.	DETENTOR DE CARGA PATRIMONIAL	VALOR ORIGINAL	INCORPORAÇÕES				BAIXAS				SALDO ATUAL
						AQUIS. CONSTR.	REAVALIAÇÃO	INCORPOR.	CRÉDITOS	ALIENAÇÃO	DEPRECIAÇÃO	DOAÇÃO / OUTROS	CRÉDITOS	
187364	1	PROJETOR BENQ MODELO MS513PD N/S: PDTCD	Bom	CLAUDIA VILELA GONÇALVE	286,50						12,15			274,35
187366	1	APARELHO DE DVD NIK VISION N/S: 761042649	Bom	CLAUDIA VILELA GONÇALVE	143,25						6,08			137,17
187369	1	MONITOR POSITIVO LCD MOD: P016CMYSFMZD N	Bom	CLAUDIA VILELA GONÇALVE	152,80						6,48			146,32
187371	1	NOBREAK MIE G3 MEC/SEED PREGÃO FNDE 83/2	Bom	CLAUDIA VILELA GONÇALVE	382,00						8,10			373,90
187375	1	NOBREAK MIE G3 MEC/SEED PREGÃO FNDE 83/2	Bom	CLAUDIA VILELA GONÇALVE	191,00						8,10			182,90
187376	1	NOBREAK MIE G3 MEC/SEED PREGÃO FNDE 83/2	Bom	CLAUDIA VILELA GONÇALVE	191,00						8,10			182,90
187377	1	NOBREAK MIE G3 MEC/SEED PREGÃO FNDE 83/2	Bom	CLAUDIA VILELA GONÇALVE	191,00						8,10			182,90
187378	1	NOBREAK MIE G3 MEC/SEED PREGÃO FNDE 83/2	Bom	CLAUDIA VILELA GONÇALVE	191,00						8,10			182,90
187381	1	BANCADA MARROM 240X060	Bom	CLAUDIA VILELA GONÇALVE	95,50						4,05			91,45
187382	1	BANCADA MARROM 240X060	Bom	CLAUDIA VILELA GONÇALVE	95,50						4,05			91,45
187384	1	BANCADA MARROM 240X060	Bom	CLAUDIA VILELA GONÇALVE	95,50						4,05			91,45
187385	1	BANCADA MARROM 240X060	Bom	CLAUDIA VILELA GONÇALVE	95,50						4,05			91,45
187386	1	BANCADA MARROM 240X060	Bom	CLAUDIA VILELA GONÇALVE	95,50						4,05			91,45
187397	1	NOBREAK FNDE PREGÃO 83/2008	Bom	CLAUDIA VILELA GONÇALVE	191,00						8,10			182,90
187402	1	DVD PHILIPS DVD 3820KX-78 N/S: HC12123416708	Bom	CLAUDIA VILELA GONÇALVE	143,25						6,08			137,17
187406	1	NOBREAK FNDE 83/2008	Bom	CLAUDIA VILELA GONÇALVE	382,00						16,20			365,80
187407	1	NOTEBOOK POSITIVO MASTER 190 AMARELO N/S	Bom	CLAUDIA VILELA GONÇALVE	764,00						32,40			731,60
187408	1	NOTEBOOK POSITIVO MASTER 190 AMARELO N/S	Bom	CLAUDIA VILELA GONÇALVE	764,00						32,40			731,60
187410	1	NOBREAK ENERMAX PREGAO 72/2009	Bom	CLAUDIA VILELA GONÇALVE	191,00						8,10			182,90
187411	1	NOBREAK ENERMAX PREGAO 72/2009	Bom	CLAUDIA VILELA GONÇALVE	191,00						8,10			182,90
187412	1	MULTIFUNCIONAL EPSON N/S: 1AD84KX4N	Bom	CLAUDIA VILELA GONÇALVE	382,00						16,20			365,80
187418	1	CADEIRA FERRO FIXA ESTOFADA EM TECIDO AZU	Bom	CLAUDIA VILELA GONÇALVE	76,40						3,24			73,16
187420	1	LONGARINA CINZA COM 2 ASSENTOS EM FERRO	Bom	CLAUDIA VILELA GONÇALVE	143,25						6,08			137,17
187427	1	FOGAO INDUSTRIAL 6 BOCAS COM FORNO ITAJO	Bom	CLAUDIA VILELA GONÇALVE	2.185,04						92,66			2.092,38
187429	1	FREEZER HORIZONTAL 530 LITROS DA 550 META	Bom	CLAUDIA VILELA GONÇALVE	2.110,55						89,51			2.021,04
187430	1	AR CONDICIONADO KOMECO 18000 BTUS ABS18F	Bom	CLAUDIA VILELA GONÇALVE	1.675,07						71,04			1.604,03
187432	1	AR CONDICIONADO KOMECO 18000 BTUS ABS18F	Bom	CLAUDIA VILELA GONÇALVE	1.675,07						71,04			1.604,03
187526	1	LIQUIDIFICADOR IND. POLI C/ SUPORTE	Ótimo	HUMBERTO DE FREITAS MAÇ	477,50						20,25			457,25
187529	1	MICROSYSTEM PHILIPS N/S LM000826168146	Ótimo	HUMBERTO DE FREITAS MAÇ	191,00						8,10			182,90
187530	1	CPU POSITIVO	Ótimo	HUMBERTO DE FREITAS MAÇ	477,50						20,25			457,25
187532	1	ESTANTE DE ACO CINZA 6 PRATELEIRAS	Ótimo	HUMBERTO DE FREITAS MAÇ	114,60						4,86			109,74
187537	1	APARELHO DE TV PHILIPS 32	Ótimo	HUMBERTO DE FREITAS MAÇ	764,00						32,40			731,60
187538	1	MONITOR SAMSUNG	Ótimo	HUMBERTO DE FREITAS MAÇ	47,75						2,03			45,72
187539	1	ESTANTE DE ACO CINZA C/ 6 PRATELEIRAS	Ótimo	HUMBERTO DE FREITAS MAÇ	114,60						4,86			109,74



ESTADO DE GOIÁS  
MUNICÍPIO DE JATAÍ  
RUA ITARUMA, 355 - S. SANTA MARIA

PERÍODO DE REFERÊNCIA: DE JANEIRO/2022 ATÉ DEZEMBRO/2022

RELAÇÃO ANALÍTICA DOS ELEMENTOS QUE COMPOEM O ATIVO PERMANENTE - INVENTÁRIO DOS BENS

CÓD.	QTDE	DESCRIÇÃO / UNIDADE ADMINISTRATIVA	ESTADO DE CONSERV.	DETENTOR DE CARGA PATRIMONIAL	VALOR ORIGINAL	INCORPORAÇÕES				BAIXAS				SALDO ATUAL
						AQUIS. CONSTR.	REAVALIAÇÃO	INCORPOR.	CRÉDITOS	ALIENAÇÃO	DEPRECIAÇÃO	DOAÇÃO / OUTROS	CRÉDITOS	
187540	1	ESTANTE DE ACO CINZA 6 PRATELEIRAS	Ótimo	HUMBERTO DE FREITAS MAC	114,60						4,86			109,74
187545	1	CADEIRA FERRO FIXA C/ ENCOSTO E ASSENTO E	Ótimo	HUMBERTO DE FREITAS MAC	95,50						4,05			91,45
187549	1	CADEIRA FERRO FIXA ESTOFADA EM TECIDO PR	Ótimo	HUMBERTO DE FREITAS MAC	47,75						2,03			45,72
187550	1	CPU POSITIVO N/S 1A109D07T	Ótimo	HUMBERTO DE FREITAS MAC	477,50						20,25			457,25
187452	1	CADEIRA EM FERRO FIXA ASSENTO E ENCOSTO	Bom	CLAUDIA VILELA GONÇALVE	47,75						2,03			45,72
187453	1	CADEIRA EM FERRO FIXA ASSENTO E ENCOSTO	Bom	CLAUDIA VILELA GONÇALVE	47,75						2,03			45,72
187454	1	CADEIRA EM FERRO FIXA ASSENTO E ENCOSTO	Bom	CLAUDIA VILELA GONÇALVE	47,75						2,03			45,72
187456	1	CADEIRA GIRATORIA ESTOFADA COM TECIDO PR	Bom	CLAUDIA VILELA GONÇALVE	76,40						3,24			73,16
187457	1	CADEIRA GIRATORIA ESTOFADA COM TECIDO PR	Bom	CLAUDIA VILELA GONÇALVE	76,40						3,24			73,16
187461	1	MICRO PHONE SEM FIO MOD: SP-200	Bom	CLAUDIA VILELA GONÇALVE	191,00						8,10			182,90
187462	1	CADEIRA DE FERRO FIXA COM BRAÇO ASSENTO	Bom	CLAUDIA VILELA GONÇALVE	95,50						4,05			91,45
187463	1	CADEIRA DE FERRO FIXA COM BRAÇO ASSENTO	Bom	CLAUDIA VILELA GONÇALVE	95,50						4,05			91,45
187464	1	CADEIRA DE FERRO FIXA COM BRAÇO ASSENTO	Bom	CLAUDIA VILELA GONÇALVE	95,50						4,05			91,45
187465	1	CADEIRA DE FERRO FIXA COM BRAÇO ASSENTO	Bom	CLAUDIA VILELA GONÇALVE	95,50						4,05			91,45
187466	1	CADEIRA DE FERRO FIXA COM BRAÇO ASSENTO	Bom	CLAUDIA VILELA GONÇALVE	95,50						4,05			91,45
187467	1	CADEIRA DE FERRO FIXA COM BRAÇO ASSENTO	Bom	CLAUDIA VILELA GONÇALVE	95,50						4,05			91,45
187468	1	CADEIRA DE FERRO FIXA COM BRAÇO ASSENTO	Bom	CLAUDIA VILELA GONÇALVE	95,50						4,05			91,45
187469	1	CADEIRA DE FERRO FIXA COM BRAÇO ASSENTO	Bom	CLAUDIA VILELA GONÇALVE	95,50						4,05			91,45
187475	1	AR CONDICIONADO ELGIN 12000 BTUS MOD: SRF	Bom	CLAUDIA VILELA GONÇALVE	764,00						32,40			731,60
187476	1	TELA DE PROJEÇÃO TE CH	Bom	CLAUDIA VILELA GONÇALVE	191,00						8,10			182,90
187479	1	AR CONDICIONADO SAMSUNG 12000 BTUS AS 12	Bom	CLAUDIA VILELA GONÇALVE	764,00						32,40			731,60
187480	1	AR CONDICIONADO SAMSUNG 12000 BTUS AS 12	Bom	CLAUDIA VILELA GONÇALVE	764,00						32,40			731,60
187481	1	AR CONDICIONADO SAMSUNG 12000 BTUS AS 12	Bom	CLAUDIA VILELA GONÇALVE	764,00						32,40			731,60
187482	1	CAMERA DIGITAL SONY CYBER 4.1 MP BSC-W530	Bom	CLAUDIA VILELA GONÇALVE	191,00						8,10			182,90
187483	1	FILMADORA SONY DCR-5X44 N/S: 3950726	Bom	CLAUDIA VILELA GONÇALVE	286,50						12,15			274,35
187517	1	MESA EM MDF CINZA COM 120X066X076	Bom	ELZA MARIA PEREIRA SILVA	114,60						4,86			109,74
187523	1	ARMARIO DE AÇO BRANCO DE PAREDE COM 2 P	Ótimo	ELZA MARIA RIBEIRO DE SOU	152,80						6,48			146,32
187524	1	ARMARIO DE AÇO BRANCO DE PAREDE COM 3 P	Ótimo	ELZA MARIA RIBEIRO DE SOU	152,80						6,48			146,32
187525	1	VENTILADOR DE PAREDE DELTA PREMIUM	Bom	ELZA MARIA RIBEIRO DE SOU	109,82						4,66			105,16
187580	1	MESA ESCOLAR EM MDF (CONJ.04)	Ótimo	GISLAINE ALVES FERREIRA	68,76						2,92			65,84
187595	1	VENTILADOR DE PAREDE VENTI DELTA PRETO	Ótimo	GISLAINE ALVES FERREIRA	114,60						4,86			109,74
187596	1	CADEIRA ESCOLAR EM FORMICA BEGE	Bom	GISLAINE ALVES FERREIRA	47,75						2,03			45,72
187605	1	CADEIRA FERRO FIXA EM TECIDO CINZA	Ótimo	GISLAINE ALVES FERREIRA	66,85						2,84			64,01
187607	1	CADEIRA FERRO FIXO EM TECIDO AZUL	Bom	GISLAINE ALVES FERREIRA	66,85						2,84			64,01





ESTADO DE GOIÁS  
MUNICÍPIO DE JATAÍ  
RUA ITARUMA, 355 - S. SANTA MARIA

PERÍODO DE REFERÊNCIA: DE JANEIRO/2022 ATÉ DEZEMBRO/2022

RELAÇÃO ANALÍTICA DOS ELEMENTOS QUE COMPOEM O ATIVO PERMANENTE - INVENTÁRIO DOS BENS

CÓD.	QTDE	DESCRIÇÃO / UNIDADE ADMINISTRATIVA	ESTADO DE CONSERV.	DETENTOR DE CARGA PATRIMONIAL	VALOR ORIGINAL	INCORPORAÇÕES				BAIXAS				SALDO ATUAL
						AQUIS. CONSTR.	REAVALIAÇÃO	INCORPOR.	CRÉDITOS	ALIENAÇÃO	DEPRECIAÇÃO	DOAÇÃO / OUTROS	CRÉDITOS	
187609	1	CADEIRA FERRO FIXO EM TECIDO AZUL	Bom	GISLAINE ALVES FERREIRA	66,85						2,84			64,01
187610	1	IMPRESSORA HP DESKJET 1516 N/S BR3BC1G190	Ótimo	GISLAINE ALVES FERREIRA	334,25						14,18			320,07
187611	1	SUORTE PARA CPU CINZA	Bom	GISLAINE ALVES FERREIRA	19,10						0,81			18,29
187612	1	SUORTE PARA CPU CINZA	Bom	GISLAINE ALVES FERREIRA	19,10						0,81			18,29
187613	1	CADEIRA ESCOLAR EM FORMICA BEGE	Bom	GISLAINE ALVES FERREIRA	47,75						2,03			45,72
187642	1	CADEIRA ESCOLAR PLASTICA VERMELHA (CONJ.	Ótimo	GISLAINE ALVES FERREIRA	52,52						2,23			50,29
187648	1	MESA EM MDF BEGE COM 110X062X075	Ótimo	GISLAINE ALVES FERREIRA	114,60						4,86			109,74
187662	1	MESA EM MADEIRA PINTADA DE CINZA COM 129X	Ótimo	GISLAINE ALVES FERREIRA	133,70						5,67			128,03
187664	1	PRATELEIRA EM MADEIRA COM 4 REPARTIMENTOS	Ótimo	GISLAINE ALVES FERREIRA	152,80						6,48			146,32
187667	1	PRATELEIRA EM MADEIRA COM 5 REPARTIMENTOS	Ótimo	GISLAINE ALVES FERREIRA	171,90						7,29			164,61
187671	1	ARMARIO DE AÇO BEGE COM 110X090X044	Ótimo	GISLAINE ALVES FERREIRA	152,80						6,48			146,32
187677	1	VENTILADOR DE MESA VENTI SOL	Ótimo	GISLAINE ALVES FERREIRA	57,30						2,43			54,87
187695	1	MESA ESCOLAR INFANTIL EM MDF (CONJ.03)	Ótimo	GISLAINE ALVES FERREIRA	67,80						2,88			64,92
187704	1	MESA ESCOLAR INFANTIL EM MDF (CONJ.03)	Ótimo	GISLAINE ALVES FERREIRA	67,80						2,88			64,92
187707	1	MESA ESCOLAR INFANTIL EM MDF (CONJ.03)	Ótimo	GISLAINE ALVES FERREIRA	67,80						2,88			64,92
187723	1	MESA ESCOLAR INFANTIL EM MDF (CONJ.03)	Ótimo	GISLAINE ALVES FERREIRA	67,80						2,88			64,92
187724	1	MESA ESCOLAR INFANTIL EM MDF (CONJ.03)	Ótimo	GISLAINE ALVES FERREIRA	67,80						2,88			64,92
187732	1	MESA ESCOLAR INFANTIL EM MDF (CONJ.03)	Ótimo	GISLAINE ALVES FERREIRA	67,80						2,88			64,92
187805	1	MESA ESCOLAR EM MDF (CONJ.04)	Ótimo	GISLAINE ALVES FERREIRA	68,76						2,92			65,84
187811	1	MESA ESCOLAR EM MDF (CONJ.04)	Ótimo	GISLAINE ALVES FERREIRA	68,76						2,92			65,84
187816	1	MESA ESCOLAR EM MDF (CONJ.04)	Ótimo	GISLAINE ALVES FERREIRA	68,76						2,92			65,84
187819	1	MESA ESCOLAR EM MDF (CONJ.04)	Ótimo	GISLAINE ALVES FERREIRA	68,76						2,92			65,84
187825	1	MESA ESCOLAR EM MDF (CONJ.04)	Ótimo	GISLAINE ALVES FERREIRA	68,76						2,92			65,84
187868	1	MESA ESCOLAR EM MDF (CONJ.04)	Ótimo	GISLAINE ALVES FERREIRA	68,76						2,92			65,84
187903	1	PRATELEIRA EM AÇO PINTADA DE PRETO CONM	Ótimo	GISLAINE ALVES FERREIRA	171,90						7,29			164,61
187919	1	VENTILADOR DE PAREDE DELTA PREMIUM PRET	Ótimo	ALEX SANDRA ASSIS DE LIM.	143,25						6,08			137,17
187920	1	VAPORIZADOR VENTISOL	Ótimo	ALEX SANDRA ASSIS DE LIM.	95,50						4,05			91,45
187995	1	BOTIJAO DE GAS 13 KG	Ótimo	GISLAINE ALVES FERREIRA	95,50						4,05			91,45
187996	1	BOTIJAO DE GAS 13 KG	Ótimo	GISLAINE ALVES FERREIRA	95,50						4,05			91,45
187997	1	BOTIJAO DE GAS 13 KG	Ótimo	GISLAINE ALVES FERREIRA	95,50						4,05			91,45
188016	1	VENTILADOR DE PAREDE VENTISOL NEW PRETO	Ótimo	ANDREA SOARES CHAGAS	151,84						6,44			145,40
188017	1	VENTILADOR DE PAREDE VENTISOL NEW PRETO	Ótimo	ANDREA SOARES CHAGAS	151,84						6,44			145,40
188018	1	VENTILADOR DE PAREDE VENTISOL NEW PRETO	Ótimo	ANDREA SOARES CHAGAS	151,84						6,44			145,40
188019	1	VENTILADOR DE PAREDE VENTISOL NEW PRETO	Ótimo	ANDREA SOARES CHAGAS	151,84						6,44			145,40



PERÍODO DE REFERÊNCIA: DE JANEIRO/2022 ATÉ DEZEMBRO/2022

RELAÇÃO ANALÍTICA DOS ELEMENTOS QUE COMPOEM O ATIVO PERMANENTE - INVENTÁRIO DOS BENS

CÓD.	QTDE	DESCRIÇÃO / UNIDADE ADMINISTRATIVA	ESTADO DE CONSERV.	DETENTOR DE CARGA PATRIMONIAL	VALOR ORIGINAL	INCORPORAÇÕES				BAIXAS				SALDO ATUAL
						AQUIS. CONSTR.	REAVALIAÇÃO	INCORPOR.	CRÉDITOS	ALIENAÇÃO	DEPRECIAÇÃO	DOAÇÃO / OUTROS	CRÉDITOS	
188020	1	VENTILADOR DE PAREDE VENTISOL NEW PRETO	Ótimo	ANDREA SOARES CHAGAS	151,84						6,44			145,40
188021	1	VENTILADOR DE PAREDE VENTISOL NEW PRETO	Ótimo	ANDREA SOARES CHAGAS	151,84						6,44			145,40
188108	1	TELEVISAO LG DE 42 LED MOD. 42LP56011-SA N/S	Ótimo	GEORGEANA CARNEIRO SEV	334,25						14,18			320,07
188097	1	NOBREAK MIE G3 FNDE 83/2008 N/S5578080412	Ótimo	GEORGEANA CARNEIRO SEV	152,80						6,48			146,32
188098	1	NOBREAK MIE G3 FNDE 83/2008 N/S 5918730017	Ótimo	GEORGEANA CARNEIRO SEV	152,80						6,48			146,32
188099	1	NOBREAK MIE G3 FNDE 83/2008 N/S 55780801	Ótimo	GEORGEANA CARNEIRO SEV	152,80						6,48			146,32
188100	1	NOBREAK MIE G3 FNDE 83/2008 N/S 5578080110	Ótimo	GEORGEANA CARNEIRO SEV	152,80						6,48			146,32
188101	1	NOBREAK MIE G3 FNDE 83/2008 N/S 5578080411	Ótimo	GEORGEANA CARNEIRO SEV	152,80						6,48			146,32
188102	1	NOBREAK MIE G3 FNDE 83/2008 N/S 5578080111	Ótimo	GEORGEANA CARNEIRO SEV	152,80						6,48			146,32
188103	1	NOBREAK MIE G3 FNDE 83/2008 N/S 555780808010	Ótimo	GEORGEANA CARNEIRO SEV	152,80						6,48			146,32
188104	1	MULTIFUNCIONAL EPSOM STYLUS OFFICE TX620	Ótimo	GEORGEANA CARNEIRO SEV	210,10						8,91			201,19
188105	1	MONITOR LG FLATRON 19 E 1941 CL - PN N/S 308	Ótimo	GEORGEANA CARNEIRO SEV	124,15						5,27			118,88
188106	1	MONITOR LG FLATRON 19 E 1941 CL - PN N/S 308	Ótimo	GEORGEANA CARNEIRO SEV	124,15						5,27			118,88
188107	1	NOBREAK MICROSOL MIE G3 - FNDE PREGAO 83/	Ótimo	GEORGEANA CARNEIRO SEV	152,80						6,48			146,32
188109	1	BEBEDOURO LIBEL PCA GP:IPX4 - 1021024	Ótimo	GEORGEANA CARNEIRO SEV	267,40						11,34			256,06
188110	1	NOBREAK MIE G3 FNDE 83/2008 N/S 5578080100	Ótimo	GEORGEANA CARNEIRO SEV	152,80						6,48			146,32
188111	1	BEBEDOURO (REFRIGERAÇÃO NACIONAL	Bom	GEORGEANA CARNEIRO SEV	152,80						6,48			146,32
188112	1	BEBEDOURO LATINA PURIFICADOR DE AGUA PA	Ótimo	GEORGEANA CARNEIRO SEV	305,60						12,96			292,64
188113	1	MULTIFUNCIONAL SAMSUNG N/S ZER4BQAFB001	Ótimo	GEORGEANA CARNEIRO SEV	401,10						17,01			384,09
188114	1	BOTIJAO DE GAS 13 KG	Ótimo	GEORGEANA CARNEIRO SEV	95,50						4,05			91,45
188115	1	BOTIJAO DE GAS 13 KG	Ótimo	GEORGEANA CARNEIRO SEV	95,50						4,05			91,45
188181	1	PURIFICADOR DE AGUA REFRIGERADO BRANCO	Ótimo	KENIA BORGES DE LIMA FR	629,34						26,69			602,65
188183	1	CADEIRA GIRATORIA COM RODIZIOS ESTOFADA	Ótimo	CLEIVA MARIA LEMOS FREIT	114,60						4,86			109,74
188184	1	CADEIRA FERRO FIXA EM PLASTICO AZUL	Ótimo	CLEIVA MARIA LEMOS FREIT	95,50						4,05			91,45
188185	1	CADEIRA FERRO FIXA EM PLASTICO AZUL	Ótimo	CLEIVA MARIA LEMOS FREIT	95,50						4,05			91,45
188186	1	CADEIRA FERRO FIXA EM PLASTICO AZUL	Ótimo	CLEIVA MARIA LEMOS FREIT	95,50						4,05			91,45
188187	1	CADEIRA FERRO FIXA EM PLASTICO AZUL	Ótimo	CLEIVA MARIA LEMOS FREIT	95,50						4,05			91,45
188188	1	MONITOR AOC LED E966SWN 18,5	Ótimo	CLEIVA MARIA LEMOS FREIT	95,50						4,05			91,45
188189	1	MESA SECRETARIA 2 GAVETAS AZUL COM 120X0	Ótimo	CLEIVA MARIA LEMOS FREIT	124,15						5,27			118,88
188190	1	IMPRESSORA HP CE 847A N/S BRGFC6UOMP	Ótimo	CLEIVA MARIA LEMOS FREIT	334,25						14,18			320,07
188191	1	IMPRESSORA HP DESKJET 1516 N/S BR3AM1K510	Ótimo	CLEIVA MARIA LEMOS FREIT	334,25						14,18			320,07
188192	1	MESA EM MDF CINZA COM 120X060X074	Ótimo	CLEIVA MARIA LEMOS FREIT	114,60						4,86			109,74
188193	1	CADEIRA FERRO FIXO EM COURVIM PRETO	Ótimo	CLEIVA MARIA LEMOS FREIT	76,40						3,24			73,16
188194	1	SUPORTE PARA CPU AZUL	Ótimo	CLEIVA MARIA LEMOS FREIT	38,20						1,62			36,58



ESTADO DE GOIÁS  
MUNICÍPIO DE JATAÍ  
RUA ITARUMA, 355 - S. SANTA MARIA

PERÍODO DE REFERÊNCIA: DE JANEIRO/2022 ATÉ DEZEMBRO/2022

RELAÇÃO ANALÍTICA DOS ELEMENTOS QUE COMPOEM O ATIVO PERMANENTE - INVENTÁRIO DOS BENS

CÓD.	QTDE	DESCRIÇÃO / UNIDADE ADMINISTRATIVA	ESTADO DE CONSERV.	DETENTOR DE CARGA PATRIMONIAL	VALOR ORIGINAL	INCORPORAÇÕES				BAIXAS				SALDO ATUAL
						AQUIS. CONSTR.	REAVALIAÇÃO	INCORPOR.	CRÉDITOS	ALIENAÇÃO	DEPRECIAÇÃO	DOAÇÃO / OUTROS	CRÉDITOS	
188195	1	CPU	Ótimo	CLEIVA MARIA LEMOS FREIT	171,90						7,29			164,61
188196	1	CADEIRA GIRATORIA COM RODIZIOS EM TECIDO	Ótimo	CLEIVA MARIA LEMOS FREIT	95,50						4,05			91,45
188197	1	PROJETOR EPSON MOD.H552A N/S TWJK4805822	Ótimo	CLEIVA MARIA LEMOS FREIT	429,75						18,23			411,52
188198	1	NOTEBOOK ACER N/S LX RTE08002217003BFI900	Ótimo	CLEIVA MARIA LEMOS FREIT	811,75						34,43			777,32
188199	1	MESA EM MDF AZUL COM 2 GAVETAS COM 150XC	Ótimo	CLEIVA MARIA LEMOS FREIT	124,15						5,27			118,88
188200	1	MONITOR SANSUNG 19 MOD.S190301F N/S Y1X9H	Ótimo	CLEIVA MARIA LEMOS FREIT	152,80						6,48			146,32
188201	1	CPU	Ótimo	CLEIVA MARIA LEMOS FREIT	171,90						7,29			164,61
188203	1	MONITOR AOC 17 MOD.E9665WM N/S EHQ29IA000	Ótimo	CLEIVA MARIA LEMOS FREIT	152,80						6,48			146,32
188204	1	ARMARIO DE AÇO CINZA 2 PORTAS COM 166X075	Ótimo	CLEIVA MARIA LEMOS FREIT	210,10						8,91			201,19
188205	1	MESA EM MDF CINZA COM 2 GAVETAS COM 120XC	Ótimo	CLEIVA MARIA LEMOS FREIT	114,60						4,86			109,74
188231	1	APRELHO DE SOM PHILIPS FW - C507 COM 2 CAIXAS	Bom	IZILDINHA DIVINA BORBA CA	525,25						22,28			502,97
188233	1	CADEIRA FIXA EM MADEIRA	Bom	IZILDINHA DIVINA BORBA CA	47,75						2,03			45,72
188234	1	CPU	Ótimo	IZILDINHA DIVINA BORBA CA	668,50						28,35			640,15
188239	1	LIQUIDIFICADOR FAK	Bom	IZILDINHA DIVINA BORBA CA	238,75						10,13			228,62
188240	1	BEBEDOURO LATINA PURIFIQUE	Ótimo	IZILDINHA DIVINA BORBA CA	362,90						15,39			347,51
188242	1	AR CONDICIONADO KOMEKO	Bom	IZILDINHA DIVINA BORBA CA	859,50						36,45			823,05
188245	1	ESTANTE DE AÇO COM 3 PRATELEIRAS COM 106	Bom	NECY MARTINS FARIAS	162,35						6,89			155,46
188246	1	APRELHO DE SOM BRITANIA COM 2 CAIXAS	Ótimo	NECY MARTINS FARIAS	210,10						8,91			201,19
188250	1	MESA OVAL FORMICA MARROM COM 275X120XXC	Bom	CLEIVA MARIA LEMOS FREIT	95,50						4,05			91,45
188289	1	IMPRESSORA HP LASERJET CP 1025 COLOR	Bom	GEORGEANA CARNEIRO SEV	267,40						11,34			256,06
188295	1	CORTADOR DE LEGUMES COM TRIPE FAK	Ótimo	GEORGEANA CARNEIRO SEV	61,12						2,59			58,53
188296	1	BALANÇA DIGITAL RAMUZA DCR CL 15KG BAT N/S	Ótimo	GEORGEANA CARNEIRO SEV	439,30						18,63			420,67
188310	1	MESA EM L AZUL	Bom	IZILDINHA DIVINA BORBA CA	95,50						4,05			91,45
188311	1	HP LASERJET 1132 MFP	Bom	IZILDINHA DIVINA BORBA CA	238,75						10,13			228,62
188312	1	BEBEDOURO COLORMAQ N/S: 838909072	Bom	IZILDINHA DIVINA BORBA CA	286,50						12,15			274,35
188313	1	BEBEDOURO COLORMAQ	Bom	IZILDINHA DIVINA BORBA CA	286,50						12,15			274,35
188314	1	PROJETOR LG MOD: BS254-SD N/S: 102DTTE0	Bom	IZILDINHA DIVINA BORBA CA	334,25						14,18			320,07
188316	1	MESA EM MDF AZUL COM 3 GAVETAS	Bom	IZILDINHA DIVINA BORBA CA	143,25						6,08			137,17
188317	1	ARMARIO DE AÇO C/ 2 PORTAS DE GRADE	Bom	IZILDINHA DIVINA BORBA CA	191,00						8,10			182,90
188319	1	CAIXA DE SOM VOX.STORM	Bom	IZILDINHA DIVINA BORBA CA	238,75						10,13			228,62
188321	1	ESTANTE DE MADEIRA	Bom	IZILDINHA DIVINA BORBA CA	191,00						8,10			182,90
188322	1	MONITOR POSITIVO	Bom	IZILDINHA DIVINA BORBA CA	238,75						10,13			228,62
188324	1	MULTIFUNCIONAL HP	Bom	IZILDINHA DIVINA BORBA CA	334,25						14,18			320,07
188325	1	GAVETEIRO	Bom	IZILDINHA DIVINA BORBA CA	238,75						10,13			228,62



RELAÇÃO ANALÍTICA DOS ELEMENTOS QUE COMPOEM O ATIVO PERMANENTE - INVENTÁRIO DOS BENS

CÓD.	QTDE	DESCRIÇÃO / UNIDADE ADMINISTRATIVA	ESTADO DE CONSERV.	DETENTOR DE CARGA PATRIMONIAL	VALOR ORIGINAL	INCORPORAÇÕES				BAIXAS				SALDO ATUAL
						AQUIS. CONSTR.	REAVALIAÇÃO	INCORPOR.	CRÉDITOS	ALIENAÇÃO	DEPRECIAÇÃO	DOAÇÃO / OUTROS	CRÉDITOS	
188326	1	CADEIRA FERRO FIXO ESTOFADA EM TECIDO PR	Bom	IZILDINHA DIVINA BORBA CA	95,50						4,05			91,45
188330	1	ARQUIVOS AZUL DE AÇO C/ 5 GAVETAS	Bom	IZILDINHA DIVINA BORBA CA	143,25						6,08			137,17
188331	1	ARQUIVO AZUL DE AÇO C/ 5 GAVETAS	Bom	IZILDINHA DIVINA BORBA CA	143,25						6,08			137,17
188332	1	ARQUIVO AZUL DE AÇO C/ 5 GAVETAS	Bom	IZILDINHA DIVINA BORBA CA	143,25						6,08			137,17
188333	1	ARQUIVO AZUL DE AÇO C/ 5 GAVETAS	Bom	IZILDINHA DIVINA BORBA CA	143,25						6,08			137,17
188334	1	ARQUIVO AZUL DE AÇO C/ 5 GAVETAS	Bom	IZILDINHA DIVINA BORBA CA	143,25						6,08			137,17
188335	1	ARQUIVO AZUL DE AÇO C/ 5 GAVETAS	Bom	IZILDINHA DIVINA BORBA CA	143,25						6,08			137,17
188336	1	REFRIGERADOR CONTINENTAL 2P	Bom	IZILDINHA DIVINA BORBA CA	477,50						20,25			457,25
188337	1	MESA DE CENTRO	Bom	IZILDINHA DIVINA BORBA CA	95,50						4,05			91,45
188338	1	CALCULADORA	Bom	IZILDINHA DIVINA BORBA CA	47,75						18,67			29,08
188339	1	ARMARIO DE MADEIRA AZUL 2 PORTAS	Bom	IZILDINHA DIVINA BORBA CA	143,25						6,08			137,17
188340	1	MONITOR POSITIVO 19 PRETO	Bom	IZILDINHA DIVINA BORBA CA	238,75						10,13			228,62
188342	1	MESA COM PÉ DE FERRO E C/ MARMORE 140X07	Bom	IZILDINHA DIVINA BORBA CA	334,25						334,25			
188352	1	IMPRESSORA HP DESKJET ADVANTAGE 1516 BR	Bom	IZILDINHA DIVINA BORBA CA	334,25						14,18			320,07
188357	1	CPU POSITIVO N/S: 1A109D372	Bom	IZILDINHA DIVINA BORBA CA	238,75						10,13			228,62
188358	1	MONITOR POSITIVO 19 PRETO N/S: S3803XA0138	Bom	IZILDINHA DIVINA BORBA CA	238,75						10,13			228,62
188370	1	CALCULADORA	Bom	IZILDINHA DIVINA BORBA CA	191,00						191,00			
188372	1	ARMARIO DE AÇO 2 PORTAS PEQUENO	Bom	IZILDINHA DIVINA BORBA CA	114,60						4,86			109,74
188373	1	MESA EM MDF MARROM C/ 2 GAVETAS	Bom	IZILDINHA DIVINA BORBA CA	143,25						6,08			137,17
188374	1	MESA EM FORMICA PRETA C/ 2 GAVETAS	Bom	IZILDINHA DIVINA BORBA CA	143,25						6,08			137,17
188361	1	MONITOR SAMSUNG MOD: 933SN PLUS N/S: CM19	Bom	IZILDINHA DIVINA BORBA CA	334,25						14,18			320,07
188363	1	ARQUIVO DE AÇO 4 GAVETAS	Bom	IZILDINHA DIVINA BORBA CA	143,25						6,08			137,17
188364	1	MESA PRETA	Bom	IZILDINHA DIVINA BORBA CA	95,50						4,05			91,45
188366	1	CADEIRA EM RODIZIO ESTOFADA EM TECIDO AZU	Bom	IZILDINHA DIVINA BORBA CA	95,50						4,05			91,45
188368	1	SUPORTE P/ CPU AZUL	Bom	IZILDINHA DIVINA BORBA CA	47,75						2,03			45,72
188382	1	CADEIRA FERRO FIXA ESTOFADA EM COURVIN A	Bom	IZILDINHA DIVINA BORBA CA	76,40						3,24			73,16
188391	1	ARMARIO EM MDF COM PRATELEIRAS E 2 PORTA	Bom	IZILDINHA DIVINA BORBA CA	143,25						6,08			137,17
188392	1	MESA EM MDF AZUL C/ SUPORTE P/ TECLADO	Bom	IZILDINHA DIVINA BORBA CA	143,25						6,08			137,17
188393	1	MESA EM MDF AZUL	Bom	IZILDINHA DIVINA BORBA CA	143,25						6,08			137,17
188394	1	GAVETEIRO EM MDF AZUL C/ 4 GAVETAS	Bom	IZILDINHA DIVINA BORBA CA	143,25						6,08			137,17
188395	1	CADEIRA FERRO FIXA ESTOFADA EM TECIDO PR	Bom	IZILDINHA DIVINA BORBA CA	76,40						3,24			73,16
188396	1	GAVETEIRO EM MDF AZUL C/ 04 GAVETAS	Bom	IZILDINHA DIVINA BORBA CA	143,25						6,08			137,17
188397	1	MESA EM MDF AZUL 074X061X073	Bom	IZILDINHA DIVINA BORBA CA	143,25						6,08			137,17
188398	1	MULTIFUNCIONAL HP LASER JET 1536DNFMFP N/	Bom	IZILDINHA DIVINA BORBA CA	334,25						14,18			320,07



RELAÇÃO ANALÍTICA DOS ELEMENTOS QUE COMPOEM O ATIVO PERMANENTE - INVENTÁRIO DOS BENS

CÓD.	QTDE	DESCRIÇÃO / UNIDADE ADMINISTRATIVA	ESTADO DE CONSERV.	DETENTOR DE CARGA PATRIMONIAL	VALOR ORIGINAL	INCORPORAÇÕES				BAIXAS				SALDO ATUAL
						AQUIS. CONSTR.	REAVALIAÇÃO	INCORPOR.	CRÉDITOS	ALIENAÇÃO	DEPRECIAÇÃO	DOAÇÃO / OUTROS	CRÉDITOS	
188399	1	ARMARIO DE MDF AZUL COM 2 PORTAS 167X090	Bom	IZILDINHA DIVINA BORBA CA	191,00						8,10			182,90
188400	1	MONITOR POSITIVO PRETO N/S: T89CM5NQ6WA6	Bom	IZILDINHA DIVINA BORBA CA	238,75						10,13			228,62
188401	1	CADEIRA FERRO FIXO ESTOFADA EM COURVIN A	Bom	IZILDINHA DIVINA BORBA CA	76,40						3,24			73,16
188403	1	ARMARIO DE AÇO CINZA 2 PORTAS C/ 152X090X0	Bom	IZILDINHA DIVINA BORBA CA	191,00						8,10			182,90
188404	1	MESA COM 2 GAVETAS MDF AZUL 120X060X074	Bom	IZILDINHA DIVINA BORBA CA	143,25						6,08			137,17
188405	1	CADEIRA FERRO FIXA ESTOFADA EM TECIDO PR	Ótimo	IZILDINHA DIVINA BORBA CA	76,40						3,24			73,16
188406	1	ARMARIO DE AÇO 2 PORTAS CINZA 199X116X045	Bom	IZILDINHA DIVINA BORBA CA	238,75						10,13			228,62
188408	1	CPU PRETA N/S: 1A109CV1D	Bom	IZILDINHA DIVINA BORBA CA	191,00						8,10			182,90
188410	1	MESA EM MDF CINZA C/ SUPORTE P/ TECLADO C	Bom	IZILDINHA DIVINA BORBA CA	143,25						6,08			137,17
188421	1	APARADOR EM MADEIRA 100X036X094	Bom	IZILDINHA DIVINA BORBA CA	238,75						10,13			228,62
188422	1	MESA ESCOLAR PLASTICA AZUL CONJ 06	Bom	IZILDINHA DIVINA BORBA CA	71,62						3,04			68,58
188423	1	NOTEBOOK HP PRETO MICROSOFT	Bom	IZILDINHA DIVINA BORBA CA	334,25						14,18			320,07
188424	1	MULTIFUNCIONAL HP OFFICEJET J3680 ALL-IN-ON	Bom	IZILDINHA DIVINA BORBA CA	334,25						14,18			320,07
188425	1	NOTEBOOK PRETO COMPAQ N/S: 0019205517306	Bom	IZILDINHA DIVINA BORBA CA	477,50						20,25			457,25
188426	1	MONITOR AOC LED PRETO MOD: T77HM2NKNWA1	Bom	IZILDINHA DIVINA BORBA CA	238,75						10,13			228,62
188427	1	IMPRESSORA HP LASERJET PRO MFP M125A N/S	Bom	IZILDINHA DIVINA BORBA CA	334,25						14,18			320,07
188428	1	IMPRESSORA HP LASERJET PRO P1102W MOD: C	Bom	IZILDINHA DIVINA BORBA CA	334,25						14,18			320,07
188429	1	SUPORTE P/ CPU AZUL	Bom	IZILDINHA DIVINA BORBA CA	47,75						47,75			
188432	1	CAIXA DE AÇO P/ SWITCH 052X030X040	Bom	IZILDINHA DIVINA BORBA CA	171,90						7,29			164,61
188433	1	CADEIRA FERRO FIXA ESTOFADA EM TECIDO PR	Bom	IZILDINHA DIVINA BORBA CA	57,30						2,43			54,87
188434	1	PROJETOR PRETO LG MOD: BS275 N/S: 307CTUU	Bom	IZILDINHA DIVINA BORBA CA	334,25						14,18			320,07
188435	1	SUPORTE P/ CPU AZUL	Bom	IZILDINHA DIVINA BORBA CA	47,75						47,75			
188436	1	NOBREAK FORCELINE 1500A	Bom	IZILDINHA DIVINA BORBA CA	191,00						8,10			182,90
188437	1	MESA P/ COMPUTADOR AZUL	Bom	IZILDINHA DIVINA BORBA CA	95,50						4,05			91,45
188439	1	SUPORTE P/ CPU CINZA	Bom	IZILDINHA DIVINA BORBA CA	47,75						47,75			
188440	1	SUPORTE P/ CPU AZUL	Bom	IZILDINHA DIVINA BORBA CA	47,75						47,75			
188441	1	NOBREAK SMS BRANCO NE++	Bom	IZILDINHA DIVINA BORBA CA	191,00						8,10			182,90
188442	1	MONITOR POSITIVO 15 PREGAO FNDE 83/2008	Bom	IZILDINHA DIVINA BORBA CA	191,00						8,10			182,90
188443	1	MONITOR POSITIVO 15 PREGAO FNDE 83/2008	Bom	IZILDINHA DIVINA BORBA CA	191,00						8,10			182,90
188444	1	MONITOR POSITIVO 15 PREGAO FNDE 83/2008	Bom	IZILDINHA DIVINA BORBA CA	191,00						8,10			182,90
188445	1	MONITOR POSITIVO 15 PREGAO FNDE 83/2008	Bom	IZILDINHA DIVINA BORBA CA	191,00						8,10			182,90
188446	1	MONITOR POSITIVO 15 PREGAO FNDE 83/2008	Bom	IZILDINHA DIVINA BORBA CA	191,00						8,10			182,90
188447	1	MONITOR POSITIVO 15 PREGAO FNDE 83/2008	Bom	IZILDINHA DIVINA BORBA CA	191,00						8,10			182,90
188531	1	BERÇO EM AGLOMERADO COM GRADE EM MADE	Ótimo	ALEX SANDRA ASSIS DE LIM	238,75						10,13			228,62



ESTADO DE GOIÁS  
MUNICÍPIO DE JATAÍ  
RUA ITARUMA, 355 - S. SANTA MARIA

PERÍODO DE REFERÊNCIA: DE JANEIRO/2022 ATÉ DEZEMBRO/2022

RELAÇÃO ANALÍTICA DOS ELEMENTOS QUE COMPOEM O ATIVO PERMANENTE - INVENTÁRIO DOS BENS

CÓD.	QTDE	DESCRIÇÃO / UNIDADE ADMINISTRATIVA	ESTADO DE CONSERV.	DETENTOR DE CARGA PATRIMONIAL	VALOR ORIGINAL	INCORPORAÇÕES				BAIXAS				SALDO ATUAL
						AQUIS. CONSTR.	REAVALIAÇÃO	INCORPOR.	CRÉDITOS	ALIENAÇÃO	DEPRECIAÇÃO	DOAÇÃO / OUTROS	CRÉDITOS	
188532	1	BERÇO EM AGLOMERADO COM GRADE EM MADEIRA	Ótimo	ALEX SANDRA ASSIS DE LIMA	238,75						10,13			228,62
188533	1	BERÇO EM AGLOMERADO COM GRADE EM MADEIRA	Ótimo	ALEX SANDRA ASSIS DE LIMA	238,75						10,13			228,62
188534	1	BERÇO EM AGLOMERADO COM GRADE EM MADEIRA	Ótimo	ALEX SANDRA ASSIS DE LIMA	238,75						10,13			228,62
188535	1	BERÇO EM AGLOMERADO COM GRADE EM MADEIRA	Ótimo	ALEX SANDRA ASSIS DE LIMA	238,75						10,13			228,62
188536	1	BERÇO EM AGLOMERADO COM GRADE EM MADEIRA	Ótimo	ALEX SANDRA ASSIS DE LIMA	238,75						10,13			228,62
188537	1	BERÇO EM AGLOMERADO COM GRADE EM MADEIRA	Ótimo	ALEX SANDRA ASSIS DE LIMA	238,75						10,13			228,62
188538	1	BERÇO EM AGLOMERADO COM GRADE EM MADEIRA	Ótimo	ALEX SANDRA ASSIS DE LIMA	238,75						10,13			228,62
188539	1	BERÇO EM AGLOMERADO COM GRADE EM MADEIRA	Ótimo	ALEX SANDRA ASSIS DE LIMA	238,75						10,13			228,62
188540	1	BERÇO EM AGLOMERADO COM GRADE EM MADEIRA	Ótimo	ALEX SANDRA ASSIS DE LIMA	238,75						10,13			228,62
188541	1	BERÇO EM MADEIRA	Ótimo	ALEX SANDRA ASSIS DE LIMA	143,25						6,08			137,17
188542	1	BERÇO EM MADEIRA	Ótimo	ALEX SANDRA ASSIS DE LIMA	143,25						6,08			137,17
188543	1	BERÇO EM MADEIRA	Ótimo	ALEX SANDRA ASSIS DE LIMA	143,25						6,08			137,17
188544	1	BERÇO EM MADEIRA	Ótimo	ALEX SANDRA ASSIS DE LIMA	143,25						6,08			137,17
188545	1	BERÇO EM MADEIRA	Ótimo	ALEX SANDRA ASSIS DE LIMA	143,25						6,08			137,17
188546	1	BERÇO EM MADEIRA	Ótimo	ALEX SANDRA ASSIS DE LIMA	143,25						6,08			137,17
188547	1	BERÇO EM MADEIRA	Ótimo	ALEX SANDRA ASSIS DE LIMA	143,25						6,08			137,17
188548	1	BERÇO EM MADEIRA	Ótimo	ALEX SANDRA ASSIS DE LIMA	143,25						6,08			137,17
188549	1	BERÇO EM MADEIRA	Ótimo	ALEX SANDRA ASSIS DE LIMA	143,25						6,08			137,17
188550	1	BERÇO EM MADEIRA	Ótimo	ALEX SANDRA ASSIS DE LIMA	143,25						6,08			137,17
188551	1	BERÇO EM MADEIRA BRANCO C/ SUPORTE PARA	Ótimo	ALEX SANDRA ASSIS DE LIMA	143,25						6,08			137,17
188552	1	BERÇO EM MADEIRA BRANCO C/ SUPORTE PARA	Ótimo	PREFEITURA MUNICIPAL DE	143,25						6,08			137,17
188553	1	BERÇO EM AGLOMERADO BRANCO C/ GRADE EM	Ótimo	ALEX SANDRA ASSIS DE LIMA	143,25						6,08			137,17
189231	1	ARQUIVO DE AÇO P/ PASTA SUSPensa 4 GAVETA	Regular	IZILDINHA DIVINA BORBA CA	124,15						5,27			118,88
188472	1	MESA ESCOLAR EM MDF (CONJ-06)	Ótimo	TANIA MARIA DE LIMA VILELA	80,22						3,40			76,82
188473	1	MESA ESCOLAR EM MDF (CONJ-06)	Ótimo	TANIA MARIA DE LIMA VILELA	80,22						3,40			76,82
188474	1	MESA ESCOLAR EM MDF (CONJ-06)	Ótimo	TANIA MARIA DE LIMA VILELA	80,22						3,40			76,82
188475	1	MESA ESCOLAR EM MDF (CONJ-06)	Ótimo	TANIA MARIA DE LIMA VILELA	80,22						3,40			76,82
188477	1	MESA ESCOLAR EM MDF (CONJ-06)	Ótimo	TANIA MARIA DE LIMA VILELA	80,22						3,40			76,82
188478	1	MESA ESCOLAR EM MDF (CONJ-06)	Ótimo	TANIA MARIA DE LIMA VILELA	80,22						3,40			76,82
188479	1	MESA ESCOLAR EM MDF (CONJ-06)	Ótimo	TANIA MARIA DE LIMA VILELA	80,22						3,40			76,82
188482	1	MESA ESCOLAR EM MDF (CONJ-06)	Ótimo	TANIA MARIA DE LIMA VILELA	80,22						3,40			76,82
188485	1	MESA ESCOLAR EM MDF (CONJ-06)	Ótimo	TANIA MARIA DE LIMA VILELA	80,22						3,40			76,82
188486	1	MESA ESCOLAR EM MDF (CONJ-06)	Ótimo	TANIA MARIA DE LIMA VILELA	80,22						3,40			76,82
188488	1	MESA ESCOLAR EM MDF (CONJ-06)	Ótimo	TANIA MARIA DE LIMA VILELA	80,22						3,40			76,82





RELAÇÃO ANALÍTICA DOS ELEMENTOS QUE COMPOEM O ATIVO PERMANENTE - INVENTÁRIO DOS BENS

CÓD.	QTDE	DESCRIÇÃO / UNIDADE ADMINISTRATIVA	ESTADO DE CONSERV.	DETENTOR DE CARGA PATRIMONIAL	VALOR ORIGINAL	INCORPORAÇÕES				BAIXAS				SALDO ATUAL
						AQUIS. CONSTR.	REAVALIAÇÃO	INCORPOR.	CRÉDITOS	ALIENAÇÃO	DEPRECIAÇÃO	DOAÇÃO / OUTROS	CRÉDITOS	
188490	1	MESA ESCOLAR EM MDF (CONJ-06)	Ótimo	TANIA MARIA DE LIMA VILELA	80,22						3,40			76,82
188510	1	CARTEIRA ESCOLAR PLASTICA AZUL ESCURO C/	Bom	TANIA MARIA DE LIMA VILELA	219,65						9,32			210,33
188511	1	CARTEIRA ESCOLAR PLASTICA AZUL ESCURO C/	Bom	TANIA MARIA DE LIMA VILELA	219,65						9,32			210,33
188513	1	CARTEIRA ESCOLAR PLASTICA AZUL ESCURO C/	Bom	TANIA MARIA DE LIMA VILELA	219,65						9,32			210,33
188514	1	CARTEIRA ESCOLAR PLASTICA AZUL ESCURO C/	Bom	TANIA MARIA DE LIMA VILELA	219,65						9,32			210,33
188515	1	CARTEIRA ESCOLAR PLASTICA AZUL ESCURO C/	Bom	TANIA MARIA DE LIMA VILELA	219,65						9,32			210,33
188516	1	CARTEIRA ESCOLAR PLASTICA AZUL ESCURO C/	Bom	TANIA MARIA DE LIMA VILELA	219,65						9,32			210,33
188517	1	CARTEIRA ESCOLAR PLASTICA AZUL ESCURO C/	Bom	TANIA MARIA DE LIMA VILELA	219,65						9,32			210,33
188518	1	ARMARIO DE AÇO CINZA COM 2 PORTAS COM 09	Ótimo	TANIA MARIA DE LIMA VILELA	191,00						8,10			182,90
188520	1	MESA MADEIRA P/ REUNIAO COM 255X155X080	Ótimo	TANIA MARIA DE LIMA VILELA	238,75						10,13			228,62
188523	1	NOBREAK SMS NEW STATION 600 VA N/S 2735200	Ótimo	CLEIVA MARIA LEMOS FREIT	47,75						2,03			45,72
188655	1	BANCO EM MADEIRA COM 220X032X040	Ótimo	NECY MARTINS FARIAS	47,75						2,03			45,72
188782	1	MESA PARA REUNIAO EM MDF CINZA 2,00X1,00X0	Ótimo	CLINGIA DE CASSIA GONCAL	191,00						8,10			182,90
188839	1	BATEDEIRA MONDIAL PRATICA BLACK N/S 02716	Ótimo	CLINGIA DE CASSIA GONCAL	267,40						11,34			256,06
188841	1	PROJETOR MULTIMIDIA POSITIVO URMET DARUI	Ótimo	CLINGIA DE CASSIA GONCAL	2.005,50						85,05			1.920,45
188843	1	PULVERIZADOR COSTAL LYNUS PL20 CAPACIDADE	Ótimo	CLINGIA DE CASSIA GONCAL	171,90						7,29			164,61
188846	1	FURRADEIRA TRAMONTINA IMPACTA 3/8 N/S 1208	Ótimo	CLINGIA DE CASSIA GONCAL	267,40						11,34			256,06
188851	1	MESA MADEIRA PARA PROFESSOR	Ótimo	CLINGIA DE CASSIA GONCAL	114,60						4,86			109,74
188862	1	CADEIRA ESCOLAR EM PLASTICO AMARELO (COM	Ótimo	CLINGIA DE CASSIA GONCAL	47,75						2,03			45,72
188863	1	CADEIRA ESCOLAR EM PLASTICO AMARELO (COM	Ótimo	CLINGIA DE CASSIA GONCAL	47,75						2,03			45,72
188867	1	MESA FORMICA MARROM COM 120X060X075	Ótimo	CLINGIA DE CASSIA GONCAL	114,60						4,86			109,74
188868	1	MESA FORMICA 100X060X080X	Ótimo	CLINGIA DE CASSIA GONCAL	114,60						4,86			109,74
188873	1	MESA ESCOLAR INFANTIL AMARELA COM PRANC	Ótimo	CLINGIA DE CASSIA GONCAL	205,32						8,71			196,61
188895	1	MESA ESCOLAR AMARELA COM PRANCHETA FRC	Ótimo	CLINGIA DE CASSIA GONCAL	219,65						9,32			210,33
188942	1	BOTIJAO DE GAS 13 KG	Ótimo	CLINGIA DE CASSIA GONCAL	95,50						4,05			91,45
188943	1	BOTIJAO DE GAS 13 KG	Ótimo	CLINGIA DE CASSIA GONCAL	95,50						4,05			91,45
188944	1	BOTIJAO DE GAS 13 KG	Ótimo	CLINGIA DE CASSIA GONCAL	95,50						4,05			91,45
189330	1	FOGÃO 2 CHAMAS BRAVO/VENANCIO N/S 066768	Ótimo	IZILDINHA DIVINA BORBA CA	324,70						13,77			310,93
189331	1	FOGÃO 2 CHAMAS BRAVO/VENANCIO N/S 066768	Ótimo	IZILDINHA DIVINA BORBA CA	324,70						13,77			310,93
189332	1	FOGÃO 2 CHAMAS BRAVO/VENANCIO N/S 066768	Ótimo	IZILDINHA DIVINA BORBA CA	324,70						13,77			310,93
189079	1	CARTEIRA ESCOLAR PLASTICA AZUL COM PRANC	Ótimo	TANIA MARIA DE LIMA VILELA	219,65						9,32			210,33
189081	1	CARTEIRA ESCOLAR PLASTICA AZUL COM PRANC	Ótimo	TANIA MARIA DE LIMA VILELA	219,65						9,32			210,33
189082	1	CARTEIRA ESCOLAR PLASTICA AZUL COM PRANC	Ótimo	TANIA MARIA DE LIMA VILELA	219,65						9,32			210,33
189083	1	CARTEIRA ESCOLAR PLASTICA AZUL COM PRANC	Ótimo	TANIA MARIA DE LIMA VILELA	219,65						9,32			210,33



PERÍODO DE REFERÊNCIA: DE JANEIRO/2022 ATÉ DEZEMBRO/2022

RELAÇÃO ANALÍTICA DOS ELEMENTOS QUE COMPOEM O ATIVO PERMANENTE - INVENTÁRIO DOS BENS

CÓD.	QTDE	DESCRIÇÃO / UNIDADE ADMINISTRATIVA	ESTADO DE CONSERV.	DETENTOR DE CARGA PATRIMONIAL	VALOR ORIGINAL	INCORPORAÇÕES				BAIXAS				SALDO ATUAL
						AQUIS. CONSTR.	REAVALIAÇÃO	INCORPOR.	CRÉDITOS	ALIENAÇÃO	DEPRECIAÇÃO	DOAÇÃO / OUTROS	CRÉDITOS	
189084	1	CARTEIRA ESCOLAR PLASTICA AZUL COM PRANCO	Ótimo	TANIA MARIA DE LIMA VILELA	219,65						9,32			210,33
189086	1	CARTEIRA ESCOLAR PLASTICA AZUL COM PRANCO	Ótimo	TANIA MARIA DE LIMA VILELA	219,65						9,32			210,33
189088	1	CARTEIRA ESCOLAR PLASTICA AZUL COM PRANCO	Ótimo	TANIA MARIA DE LIMA VILELA	219,65						9,32			210,33
189089	1	CARTEIRA ESCOLAR PLASTICA AZUL COM PRANCO	Ótimo	TANIA MARIA DE LIMA VILELA	219,65						9,32			210,33
189091	1	CARTEIRA ESCOLAR PLASTICA AZUL COM PRANCO	Ótimo	TANIA MARIA DE LIMA VILELA	219,65						9,32			210,33
189092	1	CARTEIRA ESCOLAR PLASTICA AZUL COM PRANCO	Ótimo	TANIA MARIA DE LIMA VILELA	219,65						9,32			210,33
189093	1	CARTEIRA ESCOLAR PLASTICA AZUL COM PRANCO	Ótimo	TANIA MARIA DE LIMA VILELA	219,65						9,32			210,33
189094	1	CARTEIRA ESCOLAR PLASTICA AZUL COM PRANCO	Ótimo	TANIA MARIA DE LIMA VILELA	219,65						9,32			210,33
189095	1	CARTEIRA ESCOLAR PLASTICA AZUL COM PRANCO	Ótimo	TANIA MARIA DE LIMA VILELA	219,65						9,32			210,33
189096	1	CARTEIRA ESCOLAR PLASTICA AZUL COM PRANCO	Ótimo	TANIA MARIA DE LIMA VILELA	219,65						9,32			210,33
189097	1	MAQUINA DE MOER CARNE CAF N/S 168431	Ótimo	TANIA MARIA DE LIMA VILELA	429,75						18,23			411,52
189098	1	AR CONDICIONADO SANSUNG 18.000 BTUS N/S 0	Ótimo	TANIA MARIA DE LIMA VILELA	1.629,60						69,11			1.560,49
189230	1	FREEZER HORIZONTAL CONSUL COM 2 PORTAS	Ótimo	IZILDINHA DIVINA BORBA CA	1.193,75						50,63			1.143,12
189661	1	MAQUINA DE LAVAR LOUÇAS NETTER MOD. NT20	Ótimo	JANE CARVALHO PEREIRA	12.405,45						526,10			11.879,35
189646	1	MESA ACESSIVEL P/ PESSOA EM CADEIRA DE RO	Ótimo	LAZARA IARA CAMPOS	114,60						4,86			109,74
189841	1	MESA PESSOAL ASSESIVEL PARA CADEIRANTE M	Ótimo	IZILDINHA DIVINA BORBA CA	187,66						7,96			179,70
189842	1	MESA PESSOAL ASSESIVEL PARA CADEIRANTE M	Ótimo	IZILDINHA DIVINA BORBA CA	187,66						7,96			179,70
189843	1	MESA PESSOAL ASSESIVEL PARA CADEIRANTE M	Ótimo	IZILDINHA DIVINA BORBA CA	187,66						7,96			179,70
189844	1	MESA PESSOAL ASSESIVEL PARA CADEIRANTE M	Ótimo	IZILDINHA DIVINA BORBA CA	187,66						7,96			179,70
189845	1	MESA PESSOAL ASSESIVEL PARA CADEIRANTE M	Ótimo	IZILDINHA DIVINA BORBA CA	187,66						7,96			179,70
189846	1	MESA PESSOAL ASSESIVEL PARA CADEIRANTE M	Ótimo	IZILDINHA DIVINA BORBA CA	187,66						7,96			179,70
189847	1	MESA PESSOAL ASSESIVEL PARA CADEIRANTE M	Ótimo	IZILDINHA DIVINA BORBA CA	187,66						7,96			179,70
189848	1	MESA PESSOAL ASSESIVEL PARA CADEIRANTE M	Ótimo	IZILDINHA DIVINA BORBA CA	187,66						7,96			179,70
189849	1	MESA PESSOAL ASSESIVEL PARA CADEIRANTE M	Ótimo	IZILDINHA DIVINA BORBA CA	187,66						7,96			179,70
189850	1	MESA PESSOAL ASSESIVEL PARA CADEIRANTE M	Ótimo	IZILDINHA DIVINA BORBA CA	187,66						7,96			179,70
189851	1	MESA PESSOAL ASSESIVEL PARA CADEIRANTE M	Ótimo	IZILDINHA DIVINA BORBA CA	187,66						7,96			179,70
189852	1	MESA PESSOAL ASSESIVEL PARA CADEIRANTE M	Ótimo	IZILDINHA DIVINA BORBA CA	187,66						7,96			179,70
189853	1	MESA PESSOAL ASSESIVEL PARA CADEIRANTE M	Ótimo	IZILDINHA DIVINA BORBA CA	187,66						7,96			179,70
189854	1	MESA PESSOAL ASSESIVEL PARA CADEIRANTE M	Ótimo	IZILDINHA DIVINA BORBA CA	187,66						7,96			179,70
189855	1	MESA PESSOAL ASSESIVEL PARA CADEIRANTE M	Ótimo	IZILDINHA DIVINA BORBA CA	187,66						7,96			179,70
189856	1	MESA PESSOAL ASSESIVEL PARA CADEIRANTE M	Ótimo	IZILDINHA DIVINA BORBA CA	187,66						7,96			179,70
189857	1	MESA PESSOAL ASSESIVEL PARA CADEIRANTE M	Ótimo	IZILDINHA DIVINA BORBA CA	187,66						7,96			179,70
189858	1	MESA PESSOAL ASSESIVEL PARA CADEIRANTE M	Ótimo	IZILDINHA DIVINA BORBA CA	187,66						7,96			179,70
189859	1	MESA PESSOAL ASSESIVEL PARA CADEIRANTE M	Ótimo	IZILDINHA DIVINA BORBA CA	187,66						7,96			179,70



ESTADO DE GOIÁS  
MUNICÍPIO DE JATAÍ  
RUA ITARUMA, 355 - S. SANTA MARIA

PERÍODO DE REFERÊNCIA: DE JANEIRO/2022 ATÉ DEZEMBRO/2022

RELAÇÃO ANALÍTICA DOS ELEMENTOS QUE COMPOEM O ATIVO PERMANENTE - INVENTÁRIO DOS BENS

CÓD.	QTDE	DESCRIÇÃO / UNIDADE ADMINISTRATIVA	ESTADO DE CONSERV.	DETENTOR DE CARGA PATRIMONIAL	VALOR ORIGINAL	INCORPORAÇÕES				BAIXAS				SALDO ATUAL
						AQUIS. CONSTR.	REAVALIAÇÃO	INCORPOR.	CRÉDITOS	ALIENAÇÃO	DEPRECIAÇÃO	DOAÇÃO / OUTROS	CRÉDITOS	
189860	1	MESA PESSOAL ASSESIVEL PARA CADEIRANTE	Ótimo	IZILDINHA DIVINA BORBA CA	187,66						7,96			179,70
189861	1	MESA PESSOAL ASSESIVEL PARA CADEIRANTE	Ótimo	IZILDINHA DIVINA BORBA CA	187,66						7,96			179,70
189862	1	MESA PESSOAL ASSESIVEL PARA CADEIRANTE	Ótimo	IZILDINHA DIVINA BORBA CA	187,66						7,96			179,70
189863	1	MESA PESSOAL ASSESIVEL PARA CADEIRANTE	Ótimo	IZILDINHA DIVINA BORBA CA	187,66						7,96			179,70
189864	1	MESA PESSOAL ASSESIVEL PARA CADEIRANTE	Ótimo	IZILDINHA DIVINA BORBA CA	187,66						7,96			179,70
189865	1	MESA PESSOAL ASSESIVEL PARA CADEIRANTE	Ótimo	IZILDINHA DIVINA BORBA CA	187,66						7,96			179,70
189866	1	MESA PESSOAL ASSESIVEL PARA CADEIRANTE	Ótimo	IZILDINHA DIVINA BORBA CA	187,66						7,96			179,70
189867	1	MESA PESSOAL ASSESIVEL PARA CADEIRANTE	Ótimo	IZILDINHA DIVINA BORBA CA	187,66						7,96			179,70
189868	1	MESA PESSOAL ASSESIVEL PARA CADEIRANTE	Ótimo	IZILDINHA DIVINA BORBA CA	187,66						7,96			179,70
189869	1	MESA PESSOAL ASSESIVEL PARA CADEIRANTE	Ótimo	IZILDINHA DIVINA BORBA CA	187,66						7,96			179,70
189870	1	MESA PESSOAL ASSESIVEL PARA CADEIRANTE	Ótimo	IZILDINHA DIVINA BORBA CA	187,66						7,96			179,70
189871	1	MESA PESSOAL ASSESIVEL PARA CADEIRANTE	Ótimo	IZILDINHA DIVINA BORBA CA	187,66						7,96			179,70
189872	1	MESA PESSOAL ASSESIVEL PARA CADEIRANTE	Ótimo	IZILDINHA DIVINA BORBA CA	187,66						7,96			179,70
189873	1	MESA PESSOAL ASSESIVEL PARA CADEIRANTE	Ótimo	IZILDINHA DIVINA BORBA CA	187,66						7,96			179,70
189875	1	MESA PESSOAL ASSESIVEL PARA CADEIRANTE	Ótimo	IZILDINHA DIVINA BORBA CA	187,66						7,96			179,70
189876	1	MESA PESSOAL ASSESIVEL PARA CADEIRANTE	Ótimo	IZILDINHA DIVINA BORBA CA	187,66						7,96			179,70
189734	1	BOMBA SCHNEIDER MBI-1 1/2 CV SC I 1-15 N/S 16	Ótimo	ANTONIA ALIVANIR GONCAL'	911,07						38,64			872,43
189780	1	CADEIRA GIRATORIA COM BRAÇOS E RODIZIOS B	Ótimo	ELIEZITA LAURA DE SOUSA C	148,02						6,28			141,74
189785	1	CONJ.PARA PROFESSOR-CADEIRA FERRO FIXO B	Ótimo	ELIEZITA LAURA DE SOUSA C	64,94						2,75			62,19
189786	1	CONJ.PARA PROFESSOR-CADEIRA FERRO FIXO B	Ótimo	ELIEZITA LAURA DE SOUSA C	64,94						2,75			62,19
189811	1	ARMARIO ROUPEIRO EM AÇO CINZA C/ DUAS PO	Ótimo	ELIEZITA LAURA DE SOUSA C	399,19						16,93			382,26
189813	1	ARMARIO EM AÇO CINZA C/ DUAS PORTAS C/ 195	Ótimo	ELIEZITA LAURA DE SOUSA C	334,25						14,18			320,07
189815	1	ARMARIO EM AÇO CINZA C/ DUAS PORTAS C/ 195	Ótimo	ELIEZITA LAURA DE SOUSA C	334,25						14,18			320,07
189820	1	BANCO RETANGULAR MONOBLOCO M1 CINZA C/	Ótimo	ELIEZITA LAURA DE SOUSA C	141,34						5,99			135,35
189822	1	BANCO RETANGULAR MONOBLOCO M1 CINZA C/	Ótimo	ELIEZITA LAURA DE SOUSA C	141,34						5,99			135,35
189823	1	BANCO RETANGULAR MONOBLOCO M1 CINZA C/	Ótimo	ELIEZITA LAURA DE SOUSA C	141,34						5,99			135,35
190015	1	APARELHO DE TV AOC LED 32 POL MOD. LE32H13	Ótimo	IZILDINHA DIVINA BORBA CA	1.098,25						1.098,25			
190016	1	APARELHO DE TV AOC LED 32 POL MOD. LE32H13	Ótimo	IZILDINHA DIVINA BORBA CA	1.098,25						1.098,25			
190017	1	APARELHO DE TV AOC LED 32 POL MOD. LE32H13	Ótimo	IZILDINHA DIVINA BORBA CA	1.098,25						46,58			1.051,67
190018	1	APARELHO DE TV AOC LED 32 POL MOD. LE32H13	Ótimo	IZILDINHA DIVINA BORBA CA	1.098,25						46,58			1.051,67
190019	1	APARELHO DE TV AOC LED 32 POL MOD. LE32H13	Ótimo	IZILDINHA DIVINA BORBA CA	1.098,25						1.098,25			
190020	1	APARELHO DE TV AOC LED 32 POL MOD. LE32H13	Ótimo	IZILDINHA DIVINA BORBA CA	1.098,25						46,58			1.051,67
190021	1	APARELHO DE TV AOC LED 32 POL MOD. LE32H13	Ótimo	IZILDINHA DIVINA BORBA CA	1.098,25						46,58			1.051,67
189824	1	BANCO RETANGULAR MONOBLOCO M1 CINZA C/	Ótimo	ELIEZITA LAURA DE SOUSA C	141,34						5,99			135,35



ESTADO DE GOIÁS  
MUNICIPIO DE JATAÍ  
RUA ITARUMA, 355 - S. SANTA MARIA

PERÍODO DE REFERÊNCIA: DE JANEIRO/2022 ATÉ DEZEMBRO/2022

RELAÇÃO ANALÍTICA DOS ELEMENTOS QUE COMPOEM O ATIVO PERMANENTE - INVENTÁRIO DOS BENS

CÓD.	QTDE	DESCRIÇÃO / UNIDADE ADMINISTRATIVA	ESTADO DE CONSERV.	DETENTOR DE CARGA PATRIMONIAL	VALOR ORIGINAL	INCORPORAÇÕES				BAIXAS				SALDO ATUAL
						AQUIS. CONSTR.	REAVALIAÇÃO	INCORPOR.	CRÉDITOS	ALIENAÇÃO	DEPRECIAÇÃO	DOAÇÃO / OUTROS	CRÉDITOS	
189827	1	BANCO RETANGULAR MONOBLOCO M1 CINZA C/	Ótimo	ELIEZITA LAURA DE SOUSA C	141,34						5,99			135,35
189828	1	APARELHO DE AR CONDICIONADO LG 12000 BTU	Ótimo	ELIEZITA LAURA DE SOUSA C	1.666,47						70,67			1.595,80
189829	1	APARELHO DE AR CONDICIONADO LG 12000 BTU	Ótimo	ELIEZITA LAURA DE SOUSA C	1.666,47						70,67			1.595,80
189830	1	BALANÇA DIGITAL 15KG URANO MOD.US 15/5 POI	Ótimo	ELIEZITA LAURA DE SOUSA C	539,57						22,88			516,69
189832	1	MESA DE TRABALHO-MESA EM FORMICA BEGE C	Ótimo	ELIEZITA LAURA DE SOUSA C	181,45						7,70			173,75
189833	1	MESA DE TRABALHO-MESA EM FORMICA BEGE C	Ótimo	ELIEZITA LAURA DE SOUSA C	181,45						7,70			173,75
189834	1	ESCORREGADOR DE POLIETILENO	Ótimo	ELIEZITA LAURA DE SOUSA C	754,45						32,00			722,45
189901	1	AR CONDICIONADO ELECTROLUX 12.000 BTUS CI	Ótimo	CLAUDIA VILELA GONÇALVE	1.393,34						59,09			1.334,25
190152	1	TENDA PIRAMIDAL 12X12 BRANCA	Ótimo	GISLAINE ALVES FERREIRA	7.067,00						299,70			6.767,30
189930	1	ARMARIO EM AÇO DUAS PORTAS CINZA COM 200	Ótimo	IZILDINHA DIVINA BORBA CA	657,04						27,86			629,18
189931	1	ARMARIO EM AÇO DUAS PORTAS CINZA COM 200	Ótimo	IZILDINHA DIVINA BORBA CA	657,04						27,86			629,18
189932	1	ARMARIO EM AÇO DUAS PORTAS CINZA COM 200	Ótimo	IZILDINHA DIVINA BORBA CA	657,04						27,86			629,18
189933	1	ARMARIO EM AÇO DUAS PORTAS CINZA COM 200	Ótimo	IZILDINHA DIVINA BORBA CA	657,04						27,86			629,18
189934	1	ARMARIO EM AÇO DUAS PORTAS CINZA COM 200	Ótimo	IZILDINHA DIVINA BORBA CA	657,04						27,86			629,18
189935	1	MESA ESCOLAR INFANTIL EM FORMICA TRAPEZID	Ótimo	IZILDINHA DIVINA BORBA CA	143,25						143,25			
189936	1	MESA ESCOLAR INFANTIL EM FORMICA TRAPEZID	Ótimo	IZILDINHA DIVINA BORBA CA	143,25						143,25			
189937	1	MESA ESCOLAR INFANTIL EM FORMICA TRAPEZID	Ótimo	IZILDINHA DIVINA BORBA CA	143,25						143,25			
189938	1	MESA ESCOLAR INFANTIL EM FORMICA TRAPEZID	Ótimo	IZILDINHA DIVINA BORBA CA	143,25						143,25			
189939	1	MESA ESCOLAR INFANTIL EM FORMICA TRAPEZID	Ótimo	IZILDINHA DIVINA BORBA CA	143,25						143,25			
189940	1	MESA ESCOLAR INFANTIL EM FORMICA TRAPEZID	Ótimo	IZILDINHA DIVINA BORBA CA	143,25						143,25			
189941	1	CADEIRA ESCOLAR INFANTIL EM FORMICA BEGE	Ótimo	IZILDINHA DIVINA BORBA CA	127,35						127,35			
189943	1	CADEIRA ESCOLAR INFANTIL EM FORMICA CINZA	Ótimo	IZILDINHA DIVINA BORBA CA	127,35						127,35			
189945	1	CADEIRA ESCOLAR INFANTIL EM FORMICA VERD	Ótimo	IZILDINHA DIVINA BORBA CA	127,35						127,35			
189947	1	GELADEIRA CONSUL 300 LITROS 1 PORTA FROST	Ótimo	ELIEZITA LAURA DE SOUSA C	1.389,52						58,93			1.330,59
189948	1	COIFA INDUSTRIAL COM EXAUSTOR ARCE INOX R	Ótimo	ELIEZITA LAURA DE SOUSA C	9.168,00						388,80			8.779,20
189950	1	LIQUIDIFICADOR INDUSTRIAL 2 LITROS FAK	Ótimo	ELIEZITA LAURA DE SOUSA C	319,92						313,17			6,75
189951	1	LIQUIDIFICADOR INDUSTRIAL 2 LITROS FAK	Ótimo	ELIEZITA LAURA DE SOUSA C	319,92						319,92			
189952	1	LIQUIDIFICADOR INDUSTRIAL 8 LITROS FAK	Ótimo	ELIEZITA LAURA DE SOUSA C	439,30						18,63			420,67
189953	1	LIQUIDIFICADOR INDUSTRIAL 8 LITROS FAK	Ótimo	ELIEZITA LAURA DE SOUSA C	439,30						18,63			420,67
189955	1	LIQUIDIFICADOR INDUSTRIAL 8 LITROS FAK	Ótimo	ELIEZITA LAURA DE SOUSA C	439,30						18,63			420,67
189956	1	LIQUIDIFICADOR INDUSTRIAL 8 LITROS FAK	Ótimo	ELIEZITA LAURA DE SOUSA C	439,30						18,63			420,67
189958	1	CADEIRA FERRO FIXO ESTOFADA EM TECIDO AZ	Ótimo	ELIEZITA LAURA DE SOUSA C	133,70						133,70			
189959	1	CADEIRA FERRO FIXO ESTOFADA EM TECIDO AZ	Ótimo	ELIEZITA LAURA DE SOUSA C	133,70						133,70			
189960	1	CADEIRA FERRO FIXO ESTOFADA EM TECIDO AZ	Ótimo	ELIEZITA LAURA DE SOUSA C	133,70						133,70			



ESTADO DE GOIÁS  
MUNICIPIO DE JATAÍ  
RUA ITARUMA, 355 - S. SANTA MARIA

PERÍODO DE REFERÊNCIA: DE JANEIRO/2022 ATÉ DEZEMBRO/2022

RELAÇÃO ANALÍTICA DOS ELEMENTOS QUE COMPOEM O ATIVO PERMANENTE - INVENTÁRIO DOS BENS

CÓD.	QTDE	DESCRIÇÃO / UNIDADE ADMINISTRATIVA	ESTADO DE CONSERV.	DETENTOR DE CARGA PATRIMONIAL	VALOR ORIGINAL	INCORPORAÇÕES				BAIXAS				SALDO ATUAL
						AQUIS. CONSTR.	REAVALIAÇÃO	INCORPOR.	CRÉDITOS	ALIENAÇÃO	DEPRECIAÇÃO	DOAÇÃO / OUTROS	CRÉDITOS	
189961	1	CADEIRA FERRO FIXO ESTOFADA EM TECIDO AZUL	Ótimo	ELIEZITA LAURA DE SOUSA	133,70						133,70			
189962	1	CADEIRA FERRO FIXO ESTOFADA EM TECIDO AZUL	Ótimo	ELIEZITA LAURA DE SOUSA	133,70						133,70			
189963	1	CADEIRA FERRO FIXO ESTOFADA EM TECIDO AZUL	Ótimo	ELIEZITA LAURA DE SOUSA	133,70						124,25			9,45
189964	1	CADEIRA FERRO FIXO ESTOFADA EM TECIDO AZUL	Ótimo	ELIEZITA LAURA DE SOUSA	133,70						133,70			
189965	1	CADEIRA FERRO FIXO ESTOFADA EM TECIDO AZUL	Ótimo	ELIEZITA LAURA DE SOUSA	133,70						133,70			
189966	1	GANGORRA CAVALINHO INFANTIL DUPLA XALINGO	Ótimo	ELIEZITA LAURA DE SOUSA	247,34						247,34			
189967	1	FOGAO ELETROLUX 4 BOCAS MOD.52SB BRANCO	Ótimo	ELIEZITA LAURA DE SOUSA	993,20						42,12			951,08
189970	1	BEBEDOURO DE PRESSAO EM AÇO INOX CONJUNTO	Ótimo	ELIEZITA LAURA DE SOUSA	539,57						487,33			52,24
189971	1	PURIFICADOR DE AGUA REFRIGERADO EUROPA	Ótimo	ELIEZITA LAURA DE SOUSA	1.566,20						66,42			1.499,78
189972	1	PURIFICADOR DE AGUA REFRIGERADO EUROPA	Ótimo	ELIEZITA LAURA DE SOUSA	1.566,20						66,42			1.499,78
189973	1	PURIFICADOR DE AGUA REFRIGERADO EUROPA	Ótimo	ELIEZITA LAURA DE SOUSA	1.566,20						66,42			1.499,78
189975	1	GELADEIRA CONSUL 300 LITROS 1 PORTA FROST	Ótimo	ELIEZITA LAURA DE SOUSA	1.389,52						58,93			1.330,59
189976	1	FREZZER VERTICALBRASTEMP FROT FREE FLEX	Ótimo	MARIO PEREIRA PINTO	2.443,84						103,64			2.340,20
189978	1	MAQUINA DE LAVAR ROUPA ELETROLUX 8 KG MO	Ótimo	ELIEZITA LAURA DE SOUSA	1.069,60						45,36			1.024,24
189903	1	FORNO MICROONDAS MIDEA MTA542 N/S 4515B2	Ótimo	ELIEZITA LAURA DE SOUSA	424,02						17,98			406,04
189904	1	APARELHO DE AR CONDICIONADO KOMECO 9000	Ótimo	ANTONIA ALIVANIR GONCALVES	954,04						40,46			913,58
190186	1	CASINHA DE BONECA COLORIDA EM POLIETILENO	Ótimo	ELIEZITA LAURA DE SOUSA	2.817,25						119,48			2.697,77
190231	1	GIRA GIRA EM POLIETILENO XALINGO	Ótimo	ELIEZITA LAURA DE SOUSA	918,98						38,97			880,01
190232	1	TUNEL LUDICO EM POLIETILENO BRINK	Ótimo	ELIEZITA LAURA DE SOUSA	1.356,55						57,53			1.299,02
190241	1	REFRIGERADOR CONSUL BRANCO 280 L MOD. C1	Ótimo	IZILDINHA DIVINA BORBA CA	1.144,24						48,53			1.095,71
190242	1	REFRIGERADOR CONSUL BRANCO 280 L MOD. C1	Ótimo	IZILDINHA DIVINA BORBA CA	1.144,24						48,53			1.095,71
190244	1	REFRIGERADOR CONSUL BRANCO 280 L MOD. C1	Ótimo	IZILDINHA DIVINA BORBA CA	1.144,24						48,53			1.095,71
190245	1	REFRIGERADOR CONSUL BRANCO 280 L MOD. C1	Ótimo	IZILDINHA DIVINA BORBA CA	1.144,24						48,53			1.095,71
190246	1	REFRIGERADOR CONSUL BRANCO 280 L MOD. C1	Ótimo	IZILDINHA DIVINA BORBA CA	1.144,24						48,53			1.095,71
190247	1	REFRIGERADOR CONSUL BRANCO 280 L MOD. C1	Ótimo	IZILDINHA DIVINA BORBA CA	1.144,24						48,53			1.095,71
190248	1	REFRIGERADOR CONSUL BRANCO 280 L MOD. C1	Ótimo	IZILDINHA DIVINA BORBA CA	1.144,24						48,53			1.095,71
190249	1	VENTILADOR DE PAREDE VENTISOL PRETO MOD	Ótimo	IZILDINHA DIVINA BORBA CA	135,51						123,90			11,61
190250	1	VENTILADOR DE PAREDE VENTISOL PRETO MOD	Ótimo	IZILDINHA DIVINA BORBA CA	135,51						5,75			129,76
190251	1	VENTILADOR DE PAREDE VENTISOL PRETO MOD	Ótimo	IZILDINHA DIVINA BORBA CA	135,51						5,75			129,76
190252	1	VENTILADOR DE PAREDE VENTISOL PRETO MOD	Ótimo	IZILDINHA DIVINA BORBA CA	135,51						135,51			
190253	1	VENTILADOR DE PAREDE VENTISOL PRETO MOD	Ótimo	IZILDINHA DIVINA BORBA CA	135,51						135,51			
190254	1	VENTILADOR DE PAREDE VENTISOL PRETO MOD	Ótimo	IZILDINHA DIVINA BORBA CA	135,51						5,75			129,76
190255	1	VENTILADOR DE PAREDE VENTISOL PRETO MOD	Ótimo	IZILDINHA DIVINA BORBA CA	135,51						5,75			129,76
190256	1	VENTILADOR DE PAREDE VENTISOL PRETO MOD	Ótimo	IZILDINHA DIVINA BORBA CA	135,51						5,75			129,76



PERÍODO DE REFERÊNCIA: DE JANEIRO/2022 ATÉ DEZEMBRO/2022

RELAÇÃO ANALÍTICA DOS ELEMENTOS QUE COMPOEM O ATIVO PERMANENTE - INVENTÁRIO DOS BENS

CÓD.	QTDE	DESCRIÇÃO / UNIDADE ADMINISTRATIVA	ESTADO DE CONSERV.	DETENTOR DE CARGA PATRIMONIAL	VALOR ORIGINAL	INCORPORAÇÕES				BAIXAS				SALDO ATUAL
						AQUIS. CONSTR.	REAVALIAÇÃO	INCORPOR.	CRÉDITOS	ALIENAÇÃO	DEPRECIAÇÃO	DOAÇÃO / OUTROS	CRÉDITOS	
190257	1	VENTILADOR DE PAREDE VENTISOL PRETO MOD	Ótimo	IZILDINHA DIVINA BORBA CA	135,51						131,91			3,60
190258	1	VENTILADOR DE PAREDE VENTISOL PRETO MOD	Ótimo	IZILDINHA DIVINA BORBA CA	135,51						135,51			
190259	1	VENTILADOR DE PAREDE VENTISOL PRETO MOD	Ótimo	IZILDINHA DIVINA BORBA CA	135,51						129,66			5,85
190260	1	VENTILADOR DE PAREDE VENTISOL PRETO MOD	Ótimo	IZILDINHA DIVINA BORBA CA	135,51						5,75			129,76
190261	1	VENTILADOR DE PAREDE VENTISOL PRETO MOD	Ótimo	IZILDINHA DIVINA BORBA CA	135,51						135,51			
190262	1	VENTILADOR DE PAREDE VENTISOL PRETO MOD	Ótimo	IZILDINHA DIVINA BORBA CA	135,51						5,75			129,76
190263	1	VENTILADOR DE PAREDE VENTISOL PRETO MOD	Ótimo	IZILDINHA DIVINA BORBA CA	135,51						5,75			129,76
190264	1	VENTILADOR DE PAREDE VENTISOL PRETO MOD	Ótimo	IZILDINHA DIVINA BORBA CA	135,51						5,75			129,76
190266	1	FOGÃO INDUSTRIAL VENANCIO BRAVO 6 BOCAS	Ótimo	IZILDINHA DIVINA BORBA CA	1.965,39						83,35			1.882,04
190183	1	PISCINA DE BOLINHAS	Ótimo	IZILDINHA DIVINA BORBA CA	1.050,50						1.050,50			
190193	1	AR CONDICIONADO SPRINGER 18.000 BTUS	Ótimo	IZILDINHA DIVINA BORBA CA	1.722,55						73,05			1.649,50
190194	1	AR CONDICIONADO SPRINGER 18.000 BTUS	Ótimo	IZILDINHA DIVINA BORBA CA	1.722,55						73,05			1.649,50
190173	1	VENTILADOR DE PAREDE VENTISOL PRETO 60 CI	Ótimo	IZILDINHA DIVINA BORBA CA	128,92						123,07			5,85
190174	1	VENTILADOR DE PAREDE VENTISOL PRETO 60 CI	Ótimo	IZILDINHA DIVINA BORBA CA	128,92						128,92			
190175	1	VENTILADOR DE PAREDE VENTISOL PRETO 60 CI	Ótimo	IZILDINHA DIVINA BORBA CA	128,92						128,92			
190176	1	VENTILADOR DE PAREDE VENTISOL PRETO 60 CI	Ótimo	IZILDINHA DIVINA BORBA CA	128,92						128,92			
190177	1	VENTILADOR DE PAREDE VENTISOL PRETO 60 CI	Ótimo	IZILDINHA DIVINA BORBA CA	128,92						128,92			
190178	1	VENTILADOR DE PAREDE VENTISOL PRETO 60 CI	Ótimo	IZILDINHA DIVINA BORBA CA	128,92						128,92			
190180	1	CAMA ELASTICA MUNDI TOYS	Ótimo	IZILDINHA DIVINA BORBA CA	1.670,29						1.670,29			
190181	1	PISCINA DE BOLINHAS DE CASINHA MUNDI TOYS	Ótimo	IZILDINHA DIVINA BORBA CA	1.173,69						1.173,69			
190182	1	PISCINA DE BOLINHAS DE CASINHA MUNDI TOYS	Ótimo	IZILDINHA DIVINA BORBA CA	1.173,69						1.170,09			3,60
190283	1	BALANÇA DIGITAL LIDER MOD: B530 150KG ID-103	Ótimo	IZILDINHA DIVINA BORBA CA	1.146,00						1.146,00			
190195	1	LAVADORA DE ALTA PRESSÃO ELETROLUX POW	Ótimo	IZILDINHA DIVINA BORBA CA	391,55						391,55			
190196	1	LAVADORA DE ALTA PRESSÃO ELETROLUX POW	Ótimo	IZILDINHA DIVINA BORBA CA	391,55						389,75			1,80
190197	1	LAVADORA DE ALTA PRESSÃO ELETROLUX POW	Ótimo	IZILDINHA DIVINA BORBA CA	391,55						391,55			
190199	1	LAVADORA DE ALTA PRESSÃO ELETROLUX POW	Ótimo	IZILDINHA DIVINA BORBA CA	391,55						391,55			
190200	1	LAVADORA DE ALTA PRESSÃO ELETROLUX POW	Ótimo	IZILDINHA DIVINA BORBA CA	391,55						391,55			
190201	1	LAVADORA DE ALTA PRESSÃO ELETROLUX POW	Ótimo	IZILDINHA DIVINA BORBA CA	391,55						387,95			3,60
190202	1	LAVADORA DE ALTA PRESSÃO ELETROLUX POW	Ótimo	IZILDINHA DIVINA BORBA CA	391,55						391,55			
190203	1	PURIFICADOR MASTER FRIO MOD: BR/GR N/S: PE	Ótimo	IZILDINHA DIVINA BORBA CA	348,57						14,78			333,79
190204	1	PURIFICADOR MASTER FRIO MOD: BR/GR N/S: PE	Ótimo	IZILDINHA DIVINA BORBA CA	348,57						14,78			333,79
190205	1	PURIFICADOR MASTER FRIO MOD: BR/GR N/S: PE	Ótimo	IZILDINHA DIVINA BORBA CA	348,57						14,78			333,79
190206	1	PURIFICADOR MASTER FRIO MOD: BR/GR N/S: PE	Ótimo	IZILDINHA DIVINA BORBA CA	348,57						14,78			333,79
190210	1	PURIFICADOR MASTER FRIO MOD: BR/GR N/S: PE	Ótimo	IZILDINHA DIVINA BORBA CA	348,57						14,78			333,79





PERÍODO DE REFERÊNCIA: DE JANEIRO/2022 ATÉ DEZEMBRO/2022

RELAÇÃO ANALÍTICA DOS ELEMENTOS QUE COMPOEM O ATIVO PERMANENTE - INVENTÁRIO DOS BENS

CÓD.	QTDE	DESCRIÇÃO / UNIDADE ADMINISTRATIVA	ESTADO DE CONSERV.	DETENTOR DE CARGA PATRIMONIAL	VALOR ORIGINAL	INCORPORAÇÕES				BAIXAS				SALDO ATUAL
						AQUIS. CONSTR.	REAVALIAÇÃO	INCORPOR.	CRÉDITOS	ALIENAÇÃO	DEPRECIAÇÃO	DOAÇÃO / OUTROS	CRÉDITOS	
190211	1	MICRO SYSTEM LENOXX AZUL C/ BRANCO MOD.	Ótimo	IZILDINHA DIVINA BORBA CA	210,10						210,10			
190212	1	MICRO SYSTEM LENOXX AZUL C/ BRANCO MOD.	Ótimo	IZILDINHA DIVINA BORBA CA	210,10						8,91			201,19
190213	1	MICRO SYSTEM LENOXX AZUL C/ BRANCO MOD.	Ótimo	IZILDINHA DIVINA BORBA CA	210,10						210,10			
190214	1	MICRO SYSTEM LENOXX AZUL C/ BRANCO MOD.	Ótimo	IZILDINHA DIVINA BORBA CA	210,10						8,91			201,19
190215	1	MICRO SYSTEM LENOXX AZUL C/ BRANCO MOD.	Ótimo	IZILDINHA DIVINA BORBA CA	210,10						210,10			
190216	1	UMIDIFICADOR DE AR ELGIN BRANCO C/ AZUL MOD.	Ótimo	IZILDINHA DIVINA BORBA CA	99,32						99,32			
190217	1	UMIDIFICADOR DE AR ELGIN BRANCO C/ AZUL MOD.	Ótimo	IZILDINHA DIVINA BORBA CA	99,32						99,32			
190218	1	UMIDIFICADOR DE AR ELGIN BRANCO C/ AZUL MOD.	Ótimo	IZILDINHA DIVINA BORBA CA	99,32						4,21			95,11
190219	1	UMIDIFICADOR DE AR ELGIN BRANCO C/ AZUL MOD.	Ótimo	IZILDINHA DIVINA BORBA CA	99,32						99,32			
190220	1	UMIDIFICADOR DE AR ELGIN BRANCO C/ AZUL MOD.	Ótimo	IZILDINHA DIVINA BORBA CA	99,32						99,32			
190222	1	UMIDIFICADOR DE AR ELGIN BRANCO C/ AZUL MOD.	Ótimo	IZILDINHA DIVINA BORBA CA	99,32						99,32			
190223	1	UMIDIFICADOR DE AR ELGIN BRANCO C/ AZUL MOD.	Ótimo	IZILDINHA DIVINA BORBA CA	99,32						99,32			
190224	1	UMIDIFICADOR DE AR ELGIN BRANCO C/ AZUL MOD.	Ótimo	IZILDINHA DIVINA BORBA CA	99,32						86,90			12,42
190225	1	UMIDIFICADOR DE AR ELGIN BRANCO C/ AZUL MOD.	Ótimo	IZILDINHA DIVINA BORBA CA	99,32						99,32			
190226	1	UMIDIFICADOR DE AR ELGIN BRANCO C/ AZUL MOD.	Ótimo	IZILDINHA DIVINA BORBA CA	99,32						99,32			
190228	1	UMIDIFICADOR DE AR ELGIN BRANCO C/ AZUL MOD.	Ótimo	IZILDINHA DIVINA BORBA CA	99,32						99,32			
190229	1	UMIDIFICADOR DE AR ELGIN BRANCO C/ AZUL MOD.	Ótimo	IZILDINHA DIVINA BORBA CA	99,32						99,32			
190230	1	UMIDIFICADOR DE AR ELGIN BRANCO C/ AZUL MOD.	Ótimo	IZILDINHA DIVINA BORBA CA	99,32						99,32			
190280	1	EXTINTOR 2A AGUA 10 LT	Ótimo	CARLA DA GUIA SILVA CHAV	119,37						5,06			114,31
190281	1	EXTINTOR 2A AGUA 10 LT	Ótimo	CARLA DA GUIA SILVA CHAV	119,37						5,06			114,31
190208	1	PURIFICADOR MASTER FRIO MOD: BR/GR N/S: PE	Ótimo	IZILDINHA DIVINA BORBA CA	348,57						14,78			333,79
179892	1	CADEIRA DE MADEIRA FIXA	Bom	EVONIO OLIVEIRA DE SOUZA	66,85						2,84			64,01
179893	1	CADEIRA DE MADEIRA FIXA	Bom	EVONIO OLIVEIRA DE SOUZA	66,85						2,84			64,01
179894	1	CADEIRA DE MADEIRA FIXA	Bom	EVONIO OLIVEIRA DE SOUZA	66,85						2,84			64,01
179896	1	CADEIRA DE MADEIRA FIXA	Bom	EVONIO OLIVEIRA DE SOUZA	66,85						2,84			64,01
179898	1	CADEIRA DE MADEIRA FIXA	Bom	EVONIO OLIVEIRA DE SOUZA	66,85						2,84			64,01
179900	1	CADEIRA DE MADEIRA FIXA	Bom	EVONIO OLIVEIRA DE SOUZA	66,85						2,84			64,01
179901	1	CADEIRA DE MADEIRA FIXA	Bom	EVONIO OLIVEIRA DE SOUZA	66,85						2,84			64,01
179902	1	CADEIRA DE MADEIRA FIXA	Bom	EVONIO OLIVEIRA DE SOUZA	66,85						2,84			64,01
179903	1	CADEIRA DE MADEIRA FIXA	Bom	EVONIO OLIVEIRA DE SOUZA	66,85						2,84			64,01
179904	1	CADEIRA DE MADEIRA FIXA	Bom	EVONIO OLIVEIRA DE SOUZA	66,85						2,84			64,01
179905	1	CADEIRA DE MADEIRA FIXA	Bom	EVONIO OLIVEIRA DE SOUZA	66,85						2,84			64,01
324343	1	BEBEDOURO INDUSTRIAL 100 LITROS COM DUAS	Ótimo	ALZIRA MESSIAS DE SOUZA	1.765,79						74,88			1.690,91
324346	1	CORTA RELVA BRANCO 4T 5.5 MOD. B4T6000VR N	Ótimo	ELIANA MELO MACHADO MO	2.417,10						102,51			2.314,59



PERÍODO DE REFERÊNCIA: DE JANEIRO/2022 ATÉ DEZEMBRO/2022

RELAÇÃO ANALÍTICA DOS ELEMENTOS QUE COMPOEM O ATIVO PERMANENTE - INVENTÁRIO DOS BENS

CÓD.	QTDE	DESCRIÇÃO / UNIDADE ADMINISTRATIVA	ESTADO DE CONSERV.	DETENTOR DE CARGA PATRIMONIAL	VALOR ORIGINAL	INCORPORAÇÕES				BAIXAS				SALDO ATUAL
						AQUIS. CONSTR.	REAVALIAÇÃO	INCORPOR.	CRÉDITOS	ALIENAÇÃO	DEPRECIAÇÃO	DOAÇÃO / OUTROS	CRÉDITOS	
324368	1	MICRO ONIBUS MARCOPOLO VOLARE V6L EM 20	Ótimo	ELIANA MELO MACHADO MO	178.012,00						7.549,20			170.462,80
324356	1	BALANÇA ELETRONICA PRIX 3/16 PLUS CAP. 30K	Ótimo	ELIANA MELO MACHADO MO	785,49						33,31			752,18
324357	1	BALANÇA ELETRONICA PRIX 3/16 PLUS CAP. 30K	Ótimo	ELIANA MELO MACHADO MO	785,49						785,49			
324358	1	BALANÇA ELETRONICA PRIX 3/16 PLUS CAP. 30K	Ótimo	ELIANA MELO MACHADO MO	785,49						785,49			
324359	1	BALANÇA ELETRONICA PRIX 3/16 PLUS CAP. 30K	Ótimo	ELIANA MELO MACHADO MO	785,49						785,49			
324360	1	BALANÇA ELETRONICA PRIX 3/16 PLUS CAP. 30K	Ótimo	ELIANA MELO MACHADO MO	785,49						785,49			
324361	1	BALANÇA ELETRONICA PRIX 3/16 PLUS CAP. 30K	Ótimo	ELIANA MELO MACHADO MO	785,49						785,49			
324362	1	BOMBA SUBMERSA SCHNEIDER SUB15-15NY4E1	Ótimo	ARLETE MIRANDA DA COSTA	1.793,11						76,04			1.717,07
326361	1	FREEZER CONSUL 2 PORTAS HORIZONTAL BRAN	Ótimo	ANTONIA ALIVANIR GONCAL'	191,00						8,10			182,90
326592	1	REFRIGERADOR CONSUL BIFLEX334 LITROS BR	Ótimo	ELIANA MELO MACHADO MO	1.451,50						61,56			1.389,94
326593	1	FOGAO 4 BOCAS INDUSTRIAL IMPERADOR COM F	Ótimo	ELIANA MELO MACHADO MO	1.282,71						54,40			1.228,31
326696	1	BOMBA 900 220V	Ótimo	ELIANA MELO MACHADO MO	381,90						16,20			365,70
326711	1	BALANÇA ELETRONICA PRIX 3 FIT TOLEDO 15 KG	Ótimo	MARIA DA LUZ SILVA PEREIR	646,22						27,41			618,81
326712	1	BALANÇA ELETRONICA PRIX 3 FIT TOLEDO 15 KG	Ótimo	MARIA DA LUZ SILVA PEREIR	646,22						27,41			618,81
326713	1	BALANÇA ELETRONICA PRIX 3 FIT TOLEDO 15 KG	Ótimo	MARIA DA LUZ SILVA PEREIR	646,21						27,40			618,81
326742	1	BEBEDOURO EM AÇO INOX KARINA COM 3 TORN	Ótimo	MARIA LETICIA AMARAL SIMO	1.776,30						75,33			1.700,97
326750	1	LIQUIDIFICADOR INDUSTRIAL LBR 8 LITROS EM A	Ótimo	MARIA LETICIA AMARAL SIMO	424,97						18,02			406,95
327040	1	EXTINTOR DE INCENDIO ABC 4 KG CARGA EM PC	Ótimo	ELIANA MELO MACHADO MO	124,15						5,27			118,88
327113	1	SUPORTE SPT ELETROFIXA ARTICULADO	Ótimo	MARIA LETICIA AMARAL SIMO	78,31						3,32			74,99
327114	1	SUPORTE SPT ELETROFIXA ARTICULADO	Ótimo	MARIA LETICIA AMARAL SIMO	78,31						3,32			74,99
327115	1	SUPORTE SPT ELETROFIXA ARTICULADO	Ótimo	MARIA LETICIA AMARAL SIMO	78,31						3,32			74,99
327116	1	SUPORTE SPT ELETROFIXA ARTICULADO	Ótimo	MARIA LETICIA AMARAL SIMO	78,31						3,32			74,99
327117	1	SUPORTE SPT ELETROFIXA ARTICULADO	Ótimo	MARIA LETICIA AMARAL SIMO	78,31						3,32			74,99
327118	1	SUPORTE SPT ELETROFIXA ARTICULADO	Ótimo	MARIA LETICIA AMARAL SIMO	78,31						3,32			74,99
327119	1	SUPORTE SPT ELETROFIXA ARTICULADO	Ótimo	MARIA LETICIA AMARAL SIMO	78,31						3,32			74,99
327124	1	CADEIRA FERRO FIXA ESTOFADA EM TECIDO AZ	Ótimo	MARIA LETICIA AMARAL SIMO	57,30						2,43			54,87
327125	1	CADEIRA FERRO FIXA ESTOFADA EM TECIDO AZ	Ótimo	MARIA LETICIA AMARAL SIMO	57,30						2,43			54,87
327126	1	CADEIRA FERRO FIXA ESTOFADA EM TECIDO AZ	Ótimo	MARIA LETICIA AMARAL SIMO	57,30						2,43			54,87
327127	1	CADEIRA FERRO FIXA ESTOFADA EM TECIDO AZ	Ótimo	MARIA LETICIA AMARAL SIMO	57,30						2,43			54,87
327130	1	CADEIRA FERRO FIXA ESTOFADA EM TECIDO AZ	Ótimo	MARIA LETICIA AMARAL SIMO	57,30						2,43			54,87
327131	1	CADEIRA FERRO FIXA ESTOFADA EM TECIDO AZ	Ótimo	MARIA LETICIA AMARAL SIMO	57,30						2,43			54,87
327134	1	MESA PARA REFEITORIO EM MDF BRANCA 180X0	Ótimo	MARIA LETICIA AMARAL SIMO	448,85						19,04			429,81
327135	1	MESA PARA REFEITORIO EM MDF BRANCA 180X0	Ótimo	MARIA LETICIA AMARAL SIMO	448,85						19,04			429,81
327136	1	MESA PARA REFEITORIO EM MDF BRANCA 180X0	Ótimo	MARIA LETICIA AMARAL SIMO	448,85						19,04			429,81



RELAÇÃO ANALÍTICA DOS ELEMENTOS QUE COMPOEM O ATIVO PERMANENTE - INVENTÁRIO DOS BENS

CÓD.	QTDE	DESCRIÇÃO / UNIDADE ADMINISTRATIVA	ESTADO DE CONSERV.	DETENTOR DE CARGA PATRIMONIAL	VALOR ORIGINAL	INCORPORAÇÕES				BAIXAS				SALDO ATUAL
						AQUIS. CONSTR.	REAVALIAÇÃO	INCORPOR.	CRÉDITOS	ALIENAÇÃO	DEPRECIAÇÃO	DOAÇÃO / OUTROS	CRÉDITOS	
327137	1	MESA PARA REFEITORIO EM MDF BRANCA 180X0	Ótimo	MARIA LETICIA AMARAL SIMO	448,85						19,04			429,81
327138	1	MESA PARA REFEITORIO EM MDF BRANCA 180X0	Ótimo	MARIA LETICIA AMARAL SIMO	448,85						19,04			429,81
327139	1	MESA PARA REFEITORIO EM MDF BRANCA 180X0	Ótimo	MARIA LETICIA AMARAL SIMO	448,85						19,04			429,81
327140	1	MESA PARA REFEITORIO EM MDF BRANCA 180X0	Ótimo	MARIA LETICIA AMARAL SIMO	448,85						19,04			429,81
327141	1	MESA PARA REFEITORIO EM MDF BRANCA 180X0	Ótimo	MARIA LETICIA AMARAL SIMO	448,85						19,04			429,81
327142	1	MESA PARA REFEITORIO EM MDF BRANCA 180X0	Ótimo	MARIA LETICIA AMARAL SIMO	448,85						19,04			429,81
327143	1	MESA PARA REFEITORIO EM MDF BRANCA 180X0	Ótimo	MARIA LETICIA AMARAL SIMO	448,85						19,04			429,81
327145	1	CADEIRA FERRO FIXA ESTOFADA EM TECIDO AZU	Ótimo	MARIA LETICIA AMARAL SIMO	57,30						2,43			54,87
327146	1	CADEIRA FERRO FIXA ESTOFADA EM TECIDO AZU	Ótimo	MARIA LETICIA AMARAL SIMO	57,30						2,43			54,87
327147	1	CADEIRA FERRO FIXA ESTOFADA EM TECIDO AZU	Ótimo	MARIA LETICIA AMARAL SIMO	57,30						2,43			54,87
327148	1	CADEIRA FERRO FIXA ESTOFADA EM TECIDO AZU	Ótimo	MARIA LETICIA AMARAL SIMO	57,30						2,43			54,87
327150	1	CADEIRA FERRO FIXA ESTOFADA EM TECIDO AZU	Ótimo	MARIA LETICIA AMARAL SIMO	57,30						2,43			54,87
327151	1	CADEIRA FERRO FIXA ESTOFADA EM TECIDO AZU	Ótimo	MARIA LETICIA AMARAL SIMO	57,30						2,43			54,87
327152	1	CADEIRA FERRO FIXA ESTOFADA EM TECIDO AZU	Ótimo	MARIA LETICIA AMARAL SIMO	57,30						2,43			54,87
327153	1	CADEIRA FERRO FIXA ESTOFADA EM TECIDO AZU	Ótimo	MARIA LETICIA AMARAL SIMO	57,30						2,43			54,87
327183	1	MESA EM MDF BRANCA C/ 2 GAVETAS 120X060X0	Ótimo	MARIA LETICIA AMARAL SIMO	151,84						6,44			145,40
327184	1	MESA EM MDF BRANCA C/ 2 GAVETAS 120X060X0	Ótimo	MARIA LETICIA AMARAL SIMO	151,84						6,44			145,40
327186	1	MESA EM MDF BRANCA C/ 2 GAVETAS 120X060X0	Ótimo	MARIA LETICIA AMARAL SIMO	151,84						6,44			145,40
329578	1	ARQUIVO DE AÇO P/ PASTA SUSPensa C/ 4 GAV	Ótimo	MARIA LETICIA AMARAL SIMO	294,14						12,47			281,67
329579	1	ARQUIVO DE AÇO P/ PASTA SUSPensa C/ 4 GAV	Ótimo	MARIA LETICIA AMARAL SIMO	294,14						12,47			281,67
329580	1	ARQUIVO DE AÇO P/ PASTA SUSPensa C/ 4 GAV	Ótimo	MARIA LETICIA AMARAL SIMO	294,14						12,47			281,67
329583	1	REFRIGERADOR EXPOSITOR VERTICAL C/ PORAS	Ótimo	MARIA LETICIA AMARAL SIMO	3.083,69						130,77			2.952,92
326752	1	ARMARIO DE AÇO CINZA 02 PORTAS COM 075X03	Ótimo	MARIA LETICIA AMARAL SIMO	262,62						11,14			251,48
326753	1	ARMARIO DE AÇO CINZA 02 PORTAS COM 075X03	Ótimo	MARIA LETICIA AMARAL SIMO	262,62						11,14			251,48
326754	1	ARMARIO DE AÇO CINZA 02 PORTAS COM 075X03	Ótimo	MARIA LETICIA AMARAL SIMO	262,62						11,14			251,48
326755	1	ARMARIO DE AÇO CINZA 02 PORTAS COM 075X03	Ótimo	MARIA LETICIA AMARAL SIMO	262,62						11,14			251,48
326756	1	ARMARIO DE AÇO CINZA 2 PORTAS COM 075X032	Ótimo	MARIA LETICIA AMARAL SIMO	262,62						11,14			251,48
326757	1	ARMARIO DE AÇO CINZA 2 PORTAS COM 075X032	Ótimo	MARIA LETICIA AMARAL SIMO	262,62						11,14			251,48
326758	1	ARMARIO DE AÇO CINZA 2 PORTAS COM 075X032	Ótimo	MARIA LETICIA AMARAL SIMO	262,62						11,14			251,48
326759	1	ARMARIO DE AÇO CINZA 2 PORTAS COM 075X032	Ótimo	MARIA LETICIA AMARAL SIMO	262,62						11,14			251,48
326760	1	ARMARIO DE AÇO CINZA 2 PORTAS COM 075X032	Ótimo	MARIA LETICIA AMARAL SIMO	262,62						11,14			251,48
326761	1	ARMARIO DE AÇO CINZA 2 PORTAS COM 075X032	Ótimo	MARIA LETICIA AMARAL SIMO	262,62						11,14			251,48
326762	1	CADEIRA INFANTIL BRANCA EM MDF	Ótimo	MARIA LETICIA AMARAL SIMO	28,65						1,22			27,43
326763	1	CADEIRA INFANTIL BRANCA EM MDF	Ótimo	MARIA LETICIA AMARAL SIMO	28,65						1,22			27,43



ESTADO DE GOIÁS  
MUNICÍPIO DE JATAÍ  
RUA ITARUMA, 355 - S. SANTA MARIA

PERÍODO DE REFERÊNCIA: DE JANEIRO/2022 ATÉ DEZEMBRO/2022

RELAÇÃO ANALÍTICA DOS ELEMENTOS QUE COMPOEM O ATIVO PERMANENTE - INVENTÁRIO DOS BENS

CÓD.	QTDE	DESCRIÇÃO / UNIDADE ADMINISTRATIVA	ESTADO DE CONSERV.	DETENTOR DE CARGA PATRIMONIAL	VALOR ORIGINAL	INCORPORAÇÕES				BAIXAS				SALDO ATUAL
						AQUIS. CONSTR.	REAVALIAÇÃO	INCORPOR.	CRÉDITOS	ALIENAÇÃO	DEPRECIAÇÃO	DOAÇÃO / OUTROS	CRÉDITOS	
326764	1	CADEIRA INFANTIL BRANCA EM MDF	Ótimo	MARIA LETICIA AMARAL SIMO	28,65						1,22			27,43
326765	1	CADEIRA INFANTIL BRANCA EM MDF	Ótimo	MARIA LETICIA AMARAL SIMO	28,65						1,22			27,43
326766	1	CADEIRA INFANTIL BRANCA EM MDF	Ótimo	MARIA LETICIA AMARAL SIMO	28,65						1,22			27,43
326767	1	CADEIRA INFANTIL BRANCA EM MDF	Ótimo	MARIA LETICIA AMARAL SIMO	28,65						1,22			27,43
326768	1	CADEIRA INFANTIL BRANCA EM MDF	Ótimo	MARIA LETICIA AMARAL SIMO	28,65						1,22			27,43
326769	1	CADEIRA INFANTIL BRANCA EM MDF	Ótimo	MARIA LETICIA AMARAL SIMO	28,65						1,22			27,43
326771	1	CADEIRA INFANTIL BRANCA EM MDF	Ótimo	MARIA LETICIA AMARAL SIMO	28,65						1,22			27,43
326772	1	CADEIRA INFANTIL BRANCA EM MDF	Ótimo	MARIA LETICIA AMARAL SIMO	28,65						1,22			27,43
326773	1	CADEIRA INFANTIL BRANCA EM MDF	Ótimo	MARIA LETICIA AMARAL SIMO	28,65						1,22			27,43
326774	1	CADEIRA INFANTIL BRANCA EM MDF	Ótimo	MARIA LETICIA AMARAL SIMO	28,65						1,22			27,43
326775	1	CADEIRA INFANTIL BRANCA EM MDF	Ótimo	MARIA LETICIA AMARAL SIMO	28,65						1,22			27,43
326776	1	CADEIRA INFANTIL BRANCA EM MDF	Ótimo	MARIA LETICIA AMARAL SIMO	28,65						1,22			27,43
326777	1	CADEIRA INFANTIL BRANCA EM MDF	Ótimo	MARIA LETICIA AMARAL SIMO	28,65						1,22			27,43
326779	1	CADEIRA INFANTIL BRANCA EM MDF	Ótimo	MARIA LETICIA AMARAL SIMO	28,65						1,22			27,43
326781	1	CADEIRA INFANTIL BRANCA EM MDF	Ótimo	MARIA LETICIA AMARAL SIMO	28,65						1,22			27,43
326782	1	CADEIRA INFANTIL BRANCA EM MDF	Ótimo	MARIA LETICIA AMARAL SIMO	28,65						1,22			27,43
326783	1	CADEIRA INFANTIL BRANCA EM MDF	Ótimo	MARIA LETICIA AMARAL SIMO	28,65						1,22			27,43
326784	1	CADEIRA INFANTIL BRANCA EM MDF	Ótimo	MARIA LETICIA AMARAL SIMO	28,65						1,22			27,43
326785	1	CADEIRA INFANTIL BRANCA EM MDF	Ótimo	MARIA LETICIA AMARAL SIMO	28,65						1,22			27,43
326786	1	CADEIRA INFANTIL BRANCA EM MDF	Ótimo	MARIA LETICIA AMARAL SIMO	28,65						1,22			27,43
326787	1	CADEIRA INFANTIL BRANCA EM MDF	Ótimo	MARIA LETICIA AMARAL SIMO	28,65						1,22			27,43
326788	1	CADEIRA INFANTIL BRANCA EM MDF	Ótimo	MARIA LETICIA AMARAL SIMO	28,65						1,22			27,43
326789	1	CADEIRA INFANTIL BRANCA EM MDF	Ótimo	MARIA LETICIA AMARAL SIMO	28,65						1,22			27,43
326790	1	CADEIRA INFANTIL BRANCA EM MDF	Ótimo	MARIA LETICIA AMARAL SIMO	28,65						1,22			27,43
326791	1	CADEIRA INFANTIL BRANCA EM MDF	Ótimo	MARIA LETICIA AMARAL SIMO	28,65						1,22			27,43
326792	1	CADEIRA INFANTIL BRANCA EM MDF	Ótimo	MARIA LETICIA AMARAL SIMO	28,65						1,22			27,43
326793	1	CADEIRA INFANTIL BRANCA EM MDF	Ótimo	MARIA LETICIA AMARAL SIMO	28,65						1,22			27,43
326795	1	MESA INFANTIL EM MDF BRANCO COM 031X031X	Ótimo	MARIA LETICIA AMARAL SIMO	191,00						8,10			182,90
326796	1	MESA INFANTIL EM MDF BRANCO COM 031X031X	Ótimo	MARIA LETICIA AMARAL SIMO	191,00						8,10			182,90
326797	1	MESA INFANTIL EM MDF BRANCO COM 031X031X	Ótimo	MARIA LETICIA AMARAL SIMO	191,00						8,10			182,90
326798	1	MESA INFANTIL EM MDF BRANCO COM 031X031X	Ótimo	MARIA LETICIA AMARAL SIMO	191,00						8,10			182,90
326799	1	MESA INFANTIL EM MDF BRANCO COM 031X031X	Ótimo	MARIA LETICIA AMARAL SIMO	191,00						8,10			182,90
326800	1	MESA INFANTIL EM MDF BRANCO COM 031X031X	Ótimo	MARIA LETICIA AMARAL SIMO	191,00						8,10			182,90
326801	1	MESA INFANTIL EM MDF BRANCO COM 031X031X	Ótimo	MARIA LETICIA AMARAL SIMO	191,00						8,10			182,90



ESTADO DE GOIÁS  
MUNICÍPIO DE JATAÍ  
RUA ITARUMA, 355 - S. SANTA MARIA

PERÍODO DE REFERÊNCIA: DE JANEIRO/2022 ATÉ DEZEMBRO/2022

RELAÇÃO ANALÍTICA DOS ELEMENTOS QUE COMPOEM O ATIVO PERMANENTE - INVENTÁRIO DOS BENS

CÓD.	QTDE	DESCRIÇÃO / UNIDADE ADMINISTRATIVA	ESTADO DE CONSERV.	DETENTOR DE CARGA PATRIMONIAL	VALOR ORIGINAL	INCORPORAÇÕES				BAIXAS				SALDO ATUAL
						AQUIS. CONSTR.	REAVALIAÇÃO	INCORPOR.	CRÉDITOS	ALIENAÇÃO	DEPRECIACÃO	DOAÇÃO / OUTROS	CRÉDITOS	
326802	1	CADEIRA INFANTIL BRANCA EM MDF	Ótimo	MARIA LETICIA AMARAL SIMO	28,65						1,22			27,43
326803	1	CADEIRA INFANTIL BRANCA EM MDF	Ótimo	MARIA LETICIA AMARAL SIMO	28,65						1,22			27,43
326805	1	CADEIRA INFANTIL BRANCA EM MDF	Ótimo	MARIA LETICIA AMARAL SIMO	28,65						1,22			27,43
326806	1	CADEIRA INFANTIL BRANCA EM MDF	Ótimo	MARIA LETICIA AMARAL SIMO	28,65						1,22			27,43
326807	1	CADEIRA INFANTIL BRANCA EM MDF	Ótimo	MARIA LETICIA AMARAL SIMO	28,65						1,22			27,43
326808	1	CADEIRA INFANTIL BRANCA EM MDF	Ótimo	MARIA LETICIA AMARAL SIMO	28,65						1,22			27,43
326809	1	CADEIRA INFANTIL BRANCA EM MDF	Ótimo	MARIA LETICIA AMARAL SIMO	28,65						1,22			27,43
326810	1	CADEIRA INFANTIL BRANCA EM MDF	Ótimo	MARIA LETICIA AMARAL SIMO	28,65						1,22			27,43
326811	1	CADEIRA INFANTIL BRANCA EM MDF	Ótimo	MARIA LETICIA AMARAL SIMO	28,65						1,22			27,43
326813	1	CADEIRA INFANTIL BRANCA EM MDF	Ótimo	MARIA LETICIA AMARAL SIMO	28,65						1,22			27,43
326814	1	CADEIRA INFANTIL BRANCA EM MDF	Ótimo	MARIA LETICIA AMARAL SIMO	28,65						1,22			27,43
326815	1	CADEIRA INFANTIL BRANCA EM MDF	Ótimo	MARIA LETICIA AMARAL SIMO	28,65						1,22			27,43
326817	1	CADEIRA INFANTIL BRANCA EM MDF	Ótimo	MARIA LETICIA AMARAL SIMO	28,65						1,22			27,43
326818	1	CADEIRA INFANTIL BRANCA EM MDF	Ótimo	MARIA LETICIA AMARAL SIMO	28,65						1,22			27,43
326819	1	CADEIRA INFANTIL BRANCA EM MDF	Ótimo	MARIA LETICIA AMARAL SIMO	28,65						1,22			27,43
326820	1	CADEIRA INFANTIL BRANCA EM MDF	Ótimo	MARIA LETICIA AMARAL SIMO	28,65						1,22			27,43
326821	1	CADEIRA INFANTIL BRANCA EM MDF	Ótimo	MARIA LETICIA AMARAL SIMO	28,65						1,22			27,43
326822	1	CADEIRA INFANTIL BRANCA EM MDF	Ótimo	MARIA LETICIA AMARAL SIMO	28,65						1,22			27,43
326823	1	CADEIRA INFANTIL BRANCA EM MDF	Ótimo	MARIA LETICIA AMARAL SIMO	28,65						1,22			27,43
326824	1	CADEIRA INFANTIL BRANCA EM MDF	Ótimo	MARIA LETICIA AMARAL SIMO	28,65						1,22			27,43
326825	1	CADEIRA INFANTIL BRANCA EM MDF	Ótimo	MARIA LETICIA AMARAL SIMO	28,65						1,22			27,43
326826	1	CADEIRA INFANTIL BRANCA EM MDF	Ótimo	MARIA LETICIA AMARAL SIMO	28,65						1,22			27,43
326827	1	CADEIRA INFANTIL BRANCA EM MDF	Ótimo	MARIA LETICIA AMARAL SIMO	28,65						1,22			27,43
326828	1	CADEIRA INFANTIL BRANCA EM MDF	Ótimo	MARIA LETICIA AMARAL SIMO	28,65						1,22			27,43
326829	1	CADEIRA INFANTIL BRANCA EM MDF	Ótimo	MARIA LETICIA AMARAL SIMO	28,65						1,22			27,43
326830	1	CADEIRA INFANTIL BRANCA EM MDF	Ótimo	MARIA LETICIA AMARAL SIMO	28,65						1,22			27,43
326831	1	CADEIRA INFANTIL BRANCA EM MDF	Ótimo	MARIA LETICIA AMARAL SIMO	28,65						1,22			27,43
326832	1	CADEIRA INFANTIL BRANCA EM MDF	Ótimo	MARIA LETICIA AMARAL SIMO	28,65						1,22			27,43
326833	1	CADEIRA INFANTIL BRANCA EM MDF	Ótimo	MARIA LETICIA AMARAL SIMO	28,65						1,22			27,43
326834	1	CADEIRA INFANTIL BRANCA EM MDF	Ótimo	MARIA LETICIA AMARAL SIMO	28,65						1,22			27,43
326835	1	CADEIRA INFANTIL BRANCA EM MDF	Ótimo	MARIA LETICIA AMARAL SIMO	28,65						1,22			27,43
326836	1	CADEIRA INFANTIL BRANCA EM MDF	Ótimo	MARIA LETICIA AMARAL SIMO	28,65						1,22			27,43
326837	1	CADEIRA INFANTIL BRANCA EM MDF	Ótimo	MARIA LETICIA AMARAL SIMO	28,65						1,22			27,43
326838	1	CADEIRA INFANTIL BRANCA EM MDF	Ótimo	MARIA LETICIA AMARAL SIMO	28,65						1,22			27,43



ESTADO DE GOIÁS  
MUNICÍPIO DE JATAÍ  
RUA ITARUMA, 355 - S. SANTA MARIA

PERÍODO DE REFERÊNCIA: DE JANEIRO/2022 ATÉ DEZEMBRO/2022

RELAÇÃO ANALÍTICA DOS ELEMENTOS QUE COMPOEM O ATIVO PERMANENTE - INVENTÁRIO DOS BENS

CÓD.	QTDE	DESCRIÇÃO / UNIDADE ADMINISTRATIVA	ESTADO DE CONSERV.	DETENTOR DE CARGA PATRIMONIAL	VALOR ORIGINAL	INCORPORAÇÕES				BAIXAS				SALDO ATUAL
						AQUIS. CONSTR.	REAVALIAÇÃO	INCORPOR.	CRÉDITOS	ALIENAÇÃO	DEPRECIAÇÃO	DOAÇÃO / OUTROS	CRÉDITOS	
326839	1	CADEIRA INFANTIL BRANCA EM MDF	Ótimo	MARIA LETICIA AMARAL SIMO	28,65						1,22			27,43
326840	1	CADEIRA INFANTIL BRANCA EM MDF	Ótimo	MARIA LETICIA AMARAL SIMO	28,65						1,22			27,43
326841	1	CADEIRA INFANTIL BRANCA EM MDF	Ótimo	MARIA LETICIA AMARAL SIMO	28,65						1,22			27,43
326842	1	CADEIRA INFANTIL BRANCA EM MDF	Ótimo	MARIA LETICIA AMARAL SIMO	28,65						1,22			27,43
326843	1	CADEIRA INFANTIL BRANCA EM MDF	Ótimo	MARIA LETICIA AMARAL SIMO	28,65						1,22			27,43
326845	1	CADEIRA INFANTIL BRANCA EM MDF	Ótimo	MARIA LETICIA AMARAL SIMO	28,65						1,22			27,43
326846	1	CADEIRA INFANTIL BRANCA EM MDF	Ótimo	MARIA LETICIA AMARAL SIMO	28,65						1,22			27,43
326847	1	CADEIRA INFANTIL BRANCA EM MDF	Ótimo	MARIA LETICIA AMARAL SIMO	28,65						1,22			27,43
326848	1	CADEIRA INFANTIL BRANCA EM MDF	Ótimo	MARIA LETICIA AMARAL SIMO	28,65						1,22			27,43
326849	1	CADEIRA INFANTIL BRANCA EM MDF	Ótimo	MARIA LETICIA AMARAL SIMO	28,65						1,22			27,43
326851	1	CADEIRA INFANTIL BRANCA EM MDF	Ótimo	MARIA LETICIA AMARAL SIMO	28,65						1,22			27,43
326852	1	CADEIRA INFANTIL BRANCA EM MDF	Ótimo	MARIA LETICIA AMARAL SIMO	28,65						1,22			27,43
326853	1	CADEIRA INFANTIL BRANCA EM MDF	Ótimo	MARIA LETICIA AMARAL SIMO	28,65						1,22			27,43
326854	1	CADEIRA INFANTIL BRANCA EM MDF	Ótimo	MARIA LETICIA AMARAL SIMO	28,65						1,22			27,43
326855	1	CADEIRA INFANTIL BRANCA EM MDF	Ótimo	MARIA LETICIA AMARAL SIMO	28,65						1,22			27,43
326856	1	CADEIRA INFANTIL BRANCA EM MDF	Ótimo	MARIA LETICIA AMARAL SIMO	28,65						1,22			27,43
326858	1	CADEIRA INFANTIL BRANCA EM MDF	Ótimo	MARIA LETICIA AMARAL SIMO	28,65						1,22			27,43
326859	1	CADEIRA INFANTIL BRANCA EM MDF	Ótimo	MARIA LETICIA AMARAL SIMO	28,65						1,22			27,43
326860	1	CADEIRA INFANTIL BRANCA EM MDF	Ótimo	MARIA LETICIA AMARAL SIMO	28,65						1,22			27,43
326861	1	CADEIRA INFANTIL BRANCA EM MDF	Ótimo	MARIA LETICIA AMARAL SIMO	28,65						1,22			27,43
326862	1	CADEIRA INFANTIL BRANCA EM MDF	Ótimo	MARIA LETICIA AMARAL SIMO	28,65						1,22			27,43
326864	1	CADEIRA INFANTIL BRANCA EM MDF	Ótimo	MARIA LETICIA AMARAL SIMO	28,65						1,22			27,43
326866	1	CADEIRA INFANTIL BRANCA EM MDF	Ótimo	MARIA LETICIA AMARAL SIMO	28,65						1,22			27,43
326867	1	CADEIRA INFANTIL BRANCA EM MDF	Ótimo	MARIA LETICIA AMARAL SIMO	28,65						1,22			27,43
326870	1	CADEIRA INFANTIL BRANCA EM MDF	Ótimo	MARIA LETICIA AMARAL SIMO	28,65						1,22			27,43
326871	1	CADEIRA INFANTIL BRANCA EM MDF	Ótimo	MARIA LETICIA AMARAL SIMO	28,65						1,22			27,43
326872	1	CADEIRA INFANTIL BRANCA EM MDF	Ótimo	MARIA LETICIA AMARAL SIMO	28,65						1,22			27,43
326873	1	CADEIRA INFANTIL BRANCA EM MDF	Ótimo	MARIA LETICIA AMARAL SIMO	28,65						1,22			27,43
326874	1	CADEIRA INFANTIL BRANCA EM MDF	Ótimo	MARIA LETICIA AMARAL SIMO	28,65						1,22			27,43
326875	1	CADEIRA INFANTIL BRANCA EM MDF	Ótimo	MARIA LETICIA AMARAL SIMO	28,65						1,22			27,43
326876	1	CADEIRA INFANTIL BRANCA EM MDF	Ótimo	MARIA LETICIA AMARAL SIMO	28,65						1,22			27,43
326878	1	CADEIRA INFANTIL BRANCA EM MDF	Ótimo	MARIA LETICIA AMARAL SIMO	28,65						1,22			27,43
326879	1	CADEIRA INFANTIL BRANCA EM MDF	Ótimo	MARIA LETICIA AMARAL SIMO	28,65						1,22			27,43
326880	1	CADEIRA INFANTIL BRANCA EM MDF	Ótimo	MARIA LETICIA AMARAL SIMO	28,65						1,22			27,43





ESTADO DE GOIÁS  
MUNICÍPIO DE JATAÍ  
RUA ITARUMA, 355 - S. SANTA MARIA

PERÍODO DE REFERÊNCIA: DE JANEIRO/2022 ATÉ DEZEMBRO/2022

RELAÇÃO ANALÍTICA DOS ELEMENTOS QUE COMPOEM O ATIVO PERMANENTE - INVENTÁRIO DOS BENS

CÓD.	QTDE	DESCRIÇÃO / UNIDADE ADMINISTRATIVA	ESTADO DE CONSERV.	DETENTOR DE CARGA PATRIMONIAL	VALOR ORIGINAL	INCORPORAÇÕES				BAIXAS				SALDO ATUAL
						AQUIS. CONSTR.	REAVALIAÇÃO	INCORPOR.	CRÉDITOS	ALIENAÇÃO	DEPRECIACÃO	DOAÇÃO / OUTROS	CRÉDITOS	
326881	1	CADEIRA INFANTIL BRANCA EM MDF	Ótimo	MARIA LETICIA AMARAL SIMO	28,65						1,22			27,43
326882	1	CADEIRA INFANTIL BRANCA EM MDF	Ótimo	MARIA LETICIA AMARAL SIMO	28,65						1,22			27,43
326883	1	CADEIRA INFANTIL BRANCA EM MDF	Ótimo	MARIA LETICIA AMARAL SIMO	28,65						1,22			27,43
326884	1	CADEIRA INFANTIL BRANCA EM MDF	Ótimo	MARIA LETICIA AMARAL SIMO	28,65						1,22			27,43
326886	1	CADEIRA INFANTIL BRANCA EM MDF	Ótimo	MARIA LETICIA AMARAL SIMO	28,65						1,22			27,43
326887	1	CADEIRA INFANTIL BRANCA EM MDF	Ótimo	MARIA LETICIA AMARAL SIMO	28,65						1,22			27,43
326888	1	CADEIRA INFANTIL BRANCA EM MDF	Ótimo	MARIA LETICIA AMARAL SIMO	28,65						1,22			27,43
326890	1	CADEIRA INFANTIL BRANCA EM MDF	Ótimo	MARIA LETICIA AMARAL SIMO	28,65						1,22			27,43
326891	1	CADEIRA INFANTIL BRANCA EM MDF	Ótimo	MARIA LETICIA AMARAL SIMO	28,65						1,22			27,43
326892	1	CADEIRA INFANTIL BRANCA EM MDF	Ótimo	MARIA LETICIA AMARAL SIMO	28,65						1,22			27,43
326893	1	CADEIRA INFANTIL BRANCA EM MDF	Ótimo	MARIA LETICIA AMARAL SIMO	28,65						1,22			27,43
326894	1	CADEIRA INFANTIL BRANCA EM MDF	Ótimo	MARIA LETICIA AMARAL SIMO	28,65						1,22			27,43
326895	1	CADEIRA INFANTIL BRANCA EM MDF	Ótimo	MARIA LETICIA AMARAL SIMO	28,65						1,22			27,43
326896	1	CADEIRA INFANTIL BRANCA EM MDF	Ótimo	MARIA LETICIA AMARAL SIMO	19,10						1,22			17,88
326897	1	CADEIRA INFANTIL BRANCA EM MDF	Ótimo	MARIA LETICIA AMARAL SIMO	28,65						1,22			27,43
326899	1	CADEIRA INFANTIL BRANCA EM MDF	Ótimo	MARIA LETICIA AMARAL SIMO	28,65						1,22			27,43
326900	1	CADEIRA INFANTIL BRANCA EM MDF	Ótimo	MARIA LETICIA AMARAL SIMO	28,65						1,22			27,43
326901	1	CADEIRA INFANTIL BRANCA EM MDF	Ótimo	MARIA LETICIA AMARAL SIMO	28,65						1,22			27,43
326902	1	CADEIRA INFANTIL BRANCA EM MDF	Ótimo	MARIA LETICIA AMARAL SIMO	28,65						1,22			27,43
326905	1	CADEIRA INFANTIL BRANCA EM MDF	Ótimo	MARIA LETICIA AMARAL SIMO	28,65						1,22			27,43
326906	1	CADEIRA INFANTIL BRANCA EM MDF	Ótimo	MARIA LETICIA AMARAL SIMO	28,65						1,22			27,43
326912	1	CADEIRA INFANTIL BRANCA EM MDF	Ótimo	MARIA LETICIA AMARAL SIMO	28,65						1,22			27,43
326913	1	CADEIRA INFANTIL BRANCA EM MDF	Ótimo	MARIA LETICIA AMARAL SIMO	28,65						1,22			27,43
326916	1	CADEIRA INFANTIL BRANCA EM MDF	Ótimo	MARIA LETICIA AMARAL SIMO	28,65						1,22			27,43
326917	1	CADEIRA INFANTIL BRANCA EM MDF	Ótimo	MARIA LETICIA AMARAL SIMO	28,65						1,22			27,43
326918	1	CADEIRA INFANTIL BRANCA EM MDF	Ótimo	MARIA LETICIA AMARAL SIMO	28,65						1,22			27,43
326919	1	CADEIRA INFANTIL BRANCA EM MDF	Ótimo	MARIA LETICIA AMARAL SIMO	28,65						1,22			27,43
326920	1	CADEIRA INFANTIL BRANCA EM MDF	Ótimo	MARIA LETICIA AMARAL SIMO	28,65						1,22			27,43
326921	1	CADEIRA INFANTIL BRANCA EM MDF	Ótimo	MARIA LETICIA AMARAL SIMO	28,65						1,22			27,43
326923	1	CADEIRA INFANTIL BRANCA EM MDF	Ótimo	MARIA LETICIA AMARAL SIMO	28,65						1,22			27,43
326924	1	CADEIRA INFANTIL BRANCA EM MDF	Ótimo	MARIA LETICIA AMARAL SIMO	28,65						1,22			27,43
326925	1	CADEIRA INFANTIL BRANCA EM MDF	Ótimo	MARIA LETICIA AMARAL SIMO	28,65						1,22			27,43
326926	1	CADEIRA INFANTIL BRANCA EM MDF	Ótimo	MARIA LETICIA AMARAL SIMO	28,65						1,22			27,43
326927	1	CADEIRA INFANTIL BRANCA EM MDF	Ótimo	MARIA LETICIA AMARAL SIMO	28,65						1,22			27,43



ESTADO DE GOIÁS  
MUNICÍPIO DE JATAÍ  
RUA ITARUMA, 355 - S. SANTA MARIA

PERÍODO DE REFERÊNCIA: DE JANEIRO/2022 ATÉ DEZEMBRO/2022

RELAÇÃO ANALÍTICA DOS ELEMENTOS QUE COMPOEM O ATIVO PERMANENTE - INVENTÁRIO DOS BENS

CÓD.	QTDE	DESCRIÇÃO / UNIDADE ADMINISTRATIVA	ESTADO DE CONSERV.	DETENTOR DE CARGA PATRIMONIAL	VALOR ORIGINAL	INCORPORAÇÕES				BAIXAS				SALDO ATUAL
						AQUIS. CONSTR.	REAVALIAÇÃO	INCORPOR.	CRÉDITOS	ALIENAÇÃO	DEPRECIACÃO	DOAÇÃO / OUTROS	CRÉDITOS	
326928	1	CADEIRA INFANTIL BRANCA EM MDF	Ótimo	MARIA LETICIA AMARAL SIMO	28,65						1,22			27,43
326929	1	CADEIRA INFANTIL BRANCA EM MDF	Ótimo	MARIA LETICIA AMARAL SIMO	28,65						1,22			27,43
326930	1	CADEIRA INFANTIL BRANCA EM MDF	Ótimo	MARIA LETICIA AMARAL SIMO	28,65						1,22			27,43
326931	1	CADEIRA INFANTIL BRANCA EM MDF	Ótimo	MARIA LETICIA AMARAL SIMO	28,65						1,22			27,43
326932	1	CADEIRA INFANTIL BRANCA EM MDF	Ótimo	MARIA LETICIA AMARAL SIMO	28,65						1,22			27,43
326933	1	CADEIRA INFANTIL BRANCA EM MDF	Ótimo	MARIA LETICIA AMARAL SIMO	28,65						1,22			27,43
326934	1	CADEIRA INFANTIL BRANCA EM MDF	Ótimo	MARIA LETICIA AMARAL SIMO	28,65						1,22			27,43
326936	1	CADEIRA INFANTIL BRANCA EM MDF	Ótimo	MARIA LETICIA AMARAL SIMO	28,65						1,22			27,43
326937	1	CADEIRA INFANTIL BRANCA EM MDF	Ótimo	MARIA LETICIA AMARAL SIMO	28,65						1,22			27,43
326939	1	CADEIRA INFANTIL BRANCA EM MDF	Ótimo	MARIA LETICIA AMARAL SIMO	28,65						1,22			27,43
326940	1	CADEIRA INFANTIL BRANCA EM MDF	Ótimo	MARIA LETICIA AMARAL SIMO	28,65						1,22			27,43
326941	1	CADEIRA INFANTIL BRANCA EM MDF	Ótimo	MARIA LETICIA AMARAL SIMO	28,65						1,22			27,43
326942	1	CADEIRA INFANTIL BRANCA EM MDF	Ótimo	MARIA LETICIA AMARAL SIMO	28,65						1,22			27,43
326943	1	CADEIRA INFANTIL BRANCA EM MDF	Ótimo	MARIA LETICIA AMARAL SIMO	28,65						1,22			27,43
326945	1	CADEIRA INFANTIL BRANCA EM MDF	Ótimo	MARIA LETICIA AMARAL SIMO	28,65						1,22			27,43
326948	1	CADEIRA INFANTIL BRANCA EM MDF	Ótimo	MARIA LETICIA AMARAL SIMO	28,65						1,22			27,43
326950	1	CADEIRA INFANTIL BRANCA EM MDF	Ótimo	MARIA LETICIA AMARAL SIMO	28,65						1,22			27,43
326951	1	CADEIRA INFANTIL BRANCA EM MDF	Ótimo	MARIA LETICIA AMARAL SIMO	28,65						1,22			27,43
326952	1	CADEIRA INFANTIL BRANCA EM MDF	Ótimo	MARIA LETICIA AMARAL SIMO	28,65						1,22			27,43
326953	1	CADEIRA INFANTIL BRANCA EM MDF	Ótimo	MARIA LETICIA AMARAL SIMO	28,65						1,22			27,43
326954	1	CADEIRA INFANTIL BRANCA EM MDF	Ótimo	MARIA LETICIA AMARAL SIMO	28,65						1,22			27,43
326955	1	CADEIRA INFANTIL BRANCA EM MDF	Ótimo	MARIA LETICIA AMARAL SIMO	28,65						1,22			27,43
326956	1	CADEIRA INFANTIL BRANCA EM MDF	Ótimo	MARIA LETICIA AMARAL SIMO	28,65						1,22			27,43
326957	1	CADEIRA INFANTIL BRANCA EM MDF	Ótimo	MARIA LETICIA AMARAL SIMO	28,65						1,22			27,43
326958	1	CADEIRA INFANTIL BRANCA EM MDF	Ótimo	MARIA LETICIA AMARAL SIMO	28,65						1,22			27,43
326959	1	CADEIRA INFANTIL BRANCA EM MDF	Ótimo	MARIA LETICIA AMARAL SIMO	28,65						1,22			27,43
326960	1	CADEIRA INFANTIL BRANCA EM MDF	Ótimo	MARIA LETICIA AMARAL SIMO	28,65						1,22			27,43
326962	1	CADEIRA INFANTIL BRANCA EM MDF	Ótimo	MARIA LETICIA AMARAL SIMO	28,65						1,22			27,43
326963	1	CADEIRA INFANTIL BRANCA EM MDF	Ótimo	MARIA LETICIA AMARAL SIMO	28,65						1,22			27,43
326964	1	CADEIRA INFANTIL BRANCA EM MDF	Ótimo	MARIA LETICIA AMARAL SIMO	28,65						1,22			27,43
326965	1	CADEIRA INFANTIL BRANCA EM MDF	Ótimo	MARIA LETICIA AMARAL SIMO	28,65						1,22			27,43
326966	1	CADEIRA INFANTIL BRANCA EM MDF	Ótimo	MARIA LETICIA AMARAL SIMO	28,65						1,22			27,43
326967	1	CADEIRA INFANTIL BRANCA EM MDF	Ótimo	MARIA LETICIA AMARAL SIMO	28,65						1,22			27,43
326968	1	CADEIRA INFANTIL BRANCA EM MDF	Ótimo	MARIA LETICIA AMARAL SIMO	28,65						1,22			27,43



ESTADO DE GOIÁS  
MUNICÍPIO DE JATAÍ  
RUA ITARUMA, 355 - S. SANTA MARIA

PERÍODO DE REFERÊNCIA: DE JANEIRO/2022 ATÉ DEZEMBRO/2022

RELAÇÃO ANALÍTICA DOS ELEMENTOS QUE COMPOEM O ATIVO PERMANENTE - INVENTÁRIO DOS BENS

CÓD.	QTDE	DESCRIÇÃO / UNIDADE ADMINISTRATIVA	ESTADO DE CONSERV.	DETENTOR DE CARGA PATRIMONIAL	VALOR ORIGINAL	INCORPORAÇÕES				BAIXAS				SALDO ATUAL
						AQUIS. CONSTR.	REAVALIAÇÃO	INCORPOR.	CRÉDITOS	ALIENAÇÃO	DEPRECIAÇÃO	DOAÇÃO / OUTROS	CRÉDITOS	
326969	1	CADEIRA INFANTIL BRANCA EM MDF	Ótimo	MARIA LETICIA AMARAL SIMO	28,65						1,22			27,43
326970	1	CADEIRA INFANTIL BRANCA EM MDF	Ótimo	MARIA LETICIA AMARAL SIMO	28,65						1,22			27,43
326971	1	CADEIRA INFANTIL BRANCA EM MDF	Ótimo	MARIA LETICIA AMARAL SIMO	28,65						1,22			27,43
326972	1	CADEIRA INFANTIL BRANCA EM MDF	Ótimo	MARIA LETICIA AMARAL SIMO	28,65						1,22			27,43
326973	1	CADEIRA INFANTIL BRANCA EM MDF	Ótimo	MARIA LETICIA AMARAL SIMO	28,65						1,22			27,43
326974	1	CADEIRA INFANTIL BRANCA EM MDF	Ótimo	MARIA LETICIA AMARAL SIMO	28,65						1,22			27,43
326976	1	CADEIRA INFANTIL BRANCA EM MDF	Ótimo	MARIA LETICIA AMARAL SIMO	28,65						1,22			27,43
326978	1	CADEIRA INFANTIL BRANCA EM MDF	Ótimo	MARIA LETICIA AMARAL SIMO	28,65						1,22			27,43
326979	1	MESA INFANTIL EM MDF BRANCO COM 031X031X	Ótimo	MARIA LETICIA AMARAL SIMO	191,00						8,10			182,90
326980	1	MESA INFANTIL EM MDF BRANCO COM 031X031X	Ótimo	MARIA LETICIA AMARAL SIMO	191,00						8,10			182,90
326981	1	MESA INFANTIL EM MDF BRANCO COM 031X031X	Ótimo	MARIA LETICIA AMARAL SIMO	191,00						8,10			182,90
326982	1	MESA INFANTIL EM MDF BRANCO COM 031X031X	Ótimo	MARIA LETICIA AMARAL SIMO	191,00						8,10			182,90
326984	1	MESA INFANTIL EM MDF BRANCO COM 031X031X	Ótimo	MARIA LETICIA AMARAL SIMO	191,00						8,10			182,90
326986	1	MESA INFANTIL EM MDF BRANCO COM 031X031X	Ótimo	MARIA LETICIA AMARAL SIMO	191,00						8,10			182,90
326987	1	MESA INFANTIL EM MDF BRANCO COM 031X031X	Ótimo	MARIA LETICIA AMARAL SIMO	191,00						8,10			182,90
326988	1	MESA INFANTIL EM MDF BRANCO COM 031X031X	Ótimo	MARIA LETICIA AMARAL SIMO	191,00						8,10			182,90
326989	1	MESA INFANTIL EM MDF BRANCO COM 031X031X	Ótimo	MARIA LETICIA AMARAL SIMO	191,00						8,10			182,90
326990	1	MESA INFANTIL EM MDF BRANCO COM 031X031X	Ótimo	MARIA LETICIA AMARAL SIMO	191,00						8,10			182,90
326991	1	MESA INFANTIL EM MDF BRANCO COM 031X031X	Ótimo	MARIA LETICIA AMARAL SIMO	191,00						8,10			182,90
326992	1	MESA INFANTIL EM MDF BRANCO COM 031X031X	Ótimo	MARIA LETICIA AMARAL SIMO	191,00						8,10			182,90
326993	1	MESA INFANTIL EM MDF BRANCO COM 031X031X	Ótimo	MARIA LETICIA AMARAL SIMO	191,00						8,10			182,90
326994	1	MESA INFANTIL EM MDF BRANCO COM 031X031X	Ótimo	MARIA LETICIA AMARAL SIMO	191,00						8,10			182,90
326995	1	MESA INFANTIL EM MDF BRANCO COM 031X031X	Ótimo	MARIA LETICIA AMARAL SIMO	191,00						8,10			182,90
326996	1	MESA INFANTIL EM MDF BRANCO COM 031X031X	Ótimo	MARIA LETICIA AMARAL SIMO	191,00						8,10			182,90
326997	1	MESA INFANTIL EM MDF BRANCO COM 031X031X	Ótimo	MARIA LETICIA AMARAL SIMO	191,00						8,10			182,90
326998	1	MESA INFANTIL EM MDF BRANCO COM 031X031X	Ótimo	MARIA LETICIA AMARAL SIMO	191,00						8,10			182,90
327000	1	MESA INFANTIL EM MDF BRANCO COM 031X031X	Ótimo	MARIA LETICIA AMARAL SIMO	191,00						8,10			182,90
327001	1	MESA INFANTIL EM MDF BRANCO COM 031X031X	Ótimo	MARIA LETICIA AMARAL SIMO	191,00						8,10			182,90
327002	1	MESA INFANTIL EM MDF BRANCO COM 031X031X	Ótimo	MARIA LETICIA AMARAL SIMO	191,00						8,10			182,90
327003	1	MESA INFANTIL EM MDF BRANCO COM 031X031X	Ótimo	MARIA LETICIA AMARAL SIMO	191,00						8,10			182,90
327004	1	MESA INFANTIL EM MDF BRANCO COM 031X031X	Ótimo	MARIA LETICIA AMARAL SIMO	191,00						8,10			182,90
327006	1	MESA INFANTIL EM MDF BRANCO COM 031X031X	Ótimo	MARIA LETICIA AMARAL SIMO	191,00						8,10			182,90
327008	1	MESA INFANTIL EM MDF BRANCO COM 031X031X	Ótimo	MARIA LETICIA AMARAL SIMO	191,00						8,10			182,90
327010	1	MESA INFANTIL EM MDF BRANCO COM 031X031X	Ótimo	MARIA LETICIA AMARAL SIMO	191,00						8,10			182,90



RELAÇÃO ANALÍTICA DOS ELEMENTOS QUE COMPOEM O ATIVO PERMANENTE - INVENTÁRIO DOS BENS

CÓD.	QTDE	DESCRIÇÃO / UNIDADE ADMINISTRATIVA	ESTADO DE CONSERV.	DETENTOR DE CARGA PATRIMONIAL	VALOR ORIGINAL	INCORPORAÇÕES				BAIXAS				SALDO ATUAL
						AQUIS. CONSTR.	REAVALIAÇÃO	INCORPOR.	CRÉDITOS	ALIENAÇÃO	DEPRECIAÇÃO	DOAÇÃO / OUTROS	CRÉDITOS	
327011	1	MESA INFANTIL EM MDF BRANCO COM 031X031X	Ótimo	MARIA LETICIA AMARAL SIMC	191,00						8,10			182,90
327012	1	MESA INFANTIL EM MDF BRANCO COM 031X031X	Ótimo	MARIA LETICIA AMARAL SIMC	191,00						8,10			182,90
327013	1	MESA INFANTIL EM MDF BRANCO COM 031X031X	Ótimo	MARIA LETICIA AMARAL SIMC	191,00						8,10			182,90
327016	1	MESA INFANTIL EM MDF BRANCO COM 031X031X	Ótimo	MARIA LETICIA AMARAL SIMC	191,00						8,10			182,90
327018	1	MESA INFANTIL EM MDF BRANCO COM 031X031X	Ótimo	MARIA LETICIA AMARAL SIMC	191,00						8,10			182,90
327019	1	MESA INFANTIL EM MDF BRANCO COM 031X031X	Ótimo	MARIA LETICIA AMARAL SIMC	191,00						8,10			182,90
327020	1	MESA INFANTIL EM MDF BRANCO COM 031X031X	Ótimo	MARIA LETICIA AMARAL SIMC	191,00						8,10			182,90
327021	1	MONITOR AOC LCD 15,6 P. E1660SW MOD 156LMC	Ótimo	MARIA LETICIA AMARAL SIMC	334,25						14,18			320,07
327022	1	MONITOR AOC LCD 15,6 P. E1660SW MOD 156LMC	Ótimo	MARIA LETICIA AMARAL SIMC	334,25						14,18			320,07
327025	1	GABINETE OEM DUAL CORE COM 2GB HD 320GB	Ótimo	MARIA LETICIA AMARAL SIMC	806,50						34,20			772,30
327026	1	GABINETE OEM DUAL CORE COM 2GB HD 320GB	Ótimo	MARIA LETICIA AMARAL SIMC	806,50						34,20			772,30
327056	1	ESTANTE DE AÇO CINZA C/ 5 PRATELEIRAS 092X	Ótimo	MARIA LETICIA AMARAL SIMC	104,95						4,45			100,50
327058	1	ESTANTE DE AÇO CINZA C/ 5 PRATELEIRAS 092X	Ótimo	MARIA LETICIA AMARAL SIMC	104,95						4,45			100,50
327059	1	ESTANTE DE AÇO CINZA C/ 5 PRATELEIRAS 092X	Ótimo	MARIA LETICIA AMARAL SIMC	104,95						4,45			100,50
327060	1	ESTANTE DE AÇO CINZA C/ 5 PRATELEIRAS 092X	Ótimo	MARIA LETICIA AMARAL SIMC	104,95						4,45			100,50
327073	1	ESTANTE DE AÇO COLORIDA C/ 5 PRATELEIRAS 0	Ótimo	MARIA LETICIA AMARAL SIMC	126,35						5,36			120,99
327074	1	ESTANTE DE AÇO COLORIDA C/ 5 PRATELEIRAS 0	Ótimo	MARIA LETICIA AMARAL SIMC	126,35						5,36			120,99
327076	1	ESTANTE DE AÇO COLORIDA C/ 5 PRATELEIRAS 0	Ótimo	MARIA LETICIA AMARAL SIMC	126,35						5,36			120,99
327077	1	ESTANTE DE AÇO COLORIDA C/ 5 PRATELEIRAS 0	Ótimo	MARIA LETICIA AMARAL SIMC	126,35						5,36			120,99
327078	1	ESTANTE DE AÇO COLORIDA C/ 5 PRATELEIRAS 0	Ótimo	MARIA LETICIA AMARAL SIMC	126,35						5,36			120,99
327079	1	ESTANTE DE AÇO COLORIDA C/ 5 PRATELEIRAS 0	Ótimo	MARIA LETICIA AMARAL SIMC	126,35						5,36			120,99
327080	1	ESTANTE DE AÇO COLORIDA C/ 5 PRATELEIRAS 0	Ótimo	MARIA LETICIA AMARAL SIMC	126,35						5,36			120,99
327081	1	ESTANTE DE AÇO COLORIDA C/ 5 PRATELEIRAS 0	Ótimo	MARIA LETICIA AMARAL SIMC	126,35						5,36			120,99
327083	1	ESTANTE DE AÇO COLORIDA C/ 5 PRATELEIRAS 0	Ótimo	MARIA LETICIA AMARAL SIMC	126,35						5,36			120,99
327084	1	ESTANTE DE AÇO COLORIDA C/ 5 PRATELEIRAS 0	Ótimo	MARIA LETICIA AMARAL SIMC	126,35						5,36			120,99
327086	1	ESTANTE DE AÇO COLORIDA C/ 5 PRATELEIRAS 0	Ótimo	MARIA LETICIA AMARAL SIMC	126,35						5,36			120,99
327087	1	ESTANTE DE AÇO COLORIDA C/ 5 PRATELEIRAS 0	Ótimo	MARIA LETICIA AMARAL SIMC	126,35						5,36			120,99
327088	1	ESTANTE DE AÇO COLORIDA C/ 5 PRATELEIRAS 0	Ótimo	MARIA LETICIA AMARAL SIMC	126,35						5,36			120,99
329652	1	RELOGIO INNER REP PLUS	Ótimo	ELIANA MELO MACHADO MO	3.151,50						133,65			3.017,85
329581	1	CAMA ELASTICA, MARCA MUNDY TOYS	Ótimo	MARIA LETICIA AMARAL SIMC	1.632,09						69,21			1.562,88
329592	1	FREEZER HORIZONTAL 420 LITROS 2 PORTAS ME	Ótimo	MARIA LETICIA AMARAL SIMC	2.099,09						89,02			2.010,07
329599	1	GELADEIRA CONSUL 360 LITROS 1 PORTA FROT	Ótimo	ELIANA MELO MACHADO MO	1.365,65						57,92			1.307,73
329680	1	FORNO MICRONDAS ELETROLUX 20 LT. MT.030 N	Ótimo	MARIA LETICIA AMARAL SIMC	377,22						16,00			361,22
329681	1	APARELHO DE TV PHILCO LED 32 POLEGADAS M	Ótimo	MARIA LETICIA AMARAL SIMC	993,20						42,12			951,08



RELAÇÃO ANALÍTICA DOS ELEMENTOS QUE COMPOEM O ATIVO PERMANENTE - INVENTÁRIO DOS BENS

CÓD.	QTDE	DESCRIÇÃO / UNIDADE ADMINISTRATIVA	ESTADO DE CONSERV.	DETENTOR DE CARGA PATRIMONIAL	VALOR ORIGINAL	INCORPORAÇÕES				BAIXAS				SALDO ATUAL
						AQUIS. CONSTR.	REAVALIAÇÃO	INCORPOR.	CRÉDITOS	ALIENAÇÃO	DEPRECIAÇÃO	DOAÇÃO / OUTROS	CRÉDITOS	
329682	1	APARELHO DE TV PHILCO LED 32 POLEGADAS M	Ótimo	MARIA LETICIA AMARAL SIMO	993,20						42,12			951,08
329683	1	APARELHO DE TV PHILCO LED 32 POLEGADAS M	Ótimo	MARIA LETICIA AMARAL SIMO	993,20						42,12			951,08
329684	1	APARELHO DE TV PHILCO LED 32 POLEGADAS M	Ótimo	MARIA LETICIA AMARAL SIMO	993,20						42,12			951,08
329685	1	APARELHO DE TV PHILCO LED 32 POLEGADAS M	Ótimo	MARIA LETICIA AMARAL SIMO	993,20						42,12			951,08
329686	1	APARELHO DE TV PHILCO LED 32 POLEGADAS M	Ótimo	MARIA LETICIA AMARAL SIMO	993,20						42,12			951,08
329687	1	APARELHO DE TV PHILCO LED 32 POLEGADAS M	Ótimo	MARIA LETICIA AMARAL SIMO	993,20						42,12			951,08
329593	1	TENDA PIRAMIDAL 5X5	Ótimo	MARIA LETICIA AMARAL SIMO	2.395,14						101,57			2.293,57
329594	1	TENDA PIRAMIDAL 5X5	Ótimo	MARIA LETICIA AMARAL SIMO	2.395,14						101,57			2.293,57
329618	1	BANCO DE PLASTICO MUNDO AZUL	Ótimo	MARIA LETICIA AMARAL SIMO	562,49						23,85			538,64
329619	1	BANCO DE PLASTICO MUNDO AZUL	Ótimo	MARIA LETICIA AMARAL SIMO	562,49						23,85			538,64
329620	1	BANCO DE PLASTICO MUNDO AZUL	Ótimo	MARIA LETICIA AMARAL SIMO	562,49						23,85			538,64
329750	1	NOTEBOOK LENOVO V310 - 14 I SK 500HD N/S PE	Ótimo	JEANE IDALINA BONIFACIO	3.056,00						129,60			2.926,40
329751	1	CPU LENOVO HORIZONTAL V 520 S 4 GB 500 N/S	Ótimo	JEANE IDALINA BONIFACIO	3.247,00						137,70			3.109,30
329752	1	CPU LENOVO HORIZONTAL V 520 S 4 GB 500 N/S	Ótimo	JEANE IDALINA BONIFACIO	3.247,00						137,70			3.109,30
329905	1	MONITOR DELL LCD 21,5 POLEGADAS MOD.D2216	Ótimo	JEANE IDALINA BONIFACIO	897,70						38,07			859,63
329906	1	MONITOR DELL LCD 21,5 POLEGADAS MOD.D2216	Ótimo	JEANE IDALINA BONIFACIO	897,70						38,07			859,63
330980	1	VENTILADORES DE PAREDE VENTISOL PRETO	Ótimo	WERICKA MACEDO SILVA RA	130,83						5,55			125,28
330981	1	VENTILADORES DE PAREDE VENTISOL PRETO	Ótimo	WERICKA MACEDO SILVA RA	130,83						5,55			125,28
330983	1	VENTILADORES DE PAREDE VENTISOL PRETO	Ótimo	WERICKA MACEDO SILVA RA	130,83						5,55			125,28
330984	1	VENTILADORES DE PAREDE VENTISOL PRETO	Ótimo	WERICKA MACEDO SILVA RA	130,83						5,55			125,28
330985	1	VENTILADORES DE PAREDE VENTISOL PRETO	Ótimo	WERICKA MACEDO SILVA RA	130,83						5,55			125,28
330986	1	VENTILADORES DE PAREDE VENTISOL PRETO	Ótimo	WERICKA MACEDO SILVA RA	130,83						5,55			125,28
330987	1	VENTILADORES DE PAREDE VENTISOL PRETO	Ótimo	WERICKA MACEDO SILVA RA	68,76						5,55			63,21
330988	1	VENTILADORES DE PAREDE VENTISOL PRETO	Ótimo	WERICKA MACEDO SILVA RA	130,83						5,55			125,28
330989	1	VENTILADORES DE PAREDE VENTISOL PRETO	Ótimo	WERICKA MACEDO SILVA RA	68,76						5,55			63,21
330990	1	VENTILADORES DE PAREDE VENTISOL PRETO	Ótimo	WERICKA MACEDO SILVA RA	68,76						68,76			
330991	1	VENTILADORES DE PAREDE VENTISOL PRETO	Ótimo	WERICKA MACEDO SILVA RA	130,83						130,25			0,58
330992	1	VENTILADORES DE PAREDE VENTISOL PRETO	Ótimo	WERICKA MACEDO SILVA RA	130,83						130,83			
330993	1	VENTILADORES DE PAREDE VENTISOL PRETO	Ótimo	WERICKA MACEDO SILVA RA	130,83						130,83			
330994	1	VENTILADORES DE PAREDE VENTISOL PRETO	Ótimo	WERICKA MACEDO SILVA RA	130,83						130,83			
330995	1	VENTILADORES DE PAREDE VENTISOL PRETO	Ótimo	WERICKA MACEDO SILVA RA	130,83						126,33			4,50
330996	1	VENTILADORES DE PAREDE VENTISOL PRETO	Ótimo	WERICKA MACEDO SILVA RA	130,83						130,83			
330997	1	VENTILADORES DE PAREDE VENTISOL PRETO	Ótimo	WERICKA MACEDO SILVA RA	130,83						127,00			3,83
330998	1	VENTILADORES DE PAREDE VENTISOL PRETO	Ótimo	WERICKA MACEDO SILVA RA	130,83						5,55			



RELAÇÃO ANALÍTICA DOS ELEMENTOS QUE COMPOEM O ATIVO PERMANENTE - INVENTÁRIO DOS BENS

CÓD.	QTDE	DESCRIÇÃO / UNIDADE ADMINISTRATIVA	ESTADO DE CONSERV.	DETENTOR DE CARGA PATRIMONIAL	VALOR ORIGINAL	INCORPORAÇÕES				BAIXAS				SALDO ATUAL
						AQUIS. CONSTR.	REAVALIAÇÃO	INCORPOR.	CRÉDITOS	ALIENAÇÃO	DEPRECIAÇÃO	DOAÇÃO / OUTROS	CRÉDITOS	
330999	1	VENTILADORES DE PAREDE VENTISOL PRETO	Ótimo	WERICKA MACEDO SILVA RA	130,83						5,55			125,28
331000	1	BATEDEIRA PLANETARIA SEMI INDUSTRIAL VENA	Ótimo	WERICKA MACEDO SILVA RA	2.034,15						86,27			1.947,88
331001	1	ARMARIO DE AÇO NOBRE COM 2 PORTAS	Ótimo	WERICKA MACEDO SILVA RA	365,76						361,17			4,59
331002	1	ARMARIO DE AÇO NOBRE COM 2 PORTAS	Ótimo	WERICKA MACEDO SILVA RA	365,76						15,51			350,25
331003	1	ARMARIO DE AÇO NOBRE COM 2 PORTAS	Ótimo	WERICKA MACEDO SILVA RA	365,76						15,51			350,25
331006	1	ARMARIO DE AÇO NOBRE COM 2 PORTAS	Ótimo	WERICKA MACEDO SILVA RA	365,76						15,51			350,25
331007	1	ARMARIO DE AÇO NOBRE COM 2 PORTAS	Ótimo	WERICKA MACEDO SILVA RA	365,76						15,51			350,25
331008	1	ARMARIO DE AÇO NOBRE COM 2 PORTAS	Ótimo	WERICKA MACEDO SILVA RA	365,76						15,51			350,25
331009	1	ARMARIO DE AÇO NOBRE COM 2 PORTAS	Ótimo	WERICKA MACEDO SILVA RA	365,76						15,51			350,25
331010	1	ARMARIO DE AÇO NOBRE COM 2 PORTAS	Ótimo	WERICKA MACEDO SILVA RA	365,76						15,51			350,25
331011	1	ARMARIO DE AÇO NOBRE COM 2 PORTAS	Ótimo	WERICKA MACEDO SILVA RA	365,76						15,51			350,25
331012	1	ARMARIO DE AÇO NOBRE COM 2 PORTAS	Ótimo	WERICKA MACEDO SILVA RA	365,76						15,51			350,25
331013	1	ARMARIO DE AÇO NOBRE COM 2 PORTAS	Ótimo	WERICKA MACEDO SILVA RA	365,76						15,51			350,25
331014	1	ARMARIO DE AÇO NOBRE COM 2 PORTAS	Ótimo	WERICKA MACEDO SILVA RA	365,76						15,51			350,25
331015	1	ARMARIO DE AÇO NOBRE COM 2 PORTAS	Ótimo	WERICKA MACEDO SILVA RA	365,76						15,51			350,25
331016	1	BEBEDOURO INDUSTRIAL KARINA 100 LITROS	Ótimo	WERICKA MACEDO SILVA RA	1.618,72						68,65			1.550,07
331017	1	BEBEDOURO INDUSTRIAL KARINA 100 LITROS	Ótimo	WERICKA MACEDO SILVA RA	1.618,72						68,65			1.550,07
331042	1	CADEIRA ALTA DE ALIMENTAÇÃO INFANTIL DOBR	Ótimo	WERICKA MACEDO SILVA RA	190,04						8,06			181,98
331059	1	CADEIRA ALTA DE ALIMENTAÇÃO INFANTIL DOBR	Ótimo	WERICKA MACEDO SILVA RA	190,04						8,06			181,98
331060	1	CADEIRA ALTA DE ALIMENTAÇÃO INFANTIL DOBR	Ótimo	WERICKA MACEDO SILVA RA	190,04						190,04			
331066	1	CADEIRA ALTA DE ALIMENTAÇÃO INFANTIL DOBR	Ótimo	WERICKA MACEDO SILVA RA	190,04						8,06			181,98
331069	1	ESPREMEDOR DE FRUTAS INDUSTRIAL	Ótimo	WERICKA MACEDO SILVA RA	143,25						6,08			137,17
331070	1	ESPREMEDOR DE FRUTAS INDUSTRIAL	Ótimo	WERICKA MACEDO SILVA RA	143,25						137,85			5,40
331071	1	FOGAO 05 BOCAS ATLAS N/S 5123461756069	Ótimo	WERICKA MACEDO SILVA RA	590,19						25,03			565,16
331072	1	FOGAO INDUSTRIAL 06 BOCAS VENANCIO	Ótimo	WERICKA MACEDO SILVA RA	1.518,45						64,40			1.454,05
331074	1	REFRIGERADOR CONSUL 300L.FROST FREE MOD	Ótimo	WERICKA MACEDO SILVA RA	1.273,01						53,99			1.219,02
331075	1	REFRIGERADOR INDUSTRIAL 04 PORTAS GELOP	Ótimo	WERICKA MACEDO SILVA RA	3.457,10						146,61			3.310,49
331076	1	LIQUIDIFICADOR INDUSTRIAL 8 LITROS	Ótimo	WERICKA MACEDO SILVA RA	444,07						18,83			425,24
331077	1	LIQUIDIFICADOR INDUSTRIAL 8 LITROS	Ótimo	WERICKA MACEDO SILVA RA	444,07						18,83			425,24
331078	1	LIQUIFICADOR 2 VELOCIDADE FAK	Ótimo	WERICKA MACEDO SILVA RA	348,57						14,78			333,79
331079	1	LIQUIFICADOR 2 VELOCIDADE FAK	Ótimo	WERICKA MACEDO SILVA RA	348,57						348,57			
331080	1	MULTI PROCESSADOR DE ALIMENTOS PHILCO N	Ótimo	WERICKA MACEDO SILVA RA	244,48						10,37			234,11
330379	1	IMPRESSORA MULTIFUNCIONAL DESKJET GT582	Ótimo	JEANE IDALINA BONIFACIO	735,35						31,19			704,16
330380	1	IMPRESSORA MULTIFUNCIONAL DESKJET GT582	Ótimo	JEANE IDALINA BONIFACIO	735,35						31,19			704,16





ESTADO DE GOIÁS  
MUNICIPIO DE JATAI  
RUA ITARUMA, 355 - S. SANTA MARIA

PERÍODO DE REFERÊNCIA: DE JANEIRO/2022 ATÉ DEZEMBRO/2022

RELAÇÃO ANALÍTICA DOS ELEMENTOS QUE COMPOEM O ATIVO PERMANENTE - INVENTÁRIO DOS BENS

CÓD.	QTDE	DESCRIÇÃO / UNIDADE ADMINISTRATIVA	ESTADO DE CONSERV.	DETENTOR DE CARGA PATRIMONIAL	VALOR ORIGINAL	INCORPORAÇÕES				BAIXAS				SALDO ATUAL
						AQUIS. CONSTR.	REAVALIAÇÃO	INCORPOR.	CRÉDITOS	ALIENAÇÃO	DEPRECIAÇÃO	DOAÇÃO / OUTROS	CRÉDITOS	
331589	1	IMPRESSORA MULTIFUNCIONAL LASER MONO D	Ótimo	WERICKA MACEDO SILVA RA	737,15						31,26			705,89
330799	1	ARQUIVO EM AÇO COM 4 GAVETAS	Ótimo	WERICKA MACEDO SILVA RA	331,38						14,05			317,33
330800	1	ARQUIVO EM AÇO COM 4 GAVETAS	Ótimo	WERICKA MACEDO SILVA RA	331,38						14,05			317,33
330801	1	ARQUIVO EM AÇO COM 4 GAVETAS	Ótimo	WERICKA MACEDO SILVA RA	331,38						14,05			317,33
330802	1	MESA PARA REFEITORIO EM MDF BEGE COM 180	Ótimo	WERICKA MACEDO SILVA RA	382,00						16,20			365,80
330803	1	MESA PARA REFEITORIO EM MDF BEGE COM 180	Ótimo	WERICKA MACEDO SILVA RA	382,00						16,20			365,80
330804	1	MESA PARA REFEITORIO EM MDF BEGE COM 180	Ótimo	WERICKA MACEDO SILVA RA	382,00						16,20			365,80
330805	1	MESA PARA REFEITORIO EM MDF BEGE COM 180	Ótimo	WERICKA MACEDO SILVA RA	382,00						16,20			365,80
330806	1	MESA PARA REFEITORIO EM MDF BEGE COM 180	Ótimo	WERICKA MACEDO SILVA RA	382,00						16,20			365,80
330807	1	MESA PARA REFEITORIO EM MDF BEGE COM 180	Ótimo	WERICKA MACEDO SILVA RA	382,00						16,20			365,80
330808	1	MESA PARA REFEITORIO EM MDF BEGE COM 180	Ótimo	WERICKA MACEDO SILVA RA	382,00						16,20			365,80
330809	1	MESA PARA REFEITORIO EM MDF BEGE COM 180	Ótimo	WERICKA MACEDO SILVA RA	382,00						16,20			365,80
330810	1	MESA PARA REFEITORIO EM MDF BEGE COM 180	Ótimo	WERICKA MACEDO SILVA RA	382,00						16,20			365,80
330811	1	MESA PARA REFEITORIO EM MDF BEGE COM 180	Ótimo	WERICKA MACEDO SILVA RA	382,00						16,20			365,80
330812	1	MESA PARA REFEITORIO EM MDF BEGE COM 180	Ótimo	WERICKA MACEDO SILVA RA	382,00						16,20			365,80
330813	1	MESA PARA REFEITORIO EM MDF BEGE COM 180	Ótimo	WERICKA MACEDO SILVA RA	382,00						16,20			365,80
330814	1	MESA PARA REFEITORIO EM MDF BEGE COM 180	Ótimo	WERICKA MACEDO SILVA RA	382,00						16,20			365,80
330815	1	MESA PARA REFEITORIO EM MDF BEGE COM 180	Ótimo	WERICKA MACEDO SILVA RA	382,00						16,20			365,80
330816	1	MESA PARA REFEITORIO EM MDF BEGE COM 180	Ótimo	WERICKA MACEDO SILVA RA	382,00						16,20			365,80
330817	1	MESA PARA REFEITORIO EM MDF BEGE COM 180	Ótimo	WERICKA MACEDO SILVA RA	382,00						16,20			365,80
330818	1	MESA PARA REFEITORIO EM MDF BEGE COM 180	Ótimo	WERICKA MACEDO SILVA RA	382,00						16,20			365,80
330819	1	MESA PARA REFEITORIO EM MDF BEGE COM 180	Ótimo	WERICKA MACEDO SILVA RA	382,00						16,20			365,80
330821	1	MESA PARA REFEITORIO EM MDF BEGE COM 180	Ótimo	WERICKA MACEDO SILVA RA	382,00						16,20			365,80
330822	1	MESA PARA REFEITORIO EM MDF BEGE COM 180	Ótimo	WERICKA MACEDO SILVA RA	382,00						16,20			365,80
330823	1	MESA PARA REFEITORIO EM MDF BEGE COM 180	Ótimo	WERICKA MACEDO SILVA RA	382,00						16,20			365,80
330824	1	MESA PARA REFEITORIO EM MDF BEGE COM 180	Ótimo	WERICKA MACEDO SILVA RA	382,00						16,20			365,80
330825	1	MESA PARA REFEITORIO EM MDF BEGE COM 180	Ótimo	WERICKA MACEDO SILVA RA	382,00						16,20			365,80
330826	1	BANCO EM MDF BEGE COM 180X038X038	Ótimo	WERICKA MACEDO SILVA RA	58,25						2,47			55,78
330827	1	BANCO EM MDF BEGE COM 180X038X038	Ótimo	WERICKA MACEDO SILVA RA	58,25						2,47			55,78
330828	1	BANCO EM MDF BEGE COM 180X038X038	Ótimo	WERICKA MACEDO SILVA RA	58,25						2,47			55,78
330829	1	BANCO EM MDF BEGE COM 180X038X038	Ótimo	WERICKA MACEDO SILVA RA	58,25						2,47			55,78
330830	1	BANCO EM MDF BEGE COM 180X038X038	Ótimo	WERICKA MACEDO SILVA RA	58,25						2,47			55,78
330831	1	BANCO EM MDF BEGE COM 180X038X038	Ótimo	WERICKA MACEDO SILVA RA	58,25						2,47			55,78
330832	1	BANCO EM MDF BEGE COM 180X038X038	Ótimo	WERICKA MACEDO SILVA RA	58,25						2,47			55,78



ESTADO DE GOIÁS  
MUNICÍPIO DE JATAÍ  
RUA ITARUMA, 355 - S. SANTA MARIA

PERÍODO DE REFERÊNCIA: DE JANEIRO/2022 ATÉ DEZEMBRO/2022

RELAÇÃO ANALÍTICA DOS ELEMENTOS QUE COMPOEM O ATIVO PERMANENTE - INVENTÁRIO DOS BENS

CÓD.	QTDE	DESCRIÇÃO / UNIDADE ADMINISTRATIVA	ESTADO DE CONSERV.	DETENTOR DE CARGA PATRIMONIAL	VALOR ORIGINAL	INCORPORAÇÕES				BAIXAS				SALDO ATUAL
						AQUIS. CONSTR.	REAValiação	INCORPOR.	CRÉDITOS	ALIENAÇÃO	DEPRECIACÃO	DOAÇÃO / OUTROS	CRÉDITOS	
330833	1	BANCO EM MDF BEGE COM 180X038X038	Ótimo	WERICKA MACEDO SILVA RA	58,25						2,47			55,78
330837	1	BANCO EM MDF BEGE COM 180X038X038	Ótimo	WERICKA MACEDO SILVA RA	58,25						2,47			55,78
330838	1	BANCO EM MDF BEGE COM 180X038X038	Ótimo	WERICKA MACEDO SILVA RA	58,25						2,47			55,78
330839	1	BANCO EM MDF BEGE COM 180X038X038	Ótimo	WERICKA MACEDO SILVA RA	58,25						2,47			55,78
330840	1	BANCO EM MDF BEGE COM 180X038X038	Ótimo	WERICKA MACEDO SILVA RA	58,25						2,47			55,78
330841	1	BANCO EM MDF BEGE COM 180X038X038	Ótimo	WERICKA MACEDO SILVA RA	58,25						2,47			55,78
330843	1	BANCO EM MDF BEGE COM 180X038X038	Ótimo	WERICKA MACEDO SILVA RA	58,25						2,47			55,78
330845	1	BANCO EM MDF BEGE COM 180X038X038	Ótimo	WERICKA MACEDO SILVA RA	58,25						2,47			55,78
330846	1	BANCO EM MDF BEGE COM 180X038X038	Ótimo	WERICKA MACEDO SILVA RA	58,25						2,47			55,78
330847	1	BANCO EM MDF BEGE COM 180X038X038	Ótimo	WERICKA MACEDO SILVA RA	58,25						2,47			55,78
330848	1	BANCO EM MDF BEGE COM 180X038X038	Ótimo	WERICKA MACEDO SILVA RA	58,25						2,47			55,78
330849	1	BANCO EM MDF BEGE COM 180X038X038	Ótimo	WERICKA MACEDO SILVA RA	58,25						2,47			55,78
330850	1	BANCO EM MDF BEGE COM 180X038X038	Ótimo	WERICKA MACEDO SILVA RA	58,25						2,47			55,78
330851	1	BANCO EM MDF BEGE COM 180X038X038	Ótimo	WERICKA MACEDO SILVA RA	58,25						2,47			55,78
330853	1	BANCO EM MDF BEGE COM 180X038X038	Ótimo	WERICKA MACEDO SILVA RA	58,25						2,47			55,78
330854	1	BANCO EM MDF BEGE COM 180X038X038	Ótimo	WERICKA MACEDO SILVA RA	58,25						2,47			55,78
330855	1	BANCO EM MDF BEGE COM 180X038X038	Ótimo	WERICKA MACEDO SILVA RA	58,25						2,47			55,78
330857	1	BANCO EM MDF BEGE COM 180X038X038	Ótimo	WERICKA MACEDO SILVA RA	58,25						2,47			55,78
330858	1	BANCO EM MDF BEGE COM 180X038X038	Ótimo	WERICKA MACEDO SILVA RA	58,25						2,47			55,78
330860	1	BANCO EM MDF BEGE COM 180X038X038	Ótimo	WERICKA MACEDO SILVA RA	58,25						2,47			55,78
330862	1	BANCO EM MDF BEGE COM 180X038X038	Ótimo	WERICKA MACEDO SILVA RA	58,25						2,47			55,78
330863	1	BANCO EM MDF BEGE COM 180X038X038	Ótimo	WERICKA MACEDO SILVA RA	58,25						2,47			55,78
330864	1	BANCO EM MDF BEGE COM 180X038X038	Ótimo	WERICKA MACEDO SILVA RA	58,25						2,47			55,78
330865	1	BANCO EM MDF BEGE COM 180X038X038	Ótimo	WERICKA MACEDO SILVA RA	58,25						2,47			55,78
330866	1	BANCO EM MDF BEGE COM 180X038X038	Ótimo	WERICKA MACEDO SILVA RA	58,25						2,47			55,78
330867	1	BANCO EM MDF BEGE COM 180X038X038	Ótimo	WERICKA MACEDO SILVA RA	58,25						2,47			55,78
330870	1	BANCO EM MDF BEGE COM 180X038X038	Ótimo	WERICKA MACEDO SILVA RA	58,25						2,47			55,78
330871	1	BANCO EM MDF BEGE COM 180X038X038	Ótimo	WERICKA MACEDO SILVA RA	58,25						2,47			55,78
330872	1	BANCO EM MDF BEGE COM 180X038X038	Ótimo	WERICKA MACEDO SILVA RA	58,25						2,47			55,78
330873	1	BANCO EM MDF BEGE COM 180X038X038	Ótimo	WERICKA MACEDO SILVA RA	58,25						2,47			55,78
330901	1	CADEIRA FERRO FIXO ESTOFADA EM TECIDO AZ	Ótimo	WERICKA MACEDO SILVA RA	62,07						2,63			59,44
330902	1	CADEIRA FERRO FIXO ESTOFADA EM TECIDO AZ	Ótimo	WERICKA MACEDO SILVA RA	62,07						2,63			59,44
330903	1	CADEIRA FERRO FIXO ESTOFADA EM TECIDO AZ	Ótimo	WERICKA MACEDO SILVA RA	62,07						2,63			59,44
330907	1	CADEIRA FERRO FIXO ESTOFADA EM TECIDO AZ	Ótimo	WERICKA MACEDO SILVA RA	62,07						2,63			59,44



ESTADO DE GOIÁS  
MUNICÍPIO DE JATAÍ  
RUA ITARUMA, 355 - S. SANTA MARIA

PERÍODO DE REFERÊNCIA: DE JANEIRO/2022 ATÉ DEZEMBRO/2022

RELAÇÃO ANALÍTICA DOS ELEMENTOS QUE COMPOEM O ATIVO PERMANENTE - INVENTÁRIO DOS BENS

CÓD.	QTDE	DESCRIÇÃO / UNIDADE ADMINISTRATIVA	ESTADO DE CONSERV.	DETENTOR DE CARGA PATRIMONIAL	VALOR ORIGINAL	INCORPORAÇÕES				BAIXAS				SALDO ATUAL
						AQUIS. CONSTR.	REAVALIAÇÃO	INCORPOR.	CRÉDITOS	ALIENAÇÃO	DEPRECIAÇÃO	DOAÇÃO / OUTROS	CRÉDITOS	
330908	1	CADEIRA FERRO FIXO ESTOFADA EM TECIDO AZUL	Ótimo	WERICKA MACEDO SILVA RA	62,07						2,63			59,44
330910	1	CADEIRA FERRO FIXO ESTOFADA EM TECIDO AZUL	Ótimo	WERICKA MACEDO SILVA RA	62,07						2,63			59,44
330911	1	CADEIRA FERRO FIXO ESTOFADA EM TECIDO AZUL	Ótimo	WERICKA MACEDO SILVA RA	62,07						2,63			59,44
330913	1	CADEIRA FERRO FIXO ESTOFADA EM TECIDO AZUL	Ótimo	WERICKA MACEDO SILVA RA	62,07						2,63			59,44
330943	1	CADEIRA FERRO FIXO ESTOFADA EM TECIDO AZUL	Ótimo	WERICKA MACEDO SILVA RA	62,07						2,63			59,44
330944	1	CADEIRA FERRO FIXO ESTOFADA EM TECIDO AZUL	Ótimo	WERICKA MACEDO SILVA RA	62,07						2,63			59,44
330945	1	CADEIRA FERRO FIXO ESTOFADA EM TECIDO AZUL	Ótimo	WERICKA MACEDO SILVA RA	62,07						2,63			59,44
330948	1	CADEIRA FERRO FIXO ESTOFADA EM TECIDO AZUL	Ótimo	WERICKA MACEDO SILVA RA	62,07						2,63			59,44
330949	1	CADEIRA FERRO FIXO ESTOFADA EM TECIDO AZUL	Ótimo	WERICKA MACEDO SILVA RA	62,07						2,63			59,44
330950	1	CADEIRA FERRO FIXO ESTOFADA EM TECIDO AZUL	Ótimo	WERICKA MACEDO SILVA RA	62,07						2,63			59,44
330951	1	CADEIRA FERRO FIXO ESTOFADA EM TECIDO AZUL	Ótimo	WERICKA MACEDO SILVA RA	62,07						2,63			59,44
330953	1	CADEIRA FERRO FIXO ESTOFADA EM TECIDO AZUL	Ótimo	WERICKA MACEDO SILVA RA	62,07						2,63			59,44
330954	1	CADEIRA FERRO FIXO ESTOFADA EM TECIDO AZUL	Ótimo	WERICKA MACEDO SILVA RA	62,07						2,63			59,44
330955	1	CADEIRA FERRO FIXO ESTOFADA EM TECIDO AZUL	Ótimo	WERICKA MACEDO SILVA RA	62,07						2,63			59,44
330956	1	CADEIRA FERRO FIXO ESTOFADA EM TECIDO AZUL	Ótimo	WERICKA MACEDO SILVA RA	62,07						2,63			59,44
330957	1	CADEIRA FERRO FIXO ESTOFADA EM TECIDO AZUL	Ótimo	WERICKA MACEDO SILVA RA	62,07						2,63			59,44
330958	1	CADEIRA FERRO FIXO ESTOFADA EM TECIDO AZUL	Ótimo	WERICKA MACEDO SILVA RA	62,07						2,63			59,44
330959	1	CADEIRA FERRO FIXO ESTOFADA EM TECIDO AZUL	Ótimo	WERICKA MACEDO SILVA RA	62,07						2,63			59,44
330962	1	CADEIRA FERRO FIXO ESTOFADA EM TECIDO AZUL	Ótimo	WERICKA MACEDO SILVA RA	62,07						2,63			59,44
330964	1	CADEIRA FERRO FIXO ESTOFADA EM TECIDO AZUL	Ótimo	WERICKA MACEDO SILVA RA	62,07						2,63			59,44
330966	1	CADEIRA FERRO FIXO ESTOFADA EM TECIDO AZUL	Ótimo	WERICKA MACEDO SILVA RA	62,07						2,63			59,44
330967	1	CADEIRA FERRO FIXO ESTOFADA EM TECIDO AZUL	Ótimo	WERICKA MACEDO SILVA RA	62,07						2,63			59,44
330968	1	CADEIRA FERRO FIXO ESTOFADA EM TECIDO AZUL	Ótimo	WERICKA MACEDO SILVA RA	62,07						2,63			59,44
330969	1	CADEIRA FERRO FIXO ESTOFADA EM TECIDO AZUL	Ótimo	WERICKA MACEDO SILVA RA	62,07						2,63			59,44
330970	1	CADEIRA FERRO FIXO ESTOFADA EM TECIDO AZUL	Ótimo	WERICKA MACEDO SILVA RA	62,07						2,63			59,44
330971	1	CADEIRA FERRO FIXO ESTOFADA EM TECIDO AZUL	Ótimo	WERICKA MACEDO SILVA RA	62,07						2,63			59,44
330972	1	CADEIRA FERRO FIXO ESTOFADA EM TECIDO AZUL	Ótimo	WERICKA MACEDO SILVA RA	62,07						2,63			59,44
330973	1	BALANCA ELETRONICA DIGITALCOM PRATO EM ALUMINIO	Ótimo	WERICKA MACEDO SILVA RA	541,48						22,96			518,52
330974	1	BALANCA ELETRONICA DIGITALCOM PRATO EM ALUMINIO	Ótimo	WERICKA MACEDO SILVA RA	541,48						22,96			518,52
330975	1	CADEIRA GIRATORIA COM RODIZIO COM BRAÇOS DE MADEIRA	Ótimo	WERICKA MACEDO SILVA RA	243,52						10,33			233,19
330976	1	CADEIRA GIRATORIA COM RODIZIO COM BRAÇOS DE MADEIRA	Ótimo	WERICKA MACEDO SILVA RA	243,52						10,33			233,19
330977	1	CADEIRA GIRATORIA COM RODIZIO COM BRAÇOS DE MADEIRA	Ótimo	WERICKA MACEDO SILVA RA	243,52						10,33			233,19
330978	1	POLTRONA INDIVIDUAL ESTOFADA EM COURVIM	Ótimo	WERICKA MACEDO SILVA RA	362,90						15,39			347,51
330979	1	POLTRONA INDIVIDUAL ESTOFADA EM COURVIM	Ótimo	WERICKA MACEDO SILVA RA	362,90						15,39			347,51



ESTADO DE GOIÁS  
MUNICÍPIO DE JATAÍ  
RUA ITARUMA, 355 - S. SANTA MARIA

PERÍODO DE REFERÊNCIA: DE JANEIRO/2022 ATÉ DEZEMBRO/2022

RELAÇÃO ANALÍTICA DOS ELEMENTOS QUE COMPOEM O ATIVO PERMANENTE - INVENTÁRIO DOS BENS

CÓD.	QTDE	DESCRIÇÃO / UNIDADE ADMINISTRATIVA	ESTADO DE CONSERV.	DETENTOR DE CARGA PATRIMONIAL	VALOR ORIGINAL	INCORPORAÇÕES				BAIXAS				SALDO ATUAL
						AQUIS. CONSTR.	REAValiação	INCORPOR.	CRÉDITOS	ALIENAÇÃO	DEPRECIACÃO	DOAÇÃO / OUTROS	CRÉDITOS	
331118	1	MESA ESCOLAR PARA ALTURA DO ALUNO EM MC	Ótimo	WERICKA MACEDO SILVA RA	131,79						5,59			126,20
331120	1	MESA ESCOLAR PARA ALTURA DO ALUNO EM MC	Ótimo	WERICKA MACEDO SILVA RA	131,79						5,59			126,20
331121	1	MESA ESCOLAR PARA ALTURA DO ALUNO EM MC	Ótimo	WERICKA MACEDO SILVA RA	131,79						5,59			126,20
331122	1	MESA ESCOLAR PARA ALTURA DO ALUNO EM MC	Ótimo	WERICKA MACEDO SILVA RA	131,79						5,59			126,20
331123	1	MESA ESCOLAR PARA ALTURA DO ALUNO EM MC	Ótimo	WERICKA MACEDO SILVA RA	131,79						5,59			126,20
331124	1	MESA ESCOLAR PARA ALTURA DO ALUNO EM MC	Ótimo	WERICKA MACEDO SILVA RA	131,79						5,59			126,20
331125	1	MESA ESCOLAR PARA ALTURA DO ALUNO EM MC	Ótimo	WERICKA MACEDO SILVA RA	131,79						5,59			126,20
331126	1	MESA ESCOLAR PARA ALTURA DO ALUNO EM MC	Ótimo	WERICKA MACEDO SILVA RA	131,79						5,59			126,20
331127	1	MESA ESCOLAR PARA ALTURA DO ALUNO EM MC	Ótimo	WERICKA MACEDO SILVA RA	131,79						5,59			126,20
331128	1	MESA ESCOLAR PARA ALTURA DO ALUNO EM MC	Ótimo	WERICKA MACEDO SILVA RA	131,79						5,59			126,20
331129	1	MESA ESCOLAR PARA ALTURA DO ALUNO EM MC	Ótimo	WERICKA MACEDO SILVA RA	131,79						5,59			126,20
331130	1	MESA ESCOLAR PARA ALTURA DO ALUNO EM MC	Ótimo	WERICKA MACEDO SILVA RA	131,79						5,59			126,20
331131	1	MESA ESCOLAR PARA ALTURA DO ALUNO EM MC	Ótimo	WERICKA MACEDO SILVA RA	131,79						5,59			126,20
331132	1	MESA ESCOLAR PARA ALTURA DO ALUNO EM MC	Ótimo	WERICKA MACEDO SILVA RA	131,79						5,59			126,20
331133	1	MESA ESCOLAR PARA ALTURA DO ALUNO EM MC	Ótimo	WERICKA MACEDO SILVA RA	131,79						5,59			126,20
331134	1	MESA ESCOLAR PARA ALTURA DO ALUNO EM MC	Ótimo	WERICKA MACEDO SILVA RA	131,79						5,59			126,20
331135	1	MESA ESCOLAR PARA ALTURA DO ALUNO EM MC	Ótimo	WERICKA MACEDO SILVA RA	131,79						5,59			126,20
331136	1	MESA ESCOLAR PARA ALTURA DO ALUNO EM MC	Ótimo	WERICKA MACEDO SILVA RA	131,79						5,59			126,20
331137	1	MESA ESCOLAR PARA ALTURA DO ALUNO EM MC	Ótimo	WERICKA MACEDO SILVA RA	131,79						5,59			126,20
331138	1	MESA ESCOLAR PARA ALTURA DO ALUNO EM MC	Ótimo	WERICKA MACEDO SILVA RA	131,79						5,59			126,20
331139	1	MESA ESCOLAR PARA ALTURA DO ALUNO EM MC	Ótimo	WERICKA MACEDO SILVA RA	131,79						5,59			126,20
331140	1	MESA ESCOLAR PARA ALTURA DO ALUNO EM MC	Ótimo	WERICKA MACEDO SILVA RA	131,79						5,59			126,20
331141	1	MESA ESCOLAR PARA ALTURA DO ALUNO EM MC	Ótimo	WERICKA MACEDO SILVA RA	131,79						5,59			126,20
331142	1	MESA ESCOLAR PARA ALTURA DO ALUNO EM MC	Ótimo	WERICKA MACEDO SILVA RA	131,79						5,59			126,20
331143	1	MESA ESCOLAR PARA ALTURA DO ALUNO EM MC	Ótimo	WERICKA MACEDO SILVA RA	131,79						5,59			126,20
331144	1	MESA ESCOLAR PARA ALTURA DO ALUNO EM MC	Ótimo	WERICKA MACEDO SILVA RA	131,79						5,59			126,20
331145	1	MESA ESCOLAR PARA ALTURA DO ALUNO EM MC	Ótimo	WERICKA MACEDO SILVA RA	131,79						5,59			126,20
331146	1	MESA ESCOLAR PARA ALTURA DO ALUNO EM MC	Ótimo	WERICKA MACEDO SILVA RA	131,79						5,59			126,20
331147	1	MESA ESCOLAR PARA ALTURA DO ALUNO EM MC	Ótimo	WERICKA MACEDO SILVA RA	131,79						5,59			126,20
331148	1	MESA ESCOLAR PARA ALTURA DO ALUNO EM MC	Ótimo	WERICKA MACEDO SILVA RA	131,79						5,59			126,20
331149	1	MESA ESCOLAR PARA ALTURA DO ALUNO EM MC	Ótimo	WERICKA MACEDO SILVA RA	131,79						5,59			126,20
331150	1	MESA ESCOLAR PARA ALTURA DO ALUNO EM MC	Ótimo	WERICKA MACEDO SILVA RA	131,79						5,59			126,20
331151	1	MESA ESCOLAR PARA ALTURA DO ALUNO EM MC	Ótimo	WERICKA MACEDO SILVA RA	131,79						5,59			126,20
331152	1	MESA ESCOLAR PARA ALTURA DO ALUNO EM MC	Ótimo	WERICKA MACEDO SILVA RA	131,79						5,59			126,20



ESTADO DE GOIÁS  
MUNICÍPIO DE JATAÍ  
RUA ITARUMA, 355 - S. SANTA MARIA

PERÍODO DE REFERÊNCIA: DE JANEIRO/2022 ATÉ DEZEMBRO/2022

RELAÇÃO ANALÍTICA DOS ELEMENTOS QUE COMPOEM O ATIVO PERMANENTE - INVENTÁRIO DOS BENS

CÓD.	QTDE	DESCRIÇÃO / UNIDADE ADMINISTRATIVA	ESTADO DE CONSERV.	DETENTOR DE CARGA PATRIMONIAL	VALOR ORIGINAL	INCORPORAÇÕES				BAIXAS				SALDO ATUAL
						AQUIS. CONSTR.	REAVALIAÇÃO	INCORPOR.	CRÉDITOS	ALIENAÇÃO	DEPRECIAÇÃO	DOAÇÃO / OUTROS	CRÉDITOS	
331154	1	MESA ESCOLAR PARA ALTURA DO ALUNO EM MC	Ótimo	WERICKA MACEDO SILVA RA	131,79						5,59			126,20
331155	1	MESA ESCOLAR PARA ALTURA DO ALUNO EM MC	Ótimo	WERICKA MACEDO SILVA RA	131,79						5,59			126,20
331156	1	MESA ESCOLAR PARA ALTURA DO ALUNO EM MC	Ótimo	WERICKA MACEDO SILVA RA	131,79						5,59			126,20
331157	1	MESA ESCOLAR PARA ALTURA DO ALUNO EM MC	Ótimo	WERICKA MACEDO SILVA RA	131,79						5,59			126,20
331158	1	MESA ESCOLAR PARA ALTURA DO ALUNO EM MC	Ótimo	WERICKA MACEDO SILVA RA	131,79						5,59			126,20
331159	1	MESA ESCOLAR PARA ALTURA DO ALUNO EM MC	Ótimo	WERICKA MACEDO SILVA RA	131,79						5,59			126,20
331160	1	MESA ESCOLAR PARA ALTURA DO ALUNO EM MC	Ótimo	WERICKA MACEDO SILVA RA	131,79						5,59			126,20
331161	1	MESA ESCOLAR PARA ALTURA DO ALUNO EM MC	Ótimo	WERICKA MACEDO SILVA RA	131,79						5,59			126,20
331162	1	MESA ESCOLAR PARA ALTURA DO ALUNO EM MC	Ótimo	WERICKA MACEDO SILVA RA	131,79						5,59			126,20
331163	1	MESA ESCOLAR PARA ALTURA DO ALUNO EM MC	Ótimo	WERICKA MACEDO SILVA RA	131,79						5,59			126,20
331165	1	MESA ESCOLAR PARA ALTURA DO ALUNO EM MC	Ótimo	WERICKA MACEDO SILVA RA	131,79						5,59			126,20
331166	1	MESA ESCOLAR PARA ALTURA DO ALUNO EM MC	Ótimo	WERICKA MACEDO SILVA RA	131,79						5,59			126,20
331167	1	MESA ESCOLAR PARA ALTURA DO ALUNO EM MC	Ótimo	WERICKA MACEDO SILVA RA	131,79						5,59			126,20
331168	1	MESA ESCOLAR PARA ALTURA DO ALUNO EM MC	Ótimo	WERICKA MACEDO SILVA RA	131,79						5,59			126,20
331169	1	MESA ESCOLAR PARA ALTURA DO ALUNO EM MC	Ótimo	WERICKA MACEDO SILVA RA	131,79						5,59			126,20
331170	1	MESA ESCOLAR PARA ALTURA DO ALUNO EM MC	Ótimo	WERICKA MACEDO SILVA RA	131,79						5,59			126,20
331171	1	MESA ESCOLAR PARA ALTURA DO ALUNO EM MC	Ótimo	WERICKA MACEDO SILVA RA	131,79						5,59			126,20
331172	1	MESA ESCOLAR PARA ALTURA DO ALUNO EM MC	Ótimo	WERICKA MACEDO SILVA RA	131,79						5,59			126,20
331173	1	MESA ESCOLAR PARA ALTURA DO ALUNO EM MC	Ótimo	WERICKA MACEDO SILVA RA	131,79						5,59			126,20
331174	1	MESA ESCOLAR PARA ALTURA DO ALUNO EM MC	Ótimo	WERICKA MACEDO SILVA RA	131,79						5,59			126,20
331175	1	MESA ESCOLAR PARA ALTURA DO ALUNO EM MC	Ótimo	WERICKA MACEDO SILVA RA	131,79						5,59			126,20
331176	1	MESA ESCOLAR PARA ALTURA DO ALUNO EM MC	Ótimo	WERICKA MACEDO SILVA RA	131,79						5,59			126,20
331177	1	MESA ESCOLAR PARA ALTURA DO ALUNO EM MC	Ótimo	WERICKA MACEDO SILVA RA	131,79						5,59			126,20
331178	1	MESA ESCOLAR PARA ALTURA DO ALUNO EM MC	Ótimo	WERICKA MACEDO SILVA RA	131,79						5,59			126,20
331179	1	MESA ESCOLAR PARA ALTURA DO ALUNO EM MC	Ótimo	WERICKA MACEDO SILVA RA	131,79						5,59			126,20
331180	1	MESA ESCOLAR PARA ALTURA DO ALUNO EM MC	Ótimo	WERICKA MACEDO SILVA RA	131,79						5,59			126,20
331181	1	MESA ESCOLAR PARA ALTURA DO ALUNO EM MC	Ótimo	WERICKA MACEDO SILVA RA	131,79						5,59			126,20
331182	1	MESA ESCOLAR PARA ALTURA DO ALUNO EM MC	Ótimo	WERICKA MACEDO SILVA RA	131,79						5,59			126,20
331183	1	MESA ESCOLAR PARA ALTURA DO ALUNO EM MC	Ótimo	WERICKA MACEDO SILVA RA	131,79						5,59			126,20
331184	1	MESA ESCOLAR PARA ALTURA DO ALUNO EM MC	Ótimo	WERICKA MACEDO SILVA RA	131,79						5,59			126,20
331185	1	MESA ESCOLAR PARA ALTURA DO ALUNO EM MC	Ótimo	WERICKA MACEDO SILVA RA	131,79						5,59			126,20
331186	1	MESA ESCOLAR PARA ALTURA DO ALUNO EM MC	Ótimo	WERICKA MACEDO SILVA RA	131,79						5,59			126,20
331187	1	MESA ESCOLAR PARA ALTURA DO ALUNO EM MC	Ótimo	WERICKA MACEDO SILVA RA	131,79						5,59			126,20
331188	1	MESA ESCOLAR PARA ALTURA DO ALUNO EM MC	Ótimo	WERICKA MACEDO SILVA RA	131,79						5,59			126,20



ESTADO DE GOIÁS  
MUNICÍPIO DE JATAÍ  
RUA ITARUMA, 355 - S. SANTA MARIA

PERÍODO DE REFERÊNCIA: DE JANEIRO/2022 ATÉ DEZEMBRO/2022

RELAÇÃO ANALÍTICA DOS ELEMENTOS QUE COMPOEM O ATIVO PERMANENTE - INVENTÁRIO DOS BENS

CÓD.	QTDE	DESCRIÇÃO / UNIDADE ADMINISTRATIVA	ESTADO DE CONSERV.	DETENTOR DE CARGA PATRIMONIAL	VALOR ORIGINAL	INCORPORAÇÕES				BAIXAS				SALDO ATUAL
						AQUIS. CONSTR.	REAVALIAÇÃO	INCORPOR.	CRÉDITOS	ALIENAÇÃO	DEPRECIAÇÃO	DOAÇÃO / OUTROS	CRÉDITOS	
331189	1	MESA ESCOLAR PARA ALTURA DO ALUNO EM MC	Ótimo	WERICKA MACEDO SILVA RA	131,79						5,59			126,20
331190	1	MESA ESCOLAR PARA ALTURA DO ALUNO EM MC	Ótimo	WERICKA MACEDO SILVA RA	131,79						5,59			126,20
331191	1	MESA ESCOLAR PARA ALTURA DO ALUNO EM MC	Ótimo	WERICKA MACEDO SILVA RA	131,79						5,59			126,20
331192	1	MESA ESCOLAR PARA ALTURA DO ALUNO EM MC	Ótimo	WERICKA MACEDO SILVA RA	131,79						5,59			126,20
331193	1	MESA ESCOLAR PARA ALTURA DO ALUNO EM MC	Ótimo	WERICKA MACEDO SILVA RA	131,79						5,59			126,20
331194	1	MESA ESCOLAR PARA ALTURA DO ALUNO EM MC	Ótimo	WERICKA MACEDO SILVA RA	131,79						5,59			126,20
331195	1	MESA ESCOLAR PARA ALTURA DO ALUNO EM MC	Ótimo	WERICKA MACEDO SILVA RA	131,79						5,59			126,20
331196	1	MESA ESCOLAR PARA ALTURA DO ALUNO EM MC	Ótimo	WERICKA MACEDO SILVA RA	131,79						5,59			126,20
331198	1	MESA ESCOLAR PARA ALTURA DO ALUNO EM MC	Ótimo	WERICKA MACEDO SILVA RA	131,79						5,59			126,20
331199	1	MESA ESCOLAR PARA ALTURA DO ALUNO EM MC	Ótimo	WERICKA MACEDO SILVA RA	131,79						5,59			126,20
331200	1	MESA ESCOLAR PARA ALTURA DO ALUNO EM MC	Ótimo	WERICKA MACEDO SILVA RA	131,79						5,59			126,20
331201	1	MESA ESCOLAR PARA ALTURA DO ALUNO EM MC	Ótimo	WERICKA MACEDO SILVA RA	131,79						5,59			126,20
331202	1	MESA ESCOLAR PARA ALTURA DO ALUNO EM MC	Ótimo	WERICKA MACEDO SILVA RA	131,79						5,59			126,20
331203	1	MESA ESCOLAR PARA ALTURA DO ALUNO EM MC	Ótimo	WERICKA MACEDO SILVA RA	131,79						5,59			126,20
331204	1	MESA ESCOLAR PARA ALTURA DO ALUNO EM MC	Ótimo	WERICKA MACEDO SILVA RA	131,79						5,59			126,20
331205	1	MESA ESCOLAR PARA ALTURA DO ALUNO EM MC	Ótimo	WERICKA MACEDO SILVA RA	131,79						5,59			126,20
331206	1	MESA ESCOLAR PARA ALTURA DO ALUNO EM MC	Ótimo	WERICKA MACEDO SILVA RA	131,79						5,59			126,20
331207	1	MESA ESCOLAR PARA ALTURA DO ALUNO EM MC	Ótimo	WERICKA MACEDO SILVA RA	131,79						5,59			126,20
331208	1	MESA ESCOLAR PARA ALTURA DO ALUNO EM MC	Ótimo	WERICKA MACEDO SILVA RA	131,79						5,59			126,20
331209	1	MESA ESCOLAR PARA ALTURA DO ALUNO EM MC	Ótimo	WERICKA MACEDO SILVA RA	131,79						5,59			126,20
331210	1	MESA ESCOLAR PARA ALTURA DO ALUNO EM MC	Ótimo	WERICKA MACEDO SILVA RA	131,79						5,59			126,20
331211	1	MESA ESCOLAR PARA ALTURA DO ALUNO EM MC	Ótimo	WERICKA MACEDO SILVA RA	131,79						5,59			126,20
331212	1	MESA ESCOLAR PARA ALTURA DO ALUNO EM MC	Ótimo	WERICKA MACEDO SILVA RA	131,79						5,59			126,20
331213	1	MESA ESCOLAR PARA ALTURA DO ALUNO EM MC	Ótimo	WERICKA MACEDO SILVA RA	131,79						5,59			126,20
331214	1	MESA ESCOLAR PARA ALTURA DO ALUNO EM MC	Ótimo	WERICKA MACEDO SILVA RA	131,79						5,59			126,20
331215	1	MESA ESCOLAR PARA ALTURA DO ALUNO EM MC	Ótimo	WERICKA MACEDO SILVA RA	131,79						5,59			126,20
331216	1	MESA ESCOLAR PARA ALTURA DO ALUNO EM MC	Ótimo	WERICKA MACEDO SILVA RA	131,79						5,59			126,20
331218	1	MESA QUADRADA EM MDF BEGE COM 070X072XC	Ótimo	WERICKA MACEDO SILVA RA	152,80						6,48			146,32
331219	1	MESA QUADRADA EM MDF BEGE COM 070X072XC	Ótimo	WERICKA MACEDO SILVA RA	152,80						6,48			146,32
331220	1	MESA QUADRADA EM MDF BEGE COM 070X072XC	Ótimo	WERICKA MACEDO SILVA RA	152,80						6,48			146,32
331221	1	MESA QUADRADA EM MDF BEGE COM 070X072XC	Ótimo	WERICKA MACEDO SILVA RA	152,80						6,48			146,32
331223	1	MESA QUADRADA EM MDF BEGE COM 070X072XC	Ótimo	WERICKA MACEDO SILVA RA	152,80						6,48			146,32
331224	1	MESA QUADRADA EM MDF BEGE COM 070X072XC	Ótimo	WERICKA MACEDO SILVA RA	152,80						6,48			146,32
331225	1	MESA QUADRADA EM MDF BEGE COM 070X072XC	Ótimo	WERICKA MACEDO SILVA RA	152,80						6,48			146,32





ESTADO DE GOIÁS  
MUNICÍPIO DE JATAÍ  
RUA ITARUMA, 355 - S. SANTA MARIA

PERÍODO DE REFERÊNCIA: DE JANEIRO/2022 ATÉ DEZEMBRO/2022

RELAÇÃO ANALÍTICA DOS ELEMENTOS QUE COMPOEM O ATIVO PERMANENTE - INVENTÁRIO DOS BENS

CÓD.	QTDE	DESCRIÇÃO / UNIDADE ADMINISTRATIVA	ESTADO DE CONSERV.	DETENTOR DE CARGA PATRIMONIAL	VALOR ORIGINAL	INCORPORAÇÕES				BAIXAS				SALDO ATUAL
						AQUIS. CONSTR.	REAVALIAÇÃO	INCORPOR.	CRÉDITOS	ALIENAÇÃO	DEPRECIAÇÃO	DOAÇÃO / OUTROS	CRÉDITOS	
331227	1	MESA QUADRADA EM MDF BEGE COM 070X072X0	Ótimo	WERICKA MACEDO SILVA RA	152,80						6,48			146,32
331228	1	MESA QUADRADA EM MDF BEGE COM 070X072X0	Ótimo	WERICKA MACEDO SILVA RA	152,80						6,48			146,32
331229	1	MESA QUADRADA EM MDF BEGE COM 070X072X0	Ótimo	WERICKA MACEDO SILVA RA	152,80						6,48			146,32
331230	1	MESA QUADRADA EM MDF BEGE COM 070X072X0	Ótimo	WERICKA MACEDO SILVA RA	152,80						6,48			146,32
331231	1	MESA QUADRADA EM MDF BEGE COM 070X072X0	Ótimo	WERICKA MACEDO SILVA RA	152,80						6,48			146,32
331232	1	MESA QUADRADA EM MDF BEGE COM 070X072X0	Ótimo	WERICKA MACEDO SILVA RA	152,80						6,48			146,32
331233	1	MESA QUADRADA EM MDF BEGE COM 070X072X0	Ótimo	WERICKA MACEDO SILVA RA	152,80						6,48			146,32
331234	1	MESA QUADRADA EM MDF BEGE COM 070X072X0	Ótimo	WERICKA MACEDO SILVA RA	152,80						6,48			146,32
331235	1	MESA QUADRADA EM MDF BEGE COM 070X072X0	Ótimo	WERICKA MACEDO SILVA RA	152,80						6,48			146,32
331236	1	MESA QUADRADA EM MDF BEGE COM 070X072X0	Ótimo	WERICKA MACEDO SILVA RA	152,80						6,48			146,32
331237	1	MESA QUADRADA EM MDF BEGE COM 070X072X0	Ótimo	WERICKA MACEDO SILVA RA	152,80						6,48			146,32
331238	1	MESA QUADRADA EM MDF BEGE COM 070X072X0	Ótimo	WERICKA MACEDO SILVA RA	152,80						6,48			146,32
331242	1	MESA QUADRADA EM MDF BEGE COM 070X072X0	Ótimo	WERICKA MACEDO SILVA RA	152,80						6,48			146,32
331244	1	MESA QUADRADA EM MDF BEGE COM 070X072X0	Ótimo	WERICKA MACEDO SILVA RA	152,80						6,48			146,32
331248	1	MESA QUADRADA EM MDF BEGE COM 070X072X0	Ótimo	WERICKA MACEDO SILVA RA	152,80						6,48			146,32
331249	1	MESA QUADRADA EM MDF BEGE COM 070X072X0	Ótimo	WERICKA MACEDO SILVA RA	152,80						6,48			146,32
331250	1	CADEIRA INFANTIL FORMICA AZUL	Ótimo	WERICKA MACEDO SILVA RA	44,17						1,87			42,30
331251	1	CADEIRA INFANTIL EM FERRO FIXO COM ASSENT	Ótimo	WERICKA MACEDO SILVA RA	44,17						1,87			42,30
331252	1	CADEIRA INFANTIL EM FERRO FIXO COM ASSENT	Ótimo	WERICKA MACEDO SILVA RA	44,17						1,87			42,30
331253	1	CADEIRA INFANTIL EM FERRO FIXO COM ASSENT	Ótimo	WERICKA MACEDO SILVA RA	44,17						1,87			42,30
331254	1	CADEIRA INFANTIL EM FERRO FIXO COM ASSENT	Ótimo	WERICKA MACEDO SILVA RA	44,17						1,87			42,30
331255	1	CADEIRA INFANTIL EM FERRO FIXO COM ASSENT	Ótimo	WERICKA MACEDO SILVA RA	44,17						1,87			42,30
331256	1	CADEIRA INFANTIL EM FERRO FIXO COM ASSENT	Ótimo	WERICKA MACEDO SILVA RA	44,17						1,87			42,30
331257	1	CADEIRA INFANTIL EM FERRO FIXO COM ASSENT	Ótimo	WERICKA MACEDO SILVA RA	44,17						1,87			42,30
331259	1	CADEIRA INFANTIL EM FERRO FIXO COM ASSENT	Ótimo	WERICKA MACEDO SILVA RA	44,17						1,87			42,30
331260	1	CADEIRA INFANTIL EM FERRO FIXO COM ASSENT	Ótimo	WERICKA MACEDO SILVA RA	44,17						1,87			42,30
331261	1	CADEIRA INFANTIL EM FERRO FIXO COM ASSENT	Ótimo	WERICKA MACEDO SILVA RA	44,17						1,87			42,30
331262	1	CADEIRA INFANTIL EM FERRO FIXO COM ASSENT	Ótimo	WERICKA MACEDO SILVA RA	44,17						1,87			42,30
331263	1	CADEIRA INFANTIL EM FERRO FIXO COM ASSENT	Ótimo	WERICKA MACEDO SILVA RA	44,17						1,87			42,30
331264	1	CADEIRA INFANTIL EM FERRO FIXO COM ASSENT	Ótimo	WERICKA MACEDO SILVA RA	44,17						1,87			42,30
331265	1	CADEIRA INFANTIL EM FERRO FIXO COM ASSENT	Ótimo	WERICKA MACEDO SILVA RA	44,17						1,87			42,30
331266	1	CADEIRA INFANTIL EM FERRO FIXO COM ASSENT	Ótimo	WERICKA MACEDO SILVA RA	44,17						1,87			42,30
331267	1	CADEIRA INFANTIL EM FERRO FIXO COM ASSENT	Ótimo	WERICKA MACEDO SILVA RA	44,17						1,87			42,30
331268	1	CADEIRA INFANTIL EM FERRO FIXO COM ASSENT	Ótimo	WERICKA MACEDO SILVA RA	44,17						1,87			42,30



ESTADO DE GOIÁS  
MUNICIPIO DE JATAÍ  
RUA ITARUMA, 355 - S. SANTA MARIA

PERÍODO DE REFERÊNCIA: DE JANEIRO/2022 ATÉ DEZEMBRO/2022

RELAÇÃO ANALÍTICA DOS ELEMENTOS QUE COMPOEM O ATIVO PERMANENTE - INVENTÁRIO DOS BENS

CÓD.	QTDE	DESCRIÇÃO / UNIDADE ADMINISTRATIVA	ESTADO DE CONSERV.	DETENTOR DE CARGA PATRIMONIAL	VALOR ORIGINAL	INCORPORAÇÕES				BAIXAS				SALDO ATUAL
						AQUIS. CONSTR.	REAVALIAÇÃO	INCORPOR.	CRÉDITOS	ALIENAÇÃO	DEPRECIAÇÃO	DOAÇÃO / OUTROS	CRÉDITOS	
331269	1	CADEIRA INFANTIL EM FERRO FIXO COM ASSENT	Ótimo	WERICKA MACEDO SILVA RA	44,17						1,87			42,30
331270	1	CADEIRA INFANTIL EM FERRO FIXO COM ASSENT	Ótimo	WERICKA MACEDO SILVA RA	44,17						1,87			42,30
331271	1	CADEIRA INFANTIL EM FERRO FIXO COM ASSENT	Ótimo	WERICKA MACEDO SILVA RA	44,17						1,87			42,30
331272	1	CADEIRA INFANTIL EM FERRO FIXO COM ASSENT	Ótimo	WERICKA MACEDO SILVA RA	44,17						1,87			42,30
331273	1	CADEIRA INFANTIL EM FERRO FIXO COM ASSENT	Ótimo	WERICKA MACEDO SILVA RA	44,17						1,87			42,30
331274	1	CADEIRA INFANTIL EM FERRO FIXO COM ASSENT	Ótimo	WERICKA MACEDO SILVA RA	44,17						1,87			42,30
331275	1	CADEIRA INFANTIL EM FERRO FIXO COM ASSENT	Ótimo	WERICKA MACEDO SILVA RA	44,17						1,87			42,30
331276	1	CADEIRA INFANTIL EM FERRO FIXO COM ASSENT	Ótimo	WERICKA MACEDO SILVA RA	44,17						1,87			42,30
331277	1	CADEIRA INFANTIL EM FERRO FIXO COM ASSENT	Ótimo	WERICKA MACEDO SILVA RA	44,17						1,87			42,30
331278	1	CADEIRA INFANTIL EM FERRO FIXO COM ASSENT	Ótimo	WERICKA MACEDO SILVA RA	44,17						1,87			42,30
331279	1	CADEIRA INFANTIL EM FERRO FIXO COM ASSENT	Ótimo	WERICKA MACEDO SILVA RA	44,17						1,87			42,30
331280	1	CADEIRA INFANTIL EM FERRO FIXO COM ASSENT	Ótimo	WERICKA MACEDO SILVA RA	44,17						1,87			42,30
331282	1	CADEIRA INFANTIL EM FERRO FIXO COM ASSENT	Ótimo	WERICKA MACEDO SILVA RA	44,17						1,87			42,30
331283	1	CADEIRA INFANTIL EM FERRO FIXO COM ASSENT	Ótimo	WERICKA MACEDO SILVA RA	44,17						1,87			42,30
331284	1	CADEIRA INFANTIL EM FERRO FIXO COM ASSENT	Ótimo	WERICKA MACEDO SILVA RA	44,17						1,87			42,30
331285	1	CADEIRA INFANTIL EM FERRO FIXO COM ASSENT	Ótimo	WERICKA MACEDO SILVA RA	44,17						1,87			42,30
331286	1	CADEIRA INFANTIL EM FERRO FIXO COM ASSENT	Ótimo	WERICKA MACEDO SILVA RA	44,17						1,87			42,30
331287	1	CADEIRA INFANTIL EM FERRO FIXO COM ASSENT	Ótimo	WERICKA MACEDO SILVA RA	44,17						1,87			42,30
331288	1	CADEIRA INFANTIL EM FERRO FIXO COM ASSENT	Ótimo	WERICKA MACEDO SILVA RA	44,17						1,87			42,30
331289	1	CADEIRA INFANTIL EM FERRO FIXO COM ASSENT	Ótimo	WERICKA MACEDO SILVA RA	44,17						1,87			42,30
331290	1	CADEIRA INFANTIL EM FERRO FIXO COM ASSENT	Ótimo	WERICKA MACEDO SILVA RA	44,17						1,87			42,30
331291	1	CADEIRA INFANTIL EM FERRO FIXO COM ASSENT	Ótimo	WERICKA MACEDO SILVA RA	44,17						1,87			42,30
331292	1	CADEIRA INFANTIL EM FERRO FIXO COM ASSENT	Ótimo	WERICKA MACEDO SILVA RA	44,17						1,87			42,30
331293	1	CADEIRA INFANTIL EM FERRO FIXO COM ASSENT	Ótimo	WERICKA MACEDO SILVA RA	44,17						1,87			42,30
331294	1	CADEIRA INFANTIL EM FERRO FIXO COM ASSENT	Ótimo	WERICKA MACEDO SILVA RA	44,17						1,87			42,30
331295	1	CADEIRA INFANTIL EM FERRO FIXO COM ASSENT	Ótimo	WERICKA MACEDO SILVA RA	44,17						1,87			42,30
331296	1	CADEIRA INFANTIL EM FERRO FIXO COM ASSENT	Ótimo	WERICKA MACEDO SILVA RA	44,17						1,87			42,30
331297	1	CADEIRA INFANTIL EM FERRO FIXO COM ASSENT	Ótimo	WERICKA MACEDO SILVA RA	44,17						1,87			42,30
331298	1	CADEIRA INFANTIL EM FERRO FIXO COM ASSENT	Ótimo	WERICKA MACEDO SILVA RA	44,17						1,87			42,30
331299	1	CADEIRA INFANTIL EM FERRO FIXO COM ASSENT	Ótimo	WERICKA MACEDO SILVA RA	44,17						1,87			42,30
331300	1	CADEIRA INFANTIL EM FERRO FIXO COM ASSENT	Ótimo	WERICKA MACEDO SILVA RA	44,17						1,87			42,30
331301	1	CADEIRA INFANTIL EM FERRO FIXO COM ASSENT	Ótimo	WERICKA MACEDO SILVA RA	44,17						1,87			42,30
331302	1	CADEIRA INFANTIL EM FERRO FIXO COM ASSENT	Ótimo	WERICKA MACEDO SILVA RA	44,17						1,87			42,30
331303	1	CADEIRA INFANTIL EM FERRO FIXO COM ASSENT	Ótimo	WERICKA MACEDO SILVA RA	44,17						1,87			42,30



ESTADO DE GOIÁS  
MUNICIPIO DE JATAÍ  
RUA ITARUMA, 355 - S. SANTA MARIA

PERÍODO DE REFERÊNCIA: DE JANEIRO/2022 ATÉ DEZEMBRO/2022

RELAÇÃO ANALÍTICA DOS ELEMENTOS QUE COMPOEM O ATIVO PERMANENTE - INVENTÁRIO DOS BENS

CÓD.	QTDE	DESCRIÇÃO / UNIDADE ADMINISTRATIVA	ESTADO DE CONSERV.	DETENTOR DE CARGA PATRIMONIAL	VALOR ORIGINAL	INCORPORAÇÕES				BAIXAS				SALDO ATUAL
						AQUIS. CONSTR.	REAVALIAÇÃO	INCORPOR.	CRÉDITOS	ALIENAÇÃO	DEPRECIAÇÃO	DOAÇÃO / OUTROS	CRÉDITOS	
331304	1	CADEIRA INFANTIL EM FERRO FIXO COM ASSENT	Ótimo	WERICKA MACEDO SILVA RA	44,17						1,87			42,30
331305	1	CADEIRA INFANTIL EM FERRO FIXO COM ASSENT	Ótimo	WERICKA MACEDO SILVA RA	44,17						1,87			42,30
331306	1	CADEIRA INFANTIL EM FERRO FIXO COM ASSENT	Ótimo	WERICKA MACEDO SILVA RA	44,17						1,87			42,30
331307	1	CADEIRA INFANTIL EM FERRO FIXO COM ASSENT	Ótimo	WERICKA MACEDO SILVA RA	44,17						1,87			42,30
331308	1	CADEIRA INFANTIL EM FERRO FIXO COM ASSENT	Ótimo	WERICKA MACEDO SILVA RA	44,17						1,87			42,30
331309	1	CADEIRA INFANTIL EM FERRO FIXO COM ASSENT	Ótimo	WERICKA MACEDO SILVA RA	44,17						1,87			42,30
331310	1	CADEIRA INFANTIL EM FERRO FIXO COM ASSENT	Ótimo	WERICKA MACEDO SILVA RA	44,17						1,87			42,30
331311	1	CADEIRA INFANTIL EM FERRO FIXO COM ASSENT	Ótimo	WERICKA MACEDO SILVA RA	44,17						1,87			42,30
331312	1	CADEIRA INFANTIL EM FERRO FIXO COM ASSENT	Ótimo	WERICKA MACEDO SILVA RA	44,17						1,87			42,30
331313	1	CADEIRA INFANTIL EM FERRO FIXO COM ASSENT	Ótimo	WERICKA MACEDO SILVA RA	44,17						1,87			42,30
331314	1	CADEIRA INFANTIL EM FERRO FIXO COM ASSENT	Ótimo	WERICKA MACEDO SILVA RA	44,17						1,87			42,30
331315	1	CADEIRA INFANTIL EM FERRO FIXO COM ASSENT	Ótimo	WERICKA MACEDO SILVA RA	44,17						1,87			42,30
331316	1	CADEIRA INFANTIL EM FERRO FIXO COM ASSENT	Ótimo	WERICKA MACEDO SILVA RA	44,17						1,87			42,30
331317	1	CADEIRA INFANTIL EM FERRO FIXO COM ASSENT	Ótimo	WERICKA MACEDO SILVA RA	44,17						1,87			42,30
331318	1	CADEIRA INFANTIL EM FERRO FIXO COM ASSENT	Ótimo	WERICKA MACEDO SILVA RA	44,17						1,87			42,30
331319	1	CADEIRA INFANTIL EM FERRO FIXO COM ASSENT	Ótimo	WERICKA MACEDO SILVA RA	44,17						1,87			42,30
331320	1	CADEIRA INFANTIL EM FERRO FIXO COM ASSENT	Ótimo	WERICKA MACEDO SILVA RA	44,17						1,87			42,30
331321	1	CADEIRA INFANTIL EM FERRO FIXO COM ASSENT	Ótimo	WERICKA MACEDO SILVA RA	44,17						1,87			42,30
331322	1	CADEIRA INFANTIL EM FERRO FIXO COM ASSENT	Ótimo	WERICKA MACEDO SILVA RA	44,17						1,87			42,30
331323	1	CADEIRA INFANTIL EM FERRO FIXO COM ASSENT	Ótimo	WERICKA MACEDO SILVA RA	44,17						1,87			42,30
331324	1	CADEIRA INFANTIL EM FERRO FIXO COM ASSENT	Ótimo	WERICKA MACEDO SILVA RA	44,17						1,87			42,30
331325	1	CADEIRA INFANTIL EM FERRO FIXO COM ASSENT	Ótimo	WERICKA MACEDO SILVA RA	44,17						1,87			42,30
331326	1	CADEIRA INFANTIL EM FERRO FIXO COM ASSENT	Ótimo	WERICKA MACEDO SILVA RA	44,17						1,87			42,30
331327	1	CADEIRA INFANTIL EM FERRO FIXO COM ASSENT	Ótimo	WERICKA MACEDO SILVA RA	44,17						1,87			42,30
331328	1	CADEIRA INFANTIL EM FERRO FIXO COM ASSENT	Ótimo	WERICKA MACEDO SILVA RA	44,17						1,87			42,30
331329	1	CADEIRA INFANTIL EM FERRO FIXO COM ASSENT	Ótimo	WERICKA MACEDO SILVA RA	44,17						1,87			42,30
331330	1	CADEIRA INFANTIL EM FERRO FIXO COM ASSENT	Ótimo	WERICKA MACEDO SILVA RA	44,17						1,87			42,30
331331	1	CADEIRA INFANTIL EM FERRO FIXO COM ASSENT	Ótimo	WERICKA MACEDO SILVA RA	44,17						1,87			42,30
331332	1	CADEIRA INFANTIL EM FERRO FIXO COM ASSENT	Ótimo	WERICKA MACEDO SILVA RA	44,17						1,87			42,30
331334	1	CADEIRA INFANTIL EM FERRO FIXO COM ASSENT	Ótimo	WERICKA MACEDO SILVA RA	44,17						1,87			42,30
331335	1	CADEIRA INFANTIL EM FERRO FIXO COM ASSENT	Ótimo	WERICKA MACEDO SILVA RA	44,17						1,87			42,30
331336	1	CADEIRA INFANTIL EM FERRO FIXO COM ASSENT	Ótimo	WERICKA MACEDO SILVA RA	44,17						1,87			42,30
331337	1	CADEIRA INFANTIL EM FERRO FIXO COM ASSENT	Ótimo	WERICKA MACEDO SILVA RA	44,17						1,87			42,30
331338	1	CADEIRA INFANTIL EM FERRO FIXO COM ASSENT	Ótimo	WERICKA MACEDO SILVA RA	44,17						1,87			42,30



ESTADO DE GOIÁS  
MUNICÍPIO DE JATAÍ  
RUA ITARUMA, 355 - S. SANTA MARIA

PERÍODO DE REFERÊNCIA: DE JANEIRO/2022 ATÉ DEZEMBRO/2022

RELAÇÃO ANALÍTICA DOS ELEMENTOS QUE COMPOEM O ATIVO PERMANENTE - INVENTÁRIO DOS BENS

CÓD.	QTDE	DESCRIÇÃO / UNIDADE ADMINISTRATIVA	ESTADO DE CONSERV.	DETENTOR DE CARGA PATRIMONIAL	VALOR ORIGINAL	INCORPORAÇÕES				BAIXAS				SALDO ATUAL
						AQUIS. CONSTR.	REAVALIAÇÃO	INCORPOR.	CRÉDITOS	ALIENAÇÃO	DEPRECIAÇÃO	DOAÇÃO / OUTROS	CRÉDITOS	
331339	1	CADEIRA INFANTIL EM FERRO FIXO COM ASSENT	Ótimo	WERICKA MACEDO SILVA RA	44,17						1,87			42,30
331340	1	CADEIRA INFANTIL EM FERRO FIXO COM ASSENT	Ótimo	WERICKA MACEDO SILVA RA	44,17						1,87			42,30
331341	1	CADEIRA INFANTIL EM FERRO FIXO COM ASSENT	Ótimo	WERICKA MACEDO SILVA RA	44,17						1,87			42,30
331342	1	CADEIRA INFANTIL EM FERRO FIXO COM ASSENT	Ótimo	WERICKA MACEDO SILVA RA	44,17						1,87			42,30
331343	1	CADEIRA INFANTIL EM FERRO FIXO COM ASSENT	Ótimo	WERICKA MACEDO SILVA RA	44,17						1,87			42,30
331344	1	CADEIRA INFANTIL EM FERRO FIXO COM ASSENT	Ótimo	WERICKA MACEDO SILVA RA	44,17						1,87			42,30
331345	1	CADEIRA INFANTIL EM FERRO FIXO COM ASSENT	Ótimo	WERICKA MACEDO SILVA RA	44,17						1,87			42,30
331346	1	CADEIRA INFANTIL EM FERRO FIXO COM ASSENT	Ótimo	WERICKA MACEDO SILVA RA	44,17						1,87			42,30
331347	1	CADEIRA INFANTIL EM FERRO FIXO COM ASSENT	Ótimo	WERICKA MACEDO SILVA RA	44,17						1,87			42,30
331348	1	CADEIRA INFANTIL EM FERRO FIXO COM ASSENT	Ótimo	WERICKA MACEDO SILVA RA	44,17						1,87			42,30
331349	1	CADEIRA INFANTIL EM FERRO FIXO COM ASSENT	Ótimo	WERICKA MACEDO SILVA RA	44,17						1,87			42,30
331350	1	CADEIRA INFANTIL EM FERRO FIXO COM ASSENT	Ótimo	WERICKA MACEDO SILVA RA	44,17						1,87			42,30
331351	1	CADEIRA INFANTIL EM FERRO FIXO COM ASSENT	Ótimo	WERICKA MACEDO SILVA RA	44,17						1,87			42,30
331352	1	CADEIRA INFANTIL EM FERRO FIXO COM ASSENT	Ótimo	WERICKA MACEDO SILVA RA	44,17						1,87			42,30
331353	1	CADEIRA INFANTIL EM FERRO FIXO COM ASSENT	Ótimo	WERICKA MACEDO SILVA RA	44,17						1,87			42,30
331354	1	CADEIRA INFANTIL EM FERRO FIXO COM ASSENT	Ótimo	WERICKA MACEDO SILVA RA	44,17						1,87			42,30
331355	1	CADEIRA INFANTIL EM FERRO FIXO COM ASSENT	Ótimo	WERICKA MACEDO SILVA RA	44,17						1,87			42,30
331356	1	CADEIRA INFANTIL EM FERRO FIXO COM ASSENT	Ótimo	WERICKA MACEDO SILVA RA	44,17						1,87			42,30
331357	1	CADEIRA INFANTIL EM FERRO FIXO COM ASSENT	Ótimo	WERICKA MACEDO SILVA RA	44,17						1,87			42,30
331358	1	CADEIRA INFANTIL EM FERRO FIXO COM ASSENT	Ótimo	WERICKA MACEDO SILVA RA	44,17						1,87			42,30
331359	1	CADEIRA INFANTIL EM FERRO FIXO COM ASSENT	Ótimo	WERICKA MACEDO SILVA RA	44,17						1,87			42,30
331360	1	CADEIRA INFANTIL EM FERRO FIXO COM ASSENT	Ótimo	WERICKA MACEDO SILVA RA	44,17						1,87			42,30
331362	1	CADEIRA INFANTIL EM FERRO FIXO COM ASSENT	Ótimo	WERICKA MACEDO SILVA RA	44,17						1,87			42,30
331363	1	CADEIRA INFANTIL EM FERRO FIXO COM ASSENT	Ótimo	WERICKA MACEDO SILVA RA	44,17						1,87			42,30
331364	1	CADEIRA INFANTIL EM FERRO FIXO COM ASSENT	Ótimo	WERICKA MACEDO SILVA RA	44,17						1,87			42,30
331365	1	CADEIRA INFANTIL EM FERRO FIXO COM ASSENT	Ótimo	WERICKA MACEDO SILVA RA	44,17						1,87			42,30
331366	1	CADEIRA INFANTIL EM FERRO FIXO COM ASSENT	Ótimo	WERICKA MACEDO SILVA RA	44,17						1,87			42,30
331367	1	CADEIRA INFANTIL EM FERRO FIXO COM ASSENT	Ótimo	WERICKA MACEDO SILVA RA	44,17						1,87			42,30
331368	1	CADEIRA INFANTIL EM FERRO FIXO COM ASSENT	Ótimo	WERICKA MACEDO SILVA RA	44,17						1,87			42,30
331369	1	CADEIRA INFANTIL EM FERRO FIXO COM ASSENT	Ótimo	WERICKA MACEDO SILVA RA	44,17						1,87			42,30
331443	1	MESA QUADRADA EM MDF BEGE COM 070X072XC	Ótimo	WERICKA MACEDO SILVA RA	152,80						6,48			146,32
330600	1	CAIXA DE SOM PS 1501 BIAMP S INER	Ótimo	MARIA LETICIA AMARAL SIMO	620,75						26,33			594,42
330601	1	MICROFONE SEM FIO VOKAL MOD.VWR - 25VHT -	Ótimo	MARIA LETICIA AMARAL SIMO	238,75						10,13			228,62
330602	1	POLTRONA EM MADEIRA COM BRACOS	Ótimo	MARIA LETICIA AMARAL SIMO	286,50						12,15			274,35



ESTADO DE GOIÁS  
MUNICIPIO DE JATAI  
RUA ITARUMA, 355 - S. SANTA MARIA

PERÍODO DE REFERÊNCIA: DE JANEIRO/2022 ATÉ DEZEMBRO/2022

RELAÇÃO ANALÍTICA DOS ELEMENTOS QUE COMPOEM O ATIVO PERMANENTE - INVENTÁRIO DOS BENS

CÓD.	QTDE	DESCRIÇÃO / UNIDADE ADMINISTRATIVA	ESTADO DE CONSERV.	DETENTOR DE CARGA PATRIMONIAL	VALOR ORIGINAL	INCORPORAÇÕES				BAIXAS				SALDO ATUAL
						AQUIS. CONSTR.	REAVALIAÇÃO	INCORPOR.	CRÉDITOS	ALIENAÇÃO	DEPRECIAÇÃO	DOAÇÃO / OUTROS	CRÉDITOS	
330603	1	POLTRONA EM MADEIRA COM BRACOS	Ótimo	MARIA LETICIA AMARAL SIMO	286,50						12,15			274,35
330604	1	APRELHO DE DVD MUNDIAL	Ótimo	MARIA LETICIA AMARAL SIMO	114,60						4,86			109,74
330782	1	MIXER PRATIC LENNOX MOD PMX401	Ótimo	JEANE IDALINA BONIFACIO	109,82						108,25			1,57
330783	1	APRELHO DE TV 32 POL.TELA PLANA HD LED BAC	Ótimo	WERICKA MACEDO SILVA RA	886,24						37,58			848,66
330784	1	APRELHO DE TV 32 POL.TELA PLANA HD LED BAC	Ótimo	WERICKA MACEDO SILVA RA	886,24						37,58			848,66
330785	1	APRELHO DE TV 32 POL.TELA PLANA HD LED BAC	Ótimo	WERICKA MACEDO SILVA RA	886,24						37,58			848,66
330786	1	APRELHO DE TV 32 POL.TELA PLANA HD LED BAC	Ótimo	WERICKA MACEDO SILVA RA	886,24						37,58			848,66
330787	1	APRELHO DE TV 32 POL.TELA PLANA HD LED BAC	Ótimo	WERICKA MACEDO SILVA RA	886,24						37,58			848,66
330788	1	APRELHO DE TV 32 POL.TELA PLANA HD LED BAC	Ótimo	WERICKA MACEDO SILVA RA	886,24						37,58			848,66
330790	1	APRELHO DE TV 32 POL.TELA PLANA HD LED BAC	Ótimo	WERICKA MACEDO SILVA RA	886,24						37,58			848,66
330791	1	APRELHO DE TV 32 POL.TELA PLANA HD LED BAC	Ótimo	WERICKA MACEDO SILVA RA	886,24						37,58			848,66
330792	1	APRELHO DE TV 32 POL.TELA PLANA HD LED BAC	Ótimo	WERICKA MACEDO SILVA RA	886,24						37,58			848,66
330793	1	CPU MULTILASER COM LEITOR E GRAVADOR DE	Ótimo	WERICKA MACEDO SILVA RA	931,12						39,49			891,63
330795	1	CPU MULTILASER COM LEITOR E GRAVADOR DE	Ótimo	WERICKA MACEDO SILVA RA	955,00						40,50			914,50
330796	1	MONITOR AOC LED 18,5 POL. MOD.E97OWNL N/S	Ótimo	WERICKA MACEDO SILVA RA	382,00						16,20			365,80
330797	1	MONITOR AOC LED 16 POL. MOD.156LM00006 N/S	Ótimo	WERICKA MACEDO SILVA RA	358,12						15,19			342,93
330798	1	MONITOR AOC LED 18,5 POL. MOD.E97OWNL N/S	Ótimo	WERICKA MACEDO SILVA RA	382,00						16,20			365,80
331574	1	PURIFICADOR DE AGUA PURAGUA 7 ESMALTEC	Ótimo	JEANE IDALINA BONIFACIO	490,87						20,85			470,02
330631	1	CADEIRA ESCOLAR PLASTICA AZUL (CJA-06)	Ótimo	CLINGIA DE CASSIA GONCAL	66,85						2,84			64,01
330646	1	MESA EM MDF MARROM COM 121X062X074	Bom	CLINGIA DE CASSIA GONCAL	152,80						6,48			146,32
330647	1	CADEIRA ESCOLAR PLASTICA AZUL	Bom	CLINGIA DE CASSIA GONCAL	66,85						2,84			64,01
330663	1	CARTEIRA ESCOLAR EM PRANCHETA FRONTAL E	Bom	CLINGIA DE CASSIA GONCAL	236,84						10,04			226,80
330681	1	CADEIRA ESCOLAR PLASTICA AMARELA (CJA-03)	Ótimo	CLINGIA DE CASSIA GONCAL	47,75						2,03			45,72
330682	1	CADEIRA ESCOLAR PLASTICA AMARELA (CJA-03)	Ótimo	CLINGIA DE CASSIA GONCAL	47,75						2,03			45,72
330721	1	MAQUINA DE LAVAR A JATO ALTA PRESSAO STH	Bom	CLINGIA DE CASSIA GONCAL	334,25						14,18			320,07
331565	1	AR CONDICIONADO SPLIT 12000 N/S 7070400230Y	Ótimo	MARIA DA LUZ SILVA PEREIR	1.136,45						48,20			1.088,25
331566	1	AR CONDICIONADO SPLIT 12000 N/S 7490770526Y	Ótimo	MARIA DA LUZ SILVA PEREIR	1.136,45						48,20			1.088,25
331567	1	AR CONDICIONADO SPLIT 12000 N/S 7370198544Y	Ótimo	MARIA DA LUZ SILVA PEREIR	1.136,45						48,20			1.088,25
331568	1	AR CONDICIONADO SPLIT 12000 N/S 73702153090	Ótimo	MARIA DA LUZ SILVA PEREIR	1.136,45						48,20			1.088,25
331569	1	AR CONDICIONADO SPLIT 12000 N/S 7040308870Y	Ótimo	MARIA DA LUZ SILVA PEREIR	1.136,45						48,20			1.088,25
331588	1	FREEZER HORIZONTAL 2 PORTAS BRANCO MOD.	Ótimo	WERICKA MACEDO SILVA RA	2.244,25						95,18			2.149,07
331590	1	FREEZER HORIZONTAL 2 PORTAS BRANCO MOD.	Ótimo	SILMA DE SOUZA BARROS	2.244,25						95,18			2.149,07
331591	1	FORNO MICROONDAS 32 LITROS MOD.NNST65HV	Ótimo	KENIA BORGES DE LIMA FR	401,10						17,01			384,09
331595	1	MAQUINA DE LAVAR ROUPAS LCA12	Ótimo	JEANE IDALINA BONIFACIO	1.265,34						53,66			1.211,68



RELAÇÃO ANALÍTICA DOS ELEMENTOS QUE COMPOEM O ATIVO PERMANENTE - INVENTÁRIO DOS BENS

CÓD.	QTDE	DESCRIÇÃO / UNIDADE ADMINISTRATIVA	ESTADO DE CONSERV.	DETENTOR DE CARGA PATRIMONIAL	VALOR ORIGINAL	INCORPORAÇÕES				BAIXAS				SALDO ATUAL
						AQUIS. CONSTR.	REAVALIAÇÃO	INCORPOR.	CRÉDITOS	ALIENAÇÃO	DEPRECIAÇÃO	DOAÇÃO / OUTROS	CRÉDITOS	
331596	1	SUPORTE DE PAREDE PARA TV ARTICULADO	Ótimo	WERICKA MACEDO SILVA RA	40,73						1,73			39,00
331597	1	SUPORTE DE PAREDE PARA TV ARTICULADO	Ótimo	WERICKA MACEDO SILVA RA	40,73						1,73			39,00
331598	1	SUPORTE DE PAREDE PARA TV ARTICULADO	Ótimo	WERICKA MACEDO SILVA RA	40,73						1,73			39,00
331599	1	SUPORTE DE PAREDE PARA TV ARTICULADO	Ótimo	WERICKA MACEDO SILVA RA	40,73						1,73			39,00
331600	1	SUPORTE DE PAREDE PARA TV ARTICULADO	Ótimo	WERICKA MACEDO SILVA RA	40,73						1,73			39,00
331601	1	SUPORTE DE PAREDE PARA TV ARTICULADO	Ótimo	WERICKA MACEDO SILVA RA	40,73						1,73			39,00
331602	1	SUPORTE DE PAREDE PARA TV ARTICULADO	Ótimo	WERICKA MACEDO SILVA RA	40,73						1,73			39,00
331603	1	SUPORTE DE PAREDE PARA TV ARTICULADO	Ótimo	WERICKA MACEDO SILVA RA	40,73						1,73			39,00
331604	1	SUPORTE DE PAREDE PARA TV ARTICULADO	Ótimo	WERICKA MACEDO SILVA RA	40,73						1,73			39,00
331605	1	SUPORTE DE PAREDE PARA TV ARTICULADO	Ótimo	WERICKA MACEDO SILVA RA	40,73						1,73			39,00
332202	1	MICRONDAS 32 LITROS BC 220 ACA - 450	Ótimo	JEANE IDALINA BONIFACIO	396,32						16,81			379,51
332203	1	CPU COM LEITOR DE CD E DVD	Ótimo	JEANE IDALINA BONIFACIO	1.050,50						44,55			1.005,95
332204	1	CPU COM LEITOR DE CD E DVD	Ótimo	JEANE IDALINA BONIFACIO	1.050,50						44,55			1.005,95
332218	1	MONITOR LCD	Ótimo	JEANE IDALINA BONIFACIO	290,32						12,31			278,01
332219	1	MONITOR LCD	Ótimo	JEANE IDALINA BONIFACIO	290,32						12,31			278,01
332188	1	MESA DE REUNIAO OVAL	Ótimo	JEANE IDALINA BONIFACIO	369,58						15,67			353,91
332199	1	ARMARIO	Ótimo	JEANE IDALINA BONIFACIO	371,49						371,49			
332200	1	ARMARIO	Ótimo	JEANE IDALINA BONIFACIO	371,49						371,49			
331610	1	VASILHAME GLP 45	Ótimo	JEANE IDALINA BONIFACIO	427,84						18,14			409,70
331611	1	VASILHAME GLP 45	Ótimo	JEANE IDALINA BONIFACIO	427,84						18,14			409,70
331612	1	VASILHAME GLP 45	Ótimo	JEANE IDALINA BONIFACIO	427,84						18,14			409,70
331613	1	VASILHAME GLP 45	Ótimo	JEANE IDALINA BONIFACIO	427,84						18,14			409,70
332225	1	BOMBA SCHNEIDER SUB-20 2CV 20S4E12	Ótimo	JEANE IDALINA BONIFACIO	1.910,00						81,00			1.829,00
331370	1	CADEIRA FERRO FIXO INFANTIL EM MDF BEGE E	Ótimo	WERICKA MACEDO SILVA RA	28,65						1,22			27,43
331371	1	CADEIRA FERRO FIXO INFANTIL EM MDF BEGE E	Ótimo	JAKLLINY ASSIS ALMEIDA	28,65						1,22			27,43
331373	1	CADEIRA FERRO FIXO INFANTIL EM MDF BEGE E	Ótimo	JAKLLINY ASSIS ALMEIDA	28,65						1,22			27,43
331374	1	CADEIRA FERRO FIXO INFANTIL EM MDF BEGE E	Ótimo	JAKLLINY ASSIS ALMEIDA	28,65						1,22			27,43
331378	1	CADEIRA FERRO FIXO INFANTIL EM MDF BEGE E	Ótimo	JAKLLINY ASSIS ALMEIDA	28,65						1,22			27,43
331379	1	CADEIRA FERRO FIXO INFANTIL EM MDF BEGE E	Ótimo	JAKLLINY ASSIS ALMEIDA	28,65						1,22			27,43
331380	1	CADEIRA FERRO FIXO INFANTIL EM MDF BEGE E	Ótimo	JAKLLINY ASSIS ALMEIDA	28,65						1,22			27,43
331382	1	CADEIRA FERRO FIXO INFANTIL EM MDF BEGE E	Ótimo	JAKLLINY ASSIS ALMEIDA	28,65						1,22			27,43
331384	1	CADEIRA FERRO FIXO INFANTIL EM MDF BEGE E	Ótimo	JAKLLINY ASSIS ALMEIDA	28,65						1,22			27,43
331385	1	CADEIRA FERRO FIXO INFANTIL EM MDF BEGE E	Ótimo	JAKLLINY ASSIS ALMEIDA	28,65						1,22			27,43
331386	1	CADEIRA FERRO FIXO INFANTIL EM MDF BEGE E	Ótimo	JAKLLINY ASSIS ALMEIDA	28,65						1,22			27,43





ESTADO DE GOIÁS  
MUNICÍPIO DE JATAÍ  
RUA ITARUMA, 355 - S. SANTA MARIA

PERÍODO DE REFERÊNCIA: DE JANEIRO/2022 ATÉ DEZEMBRO/2022

RELAÇÃO ANALÍTICA DOS ELEMENTOS QUE COMPOEM O ATIVO PERMANENTE - INVENTÁRIO DOS BENS

CÓD.	QTDE	DESCRIÇÃO / UNIDADE ADMINISTRATIVA	ESTADO DE CONSERV.	DETENTOR DE CARGA PATRIMONIAL	VALOR ORIGINAL	INCORPORAÇÕES				BAIXAS				SALDO ATUAL
						AQUIS. CONSTR.	REAVALIAÇÃO	INCORPOR.	CRÉDITOS	ALIENAÇÃO	DEPRECIAÇÃO	DOAÇÃO / OUTROS	CRÉDITOS	
331388	1	CADEIRA FERRO FIXO INFANTIL EM MDF BEGE E	Ótimo	JAKLLINY ASSIS ALMEIDA	28,65						1,22			27,43
331389	1	CADEIRA FERRO FIXO INFANTIL EM MDF BEGE E	Ótimo	JAKLLINY ASSIS ALMEIDA	28,65						1,22			27,43
331392	1	CADEIRA FERRO FIXO INFANTIL EM MDF BEGE E	Ótimo	JAKLLINY ASSIS ALMEIDA	28,65						1,22			27,43
331393	1	CADEIRA FERRO FIXO INFANTIL EM MDF BEGE E	Ótimo	JAKLLINY ASSIS ALMEIDA	28,65						1,22			27,43
331395	1	CADEIRA FERRO FIXO INFANTIL EM MDF BEGE E	Ótimo	JAKLLINY ASSIS ALMEIDA	28,65						1,22			27,43
331396	1	CADEIRA FERRO FIXO INFANTIL EM MDF BEGE E	Ótimo	JAKLLINY ASSIS ALMEIDA	28,65						1,22			27,43
331397	1	CADEIRA FERRO FIXO INFANTIL EM MDF BEGE E	Ótimo	JAKLLINY ASSIS ALMEIDA	28,65						1,22			27,43
331398	1	CADEIRA FERRO FIXO INFANTIL EM MDF BEGE E	Ótimo	JAKLLINY ASSIS ALMEIDA	28,65						1,22			27,43
331399	1	CADEIRA FERRO FIXO INFANTIL EM MDF BEGE E	Ótimo	JAKLLINY ASSIS ALMEIDA	28,65						1,22			27,43
331400	1	CADEIRA FERRO FIXO INFANTIL EM MDF BEGE E	Ótimo	JAKLLINY ASSIS ALMEIDA	28,65						1,22			27,43
331401	1	CADEIRA FERRO FIXO INFANTIL EM MDF BEGE E	Ótimo	JAKLLINY ASSIS ALMEIDA	28,65						1,22			27,43
331402	1	CADEIRA FERRO FIXO INFANTIL EM MDF BEGE E	Ótimo	JAKLLINY ASSIS ALMEIDA	28,65						1,22			27,43
331403	1	CADEIRA FERRO FIXO INFANTIL EM MDF BEGE E	Ótimo	JAKLLINY ASSIS ALMEIDA	28,65						1,22			27,43
331404	1	CADEIRA FERRO FIXO INFANTIL EM MDF BEGE E	Ótimo	JAKLLINY ASSIS ALMEIDA	28,65						1,22			27,43
331405	1	CADEIRA FERRO FIXO INFANTIL EM MDF BEGE E	Ótimo	JAKLLINY ASSIS ALMEIDA	28,65						1,22			27,43
331406	1	CADEIRA FERRO FIXO INFANTIL EM MDF BEGE E	Ótimo	JAKLLINY ASSIS ALMEIDA	28,65						1,22			27,43
331407	1	CADEIRA FERRO FIXO INFANTIL EM MDF BEGE E	Ótimo	JAKLLINY ASSIS ALMEIDA	28,65						1,22			27,43
331408	1	CADEIRA FERRO FIXO INFANTIL EM MDF BEGE E	Ótimo	JAKLLINY ASSIS ALMEIDA	28,65						1,22			27,43
331409	1	CADEIRA FERRO FIXO INFANTIL EM MDF BEGE E	Ótimo	JAKLLINY ASSIS ALMEIDA	28,65						1,22			27,43
331410	1	CADEIRA FERRO FIXO INFANTIL EM MDF BEGE E	Ótimo	JAKLLINY ASSIS ALMEIDA	28,65						1,22			27,43
331411	1	CADEIRA FERRO FIXO INFANTIL EM MDF BEGE E	Ótimo	JAKLLINY ASSIS ALMEIDA	28,65						1,22			27,43
331412	1	CADEIRA FERRO FIXO INFANTIL EM MDF BEGE E	Ótimo	JAKLLINY ASSIS ALMEIDA	28,65						1,22			27,43
331413	1	CADEIRA FERRO FIXO INFANTIL EM MDF BEGE E	Ótimo	JAKLLINY ASSIS ALMEIDA	28,65						1,22			27,43
331414	1	CADEIRA FERRO FIXO INFANTIL EM MDF BEGE E	Ótimo	JAKLLINY ASSIS ALMEIDA	28,65						1,22			27,43
331415	1	CADEIRA FERRO FIXO INFANTIL EM MDF BEGE E	Ótimo	JAKLLINY ASSIS ALMEIDA	28,65						1,22			27,43
331416	1	CADEIRA FERRO FIXO INFANTIL EM MDF BEGE E	Ótimo	JAKLLINY ASSIS ALMEIDA	28,65						1,22			27,43
331417	1	CADEIRA FERRO FIXO INFANTIL EM MDF BEGE E	Ótimo	JAKLLINY ASSIS ALMEIDA	28,65						1,22			27,43
331419	1	CADEIRA FERRO FIXO INFANTIL EM MDF BEGE E	Ótimo	JAKLLINY ASSIS ALMEIDA	28,65						1,22			27,43
331445	1	CADEIRA FERRO FIXO INFANTIL EM MDF BEGE E	Ótimo	WERICKA MACEDO SILVA RA	28,65						1,22			27,43
331446	1	CADEIRA FERRO FIXO INFANTIL EM MDF BEGE E	Ótimo	WERICKA MACEDO SILVA RA	28,65						1,22			27,43
331447	1	CADEIRA FERRO FIXO INFANTIL EM MDF BEGE E	Ótimo	WERICKA MACEDO SILVA RA	28,65						1,22			27,43
331448	1	CADEIRA FERRO FIXO INFANTIL EM MDF BEGE E	Ótimo	WERICKA MACEDO SILVA RA	28,65						1,22			27,43
331449	1	CADEIRA FERRO FIXO INFANTIL EM MDF BEGE E	Ótimo	WERICKA MACEDO SILVA RA	28,65						1,22			27,43
331450	1	CADEIRA FERRO FIXO INFANTIL EM MDF BEGE E	Ótimo	WERICKA MACEDO SILVA RA	28,65						1,22			27,43



ESTADO DE GOIÁS  
MUNICIPIO DE JATAÍ  
RUA ITARUMA, 355 - S. SANTA MARIA

PERÍODO DE REFERÊNCIA: DE JANEIRO/2022 ATÉ DEZEMBRO/2022

RELAÇÃO ANALÍTICA DOS ELEMENTOS QUE COMPOEM O ATIVO PERMANENTE - INVENTÁRIO DOS BENS

CÓD.	QTDE	DESCRIÇÃO / UNIDADE ADMINISTRATIVA	ESTADO DE CONSERV.	DETENTOR DE CARGA PATRIMONIAL	VALOR ORIGINAL	INCORPORAÇÕES				BAIXAS				SALDO ATUAL
						AQUIS. CONSTR.	REAVALIAÇÃO	INCORPOR.	CRÉDITOS	ALIENAÇÃO	DEPRECIAÇÃO	DOAÇÃO / OUTROS	CRÉDITOS	
331451	1	CADEIRA FERRO FIXO INFANTIL EM MDF BEGE E	Ótimo	WERICKA MACEDO SILVA RA	28,65						1,22			27,43
331452	1	CADEIRA FERRO FIXO INFANTIL EM MDF BEGE E	Ótimo	WERICKA MACEDO SILVA RA	28,65						1,22			27,43
331453	1	CADEIRA FERRO FIXO INFANTIL EM MDF BEGE E	Ótimo	WERICKA MACEDO SILVA RA	28,65						1,22			27,43
331455	1	CADEIRA FERRO FIXO INFANTIL EM MDF BEGE E	Ótimo	WERICKA MACEDO SILVA RA	28,65						1,22			27,43
331456	1	CADEIRA FERRO FIXO INFANTIL EM MDF BEGE E	Ótimo	WERICKA MACEDO SILVA RA	28,65						1,22			27,43
331458	1	CADEIRA FERRO FIXO INFANTIL EM MDF BEGE E	Ótimo	WERICKA MACEDO SILVA RA	28,65						1,22			27,43
331459	1	CADEIRA FERRO FIXO INFANTIL EM MDF BEGE E	Ótimo	WERICKA MACEDO SILVA RA	28,65						1,22			27,43
331460	1	CADEIRA FERRO FIXO INFANTIL EM MDF BEGE E	Ótimo	WERICKA MACEDO SILVA RA	28,65						1,22			27,43
331461	1	CADEIRA FERRO FIXO INFANTIL EM MDF BEGE E	Ótimo	WERICKA MACEDO SILVA RA	28,65						1,22			27,43
331464	1	CADEIRA FERRO FIXO INFANTIL EM MDF BEGE E	Ótimo	WERICKA MACEDO SILVA RA	28,65						1,22			27,43
331465	1	CADEIRA FERRO FIXO INFANTIL EM MDF BEGE E	Ótimo	WERICKA MACEDO SILVA RA	28,65						1,22			27,43
331466	1	CADEIRA FERRO FIXO INFANTIL EM MDF BEGE E	Ótimo	WERICKA MACEDO SILVA RA	28,65						1,22			27,43
332109	1	BANCO DE PLASTICO EM FORMA DE LAPIS	Ótimo	JEANE IDALINA BONIFACIO	297,08						297,08			
332110	1	BANCO DE PLASTICO EM FORMA DE LAPIS	Ótimo	JEANE IDALINA BONIFACIO	297,08						297,08			
332111	1	BANCO DE PLASTICO EM FORMA DE LAPIS	Ótimo	JEANE IDALINA BONIFACIO	297,08						297,08			
332112	1	BANCO DE PLASTICO EM FORMA DE LAPIS	Ótimo	JEANE IDALINA BONIFACIO	297,08						243,58			53,50
332113	1	CASINHA CHALE ROYALEFRESCO	Ótimo	JEANE IDALINA BONIFACIO	5.013,75						212,63			4.801,12
332114	1	ESCORREGADOR INFANTILLIG LIG	Ótimo	JEANE IDALINA BONIFACIO	773,55						32,81			740,74
332119	1	MESA EM MDF CINZA COM 2 GAVETAS PARA PRO	Ótimo	WERICKA MACEDO SILVA RA	192,91						8,18			184,73
332126	1	MESA EM MDF CINZA COM 2 GAVETAS PARA PRO	Ótimo	WERICKA MACEDO SILVA RA	192,91						8,18			184,73
332127	1	MESA EM MDF CINZA COM 2 GAVETAS PARA PRO	Ótimo	WERICKA MACEDO SILVA RA	192,91						8,18			184,73
332128	1	MESA EM MDF CINZA COM 2 GAVETAS PARA PRO	Ótimo	WERICKA MACEDO SILVA RA	192,91						8,18			184,73
332129	1	MESA EM MDF CINZA COM 2 GAVETAS PARA PRO	Ótimo	WERICKA MACEDO SILVA RA	192,91						8,18			184,73
332130	1	MESA EM MDF CINZA COM 2 GAVETAS PARA PRO	Ótimo	WERICKA MACEDO SILVA RA	192,91						8,18			184,73
332131	1	MESA EM MDF CINZA COM 2 GAVETAS PARA PRO	Ótimo	WERICKA MACEDO SILVA RA	192,91						8,18			184,73
332133	1	MESA EM MDF CINZA COM 2 GAVETAS PARA PRO	Ótimo	WERICKA MACEDO SILVA RA	192,91						8,18			184,73
332134	1	MESA EM MDF CINZA COM 2 GAVETAS PARA PRO	Ótimo	WERICKA MACEDO SILVA RA	192,91						8,18			184,73
332135	1	MESA EM MDF CINZA COM 2 GAVETAS PARA PRO	Ótimo	WERICKA MACEDO SILVA RA	192,91						8,18			184,73
332136	1	MESA EM MDF CINZA COM 2 GAVETAS PARA PRO	Ótimo	WERICKA MACEDO SILVA RA	192,91						8,18			184,73
332292	1	APARELHO DE AR CONDICIONADO 12000 BTUS	Ótimo	WERICKA MACEDO SILVA RA	1.173,69						49,77			1.123,92
331576	1	REFRIGERADOR VERTICAL CONSUL 2 PORTAS FI	Ótimo	MARIA DA LUZ SILVA PEREIR	1.634,96						69,34			1.565,62
331577	1	REFRIGERADOR VERTICAL CONSUL 2 PORTAS FI	Ótimo	KENIA BORGES DE LIMA FRIT	1.634,96						69,34			1.565,62
331578	1	SOM PORTATIL MONDIAL MOD. NBX-11 N/S 00017	Ótimo	KENIA BORGES DE LIMA FRIT	116,51						4,94			111,57
331580	1	SOM PORTATIL MONDIAL MOD. NBX-11 N/S 00017	Ótimo	KENIA BORGES DE LIMA FRIT	116,51						4,94			111,57



ESTADO DE GOIÁS  
MUNICIPIO DE JATAI  
RUA ITARUMA, 355 - S. SANTA MARIA

PERÍODO DE REFERÊNCIA: DE JANEIRO/2022 ATÉ DEZEMBRO/2022

RELAÇÃO ANALÍTICA DOS ELEMENTOS QUE COMPOEM O ATIVO PERMANENTE - INVENTÁRIO DOS BENS

CÓD.	QTDE	DESCRIÇÃO / UNIDADE ADMINISTRATIVA	ESTADO DE CONSERV.	DETENTOR DE CARGA PATRIMONIAL	VALOR ORIGINAL	INCORPORAÇÕES				BAIXAS				SALDO ATUAL
						AQUIS. CONSTR.	REAVALIAÇÃO	INCORPOR.	CRÉDITOS	ALIENAÇÃO	DEPRECIAÇÃO	DOAÇÃO / OUTROS	CRÉDITOS	
331581	1	SOM PORTATIL MONDIAL MOD. NBX-11 N/S 00017	Ótimo	KENIA BORGES DE LIMA FR	116,51						4,94			111,57
331582	1	SOM PORTATIL MONDIAL MOD. NBX-11 N/S 00017	Ótimo	KENIA BORGES DE LIMA FR	116,51						4,94			111,57
331583	1	SOM PORTATIL MONDIAL MOD. NBX-11 N/S 00017	Ótimo	KENIA BORGES DE LIMA FR	116,51						4,94			111,57
331606	1	CADEIRA GIRATORIA NOBRE	Ótimo	JEANE IDALINA BONIFACIO	159,55						6,77			152,78
331608	1	PORTEIRO ELETRONICO HDL/STANF8 S BV	Ótimo	WERICKA MACEDO SILVA RA	391,55						16,61			374,94
331609	1	PORTEIRO ELETRONICO HDL/STANF8 S BV	Ótimo	WERICKA MACEDO SILVA RA	391,55						16,61			374,94
332227	1	TENDA 12X12 DEMO TENDAS	Ótimo	KENIA BORGES DE LIMA FR	9.072,50						384,75			8.687,75
332207	1	SUPORTE DE PAREDE PARA TV THOMPS	Ótimo	JEANE IDALINA BONIFACIO	42,97						1,82			41,15
332213	1	SUPORTE DE PAREDE PARA TV THOMPS	Ótimo	JEANE IDALINA BONIFACIO	42,97						1,82			41,15
332214	1	SUPORTE DE PAREDE PARA TV THOMPS	Ótimo	JEANE IDALINA BONIFACIO	42,97						1,82			41,15
332215	1	SUPORTE DE PAREDE PARA TV THOMPS	Ótimo	JEANE IDALINA BONIFACIO	42,97						1,82			41,15
332216	1	SUPORTE DE PAREDE PARA TV THOMPS	Ótimo	JEANE IDALINA BONIFACIO	42,97						1,82			41,15
332217	1	SUPORTE DE PAREDE PARA TV THOMPS	Ótimo	JEANE IDALINA BONIFACIO	42,97						1,82			41,15
331633	1	MESA EM MADEIRA COM 198X096X080	Bom	ALESSANDRA GONCALVES S	152,80						6,48			146,32
331634	1	MESA EM MADEIRA PARA REUNIAO COM 398X096	Ótimo	ALESSANDRA GONCALVES S	238,75						10,13			228,62
331636	1	APARELHO DE AR CONDICIONADO SANSUNG 18.4	Ótimo	ALESSANDRA GONCALVES S	1.629,60						69,11			1.560,49
332476	1	PORTEIRO ELETRONICO INTERFONE	Ótimo	JEANE IDALINA BONIFACIO	173,09						173,09			
331637	1	ARMARIO DE AÇO CINZA	Bom	ALESSANDRA GONCALVES S	285,54						12,11			273,43
331638	1	ESTANTE DE AÇO COM 06 PRATELEIRAS COM 09	Ótimo	ALESSANDRA GONCALVES S	114,60						4,86			109,74
331639	1	ARMARIO DE AÇO CINZA COM 02 PORTAS	Bom	PREFEITURA MUNICIPAL DE	285,54						12,11			273,43
331641	1	CPU COM LEITOR DE CD E DVD N/S 86851	Bom	ALESSANDRA GONCALVES S	362,90						15,39			347,51
331645	1	APARELHO DE SOM	Bom	ALESSANDRA GONCALVES S	181,45						7,70			173,75
331646	1	ARMARIO DE AÇO CINZA COM 2 PORTAS	Bom	ALESSANDRA GONCALVES S	285,54						12,11			273,43
331647	1	ARMARIO DE AÇO CINZA COM 2 PORTAS	Bom	ALESSANDRA GONCALVES S	285,54						12,11			273,43
331649	1	CADEIRA FERRO FIXO ESTOFADA EM COURVIM F	Bom	ALESSANDRA GONCALVES S	76,40						3,24			73,16
331650	1	CADEIRA FERRO FIXO ESTOFADA EM COURVIM F	Bom	ALESSANDRA GONCALVES S	76,40						3,24			73,16
331651	1	CADEIRA FERRO FIXO ESTOFADA EM COURVIM F	Bom	ALESSANDRA GONCALVES S	76,40						3,24			73,16
331652	1	CADEIRA FERRO FIXO ESTOFADA EM COURVIM F	Bom	ALESSANDRA GONCALVES S	76,40						3,24			73,16
331653	1	CADEIRA FERRO FIXO ESTOFADA EM COURVIM F	Bom	ALESSANDRA GONCALVES S	76,40						3,24			73,16
331654	1	ARMARIO DE AÇO CINZA COM 02 PORTAS COM 0	Bom	ALESSANDRA GONCALVES S	285,54						12,11			273,43
331655	1	CADEIRA DE MADEIRA FIXA	Bom	ALESSANDRA GONCALVES S	47,75						2,03			45,72
331656	1	CADEIRA DE MADEIRA FIXA	Bom	ALESSANDRA GONCALVES S	47,75						2,03			45,72
331657	1	CADEIRA DE MADEIRA FIXA	Bom	ALESSANDRA GONCALVES S	47,75						2,03			45,72
331658	1	MOTO BOMBA SCHNEIDER 1 CV	Bom	ALESSANDRA GONCALVES S	286,50						12,15			274,35



RELAÇÃO ANALÍTICA DOS ELEMENTOS QUE COMPOEM O ATIVO PERMANENTE - INVENTÁRIO DOS BENS

CÓD.	QTDE	DESCRIÇÃO / UNIDADE ADMINISTRATIVA	ESTADO DE CONSERV.	DETENTOR DE CARGA PATRIMONIAL	VALOR ORIGINAL	INCORPORAÇÕES				BAIXAS				SALDO ATUAL
						AQUIS. CONSTR.	REAVALIAÇÃO	INCORPOR.	CRÉDITOS	ALIENAÇÃO	DEPRECIAÇÃO	DOAÇÃO / OUTROS	CRÉDITOS	
331659	1	ARMARIO DE AÇO 2 PORTAS CINZA COM 090X045	Bom	ALESSANDRA GONCALVES S	285,54						12,11			273,43
331661	1	CAMA EM MADEIRA DE SOLTEIRO	Bom	ALESSANDRA GONCALVES S	167,12						7,09			160,03
331662	1	CAMA EM MADEIRA DE SOLTEIRO	Bom	ALESSANDRA GONCALVES S	167,12						7,09			160,03
331663	1	CAMA EM MADEIRA DE SOLTEIRO	Bom	ALESSANDRA GONCALVES S	167,12						7,09			160,03
331664	1	CAMA EM MADEIRA DE SOLTEIRO	Bom	ALESSANDRA GONCALVES S	167,12						7,09			160,03
331665	1	CAMA EM MADEIRA DE SOLTEIRO	Bom	ALESSANDRA GONCALVES S	167,12						7,09			160,03
331666	1	CAMA EM MADEIRA DE SOLTEIRO	Bom	ALESSANDRA GONCALVES S	167,12						7,09			160,03
331667	1	ESTANTE DE AÇO COM 06 PRATELEIRAS COM 09	Bom	ALESSANDRA GONCALVES S	114,60						4,86			109,74
331700	1	CPU POSITIVO N/S 1A109D7691659 - 300 135900	Bom	ALESSANDRA GONCALVES S	1.297,84						55,04			1.242,80
331701	1	CPU POSITIVO N/S 1A109CY41 1659 - 300 135900	Bom	ALESSANDRA GONCALVES S	1.297,84						55,04			1.242,80
331702	1	MESA ESCOLAR INFANTIL EM MADEIRA FORMICA	Ótimo	ALESSANDRA GONCALVES S	76,40						3,24			73,16
331703	1	MESA ESCOLAR INFANTIL EM MADEIRA FORMICA	Ótimo	ALESSANDRA GONCALVES S	76,40						3,24			73,16
331704	1	MESA ESCOLAR INFANTIL EM MADEIRA FORMICA	Ótimo	ALESSANDRA GONCALVES S	76,40						3,24			73,16
331705	1	MESA ESCOLAR INFANTIL EM MADEIRA FORMICA	Ótimo	ALESSANDRA GONCALVES S	76,40						3,24			73,16
331706	1	MESA ESCOLAR INFANTIL EM MADEIRA FORMICA	Ótimo	ALESSANDRA GONCALVES S	76,40						3,24			73,16
331707	1	MESA ESCOLAR INFANTIL EM MADEIRA FORMICA	Ótimo	ALESSANDRA GONCALVES S	76,40						3,24			73,16
331708	1	MESA ESCOLAR INFANTIL EM MADEIRA FORMICA	Ótimo	ALESSANDRA GONCALVES S	76,40						3,24			73,16
331709	1	MESA ESCOLAR INFANTIL EM MADEIRA FORMICA	Ótimo	ALESSANDRA GONCALVES S	76,40						3,24			73,16
331710	1	MESA ESCOLAR INFANTIL EM MADEIRA FORMICA	Ótimo	ALESSANDRA GONCALVES S	76,40						3,24			73,16
331711	1	MESA ESCOLAR INFANTIL EM MADEIRA FORMICA	Ótimo	ALESSANDRA GONCALVES S	76,40						3,24			73,16
331712	1	MESA ESCOLAR INFANTIL EM MADEIRA FORMICA	Ótimo	ALESSANDRA GONCALVES S	76,40						3,24			73,16
331713	1	MESA ESCOLAR INFANTIL EM MADEIRA FORMICA	Ótimo	ALESSANDRA GONCALVES S	76,40						3,24			73,16
331714	1	MESA ESCOLAR INFANTIL EM MADEIRA FORMICA	Ótimo	ALESSANDRA GONCALVES S	76,40						3,24			73,16
331716	1	MESA ESCOLAR INFANTIL EM MADEIRA FORMICA	Ótimo	ALESSANDRA GONCALVES S	76,40						3,24			73,16
331718	1	MESA ESCOLAR INFANTIL EM MADEIRA FORMICA	Ótimo	ALESSANDRA GONCALVES S	76,40						3,24			73,16
331719	1	MESA ESCOLAR INFANTIL EM MADEIRA FORMICA	Ótimo	ALESSANDRA GONCALVES S	76,40						3,24			73,16
331720	1	MESA ESCOLAR INFANTIL EM MADEIRA FORMICA	Ótimo	ALESSANDRA GONCALVES S	76,40						3,24			73,16
331721	1	CADEIRA ESCOLAR INFANTIL EM FORMICA VERM	Ótimo	ALESSANDRA GONCALVES S	57,30						2,43			54,87
331722	1	CADEIRA ESCOLAR INFANTIL EM FORMICA VERM	Ótimo	ALESSANDRA GONCALVES S	57,30						2,43			54,87
331723	1	CADEIRA ESCOLAR INFANTIL EM FORMICA VERM	Ótimo	ALESSANDRA GONCALVES S	57,30						2,43			54,87
331724	1	CADEIRA ESCOLAR INFANTIL EM FORMICA VERM	Ótimo	ALESSANDRA GONCALVES S	57,30						2,43			54,87
331725	1	CADEIRA ESCOLAR INFANTIL EM FORMICA VERD	Ótimo	ALESSANDRA GONCALVES S	57,30						2,43			54,87
331726	1	CADEIRA ESCOLAR INFANTIL EM FORMICA VERD	Ótimo	ALESSANDRA GONCALVES S	57,30						2,43			54,87
331727	1	CADEIRA ESCOLAR INFANTIL EM FORMICA VERD	Ótimo	ALESSANDRA GONCALVES S	57,30						2,43			54,87



ESTADO DE GOIÁS  
MUNICIPIO DE JATAÍ  
RUA ITARUMA, 355 - S. SANTA MARIA

PERÍODO DE REFERÊNCIA: DE JANEIRO/2022 ATÉ DEZEMBRO/2022

RELAÇÃO ANALÍTICA DOS ELEMENTOS QUE COMPOEM O ATIVO PERMANENTE - INVENTÁRIO DOS BENS

CÓD.	QTDE	DESCRIÇÃO / UNIDADE ADMINISTRATIVA	ESTADO DE CONSERV.	DETENTOR DE CARGA PATRIMONIAL	VALOR ORIGINAL	INCORPORAÇÕES				BAIXAS				SALDO ATUAL
						AQUIS. CONSTR.	REAVALIAÇÃO	INCORPOR.	CRÉDITOS	ALIENAÇÃO	DEPRECIAÇÃO	DOAÇÃO / OUTROS	CRÉDITOS	
331728	1	CADEIRA ESCOLAR INFANTIL EM FORMICA VERDE	Ótimo	ALESSANDRA GONCALVES S	57,30						2,43			54,87
331729	1	CADEIRA ESCOLAR INFANTIL EM FORMICA VERDE	Ótimo	ALESSANDRA GONCALVES S	57,30						2,43			54,87
331730	1	CADEIRA ESCOLAR INFANTIL EM FORMICA VERDE	Ótimo	ALESSANDRA GONCALVES S	57,30						2,43			54,87
331731	1	CADEIRA ESCOLAR INFANTIL EM FORMICA AZUL	Ótimo	ALESSANDRA GONCALVES S	57,30						2,43			54,87
331732	1	CADEIRA ESCOLAR INFANTIL EM FORMICA AZUL	Ótimo	ALESSANDRA GONCALVES S	57,30						2,43			54,87
331733	1	CADEIRA ESCOLAR INFANTIL EM FORMICA AZUL	Ótimo	ALESSANDRA GONCALVES S	57,30						2,43			54,87
331735	1	CADEIRA ESCOLAR INFANTIL EM FORMICA AZUL	Ótimo	ALESSANDRA GONCALVES S	57,30						2,43			54,87
331736	1	CADEIRA ESCOLAR INFANTIL EM FORMICA AZUL	Ótimo	ALESSANDRA GONCALVES S	57,30						2,43			54,87
331737	1	CADEIRA ESCOLAR INFANTIL EM FORMICA AMARELA	Ótimo	ALESSANDRA GONCALVES S	57,30						2,43			54,87
331738	1	CADEIRA ESCOLAR INFANTIL EM FORMICA AMARELA	Ótimo	ALESSANDRA GONCALVES S	57,30						2,43			54,87
331739	1	CADEIRA ESCOLAR INFANTIL EM FORMICA AMARELA	Ótimo	ALESSANDRA GONCALVES S	57,30						2,43			54,87
331740	1	CADEIRA ESCOLAR INFANTIL EM FORMICA AMARELA	Ótimo	ALESSANDRA GONCALVES S	57,30						2,43			54,87
331741	1	CADEIRA ESCOLAR INFANTIL EM FORMICA AMARELA	Ótimo	ALESSANDRA GONCALVES S	57,30						2,43			54,87
331742	1	CADEIRA ESCOLAR INFANTIL EM FORMICA AMARELA	Ótimo	ALESSANDRA GONCALVES S	57,30						2,43			54,87
331807	1	MESA ESCOLAR INFANTIL EM MADEIRA FORMICA	Ótimo	ALESSANDRA GONCALVES S	76,40						3,24			73,16
331808	1	MESA ESCOLAR INFANTIL EM MADEIRA FORMICA	Ótimo	ALESSANDRA GONCALVES S	76,40						3,24			73,16
331809	1	MESA ESCOLAR INFANTIL EM MADEIRA FORMICA	Ótimo	ALESSANDRA GONCALVES S	76,40						3,24			73,16
331817	1	APARELHO DE DVD PHILIPS DVP 3820K N/S HC12	Ótimo	ALESSANDRA GONCALVES S	105,05						4,46			100,59
331818	1	LOUSA BRANCA EM MDF COM 250X120	Ótimo	ALESSANDRA GONCALVES S	171,90						7,29			164,61
331819	1	NOBREAK NHS MINI III 700VA N/S 011803	Ótimo	ALESSANDRA GONCALVES S	305,60						12,96			292,64
331821	1	MICROFONE SEM FIO WVNGRWG307E	Ótimo	ALESSANDRA GONCALVES S	124,15						5,27			118,88
331823	1	FURADEIRA BOCH GSB16 - 12 N/S 0601147078	Ótimo	ALESSANDRA GONCALVES S	305,60						12,96			292,64
331824	1	VENTILADOR DE PAREDE DELTA PREMIUM	Ótimo	ALESSANDRA GONCALVES S	114,60						4,86			109,74
331825	1	VENTILADOR DE PAREDE DELTA PREMIUM	Ótimo	ALESSANDRA GONCALVES S	114,60						4,86			109,74
331826	1	ROTEADOR TP LINK 4 PORTAS MOD.WR940M N/S	Ótimo	ALESSANDRA GONCALVES S	95,50						4,05			91,45
331827	1	ROTEADOR TP LINK 4 PORTAS MOD.WR9400M N/S	Ótimo	ALESSANDRA GONCALVES S	95,50						4,05			91,45
331829	1	ESTANTE DE AÇO COM 092X030X198	Ótimo	ALESSANDRA GONCALVES S	190,04						8,06			181,98
331830	1	CADEIRA EM FERRO FIXO EM PLASTICO CINZA	Ótimo	ALESSANDRA GONCALVES S	76,40						3,24			73,16
331831	1	CADEIRA EM FERRO FIXO EM PLASTICO CINZA	Ótimo	ALESSANDRA GONCALVES S	76,40						3,24			73,16
331832	1	ESTANTE DE FERRO PARA TELEVISÃO COM 090X060X198	Ótimo	ALESSANDRA GONCALVES S	210,10						8,91			201,19
331834	1	LIXEIRA SELETIVA	Ótimo	ALESSANDRA GONCALVES S	124,15						5,27			118,88
331835	1	ARMARIO EM MDF BRANCO 2 POTAS	Ótimo	ALESSANDRA GONCALVES S	76,40						3,24			73,16
331836	1	ARMARIO EM MDF BRANCO 2 POTAS	Ótimo	ALESSANDRA GONCALVES S	76,40						3,24			73,16
331838	1	ESTANTE DE AÇO COM 06 PRATELEIRAS COM 092X030X198	Bom	ALESSANDRA GONCALVES S	114,60						4,86			109,74



ESTADO DE GOIÁS  
MUNICIPIO DE JATAI  
RUA ITARUMA, 355 - S. SANTA MARIA

PERÍODO DE REFERÊNCIA: DE JANEIRO/2022 ATÉ DEZEMBRO/2022

RELAÇÃO ANALÍTICA DOS ELEMENTOS QUE COMPOEM O ATIVO PERMANENTE - INVENTÁRIO DOS BENS

CÓD.	QTDE	DESCRIÇÃO / UNIDADE ADMINISTRATIVA	ESTADO DE CONSERV.	DETENTOR DE CARGA PATRIMONIAL	VALOR ORIGINAL	INCORPORAÇÕES				BAIXAS				SALDO ATUAL
						AQUIS. CONSTR.	REAVALIAÇÃO	INCORPOR.	CRÉDITOS	ALIENAÇÃO	DEPRECIAÇÃO	DOAÇÃO / OUTROS	CRÉDITOS	
331839	1	ESCADA EM FERRO COM 16 DEGRAUS	Ótimo	ALESSANDRA GONCALVES S	229,20						9,72			219,48
332378	1	APARELHO DE TV 32 POLEGADAS LED PHILCO P	Ótimo	JEANE IDALINA BONIFACIO	257,85						168,00			89,85
332386	1	NOTEBOOK DELL IIS - 5566	Ótimo	JEANE IDALINA BONIFACIO	2.135,27						90,55			2.044,72
332387	1	NOTEBOOK DELL IIS - 5566	Ótimo	JEANE IDALINA BONIFACIO	2.135,27						90,55			2.044,72
332388	1	NOTEBOOK DELL IIS - 5566	Ótimo	JEANE IDALINA BONIFACIO	2.135,27						90,55			2.044,72
332389	1	PROJETOR BANK	Ótimo	JEANE IDALINA BONIFACIO	1.881,87						79,81			1.802,06
332390	1	TELA DE PROJEÇÃO	Ótimo	JEANE IDALINA BONIFACIO	419,24						17,78			401,46
332392	1	IMPRESORA EPSON ECOTANK MULTI 395	Ótimo	JEANE IDALINA BONIFACIO	949,27						40,26			909,01
332394	1	UMIDIFICADOR DE AR	Ótimo	JEANE IDALINA BONIFACIO	0,06						0,06			
332396	1	UMIDIFICADOR DE AR	Ótimo	JEANE IDALINA BONIFACIO	0,06						0,06			
332399	1	MESA DE ESCRITORIO	Ótimo	JEANE IDALINA BONIFACIO	159,98						6,78			153,20
332206	1	MONITOR LCD	Ótimo	JEANE IDALINA BONIFACIO	290,32						12,31			278,01
332306	1	APARELHO DE SOM	Bom	LUCIANA MACEDO DOS SAN	171,90						7,29			164,61
332308	1	MESA FORMICA BEGE COM 110X070X070	Bom	LUCIANA MACEDO DOS SAN	129,88						5,51			124,37
332309	1	MESA FORMICA BEGE COM 110X070X070	Bom	LUCIANA MACEDO DOS SAN	129,88						5,51			124,37
332310	1	MESA FORMICA BEGE 110X070X070	Bom	LUCIANA MACEDO DOS SAN	129,88						5,51			124,37
332311	1	MESA FORMICA BEGE 110X070X070	Bom	LUCIANA MACEDO DOS SAN	49,66						5,51			44,15
332316	1	CADEIRA ESCOLARINFANTIL EM FORMICA BEGE	Bom	LUCIANA MACEDO DOS SAN	47,75						2,03			45,72
332317	1	CADEIRA ESCOLARINFANTIL EM FORMICA BEGE	Bom	LUCIANA MACEDO DOS SAN	47,75						2,03			45,72
332318	1	CADEIRA ESCOLARINFANTIL EM FORMICA BEGE	Bom	LUCIANA MACEDO DOS SAN	47,75						2,03			45,72
332319	1	CADEIRA ESCOLARINFANTIL EM FORMICA BEGE	Bom	LUCIANA MACEDO DOS SAN	47,75						2,03			45,72
332320	1	CADEIRA ESCOLARINFANTIL EM FORMICA BEGE	Bom	LUCIANA MACEDO DOS SAN	47,75						2,03			45,72
332321	1	CADEIRA ESCOLARINFANTIL EM FORMICA BEGE	Bom	LUCIANA MACEDO DOS SAN	47,75						2,03			45,72
332322	1	CADEIRA ESCOLARINFANTIL EM FORMICA BEGE	Bom	LUCIANA MACEDO DOS SAN	47,75						2,03			45,72
332323	1	CADEIRA ESCOLARINFANTIL EM FORMICA BEGE	Bom	LUCIANA MACEDO DOS SAN	47,75						2,03			45,72
332324	1	CADEIRA ESCOLARINFANTIL EM FORMICA BRAN	Bom	LUCIANA MACEDO DOS SAN	47,75						2,03			45,72
332326	1	CADEIRA ESCOLARINFANTIL EM FORMICA BRAN	Bom	LUCIANA MACEDO DOS SAN	47,75						2,03			45,72
332327	1	CADEIRA ESCOLAR PLASTICA AZUL (CONJ 06)	Ótimo	LUCIANA MACEDO DOS SAN	66,85						2,84			64,01
332330	1	CADEIRA ESCOLAR PLASTICA VERMELHA (CONJ	Ótimo	LUCIANA MACEDO DOS SAN	52,52						2,23			50,29
332331	1	CADEIRA FERRO FIXO ESTOFADA EM COURVIM F	Ótimo	LUCIANA MACEDO DOS SAN	76,40						3,24			73,16
332332	1	CADEIRA FERRO FIXO ESTOFADA EM COURVIM F	Ótimo	LUCIANA MACEDO DOS SAN	76,40						3,24			73,16
332333	1	CADEIRA FERRO FIXO ESTOFADA EM COURVIM F	Ótimo	LUCIANA MACEDO DOS SAN	76,40						3,24			73,16
332334	1	CADEIRA FERRO FIXO ESTOFADA EM COURVIM F	Ótimo	LUCIANA MACEDO DOS SAN	76,40						3,24			73,16
332345	1	MESA ESCOLAR EM MDF AZUL (CONJ.06)	Bom	LUCIANA MACEDO DOS SAN	80,22						3,40			76,82



RELAÇÃO ANALÍTICA DOS ELEMENTOS QUE COMPOEM O ATIVO PERMANENTE - INVENTÁRIO DOS BENS														
CÓD.	QTDE	DESCRIÇÃO / UNIDADE ADMINISTRATIVA	ESTADO DE CONSERV.	DETENTOR DE CARGA PATRIMONIAL	VALOR ORIGINAL	INCORPORAÇÕES				BAIXAS				SALDO ATUAL
						AQUIS. CONSTR.	REAVALIAÇÃO	INCORPOR.	CRÉDITOS	ALIENAÇÃO	DEPRECIAÇÃO	DOAÇÃO / OUTROS	CRÉDITOS	
332348	1	MESA ESCOLAR EM MDF AZUL (CONJ.06)	Bom	LUCIANA MACEDO DOS SANTOS	80,22						3,40			76,82
332349	1	MESA ESCOLAR EM MDF AZUL (CONJ.06)	Bom	LUCIANA MACEDO DOS SANTOS	80,22						3,40			76,82
332351	1	MESA ESCOLAR EM MDF AZUL (CONJ.06)	Bom	LUCIANA MACEDO DOS SANTOS	80,22						3,40			76,82
332352	1	MESA ESCOLAR EM MDF AZUL (CONJ.06)	Bom	LUCIANA MACEDO DOS SANTOS	80,22						3,40			76,82
332353	1	MESA ESCOLAR EM MDF AZUL (CONJ.06)	Bom	LUCIANA MACEDO DOS SANTOS	80,22						3,40			76,82
332354	1	MESA ESCOLAR EM MDF AZUL (CONJ.06)	Bom	LUCIANA MACEDO DOS SANTOS	80,22						3,40			76,82
332355	1	MESA ESCOLAR EM MDF AZUL (CONJ.06)	Bom	LUCIANA MACEDO DOS SANTOS	80,22						3,40			76,82
332362	1	MESA ESCOLAR EM MDF AZUL (CONJ.06)	Bom	LUCIANA MACEDO DOS SANTOS	80,22						3,40			76,82
332363	1	MESA ESCOLAR EM MDF AZUL (CONJ.06)	Bom	LUCIANA MACEDO DOS SANTOS	80,22						3,40			76,82
332364	1	MESA ESCOLAR EM MDF AZUL (CONJ.06)	Bom	LUCIANA MACEDO DOS SANTOS	80,22						3,40			76,82
332366	1	MESA ESCOLAR EM MDF AZUL (CONJ.06)	Bom	LUCIANA MACEDO DOS SANTOS	80,22						3,40			76,82
332367	1	MESA ESCOLAR EM MDF AZUL (CONJ.06)	Bom	LUCIANA MACEDO DOS SANTOS	80,22						3,40			76,82
332368	1	MESA ESCOLAR EM MDF AZUL (CONJ.06)	Bom	LUCIANA MACEDO DOS SANTOS	80,22						3,40			76,82
332369	1	MESA ESCOLAR EM MDF AZUL (CONJ.06)	Bom	LUCIANA MACEDO DOS SANTOS	80,22						3,40			76,82
332371	1	MESA ESCOLAR EM MDF AZUL (CONJ.06)	Bom	LUCIANA MACEDO DOS SANTOS	80,22						3,40			76,82
332372	1	MESA ESCOLAR EM MDF AZUL (CONJ.06)	Bom	LUCIANA MACEDO DOS SANTOS	80,22						3,40			76,82
332420	1	CADEIRA ESCOLARINFANTIL EM FORMICA BEGE	Bom	LUCIANA MACEDO DOS SANTOS	47,75						2,03			45,72
332421	1	CADEIRA ESCOLARINFANTIL EM FORMICA BEGE	Bom	LUCIANA MACEDO DOS SANTOS	47,75						2,03			45,72
332422	1	CADEIRA ESCOLARINFANTIL EM FORMICA BEGE	Bom	LUCIANA MACEDO DOS SANTOS	47,75						2,03			45,72
332426	1	CADEIRA ESCOLARINFANTIL EM FORMICA BEGE	Bom	LUCIANA MACEDO DOS SANTOS	47,75						2,03			45,72
332427	1	CADEIRA ESCOLARINFANTIL EM FORMICA BEGE	Bom	LUCIANA MACEDO DOS SANTOS	47,75						2,03			45,72
332439	1	CADEIRA ESCOLAR PLASTICA VERMELHA (CONJ.06)	Ótimo	LUCIANA MACEDO DOS SANTOS	52,52						2,23			50,29
332440	1	CADEIRA ESCOLAR PLASTICA VERMELHA (CONJ.06)	Ótimo	LUCIANA MACEDO DOS SANTOS	52,52						2,23			50,29
332441	1	CADEIRA ESCOLAR PLASTICA VERMELHA (CONJ.06)	Ótimo	LUCIANA MACEDO DOS SANTOS	52,52						2,23			50,29
332447	1	MESA ESCOLAR EM MDF AZUL (CONJ.06)	Bom	LUCIANA MACEDO DOS SANTOS	80,22						3,40			76,82
332473	1	FREEZER VERTICAL 203 LITROS	Ótimo	WERICKA MACEDO SILVA RAFAEL	1.993,54						84,54			1.909,00
332400	1	MESA PARA IMPRESSORA COM RODIZIOS CINZA	Ótimo	LUCIANA MACEDO DOS SANTOS	114,60						4,86			109,74
332401	1	MESA PARA IMPRESSORA FORMICA BEGE COM CROQUETE	Ótimo	LUCIANA MACEDO DOS SANTOS	114,60						4,86			109,74
332402	1	CADEIRA ESCOLAR PLASTICA AZUL CONJ.06	Ótimo	LUCIANA MACEDO DOS SANTOS	80,22						4,86			75,36
332404	1	MESA EM MDF CINZA COM 110X070X075	Bom	LUCIANA MACEDO DOS SANTOS	40,11						1,70			38,41
332406	1	CPU	Bom	LUCIANA MACEDO DOS SANTOS	382,00						16,20			365,80
332408	1	ARMARIO DE MADEIRA	Bom	LUCIANA MACEDO DOS SANTOS	210,10						8,91			201,19
332428	1	CPU POSITIVO N/S 1A109D842	Bom	LUCIANA MACEDO DOS SANTOS	429,75						18,23			411,52
332433	1	CADEIRA ESCOLAR PLASTICA AZUL (CONJ.06)	Ótimo	LUCIANA MACEDO DOS SANTOS	66,85						2,84			64,01



ESTADO DE GOIÁS  
MUNICIPIO DE JATAI  
RUA ITARUMA, 355 - S. SANTA MARIA

PERÍODO DE REFERÊNCIA: DE JANEIRO/2022 ATÉ DEZEMBRO/2022

RELAÇÃO ANALÍTICA DOS ELEMENTOS QUE COMPOEM O ATIVO PERMANENTE - INVENTÁRIO DOS BENS

CÓD.	QTDE	DESCRIÇÃO / UNIDADE ADMINISTRATIVA	ESTADO DE CONSERV.	DETENTOR DE CARGA PATRIMONIAL	VALOR ORIGINAL	INCORPORAÇÕES				BAIXAS				SALDO ATUAL
						AQUIS. CONSTR.	REAVALIAÇÃO	INCORPOR.	CRÉDITOS	ALIENAÇÃO	DEPRECIAÇÃO	DOAÇÃO / OUTROS	CRÉDITOS	
332434	1	CADEIRA PLASTICA AZUL (CONJ.06)	Ótimo	LUCIANA MACEDO DOS SANTOS	66,85						2,84			64,01
332436	1	MESA ESCOLAR EM MDF AZUL (CONJ.06)	Ótimo	LUCIANA MACEDO DOS SANTOS	66,85						2,84			64,01
332437	1	MESA ESCOLAR EM MDF AZUL (CONJ.06)	Ótimo	LUCIANA MACEDO DOS SANTOS	66,85						2,84			64,01
332442	1	CADEIRA ESCOLAR PLASTICA VERMELHA (CONJ.06)	Ótimo	LUCIANA MACEDO DOS SANTOS	52,52						2,23			50,29
332443	1	CADEIRA ESCOLAR PLASTICA VERMELHA (CONJ.06)	Ótimo	LUCIANA MACEDO DOS SANTOS	52,52						2,23			50,29
332446	1	CADEIRA ESCOLAR PLASTICA AZUL (CONJ.06)	Ótimo	LUCIANA MACEDO DOS SANTOS	66,85						2,84			64,01
332449	1	PROJETOR URMET WO DARUMA MOD.PC - 3501 N	Bom	LUCIANA MACEDO DOS SANTOS	305,60						12,96			292,64
332451	1	ESTABILIZADOR FORCE LINE 1000VA REF.557	Ótimo	LUCIANA MACEDO DOS SANTOS	267,40						11,34			256,06
332452	1	MICROFONE SOUND PRO SP35	Ótimo	LUCIANA MACEDO DOS SANTOS	124,15						5,27			118,88
332453	1	CAIXA DE SOM AMPLIFICADA CSR 2500 A/USB 100	Ótimo	LUCIANA MACEDO DOS SANTOS	305,60						12,96			292,64
332458	1	V ENTILADOR DE PAREDE VENTI SOL	Ótimo	LUCIANA MACEDO DOS SANTOS	95,50						4,05			91,45
332459	1	CADEIRA FERRO FIXO EM PLASTICO PRETO	Ótimo	LUCIANA MACEDO DOS SANTOS	76,40						3,24			73,16
332460	1	CADEIRA FERRO FIXO EM PLASTICO PRETO	Ótimo	LUCIANA MACEDO DOS SANTOS	76,40						3,24			73,16
332461	1	CADEIRA FERRO FIXO EM PLASTICO PRETO	Ótimo	LUCIANA MACEDO DOS SANTOS	76,40						3,24			73,16
332462	1	CADEIRA FERRO FIXO EM PLASTICO PRETO	Ótimo	LUCIANA MACEDO DOS SANTOS	76,40						3,24			73,16
332463	1	CIRENE DE ESCOLA	Ótimo	LUCIANA MACEDO DOS SANTOS	114,60						4,86			109,74
332541	1	CAMA ELASTICA 14 MUNDI TOYS	Ótimo	JEANE IDALINA BONIFACIO	1.824,05						77,36			1.746,69
332542	1	PISCINA DE BOLINHA PREMIUM COM 200X200 M	Ótimo	JEANE IDALINA BONIFACIO	1.178,47						1.167,22			11,25
332635	1	CARRINHO DE MAO CARGA 200KG COM PNEU E C	Ótimo	JEANE IDALINA BONIFACIO	347,62						14,74			332,88
332544	1	CADEIRA ESCOLAR PLASTICA AZUL (CJA-06)	Ótimo	LAZARA IARA CAMPOS	66,85						2,84			64,01
332545	1	CADEIRA ESCOLAR PLASTICA AZUL (CJA-06)	Ótimo	LAZARA IARA CAMPOS	66,85						2,84			64,01
332546	1	CADEIRA ESCOLAR PLASTICA AZUL (CJA-06)	Ótimo	LAZARA IARA CAMPOS	66,85						2,84			64,01
332547	1	CADEIRA ESCOLAR PLASTICA AZUL (CJA-06)	Ótimo	LAZARA IARA CAMPOS	66,85						2,84			64,01
332548	1	CADEIRA ESCOLAR PLASTICA AZUL (CJA-06)	Ótimo	LAZARA IARA CAMPOS	66,85						2,84			64,01
332549	1	CADEIRA ESCOLAR PLASTICA AZUL (CJA-06)	Ótimo	LAZARA IARA CAMPOS	66,85						2,84			64,01
332551	1	CADEIRA ESCOLAR PLASTICA AZUL (CJA-06)	Ótimo	LAZARA IARA CAMPOS	66,85						2,84			64,01
332552	1	CADEIRA ESCOLAR PLASTICA AZUL (CJA-06)	Ótimo	LAZARA IARA CAMPOS	66,85						2,84			64,01
332553	1	CADEIRA ESCOLAR PLASTICA AZUL (CJA-06)	Ótimo	LAZARA IARA CAMPOS	66,85						2,84			64,01
332554	1	CADEIRA ESCOLAR PLASTICA AZUL (CJA-06)	Ótimo	LAZARA IARA CAMPOS	66,85						2,84			64,01
332555	1	CADEIRA ESCOLAR PLASTICA AZUL (CJA-06)	Ótimo	LAZARA IARA CAMPOS	66,85						2,84			64,01
332556	1	CADEIRA ESCOLAR PLASTICA AZUL (CJA-06)	Ótimo	LAZARA IARA CAMPOS	66,85						2,84			64,01
332557	1	CADEIRA ESCOLAR PLASTICA AZUL (CJA-06)	Ótimo	LAZARA IARA CAMPOS	66,85						2,84			64,01
332558	1	CADEIRA ESCOLAR PLASTICA AZUL (CJA-06)	Ótimo	LAZARA IARA CAMPOS	66,85						2,84			64,01
332559	1	CADEIRA ESCOLAR PLASTICA AZUL (CJA-06)	Ótimo	LAZARA IARA CAMPOS	66,85						2,84			64,01



ESTADO DE GOIÁS  
MUNICIPIO DE JATAI  
RUA ITARUMA, 355 - S. SANTA MARIA

PERÍODO DE REFERÊNCIA: DE JANEIRO/2022 ATÉ DEZEMBRO/2022

RELAÇÃO ANALÍTICA DOS ELEMENTOS QUE COMPOEM O ATIVO PERMANENTE - INVENTÁRIO DOS BENS

CÓD.	QTDE	DESCRIÇÃO / UNIDADE ADMINISTRATIVA	ESTADO DE CONSERV.	DETENTOR DE CARGA PATRIMONIAL	VALOR ORIGINAL	INCORPORAÇÕES				BAIXAS				SALDO ATUAL
						AQUIS. CONSTR.	REAVALIAÇÃO	INCORPOR.	CRÉDITOS	ALIENAÇÃO	DEPRECIACÃO	DOAÇÃO / OUTROS	CRÉDITOS	
332560	1	CADEIRA ESCOLAR PLASTICA AZUL (CJA-06)	Ótimo	LAZARA IARA CAMPOS	66,85						2,84			64,01
332562	1	CADEIRA ESCOLAR PLASTICA AZUL (CJA-06)	Ótimo	LAZARA IARA CAMPOS	66,85						2,84			64,01
332563	1	CADEIRA ESCOLAR PLASTICA AZUL (CJA-06)	Ótimo	LAZARA IARA CAMPOS	66,85						2,84			64,01
332564	1	CADEIRA ESCOLAR PLASTICA AZUL (CJA-06)	Ótimo	LAZARA IARA CAMPOS	66,85						2,84			64,01
332565	1	CADEIRA ESCOLAR PLASTICA AZUL (CJA-06)	Ótimo	LAZARA IARA CAMPOS	66,85						2,84			64,01
332566	1	CADEIRA ESCOLAR PLASTICA AZUL (CJA-06)	Ótimo	LAZARA IARA CAMPOS	66,85						2,84			64,01
332567	1	CADEIRA ESCOLAR PLASTICA AZUL (CJA-06)	Ótimo	LAZARA IARA CAMPOS	66,85						2,84			64,01
332568	1	CADEIRA ESCOLAR PLASTICA AZUL (CJA-06)	Ótimo	LAZARA IARA CAMPOS	66,85						2,84			64,01
332569	1	CADEIRA ESCOLAR PLASTICA AZUL (CJA-06)	Ótimo	LAZARA IARA CAMPOS	66,85						2,84			64,01
332570	1	CADEIRA ESCOLAR PLASTICA AZUL (CJA-06)	Ótimo	LAZARA IARA CAMPOS	66,85						2,84			64,01
332571	1	CADEIRA ESCOLAR PLASTICA AZUL (CJA-06)	Ótimo	LAZARA IARA CAMPOS	66,85						2,84			64,01
332572	1	CADEIRA ESCOLAR PLASTICA AZUL (CJA-06)	Ótimo	LAZARA IARA CAMPOS	66,85						2,84			64,01
332575	1	CADEIRA ESCOLAR PLASTICA AZUL (CJA-06)	Ótimo	LAZARA IARA CAMPOS	66,85						2,84			64,01
332576	1	CADEIRA ESCOLAR PLASTICA AZUL (CJA-06)	Ótimo	LAZARA IARA CAMPOS	66,85						2,84			64,01
332577	1	CADEIRA ESCOLAR PLASTICA AZUL (CJA-06)	Ótimo	LAZARA IARA CAMPOS	66,85						2,84			64,01
332578	1	CADEIRA ESCOLAR PLASTICA AZUL (CJA-06)	Ótimo	LAZARA IARA CAMPOS	66,85						2,84			64,01
332579	1	CADEIRA ESCOLAR PLASTICA AZUL (CJA-06)	Ótimo	LAZARA IARA CAMPOS	66,85						2,84			64,01
332580	1	CADEIRA ESCOLAR PLASTICA AZUL (CJA-06)	Ótimo	LAZARA IARA CAMPOS	66,85						2,84			64,01
332581	1	CADEIRA ESCOLAR PLASTICA AZUL (CJA-06)	Ótimo	LAZARA IARA CAMPOS	66,85						2,84			64,01
332582	1	CADEIRA ESCOLAR PLASTICA AZUL (CJA-06)	Ótimo	LAZARA IARA CAMPOS	66,85						2,84			64,01
332583	1	CADEIRA ESCOLAR PLASTICA AZUL (CJA-06)	Ótimo	LAZARA IARA CAMPOS	66,85						2,84			64,01
332584	1	CADEIRA ESCOLAR PLASTICA AZUL (CJA-06)	Ótimo	LAZARA IARA CAMPOS	66,85						2,84			64,01
332585	1	CADEIRA ESCOLAR PLASTICA AZUL (CJA-06)	Ótimo	LAZARA IARA CAMPOS	66,85						2,84			64,01
332586	1	CADEIRA ESCOLAR PLASTICA AZUL (CJA-06)	Ótimo	LAZARA IARA CAMPOS	66,85						2,84			64,01
332587	1	CADEIRA ESCOLAR PLASTICA AZUL (CJA-06)	Ótimo	LAZARA IARA CAMPOS	66,85						2,84			64,01
332588	1	CADEIRA ESCOLAR PLASTICA AZUL (CJA-06)	Ótimo	LAZARA IARA CAMPOS	66,85						2,84			64,01
332589	1	CADEIRA ESCOLAR PLASTICA AZUL (CJA-06)	Ótimo	LAZARA IARA CAMPOS	66,85						2,84			64,01
332590	1	CADEIRA ESCOLAR PLASTICA AZUL (CJA-06)	Ótimo	LAZARA IARA CAMPOS	66,85						2,84			64,01
332591	1	CADEIRA ESCOLAR PLASTICA AZUL (CJA-06)	Ótimo	LAZARA IARA CAMPOS	66,85						2,84			64,01
332592	1	CADEIRA ESCOLAR PLASTICA AZUL (CJA-06)	Ótimo	LAZARA IARA CAMPOS	66,85						2,84			64,01
332593	1	CADEIRA ESCOLAR PLASTICA AZUL (CJA-06)	Ótimo	LAZARA IARA CAMPOS	66,85						2,84			64,01
332594	1	CADEIRA ESCOLAR PLASTICA AZUL (CJA-06)	Ótimo	LAZARA IARA CAMPOS	66,85						2,84			64,01
332595	1	CADEIRA ESCOLAR PLASTICA AZUL (CJA-06)	Ótimo	LAZARA IARA CAMPOS	66,85						2,84			64,01
332596	1	CADEIRA ESCOLAR PLASTICA AZUL (CJA-06)	Ótimo	LAZARA IARA CAMPOS	66,85						2,84			64,01



ESTADO DE GOIÁS  
MUNICIPIO DE JATAI  
RUA ITARUMA, 355 - S. SANTA MARIA

PERÍODO DE REFERÊNCIA: DE JANEIRO/2022 ATÉ DEZEMBRO/2022

RELAÇÃO ANALÍTICA DOS ELEMENTOS QUE COMPOEM O ATIVO PERMANENTE - INVENTÁRIO DOS BENS

CÓD.	QTDE	DESCRIÇÃO / UNIDADE ADMINISTRATIVA	ESTADO DE CONSERV.	DETENTOR DE CARGA PATRIMONIAL	VALOR ORIGINAL	INCORPORAÇÕES				BAIXAS				SALDO ATUAL
						AQUIS. CONSTR.	REAVALIAÇÃO	INCORPOR.	CRÉDITOS	ALIENAÇÃO	DEPRECIAÇÃO	DOAÇÃO / OUTROS	CRÉDITOS	
332597	1	CADEIRA ESCOLAR PLASTICA AZUL (CJA-06)	Ótimo	LAZARA IARA CAMPOS	66,85						2,84			64,01
332598	1	CADEIRA ESCOLAR PLASTICA AZUL (CJA-06)	Ótimo	LAZARA IARA CAMPOS	66,85						2,84			64,01
332599	1	CADEIRA ESCOLAR PLASTICA AZUL (CJA-06)	Ótimo	LAZARA IARA CAMPOS	66,85						2,84			64,01
332600	1	CADEIRA ESCOLAR PLASTICA AZUL (CJA-06)	Ótimo	LAZARA IARA CAMPOS	66,85						2,84			64,01
332601	1	CADEIRA ESCOLAR PLASTICA AZUL (CJA-06)	Ótimo	LAZARA IARA CAMPOS	66,85						2,84			64,01
332602	1	CADEIRA ESCOLAR PLASTICA AZUL (CJA-06)	Ótimo	LAZARA IARA CAMPOS	66,85						2,84			64,01
332603	1	CADEIRA ESCOLAR PLASTICA AZUL (CJA-06)	Ótimo	LAZARA IARA CAMPOS	66,85						2,84			64,01
332604	1	CADEIRA ESCOLAR PLASTICA AZUL (CJA-06)	Ótimo	LAZARA IARA CAMPOS	66,85						2,84			64,01
332605	1	CADEIRA ESCOLAR PLASTICA AZUL (CJA-06)	Ótimo	LAZARA IARA CAMPOS	66,85						2,84			64,01
332606	1	CADEIRA ESCOLAR PLASTICA AZUL (CJA-06)	Ótimo	LAZARA IARA CAMPOS	66,85						2,84			64,01
332607	1	CADEIRA ESCOLAR PLASTICA AZUL (CJA-06)	Ótimo	LAZARA IARA CAMPOS	66,85						2,84			64,01
332608	1	CADEIRA ESCOLAR PLASTICA AZUL (CJA-06)	Ótimo	LAZARA IARA CAMPOS	66,85						2,84			64,01
332609	1	CADEIRA ESCOLAR PLASTICA AZUL (CJA-06)	Ótimo	LAZARA IARA CAMPOS	66,85						2,84			64,01
332610	1	CADEIRA ESCOLAR PLASTICA AZUL (CJA-06)	Ótimo	LAZARA IARA CAMPOS	66,85						2,84			64,01
332611	1	CADEIRA ESCOLAR PLASTICA AZUL (CJA-06)	Ótimo	LAZARA IARA CAMPOS	66,85						2,84			64,01
332612	1	CADEIRA ESCOLAR PLASTICA AZUL (CJA-06)	Ótimo	LAZARA IARA CAMPOS	66,85						2,84			64,01
332613	1	CADEIRA ESCOLAR PLASTICA AZUL (CJA-06)	Ótimo	LAZARA IARA CAMPOS	66,85						2,84			64,01
332614	1	CADEIRA ESCOLAR PLASTICA AZUL (CJA-06)	Ótimo	LAZARA IARA CAMPOS	66,85						2,84			64,01
332615	1	CADEIRA ESCOLAR PLASTICA AZUL (CJA-06)	Ótimo	LAZARA IARA CAMPOS	66,85						2,84			64,01
332616	1	CADEIRA ESCOLAR PLASTICA AZUL (CJA-06)	Ótimo	LAZARA IARA CAMPOS	66,85						2,84			64,01
332617	1	CADEIRA ESCOLAR PLASTICA AZUL (CJA-06)	Ótimo	LAZARA IARA CAMPOS	66,85						2,84			64,01
332618	1	CADEIRA ESCOLAR PLASTICA AZUL (CJA-06)	Ótimo	LAZARA IARA CAMPOS	66,85						2,84			64,01
332619	1	CADEIRA ESCOLAR PLASTICA AZUL (CJA-06)	Ótimo	LAZARA IARA CAMPOS	66,85						2,84			64,01
332620	1	CADEIRA ESCOLAR PLASTICA AZUL (CJA-06)	Ótimo	LAZARA IARA CAMPOS	66,85						2,84			64,01
332621	1	CADEIRA ESCOLAR PLASTICA AZUL (CJA-06)	Ótimo	LAZARA IARA CAMPOS	66,85						2,84			64,01
332622	1	CADEIRA ESCOLAR PLASTICA AZUL (CJA-06)	Ótimo	LAZARA IARA CAMPOS	66,85						2,84			64,01
332623	1	CADEIRA ESCOLAR PLASTICA AZUL (CJA-06)	Ótimo	LAZARA IARA CAMPOS	66,85						2,84			64,01
332624	1	CADEIRA ESCOLAR PLASTICA AZUL (CJA-06)	Ótimo	LAZARA IARA CAMPOS	66,85						2,84			64,01
332625	1	CADEIRA ESCOLAR PLASTICA AZUL (CJA-06)	Ótimo	LAZARA IARA CAMPOS	66,85						2,84			64,01
332626	1	CADEIRA ESCOLAR PLASTICA AZUL (CJA-06)	Ótimo	LAZARA IARA CAMPOS	66,85						2,84			64,01
332627	1	CADEIRA ESCOLAR PLASTICA AZUL (CJA-06)	Ótimo	LAZARA IARA CAMPOS	66,85						2,84			64,01
332628	1	CADEIRA ESCOLAR PLASTICA AZUL (CJA-06)	Ótimo	LAZARA IARA CAMPOS	66,85						2,84			64,01
332629	1	CADEIRA ESCOLAR PLASTICA AZUL (CJA-06)	Ótimo	LAZARA IARA CAMPOS	66,85						2,84			64,01
332630	1	CADEIRA ESCOLAR PLASTICA AZUL (CJA-06)	Ótimo	LAZARA IARA CAMPOS	66,85						2,84			64,01



ESTADO DE GOIÁS  
MUNICÍPIO DE JATAÍ  
RUA ITARUMA, 355 - S. SANTA MARIA

PERÍODO DE REFERÊNCIA: DE JANEIRO/2022 ATÉ DEZEMBRO/2022

RELAÇÃO ANALÍTICA DOS ELEMENTOS QUE COMPOEM O ATIVO PERMANENTE - INVENTÁRIO DOS BENS

CÓD.	QTDE	DESCRIÇÃO / UNIDADE ADMINISTRATIVA	ESTADO DE CONSERV.	DETENTOR DE CARGA PATRIMONIAL	VALOR ORIGINAL	INCORPORAÇÕES				BAIXAS				SALDO ATUAL
						AQUIS. CONSTR.	REAVALIAÇÃO	INCORPOR.	CRÉDITOS	ALIENAÇÃO	DEPRECIAÇÃO	DOAÇÃO / OUTROS	CRÉDITOS	
332631	1	CADEIRA ESCOLAR PLASTICA AZUL (CJA-06)	Ótimo	LAZARA IARA CAMPOS	66,85						2,84			64,01
332632	1	CADEIRA ESCOLAR PLASTICA AZUL (CJA-06)	Ótimo	LAZARA IARA CAMPOS	66,85						2,84			64,01
332633	1	CADEIRA ESCOLAR PLASTICA AZUL (CJA-06)	Ótimo	LAZARA IARA CAMPOS	66,85						2,84			64,01
332634	1	CADEIRA ESCOLAR PLASTICA AZUL (CJA-06)	Ótimo	LAZARA IARA CAMPOS	66,85						2,84			64,01
332636	1	CADEIRA ESCOLAR PLASTICA AZUL (CJA-06)	Ótimo	LAZARA IARA CAMPOS	66,85						2,84			64,01
332638	1	CADEIRA ESCOLAR PLASTICA AZUL (CJA-06)	Ótimo	LAZARA IARA CAMPOS	66,85						2,84			64,01
332639	1	MESA ESCOLAR FORMICA AZUL(CJA-06)	Ótimo	LAZARA IARA CAMPOS	80,22						3,40			76,82
332640	1	MESA ESCOLAR FORMICA AZUL(CJA-06)	Ótimo	LAZARA IARA CAMPOS	80,22						3,40			76,82
332641	1	MESA ESCOLAR FORMICA AZUL(CJA-06)	Ótimo	LAZARA IARA CAMPOS	80,22						3,40			76,82
332642	1	MESA ESCOLAR FORMICA AZUL(CJA-06)	Ótimo	LAZARA IARA CAMPOS	80,22						3,40			76,82
332643	1	MESA ESCOLAR FORMICA AZUL(CJA-06)	Ótimo	LAZARA IARA CAMPOS	80,22						3,40			76,82
332645	1	MESA ESCOLAR FORMICA AZUL(CJA-06)	Ótimo	LAZARA IARA CAMPOS	80,22						3,40			76,82
332647	1	MESA ESCOLAR FORMICA AZUL(CJA-06)	Ótimo	LAZARA IARA CAMPOS	80,22						3,40			76,82
332648	1	MESA ESCOLAR FORMICA AZUL(CJA-06)	Ótimo	LAZARA IARA CAMPOS	80,22						3,40			76,82
332649	1	MESA ESCOLAR FORMICA AZUL(CJA-06)	Ótimo	LAZARA IARA CAMPOS	80,22						3,40			76,82
332651	1	MESA ESCOLAR FORMICA AZUL(CJA-06)	Ótimo	LAZARA IARA CAMPOS	80,22						3,40			76,82
332652	1	MESA ESCOLAR FORMICA AZUL(CJA-06)	Ótimo	LAZARA IARA CAMPOS	80,22						3,40			76,82
332653	1	MESA ESCOLAR FORMICA AZUL(CJA-06)	Ótimo	LAZARA IARA CAMPOS	80,22						3,40			76,82
332654	1	MESA ESCOLAR FORMICA AZUL(CJA-06)	Ótimo	LAZARA IARA CAMPOS	80,22						3,40			76,82
332655	1	MESA ESCOLAR FORMICA AZUL(CJA-06)	Ótimo	LAZARA IARA CAMPOS	80,22						3,40			76,82
332656	1	MESA ESCOLAR FORMICA AZUL(CJA-06)	Ótimo	LAZARA IARA CAMPOS	80,22						3,40			76,82
332657	1	MESA ESCOLAR FORMICA AZUL(CJA-06)	Ótimo	LAZARA IARA CAMPOS	80,22						3,40			76,82
332658	1	MESA ESCOLAR FORMICA AZUL(CJA-06)	Ótimo	LAZARA IARA CAMPOS	80,22						3,40			76,82
332659	1	MESA ESCOLAR FORMICA AZUL(CJA-06)	Ótimo	LAZARA IARA CAMPOS	80,22						3,40			76,82
332662	1	MESA ESCOLAR FORMICA AZUL(CJA-06)	Ótimo	LAZARA IARA CAMPOS	80,22						3,40			76,82
332663	1	MESA ESCOLAR FORMICA AZUL(CJA-06)	Ótimo	LAZARA IARA CAMPOS	80,22						3,40			76,82
332664	1	MESA ESCOLAR FORMICA AZUL(CJA-06)	Ótimo	LAZARA IARA CAMPOS	80,22						3,40			76,82
332665	1	MESA ESCOLAR FORMICA AZUL(CJA-06)	Ótimo	LAZARA IARA CAMPOS	80,22						3,40			76,82
332666	1	MESA ESCOLAR FORMICA AZUL(CJA-06)	Ótimo	LAZARA IARA CAMPOS	80,22						3,40			76,82
332667	1	MESA ESCOLAR FORMICA AZUL(CJA-06)	Ótimo	LAZARA IARA CAMPOS	80,22						3,40			76,82
332668	1	MESA ESCOLAR FORMICA AZUL(CJA-06)	Ótimo	LAZARA IARA CAMPOS	80,22						3,40			76,82
332669	1	MESA ESCOLAR FORMICA AZUL(CJA-06)	Ótimo	LAZARA IARA CAMPOS	80,22						3,40			76,82
332670	1	MESA ESCOLAR FORMICA AZUL(CJA-06)	Ótimo	LAZARA IARA CAMPOS	80,22						3,40			76,82
332671	1	MESA ESCOLAR FORMICA AZUL(CJA-06)	Ótimo	LAZARA IARA CAMPOS	80,22						3,40			76,82



ESTADO DE GOIÁS  
MUNICÍPIO DE JATAÍ  
RUA ITARUMA, 355 - S. SANTA MARIA

PERÍODO DE REFERÊNCIA: DE JANEIRO/2022 ATÉ DEZEMBRO/2022

RELAÇÃO ANALÍTICA DOS ELEMENTOS QUE COMPOEM O ATIVO PERMANENTE - INVENTÁRIO DOS BENS

CÓD.	QTDE	DESCRIÇÃO / UNIDADE ADMINISTRATIVA	ESTADO DE CONSERV.	DETENTOR DE CARGA PATRIMONIAL	VALOR ORIGINAL	INCORPORAÇÕES				BAIXAS				SALDO ATUAL
						AQUIS. CONSTR.	REAVALIAÇÃO	INCORPOR.	CRÉDITOS	ALIENAÇÃO	DEPRECIAÇÃO	DOAÇÃO / OUTROS	CRÉDITOS	
332672	1	MESA ESCOLAR FORMICA AZUL(CJA-06)	Ótimo	LAZARA IARA CAMPOS	80,22						3,40			76,82
332673	1	MESA ESCOLAR FORMICA AZUL(CJA-06)	Ótimo	LAZARA IARA CAMPOS	80,22						3,40			76,82
332675	1	MESA ESCOLAR FORMICA AZUL(CJA-06)	Ótimo	LAZARA IARA CAMPOS	80,22						3,40			76,82
332676	1	MESA ESCOLAR FORMICA AZUL(CJA-06)	Ótimo	LAZARA IARA CAMPOS	80,22						3,40			76,82
332678	1	MESA ESCOLAR FORMICA AZUL(CJA-06)	Ótimo	LAZARA IARA CAMPOS	80,22						3,40			76,82
332679	1	MESA ESCOLAR FORMICA AZUL(CJA-06)	Ótimo	LAZARA IARA CAMPOS	80,22						3,40			76,82
332680	1	MESA ESCOLAR FORMICA AZUL(CJA-06)	Ótimo	LAZARA IARA CAMPOS	80,22						3,40			76,82
332681	1	MESA ESCOLAR FORMICA AZUL(CJA-06)	Ótimo	LAZARA IARA CAMPOS	80,22						3,40			76,82
332682	1	MESA ESCOLAR FORMICA AZUL(CJA-06)	Ótimo	LAZARA IARA CAMPOS	80,22						3,40			76,82
332683	1	MESA ESCOLAR FORMICA AZUL(CJA-06)	Ótimo	LAZARA IARA CAMPOS	80,22						3,40			76,82
332684	1	MESA ESCOLAR FORMICA AZUL(CJA-06)	Ótimo	LAZARA IARA CAMPOS	80,22						3,40			76,82
332686	1	MESA ESCOLAR FORMICA AZUL(CJA-06)	Ótimo	LAZARA IARA CAMPOS	80,22						3,40			76,82
332687	1	MESA ESCOLAR FORMICA AZUL(CJA-06)	Ótimo	LAZARA IARA CAMPOS	80,22						3,40			76,82
332688	1	MESA ESCOLAR FORMICA AZUL(CJA-06)	Ótimo	LAZARA IARA CAMPOS	80,22						3,40			76,82
332689	1	MESA ESCOLAR FORMICA AZUL(CJA-06)	Ótimo	LAZARA IARA CAMPOS	80,22						3,40			76,82
332690	1	MESA ESCOLAR FORMICA AZUL(CJA-06)	Ótimo	LAZARA IARA CAMPOS	80,22						3,40			76,82
332692	1	MESA ESCOLAR FORMICA AZUL(CJA-06)	Ótimo	LAZARA IARA CAMPOS	80,22						3,40			76,82
332693	1	MESA ESCOLAR FORMICA AZUL(CJA-06)	Ótimo	LAZARA IARA CAMPOS	80,22						3,40			76,82
332694	1	MESA ESCOLAR FORMICA AZUL(CJA-06)	Ótimo	LAZARA IARA CAMPOS	80,22						3,40			76,82
332695	1	MESA ESCOLAR FORMICA AZUL(CJA-06)	Ótimo	LAZARA IARA CAMPOS	80,22						3,40			76,82
332696	1	MESA ESCOLAR FORMICA AZUL(CJA-06)	Ótimo	LAZARA IARA CAMPOS	80,22						3,40			76,82
332697	1	MESA ESCOLAR FORMICA AZUL(CJA-06)	Ótimo	LAZARA IARA CAMPOS	80,22						3,40			76,82
332698	1	MESA ESCOLAR FORMICA AZUL(CJA-06)	Ótimo	LAZARA IARA CAMPOS	80,22						3,40			76,82
332699	1	MESA ESCOLAR FORMICA AZUL(CJA-06)	Ótimo	LAZARA IARA CAMPOS	80,22						3,40			76,82
332701	1	MESA ESCOLAR FORMICA AZUL(CJA-06)	Ótimo	LAZARA IARA CAMPOS	80,22						3,40			76,82
332702	1	MESA ESCOLAR FORMICA AZUL(CJA-06)	Ótimo	LAZARA IARA CAMPOS	80,22						3,40			76,82
332703	1	MESA ESCOLAR FORMICA AZUL(CJA-06)	Ótimo	LAZARA IARA CAMPOS	80,22						3,40			76,82
332704	1	MESA ESCOLAR FORMICA AZUL(CJA-06)	Ótimo	LAZARA IARA CAMPOS	80,22						3,40			76,82
332705	1	MESA ESCOLAR FORMICA AZUL(CJA-06)	Ótimo	LAZARA IARA CAMPOS	80,22						3,40			76,82
332706	1	MESA ESCOLAR FORMICA AZUL(CJA-06)	Ótimo	LAZARA IARA CAMPOS	80,22						3,40			76,82
332707	1	MESA ESCOLAR FORMICA AZUL(CJA-06)	Ótimo	LAZARA IARA CAMPOS	80,22						3,40			76,82
332708	1	MESA ESCOLAR FORMICA AZUL(CJA-06)	Ótimo	LAZARA IARA CAMPOS	80,22						3,40			76,82
332709	1	MESA ESCOLAR FORMICA AZUL(CJA-06)	Ótimo	LAZARA IARA CAMPOS	80,22						3,40			76,82
332710	1	MESA ESCOLAR FORMICA AZUL(CJA-06)	Ótimo	LAZARA IARA CAMPOS	80,22						3,40			76,82





ESTADO DE GOIÁS  
MUNICIPIO DE JATAÍ  
RUA ITARUMA, 355 - S. SANTA MARIA

PERÍODO DE REFERÊNCIA: DE JANEIRO/2022 ATÉ DEZEMBRO/2022

RELAÇÃO ANALÍTICA DOS ELEMENTOS QUE COMPOEM O ATIVO PERMANENTE - INVENTÁRIO DOS BENS

CÓD.	QTDE	DESCRIÇÃO / UNIDADE ADMINISTRATIVA	ESTADO DE CONSERV.	DETENTOR DE CARGA PATRIMONIAL	VALOR ORIGINAL	INCORPORAÇÕES				BAIXAS				SALDO ATUAL
						AQUIS. CONSTR.	REAVALIAÇÃO	INCORPOR.	CRÉDITOS	ALIENAÇÃO	DEPRECIAÇÃO	DOAÇÃO / OUTROS	CRÉDITOS	
332712	1	MESA ESCOLAR FORMICA AZUL(CJA-06)	Ótimo	LAZARA IARA CAMPOS	80,22						3,40			76,82
332713	1	MESA ESCOLAR FORMICA AZUL(CJA-06)	Ótimo	LAZARA IARA CAMPOS	80,22						3,40			76,82
332714	1	MESA ESCOLAR FORMICA AZUL(CJA-06)	Ótimo	LAZARA IARA CAMPOS	80,22						3,40			76,82
332715	1	MESA ESCOLAR FORMICA AZUL(CJA-06)	Ótimo	LAZARA IARA CAMPOS	80,22						3,40			76,82
332716	1	MESA ESCOLAR FORMICA AZUL(CJA-06)	Ótimo	LAZARA IARA CAMPOS	80,22						3,40			76,82
332717	1	MESA ESCOLAR FORMICA AZUL(CJA-06)	Ótimo	LAZARA IARA CAMPOS	80,22						3,40			76,82
332718	1	MESA ESCOLAR FORMICA AZUL(CJA-06)	Ótimo	LAZARA IARA CAMPOS	80,22						3,40			76,82
332719	1	MESA ESCOLAR FORMICA AZUL(CJA-06)	Ótimo	LAZARA IARA CAMPOS	80,22						3,40			76,82
332720	1	MESA ESCOLAR FORMICA AZUL(CJA-06)	Ótimo	LAZARA IARA CAMPOS	80,22						3,40			76,82
332721	1	MESA ESCOLAR FORMICA AZUL(CJA-06)	Ótimo	LAZARA IARA CAMPOS	80,22						3,40			76,82
332722	1	MESA ESCOLAR FORMICA AZUL(CJA-06)	Ótimo	LAZARA IARA CAMPOS	80,22						3,40			76,82
332724	1	MESA ESCOLAR FORMICA AZUL(CJA-06)	Ótimo	LAZARA IARA CAMPOS	80,22						3,40			76,82
332725	1	MESA ESCOLAR FORMICA AZUL(CJA-06)	Ótimo	LAZARA IARA CAMPOS	80,22						3,40			76,82
332726	1	MESA ESCOLAR FORMICA AZUL(CJA-06)	Ótimo	LAZARA IARA CAMPOS	80,22						3,40			76,82
332727	1	MESA ESCOLAR FORMICA AZUL(CJA-06)	Ótimo	LAZARA IARA CAMPOS	80,22						3,40			76,82
332728	1	MESA ESCOLAR FORMICA AZUL(CJA-06)	Ótimo	LAZARA IARA CAMPOS	80,22						3,40			76,82
332729	1	MESA ESCOLAR FORMICA AZUL(CJA-06)	Ótimo	LAZARA IARA CAMPOS	80,22						3,40			76,82
332730	1	MESA ESCOLAR FORMICA AZUL(CJA-06)	Ótimo	LAZARA IARA CAMPOS	80,22						3,40			76,82
332731	1	MESA ESCOLAR FORMICA AZUL(CJA-06)	Ótimo	LAZARA IARA CAMPOS	80,22						3,40			76,82
332732	1	CARTEIRA ESCOLAR PLASTICA AZUL COM PRANCO	Bom	LAZARA IARA CAMPOS	219,65						9,32			210,33
332733	1	CARTEIRA ESCOLAR PLASTICA AZUL COM PRANCO	Bom	LAZARA IARA CAMPOS	219,65						9,32			210,33
332734	1	CARTEIRA ESCOLAR PLASTICA AZUL COM PRANCO	Bom	LAZARA IARA CAMPOS	219,65						9,32			210,33
332735	1	CARTEIRA ESCOLAR PLASTICA AZUL COM PRANCO	Bom	LAZARA IARA CAMPOS	219,65						9,32			210,33
332736	1	CARTEIRA ESCOLAR PLASTICA AZUL COM PRANCO	Bom	LAZARA IARA CAMPOS	219,65						9,32			210,33
332737	1	CARTEIRA ESCOLAR PLASTICA AZUL COM PRANCO	Bom	LAZARA IARA CAMPOS	219,65						9,32			210,33
332738	1	CARTEIRA ESCOLAR PLASTICA AZUL COM PRANCO	Bom	LAZARA IARA CAMPOS	219,65						9,32			210,33
332739	1	CARTEIRA ESCOLAR PLASTICA AZUL COM PRANCO	Bom	LAZARA IARA CAMPOS	219,65						9,32			210,33
332741	1	CARTEIRA ESCOLAR PLASTICA LARANJA COM PRANCO	Bom	LAZARA IARA CAMPOS	219,65						9,32			210,33
332742	1	CARTEIRA ESCOLAR PLASTICA LARANJA COM PRANCO	Bom	LAZARA IARA CAMPOS	219,65						9,32			210,33
332743	1	CARTEIRA ESCOLAR PLASTICA LARANJA COM PRANCO	Bom	LAZARA IARA CAMPOS	219,65						9,32			210,33
332744	1	CARTEIRA ESCOLAR PLASTICA LARANJA COM PRANCO	Bom	LAZARA IARA CAMPOS	219,65						9,32			210,33
332745	1	CARTEIRA ESCOLAR PLASTICA LARANJA COM PRANCO	Bom	LAZARA IARA CAMPOS	219,65						9,32			210,33
332746	1	CARTEIRA ESCOLAR PLASTICA AMARELA COM PRANCO	Bom	LAZARA IARA CAMPOS	219,65						9,32			210,33
332747	1	CARTEIRA ESCOLAR PLASTICA AMARELA COM PRANCO	Bom	LAZARA IARA CAMPOS	219,65						9,32			210,33



RELAÇÃO ANALÍTICA DOS ELEMENTOS QUE COMPOEM O ATIVO PERMANENTE - INVENTÁRIO DOS BENS

CÓD.	QTDE	DESCRIÇÃO / UNIDADE ADMINISTRATIVA	ESTADO DE CONSERV.	DETENTOR DE CARGA PATRIMONIAL	VALOR ORIGINAL	INCORPORAÇÕES				BAIXAS				SALDO ATUAL
						AQUIS. CONSTR.	REAVALIAÇÃO	INCORPOR.	CRÉDITOS	ALIENAÇÃO	DEPRECIAÇÃO	DOAÇÃO / OUTROS	CRÉDITOS	
332748	1	CARTEIRA ESCOLAR PLASTICA AMARELA COM P	Bom	LAZARA IARA CAMPOS	219,65						9,32			210,33
332749	1	CARTEIRA ESCOLAR PLASTICA AMARELA COM P	Bom	LAZARA IARA CAMPOS	219,65						9,32			210,33
332750	1	CARTEIRA ESCOLAR PLASTICA VERMELHA COM	Bom	LAZARA IARA CAMPOS	219,65						9,32			210,33
332751	1	CARTEIRA ESCOLAR PLASTICA VERMELHA COM	Bom	LAZARA IARA CAMPOS	219,65						9,32			210,33
332752	1	CARTEIRA ESCOLAR PLASTICA VERMELHA COM	Bom	LAZARA IARA CAMPOS	219,65						9,32			210,33
332753	1	CARTEIRA ESCOLAR PLASTICA VERMELHA COM	Bom	LAZARA IARA CAMPOS	219,65						9,32			210,33
332754	1	CARTEIRA ESCOLAR PLASTICA VERMELHA COM	Bom	LAZARA IARA CAMPOS	219,65						9,32			210,33
332755	1	CARTEIRA ESCOLAR PLASTICA VERMELHA COM	Bom	LAZARA IARA CAMPOS	219,65						9,32			210,33
332758	1	CARTEIRA ESCOLAR PLASTICA VERMELHA COM	Bom	LAZARA IARA CAMPOS	219,65						9,32			210,33
332759	1	CARTEIRA ESCOLAR PLASTICA VERMELHA COM	Bom	LAZARA IARA CAMPOS	219,65						9,32			210,33
332760	1	CARTEIRA ESCOLAR PLASTICA LARANJA COM PF	Bom	LAZARA IARA CAMPOS	219,65						9,32			210,33
332761	1	CARTEIRA ESCOLAR PLASTICA AZUL COM PRAN	Bom	LAZARA IARA CAMPOS	219,65						9,32			210,33
332762	1	CARTEIRA ESCOLAR PLASTICA COM PRANCHETA	Bom	LAZARA IARA CAMPOS	219,65						9,32			210,33
332763	1	CARTEIRA ESCOLAR PLASTICA LARANJA COM PF	Bom	LAZARA IARA CAMPOS	219,65						9,32			210,33
332764	1	ARQUIVO DE AÇO PARA PASTA SUSPensa 4 GAV	Bom	LAZARA IARA CAMPOS	143,25						6,08			137,17
332765	1	CADEIRA ESCOLAR INFANTIL FORMICA BRANCA	Bom	LAZARA IARA CAMPOS	66,85						2,84			64,01
332766	1	CADEIRA ESCOLAR INFANTIL FORMICA BRANCA	Bom	LAZARA IARA CAMPOS	66,85						2,84			64,01
332770	1	CADEIRA UNIVERSITARIA PLASTICA AZUL	Bom	LAZARA IARA CAMPOS	47,75						2,03			45,72
332771	1	CADEIRA UNIVERSITARIA PLASTICA AZUL	Bom	LAZARA IARA CAMPOS	47,75						2,03			45,72
332773	1	CADEIRA UNIVERSITARIA PLASTICA AZUL	Bom	LAZARA IARA CAMPOS	47,75						2,03			45,72
332775	1	CADEIRA UNIVERSITARIA PLASTICA AZUL	Bom	LAZARA IARA CAMPOS	47,75						2,03			45,72
332776	1	CADEIRA UNIVERSITARIA PLASTICA AZUL	Bom	LAZARA IARA CAMPOS	47,75						2,03			45,72
332778	1	CADEIRA UNIVERSITARIA PLASTICA AZUL	Bom	LAZARA IARA CAMPOS	47,75						2,03			45,72
332779	1	CADEIRA UNIVERSITARIA PLASTICA AZUL	Bom	LAZARA IARA CAMPOS	47,75						2,03			45,72
332780	1	CADEIRA UNIVERSITARIA PLASTICA AZUL	Bom	LAZARA IARA CAMPOS	47,75						2,03			45,72
332808	1	CADEIRA ESCOLAR PLASTICA VERMELHA (CJA-04	Ótimo	LAZARA IARA CAMPOS	52,52						2,23			50,29
332970	1	CADEIRA ESCOLAR PLASTICA VERMELHA (CJA-04	Ótimo	LAZARA IARA CAMPOS	52,52						2,23			50,29
332971	1	CADEIRA ESCOLAR PLASTICA VERMELHA (CJA-04	Ótimo	LAZARA IARA CAMPOS	52,52						2,23			50,29
332972	1	CADEIRA ESCOLAR PLASTICA VERMELHA (CJA-04	Ótimo	LAZARA IARA CAMPOS	52,52						2,23			50,29
332781	1	CADEIRA ESCOLAR INFANTIL EM FORMICA BRAN	Ótimo	LAZARA IARA CAMPOS	66,85						2,84			64,01
332782	1	CADEIRA UNIVERSITARIA PLASTICA AZUL	Bom	LAZARA IARA CAMPOS	47,75						2,03			45,72
332784	1	CADEIRA UNIVERSITARIA PLASTICA AZUL	Bom	LAZARA IARA CAMPOS	47,75						2,03			45,72
332786	1	CADEIRA UNIVERSITARIA PLASTICA AZUL	Bom	LAZARA IARA CAMPOS	47,75						2,03			45,72
332789	1	CADEIRA UNIVERSITARIA PLASTICA AZUL	Bom	LAZARA IARA CAMPOS	47,75						2,03			45,72



ESTADO DE GOIÁS  
MUNICIPIO DE JATAI  
RUA ITARUMA, 355 - S. SANTA MARIA

PERÍODO DE REFERÊNCIA: DE JANEIRO/2022 ATÉ DEZEMBRO/2022

RELAÇÃO ANALÍTICA DOS ELEMENTOS QUE COMPOEM O ATIVO PERMANENTE - INVENTÁRIO DOS BENS

CÓD.	QTDE	DESCRIÇÃO / UNIDADE ADMINISTRATIVA	ESTADO DE CONSERV.	DETENTOR DE CARGA PATRIMONIAL	VALOR ORIGINAL	INCORPORAÇÕES				BAIXAS				SALDO ATUAL
						AQUIS. CONSTR.	REAVALIAÇÃO	INCORPOR.	CRÉDITOS	ALIENAÇÃO	DEPRECIAÇÃO	DOAÇÃO / OUTROS	CRÉDITOS	
332790	1	CADEIRA UNIVERSITARIA PLASTICA AZUL	Bom	LAZARA IARA CAMPOS	47,75						2,03			45,72
332791	1	CADEIRA UNIVERSITARIA PLASTICA AZUL	Bom	LAZARA IARA CAMPOS	47,75						2,03			45,72
332792	1	CADEIRA UNIVERSITARIA PLASTICA AZUL	Bom	LAZARA IARA CAMPOS	47,75						2,03			45,72
332793	1	CADEIRA UNIVERSITARIA PLASTICA AZUL	Bom	LAZARA IARA CAMPOS	47,75						2,03			45,72
332796	1	CADEIRA UNIVERSITARIA PLASTICA AZUL	Bom	LAZARA IARA CAMPOS	47,75						2,03			45,72
332798	1	CADEIRA UNIVERSITARIA PLASTICA AZUL	Bom	LAZARA IARA CAMPOS	47,75						2,03			45,72
332799	1	CADEIRA UNIVERSITARIA PLASTICA AZUL	Bom	LAZARA IARA CAMPOS	47,75						2,03			45,72
332800	1	MESA PARA PROFESSOR EM MDF CINZA COM 12	Bom	LAZARA IARA CAMPOS	124,15						5,27			118,88
332801	1	CADEIRA ESCOLAR PLASTICA VERMELHA (CJA-04	Ótimo	LAZARA IARA CAMPOS	52,52						2,23			50,29
332812	1	APARELHO DE AR CONDICIONADO SAMSUNG 18.	Ótimo	LAZARA IARA CAMPOS	1.629,52						69,11			1.560,41
332813	1	APARELHO DE TV CCE 42 POLEGADAS LCD	Ótimo	LAZARA IARA CAMPOS	1.337,00						56,70			1.280,30
332814	1	ESTANTE FORMICA AZUL 2 PORTAS COM RODIZI	Ótimo	LAZARA IARA CAMPOS	133,70						5,67			128,03
332815	1	VENTILADOR DE PAREDE PRETO TROM	Ótimo	LAZARA IARA CAMPOS	152,80						6,48			146,32
332816	1	ENCERADEIRA CLEANER CL 350	Ótimo	LAZARA IARA CAMPOS	152,80						6,48			146,32
332819	1	ARMARIO DE AÇO 2 PORTAS CINZA COM 070X032	Bom	LAZARA IARA CAMPOS	190,04						8,06			181,98
332820	1	MESA PROFESSOR FORMICA AZUL COM 130X058	Bom	LAZARA IARA CAMPOS	124,15						5,27			118,88
332821	1	ARMARIO DE AÇO CINZA 2 PORTAS COM 110X050	Bom	LAZARA IARA CAMPOS	285,54						12,11			273,43
332822	1	MESA PARA PROFESSOR FORMICA AZUL COM 13	Bom	LAZARA IARA CAMPOS	124,15						5,27			118,88
332823	1	APARELHO DE DVD PHILIPS N/S NC111507259967	Bom	LAZARA IARA CAMPOS	114,60						4,86			109,74
332824	1	CADEIRA DE MADEIRA FIXA	Bom	LAZARA IARA CAMPOS	47,75						2,03			45,72
332826	1	MESA REDONDA EM MDF CINZA	Bom	LAZARA IARA CAMPOS	124,15						5,27			118,88
332829	1	MESA INFANTIL FORMICA BEGE COM 110X070X07	Bom	LAZARA IARA CAMPOS	105,05						4,46			100,59
332830	1	APARELHO DE AR CONDICIONADO	Bom	LAZARA IARA CAMPOS	620,75						26,33			594,42
332831	1	ARQUIVO DE AÇO CINZA COM 04 GAVETAS	Ótimo	LAZARA IARA CAMPOS	95,50						4,05			91,45
332832	1	CADEIRA ESCOLAR PLASTICA AMARELA (CJA-03)	Ótimo	LAZARA IARA CAMPOS	47,75						2,03			45,72
332833	1	CADEIRA ESCOLAR PLASTICA AMARELA (CJA-03)	Ótimo	LAZARA IARA CAMPOS	47,75						2,03			45,72
332834	1	CADEIRA ESCOLAR PLASTICA AMARELA (CJA-03)	Ótimo	LAZARA IARA CAMPOS	47,75						2,03			45,72
332835	1	CADEIRA ESCOLAR PLASTICA AMARELA (CJA-03)	Ótimo	LAZARA IARA CAMPOS	47,75						2,03			45,72
332836	1	CADEIRA ESCOLAR PLASTICA AMARELA (CJA-03)	Ótimo	LAZARA IARA CAMPOS	47,75						2,03			45,72
332837	1	CADEIRA ESCOLAR PLASTICA AMARELA (CJA-03)	Ótimo	LAZARA IARA CAMPOS	47,75						2,03			45,72
332838	1	CADEIRA ESCOLAR PLASTICA AMARELA (CJA-03)	Ótimo	LAZARA IARA CAMPOS	47,75						2,03			45,72
332839	1	CADEIRA ESCOLAR PLASTICA AMARELA (CJA-03)	Ótimo	LAZARA IARA CAMPOS	47,75						2,03			45,72
332840	1	CADEIRA ESCOLAR PLASTICA AMARELA (CJA-03)	Ótimo	LAZARA IARA CAMPOS	47,75						2,03			45,72
332841	1	CADEIRA ESCOLAR PLASTICA AMARELA (CJA-03)	Ótimo	LAZARA IARA CAMPOS	47,75						2,03			45,72



ESTADO DE GOIÁS  
MUNICIPIO DE JATAÍ  
RUA ITARUMA, 355 - S. SANTA MARIA

PERÍODO DE REFERÊNCIA: DE JANEIRO/2022 ATÉ DEZEMBRO/2022

RELAÇÃO ANALÍTICA DOS ELEMENTOS QUE COMPOEM O ATIVO PERMANENTE - INVENTÁRIO DOS BENS

CÓD.	QTDE	DESCRIÇÃO / UNIDADE ADMINISTRATIVA	ESTADO DE CONSERV.	DETENTOR DE CARGA PATRIMONIAL	VALOR ORIGINAL	INCORPORAÇÕES				BAIXAS				SALDO ATUAL
						AQUIS. CONSTR.	REAVALIAÇÃO	INCORPOR.	CRÉDITOS	ALIENAÇÃO	DEPRECIAÇÃO	DOAÇÃO / OUTROS	CRÉDITOS	
332842	1	CADEIRA ESCOLAR PLASTICA AMARELA (CJA-03)	Ótimo	LAZARA IARA CAMPOS	47,75						2,03			45,72
332843	1	CADEIRA ESCOLAR PLASTICA AMARELA (CJA-03)	Ótimo	LAZARA IARA CAMPOS	47,75						2,03			45,72
332844	1	CADEIRA ESCOLAR PLASTICA AMARELA (CJA-03)	Ótimo	LAZARA IARA CAMPOS	47,75						2,03			45,72
332845	1	CADEIRA ESCOLAR PLASTICA AMARELA (CJA-03)	Ótimo	LAZARA IARA CAMPOS	47,75						2,03			45,72
332846	1	CADEIRA ESCOLAR PLASTICA AMARELA (CJA-03)	Ótimo	LAZARA IARA CAMPOS	47,75						2,03			45,72
332847	1	MESA ESCOLAR PLASTICA AMARELA (CJA-03)	Ótimo	LAZARA IARA CAMPOS	67,80						2,88			64,92
332848	1	MESA ESCOLAR PLASTICA AMARELA (CJA-03)	Ótimo	LAZARA IARA CAMPOS	67,80						2,88			64,92
332849	1	MESA ESCOLAR PLASTICA AMARELA (CJA-03)	Ótimo	LAZARA IARA CAMPOS	67,80						2,88			64,92
332851	1	MESA ESCOLAR PLASTICA AMARELA (CJA-03)	Ótimo	LAZARA IARA CAMPOS	67,80						2,88			64,92
332852	1	CADEIRA ESCOLAR PLASTICA VERMELHA (CJA-04)	Ótimo	LAZARA IARA CAMPOS	52,52						2,23			50,29
332853	1	CADEIRA ESCOLAR PLASTICA VERMELHA (CJA-04)	Ótimo	LAZARA IARA CAMPOS	52,52						2,23			50,29
332854	1	MESA ESCOLAR PLASTICA VERMELHA (CJA-04)	Ótimo	LAZARA IARA CAMPOS	68,76						2,92			65,84
332855	1	MESA ESCOLAR PLASTICA VERMELHA (CJA-04)	Ótimo	LAZARA IARA CAMPOS	68,76						2,92			65,84
332856	1	CADEIRA ESCOLAR PLASTICA VERMELHA (CJA-04)	Ótimo	LAZARA IARA CAMPOS	52,52						2,23			50,29
332857	1	CADEIRA ESCOLAR PLASTICA VERMELHA (CJA-04)	Ótimo	LAZARA IARA CAMPOS	52,52						2,23			50,29
332858	1	CADEIRA ESCOLAR PLASTICA VERMELHA (CJA-04)	Ótimo	LAZARA IARA CAMPOS	52,52						2,23			50,29
332859	1	CADEIRA ESCOLAR PLASTICA VERMELHA (CJA-04)	Ótimo	LAZARA IARA CAMPOS	52,52						2,23			50,29
332860	1	CADEIRA ESCOLAR PLASTICA VERMELHA (CJA-04)	Ótimo	LAZARA IARA CAMPOS	52,52						2,23			50,29
332861	1	MESA ESCOLAR PLASTICA VERMELHA (CJA-04)	Ótimo	LAZARA IARA CAMPOS	68,76						2,92			65,84
332862	1	MESA ESCOLAR PLASTICA VERMELHA (CJA-04)	Ótimo	LAZARA IARA CAMPOS	68,76						2,92			65,84
332863	1	MESA ESCOLAR PLASTICA VERMELHA (CJA-04)	Ótimo	LAZARA IARA CAMPOS	68,76						2,92			65,84
332864	1	MESA ESCOLAR PLASTICA VERMELHA (CJA-04)	Ótimo	LAZARA IARA CAMPOS	68,76						2,92			65,84
332865	1	MESA ESCOLAR PLASTICA VERMELHA (CJA-04)	Ótimo	LAZARA IARA CAMPOS	68,76						2,92			65,84
332866	1	MESA ESCOLAR PLASTICA VERMELHA (CJA-04)	Ótimo	LAZARA IARA CAMPOS	68,76						2,92			65,84
332867	1	MESA ESCOLAR PLASTICA VERMELHA (CJA-04)	Ótimo	LAZARA IARA CAMPOS	68,76						2,92			65,84
332868	1	MESA ESCOLAR PLASTICA VERMELHA (CJA-04)	Ótimo	LAZARA IARA CAMPOS	68,76						2,92			65,84
332869	1	MESA ESCOLAR PLASTICA VERMELHA (CJA-04)	Ótimo	LAZARA IARA CAMPOS	68,76						2,92			65,84
332870	1	MESA ESCOLAR PLASTICA VERMELHA (CJA-04)	Ótimo	LAZARA IARA CAMPOS	68,76						2,92			65,84
332871	1	MESA ESCOLAR PLASTICA VERMELHA (CJA-04)	Ótimo	LAZARA IARA CAMPOS	68,76						2,92			65,84
332873	1	MESA EM MDF AZUL COM 02 GAVETAS	Ótimo	LAZARA IARA CAMPOS	105,05						4,46			100,59
332875	1	MONITOR AOC N/S EHQ29IA000309	Bom	LAZARA IARA CAMPOS	210,10						8,91			201,19
332876	1	ARMARIO DE AÇO 2 PORTAS CINZA COM 090X040X080CM	Bom	LAZARA IARA CAMPOS	285,54						12,11			273,43
332879	1	MESA INFANTIL EM MDF BRANCO COM 080X080X080CM	Bom	LAZARA IARA CAMPOS	95,50						4,05			91,45
332881	1	MESA INFANTIL EM MDF BRANCO COM 080X080X080CM	Bom	LAZARA IARA CAMPOS	95,50						4,05			91,45



ESTADO DE GOIÁS  
MUNICIPIO DE JATAÍ  
RUA ITARUMA, 355 - S. SANTA MARIA

PERÍODO DE REFERÊNCIA: DE JANEIRO/2022 ATÉ DEZEMBRO/2022

RELAÇÃO ANALÍTICA DOS ELEMENTOS QUE COMPOEM O ATIVO PERMANENTE - INVENTÁRIO DOS BENS

CÓD.	QTDE	DESCRIÇÃO / UNIDADE ADMINISTRATIVA	ESTADO DE CONSERV.	DETENTOR DE CARGA PATRIMONIAL	VALOR ORIGINAL	INCORPORAÇÕES				BAIXAS				SALDO ATUAL
						AQUIS. CONSTR.	REAVALIAÇÃO	INCORPOR.	CRÉDITOS	ALIENAÇÃO	DEPRECIAÇÃO	DOAÇÃO / OUTROS	CRÉDITOS	
332882	1	MESA INFANTIL EM MDF BRANCO COM 080X080X	Bom	LAZARA IARA CAMPOS	95,50						4,05			91,45
332883	1	MESA INFANTIL EM MDF BRANCO COM 080X080X	Bom	LAZARA IARA CAMPOS	95,50						4,05			91,45
332884	1	ESCADA DE ALUMINIO COM 05 DEGRAUS	Bom	LAZARA IARA CAMPOS	248,30						10,53			237,77
332885	1	CADEIRA ESCOLAR INFANTIL EM MDF	Bom	LAZARA IARA CAMPOS	47,75						2,03			45,72
332886	1	CADEIRA ESCOLAR INFANTIL EM MDF	Bom	LAZARA IARA CAMPOS	47,75						2,03			45,72
332887	1	CADEIRA ESCOLAR INFANTIL EM MDF	Bom	LAZARA IARA CAMPOS	47,75						2,03			45,72
332888	1	CADEIRA ESCOLAR INFANTIL EM MDF	Bom	LAZARA IARA CAMPOS	47,75						2,03			45,72
332890	1	CADEIRA ESCOLAR PLASTICA AMARELA (CJA-03)	Bom	LAZARA IARA CAMPOS	47,75						2,03			45,72
332891	1	CADEIRA INFANTIL EM MDF	Bom	LAZARA IARA CAMPOS	47,75						2,03			45,72
332892	1	CADEIRA INFANTIL EM MDF	Ótimo	LAZARA IARA CAMPOS	47,75						2,03			45,72
332893	1	BANCO DE FERRO ASSENTO DE MADEIRA	Ótimo	LAZARA IARA CAMPOS	171,90						7,29			164,61
332894	1	FERADEIRA SKIL 450 WATT	Ótimo	LAZARA IARA CAMPOS	40,11						1,70			38,41
332897	1	CAIXA DE SOM ANVOX PRIME	Ótimo	LAZARA IARA CAMPOS	210,10						8,91			201,19
332898	1	IMPRESSORA MULTIFUNCIONAL BROTHER MOD.	Ótimo	LAZARA IARA CAMPOS	334,25						14,18			320,07
332901	1	MAQUINA FOTOGRAFICA SANSUNG DV300F	Ótimo	LAZARA IARA CAMPOS	210,10						8,91			201,19
332902	1	FREEZER HORIZONTAL BRANCO COM 2 PORTAS	Ótimo	LAZARA IARA CAMPOS	935,90						39,69			896,21
332903	1	ESTANTE DE MADEIRA COM 05 PRATELEIRAS E 3	Ótimo	LAZARA IARA CAMPOS	171,90						7,29			164,61
332904	1	MESA ACESSIVEL PARA PESSOA EM CADEIRA DE	Ótimo	LAZARA IARA CAMPOS	114,60						4,86			109,74
332905	1	MESA ACESSIVEL PARA PESSOA EM CADEIRA DE	Ótimo	LAZARA IARA CAMPOS	114,60						4,86			109,74
332906	1	CADEIRA INFANTIL EM MDF	Bom	LAZARA IARA CAMPOS	47,75						2,03			45,72
332907	1	CADEIRA INFANTIL EM MDF	Bom	LAZARA IARA CAMPOS	47,75						2,03			45,72
332908	1	CADEIRA INFANTIL EM MDF	Bom	LAZARA IARA CAMPOS	47,75						2,03			45,72
332909	1	CADEIRA INFANTIL EM MDF	Bom	LAZARA IARA CAMPOS	47,75						2,03			45,72
332910	1	CADEIRA INFANTIL EM MDF	Bom	LAZARA IARA CAMPOS	47,75						2,03			45,72
332911	1	CADEIRA INFANTIL EM MDF	Bom	LAZARA IARA CAMPOS	47,75						2,03			45,72
332962	1	CADEIRA ESCOLAR PLASTICA AMARELA (CJA-03)	Ótimo	LAZARA IARA CAMPOS	47,75						2,03			45,72
332963	1	CADEIRA ESCOLAR PLASTICA AMARELA (CJA-03)	Ótimo	LAZARA IARA CAMPOS	47,75						2,03			45,72
332964	1	CADEIRA ESCOLAR PLASTICA AMARELA (CJA-03)	Ótimo	LAZARA IARA CAMPOS	47,75						2,03			45,72
332965	1	CADEIRA ESCOLAR PLASTICA AMARELA (CJA-03)	Ótimo	LAZARA IARA CAMPOS	47,75						2,03			45,72
332966	1	CADEIRA ESCOLAR PLASTICA AMARELA (CJA-03)	Ótimo	LAZARA IARA CAMPOS	47,75						2,03			45,72
332967	1	CADEIRA ESCOLAR PLASTICA AMARELA (CJA-03)	Ótimo	LAZARA IARA CAMPOS	47,75						2,03			45,72
332973	1	CADEIRA ESCOLAR PLASTICA VERMELHA (CJA-04)	Ótimo	LAZARA IARA CAMPOS	52,52						2,23			50,29
332974	1	CADEIRA ESCOLAR PLASTICA VERMELHA (CJA-04)	Ótimo	LAZARA IARA CAMPOS	52,52						2,23			50,29
332975	1	CADEIRA ESCOLAR PLASTICA VERMELHA (CJA-04)	Ótimo	LAZARA IARA CAMPOS	52,52						2,23			50,29



ESTADO DE GOIÁS  
MUNICIPIO DE JATAI  
RUA ITARUMA, 355 - S. SANTA MARIA

PERÍODO DE REFERÊNCIA: DE JANEIRO/2022 ATÉ DEZEMBRO/2022

RELAÇÃO ANALÍTICA DOS ELEMENTOS QUE COMPOEM O ATIVO PERMANENTE - INVENTÁRIO DOS BENS

CÓD.	QTDE	DESCRIÇÃO / UNIDADE ADMINISTRATIVA	ESTADO DE CONSERV.	DETENTOR DE CARGA PATRIMONIAL	VALOR ORIGINAL	INCORPORAÇÕES				BAIXAS				SALDO ATUAL
						AQUIS. CONSTR.	REAVALIAÇÃO	INCORPOR.	CRÉDITOS	ALIENAÇÃO	DEPRECIAÇÃO	DOAÇÃO / OUTROS	CRÉDITOS	
332918	1	CADEIRA ESCOLAR PLASTICA VERMELHA (CJA-04)	Bom	LAZARA IARA CAMPOS	47,75						2,03			45,72
332919	1	MESA ESCOLAR PLASTICA VERMELHA (CJA-04)	Bom	LAZARA IARA CAMPOS	67,80						2,88			64,92
332922	1	MESA ESCOLAR PLASTICA VERMELHA (CJA-04)	Bom	LAZARA IARA CAMPOS	67,80						2,88			64,92
332933	1	ARMARIO DE AÇO CINZA PEQUENO	Bom	LAZARA IARA CAMPOS	162,35						6,89			155,46
332934	1	MESA EM MDF CINZA COM DETALHES AZUL	Bom	LAZARA IARA CAMPOS	80,22						6,89			73,33
332935	1	ARMARIO DE AÇO CINZA COM 2 PORTAS	Bom	LAZARA IARA CAMPOS	285,54						12,11			273,43
332937	1	ESTANTE DE AÇO CINZA COM 6 PRATELEIRAS	Bom	LAZARA IARA CAMPOS	171,90						7,29			164,61
332938	1	BOTIJAO DE GAS DE 13 KG	Ótimo	LAZARA IARA CAMPOS	95,50						4,05			91,45
332939	1	BOTIJAO DE GAS DE 13 KG	Ótimo	LAZARA IARA CAMPOS	95,50						4,05			91,45
332940	1	VENTILADOR DE PAREDE	Ótimo	LAZARA IARA CAMPOS	114,60						4,86			109,74
332941	1	ESTANTE DE MADEIRA FORMICA AZUL COM 9 DIV	Ótimo	LAZARA IARA CAMPOS	210,10						8,91			201,19
333002	1	PERSIANAS VERTICAL COM 2.20X1.80	Ótimo	WERICKA MACEDO SILVA RA	372,45						15,80			356,65
333003	1	PERSIANAS VERTICAL COM 2.20X1.80	Ótimo	WERICKA MACEDO SILVA RA	372,45						15,80			356,65
333004	1	PERSIANAS VERTICAL COM 4.80X2.15	Ótimo	WERICKA MACEDO SILVA RA	969,32						41,11			928,21
333005	1	PERSIANAS VERTICAL COM 4.80X2.15	Ótimo	WERICKA MACEDO SILVA RA	969,32						41,11			928,21
333006	1	PERSIANAS VERTICAL COM 4.80X2.15	Ótimo	WERICKA MACEDO SILVA RA	969,32						41,11			928,21
333007	1	PERSIANAS VERTICAL COM 4.80X2.15	Ótimo	WERICKA MACEDO SILVA RA	969,32						41,11			928,21
333008	1	PERSIANAS VERTICAL COM 4.80X2.15	Ótimo	WERICKA MACEDO SILVA RA	969,32						41,11			928,21
333009	1	PERSIANAS VERTICAL COM 4.80X2.15	Ótimo	WERICKA MACEDO SILVA RA	969,32						41,11			928,21
333010	1	PERSIANAS VERTICAL COM 5.88X1.50	Ótimo	WERICKA MACEDO SILVA RA	830,85						35,24			795,61
333011	1	PERSIANAS VERTICAL COM 5.88X1.50	Ótimo	WERICKA MACEDO SILVA RA	830,85						35,24			795,61
333012	1	PERSIANAS VERTICAL COM 5.88X1.50	Ótimo	WERICKA MACEDO SILVA RA	830,85						35,24			795,61
333013	1	PERSIANAS VERTICAL COM 5.88X1.50	Ótimo	WERICKA MACEDO SILVA RA	830,85						35,24			795,61
333014	1	PERSIANAS VERTICAL COM 5.88X1.50	Ótimo	WERICKA MACEDO SILVA RA	830,85						35,24			795,61
333015	1	PERSIANAS VERTICAL COM 5.88X1.50	Ótimo	WERICKA MACEDO SILVA RA	830,85						35,24			795,61
333016	1	PERSIANAS VERTICAL COM 2.40X1.80	Ótimo	WERICKA MACEDO SILVA RA	405,87						17,21			388,66
333017	1	PERSIANAS VERTICAL COM 4.70X2.15	Ótimo	WERICKA MACEDO SILVA RA	950,22						40,30			909,92
333018	1	PERSIANAS VERTICAL COM 4.70X2.15	Ótimo	WERICKA MACEDO SILVA RA	950,22						40,30			909,92
333019	1	PERSIANAS VERTICAL COM 4.75X2.15	Ótimo	WERICKA MACEDO SILVA RA	959,77						40,70			919,07
333020	1	PERSIANAS VERTICAL COM 4.75X2.15	Ótimo	WERICKA MACEDO SILVA RA	959,77						40,70			919,07
333021	1	PERSIANAS VERTICAL COM 4.75X2.15	Ótimo	WERICKA MACEDO SILVA RA	959,77						40,70			919,07
333022	1	PERSIANAS VERTICAL COM 1.40X1.50	Ótimo	WERICKA MACEDO SILVA RA	199,59						8,46			191,13
333023	1	PERSIANAS VERTICAL COM 1.40X1.50	Ótimo	WERICKA MACEDO SILVA RA	199,59						8,46			191,13
333092	1	CORTADOR DE GRAMA CORTA RELVA BRANCO 4	Ótimo	JEANE IDALINA BONIFACIO	2.368,40						100,44			2.267,96





ESTADO DE GOIÁS  
MUNICIPIO DE JATAI  
RUA ITARUMA, 355 - S. SANTA MARIA

PERÍODO DE REFERÊNCIA: DE JANEIRO/2022 ATÉ DEZEMBRO/2022

RELAÇÃO ANALÍTICA DOS ELEMENTOS QUE COMPOEM O ATIVO PERMANENTE - INVENTÁRIO DOS BENS

CÓD.	QTDE	DESCRIÇÃO / UNIDADE ADMINISTRATIVA	ESTADO DE CONSERV.	DETENTOR DE CARGA PATRIMONIAL	VALOR ORIGINAL	INCORPORAÇÕES				BAIXAS				SALDO ATUAL
						AQUIS. CONSTR.	REAVALIAÇÃO	INCORPOR.	CRÉDITOS	ALIENAÇÃO	DEPRECIAÇÃO	DOAÇÃO / OUTROS	CRÉDITOS	
333531	1	AR CONDICIONADO GREEM 18000BTUS MODELO	Ótimo	SILMA DE SOUZA BARROS	1.661,70						70,47			1.591,23
333532	1	AR CONDICIONADO GREEM 18000BTUS MODELO	Ótimo	SILMA DE SOUZA BARROS	1.661,70						70,47			1.591,23
333224	1	MESA PARA COMPUTADOR TIPO MODULO MARR	Bom	MANOEL FERREIRA DE FREI	152,80						6,48			146,32
333226	1	ARQUIVO DE AÇO PARA PASTA SUSPensa 04 GA	Bom	MANOEL FERREIRA DE FREI	114,60						4,86			109,74
333227	1	MESA MADEIRA SECRETARIA 02 GAVETAS COM 1	Bom	MANOEL FERREIRA DE FREI	171,90						7,29			164,61
333228	1	ARMARIO DE AÇO DE PAREDE BRANCO COM 03 F	Bom	MANOEL FERREIRA DE FREI	286,50						12,15			274,35
333229	1	CADEIRA FERRO FIXA EM TECIDO PRETO	Bom	MANOEL FERREIRA DE FREI	66,85						2,84			64,01
333230	1	ESTANTE FORMICA AZUL COM 14 DIVISOES	Bom	MANOEL FERREIRA DE FREI	668,50						28,35			640,15
333231	1	NOBREAK MIEIII G3 PREGAO 83/2008 N/S 5568490	Bom	MANOEL FERREIRA DE FREI	238,75						10,13			228,62
333232	1	ARMARIO DE AÇO CINZA COM 195X090X040	Bom	MANOEL FERREIRA DE FREI	285,54						12,11			273,43
333233	1	MONITOR POSITIVO MDPO16 CMYSFMZD1 6P PR	Bom	MANOEL FERREIRA DE FREI	267,40						11,34			256,06
333234	1	REFRIGERADOR PANASONIC FROST FREE 432 LI	Ótimo	MANOEL FERREIRA DE FREI	955,00						40,50			914,50
333235	1	NOBREAK MIE G3 MICROSOL N/S 5568490450	Ótimo	MANOEL FERREIRA DE FREI	238,75						10,13			228,62
333236	1	NOBREAK MIE G3 PREGAO 2008 MICROSOL N/S 5	Ótimo	MANOEL FERREIRA DE FREI	238,75						10,13			228,62
333237	1	NOBREAK MIE G3 PREGAO 2008 MICROSOL N/S 5	Ótimo	MANOEL FERREIRA DE FREI	238,75						10,13			228,62
333238	1	NOBREAK MIE G3 PREGAO 2008 MICROSOL N/S 5	Ótimo	MANOEL FERREIRA DE FREI	238,75						10,13			228,62
333239	1	MONITOR POSITIVO MDP016 CMYSFMZD 16 P. PR	Ótimo	MANOEL FERREIRA DE FREI	238,75						10,13			228,62
333240	1	MONITOR POSITIVO MDP016P. PREGAO 83/2008 N	Ótimo	MANOEL FERREIRA DE FREI	238,75						10,13			228,62
333241	1	NOBREAK MIE GIII PREGAO 2008 MICROSOL N/S 3	Ótimo	MANOEL FERREIRA DE FREI	238,75						10,13			228,62
333242	1	ESTANTE DE AÇO 06 PRATELEIRAS COM 198X093	Ótimo	MANOEL FERREIRA DE FREI	76,40						3,24			73,16
333243	1	ESTANTE DE AÇO 06 PRATELEIRAS COM 198X093	Ótimo	MANOEL FERREIRA DE FREI	76,40						3,24			73,16
333244	1	ESTANTE DE AÇO 06 PRATELEIRAS COM 198X093	Ótimo	MANOEL FERREIRA DE FREI	76,40						3,24			73,16
333245	1	PICADOR DE LEGUMES GRANDE FAK	Bom	MANOEL FERREIRA DE FREI	47,75						2,03			45,72
333251	1	LOUSA DIGITAL MD 8589-02T N/S 112897A2415AO	Bom	MANOEL FERREIRA DE FREI	382,00						16,20			365,80
333252	1	CADEIRA EM RODIZIOS COM BRAÇOS EM COURV	Ótimo	MANOEL FERREIRA DE FREI	95,50						4,05			91,45
333253	1	GELADEIRA CONSUL BRANCO RE31	Bom	MANOEL FERREIRA DE FREI	334,25						14,18			320,07
333254	1	MICRONDAS ELETROLUX BRANCO PONTO CERTO	Ótimo	MANOEL FERREIRA DE FREI	286,50						12,15			274,35
333255	1	MICROFONE VOCAL VLR-502 N/S 1701302399	Bom	MANOEL FERREIRA DE FREI	229,20						9,72			219,48
333256	1	FURADEIRA BLACK DECKER	Bom	MANOEL FERREIRA DE FREI	248,30						10,53			237,77
333257	1	NOTEBOOK SIM MOD. 2510M N/S 4A079HH0F	Bom	MANOEL FERREIRA DE FREI	764,00						32,40			731,60
333258	1	CAMERA FOTOGRAFICA CANNON	Bom	MANOEL FERREIRA DE FREI	219,65						9,32			210,33
333259	1	RETROPROJETOR MOD.LS5580 N/S 2472253	Ótimo	MANOEL FERREIRA DE FREI	305,60						12,96			292,64
333260	1	CAIXA DE SOM BRS 1524C	Ótimo	MANOEL FERREIRA DE FREI	334,25						14,18			320,07
333261	1	APARELHO DE TV DE LED 32P. N/S BNQMBV00GT	Ótimo	MANOEL FERREIRA DE FREI	496,60						21,06			475,54



ESTADO DE GOIÁS  
MUNICÍPIO DE JATAÍ  
RUA ITARUMA, 355 - S. SANTA MARIA

PERÍODO DE REFERÊNCIA: DE JANEIRO/2022 ATÉ DEZEMBRO/2022

RELAÇÃO ANALÍTICA DOS ELEMENTOS QUE COMPOEM O ATIVO PERMANENTE - INVENTÁRIO DOS BENS

CÓD.	QTDE	DESCRIÇÃO / UNIDADE ADMINISTRATIVA	ESTADO DE CONSERV.	DETENTOR DE CARGA PATRIMONIAL	VALOR ORIGINAL	INCORPORAÇÕES				BAIXAS				SALDO ATUAL
						AQUIS. CONSTR.	REAVALIAÇÃO	INCORPOR.	CRÉDITOS	ALIENAÇÃO	DEPRECIAÇÃO	DOAÇÃO / OUTROS	CRÉDITOS	
333263	1	CADEIRA FERRO FIXO EM COURVIM PRETO	Ótimo	MANOEL FERREIRA DE FREI	76,40						3,24			73,16
333264	1	CADEIRA FERRO FIXO EM COURVIM PRETO	Ótimo	MANOEL FERREIRA DE FREI	76,40						3,24			73,16
333265	1	CADEIRA FERRO FIXO EM COURVIM PRETO	Ótimo	MANOEL FERREIRA DE FREI	76,40						3,24			73,16
333266	1	CADEIRA FERRO FIXO EM COURVIM PRETO	Ótimo	MANOEL FERREIRA DE FREI	76,40						3,24			73,16
333267	1	CADEIRA FERRO FIXO EM COURVIM PRETO	Ótimo	MANOEL FERREIRA DE FREI	76,40						3,24			73,16
333268	1	CADEIRA FERRO FIXO EM COURVIM PRETO	Ótimo	MANOEL FERREIRA DE FREI	76,40						3,24			73,16
333269	1	CADEIRA FERRO FIXO EM COURVIM PRETO	Ótimo	MANOEL FERREIRA DE FREI	76,40						3,24			73,16
333270	1	MESA ESCOLAR INFANTIL	Ótimo	MANOEL FERREIRA DE FREI	76,40						3,24			73,16
333271	1	CADEIRA FERRO FIXO EM COURVIM PRETO	Ótimo	MANOEL FERREIRA DE FREI	76,40						3,24			73,16
333272	1	CADEIRA FERRO FIXO EM COURVIM PRETO	Ótimo	MANOEL FERREIRA DE FREI	76,40						3,24			73,16
333273	1	CADEIRA FERRO FIXO EM COURVIM PRETO	Ótimo	MANOEL FERREIRA DE FREI	76,40						3,24			73,16
333274	1	CADEIRA FERRO FIXO EM COURVIM PRETO	Ótimo	MANOEL FERREIRA DE FREI	76,40						3,24			73,16
333275	1	CADEIRA FERRO FIXO EM COURVIM PRETO	Ótimo	MANOEL FERREIRA DE FREI	76,40						3,24			73,16
333277	1	MESA ESCOLAR FORMICA AZUL CONJ.06	Ótimo	MARIA APARECIDA DE MAGA	80,22						3,40			76,82
333278	1	MESA ESCOLAR FORMICA AZUL CONJ.06	Ótimo	MARIA APARECIDA DE MAGA	80,22						3,40			76,82
333279	1	MESA ESCOLAR FORMICA AZUL CONJ.06	Ótimo	MARIA APARECIDA DE MAGA	80,22						3,40			76,82
333280	1	MESA ESCOLAR FORMICA AZUL CONJ.06	Ótimo	MARIA APARECIDA DE MAGA	80,22						3,40			76,82
333281	1	MESA ESCOLAR FORMICA AZUL CONJ.06	Ótimo	MARIA APARECIDA DE MAGA	80,22						3,40			76,82
333282	1	MESA ESCOLAR FORMICA AZUL CONJ.06	Ótimo	MARIA APARECIDA DE MAGA	80,22						3,40			76,82
333283	1	MESA ESCOLAR FORMICA AZUL CONJ.06	Ótimo	MARIA APARECIDA DE MAGA	80,22						3,40			76,82
333284	1	MESA ESCOLAR FORMICA AZUL CONJ.06	Ótimo	MARIA APARECIDA DE MAGA	80,22						3,40			76,82
333285	1	CADEIRA ESCOLAR PLASTICA AZUL CONJ.06	Ótimo	MARIA APARECIDA DE MAGA	80,22						3,40			76,82
333286	1	CADEIRA ESCOLAR PLASTICA AZUL CONJ.06	Ótimo	MARIA APARECIDA DE MAGA	80,22						3,40			76,82
333287	1	CADEIRA ESCOLAR PLASTICA AZUL CONJ.06	Ótimo	MARIA APARECIDA DE MAGA	66,85						2,84			64,01
333288	1	CADEIRA ESCOLAR PLASTICA AZUL CONJ.06	Ótimo	MARIA APARECIDA DE MAGA	66,85						2,84			64,01
333289	1	MESA ESCOLAR EM MDF AZUL CONJ.06	Ótimo	MARIA APARECIDA DE MAGA	66,85						2,84			64,01
333290	1	CADEIRA ESCOLAR PLASTICA AZUL CONJ.06	Ótimo	MARIA APARECIDA DE MAGA	66,85						2,84			64,01
333291	1	CADEIRA ESCOLAR PLASTICA AZUL CONJ.06	Ótimo	MARIA APARECIDA DE MAGA	66,85						2,84			64,01
333293	1	CADEIRA ESCOLAR PLASTICA AZUL CONJ.06	Ótimo	MARIA APARECIDA DE MAGA	66,85						2,84			64,01
333295	1	CADEIRA ESCOLAR PLASTICA AZUL CONJ.06	Ótimo	MARIA APARECIDA DE MAGA	66,85						2,84			64,01
333296	1	CADEIRA ESCOLAR PLASTICA AZUL CONJ.06	Ótimo	MARIA APARECIDA DE MAGA	66,85						2,84			64,01
333297	1	CADEIRA ESCOLAR PLASTICA AZUL CONJ.06	Ótimo	MARIA APARECIDA DE MAGA	66,85						2,84			64,01
333299	1	CADEIRA ESCOLAR PLASTICA AZUL CONJ.06	Ótimo	MARIA APARECIDA DE MAGA	66,85						2,84			64,01
333302	1	CADEIRA ESCOLAR PLASTICA AZUL CONJ.06	Ótimo	MARIA APARECIDA DE MAGA	66,85						2,84			64,01



ESTADO DE GOIÁS  
MUNICIPIO DE JATAÍ  
RUA ITARUMA, 355 - S. SANTA MARIA

PERÍODO DE REFERÊNCIA: DE JANEIRO/2022 ATÉ DEZEMBRO/2022

RELAÇÃO ANALÍTICA DOS ELEMENTOS QUE COMPOEM O ATIVO PERMANENTE - INVENTÁRIO DOS BENS

CÓD.	QTDE	DESCRIÇÃO / UNIDADE ADMINISTRATIVA	ESTADO DE CONSERV.	DETENTOR DE CARGA PATRIMONIAL	VALOR ORIGINAL	INCORPORAÇÕES				BAIXAS				SALDO ATUAL
						AQUIS. CONSTR.	REAVALIAÇÃO	INCORPOR.	CRÉDITOS	ALIENAÇÃO	DEPRECIAÇÃO	DOAÇÃO / OUTROS	CRÉDITOS	
333303	1	CADEIRA ESCOLAR PLASTICA AZUL CONJ.06	Ótimo	MARIA APARECIDA DE MAGA	66,85						2,84			64,01
333304	1	CADEIRA ESCOLAR PLASTICA AZUL CONJ.06	Ótimo	MARIA APARECIDA DE MAGA	66,85						2,84			64,01
333305	1	CADEIRA ESCOLAR PLASTICA AZUL CONJ.06	Ótimo	MARIA APARECIDA DE MAGA	66,85						2,84			64,01
333308	1	CADEIRA ESCOLAR PLASTICA AZUL CONJ.06	Ótimo	MARIA APARECIDA DE MAGA	66,85						2,84			64,01
333310	1	CADEIRA ESCOLAR PLASTICA AZUL CONJ.06	Ótimo	MARIA APARECIDA DE MAGA	66,85						2,84			64,01
333313	1	CADEIRA ESCOLAR PLASTICA AZUL CONJ.06	Ótimo	MARIA APARECIDA DE MAGA	66,85						2,84			64,01
333314	1	CADEIRA ESCOLAR PLASTICA AZUL CONJ.06	Ótimo	MARIA APARECIDA DE MAGA	66,85						2,84			64,01
333316	1	CADEIRA ESCOLAR PLASTICA AZUL CONJ.06	Ótimo	MARIA APARECIDA DE MAGA	66,85						2,84			64,01
333317	1	CADEIRA ESCOLAR PLASTICA AZUL CONJ.06	Ótimo	MARIA APARECIDA DE MAGA	66,85						2,84			64,01
333318	1	CADEIRA ESCOLAR PLASTICA AZUL CONJ.06	Ótimo	MARIA APARECIDA DE MAGA	66,85						2,84			64,01
333319	1	CADEIRA ESCOLAR PLASTICA AZUL CONJ.06	Ótimo	MARIA APARECIDA DE MAGA	66,85						2,84			64,01
333320	1	CADEIRA ESCOLAR PLASTICA AZUL CONJ.06	Ótimo	MARIA APARECIDA DE MAGA	66,85						2,84			64,01
333321	1	CADEIRA ESCOLAR PLASTICA AZUL CONJ.06	Ótimo	MARIA APARECIDA DE MAGA	66,85						2,84			64,01
333322	1	CADEIRA ESCOLAR PLASTICA AZUL CONJ.06	Ótimo	MARIA APARECIDA DE MAGA	66,85						2,84			64,01
333323	1	CADEIRA ESCOLAR PLASTICA AZUL CONJ.06	Ótimo	MARIA APARECIDA DE MAGA	66,85						2,84			64,01
333324	1	CADEIRA ESCOLAR PLASTICA AZUL CONJ.06	Ótimo	MARIA APARECIDA DE MAGA	66,85						2,84			64,01
333325	1	CADEIRA ESCOLAR PLASTICA AZUL CONJ.06	Ótimo	MARIA APARECIDA DE MAGA	66,85						2,84			64,01
333326	1	CADEIRA ESCOLAR PLASTICA AZUL CONJ.06	Ótimo	MARIA APARECIDA DE MAGA	66,85						2,84			64,01
333329	1	CADEIRA ESCOLAR PLASTICA AZUL CONJ.06	Ótimo	MARIA APARECIDA DE MAGA	66,85						2,84			64,01
333330	1	CADEIRA ESCOLAR PLASTICA AZUL CONJ.06	Ótimo	MARIA APARECIDA DE MAGA	66,85						2,84			64,01
333331	1	CADEIRA ESCOLAR PLASTICA AZUL CONJ.06	Ótimo	MARIA APARECIDA DE MAGA	66,85						2,84			64,01
333332	1	CADEIRA ESCOLAR PLASTICA AZUL CONJ.06	Ótimo	MARIA APARECIDA DE MAGA	66,85						2,84			64,01
333333	1	CADEIRA ESCOLAR PLASTICA AZUL CONJ.06	Ótimo	MARIA APARECIDA DE MAGA	66,85						2,84			64,01
333334	1	MESA ESCOLAR FORMICA AZUL CONJ.06	Ótimo	MARIA APARECIDA DE MAGA	80,22						3,40			76,82
333335	1	MESA ESCOLAR FORMICA AZUL CONJ.06	Ótimo	MARIA APARECIDA DE MAGA	80,22						3,40			76,82
333337	1	MESA ESCOLAR FORMICA AZUL CONJ.06	Ótimo	MARIA APARECIDA DE MAGA	80,22						3,40			76,82
333338	1	MESA ESCOLAR FORMICA AZUL CONJ.06	Ótimo	MARIA APARECIDA DE MAGA	80,22						3,40			76,82
333339	1	MESA ESCOLAR FORMICA AZUL CONJ.06	Ótimo	MARIA APARECIDA DE MAGA	80,22						3,40			76,82
333340	1	MESA ESCOLAR FORMICA AZUL CONJ.06	Ótimo	MARIA APARECIDA DE MAGA	80,22						3,40			76,82
333341	1	MESA ESCOLAR FORMICA AZUL CONJ.06	Ótimo	MARIA APARECIDA DE MAGA	80,22						3,40			76,82
333342	1	MESA ESCOLAR FORMICA AZUL CONJ.06	Ótimo	MARIA APARECIDA DE MAGA	80,22						3,40			76,82
333343	1	MESA ESCOLAR FORMICA AZUL CONJ.06	Ótimo	MARIA APARECIDA DE MAGA	80,22						3,40			76,82
333344	1	CADEIRA ESCOLAR PLASTICA AZUL CONJ.06	Ótimo	MARIA APARECIDA DE MAGA	66,85						2,84			64,01
333350	1	CADEIRA ESCOLAR PLASTICA AZUL CONJ.06	Ótimo	MARIA APARECIDA DE MAGA	66,85						2,84			64,01



ESTADO DE GOIÁS  
MUNICIPIO DE JATAI  
RUA ITARUMA, 355 - S. SANTA MARIA

PERÍODO DE REFERÊNCIA: DE JANEIRO/2022 ATÉ DEZEMBRO/2022

RELAÇÃO ANALÍTICA DOS ELEMENTOS QUE COMPOEM O ATIVO PERMANENTE - INVENTÁRIO DOS BENS

CÓD.	QTDE	DESCRIÇÃO / UNIDADE ADMINISTRATIVA	ESTADO DE CONSERV.	DETENTOR DE CARGA PATRIMONIAL	VALOR ORIGINAL	INCORPORAÇÕES				BAIXAS				SALDO ATUAL
						AQUIS. CONSTR.	REAVALIAÇÃO	INCORPOR.	CRÉDITOS	ALIENAÇÃO	DEPRECIAÇÃO	DOAÇÃO / OUTROS	CRÉDITOS	
333354	1	CADEIRA ESCOLAR PLASTICA AZUL CONJ.06	Ótimo	MARIA APARECIDA DE MAGA	66,85						2,84			64,01
333355	1	CADEIRA ESCOLAR PLASTICA AZUL CONJ.06	Ótimo	MARIA APARECIDA DE MAGA	66,85						2,84			64,01
333356	1	ARMARIO DE AÇO CINZA COM 090X040X110	Bom	MARIA APARECIDA DE MAGA	190,04						8,06			181,98
333358	1	FORNO ELETRICO BEST	Ótimo	MARIA APARECIDA DE MAGA	190,04						8,06			181,98
333359	1	ESTANTE DE AÇO 6 PRATELEIRAS COM 093X030X040	Ótimo	MARIA APARECIDA DE MAGA	114,60						4,86			109,74
333361	1	DATA SHOW URMET DARUMA MOD. PC 35001N/S	Bom	MARIA APARECIDA DE MAGA	286,50						12,15			274,35
333362	1	MESA ESCOLAR INFANTIL BEGE COM 080X080X040	Bom	MARIA APARECIDA DE MAGA	76,40						3,24			73,16
333366	1	MESA ESCOLAR INFANTIL BEGE COM 080X080X040	Bom	MARIA APARECIDA DE MAGA	76,40						3,24			73,16
333367	1	ESTANTE DE AÇO 6 PRATELEIRAS COM 0902X046X040	Bom	MARIA APARECIDA DE MAGA	229,20						9,72			219,48
333368	1	ESTANTE DE AÇO 6 PRETELEIRAS COM 093X030X040	Bom	MARIA APARECIDA DE MAGA	114,60						4,86			109,74
333370	1	ESTANTE DE AÇO 6 PRATELEIRAS COM 093X030X040	Bom	MARIA APARECIDA DE MAGA	114,60						4,86			109,74
333371	1	CADEIRA FERRO FIXO ESTOFADA EM TECIDO PRETO	Bom	MARIA APARECIDA DE MAGA	79,26						3,36			75,90
333372	1	CADEIRA FERRO FIXO ESTOFADA EM TECIDO PRETO	Bom	MARIA APARECIDA DE MAGA	79,26						3,36			75,90
333374	1	CPU POSITIVO COM LEITOR DE CD N/S 1A109D06	Bom	MARIA APARECIDA DE MAGA	372,45						15,80			356,65
333375	1	CARTEIRA ESCOLAR PLASTICA AZUL ESCURO COM 040X040X040	Bom	MARIA APARECIDA DE MAGA	219,65						9,32			210,33
333376	1	CARTEIRA ESCOLAR PLASTICA AZUL ESCURO COM 040X040X040	Bom	MARIA APARECIDA DE MAGA	219,65						9,32			210,33
333377	1	CARTEIRA ESCOLAR PLASTICA AZUL ESCURO COM 040X040X040	Bom	MARIA APARECIDA DE MAGA	219,65						9,32			210,33
333378	1	CARTEIRA ESCOLAR PLASTICA AZUL ESCURO COM 040X040X040	Bom	MARIA APARECIDA DE MAGA	219,65						9,32			210,33
333379	1	CARTEIRA ESCOLAR PLASTICA AZUL ESCURO COM 040X040X040	Bom	MARIA APARECIDA DE MAGA	219,65						9,32			210,33
333381	1	MONITOR SANSUNG 19 PRETOMOD.S19C300F N/S	Ótimo	MARIA APARECIDA DE MAGA	286,50						12,15			274,35
333384	1	MONITOR SANSUNG 17 AYNE MASTER 740N	Ótimo	MARIA APARECIDA DE MAGA	238,75						10,13			228,62
333387	1	ARMARIO EM MDF COM 2 PORTAS 1 GAVETA COM 090X040X110	Ótimo	MARIA APARECIDA DE MAGA	210,10						8,91			201,19
333388	1	CADEIRA PARA PROFESSOR EM PLASTICO CINZA COM 090X040X110	Ótimo	MARIA APARECIDA DE MAGA	57,30						2,43			54,87
333389	1	MESA EM MDF CINZA COM 120X065X075	Bom	MARIA APARECIDA DE MAGA	114,60						4,86			109,74
333390	1	MESA PARA PROFESSOR FORMICA CINZA COJ.01	Bom	MARIA APARECIDA DE MAGA	176,67						7,49			169,18
333391	1	MESA PARA PROFESSOR FORMICA CINZA COJ.01	Bom	MARIA APARECIDA DE MAGA	176,67						176,67			
333407	1	APARELHO DE SOM PHILIPS MOD.PWC27019 N/S	Ótimo	MARIA APARECIDA DE MAGA	219,65						9,32			210,33
333408	1	CARTEIRA ESCOLAR PLASTICA AZUL ESCURO COM 040X040X040	Bom	MARIA APARECIDA DE MAGA	219,65						9,32			210,33
333409	1	CARTEIRA ESCOLAR PLASTICA AZUL ESCURO COM 040X040X040	Bom	MARIA APARECIDA DE MAGA	219,65						9,32			210,33
333424	1	MESA ESCOLAR FORMICA AZUL CONJ.06	Ótimo	MARIA APARECIDA DE MAGA	80,22						3,40			76,82
333425	1	MESA ESCOLAR FORMICA AZUL CONJ.06	Ótimo	MARIA APARECIDA DE MAGA	80,22						3,40			76,82
333511	1	CADEIRA ESCOLAR PLASTICA AZUL CONJ.06	Ótimo	MARIA APARECIDA DE MAGA	66,85						2,84			64,01
333696	1	AR CONDICIONADO ELETROLUX 9000 BTUS ECO	Ótimo	SILMA DE SOUZA BARROS	959,77						40,70			919,07
333426	1	ESTANTE DE AÇO 6 PRATELEIRAS COM 093X030X040	Bom	MARIA APARECIDA DE MAGA	114,60						4,86			109,74



ESTADO DE GOIÁS  
MUNICIPIO DE JATAÍ  
RUA ITARUMA, 355 - S. SANTA MARIA

PERÍODO DE REFERÊNCIA: DE JANEIRO/2022 ATÉ DEZEMBRO/2022

RELAÇÃO ANALÍTICA DOS ELEMENTOS QUE COMPOEM O ATIVO PERMANENTE - INVENTÁRIO DOS BENS

CÓD.	QTDE	DESCRIÇÃO / UNIDADE ADMINISTRATIVA	ESTADO DE CONSERV.	DETENTOR DE CARGA PATRIMONIAL	VALOR ORIGINAL	INCORPORAÇÕES				BAIXAS				SALDO ATUAL
						AQUIS. CONSTR.	REAVALIAÇÃO	INCORPOR.	CRÉDITOS	ALIENAÇÃO	DEPRECIACÃO	DOAÇÃO / OUTROS	CRÉDITOS	
333428	1	CADEIRA PLASTICA CINZA PARA PROFESSOR C/	Bom	MARIA APARECIDA DE MAGA	57,30						2,43			54,87
333430	1	MICRONDAS ELETROLUX 31 LITROS	Bom	MARIA APARECIDA DE MAGA	238,75						10,13			228,62
333431	1	MICROFONE VOKAL VLR 502 N/S 17120361	Ótimo	MARIA APARECIDA DE MAGA	191,00						8,10			182,90
333432	1	FOGAO LAYA 2 BOCAS TITANIUM	Bom	MARIA APARECIDA DE MAGA	305,60						12,96			292,64
333434	1	NOBREAK NHS MINI III N/S 016584	Bom	MARIA APARECIDA DE MAGA	238,75						10,13			228,62
333435	1	FREZER HORIZONTAL 2 PORTAS BRANCO	Bom	MARIA APARECIDA DE MAGA	305,60						12,96			292,64
333436	1	ENCERRADEIRA MOD CL 350 PLUS N/S 007508	Bom	MARIA APARECIDA DE MAGA	334,25						14,18			320,07
333439	1	BOTIJAO DE GAS 13 KG	Ótimo	MARIA APARECIDA DE MAGA	95,50						4,05			91,45
333440	1	FOGAO INDUSTRIAL 2 BOCAS	Bom	MARIA APARECIDA DE MAGA	152,80						6,48			146,32
333441	1	FORNO ELETRICO LAYR LUXO	Bom	MARIA APARECIDA DE MAGA	248,30						10,53			237,77
333442	1	BOTIJAO DE GAS 13 KG	Ótimo	MARIA APARECIDA DE MAGA	95,50						4,05			91,45
333443	1	BOTIJAO DE GAS 13 KG	Ótimo	MARIA APARECIDA DE MAGA	95,50						4,05			91,45
333444	1	BOTIJAO DE GAS 13 KG	Ótimo	MARIA APARECIDA DE MAGA	95,50						4,05			91,45
333445	1	CADEIRA ESCOLAR FORMICA BEGE	Ótimo	MONICA RODRIGUES ALVES	66,85						2,84			64,01
333446	1	CADEIRA ESCOLAR FORMICA BEGE	Ótimo	MONICA RODRIGUES ALVES	66,85						2,84			64,01
333447	1	CADEIRA ESCOLAR FORMICA BEGE	Ótimo	MONICA RODRIGUES ALVES	66,85						2,84			64,01
333448	1	CADEIRA ESCOLAR FORMICA BEGE	Ótimo	MONICA RODRIGUES ALVES	66,85						2,84			64,01
333449	1	CADEIRA ESCOLAR FORMICA BEGE	Ótimo	MONICA RODRIGUES ALVES	66,85						2,84			64,01
333451	1	CADEIRA ESCOLAR FORMICA BEGE	Ótimo	MONICA RODRIGUES ALVES	66,85						2,84			64,01
333453	1	CADEIRA ESCOLAR FORMICA BEGE	Ótimo	MONICA RODRIGUES ALVES	66,85						2,84			64,01
333455	1	CADEIRA ESCOLAR FORMICA BEGE	Ótimo	MONICA RODRIGUES ALVES	66,85						2,84			64,01
333457	1	CADEIRA ESCOLAR FORMICA BEGE	Ótimo	MONICA RODRIGUES ALVES	66,85						2,84			64,01
333458	1	CADEIRA ESCOLAR FORMICA BEGE	Ótimo	MONICA RODRIGUES ALVES	66,85						2,84			64,01
333459	1	CADEIRA ESCOLAR FORMICA BEGE	Ótimo	MONICA RODRIGUES ALVES	66,85						2,84			64,01
333460	1	CADEIRA ESCOLAR FORMICA BEGE	Ótimo	MONICA RODRIGUES ALVES	66,85						2,84			64,01
333461	1	CADEIRA ESCOLAR FORMICA BEGE	Ótimo	MONICA RODRIGUES ALVES	66,85						2,84			64,01
333462	1	CADEIRA ESCOLAR FORMICA BEGE	Ótimo	MONICA RODRIGUES ALVES	66,85						2,84			64,01
333463	1	CADEIRA ESCOLAR FORMICA BEGE	Ótimo	MONICA RODRIGUES ALVES	66,85						2,84			64,01
333464	1	CADEIRA ESCOLAR FORMICA BEGE	Ótimo	MONICA RODRIGUES ALVES	66,85						2,84			64,01
333465	1	CADEIRA ESCOLAR FORMICA BEGE	Ótimo	MONICA RODRIGUES ALVES	66,85						2,84			64,01
333466	1	CADEIRA ESCOLAR FORMICA BEGE	Ótimo	MONICA RODRIGUES ALVES	66,85						2,84			64,01
333467	1	CADEIRA ESCOLAR FORMICA BEGE	Ótimo	MONICA RODRIGUES ALVES	66,85						2,84			64,01
333468	1	CADEIRA ESCOLAR FORMICA BEGE	Ótimo	MONICA RODRIGUES ALVES	66,85						2,84			64,01
333469	1	CADEIRA ESCOLAR FORMICA BEGE	Ótimo	MONICA RODRIGUES ALVES	66,85						2,84			64,01



RELAÇÃO ANALÍTICA DOS ELEMENTOS QUE COMPOEM O ATIVO PERMANENTE - INVENTÁRIO DOS BENS

CÓD.	QTDE	DESCRIÇÃO / UNIDADE ADMINISTRATIVA	ESTADO DE CONSERV.	DETENTOR DE CARGA PATRIMONIAL	VALOR ORIGINAL	INCORPORAÇÕES				BAIXAS				SALDO ATUAL
						AQUIS. CONSTR.	REAVALIAÇÃO	INCORPOR.	CRÉDITOS	ALIENAÇÃO	DEPRECIAÇÃO	DOAÇÃO / OUTROS	CRÉDITOS	
333470	1	CADEIRA ESCOLAR FORMICA BEGE	Ótimo	MONICA RODRIGUES ALVES	66,85						2,84			64,01
333471	1	CADEIRA ESCOLAR FORMICA BEGE	Ótimo	MONICA RODRIGUES ALVES	66,85						2,84			64,01
333472	1	CADEIRA ESCOLAR FORMICA BEGE	Ótimo	MONICA RODRIGUES ALVES	66,85						2,84			64,01
333473	1	CADEIRA ESCOLAR FORMICA BEGE	Ótimo	MONICA RODRIGUES ALVES	66,85						2,84			64,01
333474	1	CADEIRA ESCOLAR FORMICA BEGE	Ótimo	MONICA RODRIGUES ALVES	66,85						2,84			64,01
333475	1	CADEIRA ESCOLAR FORMICA BEGE	Ótimo	MONICA RODRIGUES ALVES	66,85						2,84			64,01
333476	1	CADEIRA ESCOLAR FORMICA BEGE	Ótimo	MONICA RODRIGUES ALVES	66,85						2,84			64,01
333477	1	CADEIRA ESCOLAR FORMICA BEGE	Ótimo	MONICA RODRIGUES ALVES	66,85						2,84			64,01
333478	1	CADEIRA ESCOLAR FORMICA BEGE	Ótimo	MONICA RODRIGUES ALVES	66,85						2,84			64,01
333479	1	CADEIRA ESCOLAR FORMICA BEGE	Ótimo	MONICA RODRIGUES ALVES	66,85						2,84			64,01
333480	1	CADEIRA ESCOLAR FORMICA BEGE	Ótimo	MONICA RODRIGUES ALVES	66,85						2,84			64,01
333481	1	CADEIRA ESCOLAR FORMICA BEGE	Ótimo	MONICA RODRIGUES ALVES	66,85						2,84			64,01
333482	1	CADEIRA ESCOLAR FORMICA BEGE	Ótimo	MONICA RODRIGUES ALVES	66,85						2,84			64,01
333483	1	CADEIRA ESCOLAR FORMICA BEGE	Ótimo	MONICA RODRIGUES ALVES	66,85						2,84			64,01
333484	1	CADEIRA ESCOLAR FORMICA BEGE	Ótimo	MONICA RODRIGUES ALVES	66,85						2,84			64,01
333485	1	CADEIRA ESCOLAR FORMICA BEGE	Ótimo	MONICA RODRIGUES ALVES	66,85						2,84			64,01
333486	1	CADEIRA ESCOLAR FORMICA BEGE	Ótimo	MONICA RODRIGUES ALVES	66,85						2,84			64,01
333487	1	CADEIRA ESCOLAR FORMICA BEGE	Ótimo	MONICA RODRIGUES ALVES	66,85						2,84			64,01
333488	1	CADEIRA ESCOLAR FORMICA BEGE	Ótimo	MONICA RODRIGUES ALVES	66,85						2,84			64,01
333489	1	CADEIRA ESCOLAR FORMICA BEGE	Ótimo	MONICA RODRIGUES ALVES	66,85						2,84			64,01
333490	1	CADEIRA ESCOLAR FORMICA BEGE	Ótimo	MONICA RODRIGUES ALVES	66,85						2,84			64,01
333491	1	CADEIRA ESCOLAR FORMICA BEGE	Ótimo	MONICA RODRIGUES ALVES	66,85						2,84			64,01
333492	1	CADEIRA ESCOLAR FORMICA BEGE	Ótimo	MONICA RODRIGUES ALVES	66,85						2,84			64,01
333498	1	CADEIRA ESCOLAR FORMICA BEGE	Ótimo	MONICA RODRIGUES ALVES	66,85						2,84			64,01
333499	1	IMPRESSORA MULTIFUNCIONAL DCP BROTHER M	Ótimo	MONICA RODRIGUES ALVES	305,60						12,96			292,64
333500	1	IMPRESSORA HP N/S BR6ZMFH2NV	Bom	MONICA RODRIGUES ALVES	210,10						8,91			201,19
333501	1	ARQUIVO DE AÇO CINZA COM 4 GAVETAS	Bom	MONICA RODRIGUES ALVES	143,25						6,08			137,17
333502	1	ARQUIVO DE AÇO CINZA COM 4 GAVETAS	Bom	MONICA RODRIGUES ALVES	143,25						6,08			137,17
333503	1	ARQUIVO DE AÇO CINZA COM 4 GAVETAS	Bom	MONICA RODRIGUES ALVES	143,25						6,08			137,17
333504	1	CAIXA DE SOM	Bom	MONICA RODRIGUES ALVES	171,90						7,29			164,61
333505	1	CARTEIRA ESCOLAR PLASTICA AZUL COM PRANC	Bom	MONICA RODRIGUES ALVES	219,65						9,32			210,33
333506	1	CARTEIRA ESCOLAR PLASTICA AZUL COM PRANC	Bom	MONICA RODRIGUES ALVES	219,65						9,32			210,33
333507	1	CARTEIRA ESCOLAR PLASTICA AZUL COM PRANC	Bom	MONICA RODRIGUES ALVES	219,65						9,32			210,33
333509	1	DATA SHOW DARUMA EPSOM N/S 00320381	Bom	MONICA RODRIGUES ALVES	305,60						12,96			292,64





ESTADO DE GOIÁS  
MUNICIPIO DE JATAÍ  
RUA ITARUMA, 355 - S. SANTA MARIA

PERÍODO DE REFERÊNCIA: DE JANEIRO/2022 ATÉ DEZEMBRO/2022

RELAÇÃO ANALÍTICA DOS ELEMENTOS QUE COMPOEM O ATIVO PERMANENTE - INVENTÁRIO DOS BENS

CÓD.	QTDE	DESCRIÇÃO / UNIDADE ADMINISTRATIVA	ESTADO DE CONSERV.	DETENTOR DE CARGA PATRIMONIAL	VALOR ORIGINAL	INCORPORAÇÕES				BAIXAS				SALDO ATUAL
						AQUIS. CONSTR.	REAVALIAÇÃO	INCORPOR.	CRÉDITOS	ALIENAÇÃO	DEPRECIAÇÃO	DOAÇÃO / OUTROS	CRÉDITOS	
333510	1	SUORTE PARA TV EM FERRO COM RODIZIOS	Bom	MONICA RODRIGUES ALVES	95,50						4,05			91,45
333512	1	NOBREAK MICRO SOL N/S 5918730019	Bom	MARIA APARECIDA DE MAGA	219,65						9,32			210,33
333513	1	CPU COM LEITOS DE CD E DVD N/S 1A109CY3W	Bom	SEBASTIAO PEREIRA FRANC	238,75						10,13			228,62
333514	1	REFRIGERADOR DAKO 320	Ótimo	SEBASTIAO PEREIRA FRANC	429,75						18,23			411,52
333519	1	ESTANTE DE AÇO COM 06 PRATELEIRAS CINZA C	Bom	SEBASTIAO PEREIRA FRANC	114,60						4,86			109,74
333520	1	ESTANTE COM 03 PRATELEIRAS E 1 PORTA COM	Bom	SEBASTIAO PEREIRA FRANC	143,25						6,08			137,17
333521	1	MESA INFANTIL EM FORMICAVERMELHA	Bom	SEBASTIAO PEREIRA FRANC	47,75						2,03			45,72
333522	1	MESA FORMICA BEGE COM 060X050X070	Bom	SEBASTIAO PEREIRA FRANC	85,95						3,65			82,30
333523	1	FREEZER HORIZONTAL ELETROLUX 4400COM 02	Bom	SEBASTIAO PEREIRA FRANC	525,25						22,28			502,97
333524	1	IMPRESSORA BROTHER 8152 N/S U63263M2N3214	Bom	SEBASTIAO PEREIRA FRANC	286,50						12,15			274,35
333527	1	MESA EM MDF CINZA COM 120X066X076	Ótimo	SEBASTIAO PEREIRA FRANC	114,60						4,86			109,74
333528	1	MESA EM MDF CINZA COM 120X066X076	Ótimo	SEBASTIAO PEREIRA FRANC	114,60						4,86			109,74
333529	1	CADEIRA FERRO FIXO ASSENTO E ENCOSTO EM	Bom	SEBASTIAO PEREIRA FRANC	66,85						2,84			64,01
333630	1	CADEIRA FERRO FIXO ASSENTO E ENCOSTO EM	Bom	SEBASTIAO PEREIRA FRANC	66,85						2,84			64,01
333634	1	MESA EM MDF VERMELHA C.J.04	Bom	SEBASTIAO PEREIRA FRANC	68,76						2,92			65,84
333635	1	MESA EM MDF VERMELHA C.J.04	Bom	SEBASTIAO PEREIRA FRANC	68,76						2,92			65,84
333638	1	CADEIRA ESCOLAR PLASTICA AZUL COJ.06	Bom	SEBASTIAO PEREIRA FRANC	57,30						2,43			54,87
333639	1	CADEIRA ESCOLAR PLASTICA AZUL COJ.06	Bom	SEBASTIAO PEREIRA FRANC	57,30						2,43			54,87
333640	1	CADEIRA ESCOLAR PLASTICA AZUL COJ.06	Bom	SEBASTIAO PEREIRA FRANC	57,30						2,43			54,87
333641	1	CADEIRA ESCOLAR PLASTICA AZUL COJ.06	Bom	SEBASTIAO PEREIRA FRANC	57,30						2,43			54,87
333642	1	CADEIRA ESCOLAR PLASTICA AZUL COJ.06	Bom	SEBASTIAO PEREIRA FRANC	57,30						2,43			54,87
333643	1	CADEIRA ESCOLAR PLASTICA AZUL COJ.06	Bom	SEBASTIAO PEREIRA FRANC	57,30						2,43			54,87
333644	1	CADEIRA ESCOLAR PLASTICA AZUL COJ.06	Bom	SEBASTIAO PEREIRA FRANC	57,30						2,43			54,87
333646	1	CADEIRA ESCOLAR PLASTICA AZUL COJ.06	Bom	SEBASTIAO PEREIRA FRANC	57,30						2,43			54,87
333647	1	CADEIRA ESCOLAR PLASTICA AZUL COJ.06	Bom	SEBASTIAO PEREIRA FRANC	57,30						2,43			54,87
333648	1	CADEIRA ESCOLAR PLASTICA AZUL COJ.06	Bom	SEBASTIAO PEREIRA FRANC	57,30						2,43			54,87
333649	1	CADEIRA ESCOLAR PLASTICA AZUL COJ.06	Bom	SEBASTIAO PEREIRA FRANC	57,30						2,43			54,87
333651	1	CADEIRA ESCOLAR PLASTICA AZUL COJ.06	Bom	SEBASTIAO PEREIRA FRANC	57,30						2,43			54,87
333652	1	CADEIRA ESCOLAR PLASTICA AZUL COJ.06	Bom	SEBASTIAO PEREIRA FRANC	57,30						2,43			54,87
333658	1	MESA INFANTIL EM MDF AZUL	Ótimo	SEBASTIAO PEREIRA FRANC	76,40						3,24			73,16
333659	1	MESA INFANTIL EM MDF AMARELA	Ótimo	SEBASTIAO PEREIRA FRANC	76,40						3,24			73,16
333664	1	CADEIRA ESCOLAR PLASTICA VERMELHA C.J.04	Bom	SEBASTIAO PEREIRA FRANC	52,52						2,23			50,29
333581	1	ARMARIO DE AÇO 2 PORTAS COM 110X090X045	Bom	SEBASTIAO PEREIRA FRANC	143,25						6,08			137,17
333582	1	MESA EM FORMICA AZUL COM 150X061X075	Bom	SEBASTIAO PEREIRA FRANC	114,60						4,86			109,74



ESTADO DE GOIÁS  
MUNICIPIO DE JATAÍ  
RUA ITARUMA, 355 - S. SANTA MARIA

PERÍODO DE REFERÊNCIA: DE JANEIRO/2022 ATÉ DEZEMBRO/2022

RELAÇÃO ANALÍTICA DOS ELEMENTOS QUE COMPOEM O ATIVO PERMANENTE - INVENTÁRIO DOS BENS

CÓD.	QTDE	DESCRIÇÃO / UNIDADE ADMINISTRATIVA	ESTADO DE CONSERV.	DETENTOR DE CARGA PATRIMONIAL	VALOR ORIGINAL	INCORPORAÇÕES				BAIXAS				SALDO ATUAL
						AQUIS. CONSTR.	REAVALIAÇÃO	INCORPOR.	CRÉDITOS	ALIENAÇÃO	DEPRECIAÇÃO	DOAÇÃO / OUTROS	CRÉDITOS	
333583	1	MESA EM MDF MARROM 100X066X090	Bom	SEBASTIAO PEREIRA FRANC	95,50						4,05			91,45
333592	1	BEBEDOURO INOX REFRIGERAÇÃO NACIONAL C	Ótimo	SEBASTIAO PEREIRA FRANC	764,00						32,40			731,60
333593	1	NOTEBOOK LENOVO B430 N/S H5/058886	Bom	SEBASTIAO PEREIRA FRANC	954,04						40,46			913,58
333594	1	ARMARIO DE AÇO CINZA COM 02 PORTAS COM 0	Bom	SEBASTIAO PEREIRA FRANC	162,35						6,89			155,46
333595	1	VENTILADOR DE PAREDE VENTI DELTA	Bom	SEBASTIAO PEREIRA FRANC	114,60						4,86			109,74
333596	1	IMPRESSORA MULTIFUNCIONAL EPSON MHDY02	Bom	SEBASTIAO PEREIRA FRANC	429,75						18,23			411,52
333598	1	CARTEIRA UNIVERSITARIA COM BRAÇO EM PLAS	Bom	SEBASTIAO PEREIRA FRANC	76,40						3,24			73,16
333599	1	CARTEIRA UNIVERSITARIA COM BRAÇO EM PLAS	Bom	SEBASTIAO PEREIRA FRANC	76,40						3,24			73,16
333600	1	CARTEIRA UNIVERSITARIA COM BRAÇO EM PLAS	Bom	SEBASTIAO PEREIRA FRANC	76,40						3,24			73,16
333602	1	CARTEIRA UNIVERSITARIA COM BRAÇO EM PLAS	Bom	SEBASTIAO PEREIRA FRANC	76,40						3,24			73,16
333604	1	CARTEIRA UNIVERSITARIA COM BRAÇO EM PLAS	Bom	SEBASTIAO PEREIRA FRANC	76,40						3,24			73,16
333617	1	CARTEIRA UNIVERSITARIA COM BRAÇO EM PLAS	Bom	SEBASTIAO PEREIRA FRANC	76,40						3,24			73,16
333620	1	CARTEIRA UNIVERSITARIA COM BRAÇO EM PLAS	Bom	SEBASTIAO PEREIRA FRANC	76,40						3,24			73,16
333625	1	MESA ESCOLAR FORMICA AZUL COJ.06	Bom	SEBASTIAO PEREIRA FRANC	66,85						2,84			64,01
333626	1	MESA ESCOLAR FORMICA AZUL COJ.06	Bom	SEBASTIAO PEREIRA FRANC	66,85						2,84			64,01
333627	1	MESA ESCOLAR FORMICA AZUL COJ.06	Bom	SEBASTIAO PEREIRA FRANC	66,85						2,84			64,01
333628	1	MESA ESCOLAR FORMICA AZUL COJ.06	Bom	SEBASTIAO PEREIRA FRANC	66,85						2,84			64,01
333655	1	MICROFONE EQUALIZER SLIM 300 USB COM 02 C	Ótimo	SEBASTIAO PEREIRA FRANC	401,10						17,01			384,09
333656	1	MESA EM FORMICA AZUL COM 100X061X075	Bom	SEBASTIAO PEREIRA FRANC	114,60						4,86			109,74
333657	1	VENTILADOR DE PAREDE	Bom	SEBASTIAO PEREIRA FRANC	114,60						4,86			109,74
333666	1	MESA PARA COMPUTADOR COM SUPORTE PARA	Ótimo	SEBASTIAO PEREIRA FRANC	124,15						5,27			118,88
333671	1	MESA ESCOLAR EM MDF AZUL COJ.06	Ótimo	MONICA RODRIGUES ALVES	80,22						3,40			76,82
333673	1	MESA ESCOLAR EM MDF AZUL COJ.06	Ótimo	MONICA RODRIGUES ALVES	80,22						3,40			76,82
333674	1	MESA ESCOLAR EM MDF AZUL COJ.06	Ótimo	MONICA RODRIGUES ALVES	80,22						3,40			76,82
333675	1	MESA ESCOLAR EM MDF AZUL COJ.06	Ótimo	MONICA RODRIGUES ALVES	80,22						3,40			76,82
333676	1	MESA ESCOLAR EM MDF AZUL COJ.06	Ótimo	MONICA RODRIGUES ALVES	80,22						3,40			76,82
333677	1	MESA ESCOLAR EM MDF AZUL COJ.06	Ótimo	MONICA RODRIGUES ALVES	80,22						3,40			76,82
333678	1	MESA ESCOLAR EM MDF AZUL COJ.06	Ótimo	MONICA RODRIGUES ALVES	80,22						3,40			76,82
333679	1	MESA ESCOLAR EM MDF AZUL COJ.06	Ótimo	MONICA RODRIGUES ALVES	80,22						3,40			76,82
333680	1	MESA ESCOLAR EM MDF AZUL COJ.06	Ótimo	MONICA RODRIGUES ALVES	80,22						3,40			76,82
333681	1	CADEIRA ESCOLAR EM PLASTICO AZUL COJ.06	Ótimo	MONICA RODRIGUES ALVES	66,85						2,84			64,01
333682	1	CADEIRA ESCOLAR EM PLASTICO AZUL COJ.06	Ótimo	MONICA RODRIGUES ALVES	66,85						2,84			64,01
333685	1	CADEIRA ESCOLAR EM PLASTICO AZUL COJ.06	Ótimo	MONICA RODRIGUES ALVES	66,85						2,84			64,01
333686	1	CADEIRA ESCOLAR EM PLASTICO AZUL COJ.06	Ótimo	MONICA RODRIGUES ALVES	66,85						2,84			64,01



ESTADO DE GOIÁS  
MUNICIPIO DE JATAÍ  
RUA ITARUMA, 355 - S. SANTA MARIA

PERÍODO DE REFERÊNCIA: DE JANEIRO/2022 ATÉ DEZEMBRO/2022

RELAÇÃO ANALÍTICA DOS ELEMENTOS QUE COMPOEM O ATIVO PERMANENTE - INVENTÁRIO DOS BENS

CÓD.	QTDE	DESCRIÇÃO / UNIDADE ADMINISTRATIVA	ESTADO DE CONSERV.	DETENTOR DE CARGA PATRIMONIAL	VALOR ORIGINAL	INCORPORAÇÕES				BAIXAS				SALDO ATUAL
						AQUIS. CONSTR.	REAVALIAÇÃO	INCORPOR.	CRÉDITOS	ALIENAÇÃO	DEPRECIAÇÃO	DOAÇÃO / OUTROS	CRÉDITOS	
333687	1	CADEIRA ESCOLAR EM PLASTICO AZUL COJ.06	Ótimo	MONICA RODRIGUES ALVES	66,85						2,84			64,01
333688	1	CADEIRA FERRO FIXO EM COURVIM PRETO	Ótimo	MONICA RODRIGUES ALVES	76,40						3,24			73,16
333689	1	CADEIRA FERRO FIXO EM COURVIM PRETO	Ótimo	MONICA RODRIGUES ALVES	76,40						3,24			73,16
333690	1	CADEIRA FERRO FIXO EM COURVIM PRETO	Ótimo	MONICA RODRIGUES ALVES	76,40						3,24			73,16
333694	1	CADEIRA FERRO FIXO EM PLASTICO CINZA	Ótimo	MONICA RODRIGUES ALVES	66,85						2,84			64,01
333695	1	CADEIRA FERRO FIXO EM PLASTICO CINZA	Ótimo	MONICA RODRIGUES ALVES	66,85						2,84			64,01
333700	1	CADEIRA ESCOLAR EM FORMICA BEGE	Bom	MONICA RODRIGUES ALVES	47,75						2,03			45,72
333701	1	CADEIRA ESCOLAR EM FORMICA BEGE	Bom	MONICA RODRIGUES ALVES	47,75						2,03			45,72
333702	1	CADEIRA ESCOLAR EM FORMICA BEGE	Bom	MONICA RODRIGUES ALVES	47,75						2,03			45,72
333703	1	CADEIRA ESCOLAR EM FORMICA BEGE	Bom	MONICA RODRIGUES ALVES	47,75						2,03			45,72
333704	1	CADEIRA ESCOLAR EM FORMICA BEGE	Bom	MONICA RODRIGUES ALVES	47,75						2,03			45,72
333705	1	CADEIRA ESCOLAR EM FORMICA BEGE	Bom	MONICA RODRIGUES ALVES	47,75						2,03			45,72
333706	1	CADEIRA ESCOLAR EM FORMICA BEGE	Bom	MONICA RODRIGUES ALVES	47,75						2,03			45,72
333707	1	CADEIRA ESCOLAR EM FORMICA BEGE	Bom	MONICA RODRIGUES ALVES	47,75						2,03			45,72
333708	1	CADEIRA ESCOLAR EM FORMICA BEGE	Bom	MONICA RODRIGUES ALVES	47,75						2,03			45,72
333709	1	ARMARIO DE AÇO 02 PORTAS CINZA COM 090X04	Bom	MONICA RODRIGUES ALVES	267,40						11,34			256,06
333710	1	CADEIRA ESCOLAR FORMICA BEGE	Bom	MONICA RODRIGUES ALVES	47,75						2,03			45,72
333711	1	CADEIRA ESCOLAR FORMICA BEGE	Bom	MONICA RODRIGUES ALVES	47,75						2,03			45,72
333712	1	ESTANTE DE AÇO 06 PRATELEIRAS COM 093X030	Bom	MONICA RODRIGUES ALVES	114,60						4,86			109,74
333713	1	MESA EM FORMICA BEGE COM 121X061X074	Bom	MONICA RODRIGUES ALVES	114,60						4,86			109,74
333714	1	MESA EM FORMICA BEGE COM 121X061X074	Bom	MONICA RODRIGUES ALVES	114,60						4,86			109,74
333715	1	MESA EM FORMICA BEGE COM 121X061X074	Bom	MONICA RODRIGUES ALVES	114,60						4,86			109,74
333716	1	ESTANTE DE AÇO CINZA 06 PRATELEIRAS FECHA	Bom	MONICA RODRIGUES ALVES	114,60						4,86			109,74
333717	1	MESA EM MDF BEGE COM 120X060X075	Bom	MONICA RODRIGUES ALVES	143,25						6,08			137,17
333718	1	MESA EM MDF BEGE COM 120X060X075	Bom	MONICA RODRIGUES ALVES	143,25						6,08			137,17
333719	1	MESA EM MDF BEGE COM 120X060X075	Bom	MONICA RODRIGUES ALVES	143,25						6,08			137,17
333720	1	MESA EM MDF BEGE COM 120X060X075	Bom	MONICA RODRIGUES ALVES	143,25						6,08			137,17
333721	1	MESA EM MDF BEGE COM 108X070X075	Bom	MONICA RODRIGUES ALVES	143,25						6,08			137,17
333722	1	MESA EM MDF BEGE COM 120X060X075	Bom	MONICA RODRIGUES ALVES	143,25						6,08			137,17
333723	1	MESA EM MDF BEGE COM 203X125X075	Bom	MONICA RODRIGUES ALVES	143,25						6,08			137,17
333724	1	MONITOR PHILIPS 20 POL. MOD. 200VLSB2/57 N/S	Bom	MONICA RODRIGUES ALVES	152,80						6,48			146,32
333726	1	CARTEIRA ESCOLAR PLASTICA AZUL ESCURO CO	Bom	MONICA RODRIGUES ALVES	219,65						9,32			210,33
333727	1	CARTEIRA ESCOLAR PLASTICA AZUL ESCURO CO	Bom	MONICA RODRIGUES ALVES	219,65						9,32			210,33
333728	1	CARTEIRA ESCOLAR PLASTICA AZUL ESCURO CO	Bom	MONICA RODRIGUES ALVES	219,65						9,32			210,33



RELAÇÃO ANALÍTICA DOS ELEMENTOS QUE COMPOEM O ATIVO PERMANENTE - INVENTÁRIO DOS BENS

CÓD.	QTDE	DESCRIÇÃO / UNIDADE ADMINISTRATIVA	ESTADO DE CONSERV.	DETENTOR DE CARGA PATRIMONIAL	VALOR ORIGINAL	INCORPORAÇÕES				BAIXAS				SALDO ATUAL
						AQUIS. CONSTR.	REAVALIAÇÃO	INCORPOR.	CRÉDITOS	ALIENAÇÃO	DEPRECIAÇÃO	DOAÇÃO / OUTROS	CRÉDITOS	
333729	1	CARTEIRA ESCOLAR PLASTICA AZUL ESCURO CO	Bom	MONICA RODRIGUES ALVES	219,65						9,32			210,33
333730	1	CARTEIRA ESCOLAR PLASTICA AZUL ESCURO CO	Bom	MONICA RODRIGUES ALVES	219,65						9,32			210,33
333731	1	CARTEIRA ESCOLAR PLASTICA AZUL ESCURO CO	Bom	MONICA RODRIGUES ALVES	219,65						9,32			210,33
333732	1	CARTEIRA ESCOLAR PLASTICA AZUL ESCURO CO	Bom	MONICA RODRIGUES ALVES	219,65						9,32			210,33
333733	1	CARTEIRA ESCOLAR PLASTICA AZUL ESCURO CO	Bom	MONICA RODRIGUES ALVES	219,65						9,32			210,33
333734	1	CARTEIRA ESCOLAR PLASTICA AZUL ESCURO CO	Bom	MONICA RODRIGUES ALVES	219,65						9,32			210,33
333735	1	CARTEIRA ESCOLAR PLASTICA AZUL ESCURO CO	Bom	MONICA RODRIGUES ALVES	219,65						9,32			210,33
333736	1	BALANÇA DIGITAL RAMUZA CAP.15 KG COM BATE	Bom	MONICA RODRIGUES ALVES	429,75						18,23			411,52
333738	1	CADEIRA FERRO FIXO ESTOFADA EM COURVIM F	Ótimo	MONICA RODRIGUES ALVES	57,30						2,43			54,87
333740	1	CADEIRA FERRO FIXO ESTOFADA EM COURVIM F	Ótimo	MONICA RODRIGUES ALVES	57,30						2,43			54,87
333741	1	CADEIRA FERRO FIXO ESTOFADA EM COURVIM F	Ótimo	MONICA RODRIGUES ALVES	57,30						2,43			54,87
333742	1	CADEIRA FERRO FIXO ESTOFADA EM COURVIM F	Ótimo	MONICA RODRIGUES ALVES	57,30						2,43			54,87
333743	1	CADEIRA FERRO FIXO ESTOFADA EM COURVIM F	Ótimo	MONICA RODRIGUES ALVES	57,30						2,43			54,87
333744	1	CADEIRA FERRO FIXO ESTOFADA EM COURVIM F	Ótimo	MONICA RODRIGUES ALVES	57,30						2,43			54,87
333745	1	CADEIRA FERRO FIXO ESTOFADA EM COURVIM F	Ótimo	MONICA RODRIGUES ALVES	57,30						2,43			54,87
333747	1	CADEIRA FERRO FIXO ESTOFADA EM COURVIM F	Ótimo	MONICA RODRIGUES ALVES	57,30						2,43			54,87
333748	1	MESA EM MDF BEGE COM 200X060X073	Bom	MONICA RODRIGUES ALVES	114,60						4,86			109,74
333750	1	MESA EM MDF BEGE COM 200X060X073	Bom	MONICA RODRIGUES ALVES	114,60						4,86			109,74
333752	1	MESA EM MDF BEGE COM 203X125X075	Bom	MONICA RODRIGUES ALVES	152,80						6,48			146,32
333753	1	MESA EM MADEIRA COM 282X076X072	Bom	MONICA RODRIGUES ALVES	124,15						5,27			118,88
333754	1	MESA EM MADEIRA COM 203X125X072	Bom	MONICA RODRIGUES ALVES	124,15						5,27			118,88
333755	1	CADEIRA ESCOLAR FORMICA BEGE	Bom	MONICA RODRIGUES ALVES	47,75						2,03			45,72
333756	1	MESA INFANTIL COM 070X070X063	Bom	MONICA RODRIGUES ALVES	95,50						4,05			91,45
333757	1	MESA INFANTIL COM 070X070X063	Bom	MONICA RODRIGUES ALVES	95,50						4,05			91,45
333759	1	MESA INFANTIL COM 070X070X063	Bom	MONICA RODRIGUES ALVES	95,50						4,05			91,45
333761	1	CADEIRA FERRO FIXO ESTOFADA COURVIM PRE	Bom	MONICA RODRIGUES ALVES	66,85						2,84			64,01
333762	1	MICROFONE VHF SEM FIO N/S 7500704030056	Bom	MONICA RODRIGUES ALVES	210,10						8,91			201,19
333763	1	CAIXA DE METAL PARA SWITCH	Ótimo	MONICA RODRIGUES ALVES	305,60						12,96			292,64
333766	1	CADEIRA ESCOLAR PLASTICA AZUL COJ.06	Ótimo	MONICA RODRIGUES ALVES	66,85						2,84			64,01
333771	1	CADEIRA ESCOLAR PLASTICA AZUL COJ.06	Ótimo	MONICA RODRIGUES ALVES	66,85						2,84			64,01
333772	1	CADEIRA ESCOLAR PLASTICA AZUL COJ.06	Ótimo	MONICA RODRIGUES ALVES	66,85						2,84			64,01
334033	1	CADEIRA ESCOLAR EM FORMICA BEGE	Bom	MONICA RODRIGUES ALVES	47,75						2,03			45,72
333773	1	CADEIRA ESCOLAR PLASTICA AZUL CONJ. 06	Ótimo	ARLETE SAMPAIA DE OLIVEII	66,85						2,84			64,01
333776	1	CADEIRA ESCOLAR PLASTICA AZUL CONJ. 06	Ótimo	ARLETE SAMPAIA DE OLIVEII	66,85						2,84			64,01



ESTADO DE GOIÁS  
MUNICÍPIO DE JATAÍ  
RUA ITARUMA, 355 - S. SANTA MARIA

PERÍODO DE REFERÊNCIA: DE JANEIRO/2022 ATÉ DEZEMBRO/2022

RELAÇÃO ANALÍTICA DOS ELEMENTOS QUE COMPOEM O ATIVO PERMANENTE - INVENTÁRIO DOS BENS

CÓD.	QTDE	DESCRIÇÃO / UNIDADE ADMINISTRATIVA	ESTADO DE CONSERV.	DETENTOR DE CARGA PATRIMONIAL	VALOR ORIGINAL	INCORPORAÇÕES				BAIXAS				SALDO ATUAL
						AQUIS. CONSTR.	REAVALIAÇÃO	INCORPOR.	CRÉDITOS	ALIENAÇÃO	DEPRECIAÇÃO	DOAÇÃO / OUTROS	CRÉDITOS	
333777	1	CADEIRA ESCOLAR PLASTICA AZUL CONJ. 06	Ótimo	ARLETE SAMPAIA DE OLIVEIRA	66,85						2,84			64,01
333779	1	CADEIRA ESCOLAR PLASTICA AZUL CONJ. 06	Ótimo	ARLETE SAMPAIA DE OLIVEIRA	66,85						2,84			64,01
333780	1	CADEIRA ESCOLAR PLASTICA AZUL CONJ. 06	Ótimo	ARLETE SAMPAIA DE OLIVEIRA	66,85						2,84			64,01
333781	1	CADEIRA ESCOLAR PLASTICA AZUL CONJ. 06	Ótimo	ARLETE SAMPAIA DE OLIVEIRA	66,85						2,84			64,01
333782	1	CADEIRA ESCOLAR PLASTICA AZUL CONJ. 06	Ótimo	ARLETE SAMPAIA DE OLIVEIRA	66,85						2,84			64,01
333783	1	CADEIRA ESCOLAR PLASTICA AZUL CONJ. 06	Ótimo	ARLETE SAMPAIA DE OLIVEIRA	66,85						2,84			64,01
333786	1	CADEIRA ESCOLAR PLASTICA AZUL CONJ. 06	Ótimo	ARLETE SAMPAIA DE OLIVEIRA	66,85						2,84			64,01
333787	1	CADEIRA ESCOLAR PLASTICA AZUL CONJ. 06	Ótimo	ARLETE SAMPAIA DE OLIVEIRA	66,85						2,84			64,01
333788	1	CADEIRA ESCOLAR PLASTICA AZUL CONJ. 06	Ótimo	ARLETE SAMPAIA DE OLIVEIRA	66,85						2,84			64,01
333794	1	CADEIRA ESCOLAR PLASTICA AZUL CONJ. 06	Ótimo	ARLETE SAMPAIA DE OLIVEIRA	66,85						2,84			64,01
333795	1	CADEIRA ESCOLAR PLASTICA AZUL CONJ. 06	Ótimo	ARLETE SAMPAIA DE OLIVEIRA	66,85						2,84			64,01
333797	1	MESA ESCOLAR EM FORMICA AZUL CONJ. 06	Ótimo	ARLETE SAMPAIA DE OLIVEIRA	80,22						3,40			76,82
333798	1	MESA ESCOLAR FORMICA AZUL CONJ. 06	Ótimo	ARLETE SAMPAIA DE OLIVEIRA	80,22						3,40			76,82
333805	1	CADEIRA ESCOLAR PLASTICA AZUL CONJ. 06	Ótimo	ARLETE SAMPAIA DE OLIVEIRA	66,85						2,84			64,01
333806	1	CADEIRA ESCOLAR PLASTICA AZUL CONJ. 06	Ótimo	ARLETE SAMPAIA DE OLIVEIRA	66,85						2,84			64,01
333807	1	CADEIRA ESCOLAR PLASTICA AZUL CONJ. 06	Ótimo	ARLETE SAMPAIA DE OLIVEIRA	66,85						2,84			64,01
333808	1	CADEIRA ESCOLAR PLASTICA AZUL CONJ. 06	Ótimo	ARLETE SAMPAIA DE OLIVEIRA	66,85						2,84			64,01
333810	1	CADEIRA ESCOLAR PLASTICA AZUL CONJ. 06	Ótimo	ARLETE SAMPAIA DE OLIVEIRA	66,85						2,84			64,01
333811	1	CADEIRA ESCOLAR PLASTICA AZUL CONJ. 06	Ótimo	ARLETE SAMPAIA DE OLIVEIRA	66,85						2,84			64,01
333812	1	CADEIRA ESCOLAR PLASTICA AZUL CONJ. 06	Ótimo	ARLETE SAMPAIA DE OLIVEIRA	66,85						2,84			64,01
333813	1	CADEIRA ESCOLAR PLASTICA AZUL CONJ. 06	Ótimo	ARLETE SAMPAIA DE OLIVEIRA	66,85						2,84			64,01
333814	1	CADEIRA ESCOLAR PLASTICA AZUL CONJ. 06	Ótimo	ARLETE SAMPAIA DE OLIVEIRA	66,85						2,84			64,01
333815	1	CADEIRA ESCOLAR PLASTICA AZUL CONJ. 06	Ótimo	ARLETE SAMPAIA DE OLIVEIRA	66,85						2,84			64,01
333816	1	MESA ESCOLAR FORMICA AZUL CONJ. 06	Ótimo	ARLETE SAMPAIA DE OLIVEIRA	80,22						3,40			76,82
333817	1	MESA ESCOLAR FORMICA AZUL CONJ. 06	Ótimo	ARLETE SAMPAIA DE OLIVEIRA	80,22						3,40			76,82
333818	1	MESA ESCOLAR FORMICA AZUL CONJ. 06	Ótimo	ARLETE SAMPAIA DE OLIVEIRA	80,22						3,40			76,82
333819	1	MESA ESCOLAR FORMICA AZUL CONJ. 06	Ótimo	ARLETE SAMPAIA DE OLIVEIRA	80,22						3,40			76,82
333820	1	MESA ESCOLAR FORMICA AZUL CONJ. 06	Ótimo	ARLETE SAMPAIA DE OLIVEIRA	80,22						3,40			76,82
333822	1	MESA ESCOLAR FORMICA AZUL CONJ. 06	Ótimo	ARLETE SAMPAIA DE OLIVEIRA	80,22						3,40			76,82
333823	1	MESA ESCOLAR FORMICA CINZA	Ótimo	ARLETE SAMPAIA DE OLIVEIRA	80,22						3,40			76,82
333824	1	MESA ESCOLAR FORMICA AZUL CONJ. 06	Ótimo	ARLETE SAMPAIA DE OLIVEIRA	80,22						3,40			76,82
333825	1	MESA ESCOLAR FORMICA AZUL CONJ. 06	Ótimo	ARLETE SAMPAIA DE OLIVEIRA	80,22						3,40			76,82
333826	1	MESA ESCOLAR FORMICA AZUL CONJ. 06	Ótimo	ARLETE SAMPAIA DE OLIVEIRA	80,22						3,40			76,82
333827	1	MESA ESCOLAR FORMICA AZUL CONJ. 06	Ótimo	ARLETE SAMPAIA DE OLIVEIRA	80,22						3,40			76,82



ESTADO DE GOIÁS  
MUNICIPIO DE JATAÍ  
RUA ITARUMA, 355 - S. SANTA MARIA

PERÍODO DE REFERÊNCIA: DE JANEIRO/2022 ATÉ DEZEMBRO/2022

RELAÇÃO ANALÍTICA DOS ELEMENTOS QUE COMPOEM O ATIVO PERMANENTE - INVENTÁRIO DOS BENS

CÓD.	QTDE	DESCRIÇÃO / UNIDADE ADMINISTRATIVA	ESTADO DE CONSERV.	DETENTOR DE CARGA PATRIMONIAL	VALOR ORIGINAL	INCORPORAÇÕES				BAIXAS				SALDO ATUAL
						AQUIS. CONSTR.	REAVALIAÇÃO	INCORPOR.	CRÉDITOS	ALIENAÇÃO	DEPRECIAÇÃO	DOAÇÃO / OUTROS	CRÉDITOS	
333830	1	MESA ESCOLAR FORMICA AZUL CONJ. 06	Ótimo	ARLETE SAMPAIA DE OLIVEIRA	80,22						3,40			76,82
333831	1	MESA ESCOLAR FORMICA AZUL CONJ. 06	Ótimo	ARLETE SAMPAIA DE OLIVEIRA	80,22						3,40			76,82
333832	1	MESA ESCOLAR FORMICA AZUL CONJ. 06	Ótimo	ARLETE SAMPAIA DE OLIVEIRA	80,22						3,40			76,82
333834	1	MESA ESCOLAR FORMICA AZUL CONJ. 06	Ótimo	ARLETE SAMPAIA DE OLIVEIRA	80,22						3,40			76,82
333835	1	MESA ESCOLAR FORMICA AZUL CONJ. 06	Ótimo	ARLETE SAMPAIA DE OLIVEIRA	80,22						3,40			76,82
333836	1	MESA ESCOLAR FORMICA AZUL CONJ. 06	Ótimo	ARLETE SAMPAIA DE OLIVEIRA	80,22						3,40			76,82
333837	1	MESA ESCOLAR FORMICA AZUL CONJ. 06	Ótimo	ARLETE SAMPAIA DE OLIVEIRA	80,22						3,40			76,82
333838	1	MESA ESCOLAR FORMICA AZUL CONJ. 06	Ótimo	ARLETE SAMPAIA DE OLIVEIRA	80,22						3,40			76,82
333839	1	MESA ESCOLAR FORMICA AZUL CONJ. 06	Ótimo	ARLETE SAMPAIA DE OLIVEIRA	80,22						3,40			76,82
333840	1	MESA ESCOLAR FORMICA AZUL CONJ. 06	Ótimo	ARLETE SAMPAIA DE OLIVEIRA	80,22						3,40			76,82
333841	1	MESA ESCOLAR FORMICA AZUL CONJ. 06	Ótimo	ARLETE SAMPAIA DE OLIVEIRA	80,22						3,40			76,82
333845	1	ARMARIO DE AÇO 2 PORTAS CINZA COM 090X045	Bom	ARLETE MIRANDA DA COSTA	124,15						5,27			118,88
333847	1	CADEIRA ESCOLAR FORMICA AZUL CLARA	Bom	ARLETE MIRANDA DA COSTA	47,75						2,03			45,72
333848	1	CADEIRA ESCOLAR FORMICA BRANCA	Bom	ARLETE MIRANDA DA COSTA	47,75						2,03			45,72
333849	1	CADEIRA ESCOLAR FORMICA BRANCA	Bom	ARLETE MIRANDA DA COSTA	47,75						2,03			45,72
333850	1	CADEIRA ESCOLAR FORMICA BRANCA	Bom	ARLETE MIRANDA DA COSTA	47,75						2,03			45,72
333852	1	CADEIRA ESCOLAR FORMICA BRANCA	Bom	ARLETE MIRANDA DA COSTA	47,75						2,03			45,72
333853	1	CADEIRA ESCOLAR FORMICA AZUL CLARA	Bom	ARLETE MIRANDA DA COSTA	47,75						2,03			45,72
333854	1	CADEIRA ESCOLAR FORMICA AZUL CLARA	Bom	ARLETE MIRANDA DA COSTA	47,75						2,03			45,72
333855	1	CADEIRA ESCOLAR FORMICA AZUL CLARA	Bom	ARLETE MIRANDA DA COSTA	47,75						2,03			45,72
333856	1	MESA PARA REUNIAO FORMICA AZUL CINZA COM	Bom	ARLETE MIRANDA DA COSTA	174,76						7,41			167,35
333857	1	ARMARIO DE AÇO CINZA 2 PORTAS COM 090X040	Bom	ARLETE MIRANDA DA COSTA	257,85						10,94			246,91
333859	1	REFRIGERADOR CONSUL	Bom	ARLETE MIRANDA DA COSTA	372,45						15,80			356,65
333861	1	CADEIRA FERRO FIXO ESTOFADA EM COURVIM F	Bom	ARLETE MIRANDA DA COSTA	57,30						2,43			54,87
333865	1	FOGAO INDUSTRIAL DAKO 4 CHAMAS COM FORN	Bom	ARLETE MIRANDA DA COSTA	305,60						12,96			292,64
333866	1	ARMARIO DE AÇO CINZA 2 PORTAS COM 090X045	Bom	ARLETE MIRANDA DA COSTA	105,05						4,46			100,59
333867	1	ARMARIO DE AÇO 2 PORTAS CINZA COM 090X045	Bom	ARLETE MIRANDA DA COSTA	105,05						4,46			100,59
333868	1	CADEIRA ESCOLAR PLASTICA VERMELHA CONJ.04	Ótimo	ARLETE MIRANDA DA COSTA	52,52						2,23			50,29
333869	1	CADEIRA ESCOLAR PLASTICA VERMELHA CONJ.04	Ótimo	ARLETE MIRANDA DA COSTA	52,52						2,23			50,29
333870	1	CADEIRA ESCOLAR PLASTICA VERMELHA CONJ.04	Ótimo	ARLETE MIRANDA DA COSTA	52,52						2,23			50,29
333871	1	CADEIRA ESCOLAR PLASTICA VERMELHA CONJ.04	Ótimo	ARLETE MIRANDA DA COSTA	52,52						2,23			50,29
333872	1	CADEIRA ESCOLAR PLASTICA VERMELHA CONJ.04	Ótimo	ARLETE MIRANDA DA COSTA	52,52						2,23			50,29
333873	1	CADEIRA ESCOLAR PLASTICA VERMELHA CONJ.04	Ótimo	ARLETE MIRANDA DA COSTA	52,52						2,23			50,29
333874	1	MESA ESCOLAR FORMICA VERMELHA CONJ.04	Ótimo	ARLETE MIRANDA DA COSTA	68,76						2,92			65,84





ESTADO DE GOIÁS  
MUNICIPIO DE JATAÍ  
RUA ITARUMA, 355 - S. SANTA MARIA

PERÍODO DE REFERÊNCIA: DE JANEIRO/2022 ATÉ DEZEMBRO/2022

RELAÇÃO ANALÍTICA DOS ELEMENTOS QUE COMPOEM O ATIVO PERMANENTE - INVENTÁRIO DOS BENS

CÓD.	QTDE	DESCRIÇÃO / UNIDADE ADMINISTRATIVA	ESTADO DE CONSERV.	DETENTOR DE CARGA PATRIMONIAL	VALOR ORIGINAL	INCORPORAÇÕES				BAIXAS				SALDO ATUAL
						AQUIS. CONSTR.	REAVALIAÇÃO	INCORPOR.	CRÉDITOS	ALIENAÇÃO	DEPRECIAÇÃO	DOAÇÃO / OUTROS	CRÉDITOS	
333875	1	MESA ESCOLAR FORMICA VERMELHA CONJ.04	Ótimo	ARLETE MIRANDA DA COSTA	68,76						2,92			65,84
333876	1	MESA ESCOLAR FORMICA VERMELHA CONJ.04	Ótimo	ARLETE MIRANDA DA COSTA	68,76						2,92			65,84
333877	1	MESA ESCOLAR FORMICA VERMELHA CONJ.04	Ótimo	ARLETE MIRANDA DA COSTA	68,76						2,92			65,84
333878	1	MESA ESCOLAR FORMICA VERMELHA CONJ.04	Ótimo	ARLETE MIRANDA DA COSTA	68,76						2,92			65,84
333879	1	MESA ESCOLAR FORMICA VERMELHA CONJ.04	Ótimo	ARLETE MIRANDA DA COSTA	68,76						2,92			65,84
333880	1	MESA ESCOLAR FORMICA VERMELHA CONJ.04	Ótimo	ARLETE MIRANDA DA COSTA	68,76						2,92			65,84
333881	1	MESA ESCOLAR FORMICA VERMELHA CONJ.04	Ótimo	ARLETE MIRANDA DA COSTA	68,76						2,92			65,84
333882	1	MESA ESCOLAR FORMICA VERMELHA CONJ.04	Ótimo	ARLETE MIRANDA DA COSTA	68,76						2,92			65,84
333883	1	CADEIRA ESCOLAR PLASTICA AMARELA CONJ.03	Ótimo	ARLETE MIRANDA DA COSTA	47,75						2,03			45,72
333886	1	CADEIRA ESCOLAR PLASTICA VERMELHA CONJ.03	Ótimo	ARLETE MIRANDA DA COSTA	47,75						2,03			45,72
333887	1	CADEIRA ESCOLAR PLASTICA VERMELHA CONJ.03	Ótimo	ARLETE MIRANDA DA COSTA	47,75						2,03			45,72
333888	1	MESA ESCOLAR FORMICA AMARELA CONJ.03	Ótimo	ARLETE MIRANDA DA COSTA	67,80						2,88			64,92
333889	1	MESA ESCOLAR FORMICA AMARELA CONJ.03	Ótimo	ARLETE MIRANDA DA COSTA	67,80						2,88			64,92
333890	1	MESA ESCOLAR FORMICA AMARELA CONJ.03	Ótimo	ARLETE MIRANDA DA COSTA	67,80						2,88			64,92
333891	1	MESA ESCOLAR FORMICA AMARELA CONJ.03	Ótimo	ARLETE MIRANDA DA COSTA	67,80						2,88			64,92
333892	1	MESA ESCOLAR FORMICA AMARELA CONJ.03	Ótimo	ARLETE MIRANDA DA COSTA	67,80						2,88			64,92
333893	1	MESA ESCOLAR FORMICA AMARELA CONJ.03	Ótimo	ARLETE MIRANDA DA COSTA	67,80						2,88			64,92
333894	1	MESA ESCOLAR FORMICA AMARELA CONJ.03	Ótimo	ARLETE MIRANDA DA COSTA	67,80						2,88			64,92
333895	1	MESA ESCOLAR FORMICA AMARELA CONJ.03	Ótimo	ARLETE MIRANDA DA COSTA	67,80						2,88			64,92
333896	1	MESA ESCOLAR FORMICA AMARELA CONJ.03	Ótimo	ARLETE MIRANDA DA COSTA	67,80						2,88			64,92
333897	1	MESA ESCOLAR FORMICA AMARELA CONJ.03	Ótimo	ARLETE MIRANDA DA COSTA	67,80						2,88			64,92
333898	1	MESA ESCOLAR FORMICA AMARELA CONJ.03	Ótimo	ARLETE MIRANDA DA COSTA	67,80						2,88			64,92
333899	1	MESA ESCOLAR FORMICA AMARELA CONJ.03	Ótimo	ARLETE MIRANDA DA COSTA	67,80						2,88			64,92
333900	1	CADEIRA ESCOLAR PLASTICA VERMELHA CONJ.03	Ótimo	ARLETE MIRANDA DA COSTA	47,75						2,03			45,72
333901	1	CADEIRA ESCOLAR PLASTICA VERMELHA CONJ.03	Ótimo	ARLETE MIRANDA DA COSTA	47,75						2,03			45,72
333902	1	CADEIRA ESCOLAR PLASTICA AMARELA CONJ.03	Ótimo	ARLETE MIRANDA DA COSTA	47,75						2,03			45,72
333903	1	CADEIRA ESCOLAR PLASTICA AMARELA CONJ.03	Ótimo	ARLETE MIRANDA DA COSTA	47,75						2,03			45,72
333905	1	CADEIRA ESCOLAR PLASTICA VERMELHA CONJ.03	Ótimo	ARLETE MIRANDA DA COSTA	52,52						2,23			50,29
333906	1	MESA ESCOLAR FORMICA CINZA COM DETALHES	Ótimo	ARLETE MIRANDA DA COSTA	67,80						2,88			64,92
333907	1	MESA ESCOLAR FORMICA CINZA COM DETALHES	Ótimo	ARLETE MIRANDA DA COSTA	67,80						2,88			64,92
333908	1	MESA ESCOLAR FORMICA CINZA COM DETALHES	Ótimo	ARLETE MIRANDA DA COSTA	67,80						2,88			64,92
333909	1	MESA ESCOLAR FORMICA CINZA COM DETALHES	Ótimo	ARLETE MIRANDA DA COSTA	67,80						2,88			64,92
333910	1	MESA ESCOLAR FORMICA CINZA COM DETALHES	Ótimo	ARLETE MIRANDA DA COSTA	67,80						2,88			64,92
333911	1	MESA ESCOLAR FORMICA CINZA COM DETALHES	Ótimo	ARLETE MIRANDA DA COSTA	67,80						2,88			64,92



ESTADO DE GOIÁS  
MUNICIPIO DE JATAÍ  
RUA ITARUMA, 355 - S. SANTA MARIA

PERÍODO DE REFERÊNCIA: DE JANEIRO/2022 ATÉ DEZEMBRO/2022

RELAÇÃO ANALÍTICA DOS ELEMENTOS QUE COMPOEM O ATIVO PERMANENTE - INVENTÁRIO DOS BENS

CÓD.	QTDE	DESCRIÇÃO / UNIDADE ADMINISTRATIVA	ESTADO DE CONSERV.	DETENTOR DE CARGA PATRIMONIAL	VALOR ORIGINAL	INCORPORAÇÕES				BAIXAS				SALDO ATUAL
						AQUIS. CONSTR.	REAVALIAÇÃO	INCORPOR.	CRÉDITOS	ALIENAÇÃO	DEPRECIAÇÃO	DOAÇÃO / OUTROS	CRÉDITOS	
333912	1	MESA ESCOLAR FORMICA CINZA COM DETALHES	Ótimo	ARLETE MIRANDA DA COSTA	67,80						2,88			64,92
333913	1	MESA ESCOLAR FORMICA CINZA COM DETALHES	Ótimo	ARLETE MIRANDA DA COSTA	67,80						2,88			64,92
333914	1	MESA ESCOLAR FORMICA CINZA COM DETALHES	Ótimo	ARLETE MIRANDA DA COSTA	67,80						2,88			64,92
333915	1	MESA ESCOLAR FORMICA CINZA COM DETALHES	Ótimo	ARLETE MIRANDA DA COSTA	67,80						2,88			64,92
333916	1	MESA ESCOLAR FORMICA CINZA COM DETALHES	Ótimo	ARLETE MIRANDA DA COSTA	67,80						2,88			64,92
333917	1	MESA ESCOLAR FORMICA CINZA COM DETALHES	Ótimo	ARLETE MIRANDA DA COSTA	67,80						2,88			64,92
333918	1	MESA ESCOLAR FORMICA CINZA COM DETALHES	Ótimo	ARLETE MIRANDA DA COSTA	67,80						2,88			64,92
333919	1	MESA ESCOLAR FORMICA CINZA COM DETALHES	Ótimo	ARLETE MIRANDA DA COSTA	67,80						2,88			64,92
333920	1	MESA ESCOLAR FORMICA CINZA COM DETALHES	Ótimo	ARLETE MIRANDA DA COSTA	67,80						2,88			64,92
333921	1	MESA ESCOLAR FORMICA VERMELHA CONJ.04	Ótimo	ARLETE MIRANDA DA COSTA	68,76						2,92			65,84
333922	1	MESA ESCOLAR FORMICA VERMELHA CONJ.04	Ótimo	ARLETE MIRANDA DA COSTA	68,76						2,92			65,84
333923	1	MESA ESCOLAR FORMICA VERMELHA CONJ.04	Ótimo	ARLETE MIRANDA DA COSTA	68,76						2,92			65,84
333924	1	MESA ESCOLAR FORMICA VERMELHA CONJ.04	Ótimo	ARLETE MIRANDA DA COSTA	68,76						2,92			65,84
333925	1	MESA ESCOLAR FORMICA VERMELHA CONJ.04	Ótimo	ARLETE MIRANDA DA COSTA	68,76						2,92			65,84
333926	1	MESA ESCOLAR FORMICA AMARELA CONJ.04	Ótimo	ARLETE MIRANDA DA COSTA	67,80						2,88			64,92
333927	1	MESA ESCOLAR FORMICA AMARELA CONJ.04	Ótimo	ARLETE MIRANDA DA COSTA	67,80						2,88			64,92
333928	1	CADEIRA PLASTICA AMARELA CONJ.04	Ótimo	ARLETE MIRANDA DA COSTA	47,75						2,03			45,72
333929	1	CADEIRA PLASTICA AMARELA CONJ.04	Ótimo	ARLETE MIRANDA DA COSTA	47,75						2,03			45,72
333931	1	CADEIRA PLASTICA AMARELA CONJ.04	Ótimo	ARLETE MIRANDA DA COSTA	47,75						2,03			45,72
333932	1	CADEIRA PLASTICA AMARELA CONJ.04	Ótimo	ARLETE MIRANDA DA COSTA	47,75						2,03			45,72
333933	1	CADEIRA ESCOLAR PLASTICA AMARELA CONJ.03	Ótimo	ARLETE MIRANDA DA COSTA	47,75						2,03			45,72
333934	1	CADEIRA ESCOLAR PLASTICA AMARELA CONJ.03	Ótimo	ARLETE MIRANDA DA COSTA	47,75						2,03			45,72
333935	1	CADEIRA ESCOLAR PLASTICA AMARELA CONJ.03	Ótimo	ARLETE MIRANDA DA COSTA	47,75						2,03			45,72
333936	1	PRATELEIRA EM MADEIRA COM 197X200X055	Bom	ANGELA CANDIDA DE JESUS	162,35						6,89			155,46
333938	1	MESA ESCOLAR FORMICA AZUL CONJ 06	Ótimo	ARLETE MIRANDA DA COSTA	80,22						3,40			76,82
334003	1	MESA ESCOLAR FORMICA VERMELHA CONJ.04	Ótimo	ARLETE MIRANDA DA COSTA	68,76						2,92			65,84
334011	1	MESA ESCOLAR FORMICA AZUL CONJ. 06	Ótimo	ARLETE SAMPAIA DE OLIVEIRA	80,22						3,40			76,82
334012	1	MESA ESCOLAR FORMICA AZUL CONJ. 06	Ótimo	ARLETE SAMPAIA DE OLIVEIRA	80,22						3,40			76,82
333940	1	CADEIRA FERRO FIXO EM MDF MARROM	Bom	ARLETE MIRANDA DA COSTA	47,75						2,03			45,72
333941	1	CADEIRA FERRO FIXO EMM MDF MARROM	Bom	ARLETE MIRANDA DA COSTA	47,75						2,03			45,72
333942	1	MESA EM MDF COM 061X074X068	Bom	ARLETE MIRANDA DA COSTA	114,60						4,86			109,74
333944	1	MESA INFANTIL EM MDF BRANCO COM 080X080X068	Bom	ARLETE MIRANDA DA COSTA	76,40						3,24			73,16
333945	1	MESA INFANTIL EM MDF BRANCO COM 080X080X068	Bom	ARLETE MIRANDA DA COSTA	76,40						3,24			73,16
333947	1	FOGAO INDUSTRIAL 2 BOCAS TRON	Bom	ARLETE MIRANDA DA COSTA	171,90						7,29			164,61



ESTADO DE GOIÁS  
MUNICIPIO DE JATAÍ  
RUA ITARUMA, 355 - S. SANTA MARIA

PERÍODO DE REFERÊNCIA: DE JANEIRO/2022 ATÉ DEZEMBRO/2022

RELAÇÃO ANALÍTICA DOS ELEMENTOS QUE COMPOEM O ATIVO PERMANENTE - INVENTÁRIO DOS BENS

CÓD.	QTDE	DESCRIÇÃO / UNIDADE ADMINISTRATIVA	ESTADO DE CONSERV.	DETENTOR DE CARGA PATRIMONIAL	VALOR ORIGINAL	INCORPORAÇÕES				BAIXAS				SALDO ATUAL
						AQUIS. CONSTR.	REAVALIAÇÃO	INCORPOR.	CRÉDITOS	ALIENAÇÃO	DEPRECIAÇÃO	DOAÇÃO / OUTROS	CRÉDITOS	
333948	1	MESA DE PENBOLIM	Bom	ARLETE MIRANDA DA COSTA	267,40						11,34			256,06
333952	1	MESA EM MADEIRA COM 113X081X082	Bom	ARLETE MIRANDA DA COSTA	124,15						5,27			118,88
333953	1	MESA EM MDF CINZA COM 172X070X074	Bom	ARLETE MIRANDA DA COSTA	124,15						5,27			118,88
333954	1	FREEZER HORIZONTAL BRANCO COM 2 POTAS	Bom	ARLETE MIRANDA DA COSTA	305,60						12,96			292,64
333956	1	MESA EM MADEIRA COM 200X060X088	Bom	ARLETE MIRANDA DA COSTA	124,15						5,27			118,88
333958	1	MESA ESCOLAR EM MDF AZUL CONJ.06	Bom	ARLETE MIRANDA DA COSTA	76,40						3,24			73,16
333960	1	MESA ESCOLAR EM MDF AZUL CONJ.06	Bom	ARLETE MIRANDA DA COSTA	76,40						3,24			73,16
333961	1	MESA ESCOLAR EM MDF AZUL CONJ.06	Bom	ARLETE MIRANDA DA COSTA	76,40						3,24			73,16
333962	1	MESA ESCOLAR EM MDF AZUL CONJ.06	Bom	ARLETE MIRANDA DA COSTA	76,40						3,24			73,16
333963	1	MESA ESCOLAR EM MDF AZUL CONJ.06	Bom	ARLETE MIRANDA DA COSTA	76,40						3,24			73,16
333965	1	MESA ESCOLAR EM MDF AZUL CONJ.06	Bom	ARLETE MIRANDA DA COSTA	76,40						3,24			73,16
333968	1	MESA ESCOLAR EM MDF AZUL CONJ.06	Bom	ARLETE MIRANDA DA COSTA	76,40						3,24			73,16
333969	1	MESA ESCOLAR EM MDF AZUL CONJ.06	Bom	ARLETE MIRANDA DA COSTA	76,40						3,24			73,16
333970	1	MESA ESCOLAR EM MDF AZUL CONJ.06	Bom	ARLETE MIRANDA DA COSTA	76,40						3,24			73,16
333971	1	MESA ESCOLAR EM MDF AZUL CONJ.06	Bom	ARLETE MIRANDA DA COSTA	76,40						3,24			73,16
333972	1	MESA ESCOLAR EM MDF AZUL CONJ.06	Bom	ARLETE MIRANDA DA COSTA	76,40						3,24			73,16
333973	1	MESA ESCOLAR EM MDF AZUL CONJ.06	Bom	ARLETE MIRANDA DA COSTA	76,40						3,24			73,16
333974	1	MESA ESCOLAR EM MDF AZUL CONJ.06	Bom	ARLETE MIRANDA DA COSTA	76,40						3,24			73,16
333977	1	CADEIRA ESCOLAR PLASTICA AZUL AZUL CONJ.06	Bom	ARLETE MIRANDA DA COSTA	66,85						2,84			64,01
333978	1	CADEIRA ESCOLAR PLASTICA AZUL AZUL CONJ.06	Bom	ARLETE MIRANDA DA COSTA	66,85						2,84			64,01
333979	1	CADEIRA ESCOLAR PLASTICA AZUL AZUL CONJ.06	Bom	ARLETE MIRANDA DA COSTA	66,85						2,84			64,01
333982	1	CADEIRA ESCOLAR PLASTICA AZUL AZUL CONJ.06	Bom	ARLETE MIRANDA DA COSTA	66,85						2,84			64,01
333983	1	CADEIRA ESCOLAR PLASTICA AZUL AZUL CONJ.06	Bom	ARLETE MIRANDA DA COSTA	66,85						2,84			64,01
333986	1	CADEIRA ESCOLAR PLASTICA AZUL AZUL CONJ.06	Bom	ARLETE MIRANDA DA COSTA	66,85						2,84			64,01
333987	1	CADEIRA ESCOLAR PLASTICA AZUL AZUL CONJ.06	Bom	ARLETE MIRANDA DA COSTA	66,85						2,84			64,01
333988	1	CADEIRA ESCOLAR PLASTICA AZUL AZUL CONJ.06	Bom	ARLETE MIRANDA DA COSTA	66,85						2,84			64,01
333989	1	CADEIRA ESCOLAR PLASTICA AZUL AZUL CONJ.06	Bom	ARLETE MIRANDA DA COSTA	66,85						2,84			64,01
333991	1	CADEIRA ESCOLAR PLASTICA AZUL AZUL CONJ.06	Bom	ARLETE MIRANDA DA COSTA	66,85						2,84			64,01
333992	1	CADEIRA ESCOLAR PLASTICA AZUL AZUL CONJ.06	Bom	ARLETE MIRANDA DA COSTA	66,85						2,84			64,01
333993	1	CADEIRA ESCOLAR PLASTICA AZUL AZUL CONJ.06	Bom	ARLETE MIRANDA DA COSTA	66,85						2,84			64,01
333994	1	CADEIRA ESCOLAR PLASTICA AZUL AZUL CONJ.06	Bom	ARLETE MIRANDA DA COSTA	66,85						2,84			64,01
333995	1	CADEIRA ESCOLAR PLASTICA AZUL AZUL CONJ.06	Bom	ARLETE MIRANDA DA COSTA	66,85						2,84			64,01
333996	1	CADEIRA ESCOLAR PLASTICA AZUL AZUL CONJ.06	Bom	ARLETE MIRANDA DA COSTA	66,85						2,84			64,01
333997	1	CADEIRA ESCOLAR PLASTICA AZUL AZUL CONJ.06	Bom	ARLETE MIRANDA DA COSTA	66,85						2,84			64,01



ESTADO DE GOIÁS  
MUNICIPIO DE JATAÍ  
RUA ITARUMA, 355 - S. SANTA MARIA

PERÍODO DE REFERÊNCIA: DE JANEIRO/2022 ATÉ DEZEMBRO/2022

RELAÇÃO ANALÍTICA DOS ELEMENTOS QUE COMPOEM O ATIVO PERMANENTE - INVENTÁRIO DOS BENS

CÓD.	QTDE	DESCRIÇÃO / UNIDADE ADMINISTRATIVA	ESTADO DE CONSERV.	DETENTOR DE CARGA PATRIMONIAL	VALOR ORIGINAL	INCORPORAÇÕES				BAIXAS				SALDO ATUAL
						AQUIS. CONSTR.	REAVALIAÇÃO	INCORPOR.	CRÉDITOS	ALIENAÇÃO	DEPRECIAÇÃO	DOAÇÃO / OUTROS	CRÉDITOS	
333998	1	CADEIRA ESCOLAR PLASTICA AZUL AZUL CONJ.06	Bom	ARLETE MIRANDA DA COSTA	66,85						2,84			64,01
333999	1	CADEIRA ESCOLAR PLASTICA AZUL AZUL CONJ.06	Bom	ARLETE MIRANDA DA COSTA	66,85						2,84			64,01
334000	1	CADEIRA ESCOLAR PLASTICA AZUL AZUL CONJ.06	Bom	ARLETE MIRANDA DA COSTA	66,85						2,84			64,01
334001	1	CADEIRA ESCOLAR PLASTICA AZUL AZUL CONJ.06	Bom	ARLETE MIRANDA DA COSTA	66,85						2,84			64,01
334002	1	CADEIRA ESCOLAR PLASTICA AZUL AZUL CONJ.06	Bom	ARLETE MIRANDA DA COSTA	66,85						2,84			64,01
334004	1	CADEIRA ESCOLAR PLASTICA AZUL CONJ.06	Bom	ARLETE MIRANDA DA COSTA	66,85						2,84			64,01
334194	1	FREEZER HORIZONTAL DUAS PORTAS MOD.DA SÓTIMO	Ótimo	SILMA DE SOUZA BARROS	2.110,55						89,51			2.021,04
334195	1	FREEZER HORIZONTAL DUAS PORTAS MOD.DA SÓTIMO	Ótimo	SILMA DE SOUZA BARROS	2.110,55						89,51			2.021,04
334006	1	MESA ESCOLAR FORMICA AZUL CONJ.06	Bom	ARLETE MIRANDA DA COSTA	66,85						2,84			64,01
334007	1	CADEIRA ESCOLAR PLASTICA AZUL CONJ.06	Bom	ARLETE MIRANDA DA COSTA	66,85						2,84			64,01
334008	1	CADEIRA ESCOLAR PLASTICA AZUL CONJ.06	Bom	ARLETE MIRANDA DA COSTA	66,85						2,84			64,01
334010	1	CADEIRA ESCOLAR PLASTICA AZUL CONJ.06	Bom	ARLETE MIRANDA DA COSTA	66,85						2,84			64,01
334013	1	RETO PROJETO COM LOUSA DIGITAL PREGAO 1	Bom	ARLETE MIRANDA DA COSTA	429,75						18,23			411,52
334014	1	BEBEDOURO DE AGUA REFRIMAQ N/S 00439704	Bom	ARLETE MIRANDA DA COSTA	334,25						14,18			320,07
334015	1	CADEIRA FERRO FIXO CINZA	Bom	ARLETE MIRANDA DA COSTA	57,30						2,43			54,87
334016	1	MAQUINA DE CORTAR GRAMA	Bom	ARLETE MIRANDA DA COSTA	267,40						11,34			256,06
334017	1	MESA EM MDF CINZA COM 171X070X073	Bom	ARLETE MIRANDA DA COSTA	171,90						7,29			164,61
334019	1	CADEIRA INFANTIL EM MDF BRANCO	Bom	ARLETE MIRANDA DA COSTA	28,65						1,22			27,43
334020	1	CADEIRA INFANTIL EM MDF BRANCO	Bom	ARLETE MIRANDA DA COSTA	28,65						1,22			27,43
334021	1	CADEIRA INFANTIL EM MDF BRANCO	Bom	ARLETE MIRANDA DA COSTA	28,65						1,22			27,43
334022	1	CADEIRA EM FORMICA AZUL	Bom	ARLETE MIRANDA DA COSTA	38,20						1,62			36,58
334023	1	CADEIRA EM FORMICA AZUL	Bom	ARLETE MIRANDA DA COSTA	47,75						2,03			45,72
334024	1	CADEIRA EM FORMICA AZUL	Bom	ARLETE MIRANDA DA COSTA	47,75						2,03			45,72
334036	1	CADEIRA ESCOLAR PLASTICA AZUL CONJ.06	Bom	MONICA RODRIGUES ALVES	66,85						2,84			64,01
334037	1	CADEIRA ESCOLAR PLASTICA AZUL CONJ.06	Bom	MONICA RODRIGUES ALVES	66,85						2,84			64,01
334039	1	CADEIRA ESCOLAR PLASTICA AZUL CONJ.06	Bom	MONICA RODRIGUES ALVES	66,85						2,84			64,01
334042	1	CADEIRA ESCOLAR PLASTICA AZUL CONJ.06	Bom	MONICA RODRIGUES ALVES	66,85						2,84			64,01
334043	1	CADEIRA ESCOLAR PLASTICA AZUL CONJ.06	Bom	MONICA RODRIGUES ALVES	66,85						2,84			64,01
334044	1	CADEIRA ESCOLAR PLASTICA AZUL CONJ.06	Bom	MONICA RODRIGUES ALVES	66,85						2,84			64,01
334045	1	CADEIRA ESCOLAR PLASTICA AZUL CONJ.06	Bom	MONICA RODRIGUES ALVES	66,85						2,84			64,01
334046	1	CADEIRA ESCOLAR PLASTICA AZUL CONJ.06	Bom	MONICA RODRIGUES ALVES	66,85						2,84			64,01
334047	1	CADEIRA ESCOLAR PLASTICA AZUL CONJ.06	Bom	MONICA RODRIGUES ALVES	66,85						2,84			64,01
334048	1	CADEIRA ESCOLAR PLASTICA AZUL CONJ.06	Bom	MONICA RODRIGUES ALVES	66,85						2,84			64,01
334049	1	CADEIRA ESCOLAR PLASTICA AZUL CONJ.06	Bom	MONICA RODRIGUES ALVES	66,85						2,84			64,01



ESTADO DE GOIÁS  
MUNICIPIO DE JATAÍ  
RUA ITARUMA, 355 - S. SANTA MARIA

PERÍODO DE REFERÊNCIA: DE JANEIRO/2022 ATÉ DEZEMBRO/2022

RELAÇÃO ANALÍTICA DOS ELEMENTOS QUE COMPOEM O ATIVO PERMANENTE - INVENTÁRIO DOS BENS

CÓD.	QTDE	DESCRIÇÃO / UNIDADE ADMINISTRATIVA	ESTADO DE CONSERV.	DETENTOR DE CARGA PATRIMONIAL	VALOR ORIGINAL	INCORPORAÇÕES				BAIXAS				SALDO ATUAL
						AQUIS. CONSTR.	REAVALIAÇÃO	INCORPOR.	CRÉDITOS	ALIENAÇÃO	DEPRECIAÇÃO	DOAÇÃO / OUTROS	CRÉDITOS	
334050	1	CADEIRA ESCOLAR PLASTICA AZUL CONJ.06	Bom	MONICA RODRIGUES ALVES	66,85						2,84			64,01
334051	1	CADEIRA ESCOLAR PLASTICA AZUL CONJ.06	Bom	MONICA RODRIGUES ALVES	66,85						2,84			64,01
334052	1	CADEIRA ESCOLAR PLASTICA AZUL CONJ.06	Bom	MONICA RODRIGUES ALVES	66,85						2,84			64,01
334053	1	CADEIRA ESCOLAR PLASTICA AZUL CONJ.06	Bom	MONICA RODRIGUES ALVES	66,85						2,84			64,01
334055	1	CADEIRA ESCOLAR PLASTICA AZUL CONJ.06	Bom	MONICA RODRIGUES ALVES	66,85						2,84			64,01
334056	1	CADEIRA ESCOLAR PLASTICA AZUL CONJ.06	Bom	MONICA RODRIGUES ALVES	66,85						2,84			64,01
334057	1	CADEIRA ESCOLAR PLASTICA AZUL CONJ.06	Bom	MONICA RODRIGUES ALVES	66,85						2,84			64,01
334058	1	CADEIRA ESCOLAR PLASTICA AZUL CONJ.06	Bom	MONICA RODRIGUES ALVES	66,85						2,84			64,01
334059	1	MESA EM MDF BEGE COM 121X061X074	Bom	MONICA RODRIGUES ALVES	114,60						4,86			109,74
334060	1	CADEIRA INFANTIL EM MDF	Bom	MONICA RODRIGUES ALVES	38,20						1,62			36,58
334061	1	CADEIRA INFANTIL EM MDF	Bom	MONICA RODRIGUES ALVES	38,20						1,62			36,58
334062	1	CADEIRA INFANTIL EM MDF	Bom	MONICA RODRIGUES ALVES	38,20						1,62			36,58
334064	1	IMPRESSORA MULTIFUNCIONAL DCP BROTHER M	Bom	MONICA RODRIGUES ALVES	210,10						8,91			201,19
334067	1	CADEIRA EM FORMICA BRANCA	Bom	GISELE ASSIS RIBEIRO	47,75						2,03			45,72
334069	1	CADEIRA EM FORMICA BRANCA	Bom	GISELE ASSIS RIBEIRO	47,75						2,03			45,72
334070	1	CADEIRA EM FORMICA BRANCA	Bom	GISELE ASSIS RIBEIRO	47,75						2,03			45,72
334071	1	CADEIRA EM FORMICA BRANCA	Bom	GISELE ASSIS RIBEIRO	47,75						2,03			45,72
334073	1	CADEIRA INFANTIL EM FORMICA BRANCA	Bom	GISELE ASSIS RIBEIRO	28,65						1,22			27,43
334075	1	CADEIRA INFANTIL EM FORMICA BRANCA	Bom	GISELE ASSIS RIBEIRO	28,65						1,22			27,43
334076	1	CADEIRA INFANTIL EM FORMICA BRANCA	Bom	GISELE ASSIS RIBEIRO	28,65						1,22			27,43
334077	1	CADEIRA INFANTIL EM FORMICA BRANCA	Bom	GISELE ASSIS RIBEIRO	28,65						1,22			27,43
334079	1	CADEIRA INFANTIL EM FORMICA BRANCA	Bom	GISELE ASSIS RIBEIRO	28,65						1,22			27,43
334080	1	CADEIRA INFANTIL EM FORMICA MARROM	Bom	GISELE ASSIS RIBEIRO	28,65						1,22			27,43
334081	1	CADEIRA INFANTIL EM FORMICA BRANCA	Bom	GISELE ASSIS RIBEIRO	28,65						1,22			27,43
334082	1	CADEIRA INFANTIL EM FORMICA BRANCA	Bom	GISELE ASSIS RIBEIRO	28,65						1,22			27,43
334083	1	CADEIRA INFANTIL EM FORMICA BRANCA	Bom	GISELE ASSIS RIBEIRO	28,65						1,22			27,43
334084	1	CADEIRA INFANTIL EM FORMICA BRANCA	Bom	GISELE ASSIS RIBEIRO	28,65						1,22			27,43
334085	1	CADEIRA INFANTIL EM FORMICA BRANCA	Bom	GISELE ASSIS RIBEIRO	28,65						1,22			27,43
334086	1	CADEIRA INFANTIL EM FORMICA BRANCA	Bom	GISELE ASSIS RIBEIRO	28,65						1,22			27,43
334089	1	CADEIRA INFANTIL FORMICA AZUL	Bom	GISELE ASSIS RIBEIRO	28,65						1,22			27,43
334093	1	CADEIRA INFANTIL FORMICA AZUL	Bom	GISELE ASSIS RIBEIRO	28,65						1,22			27,43
334094	1	CADEIRA INFANTILEM FORMICA MARROM	Bom	GISELE ASSIS RIBEIRO	28,65						1,22			27,43
334095	1	CADEIRA INFANTILEM FORMICA MARROM	Bom	GISELE ASSIS RIBEIRO	28,65						1,22			27,43
334096	1	CADEIRA INFANTILEM FORMICA AZUL	Bom	GISELE ASSIS RIBEIRO	28,65						1,22			27,43



ESTADO DE GOIÁS  
MUNICIPIO DE JATAI  
RUA ITARUMA, 355 - S. SANTA MARIA

PERÍODO DE REFERÊNCIA: DE JANEIRO/2022 ATÉ DEZEMBRO/2022

RELAÇÃO ANALÍTICA DOS ELEMENTOS QUE COMPOEM O ATIVO PERMANENTE - INVENTÁRIO DOS BENS

CÓD.	QTDE	DESCRIÇÃO / UNIDADE ADMINISTRATIVA	ESTADO DE CONSERV.	DETENTOR DE CARGA PATRIMONIAL	VALOR ORIGINAL	INCORPORAÇÕES				BAIXAS				SALDO ATUAL
						AQUIS. CONSTR.	REAVALIAÇÃO	INCORPOR.	CRÉDITOS	ALIENAÇÃO	DEPRECIAÇÃO	DOAÇÃO / OUTROS	CRÉDITOS	
334097	1	CADEIRA EM FORMICA VERMELHA	Bom	GISELE ASSIS RIBEIRO	28,65						1,22			27,43
334098	1	CADEIRA EM FORMICA VERMELHA	Bom	GISELE ASSIS RIBEIRO	28,65						1,22			27,43
334100	1	CADEIRA INFANTIL EM MADEIRA BRANCA	Bom	GISELE ASSIS RIBEIRO	28,65						1,22			27,43
334101	1	CADEIRA INFANTIL EM MADEIRA VERMELHA	Bom	GISELE ASSIS RIBEIRO	28,65						1,22			27,43
334102	1	CADEIRA INFANTIL EM MADEIRA AZUL	Bom	GISELE ASSIS RIBEIRO	28,65						1,22			27,43
334103	1	CADEIRA EM MADEIRA MARROM	Bom	GISELE ASSIS RIBEIRO	28,65						1,22			27,43
334104	1	BANCO DE MADEIRA AZUL	Bom	GISELE ASSIS RIBEIRO	85,95						3,65			82,30
334105	1	MESA EM MDF PRETO COM 100X060X080	Bom	GISELE ASSIS RIBEIRO	114,60						4,86			109,74
334107	1	BERÇO DE MADEIRA MARROM	Bom	GISELE ASSIS RIBEIRO	105,05						4,46			100,59
334108	1	BERÇO DE MADEIRA MARROM	Bom	GISELE ASSIS RIBEIRO	105,05						4,46			100,59
334109	1	BERÇO DE MADEIRA BRANCA	Bom	GISELE ASSIS RIBEIRO	105,05						4,46			100,59
334110	1	BERÇO DE MADEIRA MARROM	Bom	GISELE ASSIS RIBEIRO	105,05						4,46			100,59
334111	1	CADEIRA FERRO FIXO EM TECIDO AZUL	Bom	GISELE ASSIS RIBEIRO	66,85						2,84			64,01
334112	1	ARMARIO DE AÇO DE PAREDE BRANCO COM 3 P	Bom	GISELE ASSIS RIBEIRO	152,80						6,48			146,32
334113	1	ARMARIO DE AÇO DE PAREDE BRANCO COM 3 P	Bom	GISELE ASSIS RIBEIRO	152,80						6,48			146,32
334114	1	LIQUIDIFICADOR 5 LITROS BERMAR	Bom	GISELE ASSIS RIBEIRO	210,10						8,91			201,19
334115	1	ESCADA DE ALUMINIO COM 04 DEGRAUS	Bom	GISELE ASSIS RIBEIRO	105,05						4,46			100,59
334116	1	MESA INFANTIL EM FORMICA BRANCA COM 090X	Bom	GISELE ASSIS RIBEIRO	85,95						3,65			82,30
334117	1	MESA INFANTIL EM FORMICA BRANCA COM 090X	Bom	GISELE ASSIS RIBEIRO	85,95						3,65			82,30
334118	1	MESA INFANTIL EM FORMICA BRANCA COM 090X	Bom	GISELE ASSIS RIBEIRO	85,95						3,65			82,30
334119	1	FRIGOBAR BRANCO PHILCO	Bom	GISELE ASSIS RIBEIRO	305,60						12,96			292,64
334120	1	APARELHO DE DVD MONDIAL MOD. D15N/S002240	Bom	GISELE ASSIS RIBEIRO	124,15						5,27			118,88
334121	1	APARELHO DE DVD MONDIAL MOD. D15N/S002240	Bom	GISELE ASSIS RIBEIRO	124,15						5,27			118,88
334122	1	APARELHO DE DVD MONDIAL MOD. D15N/S002240	Bom	GISELE ASSIS RIBEIRO	124,15						5,27			118,88
334123	1	MAQUINA FOTOGRAFICA SONY CYBER SHOT 12.1	Bom	GISELE ASSIS RIBEIRO	210,10						8,91			201,19
334124	1	ESTANTE DE ACO 6 PRATELEIRAS COM 093X030X	Bom	GISELE ASSIS RIBEIRO	162,35						6,89			155,46
334126	1	APARELHO DE DVD MONDIAL N/S 20546976-1	Bom	GISELE ASSIS RIBEIRO	124,15						5,27			118,88
334127	1	TANQUINHO COLORMAQ	Bom	GISELE ASSIS RIBEIRO	181,45						7,70			173,75
334128	1	ARMARIO DE AÇO CINZA 2 PORTAS COM 200X040	Bom	GISELE ASSIS RIBEIRO	257,85						10,94			246,91
334129	1	VENTILADOR DE PAREDE VENTISOL PRETO	Bom	GISELE ASSIS RIBEIRO	124,15						5,27			118,88
334130	1	CADEIRA ESCOLAR INFANTIL FORMICA BRANCA	Bom	GISELE ASSIS RIBEIRO	38,20						1,62			36,58
334131	1	CADEIRA ESCOLAR INFANTIL FORMICA BRANCA	Bom	GISELE ASSIS RIBEIRO	38,20						1,62			36,58
334132	1	CADEIRA ESCOLAR INFANTIL FORMICA BRANCA	Bom	GISELE ASSIS RIBEIRO	38,20						1,62			36,58
334133	1	CADEIRA ESCOLAR INFANTIL FORMICA BRANCA	Bom	GISELE ASSIS RIBEIRO	38,20						1,62			36,58





ESTADO DE GOIÁS  
MUNICÍPIO DE JATAÍ  
RUA ITARUMA, 355 - S. SANTA MARIA

PERÍODO DE REFERÊNCIA: DE JANEIRO/2022 ATÉ DEZEMBRO/2022

RELAÇÃO ANALÍTICA DOS ELEMENTOS QUE COMPOEM O ATIVO PERMANENTE - INVENTÁRIO DOS BENS

CÓD.	QTDE	DESCRIÇÃO / UNIDADE ADMINISTRATIVA	ESTADO DE CONSERV.	DETENTOR DE CARGA PATRIMONIAL	VALOR ORIGINAL	INCORPORAÇÕES				BAIXAS				SALDO ATUAL
						AQUIS. CONSTR.	REAVALIAÇÃO	INCORPOR.	CRÉDITOS	ALIENAÇÃO	DEPRECIACÃO	DOAÇÃO / OUTROS	CRÉDITOS	
334134	1	CADEIRA ESCOLAR INFANTIL FORMICA BRANCA	Bom	GISELE ASSIS RIBEIRO	38,20						1,62			36,58
334135	1	CADEIRA ESCOLAR INFANTIL FORMICA BRANCA	Bom	GISELE ASSIS RIBEIRO	38,20						1,62			36,58
334136	1	CADEIRA ESCOLAR INFANTIL FORMICA BRANCA	Bom	GISELE ASSIS RIBEIRO	38,20						1,62			36,58
334137	1	CADEIRA ESCOLAR INFANTIL FORMICA BRANCA	Bom	GISELE ASSIS RIBEIRO	38,20						1,62			36,58
334138	1	CADEIRA ESCOLAR INFANTIL FORMICA BRANCA	Bom	GISELE ASSIS RIBEIRO	38,20						1,62			36,58
334139	1	CADEIRA ESCOLAR INFANTIL FORMICA BRANCA	Bom	GISELE ASSIS RIBEIRO	38,20						1,62			36,58
334140	1	CADEIRA ESCOLAR INFANTIL FORMICA BRANCA	Bom	GISELE ASSIS RIBEIRO	38,20						1,62			36,58
334141	1	CADEIRA ESCOLAR INFANTIL FORMICA BRANCA	Bom	GISELE ASSIS RIBEIRO	38,20						1,62			36,58
334142	1	CADEIRA ESCOLAR INFANTIL FORMICA BRANCA	Bom	GISELE ASSIS RIBEIRO	38,20						1,62			36,58
334143	1	CADEIRA ESCOLAR INFANTIL FORMICA BRANCA	Bom	GISELE ASSIS RIBEIRO	38,20						1,62			36,58
334144	1	CADEIRA ESCOLAR INFANTIL FORMICA BRANCA	Bom	GISELE ASSIS RIBEIRO	38,20						1,62			36,58
334145	1	CADEIRA ESCOLAR INFANTIL FORMICA BRANCA	Bom	GISELE ASSIS RIBEIRO	38,20						1,62			36,58
334146	1	CADEIRA ESCOLAR INFANTIL FORMICA BRANCA	Bom	GISELE ASSIS RIBEIRO	38,20						1,62			36,58
334147	1	CADEIRA ESCOLAR INFANTIL FORMICA BRANCA	Bom	GISELE ASSIS RIBEIRO	38,20						1,62			36,58
334148	1	CADEIRA ESCOLAR INFANTIL FORMICA BRANCA	Bom	GISELE ASSIS RIBEIRO	38,20						1,62			36,58
334149	1	CADEIRA ESCOLAR INFANTIL FORMICA BRANCA	Bom	GISELE ASSIS RIBEIRO	38,20						1,62			36,58
334150	1	CADEIRA ESCOLAR INFANTIL FORMICA BRANCA	Bom	GISELE ASSIS RIBEIRO	38,20						1,62			36,58
334151	1	CADEIRA ESCOLAR INFANTIL FORMICA BRANCA	Bom	GISELE ASSIS RIBEIRO	38,20						1,62			36,58
334152	1	CADEIRA ESCOLAR INFANTIL FORMICA BRANCA	Bom	GISELE ASSIS RIBEIRO	38,20						1,62			36,58
334153	1	CADEIRA ESCOLAR INFANTIL FORMICA BRANCA	Bom	GISELE ASSIS RIBEIRO	38,20						1,62			36,58
334154	1	CADEIRA ESCOLAR INFANTIL FORMICA BRANCA	Bom	GISELE ASSIS RIBEIRO	38,20						1,62			36,58
334155	1	CADEIRA ESCOLAR INFANTIL FORMICA BRANCA	Bom	GISELE ASSIS RIBEIRO	38,20						1,62			36,58
334156	1	CADEIRA ESCOLAR INFANTIL FORMICA BRANCA	Bom	GISELE ASSIS RIBEIRO	38,20						1,62			36,58
334157	1	CADEIRA ESCOLAR INFANTIL FORMICA BRANCA	Bom	GISELE ASSIS RIBEIRO	38,20						1,62			36,58
334158	1	CADEIRA ESCOLAR INFANTIL FORMICA BRANCA	Bom	GISELE ASSIS RIBEIRO	38,20						1,62			36,58
334159	1	CADEIRA ESCOLAR INFANTIL FORMICA BRANCA	Bom	GISELE ASSIS RIBEIRO	38,20						1,62			36,58
334160	1	CADEIRA ESCOLAR INFANTIL FORMICA BRANCA	Bom	GISELE ASSIS RIBEIRO	38,20						1,62			36,58
334162	1	MESA INFANTIL EM FORMICA BRANCA COM 075X	Bom	GISELE ASSIS RIBEIRO	105,05						4,46			100,59
334163	1	MESA INFANTIL EM FORMICA BRANCA COM 075X	Bom	GISELE ASSIS RIBEIRO	105,05						4,46			100,59
334164	1	MESA INFANTIL EM FORMICA BRANCA COM 080X	Bom	GISELE ASSIS RIBEIRO	105,05						4,46			100,59
334165	1	MESA INFANTIL EM FORMICA BRANCA COM 080X	Bom	GISELE ASSIS RIBEIRO	105,05						4,46			100,59
334166	1	MESA INFANTIL EM FORMICA BRANCA COM 080X	Bom	GISELE ASSIS RIBEIRO	105,05						4,46			100,59
334167	1	MESA INFANTIL EM FORMICA BRANCA COM 080X	Bom	GISELE ASSIS RIBEIRO	105,05						4,46			100,59
334168	1	MESA INFANTIL EM FORMICA BRANCA COM 080X	Bom	GISELE ASSIS RIBEIRO	105,05						4,46			100,59



ESTADO DE GOIÁS  
MUNICIPIO DE JATAI  
RUA ITARUMA, 355 - S. SANTA MARIA

PERÍODO DE REFERÊNCIA: DE JANEIRO/2022 ATÉ DEZEMBRO/2022

RELAÇÃO ANALÍTICA DOS ELEMENTOS QUE COMPOEM O ATIVO PERMANENTE - INVENTÁRIO DOS BENS

CÓD.	QTDE	DESCRIÇÃO / UNIDADE ADMINISTRATIVA	ESTADO DE CONSERV.	DETENTOR DE CARGA PATRIMONIAL	VALOR ORIGINAL	INCORPORAÇÕES				BAIXAS				SALDO ATUAL
						AQUIS. CONSTR.	REAVALIAÇÃO	INCORPOR.	CRÉDITOS	ALIENAÇÃO	DEPRECIAÇÃO	DOAÇÃO / OUTROS	CRÉDITOS	
334169	1	MESA INFANTIL EM FORMICA BRANCA COM 080X080	Bom	GISELE ASSIS RIBEIRO	105,05						4,46			100,59
334170	1	MESA ESCOLAR INFANTIL FORMICA BRANCA COM 080X080	Bom	GISELE ASSIS RIBEIRO	105,05						4,46			100,59
334172	1	ESTANTE DE AÇO 6 PRATELEIRAS COM 093X030X080	Bom	GISELE ASSIS RIBEIRO	162,35						6,89			155,46
334173	1	CADEIRA ESCOLAR INFANTIL FORMICA BEGE	Bom	GISELE ASSIS RIBEIRO	38,20						1,62			36,58
334174	1	ARMARIO DE AÇO CINZA 2 PORTAS COM 090X044	Bom	GISELE ASSIS RIBEIRO	257,85						10,94			246,91
334175	1	MESA DE MADEIRA ESCOLAR INFANTIL BRANCA 080X080	Bom	GISELE ASSIS RIBEIRO	105,05						4,46			100,59
334176	1	MESA DE MADEIRA ESCOLAR INFANTIL BRANCA 080X080	Bom	GISELE ASSIS RIBEIRO	105,05						4,46			100,59
334177	1	MESA DE MADEIRA ESCOLAR INFANTIL BRANCA 080X080	Bom	GISELE ASSIS RIBEIRO	105,05						4,46			100,59
334178	1	MESA DE MADEIRA ESCOLAR INFANTIL BRANCA 080X080	Bom	GISELE ASSIS RIBEIRO	105,05						4,46			100,59
334179	1	MESA DE MADEIRA ESCOLAR INFANTIL BRANCA 080X080	Bom	GISELE ASSIS RIBEIRO	105,05						4,46			100,59
334180	1	MESA DE MADEIRA ESCOLAR INFANTIL BRANCA 080X080	Bom	GISELE ASSIS RIBEIRO	105,05						4,46			100,59
334181	1	ESTANTE DE AÇO 6 PRATELEIRAS COM 093X030X080	Bom	GISELE ASSIS RIBEIRO	162,35						6,89			155,46
334182	1	ESTANTE DE AÇO 6 PRATELEIRAS COM 093X030X080	Bom	GISELE ASSIS RIBEIRO	162,35						6,89			155,46
334183	1	VENTILADOR DE PAREDE VENTI DELTA	Bom	GISELE ASSIS RIBEIRO	114,60						4,86			109,74
334184	1	NOBREAK NHS MINI III 700 VA N/S 016553	Bom	GISELE ASSIS RIBEIRO	219,65						9,32			210,33
334185	1	BEBEDOURO E PURIFICADOR REFRIGERADO COM 2 TORNEIRAS	Bom	GISELE ASSIS RIBEIRO	401,10						17,01			384,09
334186	1	FOGAO INDUSTRIAL DAKO COM 02 CHAMAS	Bom	GISELE ASSIS RIBEIRO	152,80						6,48			146,32
334187	1	APARELHO DE TV PANASONIC	Bom	GISELE ASSIS RIBEIRO	458,40						19,44			438,96
334188	1	CADEIRA ESCOLAR PLASTICA VERMELHA CONJ.06	Bom	GISELE ASSIS RIBEIRO	52,52						2,23			50,29
334189	1	VENTILADOR DE PAREDE ARGE	Bom	GISELE ASSIS RIBEIRO	124,15						5,27			118,88
334190	1	APARELHO DE DVD PHILIPS DVP 3820K N/S HC 12	Bom	GISELE ASSIS RIBEIRO	124,15						5,27			118,88
334192	1	CADEIRA INFANTIL EM FORMICA BRANCA	Bom	GISELE ASSIS RIBEIRO	28,65						1,22			27,43
334193	1	INVERSOR DE SOLDA ARC 200K 220V WORKER N	Ótimo	JEANE IDALINA BONIFACIO	429,75						18,23			411,52
334198	1	BEBEDOURO ELETTRICO INOX COM 3 TORNEIRAS	Ótimo	CLINGIA DE CASSIA GONCAL	477,50						20,25			457,25
334199	1	CADEIRA ESCOLAR PLASTICA AZUL CONJ.06	Ótimo	CLINGIA DE CASSIA GONCAL	66,85						2,84			64,01
334200	1	CADEIRA ESCOLAR PLASTICA AZUL CONJ.06	Ótimo	CLINGIA DE CASSIA GONCAL	66,85						2,84			64,01
334201	1	CADEIRA ESCOLAR PLASTICA AZUL CONJ.06	Ótimo	CLINGIA DE CASSIA GONCAL	66,85						2,84			64,01
334202	1	CADEIRA ESCOLAR PLASTICA AZUL CONJ.06	Ótimo	CLINGIA DE CASSIA GONCAL	66,85						2,84			64,01
334203	1	CADEIRA ESCOLAR PLASTICA AZUL CONJ.06	Ótimo	CLINGIA DE CASSIA GONCAL	66,85						2,84			64,01
334204	1	CADEIRA ESCOLAR PLASTICA AZUL CONJ.06	Ótimo	CLINGIA DE CASSIA GONCAL	66,85						2,84			64,01
334205	1	CADEIRA ESCOLAR PLASTICA AZUL CONJ.06	Ótimo	CLINGIA DE CASSIA GONCAL	66,85						2,84			64,01
334206	1	CADEIRA ESCOLAR PLASTICA AZUL CONJ.06	Ótimo	CLINGIA DE CASSIA GONCAL	66,85						2,84			64,01
334207	1	CADEIRA ESCOLAR PLASTICA AZUL CONJ.06	Ótimo	CLINGIA DE CASSIA GONCAL	66,85						2,84			64,01
334208	1	CADEIRA ESCOLAR PLASTICA AZUL CONJ.06	Ótimo	CLINGIA DE CASSIA GONCAL	66,85						2,84			64,01



ESTADO DE GOIÁS  
MUNICIPIO DE JATAI  
RUA ITARUMA, 355 - S. SANTA MARIA

PERÍODO DE REFERÊNCIA: DE JANEIRO/2022 ATÉ DEZEMBRO/2022

RELAÇÃO ANALÍTICA DOS ELEMENTOS QUE COMPOEM O ATIVO PERMANENTE - INVENTÁRIO DOS BENS

CÓD.	QTDE	DESCRIÇÃO / UNIDADE ADMINISTRATIVA	ESTADO DE CONSERV.	DETENTOR DE CARGA PATRIMONIAL	VALOR ORIGINAL	INCORPORAÇÕES				BAIXAS				SALDO ATUAL
						AQUIS. CONSTR.	REAVALIAÇÃO	INCORPOR.	CRÉDITOS	ALIENAÇÃO	DEPRECIAÇÃO	DOAÇÃO / OUTROS	CRÉDITOS	
334209	1	CADEIRA ESCOLAR PLASTICA AZUL CONJ.06	Ótimo	CLINGIA DE CASSIA GONCAL	66,85						2,84			64,01
334210	1	CADEIRA ESCOLAR PLASTICA AZUL CONJ.06	Ótimo	CLINGIA DE CASSIA GONCAL	66,85						2,84			64,01
334211	1	CADEIRA ESCOLAR PLASTICA AZUL CONJ.06	Ótimo	CLINGIA DE CASSIA GONCAL	66,85						2,84			64,01
334212	1	CADEIRA ESCOLAR PLASTICA AZUL CONJ.06	Ótimo	CLINGIA DE CASSIA GONCAL	66,85						2,84			64,01
334213	1	CADEIRA ESCOLAR PLASTICA AZUL CONJ.06	Ótimo	CLINGIA DE CASSIA GONCAL	66,85						2,84			64,01
334214	1	CADEIRA ESCOLAR PLASTICA AZUL CONJ.06	Ótimo	CLINGIA DE CASSIA GONCAL	66,85						2,84			64,01
334215	1	CADEIRA ESCOLAR PLASTICA AZUL CONJ.06	Ótimo	CLINGIA DE CASSIA GONCAL	66,85						2,84			64,01
334216	1	CADEIRA ESCOLAR PLASTICA AZUL CONJ.06	Ótimo	CLINGIA DE CASSIA GONCAL	66,85						2,84			64,01
334217	1	CADEIRA ESCOLAR PLASTICA AZUL CONJ.06	Ótimo	CLINGIA DE CASSIA GONCAL	66,85						2,84			64,01
334218	1	CADEIRA ESCOLAR PLASTICA AZUL CONJ.06	Ótimo	CLINGIA DE CASSIA GONCAL	66,85						2,84			64,01
334219	1	CADEIRA ESCOLAR PLASTICA AZUL CONJ.06	Ótimo	CLINGIA DE CASSIA GONCAL	66,85						2,84			64,01
334220	1	CADEIRA ESCOLAR PLASTICA AZUL CONJ.06	Ótimo	CLINGIA DE CASSIA GONCAL	66,85						2,84			64,01
334221	1	CADEIRA ESCOLAR PLASTICA AZUL CONJ.06	Ótimo	CLINGIA DE CASSIA GONCAL	66,85						2,84			64,01
334222	1	CADEIRA ESCOLAR PLASTICA AZUL CONJ.06	Ótimo	CLINGIA DE CASSIA GONCAL	66,85						2,84			64,01
334223	1	CADEIRA ESCOLAR PLASTICA AZUL CONJ.06	Ótimo	CLINGIA DE CASSIA GONCAL	66,85						2,84			64,01
334224	1	CADEIRA ESCOLAR PLASTICA AZUL CONJ.06	Ótimo	CLINGIA DE CASSIA GONCAL	66,85						2,84			64,01
334225	1	CADEIRA ESCOLAR PLASTICA AZUL CONJ.06	Ótimo	CLINGIA DE CASSIA GONCAL	66,85						2,84			64,01
334226	1	CADEIRA ESCOLAR PLASTICA AZUL CONJ.06	Ótimo	CLINGIA DE CASSIA GONCAL	66,85						2,84			64,01
334227	1	CADEIRA ESCOLAR PLASTICA AZUL CONJ.06	Ótimo	CLINGIA DE CASSIA GONCAL	66,85						2,84			64,01
334228	1	CADEIRA ESCOLAR PLASTICA AZUL CONJ.06	Ótimo	CLINGIA DE CASSIA GONCAL	66,85						2,84			64,01
334229	1	CADEIRA ESCOLAR PLASTICA AZUL CONJ.06	Ótimo	CLINGIA DE CASSIA GONCAL	66,85						2,84			64,01
334230	1	CADEIRA ESCOLAR PLASTICA AZUL CONJ.06	Ótimo	CLINGIA DE CASSIA GONCAL	66,85						2,84			64,01
334231	1	CADEIRA ESCOLAR PLASTICA AZUL CONJ.06	Ótimo	CLINGIA DE CASSIA GONCAL	66,85						2,84			64,01
334233	1	CADEIRA ESCOLAR PLASTICA AZUL CONJ.06	Ótimo	CLINGIA DE CASSIA GONCAL	66,85						2,84			64,01
334234	1	CADEIRA ESCOLAR PLASTICA AZUL CONJ.06	Ótimo	CLINGIA DE CASSIA GONCAL	66,85						2,84			64,01
334235	1	CADEIRA ESCOLAR PLASTICA AZUL CONJ.06	Ótimo	CLINGIA DE CASSIA GONCAL	66,85						2,84			64,01
334236	1	CADEIRA ESCOLAR PLASTICA AZUL CONJ.06	Ótimo	CLINGIA DE CASSIA GONCAL	66,85						2,84			64,01
334237	1	CADEIRA ESCOLAR PLASTICA AZUL CONJ.06	Ótimo	CLINGIA DE CASSIA GONCAL	66,85						2,84			64,01
334238	1	CADEIRA ESCOLAR PLASTICA AZUL CONJ.06	Ótimo	CLINGIA DE CASSIA GONCAL	66,85						2,84			64,01
334239	1	CADEIRA ESCOLAR PLASTICA AZUL CONJ.06	Ótimo	CLINGIA DE CASSIA GONCAL	66,85						2,84			64,01
334240	1	MESA ESCOLAR FORMICA AZUL CONJ.06	Ótimo	CLINGIA DE CASSIA GONCAL	80,22						3,40			76,82
334241	1	MESA ESCOLAR FORMICA AZUL CONJ.06	Ótimo	CLINGIA DE CASSIA GONCAL	80,22						3,40			76,82
334242	1	MESA ESCOLAR FORMICA AZUL CONJ.06	Ótimo	CLINGIA DE CASSIA GONCAL	80,22						3,40			76,82
334245	1	CADEIRA PLASTICA CINZA CONJ.01	Ótimo	CLINGIA DE CASSIA GONCAL	57,30						2,43			54,87



ESTADO DE GOIÁS  
MUNICIPIO DE JATAÍ  
RUA ITARUMA, 355 - S. SANTA MARIA

PERÍODO DE REFERÊNCIA: DE JANEIRO/2022 ATÉ DEZEMBRO/2022

RELAÇÃO ANALÍTICA DOS ELEMENTOS QUE COMPOEM O ATIVO PERMANENTE - INVENTÁRIO DOS BENS

CÓD.	QTDE	DESCRIÇÃO / UNIDADE ADMINISTRATIVA	ESTADO DE CONSERV.	DETENTOR DE CARGA PATRIMONIAL	VALOR ORIGINAL	INCORPORAÇÕES				BAIXAS				SALDO ATUAL
						AQUIS. CONSTR.	REAVALIAÇÃO	INCORPOR.	CRÉDITOS	ALIENAÇÃO	DEPRECIAÇÃO	DOAÇÃO / OUTROS	CRÉDITOS	
334246	1	CADEIRA PLASTICA CINZA CONJ.01	Ótimo	CLINGIA DE CASSIA GONCAL	57,30						2,43			54,87
334247	1	CADEIRA PLASTICA CINZA CONJ.01	Ótimo	CLINGIA DE CASSIA GONCAL	57,30						2,43			54,87
334248	1	CADEIRA PLASTICA CINZA CONJ.01	Ótimo	CLINGIA DE CASSIA GONCAL	57,30						2,43			54,87
334249	1	CADEIRA PLASTICA CINZA CONJ.01	Ótimo	CLINGIA DE CASSIA GONCAL	57,30						2,43			54,87
334250	1	MESA EM FORMICA INFANTIL AMARELA CONJ03	Ótimo	CLINGIA DE CASSIA GONCAL	67,80						2,88			64,92
334251	1	MESA EM FORMICA INFANTIL AMARELA CONJ03	Ótimo	CLINGIA DE CASSIA GONCAL	67,80						2,88			64,92
334252	1	MESA EM FORMICA INFANTIL AMARELA CONJ03	Ótimo	CLINGIA DE CASSIA GONCAL	67,80						2,88			64,92
334253	1	MESA EM FORMICA INFANTIL AMARELA CONJ03	Ótimo	CLINGIA DE CASSIA GONCAL	67,80						2,88			64,92
334257	1	MESA EM FORMICA INFANTIL AMARELA CONJ03	Ótimo	CLINGIA DE CASSIA GONCAL	67,80						2,88			64,92
334260	1	MESA EM FORMICA INFANTIL AMARELA CONJ03	Ótimo	CLINGIA DE CASSIA GONCAL	67,80						2,88			64,92
334264	1	MESA EM FORMICA INFANTIL AMARELA CONJ03	Ótimo	CLINGIA DE CASSIA GONCAL	67,80						2,88			64,92
334265	1	MESA EM FORMICA INFANTIL AMARELA CONJ03	Ótimo	CLINGIA DE CASSIA GONCAL	67,80						2,88			64,92
334266	1	MESA EM FORMICA INFANTIL AMARELA CONJ03	Ótimo	CLINGIA DE CASSIA GONCAL	67,80						2,88			64,92
334267	1	MESA EM FORMICA INFANTIL AMARELA CONJ03	Ótimo	CLINGIA DE CASSIA GONCAL	67,80						2,88			64,92
334268	1	MESA EM FORMICA INFANTIL AMARELA CONJ03	Ótimo	CLINGIA DE CASSIA GONCAL	67,80						2,88			64,92
334269	1	MESA EM FORMICA INFANTIL AMARELA CONJ03	Ótimo	CLINGIA DE CASSIA GONCAL	67,80						2,88			64,92
334324	1	APARELHO DE SOM PHILCO PH40 N COM 2 CAIXA	Bom	CLINGIA DE CASSIA GONCAL	167,12						7,09			160,03
334601	1	MESA ESCOLAR FORMICA AZUL CONJ.06	Ótimo	CLINGIA DE CASSIA GONCAL	80,22						3,40			76,82
334602	1	CADEIRA ESCOLAR PLASTICA AZUL CONJ.06	Ótimo	CLINGIA DE CASSIA GONCAL	66,85						2,84			64,01
334603	1	CADEIRA ESCOLAR PLASTICA AZUL CONJ.06	Ótimo	CLINGIA DE CASSIA GONCAL	66,85						2,84			64,01
334849	1	MONITOR POSITIVO MOD 712SO N/S 33985DA0070	Ótimo	EDEVOLIDES XAVIER SILVA	171,90						7,29			164,61
334850	1	MONITOR HP L176V N/S BRC71460WL	Ótimo	EDEVOLIDES XAVIER SILVA	171,90						7,29			164,61
334851	1	MONITOR HP L176V N/S BRC65082D7	Ótimo	EDEVOLIDES XAVIER SILVA	171,90						7,29			164,61
334852	1	MONITOR POSITIVO 712SO N/S 38986DA005549	Ótimo	EDEVOLIDES XAVIER SILVA	171,90						7,29			164,61
334853	1	MONITOR DELL	Ótimo	EDEVOLIDES XAVIER SILVA	171,90						7,29			164,61
334854	1	MONITOR DELL	Ótimo	EDEVOLIDES XAVIER SILVA	171,90						7,29			164,61
334855	1	MONITOR POSITIVO 712SO N/S 33985DA008910	Ótimo	EDEVOLIDES XAVIER SILVA	171,90						7,29			164,61
334856	1	MONITOR HP L176V N/S BRC743J20N	Ótimo	EDEVOLIDES XAVIER SILVA	171,90						7,29			164,61
334857	1	MONITOR HP L176V N/S BRC743J2MW	Ótimo	EDEVOLIDES XAVIER SILVA	171,90						7,29			164,61
334858	1	MONITOR HP L176V N/S BRC846T576	Ótimo	EDEVOLIDES XAVIER SILVA	171,90						7,29			164,61
334859	1	CPU DELL	Ótimo	EDEVOLIDES XAVIER SILVA	229,20						9,72			219,48
334860	1	CPU DELL	Ótimo	EDEVOLIDES XAVIER SILVA	229,20						9,72			219,48
334861	1	CPU DELL	Ótimo	EDEVOLIDES XAVIER SILVA	229,20						9,72			219,48
334862	1	CPU DELL	Ótimo	EDEVOLIDES XAVIER SILVA	229,20						9,72			219,48



PERÍODO DE REFERÊNCIA: DE JANEIRO/2022 ATÉ DEZEMBRO/2022

RELAÇÃO ANALÍTICA DOS ELEMENTOS QUE COMPOEM O ATIVO PERMANENTE - INVENTÁRIO DOS BENS

CÓD.	QTDE	DESCRIÇÃO / UNIDADE ADMINISTRATIVA	ESTADO DE CONSERV.	DETENTOR DE CARGA PATRIMONIAL	VALOR ORIGINAL	INCORPORAÇÕES				BAIXAS				SALDO ATUAL
						AQUIS. CONSTR.	REAVALIAÇÃO	INCORPOR.	CRÉDITOS	ALIENAÇÃO	DEPRECIAÇÃO	DOAÇÃO / OUTROS	CRÉDITOS	
334863	1	CPU DELL	Ótimo	EDEVOLIDES XAVIER SILVA	229,20						9,72			219,48
334864	1	CPU DELL	Ótimo	EDEVOLIDES XAVIER SILVA	229,20						9,72			219,48
334865	1	CPU DELL	Ótimo	EDEVOLIDES XAVIER SILVA	229,20						9,72			219,48
334866	1	CPU DELL	Ótimo	EDEVOLIDES XAVIER SILVA	229,20						9,72			219,48
334867	1	CPU DELL	Ótimo	EDEVOLIDES XAVIER SILVA	229,20						9,72			219,48
334868	1	CPU DELL	Ótimo	EDEVOLIDES XAVIER SILVA	229,20						9,72			219,48
333518	1	ARMARIO DE AÇO 2 PORTAS CINZA COM 075X03	Bom	SEBASTIAO PEREIRA FRANC	238,75						10,13			228,62
335158	1	MESA EM MDF COM DETALHE VERMELHO CONJ.0	Bom	IRISLENE COSTA SILVA	57,30						2,43			54,87
335162	1	MESA EM MDF COM DETALHE VERMELHO CONJ.0	Bom	IRISLENE COSTA SILVA	57,30						57,30			
335167	1	MESA INFANTIL EM MDF COM DETALHE AMARELO	Ótimo	IRISLENE COSTA SILVA	47,75						2,03			45,72
335168	1	MESA INFANTIL EM MDF COM DETALHE AMARELO	Ótimo	IRISLENE COSTA SILVA	47,75						2,03			45,72
335171	1	MESA INFANTIL EM MDF COM DETALHE AMARELO	Ótimo	IRISLENE COSTA SILVA	47,75						2,03			45,72
335172	1	MESA INFANTIL EM MDF COM DETALHE AMARELO	Ótimo	IRISLENE COSTA SILVA	47,75						2,03			45,72
335173	1	MESA INFANTIL EM MDF COM DETALHE AMARELO	Ótimo	IRISLENE COSTA SILVA	47,75						2,03			45,72
335174	1	MESA INFANTIL EM MDF COM DETALHE AMARELO	Ótimo	IRISLENE COSTA SILVA	47,75						2,03			45,72
335175	1	MESA EM MADEIRA COM 080X080X060	Ótimo	IRISLENE COSTA SILVA	76,40						3,24			73,16
335176	1	CADEIRA ESCOLAR PLASTICA AMARELA CONJ.03	Ótimo	IRISLENE COSTA SILVA	57,30						2,43			54,87
335179	1	CADEIRA ESCOLAR PLASTICA AMARELA CONJ.03	Ótimo	IRISLENE COSTA SILVA	57,30						2,43			54,87
335180	1	CADEIRA ESCOLAR PLASTICA AMARELA CONJ.03	Ótimo	IRISLENE COSTA SILVA	57,30						2,43			54,87
335181	1	CADEIRA ESCOLAR PLASTICA AMARELA CONJ.03	Ótimo	IRISLENE COSTA SILVA	57,30						2,43			54,87
335182	1	CADEIRA ESCOLAR PLASTICA AMARELA CONJ.03	Ótimo	IRISLENE COSTA SILVA	57,30						2,43			54,87
335183	1	CADEIRA ESCOLAR PLASTICA AMARELA CONJ.03	Ótimo	IRISLENE COSTA SILVA	57,30						2,43			54,87
335185	1	MESA EM MDF AZUL COM 090X060X080	Ótimo	IRISLENE COSTA SILVA	114,60						4,86			109,74
335186	1	MESA EM MDF AZUL COM 090X060X080	Ótimo	IRISLENE COSTA SILVA	114,60						4,86			109,74
335189	1	CADEIRA PLASTICA CONJ. 06	Ótimo	IRISLENE COSTA SILVA	66,85						2,84			64,01
335190	1	VENTILADOR DE MESA BRITANIA	Ótimo	IRISLENE COSTA SILVA	76,40						3,24			73,16
335191	1	VENTILADOR DE MESA BRITANIA	Ótimo	IRISLENE COSTA SILVA	76,40						3,24			73,16
335195	1	MESA EM MDF TRIANGULAR LARANJA	Ótimo	IRISLENE COSTA SILVA	76,40						3,24			73,16
335196	1	MESA EM MDF TRIANGULAR LARANJA	Ótimo	IRISLENE COSTA SILVA	76,40						3,24			73,16
335197	1	MESA EM MDF TRIANGULAR VERDE	Ótimo	IRISLENE COSTA SILVA	76,40						3,24			73,16
335198	1	MESA EM MDF TRIANGULAR AZUL	Ótimo	IRISLENE COSTA SILVA	76,40						3,24			73,16
335199	1	CADEIRA INFANTIL EM MDF VERDE	Bom	IRISLENE COSTA SILVA	38,20						1,62			36,58
335202	1	APARELHO DE TV PHILCO	Ótimo	IRISLENE COSTA SILVA	343,80						14,58			329,22
335204	1	ESCADA EM ALUMINIO	Ótimo	IRISLENE COSTA SILVA	181,45						7,70			173,75



ESTADO DE GOIÁS  
MUNICÍPIO DE JATAÍ  
RUA ITARUMA, 355 - S. SANTA MARIA

PERÍODO DE REFERÊNCIA: DE JANEIRO/2022 ATÉ DEZEMBRO/2022

RELAÇÃO ANALÍTICA DOS ELEMENTOS QUE COMPOEM O ATIVO PERMANENTE - INVENTÁRIO DOS BENS

CÓD.	QTDE	DESCRIÇÃO / UNIDADE ADMINISTRATIVA	ESTADO DE CONSERV.	DETENTOR DE CARGA PATRIMONIAL	VALOR ORIGINAL	INCORPORAÇÕES				BAIXAS				SALDO ATUAL
						AQUIS. CONSTR.	REAVALIAÇÃO	INCORPOR.	CRÉDITOS	ALIENAÇÃO	DEPRECIAÇÃO	DOAÇÃO / OUTROS	CRÉDITOS	
335206	1	CADEIRA INFANTIL EM MDF BRANCO	Ótimo	IRISLENE COSTA SILVA	28,65						1,22			27,43
335207	1	CADEIRA INFANTIL EM MDF BRANCO	Ótimo	IRISLENE COSTA SILVA	28,65						1,22			27,43
335208	1	CADEIRA INFANTIL EM MDF BRANCO	Ótimo	IRISLENE COSTA SILVA	28,65						1,22			27,43
335209	1	CADEIRA INFANTIL EM MDF BRANCO	Ótimo	IRISLENE COSTA SILVA	28,65						1,22			27,43
335211	1	CADEIRA INFANTIL EM MDF BRANCO	Ótimo	IRISLENE COSTA SILVA	28,65						1,22			27,43
335212	1	CADEIRA INFANTIL EM MDF BRANCO	Ótimo	IRISLENE COSTA SILVA	28,65						1,22			27,43
335213	1	CADEIRA INFANTIL EM MDF BRANCO	Ótimo	IRISLENE COSTA SILVA	28,65						1,22			27,43
335214	1	CADEIRA INFANTIL EM MDF BRANCO	Ótimo	IRISLENE COSTA SILVA	28,65						1,22			27,43
335215	1	CADEIRA INFANTIL EM MDF BRANCO	Ótimo	IRISLENE COSTA SILVA	28,65						1,22			27,43
335216	1	CADEIRA INFANTIL EM MDF BRANCO	Ótimo	IRISLENE COSTA SILVA	28,65						1,22			27,43
335217	1	CADEIRA INFANTIL EM MDF BRANCO	Ótimo	IRISLENE COSTA SILVA	28,65						1,22			27,43
335218	1	CADEIRA INFANTIL EM MDF BRANCO	Ótimo	IRISLENE COSTA SILVA	28,65						1,22			27,43
335219	1	CADEIRA INFANTIL EM MDF BRANCO	Ótimo	IRISLENE COSTA SILVA	28,65						1,22			27,43
335220	1	CADEIRA INFANTIL EM MDF BRANCO	Ótimo	IRISLENE COSTA SILVA	28,65						1,22			27,43
335221	1	CADEIRA INFANTIL EM MDF BRANCO	Ótimo	IRISLENE COSTA SILVA	28,65						1,22			27,43
335222	1	CADEIRA INFANTIL EM MDF BRANCO	Ótimo	IRISLENE COSTA SILVA	28,65						1,22			27,43
335223	1	CADEIRA INFANTIL EM MDF BRANCO	Ótimo	IRISLENE COSTA SILVA	28,65						1,22			27,43
335224	1	CADEIRA INFANTIL EM MDF BRANCO	Ótimo	IRISLENE COSTA SILVA	28,65						1,22			27,43
335225	1	CADEIRA INFANTIL EM MDF BRANCO	Ótimo	IRISLENE COSTA SILVA	28,65						1,22			27,43
335226	1	CADEIRA INFANTIL EM MDF BRANCO	Ótimo	IRISLENE COSTA SILVA	28,65						1,22			27,43
335227	1	CADEIRA INFANTIL EM MDF BRANCO	Ótimo	IRISLENE COSTA SILVA	28,65						1,22			27,43
335228	1	CADEIRA INFANTIL EM MDF BRANCO	Ótimo	IRISLENE COSTA SILVA	28,65						1,22			27,43
335229	1	CADEIRA INFANTIL EM MDF BRANCO	Ótimo	IRISLENE COSTA SILVA	28,65						1,22			27,43
335230	1	CADEIRA INFANTIL EM MDF BRANCO	Ótimo	IRISLENE COSTA SILVA	28,65						1,22			27,43
335231	1	CADEIRA INFANTIL EM MDF BRANCO	Ótimo	IRISLENE COSTA SILVA	28,65						1,22			27,43
335233	1	CADEIRA INFANTIL EM MDF BRANCO	Ótimo	IRISLENE COSTA SILVA	28,65						1,22			27,43
335234	1	CADEIRA INFANTIL EM MDF BRANCO	Ótimo	IRISLENE COSTA SILVA	28,65						1,22			27,43
335235	1	CADEIRA INFANTIL EM MDF BRANCO	Ótimo	IRISLENE COSTA SILVA	28,65						1,22			27,43
335236	1	CADEIRA INFANTIL EM MDF BRANCO	Ótimo	IRISLENE COSTA SILVA	28,65						1,22			27,43
335237	1	CADEIRA INFANTIL EM MDF BRANCO	Ótimo	IRISLENE COSTA SILVA	28,65						1,22			27,43
335238	1	CADEIRA INFANTIL EM MDF BRANCO	Ótimo	IRISLENE COSTA SILVA	28,65						1,22			27,43
335239	1	CADEIRA INFANTIL EM MDF BRANCO	Ótimo	IRISLENE COSTA SILVA	28,65						1,22			27,43
335240	1	CADEIRA INFANTIL EM MDF BRANCO	Ótimo	IRISLENE COSTA SILVA	28,65						1,22			27,43
335242	1	CADEIRA INFANTIL EM MDF BRANCO	Ótimo	IRISLENE COSTA SILVA	28,65						1,22			27,43





ESTADO DE GOIÁS  
MUNICIPIO DE JATAÍ  
RUA ITARUMA, 355 - S. SANTA MARIA

PERÍODO DE REFERÊNCIA: DE JANEIRO/2022 ATÉ DEZEMBRO/2022

RELAÇÃO ANALÍTICA DOS ELEMENTOS QUE COMPOEM O ATIVO PERMANENTE - INVENTÁRIO DOS BENS

CÓD.	QTDE	DESCRIÇÃO / UNIDADE ADMINISTRATIVA	ESTADO DE CONSERV.	DETENTOR DE CARGA PATRIMONIAL	VALOR ORIGINAL	INCORPORAÇÕES				BAIXAS				SALDO ATUAL
						AQUIS. CONSTR.	REAVALIAÇÃO	INCORPOR.	CRÉDITOS	ALIENAÇÃO	DEPRECIAÇÃO	DOAÇÃO / OUTROS	CRÉDITOS	
335243	1	CADEIRA INFANTIL EM MDF BRANCO	Ótimo	IRISLENE COSTA SILVA	28,65						1,22			27,43
335245	1	CADEIRA INFANTIL EM MDF BRANCO	Ótimo	IRISLENE COSTA SILVA	28,65						1,22			27,43
335246	1	CADEIRA INFANTIL EM MDF BRANCO	Ótimo	IRISLENE COSTA SILVA	28,65						1,22			27,43
335248	1	CADEIRA INFANTIL EM MDF BRANCO	Ótimo	IRISLENE COSTA SILVA	28,65						1,22			27,43
335249	1	VENTILADOR DE PAREDE VENTISOL	Ótimo	IRISLENE COSTA SILVA	114,60						4,86			109,74
335254	1	ARMARIO DE PAREDEEM MDF BRANCO COM 5 PORTAS	Ótimo	IRISLENE COSTA SILVA	181,45						7,70			173,75
335255	1	MESA INFANTIL EM MDF COM DETALHE AMARELO	Ótimo	IRISLENE COSTA SILVA	47,75						2,03			45,72
335256	1	MESA INFANTIL EM MDF COM DETALHE AMARELO	Ótimo	IRISLENE COSTA SILVA	47,75						2,03			45,72
335257	1	MESA INFANTIL EM MDF BRANCO	Ótimo	IRISLENE COSTA SILVA	47,75						2,03			45,72
335258	1	FOGAO 06 BOCAS BRAVO	Ótimo	IRISLENE COSTA SILVA	343,80						14,58			329,22
335260	1	ARMARIO DE AÇO CINZA	Ótimo	IRISLENE COSTA SILVA	191,00						8,10			182,90
335262	1	MESA EM MDF COM DETALHE AZUL CONJ.06	Ótimo	IRISLENE COSTA SILVA	81,17						3,44			77,73
335263	1	MESA EM MDF BRANCO COM 100X068X066	Ótimo	IRISLENE COSTA SILVA	124,15						5,27			118,88
335264	1	CADEIRA EM MDF CINZA	Ótimo	IRISLENE COSTA SILVA	57,30						2,43			54,87
335269	1	GALILEOSCOPE IYA 2009 50MM	Ótimo	SEBASTIAO PEREIRA FRANC	181,45						7,70			173,75
335270	1	CADEIRA FERRO FIXO EM TECIDO AZUL	Ótimo	IRISLENE COSTA SILVA	57,30						2,43			54,87
335271	1	VENTILADOR DE PAREDE	Ótimo	IRISLENE COSTA SILVA	114,60						4,86			109,74
335273	1	MESA INFANTIL EM MDF VERMELHA	Ótimo	IRISLENE COSTA SILVA	47,75						2,03			45,72
335274	1	MESA INFANTIL EM MDF COM DETALHE AMARELO	Ótimo	IRISLENE COSTA SILVA	47,75						2,03			45,72
335275	1	MESA EM MDF CINZA COM 02 GAVETAS COM 120X60X80	Ótimo	IRISLENE COSTA SILVA	124,15						5,27			118,88
335278	1	CADEIRA PLASTICA AZUL CONJ.06	Ótimo	IRISLENE COSTA SILVA	57,30						2,43			54,87
335279	1	CADEIRA INFANTIL EM MDF VERMELHA	Ótimo	IRISLENE COSTA SILVA	38,20						1,62			36,58
335282	1	VENTILADOR DE PAREDE PRETO VENTISOL	Bom	IRISLENE COSTA SILVA	114,60						4,86			109,74
335283	1	MESA DE MADEIRA COM 200X126X080	Bom	IRISLENE COSTA SILVA	152,80						6,48			146,32
335285	1	RETROPROJETOR	Bom	IRISLENE COSTA SILVA	143,25						6,08			137,17
335295	1	MESA EM MADEIRA VERDE	Ótimo	KENIA BORGES DE LIMA FR	105,05						4,46			100,59
335296	1	MONITOR AOC 16 POL. PRETO N/S KCYHCXA0210	Ótimo	KENIA BORGES DE LIMA FR	210,10						8,91			201,19
335297	1	ESTANTE DE AÇO CINZA COM 6 PRATELEIRAS	Ótimo	SIMONIA SANTIAGO DE SOU	190,04						8,06			181,98
335298	1	MESA EM MDF BRANCO	Bom	KENIA BORGES DE LIMA FR	105,05						4,46			100,59
335299	1	MESA PARA COMPUTADOR AZUL COM SUPORTE	Ótimo	KENIA BORGES DE LIMA FR	114,60						4,86			109,74
335300	1	ARMARIO EM MDF BRANCO COM 2 PORTAS	Bom	KENIA BORGES DE LIMA FR	124,15						5,27			118,88
335301	1	TELA DE PROJEÇÃO	Ótimo	KENIA BORGES DE LIMA FR	305,60						12,96			292,64
335302	1	DATA SHOW BENQ HDMI N/S PD2BH0108704E	Ótimo	KENIA BORGES DE LIMA FR	286,50						12,15			274,35
335303	1	APARELHO DE DVD MONDIAL	Ótimo	KENIA BORGES DE LIMA FR	124,15						5,27			118,88



ESTADO DE GOIÁS  
MUNICIPIO DE JATAÍ  
RUA ITARUMA, 355 - S. SANTA MARIA

PERÍODO DE REFERÊNCIA: DE JANEIRO/2022 ATÉ DEZEMBRO/2022

RELAÇÃO ANALÍTICA DOS ELEMENTOS QUE COMPOEM O ATIVO PERMANENTE - INVENTÁRIO DOS BENS

CÓD.	QTDE	DESCRIÇÃO / UNIDADE ADMINISTRATIVA	ESTADO DE CONSERV.	DETENTOR DE CARGA PATRIMONIAL	VALOR ORIGINAL	INCORPORAÇÕES				BAIXAS				SALDO ATUAL
						AQUIS. CONSTR.	REAVALIAÇÃO	INCORPOR.	CRÉDITOS	ALIENAÇÃO	DEPRECIAÇÃO	DOAÇÃO / OUTROS	CRÉDITOS	
335304	1	APARELHO DE DVD MONDIAL	Ótimo	KENIA BORGES DE LIMA FRI	124,15						5,27			118,88
335305	1	MESA EM MDF CINZA COM 120X085X075	Ótimo	KENIA BORGES DE LIMA FRI	114,60						4,86			109,74
335306	1	MESA EM MDF CINZA COM 120X085X075	Ótimo	KENIA BORGES DE LIMA FRI	114,60						4,86			109,74
335307	1	MESA EM MDF CINZA COM 120X085X075	Ótimo	KENIA BORGES DE LIMA FRI	114,60						4,86			109,74
335308	1	MESA EM MDF CINZA COM 120X085X075	Ótimo	KENIA BORGES DE LIMA FRI	114,60						4,86			109,74
335309	1	CAIXA DE SOM ANVOX	Ótimo	KENIA BORGES DE LIMA FRI	410,65						17,42			393,23
335310	1	LONGARINA 03 LUGARES EM TECIDO VERDE	Ótimo	KENIA BORGES DE LIMA FRI	133,70						5,67			128,03
335311	1	CADEIRA FERRO FIXO EM TECIDO PRETO	Bom	KENIA BORGES DE LIMA FRI	76,40						3,24			73,16
335312	1	CADEIRA FERRO FIXO EM TECIDO PRETO	Bom	KENIA BORGES DE LIMA FRI	76,40						3,24			73,16
335313	1	CADEIRA FERRO FIXO EM TECIDO PRETO	Bom	KENIA BORGES DE LIMA FRI	76,40						3,24			73,16
335314	1	CADEIRA FERRO FIXO EM TECIDO PRETO	Bom	KENIA BORGES DE LIMA FRI	76,40						3,24			73,16
335315	1	CADEIRA FERRO FIXO EM TECIDO PRETO	Bom	KENIA BORGES DE LIMA FRI	76,40						3,24			73,16
335316	1	CADEIRA FERRO FIXO EM TECIDO PRETO	Bom	KENIA BORGES DE LIMA FRI	76,40						3,24			73,16
335317	1	CADEIRA FERRO FIXO EM TECIDO PRETO	Bom	KENIA BORGES DE LIMA FRI	76,40						3,24			73,16
335318	1	CADEIRA FERRO FIXO EM TECIDO PRETO	Bom	KENIA BORGES DE LIMA FRI	76,40						3,24			73,16
335319	1	CADEIRA FERRO FIXO EM TECIDO PRETO	Bom	KENIA BORGES DE LIMA FRI	76,40						3,24			73,16
335320	1	MESA OVAL PARA REUNIAO EM MDF CINZA	Ótimo	KENIA BORGES DE LIMA FRI	210,10						8,91			201,19
335321	1	ESTANTE DE AÇO CINZA COM 06 PRATELEIRAS	Ótimo	KENIA BORGES DE LIMA FRI	162,35						6,89			155,46
335322	1	ESTANTE DE AÇO CINZA COM 06 PRATELEIRAS	Ótimo	KENIA BORGES DE LIMA FRI	162,35						6,89			155,46
335323	1	ESTANTE DE AÇO CINZA COM 06 PRATELEIRAS	Ótimo	KENIA BORGES DE LIMA FRI	162,35						6,89			155,46
335324	1	LIQUIDIFICADOR TRON	Ótimo	KENIA BORGES DE LIMA FRI	133,70						5,67			128,03
335325	1	LONGARINA 05 LUGARES EM TECIDO PRETO	Ótimo	KENIA BORGES DE LIMA FRI	210,10						8,91			201,19
335326	1	CADEIRA ESCOLAR PLASTICA AMARELA CONJ.03	Ótimo	KENIA BORGES DE LIMA FRI	47,75						2,03			45,72
335327	1	CADEIRA ESCOLAR PLASTICA AMARELA CONJ.03	Ótimo	KENIA BORGES DE LIMA FRI	47,75						2,03			45,72
335328	1	CADEIRA ESCOLAR PLASTICA AMARELA CONJ.03	Ótimo	KENIA BORGES DE LIMA FRI	47,75						2,03			45,72
335329	1	CADEIRA ESCOLAR PLASTICA AMARELA CONJ.03	Ótimo	KENIA BORGES DE LIMA FRI	47,75						2,03			45,72
335330	1	CADEIRA ESCOLAR PLASTICA AMARELA CONJ.03	Ótimo	KENIA BORGES DE LIMA FRI	47,75						2,03			45,72
335331	1	CADEIRA ESCOLAR PLASTICA AMARELA CONJ.03	Ótimo	KENIA BORGES DE LIMA FRI	47,75						2,03			45,72
335332	1	CADEIRA ESCOLAR PLASTICA AMARELA CONJ.03	Ótimo	KENIA BORGES DE LIMA FRI	47,75						2,03			45,72
335333	1	CADEIRA ESCOLAR PLASTICA AMARELA CONJ.03	Ótimo	KENIA BORGES DE LIMA FRI	47,75						2,03			45,72
335334	1	CADEIRA ESCOLAR PLASTICA AMARELA CONJ.03	Ótimo	KENIA BORGES DE LIMA FRI	47,75						2,03			45,72
335335	1	CADEIRA ESCOLAR PLASTICA AMARELA CONJ.03	Ótimo	KENIA BORGES DE LIMA FRI	47,75						2,03			45,72
335336	1	CADEIRA ESCOLAR PLASTICA AMARELA CONJ.03	Ótimo	KENIA BORGES DE LIMA FRI	47,75						2,03			45,72
335337	1	CADEIRA ESCOLAR PLASTICA AMARELA CONJ.03	Ótimo	KENIA BORGES DE LIMA FRI	47,75						2,03			45,72



ESTADO DE GOIÁS  
MUNICIPIO DE JATAÍ  
RUA ITARUMA, 355 - S. SANTA MARIA

PERÍODO DE REFERÊNCIA: DE JANEIRO/2022 ATÉ DEZEMBRO/2022

RELAÇÃO ANALÍTICA DOS ELEMENTOS QUE COMPOEM O ATIVO PERMANENTE - INVENTÁRIO DOS BENS

CÓD.	QTDE	DESCRIÇÃO / UNIDADE ADMINISTRATIVA	ESTADO DE CONSERV.	DETENTOR DE CARGA PATRIMONIAL	VALOR ORIGINAL	INCORPORAÇÕES				BAIXAS				SALDO ATUAL
						AQUIS. CONSTR.	REAVALIAÇÃO	INCORPOR.	CRÉDITOS	ALIENAÇÃO	DEPRECIAÇÃO	DOAÇÃO / OUTROS	CRÉDITOS	
335338	1	CADEIRA ESCOLAR PLASTICA AMARELA CONJ.03	Ótimo	KENIA BORGES DE LIMA FRI	47,75						2,03			45,72
335339	1	CADEIRA ESCOLAR PLASTICA AMARELA CONJ.03	Ótimo	KENIA BORGES DE LIMA FRI	47,75						2,03			45,72
335340	1	CADEIRA ESCOLAR PLASTICA AMARELA CONJ.03	Ótimo	KENIA BORGES DE LIMA FRI	47,75						2,03			45,72
335341	1	CADEIRA ESCOLAR PLASTICA AMARELA CONJ.03	Ótimo	KENIA BORGES DE LIMA FRI	47,75						2,03			45,72
335342	1	CADEIRA ESCOLAR PLASTICA AMARELA CONJ.03	Ótimo	KENIA BORGES DE LIMA FRI	47,75						2,03			45,72
335343	1	CADEIRA ESCOLAR PLASTICA AMARELA CONJ.03	Ótimo	KENIA BORGES DE LIMA FRI	47,75						2,03			45,72
335344	1	CADEIRA ESCOLAR PLASTICA AMARELA CONJ.03	Ótimo	KENIA BORGES DE LIMA FRI	47,75						2,03			45,72
335345	1	CADEIRA ESCOLAR PLASTICA AMARELA CONJ.03	Ótimo	KENIA BORGES DE LIMA FRI	47,75						2,03			45,72
335346	1	CADEIRA ESCOLAR PLASTICA AMARELA CONJ.03	Ótimo	KENIA BORGES DE LIMA FRI	47,75						2,03			45,72
335347	1	CADEIRA ESCOLAR PLASTICA AMARELA CONJ.03	Ótimo	KENIA BORGES DE LIMA FRI	47,75						2,03			45,72
335348	1	CADEIRA ESCOLAR PLASTICA AMARELA CONJ.03	Ótimo	KENIA BORGES DE LIMA FRI	47,75						2,03			45,72
335349	1	CADEIRA ESCOLAR PLASTICA AMARELA CONJ.03	Ótimo	KENIA BORGES DE LIMA FRI	47,75						2,03			45,72
335350	1	CADEIRA ESCOLAR PLASTICA AMARELA CONJ.03	Ótimo	KENIA BORGES DE LIMA FRI	47,75						2,03			45,72
335351	1	CADEIRA ESCOLAR PLASTICA AMARELA CONJ.03	Ótimo	KENIA BORGES DE LIMA FRI	47,75						2,03			45,72
335352	1	CADEIRA ESCOLAR PLASTICA AMARELA CONJ.03	Ótimo	KENIA BORGES DE LIMA FRI	47,75						2,03			45,72
335353	1	CADEIRA ESCOLAR PLASTICA AMARELA CONJ.03	Ótimo	KENIA BORGES DE LIMA FRI	47,75						2,03			45,72
335354	1	CADEIRA ESCOLAR PLASTICA AMARELA CONJ.03	Ótimo	KENIA BORGES DE LIMA FRI	47,75						2,03			45,72
335355	1	CADEIRA ESCOLAR PLASTICA AMARELA CONJ.03	Ótimo	KENIA BORGES DE LIMA FRI	47,75						2,03			45,72
335356	1	CADEIRA ESCOLAR PLASTICA AMARELA CONJ.03	Ótimo	KENIA BORGES DE LIMA FRI	47,75						2,03			45,72
335357	1	CADEIRA ESCOLAR PLASTICA AMARELA CONJ.03	Ótimo	KENIA BORGES DE LIMA FRI	47,75						2,03			45,72
335358	1	CADEIRA ESCOLAR PLASTICA AMARELA CONJ.03	Ótimo	KENIA BORGES DE LIMA FRI	47,75						2,03			45,72
335359	1	CADEIRA ESCOLAR PLASTICA AMARELA CONJ.03	Ótimo	KENIA BORGES DE LIMA FRI	47,75						2,03			45,72
335360	1	CADEIRA ESCOLAR PLASTICA AMARELA CONJ.03	Ótimo	KENIA BORGES DE LIMA FRI	47,75						2,03			45,72
335361	1	CADEIRA ESCOLAR PLASTICA AMARELA CONJ.03	Ótimo	KENIA BORGES DE LIMA FRI	47,75						2,03			45,72
335362	1	CADEIRA ESCOLAR PLASTICA AMARELA CONJ.03	Ótimo	KENIA BORGES DE LIMA FRI	47,75						2,03			45,72
335363	1	CADEIRA ESCOLAR PLASTICA AMARELA CONJ.03	Ótimo	KENIA BORGES DE LIMA FRI	47,75						2,03			45,72
335364	1	CADEIRA ESCOLAR PLASTICA AMARELA CONJ.03	Ótimo	KENIA BORGES DE LIMA FRI	47,75						2,03			45,72
335365	1	CADEIRA ESCOLAR PLASTICA AMARELA CONJ.03	Ótimo	KENIA BORGES DE LIMA FRI	47,75						2,03			45,72
335366	1	CADEIRA ESCOLAR PLASTICA AMARELA CONJ.03	Ótimo	KENIA BORGES DE LIMA FRI	47,75						2,03			45,72
335367	1	CADEIRA ESCOLAR PLASTICA AMARELA CONJ.03	Ótimo	KENIA BORGES DE LIMA FRI	47,75						2,03			45,72
335368	1	CADEIRA ESCOLAR PLASTICA AMARELA CONJ.03	Ótimo	KENIA BORGES DE LIMA FRI	47,75						2,03			45,72
335369	1	MESA ESCOLAR FORMICA CINZA COM DETALHE	Ótimo	KENIA BORGES DE LIMA FRI	66,85						2,84			64,01
335370	1	MESA ESCOLAR FORMICA CINZA COM DETALHE	Ótimo	KENIA BORGES DE LIMA FRI	66,85						2,84			64,01
335371	1	MESA ESCOLAR FORMICA CINZA COM DETALHE	Ótimo	KENIA BORGES DE LIMA FRI	66,85						2,84			64,01



ESTADO DE GOIÁS  
MUNICÍPIO DE JATAÍ  
RUA ITARUMA, 355 - S. SANTA MARIA

PERÍODO DE REFERÊNCIA: DE JANEIRO/2022 ATÉ DEZEMBRO/2022

RELAÇÃO ANALÍTICA DOS ELEMENTOS QUE COMPOEM O ATIVO PERMANENTE - INVENTÁRIO DOS BENS

CÓD.	QTDE	DESCRIÇÃO / UNIDADE ADMINISTRATIVA	ESTADO DE CONSERV.	DETENTOR DE CARGA PATRIMONIAL	VALOR ORIGINAL	INCORPORAÇÕES				BAIXAS				SALDO ATUAL
						AQUIS. CONSTR.	REAVALIAÇÃO	INCORPOR.	CRÉDITOS	ALIENAÇÃO	DEPRECIAÇÃO	DOAÇÃO / OUTROS	CRÉDITOS	
335372	1	MESA ESCOLAR FORMICA CINZA COM DETALHE	Ótimo	KENIA BORGES DE LIMA FR	66,85						2,84			64,01
335374	1	MESA ESCOLAR FORMICA CINZA COM DETALHE	Ótimo	KENIA BORGES DE LIMA FR	66,85						2,84			64,01
335375	1	MESA ESCOLAR FORMICA CINZA COM DETALHE	Ótimo	KENIA BORGES DE LIMA FR	66,85						2,84			64,01
335376	1	MESA ESCOLAR FORMICA CINZA COM DETALHE	Ótimo	KENIA BORGES DE LIMA FR	66,85						2,84			64,01
335377	1	MESA ESCOLAR FORMICA CINZA COM DETALHE	Ótimo	KENIA BORGES DE LIMA FR	66,85						2,84			64,01
335379	1	MESA ESCOLAR FORMICA CINZA COM DETALHE	Ótimo	KENIA BORGES DE LIMA FR	66,85						2,84			64,01
335380	1	MESA ESCOLAR FORMICA CINZA COM DETALHE	Ótimo	KENIA BORGES DE LIMA FR	66,85						2,84			64,01
335381	1	MESA ESCOLAR FORMICA CINZA COM DETALHE	Ótimo	KENIA BORGES DE LIMA FR	66,85						2,84			64,01
335382	1	MESA ESCOLAR FORMICA CINZA COM DETALHE	Ótimo	KENIA BORGES DE LIMA FR	66,85						2,84			64,01
335384	1	MESA ESCOLAR FORMICA CINZA COM DETALHE	Ótimo	KENIA BORGES DE LIMA FR	66,85						2,84			64,01
335385	1	MESA ESCOLAR FORMICA CINZA COM DETALHE	Ótimo	KENIA BORGES DE LIMA FR	66,85						2,84			64,01
335386	1	MESA ESCOLAR FORMICA CINZA COM DETALHE	Ótimo	KENIA BORGES DE LIMA FR	66,85						2,84			64,01
335387	1	MESA ESCOLAR FORMICA CINZA COM DETALHE	Ótimo	KENIA BORGES DE LIMA FR	66,85						2,84			64,01
335388	1	MESA ESCOLAR FORMICA CINZA COM DETALHE	Ótimo	KENIA BORGES DE LIMA FR	66,85						2,84			64,01
335389	1	MESA ESCOLAR FORMICA CINZA COM DETALHE	Ótimo	KENIA BORGES DE LIMA FR	66,85						2,84			64,01
335390	1	MESA ESCOLAR FORMICA CINZA COM DETALHE	Ótimo	KENIA BORGES DE LIMA FR	66,85						2,84			64,01
335391	1	MESA ESCOLAR FORMICA CINZA COM DETALHE	Ótimo	KENIA BORGES DE LIMA FR	66,85						2,84			64,01
335392	1	MESA ESCOLAR FORMICA CINZA COM DETALHE	Ótimo	KENIA BORGES DE LIMA FR	66,85						2,84			64,01
335393	1	MESA ESCOLAR FORMICA CINZA COM DETALHE	Ótimo	KENIA BORGES DE LIMA FR	66,85						2,84			64,01
335394	1	MESA ESCOLAR FORMICA CINZA COM DETALHE	Ótimo	KENIA BORGES DE LIMA FR	66,85						2,84			64,01
335395	1	MESA ESCOLAR FORMICA CINZA COM DETALHE	Ótimo	KENIA BORGES DE LIMA FR	66,85						2,84			64,01
335396	1	MESA ESCOLAR FORMICA CINZA COM DETALHE	Ótimo	KENIA BORGES DE LIMA FR	66,85						2,84			64,01
335397	1	MESA ESCOLAR FORMICA CINZA COM DETALHE	Ótimo	KENIA BORGES DE LIMA FR	66,85						2,84			64,01
335398	1	MESA ESCOLAR FORMICA CINZA COM DETALHE	Ótimo	KENIA BORGES DE LIMA FR	66,85						2,84			64,01
335399	1	MESA ESCOLAR FORMICA CINZA COM DETALHE	Ótimo	KENIA BORGES DE LIMA FR	66,85						2,84			64,01
335400	1	MESA ESCOLAR FORMICA CINZA COM DETALHE	Ótimo	KENIA BORGES DE LIMA FR	66,85						2,84			64,01
335401	1	MESA ESCOLAR FORMICA CINZA COM DETALHE	Ótimo	KENIA BORGES DE LIMA FR	66,85						2,84			64,01
335402	1	MESA ESCOLAR FORMICA CINZA COM DETALHE	Ótimo	KENIA BORGES DE LIMA FR	66,85						2,84			64,01
335403	1	MESA ESCOLAR FORMICA CINZA COM DETALHE	Ótimo	KENIA BORGES DE LIMA FR	66,85						2,84			64,01
335404	1	MESA ESCOLAR FORMICA CINZA COM DETALHE	Ótimo	KENIA BORGES DE LIMA FR	66,85						2,84			64,01
335405	1	MESA ESCOLAR FORMICA CINZA COM DETALHE	Ótimo	KENIA BORGES DE LIMA FR	66,85						2,84			64,01
335406	1	MESA ESCOLAR FORMICA CINZA COM DETALHE	Ótimo	KENIA BORGES DE LIMA FR	66,85						2,84			64,01
335407	1	MESA ESCOLAR FORMICA CINZA COM DETALHE	Ótimo	KENIA BORGES DE LIMA FR	66,85						2,84			64,01
335408	1	MESA ESCOLAR FORMICA CINZA COM DETALHE	Ótimo	KENIA BORGES DE LIMA FR	66,85						2,84			64,01



ESTADO DE GOIÁS  
MUNICÍPIO DE JATAÍ  
RUA ITARUMA, 355 - S. SANTA MARIA

PERÍODO DE REFERÊNCIA: DE JANEIRO/2022 ATÉ DEZEMBRO/2022

RELAÇÃO ANALÍTICA DOS ELEMENTOS QUE COMPOEM O ATIVO PERMANENTE - INVENTÁRIO DOS BENS

CÓD.	QTDE	DESCRIÇÃO / UNIDADE ADMINISTRATIVA	ESTADO DE CONSERV.	DETENTOR DE CARGA PATRIMONIAL	VALOR ORIGINAL	INCORPORAÇÕES				BAIXAS				SALDO ATUAL
						AQUIS. CONSTR.	REAVALIAÇÃO	INCORPOR.	CRÉDITOS	ALIENAÇÃO	DEPRECIAÇÃO	DOAÇÃO / OUTROS	CRÉDITOS	
335409	1	CADEIRA ESCOLAR PLASTICA AZUL CONJ.06	Ótimo	KENIA BORGES DE LIMA FRI	47,75						2,03			45,72
335410	1	CADEIRA FERRO FIXO ESTOFADA EM TECIDO AZ	Ótimo	KENIA BORGES DE LIMA FRI	76,40						3,24			73,16
335411	1	NOBREAK	Ótimo	KENIA BORGES DE LIMA FRI	267,40						11,34			256,06
335412	1	CADEIRA INFANTIL EM MDF AZUL	Ótimo	KENIA BORGES DE LIMA FRI	28,65						1,22			27,43
335413	1	CADEIRA INFANTIL EM MDF ROSA	Ótimo	KENIA BORGES DE LIMA FRI	28,65						1,22			27,43
335414	1	CADEIRA INFANTIL EM MDF VERDE	Ótimo	KENIA BORGES DE LIMA FRI	28,65						1,22			27,43
335415	1	CADEIRA INFANTIL EM MDF VERDE	Ótimo	KENIA BORGES DE LIMA FRI	28,65						1,22			27,43
335416	1	CADEIRA INFANTIL EM MDF VERMELHA	Ótimo	KENIA BORGES DE LIMA FRI	28,65						1,22			27,43
335417	1	CADEIRA INFANTIL EM MDF BEGE	Ótimo	KENIA BORGES DE LIMA FRI	28,65						1,22			27,43
335418	1	CADEIRA INFANTIL EM MDF AMARELA	Ótimo	KENIA BORGES DE LIMA FRI	28,65						1,22			27,43
335419	1	CADEIRA INFANTIL EM MDF AMARELA	Ótimo	KENIA BORGES DE LIMA FRI	28,65						1,22			27,43
335420	1	MESA ESCOLAR INFANTIL EM MDF BEGE 080X080	Ótimo	KENIA BORGES DE LIMA FRI	105,05						4,46			100,59
335421	1	MESA ESCOLAR INFANTIL EM MDF BEGE 080X080	Ótimo	KENIA BORGES DE LIMA FRI	105,05						4,46			100,59
335422	1	MESA ESCOLAR INFANTIL EM MDF BEGE 080X080	Ótimo	KENIA BORGES DE LIMA FRI	105,05						4,46			100,59
335424	1	MESA ESCOLAR INFANTIL EM MDF BEGE 080X080	Ótimo	KENIA BORGES DE LIMA FRI	105,05						4,46			100,59
335425	1	CADEIRA ESCOLAR PLASTICA VERMELHA CONJ.0	Ótimo	KENIA BORGES DE LIMA FRI	52,52						2,23			50,29
335426	1	CADEIRA ESCOLAR PLASTICA VERMELHA CONJ.0	Ótimo	KENIA BORGES DE LIMA FRI	52,52						2,23			50,29
335427	1	CADEIRA ESCOLAR PLASTICA VERMELHA CONJ.0	Ótimo	KENIA BORGES DE LIMA FRI	52,52						2,23			50,29
335428	1	CADEIRA ESCOLAR PLASTICA VERMELHA CONJ.0	Ótimo	KENIA BORGES DE LIMA FRI	52,52						2,23			50,29
335429	1	CADEIRA ESCOLAR PLASTICA VERMELHA CONJ.0	Ótimo	KENIA BORGES DE LIMA FRI	52,52						2,23			50,29
335430	1	CADEIRA ESCOLAR PLASTICA VERMELHA CONJ.0	Ótimo	KENIA BORGES DE LIMA FRI	52,52						2,23			50,29
335431	1	CADEIRA ESCOLAR PLASTICA VERMELHA CONJ.0	Ótimo	KENIA BORGES DE LIMA FRI	52,52						2,23			50,29
335432	1	CADEIRA ESCOLAR PLASTICA VERMELHA CONJ.0	Ótimo	KENIA BORGES DE LIMA FRI	52,52						2,23			50,29
335433	1	CADEIRA ESCOLAR PLASTICA VERMELHA CONJ.0	Ótimo	KENIA BORGES DE LIMA FRI	52,52						2,23			50,29
335434	1	CADEIRA ESCOLAR PLASTICA VERMELHA CONJ.0	Ótimo	KENIA BORGES DE LIMA FRI	52,52						2,23			50,29
335435	1	CADEIRA ESCOLAR PLASTICA VERMELHA CONJ.0	Ótimo	KENIA BORGES DE LIMA FRI	52,52						2,23			50,29
335436	1	CADEIRA ESCOLAR PLASTICA VERMELHA CONJ.0	Ótimo	KENIA BORGES DE LIMA FRI	52,52						2,23			50,29
335437	1	CADEIRA ESCOLAR PLASTICA VERMELHA CONJ.0	Ótimo	KENIA BORGES DE LIMA FRI	52,52						2,23			50,29
335438	1	CADEIRA ESCOLAR PLASTICA VERMELHA CONJ.0	Ótimo	KENIA BORGES DE LIMA FRI	52,52						2,23			50,29
335439	1	CADEIRA ESCOLAR PLASTICA VERMELHA CONJ.0	Ótimo	KENIA BORGES DE LIMA FRI	52,52						2,23			50,29
335440	1	CADEIRA ESCOLAR PLASTICA VERMELHA CONJ.0	Ótimo	KENIA BORGES DE LIMA FRI	52,52						2,23			50,29
335441	1	CADEIRA ESCOLAR PLASTICA VERMELHA CONJ.0	Ótimo	KENIA BORGES DE LIMA FRI	52,52						2,23			50,29
335442	1	CADEIRA ESCOLAR PLASTICA VERMELHA CONJ.0	Ótimo	KENIA BORGES DE LIMA FRI	52,52						2,23			50,29
335443	1	CADEIRA ESCOLAR PLASTICA VERMELHA CONJ.0	Ótimo	KENIA BORGES DE LIMA FRI	52,52						2,23			50,29



ESTADO DE GOIÁS  
MUNICIPIO DE JATAÍ  
RUA ITARUMA, 355 - S. SANTA MARIA

PERÍODO DE REFERÊNCIA: DE JANEIRO/2022 ATÉ DEZEMBRO/2022

RELAÇÃO ANALÍTICA DOS ELEMENTOS QUE COMPOEM O ATIVO PERMANENTE - INVENTÁRIO DOS BENS

CÓD.	QTDE	DESCRIÇÃO / UNIDADE ADMINISTRATIVA	ESTADO DE CONSERV.	DETENTOR DE CARGA PATRIMONIAL	VALOR ORIGINAL	INCORPORAÇÕES				BAIXAS				SALDO ATUAL
						AQUIS. CONSTR.	REAVALIAÇÃO	INCORPOR.	CRÉDITOS	ALIENAÇÃO	DEPRECIAÇÃO	DOAÇÃO / OUTROS	CRÉDITOS	
335444	1	CADEIRA ESCOLAR PLASTICA VERMELHA CONJ.	Ótimo	KENIA BORGES DE LIMA FR	52,52						2,23			50,29
335445	1	CADEIRA ESCOLAR PLASTICA VERMELHA CONJ.	Ótimo	KENIA BORGES DE LIMA FR	52,52						2,23			50,29
335446	1	CADEIRA ESCOLAR PLASTICA VERMELHA CONJ.	Ótimo	KENIA BORGES DE LIMA FR	52,52						2,23			50,29
335447	1	CADEIRA ESCOLAR PLASTICA VERMELHA CONJ.	Ótimo	KENIA BORGES DE LIMA FR	52,52						2,23			50,29
335448	1	CADEIRA ESCOLAR PLASTICA VERMELHA CONJ.	Ótimo	KENIA BORGES DE LIMA FR	52,52						2,23			50,29
335449	1	CADEIRA ESCOLAR PLASTICA VERMELHA CONJ.	Ótimo	KENIA BORGES DE LIMA FR	52,52						2,23			50,29
335450	1	CADEIRA ESCOLAR PLASTICA VERMELHA CONJ.	Ótimo	KENIA BORGES DE LIMA FR	52,52						2,23			50,29
335451	1	CADEIRA ESCOLAR PLASTICA VERMELHA CONJ.	Ótimo	KENIA BORGES DE LIMA FR	52,52						2,23			50,29
335452	1	CADEIRA ESCOLAR PLASTICA VERMELHA CONJ.	Ótimo	KENIA BORGES DE LIMA FR	52,52						2,23			50,29
335453	1	CADEIRA ESCOLAR PLASTICA VERMELHA CONJ.	Ótimo	KENIA BORGES DE LIMA FR	52,52						2,23			50,29
335454	1	CADEIRA ESCOLAR PLASTICA VERMELHA CONJ.	Ótimo	KENIA BORGES DE LIMA FR	52,52						2,23			50,29
335455	1	CADEIRA ESCOLAR PLASTICA VERMELHA CONJ.	Ótimo	KENIA BORGES DE LIMA FR	52,52						2,23			50,29
335456	1	CADEIRA ESCOLAR PLASTICA VERMELHA CONJ.	Ótimo	KENIA BORGES DE LIMA FR	52,52						2,23			50,29
335457	1	CADEIRA ESCOLAR PLASTICA VERMELHA CONJ.	Ótimo	KENIA BORGES DE LIMA FR	52,52						2,23			50,29
335458	1	CADEIRA ESCOLAR PLASTICA VERMELHA CONJ.	Ótimo	KENIA BORGES DE LIMA FR	52,52						2,23			50,29
335459	1	CADEIRA ESCOLAR PLASTICA VERMELHA CONJ.	Ótimo	KENIA BORGES DE LIMA FR	52,52						2,23			50,29
335460	1	CADEIRA ESCOLAR PLASTICA VERMELHA CONJ.	Ótimo	KENIA BORGES DE LIMA FR	52,52						2,23			50,29
335461	1	CADEIRA ESCOLAR PLASTICA VERMELHA CONJ.	Ótimo	KENIA BORGES DE LIMA FR	52,52						2,23			50,29
335462	1	CADEIRA ESCOLAR PLASTICA VERMELHA CONJ.	Ótimo	KENIA BORGES DE LIMA FR	52,52						2,23			50,29
335463	1	CADEIRA ESCOLAR PLASTICA VERMELHA CONJ.	Ótimo	KENIA BORGES DE LIMA FR	52,52						2,23			50,29
335464	1	CADEIRA ESCOLAR PLASTICA VERMELHA CONJ.	Ótimo	KENIA BORGES DE LIMA FR	52,52						2,23			50,29
335465	1	CADEIRA ESCOLAR PLASTICA VERMELHA CONJ.	Ótimo	KENIA BORGES DE LIMA FR	52,52						2,23			50,29
335466	1	CADEIRA ESCOLAR PLASTICA VERMELHA CONJ.	Ótimo	KENIA BORGES DE LIMA FR	52,52						2,23			50,29
335467	1	CADEIRA ESCOLAR PLASTICA VERMELHA CONJ.	Ótimo	KENIA BORGES DE LIMA FR	52,52						2,23			50,29
335468	1	CADEIRA ESCOLAR PLASTICA VERMELHA CONJ.	Ótimo	KENIA BORGES DE LIMA FR	52,52						2,23			50,29
335469	1	CADEIRA ESCOLAR PLASTICA VERMELHA CONJ.	Ótimo	KENIA BORGES DE LIMA FR	52,52						2,23			50,29
335470	1	CADEIRA ESCOLAR PLASTICA VERMELHA CONJ.	Ótimo	KENIA BORGES DE LIMA FR	52,52						2,23			50,29
335471	1	CADEIRA ESCOLAR PLASTICA VERMELHA CONJ.	Ótimo	KENIA BORGES DE LIMA FR	52,52						2,23			50,29
335473	1	MESA EM MDF CINZACOM DETALHE VERMELHO	Ótimo	KENIA BORGES DE LIMA FR	40,11						1,70			38,41
335474	1	MESA EM MDF CINZACOM DETALHE VERMELHO	Ótimo	KENIA BORGES DE LIMA FR	40,11						1,70			38,41
335475	1	MESA EM MDF CINZACOM DETALHE VERMELHO	Ótimo	KENIA BORGES DE LIMA FR	40,11						1,70			38,41
335476	1	MESA EM MDF CINZACOM DETALHE VERMELHO	Ótimo	KENIA BORGES DE LIMA FR	40,11						1,70			38,41
335477	1	MESA EM MDF CINZACOM DETALHE VERMELHO	Ótimo	KENIA BORGES DE LIMA FR	40,11						1,70			38,41
335478	1	MESA EM MDF CINZACOM DETALHE VERMELHO	Ótimo	KENIA BORGES DE LIMA FR	40,11						1,70			38,41





ESTADO DE GOIÁS  
MUNICÍPIO DE JATAÍ  
RUA ITARUMA, 355 - S. SANTA MARIA

PERÍODO DE REFERÊNCIA: DE JANEIRO/2022 ATÉ DEZEMBRO/2022

RELAÇÃO ANALÍTICA DOS ELEMENTOS QUE COMPOEM O ATIVO PERMANENTE - INVENTÁRIO DOS BENS

CÓD.	QTDE	DESCRIÇÃO / UNIDADE ADMINISTRATIVA	ESTADO DE CONSERV.	DETENTOR DE CARGA PATRIMONIAL	VALOR ORIGINAL	INCORPORAÇÕES				BAIXAS				SALDO ATUAL
						AQUIS. CONSTR.	REAVALIAÇÃO	INCORPOR.	CRÉDITOS	ALIENAÇÃO	DEPRECIACÃO	DOAÇÃO / OUTROS	CRÉDITOS	
335479	1	MESA EM MDF CINZACOM DETALHE VERMELHO	Ótimo	KENIA BORGES DE LIMA FRI	40,11						1,70			38,41
335480	1	MESA EM MDF CINZACOM DETALHE VERMELHO	Ótimo	KENIA BORGES DE LIMA FRI	40,11						1,70			38,41
335481	1	MESA EM MDF CINZACOM DETALHE VERMELHO	Ótimo	KENIA BORGES DE LIMA FRI	40,11						1,70			38,41
335482	1	MESA EM MDF CINZACOM DETALHE VERMELHO	Ótimo	KENIA BORGES DE LIMA FRI	40,11						1,70			38,41
335483	1	MESA EM MDF CINZACOM DETALHE VERMELHO	Ótimo	KENIA BORGES DE LIMA FRI	40,11						1,70			38,41
335484	1	MESA EM MDF CINZACOM DETALHE VERMELHO	Ótimo	KENIA BORGES DE LIMA FRI	40,11						1,70			38,41
335485	1	MESA EM MDF CINZACOM DETALHE VERMELHO	Ótimo	KENIA BORGES DE LIMA FRI	40,11						1,70			38,41
335486	1	MESA EM MDF CINZACOM DETALHE VERMELHO	Ótimo	KENIA BORGES DE LIMA FRI	40,11						1,70			38,41
335487	1	MESA EM MDF CINZACOM DETALHE VERMELHO	Ótimo	KENIA BORGES DE LIMA FRI	40,11						1,70			38,41
335488	1	MESA EM MDF CINZACOM DETALHE VERMELHO	Ótimo	KENIA BORGES DE LIMA FRI	40,11						1,70			38,41
335489	1	MESA EM MDF CINZACOM DETALHE VERMELHO	Ótimo	KENIA BORGES DE LIMA FRI	40,11						1,70			38,41
335490	1	MESA EM MDF CINZACOM DETALHE VERMELHO	Ótimo	KENIA BORGES DE LIMA FRI	40,11						1,70			38,41
335491	1	MESA EM MDF CINZACOM DETALHE VERMELHO	Ótimo	KENIA BORGES DE LIMA FRI	40,11						1,70			38,41
335492	1	MESA EM MDF CINZACOM DETALHE VERMELHO	Ótimo	KENIA BORGES DE LIMA FRI	40,11						1,70			38,41
335493	1	MESA EM MDF CINZACOM DETALHE VERMELHO	Ótimo	KENIA BORGES DE LIMA FRI	40,11						1,70			38,41
335494	1	MESA EM MDF CINZACOM DETALHE VERMELHO	Ótimo	KENIA BORGES DE LIMA FRI	40,11						1,70			38,41
335495	1	MESA EM MDF CINZACOM DETALHE VERMELHO	Ótimo	KENIA BORGES DE LIMA FRI	40,11						1,70			38,41
335496	1	MESA EM MDF CINZACOM DETALHE VERMELHO	Ótimo	KENIA BORGES DE LIMA FRI	40,11						1,70			38,41
335497	1	MESA EM MDF CINZACOM DETALHE VERMELHO	Ótimo	KENIA BORGES DE LIMA FRI	40,11						1,70			38,41
335498	1	MESA EM MDF CINZACOM DETALHE VERMELHO	Ótimo	KENIA BORGES DE LIMA FRI	40,11						1,70			38,41
335499	1	MESA EM MDF CINZACOM DETALHE VERMELHO	Ótimo	KENIA BORGES DE LIMA FRI	57,30						2,43			54,87
335500	1	MESA EM MDF CINZACOM DETALHE VERMELHO	Ótimo	KENIA BORGES DE LIMA FRI	57,30						2,43			54,87
335501	1	MESA EM MDF CINZACOM DETALHE VERMELHO	Ótimo	KENIA BORGES DE LIMA FRI	57,30						2,43			54,87
335502	1	MESA EM MDF CINZACOM DETALHE VERMELHO	Ótimo	KENIA BORGES DE LIMA FRI	57,30						2,43			54,87
335503	1	MESA EM MDF CINZACOM DETALHE VERMELHO	Ótimo	KENIA BORGES DE LIMA FRI	57,30						2,43			54,87
335504	1	MESA EM MDF CINZACOM DETALHE VERMELHO	Ótimo	KENIA BORGES DE LIMA FRI	57,30						2,43			54,87
335505	1	MESA EM MDF CINZACOM DETALHE VERMELHO	Ótimo	KENIA BORGES DE LIMA FRI	57,30						2,43			54,87
335506	1	MESA EM MDF CINZACOM DETALHE VERMELHO	Ótimo	KENIA BORGES DE LIMA FRI	57,30						2,43			54,87
335507	1	MESA EM MDF CINZACOM DETALHE VERMELHO	Ótimo	KENIA BORGES DE LIMA FRI	57,30						2,43			54,87
335508	1	MESA EM MDF CINZACOM DETALHE VERMELHO	Ótimo	KENIA BORGES DE LIMA FRI	57,30						2,43			54,87
335509	1	MESA EM MDF CINZACOM DETALHE VERMELHO	Ótimo	KENIA BORGES DE LIMA FRI	57,30						2,43			54,87
335510	1	MESA EM MDF CINZACOM DETALHE VERMELHO	Ótimo	KENIA BORGES DE LIMA FRI	57,30						2,43			54,87
335511	1	MESA EM MDF CINZACOM DETALHE VERMELHO	Ótimo	KENIA BORGES DE LIMA FRI	57,30						2,43			54,87
335512	1	MESA EM MDF CINZACOM DETALHE VERMELHO	Ótimo	KENIA BORGES DE LIMA FRI	57,30						2,43			54,87



ESTADO DE GOIÁS  
MUNICIPIO DE JATAÍ  
RUA ITARUMA, 355 - S. SANTA MARIA

PERÍODO DE REFERÊNCIA: DE JANEIRO/2022 ATÉ DEZEMBRO/2022

RELAÇÃO ANALÍTICA DOS ELEMENTOS QUE COMPOEM O ATIVO PERMANENTE - INVENTÁRIO DOS BENS

CÓD.	QTDE	DESCRIÇÃO / UNIDADE ADMINISTRATIVA	ESTADO DE CONSERV.	DETENTOR DE CARGA PATRIMONIAL	VALOR ORIGINAL	INCORPORAÇÕES				BAIXAS				SALDO ATUAL
						AQUIS. CONSTR.	REAVALIAÇÃO	INCORPOR.	CRÉDITOS	ALIENAÇÃO	DEPRECIAÇÃO	DOAÇÃO / OUTROS	CRÉDITOS	
335513	1	MESA EM MDF CINZACOM DETALHE VERMELHO	Ótimo	KENIA BORGES DE LIMA FRI	57,30						2,43			54,87
335514	1	MESA EM MDF CINZACOM DETALHE VERMELHO	Ótimo	KENIA BORGES DE LIMA FRI	57,30						2,43			54,87
335515	1	MESA EM MDF CINZACOM DETALHE VERMELHO	Ótimo	KENIA BORGES DE LIMA FRI	57,30						2,43			54,87
335516	1	MESA EM MDF CINZACOM DETALHE VERMELHO	Ótimo	KENIA BORGES DE LIMA FRI	57,30						2,43			54,87
335517	1	MESA EM MDF CINZACOM DETALHE VERMELHO	Ótimo	KENIA BORGES DE LIMA FRI	57,30						2,43			54,87
335518	1	MESA EM MDF CINZACOM DETALHE VERMELHO	Ótimo	KENIA BORGES DE LIMA FRI	57,30						2,43			54,87
335519	1	MESA EM MDF CINZACOM DETALHE VERMELHO	Ótimo	KENIA BORGES DE LIMA FRI	57,30						2,43			54,87
335520	1	MESA EM MDF CINZACOM DETALHE VERMELHO	Ótimo	KENIA BORGES DE LIMA FRI	57,30						2,43			54,87
335521	1	MESA EM MDF CINZACOM DETALHE VERMELHO	Ótimo	KENIA BORGES DE LIMA FRI	57,30						2,43			54,87
335522	1	MESA EM MDF CINZACOM DETALHE VERMELHO	Ótimo	KENIA BORGES DE LIMA FRI	57,30						2,43			54,87
335524	1	IMPRESSORA EPSON MULTIFUNCIONAL N/S X2N2	Ótimo	KENIA BORGES DE LIMA FRI	362,90						15,39			347,51
335525	1	ARMARIO DE AÇO CINZA COM 117X045X198	Bom	KENIA BORGES DE LIMA FRI	285,54						12,11			273,43
335526	1	REFRIGERADOR COM PORTA DE VIDRO	Ótimo	KENIA BORGES DE LIMA FRI	506,15						21,47			484,68
335527	1	MAQUINA DE FAZER ALGODAO DOCE PINHEIRO	Ótimo	KENIA BORGES DE LIMA FRI	401,10						17,01			384,09
335617	1	MESA EM MDF CINZACOM DETALHE VERMELHO	Ótimo	KENIA BORGES DE LIMA FRI	40,11						1,70			38,41
335528	1	MESA SECRETARIA CINZA COM 130X065X075	Ótimo	KENIA BORGES DE LIMA FRI	123,19						5,22			117,97
335529	1	CADEIRA FERRO FIXO EM TECIDO AZUL	Ótimo	KENIA BORGES DE LIMA FRI	76,40						3,24			73,16
335530	1	CPU COM LEITOR DE GRAVADOR DE DVD PRETO	Ótimo	KENIA BORGES DE LIMA FRI	171,90						7,29			164,61
335532	1	MESA PARA COMPUTADOR TIPO MODULO MARR	Ótimo	KENIA BORGES DE LIMA FRI	124,15						5,27			118,88
335533	1	MESA PARA COMPUTADOR TIPO MODULO MARR	Ótimo	KENIA BORGES DE LIMA FRI	124,15						5,27			118,88
335534	1	CARTEIRA ESCOLAR PLASTICA AZUL CLARO COM	Ótimo	KENIA BORGES DE LIMA FRI	219,65						9,32			210,33
335536	1	MESA PARA REFEIÇÃO EM MDF BRANCO	Ótimo	KENIA BORGES DE LIMA FRI	114,60						4,86			109,74
335537	1	MESA PARA REFEIÇÃO EM MDF BRANCO	Ótimo	KENIA BORGES DE LIMA FRI	114,60						4,86			109,74
335538	1	MESA PARA REFEIÇÃO EM MDF BRANCO	Ótimo	KENIA BORGES DE LIMA FRI	114,60						4,86			109,74
335539	1	MESA PARA REFEIÇÃO EM MDF BRANCO	Ótimo	KENIA BORGES DE LIMA FRI	114,60						4,86			109,74
335540	1	MESA PARA REFEIÇÃO EM MDF BRANCO	Ótimo	KENIA BORGES DE LIMA FRI	114,60						4,86			109,74
335541	1	MESA PARA REFEIÇÃO EM MDF BRANCO	Ótimo	KENIA BORGES DE LIMA FRI	114,60						4,86			109,74
335542	1	MESA PARA REFEIÇÃO EM MDF BRANCO	Ótimo	KENIA BORGES DE LIMA FRI	114,60						4,86			109,74
335543	1	MESA PARA REFEIÇÃO EM MDF BRANCO	Ótimo	KENIA BORGES DE LIMA FRI	114,60						4,86			109,74
335544	1	MESA PARA REFEIÇÃO EM MDF BRANCO	Ótimo	KENIA BORGES DE LIMA FRI	114,60						4,86			109,74
335545	1	MESA PARA REFEIÇÃO EM MDF BRANCO	Ótimo	KENIA BORGES DE LIMA FRI	114,60						4,86			109,74
335546	1	MESA PARA REFEIÇÃO EM MDF BRANCO	Ótimo	KENIA BORGES DE LIMA FRI	114,60						4,86			109,74
335547	1	MESA PARA REFEIÇÃO EM MDF BRANCO	Ótimo	KENIA BORGES DE LIMA FRI	114,60						4,86			109,74
335548	1	MESA PARA REFEIÇÃO EM MDF BRANCO	Ótimo	KENIA BORGES DE LIMA FRI	114,60						4,86			109,74



ESTADO DE GOIÁS  
MUNICÍPIO DE JATAÍ  
RUA ITARUMA, 355 - S. SANTA MARIA

PERÍODO DE REFERÊNCIA: DE JANEIRO/2022 ATÉ DEZEMBRO/2022

RELAÇÃO ANALÍTICA DOS ELEMENTOS QUE COMPOEM O ATIVO PERMANENTE - INVENTÁRIO DOS BENS

CÓD.	QTDE	DESCRIÇÃO / UNIDADE ADMINISTRATIVA	ESTADO DE CONSERV.	DETENTOR DE CARGA PATRIMONIAL	VALOR ORIGINAL	INCORPORAÇÕES				BAIXAS				SALDO ATUAL
						AQUIS. CONSTR.	REAVALIAÇÃO	INCORPOR.	CRÉDITOS	ALIENAÇÃO	DEPRECIAÇÃO	DOAÇÃO / OUTROS	CRÉDITOS	
335549	1	MESA PARA REFEIÇÃO EM MDF BRANCO	Ótimo	KENIA BORGES DE LIMA FRI	114,60						4,86			109,74
335550	1	MESA PARA REFEIÇÃO EM MDF BRANCO	Ótimo	KENIA BORGES DE LIMA FRI	114,60						4,86			109,74
335551	1	MESA PARA REFEIÇÃO EM MDF BRANCO	Ótimo	KENIA BORGES DE LIMA FRI	114,60						4,86			109,74
335552	1	MESA PARA REFEIÇÃO EM MDF BRANCO	Ótimo	KENIA BORGES DE LIMA FRI	114,60						4,86			109,74
335553	1	BANCO EM MDF BRANCO PARA MESA DE REFEIÇÃO	Ótimo	KENIA BORGES DE LIMA FRI	85,95						3,65			82,30
335554	1	BANCO EM MDF BRANCO PARA MESA DE REFEIÇÃO	Ótimo	KENIA BORGES DE LIMA FRI	85,95						3,65			82,30
335555	1	BANCO EM MDF BRANCO PARA MESA DE REFEIÇÃO	Ótimo	KENIA BORGES DE LIMA FRI	85,95						3,65			82,30
335556	1	BANCO EM MDF BRANCO PARA MESA DE REFEIÇÃO	Ótimo	KENIA BORGES DE LIMA FRI	85,95						3,65			82,30
335557	1	BANCO EM MDF BRANCO PARA MESA DE REFEIÇÃO	Ótimo	KENIA BORGES DE LIMA FRI	85,95						3,65			82,30
335558	1	BANCO EM MDF BRANCO PARA MESA DE REFEIÇÃO	Ótimo	KENIA BORGES DE LIMA FRI	85,95						3,65			82,30
335559	1	BANCO EM MDF BRANCO PARA MESA DE REFEIÇÃO	Ótimo	KENIA BORGES DE LIMA FRI	85,95						3,65			82,30
335560	1	BANCO EM MDF BRANCO PARA MESA DE REFEIÇÃO	Ótimo	KENIA BORGES DE LIMA FRI	85,95						3,65			82,30
335561	1	BANCO EM MDF BRANCO PARA MESA DE REFEIÇÃO	Ótimo	KENIA BORGES DE LIMA FRI	85,95						3,65			82,30
335562	1	BANCO EM MDF BRANCO PARA MESA DE REFEIÇÃO	Ótimo	KENIA BORGES DE LIMA FRI	85,95						3,65			82,30
335563	1	BANCO EM MDF BRANCO PARA MESA DE REFEIÇÃO	Ótimo	KENIA BORGES DE LIMA FRI	85,95						3,65			82,30
335564	1	BANCO EM MDF BRANCO PARA MESA DE REFEIÇÃO	Ótimo	KENIA BORGES DE LIMA FRI	85,95						3,65			82,30
335565	1	BANCO EM MDF BRANCO PARA MESA DE REFEIÇÃO	Ótimo	KENIA BORGES DE LIMA FRI	85,95						3,65			82,30
335566	1	BANCO EM MDF BRANCO PARA MESA DE REFEIÇÃO	Ótimo	KENIA BORGES DE LIMA FRI	85,95						3,65			82,30
335567	1	BANCO EM MDF BRANCO PARA MESA DE REFEIÇÃO	Ótimo	KENIA BORGES DE LIMA FRI	85,95						3,65			82,30
335568	1	BANCO EM MDF BRANCO PARA MESA DE REFEIÇÃO	Ótimo	KENIA BORGES DE LIMA FRI	85,95						3,65			82,30
335569	1	BANCO EM MDF BRANCO PARA MESA DE REFEIÇÃO	Ótimo	KENIA BORGES DE LIMA FRI	85,95						3,65			82,30
335570	1	BANCO EM MDF BRANCO PARA MESA DE REFEIÇÃO	Ótimo	KENIA BORGES DE LIMA FRI	85,95						3,65			82,30
335571	1	BANCO EM MDF BRANCO PARA MESA DE REFEIÇÃO	Ótimo	KENIA BORGES DE LIMA FRI	85,95						3,65			82,30
335572	1	BANCO EM MDF BRANCO PARA MESA DE REFEIÇÃO	Ótimo	KENIA BORGES DE LIMA FRI	85,95						3,65			82,30
335573	1	BANCO EM MDF BRANCO PARA MESA DE REFEIÇÃO	Ótimo	KENIA BORGES DE LIMA FRI	85,95						3,65			82,30
335574	1	BANCO EM MDF BRANCO PARA MESA DE REFEIÇÃO	Ótimo	KENIA BORGES DE LIMA FRI	85,95						3,65			82,30
335575	1	BANCO EM MDF BRANCO PARA MESA DE REFEIÇÃO	Ótimo	KENIA BORGES DE LIMA FRI	85,95						3,65			82,30
335576	1	BANCO EM MDF BRANCO PARA MESA DE REFEIÇÃO	Ótimo	KENIA BORGES DE LIMA FRI	85,95						3,65			82,30
335577	1	BANCO EM MDF BRANCO PARA MESA DE REFEIÇÃO	Ótimo	KENIA BORGES DE LIMA FRI	85,95						3,65			82,30
335578	1	BANCO EM MDF BRANCO PARA MESA DE REFEIÇÃO	Ótimo	KENIA BORGES DE LIMA FRI	85,95						3,65			82,30
335579	1	BANCO EM MDF BRANCO PARA MESA DE REFEIÇÃO	Ótimo	KENIA BORGES DE LIMA FRI	85,95						3,65			82,30
335580	1	BANCO EM MDF BRANCO PARA MESA DE REFEIÇÃO	Ótimo	KENIA BORGES DE LIMA FRI	85,95						3,65			82,30
335581	1	BANCO EM MDF BRANCO PARA MESA DE REFEIÇÃO	Ótimo	KENIA BORGES DE LIMA FRI	85,95						3,65			82,30
335582	1	BANCO EM MDF BRANCO PARA MESA DE REFEIÇÃO	Ótimo	KENIA BORGES DE LIMA FRI	85,95						3,65			82,30



ESTADO DE GOIÁS  
MUNICIPIO DE JATAÍ  
RUA ITARUMA, 355 - S. SANTA MARIA

PERÍODO DE REFERÊNCIA: DE JANEIRO/2022 ATÉ DEZEMBRO/2022

RELAÇÃO ANALÍTICA DOS ELEMENTOS QUE COMPOEM O ATIVO PERMANENTE - INVENTÁRIO DOS BENS

CÓD.	QTDE	DESCRIÇÃO / UNIDADE ADMINISTRATIVA	ESTADO DE CONSERV.	DETENTOR DE CARGA PATRIMONIAL	VALOR ORIGINAL	INCORPORAÇÕES				BAIXAS				SALDO ATUAL
						AQUIS. CONSTR.	REAVALIAÇÃO	INCORPOR.	CRÉDITOS	ALIENAÇÃO	DEPRECIAÇÃO	DOAÇÃO / OUTROS	CRÉDITOS	
335590	1	BANCO EM MDF BRANCO PARA MESA DE REFEIÇÃO	Ótimo	KENIA BORGES DE LIMA FRI	85,95						3,65			82,30
335591	1	BANCO EM MDF BRANCO PARA MESA DE REFEIÇÃO	Ótimo	KENIA BORGES DE LIMA FRI	85,95						3,65			82,30
335592	1	BANCO EM MDF BRANCO PARA MESA DE REFEIÇÃO	Ótimo	KENIA BORGES DE LIMA FRI	85,95						3,65			82,30
335594	1	MESA PARA PROFESSOR EM MDF CINZA COM 02	Ótimo	KENIA BORGES DE LIMA FRI	114,60						4,86			109,74
335595	1	FREEZER ELETROLUX H222 COM 1 TAMPA BRANCA	Ótimo	KENIA BORGES DE LIMA FRI	429,75						18,23			411,52
335596	1	MESA PARA COMPUTADOR TIPO MODULO MARRON	Ótimo	KENIA BORGES DE LIMA FRI	133,70						5,67			128,03
335597	1	MESA PARA COMPUTADOR TIPO MODULO MARRON	Ótimo	KENIA BORGES DE LIMA FRI	133,70						5,67			128,03
335598	1	MESA PARA COMPUTADOR TIPO MODULO MARRON	Ótimo	KENIA BORGES DE LIMA FRI	133,70						5,67			128,03
335600	1	MESA ESCOLAR FORMICA CINZA COM DETALHE	Ótimo	KENIA BORGES DE LIMA FRI	76,40						3,24			73,16
335601	1	MESA ACESSIVEL PARA PESSOA EM CADEIRA DE	Ótimo	KENIA BORGES DE LIMA FRI	114,60						4,86			109,74
335604	1	CADEIRA ESCOLAR PLASTICA AZUL COJ.06	Ótimo	KENIA BORGES DE LIMA FRI	66,85						2,84			64,01
335605	1	CADEIRA ESCOLAR PLASTICA AZUL COJ.06	Ótimo	KENIA BORGES DE LIMA FRI	66,85						2,84			64,01
335606	1	CADEIRA ESCOLAR PLASTICA AZUL COJ.06	Ótimo	KENIA BORGES DE LIMA FRI	66,85						2,84			64,01
335607	1	CADEIRA ESCOLAR PLASTICA AZUL COJ.06	Ótimo	KENIA BORGES DE LIMA FRI	66,85						2,84			64,01
335608	1	CADEIRA ESCOLAR PLASTICA AZUL COJ.06	Ótimo	KENIA BORGES DE LIMA FRI	66,85						2,84			64,01
335611	1	MESA ACESSIVEL PARA PESSOA EM CADEIRA DE	Ótimo	KENIA BORGES DE LIMA FRI	114,60						4,86			109,74
335612	1	FORNO MICROONDAS 32 LITROS	Ótimo	KENIA BORGES DE LIMA FRI	401,10						17,01			384,09
335613	1	MESA ESCOLAR FORMICA CINZA COM DETALHE	Ótimo	KENIA BORGES DE LIMA FRI	76,40						3,24			73,16
335614	1	MESA ACESSIVEL PARA PESSOA EM CADEIRA DE	Ótimo	KENIA BORGES DE LIMA FRI	114,60						4,86			109,74
335615	1	MESA ACESSIVEL PARA PESSOA EM CADEIRA DE	Ótimo	KENIA BORGES DE LIMA FRI	114,60						4,86			109,74
335616	1	CADEIRA ESCOLAR PLASTICA AZUL COJ.06	Ótimo	KENIA BORGES DE LIMA FRI	66,85						2,84			64,01
335693	1	MESA EM MDF BRANCO COM 2 GAVETAS	Ótimo	ANDREA SOARES CHAGAS	657,99						27,90			630,09
335694	1	MESA ESCOLAR INFANTIL EM MDF COM DETALHE	Ótimo	ANDREA SOARES CHAGAS	62,07						2,63			59,44
335695	1	MESA ESCOLAR INFANTIL EM MDF COM DETALHE	Ótimo	ANDREA SOARES CHAGAS	62,07						2,63			59,44
335696	1	CADEIRA ESCOLAR INFANTIL EM PLASTICO LARANJA	Ótimo	ANDREA SOARES CHAGAS	41,73						1,77			39,96
335697	1	CADEIRA ESCOLAR INFANTIL EM PLASTICO LARANJA	Ótimo	ANDREA SOARES CHAGAS	41,73						1,77			39,96
335698	1	CADEIRA ESCOLAR INFANTIL EM PLASTICO LARANJA	Ótimo	ANDREA SOARES CHAGAS	41,73						1,77			39,96
335699	1	CADEIRA ESCOLAR INFANTIL EM PLASTICO LARANJA	Ótimo	ANDREA SOARES CHAGAS	41,73						1,77			39,96
335700	1	CADEIRA ESCOLAR INFANTIL EM PLASTICO LARANJA	Ótimo	ANDREA SOARES CHAGAS	41,73						1,77			39,96
335701	1	CADEIRA ESCOLAR INFANTIL EM PLASTICO LARANJA	Ótimo	ANDREA SOARES CHAGAS	41,73						1,77			39,96
335702	1	CADEIRA ESCOLAR INFANTIL EM PLASTICO LARANJA	Ótimo	ANDREA SOARES CHAGAS	41,73						1,77			39,96
335703	1	CADEIRA ESCOLAR INFANTIL EM PLASTICO LARANJA	Ótimo	ANDREA SOARES CHAGAS	41,73						1,77			39,96
335704	1	CADEIRA ESCOLAR INFANTIL EM PLASTICO LARANJA	Ótimo	ANDREA SOARES CHAGAS	41,73						1,77			39,96
335705	1	CADEIRA ESCOLAR INFANTIL EM PLASTICO LARANJA	Ótimo	ANDREA SOARES CHAGAS	41,73						1,77			39,96



ESTADO DE GOIÁS  
MUNICÍPIO DE JATAÍ  
RUA ITARUMA, 355 - S. SANTA MARIA

PERÍODO DE REFERÊNCIA: DE JANEIRO/2022 ATÉ DEZEMBRO/2022

RELAÇÃO ANALÍTICA DOS ELEMENTOS QUE COMPOEM O ATIVO PERMANENTE - INVENTÁRIO DOS BENS

CÓD.	QTDE	DESCRIÇÃO / UNIDADE ADMINISTRATIVA	ESTADO DE CONSERV.	DETENTOR DE CARGA PATRIMONIAL	VALOR ORIGINAL	INCORPORAÇÕES				BAIXAS				SALDO ATUAL
						AQUIS. CONSTR.	REAValiação	INCORPOR.	CRÉDITOS	ALIENAÇÃO	DEPRECIACÃO	DOAÇÃO / OUTROS	CRÉDITOS	
335706	1	CADEIRA ESCOLAR INFANTIL EM PLASTICO LARANJA	Ótimo	ANDREA SOARES CHAGAS	41,73						1,77			39,96
335707	1	MESA INFANTIL CINZA COM BORDA LARANJA	Bom	ANDREA SOARES CHAGAS	81,65						3,46			78,19
335708	1	MESA INFANTIL CINZA COM BORDA LARANJA	Bom	ANDREA SOARES CHAGAS	81,65						3,46			78,19
335709	1	MESA INFANTIL CINZA COM BORDA LARANJA	Bom	ANDREA SOARES CHAGAS	81,65						3,46			78,19
335710	1	MESA INFANTIL CINZA COM BORDA LARANJA	Bom	ANDREA SOARES CHAGAS	81,65						3,46			78,19
335711	1	MESA INFANTIL CINZA COM BORDA LARANJA	Bom	ANDREA SOARES CHAGAS	81,65						3,46			78,19
335712	1	MESA INFANTIL CINZA COM BORDA LARANJA	Bom	ANDREA SOARES CHAGAS	81,65						3,46			78,19
335713	1	MESA INFANTIL CINZA COM BORDA LARANJA	Bom	ANDREA SOARES CHAGAS	81,65						3,46			78,19
335714	1	MESA INFANTIL CINZA COM BORDA LARANJA	Bom	ANDREA SOARES CHAGAS	81,65						3,46			78,19
335715	1	MESA INFANTIL CINZA COM BORDA LARANJA	Bom	ANDREA SOARES CHAGAS	81,65						3,46			78,19
335716	1	CADEIRA INFANTIL EM PLASTICO LARANJA CONJ	Ótimo	ANDREA SOARES CHAGAS	42,97						1,82			41,15
335722	1	CADEIRA INFANTIL EM PLASTICO LARANJA CONJ	Ótimo	ANDREA SOARES CHAGAS	42,97						1,82			41,15
335723	1	CADEIRA INFANTIL EM PLASTICO LARANJA CONJ	Ótimo	ANDREA SOARES CHAGAS	42,97						1,82			41,15
335724	1	CADEIRA INFANTIL EM PLASTICO LARANJA CONJ	Ótimo	ANDREA SOARES CHAGAS	42,97						1,82			41,15
335725	1	CADEIRA INFANTIL EM PLASTICO LARANJA CONJ	Ótimo	ANDREA SOARES CHAGAS	42,97						1,82			41,15
335726	1	CADEIRA INFANTIL EM PLASTICO LARANJA CONJ	Ótimo	ANDREA SOARES CHAGAS	42,97						1,82			41,15
335727	1	CADEIRA INFANTIL EM PLASTICO LARANJA CONJ	Ótimo	ANDREA SOARES CHAGAS	42,97						1,82			41,15
335728	1	CADEIRA INFANTIL EM PLASTICO LARANJA CONJ	Ótimo	ANDREA SOARES CHAGAS	42,97						1,82			41,15
335733	1	CADEIRA INFANTIL EM PLASTICO LARANJA CONJ	Ótimo	ANDREA SOARES CHAGAS	42,97						1,82			41,15
335742	1	CADEIRA INFANTIL EM PLASTICO LARANJA CONJ	Ótimo	ANDREA SOARES CHAGAS	42,97						1,82			41,15
335743	1	CADEIRA INFANTIL EM PLASTICO LARANJA CONJ	Ótimo	ANDREA SOARES CHAGAS	42,97						1,82			41,15
335744	1	CADEIRA INFANTIL EM PLASTICO LARANJA CONJ	Ótimo	ANDREA SOARES CHAGAS	42,97						1,82			41,15
335745	1	CADEIRA INFANTIL EM PLASTICO LARANJA CONJ	Ótimo	ANDREA SOARES CHAGAS	42,97						1,82			41,15
335746	1	CADEIRA INFANTIL EM PLASTICO LARANJA CONJ	Ótimo	ANDREA SOARES CHAGAS	42,97						1,82			41,15
335747	1	CADEIRA INFANTIL EM PLASTICO LARANJA CONJ	Ótimo	ANDREA SOARES CHAGAS	42,97						1,82			41,15
335748	1	CADEIRA INFANTIL EM PLASTICO LARANJA CONJ	Ótimo	ANDREA SOARES CHAGAS	42,97						1,82			41,15
335749	1	CADEIRA INFANTIL EM PLASTICO LARANJA CONJ	Ótimo	ANDREA SOARES CHAGAS	42,97						1,82			41,15
335750	1	CADEIRA INFANTIL EM PLASTICO LARANJA CONJ	Ótimo	ANDREA SOARES CHAGAS	42,97						1,82			41,15
335751	1	CADEIRA INFANTIL EM PLASTICO LARANJA CONJ	Ótimo	ANDREA SOARES CHAGAS	42,97						1,82			41,15
335752	1	CADEIRA INFANTIL EM PLASTICO LARANJA CONJ	Ótimo	ANDREA SOARES CHAGAS	42,97						1,82			41,15
335753	1	CADEIRA INFANTIL EM PLASTICO LARANJA CONJ	Ótimo	ANDREA SOARES CHAGAS	42,97						1,82			41,15
335754	1	CADEIRA INFANTIL EM PLASTICO LARANJA CONJ	Ótimo	ANDREA SOARES CHAGAS	42,97						1,82			41,15
335755	1	CADEIRA INFANTIL EM PLASTICO LARANJA CONJ	Ótimo	ANDREA SOARES CHAGAS	42,97						1,82			41,15
335756	1	CADEIRA INFANTIL EM PLASTICO LARANJA CONJ	Ótimo	ANDREA SOARES CHAGAS	42,97						1,82			41,15



ESTADO DE GOIÁS  
MUNICIPIO DE JATAÍ  
RUA ITARUMA, 355 - S. SANTA MARIA

PERÍODO DE REFERÊNCIA: DE JANEIRO/2022 ATÉ DEZEMBRO/2022

RELAÇÃO ANALÍTICA DOS ELEMENTOS QUE COMPOEM O ATIVO PERMANENTE - INVENTÁRIO DOS BENS

CÓD.	QTDE	DESCRIÇÃO / UNIDADE ADMINISTRATIVA	ESTADO DE CONSERV.	DETENTOR DE CARGA PATRIMONIAL	VALOR ORIGINAL	INCORPORAÇÕES				BAIXAS				SALDO ATUAL
						AQUIS. CONSTR.	REAVALIAÇÃO	INCORPOR.	CRÉDITOS	ALIENAÇÃO	DEPRECIAÇÃO	DOAÇÃO / OUTROS	CRÉDITOS	
335757	1	CADEIRA INFANTIL EM PLASTICO LARANJA CONJ	Ótimo	ANDREA SOARES CHAGAS	42,97						1,82			41,15
335758	1	CADEIRA INFANTIL EM PLASTICO LARANJA CONJ	Ótimo	ANDREA SOARES CHAGAS	42,97						1,82			41,15
335759	1	CADEIRA INFANTIL EM PLASTICO LARANJA CONJ	Ótimo	ANDREA SOARES CHAGAS	42,97						1,82			41,15
335760	1	MESA PARA REFEITORIO EM MDF BRANCO COM	Ótimo	LAZARA FERREIRA DE CARV	168,08						7,13			160,95
335761	1	MESA PARA REFEITORIO EM MDF BRANCO COM	Ótimo	LAZARA FERREIRA DE CARV	168,08						7,13			160,95
335762	1	MESA PARA REFEITORIO EM MDF BRANCO COM	Ótimo	LAZARA FERREIRA DE CARV	168,08						7,13			160,95
335763	1	MESA PARA REFEITORIO EM MDF BRANCO COM	Ótimo	LAZARA FERREIRA DE CARV	168,08						7,13			160,95
335764	1	MESA PARA REFEITORIO EM MDF BRANCO COM	Ótimo	LAZARA FERREIRA DE CARV	168,08						7,13			160,95
335765	1	MESA PARA REFEITORIO EM MDF BRANCO COM	Ótimo	LAZARA FERREIRA DE CARV	168,08						7,13			160,95
335766	1	MESA PARA REFEITORIO EM MDF BRANCO COM	Ótimo	LAZARA FERREIRA DE CARV	168,08						7,13			160,95
335767	1	MESA PARA REFEITORIO EM MDF BRANCO COM	Ótimo	LAZARA FERREIRA DE CARV	168,08						7,13			160,95
335768	1	MESA PARA REFEITORIO EM MDF BRANCO COM	Ótimo	LAZARA FERREIRA DE CARV	168,08						7,13			160,95
335769	1	MESA PARA REFEITORIO EM MDF BRANCO COM	Ótimo	LAZARA FERREIRA DE CARV	168,08						7,13			160,95
335770	1	MESA PARA REFEITORIO EM MDF BRANCO COM	Ótimo	LAZARA FERREIRA DE CARV	168,08						7,13			160,95
335771	1	MESA PARA REFEITORIO EM MDF BRANCO COM	Ótimo	LAZARA FERREIRA DE CARV	168,08						7,13			160,95
335772	1	MESA PARA REFEITORIO EM MDF BRANCO COM	Ótimo	LAZARA FERREIRA DE CARV	168,08						7,13			160,95
335773	1	MESA PARA REFEITORIO EM MDF BRANCO COM	Ótimo	LAZARA FERREIRA DE CARV	168,08						7,13			160,95
335774	1	MESA PARA REFEITORIO EM MDF BRANCO COM	Ótimo	LAZARA FERREIRA DE CARV	168,08						7,13			160,95
335775	1	BANCO EM MDF BRANCO PARA REFEITORIO COM	Ótimo	LAZARA FERREIRA DE CARV	119,37						5,06			114,31
335776	1	BANCO EM MDF BRANCO PARA REFEITORIO COM	Ótimo	LAZARA FERREIRA DE CARV	119,37						5,06			114,31
335777	1	BANCO EM MDF BRANCO PARA REFEITORIO COM	Ótimo	LAZARA FERREIRA DE CARV	119,37						5,06			114,31
335778	1	BANCO EM MDF BRANCO PARA REFEITORIO COM	Ótimo	LAZARA FERREIRA DE CARV	119,37						5,06			114,31
335779	1	BANCO EM MDF BRANCO PARA REFEITORIO COM	Ótimo	LAZARA FERREIRA DE CARV	119,37						5,06			114,31
335780	1	BANCO EM MDF BRANCO PARA REFEITORIO COM	Ótimo	LAZARA FERREIRA DE CARV	119,37						5,06			114,31
335782	1	BANCO EM MDF BRANCO PARA REFEITORIO COM	Ótimo	LAZARA FERREIRA DE CARV	119,37						5,06			114,31
335783	1	BANCO EM MDF BRANCO PARA REFEITORIO COM	Ótimo	LAZARA FERREIRA DE CARV	119,37						5,06			114,31
335784	1	BANCO EM MDF BRANCO PARA REFEITORIO COM	Ótimo	LAZARA FERREIRA DE CARV	119,37						5,06			114,31
335785	1	BANCO EM MDF BRANCO PARA REFEITORIO COM	Ótimo	LAZARA FERREIRA DE CARV	119,37						5,06			114,31
335786	1	BANCO EM MDF BRANCO PARA REFEITORIO COM	Ótimo	LAZARA FERREIRA DE CARV	119,37						5,06			114,31
335787	1	BANCO EM MDF BRANCO PARA REFEITORIO COM	Ótimo	LAZARA FERREIRA DE CARV	119,37						5,06			114,31
335788	1	BANCO EM MDF BRANCO PARA REFEITORIO COM	Ótimo	LAZARA FERREIRA DE CARV	119,37						5,06			114,31
335789	1	BANCO EM MDF BRANCO PARA REFEITORIO COM	Ótimo	LAZARA FERREIRA DE CARV	119,37						5,06			114,31
335790	1	BANCO EM MDF BRANCO PARA REFEITORIO COM	Ótimo	LAZARA FERREIRA DE CARV	119,37						5,06			114,31
335791	1	BANCO EM MDF BRANCO PARA REFEITORIO COM	Ótimo	LAZARA FERREIRA DE CARV	119,37						5,06			114,31





ESTADO DE GOIÁS  
MUNICÍPIO DE JATAÍ  
RUA ITARUMA, 355 - S. SANTA MARIA

PERÍODO DE REFERÊNCIA: DE JANEIRO/2022 ATÉ DEZEMBRO/2022

RELAÇÃO ANALÍTICA DOS ELEMENTOS QUE COMPOEM O ATIVO PERMANENTE - INVENTÁRIO DOS BENS

CÓD.	QTDE	DESCRIÇÃO / UNIDADE ADMINISTRATIVA	ESTADO DE CONSERV.	DETENTOR DE CARGA PATRIMONIAL	VALOR ORIGINAL	INCORPORAÇÕES				BAIXAS				SALDO ATUAL
						AQUIS. CONSTR.	REAValiação	INCORPOR.	CRÉDITOS	ALIENAÇÃO	DEPRECIACÃO	DOAÇÃO / OUTROS	CRÉDITOS	
335792	1	BANCO EM MDF BRANCO PARA REFEITORIO COM	Ótimo	LAZARA FERREIRA DE CARV	119,37						5,06			114,31
335794	1	BANCO EM MDF BRANCO PARA REFEITORIO COM	Ótimo	LAZARA FERREIRA DE CARV	119,37						5,06			114,31
335795	1	BANCO EM MDF BRANCO PARA REFEITORIO COM	Ótimo	LAZARA FERREIRA DE CARV	119,37						5,06			114,31
335796	1	BANCO EM MDF BRANCO PARA REFEITORIO COM	Ótimo	LAZARA FERREIRA DE CARV	119,37						5,06			114,31
335797	1	BANCO EM MDF BRANCO PARA REFEITORIO COM	Ótimo	LAZARA FERREIRA DE CARV	119,37						5,06			114,31
335798	1	BANCO EM MDF BRANCO PARA REFEITORIO COM	Ótimo	LAZARA FERREIRA DE CARV	119,37						5,06			114,31
335800	1	BANCO EM MDF BRANCO PARA REFEITORIO COM	Ótimo	LAZARA FERREIRA DE CARV	119,37						5,06			114,31
335801	1	BANCO EM MDF BRANCO PARA REFEITORIO COM	Ótimo	LAZARA FERREIRA DE CARV	119,37						5,06			114,31
335802	1	BANCO EM MDF BRANCO PARA REFEITORIO COM	Ótimo	LAZARA FERREIRA DE CARV	119,37						5,06			114,31
335804	1	BANCO EM MDF BRANCO PARA REFEITORIO COM	Ótimo	LAZARA FERREIRA DE CARV	119,37						5,06			114,31
335805	1	BANCO EM MDF BRANCO PARA REFEITORIO COM	Ótimo	LAZARA FERREIRA DE CARV	119,37						5,06			114,31
335806	1	MESA EM MDF CINZA COM 120X060X073	Ótimo	ANDREA SOARES CHAGAS	143,25						6,08			137,17
335807	1	MESA EM MDF CINZA COM 120X060X073	Ótimo	ANDREA SOARES CHAGAS	238,75						10,13			228,62
335811	1	MESA ESCOLAR EM MDF COM DETALHES AZUL C	Ótimo	ELIEZITA LAURA DE SOUSA C	80,22						3,40			76,82
335814	1	MESA PARA REFEITORIO EM MDF BRANCO COM	Ótimo	ELIEZITA LAURA DE SOUSA C	219,65						9,32			210,33
335815	1	MESA PARA REFEITORIO EM MDF BRANCO COM	Ótimo	ELIEZITA LAURA DE SOUSA C	219,65						9,32			210,33
335817	1	MESA PARA REFEITORIO EM MDF BRANCO COM	Ótimo	ELIEZITA LAURA DE SOUSA C	219,65						9,32			210,33
335818	1	MESA PARA REFEITORIO EM MDF BRANCO COM	Ótimo	ELIEZITA LAURA DE SOUSA C	219,65						9,32			210,33
335820	1	BANCO PARA REFEITORIO EM MDF BRANCO COM	Ótimo	ELIEZITA LAURA DE SOUSA C	143,25						6,08			137,17
335822	1	BANCO PARA REFEITORIO EM MDF BRANCO COM	Ótimo	ELIEZITA LAURA DE SOUSA C	143,25						6,08			137,17
335825	1	MESA EM MDF TRIANGULAR BEGE CLARO	Ótimo	ELIEZITA LAURA DE SOUSA C	47,75						2,03			45,72
335828	1	CADEIRA INFANTIL EM MDF BEGE	Bom	ELIEZITA LAURA DE SOUSA C	28,65						1,22			27,43
335829	1	CADEIRA INFANTIL EM MDF BEGE	Bom	ELIEZITA LAURA DE SOUSA C	28,65						1,22			27,43
335830	1	CADEIRA INFANTIL EM MDF BEGE	Bom	ELIEZITA LAURA DE SOUSA C	28,65						1,22			27,43
335831	1	CADEIRA INFANTIL EM MDF BEGE	Bom	ELIEZITA LAURA DE SOUSA C	28,65						1,22			27,43
335832	1	CADEIRA INFANTIL EM MDF BEGE	Bom	ELIEZITA LAURA DE SOUSA C	28,65						1,22			27,43
335833	1	CADEIRA INFANTIL EM MDF BEGE	Bom	ELIEZITA LAURA DE SOUSA C	28,65						1,22			27,43
335834	1	CADEIRA INFANTIL EM MDF BEGE	Bom	ELIEZITA LAURA DE SOUSA C	28,65						1,22			27,43
335835	1	CADEIRA INFANTIL EM MDF BEGE	Bom	ELIEZITA LAURA DE SOUSA C	28,65						1,22			27,43
335836	1	CADEIRA INFANTIL EM MDF BEGE	Bom	ELIEZITA LAURA DE SOUSA C	28,65						1,22			27,43
335837	1	CADEIRA INFANTIL EM MDF BEGE	Bom	ELIEZITA LAURA DE SOUSA C	28,65						1,22			27,43
335838	1	CADEIRA INFANTIL EM MDF BEGE	Bom	ELIEZITA LAURA DE SOUSA C	28,65						1,22			27,43
335839	1	CADEIRA INFANTIL EM MDF BEGE	Bom	ELIEZITA LAURA DE SOUSA C	28,65						1,22			27,43
335840	1	CADEIRA INFANTIL EM MDF BEGE	Bom	ELIEZITA LAURA DE SOUSA C	28,65						1,22			27,43



ESTADO DE GOIÁS  
MUNICÍPIO DE JATAÍ  
RUA ITARUMA, 355 - S. SANTA MARIA

PERÍODO DE REFERÊNCIA: DE JANEIRO/2022 ATÉ DEZEMBRO/2022

RELAÇÃO ANALÍTICA DOS ELEMENTOS QUE COMPOEM O ATIVO PERMANENTE - INVENTÁRIO DOS BENS

CÓD.	QTDE	DESCRIÇÃO / UNIDADE ADMINISTRATIVA	ESTADO DE CONSERV.	DETENTOR DE CARGA PATRIMONIAL	VALOR ORIGINAL	INCORPORAÇÕES				BAIXAS				SALDO ATUAL
						AQUIS. CONSTR.	REAVALIAÇÃO	INCORPOR.	CRÉDITOS	ALIENAÇÃO	DEPRECIAÇÃO	DOAÇÃO / OUTROS	CRÉDITOS	
335841	1	CADEIRA INFANTIL EM MDF BEGE	Bom	ELIEZITA LAURA DE SOUSA C	28,65						1,22			27,43
335842	1	CADEIRA INFANTIL EM MDF BEGE	Bom	ELIEZITA LAURA DE SOUSA C	28,65						1,22			27,43
335845	1	APARELHO DE TV LG 32 POLEGADAS LED	Ótimo	ELIEZITA LAURA DE SOUSA C	620,75						26,33			594,42
335846	1	APARELHO DE TV LG 32 POLEGADAS LED	Ótimo	ELIEZITA LAURA DE SOUSA C	620,75						26,33			594,42
335847	1	MESA EM MDF BRANCO	Bom	ELIEZITA LAURA DE SOUSA C	124,15						5,27			118,88
335848	1	CADEIRA INFANTIL EM FORMICA BEGE	Ótimo	ELIEZITA LAURA DE SOUSA C	28,65						1,22			27,43
335849	1	CADEIRA INFANTIL EM FORMICA BEGE	Ótimo	ELIEZITA LAURA DE SOUSA C	28,65						1,22			27,43
335850	1	CADEIRA INFANTIL EM FORMICA BEGE	Ótimo	ELIEZITA LAURA DE SOUSA C	28,65						1,22			27,43
335851	1	CADEIRA INFANTIL EM FORMICA BEGE	Ótimo	ELIEZITA LAURA DE SOUSA C	28,65						1,22			27,43
335852	1	CADEIRA INFANTIL EM FORMICA BEGE	Ótimo	ELIEZITA LAURA DE SOUSA C	28,65						1,22			27,43
335853	1	CADEIRA INFANTIL EM FORMICA BEGE	Ótimo	ELIEZITA LAURA DE SOUSA C	28,65						1,22			27,43
335854	1	CADEIRA INFANTIL EM FORMICA BEGE	Ótimo	ELIEZITA LAURA DE SOUSA C	28,65						1,22			27,43
335855	1	CADEIRA INFANTIL EM FORMICA BEGE	Ótimo	ELIEZITA LAURA DE SOUSA C	28,65						1,22			27,43
335856	1	CADEIRA INFANTIL EM FORMICA BEGE	Ótimo	ELIEZITA LAURA DE SOUSA C	28,65						1,22			27,43
335857	1	CADEIRA INFANTIL EM FORMICA BEGE	Ótimo	ELIEZITA LAURA DE SOUSA C	28,65						1,22			27,43
335858	1	CADEIRA INFANTIL EM FORMICA BEGE	Ótimo	ELIEZITA LAURA DE SOUSA C	28,65						1,22			27,43
335859	1	CADEIRA INFANTIL EM FORMICA BEGE	Ótimo	ELIEZITA LAURA DE SOUSA C	28,65						1,22			27,43
335861	1	CADEIRA INFANTIL EM FORMICA BEGE	Ótimo	ELIEZITA LAURA DE SOUSA C	28,65						1,22			27,43
335862	1	CADEIRA INFANTIL EM FORMICA BEGE	Ótimo	ELIEZITA LAURA DE SOUSA C	28,65						1,22			27,43
335863	1	CADEIRA INFANTIL EM FORMICA BEGE	Ótimo	ELIEZITA LAURA DE SOUSA C	28,65						1,22			27,43
335865	1	CADEIRA INFANTIL EM FORMICA BEGE	Ótimo	ELIEZITA LAURA DE SOUSA C	28,65						1,22			27,43
335866	1	CADEIRA INFANTIL EM FORMICA BEGE	Ótimo	ELIEZITA LAURA DE SOUSA C	28,65						1,22			27,43
335867	1	CADEIRA INFANTIL EM FORMICA BEGE	Ótimo	ELIEZITA LAURA DE SOUSA C	28,65						1,22			27,43
335868	1	CADEIRA INFANTIL EM FORMICA BEGE	Ótimo	ELIEZITA LAURA DE SOUSA C	28,65						1,22			27,43
335869	1	CADEIRA INFANTIL EM FORMICA BEGE	Ótimo	ELIEZITA LAURA DE SOUSA C	28,65						1,22			27,43
335881	1	CADEIRA INFANTIL EM FORMICA BEGE	Ótimo	ELIEZITA LAURA DE SOUSA C	28,65						1,22			27,43
335882	1	CADEIRA INFANTIL EM FORMICA BEGE	Ótimo	ELIEZITA LAURA DE SOUSA C	28,65						1,22			27,43
335883	1	CADEIRA INFANTIL EM FORMICA BEGE	Ótimo	ELIEZITA LAURA DE SOUSA C	28,65						1,22			27,43
335884	1	CADEIRA INFANTIL EM FORMICA BEGE	Ótimo	ELIEZITA LAURA DE SOUSA C	28,65						1,22			27,43
335885	1	CADEIRA INFANTIL EM FORMICA BEGE	Ótimo	ELIEZITA LAURA DE SOUSA C	28,65						1,22			27,43
335886	1	MESA EM MDF BEGE COM 070X070X052	Ótimo	ELIEZITA LAURA DE SOUSA C	95,50						4,05			91,45
335889	1	MESA EM MDF BEGE COM 080X080X0060	Ótimo	ELIEZITA LAURA DE SOUSA C	66,85						2,84			64,01
335891	1	MESA EM MDF BEGE COM 080X080X0060	Ótimo	ELIEZITA LAURA DE SOUSA C	66,85						2,84			64,01
335893	1	MESA INFANTIL EM FORMA TRIANGULAR BEGE	Ótimo	ELIEZITA LAURA DE SOUSA C	47,75						2,03			45,72



ESTADO DE GOIÁS  
MUNICIPIO DE JATAÍ  
RUA ITARUMA, 355 - S. SANTA MARIA

PERÍODO DE REFERÊNCIA: DE JANEIRO/2022 ATÉ DEZEMBRO/2022

RELAÇÃO ANALÍTICA DOS ELEMENTOS QUE COMPOEM O ATIVO PERMANENTE - INVENTÁRIO DOS BENS

CÓD.	QTDE	DESCRIÇÃO / UNIDADE ADMINISTRATIVA	ESTADO DE CONSERV.	DETENTOR DE CARGA PATRIMONIAL	VALOR ORIGINAL	INCORPORAÇÕES				BAIXAS				SALDO ATUAL
						AQUIS. CONSTR.	REAVALIAÇÃO	INCORPOR.	CRÉDITOS	ALIENAÇÃO	DEPRECIAÇÃO	DOAÇÃO / OUTROS	CRÉDITOS	
335900	1	MESA INFANTIL EM FORMA TRIANGULAR BEGE	Ótimo	ELIEZITA LAURA DE SOUSA C	47,75						2,03			45,72
335901	1	MESA INFANTIL EM FORMA TRIANGULAR BEGE	Ótimo	ELIEZITA LAURA DE SOUSA C	47,75						2,03			45,72
335904	1	MESA INFANTIL EM FORMA TRIANGULAR BEGE	Ótimo	ELIEZITA LAURA DE SOUSA C	47,75						2,03			45,72
335905	1	BANCO RETANGULAR MONOBLOCO CINZA COM	Ótimo	ELIEZITA LAURA DE SOUSA C	141,34						5,99			135,35
335906	1	BANCO RETANGULAR MONOBLOCO CINZA COM	Ótimo	ELIEZITA LAURA DE SOUSA C	141,34						5,99			135,35
335908	1	MESA EM MDF BRANCO	Bom	ELIEZITA LAURA DE SOUSA C	57,30						7,70			49,60
335909	1	MESA EM FORMICA BRANCO	Bom	ELIEZITA LAURA DE SOUSA C	181,45						7,70			173,75
335910	1	MESA EM MDF CINZA ACESSIVEL PARA PESSOA	Bom	ELIEZITA LAURA DE SOUSA C	124,15						5,27			118,88
335913	1	MAQUINA DE FAZER ALGODAO DOCE	Ótimo	ELIEZITA LAURA DE SOUSA C	343,80						14,58			329,22
335916	1	MESA EM MDF BEGE COM 100X070X066	Bom	ELIEZITA LAURA DE SOUSA C	105,05						4,46			100,59
335917	1	MESA EM MDF BEGE COM 100X070X066	Bom	ELIEZITA LAURA DE SOUSA C	105,05						4,46			100,59
335933	1	MESA EM MDF BEGE TRIANGULAR	Ótimo	ELIEZITA LAURA DE SOUSA C	47,75						2,03			45,72
335936	1	CADEIRA INFANTIL EM PLASTICO VERMELHO	Ótimo	ELIEZITA LAURA DE SOUSA C	52,52						2,23			50,29
335938	1	CADEIRA INFANTIL EM PLASTICO VERMELHO	Ótimo	ELIEZITA LAURA DE SOUSA C	52,52						2,23			50,29
335946	1	CADEIRA INFANTIL EM PLASTICO VERMELHO	Ótimo	ELIEZITA LAURA DE SOUSA C	52,52						2,23			50,29
335947	1	CADEIRA INFANTIL EM PLASTICO VERMELHO	Ótimo	ELIEZITA LAURA DE SOUSA C	52,52						2,23			50,29
335953	1	CADEIRA INFANTIL EM PLASTICO VERMELHO	Ótimo	ELIEZITA LAURA DE SOUSA C	52,52						2,23			50,29
335957	1	CADEIRA INFANTIL EM PLASTICO VERMELHO	Ótimo	ELIEZITA LAURA DE SOUSA C	52,52						2,23			50,29
335958	1	MESA INFANTIL EM MDF BEGE COM DETALHESA	Ótimo	ELIEZITA LAURA DE SOUSA C	66,85						2,84			64,01
335959	1	MESA INFANTIL EM MDF BEGE COM DETALHESA	Ótimo	ELIEZITA LAURA DE SOUSA C	66,85						2,84			64,01
335960	1	MESA INFANTIL EM MDF BEGE COM DETALHESA	Ótimo	ELIEZITA LAURA DE SOUSA C	66,85						2,84			64,01
335961	1	MESA INFANTIL EM MDF BEGE COM DETALHESA	Ótimo	ELIEZITA LAURA DE SOUSA C	66,85						2,84			64,01
335962	1	MESA INFANTIL EM MDF BEGE COM DETALHESA	Ótimo	ELIEZITA LAURA DE SOUSA C	66,85						2,84			64,01
335963	1	MESA INFANTIL EM MDF BEGE COM DETALHESA	Ótimo	ELIEZITA LAURA DE SOUSA C	66,85						2,84			64,01
335964	1	MESA INFANTIL EM MDF BEGE COM DETALHESA	Ótimo	ELIEZITA LAURA DE SOUSA C	66,85						2,84			64,01
335965	1	MESA INFANTIL EM MDF BEGE COM DETALHESA	Ótimo	ELIEZITA LAURA DE SOUSA C	66,85						2,84			64,01
335966	1	MESA INFANTIL EM MDF BEGE COM DETALHESA	Ótimo	ELIEZITA LAURA DE SOUSA C	66,85						2,84			64,01
335967	1	MESA INFANTIL EM MDF BEGE COM DETALHESA	Ótimo	ELIEZITA LAURA DE SOUSA C	66,85						2,84			64,01
335968	1	MESA INFANTIL EM MDF BEGE COM DETALHESA	Ótimo	ELIEZITA LAURA DE SOUSA C	66,85						2,84			64,01
335970	1	MESA INFANTIL EM MDF BEGE COM DETALHESA	Ótimo	ELIEZITA LAURA DE SOUSA C	66,85						2,84			64,01
335971	1	MESA INFANTIL EM MDF BEGE COM DETALHESA	Ótimo	ELIEZITA LAURA DE SOUSA C	66,85						2,84			64,01
335972	1	MESA INFANTIL EM MDF BEGE COM DETALHESA	Ótimo	ELIEZITA LAURA DE SOUSA C	66,85						2,84			64,01
335973	1	MESA INFANTIL EM MDF BEGE COM DETALHESA	Ótimo	ELIEZITA LAURA DE SOUSA C	66,85						2,84			64,01
335974	1	MESA INFANTIL EM MDF BEGE COM DETALHESA	Ótimo	ELIEZITA LAURA DE SOUSA C	66,85						2,84			64,01



ESTADO DE GOIÁS  
MUNICÍPIO DE JATAÍ  
RUA ITARUMA, 355 - S. SANTA MARIA

PERÍODO DE REFERÊNCIA: DE JANEIRO/2022 ATÉ DEZEMBRO/2022

RELAÇÃO ANALÍTICA DOS ELEMENTOS QUE COMPOEM O ATIVO PERMANENTE - INVENTÁRIO DOS BENS

CÓD.	QTDE	DESCRIÇÃO / UNIDADE ADMINISTRATIVA	ESTADO DE CONSERV.	DETENTOR DE CARGA PATRIMONIAL	VALOR ORIGINAL	INCORPORAÇÕES				BAIXAS				SALDO ATUAL
						AQUIS. CONSTR.	REAVALIAÇÃO	INCORPOR.	CRÉDITOS	ALIENAÇÃO	DEPRECIAÇÃO	DOAÇÃO / OUTROS	CRÉDITOS	
335975	1	MESA INFANTIL EM MDF BEGE COM DETALHESA	Ótimo	ELIEZITA LAURA DE SOUSA C	66,85						2,84			64,01
335976	1	MESA INFANTIL EM MDF BEGE COM DETALHESA	Ótimo	ELIEZITA LAURA DE SOUSA C	66,85						2,84			64,01
335977	1	MESA INFANTIL EM MDF BEGE COM DETALHESA	Ótimo	ELIEZITA LAURA DE SOUSA C	66,85						2,84			64,01
335978	1	MESA INFANTIL EM MDF BEGE COM DETALHESA	Ótimo	ELIEZITA LAURA DE SOUSA C	66,85						2,84			64,01
335979	1	MESA INFANTIL EM MDF BEGE COM DETALHESA	Ótimo	ELIEZITA LAURA DE SOUSA C	66,85						2,84			64,01
335980	1	MESA INFANTIL EM MDF BEGE COM DETALHESA	Ótimo	ELIEZITA LAURA DE SOUSA C	66,85						2,84			64,01
335981	1	CADEIRA INFANTIL PLASTICA AMARELA	Ótimo	ELIEZITA LAURA DE SOUSA C	47,75						2,03			45,72
335982	1	MESA EM MDF COM DETALHE AMARELO	Ótimo	ELIEZITA LAURA DE SOUSA C	52,52						2,23			50,29
335984	1	CADEIRA INFANTIL EM MDF BEGE	Bom	ELIEZITA LAURA DE SOUSA C	28,65						1,22			27,43
335985	1	CADEIRA INFANTIL EM MDF BEGE	Bom	ELIEZITA LAURA DE SOUSA C	28,65						1,22			27,43
335986	1	MESA EM MDF BEGE COM 070X070X052	Ótimo	ELIEZITA LAURA DE SOUSA C	95,50						4,05			91,45
335988	1	BALANÇA DIGITAL RAMUZA DCR CL-15BAT	Ótimo	ANDREA SOARES CHAGAS	238,75						10,13			228,62
335989	1	CADEIRA FORMICA INFANTIL BEGE	Ótimo	ANDREA SOARES CHAGAS	47,75						2,03			45,72
335990	1	CADEIRA FORMICA INFANTIL BEGE	Ótimo	ANDREA SOARES CHAGAS	47,75						2,03			45,72
335991	1	CADEIRA FORMICA INFANTIL BEGE	Ótimo	ANDREA SOARES CHAGAS	47,75						2,03			45,72
335992	1	CADEIRA FORMICA INFANTIL BEGE	Ótimo	ANDREA SOARES CHAGAS	47,75						2,03			45,72
335993	1	CADEIRA FORMICA INFANTIL BEGE	Ótimo	ANDREA SOARES CHAGAS	47,75						2,03			45,72
335994	1	CADEIRA FORMICA INFANTIL BEGE	Ótimo	ANDREA SOARES CHAGAS	47,75						2,03			45,72
335995	1	CADEIRA FORMICA INFANTIL BEGE	Ótimo	ANDREA SOARES CHAGAS	47,75						2,03			45,72
335996	1	CADEIRA FORMICA INFANTIL BEGE	Ótimo	ANDREA SOARES CHAGAS	47,75						2,03			45,72
335997	1	CADEIRA FORMICA INFANTIL BEGE	Ótimo	ANDREA SOARES CHAGAS	47,75						2,03			45,72
335998	1	CADEIRA FORMICA INFANTIL BEGE	Ótimo	ANDREA SOARES CHAGAS	47,75						2,03			45,72
335999	1	CADEIRA FORMICA INFANTIL BEGE	Ótimo	ANDREA SOARES CHAGAS	47,75						2,03			45,72
336000	1	CADEIRA FORMICA INFANTIL BEGE	Ótimo	ANDREA SOARES CHAGAS	47,75						2,03			45,72
336001	1	CADEIRA FORMICA INFANTIL BEGE	Ótimo	ANDREA SOARES CHAGAS	47,75						2,03			45,72
336002	1	CADEIRA FORMICA INFANTIL BEGE	Ótimo	ANDREA SOARES CHAGAS	47,75						2,03			45,72
336003	1	CADEIRA FORMICA INFANTIL BEGE	Ótimo	ANDREA SOARES CHAGAS	47,75						2,03			45,72
336004	1	CADEIRA FORMICA INFANTIL BEGE	Ótimo	ANDREA SOARES CHAGAS	47,75						2,03			45,72
336005	1	CADEIRA FORMICA INFANTIL BEGE	Ótimo	ANDREA SOARES CHAGAS	47,75						2,03			45,72
336006	1	CADEIRA PLASTICA INFANTIL CONJ.04	Ótimo	ANDREA SOARES CHAGAS	47,75						2,03			45,72
336008	1	CADEIRA PLASTICA INFANTIL CONJ.04	Ótimo	ANDREA SOARES CHAGAS	47,75						2,03			45,72
336009	1	CADEIRA PLASTICA INFANTIL CONJ.04	Ótimo	ANDREA SOARES CHAGAS	47,75						2,03			45,72
336010	1	CADEIRA PLASTICA INFANTIL CONJ.04	Ótimo	ANDREA SOARES CHAGAS	47,75						2,03			45,72
336011	1	CADEIRA PLASTICA INFANTIL CONJ.04	Ótimo	ANDREA SOARES CHAGAS	47,75						2,03			45,72



ESTADO DE GOIÁS  
MUNICÍPIO DE JATAÍ  
RUA ITARUMA, 355 - S. SANTA MARIA

PERÍODO DE REFERÊNCIA: DE JANEIRO/2022 ATÉ DEZEMBRO/2022

RELAÇÃO ANALÍTICA DOS ELEMENTOS QUE COMPOEM O ATIVO PERMANENTE - INVENTÁRIO DOS BENS

CÓD.	QTDE	DESCRIÇÃO / UNIDADE ADMINISTRATIVA	ESTADO DE CONSERV.	DETENTOR DE CARGA PATRIMONIAL	VALOR ORIGINAL	INCORPORAÇÕES				BAIXAS				SALDO ATUAL
						AQUIS. CONSTR.	REAVALIAÇÃO	INCORPOR.	CRÉDITOS	ALIENAÇÃO	DEPRECIAÇÃO	DOAÇÃO / OUTROS	CRÉDITOS	
336012	1	CADEIRA PLASTICA INFANTIL CONJ.04	Ótimo	ANDREA SOARES CHAGAS	47,75						2,03			45,72
336013	1	CADEIRA PLASTICA INFANTIL CONJ.04	Ótimo	ANDREA SOARES CHAGAS	47,75						2,03			45,72
336014	1	CADEIRA PLASTICA INFANTIL CONJ.04	Ótimo	ANDREA SOARES CHAGAS	47,75						2,03			45,72
336015	1	CADEIRA PLASTICA INFANTIL CONJ.04	Ótimo	ANDREA SOARES CHAGAS	47,75						2,03			45,72
336016	1	MESA EM MDF COM DETALHE VERMELHO CONJ.04	Ótimo	ANDREA SOARES CHAGAS	71,62						3,04			68,58
336017	1	CADEIRA PLASTICA INFANTIL CONJ.04	Ótimo	ANDREA SOARES CHAGAS	47,75						2,03			45,72
336018	1	CADEIRA PLASTICA INFANTIL CONJ.04	Ótimo	ANDREA SOARES CHAGAS	47,75						2,03			45,72
336019	1	CADEIRA PLASTICA INFANTIL CONJ.04	Ótimo	ANDREA SOARES CHAGAS	47,75						2,03			45,72
336020	1	CADEIRA PLASTICA INFANTIL CONJ.04	Ótimo	ANDREA SOARES CHAGAS	47,75						2,03			45,72
336021	1	CADEIRA PLASTICA INFANTIL CONJ.04	Ótimo	ANDREA SOARES CHAGAS	47,75						2,03			45,72
336022	1	CADEIRA PLASTICA INFANTIL CONJ.04	Ótimo	ANDREA SOARES CHAGAS	47,75						2,03			45,72
336023	1	CADEIRA PLASTICA INFANTIL CONJ.04	Ótimo	ANDREA SOARES CHAGAS	47,75						2,03			45,72
336024	1	CADEIRA PLASTICA INFANTIL CONJ.04	Ótimo	ANDREA SOARES CHAGAS	47,75						2,03			45,72
336025	1	CADEIRA PLASTICA INFANTIL CONJ.04	Ótimo	ANDREA SOARES CHAGAS	47,75						2,03			45,72
336026	1	CADEIRA PLASTICA INFANTIL CONJ.04	Ótimo	ANDREA SOARES CHAGAS	47,75						2,03			45,72
336027	1	CADEIRA PLASTICA INFANTIL CONJ.04	Ótimo	ANDREA SOARES CHAGAS	47,75						2,03			45,72
336028	1	CADEIRA PLASTICA INFANTIL CONJ.04	Ótimo	ANDREA SOARES CHAGAS	47,75						2,03			45,72
336029	1	CADEIRA PLASTICA INFANTIL CONJ.04	Ótimo	ANDREA SOARES CHAGAS	47,75						2,03			45,72
336041	1	CADEIRA PLASTICA INFANTIL CONJ.04	Ótimo	ANDREA SOARES CHAGAS	47,75						2,03			45,72
336042	1	CADEIRA PLASTICA INFANTIL CONJ.04	Ótimo	ANDREA SOARES CHAGAS	47,75						2,03			45,72
336043	1	CADEIRA PLASTICA INFANTIL CONJ.04	Ótimo	ANDREA SOARES CHAGAS	47,75						2,03			45,72
336044	1	CADEIRA PLASTICA INFANTIL CONJ.04	Ótimo	ANDREA SOARES CHAGAS	47,75						2,03			45,72
336045	1	CADEIRA PLASTICA INFANTIL CONJ.04	Ótimo	ANDREA SOARES CHAGAS	47,75						2,03			45,72
336046	1	CADEIRA PLASTICA INFANTIL CONJ.04	Ótimo	ANDREA SOARES CHAGAS	47,75						2,03			45,72
336047	1	CADEIRA PLASTICA INFANTIL CONJ.04	Ótimo	ANDREA SOARES CHAGAS	47,75						2,03			45,72
336048	1	CADEIRA PLASTICA INFANTIL CONJ.04	Ótimo	ANDREA SOARES CHAGAS	47,75						2,03			45,72
336049	1	CADEIRA PLASTICA INFANTIL CONJ.04	Ótimo	ANDREA SOARES CHAGAS	47,75						2,03			45,72
336050	1	CADEIRA PLASTICA INFANTIL CONJ.04	Ótimo	ANDREA SOARES CHAGAS	47,75						2,03			45,72
336051	1	CADEIRA PLASTICA INFANTIL CONJ.04	Ótimo	ANDREA SOARES CHAGAS	47,75						2,03			45,72
336052	1	CADEIRA PLASTICA INFANTIL CONJ.04	Ótimo	ANDREA SOARES CHAGAS	47,75						2,03			45,72
336053	1	CADEIRA PLASTICA INFANTIL CONJ.04	Ótimo	ANDREA SOARES CHAGAS	47,75						2,03			45,72
336054	1	MESA EM MDF COM DETALHE VERMELHO CONJ.04	Ótimo	ANDREA SOARES CHAGAS	71,62						3,04			68,58
336055	1	MESA EM MDF COM DETALHE VERMELHO CONJ.04	Ótimo	ANDREA SOARES CHAGAS	71,62						3,04			68,58
336056	1	MESA EM MDF COM DETALHE VERMELHO CONJ.04	Ótimo	ANDREA SOARES CHAGAS	71,62						3,04			68,58



ESTADO DE GOIÁS  
MUNICIPIO DE JATAÍ  
RUA ITARUMA, 355 - S. SANTA MARIA

PERÍODO DE REFERÊNCIA: DE JANEIRO/2022 ATÉ DEZEMBRO/2022

RELAÇÃO ANALÍTICA DOS ELEMENTOS QUE COMPOEM O ATIVO PERMANENTE - INVENTÁRIO DOS BENS

CÓD.	QTDE	DESCRIÇÃO / UNIDADE ADMINISTRATIVA	ESTADO DE CONSERV.	DETENTOR DE CARGA PATRIMONIAL	VALOR ORIGINAL	INCORPORAÇÕES				BAIXAS				SALDO ATUAL
						AQUIS. CONSTR.	REAVALIAÇÃO	INCORPOR.	CRÉDITOS	ALIENAÇÃO	DEPRECIAÇÃO	DOAÇÃO / OUTROS	CRÉDITOS	
336057	1	MESA EM MDF COM DETALHE VERMELHO CONJ.04	Ótimo	ANDREA SOARES CHAGAS	71,62						3,04			68,58
336058	1	MESA EM MDF COM DETALHE VERMELHO CONJ.04	Ótimo	ANDREA SOARES CHAGAS	71,62						3,04			68,58
336059	1	MESA EM MDF COM DETALHE VERMELHO CONJ.04	Ótimo	ANDREA SOARES CHAGAS	71,62						3,04			68,58
336060	1	MESA EM MDF COM DETALHE VERMELHO CONJ.04	Ótimo	ANDREA SOARES CHAGAS	71,62						3,04			68,58
336061	1	MESA EM MDF COM DETALHE VERMELHO CONJ.04	Ótimo	ANDREA SOARES CHAGAS	71,62						3,04			68,58
336062	1	MESA EM MDF COM DETALHE VERMELHO CONJ.04	Ótimo	ANDREA SOARES CHAGAS	71,62						3,04			68,58
336063	1	MESA EM MDF COM DETALHE VERMELHO CONJ.04	Ótimo	ANDREA SOARES CHAGAS	71,62						3,04			68,58
336076	1	MESA EM MDF COM DETALHE VERMELHO CONJ.04	Ótimo	ANDREA SOARES CHAGAS	71,62						3,04			68,58
336077	1	MESA EM MDF COM DETALHE VERMELHO CONJ.04	Ótimo	ANDREA SOARES CHAGAS	71,62						3,04			68,58
336078	1	MESA EM MDF COM DETALHE VERMELHO CONJ.04	Ótimo	ANDREA SOARES CHAGAS	71,62						3,04			68,58
336080	1	MESA EM MDF COM DETALHE VERMELHO CONJ.04	Ótimo	ANDREA SOARES CHAGAS	71,62						3,04			68,58
336082	1	MESA EM MDF COM DETALHE VERMELHO CONJ.04	Ótimo	ANDREA SOARES CHAGAS	71,62						3,04			68,58
336083	1	MESA EM MDF COM DETALHE VERMELHO CONJ.04	Ótimo	ANDREA SOARES CHAGAS	71,62						3,04			68,58
336085	1	CADEIRA PLASTICA VERMELHA CONJ.04	Ótimo	ANDREA SOARES CHAGAS	47,75						2,03			45,72
336086	1	CADEIRA PLASTICA VERMELHA CONJ.04	Ótimo	ANDREA SOARES CHAGAS	47,75						2,03			45,72
336087	1	CADEIRA PLASTICA VERMELHA CONJ.04	Ótimo	ANDREA SOARES CHAGAS	47,75						2,03			45,72
336088	1	CADEIRA PLASTICA VERMELHA CONJ.04	Ótimo	ANDREA SOARES CHAGAS	47,75						2,03			45,72
336089	1	CADEIRA PLASTICA VERMELHA CONJ.04	Ótimo	ANDREA SOARES CHAGAS	47,75						2,03			45,72
336090	1	CADEIRA PLASTICA VERMELHA CONJ.04	Ótimo	ANDREA SOARES CHAGAS	47,75						2,03			45,72
336091	1	CADEIRA PLASTICA VERMELHA CONJ.04	Ótimo	ANDREA SOARES CHAGAS	47,75						2,03			45,72
336092	1	CADEIRA PLASTICA VERMELHA CONJ.04	Ótimo	ANDREA SOARES CHAGAS	47,75						2,03			45,72
336093	1	CADEIRA PLASTICA VERMELHA CONJ.04	Ótimo	ANDREA SOARES CHAGAS	47,75						2,03			45,72
336094	1	CADEIRA PLASTICA VERMELHA CONJ.04	Ótimo	ANDREA SOARES CHAGAS	47,75						2,03			45,72
336095	1	CADEIRA PLASTICA VERMELHA CONJ.04	Ótimo	ANDREA SOARES CHAGAS	47,75						2,03			45,72
336096	1	CADEIRA PLASTICA VERMELHA CONJ.04	Ótimo	ANDREA SOARES CHAGAS	47,75						2,03			45,72
336097	1	CADEIRA PLASTICA VERMELHA CONJ.04	Ótimo	ANDREA SOARES CHAGAS	47,75						2,03			45,72
336098	1	CADEIRA PLASTICA VERMELHA CONJ.04	Ótimo	ANDREA SOARES CHAGAS	47,75						2,03			45,72
336099	1	CADEIRA PLASTICA VERMELHA CONJ.04	Ótimo	ANDREA SOARES CHAGAS	47,75						2,03			45,72
336109	1	CADEIRA PLASTICA VERMELHA CONJ.04	Ótimo	ANDREA SOARES CHAGAS	47,75						2,03			45,72
336110	1	CADEIRA PLASTICA VERMELHA CONJ.04	Ótimo	ANDREA SOARES CHAGAS	47,75						2,03			45,72
336111	1	CADEIRA PLASTICA VERMELHA CONJ.04	Ótimo	ANDREA SOARES CHAGAS	47,75						2,03			45,72
336112	1	CADEIRA PLASTICA VERMELHA CONJ.04	Ótimo	ANDREA SOARES CHAGAS	47,75						2,03			45,72
336113	1	CADEIRA PLASTICA VERMELHA CONJ.04	Ótimo	ANDREA SOARES CHAGAS	47,75						2,03			45,72
336114	1	CADEIRA PLASTICA VERMELHA CONJ.04	Ótimo	ANDREA SOARES CHAGAS	47,75						2,03			45,72





ESTADO DE GOIÁS  
MUNICÍPIO DE JATAÍ  
RUA ITARUMA, 355 - S. SANTA MARIA

PERÍODO DE REFERÊNCIA: DE JANEIRO/2022 ATÉ DEZEMBRO/2022

RELAÇÃO ANALÍTICA DOS ELEMENTOS QUE COMPOEM O ATIVO PERMANENTE - INVENTÁRIO DOS BENS

CÓD.	QTDE	DESCRIÇÃO / UNIDADE ADMINISTRATIVA	ESTADO DE CONSERV.	DETENTOR DE CARGA PATRIMONIAL	VALOR ORIGINAL	INCORPORAÇÕES				BAIXAS				SALDO ATUAL
						AQUIS. CONSTR.	REAVALIAÇÃO	INCORPOR.	CRÉDITOS	ALIENAÇÃO	DEPRECIACÃO	DOAÇÃO / OUTROS	CRÉDITOS	
336115	1	CADEIRA PLASTICA VERMELHA CONJ.04	Ótimo	ANDREA SOARES CHAGAS	47,75						2,03			45,72
336116	1	CADEIRA PLASTICA VERMELHA CONJ.04	Ótimo	ANDREA SOARES CHAGAS	47,75						2,03			45,72
336117	1	CADEIRA PLASTICA VERMELHA CONJ.04	Ótimo	ANDREA SOARES CHAGAS	47,75						2,03			45,72
336118	1	CADEIRA PLASTICA VERMELHA CONJ.04	Ótimo	ANDREA SOARES CHAGAS	47,75						2,03			45,72
336119	1	CADEIRA PLASTICA VERMELHA CONJ.04	Ótimo	ANDREA SOARES CHAGAS	47,75						2,03			45,72
336120	1	CADEIRA PLASTICA VERMELHA CONJ.04	Ótimo	ANDREA SOARES CHAGAS	47,75						2,03			45,72
336121	1	CADEIRA PLASTICA VERMELHA CONJ.04	Ótimo	ANDREA SOARES CHAGAS	47,75						2,03			45,72
336122	1	CADEIRA PLASTICA VERMELHA CONJ.04	Ótimo	ANDREA SOARES CHAGAS	47,75						2,03			45,72
336123	1	CADEIRA PLASTICA VERMELHA CONJ.04	Ótimo	ANDREA SOARES CHAGAS	47,75						2,03			45,72
336124	1	CADEIRA PLASTICA VERMELHA CONJ.04	Ótimo	ANDREA SOARES CHAGAS	47,75						2,03			45,72
336125	1	CADEIRA PLASTICA VERMELHA CONJ.04	Ótimo	ANDREA SOARES CHAGAS	47,75						2,03			45,72
336126	1	CADEIRA PLASTICA VERMELHA CONJ.04	Ótimo	ANDREA SOARES CHAGAS	47,75						2,03			45,72
336127	1	CADEIRA PLASTICA VERMELHA CONJ.04	Ótimo	ANDREA SOARES CHAGAS	47,75						2,03			45,72
336128	1	CADEIRA PLASTICA VERMELHA CONJ.04	Ótimo	ANDREA SOARES CHAGAS	47,75						2,03			45,72
336129	1	MESA EM MDF BEGE COM DETALHE VERMELHO	Ótimo	ANDREA SOARES CHAGAS	71,62						3,04			68,58
336130	1	MESA EM MDF BEGE COM DETALHE VERMELHO	Ótimo	ANDREA SOARES CHAGAS	71,62						3,04			68,58
336131	1	MESA EM MDF BEGE COM DETALHE VERMELHO	Ótimo	ANDREA SOARES CHAGAS	71,62						3,04			68,58
336132	1	MESA EM MDF BEGE COM DETALHE VERMELHO	Ótimo	ANDREA SOARES CHAGAS	71,62						3,04			68,58
336133	1	MESA EM MDF BEGE COM DETALHE VERMELHO	Ótimo	ANDREA SOARES CHAGAS	71,62						3,04			68,58
336134	1	MESA EM MDF BEGE COM DETALHE VERMELHO	Ótimo	ANDREA SOARES CHAGAS	71,62						3,04			68,58
336136	1	MESA EM MDF BEGE COM DETALHE VERMELHO	Ótimo	ANDREA SOARES CHAGAS	71,62						3,04			68,58
336137	1	MESA EM MDF BEGE COM DETALHE VERMELHO	Ótimo	ANDREA SOARES CHAGAS	71,62						3,04			68,58
336138	1	MESA EM MDF BEGE COM DETALHE VERMELHO	Ótimo	ANDREA SOARES CHAGAS	71,62						3,04			68,58
336139	1	MESA EM MDF BEGE COM DETALHE VERMELHO	Ótimo	ANDREA SOARES CHAGAS	71,62						3,04			68,58
336140	1	MESA EM MDF BEGE COM DETALHE VERMELHO	Ótimo	ANDREA SOARES CHAGAS	71,62						3,04			68,58
336141	1	MESA EM MDF BEGE COM DETALHE VERMELHO	Ótimo	ANDREA SOARES CHAGAS	71,62						3,04			68,58
336142	1	MESA EM MDF BEGE COM DETALHE VERMELHO	Ótimo	ANDREA SOARES CHAGAS	71,62						3,04			68,58
336143	1	MESA EM MDF BEGE COM DETALHE VERMELHO	Ótimo	ANDREA SOARES CHAGAS	71,62						3,04			68,58
336144	1	MESA EM MDF BEGE COM DETALHE VERMELHO	Ótimo	ANDREA SOARES CHAGAS	71,62						3,04			68,58
336145	1	MESA EM MDF BEGE COM DETALHE VERMELHO	Ótimo	ANDREA SOARES CHAGAS	71,62						3,04			68,58
336146	1	MESA EM MDF BEGE COM DETALHE VERMELHO	Ótimo	ANDREA SOARES CHAGAS	71,62						3,04			68,58
336147	1	MESA EM MDF BEGE COM DETALHE VERMELHO	Ótimo	ANDREA SOARES CHAGAS	71,62						3,04			68,58
336148	1	MESA EM MDF BEGE COM DETALHE VERMELHO	Ótimo	ANDREA SOARES CHAGAS	71,62						3,04			68,58
336149	1	MESA EM MDF BEGE COM DETALHE VERMELHO	Ótimo	ANDREA SOARES CHAGAS	71,62						3,04			68,58



ESTADO DE GOIÁS  
MUNICIPIO DE JATAÍ  
RUA ITARUMA, 355 - S. SANTA MARIA

PERÍODO DE REFERÊNCIA: DE JANEIRO/2022 ATÉ DEZEMBRO/2022

RELAÇÃO ANALÍTICA DOS ELEMENTOS QUE COMPOEM O ATIVO PERMANENTE - INVENTÁRIO DOS BENS

CÓD.	QTDE	DESCRIÇÃO / UNIDADE ADMINISTRATIVA	ESTADO DE CONSERV.	DETENTOR DE CARGA PATRIMONIAL	VALOR ORIGINAL	INCORPORAÇÕES				BAIXAS				SALDO ATUAL
						AQUIS. CONSTR.	REAVALIAÇÃO	INCORPOR.	CRÉDITOS	ALIENAÇÃO	DEPRECIAÇÃO	DOAÇÃO / OUTROS	CRÉDITOS	
336150	1	MESA EM MDF BEGE COM DETALHE VERMELHO	Ótimo	ANDREA SOARES CHAGAS	71,62						3,04			68,58
336151	1	MESA EM MDF BEGE COM DETALHE VERMELHO	Ótimo	ANDREA SOARES CHAGAS	71,62						3,04			68,58
336152	1	MESA EM MDF BEGE COM DETALHE VERMELHO	Ótimo	ANDREA SOARES CHAGAS	71,62						3,04			68,58
336153	1	MESA EM MDF BEGE COM DETALHE VERMELHO	Ótimo	ANDREA SOARES CHAGAS	71,62						3,04			68,58
336154	1	MESA EM MDF BEGE COM DETALHE VERMELHO	Ótimo	ANDREA SOARES CHAGAS	71,62						3,04			68,58
336155	1	MESA EM MDF BEGE COM DETALHE VERMELHO	Ótimo	ANDREA SOARES CHAGAS	71,62						3,04			68,58
336156	1	MESA EM MDF BEGE COM DETALHE VERMELHO	Ótimo	ANDREA SOARES CHAGAS	71,62						3,04			68,58
336157	1	MESA EM MDF BEGE COM DETALHE VERMELHO	Ótimo	ANDREA SOARES CHAGAS	71,62						3,04			68,58
336158	1	MESA EM MDF BEGE COM DETALHE VERMELHO	Ótimo	ANDREA SOARES CHAGAS	71,62						3,04			68,58
336159	1	MESA EM MDF BEGE COM DETALHE VERMELHO	Ótimo	ANDREA SOARES CHAGAS	71,62						3,04			68,58
336160	1	MESA EM MDF BEGE COM DETALHE VERMELHO	Ótimo	ANDREA SOARES CHAGAS	71,62						3,04			68,58
336161	1	MESA EM MDF BEGE COM DETALHE VERMELHO	Ótimo	ANDREA SOARES CHAGAS	71,62						3,04			68,58
336162	1	MESA EM MDF BEGE COM DETALHE VERMELHO	Ótimo	ANDREA SOARES CHAGAS	71,62						3,04			68,58
336163	1	MESA EM MDF BEGE COM DETALHE VERMELHO	Ótimo	ANDREA SOARES CHAGAS	71,62						3,04			68,58
336164	1	MESA EM MDF BEGE COM DETALHE VERMELHO	Ótimo	ANDREA SOARES CHAGAS	71,62						3,04			68,58
336165	1	MESA EM MDF BEGE COM DETALHE VERMELHO	Ótimo	ANDREA SOARES CHAGAS	71,62						3,04			68,58
336166	1	MESA EM MDF BEGE COM DETALHE VERMELHO	Ótimo	ANDREA SOARES CHAGAS	71,62						3,04			68,58
336167	1	MESA EM MDF BEGE COM DETALHE VERMELHO	Ótimo	ANDREA SOARES CHAGAS	71,62						3,04			68,58
336168	1	MESA EM MDF BEGE COM DETALHE VERMELHO	Ótimo	ANDREA SOARES CHAGAS	71,62						3,04			68,58
336169	1	MESA EM MDF MARROM COM 100X060X080	Bom	ANDREA SOARES CHAGAS	95,50						4,05			91,45
336170	1	NOTEBOOK POSITIVO AMARELO MOD.POSITIVO	Ótimo	ANDREA SOARES CHAGAS	534,80						22,68			512,12
336171	1	CADEIRA FORMICA INFANTIL BEGE	Ótimo	ANDREA SOARES CHAGAS	47,75						2,03			45,72
336172	1	MESA EM MDF COM DETALHE VERMELHO CONJ.	Ótimo	ANDREA SOARES CHAGAS	71,62						3,04			68,58
336173	1	MESA EM MDF COM DETALHE VERMELHO CONJ.	Ótimo	ANDREA SOARES CHAGAS	71,62						3,04			68,58
336174	1	MESA EM MDF COM DETALHE VERMELHO CONJ.	Ótimo	ANDREA SOARES CHAGAS	71,62						3,04			68,58
336175	1	MESA EM MDF COM DETALHE VERMELHO CONJ.	Ótimo	ANDREA SOARES CHAGAS	71,62						3,04			68,58
336176	1	MESA EM MDF COM DETALHE VERMELHO CONJ.	Ótimo	ANDREA SOARES CHAGAS	71,62						3,04			68,58
336177	1	MESA EM MDF COM DETALHE VERMELHO CONJ.	Ótimo	ANDREA SOARES CHAGAS	71,62						3,04			68,58
336178	1	MESA EM MDF COM DETALHE VERMELHO CONJ.	Ótimo	ANDREA SOARES CHAGAS	71,62						3,04			68,58
336179	1	MESA EM MDF COM DETALHE VERMELHO CONJ.	Ótimo	ANDREA SOARES CHAGAS	71,62						3,04			68,58
336180	1	MESA EM MDF COM DETALHE VERMELHO CONJ.	Ótimo	ANDREA SOARES CHAGAS	71,62						3,04			68,58
336181	1	MESA EM MDF COM DETALHE VERMELHO CONJ.	Ótimo	ANDREA SOARES CHAGAS	71,62						3,04			68,58
336182	1	MESA EM MDF COM DETALHE VERMELHO CONJ.	Ótimo	ANDREA SOARES CHAGAS	71,62						3,04			68,58
336183	1	MESA EM MDF COM DETALHE VERMELHO CONJ.	Ótimo	ANDREA SOARES CHAGAS	71,62						3,04			68,58



ESTADO DE GOIÁS  
MUNICIPIO DE JATAI  
RUA ITARUMA, 355 - S. SANTA MARIA

PERÍODO DE REFERÊNCIA: DE JANEIRO/2022 ATÉ DEZEMBRO/2022

RELAÇÃO ANALÍTICA DOS ELEMENTOS QUE COMPOEM O ATIVO PERMANENTE - INVENTÁRIO DOS BENS

CÓD.	QTDE	DESCRIÇÃO / UNIDADE ADMINISTRATIVA	ESTADO DE CONSERV.	DETENTOR DE CARGA PATRIMONIAL	VALOR ORIGINAL	INCORPORAÇÕES				BAIXAS				SALDO ATUAL
						AQUIS. CONSTR.	REAVALIAÇÃO	INCORPOR.	CRÉDITOS	ALIENAÇÃO	DEPRECIAÇÃO	DOAÇÃO / OUTROS	CRÉDITOS	
336184	1	MESA EM MDF COM DETALHE VERMELHO CONJ.04	Ótimo	ANDREA SOARES CHAGAS	71,62						3,04			68,58
336185	1	MESA EM MDF COM DETALHE VERMELHO CONJ.04	Ótimo	ANDREA SOARES CHAGAS	71,62						3,04			68,58
336186	1	CADEIRA ESCOLAR PLASTICA AMARELA CONJ.03	Bom	ANDREA SOARES CHAGAS	47,75						2,03			45,72
336187	1	CADEIRA FERRO FIXO EM MDF BEGE	Bom	ANDREA SOARES CHAGAS	57,30						2,43			54,87
336188	1	CADEIRA FERRO FIXO EM MDF BEGE	Bom	ANDREA SOARES CHAGAS	57,30						2,43			54,87
336189	1	CADEIRA FERRO FIXO EM MDF BEGE	Bom	ANDREA SOARES CHAGAS	57,30						2,43			54,87
336190	1	CADEIRA FERRO FIXO EM MDF BEGE	Bom	ANDREA SOARES CHAGAS	57,30						2,43			54,87
336191	1	CADEIRA FERRO FIXO EM MDF BEGE	Bom	ANDREA SOARES CHAGAS	57,30						2,43			54,87
336192	1	CADEIRA FERRO FIXO EM MDF BEGE	Bom	ANDREA SOARES CHAGAS	57,30						2,43			54,87
336193	1	CADEIRA FERRO FIXO EM MDF BEGE	Bom	ANDREA SOARES CHAGAS	57,30						2,43			54,87
336194	1	CADEIRA FERRO FIXO EM MDF BEGE	Bom	ANDREA SOARES CHAGAS	57,30						2,43			54,87
336195	1	CADEIRA FERRO FIXO EM MDF BEGE	Bom	ANDREA SOARES CHAGAS	57,30						2,43			54,87
336196	1	MESA EM MDF TRIANGULAR BEGE	Ótimo	ANDREA SOARES CHAGAS	38,20						1,62			36,58
336197	1	MESA EM MDF TRIANGULAR BEGE	Ótimo	ANDREA SOARES CHAGAS	38,20						1,62			36,58
336198	1	MESA EM MDF TRIANGULAR BEGE	Ótimo	ANDREA SOARES CHAGAS	38,20						1,62			36,58
336199	1	PROJETOR DIGITAL MODELO MS 513PB N/S PDC001	Ótimo	ANDREA SOARES CHAGAS	305,60						12,96			292,64
336200	1	NOBREAK MIE G3 N/S 5580970	Bom	ANDREA SOARES CHAGAS	248,30						10,53			237,77
336202	1	FOGAO VENANCIO COM FORNO E 6 CHAMAS	Ótimo	ANDREA SOARES CHAGAS	305,60						305,60			
336203	1	MICROONDAS LG IWAVE	Ótimo	ANDREA SOARES CHAGAS	267,40						11,34			256,06
336204	1	CADEIRA PLASTICA VERMELHA CONJ.04	Ótimo	ANDREA SOARES CHAGAS	47,75						2,03			45,72
336205	1	CADEIRA PLASTICA VERMELHA CONJ.04	Ótimo	ANDREA SOARES CHAGAS	47,75						2,03			45,72
336206	1	CADEIRA PLASTICA VERMELHA CONJ.04	Ótimo	ANDREA SOARES CHAGAS	47,75						2,03			45,72
336207	1	CADEIRA PLASTICA VERMELHA CONJ.04	Ótimo	ANDREA SOARES CHAGAS	47,75						2,03			45,72
336208	1	CADEIRA PLASTICA VERMELHA CONJ.04	Ótimo	ANDREA SOARES CHAGAS	47,75						2,03			45,72
336209	1	CADEIRA PLASTICA VERMELHA CONJ.04	Ótimo	ANDREA SOARES CHAGAS	47,75						2,03			45,72
336210	1	CADEIRA PLASTICA VERMELHA CONJ.04	Ótimo	ANDREA SOARES CHAGAS	47,75						2,03			45,72
336211	1	CADEIRA PLASTICA VERMELHA CONJ.04	Ótimo	ANDREA SOARES CHAGAS	47,75						2,03			45,72
336212	1	CADEIRA PLASTICA VERMELHA CONJ.04	Ótimo	ANDREA SOARES CHAGAS	47,75						2,03			45,72
336213	1	MESA EM MDF COM DETALHE VERMELHO CONJ.04	Ótimo	ANDREA SOARES CHAGAS	71,62						3,04			68,58
336214	1	MESA EM MDF COM DETALHE VERMELHO CONJ.04	Ótimo	ANDREA SOARES CHAGAS	71,62						3,04			68,58
336215	1	MESA EM MDF AZUL	Ótimo	ANDREA SOARES CHAGAS	95,50						4,05			91,45
336218	1	MESA EM MDF CINZA COM DETALHE EM AMARELO	Ótimo	ANDREA SOARES CHAGAS	52,52						2,23			50,29
336219	1	MESA EM MDF CINZA COM DETALHE EM AMARELO	Ótimo	ANDREA SOARES CHAGAS	52,52						2,23			50,29
336220	1	CADEIRA INFANTIL EM MDF VERMELHA	Ótimo	ANDREA SOARES CHAGAS	28,65						1,22			27,43



ESTADO DE GOIÁS  
MUNICÍPIO DE JATAÍ  
RUA ITARUMA, 355 - S. SANTA MARIA

PERÍODO DE REFERÊNCIA: DE JANEIRO/2022 ATÉ DEZEMBRO/2022

RELAÇÃO ANALÍTICA DOS ELEMENTOS QUE COMPOEM O ATIVO PERMANENTE - INVENTÁRIO DOS BENS

CÓD.	QTDE	DESCRIÇÃO / UNIDADE ADMINISTRATIVA	ESTADO DE CONSERV.	DETENTOR DE CARGA PATRIMONIAL	VALOR ORIGINAL	INCORPORAÇÕES				BAIXAS				SALDO ATUAL
						AQUIS. CONSTR.	REAVALIAÇÃO	INCORPOR.	CRÉDITOS	ALIENAÇÃO	DEPRECIAÇÃO	DOAÇÃO / OUTROS	CRÉDITOS	
336221	1	CADEIRA INFANTIL EM MDF VERDE	Ótimo	ANDREA SOARES CHAGAS	28,65						1,22			27,43
336222	1	CADEIRA INFANTIL EM MDF VERDE	Ótimo	ANDREA SOARES CHAGAS	28,65						1,22			27,43
336223	1	CADEIRA INFANTIL EM MDF VERDE	Ótimo	ANDREA SOARES CHAGAS	28,65						1,22			27,43
336224	1	CADEIRA INFANTIL EM MDF VERMELHA	Ótimo	ANDREA SOARES CHAGAS	28,65						1,22			27,43
336225	1	CADEIRA INFANTIL EM MDF VERMELHA	Ótimo	ANDREA SOARES CHAGAS	28,65						1,22			27,43
336226	1	CADEIRA INFANTIL EM MDF AZUL	Ótimo	ANDREA SOARES CHAGAS	28,65						1,22			27,43
336227	1	CADEIRA INFANTIL EM MDF AZUL	Ótimo	ANDREA SOARES CHAGAS	28,65						1,22			27,43
336228	1	CADEIRA INFANTIL EM MDF AZUL	Ótimo	ANDREA SOARES CHAGAS	28,65						1,22			27,43
336229	1	CADEIRA INFANTIL EM MDF AZUL	Ótimo	ANDREA SOARES CHAGAS	28,65						1,22			27,43
336230	1	CADEIRA INFANTIL EM MDF AZUL	Ótimo	ANDREA SOARES CHAGAS	28,65						1,22			27,43
336231	1	CADEIRA INFANTIL EM MDF AZUL	Ótimo	ANDREA SOARES CHAGAS	28,65						1,22			27,43
336232	1	CADEIRA INFANTIL EM MDF AZUL	Ótimo	ANDREA SOARES CHAGAS	28,65						1,22			27,43
336233	1	CADEIRA INFANTIL EM MDF AZUL	Ótimo	ANDREA SOARES CHAGAS	28,65						1,22			27,43
336234	1	CADEIRA INFANTIL EM MDF AZUL	Ótimo	ANDREA SOARES CHAGAS	28,65						1,22			27,43
336235	1	CADEIRA INFANTIL EM MDF AZUL	Ótimo	ANDREA SOARES CHAGAS	28,65						1,22			27,43
336236	1	CADEIRA INFANTIL EM MDF AZUL	Ótimo	ANDREA SOARES CHAGAS	28,65						1,22			27,43
336237	1	CADEIRA INFANTIL EM MDF AZUL	Ótimo	ANDREA SOARES CHAGAS	28,65						1,22			27,43
336238	1	CADEIRA INFANTIL EM MDF AZUL	Ótimo	ANDREA SOARES CHAGAS	28,65						1,22			27,43
336240	1	CADEIRA INFANTIL EM MDF AZUL	Ótimo	ANDREA SOARES CHAGAS	28,65						1,22			27,43
336241	1	CADEIRA INFANTIL EM MDF AZUL	Ótimo	ANDREA SOARES CHAGAS	28,65						1,22			27,43
336242	1	CADEIRA INFANTIL EM MDF AMARELA	Ótimo	ANDREA SOARES CHAGAS	28,65						1,22			27,43
336243	1	CADEIRA INFANTIL EM MDF AMARELA	Ótimo	ANDREA SOARES CHAGAS	28,65						1,22			27,43
336244	1	CADEIRA INFANTIL EM MDF AMARELA	Ótimo	ANDREA SOARES CHAGAS	28,65						1,22			27,43
336245	1	CADEIRA INFANTIL EM MDF AZUL	Ótimo	ANDREA SOARES CHAGAS	28,65						1,22			27,43
336246	1	CADEIRA INFANTIL EM MDF AZUL	Ótimo	ANDREA SOARES CHAGAS	28,65						1,22			27,43
336247	1	CADEIRA INFANTIL EM MDF AZUL	Ótimo	ANDREA SOARES CHAGAS	28,65						1,22			27,43
336248	1	CADEIRA INFANTIL EM MDF AZUL	Ótimo	ANDREA SOARES CHAGAS	28,65						1,22			27,43
336249	1	CADEIRA INFANTIL EM MDF AZUL	Ótimo	ANDREA SOARES CHAGAS	28,65						1,22			27,43
336250	1	CADEIRA INFANTIL EM MDF AZUL	Ótimo	ANDREA SOARES CHAGAS	28,65						1,22			27,43
336251	1	CADEIRA INFANTIL EM MDF AZUL	Ótimo	ANDREA SOARES CHAGAS	28,65						1,22			27,43
336252	1	CADEIRA INFANTIL EM MDF AZUL	Ótimo	ANDREA SOARES CHAGAS	28,65						1,22			27,43
336253	1	CADEIRA INFANTIL EM MDF AZUL	Ótimo	ANDREA SOARES CHAGAS	28,65						1,22			27,43
336254	1	CADEIRA INFANTIL EM MDF AZUL	Ótimo	ANDREA SOARES CHAGAS	28,65						1,22			27,43
336255	1	CADEIRA INFANTIL EM MDF AZUL	Ótimo	ANDREA SOARES CHAGAS	28,65						1,22			27,43



PERÍODO DE REFERÊNCIA: DE JANEIRO/2022 ATÉ DEZEMBRO/2022

RELAÇÃO ANALÍTICA DOS ELEMENTOS QUE COMPOEM O ATIVO PERMANENTE - INVENTÁRIO DOS BENS

CÓD.	QTDE	DESCRIÇÃO / UNIDADE ADMINISTRATIVA	ESTADO DE CONSERV.	DETENTOR DE CARGA PATRIMONIAL	VALOR ORIGINAL	INCORPORAÇÕES				BAIXAS				SALDO ATUAL
						AQUIS. CONSTR.	REAVALIAÇÃO	INCORPOR.	CRÉDITOS	ALIENAÇÃO	DEPRECIAÇÃO	DOAÇÃO / OUTROS	CRÉDITOS	
336256	1	CADEIRA INFANTIL EM MDF BRANCA	Ótimo	ANDREA SOARES CHAGAS	28,65						1,22			27,43
336257	1	CADEIRA INFANTIL EM MDF AZUL	Ótimo	ANDREA SOARES CHAGAS	28,65						1,22			27,43
336258	1	CADEIRA INFANTIL EM MDF AZUL	Ótimo	ANDREA SOARES CHAGAS	28,65						1,22			27,43
336259	1	CADEIRA INFANTIL EM MDF AZUL	Ótimo	ANDREA SOARES CHAGAS	28,65						1,22			27,43
336260	1	MESA EM MDF VERMELHA	Ótimo	ANDREA SOARES CHAGAS	47,75						2,03			45,72
336261	1	MESA EM MDF VERMELHA	Ótimo	ANDREA SOARES CHAGAS	47,75						2,03			45,72
336262	1	MESA EM MDF AZUL	Ótimo	ANDREA SOARES CHAGAS	47,75						2,03			45,72
336263	1	MESA EM MDF AZUL	Ótimo	ANDREA SOARES CHAGAS	47,75						2,03			45,72
336264	1	MESA EM MDF AZUL	Ótimo	ANDREA SOARES CHAGAS	47,75						2,03			45,72
336265	1	MESA EM MDF AZUL	Ótimo	ANDREA SOARES CHAGAS	47,75						2,03			45,72
336266	1	MESA EM MDF AZUL	Ótimo	ANDREA SOARES CHAGAS	47,75						2,03			45,72
336267	1	MESA EM MDF AZUL	Ótimo	ANDREA SOARES CHAGAS	47,75						2,03			45,72
336268	1	MESA EM MDF AZUL	Ótimo	ANDREA SOARES CHAGAS	47,75						2,03			45,72
336269	1	MESA EM MDF AZUL	Ótimo	ANDREA SOARES CHAGAS	47,75						2,03			45,72
336270	1	MESA EM MDF AZUL	Ótimo	ANDREA SOARES CHAGAS	47,75						2,03			45,72
336271	1	MESA EM MDF AZUL	Ótimo	ANDREA SOARES CHAGAS	47,75						2,03			45,72
336272	1	MESA EM MDF AZUL	Ótimo	ANDREA SOARES CHAGAS	47,75						2,03			45,72
336273	1	MESA EM MDF AZUL	Ótimo	ANDREA SOARES CHAGAS	47,75						2,03			45,72
336274	1	MESA EM MDF AZUL	Ótimo	ANDREA SOARES CHAGAS	47,75						2,03			45,72
336275	1	MESA EM MDF AZUL	Ótimo	ANDREA SOARES CHAGAS	47,75						2,03			45,72
336276	1	MESA EM MDF AZUL	Ótimo	ANDREA SOARES CHAGAS	47,75						2,03			45,72
336277	1	MESA EM MDF AZUL	Ótimo	ANDREA SOARES CHAGAS	47,75						2,03			45,72
336278	1	MESA EM MDF AZUL	Ótimo	ANDREA SOARES CHAGAS	47,75						2,03			45,72
336279	1	MESA EM MDF AZUL	Ótimo	ANDREA SOARES CHAGAS	47,75						2,03			45,72
336280	1	MESA EM MDF AZUL	Ótimo	ANDREA SOARES CHAGAS	47,75						2,03			45,72
336281	1	MESA EM MDF AZUL	Ótimo	ANDREA SOARES CHAGAS	47,75						2,03			45,72
336282	1	MESA EM MDF AZUL	Ótimo	ANDREA SOARES CHAGAS	47,75						2,03			45,72
336283	1	MESA EM MDF AZUL	Ótimo	ANDREA SOARES CHAGAS	47,75						2,03			45,72
336284	1	MESA EM MDF AZUL	Ótimo	ANDREA SOARES CHAGAS	47,75						2,03			45,72
336285	1	MESA EM MDF AZUL	Ótimo	ANDREA SOARES CHAGAS	47,75						2,03			45,72
336286	1	MESA EM MDF AZUL	Ótimo	ANDREA SOARES CHAGAS	47,75						2,03			45,72
336287	1	MESA EM MDF AZUL	Ótimo	ANDREA SOARES CHAGAS	47,75						2,03			45,72
336288	1	MESA EM MDF AZUL	Ótimo	ANDREA SOARES CHAGAS	47,75						2,03			45,72
336289	1	MESA EM MDF AZUL	Ótimo	ANDREA SOARES CHAGAS	47,75						2,03			45,72



RELAÇÃO ANALÍTICA DOS ELEMENTOS QUE COMPOEM O ATIVO PERMANENTE - INVENTÁRIO DOS BENS

CÓD.	QTDE	DESCRIÇÃO / UNIDADE ADMINISTRATIVA	ESTADO DE CONSERV.	DETENTOR DE CARGA PATRIMONIAL	VALOR ORIGINAL	INCORPORAÇÕES				BAIXAS				SALDO ATUAL
						AQUIS. CONSTR.	REAVALIAÇÃO	INCORPOR.	CRÉDITOS	ALIENAÇÃO	DEPRECIAÇÃO	DOAÇÃO / OUTROS	CRÉDITOS	
336290	1	MESA EM MDF AZUL	Ótimo	ANDREA SOARES CHAGAS	47,75						2,03			45,72
336291	1	MESA EM MDF AZUL	Ótimo	ANDREA SOARES CHAGAS	47,75						2,03			45,72
336292	1	MESA EM MDF VERDE	Ótimo	ANDREA SOARES CHAGAS	47,75						2,03			45,72
336293	1	MESA EM MDF VERDE	Ótimo	ANDREA SOARES CHAGAS	47,75						2,03			45,72
336294	1	MESA EM MDF VERDE	Ótimo	ANDREA SOARES CHAGAS	47,75						2,03			45,72
336295	1	MESA EM MDF VERDE	Ótimo	ANDREA SOARES CHAGAS	47,75						2,03			45,72
336296	1	MESA EM MDF VERDE	Ótimo	ANDREA SOARES CHAGAS	47,75						2,03			45,72
336297	1	MESA EM MDF VERDE	Ótimo	ANDREA SOARES CHAGAS	47,75						2,03			45,72
336740	1	TENDA PIRAMIDAL 5X5 BRANCA	Ótimo	MARIA LETICIA AMARAL SIMO	2.053,25						87,08			1.966,17
335810	1	ESTANTE DE AÇO CINZA COM 06 PRATELEIRAS C	Ótimo	ELIEZITA LAURA DE SOUSA C	162,35						6,89			155,46
335827	1	CADEIRA INFANTIL EM FORMICA BEGE	Bom	ELIEZITA LAURA DE SOUSA C	28,65						1,22			27,43
336313	1	ARMARIO EM MDF BRANCO COM195X092X050	Ótimo	GISLAINE ALVES FERREIRA	286,50						12,15			274,35
336314	1	MESA EM MDF BEGE COM 120X060X075	Ótimo	GISLAINE ALVES FERREIRA	95,50						4,05			91,45
336315	1	ARMARIO DE AÇO COM 02 PORTAS COM 153X090	Ótimo	GISLAINE ALVES FERREIRA	191,00						8,10			182,90
336316	1	CPU POSITIVO N/S 1A109D52J	Ótimo	GISLAINE ALVES FERREIRA	1.202,34						50,99			1.151,35
336318	1	CADEIRA ESCOLAR PLASTICA AMARELA CONJ.03	Ótimo	GISLAINE ALVES FERREIRA	47,75						2,03			45,72
336321	1	CADEIRA ESCOLAR PLASTICA AMARELA CONJ.03	Ótimo	GISLAINE ALVES FERREIRA	47,75						2,03			45,72
336325	1	CADEIRA ESCOLAR PLASTICA AMARELA CONJ.03	Ótimo	GISLAINE ALVES FERREIRA	47,75						2,03			45,72
336328	1	CADEIRA ESCOLAR PLASTICA VERMELHA CONJ.0	Ótimo	GISLAINE ALVES FERREIRA			55,00				2,23			52,77
336329	1	CADEIRA ESCOLAR PLASTICA VERMELHA CONJ.0	Ótimo	GISLAINE ALVES FERREIRA	52,52						2,23			50,29
336330	1	CADEIRA ESCOLAR PLASTICA VERMELHA CONJ.0	Ótimo	GISLAINE ALVES FERREIRA	52,52						2,23			50,29
336331	1	CADEIRA ESCOLAR PLASTICA VERMELHA CONJ.0	Ótimo	GISLAINE ALVES FERREIRA	52,52						2,23			50,29
336332	1	CADEIRA ESCOLAR PLASTICA VERMELHA CONJ.0	Ótimo	GISLAINE ALVES FERREIRA	52,52						2,23			50,29
336334	1	CADEIRA ESCOLAR PLASTICA VERMELHA CONJ.0	Ótimo	GISLAINE ALVES FERREIRA	52,52						2,23			50,29
336335	1	CADEIRA ESCOLAR PLASTICA VERMELHA CONJ.0	Ótimo	GISLAINE ALVES FERREIRA	52,52						2,23			50,29
336336	1	CADEIRA ESCOLAR PLASTICA VERMELHA CONJ.0	Ótimo	GISLAINE ALVES FERREIRA	52,52						2,23			50,29
336337	1	CADEIRA ESCOLAR PLASTICA VERMELHA CONJ.0	Ótimo	GISLAINE ALVES FERREIRA	52,52						2,23			50,29
336338	1	CADEIRA ESCOLAR PLASTICA VERMELHA CONJ.0	Ótimo	GISLAINE ALVES FERREIRA	52,52						2,23			50,29
336342	1	CADEIRA ESCOLAR PLASTICA VERMELHA CONJ.0	Ótimo	GISLAINE ALVES FERREIRA	52,52						2,23			50,29
336343	1	CADEIRA ESCOLAR PLASTICA VERMELHA CONJ.0	Ótimo	GISLAINE ALVES FERREIRA	52,52						2,23			50,29
336344	1	CADEIRA ESCOLAR PLASTICA VERMELHA CONJ.0	Ótimo	GISLAINE ALVES FERREIRA	52,52						2,23			50,29
336345	1	CADEIRA ESCOLAR PLASTICA VERMELHA CONJ.0	Ótimo	GISLAINE ALVES FERREIRA	52,52						2,23			50,29
336347	1	CADEIRA ESCOLAR PLASTICA VERMELHA CONJ.0	Ótimo	GISLAINE ALVES FERREIRA	52,52						2,23			50,29
336349	1	CADEIRA ESCOLAR PLASTICA VERMELHA CONJ.0	Ótimo	GISLAINE ALVES FERREIRA	52,52						2,23			50,29





ESTADO DE GOIÁS  
MUNICIPIO DE JATAÍ  
RUA ITARUMA, 355 - S. SANTA MARIA

PERÍODO DE REFERÊNCIA: DE JANEIRO/2022 ATÉ DEZEMBRO/2022

RELAÇÃO ANALÍTICA DOS ELEMENTOS QUE COMPOEM O ATIVO PERMANENTE - INVENTÁRIO DOS BENS

CÓD.	QTDE	DESCRIÇÃO / UNIDADE ADMINISTRATIVA	ESTADO DE CONSERV.	DETENTOR DE CARGA PATRIMONIAL	VALOR ORIGINAL	INCORPORAÇÕES				BAIXAS				SALDO ATUAL
						AQUIS. CONSTR.	REAVALIAÇÃO	INCORPOR.	CRÉDITOS	ALIENAÇÃO	DEPRECIAÇÃO	DOAÇÃO / OUTROS	CRÉDITOS	
336351	1	CADEIRA ESCOLAR PLASTICA VERMELHA CONJ.03	Ótimo	GISLAINE ALVES FERREIRA	52,52						2,23			50,29
336353	1	MESA ESCOLAR EM MDF CINZA COM DETALHE V	Ótimo	GISLAINE ALVES FERREIRA	67,80						2,88			64,92
336354	1	CADEIRA ESCOLAR PLASTICA AMARELA CONJ.03	Ótimo	GISLAINE ALVES FERREIRA	47,75						2,03			45,72
336357	1	MESA ESCOLAR EM MDF CINZA COM DETALHE V	Ótimo	GISLAINE ALVES FERREIRA	68,76						2,92			65,84
336358	1	MESA ESCOLAR EM MDF CINZA COM DETALHE V	Ótimo	GISLAINE ALVES FERREIRA	68,76						2,92			65,84
336359	1	MESA ESCOLAR EM MDF CINZA COM DETALHE V	Ótimo	GISLAINE ALVES FERREIRA	68,76						2,92			65,84
336360	1	MESA ESCOLAR EM MDF CINZA COM DETALHE V	Ótimo	GISLAINE ALVES FERREIRA	68,76						2,92			65,84
336361	1	MESA ESCOLAR EM MDF CINZA COM DETALHE V	Ótimo	GISLAINE ALVES FERREIRA	68,76						2,92			65,84
336363	1	CADEIRA ESCOLAR PLASTICA VERMELHA CONJ.	Ótimo	GISLAINE ALVES FERREIRA	52,52						2,23			50,29
336364	1	CADEIRA ESCOLAR PLASTICA VERMELHA CONJ.	Ótimo	GISLAINE ALVES FERREIRA	52,52						2,23			50,29
336366	1	CADEIRA ESCOLAR PLASTICA VERMELHA CONJ.	Ótimo	GISLAINE ALVES FERREIRA	52,52						2,23			50,29
336368	1	CADEIRA ESCOLAR PLASTICA VERMELHA CONJ.	Ótimo	GISLAINE ALVES FERREIRA	52,52						2,23			50,29
336369	1	CADEIRA ESCOLAR PLASTICA VERMELHA CONJ.	Ótimo	GISLAINE ALVES FERREIRA	52,52						2,23			50,29
336370	1	CADEIRA ESCOLAR PLASTICA VERMELHA CONJ.	Ótimo	GISLAINE ALVES FERREIRA	52,52						2,23			50,29
336371	1	CADEIRA ESCOLAR PLASTICA VERMELHA CONJ.	Ótimo	GISLAINE ALVES FERREIRA	52,52						2,23			50,29
336372	1	CADEIRA ESCOLAR PLASTICA VERMELHA CONJ.	Ótimo	GISLAINE ALVES FERREIRA	52,52						2,23			50,29
336373	1	CADEIRA ESCOLAR PLASTICA VERMELHA CONJ.	Ótimo	GISLAINE ALVES FERREIRA	52,52						2,23			50,29
336374	1	CADEIRA ESCOLAR PLASTICA VERMELHA CONJ.	Ótimo	GISLAINE ALVES FERREIRA	52,52						2,23			50,29
336375	1	CADEIRA ESCOLAR PLASTICA VERMELHA CONJ.	Ótimo	GISLAINE ALVES FERREIRA	52,52		55,00				2,23			52,77
336376	1	CADEIRA ESCOLAR PLASTICA VERMELHA CONJ.	Ótimo	GISLAINE ALVES FERREIRA	52,52						2,23			50,29
336377	1	CADEIRA ESCOLAR PLASTICA VERMELHA CONJ.	Ótimo	GISLAINE ALVES FERREIRA	52,52						2,23			50,29
336379	1	CADEIRA ESCOLAR PLASTICA VERMELHA CONJ.	Ótimo	GISLAINE ALVES FERREIRA	52,52						2,23			50,29
336380	1	CADEIRA ESCOLAR PLASTICA VERMELHA CONJ.	Ótimo	GISLAINE ALVES FERREIRA	52,52		55,00				2,23			52,77
336381	1	CADEIRA ESCOLAR PLASTICA VERMELHA CONJ.	Ótimo	GISLAINE ALVES FERREIRA	52,52						2,23			50,29
336382	1	CADEIRA ESCOLAR PLASTICA VERMELHA CONJ.	Ótimo	GISLAINE ALVES FERREIRA	52,52						2,23			50,29
336383	1	CADEIRA ESCOLAR PLASTICA VERMELHA CONJ.	Ótimo	GISLAINE ALVES FERREIRA	52,52						2,23			50,29
336385	1	CADEIRA ESCOLAR PLASTICA VERMELHA CONJ.	Ótimo	GISLAINE ALVES FERREIRA	52,52						2,23			50,29
336392	1	CADEIRA ESCOLAR PLASTICA VERMELHA CONJ.	Ótimo	GISLAINE ALVES FERREIRA	52,52						2,23			50,29
336393	1	CADEIRA ESCOLAR PLASTICA VERMELHA CONJ.	Ótimo	GISLAINE ALVES FERREIRA	52,52						2,23			50,29
336397	1	CADEIRA ESCOLAR PLASTICA VERMELHA CONJ.	Ótimo	GISLAINE ALVES FERREIRA	52,52						2,23			50,29
336398	1	CADEIRA ESCOLAR PLASTICA VERMELHA CONJ.	Ótimo	GISLAINE ALVES FERREIRA	52,52						2,23			50,29
336401	1	CADEIRA ESCOLAR PLASTICA VERMELHA CONJ.	Ótimo	GISLAINE ALVES FERREIRA	52,52						2,23			50,29
336739	1	MESA ESCOLAR EM MDF CINZA COM DETALHE V	Ótimo	GISLAINE ALVES FERREIRA	68,76						2,92			65,84
336404	1	MESA EM ESCOLAR MDF CINZA COM DETALHES	Ótimo	GISLAINE ALVES FERREIRA	68,76						2,92			65,84



ESTADO DE GOIÁS  
MUNICIPIO DE JATAÍ  
RUA ITARUMA, 355 - S. SANTA MARIA

PERÍODO DE REFERÊNCIA: DE JANEIRO/2022 ATÉ DEZEMBRO/2022

RELAÇÃO ANALÍTICA DOS ELEMENTOS QUE COMPOEM O ATIVO PERMANENTE - INVENTÁRIO DOS BENS

CÓD.	QTDE	DESCRIÇÃO / UNIDADE ADMINISTRATIVA	ESTADO DE CONSERV.	DETENTOR DE CARGA PATRIMONIAL	VALOR ORIGINAL	INCORPORAÇÕES				BAIXAS				SALDO ATUAL
						AQUIS. CONSTR.	REAVALIAÇÃO	INCORPOR.	CRÉDITOS	ALIENAÇÃO	DEPRECIAÇÃO	DOAÇÃO / OUTROS	CRÉDITOS	
336405	1	MESA EM ESCOLAR MDF CINZA COM DETALHES	Ótimo	GISLAINE ALVES FERREIRA	68,76						2,92			65,84
336406	1	MESA EM ESCOLAR MDF CINZA COM DETALHES	Ótimo	GISLAINE ALVES FERREIRA	68,76						2,92			65,84
336407	1	MESA EM ESCOLAR MDF CINZA COM DETALHES	Ótimo	GISLAINE ALVES FERREIRA	68,76						2,92			65,84
336410	1	MESA EM ESCOLAR MDF CINZA COM DETALHES	Ótimo	GISLAINE ALVES FERREIRA	68,76						2,92			65,84
336413	1	MESA EM ESCOLAR MDF CINZA COM DETALHES	Ótimo	GISLAINE ALVES FERREIRA	68,76						2,92			65,84
336414	1	MESA EM ESCOLAR MDF CINZA COM DETALHES	Ótimo	GISLAINE ALVES FERREIRA	68,76						2,92			65,84
336415	1	MESA EM ESCOLAR MDF CINZA COM DETALHES	Ótimo	GISLAINE ALVES FERREIRA	68,76						2,92			65,84
336416	1	MESA EM ESCOLAR MDF CINZA COM DETALHES	Ótimo	GISLAINE ALVES FERREIRA	68,76						2,92			65,84
336417	1	MESA EM ESCOLAR MDF CINZA COM DETALHES	Ótimo	GISLAINE ALVES FERREIRA	68,76						2,92			65,84
336418	1	MESA EM ESCOLAR MDF CINZA COM DETALHES	Ótimo	GISLAINE ALVES FERREIRA	68,76						2,92			65,84
336419	1	MESA EM ESCOLAR MDF CINZA COM DETALHES	Ótimo	GISLAINE ALVES FERREIRA	68,76						2,92			65,84
336420	1	MESA EM ESCOLAR MDF CINZA COM DETALHES	Ótimo	GISLAINE ALVES FERREIRA	68,76						2,92			65,84
336421	1	MESA EM ESCOLAR MDF CINZA COM DETALHES	Ótimo	GISLAINE ALVES FERREIRA	68,76						2,92			65,84
336425	1	MESA EM ESCOLAR MDF CINZA COM DETALHES	Ótimo	GISLAINE ALVES FERREIRA	68,76						2,92			65,84
336426	1	MESA EM ESCOLAR MDF CINZA COM DETALHES	Ótimo	GISLAINE ALVES FERREIRA			72,00				2,92			69,08
336427	1	MESA EM ESCOLAR MDF CINZA COM DETALHES	Ótimo	GISLAINE ALVES FERREIRA	68,76						2,92			65,84
336428	1	MESA EM ESCOLAR MDF CINZA COM DETALHES	Ótimo	GISLAINE ALVES FERREIRA	68,76						2,92			65,84
336429	1	MESA EM ESCOLAR MDF CINZA COM DETALHES	Ótimo	GISLAINE ALVES FERREIRA	68,76						2,92			65,84
336430	1	MESA EM ESCOLAR MDF CINZA COM DETALHES	Ótimo	GISLAINE ALVES FERREIRA	68,76						2,92			65,84
336431	1	MESA EM ESCOLAR MDF CINZA COM DETALHES	Ótimo	GISLAINE ALVES FERREIRA	68,76						2,92			65,84
336435	1	MESA EM ESCOLAR MDF CINZA COM DETALHES	Ótimo	GISLAINE ALVES FERREIRA	68,76						2,92			65,84
336437	1	MESA EM ESCOLAR MDF CINZA COM DETALHES	Ótimo	GISLAINE ALVES FERREIRA	68,76						2,92			65,84
336438	1	MESA EM ESCOLAR MDF CINZA COM DETALHES	Ótimo	GISLAINE ALVES FERREIRA	68,76						2,92			65,84
336439	1	MESA EM ESCOLAR MDF CINZA COM DETALHES	Ótimo	GISLAINE ALVES FERREIRA	68,76						2,92			65,84
336440	1	MESA EM ESCOLAR MDF CINZA COM DETALHES	Ótimo	GISLAINE ALVES FERREIRA	68,76						2,92			65,84
336441	1	MESA EM ESCOLAR MDF CINZA COM DETALHES	Ótimo	GISLAINE ALVES FERREIRA	68,76						2,92			65,84
336442	1	CADEIRA DE FERRO FIXO EM COURO PRETO	Ótimo	GISLAINE ALVES FERREIRA	76,40						3,24			73,16
336444	1	BEBEDOURO INDUSTRIAL NARDIM INOX 3 TORNE	Ótimo	GISLAINE ALVES FERREIRA	1.766,75						74,93			1.691,82
336449	1	CADEIRA ESCOLAR PLASTICA VERMELHA CONJ.	Ótimo	GISLAINE ALVES FERREIRA	52,52						2,23			50,29
336450	1	CADEIRA ESCOLAR PLASTICA VERMELHA CONJ.	Ótimo	GISLAINE ALVES FERREIRA	52,52						2,23			50,29
336453	1	CADEIRA ESCOLAR PLASTICA VERMELHA CONJ.	Ótimo	GISLAINE ALVES FERREIRA	52,52						2,23			50,29
336454	1	CADEIRA ESCOLAR PLASTICA VERMELHA CONJ.	Ótimo	GISLAINE ALVES FERREIRA	52,52						2,23			50,29
336456	1	MESA ESCOLAR EM MDF CINZA COM DETALHES	Ótimo	GISLAINE ALVES FERREIRA	68,76						2,92			65,84
336457	1	MESA ESCOLAR EM MDF CINZA COM DETALHES	Ótimo	GISLAINE ALVES FERREIRA	68,76						2,92			65,84



ESTADO DE GOIÁS  
MUNICIPIO DE JATAÍ  
RUA ITARUMA, 355 - S. SANTA MARIA

PERÍODO DE REFERÊNCIA: DE JANEIRO/2022 ATÉ DEZEMBRO/2022

RELAÇÃO ANALÍTICA DOS ELEMENTOS QUE COMPOEM O ATIVO PERMANENTE - INVENTÁRIO DOS BENS

CÓD.	QTDE	DESCRIÇÃO / UNIDADE ADMINISTRATIVA	ESTADO DE CONSERV.	DETENTOR DE CARGA PATRIMONIAL	VALOR ORIGINAL	INCORPORAÇÕES				BAIXAS				SALDO ATUAL
						AQUIS. CONSTR.	REAVALIAÇÃO	INCORPOR.	CRÉDITOS	ALIENAÇÃO	DEPRECIAÇÃO	DOAÇÃO / OUTROS	CRÉDITOS	
336458	1	MESA ESCOLAR EM MDF CINZA COM DETALHES	Ótimo	GISLAINE ALVES FERREIRA	68,76						2,92			65,84
336459	1	MESA ESCOLAR EM MDF CINZA COM DETALHES	Ótimo	GISLAINE ALVES FERREIRA	68,76						2,92			65,84
336460	1	MESA ESCOLAR EM MDF CINZA COM DETALHES	Ótimo	GISLAINE ALVES FERREIRA	68,76						2,92			65,84
336461	1	MESA ESCOLAR EM MDF CINZA COM DETALHES	Ótimo	GISLAINE ALVES FERREIRA	68,76						2,92			65,84
336463	1	CADEIRA ESCOLAR PLASTICA VERMELHA CONJ.	Ótimo	GISLAINE ALVES FERREIRA	52,52						2,23			50,29
336466	1	CADEIRA ESCOLAR PLASTICA VERMELHA CONJ.	Ótimo	GISLAINE ALVES FERREIRA	52,52						2,23			50,29
336468	1	CADEIRA ESCOLAR PLASTICA VERMELHA CONJ.	Ótimo	GISLAINE ALVES FERREIRA	52,52						2,23			50,29
336471	1	CADEIRA ESCOLAR PLASTICA VERMELHA CONJ.	Ótimo	GISLAINE ALVES FERREIRA	52,52						2,23			50,29
336472	1	CADEIRA ESCOLAR PLASTICA VERMELHA CONJ.	Ótimo	GISLAINE ALVES FERREIRA	52,52						2,23			50,29
336473	1	CADEIRA ESCOLAR PLASTICA VERMELHA CONJ.	Ótimo	GISLAINE ALVES FERREIRA	52,52						2,23			50,29
336474	1	MESA ESCOLAR EM MDF CINZA COM DETALHES	Ótimo	GISLAINE ALVES FERREIRA	68,76						2,92			65,84
336476	1	MESA ESCOLAR EM MDF CINZA COM DETALHES	Ótimo	GISLAINE ALVES FERREIRA	68,76						2,92			65,84
336478	1	MESA ESCOLAR EM MDF CINZA COM DETALHES	Ótimo	GISLAINE ALVES FERREIRA	68,76						2,92			65,84
336479	1	MESA ESCOLAR EM MDF CINZA COM DETALHES	Ótimo	GISLAINE ALVES FERREIRA	68,76						2,92			65,84
336480	1	MESA ESCOLAR EM MDF CINZA COM DETALHES	Ótimo	GISLAINE ALVES FERREIRA	68,76						2,92			65,84
336481	1	MESA ESCOLAR EM MDF CINZA COM DETALHES	Ótimo	GISLAINE ALVES FERREIRA	68,76						2,92			65,84
336482	1	MESA ESCOLAR EM MDF CINZA COM DETALHES	Ótimo	GISLAINE ALVES FERREIRA	68,76						2,92			65,84
336483	1	MESA ESCOLAR EM MDF CINZA COM DETALHES	Ótimo	GISLAINE ALVES FERREIRA	68,76						2,92			65,84
336484	1	MESA ESCOLAR EM MDF CINZA COM DETALHES	Ótimo	GISLAINE ALVES FERREIRA	68,76						2,92			65,84
336488	1	CADEIRA ESCOLAR FORMICA BEGE	Bom	GISLAINE ALVES FERREIRA	47,75						2,03			45,72
336489	1	CADEIRA ESCOLAR FORMICA BEGE	Bom	GISLAINE ALVES FERREIRA	47,75						2,03			45,72
336490	1	CADEIRA ESCOLAR FORMICA BEGE	Bom	GISLAINE ALVES FERREIRA	47,75						2,03			45,72
336491	1	CADEIRA ESCOLAR FORMICA BEGE	Bom	GISLAINE ALVES FERREIRA	47,75						2,03			45,72
336494	1	CADEIRA FERRO FIXO EM COURVIM PRETO	Bom	GISLAINE ALVES FERREIRA	66,85						2,84			64,01
336495	1	VENTILADOR DE PAREDE VENTI DELTA PRETO	Ótimo	GISLAINE ALVES FERREIRA	114,60						4,86			109,74
336496	1	MESA EM MDF PRETO COM 110X060X078	Bom	GISLAINE ALVES FERREIRA	114,60						4,86			109,74
336497	1	ARMARIO EM AÇO CINZA COM 110X046X090	Ótimo	GISLAINE ALVES FERREIRA	152,80						6,48			146,32
336498	1	PRATELEIRA EM MADEIRA COM 5 REPARTIMENTO	Bom	GISLAINE ALVES FERREIRA	171,90						7,29			164,61
336499	1	CADEIRA ESCOLAR PLASTICA VERMELHO CONJ.	Bom	GISLAINE ALVES FERREIRA	52,52						2,23			50,29
336502	1	CADEIRA ESCOLAR PLASTICA VERMELHO CONJ.	Bom	GISLAINE ALVES FERREIRA	52,52						2,23			50,29
336509	1	CADEIRA ESCOLAR PLASTICA VERMELHO CONJ.	Bom	GISLAINE ALVES FERREIRA	52,52						2,23			50,29
336517	1	CADEIRA ESCOLAR PLASTICA VERMELHO CONJ.	Bom	GISLAINE ALVES FERREIRA			55,00				2,23			52,77
336518	1	CADEIRA ESCOLAR PLASTICA VERMELHO CONJ.	Bom	GISLAINE ALVES FERREIRA	52,52						2,23			50,29
336519	1	CADEIRA ESCOLAR PLASTICA VERMELHO CONJ.	Bom	GISLAINE ALVES FERREIRA	52,52						2,23			50,29



ESTADO DE GOIÁS  
MUNICIPIO DE JATAÍ  
RUA ITARUMA, 355 - S. SANTA MARIA

PERÍODO DE REFERÊNCIA: DE JANEIRO/2022 ATÉ DEZEMBRO/2022

RELAÇÃO ANALÍTICA DOS ELEMENTOS QUE COMPOEM O ATIVO PERMANENTE - INVENTÁRIO DOS BENS

CÓD.	QTDE	DESCRIÇÃO / UNIDADE ADMINISTRATIVA	ESTADO DE CONSERV.	DETENTOR DE CARGA PATRIMONIAL	VALOR ORIGINAL	INCORPORAÇÕES				BAIXAS				SALDO ATUAL
						AQUIS. CONSTR.	REAVALIAÇÃO	INCORPOR.	CRÉDITOS	ALIENAÇÃO	DEPRECIAÇÃO	DOAÇÃO / OUTROS	CRÉDITOS	
336521	1	CADEIRA ESCOLAR PLASTICA VERMELHO CONJ.0	Bom	GISLAINE ALVES FERREIRA	52,52						2,23			50,29
336522	1	CADEIRA ESCOLAR PLASTICA VERMELHO CONJ.0	Bom	GISLAINE ALVES FERREIRA	52,52						2,23			50,29
336527	1	CADEIRA ESCOLAR PLASTICA VERMELHO CONJ.0	Bom	GISLAINE ALVES FERREIRA	52,52						2,23			50,29
336530	1	CADEIRA ESCOLAR PLASTICA VERMELHO CONJ.0	Bom	GISLAINE ALVES FERREIRA	52,52						2,23			50,29
336531	1	CADEIRA ESCOLAR PLASTICA VERMELHO CONJ.0	Bom	GISLAINE ALVES FERREIRA	52,52						2,23			50,29
336534	1	CADEIRA ESCOLAR PLASTICA VERMELHO CONJ.0	Bom	GISLAINE ALVES FERREIRA	52,52						2,23			50,29
336535	1	CADEIRA ESCOLAR PLASTICA VERMELHO CONJ.0	Bom	GISLAINE ALVES FERREIRA	52,52						2,23			50,29
336536	1	CADEIRA ESCOLAR PLASTICA VERMELHO CONJ.0	Bom	GISLAINE ALVES FERREIRA	52,52						2,23			50,29
336538	1	CADEIRA ESCOLAR PLASTICA VERMELHO CONJ.0	Bom	GISLAINE ALVES FERREIRA	52,52						2,23			50,29
336541	1	CADEIRA ESCOLAR PLASTICA VERMELHO CONJ.0	Bom	GISLAINE ALVES FERREIRA	52,52						2,23			50,29
336542	1	CADEIRA ESCOLAR PLASTICA VERMELHO CONJ.0	Bom	GISLAINE ALVES FERREIRA	52,52						2,23			50,29
336543	1	CADEIRA ESCOLAR PLASTICA VERMELHO CONJ.0	Bom	GISLAINE ALVES FERREIRA	52,52						2,23			50,29
336544	1	CADEIRA ESCOLAR PLASTICA VERMELHO CONJ.0	Bom	GISLAINE ALVES FERREIRA	52,52						2,23			50,29
336545	1	CADEIRA ESCOLAR PLASTICA VERMELHO CONJ.0	Bom	GISLAINE ALVES FERREIRA	52,52						2,23			50,29
336547	1	CADEIRA ESCOLAR PLASTICA VERMELHO CONJ.0	Bom	GISLAINE ALVES FERREIRA	52,52						2,23			50,29
336548	1	CADEIRA ESCOLAR PLASTICA VERMELHO CONJ.0	Bom	GISLAINE ALVES FERREIRA	52,52						2,23			50,29
336550	1	CADEIRA ESCOLAR PLASTICA VERMELHO CONJ.0	Bom	GISLAINE ALVES FERREIRA	52,52						2,23			50,29
336553	1	CADEIRA ESCOLAR PLASTICA VERMELHO CONJ.0	Bom	GISLAINE ALVES FERREIRA	52,52						2,23			50,29
336557	1	CADEIRA ESCOLAR PLASTICA VERMELHO CONJ.0	Bom	GISLAINE ALVES FERREIRA	52,52						2,23			50,29
336562	1	CADEIRA ESCOLAR PLASTICA VERMELHO CONJ.0	Bom	GISLAINE ALVES FERREIRA	52,52						2,23			50,29
336566	1	CADEIRA ESCOLAR PLASTICA VERMELHO CONJ.0	Bom	GISLAINE ALVES FERREIRA	52,52						2,23			50,29
336568	1	CADEIRA ESCOLAR PLASTICA VERMELHO CONJ.0	Bom	GISLAINE ALVES FERREIRA	52,52						2,23			50,29
336569	1	CADEIRA ESCOLAR PLASTICA VERMELHO CONJ.0	Bom	GISLAINE ALVES FERREIRA	52,52						2,23			50,29
336571	1	CADEIRA ESCOLAR PLASTICA VERMELHO CONJ.0	Bom	GISLAINE ALVES FERREIRA	52,52						2,23			50,29
336572	1	CADEIRA ESCOLAR PLASTICA VERMELHO CONJ.0	Bom	GISLAINE ALVES FERREIRA	52,52						2,23			50,29
336573	1	CADEIRA ESCOLAR PLASTICA VERMELHO CONJ.0	Bom	GISLAINE ALVES FERREIRA	52,52						2,23			50,29
336574	1	CADEIRA ESCOLAR PLASTICA VERMELHO CONJ.0	Bom	GISLAINE ALVES FERREIRA	52,52						2,23			50,29
336575	1	MESA ESCOLAR EM MDF CINZA COM DETALHES	Bom	GISLAINE ALVES FERREIRA	68,76						2,92			65,84
336577	1	MESA ESCOLAR EM MDF CINZA COM DETALHES	Bom	GISLAINE ALVES FERREIRA	68,76						2,92			65,84
336578	1	MESA ESCOLAR EM MDF CINZA COM DETALHES	Bom	GISLAINE ALVES FERREIRA	68,76						2,92			65,84
336579	1	MESA ESCOLAR EM MDF CINZA COM DETALHES	Bom	GISLAINE ALVES FERREIRA	68,76						2,92			65,84
336580	1	MESA ESCOLAR EM MDF CINZA COM DETALHES	Bom	GISLAINE ALVES FERREIRA	68,76						2,92			65,84
336581	1	MESA ESCOLAR EM MDF CINZA COM DETALHES	Bom	GISLAINE ALVES FERREIRA	68,76						2,92			65,84
336583	1	MESA ESCOLAR EM MDF CINZA COM DETALHES	Bom	GISLAINE ALVES FERREIRA	68,76						2,92			65,84



ESTADO DE GOIÁS  
MUNICÍPIO DE JATAÍ  
RUA ITARUMA, 355 - S. SANTA MARIA

PERÍODO DE REFERÊNCIA: DE JANEIRO/2022 ATÉ DEZEMBRO/2022

RELAÇÃO ANALÍTICA DOS ELEMENTOS QUE COMPOEM O ATIVO PERMANENTE - INVENTÁRIO DOS BENS

CÓD.	QTDE	DESCRIÇÃO / UNIDADE ADMINISTRATIVA	ESTADO DE CONSERV.	DETENTOR DE CARGA PATRIMONIAL	VALOR ORIGINAL	INCORPORAÇÕES				BAIXAS				SALDO ATUAL
						AQUIS. CONSTR.	REAVALIAÇÃO	INCORPOR.	CRÉDITOS	ALIENAÇÃO	DEPRECIAÇÃO	DOAÇÃO / OUTROS	CRÉDITOS	
336584	1	MESA ESCOLAR EM MDF CINZA COM DETALHES	Bom	GISLAINE ALVES FERREIRA	68,76						2,92			65,84
336585	1	MESA ESCOLAR EM MDF CINZA COM DETALHES	Bom	GISLAINE ALVES FERREIRA	68,76						2,92			65,84
336586	1	MESA ESCOLAR EM MDF CINZA COM DETALHES	Bom	GISLAINE ALVES FERREIRA	68,76						2,92			65,84
336587	1	MESA ESCOLAR EM MDF CINZA COM DETALHES	Bom	GISLAINE ALVES FERREIRA	68,76						2,92			65,84
336588	1	MESA ESCOLAR EM MDF CINZA COM DETALHES	Bom	GISLAINE ALVES FERREIRA	68,76						2,92			65,84
336590	1	MESA ESCOLAR EM MDF CINZA COM DETALHES	Bom	GISLAINE ALVES FERREIRA	68,76						2,92			65,84
336591	1	MESA ESCOLAR EM MDF CINZA COM DETALHES	Bom	GISLAINE ALVES FERREIRA	68,76						2,92			65,84
336592	1	MESA ESCOLAR EM MDF CINZA COM DETALHES	Bom	GISLAINE ALVES FERREIRA	68,76						2,92			65,84
336593	1	MESA ESCOLAR EM MDF CINZA COM DETALHES	Bom	GISLAINE ALVES FERREIRA	68,76						2,92			65,84
336594	1	MESA ESCOLAR EM MDF CINZA COM DETALHES	Bom	GISLAINE ALVES FERREIRA	68,76						2,92			65,84
336596	1	MESA ESCOLAR EM MDF CINZA COM DETALHES	Bom	GISLAINE ALVES FERREIRA	68,76						2,92			65,84
336597	1	MESA ESCOLAR EM MDF CINZA COM DETALHES	Bom	GISLAINE ALVES FERREIRA	68,76						2,92			65,84
336598	1	MESA ESCOLAR EM MDF CINZA COM DETALHES	Bom	GISLAINE ALVES FERREIRA	68,76						2,92			65,84
336599	1	MESA ESCOLAR EM MDF CINZA COM DETALHES	Bom	GISLAINE ALVES FERREIRA	68,76						2,92			65,84
336600	1	MESA ESCOLAR EM MDF CINZA COM DETALHES	Bom	GISLAINE ALVES FERREIRA	68,76						2,92			65,84
336601	1	MESA ESCOLAR EM MDF CINZA COM DETALHES	Bom	GISLAINE ALVES FERREIRA	68,76						2,92			65,84
336602	1	MESA ESCOLAR EM MDF CINZA COM DETALHES	Bom	GISLAINE ALVES FERREIRA	68,76						2,92			65,84
336603	1	MESA ESCOLAR EM MDF CINZA COM DETALHES	Bom	GISLAINE ALVES FERREIRA	68,76						2,92			65,84
336604	1	MESA ESCOLAR EM MDF CINZA COM DETALHES	Bom	GISLAINE ALVES FERREIRA	68,76						2,92			65,84
336605	1	MESA ESCOLAR EM MDF CINZA COM DETALHES	Bom	GISLAINE ALVES FERREIRA	68,76						2,92			65,84
336606	1	MESA ESCOLAR EM MDF CINZA COM DETALHES	Bom	GISLAINE ALVES FERREIRA	68,76						2,92			65,84
336607	1	MESA ESCOLAR EM MDF CINZA COM DETALHES	Bom	GISLAINE ALVES FERREIRA	68,76						2,92			65,84
336609	1	MESA ESCOLAR EM MDF CINZA COM DETALHES	Bom	GISLAINE ALVES FERREIRA	68,76						2,92			65,84
336610	1	MESA ESCOLAR EM MDF CINZA COM DETALHES	Bom	GISLAINE ALVES FERREIRA	68,76						2,92			65,84
336611	1	MESA ESCOLAR EM MDF CINZA COM DETALHES	Bom	GISLAINE ALVES FERREIRA	68,76						2,92			65,84
336612	1	MESA ESCOLAR EM MDF CINZA COM DETALHES	Bom	GISLAINE ALVES FERREIRA	68,76						2,92			65,84
336613	1	MESA ESCOLAR EM MDF CINZA COM DETALHES	Bom	GISLAINE ALVES FERREIRA	68,76						2,92			65,84
336614	1	MESA ESCOLAR EM MDF CINZA COM DETALHES	Bom	GISLAINE ALVES FERREIRA	68,76						2,92			65,84
336615	1	MESA ESCOLAR EM MDF CINZA COM DETALHES	Bom	GISLAINE ALVES FERREIRA	68,76						2,92			65,84
336616	1	MESA ESCOLAR EM MDF CINZA COM DETALHES	Bom	GISLAINE ALVES FERREIRA	68,76		72,00				2,92			69,08
336617	1	MESA ESCOLAR EM MDF CINZA COM DETALHES	Bom	GISLAINE ALVES FERREIRA	68,76						2,92			65,84
336618	1	MESA ESCOLAR EM MDF CINZA COM DETALHES	Bom	GISLAINE ALVES FERREIRA	68,76						2,92			65,84
336620	1	MESA ESCOLAR EM MDF CINZA COM DETALHES	Bom	GISLAINE ALVES FERREIRA	68,76						2,92			65,84
336623	1	MESA ESCOLAR EM MDF CINZA COM DETALHES	Bom	GISLAINE ALVES FERREIRA	68,76						2,92			65,84



ESTADO DE GOIÁS  
MUNICIPIO DE JATAÍ  
RUA ITARUMA, 355 - S. SANTA MARIA

PERÍODO DE REFERÊNCIA: DE JANEIRO/2022 ATÉ DEZEMBRO/2022

RELAÇÃO ANALÍTICA DOS ELEMENTOS QUE COMPOEM O ATIVO PERMANENTE - INVENTÁRIO DOS BENS

CÓD.	QTDE	DESCRIÇÃO / UNIDADE ADMINISTRATIVA	ESTADO DE CONSERV.	DETENTOR DE CARGA PATRIMONIAL	VALOR ORIGINAL	INCORPORAÇÕES				BAIXAS				SALDO ATUAL
						AQUIS. CONSTR.	REAVALIAÇÃO	INCORPOR.	CRÉDITOS	ALIENAÇÃO	DEPRECIAÇÃO	DOAÇÃO / OUTROS	CRÉDITOS	
336624	1	MESA ESCOLAR EM MDF CINZA COM DETALHES	Bom	GISLAINE ALVES FERREIRA	68,76						2,92			65,84
336625	1	MESA ESCOLAR EM MDF CINZA COM DETALHES	Bom	GISLAINE ALVES FERREIRA	68,76						2,92			65,84
336626	1	MESA ESCOLAR EM MDF CINZA COM DETALHES	Bom	GISLAINE ALVES FERREIRA	68,76						2,92			65,84
336628	1	MESA ESCOLAR EM MDF CINZA COM DETALHES	Bom	GISLAINE ALVES FERREIRA	68,76						2,92			65,84
336629	1	MESA ESCOLAR EM MDF CINZA COM DETALHES	Bom	GISLAINE ALVES FERREIRA			72,00				2,92			69,08
336630	1	MESA ESCOLAR EM MDF CINZA COM DETALHES	Bom	GISLAINE ALVES FERREIRA	68,76						2,92			65,84
336631	1	MESA ESCOLAR EM MDF CINZA COM DETALHES	Bom	GISLAINE ALVES FERREIRA	68,76						2,92			65,84
336635	1	MESA ESCOLAR EM MDF CINZA COM DETALHES	Bom	GISLAINE ALVES FERREIRA	68,76						2,92			65,84
336636	1	MESA ESCOLAR EM MDF CINZA COM DETALHES	Bom	GISLAINE ALVES FERREIRA	68,76						2,92			65,84
336637	1	MESA ESCOLAR EM MDF CINZA COM DETALHES	Bom	GISLAINE ALVES FERREIRA	68,76						2,92			65,84
336638	1	MESA ESCOLAR EM MDF CINZA COM DETALHES	Bom	GISLAINE ALVES FERREIRA	68,76						2,92			65,84
336639	1	MESA ESCOLAR EM MDF CINZA COM DETALHES	Bom	GISLAINE ALVES FERREIRA	68,76						2,92			65,84
336640	1	MESA ESCOLAR EM MDF CINZA COM DETALHES	Bom	GISLAINE ALVES FERREIRA	68,76						2,92			65,84
336641	1	MESA ESCOLAR EM MDF CINZA COM DETALHES	Bom	GISLAINE ALVES FERREIRA	68,76						2,92			65,84
336642	1	MESA ESCOLAR EM MDF CINZA COM DETALHES	Bom	GISLAINE ALVES FERREIRA	68,76						2,92			65,84
336643	1	MESA ESCOLAR EM MDF CINZA COM DETALHES	Bom	GISLAINE ALVES FERREIRA	68,76						2,92			65,84
336644	1	MESA ESCOLAR EM MDF CINZA COM DETALHES	Bom	GISLAINE ALVES FERREIRA	68,76						2,92			65,84
336646	1	MESA ESCOLAR EM MDF CINZA COM DETALHES	Bom	GISLAINE ALVES FERREIRA	68,76						2,92			65,84
336648	1	MESA ESCOLAR EM MDF CINZA COM DETALHES	Bom	GISLAINE ALVES FERREIRA	68,76						2,92			65,84
336649	1	MESA ESCOLAR EM MDF CINZA COM DETALHES	Bom	GISLAINE ALVES FERREIRA	68,76						2,92			65,84
336650	1	MESA ESCOLAR EM MDF CINZA COM DETALHES	Bom	GISLAINE ALVES FERREIRA	68,76						2,92			65,84
336651	1	MESA ESCOLAR EM MDF CINZA COM DETALHES	Bom	GISLAINE ALVES FERREIRA			72,00				2,92			69,08
336652	1	CADEIRA ESCOLAR PLASTICA AMARELA CONJ.03	Ótimo	GISLAINE ALVES FERREIRA	47,75						2,03			45,72
336655	1	CADEIRA ESCOLAR PLASTICA AMARELA CONJ.03	Ótimo	GISLAINE ALVES FERREIRA	47,75						2,03			45,72
336656	1	CADEIRA ESCOLAR PLASTICA AMARELA CONJ.03	Ótimo	GISLAINE ALVES FERREIRA	47,75						2,03			45,72
336666	1	CADEIRA ESCOLAR PLASTICA AMARELA CONJ.03	Ótimo	GISLAINE ALVES FERREIRA	47,75						2,03			45,72
336668	1	CADEIRA ESCOLAR PLASTICA AMARELA CONJ.03	Ótimo	GISLAINE ALVES FERREIRA	47,75						2,03			45,72
336669	1	CADEIRA ESCOLAR PLASTICA AMARELA CONJ.03	Ótimo	GISLAINE ALVES FERREIRA	47,75						2,03			45,72
336670	1	CADEIRA ESCOLAR PLASTICA AMARELA CONJ.03	Ótimo	GISLAINE ALVES FERREIRA	47,75						2,03			45,72
336671	1	CADEIRA ESCOLAR PLASTICA AMARELA CONJ.03	Ótimo	GISLAINE ALVES FERREIRA	47,75						2,03			45,72
336672	1	CADEIRA ESCOLAR PLASTICA AMARELA CONJ.03	Ótimo	GISLAINE ALVES FERREIRA	47,75						2,03			45,72
336673	1	CADEIRA ESCOLAR PLASTICA AMARELA CONJ.03	Ótimo	GISLAINE ALVES FERREIRA	47,75						2,03			45,72
336674	1	CADEIRA ESCOLAR PLASTICA AMARELA CONJ.03	Ótimo	GISLAINE ALVES FERREIRA	47,75						2,03			45,72
336675	1	CADEIRA ESCOLAR PLASTICA AMARELA CONJ.03	Ótimo	GISLAINE ALVES FERREIRA	47,75						2,03			45,72





ESTADO DE GOIÁS  
MUNICIPIO DE JATAÍ  
RUA ITARUMA, 355 - S. SANTA MARIA

PERÍODO DE REFERÊNCIA: DE JANEIRO/2022 ATÉ DEZEMBRO/2022

RELAÇÃO ANALÍTICA DOS ELEMENTOS QUE COMPOEM O ATIVO PERMANENTE - INVENTÁRIO DOS BENS

CÓD.	QTDE	DESCRIÇÃO / UNIDADE ADMINISTRATIVA	ESTADO DE CONSERV.	DETENTOR DE CARGA PATRIMONIAL	VALOR ORIGINAL	INCORPORAÇÕES				BAIXAS				SALDO ATUAL
						AQUIS. CONSTR.	REAVALIAÇÃO	INCORPOR.	CRÉDITOS	ALIENAÇÃO	DEPRECIAÇÃO	DOAÇÃO / OUTROS	CRÉDITOS	
336678	1	MESA ESCOLAR EM MDF CINZA COM DETALHES	Ótimo	GISLAINE ALVES FERREIRA	67,80						2,88			64,92
336679	1	MESA ESCOLAR EM MDF CINZA COM DETALHES	Ótimo	GISLAINE ALVES FERREIRA	67,80						2,88			64,92
336681	1	MESA ESCOLAR EM MDF CINZA COM DETALHES	Ótimo	GISLAINE ALVES FERREIRA	67,80						2,88			64,92
336682	1	MESA ESCOLAR EM MDF CINZA COM DETALHES	Ótimo	GISLAINE ALVES FERREIRA	67,80						2,88			64,92
336683	1	MESA ESCOLAR EM MDF CINZA COM DETALHES	Ótimo	GISLAINE ALVES FERREIRA	67,80						2,88			64,92
336684	1	MESA ESCOLAR EM MDF CINZA COM DETALHES	Ótimo	GISLAINE ALVES FERREIRA	67,80						2,88			64,92
336686	1	MESA ESCOLAR EM MDF CINZA COM DETALHES	Ótimo	GISLAINE ALVES FERREIRA	67,80						2,88			64,92
336687	1	MESA ESCOLAR EM MDF CINZA COM DETALHES	Ótimo	GISLAINE ALVES FERREIRA	67,80						2,88			64,92
336688	1	MESA ESCOLAR EM MDF CINZA COM DETALHES	Ótimo	GISLAINE ALVES FERREIRA	67,80						2,88			64,92
336689	1	MESA ESCOLAR EM MDF CINZA COM DETALHES	Ótimo	GISLAINE ALVES FERREIRA	67,80						2,88			64,92
336690	1	MESA ESCOLAR EM MDF CINZA COM DETALHES	Ótimo	GISLAINE ALVES FERREIRA	67,80						2,88			64,92
336691	1	MESA ESCOLAR EM MDF CINZA COM DETALHES	Ótimo	GISLAINE ALVES FERREIRA	67,80						2,88			64,92
336692	1	MESA ESCOLAR EM MDF CINZA COM DETALHES	Ótimo	GISLAINE ALVES FERREIRA	67,80						2,88			64,92
336693	1	MESA ESCOLAR EM MDF CINZA COM DETALHES	Ótimo	GISLAINE ALVES FERREIRA	67,80						2,88			64,92
336694	1	MESA ESCOLAR EM MDF CINZA COM DETALHES	Ótimo	GISLAINE ALVES FERREIRA	67,80						2,88			64,92
336695	1	MESA ESCOLAR EM MDF CINZA COM DETALHES	Ótimo	GISLAINE ALVES FERREIRA	67,80						2,88			64,92
336696	1	MESA ESCOLAR EM MDF CINZA COM DETALHES	Ótimo	GISLAINE ALVES FERREIRA	67,80						2,88			64,92
336697	1	MESA ESCOLAR EM MDF CINZA COM DETALHES	Ótimo	GISLAINE ALVES FERREIRA	67,80						2,88			64,92
336698	1	MESA ESCOLAR EM MDF CINZA COM DETALHES	Ótimo	GISLAINE ALVES FERREIRA	67,80						2,88			64,92
336699	1	MESA ESCOLAR EM MDF CINZA COM DETALHES	Ótimo	GISLAINE ALVES FERREIRA	67,80						2,88			64,92
336700	1	MESA ESCOLAR EM MDF CINZA COM DETALHES	Ótimo	GISLAINE ALVES FERREIRA	67,80						2,88			64,92
336701	1	MESA ESCOLAR EM MDF CINZA COM DETALHES	Ótimo	GISLAINE ALVES FERREIRA	67,80						2,88			64,92
336702	1	MESA ESCOLAR EM MDF CINZA COM DETALHES	Ótimo	GISLAINE ALVES FERREIRA	67,80						2,88			64,92
336703	1	MESA ESCOLAR EM MDF CINZA COM DETALHES	Ótimo	GISLAINE ALVES FERREIRA	67,80						2,88			64,92
336704	1	MESA ESCOLAR EM MDF CINZA COM DETALHES	Ótimo	GISLAINE ALVES FERREIRA	67,80						2,88			64,92
336705	1	MESA ESCOLAR EM MDF CINZA COM DETALHES	Ótimo	GISLAINE ALVES FERREIRA	67,80						2,88			64,92
336706	1	MESA ESCOLAR EM MDF CINZA COM DETALHES	Ótimo	GISLAINE ALVES FERREIRA	67,80						2,88			64,92
336708	1	MESA ESCOLAR EM MDF CINZA COM DETALHES	Ótimo	GISLAINE ALVES FERREIRA	67,80						2,88			64,92
336710	1	CADEIRA ESCOLAR PLASTICA AMARELA CONJ.03	Ótimo	GISLAINE ALVES FERREIRA	47,75						2,03			45,72
336711	1	MESA PARA REUNIAO OVAL COM 179X081X074	Bom	GISLAINE ALVES FERREIRA	181,45						7,70			173,75
336712	1	FREEZER CONSUL	Ótimo	GISLAINE ALVES FERREIRA	429,75						429,75			
336713	1	ARMARIO DE AÇO CINZA COM 2 PORTAS COM 09	Ótimo	GISLAINE ALVES FERREIRA	515,70						21,87			493,83
336728	1	MESA ESCOLAR EM MDF CINZA COM DETALHES	Bom	GISLAINE ALVES FERREIRA	68,76						2,92			65,84
336729	1	MESA ESCOLAR EM MDF CINZA COM DETALHES	Bom	GISLAINE ALVES FERREIRA	68,76						2,92			65,84



RELAÇÃO ANALÍTICA DOS ELEMENTOS QUE COMPOEM O ATIVO PERMANENTE - INVENTÁRIO DOS BENS

CÓD.	QTDE	DESCRIÇÃO / UNIDADE ADMINISTRATIVA	ESTADO DE CONSERV.	DETENTOR DE CARGA PATRIMONIAL	VALOR ORIGINAL	INCORPORAÇÕES				BAIXAS				SALDO ATUAL
						AQUIS. CONSTR.	REAVALIAÇÃO	INCORPOR.	CRÉDITOS	ALIENAÇÃO	DEPRECIAÇÃO	DOAÇÃO / OUTROS	CRÉDITOS	
336732	1	MESA ESCOLAR EM MDF CINZA COM DETALHES	Bom	GISLAINE ALVES FERREIRA	68,76						2,92			65,84
336741	1	CMERA DE RE COM TELA PARA MICROONIBUS P	Ótimo	JEANE IDALINA BONIFACIO	787,87						33,41			754,46
336714	1	EXTINTOR DE INCENDO EM PO	Ótimo	GISLAINE ALVES FERREIRA	210,10						8,91			201,19
336715	1	EXTINTOR DE INCENDO EM PO	Ótimo	GISLAINE ALVES FERREIRA	210,10						8,91			201,19
336717	1	MESA EM MDF BEGE COM 120X060X077	Ótimo	GISLAINE ALVES FERREIRA	114,60						4,86			109,74
336718	1	IMPRESSORA EPSON N/S 02JK01B2	Ótimo	GISLAINE ALVES FERREIRA	276,95						11,75			265,20
336719	1	CAIXA DE SOM PS 1501	Ótimo	GISLAINE ALVES FERREIRA	429,75						18,23			411,52
336720	1	ARMARIO DE AÇO CINZA COM 200X090X040	Bom	GISLAINE ALVES FERREIRA	276,95						11,75			265,20
336721	1	ARMARIO DE AÇO CINZA COM 200X090X040	Bom	GISLAINE ALVES FERREIRA	276,95						11,75			265,20
336722	1	VENTILADOR DE PAREDE VENTISOL	Ótimo	GISLAINE ALVES FERREIRA	114,60						4,86			109,74
336724	1	VENTILADOR DE PAREDE VENTISOL	Ótimo	GISLAINE ALVES FERREIRA	114,60						4,86			109,74
336725	1	VENTILADOR DE PAREDE VENTISOL	Ótimo	GISLAINE ALVES FERREIRA	114,60						4,86			109,74
336726	1	VENTILADOR DE PAREDE VENTISOL	Ótimo	GISLAINE ALVES FERREIRA	114,60						4,86			109,74
336727	1	CADEIRA ESCOLAR EM PLASTICO AZUL CONJ.06	Ótimo	GISLAINE ALVES FERREIRA	71,62						3,04			68,58
336734	1	CADEIRA FERRO FIXO EM TECIDO PRETO	Ótimo	GISLAINE ALVES FERREIRA	76,40						3,24			73,16
336735	1	ARMARIO DE AÇO CINZA	Bom	GISLAINE ALVES FERREIRA	190,04						8,06			181,98
336736	1	ARMARIO DE AÇO CINZA COM 190X090X040	Ótimo	GISLAINE ALVES FERREIRA	276,95						11,75			265,20
336737	1	ARMARIO DE AÇO CINZA COM 190X090X040	Ótimo	GISLAINE ALVES FERREIRA	276,95						11,75			265,20
336738	1	ARMARIO DE AÇO CINZA COM 190X090X040	Ótimo	GISLAINE ALVES FERREIRA	276,95						11,75			265,20
336753	1	EXTINTOR DE INCENDIO	Ótimo	GISELE ASSIS RIBEIRO	171,90						7,29			164,61
336754	1	EXTINTOR DE INCENDIO	Ótimo	GISELE ASSIS RIBEIRO	171,90						7,29			164,61
336762	1	CADEIRO FERRO FIXO ESTOFADA EM TECIDO PR	Ótimo	EDINAMAR MARIA DE PAULA	47,75						2,03			45,72
336787	1	CADEIRA FERRO FIXA ESTOFADA EM TECIDO PR	Ótimo	EDINAMAR MARIA DE PAULA	47,22						2,00			45,22
336788	1	CADEIRA FERRO FIXA ESTOFADA EM TECIDO PR	Ótimo	EDINAMAR MARIA DE PAULA	47,22						2,00			45,22
336790	1	CADIRA FERRO FIXA ESTOFADA EM TECIDO PRE	Ótimo	EDINAMAR MARIA DE PAULA	47,22						2,00			45,22
336792	1	CADEIRA FERRO FIXA ESTOFADA EM TECIDO PR	Ótimo	EDINAMAR MARIA DE PAULA	47,22						2,00			45,22
336793	1	CADEIRA FERRO FIXA FERRO ESTOFADA EM TEC	Ótimo	EDINAMAR MARIA DE PAULA	47,22						2,00			45,22
336796	1	CARTEIRA ESCOLAR PLASTICA AMARELA C/ PR	Ótimo	EDINAMAR MARIA DE PAULA	276,95						11,75			265,20
336803	1	CARTEIRA ESCOLAR PLASTICA AMARELA C/ PR	Ótimo	EDINAMAR MARIA DE PAULA	276,95						11,75			265,20
336804	1	CARTEIRA ESCOLAR PLASTICA AMARELA C/ PR	Ótimo	EDINAMAR MARIA DE PAULA	276,95						11,75			265,20
336805	1	CARTEIRA ESCOLAR PLASTICA AMARELA C/ PR	Ótimo	EDINAMAR MARIA DE PAULA	276,95						11,75			265,20
336807	1	CARTEIRA ESCOLAR PLASTICA AZUL CLARO C/ P	Ótimo	EDINAMAR MARIA DE PAULA	276,95						11,75			265,20
336809	1	CARTEIRA ESCOLAR PLASTICA AZL CLARO C/ PR	Ótimo	EDINAMAR MARIA DE PAULA	276,95						11,75			265,20
336812	1	CARTEIRA ESCOLAR INFANTIL PLASTICA AZUL E	Ótimo	EDINAMAR MARIA DE PAULA	272,17						11,54			260,63



ESTADO DE GOIÁS  
MUNICIPIO DE JATAI  
RUA ITARUMA, 355 - S. SANTA MARIA

PERÍODO DE REFERÊNCIA: DE JANEIRO/2022 ATÉ DEZEMBRO/2022

RELAÇÃO ANALÍTICA DOS ELEMENTOS QUE COMPOEM O ATIVO PERMANENTE - INVENTÁRIO DOS BENS

CÓD.	QTDE	DESCRIÇÃO / UNIDADE ADMINISTRATIVA	ESTADO DE CONSERV.	DETENTOR DE CARGA PATRIMONIAL	VALOR ORIGINAL	INCORPORAÇÕES				BAIXAS				SALDO ATUAL
						AQUIS. CONSTR.	REAVALIAÇÃO	INCORPOR.	CRÉDITOS	ALIENAÇÃO	DEPRECIAÇÃO	DOAÇÃO / OUTROS	CRÉDITOS	
336813	1	CARTEIRA ESCOLAR NFANTIL PLASTICA AZUL E	Ótimo	EDINAMAR MARIA DE PAULA	272,17						11,54			260,63
336814	1	CARTEIRA ESCOLAR INFANTIL PLASTICA AZUL E	Ótimo	EDINAMAR MARIA DE PAULA	272,17						11,54			260,63
336819	1	CARTEIRA ESCOLAR INFANTIL PLASTICA LARANJ	Ótimo	EDINAMAR MARIA DE PAULA	272,17						11,54			260,63
336828	1	CARTEIRA ESCOLAR INFANTIL PLASTICA AMARE	Ótimo	EDINAMAR MARIA DE PAULA	272,17						11,54			260,63
336829	1	CARTEIRA ESCOLAR INFANTIL PLASTICA AMARE	Ótimo	EDINAMAR MARIA DE PAULA	272,17						11,54			260,63
336830	1	CARTEIRA ESCOLAR INFANTIL PLASTICA AMARE	Ótimo	EDINAMAR MARIA DE PAULA	272,17						11,54			260,63
336831	1	CARTEIRA ESCOLAR INFANTIL PLASTICA AMARE	Ótimo	EDINAMAR MARIA DE PAULA	272,17						11,54			260,63
336833	1	CARTEIRA ESCOLAR INFANTIL PLASTICA VERME	Ótimo	EDINAMAR MARIA DE PAULA	272,17						11,54			260,63
336834	1	CARTEIRA ESCOLAR INFANTIL PLASTICA VERME	Ótimo	COSTA DIAS COMERCIO DE I	272,17						11,54			260,63
336836	1	CADEIRA FERRO FIXA ESTOFADA CURVIM PRETO	Ótimo	EDINAMAR MARIA DE PAULA	66,85						2,84			64,01
336837	1	CADEIRA FERRO FIXA ESTOFADA CURVIM PRETO	Ótimo	EDINAMAR MARIA DE PAULA	66,85						2,84			64,01
336838	1	CADEIRA FERRO FIXA ESTOFADA CURVIM PRETO	Ótimo	EDINAMAR MARIA DE PAULA	66,85						2,84			64,01
336839	1	PROJETOR EPSON BRANCO POWER LITE 79 N/S	Ótimo	EDINAMAR MARIA DE PAULA	477,50						20,25			457,25
336841	1	GELADEIRA PANASONIC FROST FREE 2 PORTAS	Ótimo	EDINAMAR MARIA DE PAULA	382,00						16,20			365,80
336842	1	MESA MARRON EM MDF	Ótimo	EDINAMAR MARIA DE PAULA	133,70						5,67			128,03
336844	1	NOBREAK MIE G3 500VA PREGÃO 83/2008 N/S 557	Ótimo	EDINAMAR MARIA DE PAULA	238,75						10,13			228,62
336846	1	BANCADA EM MDF MARRON 200X123X075	Ótimo	EDINAMAR MARIA DE PAULA	171,90						7,29			164,61
336847	1	BANCADA EM MDF MARRON 200X123X075	Ótimo	EDINAMAR MARIA DE PAULA	171,90						7,29			164,61
336848	1	MESA ESCOLAR PLASTICA AMARELA (CONJ.03)	Ótimo	EDINAMAR MARIA DE PAULA	67,80						2,88			64,92
336849	1	MESA ESCOLAR PLASTICA AMARELA (CONJ.03)	Ótimo	EDINAMAR MARIA DE PAULA	67,80						2,88			64,92
336850	1	MESA ESCOLAR PLASTICA AMARELA (CONJ.03)	Ótimo	EDINAMAR MARIA DE PAULA	67,80						2,88			64,92
336851	1	MESA ESCOLAR PLASTICA AMARELA (CONJ.03)	Ótimo	EDINAMAR MARIA DE PAULA	67,80						2,88			64,92
336852	1	MESA ESCOLAR PLASTICA AMARELA (CONJ.03)	Ótimo	COSTA DIAS COMERCIO DE I	67,80						2,88			64,92
336854	1	MESA ESCOLAR PLASTICA AMARELA (CONJ.03)	Ótimo	EDINAMAR MARIA DE PAULA	67,80						2,88			64,92
336855	1	MESA ESCOLAR PLASTICA AMARELA(CONJ.03)	Ótimo	EDINAMAR MARIA DE PAULA	67,80						2,88			64,92
336856	1	MESA ESCOLAR PLASTICA AMARELA (CONJ.03)	Ótimo	EDINAMAR MARIA DE PAULA	67,80						2,88			64,92
336857	1	MESA ESCOLAR PLASTICA AMARELA (CONJ.03)	Ótimo	EDINAMAR MARIA DE PAULA	67,80						2,88			64,92
336858	1	MESA ESCOLAR PLASTICA AMARELA (CONJ.03)	Ótimo	EDINAMAR MARIA DE PAULA	67,80						2,88			64,92
336859	1	MESA ESCOLAR PLASTICA AMARELA (CONJ.03)	Ótimo	EDINAMAR MARIA DE PAULA	67,80						2,88			64,92
336860	1	MESA ESCOLAR PLASTICA AMARELA(CONJ.03)	Ótimo	EDINAMAR MARIA DE PAULA	67,80						2,88			64,92
336861	1	MESA ESCOLAR PLASTICA AMARELA (CONJ.03)	Ótimo	EDINAMAR MARIA DE PAULA	67,80						2,88			64,92
336862	1	MESA ESCOLAR PLASTICA AMARELA (CONJ.03)	Ótimo	EDINAMAR MARIA DE PAULA	67,80						2,88			64,92
336864	1	MESA ESCOLAR PLASTICA AMARELA (CONJ.03)	Ótimo	EDINAMAR MARIA DE PAULA	67,80						2,88			64,92
336865	1	MESA ESCOLAR PLASTICA AMARELA (CONJ.03)	Ótimo	EDINAMAR MARIA DE PAULA	67,80						2,88			64,92



ESTADO DE GOIÁS  
MUNICÍPIO DE JATAÍ  
RUA ITARUMA, 355 - S. SANTA MARIA

PERÍODO DE REFERÊNCIA: DE JANEIRO/2022 ATÉ DEZEMBRO/2022

RELAÇÃO ANALÍTICA DOS ELEMENTOS QUE COMPOEM O ATIVO PERMANENTE - INVENTÁRIO DOS BENS

CÓD.	QTDE	DESCRIÇÃO / UNIDADE ADMINISTRATIVA	ESTADO DE CONSERV.	DETENTOR DE CARGA PATRIMONIAL	VALOR ORIGINAL	INCORPORAÇÕES				BAIXAS				SALDO ATUAL
						AQUIS. CONSTR.	REAVALIAÇÃO	INCORPOR.	CRÉDITOS	ALIENAÇÃO	DEPRECIAÇÃO	DOAÇÃO / OUTROS	CRÉDITOS	
336867	1	MESA ESCOLAR PLASTICA AMARELA (CONJ.03)	Ótimo	EDINAMAR MARIA DE PAULA	67,80						2,88			64,92
336868	1	MESA ESCOLAR PLASTICA AMARELA(CONJ.03)	Ótimo	EDINAMAR MARIA DE PAULA	67,80						2,88			64,92
336869	1	MESA ESCOLAR PLASTICA AMARELA (CONJ.03)	Ótimo	EDINAMAR MARIA DE PAULA	67,80						2,88			64,92
336870	1	MESA ESCOLAR PLASTICA AMARELA	Ótimo	EDINAMAR MARIA DE PAULA	67,80						2,88			64,92
336871	1	MESA ESCOLAR PLASTICA AMARELA	Ótimo	EDINAMAR MARIA DE PAULA	67,80						2,88			64,92
336873	1	MESA ESCOLAR PLASTICA AMARELA (CONJ.03)	Ótimo	EDINAMAR MARIA DE PAULA	67,80						2,88			64,92
336874	1	MESA ESCOLAR PLASTICA AMARELA (CONJ.03)	Ótimo	EDINAMAR MARIA DE PAULA	67,80						2,88			64,92
336875	1	MESA ESCOLAR PLASTICA AMARELA (CONJ.03)	Ótimo	EDINAMAR MARIA DE PAULA	67,80						2,88			64,92
336876	1	MESA ESCOLAR PLASTICA AMARELA (CONJ.03)	Ótimo	EDINAMAR MARIA DE PAULA	67,80						2,88			64,92
336878	1	CADEIRA ESCOLAR PLASTICA AMARELA (CONJ.03)	Ótimo	EDINAMAR MARIA DE PAULA	47,75						2,03			45,72
336883	1	CADEIRA ESCOLAR PLASTICA AMARELA(CONJ.03)	Ótimo	EDINAMAR MARIA DE PAULA	47,75						2,03			45,72
336886	1	CADEIRA ESCOLAR PLASTICA AMARELA (CONJ.03)	Ótimo	EDINAMAR MARIA DE PAULA	47,75						2,03			45,72
336887	1	CADEIRA ESCOLAR PLASTICA AMARELA (CONJ.03)	Ótimo	EDINAMAR MARIA DE PAULA	47,75						2,03			45,72
336888	1	CADEIRA ESCOLAR PLASTICA AMARELA (CONJ.03)	Ótimo	EDINAMAR MARIA DE PAULA	47,75						2,03			45,72
336889	1	CADEIRA ESCOLAR PLASTICA AMARELA (CONJ.03)	Ótimo	EDINAMAR MARIA DE PAULA	47,75						2,03			45,72
336890	1	CADEIRA ESCOLAR PLASTICA AMARELA (CONJ.03)	Ótimo	EDINAMAR MARIA DE PAULA	47,75						2,03			45,72
336894	1	CADEIRA ESCOLAR PLASTICA AMARELA (CONJ.03)	Ótimo	EDINAMAR MARIA DE PAULA	47,75						2,03			45,72
336897	1	CADEIRA ESCOLAR PLASTICA AMARELA (CONJ.03)	Ótimo	EDINAMAR MARIA DE PAULA	47,75						2,03			45,72
336898	1	CADEIRA ESCOLAR PLASTICA AMARELA(CONJ.03)	Ótimo	EDINAMAR MARIA DE PAULA	47,75						2,03			45,72
336899	1	CADEIRA ESCOLAR PLASTICA AMARELA (CONJ.03)	Ótimo	EDINAMAR MARIA DE PAULA	47,75						2,03			45,72
336907	1	CADEIRA ESCOLAR PLASTICA AMARELA (CONJ.03)	Ótimo	EDINAMAR MARIA DE PAULA	47,75						2,03			45,72
336908	1	CADEIRA ESCOLAR PLASTICA AMARELA(CONJ.03)	Ótimo	EDINAMAR MARIA DE PAULA	47,75						2,03			45,72
336909	1	CADEIRA ESCOLAR PLASTICA AMARELA (CONJ.03)	Ótimo	EDINAMAR MARIA DE PAULA	47,75						2,03			45,72
336911	1	CADEIRA ESCOLAR PLASTICA AMARELA (CONJ.03)	Ótimo	EDINAMAR MARIA DE PAULA	47,75						2,03			45,72
336913	1	CADEIRA ESCOLAR PLASTICA AMARELA (CONJ.03)	Ótimo	EDINAMAR MARIA DE PAULA	47,75						2,03			45,72
336938	1	MESA ESCOLAR PLASTICA AMARELA (CONJ.03)	Ótimo	EDINAMAR MARIA DE PAULA	67,80						2,88			64,92
336939	1	MESA ESCOLAR PLASTICA AMARELA (CONJ.03)	Ótimo	EDINAMAR MARIA DE PAULA	67,80						2,88			64,92
336941	1	MESA ESCOLAR PLASTICA AMARELA (CONJ.03)	Ótimo	EDINAMAR MARIA DE PAULA	67,80						2,88			64,92
336942	1	MESA ESCOLAR PLASTICA AMARELA (CONJ.03)	Ótimo	EDINAMAR MARIA DE PAULA	67,80						2,88			64,92
336943	1	MESA ESCOLAR PLASTICA AMARELA (CONJ.03)	Ótimo	EDINAMAR MARIA DE PAULA	67,80						2,88			64,92
336945	1	MESA ESCOLAR PLASTICA AMARELA (CONJ.03)	Ótimo	EDINAMAR MARIA DE PAULA	67,80						2,88			64,92
336946	1	MESA ESCOLAR PLASTICA AMARELA (CONJ.03)	Ótimo	EDINAMAR MARIA DE PAULA	67,80						2,88			64,92
336947	1	MESA ESCOLAR PLASTICA AMARELA (CONJ.03)	Ótimo	EDINAMAR MARIA DE PAULA	67,80						2,88			64,92
336948	1	MESA ESCOLAR PLASTICA AMARELA (CONJ.03)	Ótimo	EDINAMAR MARIA DE PAULA	67,80						2,88			64,92



ESTADO DE GOIÁS  
MUNICIPIO DE JATAÍ  
RUA ITARUMA, 355 - S. SANTA MARIA

PERÍODO DE REFERÊNCIA: DE JANEIRO/2022 ATÉ DEZEMBRO/2022

RELAÇÃO ANALÍTICA DOS ELEMENTOS QUE COMPOEM O ATIVO PERMANENTE - INVENTÁRIO DOS BENS

CÓD.	QTDE	DESCRIÇÃO / UNIDADE ADMINISTRATIVA	ESTADO DE CONSERV.	DETENTOR DE CARGA PATRIMONIAL	VALOR ORIGINAL	INCORPORAÇÕES				BAIXAS				SALDO ATUAL
						AQUIS. CONSTR.	REAVALIAÇÃO	INCORPOR.	CRÉDITOS	ALIENAÇÃO	DEPRECIACÃO	DOAÇÃO / OUTROS	CRÉDITOS	
336949	1	MESA ESCOLAR PLASTICA AMARELA (CONJ.03)	Ótimo	EDINAMAR MARIA DE PAULA	67,80						2,88			64,92
336950	1	MESA ESCOLAR PLASTICA AMARELA (CONJ.03)	Ótimo	EDINAMAR MARIA DE PAULA	67,80						2,88			64,92
336951	1	MESA ESCOLAR PLASTICA AMARELA (CONJ.03)	Ótimo	EDINAMAR MARIA DE PAULA	67,80						2,88			64,92
336952	1	MESA ESCOLAR PLASTICA AMARELA (CONJ.03)	Ótimo	EDINAMAR MARIA DE PAULA	67,80						2,88			64,92
336953	1	MESA ESCOLAR PLASTICA AMARELA (CONJ.03)	Ótimo	EDINAMAR MARIA DE PAULA	67,80						2,88			64,92
336955	1	MESA ESCOLAR PLASTICA AMARELA (CONJ.03)	Ótimo	EDINAMAR MARIA DE PAULA	67,80						2,88			64,92
336956	1	MESA ESCOLAR PLASTICA AMARELA (CONJ.03)	Ótimo	EDINAMAR MARIA DE PAULA	67,80						2,88			64,92
336957	1	MESA ESCOLAR PLASTICA AMARELA (CONJ.03)	Ótimo	EDINAMAR MARIA DE PAULA	67,80						2,88			64,92
336958	1	MESA ESCOLAR PLASTICA AMARELA (CONJ.03)	Ótimo	EDINAMAR MARIA DE PAULA	67,80						2,88			64,92
336959	1	MESA ESCOLAR PLASTICA AMARELA (CONJ.03)	Ótimo	EDINAMAR MARIA DE PAULA	67,80						2,88			64,92
336960	1	MESA ESCOLAR PLASTICA AMARELA (CONJ.03)	Ótimo	EDINAMAR MARIA DE PAULA	67,80						2,88			64,92
336961	1	MESA ESCOLAR PLASTICA AMARELA (CONJ.03)	Ótimo	EDINAMAR MARIA DE PAULA	67,80						2,88			64,92
336962	1	MESA ESCOLAR PLASTICA AMARELA (CONJ.03)	Ótimo	EDINAMAR MARIA DE PAULA	67,80						2,88			64,92
336963	1	MESA ESCOLAR PLASTICA AMARELA (CONJ.03)	Ótimo	EDINAMAR MARIA DE PAULA	67,80						2,88			64,92
336964	1	MESA ESCOLAR PLASTICA AMARELA (CONJ.03)	Ótimo	EDINAMAR MARIA DE PAULA	67,80						2,88			64,92
336965	1	CADEIRA FERRO FIXA ESTOFADA CORVIM PRETO	Ótimo	EDINAMAR MARIA DE PAULA	76,40						3,24			73,16
336968	1	CADEIRA FERRO FIXA EM CURVIM PRETO COM 1	Ótimo	EDINAMAR MARIA DE PAULA	190,04						8,06			181,98
336970	1	CADEIRA FERRO FIXO ESTOFADA EM CURVIM PR	Ótimo	EDINAMAR MARIA DE PAULA	76,40						3,24			73,16
336972	1	CADEIRA FERRO FIXO EM CORVIM PRETO	Ótimo	EDINAMAR MARIA DE PAULA	76,40						3,24			73,16
336975	1	CADEIRA FERRO ESTOFADA CORVIM PRETO	Ótimo	EDINAMAR MARIA DE PAULA	76,40						3,24			73,16
336976	1	CARTEIRA ESCOLAR INFANTIL PLASTICA AMARELA	Ótimo	EDINAMAR MARIA DE PAULA	272,17						11,54			260,63
336993	1	BEBEDOURO INDUSTRIAL 200 LITROS COM 3 TOR	Ótimo	LEANDRA ASSIS LIMA	2.483,00						105,30			2.377,70
336996	1	CADEIRA UNIVERSITARIA PLASTICO AZUL AZUL	Ótimo	MANOEL FERREIRA DE FREI	47,75						2,03			45,72
336997	1	CADEIRA UNIVERSITARIA PLASTICO AZUL AZUL	Ótimo	MANOEL FERREIRA DE FREI	47,75						2,03			45,72
336999	1	CADEIRA UNIVERSITARIA PLASTICO AZUL AZUL	Ótimo	MANOEL FERREIRA DE FREI	47,75						2,03			45,72
337001	1	CADEIRA UNIVERSITARIA PLASTICO AZUL AZUL	Ótimo	MANOEL FERREIRA DE FREI	47,75						2,03			45,72
337002	1	CADEIRA UNIVERSITARIA PLASTICO AZUL AZUL	Ótimo	MANOEL FERREIRA DE FREI	47,75						2,03			45,72
337005	1	CADEIRA UNIVERSITARIA PLASTICO AZUL AZUL	Ótimo	MANOEL FERREIRA DE FREI	47,75						2,03			45,72
337006	1	CADEIRA UNIVERSITARIA PLASTICO AZUL AZUL	Ótimo	MANOEL FERREIRA DE FREI	47,75						2,03			45,72
337008	1	CADEIRA UNIVERSITARIA PLASTICO AZUL AZUL	Ótimo	MANOEL FERREIRA DE FREI	47,75						2,03			45,72
337010	1	CADEIRA UNIVERSITARIA PLASTICO AZUL AZUL	Ótimo	MANOEL FERREIRA DE FREI	47,75						2,03			45,72
337018	1	CADEIRA UNIVERSITARIA PLASTICO AZUL AZUL	Ótimo	MANOEL FERREIRA DE FREI	47,75						2,03			45,72
337019	1	CADEIRA UNIVERSITARIA PLASTICO AZUL AZUL	Ótimo	MANOEL FERREIRA DE FREI	47,75						2,03			45,72
337021	1	CADEIRA ESCOLAR INFANTIL FORMICA MARROM	Ótimo	MANOEL FERREIRA DE FREI	57,30						2,43			54,87



ESTADO DE GOIÁS  
MUNICIPIO DE JATAI  
RUA ITARUMA, 355 - S. SANTA MARIA

PERÍODO DE REFERÊNCIA: DE JANEIRO/2022 ATÉ DEZEMBRO/2022

RELAÇÃO ANALÍTICA DOS ELEMENTOS QUE COMPOEM O ATIVO PERMANENTE - INVENTÁRIO DOS BENS

CÓD.	QTDE	DESCRIÇÃO / UNIDADE ADMINISTRATIVA	ESTADO DE CONSERV.	DETENTOR DE CARGA PATRIMONIAL	VALOR ORIGINAL	INCORPORAÇÕES				BAIXAS				SALDO ATUAL
						AQUIS. CONSTR.	REAVALIAÇÃO	INCORPOR.	CRÉDITOS	ALIENAÇÃO	DEPRECIAÇÃO	DOAÇÃO / OUTROS	CRÉDITOS	
337022	1	CADEIRA MADEIRA ESCOLAR INFANTIL FORMICA	Ótimo	MANOEL FERREIRA DE FREI	57,30						2,43			54,87
337023	1	CADEIRA MADEIRA ESCOLAR INFANTIL FORMICA	Ótimo	MANOEL FERREIRA DE FREI	57,30						2,43			54,87
337024	1	CADEIRA MADEIRA ESCOLAR INFANTIL FORMICA	Ótimo	MANOEL FERREIRA DE FREI	57,30						2,43			54,87
337025	1	CADEIRA MADEIRA ESCOLAR INFANTIL FORMICA	Ótimo	MANOEL FERREIRA DE FREI	57,30						2,43			54,87
337027	1	MESA ESCOLAR INFANTIL FORMICA BEGE COM 0	Bom	MANOEL FERREIRA DE FREI	76,40						3,24			73,16
337028	1	ESA ESCOLAR INFANTIL EM FORMICA BEGE COM	Ótimo	MANOEL FERREIRA DE FREI	76,40						3,24			73,16
337029	1	CADEIRA DE MADEIRA ESCOLAR INFANTIL FORM	Bom	MANOEL FERREIRA DE FREI	57,30						2,43			54,87
337030	1	CADEIRA DE MADEIRA ESCOLAR INFANTIL FORM	Bom	MANOEL FERREIRA DE FREI	57,30						2,43			54,87
337032	1	CADEIRA DE MADEIRA ESCOLAR INFANTIL FORM	Bom	MANOEL FERREIRA DE FREI	57,30						2,43			54,87
337033	1	MESA ESCOLAR IMFANTIL EM MDF PEQUENA	Ótimo	MANOEL FERREIRA DE FREI	76,40						3,24			73,16
337034	1	MESA ESCOLAR IMFANTIL EM MDF PEQUENA	Ótimo	MANOEL FERREIRA DE FREI	76,40						3,24			73,16
337035	1	MESA ESCOLAR IMFANTIL EM MDF PEQUENA	Ótimo	MANOEL FERREIRA DE FREI	76,40						3,24			73,16
337036	1	MESA ESCOLAR IMFANTIL EM MDF PEQUENA	Ótimo	MANOEL FERREIRA DE FREI	76,40						3,24			73,16
337037	1	MESA ESCOLAR IMFANTIL EM MDF PEQUENA	Ótimo	MANOEL FERREIRA DE FREI	76,40						3,24			73,16
337054	1	ARMARIO DE AÇO CINZA COM 090X045X110	Bom	MANOEL FERREIRA DE FREI	285,54						12,11			273,43
336994	1	ESTANTE DE AÇO CINZA 3 PRATELEIRAS NA COR	Ótimo	MANOEL FERREIRA DE FREI	114,60						4,86			109,74
336995	1	ARMARIO DE AÇO CINZA COM 2 PORTAS COM 09	Ótimo	MANOEL FERREIRA DE FREI	285,54						12,11			273,43
337038	1	MESA ESCOLAR IMFANTIL EM MDF	Bom	MANOEL FERREIRA DE FREI	76,40						3,24			73,16
337039	1	MESA ESCOLAR IMFANTIL EM MDF	Bom	MANOEL FERREIRA DE FREI	76,40						3,24			73,16
337040	1	MESA ESCOLAR IMFANTIL EM MDF	Bom	MANOEL FERREIRA DE FREI	76,40						3,24			73,16
337042	1	MESA ESCOLAR IMFANTIL EM MDF	Bom	MANOEL FERREIRA DE FREI	76,40						3,24			73,16
337043	1	MESA ESCOLAR IMFANTIL EM MDF	Bom	MANOEL FERREIRA DE FREI	76,40						3,24			73,16
337044	1	MESA ESCOLAR IMFANTIL EM MDF	Bom	MANOEL FERREIRA DE FREI	76,40						3,24			73,16
337045	1	MESA ESCOLAR IMFANTIL EM MDF	Bom	MANOEL FERREIRA DE FREI	76,40						3,24			73,16
337046	1	MESA ESCOLAR IMFANTIL EM MDF	Bom	MANOEL FERREIRA DE FREI	76,40						3,24			73,16
337047	1	MESA ESCOLAR IMFANTIL EM MDF	Bom	MANOEL FERREIRA DE FREI	76,40						3,24			73,16
337048	1	MESA ESCOLAR IMFANTIL EM MDF	Bom	MANOEL FERREIRA DE FREI	76,40						3,24			73,16
337049	1	MESA ESCOLAR IMFANTIL EM MDF	Bom	MANOEL FERREIRA DE FREI	76,40						3,24			73,16
337050	1	MESA ESCOLAR IMFANTIL EM MDF	Bom	MANOEL FERREIRA DE FREI	76,40						3,24			73,16
337051	1	MESA ESCOLAR IMFANTIL EM MDF	Bom	MANOEL FERREIRA DE FREI	76,40						3,24			73,16
337052	1	MESA ESCOLAR INFANTIL MADEIRA FORMICA AZ	Bom	MANOEL FERREIRA DE FREI	76,40						3,24			73,16
337053	1	MESA ESCOLAR INFANTIL MADEIRA FORMICA AZ	Bom	MANOEL FERREIRA DE FREI	76,40						3,24			73,16
337055	1	CADEIRA FERRO FIXA ESTOFADA EM COURVIM F	Bom	MANOEL FERREIRA DE FREI	66,85						2,84			64,01
337056	1	CADEIRA FERRO FIXA ESTOFADA EM COURVIM F	Bom	MANOEL FERREIRA DE FREI	66,85						2,84			64,01





PERÍODO DE REFERÊNCIA: DE JANEIRO/2022 ATÉ DEZEMBRO/2022

RELAÇÃO ANALÍTICA DOS ELEMENTOS QUE COMPOEM O ATIVO PERMANENTE - INVENTÁRIO DOS BENS

CÓD.	QTDE	DESCRIÇÃO / UNIDADE ADMINISTRATIVA	ESTADO DE CONSERV.	DETENTOR DE CARGA PATRIMONIAL	VALOR ORIGINAL	INCORPORAÇÕES				BAIXAS				SALDO ATUAL
						AQUIS. CONSTR.	REAVALIAÇÃO	INCORPOR.	CRÉDITOS	ALIENAÇÃO	DEPRECIAÇÃO	DOAÇÃO / OUTROS	CRÉDITOS	
337057	1	CADEIRA FERRO FIXA ESTOFADA EM COURVIM F	Bom	MANOEL FERREIRA DE FREI	66,85						2,84			64,01
337058	1	CPU POSITIVO	Ótimo	MANOEL FERREIRA DE FREI	382,00						16,20			365,80
337059	1	MESA PARA COMPUTADOR AZUL COM 100X060X0	Bom	MANOEL FERREIRA DE FREI	143,25						6,08			137,17
337060	1	MESA MADEIRA SECRETARIA 3 GAVETAS COM 13	Bom	MANOEL FERREIRA DE FREI	171,90						7,29			164,61
337061	1	MESA MADEIRA SECRETARIA GAVETAS COM 130	Bom	MANOEL FERREIRA DE FREI	191,00						8,10			182,90
337062	1	MESA PES DE FERROTAMPO DE MARMORE COM	Bom	MANOEL FERREIRA DE FREI	238,75						10,13			228,62
337063	1	MESA FORMICA CINZA COM 120X060X075	Bom	MANOEL FERREIRA DE FREI	105,05						4,46			100,59
337064	1	MESA FORMICA CINZA COM 120X060X075	Bom	MANOEL FERREIRA DE FREI	105,05						4,46			100,59
337065	1	ARMARIO DE AÇO 2 PORTAS CINZA COM 075X032	Bom	MANOEL FERREIRA DE FREI	257,85						10,94			246,91
337066	1	CARTEIRA ESCOLAR PLASTICA AZUL ESCURO C/	Ótimo	MANOEL FERREIRA DE FREI	198,64						8,42			190,22
337067	1	CARTEIRA ESCOLAR PLASTICA AZUL ESCURO C/	Ótimo	MANOEL FERREIRA DE FREI	198,64						8,42			190,22
337068	1	CARTEIRA ESCOLAR PLASTICA AZUL ESCURO C/	Ótimo	MANOEL FERREIRA DE FREI	198,64						8,42			190,22
337069	1	CARTEIRA ESCOLAR PLASTICA AZUL ESCURO C/	Ótimo	MANOEL FERREIRA DE FREI	198,64						8,42			190,22
337070	1	CARTEIRA ESCOLAR PLASTICA AZUL ESCURO C/	Ótimo	MANOEL FERREIRA DE FREI	198,64						8,42			190,22
337072	1	CARTEIRA ESCOLAR PLASTICA AZUL ESCURO C/	Ótimo	MANOEL FERREIRA DE FREI	198,64						8,42			190,22
337075	1	CARTEIRA ESCOLAR PLASTICA AZUL ESCURO C/	Ótimo	MANOEL FERREIRA DE FREI	198,64						8,42			190,22
337076	1	CARTEIRA ESCOLAR PLASTICA AZUL ESCURO C/	Ótimo	MANOEL FERREIRA DE FREI	198,64						8,42			190,22
337077	1	CARTEIRA ESCOLAR PLASTICA AZUL ESCURO C/	Ótimo	MANOEL FERREIRA DE FREI	198,64						8,42			190,22
337078	1	CARTEIRA ESCOLAR PLASTICA AZUL ESCURO C/	Ótimo	MANOEL FERREIRA DE FREI	198,64						8,42			190,22
337080	1	CARTEIRA ESCOLAR PLASTICA AZUL ESCURO C/	Ótimo	MANOEL FERREIRA DE FREI	198,64						8,42			190,22
337081	1	CARTEIRA ESCOLAR PLASTICA AZUL ESCURO C/	Ótimo	MANOEL FERREIRA DE FREI	198,64						8,42			190,22
337082	1	CARTEIRA ESCOLAR PLASTICA AZUL ESCURO C/	Ótimo	MANOEL FERREIRA DE FREI	198,64						8,42			190,22
337083	1	CARTEIRA ESCOLAR PLASTICA AZUL ESCURO C/	Ótimo	MANOEL FERREIRA DE FREI	198,64						8,42			190,22
337084	1	CARTEIRA ESCOLAR PLASTICA AZUL ESCURO C/	Ótimo	MANOEL FERREIRA DE FREI	198,64						8,42			190,22
337086	1	CARTEIRA ESCOLAR PLASTICA AZUL ESCURO C/	Ótimo	MANOEL FERREIRA DE FREI	198,64						8,42			190,22
337087	1	CARTEIRA ESCOLAR PLASTICA AZUL ESCURO C/	Ótimo	MANOEL FERREIRA DE FREI	198,64						8,42			190,22
337088	1	CARTEIRA ESCOLAR PLASTICA AZUL ESCURO C/	Ótimo	MANOEL FERREIRA DE FREI	198,64						8,42			190,22
337089	1	CARTEIRA ESCOLAR PLASTICA AZUL ESCURO C/	Ótimo	MANOEL FERREIRA DE FREI	198,64						8,42			190,22
337090	1	CARTEIRA ESCOLAR PLASTICA AZUL ESCURO C/	Ótimo	MANOEL FERREIRA DE FREI	198,64						8,42			190,22
337091	1	CARTEIRA ESCOLAR PLASTICA AZUL CLARO C/ P	Ótimo	MANOEL FERREIRA DE FREI	198,64						8,42			190,22
337092	1	CARTEIRA ESCOLAR PLASTICA CLARO ESCURO C	Ótimo	MANOEL FERREIRA DE FREI	198,64						8,42			190,22
337094	1	CARTEIRA ESCOLAR PLASTICA LARANJA C/ PRAN	Ótimo	MANOEL FERREIRA DE FREI	198,64						8,42			190,22
337095	1	CARTEIRA ESCOLAR PLASTICA AZUL ESCURO C/	Ótimo	MANOEL FERREIRA DE FREI	198,64						8,42			190,22
337096	1	CARTEIRA ESCOLAR PLASTICA AZUL ESCURO C/	Ótimo	MANOEL FERREIRA DE FREI	198,64						8,42			190,22



ESTADO DE GOIÁS  
MUNICÍPIO DE JATAÍ  
RUA ITARUMA, 355 - S. SANTA MARIA

PERÍODO DE REFERÊNCIA: DE JANEIRO/2022 ATÉ DEZEMBRO/2022

RELAÇÃO ANALÍTICA DOS ELEMENTOS QUE COMPOEM O ATIVO PERMANENTE - INVENTÁRIO DOS BENS

CÓD.	QTDE	DESCRIÇÃO / UNIDADE ADMINISTRATIVA	ESTADO DE CONSERV.	DETENTOR DE CARGA PATRIMONIAL	VALOR ORIGINAL	INCORPORAÇÕES				BAIXAS				SALDO ATUAL
						AQUIS. CONSTR.	REAVALIAÇÃO	INCORPOR.	CRÉDITOS	ALIENAÇÃO	DEPRECIAÇÃO	DOAÇÃO / OUTROS	CRÉDITOS	
337097	1	CARTEIRA ESCOLAR PLASTICA AZUL ESCURO C/	Ótimo	MANOEL FERREIRA DE FREI	198,64						8,42			190,22
337098	1	CARTEIRA ESCOLAR PLASTICA AZUL ESCURO C/	Ótimo	MANOEL FERREIRA DE FREI	198,64						8,42			190,22
337099	1	CARTEIRA ESCOLAR PLASTICA AZUL ESCURO C/	Ótimo	MANOEL FERREIRA DE FREI	198,64						8,42			190,22
337100	1	CARTEIRA ESCOLAR PLASTICA AZUL ESCURO C/	Ótimo	MANOEL FERREIRA DE FREI	198,64						8,42			190,22
337101	1	CARTEIRA ESCOLAR PLASTICA AZUL ESCURO C/	Ótimo	MANOEL FERREIRA DE FREI	198,64						8,42			190,22
337102	1	CARTEIRA ESCOLAR PLASTICA AZUL ESCURO C/	Ótimo	MANOEL FERREIRA DE FREI	198,64						8,42			190,22
337103	1	CARTEIRA ESCOLAR PLASTICA AZUL ESCURO C/	Ótimo	MANOEL FERREIRA DE FREI	198,64						8,42			190,22
337104	1	CARTEIRA ESCOLAR PLASTICA AZUL ESCURO C/	Ótimo	MANOEL FERREIRA DE FREI	198,64						8,42			190,22
337105	1	CARTEIRA ESCOLAR PLASTICA AZUL ESCURO C/	Ótimo	MANOEL FERREIRA DE FREI	198,64						8,42			190,22
337106	1	CARTEIRA ESCOLAR PLASTICA AZUL ESCURO C/	Ótimo	MANOEL FERREIRA DE FREI	198,64						8,42			190,22
337107	1	CARTEIRA ESCOLAR PLASTICA AZUL ESCURO C/	Ótimo	MANOEL FERREIRA DE FREI	198,64						8,42			190,22
337108	1	CARTEIRA ESCOLAR PLASTICA AZUL ESCURO C/	Ótimo	MANOEL FERREIRA DE FREI	198,64						8,42			190,22
337110	1	CARTEIRA ESCOLAR PLASTICA AZUL ESCURO C/	Ótimo	MANOEL FERREIRA DE FREI	198,64						8,42			190,22
337111	1	CARTEIRA ESCOLAR PLASTICA AZUL ESCURO C/	Ótimo	MANOEL FERREIRA DE FREI	198,64						8,42			190,22
337112	1	CARTEIRA ESCOLAR PLASTICA AZUL ESCURO C/	Ótimo	MANOEL FERREIRA DE FREI	198,64						8,42			190,22
337113	1	CARTEIRA ESCOLAR PLASTICA AZUL ESCURO C/	Ótimo	MANOEL FERREIRA DE FREI	198,64						8,42			190,22
337114	1	CARTEIRA ESCOLAR PLASTICA AZUL ESCURO C/	Ótimo	MANOEL FERREIRA DE FREI	198,64						8,42			190,22
337115	1	CARTEIRA ESCOLAR PLASTICA AZUL ESCURO C/	Ótimo	MANOEL FERREIRA DE FREI	198,64						8,42			190,22
337117	1	CARTEIRA ESCOLAR PLASTICA AZUL ESCURO C/	Ótimo	MANOEL FERREIRA DE FREI	198,64						8,42			190,22
337118	1	CARTEIRA ESCOLAR PLASTICA AZUL ESCURO C/	Ótimo	MANOEL FERREIRA DE FREI	198,64						8,42			190,22
337119	1	CARTEIRA ESCOLAR PLASTICA AZUL ESCURO C/	Ótimo	MANOEL FERREIRA DE FREI	198,64						8,42			190,22
337120	1	CARTEIRA ESCOLAR PLASTICA AZUL ESCURO C/	Ótimo	MANOEL FERREIRA DE FREI	198,64						8,42			190,22
337121	1	CARTEIRA ESCOLAR PLASTICA AZUL ESCURO C/	Ótimo	MANOEL FERREIRA DE FREI	198,64						8,42			190,22
337123	1	ARMARIO DE AÇO 2 PORTAS CINZA COM 075X032	Bom	MANOEL FERREIRA DE FREI	248,30						10,53			237,77
337124	1	VENTILADOR DE PAREDE DELTA PREMIUM PRET	Bom	MANOEL FERREIRA DE FREI	122,24						5,18			117,06
337128	1	CPU COM LEITOR DE DVD	Bom	MANOEL FERREIRA DE FREI	1.202,34						50,99			1.151,35
337352	1	CARTEIRA ESCOLAR PLASTICA AZUL ESCURO C/	Ótimo	MANOEL FERREIRA DE FREI	198,64						8,42			190,22
337125	1	ARMARIO DE AÇO 2 PORTAS CINZA COM 075X032	Ótimo	MANOEL FERREIRA DE FREI	248,30						10,53			237,77
337126	1	ARMARIO DE AÇO CINZA COM 2 PORTAS COM 07	Bom	MANOEL FERREIRA DE FREI	248,30						10,53			237,77
337127	1	CADEIRA FERRO FIXO ESTOFADA EM TECIDO	Bom	MANOEL FERREIRA DE FREI	79,26						3,36			75,90
337131	1	VENTILADOR DE PAREDE DELTA PREMIUM	Bom	MANOEL FERREIRA DE FREI	238,75						10,13			228,62
337132	1	APARELHO DE SOM INTEGRIS COM 2 CAIXAS N/S	Ótimo	MANOEL FERREIRA DE FREI	191,00						8,10			182,90
337133	1	MONITOR POSITIVO MDP 16 CMYSFMZD 16.P N/S	Ótimo	MANOEL FERREIRA DE FREI	267,40						11,34			256,06
337134	1	MONITOR POSITIVO MDP016 CMYSFMZD 16 P. N/S	Ótimo	MANOEL FERREIRA DE FREI	267,40						11,34			256,06



ESTADO DE GOIÁS  
MUNICIPIO DE JATAÍ  
RUA ITARUMA, 355 - S. SANTA MARIA

PERÍODO DE REFERÊNCIA: DE JANEIRO/2022 ATÉ DEZEMBRO/2022

RELAÇÃO ANALÍTICA DOS ELEMENTOS QUE COMPOEM O ATIVO PERMANENTE - INVENTÁRIO DOS BENS

CÓD.	QTDE	DESCRIÇÃO / UNIDADE ADMINISTRATIVA	ESTADO DE CONSERV.	DETENTOR DE CARGA PATRIMONIAL	VALOR ORIGINAL	INCORPORAÇÕES				BAIXAS				SALDO ATUAL
						AQUIS. CONSTR.	REAVALIAÇÃO	INCORPOR.	CRÉDITOS	ALIENAÇÃO	DEPRECIAÇÃO	DOAÇÃO / OUTROS	CRÉDITOS	
337135	1	NOTEBOOK POSITIVO AMARELO N/S 1AD87C81U	Ótimo	MANOEL FERREIRA DE FREI	1.696,08						71,93			1.624,15
337136	1	MONITOR LG FLATRON W1942P N/S 0006SPYP233	Ótimo	MANOEL FERREIRA DE FREI	191,00						8,10			182,90
337137	1	MESA EM MADEIRA COM 125X065X080	Ótimo	MANOEL FERREIRA DE FREI	95,50						4,05			91,45
337139	1	ARMARIO DE AÇO CINZA COM 2 PORTAS COM 09	Bom	MANOEL FERREIRA DE FREI	200,55						8,51			192,04
337142	1	ARMARIO DE AÇO CINZA COM 2 PORTAS COM 09	Bom	MANOEL FERREIRA DE FREI	200,55						8,51			192,04
337143	1	ARMARIO DE AÇO CINZA COM 2 PORTAS COM 09	Bom	MANOEL FERREIRA DE FREI	200,55						8,51			192,04
337145	1	MESA DO PROFESSOR EM MDF COM 100X072X06	Bom	MANOEL FERREIRA DE FREI	95,50						4,05			91,45
337146	1	NOBREAK ENERMAX LAZER 1800 800VA MOD. 190	Ótimo	MANOEL FERREIRA DE FREI	95,50						4,05			91,45
337147	1	MESA ESCOLAR INFANTIL EM FORMICA AZUL	Ótimo	MANOEL FERREIRA DE FREI	76,40						3,24			73,16
337148	1	VENTILADOR DE PAREDE PRETO	Ótimo	MANOEL FERREIRA DE FREI	122,24						5,18			117,06
337149	1	ARMARIO DE AÇO CINZA COM 075X032X170	Ótimo	MANOEL FERREIRA DE FREI	285,54						12,11			273,43
337150	1	ARMARIO DE AÇO CINZA COM 075X032X170	Ótimo	MANOEL FERREIRA DE FREI	276,95						11,75			265,20
337151	1	VENTILADOR DE PAREDE ARGE	Ótimo	MANOEL FERREIRA DE FREI	152,80						6,48			146,32
337152	1	MESA DE MADEIRA COM 113X084X080	Bom	MANOEL FERREIRA DE FREI	95,50						4,05			91,45
337154	1	MESA ESCOLAR INFANTIL MADEIRA FORMICA AZ	Bom	MANOEL FERREIRA DE FREI	76,40						3,24			73,16
337155	1	MESA PARA PROFESSOR EM MADEIRA COM 113X	Bom	MANOEL FERREIRA DE FREI	95,50						4,05			91,45
337156	1	ARMARIO DE AÇO CINZA COM 090X045X110	Bom	MANOEL FERREIRA DE FREI	200,55						8,51			192,04
337157	1	MESA EM MADEIRA COM 113X084X073	Ótimo	MANOEL FERREIRA DE FREI	95,50						4,05			91,45
337158	1	MESA EM FORMICA MARROM COM 080X080X050	Bom	MANOEL FERREIRA DE FREI	95,50						4,05			91,45
337159	1	CADEIRA ESCOLAR EM PLASTICO AMARELO COM	Ótimo	MANOEL FERREIRA DE FREI	47,75						2,03			45,72
337160	1	CADEIRA ESCOLAR EM PLASTICO AMARELO COM	Ótimo	MANOEL FERREIRA DE FREI	47,75						2,03			45,72
337161	1	CADEIRA ESCOLAR EM PLASTICO AMARELO COM	Ótimo	MANOEL FERREIRA DE FREI	47,75						2,03			45,72
337162	1	CADEIRA ESCOLAR EM PLASTICO AMARELO COM	Ótimo	MANOEL FERREIRA DE FREI	47,75						2,03			45,72
337163	1	CADEIRA ESCOLAR EM PLASTICO AMARELO COM	Ótimo	MANOEL FERREIRA DE FREI	47,75						2,03			45,72
337164	1	CADEIRA ESCOLAR EM PLASTICO AMARELO COM	Ótimo	MANOEL FERREIRA DE FREI	47,75						2,03			45,72
337165	1	CADEIRA ESCOLAR EM PLASTICO AMARELO COM	Ótimo	MANOEL FERREIRA DE FREI	47,75						2,03			45,72
337166	1	CADEIRA ESCOLAR EM PLASTICO AMARELO COM	Ótimo	MANOEL FERREIRA DE FREI	47,75						2,03			45,72
337167	1	CADEIRA ESCOLAR EM PLASTICO AMARELO COM	Ótimo	MANOEL FERREIRA DE FREI	47,75						2,03			45,72
337168	1	CADEIRA ESCOLAR EM PLASTICO AMARELO COM	Ótimo	MANOEL FERREIRA DE FREI	47,75						2,03			45,72
337169	1	CADEIRA ESCOLAR EM PLASTICO AMARELO COM	Ótimo	MANOEL FERREIRA DE FREI	47,75						2,03			45,72
337170	1	CADEIRA ESCOLAR EM PLASTICO AMARELO COM	Ótimo	MANOEL FERREIRA DE FREI	47,75						2,03			45,72
337171	1	CADEIRA ESCOLAR EM PLASTICO AMARELO COM	Ótimo	MANOEL FERREIRA DE FREI	47,75						2,03			45,72
337172	1	CADEIRA ESCOLAR EM PLASTICO AMARELO COM	Ótimo	MANOEL FERREIRA DE FREI	47,75						2,03			45,72
337173	1	CADEIRA ESCOLAR EM PLASTICO AMARELO COM	Ótimo	MANOEL FERREIRA DE FREI	47,75						2,03			45,72



ESTADO DE GOIÁS  
MUNICIPIO DE JATAI  
RUA ITARUMA, 355 - S. SANTA MARIA

PERÍODO DE REFERÊNCIA: DE JANEIRO/2022 ATÉ DEZEMBRO/2022

RELAÇÃO ANALÍTICA DOS ELEMENTOS QUE COMPOEM O ATIVO PERMANENTE - INVENTÁRIO DOS BENS

CÓD.	QTDE	DESCRIÇÃO / UNIDADE ADMINISTRATIVA	ESTADO DE CONSERV.	DETENTOR DE CARGA PATRIMONIAL	VALOR ORIGINAL	INCORPORAÇÕES				BAIXAS				SALDO ATUAL
						AQUIS. CONSTR.	REAVALIAÇÃO	INCORPOR.	CRÉDITOS	ALIENAÇÃO	DEPRECIACÃO	DOAÇÃO / OUTROS	CRÉDITOS	
337174	1	CADEIRA ESCOLAR EM PLASTICO AMARELO COM	Ótimo	MANOEL FERREIRA DE FREI	47,75						2,03			45,72
337175	1	CADEIRA ESCOLAR EM PLASTICO AMARELO COM	Ótimo	MANOEL FERREIRA DE FREI	47,75						2,03			45,72
337176	1	CADEIRA ESCOLAR EM PLASTICO AMARELO COM	Ótimo	MANOEL FERREIRA DE FREI	47,75						2,03			45,72
337177	1	CADEIRA ESCOLAR EM PLASTICO AMARELO COM	Ótimo	MANOEL FERREIRA DE FREI	47,75						2,03			45,72
337178	1	CADEIRA ESCOLAR EM PLASTICO AMARELO COM	Ótimo	MANOEL FERREIRA DE FREI	47,75						2,03			45,72
337179	1	CADEIRA ESCOLAR EM PLASTICO AMARELO COM	Ótimo	MANOEL FERREIRA DE FREI	47,75						2,03			45,72
337180	1	CADEIRA ESCOLAR EM PLASTICO AMARELO COM	Ótimo	MANOEL FERREIRA DE FREI	47,75						2,03			45,72
337181	1	MESA ESCOLAR EM MDF CINZA COM DETALHES	Ótimo	MANOEL FERREIRA DE FREI	67,80						2,88			64,92
337182	1	MESA ESCOLAR EM MDF CINZA COM DETALHES	Ótimo	MANOEL FERREIRA DE FREI	67,80						2,88			64,92
337184	1	MESA ESCOLAR EM MDF CINZA COM DETALHES	Ótimo	MANOEL FERREIRA DE FREI	67,80						2,88			64,92
337185	1	MESA ESCOLAR EM MDF CINZA COM DETALHES	Ótimo	MANOEL FERREIRA DE FREI	67,80						2,88			64,92
337186	1	MESA ESCOLAR EM MDF CINZA COM DETALHES	Ótimo	MANOEL FERREIRA DE FREI	67,80						2,88			64,92
337187	1	MESA ESCOLAR EM MDF CINZA COM DETALHES	Ótimo	MANOEL FERREIRA DE FREI	67,80						2,88			64,92
337188	1	MESA ESCOLAR EM MDF CINZA COM DETALHES	Ótimo	MANOEL FERREIRA DE FREI	67,80						2,88			64,92
337190	1	MESA ESCOLAR EM MDF CINZA COM DETALHES	Ótimo	MANOEL FERREIRA DE FREI	67,80						2,88			64,92
337191	1	MESA ESCOLAR EM MDF CINZA COM DETALHES	Ótimo	MANOEL FERREIRA DE FREI	67,80						2,88			64,92
337192	1	MESA ESCOLAR EM MDF CINZA COM DETALHES	Ótimo	MANOEL FERREIRA DE FREI	67,80						2,88			64,92
337193	1	MESA ESCOLAR EM MDF CINZA COM DETALHES	Ótimo	MANOEL FERREIRA DE FREI	67,80						2,88			64,92
337194	1	MESA ESCOLAR EM MDF CINZA COM DETALHES	Ótimo	MANOEL FERREIRA DE FREI	67,80						2,88			64,92
337195	1	MESA ESCOLAR EM MDF CINZA COM DETALHES	Ótimo	MANOEL FERREIRA DE FREI	67,80						2,88			64,92
337196	1	MESA ESCOLAR EM MDF CINZA COM DETALHES	Ótimo	MANOEL FERREIRA DE FREI	67,80						2,88			64,92
337198	1	MESA ESCOLAR EM MDF CINZA COM DETALHES	Ótimo	MANOEL FERREIRA DE FREI	67,80						2,88			64,92
337200	1	MESA ESCOLAR EM MDF CINZA COM DETALHES	Ótimo	MANOEL FERREIRA DE FREI	67,80						2,88			64,92
337201	1	MESA ESCOLAR EM MDF CINZA COM DETALHES	Ótimo	MANOEL FERREIRA DE FREI	67,80						2,88			64,92
337202	1	MESA ESCOLAR EM MDF CINZA COM DETALHES	Ótimo	MANOEL FERREIRA DE FREI	67,80						2,88			64,92
337203	1	MESA ESCOLAR EM MDF CINZA COM DETALHES	Ótimo	MANOEL FERREIRA DE FREI	67,80						2,88			64,92
337204	1	MESA ESCOLAR EM MDF CINZA COM DETALHES	Ótimo	MANOEL FERREIRA DE FREI	67,80						2,88			64,92
337205	1	MESA ESCOLAR EM MDF CINZA COM DETALHES	Ótimo	MANOEL FERREIRA DE FREI	67,80						2,88			64,92
337206	1	MESA ESCOLAR EM MDF CINZA COM DETALHES	Ótimo	MANOEL FERREIRA DE FREI	67,80						2,88			64,92
337208	1	FOGAO DAKO INDUSTRIAL 6 CHAMAS COM FORN	Ótimo	MANOEL FERREIRA DE FREI	476,54						20,21			456,33
337209	1	FOGAO DAKO INDUSTRIAL 4 CHAMAS	Ótimo	MANOEL FERREIRA DE FREI	381,04						16,16			364,88
337210	1	MESA MADEIRA PARA REUNIAO COM 220X080X08	Ótimo	MANOEL FERREIRA DE FREI	191,00						8,10			182,90
337212	1	CARTEIRA ESCOLAR AZUL CLARO COM PRANCHI	Ótimo	MANOEL FERREIRA DE FREI	244,48						10,37			234,11
337213	1	CARTEIRA ESCOLAR AZUL CLARO COM PRANCHI	Ótimo	MANOEL FERREIRA DE FREI	244,48						10,37			234,11



ESTADO DE GOIÁS  
MUNICÍPIO DE JATAÍ  
RUA ITARUMA, 355 - S. SANTA MARIA

PERÍODO DE REFERÊNCIA: DE JANEIRO/2022 ATÉ DEZEMBRO/2022

RELAÇÃO ANALÍTICA DOS ELEMENTOS QUE COMPOEM O ATIVO PERMANENTE - INVENTÁRIO DOS BENS

CÓD.	QTDE	DESCRIÇÃO / UNIDADE ADMINISTRATIVA	ESTADO DE CONSERV.	DETENTOR DE CARGA PATRIMONIAL	VALOR ORIGINAL	INCORPORAÇÕES				BAIXAS				SALDO ATUAL
						AQUIS. CONSTR.	REAVALIAÇÃO	INCORPOR.	CRÉDITOS	ALIENAÇÃO	DEPRECIAÇÃO	DOAÇÃO / OUTROS	CRÉDITOS	
337216	1	CARTEIRA ESCOLAR AZUL CLARO COM PRANCHI	Ótimo	MANOEL FERREIRA DE FREI	244,48						10,37			234,11
337217	1	CARTEIRA ESCOLAR AZUL CLARO COM PRANCHI	Ótimo	MANOEL FERREIRA DE FREI	244,48						10,37			234,11
337219	1	CARTEIRA ESCOLAR AZUL CLARO COM PRANCHI	Ótimo	MANOEL FERREIRA DE FREI	244,48						10,37			234,11
337220	1	CARTEIRA ESCOLAR AZUL CLARO COM PRANCHI	Ótimo	MANOEL FERREIRA DE FREI	244,48						10,37			234,11
337221	1	CARTEIRA ESCOLAR AZUL CLARO COM PRANCHI	Ótimo	MANOEL FERREIRA DE FREI	244,48						10,37			234,11
337222	1	CARTEIRA ESCOLAR AZUL CLARO COM PRANCHI	Ótimo	MANOEL FERREIRA DE FREI	244,48						10,37			234,11
337226	1	CARTEIRA ESCOLAR AZUL CLARO COM PRANCHI	Ótimo	MANOEL FERREIRA DE FREI	244,48						10,37			234,11
337227	1	CARTEIRA ESCOLAR AZUL CLARO COM PRANCHI	Ótimo	MANOEL FERREIRA DE FREI	244,48						10,37			234,11
337228	1	CARTEIRA ESCOLAR AZUL CLARO COM PRANCHI	Ótimo	MANOEL FERREIRA DE FREI	244,48						10,37			234,11
337231	1	CARTEIRA ESCOLAR AZUL CLARO COM PRANCHI	Ótimo	MANOEL FERREIRA DE FREI	244,48						10,37			234,11
337232	1	CARTEIRA ESCOLAR AZUL CLARO COM PRANCHI	Ótimo	MANOEL FERREIRA DE FREI	244,48						10,37			234,11
337233	1	CARTEIRA ESCOLAR AZUL CLARO COM PRANCHI	Ótimo	MANOEL FERREIRA DE FREI	244,48						10,37			234,11
337234	1	CARTEIRA ESCOLAR AZUL CLARO COM PRANCHI	Ótimo	MANOEL FERREIRA DE FREI	244,48						10,37			234,11
337235	1	CARTEIRA ESCOLAR AZUL CLARO COM PRANCHI	Ótimo	MANOEL FERREIRA DE FREI	244,48						10,37			234,11
337236	1	CARTEIRA ESCOLAR AZUL CLARO COM PRANCHI	Ótimo	MANOEL FERREIRA DE FREI	244,48						10,37			234,11
337237	1	CARTEIRA ESCOLAR AZUL CLARO COM PRANCHI	Ótimo	MANOEL FERREIRA DE FREI	244,48						10,37			234,11
337238	1	CARTEIRA ESCOLAR AZUL CLARO COM PRANCHI	Ótimo	MANOEL FERREIRA DE FREI	244,48						10,37			234,11
337240	1	CARTEIRA ESCOLAR AZUL CLARO COM PRANCHI	Ótimo	MANOEL FERREIRA DE FREI	244,48						10,37			234,11
337241	1	CARTEIRA ESCOLAR AZUL CLARO COM PRANCHI	Ótimo	MANOEL FERREIRA DE FREI	244,48						10,37			234,11
337243	1	CARTEIRA ESCOLAR AZUL CLARO COM PRANCHI	Ótimo	MANOEL FERREIRA DE FREI	244,48						10,37			234,11
337245	1	CARTEIRA ESCOLAR AZUL CLARO COM PRANCHI	Ótimo	MANOEL FERREIRA DE FREI	244,48						10,37			234,11
337246	1	CARTEIRA ESCOLAR AZUL CLARO COM PRANCHI	Ótimo	MANOEL FERREIRA DE FREI	244,48						10,37			234,11
337247	1	CARTEIRA ESCOLAR AZUL CLARO COM PRANCHI	Ótimo	MANOEL FERREIRA DE FREI	244,48						10,37			234,11
337248	1	CARTEIRA ESCOLAR AZUL CLARO COM PRANCHI	Ótimo	MANOEL FERREIRA DE FREI	244,48						10,37			234,11
337249	1	CARTEIRA ESCOLAR AZUL CLARO COM PRANCHI	Ótimo	MANOEL FERREIRA DE FREI	244,48						10,37			234,11
337250	1	CARTEIRA ESCOLAR AZUL CLARO COM PRANCHI	Ótimo	MANOEL FERREIRA DE FREI	244,48						10,37			234,11
337251	1	CARTEIRA ESCOLAR AZUL CLARO COM PRANCHI	Ótimo	MANOEL FERREIRA DE FREI	244,48						10,37			234,11
337252	1	CARTEIRA ESCOLAR AZUL CLARO COM PRANCHI	Ótimo	MANOEL FERREIRA DE FREI	244,48						10,37			234,11
337254	1	CARTEIRA ESCOLAR AZUL CLARO COM PRANCHI	Ótimo	MANOEL FERREIRA DE FREI	244,48						10,37			234,11
337255	1	CARTEIRA ESCOLAR AZUL CLARO COM PRANCHI	Ótimo	MANOEL FERREIRA DE FREI	244,48						10,37			234,11
337256	1	CARTEIRA ESCOLAR AZUL CLARO COM PRANCHI	Ótimo	MANOEL FERREIRA DE FREI	244,48						10,37			234,11
337257	1	CARTEIRA ESCOLAR AZUL CLARO COM PRANCHI	Ótimo	MANOEL FERREIRA DE FREI	244,48						10,37			234,11
337258	1	CARTEIRA ESCOLAR AZUL CLARO COM PRANCHI	Ótimo	MANOEL FERREIRA DE FREI	244,48						10,37			234,11
337259	1	CARTEIRA ESCOLAR AZUL CLARO COM PRANCHI	Ótimo	MANOEL FERREIRA DE FREI	244,48						10,37			234,11



ESTADO DE GOIÁS  
MUNICÍPIO DE JATAÍ  
RUA ITARUMA, 355 - S. SANTA MARIA

PERÍODO DE REFERÊNCIA: DE JANEIRO/2022 ATÉ DEZEMBRO/2022

RELAÇÃO ANALÍTICA DOS ELEMENTOS QUE COMPOEM O ATIVO PERMANENTE - INVENTÁRIO DOS BENS

CÓD.	QTDE	DESCRIÇÃO / UNIDADE ADMINISTRATIVA	ESTADO DE CONSERV.	DETENTOR DE CARGA PATRIMONIAL	VALOR ORIGINAL	INCORPORAÇÕES				BAIXAS				SALDO ATUAL
						AQUIS. CONSTR.	REAVALIAÇÃO	INCORPOR.	CRÉDITOS	ALIENAÇÃO	DEPRECIAÇÃO	DOAÇÃO / OUTROS	CRÉDITOS	
337260	1	CARTEIRA ESCOLAR AZUL ESCURO COM PRANC	Ótimo	MANOEL FERREIRA DE FREI	244,48						10,37			234,11
337261	1	CARTEIRA ESCOLAR AZUL ESCURO COM PRANC	Ótimo	MANOEL FERREIRA DE FREI	244,48						10,37			234,11
337262	1	CARTEIRA ESCOLAR AZUL ESCURO COM PRANC	Ótimo	MANOEL FERREIRA DE FREI	244,48						10,37			234,11
337263	1	CARTEIRA ESCOLAR AZUL ESCURO COM PRANC	Ótimo	MANOEL FERREIRA DE FREI	244,48						10,37			234,11
337264	1	CARTEIRA ESCOLAR AZUL ESCURO COM PRANC	Ótimo	MANOEL FERREIRA DE FREI	244,48						10,37			234,11
337265	1	CARTEIRA ESCOLAR AZUL ESCURO COM PRANC	Ótimo	MANOEL FERREIRA DE FREI	244,48						10,37			234,11
337266	1	CARTEIRA ESCOLAR AZUL ESCURO COM PRANC	Ótimo	MANOEL FERREIRA DE FREI	244,48						10,37			234,11
337267	1	CARTEIRA ESCOLAR AZUL ESCURO COM PRANC	Ótimo	MANOEL FERREIRA DE FREI	244,48						10,37			234,11
337268	1	CARTEIRA ESCOLAR AZUL ESCURO COM PRANC	Ótimo	MANOEL FERREIRA DE FREI	244,48						10,37			234,11
337269	1	CARTEIRA ESCOLAR AZUL ESCURO COM PRANC	Ótimo	MANOEL FERREIRA DE FREI	244,48						10,37			234,11
337272	1	CARTEIRA ESCOLAR VERMELHO COM PRANCHE	Ótimo	MANOEL FERREIRA DE FREI	244,48						10,37			234,11
337273	1	CARTEIRA ESCOLAR VERMELHO COM PRANCHE	Ótimo	MANOEL FERREIRA DE FREI	244,48						10,37			234,11
337274	1	CARTEIRA ESCOLAR VERMELHO COM PRANCHE	Ótimo	MANOEL FERREIRA DE FREI	244,48						10,37			234,11
337276	1	CARTEIRA ESCOLAR VERMELHO COM PRANCHE	Ótimo	MANOEL FERREIRA DE FREI	244,48						10,37			234,11
337286	1	CARTEIRA ESCOLAR AZUL ESCURO COM PRANC	Ótimo	MANOEL FERREIRA DE FREI	244,48						10,37			234,11
337288	1	CARTEIRA ESCOLAR AZUL ESCURO COM PRANC	Ótimo	MANOEL FERREIRA DE FREI	244,48						10,37			234,11
337293	1	CARTEIRA ESCOLAR VERMELHO COM PRANCHE	Ótimo	MANOEL FERREIRA DE FREI	244,48						10,37			234,11
337294	1	CARTEIRA ESCOLAR VERMELHO COM PRANCHE	Ótimo	MANOEL FERREIRA DE FREI	244,48						10,37			234,11
337295	1	CARTEIRA ESCOLAR VERMELHO COM PRANCHE	Ótimo	MANOEL FERREIRA DE FREI	244,48						10,37			234,11
337296	1	CARTEIRA ESCOLAR VERMELHO COM PRANCHE	Ótimo	MANOEL FERREIRA DE FREI	244,48						10,37			234,11
337298	1	CARTEIRA ESCOLAR AZUL CLARO COM PRANCHI	Ótimo	MANOEL FERREIRA DE FREI	244,48						10,37			234,11
337299	1	CARTEIRA ESCOLAR AZUL CLARO COM PRANCHI	Ótimo	MANOEL FERREIRA DE FREI	244,48						10,37			234,11
337300	1	CARTEIRA ESCOLAR AZUL CLRO COM PRANCHE	Ótimo	MANOEL FERREIRA DE FREI	244,48						10,37			234,11
337310	1	CARTEIRA ESCOLAR VERMELHO COM PRANCHE	Ótimo	MANOEL FERREIRA DE FREI	244,48						10,37			234,11
337311	1	CARTEIRA ESCOLAR LARANJA COM PRANCHETA	Ótimo	MANOEL FERREIRA DE FREI	244,48						10,37			234,11
337312	1	CARTEIRA ESCOLAR LARANJA COM PRANCHETA	Ótimo	MANOEL FERREIRA DE FREI	244,48						10,37			234,11
337313	1	CARTEIRA ESCOLAR LARANJA COM PRANCHETA	Ótimo	MANOEL FERREIRA DE FREI	244,48						10,37			234,11
337314	1	CARTEIRA ESCOLAR LARANJA COM PRANCHETA	Ótimo	MANOEL FERREIRA DE FREI	244,48						10,37			234,11
337315	1	CARTEIRA ESCOLAR LARANJA COM PRANCHETA	Ótimo	MANOEL FERREIRA DE FREI	244,48						10,37			234,11
337316	1	CARTEIRA ESCOLAR LARANJA COM PRANCHETA	Ótimo	MANOEL FERREIRA DE FREI	244,48						10,37			234,11
337318	1	CARTEIRA ESCOLAR LARANJA COM PRANCHETA	Ótimo	MANOEL FERREIRA DE FREI	244,48						10,37			234,11
337319	1	CARTEIRA ESCOLAR LARANJA COM PRANCHETA	Ótimo	MANOEL FERREIRA DE FREI	244,48						10,37			234,11
337320	1	CARTEIRA ESCOLAR LARANJA COM PRANCHETA	Ótimo	MANOEL FERREIRA DE FREI	244,48						10,37			234,11
337321	1	CARTEIRA ESCOLAR LARANJA COM PRANCHETA	Ótimo	MANOEL FERREIRA DE FREI	244,48						10,37			234,11





ESTADO DE GOIÁS  
MUNICIPIO DE JATAI  
RUA ITARUMA, 355 - S. SANTA MARIA

PERÍODO DE REFERÊNCIA: DE JANEIRO/2022 ATÉ DEZEMBRO/2022

RELAÇÃO ANALÍTICA DOS ELEMENTOS QUE COMPOEM O ATIVO PERMANENTE - INVENTÁRIO DOS BENS

CÓD.	QTDE	DESCRIÇÃO / UNIDADE ADMINISTRATIVA	ESTADO DE CONSERV.	DETENTOR DE CARGA PATRIMONIAL	VALOR ORIGINAL	INCORPORAÇÕES				BAIXAS				SALDO ATUAL
						AQUIS. CONSTR.	REAVALIAÇÃO	INCORPOR.	CRÉDITOS	ALIENAÇÃO	DEPRECIACÃO	DOAÇÃO / OUTROS	CRÉDITOS	
337322	1	CARTEIRA ESCOLAR LARANJA COM PRANCHETA	Ótimo	MANOEL FERREIRA DE FREI	244,48						10,37			234,11
337323	1	CARTEIRA ESCOLAR LARANJA COM PRANCHETA	Ótimo	MANOEL FERREIRA DE FREI	244,48						10,37			234,11
337324	1	CARTEIRA ESCOLAR LARANJA COM PRANCHETA	Ótimo	MANOEL FERREIRA DE FREI	244,48						10,37			234,11
337326	1	CARTEIRA ESCOLAR LARANJA COM PRANCHETA	Ótimo	MANOEL FERREIRA DE FREI	244,48						10,37			234,11
337327	1	CARTEIRA ESCOLAR LARANJA COM PRANCHETA	Ótimo	MANOEL FERREIRA DE FREI	244,48						10,37			234,11
337333	1	CARTEIRA ESCOLAR LARANJA COM PRANCHETA	Ótimo	MANOEL FERREIRA DE FREI	244,48						10,37			234,11
337339	1	MESA ESCOLAR INFANTIL EM FORMICA BRANCA	Ótimo	MANOEL FERREIRA DE FREI	76,40						3,24			73,16
337340	1	MESA ESCOLAR INFANTIL EM FORMICA BRANCA	Ótimo	MANOEL FERREIRA DE FREI	76,40						3,24			73,16
337341	1	MESA ESCOLAR INFANTIL EM FORMICA AZUL	Ótimo	MANOEL FERREIRA DE FREI	76,40						3,24			73,16
337342	1	MESA ESCOLAR INFANTIL EM FORMICA AZUL	Ótimo	MANOEL FERREIRA DE FREI	76,40						3,24			73,16
337343	1	MESA ESCOLAR INFANTIL EM FORMICA AZUL	Ótimo	MANOEL FERREIRA DE FREI	76,40						3,24			73,16
337344	1	MESA ESCOLAR INFANTIL EM FORMICA AZUL	Ótimo	MANOEL FERREIRA DE FREI	76,40						3,24			73,16
337354	1	CADEIRA FERRO FIXO EM PLASTICO PRETO	Ótimo	MANOEL FERREIRA DE FREI	66,85						2,84			64,01
337355	1	CADEIRA FERRO FIXO EM PLASTICO PRETO	Ótimo	MANOEL FERREIRA DE FREI	66,85						2,84			64,01
337438	1	CADEIRA ESCOLAR PLASTICA AMARELA CON.02	Ótimo	MANOEL FERREIRA DE FREI	47,75						2,03			45,72
337439	1	CADEIRA ESCOLAR PLASTICA AMARELA CON.02	Ótimo	MANOEL FERREIRA DE FREI	47,75						2,03			45,72
337440	1	CADEIRA ESCOLAR PLASTICA AMARELA CON.02	Ótimo	MANOEL FERREIRA DE FREI	47,75						2,03			45,72
337441	1	CADEIRA ESCOLAR PLASTICA AMARELA CON.02	Ótimo	MANOEL FERREIRA DE FREI	47,75						2,03			45,72
337442	1	CADEIRA ESCOLAR PLASTICA AMARELA CON.02	Ótimo	MANOEL FERREIRA DE FREI	47,75						2,03			45,72
337443	1	CADEIRA ESCOLAR PLASTICA AMARELA CON.02	Ótimo	MANOEL FERREIRA DE FREI	47,75						2,03			45,72
337444	1	CADEIRA ESCOLAR PLASTICA AMARELA CON.02	Ótimo	MANOEL FERREIRA DE FREI	47,75						2,03			45,72
337445	1	CADEIRA ESCOLAR PLASTICA AMARELA CON.02	Ótimo	MANOEL FERREIRA DE FREI	47,75						2,03			45,72
337446	1	CADEIRA ESCOLAR PLASTICA AMARELA CON.02	Ótimo	MANOEL FERREIRA DE FREI	47,75						2,03			45,72
337447	1	CADEIRA INFANTIL EM MDF MARROM	Ótimo	MANOEL FERREIRA DE FREI	38,20						1,62			36,58
337449	1	CADEIRA INFANTIL EM MDF MARROM	Ótimo	MANOEL FERREIRA DE FREI	38,20						1,62			36,58
337450	1	CADEIRA FERRO FIXO EM TECIDO PRETO	Ótimo	MANOEL FERREIRA DE FREI	76,40						3,24			73,16
337451	1	CARTEIRA UNIVERSITARIA EM PLASTICO AZUL	Ótimo	MANOEL FERREIRA DE FREI	47,75						2,03			45,72
337452	1	CARTEIRA UNIVERSITARIA EM PLASTICO AZUL	Ótimo	MANOEL FERREIRA DE FREI	47,75						2,03			45,72
337453	1	CARTEIRA UNIVERSITARIA EM PLASTICO AZUL	Ótimo	MANOEL FERREIRA DE FREI	47,75						2,03			45,72
337454	1	CARTEIRA UNIVERSITARIA EM PLASTICO AZUL	Ótimo	MANOEL FERREIRA DE FREI	47,75						2,03			45,72
337456	1	MESA DE PING PONG	Ótimo	MANOEL FERREIRA DE FREI	248,30						10,53			237,77
337457	1	ESTANTE DE AÇO CINZA	Bom	MANOEL FERREIRA DE FREI	162,35						6,89			155,46
337458	1	MESA INFANTIL EM MDF CINZA COM DETALHE AN	Ótimo	MANOEL FERREIRA DE FREI	67,80						2,88			64,92
337459	1	MESA INFANTIL EM MDF CINZA COM DETALHE AN	Ótimo	MANOEL FERREIRA DE FREI	67,80						2,88			64,92



ESTADO DE GOIÁS  
MUNICIPIO DE JATAÍ  
RUA ITARUMA, 355 - S. SANTA MARIA

PERÍODO DE REFERÊNCIA: DE JANEIRO/2022 ATÉ DEZEMBRO/2022

RELAÇÃO ANALÍTICA DOS ELEMENTOS QUE COMPOEM O ATIVO PERMANENTE - INVENTÁRIO DOS BENS

CÓD.	QTDE	DESCRIÇÃO / UNIDADE ADMINISTRATIVA	ESTADO DE CONSERV.	DETENTOR DE CARGA PATRIMONIAL	VALOR ORIGINAL	INCORPORAÇÕES				BAIXAS				SALDO ATUAL
						AQUIS. CONSTR.	REAVALIAÇÃO	INCORPOR.	CRÉDITOS	ALIENAÇÃO	DEPRECIAÇÃO	DOAÇÃO / OUTROS	CRÉDITOS	
337460	1	MESA INFANTIL EM MDF CINZA COM DETALHE AM	Ótimo	MANOEL FERREIRA DE FREI	67,80						2,88			64,92
337461	1	MESA INFANTIL EM MDF CINZA COM DETALHE AM	Ótimo	MANOEL FERREIRA DE FREI	67,80						2,88			64,92
337463	1	MESA INFANTIL EM MDF CINZA COM DETALHE AM	Ótimo	MANOEL FERREIRA DE FREI	67,80						2,88			64,92
337464	1	MESA INFANTIL EM MDF CINZA COM DETALHE AM	Ótimo	MANOEL FERREIRA DE FREI	67,80						2,88			64,92
337435	1	TENDA PIRAMIDAL COM 10X10 BRANCA	Ótimo	SONIA MARIA NOGUEIRA SO	7.544,50						319,95			7.224,55
337436	1	BOMBA SCHNEIDER MBI 1.0CV 2PL N/S 18B87 - 14	Ótimo	ROMMEL GIMENES DE LIMA	955,00						40,50			914,50
337465	1	BOTIJAO DE GAS P45	Ótimo	MANOEL FERREIRA DE FREI	334,25						14,18			320,07
337480	1	CARTEIRA ESCOLAR PLASTICA VERMELHA COM	Ótimo	MANOEL FERREIRA DE FREI	244,48						10,37			234,11
337481	1	CARTEIRA ESCOLAR PLASTICA VERMELHA COM	Ótimo	MANOEL FERREIRA DE FREI	244,48						10,37			234,11
337482	1	CARTEIRA ESCOLAR PLASTICA VERMELHA COM	Ótimo	MANOEL FERREIRA DE FREI	244,48						10,37			234,11
337483	1	CARTEIRA ESCOLAR PLASTICA VERMELHA COM	Ótimo	MANOEL FERREIRA DE FREI	244,48						10,37			234,11
337484	1	CARTEIRA ESCOLAR PLASTICA VERMELHA COM	Ótimo	MANOEL FERREIRA DE FREI	244,48						10,37			234,11
337485	1	CARTEIRA ESCOLAR PLASTICA VERMELHA COM	Ótimo	MANOEL FERREIRA DE FREI	244,48						10,37			234,11
337487	1	CARTEIRA ESCOLAR PLASTICA VERMELHA COM	Ótimo	MANOEL FERREIRA DE FREI	244,48						10,37			234,11
337489	1	CARTEIRA ESCOLAR PLASTICA VERMELHA COM	Ótimo	MANOEL FERREIRA DE FREI	244,48						10,37			234,11
337490	1	CARTEIRA ESCOLAR PLASTICA VERMELHA COM	Ótimo	MANOEL FERREIRA DE FREI	244,48						10,37			234,11
337491	1	CARTEIRA ESCOLAR PLASTICA LARANJA COM PP	Ótimo	MANOEL FERREIRA DE FREI	244,48						10,37			234,11
337492	1	CARTEIRA ESCOLAR PLASTICA LARANJA COM PP	Ótimo	MANOEL FERREIRA DE FREI	244,48						10,37			234,11
337493	1	CARTEIRA ESCOLAR PLASTICA LARANJA COM PP	Ótimo	MANOEL FERREIRA DE FREI	244,48						10,37			234,11
337494	1	CARTEIRA ESCOLAR PLASTICA LARANJA COM PP	Ótimo	MANOEL FERREIRA DE FREI	244,48						10,37			234,11
337495	1	CARTEIRA ESCOLAR PLASTICA LARANJA COM PP	Ótimo	MANOEL FERREIRA DE FREI	244,48						10,37			234,11
337496	1	CARTEIRA ESCOLAR PLASTICA LARANJA COM PP	Ótimo	MANOEL FERREIRA DE FREI	244,48						10,37			234,11
337497	1	CARTEIRA ESCOLAR PLASTICA LARANJA COM PP	Ótimo	MANOEL FERREIRA DE FREI	244,48						10,37			234,11
337499	1	CARTEIRA ESCOLAR PLASTICA LARANJA COM PP	Ótimo	MANOEL FERREIRA DE FREI	244,48						10,37			234,11
337500	1	CARTEIRA ESCOLAR PLASTICA LARANJA COM PP	Ótimo	MANOEL FERREIRA DE FREI	244,48						10,37			234,11
337501	1	CARTEIRA ESCOLAR PLASTICA LARANJA COM PP	Ótimo	MANOEL FERREIRA DE FREI	244,48						10,37			234,11
337502	1	CARTEIRA ESCOLAR PLASTICA LARANJA COM PP	Ótimo	MANOEL FERREIRA DE FREI	244,48						10,37			234,11
337503	1	CARTEIRA ESCOLAR PLASTICA LARANJA COM PP	Ótimo	MANOEL FERREIRA DE FREI	244,48						10,37			234,11
337504	1	CARTEIRA ESCOLAR PLASTICA LARANJA COM PP	Ótimo	MANOEL FERREIRA DE FREI	244,48						10,37			234,11
337505	1	CARTEIRA ESCOLAR PLASTICA LARANJA COM PP	Ótimo	MANOEL FERREIRA DE FREI	244,48						10,37			234,11
337506	1	CARTEIRA ESCOLAR PLASTICA LARANJA COM PP	Ótimo	MANOEL FERREIRA DE FREI	244,48						10,37			234,11
337507	1	CARTEIRA ESCOLAR PLASTICA LARANJA COM PP	Ótimo	MANOEL FERREIRA DE FREI	244,48						10,37			234,11
337508	1	CARTEIRA ESCOLAR PLASTICA LARANJA COM PP	Ótimo	MANOEL FERREIRA DE FREI	244,48						10,37			234,11
337509	1	CARTEIRA ESCOLAR PLASTICA LARANJA COM PP	Ótimo	MANOEL FERREIRA DE FREI	244,48						10,37			234,11



RELAÇÃO ANALÍTICA DOS ELEMENTOS QUE COMPOEM O ATIVO PERMANENTE - INVENTÁRIO DOS BENS

CÓD.	QTDE	DESCRIÇÃO / UNIDADE ADMINISTRATIVA	ESTADO DE CONSERV.	DETENTOR DE CARGA PATRIMONIAL	VALOR ORIGINAL	INCORPORAÇÕES				BAIXAS				SALDO ATUAL
						AQUIS. CONSTR.	REAVALIAÇÃO	INCORPOR.	CRÉDITOS	ALIENAÇÃO	DEPRECIAÇÃO	DOAÇÃO / OUTROS	CRÉDITOS	
337510	1	IMPRESSORA BROTHER DCPN/S U63885L5N68679	Ótimo	MANOEL FERREIRA DE FREI	267,40						11,34			256,06
337511	1	IMPRESSORA EPSON STYLUS MOD.TX620FWD N	Ótimo	MANOEL FERREIRA DE FREI	267,40						11,34			256,06
337512	1	BEBEDOURO EM AÇO INOX COM 3 TORNEIRAS N	Ótimo	MANOEL FERREIRA DE FREI	362,90						362,90			
337513	1	MONITOR POSITIVO N/S ZOA6HXSBO1725N	Ótimo	MANOEL FERREIRA DE FREI	124,15						5,27			118,88
337514	1	MONITOR POSITIVO N/S ZOA6HXISBO1740V	Ótimo	MANOEL FERREIRA DE FREI	124,15						5,27			118,88
337515	1	MONITOR POSITIVO N/S BRC7058026	Ótimo	MANOEL FERREIRA DE FREI	124,15						5,27			118,88
337516	1	MONITOR POSITIVO N/S CM19HQSBO8430X	Ótimo	MANOEL FERREIRA DE FREI	124,15						5,27			118,88
337517	1	NOBREAK ENERMAX N/S (21)300410261107480327	Ótimo	MANOEL FERREIRA DE FREI	219,65						9,32			210,33
337518	1	CARTEIRA UNIVERSITARIA EM PLASTICO AZUL	Ótimo	MANOEL FERREIRA DE FREI	47,75						2,03			45,72
337519	1	CARTEIRA ESCOLAR COM PRANCHETA FRONTAL	Ótimo	MANOEL FERREIRA DE FREI	244,48						10,37			234,11
337520	1	CARTEIRA ESCOLAR COM PRANCHETA FRONTAL	Ótimo	MANOEL FERREIRA DE FREI	244,48						10,37			234,11
337521	1	CARTEIRA ESCOLAR COM PRANCHETA FRONTAL	Ótimo	MANOEL FERREIRA DE FREI	244,48						10,37			234,11
337522	1	CARTEIRA ESCOLAR COM PRANCHETA FRONTAL	Ótimo	MANOEL FERREIRA DE FREI	244,48						10,37			234,11
337523	1	CARTEIRA ESCOLAR COM PRANCHETA FRONTAL	Ótimo	MANOEL FERREIRA DE FREI	244,48						10,37			234,11
337524	1	CARTEIRA ESCOLAR COM PRANCHETA FRONTAL	Ótimo	MANOEL FERREIRA DE FREI	244,48						10,37			234,11
337525	1	BOTIJAO DE GAS 13KG	Ótimo	MANOEL FERREIRA DE FREI	143,25						6,08			137,17
337526	1	BOTIJAO DE GAS 13KG	Ótimo	MANOEL FERREIRA DE FREI	143,25						6,08			137,17
337527	1	BOTIJAO DE GAS 13KG	Ótimo	MANOEL FERREIRA DE FREI	143,25						6,08			137,17
337472	1	MESA ESCOLAR INFANTIL EM MDF	Ótimo	MANOEL FERREIRA DE FREI	47,75						2,03			45,72
337473	1	IMPRESSORA SANSUNG MOD.2851 N/S 4F99BDAS	Ótimo	MANOEL FERREIRA DE FREI	219,65						9,32			210,33
337475	1	ARMARIO DE AÇO CINZA 120X045X200	Bom	MANOEL FERREIRA DE FREI	276,95						11,75			265,20
337476	1	ARMARIO DE AÇO CINZA 110X045X090	Bom	MANOEL FERREIRA DE FREI	162,35						6,89			155,46
337477	1	ARMARIO DE AÇO BRANCO COM PRETO 2 PORTA	Bom	MANOEL FERREIRA DE FREI	219,65						9,32			210,33
337478	1	ARMARIO DE AÇO 1 PORTA BRANCO COLEÇÃO C	Bom	MANOEL FERREIRA DE FREI	219,65						9,32			210,33
337580	1	BOTIJAO DE GAS 13 KG	Bom	EDINAMAR MARIA DE PAULA	143,25						6,08			137,17
337581	1	BOTIJAO DE GAS 13 KG	Bom	EDINAMAR MARIA DE PAULA	143,25						6,08			137,17
337582	1	BOTIJAO DE GAS 13 KG	Bom	EDINAMAR MARIA DE PAULA	143,25						6,08			137,17
337583	1	MESA EM MDF MARROM	Ótimo	EDINAMAR MARIA DE PAULA	124,15						5,27			118,88
337584	1	MESA EM FORMICA MARROM COM 275X184X075	Ótimo	EDINAMAR MARIA DE PAULA	152,80						6,48			146,32
337586	1	FREEZER ELETROLUX	Bom	EDINAMAR MARIA DE PAULA	305,60						12,96			292,64
337587	1	FREEZER CONSUL BRANCO 2 PORTAS	Ótimo	EDINAMAR MARIA DE PAULA	334,25						14,18			320,07
337588	1	FOGAO CLARICE 2 BOCAS IMPERADOR	Ótimo	EDINAMAR MARIA DE PAULA	152,80						6,48			146,32
337591	1	ESTANTE DE AÇO CINZA COM 6 PRATELEIRAS CO	Ótimo	EDINAMAR MARIA DE PAULA	162,35						6,89			155,46
337592	1	ESTANTE DE AÇO CINZA COM 6 PRATELEIRAS CO	Ótimo	EDINAMAR MARIA DE PAULA	162,35						6,89			155,46



ESTADO DE GOIÁS  
MUNICIPIO DE JATAÍ  
RUA ITARUMA, 355 - S. SANTA MARIA

PERÍODO DE REFERÊNCIA: DE JANEIRO/2022 ATÉ DEZEMBRO/2022

RELAÇÃO ANALÍTICA DOS ELEMENTOS QUE COMPOEM O ATIVO PERMANENTE - INVENTÁRIO DOS BENS

CÓD.	QTDE	DESCRIÇÃO / UNIDADE ADMINISTRATIVA	ESTADO DE CONSERV.	DETENTOR DE CARGA PATRIMONIAL	VALOR ORIGINAL	INCORPORAÇÕES				BAIXAS				SALDO ATUAL
						AQUIS. CONSTR.	REAVALIAÇÃO	INCORPOR.	CRÉDITOS	ALIENAÇÃO	DEPRECIAÇÃO	DOAÇÃO / OUTROS	CRÉDITOS	
337593	1	VENTILADOR DE PAREDE VENTISOL	Ótimo	EDINAMAR MARIA DE PAULA	124,15						5,27			118,88
337595	1	VENTILADOR DE PAREDE VENTISOL	Ótimo	EDINAMAR MARIA DE PAULA	124,15						5,27			118,88
337602	1	VENTILADOR DE PAREDE VENTISOL	Ótimo	EDINAMAR MARIA DE PAULA	124,15						5,27			118,88
337603	1	VENTILADOR DE PAREDE VENTISOL	Ótimo	EDINAMAR MARIA DE PAULA	124,15						5,27			118,88
337604	1	VENTILADOR DE PAREDE VENTISOL	Ótimo	EDINAMAR MARIA DE PAULA	124,15						5,27			118,88
337605	1	VENTILADOR DE PAREDE VENTISOL	Ótimo	EDINAMAR MARIA DE PAULA	124,15						5,27			118,88
337606	1	VENTILADOR DE PAREDE VENTISOL	Ótimo	EDINAMAR MARIA DE PAULA	124,15						5,27			118,88
337607	1	VENTILADOR DE PAREDE VENTISOL	Ótimo	EDINAMAR MARIA DE PAULA	124,15						5,27			118,88
337610	1	VENTILADOR DE PAREDE VENTISOL	Ótimo	EDINAMAR MARIA DE PAULA	124,15						5,27			118,88
337611	1	VENTILADOR DE PAREDE VENTISOL	Ótimo	EDINAMAR MARIA DE PAULA	124,15						5,27			118,88
337612	1	ARMARIO DE AÇO CINZA COM 117X045X198	Ótimo	EDINAMAR MARIA DE PAULA	285,54						12,11			273,43
337613	1	ARMARIO DE AÇO CINZA COM 117X045X198	Ótimo	EDINAMAR MARIA DE PAULA	285,54						12,11			273,43
337615	1	ARMARIO DE AÇO CINZA COM 117X045X198	Ótimo	EDINAMAR MARIA DE PAULA	285,54						12,11			273,43
337617	1	MESA EM MDF MARROM COM COM 202X060X075	Ótimo	EDINAMAR MARIA DE PAULA	133,70						5,67			128,03
337618	1	MESA EM MDF MARROM COM COM 202X060X075	Ótimo	EDINAMAR MARIA DE PAULA	133,70						5,67			128,03
337619	1	MESA EM MDF MARROM COM COM 202X060X075	Ótimo	EDINAMAR MARIA DE PAULA	133,70						5,67			128,03
337620	1	MESA EM MDF MARROM COM COM 202X060X075	Ótimo	EDINAMAR MARIA DE PAULA	133,70						5,67			128,03
337627	1	CADEIRA ESCOLAR PLASTICA AMARELA CON.03	Ótimo	EDINAMAR MARIA DE PAULA	47,75						2,03			45,72
337628	1	CPU CETECH PRETO	Ótimo	EDINAMAR MARIA DE PAULA	382,00						382,00			
337629	1	CPU HAD LINE	Ótimo	EDINAMAR MARIA DE PAULA	429,75						18,23			411,52
337630	1	IMPRESSORA MULTIFUNCIONAL BROTHER DCP 8	Ótimo	EDINAMAR MARIA DE PAULA	362,90						15,39			347,51
337631	1	CAMERA FOTOGRAFICA CANON SX520HS N/S 252	Ótimo	EDINAMAR MARIA DE PAULA	210,10						8,91			201,19
337632	1	MIMIOGRAFO COPIATIC PRETO	Ótimo	EDINAMAR MARIA DE PAULA	47,75						2,03			45,72
337633	1	MESA REDONDA EM MDF MARROM	Ótimo	EDINAMAR MARIA DE PAULA	114,60						4,86			109,74
337637	1	MESA PARA IMPRESSORA EM MDF CINZA COM 06	Bom	EDINAMAR MARIA DE PAULA	124,15						5,27			118,88
337638	1	MESA EM MDF MARROM COM COM 110X060X075	Bom	EDINAMAR MARIA DE PAULA	133,70						5,67			128,03
337639	1	CADEIRA FERRO FIXO EM COURVIM PRETO	Bom	EDINAMAR MARIA DE PAULA	76,40						3,24			73,16
337640	1	ARMARIO EM MDF MARROM 2 PORTAS COM 080X	Bom	EDINAMAR MARIA DE PAULA	285,54						12,11			273,43
337641	1	ARMARIO EM MDF CINZA COM 2 PORTAS	Bom	EDINAMAR MARIA DE PAULA	285,54						12,11			273,43
337643	1	ESCADA DE ALUMINIO COM 7 DEGRAUS	Ótimo	EDINAMAR MARIA DE PAULA	257,85						10,94			246,91
337644	1	PRATELEIRA EM MADEIRA COM 3 REPARTICOES	Bom	EDINAMAR MARIA DE PAULA	210,10						8,91			201,19
337645	1	ESTANTE DE AÇO CINZA COM 094X040X074	Bom	EDINAMAR MARIA DE PAULA	162,35						6,89			155,46
337647	1	MESA ALFABETICA EM MDF COM COMPUTADOR	Bom	EDINAMAR MARIA DE PAULA	219,65						9,32			210,33
337648	1	NOBREAK SMS MINI III N/S 016578	Ótimo	EDINAMAR MARIA DE PAULA	248,30						10,53			237,77



ESTADO DE GOIÁS  
MUNICÍPIO DE JATAÍ  
RUA ITARUMA, 355 - S. SANTA MARIA

PERÍODO DE REFERÊNCIA: DE JANEIRO/2022 ATÉ DEZEMBRO/2022

RELAÇÃO ANALÍTICA DOS ELEMENTOS QUE COMPOEM O ATIVO PERMANENTE - INVENTÁRIO DOS BENS

CÓD.	QTDE	DESCRIÇÃO / UNIDADE ADMINISTRATIVA	ESTADO DE CONSERV.	DETENTOR DE CARGA PATRIMONIAL	VALOR ORIGINAL	INCORPORAÇÕES				BAIXAS				SALDO ATUAL
						AQUIS. CONSTR.	REAVALIAÇÃO	INCORPOR.	CRÉDITOS	ALIENAÇÃO	DEPRECIAÇÃO	DOAÇÃO / OUTROS	CRÉDITOS	
337653	1	MESA FORMICA CINZA COM 120X060X075	Bom	EDINAMAR MARIA DE PAULA	114,60						4,86			109,74
337654	1	MESA FORMICA CINZA COM 120X060X075	Bom	EDINAMAR MARIA DE PAULA	114,60						4,86			109,74
337655	1	MESA EM MDF MARROM COM 105X061X075	Bom	EDINAMAR MARIA DE PAULA	124,15						5,27			118,88
337656	1	MESA EM MDF MARROM COM 105X061X075	Bom	EDINAMAR MARIA DE PAULA	124,15						5,27			118,88
337657	1	MESA EM MDF MARROM COM 105X061X075	Bom	EDINAMAR MARIA DE PAULA	124,15						5,27			118,88
337658	1	MESA EM MDF MARROM COM 105X061X075	Bom	EDINAMAR MARIA DE PAULA	124,15						5,27			118,88
337660	1	MESA EM MDF MARROM COM 105X061X075	Bom	EDINAMAR MARIA DE PAULA	124,15						5,27			118,88
337663	1	BEBEDOURO EM AÇO INOX COM 3 TORNEIRAS	Bom	EDINAMAR MARIA DE PAULA	439,30						18,63			420,67
337667	1	CARTEIRA ESCOLAR AMARELA COM PRANCHETA	Bom	EDINAMAR MARIA DE PAULA	272,17						11,54			260,63
337668	1	CARTEIRA ESCOLAR AMARELA COM PRANCHETA	Bom	EDINAMAR MARIA DE PAULA	272,17						11,54			260,63
337673	1	CARTEIRA ESCOLAR AMARELA COM PRANCHETA	Bom	EDINAMAR MARIA DE PAULA	272,17						11,54			260,63
337676	1	CARTEIRA ESCOLAR AMARELA COM PRANCHETA	Bom	EDINAMAR MARIA DE PAULA	272,17						11,54			260,63
337677	1	CARTEIRA ESCOLAR AMARELA COM PRANCHETA	Bom	EDINAMAR MARIA DE PAULA	272,17						11,54			260,63
337678	1	CARTEIRA ESCOLAR AMARELA COM PRANCHETA	Bom	EDINAMAR MARIA DE PAULA	272,17						11,54			260,63
337679	1	CARTEIRA ESCOLAR AMARELA COM PRANCHETA	Bom	EDINAMAR MARIA DE PAULA	272,17						11,54			260,63
337680	1	CARTEIRA ESCOLAR AMARELA COM PRANCHETA	Bom	EDINAMAR MARIA DE PAULA	272,17						11,54			260,63
337681	1	CARTEIRA ESCOLAR AMARELA COM PRANCHETA	Bom	EDINAMAR MARIA DE PAULA	272,17						11,54			260,63
337682	1	CARTEIRA ESCOLAR AMARELA COM PRANCHETA	Bom	EDINAMAR MARIA DE PAULA	272,17						11,54			260,63
337686	1	CARTEIRA ESCOLAR AMARELA COM PRANCHETA	Bom	EDINAMAR MARIA DE PAULA	272,17						11,54			260,63
337690	1	CARTEIRA ESCOLAR AMARELA COM PRANCHETA	Bom	EDINAMAR MARIA DE PAULA	272,17						11,54			260,63
337692	1	CARTEIRA ESCOLAR AMARELA COM PRANCHETA	Bom	EDINAMAR MARIA DE PAULA	272,17						11,54			260,63
337693	1	CARTEIRA ESCOLAR AMARELA COM PRANCHETA	Bom	EDINAMAR MARIA DE PAULA	272,17						11,54			260,63
337696	1	CARTEIRA ESCOLAR AMARELA COM PRANCHETA	Bom	EDINAMAR MARIA DE PAULA	272,17						11,54			260,63
337699	1	CARTEIRA ESCOLAR AMARELA COM PRANCHETA	Bom	EDINAMAR MARIA DE PAULA	272,17						11,54			260,63
337701	1	CARTEIRA ESCOLAR AMARELA COM PRANCHETA	Bom	EDINAMAR MARIA DE PAULA	272,17						11,54			260,63
337702	1	CARTEIRA ESCOLAR AMARELA COM PRANCHETA	Bom	EDINAMAR MARIA DE PAULA	272,17						11,54			260,63
337703	1	CARTEIRA ESCOLAR AMARELA COM PRANCHETA	Bom	EDINAMAR MARIA DE PAULA	272,17						11,54			260,63
337708	1	CARTEIRA ESCOLAR AMARELA COM PRANCHETA	Bom	EDINAMAR MARIA DE PAULA	272,17						11,54			260,63
337709	1	CARTEIRA ESCOLAR AMARELA COM PRANCHETA	Bom	EDINAMAR MARIA DE PAULA	272,17						11,54			260,63
337710	1	CARTEIRA ESCOLAR AMARELA COM PRANCHETA	Bom	EDINAMAR MARIA DE PAULA	272,17						11,54			260,63
337713	1	CARTEIRA ESCOLAR AMARELA COM PRANCHETA	Bom	EDINAMAR MARIA DE PAULA	272,17						11,54			260,63
337714	1	CARTEIRA ESCOLAR AMARELA COM PRANCHETA	Bom	EDINAMAR MARIA DE PAULA	272,17						11,54			260,63
337716	1	CARTEIRA ESCOLAR AMARELA COM PRANCHETA	Bom	EDINAMAR MARIA DE PAULA	272,17						11,54			260,63
337717	1	CARTEIRA ESCOLAR AMARELA COM PRANCHETA	Bom	EDINAMAR MARIA DE PAULA	272,17						11,54			260,63



ESTADO DE GOIÁS  
MUNICÍPIO DE JATAÍ  
RUA ITARUMA, 355 - S. SANTA MARIA

PERÍODO DE REFERÊNCIA: DE JANEIRO/2022 ATÉ DEZEMBRO/2022

RELAÇÃO ANALÍTICA DOS ELEMENTOS QUE COMPOEM O ATIVO PERMANENTE - INVENTÁRIO DOS BENS

CÓD.	QTDE	DESCRIÇÃO / UNIDADE ADMINISTRATIVA	ESTADO DE CONSERV.	DETENTOR DE CARGA PATRIMONIAL	VALOR ORIGINAL	INCORPORAÇÕES				BAIXAS				SALDO ATUAL
						AQUIS. CONSTR.	REAVALIAÇÃO	INCORPOR.	CRÉDITOS	ALIENAÇÃO	DEPRECIAÇÃO	DOAÇÃO / OUTROS	CRÉDITOS	
337718	1	CARTEIRA ESCOLAR AMARELA COM PRANCHETA	Bom	EDINAMAR MARIA DE PAULA	272,17						11,54			260,63
337719	1	CARTEIRA ESCOLAR AMARELA COM PRANCHETA	Bom	EDINAMAR MARIA DE PAULA	272,17						11,54			260,63
337720	1	CARTEIRA ESCOLAR AMARELA COM PRANCHETA	Bom	EDINAMAR MARIA DE PAULA	272,17						11,54			260,63
337722	1	CARTEIRA ESCOLAR VERMELHA COM PRANCHETA	Bom	EDINAMAR MARIA DE PAULA	272,17						11,54			260,63
337724	1	CARTEIRA ESCOLAR VERMELHA COM PRANCHETA	Bom	EDINAMAR MARIA DE PAULA	272,17						11,54			260,63
337725	1	CARTEIRA ESCOLAR VERMELHA COM PRANCHETA	Bom	EDINAMAR MARIA DE PAULA	272,17						11,54			260,63
337726	1	CARTEIRA ESCOLAR VERMELHA COM PRANCHETA	Bom	EDINAMAR MARIA DE PAULA	272,17						11,54			260,63
337728	1	CARTEIRA ESCOLAR VERMELHA COM PRANCHETA	Bom	EDINAMAR MARIA DE PAULA	272,17						11,54			260,63
337729	1	CARTEIRA ESCOLAR VERMELHA COM PRANCHETA	Bom	EDINAMAR MARIA DE PAULA	272,17						11,54			260,63
337731	1	CARTEIRA ESCOLAR VERMELHA COM PRANCHETA	Bom	EDINAMAR MARIA DE PAULA	272,17						11,54			260,63
337734	1	CARTEIRA ESCOLAR VERMELHA COM PRANCHETA	Bom	EDINAMAR MARIA DE PAULA	272,17						11,54			260,63
337736	1	CARTEIRA ESCOLAR VERMELHA COM PRANCHETA	Bom	EDINAMAR MARIA DE PAULA	272,17						11,54			260,63
337737	1	CARTEIRA ESCOLAR VERMELHA COM PRANCHETA	Bom	EDINAMAR MARIA DE PAULA	272,17						11,54			260,63
337739	1	CARTEIRA ESCOLAR VERMELHA COM PRANCHETA	Bom	EDINAMAR MARIA DE PAULA	272,17						11,54			260,63
337742	1	CARTEIRA ESCOLAR VERMELHA COM PRANCHETA	Bom	EDINAMAR MARIA DE PAULA	272,17						11,54			260,63
337744	1	CARTEIRA ESCOLAR VERMELHA COM PRANCHETA	Bom	EDINAMAR MARIA DE PAULA	272,17						11,54			260,63
337745	1	CARTEIRA ESCOLAR VERMELHA COM PRANCHETA	Bom	EDINAMAR MARIA DE PAULA	272,17						11,54			260,63
337746	1	CARTEIRA ESCOLAR VERMELHA COM PRANCHETA	Bom	EDINAMAR MARIA DE PAULA	272,17						11,54			260,63
337747	1	CARTEIRA ESCOLAR VERMELHA COM PRANCHETA	Bom	EDINAMAR MARIA DE PAULA	272,17						11,54			260,63
337749	1	CARTEIRA ESCOLAR VERMELHA COM PRANCHETA	Bom	EDINAMAR MARIA DE PAULA	272,17						11,54			260,63
337752	1	CARTEIRA ESCOLAR VERMELHA COM PRANCHETA	Bom	EDINAMAR MARIA DE PAULA	272,17						11,54			260,63
337753	1	CARTEIRA ESCOLAR VERMELHA COM PRANCHETA	Bom	EDINAMAR MARIA DE PAULA	272,17						11,54			260,63
337754	1	CARTEIRA ESCOLAR VERMELHA COM PRANCHETA	Bom	EDINAMAR MARIA DE PAULA	272,17						11,54			260,63
337756	1	CARTEIRA ESCOLAR VERMELHA COM PRANCHETA	Bom	EDINAMAR MARIA DE PAULA	272,17						11,54			260,63
337757	1	CARTEIRA ESCOLAR VERMELHA COM PRANCHETA	Bom	EDINAMAR MARIA DE PAULA	272,17						11,54			260,63
337760	1	CARTEIRA ESCOLAR VERMELHA COM PRANCHETA	Bom	EDINAMAR MARIA DE PAULA	272,17						11,54			260,63
337761	1	CARTEIRA ESCOLAR VERMELHA COM PRANCHETA	Bom	EDINAMAR MARIA DE PAULA	272,17						11,54			260,63
337763	1	CARTEIRA ESCOLAR VERMELHA COM PRANCHETA	Bom	EDINAMAR MARIA DE PAULA	272,17						11,54			260,63
337764	1	CARTEIRA ESCOLAR VERMELHA COM PRANCHETA	Bom	EDINAMAR MARIA DE PAULA	272,17						11,54			260,63
337766	1	CARTEIRA ESCOLAR VERMELHA COM PRANCHETA	Bom	EDINAMAR MARIA DE PAULA	272,17						11,54			260,63
337767	1	CARTEIRA ESCOLAR VERMELHA COM PRANCHETA	Bom	EDINAMAR MARIA DE PAULA	272,17						11,54			260,63
337768	1	CARTEIRA ESCOLAR VERMELHA COM PRANCHETA	Bom	EDINAMAR MARIA DE PAULA	272,17						11,54			260,63
337770	1	CARTEIRA ESCOLAR VERMELHA COM PRANCHETA	Bom	EDINAMAR MARIA DE PAULA	272,17						11,54			260,63
337772	1	CARTEIRA ESCOLAR VERMELHA COM PRANCHETA	Bom	EDINAMAR MARIA DE PAULA	272,17						11,54			260,63





ESTADO DE GOIÁS  
MUNICIPIO DE JATAI  
RUA ITARUMA, 355 - S. SANTA MARIA

PERÍODO DE REFERÊNCIA: DE JANEIRO/2022 ATÉ DEZEMBRO/2022

RELAÇÃO ANALÍTICA DOS ELEMENTOS QUE COMPOEM O ATIVO PERMANENTE - INVENTÁRIO DOS BENS

CÓD.	QTDE	DESCRIÇÃO / UNIDADE ADMINISTRATIVA	ESTADO DE CONSERV.	DETENTOR DE CARGA PATRIMONIAL	VALOR ORIGINAL	INCORPORAÇÕES				BAIXAS				SALDO ATUAL
						AQUIS. CONSTR.	REAVALIAÇÃO	INCORPOR.	CRÉDITOS	ALIENAÇÃO	DEPRECIAÇÃO	DOAÇÃO / OUTROS	CRÉDITOS	
337775	1	CARTEIRA ESCOLAR VERMELHA COM PRANCHE	Bom	EDINAMAR MARIA DE PAULA	272,17						11,54			260,63
337777	1	CARTEIRA ESCOLAR VERMELHA COM PRANCHE	Bom	EDINAMAR MARIA DE PAULA	272,17						11,54			260,63
337778	1	CARTEIRA ESCOLAR VERMELHA COM PRANCHE	Bom	EDINAMAR MARIA DE PAULA	272,17						11,54			260,63
337779	1	CARTEIRA ESCOLAR VERMELHA COM PRANCHE	Bom	EDINAMAR MARIA DE PAULA	272,17						11,54			260,63
337780	1	CARTEIRA ESCOLAR VERMELHA COM PRANCHE	Bom	EDINAMAR MARIA DE PAULA	272,17						11,54			260,63
337781	1	CARTEIRA ESCOLAR VERMELHA COM PRANCHE	Bom	EDINAMAR MARIA DE PAULA	272,17						11,54			260,63
337782	1	CARTEIRA ESCOLAR VERMELHA COM PRANCHE	Bom	EDINAMAR MARIA DE PAULA	272,17						11,54			260,63
337783	1	CARTEIRA ESCOLAR VERMELHA COM PRANCHE	Bom	EDINAMAR MARIA DE PAULA	272,17						11,54			260,63
337784	1	CARTEIRA ESCOLAR VERMELHA COM PRANCHE	Bom	EDINAMAR MARIA DE PAULA	272,17						11,54			260,63
337785	1	CARTEIRA ESCOLAR VERMELHA COM PRANCHE	Bom	EDINAMAR MARIA DE PAULA	272,17						11,54			260,63
337787	1	CARTEIRA ESCOLAR VERMELHA COM PRANCHE	Bom	EDINAMAR MARIA DE PAULA	272,17						11,54			260,63
337794	1	CARTEIRA ESCOLAR VERDE CLARA COM PRANCHE	Bom	EDINAMAR MARIA DE PAULA	272,17						11,54			260,63
337798	1	CARTEIRA ESCOLAR VERDE CLARA COM PRANCHE	Bom	EDINAMAR MARIA DE PAULA	272,17						11,54			260,63
337799	1	CARTEIRA ESCOLAR VERDE CLARA COM PRANCHE	Bom	EDINAMAR MARIA DE PAULA	272,17						11,54			260,63
337800	1	CARTEIRA ESCOLAR VERDE CLARA COM PRANCHE	Bom	EDINAMAR MARIA DE PAULA	272,17						11,54			260,63
337801	1	CARTEIRA ESCOLAR VERDE CLARA COM PRANCHE	Bom	EDINAMAR MARIA DE PAULA	272,17						11,54			260,63
337802	1	CARTEIRA ESCOLAR VERDE CLARA COM PRANCHE	Bom	EDINAMAR MARIA DE PAULA	272,17						11,54			260,63
337803	1	CARTEIRA ESCOLAR VERDE CLARA COM PRANCHE	Bom	EDINAMAR MARIA DE PAULA	272,17						11,54			260,63
337804	1	CARTEIRA ESCOLAR VERDE CLARA COM PRANCHE	Bom	EDINAMAR MARIA DE PAULA	272,17						11,54			260,63
337805	1	CARTEIRA ESCOLAR VERDE CLARA COM PRANCHE	Bom	EDINAMAR MARIA DE PAULA	272,17						11,54			260,63
337806	1	CARTEIRA ESCOLAR VERDE CLARA COM PRANCHE	Bom	EDINAMAR MARIA DE PAULA	272,17						11,54			260,63
337807	1	CARTEIRA ESCOLAR VERDE CLARA COM PRANCHE	Bom	EDINAMAR MARIA DE PAULA	272,17						11,54			260,63
337810	1	CARTEIRA ESCOLAR VERDE CLARA COM PRANCHE	Bom	EDINAMAR MARIA DE PAULA	272,17						11,54			260,63
337811	1	CARTEIRA ESCOLAR VERDE CLARA COM PRANCHE	Bom	EDINAMAR MARIA DE PAULA	272,17						11,54			260,63
337812	1	CARTEIRA ESCOLAR VERDE CLARA COM PRANCHE	Bom	EDINAMAR MARIA DE PAULA	272,17						11,54			260,63
337813	1	CARTEIRA ESCOLAR VERDE CLARA COM PRANCHE	Bom	EDINAMAR MARIA DE PAULA	272,17						11,54			260,63
337815	1	CARTEIRA ESCOLAR VERDE CLARA COM PRANCHE	Bom	EDINAMAR MARIA DE PAULA	272,17						11,54			260,63
337816	1	CARTEIRA ESCOLAR VERDE CLARA COM PRANCHE	Bom	EDINAMAR MARIA DE PAULA	272,17						11,54			260,63
337818	1	CARTEIRA ESCOLAR VERDE CLARA COM PRANCHE	Bom	EDINAMAR MARIA DE PAULA	272,17						11,54			260,63
337820	1	CARTEIRA ESCOLAR VERDE CLARA COM PRANCHE	Bom	EDINAMAR MARIA DE PAULA	272,17						11,54			260,63
337824	1	CARTEIRA ESCOLAR VERDE CLARA COM PRANCHE	Bom	EDINAMAR MARIA DE PAULA	272,17						11,54			260,63
337825	1	CARTEIRA ESCOLAR VERDE CLARA COM PRANCHE	Bom	EDINAMAR MARIA DE PAULA	272,17						11,54			260,63
337826	1	CARTEIRA ESCOLAR VERDE CLARA COM PRANCHE	Bom	EDINAMAR MARIA DE PAULA	272,17						11,54			260,63
337827	1	CARTEIRA ESCOLAR VERDE CLARA COM PRANCHE	Bom	EDINAMAR MARIA DE PAULA	272,17						11,54			260,63



ESTADO DE GOIÁS  
MUNICÍPIO DE JATAÍ  
RUA ITARUMA, 355 - S. SANTA MARIA

PERÍODO DE REFERÊNCIA: DE JANEIRO/2022 ATÉ DEZEMBRO/2022

RELAÇÃO ANALÍTICA DOS ELEMENTOS QUE COMPOEM O ATIVO PERMANENTE - INVENTÁRIO DOS BENS

CÓD.	QTDE	DESCRIÇÃO / UNIDADE ADMINISTRATIVA	ESTADO DE CONSERV.	DETENTOR DE CARGA PATRIMONIAL	VALOR ORIGINAL	INCORPORAÇÕES				BAIXAS				SALDO ATUAL
						AQUIS. CONSTR.	REAVALIAÇÃO	INCORPOR.	CRÉDITOS	ALIENAÇÃO	DEPRECIAÇÃO	DOAÇÃO / OUTROS	CRÉDITOS	
337828	1	CARTEIRA ESCOLAR VERDE CLARA COM PRANC	Bom	EDINAMAR MARIA DE PAULA	272,17						11,54			260,63
337830	1	CARTEIRA ESCOLAR VERDE CLARA COM PRANC	Bom	EDINAMAR MARIA DE PAULA	272,17						11,54			260,63
337832	1	CARTEIRA ESCOLAR VERDE CLARA COM PRANC	Bom	EDINAMAR MARIA DE PAULA	272,17						11,54			260,63
337833	1	CARTEIRA ESCOLAR VERDE CLARA COM PRANC	Bom	EDINAMAR MARIA DE PAULA	272,17						11,54			260,63
337835	1	CARTEIRA ESCOLAR VERDE CLARA COM PRANC	Bom	EDINAMAR MARIA DE PAULA	272,17						11,54			260,63
337836	1	CARTEIRA ESCOLAR VERDE CLARA COM PRANC	Bom	EDINAMAR MARIA DE PAULA	272,17						11,54			260,63
337838	1	CARTEIRA ESCOLAR VERDE CLARA COM PRANC	Bom	EDINAMAR MARIA DE PAULA	272,17						11,54			260,63
337839	1	CARTEIRA ESCOLAR VERDE CLARA COM PRANC	Bom	EDINAMAR MARIA DE PAULA	272,17						11,54			260,63
337840	1	CARTEIRA ESCOLAR LARANJA COM PRANCHETA	Bom	EDINAMAR MARIA DE PAULA	272,17						11,54			260,63
337842	1	CARTEIRA ESCOLAR LARANJA COM PRANCHETA	Bom	EDINAMAR MARIA DE PAULA	272,17						11,54			260,63
337843	1	CARTEIRA ESCOLAR LARANJA COM PRANCHETA	Bom	EDINAMAR MARIA DE PAULA	272,17						11,54			260,63
337844	1	CARTEIRA ESCOLAR LARANJA COM PRANCHETA	Bom	EDINAMAR MARIA DE PAULA	272,17						11,54			260,63
337847	1	CARTEIRA ESCOLAR LARANJA COM PRANCHETA	Bom	EDINAMAR MARIA DE PAULA	272,17						11,54			260,63
337848	1	CARTEIRA ESCOLAR LARANJA COM PRANCHETA	Bom	EDINAMAR MARIA DE PAULA	272,17						11,54			260,63
337849	1	CARTEIRA ESCOLAR LARANJA COM PRANCHETA	Bom	EDINAMAR MARIA DE PAULA	272,17						11,54			260,63
337850	1	CARTEIRA ESCOLAR LARANJA COM PRANCHETA	Bom	EDINAMAR MARIA DE PAULA	272,17						11,54			260,63
337853	1	CARTEIRA ESCOLAR LARANJA COM PRANCHETA	Bom	EDINAMAR MARIA DE PAULA	272,17						11,54			260,63
337854	1	CARTEIRA ESCOLAR LARANJA COM PRANCHETA	Bom	EDINAMAR MARIA DE PAULA	272,17						11,54			260,63
337855	1	CARTEIRA ESCOLAR LARANJA COM PRANCHETA	Bom	EDINAMAR MARIA DE PAULA	272,17						11,54			260,63
337856	1	CARTEIRA ESCOLAR LARANJA COM PRANCHETA	Bom	EDINAMAR MARIA DE PAULA	272,17						11,54			260,63
337857	1	CARTEIRA ESCOLAR LARANJA COM PRANCHETA	Bom	EDINAMAR MARIA DE PAULA	272,17						11,54			260,63
337859	1	CARTEIRA ESCOLAR LARANJA COM PRANCHETA	Bom	EDINAMAR MARIA DE PAULA	272,17						11,54			260,63
337864	1	CARTEIRA ESCOLAR LARANJA COM PRANCHETA	Bom	EDINAMAR MARIA DE PAULA	272,17						11,54			260,63
337868	1	CARTEIRA ESCOLAR LARANJA COM PRANCHETA	Bom	EDINAMAR MARIA DE PAULA	272,17						11,54			260,63
337871	1	CARTEIRA ESCOLAR LARANJA COM PRANCHETA	Bom	EDINAMAR MARIA DE PAULA	272,17						11,54			260,63
337873	1	CARTEIRA ESCOLAR LARANJA COM PRANCHETA	Bom	EDINAMAR MARIA DE PAULA	272,17						11,54			260,63
337874	1	CARTEIRA ESCOLAR LARANJA COM PRANCHETA	Bom	EDINAMAR MARIA DE PAULA	272,17						11,54			260,63
337875	1	CARTEIRA ESCOLAR LARANJA COM PRANCHETA	Bom	EDINAMAR MARIA DE PAULA	272,17						11,54			260,63
337876	1	CARTEIRA ESCOLAR LARANJA COM PRANCHETA	Bom	EDINAMAR MARIA DE PAULA	272,17						11,54			260,63
337877	1	CARTEIRA ESCOLAR LARANJA COM PRANCHETA	Bom	EDINAMAR MARIA DE PAULA	272,17						11,54			260,63
337879	1	CARTEIRA ESCOLAR LARANJA COM PRANCHETA	Bom	EDINAMAR MARIA DE PAULA	272,17						11,54			260,63
337880	1	CARTEIRA ESCOLAR LARANJA COM PRANCHETA	Bom	EDINAMAR MARIA DE PAULA	272,17						11,54			260,63
337881	1	CARTEIRA ESCOLAR LARANJA COM PRANCHETA	Bom	EDINAMAR MARIA DE PAULA	272,17						11,54			260,63
337882	1	CARTEIRA ESCOLAR LARANJA COM PRANCHETA	Bom	EDINAMAR MARIA DE PAULA	272,17						11,54			260,63



ESTADO DE GOIÁS  
MUNICIPIO DE JATAÍ  
RUA ITARUMA, 355 - S. SANTA MARIA

PERÍODO DE REFERÊNCIA: DE JANEIRO/2022 ATÉ DEZEMBRO/2022

RELAÇÃO ANALÍTICA DOS ELEMENTOS QUE COMPOEM O ATIVO PERMANENTE - INVENTÁRIO DOS BENS

CÓD.	QTDE	DESCRIÇÃO / UNIDADE ADMINISTRATIVA	ESTADO DE CONSERV.	DETENTOR DE CARGA PATRIMONIAL	VALOR ORIGINAL	INCORPORAÇÕES				BAIXAS				SALDO ATUAL
						AQUIS. CONSTR.	REAValiação	INCORPOR.	CRÉDITOS	ALIENAÇÃO	DEPRECIACAO	DOACAO / OUTROS	CRÉDITOS	
337884	1	CARTEIRA ESCOLAR LARANJA COM PRANCHETA	Bom	EDINAMAR MARIA DE PAULA	272,17						11,54			260,63
337886	1	CARTEIRA ESCOLAR LARANJA COM PRANCHETA	Bom	EDINAMAR MARIA DE PAULA	272,17						11,54			260,63
337889	1	CARTEIRA ESCOLAR LARANJA COM PRANCHETA	Bom	EDINAMAR MARIA DE PAULA	272,17						11,54			260,63
337894	1	CARTEIRA ESCOLAR LARANJA COM PRANCHETA	Bom	EDINAMAR MARIA DE PAULA	272,17						11,54			260,63
337896	1	CARTEIRA ESCOLAR LARANJA COM PRANCHETA	Bom	EDINAMAR MARIA DE PAULA	272,17						11,54			260,63
337897	1	CARTEIRA ESCOLAR LARANJA COM PRANCHETA	Bom	EDINAMAR MARIA DE PAULA	272,17						11,54			260,63
337898	1	CARTEIRA ESCOLAR LARANJA COM PRANCHETA	Bom	EDINAMAR MARIA DE PAULA	272,17						11,54			260,63
337899	1	CARTEIRA ESCOLAR LARANJA COM PRANCHETA	Bom	EDINAMAR MARIA DE PAULA	272,17						11,54			260,63
337900	1	CARTEIRA ESCOLAR LARANJA COM PRANCHETA	Bom	EDINAMAR MARIA DE PAULA	272,17						11,54			260,63
337901	1	CARTEIRA ESCOLAR LARANJA COM PRANCHETA	Bom	EDINAMAR MARIA DE PAULA	272,17						11,54			260,63
337902	1	CARTEIRA ESCOLAR LARANJA COM PRANCHETA	Bom	EDINAMAR MARIA DE PAULA	272,17						11,54			260,63
337903	1	CARTEIRA ESCOLAR LARANJA COM PRANCHETA	Bom	EDINAMAR MARIA DE PAULA	272,17						11,54			260,63
337904	1	CARTEIRA ESCOLAR LARANJA COM PRANCHETA	Bom	EDINAMAR MARIA DE PAULA	272,17						11,54			260,63
337912	1	CARTEIRA ESCOLAR LARANJA COM PRANCHETA	Bom	EDINAMAR MARIA DE PAULA	272,17						11,54			260,63
337918	1	CARTEIRA ESCOLAR AZUL COM ESCURO COM PR	Bom	EDINAMAR MARIA DE PAULA	272,17						11,54			260,63
337925	1	CARTEIRA ESCOLAR AZUL COM ESCURO COM PR	Bom	EDINAMAR MARIA DE PAULA	272,17						11,54			260,63
337933	1	CARTEIRA ESCOLAR AZUL COM ESCURO COM PR	Bom	EDINAMAR MARIA DE PAULA	272,17						11,54			260,63
337935	1	CARTEIRA ESCOLAR AZUL COM ESCURO COM PR	Bom	EDINAMAR MARIA DE PAULA	272,17						11,54			260,63
337936	1	CARTEIRA ESCOLAR AZUL COM ESCURO COM PR	Bom	EDINAMAR MARIA DE PAULA	272,17						11,54			260,63
337937	1	CARTEIRA ESCOLAR AZUL COM ESCURO COM PR	Bom	EDINAMAR MARIA DE PAULA	272,17						11,54			260,63
337938	1	CARTEIRA ESCOLAR AZUL COM ESCURO COM PR	Bom	EDINAMAR MARIA DE PAULA	272,17						11,54			260,63
337942	1	MESA EM MDF MARROM COM COM 110X060X075	Bom	EDINAMAR MARIA DE PAULA	133,70						5,67			128,03
337943	1	MULTI PROCESSADOR ALLINONE PHILCO 800W	Bom	CLINGIA DE CASSIA GONCAL	171,90						7,29			164,61
337956	1	CADEIRA ESCOLAR INFANTIL EM MDF AZUL	Bom	ANA MARIA SILVA SANTANA	47,75						2,03			45,72
337958	1	CADEIRA ESCOLAR INFANTIL EM MDF AZUL	Bom	ANA MARIA SILVA SANTANA	47,75						2,03			45,72
337959	1	CADEIRA ESCOLAR INFANTIL EM MDF AZUL	Bom	ANA MARIA SILVA SANTANA	47,75						2,03			45,72
337963	1	CADEIRA ESCOLAR INFANTIL EM MDF AZUL	Bom	ANA MARIA SILVA SANTANA	47,75						2,03			45,72
337964	1	CADEIRA ESCOLAR INFANTIL EM MDF AZUL	Bom	ANA MARIA SILVA SANTANA	47,75						2,03			45,72
337967	1	CADEIRA ESCOLAR INFANTIL EM MDF AZUL	Bom	ANA MARIA SILVA SANTANA	47,75						2,03			45,72
337971	1	CADEIRA ESCOLAR INFANTIL EM MDF AZUL	Bom	ANA MARIA SILVA SANTANA	47,75						2,03			45,72
337988	1	CADEIRA ESCOLAR INFANTIL EM MDF AZUL	Bom	ANA MARIA SILVA SANTANA	47,75						2,03			45,72
337990	1	CADEIRA ESCOLAR INFANTIL EM MDF AZUL	Bom	ANA MARIA SILVA SANTANA	47,75						2,03			45,72
337994	1	CADEIRA ESCOLAR INFANTIL EM FOEMICA BEGE	Bom	ANA MARIA SILVA SANTANA	47,75						2,03			45,72
337995	1	CADEIRA ESCOLAR INFANTIL EM FOEMICA BEGE	Bom	ANA MARIA SILVA SANTANA	47,75						2,03			45,72



ESTADO DE GOIÁS  
MUNICÍPIO DE JATAÍ  
RUA ITARUMA, 355 - S. SANTA MARIA

PERÍODO DE REFERÊNCIA: DE JANEIRO/2022 ATÉ DEZEMBRO/2022

RELAÇÃO ANALÍTICA DOS ELEMENTOS QUE COMPOEM O ATIVO PERMANENTE - INVENTÁRIO DOS BENS

CÓD.	QTDE	DESCRIÇÃO / UNIDADE ADMINISTRATIVA	ESTADO DE CONSERV.	DETENTOR DE CARGA PATRIMONIAL	VALOR ORIGINAL	INCORPORAÇÕES				BAIXAS				SALDO ATUAL
						AQUIS. CONSTR.	REAVALIAÇÃO	INCORPOR.	CRÉDITOS	ALIENAÇÃO	DEPRECIAÇÃO	DOAÇÃO / OUTROS	CRÉDITOS	
338007	1	CADEIRA ESCOLAR INFANTIL EM FOEMICA BEGE	Bom	ANA MARIA SILVA SANTANA	47,75						2,03			45,72
338009	1	CADEIRA ESCOLAR INFANTIL EM FOEMICA BEGE	Bom	ANA MARIA SILVA SANTANA	47,75						2,03			45,72
338011	1	CADEIRA ESCOLAR INFANTIL EM FOEMICA BEGE	Bom	ANA MARIA SILVA SANTANA	47,75						2,03			45,72
338012	1	CADEIRA ESCOLAR INFANTIL EM FOEMICA BEGE	Bom	ANA MARIA SILVA SANTANA	47,75						2,03			45,72
338015	1	CADEIRA ESCOLAR INFANTIL EM FOEMICA BEGE	Bom	ANA MARIA SILVA SANTANA	47,75						2,03			45,72
338016	1	CADEIRA ESCOLAR INFANTIL EM FOEMICA BEGE	Bom	ANA MARIA SILVA SANTANA	47,75						2,03			45,72
338032	1	MESA ESCOLAR INFANTIL EM MADEIRA COM 080X062	Bom	ANA MARIA SILVA SANTANA	85,95						3,65			82,30
338034	1	MESA EM MDF BEGE COM 2 GAVETAS COM 100X062	Ótimo	ANA MARIA SILVA SANTANA	105,05						4,46			100,59
338035	1	MESA EM MADEIRA INFANTIL COM 070X070X062	Ótimo	ANA MARIA SILVA SANTANA	76,40						3,24			73,16
338036	1	MESA EM MADEIRA INFANTIL COM 070X070X062	Ótimo	ANA MARIA SILVA SANTANA	76,40						3,24			73,16
338037	1	MESA EM MDF BEGE COM 2 GAVETAS COM 100X062	Ótimo	ANA MARIA SILVA SANTANA	105,05						4,46			100,59
338041	1	MESA EM MDF BEGE COM 2 GAVETAS COM 100X062	Ótimo	ANA MARIA SILVA SANTANA	105,05						4,46			100,59
338049	1	MESA EM MDF CINZA COM DETALHE AMARELO	Ótimo	ANA MARIA SILVA SANTANA	67,80						2,88			64,92
338092	1	MESA EM MDF CINZA COM DETALHE AMARELO	Ótimo	ANA MARIA SILVA SANTANA	67,80						2,88			64,92
338098	1	CADEIRA INFANTIL EM PLASTICO AMARELO CONJUNTO	Ótimo	ANA MARIA SILVA SANTANA	47,75						2,03			45,72
338114	1	CADEIRA INFANTIL EM PLASTICO AMARELO CONJUNTO	Ótimo	ANA MARIA SILVA SANTANA	47,75						2,03			45,72
338159	1	VENTILADOR COM PEDESTAL VENTISOL PRETO	Ótimo	ANA MARIA SILVA SANTANA	133,70						5,67			128,03
338163	1	CADEIRA FERRO FIXO EM PLASTICO VERMELHO	Bom	ANA MARIA SILVA SANTANA	95,50						4,05			91,45
338164	1	CADEIRA FERRO FIXO EM PLASTICO VERMELHO	Bom	ANA MARIA SILVA SANTANA	95,50						4,05			91,45
338165	1	CADEIRA FERRO FIXO EM PLASTICO VERMELHO	Bom	ANA MARIA SILVA SANTANA	95,50						4,05			91,45
338166	1	CADEIRA FERRO FIXO EM PLASTICO VERMELHO	Bom	ANA MARIA SILVA SANTANA	95,50						4,05			91,45
338167	1	CADEIRA FERRO FIXO EM PLASTICO VERMELHO	Bom	ANA MARIA SILVA SANTANA	95,50						4,05			91,45
338168	1	CADEIRA FERRO FIXO EM PLASTICO VERMELHO	Bom	ANA MARIA SILVA SANTANA	95,50						4,05			91,45
338169	1	CADEIRA FERRO FIXO EM PLASTICO VERMELHO	Bom	ANA MARIA SILVA SANTANA	95,50						4,05			91,45
338170	1	CADEIRA FERRO FIXO EM PLASTICO VERMELHO	Bom	ANA MARIA SILVA SANTANA	95,50						4,05			91,45
338171	1	MESA EM MDF BEGE COM 120X060X073 COM 2 GAVETAS	Ótimo	ANA MARIA SILVA SANTANA	114,60						4,86			109,74
338177	1	APARELHO DE DVD PHILIPS	Bom	ANA MARIA SILVA SANTANA	105,05						4,46			100,59
338179	1	ARMARIO EM ACO CINZA	Bom	ANA MARIA SILVA SANTANA	219,65						9,32			210,33
338181	1	MESA ESCOLAR INFANTIL FORMICA AZUL COM 100X062	Ótimo	ANA MARIA SILVA SANTANA	85,95						3,65			82,30
338187	1	MESA ESCOLAR INFANTIL FORMICA AZUL COM 100X062	Ótimo	ANA MARIA SILVA SANTANA	85,95						3,65			82,30
338189	1	MESA ESCOLAR INFANTIL FORMICA AZUL COM 100X062	Ótimo	ANA MARIA SILVA SANTANA	85,95						3,65			82,30
338190	1	MESA ESCOLAR INFANTIL FORMICA AZUL COM 100X062	Ótimo	ANA MARIA SILVA SANTANA	85,95						3,65			82,30
338191	1	MESA ESCOLAR INFANTIL FORMICA AZUL COM 100X062	Ótimo	ANA MARIA SILVA SANTANA	85,95						3,65			82,30
338195	1	MESA ESCOLAR INFANTIL FORMICA AZUL COM 100X062	Ótimo	ANA MARIA SILVA SANTANA	85,95						3,65			82,30



RELAÇÃO ANALÍTICA DOS ELEMENTOS QUE COMPOEM O ATIVO PERMANENTE - INVENTÁRIO DOS BENS

CÓD.	QTDE	DESCRIÇÃO / UNIDADE ADMINISTRATIVA	ESTADO DE CONSERV.	DETENTOR DE CARGA PATRIMONIAL	VALOR ORIGINAL	INCORPORAÇÕES				BAIXAS				SALDO ATUAL
						AQUIS. CONSTR.	REAVALIAÇÃO	INCORPOR.	CRÉDITOS	ALIENAÇÃO	DEPRECIAÇÃO	DOAÇÃO / OUTROS	CRÉDITOS	
338196	1	MESA ESCOLAR INFANTIL FORMICA AZUL COM 10	Ótimo	ANA MARIA SILVA SANTANA	85,95						3,65			82,30
338197	1	MESA ESCOLAR INFANTIL FORMICA AZUL COM 10	Ótimo	ANA MARIA SILVA SANTANA	85,95						3,65			82,30
338199	1	MESA ESCOLAR INFANTIL FORMICA AZUL COM 10	Ótimo	ANA MARIA SILVA SANTANA	85,95						3,65			82,30
338201	1	MESA ESCOLAR INFANTIL FORMICA AZUL COM 10	Ótimo	ANA MARIA SILVA SANTANA	85,95						3,65			82,30
338208	1	MESA EM MDF BEGE COM 200X090X082	Ótimo	ANA MARIA SILVA SANTANA	305,60						12,96			292,64
338209	1	MESA EM MDF BEGE COM 120X070X071	Bom	ANA MARIA SILVA SANTANA	95,50						4,05			91,45
338210	1	CADEIRA DE MADEIRA ESCOLAR INFANTIL	Bom	ANA MARIA SILVA SANTANA	75,44						3,20			72,24
338211	1	CPU COM LEITOR DE CD E DVD	Bom	ANA MARIA SILVA SANTANA	286,50						12,15			274,35
338213	1	NOBREAK NHS MINI III 700 VA N/S BR016540	Ótimo	ANA MARIA SILVA SANTANA	229,20						9,72			219,48
338214	1	ESTANTE EM AÇO CINZA COM 198X093X030	Bom	ANA MARIA SILVA SANTANA	171,90						7,29			164,61
338215	1	MESA EM MDF BRANCO COM 2 GAVETAS COM 12	Bom	ANA MARIA SILVA SANTANA	114,60						4,86			109,74
338217	1	MESA EM MADEIRA EM MDF BRANCO COM 200X0	Bom	ANA MARIA SILVA SANTANA	124,15						5,27			118,88
338218	1	ESTANTE EM AÇO CINZA COM 198X093X030	Bom	ANA MARIA SILVA SANTANA	171,90						7,29			164,61
338219	1	PURIFICADOR DE AR ANVOX	Bom	ANA MARIA SILVA SANTANA	114,60						4,86			109,74
338223	1	CADEIRA ESCOLAR PLASTICA VERMELHA CONJ.G	Ótimo	LUCIANA MACEDO DOS SAN	52,52						2,23			50,29
338225	1	CADEIRA ESCOLAR PLASTICA VERMELHA CONJ.G	Ótimo	LUCIANA MACEDO DOS SAN	52,52						2,23			50,29
338226	1	CADEIRA ESCOLAR PLASTICA VERMELHA CONJ.G	Ótimo	LUCIANA MACEDO DOS SAN	52,52						2,23			50,29
338228	1	CADEIRA ESCOLAR PLASTICA VERMELHA CONJ.G	Ótimo	LUCIANA MACEDO DOS SAN	52,52						2,23			50,29
338230	1	CADEIRA ESCOLAR PLASTICA VERMELHA CONJ.G	Ótimo	LUCIANA MACEDO DOS SAN	52,52						2,23			50,29
338233	1	CADEIRA ESCOLAR PLASTICA VERMELHA CONJ.G	Ótimo	LUCIANA MACEDO DOS SAN	52,52						2,23			50,29
338234	1	CADEIRA ESCOLAR PLASTICA VERMELHA CONJ.G	Ótimo	LUCIANA MACEDO DOS SAN	52,52						2,23			50,29
338236	1	CADEIRA ESCOLAR PLASTICA VERMELHA CONJ.G	Ótimo	LUCIANA MACEDO DOS SAN	52,52						2,23			50,29
338237	1	CADEIRA ESCOLAR PLASTICA VERMELHA CONJ.G	Ótimo	LUCIANA MACEDO DOS SAN	52,52						2,23			50,29
338239	1	CADEIRA ESCOLAR PLASTICA VERMELHA CONJ.G	Ótimo	LUCIANA MACEDO DOS SAN	52,52						2,23			50,29
338240	1	CADEIRA ESCOLAR PLASTICA VERMELHA CONJ.G	Ótimo	LUCIANA MACEDO DOS SAN	52,52						2,23			50,29
338241	1	CADEIRA ESCOLAR PLASTICA VERMELHA CONJ.G	Ótimo	LUCIANA MACEDO DOS SAN	52,52						2,23			50,29
338242	1	CADEIRA ESCOLAR PLASTICA VERMELHA CONJ.G	Ótimo	LUCIANA MACEDO DOS SAN	52,52						2,23			50,29
338244	1	CADEIRA ESCOLAR PLASTICA VERMELHA CONJ.G	Ótimo	LUCIANA MACEDO DOS SAN	52,52						2,23			50,29
338247	1	CADEIRA ESCOLAR PLASTICA VERMELHA CONJ.G	Ótimo	LUCIANA MACEDO DOS SAN	52,52						2,23			50,29
338248	1	MESA ESCOLAR EM MDF CINZA COM DETALHES	Ótimo	LUCIANA MACEDO DOS SAN	80,22						3,40			76,82
338249	1	MESA ESCOLAR EM MDF CINZA COM DETALHES	Ótimo	LUCIANA MACEDO DOS SAN	80,22						3,40			76,82
338251	1	MESA ESCOLAR EM MDF CINZA COM DETALHES	Ótimo	LUCIANA MACEDO DOS SAN	80,22						3,40			76,82
338252	1	MESA ESCOLAR EM MDF CINZA COM DETALHES	Ótimo	LUCIANA MACEDO DOS SAN	80,22						3,40			76,82
338254	1	MESA ESCOLAR EM MDF CINZA COM DETALHES	Ótimo	LUCIANA MACEDO DOS SAN	80,22						3,40			76,82



ESTADO DE GOIÁS  
MUNICÍPIO DE JATAÍ  
RUA ITARUMA, 355 - S. SANTA MARIA

PERÍODO DE REFERÊNCIA: DE JANEIRO/2022 ATÉ DEZEMBRO/2022

RELAÇÃO ANALÍTICA DOS ELEMENTOS QUE COMPOEM O ATIVO PERMANENTE - INVENTÁRIO DOS BENS

CÓD.	QTDE	DESCRIÇÃO / UNIDADE ADMINISTRATIVA	ESTADO DE CONSERV.	DETENTOR DE CARGA PATRIMONIAL	VALOR ORIGINAL	INCORPORAÇÕES				BAIXAS				SALDO ATUAL
						AQUIS. CONSTR.	REAVALIAÇÃO	INCORPOR.	CRÉDITOS	ALIENAÇÃO	DEPRECIAÇÃO	DOAÇÃO / OUTROS	CRÉDITOS	
338255	1	MESA ESCOLAR EM MDF CINZA COM DETALHES	Ótimo	LUCIANA MACEDO DOS SANTOS	66,85						2,84			64,01
338256	1	MESA ESCOLAR EM MDF CINZA COM DETALHES	Ótimo	LUCIANA MACEDO DOS SANTOS	66,85						2,84			64,01
338257	1	MESA ESCOLAR EM MDF CINZA COM DETALHES	Ótimo	LUCIANA MACEDO DOS SANTOS	66,85						2,84			64,01
338258	1	MESA ESCOLAR EM MDF CINZA COM DETALHES	Ótimo	LUCIANA MACEDO DOS SANTOS	80,22						3,40			76,82
338261	1	MESA ESCOLAR EM MDF CINZA COM DETALHES	Ótimo	LUCIANA MACEDO DOS SANTOS	66,85						2,84			64,01
338262	1	MESA ESCOLAR EM MDF CINZA COM DETALHES	Ótimo	LUCIANA MACEDO DOS SANTOS	66,85						2,84			64,01
338263	1	MESA ESCOLAR EM MDF CINZA COM DETALHES	Ótimo	LUCIANA MACEDO DOS SANTOS	66,85						2,84			64,01
338264	1	MESA ESCOLAR EM MDF CINZA COM DETALHES	Ótimo	LUCIANA MACEDO DOS SANTOS	66,85						2,84			64,01
338265	1	MESA ESCOLAR EM MDF CINZA COM DETALHES	Ótimo	LUCIANA MACEDO DOS SANTOS	66,85						2,84			64,01
338266	1	MESA ESCOLAR EM MDF CINZA COM DETALHES	Ótimo	LUCIANA MACEDO DOS SANTOS	80,22						3,40			76,82
338271	1	MESA ESCOLAR EM MDF CINZA COM DETALHES	Ótimo	LUCIANA MACEDO DOS SANTOS	80,22						3,40			76,82
338272	1	MESA ESCOLAR EM MDF CINZA COM DETALHES	Ótimo	LUCIANA MACEDO DOS SANTOS	80,22						3,40			76,82
338274	1	MESA ESCOLAR EM MDF CINZA COM DETALHES	Ótimo	LUCIANA MACEDO DOS SANTOS	80,22						3,40			76,82
338275	1	MESA ESCOLAR EM MDF CINZA COM DETALHES	Ótimo	LUCIANA MACEDO DOS SANTOS	80,22						3,40			76,82
338276	1	MESA ESCOLAR EM MDF CINZA COM DETALHES	Ótimo	LUCIANA MACEDO DOS SANTOS	80,22						3,40			76,82
338277	1	MESA ESCOLAR EM MDF CINZA COM DETALHES	Ótimo	LUCIANA MACEDO DOS SANTOS	80,22						3,40			76,82
338278	1	MESA ESCOLAR EM MDF CINZA COM DETALHES	Ótimo	LUCIANA MACEDO DOS SANTOS	80,22						3,40			76,82
338279	1	MESA ESCOLAR EM MDF CINZA COM DETALHES	Ótimo	LUCIANA MACEDO DOS SANTOS	80,22						3,40			76,82
338280	1	MESA ESCOLAR EM MDF CINZA COM DETALHES	Ótimo	LUCIANA MACEDO DOS SANTOS	80,22						3,40			76,82
338281	1	MESA ESCOLAR EM MDF CINZA COM VERMELHO	Ótimo	LUCIANA MACEDO DOS SANTOS	66,85						2,84			64,01
338282	1	MESA ESCOLAR EM MDF CINZA COM VERMELHO	Ótimo	LUCIANA MACEDO DOS SANTOS	66,85						2,84			64,01
338283	1	MESA ESCOLAR EM MDF CINZA COM VERMELHO	Ótimo	LUCIANA MACEDO DOS SANTOS	66,85						2,84			64,01
338285	1	MESA ESCOLAR EM MDF CINZA COM VERMELHO	Ótimo	LUCIANA MACEDO DOS SANTOS	66,85						2,84			64,01
338286	1	MESA ESCOLAR EM MDF CINZA COM VERMELHO	Ótimo	LUCIANA MACEDO DOS SANTOS	66,85						2,84			64,01
338287	1	MESA ESCOLAR EM MDF CINZA COM VERMELHO	Ótimo	LUCIANA MACEDO DOS SANTOS	66,85						2,84			64,01
338288	1	MESA ESCOLAR EM MDF CINZA COM VERMELHO	Ótimo	LUCIANA MACEDO DOS SANTOS	66,85						2,84			64,01
338289	1	MESA ESCOLAR EM MDF CINZA COM VERMELHO	Ótimo	LUCIANA MACEDO DOS SANTOS	66,85						2,84			64,01
338290	1	MESA ESCOLAR EM MDF CINZA COM VERMELHO	Ótimo	LUCIANA MACEDO DOS SANTOS	66,85						2,84			64,01
338293	1	MESA ESCOLAR EM MDF CINZA COM VERMELHO	Ótimo	LUCIANA MACEDO DOS SANTOS	66,85						2,84			64,01
338294	1	MESA ESCOLAR EM MDF CINZA COM VERMELHO	Ótimo	LUCIANA MACEDO DOS SANTOS	66,85						2,84			64,01
338295	1	MESA ESCOLAR EM MDF CINZA COM VERMELHO	Ótimo	LUCIANA MACEDO DOS SANTOS	66,85						2,84			64,01
338296	1	MESA ESCOLAR EM MDF CINZA COM VERMELHO	Ótimo	LUCIANA MACEDO DOS SANTOS	66,85						2,84			64,01
338298	1	MESA ESCOLAR EM MDF CINZA COM VERMELHO	Ótimo	LUCIANA MACEDO DOS SANTOS	66,85						2,84			64,01
338301	1	MESA ESCOLAR EM MDF CINZA COM VERMELHO	Ótimo	LUCIANA MACEDO DOS SANTOS	66,85						2,84			64,01





RELAÇÃO ANALÍTICA DOS ELEMENTOS QUE COMPOEM O ATIVO PERMANENTE - INVENTÁRIO DOS BENS

CÓD.	QTDE	DESCRIÇÃO / UNIDADE ADMINISTRATIVA	ESTADO DE CONSERV.	DETENTOR DE CARGA PATRIMONIAL	VALOR ORIGINAL	INCORPORAÇÕES				BAIXAS				SALDO ATUAL
						AQUIS. CONSTR.	REAVALIAÇÃO	INCORPOR.	CRÉDITOS	ALIENAÇÃO	DEPRECIAÇÃO	DOAÇÃO / OUTROS	CRÉDITOS	
338303	1	MESA ESCOLAR EM MDF CINZA COM VERMELHO	Ótimo	LUCIANA MACEDO DOS SANTOS	66,85						2,84			64,01
338306	1	CADEIRA ESCOLAR PLASTICA AZUL CONJ.06	Ótimo	LUCIANA MACEDO DOS SANTOS	66,85						2,84			64,01
338307	1	CADEIRA ESCOLAR PLASTICA AZUL CONJ.06	Ótimo	LUCIANA MACEDO DOS SANTOS	66,85						2,84			64,01
338308	1	CADEIRA ESCOLAR PLASTICA AZUL CONJ.06	Ótimo	LUCIANA MACEDO DOS SANTOS	66,85						2,84			64,01
338309	1	CADEIRA ESCOLAR PLASTICA AZUL CONJ.06	Ótimo	LUCIANA MACEDO DOS SANTOS	66,85						2,84			64,01
338310	1	CADEIRA ESCOLAR PLASTICA AZUL CONJ.06	Ótimo	LUCIANA MACEDO DOS SANTOS	66,85						2,84			64,01
338311	1	CADEIRA ESCOLAR PLASTICA AZUL CONJ.06	Ótimo	LUCIANA MACEDO DOS SANTOS	66,85						2,84			64,01
338312	1	CADEIRA ESCOLAR PLASTICA AZUL CONJ.06	Ótimo	LUCIANA MACEDO DOS SANTOS	66,85						2,84			64,01
338314	1	ARMARIO EM MDF COM 110X045X090	Bom	LUCIANA MACEDO DOS SANTOS	114,60						4,86			109,74
338315	1	EXTINTOR DE INCEDIO	Ótimo	LUCIANA MACEDO DOS SANTOS	171,90						7,29			164,61
338316	1	EXTINTOR DE INCEDIO	Ótimo	LUCIANA MACEDO DOS SANTOS	171,90						7,29			164,61
338317	1	EXTINTOR DE INCEDIO	Ótimo	LUCIANA MACEDO DOS SANTOS	171,90						7,29			164,61
338318	1	EXTINTOR DE INCEDIO	Ótimo	LUCIANA MACEDO DOS SANTOS	171,90						7,29			164,61
338319	1	EXTINTOR DE INCEDIO	Ótimo	LUCIANA MACEDO DOS SANTOS	171,90						7,29			164,61
338320	1	EXTINTOR DE INCEDIO	Ótimo	LUCIANA MACEDO DOS SANTOS	171,90						7,29			164,61
338321	1	EXTINTOR DE INCEDIO	Ótimo	LUCIANA MACEDO DOS SANTOS	171,90						7,29			164,61
338322	1	EXTINTOR DE INCEDIO	Ótimo	LUCIANA MACEDO DOS SANTOS	171,90						7,29			164,61
338324	1	BEBEDOURO POLAR	Bom	LUCIANA MACEDO DOS SANTOS	152,80						6,48			146,32
338325	1	APARELHO DE SOM	Bom	LUCIANA MACEDO DOS SANTOS	114,60						4,86			109,74
338327	1	APARELHO DE DVD SONY N/S 6256671	Bom	LUCIANA MACEDO DOS SANTOS	40,11						1,70			38,41
338328	1	VENTILADOR DE PAREDE	Bom	LUCIANA MACEDO DOS SANTOS	105,05						4,46			100,59
338330	1	CADEIRA FERRO FIXO EM TECIDO PRETO	Bom	LUCIANA MACEDO DOS SANTOS	76,40						3,24			73,16
338331	1	MESA EM MDF BEGE COM 108X070X072	Bom	LUCIANA MACEDO DOS SANTOS	105,05						4,46			100,59
338332	1	MONITOR HP L17 6V N/S BRC650B2BW	Bom	LUCIANA MACEDO DOS SANTOS	171,90						7,29			164,61
338333	1	MONITOR INFOWAY N/S J778801206839	Bom	LUCIANA MACEDO DOS SANTOS	171,90						7,29			164,61
338334	1	MONITOR HPL176V N/S BRC71460VP	Bom	LUCIANA MACEDO DOS SANTOS	171,90						7,29			164,61
338335	1	MONITOR FLATRON N/S 6108PNYK7503	Bom	LUCIANA MACEDO DOS SANTOS	171,90						7,29			164,61
338336	1	MONITOR LG FLATRON N/S 610SPJPN1308	Bom	LUCIANA MACEDO DOS SANTOS	171,90						7,29			164,61
338337	1	MONITOR LG FLATRON N/S 610SPTMP7113	Bom	LUCIANA MACEDO DOS SANTOS	171,90						7,29			164,61
338338	1	MONITOR LG FLATRON N/S 610SPYRP6866	Bom	LUCIANA MACEDO DOS SANTOS	171,90						7,29			164,61
338339	1	MONITOR LG FLATRON N/S 610SPXNN1277	Bom	LUCIANA MACEDO DOS SANTOS	171,90						7,29			164,61
338340	1	MONITOR LG FLATRON N/S 609SPBF00237	Bom	LUCIANA MACEDO DOS SANTOS	171,90						7,29			164,61
338341	1	MONITOR LG FLATRON L177WS N/S 811SPM20258	Bom	LUCIANA MACEDO DOS SANTOS	171,90						7,29			164,61
338342	1	CPU DELL	Bom	LUCIANA MACEDO DOS SANTOS	210,10						8,91			201,19



ESTADO DE GOIÁS  
MUNICIPIO DE JATAI  
RUA ITARUMA, 355 - S. SANTA MARIA

PERÍODO DE REFERÊNCIA: DE JANEIRO/2022 ATÉ DEZEMBRO/2022

RELAÇÃO ANALÍTICA DOS ELEMENTOS QUE COMPOEM O ATIVO PERMANENTE - INVENTÁRIO DOS BENS

CÓD.	QTDE	DESCRIÇÃO / UNIDADE ADMINISTRATIVA	ESTADO DE CONSERV.	DETENTOR DE CARGA PATRIMONIAL	VALOR ORIGINAL	INCORPORAÇÕES				BAIXAS				SALDO ATUAL
						AQUIS. CONSTR.	REAValiação	INCORPOR.	CRÉDITOS	ALIENAÇÃO	DEPRECIACÃO	DOAÇÃO / OUTROS	CRÉDITOS	
338343	1	CPU DELL	Bom	LUCIANA MACEDO DOS SANTOS	210,10						8,91			201,19
338344	1	CPU DELL	Bom	LUCIANA MACEDO DOS SANTOS	210,10						8,91			201,19
338345	1	CPU DELL	Bom	LUCIANA MACEDO DOS SANTOS	210,10						8,91			201,19
338346	1	CPU DELL	Bom	LUCIANA MACEDO DOS SANTOS	210,10						8,91			201,19
338347	1	CPU DELL	Bom	LUCIANA MACEDO DOS SANTOS	210,10						8,91			201,19
338348	1	CPU DELL	Bom	LUCIANA MACEDO DOS SANTOS	210,10						8,91			201,19
338349	1	CPU DELL	Bom	LUCIANA MACEDO DOS SANTOS	210,10						8,91			201,19
338350	1	CPU DELL	Bom	LUCIANA MACEDO DOS SANTOS	210,10						8,91			201,19
338351	1	CPU DELL	Bom	LUCIANA MACEDO DOS SANTOS	210,10						8,91			201,19
338353	1	MESA ESCOLAR EM MDF CINZA COM DETALHES	Ótimo	LUCIANA MACEDO DOS SANTOS	80,22						3,40			76,82
338355	1	CADEIRA ESCOLAR PLASTICA AZUL CONJ.06	Ótimo	LUCIANA MACEDO DOS SANTOS	66,85						2,84			64,01
338356	1	CADEIRA ESCOLAR PLASTICA AZUL CONJ.06	Ótimo	LUCIANA MACEDO DOS SANTOS	66,85						2,84			64,01
338357	1	CADEIRA ESCOLAR PLASTICA AZUL CONJ.06	Ótimo	LUCIANA MACEDO DOS SANTOS	66,85						2,84			64,01
338358	1	CADEIRA ESCOLAR PLASTICA AZUL CONJ.06	Ótimo	LUCIANA MACEDO DOS SANTOS	66,85						2,84			64,01
338359	1	CADEIRA ESCOLAR PLASTICA AZUL CONJ.06	Ótimo	LUCIANA MACEDO DOS SANTOS	66,85						2,84			64,01
338352	1	ARMARIO DE AÇO BEGE COM 090X045X110	Bom	LUCIANA MACEDO DOS SANTOS	162,35						6,89			155,46
338361	1	CADEIRA FERRO FIXO ESTOFADA EM TECIDO PRETO	Ótimo	MARIA LETICIA AMARAL SIMONE	79,26						3,36			75,90
338362	1	ESTANTE DE AÇO COM 6 PRATELEIRAS COM 094X045X110	Ótimo	MARIA LETICIA AMARAL SIMONE	109,82						4,66			105,16
338363	1	ESTANTE DE AÇO CINZA COM 6 PRATELEIRAS COM 094X045X110	Ótimo	MARIA LETICIA AMARAL SIMONE	109,82						4,66			105,16
338364	1	CADEIRA ESCOLAR PLASTICA AZUL CONJ.06	Ótimo	MARIA LETICIA AMARAL SIMONE	66,85						2,84			64,01
338365	1	CADEIRA PLASTICA AZUL CONJ.06	Ótimo	VINICIUS MATOS ASSIS	66,85						2,84			64,01
338366	1	MESA ASSESIVEL PARA CADEIRANTE MA - 01	Ótimo	MARIA LETICIA AMARAL SIMONE	187,66						7,96			179,70
338367	1	BOTIJAO DE GAS 13KG	Ótimo	MARIA LETICIA AMARAL SIMONE	143,25						6,08			137,17
338368	1	BOTIJAO DE GAS 13KG	Ótimo	MARIA LETICIA AMARAL SIMONE	143,25						6,08			137,17
338369	1	MESA EM MARMORE	Ótimo	MARIA LETICIA AMARAL SIMONE	229,20						9,72			219,48
338370	1	BALANÇA DIGITAL PRIX TOLEDO N/S 11985322	Ótimo	MARIA LETICIA AMARAL SIMONE	171,90						7,29			164,61
338371	1	MESA INFANTIL EM MDF BRANCO	Ótimo	MARIA LETICIA AMARAL SIMONE	191,00						8,10			182,90
338375	1	ESTANTE DE AÇO CINZA COM 092X040X200	Ótimo	MARIA LETICIA AMARAL SIMONE	104,95						4,45			100,50
338376	1	PORTEIRO ELETRONICO INTERFONE LIDER	Ótimo	MARIA LETICIA AMARAL SIMONE	244,96						10,39			234,57
338377	1	LAVADOURA AUTOMATICA BRASTEMP ATIVE 11 H	Ótimo	MARIA LETICIA AMARAL SIMONE	1.337,00						56,70			1.280,30
338378	1	FREEZER HORIZONTAL 2 PORTAS BRANCO METALIZADO	Ótimo	MARIA LETICIA AMARAL SIMONE	1.050,50						44,55			1.005,95
338379	1	MAQUINA DE LAVAR CHAO J600 M16	Ótimo	MARIA LETICIA AMARAL SIMONE	296,05						12,56			283,49
338380	1	ESCADA DE ALUMINIO	Ótimo	MARIA LETICIA AMARAL SIMONE	114,60						4,86			109,74
338381	1	ASPIRADOR DE PO ELETROLUX A10 SMART MOD	Ótimo	MARIA LETICIA AMARAL SIMONE	362,90						15,39			347,51



RELAÇÃO ANALÍTICA DOS ELEMENTOS QUE COMPOEM O ATIVO PERMANENTE - INVENTÁRIO DOS BENS

CÓD.	QTDE	DESCRIÇÃO / UNIDADE ADMINISTRATIVA	ESTADO DE CONSERV.	DETENTOR DE CARGA PATRIMONIAL	VALOR ORIGINAL	INCORPORAÇÕES				BAIXAS				SALDO ATUAL
						AQUIS. CONSTR.	REAVALIAÇÃO	INCORPOR.	CRÉDITOS	ALIENAÇÃO	DEPRECIAÇÃO	DOAÇÃO / OUTROS	CRÉDITOS	
338382	1	IMPRESSORA BROTHER DCP MOD.DCP1602 N/S U	Ótimo	MARIA LETICIA AMARAL SIMO	200,55						8,51			192,04
338383	1	ARMARIO DE AÇO CINZA	Ótimo	MARIA LETICIA AMARAL SIMO	190,04						8,06			181,98
338384	1	CADEIRA FERRO FIXO ESTOFADA COURVIM PRE	Bom	CELY FERNANDES DA TRIND	76,40						3,24			73,16
338385	1	CADEIRA FERRO FIXO ESTOFADA COURVIM PRE	Bom	CELY FERNANDES DA TRIND	76,40						3,24			73,16
338386	1	CADEIRA FERRO FIXO ESTOFADA COURVIM PRE	Bom	CELY FERNANDES DA TRIND	76,40						3,24			73,16
338387	1	CADEIRA FERRO FIXO ESTOFADA COURVIM PRE	Bom	CELY FERNANDES DA TRIND	76,40						3,24			73,16
338388	1	CADEIRA FERRO FIXO ESTOFADA COURVIM PRE	Bom	CELY FERNANDES DA TRIND	76,40						3,24			73,16
338389	1	CADEIRA FERRO FIXO ESTOFADA COURVIM PRE	Bom	CELY FERNANDES DA TRIND	76,40						3,24			73,16
338390	1	CADEIRA FERRO FIXO ESTOFADA COURVIM PRE	Bom	CELY FERNANDES DA TRIND	76,40						3,24			73,16
338391	1	CADEIRA FERRO FIXO ESTOFADA COURVIM PRE	Bom	CELY FERNANDES DA TRIND	76,40						3,24			73,16
338392	1	CADEIRA FERRO FIXO ESTOFADA COURVIM PRE	Bom	CELY FERNANDES DA TRIND	76,40						3,24			73,16
338393	1	CADEIRA FERRO FIXO ESTOFADA COURVIM PRE	Bom	CELY FERNANDES DA TRIND	76,40						3,24			73,16
338394	1	CADEIRA FERRO FIXO ESTOFADA COURVIM PRE	Bom	CELY FERNANDES DA TRIND	76,40						3,24			73,16
338395	1	CADEIRA FERRO FIXO ESTOFADA COURVIM PRE	Bom	CELY FERNANDES DA TRIND	76,40						3,24			73,16
338396	1	CADEIRA FERRO FIXO ESTOFADA COURVIM PRE	Bom	CELY FERNANDES DA TRIND	76,40						3,24			73,16
338397	1	CADEIRA FERRO FIXO ESTOFADA COURVIM PRE	Bom	CELY FERNANDES DA TRIND	76,40						3,24			73,16
338398	1	CADEIRA FERRO FIXO ESTOFADA COURVIM PRE	Bom	CELY FERNANDES DA TRIND	76,40						3,24			73,16
338399	1	CADEIRA FERRO FIXO ESTOFADA COURVIM PRE	Bom	CELY FERNANDES DA TRIND	76,40						3,24			73,16
338400	1	CADEIRA FERRO FIXO ESTOFADA COURVIM PRE	Bom	CELY FERNANDES DA TRIND	76,40						3,24			73,16
338401	1	CADEIRA FERRO FIXO ESTOFADA COURVIM PRE	Bom	CELY FERNANDES DA TRIND	76,40						3,24			73,16
338402	1	CADEIRA FERRO FIXO ESTOFADA COURVIM PRE	Bom	CELY FERNANDES DA TRIND	76,40						3,24			73,16
338403	1	CADEIRA FERRO FIXO ESTOFADA COURVIM PRE	Bom	CELY FERNANDES DA TRIND	76,40						3,24			73,16
338404	1	CADEIRA FERRO FIXO ESTOFADA COURVIM PRE	Bom	CELY FERNANDES DA TRIND	76,40						3,24			73,16
338405	1	CADEIRA FERRO FIXO ESTOFADA COURVIM PRE	Bom	CELY FERNANDES DA TRIND	76,40						3,24			73,16
338406	1	CADEIRA FERRO FIXO ESTOFADA COURVIM PRE	Bom	CELY FERNANDES DA TRIND	76,40						3,24			73,16
338407	1	CADEIRA FERRO FIXO ESTOFADA COURVIM PRE	Bom	CELY FERNANDES DA TRIND	76,40						3,24			73,16
338409	1	IMPRESSORA HP DESKJET BR3BR1D1JB	Ótimo	CELY FERNANDES DA TRIND	210,10						8,91			201,19
338410	1	MESA SECRETARIA 2 GAVETAS AZUL COM 120X0	Ótimo	CELY FERNANDES DA TRIND	152,80						6,48			146,32
338411	1	ARQUIVO DE AÇO PARA PASTA SUSPENÇA 4 GAV	Ótimo	CELY FERNANDES DA TRIND	114,60						4,86			109,74
338412	1	BANCO DE MADEIRA COM 250X030X040	Ótimo	CELY FERNANDES DA TRIND	114,60						4,86			109,74
338413	1	RACK FERRO COM RODIZIOS PARA TV	Ótimo	CELY FERNANDES DA TRIND	124,15						5,27			118,88
338423	1	CARTEIRA ESCOLAR PLASTICA VERMELHA C/ PR	Ótimo	CELY FERNANDES DA TRIND	546,00		4,86							550,86
338425	1	CARTEIRA ESCOLAR PLASTICA VERMELHA C/ PR	Ótimo	CELY FERNANDES DA TRIND	546,00		3,24							549,24
338426	1	CARTEIRA ESCOLAR PLASTICA VERMELHA C/ PR	Ótimo	CELY FERNANDES DA TRIND	546,00		3,24							548,24



ESTADO DE GOIÁS  
MUNICIPIO DE JATAÍ  
RUA ITARUMA, 355 - S. SANTA MARIA

PERÍODO DE REFERÊNCIA: DE JANEIRO/2022 ATÉ DEZEMBRO/2022

RELAÇÃO ANALÍTICA DOS ELEMENTOS QUE COMPOEM O ATIVO PERMANENTE - INVENTÁRIO DOS BENS

CÓD.	QTDE	DESCRIÇÃO / UNIDADE ADMINISTRATIVA	ESTADO DE CONSERV.	DETENTOR DE CARGA PATRIMONIAL	VALOR ORIGINAL	INCORPORAÇÕES				BAIXAS				SALDO ATUAL
						AQUIS. CONSTR.	REAVALIAÇÃO	INCORPOR.	CRÉDITOS	ALIENAÇÃO	DEPRECIAÇÃO	DOAÇÃO / OUTROS	CRÉDITOS	
338428	1	CARTEIRA ESCOLAR PLASTICA VERMELHA C/ PR	Ótimo	CELY FERNANDES DA TRIND	546,00		9,72							555,72
338431	1	CARTEIRA ESCOLAR PLASTICA VERMELHA C/ PR	Ótimo	CELY FERNANDES DA TRIND	546,00		2,84							548,84
338432	1	CARTEIRA ESCOLAR PLASTICA VERMELHA C/ PR	Ótimo	CELY FERNANDES DA TRIND	546,00		3,24							549,24
338437	1	CARTEIRA ESCOLAR PLASTICA VERMELHA C/ PR	Ótimo	CELY FERNANDES DA TRIND	546,00		9,72							555,72
338445	1	CARTEIRA ESCOLAR PLASTICA VERMELHA C/ PR	Ótimo	CELY FERNANDES DA TRIND	546,00		15,39							561,39
338448	1	CARTEIRA ESCOLAR PLASTICA VERMELHA C/ PR	Ótimo	CELY FERNANDES DA TRIND	546,00		8,91							554,91
338449	1	CARTEIRA ESCOLAR PLASTICA VERMELHA C/ PR	Ótimo	CELY FERNANDES DA TRIND	546,00		8,51							554,51
338451	1	CARTEIRA ESCOLAR PLASTICA VERMELHA C/ PR	Ótimo	CELY FERNANDES DA TRIND	546,00		8,51							554,51
338457	1	CARTEIRA ESCOLAR PLASTICA VERMELHA C/ PR	Ótimo	CELY FERNANDES DA TRIND	546,00		8,91							554,91
338465	1	CARTEIRA ESCOLAR PLASTICA VERMELHA C/ PR	Ótimo	CELY FERNANDES DA TRIND	546,00		5,27							551,27
338466	1	CARTEIRA ESCOLAR PLASTICA VERMELHA C/ PR	Ótimo	CELY FERNANDES DA TRIND	546,00		8,51							554,51
338491	1	CARTEIRA ESCOLAR PLASTICA AZUL ESCURO C/	Ótimo	CELY FERNANDES DA TRIND	231,11						9,80			221,31
338493	1	CARTEIRA ESCOLAR PLASTICA AZUL ESCURO C/	Ótimo	CELY FERNANDES DA TRIND	231,11						9,80			221,31
339203	1	CARTEIRA ESCOLAR PLASTICA AZUL ESCURO C/	Ótimo	CELY FERNANDES DA TRIND	231,11						9,80			221,31
338499	1	CARTEIRA ESCOLAR PLASTICA COM PRANCHETA	Ótimo	ROMILDA ROSA DE JESUS	244,48						10,37			234,11
338500	1	CARTEIRA ESCOLAR PLASTICA COM PRANCHETA	Ótimo	ROMILDA ROSA DE JESUS	244,48						10,37			234,11
338501	1	CARTEIRA ESCOLAR PLASTICA COM PRANCHETA	Ótimo	ROMILDA ROSA DE JESUS	244,48						10,37			234,11
338502	1	CARTEIRA ESCOLAR PLASTICA COM PRANCHETA	Ótimo	ROMILDA ROSA DE JESUS	244,48						10,37			234,11
338503	1	CARTEIRA ESCOLAR PLASTICA COM PRANCHETA	Ótimo	ROMILDA ROSA DE JESUS	244,48						10,37			234,11
338504	1	CARTEIRA ESCOLAR PLASTICA COM PRANCHETA	Ótimo	ROMILDA ROSA DE JESUS	244,48						10,37			234,11
338505	1	CARTEIRA ESCOLAR PLASTICA COM PRANCHETA	Ótimo	ROMILDA ROSA DE JESUS	244,48						10,37			234,11
338506	1	CARTEIRA ESCOLAR PLASTICA COM PRANCHETA	Ótimo	ROMILDA ROSA DE JESUS	244,48						10,37			234,11
338507	1	CARTEIRA ESCOLAR PLASTICA COM PRANCHETA	Ótimo	ROMILDA ROSA DE JESUS	244,48						10,37			234,11
338508	1	CARTEIRA ESCOLAR PLASTICA COM PRANCHETA	Ótimo	ROMILDA ROSA DE JESUS	244,48						10,37			234,11
338509	1	CARTEIRA ESCOLAR PLASTICA COM PRANCHETA	Ótimo	ROMILDA ROSA DE JESUS	244,48						10,37			234,11
338510	1	CARTEIRA ESCOLAR PLASTICA COM PRANCHETA	Ótimo	ROMILDA ROSA DE JESUS	244,48						10,37			234,11
338512	1	CARTEIRA ESCOLAR PLASTICA COM PRANCHETA	Ótimo	ROMILDA ROSA DE JESUS	244,48						10,37			234,11
338513	1	CARTEIRA ESCOLAR PLASTICA COM PRANCHETA	Ótimo	ROMILDA ROSA DE JESUS	244,48						10,37			234,11
338514	1	CARTEIRA ESCOLAR PLASTICA COM PRANCHETA	Ótimo	ROMILDA ROSA DE JESUS	244,48						10,37			234,11
338515	1	CARTEIRA ESCOLAR PLASTICA COM PRANCHETA	Ótimo	ROMILDA ROSA DE JESUS	244,48						10,37			234,11
338516	1	CARTEIRA ESCOLAR PLASTICA COM PRANCHETA	Ótimo	ROMILDA ROSA DE JESUS	244,48						10,37			234,11
338517	1	CARTEIRA ESCOLAR PLASTICA COM PRANCHETA	Ótimo	ROMILDA ROSA DE JESUS	244,48						10,37			234,11
338518	1	CARTEIRA ESCOLAR PLASTICA COM PRANCHETA	Ótimo	ROMILDA ROSA DE JESUS	244,48						10,37			234,11
338519	1	CARTEIRA ESCOLAR PLASTICA COM PRANCHETA	Ótimo	ROMILDA ROSA DE JESUS	244,48						10,37			234,11



ESTADO DE GOIÁS  
MUNICIPIO DE JATAI  
RUA ITARUMA, 355 - S. SANTA MARIA

PERÍODO DE REFERÊNCIA: DE JANEIRO/2022 ATÉ DEZEMBRO/2022

RELAÇÃO ANALÍTICA DOS ELEMENTOS QUE COMPOEM O ATIVO PERMANENTE - INVENTÁRIO DOS BENS

CÓD.	QTDE	DESCRIÇÃO / UNIDADE ADMINISTRATIVA	ESTADO DE CONSERV.	DETENTOR DE CARGA PATRIMONIAL	VALOR ORIGINAL	INCORPORAÇÕES				BAIXAS				SALDO ATUAL
						AQUIS. CONSTR.	REAVALIAÇÃO	INCORPOR.	CRÉDITOS	ALIENAÇÃO	DEPRECIAÇÃO	DOAÇÃO / OUTROS	CRÉDITOS	
338520	1	CARTEIRA ESCOLAR PLASTICA COM PRANCHETA	Ótimo	ROMILDA ROSA DE JESUS	244,48						10,37			234,11
338521	1	CARTEIRA ESCOLAR PLASTICA COM PRANCHETA	Ótimo	ROMILDA ROSA DE JESUS	244,48						10,37			234,11
338522	1	CARTEIRA ESCOLAR PLASTICA COM PRANCHETA	Ótimo	ROMILDA ROSA DE JESUS	244,48						10,37			234,11
338523	1	CARTEIRA ESCOLAR PLASTICA COM PRANCHETA	Ótimo	ROMILDA ROSA DE JESUS	244,48						10,37			234,11
338524	1	CARTEIRA ESCOLAR PLASTICA COM PRANCHETA	Ótimo	ROMILDA ROSA DE JESUS	244,48						10,37			234,11
338525	1	CARTEIRA ESCOLAR PLASTICA COM PRANCHETA	Ótimo	ROMILDA ROSA DE JESUS	244,48						10,37			234,11
338526	1	CARTEIRA ESCOLAR PLASTICA COM PRANCHETA	Ótimo	ROMILDA ROSA DE JESUS	244,48						10,37			234,11
338527	1	CARTEIRA ESCOLAR PLASTICA COM PRANCHETA	Ótimo	ROMILDA ROSA DE JESUS	244,48						10,37			234,11
338528	1	CARTEIRA ESCOLAR PLASTICA COM PRANCHETA	Ótimo	ROMILDA ROSA DE JESUS	244,48						10,37			234,11
338529	1	CARTEIRA ESCOLAR PLASTICA COM PRANCHETA	Ótimo	ROMILDA ROSA DE JESUS	244,48						10,37			234,11
338531	1	CARTEIRA ESCOLAR PLASTICA COM PRANCHETA	Ótimo	ROMILDA ROSA DE JESUS	244,48						10,37			234,11
338532	1	CARTEIRA ESCOLAR PLASTICA COM PRANCHETA	Ótimo	ROMILDA ROSA DE JESUS	244,48						10,37			234,11
338533	1	CARTEIRA ESCOLAR PLASTICA COM PRANCHETA	Ótimo	ROMILDA ROSA DE JESUS	244,48						10,37			234,11
338534	1	CARTEIRA ESCOLAR PLASTICA COM PRANCHETA	Ótimo	ROMILDA ROSA DE JESUS	244,48						10,37			234,11
338535	1	CARTEIRA ESCOLAR PLASTICA COM PRANCHETA	Ótimo	ROMILDA ROSA DE JESUS	244,48						10,37			234,11
338536	1	CARTEIRA ESCOLAR PLASTICA COM PRANCHETA	Ótimo	ROMILDA ROSA DE JESUS	244,48						10,37			234,11
338537	1	CARTEIRA ESCOLAR PLASTICA COM PRANCHETA	Ótimo	ROMILDA ROSA DE JESUS	244,48						10,37			234,11
338538	1	CARTEIRA ESCOLAR PLASTICA COM PRANCHETA	Ótimo	ROMILDA ROSA DE JESUS	244,48						10,37			234,11
338539	1	CARTEIRA ESCOLAR PLASTICA COM PRANCHETA	Ótimo	ROMILDA ROSA DE JESUS	244,48						10,37			234,11
338540	1	CARTEIRA ESCOLAR PLASTICA COM PRANCHETA	Ótimo	ROMILDA ROSA DE JESUS	244,48						10,37			234,11
338541	1	CARTEIRA ESCOLAR PLASTICA COM PRANCHETA	Ótimo	ROMILDA ROSA DE JESUS	244,48						10,37			234,11
338542	1	CARTEIRA ESCOLAR PLASTICA COM PRANCHETA	Ótimo	ROMILDA ROSA DE JESUS	244,48						10,37			234,11
338543	1	CARTEIRA ESCOLAR PLASTICA COM PRANCHETA	Ótimo	ROMILDA ROSA DE JESUS	244,48						10,37			234,11
338544	1	CARTEIRA ESCOLAR PLASTICA COM PRANCHETA	Ótimo	ROMILDA ROSA DE JESUS	244,48						10,37			234,11
338545	1	CARTEIRA ESCOLAR PLASTICA COM PRANCHETA	Ótimo	ROMILDA ROSA DE JESUS	244,48						10,37			234,11
338547	1	CARTEIRA ESCOLAR PLASTICA COM PRANCHETA	Ótimo	ROMILDA ROSA DE JESUS	244,48						10,37			234,11
338548	1	CARTEIRA ESCOLAR PLASTICA COM PRANCHETA	Ótimo	ROMILDA ROSA DE JESUS	244,48						10,37			234,11
338549	1	CARTEIRA ESCOLAR PLASTICA COM PRANCHETA	Ótimo	ROMILDA ROSA DE JESUS	244,48						10,37			234,11
338550	1	CARTEIRA ESCOLAR PLASTICA COM PRANCHETA	Ótimo	ROMILDA ROSA DE JESUS	244,48						10,37			234,11
338551	1	CARTEIRA ESCOLAR PLASTICA COM PRANCHETA	Ótimo	ROMILDA ROSA DE JESUS	244,48						10,37			234,11
338552	1	CARTEIRA ESCOLAR PLASTICA COM PRANCHETA	Ótimo	ROMILDA ROSA DE JESUS	244,48						10,37			234,11
338553	1	CARTEIRA ESCOLAR PLASTICA COM PRANCHETA	Ótimo	ROMILDA ROSA DE JESUS	244,48						10,37			234,11
338554	1	CARTEIRA ESCOLAR PLASTICA COM PRANCHETA	Ótimo	ROMILDA ROSA DE JESUS	244,48						10,37			234,11
338555	1	CARTEIRA ESCOLAR PLASTICA COM PRANCHETA	Ótimo	ROMILDA ROSA DE JESUS	244,48						10,37			234,11



ESTADO DE GOIÁS  
MUNICÍPIO DE JATAÍ  
RUA ITARUMA, 355 - S. SANTA MARIA

PERÍODO DE REFERÊNCIA: DE JANEIRO/2022 ATÉ DEZEMBRO/2022

RELAÇÃO ANALÍTICA DOS ELEMENTOS QUE COMPOEM O ATIVO PERMANENTE - INVENTÁRIO DOS BENS

CÓD.	QTDE	DESCRIÇÃO / UNIDADE ADMINISTRATIVA	ESTADO DE CONSERV.	DETENTOR DE CARGA PATRIMONIAL	VALOR ORIGINAL	INCORPORAÇÕES				BAIXAS				SALDO ATUAL
						AQUIS. CONSTR.	REAVALIAÇÃO	INCORPOR.	CRÉDITOS	ALIENAÇÃO	DEPRECIAÇÃO	DOAÇÃO / OUTROS	CRÉDITOS	
338556	1	CARTEIRA ESCOLAR PLASTICA COM PRANCHETA	Ótimo	ROMILDA ROSA DE JESUS	244,48						10,37			234,11
338557	1	CARTEIRA ESCOLAR PLASTICA COM PRANCHETA	Ótimo	ROMILDA ROSA DE JESUS	244,48						10,37			234,11
338558	1	CARTEIRA ESCOLAR PLASTICA COM PRANCHETA	Ótimo	ROMILDA ROSA DE JESUS	244,48						10,37			234,11
338559	1	CARTEIRA ESCOLAR PLASTICA COM PRANCHETA	Ótimo	ROMILDA ROSA DE JESUS	244,48						10,37			234,11
338560	1	CARTEIRA ESCOLAR PLASTICA COM PRANCHETA	Ótimo	ROMILDA ROSA DE JESUS	244,48						10,37			234,11
338561	1	CARTEIRA ESCOLAR PLASTICA COM PRANCHETA	Ótimo	ROMILDA ROSA DE JESUS	244,48						10,37			234,11
338562	1	CARTEIRA ESCOLAR PLASTICA COM PRANCHETA	Ótimo	ROMILDA ROSA DE JESUS	244,48						10,37			234,11
338563	1	CARTEIRA ESCOLAR PLASTICA COM PRANCHETA	Ótimo	ROMILDA ROSA DE JESUS	244,48						10,37			234,11
338564	1	CARTEIRA ESCOLAR PLASTICA COM PRANCHETA	Ótimo	ROMILDA ROSA DE JESUS	244,48						10,37			234,11
338565	1	CARTEIRA ESCOLAR PLASTICA COM PRANCHETA	Ótimo	ROMILDA ROSA DE JESUS	244,48						10,37			234,11
338566	1	CARTEIRA ESCOLAR PLASTICA COM PRANCHETA	Ótimo	ROMILDA ROSA DE JESUS	244,48						10,37			234,11
338567	1	CARTEIRA ESCOLAR PLASTICA COM PRANCHETA	Ótimo	ROMILDA ROSA DE JESUS	244,48						10,37			234,11
338568	1	CARTEIRA ESCOLAR PLASTICA COM PRANCHETA	Ótimo	ROMILDA ROSA DE JESUS	244,48						10,37			234,11
338569	1	CARTEIRA ESCOLAR PLASTICA COM PRANCHETA	Ótimo	ROMILDA ROSA DE JESUS	244,48						10,37			234,11
338570	1	CARTEIRA ESCOLAR PLASTICA COM PRANCHETA	Ótimo	ROMILDA ROSA DE JESUS	244,48						10,37			234,11
338571	1	CARTEIRA ESCOLAR PLASTICA COM PRANCHETA	Ótimo	ROMILDA ROSA DE JESUS	244,48						10,37			234,11
338572	1	CARTEIRA ESCOLAR PLASTICA COM PRANCHETA	Ótimo	ROMILDA ROSA DE JESUS	244,48						10,37			234,11
338573	1	CARTEIRA ESCOLAR PLASTICA COM PRANCHETA	Ótimo	ROMILDA ROSA DE JESUS	244,48						10,37			234,11
338574	1	CARTEIRA ESCOLAR PLASTICA COM PRANCHETA	Ótimo	ROMILDA ROSA DE JESUS	244,48						10,37			234,11
338575	1	CARTEIRA ESCOLAR PLASTICA COM PRANCHETA	Ótimo	ROMILDA ROSA DE JESUS	244,48						10,37			234,11
338576	1	CARTEIRA ESCOLAR PLASTICA COM PRANCHETA	Ótimo	ROMILDA ROSA DE JESUS	244,48						10,37			234,11
338577	1	CARTEIRA ESCOLAR PLASTICA COM PRANCHETA	Ótimo	ROMILDA ROSA DE JESUS	244,48						10,37			234,11
338578	1	CARTEIRA ESCOLAR PLASTICA COM PRANCHETA	Ótimo	ROMILDA ROSA DE JESUS	244,48						10,37			234,11
338579	1	CARTEIRA ESCOLAR PLASTICA COM PRANCHETA	Ótimo	ROMILDA ROSA DE JESUS	244,48						10,37			234,11
338580	1	CARTEIRA ESCOLAR PLASTICA COM PRANCHETA	Ótimo	ROMILDA ROSA DE JESUS	244,48						10,37			234,11
338581	1	CARTEIRA ESCOLAR PLASTICA COM PRANCHETA	Ótimo	ROMILDA ROSA DE JESUS	244,48						10,37			234,11
338583	1	CARTEIRA ESCOLAR PLASTICA COM PRANCHETA	Ótimo	ROMILDA ROSA DE JESUS	244,48						10,37			234,11
338584	1	CARTEIRA ESCOLAR PLASTICA COM PRANCHETA	Ótimo	ROMILDA ROSA DE JESUS	244,48						10,37			234,11
338585	1	CARTEIRA ESCOLAR PLASTICA COM PRANCHETA	Ótimo	ROMILDA ROSA DE JESUS	244,48						10,37			234,11
338586	1	CARTEIRA ESCOLAR PLASTICA COM PRANCHETA	Ótimo	ROMILDA ROSA DE JESUS	244,48						10,37			234,11
338587	1	CARTEIRA ESCOLAR PLASTICA COM PRANCHETA	Ótimo	ROMILDA ROSA DE JESUS	244,48						10,37			234,11
338588	1	CARTEIRA ESCOLAR PLASTICA COM PRANCHETA	Ótimo	ROMILDA ROSA DE JESUS	244,48						10,37			234,11
338589	1	CARTEIRA ESCOLAR PLASTICA COM PRANCHETA	Ótimo	ROMILDA ROSA DE JESUS	244,48						10,37			234,11
338590	1	CARTEIRA ESCOLAR PLASTICA COM PRANCHETA	Ótimo	ROMILDA ROSA DE JESUS	244,48						10,37			234,11





ESTADO DE GOIÁS  
MUNICIPIO DE JATAI  
RUA ITARUMA, 355 - S. SANTA MARIA

PERÍODO DE REFERÊNCIA: DE JANEIRO/2022 ATÉ DEZEMBRO/2022

RELAÇÃO ANALÍTICA DOS ELEMENTOS QUE COMPOEM O ATIVO PERMANENTE - INVENTÁRIO DOS BENS

CÓD.	QTDE	DESCRIÇÃO / UNIDADE ADMINISTRATIVA	ESTADO DE CONSERV.	DETENTOR DE CARGA PATRIMONIAL	VALOR ORIGINAL	INCORPORAÇÕES				BAIXAS				SALDO ATUAL
						AQUIS. CONSTR.	REAVALIAÇÃO	INCORPOR.	CRÉDITOS	ALIENAÇÃO	DEPRECIAÇÃO	DOAÇÃO / OUTROS	CRÉDITOS	
338591	1	CARTEIRA ESCOLAR PLASTICA COM PRANCHETA	Ótimo	ROMILDA ROSA DE JESUS	244,48						10,37			234,11
338592	1	CARTEIRA ESCOLAR PLASTICA COM PRANCHETA	Ótimo	ROMILDA ROSA DE JESUS	244,48						10,37			234,11
338595	1	CARTEIRA ESCOLAR PLASTICA COM PRANCHETA	Ótimo	ROMILDA ROSA DE JESUS	244,48						10,37			234,11
338596	1	CARTEIRA ESCOLAR PLASTICA COM PRANCHETA	Ótimo	ROMILDA ROSA DE JESUS	244,48						10,37			234,11
338598	1	CARTEIRA ESCOLAR PLASTICA COM PRANCHETA	Ótimo	ROMILDA ROSA DE JESUS	244,48						10,37			234,11
338599	1	CARTEIRA ESCOLAR PLASTICA COM PRANCHETA	Ótimo	ROMILDA ROSA DE JESUS	244,48						10,37			234,11
338600	1	CARTEIRA ESCOLAR PLASTICA COM PRANCHETA	Ótimo	ROMILDA ROSA DE JESUS	244,48						10,37			234,11
338601	1	CARTEIRA ESCOLAR PLASTICA COM PRANCHETA	Ótimo	ROMILDA ROSA DE JESUS	244,48						10,37			234,11
338602	1	CARTEIRA ESCOLAR PLASTICA COM PRANCHETA	Ótimo	ROMILDA ROSA DE JESUS	244,48						10,37			234,11
338603	1	CARTEIRA ESCOLAR PLASTICA COM PRANCHETA	Ótimo	ROMILDA ROSA DE JESUS	244,48						10,37			234,11
338604	1	CARTEIRA ESCOLAR PLASTICA COM PRANCHETA	Ótimo	ROMILDA ROSA DE JESUS	244,48						10,37			234,11
338605	1	CARTEIRA ESCOLAR PLASTICA COM PRANCHETA	Ótimo	ROMILDA ROSA DE JESUS	244,48						10,37			234,11
338606	1	CARTEIRA ESCOLAR PLASTICA COM PRANCHETA	Ótimo	ROMILDA ROSA DE JESUS	244,48						10,37			234,11
338607	1	CARTEIRA ESCOLAR PLASTICA COM PRANCHETA	Ótimo	ROMILDA ROSA DE JESUS	244,48						10,37			234,11
338608	1	CARTEIRA ESCOLAR PLASTICA COM PRANCHETA	Ótimo	ROMILDA ROSA DE JESUS	244,48						10,37			234,11
338609	1	CARTEIRA ESCOLAR PLASTICA COM PRANCHETA	Ótimo	ROMILDA ROSA DE JESUS	244,48						10,37			234,11
338610	1	CARTEIRA ESCOLAR PLASTICA COM PRANCHETA	Ótimo	ROMILDA ROSA DE JESUS	244,48						10,37			234,11
338611	1	CARTEIRA ESCOLAR PLASTICA COM PRANCHETA	Ótimo	ROMILDA ROSA DE JESUS	244,48						10,37			234,11
338612	1	CARTEIRA ESCOLAR PLASTICA COM PRANCHETA	Ótimo	ROMILDA ROSA DE JESUS	244,48						10,37			234,11
338613	1	CARTEIRA ESCOLAR PLASTICA COM PRANCHETA	Ótimo	ROMILDA ROSA DE JESUS	244,48						10,37			234,11
338614	1	CARTEIRA ESCOLAR PLASTICA COM PRANCHETA	Ótimo	ROMILDA ROSA DE JESUS	244,48						10,37			234,11
338615	1	CARTEIRA ESCOLAR PLASTICA COM PRANCHETA	Ótimo	ROMILDA ROSA DE JESUS	244,48						10,37			234,11
338616	1	CARTEIRA ESCOLAR PLASTICA COM PRANCHETA	Ótimo	ROMILDA ROSA DE JESUS	244,48						10,37			234,11
338617	1	CARTEIRA ESCOLAR PLASTICA COM PRANCHETA	Ótimo	ROMILDA ROSA DE JESUS	244,48						10,37			234,11
338618	1	CARTEIRA ESCOLAR PLASTICA COM PRANCHETA	Ótimo	ROMILDA ROSA DE JESUS	244,48						10,37			234,11
338619	1	CARTEIRA ESCOLAR PLASTICA COM PRANCHETA	Ótimo	ROMILDA ROSA DE JESUS	244,48						10,37			234,11
338620	1	CARTEIRA ESCOLAR PLASTICA COM PRANCHETA	Ótimo	ROMILDA ROSA DE JESUS	244,48						10,37			234,11
338621	1	CARTEIRA ESCOLAR PLASTICA COM PRANCHETA	Ótimo	ROMILDA ROSA DE JESUS	244,48						10,37			234,11
338622	1	CARTEIRA ESCOLAR PLASTICA COM PRANCHETA	Ótimo	ROMILDA ROSA DE JESUS	244,48						10,37			234,11
338623	1	CARTEIRA ESCOLAR PLASTICA COM PRANCHETA	Ótimo	ROMILDA ROSA DE JESUS	244,48						10,37			234,11
338624	1	CARTEIRA ESCOLAR PLASTICA COM PRANCHETA	Ótimo	ROMILDA ROSA DE JESUS	244,48						10,37			234,11
338625	1	CARTEIRA ESCOLAR PLASTICA COM PRANCHETA	Ótimo	ROMILDA ROSA DE JESUS	244,48						10,37			234,11
338626	1	CARTEIRA ESCOLAR PLASTICA COM PRANCHETA	Ótimo	ROMILDA ROSA DE JESUS	244,48						10,37			234,11
338627	1	CARTEIRA ESCOLAR PLASTICA COM PRANCHETA	Ótimo	ROMILDA ROSA DE JESUS	244,48						10,37			234,11



ESTADO DE GOIÁS  
MUNICÍPIO DE JATAÍ  
RUA ITARUMA, 355 - S. SANTA MARIA

PERÍODO DE REFERÊNCIA: DE JANEIRO/2022 ATÉ DEZEMBRO/2022

RELAÇÃO ANALÍTICA DOS ELEMENTOS QUE COMPOEM O ATIVO PERMANENTE - INVENTÁRIO DOS BENS

CÓD.	QTDE	DESCRIÇÃO / UNIDADE ADMINISTRATIVA	ESTADO DE CONSERV.	DETENTOR DE CARGA PATRIMONIAL	VALOR ORIGINAL	INCORPORAÇÕES				BAIXAS				SALDO ATUAL
						AQUIS. CONSTR.	REAVALIAÇÃO	INCORPOR.	CRÉDITOS	ALIENAÇÃO	DEPRECIAÇÃO	DOAÇÃO / OUTROS	CRÉDITOS	
338628	1	CARTEIRA ESCOLAR PLASTICA COM PRANCHETA	Ótimo	ROMILDA ROSA DE JESUS	244,48						10,37			234,11
338629	1	CARTEIRA ESCOLAR PLASTICA COM PRANCHETA	Ótimo	ROMILDA ROSA DE JESUS	244,48						10,37			234,11
338630	1	CARTEIRA ESCOLAR PLASTICA COM PRANCHETA	Ótimo	ROMILDA ROSA DE JESUS	244,48						10,37			234,11
338631	1	CARTEIRA ESCOLAR PLASTICA COM PRANCHETA	Ótimo	ROMILDA ROSA DE JESUS	244,48						10,37			234,11
338632	1	CARTEIRA ESCOLAR PLASTICA COM PRANCHETA	Ótimo	ROMILDA ROSA DE JESUS	244,48						10,37			234,11
338633	1	CARTEIRA ESCOLAR PLASTICA COM PRANCHETA	Ótimo	ROMILDA ROSA DE JESUS	244,48						10,37			234,11
338634	1	CARTEIRA ESCOLAR PLASTICA COM PRANCHETA	Ótimo	ROMILDA ROSA DE JESUS	244,48						10,37			234,11
338636	1	CARTEIRA ESCOLAR PLASTICA COM PRANCHETA	Ótimo	ROMILDA ROSA DE JESUS	244,48						10,37			234,11
338637	1	CARTEIRA ESCOLAR PLASTICA COM PRANCHETA	Ótimo	ROMILDA ROSA DE JESUS	244,48						10,37			234,11
338638	1	CARTEIRA ESCOLAR PLASTICA COM PRANCHETA	Ótimo	ROMILDA ROSA DE JESUS	244,48						10,37			234,11
338639	1	CARTEIRA ESCOLAR PLASTICA COM PRANCHETA	Ótimo	ROMILDA ROSA DE JESUS	244,48						10,37			234,11
338640	1	CARTEIRA ESCOLAR PLASTICA COM PRANCHETA	Ótimo	ROMILDA ROSA DE JESUS	244,48						10,37			234,11
338641	1	CARTEIRA ESCOLAR PLASTICA COM PRANCHETA	Ótimo	ROMILDA ROSA DE JESUS	244,48						10,37			234,11
338642	1	CARTEIRA ESCOLAR PLASTICA COM PRANCHETA	Ótimo	ROMILDA ROSA DE JESUS	244,48						10,37			234,11
338644	1	CARTEIRA ESCOLAR PLASTICA COM PRANCHETA	Ótimo	ROMILDA ROSA DE JESUS	244,48						10,37			234,11
338645	1	CARTEIRA ESCOLAR PLASTICA COM PRANCHETA	Ótimo	ROMILDA ROSA DE JESUS	244,48						10,37			234,11
338646	1	CARTEIRA ESCOLAR PLASTICA COM PRANCHETA	Ótimo	ROMILDA ROSA DE JESUS	244,48						10,37			234,11
338647	1	CARTEIRA ESCOLAR PLASTICA COM PRANCHETA	Ótimo	ROMILDA ROSA DE JESUS	244,48						10,37			234,11
338648	1	CARTEIRA ESCOLAR PLASTICA COM PRANCHETA	Ótimo	ROMILDA ROSA DE JESUS	244,48						10,37			234,11
338649	1	CARTEIRA ESCOLAR PLASTICA COM PRANCHETA	Ótimo	ROMILDA ROSA DE JESUS	244,48						10,37			234,11
338650	1	CARTEIRA ESCOLAR PLASTICA COM PRANCHETA	Ótimo	ROMILDA ROSA DE JESUS	244,48						10,37			234,11
338651	1	CARTEIRA ESCOLAR PLASTICA COM PRANCHETA	Ótimo	ROMILDA ROSA DE JESUS	244,48						10,37			234,11
338652	1	CARTEIRA ESCOLAR PLASTICA COM PRANCHETA	Ótimo	ROMILDA ROSA DE JESUS	244,48						10,37			234,11
338653	1	CARTEIRA ESCOLAR PLASTICA COM PRANCHETA	Ótimo	ROMILDA ROSA DE JESUS	244,48						10,37			234,11
338654	1	CARTEIRA ESCOLAR PLASTICA COM PRANCHETA	Ótimo	ROMILDA ROSA DE JESUS	244,48						10,37			234,11
338655	1	CARTEIRA ESCOLAR PLASTICA COM PRANCHETA	Ótimo	ROMILDA ROSA DE JESUS	244,48						10,37			234,11
338656	1	CARTEIRA ESCOLAR PLASTICA COM PRANCHETA	Ótimo	ROMILDA ROSA DE JESUS	244,48						10,37			234,11
338657	1	CARTEIRA ESCOLAR PLASTICA COM PRANCHETA	Ótimo	ROMILDA ROSA DE JESUS	244,48						10,37			234,11
338658	1	CARTEIRA ESCOLAR PLASTICA COM PRANCHETA	Ótimo	ROMILDA ROSA DE JESUS	244,48						10,37			234,11
338659	1	CARTEIRA ESCOLAR PLASTICA COM PRANCHETA	Ótimo	ROMILDA ROSA DE JESUS	244,48						10,37			234,11
338660	1	CARTEIRA ESCOLAR PLASTICA COM PRANCHETA	Ótimo	ROMILDA ROSA DE JESUS	244,48						10,37			234,11
338661	1	CARTEIRA ESCOLAR PLASTICA COM PRANCHETA	Ótimo	ROMILDA ROSA DE JESUS	244,48						10,37			234,11
338662	1	CARTEIRA ESCOLAR PLASTICA COM PRANCHETA	Ótimo	ROMILDA ROSA DE JESUS	244,48						10,37			234,11
338663	1	CARTEIRA ESCOLAR PLASTICA COM PRANCHETA	Ótimo	ROMILDA ROSA DE JESUS	244,48						10,37			234,11



ESTADO DE GOIÁS  
MUNICIPIO DE JATAI  
RUA ITARUMA, 355 - S. SANTA MARIA

PERÍODO DE REFERÊNCIA: DE JANEIRO/2022 ATÉ DEZEMBRO/2022

RELAÇÃO ANALÍTICA DOS ELEMENTOS QUE COMPOEM O ATIVO PERMANENTE - INVENTÁRIO DOS BENS

CÓD.	QTDE	DESCRIÇÃO / UNIDADE ADMINISTRATIVA	ESTADO DE CONSERV.	DETENTOR DE CARGA PATRIMONIAL	VALOR ORIGINAL	INCORPORAÇÕES				BAIXAS				SALDO ATUAL
						AQUIS. CONSTR.	REAVALIAÇÃO	INCORPOR.	CRÉDITOS	ALIENAÇÃO	DEPRECIAÇÃO	DOAÇÃO / OUTROS	CRÉDITOS	
338664	1	CARTEIRA ESCOLAR PLASTICA COM PRANCHETA	Ótimo	ROMILDA ROSA DE JESUS	244,48						10,37			234,11
338665	1	CARTEIRA ESCOLAR PLASTICA COM PRANCHETA	Ótimo	ROMILDA ROSA DE JESUS	244,48						10,37			234,11
338666	1	CARTEIRA ESCOLAR PLASTICA COM PRANCHETA	Ótimo	ROMILDA ROSA DE JESUS	244,48						10,37			234,11
338667	1	CARTEIRA ESCOLAR PLASTICA COM PRANCHETA	Ótimo	ROMILDA ROSA DE JESUS	244,48						10,37			234,11
338668	1	CARTEIRA ESCOLAR PLASTICA COM PRANCHETA	Ótimo	ROMILDA ROSA DE JESUS	244,48						10,37			234,11
338669	1	CARTEIRA ESCOLAR PLASTICA COM PRANCHETA	Ótimo	ROMILDA ROSA DE JESUS	244,48						10,37			234,11
338670	1	CARTEIRA ESCOLAR PLASTICA COM PRANCHETA	Ótimo	ROMILDA ROSA DE JESUS	244,48						10,37			234,11
338671	1	CARTEIRA ESCOLAR PLASTICA COM PRANCHETA	Ótimo	ROMILDA ROSA DE JESUS	244,48						10,37			234,11
338672	1	CARTEIRA ESCOLAR PLASTICA COM PRANCHETA	Ótimo	ROMILDA ROSA DE JESUS	244,48						10,37			234,11
338673	1	CARTEIRA ESCOLAR PLASTICA COM PRANCHETA	Ótimo	ROMILDA ROSA DE JESUS	244,48						10,37			234,11
338674	1	CARTEIRA ESCOLAR PLASTICA COM PRANCHETA	Ótimo	ROMILDA ROSA DE JESUS	244,48						10,37			234,11
338675	1	CARTEIRA ESCOLAR PLASTICA COM PRANCHETA	Ótimo	ROMILDA ROSA DE JESUS	244,48						10,37			234,11
338676	1	CARTEIRA ESCOLAR PLASTICA COM PRANCHETA	Ótimo	ROMILDA ROSA DE JESUS	244,48						10,37			234,11
338677	1	CARTEIRA ESCOLAR PLASTICA COM PRANCHETA	Ótimo	ROMILDA ROSA DE JESUS	244,48						10,37			234,11
338678	1	CARTEIRA ESCOLAR PLASTICA COM PRANCHETA	Ótimo	ROMILDA ROSA DE JESUS	244,48						10,37			234,11
338679	1	CARTEIRA ESCOLAR PLASTICA COM PRANCHETA	Ótimo	ROMILDA ROSA DE JESUS	244,48						10,37			234,11
338680	1	CARTEIRA ESCOLAR PLASTICA COM PRANCHETA	Ótimo	ROMILDA ROSA DE JESUS	244,48						10,37			234,11
338681	1	CARTEIRA ESCOLAR PLASTICA COM PRANCHETA	Ótimo	ROMILDA ROSA DE JESUS	244,48						10,37			234,11
338682	1	CARTEIRA ESCOLAR PLASTICA COM PRANCHETA	Ótimo	ROMILDA ROSA DE JESUS	244,48						10,37			234,11
338683	1	CARTEIRA ESCOLAR PLASTICA COM PRANCHETA	Ótimo	ROMILDA ROSA DE JESUS	244,48						10,37			234,11
338686	1	CARTEIRA ESCOLAR PLASTICA COM PRANCHETA	Ótimo	ROMILDA ROSA DE JESUS	244,48						10,37			234,11
338687	1	CARTEIRA ESCOLAR PLASTICA COM PRANCHETA	Ótimo	ROMILDA ROSA DE JESUS	244,48						10,37			234,11
338688	1	CARTEIRA ESCOLAR PLASTICA COM PRANCHETA	Ótimo	ROMILDA ROSA DE JESUS	244,48						10,37			234,11
338689	1	CARTEIRA ESCOLAR PLASTICA COM PRANCHETA	Ótimo	ROMILDA ROSA DE JESUS	244,48						10,37			234,11
338690	1	CARTEIRA ESCOLAR PLASTICA COM PRANCHETA	Ótimo	ROMILDA ROSA DE JESUS	244,48						10,37			234,11
338691	1	CARTEIRA ESCOLAR PLASTICA VERMELHA CONJ	Ótimo	ROMILDA ROSA DE JESUS	52,52						2,23			50,29
338692	1	CARTEIRA ESCOLAR PLASTICA VERMELHA CONJ	Ótimo	ROMILDA ROSA DE JESUS	52,52						2,23			50,29
338693	1	CARTEIRA ESCOLAR PLASTICA VERMELHA CONJ	Ótimo	ROMILDA ROSA DE JESUS	52,52						2,23			50,29
338694	1	CARTEIRA ESCOLAR PLASTICA VERMELHA CONJ	Ótimo	ROMILDA ROSA DE JESUS	52,52						2,23			50,29
338696	1	CARTEIRA ESCOLAR PLASTICA VERMELHA CONJ	Ótimo	ROMILDA ROSA DE JESUS	52,52						2,23			50,29
338697	1	CARTEIRA ESCOLAR PLASTICA VERMELHA CONJ	Ótimo	ROMILDA ROSA DE JESUS	52,52						2,23			50,29
338698	1	CARTEIRA ESCOLAR PLASTICA VERMELHA CONJ	Ótimo	ROMILDA ROSA DE JESUS	52,52						2,23			50,29
338699	1	CARTEIRA ESCOLAR PLASTICA VERMELHA CONJ	Ótimo	ROMILDA ROSA DE JESUS	52,52						2,23			50,29
338700	1	CARTEIRA ESCOLAR PLASTICA VERMELHA CONJ	Ótimo	ROMILDA ROSA DE JESUS	52,52						2,23			50,29



ESTADO DE GOIÁS  
MUNICIPIO DE JATAI  
RUA ITARUMA, 355 - S. SANTA MARIA

PERÍODO DE REFERÊNCIA: DE JANEIRO/2022 ATÉ DEZEMBRO/2022

RELAÇÃO ANALÍTICA DOS ELEMENTOS QUE COMPOEM O ATIVO PERMANENTE - INVENTÁRIO DOS BENS

CÓD.	QTDE	DESCRIÇÃO / UNIDADE ADMINISTRATIVA	ESTADO DE CONSERV.	DETENTOR DE CARGA PATRIMONIAL	VALOR ORIGINAL	INCORPORAÇÕES				BAIXAS				SALDO ATUAL
						AQUIS. CONSTR.	REAVALIAÇÃO	INCORPOR.	CRÉDITOS	ALIENAÇÃO	DEPRECIAÇÃO	DOAÇÃO / OUTROS	CRÉDITOS	
338701	1	CARTEIRA ESCOLAR PLASTICA VERMELHA CONJ	Ótimo	ROMILDA ROSA DE JESUS	52,52						2,23			50,29
338702	1	CARTEIRA ESCOLAR PLASTICA VERMELHA CONJ	Ótimo	ROMILDA ROSA DE JESUS	52,52						2,23			50,29
338703	1	CARTEIRA ESCOLAR PLASTICA VERMELHA CONJ	Ótimo	ROMILDA ROSA DE JESUS	52,52						2,23			50,29
338704	1	CARTEIRA ESCOLAR PLASTICA VERMELHA CONJ	Ótimo	ROMILDA ROSA DE JESUS	52,52						2,23			50,29
338705	1	CARTEIRA ESCOLAR PLASTICA VERMELHA CONJ	Ótimo	ROMILDA ROSA DE JESUS	52,52						2,23			50,29
338706	1	CARTEIRA ESCOLAR PLASTICA VERMELHA CONJ	Ótimo	ROMILDA ROSA DE JESUS	52,52						2,23			50,29
338707	1	CARTEIRA ESCOLAR PLASTICA VERMELHA CONJ	Ótimo	ROMILDA ROSA DE JESUS	52,52						2,23			50,29
338708	1	CARTEIRA ESCOLAR PLASTICA VERMELHA CONJ	Ótimo	ROMILDA ROSA DE JESUS	52,52						2,23			50,29
338709	1	CARTEIRA ESCOLAR PLASTICA VERMELHA CONJ	Ótimo	ROMILDA ROSA DE JESUS	52,52						2,23			50,29
338710	1	CARTEIRA ESCOLAR PLASTICA VERMELHA CONJ	Ótimo	ROMILDA ROSA DE JESUS	52,52						2,23			50,29
338711	1	CARTEIRA ESCOLAR PLASTICA VERMELHA CONJ	Ótimo	ROMILDA ROSA DE JESUS	52,52						2,23			50,29
338712	1	CARTEIRA ESCOLAR PLASTICA VERMELHA CONJ	Ótimo	ROMILDA ROSA DE JESUS	52,52						2,23			50,29
338713	1	CARTEIRA ESCOLAR PLASTICA VERMELHA CONJ	Ótimo	ROMILDA ROSA DE JESUS	52,52						2,23			50,29
338714	1	CARTEIRA ESCOLAR PLASTICA VERMELHA CONJ	Ótimo	ROMILDA ROSA DE JESUS	52,52						2,23			50,29
338715	1	CARTEIRA ESCOLAR PLASTICA VERMELHA CONJ	Ótimo	ROMILDA ROSA DE JESUS	52,52						2,23			50,29
338716	1	CARTEIRA ESCOLAR PLASTICA VERMELHA CONJ	Ótimo	ROMILDA ROSA DE JESUS	52,52						2,23			50,29
338717	1	CARTEIRA ESCOLAR PLASTICA VERMELHA CONJ	Ótimo	ROMILDA ROSA DE JESUS	52,52						2,23			50,29
338718	1	CARTEIRA ESCOLAR PLASTICA VERMELHA CONJ	Ótimo	ROMILDA ROSA DE JESUS	52,52						2,23			50,29
338719	1	CARTEIRA ESCOLAR PLASTICA VERMELHA CONJ	Ótimo	ROMILDA ROSA DE JESUS	52,52						2,23			50,29
338720	1	CARTEIRA ESCOLAR PLASTICA VERMELHA CONJ	Ótimo	ROMILDA ROSA DE JESUS	52,52						2,23			50,29
338721	1	CARTEIRA ESCOLAR PLASTICA VERMELHA CONJ	Ótimo	ROMILDA ROSA DE JESUS	52,52						2,23			50,29
338722	1	CARTEIRA ESCOLAR PLASTICA VERMELHA CONJ	Ótimo	ROMILDA ROSA DE JESUS	52,52						2,23			50,29
338723	1	CARTEIRA ESCOLAR PLASTICA VERMELHA CONJ	Ótimo	ROMILDA ROSA DE JESUS	52,52						2,23			50,29
338724	1	CARTEIRA ESCOLAR PLASTICA VERMELHA CONJ	Ótimo	ROMILDA ROSA DE JESUS	52,52						2,23			50,29
338725	1	CARTEIRA ESCOLAR PLASTICA VERMELHA CONJ	Ótimo	ROMILDA ROSA DE JESUS	52,52						2,23			50,29
338726	1	CARTEIRA ESCOLAR PLASTICA VERMELHA CONJ	Ótimo	ROMILDA ROSA DE JESUS	52,52						2,23			50,29
338727	1	CARTEIRA ESCOLAR PLASTICA VERMELHA CONJ	Ótimo	ROMILDA ROSA DE JESUS	52,52						2,23			50,29
338728	1	CARTEIRA ESCOLAR PLASTICA VERMELHA CONJ	Ótimo	ROMILDA ROSA DE JESUS	52,52						2,23			50,29
338729	1	CARTEIRA ESCOLAR PLASTICA VERMELHA CONJ	Ótimo	ROMILDA ROSA DE JESUS	52,52						2,23			50,29
338730	1	CARTEIRA ESCOLAR PLASTICA VERMELHA CONJ	Ótimo	ROMILDA ROSA DE JESUS	52,52						2,23			50,29
338731	1	CARTEIRA ESCOLAR PLASTICA VERMELHA CONJ	Ótimo	ROMILDA ROSA DE JESUS	52,52						2,23			50,29
338732	1	CARTEIRA ESCOLAR PLASTICA VERMELHA CONJ	Ótimo	ROMILDA ROSA DE JESUS	52,52						2,23			50,29
338733	1	CARTEIRA ESCOLAR PLASTICA VERMELHA CONJ	Ótimo	ROMILDA ROSA DE JESUS	52,52						2,23			50,29
338734	1	CARTEIRA ESCOLAR PLASTICA VERMELHA CONJ	Ótimo	ROMILDA ROSA DE JESUS	52,52						2,23			50,29



ESTADO DE GOIÁS  
MUNICIPIO DE JATAI  
RUA ITARUMA, 355 - S. SANTA MARIA

PERÍODO DE REFERÊNCIA: DE JANEIRO/2022 ATÉ DEZEMBRO/2022

RELAÇÃO ANALÍTICA DOS ELEMENTOS QUE COMPOEM O ATIVO PERMANENTE - INVENTÁRIO DOS BENS

CÓD.	QTDE	DESCRIÇÃO / UNIDADE ADMINISTRATIVA	ESTADO DE CONSERV.	DETENTOR DE CARGA PATRIMONIAL	VALOR ORIGINAL	INCORPORAÇÕES				BAIXAS				SALDO ATUAL
						AQUIS. CONSTR.	REAVALIAÇÃO	INCORPOR.	CRÉDITOS	ALIENAÇÃO	DEPRECIAÇÃO	DOAÇÃO / OUTROS	CRÉDITOS	
338735	1	CARTEIRA ESCOLAR PLASTICA VERMELHA CONJ	Ótimo	ROMILDA ROSA DE JESUS	52,52						2,23			50,29
338736	1	CARTEIRA ESCOLAR PLASTICA VERMELHA CONJ	Ótimo	ROMILDA ROSA DE JESUS	52,52						2,23			50,29
338737	1	CARTEIRA ESCOLAR PLASTICA VERMELHA CONJ	Ótimo	ROMILDA ROSA DE JESUS	52,52						2,23			50,29
338738	1	MSA ESCOLAR EM MDF CINZA COM DETALHES E	Ótimo	ROMILDA ROSA DE JESUS	68,76						2,92			65,84
338739	1	MSA ESCOLAR EM MDF CINZA COM DETALHES E	Ótimo	ROMILDA ROSA DE JESUS	68,76						2,92			65,84
338740	1	MSA ESCOLAR EM MDF CINZA COM DETALHES E	Ótimo	ROMILDA ROSA DE JESUS	68,76						2,92			65,84
338741	1	MSA ESCOLAR EM MDF CINZA COM DETALHES E	Ótimo	ROMILDA ROSA DE JESUS	68,76						2,92			65,84
338742	1	MESA ESCOLAR EM MDF CINZA COM DETALHES	Ótimo	ROMILDA ROSA DE JESUS	68,76						2,92			65,84
338743	1	MSA ESCOLAR EM MDF CINZA COM DETALHES E	Ótimo	ROMILDA ROSA DE JESUS	68,76						2,92			65,84
338744	1	MSA ESCOLAR EM MDF CINZA COM DETALHES E	Ótimo	ROMILDA ROSA DE JESUS	68,76						2,92			65,84
338745	1	MSA ESCOLAR EM MDF CINZA COM DETALHES E	Ótimo	ROMILDA ROSA DE JESUS	68,76						2,92			65,84
338746	1	MSA ESCOLAR EM MDF CINZA COM DETALHES E	Ótimo	ROMILDA ROSA DE JESUS	68,76						2,92			65,84
338747	1	MSA ESCOLAR EM MDF CINZA COM DETALHES E	Ótimo	ROMILDA ROSA DE JESUS	68,76						2,92			65,84
338748	1	MSA ESCOLAR EM MDF CINZA COM DETALHES E	Ótimo	ROMILDA ROSA DE JESUS	68,76						2,92			65,84
338749	1	MSA ESCOLAR EM MDF CINZA COM DETALHES E	Ótimo	ROMILDA ROSA DE JESUS	68,76						2,92			65,84
338750	1	MSA ESCOLAR EM MDF CINZA COM DETALHES E	Ótimo	ROMILDA ROSA DE JESUS	68,76						2,92			65,84
338751	1	MSA ESCOLAR EM MDF CINZA COM DETALHES E	Ótimo	ROMILDA ROSA DE JESUS	68,76						2,92			65,84
338752	1	MSA ESCOLAR EM MDF CINZA COM DETALHES E	Ótimo	ROMILDA ROSA DE JESUS	68,76						2,92			65,84
338753	1	MSA ESCOLAR EM MDF CINZA COM DETALHES E	Ótimo	ROMILDA ROSA DE JESUS	68,76						2,92			65,84
338754	1	MSA ESCOLAR EM MDF CINZA COM DETALHES E	Ótimo	ROMILDA ROSA DE JESUS	68,76						2,92			65,84
338755	1	MSA ESCOLAR EM MDF CINZA COM DETALHES E	Ótimo	ROMILDA ROSA DE JESUS	68,76						2,92			65,84
338756	1	MSA ESCOLAR EM MDF CINZA COM DETALHES E	Ótimo	ROMILDA ROSA DE JESUS	68,76						2,92			65,84
338757	1	MSA ESCOLAR EM MDF CINZA COM DETALHES E	Ótimo	ROMILDA ROSA DE JESUS	68,76						2,92			65,84
338758	1	MSA ESCOLAR EM MDF CINZA COM DETALHES E	Ótimo	ROMILDA ROSA DE JESUS	68,76						2,92			65,84
338759	1	MSA ESCOLAR EM MDF CINZA COM DETALHES E	Ótimo	ROMILDA ROSA DE JESUS	68,76						2,92			65,84
338760	1	MSA ESCOLAR EM MDF CINZA COM DETALHES E	Ótimo	ROMILDA ROSA DE JESUS	68,76						2,92			65,84
338761	1	MSA ESCOLAR EM MDF CINZA COM DETALHES E	Ótimo	ROMILDA ROSA DE JESUS	68,76						2,92			65,84
338762	1	MSA ESCOLAR EM MDF CINZA COM DETALHES E	Ótimo	ROMILDA ROSA DE JESUS	68,76						2,92			65,84
338763	1	MSA ESCOLAR EM MDF CINZA COM DETALHES E	Ótimo	ROMILDA ROSA DE JESUS	68,76						2,92			65,84
338764	1	MSA ESCOLAR EM MDF CINZA COM DETALHES E	Ótimo	ROMILDA ROSA DE JESUS	68,76						2,92			65,84
338765	1	MSA ESCOLAR EM MDF CINZA COM DETALHES E	Ótimo	ROMILDA ROSA DE JESUS	68,76						2,92			65,84
338766	1	MSA ESCOLAR EM MDF CINZA COM DETALHES E	Ótimo	ROMILDA ROSA DE JESUS	68,76						2,92			65,84
338767	1	MSA ESCOLAR EM MDF CINZA COM DETALHES E	Ótimo	ROMILDA ROSA DE JESUS	68,76						2,92			65,84
338768	1	MSA ESCOLAR EM MDF CINZA COM DETALHES E	Ótimo	ROMILDA ROSA DE JESUS	68,76						2,92			65,84



ESTADO DE GOIÁS  
MUNICIPIO DE JATAI  
RUA ITARUMA, 355 - S. SANTA MARIA

PERÍODO DE REFERÊNCIA: DE JANEIRO/2022 ATÉ DEZEMBRO/2022

RELAÇÃO ANALÍTICA DOS ELEMENTOS QUE COMPOEM O ATIVO PERMANENTE - INVENTÁRIO DOS BENS

CÓD.	QTDE	DESCRIÇÃO / UNIDADE ADMINISTRATIVA	ESTADO DE CONSERV.	DETENTOR DE CARGA PATRIMONIAL	VALOR ORIGINAL	INCORPORAÇÕES				BAIXAS				SALDO ATUAL
						AQUIS. CONSTR.	REAVALIAÇÃO	INCORPOR.	CRÉDITOS	ALIENAÇÃO	DEPRECIAÇÃO	DOAÇÃO / OUTROS	CRÉDITOS	
338769	1	MSA ESCOLAR EM MDF CINZA COM DETALHES E	Ótimo	ROMILDA ROSA DE JESUS	68,76						2,92			65,84
338770	1	MSA ESCOLAR EM MDF CINZA COM DETALHES E	Ótimo	ROMILDA ROSA DE JESUS	68,76						2,92			65,84
338771	1	MSA ESCOLAR EM MDF CINZA COM DETALHES E	Ótimo	ROMILDA ROSA DE JESUS	68,76						2,92			65,84
338772	1	MSA ESCOLAR EM MDF CINZA COM DETALHES E	Ótimo	ROMILDA ROSA DE JESUS	68,76						2,92			65,84
338773	1	MSA ESCOLAR EM MDF CINZA COM DETALHES E	Ótimo	ROMILDA ROSA DE JESUS	68,76						2,92			65,84
338774	1	MSA ESCOLAR EM MDF CINZA COM DETALHES E	Ótimo	ROMILDA ROSA DE JESUS	68,76						2,92			65,84
338775	1	MSA ESCOLAR EM MDF CINZA COM DETALHES E	Ótimo	ROMILDA ROSA DE JESUS	68,76						2,92			65,84
338776	1	MSA ESCOLAR EM MDF CINZA COM DETALHES E	Ótimo	ROMILDA ROSA DE JESUS	68,76						2,92			65,84
338777	1	MSA ESCOLAR EM MDF CINZA COM DETALHES E	Ótimo	ROMILDA ROSA DE JESUS	68,76						2,92			65,84
338778	1	MSA ESCOLAR EM MDF CINZA COM DETALHES E	Ótimo	ROMILDA ROSA DE JESUS	68,76						2,92			65,84
338779	1	MSA ESCOLAR EM MDF CINZA COM DETALHES E	Ótimo	ROMILDA ROSA DE JESUS	68,76						2,92			65,84
338780	1	MSA ESCOLAR EM MDF CINZA COM DETALHES E	Ótimo	ROMILDA ROSA DE JESUS	68,76						2,92			65,84
338781	1	MSA ESCOLAR EM MDF CINZA COM DETALHES E	Ótimo	ROMILDA ROSA DE JESUS	68,76						2,92			65,84
338782	1	MESA EM MDF MARROM	Ótimo	ROMILDA ROSA DE JESUS	105,05						4,46			100,59
338783	1	CADEIRA GIRATORIA EM RODIZIOS EM TECIDO P	Ótimo	ROMILDA ROSA DE JESUS	95,50						4,05			91,45
338784	1	CADEIRA EM MDF BRANCO	Ótimo	ROMILDA ROSA DE JESUS	38,20						1,62			36,58
338785	1	NOBREAK SMS 1200 VA	Ótimo	ROMILDA ROSA DE JESUS	171,90						7,29			164,61
338786	1	CPU SLINTECK COM LEITOR DE CD 1659 - 400125	Ótimo	ROMILDA ROSA DE JESUS	25.319,91						1.073,78			24.246,13
338787	1	BEBEDOURO EM AÇO INOX COM 3 TORNEIRAS	Ótimo	ROMILDA ROSA DE JESUS	305,60						12,96			292,64
338788	1	APARELHO MDE SOM PHILIPS	Ótimo	ROMILDA ROSA DE JESUS	105,05						4,46			100,59
338789	1	CPU POSITIVO N/S 1A139327X MEC/SEED FNDE P	Ótimo	ROMILDA ROSA DE JESUS	171,90						7,29			164,61
338790	1	CPU DUEX COM LEITOS DE CD E DVD	Ótimo	ROMILDA ROSA DE JESUS	229,20						9,72			219,48
338791	1	MONITOR POSITIVO LCD MOD.P016CMYSFMZD N	Ótimo	ROMILDA ROSA DE JESUS	219,65						9,32			210,33
338792	1	FREEZER HORIZONTAL CONSUL 2 TAMPAS 520 L	Ótimo	ROMILDA ROSA DE JESUS	401,10						17,01			384,09
338793	1	ESTANTE DE AÇO	Ótimo	ROMILDA ROSA DE JESUS	109,82						4,66			105,16
338794	1	ESTANTE DE AÇO	Ótimo	ROMILDA ROSA DE JESUS	109,82						4,66			105,16
338795	1	ESTANTE DE AÇO	Ótimo	ROMILDA ROSA DE JESUS	109,82						4,66			105,16
338796	1	ESTANTE DE AÇO	Ótimo	ROMILDA ROSA DE JESUS	109,82						4,66			105,16
338797	1	ESTANTE DE AÇO	Ótimo	ROMILDA ROSA DE JESUS	109,82						4,66			105,16
338799	1	MESA EM MDF CINZA COM 277X090X075	Ótimo	ROMILDA ROSA DE JESUS	95,50						4,05			91,45
338800	1	MESA EM MDF CINZA COM 277X090X075	Ótimo	ROMILDA ROSA DE JESUS	95,50						4,05			91,45
338801	1	MESA EM MDF CINZA COM 277X090X075	Ótimo	ROMILDA ROSA DE JESUS	95,50						4,05			91,45
338802	1	CADEIRA FERRO FIXO EM PLASTICO PRETO	Ótimo	ROMILDA ROSA DE JESUS	76,40						3,24			73,16
338803	1	CADEIRA FERRO FIXO EM PLASTICO PRETO	Ótimo	ROMILDA ROSA DE JESUS	76,40						3,24			73,16





ESTADO DE GOIÁS  
MUNICÍPIO DE JATAÍ  
RUA ITARUMA, 355 - S. SANTA MARIA

PERÍODO DE REFERÊNCIA: DE JANEIRO/2022 ATÉ DEZEMBRO/2022

RELAÇÃO ANALÍTICA DOS ELEMENTOS QUE COMPOEM O ATIVO PERMANENTE - INVENTÁRIO DOS BENS

CÓD.	QTDE	DESCRIÇÃO / UNIDADE ADMINISTRATIVA	ESTADO DE CONSERV.	DETENTOR DE CARGA PATRIMONIAL	VALOR ORIGINAL	INCORPORAÇÕES				BAIXAS				SALDO ATUAL
						AQUIS. CONSTR.	REAVALIAÇÃO	INCORPOR.	CRÉDITOS	ALIENAÇÃO	DEPRECIAÇÃO	DOAÇÃO / OUTROS	CRÉDITOS	
338804	1	CADEIRA FERRO FIXO EM PLASTICO PRETO	Ótimo	ROMILDA ROSA DE JESUS	76,40						3,24			73,16
338805	1	CADEIRA FERRO FIXO EM PLASTICO PRETO	Ótimo	ROMILDA ROSA DE JESUS	76,40						3,24			73,16
338806	1	CADEIRA FERRO FIXO EM PLASTICO PRETO	Ótimo	ROMILDA ROSA DE JESUS	76,40						3,24			73,16
338807	1	CADEIRA FERRO FIXO EM PLASTICO PRETO	Ótimo	ROMILDA ROSA DE JESUS	76,40						3,24			73,16
338808	1	CADEIRA FERRO FIXO EM PLASTICO PRETO	Ótimo	ROMILDA ROSA DE JESUS	76,40						3,24			73,16
338809	1	CADEIRA FERRO FIXO EM PLASTICO PRETO	Ótimo	ROMILDA ROSA DE JESUS	76,40						3,24			73,16
338810	1	CADEIRA FERRO FIXO EM PLASTICO PRETO	Ótimo	ROMILDA ROSA DE JESUS	76,40						3,24			73,16
338811	1	CADEIRA FERRO FIXO EM PLASTICO PRETO	Ótimo	ROMILDA ROSA DE JESUS	76,40						3,24			73,16
338812	1	CADEIRA FERRO FIXO EM PLASTICO PRETO	Ótimo	ROMILDA ROSA DE JESUS	76,40						3,24			73,16
338813	1	CADEIRA FERRO FIXO EM TECIDO AZUL	Ótimo	ROMILDA ROSA DE JESUS	76,40						3,24			73,16
338814	1	CADEIRA FERRO FIXO EM TECIDO AZUL	Ótimo	ROMILDA ROSA DE JESUS	76,40						3,24			73,16
338815	1	CADEIRA FERRO FIXO EM TECIDO AZUL	Ótimo	ROMILDA ROSA DE JESUS	76,40						3,24			73,16
338816	1	VENTILADOR VENTISOL COM PEDESTAL	Ótimo	ROMILDA ROSA DE JESUS	114,60						4,86			109,74
338817	1	VENTILADOR VENTISOL COM PEDESTAL	Ótimo	ROMILDA ROSA DE JESUS	114,60						4,86			109,74
338818	1	CADEIRA FERRO FIXO EM PLASTICO AMARELO	Ótimo	ROMILDA ROSA DE JESUS	76,40						3,24			73,16
338819	1	CADEIRA FERRO FIXO EM PLASTICO AMARELO	Ótimo	ROMILDA ROSA DE JESUS	76,40						3,24			73,16
338820	1	CADEIRA FERRO FIXO EM PLASTICO AMARELO	Ótimo	ROMILDA ROSA DE JESUS	76,40						3,24			73,16
338821	1	CADEIRA FERRO FIXO EM TECIDO PRETO	Ótimo	ROMILDA ROSA DE JESUS	76,40						3,24			73,16
338822	1	CADEIRA FERRO FIXO EM TECIDO PRETO	Ótimo	ROMILDA ROSA DE JESUS	76,40						3,24			73,16
338823	1	CADEIRA FERRO FIXO EM TECIDO PRETO	Ótimo	ROMILDA ROSA DE JESUS	76,40						3,24			73,16
338824	1	CADEIRA FERRO FIXO EM TECIDO PRETO	Ótimo	ROMILDA ROSA DE JESUS	76,40						3,24			73,16
338825	1	CADEIRA FERRO FIXO EM TECIDO PRETO	Ótimo	ROMILDA ROSA DE JESUS	76,40						3,24			73,16
338826	1	CADEIRA FERRO FIXO EM TECIDO PRETO	Ótimo	ROMILDA ROSA DE JESUS	76,40						3,24			73,16
338827	1	CADEIRA FERRO FIXO EM TECIDO PRETO	Ótimo	ROMILDA ROSA DE JESUS	76,40						3,24			73,16
338828	1	CADEIRA FERRO FIXO EM TECIDO PRETO	Ótimo	ROMILDA ROSA DE JESUS	76,40						3,24			73,16
338829	1	CADEIRA FERRO FIXO EM TECIDO PRETO	Ótimo	ROMILDA ROSA DE JESUS	76,40						3,24			73,16
338830	1	CADEIRA FERRO FIXO EM TECIDO PRETO	Ótimo	ROMILDA ROSA DE JESUS	76,40						3,24			73,16
338831	1	CADEIRA FERRO FIXO EM TECIDO PRETO	Ótimo	ROMILDA ROSA DE JESUS	76,40						3,24			73,16
338832	1	CADEIRA FERRO FIXO EM TECIDO PRETO	Ótimo	ROMILDA ROSA DE JESUS	76,40						3,24			73,16
338833	1	CADEIRA FERRO FIXO EM TECIDO PRETO	Ótimo	ROMILDA ROSA DE JESUS	76,40						3,24			73,16
338834	1	CADEIRA FERRO FIXO EM TECIDO PRETO	Ótimo	ROMILDA ROSA DE JESUS	76,40						3,24			73,16
338835	1	CADEIRA FERRO FIXO EM TECIDO PRETO	Ótimo	ROMILDA ROSA DE JESUS	76,40						3,24			73,16
338836	1	CADEIRA FERRO FIXO EM TECIDO PRETO	Ótimo	ROMILDA ROSA DE JESUS	76,40						3,24			73,16
338837	1	CADEIRA FERRO FIXO EM TECIDO PRETO	Ótimo	ROMILDA ROSA DE JESUS	76,40						3,24			73,16



ESTADO DE GOIÁS  
MUNICÍPIO DE JATAÍ  
RUA ITARUMA, 355 - S. SANTA MARIA

PERÍODO DE REFERÊNCIA: DE JANEIRO/2022 ATÉ DEZEMBRO/2022

RELAÇÃO ANALÍTICA DOS ELEMENTOS QUE COMPOEM O ATIVO PERMANENTE - INVENTÁRIO DOS BENS

CÓD.	QTDE	DESCRIÇÃO / UNIDADE ADMINISTRATIVA	ESTADO DE CONSERV.	DETENTOR DE CARGA PATRIMONIAL	VALOR ORIGINAL	INCORPORAÇÕES				BAIXAS				SALDO ATUAL
						AQUIS. CONSTR.	REAVALIAÇÃO	INCORPOR.	CRÉDITOS	ALIENAÇÃO	DEPRECIAÇÃO	DOAÇÃO / OUTROS	CRÉDITOS	
338838	1	CADEIRA FERRO FIXO EM TECIDO PRETO	Ótimo	ROMILDA ROSA DE JESUS	76,40						3,24			73,16
338839	1	CADEIRA FERRO FIXO EM TECIDO PRETO	Ótimo	ROMILDA ROSA DE JESUS	76,40						3,24			73,16
338840	1	CADEIRA FERRO FIXO EM TECIDO PRETO	Ótimo	ROMILDA ROSA DE JESUS	76,40						3,24			73,16
338841	1	CADEIRA FERRO FIXO EM TECIDO PRETO	Ótimo	ROMILDA ROSA DE JESUS	76,40						3,24			73,16
338842	1	CADEIRA FERRO FIXO EM TECIDO PRETO	Ótimo	ROMILDA ROSA DE JESUS	76,40						3,24			73,16
338843	1	CADEIRA FERRO FIXO EM TECIDO PRETO	Ótimo	ROMILDA ROSA DE JESUS	76,40						3,24			73,16
338844	1	CADEIRA FERRO FIXO EM TECIDO PRETO	Ótimo	ROMILDA ROSA DE JESUS	76,40						3,24			73,16
338845	1	CADEIRA FERRO FIXO EM TECIDO PRETO	Ótimo	ROMILDA ROSA DE JESUS	76,40						3,24			73,16
338846	1	CADEIRA FERRO FIXO EM TECIDO PRETO	Ótimo	ROMILDA ROSA DE JESUS	76,40						3,24			73,16
338847	1	CADEIRA FERRO FIXO EM TECIDO PRETO	Ótimo	ROMILDA ROSA DE JESUS	76,40						3,24			73,16
338848	1	CADEIRA FERRO FIXO EM TECIDO PRETO	Ótimo	ROMILDA ROSA DE JESUS	76,40						3,24			73,16
338849	1	CADEIRA FERRO FIXO EM TECIDO PRETO	Ótimo	ROMILDA ROSA DE JESUS	76,40						3,24			73,16
338850	1	CADEIRA FERRO FIXO EM TECIDO PRETO	Ótimo	ROMILDA ROSA DE JESUS	76,40						3,24			73,16
338851	1	CADEIRA FERRO FIXO EM TECIDO PRETO	Ótimo	ROMILDA ROSA DE JESUS	76,40						3,24			73,16
338852	1	CADEIRA FERRO FIXO EM TECIDO PRETO	Ótimo	ROMILDA ROSA DE JESUS	76,40						3,24			73,16
338853	1	CADEIRA FERRO FIXO EM TECIDO PRETO	Ótimo	ROMILDA ROSA DE JESUS	76,40						3,24			73,16
338854	1	CADEIRA FERRO FIXO EM TECIDO PRETO	Ótimo	ROMILDA ROSA DE JESUS	76,40						3,24			73,16
338855	1	CADEIRA FERRO FIXO EM TECIDO PRETO	Ótimo	ROMILDA ROSA DE JESUS	76,40						3,24			73,16
338856	1	CADEIRA FERRO FIXO EM TECIDO PRETO	Ótimo	ROMILDA ROSA DE JESUS	76,40						3,24			73,16
338857	1	CAIXA DE SOM LENOXX	Ótimo	ROMILDA ROSA DE JESUS	114,60						4,86			109,74
338858	1	IMPRESSORA HP DESKJET N/S BR77PFHHS4	Ótimo	ROMILDA ROSA DE JESUS	171,90						7,29			164,61
338972	1	CARTEIRA ESCOLAR PLASTICA COM PRANCHETA	Ótimo	ROMILDA ROSA DE JESUS	244,48						10,37			234,11
338973	1	CARTEIRA ESCOLAR PLASTICA COM PRANCHETA	Ótimo	ROMILDA ROSA DE JESUS	244,48						10,37			234,11
338974	1	CARTEIRA ESCOLAR PLASTICA COM PRANCHETA	Ótimo	ROMILDA ROSA DE JESUS	244,48						10,37			234,11
338975	1	CARTEIRA ESCOLAR PLASTICA COM PRANCHETA	Ótimo	ROMILDA ROSA DE JESUS	244,48						10,37			234,11
338976	1	CARTEIRA ESCOLAR PLASTICA COM PRANCHETA	Ótimo	ROMILDA ROSA DE JESUS	244,48						10,37			234,11
338977	1	CARTEIRA ESCOLAR PLASTICA COM PRANCHETA	Ótimo	ROMILDA ROSA DE JESUS	244,48						10,37			234,11
338978	1	CARTEIRA ESCOLAR PLASTICA COM PRANCHETA	Ótimo	ROMILDA ROSA DE JESUS	244,48						10,37			234,11
338979	1	CARTEIRA ESCOLAR PLASTICA COM PRANCHETA	Ótimo	ROMILDA ROSA DE JESUS	244,48						10,37			234,11
338980	1	CARTEIRA ESCOLAR PLASTICA COM PRANCHETA	Ótimo	ROMILDA ROSA DE JESUS	244,48						10,37			234,11
339069	1	CARTEIRA ESCOLAR PLASTICA COM PRANCHETA	Ótimo	ROMILDA ROSA DE JESUS	244,48						10,37			234,11
339085	1	CARTEIRA ESCOLAR PLASTICA COM PRANCHETA	Ótimo	ROMILDA ROSA DE JESUS	244,48						10,37			234,11
339086	1	CARTEIRA ESCOLAR PLASTICA COM PRANCHETA	Ótimo	ROMILDA ROSA DE JESUS	244,48						10,37			234,11
338878	1	MESA EM MDF COM 2 GAVETAS	Bom	ROMILDA ROSA DE JESUS	95,50						4,05			91,45



ESTADO DE GOIÁS  
MUNICIPIO DE JATAI  
RUA ITARUMA, 355 - S. SANTA MARIA

PERÍODO DE REFERÊNCIA: DE JANEIRO/2022 ATÉ DEZEMBRO/2022

RELAÇÃO ANALÍTICA DOS ELEMENTOS QUE COMPOEM O ATIVO PERMANENTE - INVENTÁRIO DOS BENS

CÓD.	QTDE	DESCRIÇÃO / UNIDADE ADMINISTRATIVA	ESTADO DE CONSERV.	DETENTOR DE CARGA PATRIMONIAL	VALOR ORIGINAL	INCORPORAÇÕES				BAIXAS				SALDO ATUAL
						AQUIS. CONSTR.	REAVALIAÇÃO	INCORPOR.	CRÉDITOS	ALIENAÇÃO	DEPRECIAÇÃO	DOAÇÃO / OUTROS	CRÉDITOS	
338859	1	IMPRESSORA HP DESKJET N/S BR77PFHHS4	Ótimo	ROMILDA ROSA DE JESUS	219,65						9,32			210,33
338860	1	DATA SHOW SIGA LG N/S308CTBB03173	Ótimo	ROMILDA ROSA DE JESUS	305,60						12,96			292,64
338861	1	NOTEBOOK CCE VW ULTRA THIN U25L MOD.7050	Ótimo	ROMILDA ROSA DE JESUS	1.862,25						78,98			1.783,27
338862	1	ARMARIO DE AÇO 2 PORTAS BRANCO	Ótimo	ROMILDA ROSA DE JESUS	114,60						4,86			109,74
338863	1	IMPRESSORA MULTIFUNCIONAL EPSON N/S 1AD8	Ótimo	ROMILDA ROSA DE JESUS	305,60						12,96			292,64
338864	1	NOBREAK SMS 700VA N/S 1908102644968806124	Ótimo	ROMILDA ROSA DE JESUS	210,10						8,91			201,19
338865	1	CPU POSITIVO COM LEITOR DE CD E DVD	Bom	ROMILDA ROSA DE JESUS	267,40						11,34			256,06
338866	1	NOBREAK ENERMAX MEC/PREGAO 76/2009	Ótimo	ROMILDA ROSA DE JESUS	276,95						11,75			265,20
338867	1	MESA EM MADEIRA COM 250X100X080	Ótimo	ROMILDA ROSA DE JESUS	219,65						9,32			210,33
338868	1	CPU COM LEITOR DE CD/DVD	Ótimo	ROMILDA ROSA DE JESUS	477,50						20,25			457,25
338869	1	ARMARIO DE AÇO 2 PORTAS COM 075X032X160	Ótimo	ROMILDA ROSA DE JESUS	285,54						12,11			273,43
338870	1	ARMARIO DE AÇO 2 PORTAS COM 075X032X110	Ótimo	ROMILDA ROSA DE JESUS	162,35						6,89			155,46
338871	1	ARMARIO DE AÇO 2 PORTAS COM 090X100X080	Ótimo	ROMILDA ROSA DE JESUS	285,54						12,11			273,43
338872	1	ARMARIO DE AÇO 2 PORTAS COM 120X045X198	Ótimo	ROMILDA ROSA DE JESUS	285,54						12,11			273,43
338873	1	MESA SECRETARIA 2 GAVETAS COM 120X060X07	Bom	ROMILDA ROSA DE JESUS	95,50						4,05			91,45
338874	1	MESA SECRETARIA CINZA	Ótimo	ROMILDA ROSA DE JESUS	152,80						6,48			146,32
338879	1	ARQUIVO DE AÇO COM 4 GAVETAS CINZA	Ótimo	ROMILDA ROSA DE JESUS	124,15						5,27			118,88
338880	1	CPU POSITIVO COM LEITOR DR CD E DVD	Bom	ROMILDA ROSA DE JESUS	143,25						6,08			137,17
338881	1	CPU COM LEITOR DE CD E DVD	Bom	ROMILDA ROSA DE JESUS	143,25						6,08			137,17
338882	1	CPU COM LEITOR DE CD E DVD	Bom	ROMILDA ROSA DE JESUS	143,25						6,08			137,17
338883	1	CPU COM LEITOR DE CD E DVD	Bom	ROMILDA ROSA DE JESUS	143,25						6,08			137,17
338884	1	CPU COM LEITOR DE CD E DVD	Bom	ROMILDA ROSA DE JESUS	143,25						6,08			137,17
338885	1	NOBREAK MIE G3 MICROSOL 500VA N/S 56269801	Ótimo	ROMILDA ROSA DE JESUS	152,80						6,48			146,32
338886	1	NOBREAK MIE G3 MICROSOL 500VA N/S 56269801	Ótimo	ROMILDA ROSA DE JESUS	152,80						6,48			146,32
338887	1	NOBREAK MIE G3 MICROSOL 500VA N/S 56269801	Ótimo	ROMILDA ROSA DE JESUS	152,80						6,48			146,32
338888	1	NOBREAK MIE G3 MICROSOL 500VA N/S 56269800	Ótimo	ROMILDA ROSA DE JESUS	152,80						6,48			146,32
338889	1	NOBREAK MIE G3 MICROSOL 500VA N/S 56269801	Ótimo	ROMILDA ROSA DE JESUS	152,80						6,48			146,32
338890	1	NOBREAK MIE G3 MICROSOL 500VA N/S 56269800	Ótimo	ROMILDA ROSA DE JESUS	152,80						6,48			146,32
338891	1	APARELHO DE DVD MUNDIAL SERIE 00063512-120	Bom	ROMILDA ROSA DE JESUS	114,60						4,86			109,74
338892	1	SWITC INTELBRAS 24 PORTAS N/S 0T1212120241	Ótimo	ROMILDA ROSA DE JESUS	95,50						4,05			91,45
338893	1	CLIMATIZADOR E UMIDIFICADOR CONSUL BEM E	Ótimo	ROMILDA ROSA DE JESUS	190,04						8,06			181,98
338894	1	ARQUIVO DE AÇO CINZA COM 2 GAVETAS	Bom	ROMILDA ROSA DE JESUS	124,15						5,27			118,88
338895	1	NOTEBOOK POSITIVO AMARELO MASTER N1901 I	Ótimo	ROMILDA ROSA DE JESUS	1.690,35						71,69			1.618,66
338896	1	CPU POSITIVO	Ótimo	ROMILDA ROSA DE JESUS	382,00						16,20			365,80



ESTADO DE GOIÁS  
MUNICIPIO DE JATAI  
RUA ITARUMA, 355 - S. SANTA MARIA

PERÍODO DE REFERÊNCIA: DE JANEIRO/2022 ATÉ DEZEMBRO/2022

RELAÇÃO ANALÍTICA DOS ELEMENTOS QUE COMPOEM O ATIVO PERMANENTE - INVENTÁRIO DOS BENS

CÓD.	QTDE	DESCRIÇÃO / UNIDADE ADMINISTRATIVA	ESTADO DE CONSERV.	DETENTOR DE CARGA PATRIMONIAL	VALOR ORIGINAL	INCORPORAÇÕES				BAIXAS				SALDO ATUAL
						AQUIS. CONSTR.	REAVALIAÇÃO	INCORPOR.	CRÉDITOS	ALIENAÇÃO	DEPRECIAÇÃO	DOAÇÃO / OUTROS	CRÉDITOS	
338897	1	NOTEBOOK POSITIVO AMARELO MASTER N1901 I	Ótimo	ROMILDA ROSA DE JESUS	1.690,35						71,69			1.618,66
338898	1	CADEIRA FERRO FIXO PLASTICO VERMELHO	Bom	ROMILDA ROSA DE JESUS	76,40						3,24			73,16
338899	1	VENTILADOR DE PAREDE DELTA PREMIUM COM I	Ótimo	ROMILDA ROSA DE JESUS	124,15						5,27			118,88
338900	1	VENTILADOR DE PAREDE DELTA PREMIUM 60 CM	Ótimo	ROMILDA ROSA DE JESUS	114,60						4,86			109,74
338901	1	ESTANTE DE AÇO LARANJA 6 PRATELEIRAS COM	Bom	ROMILDA ROSA DE JESUS	95,50						4,05			91,45
338902	1	ARMARIO DE AÇO CINZA COM 2 PORTAS COM 20	Ótimo	ROMILDA ROSA DE JESUS	477,50						20,25			457,25
338903	1	ARMARIO DE AÇO C2 PORTAS COM 200X116X045	Bom	ROMILDA ROSA DE JESUS	477,50						20,25			457,25
338904	1	ARMARIO DE AÇO 2 PORTAS COM 200X115X045	Ótimo	ROMILDA ROSA DE JESUS	477,50						20,25			457,25
338905	1	VENTILADOR DE PAREDE DELTA PREMIUM	Ótimo	ROMILDA ROSA DE JESUS	95,50						4,05			91,45
338906	1	ARMARIO DE AÇO 2 PORTAS COM 200X116X045	Ótimo	ROMILDA ROSA DE JESUS	477,50						20,25			457,25
338907	1	ARMARIO DE AÇO 2 PORTAS COM 200X116X045	Bom	ROMILDA ROSA DE JESUS	382,00						16,20			365,80
338908	1	VENTILADOR DE PAREDE DELTA PREMIUM	Ótimo	ROMILDA ROSA DE JESUS	76,40						3,24			73,16
338910	1	VENTILADOR DE PAREDE DELTA PREMIUM	Ótimo	ROMILDA ROSA DE JESUS	69.989,08						2.968,12			67.020,96
338911	1	ARMARIO DE AÇO 2 PORTAS CINZA COM 200X116	Bom	ROMILDA ROSA DE JESUS	382,00						16,20			365,80
338912	1	VENTILADOR DE PAREDE DELTA PREMIUM	Bom	ROMILDA ROSA DE JESUS	76,40						3,24			73,16
338913	1	ARMARIO DE AÇO 2 PORTAS CINZA COM 075X032	Bom	ROMILDA ROSA DE JESUS	285,54						12,11			273,43
338914	1	ARMARIO DE AÇO 2 PORTAS COM 200X090X045	Ótimo	ROMILDA ROSA DE JESUS	191,00						8,10			182,90
338916	1	ESTANTE DE AÇO 6 PRATELEIRAS	Bom	ROMILDA ROSA DE JESUS	109,82						4,66			105,16
338917	1	ESTANTE DE AÇO 6 PRATELEIRAS	Ótimo	ROMILDA ROSA DE JESUS	109,82						4,66			105,16
338918	1	ESTANTE DE AÇO 6 PRATELEIRAS	Bom	ROMILDA ROSA DE JESUS	109,82						4,66			105,16
338919	1	CADEIRA ESCOLAR PLASTICA AMARELA CONJ.03	Ótimo	ROMILDA ROSA DE JESUS	47,75						2,03			45,72
338920	1	CADEIRA ESCOLAR PLASTICA AMARELA CONJ.03	Ótimo	ROMILDA ROSA DE JESUS	47,75						2,03			45,72
338921	1	CADEIRA ESCOLAR PLASTICA AMARELA CONJ.03	Ótimo	ROMILDA ROSA DE JESUS	47,75						2,03			45,72
338922	1	CADEIRA ESCOLAR PLASTICA AMARELA CONJ.03	Ótimo	ROMILDA ROSA DE JESUS	47,75						2,03			45,72
338923	1	CADEIRA ESCOLAR PLASTICA AMARELA CONJ.03	Ótimo	ROMILDA ROSA DE JESUS	47,75						2,03			45,72
338924	1	CADEIRA ESCOLAR PLASTICA AMARELA CONJ.03	Ótimo	ROMILDA ROSA DE JESUS	47,75						2,03			45,72
338925	1	CADEIRA ESCOLAR PLASTICA AMARELA CONJ.03	Ótimo	ROMILDA ROSA DE JESUS	47,75						2,03			45,72
338926	1	CADEIRA ESCOLAR PLASTICA AMARELA CONJ.03	Ótimo	ROMILDA ROSA DE JESUS	47,75						2,03			45,72
338927	1	CADEIRA ESCOLAR PLASTICA AMARELA CONJ.03	Ótimo	ROMILDA ROSA DE JESUS	47,75						2,03			45,72
338928	1	CADEIRA ESCOLAR PLASTICA AMARELA CONJ.03	Ótimo	ROMILDA ROSA DE JESUS	47,75						2,03			45,72
338929	1	CADEIRA ESCOLAR PLASTICA AMARELA CONJ.03	Ótimo	ROMILDA ROSA DE JESUS	47,75						2,03			45,72
338930	1	CADEIRA ESCOLAR PLASTICA AMARELA CONJ.03	Ótimo	ROMILDA ROSA DE JESUS	47,75						2,03			45,72
338931	1	CADEIRA ESCOLAR PLASTICA AMARELA CONJ.03	Ótimo	ROMILDA ROSA DE JESUS	47,75						2,03			45,72
338932	1	MESA ESCOLAR EM MDF CINZA COM DETALHE A	Ótimo	ROMILDA ROSA DE JESUS	67,80						2,88			64,92



ESTADO DE GOIÁS  
MUNICIPIO DE JATAI  
RUA ITARUMA, 355 - S. SANTA MARIA

PERÍODO DE REFERÊNCIA: DE JANEIRO/2022 ATÉ DEZEMBRO/2022

RELAÇÃO ANALÍTICA DOS ELEMENTOS QUE COMPOEM O ATIVO PERMANENTE - INVENTÁRIO DOS BENS

CÓD.	QTDE	DESCRIÇÃO / UNIDADE ADMINISTRATIVA	ESTADO DE CONSERV.	DETENTOR DE CARGA PATRIMONIAL	VALOR ORIGINAL	INCORPORAÇÕES				BAIXAS				SALDO ATUAL
						AQUIS. CONSTR.	REAVALIAÇÃO	INCORPOR.	CRÉDITOS	ALIENAÇÃO	DEPRECIAÇÃO	DOAÇÃO / OUTROS	CRÉDITOS	
338933	1	MESA ESCOLAR EM MDF CINZA COM DETALHE AL	Ótimo	ROMILDA ROSA DE JESUS	67,80						2,88			64,92
338934	1	MESA ESCOLAR EM MDF CINZA COM DETALHE AL	Ótimo	ROMILDA ROSA DE JESUS	67,80						2,88			64,92
338935	1	MESA ESCOLAR EM MDF CINZA COM DETALHE AL	Ótimo	ROMILDA ROSA DE JESUS	67,80						2,88			64,92
338936	1	MESA ESCOLAR EM MDF CINZA COM DETALHE AL	Ótimo	ROMILDA ROSA DE JESUS	67,80						2,88			64,92
338937	1	MESA ESCOLAR EM MDF CINZA COM DETALHE AL	Ótimo	ROMILDA ROSA DE JESUS	67,80						2,88			64,92
338938	1	MESA ESCOLAR EM MDF CINZA COM DETALHE AL	Ótimo	ROMILDA ROSA DE JESUS	67,80						2,88			64,92
338939	1	MESA ESCOLAR EM MDF CINZA COM DETALHE AL	Ótimo	ROMILDA ROSA DE JESUS	67,80						2,88			64,92
338940	1	MESA ESCOLAR EM MDF CINZA COM DETALHE AL	Ótimo	ROMILDA ROSA DE JESUS	67,80						2,88			64,92
338941	1	MESA ESCOLAR EM MDF CINZA COM DETALHE AL	Ótimo	ROMILDA ROSA DE JESUS	67,80						2,88			64,92
338942	1	MESA ESCOLAR EM MDF CINZA COM DETALHE AL	Ótimo	ROMILDA ROSA DE JESUS	67,80						2,88			64,92
338943	1	MESA ESCOLAR EM MDF CINZA COM DETALHE AL	Ótimo	ROMILDA ROSA DE JESUS	67,80						2,88			64,92
338944	1	MESA ESCOLAR EM MDF CINZA COM DETALHE AL	Ótimo	ROMILDA ROSA DE JESUS	67,80						2,88			64,92
338945	1	MESA ESCOLAR EM MDF CINZA COM DETALHE AL	Ótimo	ROMILDA ROSA DE JESUS	67,80						2,88			64,92
338981	1	MESA EM MDF CINZA COM 106X060X075	Ótimo	ROMILDA ROSA DE JESUS	133,70						5,67			128,03
338982	1	MESA EM MDF CINZA COM 106X060X075	Ótimo	ROMILDA ROSA DE JESUS	133,70						5,67			128,03
338983	1	MESA FORMICA MARROM COM 113X060X075	Ótimo	ROMILDA ROSA DE JESUS	171,90						7,29			164,61
338984	1	MESA FORMICA MARROM COM 113X060X075	Ótimo	ROMILDA ROSA DE JESUS	171,90						7,29			164,61
338985	1	MESA FORMICA MARROM COM 240X060X075	Ótimo	ROMILDA ROSA DE JESUS	171,90						7,29			164,61
338986	1	MESA FORMICA MARROM COM 240X060X075	Ótimo	ROMILDA ROSA DE JESUS	171,90						7,29			164,61
338987	1	MESA FORMICA MARROM COM 240X060X075	Ótimo	ROMILDA ROSA DE JESUS	171,90						7,29			164,61
338988	1	MESA FORMICA MARROM COM 240X060X075	Ótimo	ROMILDA ROSA DE JESUS	171,90						7,29			164,61
338989	1	BANCO DE MADEIRA COM300X027X035	Ótimo	ROMILDA ROSA DE JESUS	124,15						5,27			118,88
338990	1	FORNO MICROONDAS HOT GRILL	Ótimo	ROMILDA ROSA DE JESUS	210,10						8,91			201,19
338991	1	FORNO MICROONDAS ELETROLUX	Bom	ROMILDA ROSA DE JESUS	210,10						8,91			201,19
338992	1	APARELHO DE SOM LENNOX	Bom	ROMILDA ROSA DE JESUS	114,60						4,86			109,74
338993	1	APARELHO DE DVD BRITANIA	Bom	ROMILDA ROSA DE JESUS	124,15						5,27			118,88
338995	1	APARELHO DE TV SANSUNG	Bom	ROMILDA ROSA DE JESUS	267,40						11,34			256,06
338996	1	NOBREAK MIE G3 N/S 5626980069	Ótimo	ROMILDA ROSA DE JESUS	200,55						8,51			192,04
338997	1	CPU DELL	Bom	ROMILDA ROSA DE JESUS	152,80						6,48			146,32
338998	1	CPU DELL	Bom	ROMILDA ROSA DE JESUS	152,80						6,48			146,32
338999	1	CPU DELL	Bom	ROMILDA ROSA DE JESUS	152,80						6,48			146,32
339000	1	CPU DELL	Bom	ROMILDA ROSA DE JESUS	152,80						6,48			146,32
339001	1	CPU DELL	Bom	ROMILDA ROSA DE JESUS	152,80						6,48			146,32
339002	1	CPU DELL	Bom	ROMILDA ROSA DE JESUS	152,80						6,48			146,32



ESTADO DE GOIÁS  
MUNICIPIO DE JATAI  
RUA ITARUMA, 355 - S. SANTA MARIA

PERÍODO DE REFERÊNCIA: DE JANEIRO/2022 ATÉ DEZEMBRO/2022

RELAÇÃO ANALÍTICA DOS ELEMENTOS QUE COMPOEM O ATIVO PERMANENTE - INVENTÁRIO DOS BENS

CÓD.	QTDE	DESCRIÇÃO / UNIDADE ADMINISTRATIVA	ESTADO DE CONSERV.	DETENTOR DE CARGA PATRIMONIAL	VALOR ORIGINAL	INCORPORAÇÕES				BAIXAS				SALDO ATUAL
						AQUIS. CONSTR.	REAVALIAÇÃO	INCORPOR.	CRÉDITOS	ALIENAÇÃO	DEPRECIAÇÃO	DOAÇÃO / OUTROS	CRÉDITOS	
339003	1	CPU DELL	Bom	ROMILDA ROSA DE JESUS	152,80						6,48			146,32
339004	1	CPU DELL	Bom	ROMILDA ROSA DE JESUS	152,80						6,48			146,32
339005	1	CPU DELL	Bom	ROMILDA ROSA DE JESUS	152,80						6,48			146,32
339006	1	CPU DELL	Bom	ROMILDA ROSA DE JESUS	152,80						6,48			146,32
339007	1	CPU DELL	Bom	ROMILDA ROSA DE JESUS	152,80						6,48			146,32
339008	1	CPU DELL	Bom	ROMILDA ROSA DE JESUS	152,80						6,48			146,32
339009	1	CPU DELL	Bom	ROMILDA ROSA DE JESUS	152,80						6,48			146,32
339010	1	CPU DELL	Bom	ROMILDA ROSA DE JESUS	152,80						6,48			146,32
339011	1	CPU DELL	Bom	ROMILDA ROSA DE JESUS	152,80						6,48			146,32
339012	1	CPU DELL	Bom	ROMILDA ROSA DE JESUS	152,80						6,48			146,32
339013	1	CPU DELL	Bom	ROMILDA ROSA DE JESUS	152,80						6,48			146,32
339014	1	MONITOR DELL	Bom	ROMILDA ROSA DE JESUS	95,50						4,05			91,45
339015	1	MONITOR DELL	Bom	ROMILDA ROSA DE JESUS	95,50						4,05			91,45
339016	1	MONITOR DELL	Bom	ROMILDA ROSA DE JESUS	95,50						4,05			91,45
339017	1	MONITOR DELL	Bom	ROMILDA ROSA DE JESUS	95,50						4,05			91,45
339018	1	MONITOR DELL	Bom	ROMILDA ROSA DE JESUS	95,50						4,05			91,45
339019	1	MONITOR DELL	Bom	ROMILDA ROSA DE JESUS	95,50						4,05			91,45
339020	1	MONITOR DELL	Bom	ROMILDA ROSA DE JESUS	95,50						4,05			91,45
339021	1	MONITOR DELL	Bom	ROMILDA ROSA DE JESUS	95,50						4,05			91,45
339022	1	MONITOR DELL	Bom	ROMILDA ROSA DE JESUS	95,50						4,05			91,45
339023	1	MONITOR DELL	Bom	ROMILDA ROSA DE JESUS	95,50						4,05			91,45
339024	1	MONITOR DELL	Bom	ROMILDA ROSA DE JESUS	95,50						4,05			91,45
339025	1	MONITOR DELL	Bom	ROMILDA ROSA DE JESUS	95,50						4,05			91,45
339027	1	MONITOR DELL	Bom	ROMILDA ROSA DE JESUS	95,50						4,05			91,45
339028	1	MONITOR DELL	Bom	ROMILDA ROSA DE JESUS	95,50						4,05			91,45
339029	1	NOBREAK MIE G3	Bom	ROMILDA ROSA DE JESUS	248,30						10,53			237,77
339030	1	NOBREAK MIE G3	Bom	ROMILDA ROSA DE JESUS	248,30						10,53			237,77
339031	1	CADEIRA INFANTIL EM MDF	Bom	ROMILDA ROSA DE JESUS	47,75						2,03			45,72
339032	1	MESA INFANTIL EM MDF BEGE	Bom	ROMILDA ROSA DE JESUS	66,85						2,84			64,01
339033	1	MESA INFANTIL EM MDF BEGE	Bom	ROMILDA ROSA DE JESUS	66,85						2,84			64,01
339034	1	MESA INFANTIL EM MDF BEGE	Bom	ROMILDA ROSA DE JESUS	66,85						2,84			64,01
339035	1	MESA INFANTIL EM MDF AZUL	Bom	ROMILDA ROSA DE JESUS	66,85						2,84			64,01
339036	1	MESA INFANTIL EM MDF AZUL	Bom	ROMILDA ROSA DE JESUS	66,85						2,84			64,01
339037	1	MESA INFANTIL EM MDF AZUL	Bom	ROMILDA ROSA DE JESUS	66,85						2,84			64,01





ESTADO DE GOIÁS  
MUNICÍPIO DE JATAÍ  
RUA ITARUMA, 355 - S. SANTA MARIA

PERÍODO DE REFERÊNCIA: DE JANEIRO/2022 ATÉ DEZEMBRO/2022

RELAÇÃO ANALÍTICA DOS ELEMENTOS QUE COMPOEM O ATIVO PERMANENTE - INVENTÁRIO DOS BENS

CÓD.	QTDE	DESCRIÇÃO / UNIDADE ADMINISTRATIVA	ESTADO DE CONSERV.	DETENTOR DE CARGA PATRIMONIAL	VALOR ORIGINAL	INCORPORAÇÕES				BAIXAS				SALDO ATUAL
						AQUIS. CONSTR.	REAVALIAÇÃO	INCORPOR.	CRÉDITOS	ALIENAÇÃO	DEPRECIAÇÃO	DOAÇÃO / OUTROS	CRÉDITOS	
339038	1	SUORTE EM FERRO PARA TV	Bom	ROMILDA ROSA DE JESUS	105,05						4,46			100,59
339039	1	ESTANTE DE AÇO COM 3 PRATELEIRAS	Bom	ROMILDA ROSA DE JESUS	105,05						4,46			100,59
339040	1	ESTANTE DE AÇO COM 3 PRATELEIRAS	Bom	ROMILDA ROSA DE JESUS	105,05						4,46			100,59
339041	1	MESA DE PING PONG 300X140X080	Bom	ROMILDA ROSA DE JESUS	286,50						12,15			274,35
339042	1	MESA DE PING PONG 300X140X080	Bom	ROMILDA ROSA DE JESUS	286,50						12,15			274,35
339043	1	MESA DE PING PONG 300X140X080	Bom	ROMILDA ROSA DE JESUS	286,50						12,15			274,35
339044	1	MESA EM MDF BEGE COM DUAS GAVETAS	Bom	ROMILDA ROSA DE JESUS	114,60						4,86			109,74
339045	1	MONITOR PROVIEUS	Ótimo	ROMILDA ROSA DE JESUS	124,15						5,27			118,88
339046	1	MONITOR AOC	Ótimo	ROMILDA ROSA DE JESUS	124,15						5,27			118,88
339047	1	CAIXA DE SOM LL N/S A74 - 22L	Ótimo	ROMILDA ROSA DE JESUS	305,60						12,96			292,64
339048	1	CPU POSITIVO	Bom	ROMILDA ROSA DE JESUS	124,15						5,27			118,88
339049	1	CPU POSITIVO	Bom	ROMILDA ROSA DE JESUS	124,15						5,27			118,88
339050	1	CPU POSITIVO	Bom	ROMILDA ROSA DE JESUS	124,15						5,27			118,88
339051	1	MESA EM MDF CINZA COM 2 GAVETAS	Ótimo	ROMILDA ROSA DE JESUS	133,70						5,67			128,03
339052	1	CADEIRA FERRO FIXO EM PLASTICO VERMELHO	Ótimo	ROMILDA ROSA DE JESUS	76,40						3,24			73,16
339053	1	CADEIRA FERRO FIXO EM PLASTICO VERMELHO	Ótimo	ROMILDA ROSA DE JESUS	76,40						3,24			73,16
339054	1	MESA EM MDF CINZA COM 110X060X075	Ótimo	ROMILDA ROSA DE JESUS	105,05						4,46			100,59
339055	1	MESA EM MDF CINZA COM 110X060X075	Ótimo	ROMILDA ROSA DE JESUS	105,05						4,46			100,59
339056	1	MESA EM MDF CINZA COM 110X060X075	Ótimo	ROMILDA ROSA DE JESUS	105,05						4,46			100,59
339057	1	MESA EM MDF CINZA COM 110X060X075	Ótimo	ROMILDA ROSA DE JESUS	105,05						4,46			100,59
339058	1	MESA EM MDF CINZA COM 110X060X075	Ótimo	ROMILDA ROSA DE JESUS	105,05						4,46			100,59
339059	1	ARMARIO DE AÇO CINZA COM 200X045X117	Bom	ROMILDA ROSA DE JESUS	285,54						12,11			273,43
339060	1	MESA EM MDF BEGE	Bom	ROMILDA ROSA DE JESUS	95,50						4,05			91,45
339061	1	MESA EM MDF BEGE	Bom	ROMILDA ROSA DE JESUS	95,50						4,05			91,45
339062	1	MESA EM MDF BEGE	Bom	ROMILDA ROSA DE JESUS	95,50						4,05			91,45
339064	1	CADEIRA ESCOLAR PLASTICA AMARELA CONJ.03	Ótimo	ROMILDA ROSA DE JESUS	47,75						2,03			45,72
339065	1	CADEIRA ESCOLAR PLASTICA AMARELA CONJ.03	Ótimo	ROMILDA ROSA DE JESUS	47,75						2,03			45,72
339066	1	CADEIRA ESCOLAR PLASTICA AMARELA CONJ.03	Ótimo	ROMILDA ROSA DE JESUS	47,75						2,03			45,72
339068	1	CADEIRA ESCOLAR PLASTICA AMARELA CONJ.03	Ótimo	ROMILDA ROSA DE JESUS	47,75						2,03			45,72
339070	1	MONITOR DELL	Bom	ROMILDA ROSA DE JESUS	95,50						4,05			91,45
339072	1	CADEIRA ESCOLAR FORMICA AZUL	Bom	ROMILDA ROSA DE JESUS	47,75						2,03			45,72
339073	1	CADEIRA ESCOLAR FORMICA AZUL	Bom	ROMILDA ROSA DE JESUS	47,75						2,03			45,72
339074	1	CADEIRA ESCOLAR FORMICA AZUL	Bom	ROMILDA ROSA DE JESUS	47,75						2,03			45,72
339075	1	CADEIRA ESCOLAR FORMICA AZUL	Bom	ROMILDA ROSA DE JESUS	47,75						2,03			45,72



RELAÇÃO ANALÍTICA DOS ELEMENTOS QUE COMPOEM O ATIVO PERMANENTE - INVENTÁRIO DOS BENS

CÓD.	QTDE	DESCRIÇÃO / UNIDADE ADMINISTRATIVA	ESTADO DE CONSERV.	DETENTOR DE CARGA PATRIMONIAL	VALOR ORIGINAL	INCORPORAÇÕES				BAIXAS				SALDO ATUAL
						AQUIS. CONSTR.	REAVALIAÇÃO	INCORPOR.	CRÉDITOS	ALIENAÇÃO	DEPRECIAÇÃO	DOAÇÃO / OUTROS	CRÉDITOS	
339076	1	CADEIRA ESCOLAR FORMICA AZUL	Bom	ROMILDA ROSA DE JESUS	47,75						2,03			45,72
339077	1	CADEIRA ESCOLAR FORMICA AZUL	Bom	ROMILDA ROSA DE JESUS	47,75						2,03			45,72
339078	1	CADEIRA ESCOLAR FORMICA AZUL	Bom	ROMILDA ROSA DE JESUS	47,75						2,03			45,72
339079	1	CADEIRA ESCOLAR FORMICA AMARELA	Bom	ROMILDA ROSA DE JESUS	47,75						2,03			45,72
339080	1	CADEIRA ESCOLAR FORMICA AMARELA	Bom	ROMILDA ROSA DE JESUS	47,75						2,03			45,72
339081	1	CADEIRA ESCOLAR FORMICA AMARELA	Bom	ROMILDA ROSA DE JESUS	47,75						2,03			45,72
339082	1	CADEIRA ESCOLAR FORMICA AMARELA	Bom	ROMILDA ROSA DE JESUS	47,75						2,03			45,72
339083	1	CADEIRA ESCOLAR FORMICA AMARELA	Bom	ROMILDA ROSA DE JESUS	47,75						2,03			45,72
339084	1	CADEIRA ESCOLAR FORMICA AMARELA	Bom	ROMILDA ROSA DE JESUS	47,75						2,03			45,72
339087	1	ARMARIO DE AÇO CINZA COM 200X045X117	Bom	ROMILDA ROSA DE JESUS	285,54						12,11			273,43
339088	1	MESA FORMICA BEGE COM 120X060X070	Bom	ROMILDA ROSA DE JESUS	114,60						4,86			109,74
339089	1	CPU COM LEITOR DE CD E DVD	Bom	ROMILDA ROSA DE JESUS	210,10						8,91			201,19
339090	1	CPU COM LEITOR DE CD E DVD	Bom	ROMILDA ROSA DE JESUS	210,10						8,91			201,19
339091	1	FREEZER METALFRIO	Bom	ROMILDA ROSA DE JESUS	410,65						17,42			393,23
339092	1	ARMARIO DE AÇO CINZA COM 110X075X032	Bom	ROMILDA ROSA DE JESUS	114,60						4,86			109,74
339191	1	NOBREAK	Bom	CELY FERNANDES DA TRIND	219,65						9,32			210,33
339192	1	SUPORTE PARA CPU	Bom	CELY FERNANDES DA TRIND	57,30						2,43			54,87
339193	1	SUPORTE PARA CPU	Bom	CELY FERNANDES DA TRIND	57,30						2,43			54,87
339194	1	RETROPROJETOR	Bom	CELY FERNANDES DA TRIND	171,90						7,29			164,61
339195	1	IMPRESSORA HP DESKJET BR3BR1D1JB/725721	Bom	CELY FERNANDES DA TRIND	926,35						39,29			887,06
339197	1	ARMARIO DE AÇO CINZA	Ótimo	CELY FERNANDES DA TRIND	285,54						12,11			273,43
339243	1	ARMARIO EM MDF CINZA	Ótimo	CELY FERNANDES DA TRIND	162,35						6,89			155,46
339244	1	IMPRESSORA BROTHER DCP 7065 DN N/S U62712	Ótimo	CELY FERNANDES DA TRIND	573,00						24,30			548,70
339245	1	NOTEBOOK SIM N/S4A0483L9V	Ótimo	CELY FERNANDES DA TRIND	1.040,95						44,15			996,80
339246	1	PRATELEIRA EM MADEIRA	Ótimo	CELY FERNANDES DA TRIND	105,05						4,46			100,59
339247	1	CADEIRA FERRO FIXO EM TECIDO AZUL	Ótimo	CELY FERNANDES DA TRIND	76,40						3,24			73,16
339248	1	MONITOR LG FLATRONW1942	Bom	CELY FERNANDES DA TRIND	171,90						7,29			164,61
339249	1	CADEIRA FERRO FIXA EM TECIDO AZUL	Ótimo	CELY FERNANDES DA TRIND	76,40						3,24			73,16
339250	1	MESA REDONDA FORMICA BRANCA	Ótimo	CELY FERNANDES DA TRIND	152,80						6,48			146,32
339251	1	MESA FORMICA BRANCA COM 120X070X075	Ótimo	CELY FERNANDES DA TRIND	143,25						6,08			137,17
339252	1	MESA PEQUENA FORMICA BRANCA	Bom	CELY FERNANDES DA TRIND	85,95						3,65			82,30
339253	1	MESA FORMICA BRANCA 2 GAVETAS COM 120X070X075	Bom	CELY FERNANDES DA TRIND	114,60						4,86			109,74
339254	1	ARMARIO DE AÇO CINZA IDEAL	Bom	CELY FERNANDES DA TRIND	95,50						4,05			91,45
339255	1	ARMARIO DE AÇO CINZA IDEAL	Bom	CELY FERNANDES DA TRIND	95,50						4,05			91,45



ESTADO DE GOIÁS  
MUNICÍPIO DE JATAÍ  
RUA ITARUMA, 355 - S. SANTA MARIA

PERÍODO DE REFERÊNCIA: DE JANEIRO/2022 ATÉ DEZEMBRO/2022

RELAÇÃO ANALÍTICA DOS ELEMENTOS QUE COMPOEM O ATIVO PERMANENTE - INVENTÁRIO DOS BENS

CÓD.	QTDE	DESCRIÇÃO / UNIDADE ADMINISTRATIVA	ESTADO DE CONSERV.	DETENTOR DE CARGA PATRIMONIAL	VALOR ORIGINAL	INCORPORAÇÕES				BAIXAS				SALDO ATUAL
						AQUIS. CONSTR.	REAVALIAÇÃO	INCORPOR.	CRÉDITOS	ALIENAÇÃO	DEPRECIAÇÃO	DOAÇÃO / OUTROS	CRÉDITOS	
339256	1	ARMARIO DE AÇO CINZA IDEAL	Bom	CELY FERNANDES DA TRIND	95,50						4,05			91,45
339257	1	MESA EM MDF COM 100X062X175	Bom	CELY FERNANDES DA TRIND	95,50						4,05			91,45
339258	1	BANCADA MARROM COM 240X060	Bom	CELY FERNANDES DA TRIND	95,50						4,05			91,45
339259	1	BANCADA MARROM COM 240X060	Bom	CELY FERNANDES DA TRIND	95,50						4,05			91,45
339260	1	CORTADOR DE LEGUMES COM TRIPE	Bom	CELY FERNANDES DA TRIND	85,95						3,65			82,30
339261	1	CADEIRA FERRO FIXO EM TECIDO AZUL	Bom	CELY FERNANDES DA TRIND	76,40						3,24			73,16
339262	1	CADEIRA GIRATORIA COM RODIZIO ESTOFADA EM	Bom	CELY FERNANDES DA TRIND	95,50						4,05			91,45
339263	1	LONGARINA CINZA COM 2 ASSENTOS EM FERRO	Bom	CELY FERNANDES DA TRIND	143,25						6,08			137,17
339264	1	APARELHO DE TV STI	Bom	CELY FERNANDES DA TRIND	305,60						12,96			292,64
339265	1	PROJETOR	Bom	CELY FERNANDES DA TRIND	219,65						9,32			210,33
339266	1	CADEIRA FERRO FIXO EM TECIDO VERMELHO	Bom	CELY FERNANDES DA TRIND	76,40						3,24			73,16
339267	1	VENTILADOR DE PAREDE	Bom	CELY FERNANDES DA TRIND	95,50						4,05			91,45
339268	1	VENTILADOR DE PAREDE	Bom	CELY FERNANDES DA TRIND	95,50						4,05			91,45
339269	1	IMPRESSORA	Bom	CELY FERNANDES DA TRIND	219,65						9,32			210,33
339327	1	CADEIRA ESCOLAR PLASTICA AMARELA CONJ.03	Bom	CELY FERNANDES DA TRIND	47,75						2,03			45,72
339328	1	CADEIRA ESCOLAR PLASTICA AMARELA CONJ.03	Bom	CELY FERNANDES DA TRIND	47,75						2,03			45,72
339329	1	CADEIRA ESCOLAR PLASTICA AMARELA CONJ.03	Bom	CELY FERNANDES DA TRIND	47,75						2,03			45,72
339330	1	CADEIRA ESCOLAR PLASTICA AMARELA CONJ.03	Bom	CELY FERNANDES DA TRIND	47,75						2,03			45,72
339331	1	CADEIRA ESCOLAR PLASTICA AMARELA CONJ.03	Bom	CELY FERNANDES DA TRIND	47,75						2,03			45,72
339332	1	CADEIRA ESCOLAR PLASTICA AMARELA CONJ.03	Bom	CELY FERNANDES DA TRIND	47,75						2,03			45,72
339333	1	CADEIRA ESCOLAR PLASTICA AMARELA CONJ.03	Bom	CELY FERNANDES DA TRIND	47,75						2,03			45,72
339334	1	CADEIRA ESCOLAR PLASTICA AMARELA CONJ.03	Bom	CELY FERNANDES DA TRIND	47,75						2,03			45,72
339335	1	CADEIRA ESCOLAR PLASTICA AMARELA CONJ.03	Bom	CELY FERNANDES DA TRIND	47,75						2,03			45,72
339336	1	CADEIRA ESCOLAR PLASTICA AMARELA CONJ.03	Bom	CELY FERNANDES DA TRIND	47,75						2,03			45,72
339337	1	CADEIRA ESCOLAR PLASTICA AMARELA CONJ.03	Bom	CELY FERNANDES DA TRIND	47,75						2,03			45,72
339338	1	CADEIRA ESCOLAR PLASTICA AMARELA CONJ.03	Bom	CELY FERNANDES DA TRIND	47,75						2,03			45,72
339339	1	CADEIRA ESCOLAR PLASTICA AMARELA CONJ.03	Bom	CELY FERNANDES DA TRIND	47,75						2,03			45,72
339340	1	CADEIRA ESCOLAR PLASTICA AMARELA CONJ.03	Bom	CELY FERNANDES DA TRIND	47,75						2,03			45,72
339341	1	CADEIRA ESCOLAR PLASTICA AMARELA CONJ.03	Bom	CELY FERNANDES DA TRIND	47,75						2,03			45,72
339342	1	CADEIRA ESCOLAR PLASTICA AMARELA CONJ.03	Bom	CELY FERNANDES DA TRIND	47,75						2,03			45,72
339343	1	CADEIRA ESCOLAR PLASTICA AMARELA CONJ.03	Bom	CELY FERNANDES DA TRIND	47,75						2,03			45,72
339344	1	CADEIRA ESCOLAR PLASTICA AMARELA CONJ.03	Bom	CELY FERNANDES DA TRIND	47,75						2,03			45,72
339345	1	CADEIRA ESCOLAR PLASTICA AMARELA CONJ.03	Bom	CELY FERNANDES DA TRIND	47,75						2,03			45,72
339346	1	CADEIRA ESCOLAR PLASTICA AMARELA CONJ.03	Bom	CELY FERNANDES DA TRIND	47,75						2,03			45,72



ESTADO DE GOIÁS  
MUNICÍPIO DE JATAÍ  
RUA ITARUMA, 355 - S. SANTA MARIA

PERÍODO DE REFERÊNCIA: DE JANEIRO/2022 ATÉ DEZEMBRO/2022

RELAÇÃO ANALÍTICA DOS ELEMENTOS QUE COMPOEM O ATIVO PERMANENTE - INVENTÁRIO DOS BENS

CÓD.	QTDE	DESCRIÇÃO / UNIDADE ADMINISTRATIVA	ESTADO DE CONSERV.	DETENTOR DE CARGA PATRIMONIAL	VALOR ORIGINAL	INCORPORAÇÕES				BAIXAS				SALDO ATUAL
						AQUIS. CONSTR.	REAVALIAÇÃO	INCORPOR.	CRÉDITOS	ALIENAÇÃO	DEPRECIAÇÃO	DOAÇÃO / OUTROS	CRÉDITOS	
339347	1	CADEIRA ESCOLAR PLASTICA AMARELA CONJ.03	Bom	CELY FERNANDES DA TRIND	47,75						2,03			45,72
339348	1	CADEIRA ESCOLAR PLASTICA AMARELA CONJ.03	Bom	CELY FERNANDES DA TRIND	47,75						2,03			45,72
339349	1	CADEIRA ESCOLAR PLASTICA AMARELA CONJ.03	Bom	CELY FERNANDES DA TRIND	47,75						2,03			45,72
339350	1	CADEIRA ESCOLAR PLASTICA AMARELA CONJ.03	Bom	CELY FERNANDES DA TRIND	47,75						2,03			45,72
339351	1	CADEIRA ESCOLAR PLASTICA AMARELA CONJ.03	Bom	CELY FERNANDES DA TRIND	47,75						2,03			45,72
339352	1	MESA ESCOLAR EM MDF CINZA COM DETALHE A	Bom	CELY FERNANDES DA TRIND	67,80						2,88			64,92
339353	1	MESA ESCOLAR EM MDF CINZA COM DETALHE A	Bom	CELY FERNANDES DA TRIND	67,80						2,88			64,92
339354	1	MESA ESCOLAR EM MDF CINZA COM DETALHE A	Bom	CELY FERNANDES DA TRIND	67,80						2,88			64,92
339355	1	MESA ESCOLAR EM MDF CINZA COM DETALHE A	Bom	CELY FERNANDES DA TRIND	67,80						2,88			64,92
339356	1	MESA ESCOLAR EM MDF CINZA COM DETALHE A	Bom	CELY FERNANDES DA TRIND	67,80						2,88			64,92
339357	1	MESA ESCOLAR EM MDF CINZA COM DETALHE A	Bom	CELY FERNANDES DA TRIND	67,80						2,88			64,92
339358	1	MESA ESCOLAR EM MDF CINZA COM DETALHE A	Bom	CELY FERNANDES DA TRIND	67,80						2,88			64,92
339359	1	MESA ESCOLAR EM MDF CINZA COM DETALHE A	Bom	CELY FERNANDES DA TRIND	67,80						2,88			64,92
339360	1	MESA ESCOLAR EM MDF CINZA COM DETALHE A	Bom	CELY FERNANDES DA TRIND	67,80						2,88			64,92
339361	1	MESA ESCOLAR EM MDF CINZA COM DETALHE A	Bom	CELY FERNANDES DA TRIND	67,80						2,88			64,92
339362	1	MESA ESCOLAR EM MDF CINZA COM DETALHE A	Bom	CELY FERNANDES DA TRIND	67,80						2,88			64,92
339363	1	MESA ESCOLAR EM MDF CINZA COM DETALHE A	Bom	CELY FERNANDES DA TRIND	67,80						2,88			64,92
339364	1	MESA ESCOLAR EM MDF CINZA COM DETALHE A	Bom	CELY FERNANDES DA TRIND	67,80						2,88			64,92
339365	1	MESA ESCOLAR EM MDF CINZA COM DETALHE A	Bom	CELY FERNANDES DA TRIND	67,80						2,88			64,92
339366	1	MESA ESCOLAR EM MDF CINZA COM DETALHE A	Bom	CELY FERNANDES DA TRIND	67,80						2,88			64,92
339367	1	MESA ESCOLAR EM MDF CINZA COM DETALHE A	Bom	CELY FERNANDES DA TRIND	67,80						2,88			64,92
339368	1	MESA ESCOLAR EM MDF CINZA COM DETALHE A	Bom	CELY FERNANDES DA TRIND	67,80						2,88			64,92
339369	1	MESA ESCOLAR EM MDF CINZA COM DETALHE A	Bom	CELY FERNANDES DA TRIND	67,80						2,88			64,92
339370	1	MESA ESCOLAR EM MDF CINZA COM DETALHE A	Bom	CELY FERNANDES DA TRIND	67,80						2,88			64,92
339371	1	MESA ESCOLAR EM MDF CINZA COM DETALHE A	Bom	CELY FERNANDES DA TRIND	67,80						2,88			64,92
339372	1	MESA ESCOLAR EM MDF CINZA COM DETALHE A	Bom	CELY FERNANDES DA TRIND	67,80						2,88			64,92
339373	1	MESA ESCOLAR EM MDF CINZA COM DETALHE A	Bom	CELY FERNANDES DA TRIND	67,80						2,88			64,92
339374	1	MESA ESCOLAR EM MDF CINZA COM DETALHE A	Bom	CELY FERNANDES DA TRIND	67,80						2,88			64,92
339375	1	MESA ESCOLAR EM MDF CINZA COM DETALHE A	Bom	CELY FERNANDES DA TRIND	67,80						2,88			64,92
339376	1	MESA ESCOLAR EM MDF CINZA COM DETALHE A	Bom	CELY FERNANDES DA TRIND	67,80						2,88			64,92
339377	1	ESTANTE DE AÇO	Bom	CELY FERNANDES DA TRIND	124,15						5,27			118,88
339378	1	ESTANTE DE AÇO	Bom	CELY FERNANDES DA TRIND	124,15						5,27			118,88
339379	1	RACK DE FERRO COM RODINHA E GRADE	Bom	CELY FERNANDES DA TRIND	124,15						5,27			118,88
339380	1	CAIXA DE SOM LITE 800 HAYONIK	Bom	CELY FERNANDES DA TRIND	305,60						12,96			292,64



RELAÇÃO ANALÍTICA DOS ELEMENTOS QUE COMPOEM O ATIVO PERMANENTE - INVENTÁRIO DOS BENS

CÓD.	QTDE	DESCRIÇÃO / UNIDADE ADMINISTRATIVA	ESTADO DE CONSERV.	DETENTOR DE CARGA PATRIMONIAL	VALOR ORIGINAL	INCORPORAÇÕES				BAIXAS				SALDO ATUAL
						AQUIS. CONSTR.	REAVALIAÇÃO	INCORPOR.	CRÉDITOS	ALIENAÇÃO	DEPRECIAÇÃO	DOAÇÃO / OUTROS	CRÉDITOS	
339381	1	APARELHO DE SOM NKS N/S 0312013687	Bom	CELY FERNANDES DA TRIND	114,60						4,86			109,74
339382	1	APARELHO DE SOM LENOXX N/S 14990122176567	Bom	CELY FERNANDES DA TRIND	114,60						4,86			109,74
339383	1	MESA EM MDF MARROM COM 2 GAVETAS COM 12	Bom	CELY FERNANDES DA TRIND	124,15						5,27			118,88
339384	1	APARELHO DE AR CONDICIONADO ELETROLUX	Bom	CELY FERNANDES DA TRIND	811,75						34,43			777,32
339385	1	CORTINA DE AR ELGIN	Ótimo	CELY FERNANDES DA TRIND	458,40						19,44			438,96
339386	1	NOBREAK MIE GIII N/S 5580040375	Bom	CELY FERNANDES DA TRIND	267,40						11,34			256,06
339387	1	MESA EM MADEIRA COM 2 GAVETAS	Bom	CELY FERNANDES DA TRIND	124,15						5,27			118,88
339388	1	LOUSA DIGITAL N/S848 WEIRELES	Bom	CELY FERNANDES DA TRIND	152,80						6,48			146,32
339390	1	ARMARIO DE AÇO BRANCO	Bom	CELY FERNANDES DA TRIND	143,25						6,08			137,17
339391	1	VENTILADOR DE PAREDE	Bom	CELY FERNANDES DA TRIND	95,50						4,05			91,45
339392	1	MESA EM MDF CINZA COM 120X061X045	Bom	CELY FERNANDES DA TRIND	124,15						5,27			118,88
339393	1	MESA EM MDF CINZA COM 120X061X045	Bom	CELY FERNANDES DA TRIND	124,15						5,27			118,88
339394	1	MESA EM MDF CINZA COM 120X061X045	Bom	CELY FERNANDES DA TRIND	124,15						5,27			118,88
339395	1	MESA EM MDF CINZA COM 120X061X045	Bom	CELY FERNANDES DA TRIND	124,15						5,27			118,88
339396	1	MESA EM MDF CINZA COM 120X061X045	Bom	CELY FERNANDES DA TRIND	124,15						5,27			118,88
339397	1	NOBREAK MIE G3 N/S 5580040381	Bom	CELY FERNANDES DA TRIND	267,40						11,34			256,06
339398	1	ARMARIO EM MDF CINZA	Ótimo	CELY FERNANDES DA TRIND	285,54						12,11			273,43
339400	1	ARMARIO DE AÇO	Bom	CELY FERNANDES DA TRIND	267,40						11,34			256,06
339401	1	ARMARIO EM MDF CINZA	Bom	CELY FERNANDES DA TRIND	162,35						6,89			155,46
339402	1	MESA EM MADEIRA	Bom	CELY FERNANDES DA TRIND	95,50						4,05			91,45
339403	1	MESA EM MADEIRA	Bom	CELY FERNANDES DA TRIND	95,50						4,05			91,45
339404	1	CADEIRA FERRO FIXA EM TECIDO AZUL	Ótimo	CELY FERNANDES DA TRIND	76,40						3,24			73,16
339405	1	CADEIRA FERRO FIXA EM TECIDO AZUL	Ótimo	CELY FERNANDES DA TRIND	76,40						3,24			73,16
339406	1	MESA EM MDF BEGE PARA IMPRESSORA	Bom	CELY FERNANDES DA TRIND	76,40						3,24			73,16
339407	1	MESA EM MDF BEGE PARA IMPRESSORA	Bom	CELY FERNANDES DA TRIND	76,40						3,24			73,16
339408	1	AR CONDICIONADO MOVEL N/S 0215080055	Ótimo	CELY FERNANDES DA TRIND	458,40						19,44			438,96
339409	1	AR CONDICIONADO MOVEL N/S 0215080922	Ótimo	CELY FERNANDES DA TRIND	458,40						19,44			438,96
339410	1	ARMARIO DE AÇO CINZA	Ótimo	CELY FERNANDES DA TRIND	257,85						10,94			246,91
339411	1	ARMARIO DE AÇO CINZA	Ótimo	CELY FERNANDES DA TRIND	257,85						10,94			246,91
339412	1	ARMARIO DE AÇO CINZA	Ótimo	CELY FERNANDES DA TRIND	257,85						10,94			246,91
339413	1	MESA EM MADEIRA COM 250X090X080	Bom	CELY FERNANDES DA TRIND	238,75						10,13			228,62
339093	1	CADEIRA ESCOLAR PLASTICA AMARELA CONJ.03	Ótimo	JOANA SOARES CHAGAS	47,75						2,03			45,72
339094	1	CADEIRA ESCOLAR PLASTICA AMARELA CONJ.03	Ótimo	JOANA SOARES CHAGAS	47,75						2,03			45,72
339095	1	CADEIRA ESCOLAR PLASTICA AMARELA CONJ.03	Ótimo	JOANA SOARES CHAGAS	47,75						2,03			45,72



ESTADO DE GOIÁS  
MUNICIPIO DE JATAÍ  
RUA ITARUMA, 355 - S. SANTA MARIA

PERÍODO DE REFERÊNCIA: DE JANEIRO/2022 ATÉ DEZEMBRO/2022

RELAÇÃO ANALÍTICA DOS ELEMENTOS QUE COMPOEM O ATIVO PERMANENTE - INVENTÁRIO DOS BENS

CÓD.	QTDE	DESCRIÇÃO / UNIDADE ADMINISTRATIVA	ESTADO DE CONSERV.	DETENTOR DE CARGA PATRIMONIAL	VALOR ORIGINAL	INCORPORAÇÕES				BAIXAS				SALDO ATUAL
						AQUIS. CONSTR.	REAVALIAÇÃO	INCORPOR.	CRÉDITOS	ALIENAÇÃO	DEPRECIAÇÃO	DOAÇÃO / OUTROS	CRÉDITOS	
339096	1	CADEIRA ESCOLAR PLASTICA AMARELA CONJ.03	Ótimo	JOANA SOARES CHAGAS	47,75						2,03			45,72
339097	1	CADEIRA ESCOLAR PLASTICA AMARELA CONJ.03	Ótimo	JOANA SOARES CHAGAS	47,75						2,03			45,72
339098	1	CADEIRA ESCOLAR PLASTICA AMARELA CONJ.03	Ótimo	JOANA SOARES CHAGAS	47,75						2,03			45,72
339099	1	CADEIRA ESCOLAR PLASTICA AMARELA CONJ.03	Ótimo	JOANA SOARES CHAGAS	47,75						2,03			45,72
339100	1	CADEIRA ESCOLAR PLASTICA AMARELA CONJ.03	Ótimo	JOANA SOARES CHAGAS	47,75						2,03			45,72
339101	1	CADEIRA ESCOLAR PLASTICA AMARELA CONJ.03	Ótimo	JOANA SOARES CHAGAS	47,75						2,03			45,72
339102	1	CADEIRA ESCOLAR PLASTICA AMARELA CONJ.03	Ótimo	JOANA SOARES CHAGAS	47,75						2,03			45,72
339103	1	CADEIRA ESCOLAR PLASTICA AMARELA CONJ.03	Ótimo	JOANA SOARES CHAGAS	47,75						2,03			45,72
339104	1	CADEIRA ESCOLAR PLASTICA AMARELA CONJ.03	Ótimo	JOANA SOARES CHAGAS	47,75						2,03			45,72
339105	1	CADEIRA ESCOLAR PLASTICA AMARELA CONJ.03	Ótimo	JOANA SOARES CHAGAS	47,75						2,03			45,72
339106	1	CADEIRA ESCOLAR PLASTICA AMARELA CONJ.03	Ótimo	JOANA SOARES CHAGAS	47,75						2,03			45,72
339107	1	CADEIRA ESCOLAR PLASTICA AMARELA CONJ.03	Ótimo	JOANA SOARES CHAGAS	47,75						2,03			45,72
339108	1	CADEIRA ESCOLAR PLASTICA AMARELA CONJ.03	Ótimo	JOANA SOARES CHAGAS	47,75						2,03			45,72
339109	1	CADEIRA ESCOLAR PLASTICA AMARELA CONJ.03	Ótimo	JOANA SOARES CHAGAS	47,75						2,03			45,72
339110	1	CADEIRA ESCOLAR PLASTICA AMARELA CONJ.03	Ótimo	JOANA SOARES CHAGAS	47,75						2,03			45,72
339111	1	CADEIRA ESCOLAR PLASTICA AMARELA CONJ.03	Ótimo	JOANA SOARES CHAGAS	47,75						2,03			45,72
339112	1	CADEIRA ESCOLAR PLASTICA AMARELA CONJ.03	Ótimo	JOANA SOARES CHAGAS	47,75						2,03			45,72
339113	1	CADEIRA ESCOLAR PLASTICA AMARELA CONJ.03	Ótimo	JOANA SOARES CHAGAS	47,75						2,03			45,72
339114	1	MESA ESCOLAR EM MDF CINZA COM DETALHES	Ótimo	JOANA SOARES CHAGAS	47,75						2,03			45,72
339115	1	MESA ESCOLAR EM MDF CINZA COM DETALHES	Ótimo	JOANA SOARES CHAGAS	47,75						2,03			45,72
339116	1	MESA ESCOLAR EM MDF CINZA COM DETALHES	Ótimo	JOANA SOARES CHAGAS	47,75						2,03			45,72
339117	1	MESA ESCOLAR EM MDF CINZA COM DETALHES	Ótimo	JOANA SOARES CHAGAS	47,75						2,03			45,72
339118	1	MESA ESCOLAR EM MDF CINZA COM DETALHES	Ótimo	JOANA SOARES CHAGAS	47,75						2,03			45,72
339119	1	MESA ESCOLAR EM MDF CINZA COM DETALHES	Ótimo	JOANA SOARES CHAGAS	47,75						2,03			45,72
339120	1	MESA ESCOLAR EM MDF CINZA COM DETALHES	Ótimo	JOANA SOARES CHAGAS	47,75						2,03			45,72
339121	1	MESA ESCOLAR EM MDF CINZA COM DETALHES	Ótimo	JOANA SOARES CHAGAS	47,75						2,03			45,72
339122	1	MESA ESCOLAR EM MDF CINZA COM DETALHES	Ótimo	JOANA SOARES CHAGAS	47,75						2,03			45,72
339123	1	MESA ESCOLAR EM MDF CINZA COM DETALHES	Ótimo	JOANA SOARES CHAGAS	47,75						2,03			45,72
339124	1	MESA ESCOLAR EM MDF CINZA COM DETALHES	Ótimo	JOANA SOARES CHAGAS	47,75						2,03			45,72
339125	1	MESA ESCOLAR EM MDF CINZA COM DETALHES	Ótimo	JOANA SOARES CHAGAS	47,75						2,03			45,72
339126	1	MESA ESCOLAR EM MDF CINZA COM DETALHES	Ótimo	JOANA SOARES CHAGAS	47,75						2,03			45,72
339127	1	MESA ESCOLAR EM MDF CINZA COM DETALHES	Ótimo	JOANA SOARES CHAGAS	47,75						2,03			45,72
339128	1	MESA ESCOLAR EM MDF CINZA COM DETALHES	Ótimo	JOANA SOARES CHAGAS	47,75						2,03			45,72
339129	1	MESA ESCOLAR EM MDF CINZA COM DETALHES	Ótimo	JOANA SOARES CHAGAS	47,75						2,03			45,72





ESTADO DE GOIÁS  
MUNICIPIO DE JATAI  
RUA ITARUMA, 355 - S. SANTA MARIA

PERÍODO DE REFERÊNCIA: DE JANEIRO/2022 ATÉ DEZEMBRO/2022

RELAÇÃO ANALÍTICA DOS ELEMENTOS QUE COMPOEM O ATIVO PERMANENTE - INVENTÁRIO DOS BENS

CÓD.	QTDE	DESCRIÇÃO / UNIDADE ADMINISTRATIVA	ESTADO DE CONSERV.	DETENTOR DE CARGA PATRIMONIAL	VALOR ORIGINAL	INCORPORAÇÕES				BAIXAS				SALDO ATUAL
						AQUIS. CONSTR.	REAVALIAÇÃO	INCORPOR.	CRÉDITOS	ALIENAÇÃO	DEPRECIAÇÃO	DOAÇÃO / OUTROS	CRÉDITOS	
339130	1	MESA ESCOLAR EM MDF CINZA COM DETALHES	Ótimo	JOANA SOARES CHAGAS	47,75						2,03			45,72
339131	1	MESA ESCOLAR EM MDF CINZA COM DETALHES	Ótimo	JOANA SOARES CHAGAS	47,75						2,03			45,72
339132	1	MESA ESCOLAR EM MDF CINZA COM DETALHES	Ótimo	JOANA SOARES CHAGAS	47,75						2,03			45,72
339133	1	MESA ESCOLAR EM MDF CINZA COM DETALHES	Ótimo	JOANA SOARES CHAGAS	47,75						2,03			45,72
339134	1	MESA ESCOLAR EM MDF CINZA COM DETALHES	Ótimo	JOANA SOARES CHAGAS	47,75						2,03			45,72
339135	1	MESA ESCOLAR EM MDF CINZA COM DETALHES	Ótimo	JOANA SOARES CHAGAS	47,75						2,03			45,72
339136	1	MESA ESCOLAR EM MDF CINZA COM DETALHES	Ótimo	JOANA SOARES CHAGAS	47,75						2,03			45,72
339137	1	MESA ESCOLAR EM MDF CINZA COM DETALHES	Ótimo	JOANA SOARES CHAGAS	47,75						2,03			45,72
339138	1	MESA EM MDF PRETO COM 060X078X100	Ótimo	JOANA SOARES CHAGAS	95,50						4,05			91,45
339139	1	ESTANTE DE AÇO COM 3 PRATELEIRAS	Ótimo	JOANA SOARES CHAGAS	95,50						4,05			91,45
339140	1	ESTANTE DE AÇO COM 3 PRATELEIRAS	Ótimo	JOANA SOARES CHAGAS	95,50						4,05			91,45
339141	1	ESTANTE DE AÇO COM 3 PRATELEIRAS	Ótimo	JOANA SOARES CHAGAS	95,50						4,05			91,45
339142	1	APARELHO DE SOM BRITANIA N/S066603377	Ótimo	JOANA SOARES CHAGAS	114,60						4,86			109,74
339143	1	MESA INFANTIL EM MADEIRA AZUL	Bom	JOANA SOARES CHAGAS	76,40						3,24			73,16
339144	1	BEBEDOURO EM ALUMINIO	Bom	JOANA SOARES CHAGAS	171,90						7,29			164,61
339145	1	LONGARINA3 LUGARES EM TECIDO PRETO	Bom	JOANA SOARES CHAGAS	133,70						5,67			128,03
339146	1	APARELHO DE DVD SONY N/S 3615572	Bom	JOANA SOARES CHAGAS	105,05						4,46			100,59
339147	1	ESTANTE DE AÇO	Bom	JOANA SOARES CHAGAS	109,82						4,66			105,16
339148	1	MONITOR POSITIVO 16 POL. MOD. W164257 PREG	Ótimo	JOANA SOARES CHAGAS	238,75						10,13			228,62
339149	1	CADEIRA ESCOLAR INFANTIL EM MDF BEGE	Bom	JOANA SOARES CHAGAS	47,75						2,03			45,72
339150	1	CADEIRA ESCOLAR INFANTIL EM MDF BEGE	Bom	JOANA SOARES CHAGAS	47,75						2,03			45,72
339151	1	CADEIRA ESCOLAR INFANTIL EM MDF BEGE	Bom	JOANA SOARES CHAGAS	47,75						2,03			45,72
339152	1	CADEIRA ESCOLAR INFANTIL EM MDF BEGE	Bom	JOANA SOARES CHAGAS	47,75						2,03			45,72
339153	1	CADEIRA ESCOLAR INFANTIL EM MDF BEGE	Bom	JOANA SOARES CHAGAS	47,75						2,03			45,72
339154	1	CADEIRA ESCOLAR INFANTIL EM MDF BEGE	Bom	JOANA SOARES CHAGAS	47,75						2,03			45,72
339155	1	CADEIRA ESCOLAR INFANTIL EM MDF BEGE	Bom	JOANA SOARES CHAGAS	47,75						2,03			45,72
339156	1	CADEIRA ESCOLAR INFANTIL EM MDF BEGE	Bom	JOANA SOARES CHAGAS	47,75						2,03			45,72
339157	1	CADEIRA ESCOLAR INFANTIL EM MDF BEGE	Bom	JOANA SOARES CHAGAS	47,75						2,03			45,72
339158	1	ESTANTE DE AÇO CINZA COM 080X080X060	Bom	JOANA SOARES CHAGAS	162,35						6,89			155,46
339159	1	MESA ESCOLAR INFANTIL FORMICA BEGE COM 0	Bom	JOANA SOARES CHAGAS	76,40						3,24			73,16
339160	1	MESA ESCOLAR INFANTIL FORMICA BEGE COM 0	Bom	JOANA SOARES CHAGAS	76,40						3,24			73,16
339161	1	MESA ESCOLAR INFANTIL FORMICA BEGE COM 0	Bom	JOANA SOARES CHAGAS	76,40						3,24			73,16
339162	1	MESA ESCOLAR INFANTIL FORMICA BEGE COM 0	Bom	JOANA SOARES CHAGAS	76,40						3,24			73,16
339163	1	MESA ESCOLAR INFANTIL FORMICA BEGE COM 0	Bom	JOANA SOARES CHAGAS	76,40						3,24			73,16

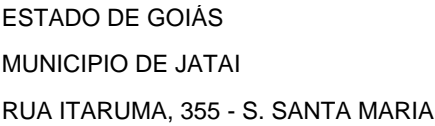

PERÍODO DE REFERÊNCIA: DE JANEIRO/2022 ATÉ DEZEMBRO/2022

## RELAÇÃO ANALÍTICA DOS ELEMENTOS QUE COMPOEM O ATIVO PERMANENTE - INVENTÁRIO DOS BENS

CÓD.	QTDE	DESCRIÇÃO / UNIDADE ADMINISTRATIVA	ESTADO DE CONSERV.	DETENTOR DE CARGA PATRIMONIAL	VALOR ORIGINAL	INCORPORAÇÕES				BAIXAS				SALDO ATUAL
						AQUIS. CONSTR.	REAVALIAÇÃO	INCORPOR.	CRÉDITOS	ALIENAÇÃO	DEPRECIAÇÃO	DOAÇÃO / OUTROS	CRÉDITOS	
339164	1	ESTANTE DE AÇO CINZA COM 6 PRATELEIRAS COM 100X40X20CM	Ótimo	JOANA SOARES CHAGAS	171,90						7,29			164,61
339165	1	ESTANTE DE AÇO CINZA COM 6 PRATELEIRAS COM 100X40X20CM	Ótimo	JOANA SOARES CHAGAS	171,90						7,29			164,61
339166	1	ESTANTE DE AÇO CINZA COM 6 PRATELEIRAS COM 100X40X20CM	Ótimo	JOANA SOARES CHAGAS	171,90						7,29			164,61
339167	1	FORNO ELETRICO MONDIAL PREMIUM	Bom	JOANA SOARES CHAGAS	124,15						5,27			118,88
339168	1	FORNO MICRONDAS ELETROLUX PONTO CERTO	Bom	JOANA SOARES CHAGAS	124,15						5,27			118,88
339169	1	BALANÇA DIGITAL PRIX MOD. PRIX 3/16 N/S11402	Bom	JOANA SOARES CHAGAS	210,10						8,91			201,19
339170	1	GELADEIRA CONSUL	Bom	JOANA SOARES CHAGAS	219,65						9,32			210,33
339171	1	TAMQUINHO COLORMAQ	Bom	JOANA SOARES CHAGAS	152,80						6,48			146,32
339179	1	MESA MADEIRA FORMICA BRANCA COM 220X070X040	Bom	JOANA SOARES CHAGAS	85,95						3,65			82,30
339180	1	MESA MADEIRA FORMICA BRANCA COM 220X070X040	Bom	JOANA SOARES CHAGAS	85,95						3,65			82,30
339181	1	BANCO DE MADEIRA COM 220X032X040	Bom	JOANA SOARES CHAGAS	47,75						2,03			45,72
339182	1	BANCO DE MADEIRA COM 220X032X040	Bom	JOANA SOARES CHAGAS	47,75						2,03			45,72
339183	1	BANCO DE MADEIRA COM 220X032X040	Bom	JOANA SOARES CHAGAS	47,75						2,03			45,72
339184	1	DATA SHOW	Bom	JOANA SOARES CHAGAS	267,40						11,34			256,06
339185	1	CPU POSITIVO N/S 1A109D15N	Bom	JOANA SOARES CHAGAS	286,50						12,15			274,35
339186	1	NOBREAK NHS MINI III 700VA N/S 016535	Bom	JOANA SOARES CHAGAS	229,20						9,72			219,48
339187	1	MESA EM FORMICA MARROM 2 GAVETAS COM 120X60X80CM	Bom	JOANA SOARES CHAGAS	305,60						12,96			292,64
339188	1	MESA FORMICA PRETA COM 2 GAVETAS COM 120X60X80CM	Bom	JOANA SOARES CHAGAS	85,95						3,65			82,30
339189	1	FREEZER CONSUL VERTICAL 1 PORTA BRANCO	Bom	JOANA SOARES CHAGAS	382,00						16,20			365,80
339190	1	ARMARIO DE AÇO CINZA COM 198X090X045	Bom	JOANA SOARES CHAGAS	524,29						22,23			502,06
339441	1	ENCERADEIRA INDUSTRIAL MODELO CL400 PLUS	Ótimo	JEANE IDALINA BONIFACIO	2.237,88						94,91			2.142,97
339442	1	LIQUIDIFICADOR INDUSTRIAL IEMESSEN	Ótimo	ANDREA SOARES CHAGAS	1.146,00						48,60			1.097,40
339443	1	LIQUIDIFICADR INDUTRIAL SIEMSEN MODELO C2000	Ótimo	SECRETARIA DE EDUCAÇÃO	1.146,00						48,60			1.097,40
339444	1	LIQUIDIFICADOR INDUSTRIAL SIEMSEN N/S 56590	Ótimo	MARIA ANGELA LIMA BARRO	1.146,00						48,60			1.097,40
339445	1	LIQUIDIFIADOR INDUSTRIAL N/S 565903000387	Ótimo	GIZELIA DOS SANTOS SILVA	1.146,00						48,60			1.097,40
339446	1	LIQUIDIFICADOR INDUSTRIAL SIEMSEN N/S 56586	Ótimo	CLINGIA DE CASSIA GONCAL	1.146,00						48,60			1.097,40
339517	1	BANCO EM MDF BEGE COM 180X036X038	Ótimo	WERICKA MACEDO SILVA RA	58,25						2,47			55,78
339518	1	BANCO EM MDF BEGE COM 180X036X038	Ótimo	WERICKA MACEDO SILVA RA	58,25						2,47			55,78
339519	1	MESA ESCOLAR EM MDF BEGE	Ótimo	WERICKA MACEDO SILVA RA	131,79						5,59			126,20
339520	1	MESA PARA REFEITORIO EM MDF BEGE COM 180X90X75CM	Ótimo	WERICKA MACEDO SILVA RA	382,00						16,20			365,80
339530	1	CADEIRA INFANTIL EM MDF BEGE	Ótimo	WERICKA MACEDO SILVA RA	28,65						1,22			27,43
339531	1	CADEIRA INFANTIL EM MDF BEGE	Ótimo	WERICKA MACEDO SILVA RA	28,65						1,22			27,43
339532	1	CADEIRA INFANTIL EM MDF BEGE	Ótimo	WERICKA MACEDO SILVA RA	28,65						1,22			27,43
339533	1	CADEIRA INFANTIL EM MDF BEGE	Ótimo	WERICKA MACEDO SILVA RA	28,65						1,22			27,43



ESTADO DE GOIÁS  
MUNICIPIO DE JATAÍ  
RUA ITARUMA, 355 - S. SANTA MARIA

PERÍODO DE REFERÊNCIA: DE JANEIRO/2022 ATÉ DEZEMBRO/2022

RELAÇÃO ANALÍTICA DOS ELEMENTOS QUE COMPOEM O ATIVO PERMANENTE - INVENTÁRIO DOS BENS

CÓD.	QTDE	DESCRIÇÃO / UNIDADE ADMINISTRATIVA	ESTADO DE CONSERV.	DETENTOR DE CARGA PATRIMONIAL	VALOR ORIGINAL	INCORPORAÇÕES				BAIXAS				SALDO ATUAL
						AQUIS. CONSTR.	REAVALIAÇÃO	INCORPOR.	CRÉDITOS	ALIENAÇÃO	DEPRECIAÇÃO	DOAÇÃO / OUTROS	CRÉDITOS	
339534	1	CADEIRA INFANTIL EM MDF BEGE	Ótimo	WERICKA MACEDO SILVA RA	28,65						1,22			27,43
339535	1	CADEIRA INFANTIL EM MDF BEGE	Ótimo	WERICKA MACEDO SILVA RA	28,65						1,22			27,43
339536	1	CADEIRA INFANTIL EM MDF BEGE	Ótimo	WERICKA MACEDO SILVA RA	28,65						1,22			27,43
339537	1	CADEIRA INFANTIL EM MDF BEGE	Ótimo	WERICKA MACEDO SILVA RA	28,65						1,22			27,43
339538	1	CADEIRA INFANTIL EM MDF BEGE	Ótimo	WERICKA MACEDO SILVA RA	28,65						1,22			27,43
339539	1	CAIXA DE SOM BRS 1520P	Ótimo	WERICKA MACEDO SILVA RA	334,25						14,18			320,07
339541	1	MICROFONE SEM FIO VOKAL VLA42 N/S 17121523	Ótimo	WERICKA MACEDO SILVA RA	171,90						7,29			164,61
339542	1	IMPRESSORA EPSON L4150	Ótimo	WERICKA MACEDO SILVA RA	219,65						9,32			210,33
339543	1	MESA DE MADEIRA COM PEDRA DE MARMORE	Bom	WERICKA MACEDO SILVA RA	124,15						5,27			118,88
339544	1	LAVADORA DE ROUPA 6KG COLORMAQ (TANQUIN)	Ótimo	WERICKA MACEDO SILVA RA	210,10						8,91			201,19
339545	1	LAVADORA DE ROUPA 6KG COLORMAQ (TANQUIN)	Ótimo	WERICKA MACEDO SILVA RA	210,10						8,91			201,19
339546	1	ESTANTE DE ACO CINZA COM 3 PRATELEIRAS	Ótimo	WERICKA MACEDO SILVA RA	76,40						3,24			73,16
339547	1	FORNO MICROONDAS PANASONIC N/S BM7KA003	Ótimo	WERICKA MACEDO SILVA RA	305,60						12,96			292,64
339548	1	FORNO MICROONDAS PANASONIC N/S BM7KA003	Ótimo	WERICKA MACEDO SILVA RA	305,60						12,96			292,64
339550	1	MESA ESCOLAR EM MDF BEGE	Ótimo	WERICKA MACEDO SILVA RA	131,79						5,59			126,20
339551	1	CADEIRA FERRO FIXO INFANTIL EM MDF BEGE	Ótimo	WERICKA MACEDO SILVA RA	28,65						1,22			27,43
339552	1	CADEIRA FERRO FIXO INFANTIL EM MDF BEGE	Ótimo	WERICKA MACEDO SILVA RA	28,65						1,22			27,43
339553	1	CADEIRA FERRO FIXO INFANTIL EM MDF BEGE	Ótimo	WERICKA MACEDO SILVA RA	28,65						1,22			27,43
339554	1	CADEIRA FERRO FIXO INFANTIL EM MDF BEGE	Ótimo	WERICKA MACEDO SILVA RA	28,65						1,22			27,43
339555	1	CADEIRA FERRO FIXO INFANTIL EM MDF BEGE	Ótimo	WERICKA MACEDO SILVA RA	28,65						1,22			27,43
339556	1	AOARELHO DE TV 32 POL. TELA PLANA HD LED B	Ótimo	WERICKA MACEDO SILVA RA	886,24						37,58			848,66
339557	1	APARELHO DE AR CONDICIONADO AGRATO	Ótimo	WERICKA MACEDO SILVA RA	1.173,69						49,77			1.123,92
339558	1	APARELHO DE AR CONDICIONADO AGRATO	Ótimo	WERICKA MACEDO SILVA RA	1.173,69						49,77			1.123,92
339559	1	APARELHO DE AR CONDICIONADO AGRATO	Ótimo	WERICKA MACEDO SILVA RA	1.173,69						49,77			1.123,92
339560	1	APARELHO DE AR CONDICIONADO AGRATO	Ótimo	WERICKA MACEDO SILVA RA	1.173,69						49,77			1.123,92
339561	1	CADEIRA FERRO FIXO INFANTIL EM MDF BEGE	Ótimo	WERICKA MACEDO SILVA RA	28,65						1,22			27,43
339562	1	CADEIRA FERRO FIXO EM COURVIM PRETO	Bom	WERICKA MACEDO SILVA RA	76,40						3,24			73,16
339563	1	APARELHO DE SOM HAYONICK HS01	Ótimo	WERICKA MACEDO SILVA RA	171,90						7,29			164,61
339564	1	EXTINTOR DE INCENDIO	Bom	WERICKA MACEDO SILVA RA	200,55						8,51			192,04
339565	1	EXTINTOR DE INCENDIO	Bom	WERICKA MACEDO SILVA RA	200,55						8,51			192,04
339566	1	EXTINTOR DE INCENDIO	Bom	WERICKA MACEDO SILVA RA	200,55						8,51			192,04
339567	1	EXTINTOR DE INCENDIO	Bom	WERICKA MACEDO SILVA RA	200,55						8,51			192,04
339568	1	EXTINTOR DE INCENDIO	Bom	WERICKA MACEDO SILVA RA	200,55						8,51			192,04
339569	1	EXTINTOR DE INCENDIO	Bom	WERICKA MACEDO SILVA RA	200,55						8,51			192,04



RELAÇÃO ANALÍTICA DOS ELEMENTOS QUE COMPOEM O ATIVO PERMANENTE - INVENTÁRIO DOS BENS

CÓD.	QTDE	DESCRIÇÃO / UNIDADE ADMINISTRATIVA	ESTADO DE CONSERV.	DETENTOR DE CARGA PATRIMONIAL	VALOR ORIGINAL	INCORPORAÇÕES				BAIXAS				SALDO ATUAL
						AQUIS. CONSTR.	REAVALIAÇÃO	INCORPOR.	CRÉDITOS	ALIENAÇÃO	DEPRECIAÇÃO	DOAÇÃO / OUTROS	CRÉDITOS	
339570	1	EXTINTOR DE INCENDIO	Bom	WERICKA MACEDO SILVA RA	200,55						8,51			192,04
339571	1	EXTINTOR DE INCENDIO	Bom	WERICKA MACEDO SILVA RA	200,55						8,51			192,04
339572	1	EXTINTOR DE INCENDIO	Bom	WERICKA MACEDO SILVA RA	200,55						8,51			192,04
339573	1	EXTINTOR DE INCENDIO	Bom	WERICKA MACEDO SILVA RA	200,55						8,51			192,04
339574	1	EXTINTOR DE INCENDIO	Bom	WERICKA MACEDO SILVA RA	200,55						8,51			192,04
339575	1	EXTINTOR DE INCENDIO	Bom	WERICKA MACEDO SILVA RA	200,55						8,51			192,04
339576	1	EXTINTOR DE INCENDIO	Bom	WERICKA MACEDO SILVA RA	200,55						8,51			192,04
339578	1	MESA EM MDF CINZA	Ótimo	WERICKA MACEDO SILVA RA	105,05						4,46			100,59
339579	1	MESA EM MDF CINZA	Ótimo	WERICKA MACEDO SILVA RA	105,05						4,46			100,59
339580	1	CADEIRA INFANTIL EM FERRO FIXO COM ASSENT	Ótimo	WERICKA MACEDO SILVA RA	44,17						1,87			42,30
339581	1	BANCO EM MDF BEGE COM 180X036X038	Ótimo	WERICKA MACEDO SILVA RA	58,25						2,47			55,78
339582	1	CADEIRA INFANTIL EM MDF BEGE	Ótimo	WERICKA MACEDO SILVA RA	28,65						1,22			27,43
339583	1	CADEIRA INFANTIL EM MDF BEGE	Ótimo	WERICKA MACEDO SILVA RA	28,65						1,22			27,43
339584	1	CADEIRA INFANTIL EM MDF BEGE	Ótimo	WERICKA MACEDO SILVA RA	28,65						1,22			27,43
339585	1	CADEIRA INFANTIL EM MDF BEGE	Ótimo	WERICKA MACEDO SILVA RA	28,65						1,22			27,43
339586	1	CADEIRA INFANTIL EM MDF BEGE	Ótimo	WERICKA MACEDO SILVA RA	28,65						1,22			27,43
339587	1	CADEIRA INFANTIL EM MDF BEGE	Ótimo	WERICKA MACEDO SILVA RA	28,65						1,22			27,43
339588	1	CORTADOR DE LEGUMES COM TRIPE	Bom	WERICKA MACEDO SILVA RA	124,15						5,27			118,88
339589	1	ESTANTE DE AÇO CINZA COM 3 PRATELEIRAS	Bom	WERICKA MACEDO SILVA RA	105,05						4,46			100,59
339590	1	ESTANTE DE AÇO CINZA COM 3 PRATELEIRAS	Bom	WERICKA MACEDO SILVA RA	105,05						4,46			100,59
339591	1	ESTANTE DE AÇO CINZA COM 3 PRATELEIRAS	Bom	WERICKA MACEDO SILVA RA	105,05						4,46			100,59
339592	1	ESTANTE DE AÇO CINZA COM 3 PRATELEIRAS	Bom	WERICKA MACEDO SILVA RA	105,05						4,46			100,59
339593	1	ESTANTE DE AÇO CINZA COM 3 PRATELEIRAS	Bom	WERICKA MACEDO SILVA RA	105,05						4,46			100,59
339594	1	CADEIRA INFANTIL EM MDF BEGE	Ótimo	WERICKA MACEDO SILVA RA	28,65						1,22			27,43
339595	1	CADEIRA INFANTIL EM MDF BEGE	Ótimo	WERICKA MACEDO SILVA RA	28,65						1,22			27,43
339596	1	CADEIRA INFANTIL EM MDF BEGE	Ótimo	WERICKA MACEDO SILVA RA	28,65						1,22			27,43
339597	1	MESA EM MDF CINZA	Bom	WERICKA MACEDO SILVA RA	114,60						4,86			109,74
339598	1	MESA EM MDF BEGE COM 070X072X048	Bom	WERICKA MACEDO SILVA RA	95,50						4,05			91,45
339599	1	VENTILADOR DE PAREDE VENTISOL	Bom	WERICKA MACEDO SILVA RA	105,05						4,46			100,59
339600	1	FORNO MICROONDAS PANASONIC N/S BM7KA003	Bom	WERICKA MACEDO SILVA RA	267,40						11,34			256,06
339601	1	CAIXA DE SOMBRAS1520P	Ótimo	WERICKA MACEDO SILVA RA	343,80						14,58			329,22
339602	1	MESA INFANTIL ESCOLAR EM MDF BEGE	Ótimo	WERICKA MACEDO SILVA RA	131,79						5,59			126,20
339608	1	CADEIRA INFANTIL EM MDF BEGE	Bom	LAZARO PEDRO LEMES	28,65						1,22			27,43
339609	1	CADEIRA INFANTIL EM MDF BEGE	Bom	LAZARO PEDRO LEMES	28,65						1,22			27,43



ESTADO DE GOIÁS  
MUNICIPIO DE JATAI  
RUA ITARUMA, 355 - S. SANTA MARIA

PERÍODO DE REFERÊNCIA: DE JANEIRO/2022 ATÉ DEZEMBRO/2022

RELAÇÃO ANALÍTICA DOS ELEMENTOS QUE COMPOEM O ATIVO PERMANENTE - INVENTÁRIO DOS BENS

CÓD.	QTDE	DESCRIÇÃO / UNIDADE ADMINISTRATIVA	ESTADO DE CONSERV.	DETENTOR DE CARGA PATRIMONIAL	VALOR ORIGINAL	INCORPORAÇÕES				BAIXAS				SALDO ATUAL
						AQUIS. CONSTR.	REAVALIAÇÃO	INCORPOR.	CRÉDITOS	ALIENAÇÃO	DEPRECIAÇÃO	DOAÇÃO / OUTROS	CRÉDITOS	
339610	1	CADEIRA INFANTIL EM MDF BEGE	Bom	LAZARO PEDRO LEMES	28,65						1,22			27,43
339611	1	CADEIRA INFANTIL EM MDF BEGE	Bom	LAZARO PEDRO LEMES	28,65						1,22			27,43
339612	1	CADEIRA INFANTIL EM MDF BEGE	Bom	LAZARO PEDRO LEMES	28,65						1,22			27,43
339613	1	CADEIRA INFANTIL EM MDF BEGE	Bom	LAZARO PEDRO LEMES	28,65						1,22			27,43
339614	1	CADEIRA INFANTIL EM MDF BEGE	Bom	LAZARO PEDRO LEMES	28,65						1,22			27,43
339615	1	ESTANTE DE AÇO CINZA	Bom	LAZARO PEDRO LEMES	162,35						6,89			155,46
339616	1	ESTANTE DE AÇO CINZA	Bom	LAZARO PEDRO LEMES	162,35						6,89			155,46
339617	1	ESTANTE DE AÇO CINZA	Bom	LAZARO PEDRO LEMES	162,35						6,89			155,46
339618	1	ESTANTE DE AÇO CINZA	Bom	LAZARO PEDRO LEMES	162,35						6,89			155,46
339619	1	ESTANTE DE AÇO CINZA	Bom	LAZARO PEDRO LEMES	162,35						6,89			155,46
339620	1	ESTANTE DE AÇO CINZA	Bom	LAZARO PEDRO LEMES	162,35						6,89			155,46
339621	1	ESTANTE DE AÇO CINZA	Bom	LAZARO PEDRO LEMES	162,35						6,89			155,46
339622	1	ESTANTE DE AÇO CINZA	Bom	LAZARO PEDRO LEMES	162,35						6,89			155,46
339623	1	ARQUIVO DE AÇO CINZA	Bom	LAZARO PEDRO LEMES	124,15						5,27			118,88
339624	1	ARMARIO DE AÇO CINZA	Bom	LAZARO PEDRO LEMES	124,15						5,27			118,88
339625	1	CADEIRA FERRO FIXO EM PLASTICO VERMELHO	Bom	LAZARO PEDRO LEMES	67,80						2,88			64,92
339626	1	CADEIRA FERRO FIXO EM PLASTICO VERMELHO	Bom	LAZARO PEDRO LEMES	67,80						2,88			64,92
339627	1	CADEIRA FERRO FIXO EM PLASTICO VERMELHO	Bom	LAZARO PEDRO LEMES	67,80						2,88			64,92
339628	1	CADEIRA FERRO FIXO EM PLASTICO VERMELHO	Bom	LAZARO PEDRO LEMES	67,80						2,88			64,92
339629	1	CADEIRA FERRO FIXO EM PLASTICO VERMELHO	Bom	LAZARO PEDRO LEMES	67,80						2,88			64,92
339630	1	CADEIRA ESCOLAR EM PLASTICO VERMELHO CC	Ótimo	LAZARO PEDRO LEMES	52,52						2,23			50,29
339631	1	CADEIRA ESCOLAR EM PLASTICO VERMELHO CC	Ótimo	LAZARO PEDRO LEMES	52,52						2,23			50,29
339632	1	CADEIRA ESCOLAR EM PLASTICO VERMELHO CC	Ótimo	LAZARO PEDRO LEMES	52,52						2,23			50,29
339633	1	CADEIRA ESCOLAR EM PLASTICO VERMELHO CC	Ótimo	LAZARO PEDRO LEMES	52,52						2,23			50,29
339634	1	CADEIRA ESCOLAR EM PLASTICO VERMELHO CC	Ótimo	LAZARO PEDRO LEMES	52,52						2,23			50,29
339635	1	CADEIRA ESCOLAR EM PLASTICO VERMELHO CC	Ótimo	LAZARO PEDRO LEMES	52,52						2,23			50,29
339636	1	CADEIRA ESCOLAR EM PLASTICO VERMELHO CC	Ótimo	LAZARO PEDRO LEMES	52,52						2,23			50,29
339637	1	CADEIRA ESCOLAR EM PLASTICO VERMELHO CC	Ótimo	LAZARO PEDRO LEMES	52,52						2,23			50,29
339638	1	CADEIRA ESCOLAR EM PLASTICO VERMELHO CC	Ótimo	LAZARO PEDRO LEMES	52,52						2,23			50,29
339639	1	CADEIRA ESCOLAR EM PLASTICO VERMELHO CC	Ótimo	LAZARO PEDRO LEMES	52,52						2,23			50,29
339640	1	CADEIRA ESCOLAR EM PLASTICO VERMELHO CC	Ótimo	LAZARO PEDRO LEMES	52,52						2,23			50,29
339641	1	CADEIRA ESCOLAR EM PLASTICO VERMELHO CC	Ótimo	LAZARO PEDRO LEMES	52,52						2,23			50,29
339642	1	CADEIRA ESCOLAR EM PLASTICO VERMELHO CC	Ótimo	LAZARO PEDRO LEMES	52,52						2,23			50,29
339643	1	CADEIRA ESCOLAR EM PLASTICO VERMELHO CC	Ótimo	LAZARO PEDRO LEMES	52,52						2,23			50,29



ESTADO DE GOIÁS  
MUNICÍPIO DE JATAÍ  
RUA ITARUMA, 355 - S. SANTA MARIA

PERÍODO DE REFERÊNCIA: DE JANEIRO/2022 ATÉ DEZEMBRO/2022

RELAÇÃO ANALÍTICA DOS ELEMENTOS QUE COMPOEM O ATIVO PERMANENTE - INVENTÁRIO DOS BENS

CÓD.	QTDE	DESCRIÇÃO / UNIDADE ADMINISTRATIVA	ESTADO DE CONSERV.	DETENTOR DE CARGA PATRIMONIAL	VALOR ORIGINAL	INCORPORAÇÕES				BAIXAS				SALDO ATUAL
						AQUIS. CONSTR.	REAVALIAÇÃO	INCORPOR.	CRÉDITOS	ALIENAÇÃO	DEPRECIAÇÃO	DOAÇÃO / OUTROS	CRÉDITOS	
339644	1	CADEIRA ESCOLAR EM PLASTICO VERMELHO CO	Ótimo	LAZARO PEDRO LEMES	52,52						2,23			50,29
339645	1	CADEIRA ESCOLAR EM PLASTICO VERMELHO CO	Ótimo	LAZARO PEDRO LEMES	52,52						2,23			50,29
339646	1	CADEIRA ESCOLAR EM PLASTICO VERMELHO CO	Ótimo	LAZARO PEDRO LEMES	52,52						2,23			50,29
339647	1	CADEIRA ESCOLAR EM PLASTICO VERMELHO CO	Ótimo	LAZARO PEDRO LEMES	52,52						2,23			50,29
339648	1	CADEIRA ESCOLAR EM PLASTICO VERMELHO CO	Ótimo	LAZARO PEDRO LEMES	52,52						2,23			50,29
339649	1	CADEIRA ESCOLAR EM PLASTICO VERMELHO CO	Ótimo	LAZARO PEDRO LEMES	52,52						2,23			50,29
339650	1	CADEIRA ESCOLAR EM PLASTICO VERMELHO CO	Ótimo	LAZARO PEDRO LEMES	52,52						2,23			50,29
339651	1	CADEIRA ESCOLAR EM PLASTICO VERMELHO CO	Ótimo	LAZARO PEDRO LEMES	52,52						2,23			50,29
339652	1	CADEIRA ESCOLAR EM PLASTICO VERMELHO CO	Ótimo	LAZARO PEDRO LEMES	52,52						2,23			50,29
339653	1	CADEIRA ESCOLAR EM PLASTICO VERMELHO CO	Ótimo	LAZARO PEDRO LEMES	52,52						2,23			50,29
339654	1	CADEIRA ESCOLAR EM PLASTICO VERMELHO CO	Ótimo	LAZARO PEDRO LEMES	52,52						2,23			50,29
339655	1	CADEIRA ESCOLAR EM PLASTICO VERMELHO CO	Ótimo	LAZARO PEDRO LEMES	52,52						2,23			50,29
339656	1	CADEIRA ESCOLAR EM PLASTICO VERMELHO CO	Ótimo	LAZARO PEDRO LEMES	52,52						2,23			50,29
339657	1	CADEIRA ESCOLAR EM PLASTICO VERMELHO CO	Ótimo	LAZARO PEDRO LEMES	52,52						2,23			50,29
339658	1	CADEIRA ESCOLAR EM PLASTICO VERMELHO CO	Ótimo	LAZARO PEDRO LEMES	52,52						2,23			50,29
339659	1	CADEIRA ESCOLAR EM PLASTICO VERMELHO CO	Ótimo	LAZARO PEDRO LEMES	52,52						2,23			50,29
339660	1	CADEIRA ESCOLAR EM PLASTICO VERMELHO CO	Ótimo	LAZARO PEDRO LEMES	52,52						2,23			50,29
339661	1	CADEIRA ESCOLAR EM PLASTICO VERMELHO CO	Ótimo	LAZARO PEDRO LEMES	52,52						2,23			50,29
339662	1	CADEIRA ESCOLAR EM PLASTICO VERMELHO CO	Ótimo	LAZARO PEDRO LEMES	52,52						2,23			50,29
339663	1	CADEIRA ESCOLAR EM PLASTICO VERMELHO CO	Ótimo	LAZARO PEDRO LEMES	52,52						2,23			50,29
339664	1	CADEIRA ESCOLAR EM PLASTICO VERMELHO CO	Ótimo	LAZARO PEDRO LEMES	52,52						2,23			50,29
339665	1	CADEIRA ESCOLAR EM PLASTICO VERMELHO CO	Ótimo	LAZARO PEDRO LEMES	52,52						2,23			50,29
339666	1	CADEIRA ESCOLAR EM PLASTICO VERMELHO CO	Ótimo	LAZARO PEDRO LEMES	52,52						2,23			50,29
339667	1	CADEIRA ESCOLAR EM PLASTICO VERMELHO CO	Ótimo	LAZARO PEDRO LEMES	52,52						2,23			50,29
339668	1	CADEIRA ESCOLAR EM PLASTICO AMARELO CON	Ótimo	LAZARO PEDRO LEMES	47,75						2,03			45,72
339669	1	CADEIRA ESCOLAR EM PLASTICO AMARELO CON	Ótimo	LAZARO PEDRO LEMES	47,75						2,03			45,72
339670	1	CADEIRA ESCOLAR EM PLASTICO AMARELO CON	Ótimo	LAZARO PEDRO LEMES	47,75						2,03			45,72
339671	1	CADEIRA ESCOLAR EM PLASTICO AMARELO CON	Ótimo	LAZARO PEDRO LEMES	47,75						2,03			45,72
339672	1	CADEIRA ESCOLAR EM PLASTICO AMARELO CON	Ótimo	LAZARO PEDRO LEMES	47,75						2,03			45,72
339673	1	CADEIRA ESCOLAR EM PLASTICO AMARELO CON	Ótimo	LAZARO PEDRO LEMES	47,75						2,03			45,72
339674	1	CADEIRA ESCOLAR EM PLASTICO AMARELO CON	Ótimo	LAZARO PEDRO LEMES	47,75						2,03			45,72
339675	1	CADEIRA ESCOLAR EM PLASTICO AMARELO CON	Ótimo	LAZARO PEDRO LEMES	47,75						2,03			45,72
339676	1	CADEIRA ESCOLAR EM PLASTICO AMARELO CON	Ótimo	LAZARO PEDRO LEMES	47,75						2,03			45,72
339677	1	CADEIRA ESCOLAR EM PLASTICO AMARELO CON	Ótimo	LAZARO PEDRO LEMES	47,75						2,03			45,72





ESTADO DE GOIÁS  
MUNICÍPIO DE JATAÍ  
RUA ITARUMA, 355 - S. SANTA MARIA

PERÍODO DE REFERÊNCIA: DE JANEIRO/2022 ATÉ DEZEMBRO/2022

RELAÇÃO ANALÍTICA DOS ELEMENTOS QUE COMPOEM O ATIVO PERMANENTE - INVENTÁRIO DOS BENS

CÓD.	QTDE	DESCRIÇÃO / UNIDADE ADMINISTRATIVA	ESTADO DE CONSERV.	DETENTOR DE CARGA PATRIMONIAL	VALOR ORIGINAL	INCORPORAÇÕES				BAIXAS				SALDO ATUAL
						AQUIS. CONSTR.	REAVALIAÇÃO	INCORPOR.	CRÉDITOS	ALIENAÇÃO	DEPRECIAÇÃO	DOAÇÃO / OUTROS	CRÉDITOS	
339678	1	CADEIRA ESCOLAR EM PLASTICO AMARELO COM	Ótimo	LAZARO PEDRO LEMES	47,75						2,03			45,72
339679	1	CADEIRA ESCOLAR EM PLASTICO AMARELO COM	Ótimo	LAZARO PEDRO LEMES	47,75						2,03			45,72
339680	1	CADEIRA ESCOLAR EM PLASTICO AMARELO COM	Ótimo	LAZARO PEDRO LEMES	47,75						2,03			45,72
339681	1	CADEIRA ESCOLAR EM PLASTICO AMARELO COM	Ótimo	LAZARO PEDRO LEMES	47,75						2,03			45,72
339682	1	CADEIRA ESCOLAR EM PLASTICO AMARELO COM	Ótimo	LAZARO PEDRO LEMES	47,75						2,03			45,72
339683	1	MESA DE MADEIRA COM 112X082X080	Ótimo	LAZARO PEDRO LEMES	95,50						4,05			91,45
339684	1	CADEIRA ESCOLAR EM PLASTICO AMARELO COM	Ótimo	LAZARO PEDRO LEMES	47,75						2,03			45,72
339685	1	CADEIRA ESCOLAR EM PLASTICO AMARELO COM	Ótimo	LAZARO PEDRO LEMES	47,75						2,03			45,72
339686	1	CADEIRA ESCOLAR EM PLASTICO AMARELO COM	Ótimo	LAZARO PEDRO LEMES	47,75						2,03			45,72
339687	1	CADEIRA ESCOLAR EM PLASTICO AMARELO COM	Ótimo	LAZARO PEDRO LEMES	47,75						2,03			45,72
339688	1	CADEIRA ESCOLAR EM PLASTICO AMARELO COM	Ótimo	LAZARO PEDRO LEMES	47,75						2,03			45,72
339689	1	CADEIRA ESCOLAR EM PLASTICO AMARELO COM	Ótimo	LAZARO PEDRO LEMES	47,75						2,03			45,72
339690	1	CADEIRA ESCOLAR EM PLASTICO AMARELO COM	Ótimo	LAZARO PEDRO LEMES	47,75						2,03			45,72
339691	1	CADEIRA ESCOLAR EM PLASTICO AMARELO COM	Ótimo	LAZARO PEDRO LEMES	47,75						2,03			45,72
339692	1	CADEIRA ESCOLAR EM PLASTICO AMARELO COM	Ótimo	LAZARO PEDRO LEMES	47,75						2,03			45,72
339693	1	CADEIRA ESCOLAR EM PLASTICO AMARELO COM	Ótimo	LAZARO PEDRO LEMES	47,75						2,03			45,72
339694	1	CADEIRA ESCOLAR EM PLASTICO AMARELO COM	Ótimo	LAZARO PEDRO LEMES	47,75						2,03			45,72
339695	1	CADEIRA ESCOLAR EM PLASTICO AMARELO COM	Ótimo	LAZARO PEDRO LEMES	47,75						2,03			45,72
339696	1	CADEIRA ESCOLAR EM PLASTICO AMARELO COM	Ótimo	LAZARO PEDRO LEMES	47,75						2,03			45,72
339697	1	CADEIRA ESCOLAR EM PLASTICO AMARELO COM	Ótimo	LAZARO PEDRO LEMES	47,75						2,03			45,72
339698	1	CADEIRA ESCOLAR EM PLASTICO AMARELO COM	Ótimo	LAZARO PEDRO LEMES	47,75						2,03			45,72
339699	1	MESA EM MDF CINZA COM DETALHES AMARELO	Ótimo	LAZARO PEDRO LEMES	67,80						2,88			64,92
339700	1	MESA EM MDF CINZA COM DETALHES AMARELO	Ótimo	LAZARO PEDRO LEMES	67,80						2,88			64,92
339701	1	MESA EM MDF CINZA COM DETALHES AMARELO	Ótimo	LAZARO PEDRO LEMES	67,80						2,88			64,92
339702	1	MESA EM MDF CINZA COM DETALHES AMARELO	Ótimo	LAZARO PEDRO LEMES	67,80						2,88			64,92
339703	1	MESA EM MDF CINZA COM DETALHES AMARELO	Ótimo	LAZARO PEDRO LEMES	67,80						2,88			64,92
339704	1	MESA EM MDF CINZA COM DETALHES AMARELO	Ótimo	LAZARO PEDRO LEMES	67,80						2,88			64,92
339705	1	MESA EM MDF CINZA COM DETALHES AMARELO	Ótimo	LAZARO PEDRO LEMES	67,80						2,88			64,92
339706	1	MESA EM MDF CINZA COM DETALHES AMARELO	Ótimo	LAZARO PEDRO LEMES	67,80						2,88			64,92
339707	1	MESA EM MDF CINZA COM DETALHES AMARELO	Ótimo	LAZARO PEDRO LEMES	67,80						2,88			64,92
339708	1	MESA EM MDF CINZA COM DETALHES AMARELO	Ótimo	LAZARO PEDRO LEMES	67,80						2,88			64,92
339709	1	MESA EM MDF CINZA COM DETALHES AMARELO	Ótimo	LAZARO PEDRO LEMES	67,80						2,88			64,92
339710	1	MESA EM MDF CINZA COM DETALHES AMARELO	Ótimo	LAZARO PEDRO LEMES	67,80						2,88			64,92
339711	1	MESA EM MDF CINZA COM DETALHES AMARELO	Ótimo	LAZARO PEDRO LEMES	67,80						2,88			64,92



ESTADO DE GOIÁS  
MUNICIPIO DE JATAÍ  
RUA ITARUMA, 355 - S. SANTA MARIA

PERÍODO DE REFERÊNCIA: DE JANEIRO/2022 ATÉ DEZEMBRO/2022

RELAÇÃO ANALÍTICA DOS ELEMENTOS QUE COMPOEM O ATIVO PERMANENTE - INVENTÁRIO DOS BENS

CÓD.	QTDE	DESCRIÇÃO / UNIDADE ADMINISTRATIVA	ESTADO DE CONSERV.	DETENTOR DE CARGA PATRIMONIAL	VALOR ORIGINAL	INCORPORAÇÕES				BAIXAS				SALDO ATUAL
						AQUIS. CONSTR.	REAVALIAÇÃO	INCORPOR.	CRÉDITOS	ALIENAÇÃO	DEPRECIAÇÃO	DOAÇÃO / OUTROS	CRÉDITOS	
339712	1	MESA EM MDF CINZA COM DETALHES AMARELO	Ótimo	LAZARO PEDRO LEMES	67,80						2,88			64,92
339713	1	MESA EM MDF CINZA COM DETALHES AMARELO	Ótimo	LAZARO PEDRO LEMES	67,80						2,88			64,92
339714	1	MESA EM MDF CINZA COM DETALHES AMARELO	Ótimo	LAZARO PEDRO LEMES	67,80						2,88			64,92
339715	1	MESA EM MDF CINZA COM DETALHES AMARELO	Ótimo	LAZARO PEDRO LEMES	67,80						2,88			64,92
339716	1	MESA EM MDF CINZA COM DETALHES AMARELO	Ótimo	LAZARO PEDRO LEMES	67,80						2,88			64,92
339717	1	MESA EM MDF CINZA COM DETALHES AMARELO	Ótimo	LAZARO PEDRO LEMES	67,80						2,88			64,92
339718	1	MESA EM MDF CINZA COM DETALHES AMARELO	Ótimo	LAZARO PEDRO LEMES	67,80						2,88			64,92
339719	1	MESA EM MDF CINZA COM DETALHES AMARELO	Ótimo	LAZARO PEDRO LEMES	67,80						2,88			64,92
339720	1	MESA EM MDF CINZA COM DETALHES AMARELO	Ótimo	LAZARO PEDRO LEMES	67,80						2,88			64,92
339721	1	MESA EM MDF CINZA COM DETALHES AMARELO	Ótimo	LAZARO PEDRO LEMES	67,80						2,88			64,92
339722	1	MESA EM MDF CINZA COM DETALHES AMARELO	Ótimo	LAZARO PEDRO LEMES	67,80						2,88			64,92
339723	1	MESA EM MDF CINZA COM DETALHES AMARELO	Ótimo	LAZARO PEDRO LEMES	67,80						2,88			64,92
339724	1	MESA EM MDF CINZA COM DETALHES AMARELO	Ótimo	LAZARO PEDRO LEMES	67,80						2,88			64,92
339725	1	MESA EM MDF CINZA COM DETALHES AMARELO	Ótimo	LAZARO PEDRO LEMES	67,80						2,88			64,92
339726	1	MESA EM MDF CINZA COM DETALHES AMARELO	Ótimo	LAZARO PEDRO LEMES	67,80						2,88			64,92
339727	1	MESA EM MDF CINZA COM DETALHES AMARELO	Ótimo	LAZARO PEDRO LEMES	67,80						2,88			64,92
339728	1	CARTEIRA ESCOLAR PLASTICA AZUL COM PRAN	Bom	LAZARO PEDRO LEMES	219,65						9,32			210,33
339729	1	CARTEIRA ESCOLAR PLASTICA AZUL COM PRAN	Bom	LAZARO PEDRO LEMES	219,65						9,32			210,33
339730	1	CARTEIRA ESCOLAR PLASTICA AZUL COM PRAN	Bom	LAZARO PEDRO LEMES	219,65						9,32			210,33
339731	1	CARTEIRA ESCOLAR PLASTICA AZUL COM PRAN	Bom	LAZARO PEDRO LEMES	219,65						9,32			210,33
339732	1	CARTEIRA ESCOLAR PLASTICA AZUL COM PRAN	Bom	LAZARO PEDRO LEMES	219,65						9,32			210,33
339733	1	CARTEIRA ESCOLAR PLASTICA AZUL COM PRAN	Bom	LAZARO PEDRO LEMES	219,65						9,32			210,33
339734	1	CARTEIRA ESCOLAR PLASTICA AZUL COM PRAN	Bom	LAZARO PEDRO LEMES	219,65						9,32			210,33
339735	1	CARTEIRA ESCOLAR PLASTICA AZUL COM PRAN	Bom	LAZARO PEDRO LEMES	219,65						9,32			210,33
339736	1	CARTEIRA ESCOLAR PLASTICA AZUL COM PRAN	Bom	LAZARO PEDRO LEMES	219,65						9,32			210,33
339737	1	CARTEIRA ESCOLAR PLASTICA AZUL COM PRAN	Bom	LAZARO PEDRO LEMES	219,65						9,32			210,33
339738	1	CARTEIRA ESCOLAR PLASTICA AZUL COM PRAN	Bom	LAZARO PEDRO LEMES	219,65						9,32			210,33
339739	1	CARTEIRA ESCOLAR PLASTICA AZUL COM PRAN	Bom	LAZARO PEDRO LEMES	219,65						9,32			210,33
339740	1	CARTEIRA ESCOLAR PLASTICA AZUL COM PRAN	Bom	LAZARO PEDRO LEMES	219,65						9,32			210,33
339741	1	CARTEIRA ESCOLAR PLASTICA AZUL COM PRAN	Bom	LAZARO PEDRO LEMES	219,65						9,32			210,33
339742	1	CARTEIRA ESCOLAR PLASTICA AZUL COM PRAN	Bom	LAZARO PEDRO LEMES	219,65						9,32			210,33
339743	1	CARTEIRA ESCOLAR PLASTICA AZUL COM PRAN	Bom	LAZARO PEDRO LEMES	219,65						9,32			210,33
339744	1	CARTEIRA ESCOLAR PLASTICA AZUL COM PRAN	Bom	LAZARO PEDRO LEMES	219,65						9,32			210,33
339745	1	CARTEIRA ESCOLAR PLASTICA AZUL COM PRAN	Bom	LAZARO PEDRO LEMES	219,65						9,32			210,33



ESTADO DE GOIÁS  
MUNICIPIO DE JATAÍ  
RUA ITARUMA, 355 - S. SANTA MARIA

PERÍODO DE REFERÊNCIA: DE JANEIRO/2022 ATÉ DEZEMBRO/2022

RELAÇÃO ANALÍTICA DOS ELEMENTOS QUE COMPOEM O ATIVO PERMANENTE - INVENTÁRIO DOS BENS

CÓD.	QTDE	DESCRIÇÃO / UNIDADE ADMINISTRATIVA	ESTADO DE CONSERV.	DETENTOR DE CARGA PATRIMONIAL	VALOR ORIGINAL	INCORPORAÇÕES				BAIXAS				SALDO ATUAL
						AQUIS. CONSTR.	REAVALIAÇÃO	INCORPOR.	CRÉDITOS	ALIENAÇÃO	DEPRECIACÃO	DOAÇÃO / OUTROS	CRÉDITOS	
339746	1	CARTEIRA ESCOLAR PLASTICA AZUL COM PRANCO	Bom	LAZARO PEDRO LEMES	219,65						9,32			210,33
339747	1	CARTEIRA ESCOLAR PLASTICA AZUL COM PRANCO	Bom	LAZARO PEDRO LEMES	219,65						9,32			210,33
339748	1	CARTEIRA ESCOLAR PLASTICA AZUL COM PRANCO	Bom	LAZARO PEDRO LEMES	219,65						9,32			210,33
339749	1	CARTEIRA ESCOLAR PLASTICA AZUL COM PRANCO	Bom	LAZARO PEDRO LEMES	219,65						9,32			210,33
339750	1	CARTEIRA ESCOLAR PLASTICA AZUL COM PRANCO	Bom	LAZARO PEDRO LEMES	219,65						9,32			210,33
339751	1	CARTEIRA ESCOLAR PLASTICA AZUL COM PRANCO	Bom	LAZARO PEDRO LEMES	219,65						9,32			210,33
339752	1	CARTEIRA ESCOLAR PLASTICA AZUL COM PRANCO	Bom	LAZARO PEDRO LEMES	219,65						9,32			210,33
339753	1	CARTEIRA ESCOLAR PLASTICA AZUL COM PRANCO	Bom	LAZARO PEDRO LEMES	219,65						9,32			210,33
339754	1	CARTEIRA ESCOLAR PLASTICA AZUL COM PRANCO	Bom	LAZARO PEDRO LEMES	219,65						9,32			210,33
339755	1	CARTEIRA ESCOLAR PLASTICA AZUL COM PRANCO	Bom	LAZARO PEDRO LEMES	219,65						9,32			210,33
339756	1	CARTEIRA ESCOLAR PLASTICA AZUL COM PRANCO	Bom	LAZARO PEDRO LEMES	219,65						9,32			210,33
339757	1	CARTEIRA ESCOLAR PLASTICA AZUL COM PRANCO	Bom	LAZARO PEDRO LEMES	219,65						9,32			210,33
339758	1	CARTEIRA ESCOLAR PLASTICA AZUL COM PRANCO	Bom	LAZARO PEDRO LEMES	219,65						9,32			210,33
339759	1	CARTEIRA ESCOLAR PLASTICA AZUL COM PRANCO	Bom	LAZARO PEDRO LEMES	219,65						9,32			210,33
339760	1	CARTEIRA ESCOLAR PLASTICA AZUL COM PRANCO	Bom	LAZARO PEDRO LEMES	219,65						9,32			210,33
339761	1	CARTEIRA ESCOLAR PLASTICA AZUL COM PRANCO	Bom	LAZARO PEDRO LEMES	219,65						9,32			210,33
339762	1	CARTEIRA ESCOLAR PLASTICA AZUL COM PRANCO	Bom	LAZARO PEDRO LEMES	219,65						9,32			210,33
339763	1	CARTEIRA ESCOLAR PLASTICA AZUL COM PRANCO	Bom	LAZARO PEDRO LEMES	219,65						9,32			210,33
339764	1	CARTEIRA ESCOLAR PLASTICA AZUL COM PRANCO	Bom	LAZARO PEDRO LEMES	219,65						9,32			210,33
339765	1	CARTEIRA ESCOLAR PLASTICA AZUL COM PRANCO	Bom	LAZARO PEDRO LEMES	219,65						9,32			210,33
339766	1	CARTEIRA ESCOLAR PLASTICA AZUL COM PRANCO	Bom	LAZARO PEDRO LEMES	219,65						9,32			210,33
339767	1	CARTEIRA ESCOLAR PLASTICA AZUL COM PRANCO	Bom	LAZARO PEDRO LEMES	219,65						9,32			210,33
339768	1	CARTEIRA ESCOLAR PLASTICA AZUL COM PRANCO	Bom	LAZARO PEDRO LEMES	219,65						9,32			210,33
339769	1	CARTEIRA ESCOLAR PLASTICA AZUL COM PRANCO	Bom	LAZARO PEDRO LEMES	219,65						9,32			210,33
339770	1	CARTEIRA ESCOLAR PLASTICA AZUL COM PRANCO	Bom	LAZARO PEDRO LEMES	219,65						9,32			210,33
339771	1	CARTEIRA ESCOLAR PLASTICA AZUL COM PRANCO	Bom	LAZARO PEDRO LEMES	219,65						9,32			210,33
339772	1	CARTEIRA ESCOLAR PLASTICA AZUL COM PRANCO	Bom	LAZARO PEDRO LEMES	219,65						9,32			210,33
339773	1	CARTEIRA ESCOLAR PLASTICA AZUL COM PRANCO	Bom	LAZARO PEDRO LEMES	219,65						9,32			210,33
339774	1	CARTEIRA ESCOLAR PLASTICA AZUL COM PRANCO	Bom	LAZARO PEDRO LEMES	219,65						9,32			210,33
339775	1	CARTEIRA ESCOLAR PLASTICA AZUL COM PRANCO	Bom	LAZARO PEDRO LEMES	219,65						9,32			210,33
339776	1	CARTEIRA ESCOLAR PLASTICA AZUL COM PRANCO	Bom	LAZARO PEDRO LEMES	219,65						9,32			210,33
339777	1	CARTEIRA ESCOLAR PLASTICA AZUL COM PRANCO	Bom	LAZARO PEDRO LEMES	219,65						9,32			210,33
339778	1	CARTEIRA ESCOLAR PLASTICA AZUL COM PRANCO	Bom	LAZARO PEDRO LEMES	219,65						9,32			210,33
339779	1	CARTEIRA ESCOLAR PLASTICA AZUL COM PRANCO	Bom	LAZARO PEDRO LEMES	219,65						9,32			210,33



ESTADO DE GOIÁS  
MUNICIPIO DE JATAÍ  
RUA ITARUMA, 355 - S. SANTA MARIA

PERÍODO DE REFERÊNCIA: DE JANEIRO/2022 ATÉ DEZEMBRO/2022

RELAÇÃO ANALÍTICA DOS ELEMENTOS QUE COMPOEM O ATIVO PERMANENTE - INVENTÁRIO DOS BENS

CÓD.	QTDE	DESCRIÇÃO / UNIDADE ADMINISTRATIVA	ESTADO DE CONSERV.	DETENTOR DE CARGA PATRIMONIAL	VALOR ORIGINAL	INCORPORAÇÕES				BAIXAS				SALDO ATUAL
						AQUIS. CONSTR.	REAVALIAÇÃO	INCORPOR.	CRÉDITOS	ALIENAÇÃO	DEPRECIAÇÃO	DOAÇÃO / OUTROS	CRÉDITOS	
339780	1	CARTEIRA ESCOLAR PLASTICA AZUL COM PRANCO	Bom	LAZARO PEDRO LEMES	219,65						9,32			210,33
339781	1	CARTEIRA ESCOLAR PLASTICA AZUL COM PRANCO	Bom	LAZARO PEDRO LEMES	219,65						9,32			210,33
339782	1	CARTEIRA ESCOLAR PLASTICA AZUL COM PRANCO	Bom	LAZARO PEDRO LEMES	219,65						9,32			210,33
339783	1	CARTEIRA ESCOLAR PLASTICA AZUL COM PRANCO	Bom	LAZARO PEDRO LEMES	219,65						9,32			210,33
339784	1	CARTEIRA ESCOLAR PLASTICA AZUL COM PRANCO	Bom	LAZARO PEDRO LEMES	219,65						9,32			210,33
339785	1	CARTEIRA ESCOLAR PLASTICA AZUL COM PRANCO	Bom	LAZARO PEDRO LEMES	219,65						9,32			210,33
339786	1	CARTEIRA ESCOLAR PLASTICA AZUL COM PRANCO	Bom	LAZARO PEDRO LEMES	219,65						9,32			210,33
339787	1	CARTEIRA ESCOLAR PLASTICA AZUL COM PRANCO	Bom	LAZARO PEDRO LEMES	219,65						9,32			210,33
339788	1	CARTEIRA ESCOLAR PLASTICA AZUL COM PRANCO	Bom	LAZARO PEDRO LEMES	219,65						9,32			210,33
339789	1	CARTEIRA ESCOLAR PLASTICA AZUL COM PRANCO	Bom	LAZARO PEDRO LEMES	219,65						9,32			210,33
339790	1	CARTEIRA ESCOLAR PLASTICA AZUL COM PRANCO	Bom	LAZARO PEDRO LEMES	219,65						9,32			210,33
339791	1	CARTEIRA ESCOLAR PLASTICA AZUL COM PRANCO	Bom	LAZARO PEDRO LEMES	219,65						9,32			210,33
339792	1	CARTEIRA ESCOLAR PLASTICA AZUL COM PRANCO	Bom	LAZARO PEDRO LEMES	219,65						9,32			210,33
339793	1	CARTEIRA ESCOLAR PLASTICA AZUL COM PRANCO	Bom	LAZARO PEDRO LEMES	219,65						9,32			210,33
339794	1	CARTEIRA ESCOLAR PLASTICA AZUL COM PRANCO	Bom	LAZARO PEDRO LEMES	219,65						9,32			210,33
339795	1	CARTEIRA ESCOLAR PLASTICA AZUL COM PRANCO	Bom	LAZARO PEDRO LEMES	219,65						9,32			210,33
339796	1	CARTEIRA ESCOLAR PLASTICA AZUL COM PRANCO	Bom	LAZARO PEDRO LEMES	219,65						9,32			210,33
339797	1	CARTEIRA ESCOLAR PLASTICA AZUL COM PRANCO	Bom	LAZARO PEDRO LEMES	219,65						9,32			210,33
339798	1	CARTEIRA ESCOLAR PLASTICA AZUL COM PRANCO	Bom	LAZARO PEDRO LEMES	219,65						9,32			210,33
339799	1	CARTEIRA ESCOLAR PLASTICA AZUL COM PRANCO	Bom	LAZARO PEDRO LEMES	219,65						9,32			210,33
339800	1	CARTEIRA ESCOLAR PLASTICA AZUL COM PRANCO	Bom	LAZARO PEDRO LEMES	219,65						9,32			210,33
339801	1	CARTEIRA ESCOLAR PLASTICA AZUL COM PRANCO	Bom	LAZARO PEDRO LEMES	219,65						9,32			210,33
339802	1	CARTEIRA ESCOLAR PLASTICA AZUL COM PRANCO	Bom	LAZARO PEDRO LEMES	219,65						9,32			210,33
339803	1	CARTEIRA ESCOLAR PLASTICA AZUL COM PRANCO	Bom	LAZARO PEDRO LEMES	219,65						9,32			210,33
339804	1	CARTEIRA ESCOLAR PLASTICA AZUL COM PRANCO	Bom	LAZARO PEDRO LEMES	219,65						9,32			210,33
339805	1	CARTEIRA ESCOLAR PLASTICA AZUL COM PRANCO	Bom	LAZARO PEDRO LEMES	219,65						9,32			210,33
339806	1	CARTEIRA ESCOLAR PLASTICA AZUL COM PRANCO	Bom	LAZARO PEDRO LEMES	219,65						9,32			210,33
339807	1	CARTEIRA ESCOLAR PLASTICA AZUL COM PRANCO	Bom	LAZARO PEDRO LEMES	219,65						9,32			210,33
339808	1	CARTEIRA ESCOLAR PLASTICA AZUL COM PRANCO	Bom	LAZARO PEDRO LEMES	219,65						9,32			210,33
339809	1	CARTEIRA ESCOLAR PLASTICA AZUL COM PRANCO	Bom	LAZARO PEDRO LEMES	219,65						9,32			210,33
339810	1	CARTEIRA ESCOLAR PLASTICA AZUL COM PRANCO	Bom	LAZARO PEDRO LEMES	219,65						9,32			210,33
339811	1	CARTEIRA ESCOLAR PLASTICA AZUL COM PRANCO	Bom	LAZARO PEDRO LEMES	219,65						9,32			210,33
339812	1	CARTEIRA ESCOLAR PLASTICA AZUL COM PRANCO	Bom	LAZARO PEDRO LEMES	219,65						9,32			210,33
339813	1	CARTEIRA ESCOLAR PLASTICA AZUL COM PRANCO	Bom	LAZARO PEDRO LEMES	219,65						9,32			210,33



ESTADO DE GOIÁS  
MUNICÍPIO DE JATAÍ  
RUA ITARUMA, 355 - S. SANTA MARIA

PERÍODO DE REFERÊNCIA: DE JANEIRO/2022 ATÉ DEZEMBRO/2022

RELAÇÃO ANALÍTICA DOS ELEMENTOS QUE COMPOEM O ATIVO PERMANENTE - INVENTÁRIO DOS BENS

CÓD.	QTDE	DESCRIÇÃO / UNIDADE ADMINISTRATIVA	ESTADO DE CONSERV.	DETENTOR DE CARGA PATRIMONIAL	VALOR ORIGINAL	INCORPORAÇÕES				BAIXAS				SALDO ATUAL
						AQUIS. CONSTR.	REAVALIAÇÃO	INCORPOR.	CRÉDITOS	ALIENAÇÃO	DEPRECIAÇÃO	DOAÇÃO / OUTROS	CRÉDITOS	
339814	1	CARTEIRA ESCOLAR PLASTICA AZUL COM PRANCO	Bom	LAZARO PEDRO LEMES	219,65						9,32			210,33
339815	1	CARTEIRA ESCOLAR PLASTICA AZUL COM PRANCO	Bom	LAZARO PEDRO LEMES	219,65						9,32			210,33
339816	1	CARTEIRA ESCOLAR PLASTICA AZUL COM PRANCO	Bom	LAZARO PEDRO LEMES	219,65						9,32			210,33
339817	1	CARTEIRA ESCOLAR PLASTICA AZUL COM PRANCO	Bom	LAZARO PEDRO LEMES	219,65						9,32			210,33
339818	1	CARTEIRA ESCOLAR PLASTICA AZUL COM PRANCO	Bom	LAZARO PEDRO LEMES	219,65						9,32			210,33
339819	1	CARTEIRA ESCOLAR PLASTICA AZUL COM PRANCO	Bom	LAZARO PEDRO LEMES	219,65						9,32			210,33
339820	1	CARTEIRA ESCOLAR PLASTICA AZUL COM PRANCO	Bom	LAZARO PEDRO LEMES	219,65						9,32			210,33
339821	1	CARTEIRA ESCOLAR PLASTICA AZUL COM PRANCO	Bom	LAZARO PEDRO LEMES	219,65						9,32			210,33
339822	1	CARTEIRA ESCOLAR PLASTICA AZUL COM PRANCO	Bom	LAZARO PEDRO LEMES	219,65						9,32			210,33
339823	1	CARTEIRA ESCOLAR PLASTICA AZUL COM PRANCO	Bom	LAZARO PEDRO LEMES	219,65						9,32			210,33
339824	1	CARTEIRA ESCOLAR PLASTICA AZUL COM PRANCO	Bom	LAZARO PEDRO LEMES	219,65						9,32			210,33
339825	1	CARTEIRA ESCOLAR PLASTICA AZUL COM PRANCO	Bom	LAZARO PEDRO LEMES	219,65						9,32			210,33
339826	1	CARTEIRA ESCOLAR PLASTICA AZUL COM PRANCO	Bom	LAZARO PEDRO LEMES	219,65						9,32			210,33
339827	1	CARTEIRA ESCOLAR PLASTICA AZUL COM PRANCO	Bom	LAZARO PEDRO LEMES	219,65						9,32			210,33
339828	1	CARTEIRA ESCOLAR PLASTICA AZUL COM PRANCO	Bom	LAZARO PEDRO LEMES	219,65						9,32			210,33
339829	1	CARTEIRA ESCOLAR PLASTICA VERMELHA COM	Bom	LAZARO PEDRO LEMES	219,65						9,32			210,33
339830	1	CARTEIRA ESCOLAR PLASTICA VERMELHA COM	Bom	LAZARO PEDRO LEMES	219,65						9,32			210,33
339831	1	CARTEIRA ESCOLAR PLASTICA VERMELHA COM	Bom	LAZARO PEDRO LEMES	219,65						9,32			210,33
339832	1	CARTEIRA ESCOLAR PLASTICA VERMELHA COM	Bom	LAZARO PEDRO LEMES	219,65						9,32			210,33
339833	1	CARTEIRA ESCOLAR PLASTICA VERMELHA COM	Bom	LAZARO PEDRO LEMES	219,65						9,32			210,33
339834	1	CARTEIRA ESCOLAR PLASTICA VERMELHA COM	Bom	LAZARO PEDRO LEMES	219,65						9,32			210,33
339835	1	CARTEIRA ESCOLAR PLASTICA VERMELHA COM	Bom	LAZARO PEDRO LEMES	219,65						9,32			210,33
339836	1	CARTEIRA ESCOLAR PLASTICA VERMELHA COM	Bom	LAZARO PEDRO LEMES	219,65						9,32			210,33
339837	1	CARTEIRA ESCOLAR PLASTICA VERMELHA COM	Bom	LAZARO PEDRO LEMES	219,65						9,32			210,33
339838	1	CARTEIRA ESCOLAR PLASTICA VERMELHA COM	Bom	LAZARO PEDRO LEMES	219,65						9,32			210,33
339839	1	CARTEIRA ESCOLAR PLASTICA VERMELHA COM	Bom	LAZARO PEDRO LEMES	219,65						9,32			210,33
339840	1	CARTEIRA ESCOLAR PLASTICA VERMELHA COM	Bom	LAZARO PEDRO LEMES	219,65						9,32			210,33
339841	1	CARTEIRA ESCOLAR PLASTICA VERDE CLARO CO	Bom	LAZARO PEDRO LEMES	219,65						9,32			210,33
339842	1	CARTEIRA ESCOLAR PLASTICA VERDE CLARO CO	Bom	LAZARO PEDRO LEMES	219,65						9,32			210,33
339843	1	CARTEIRA ESCOLAR PLASTICA VERDE CLARO CO	Bom	LAZARO PEDRO LEMES	219,65						9,32			210,33
339844	1	CARTEIRA ESCOLAR PLASTICA VERDE CLARO CO	Bom	LAZARO PEDRO LEMES	219,65						9,32			210,33
339845	1	CARTEIRA ESCOLAR PLASTICA VERDE CLARO CO	Bom	LAZARO PEDRO LEMES	219,65						9,32			210,33
339846	1	CARTEIRA ESCOLAR PLASTICA VERDE CLARO CO	Bom	LAZARO PEDRO LEMES	219,65						9,32			210,33
339847	1	CARTEIRA ESCOLAR PLASTICA VERDE CLARO CO	Bom	LAZARO PEDRO LEMES	219,65						9,32			210,33



ESTADO DE GOIÁS  
MUNICÍPIO DE JATAÍ  
RUA ITARUMA, 355 - S. SANTA MARIA

PERÍODO DE REFERÊNCIA: DE JANEIRO/2022 ATÉ DEZEMBRO/2022

RELAÇÃO ANALÍTICA DOS ELEMENTOS QUE COMPOEM O ATIVO PERMANENTE - INVENTÁRIO DOS BENS

CÓD.	QTDE	DESCRIÇÃO / UNIDADE ADMINISTRATIVA	ESTADO DE CONSERV.	DETENTOR DE CARGA PATRIMONIAL	VALOR ORIGINAL	INCORPORAÇÕES				BAIXAS				SALDO ATUAL
						AQUIS. CONSTR.	REAVALIAÇÃO	INCORPOR.	CRÉDITOS	ALIENAÇÃO	DEPRECIAÇÃO	DOAÇÃO / OUTROS	CRÉDITOS	
339848	1	CARTEIRA ESCOLAR PLASTICA VERDE CLARO COM P	Bom	LAZARO PEDRO LEMES	219,65						9,32			210,33
339849	1	CARTEIRA ESCOLAR PLASTICA AMARELA COM P	Bom	LAZARO PEDRO LEMES	219,65						9,32			210,33
339851	1	CARTEIRA ESCOLAR PLASTICA AMARELA COM P	Bom	LAZARO PEDRO LEMES	219,65						9,32			210,33
339852	1	CARTEIRA ESCOLAR PLASTICA AMARELA COM P	Bom	LAZARO PEDRO LEMES	219,65						9,32			210,33
339853	1	CARTEIRA ESCOLAR PLASTICA AMARELA COM P	Bom	LAZARO PEDRO LEMES	219,65						9,32			210,33
339854	1	CARTEIRA ESCOLAR PLASTICA AMARELA COM P	Bom	LAZARO PEDRO LEMES	219,65						9,32			210,33
339855	1	CARTEIRA ESCOLAR PLASTICA AMARELA COM P	Bom	LAZARO PEDRO LEMES	219,65						9,32			210,33
339856	1	CARTEIRA ESCOLAR PLASTICA AMARELA COM P	Bom	LAZARO PEDRO LEMES	219,65						9,32			210,33
339857	1	CARTEIRA ESCOLAR PLASTICA AMARELA COM P	Bom	LAZARO PEDRO LEMES	219,65						9,32			210,33
339858	1	CARTEIRA ESCOLAR PLASTICA AMARELA COM P	Bom	LAZARO PEDRO LEMES	219,65						9,32			210,33
339859	1	CARTEIRA ESCOLAR PLASTICA AMARELA COM P	Bom	LAZARO PEDRO LEMES	219,65						9,32			210,33
339860	1	CARTEIRA ESCOLAR PLASTICA AMARELA COM P	Bom	LAZARO PEDRO LEMES	219,65						9,32			210,33
339861	1	CARTEIRA ESCOLAR PLASTICA AMARELA COM P	Bom	LAZARO PEDRO LEMES	219,65						9,32			210,33
339862	1	CARTEIRA ESCOLAR PLASTICA AMARELA COM P	Bom	LAZARO PEDRO LEMES	219,65						9,32			210,33
339863	1	CARTEIRA ESCOLAR PLASTICA AMARELA COM P	Bom	LAZARO PEDRO LEMES	219,65						9,32			210,33
339864	1	CARTEIRA ESCOLAR PLASTICA AMARELA COM P	Bom	LAZARO PEDRO LEMES	219,65						9,32			210,33
339865	1	CARTEIRA ESCOLAR PLASTICA AMARELA COM P	Bom	LAZARO PEDRO LEMES	219,65						9,32			210,33
339866	1	CARTEIRA ESCOLAR PLASTICA AMARELA COM P	Bom	LAZARO PEDRO LEMES	219,65						9,32			210,33
339867	1	CARTEIRA ESCOLAR PLASTICA AMARELA COM P	Bom	LAZARO PEDRO LEMES	219,65						9,32			210,33
339868	1	CARTEIRA ESCOLAR PLASTICA AMARELA COM P	Bom	LAZARO PEDRO LEMES	219,65						9,32			210,33
339869	1	CARTEIRA ESCOLAR PLASTICA AMARELA COM P	Bom	LAZARO PEDRO LEMES	219,65						9,32			210,33
339870	1	CARTEIRA ESCOLAR PLASTICA AMARELA COM P	Bom	LAZARO PEDRO LEMES	219,65						9,32			210,33
339871	1	CARTEIRA ESCOLAR PLASTICA AMARELA COM P	Bom	LAZARO PEDRO LEMES	219,65						9,32			210,33
339872	1	CARTEIRA ESCOLAR PLASTICA AMARELA COM P	Bom	LAZARO PEDRO LEMES	219,65						9,32			210,33
339873	1	CARTEIRA ESCOLAR PLASTICA AMARELA COM P	Bom	LAZARO PEDRO LEMES	219,65						9,32			210,33
339874	1	CARTEIRA ESCOLAR PLASTICA AMARELA COM P	Bom	LAZARO PEDRO LEMES	219,65						9,32			210,33
339875	1	CARTEIRA ESCOLAR PLASTICA AMARELA COM P	Bom	LAZARO PEDRO LEMES	219,65						9,32			210,33
339876	1	CARTEIRA ESCOLAR PLASTICA AMARELA COM P	Bom	LAZARO PEDRO LEMES	219,65						9,32			210,33
339877	1	CARTEIRA ESCOLAR PLASTICA AMARELA COM P	Bom	LAZARO PEDRO LEMES	219,65						9,32			210,33
339878	1	CARTEIRA ESCOLAR PLASTICA AMARELA COM P	Bom	LAZARO PEDRO LEMES	219,65						9,32			210,33
340006	1	ROUPEIRO EM AÇO COM 12 PORTAS	Bom	LAZARO PEDRO LEMES	267,40						11,34			256,06
340007	1	CADEIRA DE MADEIRA	Bom	LAZARO PEDRO LEMES	47,75						2,03			45,72
340008	1	ARMARIO EM AÇO COLORMAQ 4 PORTAS 2 PORT	Bom	LAZARO PEDRO LEMES	267,40						11,34			256,06
340009	1	MESA EM MDF BRANCO COM 2 GAVETAS	Bom	LAZARO PEDRO LEMES	105,05						4,46			100,59





ESTADO DE GOIÁS  
MUNICIPIO DE JATAÍ  
RUA ITARUMA, 355 - S. SANTA MARIA

PERÍODO DE REFERÊNCIA: DE JANEIRO/2022 ATÉ DEZEMBRO/2022

RELAÇÃO ANALÍTICA DOS ELEMENTOS QUE COMPOEM O ATIVO PERMANENTE - INVENTÁRIO DOS BENS

CÓD.	QTDE	DESCRIÇÃO / UNIDADE ADMINISTRATIVA	ESTADO DE CONSERV.	DETENTOR DE CARGA PATRIMONIAL	VALOR ORIGINAL	INCORPORAÇÕES				BAIXAS				SALDO ATUAL
						AQUIS. CONSTR.	REAVALIAÇÃO	INCORPOR.	CRÉDITOS	ALIENAÇÃO	DEPRECIAÇÃO	DOAÇÃO / OUTROS	CRÉDITOS	
340010	1	MESA EM MDF BRANCO COM 2 GAVETAS	Bom	LAZARO PEDRO LEMES	105,05						4,46			100,59
340011	1	FOGAO 4 BOCAS COM FORNO	Bom	LAZARO PEDRO LEMES	219,65						9,32			210,33
340012	1	ESTANTE DE AÇO CINZA	Bom	LAZARO PEDRO LEMES	109,82						4,66			105,16
340013	1	ARMARIO DE ACO CINZA	Bom	LAZARO PEDRO LEMES	167,12						7,09			160,03
340014	1	ARMARIO DE ACO CINZA	Bom	LAZARO PEDRO LEMES	167,12						7,09			160,03
340015	1	ARMARIO DE ACO CINZA	Bom	LAZARO PEDRO LEMES	167,12						7,09			160,03
340016	1	ARMARIO DE ACO CINZA	Bom	LAZARO PEDRO LEMES	167,12						7,09			160,03
340017	1	MESA DE MADEIRA	Bom	LAZARO PEDRO LEMES	114,60						4,86			109,74
339880	1	CARTEIRA UNIVERSITARIA PLASTICA AZUL	Ótimo	LAZARO PEDRO LEMES	76,40						3,24			73,16
339881	1	CARTEIRA UNIVERSITARIA PLASTICA AZUL	Ótimo	LAZARO PEDRO LEMES	76,40						3,24			73,16
339882	1	CARTEIRA UNIVERSITARIA PLASTICA AZUL	Ótimo	LAZARO PEDRO LEMES	76,40						3,24			73,16
339883	1	CARTEIRA UNIVERSITARIA PLASTICA AZUL	Ótimo	LAZARO PEDRO LEMES	76,40						3,24			73,16
339884	1	CARTEIRA UNIVERSITARIA PLASTICA AZUL	Ótimo	LAZARO PEDRO LEMES	76,40						3,24			73,16
339885	1	CARTEIRA UNIVERSITARIA PLASTICA AZUL	Ótimo	LAZARO PEDRO LEMES	76,40						3,24			73,16
339886	1	CARTEIRA UNIVERSITARIA PLASTICA AZUL	Ótimo	LAZARO PEDRO LEMES	76,40						3,24			73,16
339887	1	CARTEIRA UNIVERSITARIA PLASTICA AZUL	Ótimo	LAZARO PEDRO LEMES	76,40						3,24			73,16
339888	1	CARTEIRA UNIVERSITARIA PLASTICA AZUL	Ótimo	LAZARO PEDRO LEMES	76,40						3,24			73,16
339889	1	CARTEIRA UNIVERSITARIA PLASTICA AZUL	Ótimo	LAZARO PEDRO LEMES	76,40						3,24			73,16
339890	1	CARTEIRA UNIVERSITARIA PLASTICA AZUL	Ótimo	LAZARO PEDRO LEMES	76,40						3,24			73,16
339891	1	CARTEIRA UNIVERSITARIA PLASTICA AZUL	Ótimo	LAZARO PEDRO LEMES	76,40						3,24			73,16
339892	1	CARTEIRA UNIVERSITARIA PLASTICA AZUL	Ótimo	LAZARO PEDRO LEMES	76,40						3,24			73,16
339893	1	CARTEIRA UNIVERSITARIA PLASTICA AZUL	Ótimo	LAZARO PEDRO LEMES	76,40						3,24			73,16
339894	1	CARTEIRA UNIVERSITARIA PLASTICA AZUL	Ótimo	LAZARO PEDRO LEMES	76,40						3,24			73,16
339895	1	CARTEIRA UNIVERSITARIA PLASTICA AZUL	Ótimo	LAZARO PEDRO LEMES	76,40						3,24			73,16
339896	1	CARTEIRA UNIVERSITARIA PLASTICA AZUL	Ótimo	LAZARO PEDRO LEMES	76,40						3,24			73,16
339897	1	CARTEIRA UNIVERSITARIA PLASTICA AZUL	Ótimo	LAZARO PEDRO LEMES	76,40						3,24			73,16
339898	1	CARTEIRA UNIVERSITARIA PLASTICA AZUL	Ótimo	LAZARO PEDRO LEMES	76,40						3,24			73,16
339899	1	CARTEIRA UNIVERSITARIA PLASTICA AZUL	Ótimo	LAZARO PEDRO LEMES	76,40						3,24			73,16
339900	1	CARTEIRA UNIVERSITARIA PLASTICA AZUL	Ótimo	LAZARO PEDRO LEMES	76,40						3,24			73,16
339901	1	CARTEIRA UNIVERSITARIA PLASTICA AZUL	Ótimo	LAZARO PEDRO LEMES	76,40						3,24			73,16
339902	1	CPU COM LEITOR DE CD E DVD	Ótimo	LAZARO PEDRO LEMES	248,30						10,53			237,77
339903	1	CPU COM LEITOR DE CD E DVD	Ótimo	LAZARO PEDRO LEMES	248,30						10,53			237,77
339904	1	APRELHO DE TV AOC	Ótimo	LAZARO PEDRO LEMES	553,90						23,49			530,41
339905	1	MAQUINA FOTOGRAFICA LUMIX 12.1 M.P PANAS	Ótimo	LAZARO PEDRO LEMES	200,55						8,51			192,04



RELAÇÃO ANALÍTICA DOS ELEMENTOS QUE COMPOEM O ATIVO PERMANENTE - INVENTÁRIO DOS BENS

CÓD.	QTDE	DESCRIÇÃO / UNIDADE ADMINISTRATIVA	ESTADO DE CONSERV.	DETENTOR DE CARGA PATRIMONIAL	VALOR ORIGINAL	INCORPORAÇÕES				BAIXAS				SALDO ATUAL
						AQUIS. CONSTR.	REAVALIAÇÃO	INCORPOR.	CRÉDITOS	ALIENAÇÃO	DEPRECIAÇÃO	DOAÇÃO / OUTROS	CRÉDITOS	
339906	1	MAQUINA FOTOGRAFICA KODAK 14 M.P.	Ótimo	LAZARO PEDRO LEMES	200,55						8,51			192,04
339907	1	MONITOR POSITIVO 16 P. LCD MOD. PQ16MY5FM	Ótimo	LAZARO PEDRO LEMES	181,45						7,70			173,75
339908	1	MONITOR POSITIVO 16 P. LCD MOD. PQ16MY5FM	Ótimo	LAZARO PEDRO LEMES	181,45						7,70			173,75
339909	1	MONITOR POSITIVO 16 P. LCD MOD. PQ16MY5FM	Ótimo	LAZARO PEDRO LEMES	181,45						7,70			173,75
339910	1	IMPRESSORA SANSUNG N/S 4F99BDA8C00298Y	Bom	LAZARO PEDRO LEMES	267,40						11,34			256,06
339911	1	MESA EM MDF CINZA COM DETALHE VERMELHO	Ótimo	LAZARO PEDRO LEMES	68,76						2,92			65,84
339912	1	MESA EM MDF CINZA COM DETALHE VERMELHO	Ótimo	LAZARO PEDRO LEMES	68,76						2,92			65,84
339913	1	MESA EM MDF CINZA COM DETALHE VERMELHO	Ótimo	LAZARO PEDRO LEMES	68,76						2,92			65,84
339914	1	MESA EM MDF CINZA COM DETALHE VERMELHO	Ótimo	LAZARO PEDRO LEMES	68,76						2,92			65,84
339915	1	MESA EM MDF CINZA COM DETALHE VERMELHO	Ótimo	LAZARO PEDRO LEMES	68,76						2,92			65,84
339916	1	MESA EM MDF CINZA COM DETALHE VERMELHO	Ótimo	LAZARO PEDRO LEMES	68,76						2,92			65,84
339917	1	MESA EM MDF CINZA COM DETALHE VERMELHO	Ótimo	LAZARO PEDRO LEMES	68,76						2,92			65,84
339918	1	MESA EM MDF CINZA COM DETALHE VERMELHO	Ótimo	LAZARO PEDRO LEMES	68,76						2,92			65,84
339919	1	MESA EM MDF CINZA COM DETALHE VERMELHO	Ótimo	LAZARO PEDRO LEMES	68,76						2,92			65,84
339920	1	MESA EM MDF CINZA COM DETALHE VERMELHO	Ótimo	LAZARO PEDRO LEMES	68,76						2,92			65,84
339921	1	MESA EM MDF CINZA COM DETALHE VERMELHO	Ótimo	LAZARO PEDRO LEMES	68,76						2,92			65,84
339922	1	MESA EM MDF CINZA COM DETALHE VERMELHO	Ótimo	LAZARO PEDRO LEMES	68,76						2,92			65,84
339923	1	MESA EM MDF CINZA COM DETALHE VERMELHO	Ótimo	LAZARO PEDRO LEMES	68,76						2,92			65,84
339924	1	MESA EM MDF CINZA COM DETALHE VERMELHO	Ótimo	LAZARO PEDRO LEMES	68,76						2,92			65,84
339925	1	MESA EM MDF CINZA COM DETALHE VERMELHO	Ótimo	LAZARO PEDRO LEMES	68,76						2,92			65,84
339926	1	MESA EM MDF CINZA COM DETALHE VERMELHO	Ótimo	LAZARO PEDRO LEMES	68,76						2,92			65,84
339927	1	MESA EM MDF CINZA COM DETALHE VERMELHO	Ótimo	LAZARO PEDRO LEMES	68,76						2,92			65,84
339928	1	MESA EM MDF CINZA COM DETALHE VERMELHO	Ótimo	LAZARO PEDRO LEMES	68,76						2,92			65,84
339929	1	MESA EM MDF CINZA COM DETALHE VERMELHO	Ótimo	LAZARO PEDRO LEMES	68,76						2,92			65,84
339930	1	MESA EM MDF CINZA COM DETALHE VERMELHO	Ótimo	LAZARO PEDRO LEMES	68,76						2,92			65,84
339931	1	MESA EM MDF CINZA COM DETALHE VERMELHO	Ótimo	LAZARO PEDRO LEMES	68,76						2,92			65,84
339932	1	MESA EM MDF CINZA COM DETALHE VERMELHO	Ótimo	LAZARO PEDRO LEMES	68,76						2,92			65,84
339933	1	MESA EM MDF CINZA COM DETALHE VERMELHO	Ótimo	LAZARO PEDRO LEMES	68,76						2,92			65,84
339934	1	MESA EM MDF CINZA COM DETALHE VERMELHO	Ótimo	LAZARO PEDRO LEMES	68,76						2,92			65,84
339935	1	MESA EM MDF CINZA COM DETALHE VERMELHO	Ótimo	LAZARO PEDRO LEMES	68,76						2,92			65,84
339936	1	MESA EM MDF CINZA COM DETALHE VERMELHO	Ótimo	LAZARO PEDRO LEMES	68,76						2,92			65,84
339937	1	MESA EM MDF CINZA COM DETALHE VERMELHO	Ótimo	LAZARO PEDRO LEMES	68,76						2,92			65,84
339938	1	MESA EM MDF CINZA COM DETALHE VERMELHO	Ótimo	LAZARO PEDRO LEMES	68,76						2,92			65,84
339939	1	MESA EM MDF CINZA COM DETALHE VERMELHO	Ótimo	LAZARO PEDRO LEMES	68,76						2,92			65,84



ESTADO DE GOIÁS  
MUNICIPIO DE JATAÍ  
RUA ITARUMA, 355 - S. SANTA MARIA

PERÍODO DE REFERÊNCIA: DE JANEIRO/2022 ATÉ DEZEMBRO/2022

RELAÇÃO ANALÍTICA DOS ELEMENTOS QUE COMPOEM O ATIVO PERMANENTE - INVENTÁRIO DOS BENS

CÓD.	QTDE	DESCRIÇÃO / UNIDADE ADMINISTRATIVA	ESTADO DE CONSERV.	DETENTOR DE CARGA PATRIMONIAL	VALOR ORIGINAL	INCORPORAÇÕES				BAIXAS				SALDO ATUAL
						AQUIS. CONSTR.	REAVALIAÇÃO	INCORPOR.	CRÉDITOS	ALIENAÇÃO	DEPRECIAÇÃO	DOAÇÃO / OUTROS	CRÉDITOS	
339940	1	MESA EM MDF CINZA COM DETALHE VERMELHO	Ótimo	LAZARO PEDRO LEMES	68,76						2,92			65,84
339941	1	MESA EM MDF CINZA COM DETALHE VERMELHO	Ótimo	LAZARO PEDRO LEMES	68,76						2,92			65,84
339942	1	MESA EM MDF CINZA COM DETALHE VERMELHO	Ótimo	LAZARO PEDRO LEMES	68,76						2,92			65,84
339943	1	MESA EM MDF CINZA COM DETALHE VERMELHO	Ótimo	LAZARO PEDRO LEMES	68,76						2,92			65,84
339944	1	MESA EM MDF CINZA COM DETALHE VERMELHO	Ótimo	LAZARO PEDRO LEMES	68,76						2,92			65,84
339945	1	MESA EM MDF CINZA COM DETALHE VERMELHO	Ótimo	LAZARO PEDRO LEMES	68,76						2,92			65,84
339946	1	MESA EM MDF CINZA COM DETALHE VERMELHO	Ótimo	LAZARO PEDRO LEMES	68,76						2,92			65,84
339947	1	MESA EM MDF CINZA COM DETALHE VERMELHO	Ótimo	LAZARO PEDRO LEMES	68,76						2,92			65,84
339948	1	MESA EM MDF CINZA COM DETALHE VERMELHO	Ótimo	LAZARO PEDRO LEMES	68,76						2,92			65,84
339949	1	MESA EM MDF CINZA COM DETALHE VERMELHO	Ótimo	LAZARO PEDRO LEMES	68,76						2,92			65,84
339950	1	MESA EM MDF CINZA COM DETALHE VERMELHO	Ótimo	LAZARO PEDRO LEMES	68,76						2,92			65,84
339951	1	APARELHO DE DVD PHILIPS N/S HC111430642563	Bom	LAZARO PEDRO LEMES	105,05						4,46			100,59
339952	1	TANQUINHO COLORMAQ	Bom	LAZARO PEDRO LEMES	200,55						8,51			192,04
339953	1	LIQUIDIFICADOR INDUSTRIAL BERMAR	Bom	LAZARO PEDRO LEMES	124,15						5,27			118,88
339954	1	MESA DE MADEIRA	Bom	LAZARO PEDRO LEMES	133,70						5,67			128,03
339955	1	ARMARIO EM MDF CINZA	Bom	LAZARO PEDRO LEMES	105,05						4,46			100,59
339956	1	MESA DE MADEIRA	Bom	LAZARO PEDRO LEMES	133,70						5,67			128,03
339957	1	MESA DE MADEIRA	Bom	LAZARO PEDRO LEMES	133,70						5,67			128,03
339958	1	MESA DE MADEIRA	Bom	LAZARO PEDRO LEMES	133,70						5,67			128,03
339959	1	MESA DE MADEIRA	Bom	LAZARO PEDRO LEMES	133,70						5,67			128,03
339960	1	MESA DE MADEIRA	Bom	LAZARO PEDRO LEMES	133,70						5,67			128,03
339961	1	MESA DE PINBOLIM	Bom	LAZARO PEDRO LEMES	315,15						13,37			301,78
339964	1	ARMARIO DE AÇO CINZA COM 2 PORTAS COM 20	Ótimo	LAZARO PEDRO LEMES	276,95						11,75			265,20
339965	1	ARMARIO DE AÇO CINZA COM 2 PORTAS COM 20	Ótimo	LAZARO PEDRO LEMES	276,95						11,75			265,20
339966	1	CAIXA DE SOM ANVOX MOD ACA280	Ótimo	LAZARO PEDRO LEMES	276,95						11,75			265,20
339967	1	NOBREAK MIE GIII N/S 0580550138	Bom	LAZARO PEDRO LEMES	219,65						9,32			210,33
339968	1	CADEIRA EM RODIZIO EM TECIDO PRETO	Ótimo	LAZARO PEDRO LEMES	95,50						4,05			91,45
339969	1	CADEIRA EM RODIZIO EM TECIDO PRETO	Ótimo	LAZARO PEDRO LEMES	95,50						4,05			91,45
339970	1	NOTEBOOK POSITIVO AMARELO N/S IA9878B6S	Bom	LAZARO PEDRO LEMES	849,95						36,05			813,90
339971	1	NOBREAK MIE GIII N/S 5580550368	Bom	LAZARO PEDRO LEMES	219,65						9,32			210,33
339972	1	IMPRESSORA BROTHER MULTIFUNCIONAL N/S U	Bom	LAZARO PEDRO LEMES	458,40						19,44			438,96
339973	1	IMPRESSORA BROTHER MULTIFUNCIONAL N/S U	Bom	LAZARO PEDRO LEMES	458,40						19,44			438,96
339974	1	IMPRESSORA BROTHER MOD.DCP N/S U62269E2	Bom	LAZARO PEDRO LEMES	210,10						8,91			201,19
339975	1	IMPRESSORA HP N/S BR4AG1BOXW	Bom	LAZARO PEDRO LEMES	210,10						8,91			201,19



ESTADO DE GOIÁS  
MUNICIPIO DE JATAI  
RUA ITARUMA, 355 - S. SANTA MARIA

PERÍODO DE REFERÊNCIA: DE JANEIRO/2022 ATÉ DEZEMBRO/2022

RELAÇÃO ANALÍTICA DOS ELEMENTOS QUE COMPOEM O ATIVO PERMANENTE - INVENTÁRIO DOS BENS

CÓD.	QTDE	DESCRIÇÃO / UNIDADE ADMINISTRATIVA	ESTADO DE CONSERV.	DETENTOR DE CARGA PATRIMONIAL	VALOR ORIGINAL	INCORPORAÇÕES				BAIXAS				SALDO ATUAL
						AQUIS. CONSTR.	REAVALIAÇÃO	INCORPOR.	CRÉDITOS	ALIENAÇÃO	DEPRECIAÇÃO	DOAÇÃO / OUTROS	CRÉDITOS	
339976	1	VENTILADOR DE PAREDE VENTISOL	Bom	LAZARO PEDRO LEMES	105,05						4,46			100,59
339977	1	VENTILADOR DE PAREDE VENTISOL	Bom	LAZARO PEDRO LEMES	105,05						4,46			100,59
339978	1	VENTILADOR DE PAREDE DELTA PREMIUM	Bom	LAZARO PEDRO LEMES	105,05						4,46			100,59
339979	1	MESA EM MDF CINZA COM 02 GAVETAS	Bom	LAZARO PEDRO LEMES	114,60						4,86			109,74
339981	1	MESA EM MDF CINZA COM 02 GAVETAS	Bom	LAZARO PEDRO LEMES	114,60						4,86			109,74
339982	1	AR CONDICIONADO SPRIGUER	Ótimo	LAZARO PEDRO LEMES	773,55						32,81			740,74
339983	1	BEBEDOURO COLORMAQ	Ótimo	LAZARO PEDRO LEMES	171,90						7,29			164,61
339984	1	LONGARINA 4 LUGARES COM ASSENTO E ENCOS	Ótimo	LAZARO PEDRO LEMES	248,30						10,53			237,77
339985	1	LONGARINA 4 LUGARES COM ASSENTO E ENCOS	Ótimo	LAZARO PEDRO LEMES	248,30						10,53			237,77
339986	1	MESA DE MADEIRA COM 190X100X070	Bom	LAZARO PEDRO LEMES	229,20						9,72			219,48
339987	1	BEBEDOURO EM AÇO INOX COM 2 TORNEIRAS	Bom	LAZARO PEDRO LEMES	343,80						14,58			329,22
339988	1	ESCADA EM ALUMINIO DOBRAVEL COM 12 DEGR	Ótimo	LAZARO PEDRO LEMES	410,65						17,42			393,23
339989	1	ARMARIO EM EM AÇO BEGE PEQUENO	Bom	LAZARO PEDRO LEMES	105,05						4,46			100,59
339990	1	MESA DE MADEIRA COM 112X082X080	Bom	LAZARO PEDRO LEMES	152,80						6,48			146,32
339991	1	CADEIRA EM FERRO FIXO COM ENCOSTO E ASS	Bom	LAZARO PEDRO LEMES	152,80						6,48			146,32
339992	1	CADEIRA EM FERRO FIXO COM ENCOSTO E ASS	Bom	LAZARO PEDRO LEMES	152,80						6,48			146,32
339993	1	CADEIRA EM FERRO FIXO COM ENCOSTO E ASS	Bom	LAZARO PEDRO LEMES	152,80						6,48			146,32
339994	1	CADEIRA EM FERRO FIXO COM ENCOSTO E ASS	Bom	LAZARO PEDRO LEMES	152,80						6,48			146,32
339995	1	CADEIRA EM FERRO FIXO COM ENCOSTO E ASS	Bom	LAZARO PEDRO LEMES	152,80						6,48			146,32
339996	1	CADEIRA EM FERRO FIXO COM ENCOSTO E ASS	Bom	LAZARO PEDRO LEMES	152,80						6,48			146,32
339997	1	CADEIRA EM FERRO FIXO COM ENCOSTO E ASS	Bom	LAZARO PEDRO LEMES	152,80						6,48			146,32
339998	1	CADEIRA EM FERRO FIXO COM ENCOSTO E ASS	Bom	LAZARO PEDRO LEMES	152,80						6,48			146,32
339999	1	CADEIRA GIRATORIA EM TECIDO PRETO	Ótimo	LAZARO PEDRO LEMES	114,60						4,86			109,74
340000	1	GELADEIRA CONSUL 280 PRATICE	Bom	LAZARO PEDRO LEMES	401,10						17,01			384,09
340001	1	MESA DE MADEIRA	Bom	LAZARO PEDRO LEMES	124,15						5,27			118,88
340002	1	FORNO ELETRICO COURAÇADO	Bom	LAZARO PEDRO LEMES	296,05						12,56			283,49
340003	1	MESA INFANTIL EM MDF BEGE	Bom	LAZARO PEDRO LEMES	95,50						4,05			91,45
340004	1	MESA DE MADEIRA	Bom	LAZARO PEDRO LEMES	133,70						5,67			128,03
340005	1	MESA EM MDF CINZA COM DETALHE VERMELHO	Ótimo	LAZARO PEDRO LEMES	68,76						2,92			65,84
340018	1	CADEIRA ESCOLAR EM PLASTICO VERMELHO	Ótimo	ALZIRA MESSIAS DE SOUZA	47,75						2,03			45,72
340019	1	CADEIRA ESCOLAR EM PLASTICO VERMELHO	Ótimo	ALZIRA MESSIAS DE SOUZA	47,75						2,03			45,72
340020	1	CADEIRA ESCOLAR EM PLASTICO VERMELHO	Ótimo	ALZIRA MESSIAS DE SOUZA	47,75						2,03			45,72
340021	1	CADEIRA ESCOLAR EM PLASTICO VERMELHO	Ótimo	ALZIRA MESSIAS DE SOUZA	47,75						2,03			45,72
340022	1	CADEIRA ESCOLAR EM PLASTICO VERMELHO	Ótimo	ALZIRA MESSIAS DE SOUZA	47,75						2,03			45,72



ESTADO DE GOIÁS  
MUNICIPIO DE JATAÍ  
RUA ITARUMA, 355 - S. SANTA MARIA

PERÍODO DE REFERÊNCIA: DE JANEIRO/2022 ATÉ DEZEMBRO/2022

RELAÇÃO ANALÍTICA DOS ELEMENTOS QUE COMPOEM O ATIVO PERMANENTE - INVENTÁRIO DOS BENS

CÓD.	QTDE	DESCRIÇÃO / UNIDADE ADMINISTRATIVA	ESTADO DE CONSERV.	DETENTOR DE CARGA PATRIMONIAL	VALOR ORIGINAL	INCORPORAÇÕES				BAIXAS				SALDO ATUAL
						AQUIS. CONSTR.	REAVALIAÇÃO	INCORPOR.	CRÉDITOS	ALIENAÇÃO	DEPRECIAÇÃO	DOAÇÃO / OUTROS	CRÉDITOS	
340023	1	CADEIRA ESCOLAR EM PLASTICO VERMELHO	Ótimo	ALZIRA MESSIAS DE SOUZA	47,75						2,03			45,72
340024	1	CADEIRA ESCOLAR EM PLASTICO VERMELHO	Ótimo	ALZIRA MESSIAS DE SOUZA	47,75						2,03			45,72
340025	1	CADEIRA ESCOLAR EM PLASTICO VERMELHO	Ótimo	ALZIRA MESSIAS DE SOUZA	47,75						2,03			45,72
340026	1	CADEIRA ESCOLAR EM PLASTICO VERMELHO	Ótimo	ALZIRA MESSIAS DE SOUZA	47,75						2,03			45,72
340027	1	CADEIRA ESCOLAR EM PLASTICO VERMELHO	Ótimo	ALZIRA MESSIAS DE SOUZA	47,75						2,03			45,72
340028	1	CADEIRA ESCOLAR EM PLASTICO VERMELHO	Ótimo	ALZIRA MESSIAS DE SOUZA	47,75						2,03			45,72
340029	1	CADEIRA ESCOLAR EM PLASTICO VERMELHO	Ótimo	ALZIRA MESSIAS DE SOUZA	47,75						2,03			45,72
340030	1	CADEIRA ESCOLAR EM PLASTICO VERMELHO	Ótimo	ALZIRA MESSIAS DE SOUZA	47,75						2,03			45,72
340031	1	CADEIRA ESCOLAR EM PLASTICO VERMELHO	Ótimo	ALZIRA MESSIAS DE SOUZA	47,75						2,03			45,72
340032	1	CADEIRA ESCOLAR EM PLASTICO VERMELHO	Ótimo	ALZIRA MESSIAS DE SOUZA	47,75						2,03			45,72
340033	1	CADEIRA ESCOLAR EM PLASTICO VERMELHO	Ótimo	ALZIRA MESSIAS DE SOUZA	47,75						2,03			45,72
340034	1	CADEIRA ESCOLAR EM PLASTICO VERMELHO	Ótimo	ALZIRA MESSIAS DE SOUZA	47,75						2,03			45,72
340035	1	CADEIRA ESCOLAR EM PLASTICO VERMELHO	Ótimo	ALZIRA MESSIAS DE SOUZA	47,75						2,03			45,72
340036	1	CADEIRA ESCOLAR EM PLASTICO VERMELHO	Ótimo	ALZIRA MESSIAS DE SOUZA	47,75						2,03			45,72
340037	1	CADEIRA ESCOLAR EM PLASTICO VERMELHO	Ótimo	ALZIRA MESSIAS DE SOUZA	47,75						2,03			45,72
340038	1	CADEIRA ESCOLAR EM PLASTICO VERMELHO	Ótimo	ALZIRA MESSIAS DE SOUZA	47,75						2,03			45,72
340039	1	CADEIRA ESCOLAR EM PLASTICO VERMELHO	Ótimo	ALZIRA MESSIAS DE SOUZA	47,75						2,03			45,72
340040	1	CADEIRA ESCOLAR EM PLASTICO VERMELHO	Ótimo	ALZIRA MESSIAS DE SOUZA	47,75						2,03			45,72
340041	1	CADEIRA ESCOLAR EM PLASTICO VERMELHO	Ótimo	ALZIRA MESSIAS DE SOUZA	47,75						2,03			45,72
340042	1	CADEIRA ESCOLAR EM PLASTICO VERMELHO	Ótimo	ALZIRA MESSIAS DE SOUZA	47,75						2,03			45,72
340043	1	CADEIRA ESCOLAR EM PLASTICO VERMELHO	Ótimo	ALZIRA MESSIAS DE SOUZA	47,75						2,03			45,72
340044	1	CADEIRA ESCOLAR EM PLASTICO VERMELHO	Ótimo	ALZIRA MESSIAS DE SOUZA	47,75						2,03			45,72
340045	1	CADEIRA ESCOLAR EM PLASTICO VERMELHO	Ótimo	ALZIRA MESSIAS DE SOUZA	47,75						2,03			45,72
340046	1	CADEIRA ESCOLAR EM PLASTICO VERMELHO	Ótimo	ALZIRA MESSIAS DE SOUZA	47,75						2,03			45,72
340047	1	CADEIRA ESCOLAR EM PLASTICO VERMELHO	Ótimo	ALZIRA MESSIAS DE SOUZA	47,75						2,03			45,72
340048	1	CADEIRA ESCOLAR EM PLASTICO VERMELHO	Ótimo	ALZIRA MESSIAS DE SOUZA	47,75						2,03			45,72
340049	1	CADEIRA ESCOLAR EM PLASTICO VERMELHO	Ótimo	ALZIRA MESSIAS DE SOUZA	47,75						2,03			45,72
340050	1	CADEIRA ESCOLAR EM PLASTICO VERMELHO	Ótimo	ALZIRA MESSIAS DE SOUZA	47,75						2,03			45,72
340051	1	CADEIRA ESCOLAR EM PLASTICO VERMELHO	Ótimo	ALZIRA MESSIAS DE SOUZA	47,75						2,03			45,72
340052	1	CADEIRA ESCOLAR EM PLASTICO VERMELHO	Ótimo	ALZIRA MESSIAS DE SOUZA	47,75						2,03			45,72
340053	1	CADEIRA ESCOLAR EM PLASTICO VERMELHO	Ótimo	ALZIRA MESSIAS DE SOUZA	47,75						2,03			45,72
340054	1	CADEIRA ESCOLAR EM PLASTICO VERMELHO	Ótimo	ALZIRA MESSIAS DE SOUZA	47,75						2,03			45,72
340055	1	CADEIRA ESCOLAR EM PLASTICO VERMELHO	Ótimo	ALZIRA MESSIAS DE SOUZA	47,75						2,03			45,72
340056	1	CADEIRA ESCOLAR EM PLASTICO VERMELHO	Ótimo	ALZIRA MESSIAS DE SOUZA	47,75						2,03			45,72



ESTADO DE GOIÁS  
MUNICIPIO DE JATAÍ  
RUA ITARUMA, 355 - S. SANTA MARIA

PERÍODO DE REFERÊNCIA: DE JANEIRO/2022 ATÉ DEZEMBRO/2022

RELAÇÃO ANALÍTICA DOS ELEMENTOS QUE COMPOEM O ATIVO PERMANENTE - INVENTÁRIO DOS BENS

CÓD.	QTDE	DESCRIÇÃO / UNIDADE ADMINISTRATIVA	ESTADO DE CONSERV.	DETENTOR DE CARGA PATRIMONIAL	VALOR ORIGINAL	INCORPORAÇÕES				BAIXAS				SALDO ATUAL
						AQUIS. CONSTR.	REAVALIAÇÃO	INCORPOR.	CRÉDITOS	ALIENAÇÃO	DEPRECIAÇÃO	DOAÇÃO / OUTROS	CRÉDITOS	
340057	1	CADEIRA ESCOLAR EM PLASTICO VERMELHO	Ótimo	ALZIRA MESSIAS DE SOUZA	47,75						2,03			45,72
340058	1	CADEIRA ESCOLAR EM PLASTICO VERMELHO	Ótimo	ALZIRA MESSIAS DE SOUZA	47,75						2,03			45,72
340059	1	CADEIRA ESCOLAR EM PLASTICO VERMELHO	Ótimo	ALZIRA MESSIAS DE SOUZA	47,75						2,03			45,72
340060	1	CADEIRA ESCOLAR EM PLASTICO VERMELHO	Ótimo	ALZIRA MESSIAS DE SOUZA	47,75						2,03			45,72
340061	1	CADEIRA ESCOLAR EM PLASTICO VERMELHO	Ótimo	ALZIRA MESSIAS DE SOUZA	47,75						2,03			45,72
340062	1	CADEIRA ESCOLAR EM PLASTICO VERMELHO	Ótimo	ALZIRA MESSIAS DE SOUZA	47,75						2,03			45,72
340063	1	CADEIRA ESCOLAR EM PLASTICO VERMELHO	Ótimo	ALZIRA MESSIAS DE SOUZA	47,75						2,03			45,72
340064	1	CADEIRA ESCOLAR EM PLASTICO VERMELHO	Ótimo	ALZIRA MESSIAS DE SOUZA	47,75						2,03			45,72
340065	1	CADEIRA ESCOLAR EM PLASTICO VERMELHO	Ótimo	ALZIRA MESSIAS DE SOUZA	47,75						2,03			45,72
340066	1	CADEIRA ESCOLAR EM PLASTICO VERMELHO	Ótimo	ALZIRA MESSIAS DE SOUZA	47,75						2,03			45,72
340067	1	CADEIRA ESCOLAR EM PLASTICO VERMELHO	Ótimo	ALZIRA MESSIAS DE SOUZA	47,75						2,03			45,72
340068	1	CADEIRA ESCOLAR EM PLASTICO VERMELHO	Ótimo	ALZIRA MESSIAS DE SOUZA	47,75						2,03			45,72
340069	1	CADEIRA ESCOLAR EM PLASTICO VERMELHO	Ótimo	ALZIRA MESSIAS DE SOUZA	47,75						2,03			45,72
340070	1	CADEIRA ESCOLAR EM PLASTICO VERMELHO	Ótimo	ALZIRA MESSIAS DE SOUZA	47,75						2,03			45,72
340071	1	CADEIRA ESCOLAR EM PLASTICO VERMELHO	Ótimo	ALZIRA MESSIAS DE SOUZA	47,75						2,03			45,72
340072	1	CADEIRA ESCOLAR EM PLASTICO VERMELHO	Ótimo	ALZIRA MESSIAS DE SOUZA	47,75						2,03			45,72
340073	1	CADEIRA ESCOLAR EM PLASTICO VERMELHO	Ótimo	ALZIRA MESSIAS DE SOUZA	47,75						2,03			45,72
340074	1	CADEIRA ESCOLAR EM PLASTICO VERMELHO	Ótimo	ALZIRA MESSIAS DE SOUZA	47,75						2,03			45,72
340075	1	CADEIRA ESCOLAR EM PLASTICO VERMELHO	Ótimo	ALZIRA MESSIAS DE SOUZA	47,75						2,03			45,72
340076	1	CADEIRA ESCOLAR EM PLASTICO VERMELHO	Ótimo	ALZIRA MESSIAS DE SOUZA	47,75						2,03			45,72
340077	1	CADEIRA ESCOLAR EM PLASTICO VERMELHO	Ótimo	ALZIRA MESSIAS DE SOUZA	47,75						2,03			45,72
340078	1	CADEIRA ESCOLAR EM PLASTICO VERMELHO	Ótimo	ALZIRA MESSIAS DE SOUZA	47,75						2,03			45,72
340079	1	CADEIRA ESCOLAR EM PLASTICO VERMELHO	Ótimo	ALZIRA MESSIAS DE SOUZA	47,75						2,03			45,72
340080	1	CADEIRA ESCOLAR EM PLASTICO VERMELHO	Ótimo	ALZIRA MESSIAS DE SOUZA	47,75						2,03			45,72
340081	1	CADEIRA ESCOLAR EM PLASTICO VERMELHO	Ótimo	ALZIRA MESSIAS DE SOUZA	47,75						2,03			45,72
340082	1	CADEIRA ESCOLAR EM PLASTICO VERMELHO	Ótimo	ALZIRA MESSIAS DE SOUZA	47,75						2,03			45,72
340083	1	CADEIRA ESCOLAR EM PLASTICO VERMELHO	Ótimo	ALZIRA MESSIAS DE SOUZA	47,75						2,03			45,72
340084	1	CADEIRA ESCOLAR EM PLASTICO VERMELHO	Ótimo	ALZIRA MESSIAS DE SOUZA	47,75						2,03			45,72
340085	1	CADEIRA ESCOLAR EM PLASTICO VERMELHO	Ótimo	ALZIRA MESSIAS DE SOUZA	47,75						2,03			45,72
340086	1	CADEIRA ESCOLAR EM PLASTICO VERMELHO	Ótimo	ALZIRA MESSIAS DE SOUZA	47,75						2,03			45,72
340087	1	CADEIRA ESCOLAR EM PLASTICO VERMELHO	Ótimo	ALZIRA MESSIAS DE SOUZA	47,75						2,03			45,72
340088	1	CADEIRA ESCOLAR EM PLASTICO VERMELHO	Ótimo	ALZIRA MESSIAS DE SOUZA	47,75						2,03			45,72
340089	1	CADEIRA ESCOLAR EM PLASTICO VERMELHO	Ótimo	ALZIRA MESSIAS DE SOUZA	47,75						2,03			45,72
340090	1	CADEIRA ESCOLAR EM PLASTICO VERMELHO	Ótimo	ALZIRA MESSIAS DE SOUZA	47,75						2,03			45,72





ESTADO DE GOIÁS  
MUNICIPIO DE JATAÍ  
RUA ITARUMA, 355 - S. SANTA MARIA

PERÍODO DE REFERÊNCIA: DE JANEIRO/2022 ATÉ DEZEMBRO/2022

RELAÇÃO ANALÍTICA DOS ELEMENTOS QUE COMPOEM O ATIVO PERMANENTE - INVENTÁRIO DOS BENS

CÓD.	QTDE	DESCRIÇÃO / UNIDADE ADMINISTRATIVA	ESTADO DE CONSERV.	DETENTOR DE CARGA PATRIMONIAL	VALOR ORIGINAL	INCORPORAÇÕES				BAIXAS				SALDO ATUAL
						AQUIS. CONSTR.	REAVALIAÇÃO	INCORPOR.	CRÉDITOS	ALIENAÇÃO	DEPRECIAÇÃO	DOAÇÃO / OUTROS	CRÉDITOS	
340091	1	CADEIRA ESCOLAR EM PLASTICO VERMELHO	Ótimo	ALZIRA MESSIAS DE SOUZA	47,75						2,03			45,72
340092	1	CADEIRA ESCOLAR EM PLASTICO VERMELHO	Ótimo	ALZIRA MESSIAS DE SOUZA	47,75						2,03			45,72
340093	1	CADEIRA ESCOLAR EM PLASTICO VERMELHO	Ótimo	ALZIRA MESSIAS DE SOUZA	47,75						2,03			45,72
340094	1	CADEIRA ESCOLAR EM PLASTICO VERMELHO	Ótimo	ALZIRA MESSIAS DE SOUZA	47,75						2,03			45,72
340095	1	CADEIRA ESCOLAR EM PLASTICO VERMELHO	Ótimo	ALZIRA MESSIAS DE SOUZA	47,75						2,03			45,72
340096	1	CADEIRA ESCOLAR EM PLASTICO VERMELHO	Ótimo	ALZIRA MESSIAS DE SOUZA	47,75						2,03			45,72
340097	1	CADEIRA ESCOLAR EM PLASTICO VERMELHO	Ótimo	ALZIRA MESSIAS DE SOUZA	47,75						2,03			45,72
340098	1	CADEIRA ESCOLAR EM PLASTICO VERMELHO	Ótimo	ALZIRA MESSIAS DE SOUZA	47,75						2,03			45,72
340099	1	CADEIRA ESCOLAR EM PLASTICO VERMELHO	Ótimo	ALZIRA MESSIAS DE SOUZA	47,75						2,03			45,72
340100	1	MESA INFANTIL EM MDF CINZA COM DETALHE VE	Ótimo	ALZIRA MESSIAS DE SOUZA	66,85						2,84			64,01
340101	1	MESA INFANTIL EM MDF CINZA COM DETALHE VE	Ótimo	ALZIRA MESSIAS DE SOUZA	66,85						2,84			64,01
340102	1	MESA INFANTIL EM MDF CINZA COM DETALHE VE	Ótimo	ALZIRA MESSIAS DE SOUZA	66,85						2,84			64,01
340103	1	MESA INFANTIL EM MDF CINZA COM DETALHE VE	Ótimo	ALZIRA MESSIAS DE SOUZA	66,85						2,84			64,01
340104	1	MESA INFANTIL EM MDF CINZA COM DETALHE VE	Ótimo	ALZIRA MESSIAS DE SOUZA	66,85						2,84			64,01
340105	1	MESA INFANTIL EM MDF CINZA COM DETALHE VE	Ótimo	ALZIRA MESSIAS DE SOUZA	66,85						2,84			64,01
340106	1	MESA INFANTIL EM MDF CINZA COM DETALHE VE	Ótimo	ALZIRA MESSIAS DE SOUZA	66,85						2,84			64,01
340107	1	MESA INFANTIL EM MDF CINZA COM DETALHE VE	Ótimo	ALZIRA MESSIAS DE SOUZA	66,85						2,84			64,01
340108	1	MESA INFANTIL EM MDF CINZA COM DETALHE VE	Ótimo	ALZIRA MESSIAS DE SOUZA	66,85						2,84			64,01
340109	1	MESA INFANTIL EM MDF CINZA COM DETALHE VE	Ótimo	ALZIRA MESSIAS DE SOUZA	66,85						2,84			64,01
340110	1	MESA INFANTIL EM MDF CINZA COM DETALHE VE	Ótimo	ALZIRA MESSIAS DE SOUZA	66,85						2,84			64,01
340111	1	MESA INFANTIL EM MDF CINZA COM DETALHE VE	Ótimo	ALZIRA MESSIAS DE SOUZA	66,85						2,84			64,01
340112	1	MESA INFANTIL EM MDF CINZA COM DETALHE VE	Ótimo	ALZIRA MESSIAS DE SOUZA	66,85						2,84			64,01
340113	1	MESA INFANTIL EM MDF CINZA COM DETALHE VE	Ótimo	ALZIRA MESSIAS DE SOUZA	66,85						2,84			64,01
340114	1	MESA INFANTIL EM MDF CINZA COM DETALHE VE	Ótimo	ALZIRA MESSIAS DE SOUZA	66,85						2,84			64,01
340115	1	MESA INFANTIL EM MDF CINZA COM DETALHE VE	Ótimo	ALZIRA MESSIAS DE SOUZA	66,85						2,84			64,01
340116	1	MESA INFANTIL EM MDF CINZA COM DETALHE VE	Ótimo	ALZIRA MESSIAS DE SOUZA	66,85						2,84			64,01
340117	1	MESA INFANTIL EM MDF CINZA COM DETALHE VE	Ótimo	ALZIRA MESSIAS DE SOUZA	66,85						2,84			64,01
340118	1	MESA INFANTIL EM MDF CINZA COM DETALHE VE	Ótimo	ALZIRA MESSIAS DE SOUZA	66,85						2,84			64,01
340119	1	MESA INFANTIL EM MDF CINZA COM DETALHE VE	Ótimo	ALZIRA MESSIAS DE SOUZA	66,85						2,84			64,01
340120	1	MESA INFANTIL EM MDF CINZA COM DETALHE VE	Ótimo	ALZIRA MESSIAS DE SOUZA	66,85						2,84			64,01
340121	1	MESA INFANTIL EM MDF CINZA COM DETALHE VE	Ótimo	ALZIRA MESSIAS DE SOUZA	66,85						2,84			64,01
340122	1	MESA INFANTIL EM MDF CINZA COM DETALHE VE	Ótimo	ALZIRA MESSIAS DE SOUZA	66,85						2,84			64,01
340123	1	MESA INFANTIL EM MDF CINZA COM DETALHE VE	Ótimo	ALZIRA MESSIAS DE SOUZA	66,85						2,84			64,01
340124	1	MESA INFANTIL EM MDF CINZA COM DETALHE VE	Ótimo	ALZIRA MESSIAS DE SOUZA	66,85						2,84			64,01



ESTADO DE GOIÁS  
MUNICÍPIO DE JATAÍ  
RUA ITARUMA, 355 - S. SANTA MARIA

PERÍODO DE REFERÊNCIA: DE JANEIRO/2022 ATÉ DEZEMBRO/2022

RELAÇÃO ANALÍTICA DOS ELEMENTOS QUE COMPOEM O ATIVO PERMANENTE - INVENTÁRIO DOS BENS

CÓD.	QTDE	DESCRIÇÃO / UNIDADE ADMINISTRATIVA	ESTADO DE CONSERV.	DETENTOR DE CARGA PATRIMONIAL	VALOR ORIGINAL	INCORPORAÇÕES				BAIXAS				SALDO ATUAL
						AQUIS. CONSTR.	REAVALIAÇÃO	INCORPOR.	CRÉDITOS	ALIENAÇÃO	DEPRECIAÇÃO	DOAÇÃO / OUTROS	CRÉDITOS	
340125	1	MESA INFANTIL EM MDF CINZA COM DETALHE VE	Ótimo	ALZIRA MESSIAS DE SOUZA	66,85						2,84			64,01
340126	1	MESA INFANTIL EM MDF CINZA COM DETALHE VE	Ótimo	ALZIRA MESSIAS DE SOUZA	66,85						2,84			64,01
340127	1	MESA INFANTIL EM MDF CINZA COM DETALHE VE	Ótimo	ALZIRA MESSIAS DE SOUZA	66,85						2,84			64,01
340128	1	MESA INFANTIL EM MDF CINZA COM DETALHE VE	Ótimo	ALZIRA MESSIAS DE SOUZA	66,85						2,84			64,01
340129	1	MESA INFANTIL EM MDF CINZA COM DETALHE VE	Ótimo	ALZIRA MESSIAS DE SOUZA	66,85						2,84			64,01
340130	1	MESA INFANTIL EM MDF CINZA COM DETALHE VE	Ótimo	ALZIRA MESSIAS DE SOUZA	66,85						2,84			64,01
340131	1	MESA INFANTIL EM MDF CINZA COM DETALHE VE	Ótimo	ALZIRA MESSIAS DE SOUZA	66,85						2,84			64,01
340132	1	MESA INFANTIL EM MDF CINZA COM DETALHE VE	Ótimo	ALZIRA MESSIAS DE SOUZA	66,85						2,84			64,01
340133	1	MESA INFANTIL EM MDF CINZA COM DETALHE VE	Ótimo	ALZIRA MESSIAS DE SOUZA	66,85						2,84			64,01
340134	1	MESA INFANTIL EM MDF CINZA COM DETALHE VE	Ótimo	ALZIRA MESSIAS DE SOUZA	66,85						2,84			64,01
340135	1	MESA INFANTIL EM MDF CINZA COM DETALHE VE	Ótimo	ALZIRA MESSIAS DE SOUZA	66,85						2,84			64,01
340136	1	MESA INFANTIL EM MDF CINZA COM DETALHE VE	Ótimo	ALZIRA MESSIAS DE SOUZA	66,85						2,84			64,01
340137	1	MESA INFANTIL EM MDF CINZA COM DETALHE VE	Ótimo	ALZIRA MESSIAS DE SOUZA	66,85						2,84			64,01
340138	1	MESA INFANTIL EM MDF CINZA COM DETALHE VE	Ótimo	ALZIRA MESSIAS DE SOUZA	66,85						2,84			64,01
340139	1	MESA INFANTIL EM MDF CINZA COM DETALHE VE	Ótimo	ALZIRA MESSIAS DE SOUZA	66,85						2,84			64,01
340140	1	MESA INFANTIL EM MDF CINZA COM DETALHE VE	Ótimo	ALZIRA MESSIAS DE SOUZA	66,85						2,84			64,01
340141	1	MESA INFANTIL EM MDF CINZA COM DETALHE VE	Ótimo	ALZIRA MESSIAS DE SOUZA	66,85						2,84			64,01
340142	1	MESA INFANTIL EM MDF CINZA COM DETALHE VE	Ótimo	ALZIRA MESSIAS DE SOUZA	66,85						2,84			64,01
340143	1	MESA INFANTIL EM MDF CINZA COM DETALHE VE	Ótimo	ALZIRA MESSIAS DE SOUZA	66,85						2,84			64,01
340144	1	MESA INFANTIL EM MDF CINZA COM DETALHE VE	Ótimo	ALZIRA MESSIAS DE SOUZA	66,85						2,84			64,01
340145	1	MESA INFANTIL EM MDF CINZA COM DETALHE VE	Ótimo	ALZIRA MESSIAS DE SOUZA	66,85						2,84			64,01
340146	1	MESA INFANTIL EM MDF CINZA COM DETALHE VE	Ótimo	ALZIRA MESSIAS DE SOUZA	66,85						2,84			64,01
340147	1	MESA INFANTIL EM MDF CINZA COM DETALHE VE	Ótimo	ALZIRA MESSIAS DE SOUZA	66,85						2,84			64,01
340148	1	MESA INFANTIL EM MDF CINZA COM DETALHE VE	Ótimo	ALZIRA MESSIAS DE SOUZA	66,85						2,84			64,01
340149	1	MESA INFANTIL EM MDF CINZA COM DETALHE VE	Ótimo	ALZIRA MESSIAS DE SOUZA	66,85						2,84			64,01
340150	1	MESA INFANTIL EM MDF CINZA COM DETALHE VE	Ótimo	ALZIRA MESSIAS DE SOUZA	66,85						2,84			64,01
340151	1	MESA INFANTIL EM MDF CINZA COM DETALHE VE	Ótimo	ALZIRA MESSIAS DE SOUZA	66,85						2,84			64,01
340152	1	MESA INFANTIL EM MDF CINZA COM DETALHE VE	Ótimo	ALZIRA MESSIAS DE SOUZA	66,85						2,84			64,01
340153	1	MESA INFANTIL EM MDF CINZA COM DETALHE VE	Ótimo	ALZIRA MESSIAS DE SOUZA	66,85						2,84			64,01
340154	1	MESA INFANTIL EM MDF CINZA COM DETALHE VE	Ótimo	ALZIRA MESSIAS DE SOUZA	66,85						2,84			64,01
340155	1	MESA INFANTIL EM MDF CINZA COM DETALHE VE	Ótimo	ALZIRA MESSIAS DE SOUZA	66,85						2,84			64,01
340156	1	MESA INFANTIL EM MDF CINZA COM DETALHE VE	Ótimo	ALZIRA MESSIAS DE SOUZA	66,85						2,84			64,01
340157	1	MESA INFANTIL EM MDF CINZA COM DETALHE VE	Ótimo	ALZIRA MESSIAS DE SOUZA	66,85						2,84			64,01
340158	1	MESA INFANTIL EM MDF CINZA COM DETALHE VE	Ótimo	ALZIRA MESSIAS DE SOUZA	66,85						2,84			64,01



ESTADO DE GOIÁS  
MUNICIPIO DE JATAÍ  
RUA ITARUMA, 355 - S. SANTA MARIA

PERÍODO DE REFERÊNCIA: DE JANEIRO/2022 ATÉ DEZEMBRO/2022

RELAÇÃO ANALÍTICA DOS ELEMENTOS QUE COMPOEM O ATIVO PERMANENTE - INVENTÁRIO DOS BENS

CÓD.	QTDE	DESCRIÇÃO / UNIDADE ADMINISTRATIVA	ESTADO DE CONSERV.	DETENTOR DE CARGA PATRIMONIAL	VALOR ORIGINAL	INCORPORAÇÕES				BAIXAS				SALDO ATUAL
						AQUIS. CONSTR.	REAVALIAÇÃO	INCORPOR.	CRÉDITOS	ALIENAÇÃO	DEPRECIAÇÃO	DOAÇÃO / OUTROS	CRÉDITOS	
340159	1	MESA INFANTIL EM MDF CINZA COM DETALHE VE	Ótimo	ALZIRA MESSIAS DE SOUZA	66,85						2,84			64,01
340160	1	MESA INFANTIL EM MDF CINZA COM DETALHE VE	Ótimo	ALZIRA MESSIAS DE SOUZA	66,85						2,84			64,01
340161	1	MESA INFANTIL EM MDF CINZA COM DETALHE VE	Ótimo	ALZIRA MESSIAS DE SOUZA	66,85						2,84			64,01
340162	1	MESA INFANTIL EM MDF CINZA COM DETALHE VE	Ótimo	ALZIRA MESSIAS DE SOUZA	66,85						2,84			64,01
340163	1	MESA INFANTIL EM MDF CINZA COM DETALHE VE	Ótimo	ALZIRA MESSIAS DE SOUZA	66,85						2,84			64,01
340164	1	MESA INFANTIL EM MDF CINZA COM DETALHE VE	Ótimo	ALZIRA MESSIAS DE SOUZA	66,85						2,84			64,01
340165	1	MESA INFANTIL EM MDF CINZA COM DETALHE VE	Ótimo	ALZIRA MESSIAS DE SOUZA	66,85						2,84			64,01
340166	1	MESA INFANTIL EM MDF CINZA COM DETALHE VE	Ótimo	ALZIRA MESSIAS DE SOUZA	66,85						2,84			64,01
340167	1	MESA INFANTIL EM MDF CINZA COM DETALHE VE	Ótimo	ALZIRA MESSIAS DE SOUZA	66,85						2,84			64,01
340168	1	MESA INFANTIL EM MDF CINZA COM DETALHE VE	Ótimo	ALZIRA MESSIAS DE SOUZA	66,85						2,84			64,01
340169	1	MESA INFANTIL EM MDF CINZA COM DETALHE VE	Ótimo	ALZIRA MESSIAS DE SOUZA	66,85						2,84			64,01
340170	1	MESA INFANTIL EM MDF CINZA COM DETALHE VE	Ótimo	ALZIRA MESSIAS DE SOUZA	66,85						2,84			64,01
340171	1	CADEIRA INFANTIL EM PLASTICO AMRELO	Ótimo	ALZIRA MESSIAS DE SOUZA	47,75						2,03			45,72
340172	1	CADEIRA INFANTIL EM PLASTICO AMRELO	Ótimo	ALZIRA MESSIAS DE SOUZA	47,75						2,03			45,72
340173	1	CADEIRA INFANTIL EM PLASTICO AMRELO	Ótimo	ALZIRA MESSIAS DE SOUZA	47,75						2,03			45,72
340174	1	CADEIRA INFANTIL EM PLASTICO AMRELO	Ótimo	ALZIRA MESSIAS DE SOUZA	47,75						2,03			45,72
340175	1	CADEIRA INFANTIL EM PLASTICO AMRELO	Ótimo	ALZIRA MESSIAS DE SOUZA	47,75						2,03			45,72
340176	1	CADEIRA INFANTIL EM PLASTICO AMRELO	Ótimo	ALZIRA MESSIAS DE SOUZA	47,75						2,03			45,72
340177	1	CADEIRA INFANTIL EM PLASTICO AMRELO	Ótimo	ALZIRA MESSIAS DE SOUZA	47,75						2,03			45,72
340178	1	CADEIRA INFANTIL EM PLASTICO AMRELO	Ótimo	ALZIRA MESSIAS DE SOUZA	47,75						2,03			45,72
340179	1	CADEIRA INFANTIL EM PLASTICO AMRELO	Ótimo	ALZIRA MESSIAS DE SOUZA	47,75						2,03			45,72
340180	1	CADEIRA INFANTIL EM PLASTICO AMRELO	Ótimo	ALZIRA MESSIAS DE SOUZA	47,75						2,03			45,72
340181	1	CADEIRA INFANTIL EM PLASTICO AMRELO	Ótimo	ALZIRA MESSIAS DE SOUZA	47,75						2,03			45,72
340182	1	CADEIRA INFANTIL EM PLASTICO AMRELO	Ótimo	ALZIRA MESSIAS DE SOUZA	47,75						2,03			45,72
340183	1	CADEIRA INFANTIL EM PLASTICO AMRELO	Ótimo	ALZIRA MESSIAS DE SOUZA	47,75						2,03			45,72
340184	1	CADEIRA INFANTIL EM PLASTICO AMRELO	Ótimo	ALZIRA MESSIAS DE SOUZA	47,75						2,03			45,72
340185	1	CADEIRA INFANTIL EM PLASTICO AMRELO	Ótimo	ALZIRA MESSIAS DE SOUZA	47,75						2,03			45,72
340186	1	CADEIRA INFANTIL EM PLASTICO AMRELO	Ótimo	ALZIRA MESSIAS DE SOUZA	47,75						2,03			45,72
340187	1	CADEIRA INFANTIL EM PLASTICO AMRELO	Ótimo	ALZIRA MESSIAS DE SOUZA	47,75						2,03			45,72
340188	1	CADEIRA INFANTIL EM PLASTICO AMRELO	Ótimo	ALZIRA MESSIAS DE SOUZA	47,75						2,03			45,72
340189	1	CADEIRA INFANTIL EM PLASTICO AMRELO	Ótimo	ALZIRA MESSIAS DE SOUZA	47,75						2,03			45,72
340190	1	CADEIRA INFANTIL EM PLASTICO AMRELO	Ótimo	ALZIRA MESSIAS DE SOUZA	47,75						2,03			45,72
340192	1	CADEIRA INFANTIL EM PLASTICO AMRELO	Ótimo	ALZIRA MESSIAS DE SOUZA	47,75						2,03			45,72
340193	1	CADEIRA INFANTIL EM PLASTICO AMRELO	Ótimo	ALZIRA MESSIAS DE SOUZA	47,75						2,03			45,72



ESTADO DE GOIÁS  
MUNICIPIO DE JATAÍ  
RUA ITARUMA, 355 - S. SANTA MARIA

PERÍODO DE REFERÊNCIA: DE JANEIRO/2022 ATÉ DEZEMBRO/2022

RELAÇÃO ANALÍTICA DOS ELEMENTOS QUE COMPOEM O ATIVO PERMANENTE - INVENTÁRIO DOS BENS

CÓD.	QTDE	DESCRIÇÃO / UNIDADE ADMINISTRATIVA	ESTADO DE CONSERV.	DETENTOR DE CARGA PATRIMONIAL	VALOR ORIGINAL	INCORPORAÇÕES				BAIXAS				SALDO ATUAL
						AQUIS. CONSTR.	REAVALIAÇÃO	INCORPOR.	CRÉDITOS	ALIENAÇÃO	DEPRECIAÇÃO	DOAÇÃO / OUTROS	CRÉDITOS	
340194	1	CADEIRA INFANTIL EM PLASTICO AMRELO	Ótimo	ALZIRA MESSIAS DE SOUZA	47,75						2,03			45,72
340195	1	CADEIRA INFANTIL EM PLASTICO AMRELO	Ótimo	ALZIRA MESSIAS DE SOUZA	47,75						2,03			45,72
340196	1	CADEIRA INFANTIL EM PLASTICO AMRELO	Ótimo	ALZIRA MESSIAS DE SOUZA	47,75						2,03			45,72
340197	1	CADEIRA INFANTIL EM PLASTICO AMRELO	Ótimo	ALZIRA MESSIAS DE SOUZA	47,75						2,03			45,72
340198	1	CADEIRA INFANTIL EM PLASTICO AMRELO	Ótimo	ALZIRA MESSIAS DE SOUZA	47,75						2,03			45,72
340199	1	CADEIRA INFANTIL EM PLASTICO AMRELO	Ótimo	ALZIRA MESSIAS DE SOUZA	47,75						2,03			45,72
340200	1	CADEIRA INFANTIL EM PLASTICO AMRELO	Ótimo	ALZIRA MESSIAS DE SOUZA	47,75						2,03			45,72
340201	1	CADEIRA INFANTIL EM PLASTICO AMRELO	Ótimo	ALZIRA MESSIAS DE SOUZA	47,75						2,03			45,72
340202	1	CADEIRA INFANTIL EM PLASTICO AMRELO	Ótimo	ALZIRA MESSIAS DE SOUZA	47,75						2,03			45,72
340203	1	CADEIRA INFANTIL EM PLASTICO AMRELO	Ótimo	ALZIRA MESSIAS DE SOUZA	47,75						2,03			45,72
340204	1	CADEIRA INFANTIL EM PLASTICO AMRELO	Ótimo	ALZIRA MESSIAS DE SOUZA	47,75						2,03			45,72
340205	1	CADEIRA INFANTIL EM PLASTICO AMRELO	Ótimo	ALZIRA MESSIAS DE SOUZA	47,75						2,03			45,72
340206	1	CADEIRA INFANTIL EM PLASTICO AMRELO	Ótimo	ALZIRA MESSIAS DE SOUZA	47,75						2,03			45,72
340207	1	CADEIRA INFANTIL EM PLASTICO AMRELO	Ótimo	ALZIRA MESSIAS DE SOUZA	47,75						2,03			45,72
340208	1	CADEIRA INFANTIL EM PLASTICO AMRELO	Ótimo	ALZIRA MESSIAS DE SOUZA	47,75						2,03			45,72
340209	1	CADEIRA INFANTIL EM PLASTICO AMRELO	Ótimo	ALZIRA MESSIAS DE SOUZA	47,75						2,03			45,72
340210	1	CADEIRA INFANTIL EM PLASTICO AMRELO	Ótimo	ALZIRA MESSIAS DE SOUZA	47,75						2,03			45,72
340211	1	CADEIRA INFANTIL EM PLASTICO AMRELO	Ótimo	ALZIRA MESSIAS DE SOUZA	47,75						2,03			45,72
340212	1	CADEIRA INFANTIL EM PLASTICO AMRELO	Ótimo	ALZIRA MESSIAS DE SOUZA	47,75						2,03			45,72
340213	1	CADEIRA INFANTIL EM PLASTICO AMRELO	Ótimo	ALZIRA MESSIAS DE SOUZA	47,75						2,03			45,72
340214	1	CADEIRA INFANTIL EM PLASTICO AMRELO	Ótimo	ALZIRA MESSIAS DE SOUZA	47,75						2,03			45,72
340215	1	CADEIRA INFANTIL EM PLASTICO AMRELO	Ótimo	ALZIRA MESSIAS DE SOUZA	47,75						2,03			45,72
340216	1	CADEIRA INFANTIL EM PLASTICO AMRELO	Ótimo	ALZIRA MESSIAS DE SOUZA	47,75						2,03			45,72
340217	1	CADEIRA INFANTIL EM PLASTICO AMRELO	Ótimo	ALZIRA MESSIAS DE SOUZA	47,75						2,03			45,72
340218	1	CADEIRA INFANTIL EM PLASTICO AMRELO	Ótimo	ALZIRA MESSIAS DE SOUZA	47,75						2,03			45,72
340219	1	CADEIRA INFANTIL EM PLASTICO AMRELO	Ótimo	ALZIRA MESSIAS DE SOUZA	47,75						2,03			45,72
340220	1	CADEIRA INFANTIL EM PLASTICO AMRELO	Ótimo	ALZIRA MESSIAS DE SOUZA	47,75						2,03			45,72
340221	1	CADEIRA INFANTIL EM PLASTICO AMRELO	Ótimo	ALZIRA MESSIAS DE SOUZA	47,75						2,03			45,72
340222	1	CADEIRA INFANTIL EM PLASTICO AMRELO	Ótimo	ALZIRA MESSIAS DE SOUZA	47,75						2,03			45,72
340223	1	CADEIRA INFANTIL EM PLASTICO AMRELO	Ótimo	ALZIRA MESSIAS DE SOUZA	47,75						2,03			45,72
340224	1	CADEIRA INFANTIL EM PLASTICO AMRELO	Ótimo	ALZIRA MESSIAS DE SOUZA	47,75						2,03			45,72
340225	1	CADEIRA INFANTIL EM PLASTICO AMRELO	Ótimo	ALZIRA MESSIAS DE SOUZA	47,75						2,03			45,72
340226	1	CADEIRA INFANTIL EM PLASTICO AMRELO	Ótimo	ALZIRA MESSIAS DE SOUZA	47,75						2,03			45,72
340227	1	CADEIRA INFANTIL EM PLASTICO AMRELO	Ótimo	ALZIRA MESSIAS DE SOUZA	47,75						2,03			45,72



ESTADO DE GOIÁS  
MUNICIPIO DE JATAÍ  
RUA ITARUMA, 355 - S. SANTA MARIA

PERÍODO DE REFERÊNCIA: DE JANEIRO/2022 ATÉ DEZEMBRO/2022

RELAÇÃO ANALÍTICA DOS ELEMENTOS QUE COMPOEM O ATIVO PERMANENTE - INVENTÁRIO DOS BENS

CÓD.	QTDE	DESCRIÇÃO / UNIDADE ADMINISTRATIVA	ESTADO DE CONSERV.	DETENTOR DE CARGA PATRIMONIAL	VALOR ORIGINAL	INCORPORAÇÕES				BAIXAS				SALDO ATUAL
						AQUIS. CONSTR.	REAVALIAÇÃO	INCORPOR.	CRÉDITOS	ALIENAÇÃO	DEPRECIAÇÃO	DOAÇÃO / OUTROS	CRÉDITOS	
340228	1	CADEIRA INFANTIL EM PLASTICO AMRELO	Ótimo	ALZIRA MESSIAS DE SOUZA	47,75						2,03			45,72
340229	1	CADEIRA INFANTIL EM PLASTICO AMRELO	Ótimo	ALZIRA MESSIAS DE SOUZA	47,75						2,03			45,72
340230	1	CADEIRA INFANTIL EM PLASTICO AMRELO	Ótimo	ALZIRA MESSIAS DE SOUZA	47,75						2,03			45,72
340231	1	CADEIRA INFANTIL EM PLASTICO AMRELO	Ótimo	ALZIRA MESSIAS DE SOUZA	47,75						2,03			45,72
340232	1	CADEIRA INFANTIL EM PLASTICO AMRELO	Ótimo	ALZIRA MESSIAS DE SOUZA	47,75						2,03			45,72
340233	1	CADEIRA INFANTIL EM PLASTICO AMRELO	Ótimo	ALZIRA MESSIAS DE SOUZA	47,75						2,03			45,72
340234	1	CADEIRA INFANTIL EM PLASTICO AMRELO	Ótimo	ALZIRA MESSIAS DE SOUZA	47,75						2,03			45,72
340235	1	CADEIRA INFANTIL EM PLASTICO AMRELO	Ótimo	ALZIRA MESSIAS DE SOUZA	47,75						2,03			45,72
340236	1	CADEIRA INFANTIL EM PLASTICO AMRELO	Ótimo	ALZIRA MESSIAS DE SOUZA	47,75						2,03			45,72
340237	1	CADEIRA INFANTIL EM PLASTICO AMRELO	Ótimo	ALZIRA MESSIAS DE SOUZA	47,75						2,03			45,72
340238	1	CADEIRA INFANTIL EM PLASTICO AMRELO	Ótimo	ALZIRA MESSIAS DE SOUZA	47,75						2,03			45,72
340239	1	CADEIRA INFANTIL EM PLASTICO AMRELO	Ótimo	ALZIRA MESSIAS DE SOUZA	47,75						2,03			45,72
340240	1	MESA INFANTIL EM MDF CINZA COM DETALHES A	Ótimo	ALZIRA MESSIAS DE SOUZA	66,85						2,84			64,01
340241	1	MESA INFANTIL EM MDF CINZA COM DETALHES A	Ótimo	ALZIRA MESSIAS DE SOUZA	66,85						2,84			64,01
340242	1	MESA INFANTIL EM MDF CINZA COM DETALHES A	Ótimo	ALZIRA MESSIAS DE SOUZA	66,85						2,84			64,01
340243	1	MESA INFANTIL EM MDF CINZA COM DETALHES A	Ótimo	ALZIRA MESSIAS DE SOUZA	66,85						2,84			64,01
340244	1	MESA INFANTIL EM MDF CINZA COM DETALHES A	Ótimo	ALZIRA MESSIAS DE SOUZA	66,85						2,84			64,01
340245	1	MESA INFANTIL EM MDF CINZA COM DETALHES A	Ótimo	ALZIRA MESSIAS DE SOUZA	66,85						2,84			64,01
340246	1	MESA INFANTIL EM MDF CINZA COM DETALHES A	Ótimo	ALZIRA MESSIAS DE SOUZA	66,85						2,84			64,01
340247	1	MESA INFANTIL EM MDF CINZA COM DETALHES A	Ótimo	ALZIRA MESSIAS DE SOUZA	66,85						2,84			64,01
340248	1	MESA INFANTIL EM MDF CINZA COM DETALHES A	Ótimo	ALZIRA MESSIAS DE SOUZA	66,85						2,84			64,01
340249	1	MESA INFANTIL EM MDF CINZA COM DETALHES A	Ótimo	ALZIRA MESSIAS DE SOUZA	66,85						2,84			64,01
340250	1	MESA INFANTIL EM MDF CINZA COM DETALHES A	Ótimo	ALZIRA MESSIAS DE SOUZA	66,85						2,84			64,01
340251	1	MESA INFANTIL EM MDF CINZA COM DETALHES A	Ótimo	ALZIRA MESSIAS DE SOUZA	66,85						2,84			64,01
340252	1	MESA INFANTIL EM MDF CINZA COM DETALHES A	Ótimo	ALZIRA MESSIAS DE SOUZA	66,85						2,84			64,01
340253	1	MESA INFANTIL EM MDF CINZA COM DETALHES A	Ótimo	ALZIRA MESSIAS DE SOUZA	66,85						2,84			64,01
340254	1	MESA INFANTIL EM MDF CINZA COM DETALHES A	Ótimo	ALZIRA MESSIAS DE SOUZA	66,85						2,84			64,01
340255	1	MESA INFANTIL EM MDF CINZA COM DETALHES A	Ótimo	ALZIRA MESSIAS DE SOUZA	66,85						2,84			64,01
340256	1	MESA INFANTIL EM MDF CINZA COM DETALHES A	Ótimo	ALZIRA MESSIAS DE SOUZA	66,85						2,84			64,01
340257	1	MESA INFANTIL EM MDF CINZA COM DETALHES A	Ótimo	ALZIRA MESSIAS DE SOUZA	66,85						2,84			64,01
340258	1	MESA INFANTIL EM MDF CINZA COM DETALHES A	Ótimo	ALZIRA MESSIAS DE SOUZA	66,85						2,84			64,01
340259	1	MESA INFANTIL EM MDF CINZA COM DETALHES A	Ótimo	ALZIRA MESSIAS DE SOUZA	66,85						2,84			64,01
340260	1	MESA INFANTIL EM MDF CINZA COM DETALHES A	Ótimo	ALZIRA MESSIAS DE SOUZA	66,85						2,84			64,01
340261	1	MESA INFANTIL EM MDF CINZA COM DETALHES A	Ótimo	ALZIRA MESSIAS DE SOUZA	66,85						2,84			64,01



ESTADO DE GOIÁS  
MUNICIPIO DE JATAÍ  
RUA ITARUMA, 355 - S. SANTA MARIA

PERÍODO DE REFERÊNCIA: DE JANEIRO/2022 ATÉ DEZEMBRO/2022

RELAÇÃO ANALÍTICA DOS ELEMENTOS QUE COMPOEM O ATIVO PERMANENTE - INVENTÁRIO DOS BENS

CÓD.	QTDE	DESCRIÇÃO / UNIDADE ADMINISTRATIVA	ESTADO DE CONSERV.	DETENTOR DE CARGA PATRIMONIAL	VALOR ORIGINAL	INCORPORAÇÕES				BAIXAS				SALDO ATUAL
						AQUIS. CONSTR.	REAVALIAÇÃO	INCORPOR.	CRÉDITOS	ALIENAÇÃO	DEPRECIAÇÃO	DOAÇÃO / OUTROS	CRÉDITOS	
340262	1	MESA INFANTIL EM MDF CINZA COM DETALHES A	Ótimo	ALZIRA MESSIAS DE SOUZA	66,85						2,84			64,01
340263	1	MESA INFANTIL EM MDF CINZA COM DETALHES A	Ótimo	ALZIRA MESSIAS DE SOUZA	66,85						2,84			64,01
340264	1	MESA INFANTIL EM MDF CINZA COM DETALHES A	Ótimo	ALZIRA MESSIAS DE SOUZA	66,85						2,84			64,01
340265	1	MESA INFANTIL EM MDF CINZA COM DETALHES A	Ótimo	ALZIRA MESSIAS DE SOUZA	66,85						2,84			64,01
340266	1	MESA INFANTIL EM MDF CINZA COM DETALHES A	Ótimo	ALZIRA MESSIAS DE SOUZA	66,85						2,84			64,01
340267	1	MESA INFANTIL EM MDF CINZA COM DETALHES A	Ótimo	ALZIRA MESSIAS DE SOUZA	66,85						2,84			64,01
340268	1	MESA INFANTIL EM MDF CINZA COM DETALHES A	Ótimo	ALZIRA MESSIAS DE SOUZA	66,85						2,84			64,01
340269	1	MESA INFANTIL EM MDF CINZA COM DETALHES A	Ótimo	ALZIRA MESSIAS DE SOUZA	66,85						2,84			64,01
340270	1	MESA INFANTIL EM MDF CINZA COM DETALHES A	Ótimo	ALZIRA MESSIAS DE SOUZA	66,85						2,84			64,01
340271	1	MESA INFANTIL EM MDF CINZA COM DETALHES A	Ótimo	ALZIRA MESSIAS DE SOUZA	66,85						2,84			64,01
340272	1	MESA INFANTIL EM MDF CINZA COM DETALHES A	Ótimo	ALZIRA MESSIAS DE SOUZA	66,85						2,84			64,01
340273	1	MESA INFANTIL EM MDF CINZA COM DETALHES A	Ótimo	ALZIRA MESSIAS DE SOUZA	66,85						2,84			64,01
340274	1	MESA INFANTIL EM MDF CINZA COM DETALHES A	Ótimo	ALZIRA MESSIAS DE SOUZA	66,85						2,84			64,01
340275	1	MESA INFANTIL EM MDF CINZA COM DETALHES A	Ótimo	ALZIRA MESSIAS DE SOUZA	66,85						2,84			64,01
340276	1	MESA INFANTIL EM MDF CINZA COM DETALHES A	Ótimo	ALZIRA MESSIAS DE SOUZA	66,85						2,84			64,01
340277	1	MESA INFANTIL EM MDF CINZA COM DETALHES A	Ótimo	ALZIRA MESSIAS DE SOUZA	66,85						2,84			64,01
340278	1	MESA INFANTIL EM MDF CINZA COM DETALHES A	Ótimo	ALZIRA MESSIAS DE SOUZA	66,85						2,84			64,01
340279	1	MESA INFANTIL EM MDF CINZA COM DETALHES A	Ótimo	ALZIRA MESSIAS DE SOUZA	66,85						2,84			64,01
340280	1	MESA INFANTIL EM MDF CINZA COM DETALHES A	Ótimo	ALZIRA MESSIAS DE SOUZA	66,85						2,84			64,01
340281	1	MESA INFANTIL EM MDF CINZA COM DETALHES A	Ótimo	ALZIRA MESSIAS DE SOUZA	66,85						2,84			64,01
340282	1	MESA INFANTIL EM MDF CINZA COM DETALHES A	Ótimo	ALZIRA MESSIAS DE SOUZA	66,85						2,84			64,01
340283	1	MESA INFANTIL EM MDF CINZA COM DETALHES A	Ótimo	ALZIRA MESSIAS DE SOUZA	66,85						2,84			64,01
340284	1	MESA INFANTIL EM MDF CINZA COM DETALHES A	Ótimo	ALZIRA MESSIAS DE SOUZA	66,85						2,84			64,01
340285	1	MESA INFANTIL EM MDF CINZA COM DETALHES A	Ótimo	ALZIRA MESSIAS DE SOUZA	66,85						2,84			64,01
340286	1	MESA INFANTIL EM MDF CINZA COM DETALHES A	Ótimo	ALZIRA MESSIAS DE SOUZA	66,85						2,84			64,01
340287	1	MESA INFANTIL EM MDF CINZA COM DETALHES A	Ótimo	ALZIRA MESSIAS DE SOUZA	66,85						2,84			64,01
340288	1	MESA INFANTIL EM MDF CINZA COM DETALHES A	Ótimo	ALZIRA MESSIAS DE SOUZA	66,85						2,84			64,01
340289	1	MESA INFANTIL EM MDF CINZA COM DETALHES A	Ótimo	ALZIRA MESSIAS DE SOUZA	66,85						2,84			64,01
340290	1	MESA INFANTIL EM MDF CINZA COM DETALHES A	Ótimo	ALZIRA MESSIAS DE SOUZA	66,85						2,84			64,01
340291	1	MESA INFANTIL EM MDF CINZA COM DETALHES A	Ótimo	ALZIRA MESSIAS DE SOUZA	66,85						2,84			64,01
340292	1	MESA INFANTIL EM MDF CINZA COM DETALHES A	Ótimo	ALZIRA MESSIAS DE SOUZA	66,85						2,84			64,01
340293	1	MESA INFANTIL EM MDF CINZA COM DETALHES A	Ótimo	ALZIRA MESSIAS DE SOUZA	66,85						2,84			64,01
340294	1	MESA INFANTIL EM MDF CINZA COM DETALHES A	Ótimo	ALZIRA MESSIAS DE SOUZA	66,85						2,84			64,01
340295	1	MESA INFANTIL EM MDF CINZA COM DETALHES A	Ótimo	ALZIRA MESSIAS DE SOUZA	66,85						2,84			64,01





ESTADO DE GOIÁS  
MUNICIPIO DE JATAI  
RUA ITARUMA, 355 - S. SANTA MARIA

PERÍODO DE REFERÊNCIA: DE JANEIRO/2022 ATÉ DEZEMBRO/2022

RELAÇÃO ANALÍTICA DOS ELEMENTOS QUE COMPOEM O ATIVO PERMANENTE - INVENTÁRIO DOS BENS

CÓD.	QTDE	DESCRIÇÃO / UNIDADE ADMINISTRATIVA	ESTADO DE CONSERV.	DETENTOR DE CARGA PATRIMONIAL	VALOR ORIGINAL	INCORPORAÇÕES				BAIXAS				SALDO ATUAL
						AQUIS. CONSTR.	REAVALIAÇÃO	INCORPOR.	CRÉDITOS	ALIENAÇÃO	DEPRECIAÇÃO	DOAÇÃO / OUTROS	CRÉDITOS	
340296	1	MESA INFANTIL EM MDF CINZA COM DETALHES A	Ótimo	ALZIRA MESSIAS DE SOUZA	66,85						2,84			64,01
340297	1	MESA INFANTIL EM MDF CINZA COM DETALHES A	Ótimo	ALZIRA MESSIAS DE SOUZA	66,85						2,84			64,01
340298	1	MESA INFANTIL EM MDF CINZA COM DETALHES A	Ótimo	ALZIRA MESSIAS DE SOUZA	66,85						2,84			64,01
340300	1	MESA INFANTIL EM MDF CINZA COM DETALHES A	Ótimo	ALZIRA MESSIAS DE SOUZA	66,85						2,84			64,01
340301	1	MESA INFANTIL EM MDF CINZA COM DETALHES A	Ótimo	ALZIRA MESSIAS DE SOUZA	66,85						2,84			64,01
340302	1	CPU POSITIVO COM LEITOR DE CD E DVD	Ótimo	ALZIRA MESSIAS DE SOUZA	248,30						10,53			237,77
340303	1	ARMARIO EM MDF CINZA	Bom	ALZIRA MESSIAS DE SOUZA	248,30						10,53			237,77
340304	1	MESA EM MDFBRANCO REDONDA	Bom	ALZIRA MESSIAS DE SOUZA	124,15						5,27			118,88
340305	1	APARELHO DE SOM ANVOX MOD.ACA110	Ótimo	ALZIRA MESSIAS DE SOUZA	219,65						9,32			210,33
340306	1	MESA DE MADEIRA	Bom	ALZIRA MESSIAS DE SOUZA	171,90						7,29			164,61
340307	1	FREEZER HORIZONTAL 2 PORTAS CONSUL	Bom	ALZIRA MESSIAS DE SOUZA	362,90						15,39			347,51
340308	1	FOGAO INDUSTRIAL COM FORNO 6 BOCAS	Bom	ALZIRA MESSIAS DE SOUZA	305,60						12,96			292,64
340309	1	ARQUIVO EM AÇO INOX	Bom	ALZIRA MESSIAS DE SOUZA	152,80						6,48			146,32
340310	1	LIQUIDIFICADOR EM AÇO INOX 2 LITROS	Bom	ALZIRA MESSIAS DE SOUZA	162,35						6,89			155,46
340311	1	ARMARIO EM MDF CINZA COM 190X110X040	Bom	ALZIRA MESSIAS DE SOUZA	257,85						10,94			246,91
340312	1	ESTANTE DE ACO COM 3 PRATELEIRAS	Bom	ALZIRA MESSIAS DE SOUZA	114,60						4,86			109,74
340313	1	ESTANTE DE ACO COM 3 PRATELEIRAS	Bom	ALZIRA MESSIAS DE SOUZA	114,60						4,86			109,74
340314	1	ESTANTE DE ACO COM 3 PRATELEIRAS	Bom	ALZIRA MESSIAS DE SOUZA	114,60						4,86			109,74
340315	1	ESTANTE DE ACO COM 3 PRATELEIRAS	Bom	ALZIRA MESSIAS DE SOUZA	114,60						4,86			109,74
340316	1	ESTANTE DE ACO COM 3 PRATELEIRAS	Bom	ALZIRA MESSIAS DE SOUZA	114,60						4,86			109,74
340317	1	ESTANTE DE ACO COM 3 PRATELEIRAS	Bom	ALZIRA MESSIAS DE SOUZA	114,60						4,86			109,74
340318	1	ESTANTE DE ACO COM 3 PRATELEIRAS	Bom	ALZIRA MESSIAS DE SOUZA	114,60						4,86			109,74
340319	1	ESTANTE DE ACO COM 3 PRATELEIRAS	Bom	ALZIRA MESSIAS DE SOUZA	114,60						4,86			109,74
340320	1	ESTANTE DE ACO COM 3 PRATELEIRAS	Bom	ALZIRA MESSIAS DE SOUZA	114,60						4,86			109,74
340321	1	CADEIRA FERRO FIXO EM TECIDO PRETO	Bom	ALZIRA MESSIAS DE SOUZA	47,75						2,03			45,72
340322	1	CADEIRA FERRO FIXO EM TECIDO PRETO	Bom	ALZIRA MESSIAS DE SOUZA	47,75						2,03			45,72
340323	1	CADEIRA FERRO FIXO EM TECIDO PRETO	Bom	ALZIRA MESSIAS DE SOUZA	47,75						2,03			45,72
340324	1	CADEIRA FERRO FIXO EM TECIDO PRETO	Bom	ALZIRA MESSIAS DE SOUZA	47,75						2,03			45,72
340326	1	CADEIRA FERRO FIXO EM TECIDO PRETO	Bom	ALZIRA MESSIAS DE SOUZA	47,75						2,03			45,72
340327	1	CADEIRA FERRO FIXO EM TECIDO PRETO	Bom	ALZIRA MESSIAS DE SOUZA	47,75						2,03			45,72
340328	1	MESA EM MDF CINZA	Bom	ALZIRA MESSIAS DE SOUZA	105,05						4,46			100,59
340329	1	MESA EM MDF CINZA	Bom	ALZIRA MESSIAS DE SOUZA	105,05						4,46			100,59
340330	1	MESA EM MDF CINZA	Bom	ALZIRA MESSIAS DE SOUZA	105,05						4,46			100,59
340331	1	MESA EM MDF CINZA	Bom	ALZIRA MESSIAS DE SOUZA	105,05						4,46			100,59



ESTADO DE GOIÁS  
MUNICÍPIO DE JATAÍ  
RUA ITARUMA, 355 - S. SANTA MARIA

PERÍODO DE REFERÊNCIA: DE JANEIRO/2022 ATÉ DEZEMBRO/2022

RELAÇÃO ANALÍTICA DOS ELEMENTOS QUE COMPOEM O ATIVO PERMANENTE - INVENTÁRIO DOS BENS

CÓD.	QTDE	DESCRIÇÃO / UNIDADE ADMINISTRATIVA	ESTADO DE CONSERV.	DETENTOR DE CARGA PATRIMONIAL	VALOR ORIGINAL	INCORPORAÇÕES				BAIXAS				SALDO ATUAL
						AQUIS. CONSTR.	REAVALIAÇÃO	INCORPOR.	CRÉDITOS	ALIENAÇÃO	DEPRECIAÇÃO	DOAÇÃO / OUTROS	CRÉDITOS	
340332	1	MESA EM MDF CINZA	Bom	ALZIRA MESSIAS DE SOUZA	105,05						4,46			100,59
340333	1	APARELHO DE DVD LENOXX MOD.DV445B N/S 452	Bom	ALZIRA MESSIAS DE SOUZA	109,82						4,66			105,16
340334	1	ARMARIO EM ACO COM 110X040X100	Bom	ALZIRA MESSIAS DE SOUZA	105,05						4,46			100,59
340335	1	APARELHO DE DVD MONDIAL	Bom	ALZIRA MESSIAS DE SOUZA	105,05						4,46			100,59
340336	1	ARMARIO EM AÇO PEQUENO	Bom	ALZIRA MESSIAS DE SOUZA	105,05						4,46			100,59
340337	1	CADEIRA FERRO FIXO EM TECIDO AZUL	Bom	ALZIRA MESSIAS DE SOUZA	76,40						3,24			73,16
340338	1	CADEIRA FERRO FIXO EM TECIDO AZUL	Bom	ALZIRA MESSIAS DE SOUZA	76,40						3,24			73,16
340339	1	CADEIRA FERRO FIXO EM TECIDO AZUL	Bom	ALZIRA MESSIAS DE SOUZA	76,40						3,24			73,16
340340	1	CADEIRA FERRO FIXO EM TECIDO AZUL	Bom	ALZIRA MESSIAS DE SOUZA	76,40						3,24			73,16
340342	1	CADEIRA FERRO FIXO EM TECIDO AZUL	Bom	ALZIRA MESSIAS DE SOUZA	76,40						3,24			73,16
340343	1	CADEIRA FERRO FIXO EM TECIDO AZUL	Bom	ALZIRA MESSIAS DE SOUZA	76,40						3,24			73,16
340344	1	CADEIRA FERRO FIXO EM TECIDO AZUL	Bom	ALZIRA MESSIAS DE SOUZA	76,40						3,24			73,16
340345	1	CADEIRA FERRO FIXO EM TECIDO AZUL	Bom	ALZIRA MESSIAS DE SOUZA	76,40						3,24			73,16
340346	1	APARELHO DE TV SEMP	Bom	ALZIRA MESSIAS DE SOUZA	210,10						8,91			201,19
340347	1	ARQUIVO DE AÇO	Bom	ALZIRA MESSIAS DE SOUZA	124,15						5,27			118,88
340348	1	APARELHO DE DVD LENOXX N/S 7452045123058	Ótimo	ALZIRA MESSIAS DE SOUZA	105,05						4,46			100,59
340349	1	APARELHO DE DVD LENOXX N/S 74520445047903	Ótimo	ALZIRA MESSIAS DE SOUZA	105,05						4,46			100,59
340350	1	IMPRESSORA HP DESKJET N/SBR4851H50G	Bom	ALZIRA MESSIAS DE SOUZA	210,10						8,91			201,19
340351	1	NOTEBOOK SLIM MOD.1955M N/S 1A806JP1D	Ótimo	ALZIRA MESSIAS DE SOUZA	849,95						36,05			813,90
340352	1	ESTANTE DE AÇO PRETA	Bom	ALZIRA MESSIAS DE SOUZA	105,05						4,46			100,59
340353	1	CADEIRA ESCOLAR INFANTIL EM MDF VERMELHO	Ótimo	ALZIRA MESSIAS DE SOUZA	47,75						2,03			45,72
340354	1	DATA SHOW EPSON N/S TUJK4607450	Bom	ALZIRA MESSIAS DE SOUZA	305,60						12,96			292,64
340355	1	ESTANTE DE AÇO	Bom	ALZIRA MESSIAS DE SOUZA	109,82						4,66			105,16
340356	1	ESTANTE DE AÇO	Bom	ALZIRA MESSIAS DE SOUZA	109,82						4,66			105,16
340357	1	BOTIJAO DE GAS P 45	Ótimo	ALZIRA MESSIAS DE SOUZA	286,50						12,15			274,35
340358	1	BOTIJAO DE GAS P 45	Ótimo	ALZIRA MESSIAS DE SOUZA	286,50						12,15			274,35
340359	1	BEBEDOURO EM AÇO INOX COM 3 TORNEIRAS	Bom	ALZIRA MESSIAS DE SOUZA	429,75						18,23			411,52
340360	1	ARMARIO EM MDF CINZA	Bom	ALZIRA MESSIAS DE SOUZA	200,55						8,51			192,04
340361	1	CADEIRA GIRATORIA COM RODIZIOS ESTOFADA	Ótimo	ALZIRA MESSIAS DE SOUZA	95,50						4,05			91,45
340362	1	ARQUIVO PARA PASTA SUSPensa	Ótimo	ALZIRA MESSIAS DE SOUZA	210,10						8,91			201,19
340363	1	CADEIRA FERRO FIXO EM TECIDO PRETO	Bom	ALZIRA MESSIAS DE SOUZA	47,75						2,03			45,72
340364	1	MESA INFANTIL EM MDF CINZA COM DETALHES A	Ótimo	ALZIRA MESSIAS DE SOUZA	66,85						2,84			64,01
340365	1	MESA INFANTIL EM MDF CINZA COM DETALHES A	Ótimo	ALZIRA MESSIAS DE SOUZA	66,85						2,84			64,01
340366	1	MESA INFANTIL EM MDF CINZA COM DETALHES A	Ótimo	ALZIRA MESSIAS DE SOUZA	66,85						2,84			64,01



ESTADO DE GOIÁS  
MUNICÍPIO DE JATAÍ  
RUA ITARUMA, 355 - S. SANTA MARIA

PERÍODO DE REFERÊNCIA: DE JANEIRO/2022 ATÉ DEZEMBRO/2022

RELAÇÃO ANALÍTICA DOS ELEMENTOS QUE COMPOEM O ATIVO PERMANENTE - INVENTÁRIO DOS BENS

CÓD.	QTDE	DESCRIÇÃO / UNIDADE ADMINISTRATIVA	ESTADO DE CONSERV.	DETENTOR DE CARGA PATRIMONIAL	VALOR ORIGINAL	INCORPORAÇÕES				BAIXAS				SALDO ATUAL
						AQUIS. CONSTR.	REAVALIAÇÃO	INCORPOR.	CRÉDITOS	ALIENAÇÃO	DEPRECIAÇÃO	DOAÇÃO / OUTROS	CRÉDITOS	
340367	1	MESA INFANTIL EM MDF CINZA COM DETALHES A	Ótimo	ALZIRA MESSIAS DE SOUZA	66,85						2,84			64,01
340368	1	MESA INFANTIL EM MDF CINZA COM DETALHES A	Ótimo	ALZIRA MESSIAS DE SOUZA	66,85						2,84			64,01
340369	1	MESA INFANTIL EM MDF CINZA COM DETALHES A	Ótimo	ALZIRA MESSIAS DE SOUZA	66,85						2,84			64,01
340370	1	MESA INFANTIL EM MDF CINZA COM DETALHES A	Ótimo	ALZIRA MESSIAS DE SOUZA	66,85						2,84			64,01
340371	1	MESA INFANTIL EM MDF CINZA COM DETALHES A	Ótimo	ALZIRA MESSIAS DE SOUZA	66,85						2,84			64,01
340372	1	MESA INFANTIL EM MDF CINZA COM DETALHES A	Ótimo	ALZIRA MESSIAS DE SOUZA	66,85						2,84			64,01
340373	1	MESA INFANTIL EM MDF CINZA COM DETALHES A	Ótimo	ALZIRA MESSIAS DE SOUZA	66,85						2,84			64,01
340374	1	CADEIRA ESCOLAR INFANTIL EM FORMICA BEGE	Bom	JUCIANE ASSIS LIMA	28,65						1,22			27,43
340375	1	CADEIRA ESCOLAR INFANTIL EM FORMICA BEGE	Bom	JUCIANE ASSIS LIMA	28,65						1,22			27,43
340376	1	CADEIRA ESCOLAR INFANTIL EM FORMICA BEGE	Bom	JUCIANE ASSIS LIMA	28,65						1,22			27,43
340377	1	MESA ESCOLAR INFANTIL EM FORMICA BEGE	Bom	JUCIANE ASSIS LIMA	66,85						2,84			64,01
340378	1	MESA ESCOLAR INFANTIL EM FORMICA BEGE	Bom	JUCIANE ASSIS LIMA	66,85						2,84			64,01
340379	1	MESA ESCOLAR INFANTIL EM FORMICA BEGE	Bom	JUCIANE ASSIS LIMA	66,85						2,84			64,01
340380	1	MESA ESCOLAR INFANTIL EM FORMICA BEGE	Bom	JUCIANE ASSIS LIMA	66,85						2,84			64,01
340381	1	MESA ESCOLAR INFANTIL EM FORMICA BEGE	Bom	JUCIANE ASSIS LIMA	66,85						2,84			64,01
340382	1	MESA ESCOLAR INFANTIL EM FORMICA BEGE	Bom	JUCIANE ASSIS LIMA	66,85						2,84			64,01
340383	1	MESA ESCOLAR INFANTIL EM FORMICA BEGE	Bom	JUCIANE ASSIS LIMA	66,85						2,84			64,01
340384	1	MESA ESCOLAR INFANTIL EM FORMICA BEGE	Bom	JUCIANE ASSIS LIMA	66,85						2,84			64,01
340385	1	MESA ESCOLAR INFANTIL EM FORMICA BEGE	Bom	JUCIANE ASSIS LIMA	66,85						2,84			64,01
340386	1	MESA ESCOLAR INFANTIL EM FORMICA BEGE	Bom	JUCIANE ASSIS LIMA	66,85						2,84			64,01
340387	1	MESA ESCOLAR INFANTIL EM FORMICA BEGE	Bom	JUCIANE ASSIS LIMA	66,85						2,84			64,01
340388	1	MESA ESCOLAR INFANTIL EM FORMICA BEGE	Bom	JUCIANE ASSIS LIMA	66,85						2,84			64,01
340389	1	MESA ESCOLAR INFANTIL EM FORMICA BEGE	Bom	JUCIANE ASSIS LIMA	66,85						2,84			64,01
340390	1	MESA ESCOLAR INFANTIL EM FORMICA BEGE	Bom	JUCIANE ASSIS LIMA	66,85						2,84			64,01
340391	1	MESA ESCOLAR INFANTIL EM FORMICA BEGE	Bom	JUCIANE ASSIS LIMA	66,85						2,84			64,01
340392	1	MESA ESCOLAR INFANTIL EM FORMICA BEGE	Bom	JUCIANE ASSIS LIMA	66,85						2,84			64,01
340393	1	MESA ESCOLAR INFANTIL EM FORMICA BEGE	Bom	JUCIANE ASSIS LIMA	66,85						2,84			64,01
340394	1	VENTILADOR DE PAREDE VENTI DELTA	Ótimo	JUCIANE ASSIS LIMA	105,05						4,46			100,59
340395	1	VENTILADOR DE PAREDE VENTI SOL	Ótimo	JUCIANE ASSIS LIMA	105,05						4,46			100,59
340396	1	MESA EM FERRO COM TAMPO DE MADEIRA COM	Ótimo	JUCIANE ASSIS LIMA	133,70						5,67			128,03
340397	1	MESA EM FERRO COM TAMPO DE MADEIRA COM	Ótimo	JUCIANE ASSIS LIMA	133,70						5,67			128,03
340398	1	CADEIRA ESCOLAR PLASTICA AZUL	Ótimo	JUCIANE ASSIS LIMA	66,85						2,84			64,01
340399	1	CADEIRA ESCOLAR PLASTICA AZUL	Ótimo	JUCIANE ASSIS LIMA	66,85						2,84			64,01
340405	1	CADEIRA ESCOLAR PLASTICO CINZA	Ótimo	JUCIANE ASSIS LIMA	66,85						2,84			64,01



ESTADO DE GOIÁS  
MUNICIPIO DE JATAÍ  
RUA ITARUMA, 355 - S. SANTA MARIA

PERÍODO DE REFERÊNCIA: DE JANEIRO/2022 ATÉ DEZEMBRO/2022

RELAÇÃO ANALÍTICA DOS ELEMENTOS QUE COMPOEM O ATIVO PERMANENTE - INVENTÁRIO DOS BENS

CÓD.	QTDE	DESCRIÇÃO / UNIDADE ADMINISTRATIVA	ESTADO DE CONSERV.	DETENTOR DE CARGA PATRIMONIAL	VALOR ORIGINAL	INCORPORAÇÕES				BAIXAS				SALDO ATUAL
						AQUIS. CONSTR.	REAVALIAÇÃO	INCORPOR.	CRÉDITOS	ALIENAÇÃO	DEPRECIAÇÃO	DOAÇÃO / OUTROS	CRÉDITOS	
340406	1	CADEIRA ESCOLAR PLASTICO CINZA	Ótimo	JUCIANE ASSIS LIMA	66,85						2,84			64,01
340407	1	VENTILADOR DE PAREDE	Ótimo	JUCIANE ASSIS LIMA	105,05						4,46			100,59
340408	1	ESTANTE DE AÇO	Ótimo	JUCIANE ASSIS LIMA	128,92						5,47			123,45
340409	1	ESTANTE DE AÇO	Ótimo	JUCIANE ASSIS LIMA	128,92						5,47			123,45
340410	1	CADEIRA ESCOLAR PLASTICA VERMELHA	Ótimo	JUCIANE ASSIS LIMA	52,52						2,23			50,29
340430	1	CADEIRA ESCOLAR PLASTICA VERMELHA	Ótimo	JUCIANE ASSIS LIMA	52,52						2,23			50,29
340451	1	CADEIRA ESCOLAR PLASTICA VERMELHA	Ótimo	JUCIANE ASSIS LIMA	52,52						2,23			50,29
340452	1	CADEIRA ESCOLAR PLASTICA VERMELHA	Ótimo	JUCIANE ASSIS LIMA	52,52						2,23			50,29
340453	1	CADEIRA ESCOLAR PLASTICA VERMELHA	Ótimo	JUCIANE ASSIS LIMA	52,52						2,23			50,29
340454	1	CADEIRA ESCOLAR PLASTICA VERMELHA	Ótimo	JUCIANE ASSIS LIMA	52,52						2,23			50,29
340455	1	CADEIRA ESCOLAR PLASTICA VERMELHA	Ótimo	JUCIANE ASSIS LIMA	52,52						2,23			50,29
340456	1	CADEIRA ESCOLAR PLASTICA VERMELHA	Ótimo	JUCIANE ASSIS LIMA	52,52						2,23			50,29
340457	1	CADEIRA ESCOLAR PLASTICA VERMELHA	Ótimo	JUCIANE ASSIS LIMA	52,52						2,23			50,29
340458	1	CADEIRA ESCOLAR PLASTICA VERMELHA	Ótimo	JUCIANE ASSIS LIMA	52,52						2,23			50,29
340459	1	CADEIRA ESCOLAR PLASTICA VERMELHA	Ótimo	JUCIANE ASSIS LIMA	52,52						2,23			50,29
340460	1	CADEIRA ESCOLAR PLASTICA VERMELHA	Ótimo	JUCIANE ASSIS LIMA	52,52						2,23			50,29
340461	1	CADEIRA ESCOLAR PLASTICA VERMELHA	Ótimo	JUCIANE ASSIS LIMA	52,52						2,23			50,29
340462	1	CADEIRA ESCOLAR PLASTICA VERMELHA	Ótimo	JUCIANE ASSIS LIMA	52,52						2,23			50,29
340463	1	CADEIRA ESCOLAR PLASTICA VERMELHA	Ótimo	JUCIANE ASSIS LIMA	52,52						2,23			50,29
340464	1	CADEIRA ESCOLAR PLASTICA VERMELHA	Ótimo	JUCIANE ASSIS LIMA	52,52						2,23			50,29
340465	1	CADEIRA ESCOLAR PLASTICA VERMELHA	Ótimo	JUCIANE ASSIS LIMA	52,52						2,23			50,29
340466	1	CADEIRA ESCOLAR PLASTICA VERMELHA	Ótimo	JUCIANE ASSIS LIMA	52,52						2,23			50,29
340467	1	CADEIRA ESCOLAR PLASTICA VERMELHA	Ótimo	JUCIANE ASSIS LIMA	52,52						2,23			50,29
340468	1	CADEIRA ESCOLAR PLASTICA VERMELHA	Ótimo	JUCIANE ASSIS LIMA	52,52						2,23			50,29
340469	1	CADEIRA ESCOLAR PLASTICA VERMELHA	Ótimo	JUCIANE ASSIS LIMA	52,52						2,23			50,29
340470	1	CADEIRA ESCOLAR PLASTICA VERMELHA	Ótimo	JUCIANE ASSIS LIMA	52,52						2,23			50,29
340471	1	CADEIRA ESCOLAR PLASTICA VERMELHA	Ótimo	JUCIANE ASSIS LIMA	52,52						2,23			50,29
340472	1	MESA ESCOLAR EM MDF CINZA COM DETALHES	Ótimo	JUCIANE ASSIS LIMA	62,07						2,63			59,44
340473	1	MESA ESCOLAR EM MDF CINZA COM DETALHES	Ótimo	JUCIANE ASSIS LIMA	62,07						2,63			59,44
340474	1	MESA ESCOLAR EM MDF CINZA COM DETALHES	Ótimo	JUCIANE ASSIS LIMA	62,07						2,63			59,44
340475	1	MESA ESCOLAR EM MDF CINZA COM DETALHES	Ótimo	JUCIANE ASSIS LIMA	62,07						2,63			59,44
340476	1	MESA ESCOLAR EM MDF CINZA COM DETALHES	Ótimo	JUCIANE ASSIS LIMA	62,07						2,63			59,44
340477	1	MESA ESCOLAR EM MDF CINZA COM DETALHES	Ótimo	JUCIANE ASSIS LIMA	62,07						2,63			59,44
340478	1	MESA ESCOLAR EM MDF CINZA COM DETALHES	Ótimo	JUCIANE ASSIS LIMA	62,07						2,63			59,44



ESTADO DE GOIÁS  
MUNICÍPIO DE JATAÍ  
RUA ITARUMA, 355 - S. SANTA MARIA

PERÍODO DE REFERÊNCIA: DE JANEIRO/2022 ATÉ DEZEMBRO/2022

RELAÇÃO ANALÍTICA DOS ELEMENTOS QUE COMPOEM O ATIVO PERMANENTE - INVENTÁRIO DOS BENS

CÓD.	QTDE	DESCRIÇÃO / UNIDADE ADMINISTRATIVA	ESTADO DE CONSERV.	DETENTOR DE CARGA PATRIMONIAL	VALOR ORIGINAL	INCORPORAÇÕES				BAIXAS				SALDO ATUAL
						AQUIS. CONSTR.	REAVALIAÇÃO	INCORPOR.	CRÉDITOS	ALIENAÇÃO	DEPRECIAÇÃO	DOAÇÃO / OUTROS	CRÉDITOS	
340479	1	MESA ESCOLAR EM MDF CINZA COM DETALHES	Ótimo	JUCIANE ASSIS LIMA	62,07						2,63			59,44
340480	1	MESA ESCOLAR EM MDF CINZA COM DETALHES	Ótimo	JUCIANE ASSIS LIMA	62,07						2,63			59,44
340481	1	MESA ESCOLAR EM MDF CINZA COM DETALHES	Ótimo	JUCIANE ASSIS LIMA	62,07						2,63			59,44
340482	1	MESA ESCOLAR EM MDF CINZA COM DETALHES	Ótimo	JUCIANE ASSIS LIMA	62,07						2,63			59,44
340483	1	MESA ESCOLAR EM MDF CINZA COM DETALHES	Ótimo	JUCIANE ASSIS LIMA	62,07						2,63			59,44
340484	1	MESA ESCOLAR EM MDF CINZA COM DETALHES	Ótimo	JUCIANE ASSIS LIMA	62,07						2,63			59,44
340485	1	MESA ESCOLAR EM MDF CINZA COM DETALHES	Ótimo	JUCIANE ASSIS LIMA	62,07						2,63			59,44
340486	1	MESA ESCOLAR EM MDF CINZA COM DETALHES	Ótimo	JUCIANE ASSIS LIMA	62,07						2,63			59,44
340487	1	MESA ESCOLAR EM MDF CINZA COM DETALHES	Ótimo	JUCIANE ASSIS LIMA	62,07						2,63			59,44
340488	1	MESA ESCOLAR EM MDF CINZA COM DETALHES	Ótimo	JUCIANE ASSIS LIMA	62,07						2,63			59,44
340489	1	MESA ESCOLAR EM MDF CINZA COM DETALHES	Ótimo	JUCIANE ASSIS LIMA	62,07						2,63			59,44
340490	1	MESA ESCOLAR EM MDF CINZA COM DETALHES	Ótimo	JUCIANE ASSIS LIMA	62,07						2,63			59,44
340491	1	MESA ESCOLAR EM MDF CINZA COM DETALHES	Ótimo	JUCIANE ASSIS LIMA	62,07						2,63			59,44
340492	1	MESA ESCOLAR EM MDF CINZA COM DETALHES	Ótimo	JUCIANE ASSIS LIMA	62,07						2,63			59,44
340493	1	MESA ESCOLAR EM MDF CINZA COM DETALHES	Ótimo	JUCIANE ASSIS LIMA	62,07						2,63			59,44
340494	1	MESA ESCOLAR EM MDF CINZA COM DETALHES	Ótimo	JUCIANE ASSIS LIMA	62,07						2,63			59,44
340495	1	MESA ESCOLAR EM MDF CINZA COM DETALHES	Ótimo	JUCIANE ASSIS LIMA	62,07						2,63			59,44
340496	1	MESA ESCOLAR EM MDF CINZA COM DETALHES	Ótimo	JUCIANE ASSIS LIMA	62,07						2,63			59,44
340497	1	MESA ESCOLAR EM MDF CINZA COM DETALHES	Ótimo	JUCIANE ASSIS LIMA	62,07						2,63			59,44
340498	1	MESA ESCOLAR EM MDF CINZA COM DETALHES	Ótimo	JUCIANE ASSIS LIMA	62,07						2,63			59,44
340499	1	MESA ESCOLAR EM MDF CINZA COM DETALHES	Ótimo	JUCIANE ASSIS LIMA	62,07						2,63			59,44
340500	1	MESA ESCOLAR EM MDF CINZA COM DETALHES	Ótimo	JUCIANE ASSIS LIMA	62,07						2,63			59,44
340501	1	MESA ESCOLAR EM MDF CINZA COM DETALHES	Ótimo	JUCIANE ASSIS LIMA	62,07						2,63			59,44
340502	1	MESA ESCOLAR EM MDF CINZA COM DETALHES	Ótimo	JUCIANE ASSIS LIMA	62,07						2,63			59,44
340503	1	MESA ESCOLAR EM MDF CINZA COM DETALHES	Ótimo	JUCIANE ASSIS LIMA	62,07						2,63			59,44
340504	1	MESA ESCOLAR EM MDF CINZA COM DETALHES	Ótimo	JUCIANE ASSIS LIMA	62,07						2,63			59,44
340505	1	MESA ESCOLAR EM MDF CINZA COM DETALHES	Ótimo	JUCIANE ASSIS LIMA	62,07						2,63			59,44
340506	1	MESA ESCOLAR EM MDF CINZA COM DETALHES	Ótimo	JUCIANE ASSIS LIMA	62,07						2,63			59,44
340507	1	MESA ESCOLAR EM MDF CINZA COM DETALHES	Ótimo	JUCIANE ASSIS LIMA	62,07						2,63			59,44
340508	1	MESA ESCOLAR EM MDF CINZA COM DETALHES	Ótimo	JUCIANE ASSIS LIMA	62,07						2,63			59,44
340509	1	MESA ESCOLAR EM MDF CINZA COM DETALHES	Ótimo	JUCIANE ASSIS LIMA	62,07						2,63			59,44
340510	1	MESA ESCOLAR EM MDF CINZA COM DETALHES	Ótimo	JUCIANE ASSIS LIMA	62,07						2,63			59,44
340511	1	MESA ESCOLAR EM MDF CINZA COM DETALHES	Ótimo	JUCIANE ASSIS LIMA	62,07						2,63			59,44
340512	1	MESA ESCOLAR EM MDF CINZA COM DETALHES	Ótimo	JUCIANE ASSIS LIMA	62,07						2,63			59,44



ESTADO DE GOIÁS  
MUNICIPIO DE JATAÍ  
RUA ITARUMA, 355 - S. SANTA MARIA

PERÍODO DE REFERÊNCIA: DE JANEIRO/2022 ATÉ DEZEMBRO/2022

RELAÇÃO ANALÍTICA DOS ELEMENTOS QUE COMPOEM O ATIVO PERMANENTE - INVENTÁRIO DOS BENS

CÓD.	QTDE	DESCRIÇÃO / UNIDADE ADMINISTRATIVA	ESTADO DE CONSERV.	DETENTOR DE CARGA PATRIMONIAL	VALOR ORIGINAL	INCORPORAÇÕES				BAIXAS				SALDO ATUAL
						AQUIS. CONSTR.	REAVALIAÇÃO	INCORPOR.	CRÉDITOS	ALIENAÇÃO	DEPRECIAÇÃO	DOAÇÃO / OUTROS	CRÉDITOS	
340513	1	MESA ESCOLAR EM MDF CINZA COM DETALHES	Ótimo	JUCIANE ASSIS LIMA	62,07						2,63			59,44
340514	1	MESA ESCOLAR EM MDF CINZA COM DETALHES	Ótimo	JUCIANE ASSIS LIMA	62,07						2,63			59,44
340515	1	MESA ESCOLAR EM MDF CINZA COM DETALHES	Ótimo	JUCIANE ASSIS LIMA	62,07						2,63			59,44
340516	1	MESA ESCOLAR EM MDF CINZA COM DETALHES	Ótimo	JUCIANE ASSIS LIMA	62,07						2,63			59,44
340517	1	MESA ESCOLAR EM MDF CINZA COM DETALHES	Ótimo	JUCIANE ASSIS LIMA	62,07						2,63			59,44
340518	1	MESA ESCOLAR EM MDF CINZA COM DETALHES	Ótimo	JUCIANE ASSIS LIMA	62,07						2,63			59,44
340519	1	MESA ESCOLAR EM MDF CINZA COM DETALHES	Ótimo	JUCIANE ASSIS LIMA	62,07						2,63			59,44
340520	1	MESA ESCOLAR EM MDF CINZA COM DETALHES	Ótimo	JUCIANE ASSIS LIMA	62,07						2,63			59,44
340521	1	MESA ESCOLAR EM MDF CINZA COM DETALHES	Ótimo	JUCIANE ASSIS LIMA	62,07						2,63			59,44
340522	1	MESA ESCOLAR EM MDF CINZA COM DETALHES	Ótimo	JUCIANE ASSIS LIMA	62,07						2,63			59,44
340523	1	MESA ESCOLAR EM MDF CINZA COM DETALHES	Ótimo	JUCIANE ASSIS LIMA	62,07						2,63			59,44
340524	1	MESA ESCOLAR EM MDF CINZA COM DETALHES	Ótimo	JUCIANE ASSIS LIMA	62,07						2,63			59,44
340525	1	MESA ESCOLAR EM MDF CINZA COM DETALHES	Ótimo	JUCIANE ASSIS LIMA	62,07						2,63			59,44
340526	1	MESA ESCOLAR EM MDF CINZA COM DETALHES	Ótimo	JUCIANE ASSIS LIMA	62,07						2,63			59,44
340527	1	MESA ESCOLAR EM MDF CINZA COM DETALHES	Ótimo	JUCIANE ASSIS LIMA	62,07						2,63			59,44
340528	1	MESA ESCOLAR EM MDF CINZA COM DETALHES	Ótimo	JUCIANE ASSIS LIMA	62,07						2,63			59,44
340529	1	MESA ESCOLAR EM MDF CINZA COM DETALHES	Ótimo	JUCIANE ASSIS LIMA	62,07						2,63			59,44
340530	1	MESA ESCOLAR EM MDF CINZA COM DETALHES	Ótimo	JUCIANE ASSIS LIMA	62,07						2,63			59,44
340531	1	MESA ESCOLAR EM MDF CINZA COM DETALHES	Ótimo	JUCIANE ASSIS LIMA	62,07						2,63			59,44
340532	1	MESA ESCOLAR EM MDF CINZA COM DETALHES	Ótimo	JUCIANE ASSIS LIMA	62,07						2,63			59,44
340533	1	MESA ESCOLAR EM MDF CINZA COM DETALHES	Ótimo	JUCIANE ASSIS LIMA	62,07						2,63			59,44
340534	1	CADEIRA FERRO FIXO EM PLASTICO CINZA	Ótimo	JUCIANE ASSIS LIMA	66,85						2,84			64,01
340535	1	CADEIRA FERRO FIXO EM PLASTICO CINZA	Ótimo	JUCIANE ASSIS LIMA	66,85						2,84			64,01
340537	1	CADEIRA FERRO FIXO EM PLASTICO CINZA	Ótimo	JUCIANE ASSIS LIMA	66,85						2,84			64,01
340538	1	MESA ESCOLAR EM MDF CINZA COM DETALHES	Ótimo	JUCIANE ASSIS LIMA	62,07						2,63			59,44
340539	1	MESA ESCOLAR EM MDF CINZA COM DETALHES	Ótimo	JUCIANE ASSIS LIMA	62,07						2,63			59,44
340540	1	MESA ESCOLAR EM MDF CINZA COM DETALHES	Ótimo	JUCIANE ASSIS LIMA	62,07						2,63			59,44
340541	1	MESA ESCOLAR EM MDF CINZA COM DETALHES	Ótimo	JUCIANE ASSIS LIMA	62,07						2,63			59,44
340542	1	MESA ESCOLAR EM MDF CINZA COM DETALHES	Ótimo	JUCIANE ASSIS LIMA	62,07						2,63			59,44
340543	1	CADEIRA ESCOLAR INFANTIL EM PLASTICO AMARELO	Ótimo	JUCIANE ASSIS LIMA	47,75						2,03			45,72
340544	1	CADEIRA ESCOLAR INFANTIL EM PLASTICO AMARELO	Ótimo	JUCIANE ASSIS LIMA	47,75						2,03			45,72
340545	1	CADEIRA ESCOLAR INFANTIL EM PLASTICO AMARELO	Ótimo	JUCIANE ASSIS LIMA	47,75						2,03			45,72
340546	1	CADEIRA ESCOLAR INFANTIL EM PLASTICO AMARELO	Ótimo	JUCIANE ASSIS LIMA	47,75						2,03			45,72
340547	1	CADEIRA ESCOLAR INFANTIL EM PLASTICO AMARELO	Ótimo	JUCIANE ASSIS LIMA	47,75						2,03			45,72





ESTADO DE GOIÁS  
MUNICÍPIO DE JATAÍ  
RUA ITARUMA, 355 - S. SANTA MARIA

PERÍODO DE REFERÊNCIA: DE JANEIRO/2022 ATÉ DEZEMBRO/2022

RELAÇÃO ANALÍTICA DOS ELEMENTOS QUE COMPOEM O ATIVO PERMANENTE - INVENTÁRIO DOS BENS

CÓD.	QTDE	DESCRIÇÃO / UNIDADE ADMINISTRATIVA	ESTADO DE CONSERV.	DETENTOR DE CARGA PATRIMONIAL	VALOR ORIGINAL	INCORPORAÇÕES				BAIXAS				SALDO ATUAL
						AQUIS. CONSTR.	REAVALIAÇÃO	INCORPOR.	CRÉDITOS	ALIENAÇÃO	DEPRECIAÇÃO	DOAÇÃO / OUTROS	CRÉDITOS	
340548	1	CADEIRA ESCOLAR INFANTIL EM PLASTICO AMARILHO	Ótimo	JUCIANE ASSIS LIMA	47,75						2,03			45,72
340549	1	CADEIRA ESCOLAR INFANTIL EM PLASTICO AMARILHO	Ótimo	JUCIANE ASSIS LIMA	47,75						2,03			45,72
340550	1	CADEIRA ESCOLAR INFANTIL EM PLASTICO AMARILHO	Ótimo	JUCIANE ASSIS LIMA	47,75						2,03			45,72
340551	1	CADEIRA ESCOLAR INFANTIL EM PLASTICO AMARILHO	Ótimo	JUCIANE ASSIS LIMA	47,75						2,03			45,72
340552	1	CADEIRA ESCOLAR INFANTIL EM PLASTICO AMARILHO	Ótimo	JUCIANE ASSIS LIMA	47,75						2,03			45,72
340553	1	CADEIRA ESCOLAR INFANTIL EM PLASTICO AMARILHO	Ótimo	JUCIANE ASSIS LIMA	47,75						2,03			45,72
340554	1	CADEIRA ESCOLAR INFANTIL EM PLASTICO AMARILHO	Ótimo	JUCIANE ASSIS LIMA	47,75						2,03			45,72
340555	1	CADEIRA ESCOLAR INFANTIL EM PLASTICO AMARILHO	Ótimo	JUCIANE ASSIS LIMA	47,75						2,03			45,72
340556	1	CADEIRA ESCOLAR INFANTIL EM PLASTICO AMARILHO	Ótimo	JUCIANE ASSIS LIMA	47,75						2,03			45,72
340557	1	CADEIRA ESCOLAR INFANTIL EM PLASTICO AMARILHO	Ótimo	JUCIANE ASSIS LIMA	47,75						2,03			45,72
340558	1	CADEIRA ESCOLAR INFANTIL EM PLASTICO AMARILHO	Ótimo	JUCIANE ASSIS LIMA	47,75						2,03			45,72
340559	1	CADEIRA ESCOLAR INFANTIL EM PLASTICO AMARILHO	Ótimo	JUCIANE ASSIS LIMA	47,75						2,03			45,72
340560	1	CADEIRA ESCOLAR INFANTIL EM PLASTICO AMARILHO	Ótimo	JUCIANE ASSIS LIMA	47,75						2,03			45,72
340561	1	CADEIRA ESCOLAR INFANTIL EM PLASTICO AMARILHO	Ótimo	JUCIANE ASSIS LIMA	47,75						2,03			45,72
340562	1	CADEIRA ESCOLAR INFANTIL EM PLASTICO AMARILHO	Ótimo	JUCIANE ASSIS LIMA	47,75						2,03			45,72
340563	1	CADEIRA ESCOLAR INFANTIL EM PLASTICO AMARILHO	Ótimo	JUCIANE ASSIS LIMA	47,75						2,03			45,72
340564	1	CADEIRA ESCOLAR INFANTIL EM PLASTICO AMARILHO	Ótimo	JUCIANE ASSIS LIMA	47,75						2,03			45,72
340565	1	CADEIRA ESCOLAR INFANTIL EM PLASTICO AMARILHO	Ótimo	JUCIANE ASSIS LIMA	47,75						2,03			45,72
340566	1	CADEIRA ESCOLAR INFANTIL EM PLASTICO AMARILHO	Ótimo	JUCIANE ASSIS LIMA	47,75						2,03			45,72
340567	1	CADEIRA ESCOLAR INFANTIL EM PLASTICO AMARILHO	Ótimo	JUCIANE ASSIS LIMA	47,75						2,03			45,72
340568	1	CADEIRA ESCOLAR INFANTIL EM PLASTICO AMARILHO	Ótimo	JUCIANE ASSIS LIMA	47,75						2,03			45,72
340569	1	CADEIRA ESCOLAR INFANTIL EM PLASTICO AMARILHO	Ótimo	JUCIANE ASSIS LIMA	47,75						2,03			45,72
340570	1	CADEIRA ESCOLAR INFANTIL EM PLASTICO AMARILHO	Ótimo	JUCIANE ASSIS LIMA	47,75						2,03			45,72
340571	1	CADEIRA ESCOLAR INFANTIL EM PLASTICO AMARILHO	Ótimo	JUCIANE ASSIS LIMA	47,75						2,03			45,72
340572	1	CADEIRA ESCOLAR INFANTIL EM PLASTICO AMARILHO	Ótimo	JUCIANE ASSIS LIMA	47,75						2,03			45,72
340573	1	CADEIRA ESCOLAR INFANTIL EM PLASTICO AMARILHO	Ótimo	JUCIANE ASSIS LIMA	47,75						2,03			45,72
340574	1	CADEIRA ESCOLAR INFANTIL EM PLASTICO AMARILHO	Ótimo	JUCIANE ASSIS LIMA	47,75						2,03			45,72
340575	1	CADEIRA ESCOLAR INFANTIL EM PLASTICO AMARILHO	Ótimo	JUCIANE ASSIS LIMA	47,75						2,03			45,72
340576	1	CADEIRA ESCOLAR INFANTIL EM PLASTICO AMARILHO	Ótimo	JUCIANE ASSIS LIMA	47,75						2,03			45,72
340577	1	CADEIRA ESCOLAR INFANTIL EM PLASTICO AMARILHO	Ótimo	JUCIANE ASSIS LIMA	47,75						2,03			45,72
340578	1	CADEIRA ESCOLAR INFANTIL EM PLASTICO AMARILHO	Ótimo	JUCIANE ASSIS LIMA	47,75						2,03			45,72
340579	1	CADEIRA ESCOLAR INFANTIL EM PLASTICO AMARILHO	Ótimo	JUCIANE ASSIS LIMA	47,75						2,03			45,72
340580	1	CADEIRA ESCOLAR INFANTIL EM PLASTICO AMARILHO	Ótimo	JUCIANE ASSIS LIMA	47,75						2,03			45,72
340581	1	CADEIRA ESCOLAR INFANTIL EM PLASTICO AMARILHO	Ótimo	JUCIANE ASSIS LIMA	47,75						2,03			45,72



ESTADO DE GOIÁS  
MUNICÍPIO DE JATAÍ  
RUA ITARUMA, 355 - S. SANTA MARIA

PERÍODO DE REFERÊNCIA: DE JANEIRO/2022 ATÉ DEZEMBRO/2022

RELAÇÃO ANALÍTICA DOS ELEMENTOS QUE COMPOEM O ATIVO PERMANENTE - INVENTÁRIO DOS BENS

CÓD.	QTDE	DESCRIÇÃO / UNIDADE ADMINISTRATIVA	ESTADO DE CONSERV.	DETENTOR DE CARGA PATRIMONIAL	VALOR ORIGINAL	INCORPORAÇÕES				BAIXAS				SALDO ATUAL
						AQUIS. CONSTR.	REAVALIAÇÃO	INCORPOR.	CRÉDITOS	ALIENAÇÃO	DEPRECIAÇÃO	DOAÇÃO / OUTROS	CRÉDITOS	
340582	1	CADEIRA ESCOLAR INFANTIL EM PLASTICO AMARELO	Ótimo	JUCIANE ASSIS LIMA	47,75						2,03			45,72
340583	1	CADEIRA ESCOLAR INFANTIL EM PLASTICO AMARELO	Ótimo	JUCIANE ASSIS LIMA	47,75						2,03			45,72
340584	1	CADEIRA ESCOLAR INFANTIL EM PLASTICO AMARELO	Ótimo	JUCIANE ASSIS LIMA	47,75						2,03			45,72
340585	1	CADEIRA ESCOLAR INFANTIL EM PLASTICO AMARELO	Ótimo	JUCIANE ASSIS LIMA	47,75						2,03			45,72
340586	1	CADEIRA ESCOLAR INFANTIL EM PLASTICO AMARELO	Ótimo	JUCIANE ASSIS LIMA	47,75						2,03			45,72
340587	1	CADEIRA ESCOLAR INFANTIL EM PLASTICO AMARELO	Ótimo	JUCIANE ASSIS LIMA	47,75						2,03			45,72
340588	1	CADEIRA ESCOLAR INFANTIL EM PLASTICO AMARELO	Ótimo	JUCIANE ASSIS LIMA	47,75						2,03			45,72
340589	1	CADEIRA ESCOLAR INFANTIL EM PLASTICO AMARELO	Ótimo	JUCIANE ASSIS LIMA	47,75						2,03			45,72
340590	1	CADEIRA ESCOLAR INFANTIL EM PLASTICO AMARELO	Ótimo	JUCIANE ASSIS LIMA	47,75						2,03			45,72
340591	1	CADEIRA ESCOLAR INFANTIL EM PLASTICO AMARELO	Ótimo	JUCIANE ASSIS LIMA	47,75						2,03			45,72
340592	1	CADEIRA ESCOLAR INFANTIL EM PLASTICO AMARELO	Ótimo	JUCIANE ASSIS LIMA	47,75						2,03			45,72
340593	1	MESA ESCOLAR EM MDF CINZA COM DETALHES	Ótimo	JUCIANE ASSIS LIMA	57,30						2,43			54,87
340594	1	MESA ESCOLAR EM MDF CINZA COM DETALHES	Ótimo	JUCIANE ASSIS LIMA	57,30						2,43			54,87
340595	1	MESA ESCOLAR EM MDF CINZA COM DETALHES	Ótimo	JUCIANE ASSIS LIMA	57,30						2,43			54,87
340596	1	MESA ESCOLAR EM MDF CINZA COM DETALHES	Ótimo	JUCIANE ASSIS LIMA	57,30						2,43			54,87
340597	1	MESA ESCOLAR EM MDF CINZA COM DETALHES	Ótimo	JUCIANE ASSIS LIMA	57,30						2,43			54,87
340598	1	MESA ESCOLAR EM MDF CINZA COM DETALHES	Ótimo	JUCIANE ASSIS LIMA	57,30						2,43			54,87
340599	1	MESA ESCOLAR EM MDF CINZA COM DETALHES	Ótimo	JUCIANE ASSIS LIMA	57,30						2,43			54,87
340600	1	MESA ESCOLAR EM MDF CINZA COM DETALHES	Ótimo	JUCIANE ASSIS LIMA	57,30						2,43			54,87
340601	1	MESA ESCOLAR EM MDF CINZA COM DETALHES	Ótimo	JUCIANE ASSIS LIMA	57,30						2,43			54,87
340602	1	MESA ESCOLAR EM MDF CINZA COM DETALHES	Ótimo	JUCIANE ASSIS LIMA	57,30						2,43			54,87
340603	1	MESA ESCOLAR EM MDF CINZA COM DETALHES	Ótimo	JUCIANE ASSIS LIMA	57,30						2,43			54,87
340604	1	MESA ESCOLAR EM MDF CINZA COM DETALHES	Ótimo	JUCIANE ASSIS LIMA	57,30						2,43			54,87
340605	1	MESA ESCOLAR EM MDF CINZA COM DETALHES	Ótimo	JUCIANE ASSIS LIMA	57,30						2,43			54,87
340606	1	MESA ESCOLAR EM MDF CINZA COM DETALHES	Ótimo	JUCIANE ASSIS LIMA	57,30						2,43			54,87
340607	1	MESA ESCOLAR EM MDF CINZA COM DETALHES	Ótimo	JUCIANE ASSIS LIMA	57,30						2,43			54,87
340608	1	MESA ESCOLAR EM MDF CINZA COM DETALHES	Ótimo	JUCIANE ASSIS LIMA	57,30						2,43			54,87
340609	1	MESA ESCOLAR EM MDF CINZA COM DETALHES	Ótimo	JUCIANE ASSIS LIMA	57,30						2,43			54,87
340610	1	MESA ESCOLAR EM MDF CINZA COM DETALHES	Ótimo	JUCIANE ASSIS LIMA	57,30						2,43			54,87
340611	1	MESA ESCOLAR EM MDF CINZA COM DETALHES	Ótimo	JUCIANE ASSIS LIMA	57,30						2,43			54,87
340612	1	MESA ESCOLAR EM MDF CINZA COM DETALHES	Ótimo	JUCIANE ASSIS LIMA	57,30						2,43			54,87
340613	1	MESA ESCOLAR EM MDF CINZA COM DETALHES	Ótimo	JUCIANE ASSIS LIMA	57,30						2,43			54,87
340614	1	MESA ESCOLAR EM MDF CINZA COM DETALHES	Ótimo	JUCIANE ASSIS LIMA	57,30						2,43			54,87
340615	1	MESA ESCOLAR EM MDF CINZA COM DETALHES	Ótimo	JUCIANE ASSIS LIMA	57,30						2,43			54,87



ESTADO DE GOIÁS  
MUNICIPIO DE JATAÍ  
RUA ITARUMA, 355 - S. SANTA MARIA

PERÍODO DE REFERÊNCIA: DE JANEIRO/2022 ATÉ DEZEMBRO/2022

RELAÇÃO ANALÍTICA DOS ELEMENTOS QUE COMPOEM O ATIVO PERMANENTE - INVENTÁRIO DOS BENS

CÓD.	QTDE	DESCRIÇÃO / UNIDADE ADMINISTRATIVA	ESTADO DE CONSERV.	DETENTOR DE CARGA PATRIMONIAL	VALOR ORIGINAL	INCORPORAÇÕES				BAIXAS				SALDO ATUAL
						AQUIS. CONSTR.	REAVALIAÇÃO	INCORPOR.	CRÉDITOS	ALIENAÇÃO	DEPRECIAÇÃO	DOAÇÃO / OUTROS	CRÉDITOS	
340616	1	MESA ESCOLAR EM MDF CINZA COM DETALHES	Ótimo	JUCIANE ASSIS LIMA	57,30						2,43			54,87
340617	1	MESA ESCOLAR EM MDF CINZA COM DETALHES	Ótimo	JUCIANE ASSIS LIMA	57,30						2,43			54,87
340618	1	MESA ESCOLAR EM MDF CINZA COM DETALHES	Ótimo	JUCIANE ASSIS LIMA	57,30						2,43			54,87
340619	1	MESA ESCOLAR EM MDF CINZA COM DETALHES	Ótimo	JUCIANE ASSIS LIMA	57,30						2,43			54,87
340620	1	MESA ESCOLAR EM MDF CINZA COM DETALHES	Ótimo	JUCIANE ASSIS LIMA	57,30						2,43			54,87
340621	1	MESA ESCOLAR EM MDF CINZA COM DETALHES	Ótimo	JUCIANE ASSIS LIMA	57,30						2,43			54,87
340622	1	MESA ESCOLAR EM MDF CINZA COM DETALHES	Ótimo	JUCIANE ASSIS LIMA	57,30						2,43			54,87
340623	1	MESA ESCOLAR EM MDF CINZA COM DETALHES	Ótimo	JUCIANE ASSIS LIMA	57,30						2,43			54,87
340624	1	MESA ESCOLAR EM MDF CINZA COM DETALHES	Ótimo	JUCIANE ASSIS LIMA	57,30						2,43			54,87
340625	1	MESA ESCOLAR EM MDF CINZA COM DETALHES	Ótimo	JUCIANE ASSIS LIMA	57,30						2,43			54,87
340626	1	MESA ESCOLAR EM MDF CINZA COM DETALHES	Ótimo	JUCIANE ASSIS LIMA	57,30						2,43			54,87
340627	1	MESA ESCOLAR EM MDF CINZA COM DETALHES	Ótimo	JUCIANE ASSIS LIMA	57,30						2,43			54,87
340628	1	MESA ESCOLAR EM MDF CINZA COM DETALHES	Ótimo	JUCIANE ASSIS LIMA	57,30						2,43			54,87
340630	1	ARMARIO EM AÇO VERDE	Bom	JUCIANE ASSIS LIMA	162,35						6,89			155,46
340631	1	CAIXA DE SOM ONEAL OCM 190	Ótimo	JUCIANE ASSIS LIMA	315,15						13,37			301,78
340632	1	BANCO EM MDF BEGE INFANTIL	Bom	JUCIANE ASSIS LIMA	38,20						1,62			36,58
340633	1	MESA EM MDF CINZA PARA PROFESSOR	Bom	JUCIANE ASSIS LIMA	162,35						6,89			155,46
340634	1	MESA EM MDF CINZA PARA PROFESSOR	Bom	JUCIANE ASSIS LIMA	162,35						6,89			155,46
340635	1	APARELHO DE DVD MONDIAL	Bom	JUCIANE ASSIS LIMA	105,05						4,46			100,59
340636	1	APARELHO DE DVD PHILIPS	Bom	JUCIANE ASSIS LIMA	105,05						4,46			100,59
340708	1	CADEIRA ESCOLAR INFANTIL EM FORMICA BEGE	Bom	JUCIANE ASSIS LIMA	28,65						1,22			27,43
340709	1	CADEIRA ESCOLAR INFANTIL EM FORMICA BEGE	Bom	JUCIANE ASSIS LIMA	28,65						1,22			27,43
340710	1	CADEIRA ESCOLAR INFANTIL EM FORMICA BEGE	Bom	JUCIANE ASSIS LIMA	28,65						1,22			27,43
340711	1	CADEIRA ESCOLAR INFANTIL EM FORMICA BEGE	Bom	JUCIANE ASSIS LIMA	28,65						1,22			27,43
341471	1	CADEIRA ESCOLAR INFANTIL EM PLASTICO AMARELO	Ótimo	JUCIANE ASSIS LIMA	47,75						2,03			45,72
341472	1	CADEIRA ESCOLAR INFANTIL EM PLASTICO AMARELO	Ótimo	JUCIANE ASSIS LIMA	47,75						2,03			45,72
340637	1	BANCO DE FERRO EM FORMICA BEGE	Bom	JUCIANE ASSIS LIMA	85,95						3,65			82,30
340638	1	BANCO DE FERRO EM FORMICA BEGE	Bom	JUCIANE ASSIS LIMA	85,95						3,65			82,30
340639	1	BANCO DE FERRO EM FORMICA BEGE	Bom	JUCIANE ASSIS LIMA	85,95						3,65			82,30
340643	1	BANCO DE FERRO EM FORMICA BEGE	Bom	JUCIANE ASSIS LIMA	85,95						3,65			82,30
340644	1	CADEIRA ESCOLAR INFANTIL EM FORMICA BEGE	Bom	JUCIANE ASSIS LIMA	28,65						1,22			27,43
340645	1	CADEIRA ESCOLAR INFANTIL EM FORMICA BEGE	Bom	JUCIANE ASSIS LIMA	28,65						1,22			27,43
340646	1	CADEIRA ESCOLAR INFANTIL EM FORMICA BEGE	Bom	JUCIANE ASSIS LIMA	28,65						1,22			27,43
340647	1	CADEIRA ESCOLAR INFANTIL EM FORMICA BEGE	Bom	JUCIANE ASSIS LIMA	28,65						1,22			27,43



ESTADO DE GOIÁS  
MUNICÍPIO DE JATAÍ  
RUA ITARUMA, 355 - S. SANTA MARIA

PERÍODO DE REFERÊNCIA: DE JANEIRO/2022 ATÉ DEZEMBRO/2022

RELAÇÃO ANALÍTICA DOS ELEMENTOS QUE COMPOEM O ATIVO PERMANENTE - INVENTÁRIO DOS BENS

CÓD.	QTDE	DESCRIÇÃO / UNIDADE ADMINISTRATIVA	ESTADO DE CONSERV.	DETENTOR DE CARGA PATRIMONIAL	VALOR ORIGINAL	INCORPORAÇÕES				BAIXAS				SALDO ATUAL
						AQUIS. CONSTR.	REAVALIAÇÃO	INCORPOR.	CRÉDITOS	ALIENAÇÃO	DEPRECIACÃO	DOAÇÃO / OUTROS	CRÉDITOS	
340648	1	CADEIRA ESCOLAR INFANTIL EM FORMICA BEGE	Bom	JUCIANE ASSIS LIMA	28,65						1,22			27,43
340649	1	CADEIRA ESCOLAR INFANTIL EM FORMICA BEGE	Bom	JUCIANE ASSIS LIMA	28,65						1,22			27,43
340650	1	CADEIRA ESCOLAR INFANTIL EM FORMICA BEGE	Bom	JUCIANE ASSIS LIMA	28,65						1,22			27,43
340651	1	CADEIRA ESCOLAR INFANTIL EM FORMICA BEGE	Bom	JUCIANE ASSIS LIMA	28,65						1,22			27,43
340652	1	CADEIRA ESCOLAR INFANTIL EM FORMICA BEGE	Bom	JUCIANE ASSIS LIMA	28,65						1,22			27,43
340653	1	CADEIRA ESCOLAR INFANTIL EM FORMICA BEGE	Bom	JUCIANE ASSIS LIMA	28,65						1,22			27,43
340668	1	CADEIRA ESCOLAR INFANTIL EM FORMICA BEGE	Bom	JUCIANE ASSIS LIMA	28,65						1,22			27,43
340669	1	CADEIRA ESCOLAR INFANTIL EM FORMICA BEGE	Bom	JUCIANE ASSIS LIMA	28,65						1,22			27,43
340670	1	CADEIRA ESCOLAR INFANTIL EM FORMICA BEGE	Bom	JUCIANE ASSIS LIMA	28,65						1,22			27,43
340671	1	CADEIRA ESCOLAR INFANTIL EM FORMICA BEGE	Bom	JUCIANE ASSIS LIMA	28,65						1,22			27,43
340672	1	CADEIRA ESCOLAR INFANTIL EM FORMICA BEGE	Bom	JUCIANE ASSIS LIMA	28,65						1,22			27,43
340673	1	CADEIRA ESCOLAR INFANTIL EM FORMICA BEGE	Bom	JUCIANE ASSIS LIMA	28,65						1,22			27,43
340674	1	CADEIRA ESCOLAR INFANTIL EM FORMICA BEGE	Bom	JUCIANE ASSIS LIMA	28,65						1,22			27,43
340675	1	CADEIRA ESCOLAR INFANTIL EM FORMICA BEGE	Bom	JUCIANE ASSIS LIMA	28,65						1,22			27,43
340676	1	CADEIRA ESCOLAR INFANTIL EM FORMICA BEGE	Bom	JUCIANE ASSIS LIMA	28,65						1,22			27,43
340677	1	CADEIRA ESCOLAR INFANTIL EM FORMICA BEGE	Bom	JUCIANE ASSIS LIMA	28,65						1,22			27,43
340678	1	CADEIRA ESCOLAR INFANTIL EM FORMICA BEGE	Bom	JUCIANE ASSIS LIMA	28,65						1,22			27,43
340679	1	CADEIRA ESCOLAR INFANTIL EM FORMICA BEGE	Bom	JUCIANE ASSIS LIMA	28,65						1,22			27,43
340680	1	CADEIRA ESCOLAR INFANTIL EM FORMICA BEGE	Bom	JUCIANE ASSIS LIMA	28,65						1,22			27,43
340681	1	CADEIRA ESCOLAR INFANTIL EM FORMICA BEGE	Bom	JUCIANE ASSIS LIMA	28,65						1,22			27,43
340683	1	CADEIRA ESCOLAR INFANTIL EM FORMICA BEGE	Bom	JUCIANE ASSIS LIMA	28,65						1,22			27,43
340684	1	CADEIRA ESCOLAR INFANTIL EM FORMICA BEGE	Bom	JUCIANE ASSIS LIMA	28,65						1,22			27,43
340685	1	CADEIRA ESCOLAR INFANTIL EM FORMICA BEGE	Bom	JUCIANE ASSIS LIMA	28,65						1,22			27,43
340686	1	CADEIRA ESCOLAR INFANTIL EM FORMICA BEGE	Bom	JUCIANE ASSIS LIMA	28,65						1,22			27,43
340687	1	CADEIRA ESCOLAR INFANTIL EM FORMICA BEGE	Bom	JUCIANE ASSIS LIMA	28,65						1,22			27,43
340688	1	CADEIRA ESCOLAR INFANTIL EM FORMICA BEGE	Bom	JUCIANE ASSIS LIMA	28,65						1,22			27,43
340689	1	CADEIRA ESCOLAR INFANTIL EM FORMICA BEGE	Bom	JUCIANE ASSIS LIMA	28,65						1,22			27,43
340690	1	CADEIRA ESCOLAR INFANTIL EM FORMICA BEGE	Bom	JUCIANE ASSIS LIMA	28,65						1,22			27,43
340691	1	CADEIRA ESCOLAR INFANTIL EM FORMICA BEGE	Bom	JUCIANE ASSIS LIMA	28,65						1,22			27,43
340692	1	CADEIRA ESCOLAR INFANTIL EM FORMICA BEGE	Bom	JUCIANE ASSIS LIMA	28,65						1,22			27,43
340693	1	CADEIRA ESCOLAR INFANTIL EM FORMICA BEGE	Bom	JUCIANE ASSIS LIMA	28,65						1,22			27,43
340694	1	CADEIRA ESCOLAR INFANTIL EM FORMICA BEGE	Bom	JUCIANE ASSIS LIMA	28,65						1,22			27,43
340695	1	CADEIRA ESCOLAR INFANTIL EM FORMICA BEGE	Bom	JUCIANE ASSIS LIMA	28,65						1,22			27,43
340696	1	CADEIRA ESCOLAR INFANTIL EM FORMICA BEGE	Bom	JUCIANE ASSIS LIMA	28,65						1,22			27,43



ESTADO DE GOIÁS  
MUNICIPIO DE JATAÍ  
RUA ITARUMA, 355 - S. SANTA MARIA

PERÍODO DE REFERÊNCIA: DE JANEIRO/2022 ATÉ DEZEMBRO/2022

RELAÇÃO ANALÍTICA DOS ELEMENTOS QUE COMPOEM O ATIVO PERMANENTE - INVENTÁRIO DOS BENS

CÓD.	QTDE	DESCRIÇÃO / UNIDADE ADMINISTRATIVA	ESTADO DE CONSERV.	DETENTOR DE CARGA PATRIMONIAL	VALOR ORIGINAL	INCORPORAÇÕES				BAIXAS				SALDO ATUAL
						AQUIS. CONSTR.	REAValiação	INCORPOR.	CRÉDITOS	ALIENAÇÃO	DEPRECIACÃO	DOAÇÃO / OUTROS	CRÉDITOS	
340697	1	CADEIRA ESCOLAR INFANTIL EM FORMICA BEGE	Bom	JUCIANE ASSIS LIMA	28,65						1,22			27,43
340698	1	CADEIRA ESCOLAR INFANTIL EM FORMICA BEGE	Bom	JUCIANE ASSIS LIMA	28,65						1,22			27,43
340699	1	CADEIRA ESCOLAR INFANTIL EM FORMICA BEGE	Bom	JUCIANE ASSIS LIMA	28,65						1,22			27,43
340700	1	CADEIRA ESCOLAR INFANTIL EM FORMICA BEGE	Bom	JUCIANE ASSIS LIMA	28,65						1,22			27,43
340701	1	CADEIRA ESCOLAR INFANTIL EM FORMICA BEGE	Bom	JUCIANE ASSIS LIMA	28,65						1,22			27,43
340702	1	CADEIRA ESCOLAR INFANTIL EM FORMICA BEGE	Bom	JUCIANE ASSIS LIMA	28,65						1,22			27,43
340703	1	CADEIRA ESCOLAR INFANTIL EM FORMICA BEGE	Bom	JUCIANE ASSIS LIMA	28,65						1,22			27,43
340704	1	CADEIRA ESCOLAR INFANTIL EM FORMICA BEGE	Bom	JUCIANE ASSIS LIMA	28,65						1,22			27,43
340705	1	CADEIRA ESCOLAR INFANTIL EM FORMICA BEGE	Bom	JUCIANE ASSIS LIMA	28,65						1,22			27,43
340706	1	CADEIRA ESCOLAR INFANTIL EM FORMICA BEGE	Bom	JUCIANE ASSIS LIMA	28,65						1,22			27,43
340707	1	CADEIRA ESCOLAR INFANTIL EM FORMICA BEGE	Bom	JUCIANE ASSIS LIMA	28,65						1,22			27,43
340712	1	MESA ESCOLAR EM FORMICA BEGE	Bom	JUCIANE ASSIS LIMA	66,85						2,84			64,01
340713	1	MESA ESCOLAR EM FORMICA BEGE	Bom	JUCIANE ASSIS LIMA	66,85						2,84			64,01
340714	1	MESA ESCOLAR EM FORMICA BEGE	Bom	JUCIANE ASSIS LIMA	66,85						2,84			64,01
340715	1	MESA ESCOLAR EM FORMICA BEGE	Bom	JUCIANE ASSIS LIMA	66,85						2,84			64,01
340716	1	MESA ESCOLAR EM FORMICA BEGE	Bom	JUCIANE ASSIS LIMA	66,85						2,84			64,01
340717	1	MESA ESCOLAR EM FORMICA BEGE	Bom	JUCIANE ASSIS LIMA	66,85						2,84			64,01
340718	1	CADEIRA ESCOLAR EM PLASTICO AZUL	Ótimo	JUCIANE ASSIS LIMA	57,30						2,43			54,87
340719	1	CADEIRA ESCOLAR EM PLASTICO AZUL	Ótimo	JUCIANE ASSIS LIMA	57,30						2,43			54,87
340721	1	CADEIRA ESCOLAR EM PLASTICO AZUL	Ótimo	JUCIANE ASSIS LIMA	57,30						2,43			54,87
340722	1	CADEIRA ESCOLAR EM PLASTICO AZUL	Ótimo	JUCIANE ASSIS LIMA	57,30						2,43			54,87
340723	1	CADEIRA ESCOLAR EM PLASTICO AZUL	Ótimo	JUCIANE ASSIS LIMA	57,30						2,43			54,87
340724	1	CADEIRA ESCOLAR EM PLASTICO AZUL	Ótimo	JUCIANE ASSIS LIMA	57,30						2,43			54,87
340725	1	CADEIRA ESCOLAR EM PLASTICO AZUL	Ótimo	JUCIANE ASSIS LIMA	57,30						2,43			54,87
340726	1	CADEIRA ESCOLAR EM PLASTICO AZUL	Ótimo	JUCIANE ASSIS LIMA	57,30						2,43			54,87
340727	1	CADEIRA ESCOLAR EM PLASTICO AZUL	Ótimo	JUCIANE ASSIS LIMA	57,30						2,43			54,87
340728	1	CADEIRA ESCOLAR EM PLASTICO AZUL	Ótimo	JUCIANE ASSIS LIMA	57,30						2,43			54,87
340729	1	CADEIRA ESCOLAR EM PLASTICO AZUL	Ótimo	JUCIANE ASSIS LIMA	57,30						2,43			54,87
340730	1	CADEIRA ESCOLAR EM PLASTICO AZUL	Ótimo	JUCIANE ASSIS LIMA	57,30						2,43			54,87
340731	1	CADEIRA ESCOLAR EM PLASTICO AZUL	Ótimo	JUCIANE ASSIS LIMA	57,30						2,43			54,87
340732	1	MESA EM MDF CINZA COM DETALHES AZUL	Ótimo	JUCIANE ASSIS LIMA	66,85						2,84			64,01
340733	1	CADEIRA ESCOLAR INFANTIL EM PLASTICO VERN	Ótimo	VALDINEI BARBOSA ARANTE	57,30						2,43			54,87
340734	1	CADEIRA ESCOLAR INFANTIL EM PLASTICO VERN	Ótimo	VALDINEI BARBOSA ARANTE	57,30						2,43			54,87
340735	1	CADEIRA ESCOLAR INFANTIL EM PLASTICO VERN	Ótimo	VALDINEI BARBOSA ARANTE	57,30						2,43			54,87



ESTADO DE GOIÁS  
MUNICÍPIO DE JATAÍ  
RUA ITARUMA, 355 - S. SANTA MARIA

PERÍODO DE REFERÊNCIA: DE JANEIRO/2022 ATÉ DEZEMBRO/2022

RELAÇÃO ANALÍTICA DOS ELEMENTOS QUE COMPOEM O ATIVO PERMANENTE - INVENTÁRIO DOS BENS

CÓD.	QTDE	DESCRIÇÃO / UNIDADE ADMINISTRATIVA	ESTADO DE CONSERV.	DETENTOR DE CARGA PATRIMONIAL	VALOR ORIGINAL	INCORPORAÇÕES				BAIXAS				SALDO ATUAL
						AQUIS. CONSTR.	REAVALIAÇÃO	INCORPOR.	CRÉDITOS	ALIENAÇÃO	DEPRECIAÇÃO	DOAÇÃO / OUTROS	CRÉDITOS	
340736	1	CADEIRA ESCOLAR INFANTIL EM PLASTICO VERN	Ótimo	VALDINEI BARBOSA ARANTE	57,30						2,43			54,87
340737	1	CADEIRA ESCOLAR INFANTIL EM PLASTICO VERN	Ótimo	VALDINEI BARBOSA ARANTE	57,30						2,43			54,87
340738	1	CADEIRA ESCOLAR INFANTIL EM PLASTICO VERN	Ótimo	VALDINEI BARBOSA ARANTE	57,30						2,43			54,87
340739	1	CADEIRA ESCOLAR INFANTIL EM PLASTICO VERN	Ótimo	VALDINEI BARBOSA ARANTE	57,30						2,43			54,87
340740	1	CADEIRA ESCOLAR INFANTIL EM PLASTICO VERN	Ótimo	VALDINEI BARBOSA ARANTE	57,30						2,43			54,87
340742	1	CADEIRA ESCOLAR INFANTIL EM PLASTICO VERN	Ótimo	VALDINEI BARBOSA ARANTE	57,30						2,43			54,87
340743	1	CADEIRA ESCOLAR INFANTIL EM PLASTICO VERN	Ótimo	VALDINEI BARBOSA ARANTE	57,30						2,43			54,87
340744	1	CADEIRA ESCOLAR INFANTIL EM PLASTICO VERN	Ótimo	VALDINEI BARBOSA ARANTE	57,30						2,43			54,87
340745	1	CADEIRA ESCOLAR INFANTIL EM PLASTICO VERN	Ótimo	VALDINEI BARBOSA ARANTE	57,30						2,43			54,87
340746	1	CADEIRA ESCOLAR INFANTIL EM PLASTICO VERN	Ótimo	VALDINEI BARBOSA ARANTE	57,30						2,43			54,87
340747	1	CADEIRA ESCOLAR INFANTIL EM PLASTICO VERN	Ótimo	VALDINEI BARBOSA ARANTE	57,30						2,43			54,87
340748	1	CADEIRA ESCOLAR INFANTIL EM PLASTICO VERN	Ótimo	VALDINEI BARBOSA ARANTE	57,30						2,43			54,87
340749	1	CADEIRA ESCOLAR INFANTIL EM PLASTICO VERN	Ótimo	VALDINEI BARBOSA ARANTE	57,30						2,43			54,87
340750	1	CADEIRA ESCOLAR INFANTIL EM PLASTICO VERN	Ótimo	VALDINEI BARBOSA ARANTE	57,30						2,43			54,87
340751	1	CADEIRA ESCOLAR INFANTIL EM PLASTICO VERN	Ótimo	VALDINEI BARBOSA ARANTE	57,30						2,43			54,87
340752	1	CADEIRA ESCOLAR INFANTIL EM PLASTICO VERN	Ótimo	VALDINEI BARBOSA ARANTE	57,30						2,43			54,87
340753	1	CADEIRA ESCOLAR INFANTIL EM PLASTICO VERN	Ótimo	VALDINEI BARBOSA ARANTE	57,30						2,43			54,87
340754	1	CADEIRA ESCOLAR INFANTIL EM PLASTICO VERN	Ótimo	VALDINEI BARBOSA ARANTE	57,30						2,43			54,87
340755	1	CADEIRA ESCOLAR INFANTIL EM PLASTICO VERN	Ótimo	VALDINEI BARBOSA ARANTE	57,30						2,43			54,87
340756	1	CADEIRA ESCOLAR INFANTIL EM PLASTICO VERN	Ótimo	VALDINEI BARBOSA ARANTE	57,30						2,43			54,87
340757	1	CADEIRA ESCOLAR INFANTIL EM PLASTICO VERN	Ótimo	VALDINEI BARBOSA ARANTE	57,30						2,43			54,87
340758	1	CADEIRA ESCOLAR INFANTIL EM PLASTICO VERN	Ótimo	VALDINEI BARBOSA ARANTE	57,30						2,43			54,87
340759	1	CADEIRA ESCOLAR INFANTIL EM PLASTICO VERN	Ótimo	VALDINEI BARBOSA ARANTE	57,30						2,43			54,87
340760	1	CADEIRA ESCOLAR INFANTIL EM PLASTICO VERN	Ótimo	VALDINEI BARBOSA ARANTE	57,30						2,43			54,87
340761	1	CADEIRA ESCOLAR INFANTIL EM PLASTICO VERN	Ótimo	VALDINEI BARBOSA ARANTE	57,30						2,43			54,87
340762	1	CADEIRA ESCOLAR INFANTIL EM PLASTICO VERN	Ótimo	VALDINEI BARBOSA ARANTE	57,30						2,43			54,87
340763	1	CADEIRA ESCOLAR INFANTIL EM PLASTICO VERN	Ótimo	VALDINEI BARBOSA ARANTE	57,30						2,43			54,87
340764	1	CADEIRA ESCOLAR INFANTIL EM PLASTICO VERN	Ótimo	VALDINEI BARBOSA ARANTE	57,30						2,43			54,87
340765	1	CADEIRA ESCOLAR INFANTIL EM PLASTICO VERN	Ótimo	VALDINEI BARBOSA ARANTE	57,30						2,43			54,87
340766	1	CADEIRA ESCOLAR INFANTIL EM PLASTICO VERN	Ótimo	VALDINEI BARBOSA ARANTE	57,30						2,43			54,87
340767	1	CADEIRA ESCOLAR INFANTIL EM PLASTICO VERN	Ótimo	VALDINEI BARBOSA ARANTE	57,30						2,43			54,87
340768	1	CADEIRA ESCOLAR INFANTIL EM PLASTICO VERN	Ótimo	VALDINEI BARBOSA ARANTE	57,30						2,43			54,87
340769	1	CADEIRA ESCOLAR INFANTIL EM PLASTICO VERN	Ótimo	VALDINEI BARBOSA ARANTE	57,30						2,43			54,87
340770	1	CADEIRA ESCOLAR INFANTIL EM PLASTICO VERN	Ótimo	VALDINEI BARBOSA ARANTE	57,30						2,43			54,87





ESTADO DE GOIÁS  
MUNICIPIO DE JATAI  
RUA ITARUMA, 355 - S. SANTA MARIA

PERÍODO DE REFERÊNCIA: DE JANEIRO/2022 ATÉ DEZEMBRO/2022

RELAÇÃO ANALÍTICA DOS ELEMENTOS QUE COMPOEM O ATIVO PERMANENTE - INVENTÁRIO DOS BENS

CÓD.	QTDE	DESCRIÇÃO / UNIDADE ADMINISTRATIVA	ESTADO DE CONSERV.	DETENTOR DE CARGA PATRIMONIAL	VALOR ORIGINAL	INCORPORAÇÕES				BAIXAS				SALDO ATUAL
						AQUIS. CONSTR.	REAVALIAÇÃO	INCORPOR.	CRÉDITOS	ALIENAÇÃO	DEPRECIAÇÃO	DOAÇÃO / OUTROS	CRÉDITOS	
340771	1	CADEIRA ESCOLAR INFANTIL EM PLASTICO VERMELHO	Ótimo	VALDINEI BARBOSA ARANTE	57,30						2,43			54,87
340772	1	CADEIRA ESCOLAR INFANTIL EM PLASTICO VERMELHO	Ótimo	VALDINEI BARBOSA ARANTE	57,30						2,43			54,87
340773	1	CADEIRA ESCOLAR INFANTIL EM PLASTICO VERMELHO	Ótimo	VALDINEI BARBOSA ARANTE	57,30						2,43			54,87
340774	1	CADEIRA ESCOLAR INFANTIL EM PLASTICO VERMELHO	Ótimo	VALDINEI BARBOSA ARANTE	57,30						2,43			54,87
340775	1	CADEIRA ESCOLAR INFANTIL EM PLASTICO VERMELHO	Ótimo	VALDINEI BARBOSA ARANTE	57,30						2,43			54,87
340776	1	CADEIRA ESCOLAR INFANTIL EM PLASTICO VERMELHO	Ótimo	VALDINEI BARBOSA ARANTE	57,30						2,43			54,87
340777	1	CADEIRA ESCOLAR INFANTIL EM PLASTICO VERMELHO	Ótimo	VALDINEI BARBOSA ARANTE	57,30						2,43			54,87
340778	1	MESA EM MMDF CINZA COM DETALHES VERMELHOS	Ótimo	VALDINEI BARBOSA ARANTE	62,07						2,63			59,44
340779	1	MESA EM MMDF CINZA COM DETALHES VERMELHOS	Ótimo	VALDINEI BARBOSA ARANTE	62,07						2,63			59,44
340780	1	MESA EM MMDF CINZA COM DETALHES VERMELHOS	Ótimo	VALDINEI BARBOSA ARANTE	62,07						2,63			59,44
340781	1	MESA EM MMDF CINZA COM DETALHES VERMELHOS	Ótimo	VALDINEI BARBOSA ARANTE	62,07						2,63			59,44
340782	1	MESA EM MMDF CINZA COM DETALHES VERMELHOS	Ótimo	VALDINEI BARBOSA ARANTE	62,07						2,63			59,44
340783	1	MESA EM MMDF CINZA COM DETALHES VERMELHOS	Ótimo	VALDINEI BARBOSA ARANTE	62,07						2,63			59,44
340784	1	MESA EM MMDF CINZA COM DETALHES VERMELHOS	Ótimo	VALDINEI BARBOSA ARANTE	62,07						2,63			59,44
340785	1	MESA EM MMDF CINZA COM DETALHES VERMELHOS	Ótimo	VALDINEI BARBOSA ARANTE	62,07						2,63			59,44
340786	1	MESA EM MMDF CINZA COM DETALHES VERMELHOS	Ótimo	VALDINEI BARBOSA ARANTE	62,07						2,63			59,44
340787	1	MESA EM MMDF CINZA COM DETALHES VERMELHOS	Ótimo	VALDINEI BARBOSA ARANTE	62,07						2,63			59,44
340788	1	MESA EM MMDF CINZA COM DETALHES VERMELHOS	Ótimo	VALDINEI BARBOSA ARANTE	62,07						2,63			59,44
340789	1	MESA EM MMDF CINZA COM DETALHES VERMELHOS	Ótimo	VALDINEI BARBOSA ARANTE	62,07						2,63			59,44
340790	1	MESA EM MMDF CINZA COM DETALHES VERMELHOS	Ótimo	VALDINEI BARBOSA ARANTE	62,07						2,63			59,44
340791	1	MESA EM MMDF CINZA COM DETALHES VERMELHOS	Ótimo	VALDINEI BARBOSA ARANTE	62,07						2,63			59,44
340792	1	MESA EM MMDF CINZA COM DETALHES VERMELHOS	Ótimo	VALDINEI BARBOSA ARANTE	62,07						2,63			59,44
340793	1	MESA EM MMDF CINZA COM DETALHES VERMELHOS	Ótimo	VALDINEI BARBOSA ARANTE	62,07						2,63			59,44
340794	1	MESA EM MMDF CINZA COM DETALHES VERMELHOS	Ótimo	VALDINEI BARBOSA ARANTE	62,07						2,63			59,44
340795	1	MESA EM MMDF CINZA COM DETALHES VERMELHOS	Ótimo	VALDINEI BARBOSA ARANTE	62,07						2,63			59,44
340796	1	MESA EM MMDF CINZA COM DETALHES VERMELHOS	Ótimo	VALDINEI BARBOSA ARANTE	62,07						2,63			59,44
340797	1	MESA EM MMDF CINZA COM DETALHES VERMELHOS	Ótimo	VALDINEI BARBOSA ARANTE	62,07						2,63			59,44
340798	1	MESA EM MMDF CINZA COM DETALHES VERMELHOS	Ótimo	VALDINEI BARBOSA ARANTE	62,07						2,63			59,44
340799	1	MESA EM MMDF CINZA COM DETALHES VERMELHOS	Ótimo	VALDINEI BARBOSA ARANTE	62,07						2,63			59,44
340800	1	MESA EM MMDF CINZA COM DETALHES VERMELHOS	Ótimo	VALDINEI BARBOSA ARANTE	62,07						2,63			59,44
340801	1	MESA EM MMDF CINZA COM DETALHES VERMELHOS	Ótimo	VALDINEI BARBOSA ARANTE	62,07						2,63			59,44
340802	1	MESA EM MMDF CINZA COM DETALHES VERMELHOS	Ótimo	VALDINEI BARBOSA ARANTE	62,07						2,63			59,44
340803	1	MESA EM MMDF CINZA COM DETALHES VERMELHOS	Ótimo	VALDINEI BARBOSA ARANTE	62,07						2,63			59,44
340804	1	MESA EM MMDF CINZA COM DETALHES VERMELHOS	Ótimo	VALDINEI BARBOSA ARANTE	62,07						2,63			59,44



ESTADO DE GOIÁS  
MUNICÍPIO DE JATAÍ  
RUA ITARUMA, 355 - S. SANTA MARIA

PERÍODO DE REFERÊNCIA: DE JANEIRO/2022 ATÉ DEZEMBRO/2022

RELAÇÃO ANALÍTICA DOS ELEMENTOS QUE COMPOEM O ATIVO PERMANENTE - INVENTÁRIO DOS BENS

CÓD.	QTDE	DESCRIÇÃO / UNIDADE ADMINISTRATIVA	ESTADO DE CONSERV.	DETENTOR DE CARGA PATRIMONIAL	VALOR ORIGINAL	INCORPORAÇÕES				BAIXAS				SALDO ATUAL
						AQUIS. CONSTR.	REAVALIAÇÃO	INCORPOR.	CRÉDITOS	ALIENAÇÃO	DEPRECIAÇÃO	DOAÇÃO / OUTROS	CRÉDITOS	
340805	1	MESA EM MMDF CINZA COM DETALHES VERMELHOS	Ótimo	VALDINEI BARBOSA ARANTE	62,07						2,63			59,44
340806	1	MESA EM MMDF CINZA COM DETALHES VERMELHOS	Ótimo	VALDINEI BARBOSA ARANTE	62,07						2,63			59,44
340807	1	MESA EM MMDF CINZA COM DETALHES VERMELHOS	Ótimo	VALDINEI BARBOSA ARANTE	62,07						2,63			59,44
340808	1	MESA EM MMDF CINZA COM DETALHES VERMELHOS	Ótimo	VALDINEI BARBOSA ARANTE	62,07						2,63			59,44
340809	1	MESA EM MMDF CINZA COM DETALHES VERMELHOS	Ótimo	VALDINEI BARBOSA ARANTE	62,07						2,63			59,44
340810	1	MESA EM MMDF CINZA COM DETALHES VERMELHOS	Ótimo	VALDINEI BARBOSA ARANTE	62,07						2,63			59,44
340811	1	MESA EM MMDF CINZA COM DETALHES VERMELHOS	Ótimo	VALDINEI BARBOSA ARANTE	62,07						2,63			59,44
340812	1	MESA EM MMDF CINZA COM DETALHES VERMELHOS	Ótimo	VALDINEI BARBOSA ARANTE	62,07						2,63			59,44
340813	1	MESA EM MMDF CINZA COM DETALHES VERMELHOS	Ótimo	VALDINEI BARBOSA ARANTE	62,07						2,63			59,44
340814	1	MESA EM MMDF CINZA COM DETALHES VERMELHOS	Ótimo	VALDINEI BARBOSA ARANTE	62,07						2,63			59,44
340815	1	MESA EM MMDF CINZA COM DETALHES VERMELHOS	Ótimo	VALDINEI BARBOSA ARANTE	62,07						2,63			59,44
340816	1	MESA EM MMDF CINZA COM DETALHES VERMELHOS	Ótimo	VALDINEI BARBOSA ARANTE	62,07						2,63			59,44
340817	1	CADEIRA ESCOLAR INFANTIL EM PLASTICO AMARELO	Ótimo	VALDINEI BARBOSA ARANTE	42,97						1,82			41,15
340818	1	CADEIRA ESCOLAR INFANTIL EM PLASTICO AMARELO	Ótimo	VALDINEI BARBOSA ARANTE	42,97						1,82			41,15
340819	1	CADEIRA FERRO FIXO EM PLASTICO CINZA	Ótimo	VALDINEI BARBOSA ARANTE	76,40						3,24			73,16
340820	1	CADEIRA FERRO FIXO EM PLASTICO CINZA	Ótimo	VALDINEI BARBOSA ARANTE	76,40						3,24			73,16
340821	1	CADEIRA FERRO FIXO EM PLASTICO CINZA	Ótimo	VALDINEI BARBOSA ARANTE	76,40						3,24			73,16
340822	1	CADEIRA FERRO FIXO EM PLASTICO CINZA	Ótimo	VALDINEI BARBOSA ARANTE	76,40						3,24			73,16
340823	1	CADEIRA FERRO FIXO EM PLASTICO CINZA	Ótimo	VALDINEI BARBOSA ARANTE	76,40						3,24			73,16
340824	1	ARMARIO DE AÇO VERDE	Bom	JUCIANE ASSIS LIMA	229,20						9,72			219,48
340825	1	ARMARIO DE AÇO VERDE	Bom	JUCIANE ASSIS LIMA	229,20						9,72			219,48
340826	1	ARMARIO DE AÇO VERDE	Bom	JUCIANE ASSIS LIMA	229,20						9,72			219,48
340827	1	ARMARIO DE AÇO VERDE	Bom	JUCIANE ASSIS LIMA	229,20						9,72			219,48
340828	1	VENTILADOR DE PAREDE	Bom	JUCIANE ASSIS LIMA	114,60						4,86			109,74
340829	1	VENTILADOR DE PAREDE	Bom	JUCIANE ASSIS LIMA	114,60						4,86			109,74
340830	1	VENTILADOR DE PAREDE	Bom	JUCIANE ASSIS LIMA	114,60						4,86			109,74
340831	1	VENTILADOR DE PAREDE	Bom	JUCIANE ASSIS LIMA	114,60						4,86			109,74
340832	1	VENTILADOR DE PAREDE	Bom	JUCIANE ASSIS LIMA	114,60						4,86			109,74
340833	1	VENTILADOR DE PAREDE	Bom	JUCIANE ASSIS LIMA	114,60						4,86			109,74
340834	1	VENTILADOR DE PAREDE	Bom	JUCIANE ASSIS LIMA	114,60						4,86			109,74
340835	1	VENTILADOR DE PAREDE	Bom	JUCIANE ASSIS LIMA	114,60						4,86			109,74
340836	1	VENTILADOR DE PAREDE	Bom	JUCIANE ASSIS LIMA	114,60						4,86			109,74
340837	1	VENTILADOR DE PAREDE	Bom	JUCIANE ASSIS LIMA	114,60						4,86			109,74
340838	1	VENTILADOR DE PAREDE	Bom	JUCIANE ASSIS LIMA	114,60						4,86			109,74



ESTADO DE GOIÁS  
MUNICIPIO DE JATAI  
RUA ITARUMA, 355 - S. SANTA MARIA

PERÍODO DE REFERÊNCIA: DE JANEIRO/2022 ATÉ DEZEMBRO/2022

RELAÇÃO ANALÍTICA DOS ELEMENTOS QUE COMPOEM O ATIVO PERMANENTE - INVENTÁRIO DOS BENS

CÓD.	QTDE	DESCRIÇÃO / UNIDADE ADMINISTRATIVA	ESTADO DE CONSERV.	DETENTOR DE CARGA PATRIMONIAL	VALOR ORIGINAL	INCORPORAÇÕES				BAIXAS				SALDO ATUAL
						AQUIS. CONSTR.	REAVALIAÇÃO	INCORPOR.	CRÉDITOS	ALIENAÇÃO	DEPRECIAÇÃO	DOAÇÃO / OUTROS	CRÉDITOS	
340839	1	MESA EM FERRO VERDE	Bom	JUCIANE ASSIS LIMA	124,15						5,27			118,88
340840	1	MESA PARA PROFESSOR EM MDF CINZA	Bom	JUCIANE ASSIS LIMA	124,15						5,27			118,88
340841	1	MESA PARA PROFESSOR EM MDF CINZA	Bom	JUCIANE ASSIS LIMA	124,15						5,27			118,88
340842	1	MESA PARA PROFESSOR EM MDF CINZA	Bom	JUCIANE ASSIS LIMA	124,15						5,27			118,88
340843	1	MESA PARA PROFESSOR EM MDF CINZA	Bom	JUCIANE ASSIS LIMA	124,15						5,27			118,88
340844	1	MESA PARA PROFESSOR EM MDF CINZA	Bom	JUCIANE ASSIS LIMA	124,15						5,27			118,88
340845	1	MESA PARA PROFESSOR EM MDF CINZA	Bom	JUCIANE ASSIS LIMA	124,15						5,27			118,88
340846	1	MESA PARA PROFESSOR EM MDF CINZA	Bom	JUCIANE ASSIS LIMA	124,15						5,27			118,88
340847	1	MESA PARA PROFESSOR EM MDF CINZA	Bom	JUCIANE ASSIS LIMA	124,15						5,27			118,88
340848	1	MESA PARA PROFESSOR EM MDF CINZA	Bom	JUCIANE ASSIS LIMA	124,15						5,27			118,88
340849	1	LAVADOURA DE ROUPA SEMI AUTOMATICA LATIN	Bom	JUCIANE ASSIS LIMA	267,40						11,34			256,06
340851	1	ARMARIO DE AÇO VERDE	Bom	VALDINEI BARBOSA ARANTE	162,35						6,89			155,46
340852	1	FORNO MICROONDAS	Bom	JUCIANE ASSIS LIMA	238,75						10,13			228,62
340853	1	MESA EM MDF CINZA COM PES DE FERRO VERDE	Bom	JUCIANE ASSIS LIMA	133,70						5,67			128,03
340854	1	MESA EM MDF CINZA COM PES DE FERRO VERDE	Bom	JUCIANE ASSIS LIMA	133,70						5,67			128,03
340855	1	IMPRESSORA MULTIFUNCIONAL HP N/S PHLLG1C	Ótimo	JUCIANE ASSIS LIMA	305,60						12,96			292,64
340856	1	ESTANTE EM INOX COM 3 PRATELEIRAS	Ótimo	JUCIANE ASSIS LIMA	257,85						10,94			246,91
340857	1	MESA EM MDF AZUL	Ótimo	JUCIANE ASSIS LIMA	114,60						4,86			109,74
340858	1	ARMARIO EM ACO	Bom	JUCIANE ASSIS LIMA	257,85						10,94			246,91
340859	1	SECADORA DE ROUPA COMPACTA PLUS SUZUK	Bom	JUCIANE ASSIS LIMA	506,15						21,47			484,68
340860	1	LAVADORA COMPACTA PLUS SUZUK	Bom	JUCIANE ASSIS LIMA	496,60						21,06			475,54
340861	1	MESA MESA EM FORMICA DUPLA BEGE	Bom	JUCIANE ASSIS LIMA	171,90						7,29			164,61
340862	1	BANCO EM MDF INFANTIL	Bom	JUCIANE ASSIS LIMA	57,30						2,43			54,87
340863	1	BANCO EM MDF INFANTIL	Bom	JUCIANE ASSIS LIMA	57,30						2,43			54,87
340864	1	BANCO EM MDF INFANTIL	Bom	JUCIANE ASSIS LIMA	57,30						2,43			54,87
340865	1	ESTANTE DE ACO	Bom	JUCIANE ASSIS LIMA	143,25						6,08			137,17
340866	1	IMPRESSORA HP N/S BR86FFD5BW	Ótimo	JUCIANE ASSIS LIMA	305,60						12,96			292,64
340867	1	NOBREAK SMS	Bom	JUCIANE ASSIS LIMA	171,90						7,29			164,61
340868	1	IMPRESSORA MULTIFUNCIONAL N/S U63264F4N7	Bom	JUCIANE ASSIS LIMA	334,25						14,18			320,07
340869	1	MESA EM MADEIRA	Bom	JUCIANE ASSIS LIMA	114,60						4,86			109,74
340870	1	MESA EM MADEIRA	Bom	JUCIANE ASSIS LIMA	114,60						4,86			109,74
340871	1	CADEIRA FERRO FIXO EM MDF BEGE	Bom	JUCIANE ASSIS LIMA	57,30						2,43			54,87
340872	1	CADEIRA FERRO FIXO EM MDF BEGE	Bom	JUCIANE ASSIS LIMA	57,30						2,43			54,87
340873	1	CADEIRA FERRO FIXO EM MDF BEGE	Bom	JUCIANE ASSIS LIMA	57,30						2,43			54,87



ESTADO DE GOIÁS  
MUNICIPIO DE JATAÍ  
RUA ITARUMA, 355 - S. SANTA MARIA

PERÍODO DE REFERÊNCIA: DE JANEIRO/2022 ATÉ DEZEMBRO/2022

RELAÇÃO ANALÍTICA DOS ELEMENTOS QUE COMPOEM O ATIVO PERMANENTE - INVENTÁRIO DOS BENS

CÓD.	QTDE	DESCRIÇÃO / UNIDADE ADMINISTRATIVA	ESTADO DE CONSERV.	DETENTOR DE CARGA PATRIMONIAL	VALOR ORIGINAL	INCORPORAÇÕES				BAIXAS				SALDO ATUAL
						AQUIS. CONSTR.	REAVALIAÇÃO	INCORPOR.	CRÉDITOS	ALIENAÇÃO	DEPRECIAÇÃO	DOAÇÃO / OUTROS	CRÉDITOS	
340874	1	CADEIRA FERRO FIXO EM MDF BEGE	Bom	JUCIANE ASSIS LIMA	57,30						2,43			54,87
340875	1	CADEIRA FERRO FIXO EM MDF BEGE	Bom	JUCIANE ASSIS LIMA	57,30						2,43			54,87
340876	1	CADEIRA FERRO FIXO EM MDF BEGE	Bom	JUCIANE ASSIS LIMA	57,30						2,43			54,87
340877	1	CADEIRA FERRO FIXO EM MDF BEGE	Bom	JUCIANE ASSIS LIMA	57,30						2,43			54,87
340878	1	ARMARIO DE AÇO	Bom	JUCIANE ASSIS LIMA	229,20						9,72			219,48
340879	1	ARMARIO DE AÇO VERDE	Bom	JUCIANE ASSIS LIMA	229,20						9,72			219,48
340880	1	EXTINTOR DE INCEDIO	Ótimo	JUCIANE ASSIS LIMA	191,00						8,10			182,90
340881	1	EXTINTOR DE INCEDIO	Ótimo	JUCIANE ASSIS LIMA	191,00						8,10			182,90
340882	1	EXTINTOR DE INCEDIO	Ótimo	JUCIANE ASSIS LIMA	191,00						8,10			182,90
340883	1	BEBEDOURO COLORMAQ	Bom	JUCIANE ASSIS LIMA	171,90						7,29			164,61
340884	1	CADEIRA INFANTIL EM MDF	Bom	JUCIANE ASSIS LIMA	47,75						2,03			45,72
340885	1	APARELHO DE DVD MONDIAL	Bom	JUCIANE ASSIS LIMA	114,60						4,86			109,74
340886	1	ARMARIO EM ACO VERDE	Bom	JUCIANE ASSIS LIMA	257,85						10,94			246,91
340887	1	MESA EM MDF E PES FERRO VERDE	Bom	JUCIANE ASSIS LIMA	124,15						5,27			118,88
340888	1	ESTANTE DUPLA VERDE	Bom	JUCIANE ASSIS LIMA	124,15						5,27			118,88
340896	1	ESTANTE DE AÇO	Bom	JUCIANE ASSIS LIMA	162,35						6,89			155,46
340897	1	CADEIRA PLASTICA CINZA PARA PROFESSOR	Ótimo	JUCIANE ASSIS LIMA	57,30						2,43			54,87
341469	1	CADEIRA ESCOLAR EM PLASTICO AZUL	Ótimo	JUCIANE ASSIS LIMA	57,30						2,43			54,87
341470	1	CADEIRA ESCOLAR INFANTIL EM PLASTICO VERMELHO	Ótimo	VALDINEI BARBOSA ARANTE	57,30						2,43			54,87
340890	1	ARQUIVO DE AÇO VERDE	Bom	JUCIANE ASSIS LIMA	219,65						9,32			210,33
340891	1	MESA EM FERRO COM TAMPO EM MDF	Bom	JUCIANE ASSIS LIMA	133,70						5,67			128,03
340892	1	ARMARIO DE AÇO	Bom	JUCIANE ASSIS LIMA	210,10						8,91			201,19
340893	1	ARMARIO DE AÇO	Bom	JUCIANE ASSIS LIMA	210,10						8,91			201,19
340895	1	VENTILADOR DE PAREDE	Bom	JUCIANE ASSIS LIMA	114,60						4,86			109,74
340898	1	CADEIRA PLASTICA CINZA PARA PROFESSOR	Bom	JUCIANE ASSIS LIMA	57,30						2,43			54,87
340899	1	CARTEIRA ESCOLAR AZUL COM PRANCHETA FRONTAL	Bom	VALDIRENE ROSA DO NASCI	219,65						9,32			210,33
340900	1	CARTEIRA ESCOLAR AZUL COM PRANCHETA FRONTAL	Bom	VALDIRENE ROSA DO NASCI	219,65						9,32			210,33
340901	1	CARTEIRA ESCOLAR AZUL COM PRANCHETA FRONTAL	Bom	VALDIRENE ROSA DO NASCI	219,65						9,32			210,33
340902	1	CARTEIRA ESCOLAR AZUL COM PRANCHETA FRONTAL	Bom	VALDIRENE ROSA DO NASCI	219,65						9,32			210,33
340903	1	CARTEIRA ESCOLAR AZUL COM PRANCHETA FRONTAL	Bom	VALDIRENE ROSA DO NASCI	219,65						9,32			210,33
340904	1	CARTEIRA ESCOLAR AZUL COM PRANCHETA FRONTAL	Bom	VALDIRENE ROSA DO NASCI	219,65						9,32			210,33
340905	1	CARTEIRA ESCOLAR AZUL COM PRANCHETA FRONTAL	Bom	VALDIRENE ROSA DO NASCI	219,65						9,32			210,33
340906	1	CARTEIRA ESCOLAR AZUL COM PRANCHETA FRONTAL	Bom	VALDIRENE ROSA DO NASCI	219,65						9,32			210,33
340907	1	CARTEIRA ESCOLAR AZUL COM PRANCHETA FRONTAL	Bom	VALDIRENE ROSA DO NASCI	219,65						9,32			210,33



PERÍODO DE REFERÊNCIA: DE JANEIRO/2022 ATÉ DEZEMBRO/2022

RELAÇÃO ANALÍTICA DOS ELEMENTOS QUE COMPOEM O ATIVO PERMANENTE - INVENTÁRIO DOS BENS

CÓD.	QTDE	DESCRIÇÃO / UNIDADE ADMINISTRATIVA	ESTADO DE CONSERV.	DETENTOR DE CARGA PATRIMONIAL	VALOR ORIGINAL	INCORPORAÇÕES				BAIXAS				SALDO ATUAL
						AQUIS. CONSTR.	REAVALIAÇÃO	INCORPOR.	CRÉDITOS	ALIENAÇÃO	DEPRECIAÇÃO	DOAÇÃO / OUTROS	CRÉDITOS	
340908	1	CARTEIRA ESCOLAR AZUL COM PRANCHETA FRC	Bom	VALDIRENE ROSA DO NASCI	219,65						9,32			210,33
340909	1	CARTEIRA ESCOLAR AZUL COM PRANCHETA FRC	Bom	VALDIRENE ROSA DO NASCI	219,65						9,32			210,33
340910	1	CARTEIRA ESCOLAR AZUL COM PRANCHETA FRC	Bom	VALDIRENE ROSA DO NASCI	219,65						9,32			210,33
340911	1	CARTEIRA ESCOLAR AZUL COM PRANCHETA FRC	Bom	VALDIRENE ROSA DO NASCI	219,65						9,32			210,33
340912	1	CARTEIRA ESCOLAR AZUL COM PRANCHETA FRC	Bom	VALDIRENE ROSA DO NASCI	219,65						9,32			210,33
340913	1	CARTEIRA ESCOLAR AZUL COM PRANCHETA FRC	Bom	VALDIRENE ROSA DO NASCI	219,65						9,32			210,33
340914	1	CARTEIRA ESCOLAR AZUL COM PRANCHETA FRC	Bom	VALDIRENE ROSA DO NASCI	219,65						9,32			210,33
340915	1	CARTEIRA ESCOLAR AZUL COM PRANCHETA FRC	Bom	VALDIRENE ROSA DO NASCI	219,65						9,32			210,33
340916	1	CARTEIRA ESCOLAR AZUL COM PRANCHETA FRC	Bom	VALDIRENE ROSA DO NASCI	219,65						9,32			210,33
340917	1	CARTEIRA ESCOLAR AZUL COM PRANCHETA FRC	Bom	VALDIRENE ROSA DO NASCI	219,65						9,32			210,33
340918	1	CARTEIRA ESCOLAR AZUL COM PRANCHETA FRC	Bom	VALDIRENE ROSA DO NASCI	219,65						9,32			210,33
340919	1	CARTEIRA ESCOLAR AZUL COM PRANCHETA FRC	Bom	VALDIRENE ROSA DO NASCI	219,65						9,32			210,33
340920	1	CARTEIRA ESCOLAR AZUL COM PRANCHETA FRC	Bom	VALDIRENE ROSA DO NASCI	219,65						9,32			210,33
340921	1	CARTEIRA ESCOLAR AZUL COM PRANCHETA FRC	Bom	VALDIRENE ROSA DO NASCI	219,65						9,32			210,33
340922	1	CARTEIRA ESCOLAR AZUL COM PRANCHETA FRC	Bom	VALDIRENE ROSA DO NASCI	219,65						9,32			210,33
340923	1	CARTEIRA ESCOLAR AZUL COM PRANCHETA FRC	Bom	VALDIRENE ROSA DO NASCI	219,65						9,32			210,33
340924	1	CARTEIRA ESCOLAR AZUL COM PRANCHETA FRC	Bom	VALDIRENE ROSA DO NASCI	219,65						9,32			210,33
340925	1	CARTEIRA ESCOLAR AZUL COM PRANCHETA FRC	Bom	VALDIRENE ROSA DO NASCI	219,65						9,32			210,33
340926	1	CARTEIRA ESCOLAR AZUL COM PRANCHETA FRC	Bom	VALDIRENE ROSA DO NASCI	219,65						9,32			210,33
340927	1	CARTEIRA ESCOLAR AZUL COM PRANCHETA FRC	Bom	VALDIRENE ROSA DO NASCI	219,65						9,32			210,33
340928	1	CARTEIRA ESCOLAR AZUL COM PRANCHETA FRC	Bom	VALDIRENE ROSA DO NASCI	219,65						9,32			210,33
340929	1	CARTEIRA ESCOLAR AZUL COM PRANCHETA FRC	Bom	VALDIRENE ROSA DO NASCI	219,65						9,32			210,33
340930	1	CARTEIRA ESCOLAR AZUL COM PRANCHETA FRC	Bom	VALDIRENE ROSA DO NASCI	219,65						9,32			210,33
340931	1	CARTEIRA ESCOLAR AZUL COM PRANCHETA FRC	Bom	VALDIRENE ROSA DO NASCI	219,65						9,32			210,33
340932	1	CARTEIRA ESCOLAR AZUL COM PRANCHETA FRC	Bom	VALDIRENE ROSA DO NASCI	219,65						9,32			210,33
340933	1	CARTEIRA ESCOLAR AZUL COM PRANCHETA FRC	Bom	VALDIRENE ROSA DO NASCI	219,65						9,32			210,33
340934	1	CARTEIRA ESCOLAR AZUL COM PRANCHETA FRC	Bom	VALDIRENE ROSA DO NASCI	219,65						9,32			210,33
340935	1	CARTEIRA ESCOLAR AZUL COM PRANCHETA FRC	Bom	VALDIRENE ROSA DO NASCI	219,65						9,32			210,33
340936	1	CARTEIRA ESCOLAR AZUL COM PRANCHETA FRC	Bom	VALDIRENE ROSA DO NASCI	219,65						9,32			210,33
340937	1	CARTEIRA ESCOLAR AZUL COM PRANCHETA FRC	Bom	VALDIRENE ROSA DO NASCI	219,65						9,32			210,33
340938	1	CARTEIRA ESCOLAR AZUL COM PRANCHETA FRC	Bom	VALDIRENE ROSA DO NASCI	219,65						9,32			210,33
340939	1	CARTEIRA ESCOLAR AZUL COM PRANCHETA FRC	Bom	VALDIRENE ROSA DO NASCI	219,65						9,32			210,33
340940	1	CARTEIRA ESCOLAR AZUL COM PRANCHETA FRC	Bom	VALDIRENE ROSA DO NASCI	219,65						9,32			210,33
340941	1	CARTEIRA ESCOLAR AZUL COM PRANCHETA FRC	Bom	VALDIRENE ROSA DO NASCI	219,65						9,32			210,33



PERÍODO DE REFERÊNCIA: DE JANEIRO/2022 ATÉ DEZEMBRO/2022

RELAÇÃO ANALÍTICA DOS ELEMENTOS QUE COMPOEM O ATIVO PERMANENTE - INVENTÁRIO DOS BENS

CÓD.	QTDE	DESCRIÇÃO / UNIDADE ADMINISTRATIVA	ESTADO DE CONSERV.	DETENTOR DE CARGA PATRIMONIAL	VALOR ORIGINAL	INCORPORAÇÕES				BAIXAS				SALDO ATUAL
						AQUIS. CONSTR.	REAVALIAÇÃO	INCORPOR.	CRÉDITOS	ALIENAÇÃO	DEPRECIACÃO	DOAÇÃO / OUTROS	CRÉDITOS	
340942	1	CARTEIRA ESCOLAR AZUL COM PRANCHETA FRC	Bom	VALDIRENE ROSA DO NASCI	219,65						9,32			210,33
340943	1	CARTEIRA ESCOLAR AZUL COM PRANCHETA FRC	Bom	VALDIRENE ROSA DO NASCI	219,65						9,32			210,33
340944	1	CARTEIRA ESCOLAR AZUL COM PRANCHETA FRC	Bom	VALDIRENE ROSA DO NASCI	219,65						9,32			210,33
340945	1	CARTEIRA ESCOLAR AZUL COM PRANCHETA FRC	Bom	VALDIRENE ROSA DO NASCI	219,65						9,32			210,33
340946	1	CARTEIRA ESCOLAR AZUL COM PRANCHETA FRC	Bom	VALDIRENE ROSA DO NASCI	219,65						9,32			210,33
340947	1	CARTEIRA ESCOLAR AZUL COM PRANCHETA FRC	Bom	VALDIRENE ROSA DO NASCI	219,65						9,32			210,33
340948	1	CARTEIRA ESCOLAR AZUL COM PRANCHETA FRC	Bom	VALDIRENE ROSA DO NASCI	219,65						9,32			210,33
340949	1	CARTEIRA ESCOLAR AZUL COM PRANCHETA FRC	Bom	VALDIRENE ROSA DO NASCI	219,65						9,32			210,33
340950	1	CARTEIRA ESCOLAR AZUL COM PRANCHETA FRC	Bom	VALDIRENE ROSA DO NASCI	219,65						9,32			210,33
340951	1	CARTEIRA ESCOLAR AZUL COM PRANCHETA FRC	Bom	VALDIRENE ROSA DO NASCI	219,65						9,32			210,33
340952	1	CARTEIRA ESCOLAR AZUL COM PRANCHETA FRC	Bom	VALDIRENE ROSA DO NASCI	219,65						9,32			210,33
340953	1	CARTEIRA ESCOLAR AZUL COM PRANCHETA FRC	Bom	VALDIRENE ROSA DO NASCI	219,65						9,32			210,33
340954	1	CARTEIRA ESCOLAR AZUL COM PRANCHETA FRC	Bom	VALDIRENE ROSA DO NASCI	219,65						9,32			210,33
340955	1	CARTEIRA ESCOLAR AZUL COM PRANCHETA FRC	Bom	VALDIRENE ROSA DO NASCI	219,65						9,32			210,33
340956	1	CARTEIRA ESCOLAR AZUL COM PRANCHETA FRC	Bom	VALDIRENE ROSA DO NASCI	219,65						9,32			210,33
340957	1	CARTEIRA ESCOLAR AZUL COM PRANCHETA FRC	Bom	VALDIRENE ROSA DO NASCI	219,65						9,32			210,33
340958	1	CARTEIRA ESCOLAR AZUL COM PRANCHETA FRC	Bom	VALDIRENE ROSA DO NASCI	219,65						9,32			210,33
340959	1	CARTEIRA ESCOLAR AZUL COM PRANCHETA FRC	Bom	VALDIRENE ROSA DO NASCI	219,65						9,32			210,33
340960	1	CARTEIRA ESCOLAR AZUL COM PRANCHETA FRC	Bom	VALDIRENE ROSA DO NASCI	219,65						9,32			210,33
340961	1	CARTEIRA ESCOLAR AZUL COM PRANCHETA FRC	Bom	VALDIRENE ROSA DO NASCI	219,65						9,32			210,33
340962	1	CARTEIRA ESCOLAR AZUL COM PRANCHETA FRC	Bom	VALDIRENE ROSA DO NASCI	219,65						9,32			210,33
340963	1	CARTEIRA ESCOLAR AZUL COM PRANCHETA FRC	Bom	VALDIRENE ROSA DO NASCI	219,65						9,32			210,33
340964	1	CARTEIRA ESCOLAR AZUL COM PRANCHETA FRC	Bom	VALDIRENE ROSA DO NASCI	219,65						9,32			210,33
340965	1	CARTEIRA ESCOLAR AZUL COM PRANCHETA FRC	Bom	VALDIRENE ROSA DO NASCI	219,65						9,32			210,33
340966	1	CARTEIRA ESCOLAR AZUL COM PRANCHETA FRC	Bom	VALDIRENE ROSA DO NASCI	219,65						9,32			210,33
340967	1	CARTEIRA ESCOLAR AZUL COM PRANCHETA FRC	Bom	VALDIRENE ROSA DO NASCI	219,65						9,32			210,33
340968	1	CARTEIRA ESCOLAR AZUL COM PRANCHETA FRC	Bom	VALDIRENE ROSA DO NASCI	219,65						9,32			210,33
340969	1	CARTEIRA ESCOLAR AZUL COM PRANCHETA FRC	Bom	VALDIRENE ROSA DO NASCI	219,65						9,32			210,33
340970	1	CARTEIRA ESCOLAR AZUL COM PRANCHETA FRC	Bom	VALDIRENE ROSA DO NASCI	219,65						9,32			210,33
340971	1	CARTEIRA ESCOLAR AZUL COM PRANCHETA FRC	Bom	VALDIRENE ROSA DO NASCI	219,65						9,32			210,33
340972	1	CARTEIRA ESCOLAR AZUL COM PRANCHETA FRC	Bom	VALDIRENE ROSA DO NASCI	219,65						9,32			210,33
340973	1	CARTEIRA ESCOLAR AZUL COM PRANCHETA FRC	Bom	VALDIRENE ROSA DO NASCI	219,65						9,32			210,33
340974	1	CARTEIRA ESCOLAR AZUL COM PRANCHETA FRC	Bom	VALDIRENE ROSA DO NASCI	219,65						9,32			210,33
340975	1	CARTEIRA ESCOLAR AZUL COM PRANCHETA FRC	Bom	VALDIRENE ROSA DO NASCI	219,65						9,32			210,33





ESTADO DE GOIÁS  
MUNICIPIO DE JATAÍ  
RUA ITARUMA, 355 - S. SANTA MARIA

PERÍODO DE REFERÊNCIA: DE JANEIRO/2022 ATÉ DEZEMBRO/2022

RELAÇÃO ANALÍTICA DOS ELEMENTOS QUE COMPOEM O ATIVO PERMANENTE - INVENTÁRIO DOS BENS

CÓD.	QTDE	DESCRIÇÃO / UNIDADE ADMINISTRATIVA	ESTADO DE CONSERV.	DETENTOR DE CARGA PATRIMONIAL	VALOR ORIGINAL	INCORPORAÇÕES				BAIXAS				SALDO ATUAL
						AQUIS. CONSTR.	REAValiação	INCORPOR.	CRÉDITOS	ALIENAÇÃO	DEPRECIACÃO	DOAÇÃO / OUTROS	CRÉDITOS	
340976	1	CARTEIRA ESCOLAR AZUL COM PRANCHETA FRC	Bom	VALDIRENE ROSA DO NASCI	219,65						9,32			210,33
340977	1	CARTEIRA ESCOLAR AZUL COM PRANCHETA FRC	Bom	VALDIRENE ROSA DO NASCI	219,65						9,32			210,33
340978	1	CARTEIRA ESCOLAR AZUL COM PRANCHETA FRC	Bom	VALDIRENE ROSA DO NASCI	219,65						9,32			210,33
340979	1	CARTEIRA ESCOLAR AZUL COM PRANCHETA FRC	Bom	VALDIRENE ROSA DO NASCI	219,65						9,32			210,33
340980	1	CARTEIRA ESCOLAR AZUL COM PRANCHETA FRC	Bom	VALDIRENE ROSA DO NASCI	219,65						9,32			210,33
340981	1	CARTEIRA ESCOLAR AZUL COM PRANCHETA FRC	Bom	VALDIRENE ROSA DO NASCI	219,65						9,32			210,33
340982	1	CARTEIRA ESCOLAR AZUL COM PRANCHETA FRC	Bom	VALDIRENE ROSA DO NASCI	219,65						9,32			210,33
340983	1	CARTEIRA ESCOLAR AZUL COM PRANCHETA FRC	Bom	VALDIRENE ROSA DO NASCI	219,65						9,32			210,33
340984	1	CARTEIRA ESCOLAR AZUL COM PRANCHETA FRC	Bom	VALDIRENE ROSA DO NASCI	219,65						9,32			210,33
340985	1	CARTEIRA ESCOLAR AZUL COM PRANCHETA FRC	Bom	VALDIRENE ROSA DO NASCI	219,65						9,32			210,33
340986	1	CARTEIRA ESCOLAR AZUL COM PRANCHETA FRC	Bom	VALDIRENE ROSA DO NASCI	219,65						9,32			210,33
340987	1	CARTEIRA ESCOLAR AZUL COM PRANCHETA FRC	Bom	VALDIRENE ROSA DO NASCI	219,65						9,32			210,33
340988	1	CARTEIRA ESCOLAR AZUL COM PRANCHETA FRC	Bom	VALDIRENE ROSA DO NASCI	219,65						9,32			210,33
340989	1	CARTEIRA ESCOLAR AZUL COM PRANCHETA FRC	Bom	VALDIRENE ROSA DO NASCI	219,65						9,32			210,33
340990	1	CARTEIRA ESCOLAR AZUL COM PRANCHETA FRC	Bom	VALDIRENE ROSA DO NASCI	219,65						9,32			210,33
340991	1	CARTEIRA ESCOLAR AZUL COM PRANCHETA FRC	Bom	VALDIRENE ROSA DO NASCI	219,65						9,32			210,33
340992	1	CARTEIRA ESCOLAR AZUL COM PRANCHETA FRC	Bom	VALDIRENE ROSA DO NASCI	219,65						9,32			210,33
340993	1	CARTEIRA ESCOLAR AZUL COM PRANCHETA FRC	Bom	VALDIRENE ROSA DO NASCI	219,65						9,32			210,33
340994	1	CARTEIRA ESCOLAR AZUL COM PRANCHETA FRC	Bom	VALDIRENE ROSA DO NASCI	219,65						9,32			210,33
340995	1	CARTEIRA ESCOLAR AZUL COM PRANCHETA FRC	Bom	VALDIRENE ROSA DO NASCI	219,65						9,32			210,33
340996	1	CARTEIRA ESCOLAR AZUL COM PRANCHETA FRC	Bom	VALDIRENE ROSA DO NASCI	219,65						9,32			210,33
340997	1	CARTEIRA ESCOLAR AZUL COM PRANCHETA FRC	Bom	VALDIRENE ROSA DO NASCI	219,65						9,32			210,33
340998	1	CARTEIRA ESCOLAR AZUL COM PRANCHETA FRC	Bom	VALDIRENE ROSA DO NASCI	219,65						9,32			210,33
340999	1	CARTEIRA ESCOLAR AZUL COM PRANCHETA FRC	Bom	VALDIRENE ROSA DO NASCI	219,65						9,32			210,33
341000	1	CARTEIRA ESCOLAR AZUL COM PRANCHETA FRC	Bom	VALDIRENE ROSA DO NASCI	219,65						9,32			210,33
341001	1	CARTEIRA ESCOLAR AZUL COM PRANCHETA FRC	Bom	VALDIRENE ROSA DO NASCI	219,65						9,32			210,33
341002	1	CARTEIRA ESCOLAR AZUL COM PRANCHETA FRC	Bom	VALDIRENE ROSA DO NASCI	219,65						9,32			210,33
341003	1	CARTEIRA ESCOLAR AZUL COM PRANCHETA FRC	Bom	VALDIRENE ROSA DO NASCI	219,65						9,32			210,33
341004	1	CARTEIRA ESCOLAR AZUL COM PRANCHETA FRC	Bom	VALDIRENE ROSA DO NASCI	219,65						9,32			210,33
341005	1	CARTEIRA ESCOLAR AZUL COM PRANCHETA FRC	Bom	VALDIRENE ROSA DO NASCI	219,65						9,32			210,33
341006	1	CARTEIRA ESCOLAR AZUL COM PRANCHETA FRC	Bom	VALDIRENE ROSA DO NASCI	219,65						9,32			210,33
341007	1	CARTEIRA ESCOLAR AZUL COM PRANCHETA FRC	Bom	VALDIRENE ROSA DO NASCI	219,65						9,32			210,33
341008	1	CARTEIRA ESCOLAR AZUL COM PRANCHETA FRC	Bom	VALDIRENE ROSA DO NASCI	219,65						9,32			210,33
341009	1	CARTEIRA ESCOLAR AZUL COM PRANCHETA FRC	Bom	VALDIRENE ROSA DO NASCI	219,65						9,32			210,33



ESTADO DE GOIÁS  
MUNICIPIO DE JATAÍ  
RUA ITARUMA, 355 - S. SANTA MARIA

PERÍODO DE REFERÊNCIA: DE JANEIRO/2022 ATÉ DEZEMBRO/2022

RELAÇÃO ANALÍTICA DOS ELEMENTOS QUE COMPOEM O ATIVO PERMANENTE - INVENTÁRIO DOS BENS

CÓD.	QTDE	DESCRIÇÃO / UNIDADE ADMINISTRATIVA	ESTADO DE CONSERV.	DETENTOR DE CARGA PATRIMONIAL	VALOR ORIGINAL	INCORPORAÇÕES				BAIXAS				SALDO ATUAL
						AQUIS. CONSTR.	REAVALIAÇÃO	INCORPOR.	CRÉDITOS	ALIENAÇÃO	DEPRECIAÇÃO	DOAÇÃO / OUTROS	CRÉDITOS	
341010	1	CARTEIRA ESCOLAR AZUL COM PRANCHETA FRC	Bom	VALDIRENE ROSA DO NASCI	219,65						9,32			210,33
341011	1	CARTEIRA ESCOLAR AZUL COM PRANCHETA FRC	Bom	VALDIRENE ROSA DO NASCI	219,65						9,32			210,33
341012	1	CARTEIRA ESCOLAR AZUL COM PRANCHETA FRC	Bom	VALDIRENE ROSA DO NASCI	219,65						9,32			210,33
341013	1	CARTEIRA ESCOLAR AZUL COM PRANCHETA FRC	Bom	VALDIRENE ROSA DO NASCI	219,65						9,32			210,33
341014	1	CARTEIRA ESCOLAR AZUL COM PRANCHETA FRC	Bom	VALDIRENE ROSA DO NASCI	219,65						9,32			210,33
341015	1	CARTEIRA ESCOLAR AZUL COM PRANCHETA FRC	Bom	VALDIRENE ROSA DO NASCI	219,65						9,32			210,33
341016	1	CARTEIRA ESCOLAR AZUL COM PRANCHETA FRC	Bom	VALDIRENE ROSA DO NASCI	219,65						9,32			210,33
341017	1	CARTEIRA ESCOLAR AZUL COM PRANCHETA FRC	Bom	VALDIRENE ROSA DO NASCI	219,65						9,32			210,33
341018	1	CARTEIRA ESCOLAR AZUL COM PRANCHETA FRC	Bom	VALDIRENE ROSA DO NASCI	219,65						9,32			210,33
341019	1	CARTEIRA ESCOLAR AZUL COM PRANCHETA FRC	Bom	VALDIRENE ROSA DO NASCI	219,65						9,32			210,33
341020	1	CARTEIRA ESCOLAR AZUL COM PRANCHETA FRC	Bom	VALDIRENE ROSA DO NASCI	219,65						9,32			210,33
341021	1	CARTEIRA ESCOLAR AZUL COM PRANCHETA FRC	Bom	VALDIRENE ROSA DO NASCI	219,65						9,32			210,33
341022	1	CARTEIRA ESCOLAR AZUL COM PRANCHETA FRC	Bom	VALDIRENE ROSA DO NASCI	219,65						9,32			210,33
341023	1	CARTEIRA ESCOLAR AZUL COM PRANCHETA FRC	Bom	VALDIRENE ROSA DO NASCI	219,65						9,32			210,33
341024	1	CARTEIRA ESCOLAR AZUL COM PRANCHETA FRC	Bom	VALDIRENE ROSA DO NASCI	219,65						9,32			210,33
341025	1	CARTEIRA ESCOLAR AZUL COM PRANCHETA FRC	Bom	VALDIRENE ROSA DO NASCI	219,65						9,32			210,33
341026	1	CARTEIRA ESCOLAR AZUL COM PRANCHETA FRC	Bom	VALDIRENE ROSA DO NASCI	219,65						9,32			210,33
341027	1	CARTEIRA ESCOLAR AZUL COM PRANCHETA FRC	Bom	VALDIRENE ROSA DO NASCI	219,65						9,32			210,33
341028	1	CARTEIRA ESCOLAR AZUL COM PRANCHETA FRC	Bom	VALDIRENE ROSA DO NASCI	219,65						9,32			210,33
341029	1	CADEIRA ESCOLAR EM PLASTICO AZUL	Bom	VALDIRENE ROSA DO NASCI	66,85						2,84			64,01
341030	1	CADEIRA ESCOLAR EM PLASTICO AZUL	Bom	VALDIRENE ROSA DO NASCI	66,85						2,84			64,01
341031	1	CADEIRA ESCOLAR EM PLASTICO AZUL	Bom	VALDIRENE ROSA DO NASCI	66,85						2,84			64,01
341032	1	CADEIRA ESCOLAR EM PLASTICO AZUL	Bom	VALDIRENE ROSA DO NASCI	66,85						2,84			64,01
341033	1	CADEIRA ESCOLAR EM PLASTICO AZUL	Bom	VALDIRENE ROSA DO NASCI	66,85						2,84			64,01
341034	1	CADEIRA ESCOLAR EM PLASTICO AZUL	Bom	VALDIRENE ROSA DO NASCI	66,85						2,84			64,01
341035	1	CADEIRA ESCOLAR EM PLASTICO AZUL	Bom	VALDIRENE ROSA DO NASCI	66,85						2,84			64,01
341036	1	CADEIRA ESCOLAR EM PLASTICO AZUL	Bom	VALDIRENE ROSA DO NASCI	66,85						2,84			64,01
341037	1	CADEIRA ESCOLAR EM PLASTICO AZUL	Bom	VALDIRENE ROSA DO NASCI	66,85						2,84			64,01
341038	1	CADEIRA ESCOLAR EM PLASTICO AZUL	Bom	VALDIRENE ROSA DO NASCI	66,85						2,84			64,01
341039	1	CADEIRA ESCOLAR EM PLASTICO AZUL	Bom	VALDIRENE ROSA DO NASCI	66,85						2,84			64,01
341040	1	CADEIRA ESCOLAR EM PLASTICO AZUL	Bom	VALDIRENE ROSA DO NASCI	66,85						2,84			64,01
341041	1	CADEIRA ESCOLAR EM PLASTICO AZUL	Bom	VALDIRENE ROSA DO NASCI	66,85						2,84			64,01
341042	1	CADEIRA ESCOLAR EM PLASTICO AZUL	Bom	VALDIRENE ROSA DO NASCI	66,85						2,84			64,01
341043	1	CADEIRA ESCOLAR EM PLASTICO AZUL	Bom	VALDIRENE ROSA DO NASCI	66,85						2,84			64,01



ESTADO DE GOIÁS  
MUNICÍPIO DE JATAÍ  
RUA ITARUMA, 355 - S. SANTA MARIA

PERÍODO DE REFERÊNCIA: DE JANEIRO/2022 ATÉ DEZEMBRO/2022

RELAÇÃO ANALÍTICA DOS ELEMENTOS QUE COMPOEM O ATIVO PERMANENTE - INVENTÁRIO DOS BENS

CÓD.	QTDE	DESCRIÇÃO / UNIDADE ADMINISTRATIVA	ESTADO DE CONSERV.	DETENTOR DE CARGA PATRIMONIAL	VALOR ORIGINAL	INCORPORAÇÕES				BAIXAS				SALDO ATUAL
						AQUIS. CONSTR.	REAVALIAÇÃO	INCORPOR.	CRÉDITOS	ALIENAÇÃO	DEPRECIAÇÃO	DOAÇÃO / OUTROS	CRÉDITOS	
341044	1	CADEIRA ESCOLAR EM PLASTICO AZUL	Bom	VALDIRENE ROSA DO NASCI	66,85						2,84			64,01
341045	1	CADEIRA ESCOLAR EM PLASTICO AZUL	Bom	VALDIRENE ROSA DO NASCI	66,85						2,84			64,01
341046	1	CADEIRA ESCOLAR EM PLASTICO AZUL	Bom	VALDIRENE ROSA DO NASCI	66,85						2,84			64,01
341047	1	CADEIRA ESCOLAR EM PLASTICO AZUL	Bom	VALDIRENE ROSA DO NASCI	66,85						2,84			64,01
341048	1	CADEIRA ESCOLAR EM PLASTICO AZUL	Bom	VALDIRENE ROSA DO NASCI	66,85						2,84			64,01
341049	1	CADEIRA ESCOLAR EM PLASTICO AZUL	Bom	VALDIRENE ROSA DO NASCI	66,85						2,84			64,01
341050	1	CADEIRA ESCOLAR EM PLASTICO AZUL	Bom	VALDIRENE ROSA DO NASCI	66,85						2,84			64,01
341051	1	CADEIRA ESCOLAR EM PLASTICO AZUL	Bom	VALDIRENE ROSA DO NASCI	66,85						2,84			64,01
341052	1	CADEIRA ESCOLAR EM PLASTICO AZUL	Bom	VALDIRENE ROSA DO NASCI	66,85						2,84			64,01
341053	1	CADEIRA ESCOLAR EM PLASTICO AZUL	Bom	VALDIRENE ROSA DO NASCI	66,85						2,84			64,01
341054	1	CADEIRA ESCOLAR EM PLASTICO AZUL	Bom	VALDIRENE ROSA DO NASCI	66,85						2,84			64,01
341055	1	CADEIRA ESCOLAR EM PLASTICO AZUL	Bom	VALDIRENE ROSA DO NASCI	66,85						2,84			64,01
341056	1	CADEIRA ESCOLAR EM PLASTICO AZUL	Bom	VALDIRENE ROSA DO NASCI	66,85						2,84			64,01
341057	1	CADEIRA ESCOLAR EM PLASTICO AZUL	Bom	VALDIRENE ROSA DO NASCI	66,85						2,84			64,01
341058	1	CADEIRA ESCOLAR EM PLASTICO AZUL	Bom	VALDIRENE ROSA DO NASCI	66,85						2,84			64,01
341059	1	CADEIRA ESCOLAR EM PLASTICO AZUL	Bom	VALDIRENE ROSA DO NASCI	66,85						2,84			64,01
341060	1	CADEIRA ESCOLAR EM PLASTICO AZUL	Bom	VALDIRENE ROSA DO NASCI	66,85						2,84			64,01
341061	1	CADEIRA ESCOLAR EM PLASTICO AZUL	Bom	VALDIRENE ROSA DO NASCI	66,85						2,84			64,01
341062	1	CADEIRA ESCOLAR EM PLASTICO AZUL	Bom	VALDIRENE ROSA DO NASCI	66,85						2,84			64,01
341063	1	CADEIRA ESCOLAR EM PLASTICO AZUL	Bom	VALDIRENE ROSA DO NASCI	66,85						2,84			64,01
341064	1	CADEIRA ESCOLAR EM PLASTICO AZUL	Bom	VALDIRENE ROSA DO NASCI	66,85						2,84			64,01
341065	1	CADEIRA ESCOLAR EM PLASTICO AZUL	Bom	VALDIRENE ROSA DO NASCI	66,85						2,84			64,01
341066	1	CADEIRA ESCOLAR EM PLASTICO AZUL	Bom	VALDIRENE ROSA DO NASCI	66,85						2,84			64,01
341067	1	CADEIRA ESCOLAR EM PLASTICO AZUL	Bom	VALDIRENE ROSA DO NASCI	66,85						2,84			64,01
341068	1	CADEIRA ESCOLAR EM PLASTICO AZUL	Bom	VALDIRENE ROSA DO NASCI	66,85						2,84			64,01
341069	1	CADEIRA ESCOLAR EM PLASTICO AZUL	Bom	VALDIRENE ROSA DO NASCI	66,85						2,84			64,01
341070	1	CADEIRA ESCOLAR EM PLASTICO AZUL	Bom	VALDIRENE ROSA DO NASCI	66,85						2,84			64,01
341071	1	CADEIRA ESCOLAR EM PLASTICO AZUL	Bom	VALDIRENE ROSA DO NASCI	66,85						2,84			64,01
341072	1	CADEIRA ESCOLAR EM PLASTICO AZUL	Bom	VALDIRENE ROSA DO NASCI	66,85						2,84			64,01
341073	1	CADEIRA ESCOLAR EM PLASTICO AZUL	Bom	VALDIRENE ROSA DO NASCI	66,85						2,84			64,01
341074	1	CADEIRA ESCOLAR EM PLASTICO AZUL	Bom	VALDIRENE ROSA DO NASCI	66,85						2,84			64,01
341075	1	CADEIRA ESCOLAR EM PLASTICO AZUL	Bom	VALDIRENE ROSA DO NASCI	66,85						2,84			64,01
341076	1	CADEIRA ESCOLAR EM PLASTICO AZUL	Bom	VALDIRENE ROSA DO NASCI	66,85						2,84			64,01
341077	1	CADEIRA ESCOLAR EM PLASTICO AZUL	Bom	VALDIRENE ROSA DO NASCI	66,85						2,84			64,01



ESTADO DE GOIÁS  
MUNICIPIO DE JATAÍ  
RUA ITARUMA, 355 - S. SANTA MARIA

PERÍODO DE REFERÊNCIA: DE JANEIRO/2022 ATÉ DEZEMBRO/2022

RELAÇÃO ANALÍTICA DOS ELEMENTOS QUE COMPOEM O ATIVO PERMANENTE - INVENTÁRIO DOS BENS

CÓD.	QTDE	DESCRIÇÃO / UNIDADE ADMINISTRATIVA	ESTADO DE CONSERV.	DETENTOR DE CARGA PATRIMONIAL	VALOR ORIGINAL	INCORPORAÇÕES				BAIXAS				SALDO ATUAL
						AQUIS. CONSTR.	REAVALIAÇÃO	INCORPOR.	CRÉDITOS	ALIENAÇÃO	DEPRECIAÇÃO	DOAÇÃO / OUTROS	CRÉDITOS	
341078	1	CADEIRA ESCOLAR EM PLASTICO AZUL	Bom	VALDIRENE ROSA DO NASCI	66,85						2,84			64,01
341079	1	CADEIRA ESCOLAR EM PLASTICO AZUL	Bom	VALDIRENE ROSA DO NASCI	66,85						2,84			64,01
341080	1	CADEIRA ESCOLAR EM PLASTICO AZUL	Bom	VALDIRENE ROSA DO NASCI	66,85						2,84			64,01
341081	1	CADEIRA ESCOLAR EM PLASTICO AZUL	Bom	VALDIRENE ROSA DO NASCI	66,85						2,84			64,01
341082	1	CADEIRA ESCOLAR EM PLASTICO AZUL	Bom	VALDIRENE ROSA DO NASCI	66,85						2,84			64,01
341083	1	CADEIRA ESCOLAR EM PLASTICO AZUL	Bom	VALDIRENE ROSA DO NASCI	66,85						2,84			64,01
341084	1	CADEIRA ESCOLAR EM PLASTICO AZUL	Bom	VALDIRENE ROSA DO NASCI	66,85						2,84			64,01
341085	1	CADEIRA ESCOLAR EM PLASTICO AZUL	Bom	VALDIRENE ROSA DO NASCI	66,85						2,84			64,01
341086	1	CADEIRA ESCOLAR EM PLASTICO AZUL	Bom	VALDIRENE ROSA DO NASCI	66,85						2,84			64,01
341087	1	CADEIRA ESCOLAR EM PLASTICO AZUL	Bom	VALDIRENE ROSA DO NASCI	66,85						2,84			64,01
341088	1	CADEIRA ESCOLAR EM PLASTICO AZUL	Bom	VALDIRENE ROSA DO NASCI	66,85						2,84			64,01
341089	1	CADEIRA ESCOLAR EM PLASTICO AZUL	Bom	VALDIRENE ROSA DO NASCI	66,85						2,84			64,01
341090	1	CADEIRA ESCOLAR EM PLASTICO AZUL	Bom	VALDIRENE ROSA DO NASCI	66,85						2,84			64,01
341091	1	CADEIRA ESCOLAR EM PLASTICO AZUL	Bom	VALDIRENE ROSA DO NASCI	66,85						2,84			64,01
341092	1	CADEIRA ESCOLAR EM PLASTICO AZUL	Bom	VALDIRENE ROSA DO NASCI	66,85						2,84			64,01
341093	1	CADEIRA ESCOLAR EM PLASTICO AZUL	Bom	VALDIRENE ROSA DO NASCI	66,85						2,84			64,01
341094	1	CADEIRA ESCOLAR EM PLASTICO AZUL	Bom	VALDIRENE ROSA DO NASCI	66,85						2,84			64,01
341095	1	CADEIRA ESCOLAR EM PLASTICO AZUL	Bom	VALDIRENE ROSA DO NASCI	66,85						2,84			64,01
341096	1	CADEIRA ESCOLAR EM PLASTICO AZUL	Bom	VALDIRENE ROSA DO NASCI	66,85						2,84			64,01
341097	1	CADEIRA ESCOLAR EM PLASTICO AZUL	Bom	VALDIRENE ROSA DO NASCI	66,85						2,84			64,01
341098	1	CADEIRA ESCOLAR EM PLASTICO AZUL	Bom	VALDIRENE ROSA DO NASCI	66,85						2,84			64,01
341099	1	CADEIRA ESCOLAR EM PLASTICO AZUL	Bom	VALDIRENE ROSA DO NASCI	66,85						2,84			64,01
341100	1	CADEIRA ESCOLAR EM PLASTICO AZUL	Bom	VALDIRENE ROSA DO NASCI	66,85						2,84			64,01
341101	1	CADEIRA ESCOLAR EM PLASTICO AZUL	Bom	VALDIRENE ROSA DO NASCI	66,85						2,84			64,01
341102	1	CADEIRA ESCOLAR EM PLASTICO AZUL	Bom	VALDIRENE ROSA DO NASCI	66,85						2,84			64,01
341103	1	CADEIRA ESCOLAR EM PLASTICO AZUL	Bom	VALDIRENE ROSA DO NASCI	66,85						2,84			64,01
341104	1	MESA EM MDF CINZA COM DETALHES AZUL	Bom	VALDIRENE ROSA DO NASCI	71,62						3,04			68,58
341105	1	MESA EM MDF CINZA COM DETALHES AZUL	Bom	VALDIRENE ROSA DO NASCI	71,62						3,04			68,58
341106	1	MESA EM MDF CINZA COM DETALHES AZUL	Bom	VALDIRENE ROSA DO NASCI	71,62						3,04			68,58
341107	1	MESA EM MDF CINZA COM DETALHES AZUL	Bom	VALDIRENE ROSA DO NASCI	71,62						3,04			68,58
341108	1	MESA EM MDF CINZA COM DETALHES AZUL	Bom	VALDIRENE ROSA DO NASCI	71,62						3,04			68,58
341109	1	MESA EM MDF CINZA COM DETALHES AZUL	Bom	VALDIRENE ROSA DO NASCI	71,62						3,04			68,58
341110	1	MESA EM MDF CINZA COM DETALHES AZUL	Bom	VALDIRENE ROSA DO NASCI	71,62						3,04			68,58
341111	1	MESA EM MDF CINZA COM DETALHES AZUL	Bom	VALDIRENE ROSA DO NASCI	71,62						3,04			68,58



ESTADO DE GOIÁS  
MUNICÍPIO DE JATAÍ  
RUA ITARUMA, 355 - S. SANTA MARIA

PERÍODO DE REFERÊNCIA: DE JANEIRO/2022 ATÉ DEZEMBRO/2022

RELAÇÃO ANALÍTICA DOS ELEMENTOS QUE COMPOEM O ATIVO PERMANENTE - INVENTÁRIO DOS BENS

CÓD.	QTDE	DESCRIÇÃO / UNIDADE ADMINISTRATIVA	ESTADO DE CONSERV.	DETENTOR DE CARGA PATRIMONIAL	VALOR ORIGINAL	INCORPORAÇÕES				BAIXAS				SALDO ATUAL
						AQUIS. CONSTR.	REAVALIAÇÃO	INCORPOR.	CRÉDITOS	ALIENAÇÃO	DEPRECIAÇÃO	DOAÇÃO / OUTROS	CRÉDITOS	
341112	1	MESA EM MDF CINZA COM DETALHES AZUL	Bom	VALDIRENE ROSA DO NASCI	71,62						3,04			68,58
341113	1	MESA EM MDF CINZA COM DETALHES AZUL	Bom	VALDIRENE ROSA DO NASCI	71,62						3,04			68,58
341114	1	MESA EM MDF CINZA COM DETALHES AZUL	Bom	VALDIRENE ROSA DO NASCI	71,62						3,04			68,58
341115	1	MESA EM MDF CINZA COM DETALHES AZUL	Bom	VALDIRENE ROSA DO NASCI	71,62						3,04			68,58
341116	1	MESA EM MDF CINZA COM DETALHES AZUL	Bom	VALDIRENE ROSA DO NASCI	71,62						3,04			68,58
341117	1	MESA EM MDF CINZA COM DETALHES AZUL	Bom	VALDIRENE ROSA DO NASCI	71,62						3,04			68,58
341118	1	MESA EM MDF CINZA COM DETALHES AZUL	Bom	VALDIRENE ROSA DO NASCI	71,62						3,04			68,58
341119	1	MESA EM MDF CINZA COM DETALHES AZUL	Bom	VALDIRENE ROSA DO NASCI	71,62						3,04			68,58
341120	1	MESA EM MDF CINZA COM DETALHES AZUL	Bom	VALDIRENE ROSA DO NASCI	71,62						3,04			68,58
341121	1	MESA EM MDF CINZA COM DETALHES AZUL	Bom	VALDIRENE ROSA DO NASCI	71,62						3,04			68,58
341122	1	MESA EM MDF CINZA COM DETALHES AZUL	Bom	VALDIRENE ROSA DO NASCI	71,62						3,04			68,58
341123	1	MESA EM MDF CINZA COM DETALHES AZUL	Bom	VALDIRENE ROSA DO NASCI	71,62						3,04			68,58
341124	1	MESA EM MDF CINZA COM DETALHES AZUL	Bom	VALDIRENE ROSA DO NASCI	71,62						3,04			68,58
341125	1	MESA EM MDF CINZA COM DETALHES AZUL	Bom	VALDIRENE ROSA DO NASCI	71,62						3,04			68,58
341126	1	MESA EM MDF CINZA COM DETALHES AZUL	Bom	VALDIRENE ROSA DO NASCI	71,62						3,04			68,58
341127	1	MESA EM MDF CINZA COM DETALHES AZUL	Bom	VALDIRENE ROSA DO NASCI	71,62						3,04			68,58
341128	1	MESA EM MDF CINZA COM DETALHES AZUL	Bom	VALDIRENE ROSA DO NASCI	71,62						3,04			68,58
341129	1	MESA EM MDF CINZA COM DETALHES AZUL	Bom	VALDIRENE ROSA DO NASCI	71,62						3,04			68,58
341130	1	MESA EM MDF CINZA COM DETALHES AZUL	Bom	VALDIRENE ROSA DO NASCI	71,62						3,04			68,58
341131	1	MESA EM MDF CINZA COM DETALHES AZUL	Bom	VALDIRENE ROSA DO NASCI	71,62						3,04			68,58
341132	1	MESA EM MDF CINZA COM DETALHES AZUL	Bom	VALDIRENE ROSA DO NASCI	71,62						3,04			68,58
341133	1	MESA EM MDF CINZA COM DETALHES AZUL	Bom	VALDIRENE ROSA DO NASCI	71,62						3,04			68,58
341134	1	MESA EM MDF CINZA COM DETALHES AZUL	Bom	VALDIRENE ROSA DO NASCI	71,62						3,04			68,58
341135	1	APARELHO DE DVD PHILIPS	Bom	VALDIRENE ROSA DO NASCI	105,05						4,46			100,59
341136	1	MESA EM MDF CINZA COM DETALHES AZUL	Bom	VALDIRENE ROSA DO NASCI	71,62						3,04			68,58
341137	1	MESA EM MDF CINZA COM DETALHES AZUL	Bom	VALDIRENE ROSA DO NASCI	71,62						3,04			68,58
341138	1	MESA EM MDF CINZA COM DETALHES AZUL	Bom	VALDIRENE ROSA DO NASCI	71,62						3,04			68,58
341139	1	MESA EM MDF CINZA COM DETALHES AZUL	Bom	VALDIRENE ROSA DO NASCI	71,62						3,04			68,58
341140	1	MESA EM MDF CINZA COM DETALHES AZUL	Bom	VALDIRENE ROSA DO NASCI	71,62						3,04			68,58
341141	1	MESA EM MDF CINZA COM DETALHES AZUL	Bom	VALDIRENE ROSA DO NASCI	71,62						3,04			68,58
341142	1	MESA EM MDF CINZA COM DETALHES AZUL	Bom	VALDIRENE ROSA DO NASCI	71,62						3,04			68,58
341143	1	MESA EM MDF CINZA COM DETALHES AZUL	Bom	VALDIRENE ROSA DO NASCI	71,62						3,04			68,58
341144	1	MESA EM MDF CINZA COM DETALHES AZUL	Bom	VALDIRENE ROSA DO NASCI	71,62						3,04			68,58
341145	1	MESA EM MDF CINZA COM DETALHES AZUL	Bom	VALDIRENE ROSA DO NASCI	71,62						3,04			68,58



ESTADO DE GOIÁS  
MUNICÍPIO DE JATAÍ  
RUA ITARUMA, 355 - S. SANTA MARIA

PERÍODO DE REFERÊNCIA: DE JANEIRO/2022 ATÉ DEZEMBRO/2022

RELAÇÃO ANALÍTICA DOS ELEMENTOS QUE COMPOEM O ATIVO PERMANENTE - INVENTÁRIO DOS BENS

CÓD.	QTDE	DESCRIÇÃO / UNIDADE ADMINISTRATIVA	ESTADO DE CONSERV.	DETENTOR DE CARGA PATRIMONIAL	VALOR ORIGINAL	INCORPORAÇÕES				BAIXAS				SALDO ATUAL
						AQUIS. CONSTR.	REAVALIAÇÃO	INCORPOR.	CRÉDITOS	ALIENAÇÃO	DEPRECIAÇÃO	DOAÇÃO / OUTROS	CRÉDITOS	
341146	1	MESA EM MDF CINZA COM DETALHES AZUL	Bom	VALDIRENE ROSA DO NASCI	71,62						3,04			68,58
341147	1	MESA EM MDF CINZA COM DETALHES AZUL	Bom	VALDIRENE ROSA DO NASCI	71,62						3,04			68,58
341148	1	MESA EM MDF CINZA COM DETALHES AZUL	Bom	VALDIRENE ROSA DO NASCI	71,62						3,04			68,58
341149	1	MESA EM MDF CINZA COM DETALHES AZUL	Bom	VALDIRENE ROSA DO NASCI	71,62						3,04			68,58
341150	1	MESA EM MDF CINZA COM DETALHES AZUL	Bom	VALDIRENE ROSA DO NASCI	71,62						3,04			68,58
341151	1	MESA EM MDF CINZA COM DETALHES AZUL	Bom	VALDIRENE ROSA DO NASCI	71,62						3,04			68,58
341152	1	MESA EM MDF CINZA COM DETALHES AZUL	Bom	VALDIRENE ROSA DO NASCI	71,62						3,04			68,58
341153	1	MESA EM MDF CINZA COM DETALHES AZUL	Bom	VALDIRENE ROSA DO NASCI	71,62						3,04			68,58
341154	1	MESA EM MDF CINZA COM DETALHES AZUL	Bom	VALDIRENE ROSA DO NASCI	71,62						3,04			68,58
341155	1	MESA EM MDF CINZA COM DETALHES AZUL	Bom	VALDIRENE ROSA DO NASCI	71,62						3,04			68,58
341156	1	MESA EM MDF CINZA COM DETALHES AZUL	Bom	VALDIRENE ROSA DO NASCI	71,62						3,04			68,58
341157	1	MESA EM MDF CINZA COM DETALHES AZUL	Bom	VALDIRENE ROSA DO NASCI	71,62						3,04			68,58
341158	1	MESA EM MDF CINZA COM DETALHES AZUL	Bom	VALDIRENE ROSA DO NASCI	71,62						3,04			68,58
341159	1	MESA EM MDF CINZA COM DETALHES AZUL	Bom	VALDIRENE ROSA DO NASCI	71,62						3,04			68,58
341160	1	MESA EM MDF CINZA COM DETALHES AZUL	Bom	VALDIRENE ROSA DO NASCI	71,62						3,04			68,58
341161	1	MESA EM MDF CINZA COM DETALHES AZUL	Bom	VALDIRENE ROSA DO NASCI	71,62						3,04			68,58
341162	1	MESA EM MDF CINZA COM DETALHES AZUL	Bom	VALDIRENE ROSA DO NASCI	71,62						3,04			68,58
341163	1	MESA EM MDF CINZA COM DETALHES AZUL	Bom	VALDIRENE ROSA DO NASCI	71,62						3,04			68,58
341164	1	MESA EM MDF CINZA COM DETALHES AZUL	Bom	VALDIRENE ROSA DO NASCI	71,62						3,04			68,58
341165	1	MESA EM MDF CINZA COM DETALHES AZUL	Bom	VALDIRENE ROSA DO NASCI	71,62						3,04			68,58
341166	1	MESA EM MDF CINZA COM DETALHES AZUL	Bom	VALDIRENE ROSA DO NASCI	71,62						3,04			68,58
341167	1	MESA EM MDF CINZA COM DETALHES AZUL	Bom	VALDIRENE ROSA DO NASCI	71,62						3,04			68,58
341168	1	MESA EM MDF CINZA COM DETALHES AZUL	Bom	VALDIRENE ROSA DO NASCI	71,62						3,04			68,58
341169	1	MESA EM MDF CINZA COM DETALHES AZUL	Bom	VALDIRENE ROSA DO NASCI	71,62						3,04			68,58
341170	1	MESA EM MDF CINZA COM DETALHES AZUL	Bom	VALDIRENE ROSA DO NASCI	71,62						3,04			68,58
341171	1	MESA EM MDF CINZA COM DETALHES AZUL	Bom	VALDIRENE ROSA DO NASCI	71,62						3,04			68,58
341172	1	MESA EM MDF CINZA COM DETALHES AZUL	Bom	VALDIRENE ROSA DO NASCI	71,62						3,04			68,58
341173	1	MESA EM MDF CINZA COM DETALHES AZUL	Bom	VALDIRENE ROSA DO NASCI	71,62						3,04			68,58
341174	1	MESA EM MDF CINZA COM DETALHES AZUL	Bom	VALDIRENE ROSA DO NASCI	71,62						3,04			68,58
341175	1	MESA EM MDF CINZA COM DETALHES AZUL	Bom	VALDIRENE ROSA DO NASCI	71,62						3,04			68,58
341176	1	MESA EM MDF CINZA COM DETALHES AZUL	Bom	VALDIRENE ROSA DO NASCI	71,62						3,04			68,58
341177	1	MESA EM MDF CINZA COM DETALHES AZUL	Bom	VALDIRENE ROSA DO NASCI	71,62						3,04			68,58
341178	1	MESA EM MDF CINZA COM DETALHES AZUL	Bom	VALDIRENE ROSA DO NASCI	71,62						3,04			68,58
341179	1	MESA EM MDF CINZA COM DETALHES AZUL	Bom	VALDIRENE ROSA DO NASCI	71,62						3,04			68,58





ESTADO DE GOIÁS  
MUNICÍPIO DE JATAÍ  
RUA ITARUMA, 355 - S. SANTA MARIA

PERÍODO DE REFERÊNCIA: DE JANEIRO/2022 ATÉ DEZEMBRO/2022

RELAÇÃO ANALÍTICA DOS ELEMENTOS QUE COMPOEM O ATIVO PERMANENTE - INVENTÁRIO DOS BENS

CÓD.	QTDE	DESCRIÇÃO / UNIDADE ADMINISTRATIVA	ESTADO DE CONSERV.	DETENTOR DE CARGA PATRIMONIAL	VALOR ORIGINAL	INCORPORAÇÕES				BAIXAS				SALDO ATUAL
						AQUIS. CONSTR.	REAVALIAÇÃO	INCORPOR.	CRÉDITOS	ALIENAÇÃO	DEPRECIAÇÃO	DOAÇÃO / OUTROS	CRÉDITOS	
341180	1	MESA EM MDF CINZA COM DETALHES AZUL	Bom	VALDIRENE ROSA DO NASCI	71,62						3,04			68,58
341181	1	MESA EM MDF CINZA COM DETALHES AZUL	Bom	VALDIRENE ROSA DO NASCI	71,62						3,04			68,58
341182	1	MESA EM MDF CINZA COM DETALHES AZUL	Bom	VALDIRENE ROSA DO NASCI	71,62						3,04			68,58
341183	1	MESA EM MDF CINZA COM DETALHES AZUL	Bom	VALDIRENE ROSA DO NASCI	71,62						3,04			68,58
341184	1	MESA EM MDF CINZA COM DETALHES AZUL	Bom	VALDIRENE ROSA DO NASCI	71,62						3,04			68,58
341185	1	MESA EM MDF CINZA COM DETALHES AZUL	Bom	VALDIRENE ROSA DO NASCI	71,62						3,04			68,58
341186	1	MESA EM MDF CINZA COM DETALHES AZUL	Bom	VALDIRENE ROSA DO NASCI	71,62						3,04			68,58
341187	1	MESA EM MDF CINZA COM DETALHES AZUL	Bom	VALDIRENE ROSA DO NASCI	71,62						3,04			68,58
341188	1	MESA EM MDF CINZA COM DETALHES AZUL	Bom	VALDIRENE ROSA DO NASCI	71,62						3,04			68,58
341189	1	MESA EM MDF CINZA COM DETALHES AZUL	Bom	VALDIRENE ROSA DO NASCI	71,62						3,04			68,58
341190	1	MESA EM MDF CINZA COM DETALHES AZUL	Bom	VALDIRENE ROSA DO NASCI	71,62						3,04			68,58
341191	1	MESA EM MDF CINZA COM DETALHES AZUL	Bom	VALDIRENE ROSA DO NASCI	71,62						3,04			68,58
341192	1	MESA EM MDF CINZA COM DETALHES AZUL	Bom	VALDIRENE ROSA DO NASCI	71,62						3,04			68,58
341193	1	MESA EM MDF CINZA COM DETALHES AZUL	Bom	VALDIRENE ROSA DO NASCI	71,62						3,04			68,58
341194	1	MESA EM MDF CINZA COM DETALHES AZUL	Bom	VALDIRENE ROSA DO NASCI	71,62						3,04			68,58
341195	1	MESA EM MDF CINZA COM DETALHES AZUL	Bom	VALDIRENE ROSA DO NASCI	71,62						3,04			68,58
341196	1	MESA EM MDF CINZA COM DETALHES AZUL	Bom	VALDIRENE ROSA DO NASCI	71,62						3,04			68,58
341197	1	MESA EM MDF CINZA COM DETALHES AZUL	Bom	VALDIRENE ROSA DO NASCI	71,62						3,04			68,58
341198	1	MESA EM MDF CINZA COM DETALHES AZUL	Bom	VALDIRENE ROSA DO NASCI	71,62						3,04			68,58
341199	1	MESA EM MDF CINZA COM DETALHES AZUL	Bom	VALDIRENE ROSA DO NASCI	71,62						3,04			68,58
341200	1	MESA EM MDF CINZA COM DETALHES AZUL	Bom	VALDIRENE ROSA DO NASCI	71,62						3,04			68,58
341201	1	CADEIRA ESCOLAR PLASTICA VERMELHA	Bom	VALDIRENE ROSA DO NASCI	62,07						2,63			59,44
341203	1	CADEIRA ESCOLAR PLASTICA VERMELHA	Bom	VALDIRENE ROSA DO NASCI	62,07						2,63			59,44
341204	1	CADEIRA ESCOLAR PLASTICA VERMELHA	Bom	VALDIRENE ROSA DO NASCI	62,07						2,63			59,44
341205	1	CADEIRA ESCOLAR PLASTICA VERMELHA	Bom	VALDIRENE ROSA DO NASCI	62,07						2,63			59,44
341206	1	CADEIRA ESCOLAR PLASTICA VERMELHA	Bom	VALDIRENE ROSA DO NASCI	62,07						2,63			59,44
341207	1	CADEIRA ESCOLAR PLASTICA VERMELHA	Bom	VALDIRENE ROSA DO NASCI	62,07						2,63			59,44
341208	1	CADEIRA ESCOLAR PLASTICA VERMELHA	Bom	VALDIRENE ROSA DO NASCI	62,07						2,63			59,44
341209	1	CADEIRA ESCOLAR PLASTICA VERMELHA	Bom	VALDIRENE ROSA DO NASCI	62,07						2,63			59,44
341210	1	CADEIRA ESCOLAR PLASTICA VERMELHA	Bom	VALDIRENE ROSA DO NASCI	62,07						2,63			59,44
341211	1	CADEIRA ESCOLAR PLASTICA VERMELHA	Bom	VALDIRENE ROSA DO NASCI	62,07						2,63			59,44
341212	1	CADEIRA ESCOLAR PLASTICA VERMELHA	Bom	VALDIRENE ROSA DO NASCI	62,07						2,63			59,44
341213	1	CADEIRA ESCOLAR PLASTICA VERMELHA	Bom	VALDIRENE ROSA DO NASCI	62,07						2,63			59,44
341214	1	CADEIRA ESCOLAR PLASTICA VERMELHA	Bom	VALDIRENE ROSA DO NASCI	62,07						2,63			59,44



ESTADO DE GOIÁS  
MUNICÍPIO DE JATAÍ  
RUA ITARUMA, 355 - S. SANTA MARIA

PERÍODO DE REFERÊNCIA: DE JANEIRO/2022 ATÉ DEZEMBRO/2022

RELAÇÃO ANALÍTICA DOS ELEMENTOS QUE COMPOEM O ATIVO PERMANENTE - INVENTÁRIO DOS BENS

CÓD.	QTDE	DESCRIÇÃO / UNIDADE ADMINISTRATIVA	ESTADO DE CONSERV.	DETENTOR DE CARGA PATRIMONIAL	VALOR ORIGINAL	INCORPORAÇÕES				BAIXAS				SALDO ATUAL
						AQUIS. CONSTR.	REAVALIAÇÃO	INCORPOR.	CRÉDITOS	ALIENAÇÃO	DEPRECIAÇÃO	DOAÇÃO / OUTROS	CRÉDITOS	
341215	1	CADEIRA ESCOLAR PLASTICA VERMELHA	Bom	VALDIRENE ROSA DO NASCI	62,07						2,63			59,44
341216	1	CADEIRA ESCOLAR PLASTICA VERMELHA	Bom	VALDIRENE ROSA DO NASCI	62,07						2,63			59,44
341217	1	CADEIRA ESCOLAR PLASTICA VERMELHA	Bom	VALDIRENE ROSA DO NASCI	62,07						2,63			59,44
341218	1	CADEIRA ESCOLAR PLASTICA VERMELHA	Bom	VALDIRENE ROSA DO NASCI	62,07						2,63			59,44
341219	1	CADEIRA ESCOLAR PLASTICA VERMELHA	Bom	VALDIRENE ROSA DO NASCI	62,07						2,63			59,44
341220	1	CADEIRA ESCOLAR PLASTICA VERMELHA	Bom	VALDIRENE ROSA DO NASCI	62,07						2,63			59,44
341221	1	CADEIRA ESCOLAR PLASTICA VERMELHA	Bom	VALDIRENE ROSA DO NASCI	62,07						2,63			59,44
341222	1	CADEIRA ESCOLAR PLASTICA VERMELHA	Bom	VALDIRENE ROSA DO NASCI	62,07						2,63			59,44
341223	1	CADEIRA ESCOLAR PLASTICA VERMELHA	Bom	VALDIRENE ROSA DO NASCI	62,07						2,63			59,44
341224	1	CADEIRA ESCOLAR PLASTICA VERMELHA	Bom	VALDIRENE ROSA DO NASCI	62,07						2,63			59,44
341225	1	CADEIRA ESCOLAR PLASTICA VERMELHA	Bom	VALDIRENE ROSA DO NASCI	62,07						2,63			59,44
341226	1	CADEIRA ESCOLAR PLASTICA VERMELHA	Bom	VALDIRENE ROSA DO NASCI	62,07						2,63			59,44
341227	1	CADEIRA ESCOLAR PLASTICA VERMELHA	Bom	VALDIRENE ROSA DO NASCI	62,07						2,63			59,44
341228	1	CADEIRA ESCOLAR PLASTICA VERMELHA	Bom	VALDIRENE ROSA DO NASCI	62,07						2,63			59,44
341229	1	CADEIRA ESCOLAR PLASTICA VERMELHA	Bom	VALDIRENE ROSA DO NASCI	62,07						2,63			59,44
341230	1	CADEIRA ESCOLAR PLASTICA VERMELHA	Bom	VALDIRENE ROSA DO NASCI	62,07						2,63			59,44
341231	1	CADEIRA ESCOLAR PLASTICA VERMELHA	Bom	VALDIRENE ROSA DO NASCI	62,07						2,63			59,44
341232	1	CADEIRA ESCOLAR PLASTICA VERMELHA	Bom	VALDIRENE ROSA DO NASCI	62,07						2,63			59,44
341233	1	CADEIRA ESCOLAR PLASTICA VERMELHA	Bom	VALDIRENE ROSA DO NASCI	62,07						2,63			59,44
341234	1	CADEIRA ESCOLAR PLASTICA VERMELHA	Bom	VALDIRENE ROSA DO NASCI	62,07						2,63			59,44
341235	1	CADEIRA ESCOLAR PLASTICA VERMELHA	Bom	VALDIRENE ROSA DO NASCI	62,07						2,63			59,44
341236	1	CADEIRA ESCOLAR PLASTICA VERMELHA	Bom	VALDIRENE ROSA DO NASCI	62,07						2,63			59,44
341237	1	CADEIRA ESCOLAR PLASTICA VERMELHA	Bom	VALDIRENE ROSA DO NASCI	62,07						2,63			59,44
341238	1	CADEIRA ESCOLAR PLASTICA VERMELHA	Bom	VALDIRENE ROSA DO NASCI	62,07						2,63			59,44
341239	1	CADEIRA ESCOLAR PLASTICA VERMELHA	Bom	VALDIRENE ROSA DO NASCI	62,07						2,63			59,44
341240	1	CADEIRA ESCOLAR PLASTICA VERMELHA	Bom	VALDIRENE ROSA DO NASCI	62,07						2,63			59,44
341241	1	CADEIRA ESCOLAR PLASTICA VERMELHA	Bom	VALDIRENE ROSA DO NASCI	62,07						2,63			59,44
341242	1	CADEIRA ESCOLAR PLASTICA VERMELHA	Bom	VALDIRENE ROSA DO NASCI	62,07						2,63			59,44
341243	1	CADEIRA ESCOLAR PLASTICA VERMELHA	Bom	VALDIRENE ROSA DO NASCI	62,07						2,63			59,44
341244	1	CADEIRA ESCOLAR PLASTICA VERMELHA	Bom	VALDIRENE ROSA DO NASCI	62,07						2,63			59,44
341245	1	CADEIRA ESCOLAR PLASTICA VERMELHA	Bom	VALDIRENE ROSA DO NASCI	62,07						2,63			59,44
341246	1	CADEIRA ESCOLAR PLASTICA VERMELHA	Bom	VALDIRENE ROSA DO NASCI	62,07						2,63			59,44
341247	1	CADEIRA ESCOLAR PLASTICA VERMELHA	Bom	VALDIRENE ROSA DO NASCI	62,07						2,63			59,44
341248	1	CADEIRA ESCOLAR PLASTICA VERMELHA	Bom	VALDIRENE ROSA DO NASCI	62,07						2,63			59,44



ESTADO DE GOIÁS  
MUNICIPIO DE JATAÍ  
RUA ITARUMA, 355 - S. SANTA MARIA

PERÍODO DE REFERÊNCIA: DE JANEIRO/2022 ATÉ DEZEMBRO/2022

RELAÇÃO ANALÍTICA DOS ELEMENTOS QUE COMPOEM O ATIVO PERMANENTE - INVENTÁRIO DOS BENS

CÓD.	QTDE	DESCRIÇÃO / UNIDADE ADMINISTRATIVA	ESTADO DE CONSERV.	DETENTOR DE CARGA PATRIMONIAL	VALOR ORIGINAL	INCORPORAÇÕES				BAIXAS				SALDO ATUAL
						AQUIS. CONSTR.	REAVALIAÇÃO	INCORPOR.	CRÉDITOS	ALIENAÇÃO	DEPRECIAÇÃO	DOAÇÃO / OUTROS	CRÉDITOS	
341249	1	CADEIRA ESCOLAR PLASTICA VERMELHA	Bom	VALDIRENE ROSA DO NASCI	62,07						2,63			59,44
341250	1	CADEIRA ESCOLAR PLASTICA VERMELHA	Bom	VALDIRENE ROSA DO NASCI	62,07						2,63			59,44
341251	1	CADEIRA ESCOLAR PLASTICA VERMELHA	Bom	VALDIRENE ROSA DO NASCI	62,07						2,63			59,44
341252	1	CADEIRA ESCOLAR PLASTICA VERMELHA	Bom	VALDIRENE ROSA DO NASCI	62,07						2,63			59,44
341253	1	MESA ESCOLAR EM MDF CINZA COM DETALHE V	Bom	VALDIRENE ROSA DO NASCI	66,85						2,84			64,01
341254	1	MESA ESCOLAR EM MDF CINZA COM DETALHE V	Bom	VALDIRENE ROSA DO NASCI	66,85						2,84			64,01
341255	1	MESA ESCOLAR EM MDF CINZA COM DETALHE V	Bom	VALDIRENE ROSA DO NASCI	66,85						2,84			64,01
341256	1	MESA ESCOLAR EM MDF CINZA COM DETALHE V	Bom	VALDIRENE ROSA DO NASCI	66,85						2,84			64,01
341257	1	MESA ESCOLAR EM MDF CINZA COM DETALHE V	Bom	VALDIRENE ROSA DO NASCI	66,85						2,84			64,01
341258	1	MESA ESCOLAR EM MDF CINZA COM DETALHE V	Bom	VALDIRENE ROSA DO NASCI	66,85						2,84			64,01
341259	1	MESA ESCOLAR EM MDF CINZA COM DETALHE V	Bom	VALDIRENE ROSA DO NASCI	66,85						2,84			64,01
341260	1	MESA ESCOLAR EM MDF CINZA COM DETALHE V	Bom	VALDIRENE ROSA DO NASCI	66,85						2,84			64,01
341261	1	MESA ESCOLAR EM MDF CINZA COM DETALHE V	Bom	VALDIRENE ROSA DO NASCI	66,85						2,84			64,01
341262	1	MESA ESCOLAR EM MDF CINZA COM DETALHE V	Bom	VALDIRENE ROSA DO NASCI	66,85						2,84			64,01
341263	1	MESA ESCOLAR EM MDF CINZA COM DETALHE V	Bom	VALDIRENE ROSA DO NASCI	66,85						2,84			64,01
341264	1	MESA ESCOLAR EM MDF CINZA COM DETALHE V	Bom	VALDIRENE ROSA DO NASCI	66,85						2,84			64,01
341265	1	MESA ESCOLAR EM MDF CINZA COM DETALHE V	Bom	VALDIRENE ROSA DO NASCI	66,85						2,84			64,01
341266	1	MESA ESCOLAR EM MDF CINZA COM DETALHE V	Bom	VALDIRENE ROSA DO NASCI	66,85						2,84			64,01
341267	1	MESA ESCOLAR EM MDF CINZA COM DETALHE V	Bom	VALDIRENE ROSA DO NASCI	66,85						2,84			64,01
341268	1	MESA ESCOLAR EM MDF CINZA COM DETALHE V	Bom	VALDIRENE ROSA DO NASCI	66,85						2,84			64,01
341269	1	MESA ESCOLAR EM MDF CINZA COM DETALHE V	Bom	VALDIRENE ROSA DO NASCI	66,85						2,84			64,01
341270	1	MESA ESCOLAR EM MDF CINZA COM DETALHE V	Bom	VALDIRENE ROSA DO NASCI	66,85						2,84			64,01
341271	1	MESA ESCOLAR EM MDF CINZA COM DETALHE V	Bom	VALDIRENE ROSA DO NASCI	66,85						2,84			64,01
341272	1	MESA ESCOLAR EM MDF CINZA COM DETALHE V	Bom	VALDIRENE ROSA DO NASCI	66,85						2,84			64,01
341273	1	MESA ESCOLAR EM MDF CINZA COM DETALHE V	Bom	VALDIRENE ROSA DO NASCI	66,85						2,84			64,01
341274	1	MESA ESCOLAR EM MDF CINZA COM DETALHE V	Bom	VALDIRENE ROSA DO NASCI	66,85						2,84			64,01
341275	1	MESA ESCOLAR EM MDF CINZA COM DETALHE V	Bom	VALDIRENE ROSA DO NASCI	66,85						2,84			64,01
341276	1	MESA ESCOLAR EM MDF CINZA COM DETALHE V	Bom	VALDIRENE ROSA DO NASCI	66,85						2,84			64,01
341277	1	MESA ESCOLAR EM MDF CINZA COM DETALHE V	Bom	VALDIRENE ROSA DO NASCI	66,85						2,84			64,01
341278	1	MESA ESCOLAR EM MDF CINZA COM DETALHE V	Bom	VALDIRENE ROSA DO NASCI	66,85						2,84			64,01
341279	1	MESA ESCOLAR EM MDF CINZA COM DETALHE V	Bom	VALDIRENE ROSA DO NASCI	66,85						2,84			64,01
341280	1	MESA ESCOLAR EM MDF CINZA COM DETALHE V	Bom	VALDIRENE ROSA DO NASCI	66,85						2,84			64,01
341281	1	MESA ESCOLAR EM MDF CINZA COM DETALHE V	Bom	VALDIRENE ROSA DO NASCI	66,85						2,84			64,01
341282	1	MESA ESCOLAR EM MDF CINZA COM DETALHE V	Bom	VALDIRENE ROSA DO NASCI	66,85						2,84			64,01



ESTADO DE GOIÁS  
MUNICIPIO DE JATAI  
RUA ITARUMA, 355 - S. SANTA MARIA

PERÍODO DE REFERÊNCIA: DE JANEIRO/2022 ATÉ DEZEMBRO/2022

RELAÇÃO ANALÍTICA DOS ELEMENTOS QUE COMPOEM O ATIVO PERMANENTE - INVENTÁRIO DOS BENS

CÓD.	QTDE	DESCRIÇÃO / UNIDADE ADMINISTRATIVA	ESTADO DE CONSERV.	DETENTOR DE CARGA PATRIMONIAL	VALOR ORIGINAL	INCORPORAÇÕES				BAIXAS				SALDO ATUAL
						AQUIS. CONSTR.	REAVALIAÇÃO	INCORPOR.	CRÉDITOS	ALIENAÇÃO	DEPRECIAÇÃO	DOAÇÃO / OUTROS	CRÉDITOS	
341283	1	MESA ESCOLAR EM MDF CINZA COM DETALHE V	Bom	VALDIRENE ROSA DO NASCI	66,85						2,84			64,01
341284	1	MESA ESCOLAR EM MDF CINZA COM DETALHE V	Bom	VALDIRENE ROSA DO NASCI	66,85						2,84			64,01
341285	1	MESA ESCOLAR EM MDF CINZA COM DETALHE V	Bom	VALDIRENE ROSA DO NASCI	66,85						2,84			64,01
341286	1	MESA ESCOLAR EM MDF CINZA COM DETALHE V	Bom	VALDIRENE ROSA DO NASCI	66,85						2,84			64,01
341287	1	MESA ESCOLAR EM MDF CINZA COM DETALHE V	Bom	VALDIRENE ROSA DO NASCI	66,85						2,84			64,01
341288	1	MESA ESCOLAR EM MDF CINZA COM DETALHE V	Bom	VALDIRENE ROSA DO NASCI	66,85						2,84			64,01
341289	1	MESA ESCOLAR EM MDF CINZA COM DETALHE V	Bom	VALDIRENE ROSA DO NASCI	66,85						2,84			64,01
341290	1	MESA ESCOLAR EM MDF CINZA COM DETALHE V	Bom	VALDIRENE ROSA DO NASCI	66,85						2,84			64,01
341291	1	MESA ESCOLAR EM MDF CINZA COM DETALHE V	Bom	VALDIRENE ROSA DO NASCI	66,85						2,84			64,01
341292	1	MESA ESCOLAR EM MDF CINZA COM DETALHE V	Bom	VALDIRENE ROSA DO NASCI	66,85						2,84			64,01
341293	1	MESA ESCOLAR EM MDF CINZA COM DETALHE V	Bom	VALDIRENE ROSA DO NASCI	66,85						2,84			64,01
341294	1	MESA ESCOLAR EM MDF CINZA COM DETALHE V	Bom	VALDIRENE ROSA DO NASCI	66,85						2,84			64,01
341295	1	MESA ESCOLAR EM MDF CINZA COM DETALHE V	Bom	VALDIRENE ROSA DO NASCI	66,85						2,84			64,01
341296	1	MESA ESCOLAR EM MDF CINZA COM DETALHE V	Bom	VALDIRENE ROSA DO NASCI	66,85						2,84			64,01
341297	1	MESA ESCOLAR EM MDF CINZA COM DETALHE V	Bom	VALDIRENE ROSA DO NASCI	66,85						2,84			64,01
341298	1	MESA ESCOLAR EM MDF CINZA COM DETALHE V	Bom	VALDIRENE ROSA DO NASCI	66,85						2,84			64,01
341299	1	MESA ESCOLAR EM MDF CINZA COM DETALHE V	Bom	VALDIRENE ROSA DO NASCI	66,85						2,84			64,01
341300	1	MESA ESCOLAR EM MDF CINZA COM DETALHE V	Bom	VALDIRENE ROSA DO NASCI	66,85						2,84			64,01
341301	1	MESA ESCOLAR EM MDF CINZA COM DETALHE V	Bom	VALDIRENE ROSA DO NASCI	66,85						2,84			64,01
341302	1	MESA ESCOLAR EM MDF CINZA COM DETALHE V	Bom	VALDIRENE ROSA DO NASCI	66,85						2,84			64,01
341303	1	MESA ESCOLAR EM MDF CINZA COM DETALHE V	Bom	VALDIRENE ROSA DO NASCI	66,85						2,84			64,01
341304	1	MESA ESCOLAR EM MDF CINZA COM DETALHE V	Bom	VALDIRENE ROSA DO NASCI	66,85						2,84			64,01
341305	1	MESA ESCOLAR EM MDF CINZA COM DETALHE V	Bom	VALDIRENE ROSA DO NASCI	66,85						2,84			64,01
341306	1	MESA ESCOLAR EM MDF CINZA COM DETALHE V	Bom	VALDIRENE ROSA DO NASCI	66,85						2,84			64,01
341307	1	MESA ESCOLAR EM MDF CINZA COM DETALHE V	Bom	VALDIRENE ROSA DO NASCI	66,85						2,84			64,01
341308	1	MESA ESCOLAR EM MDF CINZA COM DETALHE V	Bom	VALDIRENE ROSA DO NASCI	66,85						2,84			64,01
341309	1	MESA ESCOLAR EM MDF CINZA COM DETALHE V	Bom	VALDIRENE ROSA DO NASCI	66,85						2,84			64,01
341310	1	MESA ESCOLAR EM MDF CINZA COM DETALHE V	Bom	VALDIRENE ROSA DO NASCI	66,85						2,84			64,01
341311	1	MESA ESCOLAR EM MDF CINZA COM DETALHE V	Bom	VALDIRENE ROSA DO NASCI	66,85						2,84			64,01
341312	1	MESA ESCOLAR EM MDF CINZA COM DETALHE V	Bom	VALDIRENE ROSA DO NASCI	66,85						2,84			64,01
341313	1	MESA ESCOLAR EM MDF CINZA COM DETALHE V	Bom	VALDIRENE ROSA DO NASCI	66,85						2,84			64,01
341314	1	MESA ESCOLAR EM MDF CINZA COM DETALHE V	Bom	VALDIRENE ROSA DO NASCI	66,85						2,84			64,01
341315	1	MESA ESCOLAR EM MDF CINZA COM DETALHE V	Bom	VALDIRENE ROSA DO NASCI	66,85						2,84			64,01
341316	1	MESA ESCOLAR EM MDF CINZA COM DETALHE V	Bom	VALDIRENE ROSA DO NASCI	66,85						2,84			64,01



PERÍODO DE REFERÊNCIA: DE JANEIRO/2022 ATÉ DEZEMBRO/2022

RELAÇÃO ANALÍTICA DOS ELEMENTOS QUE COMPOEM O ATIVO PERMANENTE - INVENTÁRIO DOS BENS

CÓD.	QTDE	DESCRIÇÃO / UNIDADE ADMINISTRATIVA	ESTADO DE CONSERV.	DETENTOR DE CARGA PATRIMONIAL	VALOR ORIGINAL	INCORPORAÇÕES				BAIXAS				SALDO ATUAL
						AQUIS. CONSTR.	REAVALIAÇÃO	INCORPOR.	CRÉDITOS	ALIENAÇÃO	DEPRECIAÇÃO	DOAÇÃO / OUTROS	CRÉDITOS	
341317	1	MESA ESCOLAR EM MDF CINZA COM DETALHE V	Bom	VALDIRENE ROSA DO NASCI	66,85						2,84			64,01
341318	1	MESA ESCOLAR EM MDF CINZA COM DETALHE V	Bom	VALDIRENE ROSA DO NASCI	66,85						2,84			64,01
341319	1	MESA ESCOLAR EM MDF CINZA COM DETALHE V	Bom	VALDIRENE ROSA DO NASCI	66,85						2,84			64,01
341320	1	MESA ESCOLAR EM MDF CINZA COM DETALHE V	Bom	VALDIRENE ROSA DO NASCI	66,85						2,84			64,01
341321	1	MESA ESCOLAR EM MDF CINZA COM DETALHE V	Bom	VALDIRENE ROSA DO NASCI	66,85						2,84			64,01
341322	1	MESA ESCOLAR EM MDF CINZA COM DETALHE V	Bom	VALDIRENE ROSA DO NASCI	66,85						2,84			64,01
341323	1	MESA ESCOLAR EM MDF CINZA COM DETALHE V	Bom	VALDIRENE ROSA DO NASCI	66,85						2,84			64,01
341324	1	MESA ESCOLAR EM MDF CINZA COM DETALHE V	Bom	VALDIRENE ROSA DO NASCI	66,85						2,84			64,01
341325	1	MESA ESCOLAR EM MDF CINZA COM DETALHE V	Bom	VALDIRENE ROSA DO NASCI	66,85						2,84			64,01
341326	1	MESA ESCOLAR EM MDF CINZA COM DETALHE V	Bom	VALDIRENE ROSA DO NASCI	66,85						2,84			64,01
341327	1	MESA ESCOLAR EM MDF CINZA COM DETALHE V	Bom	VALDIRENE ROSA DO NASCI	66,85						2,84			64,01
341329	1	ESTANTE DE AÇO DUPLA VERDE COM 10 PRATEL	Bom	VALDIRENE ROSA DO NASCI	143,25						6,08			137,17
341330	1	ESTANTE DE AÇO DUPLA VERDE COM 10 PRATEL	Bom	VALDIRENE ROSA DO NASCI	143,25						6,08			137,17
341331	1	ESTANTE DE AÇO DUPLA VERDE COM 10 PRATEL	Bom	VALDIRENE ROSA DO NASCI	143,25						6,08			137,17
341332	1	MESA PARA PROFESSOR COM 112X063X082	Bom	VALDIRENE ROSA DO NASCI	124,15						5,27			118,88
341333	1	COPIADORA XEROX SANSUNG SCX 4600 PDDE	Ótimo	VALDIRENE ROSA DO NASCI	382,00						16,20			365,80
341334	1	CPU POSITIVO COM LEITOR DE CD E DVD	Ótimo	VALDIRENE ROSA DO NASCI	382,00						16,20			365,80
341335	1	SCANER CANON LIDI III	Ótimo	VALDIRENE ROSA DO NASCI	382,00						16,20			365,80
341336	1	IMPRESSORA SANSUNG MOD.ML - 2851 MEC - SE	Ótimo	VALDIRENE ROSA DO NASCI	334,25						14,18			320,07
341337	1	CAIXA DE SOM AMPLIFICADA ONIX 815WM	Bom	VALDIRENE ROSA DO NASCI	334,25						14,18			320,07
341338	1	ROUPEIRO DE AÇO VERDE COM 6 PORTAS	Bom	VALDIRENE ROSA DO NASCI	95,50						4,05			91,45
341339	1	BANCO DE MADEIRA COM 300X039X045	Bom	VALDIRENE ROSA DO NASCI	114,60						4,86			109,74
341340	1	PURIFICADOR DE AGUA LATINA	Bom	VALDIRENE ROSA DO NASCI	334,25						14,18			320,07
341341	1	LUZ DE EMERGENCIA	Bom	VALDIRENE ROSA DO NASCI	28,65						1,22			27,43
341342	1	ARMARIO DE AÇO CINZA COM 2 PORTAS	Bom	VALDIRENE ROSA DO NASCI	285,54						12,11			273,43
341343	1	MONITOR POSITIVO N/S ZOA6HXJSC01589V	Bom	VALDIRENE ROSA DO NASCI	152,80						6,48			146,32
341344	1	MESA VERDE COM FORMICA BEGE COM 3 GAVET	Bom	VALDIRENE ROSA DO NASCI	152,80						6,48			146,32
341345	1	ARMARIO DE AÇO CINZA	Bom	VALDIRENE ROSA DO NASCI	285,54						12,11			273,43
341346	1	FOGAO INDUSTRIAL ITAJOBÍ COM 6 CHAMAS	Bom	VALDIRENE ROSA DO NASCI	620,75						26,33			594,42
341347	1	MESA EM MDF BRANCA COM 2 GAVETAS	Bom	VALDIRENE ROSA DO NASCI	114,60						4,86			109,74
341348	1	NOBREAK MIE G III N/S 5577310634	Bom	VALDIRENE ROSA DO NASCI	267,40						11,34			256,06
341349	1	ESTUFA INOX BRASIMAX	Bom	VALDIRENE ROSA DO NASCI	305,60						12,96			292,64
341350	1	MESA EM MDF BEGE COM PES DE FERRO VERDE	Bom	VALDIRENE ROSA DO NASCI	133,70						5,67			128,03
341351	1	MESA EM MDF CINZA	Bom	VALDIRENE ROSA DO NASCI	114,60						4,86			109,74



PERÍODO DE REFERÊNCIA: DE JANEIRO/2022 ATÉ DEZEMBRO/2022

RELAÇÃO ANALÍTICA DOS ELEMENTOS QUE COMPOEM O ATIVO PERMANENTE - INVENTÁRIO DOS BENS

CÓD.	QTDE	DESCRIÇÃO / UNIDADE ADMINISTRATIVA	ESTADO DE CONSERV.	DETENTOR DE CARGA PATRIMONIAL	VALOR ORIGINAL	INCORPORAÇÕES				BAIXAS				SALDO ATUAL
						AQUIS. CONSTR.	REAVALIAÇÃO	INCORPOR.	CRÉDITOS	ALIENAÇÃO	DEPRECIAÇÃO	DOAÇÃO / OUTROS	CRÉDITOS	
341352	1	MESA EM MDF CINZA	Bom	VALDIRENE ROSA DO NASCI	114,60						4,86			109,74
341353	1	MESA DE MADEIRA	Bom	VALDIRENE ROSA DO NASCI	105,05						4,46			100,59
341354	1	ARMARIO DE AÇO BEGE	Bom	VALDIRENE ROSA DO NASCI	124,15						5,27			118,88
341355	1	ARMARIO DE AÇO BEGE	Bom	VALDIRENE ROSA DO NASCI	124,15						5,27			118,88
341356	1	ARMARIO DE AÇO BEGE	Bom	VALDIRENE ROSA DO NASCI	124,15						5,27			118,88
341357	1	CARTEIRA ESCOLAR AZUL COM PRANCHETA FRC	Bom	VALDIRENE ROSA DO NASCI	219,65						9,32			210,33
341358	1	CARTEIRA ESCOLAR AZUL COM PRANCHETA FRC	Bom	VALDIRENE ROSA DO NASCI	219,65						9,32			210,33
341359	1	CARTEIRA ESCOLAR AZUL COM PRANCHETA FRC	Bom	VALDIRENE ROSA DO NASCI	219,65						9,32			210,33
341360	1	CARTEIRA ESCOLAR AZUL COM PRANCHETA FRC	Bom	VALDIRENE ROSA DO NASCI	219,65						9,32			210,33
341361	1	CARTEIRA ESCOLAR AZUL COM PRANCHETA FRC	Bom	VALDIRENE ROSA DO NASCI	219,65						9,32			210,33
341362	1	CARTEIRA ESCOLAR AZUL COM PRANCHETA FRC	Bom	VALDIRENE ROSA DO NASCI	219,65						9,32			210,33
341363	1	CARTEIRA ESCOLAR AZUL COM PRANCHETA FRC	Bom	VALDIRENE ROSA DO NASCI	219,65						9,32			210,33
341364	1	CARTEIRA ESCOLAR AZUL COM PRANCHETA FRC	Bom	VALDIRENE ROSA DO NASCI	219,65						9,32			210,33
341365	1	CARTEIRA ESCOLAR AZUL COM PRANCHETA FRC	Bom	VALDIRENE ROSA DO NASCI	219,65						9,32			210,33
341366	1	CARTEIRA ESCOLAR AZUL COM PRANCHETA FRC	Bom	VALDIRENE ROSA DO NASCI	219,65						9,32			210,33
341367	1	CARTEIRA ESCOLAR AZUL COM PRANCHETA FRC	Bom	VALDIRENE ROSA DO NASCI	219,65						9,32			210,33
341368	1	CARTEIRA ESCOLAR AZUL COM PRANCHETA FRC	Bom	VALDIRENE ROSA DO NASCI	219,65						9,32			210,33
341369	1	CARTEIRA ESCOLAR AZUL COM PRANCHETA FRC	Bom	VALDIRENE ROSA DO NASCI	219,65						9,32			210,33
341370	1	CARTEIRA ESCOLAR AZUL COM PRANCHETA FRC	Bom	VALDIRENE ROSA DO NASCI	219,65						9,32			210,33
341371	1	CARTEIRA ESCOLAR AZUL COM PRANCHETA FRC	Bom	VALDIRENE ROSA DO NASCI	219,65						9,32			210,33
341372	1	CARTEIRA ESCOLAR AZUL COM PRANCHETA FRC	Bom	VALDIRENE ROSA DO NASCI	219,65						9,32			210,33
341373	1	CARTEIRA ESCOLAR AZUL COM PRANCHETA FRC	Bom	VALDIRENE ROSA DO NASCI	219,65						9,32			210,33
341374	1	CARTEIRA ESCOLAR AZUL COM PRANCHETA FRC	Bom	VALDIRENE ROSA DO NASCI	219,65						9,32			210,33
341375	1	CARTEIRA ESCOLAR AZUL COM PRANCHETA FRC	Bom	VALDIRENE ROSA DO NASCI	219,65						9,32			210,33
341376	1	CARTEIRA ESCOLAR AZUL COM PRANCHETA FRC	Bom	VALDIRENE ROSA DO NASCI	219,65						9,32			210,33
341377	1	CARTEIRA ESCOLAR AZUL COM PRANCHETA FRC	Bom	VALDIRENE ROSA DO NASCI	219,65						9,32			210,33
341378	1	CARTEIRA ESCOLAR AZUL COM PRANCHETA FRC	Bom	VALDIRENE ROSA DO NASCI	219,65						9,32			210,33
341379	1	CARTEIRA ESCOLAR AZUL COM PRANCHETA FRC	Bom	VALDIRENE ROSA DO NASCI	219,65						9,32			210,33
341380	1	CARTEIRA ESCOLAR AZUL COM PRANCHETA FRC	Bom	VALDIRENE ROSA DO NASCI	219,65						9,32			210,33
341381	1	CARTEIRA ESCOLAR AZUL COM PRANCHETA FRC	Bom	VALDIRENE ROSA DO NASCI	219,65						9,32			210,33
341382	1	CARTEIRA ESCOLAR AZUL COM PRANCHETA FRC	Bom	VALDIRENE ROSA DO NASCI	219,65						9,32			210,33
341383	1	CARTEIRA ESCOLAR AZUL COM PRANCHETA FRC	Bom	VALDIRENE ROSA DO NASCI	219,65						9,32			210,33
341384	1	CADEIRA EM FERRO FIXO EM PLASTICO CINZA	Bom	VALDIRENE ROSA DO NASCI	62,07						2,63			59,44
341385	1	CADEIRA EM FERRO FIXO EM PLASTICO CINZA	Bom	VALDIRENE ROSA DO NASCI	62,07						2,63			59,44





PERÍODO DE REFERÊNCIA: DE JANEIRO/2022 ATÉ DEZEMBRO/2022

RELAÇÃO ANALÍTICA DOS ELEMENTOS QUE COMPOEM O ATIVO PERMANENTE - INVENTÁRIO DOS BENS

CÓD.	QTDE	DESCRIÇÃO / UNIDADE ADMINISTRATIVA	ESTADO DE CONSERV.	DETENTOR DE CARGA PATRIMONIAL	VALOR ORIGINAL	INCORPORAÇÕES				BAIXAS				SALDO ATUAL
						AQUIS. CONSTR.	REAVALIAÇÃO	INCORPOR.	CRÉDITOS	ALIENAÇÃO	DEPRECIAÇÃO	DOAÇÃO / OUTROS	CRÉDITOS	
341386	1	CADEIRA EM FERRO FIXO EM PLASTICO CINZA	Bom	VALDIRENE ROSA DO NASCI	62,07						2,63			59,44
341387	1	MESA EM MDF CINZA	Bom	VALDIRENE ROSA DO NASCI	114,60						4,86			109,74
341388	1	MESA EM MDF CINZA	Bom	VALDIRENE ROSA DO NASCI	114,60						4,86			109,74
341389	1	MESA EM MDF CINZA	Bom	VALDIRENE ROSA DO NASCI	114,60						4,86			109,74
341390	1	MESA DE MADEIRA	Bom	VALDIRENE ROSA DO NASCI	124,15						5,27			118,88
341391	1	MESA EM MDF BEGE COM PES DE FERRO VERDE	Bom	VALDIRENE ROSA DO NASCI	124,15						5,27			118,88
341392	1	MESA EM MDF BEGE COM PES DE FERRO VERDE	Bom	VALDIRENE ROSA DO NASCI	124,15						5,27			118,88
341393	1	MESA EM MDF BEGE COM PES DE FERRO VERDE	Bom	VALDIRENE ROSA DO NASCI	124,15						5,27			118,88
341394	1	MESA EM MDF BEGE COM PES DE FERRO VERDE	Bom	VALDIRENE ROSA DO NASCI	124,15						5,27			118,88
341395	1	MESA EM MDF BEGE COM PES DE FERRO VERDE	Bom	VALDIRENE ROSA DO NASCI	124,15						5,27			118,88
341396	1	MESA EM MDF BEGE COM PES DE FERRO VERDE	Bom	VALDIRENE ROSA DO NASCI	124,15						5,27			118,88
341397	1	BANCO DE FERRO FORMICA BEGE	Bom	VALDIRENE ROSA DO NASCI	143,25						6,08			137,17
341398	1	BANCO DE FERRO FORMICA BEGE	Bom	VALDIRENE ROSA DO NASCI	143,25						6,08			137,17
341399	1	BANCO DE FERRO FORMICA BEGE	Bom	VALDIRENE ROSA DO NASCI	143,25						6,08			137,17
341400	1	BANCO DE FERRO FORMICA BEGE	Bom	VALDIRENE ROSA DO NASCI	143,25						6,08			137,17
341401	1	BANCO DE FERRO FORMICA BEGE	Bom	VALDIRENE ROSA DO NASCI	143,25						6,08			137,17
341402	1	BANCO DE FERRO FORMICA BEGE	Bom	VALDIRENE ROSA DO NASCI	143,25						6,08			137,17
341403	1	BANCO DE FERRO FORMICA BEGE	Bom	VALDIRENE ROSA DO NASCI	143,25						6,08			137,17
341404	1	BANCO DE FERRO FORMICA BEGE	Bom	VALDIRENE ROSA DO NASCI	143,25						6,08			137,17
341405	1	BANCO DE FERRO FORMICA BEGE	Bom	VALDIRENE ROSA DO NASCI	143,25						6,08			137,17
341406	1	MESA PARA REFEITORIO COM 240X090X076	Bom	VALDIRENE ROSA DO NASCI	257,85						10,94			246,91
341407	1	MESA PARA REFEITORIO COM 240X090X076	Bom	VALDIRENE ROSA DO NASCI	257,85						10,94			246,91
341408	1	MESA PARA REFEITORIO COM 240X090X076	Bom	VALDIRENE ROSA DO NASCI	257,85						10,94			246,91
341409	1	MESA PARA REFEITORIO COM 240X090X076	Bom	VALDIRENE ROSA DO NASCI	257,85						10,94			246,91
341410	1	MESA PARA REFEITORIO COM 240X090X076	Bom	VALDIRENE ROSA DO NASCI	257,85						10,94			246,91
341411	1	CPU POSITIVO PREGAO 45/2007	Bom	VALDIRENE ROSA DO NASCI	305,60						12,96			292,64
341412	1	CPU POSITIVO	Bom	VALDIRENE ROSA DO NASCI	305,60						12,96			292,64
341413	1	CPU POSITIVO	Bom	VALDIRENE ROSA DO NASCI	305,60						12,96			292,64
341414	1	CPU POSITIVO	Bom	VALDIRENE ROSA DO NASCI	305,60						12,96			292,64
341424	1	CADEIRA DE MADEIRA	Bom	VALDIRENE ROSA DO NASCI	47,75						2,03			45,72
341468	1	ARMARIO DE AÇO VERDE 2 PORTAS VERDE	Bom	JUCIANE ASSIS LIMA	285,54						12,11			273,43
341700	1	CADEIRA ESCOLAR EM PLASTICO AZUL	Bom	VALDIRENE ROSA DO NASCI	66,85						2,84			64,01
341701	1	CADEIRA ESCOLAR EM PLASTICO AZUL	Bom	VALDIRENE ROSA DO NASCI	66,85						2,84			64,01
341702	1	CADEIRA ESCOLAR PLASTICA VERMELHA	Bom	VALDIRENE ROSA DO NASCI	62,07						2,63			59,44



ESTADO DE GOIÁS  
MUNICIPIO DE JATAÍ  
RUA ITARUMA, 355 - S. SANTA MARIA

PERÍODO DE REFERÊNCIA: DE JANEIRO/2022 ATÉ DEZEMBRO/2022

RELAÇÃO ANALÍTICA DOS ELEMENTOS QUE COMPOEM O ATIVO PERMANENTE - INVENTÁRIO DOS BENS

CÓD.	QTDE	DESCRIÇÃO / UNIDADE ADMINISTRATIVA	ESTADO DE CONSERV.	DETENTOR DE CARGA PATRIMONIAL	VALOR ORIGINAL	INCORPORAÇÕES				BAIXAS				SALDO ATUAL
						AQUIS. CONSTR.	REAVALIAÇÃO	INCORPOR.	CRÉDITOS	ALIENAÇÃO	DEPRECIAÇÃO	DOAÇÃO / OUTROS	CRÉDITOS	
341416	1	CPU POSITIVO	Bom	VALDIRENE ROSA DO NASCI	267,40						11,34			256,06
341417	1	MONITOR LG FLATRON	Bom	VALDIRENE ROSA DO NASCI	171,90						7,29			164,61
341418	1	CPU COM LEITOR DE CD E DVD	Bom	VALDIRENE ROSA DO NASCI	267,40						11,34			256,06
341419	1	MONITOR AOC N/S CGU1B1AO08460	Bom	VALDIRENE ROSA DO NASCI	152,80						6,48			146,32
341420	1	NOBREAK SMS	Bom	VALDIRENE ROSA DO NASCI	305,60						12,96			292,64
341421	1	NOBREAK SMS	Bom	VALDIRENE ROSA DO NASCI	305,60						12,96			292,64
341422	1	IMPRESSORA HP	Bom	VALDIRENE ROSA DO NASCI	257,85						10,94			246,91
341423	1	IAPARELHO DE SOM PHILCO	Bom	VALDIRENE ROSA DO NASCI	114,60						4,86			109,74
341425	1	ARQUIVO DE EM AÇO VERDE	Bom	VALDIRENE ROSA DO NASCI	162,35						6,89			155,46
341426	1	ARQUIVO DE EM AÇO VERDE	Bom	VALDIRENE ROSA DO NASCI	162,35						6,89			155,46
341427	1	ARQUIVO DE EM AÇO VERDE	Bom	VALDIRENE ROSA DO NASCI	162,35						6,89			155,46
341428	1	ARMARIO DE AÇO CINZA	Bom	VALDIRENE ROSA DO NASCI	181,45						7,70			173,75
341429	1	ARMARIO DE AÇO VERDE	Bom	VALDIRENE ROSA DO NASCI	181,45						7,70			173,75
341430	1	ARQUIVO DE AÇO CINZA	Bom	VALDIRENE ROSA DO NASCI	162,35						6,89			155,46
341431	1	ARQUIVO DE AÇO BEGE	Bom	VALDIRENE ROSA DO NASCI	162,35						6,89			155,46
341432	1	ESTANTE DE AÇO	Bom	VALDIRENE ROSA DO NASCI	152,80						6,48			146,32
341433	1	ESTANTE DE AÇO	Bom	VALDIRENE ROSA DO NASCI	152,80						6,48			146,32
341434	1	ESTANTE EM AÇO DUPLA	Bom	VALDIRENE ROSA DO NASCI	476,54						20,21			456,33
341435	1	ESTANTE DE AÇO	Bom	VALDIRENE ROSA DO NASCI	152,80						6,48			146,32
341436	1	MESA DE MADEIRA COM 112X080X080	Bom	VALDIRENE ROSA DO NASCI	114,60						4,86			109,74
341437	1	MESA EM MDF BEGE	Bom	VALDIRENE ROSA DO NASCI	114,60						4,86			109,74
341438	1	MESA PARA PROFESSOR EM MDF CINZA	Bom	VALDIRENE ROSA DO NASCI	114,60						4,86			109,74
341439	1	MESA EM MDF BEGE COM PES DE FERRO VERDE	Bom	VALDIRENE ROSA DO NASCI	133,70						5,67			128,03
341440	1	IMPRESSORA HP N/S BR46A1H57V	Bom	VALDIRENE ROSA DO NASCI	267,40						11,34			256,06
341441	1	IMPRESSORA HP N/S BR8CHFMGB	Bom	VALDIRENE ROSA DO NASCI	267,40						11,34			256,06
341442	1	CADEIRA FERRO FIXO EM TECIDO PRETO	Bom	VALDIRENE ROSA DO NASCI	76,40						3,24			73,16
341444	1	MESA DE PING PONG KLOPF	Bom	VALDIRENE ROSA DO NASCI	276,95						11,75			265,20
341446	1	APARELHO DE SOM E PHILCO	Bom	VALDIRENE ROSA DO NASCI	114,60						4,86			109,74
341453	1	CAIXA DE SOM WALDMAM PR510	Ótimo	VALDIRENE ROSA DO NASCI	305,60						12,96			292,64
341454	1	BEBEDOURO ELETRICO EM AÇO INOX	Bom	VALDIRENE ROSA DO NASCI	362,90						15,39			347,51
341455	1	MESA EM MADEIRA	Bom	VALDIRENE ROSA DO NASCI	114,60						4,86			109,74
341456	1	IMPRESSORA MULTIFUNCIONAL EPSON STYLUS	Bom	VALDIRENE ROSA DO NASCI	210,10						8,91			201,19
341457	1	CADEIRA EM RODIZIO TECIDO VERMELHO	Bom	VALDIRENE ROSA DO NASCI	76,40						3,24			73,16
341458	1	MESA DE MADEIRA COM 3 GAVETAS	Bom	VALDIRENE ROSA DO NASCI	124,15						5,27			118,88



ESTADO DE GOIÁS  
MUNICIPIO DE JATAÍ  
RUA ITARUMA, 355 - S. SANTA MARIA

PERÍODO DE REFERÊNCIA: DE JANEIRO/2022 ATÉ DEZEMBRO/2022

RELAÇÃO ANALÍTICA DOS ELEMENTOS QUE COMPOEM O ATIVO PERMANENTE - INVENTÁRIO DOS BENS

CÓD.	QTDE	DESCRIÇÃO / UNIDADE ADMINISTRATIVA	ESTADO DE CONSERV.	DETENTOR DE CARGA PATRIMONIAL	VALOR ORIGINAL	INCORPORAÇÕES				BAIXAS				SALDO ATUAL
						AQUIS. CONSTR.	REAVALIAÇÃO	INCORPOR.	CRÉDITOS	ALIENAÇÃO	DEPRECIAÇÃO	DOAÇÃO / OUTROS	CRÉDITOS	
341459	1	MESA EM MDF BEGE COM PES DE FERRO VERDE	Bom	VALDIRENE ROSA DO NASCI	133,70						5,67			128,03
341460	1	APARELHO DE DVD PHILIPS	Bom	VALDIRENE ROSA DO NASCI	105,05						4,46			100,59
341461	1	FOGAO INDUSTRIAL 6 BOCAS	Bom	JUCIANE ASSIS LIMA	381,04						16,16			364,88
341462	1	FOGAO INDUSTRIAL 6 BOCAS COM FORNO	Bom	JUCIANE ASSIS LIMA	381,04						16,16			364,88
341463	1	FREEZER DUAS PORTAS BRANCO	Bom	JUCIANE ASSIS LIMA	1.814,50						76,95			1.737,55
341464	1	CADEIRA FERRO FIXO EM MDF BEGE	Bom	JUCIANE ASSIS LIMA	47,75						2,03			45,72
341465	1	REFRIGERADOR PANASONIC	Bom	JUCIANE ASSIS LIMA	496,60						21,06			475,54
341466	1	FREEZER HORIZONTAL ELETROLUX COM 2 TAMPA	Bom	JUCIANE ASSIS LIMA	572,04						24,26			547,78
341473	1	CADEIRA ESCOLAR EM PLASTICO AMARELO	Bom	JUCIANE ASSIS LIMA	47,75						2,03			45,72
341474	1	CADEIRA ESCOLAR EM PLASTICO AMARELO	Bom	JUCIANE ASSIS LIMA	47,75						2,03			45,72
341475	1	CADEIRA ESCOLAR EM PLASTICO AMARELO	Bom	JUCIANE ASSIS LIMA	47,75						2,03			45,72
341476	1	CADEIRA ESCOLAR EM PLASTICO AMARELO	Bom	JUCIANE ASSIS LIMA	47,75						2,03			45,72
341477	1	CADEIRA ESCOLAR EM PLASTICO AMARELO	Bom	JUCIANE ASSIS LIMA	47,75						2,03			45,72
341478	1	CADEIRA ESCOLAR EM PLASTICO AMARELO	Bom	JUCIANE ASSIS LIMA	47,75						2,03			45,72
341479	1	CADEIRA ESCOLAR EM PLASTICO AMARELO	Bom	JUCIANE ASSIS LIMA	47,75						2,03			45,72
341480	1	CADEIRA ESCOLAR EM PLASTICO AMARELO	Bom	JUCIANE ASSIS LIMA	47,75						2,03			45,72
341481	1	CADEIRA ESCOLAR EM PLASTICO AMARELO	Bom	JUCIANE ASSIS LIMA	47,75						2,03			45,72
341482	1	CADEIRA ESCOLAR EM PLASTICO AMARELO	Bom	JUCIANE ASSIS LIMA	47,75						2,03			45,72
341483	1	MESA ESCOLAR EM MDF CINZA COM DETALHES	Bom	JUCIANE ASSIS LIMA	57,30						2,43			54,87
341484	1	CADEIRA ESCOLAR EM PLASTICO AMARELO	Bom	JUCIANE ASSIS LIMA	47,75						2,03			45,72
341485	1	CADEIRA ESCOLAR EM PLASTICO AMARELO	Bom	JUCIANE ASSIS LIMA	47,75						2,03			45,72
341486	1	CADEIRA ESCOLAR EM PLASTICO AMARELO	Bom	JUCIANE ASSIS LIMA	47,75						2,03			45,72
341487	1	CADEIRA ESCOLAR EM PLASTICO AMARELO	Bom	JUCIANE ASSIS LIMA	47,75						2,03			45,72
341488	1	CADEIRA ESCOLAR EM PLASTICO AMARELO	Bom	JUCIANE ASSIS LIMA	47,75						2,03			45,72
341489	1	CADEIRA ESCOLAR EM PLASTICO AMARELO	Bom	JUCIANE ASSIS LIMA	47,75						2,03			45,72
341490	1	CADEIRA ESCOLAR EM PLASTICO AMARELO	Bom	JUCIANE ASSIS LIMA	47,75						2,03			45,72
341491	1	CADEIRA ESCOLAR EM PLASTICO AMARELO	Bom	JUCIANE ASSIS LIMA	47,75						2,03			45,72
341492	1	CADEIRA ESCOLAR EM PLASTICO AMARELO	Bom	JUCIANE ASSIS LIMA	47,75						2,03			45,72
341493	1	CADEIRA ESCOLAR EM PLASTICO AMARELO	Bom	JUCIANE ASSIS LIMA	47,75						2,03			45,72
341494	1	CADEIRA ESCOLAR EM PLASTICO AMARELO	Bom	JUCIANE ASSIS LIMA	47,75						2,03			45,72
341495	1	CADEIRA ESCOLAR EM PLASTICO AMARELO	Bom	JUCIANE ASSIS LIMA	47,75						2,03			45,72
341496	1	CADEIRA ESCOLAR EM PLASTICO AMARELO	Bom	JUCIANE ASSIS LIMA	47,75						2,03			45,72
341497	1	CADEIRA ESCOLAR EM PLASTICO AMARELO	Bom	JUCIANE ASSIS LIMA	47,75						2,03			45,72
341498	1	CADEIRA ESCOLAR EM PLASTICO AMARELO	Bom	JUCIANE ASSIS LIMA	47,75						2,03			45,72



ESTADO DE GOIÁS  
MUNICIPIO DE JATAÍ  
RUA ITARUMA, 355 - S. SANTA MARIA

PERÍODO DE REFERÊNCIA: DE JANEIRO/2022 ATÉ DEZEMBRO/2022

RELAÇÃO ANALÍTICA DOS ELEMENTOS QUE COMPOEM O ATIVO PERMANENTE - INVENTÁRIO DOS BENS

CÓD.	QTDE	DESCRIÇÃO / UNIDADE ADMINISTRATIVA	ESTADO DE CONSERV.	DETENTOR DE CARGA PATRIMONIAL	VALOR ORIGINAL	INCORPORAÇÕES				BAIXAS				SALDO ATUAL
						AQUIS. CONSTR.	REAValiação	INCORPOR.	CRÉDITOS	ALIENAÇÃO	DEPRECIACÃO	DOAÇÃO / OUTROS	CRÉDITOS	
341499	1	CADEIRA ESCOLAR EM PLASTICO AMARELO	Bom	JUCIANE ASSIS LIMA	47,75						2,03			45,72
341500	1	CADEIRA ESCOLAR EM PLASTICO AMARELO	Bom	JUCIANE ASSIS LIMA	47,75						2,03			45,72
341501	1	CADEIRA ESCOLAR EM PLASTICO AMARELO	Bom	JUCIANE ASSIS LIMA	47,75						2,03			45,72
341502	1	CADEIRA ESCOLAR EM PLASTICO AMARELO	Bom	JUCIANE ASSIS LIMA	47,75						2,03			45,72
341503	1	CADEIRA ESCOLAR EM PLASTICO AMARELO	Bom	JUCIANE ASSIS LIMA	47,75						2,03			45,72
341504	1	CADEIRA ESCOLAR EM PLASTICO AMARELO	Bom	JUCIANE ASSIS LIMA	47,75						2,03			45,72
341505	1	CADEIRA ESCOLAR EM PLASTICO AMARELO	Bom	JUCIANE ASSIS LIMA	47,75						2,03			45,72
341506	1	CADEIRA ESCOLAR EM PLASTICO AMARELO	Bom	JUCIANE ASSIS LIMA	47,75						2,03			45,72
341507	1	CADEIRA ESCOLAR EM PLASTICO AMARELO	Bom	JUCIANE ASSIS LIMA	47,75						2,03			45,72
341508	1	CADEIRA ESCOLAR EM PLASTICO AMARELO	Bom	JUCIANE ASSIS LIMA	47,75						2,03			45,72
341509	1	CADEIRA ESCOLAR EM PLASTICO AMARELO	Bom	JUCIANE ASSIS LIMA	47,75						2,03			45,72
341510	1	CADEIRA ESCOLAR EM PLASTICO AMARELO	Bom	JUCIANE ASSIS LIMA	47,75						2,03			45,72
341511	1	CADEIRA ESCOLAR EM PLASTICO AMARELO	Bom	JUCIANE ASSIS LIMA	47,75						2,03			45,72
341512	1	CADEIRA ESCOLAR EM PLASTICO AMARELO	Bom	JUCIANE ASSIS LIMA	47,75						2,03			45,72
341513	1	CADEIRA ESCOLAR EM PLASTICO AMARELO	Bom	JUCIANE ASSIS LIMA	47,75						2,03			45,72
341514	1	CADEIRA ESCOLAR EM PLASTICO AMARELO	Bom	JUCIANE ASSIS LIMA	47,75						2,03			45,72
341515	1	CADEIRA ESCOLAR EM PLASTICO AMARELO	Bom	JUCIANE ASSIS LIMA	47,75						2,03			45,72
341516	1	CADEIRA ESCOLAR EM PLASTICO AMARELO	Bom	JUCIANE ASSIS LIMA	47,75						2,03			45,72
341517	1	CADEIRA ESCOLAR EM PLASTICO AMARELO	Bom	JUCIANE ASSIS LIMA	47,75						2,03			45,72
341518	1	CADEIRA ESCOLAR EM PLASTICO AMARELO	Bom	JUCIANE ASSIS LIMA	47,75						2,03			45,72
341519	1	CADEIRA ESCOLAR EM PLASTICO AMARELO	Bom	JUCIANE ASSIS LIMA	47,75						2,03			45,72
341520	1	CADEIRA ESCOLAR EM PLASTICO AMARELO	Bom	JUCIANE ASSIS LIMA	47,75						2,03			45,72
341521	1	CADEIRA ESCOLAR EM PLASTICO AMARELO	Bom	JUCIANE ASSIS LIMA	47,75						2,03			45,72
341522	1	CADEIRA ESCOLAR EM PLASTICO AMARELO	Bom	JUCIANE ASSIS LIMA	47,75						2,03			45,72
341524	1	CADEIRA ESCOLAR EM PLASTICO AMARELO	Bom	JUCIANE ASSIS LIMA	47,75						2,03			45,72
341525	1	CADEIRA ESCOLAR EM PLASTICO AMARELO	Bom	JUCIANE ASSIS LIMA	47,75						2,03			45,72
341526	1	CADEIRA ESCOLAR EM PLASTICO AMARELO	Bom	JUCIANE ASSIS LIMA	47,75						2,03			45,72
341527	1	CADEIRA ESCOLAR EM PLASTICO AMARELO	Bom	JUCIANE ASSIS LIMA	47,75						2,03			45,72
341528	1	CADEIRA ESCOLAR EM PLASTICO AMARELO	Bom	JUCIANE ASSIS LIMA	47,75						2,03			45,72
341529	1	MESA ESCOLAR EM MDF CINZA COM DETALHES	Bom	JUCIANE ASSIS LIMA	57,30						2,43			54,87
341530	1	MESA ESCOLAR EM MDF CINZA COM DETALHES	Bom	JUCIANE ASSIS LIMA	57,30						2,43			54,87
341531	1	MESA ESCOLAR EM MDF CINZA COM DETALHES	Bom	JUCIANE ASSIS LIMA	57,30						2,43			54,87
341532	1	MESA ESCOLAR EM MDF CINZA COM DETALHES	Bom	JUCIANE ASSIS LIMA	57,30						2,43			54,87
341533	1	MESA ESCOLAR EM MDF CINZA COM DETALHES	Bom	JUCIANE ASSIS LIMA	57,30						2,43			54,87



ESTADO DE GOIÁS  
MUNICÍPIO DE JATAÍ  
RUA ITARUMA, 355 - S. SANTA MARIA

PERÍODO DE REFERÊNCIA: DE JANEIRO/2022 ATÉ DEZEMBRO/2022

RELAÇÃO ANALÍTICA DOS ELEMENTOS QUE COMPOEM O ATIVO PERMANENTE - INVENTÁRIO DOS BENS

CÓD.	QTDE	DESCRIÇÃO / UNIDADE ADMINISTRATIVA	ESTADO DE CONSERV.	DETENTOR DE CARGA PATRIMONIAL	VALOR ORIGINAL	INCORPORAÇÕES				BAIXAS				SALDO ATUAL
						AQUIS. CONSTR.	REAVALIAÇÃO	INCORPOR.	CRÉDITOS	ALIENAÇÃO	DEPRECIAÇÃO	DOAÇÃO / OUTROS	CRÉDITOS	
341534	1	MESA ESCOLAR EM MDF CINZA COM DETALHES	Bom	JUCIANE ASSIS LIMA	57,30						2,43			54,87
341535	1	MESA ESCOLAR EM MDF CINZA COM DETALHES	Bom	JUCIANE ASSIS LIMA	57,30						2,43			54,87
341536	1	MESA ESCOLAR EM MDF CINZA COM DETALHES	Bom	JUCIANE ASSIS LIMA	57,30						2,43			54,87
341537	1	MESA ESCOLAR EM MDF CINZA COM DETALHES	Bom	JUCIANE ASSIS LIMA	57,30						2,43			54,87
341538	1	MESA ESCOLAR EM MDF CINZA COM DETALHES	Bom	JUCIANE ASSIS LIMA	57,30						2,43			54,87
341539	1	MESA ESCOLAR EM MDF CINZA COM DETALHES	Bom	JUCIANE ASSIS LIMA	57,30						2,43			54,87
341540	1	MESA ESCOLAR EM MDF CINZA COM DETALHES	Bom	JUCIANE ASSIS LIMA	57,30						2,43			54,87
341541	1	MESA ESCOLAR EM MDF CINZA COM DETALHES	Bom	JUCIANE ASSIS LIMA	57,30						2,43			54,87
341542	1	MESA ESCOLAR EM MDF CINZA COM DETALHES	Bom	JUCIANE ASSIS LIMA	57,30						2,43			54,87
341543	1	MESA ESCOLAR EM MDF CINZA COM DETALHES	Bom	JUCIANE ASSIS LIMA	57,30						2,43			54,87
341544	1	MESA ESCOLAR EM MDF CINZA COM DETALHES	Bom	JUCIANE ASSIS LIMA	57,30						2,43			54,87
341545	1	MESA ESCOLAR EM MDF CINZA COM DETALHES	Bom	JUCIANE ASSIS LIMA	57,30						2,43			54,87
341546	1	MESA ESCOLAR EM MDF CINZA COM DETALHES	Bom	JUCIANE ASSIS LIMA	57,30						2,43			54,87
341547	1	MESA ESCOLAR EM MDF CINZA COM DETALHES	Bom	JUCIANE ASSIS LIMA	57,30						2,43			54,87
341548	1	MESA ESCOLAR EM MDF CINZA COM DETALHES	Bom	JUCIANE ASSIS LIMA	57,30						2,43			54,87
341549	1	MESA ESCOLAR EM MDF CINZA COM DETALHES	Bom	JUCIANE ASSIS LIMA	57,30						2,43			54,87
341550	1	MESA ESCOLAR EM MDF CINZA COM DETALHES	Bom	JUCIANE ASSIS LIMA	57,30						2,43			54,87
341551	1	MESA ESCOLAR EM MDF CINZA COM DETALHES	Bom	JUCIANE ASSIS LIMA	57,30						2,43			54,87
341552	1	MESA ESCOLAR EM MDF CINZA COM DETALHES	Bom	JUCIANE ASSIS LIMA	57,30						2,43			54,87
341553	1	MESA ESCOLAR EM MDF CINZA COM DETALHES	Bom	JUCIANE ASSIS LIMA	57,30						2,43			54,87
341554	1	MESA ESCOLAR EM MDF CINZA COM DETALHES	Bom	JUCIANE ASSIS LIMA	57,30						2,43			54,87
341555	1	MESA ESCOLAR EM MDF CINZA COM DETALHES	Bom	JUCIANE ASSIS LIMA	57,30						2,43			54,87
341556	1	MESA ESCOLAR EM MDF CINZA COM DETALHES	Bom	JUCIANE ASSIS LIMA	57,30						2,43			54,87
341557	1	MESA ESCOLAR EM MDF CINZA COM DETALHES	Bom	JUCIANE ASSIS LIMA	57,30						2,43			54,87
341558	1	MESA ESCOLAR EM MDF CINZA COM DETALHES	Bom	JUCIANE ASSIS LIMA	57,30						2,43			54,87
341559	1	MESA ESCOLAR EM MDF CINZA COM DETALHES	Bom	JUCIANE ASSIS LIMA	57,30						2,43			54,87
341560	1	MESA ESCOLAR EM MDF CINZA COM DETALHES	Bom	JUCIANE ASSIS LIMA	57,30						2,43			54,87
341561	1	MESA ESCOLAR EM MDF CINZA COM DETALHES	Bom	JUCIANE ASSIS LIMA	57,30						2,43			54,87
341562	1	MESA ESCOLAR EM MDF CINZA COM DETALHES	Bom	JUCIANE ASSIS LIMA	57,30						2,43			54,87
341563	1	MESA ESCOLAR EM MDF CINZA COM DETALHES	Bom	JUCIANE ASSIS LIMA	57,30						2,43			54,87
341564	1	MESA ESCOLAR EM MDF CINZA COM DETALHES	Bom	JUCIANE ASSIS LIMA	57,30						2,43			54,87
341565	1	MESA ESCOLAR EM MDF CINZA COM DETALHES	Bom	JUCIANE ASSIS LIMA	57,30						2,43			54,87
341566	1	MESA ESCOLAR EM MDF CINZA COM DETALHES	Bom	JUCIANE ASSIS LIMA	57,30						2,43			54,87
341567	1	MESA ESCOLAR EM MDF CINZA COM DETALHES	Bom	JUCIANE ASSIS LIMA	57,30						2,43			54,87



ESTADO DE GOIÁS  
MUNICIPIO DE JATAI  
RUA ITARUMA, 355 - S. SANTA MARIA

PERÍODO DE REFERÊNCIA: DE JANEIRO/2022 ATÉ DEZEMBRO/2022

RELAÇÃO ANALÍTICA DOS ELEMENTOS QUE COMPOEM O ATIVO PERMANENTE - INVENTÁRIO DOS BENS

CÓD.	QTDE	DESCRIÇÃO / UNIDADE ADMINISTRATIVA	ESTADO DE CONSERV.	DETENTOR DE CARGA PATRIMONIAL	VALOR ORIGINAL	INCORPORAÇÕES				BAIXAS				SALDO ATUAL
						AQUIS. CONSTR.	REAVALIAÇÃO	INCORPOR.	CRÉDITOS	ALIENAÇÃO	DEPRECIAÇÃO	DOAÇÃO / OUTROS	CRÉDITOS	
341568	1	MESA ESCOLAR EM MDF CINZA COM DETALHES	Bom	JUCIANE ASSIS LIMA	57,30						2,43			54,87
341569	1	MESA ESCOLAR EM MDF CINZA COM DETALHES	Bom	JUCIANE ASSIS LIMA	57,30						2,43			54,87
341570	1	MESA ESCOLAR EM MDF CINZA COM DETALHES	Bom	JUCIANE ASSIS LIMA	57,30						2,43			54,87
341571	1	MESA ESCOLAR EM MDF CINZA COM DETALHES	Bom	JUCIANE ASSIS LIMA	57,30						2,43			54,87
341572	1	MESA ESCOLAR EM MDF CINZA COM DETALHES	Bom	JUCIANE ASSIS LIMA	57,30						2,43			54,87
341573	1	MESA ESCOLAR EM MDF CINZA COM DETALHES	Bom	JUCIANE ASSIS LIMA	57,30						2,43			54,87
341574	1	MESA ESCOLAR EM MDF CINZA COM DETALHES	Bom	JUCIANE ASSIS LIMA	57,30						2,43			54,87
341575	1	MESA ESCOLAR EM MDF CINZA COM DETALHES	Bom	JUCIANE ASSIS LIMA	57,30						2,43			54,87
341576	1	MESA ESCOLAR EM MDF CINZA COM DETALHES	Bom	JUCIANE ASSIS LIMA	57,30						2,43			54,87
341577	1	MESA ESCOLAR EM MDF CINZA COM DETALHES	Bom	JUCIANE ASSIS LIMA	57,30						2,43			54,87
341578	1	MESA ESCOLAR EM MDF CINZA COM DETALHES	Bom	JUCIANE ASSIS LIMA	57,30						2,43			54,87
341579	1	MESA ESCOLAR EM MDF CINZA COM DETALHES	Bom	JUCIANE ASSIS LIMA	57,30						2,43			54,87
341580	1	MESA ESCOLAR EM MDF CINZA COM DETALHES	Bom	JUCIANE ASSIS LIMA	57,30						2,43			54,87
341581	1	MESA ESCOLAR EM MDF CINZA COM DETALHES	Bom	JUCIANE ASSIS LIMA	57,30						2,43			54,87
341582	1	MESA ESCOLAR EM MDF CINZA COM DETALHES	Bom	JUCIANE ASSIS LIMA	57,30						2,43			54,87
341583	1	MESA ESCOLAR EM MDF CINZA COM DETALHES	Bom	JUCIANE ASSIS LIMA	57,30						2,43			54,87
341584	1	MESA ESCOLAR EM MDF CINZA COM DETALHES	Bom	JUCIANE ASSIS LIMA	57,30						2,43			54,87
341585	1	MESA ESCOLAR EM MDF CINZA COM DETALHES	Bom	JUCIANE ASSIS LIMA	57,30						2,43			54,87
341586	1	MESA ESCOLAR EM MDF CINZA COM DETALHES	Bom	JUCIANE ASSIS LIMA	57,30						2,43			54,87
341587	1	MESA ESCOLAR EM MDF CINZA COM DETALHES	Bom	JUCIANE ASSIS LIMA	57,30						2,43			54,87
341588	1	MESA ESCOLAR EM MDF CINZA COM DETALHES	Bom	JUCIANE ASSIS LIMA	57,30						2,43			54,87
341589	1	MESA ESCOLAR EM MDF CINZA COM DETALHES	Bom	JUCIANE ASSIS LIMA	57,30						2,43			54,87
341590	1	MESA ESCOLAR EM MDF CINZA COM DETALHES	Bom	JUCIANE ASSIS LIMA	57,30						2,43			54,87
341592	1	MESA ESCOLAR EM MDF CINZA COM DETALHES	Bom	JUCIANE ASSIS LIMA	57,30						2,43			54,87
341593	1	MESA ESCOLAR EM MDF CINZA COM DETALHES	Bom	JUCIANE ASSIS LIMA	57,30						2,43			54,87
341594	1	MESA ESCOLAR EM MDF CINZA COM DETALHES	Bom	JUCIANE ASSIS LIMA	57,30						2,43			54,87
341595	1	MESA ESCOLAR EM MDF CINZA COM DETALHES	Bom	JUCIANE ASSIS LIMA	57,30						2,43			54,87
341596	1	MESA ESCOLAR EM MDF CINZA COM DETALHES	Bom	JUCIANE ASSIS LIMA	57,30						2,43			54,87
341597	1	MESA ESCOLAR EM MDF CINZA COM DETALHES	Bom	JUCIANE ASSIS LIMA	57,30						2,43			54,87
341598	1	MESA ESCOLAR EM MDF CINZA COM DETALHES	Bom	JUCIANE ASSIS LIMA	57,30						2,43			54,87
341599	1	MESA ESCOLAR EM MDF CINZA COM DETALHES	Bom	JUCIANE ASSIS LIMA	57,30						2,43			54,87
341600	1	MESA ESCOLAR EM MDF CINZA COM DETALHES	Bom	JUCIANE ASSIS LIMA	57,30						2,43			54,87
341603	1	MESA ESCOLAR EM MDF CINZA COM DETALHES	Bom	JUCIANE ASSIS LIMA	57,30						2,43			54,87
341666	1	MAQUINA DE LAVAR DE ALTA PRESAO JACTO CL	Bom	VALDIRENE ROSA DO NASCI	238,75						10,13			228,62





ESTADO DE GOIÁS  
MUNICÍPIO DE JATAÍ  
RUA ITARUMA, 355 - S. SANTA MARIA

PERÍODO DE REFERÊNCIA: DE JANEIRO/2022 ATÉ DEZEMBRO/2022

RELAÇÃO ANALÍTICA DOS ELEMENTOS QUE COMPOEM O ATIVO PERMANENTE - INVENTÁRIO DOS BENS

CÓD.	QTDE	DESCRIÇÃO / UNIDADE ADMINISTRATIVA	ESTADO DE CONSERV.	DETENTOR DE CARGA PATRIMONIAL	VALOR ORIGINAL	INCORPORAÇÕES				BAIXAS				SALDO ATUAL
						AQUIS. CONSTR.	REAVALIAÇÃO	INCORPOR.	CRÉDITOS	ALIENAÇÃO	DEPRECIAÇÃO	DOAÇÃO / OUTROS	CRÉDITOS	
341667	1	APARELHO DE SOM PHILCO	Bom	VALDIRENE ROSA DO NASCI	105,05						4,46			100,59
341668	1	PROJETOR MPR707 TOMATE	Bom	VALDIRENE ROSA DO NASCI	362,90						15,39			347,51
341669	1	PROJETOR MPR707 TOMATE	Bom	VALDIRENE ROSA DO NASCI	362,90						15,39			347,51
341671	1	CADEIRA FERRO FIXO EM TECIDO AZUL	Bom	VALDIRENE ROSA DO NASCI	76,40						3,24			73,16
341672	1	IMPRESSORA SANSUNG MOD.ML-2851ND MEC - S	Bom	VALDIRENE ROSA DO NASCI	334,25						14,18			320,07
341673	1	ARMARIO DE AÇO	Bom	VALDIRENE ROSA DO NASCI	162,35						6,89			155,46
341674	1	MESA VERDE EM FORMICA BEGE	Bom	VALDIRENE ROSA DO NASCI	152,80						6,48			146,32
341675	1	CADEIRA FERRO FIXO ESTOFADA EM TECIDO AZ	Bom	VALDIRENE ROSA DO NASCI	76,40						3,24			73,16
341676	1	NOBREAK SMS PROGRESSIVE II N/S 050079	Bom	VALDIRENE ROSA DO NASCI	334,25						14,18			320,07
341679	1	NOBREAK NHS MINI III ENERMAX T 500 AUT 500V	Bom	VALDIRENE ROSA DO NASCI	267,40						11,34			256,06
341680	1	ARMARIO DE AÇO	Bom	VALDIRENE ROSA DO NASCI	285,54						12,11			273,43
341699	1	CPU COM LEITOR DE CD E DVD	Bom	VALDIRENE ROSA DO NASCI	334,25						14,18			320,07
341703	1	CADEIRA ESCOLAR EM PLASTICO AZUL	Bom	NEUSA MARIA LIMA	66,85						2,84			64,01
341704	1	CADEIRA ESCOLAR EM PLASTICO AZUL	Bom	NEUSA MARIA LIMA	66,85						2,84			64,01
341705	1	CADEIRA ESCOLAR EM PLASTICO AZUL	Bom	NEUSA MARIA LIMA	66,85						2,84			64,01
341706	1	CADEIRA ESCOLAR EM PLASTICO AZUL	Bom	NEUSA MARIA LIMA	66,85						2,84			64,01
341707	1	CADEIRA ESCOLAR EM PLASTICO AZUL	Bom	NEUSA MARIA LIMA	66,85						2,84			64,01
341708	1	CADEIRA ESCOLAR EM PLASTICO AZUL	Bom	NEUSA MARIA LIMA	66,85						2,84			64,01
341709	1	CADEIRA ESCOLAR EM PLASTICO AZUL	Bom	NEUSA MARIA LIMA	66,85						2,84			64,01
341710	1	CADEIRA ESCOLAR EM PLASTICO AZUL	Bom	NEUSA MARIA LIMA	66,85						2,84			64,01
341711	1	CADEIRA ESCOLAR EM PLASTICO AZUL	Bom	NEUSA MARIA LIMA	66,85						2,84			64,01
341712	1	CADEIRA ESCOLAR EM PLASTICO AZUL	Bom	NEUSA MARIA LIMA	66,85						2,84			64,01
341713	1	CADEIRA ESCOLAR EM PLASTICO AZUL	Bom	NEUSA MARIA LIMA	66,85						2,84			64,01
341714	1	CADEIRA ESCOLAR EM PLASTICO AZUL	Bom	NEUSA MARIA LIMA	66,85						2,84			64,01
341715	1	CADEIRA ESCOLAR EM PLASTICO AZUL	Bom	NEUSA MARIA LIMA	66,85						2,84			64,01
341716	1	CADEIRA ESCOLAR EM PLASTICO AZUL	Bom	NEUSA MARIA LIMA	66,85						2,84			64,01
341717	1	CADEIRA ESCOLAR EM PLASTICO AZUL	Bom	NEUSA MARIA LIMA	66,85						2,84			64,01
341718	1	CADEIRA ESCOLAR EM PLASTICO AZUL	Bom	NEUSA MARIA LIMA	66,85						2,84			64,01
341719	1	CADEIRA ESCOLAR EM PLASTICO AZUL	Bom	NEUSA MARIA LIMA	66,85						2,84			64,01
341720	1	CADEIRA ESCOLAR EM PLASTICO AZUL	Bom	NEUSA MARIA LIMA	66,85						2,84			64,01
341721	1	CADEIRA ESCOLAR EM PLASTICO AZUL	Bom	NEUSA MARIA LIMA	66,85						2,84			64,01
341722	1	CADEIRA ESCOLAR EM PLASTICO AZUL	Bom	NEUSA MARIA LIMA	66,85						2,84			64,01
341723	1	CADEIRA ESCOLAR EM PLASTICO AZUL	Bom	NEUSA MARIA LIMA	66,85						2,84			64,01
341724	1	CADEIRA ESCOLAR EM PLASTICO AZUL	Bom	NEUSA MARIA LIMA	66,85						2,84			64,01



ESTADO DE GOIÁS  
MUNICIPIO DE JATAÍ  
RUA ITARUMA, 355 - S. SANTA MARIA

PERÍODO DE REFERÊNCIA: DE JANEIRO/2022 ATÉ DEZEMBRO/2022

RELAÇÃO ANALÍTICA DOS ELEMENTOS QUE COMPOEM O ATIVO PERMANENTE - INVENTÁRIO DOS BENS

CÓD.	QTDE	DESCRIÇÃO / UNIDADE ADMINISTRATIVA	ESTADO DE CONSERV.	DETENTOR DE CARGA PATRIMONIAL	VALOR ORIGINAL	INCORPORAÇÕES				BAIXAS				SALDO ATUAL
						AQUIS. CONSTR.	REAVALIAÇÃO	INCORPOR.	CRÉDITOS	ALIENAÇÃO	DEPRECIAÇÃO	DOAÇÃO / OUTROS	CRÉDITOS	
341725	1	CADEIRA ESCOLAR EM PLASTICO AZUL	Bom	NEUSA MARIA LIMA	66,85						2,84			64,01
341726	1	CADEIRA ESCOLAR EM PLASTICO AZUL	Bom	NEUSA MARIA LIMA	66,85						2,84			64,01
341727	1	CADEIRA ESCOLAR EM PLASTICO AZUL	Bom	NEUSA MARIA LIMA	66,85						2,84			64,01
341728	1	CADEIRA ESCOLAR EM PLASTICO AZUL	Bom	NEUSA MARIA LIMA	66,85						2,84			64,01
341729	1	CADEIRA ESCOLAR EM PLASTICO AZUL	Bom	NEUSA MARIA LIMA	66,85						2,84			64,01
341730	1	CADEIRA ESCOLAR EM PLASTICO AZUL	Bom	NEUSA MARIA LIMA	66,85						2,84			64,01
341731	1	CADEIRA ESCOLAR EM PLASTICO AZUL	Bom	NEUSA MARIA LIMA	66,85						2,84			64,01
341732	1	CADEIRA ESCOLAR EM PLASTICO AZUL	Bom	NEUSA MARIA LIMA	66,85						2,84			64,01
341733	1	CADEIRA ESCOLAR EM PLASTICO AZUL	Bom	NEUSA MARIA LIMA	66,85						2,84			64,01
341734	1	CADEIRA ESCOLAR EM PLASTICO AZUL	Bom	NEUSA MARIA LIMA	66,85						2,84			64,01
341735	1	CADEIRA ESCOLAR EM PLASTICO AZUL	Bom	NEUSA MARIA LIMA	66,85						2,84			64,01
341736	1	CADEIRA ESCOLAR EM PLASTICO AZUL	Bom	NEUSA MARIA LIMA	66,85						2,84			64,01
341737	1	CADEIRA ESCOLAR EM PLASTICO AZUL	Bom	NEUSA MARIA LIMA	66,85						2,84			64,01
341738	1	CADEIRA ESCOLAR EM PLASTICO AZUL	Bom	NEUSA MARIA LIMA	66,85						2,84			64,01
341739	1	CADEIRA ESCOLAR EM PLASTICO AZUL	Bom	NEUSA MARIA LIMA	66,85						2,84			64,01
341740	1	CADEIRA ESCOLAR EM PLASTICO AZUL	Bom	NEUSA MARIA LIMA	66,85						2,84			64,01
341741	1	CADEIRA ESCOLAR EM PLASTICO AZUL	Bom	NEUSA MARIA LIMA	66,85						2,84			64,01
341742	1	CADEIRA ESCOLAR EM PLASTICO AZUL	Bom	NEUSA MARIA LIMA	66,85						2,84			64,01
341743	1	CADEIRA ESCOLAR EM PLASTICO AZUL	Bom	NEUSA MARIA LIMA	66,85						2,84			64,01
341744	1	CADEIRA ESCOLAR EM PLASTICO AZUL	Bom	NEUSA MARIA LIMA	66,85						2,84			64,01
341745	1	CADEIRA ESCOLAR EM PLASTICO AZUL	Bom	NEUSA MARIA LIMA	66,85						2,84			64,01
341746	1	CADEIRA ESCOLAR EM PLASTICO AZUL	Bom	NEUSA MARIA LIMA	66,85						2,84			64,01
341747	1	CADEIRA ESCOLAR EM PLASTICO AZUL	Bom	NEUSA MARIA LIMA	66,85						2,84			64,01
341748	1	CADEIRA ESCOLAR EM PLASTICO AZUL	Bom	NEUSA MARIA LIMA	66,85						2,84			64,01
341749	1	CADEIRA ESCOLAR EM PLASTICO AZUL	Bom	NEUSA MARIA LIMA	66,85						2,84			64,01
341750	1	CADEIRA ESCOLAR EM PLASTICO AZUL	Bom	NEUSA MARIA LIMA	66,85						2,84			64,01
341751	1	CADEIRA ESCOLAR EM PLASTICO AZUL	Bom	NEUSA MARIA LIMA	66,85						2,84			64,01
341752	1	CADEIRA ESCOLAR EM PLASTICO AZUL	Bom	NEUSA MARIA LIMA	66,85						2,84			64,01
341753	1	CADEIRA ESCOLAR EM PLASTICO AZUL	Bom	NEUSA MARIA LIMA	66,85						2,84			64,01
341754	1	CADEIRA ESCOLAR EM PLASTICO AZUL	Bom	NEUSA MARIA LIMA	66,85						2,84			64,01
341755	1	CADEIRA ESCOLAR EM PLASTICO AZUL	Bom	NEUSA MARIA LIMA	66,85						2,84			64,01
341756	1	CADEIRA ESCOLAR EM PLASTICO AZUL	Bom	NEUSA MARIA LIMA	66,85						2,84			64,01
341757	1	CADEIRA ESCOLAR EM PLASTICO AZUL	Bom	NEUSA MARIA LIMA	66,85						2,84			64,01
341758	1	CADEIRA ESCOLAR EM PLASTICO AZUL	Bom	NEUSA MARIA LIMA	66,85						2,84			64,01



ESTADO DE GOIÁS  
MUNICIPIO DE JATAÍ  
RUA ITARUMA, 355 - S. SANTA MARIA

PERÍODO DE REFERÊNCIA: DE JANEIRO/2022 ATÉ DEZEMBRO/2022

RELAÇÃO ANALÍTICA DOS ELEMENTOS QUE COMPOEM O ATIVO PERMANENTE - INVENTÁRIO DOS BENS

CÓD.	QTDE	DESCRIÇÃO / UNIDADE ADMINISTRATIVA	ESTADO DE CONSERV.	DETENTOR DE CARGA PATRIMONIAL	VALOR ORIGINAL	INCORPORAÇÕES				BAIXAS				SALDO ATUAL
						AQUIS. CONSTR.	REAVALIAÇÃO	INCORPOR.	CRÉDITOS	ALIENAÇÃO	DEPRECIAÇÃO	DOAÇÃO / OUTROS	CRÉDITOS	
341759	1	CADEIRA ESCOLAR EM PLASTICO AZUL	Bom	NEUSA MARIA LIMA	66,85						2,84			64,01
341760	1	CADEIRA ESCOLAR EM PLASTICO AZUL	Bom	NEUSA MARIA LIMA	66,85						2,84			64,01
341761	1	CADEIRA ESCOLAR EM PLASTICO AZUL	Bom	NEUSA MARIA LIMA	66,85						2,84			64,01
341762	1	CADEIRA ESCOLAR EM PLASTICO AZUL	Bom	NEUSA MARIA LIMA	66,85						2,84			64,01
341763	1	CADEIRA ESCOLAR EM PLASTICO AZUL	Bom	NEUSA MARIA LIMA	66,85						2,84			64,01
341764	1	CADEIRA ESCOLAR EM PLASTICO AZUL	Bom	NEUSA MARIA LIMA	66,85						2,84			64,01
341765	1	CADEIRA ESCOLAR EM PLASTICO AZUL	Bom	NEUSA MARIA LIMA	66,85						2,84			64,01
341766	1	CADEIRA ESCOLAR EM PLASTICO AZUL	Bom	NEUSA MARIA LIMA	66,85						2,84			64,01
341767	1	CADEIRA ESCOLAR EM PLASTICO AZUL	Bom	NEUSA MARIA LIMA	66,85						2,84			64,01
341768	1	CADEIRA ESCOLAR EM PLASTICO AZUL	Bom	NEUSA MARIA LIMA	66,85						2,84			64,01
341769	1	CADEIRA ESCOLAR EM PLASTICO AZUL	Bom	NEUSA MARIA LIMA	66,85						2,84			64,01
341770	1	CADEIRA ESCOLAR EM PLASTICO AZUL	Bom	NEUSA MARIA LIMA	66,85						2,84			64,01
341771	1	CADEIRA ESCOLAR EM PLASTICO AZUL	Bom	NEUSA MARIA LIMA	66,85						2,84			64,01
341772	1	CADEIRA ESCOLAR EM PLASTICO AZUL	Bom	NEUSA MARIA LIMA	66,85						2,84			64,01
341773	1	CADEIRA ESCOLAR EM PLASTICO AZUL	Bom	NEUSA MARIA LIMA	66,85						2,84			64,01
341774	1	CADEIRA ESCOLAR EM PLASTICO AZUL	Bom	NEUSA MARIA LIMA	66,85						2,84			64,01
341775	1	CADEIRA ESCOLAR EM PLASTICO AZUL	Bom	NEUSA MARIA LIMA	66,85						2,84			64,01
341776	1	CADEIRA ESCOLAR EM PLASTICO AZUL	Bom	NEUSA MARIA LIMA	66,85						2,84			64,01
341777	1	CADEIRA ESCOLAR EM PLASTICO AZUL	Bom	NEUSA MARIA LIMA	66,85						2,84			64,01
341778	1	CADEIRA ESCOLAR EM PLASTICO AZUL	Bom	NEUSA MARIA LIMA	66,85						2,84			64,01
341779	1	CADEIRA ESCOLAR EM PLASTICO AZUL	Bom	NEUSA MARIA LIMA	66,85						2,84			64,01
341780	1	CADEIRA ESCOLAR EM PLASTICO AZUL	Bom	NEUSA MARIA LIMA	66,85						2,84			64,01
341781	1	CADEIRA ESCOLAR EM PLASTICO AZUL	Bom	NEUSA MARIA LIMA	66,85						2,84			64,01
341782	1	CADEIRA ESCOLAR EM PLASTICO AZUL	Bom	NEUSA MARIA LIMA	66,85						2,84			64,01
341783	1	CADEIRA ESCOLAR EM PLASTICO AZUL	Bom	NEUSA MARIA LIMA	66,85						2,84			64,01
341784	1	CADEIRA ESCOLAR EM PLASTICO AZUL	Bom	NEUSA MARIA LIMA	66,85						2,84			64,01
341785	1	CADEIRA ESCOLAR EM PLASTICO AZUL	Bom	NEUSA MARIA LIMA	66,85						2,84			64,01
341786	1	CADEIRA ESCOLAR EM PLASTICO AZUL	Bom	NEUSA MARIA LIMA	66,85						2,84			64,01
341787	1	CADEIRA ESCOLAR EM PLASTICO AZUL	Bom	NEUSA MARIA LIMA	66,85						2,84			64,01
341788	1	CADEIRA ESCOLAR EM PLASTICO AZUL	Bom	NEUSA MARIA LIMA	66,85						2,84			64,01
341789	1	CADEIRA ESCOLAR EM PLASTICO AZUL	Bom	NEUSA MARIA LIMA	66,85						2,84			64,01
341790	1	CADEIRA ESCOLAR EM PLASTICO AZUL	Bom	NEUSA MARIA LIMA	66,85						2,84			64,01
341791	1	CADEIRA ESCOLAR EM PLASTICO AZUL	Bom	NEUSA MARIA LIMA	66,85						2,84			64,01
341792	1	CADEIRA ESCOLAR EM PLASTICO AZUL	Bom	NEUSA MARIA LIMA	66,85						2,84			64,01



ESTADO DE GOIÁS  
MUNICIPIO DE JATAÍ  
RUA ITARUMA, 355 - S. SANTA MARIA

PERÍODO DE REFERÊNCIA: DE JANEIRO/2022 ATÉ DEZEMBRO/2022

RELAÇÃO ANALÍTICA DOS ELEMENTOS QUE COMPOEM O ATIVO PERMANENTE - INVENTÁRIO DOS BENS

CÓD.	QTDE	DESCRIÇÃO / UNIDADE ADMINISTRATIVA	ESTADO DE CONSERV.	DETENTOR DE CARGA PATRIMONIAL	VALOR ORIGINAL	INCORPORAÇÕES				BAIXAS				SALDO ATUAL
						AQUIS. CONSTR.	REAVALIAÇÃO	INCORPOR.	CRÉDITOS	ALIENAÇÃO	DEPRECIACÃO	DOAÇÃO / OUTROS	CRÉDITOS	
341793	1	CADEIRA ESCOLAR EM PLASTICO AZUL	Bom	NEUSA MARIA LIMA	66,85						2,84			64,01
341794	1	CADEIRA ESCOLAR EM PLASTICO AZUL	Bom	NEUSA MARIA LIMA	66,85						2,84			64,01
341795	1	CADEIRA ESCOLAR EM PLASTICO AZUL	Bom	NEUSA MARIA LIMA	66,85						2,84			64,01
341796	1	CADEIRA ESCOLAR EM PLASTICO AZUL	Bom	NEUSA MARIA LIMA	66,85						2,84			64,01
341797	1	CADEIRA ESCOLAR EM PLASTICO AZUL	Bom	NEUSA MARIA LIMA	66,85						2,84			64,01
341798	1	CADEIRA ESCOLAR EM PLASTICO AZUL	Bom	NEUSA MARIA LIMA	66,85						2,84			64,01
341799	1	CADEIRA ESCOLAR EM PLASTICO AZUL	Bom	NEUSA MARIA LIMA	66,85						2,84			64,01
341800	1	CADEIRA ESCOLAR EM PLASTICO AZUL	Bom	NEUSA MARIA LIMA	66,85						2,84			64,01
341801	1	CADEIRA ESCOLAR EM PLASTICO AZUL	Bom	NEUSA MARIA LIMA	66,85						2,84			64,01
341802	1	CADEIRA ESCOLAR EM PLASTICO AZUL	Bom	NEUSA MARIA LIMA	66,85						2,84			64,01
341803	1	CADEIRA ESCOLAR EM PLASTICO AZUL	Bom	NEUSA MARIA LIMA	66,85						2,84			64,01
341804	1	CADEIRA ESCOLAR EM PLASTICO AZUL	Bom	NEUSA MARIA LIMA	66,85						2,84			64,01
341805	1	CADEIRA ESCOLAR EM PLASTICO AZUL	Bom	NEUSA MARIA LIMA	66,85						2,84			64,01
341806	1	CADEIRA ESCOLAR EM PLASTICO AZUL	Bom	NEUSA MARIA LIMA	66,85						2,84			64,01
341807	1	CADEIRA ESCOLAR EM PLASTICO AZUL	Bom	NEUSA MARIA LIMA	66,85						2,84			64,01
341808	1	CADEIRA ESCOLAR EM PLASTICO AZUL	Bom	NEUSA MARIA LIMA	66,85						2,84			64,01
341809	1	CADEIRA ESCOLAR EM PLASTICO AZUL	Bom	NEUSA MARIA LIMA	66,85						2,84			64,01
341810	1	CADEIRA ESCOLAR EM PLASTICO AZUL	Bom	NEUSA MARIA LIMA	66,85						2,84			64,01
341811	1	CADEIRA ESCOLAR EM PLASTICO AZUL	Bom	NEUSA MARIA LIMA	66,85						2,84			64,01
341812	1	CADEIRA ESCOLAR EM PLASTICO AZUL	Bom	NEUSA MARIA LIMA	66,85						2,84			64,01
341813	1	CADEIRA ESCOLAR EM PLASTICO AZUL	Bom	NEUSA MARIA LIMA	66,85						2,84			64,01
341814	1	CADEIRA ESCOLAR EM PLASTICO AZUL	Bom	NEUSA MARIA LIMA	66,85						2,84			64,01
341815	1	CADEIRA ESCOLAR EM PLASTICO AZUL	Bom	NEUSA MARIA LIMA	66,85						2,84			64,01
341816	1	CADEIRA ESCOLAR EM PLASTICO AZUL	Bom	NEUSA MARIA LIMA	66,85						2,84			64,01
341817	1	CADEIRA ESCOLAR EM PLASTICO AZUL	Bom	NEUSA MARIA LIMA	66,85						2,84			64,01
341818	1	MESA ESCOLAR EM MDF CINZA COM DETALHES	Bom	NEUSA MARIA LIMA	68,76						2,92			65,84
341819	1	MESA ESCOLAR EM MDF CINZA COM DETALHES	Bom	NEUSA MARIA LIMA	68,76						2,92			65,84
341820	1	MESA ESCOLAR EM MDF CINZA COM DETALHES	Bom	NEUSA MARIA LIMA	68,76						2,92			65,84
341821	1	MESA ESCOLAR EM MDF CINZA COM DETALHES	Bom	NEUSA MARIA LIMA	68,76						2,92			65,84
341822	1	MESA ESCOLAR EM MDF CINZA COM DETALHES	Bom	NEUSA MARIA LIMA	68,76						2,92			65,84
341823	1	MESA ESCOLAR EM MDF CINZA COM DETALHES	Bom	NEUSA MARIA LIMA	68,76						2,92			65,84
341824	1	MESA ESCOLAR EM MDF CINZA COM DETALHES	Bom	NEUSA MARIA LIMA	68,76						2,92			65,84
341825	1	MESA ESCOLAR EM MDF CINZA COM DETALHES	Bom	NEUSA MARIA LIMA	68,76						2,92			65,84
341826	1	MESA ESCOLAR EM MDF CINZA COM DETALHES	Bom	NEUSA MARIA LIMA	68,76						2,92			65,84



ESTADO DE GOIÁS  
MUNICÍPIO DE JATAÍ  
RUA ITARUMA, 355 - S. SANTA MARIA

PERÍODO DE REFERÊNCIA: DE JANEIRO/2022 ATÉ DEZEMBRO/2022

RELAÇÃO ANALÍTICA DOS ELEMENTOS QUE COMPOEM O ATIVO PERMANENTE - INVENTÁRIO DOS BENS

CÓD.	QTDE	DESCRIÇÃO / UNIDADE ADMINISTRATIVA	ESTADO DE CONSERV.	DETENTOR DE CARGA PATRIMONIAL	VALOR ORIGINAL	INCORPORAÇÕES				BAIXAS				SALDO ATUAL
						AQUIS. CONSTR.	REAVALIAÇÃO	INCORPOR.	CRÉDITOS	ALIENAÇÃO	DEPRECIAÇÃO	DOAÇÃO / OUTROS	CRÉDITOS	
341827	1	MESA ESCOLAR EM MDF CINZA COM DETALHES	Bom	NEUSA MARIA LIMA	68,76						2,92			65,84
341828	1	MESA ESCOLAR EM MDF CINZA COM DETALHES	Bom	NEUSA MARIA LIMA	68,76						2,92			65,84
341829	1	MESA ESCOLAR EM MDF CINZA COM DETALHES	Bom	NEUSA MARIA LIMA	68,76						2,92			65,84
341830	1	MESA ESCOLAR EM MDF CINZA COM DETALHES	Bom	NEUSA MARIA LIMA	68,76						2,92			65,84
341831	1	MESA ESCOLAR EM MDF CINZA COM DETALHES	Bom	NEUSA MARIA LIMA	68,76						2,92			65,84
341832	1	MESA ESCOLAR EM MDF CINZA COM DETALHES	Bom	NEUSA MARIA LIMA	68,76						2,92			65,84
341833	1	MESA ESCOLAR EM MDF CINZA COM DETALHES	Bom	NEUSA MARIA LIMA	68,76						2,92			65,84
341834	1	MESA ESCOLAR EM MDF CINZA COM DETALHES	Bom	NEUSA MARIA LIMA	68,76						2,92			65,84
341835	1	MESA ESCOLAR EM MDF CINZA COM DETALHES	Bom	NEUSA MARIA LIMA	68,76						2,92			65,84
341836	1	MESA ESCOLAR EM MDF CINZA COM DETALHES	Bom	NEUSA MARIA LIMA	68,76						2,92			65,84
341837	1	MESA ESCOLAR EM MDF CINZA COM DETALHES	Bom	NEUSA MARIA LIMA	68,76						2,92			65,84
341838	1	MESA ESCOLAR EM MDF CINZA COM DETALHES	Bom	NEUSA MARIA LIMA	68,76						2,92			65,84
341839	1	MESA ESCOLAR EM MDF CINZA COM DETALHES	Bom	NEUSA MARIA LIMA	68,76						2,92			65,84
341840	1	MESA ESCOLAR EM MDF CINZA COM DETALHES	Bom	NEUSA MARIA LIMA	68,76						2,92			65,84
341841	1	MESA ESCOLAR EM MDF CINZA COM DETALHES	Bom	NEUSA MARIA LIMA	68,76						2,92			65,84
341842	1	MESA ESCOLAR EM MDF CINZA COM DETALHES	Bom	NEUSA MARIA LIMA	68,76						2,92			65,84
341843	1	MESA ESCOLAR EM MDF CINZA COM DETALHES	Bom	NEUSA MARIA LIMA	68,76						2,92			65,84
341844	1	MESA ESCOLAR EM MDF CINZA COM DETALHES	Bom	NEUSA MARIA LIMA	68,76						2,92			65,84
341845	1	MESA ESCOLAR EM MDF CINZA COM DETALHES	Bom	NEUSA MARIA LIMA	68,76						2,92			65,84
341846	1	MESA ESCOLAR EM MDF CINZA COM DETALHES	Bom	NEUSA MARIA LIMA	68,76						2,92			65,84
341847	1	MESA ESCOLAR EM MDF CINZA COM DETALHES	Bom	NEUSA MARIA LIMA	68,76						2,92			65,84
341848	1	MESA ESCOLAR EM MDF CINZA COM DETALHES	Bom	NEUSA MARIA LIMA	68,76						2,92			65,84
341849	1	MESA ESCOLAR EM MDF CINZA COM DETALHES	Bom	NEUSA MARIA LIMA	68,76						2,92			65,84
341850	1	MESA ESCOLAR EM MDF CINZA COM DETALHES	Bom	NEUSA MARIA LIMA	68,76						2,92			65,84
341851	1	MESA ESCOLAR EM MDF CINZA COM DETALHES	Bom	NEUSA MARIA LIMA	68,76						2,92			65,84
341852	1	MESA ESCOLAR EM MDF CINZA COM DETALHES	Bom	NEUSA MARIA LIMA	68,76						2,92			65,84
341853	1	MESA ESCOLAR EM MDF CINZA COM DETALHES	Bom	NEUSA MARIA LIMA	68,76						2,92			65,84
341854	1	MESA ESCOLAR EM MDF CINZA COM DETALHES	Bom	NEUSA MARIA LIMA	68,76						2,92			65,84
341855	1	MESA ESCOLAR EM MDF CINZA COM DETALHES	Bom	NEUSA MARIA LIMA	68,76						2,92			65,84
341856	1	MESA ESCOLAR EM MDF CINZA COM DETALHES	Bom	NEUSA MARIA LIMA	68,76						2,92			65,84
341857	1	MESA ESCOLAR EM MDF CINZA COM DETALHES	Bom	NEUSA MARIA LIMA	68,76						2,92			65,84
341858	1	MESA ESCOLAR EM MDF CINZA COM DETALHES	Bom	NEUSA MARIA LIMA	68,76						2,92			65,84
341859	1	MESA ESCOLAR EM MDF CINZA COM DETALHES	Bom	NEUSA MARIA LIMA	68,76						2,92			65,84
341860	1	MESA ESCOLAR EM MDF CINZA COM DETALHES	Bom	NEUSA MARIA LIMA	68,76						2,92			65,84



ESTADO DE GOIÁS  
MUNICÍPIO DE JATAÍ  
RUA ITARUMA, 355 - S. SANTA MARIA

PERÍODO DE REFERÊNCIA: DE JANEIRO/2022 ATÉ DEZEMBRO/2022

RELAÇÃO ANALÍTICA DOS ELEMENTOS QUE COMPOEM O ATIVO PERMANENTE - INVENTÁRIO DOS BENS

CÓD.	QTDE	DESCRIÇÃO / UNIDADE ADMINISTRATIVA	ESTADO DE CONSERV.	DETENTOR DE CARGA PATRIMONIAL	VALOR ORIGINAL	INCORPORAÇÕES				BAIXAS				SALDO ATUAL
						AQUIS. CONSTR.	REAVALIAÇÃO	INCORPOR.	CRÉDITOS	ALIENAÇÃO	DEPRECIAÇÃO	DOAÇÃO / OUTROS	CRÉDITOS	
341861	1	MESA ESCOLAR EM MDF CINZA COM DETALHES	Bom	NEUSA MARIA LIMA	68,76						2,92			65,84
341862	1	MESA ESCOLAR EM MDF CINZA COM DETALHES	Bom	NEUSA MARIA LIMA	68,76						2,92			65,84
341863	1	MESA ESCOLAR EM MDF CINZA COM DETALHES	Bom	NEUSA MARIA LIMA	68,76						2,92			65,84
341864	1	MESA ESCOLAR EM MDF CINZA COM DETALHES	Bom	NEUSA MARIA LIMA	68,76						2,92			65,84
341865	1	MESA ESCOLAR EM MDF CINZA COM DETALHES	Bom	NEUSA MARIA LIMA	68,76						2,92			65,84
341866	1	MESA ESCOLAR EM MDF CINZA COM DETALHES	Bom	NEUSA MARIA LIMA	68,76						2,92			65,84
341867	1	MESA ESCOLAR EM MDF CINZA COM DETALHES	Bom	NEUSA MARIA LIMA	68,76						2,92			65,84
341868	1	MESA ESCOLAR EM MDF CINZA COM DETALHES	Bom	NEUSA MARIA LIMA	68,76						2,92			65,84
341869	1	MESA ESCOLAR EM MDF CINZA COM DETALHES	Bom	NEUSA MARIA LIMA	68,76						2,92			65,84
341870	1	MESA ESCOLAR EM MDF CINZA COM DETALHES	Bom	NEUSA MARIA LIMA	68,76						2,92			65,84
341871	1	MESA ESCOLAR EM MDF CINZA COM DETALHES	Bom	NEUSA MARIA LIMA	68,76						2,92			65,84
341872	1	MESA ESCOLAR EM MDF CINZA COM DETALHES	Bom	NEUSA MARIA LIMA	68,76						2,92			65,84
341873	1	MESA ESCOLAR EM MDF CINZA COM DETALHES	Bom	NEUSA MARIA LIMA	68,76						2,92			65,84
341874	1	MESA ESCOLAR EM MDF CINZA COM DETALHES	Bom	NEUSA MARIA LIMA	68,76						2,92			65,84
341875	1	MESA ESCOLAR EM MDF CINZA COM DETALHES	Bom	NEUSA MARIA LIMA	68,76						2,92			65,84
341876	1	MESA ESCOLAR EM MDF CINZA COM DETALHES	Bom	NEUSA MARIA LIMA	68,76						2,92			65,84
341877	1	MESA ESCOLAR EM MDF CINZA COM DETALHES	Bom	NEUSA MARIA LIMA	68,76						2,92			65,84
341878	1	MESA ESCOLAR EM MDF CINZA COM DETALHES	Bom	NEUSA MARIA LIMA	68,76						2,92			65,84
341879	1	MESA ESCOLAR EM MDF CINZA COM DETALHES	Bom	NEUSA MARIA LIMA	68,76						2,92			65,84
341880	1	MESA ESCOLAR EM MDF CINZA COM DETALHES	Bom	NEUSA MARIA LIMA	68,76						2,92			65,84
341881	1	MESA ESCOLAR EM MDF CINZA COM DETALHES	Bom	NEUSA MARIA LIMA	68,76						2,92			65,84
341882	1	MESA ESCOLAR EM MDF CINZA COM DETALHES	Bom	NEUSA MARIA LIMA	68,76						2,92			65,84
341883	1	MESA ESCOLAR EM MDF CINZA COM DETALHES	Bom	NEUSA MARIA LIMA	68,76						2,92			65,84
341884	1	MESA ESCOLAR EM MDF CINZA COM DETALHES	Bom	NEUSA MARIA LIMA	68,76						2,92			65,84
341885	1	MESA ESCOLAR EM MDF CINZA COM DETALHES	Bom	NEUSA MARIA LIMA	68,76						2,92			65,84
341886	1	MESA ESCOLAR EM MDF CINZA COM DETALHES	Bom	NEUSA MARIA LIMA	68,76						2,92			65,84
341887	1	MESA ESCOLAR EM MDF CINZA COM DETALHES	Bom	NEUSA MARIA LIMA	68,76						2,92			65,84
341888	1	MESA ESCOLAR EM MDF CINZA COM DETALHES	Bom	NEUSA MARIA LIMA	68,76						2,92			65,84
341889	1	MESA ESCOLAR EM MDF CINZA COM DETALHES	Bom	NEUSA MARIA LIMA	68,76						2,92			65,84
341890	1	MESA ESCOLAR EM MDF CINZA COM DETALHES	Bom	NEUSA MARIA LIMA	68,76						2,92			65,84
341891	1	MESA ESCOLAR EM MDF CINZA COM DETALHES	Bom	NEUSA MARIA LIMA	68,76						2,92			65,84
341892	1	MESA ESCOLAR EM MDF CINZA COM DETALHES	Bom	NEUSA MARIA LIMA	68,76						2,92			65,84
341893	1	MESA ESCOLAR EM MDF CINZA COM DETALHES	Bom	NEUSA MARIA LIMA	68,76						2,92			65,84
341894	1	MESA ESCOLAR EM MDF CINZA COM DETALHES	Bom	NEUSA MARIA LIMA	68,76						2,92			65,84





ESTADO DE GOIÁS  
MUNICIPIO DE JATAI  
RUA ITARUMA, 355 - S. SANTA MARIA

PERÍODO DE REFERÊNCIA: DE JANEIRO/2022 ATÉ DEZEMBRO/2022

RELAÇÃO ANALÍTICA DOS ELEMENTOS QUE COMPOEM O ATIVO PERMANENTE - INVENTÁRIO DOS BENS

CÓD.	QTDE	DESCRIÇÃO / UNIDADE ADMINISTRATIVA	ESTADO DE CONSERV.	DETENTOR DE CARGA PATRIMONIAL	VALOR ORIGINAL	INCORPORAÇÕES				BAIXAS				SALDO ATUAL
						AQUIS. CONSTR.	REAVALIAÇÃO	INCORPOR.	CRÉDITOS	ALIENAÇÃO	DEPRECIAÇÃO	DOAÇÃO / OUTROS	CRÉDITOS	
341895	1	MESA ESCOLAR EM MDF CINZA COM DETALHES	Bom	NEUSA MARIA LIMA	68,76						2,92			65,84
341896	1	MESA ESCOLAR EM MDF CINZA COM DETALHES	Bom	NEUSA MARIA LIMA	68,76						2,92			65,84
341897	1	MESA ESCOLAR EM MDF CINZA COM DETALHES	Bom	NEUSA MARIA LIMA	68,76						2,92			65,84
341898	1	MESA ESCOLAR EM MDF CINZA COM DETALHES	Bom	NEUSA MARIA LIMA	68,76						2,92			65,84
341899	1	MESA ESCOLAR EM MDF CINZA COM DETALHES	Bom	NEUSA MARIA LIMA	68,76						2,92			65,84
341900	1	MESA ESCOLAR EM MDF CINZA COM DETALHES	Bom	NEUSA MARIA LIMA	68,76						2,92			65,84
341901	1	MESA ESCOLAR EM MDF CINZA COM DETALHES	Bom	NEUSA MARIA LIMA	68,76						2,92			65,84
341902	1	MESA ESCOLAR EM MDF CINZA COM DETALHES	Bom	NEUSA MARIA LIMA	68,76						2,92			65,84
341903	1	MESA ESCOLAR EM MDF CINZA COM DETALHES	Bom	NEUSA MARIA LIMA	68,76						2,92			65,84
341904	1	MESA ESCOLAR EM MDF CINZA COM DETALHES	Bom	NEUSA MARIA LIMA	68,76						2,92			65,84
341905	1	MESA ESCOLAR EM MDF CINZA COM DETALHES	Bom	NEUSA MARIA LIMA	68,76						2,92			65,84
341906	1	MESA ESCOLAR EM MDF CINZA COM DETALHES	Bom	NEUSA MARIA LIMA	68,76						2,92			65,84
341907	1	MESA ESCOLAR EM MDF CINZA COM DETALHES	Bom	NEUSA MARIA LIMA	68,76						2,92			65,84
341908	1	MESA ESCOLAR EM MDF CINZA COM DETALHES	Bom	NEUSA MARIA LIMA	68,76						2,92			65,84
341909	1	MESA ESCOLAR EM MDF CINZA COM DETALHES	Bom	NEUSA MARIA LIMA	68,76						2,92			65,84
341910	1	MESA ESCOLAR EM MDF CINZA COM DETALHES	Bom	NEUSA MARIA LIMA	68,76						2,92			65,84
341911	1	MESA ESCOLAR EM MDF CINZA COM DETALHES	Bom	NEUSA MARIA LIMA	68,76						2,92			65,84
341912	1	MESA ESCOLAR EM MDF CINZA COM DETALHES	Bom	NEUSA MARIA LIMA	68,76						2,92			65,84
341913	1	MESA ESCOLAR EM MDF CINZA COM DETALHES	Bom	NEUSA MARIA LIMA	68,76						2,92			65,84
341914	1	MESA ESCOLAR EM MDF CINZA COM DETALHES	Bom	NEUSA MARIA LIMA	68,76						2,92			65,84
341915	1	MESA ESCOLAR EM MDF CINZA COM DETALHES	Bom	NEUSA MARIA LIMA	68,76						2,92			65,84
341916	1	MESA ESCOLAR EM MDF CINZA COM DETALHES	Bom	NEUSA MARIA LIMA	68,76						2,92			65,84
341917	1	MESA ESCOLAR EM MDF CINZA COM DETALHES	Bom	NEUSA MARIA LIMA	68,76						2,92			65,84
341918	1	MESA ESCOLAR EM MDF CINZA COM DETALHES	Bom	NEUSA MARIA LIMA	68,76						2,92			65,84
341919	1	MESA ESCOLAR EM MDF CINZA COM DETALHES	Bom	NEUSA MARIA LIMA	68,76						2,92			65,84
341920	1	MESA ESCOLAR EM MDF CINZA COM DETALHES	Bom	NEUSA MARIA LIMA	68,76						2,92			65,84
341921	1	MESA ESCOLAR EM MDF CINZA COM DETALHES	Bom	NEUSA MARIA LIMA	68,76						2,92			65,84
341922	1	MESA ESCOLAR EM MDF CINZA COM DETALHES	Bom	NEUSA MARIA LIMA	68,76						2,92			65,84
341923	1	MESA ESCOLAR EM MDF CINZA COM DETALHES	Bom	NEUSA MARIA LIMA	68,76						2,92			65,84
341924	1	MESA ESCOLAR EM MDF CINZA COM DETALHES	Bom	NEUSA MARIA LIMA	68,76						2,92			65,84
341925	1	MESA ESCOLAR EM MDF CINZA COM DETALHES	Bom	NEUSA MARIA LIMA	68,76						2,92			65,84
341926	1	MESA ESCOLAR EM MDF CINZA COM DETALHES	Bom	NEUSA MARIA LIMA	68,76						2,92			65,84
341927	1	MESA ESCOLAR EM MDF CINZA COM DETALHES	Bom	NEUSA MARIA LIMA	68,76						2,92			65,84
341928	1	MESA ESCOLAR EM MDF CINZA COM DETALHES	Bom	NEUSA MARIA LIMA	68,76						2,92			65,84



ESTADO DE GOIÁS  
MUNICÍPIO DE JATAÍ  
RUA ITARUMA, 355 - S. SANTA MARIA

PERÍODO DE REFERÊNCIA: DE JANEIRO/2022 ATÉ DEZEMBRO/2022

RELAÇÃO ANALÍTICA DOS ELEMENTOS QUE COMPOEM O ATIVO PERMANENTE - INVENTÁRIO DOS BENS

CÓD.	QTDE	DESCRIÇÃO / UNIDADE ADMINISTRATIVA	ESTADO DE CONSERV.	DETENTOR DE CARGA PATRIMONIAL	VALOR ORIGINAL	INCORPORAÇÕES				BAIXAS				SALDO ATUAL
						AQUIS. CONSTR.	REAVALIAÇÃO	INCORPOR.	CRÉDITOS	ALIENAÇÃO	DEPRECIAÇÃO	DOAÇÃO / OUTROS	CRÉDITOS	
341929	1	MESA ESCOLAR EM MDF CINZA COM DETALHES	Bom	NEUSA MARIA LIMA	68,76						2,92			65,84
341930	1	MESA ESCOLAR EM MDF CINZA COM DETALHES	Bom	NEUSA MARIA LIMA	68,76						2,92			65,84
341931	1	MESA ESCOLAR EM MDF CINZA COM DETALHES	Bom	NEUSA MARIA LIMA	68,76						2,92			65,84
341932	1	MESA ESCOLAR EM MDF CINZA COM DETALHES	Bom	NEUSA MARIA LIMA	68,76						2,92			65,84
341933	1	MESA ESCOLAR EM MDF CINZA COM DETALHES	Bom	NEUSA MARIA LIMA	68,76						2,92			65,84
341934	1	MESA ESCOLAR EM MDF CINZA COM DETALHES	Bom	NEUSA MARIA LIMA	68,76						2,92			65,84
341935	1	MESA ESCOLAR EM MDF CINZA COM DETALHES	Bom	NEUSA MARIA LIMA	68,76						2,92			65,84
341936	1	MESA ESCOLAR EM MDF CINZA COM DETALHES	Bom	NEUSA MARIA LIMA	68,76						2,92			65,84
341937	1	MESA ESCOLAR EM MDF CINZA COM DETALHES	Bom	NEUSA MARIA LIMA	68,76						2,92			65,84
341938	1	MESA ESCOLAR EM MDF CINZA COM DETALHES	Bom	NEUSA MARIA LIMA	68,76						2,92			65,84
341939	1	MESA ESCOLAR EM MDF CINZA COM DETALHES	Bom	NEUSA MARIA LIMA	68,76						2,92			65,84
341940	1	MESA ESCOLAR EM MDF CINZA COM DETALHES	Bom	NEUSA MARIA LIMA	68,76						2,92			65,84
341941	1	MESA ESCOLAR EM MDF CINZA COM DETALHES	Bom	NEUSA MARIA LIMA	68,76						2,92			65,84
341942	1	MESA ESCOLAR EM MDF CINZA COM DETALHES	Bom	NEUSA MARIA LIMA	68,76						2,92			65,84
341943	1	MESA ESCOLAR EM MDF CINZA COM DETALHES	Bom	NEUSA MARIA LIMA	68,76						2,92			65,84
341944	1	MESA ESCOLAR EM MDF CINZA COM DETALHES	Bom	NEUSA MARIA LIMA	68,76						2,92			65,84
341945	1	MESA ESCOLAR EM MDF CINZA COM DETALHES	Bom	NEUSA MARIA LIMA	68,76						2,92			65,84
341946	1	MESA ESCOLAR EM MDF CINZA COM DETALHES	Bom	NEUSA MARIA LIMA	68,76						2,92			65,84
341947	1	MESA ESCOLAR EM MDF CINZA COM DETALHES	Bom	NEUSA MARIA LIMA	68,76						2,92			65,84
341948	1	MESA ESCOLAR EM MDF CINZA COM DETALHES	Bom	NEUSA MARIA LIMA	68,76						2,92			65,84
341949	1	MESA ESCOLAR EM MDF CINZA COM DETALHES	Bom	NEUSA MARIA LIMA	68,76						2,92			65,84
341950	1	MESA ESCOLAR EM MDF CINZA COM DETALHES	Bom	NEUSA MARIA LIMA	68,76						2,92			65,84
341951	1	MESA ESCOLAR EM MDF CINZA COM DETALHES	Bom	NEUSA MARIA LIMA	68,76						2,92			65,84
341952	1	MESA ESCOLAR EM MDF CINZA COM DETALHES	Bom	NEUSA MARIA LIMA	68,76						2,92			65,84
341953	1	MESA ESCOLAR EM MDF CINZA COM DETALHES	Bom	NEUSA MARIA LIMA	68,76						2,92			65,84
341954	1	MESA ESCOLAR EM MDF CINZA COM DETALHES	Bom	NEUSA MARIA LIMA	68,76						2,92			65,84
341955	1	MESA ESCOLAR EM MDF CINZA COM DETALHES	Bom	NEUSA MARIA LIMA	68,76						2,92			65,84
341956	1	MESA ESCOLAR EM MDF CINZA COM DETALHES	Bom	NEUSA MARIA LIMA	68,76						2,92			65,84
341957	1	MESA ESCOLAR EM MDF CINZA COM DETALHES	Bom	NEUSA MARIA LIMA	68,76						2,92			65,84
341958	1	MESA ESCOLAR EM MDF CINZA COM DETALHES	Bom	NEUSA MARIA LIMA	68,76						2,92			65,84
341959	1	MESA ESCOLAR EM MDF CINZA COM DETALHES	Bom	NEUSA MARIA LIMA	68,76						2,92			65,84
341960	1	MESA ESCOLAR EM MDF CINZA COM DETALHES	Bom	NEUSA MARIA LIMA	68,76						2,92			65,84
341961	1	MESA ESCOLAR EM MDF CINZA COM DETALHES	Bom	NEUSA MARIA LIMA	68,76						2,92			65,84
341962	1	MESA ESCOLAR EM MDF CINZA COM DETALHES	Bom	NEUSA MARIA LIMA	68,76						2,92			65,84



RELAÇÃO ANALÍTICA DOS ELEMENTOS QUE COMPOEM O ATIVO PERMANENTE - INVENTÁRIO DOS BENS

CÓD.	QTDE	DESCRIÇÃO / UNIDADE ADMINISTRATIVA	ESTADO DE CONSERV.	DETENTOR DE CARGA PATRIMONIAL	VALOR ORIGINAL	INCORPORAÇÕES				BAIXAS				SALDO ATUAL
						AQUIS. CONSTR.	REAVALIAÇÃO	INCORPOR.	CRÉDITOS	ALIENAÇÃO	DEPRECIAÇÃO	DOAÇÃO / OUTROS	CRÉDITOS	
341963	1	MESA ESCOLAR EM MDF CINZA COM DETALHES	Bom	NEUSA MARIA LIMA	68,76						2,92			65,84
341964	1	MESA ESCOLAR EM MDF CINZA COM DETALHES	Bom	NEUSA MARIA LIMA	68,76						2,92			65,84
341965	1	MESA ESCOLAR EM MDF CINZA COM DETALHES	Bom	NEUSA MARIA LIMA	68,76						2,92			65,84
341966	1	MESA ESCOLAR EM MDF CINZA COM DETALHES	Bom	NEUSA MARIA LIMA	68,76						2,92			65,84
341967	1	MESA ESCOLAR EM MDF CINZA COM DETALHES	Bom	NEUSA MARIA LIMA	68,76						2,92			65,84
341968	1	MESA ESCOLAR EM MDF CINZA COM DETALHES	Bom	NEUSA MARIA LIMA	68,76						2,92			65,84
341969	1	MESA ESCOLAR EM MDF CINZA COM DETALHES	Bom	NEUSA MARIA LIMA	68,76						2,92			65,84
341970	1	MESA ESCOLAR EM MDF CINZA COM DETALHES	Bom	NEUSA MARIA LIMA	68,76						2,92			65,84
341971	1	MESA ESCOLAR EM MDF CINZA COM DETALHES	Bom	NEUSA MARIA LIMA	68,76						2,92			65,84
341972	1	MESA ESCOLAR EM MDF CINZA COM DETALHES	Bom	NEUSA MARIA LIMA	68,76						2,92			65,84
341973	1	MESA ESCOLAR EM MDF CINZA COM DETALHES	Bom	NEUSA MARIA LIMA	68,76						2,92			65,84
341974	1	CARTEIRA ESCOLAR COM PRANCHETA AZUL	Bom	NEUSA MARIA LIMA	210,10						8,91			201,19
341975	1	CARTEIRA ESCOLAR COM PRANCHETA AZUL	Bom	NEUSA MARIA LIMA	210,10						8,91			201,19
341976	1	CARTEIRA ESCOLAR COM PRANCHETA AZUL	Bom	NEUSA MARIA LIMA	210,10						8,91			201,19
341977	1	CARTEIRA ESCOLAR COM PRANCHETA AZUL	Bom	NEUSA MARIA LIMA	210,10						8,91			201,19
341978	1	CARTEIRA ESCOLAR COM PRANCHETA AZUL	Bom	NEUSA MARIA LIMA	210,10						8,91			201,19
341979	1	CARTEIRA ESCOLAR COM PRANCHETA AZUL	Bom	NEUSA MARIA LIMA	210,10						8,91			201,19
341980	1	CARTEIRA ESCOLAR COM PRANCHETA AZUL	Bom	NEUSA MARIA LIMA	210,10						8,91			201,19
341981	1	CARTEIRA ESCOLAR COM PRANCHETA AZUL	Bom	NEUSA MARIA LIMA	210,10						8,91			201,19
341982	1	CARTEIRA ESCOLAR COM PRANCHETA AZUL	Bom	NEUSA MARIA LIMA	210,10						8,91			201,19
341983	1	CARTEIRA ESCOLAR COM PRANCHETA AZUL	Bom	NEUSA MARIA LIMA	210,10						8,91			201,19
341984	1	CARTEIRA ESCOLAR COM PRANCHETA AZUL	Bom	NEUSA MARIA LIMA	210,10						8,91			201,19
341985	1	CARTEIRA ESCOLAR COM PRANCHETA AZUL	Bom	NEUSA MARIA LIMA	210,10						8,91			201,19
341986	1	CARTEIRA ESCOLAR COM PRANCHETA AZUL	Bom	NEUSA MARIA LIMA	210,10						8,91			201,19
341987	1	CARTEIRA ESCOLAR COM PRANCHETA AZUL	Bom	NEUSA MARIA LIMA	210,10						8,91			201,19
341988	1	CARTEIRA ESCOLAR COM PRANCHETA AZUL	Bom	NEUSA MARIA LIMA	210,10						8,91			201,19
341989	1	CARTEIRA ESCOLAR COM PRANCHETA AZUL	Bom	NEUSA MARIA LIMA	210,10						8,91			201,19
341990	1	CARTEIRA ESCOLAR COM PRANCHETA AZUL	Bom	NEUSA MARIA LIMA	210,10						8,91			201,19
341991	1	CARTEIRA ESCOLAR COM PRANCHETA AZUL	Bom	NEUSA MARIA LIMA	210,10						8,91			201,19
341992	1	CARTEIRA ESCOLAR COM PRANCHETA AZUL	Bom	NEUSA MARIA LIMA	210,10						8,91			201,19
341993	1	CARTEIRA ESCOLAR COM PRANCHETA AZUL	Bom	NEUSA MARIA LIMA	210,10						8,91			201,19
341994	1	CARTEIRA ESCOLAR COM PRANCHETA AZUL	Bom	NEUSA MARIA LIMA	210,10						8,91			201,19
341995	1	CARTEIRA ESCOLAR COM PRANCHETA AZUL	Bom	NEUSA MARIA LIMA	210,10						8,91			201,19
341996	1	CARTEIRA ESCOLAR COM PRANCHETA AZUL	Bom	NEUSA MARIA LIMA	210,10						8,91			201,19



ESTADO DE GOIÁS  
MUNICIPIO DE JATAI  
RUA ITARUMA, 355 - S. SANTA MARIA

PERÍODO DE REFERÊNCIA: DE JANEIRO/2022 ATÉ DEZEMBRO/2022

RELAÇÃO ANALÍTICA DOS ELEMENTOS QUE COMPOEM O ATIVO PERMANENTE - INVENTÁRIO DOS BENS

CÓD.	QTDE	DESCRIÇÃO / UNIDADE ADMINISTRATIVA	ESTADO DE CONSERV.	DETENTOR DE CARGA PATRIMONIAL	VALOR ORIGINAL	INCORPORAÇÕES				BAIXAS				SALDO ATUAL
						AQUIS. CONSTR.	REAVALIAÇÃO	INCORPOR.	CRÉDITOS	ALIENAÇÃO	DEPRECIAÇÃO	DOAÇÃO / OUTROS	CRÉDITOS	
341997	1	CARTEIRA ESCOLAR COM PRANCHETA AZUL	Bom	NEUSA MARIA LIMA	210,10						8,91			201,19
341998	1	CARTEIRA ESCOLAR COM PRANCHETA AZUL	Bom	NEUSA MARIA LIMA	210,10						8,91			201,19
341999	1	CARTEIRA ESCOLAR COM PRANCHETA AZUL	Bom	NEUSA MARIA LIMA	210,10						8,91			201,19
342000	1	CARTEIRA ESCOLAR COM PRANCHETA AZUL	Bom	NEUSA MARIA LIMA	210,10						8,91			201,19
342001	1	CARTEIRA ESCOLAR COM PRANCHETA AZUL	Bom	NEUSA MARIA LIMA	210,10						8,91			201,19
342002	1	CARTEIRA ESCOLAR COM PRANCHETA AZUL	Bom	NEUSA MARIA LIMA	210,10						8,91			201,19
342003	1	CARTEIRA ESCOLAR COM PRANCHETA AZUL	Bom	NEUSA MARIA LIMA	210,10						8,91			201,19
342004	1	CARTEIRA ESCOLAR COM PRANCHETA AZUL	Bom	NEUSA MARIA LIMA	210,10						8,91			201,19
342005	1	CARTEIRA ESCOLAR COM PRANCHETA AZUL	Bom	NEUSA MARIA LIMA	210,10						8,91			201,19
342006	1	CARTEIRA ESCOLAR COM PRANCHETA AZUL	Bom	NEUSA MARIA LIMA	210,10						8,91			201,19
342007	1	CARTEIRA ESCOLAR COM PRANCHETA AZUL	Bom	NEUSA MARIA LIMA	210,10						8,91			201,19
342008	1	CARTEIRA ESCOLAR COM PRANCHETA AZUL	Bom	NEUSA MARIA LIMA	210,10						8,91			201,19
342009	1	CARTEIRA ESCOLAR COM PRANCHETA AZUL	Bom	NEUSA MARIA LIMA	210,10						8,91			201,19
342010	1	CARTEIRA ESCOLAR COM PRANCHETA AZUL	Bom	NEUSA MARIA LIMA	210,10						8,91			201,19
342011	1	CARTEIRA ESCOLAR COM PRANCHETA AZUL	Bom	NEUSA MARIA LIMA	210,10						8,91			201,19
342012	1	CARTEIRA ESCOLAR COM PRANCHETA AZUL	Bom	NEUSA MARIA LIMA	210,10						8,91			201,19
342013	1	CARTEIRA ESCOLAR COM PRANCHETA AZUL	Bom	NEUSA MARIA LIMA	210,10						8,91			201,19
342014	1	CARTEIRA ESCOLAR COM PRANCHETA AZUL	Bom	NEUSA MARIA LIMA	210,10						8,91			201,19
342015	1	CARTEIRA ESCOLAR COM PRANCHETA AZUL	Bom	NEUSA MARIA LIMA	210,10						8,91			201,19
342016	1	CARTEIRA ESCOLAR COM PRANCHETA AZUL	Bom	NEUSA MARIA LIMA	210,10						8,91			201,19
342017	1	CARTEIRA ESCOLAR COM PRANCHETA AZUL	Bom	NEUSA MARIA LIMA	210,10						8,91			201,19
342018	1	CARTEIRA ESCOLAR COM PRANCHETA AZUL	Bom	NEUSA MARIA LIMA	210,10						8,91			201,19
342019	1	CARTEIRA ESCOLAR COM PRANCHETA AZUL	Bom	NEUSA MARIA LIMA	210,10						8,91			201,19
342020	1	CARTEIRA ESCOLAR COM PRANCHETA AZUL	Bom	NEUSA MARIA LIMA	210,10						8,91			201,19
342021	1	CARTEIRA ESCOLAR COM PRANCHETA AZUL	Bom	NEUSA MARIA LIMA	210,10						8,91			201,19
342022	1	CARTEIRA ESCOLAR COM PRANCHETA AZUL	Bom	NEUSA MARIA LIMA	210,10						8,91			201,19
342023	1	CARTEIRA ESCOLAR COM PRANCHETA AZUL	Bom	NEUSA MARIA LIMA	210,10						8,91			201,19
342024	1	CARTEIRA ESCOLAR COM PRANCHETA AZUL	Bom	NEUSA MARIA LIMA	210,10						8,91			201,19
342025	1	CARTEIRA ESCOLAR COM PRANCHETA AZUL	Bom	NEUSA MARIA LIMA	210,10						8,91			201,19
342026	1	CARTEIRA ESCOLAR COM PRANCHETA AZUL	Bom	NEUSA MARIA LIMA	210,10						8,91			201,19
342027	1	CARTEIRA ESCOLAR COM PRANCHETA AZUL	Bom	NEUSA MARIA LIMA	210,10						8,91			201,19
342028	1	CARTEIRA ESCOLAR COM PRANCHETA AZUL	Bom	NEUSA MARIA LIMA	210,10						8,91			201,19
342029	1	CARTEIRA ESCOLAR COM PRANCHETA AZUL	Bom	NEUSA MARIA LIMA	210,10						8,91			201,19
342030	1	CARTEIRA ESCOLAR COM PRANCHETA AZUL	Bom	NEUSA MARIA LIMA	210,10						8,91			201,19



ESTADO DE GOIÁS  
MUNICIPIO DE JATAI  
RUA ITARUMA, 355 - S. SANTA MARIA

PERÍODO DE REFERÊNCIA: DE JANEIRO/2022 ATÉ DEZEMBRO/2022

RELAÇÃO ANALÍTICA DOS ELEMENTOS QUE COMPOEM O ATIVO PERMANENTE - INVENTÁRIO DOS BENS

CÓD.	QTDE	DESCRIÇÃO / UNIDADE ADMINISTRATIVA	ESTADO DE CONSERV.	DETENTOR DE CARGA PATRIMONIAL	VALOR ORIGINAL	INCORPORAÇÕES				BAIXAS				SALDO ATUAL
						AQUIS. CONSTR.	REAVALIAÇÃO	INCORPOR.	CRÉDITOS	ALIENAÇÃO	DEPRECIAÇÃO	DOAÇÃO / OUTROS	CRÉDITOS	
342031	1	CARTEIRA ESCOLAR COM PRANCHETA AZUL	Bom	NEUSA MARIA LIMA	210,10						8,91			201,19
342032	1	CARTEIRA ESCOLAR COM PRANCHETA AZUL	Bom	NEUSA MARIA LIMA	210,10						8,91			201,19
342033	1	CARTEIRA ESCOLAR COM PRANCHETA AZUL	Bom	NEUSA MARIA LIMA	210,10						8,91			201,19
342034	1	CARTEIRA ESCOLAR COM PRANCHETA AZUL	Bom	NEUSA MARIA LIMA	210,10						8,91			201,19
342035	1	CARTEIRA ESCOLAR COM PRANCHETA AZUL	Bom	NEUSA MARIA LIMA	210,10						8,91			201,19
342036	1	CARTEIRA ESCOLAR COM PRANCHETA AZUL	Bom	NEUSA MARIA LIMA	210,10						8,91			201,19
342037	1	CARTEIRA ESCOLAR COM PRANCHETA AZUL	Bom	NEUSA MARIA LIMA	210,10						8,91			201,19
342038	1	CARTEIRA ESCOLAR COM PRANCHETA AZUL	Bom	NEUSA MARIA LIMA	210,10						8,91			201,19
342039	1	CARTEIRA ESCOLAR COM PRANCHETA AZUL	Bom	NEUSA MARIA LIMA	210,10						8,91			201,19
342040	1	CARTEIRA ESCOLAR COM PRANCHETA AZUL	Bom	NEUSA MARIA LIMA	210,10						8,91			201,19
342041	1	CARTEIRA ESCOLAR COM PRANCHETA AZUL	Bom	NEUSA MARIA LIMA	210,10						8,91			201,19
342042	1	CARTEIRA ESCOLAR COM PRANCHETA AZUL	Bom	NEUSA MARIA LIMA	210,10						8,91			201,19
342043	1	CARTEIRA ESCOLAR COM PRANCHETA AZUL	Bom	NEUSA MARIA LIMA	210,10						8,91			201,19
342044	1	CARTEIRA ESCOLAR COM PRANCHETA AZUL	Bom	NEUSA MARIA LIMA	210,10						8,91			201,19
342045	1	CARTEIRA ESCOLAR COM PRANCHETA AZUL	Bom	NEUSA MARIA LIMA	210,10						8,91			201,19
342046	1	CARTEIRA ESCOLAR COM PRANCHETA AZUL	Bom	NEUSA MARIA LIMA	210,10						8,91			201,19
342047	1	CARTEIRA ESCOLAR COM PRANCHETA AZUL	Bom	NEUSA MARIA LIMA	210,10						8,91			201,19
342048	1	CARTEIRA ESCOLAR COM PRANCHETA AZUL	Bom	NEUSA MARIA LIMA	210,10						8,91			201,19
342049	1	CARTEIRA ESCOLAR COM PRANCHETA AZUL	Bom	NEUSA MARIA LIMA	210,10						8,91			201,19
342050	1	CARTEIRA ESCOLAR COM PRANCHETA AZUL	Bom	NEUSA MARIA LIMA	210,10						8,91			201,19
342051	1	CARTEIRA ESCOLAR COM PRANCHETA AZUL	Bom	NEUSA MARIA LIMA	210,10						8,91			201,19
342052	1	CARTEIRA ESCOLAR COM PRANCHETA AZUL	Bom	NEUSA MARIA LIMA	210,10						8,91			201,19
342053	1	CARTEIRA ESCOLAR COM PRANCHETA AZUL	Bom	NEUSA MARIA LIMA	210,10						8,91			201,19
342054	1	CARTEIRA ESCOLAR COM PRANCHETA AZUL	Bom	NEUSA MARIA LIMA	210,10						8,91			201,19
342055	1	CARTEIRA ESCOLAR COM PRANCHETA AZUL	Bom	NEUSA MARIA LIMA	210,10						8,91			201,19
342056	1	CARTEIRA ESCOLAR COM PRANCHETA AZUL	Bom	NEUSA MARIA LIMA	210,10						8,91			201,19
342057	1	CARTEIRA ESCOLAR COM PRANCHETA AZUL	Bom	NEUSA MARIA LIMA	210,10						8,91			201,19
342058	1	CARTEIRA ESCOLAR COM PRANCHETA AZUL	Bom	NEUSA MARIA LIMA	210,10						8,91			201,19
342059	1	CARTEIRA ESCOLAR COM PRANCHETA AZUL	Bom	NEUSA MARIA LIMA	210,10						8,91			201,19
342060	1	CARTEIRA ESCOLAR COM PRANCHETA AZUL	Bom	NEUSA MARIA LIMA	210,10						8,91			201,19
342061	1	CARTEIRA ESCOLAR COM PRANCHETA AZUL	Bom	NEUSA MARIA LIMA	210,10						8,91			201,19
342062	1	CARTEIRA ESCOLAR COM PRANCHETA AZUL	Bom	NEUSA MARIA LIMA	210,10						8,91			201,19
342063	1	CARTEIRA ESCOLAR COM PRANCHETA AZUL	Bom	NEUSA MARIA LIMA	210,10						8,91			201,19
342064	1	CARTEIRA ESCOLAR COM PRANCHETA AZUL	Bom	NEUSA MARIA LIMA	210,10						8,91			201,19



RELAÇÃO ANALÍTICA DOS ELEMENTOS QUE COMPOEM O ATIVO PERMANENTE - INVENTÁRIO DOS BENS

CÓD.	QTDE	DESCRIÇÃO / UNIDADE ADMINISTRATIVA	ESTADO DE CONSERV.	DETENTOR DE CARGA PATRIMONIAL	VALOR ORIGINAL	INCORPORAÇÕES				BAIXAS				SALDO ATUAL
						AQUIS. CONSTR.	REAVALIAÇÃO	INCORPOR.	CRÉDITOS	ALIENAÇÃO	DEPRECIAÇÃO	DOAÇÃO / OUTROS	CRÉDITOS	
342065	1	CARTEIRA ESCOLAR COM PRANCHETA AZUL	Bom	NEUSA MARIA LIMA	210,10						8,91			201,19
342066	1	CARTEIRA ESCOLAR COM PRANCHETA AZUL	Bom	NEUSA MARIA LIMA	210,10						8,91			201,19
342067	1	CARTEIRA ESCOLAR COM PRANCHETA AZUL	Bom	NEUSA MARIA LIMA	210,10						8,91			201,19
342068	1	CARTEIRA ESCOLAR COM PRANCHETA AZUL	Bom	NEUSA MARIA LIMA	210,10						8,91			201,19
342069	1	CARTEIRA ESCOLAR COM PRANCHETA AZUL	Bom	NEUSA MARIA LIMA	210,10						8,91			201,19
342070	1	CARTEIRA ESCOLAR COM PRANCHETA AZUL	Bom	NEUSA MARIA LIMA	210,10						8,91			201,19
342071	1	CARTEIRA ESCOLAR COM PRANCHETA AZUL	Bom	NEUSA MARIA LIMA	210,10						8,91			201,19
342072	1	CARTEIRA ESCOLAR COM PRANCHETA AZUL	Bom	NEUSA MARIA LIMA	210,10						8,91			201,19
342073	1	CARTEIRA ESCOLAR COM PRANCHETA AZUL	Bom	NEUSA MARIA LIMA	210,10						8,91			201,19
342074	1	CARTEIRA ESCOLAR COM PRANCHETA AZUL	Bom	NEUSA MARIA LIMA	210,10						8,91			201,19
342075	1	CARTEIRA ESCOLAR COM PRANCHETA AZUL	Bom	NEUSA MARIA LIMA	210,10						8,91			201,19
342076	1	CARTEIRA ESCOLAR COM PRANCHETA AZUL	Bom	NEUSA MARIA LIMA	210,10						8,91			201,19
342077	1	CARTEIRA ESCOLAR COM PRANCHETA AZUL	Bom	NEUSA MARIA LIMA	210,10						8,91			201,19
342078	1	CARTEIRA ESCOLAR COM PRANCHETA AZUL	Bom	NEUSA MARIA LIMA	210,10						8,91			201,19
342079	1	CARTEIRA ESCOLAR COM PRANCHETA AZUL	Bom	NEUSA MARIA LIMA	210,10						8,91			201,19
342080	1	CARTEIRA ESCOLAR COM PRANCHETA AZUL	Bom	NEUSA MARIA LIMA	210,10						8,91			201,19
342081	1	CARTEIRA ESCOLAR COM PRANCHETA AZUL	Bom	NEUSA MARIA LIMA	210,10						8,91			201,19
342082	1	CARTEIRA ESCOLAR COM PRANCHETA AZUL	Bom	NEUSA MARIA LIMA	210,10						8,91			201,19
342083	1	CARTEIRA ESCOLAR COM PRANCHETA AZUL	Bom	NEUSA MARIA LIMA	210,10						8,91			201,19
342084	1	CARTEIRA ESCOLAR COM PRANCHETA AZUL	Bom	NEUSA MARIA LIMA	210,10						8,91			201,19
342085	1	CARTEIRA ESCOLAR COM PRANCHETA AZUL	Bom	NEUSA MARIA LIMA	210,10						8,91			201,19
342086	1	CARTEIRA ESCOLAR COM PRANCHETA AZUL	Bom	NEUSA MARIA LIMA	210,10						8,91			201,19
342087	1	CARTEIRA ESCOLAR COM PRANCHETA AZUL	Bom	NEUSA MARIA LIMA	210,10						8,91			201,19
342088	1	CARTEIRA ESCOLAR COM PRANCHETA AZUL	Bom	NEUSA MARIA LIMA	210,10						8,91			201,19
342089	1	CARTEIRA ESCOLAR COM PRANCHETA AZUL	Bom	NEUSA MARIA LIMA	210,10						8,91			201,19
342090	1	CARTEIRA ESCOLAR COM PRANCHETA AZUL	Bom	NEUSA MARIA LIMA	210,10						8,91			201,19
342091	1	CARTEIRA ESCOLAR COM PRANCHETA AZUL	Bom	NEUSA MARIA LIMA	210,10						8,91			201,19
342092	1	CARTEIRA ESCOLAR COM PRANCHETA AZUL	Bom	NEUSA MARIA LIMA	210,10						8,91			201,19
342093	1	CARTEIRA ESCOLAR COM PRANCHETA AZUL	Bom	NEUSA MARIA LIMA	210,10						8,91			201,19
342094	1	CARTEIRA ESCOLAR COM PRANCHETA AZUL	Bom	NEUSA MARIA LIMA	210,10						8,91			201,19
342095	1	CARTEIRA ESCOLAR COM PRANCHETA AZUL	Bom	NEUSA MARIA LIMA	210,10						8,91			201,19
342096	1	CARTEIRA ESCOLAR COM PRANCHETA AZUL	Bom	NEUSA MARIA LIMA	210,10						8,91			201,19
342097	1	CARTEIRA ESCOLAR COM PRANCHETA AZUL	Bom	NEUSA MARIA LIMA	210,10						8,91			201,19
342098	1	CARTEIRA ESCOLAR COM PRANCHETA AZUL	Bom	NEUSA MARIA LIMA	210,10						8,91			201,19





ESTADO DE GOIÁS  
MUNICIPIO DE JATAI  
RUA ITARUMA, 355 - S. SANTA MARIA

PERÍODO DE REFERÊNCIA: DE JANEIRO/2022 ATÉ DEZEMBRO/2022

RELAÇÃO ANALÍTICA DOS ELEMENTOS QUE COMPOEM O ATIVO PERMANENTE - INVENTÁRIO DOS BENS

CÓD.	QTDE	DESCRIÇÃO / UNIDADE ADMINISTRATIVA	ESTADO DE CONSERV.	DETENTOR DE CARGA PATRIMONIAL	VALOR ORIGINAL	INCORPORAÇÕES				BAIXAS				SALDO ATUAL
						AQUIS. CONSTR.	REAVALIAÇÃO	INCORPOR.	CRÉDITOS	ALIENAÇÃO	DEPRECIAÇÃO	DOAÇÃO / OUTROS	CRÉDITOS	
342099	1	CARTEIRA ESCOLAR COM PRANCHETA AZUL	Bom	NEUSA MARIA LIMA	210,10						8,91			201,19
342100	1	CARTEIRA ESCOLAR COM PRANCHETA AZUL	Bom	NEUSA MARIA LIMA	210,10						8,91			201,19
342101	1	CARTEIRA ESCOLAR COM PRANCHETA AZUL	Bom	NEUSA MARIA LIMA	210,10						8,91			201,19
342102	1	CARTEIRA ESCOLAR COM PRANCHETA AZUL	Bom	NEUSA MARIA LIMA	210,10						8,91			201,19
342103	1	CARTEIRA ESCOLAR COM PRANCHETA AZUL	Bom	NEUSA MARIA LIMA	210,10						8,91			201,19
342104	1	CARTEIRA ESCOLAR COM PRANCHETA AZUL	Bom	NEUSA MARIA LIMA	210,10						8,91			201,19
342105	1	CARTEIRA ESCOLAR COM PRANCHETA AZUL	Bom	NEUSA MARIA LIMA	210,10						8,91			201,19
342106	1	CARTEIRA ESCOLAR COM PRANCHETA AZUL	Bom	NEUSA MARIA LIMA	210,10						8,91			201,19
342107	1	CARTEIRA ESCOLAR COM PRANCHETA AZUL	Bom	NEUSA MARIA LIMA	210,10						8,91			201,19
342108	1	CARTEIRA ESCOLAR COM PRANCHETA AZUL	Bom	NEUSA MARIA LIMA	210,10						8,91			201,19
342109	1	CARTEIRA ESCOLAR COM PRANCHETA AZUL	Bom	NEUSA MARIA LIMA	210,10						8,91			201,19
342110	1	CARTEIRA ESCOLAR COM PRANCHETA AZUL	Bom	NEUSA MARIA LIMA	210,10						8,91			201,19
342111	1	CARTEIRA ESCOLAR COM PRANCHETA AZUL	Bom	NEUSA MARIA LIMA	210,10						8,91			201,19
342112	1	CARTEIRA ESCOLAR COM PRANCHETA AZUL	Bom	NEUSA MARIA LIMA	210,10						8,91			201,19
342113	1	CARTEIRA ESCOLAR COM PRANCHETA AZUL	Bom	NEUSA MARIA LIMA	210,10						8,91			201,19
342114	1	CARTEIRA ESCOLAR COM PRANCHETA AZUL	Bom	NEUSA MARIA LIMA	210,10						8,91			201,19
342115	1	CARTEIRA ESCOLAR COM PRANCHETA AZUL	Bom	NEUSA MARIA LIMA	210,10						8,91			201,19
342116	1	CARTEIRA ESCOLAR COM PRANCHETA AZUL	Bom	NEUSA MARIA LIMA	210,10						8,91			201,19
342117	1	CARTEIRA ESCOLAR COM PRANCHETA AZUL	Bom	NEUSA MARIA LIMA	210,10						8,91			201,19
342118	1	CARTEIRA ESCOLAR COM PRANCHETA AZUL	Bom	NEUSA MARIA LIMA	210,10						8,91			201,19
342119	1	CARTEIRA ESCOLAR COM PRANCHETA AZUL	Bom	NEUSA MARIA LIMA	210,10						8,91			201,19
342120	1	CARTEIRA ESCOLAR COM PRANCHETA AZUL	Bom	NEUSA MARIA LIMA	210,10						8,91			201,19
342121	1	CARTEIRA ESCOLAR COM PRANCHETA AZUL	Bom	NEUSA MARIA LIMA	210,10						8,91			201,19
342122	1	CARTEIRA ESCOLAR COM PRANCHETA AZUL	Bom	NEUSA MARIA LIMA	210,10						8,91			201,19
342123	1	CARTEIRA ESCOLAR COM PRANCHETA AZUL	Bom	NEUSA MARIA LIMA	210,10						8,91			201,19
342124	1	CARTEIRA ESCOLAR COM PRANCHETA AZUL	Bom	NEUSA MARIA LIMA	210,10						8,91			201,19
342125	1	CARTEIRA ESCOLAR COM PRANCHETA AZUL	Bom	NEUSA MARIA LIMA	210,10						8,91			201,19
342126	1	CARTEIRA ESCOLAR COM PRANCHETA AZUL	Bom	NEUSA MARIA LIMA	210,10						8,91			201,19
342127	1	CARTEIRA ESCOLAR COM PRANCHETA AZUL	Bom	NEUSA MARIA LIMA	210,10						8,91			201,19
342128	1	CARTEIRA ESCOLAR COM PRANCHETA AZUL	Bom	NEUSA MARIA LIMA	210,10						8,91			201,19
342129	1	CARTEIRA ESCOLAR COM PRANCHETA AZUL	Bom	NEUSA MARIA LIMA	210,10						8,91			201,19
342130	1	CARTEIRA ESCOLAR COM PRANCHETA AZUL	Bom	NEUSA MARIA LIMA	210,10						8,91			201,19
342131	1	CARTEIRA ESCOLAR COM PRANCHETA AZUL	Bom	NEUSA MARIA LIMA	210,10						8,91			201,19
342132	1	CARTEIRA ESCOLAR COM PRANCHETA AZUL	Bom	NEUSA MARIA LIMA	210,10						8,91			201,19



ESTADO DE GOIÁS  
MUNICIPIO DE JATAI  
RUA ITARUMA, 355 - S. SANTA MARIA

PERÍODO DE REFERÊNCIA: DE JANEIRO/2022 ATÉ DEZEMBRO/2022

RELAÇÃO ANALÍTICA DOS ELEMENTOS QUE COMPOEM O ATIVO PERMANENTE - INVENTÁRIO DOS BENS

CÓD.	QTDE	DESCRIÇÃO / UNIDADE ADMINISTRATIVA	ESTADO DE CONSERV.	DETENTOR DE CARGA PATRIMONIAL	VALOR ORIGINAL	INCORPORAÇÕES				BAIXAS				SALDO ATUAL
						AQUIS. CONSTR.	REAVALIAÇÃO	INCORPOR.	CRÉDITOS	ALIENAÇÃO	DEPRECIAÇÃO	DOAÇÃO / OUTROS	CRÉDITOS	
342133	1	CARTEIRA ESCOLAR COM PRANCHETA AZUL	Bom	NEUSA MARIA LIMA	210,10						8,91			201,19
342134	1	CARTEIRA ESCOLAR COM PRANCHETA AZUL	Bom	NEUSA MARIA LIMA	210,10						8,91			201,19
342135	1	CARTEIRA ESCOLAR COM PRANCHETA AZUL	Bom	NEUSA MARIA LIMA	210,10						8,91			201,19
342136	1	CARTEIRA ESCOLAR COM PRANCHETA AZUL	Bom	NEUSA MARIA LIMA	210,10						8,91			201,19
342137	1	CARTEIRA ESCOLAR COM PRANCHETA AZUL	Bom	NEUSA MARIA LIMA	210,10						8,91			201,19
342138	1	CARTEIRA ESCOLAR COM PRANCHETA AZUL	Bom	NEUSA MARIA LIMA	210,10						8,91			201,19
342139	1	CARTEIRA ESCOLAR COM PRANCHETA AZUL	Bom	NEUSA MARIA LIMA	210,10						8,91			201,19
342140	1	CARTEIRA ESCOLAR COM PRANCHETA AZUL	Bom	NEUSA MARIA LIMA	210,10						8,91			201,19
342141	1	CARTEIRA ESCOLAR COM PRANCHETA AZUL	Bom	NEUSA MARIA LIMA	210,10						8,91			201,19
342142	1	CARTEIRA ESCOLAR COM PRANCHETA AZUL	Bom	NEUSA MARIA LIMA	210,10						8,91			201,19
342143	1	CARTEIRA ESCOLAR COM PRANCHETA AZUL	Bom	NEUSA MARIA LIMA	210,10						8,91			201,19
342144	1	CARTEIRA ESCOLAR COM PRANCHETA AZUL	Bom	NEUSA MARIA LIMA	210,10						8,91			201,19
342145	1	CARTEIRA ESCOLAR COM PRANCHETA AZUL	Bom	NEUSA MARIA LIMA	210,10						8,91			201,19
342146	1	CARTEIRA ESCOLAR COM PRANCHETA AZUL	Bom	NEUSA MARIA LIMA	210,10						8,91			201,19
342147	1	CARTEIRA ESCOLAR COM PRANCHETA AZUL	Bom	NEUSA MARIA LIMA	210,10						8,91			201,19
342148	1	CARTEIRA ESCOLAR COM PRANCHETA AZUL	Bom	NEUSA MARIA LIMA	210,10						8,91			201,19
342149	1	CARTEIRA ESCOLAR COM PRANCHETA AZUL	Bom	NEUSA MARIA LIMA	210,10						8,91			201,19
342150	1	CARTEIRA ESCOLAR COM PRANCHETA AZUL	Bom	NEUSA MARIA LIMA	210,10						8,91			201,19
342151	1	CARTEIRA ESCOLAR COM PRANCHETA AZUL	Bom	NEUSA MARIA LIMA	210,10						8,91			201,19
342152	1	CARTEIRA ESCOLAR COM PRANCHETA AZUL	Bom	NEUSA MARIA LIMA	210,10						8,91			201,19
342153	1	CARTEIRA ESCOLAR COM PRANCHETA AZUL	Bom	NEUSA MARIA LIMA	210,10						8,91			201,19
342154	1	CARTEIRA ESCOLAR COM PRANCHETA AZUL	Bom	NEUSA MARIA LIMA	210,10						8,91			201,19
342155	1	CARTEIRA ESCOLAR COM PRANCHETA AZUL	Bom	NEUSA MARIA LIMA	210,10						8,91			201,19
342156	1	CARTEIRA ESCOLAR COM PRANCHETA AZUL	Bom	NEUSA MARIA LIMA	210,10						8,91			201,19
342157	1	CARTEIRA ESCOLAR COM PRANCHETA AZUL	Bom	NEUSA MARIA LIMA	210,10						8,91			201,19
342158	1	CARTEIRA ESCOLAR COM PRANCHETA AZUL	Bom	NEUSA MARIA LIMA	210,10						8,91			201,19
342159	1	CARTEIRA ESCOLAR COM PRANCHETA AZUL	Bom	NEUSA MARIA LIMA	210,10						8,91			201,19
342160	1	CARTEIRA ESCOLAR COM PRANCHETA AZUL	Bom	NEUSA MARIA LIMA	210,10						8,91			201,19
342161	1	CARTEIRA ESCOLAR COM PRANCHETA AZUL	Bom	NEUSA MARIA LIMA	210,10						8,91			201,19
342162	1	CARTEIRA ESCOLAR COM PRANCHETA AZUL	Bom	NEUSA MARIA LIMA	210,10						8,91			201,19
342163	1	CARTEIRA ESCOLAR COM PRANCHETA AZUL	Bom	NEUSA MARIA LIMA	210,10						8,91			201,19
342164	1	CARTEIRA ESCOLAR COM PRANCHETA AZUL	Bom	NEUSA MARIA LIMA	210,10						8,91			201,19
342165	1	CARTEIRA ESCOLAR COM PRANCHETA AZUL	Bom	NEUSA MARIA LIMA	210,10						8,91			201,19
342166	1	CARTEIRA ESCOLAR COM PRANCHETA AZUL	Bom	NEUSA MARIA LIMA	210,10						8,91			201,19



ESTADO DE GOIÁS  
MUNICIPIO DE JATAI  
RUA ITARUMA, 355 - S. SANTA MARIA

PERÍODO DE REFERÊNCIA: DE JANEIRO/2022 ATÉ DEZEMBRO/2022

RELAÇÃO ANALÍTICA DOS ELEMENTOS QUE COMPOEM O ATIVO PERMANENTE - INVENTÁRIO DOS BENS

CÓD.	QTDE	DESCRIÇÃO / UNIDADE ADMINISTRATIVA	ESTADO DE CONSERV.	DETENTOR DE CARGA PATRIMONIAL	VALOR ORIGINAL	INCORPORAÇÕES				BAIXAS				SALDO ATUAL
						AQUIS. CONSTR.	REAVALIAÇÃO	INCORPOR.	CRÉDITOS	ALIENAÇÃO	DEPRECIAÇÃO	DOAÇÃO / OUTROS	CRÉDITOS	
342167	1	CARTEIRA ESCOLAR COM PRANCHETA AZUL	Bom	NEUSA MARIA LIMA	210,10						8,91			201,19
342168	1	CARTEIRA ESCOLAR COM PRANCHETA AZUL	Bom	NEUSA MARIA LIMA	210,10						8,91			201,19
342169	1	CARTEIRA ESCOLAR COM PRANCHETA AZUL	Bom	NEUSA MARIA LIMA	210,10						8,91			201,19
342170	1	CARTEIRA ESCOLAR COM PRANCHETA AZUL	Bom	NEUSA MARIA LIMA	210,10						8,91			201,19
342171	1	CARTEIRA ESCOLAR COM PRANCHETA AZUL	Bom	NEUSA MARIA LIMA	210,10						8,91			201,19
342172	1	CARTEIRA ESCOLAR COM PRANCHETA AZUL	Bom	NEUSA MARIA LIMA	210,10						8,91			201,19
342173	1	CARTEIRA ESCOLAR COM PRANCHETA AZUL	Bom	NEUSA MARIA LIMA	210,10						8,91			201,19
342174	1	CARTEIRA ESCOLAR COM PRANCHETA AZUL	Bom	NEUSA MARIA LIMA	210,10						8,91			201,19
342175	1	CARTEIRA ESCOLAR COM PRANCHETA AZUL	Bom	NEUSA MARIA LIMA	210,10						8,91			201,19
342176	1	CARTEIRA ESCOLAR COM PRANCHETA AZUL	Bom	NEUSA MARIA LIMA	210,10						8,91			201,19
342177	1	CARTEIRA ESCOLAR COM PRANCHETA AZUL	Bom	NEUSA MARIA LIMA	210,10						8,91			201,19
342178	1	CARTEIRA ESCOLAR COM PRANCHETA AZUL	Bom	NEUSA MARIA LIMA	210,10						8,91			201,19
342179	1	CARTEIRA ESCOLAR COM PRANCHETA AZUL	Bom	NEUSA MARIA LIMA	210,10						8,91			201,19
342180	1	CARTEIRA ESCOLAR COM PRANCHETA AZUL	Bom	NEUSA MARIA LIMA	210,10						8,91			201,19
342181	1	CARTEIRA ESCOLAR COM PRANCHETA AZUL	Bom	NEUSA MARIA LIMA	210,10						8,91			201,19
342182	1	CARTEIRA ESCOLAR COM PRANCHETA AZUL	Bom	NEUSA MARIA LIMA	210,10						8,91			201,19
342183	1	CARTEIRA ESCOLAR COM PRANCHETA AZUL	Bom	NEUSA MARIA LIMA	210,10						8,91			201,19
342184	1	CARTEIRA ESCOLAR COM PRANCHETA AZUL	Bom	NEUSA MARIA LIMA	210,10						8,91			201,19
342185	1	CADEIRA ESCOLAR EM PLASTICO VERMELHO	Bom	NEUSA MARIA LIMA	52,52						2,23			50,29
342186	1	CADEIRA ESCOLAR EM PLASTICO VERMELHO	Bom	NEUSA MARIA LIMA	52,52						2,23			50,29
342187	1	CADEIRA ESCOLAR EM PLASTICO VERMELHO	Bom	NEUSA MARIA LIMA	52,52						2,23			50,29
342188	1	CADEIRA ESCOLAR EM PLASTICO VERMELHO	Bom	NEUSA MARIA LIMA	52,52						2,23			50,29
342189	1	CADEIRA ESCOLAR EM PLASTICO VERMELHO	Bom	NEUSA MARIA LIMA	52,52						2,23			50,29
342190	1	CADEIRA ESCOLAR EM PLASTICO VERMELHO	Bom	NEUSA MARIA LIMA	52,52						2,23			50,29
342191	1	CADEIRA ESCOLAR EM PLASTICO VERMELHO	Bom	NEUSA MARIA LIMA	52,52						2,23			50,29
342192	1	CADEIRA ESCOLAR EM PLASTICO VERMELHO	Bom	NEUSA MARIA LIMA	52,52						2,23			50,29
342193	1	CADEIRA ESCOLAR EM PLASTICO VERMELHO	Bom	NEUSA MARIA LIMA	52,52						2,23			50,29
342194	1	CADEIRA ESCOLAR EM PLASTICO VERMELHO	Bom	NEUSA MARIA LIMA	52,52						2,23			50,29
342195	1	CADEIRA ESCOLAR EM PLASTICO VERMELHO	Bom	NEUSA MARIA LIMA	52,52						2,23			50,29
342196	1	CADEIRA ESCOLAR EM PLASTICO VERMELHO	Bom	NEUSA MARIA LIMA	52,52						2,23			50,29
342197	1	CADEIRA ESCOLAR EM PLASTICO VERMELHO	Bom	NEUSA MARIA LIMA	52,52						2,23			50,29
342198	1	CADEIRA ESCOLAR EM PLASTICO VERMELHO	Bom	NEUSA MARIA LIMA	52,52						2,23			50,29
342199	1	CADEIRA ESCOLAR EM PLASTICO VERMELHO	Bom	NEUSA MARIA LIMA	52,52						2,23			50,29
342200	1	CADEIRA ESCOLAR EM PLASTICO VERMELHO	Bom	NEUSA MARIA LIMA	52,52						2,23			50,29



ESTADO DE GOIÁS  
MUNICÍPIO DE JATAÍ  
RUA ITARUMA, 355 - S. SANTA MARIA

PERÍODO DE REFERÊNCIA: DE JANEIRO/2022 ATÉ DEZEMBRO/2022

RELAÇÃO ANALÍTICA DOS ELEMENTOS QUE COMPOEM O ATIVO PERMANENTE - INVENTÁRIO DOS BENS

CÓD.	QTDE	DESCRIÇÃO / UNIDADE ADMINISTRATIVA	ESTADO DE CONSERV.	DETENTOR DE CARGA PATRIMONIAL	VALOR ORIGINAL	INCORPORAÇÕES				BAIXAS				SALDO ATUAL
						AQUIS. CONSTR.	REAVALIAÇÃO	INCORPOR.	CRÉDITOS	ALIENAÇÃO	DEPRECIAÇÃO	DOAÇÃO / OUTROS	CRÉDITOS	
342201	1	CADEIRA ESCOLAR EM PLASTICO VERMELHO	Bom	NEUSA MARIA LIMA	52,52						2,23			50,29
342202	1	CADEIRA ESCOLAR EM PLASTICO VERMELHO	Bom	NEUSA MARIA LIMA	52,52						2,23			50,29
342203	1	CADEIRA ESCOLAR EM PLASTICO VERMELHO	Bom	NEUSA MARIA LIMA	52,52						2,23			50,29
342204	1	CADEIRA ESCOLAR EM PLASTICO VERMELHO	Bom	NEUSA MARIA LIMA	52,52						2,23			50,29
342205	1	CADEIRA ESCOLAR EM PLASTICO VERMELHO	Bom	NEUSA MARIA LIMA	52,52						2,23			50,29
342206	1	CADEIRA ESCOLAR EM PLASTICO VERMELHO	Bom	NEUSA MARIA LIMA	52,52						2,23			50,29
342207	1	CADEIRA ESCOLAR EM PLASTICO VERMELHO	Bom	NEUSA MARIA LIMA	52,52						2,23			50,29
342208	1	CADEIRA ESCOLAR EM PLASTICO VERMELHO	Bom	NEUSA MARIA LIMA	52,52						2,23			50,29
342209	1	CADEIRA ESCOLAR EM PLASTICO VERMELHO	Bom	NEUSA MARIA LIMA	52,52						2,23			50,29
342210	1	CADEIRA ESCOLAR EM PLASTICO VERMELHO	Bom	NEUSA MARIA LIMA	52,52						2,23			50,29
342211	1	CADEIRA ESCOLAR EM PLASTICO VERMELHO	Bom	NEUSA MARIA LIMA	52,52						2,23			50,29
342212	1	CADEIRA ESCOLAR EM PLASTICO VERMELHO	Bom	NEUSA MARIA LIMA	52,52						2,23			50,29
342213	1	CADEIRA ESCOLAR EM PLASTICO VERMELHO	Bom	NEUSA MARIA LIMA	52,52						2,23			50,29
342214	1	CADEIRA ESCOLAR EM PLASTICO VERMELHO	Bom	NEUSA MARIA LIMA	52,52						2,23			50,29
342215	1	CADEIRA ESCOLAR EM PLASTICO VERMELHO	Bom	NEUSA MARIA LIMA	52,52						2,23			50,29
342216	1	CADEIRA ESCOLAR EM PLASTICO VERMELHO	Bom	NEUSA MARIA LIMA	52,52						2,23			50,29
342217	1	CADEIRA ESCOLAR EM PLASTICO VERMELHO	Bom	NEUSA MARIA LIMA	52,52						2,23			50,29
342218	1	CADEIRA ESCOLAR EM PLASTICO VERMELHO	Bom	NEUSA MARIA LIMA	52,52						2,23			50,29
342219	1	CADEIRA ESCOLAR EM PLASTICO VERMELHO	Bom	NEUSA MARIA LIMA	52,52						2,23			50,29
342220	1	CADEIRA ESCOLAR EM PLASTICO VERMELHO	Bom	NEUSA MARIA LIMA	52,52						2,23			50,29
342221	1	CADEIRA ESCOLAR EM PLASTICO VERMELHO	Bom	NEUSA MARIA LIMA	52,52						2,23			50,29
342222	1	CADEIRA ESCOLAR EM PLASTICO VERMELHO	Bom	NEUSA MARIA LIMA	52,52						2,23			50,29
342223	1	CADEIRA ESCOLAR EM PLASTICO VERMELHO	Bom	NEUSA MARIA LIMA	52,52						2,23			50,29
342224	1	CADEIRA ESCOLAR EM PLASTICO VERMELHO	Bom	NEUSA MARIA LIMA	52,52						2,23			50,29
342225	1	CADEIRA ESCOLAR EM PLASTICO VERMELHO	Bom	NEUSA MARIA LIMA	52,52						2,23			50,29
342226	1	CADEIRA ESCOLAR EM PLASTICO VERMELHO	Bom	NEUSA MARIA LIMA	52,52						2,23			50,29
342227	1	CADEIRA ESCOLAR EM PLASTICO VERMELHO	Bom	NEUSA MARIA LIMA	52,52						2,23			50,29
342228	1	CADEIRA ESCOLAR EM PLASTICO VERMELHO	Bom	NEUSA MARIA LIMA	52,52						2,23			50,29
342229	1	CADEIRA ESCOLAR EM PLASTICO VERMELHO	Bom	NEUSA MARIA LIMA	52,52						2,23			50,29
342230	1	CADEIRA ESCOLAR EM PLASTICO VERMELHO	Bom	NEUSA MARIA LIMA	52,52						2,23			50,29
342231	1	CADEIRA ESCOLAR EM PLASTICO VERMELHO	Bom	NEUSA MARIA LIMA	52,52						2,23			50,29
342232	1	CADEIRA ESCOLAR EM PLASTICO VERMELHO	Bom	NEUSA MARIA LIMA	52,52						2,23			50,29
342233	1	CADEIRA ESCOLAR EM PLASTICO VERMELHO	Bom	NEUSA MARIA LIMA	52,52						2,23			50,29
342234	1	CADEIRA ESCOLAR EM PLASTICO VERMELHO	Bom	NEUSA MARIA LIMA	52,52						2,23			50,29



ESTADO DE GOIÁS  
MUNICIPIO DE JATAÍ  
RUA ITARUMA, 355 - S. SANTA MARIA

PERÍODO DE REFERÊNCIA: DE JANEIRO/2022 ATÉ DEZEMBRO/2022

RELAÇÃO ANALÍTICA DOS ELEMENTOS QUE COMPOEM O ATIVO PERMANENTE - INVENTÁRIO DOS BENS

CÓD.	QTDE	DESCRIÇÃO / UNIDADE ADMINISTRATIVA	ESTADO DE CONSERV.	DETENTOR DE CARGA PATRIMONIAL	VALOR ORIGINAL	INCORPORAÇÕES				BAIXAS				SALDO ATUAL
						AQUIS. CONSTR.	REAVALIAÇÃO	INCORPOR.	CRÉDITOS	ALIENAÇÃO	DEPRECIAÇÃO	DOAÇÃO / OUTROS	CRÉDITOS	
342235	1	CADEIRA ESCOLAR EM PLASTICO VERMELHO	Bom	NEUSA MARIA LIMA	52,52						2,23			50,29
342236	1	CADEIRA ESCOLAR EM PLASTICO VERMELHO	Bom	NEUSA MARIA LIMA	52,52						2,23			50,29
342237	1	CADEIRA ESCOLAR EM PLASTICO VERMELHO	Bom	NEUSA MARIA LIMA	52,52						2,23			50,29
342238	1	CADEIRA ESCOLAR EM PLASTICO VERMELHO	Bom	NEUSA MARIA LIMA	52,52						2,23			50,29
342239	1	CADEIRA ESCOLAR EM PLASTICO VERMELHO	Bom	NEUSA MARIA LIMA	52,52						2,23			50,29
342240	1	CADEIRA ESCOLAR EM PLASTICO VERMELHO	Bom	NEUSA MARIA LIMA	52,52						2,23			50,29
342241	1	CADEIRA ESCOLAR EM PLASTICO VERMELHO	Bom	NEUSA MARIA LIMA	52,52						2,23			50,29
342242	1	CADEIRA ESCOLAR EM PLASTICO VERMELHO	Bom	NEUSA MARIA LIMA	52,52						2,23			50,29
342243	1	CADEIRA ESCOLAR EM PLASTICO VERMELHO	Bom	NEUSA MARIA LIMA	52,52						2,23			50,29
342244	1	CADEIRA ESCOLAR EM PLASTICO VERMELHO	Bom	NEUSA MARIA LIMA	52,52						2,23			50,29
342245	1	CADEIRA ESCOLAR EM PLASTICO VERMELHO	Bom	NEUSA MARIA LIMA	52,52						2,23			50,29
342246	1	CADEIRA ESCOLAR EM PLASTICO VERMELHO	Bom	NEUSA MARIA LIMA	52,52						2,23			50,29
342247	1	CADEIRA ESCOLAR EM PLASTICO VERMELHO	Bom	NEUSA MARIA LIMA	52,52						2,23			50,29
342248	1	CADEIRA ESCOLAR EM PLASTICO VERMELHO	Bom	NEUSA MARIA LIMA	52,52						2,23			50,29
342249	1	CADEIRA ESCOLAR EM PLASTICO VERMELHO	Bom	NEUSA MARIA LIMA	52,52						2,23			50,29
342250	1	CADEIRA ESCOLAR EM PLASTICO VERMELHO	Bom	NEUSA MARIA LIMA	52,52						2,23			50,29
342251	1	CADEIRA ESCOLAR EM PLASTICO VERMELHO	Bom	NEUSA MARIA LIMA	52,52						2,23			50,29
342252	1	CADEIRA ESCOLAR EM PLASTICO VERMELHO	Bom	NEUSA MARIA LIMA	52,52						2,23			50,29
342253	1	CADEIRA ESCOLAR EM PLASTICO VERMELHO	Bom	NEUSA MARIA LIMA	52,52						2,23			50,29
342254	1	CADEIRA ESCOLAR EM PLASTICO VERMELHO	Bom	NEUSA MARIA LIMA	52,52						2,23			50,29
342255	1	CADEIRA ESCOLAR EM PLASTICO VERMELHO	Bom	NEUSA MARIA LIMA	52,52						2,23			50,29
342256	1	CADEIRA ESCOLAR EM PLASTICO VERMELHO	Bom	NEUSA MARIA LIMA	52,52						2,23			50,29
342257	1	CADEIRA ESCOLAR EM PLASTICO VERMELHO	Bom	NEUSA MARIA LIMA	52,52						2,23			50,29
342258	1	CADEIRA ESCOLAR EM PLASTICO VERMELHO	Bom	NEUSA MARIA LIMA	52,52						2,23			50,29
342259	1	CADEIRA ESCOLAR EM PLASTICO VERMELHO	Bom	NEUSA MARIA LIMA	52,52						2,23			50,29
342260	1	CADEIRA ESCOLAR EM PLASTICO VERMELHO	Bom	NEUSA MARIA LIMA	52,52						2,23			50,29
342261	1	CADEIRA ESCOLAR EM PLASTICO VERMELHO	Bom	NEUSA MARIA LIMA	52,52						2,23			50,29
342262	1	CADEIRA ESCOLAR EM PLASTICO VERMELHO	Bom	NEUSA MARIA LIMA	52,52						2,23			50,29
342263	1	CADEIRA ESCOLAR EM PLASTICO VERMELHO	Bom	NEUSA MARIA LIMA	52,52						2,23			50,29
342264	1	CADEIRA ESCOLAR EM PLASTICO VERMELHO	Bom	NEUSA MARIA LIMA	52,52						2,23			50,29
342265	1	CADEIRA ESCOLAR EM PLASTICO VERMELHO	Bom	NEUSA MARIA LIMA	52,52						2,23			50,29
342266	1	CADEIRA ESCOLAR EM PLASTICO VERMELHO	Bom	NEUSA MARIA LIMA	52,52						2,23			50,29
342267	1	CADEIRA ESCOLAR EM PLASTICO VERMELHO	Bom	NEUSA MARIA LIMA	52,52						2,23			50,29
342268	1	CADEIRA ESCOLAR EM PLASTICO VERMELHO	Bom	NEUSA MARIA LIMA	52,52						2,23			50,29



ESTADO DE GOIÁS  
MUNICÍPIO DE JATAÍ  
RUA ITARUMA, 355 - S. SANTA MARIA

PERÍODO DE REFERÊNCIA: DE JANEIRO/2022 ATÉ DEZEMBRO/2022

RELAÇÃO ANALÍTICA DOS ELEMENTOS QUE COMPOEM O ATIVO PERMANENTE - INVENTÁRIO DOS BENS

CÓD.	QTDE	DESCRIÇÃO / UNIDADE ADMINISTRATIVA	ESTADO DE CONSERV.	DETENTOR DE CARGA PATRIMONIAL	VALOR ORIGINAL	INCORPORAÇÕES				BAIXAS				SALDO ATUAL
						AQUIS. CONSTR.	REAVALIAÇÃO	INCORPOR.	CRÉDITOS	ALIENAÇÃO	DEPRECIAÇÃO	DOAÇÃO / OUTROS	CRÉDITOS	
342269	1	MESA ESCOLAR EM MDF CINZA COM DETALHE V	Bom	NEUSA MARIA LIMA	68,76						2,92			65,84
342270	1	MESA ESCOLAR EM MDF CINZA COM DETALHE V	Bom	NEUSA MARIA LIMA	68,76						2,92			65,84
342271	1	MESA ESCOLAR EM MDF CINZA COM DETALHE V	Bom	NEUSA MARIA LIMA	68,76						2,92			65,84
342272	1	MESA ESCOLAR EM MDF CINZA COM DETALHE V	Bom	NEUSA MARIA LIMA	68,76						2,92			65,84
342273	1	MESA ESCOLAR EM MDF CINZA COM DETALHE V	Bom	NEUSA MARIA LIMA	68,76						2,92			65,84
342274	1	MESA ESCOLAR EM MDF CINZA COM DETALHE V	Bom	NEUSA MARIA LIMA	68,76						2,92			65,84
342275	1	MESA ESCOLAR EM MDF CINZA COM DETALHE V	Bom	NEUSA MARIA LIMA	68,76						2,92			65,84
342276	1	MESA ESCOLAR EM MDF CINZA COM DETALHE V	Bom	NEUSA MARIA LIMA	68,76						2,92			65,84
342277	1	MESA ESCOLAR EM MDF CINZA COM DETALHE V	Bom	NEUSA MARIA LIMA	68,76						2,92			65,84
342278	1	MESA ESCOLAR EM MDF CINZA COM DETALHE V	Bom	NEUSA MARIA LIMA	68,76						2,92			65,84
342279	1	MESA ESCOLAR EM MDF CINZA COM DETALHE V	Bom	NEUSA MARIA LIMA	68,76						2,92			65,84
342280	1	MESA ESCOLAR EM MDF CINZA COM DETALHE V	Bom	NEUSA MARIA LIMA	68,76						2,92			65,84
342281	1	MESA ESCOLAR EM MDF CINZA COM DETALHE V	Bom	NEUSA MARIA LIMA	68,76						2,92			65,84
342282	1	MESA ESCOLAR EM MDF CINZA COM DETALHE V	Bom	NEUSA MARIA LIMA	68,76						2,92			65,84
342283	1	MESA ESCOLAR EM MDF CINZA COM DETALHE V	Bom	NEUSA MARIA LIMA	68,76						2,92			65,84
342284	1	MESA ESCOLAR EM MDF CINZA COM DETALHE V	Bom	NEUSA MARIA LIMA	68,76						2,92			65,84
342285	1	MESA ESCOLAR EM MDF CINZA COM DETALHE V	Bom	NEUSA MARIA LIMA	68,76						2,92			65,84
342286	1	MESA ESCOLAR EM MDF CINZA COM DETALHE V	Bom	NEUSA MARIA LIMA	68,76						2,92			65,84
342287	1	MESA ESCOLAR EM MDF CINZA COM DETALHE V	Bom	NEUSA MARIA LIMA	68,76						2,92			65,84
342288	1	MESA ESCOLAR EM MDF CINZA COM DETALHE V	Bom	NEUSA MARIA LIMA	68,76						2,92			65,84
342289	1	MESA ESCOLAR EM MDF CINZA COM DETALHE V	Bom	NEUSA MARIA LIMA	68,76						2,92			65,84
342290	1	MESA ESCOLAR EM MDF CINZA COM DETALHE V	Bom	NEUSA MARIA LIMA	68,76						2,92			65,84
342291	1	MESA ESCOLAR EM MDF CINZA COM DETALHE V	Bom	NEUSA MARIA LIMA	68,76						2,92			65,84
342292	1	MESA ESCOLAR EM MDF CINZA COM DETALHE V	Bom	NEUSA MARIA LIMA	68,76						2,92			65,84
342293	1	MESA ESCOLAR EM MDF CINZA COM DETALHE V	Bom	NEUSA MARIA LIMA	68,76						2,92			65,84
342294	1	MESA ESCOLAR EM MDF CINZA COM DETALHE V	Bom	NEUSA MARIA LIMA	68,76						2,92			65,84
342295	1	MESA ESCOLAR EM MDF CINZA COM DETALHE V	Bom	NEUSA MARIA LIMA	68,76						2,92			65,84
342296	1	MESA ESCOLAR EM MDF CINZA COM DETALHE V	Bom	NEUSA MARIA LIMA	68,76						2,92			65,84
342297	1	MESA ESCOLAR EM MDF CINZA COM DETALHE V	Bom	NEUSA MARIA LIMA	68,76						2,92			65,84
342298	1	MESA ESCOLAR EM MDF CINZA COM DETALHE V	Bom	NEUSA MARIA LIMA	68,76						2,92			65,84
342299	1	MESA ESCOLAR EM MDF CINZA COM DETALHE V	Bom	NEUSA MARIA LIMA	68,76						2,92			65,84
342300	1	MESA ESCOLAR EM MDF CINZA COM DETALHE V	Bom	NEUSA MARIA LIMA	68,76						2,92			65,84
342301	1	MESA ESCOLAR EM MDF CINZA COM DETALHE V	Bom	NEUSA MARIA LIMA	68,76						2,92			65,84
342302	1	MESA ESCOLAR EM MDF CINZA COM DETALHE V	Bom	NEUSA MARIA LIMA	68,76						2,92			65,84





ESTADO DE GOIÁS  
MUNICÍPIO DE JATAÍ  
RUA ITARUMA, 355 - S. SANTA MARIA

PERÍODO DE REFERÊNCIA: DE JANEIRO/2022 ATÉ DEZEMBRO/2022

RELAÇÃO ANALÍTICA DOS ELEMENTOS QUE COMPOEM O ATIVO PERMANENTE - INVENTÁRIO DOS BENS

CÓD.	QTDE	DESCRIÇÃO / UNIDADE ADMINISTRATIVA	ESTADO DE CONSERV.	DETENTOR DE CARGA PATRIMONIAL	VALOR ORIGINAL	INCORPORAÇÕES				BAIXAS				SALDO ATUAL
						AQUIS. CONSTR.	REAVALIAÇÃO	INCORPOR.	CRÉDITOS	ALIENAÇÃO	DEPRECIAÇÃO	DOAÇÃO / OUTROS	CRÉDITOS	
342303	1	MESA ESCOLAR EM MDF CINZA COM DETALHE V	Bom	NEUSA MARIA LIMA	68,76						2,92			65,84
342304	1	MESA ESCOLAR EM MDF CINZA COM DETALHE V	Bom	NEUSA MARIA LIMA	68,76						2,92			65,84
342305	1	MESA ESCOLAR EM MDF CINZA COM DETALHE V	Bom	NEUSA MARIA LIMA	68,76						2,92			65,84
342306	1	MESA ESCOLAR EM MDF CINZA COM DETALHE V	Bom	NEUSA MARIA LIMA	68,76						2,92			65,84
342307	1	MESA ESCOLAR EM MDF CINZA COM DETALHE V	Bom	NEUSA MARIA LIMA	68,76						2,92			65,84
342308	1	MESA ESCOLAR EM MDF CINZA COM DETALHE V	Bom	NEUSA MARIA LIMA	68,76						2,92			65,84
342309	1	MESA ESCOLAR EM MDF CINZA COM DETALHE V	Bom	NEUSA MARIA LIMA	68,76						2,92			65,84
342310	1	MESA ESCOLAR EM MDF CINZA COM DETALHE V	Bom	NEUSA MARIA LIMA	68,76						2,92			65,84
342311	1	MESA ESCOLAR EM MDF CINZA COM DETALHE V	Bom	NEUSA MARIA LIMA	68,76						2,92			65,84
342312	1	MESA ESCOLAR EM MDF CINZA COM DETALHE V	Bom	NEUSA MARIA LIMA	68,76						2,92			65,84
342313	1	MESA ESCOLAR EM MDF CINZA COM DETALHE V	Bom	NEUSA MARIA LIMA	68,76						2,92			65,84
342314	1	MESA ESCOLAR EM MDF CINZA COM DETALHE V	Bom	NEUSA MARIA LIMA	68,76						2,92			65,84
342315	1	MESA ESCOLAR EM MDF CINZA COM DETALHE V	Bom	NEUSA MARIA LIMA	68,76						2,92			65,84
342316	1	MESA ESCOLAR EM MDF CINZA COM DETALHE V	Bom	NEUSA MARIA LIMA	68,76						2,92			65,84
342317	1	MESA ESCOLAR EM MDF CINZA COM DETALHE V	Bom	NEUSA MARIA LIMA	68,76						2,92			65,84
342318	1	MESA ESCOLAR EM MDF CINZA COM DETALHE V	Bom	NEUSA MARIA LIMA	68,76						2,92			65,84
342319	1	MESA ESCOLAR EM MDF CINZA COM DETALHE V	Bom	NEUSA MARIA LIMA	68,76						2,92			65,84
342320	1	MESA ESCOLAR EM MDF CINZA COM DETALHE V	Bom	NEUSA MARIA LIMA	68,76						2,92			65,84
342321	1	MESA ESCOLAR EM MDF CINZA COM DETALHE V	Bom	NEUSA MARIA LIMA	68,76						2,92			65,84
342322	1	MESA ESCOLAR EM MDF CINZA COM DETALHE V	Bom	NEUSA MARIA LIMA	68,76						2,92			65,84
342323	1	MESA ESCOLAR EM MDF CINZA COM DETALHE V	Bom	NEUSA MARIA LIMA	68,76						2,92			65,84
342324	1	MESA ESCOLAR EM MDF CINZA COM DETALHE V	Bom	NEUSA MARIA LIMA	68,76						2,92			65,84
342325	1	MESA ESCOLAR EM MDF CINZA COM DETALHE V	Bom	NEUSA MARIA LIMA	68,76						2,92			65,84
342326	1	MESA ESCOLAR EM MDF CINZA COM DETALHE V	Bom	NEUSA MARIA LIMA	68,76						2,92			65,84
342327	1	MESA ESCOLAR EM MDF CINZA COM DETALHE V	Bom	NEUSA MARIA LIMA	68,76						2,92			65,84
342328	1	MESA ESCOLAR EM MDF CINZA COM DETALHE V	Bom	NEUSA MARIA LIMA	68,76						2,92			65,84
342329	1	MESA ESCOLAR EM MDF CINZA COM DETALHE V	Bom	NEUSA MARIA LIMA	68,76						2,92			65,84
342330	1	MESA ESCOLAR EM MDF CINZA COM DETALHE V	Bom	NEUSA MARIA LIMA	68,76						2,92			65,84
342331	1	MESA ESCOLAR EM MDF CINZA COM DETALHE V	Bom	NEUSA MARIA LIMA	68,76						2,92			65,84
342332	1	MESA ESCOLAR EM MDF CINZA COM DETALHE V	Bom	NEUSA MARIA LIMA	68,76						2,92			65,84
342333	1	MESA ESCOLAR EM MDF CINZA COM DETALHE V	Bom	NEUSA MARIA LIMA	68,76						2,92			65,84
342334	1	MESA ESCOLAR EM MDF CINZA COM DETALHE V	Bom	NEUSA MARIA LIMA	68,76						2,92			65,84
342335	1	MESA ESCOLAR EM MDF CINZA COM DETALHE V	Bom	NEUSA MARIA LIMA	68,76						2,92			65,84
342336	1	MESA ESCOLAR EM MDF CINZA COM DETALHE V	Bom	NEUSA MARIA LIMA	68,76						2,92			65,84



ESTADO DE GOIÁS  
MUNICIPIO DE JATAÍ  
RUA ITARUMA, 355 - S. SANTA MARIA

PERÍODO DE REFERÊNCIA: DE JANEIRO/2022 ATÉ DEZEMBRO/2022

RELAÇÃO ANALÍTICA DOS ELEMENTOS QUE COMPOEM O ATIVO PERMANENTE - INVENTÁRIO DOS BENS

CÓD.	QTDE	DESCRIÇÃO / UNIDADE ADMINISTRATIVA	ESTADO DE CONSERV.	DETENTOR DE CARGA PATRIMONIAL	VALOR ORIGINAL	INCORPORAÇÕES				BAIXAS				SALDO ATUAL
						AQUIS. CONSTR.	REAVALIAÇÃO	INCORPOR.	CRÉDITOS	ALIENAÇÃO	DEPRECIAÇÃO	DOAÇÃO / OUTROS	CRÉDITOS	
342337	1	MESA MDF PRETO	Bom	NEUSA MARIA LIMA	105,05						4,46			100,59
342338	1	MESA EM MADEIRA COM TAMPO EM MDF BEGE	Bom	NEUSA MARIA LIMA	114,60						4,86			109,74
342550	1	MESA ESCOLAR EM MDF CINZA COM DETALHE V	Bom	NEUSA MARIA LIMA	68,76						2,92			65,84
342551	1	MESA ESCOLAR EM MDF CINZA COM DETALHE V	Bom	NEUSA MARIA LIMA	68,76						2,92			65,84
342552	1	MESA ESCOLAR EM MDF CINZA COM DETALHE V	Bom	NEUSA MARIA LIMA	68,76						2,92			65,84
342553	1	MESA ESCOLAR EM MDF CINZA COM DETALHE V	Bom	NEUSA MARIA LIMA	68,76						2,92			65,84
342554	1	MESA ESCOLAR EM MDF CINZA COM DETALHE V	Bom	NEUSA MARIA LIMA	68,76						2,92			65,84
342555	1	MESA ESCOLAR EM MDF CINZA COM DETALHE V	Bom	NEUSA MARIA LIMA	68,76						2,92			65,84
342556	1	MESA ESCOLAR EM MDF CINZA COM DETALHE V	Bom	NEUSA MARIA LIMA	68,76						2,92			65,84
342557	1	MESA ESCOLAR EM MDF CINZA COM DETALHE V	Bom	NEUSA MARIA LIMA	68,76						2,92			65,84
342558	1	MESA ESCOLAR EM MDF CINZA COM DETALHE V	Bom	NEUSA MARIA LIMA	68,76						2,92			65,84
342559	1	MESA ESCOLAR EM MDF CINZA COM DETALHE V	Bom	NEUSA MARIA LIMA	68,76						2,92			65,84
342560	1	MESA ESCOLAR EM MDF CINZA COM DETALHE V	Bom	NEUSA MARIA LIMA	68,76						2,92			65,84
342561	1	MESA ESCOLAR EM MDF CINZA COM DETALHE V	Bom	NEUSA MARIA LIMA	68,76						2,92			65,84
342562	1	MESA ESCOLAR EM MDF CINZA COM DETALHE V	Bom	NEUSA MARIA LIMA	68,76						2,92			65,84
342563	1	MESA ESCOLAR EM MDF CINZA COM DETALHE V	Bom	NEUSA MARIA LIMA	68,76						2,92			65,84
339962	1	CADEIRA DE MADEIRA	Bom	LAZARO PEDRO LEMES	47,75						2,03			45,72
339963	1	CADEIRA DE MADEIRA	Bom	LAZARO PEDRO LEMES	47,75						2,03			45,72
342340	1	ARMARIO EM AÇO CINZA	Bom	NEUSA MARIA LIMA	285,54						12,11			273,43
342341	1	MESA DE MADEIRA COM TAMPO EM MDF	Bom	NEUSA MARIA LIMA	124,15						5,27			118,88
342342	1	MAQUINA DE LAVAR CALÇADA	Ótimo	NEUSA MARIA LIMA	401,10						17,01			384,09
342343	1	BEBEDOURO ELETRICO EM ACO INOX	Ótimo	NEUSA MARIA LIMA	334,25						14,18			320,07
342344	1	BEBEDOURO ELETRICO EM ACO INOX	Ótimo	NEUSA MARIA LIMA	334,25						14,18			320,07
342345	1	NOBREAK	Ótimo	NEUSA MARIA LIMA	267,40						11,34			256,06
342346	1	CADEIRA FERRO FIXO EM TECIDO PRETO	Bom	NEUSA MARIA LIMA	76,40						3,24			73,16
342347	1	CADEIRA FERRO FIXO EM TECIDO PRETO	Bom	NEUSA MARIA LIMA	76,40						3,24			73,16
342348	1	CADEIRA FERRO FIXO EM TECIDO PRETO	Bom	NEUSA MARIA LIMA	76,40						3,24			73,16
342349	1	ROUPEIRO 16 PORTAS EM ACO CINZA	Bom	FILIZZOLA BORGES REPRES	285,54						12,11			273,43
342350	1	MESA EM MDF MARROM E PES DE FERRO	Ótimo	NEUSA MARIA LIMA	124,15						5,27			118,88
342351	1	MESA EM MDF MARROM E PES DE FERRO	Ótimo	NEUSA MARIA LIMA	124,15						5,27			118,88
342352	1	GALILEOSCOPE (TELESCOPIO)	Ótimo	NEUSA MARIA LIMA	181,45						7,70			173,75
342353	1	ESTANTE DE AÇO CINZA	Ótimo	NEUSA MARIA LIMA	124,15						5,27			118,88
342354	1	ESTANTE DE AÇO CINZA	Ótimo	NEUSA MARIA LIMA	124,15						5,27			118,88
342355	1	CADEIRA FERRO FIXO EM TECIDO AZUL	Bom	NEUSA MARIA LIMA	76,40						3,24			73,16



ESTADO DE GOIÁS  
MUNICÍPIO DE JATAÍ  
RUA ITARUMA, 355 - S. SANTA MARIA

PERÍODO DE REFERÊNCIA: DE JANEIRO/2022 ATÉ DEZEMBRO/2022

RELAÇÃO ANALÍTICA DOS ELEMENTOS QUE COMPOEM O ATIVO PERMANENTE - INVENTÁRIO DOS BENS

CÓD.	QTDE	DESCRIÇÃO / UNIDADE ADMINISTRATIVA	ESTADO DE CONSERV.	DETENTOR DE CARGA PATRIMONIAL	VALOR ORIGINAL	INCORPORAÇÕES				BAIXAS				SALDO ATUAL
						AQUIS. CONSTR.	REAVALIAÇÃO	INCORPOR.	CRÉDITOS	ALIENAÇÃO	DEPRECIAÇÃO	DOAÇÃO / OUTROS	CRÉDITOS	
342356	1	CADEIRA FERRO FIXO EM TECIDO AZUL	Bom	NEUSA MARIA LIMA	76,40						3,24			73,16
342357	1	NOBREAK MICRO SOL MIE GIII	Ótimo	NEUSA MARIA LIMA	305,60						12,96			292,64
342358	1	TANQUINHO PIONER	Ótimo	NEUSA MARIA LIMA	174,76						7,41			167,35
342359	1	NOBREAK MICRO SOL MIE G 2 N/S 5396130337	Bom	NEUSA MARIA LIMA	238,75						10,13			228,62
342360	1	MESA EM MADEIRA COM 210X110X075	Bom	NEUSA MARIA LIMA	171,90						7,29			164,61
342361	1	ARQUIVO DE AÇO CINZA	Bom	NEUSA MARIA LIMA	458,40						19,44			438,96
342362	1	ARMARIO DE AÇO CINZA	Bom	NEUSA MARIA LIMA	228,24						9,68			218,56
342363	1	CAIXA DE SOM LIVSTAR WIFI	Bom	NEUSA MARIA LIMA	305,60						12,96			292,64
342364	1	MESA EM MDF CINZA	Bom	NEUSA MARIA LIMA	114,60						4,86			109,74
342365	1	MESA EM MDF CINZA COM DETALHES AZUL	Bom	NEUSA MARIA LIMA	76,40						3,24			73,16
342366	1	FOGAO INDUSTRIAL COM 04 CHAMAS	Bom	NEUSA MARIA LIMA	343,80						14,58			329,22
342367	1	MESA EM MADEIRA	Bom	NEUSA MARIA LIMA	124,15						5,27			118,88
342369	1	NOBREAK	Bom	NEUSA MARIA LIMA	248,30						10,53			237,77
342370	1	ARMARIO DE AÇO CINZA PEQUENO	Bom	NEUSA MARIA LIMA	162,35						6,89			155,46
342371	1	IMPRESSORA BROTHER N/SU63975H8N823994	Bom	NEUSA MARIA LIMA	343,80						14,58			329,22
342372	1	IMPRESSORA SANSUNG	Bom	NEUSA MARIA LIMA	248,30						10,53			237,77
342373	1	MAQUINA DE FAZER ALGODAO DOCE	Ótimo	NEUSA MARIA LIMA	401,10						17,01			384,09
342374	1	CADEIRA EM MDF BEGE	Bom	NEUSA MARIA LIMA	47,75						2,03			45,72
342375	1	CADEIRA EM MDF BEGE	Bom	NEUSA MARIA LIMA	47,75						2,03			45,72
342376	1	CADEIRA EM MDF BEGE	Bom	NEUSA MARIA LIMA	47,75						2,03			45,72
342377	1	CADEIRA EM MDF BEGE	Bom	NEUSA MARIA LIMA	47,75						2,03			45,72
342378	1	CADEIRA EM MDF BEGE	Bom	NEUSA MARIA LIMA	47,75						2,03			45,72
342379	1	CADEIRA EM MDF BEGE	Bom	NEUSA MARIA LIMA	47,75						2,03			45,72
342380	1	CADEIRA EM MDF BEGE	Bom	NEUSA MARIA LIMA	47,75						2,03			45,72
342381	1	CADEIRA EM MDF BEGE	Bom	NEUSA MARIA LIMA	47,75						2,03			45,72
342382	1	CADEIRA EM MDF BEGE	Bom	NEUSA MARIA LIMA	47,75						2,03			45,72
342383	1	CADEIRA EM MDF BEGE	Bom	NEUSA MARIA LIMA	47,75						2,03			45,72
342384	1	CADEIRA EM MDF BEGE	Bom	NEUSA MARIA LIMA	47,75						2,03			45,72
342385	1	CADEIRA EM MDF BEGE	Bom	NEUSA MARIA LIMA	47,75						2,03			45,72
342386	1	CADEIRA EM MDF BEGE	Bom	NEUSA MARIA LIMA	47,75						2,03			45,72
342387	1	CADEIRA EM MDF BEGE	Bom	NEUSA MARIA LIMA	47,75						2,03			45,72
342388	1	CADEIRA EM MDF BEGE	Bom	NEUSA MARIA LIMA	47,75						2,03			45,72
342389	1	CADEIRA EM MDF BEGE	Bom	NEUSA MARIA LIMA	47,75						2,03			45,72
342390	1	CADEIRA EM MDF BEGE	Bom	NEUSA MARIA LIMA	47,75						2,03			45,72



ESTADO DE GOIÁS  
MUNICÍPIO DE JATAÍ  
RUA ITARUMA, 355 - S. SANTA MARIA

PERÍODO DE REFERÊNCIA: DE JANEIRO/2022 ATÉ DEZEMBRO/2022

RELAÇÃO ANALÍTICA DOS ELEMENTOS QUE COMPOEM O ATIVO PERMANENTE - INVENTÁRIO DOS BENS

CÓD.	QTDE	DESCRIÇÃO / UNIDADE ADMINISTRATIVA	ESTADO DE CONSERV.	DETENTOR DE CARGA PATRIMONIAL	VALOR ORIGINAL	INCORPORAÇÕES				BAIXAS				SALDO ATUAL
						AQUIS. CONSTR.	REAVALIAÇÃO	INCORPOR.	CRÉDITOS	ALIENAÇÃO	DEPRECIAÇÃO	DOAÇÃO / OUTROS	CRÉDITOS	
342391	1	CADEIRA EM MDF BEGE	Bom	NEUSA MARIA LIMA	47,75						2,03			45,72
342392	1	CADEIRA EM MDF BEGE	Bom	NEUSA MARIA LIMA	47,75						2,03			45,72
342393	1	CADEIRA EM MDF BEGE	Bom	NEUSA MARIA LIMA	47,75						2,03			45,72
342394	1	CADEIRA EM MDF BEGE	Bom	NEUSA MARIA LIMA	47,75						2,03			45,72
342395	1	CADEIRA EM MDF BEGE	Bom	NEUSA MARIA LIMA	47,75						2,03			45,72
342396	1	CADEIRA EM MDF BEGE	Bom	NEUSA MARIA LIMA	47,75						2,03			45,72
342397	1	CADEIRA EM MDF BEGE	Bom	NEUSA MARIA LIMA	47,75						2,03			45,72
342398	1	CADEIRA EM MDF BEGE	Bom	NEUSA MARIA LIMA	47,75						2,03			45,72
342399	1	CADEIRA EM MDF BEGE	Bom	NEUSA MARIA LIMA	47,75						2,03			45,72
342400	1	CADEIRA EM MDF BEGE	Bom	NEUSA MARIA LIMA	47,75						2,03			45,72
342401	1	CADEIRA EM MDF BEGE	Bom	NEUSA MARIA LIMA	47,75						2,03			45,72
342402	1	CADEIRA EM MDF BEGE	Bom	NEUSA MARIA LIMA	47,75						2,03			45,72
342403	1	CADEIRA EM MDF BEGE	Bom	NEUSA MARIA LIMA	47,75						2,03			45,72
342404	1	CADEIRA EM MDF BEGE	Bom	NEUSA MARIA LIMA	47,75						2,03			45,72
342405	1	CADEIRA EM MDF BEGE	Bom	NEUSA MARIA LIMA	47,75						2,03			45,72
342406	1	CADEIRA EM MDF BEGE	Bom	NEUSA MARIA LIMA	47,75						2,03			45,72
342407	1	CADEIRA EM MDF BEGE	Bom	NEUSA MARIA LIMA	47,75						2,03			45,72
342408	1	CADEIRA EM MDF BEGE	Bom	NEUSA MARIA LIMA	47,75						2,03			45,72
342409	1	CADEIRA EM MDF BEGE	Bom	NEUSA MARIA LIMA	47,75						2,03			45,72
342410	1	CADEIRA EM MDF BEGE	Bom	NEUSA MARIA LIMA	47,75						2,03			45,72
342411	1	CADEIRA EM MDF BEGE	Bom	NEUSA MARIA LIMA	47,75						2,03			45,72
342412	1	CADEIRA EM MDF BEGE	Bom	NEUSA MARIA LIMA	47,75						2,03			45,72
342413	1	CADEIRA EM MDF BEGE	Bom	NEUSA MARIA LIMA	47,75						2,03			45,72
342414	1	CADEIRA EM MDF BEGE	Bom	NEUSA MARIA LIMA	47,75						2,03			45,72
342415	1	CADEIRA EM MDF BEGE	Bom	NEUSA MARIA LIMA	47,75						2,03			45,72
342416	1	CADEIRA EM MDF BEGE	Bom	NEUSA MARIA LIMA	47,75						2,03			45,72
342417	1	CADEIRA EM MDF BEGE	Bom	NEUSA MARIA LIMA	47,75						2,03			45,72
342418	1	CADEIRA EM MDF BEGE	Bom	NEUSA MARIA LIMA	47,75						2,03			45,72
342419	1	CADEIRA EM MDF BEGE	Bom	NEUSA MARIA LIMA	47,75						2,03			45,72
342420	1	MESA DE MADEIRA	Bom	NEUSA MARIA LIMA	114,60						4,86			109,74
342421	1	MESA DE MADEIRA	Bom	NEUSA MARIA LIMA	114,60						4,86			109,74
342422	1	MESA DE MADEIRA	Bom	NEUSA MARIA LIMA	114,60						4,86			109,74
342423	1	MESA DE MADEIRA	Bom	NEUSA MARIA LIMA	114,60						4,86			109,74
342424	1	MESA DE MADEIRA	Bom	NEUSA MARIA LIMA	114,60						4,86			109,74



ESTADO DE GOIÁS  
MUNICIPIO DE JATAÍ  
RUA ITARUMA, 355 - S. SANTA MARIA

PERÍODO DE REFERÊNCIA: DE JANEIRO/2022 ATÉ DEZEMBRO/2022

RELAÇÃO ANALÍTICA DOS ELEMENTOS QUE COMPOEM O ATIVO PERMANENTE - INVENTÁRIO DOS BENS

CÓD.	QTDE	DESCRIÇÃO / UNIDADE ADMINISTRATIVA	ESTADO DE CONSERV.	DETENTOR DE CARGA PATRIMONIAL	VALOR ORIGINAL	INCORPORAÇÕES				BAIXAS				SALDO ATUAL
						AQUIS. CONSTR.	REAVALIAÇÃO	INCORPOR.	CRÉDITOS	ALIENAÇÃO	DEPRECIAÇÃO	DOAÇÃO / OUTROS	CRÉDITOS	
342425	1	CADEIRA DE MADEIRA	Bom	NEUSA MARIA LIMA	47,75						2,03			45,72
342426	1	MESA DE MADEIRA COM 06 GAVETAS	Bom	NEUSA MARIA LIMA	124,15						5,27			118,88
342427	1	MESA DE MADEIRA	Bom	NEUSA MARIA LIMA	114,60						4,86			109,74
342428	1	MESA EM MDF PRETO	Bom	NEUSA MARIA LIMA	114,60						4,86			109,74
342429	1	MESA EM MDF PRETO	Bom	NEUSA MARIA LIMA	114,60						4,86			109,74
342430	1	APARELHO DE DVD PHILIPS	Ótimo	NEUSA MARIA LIMA	105,05						4,46			100,59
342431	1	APARELHO DE TELEVISAO CCE LCD 42 POLEGAD	Ótimo	NEUSA MARIA LIMA	1.719,00						72,90			1.646,10
342432	1	ARMARIO DE AÇO CINZA	Bom	NEUSA MARIA LIMA	285,54						12,11			273,43
342433	1	ARQUIVO DE AÇO CINZA	Bom	NEUSA MARIA LIMA	429,75						18,23			411,52
342434	1	ARMARIO DE AÇO CINZA PEQUENO	Bom	NEUSA MARIA LIMA	162,35						6,89			155,46
342435	1	NOBREAK MICRO SOL	Bom	NEUSA MARIA LIMA	238,75						10,13			228,62
342436	1	NOBREAK MICRO SOL	Bom	NEUSA MARIA LIMA	238,75						10,13			228,62
342437	1	NOBREAK MICRO SOL	Bom	NEUSA MARIA LIMA	238,75						10,13			228,62
342438	1	NOBREAK MICRO SOL	Bom	NEUSA MARIA LIMA	238,75						10,13			228,62
342439	1	NOBREAK MICRO SOL	Bom	NEUSA MARIA LIMA	238,75						10,13			228,62
342440	1	NOBREAK MICRO SOL	Bom	NEUSA MARIA LIMA	238,75						10,13			228,62
342441	1	NOBREAK MICRO SOL	Bom	NEUSA MARIA LIMA	238,75						10,13			228,62
342442	1	MONITOR POSITIVO	Bom	NEUSA MARIA LIMA	191,00						8,10			182,90
342443	1	CPU POSITIVO COM LEITOR DE CD E DVD	Bom	NEUSA MARIA LIMA	382,00						16,20			365,80
342444	1	CPU POSITIVO COM LEITOR DE CD E DVD	Bom	NEUSA MARIA LIMA	382,00						16,20			365,80
342445	1	CPU POSITIVO COM LEITOR DE CD E DVD	Bom	NEUSA MARIA LIMA	382,00						16,20			365,80
342446	1	CPU POSITIVO COM LEITOR DE CD E DVD	Bom	NEUSA MARIA LIMA	382,00						16,20			365,80
342447	1	CPU POSITIVO COM LEITOR DE CD E DVD	Bom	NEUSA MARIA LIMA	382,00						16,20			365,80
342448	1	CPU POSITIVO COM LEITOR DE CD E DVD	Bom	NEUSA MARIA LIMA	382,00						16,20			365,80
342449	1	CPU POSITIVO COM LEITOR DE CD E DVD	Bom	NEUSA MARIA LIMA	382,00						16,20			365,80
342450	1	CPU POSITIVO COM LEITOR DE CD E DVD	Bom	NEUSA MARIA LIMA	382,00						16,20			365,80
342451	1	CPU POSITIVO COM LEITOR DE CD E DVD	Bom	NEUSA MARIA LIMA	382,00						16,20			365,80
342452	1	CPU POSITIVO COM LEITOR DE CD E DVD	Bom	NEUSA MARIA LIMA	382,00						16,20			365,80
342453	1	CPU POSITIVO COM LEITOR DE CD E DVD	Bom	NEUSA MARIA LIMA	382,00						16,20			365,80
342454	1	CPU POSITIVO COM LEITOR DE CD E DVD	Bom	NEUSA MARIA LIMA	382,00						16,20			365,80
342455	1	IMPRESSORA MULTIFUNCIONALE PSON L555	Bom	NEUSA MARIA LIMA	477,50						20,25			457,25
342456	1	IMPRESSORA HP N/S BRBS83005H	Bom	NEUSA MARIA LIMA	286,50						12,15			274,35
342457	1	MESA EM MDF MARROM	Bom	NEUSA MARIA LIMA	143,25						6,08			137,17
342458	1	MESA EM MDF MARROM	Bom	NEUSA MARIA LIMA	143,25						6,08			137,17



ESTADO DE GOIÁS  
MUNICIPIO DE JATAI  
RUA ITARUMA, 355 - S. SANTA MARIA

PERÍODO DE REFERÊNCIA: DE JANEIRO/2022 ATÉ DEZEMBRO/2022

RELAÇÃO ANALÍTICA DOS ELEMENTOS QUE COMPOEM O ATIVO PERMANENTE - INVENTÁRIO DOS BENS

CÓD.	QTDE	DESCRIÇÃO / UNIDADE ADMINISTRATIVA	ESTADO DE CONSERV.	DETENTOR DE CARGA PATRIMONIAL	VALOR ORIGINAL	INCORPORAÇÕES				BAIXAS				SALDO ATUAL
						AQUIS. CONSTR.	REAVALIAÇÃO	INCORPOR.	CRÉDITOS	ALIENAÇÃO	DEPRECIAÇÃO	DOAÇÃO / OUTROS	CRÉDITOS	
342459	1	MESA EM MDF BEGE COM 160X060X075	Bom	NEUSA MARIA LIMA	143,25						6,08			137,17
342460	1	MESA EM MDF BEGE COM 160X060X075	Bom	NEUSA MARIA LIMA	143,25						6,08			137,17
342461	1	MESA EM MDF EM MDF CINZA COM DETALHES AZUL	Bom	NEUSA MARIA LIMA	76,40						3,24			73,16
342462	1	CADEIRA ESCOLAR EM PLASTICO AZUL	Bom	NEUSA MARIA LIMA	68,76						2,92			65,84
342463	1	CADEIRA ESCOLAR EM PLASTICO AZUL	Bom	NEUSA MARIA LIMA	68,76						2,92			65,84
342464	1	CADEIRA ESCOLAR EM PLASTICO AZUL	Bom	NEUSA MARIA LIMA	68,76						2,92			65,84
342465	1	CADEIRA ESCOLAR EM PLASTICO AZUL	Bom	NEUSA MARIA LIMA	68,76						2,92			65,84
342466	1	CADEIRA ESCOLAR EM PLASTICO AZUL	Bom	NEUSA MARIA LIMA	68,76						2,92			65,84
342467	1	RACK EM MDF BRANCO COM 5 PRATELEIRAS	Bom	NEUSA MARIA LIMA	152,80						6,48			146,32
342468	1	ARMARIO EM AÇO CINZA	Bom	NEUSA MARIA LIMA	152,80						6,48			146,32
342469	1	IMPRESSORA EPSON L220	Bom	NEUSA MARIA LIMA	305,60						12,96			292,64
342470	1	APARELHO DE SOM BRITANIA	Bom	NEUSA MARIA LIMA	114,60						4,86			109,74
342607	1	BALANCA COMPUTADORA ELGIM MOD.DP 3500 N	Ótimo	JEANE IDALINA BONIFACIO	578,92						24,55			554,37
342608	1	BALANCA COMPUTADORA ELGIM MOD.DP 3500 N	Ótimo	JEANE IDALINA BONIFACIO	578,92						24,55			554,37
342609	1	BALANCA COMPUTADORA ELGIM MOD.DP 3500 N	Ótimo	JEANE IDALINA BONIFACIO	578,92						24,55			554,37
342610	1	BALANCA COMPUTADORA ELGIM MOD.DP 3500 N	Ótimo	JEANE IDALINA BONIFACIO	578,92						24,55			554,37
342611	1	BALANCA COMPUTADORA ELGIM MOD.DP 3500 N	Ótimo	JEANE IDALINA BONIFACIO	578,92						24,55			554,37
342612	1	BALANCA COMPUTADORA ELGIM MOD.DP 3500 N	Ótimo	JEANE IDALINA BONIFACIO	578,92						24,55			554,37
342613	1	BALANCA COMPUTADORA ELGIM MOD.DP 3500 N	Ótimo	JEANE IDALINA BONIFACIO	578,92						24,55			554,37
342614	1	BALANCA COMPUTADORA ELGIM MOD.DP 3500 N	Ótimo	JEANE IDALINA BONIFACIO	578,92						24,55			554,37
342615	1	BALANCA COMPUTADORA ELGIM MOD.DP 3500 N	Ótimo	JEANE IDALINA BONIFACIO	578,92						24,55			554,37
342616	1	BALANCA COMPUTADORA ELGIM MOD.DP 3500 N	Ótimo	JEANE IDALINA BONIFACIO	578,92						24,55			554,37
342624	1	LIQUIDICADOR INDUSTRIAL SKYMSSEN MOD.L08 N	Ótimo	JEANE IDALINA BONIFACIO	1.146,00						48,60			1.097,40
342625	1	LIQUIDICADOR INDUSTRIAL SKYMSSEN MOD.L08 N	Ótimo	JEANE IDALINA BONIFACIO	1.146,00						48,60			1.097,40
342626	1	LIQUIDICADOR INDUSTRIAL SKYMSSEN MOD.L08 N	Ótimo	JEANE IDALINA BONIFACIO	1.146,00						48,60			1.097,40
342627	1	LIQUIDICADOR INDUSTRIAL SKYMSSEN MOD.L08 N	Ótimo	JEANE IDALINA BONIFACIO	1.146,00						48,60			1.097,40
342628	1	LIQUIDICADOR INDUSTRIAL SKYMSSEN MOD.L08 N	Ótimo	JEANE IDALINA BONIFACIO	1.146,00						48,60			1.097,40
342511	1	NOTEBOOK LENOVO COD. TI 3002214	Ótimo	NEUSA MARIA LIMA	553,90						23,49			530,41
342530	1	NOBREAK SMS	Bom	NEUSA MARIA LIMA	238,75						10,13			228,62
342531	1	BOTIJAO DE GAS P 45	Bom	NEUSA MARIA LIMA	286,50						12,15			274,35
342532	1	BOTIJAO DE GAS P 45	Ótimo	NEUSA MARIA LIMA	286,50						12,15			274,35
342533	1	ESTINTOR DE INCENDIO	Bom	NELDO VALDEMAR KOCH	143,25						6,08			137,17
342534	1	ESTINTOR DE INCENDIO	Bom	NELDO VALDEMAR KOCH	143,25						6,08			137,17
342570	1	CARTEIRA UNIVERSITARIA AZUL	Bom	NEUSA MARIA LIMA	47,75						2,03			45,72





ESTADO DE GOIÁS  
MUNICIPIO DE JATAI  
RUA ITARUMA, 355 - S. SANTA MARIA

PERÍODO DE REFERÊNCIA: DE JANEIRO/2022 ATÉ DEZEMBRO/2022

RELAÇÃO ANALÍTICA DOS ELEMENTOS QUE COMPOEM O ATIVO PERMANENTE - INVENTÁRIO DOS BENS

CÓD.	QTDE	DESCRIÇÃO / UNIDADE ADMINISTRATIVA	ESTADO DE CONSERV.	DETENTOR DE CARGA PATRIMONIAL	VALOR ORIGINAL	INCORPORAÇÕES				BAIXAS				SALDO ATUAL
						AQUIS. CONSTR.	REAVALIAÇÃO	INCORPOR.	CRÉDITOS	ALIENAÇÃO	DEPRECIAÇÃO	DOAÇÃO / OUTROS	CRÉDITOS	
342571	1	CARTEIRA UNIVERSITARIA AZUL	Bom	NEUSA MARIA LIMA	47,75						2,03			45,72
343247	1	FORNECIMENTO E INSTALAÇÃO DE DIVISORIA	Ótimo	JEANE IDALINA BONIFACIO	7.048,26						298,91			6.749,35
344289	1	AR CONDICIONADO GREEM	Ótimo	MARIA LETICIA AMARAL SIMO	1.528,00						64,80			1.463,20
344290	1	AR CONDICIONADO GREEM	Ótimo	MARIA LETICIA AMARAL SIMO	1.528,00						64,80			1.463,20
344291	1	AR CONDICIONADO GREEM	Ótimo	MARIA LETICIA AMARAL SIMO	1.528,00						64,80			1.463,20
344292	1	AR CONDICIONADO GREEM	Ótimo	MARIA LETICIA AMARAL SIMO	1.528,00						64,80			1.463,20
344293	1	MAQUINA DE LAVAR E ENCERRAR CLEANNER 40	Ótimo	MARIA LETICIA AMARAL SIMO	525,25						22,28			502,97
344294	1	MAQUINA DE LAVAR E ENCERRAR CLEANNER 35	Ótimo	MARIA LETICIA AMARAL SIMO	429,75						18,23			411,52
344295	1	APARELHO DE TV AOC 32 POLEGADAS	Ótimo	MARIA LETICIA AMARAL SIMO	811,75						34,43			777,32
344296	1	CAMERAS DE INFRA VERMELHO PA RA FILMAGEI	Ótimo	MARIA LETICIA AMARAL SIMO	248,30						10,53			237,77
344297	1	CAMERAS DE INFRA VERMELHO PA RA FILMAGEI	Ótimo	MARIA LETICIA AMARAL SIMO	248,30						10,53			237,77
344298	1	CAMERAS DE INFRA VERMELHO PA RA FILMAGEI	Ótimo	MARIA LETICIA AMARAL SIMO	248,30						10,53			237,77
344299	1	CAMERAS DE INFRA VERMELHO PA RA FILMAGEI	Ótimo	MARIA LETICIA AMARAL SIMO	248,30						10,53			237,77
344300	1	CAMERAS DE INFRA VERMELHO PA RA FILMAGEI	Ótimo	MARIA LETICIA AMARAL SIMO	248,30						10,53			237,77
344301	1	CAMERAS DE INFRA VERMELHO PA RA FILMAGEI	Ótimo	MARIA LETICIA AMARAL SIMO	248,30						10,53			237,77
344302	1	CAMERAS DE INFRA VERMELHO PA RA FILMAGEI	Ótimo	MARIA LETICIA AMARAL SIMO	248,30						10,53			237,77
344303	1	CAMERAS DE INFRA VERMELHO PA RA FILMAGEI	Ótimo	MARIA LETICIA AMARAL SIMO	248,30						10,53			237,77
344304	1	CAMERAS DE INFRA VERMELHO PA RA FILMAGEI	Ótimo	MARIA LETICIA AMARAL SIMO	248,30						10,53			237,77
344305	1	CAMERAS DE INFRA VERMELHO PA RA FILMAGEI	Ótimo	MARIA LETICIA AMARAL SIMO	248,30						10,53			237,77
344306	1	CAMERAS DE INFRA VERMELHO PA RA FILMAGEI	Ótimo	MARIA LETICIA AMARAL SIMO	248,30						10,53			237,77
344485	1	FOGAO INDUSTRIAL 4 BOCAS TRON	Ótimo	JEANE IDALINA BONIFACIO	887,25						37,63			849,62
345058	1	ARMARIO DE ACO ALTO	Ótimo	JEANE IDALINA BONIFACIO	365,76						15,51			350,25
345059	1	ARMARIO DE ACO ALTO	Ótimo	JEANE IDALINA BONIFACIO	365,76						15,51			350,25
345060	1	ARMARIO DE ACO ALTO	Ótimo	JEANE IDALINA BONIFACIO	365,76						15,51			350,25
345061	1	ARMARIO DE ACO ALTO	Ótimo	JEANE IDALINA BONIFACIO	365,76						15,51			350,25
345062	1	ARMARIO DE ACO ALTO	Ótimo	JEANE IDALINA BONIFACIO	365,76						15,51			350,25
345063	1	ARMARIO DE ACO ALTO	Ótimo	JEANE IDALINA BONIFACIO	365,76						15,51			350,25
345064	1	ARMARIO DE ACO ALTO	Ótimo	JEANE IDALINA BONIFACIO	365,76						15,51			350,25
345065	1	ARMARIO DE ACO ALTO	Ótimo	JEANE IDALINA BONIFACIO	365,76						15,51			350,25
345066	1	ARMARIO ESTILO ROUPEIRO	Ótimo	JEANE IDALINA BONIFACIO	532,89						22,60			510,29
345067	1	ARMARIO ESTILO ROUPEIRO	Ótimo	JEANE IDALINA BONIFACIO	532,89						22,60			510,29
345068	1	ARMARIO ESTILO ROUPEIRO	Ótimo	JEANE IDALINA BONIFACIO	532,89						22,60			510,29
345069	1	ARMARIO ESTILO ROUPEIRO	Ótimo	JEANE IDALINA BONIFACIO	532,89						22,60			510,29
345070	1	ARMARIO ESTILO ROUPEIRO	Ótimo	JEANE IDALINA BONIFACIO	532,89						22,60			510,29



ESTADO DE GOIÁS  
MUNICIPIO DE JATAÍ  
RUA ITARUMA, 355 - S. SANTA MARIA

PERÍODO DE REFERÊNCIA: DE JANEIRO/2022 ATÉ DEZEMBRO/2022

RELAÇÃO ANALÍTICA DOS ELEMENTOS QUE COMPOEM O ATIVO PERMANENTE - INVENTÁRIO DOS BENS

CÓD.	QTDE	DESCRIÇÃO / UNIDADE ADMINISTRATIVA	ESTADO DE CONSERV.	DETENTOR DE CARGA PATRIMONIAL	VALOR ORIGINAL	INCORPORAÇÕES				BAIXAS				SALDO ATUAL
						AQUIS. CONSTR.	REAVALIAÇÃO	INCORPOR.	CRÉDITOS	ALIENAÇÃO	DEPRECIAÇÃO	DOAÇÃO / OUTROS	CRÉDITOS	
345071	1	ARMARIO ESTILO ROUPEIRO	Ótimo	JEANE IDALINA BONIFACIO	532,89						22,60			510,29
345072	1	ARMARIO ESTILO ROUPEIRO	Ótimo	JEANE IDALINA BONIFACIO	532,89						22,60			510,29
345073	1	ARMARIO ESTILO ROUPEIRO	Ótimo	JEANE IDALINA BONIFACIO	532,89						22,60			510,29
345074	1	CADEIRAFIXA COM BRACO	Ótimo	JEANE IDALINA BONIFACIO	124,15						5,27			118,88
345075	1	CADEIRAFIXA COM BRACO	Ótimo	JEANE IDALINA BONIFACIO	124,15						5,27			118,88
345076	1	CADEIRAFIXA COM BRACO	Ótimo	JEANE IDALINA BONIFACIO	124,15						5,27			118,88
345077	1	CADEIRAFIXA COM BRACO	Ótimo	JEANE IDALINA BONIFACIO	124,15						5,27			118,88
345078	1	CADEIRAFIXA COM BRACO	Ótimo	JEANE IDALINA BONIFACIO	124,15						5,27			118,88
345079	1	CADEIRAFIXA COM BRACO	Ótimo	JEANE IDALINA BONIFACIO	124,15						5,27			118,88
345080	1	CADEIRAFIXA COM BRACO	Ótimo	JEANE IDALINA BONIFACIO	124,15						5,27			118,88
345081	1	CADEIRAFIXA COM BRACO	Ótimo	JEANE IDALINA BONIFACIO	124,15						5,27			118,88
345082	1	CADEIRAFIXA COM BRACO	Ótimo	JEANE IDALINA BONIFACIO	124,15						5,27			118,88
345083	1	CADEIRAFIXA COM BRACO	Ótimo	JEANE IDALINA BONIFACIO	124,15						5,27			118,88
345084	1	CADEIRAFIXA COM BRACO	Ótimo	JEANE IDALINA BONIFACIO	124,15						5,27			118,88
345085	1	CADEIRAFIXA COM BRACO	Ótimo	JEANE IDALINA BONIFACIO	124,15						5,27			118,88
345086	1	CADEIRAFIXA COM BRACO	Ótimo	JEANE IDALINA BONIFACIO	124,15						5,27			118,88
345087	1	CADEIRAFIXA COM BRACO	Ótimo	JEANE IDALINA BONIFACIO	124,15						5,27			118,88
345088	1	CADEIRAFIXA COM BRACO	Ótimo	JEANE IDALINA BONIFACIO	124,15						5,27			118,88
345089	1	CADEIRAFIXA COM BRACO	Ótimo	JEANE IDALINA BONIFACIO	124,15						5,27			118,88
345090	1	CADEIRAFIXA COM BRACO	Ótimo	JEANE IDALINA BONIFACIO	124,15						5,27			118,88
345091	1	CADEIRAFIXA COM BRACO	Ótimo	JEANE IDALINA BONIFACIO	124,15						5,27			118,88
345092	1	CADEIRAFIXA COM BRACO	Ótimo	JEANE IDALINA BONIFACIO	124,15						5,27			118,88
345093	1	CADEIRAFIXA COM BRACO	Ótimo	JEANE IDALINA BONIFACIO	124,15						5,27			118,88
345094	1	MESA PARA CRIANCAS DE 5 A 6 ANOS	Ótimo	JEANE IDALINA BONIFACIO	191,00						8,10			182,90
345095	1	MESA PARA CRIANCAS DE 5 A 6 ANOS	Ótimo	JEANE IDALINA BONIFACIO	191,00						8,10			182,90
345096	1	MESA PARA CRIANCAS DE 5 A 6 ANOS	Ótimo	JEANE IDALINA BONIFACIO	191,00						8,10			182,90
345097	1	MESA PARA CRIANCAS DE 5 A 6 ANOS	Ótimo	JEANE IDALINA BONIFACIO	191,00						8,10			182,90
345098	1	MESA PARA CRIANCAS DE 5 A 6 ANOS	Ótimo	JEANE IDALINA BONIFACIO	191,00						8,10			182,90
345099	1	MESA PARA CRIANCAS DE 5 A 6 ANOS	Ótimo	JEANE IDALINA BONIFACIO	191,00						8,10			182,90
345100	1	MESA PARA CRIANCAS DE 5 A 6 ANOS	Ótimo	JEANE IDALINA BONIFACIO	191,00						8,10			182,90
345101	1	MESA PARA CRIANCAS DE 5 A 6 ANOS	Ótimo	JEANE IDALINA BONIFACIO	191,00						8,10			182,90
345102	1	MESA PARA CRIANCAS DE 5 A 6 ANOS	Ótimo	JEANE IDALINA BONIFACIO	191,00						8,10			182,90
345103	1	MESA PARA CRIANCAS DE 5 A 6 ANOS	Ótimo	JEANE IDALINA BONIFACIO	191,00						8,10			182,90
345104	1	MESA PARA CRIANCAS DE 5 A 6 ANOS	Ótimo	JEANE IDALINA BONIFACIO	191,00						8,10			182,90



ESTADO DE GOIÁS  
MUNICÍPIO DE JATAÍ  
RUA ITARUMA, 355 - S. SANTA MARIA

PERÍODO DE REFERÊNCIA: DE JANEIRO/2022 ATÉ DEZEMBRO/2022

RELAÇÃO ANALÍTICA DOS ELEMENTOS QUE COMPOEM O ATIVO PERMANENTE - INVENTÁRIO DOS BENS

CÓD.	QTDE	DESCRIÇÃO / UNIDADE ADMINISTRATIVA	ESTADO DE CONSERV.	DETENTOR DE CARGA PATRIMONIAL	VALOR ORIGINAL	INCORPORAÇÕES				BAIXAS				SALDO ATUAL
						AQUIS. CONSTR.	REAVALIAÇÃO	INCORPOR.	CRÉDITOS	ALIENAÇÃO	DEPRECIAÇÃO	DOAÇÃO / OUTROS	CRÉDITOS	
345105	1	MESA PARA CRIANCAS DE 5 A 6 ANOS	Ótimo	JEANE IDALINA BONIFACIO	191,00						8,10			182,90
345106	1	MESA PARA CRIANCAS DE 5 A 6 ANOS	Ótimo	JEANE IDALINA BONIFACIO	191,00						8,10			182,90
345107	1	MESA PARA CRIANCAS DE 5 A 6 ANOS	Ótimo	JEANE IDALINA BONIFACIO	191,00						8,10			182,90
345108	1	MESA PARA CRIANCAS DE 5 A 6 ANOS	Ótimo	JEANE IDALINA BONIFACIO	191,00						8,10			182,90
345109	1	MESA PARA CRIANCAS DE 5 A 6 ANOS	Ótimo	JEANE IDALINA BONIFACIO	191,00						8,10			182,90
345110	1	MESA PARA CRIANCAS DE 5 A 6 ANOS	Ótimo	JEANE IDALINA BONIFACIO	191,00						8,10			182,90
345111	1	MESA PARA CRIANCAS DE 5 A 6 ANOS	Ótimo	JEANE IDALINA BONIFACIO	191,00						8,10			182,90
345112	1	MESA PARA CRIANCAS DE 5 A 6 ANOS	Ótimo	JEANE IDALINA BONIFACIO	191,00						8,10			182,90
345113	1	MESA PARA CRIANCAS DE 5 A 6 ANOS	Ótimo	JEANE IDALINA BONIFACIO	191,00						8,10			182,90
345114	1	MESA PARA CRIANCAS DE 5 A 6 ANOS	Ótimo	JEANE IDALINA BONIFACIO	191,00						8,10			182,90
345115	1	MESA PARA CRIANCAS DE 5 A 6 ANOS	Ótimo	JEANE IDALINA BONIFACIO	191,00						8,10			182,90
345116	1	MESA PARA CRIANCAS DE 5 A 6 ANOS	Ótimo	JEANE IDALINA BONIFACIO	191,00						8,10			182,90
345117	1	MESA PARA CRIANCAS DE 5 A 6 ANOS	Ótimo	JEANE IDALINA BONIFACIO	191,00						8,10			182,90
345118	1	MESA PARA CRIANCAS DE 5 A 6 ANOS	Ótimo	JEANE IDALINA BONIFACIO	191,00						8,10			182,90
345119	1	MESA PARA CRIANCAS DE 5 A 6 ANOS	Ótimo	JEANE IDALINA BONIFACIO	191,00						8,10			182,90
345120	1	MESA PARA CRIANCAS DE 5 A 6 ANOS	Ótimo	JEANE IDALINA BONIFACIO	191,00						8,10			182,90
345121	1	MESA PARA CRIANCAS DE 5 A 6 ANOS	Ótimo	JEANE IDALINA BONIFACIO	191,00						8,10			182,90
345122	1	MESA PARA CRIANCAS DE 5 A 6 ANOS	Ótimo	JEANE IDALINA BONIFACIO	191,00						8,10			182,90
345123	1	MESA PARA CRIANCAS DE 5 A 6 ANOS	Ótimo	JEANE IDALINA BONIFACIO	191,00						8,10			182,90
345124	1	MESA PARA CRIANCAS DE 5 A 6 ANOS	Ótimo	JEANE IDALINA BONIFACIO	191,00						8,10			182,90
345125	1	MESA PARA CRIANCAS DE 5 A 6 ANOS	Ótimo	JEANE IDALINA BONIFACIO	191,00						8,10			182,90
345126	1	MESA PARA CRIANCAS DE 5 A 6 ANOS	Ótimo	JEANE IDALINA BONIFACIO	191,00						8,10			182,90
345127	1	MESA PARA CRIANCAS DE 5 A 6 ANOS	Ótimo	JEANE IDALINA BONIFACIO	191,00						8,10			182,90
345128	1	MESA PARA CRIANCAS DE 5 A 6 ANOS	Ótimo	JEANE IDALINA BONIFACIO	191,00						8,10			182,90
345129	1	MESA PARA CRIANCAS DE 5 A 6 ANOS	Ótimo	JEANE IDALINA BONIFACIO	191,00						8,10			182,90
345130	1	MESA PARA CRIANCAS DE 5 A 6 ANOS	Ótimo	JEANE IDALINA BONIFACIO	191,00						8,10			182,90
345131	1	MESA PARA CRIANCAS DE 5 A 6 ANOS	Ótimo	JEANE IDALINA BONIFACIO	191,00						8,10			182,90
345132	1	MESA PARA CRIANCAS DE 5 A 6 ANOS	Ótimo	JEANE IDALINA BONIFACIO	191,00						8,10			182,90
345133	1	MESA PARA CRIANCAS DE 5 A 6 ANOS	Ótimo	JEANE IDALINA BONIFACIO	191,00						8,10			182,90
345134	1	MESA PARA CRIANCAS DE 5 A 6 ANOS	Ótimo	JEANE IDALINA BONIFACIO	191,00						8,10			182,90
345135	1	MESA PARA CRIANCAS DE 5 A 6 ANOS	Ótimo	JEANE IDALINA BONIFACIO	191,00						8,10			182,90
345136	1	MESA PARA CRIANCAS DE 5 A 6 ANOS	Ótimo	JEANE IDALINA BONIFACIO	191,00						8,10			182,90
345137	1	MESA PARA CRIANCAS DE 5 A 6 ANOS	Ótimo	JEANE IDALINA BONIFACIO	191,00						8,10			182,90
345138	1	MESA PARA CRIANCAS DE 5 A 6 ANOS	Ótimo	JEANE IDALINA BONIFACIO	191,00						8,10			182,90



ESTADO DE GOIÁS  
MUNICIPIO DE JATAÍ  
RUA ITARUMA, 355 - S. SANTA MARIA

PERÍODO DE REFERÊNCIA: DE JANEIRO/2022 ATÉ DEZEMBRO/2022

RELAÇÃO ANALÍTICA DOS ELEMENTOS QUE COMPOEM O ATIVO PERMANENTE - INVENTÁRIO DOS BENS

CÓD.	QTDE	DESCRIÇÃO / UNIDADE ADMINISTRATIVA	ESTADO DE CONSERV.	DETENTOR DE CARGA PATRIMONIAL	VALOR ORIGINAL	INCORPORAÇÕES				BAIXAS				SALDO ATUAL
						AQUIS. CONSTR.	REAVALIAÇÃO	INCORPOR.	CRÉDITOS	ALIENAÇÃO	DEPRECIAÇÃO	DOAÇÃO / OUTROS	CRÉDITOS	
345139	1	MESA PARA CRIANCAS DE 5 A 6 ANOS	Ótimo	JEANE IDALINA BONIFACIO	191,00						8,10			182,90
345140	1	MESA PARA CRIANCAS DE 5 A 6 ANOS	Ótimo	JEANE IDALINA BONIFACIO	191,00						8,10			182,90
345141	1	MESA PARA CRIANCAS DE 5 A 6 ANOS	Ótimo	JEANE IDALINA BONIFACIO	191,00						8,10			182,90
345142	1	CADEIRA PARA CRIANCAS DE DE 5 A 6 ANOS	Ótimo	JEANE IDALINA BONIFACIO	41,06						1,74			39,32
345143	1	CADEIRA PARA CRIANCAS DE DE 5 A 6 ANOS	Ótimo	JEANE IDALINA BONIFACIO	41,06						1,74			39,32
345144	1	CADEIRA PARA CRIANCAS DE DE 5 A 6 ANOS	Ótimo	JEANE IDALINA BONIFACIO	41,06						1,74			39,32
345145	1	CADEIRA PARA CRIANCAS DE DE 5 A 6 ANOS	Ótimo	JEANE IDALINA BONIFACIO	41,06						1,74			39,32
345146	1	CADEIRA PARA CRIANCAS DE DE 5 A 6 ANOS	Ótimo	JEANE IDALINA BONIFACIO	41,06						1,74			39,32
345147	1	CADEIRA PARA CRIANCAS DE DE 5 A 6 ANOS	Ótimo	JEANE IDALINA BONIFACIO	41,06						1,74			39,32
345148	1	CADEIRA PARA CRIANCAS DE DE 5 A 6 ANOS	Ótimo	JEANE IDALINA BONIFACIO	41,06						1,74			39,32
345149	1	CADEIRA PARA CRIANCAS DE DE 5 A 6 ANOS	Ótimo	JEANE IDALINA BONIFACIO	41,06						1,74			39,32
345150	1	CADEIRA PARA CRIANCAS DE DE 5 A 6 ANOS	Ótimo	JEANE IDALINA BONIFACIO	41,06						1,74			39,32
345151	1	CADEIRA PARA CRIANCAS DE DE 5 A 6 ANOS	Ótimo	JEANE IDALINA BONIFACIO	41,06						1,74			39,32
345152	1	CADEIRA PARA CRIANCAS DE DE 5 A 6 ANOS	Ótimo	JEANE IDALINA BONIFACIO	41,06						1,74			39,32
345153	1	CADEIRA PARA CRIANCAS DE DE 5 A 6 ANOS	Ótimo	JEANE IDALINA BONIFACIO	41,06						1,74			39,32
345154	1	CADEIRA PARA CRIANCAS DE DE 5 A 6 ANOS	Ótimo	JEANE IDALINA BONIFACIO	41,06						1,74			39,32
345155	1	CADEIRA PARA CRIANCAS DE DE 5 A 6 ANOS	Ótimo	JEANE IDALINA BONIFACIO	41,06						1,74			39,32
345156	1	CADEIRA PARA CRIANCAS DE DE 5 A 6 ANOS	Ótimo	JEANE IDALINA BONIFACIO	41,06						1,74			39,32
345157	1	CADEIRA PARA CRIANCAS DE DE 5 A 6 ANOS	Ótimo	JEANE IDALINA BONIFACIO	41,06						1,74			39,32
345158	1	CADEIRA PARA CRIANCAS DE DE 5 A 6 ANOS	Ótimo	JEANE IDALINA BONIFACIO	41,06						1,74			39,32
345159	1	CADEIRA PARA CRIANCAS DE DE 5 A 6 ANOS	Ótimo	JEANE IDALINA BONIFACIO	41,06						1,74			39,32
345160	1	CADEIRA PARA CRIANCAS DE DE 5 A 6 ANOS	Ótimo	JEANE IDALINA BONIFACIO	41,06						1,74			39,32
345161	1	CADEIRA PARA CRIANCAS DE DE 5 A 6 ANOS	Ótimo	JEANE IDALINA BONIFACIO	41,06						1,74			39,32
345162	1	CADEIRA PARA CRIANCAS DE DE 5 A 6 ANOS	Ótimo	JEANE IDALINA BONIFACIO	41,06						1,74			39,32
345163	1	CADEIRA PARA CRIANCAS DE DE 5 A 6 ANOS	Ótimo	JEANE IDALINA BONIFACIO	41,06						1,74			39,32
345164	1	CADEIRA PARA CRIANCAS DE DE 5 A 6 ANOS	Ótimo	JEANE IDALINA BONIFACIO	41,06						1,74			39,32
345165	1	CADEIRA PARA CRIANCAS DE DE 5 A 6 ANOS	Ótimo	JEANE IDALINA BONIFACIO	41,06						1,74			39,32
345166	1	CADEIRA PARA CRIANCAS DE DE 5 A 6 ANOS	Ótimo	JEANE IDALINA BONIFACIO	41,06						1,74			39,32
345167	1	CADEIRA PARA CRIANCAS DE DE 5 A 6 ANOS	Ótimo	JEANE IDALINA BONIFACIO	41,06						1,74			39,32
345168	1	CADEIRA PARA CRIANCAS DE DE 5 A 6 ANOS	Ótimo	JEANE IDALINA BONIFACIO	41,06						1,74			39,32
345169	1	CADEIRA PARA CRIANCAS DE DE 5 A 6 ANOS	Ótimo	JEANE IDALINA BONIFACIO	41,06						1,74			39,32
345170	1	CADEIRA PARA CRIANCAS DE DE 5 A 6 ANOS	Ótimo	JEANE IDALINA BONIFACIO	41,06						1,74			39,32
345171	1	CADEIRA PARA CRIANCAS DE DE 5 A 6 ANOS	Ótimo	JEANE IDALINA BONIFACIO	41,06						1,74			39,32
345172	1	CADEIRA PARA CRIANCAS DE DE 5 A 6 ANOS	Ótimo	JEANE IDALINA BONIFACIO	41,06						1,74			39,32



ESTADO DE GOIÁS  
MUNICIPIO DE JATAI  
RUA ITARUMA, 355 - S. SANTA MARIA

PERÍODO DE REFERÊNCIA: DE JANEIRO/2022 ATÉ DEZEMBRO/2022

RELAÇÃO ANALÍTICA DOS ELEMENTOS QUE COMPOEM O ATIVO PERMANENTE - INVENTÁRIO DOS BENS

CÓD.	QTDE	DESCRIÇÃO / UNIDADE ADMINISTRATIVA	ESTADO DE CONSERV.	DETENTOR DE CARGA PATRIMONIAL	VALOR ORIGINAL	INCORPORAÇÕES				BAIXAS				SALDO ATUAL
						AQUIS. CONSTR.	REAVALIAÇÃO	INCORPOR.	CRÉDITOS	ALIENAÇÃO	DEPRECIAÇÃO	DOAÇÃO / OUTROS	CRÉDITOS	
345173	1	CADEIRA PARA CRIANCAS DE DE 5 A 6 ANOS	Ótimo	JEANE IDALINA BONIFACIO	41,06						1,74			39,32
345174	1	CADEIRA PARA CRIANCAS DE DE 5 A 6 ANOS	Ótimo	JEANE IDALINA BONIFACIO	41,06						1,74			39,32
345175	1	CADEIRA PARA CRIANCAS DE DE 5 A 6 ANOS	Ótimo	JEANE IDALINA BONIFACIO	41,06						1,74			39,32
345176	1	CADEIRA PARA CRIANCAS DE DE 5 A 6 ANOS	Ótimo	JEANE IDALINA BONIFACIO	41,06						1,74			39,32
345177	1	CADEIRA PARA CRIANCAS DE DE 5 A 6 ANOS	Ótimo	JEANE IDALINA BONIFACIO	41,06						1,74			39,32
345178	1	CADEIRA PARA CRIANCAS DE DE 5 A 6 ANOS	Ótimo	JEANE IDALINA BONIFACIO	41,06						1,74			39,32
345179	1	CADEIRA PARA CRIANCAS DE DE 5 A 6 ANOS	Ótimo	JEANE IDALINA BONIFACIO	41,06						1,74			39,32
345180	1	CADEIRA PARA CRIANCAS DE DE 5 A 6 ANOS	Ótimo	JEANE IDALINA BONIFACIO	41,06						1,74			39,32
345181	1	CADEIRA PARA CRIANCAS DE DE 5 A 6 ANOS	Ótimo	JEANE IDALINA BONIFACIO	41,06						1,74			39,32
345182	1	CADEIRA PARA CRIANCAS DE DE 5 A 6 ANOS	Ótimo	JEANE IDALINA BONIFACIO	41,06						1,74			39,32
345183	1	CADEIRA PARA CRIANCAS DE DE 5 A 6 ANOS	Ótimo	JEANE IDALINA BONIFACIO	41,06						1,74			39,32
345184	1	CADEIRA PARA CRIANCAS DE DE 5 A 6 ANOS	Ótimo	JEANE IDALINA BONIFACIO	41,06						1,74			39,32
345185	1	CADEIRA PARA CRIANCAS DE DE 5 A 6 ANOS	Ótimo	JEANE IDALINA BONIFACIO	41,06						1,74			39,32
345186	1	CADEIRA PARA CRIANCAS DE DE 5 A 6 ANOS	Ótimo	JEANE IDALINA BONIFACIO	41,06						1,74			39,32
345187	1	CADEIRA PARA CRIANCAS DE DE 5 A 6 ANOS	Ótimo	JEANE IDALINA BONIFACIO	41,06						1,74			39,32
345188	1	CADEIRA PARA CRIANCAS DE DE 5 A 6 ANOS	Ótimo	JEANE IDALINA BONIFACIO	41,06						1,74			39,32
345189	1	CADEIRA PARA CRIANCAS DE DE 5 A 6 ANOS	Ótimo	JEANE IDALINA BONIFACIO	41,06						1,74			39,32
345190	1	MESA QUADRADA PARA CRIANCAS PARA CRIANCAS	Ótimo	JEANE IDALINA BONIFACIO	211,92						8,99			202,93
345191	1	MESA QUADRADA PARA CRIANCAS PARA CRIANCAS	Ótimo	JEANE IDALINA BONIFACIO	212,16						9,00			203,16
345192	1	MESA QUADRADA PARA CRIANCAS PARA CRIANCAS	Ótimo	JEANE IDALINA BONIFACIO	211,92						8,99			202,93
345193	1	MESA QUADRADA PARA CRIANCAS PARA CRIANCAS	Ótimo	JEANE IDALINA BONIFACIO	211,92						8,99			202,93
345194	1	MESA QUADRADA PARA CRIANCAS PARA CRIANCAS	Ótimo	JEANE IDALINA BONIFACIO	211,92						8,99			202,93
345195	1	MESA QUADRADA PARA CRIANCAS PARA CRIANCAS	Ótimo	JEANE IDALINA BONIFACIO	211,92						8,99			202,93
345196	1	MESA QUADRADA PARA CRIANCAS PARA CRIANCAS	Ótimo	JEANE IDALINA BONIFACIO	211,92						8,99			202,93
345197	1	MESA QUADRADA PARA CRIANCAS PARA CRIANCAS	Ótimo	JEANE IDALINA BONIFACIO	211,92						8,99			202,93
345198	1	MESA QUADRADA PARA CRIANCAS PARA CRIANCAS	Ótimo	JEANE IDALINA BONIFACIO	211,92						8,99			202,93
345199	1	MESA QUADRADA PARA CRIANCAS PARA CRIANCAS	Ótimo	JEANE IDALINA BONIFACIO	211,92						8,99			202,93
345200	1	MESA QUADRADA PARA CRIANCAS PARA CRIANCAS	Ótimo	JEANE IDALINA BONIFACIO	211,92						8,99			202,93
345201	1	MESA QUADRADA PARA CRIANCAS PARA CRIANCAS	Ótimo	JEANE IDALINA BONIFACIO	211,92						8,99			202,93
345202	1	MESA QUADRADA PARA CRIANCAS PARA CRIANCAS	Ótimo	JEANE IDALINA BONIFACIO	211,92						8,99			202,93
345203	1	MESA QUADRADA PARA CRIANCAS PARA CRIANCAS	Ótimo	JEANE IDALINA BONIFACIO	211,92						8,99			202,93
345204	1	MESA QUADRADA PARA CRIANCAS PARA CRIANCAS	Ótimo	JEANE IDALINA BONIFACIO	211,92						8,99			202,93
345205	1	MESA QUADRADA PARA CRIANCAS PARA CRIANCAS	Ótimo	JEANE IDALINA BONIFACIO	211,92						8,99			202,93
345206	1	MESA QUADRADA PARA CRIANCAS PARA CRIANCAS	Ótimo	JEANE IDALINA BONIFACIO	211,92						8,99			202,93



ESTADO DE GOIÁS  
MUNICIPIO DE JATAÍ  
RUA ITARUMA, 355 - S. SANTA MARIA

PERÍODO DE REFERÊNCIA: DE JANEIRO/2022 ATÉ DEZEMBRO/2022

RELAÇÃO ANALÍTICA DOS ELEMENTOS QUE COMPOEM O ATIVO PERMANENTE - INVENTÁRIO DOS BENS

CÓD.	QTDE	DESCRIÇÃO / UNIDADE ADMINISTRATIVA	ESTADO DE CONSERV.	DETENTOR DE CARGA PATRIMONIAL	VALOR ORIGINAL	INCORPORAÇÕES				BAIXAS				SALDO ATUAL
						AQUIS. CONSTR.	REAVALIAÇÃO	INCORPOR.	CRÉDITOS	ALIENAÇÃO	DEPRECIAÇÃO	DOAÇÃO / OUTROS	CRÉDITOS	
345207	1	MESA QUADRADA PARA CRIANCAS PARA CRIANCAS	Ótimo	JEANE IDALINA BONIFACIO	211,92						8,99			202,93
345208	1	MESA QUADRADA PARA CRIANCAS PARA CRIANCAS	Ótimo	JEANE IDALINA BONIFACIO	211,92						8,99			202,93
345209	1	MESA QUADRADA PARA CRIANCAS PARA CRIANCAS	Ótimo	JEANE IDALINA BONIFACIO	211,92						8,99			202,93
345210	1	MESA QUADRADA PARA CRIANCAS PARA CRIANCAS	Ótimo	JEANE IDALINA BONIFACIO	211,92						8,99			202,93
345211	1	MESA QUADRADA PARA CRIANCAS PARA CRIANCAS	Ótimo	JEANE IDALINA BONIFACIO	211,92						8,99			202,93
345212	1	MESA QUADRADA PARA CRIANCAS PARA CRIANCAS	Ótimo	JEANE IDALINA BONIFACIO	211,92						8,99			202,93
345213	1	MESA QUADRADA PARA CRIANCAS PARA CRIANCAS	Ótimo	JEANE IDALINA BONIFACIO	211,92						8,99			202,93
345214	1	MESA QUADRADA PARA CRIANCAS PARA CRIANCAS	Ótimo	JEANE IDALINA BONIFACIO	211,92						8,99			202,93
345215	1	MESA QUADRADA PARA CRIANCAS PARA CRIANCAS	Ótimo	JEANE IDALINA BONIFACIO	211,92						8,99			202,93
345216	1	MESA QUADRADA PARA CRIANCAS PARA CRIANCAS	Ótimo	JEANE IDALINA BONIFACIO	211,92						8,99			202,93
345217	1	MESA QUADRADA PARA CRIANCAS PARA CRIANCAS	Ótimo	JEANE IDALINA BONIFACIO	211,92						8,99			202,93
345218	1	MESA QUADRADA PARA CRIANCAS PARA CRIANCAS	Ótimo	JEANE IDALINA BONIFACIO	211,92						8,99			202,93
345219	1	MESA QUADRADA PARA CRIANCAS PARA CRIANCAS	Ótimo	JEANE IDALINA BONIFACIO	211,92						8,99			202,93
345220	1	MESA QUADRADA PARA CRIANCAS PARA CRIANCAS	Ótimo	JEANE IDALINA BONIFACIO	211,92						8,99			202,93
345221	1	MESA QUADRADA PARA CRIANCAS PARA CRIANCAS	Ótimo	JEANE IDALINA BONIFACIO	211,92						8,99			202,93
345222	1	CADEIRA INFANTIL PARA CRIANCAS DE 1 A 4 ANOS	Ótimo	JEANE IDALINA BONIFACIO	38,44						1,63			36,81
345223	1	CADEIRA INFANTIL PARA CRIANCAS DE 1 A 4 ANOS	Ótimo	JEANE IDALINA BONIFACIO	38,44						1,63			36,81
345224	1	CADEIRA INFANTIL PARA CRIANCAS DE 1 A 4 ANOS	Ótimo	JEANE IDALINA BONIFACIO	38,44						1,63			36,81
345225	1	CADEIRA INFANTIL PARA CRIANCAS DE 1 A 4 ANOS	Ótimo	JEANE IDALINA BONIFACIO	38,44						1,63			36,81
345226	1	CADEIRA INFANTIL PARA CRIANCAS DE 1 A 4 ANOS	Ótimo	JEANE IDALINA BONIFACIO	38,44						1,63			36,81
345227	1	CADEIRA INFANTIL PARA CRIANCAS DE 1 A 4 ANOS	Ótimo	JEANE IDALINA BONIFACIO	38,44						1,63			36,81
345228	1	CADEIRA INFANTIL PARA CRIANCAS DE 1 A 4 ANOS	Ótimo	JEANE IDALINA BONIFACIO	38,44						1,63			36,81
345229	1	CADEIRA INFANTIL PARA CRIANCAS DE 1 A 4 ANOS	Ótimo	JEANE IDALINA BONIFACIO	38,44						1,63			36,81
345230	1	CADEIRA INFANTIL PARA CRIANCAS DE 1 A 4 ANOS	Ótimo	JEANE IDALINA BONIFACIO	38,44						1,63			36,81
345231	1	CADEIRA INFANTIL PARA CRIANCAS DE 1 A 4 ANOS	Ótimo	JEANE IDALINA BONIFACIO	38,44						1,63			36,81
345232	1	CADEIRA INFANTIL PARA CRIANCAS DE 1 A 4 ANOS	Ótimo	JEANE IDALINA BONIFACIO	38,44						1,63			36,81
345233	1	CADEIRA INFANTIL PARA CRIANCAS DE 1 A 4 ANOS	Ótimo	JEANE IDALINA BONIFACIO	38,44						1,63			36,81
345234	1	CADEIRA INFANTIL PARA CRIANCAS DE 1 A 4 ANOS	Ótimo	JEANE IDALINA BONIFACIO	38,44						1,63			36,81
345235	1	CADEIRA INFANTIL PARA CRIANCAS DE 1 A 4 ANOS	Ótimo	JEANE IDALINA BONIFACIO	38,44						1,63			36,81
345236	1	CADEIRA INFANTIL PARA CRIANCAS DE 1 A 4 ANOS	Ótimo	JEANE IDALINA BONIFACIO	38,44						1,63			36,81
345237	1	CADEIRA INFANTIL PARA CRIANCAS DE 1 A 4 ANOS	Ótimo	JEANE IDALINA BONIFACIO	38,44						1,63			36,81
345238	1	CADEIRA INFANTIL PARA CRIANCAS DE 1 A 4 ANOS	Ótimo	JEANE IDALINA BONIFACIO	38,44						1,63			36,81
345239	1	CADEIRA INFANTIL PARA CRIANCAS DE 1 A 4 ANOS	Ótimo	JEANE IDALINA BONIFACIO	38,44						1,63			36,81
345240	1	CADEIRA INFANTIL PARA CRIANCAS DE 1 A 4 ANOS	Ótimo	JEANE IDALINA BONIFACIO	38,44						1,63			36,81





ESTADO DE GOIÁS  
MUNICIPIO DE JATAÍ  
RUA ITARUMA, 355 - S. SANTA MARIA

PERÍODO DE REFERÊNCIA: DE JANEIRO/2022 ATÉ DEZEMBRO/2022

RELAÇÃO ANALÍTICA DOS ELEMENTOS QUE COMPOEM O ATIVO PERMANENTE - INVENTÁRIO DOS BENS

CÓD.	QTDE	DESCRIÇÃO / UNIDADE ADMINISTRATIVA	ESTADO DE CONSERV.	DETENTOR DE CARGA PATRIMONIAL	VALOR ORIGINAL	INCORPORAÇÕES				BAIXAS				SALDO ATUAL
						AQUIS. CONSTR.	REAVALIAÇÃO	INCORPOR.	CRÉDITOS	ALIENAÇÃO	DEPRECIAÇÃO	DOAÇÃO / OUTROS	CRÉDITOS	
345241	1	CADEIRA INFANTIL PARA CRIANCAS DE 1 A 4 ANOS	Ótimo	JEANE IDALINA BONIFACIO	38,44						1,63			36,81
345242	1	CADEIRA INFANTIL PARA CRIANCAS DE 1 A 4 ANOS	Ótimo	JEANE IDALINA BONIFACIO	38,44						1,63			36,81
345243	1	CADEIRA INFANTIL PARA CRIANCAS DE 1 A 4 ANOS	Ótimo	JEANE IDALINA BONIFACIO	38,44						1,63			36,81
345244	1	CADEIRA INFANTIL PARA CRIANCAS DE 1 A 4 ANOS	Ótimo	JEANE IDALINA BONIFACIO	38,44						1,63			36,81
345245	1	CADEIRA INFANTIL PARA CRIANCAS DE 1 A 4 ANOS	Ótimo	JEANE IDALINA BONIFACIO	38,44						1,63			36,81
345246	1	CADEIRA INFANTIL PARA CRIANCAS DE 1 A 4 ANOS	Ótimo	JEANE IDALINA BONIFACIO	38,44						1,63			36,81
345247	1	CADEIRA INFANTIL PARA CRIANCAS DE 1 A 4 ANOS	Ótimo	JEANE IDALINA BONIFACIO	38,44						1,63			36,81
345248	1	CADEIRA INFANTIL PARA CRIANCAS DE 1 A 4 ANOS	Ótimo	JEANE IDALINA BONIFACIO	38,44						1,63			36,81
345249	1	CADEIRA INFANTIL PARA CRIANCAS DE 1 A 4 ANOS	Ótimo	JEANE IDALINA BONIFACIO	38,44						1,63			36,81
345250	1	CADEIRA INFANTIL PARA CRIANCAS DE 1 A 4 ANOS	Ótimo	JEANE IDALINA BONIFACIO	38,44						1,63			36,81
345251	1	CADEIRA INFANTIL PARA CRIANCAS DE 1 A 4 ANOS	Ótimo	JEANE IDALINA BONIFACIO	38,44						1,63			36,81
345252	1	CADEIRA INFANTIL PARA CRIANCAS DE 1 A 4 ANOS	Ótimo	JEANE IDALINA BONIFACIO	38,44						1,63			36,81
345253	1	CADEIRA INFANTIL PARA CRIANCAS DE 1 A 4 ANOS	Ótimo	JEANE IDALINA BONIFACIO	38,44						1,63			36,81
345254	1	CADEIRA INFANTIL PARA CRIANCAS DE 1 A 4 ANOS	Ótimo	JEANE IDALINA BONIFACIO	38,44						1,63			36,81
345255	1	CADEIRA INFANTIL PARA CRIANCAS DE 1 A 4 ANOS	Ótimo	JEANE IDALINA BONIFACIO	38,44						1,63			36,81
345256	1	CADEIRA INFANTIL PARA CRIANCAS DE 1 A 4 ANOS	Ótimo	JEANE IDALINA BONIFACIO	38,44						1,63			36,81
345257	1	CADEIRA INFANTIL PARA CRIANCAS DE 1 A 4 ANOS	Ótimo	JEANE IDALINA BONIFACIO	38,44						1,63			36,81
345258	1	CADEIRA INFANTIL PARA CRIANCAS DE 1 A 4 ANOS	Ótimo	JEANE IDALINA BONIFACIO	38,44						1,63			36,81
345259	1	CADEIRA INFANTIL PARA CRIANCAS DE 1 A 4 ANOS	Ótimo	JEANE IDALINA BONIFACIO	38,44						1,63			36,81
345260	1	CADEIRA INFANTIL PARA CRIANCAS DE 1 A 4 ANOS	Ótimo	JEANE IDALINA BONIFACIO	38,44						1,63			36,81
345261	1	CADEIRA INFANTIL PARA CRIANCAS DE 1 A 4 ANOS	Ótimo	JEANE IDALINA BONIFACIO	38,44						1,63			36,81
345262	1	CADEIRA INFANTIL PARA CRIANCAS DE 1 A 4 ANOS	Ótimo	JEANE IDALINA BONIFACIO	38,44						1,63			36,81
345263	1	CADEIRA INFANTIL PARA CRIANCAS DE 1 A 4 ANOS	Ótimo	JEANE IDALINA BONIFACIO	38,44						1,63			36,81
345265	1	CADEIRA INFANTIL PARA CRIANCAS DE 1 A 4 ANOS	Ótimo	JEANE IDALINA BONIFACIO	38,44						1,63			36,81
345266	1	CADEIRA INFANTIL PARA CRIANCAS DE 1 A 4 ANOS	Ótimo	JEANE IDALINA BONIFACIO	38,44						1,63			36,81
345267	1	CADEIRA INFANTIL PARA CRIANCAS DE 1 A 4 ANOS	Ótimo	JEANE IDALINA BONIFACIO	38,44						1,63			36,81
345268	1	CADEIRA INFANTIL PARA CRIANCAS DE 1 A 4 ANOS	Ótimo	JEANE IDALINA BONIFACIO	38,44						1,63			36,81
345269	1	CADEIRA INFANTIL PARA CRIANCAS DE 1 A 4 ANOS	Ótimo	JEANE IDALINA BONIFACIO	38,44						1,63			36,81
345270	1	CADEIRA INFANTIL PARA CRIANCAS DE 1 A 4 ANOS	Ótimo	JEANE IDALINA BONIFACIO	38,44						1,63			36,81
345271	1	CADEIRA INFANTIL PARA CRIANCAS DE 1 A 4 ANOS	Ótimo	JEANE IDALINA BONIFACIO	38,44						1,63			36,81
345272	1	CADEIRA INFANTIL PARA CRIANCAS DE 1 A 4 ANOS	Ótimo	JEANE IDALINA BONIFACIO	38,44						1,63			36,81
345273	1	CADEIRA INFANTIL PARA CRIANCAS DE 1 A 4 ANOS	Ótimo	JEANE IDALINA BONIFACIO	38,44						1,63			36,81
345274	1	CADEIRA INFANTIL PARA CRIANCAS DE 1 A 4 ANOS	Ótimo	JEANE IDALINA BONIFACIO	38,44						1,63			36,81
345275	1	CADEIRA INFANTIL PARA CRIANCAS DE 1 A 4 ANOS	Ótimo	JEANE IDALINA BONIFACIO	38,44						1,63			36,81



ESTADO DE GOIÁS  
MUNICÍPIO DE JATAÍ  
RUA ITARUMA, 355 - S. SANTA MARIA

PERÍODO DE REFERÊNCIA: DE JANEIRO/2022 ATÉ DEZEMBRO/2022

RELAÇÃO ANALÍTICA DOS ELEMENTOS QUE COMPOEM O ATIVO PERMANENTE - INVENTÁRIO DOS BENS

CÓD.	QTDE	DESCRIÇÃO / UNIDADE ADMINISTRATIVA	ESTADO DE CONSERV.	DETENTOR DE CARGA PATRIMONIAL	VALOR ORIGINAL	INCORPORAÇÕES				BAIXAS				SALDO ATUAL
						AQUIS. CONSTR.	REAVALIAÇÃO	INCORPOR.	CRÉDITOS	ALIENAÇÃO	DEPRECIAÇÃO	DOAÇÃO / OUTROS	CRÉDITOS	
345276	1	CADEIRA INFANTIL PARA CRIANCAS DE 1 A 4 ANOS	Ótimo	JEANE IDALINA BONIFACIO	38,44						1,63			36,81
345277	1	CADEIRA INFANTIL PARA CRIANCAS DE 1 A 4 ANOS	Ótimo	JEANE IDALINA BONIFACIO	38,44						1,63			36,81
345278	1	CADEIRA INFANTIL PARA CRIANCAS DE 1 A 4 ANOS	Ótimo	JEANE IDALINA BONIFACIO	38,44						1,63			36,81
345279	1	CADEIRA INFANTIL PARA CRIANCAS DE 1 A 4 ANOS	Ótimo	JEANE IDALINA BONIFACIO	38,44						1,63			36,81
345280	1	CADEIRA INFANTIL PARA CRIANCAS DE 1 A 4 ANOS	Ótimo	JEANE IDALINA BONIFACIO	38,44						1,63			36,81
345281	1	CADEIRA INFANTIL PARA CRIANCAS DE 1 A 4 ANOS	Ótimo	JEANE IDALINA BONIFACIO	38,44						1,63			36,81
345282	1	CADEIRA INFANTIL PARA CRIANCAS DE 1 A 4 ANOS	Ótimo	JEANE IDALINA BONIFACIO	38,44						1,63			36,81
345283	1	CADEIRA INFANTIL PARA CRIANCAS DE 1 A 4 ANOS	Ótimo	JEANE IDALINA BONIFACIO	38,44						1,63			36,81
345284	1	CADEIRA INFANTIL PARA CRIANCAS DE 1 A 4 ANOS	Ótimo	JEANE IDALINA BONIFACIO	38,44						1,63			36,81
345285	1	CADEIRA INFANTIL PARA CRIANCAS DE 1 A 4 ANOS	Ótimo	JEANE IDALINA BONIFACIO	38,44						1,63			36,81
345286	1	CADEIRA INFANTIL PARA CRIANCAS DE 1 A 4 ANOS	Ótimo	JEANE IDALINA BONIFACIO	38,44						1,63			36,81
345287	1	CADEIRA INFANTIL PARA CRIANCAS DE 1 A 4 ANOS	Ótimo	JEANE IDALINA BONIFACIO	38,44						1,63			36,81
345288	1	CADEIRA INFANTIL PARA CRIANCAS DE 1 A 4 ANOS	Ótimo	JEANE IDALINA BONIFACIO	38,44						1,63			36,81
345289	1	CADEIRA INFANTIL PARA CRIANCAS DE 1 A 4 ANOS	Ótimo	JEANE IDALINA BONIFACIO	38,44						1,63			36,81
345290	1	CADEIRA INFANTIL PARA CRIANCAS DE 1 A 4 ANOS	Ótimo	JEANE IDALINA BONIFACIO	38,44						1,63			36,81
345291	1	CADEIRA INFANTIL PARA CRIANCAS DE 1 A 4 ANOS	Ótimo	JEANE IDALINA BONIFACIO	38,44						1,63			36,81
345292	1	CADEIRA INFANTIL PARA CRIANCAS DE 1 A 4 ANOS	Ótimo	JEANE IDALINA BONIFACIO	38,44						1,63			36,81
345293	1	CADEIRA INFANTIL PARA CRIANCAS DE 1 A 4 ANOS	Ótimo	JEANE IDALINA BONIFACIO	38,44						1,63			36,81
345294	1	CADEIRA INFANTIL PARA CRIANCAS DE 1 A 4 ANOS	Ótimo	JEANE IDALINA BONIFACIO	38,44						1,63			36,81
345295	1	CADEIRA INFANTIL PARA CRIANCAS DE 1 A 4 ANOS	Ótimo	JEANE IDALINA BONIFACIO	38,44						1,63			36,81
345296	1	CADEIRA INFANTIL PARA CRIANCAS DE 1 A 4 ANOS	Ótimo	JEANE IDALINA BONIFACIO	38,44						1,63			36,81
345297	1	CADEIRA INFANTIL PARA CRIANCAS DE 1 A 4 ANOS	Ótimo	JEANE IDALINA BONIFACIO	38,44						1,63			36,81
345298	1	CADEIRA INFANTIL PARA CRIANCAS DE 1 A 4 ANOS	Ótimo	JEANE IDALINA BONIFACIO	38,44						1,63			36,81
345299	1	CADEIRA INFANTIL PARA CRIANCAS DE 1 A 4 ANOS	Ótimo	JEANE IDALINA BONIFACIO	38,44						1,63			36,81
345300	1	CADEIRA INFANTIL PARA CRIANCAS DE 1 A 4 ANOS	Ótimo	JEANE IDALINA BONIFACIO	38,44						1,63			36,81
345301	1	CADEIRA INFANTIL PARA CRIANCAS DE 1 A 4 ANOS	Ótimo	JEANE IDALINA BONIFACIO	38,44						1,63			36,81
345302	1	CADEIRA INFANTIL PARA CRIANCAS DE 1 A 4 ANOS	Ótimo	JEANE IDALINA BONIFACIO	38,44						1,63			36,81
345303	1	CADEIRA INFANTIL PARA CRIANCAS DE 1 A 4 ANOS	Ótimo	JEANE IDALINA BONIFACIO	38,44						1,63			36,81
345304	1	CADEIRA INFANTIL PARA CRIANCAS DE 1 A 4 ANOS	Ótimo	JEANE IDALINA BONIFACIO	38,44						1,63			36,81
345305	1	CADEIRA INFANTIL PARA CRIANCAS DE 1 A 4 ANOS	Ótimo	JEANE IDALINA BONIFACIO	38,44						1,63			36,81
345306	1	CADEIRA INFANTIL PARA CRIANCAS DE 1 A 4 ANOS	Ótimo	JEANE IDALINA BONIFACIO	38,44						1,63			36,81
345307	1	CADEIRA INFANTIL PARA CRIANCAS DE 1 A 4 ANOS	Ótimo	JEANE IDALINA BONIFACIO	38,44						1,63			36,81
345308	1	CADEIRA INFANTIL PARA CRIANCAS DE 1 A 4 ANOS	Ótimo	JEANE IDALINA BONIFACIO	38,44						1,63			36,81
345309	1	CADEIRA INFANTIL PARA CRIANCAS DE 1 A 4 ANOS	Ótimo	JEANE IDALINA BONIFACIO	38,44						1,63			36,81



ESTADO DE GOIÁS  
MUNICÍPIO DE JATAÍ  
RUA ITARUMA, 355 - S. SANTA MARIA

PERÍODO DE REFERÊNCIA: DE JANEIRO/2022 ATÉ DEZEMBRO/2022

RELAÇÃO ANALÍTICA DOS ELEMENTOS QUE COMPOEM O ATIVO PERMANENTE - INVENTÁRIO DOS BENS

CÓD.	QTDE	DESCRIÇÃO / UNIDADE ADMINISTRATIVA	ESTADO DE CONSERV.	DETENTOR DE CARGA PATRIMONIAL	VALOR ORIGINAL	INCORPORAÇÕES				BAIXAS				SALDO ATUAL
						AQUIS. CONSTR.	REAVALIAÇÃO	INCORPOR.	CRÉDITOS	ALIENAÇÃO	DEPRECIAÇÃO	DOAÇÃO / OUTROS	CRÉDITOS	
345310	1	CADEIRA INFANTIL PARA CRIANCAS DE 1 A 4 ANOS	Ótimo	JEANE IDALINA BONIFACIO	38,44						1,63			36,81
345311	1	CADEIRA INFANTIL PARA CRIANCAS DE 1 A 4 ANOS	Ótimo	JEANE IDALINA BONIFACIO	38,44						1,63			36,81
345312	1	CADEIRA INFANTIL PARA CRIANCAS DE 1 A 4 ANOS	Ótimo	JEANE IDALINA BONIFACIO	38,44						1,63			36,81
345313	1	CADEIRA INFANTIL PARA CRIANCAS DE 1 A 4 ANOS	Ótimo	JEANE IDALINA BONIFACIO	38,44						1,63			36,81
345314	1	CADEIRA INFANTIL PARA CRIANCAS DE 1 A 4 ANOS	Ótimo	JEANE IDALINA BONIFACIO	38,44						1,63			36,81
345315	1	CADEIRA INFANTIL PARA CRIANCAS DE 1 A 4 ANOS	Ótimo	JEANE IDALINA BONIFACIO	38,44						1,63			36,81
345316	1	CADEIRA INFANTIL PARA CRIANCAS DE 1 A 4 ANOS	Ótimo	JEANE IDALINA BONIFACIO	38,44						1,63			36,81
345317	1	CADEIRA INFANTIL PARA CRIANCAS DE 1 A 4 ANOS	Ótimo	JEANE IDALINA BONIFACIO	38,44						1,63			36,81
345318	1	CADEIRA INFANTIL PARA CRIANCAS DE 1 A 4 ANOS	Ótimo	JEANE IDALINA BONIFACIO	38,44						1,63			36,81
345319	1	CADEIRA INFANTIL PARA CRIANCAS DE 1 A 4 ANOS	Ótimo	JEANE IDALINA BONIFACIO	38,44						1,63			36,81
345320	1	CADEIRA INFANTIL PARA CRIANCAS DE 1 A 4 ANOS	Ótimo	JEANE IDALINA BONIFACIO	38,44						1,63			36,81
345321	1	CADEIRA INFANTIL PARA CRIANCAS DE 1 A 4 ANOS	Ótimo	JEANE IDALINA BONIFACIO	38,44						1,63			36,81
345322	1	CADEIRA INFANTIL PARA CRIANCAS DE 1 A 4 ANOS	Ótimo	JEANE IDALINA BONIFACIO	38,44						1,63			36,81
345323	1	CADEIRA INFANTIL PARA CRIANCAS DE 1 A 4 ANOS	Ótimo	JEANE IDALINA BONIFACIO	38,44						1,63			36,81
345324	1	CADEIRA INFANTIL PARA CRIANCAS DE 1 A 4 ANOS	Ótimo	JEANE IDALINA BONIFACIO	38,44						1,63			36,81
345325	1	CADEIRA INFANTIL PARA CRIANCAS DE 1 A 4 ANOS	Ótimo	JEANE IDALINA BONIFACIO	38,44						1,63			36,81
345326	1	CADEIRA INFANTIL PARA CRIANCAS DE 1 A 4 ANOS	Ótimo	JEANE IDALINA BONIFACIO	38,44						1,63			36,81
345327	1	CADEIRA INFANTIL PARA CRIANCAS DE 1 A 4 ANOS	Ótimo	JEANE IDALINA BONIFACIO	38,44						1,63			36,81
345328	1	CADEIRA INFANTIL PARA CRIANCAS DE 1 A 4 ANOS	Ótimo	JEANE IDALINA BONIFACIO	38,44						1,63			36,81
345329	1	CADEIRA INFANTIL PARA CRIANCAS DE 1 A 4 ANOS	Ótimo	JEANE IDALINA BONIFACIO	38,44						1,63			36,81
345330	1	CADEIRA INFANTIL PARA CRIANCAS DE 1 A 4 ANOS	Ótimo	JEANE IDALINA BONIFACIO	38,44						1,63			36,81
345331	1	CADEIRA INFANTIL PARA CRIANCAS DE 1 A 4 ANOS	Ótimo	JEANE IDALINA BONIFACIO	38,44						1,63			36,81
345332	1	CADEIRA INFANTIL PARA CRIANCAS DE 1 A 4 ANOS	Ótimo	JEANE IDALINA BONIFACIO	38,44						1,63			36,81
345333	1	CADEIRA INFANTIL PARA CRIANCAS DE 1 A 4 ANOS	Ótimo	JEANE IDALINA BONIFACIO	38,44						1,63			36,81
345334	1	CADEIRA INFANTIL PARA CRIANCAS DE 1 A 4 ANOS	Ótimo	JEANE IDALINA BONIFACIO	38,44						1,63			36,81
345335	1	CADEIRA INFANTIL PARA CRIANCAS DE 1 A 4 ANOS	Ótimo	JEANE IDALINA BONIFACIO	38,44						1,63			36,81
345336	1	CADEIRA INFANTIL PARA CRIANCAS DE 1 A 4 ANOS	Ótimo	JEANE IDALINA BONIFACIO	38,44						1,63			36,81
345337	1	CADEIRA INFANTIL PARA CRIANCAS DE 1 A 4 ANOS	Ótimo	JEANE IDALINA BONIFACIO	38,44						1,63			36,81
345338	1	CADEIRA INFANTIL PARA CRIANCAS DE 1 A 4 ANOS	Ótimo	JEANE IDALINA BONIFACIO	38,44						1,63			36,81
345339	1	CADEIRA INFANTIL PARA CRIANCAS DE 1 A 4 ANOS	Ótimo	JEANE IDALINA BONIFACIO	38,44						1,63			36,81
345340	1	CADEIRA INFANTIL PARA CRIANCAS DE 1 A 4 ANOS	Ótimo	JEANE IDALINA BONIFACIO	38,44						1,63			36,81
345341	1	CADEIRA INFANTIL PARA CRIANCAS DE 1 A 4 ANOS	Ótimo	JEANE IDALINA BONIFACIO	38,44						1,63			36,81
345342	1	CADEIRA INFANTIL PARA CRIANCAS DE 1 A 4 ANOS	Ótimo	JEANE IDALINA BONIFACIO	38,44						1,63			36,81
345343	1	CADEIRA INFANTIL PARA CRIANCAS DE 1 A 4 ANOS	Ótimo	JEANE IDALINA BONIFACIO	38,44						1,63			36,81



ESTADO DE GOIÁS  
MUNICIPIO DE JATAÍ  
RUA ITARUMA, 355 - S. SANTA MARIA

PERÍODO DE REFERÊNCIA: DE JANEIRO/2022 ATÉ DEZEMBRO/2022

RELAÇÃO ANALÍTICA DOS ELEMENTOS QUE COMPOEM O ATIVO PERMANENTE - INVENTÁRIO DOS BENS

CÓD.	QTDE	DESCRIÇÃO / UNIDADE ADMINISTRATIVA	ESTADO DE CONSERV.	DETENTOR DE CARGA PATRIMONIAL	VALOR ORIGINAL	INCORPORAÇÕES				BAIXAS				SALDO ATUAL
						AQUIS. CONSTR.	REAVALIAÇÃO	INCORPOR.	CRÉDITOS	ALIENAÇÃO	DEPRECIAÇÃO	DOAÇÃO / OUTROS	CRÉDITOS	
345344	1	CADEIRA INFANTIL PARA CRIANCAS DE 1 A 4 ANOS	Ótimo	JEANE IDALINA BONIFACIO	38,44						1,63			36,81
345345	1	CADEIRA INFANTIL PARA CRIANCAS DE 1 A 4 ANOS	Ótimo	JEANE IDALINA BONIFACIO	38,44						1,63			36,81
345346	1	CADEIRA INFANTIL PARA CRIANCAS DE 1 A 4 ANOS	Ótimo	JEANE IDALINA BONIFACIO	38,44						1,63			36,81
345347	1	CADEIRA INFANTIL PARA CRIANCAS DE 1 A 4 ANOS	Ótimo	JEANE IDALINA BONIFACIO	38,44						1,63			36,81
345348	1	CADEIRA INFANTIL PARA CRIANCAS DE 1 A 4 ANOS	Ótimo	JEANE IDALINA BONIFACIO	38,44						1,63			36,81
345349	1	CADEIRA INFANTIL PARA CRIANCAS DE 1 A 4 ANOS	Ótimo	JEANE IDALINA BONIFACIO	38,44						1,63			36,81
345350	1	MESA PARA REUNIAO	Ótimo	JEANE IDALINA BONIFACIO	367,67						15,59			352,08
345351	1	MESA PARA REUNIAO	Ótimo	JEANE IDALINA BONIFACIO	367,67						15,59			352,08
345352	1	MESA CONJUNTO PARA PROFESSOR	Ótimo	JEANE IDALINA BONIFACIO	286,50						12,15			274,35
345353	1	MESA CONJUNTO PARA PROFESSOR	Ótimo	JEANE IDALINA BONIFACIO	286,50						12,15			274,35
345354	1	MESA CONJUNTO PARA PROFESSOR	Ótimo	JEANE IDALINA BONIFACIO	286,50						12,15			274,35
345355	1	MESA CONJUNTO PARA PROFESSOR	Ótimo	JEANE IDALINA BONIFACIO	286,50						12,15			274,35
345356	1	MESA CONJUNTO PARA PROFESSOR	Ótimo	JEANE IDALINA BONIFACIO	286,50						12,15			274,35
345357	1	MESA CONJUNTO PARA PROFESSOR	Ótimo	JEANE IDALINA BONIFACIO	286,50						12,15			274,35
345358	1	MESA CONJUNTO PARA PROFESSOR	Ótimo	JEANE IDALINA BONIFACIO	286,50						12,15			274,35
345359	1	MESA CONJUNTO PARA PROFESSOR	Ótimo	JEANE IDALINA BONIFACIO	286,50						12,15			274,35
345360	1	CADEIRA FERRO FIXO PARA PROFESSOR	Ótimo	JEANE IDALINA BONIFACIO	68,76						2,92			65,84
345361	1	CADEIRA FERRO FIXO PARA PROFESSOR	Ótimo	JEANE IDALINA BONIFACIO	68,76						2,92			65,84
345362	1	CADEIRA FERRO FIXO PARA PROFESSOR	Ótimo	JEANE IDALINA BONIFACIO	68,76						2,92			65,84
345363	1	CADEIRA FERRO FIXO PARA PROFESSOR	Ótimo	JEANE IDALINA BONIFACIO	68,76						2,92			65,84
345364	1	CADEIRA FERRO FIXO PARA PROFESSOR	Ótimo	JEANE IDALINA BONIFACIO	68,76						2,92			65,84
345365	1	CADEIRA FERRO FIXO PARA PROFESSOR	Ótimo	JEANE IDALINA BONIFACIO	68,76						2,92			65,84
345366	1	CADEIRA FERRO FIXO PARA PROFESSOR	Ótimo	JEANE IDALINA BONIFACIO	68,76						2,92			65,84
345367	1	CADEIRA FERRO FIXO PARA PROFESSOR	Ótimo	JEANE IDALINA BONIFACIO	68,76						2,92			65,84
345368	1	MESA RETANGULAR PARA CRIANCAS DE 4 A 5 ANOS	Ótimo	JEANE IDALINA BONIFACIO	170,94						7,25			163,69
345369	1	MESA RETANGULAR PARA CRIANCAS DE 4 A 5 ANOS	Ótimo	JEANE IDALINA BONIFACIO	170,94						7,25			163,69
345370	1	MESA RETANGULAR PARA CRIANCAS DE 4 A 5 ANOS	Ótimo	JEANE IDALINA BONIFACIO	170,94						7,25			163,69
345371	1	MESA RETANGULAR PARA CRIANCAS DE 4 A 5 ANOS	Ótimo	JEANE IDALINA BONIFACIO	170,94						7,25			163,69
345372	1	MESA RETANGULAR PARA CRIANCAS DE 4 A 5 ANOS	Ótimo	JEANE IDALINA BONIFACIO	170,94						7,25			163,69
345373	1	MESA RETANGULAR PARA CRIANCAS DE 4 A 5 ANOS	Ótimo	JEANE IDALINA BONIFACIO	170,94						7,25			163,69
345374	1	MESA RETANGULAR PARA CRIANCAS DE 4 A 5 ANOS	Ótimo	JEANE IDALINA BONIFACIO	170,94						7,25			163,69
345375	1	MESA RETANGULAR PARA CRIANCAS DE 4 A 5 ANOS	Ótimo	JEANE IDALINA BONIFACIO	170,94						7,25			163,69
345376	1	MESA RETANGULAR PARA CRIANCAS DE 4 A 5 ANOS	Ótimo	JEANE IDALINA BONIFACIO	170,94						7,25			163,69
345377	1	MESA RETANGULAR PARA CRIANCAS DE 4 A 5 ANOS	Ótimo	JEANE IDALINA BONIFACIO	170,94						7,25			163,69



ESTADO DE GOIÁS  
MUNICIPIO DE JATAÍ  
RUA ITARUMA, 355 - S. SANTA MARIA

PERÍODO DE REFERÊNCIA: DE JANEIRO/2022 ATÉ DEZEMBRO/2022

RELAÇÃO ANALÍTICA DOS ELEMENTOS QUE COMPOEM O ATIVO PERMANENTE - INVENTÁRIO DOS BENS

CÓD.	QTDE	DESCRIÇÃO / UNIDADE ADMINISTRATIVA	ESTADO DE CONSERV.	DETENTOR DE CARGA PATRIMONIAL	VALOR ORIGINAL	INCORPORAÇÕES				BAIXAS				SALDO ATUAL
						AQUIS. CONSTR.	REAVALIAÇÃO	INCORPOR.	CRÉDITOS	ALIENAÇÃO	DEPRECIAÇÃO	DOAÇÃO / OUTROS	CRÉDITOS	
345378	1	MESA RETANGULAR PARA CRIANCAS DE 4 A 5 ANOS	Ótimo	JEANE IDALINA BONIFACIO	170,94						7,25			163,69
345379	1	MESA RETANGULAR PARA CRIANCAS DE 4 A 5 ANOS	Ótimo	JEANE IDALINA BONIFACIO	170,94						7,25			163,69
345380	1	MESA RETANGULAR PARA CRIANCAS DE 4 A 5 ANOS	Ótimo	JEANE IDALINA BONIFACIO	170,94						7,25			163,69
345381	1	MESA RETANGULAR PARA CRIANCAS DE 4 A 5 ANOS	Ótimo	JEANE IDALINA BONIFACIO	170,94						7,25			163,69
345382	1	MESA RETANGULAR PARA CRIANCAS DE 4 A 5 ANOS	Ótimo	JEANE IDALINA BONIFACIO	170,94						7,25			163,69
345383	1	MESA RETANGULAR PARA CRIANCAS DE 4 A 5 ANOS	Ótimo	JEANE IDALINA BONIFACIO	170,94						7,25			163,69
345384	1	MESA RETANGULAR PARA CRIANCAS DE 4 A 5 ANOS	Ótimo	JEANE IDALINA BONIFACIO	170,94						7,25			163,69
345385	1	MESA RETANGULAR PARA CRIANCAS DE 4 A 5 ANOS	Ótimo	JEANE IDALINA BONIFACIO	170,94						7,25			163,69
345386	1	MESA RETANGULAR PARA CRIANCAS DE 4 A 5 ANOS	Ótimo	JEANE IDALINA BONIFACIO	170,94						7,25			163,69
345387	1	MESA RETANGULAR PARA CRIANCAS DE 4 A 5 ANOS	Ótimo	JEANE IDALINA BONIFACIO	170,94						7,25			163,69
345388	1	MESA RETANGULAR PARA CRIANCAS DE 4 A 5 ANOS	Ótimo	JEANE IDALINA BONIFACIO	170,94						7,25			163,69
345389	1	MESA RETANGULAR PARA CRIANCAS DE 4 A 5 ANOS	Ótimo	JEANE IDALINA BONIFACIO	170,94						7,25			163,69
345390	1	MESA RETANGULAR PARA CRIANCAS DE 4 A 5 ANOS	Ótimo	JEANE IDALINA BONIFACIO	170,94						7,25			163,69
345391	1	MESA RETANGULAR PARA CRIANCAS DE 4 A 5 ANOS	Ótimo	JEANE IDALINA BONIFACIO	170,94						7,25			163,69
345392	1	MESA RETANGULAR PARA CRIANCAS DE 4 A 5 ANOS	Ótimo	JEANE IDALINA BONIFACIO	170,94						7,25			163,69
345393	1	MESA RETANGULAR PARA CRIANCAS DE 4 A 5 ANOS	Ótimo	JEANE IDALINA BONIFACIO	170,94						7,25			163,69
345394	1	MESA RETANGULAR PARA CRIANCAS DE 4 A 5 ANOS	Ótimo	JEANE IDALINA BONIFACIO	170,94						7,25			163,69
345395	1	MESA RETANGULAR PARA CRIANCAS DE 4 A 5 ANOS	Ótimo	JEANE IDALINA BONIFACIO	170,94						7,25			163,69
345396	1	MESA RETANGULAR PARA CRIANCAS DE 4 A 5 ANOS	Ótimo	JEANE IDALINA BONIFACIO	170,94						7,25			163,69
345397	1	MESA RETANGULAR PARA CRIANCAS DE 4 A 5 ANOS	Ótimo	JEANE IDALINA BONIFACIO	170,94						7,25			163,69
345398	1	MESA RETANGULAR PARA CRIANCAS DE 4 A 5 ANOS	Ótimo	JEANE IDALINA BONIFACIO	170,94						7,25			163,69
345399	1	MESA RETANGULAR PARA CRIANCAS DE 4 A 5 ANOS	Ótimo	JEANE IDALINA BONIFACIO	170,94						7,25			163,69
345400	1	MESA RETANGULAR PARA CRIANCAS DE 4 A 5 ANOS	Ótimo	JEANE IDALINA BONIFACIO	170,94						7,25			163,69
345401	1	MESA RETANGULAR PARA CRIANCAS DE 4 A 5 ANOS	Ótimo	JEANE IDALINA BONIFACIO	170,94						7,25			163,69
345402	1	MESA RETANGULAR PARA CRIANCAS DE 4 A 5 ANOS	Ótimo	JEANE IDALINA BONIFACIO	170,94						7,25			163,69
345403	1	MESA RETANGULAR PARA CRIANCAS DE 4 A 5 ANOS	Ótimo	JEANE IDALINA BONIFACIO	170,94						7,25			163,69
345404	1	MESA RETANGULAR PARA CRIANCAS DE 4 A 5 ANOS	Ótimo	JEANE IDALINA BONIFACIO	170,94						7,25			163,69
345405	1	MESA RETANGULAR PARA CRIANCAS DE 4 A 5 ANOS	Ótimo	JEANE IDALINA BONIFACIO	170,94						7,25			163,69
345406	1	MESA RETANGULAR PARA CRIANCAS DE 4 A 5 ANOS	Ótimo	JEANE IDALINA BONIFACIO	170,94						7,25			163,69
345407	1	MESA RETANGULAR PARA CRIANCAS DE 4 A 5 ANOS	Ótimo	JEANE IDALINA BONIFACIO	170,94						7,25			163,69
345408	1	MESA RETANGULAR PARA CRIANCAS DE 4 A 5 ANOS	Ótimo	JEANE IDALINA BONIFACIO	170,94						7,25			163,69
345409	1	MESA RETANGULAR PARA CRIANCAS DE 4 A 5 ANOS	Ótimo	JEANE IDALINA BONIFACIO	170,94						7,25			163,69
345410	1	MESA RETANGULAR PARA CRIANCAS DE 4 A 5 ANOS	Ótimo	JEANE IDALINA BONIFACIO	170,94						7,25			163,69
345411	1	MESA RETANGULAR PARA CRIANCAS DE 4 A 5 ANOS	Ótimo	JEANE IDALINA BONIFACIO	170,94						7,25			163,69



ESTADO DE GOIÁS  
MUNICIPIO DE JATAÍ  
RUA ITARUMA, 355 - S. SANTA MARIA

PERÍODO DE REFERÊNCIA: DE JANEIRO/2022 ATÉ DEZEMBRO/2022

RELAÇÃO ANALÍTICA DOS ELEMENTOS QUE COMPOEM O ATIVO PERMANENTE - INVENTÁRIO DOS BENS

CÓD.	QTDE	DESCRIÇÃO / UNIDADE ADMINISTRATIVA	ESTADO DE CONSERV.	DETENTOR DE CARGA PATRIMONIAL	VALOR ORIGINAL	INCORPORAÇÕES				BAIXAS				SALDO ATUAL
						AQUIS. CONSTR.	REAVALIAÇÃO	INCORPOR.	CRÉDITOS	ALIENAÇÃO	DEPRECIAÇÃO	DOAÇÃO / OUTROS	CRÉDITOS	
345412	1	MESA RETANGULAR PARA CRIANCAS DE 4 A 5 ANOS	Ótimo	JEANE IDALINA BONIFACIO	170,94						7,25			163,69
345413	1	MESA RETANGULAR PARA CRIANCAS DE 4 A 5 ANOS	Ótimo	JEANE IDALINA BONIFACIO	170,94						7,25			163,69
345414	1	MESA RETANGULAR PARA CRIANCAS DE 4 A 5 ANOS	Ótimo	JEANE IDALINA BONIFACIO	170,94						7,25			163,69
345415	1	MESA RETANGULAR PARA CRIANCAS DE 4 A 5 ANOS	Ótimo	JEANE IDALINA BONIFACIO	170,94						7,25			163,69
345416	1	CADEIRA INFANTIL PARA CRIANCAS DE 4 A 5 ANOS	Ótimo	JEANE IDALINA BONIFACIO	47,75						2,03			45,72
345417	1	CADEIRA INFANTIL PARA CRIANCAS DE 4 A 5 ANOS	Ótimo	JEANE IDALINA BONIFACIO	47,75						2,03			45,72
345418	1	CADEIRA INFANTIL PARA CRIANCAS DE 4 A 5 ANOS	Ótimo	JEANE IDALINA BONIFACIO	47,75						2,03			45,72
345419	1	CADEIRA INFANTIL PARA CRIANCAS DE 4 A 5 ANOS	Ótimo	JEANE IDALINA BONIFACIO	47,75						2,03			45,72
345420	1	CADEIRA INFANTIL PARA CRIANCAS DE 4 A 5 ANOS	Ótimo	JEANE IDALINA BONIFACIO	47,75						2,03			45,72
345421	1	CADEIRA INFANTIL PARA CRIANCAS DE 4 A 5 ANOS	Ótimo	JEANE IDALINA BONIFACIO	47,75						2,03			45,72
345422	1	CADEIRA INFANTIL PARA CRIANCAS DE 4 A 5 ANOS	Ótimo	JEANE IDALINA BONIFACIO	47,75						2,03			45,72
345423	1	CADEIRA INFANTIL PARA CRIANCAS DE 4 A 5 ANOS	Ótimo	JEANE IDALINA BONIFACIO	47,75						2,03			45,72
345424	1	CADEIRA INFANTIL PARA CRIANCAS DE 4 A 5 ANOS	Ótimo	JEANE IDALINA BONIFACIO	47,75						2,03			45,72
345425	1	CADEIRA INFANTIL PARA CRIANCAS DE 4 A 5 ANOS	Ótimo	JEANE IDALINA BONIFACIO	47,75						2,03			45,72
345426	1	CADEIRA INFANTIL PARA CRIANCAS DE 4 A 5 ANOS	Ótimo	JEANE IDALINA BONIFACIO	47,75						2,03			45,72
345427	1	CADEIRA INFANTIL PARA CRIANCAS DE 4 A 5 ANOS	Ótimo	JEANE IDALINA BONIFACIO	47,75						2,03			45,72
345428	1	CADEIRA INFANTIL PARA CRIANCAS DE 4 A 5 ANOS	Ótimo	JEANE IDALINA BONIFACIO	47,75						2,03			45,72
345429	1	CADEIRA INFANTIL PARA CRIANCAS DE 4 A 5 ANOS	Ótimo	JEANE IDALINA BONIFACIO	47,75						2,03			45,72
345430	1	CADEIRA INFANTIL PARA CRIANCAS DE 4 A 5 ANOS	Ótimo	JEANE IDALINA BONIFACIO	47,75						2,03			45,72
345431	1	CADEIRA INFANTIL PARA CRIANCAS DE 4 A 5 ANOS	Ótimo	JEANE IDALINA BONIFACIO	47,75						2,03			45,72
345432	1	CADEIRA INFANTIL PARA CRIANCAS DE 4 A 5 ANOS	Ótimo	JEANE IDALINA BONIFACIO	47,75						2,03			45,72
345433	1	CADEIRA INFANTIL PARA CRIANCAS DE 4 A 5 ANOS	Ótimo	JEANE IDALINA BONIFACIO	47,75						2,03			45,72
345434	1	CADEIRA INFANTIL PARA CRIANCAS DE 4 A 5 ANOS	Ótimo	JEANE IDALINA BONIFACIO	47,75						2,03			45,72
345435	1	CADEIRA INFANTIL PARA CRIANCAS DE 4 A 5 ANOS	Ótimo	JEANE IDALINA BONIFACIO	47,75						2,03			45,72
345436	1	CADEIRA INFANTIL PARA CRIANCAS DE 4 A 5 ANOS	Ótimo	JEANE IDALINA BONIFACIO	47,75						2,03			45,72
345437	1	CADEIRA INFANTIL PARA CRIANCAS DE 4 A 5 ANOS	Ótimo	JEANE IDALINA BONIFACIO	47,75						2,03			45,72
345438	1	CADEIRA INFANTIL PARA CRIANCAS DE 4 A 5 ANOS	Ótimo	JEANE IDALINA BONIFACIO	47,75						2,03			45,72
345439	1	CADEIRA INFANTIL PARA CRIANCAS DE 4 A 5 ANOS	Ótimo	JEANE IDALINA BONIFACIO	47,75						2,03			45,72
345440	1	CADEIRA INFANTIL PARA CRIANCAS DE 4 A 5 ANOS	Ótimo	JEANE IDALINA BONIFACIO	47,75						2,03			45,72
345441	1	CADEIRA INFANTIL PARA CRIANCAS DE 4 A 5 ANOS	Ótimo	JEANE IDALINA BONIFACIO	47,75						2,03			45,72
345442	1	CADEIRA INFANTIL PARA CRIANCAS DE 4 A 5 ANOS	Ótimo	JEANE IDALINA BONIFACIO	47,75						2,03			45,72
345443	1	CADEIRA INFANTIL PARA CRIANCAS DE 4 A 5 ANOS	Ótimo	JEANE IDALINA BONIFACIO	47,75						2,03			45,72
345444	1	CADEIRA INFANTIL PARA CRIANCAS DE 4 A 5 ANOS	Ótimo	JEANE IDALINA BONIFACIO	47,75						2,03			45,72
345445	1	CADEIRA INFANTIL PARA CRIANCAS DE 4 A 5 ANOS	Ótimo	JEANE IDALINA BONIFACIO	47,75						2,03			45,72





ESTADO DE GOIÁS  
MUNICIPIO DE JATAÍ  
RUA ITARUMA, 355 - S. SANTA MARIA

PERÍODO DE REFERÊNCIA: DE JANEIRO/2022 ATÉ DEZEMBRO/2022

RELAÇÃO ANALÍTICA DOS ELEMENTOS QUE COMPOEM O ATIVO PERMANENTE - INVENTÁRIO DOS BENS

CÓD.	QTDE	DESCRIÇÃO / UNIDADE ADMINISTRATIVA	ESTADO DE CONSERV.	DETENTOR DE CARGA PATRIMONIAL	VALOR ORIGINAL	INCORPORAÇÕES				BAIXAS				SALDO ATUAL
						AQUIS. CONSTR.	REAVALIAÇÃO	INCORPOR.	CRÉDITOS	ALIENAÇÃO	DEPRECIAÇÃO	DOAÇÃO / OUTROS	CRÉDITOS	
345446	1	CADEIRA INFANTIL PARA CRIANCAS DE 4 A 5 ANOS	Ótimo	JEANE IDALINA BONIFACIO	47,75						2,03			45,72
345447	1	CADEIRA INFANTIL PARA CRIANCAS DE 4 A 5 ANOS	Ótimo	JEANE IDALINA BONIFACIO	47,75						2,03			45,72
345448	1	CADEIRA INFANTIL PARA CRIANCAS DE 4 A 5 ANOS	Ótimo	JEANE IDALINA BONIFACIO	47,75						2,03			45,72
345449	1	CADEIRA INFANTIL PARA CRIANCAS DE 4 A 5 ANOS	Ótimo	JEANE IDALINA BONIFACIO	47,75						2,03			45,72
345450	1	CADEIRA INFANTIL PARA CRIANCAS DE 4 A 5 ANOS	Ótimo	JEANE IDALINA BONIFACIO	47,75						2,03			45,72
345451	1	CADEIRA INFANTIL PARA CRIANCAS DE 4 A 5 ANOS	Ótimo	JEANE IDALINA BONIFACIO	47,75						2,03			45,72
345452	1	CADEIRA INFANTIL PARA CRIANCAS DE 4 A 5 ANOS	Ótimo	JEANE IDALINA BONIFACIO	47,75						2,03			45,72
345453	1	CADEIRA INFANTIL PARA CRIANCAS DE 4 A 5 ANOS	Ótimo	JEANE IDALINA BONIFACIO	47,75						2,03			45,72
345454	1	CADEIRA INFANTIL PARA CRIANCAS DE 4 A 5 ANOS	Ótimo	JEANE IDALINA BONIFACIO	47,75						2,03			45,72
345455	1	CADEIRA INFANTIL PARA CRIANCAS DE 4 A 5 ANOS	Ótimo	JEANE IDALINA BONIFACIO	47,75						2,03			45,72
345456	1	CADEIRA INFANTIL PARA CRIANCAS DE 4 A 5 ANOS	Ótimo	JEANE IDALINA BONIFACIO	47,75						2,03			45,72
345457	1	CADEIRA INFANTIL PARA CRIANCAS DE 4 A 5 ANOS	Ótimo	JEANE IDALINA BONIFACIO	47,75						2,03			45,72
345458	1	CADEIRA INFANTIL PARA CRIANCAS DE 4 A 5 ANOS	Ótimo	JEANE IDALINA BONIFACIO	47,75						2,03			45,72
345459	1	CADEIRA INFANTIL PARA CRIANCAS DE 4 A 5 ANOS	Ótimo	JEANE IDALINA BONIFACIO	47,75						2,03			45,72
345460	1	CADEIRA INFANTIL PARA CRIANCAS DE 4 A 5 ANOS	Ótimo	JEANE IDALINA BONIFACIO	47,75						2,03			45,72
345461	1	CADEIRA INFANTIL PARA CRIANCAS DE 4 A 5 ANOS	Ótimo	JEANE IDALINA BONIFACIO	47,75						2,03			45,72
345462	1	CADEIRA INFANTIL PARA CRIANCAS DE 4 A 5 ANOS	Ótimo	JEANE IDALINA BONIFACIO	47,75						2,03			45,72
345463	1	CADEIRA INFANTIL PARA CRIANCAS DE 4 A 5 ANOS	Ótimo	JEANE IDALINA BONIFACIO	47,75						2,03			45,72
345570	1	ARMARIO DE AÇO	Ótimo	JEANE IDALINA BONIFACIO	365,76						15,51			350,25
345571	1	ARMARIO DE AÇO	Ótimo	JEANE IDALINA BONIFACIO	365,76						15,51			350,25
345572	1	ARMARIO DE AÇO	Ótimo	JEANE IDALINA BONIFACIO	365,76						15,51			350,25
345573	1	ROUPEIRO EM AÇO	Ótimo	JEANE IDALINA BONIFACIO	532,89						22,60			510,29
345574	1	ROUPEIRO EM AÇO	Ótimo	JEANE IDALINA BONIFACIO	532,89						22,60			510,29
345575	1	ARMARIO ROUPEIRO COM 16 PORTAS	Ótimo	JEANE IDALINA BONIFACIO	773,55						32,81			740,74
345576	1	ARMARIO ROUPEIRO COM 16 PORTAS	Ótimo	JEANE IDALINA BONIFACIO	773,55						32,81			740,74
345577	1	ARMARIO SUSPENSO	Ótimo	JEANE IDALINA BONIFACIO	496,60						21,06			475,54
345578	1	BALANCO DE 4 LUGARES	Ótimo	JEANE IDALINA BONIFACIO	811,75						34,43			777,32
345579	1	CADEIRA FIXA COM BRACOS	Ótimo	JEANE IDALINA BONIFACIO	124,15						5,27			118,88
345580	1	CADEIRA FIXA COM BRACOS	Ótimo	JEANE IDALINA BONIFACIO	124,15						5,27			118,88
345581	1	CADEIRA FIXA COM BRACOS	Ótimo	JEANE IDALINA BONIFACIO	124,15						5,27			118,88
345582	1	CADEIRA FIXA COM BRACOS	Ótimo	JEANE IDALINA BONIFACIO	124,15						5,27			118,88
345583	1	CADEIRA FIXA COM BRACOS	Ótimo	JEANE IDALINA BONIFACIO	124,15						5,27			118,88
345584	1	CADEIRA FIXA COM BRACOS	Ótimo	JEANE IDALINA BONIFACIO	124,15						5,27			118,88
345585	1	CADEIRA FIXA COM BRACOS	Ótimo	JEANE IDALINA BONIFACIO	124,15						5,27			118,88



ESTADO DE GOIÁS  
MUNICIPIO DE JATAÍ  
RUA ITARUMA, 355 - S. SANTA MARIA

PERÍODO DE REFERÊNCIA: DE JANEIRO/2022 ATÉ DEZEMBRO/2022

RELAÇÃO ANALÍTICA DOS ELEMENTOS QUE COMPOEM O ATIVO PERMANENTE - INVENTÁRIO DOS BENS

CÓD.	QTDE	DESCRIÇÃO / UNIDADE ADMINISTRATIVA	ESTADO DE CONSERV.	DETENTOR DE CARGA PATRIMONIAL	VALOR ORIGINAL	INCORPORAÇÕES				BAIXAS				SALDO ATUAL
						AQUIS. CONSTR.	REAVALIAÇÃO	INCORPOR.	CRÉDITOS	ALIENAÇÃO	DEPRECIAÇÃO	DOAÇÃO / OUTROS	CRÉDITOS	
345586	1	CADEIRA FIXA COM BRACOS	Ótimo	JEANE IDALINA BONIFACIO	124,15						5,27			118,88
345587	1	CADEIRA INFANTIL PARA CRIANCAS DE 5 A 6 ANOS	Ótimo	JEANE IDALINA BONIFACIO	72,58						3,08			69,50
345588	1	CADEIRA INFANTIL PARA CRIANCAS DE 5 A 6 ANOS	Ótimo	JEANE IDALINA BONIFACIO	72,58						3,08			69,50
345589	1	CADEIRA INFANTIL PARA CRIANCAS DE 5 A 6 ANOS	Ótimo	JEANE IDALINA BONIFACIO	72,58						3,08			69,50
345590	1	CADEIRA INFANTIL PARA CRIANCAS DE 5 A 6 ANOS	Ótimo	JEANE IDALINA BONIFACIO	72,58						3,08			69,50
345591	1	CADEIRA INFANTIL PARA CRIANCAS DE 5 A 6 ANOS	Ótimo	JEANE IDALINA BONIFACIO	72,58						3,08			69,50
345592	1	CADEIRA INFANTIL PARA CRIANCAS DE 5 A 6 ANOS	Ótimo	JEANE IDALINA BONIFACIO	72,58						3,08			69,50
345593	1	CADEIRA INFANTIL PARA CRIANCAS DE 5 A 6 ANOS	Ótimo	JEANE IDALINA BONIFACIO	72,58						3,08			69,50
345594	1	CADEIRA INFANTIL PARA CRIANCAS DE 5 A 6 ANOS	Ótimo	JEANE IDALINA BONIFACIO	72,58						3,08			69,50
345595	1	CADEIRA INFANTIL PARA CRIANCAS DE 5 A 6 ANOS	Ótimo	JEANE IDALINA BONIFACIO	72,58						3,08			69,50
345596	1	CADEIRA INFANTIL PARA CRIANCAS DE 5 A 6 ANOS	Ótimo	JEANE IDALINA BONIFACIO	72,58						3,08			69,50
345597	1	CADEIRA INFANTIL PARA CRIANCAS DE 5 A 6 ANOS	Ótimo	JEANE IDALINA BONIFACIO	72,58						3,08			69,50
345598	1	CADEIRA INFANTIL PARA CRIANCAS DE 5 A 6 ANOS	Ótimo	JEANE IDALINA BONIFACIO	72,58						3,08			69,50
345599	1	CADEIRA INFANTIL PARA CRIANCAS DE 5 A 6 ANOS	Ótimo	JEANE IDALINA BONIFACIO	72,58						3,08			69,50
345600	1	CADEIRA INFANTIL PARA CRIANCAS DE 5 A 6 ANOS	Ótimo	JEANE IDALINA BONIFACIO	72,58						3,08			69,50
345601	1	CADEIRA INFANTIL PARA CRIANCAS DE 5 A 6 ANOS	Ótimo	JEANE IDALINA BONIFACIO	72,58						3,08			69,50
345602	1	CADEIRA INFANTIL PARA CRIANCAS DE 5 A 6 ANOS	Ótimo	JEANE IDALINA BONIFACIO	72,58						3,08			69,50
345603	1	CENTRIFUGAS DE FRUTAS	Ótimo	JEANE IDALINA BONIFACIO	219,17						9,29			209,88
345604	1	MESA INFANTILPARA CRIANCAS DE 5 A 6 ANOS	Ótimo	JEANE IDALINA BONIFACIO	191,00						8,10			182,90
345605	1	MESA INFANTILPARA CRIANCAS DE 5 A 6 ANOS	Ótimo	JEANE IDALINA BONIFACIO	191,00						8,10			182,90
345606	1	MESA INFANTILPARA CRIANCAS DE 5 A 6 ANOS	Ótimo	JEANE IDALINA BONIFACIO	191,00						8,10			182,90
345607	1	MESA INFANTILPARA CRIANCAS DE 5 A 6 ANOS	Ótimo	JEANE IDALINA BONIFACIO	191,00						8,10			182,90
345608	1	MESA INFANTILPARA CRIANCAS DE 5 A 6 ANOS	Ótimo	JEANE IDALINA BONIFACIO	191,00						8,10			182,90
345609	1	MESA INFANTILPARA CRIANCAS DE 5 A 6 ANOS	Ótimo	JEANE IDALINA BONIFACIO	191,00						8,10			182,90
345610	1	MESA INFANTILPARA CRIANCAS DE 5 A 6 ANOS	Ótimo	JEANE IDALINA BONIFACIO	191,00						8,10			182,90
345611	1	MESA INFANTILPARA CRIANCAS DE 5 A 6 ANOS	Ótimo	JEANE IDALINA BONIFACIO	191,00						8,10			182,90
345612	1	MESA INFANTILPARA CRIANCAS DE 5 A 6 ANOS	Ótimo	JEANE IDALINA BONIFACIO	191,00						8,10			182,90
345613	1	MESA INFANTILPARA CRIANCAS DE 5 A 6 ANOS	Ótimo	JEANE IDALINA BONIFACIO	191,00						8,10			182,90
345614	1	MESA INFANTILPARA CRIANCAS DE 5 A 6 ANOS	Ótimo	JEANE IDALINA BONIFACIO	191,00						8,10			182,90
345615	1	MESA INFANTILPARA CRIANCAS DE 5 A 6 ANOS	Ótimo	JEANE IDALINA BONIFACIO	191,00						8,10			182,90
345616	1	CADEIRA INFANTILPARA CRIANCAS DE 5 A 6 ANOS	Ótimo	JEANE IDALINA BONIFACIO	41,06						1,74			39,32
345617	1	CADEIRA INFANTILPARA CRIANCAS DE 5 A 6 ANOS	Ótimo	JEANE IDALINA BONIFACIO	41,06						1,74			39,32
345618	1	CADEIRA INFANTILPARA CRIANCAS DE 5 A 6 ANOS	Ótimo	JEANE IDALINA BONIFACIO	41,06						1,74			39,32
345619	1	CADEIRA INFANTILPARA CRIANCAS DE 5 A 6 ANOS	Ótimo	JEANE IDALINA BONIFACIO	41,06						1,74			39,32



ESTADO DE GOIÁS  
MUNICIPIO DE JATAÍ  
RUA ITARUMA, 355 - S. SANTA MARIA

PERÍODO DE REFERÊNCIA: DE JANEIRO/2022 ATÉ DEZEMBRO/2022

RELAÇÃO ANALÍTICA DOS ELEMENTOS QUE COMPOEM O ATIVO PERMANENTE - INVENTÁRIO DOS BENS

CÓD.	QTDE	DESCRIÇÃO / UNIDADE ADMINISTRATIVA	ESTADO DE CONSERV.	DETENTOR DE CARGA PATRIMONIAL	VALOR ORIGINAL	INCORPORAÇÕES				BAIXAS				SALDO ATUAL
						AQUIS. CONSTR.	REAVALIAÇÃO	INCORPOR.	CRÉDITOS	ALIENAÇÃO	DEPRECIAÇÃO	DOAÇÃO / OUTROS	CRÉDITOS	
345620	1	CADEIRA INFANTILPARA CRIANCAS DE 5 A 6 ANO	Ótimo	JEANE IDALINA BONIFACIO	41,06						1,74			39,32
345621	1	CADEIRA INFANTILPARA CRIANCAS DE 5 A 6 ANO	Ótimo	JEANE IDALINA BONIFACIO	41,06						1,74			39,32
345622	1	CADEIRA INFANTILPARA CRIANCAS DE 5 A 6 ANO	Ótimo	JEANE IDALINA BONIFACIO	41,06						1,74			39,32
345623	1	CADEIRA INFANTILPARA CRIANCAS DE 5 A 6 ANO	Ótimo	JEANE IDALINA BONIFACIO	41,06						1,74			39,32
345624	1	CADEIRA INFANTILPARA CRIANCAS DE 5 A 6 ANO	Ótimo	JEANE IDALINA BONIFACIO	41,06						1,74			39,32
345625	1	CADEIRA INFANTILPARA CRIANCAS DE 5 A 6 ANO	Ótimo	JEANE IDALINA BONIFACIO	41,06						1,74			39,32
345626	1	CADEIRA INFANTILPARA CRIANCAS DE 5 A 6 ANO	Ótimo	JEANE IDALINA BONIFACIO	41,06						1,74			39,32
345627	1	CADEIRA INFANTILPARA CRIANCAS DE 5 A 6 ANO	Ótimo	JEANE IDALINA BONIFACIO	41,06						1,74			39,32
345628	1	CADEIRA INFANTILPARA CRIANCAS DE 4 A 5 ANO	Ótimo	JEANE IDALINA BONIFACIO	38,20						1,62			36,58
345629	1	CADEIRA INFANTILPARA CRIANCAS DE 4 A 5 ANO	Ótimo	JEANE IDALINA BONIFACIO	38,20						1,62			36,58
345630	1	CADEIRA INFANTILPARA CRIANCAS DE 4 A 5 ANO	Ótimo	JEANE IDALINA BONIFACIO	38,20						1,62			36,58
345631	1	CADEIRA INFANTILPARA CRIANCAS DE 4 A 5 ANO	Ótimo	JEANE IDALINA BONIFACIO	38,20						1,62			36,58
345632	1	CADEIRA INFANTILPARA CRIANCAS DE 4 A 5 ANO	Ótimo	JEANE IDALINA BONIFACIO	38,20						1,62			36,58
345633	1	CADEIRA INFANTILPARA CRIANCAS DE 4 A 5 ANO	Ótimo	JEANE IDALINA BONIFACIO	38,20						1,62			36,58
345634	1	CADEIRA INFANTILPARA CRIANCAS DE 4 A 5 ANO	Ótimo	JEANE IDALINA BONIFACIO	38,20						1,62			36,58
345635	1	CADEIRA INFANTILPARA CRIANCAS DE 4 A 5 ANO	Ótimo	JEANE IDALINA BONIFACIO	38,20						1,62			36,58
345636	1	CADEIRA INFANTILPARA CRIANCAS DE 4 A 5 ANO	Ótimo	JEANE IDALINA BONIFACIO	38,20						1,62			36,58
345637	1	CADEIRA INFANTILPARA CRIANCAS DE 4 A 5 ANO	Ótimo	JEANE IDALINA BONIFACIO	38,20						1,62			36,58
345638	1	CADEIRA INFANTILPARA CRIANCAS DE 4 A 5 ANO	Ótimo	JEANE IDALINA BONIFACIO	38,20						1,62			36,58
345639	1	CADEIRA INFANTILPARA CRIANCAS DE 4 A 5 ANO	Ótimo	JEANE IDALINA BONIFACIO	38,20						1,62			36,58
345640	1	MESA INFANTILPARA CRIANCAS DE 4 A 5 ANOS	Ótimo	JEANE IDALINA BONIFACIO	180,49						7,65			172,84
345641	1	MESA INFANTILPARA CRIANCAS DE 4 A 5 ANOS	Ótimo	JEANE IDALINA BONIFACIO	180,49						7,65			172,84
345642	1	MESA INFANTILPARA CRIANCAS DE 4 A 5 ANOS	Ótimo	JEANE IDALINA BONIFACIO	180,49						7,65			172,84
345643	1	MESA INFANTILPARA CRIANCAS DE 4 A 5 ANOS	Ótimo	JEANE IDALINA BONIFACIO	180,49						7,65			172,84
345644	1	MESA INFANTILPARA CRIANCAS DE 4 A 5 ANOS	Ótimo	JEANE IDALINA BONIFACIO	180,49						7,65			172,84
345645	1	MESA INFANTILPARA CRIANCAS DE 4 A 5 ANOS	Ótimo	JEANE IDALINA BONIFACIO	180,49						7,65			172,84
345646	1	MESA INFANTILPARA CRIANCAS DE 4 A 5 ANOS	Ótimo	JEANE IDALINA BONIFACIO	180,49						7,65			172,84
345647	1	MESA INFANTILPARA CRIANCAS DE 4 A 5 ANOS	Ótimo	JEANE IDALINA BONIFACIO	180,49						7,65			172,84
345648	1	MESA INFANTILPARA CRIANCAS DE 4 A 5 ANOS	Ótimo	JEANE IDALINA BONIFACIO	180,49						7,65			172,84
345649	1	MESA INFANTILPARA CRIANCAS DE 4 A 5 ANOS	Ótimo	JEANE IDALINA BONIFACIO	180,49						7,65			172,84
345650	1	MESA INFANTILPARA CRIANCAS DE 4 A 5 ANOS	Ótimo	JEANE IDALINA BONIFACIO	180,49						7,65			172,84
345651	1	MESA INFANTILPARA CRIANCAS DE 4 A 5 ANOS	Ótimo	JEANE IDALINA BONIFACIO	180,49						7,65			172,84
345652	1	MESA QUADRADA INFANTILPARA CRIANCAS DE 1	Ótimo	JEANE IDALINA BONIFACIO	321,51						13,63			307,88
345653	1	MESA QUADRADA INFANTILPARA CRIANCAS DE 1	Ótimo	JEANE IDALINA BONIFACIO	321,51						13,63			307,88



ESTADO DE GOIÁS  
MUNICÍPIO DE JATAÍ  
RUA ITARUMA, 355 - S. SANTA MARIA

PERÍODO DE REFERÊNCIA: DE JANEIRO/2022 ATÉ DEZEMBRO/2022

RELAÇÃO ANALÍTICA DOS ELEMENTOS QUE COMPOEM O ATIVO PERMANENTE - INVENTÁRIO DOS BENS

CÓD.	QTDE	DESCRIÇÃO / UNIDADE ADMINISTRATIVA	ESTADO DE CONSERV.	DETENTOR DE CARGA PATRIMONIAL	VALOR ORIGINAL	INCORPORAÇÕES				BAIXAS				SALDO ATUAL
						AQUIS. CONSTR.	REAVALIAÇÃO	INCORPOR.	CRÉDITOS	ALIENAÇÃO	DEPRECIAÇÃO	DOAÇÃO / OUTROS	CRÉDITOS	
345654	1	MESA QUADRADA INFANTILPARA CRIANCAS DE 1	Ótimo	JEANE IDALINA BONIFACIO	321,51						13,63			307,88
345655	1	MESA QUADRADA INFANTILPARA CRIANCAS DE 1	Ótimo	JEANE IDALINA BONIFACIO	321,51						13,63			307,88
345656	1	MESA QUADRADA INFANTILPARA CRIANCAS DE 1	Ótimo	JEANE IDALINA BONIFACIO	321,51						13,63			307,88
345657	1	MESA QUADRADA INFANTILPARA CRIANCAS DE 1	Ótimo	JEANE IDALINA BONIFACIO	321,51						13,63			307,88
345658	1	MESA QUADRADA INFANTILPARA CRIANCAS DE 1	Ótimo	JEANE IDALINA BONIFACIO	321,51						13,63			307,88
345659	1	MESA QUADRADA INFANTILPARA CRIANCAS DE 1	Ótimo	JEANE IDALINA BONIFACIO	321,51						13,63			307,88
345660	1	MESA QUADRADA INFANTILPARA CRIANCAS DE 1	Ótimo	JEANE IDALINA BONIFACIO	321,51						13,63			307,88
345661	1	MESA QUADRADA INFANTILPARA CRIANCAS DE 1	Ótimo	JEANE IDALINA BONIFACIO	321,51						13,63			307,88
345662	1	CADEIRA INFANTIL PARA CRIANCAS DE 1 A 4 ANO	Ótimo	JEANE IDALINA BONIFACIO	10,74						0,46			10,28
345663	1	CADEIRA INFANTIL PARA CRIANCAS DE 1 A 4 ANO	Ótimo	JEANE IDALINA BONIFACIO	10,74						0,46			10,28
345664	1	CADEIRA INFANTIL PARA CRIANCAS DE 1 A 4 ANO	Ótimo	JEANE IDALINA BONIFACIO	10,74						0,46			10,28
345665	1	CADEIRA INFANTIL PARA CRIANCAS DE 1 A 4 ANO	Ótimo	JEANE IDALINA BONIFACIO	10,74						0,46			10,28
345666	1	CADEIRA INFANTIL PARA CRIANCAS DE 1 A 4 ANO	Ótimo	JEANE IDALINA BONIFACIO	10,74						0,46			10,28
345667	1	CADEIRA INFANTIL PARA CRIANCAS DE 1 A 4 ANO	Ótimo	JEANE IDALINA BONIFACIO	10,74						0,46			10,28
345668	1	CADEIRA INFANTIL PARA CRIANCAS DE 1 A 4 ANO	Ótimo	JEANE IDALINA BONIFACIO	10,74						0,46			10,28
345669	1	CADEIRA INFANTIL PARA CRIANCAS DE 1 A 4 ANO	Ótimo	JEANE IDALINA BONIFACIO	10,74						0,46			10,28
345670	1	CADEIRA INFANTIL PARA CRIANCAS DE 1 A 4 ANO	Ótimo	JEANE IDALINA BONIFACIO	10,74						0,46			10,28
345671	1	CADEIRA INFANTIL PARA CRIANCAS DE 1 A 4 ANO	Ótimo	JEANE IDALINA BONIFACIO	10,74						0,46			10,28
345672	1	CADEIRA INFANTIL PARA CRIANCAS DE 1 A 4 ANO	Ótimo	JEANE IDALINA BONIFACIO	10,74						0,46			10,28
345673	1	CADEIRA INFANTIL PARA CRIANCAS DE 1 A 4 ANO	Ótimo	JEANE IDALINA BONIFACIO	10,74						0,46			10,28
345674	1	CADEIRA INFANTIL PARA CRIANCAS DE 1 A 4 ANO	Ótimo	JEANE IDALINA BONIFACIO	10,74						0,46			10,28
345675	1	CADEIRA INFANTIL PARA CRIANCAS DE 1 A 4 ANO	Ótimo	JEANE IDALINA BONIFACIO	10,74						0,46			10,28
345676	1	CADEIRA INFANTIL PARA CRIANCAS DE 1 A 4 ANO	Ótimo	JEANE IDALINA BONIFACIO	10,74						0,46			10,28
345677	1	CADEIRA INFANTIL PARA CRIANCAS DE 1 A 4 ANO	Ótimo	JEANE IDALINA BONIFACIO	10,74						0,46			10,28
345678	1	CADEIRA INFANTIL PARA CRIANCAS DE 1 A 4 ANO	Ótimo	JEANE IDALINA BONIFACIO	10,74						0,46			10,28
345679	1	CADEIRA INFANTIL PARA CRIANCAS DE 1 A 4 ANO	Ótimo	JEANE IDALINA BONIFACIO	10,74						0,46			10,28
345680	1	CADEIRA INFANTIL PARA CRIANCAS DE 1 A 4 ANO	Ótimo	JEANE IDALINA BONIFACIO	10,74						0,46			10,28
345681	1	CADEIRA INFANTIL PARA CRIANCAS DE 1 A 4 ANO	Ótimo	JEANE IDALINA BONIFACIO	10,74						0,46			10,28
345682	1	CADEIRA INFANTIL PARA CRIANCAS DE 1 A 4 ANO	Ótimo	JEANE IDALINA BONIFACIO	10,74						0,46			10,28
345683	1	CADEIRA INFANTIL PARA CRIANCAS DE 1 A 4 ANO	Ótimo	JEANE IDALINA BONIFACIO	10,74						0,46			10,28
345684	1	CADEIRA INFANTIL PARA CRIANCAS DE 1 A 4 ANO	Ótimo	JEANE IDALINA BONIFACIO	10,74						0,46			10,28
345685	1	CADEIRA INFANTIL PARA CRIANCAS DE 1 A 4 ANO	Ótimo	JEANE IDALINA BONIFACIO	10,74						0,46			10,28
345686	1	CADEIRA INFANTIL PARA CRIANCAS DE 1 A 4 ANO	Ótimo	JEANE IDALINA BONIFACIO	10,74						0,46			10,28
345687	1	CADEIRA INFANTIL PARA CRIANCAS DE 1 A 4 ANO	Ótimo	JEANE IDALINA BONIFACIO	10,74						0,46			10,28



ESTADO DE GOIÁS  
MUNICIPIO DE JATAÍ  
RUA ITARUMA, 355 - S. SANTA MARIA

PERÍODO DE REFERÊNCIA: DE JANEIRO/2022 ATÉ DEZEMBRO/2022

RELAÇÃO ANALÍTICA DOS ELEMENTOS QUE COMPOEM O ATIVO PERMANENTE - INVENTÁRIO DOS BENS

CÓD.	QTDE	DESCRIÇÃO / UNIDADE ADMINISTRATIVA	ESTADO DE CONSERV.	DETENTOR DE CARGA PATRIMONIAL	VALOR ORIGINAL	INCORPORAÇÕES				BAIXAS				SALDO ATUAL
						AQUIS. CONSTR.	REAVALIAÇÃO	INCORPOR.	CRÉDITOS	ALIENAÇÃO	DEPRECIAÇÃO	DOAÇÃO / OUTROS	CRÉDITOS	
345688	1	CADEIRA INFANTIL PARA CRIANCAS DE 1 A 4 ANOS	Ótimo	JEANE IDALINA BONIFACIO	10,74						0,46			10,28
345689	1	CADEIRA INFANTIL PARA CRIANCAS DE 1 A 4 ANOS	Ótimo	JEANE IDALINA BONIFACIO	10,74						0,46			10,28
345690	1	CADEIRA INFANTIL PARA CRIANCAS DE 1 A 4 ANOS	Ótimo	JEANE IDALINA BONIFACIO	10,74						0,46			10,28
345691	1	CADEIRA INFANTIL PARA CRIANCAS DE 1 A 4 ANOS	Ótimo	JEANE IDALINA BONIFACIO	10,74						0,46			10,28
345692	1	CADEIRA INFANTIL PARA CRIANCAS DE 1 A 4 ANOS	Ótimo	JEANE IDALINA BONIFACIO	10,74						0,46			10,28
345693	1	CADEIRA INFANTIL PARA CRIANCAS DE 1 A 4 ANOS	Ótimo	JEANE IDALINA BONIFACIO	10,74						0,46			10,28
345694	1	CADEIRA INFANTIL PARA CRIANCAS DE 1 A 4 ANOS	Ótimo	JEANE IDALINA BONIFACIO	10,74						0,46			10,28
345695	1	CADEIRA INFANTIL PARA CRIANCAS DE 1 A 4 ANOS	Ótimo	JEANE IDALINA BONIFACIO	10,74						0,46			10,28
345696	1	CADEIRA INFANTIL PARA CRIANCAS DE 1 A 4 ANOS	Ótimo	JEANE IDALINA BONIFACIO	10,74						0,46			10,28
345697	1	CADEIRA INFANTIL PARA CRIANCAS DE 1 A 4 ANOS	Ótimo	JEANE IDALINA BONIFACIO	10,74						0,46			10,28
345698	1	CADEIRA INFANTIL PARA CRIANCAS DE 1 A 4 ANOS	Ótimo	JEANE IDALINA BONIFACIO	10,74						0,46			10,28
345699	1	CADEIRA INFANTIL PARA CRIANCAS DE 1 A 4 ANOS	Ótimo	JEANE IDALINA BONIFACIO	10,74						0,46			10,28
345700	1	CADEIRA INFANTIL PARA CRIANCAS DE 1 A 4 ANOS	Ótimo	JEANE IDALINA BONIFACIO	10,74						0,46			10,28
345702	1	MESA PARA CRIANCA DE 5 A 6 ANOS	Ótimo	JEANE IDALINA BONIFACIO	188,13						7,98			180,15
345703	1	MESA PARA CRIANCA DE 5 A 6 ANOS	Ótimo	JEANE IDALINA BONIFACIO	188,13						7,98			180,15
345704	1	MESA PARA CRIANCA DE 5 A 6 ANOS	Ótimo	JEANE IDALINA BONIFACIO	188,13						7,98			180,15
345705	1	MESA PARA CRIANCA DE 5 A 6 ANOS	Ótimo	JEANE IDALINA BONIFACIO	188,13						7,98			180,15
345706	1	MESA PARA CRIANCA DE 5 A 6 ANOS	Ótimo	JEANE IDALINA BONIFACIO	188,13						7,98			180,15
345707	1	MESA PARA CRIANCA DE 5 A 6 ANOS	Ótimo	JEANE IDALINA BONIFACIO	188,13						7,98			180,15
345708	1	MESA PARA CRIANCA DE 5 A 6 ANOS	Ótimo	JEANE IDALINA BONIFACIO	188,13						7,98			180,15
345709	1	MESA PARA CRIANCA DE 5 A 6 ANOS	Ótimo	JEANE IDALINA BONIFACIO	188,13						7,98			180,15
345710	1	MESA PARA REUNIAO	Ótimo	JEANE IDALINA BONIFACIO	367,67						15,59			352,08
345711	1	MESA PARA REFEICAO DE ADULTO CIRCULAR	Ótimo	JEANE IDALINA BONIFACIO	265,49						11,26			254,23
345712	1	MESA PARA PROFESSOR CONJ. PROFESSOR	Ótimo	JEANE IDALINA BONIFACIO	286,50						12,15			274,35
345713	1	MESA PARA PROFESSOR CONJ. PROFESSOR	Ótimo	JEANE IDALINA BONIFACIO	286,50						12,15			274,35
345714	1	CADEIRA PARA PROFESSOR CONJ. PROFESSOR	Ótimo	JEANE IDALINA BONIFACIO	68,76						2,92			65,84
345715	1	CADEIRA PARA PROFESSOR CONJ. PROFESSOR	Ótimo	JEANE IDALINA BONIFACIO	68,76						2,92			65,84
345733	1	CADEIRA INFANTIL PARA CRIANCAS DE 1 A 4 ANOS	Ótimo	JEANE IDALINA BONIFACIO	10,74						0,46			10,28
345498	1	QUADRO DE AVISO METALICO	Ótimo	LAZARO LUCIANO DI FRANCO	295,09						12,51			282,58
345499	1	QUADRO DE AVISO METALICO	Ótimo	LAZARO LUCIANO DI FRANCO	295,09						12,51			282,58
344495	1	PROJETOR EPSON POWER LIFES N/S X4MV95000	Ótimo	LEANDRA ASSIS LIMA	2.005,50						85,05			1.920,45
344496	1	PROJETOR EPSON POWER LIFES N/S X4MV95022	Ótimo	LEANDRA ASSIS LIMA	2.005,50						85,05			1.920,45
344497	1	IMPRESSORA MULTIFUNCIONAL N/S U64198F8N7	Ótimo	LEANDRA ASSIS LIMA	811,75						34,43			777,32
344498	1	IMICROFONE SEM FIO N/S 2018020044	Ótimo	LEANDRA ASSIS LIMA	267,40						11,34			256,06



RELAÇÃO ANALÍTICA DOS ELEMENTOS QUE COMPOEM O ATIVO PERMANENTE - INVENTÁRIO DOS BENS

CÓD.	QTDE	DESCRIÇÃO / UNIDADE ADMINISTRATIVA	ESTADO DE CONSERV.	DETENTOR DE CARGA PATRIMONIAL	VALOR ORIGINAL	INCORPORAÇÕES				BAIXAS				SALDO ATUAL
						AQUIS. CONSTR.	REAVALIAÇÃO	INCORPOR.	CRÉDITOS	ALIENAÇÃO	DEPRECIAÇÃO	DOAÇÃO / OUTROS	CRÉDITOS	
344499	1	INOBREAK MIE G3 N/S 5580040194	Ótimo	LEANDRA ASSIS LIMA	267,40						11,34			256,06
344500	1	IIMPRESSORA MULTIFUNCIONAL SANSUNG N/S A	Ótimo	LEANDRA ASSIS LIMA	458,40						19,44			438,96
344501	1	IIMPRESSORA MULTIFUNCIONAL BROTHER MOD.	Ótimo	LEANDRA ASSIS LIMA	458,40						19,44			438,96
344502	1	CAIXA DE SOM SR STARNER UPPE51500835	Ótimo	LEANDRA ASSIS LIMA	496,60						21,06			475,54
344503	1	CAIXA DE SOM SR STARNER UPPE51520768	Ótimo	LEANDRA ASSIS LIMA	496,60						21,06			475,54
344504	1	CAIXA DE SOM KEYBOARD MF 470	Ótimo	LEANDRA ASSIS LIMA	429,75						18,23			411,52
344505	1	ESTANTE DE AÇO CINZA COM 3 REPARTICOES	Ótimo	LEANDRA ASSIS LIMA	124,15						5,27			118,88
344506	1	ESTANTE DE FERRO PARA CAIXA DE SOM COM R	Ótimo	LEANDRA ASSIS LIMA	181,45						7,70			173,75
344507	1	ESTANTE DE FERRO PARA CAIXA DE SOM COM R	Ótimo	LEANDRA ASSIS LIMA	181,45						7,70			173,75
344508	1	ESTANTE DE ACO CINZA COM 6 PRATELEIRAS	Ótimo	LEANDRA ASSIS LIMA	210,10						8,91			201,19
344509	1	ESTANTE DE ACO CINZA COM 6 PRATELEIRAS	Ótimo	LEANDRA ASSIS LIMA	210,10						8,91			201,19
344510	1	ESTANTE DE ACO CINZA COM 6 PRATELEIRAS	Ótimo	LEANDRA ASSIS LIMA	210,10						8,91			201,19
344511	1	ESTANTE DE ACO CINZA COM 6 PRATELEIRAS	Ótimo	LEANDRA ASSIS LIMA	210,10						8,91			201,19
344512	1	ESTANTE DE ACO CINZA COM 6 PRATELEIRAS	Ótimo	LEANDRA ASSIS LIMA	210,10						8,91			201,19
344513	1	CADEIRA FERRO FIXO EM TECIDO AZUL	Ótimo	LEANDRA ASSIS LIMA	76,40						3,24			73,16
344514	1	CADEIRA FERRO FIXO EM TECIDO AZUL	Ótimo	LEANDRA ASSIS LIMA	76,40						3,24			73,16
344515	1	CADEIRA FERRO FIXO EM TECIDO AZUL	Ótimo	LEANDRA ASSIS LIMA	76,40						3,24			73,16
344516	1	CADEIRA FERRO FIXO EM TECIDO AZUL	Ótimo	LEANDRA ASSIS LIMA	76,40						3,24			73,16
344517	1	CADEIRA FERRO FIXO EM TECIDO AZUL	Ótimo	LEANDRA ASSIS LIMA	76,40						3,24			73,16
344518	1	CADEIRA FERRO FIXO EM TECIDO AZUL	Ótimo	LEANDRA ASSIS LIMA	76,40						3,24			73,16
344519	1	CADEIRA FERRO FIXO EM TECIDO AZUL	Ótimo	LEANDRA ASSIS LIMA	76,40						3,24			73,16
344520	1	CADEIRA FERRO FIXO EM COURVIM PRETO	Ótimo	LEANDRA ASSIS LIMA	76,40						3,24			73,16
344521	1	CADEIRA FERRO FIXO EM COURVIM PRETO	Ótimo	LEANDRA ASSIS LIMA	76,40						3,24			73,16
344522	1	CADEIRA FERRO FIXO EM COURVIM PRETO	Ótimo	LEANDRA ASSIS LIMA	76,40						3,24			73,16
344523	1	CADEIRA FERRO FIXO EM COURVIM PRETO	Ótimo	LEANDRA ASSIS LIMA	76,40						3,24			73,16
344524	1	CADEIRA FERRO FIXO EM COURVIM PRETO	Ótimo	LEANDRA ASSIS LIMA	76,40						3,24			73,16
344525	1	CADEIRA FERRO FIXO EM COURVIM PRETO	Ótimo	LEANDRA ASSIS LIMA	76,40						3,24			73,16
344526	1	CADEIRA FERRO FIXO EM COURVIM PRETO	Ótimo	LEANDRA ASSIS LIMA	76,40						3,24			73,16
344527	1	CADEIRA FERRO FIXO EM COURVIM PRETO	Ótimo	LEANDRA ASSIS LIMA	76,40						3,24			73,16
344528	1	CADEIRA FERRO FIXO EM COURVIM PRETO	Ótimo	LEANDRA ASSIS LIMA	76,40						3,24			73,16
344529	1	ARMARIO DE AÇO CINZA COM 075X033X170	Ótimo	LEANDRA ASSIS LIMA	181,45						7,70			173,75
344530	1	ARMARIO DE AÇO CINZA COM 075X033X170	Ótimo	LEANDRA ASSIS LIMA	181,45						7,70			173,75
344531	1	ARMARIO DE AÇO CINZA COM 075X033X170	Ótimo	LEANDRA ASSIS LIMA	181,45						7,70			173,75
344532	1	ARMARIO DE AÇO CINZA COM 075X033X170	Ótimo	LEANDRA ASSIS LIMA	181,45						7,70			173,75





ESTADO DE GOIÁS  
MUNICIPIO DE JATAI  
RUA ITARUMA, 355 - S. SANTA MARIA

PERÍODO DE REFERÊNCIA: DE JANEIRO/2022 ATÉ DEZEMBRO/2022

RELAÇÃO ANALÍTICA DOS ELEMENTOS QUE COMPOEM O ATIVO PERMANENTE - INVENTÁRIO DOS BENS

CÓD.	QTDE	DESCRIÇÃO / UNIDADE ADMINISTRATIVA	ESTADO DE CONSERV.	DETENTOR DE CARGA PATRIMONIAL	VALOR ORIGINAL	INCORPORAÇÕES				BAIXAS				SALDO ATUAL
						AQUIS. CONSTR.	REAVALIAÇÃO	INCORPOR.	CRÉDITOS	ALIENAÇÃO	DEPRECIAÇÃO	DOAÇÃO / OUTROS	CRÉDITOS	
344533	1	ARMARIO DE AÇO CINZA COM 075X033X170	Ótimo	LEANDRA ASSIS LIMA	181,45						7,70			173,75
344534	1	ARMARIO DE AÇO CINZA COM 075X033X170	Ótimo	LEANDRA ASSIS LIMA	181,45						7,70			173,75
344535	1	ARMARIO DE AÇO CINZA COM 075X033X170	Ótimo	LEANDRA ASSIS LIMA	181,45						7,70			173,75
344536	1	ARMARIO DE AÇO CINZA COM 075X033X170	Ótimo	LEANDRA ASSIS LIMA	181,45						7,70			173,75
344537	1	MESA EM MDF BEGE COM SUPORTE PARA TECLA	Ótimo	LEANDRA ASSIS LIMA	210,10						8,91			201,19
344538	1	MESA EM MDF BEGE COM SUPORTE PARA TECLA	Ótimo	LEANDRA ASSIS LIMA	210,10						8,91			201,19
344539	1	MESA EM MDF BEGE COM SUPORTE PARA TECLA	Ótimo	LEANDRA ASSIS LIMA	210,10						8,91			201,19
344540	1	MESA EM MDF BEGE COM SUPORTE PARA TECLA	Ótimo	LEANDRA ASSIS LIMA	210,10						8,91			201,19
344541	1	MESA EM MDF BEGE COM SUPORTE PARA TECLA	Ótimo	LEANDRA ASSIS LIMA	210,10						8,91			201,19
344542	1	MESA EM MDF BEGE COM SUPORTE PARA TECLA	Ótimo	LEANDRA ASSIS LIMA	210,10						8,91			201,19
344543	1	MESA EM MDF AZUL COM 120X060X075	Ótimo	LEANDRA ASSIS LIMA	181,45						7,70			173,75
344544	1	MESA EM MDF BEGE PARA IMPRESSORA	Ótimo	LEANDRA ASSIS LIMA	105,05						4,46			100,59
344545	1	MESA EM MDF BEGE PARA IMPRESSORA	Ótimo	LEANDRA ASSIS LIMA	105,05						4,46			100,59
344546	1	CADEIRA FERRO FIXO EM TECIDO CINZA CLARO	Ótimo	LEANDRA ASSIS LIMA	76,40						3,24			73,16
344547	1	MESA EM MDF BRANCO COM 120X060X075	Ótimo	LEANDRA ASSIS LIMA	114,60						4,86			109,74
344548	1	ARMARIO DE ACO BRANCO CPLECAO CULTIVAR	Ótimo	LEANDRA ASSIS LIMA	200,55						8,51			192,04
344549	1	MESA EM MDF MARROM	Ótimo	LEANDRA ASSIS LIMA	114,60						4,86			109,74
344550	1	BEBEDOURO COLORMAQ PREMIUM	Ótimo	LEANDRA ASSIS LIMA	362,90						15,39			347,51
344551	1	CAMA ELASTICA	Ótimo	LEANDRA ASSIS LIMA	4.011,00						170,10			3.840,90
344552	1	FREEZER HORIZONTAL COM 1 PORTA BRANCO	Ótimo	LEANDRA ASSIS LIMA	716,25						30,38			685,87
344553	1	BOTIJAO DE GAS P13	Ótimo	LEANDRA ASSIS LIMA	114,60						4,86			109,74
344554	1	FREEZER HORIZONTAL 2 PORTAS AZUL METALF	Ótimo	LEANDRA ASSIS LIMA	620,75						26,33			594,42
344555	1	MESA DE SOM LL AUDIO STAR MIX XMS 802R N/S	Ótimo	LEANDRA ASSIS LIMA	458,40						19,44			438,96
344556	1	FREEZER HORIZONTAL 2 PORTAS BRANCO META	Ótimo	LEANDRA ASSIS LIMA	458,40						19,44			438,96
344557	1	ARQUIVO DE ACO CINZA COM 4 GAVETAS	Bom	LEANDRA ASSIS LIMA	152,80						6,48			146,32
344558	1	ARQUIVO DE ACO CINZA COM 4 GAVETAS	Bom	LEANDRA ASSIS LIMA	152,80						6,48			146,32
344559	1	ARQUIVO DE ACO CINZA COM 4 GAVETAS	Bom	LEANDRA ASSIS LIMA	152,80						6,48			146,32
344560	1	MESA ESCOLAR EM MDF CINZA COM DETALHES	Ótimo	LEANDRA ASSIS LIMA	68,76						2,92			65,84
344561	1	MESA ESCOLAR EM MDF CINZA COM DETALHES	Ótimo	LEANDRA ASSIS LIMA	68,76						2,92			65,84
344562	1	MESA ESCOLAR EM MDF CINZA COM DETALHES	Ótimo	LEANDRA ASSIS LIMA	68,76						2,92			65,84
344563	1	MESA ESCOLAR EM MDF CINZA COM DETALHES	Ótimo	LEANDRA ASSIS LIMA	68,76						2,92			65,84
344564	1	MESA ESCOLAR EM MDF CINZA COM DETALHES	Ótimo	LEANDRA ASSIS LIMA	68,76						2,92			65,84
344565	1	MESA ESCOLAR EM MDF CINZA COM DETALHES	Ótimo	LEANDRA ASSIS LIMA	68,76						2,92			65,84
344566	1	MESA ESCOLAR EM MDF CINZA COM DETALHES	Ótimo	LEANDRA ASSIS LIMA	68,76						2,92			65,84



ESTADO DE GOIÁS  
MUNICÍPIO DE JATAÍ  
RUA ITARUMA, 355 - S. SANTA MARIA

PERÍODO DE REFERÊNCIA: DE JANEIRO/2022 ATÉ DEZEMBRO/2022

RELAÇÃO ANALÍTICA DOS ELEMENTOS QUE COMPOEM O ATIVO PERMANENTE - INVENTÁRIO DOS BENS

CÓD.	QTDE	DESCRIÇÃO / UNIDADE ADMINISTRATIVA	ESTADO DE CONSERV.	DETENTOR DE CARGA PATRIMONIAL	VALOR ORIGINAL	INCORPORAÇÕES				BAIXAS				SALDO ATUAL
						AQUIS. CONSTR.	REAVALIAÇÃO	INCORPOR.	CRÉDITOS	ALIENAÇÃO	DEPRECIACÃO	DOAÇÃO / OUTROS	CRÉDITOS	
344567	1	MESA ESCOLAR EM MDF CINZA COM DETALHES	Ótimo	LEANDRA ASSIS LIMA	68,76						2,92			65,84
344568	1	MESA ESCOLAR EM MDF CINZA COM DETALHES	Ótimo	LEANDRA ASSIS LIMA	68,76						2,92			65,84
344569	1	MESA ESCOLAR EM MDF CINZA COM DETALHES	Ótimo	LEANDRA ASSIS LIMA	68,76						2,92			65,84
344570	1	MESA ESCOLAR EM MDF CINZA COM DETALHES	Ótimo	LEANDRA ASSIS LIMA	68,76						2,92			65,84
344571	1	MESA ESCOLAR EM MDF CINZA COM DETALHES	Ótimo	LEANDRA ASSIS LIMA	68,76						2,92			65,84
344572	1	MESA ESCOLAR EM MDF CINZA COM DETALHES	Ótimo	LEANDRA ASSIS LIMA	68,76						2,92			65,84
344573	1	MESA ESCOLAR EM MDF CINZA COM DETALHES	Ótimo	LEANDRA ASSIS LIMA	68,76						2,92			65,84
344574	1	MESA ESCOLAR EM MDF CINZA COM DETALHES	Ótimo	LEANDRA ASSIS LIMA	68,76						2,92			65,84
344575	1	MESA ESCOLAR EM MDF CINZA COM DETALHES	Ótimo	LEANDRA ASSIS LIMA	68,76						2,92			65,84
344577	1	MESA ESCOLAR EM MDF CINZA COM DETALHES	Ótimo	LEANDRA ASSIS LIMA	68,76						2,92			65,84
344578	1	MESA ESCOLAR EM MDF CINZA COM DETALHES	Ótimo	LEANDRA ASSIS LIMA	68,76						2,92			65,84
344579	1	MESA ESCOLAR EM MDF CINZA COM DETALHES	Ótimo	LEANDRA ASSIS LIMA	68,76						2,92			65,84
344580	1	MESA ESCOLAR EM MDF CINZA COM DETALHES	Ótimo	LEANDRA ASSIS LIMA	68,76						2,92			65,84
344581	1	MESA ESCOLAR EM MDF CINZA COM DETALHES	Ótimo	LEANDRA ASSIS LIMA	68,76						2,92			65,84
344582	1	MESA ESCOLAR EM MDF CINZA COM DETALHES	Ótimo	LEANDRA ASSIS LIMA	68,76						2,92			65,84
344583	1	MESA ESCOLAR EM MDF CINZA COM DETALHES	Ótimo	LEANDRA ASSIS LIMA	68,76						2,92			65,84
344584	1	MESA ESCOLAR EM MDF CINZA COM DETALHES	Ótimo	LEANDRA ASSIS LIMA	68,76						2,92			65,84
344585	1	MESA ESCOLAR EM MDF CINZA COM DETALHES	Ótimo	LEANDRA ASSIS LIMA	68,76						2,92			65,84
344586	1	MESA ESCOLAR EM MDF CINZA COM DETALHES	Ótimo	LEANDRA ASSIS LIMA	68,76						2,92			65,84
344587	1	MESA ESCOLAR EM MDF CINZA COM DETALHES	Ótimo	LEANDRA ASSIS LIMA	68,76						2,92			65,84
344588	1	MESA ESCOLAR EM MDF CINZA COM DETALHES	Ótimo	LEANDRA ASSIS LIMA	68,76						2,92			65,84
344589	1	MESA ESCOLAR EM MDF CINZA COM DETALHES	Ótimo	LEANDRA ASSIS LIMA	68,76						2,92			65,84
344590	1	MESA ESCOLAR EM MDF CINZA COM DETALHES	Ótimo	LEANDRA ASSIS LIMA	68,76						2,92			65,84
344591	1	MESA ESCOLAR EM MDF CINZA COM DETALHES	Ótimo	LEANDRA ASSIS LIMA	68,76						2,92			65,84
344592	1	MESA ESCOLAR EM MDF CINZA COM DETALHES	Ótimo	LEANDRA ASSIS LIMA	68,76						2,92			65,84
344593	1	MESA ESCOLAR EM MDF CINZA COM DETALHES	Ótimo	LEANDRA ASSIS LIMA	68,76						2,92			65,84
344594	1	MESA ESCOLAR EM MDF CINZA COM DETALHES	Ótimo	LEANDRA ASSIS LIMA	68,76						2,92			65,84
344595	1	MESA ESCOLAR EM MDF CINZA COM DETALHES	Ótimo	LEANDRA ASSIS LIMA	68,76						2,92			65,84
344596	1	MESA ESCOLAR EM MDF CINZA COM DETALHES	Ótimo	LEANDRA ASSIS LIMA	68,76						2,92			65,84
344597	1	MESA ESCOLAR EM MDF CINZA COM DETALHES	Ótimo	LEANDRA ASSIS LIMA	68,76						2,92			65,84
344598	1	MESA ESCOLAR EM MDF CINZA COM DETALHES	Ótimo	LEANDRA ASSIS LIMA	68,76						2,92			65,84
344599	1	MESA ESCOLAR EM MDF CINZA COM DETALHES	Ótimo	LEANDRA ASSIS LIMA	68,76						2,92			65,84
344600	1	MESA ESCOLAR EM MDF CINZA COM DETALHES	Ótimo	LEANDRA ASSIS LIMA	68,76						2,92			65,84
344601	1	MESA ESCOLAR EM MDF CINZA COM DETALHES	Ótimo	LEANDRA ASSIS LIMA	68,76						2,92			65,84



ESTADO DE GOIÁS  
MUNICIPIO DE JATAÍ  
RUA ITARUMA, 355 - S. SANTA MARIA

PERÍODO DE REFERÊNCIA: DE JANEIRO/2022 ATÉ DEZEMBRO/2022

RELAÇÃO ANALÍTICA DOS ELEMENTOS QUE COMPOEM O ATIVO PERMANENTE - INVENTÁRIO DOS BENS

CÓD.	QTDE	DESCRIÇÃO / UNIDADE ADMINISTRATIVA	ESTADO DE CONSERV.	DETENTOR DE CARGA PATRIMONIAL	VALOR ORIGINAL	INCORPORAÇÕES				BAIXAS				SALDO ATUAL
						AQUIS. CONSTR.	REAVALIAÇÃO	INCORPOR.	CRÉDITOS	ALIENAÇÃO	DEPRECIAÇÃO	DOAÇÃO / OUTROS	CRÉDITOS	
344602	1	MESA ESCOLAR EM MDF CINZA COM DETALHES	Ótimo	LEANDRA ASSIS LIMA	68,76						2,92			65,84
344603	1	CADEIRA ESCOLAR EM PLASTICO VERMELHO	Ótimo	LEANDRA ASSIS LIMA	52,52						2,23			50,29
344604	1	CADEIRA ESCOLAR EM PLASTICO VERMELHO	Ótimo	LEANDRA ASSIS LIMA	52,52						2,23			50,29
344605	1	CADEIRA ESCOLAR EM PLASTICO VERMELHO	Ótimo	LEANDRA ASSIS LIMA	52,52						2,23			50,29
344606	1	CADEIRA ESCOLAR EM PLASTICO VERMELHO	Ótimo	LEANDRA ASSIS LIMA	52,52						2,23			50,29
344607	1	CADEIRA ESCOLAR EM PLASTICO VERMELHO	Ótimo	LEANDRA ASSIS LIMA	52,52						2,23			50,29
344608	1	CADEIRA ESCOLAR EM PLASTICO VERMELHO	Ótimo	LEANDRA ASSIS LIMA	52,52						2,23			50,29
344609	1	CADEIRA ESCOLAR EM PLASTICO VERMELHO	Ótimo	LEANDRA ASSIS LIMA	52,52						2,23			50,29
344610	1	CADEIRA ESCOLAR EM PLASTICO VERMELHO	Ótimo	LEANDRA ASSIS LIMA	52,52						2,23			50,29
344611	1	CADEIRA ESCOLAR EM PLASTICO VERMELHO	Ótimo	LEANDRA ASSIS LIMA	52,52						2,23			50,29
344612	1	CADEIRA ESCOLAR EM PLASTICO VERMELHO	Ótimo	LEANDRA ASSIS LIMA	52,52						2,23			50,29
344613	1	CADEIRA ESCOLAR EM PLASTICO VERMELHO	Ótimo	LEANDRA ASSIS LIMA	52,52						2,23			50,29
344614	1	CADEIRA ESCOLAR EM PLASTICO VERMELHO	Ótimo	LEANDRA ASSIS LIMA	52,52						2,23			50,29
344615	1	CADEIRA ESCOLAR EM PLASTICO VERMELHO	Ótimo	LEANDRA ASSIS LIMA	52,52						2,23			50,29
344616	1	CADEIRA ESCOLAR EM PLASTICO VERMELHO	Ótimo	LEANDRA ASSIS LIMA	52,52						2,23			50,29
344617	1	CADEIRA ESCOLAR EM PLASTICO VERMELHO	Ótimo	LEANDRA ASSIS LIMA	52,52						2,23			50,29
344618	1	CADEIRA ESCOLAR EM PLASTICO VERMELHA	Ótimo	LEANDRA ASSIS LIMA	52,52						2,23			50,29
344619	1	CADEIRA ESCOLAR EM PLASTICO VERMELHO	Ótimo	LEANDRA ASSIS LIMA	52,52						2,23			50,29
344620	1	CADEIRA ESCOLAR EM PLASTICO VERMELHO	Ótimo	LEANDRA ASSIS LIMA	52,52						2,23			50,29
344621	1	CADEIRA ESCOLAR EM PLASTICO VERMELHO	Ótimo	LEANDRA ASSIS LIMA	52,52						2,23			50,29
344622	1	CADEIRA ESCOLAR EM PLASTICO VERMELHO	Ótimo	LEANDRA ASSIS LIMA	52,52						2,23			50,29
344623	1	CADEIRA ESCOLAR EM PLASTICO VERMELHO	Ótimo	LEANDRA ASSIS LIMA	52,52						2,23			50,29
344624	1	CADEIRA ESCOLAR EM PLASTICO VERMELHO	Ótimo	LEANDRA ASSIS LIMA	52,52						2,23			50,29
344625	1	CADEIRA ESCOLAR EM PLASTICO VERMELHO	Ótimo	LEANDRA ASSIS LIMA	52,52						2,23			50,29
344626	1	CADEIRA ESCOLAR EM PLASTICO VERMELHO	Ótimo	LEANDRA ASSIS LIMA	52,52						2,23			50,29
344627	1	CADEIRA ESCOLAR EM PLASTICO VERMELHO	Ótimo	LEANDRA ASSIS LIMA	52,52						2,23			50,29
344628	1	CADEIRA ESCOLAR EM PLASTICO VERMELHO	Ótimo	LEANDRA ASSIS LIMA	52,52						2,23			50,29
344629	1	CADEIRA ESCOLAR EM PLASTICO VERMELHO	Ótimo	LEANDRA ASSIS LIMA	52,52						2,23			50,29
344630	1	CADEIRA ESCOLAR EM PLASTICO VERMELHO	Ótimo	LEANDRA ASSIS LIMA	52,52						2,23			50,29
344631	1	CADEIRA ESCOLAR EM PLASTICO VERMELHO	Ótimo	LEANDRA ASSIS LIMA	52,52						2,23			50,29
344632	1	CADEIRA ESCOLAR EM PLASTICO VERMELHO	Ótimo	LEANDRA ASSIS LIMA	52,52						2,23			50,29
344633	1	CADEIRA ESCOLAR EM PLASTICO VERMELHO	Ótimo	LEANDRA ASSIS LIMA	52,52						2,23			50,29
344634	1	CADEIRA ESCOLAR EM PLASTICO VERMELHO	Ótimo	LEANDRA ASSIS LIMA	52,52						2,23			50,29
344635	1	CADEIRA ESCOLAR EM PLASTICO VERMELHO	Ótimo	LEANDRA ASSIS LIMA	52,52						2,23			50,29



ESTADO DE GOIÁS  
MUNICIPIO DE JATAÍ  
RUA ITARUMA, 355 - S. SANTA MARIA

PERÍODO DE REFERÊNCIA: DE JANEIRO/2022 ATÉ DEZEMBRO/2022

RELAÇÃO ANALÍTICA DOS ELEMENTOS QUE COMPOEM O ATIVO PERMANENTE - INVENTÁRIO DOS BENS

CÓD.	QTDE	DESCRIÇÃO / UNIDADE ADMINISTRATIVA	ESTADO DE CONSERV.	DETENTOR DE CARGA PATRIMONIAL	VALOR ORIGINAL	INCORPORAÇÕES				BAIXAS				SALDO ATUAL
						AQUIS. CONSTR.	REAVALIAÇÃO	INCORPOR.	CRÉDITOS	ALIENAÇÃO	DEPRECIAÇÃO	DOAÇÃO / OUTROS	CRÉDITOS	
344636	1	CADEIRA ESCOLAR EM PLASTICO VERMELHO	Ótimo	LEANDRA ASSIS LIMA	52,52						2,23			50,29
344637	1	CADEIRA ESCOLAR EM PLASTICO VERMELHO	Ótimo	LEANDRA ASSIS LIMA	52,52						2,23			50,29
344638	1	CADEIRA ESCOLAR EM PLASTICO VERMELHO	Ótimo	LEANDRA ASSIS LIMA	52,52						2,23			50,29
344639	1	CADEIRA ESCOLAR EM PLASTICO VERMELHO	Ótimo	LEANDRA ASSIS LIMA	52,52						2,23			50,29
344640	1	CADEIRA ESCOLAR EM PLASTICO VERMELHO	Ótimo	LEANDRA ASSIS LIMA	52,52						2,23			50,29
344641	1	CADEIRA ESCOLAR EM PLASTICO AZUL	Ótimo	LEANDRA ASSIS LIMA	66,85						2,84			64,01
344642	1	CADEIRA ESCOLAR EM PLASTICO AZUL	Ótimo	LEANDRA ASSIS LIMA	66,85						2,84			64,01
344643	1	CADEIRA ESCOLAR EM PLASTICO AZUL	Ótimo	LEANDRA ASSIS LIMA	66,85						2,84			64,01
344644	1	CADEIRA ESCOLAR EM PLASTICO AZUL	Ótimo	LEANDRA ASSIS LIMA	66,85						2,84			64,01
344645	1	CADEIRA ESCOLAR EM PLASTICO AZUL	Ótimo	LEANDRA ASSIS LIMA	66,85						2,84			64,01
344646	1	CADEIRA ESCOLAR EM PLASTICO AZUL	Ótimo	LEANDRA ASSIS LIMA	66,85						2,84			64,01
344647	1	CADEIRA ESCOLAR EM PLASTICO AZUL	Ótimo	LEANDRA ASSIS LIMA	66,85						2,84			64,01
344648	1	CADEIRA ESCOLAR EM PLASTICO AZUL	Ótimo	LEANDRA ASSIS LIMA	66,85						2,84			64,01
344649	1	CADEIRA ESCOLAR EM PLASTICO AZUL	Ótimo	LEANDRA ASSIS LIMA	66,85						2,84			64,01
344650	1	CADEIRA ESCOLAR EM PLASTICO AZUL	Ótimo	LEANDRA ASSIS LIMA	66,85						2,84			64,01
344651	1	CADEIRA ESCOLAR EM PLASTICO AZUL	Ótimo	LEANDRA ASSIS LIMA	66,85						2,84			64,01
344652	1	CADEIRA ESCOLAR EM PLASTICO AZUL	Ótimo	LEANDRA ASSIS LIMA	66,85						2,84			64,01
344653	1	CADEIRA ESCOLAR EM PLASTICO AZUL	Ótimo	LEANDRA ASSIS LIMA	66,85						2,84			64,01
344654	1	CADEIRA ESCOLAR EM PLASTICO AZUL	Ótimo	LEANDRA ASSIS LIMA	66,85						2,84			64,01
344655	1	CADEIRA ESCOLAR EM PLASTICO AZUL	Ótimo	LEANDRA ASSIS LIMA	66,85						2,84			64,01
344656	1	CADEIRA ESCOLAR EM PLASTICO AZUL	Ótimo	LEANDRA ASSIS LIMA	66,85						2,84			64,01
344657	1	CADEIRA ESCOLAR EM PLASTICO AZUL	Ótimo	LEANDRA ASSIS LIMA	66,85						2,84			64,01
344658	1	CADEIRA ESCOLAR EM PLASTICO AZUL	Ótimo	LEANDRA ASSIS LIMA	66,85						2,84			64,01
344659	1	CADEIRA ESCOLAR EM PLASTICO AZUL	Ótimo	LEANDRA ASSIS LIMA	66,85						2,84			64,01
344660	1	CADEIRA ESCOLAR EM PLASTICO AZUL	Ótimo	LEANDRA ASSIS LIMA	66,85						2,84			64,01
344661	1	CADEIRA ESCOLAR EM PLASTICO AZUL	Ótimo	LEANDRA ASSIS LIMA	66,85						2,84			64,01
344662	1	CADEIRA ESCOLAR EM PLASTICO AZUL	Ótimo	LEANDRA ASSIS LIMA	66,85						2,84			64,01
344663	1	CADEIRA ESCOLAR EM PLASTICO AZUL	Ótimo	LEANDRA ASSIS LIMA	66,85						2,84			64,01
344664	1	CADEIRA ESCOLAR EM PLASTICO AZUL	Ótimo	LEANDRA ASSIS LIMA	66,85						2,84			64,01
344665	1	CADEIRA ESCOLAR EM PLASTICO AZUL	Ótimo	LEANDRA ASSIS LIMA	66,85						2,84			64,01
344666	1	CADEIRA ESCOLAR EM PLASTICO AZUL	Ótimo	LEANDRA ASSIS LIMA	66,85						2,84			64,01
344667	1	CADEIRA ESCOLAR EM PLASTICO AZUL	Ótimo	LEANDRA ASSIS LIMA	66,85						2,84			64,01
344668	1	CADEIRA ESCOLAR EM PLASTICO AZUL	Ótimo	LEANDRA ASSIS LIMA	66,85						2,84			64,01
344669	1	CADEIRA ESCOLAR EM PLASTICO AZUL	Ótimo	LEANDRA ASSIS LIMA	66,85						2,84			64,01



ESTADO DE GOIÁS  
MUNICIPIO DE JATAI  
RUA ITARUMA, 355 - S. SANTA MARIA

PERÍODO DE REFERÊNCIA: DE JANEIRO/2022 ATÉ DEZEMBRO/2022

RELAÇÃO ANALÍTICA DOS ELEMENTOS QUE COMPOEM O ATIVO PERMANENTE - INVENTÁRIO DOS BENS

CÓD.	QTDE	DESCRIÇÃO / UNIDADE ADMINISTRATIVA	ESTADO DE CONSERV.	DETENTOR DE CARGA PATRIMONIAL	VALOR ORIGINAL	INCORPORAÇÕES				BAIXAS				SALDO ATUAL
						AQUIS. CONSTR.	REAVALIAÇÃO	INCORPOR.	CRÉDITOS	ALIENAÇÃO	DEPRECIAÇÃO	DOAÇÃO / OUTROS	CRÉDITOS	
344670	1	CADEIRA ESCOLAR EM PLASTICO AZUL	Ótimo	LEANDRA ASSIS LIMA	66,85						2,84			64,01
344671	1	CADEIRA ESCOLAR EM PLASTICO AZUL	Ótimo	LEANDRA ASSIS LIMA	66,85						2,84			64,01
344672	1	CADEIRA ESCOLAR EM PLASTICO AZUL	Ótimo	LEANDRA ASSIS LIMA	66,85						2,84			64,01
344673	1	CADEIRA ESCOLAR EM PLASTICO AZUL	Ótimo	LEANDRA ASSIS LIMA	66,85						2,84			64,01
344674	1	CADEIRA ESCOLAR EM PLASTICO AZUL	Ótimo	LEANDRA ASSIS LIMA	66,85						2,84			64,01
344675	1	CADEIRA ESCOLAR EM PLASTICO AZUL	Ótimo	LEANDRA ASSIS LIMA	66,85						2,84			64,01
344676	1	CADEIRA ESCOLAR EM PLASTICO AZUL	Ótimo	LEANDRA ASSIS LIMA	66,85						2,84			64,01
344677	1	CADEIRA ESCOLAR EM PLASTICO AZUL	Ótimo	LEANDRA ASSIS LIMA	66,85						2,84			64,01
344678	1	CADEIRA ESCOLAR EM PLASTICO AZUL	Ótimo	LEANDRA ASSIS LIMA	66,85						2,84			64,01
344679	1	CADEIRA ESCOLAR EM PLASTICO AZUL	Ótimo	LEANDRA ASSIS LIMA	66,85						2,84			64,01
344680	1	CADEIRA ESCOLAR EM PLASTICO AZUL	Ótimo	LEANDRA ASSIS LIMA	66,85						2,84			64,01
344681	1	CADEIRA ESCOLAR EM PLASTICO AZUL	Ótimo	LEANDRA ASSIS LIMA	66,85						2,84			64,01
344682	1	CADEIRA ESCOLAR EM PLASTICO AZUL	Ótimo	LEANDRA ASSIS LIMA	66,85						2,84			64,01
344683	1	CADEIRA ESCOLAR EM PLASTICO AZUL	Ótimo	LEANDRA ASSIS LIMA	66,85						2,84			64,01
344684	1	CADEIRA ESCOLAR EM PLASTICO AZUL	Ótimo	LEANDRA ASSIS LIMA	66,85						2,84			64,01
344685	1	CADEIRA ESCOLAR EM PLASTICO AZUL	Ótimo	LEANDRA ASSIS LIMA	66,85						2,84			64,01
344686	1	CADEIRA ESCOLAR EM PLASTICO AZUL	Ótimo	LEANDRA ASSIS LIMA	66,85						2,84			64,01
344687	1	CADEIRA ESCOLAR EM PLASTICO AZUL	Ótimo	LEANDRA ASSIS LIMA	66,85						2,84			64,01
344688	1	CADEIRA ESCOLAR EM PLASTICO AZUL	Ótimo	LEANDRA ASSIS LIMA	66,85						2,84			64,01
344689	1	CADEIRA ESCOLAR EM PLASTICO AZUL	Ótimo	LEANDRA ASSIS LIMA	66,85						2,84			64,01
344690	1	CADEIRA ESCOLAR EM PLASTICO AZUL	Ótimo	LEANDRA ASSIS LIMA	66,85						2,84			64,01
344691	1	CADEIRA ESCOLAR EM PLASTICO AZUL	Ótimo	LEANDRA ASSIS LIMA	66,85						2,84			64,01
344692	1	CADEIRA ESCOLAR EM PLASTICO AZUL	Ótimo	LEANDRA ASSIS LIMA	66,85						2,84			64,01
344693	1	CADEIRA ESCOLAR EM PLASTICO AZUL	Ótimo	LEANDRA ASSIS LIMA	66,85						2,84			64,01
344694	1	CADEIRA ESCOLAR EM PLASTICO AZUL	Ótimo	LEANDRA ASSIS LIMA	66,85						2,84			64,01
344695	1	CADEIRA ESCOLAR EM PLASTICO AZUL	Ótimo	LEANDRA ASSIS LIMA	66,85						2,84			64,01
344696	1	CADEIRA ESCOLAR EM PLASTICO AZUL	Ótimo	LEANDRA ASSIS LIMA	66,85						2,84			64,01
344697	1	CADEIRA ESCOLAR EM PLASTICO AZUL	Ótimo	LEANDRA ASSIS LIMA	66,85						2,84			64,01
344698	1	CADEIRA ESCOLAR EM PLASTICO AZUL	Ótimo	LEANDRA ASSIS LIMA	66,85						2,84			64,01
344699	1	CADEIRA ESCOLAR EM PLASTICO AZUL	Ótimo	LEANDRA ASSIS LIMA	66,85						2,84			64,01
344700	1	CADEIRA ESCOLAR EM PLASTICO AZUL	Ótimo	LEANDRA ASSIS LIMA	66,85						2,84			64,01
344701	1	CADEIRA ESCOLAR EM PLASTICO AZUL	Ótimo	LEANDRA ASSIS LIMA	66,85						2,84			64,01
344702	1	CADEIRA ESCOLAR EM PLASTICO AZUL	Ótimo	LEANDRA ASSIS LIMA	66,85						2,84			64,01
344703	1	CADEIRA ESCOLAR EM PLASTICO AZUL	Ótimo	LEANDRA ASSIS LIMA	66,85						2,84			64,01



ESTADO DE GOIÁS  
MUNICÍPIO DE JATAÍ  
RUA ITARUMA, 355 - S. SANTA MARIA

PERÍODO DE REFERÊNCIA: DE JANEIRO/2022 ATÉ DEZEMBRO/2022

RELAÇÃO ANALÍTICA DOS ELEMENTOS QUE COMPOEM O ATIVO PERMANENTE - INVENTÁRIO DOS BENS

CÓD.	QTDE	DESCRIÇÃO / UNIDADE ADMINISTRATIVA	ESTADO DE CONSERV.	DETENTOR DE CARGA PATRIMONIAL	VALOR ORIGINAL	INCORPORAÇÕES				BAIXAS				SALDO ATUAL
						AQUIS. CONSTR.	REAVALIAÇÃO	INCORPOR.	CRÉDITOS	ALIENAÇÃO	DEPRECIAÇÃO	DOAÇÃO / OUTROS	CRÉDITOS	
344704	1	CADEIRA ESCOLAR EM PLASTICO AZUL	Ótimo	LEANDRA ASSIS LIMA	66,85						2,84			64,01
344705	1	MESA ESCOLAR EM MDF CINZA COM DETALHES	Ótimo	LEANDRA ASSIS LIMA	80,22						3,40			76,82
344706	1	MESA ESCOLAR EM MDF CINZA COM DETALHES	Ótimo	LEANDRA ASSIS LIMA	80,22						3,40			76,82
344707	1	MESA ESCOLAR EM MDF CINZA COM DETALHES	Ótimo	LEANDRA ASSIS LIMA	80,22						3,40			76,82
344708	1	MESA ESCOLAR EM MDF CINZA COM DETALHES	Ótimo	LEANDRA ASSIS LIMA	80,22						3,40			76,82
344709	1	MESA ESCOLAR EM MDF CINZA COM DETALHES	Ótimo	LEANDRA ASSIS LIMA	80,22						3,40			76,82
344710	1	MESA ESCOLAR EM MDF CINZA COM DETALHES	Ótimo	LEANDRA ASSIS LIMA	80,22						3,40			76,82
344711	1	MESA ESCOLAR EM MDF CINZA COM DETALHES	Ótimo	LEANDRA ASSIS LIMA	80,22						3,40			76,82
344712	1	MESA ESCOLAR EM MDF CINZA COM DETALHES	Ótimo	LEANDRA ASSIS LIMA	80,22						3,40			76,82
344713	1	MESA ESCOLAR EM MDF CINZA COM DETALHES	Ótimo	LEANDRA ASSIS LIMA	80,22						3,40			76,82
344714	1	MESA ESCOLAR EM MDF CINZA COM DETALHES	Ótimo	LEANDRA ASSIS LIMA	80,22						3,40			76,82
344715	1	MESA ESCOLAR EM MDF CINZA COM DETALHES	Ótimo	LEANDRA ASSIS LIMA	80,22						3,40			76,82
344716	1	MESA ESCOLAR EM MDF CINZA COM DETALHES	Ótimo	LEANDRA ASSIS LIMA	80,22						3,40			76,82
344717	1	MESA ESCOLAR EM MDF CINZA COM DETALHES	Ótimo	LEANDRA ASSIS LIMA	80,22						3,40			76,82
344718	1	MESA ESCOLAR EM MDF CINZA COM DETALHES	Ótimo	LEANDRA ASSIS LIMA	80,22						3,40			76,82
344719	1	MESA ESCOLAR EM MDF CINZA COM DETALHES	Ótimo	LEANDRA ASSIS LIMA	80,22						3,40			76,82
344720	1	MESA ESCOLAR EM MDF CINZA COM DETALHES	Ótimo	LEANDRA ASSIS LIMA	80,22						3,40			76,82
344721	1	MESA ESCOLAR EM MDF CINZA COM DETALHES	Ótimo	LEANDRA ASSIS LIMA	80,22						3,40			76,82
344722	1	MESA ESCOLAR EM MDF CINZA COM DETALHES	Ótimo	LEANDRA ASSIS LIMA	80,22						3,40			76,82
344723	1	MESA ESCOLAR EM MDF CINZA COM DETALHES	Ótimo	LEANDRA ASSIS LIMA	80,22						3,40			76,82
344724	1	MESA ESCOLAR EM MDF CINZA COM DETALHES	Ótimo	LEANDRA ASSIS LIMA	80,22						3,40			76,82
344725	1	MESA ESCOLAR EM MDF CINZA COM DETALHES	Ótimo	LEANDRA ASSIS LIMA	80,22						3,40			76,82
344726	1	MESA ESCOLAR EM MDF CINZA COM DETALHES	Ótimo	LEANDRA ASSIS LIMA	80,22						3,40			76,82
344727	1	MESA ESCOLAR EM MDF CINZA COM DETALHES	Ótimo	LEANDRA ASSIS LIMA	80,22						3,40			76,82
344728	1	MESA ESCOLAR EM MDF CINZA COM DETALHES	Ótimo	LEANDRA ASSIS LIMA	80,22						3,40			76,82
344729	1	MESA ESCOLAR EM MDF CINZA COM DETALHES	Ótimo	LEANDRA ASSIS LIMA	81,17						3,44			77,73
344730	1	MESA ESCOLAR EM MDF CINZA COM DETALHES	Ótimo	LEANDRA ASSIS LIMA	80,22						3,40			76,82
344731	1	MESA ESCOLAR EM MDF CINZA COM DETALHES	Ótimo	LEANDRA ASSIS LIMA	80,22						3,40			76,82
344732	1	MESA ESCOLAR EM MDF CINZA COM DETALHES	Ótimo	LEANDRA ASSIS LIMA	80,22						3,40			76,82
344733	1	MESA ESCOLAR EM MDF CINZA COM DETALHES	Ótimo	LEANDRA ASSIS LIMA	80,22						3,40			76,82
344734	1	MESA ESCOLAR EM MDF CINZA COM DETALHES	Ótimo	LEANDRA ASSIS LIMA	80,22						3,40			76,82
344735	1	MESA ESCOLAR EM MDF CINZA COM DETALHES	Ótimo	LEANDRA ASSIS LIMA	80,22						3,40			76,82
344736	1	MESA ESCOLAR EM MDF CINZA COM DETALHES	Ótimo	LEANDRA ASSIS LIMA	80,22						3,40			76,82
344737	1	MESA ESCOLAR EM MDF CINZA COM DETALHES	Ótimo	LEANDRA ASSIS LIMA	80,22						3,40			76,82





ESTADO DE GOIÁS  
MUNICÍPIO DE JATAÍ  
RUA ITARUMA, 355 - S. SANTA MARIA

PERÍODO DE REFERÊNCIA: DE JANEIRO/2022 ATÉ DEZEMBRO/2022

RELAÇÃO ANALÍTICA DOS ELEMENTOS QUE COMPOEM O ATIVO PERMANENTE - INVENTÁRIO DOS BENS

CÓD.	QTDE	DESCRIÇÃO / UNIDADE ADMINISTRATIVA	ESTADO DE CONSERV.	DETENTOR DE CARGA PATRIMONIAL	VALOR ORIGINAL	INCORPORAÇÕES				BAIXAS				SALDO ATUAL
						AQUIS. CONSTR.	REAVALIAÇÃO	INCORPOR.	CRÉDITOS	ALIENAÇÃO	DEPRECIAÇÃO	DOAÇÃO / OUTROS	CRÉDITOS	
344738	1	MESA ESCOLAR EM MDF CINZA COM DETALHES	Ótimo	LEANDRA ASSIS LIMA	80,22						3,40			76,82
344739	1	MESA ESCOLAR EM MDF CINZA COM DETALHES	Ótimo	LEANDRA ASSIS LIMA	80,22						3,40			76,82
344740	1	MESA ESCOLAR EM MDF CINZA COM DETALHES	Ótimo	LEANDRA ASSIS LIMA	80,22						3,40			76,82
344741	1	MESA ESCOLAR EM MDF CINZA COM DETALHES	Ótimo	LEANDRA ASSIS LIMA	80,22						3,40			76,82
344742	1	MESA ESCOLAR EM MDF CINZA COM DETALHES	Ótimo	LEANDRA ASSIS LIMA	80,22						3,40			76,82
344743	1	MESA ESCOLAR EM MDF CINZA COM DETALHES	Ótimo	LEANDRA ASSIS LIMA	80,22						3,40			76,82
344744	1	MESA ESCOLAR EM MDF CINZA COM DETALHES	Ótimo	LEANDRA ASSIS LIMA	80,22						3,40			76,82
344745	1	MESA ESCOLAR EM MDF CINZA COM DETALHES	Ótimo	LEANDRA ASSIS LIMA	80,22						3,40			76,82
344746	1	MESA ESCOLAR EM MDF CINZA COM DETALHES	Ótimo	LEANDRA ASSIS LIMA	80,22						3,40			76,82
344747	1	MESA ESCOLAR EM MDF CINZA COM DETALHES	Ótimo	LEANDRA ASSIS LIMA	80,22						3,40			76,82
344748	1	MESA ESCOLAR EM MDF CINZA COM DETALHES	Ótimo	LEANDRA ASSIS LIMA	80,22						3,40			76,82
344749	1	MESA ESCOLAR EM MDF CINZA COM DETALHES	Ótimo	LEANDRA ASSIS LIMA	80,22						3,40			76,82
344750	1	MESA ESCOLAR EM MDF CINZA COM DETALHES	Ótimo	LEANDRA ASSIS LIMA	80,22						3,40			76,82
344751	1	MESA ESCOLAR EM MDF CINZA COM DETALHES	Ótimo	LEANDRA ASSIS LIMA	80,22						3,40			76,82
344752	1	MESA ESCOLAR EM MDF CINZA COM DETALHES	Ótimo	LEANDRA ASSIS LIMA	80,22						3,40			76,82
344753	1	MESA ESCOLAR EM MDF CINZA COM DETALHES	Ótimo	LEANDRA ASSIS LIMA	80,22						3,40			76,82
344754	1	MESA ESCOLAR EM MDF CINZA COM DETALHES	Ótimo	LEANDRA ASSIS LIMA	80,22						3,40			76,82
344755	1	MESA ESCOLAR EM MDF CINZA COM DETALHES	Ótimo	LEANDRA ASSIS LIMA	80,22						3,40			76,82
344756	1	MESA ESCOLAR EM MDF CINZA COM DETALHES	Ótimo	LEANDRA ASSIS LIMA	80,22						3,40			76,82
344757	1	MESA ESCOLAR EM MDF CINZA COM DETALHES	Ótimo	LEANDRA ASSIS LIMA	80,22						3,40			76,82
344758	1	MESA ESCOLAR EM MDF CINZA COM DETALHES	Ótimo	LEANDRA ASSIS LIMA	80,22						3,40			76,82
344759	1	MESA ESCOLAR EM MDF CINZA COM DETALHES	Ótimo	LEANDRA ASSIS LIMA	80,22						3,40			76,82
344760	1	MESA ESCOLAR EM MDF CINZA COM DETALHES	Ótimo	LEANDRA ASSIS LIMA	80,22						3,40			76,82
344761	1	MESA ESCOLAR EM MDF CINZA COM DETALHES	Ótimo	LEANDRA ASSIS LIMA	80,22						3,40			76,82
344762	1	MESA ESCOLAR EM MDF CINZA COM DETALHES	Ótimo	LEANDRA ASSIS LIMA	80,22						3,40			76,82
344763	1	MESA ESCOLAR EM MDF CINZA COM DETALHES	Ótimo	LEANDRA ASSIS LIMA	80,22						3,40			76,82
344764	1	MESA ESCOLAR EM MDF CINZA COM DETALHES	Ótimo	LEANDRA ASSIS LIMA	80,22						3,40			76,82
344765	1	MESA ESCOLAR EM MDF CINZA COM DETALHES	Ótimo	LEANDRA ASSIS LIMA	80,22						3,40			76,82
344766	1	MESA ESCOLAR EM MDF CINZA COM DETALHES	Ótimo	LEANDRA ASSIS LIMA	80,22						3,40			76,82
344767	1	MESA ESCOLAR EM MDF CINZA COM DETALHES	Ótimo	LEANDRA ASSIS LIMA	80,22						3,40			76,82
344768	1	MESA ESCOLAR EM MDF CINZA COM DETALHES	Ótimo	LEANDRA ASSIS LIMA	80,22						3,40			76,82
344769	1	MESA ESCOLAR EM MDF CINZA COM DETALHES	Ótimo	LEANDRA ASSIS LIMA	80,22						3,40			76,82
344770	1	MESA ESCOLAR EM MDF CINZA COM DETALHES	Ótimo	LEANDRA ASSIS LIMA	80,22						3,40			76,82
344771	1	MESA ESCOLAR EM MDF CINZA COM DETALHES	Ótimo	LEANDRA ASSIS LIMA	80,22						3,40			76,82



ESTADO DE GOIÁS  
MUNICIPIO DE JATAÍ  
RUA ITARUMA, 355 - S. SANTA MARIA

PERÍODO DE REFERÊNCIA: DE JANEIRO/2022 ATÉ DEZEMBRO/2022

RELAÇÃO ANALÍTICA DOS ELEMENTOS QUE COMPOEM O ATIVO PERMANENTE - INVENTÁRIO DOS BENS

CÓD.	QTDE	DESCRIÇÃO / UNIDADE ADMINISTRATIVA	ESTADO DE CONSERV.	DETENTOR DE CARGA PATRIMONIAL	VALOR ORIGINAL	INCORPORAÇÕES				BAIXAS				SALDO ATUAL
						AQUIS. CONSTR.	REAVALIAÇÃO	INCORPOR.	CRÉDITOS	ALIENAÇÃO	DEPRECIAÇÃO	DOAÇÃO / OUTROS	CRÉDITOS	
344772	1	MESA ESCOLAR EM MDF CINZA COM DETALHES	Ótimo	LEANDRA ASSIS LIMA	80,22						3,40			76,82
344773	1	MESA ESCOLAR EM MDF CINZA COM DETALHES	Ótimo	LEANDRA ASSIS LIMA	80,22						3,40			76,82
344774	1	MESA ESCOLAR EM MDF CINZA COM DETALHES	Ótimo	LEANDRA ASSIS LIMA	80,22						3,40			76,82
344775	1	MESA ESCOLAR EM MDF CINZA COM DETALHES	Ótimo	LEANDRA ASSIS LIMA	80,22						3,40			76,82
344776	1	MESA ESCOLAR EM MDF CINZA COM DETALHES	Ótimo	LEANDRA ASSIS LIMA	80,22						3,40			76,82
344777	1	MESA ESCOLAR EM MDF CINZA COM DETALHES	Ótimo	LEANDRA ASSIS LIMA	80,22						3,40			76,82
344778	1	MESA ESCOLAR EM MDF CINZA COM DETALHES	Ótimo	LEANDRA ASSIS LIMA	80,22						3,40			76,82
344779	1	MESA ESCOLAR EM MDF CINZA COM DETALHES	Ótimo	LEANDRA ASSIS LIMA	80,22						3,40			76,82
344780	1	CADEIRA ESCOLAR PLASTICA AZUL	Ótimo	LEANDRA ASSIS LIMA	66,85						2,84			64,01
344781	1	CADEIRA ESCOLAR PLASTICA AZUL	Ótimo	LEANDRA ASSIS LIMA	66,85						2,84			64,01
344782	1	CADEIRA ESCOLAR PLASTICA AZUL	Ótimo	LEANDRA ASSIS LIMA	66,85						2,84			64,01
344783	1	CADEIRA ESCOLAR PLASTICA AZUL	Ótimo	LEANDRA ASSIS LIMA	66,85						2,84			64,01
344784	1	CADEIRA ESCOLAR PLASTICA AZUL	Ótimo	LEANDRA ASSIS LIMA	66,85						2,84			64,01
344785	1	CADEIRA ESCOLAR PLASTICA AZUL	Ótimo	LEANDRA ASSIS LIMA	66,85						2,84			64,01
344786	1	CADEIRA ESCOLAR PLASTICA AZUL	Ótimo	LEANDRA ASSIS LIMA	66,85						2,84			64,01
344787	1	CADEIRA ESCOLAR PLASTICA AZUL	Ótimo	LEANDRA ASSIS LIMA	66,85						2,84			64,01
344788	1	CADEIRA ESCOLAR PLASTICA AZUL	Ótimo	LEANDRA ASSIS LIMA	66,85						2,84			64,01
344789	1	CADEIRA ESCOLAR PLASTICA AZUL	Ótimo	LEANDRA ASSIS LIMA	66,85						2,84			64,01
344790	1	CADEIRA ESCOLAR PLASTICA AZUL	Ótimo	LEANDRA ASSIS LIMA	66,85						2,84			64,01
344791	1	CADEIRA ESCOLAR PLASTICA AZUL	Ótimo	LEANDRA ASSIS LIMA	66,85						2,84			64,01
344792	1	CADEIRA ESCOLAR PLASTICA AZUL	Ótimo	LEANDRA ASSIS LIMA	66,85						2,84			64,01
344793	1	CADEIRA ESCOLAR PLASTICA AZUL	Ótimo	LEANDRA ASSIS LIMA	66,85						2,84			64,01
344794	1	CADEIRA ESCOLAR PLASTICA AZUL	Ótimo	LEANDRA ASSIS LIMA	66,85						2,84			64,01
344795	1	CADEIRA ESCOLAR PLASTICA AZUL	Ótimo	LEANDRA ASSIS LIMA	66,85						2,84			64,01
344796	1	CADEIRA ESCOLAR PLASTICA AZUL	Ótimo	LEANDRA ASSIS LIMA	66,85						2,84			64,01
344797	1	CADEIRA ESCOLAR PLASTICA AZUL	Ótimo	LEANDRA ASSIS LIMA	66,85						2,84			64,01
344798	1	CADEIRA ESCOLAR PLASTICA AZUL	Ótimo	LEANDRA ASSIS LIMA	66,85						2,84			64,01
344799	1	CADEIRA ESCOLAR PLASTICA AZUL	Ótimo	LEANDRA ASSIS LIMA	66,85						2,84			64,01
344800	1	CADEIRA ESCOLAR PLASTICA AZUL	Ótimo	LEANDRA ASSIS LIMA	66,85						2,84			64,01
344801	1	CADEIRA ESCOLAR PLASTICA AZUL	Ótimo	LEANDRA ASSIS LIMA	66,85						2,84			64,01
344802	1	CADEIRA ESCOLAR PLASTICA AZUL	Ótimo	LEANDRA ASSIS LIMA	66,85						2,84			64,01
344803	1	CADEIRA ESCOLAR PLASTICA AZUL	Ótimo	LEANDRA ASSIS LIMA	66,85						2,84			64,01
344804	1	CADEIRA ESCOLAR PLASTICA AZUL	Ótimo	LEANDRA ASSIS LIMA	66,85						2,84			64,01
344805	1	CADEIRA ESCOLAR PLASTICA AZUL	Ótimo	LEANDRA ASSIS LIMA	66,85						2,84			64,01



ESTADO DE GOIÁS  
MUNICIPIO DE JATAÍ  
RUA ITARUMA, 355 - S. SANTA MARIA

PERÍODO DE REFERÊNCIA: DE JANEIRO/2022 ATÉ DEZEMBRO/2022

RELAÇÃO ANALÍTICA DOS ELEMENTOS QUE COMPOEM O ATIVO PERMANENTE - INVENTÁRIO DOS BENS

CÓD.	QTDE	DESCRIÇÃO / UNIDADE ADMINISTRATIVA	ESTADO DE CONSERV.	DETENTOR DE CARGA PATRIMONIAL	VALOR ORIGINAL	INCORPORAÇÕES				BAIXAS				SALDO ATUAL
						AQUIS. CONSTR.	REAVALIAÇÃO	INCORPOR.	CRÉDITOS	ALIENAÇÃO	DEPRECIAÇÃO	DOAÇÃO / OUTROS	CRÉDITOS	
344806	1	CADEIRA ESCOLAR PLASTICA AZUL	Ótimo	LEANDRA ASSIS LIMA	66,85						2,84			64,01
344807	1	CADEIRA ESCOLAR PLASTICA AZUL	Ótimo	LEANDRA ASSIS LIMA	66,85						2,84			64,01
344808	1	CADEIRA ESCOLAR PLASTICA AZUL	Ótimo	LEANDRA ASSIS LIMA	66,85						2,84			64,01
344809	1	CADEIRA ESCOLAR PLASTICA AZUL	Ótimo	LEANDRA ASSIS LIMA	66,85						2,84			64,01
344810	1	CADEIRA ESCOLAR PLASTICA AZUL	Ótimo	LEANDRA ASSIS LIMA	66,85						2,84			64,01
344811	1	CADEIRA ESCOLAR PLASTICA AZUL	Ótimo	LEANDRA ASSIS LIMA	66,85						2,84			64,01
344812	1	CADEIRA ESCOLAR PLASTICA AZUL	Ótimo	LEANDRA ASSIS LIMA	66,85						2,84			64,01
344813	1	CADEIRA ESCOLAR PLASTICA AZUL	Ótimo	LEANDRA ASSIS LIMA	66,85						2,84			64,01
344814	1	CADEIRA ESCOLAR PLASTICA AZUL	Ótimo	LEANDRA ASSIS LIMA	66,85						2,84			64,01
344815	1	CADEIRA ESCOLAR PLASTICA AZUL	Ótimo	LEANDRA ASSIS LIMA	66,85						2,84			64,01
344816	1	CADEIRA ESCOLAR PLASTICA AZUL	Ótimo	LEANDRA ASSIS LIMA	66,85						2,84			64,01
344817	1	CADEIRA ESCOLAR PLASTICA AZUL	Ótimo	LEANDRA ASSIS LIMA	66,85						2,84			64,01
344818	1	CADEIRA ESCOLAR PLASTICA AZUL	Ótimo	LEANDRA ASSIS LIMA	66,85						2,84			64,01
344819	1	CADEIRA ESCOLAR PLASTICA AZUL	Ótimo	LEANDRA ASSIS LIMA	66,85						2,84			64,01
344820	1	CADEIRA ESCOLAR PLASTICA AZUL	Ótimo	LEANDRA ASSIS LIMA	66,85						2,84			64,01
344821	1	CADEIRA ESCOLAR PLASTICA AZUL	Ótimo	LEANDRA ASSIS LIMA	66,85						2,84			64,01
344822	1	CADEIRA ESCOLAR PLASTICA AZUL	Ótimo	LEANDRA ASSIS LIMA	66,85						2,84			64,01
344823	1	CADEIRA ESCOLAR PLASTICA AZUL	Ótimo	LEANDRA ASSIS LIMA	66,85						2,84			64,01
344824	1	CADEIRA ESCOLAR PLASTICA AZUL	Ótimo	LEANDRA ASSIS LIMA	66,85						2,84			64,01
344825	1	CADEIRA ESCOLAR PLASTICA AZUL	Ótimo	LEANDRA ASSIS LIMA	66,85						2,84			64,01
344826	1	CADEIRA ESCOLAR PLASTICA AZUL	Ótimo	LEANDRA ASSIS LIMA	66,85						2,84			64,01
344827	1	CADEIRA ESCOLAR PLASTICA AZUL	Ótimo	LEANDRA ASSIS LIMA	66,85						2,84			64,01
344828	1	MESA ESCOLAR EM MDF CINZA COM DETALHES	Ótimo	LEANDRA ASSIS LIMA	80,22						3,40			76,82
344829	1	MESA ESCOLAR EM MDF CINZA COM DETALHES	Ótimo	LEANDRA ASSIS LIMA	80,22						3,40			76,82
344830	1	MESA ESCOLAR EM MDF CINZA COM DETALHES	Ótimo	LEANDRA ASSIS LIMA	80,22						3,40			76,82
344831	1	MESA ESCOLAR EM MDF CINZA COM DETALHES	Ótimo	LEANDRA ASSIS LIMA	80,22						3,40			76,82
344832	1	MESA ESCOLAR EM MDF CINZA COM DETALHES	Ótimo	LEANDRA ASSIS LIMA	80,22						3,40			76,82
344833	1	MESA ESCOLAR EM MDF CINZA COM DETALHES	Ótimo	LEANDRA ASSIS LIMA	80,22						3,40			76,82
344834	1	MESA ESCOLAR EM MDF CINZA COM DETALHES	Ótimo	LEANDRA ASSIS LIMA	80,22						3,40			76,82
344835	1	MESA ESCOLAR EM MDF CINZA COM DETALHES	Ótimo	LEANDRA ASSIS LIMA	80,22						3,40			76,82
344836	1	MESA ESCOLAR EM MDF CINZA COM DETALHES	Ótimo	LEANDRA ASSIS LIMA	80,22						3,40			76,82
344837	1	MESA ESCOLAR EM MDF CINZA COM DETALHES	Ótimo	LEANDRA ASSIS LIMA	80,22						3,40			76,82
344838	1	MESA ESCOLAR EM MDF CINZA COM DETALHES	Ótimo	LEANDRA ASSIS LIMA	80,22						3,40			76,82
344839	1	MESA ESCOLAR EM MDF CINZA COM DETALHES	Ótimo	LEANDRA ASSIS LIMA	80,22						3,40			76,82



ESTADO DE GOIÁS  
MUNICÍPIO DE JATAÍ  
RUA ITARUMA, 355 - S. SANTA MARIA

PERÍODO DE REFERÊNCIA: DE JANEIRO/2022 ATÉ DEZEMBRO/2022

RELAÇÃO ANALÍTICA DOS ELEMENTOS QUE COMPOEM O ATIVO PERMANENTE - INVENTÁRIO DOS BENS

CÓD.	QTDE	DESCRIÇÃO / UNIDADE ADMINISTRATIVA	ESTADO DE CONSERV.	DETENTOR DE CARGA PATRIMONIAL	VALOR ORIGINAL	INCORPORAÇÕES				BAIXAS				SALDO ATUAL
						AQUIS. CONSTR.	REAVALIAÇÃO	INCORPOR.	CRÉDITOS	ALIENAÇÃO	DEPRECIAÇÃO	DOAÇÃO / OUTROS	CRÉDITOS	
344840	1	MESA ESCOLAR EM MDF CINZA COM DETALHES	Ótimo	LEANDRA ASSIS LIMA	80,22						3,40			76,82
344841	1	MESA ESCOLAR EM MDF CINZA COM DETALHES	Ótimo	LEANDRA ASSIS LIMA	80,22						3,40			76,82
344842	1	MESA ESCOLAR EM MDF CINZA COM DETALHES	Ótimo	LEANDRA ASSIS LIMA	80,22						3,40			76,82
344843	1	MESA ESCOLAR EM MDF CINZA COM DETALHES	Ótimo	LEANDRA ASSIS LIMA	80,22						3,40			76,82
344844	1	MESA ESCOLAR EM MDF CINZA COM DETALHES	Ótimo	LEANDRA ASSIS LIMA	80,22						3,40			76,82
344845	1	MESA ESCOLAR EM MDF CINZA COM DETALHES	Ótimo	LEANDRA ASSIS LIMA	80,22						3,40			76,82
344846	1	MESA ESCOLAR EM MDF CINZA COM DETALHES	Ótimo	LEANDRA ASSIS LIMA	80,22						3,40			76,82
344847	1	MESA ESCOLAR EM MDF CINZA COM DETALHES	Ótimo	LEANDRA ASSIS LIMA	80,22						3,40			76,82
344848	1	MESA ESCOLAR EM MDF CINZA COM DETALHES	Ótimo	LEANDRA ASSIS LIMA	80,22						3,40			76,82
344849	1	MESA ESCOLAR EM MDF CINZA COM DETALHES	Ótimo	LEANDRA ASSIS LIMA	80,22						3,40			76,82
344850	1	MESA ESCOLAR EM MDF CINZA COM DETALHES	Ótimo	LEANDRA ASSIS LIMA	80,22						3,40			76,82
344851	1	MESA ESCOLAR EM MDF CINZA COM DETALHES	Ótimo	LEANDRA ASSIS LIMA	80,22						3,40			76,82
344852	1	MESA ESCOLAR EM MDF CINZA COM DETALHES	Ótimo	LEANDRA ASSIS LIMA	80,22						3,40			76,82
344853	1	MESA ESCOLAR EM MDF CINZA COM DETALHES	Ótimo	LEANDRA ASSIS LIMA	80,22						3,40			76,82
344854	1	MESA ESCOLAR EM MDF CINZA COM DETALHES	Ótimo	LEANDRA ASSIS LIMA	80,22						3,40			76,82
344855	1	MESA ESCOLAR EM MDF CINZA COM DETALHES	Ótimo	LEANDRA ASSIS LIMA	80,22						3,40			76,82
344856	1	MESA ESCOLAR EM MDF CINZA COM DETALHES	Ótimo	LEANDRA ASSIS LIMA	80,22						3,40			76,82
344857	1	MESA ESCOLAR EM MDF CINZA COM DETALHES	Ótimo	LEANDRA ASSIS LIMA	80,22						3,40			76,82
344858	1	MESA ESCOLAR EM MDF CINZA COM DETALHES	Ótimo	LEANDRA ASSIS LIMA	80,22						3,40			76,82
344859	1	MESA ESCOLAR EM MDF CINZA COM DETALHES	Ótimo	LEANDRA ASSIS LIMA	80,22						3,40			76,82
344860	1	MESA ESCOLAR EM MDF CINZA COM DETALHES	Ótimo	LEANDRA ASSIS LIMA	80,22						3,40			76,82
344861	1	MESA ESCOLAR EM MDF CINZA COM DETALHES	Ótimo	LEANDRA ASSIS LIMA	80,22						3,40			76,82
344862	1	MESA ESCOLAR EM MDF CINZA COM DETALHES	Ótimo	LEANDRA ASSIS LIMA	80,22						3,40			76,82
344863	1	MESA ESCOLAR EM MDF CINZA COM DETALHES	Ótimo	LEANDRA ASSIS LIMA	80,22						3,40			76,82
344864	1	MESA ESCOLAR EM MDF CINZA COM DETALHES	Ótimo	LEANDRA ASSIS LIMA	80,22						3,40			76,82
344865	1	MESA ESCOLAR EM MDF CINZA COM DETALHES	Ótimo	LEANDRA ASSIS LIMA	80,22						3,40			76,82
344866	1	MESA ESCOLAR EM MDF CINZA COM DETALHES	Ótimo	LEANDRA ASSIS LIMA	80,22						3,40			76,82
344867	1	MESA ESCOLAR EM MDF CINZA COM DETALHES	Ótimo	LEANDRA ASSIS LIMA	80,22						3,40			76,82
344868	1	MESA ESCOLAR EM MDF CINZA COM DETALHES	Ótimo	LEANDRA ASSIS LIMA	80,22						3,40			76,82
344869	1	MESA ESCOLAR EM MDF CINZA COM DETALHES	Ótimo	LEANDRA ASSIS LIMA	80,22						3,40			76,82
344870	1	MESA ESCOLAR EM MDF CINZA COM DETALHES	Ótimo	LEANDRA ASSIS LIMA	80,22						3,40			76,82
344871	1	MESA ESCOLAR EM MDF CINZA COM DETALHES	Ótimo	LEANDRA ASSIS LIMA	80,22						3,40			76,82
344872	1	MESA ESCOLAR EM MDF CINZA COM DETALHES	Ótimo	LEANDRA ASSIS LIMA	80,22						3,40			76,82
344873	1	MESA ESCOLAR EM MDF CINZA COM DETALHES	Ótimo	LEANDRA ASSIS LIMA	80,22						3,40			76,82



ESTADO DE GOIÁS  
MUNICÍPIO DE JATAÍ  
RUA ITARUMA, 355 - S. SANTA MARIA

PERÍODO DE REFERÊNCIA: DE JANEIRO/2022 ATÉ DEZEMBRO/2022

RELAÇÃO ANALÍTICA DOS ELEMENTOS QUE COMPOEM O ATIVO PERMANENTE - INVENTÁRIO DOS BENS

CÓD.	QTDE	DESCRIÇÃO / UNIDADE ADMINISTRATIVA	ESTADO DE CONSERV.	DETENTOR DE CARGA PATRIMONIAL	VALOR ORIGINAL	INCORPORAÇÕES				BAIXAS				SALDO ATUAL
						AQUIS. CONSTR.	REAVALIAÇÃO	INCORPOR.	CRÉDITOS	ALIENAÇÃO	DEPRECIACÃO	DOAÇÃO / OUTROS	CRÉDITOS	
344874	1	MESA ESCOLAR EM MDF CINZA COM DETALHES	Ótimo	LEANDRA ASSIS LIMA	80,22						3,40			76,82
344875	1	MESA ESCOLAR EM MDF CINZA COM DETALHES	Ótimo	LEANDRA ASSIS LIMA	80,22						3,40			76,82
344876	1	MESA ESCOLAR EM MDF CINZA COM DETALHES	Ótimo	LEANDRA ASSIS LIMA	80,22						3,40			76,82
344877	1	MESA ESCOLAR EM MDF CINZA COM DETALHES	Ótimo	LEANDRA ASSIS LIMA	80,22						3,40			76,82
344878	1	MESA ESCOLAR EM MDF CINZA COM DETALHES	Ótimo	LEANDRA ASSIS LIMA	80,22						3,40			76,82
344879	1	MESA ESCOLAR EM MDF CINZA COM DETALHES	Ótimo	LEANDRA ASSIS LIMA	80,22						3,40			76,82
344880	1	MESA ESCOLAR EM MDF CINZA COM DETALHES	Ótimo	LEANDRA ASSIS LIMA	80,22						3,40			76,82
344881	1	MESA ESCOLAR EM MDF CINZA COM DETALHES	Ótimo	LEANDRA ASSIS LIMA	80,22						3,40			76,82
344882	1	MESA ESCOLAR EM MDF CINZA COM DETALHES	Ótimo	LEANDRA ASSIS LIMA	80,22						3,40			76,82
344883	1	MESA ESCOLAR EM MDF CINZA COM DETALHES	Ótimo	LEANDRA ASSIS LIMA	80,22						3,40			76,82
344884	1	MESA ESCOLAR EM MDF CINZA COM DETALHES	Ótimo	LEANDRA ASSIS LIMA	80,22						3,40			76,82
344885	1	MESA ESCOLAR EM MDF CINZA COM DETALHES	Ótimo	LEANDRA ASSIS LIMA	80,22						3,40			76,82
344886	1	MESA ESCOLAR EM MDF CINZA COM DETALHES	Ótimo	LEANDRA ASSIS LIMA	80,22						3,40			76,82
344887	1	MESA ESCOLAR EM MDF CINZA COM DETALHES	Ótimo	LEANDRA ASSIS LIMA	80,22						3,40			76,82
344888	1	MESA ESCOLAR EM MDF CINZA COM DETALHES	Ótimo	LEANDRA ASSIS LIMA	80,22						3,40			76,82
344889	1	MESA ESCOLAR EM MDF CINZA COM DETALHES	Ótimo	LEANDRA ASSIS LIMA	80,22						3,40			76,82
344890	1	MESA ESCOLAR EM MDF CINZA COM DETALHES	Ótimo	LEANDRA ASSIS LIMA	80,22						3,40			76,82
344891	1	MESA ESCOLAR EM MDF CINZA COM DETALHES	Ótimo	LEANDRA ASSIS LIMA	80,22						3,40			76,82
344892	1	MESA ESCOLAR EM MDF CINZA COM DETALHES	Ótimo	LEANDRA ASSIS LIMA	80,22						3,40			76,82
344893	1	MESA ESCOLAR EM MDF CINZA COM DETALHES	Ótimo	LEANDRA ASSIS LIMA	80,22						3,40			76,82
344894	1	MESA ESCOLAR EM MDF CINZA COM DETALHES	Ótimo	LEANDRA ASSIS LIMA	80,22						3,40			76,82
344895	1	MESA ESCOLAR EM MDF CINZA COM DETALHES	Ótimo	LEANDRA ASSIS LIMA	80,22						3,40			76,82
344896	1	MESA ESCOLAR EM MDF CINZA COM DETALHES	Ótimo	LEANDRA ASSIS LIMA	80,22						3,40			76,82
344897	1	MESA ESCOLAR EM MDF CINZA COM DETALHES	Ótimo	LEANDRA ASSIS LIMA	80,22						3,40			76,82
344898	1	MESA ESCOLAR EM MDF CINZA COM DETALHES	Ótimo	LEANDRA ASSIS LIMA	80,22						3,40			76,82
344899	1	MESA ESCOLAR EM MDF CINZA COM DETALHES	Ótimo	LEANDRA ASSIS LIMA	80,22						3,40			76,82
344900	1	MESA ESCOLAR EM MDF CINZA COM DETALHES	Ótimo	LEANDRA ASSIS LIMA	80,22						3,40			76,82
344901	1	MESA ESCOLAR EM MDF CINZA COM DETALHES	Ótimo	LEANDRA ASSIS LIMA	80,22						3,40			76,82
344902	1	MESA ESCOLAR EM MDF CINZA COM DETALHES	Ótimo	LEANDRA ASSIS LIMA	80,22						3,40			76,82
344903	1	MESA ESCOLAR EM MDF CINZA COM DETALHES	Ótimo	LEANDRA ASSIS LIMA	80,22						3,40			76,82
344904	1	MESA ESCOLAR EM MDF CINZA COM DETALHES	Ótimo	LEANDRA ASSIS LIMA	80,22						3,40			76,82
344905	1	MESA ESCOLAR EM MDF CINZA COM DETALHES	Ótimo	LEANDRA ASSIS LIMA	80,22						3,40			76,82
344906	1	MESA ESCOLAR EM MDF CINZA COM DETALHES	Ótimo	LEANDRA ASSIS LIMA	80,22						3,40			76,82
344907	1	MESA ESCOLAR EM MDF CINZA COM DETALHES	Ótimo	LEANDRA ASSIS LIMA	80,22						3,40			76,82



ESTADO DE GOIÁS  
MUNICIPIO DE JATAÍ  
RUA ITARUMA, 355 - S. SANTA MARIA

PERÍODO DE REFERÊNCIA: DE JANEIRO/2022 ATÉ DEZEMBRO/2022

RELAÇÃO ANALÍTICA DOS ELEMENTOS QUE COMPOEM O ATIVO PERMANENTE - INVENTÁRIO DOS BENS

CÓD.	QTDE	DESCRIÇÃO / UNIDADE ADMINISTRATIVA	ESTADO DE CONSERV.	DETENTOR DE CARGA PATRIMONIAL	VALOR ORIGINAL	INCORPORAÇÕES				BAIXAS				SALDO ATUAL
						AQUIS. CONSTR.	REAVALIAÇÃO	INCORPOR.	CRÉDITOS	ALIENAÇÃO	DEPRECIAÇÃO	DOAÇÃO / OUTROS	CRÉDITOS	
344908	1	MESA ESCOLAR EM MDF CINZA COM DETALHES	Ótimo	LEANDRA ASSIS LIMA	80,22						3,40			76,82
344909	1	MESA ESCOLAR EM MDF CINZA COM DETALHES	Ótimo	LEANDRA ASSIS LIMA	80,22						3,40			76,82
344910	1	MESA ESCOLAR EM MDF CINZA COM DETALHES	Ótimo	LEANDRA ASSIS LIMA	80,22						3,40			76,82
344911	1	MESA ESCOLAR EM MDF CINZA COM DETALHES	Ótimo	LEANDRA ASSIS LIMA	80,22						3,40			76,82
344912	1	MESA ESCOLAR EM MDF CINZA COM DETALHES	Ótimo	LEANDRA ASSIS LIMA	80,22						3,40			76,82
344913	1	MESA ESCOLAR EM MDF CINZA COM DETALHES	Ótimo	LEANDRA ASSIS LIMA	80,22						3,40			76,82
344914	1	MESA ESCOLAR EM MDF CINZA COM DETALHES	Ótimo	LEANDRA ASSIS LIMA	80,22						3,40			76,82
344915	1	MESA ESCOLAR EM MDF CINZA COM DETALHES	Ótimo	LEANDRA ASSIS LIMA	80,22						3,40			76,82
344916	1	MESA ESCOLAR EM MDF CINZA COM DETALHES	Ótimo	LEANDRA ASSIS LIMA	80,22						3,40			76,82
344917	1	MESA ESCOLAR EM MDF CINZA COM DETALHES	Ótimo	LEANDRA ASSIS LIMA	80,22						3,40			76,82
344918	1	MESA ESCOLAR EM MDF CINZA COM DETALHES	Ótimo	LEANDRA ASSIS LIMA	80,22						3,40			76,82
344919	1	MESA ESCOLAR EM MDF CINZA COM DETALHES	Ótimo	LEANDRA ASSIS LIMA	80,22						3,40			76,82
344920	1	MESA ESCOLAR EM MDF CINZA COM DETALHES	Ótimo	LEANDRA ASSIS LIMA	80,22						3,40			76,82
344921	1	MESA ESCOLAR EM MDF CINZA COM DETALHES	Ótimo	LEANDRA ASSIS LIMA	80,22						3,40			76,82
344922	1	MESA ESCOLAR EM MDF CINZA COM DETALHES	Ótimo	LEANDRA ASSIS LIMA	80,22						3,40			76,82
344923	1	MESA ESCOLAR EM MDF CINZA COM DETALHES	Ótimo	LEANDRA ASSIS LIMA	80,22						3,40			76,82
344924	1	MESA ESCOLAR EM MDF CINZA COM DETALHES	Ótimo	LEANDRA ASSIS LIMA	80,22						3,40			76,82
344925	1	MESA ESCOLAR EM MDF CINZA COM DETALHES	Ótimo	LEANDRA ASSIS LIMA	80,22						3,40			76,82
344926	1	MESA ESCOLAR EM MDF CINZA COM DETALHES	Ótimo	LEANDRA ASSIS LIMA	80,22						3,40			76,82
344927	1	MESA ESCOLAR EM MDF CINZA COM DETALHES	Ótimo	LEANDRA ASSIS LIMA	80,22						3,40			76,82
344928	1	MESA ESCOLAR EM MDF CINZA COM DETALHES	Ótimo	LEANDRA ASSIS LIMA	80,22						3,40			76,82
344929	1	MESA ESCOLAR EM MDF CINZA COM DETALHES	Ótimo	LEANDRA ASSIS LIMA	80,22						3,40			76,82
344930	1	MESA ESCOLAR EM MDF CINZA COM DETALHES	Ótimo	LEANDRA ASSIS LIMA	80,22						3,40			76,82
344931	1	MESA ESCOLAR EM MDF CINZA COM DETALHES	Ótimo	LEANDRA ASSIS LIMA	80,22						3,40			76,82
344932	1	MESA ESCOLAR EM MDF CINZA COM DETALHES	Ótimo	LEANDRA ASSIS LIMA	80,22						3,40			76,82
344933	1	MESA ESCOLAR EM MDF CINZA COM DETALHES	Ótimo	LEANDRA ASSIS LIMA	80,22						3,40			76,82
344934	1	MESA ESCOLAR EM MDF CINZA COM DETALHES	Ótimo	LEANDRA ASSIS LIMA	80,22						3,40			76,82
344935	1	CADEIRA ESCOLAR EM PLASTICO VERMELHO	Ótimo	LEANDRA ASSIS LIMA	52,52						2,23			50,29
344936	1	MESA ESCOLAR EM MDF CINZA COM DETALHES	Ótimo	LEANDRA ASSIS LIMA	80,22						3,40			76,82
344937	1	MESA ESCOLAR EM MDF CINZA COM DETALHES	Ótimo	LEANDRA ASSIS LIMA	80,22						3,40			76,82
344938	1	CADEIRA ESCOLAR EM PLASTICO AZUL	Ótimo	LEANDRA ASSIS LIMA	66,85						2,84			64,01
344939	1	CADEIRA ESCOLAR EM PLASTICO AZUL	Ótimo	LEANDRA ASSIS LIMA	66,85						2,84			64,01
344940	1	CADEIRA ESCOLAR EM PLASTICO AZUL	Ótimo	LEANDRA ASSIS LIMA	66,85						2,84			64,01
344941	1	CADEIRA ESCOLAR EM PLASTICO AZUL	Ótimo	LEANDRA ASSIS LIMA	66,85						2,84			64,01





ESTADO DE GOIÁS  
MUNICIPIO DE JATAÍ  
RUA ITARUMA, 355 - S. SANTA MARIA

PERÍODO DE REFERÊNCIA: DE JANEIRO/2022 ATÉ DEZEMBRO/2022

RELAÇÃO ANALÍTICA DOS ELEMENTOS QUE COMPOEM O ATIVO PERMANENTE - INVENTÁRIO DOS BENS

CÓD.	QTDE	DESCRIÇÃO / UNIDADE ADMINISTRATIVA	ESTADO DE CONSERV.	DETENTOR DE CARGA PATRIMONIAL	VALOR ORIGINAL	INCORPORAÇÕES				BAIXAS				SALDO ATUAL
						AQUIS. CONSTR.	REAVALIAÇÃO	INCORPOR.	CRÉDITOS	ALIENAÇÃO	DEPRECIAÇÃO	DOAÇÃO / OUTROS	CRÉDITOS	
344942	1	CADEIRA ESCOLAR EM PLASTICO AZUL	Ótimo	LEANDRA ASSIS LIMA	66,85						2,84			64,01
344943	1	CADEIRA ESCOLAR EM PLASTICO AZUL	Ótimo	LEANDRA ASSIS LIMA	66,85						2,84			64,01
344944	1	CADEIRA ESCOLAR EM PLASTICO AZUL	Ótimo	LEANDRA ASSIS LIMA	66,85						2,84			64,01
344945	1	CADEIRA ESCOLAR EM PLASTICO AZUL	Ótimo	LEANDRA ASSIS LIMA	66,85						2,84			64,01
344946	1	CADEIRA ESCOLAR EM PLASTICO AZUL	Ótimo	LEANDRA ASSIS LIMA	66,85						2,84			64,01
344947	1	CADEIRA ESCOLAR EM PLASTICO AZUL	Ótimo	LEANDRA ASSIS LIMA	66,85						2,84			64,01
344948	1	CADEIRA ESCOLAR EM PLASTICO AZUL	Ótimo	LEANDRA ASSIS LIMA	66,85						2,84			64,01
344949	1	CADEIRA ESCOLAR EM PLASTICO AZUL	Ótimo	LEANDRA ASSIS LIMA	66,85						2,84			64,01
344950	1	CADEIRA ESCOLAR EM PLASTICO AZUL	Ótimo	LEANDRA ASSIS LIMA	66,85						2,84			64,01
344951	1	CADEIRA ESCOLAR EM PLASTICO AZUL	Ótimo	LEANDRA ASSIS LIMA	66,85						2,84			64,01
344952	1	CADEIRA ESCOLAR EM PLASTICO AZUL	Ótimo	LEANDRA ASSIS LIMA	66,85						2,84			64,01
344953	1	CADEIRA ESCOLAR EM PLASTICO AZUL	Ótimo	LEANDRA ASSIS LIMA	66,85						2,84			64,01
344954	1	CADEIRA ESCOLAR EM PLASTICO AZUL	Ótimo	LEANDRA ASSIS LIMA	66,85						2,84			64,01
344955	1	CADEIRA ESCOLAR EM PLASTICO AZUL	Ótimo	LEANDRA ASSIS LIMA	66,85						2,84			64,01
344956	1	CADEIRA ESCOLAR EM PLASTICO AZUL	Ótimo	LEANDRA ASSIS LIMA	66,85						2,84			64,01
344957	1	CADEIRA ESCOLAR EM PLASTICO AZUL	Ótimo	LEANDRA ASSIS LIMA	66,85						2,84			64,01
344958	1	CADEIRA ESCOLAR EM PLASTICO AZUL	Ótimo	LEANDRA ASSIS LIMA	66,85						2,84			64,01
344959	1	CADEIRA ESCOLAR EM PLASTICO AZUL	Ótimo	LEANDRA ASSIS LIMA	66,85						2,84			64,01
344960	1	CADEIRA ESCOLAR EM PLASTICO AZUL	Ótimo	LEANDRA ASSIS LIMA	66,85						2,84			64,01
344961	1	CADEIRA ESCOLAR EM PLASTICO AZUL	Ótimo	LEANDRA ASSIS LIMA	66,85						2,84			64,01
344962	1	CADEIRA ESCOLAR EM PLASTICO AZUL	Ótimo	LEANDRA ASSIS LIMA	66,85						2,84			64,01
344963	1	CADEIRA ESCOLAR EM PLASTICO AZUL	Ótimo	LEANDRA ASSIS LIMA	66,85						2,84			64,01
344964	1	CADEIRA ESCOLAR EM PLASTICO AZUL	Ótimo	LEANDRA ASSIS LIMA	66,85						2,84			64,01
344965	1	CADEIRA ESCOLAR EM PLASTICO AZUL	Ótimo	LEANDRA ASSIS LIMA	66,85						2,84			64,01
344966	1	CADEIRA ESCOLAR EM PLASTICO AZUL	Ótimo	LEANDRA ASSIS LIMA	66,85						2,84			64,01
344967	1	CADEIRA ESCOLAR EM PLASTICO AZUL	Ótimo	LEANDRA ASSIS LIMA	66,85						2,84			64,01
344968	1	CADEIRA ESCOLAR EM PLASTICO AZUL	Ótimo	LEANDRA ASSIS LIMA	66,85						2,84			64,01
344969	1	CADEIRA ESCOLAR EM PLASTICO AZUL	Ótimo	LEANDRA ASSIS LIMA	66,85						2,84			64,01
344970	1	CADEIRA ESCOLAR EM PLASTICO AZUL	Ótimo	LEANDRA ASSIS LIMA	66,85						2,84			64,01
344971	1	CADEIRA ESCOLAR EM PLASTICO AZUL	Ótimo	LEANDRA ASSIS LIMA	66,85						2,84			64,01
344972	1	CADEIRA ESCOLAR EM PLASTICO AZUL	Ótimo	LEANDRA ASSIS LIMA	66,85						2,84			64,01
344973	1	CADEIRA ESCOLAR EM PLASTICO AZUL	Ótimo	LEANDRA ASSIS LIMA	66,85						2,84			64,01
344974	1	CADEIRA ESCOLAR EM PLASTICO AZUL	Ótimo	LEANDRA ASSIS LIMA	66,85						2,84			64,01
344975	1	CADEIRA ESCOLAR EM PLASTICO AZUL	Ótimo	LEANDRA ASSIS LIMA	66,85						2,84			64,01



ESTADO DE GOIÁS  
MUNICIPIO DE JATAI  
RUA ITARUMA, 355 - S. SANTA MARIA

PERÍODO DE REFERÊNCIA: DE JANEIRO/2022 ATÉ DEZEMBRO/2022

RELAÇÃO ANALÍTICA DOS ELEMENTOS QUE COMPOEM O ATIVO PERMANENTE - INVENTÁRIO DOS BENS

CÓD.	QTDE	DESCRIÇÃO / UNIDADE ADMINISTRATIVA	ESTADO DE CONSERV.	DETENTOR DE CARGA PATRIMONIAL	VALOR ORIGINAL	INCORPORAÇÕES				BAIXAS				SALDO ATUAL
						AQUIS. CONSTR.	REAVALIAÇÃO	INCORPOR.	CRÉDITOS	ALIENAÇÃO	DEPRECIAÇÃO	DOAÇÃO / OUTROS	CRÉDITOS	
344976	1	CADEIRA ESCOLAR EM PLASTICO AZUL	Ótimo	LEANDRA ASSIS LIMA	66,85						2,84			64,01
344977	1	CADEIRA ESCOLAR EM PLASTICO AZUL	Ótimo	LEANDRA ASSIS LIMA	66,85						2,84			64,01
344978	1	CADEIRA ESCOLAR EM PLASTICO AZUL	Ótimo	LEANDRA ASSIS LIMA	66,85						2,84			64,01
344979	1	CADEIRA ESCOLAR EM PLASTICO AZUL	Ótimo	LEANDRA ASSIS LIMA	66,85						2,84			64,01
344980	1	CADEIRA ESCOLAR EM PLASTICO AZUL	Ótimo	LEANDRA ASSIS LIMA	66,85						2,84			64,01
344981	1	CADEIRA ESCOLAR EM PLASTICO AZUL	Ótimo	LEANDRA ASSIS LIMA	66,85						2,84			64,01
344982	1	CADEIRA ESCOLAR EM PLASTICO AZUL	Ótimo	LEANDRA ASSIS LIMA	66,85						2,84			64,01
344983	1	CADEIRA ESCOLAR EM PLASTICO AZUL	Ótimo	LEANDRA ASSIS LIMA	66,85						2,84			64,01
344984	1	CADEIRA ESCOLAR EM PLASTICO AZUL	Ótimo	LEANDRA ASSIS LIMA	66,85						2,84			64,01
344985	1	CADEIRA ESCOLAR EM PLASTICO AZUL	Ótimo	LEANDRA ASSIS LIMA	66,85						2,84			64,01
344986	1	CADEIRA ESCOLAR EM PLASTICO AZUL	Ótimo	LEANDRA ASSIS LIMA	66,85						2,84			64,01
344987	1	CADEIRA ESCOLAR EM PLASTICO AZUL	Ótimo	LEANDRA ASSIS LIMA	66,85						2,84			64,01
344988	1	CADEIRA ESCOLAR EM PLASTICO AZUL	Ótimo	LEANDRA ASSIS LIMA	66,85						2,84			64,01
344989	1	CADEIRA ESCOLAR EM PLASTICO AZUL	Ótimo	LEANDRA ASSIS LIMA	66,85						2,84			64,01
344990	1	CADEIRA ESCOLAR EM PLASTICO AZUL	Ótimo	LEANDRA ASSIS LIMA	66,85						2,84			64,01
344991	1	CADEIRA ESCOLAR EM PLASTICO AZUL	Ótimo	LEANDRA ASSIS LIMA	66,85						2,84			64,01
344992	1	CADEIRA ESCOLAR EM PLASTICO AZUL	Ótimo	LEANDRA ASSIS LIMA	66,85						2,84			64,01
344993	1	CADEIRA ESCOLAR EM PLASTICO AZUL	Ótimo	LEANDRA ASSIS LIMA	66,85						2,84			64,01
344994	1	CADEIRA ESCOLAR EM PLASTICO AZUL	Ótimo	LEANDRA ASSIS LIMA	66,85						2,84			64,01
344995	1	CADEIRA ESCOLAR EM PLASTICO AZUL	Ótimo	LEANDRA ASSIS LIMA	66,85						2,84			64,01
344996	1	CADEIRA ESCOLAR EM PLASTICO AZUL	Ótimo	LEANDRA ASSIS LIMA	66,85						2,84			64,01
344997	1	CADEIRA ESCOLAR EM PLASTICO AZUL	Ótimo	LEANDRA ASSIS LIMA	66,85						2,84			64,01
344998	1	CADEIRA ESCOLAR EM PLASTICO AZUL	Ótimo	LEANDRA ASSIS LIMA	66,85						2,84			64,01
345017	1	MESA ESCOLAR EM MDF CINZA COM DETALHES	Ótimo	LEANDRA ASSIS LIMA	80,22						3,40			76,82
344999	1	ARQUIVO DE AÇO CINZA COM 4 GAVETAS	Bom	LEANDRA ASSIS LIMA	152,80						6,48			146,32
345000	1	MESA SECRETARIA 2 GAVETAS AZUL COM 120X0	Bom	LEANDRA ASSIS LIMA	124,15						5,27			118,88
345001	1	MESA MADEIRA COM 080X050X080	Bom	LEANDRA ASSIS LIMA	124,15						5,27			118,88
345002	1	MESA MADEIRA COM 080X050X080	Bom	LEANDRA ASSIS LIMA	124,15						5,27			118,88
345003	1	MESA PARA COMPUTADOR EM MDF MARROM	Bom	LEANDRA ASSIS LIMA	124,15						5,27			118,88
345004	1	MESA PARA COMPUTADOR EM MDF MARROM	Bom	LEANDRA ASSIS LIMA	124,15						5,27			118,88
345005	1	MESA PARA PARA REUNIAO EM MDF CINZA COM	Bom	LEANDRA ASSIS LIMA	152,80						6,48			146,32
345006	1	ARQUIVO DE AÇO CINZA COM 4 GAVETAS	Bom	LEANDRA ASSIS LIMA	152,80						6,48			146,32
345007	1	NOBREAK MIE G3 FNDE 82/2008 N/S 5580040190	Bom	LEANDRA ASSIS LIMA	238,75						10,13			228,62
345008	1	NOBREAK MIE G3 FNDE 82/2008 N/S 5580040195	Bom	LEANDRA ASSIS LIMA	238,75						10,13			228,62



ESTADO DE GOIÁS  
MUNICIPIO DE JATAÍ  
RUA ITARUMA, 355 - S. SANTA MARIA

PERÍODO DE REFERÊNCIA: DE JANEIRO/2022 ATÉ DEZEMBRO/2022

RELAÇÃO ANALÍTICA DOS ELEMENTOS QUE COMPOEM O ATIVO PERMANENTE - INVENTÁRIO DOS BENS

CÓD.	QTDE	DESCRIÇÃO / UNIDADE ADMINISTRATIVA	ESTADO DE CONSERV.	DETENTOR DE CARGA PATRIMONIAL	VALOR ORIGINAL	INCORPORAÇÕES				BAIXAS				SALDO ATUAL
						AQUIS. CONSTR.	REAVALIAÇÃO	INCORPOR.	CRÉDITOS	ALIENAÇÃO	DEPRECIAÇÃO	DOAÇÃO / OUTROS	CRÉDITOS	
345009	1	NOBREAK MIE G3 FNDE 82/2008 N/S 5580040382	Bom	LEANDRA ASSIS LIMA	238,75						10,13			228,62
345010	1	NOBREAK MIE G3 FNDE 82/2008 N/S 5580040191	Bom	LEANDRA ASSIS LIMA	238,75						10,13			228,62
345011	1	NOBREAK MIE G3 FNDE 82/2008 N/S 5580040389	Bom	LEANDRA ASSIS LIMA	238,75						10,13			228,62
345012	1	CADEIRA ESCOLAR EM PLASTICO VERMELHO	Bom	LEANDRA ASSIS LIMA	52,52						2,23			50,29
345013	1	CADEIRA ESCOLAR EM PLASTICO VERMELHO	Bom	LEANDRA ASSIS LIMA	52,52						2,23			50,29
345014	1	FOGAO ITAJOBÍ 06 BOCAS COM FORNO	Bom	LEANDRA ASSIS LIMA	534,80						22,68			512,12
345015	1	MESA EM MDF AZUL COM 2 GAVETAS	Bom	LEANDRA ASSIS LIMA	133,70						5,67			128,03
345016	1	MESA EM MDF CINZA COM SUPORTE PARA TECL	Bom	LEANDRA ASSIS LIMA	133,70						5,67			128,03
345021	1	BALANCA COMPUTADORA ELGIN MOD.DP-3005 N	Ótimo	LUCIANA MACEDO DOS SANTOS	601,65						25,52			576,13
345022	1	BALANCA COMPUTADORA ELGIN MOD.DP-3005 N	Ótimo	ALESSANDRA GONCALVES DE OLIVEIRA	601,65						25,52			576,13
345023	1	BALANCA COMPUTADORA ELGIN MOD.DP-3005 N	Ótimo	CLINGIA DE CASSIA GONCALVES	601,65						25,52			576,13
345024	1	BALANCA COMPUTADORA ELGIN MOD.DP-3005 N	Ótimo	SEBASTIAO PEREIRA FRANCISCO	601,65						25,52			576,13
345025	1	BALANCA COMPUTADORA ELGIN MOD.DP-3005 N	Ótimo	MARIA APARECIDA DE MAGALHAES	601,65						25,52			576,13
345026	1	BALANCA COMPUTADORA ELGIN MOD.DP-3005 N	Ótimo	JEANE IDALINA BONIFACIO	601,65						25,52			576,13
345027	1	BALANCA COMPUTADORA ELGIN MOD.DP-3005 N	Ótimo	JEANE IDALINA BONIFACIO	601,65						25,52			576,13
345030	1	BALANCA COMPUTADORIZADA ELGIN	Ótimo	ARLETE MIRANDA DA COSTA	601,65						25,52			576,13
345761	1	LAVADOURA DE ROUPAS POPMATIC	Ótimo	JEANE IDALINA BONIFACIO	971,42						41,20			930,22
345500	1	CASINHA DE BONECA EM POLIETILENO MULTICO	Ótimo	JEANE IDALINA BONIFACIO	1.230,87						52,20			1.178,67
345501	1	CARRO COLETOR DE LIXO 120 LITROS	Ótimo	JEANE IDALINA BONIFACIO	173,77						173,77			
345502	1	CARRO COLETOR DE LIXO 120 LITROS	Ótimo	JEANE IDALINA BONIFACIO	173,77						173,77			
345503	1	TUNEL LUDICO EM POLIETILENO	Ótimo	JEANE IDALINA BONIFACIO	1.954,91						82,90			1.872,01
345504	1	BERCO INFANTIL EM MDF COM COLCHAO	Ótimo	JEANE IDALINA BONIFACIO	305,60						305,60			
345505	1	BERCO INFANTIL EM MDF COM COLCHAO	Ótimo	JEANE IDALINA BONIFACIO	305,60						305,60			
345506	1	BERCO INFANTIL EM MDF COM COLCHAO	Ótimo	JEANE IDALINA BONIFACIO	305,60						305,60			
345507	1	BERCO INFANTIL EM MDF COM COLCHAO	Ótimo	JEANE IDALINA BONIFACIO	305,60						305,60			
345508	1	BERCO INFANTIL EM MDF COM COLCHAO	Ótimo	JEANE IDALINA BONIFACIO	305,60						305,60			
345509	1	BERCO INFANTIL EM MDF COM COLCHAO	Ótimo	JEANE IDALINA BONIFACIO	305,60						305,60			
345510	1	BERCO INFANTIL EM MDF COM COLCHAO	Ótimo	JEANE IDALINA BONIFACIO	305,60						305,60			
345511	1	BERCO INFANTIL EM MDF COM COLCHAO	Ótimo	JEANE IDALINA BONIFACIO	305,60						305,60			
345512	1	BERCO INFANTIL EM MDF COM COLCHAO	Ótimo	JEANE IDALINA BONIFACIO	305,60						305,60			
345513	1	BERCO INFANTIL EM MDF COM COLCHAO	Ótimo	JEANE IDALINA BONIFACIO	305,60						305,60			
345514	1	BERCO INFANTIL EM MDF COM COLCHAO	Ótimo	JEANE IDALINA BONIFACIO	305,60						305,60			
345515	1	BERCO INFANTIL EM MDF COM COLCHAO	Ótimo	JEANE IDALINA BONIFACIO	305,60						305,60			
345516	1	BERCO INFANTIL EM MDF COM COLCHAO	Ótimo	JEANE IDALINA BONIFACIO	305,60						305,60			



ESTADO DE GOIÁS  
MUNICIPIO DE JATAÍ  
RUA ITARUMA, 355 - S. SANTA MARIA

PERÍODO DE REFERÊNCIA: DE JANEIRO/2022 ATÉ DEZEMBRO/2022

RELAÇÃO ANALÍTICA DOS ELEMENTOS QUE COMPOEM O ATIVO PERMANENTE - INVENTÁRIO DOS BENS

CÓD.	QTDE	DESCRIÇÃO / UNIDADE ADMINISTRATIVA	ESTADO DE CONSERV.	DETENTOR DE CARGA PATRIMONIAL	VALOR ORIGINAL	INCORPORAÇÕES				BAIXAS				SALDO ATUAL
						AQUIS. CONSTR.	REAVALIAÇÃO	INCORPOR.	CRÉDITOS	ALIENAÇÃO	DEPRECIAÇÃO	DOAÇÃO / OUTROS	CRÉDITOS	
345517	1	BERCO INFANTIL EM MDF COM COLCHAO	Ótimo	JEANE IDALINA BONIFACIO	305,60						305,60			
345518	1	BERCO INFANTIL EM MDF COM COLCHAO	Ótimo	JEANE IDALINA BONIFACIO	305,60						305,60			
345519	1	BERCO INFANTIL EM MDF COM COLCHAO	Ótimo	JEANE IDALINA BONIFACIO	305,60						305,60			
345520	1	BERCO INFANTIL EM MDF COM COLCHAO	Ótimo	JEANE IDALINA BONIFACIO	305,60						305,60			
345521	1	BERCO INFANTIL EM MDF COM COLCHAO	Ótimo	JEANE IDALINA BONIFACIO	305,60						305,60			
345522	1	BERCO INFANTIL EM MDF COM COLCHAO	Ótimo	JEANE IDALINA BONIFACIO	305,60						305,60			
345523	1	BERCO INFANTIL EM MDF COM COLCHAO	Ótimo	JEANE IDALINA BONIFACIO	305,60						305,60			
345524	1	BERCO INFANTIL EM MDF COM COLCHAO	Ótimo	JEANE IDALINA BONIFACIO	305,60						305,60			
345525	1	BERCO INFANTIL EM MDF COM COLCHAO	Ótimo	JEANE IDALINA BONIFACIO	305,60						305,60			
345526	1	BERCO INFANTIL EM MDF COM COLCHAO	Ótimo	JEANE IDALINA BONIFACIO	305,60						305,60			
345527	1	BERCO INFANTIL EM MDF COM COLCHAO	Ótimo	JEANE IDALINA BONIFACIO	305,60						305,60			
345528	1	BERCO INFANTIL EM MDF COM COLCHAO	Ótimo	JEANE IDALINA BONIFACIO	305,60						305,60			
345529	1	BERCO INFANTIL EM MDF COM COLCHAO	Ótimo	JEANE IDALINA BONIFACIO	305,60						305,60			
345530	1	BERCO INFANTIL EM MDF COM COLCHAO	Ótimo	JEANE IDALINA BONIFACIO	305,60						305,60			
345531	1	BERCO INFANTIL EM MDF COM COLCHAO	Ótimo	JEANE IDALINA BONIFACIO	305,60						305,60			
345532	1	BERCO INFANTIL EM MDF COM COLCHAO	Ótimo	JEANE IDALINA BONIFACIO	305,60						305,60			
345533	1	BERCO INFANTIL EM MDF COM COLCHAO	Ótimo	JEANE IDALINA BONIFACIO	305,60						305,60			
345534	1	BERCO INFANTIL EM MDF COM COLCHAO	Ótimo	JEANE IDALINA BONIFACIO	305,60						305,60			
345535	1	BERCO INFANTIL EM MDF COM COLCHAO	Ótimo	JEANE IDALINA BONIFACIO	305,60						305,60			
345536	1	FOGAO 4 BOCAS COM ACENDIMENTO	Ótimo	JEANE IDALINA BONIFACIO	377,22						16,00			361,22
345537	1	FOGAO 4 BOCAS COM ACENDIMENTO	Ótimo	JEANE IDALINA BONIFACIO	377,22						16,00			361,22
345538	1	FORNO MICROONDAS 31 LITROS	Ótimo	JEANE IDALINA BONIFACIO	415,42						17,62			397,80
345539	1	FORNO MICROONDAS 31 LITROS	Ótimo	JEANE IDALINA BONIFACIO	415,42						17,62			397,80
345540	1	FORNO MICROONDAS 31 LITROS	Ótimo	JEANE IDALINA BONIFACIO	415,42						17,62			397,80
345541	1	FORNO MICROONDAS 31 LITROS	Ótimo	JEANE IDALINA BONIFACIO	415,42						17,62			397,80
345542	1	AR CONDICIONADO SPLIT 12000 BTUS	Ótimo	JEANE IDALINA BONIFACIO	1.594,85						67,64			1.527,21
345543	1	AR CONDICIONADO SPLIT 12000 BTUS	Ótimo	JEANE IDALINA BONIFACIO	1.594,85						67,64			1.527,21
345544	1	AR CONDICIONADO SPLIT 12000 BTUS	Ótimo	JEANE IDALINA BONIFACIO	1.594,85						67,64			1.527,21
345545	1	AR CONDICIONADO SPLIT 12000 BTUS	Ótimo	JEANE IDALINA BONIFACIO	1.594,85						67,64			1.527,21
345546	1	CASINHA DE BONECA EM POIETILENO	Ótimo	JEANE IDALINA BONIFACIO	1.230,87						52,20			1.178,67
345547	1	CASINHA DE BONECA EM POIETILENO	Ótimo	JEANE IDALINA BONIFACIO	1.230,87						52,20			1.178,67
345548	1	TUNEL LUDICO EM POLIETILENO	Ótimo	JEANE IDALINA BONIFACIO	1.954,91						82,90			1.872,01
345549	1	TUNEL LUDICO EM POLIETILENO	Ótimo	JEANE IDALINA BONIFACIO	1.954,91						82,90			1.872,01
345550	1	APARELHO DE SOM MICROSYSTEM	Ótimo	JEANE IDALINA BONIFACIO	396,32						396,32			



ESTADO DE GOIÁS  
MUNICIPIO DE JATAI  
RUA ITARUMA, 355 - S. SANTA MARIA

PERÍODO DE REFERÊNCIA: DE JANEIRO/2022 ATÉ DEZEMBRO/2022

RELAÇÃO ANALÍTICA DOS ELEMENTOS QUE COMPOEM O ATIVO PERMANENTE - INVENTÁRIO DOS BENS

CÓD.	QTDE	DESCRIÇÃO / UNIDADE ADMINISTRATIVA	ESTADO DE CONSERV.	DETENTOR DE CARGA PATRIMONIAL	VALOR ORIGINAL	INCORPORAÇÕES				BAIXAS				SALDO ATUAL
						AQUIS. CONSTR.	REAVALIAÇÃO	INCORPOR.	CRÉDITOS	ALIENAÇÃO	DEPRECIAÇÃO	DOAÇÃO / OUTROS	CRÉDITOS	
345551	1	APARELHO DE SOM MICROSYSTEM	Ótimo	JEANE IDALINA BONIFACIO	396,32						396,32			66,50
345552	1	APARELHO DE SOM MICROSYSTEM	Ótimo	JEANE IDALINA BONIFACIO	396,32						396,32			
345553	1	APARELHO DE SOM MICROSYSTEM	Ótimo	JEANE IDALINA BONIFACIO	396,32						329,82			
345554	1	APARELHO DE SOM MICROSYSTEM	Ótimo	JEANE IDALINA BONIFACIO	396,32						396,32			
345555	1	BERCO INFANTIL EM MDF COM COLCHAO	Ótimo	JEANE IDALINA BONIFACIO	305,60						305,60			
345556	1	BERCO INFANTIL EM MDF COM COLCHAO	Ótimo	JEANE IDALINA BONIFACIO	305,60						305,60			
345557	1	BERCO INFANTIL EM MDF COM COLCHAO	Ótimo	JEANE IDALINA BONIFACIO	305,60						305,60			
345558	1	BERCO INFANTIL EM MDF COM COLCHAO	Ótimo	JEANE IDALINA BONIFACIO	305,60						305,60			
345559	1	BERCO INFANTIL EM MDF COM COLCHAO	Ótimo	JEANE IDALINA BONIFACIO	305,60						305,60			
345560	1	BERCO INFANTIL EM MDF COM COLCHAO	Ótimo	JEANE IDALINA BONIFACIO	305,60						305,60			
345561	1	BERCO INFANTIL EM MDF COM COLCHAO	Ótimo	JEANE IDALINA BONIFACIO	305,60						305,60			117,06
345562	1	CAFETEIRA ELETRICA	Ótimo	JEANE IDALINA BONIFACIO	122,24						5,18			
345563	1	CONJUNTO DE LIXEIRA COLETA SELETIVA	Ótimo	JEANE IDALINA BONIFACIO	539,57						22,88			
345564	1	FOGAO 4 BOCAS COM ACENDIMENTO	Ótimo	JEANE IDALINA BONIFACIO	377,22						16,00			
345565	1	FORNO MICROONDAS COM 31 LITROSI	Ótimo	JEANE IDALINA BONIFACIO	415,42						17,62			
345566	1	FORNO MICROONDAS COM 31 LITROSI	Ótimo	JEANE IDALINA BONIFACIO	415,42						17,62			
345567	1	SOFA 2 LUGARES	Ótimo	JEANE IDALINA BONIFACIO	381,04						16,16			
345568	1	AR CONDICIONADO SPLIT 12000 BTUS	Ótimo	JEANE IDALINA BONIFACIO	1.594,85						67,64			
345569	1	AR CONDICIONADO SPLIT 12000 BTUS	Ótimo	JEANE IDALINA BONIFACIO	1.594,85						67,64			
345762	1	APARELHO DE TV DE LED 32 POLEGADAS PHILCO	Ótimo	JEANE IDALINA BONIFACIO	878,60						37,26			841,34
345763	1	APARELHO DE TV DE LED 32 POLEGADAS PHILCO	Ótimo	JEANE IDALINA BONIFACIO	878,60						37,26			
345764	1	MIXER WALITA R11364	Ótimo	JEANE IDALINA BONIFACIO	142,29						142,29			
345765	1	GIRA PATO XALINGO	Ótimo	JEANE IDALINA BONIFACIO	934,94						39,65			
345766	1	EXAUSTOR DE AR 40 CM	Ótimo	JEANE IDALINA BONIFACIO	175,98						7,46			
345767	1	BATEDEIRA PLANETARIA BRAESI BIPEL 05	Ótimo	JEANE IDALINA BONIFACIO	1.905,22						80,80			
345768	1	LAVADOURA DE ROUPAS MUELLER POPNATIC	Ótimo	JEANE IDALINA BONIFACIO	971,42						41,20			
345769	1	LAVADOURA DE ROUPAS MUELLER POPNATIC	Ótimo	JEANE IDALINA BONIFACIO	971,42						41,20			
345770	1	MIXER WALITA R11364	Ótimo	JEANE IDALINA BONIFACIO	142,29						142,29			
345771	1	MIXER WALITA R11364	Ótimo	JEANE IDALINA BONIFACIO	142,29						142,29			
345772	1	GIRA PATO XALINGO	Ótimo	JEANE IDALINA BONIFACIO	934,94						39,65			895,29
345773	1	GIRA PATO XALINGO	Ótimo	JEANE IDALINA BONIFACIO	934,94						39,65			
345774	1	BATEDEIRA PLANETARIA BRAESI BIPEL 05	Ótimo	JEANE IDALINA BONIFACIO	1.905,22						80,80			
345775	1	BATEDEIRA PLANETARIA BRAESI BIPEL 05	Ótimo	JEANE IDALINA BONIFACIO	1.905,22						80,80			
345776	1	AR CONDICIONADO PHILCO 18000 BTUS INVERTE	Ótimo	JEANE IDALINA BONIFACIO	2.051,95						87,02			



ESTADO DE GOIÁS  
MUNICIPIO DE JATAÍ  
RUA ITARUMA, 355 - S. SANTA MARIA

PERÍODO DE REFERÊNCIA: DE JANEIRO/2022 ATÉ DEZEMBRO/2022

RELAÇÃO ANALÍTICA DOS ELEMENTOS QUE COMPOEM O ATIVO PERMANENTE - INVENTÁRIO DOS BENS

CÓD.	QTDE	DESCRIÇÃO / UNIDADE ADMINISTRATIVA	ESTADO DE CONSERV.	DETENTOR DE CARGA PATRIMONIAL	VALOR ORIGINAL	INCORPORAÇÕES				BAIXAS				SALDO ATUAL
						AQUIS. CONSTR.	REAVALIAÇÃO	INCORPOR.	CRÉDITOS	ALIENAÇÃO	DEPRECIAÇÃO	DOAÇÃO / OUTROS	CRÉDITOS	
345777	1	AR CONDICIONADO PHILCO 18000 BTUS INVERTE	Ótimo	JEANE IDALINA BONIFACIO	2.051,95						87,02			1.964,93
345778	1	AR CONDICIONADO PHILCO 18000 BTUS INVERTE	Ótimo	JEANE IDALINA BONIFACIO	2.051,95						87,02			1.964,93
345779	1	AR CONDICIONADO PHILCO 18000 BTUS INVERTE	Ótimo	JEANE IDALINA BONIFACIO	2.051,95						87,02			1.964,93
345814	1	GIRATORIA COM BRACOS BCO MARCA CAMEL	Ótimo	JEANE IDALINA BONIFACIO	187,18						7,94			179,24
345815	1	GIRATORIA COM BRACOSBCO MARCA CAMEL	Ótimo	JEANE IDALINA BONIFACIO	187,18						7,94			179,24
345816	1	GIRATORIA COM BRACOSBCO MARCA CAMEL	Ótimo	JEANE IDALINA BONIFACIO	187,18						7,94			179,24
345817	1	GIRATORIA COM BRACOSBCO MARCA CAMEL	Ótimo	JEANE IDALINA BONIFACIO	187,18						7,94			179,24
345818	1	GIRATORIA COM BRACOSBCO MARCA CAMEL	Ótimo	JEANE IDALINA BONIFACIO	187,18						7,94			179,24
345819	1	GIRATORIA COM BRACOSBCO MARCA CAMEL	Ótimo	JEANE IDALINA BONIFACIO	187,18						7,94			179,24
345820	1	GIRATORIA COM BRACOSBCO MARCA CAMEL	Ótimo	JEANE IDALINA BONIFACIO	187,18						7,94			179,24
345821	1	GIRATORIA COM BRACOSBCO MARCA CAMEL	Ótimo	JEANE IDALINA BONIFACIO	187,18						7,94			179,24
345858	1	BALANCA W 200/100 BRANCA ADULTO 150 KG MA	Ótimo	JEANE IDALINA BONIFACIO	922,13						39,11			883,02
345859	1	BALANCA W 200/100 BRANCA ADULTO 150 KG MA	Ótimo	JEANE IDALINA BONIFACIO	922,13						39,11			883,02
345738	1	BOTIJAO DE GAS 13 KG	Ótimo	SILMA DE SOUZA BARROS	99,32						4,21			95,11
345739	1	BOTIJAO DE GAS 13 KG	Ótimo	SILMA DE SOUZA BARROS	99,32						4,21			95,11
345740	1	BOTIJAO DE GAS 13 KG	Ótimo	SILMA DE SOUZA BARROS	99,32						4,21			95,11
345741	1	BOTIJAO DE GAS 13 KG	Ótimo	SILMA DE SOUZA BARROS	99,32						4,21			95,11
345742	1	BOTIJAO DE GAS 13 KG	Ótimo	SILMA DE SOUZA BARROS	99,32						4,21			95,11
345743	1	BOTIJAO DE GAS 13 KG	Ótimo	SILMA DE SOUZA BARROS	99,32						4,21			95,11
345744	1	BOTIJAO DE GAS 13 KG	Ótimo	SILMA DE SOUZA BARROS	99,32						4,21			95,11
345745	1	BOTIJAO DE GAS 13 KG	Ótimo	SILMA DE SOUZA BARROS	99,32						4,21			95,11
345746	1	BOTIJAO DE GAS 13 KG	Ótimo	SILMA DE SOUZA BARROS	99,32						4,21			95,11
345747	1	BOTIJAO DE GAS 13 KG	Ótimo	SILMA DE SOUZA BARROS	99,32						4,21			95,11
345822	1	BANCO RETANGULAR MONOBLOCO MARCA MOV	Ótimo	JEANE IDALINA BONIFACIO	165,21						7,01			158,20
345823	1	BANCO RETANGULAR MONOBLOCO MARCA MOV	Ótimo	JEANE IDALINA BONIFACIO	165,21						7,01			158,20
345824	1	BANCO RETANGULAR MONOBLOCO MARCA MOV	Ótimo	JEANE IDALINA BONIFACIO	165,21						7,01			158,20
345825	1	BANCO RETANGULAR MONOBLOCO MARCA MOV	Ótimo	JEANE IDALINA BONIFACIO	165,21						7,01			158,20
345826	1	BANCO RETANGULAR MONOBLOCO MARCA MOV	Ótimo	JEANE IDALINA BONIFACIO	165,21						7,01			158,20
345827	1	BANCO RETANGULAR MONOBLOCO MARCA MOV	Ótimo	JEANE IDALINA BONIFACIO	165,21						7,01			158,20
345828	1	BANCO RETANGULAR MONOBLOCO MARCA MOV	Ótimo	JEANE IDALINA BONIFACIO	165,21						7,01			158,20
345829	1	BANCO RETANGULAR MONOBLOCO MARCA MOV	Ótimo	JEANE IDALINA BONIFACIO	165,21						7,01			158,20
345830	1	BANCO RETANGULAR MONOBLOCO MARCA MOV	Ótimo	JEANE IDALINA BONIFACIO	165,21						7,01			158,20
345831	1	BANCO RETANGULAR MONOBLOCO MARCA MOV	Ótimo	JEANE IDALINA BONIFACIO	165,21						7,01			158,20
345832	1	BANCO RETANGULAR MONOBLOCO MARCA MOV	Ótimo	JEANE IDALINA BONIFACIO	165,21						7,01			158,20





ESTADO DE GOIÁS  
MUNICIPIO DE JATAÍ  
RUA ITARUMA, 355 - S. SANTA MARIA

PERÍODO DE REFERÊNCIA: DE JANEIRO/2022 ATÉ DEZEMBRO/2022

RELAÇÃO ANALÍTICA DOS ELEMENTOS QUE COMPOEM O ATIVO PERMANENTE - INVENTÁRIO DOS BENS

CÓD.	QTDE	DESCRIÇÃO / UNIDADE ADMINISTRATIVA	ESTADO DE CONSERV.	DETENTOR DE CARGA PATRIMONIAL	VALOR ORIGINAL	INCORPORAÇÕES				BAIXAS				SALDO ATUAL
						AQUIS. CONSTR.	REAVALIAÇÃO	INCORPOR.	CRÉDITOS	ALIENAÇÃO	DEPRECIAÇÃO	DOAÇÃO / OUTROS	CRÉDITOS	
345833	1	BANCO RETANGULAR MONOBLOCO MARCA MOV	Ótimo	JEANE IDALINA BONIFACIO	165,21						7,01			158,20
345834	1	BANCO RETANGULAR MONOBLOCO MARCA MOV	Ótimo	JEANE IDALINA BONIFACIO	165,21						7,01			158,20
345835	1	BANCO RETANGULAR MONOBLOCO MARCA MOV	Ótimo	JEANE IDALINA BONIFACIO	165,21						7,01			158,20
345836	1	BANCO RETANGULAR MONOBLOCO MARCA MOV	Ótimo	JEANE IDALINA BONIFACIO	165,21						7,01			158,20
345837	1	BANCO RETANGULAR MONOBLOCO MARCA MOV	Ótimo	JEANE IDALINA BONIFACIO	165,21						7,01			158,20
345838	1	BANCO RETANGULAR MONOBLOCO MARCA MOV	Ótimo	JEANE IDALINA BONIFACIO	165,21						7,01			158,20
345839	1	BANCO RETANGULAR MONOBLOCO MARCA MOV	Ótimo	JEANE IDALINA BONIFACIO	165,21						7,01			158,20
345840	1	BANCO RETANGULAR MONOBLOCO MARCA MOV	Ótimo	JEANE IDALINA BONIFACIO	165,21						7,01			158,20
345841	1	BANCO RETANGULAR MONOBLOCO MARCA MOV	Ótimo	JEANE IDALINA BONIFACIO	165,21						7,01			158,20
345842	1	BANCO RETANGULAR MONOBLOCO MARCA MOV	Ótimo	JEANE IDALINA BONIFACIO	165,21						7,01			158,20
345843	1	BANCO RETANGULAR MONOBLOCO MARCA MOV	Ótimo	JEANE IDALINA BONIFACIO	165,21						7,01			158,20
345844	1	BANCO RETANGULAR MONOBLOCO MARCA MOV	Ótimo	JEANE IDALINA BONIFACIO	165,21						7,01			158,20
345845	1	BANCO RETANGULAR MONOBLOCO MARCA MOV	Ótimo	JEANE IDALINA BONIFACIO	165,21						7,01			158,20
345846	1	MESA RETANGULAR MONOBLOCO MARCA MOVE	Ótimo	JEANE IDALINA BONIFACIO	187,18						7,94			179,24
345847	1	MESA RETANGULAR MONOBLOCO MARCA MOVE	Ótimo	JEANE IDALINA BONIFACIO	187,18						7,94			179,24
345848	1	MESA RETANGULAR MONOBLOCO MARCA MOVE	Ótimo	JEANE IDALINA BONIFACIO	187,18						7,94			179,24
345849	1	MESA RETANGULAR MONOBLOCO MARCA MOVE	Ótimo	JEANE IDALINA BONIFACIO	187,18						7,94			179,24
345850	1	MESA RETANGULAR MONOBLOCO MARCA MOVE	Ótimo	JEANE IDALINA BONIFACIO	187,18						7,94			179,24
345851	1	MESA RETANGULAR MONOBLOCO MARCA MOVE	Ótimo	JEANE IDALINA BONIFACIO	187,18						7,94			179,24
345852	1	MESA RETANGULAR MONOBLOCO MARCA MOVE	Ótimo	JEANE IDALINA BONIFACIO	187,18						7,94			179,24
345853	1	MESA RETANGULAR MONOBLOCO MARCA MOVE	Ótimo	JEANE IDALINA BONIFACIO	187,18						7,94			179,24
345854	1	MESA RETANGULAR MONOBLOCO MARCA MOVE	Ótimo	JEANE IDALINA BONIFACIO	187,18						7,94			179,24
345855	1	MESA RETANGULAR MONOBLOCO MARCA MOVE	Ótimo	JEANE IDALINA BONIFACIO	187,18						7,94			179,24
345856	1	MESA RETANGULAR MONOBLOCO MARCA MOVE	Ótimo	JEANE IDALINA BONIFACIO	187,18						7,94			179,24
345857	1	MESA RETANGULAR MONOBLOCO MARCA MOVE	Ótimo	JEANE IDALINA BONIFACIO	187,18						7,94			179,24
345873	1	BANCO RETANGULAR MONOBLOCO MARCA MOV	Ótimo	JEANE IDALINA BONIFACIO	165,21						7,01			158,20
345874	1	BANCO RETANGULAR MONOBLOCO MARCA MOV	Ótimo	JEANE IDALINA BONIFACIO	165,21						7,01			158,20
345875	1	BANCO RETANGULAR MONOBLOCO MARCA MOV	Ótimo	JEANE IDALINA BONIFACIO	165,21						7,01			158,20
345876	1	BANCO RETANGULAR MONOBLOCO MARCA MOV	Ótimo	JEANE IDALINA BONIFACIO	165,21						7,01			158,20
345877	1	BANCO RETANGULAR MONOBLOCO MARCA MOV	Ótimo	JEANE IDALINA BONIFACIO	165,21						7,01			158,20
345878	1	BANCO RETANGULAR MONOBLOCO MARCA MOV	Ótimo	JEANE IDALINA BONIFACIO	165,21						7,01			158,20
345879	1	BANCO RETANGULAR MONOBLOCO MARCA MOV	Ótimo	JEANE IDALINA BONIFACIO	165,21						7,01			158,20
345880	1	BANCO RETANGULAR MONOBLOCO MARCA MOV	Ótimo	JEANE IDALINA BONIFACIO	165,21						7,01			158,20
345881	1	MESA RETANGULAR MONOBLOCO MARCA MOVE	Ótimo	JEANE IDALINA BONIFACIO	187,18						7,94			179,24



RELAÇÃO ANALÍTICA DOS ELEMENTOS QUE COMPOEM O ATIVO PERMANENTE - INVENTÁRIO DOS BENS

CÓD.	QTDE	DESCRIÇÃO / UNIDADE ADMINISTRATIVA	ESTADO DE CONSERV.	DETENTOR DE CARGA PATRIMONIAL	VALOR ORIGINAL	INCORPORAÇÕES				BAIXAS				SALDO ATUAL
						AQUIS. CONSTR.	REAVALIAÇÃO	INCORPOR.	CRÉDITOS	ALIENAÇÃO	DEPRECIAÇÃO	DOAÇÃO / OUTROS	CRÉDITOS	
345882	1	MESA RETANGULAR MONOBLOCO MARCA MOVE	Ótimo	JEANE IDALINA BONIFACIO	187,18						7,94			179,24
345883	1	MESA RETANGULAR MONOBLOCO MARCA MOVE	Ótimo	JEANE IDALINA BONIFACIO	187,18						7,94			179,24
345884	1	MESA RETANGULAR MONOBLOCO MARCA MOVE	Ótimo	JEANE IDALINA BONIFACIO	187,18						7,94			179,24
345885	1	ARQUIVO 3 GAVETAS MARCA IDEAL	Ótimo	JEANE IDALINA BONIFACIO	441,21						18,71			422,50
345869	1	BALANCA W 200/100 A BRANCA ADULTO MARCA	Ótimo	JEANE IDALINA BONIFACIO	922,13						39,11			883,02
345870	1	CADEIRA DIGITADOR BCO TC/PT MARCA CAMEL	Ótimo	JEANE IDALINA BONIFACIO	187,18						7,94			179,24
345871	1	CADEIRA DIGITADOR BCO TC/PT MARCA CAMEL	Ótimo	JEANE IDALINA BONIFACIO	187,18						7,94			179,24
345872	1	CADEIRA DIGITADOR BCO TC/PT MARCA CAMEL	Ótimo	JEANE IDALINA BONIFACIO	187,18						7,94			179,24
345935	1	APARELHO DE DVD MONDIAL	Ótimo	JEANE IDALINA BONIFACIO	113,64						113,64			
345936	1	APARELHO DE DVD MONDIAL	Ótimo	JEANE IDALINA BONIFACIO	113,64						113,64			
345937	1	QUADRO BRANCO TIPO LOUSA SOUSA	Ótimo	JEANE IDALINA BONIFACIO	563,45						23,90			539,55
345938	1	BATEDEIRA PLANETARIA SEMI INDUSTRIAL VENA	Ótimo	JEANE IDALINA BONIFACIO	4.392,04						186,26			4.205,78
345939	1	CADEIRA DE ALIMENTAÇÃO GALZERANO	Ótimo	JEANE IDALINA BONIFACIO	167,12						167,12			
345940	1	CADEIRA DE ALIMENTAÇÃO GALZERANO	Ótimo	JEANE IDALINA BONIFACIO	167,12						167,12			
345941	1	CADEIRA DE ALIMENTAÇÃO GALZERANO	Ótimo	JEANE IDALINA BONIFACIO	167,12						167,12			
345942	1	ESCORREGADOR COM RAMPA E UMA ESCADAM	Ótimo	JEANE IDALINA BONIFACIO	525,25						22,28			502,97
345943	1	ESPREMEDOR DE FRUTAS CITRICAS KD	Ótimo	JEANE IDALINA BONIFACIO	162,35						162,35			
345944	1	ESTERILIZADOR DE MAMADEIRAS PARA MICROO	Ótimo	JEANE IDALINA BONIFACIO	114,60						4,86			109,74
345945	1	ESTERILIZADOR DE MAMADEIRAS PARA MICROO	Ótimo	JEANE IDALINA BONIFACIO	114,60						4,86			109,74
345946	1	FOGAO INDUSTRIAL CENTRAL 6 BOCAS VENANC	Ótimo	JEANE IDALINA BONIFACIO	1.432,50						60,75			1.371,75
345947	1	GANGORRA COM MANOPLAS DUPLA EM POLIETIL	Ótimo	JEANE IDALINA BONIFACIO	203,41						8,63			194,78
345948	1	GELADEIRA VERTICAL INDUSTRIAL 04 PORTAS G	Ótimo	JEANE IDALINA BONIFACIO	4.096,95						173,75			3.923,20
345949	1	LIQUIDIFICADOR INDUSTRIAL 8 LITROS COLOMB	Ótimo	JEANE IDALINA BONIFACIO	459,93						19,50			440,43
345950	1	LIQUIDIFICADOR SEMI INDUSTRIAL 2 LITROS COL	Ótimo	JEANE IDALINA BONIFACIO	343,32						343,32			
345951	1	LIQUIDIFICADOR SEMI INDUSTRIAL 2 LITROS COL	Ótimo	JEANE IDALINA BONIFACIO	343,32						343,32			
345952	1	MAQUINA DE LAVAR LOUCA INDUSTRIAL NETTER	Ótimo	JEANE IDALINA BONIFACIO	10.292,03						436,47			9.855,56
345953	1	MULTIPROCESSADOR DE ALIMENTOS BRITANIA	Ótimo	JEANE IDALINA BONIFACIO	178,58						7,57			171,01
345954	1	POLTRONA INDIVIDUAL CANAA	Ótimo	JEANE IDALINA BONIFACIO	326,72						13,86			312,86
345955	1	POLTRONA INDIVIDUAL CANAA	Ótimo	JEANE IDALINA BONIFACIO	326,72						13,86			312,86
345956	1	QUADRO MURAL DE FELTRO SOUSA	Ótimo	JEANE IDALINA BONIFACIO	117,46						117,46			
345957	1	QUADRO MURAL DE FELTRO SOUSA	Ótimo	JEANE IDALINA BONIFACIO	117,46						4,98			112,48
345958	1	QUADRO MURAL DE FELTRO SOUSA	Ótimo	JEANE IDALINA BONIFACIO	117,46						117,46			
345959	1	QUADRO MURAL DE FELTRO SOUSA	Ótimo	JEANE IDALINA BONIFACIO	117,46						117,46			
345960	1	QUADRO BRANCO TIPO LOUSA SOUSA	Ótimo	JEANE IDALINA BONIFACIO	340,93						14,46			326,47



ESTADO DE GOIÁS  
MUNICIPIO DE JATAÍ  
RUA ITARUMA, 355 - S. SANTA MARIA

PERÍODO DE REFERÊNCIA: DE JANEIRO/2022 ATÉ DEZEMBRO/2022

RELAÇÃO ANALÍTICA DOS ELEMENTOS QUE COMPOEM O ATIVO PERMANENTE - INVENTÁRIO DOS BENS

CÓD.	QTDE	DESCRIÇÃO / UNIDADE ADMINISTRATIVA	ESTADO DE CONSERV.	DETENTOR DE CARGA PATRIMONIAL	VALOR ORIGINAL	INCORPORAÇÕES				BAIXAS				SALDO ATUAL
						AQUIS. CONSTR.	REAVALIAÇÃO	INCORPOR.	CRÉDITOS	ALIENAÇÃO	DEPRECIAÇÃO	DOAÇÃO / OUTROS	CRÉDITOS	
345961	1	QUADRO BRANCO TIPO LOUSA SOUSA	Ótimo	JEANE IDALINA BONIFACIO	340,93						14,46			326,47
345962	1	QUADRO BRANCO TIPO LOUSA SOUSA	Ótimo	JEANE IDALINA BONIFACIO	340,93						14,46			326,47
345963	1	SECADORA DE ROUPAS 10 KG ELETROLUX	Ótimo	JEANE IDALINA BONIFACIO	1.590,07						67,43			1.522,64
345964	1	VENTILADOR DE TETO VENTISOL	Ótimo	JEANE IDALINA BONIFACIO	90,72						90,72			
345965	1	VENTILADOR DE TETO VENTISOL	Ótimo	JEANE IDALINA BONIFACIO	90,72						90,72			
345966	1	VENTILADOR DE TETO VENTISOL	Ótimo	JEANE IDALINA BONIFACIO	90,72						90,72			
345967	1	VENTILADOR DE TETO VENTISOL	Ótimo	JEANE IDALINA BONIFACIO	90,72						90,72			
345968	1	VENTILADOR DE TETO VENTISOL	Ótimo	JEANE IDALINA BONIFACIO	90,72						90,72			
345969	1	VENTILADOR DE TETO VENTISOL	Ótimo	JEANE IDALINA BONIFACIO	90,72						90,72			
345970	1	VENTILADOR DE TETO VENTISOL	Ótimo	JEANE IDALINA BONIFACIO	90,72						90,72			
345971	1	VENTILADOR DE TETO VENTISOL	Ótimo	JEANE IDALINA BONIFACIO	90,72						90,72			
345972	1	BATEDEIRA PLANETARIA SEMI IMDUSTRIAL VENA	Ótimo	JEANE IDALINA BONIFACIO	4.392,04						186,26			4.205,78
345973	1	BATEDEIRA PLANETARIA SEMI IMDUSTRIAL VENA	Ótimo	JEANE IDALINA BONIFACIO	4.392,04						186,26			4.205,78
345974	1	CADEIRA DE ALIMENTACAO ALTA GALZERANO	Ótimo	JEANE IDALINA BONIFACIO	167,12						167,12			
345975	1	CADEIRA DE ALIMENTACAO ALTA GALZERANO	Ótimo	JEANE IDALINA BONIFACIO	167,12						167,12			
345976	1	CADEIRA DE ALIMENTACAO ALTA GALZERANO	Ótimo	JEANE IDALINA BONIFACIO	167,12						160,19			6,93
345977	1	CADEIRA DE ALIMENTACAO ALTA GALZERANO	Ótimo	JEANE IDALINA BONIFACIO	167,12						167,12			
345978	1	CADEIRA DE ALIMENTACAO ALTA GALZERANO	Ótimo	JEANE IDALINA BONIFACIO	167,12						167,12			
345979	1	CADEIRA DE ALIMENTACAO ALTA GALZERANO	Ótimo	JEANE IDALINA BONIFACIO	167,12						167,12			
345980	1	CADEIRA DE ALIMENTACAO ALTA GALZERANO	Ótimo	JEANE IDALINA BONIFACIO	167,12						159,47			7,65
345981	1	CADEIRA DE ALIMENTACAO ALTA GALZERANO	Ótimo	JEANE IDALINA BONIFACIO	167,12						167,12			
345982	1	CADEIRA DE ALIMENTACAO ALTA GALZERANO	Ótimo	JEANE IDALINA BONIFACIO	167,12						167,12			
345983	1	CADEIRA DE ALIMENTACAO ALTA GALZERANO	Ótimo	JEANE IDALINA BONIFACIO	167,12						167,12			
345984	1	CADEIRA DE ALIMENTACAO ALTA GALZERANO	Ótimo	JEANE IDALINA BONIFACIO	167,12						167,12			
345985	1	CADEIRA DE ALIMENTACAO ALTA GALZERANO	Ótimo	JEANE IDALINA BONIFACIO	167,12						167,12			
345986	1	ESCORREGADOR COM RAMP A E UMA ESCADA M	Ótimo	JEANE IDALINA BONIFACIO	525,25						22,28			502,97
345987	1	ESCORREGADOR COM RAMP A E UMA ESCADA M	Ótimo	JEANE IDALINA BONIFACIO	525,25						22,28			502,97
345988	1	ESPREMEDOR DE FRUTAS CITRICAS KD	Ótimo	JEANE IDALINA BONIFACIO	162,35						162,35			
345989	1	ESPREMEDOR DE FRUTAS CITRICAS KD	Ótimo	JEANE IDALINA BONIFACIO	162,35						106,32			56,03
345990	1	FOGAO INDUSTRIAL 6 BOCAS VENANCIO	Ótimo	JEANE IDALINA BONIFACIO	1.432,50						60,75			1.371,75
345991	1	FOGAO INDUSTRIAL 6 BOCAS VENANCIO	Ótimo	JEANE IDALINA BONIFACIO	1.432,50						60,75			1.371,75
345992	1	GANGORRA COM MONOPLAS DUPLO EM POLIETI	Ótimo	JEANE IDALINA BONIFACIO	203,41						8,63			194,78
345993	1	GANGORRA COM MONOPLAS DUPLO EM POLIETI	Ótimo	JEANE IDALINA BONIFACIO	203,41						8,63			194,78
345994	1	GELADEIRA VERTICAL INDUSTRIAL COM 04 PORT	Ótimo	JEANE IDALINA BONIFACIO	4.096,95						173,75			3.922,20



ESTADO DE GOIÁS  
MUNICIPIO DE JATAÍ  
RUA ITARUMA, 355 - S. SANTA MARIA

PERÍODO DE REFERÊNCIA: DE JANEIRO/2022 ATÉ DEZEMBRO/2022

RELAÇÃO ANALÍTICA DOS ELEMENTOS QUE COMPOEM O ATIVO PERMANENTE - INVENTÁRIO DOS BENS

CÓD.	QTDE	DESCRIÇÃO / UNIDADE ADMINISTRATIVA	ESTADO DE CONSERV.	DETENTOR DE CARGA PATRIMONIAL	VALOR ORIGINAL	INCORPORAÇÕES				BAIXAS				SALDO ATUAL
						AQUIS. CONSTR.	REAVALIAÇÃO	INCORPOR.	CRÉDITOS	ALIENAÇÃO	DEPRECIAÇÃO	DOAÇÃO / OUTROS	CRÉDITOS	
345995	1	GELADEIRA VERTICAL INDUSTRIAL COM 04 PORTAS	Ótimo	JEANE IDALINA BONIFACIO	4.096,95						173,75			3.923,20
345996	1	LIQUIDIFICADOR INDUSTRIAL 8 LITROS COLOMBIANO	Ótimo	JEANE IDALINA BONIFACIO	459,93						19,50			440,43
345997	1	LIQUIDIFICADOR INDUSTRIAL 8 LITROS COLOMBIANO	Ótimo	JEANE IDALINA BONIFACIO	459,93						19,50			440,43
345998	1	LIQUIDIFICADOR SEMI INDUSTRIAL 2 LITROS COLOMBIANO	Ótimo	JEANE IDALINA BONIFACIO	343,32						14,56			328,76
345999	1	LIQUIDIFICADOR SEMI INDUSTRIAL 2 LITROS COLOMBIANO	Ótimo	JEANE IDALINA BONIFACIO	343,32						342,85			0,47
346000	1	LIQUIDIFICADOR SEMI INDUSTRIAL 2 LITROS COLOMBIANO	Ótimo	JEANE IDALINA BONIFACIO	343,32						343,32			
346001	1	LIQUIDIFICADOR SEMI INDUSTRIAL 2 LITROS COLOMBIANO	Ótimo	JEANE IDALINA BONIFACIO	343,32						343,32			
346002	1	LIQUIDIFICADOR SEMI INDUSTRIAL 2 LITROS COLOMBIANO	Ótimo	JEANE IDALINA BONIFACIO	343,32						343,32			
346003	1	LIQUIDIFICADOR SEMI INDUSTRIAL 2 LITROS COLOMBIANO	Ótimo	JEANE IDALINA BONIFACIO	343,32						325,30			18,02
346004	1	MAQUINA DE LAVAR LOUCA INDUSTRIAL NETTER	Ótimo	JEANE IDALINA BONIFACIO	10.292,03						436,47			9.855,56
346005	1	MAQUINA DE LAVAR LOUCA INDUSTRIAL NETTER	Ótimo	JEANE IDALINA BONIFACIO	10.292,03						436,47			9.855,56
346006	1	MULTIPROCESSADOR DE ALIMENTOS CANNA	Ótimo	JEANE IDALINA BONIFACIO	178,58						7,57			171,01
346007	1	MULTIPROCESSADOR DE ALIMENTOS CANNA	Ótimo	JEANE IDALINA BONIFACIO	178,58						7,57			171,01
346008	1	POLTRONA INDIVIDUAL CANNA	Ótimo	JEANE IDALINA BONIFACIO	326,72						13,86			312,86
346009	1	POLTRONA INDIVIDUAL CANNA	Ótimo	JEANE IDALINA BONIFACIO	326,72						13,86			312,86
346010	1	POLTRONA INDIVIDUAL CANNA	Ótimo	JEANE IDALINA BONIFACIO	326,72						13,86			312,86
346011	1	POLTRONA INDIVIDUAL CANNA	Ótimo	JEANE IDALINA BONIFACIO	326,72						13,86			312,86
346012	1	POLTRONA INDIVIDUAL CANNA	Ótimo	JEANE IDALINA BONIFACIO	326,72						13,86			312,86
346013	1	POLTRONA INDIVIDUAL CANNA	Ótimo	JEANE IDALINA BONIFACIO	326,72						13,86			312,86
346014	1	POLTRONA INDIVIDUAL CANNA	Ótimo	JEANE IDALINA BONIFACIO	326,72						13,86			312,86
346015	1	POLTRONA INDIVIDUAL CANNA	Ótimo	JEANE IDALINA BONIFACIO	326,72						13,86			312,86
346031	1	BALANCA DIGITAL 15 KG	Ótimo	JEANE IDALINA BONIFACIO	462,22						19,60			442,62
346032	1	BEBEDOURO ELETRICO CONJUGADO COM DUAS	Ótimo	JEANE IDALINA BONIFACIO	638,89						27,09			611,80
346033	1	BEBEDOURO ELETRICO CONJUGADO COM DUAS	Ótimo	JEANE IDALINA BONIFACIO	638,89						27,09			611,80
346034	1	CADEIRA FIXA EMPILHAVEL	Ótimo	JEANE IDALINA BONIFACIO	55,44						2,35			53,09
346035	1	CADEIRA FIXA EMPILHAVEL	Ótimo	JEANE IDALINA BONIFACIO	55,44						2,35			53,09
346036	1	CADEIRA FIXA EMPILHAVEL	Ótimo	JEANE IDALINA BONIFACIO	55,44						2,35			53,09
346037	1	CADEIRA FIXA EMPILHAVEL	Ótimo	JEANE IDALINA BONIFACIO	55,44						2,35			53,09
346038	1	MESA DE TRABALHO EM TAMPO UNICO	Ótimo	JEANE IDALINA BONIFACIO	252,12						10,69			241,43
346039	1	MESA DE TRABALHO EM TAMPO UNICO	Ótimo	JEANE IDALINA BONIFACIO	252,12						10,69			241,43
346040	1	MESA DE TRABALHO EM TAMPO UNICO	Ótimo	JEANE IDALINA BONIFACIO	252,12						10,69			241,43
346041	1	PURIFICADOR DE AGUA REFRIGERADO	Ótimo	JEANE IDALINA BONIFACIO	500,42						21,22			479,20
346042	1	PURIFICADOR DE AGUA REFRIGERADO	Ótimo	JEANE IDALINA BONIFACIO	500,42						21,22			479,20
346043	1	PURIFICADOR DE AGUA REFRIGERADO	Ótimo	JEANE IDALINA BONIFACIO	500,42						21,22			479,20



RELAÇÃO ANALÍTICA DOS ELEMENTOS QUE COMPOEM O ATIVO PERMANENTE - INVENTÁRIO DOS BENS

CÓD.	QTDE	DESCRIÇÃO / UNIDADE ADMINISTRATIVA	ESTADO DE CONSERV.	DETENTOR DE CARGA PATRIMONIAL	VALOR ORIGINAL	INCORPORAÇÕES				BAIXAS				SALDO ATUAL
						AQUIS. CONSTR.	REAVALIAÇÃO	INCORPOR.	CRÉDITOS	ALIENAÇÃO	DEPRECIAÇÃO	DOAÇÃO / OUTROS	CRÉDITOS	
346044	1	BALANCA DIGITAL 15 KG	Ótimo	JEANE IDALINA BONIFACIO	462,22						19,60			442,62
346045	1	BALANCA DIGITAL 15 KG	Ótimo	JEANE IDALINA BONIFACIO	462,22						19,60			442,62
346047	1	BEBEDOURO ELETRICO CONJUGADO COM DUAS	Ótimo	JEANE IDALINA BONIFACIO	638,89						27,09			611,80
346048	1	BEBEDOURO ELETRICO CONJUGADO COM DUAS	Ótimo	JEANE IDALINA BONIFACIO	638,89						27,09			611,80
346049	1	BEBEDOURO ELETRICO CONJUGADO COM DUAS	Ótimo	JEANE IDALINA BONIFACIO	638,89						27,09			611,80
346050	1	BEBEDOURO ELETRICO CONJUGADO COM DUAS	Ótimo	JEANE IDALINA BONIFACIO	638,89						27,09			611,80
346051	1	BEBEDOURO ELETRICO CONJUGADO COM DUAS	Ótimo	JEANE IDALINA BONIFACIO	638,89						27,09			611,80
346052	1	BEBEDOURO ELETRICO CONJUGADO COM DUAS	Ótimo	JEANE IDALINA BONIFACIO	638,89						27,09			611,80
346053	1	BEBEDOURO ELETRICO CONJUGADO COM DUAS	Ótimo	JEANE IDALINA BONIFACIO	638,89						27,09			611,80
346054	1	BEBEDOURO ELETRICO CONJUGADO COM DUAS	Ótimo	JEANE IDALINA BONIFACIO	638,89						27,09			611,80
346055	1	BEBEDOURO ELETRICO CONJUGADO COM DUAS	Ótimo	JEANE IDALINA BONIFACIO	638,89						27,09			611,80
346056	1	BEBEDOURO ELETRICO CONJUGADO COM DUAS	Ótimo	JEANE IDALINA BONIFACIO	638,89						27,09			611,80
346057	1	MESA DE TRABALHO EM TAMPO UNICO	Ótimo	JEANE IDALINA BONIFACIO	252,12						10,69			241,43
346058	1	MESA DE TRABALHO EM TAMPO UNICO	Ótimo	JEANE IDALINA BONIFACIO	252,12						10,69			241,43
346059	1	MESA DE TRABALHO EM TAMPO UNICO	Ótimo	JEANE IDALINA BONIFACIO	252,12						10,69			241,43
346060	1	MESA DE TRABALHO EM TAMPO UNICO	Ótimo	JEANE IDALINA BONIFACIO	252,12						10,69			241,43
346061	1	MESA DE TRABALHO EM TAMPO UNICO	Ótimo	JEANE IDALINA BONIFACIO	252,12						10,69			241,43
346062	1	MESA DE TRABALHO EM TAMPO UNICO	Ótimo	JEANE IDALINA BONIFACIO	252,12						10,69			241,43
346063	1	MESA DE TRABALHO EM TAMPO UNICO	Ótimo	JEANE IDALINA BONIFACIO	252,12						10,69			241,43
346064	1	MESA DE TRABALHO EM TAMPO UNICO	Ótimo	JEANE IDALINA BONIFACIO	252,12						10,69			241,43
346066	1	PUIFICADOR DE AGUA REFRIGERADO	Ótimo	JEANE IDALINA BONIFACIO	500,42						21,22			479,20
346067	1	PUIFICADOR DE AGUA REFRIGERADO	Ótimo	JEANE IDALINA BONIFACIO	500,42						21,22			479,20
346068	1	PUIFICADOR DE AGUA REFRIGERADO	Ótimo	JEANE IDALINA BONIFACIO	500,42						21,22			479,20
346069	1	PUIFICADOR DE AGUA REFRIGERADO	Ótimo	JEANE IDALINA BONIFACIO	500,42						21,22			479,20
346070	1	PUIFICADOR DE AGUA REFRIGERADO	Ótimo	JEANE IDALINA BONIFACIO	500,42						21,22			479,20
346071	1	PUIFICADOR DE AGUA REFRIGERADO	Ótimo	JEANE IDALINA BONIFACIO	500,42						21,22			479,20
346152	1	ARMARIO DE AÇO CINZA	Bom	ALESSANDRA GONCALVES S	285,54						12,11			273,43
346153	1	GELADEIRA CONTINENTAL COPACABANA BRANC	Bom	ALESSANDRA GONCALVES S	1.336,04						56,66			1.279,38
346154	1	CADEIRA FERRO FIXA ESTOFADA EM TECIDO PR	Bom	ALESSANDRA GONCALVES S	79,26						3,36			75,90
346155	1	CADEIRA FERRO FIXA ESTOFADA EM TECIDO PR	Bom	ALESSANDRA GONCALVES S	79,26						3,36			75,90
346156	1	MESA FORMICA BEGE 110X070X070	Bom	ALESSANDRA GONCALVES S	85,95						3,65			82,30
346157	1	CADEIRA FERRO FIXO ESTOFADA EM TECIDO PR	Bom	ALESSANDRA GONCALVES S	76,40						3,24			73,16
346158	1	CADEIRA FERRO FIXO ESTOFADA EM TECIDO PR	Bom	ALESSANDRA GONCALVES S	76,40						3,24			73,16
346159	1	CADEIRA FERRO FIXO ESTOFADA EM TECIDO PR	Bom	ALESSANDRA GONCALVES S	76,40						3,24			73,16



ESTADO DE GOIÁS  
MUNICIPIO DE JATAÍ  
RUA ITARUMA, 355 - S. SANTA MARIA

PERÍODO DE REFERÊNCIA: DE JANEIRO/2022 ATÉ DEZEMBRO/2022

RELAÇÃO ANALÍTICA DOS ELEMENTOS QUE COMPOEM O ATIVO PERMANENTE - INVENTÁRIO DOS BENS

CÓD.	QTDE	DESCRIÇÃO / UNIDADE ADMINISTRATIVA	ESTADO DE CONSERV.	DETENTOR DE CARGA PATRIMONIAL	VALOR ORIGINAL	INCORPORAÇÕES				BAIXAS				SALDO ATUAL
						AQUIS. CONSTR.	REAVALIAÇÃO	INCORPOR.	CRÉDITOS	ALIENAÇÃO	DEPRECIAÇÃO	DOAÇÃO / OUTROS	CRÉDITOS	
346160	1	MESA EM MDF PRETO COM 100X060X090	Bom	ALESSANDRA GONCALVES S	152,80						6,48			146,32
346161	1	ARMARIO DE AÇO CINZA	Bom	ALESSANDRA GONCALVES S	285,54						12,11			273,43
346162	1	MESA EM MDF MARROM COM 120X060X072	Bom	ALESSANDRA GONCALVES S	124,15						5,27			118,88
346163	1	MONITOR LG FLATRON 16MOD. W1642C N/S 00SP	Bom	ALESSANDRA GONCALVES S	267,40						11,34			256,06
346164	1	ARMARIO DE AÇO CINZA	Bom	ALESSANDRA GONCALVES S	285,54						12,11			273,43
346165	1	MESA EM MDF MARROM COM 120X060X072	Bom	ALESSANDRA GONCALVES S	124,15						5,27			118,88
346166	1	NOTEBOOK LENOVO	Bom	ALESSANDRA GONCALVES S	764,00						32,40			731,60
346167	1	FOGAO A GAS VENANCIO 06 CHAMAS	Bom	ALESSANDRA GONCALVES S	1.609,17						68,24			1.540,93
346168	1	CARTEIRA ESCOLAR PLASTICA VERMELHA COM	Bom	ALESSANDRA GONCALVES S	276,95						11,75			265,20
346169	1	CARTEIRA ESCOLAR PLASTICA VERMELHA COM	Bom	ALESSANDRA GONCALVES S	276,95						11,75			265,20
346170	1	CARTEIRA ESCOLAR PLASTICA VERMELHA COM	Bom	ALESSANDRA GONCALVES S	276,95						11,75			265,20
346171	1	CARTEIRA ESCOLAR PLASTICA VERMELHA COM	Bom	ALESSANDRA GONCALVES S	276,95						11,75			265,20
346172	1	CARTEIRA ESCOLAR PLASTICA VERMELHA COM	Bom	ALESSANDRA GONCALVES S	276,95						11,75			265,20
346173	1	CARTEIRA ESCOLAR PLASTICA AMARELA COM P	Bom	ALESSANDRA GONCALVES S	276,95						11,75			265,20
346174	1	CARTEIRA ESCOLAR PLASTICA AMARELA COM P	Bom	ALESSANDRA GONCALVES S	276,95						11,75			265,20
346175	1	CARTEIRA ESCOLAR PLASTICA AMARELA COM P	Bom	ALESSANDRA GONCALVES S	276,95						11,75			265,20
346176	1	CARTEIRA ESCOLAR PLASTICA AMARELA COM P	Bom	ALESSANDRA GONCALVES S	276,95						11,75			265,20
346177	1	CARTEIRA ESCOLAR PLASTICA LARANJA COM PF	Bom	ALESSANDRA GONCALVES S	276,95						11,75			265,20
346178	1	CARTEIRA ESCOLAR PLASTICA LARANJA COM PF	Bom	ALESSANDRA GONCALVES S	276,95						11,75			265,20
346179	1	CARTEIRA ESCOLAR PLASTICA LARANJA COM PF	Bom	ALESSANDRA GONCALVES S	276,95						11,75			265,20
346180	1	CARTEIRA ESCOLAR PLASTICA VERMELHA COM	Bom	ALESSANDRA GONCALVES S	276,95						11,75			265,20
346181	1	CARTEIRA ESCOLAR PLASTICA VERMELHA COM	Bom	ALESSANDRA GONCALVES S	276,95						11,75			265,20
346182	1	CARTEIRA ESCOLAR PLASTICA VERMELHA COM	Bom	ALESSANDRA GONCALVES S	276,95						11,75			265,20
346183	1	CARTEIRA ESCOLAR PLASTICA VERDE CLARO CO	Bom	ALESSANDRA GONCALVES S	276,95						11,75			265,20
346184	1	CARTEIRA ESCOLAR PLASTICA VERDE CLARO CO	Bom	ALESSANDRA GONCALVES S	276,95						11,75			265,20
346185	1	CARTEIRA ESCOLAR PLASTICA AMARELA COM P	Bom	ALESSANDRA GONCALVES S	276,95						11,75			265,20
346186	1	CARTEIRA ESCOLAR PLASTICA AMARELA COM P	Bom	ALESSANDRA GONCALVES S	276,95						11,75			265,20
346187	1	CARTEIRA ESCOLAR PLASTICA AMARELA COM P	Bom	ALESSANDRA GONCALVES S	276,95						11,75			265,20
346188	1	CARTEIRA ESCOLAR PLASTICA AMARELA COM P	Bom	ALESSANDRA GONCALVES S	276,95						11,75			265,20
346189	1	CARTEIRA ESCOLAR PLASTICA AMARELA COM P	Bom	ALESSANDRA GONCALVES S	276,95						11,75			265,20
346190	1	CARTEIRA ESCOLAR PLASTICA AMARELA COM P	Bom	ALESSANDRA GONCALVES S	276,95						11,75			265,20
346191	1	CARTEIRA ESCOLAR PLASTICA VERDE CLARO CO	Bom	ALESSANDRA GONCALVES S	276,95						11,75			265,20
346192	1	CARTEIRA ESCOLAR PLASTICA VERDE CLARO CO	Bom	ALESSANDRA GONCALVES S	276,95						11,75			265,20
346193	1	CARTEIRA ESCOLAR PLASTICA VERDE CLARO CO	Bom	ALESSANDRA GONCALVES S	276,95						11,75			265,20





ESTADO DE GOIÁS  
MUNICIPIO DE JATAÍ  
RUA ITARUMA, 355 - S. SANTA MARIA

PERÍODO DE REFERÊNCIA: DE JANEIRO/2022 ATÉ DEZEMBRO/2022

RELAÇÃO ANALÍTICA DOS ELEMENTOS QUE COMPOEM O ATIVO PERMANENTE - INVENTÁRIO DOS BENS

CÓD.	QTDE	DESCRIÇÃO / UNIDADE ADMINISTRATIVA	ESTADO DE CONSERV.	DETENTOR DE CARGA PATRIMONIAL	VALOR ORIGINAL	INCORPORAÇÕES				BAIXAS				SALDO ATUAL
						AQUIS. CONSTR.	REAVALIAÇÃO	INCORPOR.	CRÉDITOS	ALIENAÇÃO	DEPRECIAÇÃO	DOAÇÃO / OUTROS	CRÉDITOS	
346194	1	CARTEIRA ESCOLAR PLASTICA VERDE CLARO C	Bom	ALESSANDRA GONCALVES S	276,95						11,75			265,20
346195	1	CARTEIRA ESCOLAR PLASTICA VERDE CLARO C	Bom	ALESSANDRA GONCALVES S	276,95						11,75			265,20
346196	1	CARTEIRA ESCOLAR PLASTICA VERDE CLARO C	Bom	ALESSANDRA GONCALVES S	276,95						11,75			265,20
346197	1	CARTEIRA ESCOLAR PLASTICA VERDE CLARO C	Bom	ALESSANDRA GONCALVES S	276,95						11,75			265,20
346198	1	CARTEIRA ESCOLAR PLASTICA LARANJA COM P	Bom	ALESSANDRA GONCALVES S	276,95						11,75			265,20
346199	1	CARTEIRA ESCOLAR PLASTICA LARANJA COM P	Bom	ALESSANDRA GONCALVES S	276,95						11,75			265,20
346200	1	CARTEIRA ESCOLAR PLASTICA LARANJA COM P	Bom	ALESSANDRA GONCALVES S	276,95						11,75			265,20
346201	1	CARTEIRA ESCOLAR PLASTICA AZUL ESCURO C	Bom	ALESSANDRA GONCALVES S	276,95						11,75			265,20
346202	1	CARTEIRA ESCOLAR PLASTICA AZUL ESCURO C	Bom	ALESSANDRA GONCALVES S	276,95						11,75			265,20
346203	1	CARTEIRA ESCOLAR PLASTICA AZUL ESCURO C	Bom	ALESSANDRA GONCALVES S	276,95						11,75			265,20
346204	1	CARTEIRA ESCOLAR PLASTICA AZUL ESCURO C	Bom	ALESSANDRA GONCALVES S	276,95						11,75			265,20
346205	1	CARTEIRA ESCOLAR PLASTICA AZUL ESCURO C	Bom	ALESSANDRA GONCALVES S	276,95						11,75			265,20
346206	1	CARTEIRA ESCOLAR PLASTICA VERDE CLARO C	Bom	ALESSANDRA GONCALVES S	276,95						11,75			265,20
346207	1	CARTEIRA ESCOLAR PLASTICA VERDE CLARO C	Bom	ALESSANDRA GONCALVES S	276,95						11,75			265,20
346208	1	CARTEIRA ESCOLAR PLASTICA VERDE CLARO C	Bom	ALESSANDRA GONCALVES S	276,95						11,75			265,20
346209	1	CARTEIRA ESCOLAR PLASTICA VERDE CLARO C	Bom	ALESSANDRA GONCALVES S	276,95						11,75			265,20
346210	1	CARTEIRA ESCOLAR PLASTICA VERDE CLARO C	Bom	ALESSANDRA GONCALVES S	276,95						11,75			265,20
346211	1	CARTEIRA ESCOLAR PLASTICA VERDE CLARO C	Bom	ALESSANDRA GONCALVES S	276,95						11,75			265,20
346212	1	CARTEIRA ESCOLAR PLASTICA VERDE CLARO C	Bom	ALESSANDRA GONCALVES S	276,95						11,75			265,20
346213	1	ESTANTE DE ACO CINZA	Bom	ALESSANDRA GONCALVES S	114,60						4,86			109,74
346214	1	CARTEIRA ESCOLAR PLASTICA VERMELHA COM	Bom	ALESSANDRA GONCALVES S	276,95						11,75			265,20
346215	1	CARTEIRA ESCOLAR PLASTICA VERMELHA COM	Bom	ALESSANDRA GONCALVES S	276,95						11,75			265,20
346216	1	CARTEIRA ESCOLAR PLASTICA AZUL ESCURO C	Bom	ALESSANDRA GONCALVES S	276,95						11,75			265,20
346217	1	CARTEIRA ESCOLAR PLASTICA AZUL ESCURO C	Bom	ALESSANDRA GONCALVES S	276,95						11,75			265,20
346218	1	CARTEIRA ESCOLAR PLASTICA AZUL ESCURO C	Bom	ALESSANDRA GONCALVES S	276,95						11,75			265,20
346219	1	CARTEIRA ESCOLAR PLASTICA AZUL ESCURO C	Bom	ALESSANDRA GONCALVES S	276,95						11,75			265,20
346220	1	CARTEIRA ESCOLAR PLASTICA AZUL ESCURO C	Bom	ALESSANDRA GONCALVES S	276,95						11,75			265,20
346221	1	CARTEIRA ESCOLAR PLASTICA AZUL ESCURO C	Bom	ALESSANDRA GONCALVES S	276,95						11,75			265,20
346222	1	CARTEIRA ESCOLAR PLASTICA AZUL ESCURO C	Bom	ALESSANDRA GONCALVES S	276,95						11,75			265,20
346223	1	APARELHO DE TELEVISAO DE LED PHILCO	Ótimo	ALESSANDRA GONCALVES S	945,45						40,10			905,35
346224	1	MESA INFANTIL EM MDF AMARELA	Ótimo	ALESSANDRA GONCALVES S	76,40						3,24			73,16
346225	1	MESA INFANTIL EM MDF AMARELA	Ótimo	ALESSANDRA GONCALVES S	76,40						3,24			73,16
346226	1	MESA MESA EM MDF CINZA	Ótimo	ALESSANDRA GONCALVES S	95,50						4,05			91,45
346227	1	LAVADORA DE AUTA PRESSAO JACTO PLUS CLE	Ótimo	ALESSANDRA GONCALVES S	401,10						17,01			384,09



RELAÇÃO ANALÍTICA DOS ELEMENTOS QUE COMPOEM O ATIVO PERMANENTE - INVENTÁRIO DOS BENS

CÓD.	QTDE	DESCRIÇÃO / UNIDADE ADMINISTRATIVA	ESTADO DE CONSERV.	DETENTOR DE CARGA PATRIMONIAL	VALOR ORIGINAL	INCORPORAÇÕES				BAIXAS				SALDO ATUAL
						AQUIS. CONSTR.	REAVALIAÇÃO	INCORPOR.	CRÉDITOS	ALIENAÇÃO	DEPRECIAÇÃO	DOAÇÃO / OUTROS	CRÉDITOS	
346228	1	CAIXA DE SOM ATTACK	Ótimo	ALESSANDRA GONCALVES S	267,40						11,34			256,06
346229	1	CARTEIRA UNIVERSITARIA AZUL	Ótimo	ALESSANDRA GONCALVES S	76,40						3,24			73,16
346230	1	ARMARIO DE ACO CINZA	Ótimo	ALESSANDRA GONCALVES S	285,54						12,11			273,43
346231	1	CPU HP COM LEITOR DE CD E DVD N/S BRG751F5	Ótimo	ALESSANDRA GONCALVES S	238,75						10,13			228,62
346232	1	CPU HP COM LEITOR DE CD E DVD	Ótimo	ALESSANDRA GONCALVES S	238,75						10,13			228,62
346233	1	CPU HP COM LEITOR DE CD E DVD BRG751F4X5	Ótimo	ALESSANDRA GONCALVES S	238,75						10,13			228,62
346234	1	CPU HP COM LEITOR DE CD E DVD BRG861F3X0	Ótimo	ALESSANDRA GONCALVES S	238,75						10,13			228,62
346235	1	CPU HP COM LEITOR DE CD E DVD BRG3751F5BK	Ótimo	ALESSANDRA GONCALVES S	238,75						10,13			228,62
346236	1	CPU HP COM LEITOR DE CD E DVD BRG851F3S1	Ótimo	ALESSANDRA GONCALVES S	238,75						10,13			228,62
346237	1	CPU HP COM LEITOR DE CD E DVD BRG751F5G6	Ótimo	ALESSANDRA GONCALVES S	238,75						10,13			228,62
346238	1	CPU HP COM LEITOR DE CD E DVD BRG751F6G6	Ótimo	ALESSANDRA GONCALVES S	238,75						10,13			228,62
346239	1	CPU HP COM LEITOR DE CD E DVD BRG751F540	Ótimo	ALESSANDRA GONCALVES S	238,75						10,13			228,62
346240	1	CPU HP COM LEITOR DE CD E DVD BRG751F5D5	Ótimo	ALESSANDRA GONCALVES S	238,75						10,13			228,62
346241	1	MESA EM MDF CINZA	Ótimo	ALESSANDRA GONCALVES S	143,25						6,08			137,17
346242	1	MONITOR LG FLATROM MOD.L1753T-SF N/S 7075H	Ótimo	ALESSANDRA GONCALVES S	124,15						5,27			118,88
346243	1	MONITOR LG FLATROM MOD.L1753T-SF N/S 7075H	Ótimo	ALESSANDRA GONCALVES S	124,15						5,27			118,88
346244	1	MONITOR ITAUTEC MOD.L1742TT N/S L555101052	Ótimo	ALESSANDRA GONCALVES S	124,15						5,27			118,88
346245	1	MONITOR ITAUTEC INFOWAY MOD.L1742TT N/S L	Ótimo	ALESSANDRA GONCALVES S	124,15						5,27			118,88
346246	1	MONITOR ITAUTEC INFOWAY MOD.L1742TT N/S J	Ótimo	ALESSANDRA GONCALVES S	124,15						5,27			118,88
346247	1	MONITOR ITAUTEC INFOWAY MOD.L1742TT N/S J	Ótimo	ALESSANDRA GONCALVES S	124,15						5,27			118,88
346248	1	MONITOR ITAUTEC INFOWAY MOD.L1742TT N/S J	Ótimo	ALESSANDRA GONCALVES S	124,15						5,27			118,88
346249	1	MONITOR ITAUTEC INFOWAY MOD.L1742TT N/S J	Ótimo	ALESSANDRA GONCALVES S	124,15						5,27			118,88
346250	1	MONITOR ITAUTEC INFOWAY MOD.L1742TT N/S J	Ótimo	ALESSANDRA GONCALVES S	124,15						5,27			118,88
346251	1	MONITOR ITAUTEC INFOWAY MOD.L1742TT N/S J	Ótimo	ALESSANDRA GONCALVES S	124,15						5,27			118,88
346252	1	CARTEIRA ESCOLAR PLASTICA VERMELHA COM	Bom	ALESSANDRA GONCALVES S	276,95						11,75			265,20
346253	1	ARMARIO DE ACO CINZA	Ótimo	ALESSANDRA GONCALVES S	285,54						12,11			273,43
346254	1	MESA EM MDF MARROM	Ótimo	ALESSANDRA GONCALVES S	285,54						12,11			273,43
346255	1	ESTANTE DE ACO CINZA COM 6 PRATELEIRAS	Ótimo	ALESSANDRA GONCALVES S	114,60						4,86			109,74
346256	1	ESTANTE DE ACO CINZA COM 6 PRATELEIRAS	Ótimo	ALESSANDRA GONCALVES S	114,60						4,86			109,74
346257	1	ESTANTE DE ACO CINZA COM 6 PRATELEIRAS	Ótimo	ALESSANDRA GONCALVES S	114,60						4,86			109,74
346258	1	ESTANTE DE ACO CINZA COM 6 PRATELEIRAS	Ótimo	ALESSANDRA GONCALVES S	114,60						4,86			109,74
346259	1	FORNO MICRONDAS ELETROLUZ	Ótimo	ALESSANDRA GONCALVES S	401,10						17,01			384,09
346260	1	IMPRESSORA HP LASERJET N/S BRJSG266H2	Ótimo	ALESSANDRA GONCALVES S	362,90						15,39			347,51
346261	1	PROJETOR EPSON PIONER N/S J3VG655383F	Ótimo	ALESSANDRA GONCALVES S	305,60						12,96			292,64



ESTADO DE GOIÁS  
MUNICIPIO DE JATAI  
RUA ITARUMA, 355 - S. SANTA MARIA

PERÍODO DE REFERÊNCIA: DE JANEIRO/2022 ATÉ DEZEMBRO/2022

RELAÇÃO ANALÍTICA DOS ELEMENTOS QUE COMPOEM O ATIVO PERMANENTE - INVENTÁRIO DOS BENS

CÓD.	QTDE	DESCRIÇÃO / UNIDADE ADMINISTRATIVA	ESTADO DE CONSERV.	DETENTOR DE CARGA PATRIMONIAL	VALOR ORIGINAL	INCORPORAÇÕES				BAIXAS				SALDO ATUAL
						AQUIS. CONSTR.	REAVALIAÇÃO	INCORPOR.	CRÉDITOS	ALIENAÇÃO	DEPRECIAÇÃO	DOAÇÃO / OUTROS	CRÉDITOS	
346262	1	CADEIRA FERRO FIXO EM PLASTICO VERMELHO	Ótimo	SEBASTIAO PEREIRA FRANC	52,52						2,23			50,29
346263	1	CADEIRA FERRO FIXO EM PLASTICO VERMELHO	Ótimo	SEBASTIAO PEREIRA FRANC	52,52						2,23			50,29
346264	1	CADEIRA FERRO FIXO EM PLASTICO VERMELHO	Ótimo	SEBASTIAO PEREIRA FRANC	52,52						2,23			50,29
346265	1	CADEIRA FERRO FIXO EM PLASTICO VERMELHO	Ótimo	SEBASTIAO PEREIRA FRANC	52,52						2,23			50,29
346266	1	ESTANTE DE ACO CINZA COM 6 PRATELEIRAS	Ótimo	SEBASTIAO PEREIRA FRANC	114,60						4,86			109,74
346267	1	MESA FORMICA PRETA COM 100X060X080	Ótimo	SEBASTIAO PEREIRA FRANC	114,60						4,86			109,74
346268	1	MESA FORMICA PRETA COM 100X060X080	Ótimo	SEBASTIAO PEREIRA FRANC	114,60						4,86			109,74
346269	1	AR CONDICIONADOSANSUNG 18000 BTUS N/S 014	Ótimo	SEBASTIAO PEREIRA FRANC	1.629,60						69,11			1.560,49
346270	1	MESA FORMICA PRETA COM 100X060X080	Ótimo	SEBASTIAO PEREIRA FRANC	114,60						4,86			109,74
346271	1	NOBREAK FORCE LINE	Ótimo	SEBASTIAO PEREIRA FRANC	152,80						6,48			146,32
346272	1	CARTEIRA UNIVERSITARIA COM BRACO PLASTICO	Ótimo	SEBASTIAO PEREIRA FRANC	76,40						3,24			73,16
346273	1	CARTEIRA UNIVERSITARIA COM BRACO PLASTICO	Ótimo	SEBASTIAO PEREIRA FRANC	76,40						3,24			73,16
346274	1	CADEIRA ESCOLAR EM PLASTICO AZUL	Ótimo	SEBASTIAO PEREIRA FRANC	66,85						2,84			64,01
346275	1	CADEIRA ESCOLAR EM PLASTICO AZUL	Ótimo	SEBASTIAO PEREIRA FRANC	66,85						2,84			64,01
346276	1	MESA INFANTIL EM MDF VERDE	Ótimo	SEBASTIAO PEREIRA FRANC	47,75						2,03			45,72
346277	1	CADEIRA ESCOLAR EM PLASTICO VERMELHO	Ótimo	SEBASTIAO PEREIRA FRANC	52,52						2,23			50,29
346278	1	CADEIRA FERRO FIXO EM PLASTICO CINZA	Ótimo	SEBASTIAO PEREIRA FRANC	66,85						2,84			64,01
346279	1	CADEIRA ESCOLAR EM PLASTICO AZUL	Ótimo	SEBASTIAO PEREIRA FRANC	57,30						2,43			54,87
346280	1	CADEIRA ESCOLAR EM PLASTICO AZUL	Ótimo	SEBASTIAO PEREIRA FRANC	57,30						2,43			54,87
346281	1	CADEIRA ESCOLAR EM PLASTICO AZUL	Ótimo	SEBASTIAO PEREIRA FRANC	57,30						2,43			54,87
346282	1	CADEIRA ESCOLAR EM PLASTICO VERMELHA	Ótimo	SEBASTIAO PEREIRA FRANC	57,30						2,43			54,87
346283	1	CADEIRA ESCOLAR EM PLASTICO VERMELHA	Ótimo	SEBASTIAO PEREIRA FRANC	52,52						2,23			50,29
346284	1	MESA ESCOLAR EM MDF CINZA COM DETALHES	Ótimo	SEBASTIAO PEREIRA FRANC	68,76						2,92			65,84
346285	1	CADEIRA ESCOLAR EM PLASTICO AZUL	Ótimo	SEBASTIAO PEREIRA FRANC	57,30						2,43			54,87
346286	1	CADEIRA ESCOLAR EM PLASTICO AZUL	Ótimo	SEBASTIAO PEREIRA FRANC	57,30						2,43			54,87
346287	1	MESA EM MDF AZUL	Ótimo	SEBASTIAO PEREIRA FRANC	238,75						10,13			228,62
346288	1	CAIXA DE SOM TRXIPA 365175	Bom	SEBASTIAO PEREIRA FRANC	267,40						11,34			256,06
346289	1	FORNO MICRONDAS PANASONIC	Bom	SEBASTIAO PEREIRA FRANC	238,75						10,13			228,62
346290	1	MESA EM MDF PRETO	Bom	SEBASTIAO PEREIRA FRANC	95,50						4,05			91,45
346291	1	MESA EM MDF PRETO	Bom	SEBASTIAO PEREIRA FRANC	95,50						4,05			91,45
346292	1	MONITOR SANSUNG MOD. 710 N N/S MJ17ASSS/X	Ótimo	SEBASTIAO PEREIRA FRANC	171,90						7,29			164,61
346293	1	MONITOR SANSUNG MOD. 710 N N/S LS17MJCKS/	Ótimo	SEBASTIAO PEREIRA FRANC	171,90						7,29			164,61
346294	1	MONITOR SANSUNG MOD. 710 N	Ótimo	SEBASTIAO PEREIRA FRANC	171,90						7,29			164,61
346295	1	MONITOR HP MOD. L1706 N/S ONC6051R72	Ótimo	SEBASTIAO PEREIRA FRANC	171,90						7,29			164,61



ESTADO DE GOIÁS  
MUNICIPIO DE JATAÍ  
RUA ITARUMA, 355 - S. SANTA MARIA

PERÍODO DE REFERÊNCIA: DE JANEIRO/2022 ATÉ DEZEMBRO/2022

RELAÇÃO ANALÍTICA DOS ELEMENTOS QUE COMPOEM O ATIVO PERMANENTE - INVENTÁRIO DOS BENS

CÓD.	QTDE	DESCRIÇÃO / UNIDADE ADMINISTRATIVA	ESTADO DE CONSERV.	DETENTOR DE CARGA PATRIMONIAL	VALOR ORIGINAL	INCORPORAÇÕES				BAIXAS				SALDO ATUAL
						AQUIS. CONSTR.	REAVALIAÇÃO	INCORPOR.	CRÉDITOS	ALIENAÇÃO	DEPRECIAÇÃO	DOAÇÃO / OUTROS	CRÉDITOS	
346296	1	MONITOR HP MOD. L1706 N/S ONN6142CZS	Ótimo	SEBASTIAO PEREIRA FRANC	171,90						7,29			164,61
346297	1	MONITOR HP MOD. L1706 N/S CNN60923KS	Ótimo	SEBASTIAO PEREIRA FRANC	171,90						7,29			164,61
346298	1	MONITOR HP MOD. L1706 N/S CNK604136C	Ótimo	SEBASTIAO PEREIRA FRANC	171,90						7,29			164,61
346299	1	MONITOR HP MOD. L1750 N/S 603SPWQK8841	Ótimo	SEBASTIAO PEREIRA FRANC	171,90						7,29			164,61
346300	1	MONITOR HP MOD. L1750 N/S 602SPTM49217	Ótimo	SEBASTIAO PEREIRA FRANC	171,90						7,29			164,61
346301	1	MONITOR HP MOD. L1750 N/S 602SPYR48970	Ótimo	SEBASTIAO PEREIRA FRANC	171,90						7,29			164,61
346302	1	CPU DELL MOD. OPTIPLEX 740 N/S C6MPGH1	Ótimo	SEBASTIAO PEREIRA FRANC	219,65						9,32			210,33
346303	1	CPU DELL MOD. OPTIPLEX 740 N/S H7MPGH1	Ótimo	SEBASTIAO PEREIRA FRANC	219,65						9,32			210,33
346304	1	CPU DELL MOD. OPTIPLEX 740 N/S 3BGPGH1	Ótimo	SEBASTIAO PEREIRA FRANC	219,65						9,32			210,33
346305	1	CPU DELL MOD. OPTIPLEX 740 N/S 7CTJGH1	Ótimo	SEBASTIAO PEREIRA FRANC	219,65						9,32			210,33
346306	1	CPU DELL MOD. OPTIPLEX 740 N/S BBXEGH1	Ótimo	SEBASTIAO PEREIRA FRANC	219,65						9,32			210,33
346307	1	CPU DELL MOD. OPTIPLEX 740 N/S BBXEGH1	Ótimo	SEBASTIAO PEREIRA FRANC	219,65						9,32			210,33
346308	1	CPU DELL MOD. OPTIPLEX 740 N/S 7DXEGH1	Ótimo	SEBASTIAO PEREIRA FRANC	219,65						9,32			210,33
346309	1	CPU DELL MOD. OPTIPLEX 740 N/S DSCFGH1	Ótimo	SEBASTIAO PEREIRA FRANC	219,65						9,32			210,33
346310	1	CPU DELL MOD. OPTIPLEX 740 N/S 6TCRGH1	Ótimo	SEBASTIAO PEREIRA FRANC	219,65						9,32			210,33
346311	1	CPU DELL MOD. OPTIPLEX 740 N/S F8GPGH1	Ótimo	SEBASTIAO PEREIRA FRANC	219,65						9,32			210,33
346312	1	CADEIRA UNIVERSITARIA COM BRACO EM PLAST	Bom	SEBASTIAO PEREIRA FRANC	76,40						3,24			73,16
346313	1	CADEIRA UNIVERSITARIA COM BRACO EM PLAST	Bom	SEBASTIAO PEREIRA FRANC	76,40						3,24			73,16
346314	1	CADEIRA UNIVERSITARIA COM BRACO EM PLAST	Bom	SEBASTIAO PEREIRA FRANC	76,40						3,24			73,16
346315	1	MESA ESCOLAR EM MDF CINZA COM DETALHES	Bom	SEBASTIAO PEREIRA FRANC	68,76						2,92			65,84
346316	1	MESA ESCOLAR EM MDF CINZA COM DETALHES	Bom	SEBASTIAO PEREIRA FRANC	68,76						2,92			65,84
346317	1	MESA ESCOLAR EM MDF CINZA COM DETALHES	Bom	SEBASTIAO PEREIRA FRANC	68,76						2,92			65,84
346318	1	MESA ESCOLAR EM MDF CINZA COM DETALHES	Bom	SEBASTIAO PEREIRA FRANC	68,76						2,92			65,84
346319	1	MESA ESCOLAR EM MDF CINZA COM DETALHES	Bom	SEBASTIAO PEREIRA FRANC	68,76						2,92			65,84
346320	1	MESA ESCOLAR EM MDF CINZA COM DETALHES	Bom	SEBASTIAO PEREIRA FRANC	68,76						2,92			65,84
346321	1	MESA ESCOLAR EM MDF CINZA COM DETALHES	Bom	SEBASTIAO PEREIRA FRANC	68,76						2,92			65,84
346322	1	MESA ESCOLAR EM MDF CINZA COM DETALHES	Bom	SEBASTIAO PEREIRA FRANC	68,76						2,92			65,84
346323	1	MESA ESCOLAR EM MDF CINZA COM DETALHES	Bom	SEBASTIAO PEREIRA FRANC	68,76						2,92			65,84
346324	1	MESA ESCOLAR EM MDF CINZA COM DETALHES	Bom	SEBASTIAO PEREIRA FRANC	68,76						2,92			65,84
346325	1	ROCADEIRA COSTAL ST630AT	Bom	SEBASTIAO PEREIRA FRANC	171,90						7,29			164,61
346326	1	TENDA	Bom	SEBASTIAO PEREIRA FRANC	2.387,50						101,25			2.286,25
346327	1	TENDA	Bom	SEBASTIAO PEREIRA FRANC	2.387,50						101,25			2.286,25
346328	1	MESA DE PINBOLIM	Bom	SEBASTIAO PEREIRA FRANC	152,80						6,48			146,32
346329	1	MESA EM MDF CINZA COM DETALHES AZUL	Bom	SEBASTIAO PEREIRA FRANC	66,85						2,84			64,01



ESTADO DE GOIÁS  
MUNICIPIO DE JATAI  
RUA ITARUMA, 355 - S. SANTA MARIA

PERÍODO DE REFERÊNCIA: DE JANEIRO/2022 ATÉ DEZEMBRO/2022

RELAÇÃO ANALÍTICA DOS ELEMENTOS QUE COMPOEM O ATIVO PERMANENTE - INVENTÁRIO DOS BENS

CÓD.	QTDE	DESCRIÇÃO / UNIDADE ADMINISTRATIVA	ESTADO DE CONSERV.	DETENTOR DE CARGA PATRIMONIAL	VALOR ORIGINAL	INCORPORAÇÕES				BAIXAS				SALDO ATUAL
						AQUIS. CONSTR.	REAVALIAÇÃO	INCORPOR.	CRÉDITOS	ALIENAÇÃO	DEPRECIACÃO	DOAÇÃO / OUTROS	CRÉDITOS	
346331	1	MESA INFANTIL EM MDF AMARELA	Bom	SEBASTIAO PEREIRA FRANC	47,75						2,03			45,72
346332	1	MESA INFANTIL EM MDF AZUL	Bom	SEBASTIAO PEREIRA FRANC	47,75						2,03			45,72
346333	1	MESA EM MDF INFANTIL COM 080X080X065	Bom	EDEVOLIDES XAVIER SILVA	95,50						4,05			91,45
346334	1	CAIXA DE SOM WATSON NPCR-440/8 CICLOTRON	Bom	EDEVOLIDES XAVIER SILVA	171,90						7,29			164,61
346335	1	CADEIRA ESCOLAR PLASTICA AZUL	Bom	EDEVOLIDES XAVIER SILVA	66,85						2,84			64,01
346336	1	CADEIRA ESCOLAR PLASTICA AZUL	Bom	EDEVOLIDES XAVIER SILVA	66,85						2,84			64,01
346337	1	CADEIRA ESCOLAR PLASTICA AZUL	Bom	EDEVOLIDES XAVIER SILVA	66,85						2,84			64,01
346338	1	CADEIRA ESCOLAR PLASTICA AZUL	Bom	EDEVOLIDES XAVIER SILVA	66,85						2,84			64,01
346339	1	CADEIRA ESCOLAR PLASTICA AZUL COM PRANCO	Bom	EDEVOLIDES XAVIER SILVA	285,54						12,11			273,43
346340	1	CADEIRA ESCOLAR PLASTICA AZUL COM PRANCO	Bom	EDEVOLIDES XAVIER SILVA	285,54						12,11			273,43
346341	1	CADEIRA ESCOLAR PLASTICA AZUL COM PRANCO	Bom	EDEVOLIDES XAVIER SILVA	285,54						12,11			273,43
346342	1	CADEIRA ESCOLAR PLASTICA AZUL COM PRANCO	Bom	EDEVOLIDES XAVIER SILVA	285,54						12,11			273,43
346343	1	CADEIRA ESCOLAR PLASTICA LARANJA COM PRANCO	Bom	EDEVOLIDES XAVIER SILVA	285,54						12,11			273,43
346344	1	CADEIRA ESCOLAR PLASTICA AMARELA COM PRANCO	Bom	EDEVOLIDES XAVIER SILVA	285,54						12,11			273,43
346345	1	CADEIRA ESCOLAR PLASTICA VERMELHA COM PRANCO	Bom	EDEVOLIDES XAVIER SILVA	285,54						12,11			273,43
346347	1	CADEIRA ESCOLAR PLASTICA VERDE CLARO COM PRANCO	Bom	EDEVOLIDES XAVIER SILVA	285,54						12,11			273,43
346348	1	CADEIRA ESCOLAR PLASTICA AMARELA COM PRANCO	Bom	EDEVOLIDES XAVIER SILVA	285,54						12,11			273,43
346349	1	MESA EM MDF CINZA COM DETALHES AMARELO	Bom	EDEVOLIDES XAVIER SILVA	67,80						2,88			64,92
346350	1	MESA EM MDF CINZA COM DETALHES AMARELO	Bom	EDEVOLIDES XAVIER SILVA	67,80						2,88			64,92
346351	1	MESA EM MDF CINZA COM DETALHES AMARELO	Bom	EDEVOLIDES XAVIER SILVA	67,80						2,88			64,92
346352	1	MESA EM MDF CINZA COM DETALHES AMARELO	Bom	EDEVOLIDES XAVIER SILVA	67,80						2,88			64,92
346353	1	MESA EM MDF CINZA COM DETALHES AMARELO	Bom	EDEVOLIDES XAVIER SILVA	67,80						2,88			64,92
346354	1	MESA EM MDF CINZA COM DETALHES AMARELO	Bom	EDEVOLIDES XAVIER SILVA	67,80						2,88			64,92
346355	1	MESA EM MDF CINZA COM DETALHES AMARELO	Bom	EDEVOLIDES XAVIER SILVA	67,80						2,88			64,92
346356	1	MESA EM MDF CINZA COM DETALHES AMARELO	Bom	EDEVOLIDES XAVIER SILVA	67,80						2,88			64,92
346357	1	MESA EM MDF CINZA COM DETALHES AMARELO	Bom	EDEVOLIDES XAVIER SILVA	67,80						2,88			64,92
346358	1	MESA EM MDF CINZA COM DETALHES AMARELO	Bom	EDEVOLIDES XAVIER SILVA	67,80						2,88			64,92
346359	1	MESA EM MDF CINZA COM DETALHES AMARELO	Bom	EDEVOLIDES XAVIER SILVA	67,80						2,88			64,92
346360	1	MESA EM MDF CINZA COM DETALHES AMARELO	Bom	EDEVOLIDES XAVIER SILVA	67,80						2,88			64,92
346361	1	MESA EM MDF CINZA COM DETALHES AMARELO	Bom	EDEVOLIDES XAVIER SILVA	67,80						2,88			64,92
346362	1	MESA EM MDF CINZA COM DETALHES AMARELO	Bom	EDEVOLIDES XAVIER SILVA	67,80						2,88			64,92
346363	1	MESA EM MDF CINZA COM DETALHES AMARELO	Bom	EDEVOLIDES XAVIER SILVA	67,80						2,88			64,92
346364	1	MESA EM MDF CINZA COM DETALHES AMARELO	Bom	EDEVOLIDES XAVIER SILVA	67,80						2,88			64,92
346365	1	CADEIRA ESCOLAR PLASTICA VERMELHA	Bom	EDEVOLIDES XAVIER SILVA	52,52						2,23			50,29



ESTADO DE GOIÁS  
MUNICIPIO DE JATAÍ  
RUA ITARUMA, 355 - S. SANTA MARIA

PERÍODO DE REFERÊNCIA: DE JANEIRO/2022 ATÉ DEZEMBRO/2022

RELAÇÃO ANALÍTICA DOS ELEMENTOS QUE COMPOEM O ATIVO PERMANENTE - INVENTÁRIO DOS BENS

CÓD.	QTDE	DESCRIÇÃO / UNIDADE ADMINISTRATIVA	ESTADO DE CONSERV.	DETENTOR DE CARGA PATRIMONIAL	VALOR ORIGINAL	INCORPORAÇÕES				BAIXAS				SALDO ATUAL
						AQUIS. CONSTR.	REAVALIAÇÃO	INCORPOR.	CRÉDITOS	ALIENAÇÃO	DEPRECIACÃO	DOAÇÃO / OUTROS	CRÉDITOS	
346366	1	MESA ESCOLAR EM MDF CINZA COM DETALHES	Bom	EDEVOLIDES XAVIER SILVA	68,76						2,92			65,84
346367	1	MESA ESCOLAR EM MDF CINZA COM DETALHES	Bom	EDEVOLIDES XAVIER SILVA	68,76						2,92			65,84
346368	1	MESA ESCOLAR EM MDF CINZA COM DETALHES	Bom	EDEVOLIDES XAVIER SILVA	68,76						2,92			65,84
346369	1	MESA ESCOLAR EM MDF CINZA COM DETALHES	Bom	EDEVOLIDES XAVIER SILVA	68,76						2,92			65,84
346370	1	MESA ESCOLAR EM MDF CINZA COM DETALHES	Bom	EDEVOLIDES XAVIER SILVA	68,76						2,92			65,84
346371	1	CADEIRA ESCOLAR PLASTICA AZUL	Bom	EDEVOLIDES XAVIER SILVA	66,85						2,84			64,01
346372	1	CADEIRA ESCOLAR PLASTICA AZUL	Bom	EDEVOLIDES XAVIER SILVA	66,85						2,84			64,01
346373	1	CADEIRA ESCOLAR PLASTICA AZUL	Bom	EDEVOLIDES XAVIER SILVA	66,85						2,84			64,01
346374	1	CADEIRA ESCOLAR PLASTICA AZUL	Bom	EDEVOLIDES XAVIER SILVA	66,85						2,84			64,01
346375	1	CADEIRA ESCOLAR PLASTICA AZUL	Bom	EDEVOLIDES XAVIER SILVA	66,85						2,84			64,01
346376	1	CADEIRA ESCOLAR PLASTICA AZUL	Bom	EDEVOLIDES XAVIER SILVA	66,85						2,84			64,01
346377	1	CADEIRA ESCOLAR PLASTICA AZUL	Bom	EDEVOLIDES XAVIER SILVA	66,85						2,84			64,01
346378	1	CADEIRA ESCOLAR PLASTICA AZUL	Bom	EDEVOLIDES XAVIER SILVA	66,85						2,84			64,01
346379	1	CADEIRA ESCOLAR PLASTICA AZUL	Bom	EDEVOLIDES XAVIER SILVA	66,85						2,84			64,01
346380	1	CADEIRA ESCOLAR PLASTICA AZUL	Bom	EDEVOLIDES XAVIER SILVA	66,85						2,84			64,01
346381	1	CADEIRA ESCOLAR PLASTICA AZUL	Bom	EDEVOLIDES XAVIER SILVA	66,85						2,84			64,01
346382	1	CADEIRA ESCOLAR PLASTICA AZUL	Bom	EDEVOLIDES XAVIER SILVA	66,85						2,84			64,01
346383	1	CADEIRA ESCOLAR PLASTICA AZUL	Bom	EDEVOLIDES XAVIER SILVA	66,85						2,84			64,01
346384	1	CADEIRA ESCOLAR PLASTICA AZUL	Bom	EDEVOLIDES XAVIER SILVA	66,85						2,84			64,01
346385	1	CADEIRA ESCOLAR PLASTICA AZUL	Bom	EDEVOLIDES XAVIER SILVA	66,85						2,84			64,01
346386	1	CADEIRA ESCOLAR PLASTICA AZUL	Bom	EDEVOLIDES XAVIER SILVA	66,85						2,84			64,01
346387	1	CADEIRA ESCOLAR PLASTICA AZUL	Bom	EDEVOLIDES XAVIER SILVA	66,85						2,84			64,01
346388	1	CADEIRA ESCOLAR PLASTICA AZUL	Bom	EDEVOLIDES XAVIER SILVA	66,85						2,84			64,01
346389	1	MESA EM MDF CINZA COM DETALHES AZUL	Bom	EDEVOLIDES XAVIER SILVA	66,85						2,84			64,01
346390	1	MESA EM MDF CINZA COM DETALHES AZUL	Bom	EDEVOLIDES XAVIER SILVA	66,85						2,84			64,01
346391	1	MESA EM MDF CINZA COM DETALHES AZUL	Bom	EDEVOLIDES XAVIER SILVA	66,85						2,84			64,01
346392	1	MESA EM MDF CINZA COM DETALHES AZUL	Bom	EDEVOLIDES XAVIER SILVA	66,85						2,84			64,01
346393	1	MESA EM MDF CINZA COM DETALHES AZUL	Bom	EDEVOLIDES XAVIER SILVA	66,85						2,84			64,01
346394	1	CADEIRA ESCOLAR AZUL COM PRANCHETA	Bom	EDEVOLIDES XAVIER SILVA	285,54						12,11			273,43
346395	1	CADEIRA ESCOLAR AMARELA COM PRANCHETA	Bom	EDEVOLIDES XAVIER SILVA	285,54						12,11			273,43
346396	1	CADEIRA ESCOLAR PLASTICA AZUL	Bom	EDEVOLIDES XAVIER SILVA	66,85						2,84			64,01
346397	1	CADEIRA ESCOLAR PLASTICA AZUL	Bom	EDEVOLIDES XAVIER SILVA	66,85						2,84			64,01
346400	1	CADEIRA ESCOLAR PLASTICA AZUL	Bom	EDEVOLIDES XAVIER SILVA	66,85						2,84			64,01
346401	1	CADEIRA ESCOLAR PLASTICA AZUL	Bom	EDEVOLIDES XAVIER SILVA	66,85						2,84			64,01





ESTADO DE GOIÁS  
MUNICIPIO DE JATAI  
RUA ITARUMA, 355 - S. SANTA MARIA

PERÍODO DE REFERÊNCIA: DE JANEIRO/2022 ATÉ DEZEMBRO/2022

RELAÇÃO ANALÍTICA DOS ELEMENTOS QUE COMPOEM O ATIVO PERMANENTE - INVENTÁRIO DOS BENS

CÓD.	QTDE	DESCRIÇÃO / UNIDADE ADMINISTRATIVA	ESTADO DE CONSERV.	DETENTOR DE CARGA PATRIMONIAL	VALOR ORIGINAL	INCORPORAÇÕES				BAIXAS				SALDO ATUAL
						AQUIS. CONSTR.	REAVALIAÇÃO	INCORPOR.	CRÉDITOS	ALIENAÇÃO	DEPRECIAÇÃO	DOAÇÃO / OUTROS	CRÉDITOS	
346402	1	CADEIRA ESCOLAR PLASTICA AZUL	Bom	EDEVOLIDES XAVIER SILVA	66,85						2,84			64,01
346403	1	MESA ESCOLAR EM MDF CINZA COM DETALHES	Bom	EDEVOLIDES XAVIER SILVA	80,22						3,40			76,82
346407	1	CADEIRA ESCOLAR PLASTICA VERMELHA	Bom	EDEVOLIDES XAVIER SILVA	52,52						2,23			50,29
346410	1	MESA PROFESSOR COM PES DE FERRO TAMPO	Bom	EDEVOLIDES XAVIER SILVA	143,25						6,08			137,17
346411	1	ARMARIO DE ACO PEQUENO	Bom	EDEVOLIDES XAVIER SILVA	152,80						6,48			146,32
346412	1	MESA EM FORMICA COM 080X080X070	Bom	EDEVOLIDES XAVIER SILVA	95,50						4,05			91,45
346413	1	MAQUINA DE CORTAR GRAMA WEG - 2CV	Bom	EDEVOLIDES XAVIER SILVA	429,75						18,23			411,52
346414	1	CADEIRA ESCOLAR PLASTICA VERMELHA	Bom	EDEVOLIDES XAVIER SILVA	52,52						2,23			50,29
346415	1	CADEIRA ESCOLAR PLASTICA VERMELHA	Bom	EDEVOLIDES XAVIER SILVA	52,52						2,23			50,29
346416	1	CADEIRA ESCOLAR PLASTICA VERMELHA	Bom	EDEVOLIDES XAVIER SILVA	52,52						2,23			50,29
346417	1	ESTANTE DE ACO COM 3 PRATELEIRAS	Bom	EDEVOLIDES XAVIER SILVA	114,60						4,86			109,74
346418	1	MESA INFANTIL EM MDF BRANCO	Bom	EDEVOLIDES XAVIER SILVA	114,60						4,86			109,74
346419	1	ARMARIO DE ACO	Bom	EDEVOLIDES XAVIER SILVA	285,54						12,11			273,43
346420	1	MICROFONE SEM FIO VOKAL MOD.VWR.15VHT2 M	Bom	EDEVOLIDES XAVIER SILVA	238,75						10,13			228,62
346421	1	ARMARIO DE ACO CINZA COM 2 PORTAS	Bom	EDEVOLIDES XAVIER SILVA	285,54						12,11			273,43
346422	1	MESA EM MDF AZUL COM DUAS GAVETAS	Bom	EDEVOLIDES XAVIER SILVA	124,15						5,27			118,88
346423	1	MESA EM MDF AZUL COM DUAS GAVETAS	Bom	EDEVOLIDES XAVIER SILVA	124,15						5,27			118,88
346424	1	MESA EM MDF AZUL COM 3 GAVETAS COM 120XC	Bom	EDEVOLIDES XAVIER SILVA	152,80						6,48			146,32
346425	1	APARELHO DE AR CONDICIONADO SANSUNG 120	Bom	EDEVOLIDES XAVIER SILVA	1.050,50						44,55			1.005,95
346426	1	ESTANTE DE MADEIRA FORMICA AZUL COM 15 D	Bom	EDEVOLIDES XAVIER SILVA	286,50						12,15			274,35
346427	1	ESTANTE DE MADEIRA FORMICA AZUL COM 15 D	Bom	EDEVOLIDES XAVIER SILVA	286,50						12,15			274,35
346428	1	AR CONDICIONADO SANSUNG 18000 BTUS N/S 01	Bom	EDEVOLIDES XAVIER SILVA	1.629,60						69,11			1.560,49
346429	1	ARQUIVO DE ACO CINZA	Bom	EDEVOLIDES XAVIER SILVA	210,10						8,91			201,19
346430	1	APARELHO DE SOM MONDIAL MOD.NBX	Ótimo	EDEVOLIDES XAVIER SILVA	114,60						4,86			109,74
346431	1	APARELHO DE SOM MONDIAL MOD.NBX	Ótimo	EDEVOLIDES XAVIER SILVA	114,60						4,86			109,74
346432	1	APARELHO DE SOM MONDIAL MOD.NBX	Ótimo	EDEVOLIDES XAVIER SILVA	114,60						4,86			109,74
346433	1	APARELHO DE SOM MONDIAL MOD.NBX	Ótimo	EDEVOLIDES XAVIER SILVA	114,60						4,86			109,74
346435	1	CADEIRA ESCOLAR PLASTICA AZUL	Bom	EDEVOLIDES XAVIER SILVA	66,85						2,84			64,01
346436	1	CADEIRA ESCOLAR PLASTICA AZUL	Bom	EDEVOLIDES XAVIER SILVA	66,85						2,84			64,01
346437	1	MESA EM MDF CINZA COM DETALHES AMARELO	Ótimo	EDEVOLIDES XAVIER SILVA	47,75						2,03			45,72
346438	1	CADEIRA ESCOLAR PLASTICA AZUL	Bom	EDEVOLIDES XAVIER SILVA	66,85						2,84			64,01
346439	1	CADEIRA ESCOLAR PLASTICA AMARELA	Bom	EDEVOLIDES XAVIER SILVA	52,52						2,23			50,29
346434	1	ARMARIO DE AÇO CINZA	Ótimo	EDEVOLIDES XAVIER SILVA	285,54						12,11			273,43
346440	1	MES EM L EM MDF AZUL COM 2 GAVETAS	Bom	SANDORLEI APARECIDO DA	152,80						6,48			146,32



ESTADO DE GOIÁS  
MUNICIPIO DE JATAÍ  
RUA ITARUMA, 355 - S. SANTA MARIA

PERÍODO DE REFERÊNCIA: DE JANEIRO/2022 ATÉ DEZEMBRO/2022

RELAÇÃO ANALÍTICA DOS ELEMENTOS QUE COMPOEM O ATIVO PERMANENTE - INVENTÁRIO DOS BENS

CÓD.	QTDE	DESCRIÇÃO / UNIDADE ADMINISTRATIVA	ESTADO DE CONSERV.	DETENTOR DE CARGA PATRIMONIAL	VALOR ORIGINAL	INCORPORAÇÕES				BAIXAS				SALDO ATUAL
						AQUIS. CONSTR.	REAVALIAÇÃO	INCORPOR.	CRÉDITOS	ALIENAÇÃO	DEPRECIAÇÃO	DOAÇÃO / OUTROS	CRÉDITOS	
346441	1	MONITOR LG FLATRON L177 WS	Bom	SANDORLEI APARECIDO DA	171,90						7,29			164,61
346442	1	ARMARIO EM MDF CINZA COM DUAS PORTAS	Bom	SANDORLEI APARECIDO DA	285,54						12,11			273,43
346443	1	ESCADA EM ALUMINIO COM 7 DEGRAUS	Bom	SANDORLEI APARECIDO DA	229,20						9,72			219,48
346444	1	MESA EM MDF CINZAPARA PROFESSOR	Bom	SANDORLEI APARECIDO DA	176,67						7,49			169,18
346445	1	ESTANTE DE ACO COM 6 PRATELEIRAS	Bom	SANDORLEI APARECIDO DA	162,35						6,89			155,46
346446	1	ARMARIO DE AÇO CINZA	Bom	SANDORLEI APARECIDO DA	285,54						12,11			273,43
346447	1	CADEIRA ESCOLAR PLASTICA AZUL	Bom	SANDORLEI APARECIDO DA	66,85						2,84			64,01
346448	1	CADEIRA ESCOLAR PLASTICA AZUL	Bom	SANDORLEI APARECIDO DA	66,85						2,84			64,01
346449	1	CADEIRA ESCOLAR PLASTICA AZUL	Bom	SANDORLEI APARECIDO DA	66,85						2,84			64,01
346450	1	CADEIRA ESCOLAR PLASTICA AZUL	Bom	SANDORLEI APARECIDO DA	66,85						2,84			64,01
346451	1	CADEIRA ESCOLAR PLASTICA AZUL	Bom	SANDORLEI APARECIDO DA	66,85						2,84			64,01
346452	1	CADEIRA ESCOLAR PLASTICA AZUL	Bom	SANDORLEI APARECIDO DA	66,85						2,84			64,01
346453	1	CADEIRA ESCOLAR PLASTICA AZUL	Bom	SANDORLEI APARECIDO DA	66,85						2,84			64,01
346454	1	CADEIRA ESCOLAR PLASTICA AZUL	Bom	SANDORLEI APARECIDO DA	66,85						2,84			64,01
346455	1	MESA EM MDF CINZA COM DETALHES AZUL	Bom	SANDORLEI APARECIDO DA	80,22						3,40			76,82
346456	1	MESA EM MDF CINZA COM DETALHES AZUL	Bom	SANDORLEI APARECIDO DA	80,22						3,40			76,82
346457	1	MESA EM MDF CINZA COM DETALHES AZUL	Bom	SANDORLEI APARECIDO DA	80,22						3,40			76,82
346458	1	MESA DE MADEIRA GRANDE COM 227X082X072	Bom	SANDORLEI APARECIDO DA	2.387,50						101,25			2.286,25
346459	1	CARTEIRA ESCOLAR COM PRANCHETA AZUL	Bom	SANDORLEI APARECIDO DA	219,65						9,32			210,33
346460	1	MESA ESCOLAR MDF CINZA COM DETALHES AZUL	Bom	SANDORLEI APARECIDO DA	80,22						3,40			76,82
346461	1	MESA ESCOLAR MDF CINZA COM DETALHES AZUL	Bom	SANDORLEI APARECIDO DA	80,22						3,40			76,82
346462	1	ARMARIO EM MDF BEGE PEQUENO	Bom	SANDORLEI APARECIDO DA	124,15						5,27			118,88
346463	1	CPU DELL CAPTIPLEX 740 N/S 9CGPG41	Bom	SANDORLEI APARECIDO DA	267,40						11,34			256,06
346464	1	CPU DELL CAPTIPLEX 740 N/S G9GPGH1	Bom	SANDORLEI APARECIDO DA	267,40						11,34			256,06
346465	1	CPU DELL CAPTIPLEX 740 N/S PCGPGH1	Bom	SANDORLEI APARECIDO DA	267,40						11,34			256,06
346466	1	CPU DELL CAPTIPLEX 740 N/S 24FJGH1	Bom	SANDORLEI APARECIDO DA	267,40						11,34			256,06
346467	1	CPU DELL CAPTIPLEX 740 N/S 46MPGH1	Bom	SANDORLEI APARECIDO DA	267,40						11,34			256,06
346468	1	CPU DELL CAPTIPLEX 740 N/S 4BGPGH1	Bom	SANDORLEI APARECIDO DA	267,40						11,34			256,06
346469	1	CPU DELL CAPTIPLEX 740 N/S 3Y5RGH1	Bom	SANDORLEI APARECIDO DA	267,40						11,34			256,06
346470	1	CPU DELL CAPTIPLEX 740 N/S 84FJGH1	Bom	SANDORLEI APARECIDO DA	267,40						11,34			256,06
346471	1	CPU DELL CAPTIPLEX 740 N/S GSFJGH1	Bom	SANDORLEI APARECIDO DA	267,40						11,34			256,06
346472	1	CPU DELL CAPTIPLEX 740 N/S 5TCRGH1	Bom	SANDORLEI APARECIDO DA	267,40						11,34			256,06
346473	1	ARMARIO DE ACO CINZA	Bom	SANDORLEI APARECIDO DA	285,54						12,11			273,43
346474	1	ARMARIO DE ACO CINZA	Bom	SANDORLEI APARECIDO DA	285,54						12,11			273,43



RELAÇÃO ANALÍTICA DOS ELEMENTOS QUE COMPOEM O ATIVO PERMANENTE - INVENTÁRIO DOS BENS

CÓD.	QTDE	DESCRIÇÃO / UNIDADE ADMINISTRATIVA	ESTADO DE CONSERV.	DETENTOR DE CARGA PATRIMONIAL	VALOR ORIGINAL	INCORPORAÇÕES				BAIXAS				SALDO ATUAL
						AQUIS. CONSTR.	REAVALIAÇÃO	INCORPOR.	CRÉDITOS	ALIENAÇÃO	DEPRECIAÇÃO	DOAÇÃO / OUTROS	CRÉDITOS	
346475	1	MESA PARA PROFESSOR EM MDF CINZA	Bom	SANDORLEI APARECIDO DA	124,15						5,27			118,88
346476	1	MESA EM MDF CINZA COM DETALHES AZUL	Bom	SANDORLEI APARECIDO DA	80,22						3,40			76,82
346477	1	MESA EM MDF CINZA COM DETALHES AZUL	Bom	SANDORLEI APARECIDO DA	80,22						3,40			76,82
346478	1	MESA EM MDF CINZA COM DETALHES AZUL	Bom	SANDORLEI APARECIDO DA	80,22						3,40			76,82
346479	1	MESA EM MDF CINZA COM DETALHES AZUL	Bom	SANDORLEI APARECIDO DA	80,22						3,40			76,82
346480	1	MESA EM MDF CINZA COM DETALHES AZUL	Bom	SANDORLEI APARECIDO DA	80,22						3,40			76,82
346481	1	CADEIRA ESCOLAR EM PLASTICO AZUL	Bom	SANDORLEI APARECIDO DA	66,85						2,84			64,01
346482	1	CADEIRA ESCOLAR EM PLASTICO AZUL	Bom	SANDORLEI APARECIDO DA	66,85						2,84			64,01
346483	1	CADEIRA ESCOLAR EM PLASTICO AZUL	Bom	SANDORLEI APARECIDO DA	66,85						2,84			64,01
346484	1	CADEIRA ESCOLAR EM PLASTICO AZUL	Bom	SANDORLEI APARECIDO DA	66,85						2,84			64,01
346485	1	CADEIRA ESCOLAR EM PLASTICO AZUL	Bom	SANDORLEI APARECIDO DA	66,85						2,84			64,01
346486	1	CADEIRA ESCOLAR EM PLASTICO AZUL	Bom	SANDORLEI APARECIDO DA	66,85						2,84			64,01
346487	1	CADEIRA ESCOLAR EM PLASTICO AZUL	Bom	SANDORLEI APARECIDO DA	66,85						2,84			64,01
346488	1	CADEIRA ESCOLAR EM PLASTICO AZUL	Bom	SANDORLEI APARECIDO DA	66,85						2,84			64,01
346489	1	CADEIRA ESCOLAR EM PLASTICO AZUL	Bom	SANDORLEI APARECIDO DA	66,85						2,84			64,01
346490	1	MONITOR POSITIVO MOD.712SA-P N/S TFT1780PS	Bom	SANDORLEI APARECIDO DA	124,15						5,27			118,88
346491	1	MONITOR AOC LG FLATRON 17 L 177 WS N/S 8119	Bom	SANDORLEI APARECIDO DA	124,15						5,27			118,88
346492	1	MONITOR LENOVO 17MOD.S173A N/S UF26833	Bom	SANDORLEI APARECIDO DA	124,15						5,27			118,88
346493	1	MONITOR LENOVO 17MOD.S173A N/S UF15470	Bom	SANDORLEI APARECIDO DA	124,15						5,27			118,88
346494	1	MONITOR LENOVO 17MOD.S173A N/S UF20597	Bom	SANDORLEI APARECIDO DA	124,15						5,27			118,88
346495	1	MONITOR ITAUTEC INFOWAY 17 MOD. L1742TT N	Bom	SANDORLEI APARECIDO DA	124,15						5,27			118,88
346496	1	MONITOR ITAUTEC INFOWAY 17 MOD. L1742TT N	Bom	SANDORLEI APARECIDO DA	124,15						5,27			118,88
346497	1	MONITOR ITAUTEC INFOWAY 17 MOD. L1742TT N	Bom	SANDORLEI APARECIDO DA	124,15						5,27			118,88
346498	1	MONITOR ITAUTEC INFOWAY 17 MOD. L1742TT N	Bom	SANDORLEI APARECIDO DA	124,15						5,27			118,88
346499	1	CADEIRA ESCOLAR PLASTICO AZUL	Ótimo	SANDORLEI APARECIDO DA	66,85						2,84			64,01
346500	1	CADEIRA ESCOLAR PLASTICO AZUL	Ótimo	SANDORLEI APARECIDO DA	66,85						2,84			64,01
346501	1	CADEIRA ESCOLAR PLASTICO AZUL	Ótimo	SANDORLEI APARECIDO DA	66,85						2,84			64,01
346502	1	CADEIRA ESCOLAR PLASTICO AZUL	Ótimo	SANDORLEI APARECIDO DA	66,85						2,84			64,01
346503	1	CADEIRA ESCOLAR PLASTICO AZUL	Ótimo	SANDORLEI APARECIDO DA	66,85						2,84			64,01
346504	1	CADEIRA ESCOLAR PLASTICO AZUL	Ótimo	SANDORLEI APARECIDO DA	66,85						2,84			64,01
346505	1	CADEIRA ESCOLAR PLASTICO AZUL	Ótimo	SANDORLEI APARECIDO DA	66,85						2,84			64,01
346507	1	MESA EM MDF CINZA COM DETALHES AZUL	Ótimo	SANDORLEI APARECIDO DA	80,22						3,40			76,82
346508	1	MESA EM MDF CINZA COM DETALHES AZUL	Ótimo	SANDORLEI APARECIDO DA	80,22						3,40			76,82
346509	1	MESA EM MDF CINZA COM DETALHES AZUL	Ótimo	SANDORLEI APARECIDO DA	80,22						3,40			76,82



ESTADO DE GOIÁS  
MUNICÍPIO DE JATAÍ  
RUA ITARUMA, 355 - S. SANTA MARIA

PERÍODO DE REFERÊNCIA: DE JANEIRO/2022 ATÉ DEZEMBRO/2022

RELAÇÃO ANALÍTICA DOS ELEMENTOS QUE COMPOEM O ATIVO PERMANENTE - INVENTÁRIO DOS BENS

CÓD.	QTDE	DESCRIÇÃO / UNIDADE ADMINISTRATIVA	ESTADO DE CONSERV.	DETENTOR DE CARGA PATRIMONIAL	VALOR ORIGINAL	INCORPORAÇÕES				BAIXAS				SALDO ATUAL
						AQUIS. CONSTR.	REAVALIAÇÃO	INCORPOR.	CRÉDITOS	ALIENAÇÃO	DEPRECIAÇÃO	DOAÇÃO / OUTROS	CRÉDITOS	
346510	1	CADEIRA FERRO FIXO EM TECIDO PRETO	Ótimo	SANDORLEI APARECIDO DA	76,40						3,24			73,16
346511	1	ESTANTE DE ACO COM 4 PRATELEIRAS	Ótimo	SANDORLEI APARECIDO DA	76,40						3,24			73,16
346512	1	BEBEDOURO EM ACO INOX COM 3 TORNEIRAS	Ótimo	SANDORLEI APARECIDO DA	305,60						12,96			292,64
346513	1	MESA EM MDF CINZA COM 2 GAVETAS	Ótimo	SANDORLEI APARECIDO DA	133,70						5,67			128,03
346514	1	CADEIRA FERRO FIXO EM TECIDO PRETO	Ótimo	SANDORLEI APARECIDO DA	76,40						3,24			73,16
346515	1	ESTANTE DE ACO CINZA	Ótimo	SANDORLEI APARECIDO DA	76,40						3,24			73,16
346516	1	CADEIRA ESCOLAR EM PLASTICO AZUL	Bom	SANDORLEI APARECIDO DA	66,85						2,84			64,01
346517	1	BOTIJAO DE GAS 13 KG	Bom	SANDORLEI APARECIDO DA	95,50						4,05			91,45
346518	1	BOTIJAO DE GAS 13 KG	Bom	SANDORLEI APARECIDO DA	95,50						4,05			91,45
346519	1	EXTINTOR DE INCENDIO	Bom	SANDORLEI APARECIDO DA	191,00						8,10			182,90
346520	1	EXTINTOR DE INCENDIO	Bom	SANDORLEI APARECIDO DA	191,00						8,10			182,90
346522	1	CADEIRA ESCOLAR INFANTIL EM MDF BEGE	Bom	LUCIANA MACEDO DOS SAN	47,75						2,03			45,72
346523	1	MESA ESCOLAR EM MDF CINZA COM DETALHES	Bom	LUCIANA MACEDO DOS SAN	52,52						2,23			50,29
346524	1	MESA ESCOLAR EM MDF CINZA COM DETALHES	Bom	LUCIANA MACEDO DOS SAN	52,52						2,23			50,29
346525	1	MESA ESCOLAR EM MDF CINZA COM DETALHES	Bom	LUCIANA MACEDO DOS SAN	52,52						2,23			50,29
346526	1	MESA ESCOLAR EM MDF CINZA COM DETALHES	Bom	LUCIANA MACEDO DOS SAN	52,52						2,23			50,29
346527	1	MESA ESCOLAR EM MDF CINZA COM DETALHES	Bom	LUCIANA MACEDO DOS SAN	52,52						2,23			50,29
346528	1	MESA ESCOLAR EM MDF CINZA COM DETALHES	Bom	LUCIANA MACEDO DOS SAN	52,52						2,23			50,29
346529	1	CADEIRA ESCOLAR EM PLASTICO VERMELHO	Bom	LUCIANA MACEDO DOS SAN	52,52						2,23			50,29
346530	1	CADEIRA ESCOLAR EM PLASTICO VERMELHO	Bom	LUCIANA MACEDO DOS SAN	52,52						2,23			50,29
346531	1	CADEIRA ESCOLAR EM PLASTICO VERMELHO	Bom	LUCIANA MACEDO DOS SAN	52,52						2,23			50,29
346532	1	CADEIRA ESCOLAR EM PLASTICO VERMELHO	Bom	LUCIANA MACEDO DOS SAN	52,52						2,23			50,29
346533	1	CADEIRA ESCOLAR EM PLASTICO AZUL	Bom	LUCIANA MACEDO DOS SAN	66,85						2,84			64,01
346534	1	CADEIRA ESCOLAR EM PLASTICO AZUL	Bom	LUCIANA MACEDO DOS SAN	66,85						2,84			64,01
346535	1	CADEIRA ESCOLAR EM PLASTICO AZUL	Bom	LUCIANA MACEDO DOS SAN	66,85						2,84			64,01
346536	1	MESA EM MDF CINZA COM DETALHES AZUL	Bom	LUCIANA MACEDO DOS SAN	80,22						3,40			76,82
346537	1	MESA EM MDF CINZA COM DETALHES AZUL	Bom	LUCIANA MACEDO DOS SAN	80,22						3,40			76,82
346538	1	MESA EM MDF CINZA COM DETALHES AZUL	Bom	LUCIANA MACEDO DOS SAN	80,22						3,40			76,82
346539	1	MESA EM MDF CINZA COM DETALHES AZUL	Bom	LUCIANA MACEDO DOS SAN	80,22						3,40			76,82
346540	1	MESA EM MDF CINZA COM DETALHES AZUL	Bom	LUCIANA MACEDO DOS SAN	80,22						3,40			76,82
346541	1	MESA EM MDF CINZA COM DETALHES AZUL	Bom	LUCIANA MACEDO DOS SAN	80,22						3,40			76,82
346542	1	MESA EM MDF CINZA COM DETALHES AZUL	Bom	LUCIANA MACEDO DOS SAN	80,22						3,40			76,82
346543	1	MESA EM MDF CINZA COM DETALHES AZUL	Bom	LUCIANA MACEDO DOS SAN	80,22						3,40			76,82
346544	1	MESA EM MDF CINZA COM DETALHES AZUL	Bom	LUCIANA MACEDO DOS SAN	80,22						3,40			76,82



PERÍODO DE REFERÊNCIA: DE JANEIRO/2022 ATÉ DEZEMBRO/2022

RELAÇÃO ANALÍTICA DOS ELEMENTOS QUE COMPOEM O ATIVO PERMANENTE - INVENTÁRIO DOS BENS

CÓD.	QTDE	DESCRIÇÃO / UNIDADE ADMINISTRATIVA	ESTADO DE CONSERV.	DETENTOR DE CARGA PATRIMONIAL	VALOR ORIGINAL	INCORPORAÇÕES				BAIXAS				SALDO ATUAL
						AQUIS. CONSTR.	REAVALIAÇÃO	INCORPOR.	CRÉDITOS	ALIENAÇÃO	DEPRECIAÇÃO	DOAÇÃO / OUTROS	CRÉDITOS	
346545	1	MESA EM MDF CINZA COM DETALHES AZUL	Bom	LUCIANA MACEDO DOS SANTOS	80,22						3,40			76,82
346546	1	MESA EM MDF CINZA COM DETALHES AZUL	Bom	LUCIANA MACEDO DOS SANTOS	80,22						3,40			76,82
346547	1	LAVADORA DE AUTA PRESSAO JACTO CLEAN J60	Bom	LUCIANA MACEDO DOS SANTOS	324,70						13,77			310,93
346548	1	CADEIRA FERRO FIXO EM TECIDO PERTO	Bom	LUCIANA MACEDO DOS SANTOS	76,40						3,24			73,16
346549	1	CADEIRA FERRO FIXO EM TECIDO PERTO	Bom	LUCIANA MACEDO DOS SANTOS	76,40						3,24			73,16
346550	1	CADEIRA FERRO FIXO EM TECIDO PERTO	Bom	LUCIANA MACEDO DOS SANTOS	76,40						3,24			73,16
346551	1	REFRIGERADOR EM ACO INOX COM 4 PORTAS	Bom	LUCIANA MACEDO DOS SANTOS	3.342,50						141,75			3.200,75
346552	1	BEBEDOURO ELETRICO EM ACO INOX IBBI N/S 80	Bom	LUCIANA MACEDO DOS SANTOS	343,80						14,58			329,22
346731	1	ROCADEIRA COSTAL STHIL FS290 DM 300-3 N/S 3	Bom	JEANE IDALINA BONIFACIO	955,00						110,57			844,43
346555	1	MONITOR DELL	Bom	ARLETE MIRANDA DA COSTA	210,10						8,91			201,19
346556	1	ARMARIO DE AÇO CINZA	Bom	ARLETE MIRANDA DA COSTA	285,54						12,11			273,43
346557	1	MESA ESCOLAR EM MDF CINZA COM DETALHES	Bom	ARLETE MIRANDA DA COSTA	80,22						3,40			76,82
346558	1	MESA ESCOLAR EM MDF CINZA COM DETALHES	Bom	ARLETE MIRANDA DA COSTA	80,22						3,40			76,82
346559	1	MESA ESCOLAR EM MDF CINZA COM DETALHES	Bom	ARLETE MIRANDA DA COSTA	80,22						3,40			76,82
346560	1	MESA ESCOLAR EM MDF CINZA COM DETALHES	Bom	ARLETE MIRANDA DA COSTA	80,22						3,40			76,82
346561	1	MESA ESCOLAR EM MDF CINZA COM DETALHES	Bom	ARLETE MIRANDA DA COSTA	80,22						3,40			76,82
346562	1	MESA ESCOLAR EM MDF CINZA COM DETALHES	Bom	ARLETE MIRANDA DA COSTA	80,22						3,40			76,82
346563	1	MESA ESCOLAR EM MDF CINZA COM DETALHES	Bom	ARLETE MIRANDA DA COSTA	80,22						3,40			76,82
346564	1	MESA ESCOLAR EM MDF CINZA COM DETALHES	Bom	ARLETE MIRANDA DA COSTA	80,22						3,40			76,82
346565	1	CADEIRA ESCOLAR EM PLASTICO AZUL	Bom	ARLETE MIRANDA DA COSTA	66,85						2,84			64,01
346566	1	CADEIRA ESCOLAR EM PLASTICO AZUL	Bom	ARLETE MIRANDA DA COSTA	66,85						2,84			64,01
346567	1	CADEIRA ESCOLAR EM PLASTICO AZUL	Bom	ARLETE MIRANDA DA COSTA	66,85						2,84			64,01
346568	1	CADEIRA ESCOLAR EM PLASTICO AZUL	Bom	ARLETE MIRANDA DA COSTA	66,85						2,84			64,01
346569	1	MESA EM MDF CINZA	Bom	ARLETE MIRANDA DA COSTA	114,60						4,86			109,74
346570	1	CADEIRA EM MDF CINZA	Bom	ARLETE MIRANDA DA COSTA	57,30						2,43			54,87
346571	1	ESTANTE DE ACO	Bom	ARLETE MIRANDA DA COSTA	181,45						7,70			173,75
346572	1	ESTANTE DE ACO	Bom	ARLETE MIRANDA DA COSTA	181,45						7,70			173,75
346573	1	ESTANTE DE ACO	Bom	ARLETE MIRANDA DA COSTA	181,45						7,70			173,75
346574	1	ESTANTE DE ACO	Bom	ARLETE MIRANDA DA COSTA	181,45						7,70			173,75
346575	1	ESTANTE DE ACO	Bom	ARLETE MIRANDA DA COSTA	181,45						7,70			173,75
346576	1	ESTANTE DE ACO	Bom	ARLETE MIRANDA DA COSTA	181,45						7,70			173,75
346577	1	MESA PARA PROFESSOR EM MDF CINZA	Bom	ARLETE MIRANDA DA COSTA	152,80						6,48			146,32
346578	1	ARMARIO DE ACO CINZA PEQUENO	Bom	ARLETE MIRANDA DA COSTA	171,90						7,29			164,61
346579	1	MESA EM MDF PEQUENA	Bom	ARLETE MIRANDA DA COSTA	85,95						3,65			82,30



ESTADO DE GOIÁS  
MUNICIPIO DE JATAI  
RUA ITARUMA, 355 - S. SANTA MARIA

PERÍODO DE REFERÊNCIA: DE JANEIRO/2022 ATÉ DEZEMBRO/2022

RELAÇÃO ANALÍTICA DOS ELEMENTOS QUE COMPOEM O ATIVO PERMANENTE - INVENTÁRIO DOS BENS

CÓD.	QTDE	DESCRIÇÃO / UNIDADE ADMINISTRATIVA	ESTADO DE CONSERV.	DETENTOR DE CARGA PATRIMONIAL	VALOR ORIGINAL	INCORPORAÇÕES				BAIXAS				SALDO ATUAL
						AQUIS. CONSTR.	REAVALIAÇÃO	INCORPOR.	CRÉDITOS	ALIENAÇÃO	DEPRECIAÇÃO	DOAÇÃO / OUTROS	CRÉDITOS	
346580	1	MESA GRANDE COM PES DE FERRO	Bom	ARLETE MIRANDA DA COSTA	305,60						12,96			292,64
346581	1	CADEIRA ESCOLAR PLASTICA VERMELHA	Ótimo	ARLETE MIRANDA DA COSTA	52,52						2,23			50,29
346582	1	CADEIRA ESCOLAR PLASTICA VERMELHA	Ótimo	ARLETE MIRANDA DA COSTA	52,52						2,23			50,29
346583	1	CADEIRA ESCOLAR PLASTICA VERMELHA	Ótimo	ARLETE MIRANDA DA COSTA	52,52						2,23			50,29
346584	1	CADEIRA ESCOLAR PLASTICA VERMELHA	Ótimo	ARLETE MIRANDA DA COSTA	52,52						2,23			50,29
346585	1	CADEIRA ESCOLAR PLASTICA VERMELHA	Ótimo	ARLETE MIRANDA DA COSTA	52,52						2,23			50,29
346586	1	CADEIRA ESCOLAR PLASTICA VERMELHA	Ótimo	ARLETE MIRANDA DA COSTA	52,52						2,23			50,29
346587	1	MESA ESCOLAR PLASTICA VERMELHA	Ótimo	ARLETE MIRANDA DA COSTA	68,76						2,92			65,84
346588	1	MESA ESCOLAR PLASTICA VERMELHA	Ótimo	ARLETE MIRANDA DA COSTA	68,76						2,92			65,84
346589	1	MESA ESCOLAR PLASTICA VERMELHA	Ótimo	ARLETE MIRANDA DA COSTA	68,76						2,92			65,84
346590	1	MESA ESCOLAR PLASTICA VERMELHA	Ótimo	ARLETE MIRANDA DA COSTA	68,76						2,92			65,84
346591	1	MESA ESCOLAR EM MDF COM DETALHES VERME	Ótimo	ARLETE MIRANDA DA COSTA	68,76						2,92			65,84
346592	1	MESA ESCOLAR PLASTICA VERMELHA	Ótimo	ARLETE MIRANDA DA COSTA	68,76						2,92			65,84
346593	1	MESA ESCOLAR EM MDF CINZA COM DETALHES	Ótimo	ARLETE MIRANDA DA COSTA	67,80						2,88			64,92
346594	1	CADEIRA ESCOLAR PLASTICA AMARELA	Ótimo	ARLETE MIRANDA DA COSTA	47,75						2,03			45,72
346595	1	MESA ESCOLAR EM MDF CINZA COM DETALHES	Ótimo	ARLETE MIRANDA DA COSTA	67,80						2,88			64,92
346596	1	MESA ESCOLAR EM MDF CINZA COM DETALHES	Ótimo	ARLETE MIRANDA DA COSTA	67,80						2,88			64,92
346597	1	MESA ESCOLAR EM MDF CINZA COM DETALHES	Ótimo	ARLETE MIRANDA DA COSTA	67,80						2,88			64,92
346598	1	MESA ESCOLAR EM MDF CINZA COM DETALHES	Ótimo	ARLETE MIRANDA DA COSTA	67,80						2,88			64,92
346599	1	MESA ESCOLAR EM MDF CINZA COM DETALHES	Ótimo	ARLETE MIRANDA DA COSTA	67,80						2,88			64,92
346600	1	CADEIRA ESCOLAR PLASTICA VERMELHA	Ótimo	ARLETE MIRANDA DA COSTA	47,75						2,03			45,72
346601	1	CADEIRA ESCOLAR PLASTICA VERMELHA	Ótimo	ARLETE MIRANDA DA COSTA	47,75						2,03			45,72
346602	1	CADEIRA ESCOLAR PLASTICA VERMELHA	Ótimo	ARLETE MIRANDA DA COSTA	47,75						2,03			45,72
346603	1	CADEIRA ESCOLAR PLASTICA VERMELHA	Ótimo	ARLETE MIRANDA DA COSTA	47,75						2,03			45,72
346604	1	CADEIRA ESCOLAR PLASTICA VERMELHA	Ótimo	ARLETE MIRANDA DA COSTA	47,75						2,03			45,72
346605	1	CADEIRA ESCOLAR PLASTICA VERMELHA	Ótimo	ARLETE MIRANDA DA COSTA	47,75						2,03			45,72
346606	1	CADEIRA ESCOLAR PLASTICA VERMELHA	Ótimo	ARLETE MIRANDA DA COSTA	47,75						2,03			45,72
346607	1	CADEIRA ESCOLAR PLASTICA VERMELHA	Ótimo	ARLETE MIRANDA DA COSTA	47,75						2,03			45,72
346608	1	CADEIRA ESCOLAR PLASTICA VERMELHA	Ótimo	ARLETE MIRANDA DA COSTA	47,75						2,03			45,72
346609	1	CADEIRA ESCOLAR EM PLASTICO AMARELO	Ótimo	ARLETE MIRANDA DA COSTA	47,75						2,03			45,72
346610	1	CADEIRA ESCOLAR EM PLASTICO AMARELO	Ótimo	ARLETE MIRANDA DA COSTA	47,75						2,03			45,72
346611	1	CADEIRA ESCOLAR EM PLASTICO AMARELO	Ótimo	ARLETE MIRANDA DA COSTA	47,75						2,03			45,72
346612	1	MESA EM MDF CINZA COM DETALHES AMARELO	Ótimo	ARLETE MIRANDA DA COSTA	67,80						2,88			64,92
346613	1	MESA EM MDF CINZA COM DETALHES AZUL	Ótimo	ARLETE MIRANDA DA COSTA	80,22						3,40			76,82





ESTADO DE GOIÁS  
MUNICIPIO DE JATAÍ  
RUA ITARUMA, 355 - S. SANTA MARIA

PERÍODO DE REFERÊNCIA: DE JANEIRO/2022 ATÉ DEZEMBRO/2022

RELAÇÃO ANALÍTICA DOS ELEMENTOS QUE COMPOEM O ATIVO PERMANENTE - INVENTÁRIO DOS BENS

CÓD.	QTDE	DESCRIÇÃO / UNIDADE ADMINISTRATIVA	ESTADO DE CONSERV.	DETENTOR DE CARGA PATRIMONIAL	VALOR ORIGINAL	INCORPORAÇÕES				BAIXAS				SALDO ATUAL
						AQUIS. CONSTR.	REAVALIAÇÃO	INCORPOR.	CRÉDITOS	ALIENAÇÃO	DEPRECIAÇÃO	DOAÇÃO / OUTROS	CRÉDITOS	
346614	1	MESA EM MDF CINZA COM DETALHES AZUL	Ótimo	ARLETE MIRANDA DA COSTA	80,22						3,40			76,82
346615	1	MESA EM MDF CINZA COM DETALHES AZUL	Ótimo	ARLETE MIRANDA DA COSTA	80,22						3,40			76,82
346616	1	MESA EM MDF CINZA COM DETALHES AZUL	Ótimo	ARLETE MIRANDA DA COSTA	80,22						3,40			76,82
346617	1	MESA EM MDF CINZA COM DETALHES AZUL	Ótimo	ARLETE MIRANDA DA COSTA	80,22						3,40			76,82
346618	1	MESA EM MDF CINZA COM DETALHES AZUL	Ótimo	ARLETE MIRANDA DA COSTA	80,22						3,40			76,82
346619	1	MESA EM MDF CINZA COM DETALHES AZUL	Ótimo	ARLETE MIRANDA DA COSTA	80,22						3,40			76,82
346620	1	MESA EM MDF CINZA COM DETALHES AZUL	Ótimo	ARLETE MIRANDA DA COSTA	80,22						3,40			76,82
346621	1	MESA EM MDF CINZA COM DETALHES AZUL	Ótimo	ARLETE MIRANDA DA COSTA	80,22						3,40			76,82
346622	1	MESA EM MDF CINZA COM DETALHES AZUL	Ótimo	ARLETE MIRANDA DA COSTA	80,22						3,40			76,82
346623	1	CADEIRA ESCOLAR EM PLASTICO AZUL	Ótimo	ARLETE MIRANDA DA COSTA	66,85						2,84			64,01
346624	1	CADEIRA ESCOLAR EM PLASTICO AZUL	Ótimo	ARLETE MIRANDA DA COSTA	66,85						2,84			64,01
346625	1	CADEIRA ESCOLAR EM PLASTICO AZUL	Ótimo	ARLETE MIRANDA DA COSTA	66,85						2,84			64,01
346626	1	CADEIRA ESCOLAR EM PLASTICO AZUL	Ótimo	ARLETE MIRANDA DA COSTA	66,85						2,84			64,01
346627	1	ARMARIO DE ACO CINZA PEQUENO	Ótimo	ARLETE MIRANDA DA COSTA	210,10						8,91			201,19
346628	1	ARMARIO DE ACO CINZA COM 200X040X090	Ótimo	ARLETE MIRANDA DA COSTA	285,54						12,11			273,43
346629	1	BOTIJAO DE GAS 13 KG	Ótimo	ARLETE MIRANDA DA COSTA	95,50						4,05			91,45
346630	1	BOTIJAO DE GAS 13 KG	Ótimo	ARLETE MIRANDA DA COSTA	95,50						4,05			91,45
346759	1	COTADOR DE GRAMA MC-800G BRIGGS 6HP CC 1	Ótimo	JEANE IDALINA BONIFACIO	1.814,50						76,95			1.737,55
346745	1	SOFA EM COURVIM VINHO 3 LUGARES	Ótimo	ARLETE MIRANDA DA COSTA	1.432,50						60,75			1.371,75
346746	1	SOFA EM COURVIM VINHO 2 LUGARES	Ótimo	ARLETE MIRANDA DA COSTA	907,25						38,48			868,77
346747	1	ARMARIO DE ACO PEQUENO	Ótimo	ARLETE MIRANDA DA COSTA	133,70						5,67			128,03
346748	1	ARMARIO DE ACO CINZA COM 090X050X200	Ótimo	ARLETE MIRANDA DA COSTA	285,54						12,11			273,43
346749	1	FORNO MICRONDAS ELETROLUX MFF33	Ótimo	ARLETE MIRANDA DA COSTA	161,39						6,84			154,55
346750	1	IMPRESSORA HP N/S BR23GFN12H	Ótimo	ARLETE MIRANDA DA COSTA	210,10						8,91			201,19
346751	1	MESA DE PIMBOLIM	Ótimo	ARLETE MIRANDA DA COSTA	305,60						12,96			292,64
346762	1	VENTILADOR DE PAREDE VENTISOL	Ótimo	JEANE IDALINA BONIFACIO	176,67						176,67			
346763	1	VENTILADOR DE PAREDE VENTISOL	Ótimo	JEANE IDALINA BONIFACIO	176,67						176,67			
346764	1	VENTILADOR DE PAREDE VENTISOL	Ótimo	JEANE IDALINA BONIFACIO	176,67						176,67			
346765	1	VENTILADOR DE PAREDE VENTISOL	Ótimo	JEANE IDALINA BONIFACIO	176,67						176,67			
346766	1	VENTILADOR DE PAREDE VENTISOL	Ótimo	JEANE IDALINA BONIFACIO	176,67						176,67			
346767	1	VENTILADOR DE PAREDE VENTISOL	Ótimo	JEANE IDALINA BONIFACIO	176,67						176,67			
346768	1	VENTILADOR DE PAREDE VENTISOL	Ótimo	JEANE IDALINA BONIFACIO	176,67						176,67			
346769	1	VENTILADOR DE PAREDE VENTISOL	Ótimo	JEANE IDALINA BONIFACIO	176,67						176,67			
346770	1	VENTILADOR DE PAREDE VENTISOL	Ótimo	JEANE IDALINA BONIFACIO	176,67						176,67			



PERÍODO DE REFERÊNCIA: DE JANEIRO/2022 ATÉ DEZEMBRO/2022

RELAÇÃO ANALÍTICA DOS ELEMENTOS QUE COMPOEM O ATIVO PERMANENTE - INVENTÁRIO DOS BENS

CÓD.	QTDE	DESCRIÇÃO / UNIDADE ADMINISTRATIVA	ESTADO DE CONSERV.	DETENTOR DE CARGA PATRIMONIAL	VALOR ORIGINAL	INCORPORAÇÕES				BAIXAS				SALDO ATUAL
						AQUIS. CONSTR.	REAVALIAÇÃO	INCORPOR.	CRÉDITOS	ALIENAÇÃO	DEPRECIAÇÃO	DOAÇÃO / OUTROS	CRÉDITOS	
346771	1	VENTILADOR DE PAREDE VENTISOL	Ótimo	JEANE IDALINA BONIFACIO	176,67						176,67			169,18
346772	1	VENTILADOR DE PAREDE VENTISOL	Ótimo	JEANE IDALINA BONIFACIO	176,67						176,67			
346773	1	VENTILADOR DE PAREDE VENTISOL	Ótimo	JEANE IDALINA BONIFACIO	176,67						176,67			
346774	1	VENTILADOR DE PAREDE VENTISOL	Ótimo	JEANE IDALINA BONIFACIO	176,67						176,67			
346775	1	VENTILADOR DE PAREDE VENTISOL	Ótimo	JEANE IDALINA BONIFACIO	176,67						176,67			
346776	1	VENTILADOR DE PAREDE VENTISOL	Ótimo	JEANE IDALINA BONIFACIO	176,67						176,67			
346777	1	VENTILADOR DE PAREDE VENTISOL	Ótimo	JEANE IDALINA BONIFACIO	176,67						7,49			
346778	1	VENTILADOR DE PAREDE VENTISOL	Ótimo	JEANE IDALINA BONIFACIO	176,67						176,67			
346779	1	VENTILADOR DE PAREDE VENTISOL	Ótimo	JEANE IDALINA BONIFACIO	176,67						176,67			
346780	1	VENTILADOR DE PAREDE VENTISOL	Ótimo	JEANE IDALINA BONIFACIO	176,67						176,67			
346781	1	VENTILADOR DE PAREDE VENTISOL	Ótimo	JEANE IDALINA BONIFACIO	176,67						176,67			172,23
346782	1	VENTILADOR DE PAREDE VENTISOL	Ótimo	JEANE IDALINA BONIFACIO	176,67						176,67			
346783	1	CADEIRA DE ALIMENTACAO GALZERANO	Ótimo	JEANE IDALINA BONIFACIO	179,86						7,63			
346784	1	CADEIRA DE ALIMENTACAO GALZERANO	Ótimo	JEANE IDALINA BONIFACIO	179,86						7,63			
346785	1	CADEIRA DE ALIMENTACAO GALZERANO	Ótimo	JEANE IDALINA BONIFACIO	179,86						7,63			
346786	1	CADEIRA DE ALIMENTACAO GALZERANO	Ótimo	JEANE IDALINA BONIFACIO	179,86						7,63			
346787	1	CADEIRA DE ALIMENTACAO GALZERANO	Ótimo	JEANE IDALINA BONIFACIO	179,86						7,63			
346788	1	CADEIRA DE ALIMENTACAO GALZERANO	Ótimo	JEANE IDALINA BONIFACIO	179,86						7,63			
346789	1	CADEIRA DE ALIMENTACAO GALZERANO	Ótimo	JEANE IDALINA BONIFACIO	179,86						7,63			
346790	1	CADEIRA DE ALIMENTACAO GALZERANO	Ótimo	JEANE IDALINA BONIFACIO	179,86						7,63			
346791	1	CADEIRA DE ALIMENTACAO GALZERANO	Ótimo	JEANE IDALINA BONIFACIO	179,86						7,63			172,23
346792	1	CADEIRA DE ALIMENTACAO GALZERANO	Ótimo	JEANE IDALINA BONIFACIO	179,86						7,63			
346793	1	CADEIRA DE ALIMENTACAO GALZERANO	Ótimo	JEANE IDALINA BONIFACIO	179,86						7,63			
346794	1	CADEIRA DE ALIMENTACAO GALZERANO	Ótimo	JEANE IDALINA BONIFACIO	179,86						7,63			
346795	1	CADEIRA DE ALIMENTACAO GALZERANO	Ótimo	JEANE IDALINA BONIFACIO	179,86						7,63			
346796	1	CADEIRA DE ALIMENTACAO GALZERANO	Ótimo	JEANE IDALINA BONIFACIO	179,86						7,63			
346797	1	CADEIRA DE ALIMENTACAO GALZERANO	Ótimo	JEANE IDALINA BONIFACIO	179,86						7,63			
346798	1	CADEIRA DE ALIMENTACAO GALZERANO	Ótimo	JEANE IDALINA BONIFACIO	179,86						7,63			
346799	1	CADEIRA DE ALIMENTACAO GALZERANO	Ótimo	JEANE IDALINA BONIFACIO	179,86						7,63			
346800	1	CADEIRA DE ALIMENTACAO GALZERANO	Ótimo	JEANE IDALINA BONIFACIO	179,86						7,63			172,23
346801	1	CADEIRA DE ALIMENTACAO GALZERANO	Ótimo	JEANE IDALINA BONIFACIO	179,86						7,63			
346802	1	CADEIRA DE ALIMENTACAO GALZERANO	Ótimo	JEANE IDALINA BONIFACIO	179,86						7,63			
346803	1	CADEIRA DE ALIMENTACAO GALZERANO	Ótimo	JEANE IDALINA BONIFACIO	179,86						7,63			
346804	1	CADEIRA DE ALIMENTACAO GALZERANO	Ótimo	JEANE IDALINA BONIFACIO	179,86						7,63			172,23



ESTADO DE GOIÁS  
MUNICIPIO DE JATAÍ  
RUA ITARUMA, 355 - S. SANTA MARIA

PERÍODO DE REFERÊNCIA: DE JANEIRO/2022 ATÉ DEZEMBRO/2022

RELAÇÃO ANALÍTICA DOS ELEMENTOS QUE COMPOEM O ATIVO PERMANENTE - INVENTÁRIO DOS BENS

CÓD.	QTDE	DESCRIÇÃO / UNIDADE ADMINISTRATIVA	ESTADO DE CONSERV.	DETENTOR DE CARGA PATRIMONIAL	VALOR ORIGINAL	INCORPORAÇÕES				BAIXAS				SALDO ATUAL
						AQUIS. CONSTR.	REAVALIAÇÃO	INCORPOR.	CRÉDITOS	ALIENAÇÃO	DEPRECIAÇÃO	DOAÇÃO / OUTROS	CRÉDITOS	
346805	1	CADEIRA DE ALIMENTACAO GALZERANO	Ótimo	JEANE IDALINA BONIFACIO	179,86						7,63			172,23
346806	1	CADEIRA DE ALIMENTACAO GALZERANO	Ótimo	JEANE IDALINA BONIFACIO	179,86						7,63			172,23
346807	1	CADEIRA DE ALIMENTACAO GALZERANO	Ótimo	JEANE IDALINA BONIFACIO	179,86						7,63			172,23
346808	1	CADEIRA DE ALIMENTACAO GALZERANO	Ótimo	JEANE IDALINA BONIFACIO	179,86						7,63			172,23
346809	1	CADEIRA DE ALIMENTACAO GALZERANO	Ótimo	JEANE IDALINA BONIFACIO	179,86						7,63			172,23
346810	1	CADEIRA DE ALIMENTACAO GALZERANO	Ótimo	JEANE IDALINA BONIFACIO	179,86						7,63			172,23
346811	1	CADEIRA DE ALIMENTACAO GALZERANO	Ótimo	JEANE IDALINA BONIFACIO	179,86						7,63			172,23
346812	1	CADEIRA DE ALIMENTACAO GALZERANO	Ótimo	JEANE IDALINA BONIFACIO	179,86						7,63			172,23
346813	1	CADEIRA DE ALIMENTACAO GALZERANO	Ótimo	JEANE IDALINA BONIFACIO	179,86						7,63			172,23
346814	1	CADEIRA DE ALIMENTACAO GALZERANO	Ótimo	JEANE IDALINA BONIFACIO	179,86						7,63			172,23
346815	1	CADEIRA DE ALIMENTACAO GALZERANO	Ótimo	JEANE IDALINA BONIFACIO	179,86						7,63			172,23
346816	1	CADEIRA DE ALIMENTACAO GALZERANO	Ótimo	JEANE IDALINA BONIFACIO	179,86						7,63			172,23
346817	1	CADEIRA DE ALIMENTACAO GALZERANO	Ótimo	JEANE IDALINA BONIFACIO	179,86						7,63			172,23
346818	1	CADEIRA DE ALIMENTACAO GALZERANO	Ótimo	JEANE IDALINA BONIFACIO	179,86						7,63			172,23
346819	1	CADEIRA DE ALIMENTACAO GALZERANO	Ótimo	JEANE IDALINA BONIFACIO	179,86						7,63			172,23
346820	1	CADEIRA DE ALIMENTACAO GALZERANO	Ótimo	JEANE IDALINA BONIFACIO	179,86						7,63			172,23
346821	1	CADEIRA DE ALIMENTACAO GALZERANO	Ótimo	JEANE IDALINA BONIFACIO	179,86						7,63			172,23
346822	1	CADEIRA DE ALIMENTACAO GALZERANO	Ótimo	JEANE IDALINA BONIFACIO	179,86						7,63			172,23
346823	1	CADEIRA DE ALIMENTACAO GALZERANO	Ótimo	JEANE IDALINA BONIFACIO	179,86						7,63			172,23
346824	1	CADEIRA DE ALIMENTACAO GALZERANO	Ótimo	JEANE IDALINA BONIFACIO	179,86						7,63			172,23
346825	1	CADEIRA DE ALIMENTACAO GALZERANO	Ótimo	JEANE IDALINA BONIFACIO	179,86						7,63			172,23
346826	1	CADEIRA DE ALIMENTACAO GALZERANO	Ótimo	JEANE IDALINA BONIFACIO	179,86						7,63			172,23
346827	1	CADEIRA DE ALIMENTACAO GALZERANO	Ótimo	JEANE IDALINA BONIFACIO	179,86						7,63			172,23
346828	1	CADEIRA DE ALIMENTACAO GALZERANO	Ótimo	JEANE IDALINA BONIFACIO	179,86						7,63			172,23
346829	1	CADEIRA DE ALIMENTACAO GALZERANO	Ótimo	JEANE IDALINA BONIFACIO	179,86						7,63			172,23
346830	1	CADEIRA DE ALIMENTACAO GALZERANO	Ótimo	JEANE IDALINA BONIFACIO	179,86						7,63			172,23
346831	1	CADEIRA DE ALIMENTACAO GALZERANO	Ótimo	JEANE IDALINA BONIFACIO	179,86						7,63			172,23
346832	1	CADEIRA DE ALIMENTACAO GALZERANO	Ótimo	JEANE IDALINA BONIFACIO	179,86						7,63			172,23
346833	1	CADEIRA DE ALIMENTACAO GALZERANO	Ótimo	JEANE IDALINA BONIFACIO	179,86						7,63			172,23
346834	1	CADEIRA DE ALIMENTACAO GALZERANO	Ótimo	JEANE IDALINA BONIFACIO	179,86						7,63			172,23
346835	1	CADEIRA DE ALIMENTACAO GALZERANO	Ótimo	JEANE IDALINA BONIFACIO	179,86						7,63			172,23
346836	1	CADEIRA DE ALIMENTACAO GALZERANO	Ótimo	JEANE IDALINA BONIFACIO	179,86						7,63			172,23
346837	1	CADEIRA DE ALIMENTACAO GALZERANO	Ótimo	JEANE IDALINA BONIFACIO	179,86						7,63			172,23
346838	1	CADEIRA DE ALIMENTACAO GALZERANO	Ótimo	JEANE IDALINA BONIFACIO	179,86						7,63			172,23



ESTADO DE GOIÁS  
MUNICIPIO DE JATAI  
RUA ITARUMA, 355 - S. SANTA MARIA

PERÍODO DE REFERÊNCIA: DE JANEIRO/2022 ATÉ DEZEMBRO/2022

RELAÇÃO ANALÍTICA DOS ELEMENTOS QUE COMPOEM O ATIVO PERMANENTE - INVENTÁRIO DOS BENS

CÓD.	QTDE	DESCRIÇÃO / UNIDADE ADMINISTRATIVA	ESTADO DE CONSERV.	DETENTOR DE CARGA PATRIMONIAL	VALOR ORIGINAL	INCORPORAÇÕES				BAIXAS				SALDO ATUAL
						AQUIS. CONSTR.	REAVALIAÇÃO	INCORPOR.	CRÉDITOS	ALIENAÇÃO	DEPRECIAÇÃO	DOAÇÃO / OUTROS	CRÉDITOS	
346839	1	CADEIRA DE ALIMENTACAO GALZERANO	Ótimo	JEANE IDALINA BONIFACIO	179,86						7,63			172,23
346840	1	CADEIRA DE ALIMENTACAO GALZERANO	Ótimo	JEANE IDALINA BONIFACIO	179,86						7,63			172,23
346841	1	CADEIRA DE ALIMENTACAO GALZERANO	Ótimo	JEANE IDALINA BONIFACIO	179,86						7,63			172,23
346842	1	CADEIRA DE ALIMENTACAO GALZERANO	Ótimo	JEANE IDALINA BONIFACIO	179,86						7,63			172,23
346843	1	CADEIRA DE ALIMENTACAO GALZERANO	Ótimo	JEANE IDALINA BONIFACIO	179,86						7,63			172,23
346844	1	CADEIRA DE ALIMENTACAO GALZERANO	Ótimo	JEANE IDALINA BONIFACIO	179,86						7,63			172,23
346845	1	CADEIRA DE ALIMENTACAO GALZERANO	Ótimo	JEANE IDALINA BONIFACIO	179,86						7,63			172,23
346846	1	CADEIRA DE ALIMENTACAO GALZERANO	Ótimo	JEANE IDALINA BONIFACIO	179,86						7,63			172,23
346847	1	CADEIRA DE ALIMENTACAO GALZERANO	Ótimo	JEANE IDALINA BONIFACIO	179,86						7,63			172,23
346848	1	CADEIRA DE ALIMENTACAO GALZERANO	Ótimo	JEANE IDALINA BONIFACIO	179,86						7,63			172,23
346849	1	CADEIRA DE ALIMENTACAO GALZERANO	Ótimo	JEANE IDALINA BONIFACIO	179,86						7,63			172,23
346850	1	CADEIRA DE ALIMENTACAO GALZERANO	Ótimo	JEANE IDALINA BONIFACIO	179,86						7,63			172,23
346851	1	CADEIRA DE ALIMENTACAO GALZERANO	Ótimo	JEANE IDALINA BONIFACIO	179,86						7,63			172,23
346852	1	CADEIRA DE ALIMENTACAO GALZERANO	Ótimo	JEANE IDALINA BONIFACIO	179,86						7,63			172,23
346853	1	CADEIRA DE ALIMENTACAO GALZERANO	Ótimo	JEANE IDALINA BONIFACIO	179,86						7,63			172,23
346854	1	CADEIRA DE ALIMENTACAO GALZERANO	Ótimo	JEANE IDALINA BONIFACIO	179,86						7,63			172,23
346855	1	BEBEDOURO KTN	Ótimo	JEANE IDALINA BONIFACIO	1.021,85						43,34			978,51
346856	1	BEBEDOURO KTN	Ótimo	JEANE IDALINA BONIFACIO	1.021,85						43,34			978,51
346857	1	BEBEDOURO KTN	Ótimo	JEANE IDALINA BONIFACIO	1.021,85						43,34			978,51
346858	1	BEBEDOURO KTN	Ótimo	JEANE IDALINA BONIFACIO	1.021,85						43,34			978,51
346863	1	APARELHO DE AR CONDICIONADOSPLIT 30000 BT	Ótimo	JEANE IDALINA BONIFACIO	5.539,00						234,90			5.304,10
346868	1	CADEIRA FERRO FIXO TECIDO PRETO	Bom	MONICA RODRIGUES ALVES	76,40						3,24			73,16
346869	1	CADEIRA ESCOLAR EM MDF BRANCO	Bom	MONICA RODRIGUES ALVES	47,75						2,03			45,72
346870	1	CADEIRA ESCOLAR EM MDF BRANCO	Bom	MONICA RODRIGUES ALVES	47,75						2,03			45,72
346871	1	CADEIRA ESCOLAR EM MDF BRANCO	Bom	MONICA RODRIGUES ALVES	47,75						2,03			45,72
346872	1	CADEIRA ESCOLAR EM MDF BRANCO	Bom	MONICA RODRIGUES ALVES	47,75						2,03			45,72
346873	1	CADEIRA ESCOLAR EM MDF BRANCO	Bom	MONICA RODRIGUES ALVES	47,75						2,03			45,72
346874	1	CADEIRA ESCOLAR EM MDF BRANCO	Bom	MONICA RODRIGUES ALVES	47,75						2,03			45,72
346875	1	CADEIRA ESCOLAR EM MDF BRANCO	Bom	MONICA RODRIGUES ALVES	47,75						2,03			45,72
346876	1	MESA INFANTIL EM MDF COM 070X070X062	Bom	MONICA RODRIGUES ALVES	66,85						2,84			64,01
346877	1	MESA INFANTIL EM MDF COM 070X070X062	Bom	MONICA RODRIGUES ALVES	66,85						2,84			64,01
346878	1	MESA EM MDF CINZA COM DETALHES AZUL	Bom	MONICA RODRIGUES ALVES	79,26						3,36			75,90
346879	1	MESA EM MDF CINZA COM DETALHES AZUL	Bom	MONICA RODRIGUES ALVES	79,26						3,36			75,90
346880	1	MESA EM MDF CINZA COM DETALHES AZUL	Bom	MONICA RODRIGUES ALVES	79,26						3,36			75,90



ESTADO DE GOIÁS  
MUNICIPIO DE JATAI  
RUA ITARUMA, 355 - S. SANTA MARIA

PERÍODO DE REFERÊNCIA: DE JANEIRO/2022 ATÉ DEZEMBRO/2022

RELAÇÃO ANALÍTICA DOS ELEMENTOS QUE COMPOEM O ATIVO PERMANENTE - INVENTÁRIO DOS BENS

CÓD.	QTDE	DESCRIÇÃO / UNIDADE ADMINISTRATIVA	ESTADO DE CONSERV.	DETENTOR DE CARGA PATRIMONIAL	VALOR ORIGINAL	INCORPORAÇÕES				BAIXAS				SALDO ATUAL
						AQUIS. CONSTR.	REAVALIAÇÃO	INCORPOR.	CRÉDITOS	ALIENAÇÃO	DEPRECIAÇÃO	DOAÇÃO / OUTROS	CRÉDITOS	
346881	1	MESA EM MDF CINZA COM DETALHES AZUL	Bom	MONICA RODRIGUES ALVES	79,26						3,36			75,90
346882	1	CADEIRA ESCOLAR PLASTICA AZUL	Bom	MONICA RODRIGUES ALVES	66,85						2,84			64,01
346883	1	CADEIRA ESCOLAR PLASTICA AZUL	Bom	MONICA RODRIGUES ALVES	66,85						2,84			64,01
346884	1	CADEIRA ESCOLAR PLASTICA AZUL	Bom	MONICA RODRIGUES ALVES	66,85						2,84			64,01
346885	1	CADEIRA ESCOLAR PLASTICA AZUL	Bom	MONICA RODRIGUES ALVES	66,85						2,84			64,01
346886	1	CADEIRA ESCOLAR COM PRANCHETA	Bom	MONICA RODRIGUES ALVES	210,10						8,91			201,19
346887	1	NOBREAK SMS 700VA	Bom	MONICA RODRIGUES ALVES	305,60						12,96			292,64
346888	1	CPU ASUS	Bom	MONICA RODRIGUES ALVES	267,40						11,34			256,06
346889	1	IMPRESSORA MULTIFUNCIONAL BROTHER MOC	Bom	MONICA RODRIGUES ALVES	534,80						22,68			512,12
346890	1	IMPRESSORA MULTIFUNCIONAL BROTHER MOC	Bom	MONICA RODRIGUES ALVES	534,80						22,68			512,12
346891	1	IMPRESSORA MULTIFUNCIONAL BROTHER MOC	Bom	MONICA RODRIGUES ALVES	534,80						22,68			512,12
346892	1	MONITOR PHILIPS N/S 1409053589	Bom	MONICA RODRIGUES ALVES	171,90						7,29			164,61
346893	1	MONITOR PHILIPS N/S 1409053583	Bom	MONICA RODRIGUES ALVES	171,90						7,29			164,61
346894	1	MONITOR SANSUNG MOD.1S17HAAKS/XAS N/S 17	Bom	MONICA RODRIGUES ALVES	171,90						7,29			164,61
346895	1	MONITOR PHILIPS N/S 1409053444	Bom	MONICA RODRIGUES ALVES	171,90						7,29			164,61
346896	1	MONITOR PHILIPS N/S 1409053572	Bom	MONICA RODRIGUES ALVES	171,90						7,29			164,61
346897	1	MONITOR PHILIPS N/S 1409053576	Bom	MONICA RODRIGUES ALVES	171,90						7,29			164,61
346898	1	MONITOR PHILIPS	Bom	MONICA RODRIGUES ALVES	171,90						7,29			164,61
346899	1	MONITOR POSITIVO N/S 803602270	Bom	MONICA RODRIGUES ALVES	171,90						7,29			164,61
346900	1	CPU HP COM LEITOR DE CD E DVD	Bom	MONICA RODRIGUES ALVES	267,40						11,34			256,06
346901	1	CPU HP COM LEITOR DE CD E DVD	Bom	MONICA RODRIGUES ALVES	267,40						11,34			256,06
346902	1	CPU HP COM LEITOR DE CD E DVD	Bom	MONICA RODRIGUES ALVES	267,40						11,34			256,06
346903	1	CPU HP COM LEITOR DE CD E DVD	Bom	MONICA RODRIGUES ALVES	267,40						11,34			256,06
346904	1	CPU HP COM LEITOR DE CD E DVD	Bom	MONICA RODRIGUES ALVES	267,40						11,34			256,06
346905	1	CPU HP COM LEITOR DE CD E DVD	Bom	MONICA RODRIGUES ALVES	267,40						11,34			256,06
346906	1	CPU HP COM LEITOR DE CD E DVD	Bom	MONICA RODRIGUES ALVES	267,40						11,34			256,06
346907	1	CPU HP COM LEITOR DE CD E DVD	Bom	MONICA RODRIGUES ALVES	267,40						11,34			256,06
346908	1	CPU HP COM LEITOR DE CD E DVD	Bom	MONICA RODRIGUES ALVES	267,40						11,34			256,06
346909	1	CPU HP COM LEITOR DE CD E DVD	Bom	MONICA RODRIGUES ALVES	267,40						11,34			256,06
346910	1	MONITOR SANSUNG SYNC MASTER 740N	Bom	MONICA RODRIGUES ALVES	171,90						7,29			164,61
346911	1	MONITOR INFOWAY ITAUTEC	Bom	MONICA RODRIGUES ALVES	171,90						7,29			164,61
346912	1	MONITOR INFOWAY ITAUTEC	Bom	MONICA RODRIGUES ALVES	171,90						7,29			164,61
346913	1	MONITOR INFOWAY ITAUTEC	Bom	MONICA RODRIGUES ALVES	171,90						7,29			164,61
346914	1	MONITOR INFOWAY ITAUTEC	Bom	MONICA RODRIGUES ALVES	171,90						7,29			164,61



ESTADO DE GOIÁS  
MUNICIPIO DE JATAI  
RUA ITARUMA, 355 - S. SANTA MARIA

PERÍODO DE REFERÊNCIA: DE JANEIRO/2022 ATÉ DEZEMBRO/2022

RELAÇÃO ANALÍTICA DOS ELEMENTOS QUE COMPOEM O ATIVO PERMANENTE - INVENTÁRIO DOS BENS

CÓD.	QTDE	DESCRIÇÃO / UNIDADE ADMINISTRATIVA	ESTADO DE CONSERV.	DETENTOR DE CARGA PATRIMONIAL	VALOR ORIGINAL	INCORPORAÇÕES				BAIXAS				SALDO ATUAL
						AQUIS. CONSTR.	REAVALIAÇÃO	INCORPOR.	CRÉDITOS	ALIENAÇÃO	DEPRECIAÇÃO	DOAÇÃO / OUTROS	CRÉDITOS	
346915	1	MONITOR INFOWAY ITAUTEC	Bom	MONICA RODRIGUES ALVES	171,90						7,29			164,61
346916	1	MONITOR INFOWAY ITAUTEC	Bom	MONICA RODRIGUES ALVES	171,90						7,29			164,61
346917	1	MONITOR INFOWAY ITAUTEC	Bom	MONICA RODRIGUES ALVES	171,90						7,29			164,61
346918	1	MONITOR INFOWAY ITAUTEC	Bom	MONICA RODRIGUES ALVES	171,90						7,29			164,61
346919	1	ESTANTE DE ACO	Bom	MONICA RODRIGUES ALVES	95,50						4,05			91,45
346920	1	ESTANTE DE ACO	Bom	MONICA RODRIGUES ALVES	95,50						4,05			91,45
346921	1	ESTANTE DE ACO	Bom	MONICA RODRIGUES ALVES	95,50						4,05			91,45
346922	1	ESTANTE DE ACO	Bom	MONICA RODRIGUES ALVES	95,50						4,05			91,45
346923	1	ESTANTE DE ACO	Bom	MONICA RODRIGUES ALVES	95,50						4,05			91,45
346924	1	CPU	Bom	MONICA RODRIGUES ALVES	248,30						10,53			237,77
346925	1	MESA EM MDF CINZA COM DETALHES AZUL	Bom	MONICA RODRIGUES ALVES	79,26						3,36			75,90
346926	1	CADEIRA ESCOLAR PLASTICA AZUL	Bom	MONICA RODRIGUES ALVES	66,85						2,84			64,01
346927	1	CADEIRA ESCOLAR PLASTICA AZUL	Bom	MONICA RODRIGUES ALVES	66,85						2,84			64,01
346928	1	ARMARIO DE AÇO	Bom	MONICA RODRIGUES ALVES	219,65						9,32			210,33
346970	1	CADEIRA ESCOLAR EM PLASTICO AMARELO	Ótimo	DEBORAH SILVA MARQUES F	52,52						2,23			50,29
346971	1	CADEIRA ESCOLAR EM PLASTICO AMARELO	Ótimo	DEBORAH SILVA MARQUES F	52,52						2,23			50,29
346972	1	CADEIRA ESCOLAR EM PLASTICO AMARELO	Ótimo	DEBORAH SILVA MARQUES F	52,52						2,23			50,29
346973	1	CADEIRA ESCOLAR EM PLASTICO AMARELO	Ótimo	DEBORAH SILVA MARQUES F	52,52						2,23			50,29
346974	1	CADEIRA ESCOLAR EM PLASTICO AMARELO	Ótimo	DEBORAH SILVA MARQUES F	52,52						2,23			50,29
346975	1	CADEIRA ESCOLAR EM PLASTICO AMARELO	Ótimo	DEBORAH SILVA MARQUES F	52,52						2,23			50,29
346976	1	CADEIRA ESCOLAR EM PLASTICO AMARELO	Ótimo	DEBORAH SILVA MARQUES F	52,52						2,23			50,29
346977	1	CADEIRA ESCOLAR EM PLASTICO AMARELO	Ótimo	DEBORAH SILVA MARQUES F	52,52						2,23			50,29
346978	1	CADEIRA ESCOLAR EM PLASTICO AMARELO	Ótimo	DEBORAH SILVA MARQUES F	52,52						2,23			50,29
346979	1	CADEIRA ESCOLAR EM PLASTICO AMARELO	Ótimo	DEBORAH SILVA MARQUES F	52,52						2,23			50,29
346980	1	CADEIRA ESCOLAR EM PLASTICO AMARELO	Ótimo	DEBORAH SILVA MARQUES F	52,52						2,23			50,29
346981	1	CADEIRA ESCOLAR EM PLASTICO AMARELO	Ótimo	DEBORAH SILVA MARQUES F	52,52						2,23			50,29
346982	1	CADEIRA ESCOLAR EM PLASTICO AMARELO	Ótimo	DEBORAH SILVA MARQUES F	52,52						2,23			50,29
346983	1	CADEIRA ESCOLAR EM PLASTICO AMARELO	Ótimo	DEBORAH SILVA MARQUES F	52,52						2,23			50,29
346984	1	CADEIRA ESCOLAR EM PLASTICO AMARELO	Ótimo	DEBORAH SILVA MARQUES F	52,52						2,23			50,29
346985	1	CADEIRA ESCOLAR EM PLASTICO AMARELO	Ótimo	DEBORAH SILVA MARQUES F	52,52						2,23			50,29
346986	1	CADEIRA ESCOLAR EM PLASTICO AMARELO	Ótimo	DEBORAH SILVA MARQUES F	52,52						2,23			50,29
346987	1	CADEIRA ESCOLAR EM PLASTICO AMARELO	Ótimo	DEBORAH SILVA MARQUES F	52,52						2,23			50,29
346988	1	CADEIRA ESCOLAR EM PLASTICO AMARELO	Ótimo	DEBORAH SILVA MARQUES F	52,52						2,23			50,29
346989	1	CADEIRA ESCOLAR EM PLASTICO AMARELO	Ótimo	DEBORAH SILVA MARQUES F	52,52						2,23			50,29





ESTADO DE GOIÁS  
MUNICIPIO DE JATAÍ  
RUA ITARUMA, 355 - S. SANTA MARIA

PERÍODO DE REFERÊNCIA: DE JANEIRO/2022 ATÉ DEZEMBRO/2022

RELAÇÃO ANALÍTICA DOS ELEMENTOS QUE COMPOEM O ATIVO PERMANENTE - INVENTÁRIO DOS BENS

CÓD.	QTDE	DESCRIÇÃO / UNIDADE ADMINISTRATIVA	ESTADO DE CONSERV.	DETENTOR DE CARGA PATRIMONIAL	VALOR ORIGINAL	INCORPORAÇÕES				BAIXAS				SALDO ATUAL
						AQUIS. CONSTR.	REAVALIAÇÃO	INCORPOR.	CRÉDITOS	ALIENAÇÃO	DEPRECIAÇÃO	DOAÇÃO / OUTROS	CRÉDITOS	
346990	1	CADEIRA ESCOLAR EM PLASTICO AMARELO	Ótimo	DEBORAH SILVA MARQUES F	52,52						2,23			50,29
346991	1	CADEIRA ESCOLAR EM PLASTICO AMARELO	Ótimo	DEBORAH SILVA MARQUES F	52,52						2,23			50,29
346992	1	CADEIRA ESCOLAR EM PLASTICO AMARELO	Ótimo	DEBORAH SILVA MARQUES F	52,52						2,23			50,29
346993	1	CADEIRA ESCOLAR EM PLASTICO AMARELO	Ótimo	DEBORAH SILVA MARQUES F	52,52						2,23			50,29
346994	1	CADEIRA ESCOLAR EM PLASTICO AMARELO	Ótimo	DEBORAH SILVA MARQUES F	52,52						2,23			50,29
346995	1	MESA ESCOLAR EM MDF CINZA COM DETALHES	Ótimo	DEBORAH SILVA MARQUES F	67,80						2,88			64,92
346996	1	MESA ESCOLAR EM MDF CINZA COM DETALHES	Ótimo	DEBORAH SILVA MARQUES F	67,80						2,88			64,92
346997	1	MESA ESCOLAR EM MDF CINZA COM DETALHES	Ótimo	DEBORAH SILVA MARQUES F	67,80						2,88			64,92
346998	1	MESA ESCOLAR EM MDF CINZA COM DETALHES	Ótimo	DEBORAH SILVA MARQUES F	68,76						2,92			65,84
347010	1	MESA ESCOLAR EM MDF CINZA COM DETALHES	Ótimo	DEBORAH SILVA MARQUES F	68,76						2,92			65,84
347011	1	MESA ESCOLAR EM MDF CINZA COM DETALHES	Ótimo	DEBORAH SILVA MARQUES F	68,76						2,92			65,84
347012	1	MESA ESCOLAR EM MDF CINZA COM DETALHES	Ótimo	DEBORAH SILVA MARQUES F	68,76						2,92			65,84
347013	1	MESA ESCOLAR EM MDF CINZA COM DETALHES	Ótimo	DEBORAH SILVA MARQUES F	68,76						2,92			65,84
347014	1	MESA ESCOLAR EM MDF CINZA COM DETALHES	Ótimo	DEBORAH SILVA MARQUES F	68,76						2,92			65,84
347015	1	MESA ESCOLAR EM MDF CINZA COM DETALHES	Ótimo	DEBORAH SILVA MARQUES F	68,76						2,92			65,84
347016	1	MESA ESCOLAR EM MDF CINZA COM DETALHES	Ótimo	DEBORAH SILVA MARQUES F	68,76						2,92			65,84
347017	1	MESA ESCOLAR EM MDF CINZA COM DETALHES	Ótimo	DEBORAH SILVA MARQUES F	68,76						2,92			65,84
347018	1	MESA ESCOLAR EM MDF CINZA COM DETALHES	Ótimo	DEBORAH SILVA MARQUES F	68,76						2,92			65,84
347019	1	MESA ESCOLAR EM MDF CINZA COM DETALHES	Ótimo	DEBORAH SILVA MARQUES F	68,76						2,92			65,84
347020	1	MESA ESCOLAR EM MDF CINZA COM DETALHES	Ótimo	DEBORAH SILVA MARQUES F	68,76						2,92			65,84
347021	1	MESA ESCOLAR EM MDF CINZA COM DETALHES	Ótimo	DEBORAH SILVA MARQUES F	68,76						2,92			65,84
347022	1	MESA ESCOLAR EM MDF CINZA COM DETALHES	Ótimo	DEBORAH SILVA MARQUES F	68,76						2,92			65,84
347023	1	MESA ESCOLAR EM MDF CINZA COM DETALHES	Ótimo	DEBORAH SILVA MARQUES F	68,76						2,92			65,84
347024	1	MESA ESCOLAR EM MDF CINZA COM DETALHES	Ótimo	DEBORAH SILVA MARQUES F	68,76						2,92			65,84
347025	1	MESA ESCOLAR EM MDF CINZA COM DETALHES	Ótimo	DEBORAH SILVA MARQUES F	68,76						2,92			65,84
347026	1	MESA ESCOLAR EM MDF CINZA COM DETALHES	Ótimo	DEBORAH SILVA MARQUES F	68,76						2,92			65,84
347027	1	MESA ESCOLAR EM MDF CINZA COM DETALHES	Ótimo	DEBORAH SILVA MARQUES F	68,76						2,92			65,84
347029	1	CADEIRA ESCOLAR EM PLASTICO VERMELHO	Ótimo	DEBORAH SILVA MARQUES F	52,52						2,23			50,29
347030	1	CADEIRA ESCOLAR EM PLASTICO VERMELHO	Ótimo	DEBORAH SILVA MARQUES F	52,52						2,23			50,29
347031	1	CADEIRA ESCOLAR EM PLASTICO VERMELHO	Ótimo	DEBORAH SILVA MARQUES F	52,52						2,23			50,29
347032	1	CADEIRA ESCOLAR EM PLASTICO VERMELHO	Ótimo	DEBORAH SILVA MARQUES F	52,52						2,23			50,29
347033	1	CADEIRA ESCOLAR EM PLASTICO VERMELHO	Ótimo	DEBORAH SILVA MARQUES F	52,52						2,23			50,29
347034	1	CADEIRA ESCOLAR EM PLASTICO VERMELHO	Ótimo	DEBORAH SILVA MARQUES F	52,52						2,23			50,29
347035	1	CADEIRA ESCOLAR EM PLASTICO VERMELHO	Ótimo	DEBORAH SILVA MARQUES F	52,52						2,23			50,29



ESTADO DE GOIÁS  
MUNICIPIO DE JATAÍ  
RUA ITARUMA, 355 - S. SANTA MARIA

PERÍODO DE REFERÊNCIA: DE JANEIRO/2022 ATÉ DEZEMBRO/2022

RELAÇÃO ANALÍTICA DOS ELEMENTOS QUE COMPOEM O ATIVO PERMANENTE - INVENTÁRIO DOS BENS

CÓD.	QTDE	DESCRIÇÃO / UNIDADE ADMINISTRATIVA	ESTADO DE CONSERV.	DETENTOR DE CARGA PATRIMONIAL	VALOR ORIGINAL	INCORPORAÇÕES				BAIXAS				SALDO ATUAL
						AQUIS. CONSTR.	REAVALIAÇÃO	INCORPOR.	CRÉDITOS	ALIENAÇÃO	DEPRECIAÇÃO	DOAÇÃO / OUTROS	CRÉDITOS	
347036	1	CADEIRA ESCOLAR EM PLASTICO VERMELHO	Ótimo	DEBORAH SILVA MARQUES F	52,52						2,23			50,29
347037	1	CADEIRA ESCOLAR EM PLASTICO VERMELHO	Ótimo	DEBORAH SILVA MARQUES F	52,52						2,23			50,29
347038	1	CADEIRA ESCOLAR EM PLASTICO VERMELHO	Ótimo	DEBORAH SILVA MARQUES F	52,52						2,23			50,29
347039	1	CADEIRA ESCOLAR EM PLASTICO VERMELHO	Ótimo	DEBORAH SILVA MARQUES F	52,52						2,23			50,29
347040	1	CADEIRA ESCOLAR EM PLASTICO VERMELHO	Ótimo	DEBORAH SILVA MARQUES F	52,52						2,23			50,29
347041	1	CADEIRA ESCOLAR EM PLASTICO VERMELHO	Ótimo	DEBORAH SILVA MARQUES F	52,52						2,23			50,29
347042	1	CADEIRA ESCOLAR EM PLASTICO VERMELHO	Ótimo	DEBORAH SILVA MARQUES F	52,52						2,23			50,29
347043	1	CADEIRA ESCOLAR EM PLASTICO VERMELHO	Ótimo	DEBORAH SILVA MARQUES F	52,52						2,23			50,29
347044	1	CADEIRA ESCOLAR EM PLASTICO VERMELHO	Ótimo	DEBORAH SILVA MARQUES F	52,52						2,23			50,29
347045	1	CADEIRA ESCOLAR EM PLASTICO VERMELHO	Ótimo	DEBORAH SILVA MARQUES F	52,52						2,23			50,29
347046	1	CADEIRA ESCOLAR EM PLASTICO VERMELHO	Ótimo	DEBORAH SILVA MARQUES F	52,52						2,23			50,29
347047	1	CADEIRA ESCOLAR EM PLASTICO VERMELHO	Ótimo	DEBORAH SILVA MARQUES F	52,52						2,23			50,29
347048	1	CADEIRA ESCOLAR EM PLASTICO VERMELHO	Ótimo	DEBORAH SILVA MARQUES F	52,52						2,23			50,29
347049	1	CADEIRA ESCOLAR EM PLASTICO VERMELHO	Ótimo	DEBORAH SILVA MARQUES F	52,52						2,23			50,29
347050	1	CADEIRA ESCOLAR EM PLASTICO VERMELHO	Ótimo	DEBORAH SILVA MARQUES F	52,52						2,23			50,29
347051	1	CADEIRA ESCOLAR EM PLASTICO VERMELHO	Ótimo	DEBORAH SILVA MARQUES F	52,52						2,23			50,29
347052	1	CADEIRA ESCOLAR EM PLASTICO VERMELHO	Ótimo	DEBORAH SILVA MARQUES F	52,52						2,23			50,29
347053	1	CADEIRA ESCOLAR EM PLASTICO VERMELHO	Ótimo	DEBORAH SILVA MARQUES F	52,52						2,23			50,29
347054	1	CADEIRA ESCOLAR EM PLASTICO VERMELHO	Ótimo	DEBORAH SILVA MARQUES F	52,52						2,23			50,29
347055	1	CADEIRA ESCOLAR EM PLASTICO VERMELHO	Ótimo	DEBORAH SILVA MARQUES F	52,52						2,23			50,29
347056	1	CADEIRA ESCOLAR EM PLASTICO VERMELHO	Ótimo	DEBORAH SILVA MARQUES F	52,52						2,23			50,29
347057	1	CADEIRA ESCOLAR EM PLASTICO VERMELHO	Ótimo	DEBORAH SILVA MARQUES F	52,52						2,23			50,29
347058	1	CADEIRA ESCOLAR EM PLASTICO VERMELHO	Ótimo	DEBORAH SILVA MARQUES F	52,52						2,23			50,29
347059	1	CADEIRA ESCOLAR EM PLASTICO VERMELHO	Ótimo	DEBORAH SILVA MARQUES F	52,52						2,23			50,29
347060	1	CADEIRA ESCOLAR EM PLASTICO VERMELHO	Ótimo	DEBORAH SILVA MARQUES F	52,52						2,23			50,29
347061	1	CADEIRA ESCOLAR EM PLASTICO VERMELHO	Ótimo	DEBORAH SILVA MARQUES F	52,52						2,23			50,29
347062	1	CADEIRA ESCOLAR EM PLASTICO VERMELHO	Ótimo	DEBORAH SILVA MARQUES F	52,52						2,23			50,29
347063	1	CADEIRA ESCOLAR EM PLASTICO VERMELHO	Ótimo	DEBORAH SILVA MARQUES F	52,52						2,23			50,29
347064	1	CADEIRA ESCOLAR EM PLASTICO VERMELHO	Ótimo	DEBORAH SILVA MARQUES F	52,52						2,23			50,29
347065	1	CADEIRA ESCOLAR EM PLASTICO VERMELHO	Ótimo	DEBORAH SILVA MARQUES F	52,52						2,23			50,29
347066	1	CADEIRA ESCOLAR EM PLASTICO VERMELHO	Ótimo	DEBORAH SILVA MARQUES F	52,52						2,23			50,29
347067	1	CADEIRA ESCOLAR EM PLASTICO VERMELHO	Ótimo	DEBORAH SILVA MARQUES F	52,52						2,23			50,29
347068	1	CADEIRA ESCOLAR EM PLASTICO VERMELHO	Ótimo	DEBORAH SILVA MARQUES F	52,52						2,23			50,29
347069	1	CADEIRA ESCOLAR EM PLASTICO VERMELHO	Ótimo	DEBORAH SILVA MARQUES F	52,52						2,23			50,29



ESTADO DE GOIÁS  
MUNICIPIO DE JATAÍ  
RUA ITARUMA, 355 - S. SANTA MARIA

PERÍODO DE REFERÊNCIA: DE JANEIRO/2022 ATÉ DEZEMBRO/2022

RELAÇÃO ANALÍTICA DOS ELEMENTOS QUE COMPOEM O ATIVO PERMANENTE - INVENTÁRIO DOS BENS

CÓD.	QTDE	DESCRIÇÃO / UNIDADE ADMINISTRATIVA	ESTADO DE CONSERV.	DETENTOR DE CARGA PATRIMONIAL	VALOR ORIGINAL	INCORPORAÇÕES				BAIXAS				SALDO ATUAL
						AQUIS. CONSTR.	REAVALIAÇÃO	INCORPOR.	CRÉDITOS	ALIENAÇÃO	DEPRECIAÇÃO	DOAÇÃO / OUTROS	CRÉDITOS	
347070	1	CADEIRA ESCOLAR EM PLASTICO VERMELHO	Ótimo	DEBORAH SILVA MARQUES F	52,52						2,23			50,29
347071	1	CADEIRA ESCOLAR EM PLASTICO VERMELHO	Ótimo	DEBORAH SILVA MARQUES F	52,52						2,23			50,29
347072	1	CADEIRA ESCOLAR EM PLASTICO VERMELHO	Ótimo	DEBORAH SILVA MARQUES F	52,52						2,23			50,29
347073	1	CADEIRA ESCOLAR EM PLASTICO VERMELHO	Ótimo	DEBORAH SILVA MARQUES F	52,52						2,23			50,29
347074	1	CADEIRA ESCOLAR EM PLASTICO VERMELHO	Ótimo	DEBORAH SILVA MARQUES F	52,52						2,23			50,29
347075	1	CADEIRA ESCOLAR EM PLASTICO VERMELHO	Ótimo	DEBORAH SILVA MARQUES F	52,52						2,23			50,29
347076	1	CADEIRA ESCOLAR EM PLASTICO VERMELHO	Ótimo	DEBORAH SILVA MARQUES F	52,52						2,23			50,29
347077	1	CADEIRA ESCOLAR EM PLASTICO VERMELHO	Ótimo	DEBORAH SILVA MARQUES F	52,52						2,23			50,29
347078	1	CADEIRA ESCOLAR EM PLASTICO VERMELHO	Ótimo	DEBORAH SILVA MARQUES F	52,52						2,23			50,29
347079	1	CADEIRA ESCOLAR EM PLASTICO VERMELHO	Ótimo	DEBORAH SILVA MARQUES F	52,52						2,23			50,29
347080	1	CADEIRA ESCOLAR EM PLASTICO VERMELHO	Ótimo	DEBORAH SILVA MARQUES F	52,52						2,23			50,29
347081	1	CADEIRA ESCOLAR EM PLASTICO VERMELHO	Ótimo	DEBORAH SILVA MARQUES F	52,52						2,23			50,29
347082	1	CADEIRA ESCOLAR EM PLASTICO VERMELHO	Ótimo	DEBORAH SILVA MARQUES F	52,52						2,23			50,29
347083	1	CADEIRA ESCOLAR EM PLASTICO VERMELHO	Ótimo	DEBORAH SILVA MARQUES F	52,52						2,23			50,29
347084	1	CADEIRA ESCOLAR EM PLASTICO VERMELHO	Ótimo	DEBORAH SILVA MARQUES F	52,52						2,23			50,29
347085	1	CADEIRA ESCOLAR EM PLASTICO VERMELHO	Ótimo	DEBORAH SILVA MARQUES F	52,52						2,23			50,29
347086	1	CADEIRA ESCOLAR EM PLASTICO VERMELHO	Ótimo	DEBORAH SILVA MARQUES F	52,52						2,23			50,29
347087	1	CADEIRA ESCOLAR EM PLASTICO VERMELHO	Ótimo	DEBORAH SILVA MARQUES F	52,52						2,23			50,29
347088	1	CADEIRA ESCOLAR EM PLASTICO VERMELHO	Ótimo	DEBORAH SILVA MARQUES F	52,52						2,23			50,29
347089	1	CADEIRA ESCOLAR EM PLASTICO VERMELHO	Ótimo	DEBORAH SILVA MARQUES F	52,52						2,23			50,29
347090	1	CADEIRA ESCOLAR EM PLASTICO VERMELHO	Ótimo	DEBORAH SILVA MARQUES F	52,52						2,23			50,29
347091	1	CADEIRA ESCOLAR EM PLASTICO VERMELHO	Ótimo	DEBORAH SILVA MARQUES F	52,52						2,23			50,29
347092	1	CADEIRA ESCOLAR EM PLASTICO VERMELHO	Ótimo	DEBORAH SILVA MARQUES F	52,52						2,23			50,29
347093	1	CADEIRA ESCOLAR EM PLASTICO VERMELHO	Ótimo	DEBORAH SILVA MARQUES F	52,52						2,23			50,29
347094	1	CADEIRA ESCOLAR EM PLASTICO VERMELHO	Ótimo	DEBORAH SILVA MARQUES F	52,52						2,23			50,29
347095	1	CADEIRA ESCOLAR EM PLASTICO VERMELHO	Ótimo	DEBORAH SILVA MARQUES F	52,52						2,23			50,29
347096	1	CADEIRA ESCOLAR EM PLASTICO VERMELHO	Ótimo	DEBORAH SILVA MARQUES F	52,52						2,23			50,29
347097	1	CADEIRA ESCOLAR EM PLASTICO VERMELHO	Ótimo	DEBORAH SILVA MARQUES F	52,52						2,23			50,29
347098	1	CADEIRA ESCOLAR EM PLASTICO VERMELHO	Ótimo	DEBORAH SILVA MARQUES F	52,52						2,23			50,29
347099	1	CADEIRA ESCOLAR EM PLASTICO VERMELHO	Ótimo	DEBORAH SILVA MARQUES F	52,52						2,23			50,29
347100	1	CADEIRA ESCOLAR EM PLASTICO VERMELHO	Ótimo	DEBORAH SILVA MARQUES F	52,52						2,23			50,29
347101	1	CADEIRA ESCOLAR EM PLASTICO VERMELHO	Ótimo	DEBORAH SILVA MARQUES F	52,52						2,23			50,29
347102	1	CADEIRA ESCOLAR EM PLASTICO VERMELHO	Ótimo	DEBORAH SILVA MARQUES F	52,52						2,23			50,29
347103	1	CADEIRA ESCOLAR EM PLASTICO VERMELHO	Ótimo	DEBORAH SILVA MARQUES F	52,52						2,23			50,29



RELAÇÃO ANALÍTICA DOS ELEMENTOS QUE COMPOEM O ATIVO PERMANENTE - INVENTÁRIO DOS BENS

CÓD.	QTDE	DESCRIÇÃO / UNIDADE ADMINISTRATIVA	ESTADO DE CONSERV.	DETENTOR DE CARGA PATRIMONIAL	VALOR ORIGINAL	INCORPORAÇÕES				BAIXAS				SALDO ATUAL
						AQUIS. CONSTR.	REAVALIAÇÃO	INCORPOR.	CRÉDITOS	ALIENAÇÃO	DEPRECIAÇÃO	DOAÇÃO / OUTROS	CRÉDITOS	
347104	1	CADEIRA ESCOLAR EM PLASTICO VERMELHO	Ótimo	DEBORAH SILVA MARQUES F	52,52						2,23			50,29
347105	1	CADEIRA ESCOLAR EM PLASTICO VERMELHO	Ótimo	DEBORAH SILVA MARQUES F	52,52						2,23			50,29
347106	1	CADEIRA ESCOLAR EM PLASTICO VERMELHO	Ótimo	DEBORAH SILVA MARQUES F	52,52						2,23			50,29
347107	1	CADEIRA ESCOLAR EM PLASTICO VERMELHO	Ótimo	DEBORAH SILVA MARQUES F	52,52						2,23			50,29
347108	1	CADEIRA ESCOLAR EM PLASTICO VERMELHO	Ótimo	DEBORAH SILVA MARQUES F	52,52						2,23			50,29
347140	1	CADEIRA ESCOLAR EM PLASTICO VERMELHO	Ótimo	DEBORAH SILVA MARQUES F	52,52						2,23			50,29
347141	1	CADEIRA ESCOLAR EM PLASTICO VERMELHO	Ótimo	DEBORAH SILVA MARQUES F	52,52						2,23			50,29
347142	1	CADEIRA ESCOLAR EM PLASTICO VERMELHO	Ótimo	DEBORAH SILVA MARQUES F	52,52						2,23			50,29
347143	1	CADEIRA ESCOLAR EM PLASTICO VERMELHO	Ótimo	DEBORAH SILVA MARQUES F	52,52						2,23			50,29
347144	1	MESA ESCOLAR EM MDF CINZA COM DETALHES	Ótimo	DEBORAH SILVA MARQUES F	68,76						2,92			65,84
347125	1	CADEIRA FERRO FIXO EM TECIDO PRETO	Bom	DEBORAH SILVA MARQUES F	47,75						2,03			45,72
347126	1	MESA EM MDF CINZA	Bom	DEBORAH SILVA MARQUES F	95,50						4,05			91,45
347127	1	APARELHO DE TV PHILIPS 43 POLEGADAS MOD.	Bom	DEBORAH SILVA MARQUES F	1.146,00						48,60			1.097,40
347128	1	APARELHO DE TV AOC 40 POLEGADAS LED MOD.	Bom	DEBORAH SILVA MARQUES F	955,00						40,50			914,50
347129	1	CADEIRA ESCOLAR EM PLASTICO AZUL	Bom	DEBORAH SILVA MARQUES F	62,07						2,63			59,44
347130	1	NOBREAK MICROSOL MIE G3	Bom	DEBORAH SILVA MARQUES F	238,75						10,13			228,62
347132	1	IMAQUINA DE LAVAR CHAO STHIL RE110	Bom	DEBORAH SILVA MARQUES F	496,60						21,06			475,54
347133	1	BOTIJAO DE GAS 13 KG	Bom	DEBORAH SILVA MARQUES F	95,50						4,05			91,45
347186	1	GELADEIRA FROST FREE 340 LITROS CONSUL	Ótimo	JEANE IDALINA BONIFACIO	1.967,30						83,43			1.883,87
347187	1	GELADEIRA FROST FREE 340 LITROS CONSUL	Ótimo	JEANE IDALINA BONIFACIO	1.967,30						83,43			1.883,87
347188	1	GELADEIRA FROST FREE 340 LITROS CONSUL	Ótimo	JEANE IDALINA BONIFACIO	1.967,30						83,43			1.883,87
347189	1	GELADEIRA FROST FREE 340 LITROS CONSUL	Ótimo	JEANE IDALINA BONIFACIO	1.967,30						83,43			1.883,87
347190	1	GELADEIRA FROST FREE 340 LITROS CONSUL	Ótimo	JEANE IDALINA BONIFACIO	1.967,30						83,43			1.883,87
347191	1	GELADEIRA FROST FREE 340 LITROS CONSUL	Ótimo	JEANE IDALINA BONIFACIO	1.967,30						83,43			1.883,87
347134	1	CPU ITAUTEC AMARELO FNDE 23/2012 N/SF1334	Ótimo	DEBORAH SILVA MARQUES F	525,25						22,28			502,97
347135	1	ESTABILIZADOR MIE GIII N/S5918730049	Bom	DEBORAH SILVA MARQUES F	95,50						4,05			91,45
347136	1	NOBRAK MIE GIII N/S5580550402	Bom	DEBORAH SILVA MARQUES F	95,50						4,05			91,45
347137	1	CADEIRA ESCOLAR FORMICA BEGE	Bom	DEBORAH SILVA MARQUES F	47,75						2,03			45,72
347138	1	BALANCA DIGITAL PRIX	Bom	DEBORAH SILVA MARQUES F	334,25						14,18			320,07
347169	1	CADEIRA ESCOLAR EM MDF BRANCO	Bom	MONICA RODRIGUES ALVES	38,20						1,62			36,58
347170	1	CADEIRA ESCOLAR EM MDF BRANCO	Bom	MONICA RODRIGUES ALVES	38,20						1,62			36,58
347630	1	FREEZER VERTICAL BRASTEMP 228 LITROS FRO	Ótimo	JEANE IDALINA BONIFACIO	2.105,77						89,30			2.016,47
347631	1	FREEZER VERTICAL BRASTEMP 228 LITROS FRO	Ótimo	JEANE IDALINA BONIFACIO	2.105,77						89,30			2.016,47
347632	1	FREEZER VERTICAL BRASTEMP 228 LITROS FRO	Ótimo	JEANE IDALINA BONIFACIO	2.105,77						89,30			2.016,47



ESTADO DE GOIÁS  
MUNICIPIO DE JATAÍ  
RUA ITARUMA, 355 - S. SANTA MARIA

PERÍODO DE REFERÊNCIA: DE JANEIRO/2022 ATÉ DEZEMBRO/2022

RELAÇÃO ANALÍTICA DOS ELEMENTOS QUE COMPOEM O ATIVO PERMANENTE - INVENTÁRIO DOS BENS

CÓD.	QTDE	DESCRIÇÃO / UNIDADE ADMINISTRATIVA	ESTADO DE CONSERV.	DETENTOR DE CARGA PATRIMONIAL	VALOR ORIGINAL	INCORPORAÇÕES				BAIXAS				SALDO ATUAL
						AQUIS. CONSTR.	REAVALIAÇÃO	INCORPOR.	CRÉDITOS	ALIENAÇÃO	DEPRECIAÇÃO	DOAÇÃO / OUTROS	CRÉDITOS	
347192	1	CARTEIRA ESCOLAR COM PRANCHETA LARANJA	Bom	EDNAMAR FERREIRA DA SILVA	272,17						11,54			260,63
347193	1	CARTEIRA ESCOLAR COM PRANCHETA LARANJA	Bom	EDNAMAR FERREIRA DA SILVA	272,17						11,54			260,63
347194	1	CARTEIRA ESCOLAR COM PRANCHETA LARANJA	Bom	EDNAMAR FERREIRA DA SILVA	272,17						11,54			260,63
347195	1	CARTEIRA ESCOLAR COM PRANCHETA LARANJA	Bom	EDNAMAR FERREIRA DA SILVA	272,17						11,54			260,63
347196	1	CARTEIRA ESCOLAR COM PRANCHETA LARANJA	Bom	EDNAMAR FERREIRA DA SILVA	272,17						11,54			260,63
347197	1	CARTEIRA ESCOLAR COM PRANCHETA LARANJA	Bom	EDNAMAR FERREIRA DA SILVA	272,17						11,54			260,63
347198	1	CARTEIRA ESCOLAR COM PRANCHETA LARANJA	Bom	EDNAMAR FERREIRA DA SILVA	272,17						11,54			260,63
347199	1	CARTEIRA ESCOLAR COM PRANCHETA LARANJA	Bom	EDNAMAR FERREIRA DA SILVA	272,17						11,54			260,63
347200	1	CARTEIRA ESCOLAR COM PRANCHETA LARANJA	Bom	EDNAMAR FERREIRA DA SILVA	272,17						11,54			260,63
347201	1	CARTEIRA ESCOLAR COM PRANCHETA LARANJA	Bom	EDNAMAR FERREIRA DA SILVA	272,17						11,54			260,63
347202	1	CARTEIRA ESCOLAR COM PRANCHETA LARANJA	Bom	EDNAMAR FERREIRA DA SILVA	272,17						11,54			260,63
347203	1	CARTEIRA ESCOLAR COM PRANCHETA LARANJA	Bom	EDNAMAR FERREIRA DA SILVA	272,17						11,54			260,63
347206	1	CARTEIRA ESCOLAR COM PRANCHETA LARANJA	Bom	EDNAMAR FERREIRA DA SILVA	272,17						11,54			260,63
347207	1	CARTEIRA ESCOLAR COM PRANCHETA VERMELHA	Bom	EDNAMAR FERREIRA DA SILVA	272,17						11,54			260,63
347208	1	CARTEIRA ESCOLAR COM PRANCHETA VERDE	Bom	EDNAMAR FERREIRA DA SILVA	272,17						11,54			260,63
347209	1	CARTEIRA ESCOLAR COM PRANCHETA LARANJA	Bom	EDNAMAR FERREIRA DA SILVA	272,17						11,54			260,63
347210	1	CARTEIRA ESCOLAR COM PRANCHETA VERMELHA	Bom	EDNAMAR FERREIRA DA SILVA	272,17						11,54			260,63
347211	1	CARTEIRA ESCOLAR COM PRANCHETA AMARELA	Bom	EDNAMAR FERREIRA DA SILVA	272,17						11,54			260,63
347212	1	CARTEIRA ESCOLAR COM PRANCHETA LARANJA	Bom	EDNAMAR FERREIRA DA SILVA	272,17						11,54			260,63
347213	1	CARTEIRA ESCOLAR COM PRANCHETA AMARELA	Bom	EDNAMAR FERREIRA DA SILVA	272,17						11,54			260,63
347214	1	CARTEIRA ESCOLAR COM PRANCHETA VERDE	Bom	EDNAMAR FERREIRA DA SILVA	272,17						11,54			260,63
347215	1	CARTEIRA ESCOLAR COM PRANCHETA VERDE	Bom	EDNAMAR FERREIRA DA SILVA	272,17						11,54			260,63
347216	1	CARTEIRA ESCOLAR COM PRANCHETA VERDE	Bom	EDNAMAR FERREIRA DA SILVA	272,17						11,54			260,63
347217	1	CARTEIRA ESCOLAR COM PRANCHETA VERDE	Bom	EDNAMAR FERREIRA DA SILVA	272,17						11,54			260,63
347218	1	CARTEIRA ESCOLAR COM PRANCHETA VERDE	Bom	EDNAMAR FERREIRA DA SILVA	272,17						11,54			260,63
347219	1	CARTEIRA ESCOLAR COM PRANCHETA VERDE	Bom	EDNAMAR FERREIRA DA SILVA	272,17						11,54			260,63
347220	1	CARTEIRA ESCOLAR COM PRANCHETA VERDE	Bom	EDNAMAR FERREIRA DA SILVA	272,17						11,54			260,63
347221	1	CARTEIRA ESCOLAR COM PRANCHETA VERDE	Bom	EDNAMAR FERREIRA DA SILVA	272,17						11,54			260,63
347222	1	CARTEIRA ESCOLAR COM PRANCHETA VERDE	Bom	EDNAMAR FERREIRA DA SILVA	272,17						11,54			260,63
347223	1	CARTEIRA ESCOLAR COM PRANCHETA VERDE	Bom	EDNAMAR FERREIRA DA SILVA	272,17						11,54			260,63
347224	1	CARTEIRA ESCOLAR COM PRANCHETA VERDE	Bom	EDNAMAR FERREIRA DA SILVA	272,17						11,54			260,63
347225	1	CARTEIRA ESCOLAR COM PRANCHETA VERDE	Bom	EDNAMAR FERREIRA DA SILVA	272,17						11,54			260,63
347226	1	CARTEIRA ESCOLAR COM PRANCHETA VERDE	Bom	EDNAMAR FERREIRA DA SILVA	272,17						11,54			260,63
347227	1	CARTEIRA ESCOLAR COM PRANCHETA VERDE	Bom	EDNAMAR FERREIRA DA SILVA	272,17						11,54			260,63



ESTADO DE GOIÁS  
MUNICIPIO DE JATAÍ  
RUA ITARUMA, 355 - S. SANTA MARIA

PERÍODO DE REFERÊNCIA: DE JANEIRO/2022 ATÉ DEZEMBRO/2022

RELAÇÃO ANALÍTICA DOS ELEMENTOS QUE COMPOEM O ATIVO PERMANENTE - INVENTÁRIO DOS BENS

CÓD.	QTDE	DESCRIÇÃO / UNIDADE ADMINISTRATIVA	ESTADO DE CONSERV.	DETENTOR DE CARGA PATRIMONIAL	VALOR ORIGINAL	INCORPORAÇÕES				BAIXAS				SALDO ATUAL
						AQUIS. CONSTR.	REAVALIAÇÃO	INCORPOR.	CRÉDITOS	ALIENAÇÃO	DEPRECIAÇÃO	DOAÇÃO / OUTROS	CRÉDITOS	
347228	1	CARTEIRA ESCOLAR COM PRANCHETA VERDE	Bom	EDNAMAR FERREIRA DA SILVA	272,17						11,54			260,63
347229	1	CARTEIRA ESCOLAR COM PRANCHETA VERDE	Bom	EDNAMAR FERREIRA DA SILVA	272,17						11,54			260,63
347230	1	CARTEIRA ESCOLAR COM PRANCHETA VERDE	Bom	EDNAMAR FERREIRA DA SILVA	272,17						11,54			260,63
347231	1	CARTEIRA ESCOLAR COM PRANCHETA VERDE	Bom	EDNAMAR FERREIRA DA SILVA	272,17						11,54			260,63
347232	1	CARTEIRA ESCOLAR COM PRANCHETA VERDE	Bom	EDNAMAR FERREIRA DA SILVA	272,17						11,54			260,63
347233	1	CARTEIRA ESCOLAR COM PRANCHETA VERMELHA	Bom	EDNAMAR FERREIRA DA SILVA	272,17						11,54			260,63
347234	1	CARTEIRA ESCOLAR COM PRANCHETA VERDE	Bom	EDNAMAR FERREIRA DA SILVA	272,17						11,54			260,63
347236	1	CARTEIRA ESCOLAR COM PRANCHETA LARANJA	Bom	EDNAMAR FERREIRA DA SILVA	272,17						11,54			260,63
347237	1	CARTEIRA ESCOLAR COM PRANCHETA LARANJA	Bom	EDNAMAR FERREIRA DA SILVA	272,17						11,54			260,63
347238	1	CARTEIRA ESCOLAR COM PRANCHETA LARANJA	Bom	EDNAMAR FERREIRA DA SILVA	272,17						11,54			260,63
347239	1	CARTEIRA ESCOLAR COM PRANCHETA LARANJA	Bom	EDNAMAR FERREIRA DA SILVA	272,17						11,54			260,63
347240	1	CARTEIRA ESCOLAR COM PRANCHETA LARANJA	Bom	EDNAMAR FERREIRA DA SILVA	272,17						11,54			260,63
347241	1	CARTEIRA ESCOLAR COM PRANCHETA LARANJA	Bom	EDNAMAR FERREIRA DA SILVA	272,17						11,54			260,63
347242	1	CARTEIRA ESCOLAR COM PRANCHETA LARANJA	Bom	EDNAMAR FERREIRA DA SILVA	272,17						11,54			260,63
347243	1	CARTEIRA ESCOLAR COM PRANCHETA LARANJA	Bom	EDNAMAR FERREIRA DA SILVA	272,17						11,54			260,63
347244	1	CARTEIRA ESCOLAR COM PRANCHETA LARANJA	Bom	EDNAMAR FERREIRA DA SILVA	272,17						11,54			260,63
347245	1	CARTEIRA ESCOLAR COM PRANCHETA LARANJA	Bom	EDNAMAR FERREIRA DA SILVA	272,17						11,54			260,63
347246	1	CARTEIRA ESCOLAR COM PRANCHETA LARANJA	Bom	EDNAMAR FERREIRA DA SILVA	272,17						11,54			260,63
347247	1	CARTEIRA ESCOLAR COM PRANCHETA LARANJA	Bom	EDNAMAR FERREIRA DA SILVA	272,17						11,54			260,63
347248	1	CARTEIRA ESCOLAR COM PRANCHETA VERMELHA	Bom	EDNAMAR FERREIRA DA SILVA	272,17						11,54			260,63
347249	1	CARTEIRA ESCOLAR COM PRANCHETA VERMELHA	Bom	EDNAMAR FERREIRA DA SILVA	272,17						11,54			260,63
347250	1	CARTEIRA ESCOLAR COM PRANCHETA VERMELHA	Bom	EDNAMAR FERREIRA DA SILVA	272,17						11,54			260,63
347251	1	CARTEIRA ESCOLAR COM PRANCHETA VERMELHA	Bom	EDNAMAR FERREIRA DA SILVA	272,17						11,54			260,63
347252	1	CARTEIRA ESCOLAR COM PRANCHETA VERMELHA	Bom	EDNAMAR FERREIRA DA SILVA	272,17						11,54			260,63
347253	1	CARTEIRA ESCOLAR COM PRANCHETA VERMELHA	Bom	EDNAMAR FERREIRA DA SILVA	272,17						11,54			260,63
347254	1	CARTEIRA ESCOLAR COM PRANCHETA VERMELHA	Bom	EDNAMAR FERREIRA DA SILVA	272,17						11,54			260,63
347255	1	CARTEIRA ESCOLAR COM PRANCHETA VERMELHA	Bom	EDNAMAR FERREIRA DA SILVA	272,17						11,54			260,63
347256	1	CARTEIRA ESCOLAR COM PRANCHETA VERMELHA	Bom	EDNAMAR FERREIRA DA SILVA	272,17						11,54			260,63
347257	1	CARTEIRA ESCOLAR COM PRANCHETA VERMELHA	Bom	EDNAMAR FERREIRA DA SILVA	272,17						11,54			260,63
347258	1	CARTEIRA ESCOLAR COM PRANCHETA VERMELHA	Bom	EDNAMAR FERREIRA DA SILVA	272,17						11,54			260,63
347259	1	CARTEIRA ESCOLAR COM PRANCHETA VERMELHA	Bom	EDNAMAR FERREIRA DA SILVA	272,17						11,54			260,63
347260	1	CARTEIRA ESCOLAR COM PRANCHETA VERMELHA	Bom	EDNAMAR FERREIRA DA SILVA	272,17						11,54			260,63
347261	1	CARTEIRA ESCOLAR COM PRANCHETA VERMELHA	Bom	EDNAMAR FERREIRA DA SILVA	272,17						11,54			260,63
347262	1	CARTEIRA ESCOLAR COM PRANCHETA VERMELHA	Bom	EDNAMAR FERREIRA DA SILVA	272,17						11,54			260,63





ESTADO DE GOIÁS  
MUNICIPIO DE JATAÍ  
RUA ITARUMA, 355 - S. SANTA MARIA

PERÍODO DE REFERÊNCIA: DE JANEIRO/2022 ATÉ DEZEMBRO/2022

RELAÇÃO ANALÍTICA DOS ELEMENTOS QUE COMPOEM O ATIVO PERMANENTE - INVENTÁRIO DOS BENS

CÓD.	QTDE	DESCRIÇÃO / UNIDADE ADMINISTRATIVA	ESTADO DE CONSERV.	DETENTOR DE CARGA PATRIMONIAL	VALOR ORIGINAL	INCORPORAÇÕES				BAIXAS				SALDO ATUAL
						AQUIS. CONSTR.	REAVALIAÇÃO	INCORPOR.	CRÉDITOS	ALIENAÇÃO	DEPRECIAÇÃO	DOAÇÃO / OUTROS	CRÉDITOS	
347263	1	CARTEIRA ESCOLAR COM PRANCHETA VERMELHA	Bom	EDNAMAR FERREIRA DA SILVA	272,17						11,54			260,63
347264	1	CARTEIRA ESCOLAR COM PRANCHETA AMARELA	Bom	EDNAMAR FERREIRA DA SILVA	272,17						11,54			260,63
347265	1	CARTEIRA ESCOLAR COM PRANCHETA AMARELA	Bom	EDNAMAR FERREIRA DA SILVA	272,17						11,54			260,63
347266	1	CARTEIRA ESCOLAR COM PRANCHETA AMARELA	Bom	EDNAMAR FERREIRA DA SILVA	272,17						11,54			260,63
347267	1	CARTEIRA ESCOLAR COM PRANCHETA AMARELA	Bom	EDNAMAR FERREIRA DA SILVA	272,17						11,54			260,63
347268	1	CARTEIRA ESCOLAR COM PRANCHETA AMARELA	Bom	EDNAMAR FERREIRA DA SILVA	272,17						11,54			260,63
347269	1	CARTEIRA ESCOLAR COM PRANCHETA AMARELA	Bom	EDNAMAR FERREIRA DA SILVA	272,17						11,54			260,63
347270	1	CARTEIRA ESCOLAR COM PRANCHETA AMARELA	Bom	EDNAMAR FERREIRA DA SILVA	272,17						11,54			260,63
347271	1	CARTEIRA ESCOLAR COM PRANCHETA AMARELA	Bom	EDNAMAR FERREIRA DA SILVA	272,17						11,54			260,63
347272	1	CARTEIRA ESCOLAR COM PRANCHETA AMARELA	Bom	EDNAMAR FERREIRA DA SILVA	272,17						11,54			260,63
347273	1	CARTEIRA ESCOLAR COM PRANCHETA AMARELA	Bom	EDNAMAR FERREIRA DA SILVA	272,17						11,54			260,63
347274	1	CARTEIRA ESCOLAR COM PRANCHETA AMARELA	Bom	EDNAMAR FERREIRA DA SILVA	272,17						11,54			260,63
347275	1	CARTEIRA ESCOLAR COM PRANCHETA AMARELA	Bom	EDNAMAR FERREIRA DA SILVA	272,17						11,54			260,63
347276	1	CARTEIRA ESCOLAR COM PRANCHETA AMARELA	Bom	EDNAMAR FERREIRA DA SILVA	272,17						11,54			260,63
347277	1	CARTEIRA ESCOLAR COM PRANCHETA AMARELA	Bom	EDNAMAR FERREIRA DA SILVA	272,17						11,54			260,63
347278	1	CARTEIRA ESCOLAR COM PRANCHETA AMARELA	Bom	EDNAMAR FERREIRA DA SILVA	272,17						11,54			260,63
347279	1	CARTEIRA ESCOLAR COM PRANCHETA AMARELA	Bom	EDNAMAR FERREIRA DA SILVA	272,17						11,54			260,63
347280	1	CARTEIRA ESCOLAR COM PRANCHETA AMARELA	Bom	EDNAMAR FERREIRA DA SILVA	272,17						11,54			260,63
347281	1	CARTEIRA ESCOLAR COM PRANCHETA AMARELA	Bom	EDNAMAR FERREIRA DA SILVA	272,17						11,54			260,63
347282	1	CARTEIRA ESCOLAR COM PRANCHETA AMARELA	Bom	EDNAMAR FERREIRA DA SILVA	272,17						11,54			260,63
347283	1	CARTEIRA ESCOLAR COM PRANCHETA AMARELA	Bom	EDNAMAR FERREIRA DA SILVA	272,17						11,54			260,63
347284	1	CARTEIRA ESCOLAR COM PRANCHETA AMARELA	Bom	EDNAMAR FERREIRA DA SILVA	272,17						11,54			260,63
347285	1	CARTEIRA ESCOLAR COM PRANCHETA AMARELA	Bom	EDNAMAR FERREIRA DA SILVA	272,17						11,54			260,63
347286	1	CARTEIRA ESCOLAR COM PRANCHETA AZUL	Bom	EDNAMAR FERREIRA DA SILVA	272,17						11,54			260,63
347287	1	CARTEIRA ESCOLAR COM PRANCHETA AZUL	Bom	EDNAMAR FERREIRA DA SILVA	272,17						11,54			260,63
347288	1	CARTEIRA ESCOLAR COM PRANCHETA LARANJA	Bom	EDNAMAR FERREIRA DA SILVA	272,17						11,54			260,63
347289	1	CARTEIRA ESCOLAR COM PRANCHETA LARANJA	Bom	EDNAMAR FERREIRA DA SILVA	272,17						11,54			260,63
347290	1	CARTEIRA ESCOLAR COM PRANCHETA LARANJA	Bom	EDNAMAR FERREIRA DA SILVA	272,17						11,54			260,63
347291	1	CARTEIRA ESCOLAR COM PRANCHETA LARANJA	Bom	EDNAMAR FERREIRA DA SILVA	272,17						11,54			260,63
347292	1	CARTEIRA ESCOLAR COM PRANCHETA LARANJA	Bom	EDNAMAR FERREIRA DA SILVA	272,17						11,54			260,63
347293	1	CARTEIRA ESCOLAR COM PRANCHETA LARANJA	Bom	EDNAMAR FERREIRA DA SILVA	272,17						11,54			260,63
347294	1	CARTEIRA ESCOLAR COM PRANCHETA LARANJA	Bom	EDNAMAR FERREIRA DA SILVA	272,17						11,54			260,63
347295	1	CARTEIRA ESCOLAR COM PRANCHETA LARANJA	Bom	EDNAMAR FERREIRA DA SILVA	272,17						11,54			260,63
347296	1	CARTEIRA ESCOLAR COM PRANCHETA LARANJA	Bom	EDNAMAR FERREIRA DA SILVA	272,17						11,54			260,63



ESTADO DE GOIÁS  
MUNICIPIO DE JATAI  
RUA ITARUMA, 355 - S. SANTA MARIA

PERÍODO DE REFERÊNCIA: DE JANEIRO/2022 ATÉ DEZEMBRO/2022

RELAÇÃO ANALÍTICA DOS ELEMENTOS QUE COMPOEM O ATIVO PERMANENTE - INVENTÁRIO DOS BENS

CÓD.	QTDE	DESCRIÇÃO / UNIDADE ADMINISTRATIVA	ESTADO DE CONSERV.	DETENTOR DE CARGA PATRIMONIAL	VALOR ORIGINAL	INCORPORAÇÕES				BAIXAS				SALDO ATUAL
						AQUIS. CONSTR.	REAVALIAÇÃO	INCORPOR.	CRÉDITOS	ALIENAÇÃO	DEPRECIAÇÃO	DOAÇÃO / OUTROS	CRÉDITOS	
347297	1	CARTEIRA ESCOLAR COM PRANCHETA LARANJA	Bom	EDNAMAR FERREIRA DA SILVA	272,17						11,54			260,63
347298	1	CARTEIRA ESCOLAR COM PRANCHETA LARANJA	Bom	EDNAMAR FERREIRA DA SILVA	272,17						11,54			260,63
347299	1	CARTEIRA ESCOLAR COM PRANCHETA LARANJA	Bom	EDNAMAR FERREIRA DA SILVA	272,17						11,54			260,63
347300	1	CARTEIRA ESCOLAR COM PRANCHETA LARANJA	Bom	EDNAMAR FERREIRA DA SILVA	272,17						11,54			260,63
347301	1	CARTEIRA ESCOLAR COM PRANCHETA LARANJA	Bom	EDNAMAR FERREIRA DA SILVA	272,17						11,54			260,63
347302	1	CARTEIRA ESCOLAR COM PRANCHETA VERMELHA	Bom	EDNAMAR FERREIRA DA SILVA	272,17						11,54			260,63
347303	1	CARTEIRA ESCOLAR COM PRANCHETA VERMELHA	Bom	EDNAMAR FERREIRA DA SILVA	272,17						11,54			260,63
347304	1	CARTEIRA ESCOLAR COM PRANCHETA VERMELHA	Bom	EDNAMAR FERREIRA DA SILVA	272,17						11,54			260,63
347305	1	CARTEIRA ESCOLAR COM PRANCHETA VERMELHA	Bom	EDNAMAR FERREIRA DA SILVA	272,17						11,54			260,63
347306	1	CARTEIRA ESCOLAR COM PRANCHETA VERMELHA	Bom	EDNAMAR FERREIRA DA SILVA	272,17						11,54			260,63
347307	1	MONITOR LG	Bom	EDNAMAR FERREIRA DA SILVA	248,30						10,53			237,77
347309	1	CADEIRA FERRO FIXO EM COURVIM PRETO	Bom	EDNAMAR FERREIRA DA SILVA	76,40						3,24			73,16
347310	1	MONITOR POSITIVO	Bom	EDNAMAR FERREIRA DA SILVA	267,40						11,34			256,06
347311	1	IMPRESSORA MULTIFUNCONAL M240 ECOSYS	Bom	EDNAMAR FERREIRA DA SILVA	649,40						27,54			621,86
347312	1	INOBREAK TSHARA	Bom	EDNAMAR FERREIRA DA SILVA	401,10						17,01			384,09
347313	1	INOBREAK SMS	Bom	EDNAMAR FERREIRA DA SILVA	401,10						17,01			384,09
347314	1	IARMARIO DE ACO CINZA	Bom	EDNAMAR FERREIRA DA SILVA	276,95						11,75			265,20
347315	1	IARMARIO DE ACO CINZA	Bom	EDNAMAR FERREIRA DA SILVA	276,95						11,75			265,20
347316	1	IARMARIO DE ACO CINZA	Bom	EDNAMAR FERREIRA DA SILVA	276,95						11,75			265,20
347317	1	IARMARIO DE ACO CINZA	Bom	EDNAMAR FERREIRA DA SILVA	276,95						11,75			265,20
347318	1	IARMARIO DE ACO CINZA	Bom	EDNAMAR FERREIRA DA SILVA	276,95						11,75			265,20
347319	1	MESA EM MDF MARROM	Bom	EDNAMAR FERREIRA DA SILVA	114,60						4,86			109,74
347320	1	MESA EM MDF MARROM	Bom	EDNAMAR FERREIRA DA SILVA	114,60						4,86			109,74
347321	1	MESA EM MDF MARROM	Bom	EDNAMAR FERREIRA DA SILVA	114,60						4,86			109,74
347322	1	FOGAO 2 BOCAS BRAVO	Bom	EDNAMAR FERREIRA DA SILVA	200,55						8,51			192,04
347323	1	FORNO ELETRICO INDUSTRIAL COM SUPORTE EM	Bom	EDNAMAR FERREIRA DA SILVA	458,40						19,44			438,96
347324	1	BALANCA PRIX 300KG	Bom	EDNAMAR FERREIRA DA SILVA	496,60						21,06			475,54
347325	1	ARMARIO DE ACO	Bom	EDNAMAR FERREIRA DA SILVA	276,95						11,75			265,20
347326	1	ESTANTE DE ACO	Bom	EDNAMAR FERREIRA DA SILVA	124,15						5,27			118,88
347327	1	ESTANTE DE ACO	Bom	EDNAMAR FERREIRA DA SILVA	124,15						5,27			118,88
347328	1	ESTANTE DE ACO	Bom	EDNAMAR FERREIRA DA SILVA	124,15						5,27			118,88
347329	1	ESTANTE DE ACO	Bom	EDNAMAR FERREIRA DA SILVA	124,15						5,27			118,88
347330	1	MESA EM MDF MARROM GRANDE	Bom	EDNAMAR FERREIRA DA SILVA	305,60						12,96			292,64
347331	1	NOTEBOOK POSITIVO AMARELO MASTER N190I N	Bom	EDNAMAR FERREIRA DA SILVA	1.696,84						71,96			1.624,88



ESTADO DE GOIÁS  
MUNICIPIO DE JATAI  
RUA ITARUMA, 355 - S. SANTA MARIA

PERÍODO DE REFERÊNCIA: DE JANEIRO/2022 ATÉ DEZEMBRO/2022

RELAÇÃO ANALÍTICA DOS ELEMENTOS QUE COMPOEM O ATIVO PERMANENTE - INVENTÁRIO DOS BENS

CÓD.	QTDE	DESCRIÇÃO / UNIDADE ADMINISTRATIVA	ESTADO DE CONSERV.	DETENTOR DE CARGA PATRIMONIAL	VALOR ORIGINAL	INCORPORAÇÕES				BAIXAS				SALDO ATUAL
						AQUIS. CONSTR.	REAVALIAÇÃO	INCORPOR.	CRÉDITOS	ALIENAÇÃO	DEPRECIACÃO	DOAÇÃO / OUTROS	CRÉDITOS	
347332	1	CADEIRA FERRO FIXO EM COURVIM PRETO	Bom	EDNAMAR FERREIRA DA SILVA	76,40						3,24			73,16
347334	1	CADEIRA FERRO FIXO EM COURVIM PRETO	Bom	EDNAMAR FERREIRA DA SILVA	76,40						3,24			73,16
347335	1	CADEIRA FERRO FIXO EM TECIDO PRETO	Bom	EDNAMAR FERREIRA DA SILVA	76,40						3,24			73,16
347336	1	CADEIRA FERRO FIXO EM TECIDO PRETO	Bom	EDNAMAR FERREIRA DA SILVA	76,40						3,24			73,16
347337	1	CADEIRA FERRO FIXO EM TECIDO PRETO	Bom	EDNAMAR FERREIRA DA SILVA	76,40						3,24			73,16
347338	1	CADEIRA FERRO FIXO EM TECIDO PRETO	Bom	EDNAMAR FERREIRA DA SILVA	76,40						3,24			73,16
347339	1	CADEIRA FERRO FIXO EM TECIDO PRETO	Bom	EDNAMAR FERREIRA DA SILVA	76,40						3,24			73,16
347340	1	CADEIRA FERRO FIXO EM TECIDO PRETO	Bom	EDNAMAR FERREIRA DA SILVA	76,40						3,24			73,16
347341	1	AR CONDICIONADO GREEN	Bom	EDNAMAR FERREIRA DA SILVA	878,60						37,26			841,34
347342	1	MESA PARA PROFESSOR	Bom	EDNAMAR FERREIRA DA SILVA	114,60						4,86			109,74
347343	1	MESA PARA PROFESSOR	Bom	EDNAMAR FERREIRA DA SILVA	114,60						4,86			109,74
347344	1	MESA PARA PROFESSOR	Bom	EDNAMAR FERREIRA DA SILVA	114,60						4,86			109,74
347345	1	ESTANTE DE ACO	Bom	EDNAMAR FERREIRA DA SILVA	114,60						4,86			109,74
347346	1	ARMARIO DE ACO CINZA	Bom	EDNAMAR FERREIRA DA SILVA	276,95						11,75			265,20
347347	1	CADEIRA ESCOLAR PLASTICA AMARELA	Bom	EDNAMAR FERREIRA DA SILVA	47,75						2,03			45,72
347348	1	CADEIRA ESCOLAR PLASTICA AMARELA	Bom	EDNAMAR FERREIRA DA SILVA	47,75						2,03			45,72
347349	1	CADEIRA ESCOLAR PLASTICA AMARELA	Bom	EDNAMAR FERREIRA DA SILVA	47,75						2,03			45,72
347350	1	CADEIRA ESCOLAR PLASTICA AMARELA	Bom	EDNAMAR FERREIRA DA SILVA	47,75						2,03			45,72
347351	1	CADEIRA ESCOLAR PLASTICA AMARELA	Bom	EDNAMAR FERREIRA DA SILVA	47,75						2,03			45,72
347352	1	CADEIRA ESCOLAR PLASTICA AMARELA	Bom	EDNAMAR FERREIRA DA SILVA	47,75						2,03			45,72
347353	1	CADEIRA ESCOLAR PLASTICA AMARELA	Bom	EDNAMAR FERREIRA DA SILVA	47,75						2,03			45,72
347354	1	CADEIRA ESCOLAR PLASTICA AMARELA	Bom	EDNAMAR FERREIRA DA SILVA	47,75						2,03			45,72
347355	1	CADEIRA ESCOLAR PLASTICA AMARELA	Bom	EDNAMAR FERREIRA DA SILVA	47,75						2,03			45,72
347356	1	CADEIRA ESCOLAR PLASTICA AMARELA	Bom	EDNAMAR FERREIRA DA SILVA	47,75						2,03			45,72
347357	1	CADEIRA ESCOLAR PLASTICA AMARELA	Bom	EDNAMAR FERREIRA DA SILVA	47,75						2,03			45,72
347358	1	CADEIRA ESCOLAR PLASTICA AMARELA	Bom	EDNAMAR FERREIRA DA SILVA	47,75						2,03			45,72
347359	1	CADEIRA ESCOLAR PLASTICA AMARELA	Bom	EDNAMAR FERREIRA DA SILVA	47,75						2,03			45,72
347360	1	CADEIRA ESCOLAR PLASTICA AMARELA	Bom	EDNAMAR FERREIRA DA SILVA	47,75						2,03			45,72
347361	1	CADEIRA ESCOLAR PLASTICA AMARELA	Bom	EDNAMAR FERREIRA DA SILVA	47,75						2,03			45,72
347362	1	CADEIRA ESCOLAR PLASTICA AMARELA	Bom	EDNAMAR FERREIRA DA SILVA	47,75						2,03			45,72
347363	1	CADEIRA ESCOLAR PLASTICA AMARELA	Bom	EDNAMAR FERREIRA DA SILVA	47,75						2,03			45,72
347364	1	CADEIRA ESCOLAR PLASTICA AMARELA	Bom	EDNAMAR FERREIRA DA SILVA	47,75						2,03			45,72
347365	1	CADEIRA ESCOLAR PLASTICA AMARELA	Bom	EDNAMAR FERREIRA DA SILVA	47,75						2,03			45,72
347366	1	CADEIRA ESCOLAR PLASTICA AMARELA	Bom	EDNAMAR FERREIRA DA SILVA	47,75						2,03			45,72



ESTADO DE GOIÁS  
MUNICIPIO DE JATAÍ  
RUA ITARUMA, 355 - S. SANTA MARIA

PERÍODO DE REFERÊNCIA: DE JANEIRO/2022 ATÉ DEZEMBRO/2022

RELAÇÃO ANALÍTICA DOS ELEMENTOS QUE COMPOEM O ATIVO PERMANENTE - INVENTÁRIO DOS BENS

CÓD.	QTDE	DESCRIÇÃO / UNIDADE ADMINISTRATIVA	ESTADO DE CONSERV.	DETENTOR DE CARGA PATRIMONIAL	VALOR ORIGINAL	INCORPORAÇÕES				BAIXAS				SALDO ATUAL
						AQUIS. CONSTR.	REAVALIAÇÃO	INCORPOR.	CRÉDITOS	ALIENAÇÃO	DEPRECIACÃO	DOAÇÃO / OUTROS	CRÉDITOS	
347367	1	CADEIRA ESCOLAR PLASTICA AMARELA	Bom	EDNAMAR FERREIRA DA SILVA	47,75						2,03			45,72
347368	1	CADEIRA ESCOLAR PLASTICA AMARELA	Bom	EDNAMAR FERREIRA DA SILVA	47,75						2,03			45,72
347369	1	CADEIRA ESCOLAR PLASTICA AMARELA	Bom	EDNAMAR FERREIRA DA SILVA	47,75						2,03			45,72
347370	1	CADEIRA ESCOLAR PLASTICA AMARELA	Bom	EDNAMAR FERREIRA DA SILVA	47,75						2,03			45,72
347371	1	CADEIRA ESCOLAR PLASTICA AMARELA	Bom	EDNAMAR FERREIRA DA SILVA	47,75						2,03			45,72
347372	1	CADEIRA ESCOLAR PLASTICA AMARELA	Bom	EDNAMAR FERREIRA DA SILVA	47,75						2,03			45,72
347373	1	CADEIRA ESCOLAR PLASTICA AMARELA	Bom	EDNAMAR FERREIRA DA SILVA	47,75						2,03			45,72
347374	1	CADEIRA ESCOLAR PLASTICA AMARELA	Bom	EDNAMAR FERREIRA DA SILVA	47,75						2,03			45,72
347375	1	CADEIRA ESCOLAR PLASTICA AMARELA	Bom	EDNAMAR FERREIRA DA SILVA	47,75						2,03			45,72
347376	1	MESA ESCOLAR CINZA COM DETALHES AMARELO	Bom	EDNAMAR FERREIRA DA SILVA	67,80						2,88			64,92
347377	1	MESA ESCOLAR CINZA COM DETALHES AMARELO	Bom	EDNAMAR FERREIRA DA SILVA	67,80						2,88			64,92
347378	1	MESA ESCOLAR CINZA COM DETALHES AMARELO	Bom	EDNAMAR FERREIRA DA SILVA	67,80						2,88			64,92
347379	1	MESA ESCOLAR CINZA COM DETALHES AMARELO	Bom	EDNAMAR FERREIRA DA SILVA	67,80						2,88			64,92
347380	1	MESA ESCOLAR CINZA COM DETALHES AMARELO	Bom	EDNAMAR FERREIRA DA SILVA	67,80						2,88			64,92
347381	1	MESA ESCOLAR CINZA COM DETALHES AMARELO	Bom	EDNAMAR FERREIRA DA SILVA	67,80						2,88			64,92
347382	1	MESA ESCOLAR CINZA COM DETALHES AMARELO	Bom	EDNAMAR FERREIRA DA SILVA	67,80						2,88			64,92
347383	1	MESA ESCOLAR CINZA COM DETALHES VERMELHO	Bom	EDNAMAR FERREIRA DA SILVA	67,80						2,88			64,92
347384	1	CADEIRA ESCOLAR EM PLASTICO VERMELHO	Bom	EDNAMAR FERREIRA DA SILVA	57,30						2,43			54,87
347385	1	CADEIRA ESCOLAR EM PLASTICO VERMELHO	Bom	EDNAMAR FERREIRA DA SILVA	57,30						2,43			54,87
347386	1	CADEIRA ESCOLAR EM PLASTICO VERMELHO	Bom	EDNAMAR FERREIRA DA SILVA	57,30						2,43			54,87
347387	1	CADEIRA ESCOLAR EM PLASTICO VERMELHO	Bom	EDNAMAR FERREIRA DA SILVA	57,30						2,43			54,87
347388	1	CADEIRA ESCOLAR EM PLASTICO VERMELHO	Bom	EDNAMAR FERREIRA DA SILVA	57,30						2,43			54,87
347389	1	CADEIRA ESCOLAR EM PLASTICO VERMELHO	Bom	EDNAMAR FERREIRA DA SILVA	57,30						2,43			54,87
347390	1	CADEIRA ESCOLAR EM PLASTICO VERMELHO	Bom	EDNAMAR FERREIRA DA SILVA	57,30						2,43			54,87
347391	1	CADEIRA ESCOLAR EM PLASTICO VERMELHO	Bom	EDNAMAR FERREIRA DA SILVA	57,30						2,43			54,87
347392	1	CADEIRA ESCOLAR EM PLASTICO VERMELHO	Bom	EDNAMAR FERREIRA DA SILVA	57,30						2,43			54,87
347393	1	CADEIRA ESCOLAR EM PLASTICO VERMELHO	Bom	EDNAMAR FERREIRA DA SILVA	57,30						2,43			54,87
347394	1	CADEIRA ESCOLAR EM PLASTICO VERMELHO	Bom	EDNAMAR FERREIRA DA SILVA	57,30						2,43			54,87
347395	1	CADEIRA ESCOLAR EM PLASTICO VERMELHO	Bom	EDNAMAR FERREIRA DA SILVA	57,30						2,43			54,87
347396	1	CADEIRA ESCOLAR EM PLASTICO VERMELHO	Bom	EDNAMAR FERREIRA DA SILVA	57,30						2,43			54,87
347397	1	CADEIRA ESCOLAR EM PLASTICO VERMELHO	Bom	EDNAMAR FERREIRA DA SILVA	57,30						2,43			54,87
347398	1	CADEIRA ESCOLAR EM PLASTICO VERMELHO	Bom	EDNAMAR FERREIRA DA SILVA	57,30						2,43			54,87
347399	1	CADEIRA ESCOLAR EM PLASTICO VERMELHO	Bom	EDNAMAR FERREIRA DA SILVA	57,30						2,43			54,87
347400	1	CADEIRA ESCOLAR EM PLASTICO VERMELHO	Bom	EDNAMAR FERREIRA DA SILVA	57,30						2,43			54,87



ESTADO DE GOIÁS  
MUNICÍPIO DE JATAÍ  
RUA ITARUMA, 355 - S. SANTA MARIA

PERÍODO DE REFERÊNCIA: DE JANEIRO/2022 ATÉ DEZEMBRO/2022

RELAÇÃO ANALÍTICA DOS ELEMENTOS QUE COMPOEM O ATIVO PERMANENTE - INVENTÁRIO DOS BENS

CÓD.	QTDE	DESCRIÇÃO / UNIDADE ADMINISTRATIVA	ESTADO DE CONSERV.	DETENTOR DE CARGA PATRIMONIAL	VALOR ORIGINAL	INCORPORAÇÕES				BAIXAS				SALDO ATUAL
						AQUIS. CONSTR.	REAVALIAÇÃO	INCORPOR.	CRÉDITOS	ALIENAÇÃO	DEPRECIAÇÃO	DOAÇÃO / OUTROS	CRÉDITOS	
347401	1	CADEIRA ESCOLAR EM PLASTICO VERMELHO	Bom	EDNAMAR FERREIRA DA SILVA	57,30						2,43			54,87
347402	1	CADEIRA ESCOLAR EM PLASTICO VERMELHO	Bom	EDNAMAR FERREIRA DA SILVA	57,30						2,43			54,87
347403	1	CADEIRA ESCOLAR EM PLASTICO VERMELHO	Bom	EDNAMAR FERREIRA DA SILVA	57,30						2,43			54,87
347404	1	CADEIRA ESCOLAR EM PLASTICO VERMELHO	Bom	EDNAMAR FERREIRA DA SILVA	57,30						2,43			54,87
347405	1	CADEIRA ESCOLAR EM PLASTICO VERMELHO	Bom	EDNAMAR FERREIRA DA SILVA	57,30						2,43			54,87
347406	1	CADEIRA ESCOLAR EM PLASTICO VERMELHO	Bom	EDNAMAR FERREIRA DA SILVA	57,30						2,43			54,87
347407	1	CADEIRA ESCOLAR EM PLASTICO VERMELHO	Bom	EDNAMAR FERREIRA DA SILVA	57,30						2,43			54,87
347408	1	CADEIRA ESCOLAR EM PLASTICO VERMELHO	Bom	EDNAMAR FERREIRA DA SILVA	57,30						2,43			54,87
347409	1	CADEIRA ESCOLAR EM PLASTICO VERMELHO	Bom	EDNAMAR FERREIRA DA SILVA	57,30						2,43			54,87
347410	1	CADEIRA ESCOLAR EM PLASTICO VERMELHO	Bom	EDNAMAR FERREIRA DA SILVA	57,30						2,43			54,87
347411	1	CADEIRA ESCOLAR EM PLASTICO VERMELHO	Bom	EDNAMAR FERREIRA DA SILVA	57,30						2,43			54,87
347413	1	MESA INFANTIL EM MDF	Bom	EDNAMAR FERREIRA DA SILVA	76,40						3,24			73,16
347418	1	MESA INFANTIL EM MDF	Bom	EDNAMAR FERREIRA DA SILVA	76,40						3,24			73,16
347419	1	MESA INFANTIL EM MDF	Bom	EDNAMAR FERREIRA DA SILVA	76,40						3,24			73,16
347422	1	MESA INFANTIL EM MDF	Bom	EDNAMAR FERREIRA DA SILVA	76,40						3,24			73,16
347424	1	ESTANTE DE ACO	Bom	EDNAMAR FERREIRA DA SILVA	143,25						6,08			137,17
347425	1	ARMARIO DE ACO CINZA COM 090X045X200	Bom	EDNAMAR FERREIRA DA SILVA	285,54						12,11			273,43
347426	1	ARMARIO DE ACO CINZA COM 090X045X200	Bom	EDNAMAR FERREIRA DA SILVA	525,25						22,28			502,97
347427	1	MESA OVAL FORMICA MARROM	Bom	EDNAMAR FERREIRA DA SILVA	333,29						14,13			319,16
347428	1	CARTEIRA ESCOLAR COM PRANCHETA VERDE	Bom	EDNAMAR FERREIRA DA SILVA	272,17						11,54			260,63
347429	1	CARTEIRA ESCOLAR COM PRANCHETA LARANJA	Bom	EDNAMAR FERREIRA DA SILVA	272,17						11,54			260,63
347430	1	CARTEIRA ESCOLAR COM PRANCHETA VERDE	Bom	EDNAMAR FERREIRA DA SILVA	272,17						11,54			260,63
347431	1	CARTEIRA ESCOLAR COM PRANCHETA AZUL	Bom	EDNAMAR FERREIRA DA SILVA	272,17						11,54			260,63
347432	1	MESA PARA PROFESSOR EM MDF CINZA	Bom	EDNAMAR FERREIRA DA SILVA	114,60						4,86			109,74
347433	1	MESA PARA PROFESSOR EM MDF CINZA	Bom	EDNAMAR FERREIRA DA SILVA	114,60						4,86			109,74
347451	1	ROUPEIRO EM ACO 16 PORTAS	Ótimo	MARIA LETICIA AMARAL SIMON	429,75						18,23			411,52
347452	1	AR CONDICIONADO GREEN 9000BTUS	Ótimo	MARIA LETICIA AMARAL SIMON	1.050,50						44,55			1.005,95
347453	1	FOGAO PAGOLLI FACES 2 BOCAS	Ótimo	MARIA LETICIA AMARAL SIMON	334,25						14,18			320,07
347454	1	MESA PESSOAL ASSESIVEL PARA CADEIRANTE	Ótimo	MARIA LETICIA AMARAL SIMON	187,66						7,96			179,70
347455	1	APARELHO DE TV PHILCO	Ótimo	MARIA LETICIA AMARAL SIMON	849,95						36,05			813,90
347456	1	MESA INFANTIL EM MDF BRANCO COM 031X031X031	Ótimo	MARIA LETICIA AMARAL SIMON	191,00						8,10			182,90
347457	1	ESTANTE DE ACO	Ótimo	MARIA LETICIA AMARAL SIMON	126,35						5,36			120,99
347458	1	ESTANTE DE ACO	Ótimo	MARIA LETICIA AMARAL SIMON	126,35						5,36			120,99
347459	1	ESTANTE DE ACO AZUL	Ótimo	MARIA LETICIA AMARAL SIMON	126,35						5,36			120,99



RELAÇÃO ANALÍTICA DOS ELEMENTOS QUE COMPOEM O ATIVO PERMANENTE - INVENTÁRIO DOS BENS

CÓD.	QTDE	DESCRIÇÃO / UNIDADE ADMINISTRATIVA	ESTADO DE CONSERV.	DETENTOR DE CARGA PATRIMONIAL	VALOR ORIGINAL	INCORPORAÇÕES				BAIXAS				SALDO ATUAL
						AQUIS. CONSTR.	REAVALIAÇÃO	INCORPOR.	CRÉDITOS	ALIENAÇÃO	DEPRECIAÇÃO	DOAÇÃO / OUTROS	CRÉDITOS	
347460	1	ARMARIO DE ACO CINZA	Ótimo	MARIA LETICIA AMARAL SIMO	285,54						12,11			273,43
347461	1	ARMARIO DE ACO CINZA COM 090X045X150	Ótimo	MARIA LETICIA AMARAL SIMO	343,80						14,58			329,22
347462	1	IMPRESSORA EPSON L3150 N/S X5EV363632	Ótimo	MARIA LETICIA AMARAL SIMO	429,75						18,23			411,52
347463	1	AR CONDICIONADO PHILCO	Ótimo	MARIA LETICIA AMARAL SIMO	945,45						40,10			905,35
347464	1	DVR HILL	Ótimo	MARIA LETICIA AMARAL SIMO	496,60						21,06			475,54
347465	1	MESA INFANTIL EM MDF BRANCO COM 031X031X	Ótimo	MARIA LETICIA AMARAL SIMO	191,00						8,10			182,90
347466	1	CADEIRA INFANTIL EM MDF BRANCO	Ótimo	MARIA LETICIA AMARAL SIMO	28,65						1,22			27,43
347467	1	CADEIRA INFANTIL EM MDF BRANCO	Ótimo	MARIA LETICIA AMARAL SIMO	28,65						1,22			27,43
347468	1	CADEIRA INFANTIL EM MDF BRANCO	Ótimo	MARIA LETICIA AMARAL SIMO	28,65						1,22			27,43
347469	1	CADEIRA INFANTIL EM MDF BRANCO	Ótimo	MARIA LETICIA AMARAL SIMO	28,65						1,22			27,43
347470	1	CADEIRA INFANTIL EM MDF BRANCO	Ótimo	MARIA LETICIA AMARAL SIMO	28,65						1,22			27,43
347471	1	CADEIRA INFANTIL EM MDF BRANCO	Ótimo	MARIA LETICIA AMARAL SIMO	28,65						1,22			27,43
347472	1	CADEIRA INFANTIL EM MDF BRANCO	Ótimo	MARIA LETICIA AMARAL SIMO	28,65						1,22			27,43
347473	1	MESA EM MDF BRANCO COM 2 GAVETAS	Ótimo	MARIA LETICIA AMARAL SIMO	151,84						6,44			145,40
347474	1	ESTANTE DE ACO COLORIDA COM 5 PRATELEIRA	Ótimo	MARIA LETICIA AMARAL SIMO	126,35						5,36			120,99
347475	1	ESTANTE DE ACO COLORIDA COM 5 PRATELEIRA	Ótimo	MARIA LETICIA AMARAL SIMO	126,35						5,36			120,99
347476	1	MESA EM MDF	Ótimo	MARIA LETICIA AMARAL SIMO	124,15						5,27			118,88
347477	1	MESA EM MDF BRANCO COM 2 GAVETAS	Ótimo	MARIA LETICIA AMARAL SIMO	151,84						6,44			145,40
347873	1	MESA EM MDF COM DETALHES VERMELHOS COM	Ótimo	JEANE IDALINA BONIFACIO	181,45						7,70			173,75
347874	1	MESA EM MDF COM DETALHES VERMELHOS COM	Ótimo	JEANE IDALINA BONIFACIO	181,45						7,70			173,75
347875	1	MESA EM MDF COM DETALHES VERMELHOS COM	Ótimo	JEANE IDALINA BONIFACIO	181,45						7,70			173,75
347876	1	MESA EM MDF COM DETALHES VERMELHOS COM	Ótimo	JEANE IDALINA BONIFACIO	181,45						7,70			173,75
347877	1	MESA EM MDF COM DETALHES VERMELHOS COM	Ótimo	JEANE IDALINA BONIFACIO	181,45						7,70			173,75
347878	1	MESA EM MDF COM DETALHES VERMELHOS COM	Ótimo	JEANE IDALINA BONIFACIO	181,45						7,70			173,75
347879	1	MESA EM MDF COM DETALHES VERMELHOS COM	Ótimo	JEANE IDALINA BONIFACIO	181,45						7,70			173,75
347880	1	MESA EM MDF COM DETALHES VERMELHOS COM	Ótimo	JEANE IDALINA BONIFACIO	181,45						7,70			173,75
347881	1	MESA EM MDF COM DETALHES VERMELHOS COM	Ótimo	JEANE IDALINA BONIFACIO	181,45						7,70			173,75
347882	1	MESA EM MDF COM DETALHES VERMELHOS COM	Ótimo	JEANE IDALINA BONIFACIO	181,45						7,70			173,75
347883	1	MESA EM MDF COM DETALHES VERMELHOS COM	Ótimo	JEANE IDALINA BONIFACIO	181,45						7,70			173,75
347884	1	MESA EM MDF COM DETALHES VERMELHOS COM	Ótimo	JEANE IDALINA BONIFACIO	181,45						7,70			173,75
347885	1	MESA EM MDF COM DETALHES VERMELHOS COM	Ótimo	JEANE IDALINA BONIFACIO	181,45						7,70			173,75
347886	1	MESA EM MDF COM DETALHES VERMELHOS COM	Ótimo	JEANE IDALINA BONIFACIO	181,45						7,70			173,75
347887	1	MESA EM MDF COM DETALHES VERMELHOS COM	Ótimo	JEANE IDALINA BONIFACIO	181,45						7,70			173,75
347888	1	MESA EM MDF COM DETALHES VERMELHOS COM	Ótimo	JEANE IDALINA BONIFACIO	181,45						7,70			173,75





ESTADO DE GOIÁS  
MUNICIPIO DE JATAÍ  
RUA ITARUMA, 355 - S. SANTA MARIA

PERÍODO DE REFERÊNCIA: DE JANEIRO/2022 ATÉ DEZEMBRO/2022

RELAÇÃO ANALÍTICA DOS ELEMENTOS QUE COMPOEM O ATIVO PERMANENTE - INVENTÁRIO DOS BENS

CÓD.	QTDE	DESCRIÇÃO / UNIDADE ADMINISTRATIVA	ESTADO DE CONSERV.	DETENTOR DE CARGA PATRIMONIAL	VALOR ORIGINAL	INCORPORAÇÕES				BAIXAS				SALDO ATUAL
						AQUIS. CONSTR.	REAVALIAÇÃO	INCORPOR.	CRÉDITOS	ALIENAÇÃO	DEPRECIAÇÃO	DOAÇÃO / OUTROS	CRÉDITOS	
347889	1	MESA EM MDF COM DETALHES VERMELHOS COM	Ótimo	JEANE IDALINA BONIFACIO	181,45						7,70			173,75
347890	1	MESA EM MDF COM DETALHES VERMELHOS COM	Ótimo	JEANE IDALINA BONIFACIO	181,45						7,70			173,75
347891	1	MESA EM MDF COM DETALHES VERMELHOS COM	Ótimo	JEANE IDALINA BONIFACIO	181,45						7,70			173,75
347892	1	MESA EM MDF COM DETALHES VERMELHOS COM	Ótimo	JEANE IDALINA BONIFACIO	181,45						7,70			173,75
347893	1	MESA EM MDF COM DETALHES VERMELHOS COM	Ótimo	JEANE IDALINA BONIFACIO	181,45						7,70			173,75
347894	1	MESA EM MDF COM DETALHES VERMELHOS COM	Ótimo	JEANE IDALINA BONIFACIO	181,45						7,70			173,75
347895	1	MESA EM MDF COM DETALHES VERMELHOS COM	Ótimo	JEANE IDALINA BONIFACIO	181,45						7,70			173,75
347896	1	MESA EM MDF COM DETALHES VERMELHOS COM	Ótimo	JEANE IDALINA BONIFACIO	181,45						7,70			173,75
347897	1	MESA EM MDF COM DETALHES VERMELHOS COM	Ótimo	JEANE IDALINA BONIFACIO	181,45						7,70			173,75
347898	1	MESA EM MDF COM DETALHES VERMELHOS COM	Ótimo	JEANE IDALINA BONIFACIO	181,45						7,70			173,75
347899	1	MESA EM MDF COM DETALHES VERMELHOS COM	Ótimo	JEANE IDALINA BONIFACIO	181,45						7,70			173,75
347900	1	MESA EM MDF COM DETALHES VERMELHOS COM	Ótimo	JEANE IDALINA BONIFACIO	181,45						7,70			173,75
347901	1	MESA EM MDF COM DETALHES VERMELHOS COM	Ótimo	JEANE IDALINA BONIFACIO	181,45						7,70			173,75
347902	1	MESA EM MDF COM DETALHES VERMELHOS COM	Ótimo	JEANE IDALINA BONIFACIO	181,45						7,70			173,75
347903	1	MESA EM MDF COM DETALHES VERMELHOS COM	Ótimo	JEANE IDALINA BONIFACIO	181,45						7,70			173,75
347904	1	MESA EM MDF COM DETALHES VERMELHOS COM	Ótimo	JEANE IDALINA BONIFACIO	181,45						7,70			173,75
347905	1	MESA EM MDF COM DETALHES VERMELHOS COM	Ótimo	JEANE IDALINA BONIFACIO	181,45						7,70			173,75
347906	1	MESA EM MDF COM DETALHES VERMELHOS COM	Ótimo	JEANE IDALINA BONIFACIO	181,45						7,70			173,75
347907	1	MESA EM MDF COM DETALHES VERMELHOS COM	Ótimo	JEANE IDALINA BONIFACIO	181,45						7,70			173,75
347908	1	MESA EM MDF COM DETALHES VERMELHOS COM	Ótimo	JEANE IDALINA BONIFACIO	181,45						7,70			173,75
347909	1	MESA EM MDF COM DETALHES VERMELHOS COM	Ótimo	JEANE IDALINA BONIFACIO	181,45						7,70			173,75
347910	1	MESA EM MDF COM DETALHES VERMELHOS COM	Ótimo	JEANE IDALINA BONIFACIO	181,45						7,70			173,75
347911	1	MESA EM MDF COM DETALHES VERMELHOS COM	Ótimo	JEANE IDALINA BONIFACIO	181,45						7,70			173,75
347912	1	MESA EM MDF COM DETALHES VERMELHOS COM	Ótimo	JEANE IDALINA BONIFACIO	181,45						7,70			173,75
347913	1	MESA EM MDF COM DETALHES VERMELHOS COM	Ótimo	JEANE IDALINA BONIFACIO	181,45						7,70			173,75
347914	1	MESA EM MDF COM DETALHES VERMELHOS COM	Ótimo	JEANE IDALINA BONIFACIO	181,45						7,70			173,75
347915	1	MESA EM MDF COM DETALHES VERMELHOS COM	Ótimo	JEANE IDALINA BONIFACIO	181,45						7,70			173,75
347916	1	MESA EM MDF COM DETALHES VERMELHOS COM	Ótimo	JEANE IDALINA BONIFACIO	181,45						7,70			173,75
347917	1	MESA EM MDF COM DETALHES VERMELHOS COM	Ótimo	JEANE IDALINA BONIFACIO	181,45						7,70			173,75
347918	1	MESA EM MDF COM DETALHES VERMELHOS COM	Ótimo	JEANE IDALINA BONIFACIO	181,45						7,70			173,75
347919	1	MESA EM MDF COM DETALHES VERMELHOS COM	Ótimo	JEANE IDALINA BONIFACIO	181,45						7,70			173,75
347920	1	MESA EM MDF COM DETALHES VERMELHOS COM	Ótimo	JEANE IDALINA BONIFACIO	181,45						7,70			173,75
347921	1	MESA EM MDF COM DETALHES VERMELHOS COM	Ótimo	JEANE IDALINA BONIFACIO	181,45						7,70			173,75
347922	1	MESA EM MDF COM DETALHES VERMELHOS COM	Ótimo	JEANE IDALINA BONIFACIO	181,45						7,70			173,75



ESTADO DE GOIÁS  
MUNICÍPIO DE JATAÍ  
RUA ITARUMA, 355 - S. SANTA MARIA

PERÍODO DE REFERÊNCIA: DE JANEIRO/2022 ATÉ DEZEMBRO/2022

RELAÇÃO ANALÍTICA DOS ELEMENTOS QUE COMPOEM O ATIVO PERMANENTE - INVENTÁRIO DOS BENS

CÓD.	QTDE	DESCRIÇÃO / UNIDADE ADMINISTRATIVA	ESTADO DE CONSERV.	DETENTOR DE CARGA PATRIMONIAL	VALOR ORIGINAL	INCORPORAÇÕES				BAIXAS				SALDO ATUAL
						AQUIS. CONSTR.	REAVALIAÇÃO	INCORPOR.	CRÉDITOS	ALIENAÇÃO	DEPRECIAÇÃO	DOAÇÃO / OUTROS	CRÉDITOS	
347923	1	MESA EM MDF COM DETALHES VERMELHOS COM	Ótimo	JEANE IDALINA BONIFACIO	181,45						7,70			173,75
347924	1	MESA EM MDF COM DETALHES VERMELHOS COM	Ótimo	JEANE IDALINA BONIFACIO	181,45						7,70			173,75
347925	1	MESA EM MDF COM DETALHES VERMELHOS COM	Ótimo	JEANE IDALINA BONIFACIO	181,45						7,70			173,75
347926	1	MESA EM MDF COM DETALHES VERMELHOS COM	Ótimo	JEANE IDALINA BONIFACIO	181,45						7,70			173,75
347927	1	MESA EM MDF COM DETALHES VERMELHOS COM	Ótimo	JEANE IDALINA BONIFACIO	181,45						7,70			173,75
347928	1	MESA EM MDF COM DETALHES VERMELHOS COM	Ótimo	JEANE IDALINA BONIFACIO	181,45						7,70			173,75
347929	1	MESA EM MDF COM DETALHES VERMELHOS COM	Ótimo	JEANE IDALINA BONIFACIO	181,45						7,70			173,75
347930	1	MESA EM MDF COM DETALHES VERMELHOS COM	Ótimo	JEANE IDALINA BONIFACIO	181,45						7,70			173,75
347931	1	MESA EM MDF COM DETALHES VERMELHOS COM	Ótimo	JEANE IDALINA BONIFACIO	181,45						7,70			173,75
347932	1	MESA EM MDF COM DETALHES VERMELHOS COM	Ótimo	JEANE IDALINA BONIFACIO	181,45						7,70			173,75
347933	1	MESA EM MDF COM DETALHES VERMELHOS COM	Ótimo	JEANE IDALINA BONIFACIO	181,45						7,70			173,75
347934	1	MESA EM MDF COM DETALHES VERMELHOS COM	Ótimo	JEANE IDALINA BONIFACIO	181,45						7,70			173,75
347935	1	MESA EM MDF COM DETALHES VERMELHOS COM	Ótimo	JEANE IDALINA BONIFACIO	181,45						7,70			173,75
347936	1	MESA EM MDF COM DETALHES VERMELHOS COM	Ótimo	JEANE IDALINA BONIFACIO	181,45						7,70			173,75
347937	1	MESA EM MDF COM DETALHES VERMELHOS COM	Ótimo	JEANE IDALINA BONIFACIO	181,45						7,70			173,75
347938	1	MESA EM MDF COM DETALHES VERMELHOS COM	Ótimo	JEANE IDALINA BONIFACIO	181,45						7,70			173,75
347939	1	MESA EM MDF COM DETALHES VERMELHOS COM	Ótimo	JEANE IDALINA BONIFACIO	181,45						7,70			173,75
347940	1	MESA EM MDF COM DETALHES VERMELHOS COM	Ótimo	JEANE IDALINA BONIFACIO	181,45						7,70			173,75
347941	1	MESA EM MDF COM DETALHES VERMELHOS COM	Ótimo	JEANE IDALINA BONIFACIO	181,45						7,70			173,75
347942	1	MESA EM MDF COM DETALHES VERMELHOS COM	Ótimo	JEANE IDALINA BONIFACIO	181,45						7,70			173,75
347943	1	MESA EM MDF COM DETALHES VERMELHOS COM	Ótimo	JEANE IDALINA BONIFACIO	181,45						7,70			173,75
347944	1	MESA EM MDF COM DETALHES VERMELHOS COM	Ótimo	JEANE IDALINA BONIFACIO	181,45						7,70			173,75
347945	1	MESA EM MDF COM DETALHES VERMELHOS COM	Ótimo	JEANE IDALINA BONIFACIO	181,45						7,70			173,75
347946	1	MESA EM MDF COM DETALHES VERMELHOS COM	Ótimo	JEANE IDALINA BONIFACIO	181,45						7,70			173,75
347947	1	MESA EM MDF COM DETALHES VERMELHOS COM	Ótimo	JEANE IDALINA BONIFACIO	181,45						7,70			173,75
347948	1	MESA EM MDF COM DETALHES VERMELHOS COM	Ótimo	JEANE IDALINA BONIFACIO	181,45						7,70			173,75
347949	1	MESA EM MDF COM DETALHES VERMELHOS COM	Ótimo	JEANE IDALINA BONIFACIO	181,45						7,70			173,75
347950	1	MESA EM MDF COM DETALHES VERMELHOS COM	Ótimo	JEANE IDALINA BONIFACIO	181,45						7,70			173,75
347951	1	MESA EM MDF COM DETALHES VERMELHOS COM	Ótimo	JEANE IDALINA BONIFACIO	181,45						7,70			173,75
347952	1	MESA EM MDF COM DETALHES VERMELHOS COM	Ótimo	JEANE IDALINA BONIFACIO	181,45						7,70			173,75
347953	1	MESA EM MDF COM DETALHES VERMELHOS COM	Ótimo	JEANE IDALINA BONIFACIO	181,45						7,70			173,75
347954	1	MESA EM MDF COM DETALHES VERMELHOS COM	Ótimo	JEANE IDALINA BONIFACIO	181,45						7,70			173,75
347955	1	MESA EM MDF COM DETALHES VERMELHOS COM	Ótimo	JEANE IDALINA BONIFACIO	181,45						7,70			173,75
347956	1	MESA EM MDF COM DETALHES VERMELHOS COM	Ótimo	JEANE IDALINA BONIFACIO	181,45						7,70			173,75



ESTADO DE GOIÁS  
MUNICIPIO DE JATAÍ  
RUA ITARUMA, 355 - S. SANTA MARIA

PERÍODO DE REFERÊNCIA: DE JANEIRO/2022 ATÉ DEZEMBRO/2022

RELAÇÃO ANALÍTICA DOS ELEMENTOS QUE COMPOEM O ATIVO PERMANENTE - INVENTÁRIO DOS BENS

CÓD.	QTDE	DESCRIÇÃO / UNIDADE ADMINISTRATIVA	ESTADO DE CONSERV.	DETENTOR DE CARGA PATRIMONIAL	VALOR ORIGINAL	INCORPORAÇÕES				BAIXAS				SALDO ATUAL
						AQUIS. CONSTR.	REAVALIAÇÃO	INCORPOR.	CRÉDITOS	ALIENAÇÃO	DEPRECIAÇÃO	DOAÇÃO / OUTROS	CRÉDITOS	
347957	1	MESA EM MDF COM DETALHES VERMELHOS COM	Ótimo	JEANE IDALINA BONIFACIO	181,45						7,70			173,75
347958	1	MESA EM MDF COM DETALHES VERMELHOS COM	Ótimo	JEANE IDALINA BONIFACIO	181,45						7,70			173,75
347959	1	MESA EM MDF COM DETALHES VERMELHOS COM	Ótimo	JEANE IDALINA BONIFACIO	181,45						7,70			173,75
347960	1	MESA EM MDF COM DETALHES VERMELHOS COM	Ótimo	JEANE IDALINA BONIFACIO	181,45						7,70			173,75
347961	1	MESA EM MDF COM DETALHES VERMELHOS COM	Ótimo	JEANE IDALINA BONIFACIO	181,45						7,70			173,75
347962	1	MESA EM MDF COM DETALHES VERMELHOS COM	Ótimo	JEANE IDALINA BONIFACIO	181,45						7,70			173,75
347963	1	MESA EM MDF COM DETALHES VERMELHOS COM	Ótimo	JEANE IDALINA BONIFACIO	181,45						7,70			173,75
347964	1	MESA EM MDF COM DETALHES VERMELHOS COM	Ótimo	JEANE IDALINA BONIFACIO	181,45						7,70			173,75
347965	1	MESA EM MDF COM DETALHES VERMELHOS COM	Ótimo	JEANE IDALINA BONIFACIO	181,45						7,70			173,75
347966	1	MESA EM MDF COM DETALHES VERMELHOS COM	Ótimo	JEANE IDALINA BONIFACIO	181,45						7,70			173,75
347967	1	MESA EM MDF COM DETALHES VERMELHOS COM	Ótimo	JEANE IDALINA BONIFACIO	181,45						7,70			173,75
347968	1	MESA EM MDF COM DETALHES VERMELHOS COM	Ótimo	JEANE IDALINA BONIFACIO	181,45						7,70			173,75
347969	1	MESA EM MDF COM DETALHES VERMELHOS COM	Ótimo	JEANE IDALINA BONIFACIO	181,45						7,70			173,75
347970	1	MESA EM MDF COM DETALHES VERMELHOS COM	Ótimo	JEANE IDALINA BONIFACIO	181,45						7,70			173,75
347971	1	MESA EM MDF COM DETALHES VERMELHOS COM	Ótimo	JEANE IDALINA BONIFACIO	181,45						7,70			173,75
347972	1	MESA EM MDF COM DETALHES VERMELHOS COM	Ótimo	JEANE IDALINA BONIFACIO	181,45						7,70			173,75
347973	1	CADEIRA PLASTICA VERMELHA CONJ.04	Ótimo	JEANE IDALINA BONIFACIO	53,96						2,29			51,67
347974	1	CADEIRA PLASTICA VERMELHA CONJ.04	Ótimo	JEANE IDALINA BONIFACIO	53,96						2,29			51,67
347975	1	CADEIRA PLASTICA VERMELHA CONJ.04	Ótimo	JEANE IDALINA BONIFACIO	53,96						2,29			51,67
347976	1	CADEIRA PLASTICA VERMELHA CONJ.04	Ótimo	JEANE IDALINA BONIFACIO	53,96						2,29			51,67
347977	1	CADEIRA PLASTICA VERMELHA CONJ.04	Ótimo	JEANE IDALINA BONIFACIO	53,96						2,29			51,67
347978	1	CADEIRA PLASTICA VERMELHA CONJ.04	Ótimo	JEANE IDALINA BONIFACIO	53,96						2,29			51,67
347979	1	CADEIRA PLASTICA VERMELHA CONJ.04	Ótimo	JEANE IDALINA BONIFACIO	53,96						2,29			51,67
347980	1	CADEIRA PLASTICA VERMELHA CONJ.04	Ótimo	JEANE IDALINA BONIFACIO	53,96						2,29			51,67
347981	1	CADEIRA PLASTICA VERMELHA CONJ.04	Ótimo	JEANE IDALINA BONIFACIO	53,96						2,29			51,67
347982	1	CADEIRA PLASTICA VERMELHA CONJ.04	Ótimo	JEANE IDALINA BONIFACIO	53,96						2,29			51,67
347983	1	CADEIRA PLASTICA VERMELHA CONJ.04	Ótimo	JEANE IDALINA BONIFACIO	53,96						2,29			51,67
347984	1	CADEIRA PLASTICA VERMELHA CONJ.04	Ótimo	JEANE IDALINA BONIFACIO	53,96						2,29			51,67
347985	1	CADEIRA PLASTICA VERMELHA CONJ.04	Ótimo	JEANE IDALINA BONIFACIO	53,96						2,29			51,67
347986	1	CADEIRA PLASTICA VERMELHA CONJ.04	Ótimo	JEANE IDALINA BONIFACIO	53,96						2,29			51,67
347987	1	CADEIRA PLASTICA VERMELHA CONJ.04	Ótimo	JEANE IDALINA BONIFACIO	53,96						2,29			51,67
347988	1	CADEIRA PLASTICA VERMELHA CONJ.04	Ótimo	JEANE IDALINA BONIFACIO	53,96						2,29			51,67
347989	1	CADEIRA PLASTICA VERMELHA CONJ.04	Ótimo	JEANE IDALINA BONIFACIO	53,96						2,29			51,67
347990	1	CADEIRA PLASTICA VERMELHA CONJ.04	Ótimo	JEANE IDALINA BONIFACIO	53,96						2,29			51,67



ESTADO DE GOIÁS  
MUNICIPIO DE JATAÍ  
RUA ITARUMA, 355 - S. SANTA MARIA

PERÍODO DE REFERÊNCIA: DE JANEIRO/2022 ATÉ DEZEMBRO/2022

RELAÇÃO ANALÍTICA DOS ELEMENTOS QUE COMPOEM O ATIVO PERMANENTE - INVENTÁRIO DOS BENS

CÓD.	QTDE	DESCRIÇÃO / UNIDADE ADMINISTRATIVA	ESTADO DE CONSERV.	DETENTOR DE CARGA PATRIMONIAL	VALOR ORIGINAL	INCORPORAÇÕES				BAIXAS				SALDO ATUAL
						AQUIS. CONSTR.	REAVALIAÇÃO	INCORPOR.	CRÉDITOS	ALIENAÇÃO	DEPRECIAÇÃO	DOAÇÃO / OUTROS	CRÉDITOS	
347991	1	CADEIRA PLASTICA VERMELHA CONJ.04	Ótimo	JEANE IDALINA BONIFACIO	53,96						2,29			51,67
347992	1	CADEIRA PLASTICA VERMELHA CONJ.04	Ótimo	JEANE IDALINA BONIFACIO	53,96						2,29			51,67
347993	1	CADEIRA PLASTICA VERMELHA CONJ.04	Ótimo	JEANE IDALINA BONIFACIO	53,96						2,29			51,67
347994	1	CADEIRA PLASTICA VERMELHA CONJ.04	Ótimo	JEANE IDALINA BONIFACIO	53,96						2,29			51,67
347995	1	CADEIRA PLASTICA VERMELHA CONJ.04	Ótimo	JEANE IDALINA BONIFACIO	53,96						2,29			51,67
347996	1	CADEIRA PLASTICA VERMELHA CONJ.04	Ótimo	JEANE IDALINA BONIFACIO	53,96						2,29			51,67
347997	1	CADEIRA PLASTICA VERMELHA CONJ.04	Ótimo	JEANE IDALINA BONIFACIO	53,96						2,29			51,67
347998	1	CADEIRA PLASTICA VERMELHA CONJ.04	Ótimo	JEANE IDALINA BONIFACIO	53,96						2,29			51,67
347999	1	CADEIRA PLASTICA VERMELHA CONJ.04	Ótimo	JEANE IDALINA BONIFACIO	53,96						2,29			51,67
348000	1	CADEIRA PLASTICA VERMELHA CONJ.04	Ótimo	JEANE IDALINA BONIFACIO	53,96						2,29			51,67
348001	1	CADEIRA PLASTICA VERMELHA CONJ.04	Ótimo	JEANE IDALINA BONIFACIO	53,96						2,29			51,67
348002	1	CADEIRA PLASTICA VERMELHA CONJ.04	Ótimo	JEANE IDALINA BONIFACIO	53,96						2,29			51,67
348003	1	CADEIRA PLASTICA VERMELHA CONJ.04	Ótimo	JEANE IDALINA BONIFACIO	53,96						2,29			51,67
348004	1	CADEIRA PLASTICA VERMELHA CONJ.04	Ótimo	JEANE IDALINA BONIFACIO	53,96						2,29			51,67
348005	1	CADEIRA PLASTICA VERMELHA CONJ.04	Ótimo	JEANE IDALINA BONIFACIO	53,96						2,29			51,67
348006	1	CADEIRA PLASTICA VERMELHA CONJ.04	Ótimo	JEANE IDALINA BONIFACIO	53,96						2,29			51,67
348007	1	CADEIRA PLASTICA VERMELHA CONJ.04	Ótimo	JEANE IDALINA BONIFACIO	53,96						2,29			51,67
348008	1	CADEIRA PLASTICA VERMELHA CONJ.04	Ótimo	JEANE IDALINA BONIFACIO	53,96						2,29			51,67
348009	1	CADEIRA PLASTICA VERMELHA CONJ.04	Ótimo	JEANE IDALINA BONIFACIO	53,96						2,29			51,67
348010	1	CADEIRA PLASTICA VERMELHA CONJ.04	Ótimo	JEANE IDALINA BONIFACIO	53,96						2,29			51,67
348011	1	CADEIRA PLASTICA VERMELHA CONJ.04	Ótimo	JEANE IDALINA BONIFACIO	53,96						2,29			51,67
348012	1	CADEIRA PLASTICA VERMELHA CONJ.04	Ótimo	JEANE IDALINA BONIFACIO	53,96						2,29			51,67
348013	1	CADEIRA PLASTICA VERMELHA CONJ.04	Ótimo	JEANE IDALINA BONIFACIO	53,96						2,29			51,67
348014	1	CADEIRA PLASTICA VERMELHA CONJ.04	Ótimo	JEANE IDALINA BONIFACIO	53,96						2,29			51,67
348015	1	CADEIRA PLASTICA VERMELHA CONJ.04	Ótimo	JEANE IDALINA BONIFACIO	53,96						2,29			51,67
348016	1	CADEIRA PLASTICA VERMELHA CONJ.04	Ótimo	JEANE IDALINA BONIFACIO	53,96						2,29			51,67
348017	1	CADEIRA PLASTICA VERMELHA CONJ.04	Ótimo	JEANE IDALINA BONIFACIO	53,96						2,29			51,67
348018	1	CADEIRA PLASTICA VERMELHA CONJ.04	Ótimo	JEANE IDALINA BONIFACIO	53,96						2,29			51,67
348019	1	CADEIRA PLASTICA VERMELHA CONJ.04	Ótimo	JEANE IDALINA BONIFACIO	53,96						2,29			51,67
348020	1	CADEIRA PLASTICA VERMELHA CONJ.04	Ótimo	JEANE IDALINA BONIFACIO	53,96						2,29			51,67
348021	1	CADEIRA PLASTICA VERMELHA CONJ.04	Ótimo	JEANE IDALINA BONIFACIO	53,96						2,29			51,67
348022	1	CADEIRA PLASTICA VERMELHA CONJ.04	Ótimo	JEANE IDALINA BONIFACIO	53,96						2,29			51,67
348023	1	CADEIRA PLASTICA VERMELHA CONJ.04	Ótimo	JEANE IDALINA BONIFACIO	53,96						2,29			51,67
348024	1	CADEIRA PLASTICA VERMELHA CONJ.04	Ótimo	JEANE IDALINA BONIFACIO	53,96						2,29			51,67



ESTADO DE GOIÁS  
MUNICIPIO DE JATAÍ  
RUA ITARUMA, 355 - S. SANTA MARIA

PERÍODO DE REFERÊNCIA: DE JANEIRO/2022 ATÉ DEZEMBRO/2022

RELAÇÃO ANALÍTICA DOS ELEMENTOS QUE COMPOEM O ATIVO PERMANENTE - INVENTÁRIO DOS BENS

CÓD.	QTDE	DESCRIÇÃO / UNIDADE ADMINISTRATIVA	ESTADO DE CONSERV.	DETENTOR DE CARGA PATRIMONIAL	VALOR ORIGINAL	INCORPORAÇÕES				BAIXAS				SALDO ATUAL
						AQUIS. CONSTR.	REAVALIAÇÃO	INCORPOR.	CRÉDITOS	ALIENAÇÃO	DEPRECIAÇÃO	DOAÇÃO / OUTROS	CRÉDITOS	
348025	1	CADEIRA PLASTICA VERMELHA CONJ.04	Ótimo	JEANE IDALINA BONIFACIO	53,96						2,29			51,67
348026	1	CADEIRA PLASTICA VERMELHA CONJ.04	Ótimo	JEANE IDALINA BONIFACIO	53,96						2,29			51,67
348027	1	CADEIRA PLASTICA VERMELHA CONJ.04	Ótimo	JEANE IDALINA BONIFACIO	53,96						2,29			51,67
348028	1	CADEIRA PLASTICA VERMELHA CONJ.04	Ótimo	JEANE IDALINA BONIFACIO	53,96						2,29			51,67
348029	1	CADEIRA PLASTICA VERMELHA CONJ.04	Ótimo	JEANE IDALINA BONIFACIO	53,96						2,29			51,67
348030	1	CADEIRA PLASTICA VERMELHA CONJ.04	Ótimo	JEANE IDALINA BONIFACIO	53,96						2,29			51,67
348031	1	CADEIRA PLASTICA VERMELHA CONJ.04	Ótimo	JEANE IDALINA BONIFACIO	53,96						2,29			51,67
348032	1	CADEIRA PLASTICA VERMELHA CONJ.04	Ótimo	JEANE IDALINA BONIFACIO	53,96						2,29			51,67
348033	1	CADEIRA PLASTICA VERMELHA CONJ.04	Ótimo	JEANE IDALINA BONIFACIO	53,96						2,29			51,67
348034	1	CADEIRA PLASTICA VERMELHA CONJ.04	Ótimo	JEANE IDALINA BONIFACIO	53,96						2,29			51,67
348035	1	CADEIRA PLASTICA VERMELHA CONJ.04	Ótimo	JEANE IDALINA BONIFACIO	53,96						2,29			51,67
348036	1	CADEIRA PLASTICA VERMELHA CONJ.04	Ótimo	JEANE IDALINA BONIFACIO	53,96						2,29			51,67
348037	1	CADEIRA PLASTICA VERMELHA CONJ.04	Ótimo	JEANE IDALINA BONIFACIO	53,96						2,29			51,67
348038	1	CADEIRA PLASTICA VERMELHA CONJ.04	Ótimo	JEANE IDALINA BONIFACIO	53,96						2,29			51,67
348039	1	CADEIRA PLASTICA VERMELHA CONJ.04	Ótimo	JEANE IDALINA BONIFACIO	53,96						2,29			51,67
348040	1	CADEIRA PLASTICA VERMELHA CONJ.04	Ótimo	JEANE IDALINA BONIFACIO	53,96						2,29			51,67
348041	1	CADEIRA PLASTICA VERMELHA CONJ.04	Ótimo	JEANE IDALINA BONIFACIO	53,96						2,29			51,67
348042	1	CADEIRA PLASTICA VERMELHA CONJ.04	Ótimo	JEANE IDALINA BONIFACIO	53,96						2,29			51,67
348043	1	CADEIRA PLASTICA VERMELHA CONJ.04	Ótimo	JEANE IDALINA BONIFACIO	53,96						2,29			51,67
348044	1	CADEIRA PLASTICA VERMELHA CONJ.04	Ótimo	JEANE IDALINA BONIFACIO	53,96						2,29			51,67
348045	1	CADEIRA PLASTICA VERMELHA CONJ.04	Ótimo	JEANE IDALINA BONIFACIO	53,96						2,29			51,67
348046	1	CADEIRA PLASTICA VERMELHA CONJ.04	Ótimo	JEANE IDALINA BONIFACIO	53,96						2,29			51,67
348047	1	CADEIRA PLASTICA VERMELHA CONJ.04	Ótimo	JEANE IDALINA BONIFACIO	53,96						2,29			51,67
348048	1	CADEIRA PLASTICA VERMELHA CONJ.04	Ótimo	JEANE IDALINA BONIFACIO	53,96						2,29			51,67
348049	1	CADEIRA PLASTICA VERMELHA CONJ.04	Ótimo	JEANE IDALINA BONIFACIO	53,96						2,29			51,67
348050	1	CADEIRA PLASTICA VERMELHA CONJ.04	Ótimo	JEANE IDALINA BONIFACIO	53,96						2,29			51,67
348051	1	CADEIRA PLASTICA VERMELHA CONJ.04	Ótimo	JEANE IDALINA BONIFACIO	53,96						2,29			51,67
348052	1	CADEIRA PLASTICA VERMELHA CONJ.04	Ótimo	JEANE IDALINA BONIFACIO	53,96						2,29			51,67
348053	1	CADEIRA PLASTICA VERMELHA CONJ.04	Ótimo	JEANE IDALINA BONIFACIO	53,96						2,29			51,67
348054	1	CADEIRA PLASTICA VERMELHA CONJ.04	Ótimo	JEANE IDALINA BONIFACIO	53,96						2,29			51,67
348055	1	CADEIRA PLASTICA VERMELHA CONJ.04	Ótimo	JEANE IDALINA BONIFACIO	53,96						2,29			51,67
348056	1	CADEIRA PLASTICA VERMELHA CONJ.04	Ótimo	JEANE IDALINA BONIFACIO	53,96						2,29			51,67
348057	1	CADEIRA PLASTICA VERMELHA CONJ.04	Ótimo	JEANE IDALINA BONIFACIO	53,96						2,29			51,67
348058	1	CADEIRA PLASTICA VERMELHA CONJ.04	Ótimo	JEANE IDALINA BONIFACIO	53,96						2,29			51,67



ESTADO DE GOIÁS  
MUNICIPIO DE JATAÍ  
RUA ITARUMA, 355 - S. SANTA MARIA

PERÍODO DE REFERÊNCIA: DE JANEIRO/2022 ATÉ DEZEMBRO/2022

RELAÇÃO ANALÍTICA DOS ELEMENTOS QUE COMPOEM O ATIVO PERMANENTE - INVENTÁRIO DOS BENS

CÓD.	QTDE	DESCRIÇÃO / UNIDADE ADMINISTRATIVA	ESTADO DE CONSERV.	DETENTOR DE CARGA PATRIMONIAL	VALOR ORIGINAL	INCORPORAÇÕES				BAIXAS				SALDO ATUAL
						AQUIS. CONSTR.	REAVALIAÇÃO	INCORPOR.	CRÉDITOS	ALIENAÇÃO	DEPRECIAÇÃO	DOAÇÃO / OUTROS	CRÉDITOS	
348059	1	CADEIRA PLASTICA VERMELHA CONJ.04	Ótimo	JEANE IDALINA BONIFACIO	53,96						2,29			51,67
348060	1	CADEIRA PLASTICA VERMELHA CONJ.04	Ótimo	JEANE IDALINA BONIFACIO	53,96						2,29			51,67
348061	1	CADEIRA PLASTICA VERMELHA CONJ.04	Ótimo	JEANE IDALINA BONIFACIO	53,96						2,29			51,67
348062	1	CADEIRA PLASTICA VERMELHA CONJ.04	Ótimo	JEANE IDALINA BONIFACIO	53,96						2,29			51,67
348063	1	CADEIRA PLASTICA VERMELHA CONJ.04	Ótimo	JEANE IDALINA BONIFACIO	53,96						2,29			51,67
348064	1	CADEIRA PLASTICA VERMELHA CONJ.04	Ótimo	JEANE IDALINA BONIFACIO	53,96						2,29			51,67
348065	1	CADEIRA PLASTICA VERMELHA CONJ.04	Ótimo	JEANE IDALINA BONIFACIO	53,96						2,29			51,67
348066	1	CADEIRA PLASTICA VERMELHA CONJ.04	Ótimo	JEANE IDALINA BONIFACIO	53,96						2,29			51,67
348067	1	CADEIRA PLASTICA VERMELHA CONJ.04	Ótimo	JEANE IDALINA BONIFACIO	53,96						2,29			51,67
348068	1	CADEIRA PLASTICA VERMELHA CONJ.04	Ótimo	JEANE IDALINA BONIFACIO	53,96						2,29			51,67
348069	1	CADEIRA PLASTICA VERMELHA CONJ.04	Ótimo	JEANE IDALINA BONIFACIO	53,96						2,29			51,67
348070	1	CADEIRA PLASTICA VERMELHA CONJ.04	Ótimo	JEANE IDALINA BONIFACIO	53,96						2,29			51,67
348071	1	CADEIRA PLASTICA VERMELHA CONJ.04	Ótimo	JEANE IDALINA BONIFACIO	53,96						2,29			51,67
348072	1	CADEIRA PLASTICA VERMELHA CONJ.04	Ótimo	JEANE IDALINA BONIFACIO	53,96						2,29			51,67
348073	1	MESA EM MDF COM DETALHES AZUL CONJ.06	Ótimo	JEANE IDALINA BONIFACIO	191,00						8,10			182,90
348074	1	MESA EM MDF COM DETALHES AZUL CONJ.06	Ótimo	JEANE IDALINA BONIFACIO	191,00						8,10			182,90
348075	1	MESA EM MDF COM DETALHES AZUL CONJ.06	Ótimo	JEANE IDALINA BONIFACIO	191,00						8,10			182,90
348076	1	MESA EM MDF COM DETALHES AZUL CONJ.06	Ótimo	JEANE IDALINA BONIFACIO	191,00						8,10			182,90
348077	1	MESA EM MDF COM DETALHES AZUL CONJ.06	Ótimo	JEANE IDALINA BONIFACIO	191,00						8,10			182,90
348078	1	MESA EM MDF COM DETALHES AZUL CONJ.06	Ótimo	JEANE IDALINA BONIFACIO	191,00						8,10			182,90
348079	1	MESA EM MDF COM DETALHES AZUL CONJ.06	Ótimo	JEANE IDALINA BONIFACIO	191,00						8,10			182,90
348080	1	MESA EM MDF COM DETALHES AZUL CONJ.06	Ótimo	JEANE IDALINA BONIFACIO	191,00						8,10			182,90
348081	1	MESA EM MDF COM DETALHES AZUL CONJ.06	Ótimo	JEANE IDALINA BONIFACIO	191,00						8,10			182,90
348082	1	MESA EM MDF COM DETALHES AZUL CONJ.06	Ótimo	JEANE IDALINA BONIFACIO	191,00						8,10			182,90
348083	1	MESA EM MDF COM DETALHES AZUL CONJ.06	Ótimo	JEANE IDALINA BONIFACIO	191,00						8,10			182,90
348084	1	MESA EM MDF COM DETALHES AZUL CONJ.06	Ótimo	JEANE IDALINA BONIFACIO	191,00						8,10			182,90
348085	1	MESA EM MDF COM DETALHES AZUL CONJ.06	Ótimo	JEANE IDALINA BONIFACIO	191,00						8,10			182,90
348086	1	MESA EM MDF COM DETALHES AZUL CONJ.06	Ótimo	JEANE IDALINA BONIFACIO	191,00						8,10			182,90
348087	1	MESA EM MDF COM DETALHES AZUL CONJ.06	Ótimo	JEANE IDALINA BONIFACIO	191,00						8,10			182,90
348088	1	MESA EM MDF COM DETALHES AZUL CONJ.06	Ótimo	JEANE IDALINA BONIFACIO	191,00						8,10			182,90
348089	1	MESA EM MDF COM DETALHES AZUL CONJ.06	Ótimo	JEANE IDALINA BONIFACIO	191,00						8,10			182,90
348090	1	MESA EM MDF COM DETALHES AZUL CONJ.06	Ótimo	JEANE IDALINA BONIFACIO	191,00						8,10			182,90
348091	1	MESA EM MDF COM DETALHES AZUL CONJ.06	Ótimo	JEANE IDALINA BONIFACIO	191,00						8,10			182,90
348092	1	MESA EM MDF COM DETALHES AZUL CONJ.06	Ótimo	JEANE IDALINA BONIFACIO	191,00						8,10			182,90





ESTADO DE GOIÁS  
MUNICIPIO DE JATAÍ  
RUA ITARUMA, 355 - S. SANTA MARIA

PERÍODO DE REFERÊNCIA: DE JANEIRO/2022 ATÉ DEZEMBRO/2022

RELAÇÃO ANALÍTICA DOS ELEMENTOS QUE COMPOEM O ATIVO PERMANENTE - INVENTÁRIO DOS BENS

CÓD.	QTDE	DESCRIÇÃO / UNIDADE ADMINISTRATIVA	ESTADO DE CONSERV.	DETENTOR DE CARGA PATRIMONIAL	VALOR ORIGINAL	INCORPORAÇÕES				BAIXAS				SALDO ATUAL
						AQUIS. CONSTR.	REAVALIAÇÃO	INCORPOR.	CRÉDITOS	ALIENAÇÃO	DEPRECIAÇÃO	DOAÇÃO / OUTROS	CRÉDITOS	
348093	1	MESA EM MDF COM DETALHES AZUL CONJ.06	Ótimo	JEANE IDALINA BONIFACIO	191,00						8,10			182,90
348094	1	MESA EM MDF COM DETALHES AZUL CONJ.06	Ótimo	JEANE IDALINA BONIFACIO	191,00						8,10			182,90
348095	1	MESA EM MDF COM DETALHES AZUL CONJ.06	Ótimo	JEANE IDALINA BONIFACIO	191,00						8,10			182,90
348096	1	MESA EM MDF COM DETALHES AZUL CONJ.06	Ótimo	JEANE IDALINA BONIFACIO	191,00						8,10			182,90
348097	1	MESA EM MDF COM DETALHES AZUL CONJ.06	Ótimo	JEANE IDALINA BONIFACIO	191,00						8,10			182,90
348098	1	MESA EM MDF COM DETALHES AZUL CONJ.06	Ótimo	JEANE IDALINA BONIFACIO	191,00						8,10			182,90
348099	1	MESA EM MDF COM DETALHES AZUL CONJ.06	Ótimo	JEANE IDALINA BONIFACIO	191,00						8,10			182,90
348100	1	MESA EM MDF COM DETALHES AZUL CONJ.06	Ótimo	JEANE IDALINA BONIFACIO	191,00						8,10			182,90
348101	1	MESA EM MDF COM DETALHES AZUL CONJ.06	Ótimo	JEANE IDALINA BONIFACIO	191,00						8,10			182,90
348102	1	MESA EM MDF COM DETALHES AZUL CONJ.06	Ótimo	JEANE IDALINA BONIFACIO	191,00						8,10			182,90
348103	1	MESA EM MDF COM DETALHES AZUL CONJ.06	Ótimo	JEANE IDALINA BONIFACIO	191,00						8,10			182,90
348104	1	MESA EM MDF COM DETALHES AZUL CONJ.06	Ótimo	JEANE IDALINA BONIFACIO	191,00						8,10			182,90
348105	1	MESA EM MDF COM DETALHES AZUL CONJ.06	Ótimo	JEANE IDALINA BONIFACIO	191,00						8,10			182,90
348106	1	MESA EM MDF COM DETALHES AZUL CONJ.06	Ótimo	JEANE IDALINA BONIFACIO	191,00						8,10			182,90
348107	1	MESA EM MDF COM DETALHES AZUL CONJ.06	Ótimo	JEANE IDALINA BONIFACIO	191,00						8,10			182,90
348108	1	MESA EM MDF COM DETALHES AZUL CONJ.06	Ótimo	JEANE IDALINA BONIFACIO	191,00						8,10			182,90
348109	1	MESA EM MDF COM DETALHES AZUL CONJ.06	Ótimo	JEANE IDALINA BONIFACIO	191,00						8,10			182,90
348110	1	MESA EM MDF COM DETALHES AZUL CONJ.06	Ótimo	JEANE IDALINA BONIFACIO	191,00						8,10			182,90
348111	1	MESA EM MDF COM DETALHES AZUL CONJ.06	Ótimo	JEANE IDALINA BONIFACIO	191,00						8,10			182,90
348112	1	MESA EM MDF COM DETALHES AZUL CONJ.06	Ótimo	JEANE IDALINA BONIFACIO	191,00						8,10			182,90
348113	1	MESA EM MDF COM DETALHES AZUL CONJ.06	Ótimo	JEANE IDALINA BONIFACIO	191,00						8,10			182,90
348114	1	MESA EM MDF COM DETALHES AZUL CONJ.06	Ótimo	JEANE IDALINA BONIFACIO	191,00						8,10			182,90
348115	1	MESA EM MDF COM DETALHES AZUL CONJ.06	Ótimo	JEANE IDALINA BONIFACIO	191,00						8,10			182,90
348116	1	MESA EM MDF COM DETALHES AZUL CONJ.06	Ótimo	JEANE IDALINA BONIFACIO	191,00						8,10			182,90
348117	1	MESA EM MDF COM DETALHES AZUL CONJ.06	Ótimo	JEANE IDALINA BONIFACIO	191,00						8,10			182,90
348118	1	MESA EM MDF COM DETALHES AZUL CONJ.06	Ótimo	JEANE IDALINA BONIFACIO	191,00						8,10			182,90
348119	1	MESA EM MDF COM DETALHES AZUL CONJ.06	Ótimo	JEANE IDALINA BONIFACIO	191,00						8,10			182,90
348120	1	MESA EM MDF COM DETALHES AZUL CONJ.06	Ótimo	JEANE IDALINA BONIFACIO	191,00						8,10			182,90
348121	1	MESA EM MDF COM DETALHES AZUL CONJ.06	Ótimo	JEANE IDALINA BONIFACIO	191,00						8,10			182,90
348122	1	MESA EM MDF COM DETALHES AZUL CONJ.06	Ótimo	JEANE IDALINA BONIFACIO	191,00						8,10			182,90
348123	1	MESA EM MDF COM DETALHES AZUL CONJ.06	Ótimo	JEANE IDALINA BONIFACIO	191,00						8,10			182,90
348124	1	MESA EM MDF COM DETALHES AZUL CONJ.06	Ótimo	JEANE IDALINA BONIFACIO	191,00						8,10			182,90
348125	1	MESA EM MDF COM DETALHES AZUL CONJ.06	Ótimo	JEANE IDALINA BONIFACIO	191,00						8,10			182,90
348126	1	MESA EM MDF COM DETALHES AZUL CONJ.06	Ótimo	JEANE IDALINA BONIFACIO	191,00						8,10			182,90



ESTADO DE GOIÁS  
MUNICÍPIO DE JATAÍ  
RUA ITARUMA, 355 - S. SANTA MARIA

PERÍODO DE REFERÊNCIA: DE JANEIRO/2022 ATÉ DEZEMBRO/2022

RELAÇÃO ANALÍTICA DOS ELEMENTOS QUE COMPOEM O ATIVO PERMANENTE - INVENTÁRIO DOS BENS

CÓD.	QTDE	DESCRIÇÃO / UNIDADE ADMINISTRATIVA	ESTADO DE CONSERV.	DETENTOR DE CARGA PATRIMONIAL	VALOR ORIGINAL	INCORPORAÇÕES				BAIXAS				SALDO ATUAL
						AQUIS. CONSTR.	REAVALIAÇÃO	INCORPOR.	CRÉDITOS	ALIENAÇÃO	DEPRECIAÇÃO	DOAÇÃO / OUTROS	CRÉDITOS	
348127	1	MESA EM MDF COM DETALHES AZUL CONJ.06	Ótimo	JEANE IDALINA BONIFACIO	191,00						8,10			182,90
348128	1	MESA EM MDF COM DETALHES AZUL CONJ.06	Ótimo	JEANE IDALINA BONIFACIO	191,00						8,10			182,90
348129	1	MESA EM MDF COM DETALHES AZUL CONJ.06	Ótimo	JEANE IDALINA BONIFACIO	191,00						8,10			182,90
348130	1	MESA EM MDF COM DETALHES AZUL CONJ.06	Ótimo	JEANE IDALINA BONIFACIO	191,00						8,10			182,90
348131	1	MESA EM MDF COM DETALHES AZUL CONJ.06	Ótimo	JEANE IDALINA BONIFACIO	191,00						8,10			182,90
348132	1	MESA EM MDF COM DETALHES AZUL CONJ.06	Ótimo	JEANE IDALINA BONIFACIO	191,00						8,10			182,90
348133	1	MESA EM MDF COM DETALHES AZUL CONJ.06	Ótimo	JEANE IDALINA BONIFACIO	191,00						8,10			182,90
348134	1	MESA EM MDF COM DETALHES AZUL CONJ.06	Ótimo	JEANE IDALINA BONIFACIO	191,00						8,10			182,90
348135	1	MESA EM MDF COM DETALHES AZUL CONJ.06	Ótimo	JEANE IDALINA BONIFACIO	191,00						8,10			182,90
348136	1	MESA EM MDF COM DETALHES AZUL CONJ.06	Ótimo	JEANE IDALINA BONIFACIO	191,00						8,10			182,90
348137	1	MESA EM MDF COM DETALHES AZUL CONJ.06	Ótimo	JEANE IDALINA BONIFACIO	191,00						8,10			182,90
348138	1	MESA EM MDF COM DETALHES AZUL CONJ.06	Ótimo	JEANE IDALINA BONIFACIO	191,00						8,10			182,90
348139	1	MESA EM MDF COM DETALHES AZUL CONJ.06	Ótimo	JEANE IDALINA BONIFACIO	191,00						8,10			182,90
348140	1	MESA EM MDF COM DETALHES AZUL CONJ.06	Ótimo	JEANE IDALINA BONIFACIO	191,00						8,10			182,90
348141	1	MESA EM MDF COM DETALHES AZUL CONJ.06	Ótimo	JEANE IDALINA BONIFACIO	191,00						8,10			182,90
348142	1	MESA EM MDF COM DETALHES AZUL CONJ.06	Ótimo	JEANE IDALINA BONIFACIO	191,00						8,10			182,90
348143	1	MESA EM MDF COM DETALHES AZUL CONJ.06	Ótimo	JEANE IDALINA BONIFACIO	191,00						8,10			182,90
348144	1	MESA EM MDF COM DETALHES AZUL CONJ.06	Ótimo	JEANE IDALINA BONIFACIO	191,00						8,10			182,90
348145	1	MESA EM MDF COM DETALHES AZUL CONJ.06	Ótimo	JEANE IDALINA BONIFACIO	191,00						8,10			182,90
348146	1	MESA EM MDF COM DETALHES AZUL CONJ.06	Ótimo	JEANE IDALINA BONIFACIO	191,00						8,10			182,90
348147	1	MESA EM MDF COM DETALHES AZUL CONJ.06	Ótimo	JEANE IDALINA BONIFACIO	191,00						8,10			182,90
348148	1	MESA EM MDF COM DETALHES AZUL CONJ.06	Ótimo	JEANE IDALINA BONIFACIO	191,00						8,10			182,90
348149	1	MESA EM MDF COM DETALHES AZUL CONJ.06	Ótimo	JEANE IDALINA BONIFACIO	191,00						8,10			182,90
348150	1	MESA EM MDF COM DETALHES AZUL CONJ.06	Ótimo	JEANE IDALINA BONIFACIO	191,00						8,10			182,90
348151	1	MESA EM MDF COM DETALHES AZUL CONJ.06	Ótimo	JEANE IDALINA BONIFACIO	191,00						8,10			182,90
348152	1	MESA EM MDF COM DETALHES AZUL CONJ.06	Ótimo	JEANE IDALINA BONIFACIO	191,00						8,10			182,90
348153	1	MESA EM MDF COM DETALHES AZUL CONJ.06	Ótimo	JEANE IDALINA BONIFACIO	191,00						8,10			182,90
348154	1	MESA EM MDF COM DETALHES AZUL CONJ.06	Ótimo	JEANE IDALINA BONIFACIO	191,00						8,10			182,90
348155	1	MESA EM MDF COM DETALHES AZUL CONJ.06	Ótimo	JEANE IDALINA BONIFACIO	191,00						8,10			182,90
348156	1	MESA EM MDF COM DETALHES AZUL CONJ.06	Ótimo	JEANE IDALINA BONIFACIO	191,00						8,10			182,90
348157	1	MESA EM MDF COM DETALHES AZUL CONJ.06	Ótimo	JEANE IDALINA BONIFACIO	191,00						8,10			182,90
348158	1	MESA EM MDF COM DETALHES AZUL CONJ.06	Ótimo	JEANE IDALINA BONIFACIO	191,00						8,10			182,90
348159	1	MESA EM MDF COM DETALHES AZUL CONJ.06	Ótimo	JEANE IDALINA BONIFACIO	191,00						8,10			182,90
348160	1	MESA EM MDF COM DETALHES AZUL CONJ.06	Ótimo	JEANE IDALINA BONIFACIO	191,00						8,10			182,90



ESTADO DE GOIÁS  
MUNICIPIO DE JATAÍ  
RUA ITARUMA, 355 - S. SANTA MARIA

PERÍODO DE REFERÊNCIA: DE JANEIRO/2022 ATÉ DEZEMBRO/2022

RELAÇÃO ANALÍTICA DOS ELEMENTOS QUE COMPOEM O ATIVO PERMANENTE - INVENTÁRIO DOS BENS

CÓD.	QTDE	DESCRIÇÃO / UNIDADE ADMINISTRATIVA	ESTADO DE CONSERV.	DETENTOR DE CARGA PATRIMONIAL	VALOR ORIGINAL	INCORPORAÇÕES				BAIXAS				SALDO ATUAL
						AQUIS. CONSTR.	REAVALIAÇÃO	INCORPOR.	CRÉDITOS	ALIENAÇÃO	DEPRECIAÇÃO	DOAÇÃO / OUTROS	CRÉDITOS	
348161	1	MESA EM MDF COM DETALHES AZUL CONJ.06	Ótimo	JEANE IDALINA BONIFACIO	191,00						8,10			182,90
348162	1	MESA EM MDF COM DETALHES AZUL CONJ.06	Ótimo	JEANE IDALINA BONIFACIO	191,00						8,10			182,90
348163	1	MESA EM MDF COM DETALHES AZUL CONJ.06	Ótimo	JEANE IDALINA BONIFACIO	191,00						8,10			182,90
348164	1	MESA EM MDF COM DETALHES AZUL CONJ.06	Ótimo	JEANE IDALINA BONIFACIO	191,00						8,10			182,90
348165	1	MESA EM MDF COM DETALHES AZUL CONJ.06	Ótimo	JEANE IDALINA BONIFACIO	191,00						8,10			182,90
348166	1	MESA EM MDF COM DETALHES AZUL CONJ.06	Ótimo	JEANE IDALINA BONIFACIO	191,00						8,10			182,90
348167	1	MESA EM MDF COM DETALHES AZUL CONJ.06	Ótimo	JEANE IDALINA BONIFACIO	191,00						8,10			182,90
348168	1	MESA EM MDF COM DETALHES AZUL CONJ.06	Ótimo	JEANE IDALINA BONIFACIO	191,00						8,10			182,90
348169	1	MESA EM MDF COM DETALHES AZUL CONJ.06	Ótimo	JEANE IDALINA BONIFACIO	191,00						8,10			182,90
348170	1	MESA EM MDF COM DETALHES AZUL CONJ.06	Ótimo	JEANE IDALINA BONIFACIO	191,00						8,10			182,90
348171	1	MESA EM MDF COM DETALHES AZUL CONJ.06	Ótimo	JEANE IDALINA BONIFACIO	191,00						8,10			182,90
348172	1	MESA EM MDF COM DETALHES AZUL CONJ.06	Ótimo	JEANE IDALINA BONIFACIO	191,00						8,10			182,90
348173	1	CADEIRA EM PLASTICO AZUL CONJ.06	Ótimo	JEANE IDALINA BONIFACIO	62,07						2,63			59,44
348174	1	CADEIRA EM PLASTICO AZUL CONJ.06	Ótimo	JEANE IDALINA BONIFACIO	62,07						2,63			59,44
348175	1	CADEIRA EM PLASTICO AZUL CONJ.06	Ótimo	JEANE IDALINA BONIFACIO	62,07						2,63			59,44
348176	1	CADEIRA EM PLASTICO AZUL CONJ.06	Ótimo	JEANE IDALINA BONIFACIO	62,07						2,63			59,44
348177	1	CADEIRA EM PLASTICO AZUL CONJ.06	Ótimo	JEANE IDALINA BONIFACIO	62,07						2,63			59,44
348178	1	CADEIRA EM PLASTICO AZUL CONJ.06	Ótimo	JEANE IDALINA BONIFACIO	62,07						2,63			59,44
348179	1	CADEIRA EM PLASTICO AZUL CONJ.06	Ótimo	JEANE IDALINA BONIFACIO	62,07						2,63			59,44
348180	1	CADEIRA EM PLASTICO AZUL CONJ.06	Ótimo	JEANE IDALINA BONIFACIO	62,07						2,63			59,44
348181	1	CADEIRA EM PLASTICO AZUL CONJ.06	Ótimo	JEANE IDALINA BONIFACIO	62,07						2,63			59,44
348182	1	CADEIRA EM PLASTICO AZUL CONJ.06	Ótimo	JEANE IDALINA BONIFACIO	62,07						2,63			59,44
348183	1	CADEIRA EM PLASTICO AZUL CONJ.06	Ótimo	JEANE IDALINA BONIFACIO	62,07						2,63			59,44
348184	1	CADEIRA EM PLASTICO AZUL CONJ.06	Ótimo	JEANE IDALINA BONIFACIO	62,07						2,63			59,44
348185	1	CADEIRA EM PLASTICO AZUL CONJ.06	Ótimo	JEANE IDALINA BONIFACIO	62,07						2,63			59,44
348186	1	CADEIRA EM PLASTICO AZUL CONJ.06	Ótimo	JEANE IDALINA BONIFACIO	62,07						2,63			59,44
348187	1	CADEIRA EM PLASTICO AZUL CONJ.06	Ótimo	JEANE IDALINA BONIFACIO	62,07						2,63			59,44
348188	1	CADEIRA EM PLASTICO AZUL CONJ.06	Ótimo	JEANE IDALINA BONIFACIO	62,07						2,63			59,44
348189	1	CADEIRA EM PLASTICO AZUL CONJ.06	Ótimo	JEANE IDALINA BONIFACIO	62,07						2,63			59,44
348190	1	CADEIRA EM PLASTICO AZUL CONJ.06	Ótimo	JEANE IDALINA BONIFACIO	62,07						2,63			59,44
348191	1	CADEIRA EM PLASTICO AZUL CONJ.06	Ótimo	JEANE IDALINA BONIFACIO	62,07						2,63			59,44
348192	1	CADEIRA EM PLASTICO AZUL CONJ.06	Ótimo	JEANE IDALINA BONIFACIO	62,07						2,63			59,44
348193	1	CADEIRA EM PLASTICO AZUL CONJ.06	Ótimo	JEANE IDALINA BONIFACIO	62,07						2,63			59,44
348194	1	CADEIRA EM PLASTICO AZUL CONJ.06	Ótimo	JEANE IDALINA BONIFACIO	62,07						2,63			59,44



ESTADO DE GOIÁS  
MUNICIPIO DE JATAÍ  
RUA ITARUMA, 355 - S. SANTA MARIA

PERÍODO DE REFERÊNCIA: DE JANEIRO/2022 ATÉ DEZEMBRO/2022

RELAÇÃO ANALÍTICA DOS ELEMENTOS QUE COMPOEM O ATIVO PERMANENTE - INVENTÁRIO DOS BENS

CÓD.	QTDE	DESCRIÇÃO / UNIDADE ADMINISTRATIVA	ESTADO DE CONSERV.	DETENTOR DE CARGA PATRIMONIAL	VALOR ORIGINAL	INCORPORAÇÕES				BAIXAS				SALDO ATUAL
						AQUIS. CONSTR.	REAVALIAÇÃO	INCORPOR.	CRÉDITOS	ALIENAÇÃO	DEPRECIACÃO	DOAÇÃO / OUTROS	CRÉDITOS	
348195	1	CADEIRA EM PLASTICO AZUL CONJ.06	Ótimo	JEANE IDALINA BONIFACIO	62,07						2,63			59,44
348196	1	CADEIRA EM PLASTICO AZUL CONJ.06	Ótimo	JEANE IDALINA BONIFACIO	62,07						2,63			59,44
348197	1	CADEIRA EM PLASTICO AZUL CONJ.06	Ótimo	JEANE IDALINA BONIFACIO	62,07						2,63			59,44
348198	1	CADEIRA EM PLASTICO AZUL CONJ.06	Ótimo	JEANE IDALINA BONIFACIO	62,07						2,63			59,44
348199	1	CADEIRA EM PLASTICO AZUL CONJ.06	Ótimo	JEANE IDALINA BONIFACIO	62,07						2,63			59,44
348200	1	CADEIRA EM PLASTICO AZUL CONJ.06	Ótimo	JEANE IDALINA BONIFACIO	62,07						2,63			59,44
348201	1	CADEIRA EM PLASTICO AZUL CONJ.06	Ótimo	JEANE IDALINA BONIFACIO	62,07						2,63			59,44
348202	1	CADEIRA EM PLASTICO AZUL CONJ.06	Ótimo	JEANE IDALINA BONIFACIO	62,07						2,63			59,44
348203	1	CADEIRA EM PLASTICO AZUL CONJ.06	Ótimo	JEANE IDALINA BONIFACIO	62,07						2,63			59,44
348204	1	CADEIRA EM PLASTICO AZUL CONJ.06	Ótimo	JEANE IDALINA BONIFACIO	62,07						2,63			59,44
348205	1	CADEIRA EM PLASTICO AZUL CONJ.06	Ótimo	JEANE IDALINA BONIFACIO	62,07						2,63			59,44
348206	1	CADEIRA EM PLASTICO AZUL CONJ.06	Ótimo	JEANE IDALINA BONIFACIO	62,07						2,63			59,44
348207	1	CADEIRA EM PLASTICO AZUL CONJ.06	Ótimo	JEANE IDALINA BONIFACIO	62,07						2,63			59,44
348208	1	CADEIRA EM PLASTICO AZUL CONJ.06	Ótimo	JEANE IDALINA BONIFACIO	62,07						2,63			59,44
348209	1	CADEIRA EM PLASTICO AZUL CONJ.06	Ótimo	JEANE IDALINA BONIFACIO	62,07						2,63			59,44
348210	1	CADEIRA EM PLASTICO AZUL CONJ.06	Ótimo	JEANE IDALINA BONIFACIO	62,07						2,63			59,44
348211	1	CADEIRA EM PLASTICO AZUL CONJ.06	Ótimo	JEANE IDALINA BONIFACIO	62,07						2,63			59,44
348212	1	CADEIRA EM PLASTICO AZUL CONJ.06	Ótimo	JEANE IDALINA BONIFACIO	62,07						2,63			59,44
348213	1	CADEIRA EM PLASTICO AZUL CONJ.06	Ótimo	JEANE IDALINA BONIFACIO	62,07						2,63			59,44
348214	1	CADEIRA EM PLASTICO AZUL CONJ.06	Ótimo	JEANE IDALINA BONIFACIO	62,07						2,63			59,44
348215	1	CADEIRA EM PLASTICO AZUL CONJ.06	Ótimo	JEANE IDALINA BONIFACIO	62,07						2,63			59,44
348216	1	CADEIRA EM PLASTICO AZUL CONJ.06	Ótimo	JEANE IDALINA BONIFACIO	62,07						2,63			59,44
348217	1	CADEIRA EM PLASTICO AZUL CONJ.06	Ótimo	JEANE IDALINA BONIFACIO	62,07						2,63			59,44
348218	1	CADEIRA EM PLASTICO AZUL CONJ.06	Ótimo	JEANE IDALINA BONIFACIO	62,07						2,63			59,44
348219	1	CADEIRA EM PLASTICO AZUL CONJ.06	Ótimo	JEANE IDALINA BONIFACIO	62,07						2,63			59,44
348220	1	CADEIRA EM PLASTICO AZUL CONJ.06	Ótimo	JEANE IDALINA BONIFACIO	62,07						2,63			59,44
348221	1	CADEIRA EM PLASTICO AZUL CONJ.06	Ótimo	JEANE IDALINA BONIFACIO	62,07						2,63			59,44
348222	1	CADEIRA EM PLASTICO AZUL CONJ.06	Ótimo	JEANE IDALINA BONIFACIO	62,07						2,63			59,44
348223	1	CADEIRA EM PLASTICO AZUL CONJ.06	Ótimo	JEANE IDALINA BONIFACIO	62,07						2,63			59,44
348224	1	CADEIRA EM PLASTICO AZUL CONJ.06	Ótimo	JEANE IDALINA BONIFACIO	62,07						2,63			59,44
348225	1	CADEIRA EM PLASTICO AZUL CONJ.06	Ótimo	JEANE IDALINA BONIFACIO	62,07						2,63			59,44
348226	1	CADEIRA EM PLASTICO AZUL CONJ.06	Ótimo	JEANE IDALINA BONIFACIO	62,07						2,63			59,44
348227	1	CADEIRA EM PLASTICO AZUL CONJ.06	Ótimo	JEANE IDALINA BONIFACIO	62,07						2,63			59,44
348228	1	CADEIRA EM PLASTICO AZUL CONJ.06	Ótimo	JEANE IDALINA BONIFACIO	62,07						2,63			59,44



ESTADO DE GOIÁS  
MUNICIPIO DE JATAÍ  
RUA ITARUMA, 355 - S. SANTA MARIA

PERÍODO DE REFERÊNCIA: DE JANEIRO/2022 ATÉ DEZEMBRO/2022

RELAÇÃO ANALÍTICA DOS ELEMENTOS QUE COMPOEM O ATIVO PERMANENTE - INVENTÁRIO DOS BENS

CÓD.	QTDE	DESCRIÇÃO / UNIDADE ADMINISTRATIVA	ESTADO DE CONSERV.	DETENTOR DE CARGA PATRIMONIAL	VALOR ORIGINAL	INCORPORAÇÕES				BAIXAS				SALDO ATUAL
						AQUIS. CONSTR.	REAVALIAÇÃO	INCORPOR.	CRÉDITOS	ALIENAÇÃO	DEPRECIAÇÃO	DOAÇÃO / OUTROS	CRÉDITOS	
348229	1	CADEIRA EM PLASTICO AZUL CONJ.06	Ótimo	JEANE IDALINA BONIFACIO	62,07						2,63			59,44
348230	1	CADEIRA EM PLASTICO AZUL CONJ.06	Ótimo	JEANE IDALINA BONIFACIO	62,07						2,63			59,44
348231	1	CADEIRA EM PLASTICO AZUL CONJ.06	Ótimo	JEANE IDALINA BONIFACIO	62,07						2,63			59,44
348232	1	CADEIRA EM PLASTICO AZUL CONJ.06	Ótimo	JEANE IDALINA BONIFACIO	62,07						2,63			59,44
348233	1	CADEIRA EM PLASTICO AZUL CONJ.06	Ótimo	JEANE IDALINA BONIFACIO	62,07						2,63			59,44
348234	1	CADEIRA EM PLASTICO AZUL CONJ.06	Ótimo	JEANE IDALINA BONIFACIO	62,07						2,63			59,44
348235	1	CADEIRA EM PLASTICO AZUL CONJ.06	Ótimo	JEANE IDALINA BONIFACIO	62,07						2,63			59,44
348236	1	CADEIRA EM PLASTICO AZUL CONJ.06	Ótimo	JEANE IDALINA BONIFACIO	62,07						2,63			59,44
348237	1	CADEIRA EM PLASTICO AZUL CONJ.06	Ótimo	JEANE IDALINA BONIFACIO	62,07						2,63			59,44
348238	1	CADEIRA EM PLASTICO AZUL CONJ.06	Ótimo	JEANE IDALINA BONIFACIO	62,07						2,63			59,44
348239	1	CADEIRA EM PLASTICO AZUL CONJ.06	Ótimo	JEANE IDALINA BONIFACIO	62,07						2,63			59,44
348240	1	CADEIRA EM PLASTICO AZUL CONJ.06	Ótimo	JEANE IDALINA BONIFACIO	62,07						2,63			59,44
348241	1	CADEIRA EM PLASTICO AZUL CONJ.06	Ótimo	JEANE IDALINA BONIFACIO	62,07						2,63			59,44
348242	1	CADEIRA EM PLASTICO AZUL CONJ.06	Ótimo	JEANE IDALINA BONIFACIO	62,07						2,63			59,44
348243	1	CADEIRA EM PLASTICO AZUL CONJ.06	Ótimo	JEANE IDALINA BONIFACIO	62,07						2,63			59,44
348244	1	CADEIRA EM PLASTICO AZUL CONJ.06	Ótimo	JEANE IDALINA BONIFACIO	62,07						2,63			59,44
348245	1	CADEIRA EM PLASTICO AZUL CONJ.06	Ótimo	JEANE IDALINA BONIFACIO	62,07						2,63			59,44
348246	1	CADEIRA EM PLASTICO AZUL CONJ.06	Ótimo	JEANE IDALINA BONIFACIO	62,07						2,63			59,44
348247	1	CADEIRA EM PLASTICO AZUL CONJ.06	Ótimo	JEANE IDALINA BONIFACIO	62,07						2,63			59,44
348248	1	CADEIRA EM PLASTICO AZUL CONJ.06	Ótimo	JEANE IDALINA BONIFACIO	62,07						2,63			59,44
348249	1	CADEIRA EM PLASTICO AZUL CONJ.06	Ótimo	JEANE IDALINA BONIFACIO	62,07						2,63			59,44
348250	1	CADEIRA EM PLASTICO AZUL CONJ.06	Ótimo	JEANE IDALINA BONIFACIO	62,07						2,63			59,44
348251	1	CADEIRA EM PLASTICO AZUL CONJ.06	Ótimo	JEANE IDALINA BONIFACIO	62,07						2,63			59,44
348252	1	CADEIRA EM PLASTICO AZUL CONJ.06	Ótimo	JEANE IDALINA BONIFACIO	62,07						2,63			59,44
348253	1	CADEIRA EM PLASTICO AZUL CONJ.06	Ótimo	JEANE IDALINA BONIFACIO	62,07						2,63			59,44
348254	1	CADEIRA EM PLASTICO AZUL CONJ.06	Ótimo	JEANE IDALINA BONIFACIO	62,07						2,63			59,44
348255	1	CADEIRA EM PLASTICO AZUL CONJ.06	Ótimo	JEANE IDALINA BONIFACIO	62,07						2,63			59,44
348256	1	CADEIRA EM PLASTICO AZUL CONJ.06	Ótimo	JEANE IDALINA BONIFACIO	62,07						2,63			59,44
348257	1	CADEIRA EM PLASTICO AZUL CONJ.06	Ótimo	JEANE IDALINA BONIFACIO	62,07						2,63			59,44
348258	1	CADEIRA EM PLASTICO AZUL CONJ.06	Ótimo	JEANE IDALINA BONIFACIO	62,07						2,63			59,44
348259	1	CADEIRA EM PLASTICO AZUL CONJ.06	Ótimo	JEANE IDALINA BONIFACIO	62,07						2,63			59,44
348260	1	CADEIRA EM PLASTICO AZUL CONJ.06	Ótimo	JEANE IDALINA BONIFACIO	62,07						2,63			59,44
348261	1	CADEIRA EM PLASTICO AZUL CONJ.06	Ótimo	JEANE IDALINA BONIFACIO	62,07						2,63			59,44
348262	1	CADEIRA EM PLASTICO AZUL CONJ.06	Ótimo	JEANE IDALINA BONIFACIO	62,07						2,63			59,44



ESTADO DE GOIÁS  
MUNICIPIO DE JATAÍ  
RUA ITARUMA, 355 - S. SANTA MARIA

PERÍODO DE REFERÊNCIA: DE JANEIRO/2022 ATÉ DEZEMBRO/2022

RELAÇÃO ANALÍTICA DOS ELEMENTOS QUE COMPOEM O ATIVO PERMANENTE - INVENTÁRIO DOS BENS

CÓD.	QTDE	DESCRIÇÃO / UNIDADE ADMINISTRATIVA	ESTADO DE CONSERV.	DETENTOR DE CARGA PATRIMONIAL	VALOR ORIGINAL	INCORPORAÇÕES				BAIXAS				SALDO ATUAL
						AQUIS. CONSTR.	REAVALIAÇÃO	INCORPOR.	CRÉDITOS	ALIENAÇÃO	DEPRECIAÇÃO	DOAÇÃO / OUTROS	CRÉDITOS	
348263	1	CADEIRA EM PLASTICO AZUL CONJ.06	Ótimo	JEANE IDALINA BONIFACIO	62,07						2,63			59,44
348264	1	CADEIRA EM PLASTICO AZUL CONJ.06	Ótimo	JEANE IDALINA BONIFACIO	62,07						2,63			59,44
348265	1	CADEIRA EM PLASTICO AZUL CONJ.06	Ótimo	JEANE IDALINA BONIFACIO	62,07						2,63			59,44
348266	1	CADEIRA EM PLASTICO AZUL CONJ.06	Ótimo	JEANE IDALINA BONIFACIO	62,07						2,63			59,44
348267	1	CADEIRA EM PLASTICO AZUL CONJ.06	Ótimo	JEANE IDALINA BONIFACIO	62,07						2,63			59,44
348268	1	CADEIRA EM PLASTICO AZUL CONJ.06	Ótimo	JEANE IDALINA BONIFACIO	62,07						2,63			59,44
348269	1	CADEIRA EM PLASTICO AZUL CONJ.06	Ótimo	JEANE IDALINA BONIFACIO	62,07						2,63			59,44
348270	1	CADEIRA EM PLASTICO AZUL CONJ.06	Ótimo	JEANE IDALINA BONIFACIO	62,07						2,63			59,44
348271	1	CADEIRA EM PLASTICO AZUL CONJ.06	Ótimo	JEANE IDALINA BONIFACIO	62,07						2,63			59,44
348272	1	CADEIRA EM PLASTICO AZUL CONJ.06	Ótimo	JEANE IDALINA BONIFACIO	62,07						2,63			59,44
348273	1	MESA EM MDF CINZA COM DETALHES AMARELO	Ótimo	JEANE IDALINA BONIFACIO	171,90						7,29			164,61
348274	1	MESA EM MDF CINZA COM DETALHES AMARELO	Ótimo	JEANE IDALINA BONIFACIO	171,90						7,29			164,61
348275	1	MESA EM MDF CINZA COM DETALHES AMARELO	Ótimo	JEANE IDALINA BONIFACIO	171,90						7,29			164,61
348276	1	MESA EM MDF CINZA COM DETALHES AMARELO	Ótimo	JEANE IDALINA BONIFACIO	171,90						7,29			164,61
348277	1	MESA EM MDF CINZA COM DETALHES AMARELO	Ótimo	JEANE IDALINA BONIFACIO	171,90						7,29			164,61
348278	1	MESA EM MDF CINZA COM DETALHES AMARELO	Ótimo	JEANE IDALINA BONIFACIO	171,90						7,29			164,61
348279	1	MESA EM MDF CINZA COM DETALHES AMARELO	Ótimo	JEANE IDALINA BONIFACIO	171,90						7,29			164,61
348280	1	MESA EM MDF CINZA COM DETALHES AMARELO	Ótimo	JEANE IDALINA BONIFACIO	171,90						7,29			164,61
348281	1	MESA EM MDF CINZA COM DETALHES AMARELO	Ótimo	JEANE IDALINA BONIFACIO	171,90						7,29			164,61
348282	1	MESA EM MDF CINZA COM DETALHES AMARELO	Ótimo	JEANE IDALINA BONIFACIO	171,90						7,29			164,61
348283	1	MESA EM MDF CINZA COM DETALHES AMARELO	Ótimo	JEANE IDALINA BONIFACIO	171,90						7,29			164,61
348284	1	MESA EM MDF CINZA COM DETALHES AMARELO	Ótimo	JEANE IDALINA BONIFACIO	171,90						7,29			164,61
348285	1	MESA EM MDF CINZA COM DETALHES AMARELO	Ótimo	JEANE IDALINA BONIFACIO	171,90						7,29			164,61
348286	1	MESA EM MDF CINZA COM DETALHES AMARELO	Ótimo	JEANE IDALINA BONIFACIO	171,90						7,29			164,61
348287	1	MESA EM MDF CINZA COM DETALHES AMARELO	Ótimo	JEANE IDALINA BONIFACIO	171,90						7,29			164,61
348288	1	MESA EM MDF CINZA COM DETALHES AMARELO	Ótimo	JEANE IDALINA BONIFACIO	171,90						7,29			164,61
348289	1	MESA EM MDF CINZA COM DETALHES AMARELO	Ótimo	JEANE IDALINA BONIFACIO	171,90						7,29			164,61
348290	1	MESA EM MDF CINZA COM DETALHES AMARELO	Ótimo	JEANE IDALINA BONIFACIO	171,90						7,29			164,61
348291	1	MESA EM MDF CINZA COM DETALHES AMARELO	Ótimo	JEANE IDALINA BONIFACIO	171,90						7,29			164,61
348292	1	MESA EM MDF CINZA COM DETALHES AMARELO	Ótimo	JEANE IDALINA BONIFACIO	171,90						7,29			164,61
348293	1	MESA EM MDF CINZA COM DETALHES AMARELO	Ótimo	JEANE IDALINA BONIFACIO	171,90						7,29			164,61
348294	1	MESA EM MDF CINZA COM DETALHES AMARELO	Ótimo	JEANE IDALINA BONIFACIO	171,90						7,29			164,61
348295	1	MESA EM MDF CINZA COM DETALHES AMARELO	Ótimo	JEANE IDALINA BONIFACIO	171,90						7,29			164,61
348296	1	MESA EM MDF CINZA COM DETALHES AMARELO	Ótimo	JEANE IDALINA BONIFACIO	171,90						7,29			164,61





RELAÇÃO ANALÍTICA DOS ELEMENTOS QUE COMPOEM O ATIVO PERMANENTE - INVENTÁRIO DOS BENS

CÓD.	QTDE	DESCRIÇÃO / UNIDADE ADMINISTRATIVA	ESTADO DE CONSERV.	DETENTOR DE CARGA PATRIMONIAL	VALOR ORIGINAL	INCORPORAÇÕES				BAIXAS				SALDO ATUAL
						AQUIS. CONSTR.	REAVALIAÇÃO	INCORPOR.	CRÉDITOS	ALIENAÇÃO	DEPRECIAÇÃO	DOAÇÃO / OUTROS	CRÉDITOS	
348297	1	MESA EM MDF CINZA COM DETALHES AMARELO	Ótimo	JEANE IDALINA BONIFACIO	171,90						7,29			164,61
348298	1	MESA EM MDF CINZA COM DETALHES AMARELO	Ótimo	JEANE IDALINA BONIFACIO	171,90						7,29			164,61
348299	1	MESA EM MDF CINZA COM DETALHES AMARELO	Ótimo	JEANE IDALINA BONIFACIO	171,90						7,29			164,61
348300	1	MESA EM MDF CINZA COM DETALHES AMARELO	Ótimo	JEANE IDALINA BONIFACIO	171,90						7,29			164,61
348301	1	MESA EM MDF CINZA COM DETALHES AMARELO	Ótimo	JEANE IDALINA BONIFACIO	171,90						7,29			164,61
348302	1	MESA EM MDF CINZA COM DETALHES AMARELO	Ótimo	JEANE IDALINA BONIFACIO	171,90						7,29			164,61
348303	1	MESA EM MDF CINZA COM DETALHES AMARELO	Ótimo	JEANE IDALINA BONIFACIO	171,90						7,29			164,61
348304	1	MESA EM MDF CINZA COM DETALHES AMARELO	Ótimo	JEANE IDALINA BONIFACIO	171,90						7,29			164,61
348305	1	MESA EM MDF CINZA COM DETALHES AMARELO	Ótimo	JEANE IDALINA BONIFACIO	171,90						7,29			164,61
348306	1	MESA EM MDF CINZA COM DETALHES AMARELO	Ótimo	JEANE IDALINA BONIFACIO	171,90						7,29			164,61
348307	1	MESA EM MDF CINZA COM DETALHES AMARELO	Ótimo	JEANE IDALINA BONIFACIO	171,90						7,29			164,61
348308	1	MESA EM MDF CINZA COM DETALHES AMARELO	Ótimo	JEANE IDALINA BONIFACIO	171,90						7,29			164,61
348309	1	MESA EM MDF CINZA COM DETALHES AMARELO	Ótimo	JEANE IDALINA BONIFACIO	171,90						7,29			164,61
348310	1	MESA EM MDF CINZA COM DETALHES AMARELO	Ótimo	JEANE IDALINA BONIFACIO	171,90						7,29			164,61
348311	1	MESA EM MDF CINZA COM DETALHES AMARELO	Ótimo	JEANE IDALINA BONIFACIO	171,90						7,29			164,61
348312	1	MESA EM MDF CINZA COM DETALHES AMARELO	Ótimo	JEANE IDALINA BONIFACIO	171,90						7,29			164,61
348313	1	MESA EM MDF CINZA COM DETALHES AMARELO	Ótimo	JEANE IDALINA BONIFACIO	171,90						7,29			164,61
348314	1	MESA EM MDF CINZA COM DETALHES AMARELO	Ótimo	JEANE IDALINA BONIFACIO	171,90						7,29			164,61
348315	1	MESA EM MDF CINZA COM DETALHES AMARELO	Ótimo	JEANE IDALINA BONIFACIO	171,90						7,29			164,61
348316	1	MESA EM MDF CINZA COM DETALHES AMARELO	Ótimo	JEANE IDALINA BONIFACIO	171,90						7,29			164,61
348317	1	MESA EM MDF CINZA COM DETALHES AMARELO	Ótimo	JEANE IDALINA BONIFACIO	171,90						7,29			164,61
348318	1	MESA EM MDF CINZA COM DETALHES AMARELO	Ótimo	JEANE IDALINA BONIFACIO	171,90						7,29			164,61
348319	1	MESA EM MDF CINZA COM DETALHES AMARELO	Ótimo	JEANE IDALINA BONIFACIO	171,90						7,29			164,61
348320	1	MESA EM MDF CINZA COM DETALHES AMARELO	Ótimo	JEANE IDALINA BONIFACIO	171,90						7,29			164,61
348321	1	MESA EM MDF CINZA COM DETALHES AMARELO	Ótimo	JEANE IDALINA BONIFACIO	171,90						7,29			164,61
348322	1	MESA EM MDF CINZA COM DETALHES AMARELO	Ótimo	JEANE IDALINA BONIFACIO	171,90						7,29			164,61
348323	1	MESA EM MDF CINZA COM DETALHES AMARELO	Ótimo	JEANE IDALINA BONIFACIO	171,90						7,29			164,61
348324	1	MESA EM MDF CINZA COM DETALHES AMARELO	Ótimo	JEANE IDALINA BONIFACIO	171,90						7,29			164,61
348325	1	MESA EM MDF CINZA COM DETALHES AMARELO	Ótimo	JEANE IDALINA BONIFACIO	171,90						7,29			164,61
348326	1	MESA EM MDF CINZA COM DETALHES AMARELO	Ótimo	JEANE IDALINA BONIFACIO	171,90						7,29			164,61
348327	1	MESA EM MDF CINZA COM DETALHES AMARELO	Ótimo	JEANE IDALINA BONIFACIO	171,90						7,29			164,61
348328	1	MESA EM MDF CINZA COM DETALHES AMARELO	Ótimo	JEANE IDALINA BONIFACIO	171,90						7,29			164,61
348329	1	MESA EM MDF CINZA COM DETALHES AMARELO	Ótimo	JEANE IDALINA BONIFACIO	171,90						7,29			164,61
348330	1	MESA EM MDF CINZA COM DETALHES AMARELO	Ótimo	JEANE IDALINA BONIFACIO	171,90						7,29			164,61



ESTADO DE GOIÁS  
MUNICIPIO DE JATAÍ  
RUA ITARUMA, 355 - S. SANTA MARIA

PERÍODO DE REFERÊNCIA: DE JANEIRO/2022 ATÉ DEZEMBRO/2022

RELAÇÃO ANALÍTICA DOS ELEMENTOS QUE COMPOEM O ATIVO PERMANENTE - INVENTÁRIO DOS BENS

CÓD.	QTDE	DESCRIÇÃO / UNIDADE ADMINISTRATIVA	ESTADO DE CONSERV.	DETENTOR DE CARGA PATRIMONIAL	VALOR ORIGINAL	INCORPORAÇÕES				BAIXAS				SALDO ATUAL
						AQUIS. CONSTR.	REAVALIAÇÃO	INCORPOR.	CRÉDITOS	ALIENAÇÃO	DEPRECIAÇÃO	DOAÇÃO / OUTROS	CRÉDITOS	
348331	1	MESA EM MDF CINZA COM DETALHES AMARELO	Ótimo	JEANE IDALINA BONIFACIO	171,90						7,29			164,61
348332	1	MESA EM MDF CINZA COM DETALHES AMARELO	Ótimo	JEANE IDALINA BONIFACIO	171,90						7,29			164,61
348333	1	MESA EM MDF CINZA COM DETALHES AMARELO	Ótimo	JEANE IDALINA BONIFACIO	171,90						7,29			164,61
348334	1	MESA EM MDF CINZA COM DETALHES AMARELO	Ótimo	JEANE IDALINA BONIFACIO	171,90						7,29			164,61
348335	1	MESA EM MDF CINZA COM DETALHES AMARELO	Ótimo	JEANE IDALINA BONIFACIO	171,90						7,29			164,61
348336	1	MESA EM MDF CINZA COM DETALHES AMARELO	Ótimo	JEANE IDALINA BONIFACIO	171,90						7,29			164,61
348337	1	MESA EM MDF CINZA COM DETALHES AMARELO	Ótimo	JEANE IDALINA BONIFACIO	171,90						7,29			164,61
348338	1	MESA EM MDF CINZA COM DETALHES AMARELO	Ótimo	JEANE IDALINA BONIFACIO	171,90						7,29			164,61
348339	1	MESA EM MDF CINZA COM DETALHES AMARELO	Ótimo	JEANE IDALINA BONIFACIO	171,90						7,29			164,61
348340	1	MESA EM MDF CINZA COM DETALHES AMARELO	Ótimo	JEANE IDALINA BONIFACIO	171,90						7,29			164,61
348341	1	MESA EM MDF CINZA COM DETALHES AMARELO	Ótimo	JEANE IDALINA BONIFACIO	171,90						7,29			164,61
348342	1	MESA EM MDF CINZA COM DETALHES AMARELO	Ótimo	JEANE IDALINA BONIFACIO	171,90						7,29			164,61
348343	1	MESA EM MDF CINZA COM DETALHES AMARELO	Ótimo	JEANE IDALINA BONIFACIO	171,90						7,29			164,61
348344	1	MESA EM MDF CINZA COM DETALHES AMARELO	Ótimo	JEANE IDALINA BONIFACIO	171,90						7,29			164,61
348345	1	MESA EM MDF CINZA COM DETALHES AMARELO	Ótimo	JEANE IDALINA BONIFACIO	171,90						7,29			164,61
348346	1	MESA EM MDF CINZA COM DETALHES AMARELO	Ótimo	JEANE IDALINA BONIFACIO	171,90						7,29			164,61
348347	1	MESA EM MDF CINZA COM DETALHES AMARELO	Ótimo	JEANE IDALINA BONIFACIO	171,90						7,29			164,61
348348	1	MESA EM MDF CINZA COM DETALHES AMARELO	Ótimo	JEANE IDALINA BONIFACIO	171,90						7,29			164,61
348349	1	MESA EM MDF CINZA COM DETALHES AMARELO	Ótimo	JEANE IDALINA BONIFACIO	171,90						7,29			164,61
348350	1	MESA EM MDF CINZA COM DETALHES AMARELO	Ótimo	JEANE IDALINA BONIFACIO	171,90						7,29			164,61
348351	1	MESA EM MDF CINZA COM DETALHES AMARELO	Ótimo	JEANE IDALINA BONIFACIO	171,90						7,29			164,61
348352	1	MESA EM MDF CINZA COM DETALHES AMARELO	Ótimo	JEANE IDALINA BONIFACIO	171,90						7,29			164,61
348353	1	MESA EM MDF CINZA COM DETALHES AMARELO	Ótimo	JEANE IDALINA BONIFACIO	171,90						7,29			164,61
348354	1	MESA EM MDF CINZA COM DETALHES AMARELO	Ótimo	JEANE IDALINA BONIFACIO	171,90						7,29			164,61
348355	1	MESA EM MDF CINZA COM DETALHES AMARELO	Ótimo	JEANE IDALINA BONIFACIO	171,90						7,29			164,61
348356	1	MESA EM MDF CINZA COM DETALHES AMARELO	Ótimo	JEANE IDALINA BONIFACIO	171,90						7,29			164,61
348357	1	MESA EM MDF CINZA COM DETALHES AMARELO	Ótimo	JEANE IDALINA BONIFACIO	171,90						7,29			164,61
348358	1	MESA EM MDF CINZA COM DETALHES AMARELO	Ótimo	JEANE IDALINA BONIFACIO	171,90						7,29			164,61
348359	1	MESA EM MDF CINZA COM DETALHES AMARELO	Ótimo	JEANE IDALINA BONIFACIO	171,90						7,29			164,61
348360	1	MESA EM MDF CINZA COM DETALHES AMARELO	Ótimo	JEANE IDALINA BONIFACIO	171,90						7,29			164,61
348361	1	MESA EM MDF CINZA COM DETALHES AMARELO	Ótimo	JEANE IDALINA BONIFACIO	171,90						7,29			164,61
348362	1	MESA EM MDF CINZA COM DETALHES AMARELO	Ótimo	JEANE IDALINA BONIFACIO	171,90						7,29			164,61
348363	1	MESA EM MDF CINZA COM DETALHES AMARELO	Ótimo	JEANE IDALINA BONIFACIO	171,90						7,29			164,61
348364	1	MESA EM MDF CINZA COM DETALHES AMARELO	Ótimo	JEANE IDALINA BONIFACIO	171,90						7,29			164,61



ESTADO DE GOIÁS  
MUNICIPIO DE JATAÍ  
RUA ITARUMA, 355 - S. SANTA MARIA

PERÍODO DE REFERÊNCIA: DE JANEIRO/2022 ATÉ DEZEMBRO/2022

RELAÇÃO ANALÍTICA DOS ELEMENTOS QUE COMPOEM O ATIVO PERMANENTE - INVENTÁRIO DOS BENS

CÓD.	QTDE	DESCRIÇÃO / UNIDADE ADMINISTRATIVA	ESTADO DE CONSERV.	DETENTOR DE CARGA PATRIMONIAL	VALOR ORIGINAL	INCORPORAÇÕES				BAIXAS				SALDO ATUAL
						AQUIS. CONSTR.	REAVALIAÇÃO	INCORPOR.	CRÉDITOS	ALIENAÇÃO	DEPRECIAÇÃO	DOAÇÃO / OUTROS	CRÉDITOS	
348365	1	MESA EM MDF CINZA COM DETALHES AMARELO	Ótimo	JEANE IDALINA BONIFACIO	171,90						7,29			164,61
348366	1	MESA EM MDF CINZA COM DETALHES AMARELO	Ótimo	JEANE IDALINA BONIFACIO	171,90						7,29			164,61
348367	1	MESA EM MDF CINZA COM DETALHES AMARELO	Ótimo	JEANE IDALINA BONIFACIO	171,90						7,29			164,61
348368	1	MESA EM MDF CINZA COM DETALHES AMARELO	Ótimo	JEANE IDALINA BONIFACIO	171,90						7,29			164,61
348369	1	MESA EM MDF CINZA COM DETALHES AMARELO	Ótimo	JEANE IDALINA BONIFACIO	171,90						7,29			164,61
348370	1	MESA EM MDF CINZA COM DETALHES AMARELO	Ótimo	JEANE IDALINA BONIFACIO	171,90						7,29			164,61
348371	1	MESA EM MDF CINZA COM DETALHES AMARELO	Ótimo	JEANE IDALINA BONIFACIO	171,90						7,29			164,61
348372	1	MESA EM MDF CINZA COM DETALHES AMARELO	Ótimo	JEANE IDALINA BONIFACIO	171,90						7,29			164,61
348373	1	MESA EM MDF CINZA COM DETALHES AMARELO	Ótimo	JEANE IDALINA BONIFACIO	171,90						7,29			164,61
348374	1	MESA EM MDF CINZA COM DETALHES AMARELO	Ótimo	JEANE IDALINA BONIFACIO	171,90						7,29			164,61
348375	1	MESA EM MDF CINZA COM DETALHES AMARELO	Ótimo	JEANE IDALINA BONIFACIO	171,90						7,29			164,61
348376	1	MESA EM MDF CINZA COM DETALHES AMARELO	Ótimo	JEANE IDALINA BONIFACIO	171,90						7,29			164,61
348377	1	MESA EM MDF CINZA COM DETALHES AMARELO	Ótimo	JEANE IDALINA BONIFACIO	171,90						7,29			164,61
348378	1	MESA EM MDF CINZA COM DETALHES AMARELO	Ótimo	JEANE IDALINA BONIFACIO	171,90						7,29			164,61
348379	1	MESA EM MDF CINZA COM DETALHES AMARELO	Ótimo	JEANE IDALINA BONIFACIO	171,90						7,29			164,61
348380	1	MESA EM MDF CINZA COM DETALHES AMARELO	Ótimo	JEANE IDALINA BONIFACIO	171,90						7,29			164,61
348381	1	MESA EM MDF CINZA COM DETALHES AMARELO	Ótimo	JEANE IDALINA BONIFACIO	171,90						7,29			164,61
348382	1	MESA EM MDF CINZA COM DETALHES AMARELO	Ótimo	JEANE IDALINA BONIFACIO	171,90						7,29			164,61
348383	1	MESA EM MDF CINZA COM DETALHES AMARELO	Ótimo	JEANE IDALINA BONIFACIO	171,90						7,29			164,61
348384	1	MESA EM MDF CINZA COM DETALHES AMARELO	Ótimo	JEANE IDALINA BONIFACIO	171,90						7,29			164,61
348385	1	MESA EM MDF CINZA COM DETALHES AMARELO	Ótimo	JEANE IDALINA BONIFACIO	171,90						7,29			164,61
348386	1	MESA EM MDF CINZA COM DETALHES AMARELO	Ótimo	JEANE IDALINA BONIFACIO	171,90						7,29			164,61
348387	1	MESA EM MDF CINZA COM DETALHES AMARELO	Ótimo	JEANE IDALINA BONIFACIO	171,90						7,29			164,61
348388	1	MESA EM MDF CINZA COM DETALHES AMARELO	Ótimo	JEANE IDALINA BONIFACIO	171,90						7,29			164,61
348389	1	MESA EM MDF CINZA COM DETALHES AMARELO	Ótimo	JEANE IDALINA BONIFACIO	171,90						7,29			164,61
348390	1	MESA EM MDF CINZA COM DETALHES AMARELO	Ótimo	JEANE IDALINA BONIFACIO	171,90						7,29			164,61
348391	1	MESA EM MDF CINZA COM DETALHES AMARELO	Ótimo	JEANE IDALINA BONIFACIO	171,90						7,29			164,61
348392	1	MESA EM MDF CINZA COM DETALHES AMARELO	Ótimo	JEANE IDALINA BONIFACIO	171,90						7,29			164,61
348393	1	MESA EM MDF CINZA COM DETALHES AMARELO	Ótimo	JEANE IDALINA BONIFACIO	171,90						7,29			164,61
348394	1	MESA EM MDF CINZA COM DETALHES AMARELO	Ótimo	JEANE IDALINA BONIFACIO	171,90						7,29			164,61
348395	1	MESA EM MDF CINZA COM DETALHES AMARELO	Ótimo	JEANE IDALINA BONIFACIO	171,90						7,29			164,61
348396	1	MESA EM MDF CINZA COM DETALHES AMARELO	Ótimo	JEANE IDALINA BONIFACIO	171,90						7,29			164,61
348397	1	MESA EM MDF CINZA COM DETALHES AMARELO	Ótimo	JEANE IDALINA BONIFACIO	171,90						7,29			164,61
348398	1	MESA EM MDF CINZA COM DETALHES AMARELO	Ótimo	JEANE IDALINA BONIFACIO	171,90						7,29			164,61



ESTADO DE GOIÁS  
MUNICÍPIO DE JATAÍ  
RUA ITARUMA, 355 - S. SANTA MARIA

PERÍODO DE REFERÊNCIA: DE JANEIRO/2022 ATÉ DEZEMBRO/2022

RELAÇÃO ANALÍTICA DOS ELEMENTOS QUE COMPOEM O ATIVO PERMANENTE - INVENTÁRIO DOS BENS

CÓD.	QTDE	DESCRIÇÃO / UNIDADE ADMINISTRATIVA	ESTADO DE CONSERV.	DETENTOR DE CARGA PATRIMONIAL	VALOR ORIGINAL	INCORPORAÇÕES				BAIXAS				SALDO ATUAL
						AQUIS. CONSTR.	REAVALIAÇÃO	INCORPOR.	CRÉDITOS	ALIENAÇÃO	DEPRECIAÇÃO	DOAÇÃO / OUTROS	CRÉDITOS	
348399	1	MESA EM MDF CINZA COM DETALHES AMARELO	Ótimo	JEANE IDALINA BONIFACIO	171,90						7,29			164,61
348400	1	MESA EM MDF CINZA COM DETALHES AMARELO	Ótimo	JEANE IDALINA BONIFACIO	171,90						7,29			164,61
348401	1	MESA EM MDF CINZA COM DETALHES AMARELO	Ótimo	JEANE IDALINA BONIFACIO	171,90						7,29			164,61
348402	1	MESA EM MDF CINZA COM DETALHES AMARELO	Ótimo	JEANE IDALINA BONIFACIO	171,90						7,29			164,61
348403	1	MESA EM MDF CINZA COM DETALHES AMARELO	Ótimo	JEANE IDALINA BONIFACIO	171,90						7,29			164,61
348404	1	MESA EM MDF CINZA COM DETALHES AMARELO	Ótimo	JEANE IDALINA BONIFACIO	171,90						7,29			164,61
348405	1	MESA EM MDF CINZA COM DETALHES AMARELO	Ótimo	JEANE IDALINA BONIFACIO	171,90						7,29			164,61
348406	1	MESA EM MDF CINZA COM DETALHES AMARELO	Ótimo	JEANE IDALINA BONIFACIO	171,90						7,29			164,61
348407	1	MESA EM MDF CINZA COM DETALHES AMARELO	Ótimo	JEANE IDALINA BONIFACIO	171,90						7,29			164,61
348408	1	MESA EM MDF CINZA COM DETALHES AMARELO	Ótimo	JEANE IDALINA BONIFACIO	171,90						7,29			164,61
348409	1	MESA EM MDF CINZA COM DETALHES AMARELO	Ótimo	JEANE IDALINA BONIFACIO	171,90						7,29			164,61
348410	1	MESA EM MDF CINZA COM DETALHES AMARELO	Ótimo	JEANE IDALINA BONIFACIO	171,90						7,29			164,61
348411	1	MESA EM MDF CINZA COM DETALHES AMARELO	Ótimo	JEANE IDALINA BONIFACIO	171,90						7,29			164,61
348412	1	MESA EM MDF CINZA COM DETALHES AMARELO	Ótimo	JEANE IDALINA BONIFACIO	171,90						7,29			164,61
348413	1	MESA EM MDF CINZA COM DETALHES AMARELO	Ótimo	JEANE IDALINA BONIFACIO	171,90						7,29			164,61
348414	1	MESA EM MDF CINZA COM DETALHES AMARELO	Ótimo	JEANE IDALINA BONIFACIO	171,90						7,29			164,61
348415	1	MESA EM MDF CINZA COM DETALHES AMARELO	Ótimo	JEANE IDALINA BONIFACIO	171,90						7,29			164,61
348416	1	MESA EM MDF CINZA COM DETALHES AMARELO	Ótimo	JEANE IDALINA BONIFACIO	171,90						7,29			164,61
348417	1	MESA EM MDF CINZA COM DETALHES AMARELO	Ótimo	JEANE IDALINA BONIFACIO	171,90						7,29			164,61
348418	1	MESA EM MDF CINZA COM DETALHES AMARELO	Ótimo	JEANE IDALINA BONIFACIO	171,90						7,29			164,61
348419	1	MESA EM MDF CINZA COM DETALHES AMARELO	Ótimo	JEANE IDALINA BONIFACIO	171,90						7,29			164,61
348420	1	MESA EM MDF CINZA COM DETALHES AMARELO	Ótimo	JEANE IDALINA BONIFACIO	171,90						7,29			164,61
348421	1	MESA EM MDF CINZA COM DETALHES AMARELO	Ótimo	JEANE IDALINA BONIFACIO	171,90						7,29			164,61
348422	1	MESA EM MDF CINZA COM DETALHES AMARELO	Ótimo	JEANE IDALINA BONIFACIO	171,90						7,29			164,61
348423	1	MESA EM MDF CINZA COM DETALHES AMARELO	Ótimo	JEANE IDALINA BONIFACIO	171,90						7,29			164,61
348424	1	MESA EM MDF CINZA COM DETALHES AMARELO	Ótimo	JEANE IDALINA BONIFACIO	171,90						7,29			164,61
348425	1	MESA EM MDF CINZA COM DETALHES AMARELO	Ótimo	JEANE IDALINA BONIFACIO	171,90						7,29			164,61
348426	1	MESA EM MDF CINZA COM DETALHES AMARELO	Ótimo	JEANE IDALINA BONIFACIO	171,90						7,29			164,61
348427	1	MESA EM MDF CINZA COM DETALHES AMARELO	Ótimo	JEANE IDALINA BONIFACIO	171,90						7,29			164,61
348428	1	MESA EM MDF CINZA COM DETALHES AMARELO	Ótimo	JEANE IDALINA BONIFACIO	171,90						7,29			164,61
348429	1	MESA EM MDF CINZA COM DETALHES AMARELO	Ótimo	JEANE IDALINA BONIFACIO	171,90						7,29			164,61
348430	1	MESA EM MDF CINZA COM DETALHES AMARELO	Ótimo	JEANE IDALINA BONIFACIO	171,90						7,29			164,61
348431	1	MESA EM MDF CINZA COM DETALHES AMARELO	Ótimo	JEANE IDALINA BONIFACIO	171,90						7,29			164,61
348432	1	MESA EM MDF CINZA COM DETALHES AMARELO	Ótimo	JEANE IDALINA BONIFACIO	171,90						7,29			164,61



ESTADO DE GOIÁS  
MUNICÍPIO DE JATAÍ  
RUA ITARUMA, 355 - S. SANTA MARIA

PERÍODO DE REFERÊNCIA: DE JANEIRO/2022 ATÉ DEZEMBRO/2022

RELAÇÃO ANALÍTICA DOS ELEMENTOS QUE COMPOEM O ATIVO PERMANENTE - INVENTÁRIO DOS BENS

CÓD.	QTDE	DESCRIÇÃO / UNIDADE ADMINISTRATIVA	ESTADO DE CONSERV.	DETENTOR DE CARGA PATRIMONIAL	VALOR ORIGINAL	INCORPORAÇÕES				BAIXAS				SALDO ATUAL
						AQUIS. CONSTR.	REAVALIAÇÃO	INCORPOR.	CRÉDITOS	ALIENAÇÃO	DEPRECIAÇÃO	DOAÇÃO / OUTROS	CRÉDITOS	
348433	1	MESA EM MDF CINZA COM DETALHES AMARELO	Ótimo	JEANE IDALINA BONIFACIO	171,90						7,29			164,61
348434	1	MESA EM MDF CINZA COM DETALHES AMARELO	Ótimo	JEANE IDALINA BONIFACIO	171,90						7,29			164,61
348435	1	CADEIRA EM PLASTICO AMARELO CONJ.03	Ótimo	JEANE IDALINA BONIFACIO	44,88						1,90			42,98
348436	1	CADEIRA EM PLASTICO AMARELO CONJ.03	Ótimo	JEANE IDALINA BONIFACIO	44,88						1,90			42,98
348437	1	CADEIRA EM PLASTICO AMARELO CONJ.03	Ótimo	JEANE IDALINA BONIFACIO	44,88						1,90			42,98
348438	1	CADEIRA EM PLASTICO AMARELO CONJ.03	Ótimo	JEANE IDALINA BONIFACIO	44,88						1,90			42,98
348439	1	CADEIRA EM PLASTICO AMARELO CONJ.03	Ótimo	JEANE IDALINA BONIFACIO	44,88						1,90			42,98
348440	1	CADEIRA EM PLASTICO AMARELO CONJ.03	Ótimo	JEANE IDALINA BONIFACIO	44,88						1,90			42,98
348441	1	CADEIRA EM PLASTICO AMARELO CONJ.03	Ótimo	JEANE IDALINA BONIFACIO	44,88						1,90			42,98
348442	1	CADEIRA EM PLASTICO AMARELO CONJ.03	Ótimo	JEANE IDALINA BONIFACIO	44,88						1,90			42,98
348443	1	CADEIRA EM PLASTICO AMARELO CONJ.03	Ótimo	JEANE IDALINA BONIFACIO	44,88						1,90			42,98
348444	1	CADEIRA EM PLASTICO AMARELO CONJ.03	Ótimo	JEANE IDALINA BONIFACIO	44,88						1,90			42,98
348445	1	CADEIRA EM PLASTICO AMARELO CONJ.03	Ótimo	JEANE IDALINA BONIFACIO	44,88						1,90			42,98
348446	1	CADEIRA EM PLASTICO AMARELO CONJ.03	Ótimo	JEANE IDALINA BONIFACIO	44,88						1,90			42,98
348447	1	CADEIRA EM PLASTICO AMARELO CONJ.03	Ótimo	JEANE IDALINA BONIFACIO	44,88						1,90			42,98
348448	1	CADEIRA EM PLASTICO AMARELO CONJ.03	Ótimo	JEANE IDALINA BONIFACIO	44,88						1,90			42,98
348449	1	CADEIRA EM PLASTICO AMARELO CONJ.03	Ótimo	JEANE IDALINA BONIFACIO	44,88						1,90			42,98
348450	1	CADEIRA EM PLASTICO AMARELO CONJ.03	Ótimo	JEANE IDALINA BONIFACIO	44,88						1,90			42,98
348451	1	CADEIRA EM PLASTICO AMARELO CONJ.03	Ótimo	JEANE IDALINA BONIFACIO	44,88						1,90			42,98
348452	1	CADEIRA EM PLASTICO AMARELO CONJ.03	Ótimo	JEANE IDALINA BONIFACIO	44,88						1,90			42,98
348453	1	CADEIRA EM PLASTICO AMARELO CONJ.03	Ótimo	JEANE IDALINA BONIFACIO	44,88						1,90			42,98
348454	1	CADEIRA EM PLASTICO AMARELO CONJ.03	Ótimo	JEANE IDALINA BONIFACIO	44,88						1,90			42,98
348455	1	CADEIRA EM PLASTICO AMARELO CONJ.03	Ótimo	JEANE IDALINA BONIFACIO	44,88						1,90			42,98
348456	1	CADEIRA EM PLASTICO AMARELO CONJ.03	Ótimo	JEANE IDALINA BONIFACIO	44,88						1,90			42,98
348457	1	CADEIRA EM PLASTICO AMARELO CONJ.03	Ótimo	JEANE IDALINA BONIFACIO	44,88						1,90			42,98
348458	1	CADEIRA EM PLASTICO AMARELO CONJ.03	Ótimo	JEANE IDALINA BONIFACIO	44,88						1,90			42,98
348459	1	CADEIRA EM PLASTICO AMARELO CONJ.03	Ótimo	JEANE IDALINA BONIFACIO	44,88						1,90			42,98
348460	1	CADEIRA EM PLASTICO AMARELO CONJ.03	Ótimo	JEANE IDALINA BONIFACIO	44,88						1,90			42,98
348461	1	CADEIRA EM PLASTICO AMARELO CONJ.03	Ótimo	JEANE IDALINA BONIFACIO	44,88						1,90			42,98
348462	1	CADEIRA EM PLASTICO AMARELO CONJ.03	Ótimo	JEANE IDALINA BONIFACIO	44,88						1,90			42,98
348463	1	CADEIRA EM PLASTICO AMARELO CONJ.03	Ótimo	JEANE IDALINA BONIFACIO	44,88						1,90			42,98
348464	1	CADEIRA EM PLASTICO AMARELO CONJ.03	Ótimo	JEANE IDALINA BONIFACIO	44,88						1,90			42,98
348465	1	CADEIRA EM PLASTICO AMARELO CONJ.03	Ótimo	JEANE IDALINA BONIFACIO	44,88						1,90			42,98
348466	1	CADEIRA EM PLASTICO AMARELO CONJ.03	Ótimo	JEANE IDALINA BONIFACIO	44,88						1,90			42,98



ESTADO DE GOIÁS  
MUNICÍPIO DE JATAÍ  
RUA ITARUMA, 355 - S. SANTA MARIA

PERÍODO DE REFERÊNCIA: DE JANEIRO/2022 ATÉ DEZEMBRO/2022

RELAÇÃO ANALÍTICA DOS ELEMENTOS QUE COMPOEM O ATIVO PERMANENTE - INVENTÁRIO DOS BENS

CÓD.	QTDE	DESCRIÇÃO / UNIDADE ADMINISTRATIVA	ESTADO DE CONSERV.	DETENTOR DE CARGA PATRIMONIAL	VALOR ORIGINAL	INCORPORAÇÕES				BAIXAS				SALDO ATUAL
						AQUIS. CONSTR.	REAVALIAÇÃO	INCORPOR.	CRÉDITOS	ALIENAÇÃO	DEPRECIAÇÃO	DOAÇÃO / OUTROS	CRÉDITOS	
348467	1	CADEIRA EM PLASTICO AMARELO CONJ.03	Ótimo	JEANE IDALINA BONIFACIO	44,88						1,90			42,98
348468	1	CADEIRA EM PLASTICO AMARELO CONJ.03	Ótimo	JEANE IDALINA BONIFACIO	44,88						1,90			42,98
348469	1	CADEIRA EM PLASTICO AMARELO CONJ.03	Ótimo	JEANE IDALINA BONIFACIO	44,88						1,90			42,98
348470	1	CADEIRA EM PLASTICO AMARELO CONJ.03	Ótimo	JEANE IDALINA BONIFACIO	44,88						1,90			42,98
348471	1	CADEIRA EM PLASTICO AMARELO CONJ.03	Ótimo	JEANE IDALINA BONIFACIO	44,88						1,90			42,98
348472	1	CADEIRA EM PLASTICO AMARELO CONJ.03	Ótimo	JEANE IDALINA BONIFACIO	44,88						1,90			42,98
348473	1	CADEIRA EM PLASTICO AMARELO CONJ.03	Ótimo	JEANE IDALINA BONIFACIO	44,88						1,90			42,98
348474	1	CADEIRA EM PLASTICO AMARELO CONJ.03	Ótimo	JEANE IDALINA BONIFACIO	44,88						1,90			42,98
348475	1	CADEIRA EM PLASTICO AMARELO CONJ.03	Ótimo	JEANE IDALINA BONIFACIO	44,88						1,90			42,98
348476	1	CADEIRA EM PLASTICO AMARELO CONJ.03	Ótimo	JEANE IDALINA BONIFACIO	44,88						1,90			42,98
348477	1	CADEIRA EM PLASTICO AMARELO CONJ.03	Ótimo	JEANE IDALINA BONIFACIO	44,88						1,90			42,98
348478	1	CADEIRA EM PLASTICO AMARELO CONJ.03	Ótimo	JEANE IDALINA BONIFACIO	44,88						1,90			42,98
348479	1	CADEIRA EM PLASTICO AMARELO CONJ.03	Ótimo	JEANE IDALINA BONIFACIO	44,88						1,90			42,98
348480	1	CADEIRA EM PLASTICO AMARELO CONJ.03	Ótimo	JEANE IDALINA BONIFACIO	44,88						1,90			42,98
348481	1	CADEIRA EM PLASTICO AMARELO CONJ.03	Ótimo	JEANE IDALINA BONIFACIO	44,88						1,90			42,98
348482	1	CADEIRA EM PLASTICO AMARELO CONJ.03	Ótimo	JEANE IDALINA BONIFACIO	44,88						1,90			42,98
348483	1	CADEIRA EM PLASTICO AMARELO CONJ.03	Ótimo	JEANE IDALINA BONIFACIO	44,88						1,90			42,98
348484	1	CADEIRA EM PLASTICO AMARELO CONJ.03	Ótimo	JEANE IDALINA BONIFACIO	44,88						1,90			42,98
348485	1	CADEIRA EM PLASTICO AMARELO CONJ.03	Ótimo	JEANE IDALINA BONIFACIO	44,88						1,90			42,98
348486	1	CADEIRA EM PLASTICO AMARELO CONJ.03	Ótimo	JEANE IDALINA BONIFACIO	44,88						1,90			42,98
348487	1	CADEIRA EM PLASTICO AMARELO CONJ.03	Ótimo	JEANE IDALINA BONIFACIO	44,88						1,90			42,98
348488	1	CADEIRA EM PLASTICO AMARELO CONJ.03	Ótimo	JEANE IDALINA BONIFACIO	44,88						1,90			42,98
348489	1	CADEIRA EM PLASTICO AMARELO CONJ.03	Ótimo	JEANE IDALINA BONIFACIO	44,88						1,90			42,98
348490	1	CADEIRA EM PLASTICO AMARELO CONJ.03	Ótimo	JEANE IDALINA BONIFACIO	44,88						1,90			42,98
348491	1	CADEIRA EM PLASTICO AMARELO CONJ.03	Ótimo	JEANE IDALINA BONIFACIO	44,88						1,90			42,98
348492	1	CADEIRA EM PLASTICO AMARELO CONJ.03	Ótimo	JEANE IDALINA BONIFACIO	44,88						1,90			42,98
348493	1	CADEIRA EM PLASTICO AMARELO CONJ.03	Ótimo	JEANE IDALINA BONIFACIO	44,88						1,90			42,98
348494	1	CADEIRA EM PLASTICO AMARELO CONJ.03	Ótimo	JEANE IDALINA BONIFACIO	44,88						1,90			42,98
348495	1	CADEIRA EM PLASTICO AMARELO CONJ.03	Ótimo	JEANE IDALINA BONIFACIO	44,88						1,90			42,98
348496	1	CADEIRA EM PLASTICO AMARELO CONJ.03	Ótimo	JEANE IDALINA BONIFACIO	44,88						1,90			42,98
348497	1	CADEIRA EM PLASTICO AMARELO CONJ.03	Ótimo	JEANE IDALINA BONIFACIO	44,88						1,90			42,98
348498	1	CADEIRA EM PLASTICO AMARELO CONJ.03	Ótimo	JEANE IDALINA BONIFACIO	44,88						1,90			42,98
348499	1	CADEIRA EM PLASTICO AMARELO CONJ.03	Ótimo	JEANE IDALINA BONIFACIO	44,88						1,90			42,98
348500	1	CADEIRA EM PLASTICO AMARELO CONJ.03	Ótimo	JEANE IDALINA BONIFACIO	44,88						1,90			42,98





ESTADO DE GOIÁS  
MUNICIPIO DE JATAÍ  
RUA ITARUMA, 355 - S. SANTA MARIA

PERÍODO DE REFERÊNCIA: DE JANEIRO/2022 ATÉ DEZEMBRO/2022

RELAÇÃO ANALÍTICA DOS ELEMENTOS QUE COMPOEM O ATIVO PERMANENTE - INVENTÁRIO DOS BENS

CÓD.	QTDE	DESCRIÇÃO / UNIDADE ADMINISTRATIVA	ESTADO DE CONSERV.	DETENTOR DE CARGA PATRIMONIAL	VALOR ORIGINAL	INCORPORAÇÕES				BAIXAS				SALDO ATUAL
						AQUIS. CONSTR.	REAVALIAÇÃO	INCORPOR.	CRÉDITOS	ALIENAÇÃO	DEPRECIAÇÃO	DOAÇÃO / OUTROS	CRÉDITOS	
348501	1	CADEIRA EM PLASTICO AMARELO CONJ.03	Ótimo	JEANE IDALINA BONIFACIO	44,88						1,90			42,98
348502	1	CADEIRA EM PLASTICO AMARELO CONJ.03	Ótimo	JEANE IDALINA BONIFACIO	44,88						1,90			42,98
348503	1	CADEIRA EM PLASTICO AMARELO CONJ.03	Ótimo	JEANE IDALINA BONIFACIO	44,88						1,90			42,98
348504	1	CADEIRA EM PLASTICO AMARELO CONJ.03	Ótimo	JEANE IDALINA BONIFACIO	44,88						1,90			42,98
348505	1	CADEIRA EM PLASTICO AMARELO CONJ.03	Ótimo	JEANE IDALINA BONIFACIO	44,88						1,90			42,98
348506	1	CADEIRA EM PLASTICO AMARELO CONJ.03	Ótimo	JEANE IDALINA BONIFACIO	44,88						1,90			42,98
348507	1	CADEIRA EM PLASTICO AMARELO CONJ.03	Ótimo	JEANE IDALINA BONIFACIO	44,88						1,90			42,98
348508	1	CADEIRA EM PLASTICO AMARELO CONJ.03	Ótimo	JEANE IDALINA BONIFACIO	44,88						1,90			42,98
348509	1	CADEIRA EM PLASTICO AMARELO CONJ.03	Ótimo	JEANE IDALINA BONIFACIO	44,88						1,90			42,98
348510	1	CADEIRA EM PLASTICO AMARELO CONJ.03	Ótimo	JEANE IDALINA BONIFACIO	44,88						1,90			42,98
348511	1	CADEIRA EM PLASTICO AMARELO CONJ.03	Ótimo	JEANE IDALINA BONIFACIO	44,88						1,90			42,98
348512	1	CADEIRA EM PLASTICO AMARELO CONJ.03	Ótimo	JEANE IDALINA BONIFACIO	44,88						1,90			42,98
348513	1	CADEIRA EM PLASTICO AMARELO CONJ.03	Ótimo	JEANE IDALINA BONIFACIO	44,88						1,90			42,98
348514	1	CADEIRA EM PLASTICO AMARELO CONJ.03	Ótimo	JEANE IDALINA BONIFACIO	44,88						1,90			42,98
348515	1	CADEIRA EM PLASTICO AMARELO CONJ.03	Ótimo	JEANE IDALINA BONIFACIO	44,88						1,90			42,98
348516	1	CADEIRA EM PLASTICO AMARELO CONJ.03	Ótimo	JEANE IDALINA BONIFACIO	44,88						1,90			42,98
348517	1	CADEIRA EM PLASTICO AMARELO CONJ.03	Ótimo	JEANE IDALINA BONIFACIO	44,88						1,90			42,98
348518	1	CADEIRA EM PLASTICO AMARELO CONJ.03	Ótimo	JEANE IDALINA BONIFACIO	44,88						1,90			42,98
348519	1	CADEIRA EM PLASTICO AMARELO CONJ.03	Ótimo	JEANE IDALINA BONIFACIO	44,88						1,90			42,98
348520	1	CADEIRA EM PLASTICO AMARELO CONJ.03	Ótimo	JEANE IDALINA BONIFACIO	44,88						1,90			42,98
348521	1	CADEIRA EM PLASTICO AMARELO CONJ.03	Ótimo	JEANE IDALINA BONIFACIO	44,88						1,90			42,98
348522	1	CADEIRA EM PLASTICO AMARELO CONJ.03	Ótimo	JEANE IDALINA BONIFACIO	44,88						1,90			42,98
348523	1	CADEIRA EM PLASTICO AMARELO CONJ.03	Ótimo	JEANE IDALINA BONIFACIO	44,88						1,90			42,98
348524	1	CADEIRA EM PLASTICO AMARELO CONJ.03	Ótimo	JEANE IDALINA BONIFACIO	44,88						1,90			42,98
348525	1	CADEIRA EM PLASTICO AMARELO CONJ.03	Ótimo	JEANE IDALINA BONIFACIO	44,88						1,90			42,98
348526	1	CADEIRA EM PLASTICO AMARELO CONJ.03	Ótimo	JEANE IDALINA BONIFACIO	44,88						1,90			42,98
348527	1	CADEIRA EM PLASTICO AMARELO CONJ.03	Ótimo	JEANE IDALINA BONIFACIO	44,88						1,90			42,98
348528	1	CADEIRA EM PLASTICO AMARELO CONJ.03	Ótimo	JEANE IDALINA BONIFACIO	44,88						1,90			42,98
348529	1	CADEIRA EM PLASTICO AMARELO CONJ.03	Ótimo	JEANE IDALINA BONIFACIO	44,88						1,90			42,98
348530	1	CADEIRA EM PLASTICO AMARELO CONJ.03	Ótimo	JEANE IDALINA BONIFACIO	44,88						1,90			42,98
348531	1	CADEIRA EM PLASTICO AMARELO CONJ.03	Ótimo	JEANE IDALINA BONIFACIO	44,88						1,90			42,98
348532	1	CADEIRA EM PLASTICO AMARELO CONJ.03	Ótimo	JEANE IDALINA BONIFACIO	44,88						1,90			42,98
348533	1	CADEIRA EM PLASTICO AMARELO CONJ.03	Ótimo	JEANE IDALINA BONIFACIO	44,88						1,90			42,98
348534	1	CADEIRA EM PLASTICO AMARELO CONJ.03	Ótimo	JEANE IDALINA BONIFACIO	44,88						1,90			42,98



ESTADO DE GOIÁS  
MUNICIPIO DE JATAÍ  
RUA ITARUMA, 355 - S. SANTA MARIA

PERÍODO DE REFERÊNCIA: DE JANEIRO/2022 ATÉ DEZEMBRO/2022

RELAÇÃO ANALÍTICA DOS ELEMENTOS QUE COMPOEM O ATIVO PERMANENTE - INVENTÁRIO DOS BENS

CÓD.	QTDE	DESCRIÇÃO / UNIDADE ADMINISTRATIVA	ESTADO DE CONSERV.	DETENTOR DE CARGA PATRIMONIAL	VALOR ORIGINAL	INCORPORAÇÕES				BAIXAS				SALDO ATUAL
						AQUIS. CONSTR.	REAVALIAÇÃO	INCORPOR.	CRÉDITOS	ALIENAÇÃO	DEPRECIAÇÃO	DOAÇÃO / OUTROS	CRÉDITOS	
348535	1	CADEIRA EM PLASTICO AMARELO CONJ.03	Ótimo	JEANE IDALINA BONIFACIO	44,88						1,90			42,98
348536	1	CADEIRA EM PLASTICO AMARELO CONJ.03	Ótimo	JEANE IDALINA BONIFACIO	44,88						1,90			42,98
348537	1	CADEIRA EM PLASTICO AMARELO CONJ.03	Ótimo	JEANE IDALINA BONIFACIO	44,88						1,90			42,98
348538	1	CADEIRA EM PLASTICO AMARELO CONJ.03	Ótimo	JEANE IDALINA BONIFACIO	44,88						1,90			42,98
348539	1	CADEIRA EM PLASTICO AMARELO CONJ.03	Ótimo	JEANE IDALINA BONIFACIO	44,88						1,90			42,98
348540	1	CADEIRA EM PLASTICO AMARELO CONJ.03	Ótimo	JEANE IDALINA BONIFACIO	44,88						1,90			42,98
348541	1	CADEIRA EM PLASTICO AMARELO CONJ.03	Ótimo	JEANE IDALINA BONIFACIO	44,88						1,90			42,98
348542	1	CADEIRA EM PLASTICO AMARELO CONJ.03	Ótimo	JEANE IDALINA BONIFACIO	44,88						1,90			42,98
348543	1	CADEIRA EM PLASTICO AMARELO CONJ.03	Ótimo	JEANE IDALINA BONIFACIO	44,88						1,90			42,98
348544	1	CADEIRA EM PLASTICO AMARELO CONJ.03	Ótimo	JEANE IDALINA BONIFACIO	44,88						1,90			42,98
348545	1	CADEIRA EM PLASTICO AMARELO CONJ.03	Ótimo	JEANE IDALINA BONIFACIO	44,88						1,90			42,98
348546	1	CADEIRA EM PLASTICO AMARELO CONJ.03	Ótimo	JEANE IDALINA BONIFACIO	44,88						1,90			42,98
348547	1	CADEIRA EM PLASTICO AMARELO CONJ.03	Ótimo	JEANE IDALINA BONIFACIO	44,88						1,90			42,98
348548	1	CADEIRA EM PLASTICO AMARELO CONJ.03	Ótimo	JEANE IDALINA BONIFACIO	44,88						1,90			42,98
348549	1	CADEIRA EM PLASTICO AMARELO CONJ.03	Ótimo	JEANE IDALINA BONIFACIO	44,88						1,90			42,98
348550	1	CADEIRA EM PLASTICO AMARELO CONJ.03	Ótimo	JEANE IDALINA BONIFACIO	44,88						1,90			42,98
348551	1	CADEIRA EM PLASTICO AMARELO CONJ.03	Ótimo	JEANE IDALINA BONIFACIO	44,88						1,90			42,98
348552	1	CADEIRA EM PLASTICO AMARELO CONJ.03	Ótimo	JEANE IDALINA BONIFACIO	44,88						1,90			42,98
348553	1	CADEIRA EM PLASTICO AMARELO CONJ.03	Ótimo	JEANE IDALINA BONIFACIO	44,88						1,90			42,98
348554	1	CADEIRA EM PLASTICO AMARELO CONJ.03	Ótimo	JEANE IDALINA BONIFACIO	44,88						1,90			42,98
348555	1	CADEIRA EM PLASTICO AMARELO CONJ.03	Ótimo	JEANE IDALINA BONIFACIO	44,88						1,90			42,98
348556	1	CADEIRA EM PLASTICO AMARELO CONJ.03	Ótimo	JEANE IDALINA BONIFACIO	44,88						1,90			42,98
348557	1	CADEIRA EM PLASTICO AMARELO CONJ.03	Ótimo	JEANE IDALINA BONIFACIO	44,88						1,90			42,98
348558	1	CADEIRA EM PLASTICO AMARELO CONJ.03	Ótimo	JEANE IDALINA BONIFACIO	44,88						1,90			42,98
348559	1	CADEIRA EM PLASTICO AMARELO CONJ.03	Ótimo	JEANE IDALINA BONIFACIO	44,88						1,90			42,98
348560	1	CADEIRA EM PLASTICO AMARELO CONJ.03	Ótimo	JEANE IDALINA BONIFACIO	44,88						1,90			42,98
348561	1	CADEIRA EM PLASTICO AMARELO CONJ.03	Ótimo	JEANE IDALINA BONIFACIO	44,88						1,90			42,98
348562	1	CADEIRA EM PLASTICO AMARELO CONJ.03	Ótimo	JEANE IDALINA BONIFACIO	44,88						1,90			42,98
348563	1	CADEIRA EM PLASTICO AMARELO CONJ.03	Ótimo	JEANE IDALINA BONIFACIO	44,88						1,90			42,98
348564	1	CADEIRA EM PLASTICO AMARELO CONJ.03	Ótimo	JEANE IDALINA BONIFACIO	44,88						1,90			42,98
348565	1	CADEIRA EM PLASTICO AMARELO CONJ.03	Ótimo	JEANE IDALINA BONIFACIO	44,88						1,90			42,98
348566	1	CADEIRA EM PLASTICO AMARELO CONJ.03	Ótimo	JEANE IDALINA BONIFACIO	44,88						1,90			42,98
348567	1	CADEIRA EM PLASTICO AMARELO CONJ.03	Ótimo	JEANE IDALINA BONIFACIO	44,88						1,90			42,98
348568	1	CADEIRA EM PLASTICO AMARELO CONJ.03	Ótimo	JEANE IDALINA BONIFACIO	44,88						1,90			42,98



ESTADO DE GOIÁS  
MUNICIPIO DE JATAÍ  
RUA ITARUMA, 355 - S. SANTA MARIA

PERÍODO DE REFERÊNCIA: DE JANEIRO/2022 ATÉ DEZEMBRO/2022

RELAÇÃO ANALÍTICA DOS ELEMENTOS QUE COMPOEM O ATIVO PERMANENTE - INVENTÁRIO DOS BENS

CÓD.	QTDE	DESCRIÇÃO / UNIDADE ADMINISTRATIVA	ESTADO DE CONSERV.	DETENTOR DE CARGA PATRIMONIAL	VALOR ORIGINAL	INCORPORAÇÕES				BAIXAS				SALDO ATUAL
						AQUIS. CONSTR.	REAVALIAÇÃO	INCORPOR.	CRÉDITOS	ALIENAÇÃO	DEPRECIAÇÃO	DOAÇÃO / OUTROS	CRÉDITOS	
348569	1	CADEIRA EM PLASTICO AMARELO CONJ.03	Ótimo	JEANE IDALINA BONIFACIO	44,88						1,90			42,98
348570	1	CADEIRA EM PLASTICO AMARELO CONJ.03	Ótimo	JEANE IDALINA BONIFACIO	44,88						1,90			42,98
348571	1	CADEIRA EM PLASTICO AMARELO CONJ.03	Ótimo	JEANE IDALINA BONIFACIO	44,88						1,90			42,98
348572	1	CADEIRA EM PLASTICO AMARELO CONJ.03	Ótimo	JEANE IDALINA BONIFACIO	44,88						1,90			42,98
348573	1	CADEIRA EM PLASTICO AMARELO CONJ.03	Ótimo	JEANE IDALINA BONIFACIO	44,88						1,90			42,98
348574	1	CADEIRA EM PLASTICO AMARELO CONJ.03	Ótimo	JEANE IDALINA BONIFACIO	44,88						1,90			42,98
348575	1	CADEIRA EM PLASTICO AMARELO CONJ.03	Ótimo	JEANE IDALINA BONIFACIO	44,88						1,90			42,98
348576	1	CADEIRA EM PLASTICO AMARELO CONJ.03	Ótimo	JEANE IDALINA BONIFACIO	44,88						1,90			42,98
348577	1	CADEIRA EM PLASTICO AMARELO CONJ.03	Ótimo	JEANE IDALINA BONIFACIO	44,88						1,90			42,98
348578	1	CADEIRA EM PLASTICO AMARELO CONJ.03	Ótimo	JEANE IDALINA BONIFACIO	44,88						1,90			42,98
348579	1	CADEIRA EM PLASTICO AMARELO CONJ.03	Ótimo	JEANE IDALINA BONIFACIO	44,88						1,90			42,98
348580	1	CADEIRA EM PLASTICO AMARELO CONJ.03	Ótimo	JEANE IDALINA BONIFACIO	44,88						1,90			42,98
348581	1	CADEIRA EM PLASTICO AMARELO CONJ.03	Ótimo	JEANE IDALINA BONIFACIO	44,88						1,90			42,98
348582	1	CADEIRA EM PLASTICO AMARELO CONJ.03	Ótimo	JEANE IDALINA BONIFACIO	44,88						1,90			42,98
348583	1	CADEIRA EM PLASTICO AMARELO CONJ.03	Ótimo	JEANE IDALINA BONIFACIO	44,88						1,90			42,98
348584	1	CADEIRA EM PLASTICO AMARELO CONJ.03	Ótimo	JEANE IDALINA BONIFACIO	44,88						1,90			42,98
348585	1	CADEIRA EM PLASTICO AMARELO CONJ.03	Ótimo	JEANE IDALINA BONIFACIO	44,88						1,90			42,98
348586	1	CADEIRA EM PLASTICO AMARELO CONJ.03	Ótimo	JEANE IDALINA BONIFACIO	44,88						1,90			42,98
348587	1	CADEIRA EM PLASTICO AMARELO CONJ.03	Ótimo	JEANE IDALINA BONIFACIO	44,88						1,90			42,98
348588	1	CADEIRA EM PLASTICO AMARELO CONJ.03	Ótimo	JEANE IDALINA BONIFACIO	44,88						1,90			42,98
348589	1	CADEIRA EM PLASTICO AMARELO CONJ.03	Ótimo	JEANE IDALINA BONIFACIO	44,88						1,90			42,98
348590	1	CADEIRA EM PLASTICO AMARELO CONJ.03	Ótimo	JEANE IDALINA BONIFACIO	44,88						1,90			42,98
348591	1	CADEIRA EM PLASTICO AMARELO CONJ.03	Ótimo	JEANE IDALINA BONIFACIO	44,88						1,90			42,98
348592	1	CADEIRA EM PLASTICO AMARELO CONJ.03	Ótimo	JEANE IDALINA BONIFACIO	44,88						1,90			42,98
348593	1	CADEIRA EM PLASTICO AMARELO CONJ.03	Ótimo	JEANE IDALINA BONIFACIO	44,88						1,90			42,98
348594	1	CADEIRA EM PLASTICO AMARELO CONJ.03	Ótimo	JEANE IDALINA BONIFACIO	44,88						1,90			42,98
348595	1	CADEIRA EM PLASTICO AMARELO CONJ.03	Ótimo	JEANE IDALINA BONIFACIO	44,88						1,90			42,98
348596	1	CADEIRA EM PLASTICO AMARELO CONJ.03	Ótimo	JEANE IDALINA BONIFACIO	44,88						1,90			42,98
348614	1	MESA EM MDF RETANGULAR	Ótimo	JEANE IDALINA BONIFACIO	253,07						10,73			242,34
348641	1	CADEIRA INFANTIL EM MDF PARA ALUNO COM 0,4	Ótimo	JEANE IDALINA BONIFACIO	47,75						2,03			45,72
348656	1	MESA ESCOLAR EM MDF PARA ALUNO COM 0,93	Ótimo	JEANE IDALINA BONIFACIO	281,72						11,95			269,77
348657	1	MESA ESCOLAR EM MDF PARA ALUNO COM 0,93	Ótimo	JEANE IDALINA BONIFACIO	281,72						11,95			269,77
348658	1	MESA ESCOLAR EM MDF PARA ALUNO COM 0,93	Ótimo	JEANE IDALINA BONIFACIO	281,72						11,95			269,77
348659	1	CADEIRA ESCOLAR EM PLASTICO AZUL	Ótimo	JEANE IDALINA BONIFACIO	71,62						11,95			59,67



ESTADO DE GOIÁS  
MUNICIPIO DE JATAI  
RUA ITARUMA, 355 - S. SANTA MARIA

PERÍODO DE REFERÊNCIA: DE JANEIRO/2022 ATÉ DEZEMBRO/2022

RELAÇÃO ANALÍTICA DOS ELEMENTOS QUE COMPOEM O ATIVO PERMANENTE - INVENTÁRIO DOS BENS

CÓD.	QTDE	DESCRIÇÃO / UNIDADE ADMINISTRATIVA	ESTADO DE CONSERV.	DETENTOR DE CARGA PATRIMONIAL	VALOR ORIGINAL	INCORPORAÇÕES				BAIXAS				SALDO ATUAL
						AQUIS. CONSTR.	REAVALIAÇÃO	INCORPOR.	CRÉDITOS	ALIENAÇÃO	DEPRECIAÇÃO	DOAÇÃO / OUTROS	CRÉDITOS	
348660	1	CADEIRA ESCOLAR EM PLASTICO AZUL	Ótimo	JEANE IDALINA BONIFACIO	71,62						11,95			59,67
348661	1	CADEIRA ESCOLAR EM PLASTICO AZUL	Ótimo	JEANE IDALINA BONIFACIO	71,62						11,95			59,67
348662	1	CADEIRA ESCOLAR EM PLASTICO AZUL	Ótimo	JEANE IDALINA BONIFACIO	71,62						11,95			59,67
348663	1	MESA ESCOLAR EM MDF CINZA COM DETALHES	Ótimo	JEANE IDALINA BONIFACIO	181,45						11,95			169,50
348664	1	MESA ESCOLAR EM MDF PARA ALUNO COM 0,93	Ótimo	JEANE IDALINA BONIFACIO	181,45						11,95			169,50
348665	1	MESA ESCOLAR EM MDF PARA ALUNO COM 0,93	Ótimo	JEANE IDALINA BONIFACIO	181,45						11,95			169,50
348666	1	MESA ESCOLAR EM MDF PARA ALUNO COM 0,93	Ótimo	JEANE IDALINA BONIFACIO	181,45						11,95			169,50
348667	1	MESA ESCOLAR EM MDF CINZA COM DETALHES	Ótimo	JEANE IDALINA BONIFACIO	166,65						11,95			154,70
348668	1	MESA ESCOLAR EM MDF CINZA COM DETALHES	Ótimo	JEANE IDALINA BONIFACIO	166,65						11,95			154,70
348669	1	MESA EM MDF CINZA PARA PROFESSOR	Ótimo	JEANE IDALINA BONIFACIO	281,72						11,95			269,77
348670	1	MESA EM MDF CINZA PARA PROFESSOR	Ótimo	JEANE IDALINA BONIFACIO	281,72						11,95			269,77
348671	1	CADEIRA FERRO FIXO EM TECIDO AZUL	Ótimo	JEANE IDALINA BONIFACIO	90,72						11,95			78,77
348672	1	MESA ESCOLAR EM MDF CINZA COM DETALHES	Ótimo	JEANE IDALINA BONIFACIO	181,45						11,95			169,50
348673	1	MESA ESCOLAR EM MDF CINZA COM DETALHES	Ótimo	JEANE IDALINA BONIFACIO	181,45						11,95			169,50
348674	1	CADEIRA ESCOLAR EM PLASTICO AZUL	Ótimo	JEANE IDALINA BONIFACIO	71,62						11,95			59,67
348675	1	CADEIRA FERRO FIXO EM TECIDO AZUL	Ótimo	JEANE IDALINA BONIFACIO	90,72						11,95			78,77
348676	1	CADEIRA ESCOLAR EM PLASTICO AZUL	Ótimo	JEANE IDALINA BONIFACIO	71,62						11,95			59,67
348677	1	CADEIRA ESCOLAR EM PLASTICO AZUL	Ótimo	JEANE IDALINA BONIFACIO	71,62						11,95			59,67
348678	1	CADEIRA ESCOLAR EM PLASTICO AZUL	Ótimo	JEANE IDALINA BONIFACIO	71,62						11,95			59,67
348679	1	MESA ESCOLAR EM MDF CINZA COM DETALHES	Ótimo	JEANE IDALINA BONIFACIO	181,45						11,95			169,50
348680	1	MESA ESCOLAR EM MDF CINZA COM DETALHES	Ótimo	JEANE IDALINA BONIFACIO	181,45						11,95			169,50
348681	1	MESA ESCOLAR EM MDF CINZA COM DETALHES	Ótimo	JEANE IDALINA BONIFACIO	181,45						11,95			169,50
348682	1	MESA ESCOLAR EM MDF CINZA COM DETALHES	Ótimo	JEANE IDALINA BONIFACIO	181,45						11,95			169,50
348683	1	MESA ESCOLAR EM MDF CINZA COM DETALHES	Ótimo	JEANE IDALINA BONIFACIO	181,45						11,95			169,50
348684	1	MESA ESCOLAR EM MDF CINZA COM DETALHES	Ótimo	JEANE IDALINA BONIFACIO	181,45						11,95			169,50
348685	1	MESA ESCOLAR EM MDF CINZA COM DETALHES	Ótimo	JEANE IDALINA BONIFACIO	181,45						11,95			169,50
348686	1	MESA ESCOLAR EM MDF CINZA COM DETALHES	Ótimo	JEANE IDALINA BONIFACIO	181,45						11,95			169,50
348687	1	MESA ESCOLAR EM MDF CINZA COM DETALHES	Ótimo	JEANE IDALINA BONIFACIO	181,45						11,95			169,50
348688	1	MESA ESCOLAR EM MDF CINZA COM DETALHES	Ótimo	JEANE IDALINA BONIFACIO	181,45						11,95			169,50
348689	1	CADEIRA ESCOLAR EM PLASTICO AZUL	Ótimo	JEANE IDALINA BONIFACIO	71,62						11,95			59,67
348690	1	CADEIRA ESCOLAR EM PLASTICO AZUL	Ótimo	JEANE IDALINA BONIFACIO	281,72						11,95			269,77
348691	1	CADEIRA ESCOLAR EM PLASTICO AZUL	Ótimo	JEANE IDALINA BONIFACIO	71,62						11,95			59,67
348692	1	MESA ESCOLAR EM MDF PARA ALUNO COM 0,93	Ótimo	JEANE IDALINA BONIFACIO	281,72						11,95			269,77
348693	1	MESA ESCOLAR EM MDF PARA ALUNO COM 0,93	Ótimo	JEANE IDALINA BONIFACIO	281,72						11,95			269,77



ESTADO DE GOIÁS  
MUNICIPIO DE JATAÍ  
RUA ITARUMA, 355 - S. SANTA MARIA

PERÍODO DE REFERÊNCIA: DE JANEIRO/2022 ATÉ DEZEMBRO/2022

RELAÇÃO ANALÍTICA DOS ELEMENTOS QUE COMPOEM O ATIVO PERMANENTE - INVENTÁRIO DOS BENS

CÓD.	QTDE	DESCRIÇÃO / UNIDADE ADMINISTRATIVA	ESTADO DE CONSERV.	DETENTOR DE CARGA PATRIMONIAL	VALOR ORIGINAL	INCORPORAÇÕES				BAIXAS				SALDO ATUAL
						AQUIS. CONSTR.	REAVALIAÇÃO	INCORPOR.	CRÉDITOS	ALIENAÇÃO	DEPRECIAÇÃO	DOAÇÃO / OUTROS	CRÉDITOS	
348694	1	MESA ESCOLAR EM MDF PARA ALUNO COM 0,93	Ótimo	JEANE IDALINA BONIFACIO	281,72						11,95			269,77
348695	1	MESA ESCOLAR EM MDF PARA ALUNO COM 0,93	Ótimo	JEANE IDALINA BONIFACIO	281,72						11,95			269,77
348696	1	MESA ESCOLAR EM MDF PARA ALUNO COM 0,93	Ótimo	JEANE IDALINA BONIFACIO	281,72						11,95			269,77
348697	1	MESA ESCOLAR EM MDF PARA ALUNO COM 0,93	Ótimo	JEANE IDALINA BONIFACIO	281,72						11,95			269,77
348698	1	CADEIRA ESCOLAR EM PLASTICO AZUL	Ótimo	JEANE IDALINA BONIFACIO	71,62						11,95			59,67
348699	1	CADEIRA ESCOLAR EM PLASTICO VERMELHO	Ótimo	JEANE IDALINA BONIFACIO	68,76						11,95			56,81
348700	1	CADEIRA ESCOLAR EM PLASTICO VERMELHO	Ótimo	JEANE IDALINA BONIFACIO	68,76						11,95			56,81
348701	1	CADEIRA ESCOLAR EM PLASTICO VERMELHO	Ótimo	JEANE IDALINA BONIFACIO	68,76						11,95			56,81
348702	1	CADEIRA ESCOLAR EM PLASTICO VERMELHO	Ótimo	JEANE IDALINA BONIFACIO	68,76						11,95			56,81
348703	1	MESA ESCOLAR EM MDF CINZA COM DETALHES	Ótimo	JEANE IDALINA BONIFACIO	166,65						11,95			154,70
348704	1	MESA ESCOLAR EM MDF CINZA COM DETALHES	Ótimo	JEANE IDALINA BONIFACIO	166,65						11,95			154,70
348705	1	CPU COM LEITOR DE CD E DVD	Ótimo	JEANE IDALINA BONIFACIO	281,72						11,95			269,77
348706	1	MESA ESCOLAR EM MDF CINZA COM DETALHES	Ótimo	JEANE IDALINA BONIFACIO	181,45						11,95			169,50
348707	1	MESA ESCOLAR EM MDF CINZA COM DETALHES	Ótimo	JEANE IDALINA BONIFACIO	181,45						11,95			169,50
348708	1	MESA ESCOLAR EM MDF CINZA COM DETALHES	Ótimo	JEANE IDALINA BONIFACIO	181,45						11,95			169,50
348709	1	MESA ESCOLAR EM MDF CINZA COM DETALHES	Ótimo	JEANE IDALINA BONIFACIO	181,45						11,95			169,50
348710	1	MESA ESCOLAR EM MDF CINZA COM DETALHES	Ótimo	JEANE IDALINA BONIFACIO	181,45						11,95			169,50
348711	1	MESA ESCOLAR EM MDF CINZA COM DETALHES	Ótimo	JEANE IDALINA BONIFACIO	181,45						11,95			169,50
348712	1	MESA ESCOLAR EM MDF CINZA COM DETALHES	Ótimo	JEANE IDALINA BONIFACIO	181,45						11,95			169,50
348713	1	MESA ESCOLAR EM MDF CINZA COM DETALHES	Ótimo	JEANE IDALINA BONIFACIO	181,45						11,95			169,50
348714	1	MESA ESCOLAR EM MDF CINZA COM DETALHES	Ótimo	JEANE IDALINA BONIFACIO	166,65						11,95			154,70
348715	1	MESA ESCOLAR EM MDF CINZA COM DETALHES	Ótimo	JEANE IDALINA BONIFACIO	166,65						11,95			154,70
348716	1	MESA ESCOLAR EM MDF CINZA COM DETALHES	Ótimo	JEANE IDALINA BONIFACIO	166,65						11,95			154,70
348717	1	MESA ESCOLAR EM MDF CINZA COM DETALHES	Ótimo	JEANE IDALINA BONIFACIO	166,65						11,95			154,70
348718	1	MESA ESCOLAR EM MDF CINZA COM DETALHES	Ótimo	JEANE IDALINA BONIFACIO	166,65						11,95			154,70
348719	1	MESA ESCOLAR EM MDF CINZA COM DETALHES	Ótimo	JEANE IDALINA BONIFACIO	166,65						11,95			154,70
348720	1	MESA ESCOLAR EM MDF CINZA COM DETALHES	Ótimo	JEANE IDALINA BONIFACIO	166,65						11,95			154,70
348721	1	MESA ESCOLAR EM MDF CINZA COM DETALHES	Ótimo	JEANE IDALINA BONIFACIO	166,65						11,95			154,70
348722	1	MESA ESCOLAR EM MDF CINZA COM DETALHES	Ótimo	JEANE IDALINA BONIFACIO	166,65						11,95			154,70
348723	1	MESA ESCOLAR EM MDF CINZA COM DETALHES	Ótimo	JEANE IDALINA BONIFACIO	166,65						11,95			154,70
348724	1	MESA ESCOLAR EM MDF CINZA COM DETALHES	Ótimo	JEANE IDALINA BONIFACIO	166,65						11,95			154,70
348725	1	MESA ESCOLAR EM MDF CINZA COM DETALHES	Ótimo	JEANE IDALINA BONIFACIO	166,65						11,95			154,70
348726	1	MESA ESCOLAR EM MDF CINZA COM DETALHES	Ótimo	JEANE IDALINA BONIFACIO	166,65						11,95			154,70
348727	1	MESA ESCOLAR EM MDF CINZA COM DETALHES	Ótimo	JEANE IDALINA BONIFACIO	166,65						11,95			154,70



ESTADO DE GOIÁS  
MUNICIPIO DE JATAÍ  
RUA ITARUMA, 355 - S. SANTA MARIA

PERÍODO DE REFERÊNCIA: DE JANEIRO/2022 ATÉ DEZEMBRO/2022

RELAÇÃO ANALÍTICA DOS ELEMENTOS QUE COMPOEM O ATIVO PERMANENTE - INVENTÁRIO DOS BENS

CÓD.	QTDE	DESCRIÇÃO / UNIDADE ADMINISTRATIVA	ESTADO DE CONSERV.	DETENTOR DE CARGA PATRIMONIAL	VALOR ORIGINAL	INCORPORAÇÕES				BAIXAS				SALDO ATUAL
						AQUIS. CONSTR.	REAVALIAÇÃO	INCORPOR.	CRÉDITOS	ALIENAÇÃO	DEPRECIAÇÃO	DOAÇÃO / OUTROS	CRÉDITOS	
348728	1	MESA ESCOLAR EM MDF CINZA COM DETALHES	Ótimo	JEANE IDALINA BONIFACIO	166,65						11,95			154,70
348729	1	MESA ESCOLAR EM MDF CINZA COM DETALHES	Ótimo	JEANE IDALINA BONIFACIO	166,65						11,95			154,70
348730	1	CADEIRA ESCOLAR EM PLASTICO VERMELHO	Ótimo	JEANE IDALINA BONIFACIO	68,76						11,95			56,81
348731	1	CADEIRA ESCOLAR EM PLASTICO VERMELHO	Ótimo	JEANE IDALINA BONIFACIO	68,76						11,95			56,81
348732	1	CADEIRA ESCOLAR EM PLASTICO VERMELHO	Ótimo	JEANE IDALINA BONIFACIO	68,76						11,95			56,81
348733	1	CADEIRA ESCOLAR EM PLASTICO VERMELHO	Ótimo	JEANE IDALINA BONIFACIO	68,76						11,95			56,81
348734	1	CADEIRA ESCOLAR EM PLASTICO VERMELHO	Ótimo	JEANE IDALINA BONIFACIO	68,76						11,95			56,81
348735	1	CADEIRA ESCOLAR EM PLASTICO VERMELHO	Ótimo	JEANE IDALINA BONIFACIO	68,76						11,95			56,81
348736	1	CADEIRA ESCOLAR EM PLASTICO VERMELHO	Ótimo	JEANE IDALINA BONIFACIO	68,76						11,95			56,81
348737	1	CADEIRA ESCOLAR EM PLASTICO VERMELHO	Ótimo	JEANE IDALINA BONIFACIO	68,76						11,95			56,81
348738	1	CADEIRA ESCOLAR EM PLASTICO VERMELHO	Ótimo	JEANE IDALINA BONIFACIO	68,76						11,95			56,81
348739	1	CADEIRA ESCOLAR EM PLASTICO VERMELHO	Ótimo	JEANE IDALINA BONIFACIO	68,76						11,95			56,81
348740	1	CADEIRA ESCOLAR EM PLASTICO VERMELHO	Ótimo	JEANE IDALINA BONIFACIO	68,76						11,95			56,81
348741	1	CADEIRA ESCOLAR EM PLASTICO VERMELHO	Ótimo	JEANE IDALINA BONIFACIO	68,76						11,95			56,81
348742	1	CADEIRA ESCOLAR EM PLASTICO VERMELHO	Ótimo	JEANE IDALINA BONIFACIO	68,76						11,95			56,81
348743	1	CADEIRA ESCOLAR EM PLASTICO VERMELHO	Ótimo	JEANE IDALINA BONIFACIO	68,76						11,95			56,81
348744	1	CADEIRA ESCOLAR EM PLASTICO VERMELHO	Ótimo	JEANE IDALINA BONIFACIO	68,76						11,95			56,81
348745	1	CADEIRA ESCOLAR EM PLASTICO VERMELHO	Ótimo	JEANE IDALINA BONIFACIO	68,76						11,95			56,81
348746	1	MESA ESCOLAR EM MDF CINZA COM DETALHES	Ótimo	JEANE IDALINA BONIFACIO	181,45						11,95			169,50
348747	1	MESA ESCOLAR EM MDF CINZA COM DETALHES	Ótimo	JEANE IDALINA BONIFACIO	181,45						11,95			169,50
348748	1	MESA ESCOLAR EM MDF CINZA COM DETALHES	Ótimo	JEANE IDALINA BONIFACIO	181,45						11,95			169,50
348749	1	MESA ESCOLAR EM MDF CINZA COM DETALHES	Ótimo	JEANE IDALINA BONIFACIO	181,45						11,95			169,50
348750	1	MESA ESCOLAR EM MDF CINZA COM DETALHES	Ótimo	JEANE IDALINA BONIFACIO	181,45						11,95			169,50
348751	1	MESA ESCOLAR EM MDF CINZA COM DETALHES	Ótimo	JEANE IDALINA BONIFACIO	181,45						11,95			169,50
348752	1	MESA ESCOLAR EM MDF CINZA COM DETALHES	Ótimo	JEANE IDALINA BONIFACIO	181,45						11,95			169,50
348753	1	MESA ESCOLAR EM MDF CINZA COM DETALHES	Ótimo	JEANE IDALINA BONIFACIO	181,45						11,95			169,50
348754	1	MESA ESCOLAR EM MDF CINZA COM DETALHES	Ótimo	JEANE IDALINA BONIFACIO	181,45						11,95			169,50
348755	1	MESA ESCOLAR EM MDF CINZA COM DETALHES	Ótimo	JEANE IDALINA BONIFACIO	181,45						11,95			169,50
348756	1	MESA ESCOLAR EM MDF CINZA COM DETALHES	Ótimo	JEANE IDALINA BONIFACIO	181,45						11,95			169,50
348757	1	MESA ESCOLAR EM MDF CINZA COM DETALHES	Ótimo	JEANE IDALINA BONIFACIO	181,45						11,95			169,50
348758	1	MESA ESCOLAR EM MDF CINZA COM DETALHES	Ótimo	JEANE IDALINA BONIFACIO	181,45						11,95			169,50
348759	1	MESA ESCOLAR EM MDF CINZA COM DETALHES	Ótimo	JEANE IDALINA BONIFACIO	181,45						11,95			169,50
348760	1	MESA ESCOLAR EM MDF CINZA COM DETALHES	Ótimo	JEANE IDALINA BONIFACIO	181,45						11,95			169,50
348761	1	MESA ESCOLAR EM MDF CINZA COM DETALHES	Ótimo	JEANE IDALINA BONIFACIO	181,45						11,95			169,50





ESTADO DE GOIÁS  
MUNICIPIO DE JATAÍ  
RUA ITARUMA, 355 - S. SANTA MARIA

PERÍODO DE REFERÊNCIA: DE JANEIRO/2022 ATÉ DEZEMBRO/2022

RELAÇÃO ANALÍTICA DOS ELEMENTOS QUE COMPOEM O ATIVO PERMANENTE - INVENTÁRIO DOS BENS

CÓD.	QTDE	DESCRIÇÃO / UNIDADE ADMINISTRATIVA	ESTADO DE CONSERV.	DETENTOR DE CARGA PATRIMONIAL	VALOR ORIGINAL	INCORPORAÇÕES				BAIXAS				SALDO ATUAL
						AQUIS. CONSTR.	REAVALIAÇÃO	INCORPOR.	CRÉDITOS	ALIENAÇÃO	DEPRECIAÇÃO	DOAÇÃO / OUTROS	CRÉDITOS	
348762	1	MESA ESCOLAR EM MDF CINZA COM DETALHES	Ótimo	JEANE IDALINA BONIFACIO	71,62						11,95			59,67
348763	1	MESA ESCOLAR EM MDF CINZA COM DETALHES	Ótimo	JEANE IDALINA BONIFACIO	71,62						11,95			59,67
348764	1	MESA ESCOLAR EM MDF CINZA COM DETALHES	Ótimo	JEANE IDALINA BONIFACIO	71,62						11,95			59,67
348765	1	MESA ESCOLAR EM MDF CINZA COM DETALHES	Ótimo	JEANE IDALINA BONIFACIO	71,62						11,95			59,67
348766	1	MESA ESCOLAR EM MDF CINZA COM DETALHES	Ótimo	JEANE IDALINA BONIFACIO	71,62						11,95			59,67
348767	1	MESA ESCOLAR EM MDF CINZA COM DETALHES	Ótimo	JEANE IDALINA BONIFACIO	71,62						11,95			59,67
348768	1	MESA ESCOLAR EM MDF CINZA COM DETALHES	Ótimo	JEANE IDALINA BONIFACIO	71,62						11,95			59,67
348769	1	MESA ESCOLAR EM MDF CINZA COM DETALHES	Ótimo	JEANE IDALINA BONIFACIO	71,62						11,95			59,67
348770	1	MESA ESCOLAR EM MDF CINZA COM DETALHES	Ótimo	JEANE IDALINA BONIFACIO	71,62						11,95			59,67
348771	1	MESA ESCOLAR EM MDF CINZA COM DETALHES	Ótimo	JEANE IDALINA BONIFACIO	71,62						11,95			59,67
348772	1	MESA ESCOLAR EM MDF CINZA COM DETALHES	Ótimo	JEANE IDALINA BONIFACIO	71,62						11,95			59,67
348773	1	MESA ESCOLAR EM MDF CINZA COM DETALHES	Ótimo	JEANE IDALINA BONIFACIO	71,62						11,95			59,67
348774	1	MESA ESCOLAR EM MDF CINZA COM DETALHES	Ótimo	JEANE IDALINA BONIFACIO	71,62						11,95			59,67
348775	1	MESA ESCOLAR EM MDF CINZA COM DETALHES	Ótimo	JEANE IDALINA BONIFACIO	71,62						11,95			59,67
348776	1	MESA ESCOLAR EM MDF CINZA COM DETALHES	Ótimo	JEANE IDALINA BONIFACIO	71,62						11,95			59,67
348777	1	MESA ESCOLAR EM MDF CINZA COM DETALHES	Ótimo	JEANE IDALINA BONIFACIO	71,62						11,95			59,67
348778	1	MESA ESCOLAR EM MDF CINZA COM DETALHES	Ótimo	JEANE IDALINA BONIFACIO	71,62						11,95			59,67
348779	1	MESA ESCOLAR EM MDF CINZA COM DETALHES	Ótimo	JEANE IDALINA BONIFACIO	71,62						11,95			59,67
348780	1	MESA ESCOLAR EM MDF CINZA COM DETALHES	Ótimo	JEANE IDALINA BONIFACIO	71,62						11,95			59,67
349283	1	MESA EM MDF RETANGULAR	Ótimo	JEANE IDALINA BONIFACIO	253,07						10,73			242,34
349284	1	MESA EM MDF RETANGULAR	Ótimo	JEANE IDALINA BONIFACIO	253,07						10,73			242,34
349285	1	MESA EM MDF RETANGULAR	Ótimo	JEANE IDALINA BONIFACIO	253,07						10,73			242,34
349286	1	MESA EM MDF RETANGULAR	Ótimo	JEANE IDALINA BONIFACIO	253,07						10,73			242,34
349287	1	MESA EM MDF RETANGULAR	Ótimo	JEANE IDALINA BONIFACIO	253,07						10,73			242,34
349288	1	MESA EM MDF RETANGULAR	Ótimo	JEANE IDALINA BONIFACIO	253,07						10,73			242,34
349289	1	MESA EM MDF RETANGULAR	Ótimo	JEANE IDALINA BONIFACIO	253,07						10,73			242,34
349290	1	MESA EM MDF RETANGULAR	Ótimo	JEANE IDALINA BONIFACIO	253,07						10,73			242,34
349291	1	MESA EM MDF RETANGULAR	Ótimo	JEANE IDALINA BONIFACIO	253,07						10,73			242,34
349292	1	MESA EM MDF RETANGULAR	Ótimo	JEANE IDALINA BONIFACIO	253,07						10,73			242,34
349293	1	MESA EM MDF RETANGULAR	Ótimo	JEANE IDALINA BONIFACIO	253,07						10,73			242,34
349294	1	MESA EM MDF RETANGULAR	Ótimo	JEANE IDALINA BONIFACIO	253,07						10,73			242,34
349295	1	MESA EM MDF RETANGULAR	Ótimo	JEANE IDALINA BONIFACIO	253,07						10,73			242,34
349296	1	MESA EM MDF RETANGULAR	Ótimo	JEANE IDALINA BONIFACIO	253,07						10,73			242,34
349297	1	MESA EM MDF RETANGULAR	Ótimo	JEANE IDALINA BONIFACIO	253,07						10,73			242,34



ESTADO DE GOIÁS  
MUNICIPIO DE JATAÍ  
RUA ITARUMA, 355 - S. SANTA MARIA

PERÍODO DE REFERÊNCIA: DE JANEIRO/2022 ATÉ DEZEMBRO/2022

RELAÇÃO ANALÍTICA DOS ELEMENTOS QUE COMPOEM O ATIVO PERMANENTE - INVENTÁRIO DOS BENS

CÓD.	QTDE	DESCRIÇÃO / UNIDADE ADMINISTRATIVA	ESTADO DE CONSERV.	DETENTOR DE CARGA PATRIMONIAL	VALOR ORIGINAL	INCORPORAÇÕES				BAIXAS				SALDO ATUAL
						AQUIS. CONSTR.	REAValiação	INCORPOR.	CRÉDITOS	ALIENAÇÃO	DEPRECIACÃO	DOAÇÃO / OUTROS	CRÉDITOS	
349298	1	MESA EM MDF RETANGULAR	Ótimo	JEANE IDALINA BONIFACIO	253,07						10,73			242,34
349299	1	MESA EM MDF RETANGULAR	Ótimo	JEANE IDALINA BONIFACIO	253,07						10,73			242,34
349300	1	MESA EM MDF RETANGULAR	Ótimo	JEANE IDALINA BONIFACIO	253,07						10,73			242,34
349301	1	MESA EM MDF RETANGULAR	Ótimo	JEANE IDALINA BONIFACIO	253,07						10,73			242,34
349318	1	MESA ESCOLAR EM MDF CINZA COM DETALHES	Ótimo	JEANE IDALINA BONIFACIO	181,45						11,95			169,50
349319	1	CADEIRA ESCOLAR	Ótimo	JEANE IDALINA BONIFACIO	76,40						3,24			73,16
349320	1	CADEIRA ESCOLAR	Ótimo	JEANE IDALINA BONIFACIO	76,40						3,24			73,16
349321	1	CADEIRA ESCOLAR	Ótimo	JEANE IDALINA BONIFACIO	76,40						3,24			73,16
349322	1	CADEIRA ESCOLAR	Ótimo	JEANE IDALINA BONIFACIO	76,40						3,24			73,16
349323	1	CADEIRA ESCOLAR	Ótimo	JEANE IDALINA BONIFACIO	76,40						3,24			73,16
349324	1	CADEIRA ESCOLAR	Ótimo	JEANE IDALINA BONIFACIO	76,40						3,24			73,16
349325	1	CADEIRA ESCOLAR	Ótimo	JEANE IDALINA BONIFACIO	76,40						3,24			73,16
349326	1	CADEIRA ESCOLAR	Ótimo	JEANE IDALINA BONIFACIO	76,40						3,24			73,16
349327	1	CADEIRA ESCOLAR	Ótimo	JEANE IDALINA BONIFACIO	76,40						3,24			73,16
349328	1	CADEIRA ESCOLAR	Ótimo	JEANE IDALINA BONIFACIO	76,40						3,24			73,16
349329	1	CADEIRA ESCOLAR	Ótimo	JEANE IDALINA BONIFACIO	76,40						3,24			73,16
349330	1	CADEIRA ESCOLAR	Ótimo	JEANE IDALINA BONIFACIO	76,40						3,24			73,16
349331	1	CADEIRA ESCOLAR	Ótimo	JEANE IDALINA BONIFACIO	76,40						3,24			73,16
349332	1	CADEIRA ESCOLAR	Ótimo	JEANE IDALINA BONIFACIO	76,40						3,24			73,16
349333	1	CADEIRA ESCOLAR	Ótimo	JEANE IDALINA BONIFACIO	76,40						3,24			73,16
349334	1	CADEIRA ESCOLAR	Ótimo	JEANE IDALINA BONIFACIO	76,40						3,24			73,16
349335	1	CADEIRA ESCOLAR	Ótimo	JEANE IDALINA BONIFACIO	76,40						3,24			73,16
349336	1	CADEIRA ESCOLAR	Ótimo	JEANE IDALINA BONIFACIO	76,40						3,24			73,16
349337	1	CADEIRA ESCOLAR	Ótimo	JEANE IDALINA BONIFACIO	76,40						3,24			73,16
349338	1	CADEIRA ESCOLAR	Ótimo	JEANE IDALINA BONIFACIO	76,40						3,24			73,16
348781	1	MESA ESCOLAR EM MDF CINZA COM DETALHES	Ótimo	JEANE IDALINA BONIFACIO	181,45						2,03			179,42
348782	1	MESA ESCOLAR EM MDF CINZA COM DETALHES	Ótimo	JEANE IDALINA BONIFACIO	181,45						2,03			179,42
348783	1	MESA ESCOLAR EM MDF CINZA COM DETALHES	Ótimo	JEANE IDALINA BONIFACIO	181,45						2,03			179,42
348784	1	MESA ESCOLAR EM MDF CINZA COM DETALHES	Ótimo	JEANE IDALINA BONIFACIO	181,45						2,03			179,42
348785	1	MESA ESCOLAR EM MDF CINZA COM DETALHES	Ótimo	JEANE IDALINA BONIFACIO	181,45						2,03			179,42
348786	1	MESA ESCOLAR EM MDF CINZA COM DETALHES	Ótimo	JEANE IDALINA BONIFACIO	47,75						2,03			45,72
348787	1	MESA ESCOLAR EM MDF CINZA COM DETALHES	Ótimo	JEANE IDALINA BONIFACIO	47,75						2,03			45,72
348788	1	MESA ESCOLAR EM MDF CINZA COM DETALHES	Ótimo	JEANE IDALINA BONIFACIO	47,75						2,03			45,72
348789	1	MESA ESCOLAR EM MDF CINZA COM DETALHES	Ótimo	JEANE IDALINA BONIFACIO	47,75						2,03			45,72



ESTADO DE GOIÁS  
MUNICIPIO DE JATAÍ  
RUA ITARUMA, 355 - S. SANTA MARIA

PERÍODO DE REFERÊNCIA: DE JANEIRO/2022 ATÉ DEZEMBRO/2022

RELAÇÃO ANALÍTICA DOS ELEMENTOS QUE COMPOEM O ATIVO PERMANENTE - INVENTÁRIO DOS BENS

CÓD.	QTDE	DESCRIÇÃO / UNIDADE ADMINISTRATIVA	ESTADO DE CONSERV.	DETENTOR DE CARGA PATRIMONIAL	VALOR ORIGINAL	INCORPORAÇÕES				BAIXAS				SALDO ATUAL
						AQUIS. CONSTR.	REAVALIAÇÃO	INCORPOR.	CRÉDITOS	ALIENAÇÃO	DEPRECIAÇÃO	DOAÇÃO / OUTROS	CRÉDITOS	
348790	1	MESA ESCOLAR EM MDF CINZA COM DETALHES	Ótimo	JEANE IDALINA BONIFACIO	47,75						2,03			45,72
348791	1	MESA ESCOLAR EM MDF CINZA COM DETALHES	Ótimo	JEANE IDALINA BONIFACIO	47,75						2,03			45,72
348792	1	MESA ESCOLAR EM MDF CINZA COM DETALHES	Ótimo	JEANE IDALINA BONIFACIO	47,75						2,03			45,72
348793	1	MESA ESCOLAR EM MDF CINZA COM DETALHES	Ótimo	JEANE IDALINA BONIFACIO	47,75						2,03			45,72
348794	1	MESA ESCOLAR EM MDF CINZA COM DETALHES	Ótimo	JEANE IDALINA BONIFACIO	47,75						2,03			45,72
348795	1	MESA ESCOLAR EM MDF CINZA COM DETALHES	Ótimo	JEANE IDALINA BONIFACIO	181,45						2,03			179,42
348796	1	MESA ESCOLAR EM MDF CINZA COM DETALHES	Ótimo	JEANE IDALINA BONIFACIO	181,45						2,03			179,42
348797	1	MESA ESCOLAR EM MDF CINZA COM DETALHES	Ótimo	JEANE IDALINA BONIFACIO	181,45						2,03			179,42
348798	1	MESA ESCOLAR EM MDF CINZA COM DETALHES	Ótimo	JEANE IDALINA BONIFACIO	181,45						2,03			179,42
348799	1	MESA ESCOLAR EM MDF CINZA COM DETALHES	Ótimo	JEANE IDALINA BONIFACIO	181,45						2,03			179,42
348800	1	CADEIRA ESCOLAR EM PLASTICO AZUL	Ótimo	JEANE IDALINA BONIFACIO	71,62						2,03			69,59
348801	1	CADEIRA ESCOLAR EM PLASTICO AZUL	Ótimo	JEANE IDALINA BONIFACIO	71,62						2,03			69,59
348802	1	CADEIRA ESCOLAR EM PLASTICO AZUL	Ótimo	JEANE IDALINA BONIFACIO	71,62						2,03			69,59
348803	1	CADEIRA ESCOLAR EM PLASTICO AZUL	Ótimo	JEANE IDALINA BONIFACIO	71,62						2,03			69,59
348804	1	CADEIRA ESCOLAR EM PLASTICO AZUL	Ótimo	JEANE IDALINA BONIFACIO	71,62						2,03			69,59
348805	1	CADEIRA ESCOLAR EM PLASTICO AZUL	Ótimo	JEANE IDALINA BONIFACIO	71,62						2,03			69,59
348806	1	CADEIRA ESCOLAR EM PLASTICO AZUL	Ótimo	JEANE IDALINA BONIFACIO	71,62						2,03			69,59
348807	1	CADEIRA ESCOLAR EM PLASTICO AZUL	Ótimo	JEANE IDALINA BONIFACIO	71,62						2,03			69,59
348808	1	CADEIRA ESCOLAR EM PLASTICO AZUL	Ótimo	JEANE IDALINA BONIFACIO	71,62						2,03			69,59
348809	1	CADEIRA ESCOLAR EM PLASTICO AZUL	Ótimo	JEANE IDALINA BONIFACIO	71,62						2,03			69,59
348810	1	CADEIRA ESCOLAR EM PLASTICO AZUL	Ótimo	JEANE IDALINA BONIFACIO	71,62						2,03			69,59
348811	1	CADEIRA ESCOLAR EM PLASTICO AZUL	Ótimo	JEANE IDALINA BONIFACIO	71,62						2,03			69,59
348812	1	CADEIRA ESCOLAR EM PLASTICO AZUL	Ótimo	JEANE IDALINA BONIFACIO	71,62						2,03			69,59
348813	1	CADEIRA ESCOLAR EM PLASTICO AZUL	Ótimo	JEANE IDALINA BONIFACIO	71,62						2,03			69,59
348814	1	CADEIRA ESCOLAR EM PLASTICO AZUL	Ótimo	JEANE IDALINA BONIFACIO	71,62						2,03			69,59
348815	1	CADEIRA ESCOLAR EM PLASTICO AZUL	Ótimo	JEANE IDALINA BONIFACIO	71,62						2,03			69,59
348816	1	CADEIRA ESCOLAR EM PLASTICO AZUL	Ótimo	JEANE IDALINA BONIFACIO	71,62						2,03			69,59
348817	1	CADEIRA ESCOLAR EM PLASTICO AZUL	Ótimo	JEANE IDALINA BONIFACIO	71,62						2,03			69,59
348818	1	CADEIRA ESCOLAR EM PLASTICO AZUL	Ótimo	JEANE IDALINA BONIFACIO	71,62						2,03			69,59
348819	1	CADEIRA ESCOLAR EM PLASTICO AZUL	Ótimo	JEANE IDALINA BONIFACIO	71,62						2,03			69,59
348820	1	CADEIRA ESCOLAR EM PLASTICO AZUL	Ótimo	JEANE IDALINA BONIFACIO	71,62						2,03			69,59
348821	1	CADEIRA ESCOLAR EM PLASTICO AZUL	Ótimo	JEANE IDALINA BONIFACIO	71,62						2,03			69,59
348822	1	CADEIRA ESCOLAR EM PLASTICO AZUL	Ótimo	JEANE IDALINA BONIFACIO	71,62						2,03			69,59
348823	1	CADEIRA ESCOLAR EM PLASTICO AZUL	Ótimo	JEANE IDALINA BONIFACIO	71,62						2,03			69,59



ESTADO DE GOIÁS  
MUNICIPIO DE JATAI  
RUA ITARUMA, 355 - S. SANTA MARIA

PERÍODO DE REFERÊNCIA: DE JANEIRO/2022 ATÉ DEZEMBRO/2022

RELAÇÃO ANALÍTICA DOS ELEMENTOS QUE COMPOEM O ATIVO PERMANENTE - INVENTÁRIO DOS BENS

CÓD.	QTDE	DESCRIÇÃO / UNIDADE ADMINISTRATIVA	ESTADO DE CONSERV.	DETENTOR DE CARGA PATRIMONIAL	VALOR ORIGINAL	INCORPORAÇÕES				BAIXAS				SALDO ATUAL
						AQUIS. CONSTR.	REAVALIAÇÃO	INCORPOR.	CRÉDITOS	ALIENAÇÃO	DEPRECIAÇÃO	DOAÇÃO / OUTROS	CRÉDITOS	
348824	1	CADEIRA ESCOLAR EM PLASTICO AZUL	Ótimo	JEANE IDALINA BONIFACIO	71,62						2,03			69,59
348825	1	CADEIRA ESCOLAR EM PLASTICO AZUL	Ótimo	JEANE IDALINA BONIFACIO	71,62						2,03			69,59
348826	1	CADEIRA ESCOLAR EM PLASTICO AZUL	Ótimo	JEANE IDALINA BONIFACIO	71,62						2,03			69,59
348827	1	CADEIRA ESCOLAR EM PLASTICO AZUL	Ótimo	JEANE IDALINA BONIFACIO	71,62						2,03			69,59
348828	1	CADEIRA ESCOLAR EM PLASTICO AZUL	Ótimo	JEANE IDALINA BONIFACIO	71,62						2,03			69,59
348829	1	CADEIRA ESCOLAR EM PLASTICO AZUL	Ótimo	JEANE IDALINA BONIFACIO	71,62						2,03			69,59
348830	1	CADEIRA ESCOLAR EM PLASTICO AZUL	Ótimo	JEANE IDALINA BONIFACIO	71,62						2,03			69,59
348831	1	CADEIRA ESCOLAR EM PLASTICO AZUL	Ótimo	JEANE IDALINA BONIFACIO	71,62						2,03			69,59
348832	1	CADEIRA ESCOLAR EM PLASTICO AZUL	Ótimo	JEANE IDALINA BONIFACIO	71,62						2,03			69,59
348833	1	CADEIRA ESCOLAR EM PLASTICO AZUL	Ótimo	JEANE IDALINA BONIFACIO	71,62						2,03			69,59
348834	1	CADEIRA ESCOLAR EM PLASTICO AZUL	Ótimo	JEANE IDALINA BONIFACIO	71,62						2,03			69,59
348835	1	CADEIRA ESCOLAR EM PLASTICO AZUL	Ótimo	JEANE IDALINA BONIFACIO	71,62						2,03			69,59
348836	1	CADEIRA ESCOLAR EM PLASTICO AZUL	Ótimo	JEANE IDALINA BONIFACIO	71,62						2,03			69,59
348838	1	CADEIRA ESCOLAR EM PLASTICO AZUL	Ótimo	JEANE IDALINA BONIFACIO	71,62						2,03			69,59
348839	1	MESA ESCOLAR EM MDF CINZA COM DETALHES	Ótimo	JEANE IDALINA BONIFACIO	181,45						2,03			179,42
348840	1	MESA ESCOLAR EM MDF CINZA COM DETALHES	Ótimo	JEANE IDALINA BONIFACIO	181,45						2,03			179,42
348841	1	MESA ESCOLAR EM MDF CINZA COM DETALHES	Ótimo	JEANE IDALINA BONIFACIO	181,45						2,03			179,42
348842	1	MESA ESCOLAR EM MDF CINZA COM DETALHES	Ótimo	JEANE IDALINA BONIFACIO	181,45						2,03			179,42
348843	1	MESA ESCOLAR EM MDF CINZA COM DETALHES	Ótimo	JEANE IDALINA BONIFACIO	181,45						2,03			179,42
348844	1	MESA ESCOLAR EM MDF CINZA COM DETALHES	Ótimo	JEANE IDALINA BONIFACIO	181,45						2,03			179,42
348845	1	MESA ESCOLAR EM MDF CINZA COM DETALHES	Ótimo	JEANE IDALINA BONIFACIO	181,45						2,03			179,42
348846	1	MESA ESCOLAR EM MDF CINZA COM DETALHES	Ótimo	JEANE IDALINA BONIFACIO	181,45						2,03			179,42
348847	1	MESA ESCOLAR EM MDF CINZA COM DETALHES	Ótimo	JEANE IDALINA BONIFACIO	181,45						2,03			179,42
348848	1	MESA ESCOLAR EM MDF CINZA COM DETALHES	Ótimo	JEANE IDALINA BONIFACIO	181,45						2,03			179,42
348849	1	MESA ESCOLAR EM MDF CINZA COM DETALHES	Ótimo	JEANE IDALINA BONIFACIO	181,45						2,03			179,42
348850	1	MESA ESCOLAR EM MDF CINZA COM DETALHES	Ótimo	JEANE IDALINA BONIFACIO	181,45						2,03			179,42
348851	1	MESA ESCOLAR EM MDF CINZA COM DETALHES	Ótimo	JEANE IDALINA BONIFACIO	181,45						2,03			179,42
348852	1	MESA ESCOLAR EM MDF CINZA COM DETALHES	Ótimo	JEANE IDALINA BONIFACIO	181,45						2,03			179,42
348853	1	MESA ESCOLAR EM MDF CINZA COM DETALHES	Ótimo	JEANE IDALINA BONIFACIO	181,45						2,03			179,42
348854	1	MESA ESCOLAR EM MDF CINZA COM DETALHES	Ótimo	JEANE IDALINA BONIFACIO	181,45						2,03			179,42
348855	1	MESA ESCOLAR EM MDF CINZA COM DETALHES	Ótimo	JEANE IDALINA BONIFACIO	181,45						2,03			179,42
348856	1	MESA ESCOLAR EM MDF CINZA COM DETALHES	Ótimo	JEANE IDALINA BONIFACIO	181,45						2,03			179,42
348857	1	MESA ESCOLAR EM MDF CINZA COM DETALHES	Ótimo	JEANE IDALINA BONIFACIO	181,45						2,03			179,42
348858	1	MESA ESCOLAR EM MDF CINZA COM DETALHES	Ótimo	JEANE IDALINA BONIFACIO	181,45						2,03			179,42



ESTADO DE GOIÁS  
MUNICIPIO DE JATAÍ  
RUA ITARUMA, 355 - S. SANTA MARIA

PERÍODO DE REFERÊNCIA: DE JANEIRO/2022 ATÉ DEZEMBRO/2022

RELAÇÃO ANALÍTICA DOS ELEMENTOS QUE COMPOEM O ATIVO PERMANENTE - INVENTÁRIO DOS BENS

CÓD.	QTDE	DESCRIÇÃO / UNIDADE ADMINISTRATIVA	ESTADO DE CONSERV.	DETENTOR DE CARGA PATRIMONIAL	VALOR ORIGINAL	INCORPORAÇÕES				BAIXAS				SALDO ATUAL
						AQUIS. CONSTR.	REAVALIAÇÃO	INCORPOR.	CRÉDITOS	ALIENAÇÃO	DEPRECIAÇÃO	DOAÇÃO / OUTROS	CRÉDITOS	
348859	1	MESA ESCOLAR EM MDF CINZA COM DETALHES	Ótimo	JEANE IDALINA BONIFACIO	181,45						2,03			179,42
348860	1	MESA ESCOLAR EM MDF CINZA COM DETALHES	Ótimo	JEANE IDALINA BONIFACIO	181,45						2,03			179,42
348861	1	MESA ESCOLAR EM MDF CINZA COM DETALHES	Ótimo	JEANE IDALINA BONIFACIO	181,45						2,03			179,42
348862	1	MESA ESCOLAR EM MDF CINZA COM DETALHES	Ótimo	JEANE IDALINA BONIFACIO	181,45						2,03			179,42
348863	1	MESA ESCOLAR EM MDF CINZA COM DETALHES	Ótimo	JEANE IDALINA BONIFACIO	181,45						2,03			179,42
348864	1	MESA ESCOLAR EM MDF CINZA COM DETALHES	Ótimo	JEANE IDALINA BONIFACIO	181,45						2,03			179,42
348865	1	MESA ESCOLAR EM MDF CINZA COM DETALHES	Ótimo	JEANE IDALINA BONIFACIO	181,45						2,03			179,42
348866	1	MESA ESCOLAR EM MDF CINZA COM DETALHES	Ótimo	JEANE IDALINA BONIFACIO	181,45						2,03			179,42
348867	1	MESA ESCOLAR EM MDF CINZA COM DETALHES	Ótimo	JEANE IDALINA BONIFACIO	181,45						2,03			179,42
348868	1	MESA ESCOLAR EM MDF CINZA COM DETALHES	Ótimo	JEANE IDALINA BONIFACIO	181,45						2,03			179,42
348869	1	MESA ESCOLAR EM MDF CINZA COM DETALHES	Ótimo	JEANE IDALINA BONIFACIO	181,45						2,03			179,42
348870	1	MESA ESCOLAR EM MDF CINZA COM DETALHES	Ótimo	JEANE IDALINA BONIFACIO	181,45						2,03			179,42
348871	1	MESA ESCOLAR EM MDF CINZA COM DETALHES	Ótimo	JEANE IDALINA BONIFACIO	181,45						2,03			179,42
348872	1	MESA ESCOLAR EM MDF CINZA COM DETALHES	Ótimo	JEANE IDALINA BONIFACIO	181,45						2,03			179,42
348873	1	MESA ESCOLAR EM MDF CINZA COM DETALHES	Ótimo	JEANE IDALINA BONIFACIO	181,45						2,03			179,42
348874	1	MESA ESCOLAR EM MDF CINZA COM DETALHES	Ótimo	JEANE IDALINA BONIFACIO	181,45						2,03			179,42
348875	1	MESA ESCOLAR EM MDF CINZA COM DETALHES	Ótimo	JEANE IDALINA BONIFACIO	181,45						2,03			179,42
348876	1	MESA ESCOLAR EM MDF CINZA COM DETALHES	Ótimo	JEANE IDALINA BONIFACIO	181,45						2,03			179,42
348877	1	MESA ESCOLAR EM MDF CINZA COM DETALHES	Ótimo	JEANE IDALINA BONIFACIO	181,45						2,03			179,42
348878	1	CADEIRA ESCOLAR EM PLASTICO AZUL	Ótimo	JEANE IDALINA BONIFACIO	71,62						2,03			69,59
348879	1	CADEIRA ESCOLAR EM PLASTICO AZUL	Ótimo	JEANE IDALINA BONIFACIO	71,62						2,03			69,59
348880	1	CADEIRA ESCOLAR EM PLASTICO AZUL	Ótimo	JEANE IDALINA BONIFACIO	71,62						2,03			69,59
348881	1	CADEIRA ESCOLAR EM PLASTICO AZUL	Ótimo	JEANE IDALINA BONIFACIO	71,62						2,03			69,59
348882	1	CADEIRA ESCOLAR EM PLASTICO AZUL	Ótimo	JEANE IDALINA BONIFACIO	71,62						2,03			69,59
348883	1	CADEIRA ESCOLAR EM PLASTICO AZUL	Ótimo	JEANE IDALINA BONIFACIO	71,62						2,03			69,59
348884	1	CADEIRA ESCOLAR EM PLASTICO AZUL	Ótimo	JEANE IDALINA BONIFACIO	71,62						2,03			69,59
348885	1	CADEIRA ESCOLAR EM PLASTICO AZUL	Ótimo	JEANE IDALINA BONIFACIO	71,62						2,03			69,59
348886	1	CADEIRA ESCOLAR EM PLASTICO AZUL	Ótimo	JEANE IDALINA BONIFACIO	71,62						2,03			69,59
348887	1	CADEIRA ESCOLAR EM PLASTICO AZUL	Ótimo	JEANE IDALINA BONIFACIO	71,62						2,03			69,59
348888	1	CADEIRA ESCOLAR EM PLASTICO AZUL	Ótimo	JEANE IDALINA BONIFACIO	71,62						2,03			69,59
348889	1	CADEIRA ESCOLAR EM PLASTICO AZUL	Ótimo	JEANE IDALINA BONIFACIO	71,62						2,03			69,59
348890	1	CADEIRA ESCOLAR EM PLASTICO AZUL	Ótimo	JEANE IDALINA BONIFACIO	71,62						2,03			69,59
348891	1	CADEIRA ESCOLAR EM PLASTICO AZUL	Ótimo	JEANE IDALINA BONIFACIO	71,62						2,03			69,59
348892	1	CADEIRA ESCOLAR EM PLASTICO AZUL	Ótimo	JEANE IDALINA BONIFACIO	71,62						2,03			69,59



RELAÇÃO ANALÍTICA DOS ELEMENTOS QUE COMPOEM O ATIVO PERMANENTE - INVENTÁRIO DOS BENS

CÓD.	QTDE	DESCRIÇÃO / UNIDADE ADMINISTRATIVA	ESTADO DE CONSERV.	DETENTOR DE CARGA PATRIMONIAL	VALOR ORIGINAL	INCORPORAÇÕES				BAIXAS				SALDO ATUAL
						AQUIS. CONSTR.	REAVALIAÇÃO	INCORPOR.	CRÉDITOS	ALIENAÇÃO	DEPRECIAÇÃO	DOAÇÃO / OUTROS	CRÉDITOS	
348893	1	CADEIRA ESCOLAR EM PLASTICO AZUL	Ótimo	JEANE IDALINA BONIFACIO	71,62						2,03			69,59
348894	1	CADEIRA ESCOLAR EM PLASTICO AZUL	Ótimo	JEANE IDALINA BONIFACIO	71,62						2,03			69,59
348895	1	CADEIRA ESCOLAR EM PLASTICO AZUL	Ótimo	JEANE IDALINA BONIFACIO	71,62						2,03			69,59
348896	1	CADEIRA ESCOLAR EM PLASTICO AZUL	Ótimo	JEANE IDALINA BONIFACIO	71,62						2,03			69,59
348897	1	CADEIRA ESCOLAR EM PLASTICO AZUL	Ótimo	JEANE IDALINA BONIFACIO	71,62						2,03			69,59
348898	1	CADEIRA ESCOLAR EM PLASTICO VERMELHO	Ótimo	JEANE IDALINA BONIFACIO	68,76						2,03			66,73
348899	1	CADEIRA ESCOLAR EM PLASTICO VERMELHO	Ótimo	JEANE IDALINA BONIFACIO	68,76						2,03			66,73
348900	1	CADEIRA ESCOLAR EM PLASTICO VERMELHO	Ótimo	JEANE IDALINA BONIFACIO	68,76						2,03			66,73
348901	1	CADEIRA ESCOLAR EM PLASTICO VERMELHO	Ótimo	JEANE IDALINA BONIFACIO	68,76						2,03			66,73
348902	1	CADEIRA ESCOLAR EM PLASTICO VERMELHO	Ótimo	JEANE IDALINA BONIFACIO	68,76						2,03			66,73
348903	1	CADEIRA ESCOLAR EM PLASTICO VERMELHO	Ótimo	JEANE IDALINA BONIFACIO	68,76						2,03			66,73
348904	1	CADEIRA ESCOLAR EM PLASTICO VERMELHO	Ótimo	JEANE IDALINA BONIFACIO	68,76						2,03			66,73
348905	1	CADEIRA ESCOLAR EM PLASTICO VERMELHO	Ótimo	JEANE IDALINA BONIFACIO	68,76						2,03			66,73
348906	1	CADEIRA ESCOLAR EM PLASTICO VERMELHO	Ótimo	JEANE IDALINA BONIFACIO	68,76						2,03			66,73
348907	1	CADEIRA ESCOLAR EM PLASTICO VERMELHO	Ótimo	JEANE IDALINA BONIFACIO	68,76						2,03			66,73
348908	1	CADEIRA ESCOLAR EM PLASTICO VERMELHO	Ótimo	JEANE IDALINA BONIFACIO	68,76						2,03			66,73
348909	1	CADEIRA ESCOLAR EM PLASTICO VERMELHO	Ótimo	JEANE IDALINA BONIFACIO	68,76						2,03			66,73
348910	1	CADEIRA ESCOLAR EM PLASTICO VERMELHO	Ótimo	JEANE IDALINA BONIFACIO	68,76						2,03			66,73
348911	1	CADEIRA ESCOLAR EM PLASTICO VERMELHO	Ótimo	JEANE IDALINA BONIFACIO	68,76						2,03			66,73
348912	1	CADEIRA ESCOLAR EM PLASTICO VERMELHO	Ótimo	JEANE IDALINA BONIFACIO	68,76						2,03			66,73
348913	1	CADEIRA ESCOLAR EM PLASTICO VERMELHO	Ótimo	JEANE IDALINA BONIFACIO	68,76						2,03			66,73
348914	1	CADEIRA ESCOLAR EM PLASTICO VERMELHO	Ótimo	JEANE IDALINA BONIFACIO	68,76						2,03			66,73
348915	1	CADEIRA ESCOLAR EM PLASTICO VERMELHO	Ótimo	JEANE IDALINA BONIFACIO	68,76						2,03			66,73
348916	1	CADEIRA ESCOLAR EM PLASTICO VERMELHO	Ótimo	JEANE IDALINA BONIFACIO	68,76						2,03			66,73
348917	1	CADEIRA ESCOLAR EM PLASTICO VERMELHO	Ótimo	JEANE IDALINA BONIFACIO	68,76						2,03			66,73
348918	1	MESA ESCOLAR EM MDF CINZA COM DETALHES	Ótimo	JEANE IDALINA BONIFACIO	166,65						2,03			164,62
348919	1	MESA ESCOLAR EM MDF CINZA COM DETALHES	Ótimo	JEANE IDALINA BONIFACIO	166,65						2,03			164,62
348920	1	MESA ESCOLAR EM MDF CINZA COM DETALHES	Ótimo	JEANE IDALINA BONIFACIO	166,65						2,03			164,62
348921	1	MESA ESCOLAR EM MDF CINZA COM DETALHES	Ótimo	JEANE IDALINA BONIFACIO	166,65						2,03			164,62
348922	1	MESA ESCOLAR EM MDF CINZA COM DETALHES	Ótimo	JEANE IDALINA BONIFACIO	166,65						2,03			164,62
348923	1	MESA ESCOLAR EM MDF CINZA COM DETALHES	Ótimo	JEANE IDALINA BONIFACIO	166,65						2,03			164,62
348924	1	MESA ESCOLAR EM MDF CINZA COM DETALHES	Ótimo	JEANE IDALINA BONIFACIO	166,65						2,03			164,62
348925	1	MESA ESCOLAR EM MDF CINZA COM DETALHES	Ótimo	JEANE IDALINA BONIFACIO	166,65						2,03			164,62
348926	1	MESA ESCOLAR EM MDF CINZA COM DETALHES	Ótimo	JEANE IDALINA BONIFACIO	166,65						2,03			164,62





ESTADO DE GOIÁS  
MUNICIPIO DE JATAÍ  
RUA ITARUMA, 355 - S. SANTA MARIA

PERÍODO DE REFERÊNCIA: DE JANEIRO/2022 ATÉ DEZEMBRO/2022

RELAÇÃO ANALÍTICA DOS ELEMENTOS QUE COMPOEM O ATIVO PERMANENTE - INVENTÁRIO DOS BENS

CÓD.	QTDE	DESCRIÇÃO / UNIDADE ADMINISTRATIVA	ESTADO DE CONSERV.	DETENTOR DE CARGA PATRIMONIAL	VALOR ORIGINAL	INCORPORAÇÕES				BAIXAS				SALDO ATUAL
						AQUIS. CONSTR.	REAVALIAÇÃO	INCORPOR.	CRÉDITOS	ALIENAÇÃO	DEPRECIAÇÃO	DOAÇÃO / OUTROS	CRÉDITOS	
348927	1	MESA ESCOLAR EM MDF CINZA COM DETALHES	Ótimo	JEANE IDALINA BONIFACIO	166,65						2,03			164,62
348928	1	MESA ESCOLAR EM MDF CINZA COM DETALHES	Ótimo	JEANE IDALINA BONIFACIO	166,65						2,03			164,62
348929	1	MESA ESCOLAR EM MDF CINZA COM DETALHES	Ótimo	JEANE IDALINA BONIFACIO	166,65						2,03			164,62
348930	1	MESA ESCOLAR EM MDF CINZA COM DETALHES	Ótimo	JEANE IDALINA BONIFACIO	166,65						2,03			164,62
348931	1	MESA ESCOLAR EM MDF CINZA COM DETALHES	Ótimo	JEANE IDALINA BONIFACIO	166,65						2,03			164,62
348932	1	MESA ESCOLAR EM MDF CINZA COM DETALHES	Ótimo	JEANE IDALINA BONIFACIO	166,65						2,03			164,62
348933	1	MESA ESCOLAR EM MDF CINZA COM DETALHES	Ótimo	JEANE IDALINA BONIFACIO	166,65						2,03			164,62
348934	1	MESA ESCOLAR EM MDF CINZA COM DETALHES	Ótimo	JEANE IDALINA BONIFACIO	166,65						2,03			164,62
348935	1	MESA ESCOLAR EM MDF CINZA COM DETALHES	Ótimo	JEANE IDALINA BONIFACIO	166,65						2,03			164,62
348936	1	MESA ESCOLAR EM MDF CINZA COM DETALHES	Ótimo	JEANE IDALINA BONIFACIO	166,65						2,03			164,62
348937	1	MESA ESCOLAR EM MDF CINZA COM DETALHES	Ótimo	JEANE IDALINA BONIFACIO	166,65						2,03			164,62
348938	1	MESA ESCOLAR EM MDF CINZA COM DETALHES	Ótimo	JEANE IDALINA BONIFACIO	166,65						2,03			164,62
348939	1	MESA ESCOLAR EM MDF CINZA COM DETALHES	Ótimo	JEANE IDALINA BONIFACIO	166,65						2,03			164,62
348940	1	MESA ESCOLAR EM MDF CINZA COM DETALHES	Ótimo	JEANE IDALINA BONIFACIO	166,65						2,03			164,62
348941	1	MESA ESCOLAR EM MDF CINZA COM DETALHES	Ótimo	JEANE IDALINA BONIFACIO	166,65						2,03			164,62
348942	1	MESA ESCOLAR EM MDF CINZA COM DETALHES	Ótimo	JEANE IDALINA BONIFACIO	166,65						2,03			164,62
348943	1	MESA ESCOLAR EM MDF CINZA COM DETALHES	Ótimo	JEANE IDALINA BONIFACIO	166,65						2,03			164,62
348944	1	MESA ESCOLAR EM MDF CINZA COM DETALHES	Ótimo	JEANE IDALINA BONIFACIO	166,65						2,03			164,62
348945	1	MESA ESCOLAR EM MDF CINZA COM DETALHES	Ótimo	JEANE IDALINA BONIFACIO	166,65						2,03			164,62
348946	1	MESA ESCOLAR EM MDF CINZA COM DETALHES	Ótimo	JEANE IDALINA BONIFACIO	166,65						2,03			164,62
348947	1	MESA ESCOLAR EM MDF CINZA COM DETALHES	Ótimo	JEANE IDALINA BONIFACIO	166,65						2,03			164,62
348948	1	MESA ESCOLAR EM MDF CINZA COM DETALHES	Ótimo	JEANE IDALINA BONIFACIO	166,65						2,03			164,62
348949	1	MESA ESCOLAR EM MDF CINZA COM DETALHES	Ótimo	JEANE IDALINA BONIFACIO	166,65						2,03			164,62
348950	1	MESA ESCOLAR EM MDF CINZA COM DETALHES	Ótimo	JEANE IDALINA BONIFACIO	166,65						2,03			164,62
348951	1	MESA ESCOLAR EM MDF CINZA COM DETALHES	Ótimo	JEANE IDALINA BONIFACIO	166,65						2,03			164,62
348952	1	MESA ESCOLAR EM MDF CINZA COM DETALHES	Ótimo	JEANE IDALINA BONIFACIO	166,65						2,03			164,62
348953	1	MESA ESCOLAR EM MDF CINZA COM DETALHES	Ótimo	JEANE IDALINA BONIFACIO	166,65						2,03			164,62
348954	1	MESA ESCOLAR EM MDF CINZA COM DETALHES	Ótimo	JEANE IDALINA BONIFACIO	166,65						2,03			164,62
348955	1	MESA ESCOLAR EM MDF CINZA COM DETALHES	Ótimo	JEANE IDALINA BONIFACIO	166,65						2,03			164,62
348956	1	MESA ESCOLAR EM MDF CINZA COM DETALHES	Ótimo	JEANE IDALINA BONIFACIO	166,65						2,03			164,62
348957	1	MESA ESCOLAR EM MDF CINZA COM DETALHES	Ótimo	JEANE IDALINA BONIFACIO	166,65						2,03			164,62
348958	1	CADEIRA ESCOLAR EM PLASTICO VERMELHO	Ótimo	JEANE IDALINA BONIFACIO	68,76						2,03			66,73
348959	1	CADEIRA ESCOLAR EM PLASTICO VERMELHO	Ótimo	JEANE IDALINA BONIFACIO	68,76						2,03			66,73
348960	1	CADEIRA ESCOLAR EM PLASTICO VERMELHO	Ótimo	JEANE IDALINA BONIFACIO	68,76						2,03			66,73



ESTADO DE GOIÁS  
MUNICIPIO DE JATAI  
RUA ITARUMA, 355 - S. SANTA MARIA

PERÍODO DE REFERÊNCIA: DE JANEIRO/2022 ATÉ DEZEMBRO/2022

RELAÇÃO ANALÍTICA DOS ELEMENTOS QUE COMPOEM O ATIVO PERMANENTE - INVENTÁRIO DOS BENS

CÓD.	QTDE	DESCRIÇÃO / UNIDADE ADMINISTRATIVA	ESTADO DE CONSERV.	DETENTOR DE CARGA PATRIMONIAL	VALOR ORIGINAL	INCORPORAÇÕES				BAIXAS				SALDO ATUAL
						AQUIS. CONSTR.	REAVALIAÇÃO	INCORPOR.	CRÉDITOS	ALIENAÇÃO	DEPRECIAÇÃO	DOAÇÃO / OUTROS	CRÉDITOS	
348961	1	CADEIRA ESCOLAR EM PLASTICO VERMELHO	Ótimo	JEANE IDALINA BONIFACIO	68,76						2,03			66,73
348962	1	CADEIRA ESCOLAR EM PLASTICO VERMELHO	Ótimo	JEANE IDALINA BONIFACIO	68,76						2,03			66,73
348963	1	CADEIRA ESCOLAR EM PLASTICO VERMELHO	Ótimo	JEANE IDALINA BONIFACIO	68,76						2,03			66,73
348964	1	CADEIRA ESCOLAR EM PLASTICO VERMELHO	Ótimo	JEANE IDALINA BONIFACIO	68,76						2,03			66,73
348965	1	CADEIRA ESCOLAR EM PLASTICO VERMELHO	Ótimo	JEANE IDALINA BONIFACIO	68,76						2,03			66,73
348966	1	CADEIRA ESCOLAR EM PLASTICO VERMELHO	Ótimo	JEANE IDALINA BONIFACIO	68,76						2,03			66,73
348967	1	CADEIRA ESCOLAR EM PLASTICO VERMELHO	Ótimo	JEANE IDALINA BONIFACIO	68,76						2,03			66,73
348968	1	CADEIRA ESCOLAR EM PLASTICO VERMELHO	Ótimo	JEANE IDALINA BONIFACIO	68,76						2,03			66,73
348969	1	CADEIRA ESCOLAR EM PLASTICO VERMELHO	Ótimo	JEANE IDALINA BONIFACIO	68,76						2,03			66,73
348970	1	CADEIRA ESCOLAR EM PLASTICO VERMELHO	Ótimo	JEANE IDALINA BONIFACIO	68,76						2,03			66,73
348971	1	CADEIRA ESCOLAR EM PLASTICO VERMELHO	Ótimo	JEANE IDALINA BONIFACIO	68,76						2,03			66,73
348972	1	CADEIRA ESCOLAR EM PLASTICO VERMELHO	Ótimo	JEANE IDALINA BONIFACIO	68,76						2,03			66,73
348973	1	CADEIRA ESCOLAR EM PLASTICO VERMELHO	Ótimo	JEANE IDALINA BONIFACIO	68,76						2,03			66,73
348974	1	CADEIRA ESCOLAR EM PLASTICO VERMELHO	Ótimo	JEANE IDALINA BONIFACIO	68,76						2,03			66,73
348975	1	CADEIRA ESCOLAR EM PLASTICO VERMELHO	Ótimo	JEANE IDALINA BONIFACIO	68,76						2,03			66,73
348976	1	CADEIRA ESCOLAR EM PLASTICO VERMELHO	Ótimo	JEANE IDALINA BONIFACIO	68,76						2,03			66,73
348977	1	CADEIRA ESCOLAR EM PLASTICO VERMELHO	Ótimo	JEANE IDALINA BONIFACIO	68,76						2,03			66,73
348978	1	CADEIRA ESCOLAR EM PLASTICO VERMELHO	Ótimo	JEANE IDALINA BONIFACIO	68,76						2,03			66,73
348979	1	CADEIRA ESCOLAR EM PLASTICO VERMELHO	Ótimo	JEANE IDALINA BONIFACIO	68,76						2,03			66,73
348980	1	CADEIRA ESCOLAR EM PLASTICO VERMELHO	Ótimo	JEANE IDALINA BONIFACIO	68,76						2,03			66,73
348981	1	CADEIRA ESCOLAR EM PLASTICO VERMELHO	Ótimo	JEANE IDALINA BONIFACIO	68,76						2,03			66,73
348982	1	CADEIRA ESCOLAR EM PLASTICO VERMELHO	Ótimo	JEANE IDALINA BONIFACIO	68,76						2,03			66,73
348983	1	CADEIRA ESCOLAR EM PLASTICO VERMELHO	Ótimo	JEANE IDALINA BONIFACIO	68,76						2,03			66,73
348984	1	CADEIRA ESCOLAR EM PLASTICO VERMELHO	Ótimo	JEANE IDALINA BONIFACIO	68,76						2,03			66,73
348985	1	CADEIRA ESCOLAR EM PLASTICO VERMELHO	Ótimo	JEANE IDALINA BONIFACIO	68,76						2,03			66,73
348986	1	CADEIRA ESCOLAR EM PLASTICO VERMELHO	Ótimo	JEANE IDALINA BONIFACIO	68,76						2,03			66,73
348987	1	CADEIRA ESCOLAR EM PLASTICO VERMELHO	Ótimo	JEANE IDALINA BONIFACIO	68,76						2,03			66,73
348988	1	CADEIRA ESCOLAR EM PLASTICO VERMELHO	Ótimo	JEANE IDALINA BONIFACIO	68,76						2,03			66,73
348989	1	CADEIRA ESCOLAR EM PLASTICO VERMELHO	Ótimo	JEANE IDALINA BONIFACIO	68,76						2,03			66,73
348990	1	CADEIRA ESCOLAR EM PLASTICO VERMELHO	Ótimo	JEANE IDALINA BONIFACIO	68,76						2,03			66,73
348991	1	CADEIRA ESCOLAR EM PLASTICO VERMELHO	Ótimo	JEANE IDALINA BONIFACIO	68,76						2,03			66,73
348992	1	CADEIRA ESCOLAR EM PLASTICO VERMELHO	Ótimo	JEANE IDALINA BONIFACIO	68,76						2,03			66,73
348993	1	CADEIRA ESCOLAR EM PLASTICO VERMELHO	Ótimo	JEANE IDALINA BONIFACIO	68,76						2,03			66,73
348994	1	CADEIRA ESCOLAR EM PLASTICO VERMELHO	Ótimo	JEANE IDALINA BONIFACIO	68,76						2,03			66,73



ESTADO DE GOIÁS  
MUNICIPIO DE JATAÍ  
RUA ITARUMA, 355 - S. SANTA MARIA

PERÍODO DE REFERÊNCIA: DE JANEIRO/2022 ATÉ DEZEMBRO/2022

RELAÇÃO ANALÍTICA DOS ELEMENTOS QUE COMPOEM O ATIVO PERMANENTE - INVENTÁRIO DOS BENS

CÓD.	QTDE	DESCRIÇÃO / UNIDADE ADMINISTRATIVA	ESTADO DE CONSERV.	DETENTOR DE CARGA PATRIMONIAL	VALOR ORIGINAL	INCORPORAÇÕES				BAIXAS				SALDO ATUAL
						AQUIS. CONSTR.	REAVALIAÇÃO	INCORPOR.	CRÉDITOS	ALIENAÇÃO	DEPRECIAÇÃO	DOAÇÃO / OUTROS	CRÉDITOS	
348995	1	CADEIRA ESCOLAR EM PLASTICO VERMELHO	Ótimo	JEANE IDALINA BONIFACIO	68,76						2,03			66,73
348996	1	CADEIRA ESCOLAR EM PLASTICO VERMELHO	Ótimo	JEANE IDALINA BONIFACIO	68,76						2,03			66,73
348997	1	CADEIRA ESCOLAR EM PLASTICO VERMELHO	Ótimo	JEANE IDALINA BONIFACIO	68,76						2,03			66,73
348998	1	MESA ESCOLAR EM MDF CINZA COM DETALHES	Ótimo	JEANE IDALINA BONIFACIO	166,65						2,03			164,62
348999	1	MESA ESCOLAR EM MDF CINZA COM DETALHES	Ótimo	JEANE IDALINA BONIFACIO	166,65						2,03			164,62
349000	1	MESA ESCOLAR EM MDF CINZA COM DETALHES	Ótimo	JEANE IDALINA BONIFACIO	166,65						2,03			164,62
349001	1	MESA ESCOLAR EM MDF CINZA COM DETALHES	Ótimo	JEANE IDALINA BONIFACIO	166,65						2,03			164,62
349002	1	MESA ESCOLAR EM MDF CINZA COM DETALHES	Ótimo	JEANE IDALINA BONIFACIO	166,65						2,03			164,62
349003	1	MESA ESCOLAR EM MDF CINZA COM DETALHES	Ótimo	JEANE IDALINA BONIFACIO	166,65						2,03			164,62
349004	1	MESA ESCOLAR EM MDF CINZA COM DETALHES	Ótimo	JEANE IDALINA BONIFACIO	166,65						2,03			164,62
349005	1	MESA ESCOLAR EM MDF CINZA COM DETALHES	Ótimo	JEANE IDALINA BONIFACIO	166,65						2,03			164,62
349006	1	MESA ESCOLAR EM MDF CINZA COM DETALHES	Ótimo	JEANE IDALINA BONIFACIO	166,65						2,03			164,62
349007	1	MESA ESCOLAR EM MDF CINZA COM DETALHES	Ótimo	JEANE IDALINA BONIFACIO	166,65						2,03			164,62
349008	1	MESA ESCOLAR EM MDF CINZA COM DETALHES	Ótimo	JEANE IDALINA BONIFACIO	166,65						2,03			164,62
349009	1	MESA ESCOLAR EM MDF CINZA COM DETALHES	Ótimo	JEANE IDALINA BONIFACIO	166,65						2,03			164,62
349010	1	MESA ESCOLAR EM MDF CINZA COM DETALHES	Ótimo	JEANE IDALINA BONIFACIO	166,65						2,03			164,62
349011	1	MESA ESCOLAR EM MDF CINZA COM DETALHES	Ótimo	JEANE IDALINA BONIFACIO	166,65						2,03			164,62
349012	1	MESA ESCOLAR EM MDF CINZA COM DETALHES	Ótimo	JEANE IDALINA BONIFACIO	166,65						2,03			164,62
349013	1	MESA ESCOLAR EM MDF CINZA COM DETALHES	Ótimo	JEANE IDALINA BONIFACIO	166,65						2,03			164,62
349014	1	MESA ESCOLAR EM MDF CINZA COM DETALHES	Ótimo	JEANE IDALINA BONIFACIO	166,65						2,03			164,62
349015	1	MESA ESCOLAR EM MDF CINZA COM DETALHES	Ótimo	JEANE IDALINA BONIFACIO	166,65						2,03			164,62
349016	1	MESA ESCOLAR EM MDF CINZA COM DETALHES	Ótimo	JEANE IDALINA BONIFACIO	166,65						2,03			164,62
349017	1	MESA ESCOLAR EM MDF CINZA COM DETALHES	Ótimo	JEANE IDALINA BONIFACIO	166,65						2,03			164,62
349018	1	MESA ESCOLAR EM MDF CINZA COM DETALHES	Ótimo	JEANE IDALINA BONIFACIO	166,65						2,03			164,62
349019	1	MESA ESCOLAR EM MDF CINZA COM DETALHES	Ótimo	JEANE IDALINA BONIFACIO	166,65						2,03			164,62
349020	1	MESA ESCOLAR EM MDF CINZA COM DETALHES	Ótimo	JEANE IDALINA BONIFACIO	166,65						2,03			164,62
349021	1	MESA ESCOLAR EM MDF CINZA COM DETALHES	Ótimo	JEANE IDALINA BONIFACIO	166,65						2,03			164,62
349022	1	MESA ESCOLAR EM MDF CINZA COM DETALHES	Ótimo	JEANE IDALINA BONIFACIO	166,65						2,03			164,62
349023	1	MESA ESCOLAR EM MDF CINZA COM DETALHES	Ótimo	JEANE IDALINA BONIFACIO	166,65						2,03			164,62
349024	1	MESA ESCOLAR EM MDF CINZA COM DETALHES	Ótimo	JEANE IDALINA BONIFACIO	166,65						2,03			164,62
349025	1	MESA ESCOLAR EM MDF CINZA COM DETALHES	Ótimo	JEANE IDALINA BONIFACIO	166,65						2,03			164,62
349026	1	MESA ESCOLAR EM MDF CINZA COM DETALHES	Ótimo	JEANE IDALINA BONIFACIO	166,65						2,03			164,62
349027	1	MESA ESCOLAR EM MDF CINZA COM DETALHES	Ótimo	JEANE IDALINA BONIFACIO	166,65						2,03			164,62
349028	1	MESA ESCOLAR EM MDF CINZA COM DETALHES	Ótimo	JEANE IDALINA BONIFACIO	166,65						2,03			164,62



ESTADO DE GOIÁS  
MUNICIPIO DE JATAÍ  
RUA ITARUMA, 355 - S. SANTA MARIA

PERÍODO DE REFERÊNCIA: DE JANEIRO/2022 ATÉ DEZEMBRO/2022

RELAÇÃO ANALÍTICA DOS ELEMENTOS QUE COMPOEM O ATIVO PERMANENTE - INVENTÁRIO DOS BENS

CÓD.	QTDE	DESCRIÇÃO / UNIDADE ADMINISTRATIVA	ESTADO DE CONSERV.	DETENTOR DE CARGA PATRIMONIAL	VALOR ORIGINAL	INCORPORAÇÕES				BAIXAS				SALDO ATUAL
						AQUIS. CONSTR.	REAVALIAÇÃO	INCORPOR.	CRÉDITOS	ALIENAÇÃO	DEPRECIAÇÃO	DOAÇÃO / OUTROS	CRÉDITOS	
349029	1	MESA ESCOLAR EM MDF CINZA COM DETALHES	Ótimo	JEANE IDALINA BONIFACIO	166,65						2,03			164,62
349030	1	MESA ESCOLAR EM MDF CINZA COM DETALHES	Ótimo	JEANE IDALINA BONIFACIO	166,65						2,03			164,62
349031	1	MESA ESCOLAR EM MDF CINZA COM DETALHES	Ótimo	JEANE IDALINA BONIFACIO	166,65						2,03			164,62
349032	1	MESA ESCOLAR EM MDF CINZA COM DETALHES	Ótimo	JEANE IDALINA BONIFACIO	166,65						2,03			164,62
349033	1	MESA ESCOLAR EM MDF CINZA COM DETALHES	Ótimo	JEANE IDALINA BONIFACIO	166,65						2,03			164,62
349034	1	MESA ESCOLAR EM MDF CINZA COM DETALHES	Ótimo	JEANE IDALINA BONIFACIO	166,65						2,03			164,62
349035	1	MESA ESCOLAR EM MDF CINZA COM DETALHES	Ótimo	JEANE IDALINA BONIFACIO	166,65						2,03			164,62
349036	1	MESA ESCOLAR EM MDF CINZA COM DETALHES	Ótimo	JEANE IDALINA BONIFACIO	166,65						2,03			164,62
349037	1	MESA ESCOLAR EM MDF CINZA COM DETALHES	Ótimo	JEANE IDALINA BONIFACIO	166,65						2,03			164,62
349038	1	CADEIRA ESCOLAR EM PLASTICO VERMELHO	Ótimo	JEANE IDALINA BONIFACIO	68,76						2,03			66,73
349039	1	CADEIRA ESCOLAR EM PLASTICO VERMELHO	Ótimo	JEANE IDALINA BONIFACIO	68,76						2,03			66,73
349040	1	CADEIRA ESCOLAR EM PLASTICO VERMELHO	Ótimo	JEANE IDALINA BONIFACIO	68,76						2,03			66,73
349041	1	CADEIRA ESCOLAR EM PLASTICO VERMELHO	Ótimo	JEANE IDALINA BONIFACIO	68,76						2,03			66,73
349042	1	CADEIRA ESCOLAR EM PLASTICO VERMELHO	Ótimo	JEANE IDALINA BONIFACIO	68,76						2,03			66,73
349043	1	CADEIRA ESCOLAR EM PLASTICO VERMELHO	Ótimo	JEANE IDALINA BONIFACIO	68,76						2,03			66,73
349044	1	CADEIRA ESCOLAR EM PLASTICO VERMELHO	Ótimo	JEANE IDALINA BONIFACIO	68,76						2,03			66,73
349045	1	CADEIRA ESCOLAR EM PLASTICO VERMELHO	Ótimo	JEANE IDALINA BONIFACIO	68,76						2,03			66,73
349046	1	CADEIRA ESCOLAR EM PLASTICO VERMELHO	Ótimo	JEANE IDALINA BONIFACIO	68,76						2,03			66,73
349047	1	CADEIRA ESCOLAR EM PLASTICO VERMELHO	Ótimo	JEANE IDALINA BONIFACIO	68,76						2,03			66,73
349048	1	CADEIRA ESCOLAR EM PLASTICO VERMELHO	Ótimo	JEANE IDALINA BONIFACIO	68,76						2,03			66,73
349049	1	CADEIRA ESCOLAR EM PLASTICO VERMELHO	Ótimo	JEANE IDALINA BONIFACIO	68,76						2,03			66,73
349050	1	CADEIRA ESCOLAR EM PLASTICO VERMELHO	Ótimo	JEANE IDALINA BONIFACIO	68,76						2,03			66,73
349051	1	CADEIRA ESCOLAR EM PLASTICO VERMELHO	Ótimo	JEANE IDALINA BONIFACIO	68,76						2,03			66,73
349052	1	CADEIRA ESCOLAR EM PLASTICO VERMELHO	Ótimo	JEANE IDALINA BONIFACIO	68,76						2,03			66,73
349053	1	CADEIRA ESCOLAR EM PLASTICO VERMELHO	Ótimo	JEANE IDALINA BONIFACIO	68,76						2,03			66,73
349054	1	CADEIRA ESCOLAR EM PLASTICO VERMELHO	Ótimo	JEANE IDALINA BONIFACIO	68,76						2,03			66,73
349055	1	CADEIRA ESCOLAR EM PLASTICO VERMELHO	Ótimo	JEANE IDALINA BONIFACIO	68,76						2,03			66,73
349056	1	CADEIRA ESCOLAR EM PLASTICO VERMELHO	Ótimo	JEANE IDALINA BONIFACIO	68,76						2,03			66,73
349057	1	CADEIRA ESCOLAR EM PLASTICO VERMELHO	Ótimo	JEANE IDALINA BONIFACIO	68,76						2,03			66,73
349058	1	ARMARIO DE ACO CINZA 2 PORTAS	Ótimo	JEANE IDALINA BONIFACIO	716,25						2,03			714,22
349059	1	ARMARIO DE ACO CINZA 2 PORTAS	Ótimo	JEANE IDALINA BONIFACIO	716,25						2,03			714,22
349060	1	ARMARIO DE ACO CINZA 2 PORTAS	Ótimo	JEANE IDALINA BONIFACIO	716,25						2,03			714,22
349061	1	ARMARIO DE ACO CINZA 2 PORTAS	Ótimo	JEANE IDALINA BONIFACIO	716,25						2,03			714,22
349062	1	ARMARIO DE ACO CINZA 2 PORTAS	Ótimo	JEANE IDALINA BONIFACIO	716,25						2,03			714,22



ESTADO DE GOIÁS  
MUNICIPIO DE JATAÍ  
RUA ITARUMA, 355 - S. SANTA MARIA

PERÍODO DE REFERÊNCIA: DE JANEIRO/2022 ATÉ DEZEMBRO/2022

RELAÇÃO ANALÍTICA DOS ELEMENTOS QUE COMPOEM O ATIVO PERMANENTE - INVENTÁRIO DOS BENS

CÓD.	QTDE	DESCRIÇÃO / UNIDADE ADMINISTRATIVA	ESTADO DE CONSERV.	DETENTOR DE CARGA PATRIMONIAL	VALOR ORIGINAL	INCORPORAÇÕES				BAIXAS				SALDO ATUAL
						AQUIS. CONSTR.	REAVALIAÇÃO	INCORPOR.	CRÉDITOS	ALIENAÇÃO	DEPRECIAÇÃO	DOAÇÃO / OUTROS	CRÉDITOS	
349063	1	ARMARIO DE ACO CINZA 2 PORTAS	Ótimo	JEANE IDALINA BONIFACIO	716,25						2,03			714,22
349064	1	ARMARIO DE ACO CINZA 2 PORTAS	Ótimo	JEANE IDALINA BONIFACIO	716,25						2,03			714,22
349065	1	ARQUIVO DE ACO CINZA COM 4 GAVETAS	Ótimo	JEANE IDALINA BONIFACIO	573,00						2,03			570,97
349066	1	ARQUIVO DE ACO CINZA 4 GAVETAS	Ótimo	JEANE IDALINA BONIFACIO	573,00						2,03			570,97
349067	1	CADEIRA ESCOLAR EM PLASTICO AZUL	Ótimo	JEANE IDALINA BONIFACIO	71,62						2,03			69,59
349068	1	CADEIRA ESCOLAR EM PLASTICO AZUL	Ótimo	JEANE IDALINA BONIFACIO	71,62						2,03			69,59
349069	1	CADEIRA ESCOLAR EM PLASTICO AZUL	Ótimo	JEANE IDALINA BONIFACIO	71,62						2,03			69,59
349070	1	MESA ESCOLAR EM MDF CINZA COM DETALHES	Ótimo	JEANE IDALINA BONIFACIO	181,45						2,03			179,42
349071	1	CADEIRA INFANTIL EM MDF PARA ALUNO COM 0,3	Ótimo	JEANE IDALINA BONIFACIO	47,75						2,03			45,72
349072	1	CADEIRA INFANTIL EM MDF PARA ALUNO COM 0,3	Ótimo	JEANE IDALINA BONIFACIO	47,75						2,03			45,72
349073	1	CADEIRA INFANTIL EM MDF PARA ALUNO COM 0,3	Ótimo	JEANE IDALINA BONIFACIO	47,75						2,03			45,72
349074	1	CADEIRA INFANTIL EM MDF PARA ALUNO COM 0,3	Ótimo	JEANE IDALINA BONIFACIO	47,75						2,03			45,72
349075	1	CADEIRA INFANTIL EM MDF PARA ALUNO COM 0,3	Ótimo	JEANE IDALINA BONIFACIO	47,75						2,03			45,72
349076	1	CADEIRA INFANTIL EM MDF PARA ALUNO COM 0,3	Ótimo	JEANE IDALINA BONIFACIO	47,75						2,03			45,72
349077	1	CADEIRA INFANTIL EM MDF PARA ALUNO COM 0,3	Ótimo	JEANE IDALINA BONIFACIO	47,75						2,03			45,72
349078	1	CADEIRA INFANTIL EM MDF PARA ALUNO COM 0,3	Ótimo	JEANE IDALINA BONIFACIO	47,75						2,03			45,72
349079	1	CADEIRA INFANTIL EM MDF PARA ALUNO COM 0,3	Ótimo	JEANE IDALINA BONIFACIO	47,75						2,03			45,72
349080	1	CADEIRA INFANTIL EM MDF PARA ALUNO COM 0,3	Ótimo	JEANE IDALINA BONIFACIO	47,75						2,03			45,72
349081	1	CADEIRA INFANTIL EM MDF PARA ALUNO COM 0,3	Ótimo	JEANE IDALINA BONIFACIO	47,75						2,03			45,72
349082	1	CADEIRA INFANTIL EM MDF PARA ALUNO COM 0,3	Ótimo	JEANE IDALINA BONIFACIO	47,75						2,03			45,72
349083	1	CADEIRA INFANTIL EM MDF PARA ALUNO COM 0,3	Ótimo	JEANE IDALINA BONIFACIO	47,75						2,03			45,72
349084	1	CADEIRA INFANTIL EM MDF PARA ALUNO COM 0,3	Ótimo	JEANE IDALINA BONIFACIO	47,75						2,03			45,72
349085	1	CADEIRA INFANTIL EM MDF PARA ALUNO COM 0,3	Ótimo	JEANE IDALINA BONIFACIO	47,75						2,03			45,72
349086	1	CADEIRA INFANTIL EM MDF PARA ALUNO COM 0,3	Ótimo	JEANE IDALINA BONIFACIO	47,75						2,03			45,72
349087	1	CADEIRA INFANTIL EM MDF PARA ALUNO COM 0,3	Ótimo	JEANE IDALINA BONIFACIO	47,75						2,03			45,72
349088	1	CADEIRA INFANTIL EM MDF PARA ALUNO COM 0,3	Ótimo	JEANE IDALINA BONIFACIO	47,75						2,03			45,72
349089	1	CADEIRA INFANTIL EM MDF PARA ALUNO COM 0,3	Ótimo	JEANE IDALINA BONIFACIO	47,75						2,03			45,72
349090	1	CADEIRA INFANTIL EM MDF PARA ALUNO COM 0,3	Ótimo	JEANE IDALINA BONIFACIO	47,75						2,03			45,72
349091	1	CADEIRA INFANTIL EM MDF PARA ALUNO COM 0,3	Ótimo	JEANE IDALINA BONIFACIO	47,75						2,03			45,72
349092	1	CADEIRA INFANTIL EM MDF PARA ALUNO COM 0,3	Ótimo	JEANE IDALINA BONIFACIO	47,75						2,03			45,72
349093	1	CADEIRA INFANTIL EM MDF PARA ALUNO COM 0,3	Ótimo	JEANE IDALINA BONIFACIO	47,75						2,03			45,72
349094	1	CADEIRA INFANTIL EM MDF PARA ALUNO COM 0,3	Ótimo	JEANE IDALINA BONIFACIO	47,75						2,03			45,72
349095	1	CADEIRA INFANTIL EM MDF PARA ALUNO COM 0,3	Ótimo	JEANE IDALINA BONIFACIO	47,75						2,03			45,72
349096	1	CADEIRA INFANTIL EM MDF PARA ALUNO COM 0,3	Ótimo	JEANE IDALINA BONIFACIO	47,75						2,03			45,72



ESTADO DE GOIÁS  
MUNICIPIO DE JATAÍ  
RUA ITARUMA, 355 - S. SANTA MARIA

PERÍODO DE REFERÊNCIA: DE JANEIRO/2022 ATÉ DEZEMBRO/2022

RELAÇÃO ANALÍTICA DOS ELEMENTOS QUE COMPOEM O ATIVO PERMANENTE - INVENTÁRIO DOS BENS

CÓD.	QTDE	DESCRIÇÃO / UNIDADE ADMINISTRATIVA	ESTADO DE CONSERV.	DETENTOR DE CARGA PATRIMONIAL	VALOR ORIGINAL	INCORPORAÇÕES				BAIXAS				SALDO ATUAL
						AQUIS. CONSTR.	REAVALIAÇÃO	INCORPOR.	CRÉDITOS	ALIENAÇÃO	DEPRECIAÇÃO	DOAÇÃO / OUTROS	CRÉDITOS	
349097	1	CADEIRA INFANTIL EM MDF PARA ALUNO COM 0,9	Ótimo	JEANE IDALINA BONIFACIO	47,75						2,03			45,72
349098	1	CADEIRA INFANTIL EM MDF PARA ALUNO COM 0,9	Ótimo	JEANE IDALINA BONIFACIO	47,75						2,03			45,72
349099	1	CADEIRA INFANTIL EM MDF PARA ALUNO COM 0,9	Ótimo	JEANE IDALINA BONIFACIO	47,75						2,03			45,72
349100	1	CADEIRA INFANTIL EM MDF PARA ALUNO COM 0,9	Ótimo	JEANE IDALINA BONIFACIO	47,75						2,03			45,72
349101	1	CADEIRA INFANTIL EM MDF PARA ALUNO COM 0,9	Ótimo	JEANE IDALINA BONIFACIO	47,75						2,03			45,72
349102	1	CADEIRA INFANTIL EM MDF PARA ALUNO COM 0,9	Ótimo	JEANE IDALINA BONIFACIO	47,75						2,03			45,72
349103	1	CADEIRA INFANTIL EM MDF PARA ALUNO COM 0,9	Ótimo	JEANE IDALINA BONIFACIO	47,75						2,03			45,72
349104	1	CADEIRA INFANTIL EM MDF PARA ALUNO COM 0,9	Ótimo	JEANE IDALINA BONIFACIO	47,75						2,03			45,72
349105	1	CADEIRA INFANTIL EM MDF PARA ALUNO COM 0,9	Ótimo	JEANE IDALINA BONIFACIO	47,75						2,03			45,72
349106	1	CADEIRA INFANTIL EM MDF PARA ALUNO COM 0,9	Ótimo	JEANE IDALINA BONIFACIO	47,75						2,03			45,72
349107	1	CADEIRA INFANTIL EM MDF PARA ALUNO COM 0,9	Ótimo	JEANE IDALINA BONIFACIO	47,75						2,03			45,72
349108	1	CADEIRA INFANTIL EM MDF PARA ALUNO COM 0,9	Ótimo	JEANE IDALINA BONIFACIO	47,75						2,03			45,72
349109	1	CADEIRA INFANTIL EM MDF PARA ALUNO COM 0,9	Ótimo	JEANE IDALINA BONIFACIO	47,75						2,03			45,72
349110	1	CADEIRA INFANTIL EM MDF PARA ALUNO COM 0,9	Ótimo	JEANE IDALINA BONIFACIO	47,75						2,03			45,72
349111	1	CADEIRA INFANTIL EM MDF PARA ALUNO COM 0,9	Ótimo	JEANE IDALINA BONIFACIO	47,75						2,03			45,72
349112	1	CADEIRA INFANTIL EM MDF PARA ALUNO COM 0,9	Ótimo	JEANE IDALINA BONIFACIO	47,75						2,03			45,72
349113	1	CADEIRA INFANTIL EM MDF PARA ALUNO COM 0,9	Ótimo	JEANE IDALINA BONIFACIO	47,75						2,03			45,72
349114	1	CADEIRA INFANTIL EM MDF PARA ALUNO COM 0,9	Ótimo	JEANE IDALINA BONIFACIO	47,75						2,03			45,72
349115	1	CADEIRA INFANTIL EM MDF PARA ALUNO COM 0,9	Ótimo	JEANE IDALINA BONIFACIO	47,75						2,03			45,72
349116	1	CADEIRA INFANTIL EM MDF PARA ALUNO COM 0,9	Ótimo	JEANE IDALINA BONIFACIO	47,75						2,03			45,72
349117	1	CADEIRA INFANTIL EM MDF PARA ALUNO COM 0,9	Ótimo	JEANE IDALINA BONIFACIO	47,75						2,03			45,72
349118	1	CADEIRA INFANTIL EM MDF PARA ALUNO COM 0,9	Ótimo	JEANE IDALINA BONIFACIO	47,75						2,03			45,72
349119	1	CADEIRA INFANTIL EM MDF PARA ALUNO COM 0,9	Ótimo	JEANE IDALINA BONIFACIO	47,75						2,03			45,72
349120	1	CADEIRA INFANTIL EM MDF PARA ALUNO COM 0,9	Ótimo	JEANE IDALINA BONIFACIO	47,75						2,03			45,72
349121	1	CADEIRA INFANTIL EM MDF PARA ALUNO COM 0,9	Ótimo	JEANE IDALINA BONIFACIO	47,75						2,03			45,72
349122	1	CADEIRA INFANTIL EM MDF PARA ALUNO COM 0,9	Ótimo	JEANE IDALINA BONIFACIO	47,75						2,03			45,72
349123	1	CADEIRA INFANTIL EM MDF PARA ALUNO COM 0,9	Ótimo	JEANE IDALINA BONIFACIO	47,75						2,03			45,72
349124	1	CADEIRA INFANTIL EM MDF PARA ALUNO COM 0,9	Ótimo	JEANE IDALINA BONIFACIO	47,75						2,03			45,72
349125	1	CADEIRA INFANTIL EM MDF PARA ALUNO COM 0,9	Ótimo	JEANE IDALINA BONIFACIO	47,75						2,03			45,72
349126	1	CADEIRA INFANTIL EM MDF PARA ALUNO COM 0,9	Ótimo	JEANE IDALINA BONIFACIO	47,75						2,03			45,72
349127	1	CADEIRA INFANTIL EM MDF PARA ALUNO COM 0,9	Ótimo	JEANE IDALINA BONIFACIO	47,75						2,03			45,72
349128	1	CADEIRA INFANTIL EM MDF PARA ALUNO COM 0,9	Ótimo	JEANE IDALINA BONIFACIO	47,75						2,03			45,72
349129	1	CADEIRA INFANTIL EM MDF PARA ALUNO COM 0,9	Ótimo	JEANE IDALINA BONIFACIO	47,75						2,03			45,72
349130	1	CADEIRA INFANTIL EM MDF PARA ALUNO COM 0,9	Ótimo	JEANE IDALINA BONIFACIO	47,75						2,03			45,72





ESTADO DE GOIÁS  
MUNICÍPIO DE JATAÍ  
RUA ITARUMA, 355 - S. SANTA MARIA

PERÍODO DE REFERÊNCIA: DE JANEIRO/2022 ATÉ DEZEMBRO/2022

RELAÇÃO ANALÍTICA DOS ELEMENTOS QUE COMPOEM O ATIVO PERMANENTE - INVENTÁRIO DOS BENS

CÓD.	QTDE	DESCRIÇÃO / UNIDADE ADMINISTRATIVA	ESTADO DE CONSERV.	DETENTOR DE CARGA PATRIMONIAL	VALOR ORIGINAL	INCORPORAÇÕES				BAIXAS				SALDO ATUAL
						AQUIS. CONSTR.	REAVALIAÇÃO	INCORPOR.	CRÉDITOS	ALIENAÇÃO	DEPRECIAÇÃO	DOAÇÃO / OUTROS	CRÉDITOS	
349131	1	CADEIRA INFANTIL EM MDF PARA ALUNO COM 0,9	Ótimo	JEANE IDALINA BONIFACIO	47,75						2,03			45,72
349132	1	CADEIRA INFANTIL EM MDF PARA ALUNO COM 0,9	Ótimo	JEANE IDALINA BONIFACIO	47,75						2,03			45,72
349133	1	CADEIRA INFANTIL EM MDF PARA ALUNO COM 0,9	Ótimo	JEANE IDALINA BONIFACIO	47,75						2,03			45,72
349134	1	CADEIRA INFANTIL EM MDF PARA ALUNO COM 0,9	Ótimo	JEANE IDALINA BONIFACIO	47,75						2,03			45,72
349135	1	CADEIRA INFANTIL EM MDF PARA ALUNO COM 0,9	Ótimo	JEANE IDALINA BONIFACIO	47,75						2,03			45,72
349136	1	CADEIRA INFANTIL EM MDF PARA ALUNO COM 0,9	Ótimo	JEANE IDALINA BONIFACIO	47,75						2,03			45,72
349137	1	CADEIRA INFANTIL EM MDF PARA ALUNO COM 0,9	Ótimo	JEANE IDALINA BONIFACIO	47,75						2,03			45,72
349138	1	CADEIRA INFANTIL EM MDF PARA ALUNO COM 0,9	Ótimo	JEANE IDALINA BONIFACIO	47,75						2,03			45,72
349139	1	CADEIRA INFANTIL EM MDF PARA ALUNO COM 0,9	Ótimo	JEANE IDALINA BONIFACIO	47,75						2,03			45,72
349140	1	CADEIRA INFANTIL EM MDF PARA ALUNO COM 0,9	Ótimo	JEANE IDALINA BONIFACIO	47,75						2,03			45,72
349141	1	CADEIRA INFANTIL EM MDF PARA ALUNO COM 0,9	Ótimo	JEANE IDALINA BONIFACIO	47,75						2,03			45,72
349142	1	CADEIRA INFANTIL EM MDF PARA ALUNO COM 0,9	Ótimo	JEANE IDALINA BONIFACIO	47,75						2,03			45,72
349143	1	CADEIRA INFANTIL EM MDF PARA ALUNO COM 0,9	Ótimo	JEANE IDALINA BONIFACIO	47,75						2,03			45,72
349144	1	CADEIRA INFANTIL EM MDF PARA ALUNO COM 0,9	Ótimo	JEANE IDALINA BONIFACIO	47,75						2,03			45,72
349145	1	CADEIRA INFANTIL EM MDF PARA ALUNO COM 0,9	Ótimo	JEANE IDALINA BONIFACIO	47,75						2,03			45,72
349146	1	CADEIRA INFANTIL EM MDF PARA ALUNO COM 0,9	Ótimo	JEANE IDALINA BONIFACIO	47,75						2,03			45,72
349147	1	CADEIRA INFANTIL EM MDF PARA ALUNO COM 0,9	Ótimo	JEANE IDALINA BONIFACIO	47,75						2,03			45,72
349148	1	CADEIRA INFANTIL EM MDF PARA ALUNO COM 0,9	Ótimo	JEANE IDALINA BONIFACIO	47,75						2,03			45,72
349149	1	CADEIRA INFANTIL EM MDF PARA ALUNO COM 0,9	Ótimo	JEANE IDALINA BONIFACIO	47,75						2,03			45,72
349150	1	CADEIRA INFANTIL EM MDF PARA ALUNO COM 0,9	Ótimo	JEANE IDALINA BONIFACIO	47,75						2,03			45,72
349151	1	CADEIRA INFANTIL EM MDF PARA ALUNO COM 0,9	Ótimo	JEANE IDALINA BONIFACIO	47,75						2,03			45,72
349152	1	CADEIRA INFANTIL EM MDF PARA ALUNO COM 0,9	Ótimo	JEANE IDALINA BONIFACIO	47,75						2,03			45,72
349153	1	CADEIRA INFANTIL EM MDF PARA ALUNO COM 0,9	Ótimo	JEANE IDALINA BONIFACIO	47,75						2,03			45,72
349154	1	CADEIRA INFANTIL EM MDF PARA ALUNO COM 0,9	Ótimo	JEANE IDALINA BONIFACIO	47,75						2,03			45,72
349155	1	CADEIRA INFANTIL EM MDF PARA ALUNO COM 0,9	Ótimo	JEANE IDALINA BONIFACIO	47,75						2,03			45,72
349156	1	CADEIRA INFANTIL EM MDF PARA ALUNO COM 0,9	Ótimo	JEANE IDALINA BONIFACIO	47,75						2,03			45,72
349157	1	CADEIRA INFANTIL EM MDF PARA ALUNO COM 0,9	Ótimo	JEANE IDALINA BONIFACIO	47,75						2,03			45,72
349158	1	CADEIRA INFANTIL EM MDF PARA ALUNO COM 0,9	Ótimo	JEANE IDALINA BONIFACIO	47,75						2,03			45,72
349159	1	CADEIRA INFANTIL EM MDF PARA ALUNO COM 0,9	Ótimo	JEANE IDALINA BONIFACIO	47,75						2,03			45,72
349160	1	CADEIRA INFANTIL EM MDF PARA ALUNO COM 0,9	Ótimo	JEANE IDALINA BONIFACIO	47,75						2,03			45,72
349161	1	CADEIRA INFANTIL EM MDF PARA ALUNO COM 0,9	Ótimo	JEANE IDALINA BONIFACIO	47,75						2,03			45,72
349162	1	CADEIRA INFANTIL EM MDF PARA ALUNO COM 0,9	Ótimo	JEANE IDALINA BONIFACIO	47,75						2,03			45,72
349163	1	CADEIRA INFANTIL EM MDF PARA ALUNO COM 0,9	Ótimo	JEANE IDALINA BONIFACIO	47,75						2,03			45,72
349164	1	CADEIRA INFANTIL EM MDF PARA ALUNO COM 0,9	Ótimo	JEANE IDALINA BONIFACIO	47,75						2,03			45,72



ESTADO DE GOIÁS  
MUNICÍPIO DE JATAÍ  
RUA ITARUMA, 355 - S. SANTA MARIA

PERÍODO DE REFERÊNCIA: DE JANEIRO/2022 ATÉ DEZEMBRO/2022

RELAÇÃO ANALÍTICA DOS ELEMENTOS QUE COMPOEM O ATIVO PERMANENTE - INVENTÁRIO DOS BENS

CÓD.	QTDE	DESCRIÇÃO / UNIDADE ADMINISTRATIVA	ESTADO DE CONSERV.	DETENTOR DE CARGA PATRIMONIAL	VALOR ORIGINAL	INCORPORAÇÕES				BAIXAS				SALDO ATUAL
						AQUIS. CONSTR.	REAVALIAÇÃO	INCORPOR.	CRÉDITOS	ALIENAÇÃO	DEPRECIAÇÃO	DOAÇÃO / OUTROS	CRÉDITOS	
349165	1	CADEIRA INFANTIL EM MDF PARA ALUNO COM 0,9	Ótimo	JEANE IDALINA BONIFACIO	47,75						2,03			45,72
349166	1	CADEIRA INFANTIL EM MDF PARA ALUNO COM 0,9	Ótimo	JEANE IDALINA BONIFACIO	47,75						2,03			45,72
349167	1	CADEIRA INFANTIL EM MDF PARA ALUNO COM 0,9	Ótimo	JEANE IDALINA BONIFACIO	47,75						2,03			45,72
349168	1	CADEIRA INFANTIL EM MDF PARA ALUNO COM 0,9	Ótimo	JEANE IDALINA BONIFACIO	47,75						2,03			45,72
349169	1	CADEIRA INFANTIL EM MDF PARA ALUNO COM 0,9	Ótimo	JEANE IDALINA BONIFACIO	47,75						2,03			45,72
349170	1	CADEIRA INFANTIL EM MDF PARA ALUNO COM 0,9	Ótimo	JEANE IDALINA BONIFACIO	47,75						2,03			45,72
349171	1	CADEIRA INFANTIL EM MDF PARA ALUNO COM 0,9	Ótimo	JEANE IDALINA BONIFACIO	47,75						2,03			45,72
349172	1	CADEIRA INFANTIL EM MDF PARA ALUNO COM 0,9	Ótimo	JEANE IDALINA BONIFACIO	47,75						2,03			45,72
349173	1	CADEIRA INFANTIL EM MDF PARA ALUNO COM 0,9	Ótimo	JEANE IDALINA BONIFACIO	47,75						2,03			45,72
349174	1	CADEIRA INFANTIL EM MDF PARA ALUNO COM 0,9	Ótimo	JEANE IDALINA BONIFACIO	47,75						2,03			45,72
349175	1	CADEIRA INFANTIL EM MDF PARA ALUNO COM 0,9	Ótimo	JEANE IDALINA BONIFACIO	47,75						2,03			45,72
349176	1	CADEIRA INFANTIL EM MDF PARA ALUNO COM 0,9	Ótimo	JEANE IDALINA BONIFACIO	47,75						2,03			45,72
349177	1	CADEIRA INFANTIL EM MDF PARA ALUNO COM 0,9	Ótimo	JEANE IDALINA BONIFACIO	47,75						2,03			45,72
349178	1	CADEIRA INFANTIL EM MDF PARA ALUNO COM 0,9	Ótimo	JEANE IDALINA BONIFACIO	47,75						2,03			45,72
349179	1	CADEIRA INFANTIL EM MDF PARA ALUNO COM 0,9	Ótimo	JEANE IDALINA BONIFACIO	47,75						2,03			45,72
349180	1	CADEIRA INFANTIL EM MDF PARA ALUNO COM 0,9	Ótimo	JEANE IDALINA BONIFACIO	47,75						2,03			45,72
349181	1	CADEIRA INFANTIL EM MDF PARA ALUNO COM 0,9	Ótimo	JEANE IDALINA BONIFACIO	47,75						2,03			45,72
349182	1	CADEIRA INFANTIL EM MDF PARA ALUNO COM 0,9	Ótimo	JEANE IDALINA BONIFACIO	47,75						2,03			45,72
349183	1	CADEIRA INFANTIL EM MDF PARA ALUNO COM 0,9	Ótimo	JEANE IDALINA BONIFACIO	47,75						2,03			45,72
349184	1	CADEIRA INFANTIL EM MDF PARA ALUNO COM 0,9	Ótimo	JEANE IDALINA BONIFACIO	47,75						2,03			45,72
349185	1	CADEIRA INFANTIL EM MDF PARA ALUNO COM 0,9	Ótimo	JEANE IDALINA BONIFACIO	47,75						2,03			45,72
349186	1	CADEIRA INFANTIL EM MDF PARA ALUNO COM 0,9	Ótimo	JEANE IDALINA BONIFACIO	47,75						2,03			45,72
349187	1	CADEIRA INFANTIL EM MDF PARA ALUNO COM 0,9	Ótimo	JEANE IDALINA BONIFACIO	47,75						2,03			45,72
349188	1	CADEIRA INFANTIL EM MDF PARA ALUNO COM 0,9	Ótimo	JEANE IDALINA BONIFACIO	47,75						2,03			45,72
349189	1	CADEIRA INFANTIL EM MDF PARA ALUNO COM 0,9	Ótimo	JEANE IDALINA BONIFACIO	47,75						2,03			45,72
349190	1	CADEIRA INFANTIL EM MDF PARA ALUNO COM 0,9	Ótimo	JEANE IDALINA BONIFACIO	47,75						2,03			45,72
349191	1	CADEIRA INFANTIL EM MDF PARA ALUNO COM 0,9	Ótimo	JEANE IDALINA BONIFACIO	47,75						2,03			45,72
349192	1	CADEIRA INFANTIL EM MDF PARA ALUNO COM 0,9	Ótimo	JEANE IDALINA BONIFACIO	47,75						2,03			45,72
349193	1	CADEIRA INFANTIL EM MDF PARA ALUNO COM 0,9	Ótimo	JEANE IDALINA BONIFACIO	47,75						2,03			45,72
349194	1	CADEIRA INFANTIL EM MDF PARA ALUNO COM 0,9	Ótimo	JEANE IDALINA BONIFACIO	47,75						2,03			45,72
349195	1	CADEIRA INFANTIL EM MDF PARA ALUNO COM 0,9	Ótimo	JEANE IDALINA BONIFACIO	47,75						2,03			45,72
349196	1	CADEIRA INFANTIL EM MDF PARA ALUNO COM 0,9	Ótimo	JEANE IDALINA BONIFACIO	47,75						2,03			45,72
349197	1	CADEIRA INFANTIL EM MDF PARA ALUNO COM 0,9	Ótimo	JEANE IDALINA BONIFACIO	47,75						2,03			45,72
349198	1	CADEIRA INFANTIL EM MDF PARA ALUNO COM 0,9	Ótimo	JEANE IDALINA BONIFACIO	47,75						2,03			45,72



ESTADO DE GOIÁS  
MUNICÍPIO DE JATAÍ  
RUA ITARUMA, 355 - S. SANTA MARIA

PERÍODO DE REFERÊNCIA: DE JANEIRO/2022 ATÉ DEZEMBRO/2022

RELAÇÃO ANALÍTICA DOS ELEMENTOS QUE COMPOEM O ATIVO PERMANENTE - INVENTÁRIO DOS BENS

CÓD.	QTDE	DESCRIÇÃO / UNIDADE ADMINISTRATIVA	ESTADO DE CONSERV.	DETENTOR DE CARGA PATRIMONIAL	VALOR ORIGINAL	INCORPORAÇÕES				BAIXAS				SALDO ATUAL
						AQUIS. CONSTR.	REAVALIAÇÃO	INCORPOR.	CRÉDITOS	ALIENAÇÃO	DEPRECIAÇÃO	DOAÇÃO / OUTROS	CRÉDITOS	
349199	1	CADEIRA INFANTIL EM MDF PARA ALUNO COM 0,9	Ótimo	JEANE IDALINA BONIFACIO	47,75						2,03			45,72
349200	1	CADEIRA INFANTIL EM MDF PARA ALUNO COM 0,9	Ótimo	JEANE IDALINA BONIFACIO	47,75						2,03			45,72
349201	1	CADEIRA INFANTIL EM MDF PARA ALUNO COM 0,9	Ótimo	JEANE IDALINA BONIFACIO	47,75						2,03			45,72
349202	1	CADEIRA INFANTIL EM MDF PARA ALUNO COM 0,9	Ótimo	JEANE IDALINA BONIFACIO	47,75						2,03			45,72
349203	1	CADEIRA INFANTIL EM MDF PARA ALUNO COM 0,9	Ótimo	JEANE IDALINA BONIFACIO	47,75						2,03			45,72
349204	1	CADEIRA INFANTIL EM MDF PARA ALUNO COM 0,9	Ótimo	JEANE IDALINA BONIFACIO	47,75						2,03			45,72
349205	1	CADEIRA INFANTIL EM MDF PARA ALUNO COM 0,9	Ótimo	JEANE IDALINA BONIFACIO	47,75						2,03			45,72
349206	1	CADEIRA INFANTIL EM MDF PARA ALUNO COM 0,9	Ótimo	JEANE IDALINA BONIFACIO	47,75						2,03			45,72
349207	1	CADEIRA INFANTIL EM MDF PARA ALUNO COM 0,9	Ótimo	JEANE IDALINA BONIFACIO	47,75						2,03			45,72
349208	1	CADEIRA INFANTIL EM MDF PARA ALUNO COM 0,9	Ótimo	JEANE IDALINA BONIFACIO	47,75						2,03			45,72
349209	1	CADEIRA INFANTIL EM MDF PARA ALUNO COM 0,9	Ótimo	JEANE IDALINA BONIFACIO	47,75						2,03			45,72
349210	1	CADEIRA INFANTIL EM MDF PARA ALUNO COM 0,9	Ótimo	JEANE IDALINA BONIFACIO	47,75						2,03			45,72
349211	1	CADEIRA INFANTIL EM MDF PARA ALUNO COM 0,9	Ótimo	JEANE IDALINA BONIFACIO	47,75						2,03			45,72
349212	1	CADEIRA INFANTIL EM MDF PARA ALUNO COM 0,9	Ótimo	JEANE IDALINA BONIFACIO	47,75						2,03			45,72
349213	1	CADEIRA INFANTIL EM MDF PARA ALUNO COM 0,9	Ótimo	JEANE IDALINA BONIFACIO	47,75						2,03			45,72
349214	1	CADEIRA INFANTIL EM MDF PARA ALUNO COM 0,9	Ótimo	JEANE IDALINA BONIFACIO	47,75						2,03			45,72
349215	1	CADEIRA INFANTIL EM MDF PARA ALUNO COM 0,9	Ótimo	JEANE IDALINA BONIFACIO	47,75						2,03			45,72
349216	1	CADEIRA INFANTIL EM MDF PARA ALUNO COM 0,9	Ótimo	JEANE IDALINA BONIFACIO	47,75						2,03			45,72
349217	1	CADEIRA INFANTIL EM MDF PARA ALUNO COM 0,9	Ótimo	JEANE IDALINA BONIFACIO	47,75						2,03			45,72
349218	1	CADEIRA INFANTIL EM MDF PARA ALUNO COM 0,9	Ótimo	JEANE IDALINA BONIFACIO	47,75						2,03			45,72
349219	1	CADEIRA INFANTIL EM MDF PARA ALUNO COM 0,9	Ótimo	JEANE IDALINA BONIFACIO	47,75						2,03			45,72
349220	1	CADEIRA INFANTIL EM MDF PARA ALUNO COM 0,9	Ótimo	JEANE IDALINA BONIFACIO	47,75						2,03			45,72
349221	1	CADEIRA INFANTIL EM MDF PARA ALUNO COM 0,9	Ótimo	JEANE IDALINA BONIFACIO	47,75						2,03			45,72
349222	1	CADEIRA INFANTIL EM MDF PARA ALUNO COM 0,9	Ótimo	JEANE IDALINA BONIFACIO	47,75						2,03			45,72
349223	1	CADEIRA INFANTIL EM MDF PARA ALUNO COM 0,9	Ótimo	JEANE IDALINA BONIFACIO	47,75						2,03			45,72
349224	1	CADEIRA INFANTIL EM MDF PARA ALUNO COM 0,9	Ótimo	JEANE IDALINA BONIFACIO	47,75						2,03			45,72
349225	1	CADEIRA INFANTIL EM MDF PARA ALUNO COM 0,9	Ótimo	JEANE IDALINA BONIFACIO	47,75						2,03			45,72
349226	1	CADEIRA INFANTIL EM MDF PARA ALUNO COM 0,9	Ótimo	JEANE IDALINA BONIFACIO	47,75						2,03			45,72
349227	1	CADEIRA INFANTIL EM MDF PARA ALUNO COM 0,9	Ótimo	JEANE IDALINA BONIFACIO	47,75						2,03			45,72
349228	1	CADEIRA INFANTIL EM MDF PARA ALUNO COM 0,9	Ótimo	JEANE IDALINA BONIFACIO	47,75						2,03			45,72
349229	1	CADEIRA INFANTIL EM MDF PARA ALUNO COM 0,9	Ótimo	JEANE IDALINA BONIFACIO	47,75						2,03			45,72
349230	1	CADEIRA INFANTIL EM MDF PARA ALUNO COM 0,9	Ótimo	JEANE IDALINA BONIFACIO	47,75						2,03			45,72
349231	1	CADEIRA INFANTIL EM MDF PARA ALUNO COM 0,9	Ótimo	JEANE IDALINA BONIFACIO	47,75						2,03			45,72
349232	1	CADEIRA INFANTIL EM MDF PARA ALUNO COM 0,9	Ótimo	JEANE IDALINA BONIFACIO	47,75						2,03			45,72



ESTADO DE GOIÁS  
MUNICIPIO DE JATAÍ  
RUA ITARUMA, 355 - S. SANTA MARIA

PERÍODO DE REFERÊNCIA: DE JANEIRO/2022 ATÉ DEZEMBRO/2022

RELAÇÃO ANALÍTICA DOS ELEMENTOS QUE COMPOEM O ATIVO PERMANENTE - INVENTÁRIO DOS BENS

CÓD.	QTDE	DESCRIÇÃO / UNIDADE ADMINISTRATIVA	ESTADO DE CONSERV.	DETENTOR DE CARGA PATRIMONIAL	VALOR ORIGINAL	INCORPORAÇÕES				BAIXAS				SALDO ATUAL
						AQUIS. CONSTR.	REAVALIAÇÃO	INCORPOR.	CRÉDITOS	ALIENAÇÃO	DEPRECIAÇÃO	DOAÇÃO / OUTROS	CRÉDITOS	
349233	1	CADEIRA INFANTIL EM MDF PARA ALUNO COM 0,9	Ótimo	JEANE IDALINA BONIFACIO	47,75						2,03			45,72
349234	1	CADEIRA INFANTIL EM MDF PARA ALUNO COM 0,9	Ótimo	JEANE IDALINA BONIFACIO	47,75						2,03			45,72
349235	1	CADEIRA INFANTIL EM MDF PARA ALUNO COM 0,9	Ótimo	JEANE IDALINA BONIFACIO	47,75						2,03			45,72
349236	1	CADEIRA INFANTIL EM MDF PARA ALUNO COM 0,9	Ótimo	JEANE IDALINA BONIFACIO	47,75						2,03			45,72
349237	1	CADEIRA INFANTIL EM MDF PARA ALUNO COM 0,9	Ótimo	JEANE IDALINA BONIFACIO	47,75						2,03			45,72
349238	1	CADEIRA INFANTIL EM MDF PARA ALUNO COM 0,9	Ótimo	JEANE IDALINA BONIFACIO	47,75						2,03			45,72
349239	1	CADEIRA INFANTIL EM MDF PARA ALUNO COM 0,9	Ótimo	JEANE IDALINA BONIFACIO	47,75						2,03			45,72
349240	1	CADEIRA INFANTIL EM MDF PARA ALUNO COM 0,9	Ótimo	JEANE IDALINA BONIFACIO	47,75						2,03			45,72
349241	1	CADEIRA INFANTIL EM MDF PARA ALUNO COM 0,9	Ótimo	JEANE IDALINA BONIFACIO	47,75						2,03			45,72
349242	1	CADEIRA INFANTIL EM MDF PARA ALUNO COM 0,9	Ótimo	JEANE IDALINA BONIFACIO	47,75						2,03			45,72
349243	1	CADEIRA INFANTIL EM MDF PARA ALUNO COM 0,9	Ótimo	JEANE IDALINA BONIFACIO	47,75						2,03			45,72
349244	1	CADEIRA INFANTIL EM MDF PARA ALUNO COM 0,9	Ótimo	JEANE IDALINA BONIFACIO	47,75						2,03			45,72
349245	1	CADEIRA INFANTIL EM MDF PARA ALUNO COM 0,9	Ótimo	JEANE IDALINA BONIFACIO	47,75						2,03			45,72
349246	1	CADEIRA INFANTIL EM MDF PARA ALUNO COM 0,9	Ótimo	JEANE IDALINA BONIFACIO	47,75						2,03			45,72
349247	1	CADEIRA INFANTIL EM MDF PARA ALUNO COM 0,9	Ótimo	JEANE IDALINA BONIFACIO	47,75						2,03			45,72
349248	1	CADEIRA INFANTIL EM MDF PARA ALUNO COM 0,9	Ótimo	JEANE IDALINA BONIFACIO	47,75						2,03			45,72
349249	1	CADEIRA INFANTIL EM MDF PARA ALUNO COM 0,9	Ótimo	JEANE IDALINA BONIFACIO	47,75						2,03			45,72
349250	1	CADEIRA INFANTIL EM MDF PARA ALUNO COM 0,9	Ótimo	JEANE IDALINA BONIFACIO	47,75						2,03			45,72
349251	1	CADEIRA INFANTIL EM MDF PARA ALUNO COM 0,9	Ótimo	JEANE IDALINA BONIFACIO	47,75						2,03			45,72
349252	1	CADEIRA INFANTIL EM MDF PARA ALUNO COM 0,9	Ótimo	JEANE IDALINA BONIFACIO	47,75						2,03			45,72
349253	1	CADEIRA INFANTIL EM MDF PARA ALUNO COM 0,9	Ótimo	JEANE IDALINA BONIFACIO	47,75						2,03			45,72
349254	1	CADEIRA INFANTIL EM MDF PARA ALUNO COM 0,9	Ótimo	JEANE IDALINA BONIFACIO	47,75						2,03			45,72
349255	1	CADEIRA INFANTIL EM MDF PARA ALUNO COM 0,9	Ótimo	JEANE IDALINA BONIFACIO	47,75						2,03			45,72
349256	1	CADEIRA INFANTIL EM MDF PARA ALUNO COM 0,9	Ótimo	JEANE IDALINA BONIFACIO	47,75						2,03			45,72
349257	1	CADEIRA INFANTIL EM MDF PARA ALUNO COM 0,9	Ótimo	JEANE IDALINA BONIFACIO	47,75						2,03			45,72
349258	1	CADEIRA INFANTIL EM MDF PARA ALUNO COM 0,9	Ótimo	JEANE IDALINA BONIFACIO	47,75						2,03			45,72
349259	1	CADEIRA INFANTIL EM MDF PARA ALUNO COM 0,9	Ótimo	JEANE IDALINA BONIFACIO	47,75						2,03			45,72
349260	1	CADEIRA INFANTIL EM MDF PARA ALUNO COM 0,9	Ótimo	JEANE IDALINA BONIFACIO	47,75						2,03			45,72
349261	1	CADEIRA INFANTIL EM MDF PARA ALUNO COM 0,9	Ótimo	JEANE IDALINA BONIFACIO	47,75						2,03			45,72
349262	1	CADEIRA INFANTIL EM MDF PARA ALUNO COM 0,9	Ótimo	JEANE IDALINA BONIFACIO	47,75						2,03			45,72
349263	1	CADEIRA INFANTIL EM MDF PARA ALUNO COM 0,9	Ótimo	JEANE IDALINA BONIFACIO	47,75						2,03			45,72
349264	1	CADEIRA INFANTIL EM MDF PARA ALUNO COM 0,9	Ótimo	JEANE IDALINA BONIFACIO	47,75						2,03			45,72
349265	1	CADEIRA INFANTIL EM MDF PARA ALUNO COM 0,9	Ótimo	JEANE IDALINA BONIFACIO	47,75						2,03			45,72
349266	1	CADEIRA INFANTIL EM MDF PARA ALUNO COM 0,9	Ótimo	JEANE IDALINA BONIFACIO	47,75						2,03			45,72



RELAÇÃO ANALÍTICA DOS ELEMENTOS QUE COMPOEM O ATIVO PERMANENTE - INVENTÁRIO DOS BENS

CÓD.	QTDE	DESCRIÇÃO / UNIDADE ADMINISTRATIVA	ESTADO DE CONSERV.	DETENTOR DE CARGA PATRIMONIAL	VALOR ORIGINAL	INCORPORAÇÕES				BAIXAS				SALDO ATUAL
						AQUIS. CONSTR.	REAVALIAÇÃO	INCORPOR.	CRÉDITOS	ALIENAÇÃO	DEPRECIAÇÃO	DOAÇÃO / OUTROS	CRÉDITOS	
349267	1	CADEIRA INFANTIL EM MDF PARA ALUNO COM 0,9	Ótimo	JEANE IDALINA BONIFACIO	47,75						2,03			45,72
349268	1	CADEIRA INFANTIL EM MDF PARA ALUNO COM 0,9	Ótimo	JEANE IDALINA BONIFACIO	47,75						2,03			45,72
349269	1	CADEIRA INFANTIL EM MDF PARA ALUNO COM 0,9	Ótimo	JEANE IDALINA BONIFACIO	47,75						2,03			45,72
349270	1	CADEIRA INFANTIL EM MDF PARA ALUNO COM 0,9	Ótimo	JEANE IDALINA BONIFACIO	47,75						2,03			45,72
349271	1	CADEIRA INFANTIL EM MDF PARA ALUNO COM 0,9	Ótimo	JEANE IDALINA BONIFACIO	47,75						2,03			45,72
349272	1	CADEIRA INFANTIL EM MDF PARA ALUNO COM 0,9	Ótimo	JEANE IDALINA BONIFACIO	47,75						2,03			45,72
349273	1	CADEIRA INFANTIL EM MDF PARA ALUNO COM 0,9	Ótimo	JEANE IDALINA BONIFACIO	47,75						2,03			45,72
349274	1	CADEIRA INFANTIL EM MDF PARA ALUNO COM 0,9	Ótimo	JEANE IDALINA BONIFACIO	47,75						2,03			45,72
349275	1	CADEIRA INFANTIL EM MDF PARA ALUNO COM 0,9	Ótimo	JEANE IDALINA BONIFACIO	47,75						2,03			45,72
349276	1	CADEIRA INFANTIL EM MDF PARA ALUNO COM 0,9	Ótimo	JEANE IDALINA BONIFACIO	47,75						2,03			45,72
349277	1	CADEIRA INFANTIL EM MDF PARA ALUNO COM 0,9	Ótimo	JEANE IDALINA BONIFACIO	47,75						2,03			45,72
349278	1	CADEIRA INFANTIL EM MDF PARA ALUNO COM 0,9	Ótimo	JEANE IDALINA BONIFACIO	47,75						2,03			45,72
349279	1	CADEIRA INFANTIL EM MDF PARA ALUNO COM 0,9	Ótimo	JEANE IDALINA BONIFACIO	47,75						2,03			45,72
349280	1	CADEIRA INFANTIL EM MDF PARA ALUNO COM 0,9	Ótimo	JEANE IDALINA BONIFACIO	47,75						2,03			45,72
349281	1	CADEIRA INFANTIL EM MDF PARA ALUNO COM 0,9	Ótimo	JEANE IDALINA BONIFACIO	47,75						2,03			45,72
347746	1	BEBEDOURO EUROPA MODELO DAVINCI ICE	Bom	ELIEZITA LAURA DE SOUSA C	305,60						12,96			292,64
347747	1	BEBEDOURO EUROPA MODELO DAVINCI ICE	Bom	ELIEZITA LAURA DE SOUSA C	305,60						12,96			292,64
347748	1	CADEIRA ESCOLAR EMPLASTICO VERMELHO	Bom	ELIEZITA LAURA DE SOUSA C	52,52						2,23			50,29
347749	1	CADEIRA FERRO FIXO PRETO	Bom	ELIEZITA LAURA DE SOUSA C	76,40						3,24			73,16
347750	1	MESA PARA REFEITORIO EM MDF BRANCO COM	Bom	ELIEZITA LAURA DE SOUSA C	219,65						9,32			210,33
347751	1	CADEIRA INFANTIL EM FORMICA BEGE	Bom	ELIEZITA LAURA DE SOUSA C	28,65						1,22			27,43
347752	1	MESA EM MDF BEGE	Bom	ELIEZITA LAURA DE SOUSA C	95,50						4,05			91,45
347753	1	MESA EM MDF BEGE	Bom	ELIEZITA LAURA DE SOUSA C	95,50						4,05			91,45
347754	1	MESA EM MDF BEGE	Bom	ELIEZITA LAURA DE SOUSA C	95,50						4,05			91,45
347755	1	MESA EM MDF BEGE	Bom	ELIEZITA LAURA DE SOUSA C	95,50						4,05			91,45
347756	1	MESA EM MDF BEGE	Bom	ELIEZITA LAURA DE SOUSA C	95,50						4,05			91,45
347757	1	MESA EM MDF TRIANGULAR	Ótimo	ELIEZITA LAURA DE SOUSA C	47,75						2,03			45,72
347764	1	CADEIRA INFANTIL EM MDF	Bom	ANA MARIA SILVA SANTANA	28,65						1,22			27,43
347765	1	CADEIRA INFANTIL EM MDF	Bom	ANA MARIA SILVA SANTANA	28,65						1,22			27,43
347766	1	CADEIRA INFANTIL EM MDF	Bom	ANA MARIA SILVA SANTANA	28,65						1,22			27,43
347768	1	CADEIRA INFANTIL EM MDF	Bom	ANA MARIA SILVA SANTANA	28,65						1,22			27,43
347769	1	CADEIRA INFANTIL EM MDF	Bom	ANA MARIA SILVA SANTANA	28,65						1,22			27,43
347770	1	CADEIRA INFANTIL EM MDF	Bom	ANA MARIA SILVA SANTANA	28,65						1,22			27,43
347774	1	CADEIRA INFANTIL EM MDF	Bom	ANA MARIA SILVA SANTANA	28,65						1,22			27,43



ESTADO DE GOIÁS  
MUNICIPIO DE JATAÍ  
RUA ITARUMA, 355 - S. SANTA MARIA

PERÍODO DE REFERÊNCIA: DE JANEIRO/2022 ATÉ DEZEMBRO/2022

RELAÇÃO ANALÍTICA DOS ELEMENTOS QUE COMPOEM O ATIVO PERMANENTE - INVENTÁRIO DOS BENS

CÓD.	QTDE	DESCRIÇÃO / UNIDADE ADMINISTRATIVA	ESTADO DE CONSERV.	DETENTOR DE CARGA PATRIMONIAL	VALOR ORIGINAL	INCORPORAÇÕES				BAIXAS				SALDO ATUAL
						AQUIS. CONSTR.	REAVALIAÇÃO	INCORPOR.	CRÉDITOS	ALIENAÇÃO	DEPRECIAÇÃO	DOAÇÃO / OUTROS	CRÉDITOS	
347778	1	CADEIRA INFANTIL EM MDF	Bom	ANA MARIA SILVA SANTANA	28,65						1,22			27,43
347780	1	CADEIRA INFANTIL EM MDF	Bom	ANA MARIA SILVA SANTANA	28,65						1,22			27,43
347783	1	CADEIRA INFANTIL EM MDF	Bom	ANA MARIA SILVA SANTANA	28,65						1,22			27,43
347784	1	CADEIRA INFANTIL EM MDF	Bom	ANA MARIA SILVA SANTANA	28,65						1,22			27,43
347785	1	CADEIRA INFANTIL EM MDF	Bom	ANA MARIA SILVA SANTANA	28,65						1,22			27,43
347787	1	CADEIRA INFANTIL EM MDF	Bom	ANA MARIA SILVA SANTANA	28,65						1,22			27,43
347788	1	CADEIRA INFANTIL EM MDF	Bom	ANA MARIA SILVA SANTANA	28,65						1,22			27,43
347789	1	CADEIRA INFANTIL EM MDF	Bom	ANA MARIA SILVA SANTANA	28,65						1,22			27,43
347790	1	CADEIRA INFANTIL EM MDF	Bom	ANA MARIA SILVA SANTANA	28,65						1,22			27,43
347794	1	CADEIRA INFANTIL EM MDF	Bom	ANA MARIA SILVA SANTANA	28,65						1,22			27,43
347796	1	CADEIRA INFANTIL EM MDF	Bom	ANA MARIA SILVA SANTANA	28,65						1,22			27,43
347805	1	MESA INFANTIL EM MDF	Bom	ANA MARIA SILVA SANTANA	66,85						2,84			64,01
347806	1	MESA EM MDF BRANCO COM 2 GAVETAS	Bom	ANA MARIA SILVA SANTANA	105,05						4,46			100,59
347807	1	MESA EM MDF BRANCO COM 2 GAVETAS	Bom	ANA MARIA SILVA SANTANA	105,05						4,46			100,59
347808	1	IMPRESSORA HP DESKJET BRANCA N/S A9U23-64	Bom	ANA MARIA SILVA SANTANA	267,40						11,34			256,06
347809	1	ESTANTE DE ACO	Bom	ANA MARIA SILVA SANTANA	143,25						6,08			137,17
347810	1	ESCADA DE ALUMINIO 5 DEGRAUS	Bom	ANA MARIA SILVA SANTANA	210,10						8,91			201,19
347811	1	ARMARIO DE MADEIRA COM 2 PORTAS PINTADA	Bom	ANA MARIA SILVA SANTANA	210,10						8,91			201,19
347812	1	MESA INFANTIL EM MDF	Bom	ANA MARIA SILVA SANTANA	76,40						3,24			73,16
347813	1	MESA INFANTIL EM MDF	Bom	ANA MARIA SILVA SANTANA	76,40						3,24			73,16
347814	1	ARMARIO DE ACO CINZA	Bom	ANA MARIA SILVA SANTANA	114,60						4,86			109,74
347815	1	ESTANTE DE ACO	Bom	ANA MARIA SILVA SANTANA	114,60						4,86			109,74
347817	1	FOGAO INDUSTRIAL 6 BOCAS	Bom	ANA MARIA SILVA SANTANA	401,10						17,01			384,09
347818	1	ARMARIO EM MDF BRANCO COM 4 PORTAS	Bom	ANA MARIA SILVA SANTANA	343,80						14,58			329,22
347819	1	CADEIRA ESCOLAR EM PLASTICO VERMELHO	Ótimo	ANA MARIA SILVA SANTANA	47,75						2,03			45,72
347820	1	CADEIRA ESCOLAR EM PLASTICO VERMELHO	Ótimo	ANA MARIA SILVA SANTANA	47,75						2,03			45,72
347821	1	CADEIRA ESCOLAR EM PLASTICO VERMELHO	Ótimo	ANA MARIA SILVA SANTANA	47,75						2,03			45,72
347822	1	ESTANTE DE ACO	Bom	ANA MARIA SILVA SANTANA	114,60						4,86			109,74
347823	1	FOGAO INDUSTRIAL 6 BOCAS COM FORNO ESMA	Bom	ANA MARIA SILVA SANTANA	439,30						18,63			420,67
348600	1	APARELHO DE AR CONDICIONADO SPLIT ELGIN 1	Ótimo	JEANE IDALINA BONIFACIO	2.479,50						105,15			2.374,35
348601	1	APARELHO DE AR CONDICIONADO SPLIT ELGIN 3	Ótimo	LAZARO PEDRO LEMES	5.048,88						214,11			4.834,77
348602	1	APARELHO DE AR CONDICIONADO SPLIT ELGIN 3	Ótimo	LAZARO PEDRO LEMES	5.048,88						214,11			4.834,77
348603	1	APARELHO DE AR CONDICIONADO SPLIT ELGIN 2	Ótimo	LAZARO PEDRO LEMES	3.245,73						137,65			3.108,08
348604	1	APARELHO DE AR CONDICIONADO SPLIT ELGIN 2	Ótimo	LAZARO PEDRO LEMES	3.245,73						137,65			3.108,08





ESTADO DE GOIÁS  
MUNICIPIO DE JATAI  
RUA ITARUMA, 355 - S. SANTA MARIA

PERÍODO DE REFERÊNCIA: DE JANEIRO/2022 ATÉ DEZEMBRO/2022

RELAÇÃO ANALÍTICA DOS ELEMENTOS QUE COMPOEM O ATIVO PERMANENTE - INVENTÁRIO DOS BENS

CÓD.	QTDE	DESCRIÇÃO / UNIDADE ADMINISTRATIVA	ESTADO DE CONSERV.	DETENTOR DE CARGA PATRIMONIAL	VALOR ORIGINAL	INCORPORAÇÕES				BAIXAS				SALDO ATUAL
						AQUIS. CONSTR.	REAVALIAÇÃO	INCORPOR.	CRÉDITOS	ALIENAÇÃO	DEPRECIAÇÃO	DOAÇÃO / OUTROS	CRÉDITOS	
349395	1	IMPRESSORA BROTHER MULTIFUNCIONAL DCPL	Ótimo	LUCIANA MACEDO DOS SANTOS	1.900,45						80,60			1.819,85
349396	1	IMPRESSORA BROTHER MULTIFUNCIONAL DCPL	Ótimo	SANDORLEI APARECIDO DA SILVA	1.900,45						80,60			1.819,85
349397	1	IMPRESSORA BROTHER MULTIFUNCIONAL DCPL	Ótimo	ELIEZITA LAURA DE SOUSA OLIVEIRA	1.900,45						80,60			1.819,85
349398	1	IMPRESSORA BROTHER MULTIFUNCIONAL DCPL	Ótimo	EDINAMAR MARIA DE PAULA	1.900,45						80,60			1.819,85
349400	1	IMPRESSORA BROTHER MULTIFUNCIONAL DCPL	Ótimo	JEANE IDALINA BONIFACIO	1.900,45						80,60			1.819,85
349627	1	ARMARIO DE ACO CINZA COM 090X045X200	Bom	MIREILE ALVES FERREIRA	285,54						12,11			273,43
349628	1	ARMARIO DE MADEIRA 2 PORTAS COM 146X045X200	Bom	MIREILE ALVES FERREIRA	334,25						14,18			320,07
349629	1	MESA INFANTIL EM MADEIRA	Bom	MIREILE ALVES FERREIRA	95,50						4,05			91,45
349630	1	MESA INFANTIL EM MADEIRA	Bom	MIREILE ALVES FERREIRA	95,50						4,05			91,45
349631	1	MESA INFANTIL EM MADEIRA	Bom	MIREILE ALVES FERREIRA	95,50						4,05			91,45
349632	1	MESA EM MDF COM 2 GAVETAS	Bom	MIREILE ALVES FERREIRA	114,60						4,86			109,74
349633	1	MESA EM MADEIRA GRANDE	Bom	MIREILE ALVES FERREIRA	143,25						6,08			137,17
349634	1	GELADEIRA CONSUL FACILIT FROST FREE BRAND	Bom	MIREILE ALVES FERREIRA	859,50						36,45			823,05
349635	1	MESA EM MDF BEGE REDONDA	Bom	MIREILE ALVES FERREIRA	114,60						4,86			109,74
349636	1	LONGARINA AZUL 3 LUGARES	Bom	MIREILE ALVES FERREIRA	219,65						9,32			210,33
349637	1	ARMARIO DE MADEIRA	Bom	MIREILE ALVES FERREIRA	229,20						9,72			219,48
349638	1	CPU COM LEITOR DE CD E DVD	Bom	MIREILE ALVES FERREIRA	181,45						7,70			173,75
349639	1	CPU COM LEITOR DE CD E DVD	Bom	MIREILE ALVES FERREIRA	181,45						7,70			173,75
349640	1	CPU COM LEITOR DE CD E DVD	Bom	MIREILE ALVES FERREIRA	181,45						7,70			173,75
349641	1	CPU COM LEITOR DE CD E DVD	Bom	MIREILE ALVES FERREIRA	181,45						7,70			173,75
349642	1	CPU COM LEITOR DE CD E DVD	Bom	MIREILE ALVES FERREIRA	181,45						7,70			173,75
349643	1	CPU COM LEITOR DE CD E DVD	Bom	MIREILE ALVES FERREIRA	181,45						7,70			173,75
349644	1	CPU COM LEITOR DE CD E DVD	Bom	MIREILE ALVES FERREIRA	181,45						7,70			173,75
349645	1	MONITOR POSITIVO N/S ZOA6HXQZ601526R	Bom	MIREILE ALVES FERREIRA	152,80						6,48			146,32
349646	1	MONITOR POSITIVO N/S ZOA6HXQZ6013945	Bom	MIREILE ALVES FERREIRA	152,80						6,48			146,32
349647	1	MONITOR POSITIVO N/S ZOA6HXQZ6000585M	Bom	MIREILE ALVES FERREIRA	152,80						6,48			146,32
349648	1	ENCERRADEIRA CLEAN 350 MOD. DC350	Bom	MIREILE ALVES FERREIRA	305,60						12,96			292,64
349649	1	MONITOR ACER N/S 94900116198	Bom	MIREILE ALVES FERREIRA	152,80						6,48			146,32
349650	1	CAIXA DE SOM FRANHM	Bom	MIREILE ALVES FERREIRA	219,65						9,32			210,33
349651	1	AR CONDICIONADO SANSUNG	Bom	MIREILE ALVES FERREIRA	849,95						36,05			813,90
349652	1	AR CONDICIONADO SANSUNG	Bom	MIREILE ALVES FERREIRA	849,95						36,05			813,90
349653	1	ARMARIO EM ACO BRANCO	Bom	MIREILE ALVES FERREIRA	210,10						8,91			201,19
349654	1	CADEIRA EM PLASTICO VERMELHO COM RODIZIO	Bom	MIREILE ALVES FERREIRA	133,70						5,67			128,03
349655	1	MESA EM MADEIRA	Bom	MIREILE ALVES FERREIRA	105,05						4,46			100,59



ESTADO DE GOIÁS  
MUNICÍPIO DE JATAÍ  
RUA ITARUMA, 355 - S. SANTA MARIA

PERÍODO DE REFERÊNCIA: DE JANEIRO/2022 ATÉ DEZEMBRO/2022

RELAÇÃO ANALÍTICA DOS ELEMENTOS QUE COMPOEM O ATIVO PERMANENTE - INVENTÁRIO DOS BENS

CÓD.	QTDE	DESCRIÇÃO / UNIDADE ADMINISTRATIVA	ESTADO DE CONSERV.	DETENTOR DE CARGA PATRIMONIAL	VALOR ORIGINAL	INCORPORAÇÕES				BAIXAS				SALDO ATUAL
						AQUIS. CONSTR.	REAVALIAÇÃO	INCORPOR.	CRÉDITOS	ALIENAÇÃO	DEPRECIAÇÃO	DOAÇÃO / OUTROS	CRÉDITOS	
349656	1	MESA EM MADEIRA	Bom	MIREILE ALVES FERREIRA	105,05						4,46			100,59
349657	1	MESA EM MADEIRA	Bom	MIREILE ALVES FERREIRA	105,05						4,46			100,59
349658	1	MESA EM MADEIRA	Bom	MIREILE ALVES FERREIRA	105,05						4,46			100,59
349659	1	FOGAO INDUSTRIAL COM 4 BOCAS VENANCIO	Bom	MIREILE ALVES FERREIRA	362,90						15,39			347,51
349660	1	ARMARIO DE ACO COM 170X030X070	Bom	MIREILE ALVES FERREIRA	219,65						9,32			210,33
349661	1	ARMARIO DE ACO COM 170X030X070	Bom	MIREILE ALVES FERREIRA	219,65						9,32			210,33
349662	1	ARMARIO DE ACO COM 170X030X070	Bom	MIREILE ALVES FERREIRA	219,65						9,32			210,33
349663	1	ARMARIO DE ACO COM 170X030X070	Bom	MIREILE ALVES FERREIRA	219,65						9,32			210,33
349664	1	CAIXA DE ACO PARA SWITCH	Bom	MIREILE ALVES FERREIRA	248,30						10,53			237,77
349665	1	CAIXA DE ACO PARA SWITCH	Bom	MIREILE ALVES FERREIRA	248,30						10,53			237,77
349666	1	CAIXA DE ACO PARA SWITCH	Bom	MIREILE ALVES FERREIRA	248,30						10,53			237,77
349667	1	CAIXA DE ACO PARA SWITCH	Bom	MIREILE ALVES FERREIRA	248,30						10,53			237,77
349668	1	CAIXA DE ACO PARA SWITCH	Bom	MIREILE ALVES FERREIRA	248,30						10,53			237,77
349669	1	ARMARIO DE ACO 110X046X090	Bom	MIREILE ALVES FERREIRA	133,70						5,67			128,03
349670	1	ARMARIO DE ACO 110X046X090	Bom	MIREILE ALVES FERREIRA	133,70						5,67			128,03
349671	1	ARMARIO DE ACO 110X046X090	Bom	MIREILE ALVES FERREIRA	133,70						5,67			128,03
349672	1	ARMARIO DE ACO 110X046X090	Bom	MIREILE ALVES FERREIRA	133,70						5,67			128,03
349673	1	ARMARIO DE ACO 110X046X090	Bom	MIREILE ALVES FERREIRA	133,70						5,67			128,03
349674	1	ARMARIO DE ACO 110X046X090	Bom	MIREILE ALVES FERREIRA	133,70						5,67			128,03
349675	1	ARMARIO DE ACO 110X046X090	Bom	MIREILE ALVES FERREIRA	133,70						5,67			128,03
349676	1	ARMARIO DE ACO 110X046X090	Bom	MIREILE ALVES FERREIRA	133,70						5,67			128,03
349677	1	ARMARIO DE ACO 110X046X090	Bom	MIREILE ALVES FERREIRA	133,70						5,67			128,03
349678	1	ARMARIO DE ACO 110X046X090	Bom	MIREILE ALVES FERREIRA	133,70						5,67			128,03
349679	1	ARMARIO DE ACO 110X046X090	Bom	MIREILE ALVES FERREIRA	133,70						5,67			128,03
349680	1	ARMARIO DE ACO 110X046X090	Bom	MIREILE ALVES FERREIRA	133,70						5,67			128,03
349681	1	MESA EM MDF AZUL	Bom	MIREILE ALVES FERREIRA	105,05						4,46			100,59
349682	1	MESA EM MDF AZUL	Bom	MIREILE ALVES FERREIRA	105,05						4,46			100,59
349683	1	MESA EM MDF AZUL	Bom	MIREILE ALVES FERREIRA	105,05						4,46			100,59
349684	1	MESA EM MDF CINZA	Bom	MIREILE ALVES FERREIRA	105,05						4,46			100,59
349685	1	ARMARIO DE ACO CINZA	Bom	MIREILE ALVES FERREIRA	285,54						12,11			273,43
349686	1	ARMARIO DE ACO CINZA	Bom	MIREILE ALVES FERREIRA	285,54						12,11			273,43
349687	1	ESTANTE DE ACO CINZA	Bom	MIREILE ALVES FERREIRA	143,25						6,08			137,17
349688	1	ESTANTE DE ACO CINZA	Bom	MIREILE ALVES FERREIRA	143,25						6,08			137,17
349689	1	ESTANTE DE ACO CINZA	Bom	MIREILE ALVES FERREIRA	143,25						6,08			137,17



ESTADO DE GOIÁS  
MUNICIPIO DE JATAI  
RUA ITARUMA, 355 - S. SANTA MARIA

PERÍODO DE REFERÊNCIA: DE JANEIRO/2022 ATÉ DEZEMBRO/2022

RELAÇÃO ANALÍTICA DOS ELEMENTOS QUE COMPOEM O ATIVO PERMANENTE - INVENTÁRIO DOS BENS

CÓD.	QTDE	DESCRIÇÃO / UNIDADE ADMINISTRATIVA	ESTADO DE CONSERV.	DETENTOR DE CARGA PATRIMONIAL	VALOR ORIGINAL	INCORPORAÇÕES				BAIXAS				SALDO ATUAL
						AQUIS. CONSTR.	REAVALIAÇÃO	INCORPOR.	CRÉDITOS	ALIENAÇÃO	DEPRECIAÇÃO	DOAÇÃO / OUTROS	CRÉDITOS	
349690	1	ARQUIVO DE ACO	Bom	MIREILE ALVES FERREIRA	219,65						9,32			210,33
349691	1	CADEIRA FERRO FIXO EM TECIDO PRETO	Bom	MIREILE ALVES FERREIRA	76,40						3,24			73,16
349692	1	CADEIRA FERRO FIXO EM TECIDO PRETO	Bom	MIREILE ALVES FERREIRA	76,40						3,24			73,16
349693	1	CADEIRA FERRO FIXO EM TECIDO PRETO	Bom	MIREILE ALVES FERREIRA	76,40						3,24			73,16
349694	1	CADEIRA FERRO FIXO EM TECIDO PRETO	Bom	MIREILE ALVES FERREIRA	76,40						3,24			73,16
349695	1	CADEIRA FERRO FIXO EM TECIDO PRETO	Bom	MIREILE ALVES FERREIRA	76,40						3,24			73,16
349696	1	CADEIRA FERRO FIXO EM TECIDO PRETO	Bom	MIREILE ALVES FERREIRA	76,40						3,24			73,16
349697	1	CADEIRA FERRO FIXO EM TECIDO PRETO	Bom	MIREILE ALVES FERREIRA	76,40						3,24			73,16
349698	1	CADEIRA FERRO FIXO EM TECIDO PRETO	Bom	MIREILE ALVES FERREIRA	76,40						3,24			73,16
349699	1	CADEIRA FERRO FIXO EM TECIDO CINZA	Bom	MIREILE ALVES FERREIRA	76,40						3,24			73,16
349700	1	CADEIRA FERRO FIXO EM TECIDO AZUL	Bom	MIREILE ALVES FERREIRA	76,40						3,24			73,16
349701	1	BANCADA PARA COMPUTADOR FORMICA MARRON	Bom	MIREILE ALVES FERREIRA	259,76						11,02			248,74
349702	1	BANCADA PARA COMPUTADOR FORMICA MARRON	Bom	MIREILE ALVES FERREIRA	259,76						11,02			248,74
349703	1	BANCADA PARA COMPUTADOR FORMICA MARRON	Bom	MIREILE ALVES FERREIRA	259,76						11,02			248,74
349704	1	BANCADA PARA COMPUTADOR FORMICA MARRON	Bom	MIREILE ALVES FERREIRA	259,76						11,02			248,74
349705	1	BEBEDOURO EM ACO INOX COM 3 TORNEIRAS	Bom	MIREILE ALVES FERREIRA	401,10						17,01			384,09
349706	1	FREEZER BRANCO ELETROLUX 1 PORTA	Bom	MIREILE ALVES FERREIRA	649,40						27,54			621,86
349707	1	FREEZER BRANCO ELETROLUX 2 PORTA	Bom	MIREILE ALVES FERREIRA	945,45						40,10			905,35
349708	1	LIQUIDIFICADOR INDUSTRIAL COLOMBO	Bom	MIREILE ALVES FERREIRA	124,15						5,27			118,88
349709	1	MESA EM MDF CINZA COM DETALHES AZUL	Bom	MIREILE ALVES FERREIRA	76,40						3,24			73,16
349710	1	MESA EM MDF CINZA COM DETALHES AZUL	Bom	MIREILE ALVES FERREIRA	76,40						3,24			73,16
349711	1	CADEIRA ESCOLAR PLASTICA AZUL	Bom	MIREILE ALVES FERREIRA	57,30						2,43			54,87
349712	1	CADEIRA ESCOLAR PLASTICA AZUL	Bom	MIREILE ALVES FERREIRA	57,30						2,43			54,87
349713	1	CADEIRA ESCOLAR PLASTICA AZUL	Bom	MIREILE ALVES FERREIRA	57,30						2,43			54,87
349714	1	CADEIRA ESCOLAR PLASTICA AZUL	Bom	MIREILE ALVES FERREIRA	57,30						2,43			54,87
349715	1	CADEIRA ESCOLAR PLASTICA AZUL	Bom	MIREILE ALVES FERREIRA	57,30						2,43			54,87
349716	1	CADEIRA ESCOLAR PLASTICA AZUL	Bom	MIREILE ALVES FERREIRA	57,30						2,43			54,87
349717	1	CADEIRA ESCOLAR PLASTICA AZUL	Bom	MIREILE ALVES FERREIRA	57,30						2,43			54,87
349718	1	CARTEIRA ESCOLAR PLASTICA VERMELHA	Ótimo	MIREILE ALVES FERREIRA	57,30						2,43			54,87
349719	1	CARTEIRA ESCOLAR PLASTICA VERMELHA	Ótimo	MIREILE ALVES FERREIRA	57,30						2,43			54,87
349720	1	CARTEIRA ESCOLAR PLASTICA VERMELHA	Ótimo	MIREILE ALVES FERREIRA	57,30						2,43			54,87
349721	1	CARTEIRA ESCOLAR PLASTICA VERMELHA	Ótimo	MIREILE ALVES FERREIRA	57,30						2,43			54,87
349722	1	CARTEIRA ESCOLAR PLASTICA VERMELHA	Ótimo	MIREILE ALVES FERREIRA	57,30						2,43			54,87
349723	1	CARTEIRA ESCOLAR PLASTICA VERMELHA	Ótimo	MIREILE ALVES FERREIRA	57,30						2,43			54,87



ESTADO DE GOIÁS  
MUNICÍPIO DE JATAÍ  
RUA ITARUMA, 355 - S. SANTA MARIA

PERÍODO DE REFERÊNCIA: DE JANEIRO/2022 ATÉ DEZEMBRO/2022

RELAÇÃO ANALÍTICA DOS ELEMENTOS QUE COMPOEM O ATIVO PERMANENTE - INVENTÁRIO DOS BENS

CÓD.	QTDE	DESCRIÇÃO / UNIDADE ADMINISTRATIVA	ESTADO DE CONSERV.	DETENTOR DE CARGA PATRIMONIAL	VALOR ORIGINAL	INCORPORAÇÕES				BAIXAS				SALDO ATUAL
						AQUIS. CONSTR.	REAVALIAÇÃO	INCORPOR.	CRÉDITOS	ALIENAÇÃO	DEPRECIAÇÃO	DOAÇÃO / OUTROS	CRÉDITOS	
349724	1	CARTEIRA ESCOLAR PLASTICA VERMELHA	Ótimo	MIREILE ALVES FERREIRA	57,30						2,43			54,87
349725	1	CARTEIRA ESCOLAR PLASTICA VERMELHA	Ótimo	MIREILE ALVES FERREIRA	57,30						2,43			54,87
349726	1	CARTEIRA ESCOLAR PLASTICA VERMELHA	Ótimo	MIREILE ALVES FERREIRA	57,30						2,43			54,87
349727	1	CARTEIRA ESCOLAR PLASTICA VERMELHA	Ótimo	MIREILE ALVES FERREIRA	57,30						2,43			54,87
349728	1	CARTEIRA ESCOLAR PLASTICA VERMELHA	Ótimo	MIREILE ALVES FERREIRA	57,30						2,43			54,87
349729	1	CARTEIRA ESCOLAR PLASTICA VERMELHA	Ótimo	MIREILE ALVES FERREIRA	57,30						2,43			54,87
349730	1	CARTEIRA ESCOLAR PLASTICA VERMELHA	Ótimo	MIREILE ALVES FERREIRA	57,30						2,43			54,87
349731	1	CARTEIRA ESCOLAR PLASTICA VERMELHA	Ótimo	MIREILE ALVES FERREIRA	57,30						2,43			54,87
349732	1	CARTEIRA ESCOLAR PLASTICA VERMELHA	Ótimo	MIREILE ALVES FERREIRA	57,30						2,43			54,87
349733	1	CARTEIRA ESCOLAR PLASTICA VERMELHA	Ótimo	MIREILE ALVES FERREIRA	57,30						2,43			54,87
349734	1	CARTEIRA ESCOLAR PLASTICA VERMELHA	Ótimo	MIREILE ALVES FERREIRA	57,30						2,43			54,87
349735	1	MESA EM MDF CINZA COM DETALHES EM VERME	Ótimo	MIREILE ALVES FERREIRA	62,07						2,63			59,44
349736	1	MESA EM MDF CINZA COM DETALHES EM VERME	Ótimo	MIREILE ALVES FERREIRA	62,07						2,63			59,44
349737	1	MESA EM MDF CINZA COM DETALHES EM VERME	Ótimo	MIREILE ALVES FERREIRA	62,07						2,63			59,44
349738	1	MESA EM MDF CINZA COM DETALHES EM VERME	Ótimo	MIREILE ALVES FERREIRA	62,07						2,63			59,44
349739	1	MESA EM MDF CINZA COM DETALHES EM VERME	Ótimo	MIREILE ALVES FERREIRA	62,07						2,63			59,44
349740	1	MESA EM MDF CINZA COM DETALHES EM VERME	Ótimo	MIREILE ALVES FERREIRA	62,07						2,63			59,44
349741	1	MESA EM MDF CINZA COM DETALHES EM VERME	Ótimo	MIREILE ALVES FERREIRA	62,07						2,63			59,44
349742	1	CARTEIRA ESCOLAR COM PRANCHETA AZUL	Ótimo	MIREILE ALVES FERREIRA	210,10						8,91			201,19
349743	1	CARTEIRA ESCOLAR COM PRANCHETA AZUL	Ótimo	MIREILE ALVES FERREIRA	210,10						8,91			201,19
349744	1	CARTEIRA ESCOLAR COM PRANCHETA AZUL	Ótimo	MIREILE ALVES FERREIRA	210,10						8,91			201,19
349745	1	CARTEIRA ESCOLAR COM PRANCHETA AZUL	Ótimo	MIREILE ALVES FERREIRA	210,10						8,91			201,19
349746	1	CARTEIRA ESCOLAR COM PRANCHETA AZUL	Ótimo	MIREILE ALVES FERREIRA	210,10						8,91			201,19
349747	1	CARTEIRA ESCOLAR COM PRANCHETA AZUL	Ótimo	MIREILE ALVES FERREIRA	210,10						8,91			201,19
349748	1	CARTEIRA ESCOLAR COM PRANCHETA AZUL	Ótimo	MIREILE ALVES FERREIRA	210,10						8,91			201,19
349749	1	CARTEIRA ESCOLAR COM PRANCHETA AZUL	Ótimo	MIREILE ALVES FERREIRA	210,10						8,91			201,19
349750	1	CARTEIRA ESCOLAR COM PRANCHETA AZUL	Ótimo	MIREILE ALVES FERREIRA	210,10						8,91			201,19
349751	1	CARTEIRA ESCOLAR COM PRANCHETA AZUL	Ótimo	MIREILE ALVES FERREIRA	210,10						8,91			201,19
349752	1	CARTEIRA ESCOLAR COM PRANCHETA AZUL	Ótimo	MIREILE ALVES FERREIRA	210,10						8,91			201,19
349753	1	CARTEIRA ESCOLAR COM PRANCHETA AZUL	Ótimo	MIREILE ALVES FERREIRA	210,10						8,91			201,19
349754	1	CARTEIRA ESCOLAR COM PRANCHETA AZUL	Ótimo	MIREILE ALVES FERREIRA	210,10						8,91			201,19
349755	1	CARTEIRA ESCOLAR COM PRANCHETA AZUL	Ótimo	MIREILE ALVES FERREIRA	210,10						8,91			201,19
349756	1	CARTEIRA ESCOLAR COM PRANCHETA AZUL	Ótimo	MIREILE ALVES FERREIRA	210,10						8,91			201,19
349757	1	CARTEIRA ESCOLAR COM PRANCHETA AZUL	Ótimo	MIREILE ALVES FERREIRA	210,10						8,91			201,19



ESTADO DE GOIÁS  
MUNICIPIO DE JATAI  
RUA ITARUMA, 355 - S. SANTA MARIA

PERÍODO DE REFERÊNCIA: DE JANEIRO/2022 ATÉ DEZEMBRO/2022

RELAÇÃO ANALÍTICA DOS ELEMENTOS QUE COMPOEM O ATIVO PERMANENTE - INVENTÁRIO DOS BENS

CÓD.	QTDE	DESCRIÇÃO / UNIDADE ADMINISTRATIVA	ESTADO DE CONSERV.	DETENTOR DE CARGA PATRIMONIAL	VALOR ORIGINAL	INCORPORAÇÕES				BAIXAS				SALDO ATUAL
						AQUIS. CONSTR.	REAVALIAÇÃO	INCORPOR.	CRÉDITOS	ALIENAÇÃO	DEPRECIAÇÃO	DOAÇÃO / OUTROS	CRÉDITOS	
349758	1	CARTEIRA ESCOLAR COM PRANCHETA AZUL	Ótimo	MIREILE ALVES FERREIRA	210,10						8,91			201,19
349759	1	CARTEIRA ESCOLAR COM PRANCHETA AZUL	Ótimo	MIREILE ALVES FERREIRA	210,10						8,91			201,19
349760	1	CARTEIRA ESCOLAR COM PRANCHETA AZUL	Ótimo	MIREILE ALVES FERREIRA	210,10						8,91			201,19
349761	1	CARTEIRA ESCOLAR COM PRANCHETA AZUL	Ótimo	MIREILE ALVES FERREIRA	210,10						8,91			201,19
349762	1	CARTEIRA ESCOLAR COM PRANCHETA AZUL	Ótimo	MIREILE ALVES FERREIRA	210,10						8,91			201,19
349763	1	CARTEIRA ESCOLAR COM PRANCHETA AZUL	Ótimo	MIREILE ALVES FERREIRA	210,10						8,91			201,19
349764	1	CARTEIRA ESCOLAR COM PRANCHETA AZUL	Ótimo	MIREILE ALVES FERREIRA	210,10						8,91			201,19
349765	1	CARTEIRA ESCOLAR COM PRANCHETA AZUL	Ótimo	MIREILE ALVES FERREIRA	210,10						8,91			201,19
349766	1	CARTEIRA ESCOLAR COM PRANCHETA AZUL	Ótimo	MIREILE ALVES FERREIRA	210,10						8,91			201,19
349767	1	CARTEIRA ESCOLAR COM PRANCHETA AZUL	Ótimo	MIREILE ALVES FERREIRA	210,10						8,91			201,19
349768	1	CARTEIRA ESCOLAR COM PRANCHETA AZUL	Ótimo	MIREILE ALVES FERREIRA	210,10						8,91			201,19
349769	1	CARTEIRA ESCOLAR COM PRANCHETA AZUL	Ótimo	MIREILE ALVES FERREIRA	210,10						8,91			201,19
349770	1	CARTEIRA ESCOLAR COM PRANCHETA AZUL	Ótimo	MIREILE ALVES FERREIRA	210,10						8,91			201,19
349771	1	CARTEIRA ESCOLAR COM PRANCHETA AZUL	Ótimo	MIREILE ALVES FERREIRA	210,10						8,91			201,19
349772	1	CARTEIRA ESCOLAR COM PRANCHETA AZUL	Ótimo	MIREILE ALVES FERREIRA	210,10						8,91			201,19
349773	1	CARTEIRA ESCOLAR COM PRANCHETA AZUL	Ótimo	MIREILE ALVES FERREIRA	210,10						8,91			201,19
349774	1	CARTEIRA ESCOLAR COM PRANCHETA AZUL	Ótimo	MIREILE ALVES FERREIRA	210,10						8,91			201,19
349775	1	CARTEIRA ESCOLAR COM PRANCHETA VERDE C	Ótimo	MIREILE ALVES FERREIRA	210,10						8,91			201,19
349776	1	CARTEIRA ESCOLAR COM PRANCHETA VERDE C	Ótimo	MIREILE ALVES FERREIRA	210,10						8,91			201,19
349777	1	CARTEIRA ESCOLAR COM PRANCHETA VERMELH	Ótimo	MIREILE ALVES FERREIRA	210,10						8,91			201,19
349778	1	CADEIRA INFANTIL EM MDF VERMELHO	Ótimo	MIREILE ALVES FERREIRA	38,20						1,62			36,58
349779	1	CADEIRA INFANTIL EM MDF AMARELO	Ótimo	MIREILE ALVES FERREIRA	38,20						1,62			36,58
349780	1	CADEIRA INFANTIL EM MDF VERDE	Ótimo	MIREILE ALVES FERREIRA	38,20						1,62			36,58
349781	1	CADEIRA INFANTIL EM MDF VERMELHA	Ótimo	MIREILE ALVES FERREIRA	38,20						1,62			36,58
349782	1	CADEIRA INFANTIL EM MDF VERMELHA	Ótimo	MIREILE ALVES FERREIRA	38,20						1,62			36,58
349783	1	CADEIRA INFANTIL EM MDF VERMELHA	Ótimo	MIREILE ALVES FERREIRA	38,20						1,62			36,58
349784	1	MESA EM MDF TRIANGULAR	Ótimo	MIREILE ALVES FERREIRA	42,97						1,82			41,15
349785	1	MESA EM MDF TRIANGULAR	Ótimo	MIREILE ALVES FERREIRA	42,97						1,82			41,15
349786	1	CARTEIRA UNIVERSITARIA AZUL	Ótimo	MIREILE ALVES FERREIRA	47,75						2,03			45,72
349787	1	CARTEIRA UNIVERSITARIA AZUL	Ótimo	MIREILE ALVES FERREIRA	47,75						2,03			45,72
349788	1	CARTEIRA UNIVERSITARIA AZUL	Ótimo	MIREILE ALVES FERREIRA	47,75						2,03			45,72
349789	1	CARTEIRA UNIVERSITARIA AZUL	Ótimo	MIREILE ALVES FERREIRA	47,75						2,03			45,72
349790	1	CARTEIRA UNIVERSITARIA AZUL	Ótimo	MIREILE ALVES FERREIRA	47,75						2,03			45,72
349791	1	CARTEIRA UNIVERSITARIA AZUL	Ótimo	MIREILE ALVES FERREIRA	47,75						2,03			45,72



ESTADO DE GOIÁS  
MUNICÍPIO DE JATAÍ  
RUA ITARUMA, 355 - S. SANTA MARIA

PERÍODO DE REFERÊNCIA: DE JANEIRO/2022 ATÉ DEZEMBRO/2022

RELAÇÃO ANALÍTICA DOS ELEMENTOS QUE COMPOEM O ATIVO PERMANENTE - INVENTÁRIO DOS BENS

CÓD.	QTDE	DESCRIÇÃO / UNIDADE ADMINISTRATIVA	ESTADO DE CONSERV.	DETENTOR DE CARGA PATRIMONIAL	VALOR ORIGINAL	INCORPORAÇÕES				BAIXAS				SALDO ATUAL
						AQUIS. CONSTR.	REAVALIAÇÃO	INCORPOR.	CRÉDITOS	ALIENAÇÃO	DEPRECIAÇÃO	DOAÇÃO / OUTROS	CRÉDITOS	
349792	1	CARTEIRA UNIVERSITARIA AZUL	Ótimo	MIREILE ALVES FERREIRA	47,75						2,03			45,72
349793	1	CARTEIRA UNIVERSITARIA AZUL	Ótimo	MIREILE ALVES FERREIRA	47,75						2,03			45,72
349794	1	CARTEIRA UNIVERSITARIA AZUL	Ótimo	MIREILE ALVES FERREIRA	47,75						2,03			45,72
349795	1	CARTEIRA UNIVERSITARIA AZUL	Ótimo	MIREILE ALVES FERREIRA	47,75						2,03			45,72
349796	1	CARTEIRA UNIVERSITARIA AZUL	Ótimo	MIREILE ALVES FERREIRA	47,75						2,03			45,72
349797	1	CARTEIRA UNIVERSITARIA AZUL	Ótimo	MIREILE ALVES FERREIRA	47,75						2,03			45,72
349798	1	CARTEIRA UNIVERSITARIA AZUL	Ótimo	MIREILE ALVES FERREIRA	47,75						2,03			45,72
349799	1	CARTEIRA UNIVERSITARIA AZUL	Ótimo	MIREILE ALVES FERREIRA	47,75						2,03			45,72
349800	1	CARTEIRA UNIVERSITARIA AZUL	Ótimo	MIREILE ALVES FERREIRA	47,75						2,03			45,72
349801	1	CARTEIRA UNIVERSITARIA AZUL	Ótimo	MIREILE ALVES FERREIRA	47,75						2,03			45,72
349802	1	CARTEIRA UNIVERSITARIA AZUL	Ótimo	MIREILE ALVES FERREIRA	47,75						2,03			45,72
349803	1	CARTEIRA UNIVERSITARIA AZUL	Ótimo	MIREILE ALVES FERREIRA	47,75						2,03			45,72
349804	1	CARTEIRA UNIVERSITARIA AZUL	Ótimo	MIREILE ALVES FERREIRA	47,75						2,03			45,72
349805	1	CARTEIRA UNIVERSITARIA AZUL	Ótimo	MIREILE ALVES FERREIRA	47,75						2,03			45,72
349806	1	CARTEIRA UNIVERSITARIA AZUL	Ótimo	MIREILE ALVES FERREIRA	47,75						2,03			45,72
349807	1	CARTEIRA UNIVERSITARIA AZUL	Ótimo	MIREILE ALVES FERREIRA	47,75						2,03			45,72
349808	1	CARTEIRA UNIVERSITARIA AZUL	Ótimo	MIREILE ALVES FERREIRA	47,75						2,03			45,72
349809	1	CARTEIRA UNIVERSITARIA AZUL	Ótimo	MIREILE ALVES FERREIRA	47,75						2,03			45,72
349810	1	CARTEIRA UNIVERSITARIA AZUL	Ótimo	MIREILE ALVES FERREIRA	47,75						2,03			45,72
349811	1	CARTEIRA UNIVERSITARIA AZUL	Ótimo	MIREILE ALVES FERREIRA	47,75						2,03			45,72
349812	1	CARTEIRA UNIVERSITARIA AZUL	Ótimo	MIREILE ALVES FERREIRA	47,75						2,03			45,72
349813	1	CARTEIRA UNIVERSITARIA AZUL	Ótimo	MIREILE ALVES FERREIRA	47,75						2,03			45,72
349814	1	CARTEIRA UNIVERSITARIA AZUL	Ótimo	MIREILE ALVES FERREIRA	47,75						2,03			45,72
349815	1	CARTEIRA UNIVERSITARIA AZUL	Ótimo	MIREILE ALVES FERREIRA	47,75						2,03			45,72
349816	1	CARTEIRA UNIVERSITARIA AZUL	Ótimo	MIREILE ALVES FERREIRA	47,75						2,03			45,72
349817	1	CARTEIRA UNIVERSITARIA AZUL	Ótimo	MIREILE ALVES FERREIRA	47,75						2,03			45,72
349818	1	CARTEIRA UNIVERSITARIA AZUL	Ótimo	MIREILE ALVES FERREIRA	47,75						2,03			45,72
349819	1	CARTEIRA UNIVERSITARIA AZUL	Ótimo	MIREILE ALVES FERREIRA	47,75						2,03			45,72
349820	1	CARTEIRA UNIVERSITARIA AZUL	Ótimo	MIREILE ALVES FERREIRA	47,75						2,03			45,72
349821	1	CARTEIRA UNIVERSITARIA AZUL	Ótimo	MIREILE ALVES FERREIRA	47,75						2,03			45,72
349822	1	CARTEIRA UNIVERSITARIA AZUL	Ótimo	MIREILE ALVES FERREIRA	47,75						2,03			45,72
349823	1	CARTEIRA UNIVERSITARIA AZUL	Ótimo	MIREILE ALVES FERREIRA	47,75						2,03			45,72
349824	1	CARTEIRA UNIVERSITARIA AZUL	Ótimo	MIREILE ALVES FERREIRA	47,75						2,03			45,72
349825	1	CARTEIRA UNIVERSITARIA AZUL	Ótimo	MIREILE ALVES FERREIRA	47,75						2,03			45,72





ESTADO DE GOIÁS  
MUNICÍPIO DE JATAÍ  
RUA ITARUMA, 355 - S. SANTA MARIA

PERÍODO DE REFERÊNCIA: DE JANEIRO/2022 ATÉ DEZEMBRO/2022

RELAÇÃO ANALÍTICA DOS ELEMENTOS QUE COMPOEM O ATIVO PERMANENTE - INVENTÁRIO DOS BENS

CÓD.	QTDE	DESCRIÇÃO / UNIDADE ADMINISTRATIVA	ESTADO DE CONSERV.	DETENTOR DE CARGA PATRIMONIAL	VALOR ORIGINAL	INCORPORAÇÕES				BAIXAS				SALDO ATUAL
						AQUIS. CONSTR.	REAVALIAÇÃO	INCORPOR.	CRÉDITOS	ALIENAÇÃO	DEPRECIACÃO	DOAÇÃO / OUTROS	CRÉDITOS	
349826	1	CARTEIRA UNIVERSITARIA AZUL	Ótimo	MIREILE ALVES FERREIRA	47,75						2,03			45,72
349827	1	CARTEIRA UNIVERSITARIA AZUL	Ótimo	MIREILE ALVES FERREIRA	47,75						2,03			45,72
349828	1	CARTEIRA UNIVERSITARIA AZUL	Ótimo	MIREILE ALVES FERREIRA	47,75						2,03			45,72
349829	1	CARTEIRA UNIVERSITARIA AZUL	Ótimo	MIREILE ALVES FERREIRA	47,75						2,03			45,72
349830	1	CARTEIRA UNIVERSITARIA AZUL	Ótimo	MIREILE ALVES FERREIRA	47,75						2,03			45,72
349831	1	CARTEIRA UNIVERSITARIA AZUL	Ótimo	MIREILE ALVES FERREIRA	47,75						2,03			45,72
349832	1	CARTEIRA UNIVERSITARIA AZUL	Ótimo	MIREILE ALVES FERREIRA	47,75						2,03			45,72
349833	1	CARTEIRA UNIVERSITARIA AZUL	Ótimo	MIREILE ALVES FERREIRA	47,75						2,03			45,72
349834	1	CARTEIRA UNIVERSITARIA AZUL	Ótimo	MIREILE ALVES FERREIRA	47,75						2,03			45,72
349835	1	CARTEIRA UNIVERSITARIA AZUL	Ótimo	MIREILE ALVES FERREIRA	47,75						2,03			45,72
349836	1	CARTEIRA UNIVERSITARIA AZUL	Ótimo	MIREILE ALVES FERREIRA	47,75						2,03			45,72
349837	1	CARTEIRA ESCOLAR COM PRANCHETA AMARELA	Ótimo	MIREILE ALVES FERREIRA	210,10						8,91			201,19
349838	1	CARTEIRA ESCOLAR COM PRANCHETA AMARELA	Ótimo	MIREILE ALVES FERREIRA	210,10						8,91			201,19
349839	1	CARTEIRA ESCOLAR COM PRANCHETA AMARELA	Ótimo	MIREILE ALVES FERREIRA	210,10						8,91			201,19
349840	1	CARTEIRA ESCOLAR COM PRANCHETA AMARELA	Ótimo	MIREILE ALVES FERREIRA	210,10						8,91			201,19
349841	1	CARTEIRA ESCOLAR COM PRANCHETA AMARELA	Ótimo	MIREILE ALVES FERREIRA	210,10						8,91			201,19
349842	1	CARTEIRA ESCOLAR COM PRANCHETA AMARELA	Ótimo	MIREILE ALVES FERREIRA	210,10						8,91			201,19
349843	1	CARTEIRA ESCOLAR COM PRANCHETA AMARELA	Ótimo	MIREILE ALVES FERREIRA	210,10						8,91			201,19
349844	1	CARTEIRA ESCOLAR COM PRANCHETA AMARELA	Ótimo	MIREILE ALVES FERREIRA	210,10						8,91			201,19
349845	1	CARTEIRA ESCOLAR COM PRANCHETA AMARELA	Ótimo	MIREILE ALVES FERREIRA	210,10						8,91			201,19
349846	1	CARTEIRA ESCOLAR COM PRANCHETA AMARELA	Ótimo	MIREILE ALVES FERREIRA	210,10						8,91			201,19
349847	1	CARTEIRA ESCOLAR COM PRANCHETA AMARELA	Ótimo	MIREILE ALVES FERREIRA	210,10						8,91			201,19
349848	1	CARTEIRA ESCOLAR COM PRANCHETA AMARELA	Ótimo	MIREILE ALVES FERREIRA	210,10						8,91			201,19
349849	1	CARTEIRA ESCOLAR COM PRANCHETA AMARELA	Ótimo	MIREILE ALVES FERREIRA	210,10						8,91			201,19
349850	1	CARTEIRA ESCOLAR COM PRANCHETA AMARELA	Ótimo	MIREILE ALVES FERREIRA	210,10						8,91			201,19
349851	1	CARTEIRA ESCOLAR COM PRANCHETA AMARELA	Ótimo	MIREILE ALVES FERREIRA	210,10						8,91			201,19
349852	1	CARTEIRA ESCOLAR COM PRANCHETA AMARELA	Ótimo	MIREILE ALVES FERREIRA	210,10						8,91			201,19
349853	1	CARTEIRA ESCOLAR COM PRANCHETA AMARELA	Ótimo	MIREILE ALVES FERREIRA	210,10						8,91			201,19
349854	1	CARTEIRA ESCOLAR COM PRANCHETA AMARELA	Ótimo	MIREILE ALVES FERREIRA	210,10						8,91			201,19
349855	1	CARTEIRA ESCOLAR COM PRANCHETA AMARELA	Ótimo	MIREILE ALVES FERREIRA	210,10						8,91			201,19
349856	1	CARTEIRA ESCOLAR COM PRANCHETA AMARELA	Ótimo	MIREILE ALVES FERREIRA	210,10						8,91			201,19
349857	1	CARTEIRA ESCOLAR COM PRANCHETA AMARELA	Ótimo	MIREILE ALVES FERREIRA	210,10						8,91			201,19
349858	1	CARTEIRA ESCOLAR COM PRANCHETA AMARELA	Ótimo	MIREILE ALVES FERREIRA	210,10						8,91			201,19
349859	1	CARTEIRA ESCOLAR COM PRANCHETA AMARELA	Ótimo	MIREILE ALVES FERREIRA	210,10						8,91			201,19



ESTADO DE GOIÁS  
MUNICÍPIO DE JATAÍ  
RUA ITARUMA, 355 - S. SANTA MARIA

PERÍODO DE REFERÊNCIA: DE JANEIRO/2022 ATÉ DEZEMBRO/2022

RELAÇÃO ANALÍTICA DOS ELEMENTOS QUE COMPOEM O ATIVO PERMANENTE - INVENTÁRIO DOS BENS

CÓD.	QTDE	DESCRIÇÃO / UNIDADE ADMINISTRATIVA	ESTADO DE CONSERV.	DETENTOR DE CARGA PATRIMONIAL	VALOR ORIGINAL	INCORPORAÇÕES				BAIXAS				SALDO ATUAL
						AQUIS. CONSTR.	REAVALIAÇÃO	INCORPOR.	CRÉDITOS	ALIENAÇÃO	DEPRECIAÇÃO	DOAÇÃO / OUTROS	CRÉDITOS	
349860	1	CARTEIRA ESCOLAR COM PRANCHETA AMARELA	Ótimo	MIREILE ALVES FERREIRA	210,10						8,91			201,19
349861	1	CARTEIRA ESCOLAR COM PRANCHETA AMARELA	Ótimo	MIREILE ALVES FERREIRA	210,10						8,91			201,19
349862	1	CARTEIRA ESCOLAR COM PRANCHETA AMARELA	Ótimo	MIREILE ALVES FERREIRA	210,10						8,91			201,19
349863	1	CARTEIRA ESCOLAR COM PRANCHETA AMARELA	Ótimo	MIREILE ALVES FERREIRA	210,10						8,91			201,19
349864	1	CARTEIRA ESCOLAR COM PRANCHETA AMARELA	Ótimo	MIREILE ALVES FERREIRA	210,10						8,91			201,19
349865	1	CARTEIRA ESCOLAR COM PRANCHETA AMARELA	Ótimo	MIREILE ALVES FERREIRA	210,10						8,91			201,19
349866	1	CARTEIRA ESCOLAR COM PRANCHETA AMARELA	Ótimo	MIREILE ALVES FERREIRA	210,10						8,91			201,19
349867	1	CADEIRA ESCOLAR PLASTICA AZUL	Ótimo	MIREILE ALVES FERREIRA	66,85						2,84			64,01
349868	1	CADEIRA ESCOLAR PLASTICA AZUL	Ótimo	MIREILE ALVES FERREIRA	66,85						2,84			64,01
349869	1	CADEIRA ESCOLAR PLASTICA AZUL	Ótimo	MIREILE ALVES FERREIRA	66,85						2,84			64,01
349870	1	CADEIRA ESCOLAR PLASTICA AZUL	Ótimo	MIREILE ALVES FERREIRA	66,85						2,84			64,01
349871	1	CADEIRA ESCOLAR PLASTICA AZUL	Ótimo	MIREILE ALVES FERREIRA	66,85						2,84			64,01
349872	1	CADEIRA ESCOLAR PLASTICA AZUL	Ótimo	MIREILE ALVES FERREIRA	66,85						2,84			64,01
349873	1	CARTEIRA ESC OLAR COM PRANCHETA VERMEL	Ótimo	MIREILE ALVES FERREIRA	210,10						8,91			201,19
349874	1	CARTEIRA ESC OLAR COM PRANCHETA VERMEL	Ótimo	MIREILE ALVES FERREIRA	210,10						8,91			201,19
349875	1	CARTEIRA ESC OLAR COM PRANCHETA VERMEL	Ótimo	MIREILE ALVES FERREIRA	210,10						8,91			201,19
349876	1	CARTEIRA ESC OLAR COM PRANCHETA VERMEL	Ótimo	MIREILE ALVES FERREIRA	210,10						8,91			201,19
349877	1	CARTEIRA ESC OLAR COM PRANCHETA VERMEL	Ótimo	MIREILE ALVES FERREIRA	210,10						8,91			201,19
349878	1	CARTEIRA ESC OLAR COM PRANCHETA VERMEL	Ótimo	MIREILE ALVES FERREIRA	210,10						8,91			201,19
349879	1	CARTEIRA ESC OLAR COM PRANCHETA VERMEL	Ótimo	MIREILE ALVES FERREIRA	210,10						8,91			201,19
349880	1	CARTEIRA ESC OLAR COM PRANCHETA VERMEL	Ótimo	MIREILE ALVES FERREIRA	210,10						8,91			201,19
349881	1	CARTEIRA ESC OLAR COM PRANCHETA VERMEL	Ótimo	MIREILE ALVES FERREIRA	210,10						8,91			201,19
349882	1	CARTEIRA ESC OLAR COM PRANCHETA VERMEL	Ótimo	MIREILE ALVES FERREIRA	210,10						8,91			201,19
349883	1	CARTEIRA ESC OLAR COM PRANCHETA VERMEL	Ótimo	MIREILE ALVES FERREIRA	210,10						8,91			201,19
349884	1	CARTEIRA ESC OLAR COM PRANCHETA VERMEL	Ótimo	MIREILE ALVES FERREIRA	210,10						8,91			201,19
349885	1	CARTEIRA ESC OLAR COM PRANCHETA VERMEL	Ótimo	MIREILE ALVES FERREIRA	210,10						8,91			201,19
349886	1	CARTEIRA ESC OLAR COM PRANCHETA VERMEL	Ótimo	MIREILE ALVES FERREIRA	210,10						8,91			201,19
349887	1	CARTEIRA ESC OLAR COM PRANCHETA VERMEL	Ótimo	MIREILE ALVES FERREIRA	210,10						8,91			201,19
349888	1	CARTEIRA ESC OLAR COM PRANCHETA VERMEL	Ótimo	MIREILE ALVES FERREIRA	210,10						8,91			201,19
349889	1	CARTEIRA ESC OLAR COM PRANCHETA VERMEL	Ótimo	MIREILE ALVES FERREIRA	210,10						8,91			201,19
349890	1	CARTEIRA ESC OLAR COM PRANCHETA VERMEL	Ótimo	MIREILE ALVES FERREIRA	210,10						8,91			201,19
349891	1	CARTEIRA ESC OLAR COM PRANCHETA VERMEL	Ótimo	MIREILE ALVES FERREIRA	210,10						8,91			201,19
349892	1	CARTEIRA ESC OLAR COM PRANCHETA VERDE C	Ótimo	MIREILE ALVES FERREIRA	210,10						8,91			201,19
349893	1	CARTEIRA ESC OLAR COM PRANCHETA VERDE C	Ótimo	MIREILE ALVES FERREIRA	210,10						8,91			201,19



PERÍODO DE REFERÊNCIA: DE JANEIRO/2022 ATÉ DEZEMBRO/2022

RELAÇÃO ANALÍTICA DOS ELEMENTOS QUE COMPOEM O ATIVO PERMANENTE - INVENTÁRIO DOS BENS

CÓD.	QTDE	DESCRIÇÃO / UNIDADE ADMINISTRATIVA	ESTADO DE CONSERV.	DETENTOR DE CARGA PATRIMONIAL	VALOR ORIGINAL	INCORPORAÇÕES				BAIXAS				SALDO ATUAL
						AQUIS. CONSTR.	REAVALIAÇÃO	INCORPOR.	CRÉDITOS	ALIENAÇÃO	DEPRECIAÇÃO	DOAÇÃO / OUTROS	CRÉDITOS	
349894	1	CARTEIRA ESC OLAR COM PRANCHETA VERDE	Ótimo	MIREILE ALVES FERREIRA	210,10						8,91			201,19
349895	1	CARTEIRA ESC OLAR COM PRANCHETA VERDE	Ótimo	MIREILE ALVES FERREIRA	210,10						8,91			201,19
349896	1	CARTEIRA ESC OLAR COM PRANCHETA VERDE	Ótimo	MIREILE ALVES FERREIRA	210,10						8,91			201,19
349897	1	CARTEIRA ESC OLAR COM PRANCHETA VERDE	Ótimo	MIREILE ALVES FERREIRA	210,10						8,91			201,19
349898	1	CARTEIRA ESC OLAR COM PRANCHETA VERDE	Ótimo	MIREILE ALVES FERREIRA	210,10						8,91			201,19
349899	1	CARTEIRA ESC OLAR COM PRANCHETA VERDE	Ótimo	MIREILE ALVES FERREIRA	210,10						8,91			201,19
349900	1	CARTEIRA ESC OLAR COM PRANCHETA VERDE	Ótimo	MIREILE ALVES FERREIRA	210,10						8,91			201,19
349901	1	CARTEIRA ESC OLAR COM PRANCHETA VERDE	Ótimo	MIREILE ALVES FERREIRA	210,10						8,91			201,19
349902	1	CARTEIRA ESC OLAR COM PRANCHETA VERDE	Ótimo	MIREILE ALVES FERREIRA	210,10						8,91			201,19
349903	1	CARTEIRA ESC OLAR COM PRANCHETA VERDE	Ótimo	MIREILE ALVES FERREIRA	210,10						8,91			201,19
349904	1	CARTEIRA ESC OLAR COM PRANCHETA VERDE	Ótimo	MIREILE ALVES FERREIRA	210,10						8,91			201,19
349905	1	CARTEIRA ESC OLAR COM PRANCHETA VERDE	Ótimo	MIREILE ALVES FERREIRA	210,10						8,91			201,19
349906	1	CARTEIRA ESC OLAR COM PRANCHETA VERDE	Ótimo	MIREILE ALVES FERREIRA	210,10						8,91			201,19
349907	1	CARTEIRA ESC OLAR COM PRANCHETA VERDE	Ótimo	MIREILE ALVES FERREIRA	210,10						8,91			201,19
349908	1	CARTEIRA ESC OLAR COM PRANCHETA VERDE	Ótimo	MIREILE ALVES FERREIRA	210,10						8,91			201,19
349909	1	CARTEIRA ESC OLAR COM PRANCHETA VERDE	Ótimo	MIREILE ALVES FERREIRA	210,10						8,91			201,19
349910	1	CARTEIRA ESC OLAR COM PRANCHETA VERDE	Ótimo	MIREILE ALVES FERREIRA	210,10						8,91			201,19
349911	1	CARTEIRA ESC OLAR COM PRANCHETA VERDE	Ótimo	MIREILE ALVES FERREIRA	210,10						8,91			201,19
349912	1	CARTEIRA ESC OLAR COM PRANCHETA VERDE	Ótimo	MIREILE ALVES FERREIRA	210,10						8,91			201,19
349913	1	CARTEIRA ESC OLAR COM PRANCHETA VERDE	Ótimo	MIREILE ALVES FERREIRA	210,10						8,91			201,19
349914	1	CARTEIRA ESC OLAR COM PRANCHETA VERDE	Ótimo	MIREILE ALVES FERREIRA	210,10						8,91			201,19
349915	1	CARTEIRA ESC OLAR COM PRANCHETA VERDE	Ótimo	MIREILE ALVES FERREIRA	210,10						8,91			201,19
349916	1	CARTEIRA ESC OLAR COM PRANCHETA VERDE	Ótimo	MIREILE ALVES FERREIRA	210,10						8,91			201,19
349917	1	CARTEIRA ESC OLAR COM PRANCHETA VERDE	Ótimo	MIREILE ALVES FERREIRA	210,10						8,91			201,19
349918	1	CARTEIRA ESC OLAR COM PRANCHETA VERDE	Ótimo	MIREILE ALVES FERREIRA	210,10						8,91			201,19
349919	1	CARTEIRA ESC OLAR COM PRANCHETA VERDE	Ótimo	MIREILE ALVES FERREIRA	210,10						8,91			201,19
349920	1	CARTEIRA ESC OLAR COM PRANCHETA VERDE	Ótimo	MIREILE ALVES FERREIRA	210,10						8,91			201,19
349921	1	CARTEIRA ESC OLAR COM PRANCHETA VERDE	Ótimo	MIREILE ALVES FERREIRA	210,10						8,91			201,19
349922	1	CARTEIRA ESC OLAR COM PRANCHETA VERDE	Ótimo	MIREILE ALVES FERREIRA	210,10						8,91			201,19
349923	1	CARTEIRA ESC OLAR COM PRANCHETA VERDE	Ótimo	MIREILE ALVES FERREIRA	210,10						8,91			201,19
349924	1	CARTEIRA ESC OLAR COM PRANCHETA VERDE	Ótimo	MIREILE ALVES FERREIRA	210,10						8,91			201,19
349925	1	CARTEIRA ESC OLAR COM PRANCHETA VERDE	Ótimo	MIREILE ALVES FERREIRA	210,10						8,91			201,19
349926	1	CARTEIRA ESC OLAR COM PRANCHETA VERDE	Ótimo	MIREILE ALVES FERREIRA	210,10						8,91			201,19
349927	1	CARTEIRA ESC OLAR COM PRANCHETA VERDE	Ótimo	MIREILE ALVES FERREIRA	210,10						8,91			201,19



ESTADO DE GOIÁS  
MUNICIPIO DE JATAI  
RUA ITARUMA, 355 - S. SANTA MARIA

PERÍODO DE REFERÊNCIA: DE JANEIRO/2022 ATÉ DEZEMBRO/2022

RELAÇÃO ANALÍTICA DOS ELEMENTOS QUE COMPOEM O ATIVO PERMANENTE - INVENTÁRIO DOS BENS

CÓD.	QTDE	DESCRIÇÃO / UNIDADE ADMINISTRATIVA	ESTADO DE CONSERV.	DETENTOR DE CARGA PATRIMONIAL	VALOR ORIGINAL	INCORPORAÇÕES				BAIXAS				SALDO ATUAL
						AQUIS. CONSTR.	REAVALIAÇÃO	INCORPOR.	CRÉDITOS	ALIENAÇÃO	DEPRECIAÇÃO	DOAÇÃO / OUTROS	CRÉDITOS	
349928	1	CARTEIRA ESC OLAR COM PRANCHETA VERDE	Ótimo	MIREILE ALVES FERREIRA	210,10						8,91			201,19
349929	1	CARTEIRA ESC OLAR COM PRANCHETA VERDE	Ótimo	MIREILE ALVES FERREIRA	210,10						8,91			201,19
349930	1	CARTEIRA ESC OLAR COM PRANCHETA VERDE	Ótimo	MIREILE ALVES FERREIRA	210,10						8,91			201,19
349931	1	CARTEIRA ESC OLAR COM PRANCHETA VERDE	Ótimo	MIREILE ALVES FERREIRA	210,10						8,91			201,19
349932	1	CARTEIRA ESC OLAR COM PRANCHETA VERDE	Ótimo	MIREILE ALVES FERREIRA	210,10						8,91			201,19
349933	1	CARTEIRA ESC OLAR COM PRANCHETA VERDE	Ótimo	MIREILE ALVES FERREIRA	210,10						8,91			201,19
349934	1	CARTEIRA ESC OLAR COM PRANCHETA VERDE	Ótimo	MIREILE ALVES FERREIRA	210,10						8,91			201,19
349935	1	CARTEIRA ESC OLAR COM PRANCHETA VERDE	Ótimo	MIREILE ALVES FERREIRA	210,10						8,91			201,19
349936	1	CARTEIRA ESC OLAR COM PRANCHETA VERDE	Ótimo	MIREILE ALVES FERREIRA	210,10						8,91			201,19
349937	1	CARTEIRA ESC OLAR COM PRANCHETA VERDE	Ótimo	MIREILE ALVES FERREIRA	210,10						8,91			201,19
349938	1	FOGAO INDUSTRIAL 4 BOCAS VENANCIO	Ótimo	MIREILE ALVES FERREIRA	458,40						19,44			438,96
349939	1	MESA DE MADEIRA GRANDE	Ótimo	MIREILE ALVES FERREIRA	267,40						11,34			256,06
349940	1	BOTIJAO DE GAS P 45	Ótimo	MIREILE ALVES FERREIRA	334,25						14,18			320,07
349941	1	BOTIJAO DE GAS P 45	Ótimo	MIREILE ALVES FERREIRA	334,25						14,18			320,07
349942	1	CADEIRA ESCOLAR PLASTICA AMARELA	Ótimo	MIREILE ALVES FERREIRA	52,52						2,23			50,29
349943	1	CADEIRA ESCOLAR PLASTICA AMARELA	Ótimo	MIREILE ALVES FERREIRA	52,52						2,23			50,29
349944	1	CADEIRA ESCOLAR PLASTICA AMARELA	Ótimo	MIREILE ALVES FERREIRA	52,52						2,23			50,29
349945	1	CADEIRA ESCOLAR PLASTICA AMARELA	Ótimo	MIREILE ALVES FERREIRA	52,52						2,23			50,29
349946	1	CADEIRA ESCOLAR PLASTICA AMARELA	Ótimo	MIREILE ALVES FERREIRA	52,52						2,23			50,29
349947	1	CADEIRA ESCOLAR PLASTICA AMARELA	Ótimo	MIREILE ALVES FERREIRA	52,52						2,23			50,29
349948	1	CADEIRA ESCOLAR PLASTICA AMARELA	Ótimo	MIREILE ALVES FERREIRA	52,52						2,23			50,29
349949	1	CADEIRA ESCOLAR PLASTICA AMARELA	Ótimo	MIREILE ALVES FERREIRA	52,52						2,23			50,29
349950	1	CADEIRA ESCOLAR PLASTICA AMARELA	Ótimo	MIREILE ALVES FERREIRA	52,52						2,23			50,29
349951	1	CADEIRA ESCOLAR PLASTICA AMARELA	Ótimo	MIREILE ALVES FERREIRA	52,52						2,23			50,29
349952	1	CADEIRA ESCOLAR PLASTICA AMARELA	Ótimo	MIREILE ALVES FERREIRA	52,52						2,23			50,29
349953	1	MESA ESCOLAR EM MDF CINZA COM DETALHES	Ótimo	MIREILE ALVES FERREIRA	57,30						2,43			54,87
349954	1	MESA ESCOLAR EM MDF CINZA COM DETALHES	Ótimo	MIREILE ALVES FERREIRA	57,30						2,43			54,87
349955	1	MESA ESCOLAR EM MDF CINZA COM DETALHES	Ótimo	MIREILE ALVES FERREIRA	57,30						2,43			54,87
349956	1	MESA ESCOLAR EM MDF CINZA COM DETALHES	Ótimo	MIREILE ALVES FERREIRA	57,30						2,43			54,87
349957	1	MESA ESCOLAR EM MDF CINZA COM DETALHES	Ótimo	MIREILE ALVES FERREIRA	57,30						2,43			54,87
349958	1	MESA ESCOLAR EM MDF CINZA COM DETALHES	Ótimo	MIREILE ALVES FERREIRA	57,30						2,43			54,87
349959	1	MESA ESCOLAR EM MDF CINZA COM DETALHES	Ótimo	MIREILE ALVES FERREIRA	57,30						2,43			54,87
349960	1	MESA ESCOLAR EM MDF CINZA COM DETALHES	Ótimo	MIREILE ALVES FERREIRA	57,30						2,43			54,87
349961	1	MESA ESCOLAR EM MDF CINZA COM DETALHES	Ótimo	MIREILE ALVES FERREIRA	57,30						2,43			54,87



ESTADO DE GOIÁS  
MUNICÍPIO DE JATAÍ  
RUA ITARUMA, 355 - S. SANTA MARIA

PERÍODO DE REFERÊNCIA: DE JANEIRO/2022 ATÉ DEZEMBRO/2022

RELAÇÃO ANALÍTICA DOS ELEMENTOS QUE COMPOEM O ATIVO PERMANENTE - INVENTÁRIO DOS BENS

CÓD.	QTDE	DESCRIÇÃO / UNIDADE ADMINISTRATIVA	ESTADO DE CONSERV.	DETENTOR DE CARGA PATRIMONIAL	VALOR ORIGINAL	INCORPORAÇÕES				BAIXAS				SALDO ATUAL
						AQUIS. CONSTR.	REAVALIAÇÃO	INCORPOR.	CRÉDITOS	ALIENAÇÃO	DEPRECIAÇÃO	DOAÇÃO / OUTROS	CRÉDITOS	
349962	1	MESA ESCOLAR EM MDF CINZA COM DETALHES	Ótimo	MIREILE ALVES FERREIRA	57,30						2,43			54,87
349963	1	MESA ESCOLAR EM MDF CINZA COM DETALHES	Ótimo	MIREILE ALVES FERREIRA	57,30						2,43			54,87
349964	1	MESA ESCOLAR EM MDF CINZA COM DETALHES	Ótimo	MIREILE ALVES FERREIRA	57,30						2,43			54,87
349965	1	MESA ESCOLAR EM MDF CINZA COM DETALHES	Ótimo	MIREILE ALVES FERREIRA	57,30						2,43			54,87
349966	1	MESA ESCOLAR EM MDF CINZA COM DETALHES	Ótimo	MIREILE ALVES FERREIRA	57,30						2,43			54,87
349967	1	MESA ESCOLAR EM MDF CINZA COM DETALHES	Ótimo	MIREILE ALVES FERREIRA	57,30						2,43			54,87
349968	1	MESA ESCOLAR EM MDF CINZA COM DETALHES	Ótimo	MIREILE ALVES FERREIRA	57,30						2,43			54,87
349969	1	MESA ESCOLAR EM MDF CINZA COM DETALHES	Ótimo	MIREILE ALVES FERREIRA	57,30						2,43			54,87
349970	1	MESA ESCOLAR EM MDF CINZA COM DETALHES	Ótimo	MIREILE ALVES FERREIRA	57,30						2,43			54,87
349971	1	MESA ESCOLAR EM MDF CINZA COM DETALHES	Ótimo	MIREILE ALVES FERREIRA	57,30						2,43			54,87
349972	1	MESA ESCOLAR EM MDF CINZA COM DETALHES	Ótimo	MIREILE ALVES FERREIRA	57,30						2,43			54,87
349973	1	MESA ESCOLAR EM MDF CINZA COM DETALHES	Ótimo	MIREILE ALVES FERREIRA	57,30						2,43			54,87
349974	1	MESA ESCOLAR EM MDF CINZA COM DETALHES	Ótimo	MIREILE ALVES FERREIRA	57,30						2,43			54,87
349975	1	MESA ESCOLAR EM MDF CINZA COM DETALHES	Ótimo	MIREILE ALVES FERREIRA	57,30						2,43			54,87
349976	1	MESA ESCOLAR EM MDF CINZA COM DETALHES	Ótimo	MIREILE ALVES FERREIRA	57,30						2,43			54,87
349977	1	MESA ESCOLAR EM MDF CINZA COM DETALHES	Ótimo	MIREILE ALVES FERREIRA	57,30						2,43			54,87
349978	1	MESA ESCOLAR EM MDF CINZA COM DETALHES	Ótimo	MIREILE ALVES FERREIRA	57,30						2,43			54,87
349979	1	MESA ESCOLAR EM MDF CINZA COM DETALHES	Ótimo	MIREILE ALVES FERREIRA	57,30						2,43			54,87
349980	1	MESA ESCOLAR EM MDF CINZA COM DETALHES	Ótimo	MIREILE ALVES FERREIRA	57,30						2,43			54,87
349981	1	MESA ESCOLAR EM MDF CINZA COM DETALHES	Ótimo	MIREILE ALVES FERREIRA	57,30						2,43			54,87
349982	1	MESA ESCOLAR EM MDF CINZA COM DETALHES	Ótimo	MIREILE ALVES FERREIRA	57,30						2,43			54,87
349983	1	MESA ESCOLAR EM MDF CINZA COM DETALHES	Ótimo	MIREILE ALVES FERREIRA	57,30						2,43			54,87
349984	1	MESA ESCOLAR EM MDF CINZA COM DETALHES	Ótimo	MIREILE ALVES FERREIRA	57,30						2,43			54,87
349985	1	MESA ESCOLAR EM MDF CINZA COM DETALHES	Ótimo	MIREILE ALVES FERREIRA	57,30						2,43			54,87
349986	1	MESA ESCOLAR EM MDF CINZA COM DETALHES	Ótimo	MIREILE ALVES FERREIRA	57,30						2,43			54,87
349987	1	MESA ESCOLAR EM MDF CINZA COM DETALHES	Ótimo	MIREILE ALVES FERREIRA	57,30						2,43			54,87
349988	1	MESA ESCOLAR EM MDF CINZA COM DETALHES	Ótimo	MIREILE ALVES FERREIRA	57,30						2,43			54,87
349989	1	MESA ESCOLAR EM MDF CINZA COM DETALHES	Ótimo	MIREILE ALVES FERREIRA	57,30						2,43			54,87
349990	1	MESA ESCOLAR EM MDF CINZA COM DETALHES	Ótimo	MIREILE ALVES FERREIRA	57,30						2,43			54,87
349991	1	MESA ESCOLAR EM MDF CINZA COM DETALHES	Ótimo	MIREILE ALVES FERREIRA	57,30						2,43			54,87
349992	1	MESA ESCOLAR EM MDF CINZA COM DETALHES	Ótimo	MIREILE ALVES FERREIRA	57,30						2,43			54,87
349993	1	MESA ESCOLAR EM MDF CINZA COM DETALHES	Ótimo	MIREILE ALVES FERREIRA	57,30						2,43			54,87
349994	1	MESA ESCOLAR EM MDF CINZA COM DETALHES	Ótimo	MIREILE ALVES FERREIRA	57,30						2,43			54,87
349995	1	MESA ESCOLAR EM MDF CINZA COM DETALHES	Ótimo	MIREILE ALVES FERREIRA	57,30						2,43			54,87



ESTADO DE GOIÁS  
MUNICIPIO DE JATAI  
RUA ITARUMA, 355 - S. SANTA MARIA

PERÍODO DE REFERÊNCIA: DE JANEIRO/2022 ATÉ DEZEMBRO/2022

RELAÇÃO ANALÍTICA DOS ELEMENTOS QUE COMPOEM O ATIVO PERMANENTE - INVENTÁRIO DOS BENS

CÓD.	QTDE	DESCRIÇÃO / UNIDADE ADMINISTRATIVA	ESTADO DE CONSERV.	DETENTOR DE CARGA PATRIMONIAL	VALOR ORIGINAL	INCORPORAÇÕES				BAIXAS				SALDO ATUAL
						AQUIS. CONSTR.	REAVALIAÇÃO	INCORPOR.	CRÉDITOS	ALIENAÇÃO	DEPRECIAÇÃO	DOAÇÃO / OUTROS	CRÉDITOS	
349996	1	MESA ESCOLAR EM MDF CINZA COM DETALHES	Ótimo	MIREILE ALVES FERREIRA	57,30						2,43			54,87
349997	1	MESA ESCOLAR EM MDF CINZA COM DETALHES	Ótimo	MIREILE ALVES FERREIRA	57,30						2,43			54,87
349998	1	MESA ESCOLAR EM MDF CINZA COM DETALHES	Ótimo	MIREILE ALVES FERREIRA	57,30						2,43			54,87
349999	1	MESA ESCOLAR EM MDF CINZA COM DETALHES	Ótimo	MIREILE ALVES FERREIRA	57,30						2,43			54,87
350000	1	MESA ESCOLAR EM MDF CINZA COM DETALHES	Ótimo	MIREILE ALVES FERREIRA	57,30						2,43			54,87
350001	1	MESA ESCOLAR EM MDF CINZA COM DETALHES	Ótimo	MIREILE ALVES FERREIRA	57,30						2,43			54,87
350002	1	MESA ESCOLAR EM MDF CINZA COM DETALHES	Ótimo	MIREILE ALVES FERREIRA	57,30						2,43			54,87
350003	1	MESA ESCOLAR EM MDF CINZA COM DETALHES	Ótimo	MIREILE ALVES FERREIRA	57,30						2,43			54,87
350004	1	MESA ESCOLAR EM MDF CINZA COM DETALHES	Ótimo	MIREILE ALVES FERREIRA	57,30						2,43			54,87
350005	1	MESA ESCOLAR EM MDF CINZA COM DETALHES	Ótimo	MIREILE ALVES FERREIRA	57,30						2,43			54,87
350006	1	MESA ESCOLAR EM MDF CINZA COM DETALHES	Ótimo	MIREILE ALVES FERREIRA	57,30						2,43			54,87
350007	1	MESA ESCOLAR EM MDF CINZA COM DETALHES	Ótimo	MIREILE ALVES FERREIRA	57,30						2,43			54,87
350008	1	MESA ESCOLAR EM MDF CINZA COM DETALHES	Ótimo	MIREILE ALVES FERREIRA	57,30						2,43			54,87
350009	1	MESA ESCOLAR EM MDF CINZA COM DETALHES	Ótimo	MIREILE ALVES FERREIRA	57,30						2,43			54,87
350010	1	MESA ESCOLAR EM MDF CINZA COM DETALHES	Ótimo	MIREILE ALVES FERREIRA	57,30						2,43			54,87
350011	1	MESA ESCOLAR EM MDF CINZA COM DETALHES	Ótimo	MIREILE ALVES FERREIRA	57,30						2,43			54,87
350012	1	MESA ESCOLAR EM MDF CINZA COM DETALHES	Ótimo	MIREILE ALVES FERREIRA	57,30						2,43			54,87
350013	1	MESA ESCOLAR EM MDF CINZA COM DETALHES	Ótimo	MIREILE ALVES FERREIRA	57,30						2,43			54,87
350014	1	MESA ESCOLAR EM MDF CINZA COM DETALHES	Ótimo	MIREILE ALVES FERREIRA	57,30						2,43			54,87
350015	1	MESA ESCOLAR EM MDF CINZA COM DETALHES	Ótimo	MIREILE ALVES FERREIRA	57,30						2,43			54,87
350016	1	MESA ESCOLAR EM MDF CINZA COM DETALHES	Ótimo	MIREILE ALVES FERREIRA	57,30						2,43			54,87
350017	1	MESA ESCOLAR EM MDF CINZA COM DETALHES	Ótimo	MIREILE ALVES FERREIRA	57,30						2,43			54,87
350018	1	MESA ESCOLAR EM MDF CINZA COM DETALHES	Ótimo	MIREILE ALVES FERREIRA	57,30						2,43			54,87
350019	1	CADEIRA ESCOLAR EM PLASTICO VERMELHO	Ótimo	MIREILE ALVES FERREIRA	52,52						2,23			50,29
350020	1	CADEIRA ESCOLAR EM PLASTICO VERMELHO	Ótimo	MIREILE ALVES FERREIRA	52,52						2,23			50,29
350021	1	CADEIRA ESCOLAR EM PLASTICO VERMELHO	Ótimo	MIREILE ALVES FERREIRA	52,52						2,23			50,29
350022	1	CADEIRA ESCOLAR EM PLASTICO VERMELHO	Ótimo	MIREILE ALVES FERREIRA	52,52						2,23			50,29
350023	1	CADEIRA ESCOLAR EM PLASTICO VERMELHO	Ótimo	MIREILE ALVES FERREIRA	52,52						2,23			50,29
350024	1	CADEIRA ESCOLAR EM PLASTICO VERMELHO	Ótimo	MIREILE ALVES FERREIRA	52,52						2,23			50,29
350025	1	CADEIRA ESCOLAR EM PLASTICO VERMELHO	Ótimo	MIREILE ALVES FERREIRA	52,52						2,23			50,29
350026	1	CADEIRA ESCOLAR EM PLASTICO VERMELHO	Ótimo	MIREILE ALVES FERREIRA	52,52						2,23			50,29
350027	1	CADEIRA ESCOLAR EM PLASTICO VERMELHO	Ótimo	MIREILE ALVES FERREIRA	52,52						2,23			50,29
350028	1	CADEIRA ESCOLAR EM PLASTICO VERMELHO	Ótimo	MIREILE ALVES FERREIRA	52,52						2,23			50,29
350029	1	CADEIRA ESCOLAR EM PLASTICO VERMELHO	Ótimo	MIREILE ALVES FERREIRA	52,52						2,23			50,29





ESTADO DE GOIÁS  
MUNICÍPIO DE JATAÍ  
RUA ITARUMA, 355 - S. SANTA MARIA

PERÍODO DE REFERÊNCIA: DE JANEIRO/2022 ATÉ DEZEMBRO/2022

RELAÇÃO ANALÍTICA DOS ELEMENTOS QUE COMPOEM O ATIVO PERMANENTE - INVENTÁRIO DOS BENS

CÓD.	QTDE	DESCRIÇÃO / UNIDADE ADMINISTRATIVA	ESTADO DE CONSERV.	DETENTOR DE CARGA PATRIMONIAL	VALOR ORIGINAL	INCORPORAÇÕES				BAIXAS				SALDO ATUAL
						AQUIS. CONSTR.	REAVALIAÇÃO	INCORPOR.	CRÉDITOS	ALIENAÇÃO	DEPRECIAÇÃO	DOAÇÃO / OUTROS	CRÉDITOS	
350030	1	CADEIRA ESCOLAR EM PLASTICO VERMELHO	Ótimo	MIREILE ALVES FERREIRA	52,52						2,23			50,29
350031	1	CADEIRA ESCOLAR EM PLASTICO VERMELHO	Ótimo	MIREILE ALVES FERREIRA	52,52						2,23			50,29
350032	1	CADEIRA ESCOLAR EM PLASTICO VERMELHO	Ótimo	MIREILE ALVES FERREIRA	52,52						2,23			50,29
350033	1	CADEIRA ESCOLAR EM PLASTICO VERMELHO	Ótimo	MIREILE ALVES FERREIRA	52,52						2,23			50,29
350034	1	CADEIRA ESCOLAR EM PLASTICO VERMELHO	Ótimo	MIREILE ALVES FERREIRA	52,52						2,23			50,29
350035	1	CADEIRA ESCOLAR EM PLASTICO VERMELHO	Ótimo	MIREILE ALVES FERREIRA	52,52						2,23			50,29
350036	1	CADEIRA ESCOLAR EM PLASTICO VERMELHO	Ótimo	MIREILE ALVES FERREIRA	52,52						2,23			50,29
350037	1	CADEIRA ESCOLAR EM PLASTICO VERMELHO	Ótimo	MIREILE ALVES FERREIRA	52,52						2,23			50,29
350038	1	CADEIRA ESCOLAR EM PLASTICO VERMELHO	Ótimo	MIREILE ALVES FERREIRA	52,52						2,23			50,29
350039	1	CADEIRA ESCOLAR EM PLASTICO VERMELHO	Ótimo	MIREILE ALVES FERREIRA	52,52						2,23			50,29
350040	1	CADEIRA ESCOLAR EM PLASTICO VERMELHO	Ótimo	MIREILE ALVES FERREIRA	52,52						2,23			50,29
350041	1	CADEIRA ESCOLAR EM PLASTICO VERMELHO	Ótimo	MIREILE ALVES FERREIRA	52,52						2,23			50,29
350042	1	CADEIRA ESCOLAR EM PLASTICO VERMELHO	Ótimo	MIREILE ALVES FERREIRA	52,52						2,23			50,29
350043	1	CADEIRA ESCOLAR EM PLASTICO VERMELHO	Ótimo	MIREILE ALVES FERREIRA	52,52						2,23			50,29
350044	1	CADEIRA ESCOLAR EM PLASTICO VERMELHO	Ótimo	MIREILE ALVES FERREIRA	52,52						2,23			50,29
350045	1	CADEIRA ESCOLAR EM PLASTICO AMARELO	Ótimo	MIREILE ALVES FERREIRA	47,75						2,03			45,72
350046	1	CADEIRA ESCOLAR EM PLASTICO AMARELO	Ótimo	MIREILE ALVES FERREIRA	47,75						2,03			45,72
350047	1	CADEIRA ESCOLAR EM PLASTICO AMARELO	Ótimo	MIREILE ALVES FERREIRA	47,75						2,03			45,72
350048	1	CADEIRA ESCOLAR EM PLASTICO AMARELO	Ótimo	MIREILE ALVES FERREIRA	47,75						2,03			45,72
350049	1	CADEIRA ESCOLAR EM PLASTICO AMARELO	Ótimo	MIREILE ALVES FERREIRA	47,75						2,03			45,72
350050	1	CADEIRA ESCOLAR EM PLASTICO AMARELO	Ótimo	MIREILE ALVES FERREIRA	47,75						2,03			45,72
350051	1	CADEIRA ESCOLAR EM PLASTICO AMARELO	Ótimo	MIREILE ALVES FERREIRA	47,75						2,03			45,72
350052	1	CADEIRA ESCOLAR EM PLASTICO AMARELO	Ótimo	MIREILE ALVES FERREIRA	47,75						2,03			45,72
350053	1	CADEIRA ESCOLAR EM PLASTICO AMARELO	Ótimo	MIREILE ALVES FERREIRA	47,75						2,03			45,72
350054	1	CADEIRA ESCOLAR EM PLASTICO AMARELO	Ótimo	MIREILE ALVES FERREIRA	47,75						2,03			45,72
350055	1	CADEIRA ESCOLAR EM PLASTICO AMARELO	Ótimo	MIREILE ALVES FERREIRA	47,75						2,03			45,72
350056	1	CADEIRA ESCOLAR EM PLASTICO AMARELO	Ótimo	MIREILE ALVES FERREIRA	47,75						2,03			45,72
350057	1	CADEIRA ESCOLAR EM PLASTICO AMARELO	Ótimo	MIREILE ALVES FERREIRA	47,75						2,03			45,72
350058	1	CADEIRA ESCOLAR EM PLASTICO AMARELO	Ótimo	MIREILE ALVES FERREIRA	47,75						2,03			45,72
350059	1	CADEIRA ESCOLAR EM PLASTICO AMARELO	Ótimo	MIREILE ALVES FERREIRA	47,75						2,03			45,72
350060	1	CADEIRA ESCOLAR EM PLASTICO AMARELO	Ótimo	MIREILE ALVES FERREIRA	47,75						2,03			45,72
350061	1	CADEIRA ESCOLAR EM PLASTICO AMARELO	Ótimo	MIREILE ALVES FERREIRA	47,75						2,03			45,72
350062	1	CADEIRA ESCOLAR EM PLASTICO AMARELO	Ótimo	MIREILE ALVES FERREIRA	47,75						2,03			45,72
350063	1	CADEIRA ESCOLAR EM PLASTICO AMARELO	Ótimo	MIREILE ALVES FERREIRA	47,75						2,03			45,72



ESTADO DE GOIÁS  
MUNICIPIO DE JATAI  
RUA ITARUMA, 355 - S. SANTA MARIA

PERÍODO DE REFERÊNCIA: DE JANEIRO/2022 ATÉ DEZEMBRO/2022

RELAÇÃO ANALÍTICA DOS ELEMENTOS QUE COMPOEM O ATIVO PERMANENTE - INVENTÁRIO DOS BENS

CÓD.	QTDE	DESCRIÇÃO / UNIDADE ADMINISTRATIVA	ESTADO DE CONSERV.	DETENTOR DE CARGA PATRIMONIAL	VALOR ORIGINAL	INCORPORAÇÕES				BAIXAS				SALDO ATUAL
						AQUIS. CONSTR.	REAVALIAÇÃO	INCORPOR.	CRÉDITOS	ALIENAÇÃO	DEPRECIAÇÃO	DOAÇÃO / OUTROS	CRÉDITOS	
350064	1	CADEIRA ESCOLAR EM PLASTICO AMARELO	Ótimo	MIREILE ALVES FERREIRA	47,75						2,03			45,72
350065	1	CADEIRA ESCOLAR EM PLASTICO AMARELO	Ótimo	MIREILE ALVES FERREIRA	47,75						2,03			45,72
350066	1	CADEIRA ESCOLAR EM PLASTICO AMARELO	Ótimo	MIREILE ALVES FERREIRA	47,75						2,03			45,72
350067	1	CADEIRA ESCOLAR EM PLASTICO AMARELO	Ótimo	MIREILE ALVES FERREIRA	47,75						2,03			45,72
350068	1	CADEIRA ESCOLAR EM PLASTICO AMARELO	Ótimo	MIREILE ALVES FERREIRA	47,75						2,03			45,72
350069	1	CADEIRA ESCOLAR EM PLASTICO AMARELO	Ótimo	MIREILE ALVES FERREIRA	47,75						2,03			45,72
350070	1	CADEIRA ESCOLAR EM PLASTICO AMARELO	Ótimo	MIREILE ALVES FERREIRA	47,75						2,03			45,72
350071	1	CADEIRA ESCOLAR EM PLASTICO AMARELO	Ótimo	MIREILE ALVES FERREIRA	47,75						2,03			45,72
350072	1	CADEIRA ESCOLAR EM PLASTICO AMARELO	Ótimo	MIREILE ALVES FERREIRA	47,75						2,03			45,72
350073	1	CADEIRA ESCOLAR EM PLASTICO AMARELO	Ótimo	MIREILE ALVES FERREIRA	47,75						2,03			45,72
350074	1	CADEIRA ESCOLAR EM PLASTICO AMARELO	Ótimo	MIREILE ALVES FERREIRA	47,75						2,03			45,72
350075	1	CADEIRA ESCOLAR EM PLASTICO AMARELO	Ótimo	MIREILE ALVES FERREIRA	47,75						2,03			45,72
350076	1	CADEIRA ESCOLAR EM PLASTICO AMARELO	Ótimo	MIREILE ALVES FERREIRA	47,75						2,03			45,72
350077	1	CADEIRA ESCOLAR EM PLASTICO AMARELO	Ótimo	MIREILE ALVES FERREIRA	47,75						2,03			45,72
350078	1	CADEIRA ESCOLAR EM PLASTICO AMARELO	Ótimo	MIREILE ALVES FERREIRA	47,75						2,03			45,72
350079	1	CADEIRA ESCOLAR EM PLASTICO AMARELO	Ótimo	MIREILE ALVES FERREIRA	47,75						2,03			45,72
350080	1	CADEIRA ESCOLAR EM PLASTICO AMARELO	Ótimo	MIREILE ALVES FERREIRA	47,75						2,03			45,72
350082	1	CADEIRA ESCOLAR EM PLASTICO AMARELO	Ótimo	MIREILE ALVES FERREIRA	47,75						2,03			45,72
350083	1	MESA EM MDF CINZA COM DETALHES VERMELHOS	Ótimo	MIREILE ALVES FERREIRA	52,52						2,23			50,29
350084	1	MESA EM MDF CINZA COM DETALHES VERMELHOS	Ótimo	MIREILE ALVES FERREIRA	52,52						2,23			50,29
350085	1	MESA EM MDF CINZA COM DETALHES VERMELHOS	Ótimo	MIREILE ALVES FERREIRA	52,52						2,23			50,29
350086	1	MESA EM MDF CINZA COM DETALHES VERMELHOS	Ótimo	MIREILE ALVES FERREIRA	52,52						2,23			50,29
350107	1	MESA EM MDF CINZA COM DETALHES VERMELHOS	Ótimo	MIREILE ALVES FERREIRA	52,52						2,23			50,29
350108	1	ESTANTE EM ACO	Bom	MIREILE ALVES FERREIRA	162,35						6,89			155,46
350109	1	MESA ESCOLAR EM MDF CINZA COM DETALHES	Ótimo	MIREILE ALVES FERREIRA	57,30						2,43			54,87
350110	1	MESA ESCOLAR EM MDF CINZA COM DETALHES	Ótimo	MIREILE ALVES FERREIRA	57,30						2,43			54,87
350111	1	MESA ESCOLAR EM MDF CINZA COM DETALHES	Ótimo	MIREILE ALVES FERREIRA	57,30						2,43			54,87
350112	1	MESA ESCOLAR EM MDF CINZA COM DETALHES	Ótimo	MIREILE ALVES FERREIRA	57,30						2,43			54,87
350113	1	MESA ESCOLAR EM MDF CINZA COM DETALHES	Ótimo	MIREILE ALVES FERREIRA	57,30						2,43			54,87
350366	1	IMPRESSORA BROTHER MULTILASE DCP-L2540 N	Ótimo	MIREILE ALVES FERREIRA	1.814,50						76,95			1.737,55
350367	1	IMPRESSORA BROTHER MULTILASE DCP-L2540 N	Ótimo	JOANA DARC FERREIRA DA SILVA	1.814,50						76,95			1.737,55
350368	1	IMPRESSORA BROTHER MULTILASE DCP-L2540 N	Ótimo	ARLETE MIRANDA DA COSTA	1.814,50						76,95			1.737,55
350369	1	IMPRESSORA BROTHER MULTILASE DCP-L2540 N	Ótimo	ROMMEL GIMENES DE LIMA	1.814,50						76,95			1.737,55
350370	1	IMPRESSORA BROTHER MULTILASE DCP-L2540 N	Ótimo	ANDREA SOARES CHAGAS	1.814,50						76,95			1.737,55



PERÍODO DE REFERÊNCIA: DE JANEIRO/2022 ATÉ DEZEMBRO/2022

RELAÇÃO ANALÍTICA DOS ELEMENTOS QUE COMPOEM O ATIVO PERMANENTE - INVENTÁRIO DOS BENS

CÓD.	QTDE	DESCRIÇÃO / UNIDADE ADMINISTRATIVA	ESTADO DE CONSERV.	DETENTOR DE CARGA PATRIMONIAL	VALOR ORIGINAL	INCORPORAÇÕES				BAIXAS				SALDO ATUAL
						AQUIS. CONSTR.	REAVALIAÇÃO	INCORPOR.	CRÉDITOS	ALIENAÇÃO	DEPRECIAÇÃO	DOAÇÃO / OUTROS	CRÉDITOS	
350371	1	IMPRESSORA BROTHER MULTILASE DCP-L2540	Ótimo	GISELE ASSIS RIBEIRO	1.814,50						76,95			1.737,55
350372	1	IMPRESSORA BROTHER MULTILASE DCP-L2540	Ótimo	ALZIRA MESSIAS DE SOUZA	1.814,50						76,95			1.737,55
350373	1	IMPRESSORA BROTHER MULTILASE DCP-L2540	Ótimo	SILMA DE SOUZA BARROS	1.814,50						76,95			1.737,55
350106	1	EXTINTOR DE INCENDIO	Ótimo	MIREILE ALVES FERREIRA	286,50						12,15			274,35
350114	1	EXTINTOR DE INCENDIO	Ótimo	MIREILE ALVES FERREIRA	286,50						12,15			274,35
350115	1	EXTINTOR DE INCENDIO	Ótimo	MIREILE ALVES FERREIRA	286,50						12,15			274,35
350116	1	EXTINTOR DE INCENDIO	Ótimo	MIREILE ALVES FERREIRA	286,50						12,15			274,35
350117	1	EXTINTOR DE INCENDIO	Ótimo	MIREILE ALVES FERREIRA	286,50						12,15			274,35
350118	1	EXTINTOR DE INCENDIO	Ótimo	MIREILE ALVES FERREIRA	286,50						12,15			274,35
350119	1	EXTINTOR DE INCENDIO	Ótimo	MIREILE ALVES FERREIRA	286,50						12,15			274,35
350120	1	EXTINTOR DE INCENDIO	Ótimo	MIREILE ALVES FERREIRA	286,50						12,15			274,35
350121	1	EXTINTOR DE INCENDIO	Ótimo	MIREILE ALVES FERREIRA	286,50						12,15			274,35
350122	1	EXTINTOR DE INCENDIO	Ótimo	MIREILE ALVES FERREIRA	286,50						12,15			274,35
350123	1	EXTINTOR DE INCENDIO	Ótimo	MIREILE ALVES FERREIRA	286,50						12,15			274,35
350124	1	EXTINTOR DE INCENDIO	Ótimo	MIREILE ALVES FERREIRA	286,50						12,15			274,35
350125	1	EXTINTOR DE INCENDIO	Ótimo	MIREILE ALVES FERREIRA	286,50						12,15			274,35
350133	1	ONIBUS ESCOLAR RURAL PACOTE CAMINHO DA	Ótimo	JEANE IDALINA BONIFACIO	184.918,56						7.842,10			177.076,46
350664	1	MESA PARA ALUNO CONJUNTO 06	Ótimo	JEANE IDALINA BONIFACIO	181,45						7,70			173,75
350665	1	MESA PARA ALUNO CONJUNTO 06	Ótimo	JEANE IDALINA BONIFACIO	181,45						7,70			173,75
350666	1	MESA PARA ALUNO CONJUNTO 06	Ótimo	JEANE IDALINA BONIFACIO	181,45						7,70			173,75
350667	1	MESA PARA ALUNO CONJUNTO 06	Ótimo	JEANE IDALINA BONIFACIO	181,45						7,70			173,75
350668	1	MESA PARA ALUNO CONJUNTO 06	Ótimo	JEANE IDALINA BONIFACIO	181,45						7,70			173,75
350669	1	MESA PARA ALUNO CONJUNTO 06	Ótimo	JEANE IDALINA BONIFACIO	181,45						7,70			173,75
350670	1	MESA PARA ALUNO CONJUNTO 06	Ótimo	JEANE IDALINA BONIFACIO	181,45						7,70			173,75
350671	1	MESA PARA ALUNO CONJUNTO 06	Ótimo	JEANE IDALINA BONIFACIO	181,45						7,70			173,75
350672	1	MESA PARA ALUNO CONJUNTO 06	Ótimo	JEANE IDALINA BONIFACIO	181,45						7,70			173,75
350673	1	MESA PARA ALUNO CONJUNTO 06	Ótimo	JEANE IDALINA BONIFACIO	181,45						7,70			173,75
350674	1	MESA PARA ALUNO CONJUNTO 06	Ótimo	JEANE IDALINA BONIFACIO	181,45						7,70			173,75
350675	1	MESA PARA ALUNO CONJUNTO 06	Ótimo	JEANE IDALINA BONIFACIO	181,45						7,70			173,75
350676	1	MESA PARA ALUNO CONJUNTO 06	Ótimo	JEANE IDALINA BONIFACIO	181,45						7,70			173,75
350677	1	MESA PARA ALUNO CONJUNTO 06	Ótimo	JEANE IDALINA BONIFACIO	181,45						7,70			173,75
350678	1	MESA PARA ALUNO CONJUNTO 06	Ótimo	JEANE IDALINA BONIFACIO	181,45						7,70			173,75
350679	1	MESA PARA ALUNO CONJUNTO 06	Ótimo	JEANE IDALINA BONIFACIO	181,45						7,70			173,75
350680	1	MESA PARA ALUNO CONJUNTO 06	Ótimo	JEANE IDALINA BONIFACIO	181,45						7,70			173,75



ESTADO DE GOIÁS  
MUNICÍPIO DE JATAÍ  
RUA ITARUMA, 355 - S. SANTA MARIA

PERÍODO DE REFERÊNCIA: DE JANEIRO/2022 ATÉ DEZEMBRO/2022

RELAÇÃO ANALÍTICA DOS ELEMENTOS QUE COMPOEM O ATIVO PERMANENTE - INVENTÁRIO DOS BENS

CÓD.	QTDE	DESCRIÇÃO / UNIDADE ADMINISTRATIVA	ESTADO DE CONSERV.	DETENTOR DE CARGA PATRIMONIAL	VALOR ORIGINAL	INCORPORAÇÕES				BAIXAS				SALDO ATUAL
						AQUIS. CONSTR.	REAVALIAÇÃO	INCORPOR.	CRÉDITOS	ALIENAÇÃO	DEPRECIAÇÃO	DOAÇÃO / OUTROS	CRÉDITOS	
350681	1	MESA PARA ALUNO CONJUNTO 06	Ótimo	JEANE IDALINA BONIFACIO	181,45						7,70			173,75
350682	1	MESA PARA ALUNO CONJUNTO 06	Ótimo	JEANE IDALINA BONIFACIO	181,45						7,70			173,75
350683	1	MESA PARA ALUNO CONJUNTO 06	Ótimo	JEANE IDALINA BONIFACIO	181,45						7,70			173,75
350684	1	MESA PARA ALUNO CONJUNTO 06	Ótimo	JEANE IDALINA BONIFACIO	181,45						7,70			173,75
350685	1	MESA PARA ALUNO CONJUNTO 06	Ótimo	JEANE IDALINA BONIFACIO	181,45						7,70			173,75
350686	1	MESA PARA ALUNO CONJUNTO 06	Ótimo	JEANE IDALINA BONIFACIO	181,45						7,70			173,75
350687	1	MESA PARA ALUNO CONJUNTO 06	Ótimo	JEANE IDALINA BONIFACIO	181,45						7,70			173,75
350688	1	MESA PARA ALUNO CONJUNTO 06	Ótimo	JEANE IDALINA BONIFACIO	181,45						7,70			173,75
350689	1	MESA PARA ALUNO CONJUNTO 06	Ótimo	JEANE IDALINA BONIFACIO	181,45						7,70			173,75
350690	1	MESA PARA ALUNO CONJUNTO 06	Ótimo	JEANE IDALINA BONIFACIO	181,45						7,70			173,75
350691	1	MESA PARA ALUNO CONJUNTO 06	Ótimo	JEANE IDALINA BONIFACIO	181,45						7,70			173,75
350692	1	MESA PARA ALUNO CONJUNTO 06	Ótimo	JEANE IDALINA BONIFACIO	181,45						7,70			173,75
350693	1	MESA PARA ALUNO CONJUNTO 06	Ótimo	JEANE IDALINA BONIFACIO	181,45						7,70			173,75
350694	1	MESA PARA ALUNO CONJUNTO 06	Ótimo	JEANE IDALINA BONIFACIO	181,45						7,70			173,75
350695	1	MESA PARA ALUNO CONJUNTO 06	Ótimo	JEANE IDALINA BONIFACIO	181,45						7,70			173,75
350696	1	MESA PARA ALUNO CONJUNTO 06	Ótimo	JEANE IDALINA BONIFACIO	181,45						7,70			173,75
350697	1	MESA PARA ALUNO CONJUNTO 06	Ótimo	JEANE IDALINA BONIFACIO	181,45						7,70			173,75
350698	1	MESA PARA ALUNO CONJUNTO 06	Ótimo	JEANE IDALINA BONIFACIO	181,45						7,70			173,75
350699	1	MESA PARA ALUNO CONJUNTO 06	Ótimo	JEANE IDALINA BONIFACIO	181,45						7,70			173,75
350700	1	MESA PARA ALUNO CONJUNTO 06	Ótimo	JEANE IDALINA BONIFACIO	181,45						7,70			173,75
350701	1	MESA PARA ALUNO CONJUNTO 06	Ótimo	JEANE IDALINA BONIFACIO	181,45						7,70			173,75
350702	1	MESA PARA ALUNO CONJUNTO 06	Ótimo	JEANE IDALINA BONIFACIO	181,45						7,70			173,75
350703	1	MESA PARA ALUNO CONJUNTO 06	Ótimo	JEANE IDALINA BONIFACIO	181,45						7,70			173,75
350704	1	MESA PARA ALUNO CONJUNTO 06	Ótimo	JEANE IDALINA BONIFACIO	181,45						7,70			173,75
350705	1	MESA PARA ALUNO CONJUNTO 06	Ótimo	JEANE IDALINA BONIFACIO	181,45						7,70			173,75
350706	1	MESA PARA ALUNO CONJUNTO 06	Ótimo	JEANE IDALINA BONIFACIO	181,45						7,70			173,75
350707	1	MESA PARA ALUNO CONJUNTO 06	Ótimo	JEANE IDALINA BONIFACIO	181,45						7,70			173,75
350708	1	MESA PARA ALUNO CONJUNTO 06	Ótimo	JEANE IDALINA BONIFACIO	181,45						7,70			173,75
350709	1	MESA PARA ALUNO CONJUNTO 06	Ótimo	JEANE IDALINA BONIFACIO	181,45						7,70			173,75
350710	1	MESA PARA ALUNO CONJUNTO 06	Ótimo	JEANE IDALINA BONIFACIO	181,45						7,70			173,75
350711	1	MESA PARA ALUNO CONJUNTO 06	Ótimo	JEANE IDALINA BONIFACIO	181,45						7,70			173,75
350712	1	MESA PARA ALUNO CONJUNTO 06	Ótimo	JEANE IDALINA BONIFACIO	181,45						7,70			173,75
350713	1	MESA PARA ALUNO CONJUNTO 06	Ótimo	JEANE IDALINA BONIFACIO	181,45						7,70			173,75
350714	1	MESA PARA ALUNO CONJUNTO 06	Ótimo	JEANE IDALINA BONIFACIO	181,45						7,70			173,75



PERÍODO DE REFERÊNCIA: DE JANEIRO/2022 ATÉ DEZEMBRO/2022

RELAÇÃO ANALÍTICA DOS ELEMENTOS QUE COMPOEM O ATIVO PERMANENTE - INVENTÁRIO DOS BENS

CÓD.	QTDE	DESCRIÇÃO / UNIDADE ADMINISTRATIVA	ESTADO DE CONSERV.	DETENTOR DE CARGA PATRIMONIAL	VALOR ORIGINAL	INCORPORAÇÕES				BAIXAS				SALDO ATUAL
						AQUIS. CONSTR.	REAVALIAÇÃO	INCORPOR.	CRÉDITOS	ALIENAÇÃO	DEPRECIAÇÃO	DOAÇÃO / OUTROS	CRÉDITOS	
350715	1	MESA PARA ALUNO CONJUNTO 06	Ótimo	JEANE IDALINA BONIFACIO	181,45						7,70			173,75
350716	1	MESA PARA ALUNO CONJUNTO 06	Ótimo	JEANE IDALINA BONIFACIO	181,45						7,70			173,75
350717	1	MESA PARA ALUNO CONJUNTO 06	Ótimo	JEANE IDALINA BONIFACIO	181,45						7,70			173,75
350718	1	MESA PARA ALUNO CONJUNTO 06	Ótimo	JEANE IDALINA BONIFACIO	181,45						7,70			173,75
350719	1	MESA PARA ALUNO CONJUNTO 06	Ótimo	JEANE IDALINA BONIFACIO	181,45						7,70			173,75
350720	1	MESA PARA ALUNO CONJUNTO 06	Ótimo	JEANE IDALINA BONIFACIO	181,45						7,70			173,75
350721	1	MESA PARA ALUNO CONJUNTO 06	Ótimo	JEANE IDALINA BONIFACIO	181,45						7,70			173,75
350722	1	MESA PARA ALUNO CONJUNTO 06	Ótimo	JEANE IDALINA BONIFACIO	181,45						7,70			173,75
350723	1	MESA PARA ALUNO CONJUNTO 06	Ótimo	JEANE IDALINA BONIFACIO	181,45						7,70			173,75
350724	1	MESA PARA ALUNO CONJUNTO 06	Ótimo	JEANE IDALINA BONIFACIO	181,45						7,70			173,75
350725	1	MESA PARA ALUNO CONJUNTO 06	Ótimo	JEANE IDALINA BONIFACIO	181,45						7,70			173,75
350726	1	MESA PARA ALUNO CONJUNTO 06	Ótimo	JEANE IDALINA BONIFACIO	181,45						7,70			173,75
350727	1	MESA PARA ALUNO CONJUNTO 06	Ótimo	JEANE IDALINA BONIFACIO	181,45						7,70			173,75
350728	1	MESA PARA ALUNO CONJUNTO 06	Ótimo	JEANE IDALINA BONIFACIO	181,45						7,70			173,75
350729	1	MESA PARA ALUNO CONJUNTO 06	Ótimo	JEANE IDALINA BONIFACIO	181,45						7,70			173,75
350730	1	MESA PARA ALUNO CONJUNTO 06	Ótimo	JEANE IDALINA BONIFACIO	181,45						7,70			173,75
350731	1	MESA PARA ALUNO CONJUNTO 06	Ótimo	JEANE IDALINA BONIFACIO	181,45						7,70			173,75
350732	1	MESA PARA ALUNO CONJUNTO 06	Ótimo	JEANE IDALINA BONIFACIO	181,45						7,70			173,75
350733	1	MESA PARA ALUNO CONJUNTO 06	Ótimo	JEANE IDALINA BONIFACIO	181,45						7,70			173,75
350734	1	MESA PARA ALUNO CONJUNTO 06	Ótimo	JEANE IDALINA BONIFACIO	181,45						7,70			173,75
350735	1	MESA PARA ALUNO CONJUNTO 06	Ótimo	JEANE IDALINA BONIFACIO	181,45						7,70			173,75
350736	1	MESA PARA ALUNO CONJUNTO 06	Ótimo	JEANE IDALINA BONIFACIO	181,45						7,70			173,75
350737	1	MESA PARA ALUNO CONJUNTO 06	Ótimo	JEANE IDALINA BONIFACIO	181,45						7,70			173,75
350738	1	MESA PARA ALUNO CONJUNTO 06	Ótimo	JEANE IDALINA BONIFACIO	181,45						7,70			173,75
350739	1	MESA PARA ALUNO CONJUNTO 06	Ótimo	JEANE IDALINA BONIFACIO	181,45						7,70			173,75
350740	1	MESA PARA ALUNO CONJUNTO 06	Ótimo	JEANE IDALINA BONIFACIO	181,45						7,70			173,75
350741	1	MESA PARA ALUNO CONJUNTO 06	Ótimo	JEANE IDALINA BONIFACIO	181,45						7,70			173,75
350742	1	MESA PARA ALUNO CONJUNTO 06	Ótimo	JEANE IDALINA BONIFACIO	181,45						7,70			173,75
350743	1	MESA PARA ALUNO CONJUNTO 06	Ótimo	JEANE IDALINA BONIFACIO	181,45						7,70			173,75
350744	1	MESA PARA ALUNO CONJUNTO 06	Ótimo	JEANE IDALINA BONIFACIO	181,45						7,70			173,75
350745	1	MESA PARA ALUNO CONJUNTO 06	Ótimo	JEANE IDALINA BONIFACIO	181,45						7,70			173,75
350746	1	MESA PARA ALUNO CONJUNTO 06	Ótimo	JEANE IDALINA BONIFACIO	181,45						7,70			173,75
350747	1	MESA PARA ALUNO CONJUNTO 06	Ótimo	JEANE IDALINA BONIFACIO	181,45						7,70			173,75
350748	1	MESA PARA ALUNO CONJUNTO 06	Ótimo	JEANE IDALINA BONIFACIO	181,45						7,70			173,75



PERÍODO DE REFERÊNCIA: DE JANEIRO/2022 ATÉ DEZEMBRO/2022

RELAÇÃO ANALÍTICA DOS ELEMENTOS QUE COMPOEM O ATIVO PERMANENTE - INVENTÁRIO DOS BENS

CÓD.	QTDE	DESCRIÇÃO / UNIDADE ADMINISTRATIVA	ESTADO DE CONSERV.	DETENTOR DE CARGA PATRIMONIAL	VALOR ORIGINAL	INCORPORAÇÕES				BAIXAS				SALDO ATUAL
						AQUIS. CONSTR.	REAVALIAÇÃO	INCORPOR.	CRÉDITOS	ALIENAÇÃO	DEPRECIAÇÃO	DOAÇÃO / OUTROS	CRÉDITOS	
350749	1	MESA PARA ALUNO CONJUNTO 06	Ótimo	JEANE IDALINA BONIFACIO	181,45						7,70			173,75
350750	1	MESA PARA ALUNO CONJUNTO 06	Ótimo	JEANE IDALINA BONIFACIO	181,45						7,70			173,75
350751	1	MESA PARA ALUNO CONJUNTO 06	Ótimo	JEANE IDALINA BONIFACIO	181,45						7,70			173,75
350752	1	MESA PARA ALUNO CONJUNTO 06	Ótimo	JEANE IDALINA BONIFACIO	181,45						7,70			173,75
350753	1	MESA PARA ALUNO CONJUNTO 06	Ótimo	JEANE IDALINA BONIFACIO	181,45						7,70			173,75
350754	1	MESA PARA ALUNO CONJUNTO 06	Ótimo	JEANE IDALINA BONIFACIO	181,45						7,70			173,75
350755	1	MESA PARA ALUNO CONJUNTO 06	Ótimo	JEANE IDALINA BONIFACIO	181,45						7,70			173,75
350756	1	MESA PARA ALUNO CONJUNTO 06	Ótimo	JEANE IDALINA BONIFACIO	181,45						7,70			173,75
350757	1	MESA PARA ALUNO CONJUNTO 06	Ótimo	JEANE IDALINA BONIFACIO	181,45						7,70			173,75
350758	1	MESA PARA ALUNO CONJUNTO 06	Ótimo	JEANE IDALINA BONIFACIO	181,45						7,70			173,75
350759	1	MESA PARA ALUNO CONJUNTO 06	Ótimo	JEANE IDALINA BONIFACIO	181,45						7,70			173,75
350760	1	MESA PARA ALUNO CONJUNTO 06	Ótimo	JEANE IDALINA BONIFACIO	181,45						7,70			173,75
350761	1	MESA PARA ALUNO CONJUNTO 06	Ótimo	JEANE IDALINA BONIFACIO	181,45						7,70			173,75
350763	1	MESA PARA ALUNO CONJUNTO 06	Ótimo	JEANE IDALINA BONIFACIO	181,45						7,70			173,75
350764	1	MESA PARA ALUNO CONJUNTO 06	Ótimo	JEANE IDALINA BONIFACIO	181,45						7,70			173,75
350765	1	CADEIRA PARA ALUNO CONJUNTO 06	Ótimo	JEANE IDALINA BONIFACIO	71,62						3,04			68,58
350766	1	CADEIRA PARA ALUNO CONJUNTO 06	Ótimo	JEANE IDALINA BONIFACIO	71,62						3,04			68,58
350767	1	CADEIRA PARA ALUNO CONJUNTO 06	Ótimo	JEANE IDALINA BONIFACIO	71,62						3,04			68,58
350768	1	CADEIRA PARA ALUNO CONJUNTO 06	Ótimo	JEANE IDALINA BONIFACIO	71,62						3,04			68,58
350769	1	CADEIRA PARA ALUNO CONJUNTO 06	Ótimo	JEANE IDALINA BONIFACIO	71,62						3,04			68,58
350770	1	CADEIRA PARA ALUNO CONJUNTO 06	Ótimo	JEANE IDALINA BONIFACIO	71,62						3,04			68,58
350771	1	CADEIRA PARA ALUNO CONJUNTO 06	Ótimo	JEANE IDALINA BONIFACIO	71,62						3,04			68,58
350772	1	CADEIRA PARA ALUNO CONJUNTO 06	Ótimo	JEANE IDALINA BONIFACIO	71,62						3,04			68,58
350773	1	CADEIRA PARA ALUNO CONJUNTO 06	Ótimo	JEANE IDALINA BONIFACIO	71,62						3,04			68,58
350774	1	CADEIRA PARA ALUNO CONJUNTO 06	Ótimo	JEANE IDALINA BONIFACIO	71,62						3,04			68,58
350775	1	CADEIRA PARA ALUNO CONJUNTO 06	Ótimo	JEANE IDALINA BONIFACIO	71,62						3,04			68,58
350776	1	CADEIRA PARA ALUNO CONJUNTO 06	Ótimo	JEANE IDALINA BONIFACIO	71,62						3,04			68,58
350777	1	CADEIRA PARA ALUNO CONJUNTO 06	Ótimo	JEANE IDALINA BONIFACIO	71,62						3,04			68,58
350778	1	CADEIRA PARA ALUNO CONJUNTO 06	Ótimo	JEANE IDALINA BONIFACIO	71,62						3,04			68,58
350779	1	CADEIRA PARA ALUNO CONJUNTO 06	Ótimo	JEANE IDALINA BONIFACIO	71,62						3,04			68,58
350780	1	CADEIRA PARA ALUNO CONJUNTO 06	Ótimo	JEANE IDALINA BONIFACIO	71,62						3,04			68,58
350781	1	CADEIRA PARA ALUNO CONJUNTO 06	Ótimo	JEANE IDALINA BONIFACIO	71,62						3,04			68,58
350782	1	CADEIRA PARA ALUNO CONJUNTO 06	Ótimo	JEANE IDALINA BONIFACIO	71,62						3,04			68,58
350783	1	CADEIRA PARA ALUNO CONJUNTO 06	Ótimo	JEANE IDALINA BONIFACIO	71,62						3,04			68,58





ESTADO DE GOIÁS  
MUNICIPIO DE JATAI  
RUA ITARUMA, 355 - S. SANTA MARIA

PERÍODO DE REFERÊNCIA: DE JANEIRO/2022 ATÉ DEZEMBRO/2022

RELAÇÃO ANALÍTICA DOS ELEMENTOS QUE COMPOEM O ATIVO PERMANENTE - INVENTÁRIO DOS BENS

CÓD.	QTDE	DESCRIÇÃO / UNIDADE ADMINISTRATIVA	ESTADO DE CONSERV.	DETENTOR DE CARGA PATRIMONIAL	VALOR ORIGINAL	INCORPORAÇÕES				BAIXAS				SALDO ATUAL
						AQUIS. CONSTR.	REAVALIAÇÃO	INCORPOR.	CRÉDITOS	ALIENAÇÃO	DEPRECIAÇÃO	DOAÇÃO / OUTROS	CRÉDITOS	
350784	1	CADEIRA PARA ALUNO CONJUNTO 06	Ótimo	JEANE IDALINA BONIFACIO	71,62						3,04			68,58
350785	1	CADEIRA PARA ALUNO CONJUNTO 06	Ótimo	JEANE IDALINA BONIFACIO	71,62						3,04			68,58
350786	1	CADEIRA PARA ALUNO CONJUNTO 06	Ótimo	JEANE IDALINA BONIFACIO	71,62						3,04			68,58
350787	1	CADEIRA PARA ALUNO CONJUNTO 06	Ótimo	JEANE IDALINA BONIFACIO	71,62						3,04			68,58
350788	1	CADEIRA PARA ALUNO CONJUNTO 06	Ótimo	JEANE IDALINA BONIFACIO	71,62						3,04			68,58
350789	1	CADEIRA PARA ALUNO CONJUNTO 06	Ótimo	JEANE IDALINA BONIFACIO	71,62						3,04			68,58
350790	1	CADEIRA PARA ALUNO CONJUNTO 06	Ótimo	JEANE IDALINA BONIFACIO	71,62						3,04			68,58
350791	1	CADEIRA PARA ALUNO CONJUNTO 06	Ótimo	JEANE IDALINA BONIFACIO	71,62						3,04			68,58
350792	1	CADEIRA PARA ALUNO CONJUNTO 06	Ótimo	JEANE IDALINA BONIFACIO	71,62						3,04			68,58
350793	1	CADEIRA PARA ALUNO CONJUNTO 06	Ótimo	JEANE IDALINA BONIFACIO	71,62						3,04			68,58
350794	1	CADEIRA PARA ALUNO CONJUNTO 06	Ótimo	JEANE IDALINA BONIFACIO	71,62						3,04			68,58
350795	1	CADEIRA PARA ALUNO CONJUNTO 06	Ótimo	JEANE IDALINA BONIFACIO	71,62						3,04			68,58
350796	1	CADEIRA PARA ALUNO CONJUNTO 06	Ótimo	JEANE IDALINA BONIFACIO	71,62						3,04			68,58
350838	1	CADEIRA PARA ALUNO CONJUNTO 06	Ótimo	JEANE IDALINA BONIFACIO	71,62						3,04			68,58
350839	1	CADEIRA PARA ALUNO CONJUNTO 06	Ótimo	JEANE IDALINA BONIFACIO	71,62						3,04			68,58
350840	1	CADEIRA PARA ALUNO CONJUNTO 06	Ótimo	JEANE IDALINA BONIFACIO	71,62						3,04			68,58
350841	1	CADEIRA PARA ALUNO CONJUNTO 06	Ótimo	JEANE IDALINA BONIFACIO	71,62						3,04			68,58
350842	1	CADEIRA PARA ALUNO CONJUNTO 06	Ótimo	JEANE IDALINA BONIFACIO	71,62						3,04			68,58
350843	1	CADEIRA PARA ALUNO CONJUNTO 06	Ótimo	JEANE IDALINA BONIFACIO	71,62						3,04			68,58
350844	1	CADEIRA PARA ALUNO CONJUNTO 06	Ótimo	JEANE IDALINA BONIFACIO	71,62						3,04			68,58
350845	1	CADEIRA PARA ALUNO CONJUNTO 06	Ótimo	JEANE IDALINA BONIFACIO	71,62						3,04			68,58
350846	1	CADEIRA PARA ALUNO CONJUNTO 06	Ótimo	JEANE IDALINA BONIFACIO	71,62						3,04			68,58
350847	1	CADEIRA PARA ALUNO CONJUNTO 06	Ótimo	JEANE IDALINA BONIFACIO	71,62						3,04			68,58
350848	1	CADEIRA PARA ALUNO CONJUNTO 06	Ótimo	JEANE IDALINA BONIFACIO	71,62						3,04			68,58
350849	1	CADEIRA PARA ALUNO CONJUNTO 06	Ótimo	JEANE IDALINA BONIFACIO	71,62						3,04			68,58
350850	1	CADEIRA PARA ALUNO CONJUNTO 06	Ótimo	JEANE IDALINA BONIFACIO	71,62						3,04			68,58
350851	1	CADEIRA PARA ALUNO CONJUNTO 06	Ótimo	JEANE IDALINA BONIFACIO	71,62						3,04			68,58
350852	1	CADEIRA PARA ALUNO CONJUNTO 06	Ótimo	JEANE IDALINA BONIFACIO	71,62						3,04			68,58
350853	1	CADEIRA PARA ALUNO CONJUNTO 06	Ótimo	JEANE IDALINA BONIFACIO	71,62						3,04			68,58
350854	1	CADEIRA PARA ALUNO CONJUNTO 06	Ótimo	JEANE IDALINA BONIFACIO	71,62						3,04			68,58
350855	1	CADEIRA PARA ALUNO CONJUNTO 06	Ótimo	JEANE IDALINA BONIFACIO	71,62						3,04			68,58
350856	1	CADEIRA PARA ALUNO CONJUNTO 06	Ótimo	JEANE IDALINA BONIFACIO	71,62						3,04			68,58
350857	1	CADEIRA PARA ALUNO CONJUNTO 06	Ótimo	JEANE IDALINA BONIFACIO	71,62						3,04			68,58
350858	1	CADEIRA PARA ALUNO CONJUNTO 06	Ótimo	JEANE IDALINA BONIFACIO	71,62						3,04			68,58



ESTADO DE GOIÁS  
MUNICÍPIO DE JATAÍ  
RUA ITARUMA, 355 - S. SANTA MARIA

PERÍODO DE REFERÊNCIA: DE JANEIRO/2022 ATÉ DEZEMBRO/2022

RELAÇÃO ANALÍTICA DOS ELEMENTOS QUE COMPOEM O ATIVO PERMANENTE - INVENTÁRIO DOS BENS

CÓD.	QTDE	DESCRIÇÃO / UNIDADE ADMINISTRATIVA	ESTADO DE CONSERV.	DETENTOR DE CARGA PATRIMONIAL	VALOR ORIGINAL	INCORPORAÇÕES				BAIXAS				SALDO ATUAL
						AQUIS. CONSTR.	REAVALIAÇÃO	INCORPOR.	CRÉDITOS	ALIENAÇÃO	DEPRECIACÃO	DOAÇÃO / OUTROS	CRÉDITOS	
350859	1	CADEIRA PARA ALUNO CONJUNTO 06	Ótimo	JEANE IDALINA BONIFACIO	71,62						3,04			68,58
350860	1	CADEIRA PARA ALUNO CONJUNTO 06	Ótimo	JEANE IDALINA BONIFACIO	71,62						3,04			68,58
350861	1	CADEIRA PARA ALUNO CONJUNTO 06	Ótimo	JEANE IDALINA BONIFACIO	71,62						3,04			68,58
350862	1	CADEIRA PARA ALUNO CONJUNTO 06	Ótimo	JEANE IDALINA BONIFACIO	71,62						3,04			68,58
350863	1	CADEIRA PARA ALUNO CONJUNTO 06	Ótimo	JEANE IDALINA BONIFACIO	71,62						3,04			68,58
350864	1	CADEIRA PARA ALUNO CONJUNTO 06	Ótimo	JEANE IDALINA BONIFACIO	71,62						3,04			68,58
350865	1	MESA PARA ALUNO CONJUNTO 04	Ótimo	JEANE IDALINA BONIFACIO	166,65						7,07			159,58
350866	1	MESA PARA ALUNO CONJUNTO 04	Ótimo	JEANE IDALINA BONIFACIO	166,65						7,07			159,58
350867	1	MESA PARA ALUNO CONJUNTO 04	Ótimo	JEANE IDALINA BONIFACIO	166,65						7,07			159,58
350868	1	MESA PARA ALUNO CONJUNTO 04	Ótimo	JEANE IDALINA BONIFACIO	166,65						7,07			159,58
350869	1	MESA PARA ALUNO CONJUNTO 04	Ótimo	JEANE IDALINA BONIFACIO	166,65						7,07			159,58
350870	1	MESA PARA ALUNO CONJUNTO 04	Ótimo	JEANE IDALINA BONIFACIO	166,65						7,07			159,58
350871	1	MESA PARA ALUNO CONJUNTO 04	Ótimo	JEANE IDALINA BONIFACIO	166,65						7,07			159,58
350872	1	MESA PARA ALUNO CONJUNTO 04	Ótimo	JEANE IDALINA BONIFACIO	166,65						7,07			159,58
350873	1	MESA PARA ALUNO CONJUNTO 04	Ótimo	JEANE IDALINA BONIFACIO	166,65						7,07			159,58
350874	1	MESA PARA ALUNO CONJUNTO 04	Ótimo	JEANE IDALINA BONIFACIO	166,65						7,07			159,58
350875	1	MESA PARA ALUNO CONJUNTO 04	Ótimo	JEANE IDALINA BONIFACIO	166,65						7,07			159,58
350876	1	MESA PARA ALUNO CONJUNTO 04	Ótimo	JEANE IDALINA BONIFACIO	166,65						7,07			159,58
350877	1	MESA PARA ALUNO CONJUNTO 04	Ótimo	JEANE IDALINA BONIFACIO	166,65						7,07			159,58
350878	1	MESA PARA ALUNO CONJUNTO 04	Ótimo	JEANE IDALINA BONIFACIO	166,65						7,07			159,58
350879	1	MESA PARA ALUNO CONJUNTO 04	Ótimo	JEANE IDALINA BONIFACIO	166,65						7,07			159,58
350880	1	MESA PARA ALUNO CONJUNTO 04	Ótimo	JEANE IDALINA BONIFACIO	166,65						7,07			159,58
350881	1	MESA PARA ALUNO CONJUNTO 04	Ótimo	JEANE IDALINA BONIFACIO	166,65						7,07			159,58
350882	1	MESA PARA ALUNO CONJUNTO 04	Ótimo	JEANE IDALINA BONIFACIO	166,65						7,07			159,58
350883	1	MESA PARA ALUNO CONJUNTO 04	Ótimo	JEANE IDALINA BONIFACIO	166,65						7,07			159,58
350884	1	MESA PARA ALUNO CONJUNTO 04	Ótimo	JEANE IDALINA BONIFACIO	166,65						7,07			159,58
350885	1	MESA PARA ALUNO CONJUNTO 04	Ótimo	JEANE IDALINA BONIFACIO	166,65						7,07			159,58
350886	1	MESA PARA ALUNO CONJUNTO 04	Ótimo	JEANE IDALINA BONIFACIO	166,65						7,07			159,58
350887	1	MESA PARA ALUNO CONJUNTO 04	Ótimo	JEANE IDALINA BONIFACIO	166,65						7,07			159,58
350888	1	MESA PARA ALUNO CONJUNTO 04	Ótimo	JEANE IDALINA BONIFACIO	166,65						7,07			159,58
350889	1	MESA PARA ALUNO CONJUNTO 04	Ótimo	JEANE IDALINA BONIFACIO	166,65						7,07			159,58
350890	1	MESA PARA ALUNO CONJUNTO 04	Ótimo	JEANE IDALINA BONIFACIO	166,65						7,07			159,58
350891	1	MESA PARA ALUNO CONJUNTO 04	Ótimo	JEANE IDALINA BONIFACIO	166,65						7,07			159,58
350892	1	MESA PARA ALUNO CONJUNTO 04	Ótimo	JEANE IDALINA BONIFACIO	166,65						7,07			159,58



ESTADO DE GOIÁS  
MUNICÍPIO DE JATAÍ  
RUA ITARUMA, 355 - S. SANTA MARIA

PERÍODO DE REFERÊNCIA: DE JANEIRO/2022 ATÉ DEZEMBRO/2022

RELAÇÃO ANALÍTICA DOS ELEMENTOS QUE COMPOEM O ATIVO PERMANENTE - INVENTÁRIO DOS BENS

CÓD.	QTDE	DESCRIÇÃO / UNIDADE ADMINISTRATIVA	ESTADO DE CONSERV.	DETENTOR DE CARGA PATRIMONIAL	VALOR ORIGINAL	INCORPORAÇÕES				BAIXAS				SALDO ATUAL
						AQUIS. CONSTR.	REAVALIAÇÃO	INCORPOR.	CRÉDITOS	ALIENAÇÃO	DEPRECIACÃO	DOAÇÃO / OUTROS	CRÉDITOS	
350893	1	MESA PARA ALUNO CONJUNTO 04	Ótimo	JEANE IDALINA BONIFACIO	166,65						7,07			159,58
350894	1	MESA PARA ALUNO CONJUNTO 04	Ótimo	JEANE IDALINA BONIFACIO	166,65						7,07			159,58
350895	1	MESA PARA ALUNO CONJUNTO 04	Ótimo	JEANE IDALINA BONIFACIO	166,65						7,07			159,58
350896	1	MESA PARA ALUNO CONJUNTO 04	Ótimo	JEANE IDALINA BONIFACIO	166,65						7,07			159,58
350897	1	MESA PARA ALUNO CONJUNTO 04	Ótimo	JEANE IDALINA BONIFACIO	166,65						7,07			159,58
350898	1	MESA PARA ALUNO CONJUNTO 04	Ótimo	JEANE IDALINA BONIFACIO	166,65						7,07			159,58
350899	1	MESA PARA ALUNO CONJUNTO 04	Ótimo	JEANE IDALINA BONIFACIO	166,65						7,07			159,58
350900	1	MESA PARA ALUNO CONJUNTO 04	Ótimo	JEANE IDALINA BONIFACIO	166,65						7,07			159,58
350901	1	MESA PARA ALUNO CONJUNTO 04	Ótimo	JEANE IDALINA BONIFACIO	166,65						7,07			159,58
350902	1	MESA PARA ALUNO CONJUNTO 04	Ótimo	JEANE IDALINA BONIFACIO	166,65						7,07			159,58
350903	1	MESA PARA ALUNO CONJUNTO 04	Ótimo	JEANE IDALINA BONIFACIO	166,65						7,07			159,58
350904	1	MESA PARA ALUNO CONJUNTO 04	Ótimo	JEANE IDALINA BONIFACIO	166,65						7,07			159,58
350905	1	MESA PARA ALUNO CONJUNTO 04	Ótimo	JEANE IDALINA BONIFACIO	166,65						7,07			159,58
350906	1	MESA PARA ALUNO CONJUNTO 04	Ótimo	JEANE IDALINA BONIFACIO	166,65						7,07			159,58
350907	1	MESA PARA ALUNO CONJUNTO 04	Ótimo	JEANE IDALINA BONIFACIO	166,65						7,07			159,58
350908	1	MESA PARA ALUNO CONJUNTO 04	Ótimo	JEANE IDALINA BONIFACIO	166,65						7,07			159,58
350909	1	MESA PARA ALUNO CONJUNTO 04	Ótimo	JEANE IDALINA BONIFACIO	166,65						7,07			159,58
350910	1	MESA PARA ALUNO CONJUNTO 04	Ótimo	JEANE IDALINA BONIFACIO	166,65						7,07			159,58
350911	1	MESA PARA ALUNO CONJUNTO 04	Ótimo	JEANE IDALINA BONIFACIO	166,65						7,07			159,58
350912	1	MESA PARA ALUNO CONJUNTO 04	Ótimo	JEANE IDALINA BONIFACIO	166,65						7,07			159,58
350913	1	MESA PARA ALUNO CONJUNTO 04	Ótimo	JEANE IDALINA BONIFACIO	166,65						7,07			159,58
350914	1	MESA PARA ALUNO CONJUNTO 04	Ótimo	JEANE IDALINA BONIFACIO	166,65						7,07			159,58
350915	1	MESA PARA ALUNO CONJUNTO 04	Ótimo	JEANE IDALINA BONIFACIO	166,65						7,07			159,58
350916	1	MESA PARA ALUNO CONJUNTO 04	Ótimo	JEANE IDALINA BONIFACIO	166,65						7,07			159,58
350917	1	MESA PARA ALUNO CONJUNTO 04	Ótimo	JEANE IDALINA BONIFACIO	166,65						7,07			159,58
350918	1	MESA PARA ALUNO CONJUNTO 04	Ótimo	JEANE IDALINA BONIFACIO	166,65						7,07			159,58
350919	1	MESA PARA ALUNO CONJUNTO 04	Ótimo	JEANE IDALINA BONIFACIO	166,65						7,07			159,58
350920	1	MESA PARA ALUNO CONJUNTO 04	Ótimo	JEANE IDALINA BONIFACIO	166,65						7,07			159,58
350921	1	MESA PARA ALUNO CONJUNTO 04	Ótimo	JEANE IDALINA BONIFACIO	166,65						7,07			159,58
350922	1	MESA PARA ALUNO CONJUNTO 04	Ótimo	JEANE IDALINA BONIFACIO	166,65						7,07			159,58
350923	1	MESA PARA ALUNO CONJUNTO 04	Ótimo	JEANE IDALINA BONIFACIO	166,65						7,07			159,58
350924	1	MESA PARA ALUNO CONJUNTO 04	Ótimo	JEANE IDALINA BONIFACIO	166,65						7,07			159,58
350925	1	MESA PARA ALUNO CONJUNTO 04	Ótimo	JEANE IDALINA BONIFACIO	166,65						7,07			159,58
350926	1	MESA PARA ALUNO CONJUNTO 04	Ótimo	JEANE IDALINA BONIFACIO	166,65						7,07			159,58



ESTADO DE GOIÁS  
MUNICIPIO DE JATAÍ  
RUA ITARUMA, 355 - S. SANTA MARIA

PERÍODO DE REFERÊNCIA: DE JANEIRO/2022 ATÉ DEZEMBRO/2022

RELAÇÃO ANALÍTICA DOS ELEMENTOS QUE COMPOEM O ATIVO PERMANENTE - INVENTÁRIO DOS BENS

CÓD.	QTDE	DESCRIÇÃO / UNIDADE ADMINISTRATIVA	ESTADO DE CONSERV.	DETENTOR DE CARGA PATRIMONIAL	VALOR ORIGINAL	INCORPORAÇÕES				BAIXAS				SALDO ATUAL
						AQUIS. CONSTR.	REAVALIAÇÃO	INCORPOR.	CRÉDITOS	ALIENAÇÃO	DEPRECIAÇÃO	DOAÇÃO / OUTROS	CRÉDITOS	
350927	1	MESA PARA ALUNO CONJUNTO 04	Ótimo	JEANE IDALINA BONIFACIO	166,65						7,07			159,58
350928	1	MESA PARA ALUNO CONJUNTO 04	Ótimo	JEANE IDALINA BONIFACIO	166,65						7,07			159,58
350929	1	MESA PARA ALUNO CONJUNTO 04	Ótimo	JEANE IDALINA BONIFACIO	166,65						7,07			159,58
350930	1	MESA PARA ALUNO CONJUNTO 04	Ótimo	JEANE IDALINA BONIFACIO	166,65						7,07			159,58
350931	1	MESA PARA ALUNO CONJUNTO 04	Ótimo	JEANE IDALINA BONIFACIO	166,65						7,07			159,58
350932	1	MESA PARA ALUNO CONJUNTO 04	Ótimo	JEANE IDALINA BONIFACIO	166,65						7,07			159,58
350933	1	MESA PARA ALUNO CONJUNTO 04	Ótimo	JEANE IDALINA BONIFACIO	166,65						7,07			159,58
350934	1	MESA PARA ALUNO CONJUNTO 04	Ótimo	JEANE IDALINA BONIFACIO	166,65						7,07			159,58
350935	1	MESA PARA ALUNO CONJUNTO 04	Ótimo	JEANE IDALINA BONIFACIO	166,65						7,07			159,58
350936	1	MESA PARA ALUNO CONJUNTO 04	Ótimo	JEANE IDALINA BONIFACIO	166,65						7,07			159,58
350937	1	MESA PARA ALUNO CONJUNTO 04	Ótimo	JEANE IDALINA BONIFACIO	166,65						7,07			159,58
350938	1	MESA PARA ALUNO CONJUNTO 04	Ótimo	JEANE IDALINA BONIFACIO	166,65						7,07			159,58
350939	1	MESA PARA ALUNO CONJUNTO 04	Ótimo	JEANE IDALINA BONIFACIO	166,65						7,07			159,58
350940	1	MESA PARA ALUNO CONJUNTO 04	Ótimo	JEANE IDALINA BONIFACIO	166,65						7,07			159,58
350941	1	MESA PARA ALUNO CONJUNTO 04	Ótimo	JEANE IDALINA BONIFACIO	166,65						7,07			159,58
350942	1	MESA PARA ALUNO CONJUNTO 04	Ótimo	JEANE IDALINA BONIFACIO	166,65						7,07			159,58
350943	1	MESA PARA ALUNO CONJUNTO 04	Ótimo	JEANE IDALINA BONIFACIO	166,65						7,07			159,58
350944	1	MESA PARA ALUNO CONJUNTO 04	Ótimo	JEANE IDALINA BONIFACIO	166,65						7,07			159,58
350945	1	MESA PARA ALUNO CONJUNTO 04	Ótimo	JEANE IDALINA BONIFACIO	166,65						7,07			159,58
350946	1	MESA PARA ALUNO CONJUNTO 04	Ótimo	JEANE IDALINA BONIFACIO	166,65						7,07			159,58
350947	1	MESA PARA ALUNO CONJUNTO 04	Ótimo	JEANE IDALINA BONIFACIO	166,65						7,07			159,58
350948	1	MESA PARA ALUNO CONJUNTO 04	Ótimo	JEANE IDALINA BONIFACIO	166,65						7,07			159,58
350949	1	MESA PARA ALUNO CONJUNTO 04	Ótimo	JEANE IDALINA BONIFACIO	166,65						7,07			159,58
350950	1	MESA PARA ALUNO CONJUNTO 04	Ótimo	JEANE IDALINA BONIFACIO	166,65						7,07			159,58
350951	1	MESA PARA ALUNO CONJUNTO 04	Ótimo	JEANE IDALINA BONIFACIO	166,65						7,07			159,58
350952	1	MESA PARA ALUNO CONJUNTO 04	Ótimo	JEANE IDALINA BONIFACIO	166,65						7,07			159,58
350953	1	MESA PARA ALUNO CONJUNTO 04	Ótimo	JEANE IDALINA BONIFACIO	166,65						7,07			159,58
350954	1	MESA PARA ALUNO CONJUNTO 04	Ótimo	JEANE IDALINA BONIFACIO	166,65						7,07			159,58
350955	1	MESA PARA ALUNO CONJUNTO 04	Ótimo	JEANE IDALINA BONIFACIO	166,65						7,07			159,58
350956	1	MESA PARA ALUNO CONJUNTO 04	Ótimo	JEANE IDALINA BONIFACIO	166,65						7,07			159,58
350957	1	MESA PARA ALUNO CONJUNTO 04	Ótimo	JEANE IDALINA BONIFACIO	166,65						7,07			159,58
350958	1	MESA PARA ALUNO CONJUNTO 04	Ótimo	JEANE IDALINA BONIFACIO	166,65						7,07			159,58
350959	1	MESA PARA ALUNO CONJUNTO 04	Ótimo	JEANE IDALINA BONIFACIO	166,65						7,07			159,58
350960	1	MESA PARA ALUNO CONJUNTO 04	Ótimo	JEANE IDALINA BONIFACIO	166,65						7,07			159,58



PERÍODO DE REFERÊNCIA: DE JANEIRO/2022 ATÉ DEZEMBRO/2022

RELAÇÃO ANALÍTICA DOS ELEMENTOS QUE COMPOEM O ATIVO PERMANENTE - INVENTÁRIO DOS BENS

CÓD.	QTDE	DESCRIÇÃO / UNIDADE ADMINISTRATIVA	ESTADO DE CONSERV.	DETENTOR DE CARGA PATRIMONIAL	VALOR ORIGINAL	INCORPORAÇÕES				BAIXAS				SALDO ATUAL
						AQUIS. CONSTR.	REAVALIAÇÃO	INCORPOR.	CRÉDITOS	ALIENAÇÃO	DEPRECIAÇÃO	DOAÇÃO / OUTROS	CRÉDITOS	
350961	1	MESA PARA ALUNO CONJUNTO 04	Ótimo	JEANE IDALINA BONIFACIO	166,65						7,07			159,58
350962	1	MESA PARA ALUNO CONJUNTO 04	Ótimo	JEANE IDALINA BONIFACIO	166,65						7,07			159,58
350963	1	MESA PARA ALUNO CONJUNTO 04	Ótimo	JEANE IDALINA BONIFACIO	166,65						7,07			159,58
350964	1	MESA PARA ALUNO CONJUNTO 04	Ótimo	JEANE IDALINA BONIFACIO	166,65						7,07			159,58
350965	1	CADEIRA PARA ALUNO CONJUNTO 04	Ótimo	JEANE IDALINA BONIFACIO	68,76						2,92			65,84
350966	1	CADEIRA PARA ALUNO CONJUNTO 04	Ótimo	JEANE IDALINA BONIFACIO	68,76						2,92			65,84
350967	1	CADEIRA PARA ALUNO CONJUNTO 04	Ótimo	JEANE IDALINA BONIFACIO	68,76						2,92			65,84
350968	1	CADEIRA PARA ALUNO CONJUNTO 04	Ótimo	JEANE IDALINA BONIFACIO	68,76						2,92			65,84
350969	1	CADEIRA PARA ALUNO CONJUNTO 04	Ótimo	JEANE IDALINA BONIFACIO	68,76						2,92			65,84
350970	1	CADEIRA PARA ALUNO CONJUNTO 04	Ótimo	JEANE IDALINA BONIFACIO	68,76						2,92			65,84
350971	1	CADEIRA PARA ALUNO CONJUNTO 04	Ótimo	JEANE IDALINA BONIFACIO	68,76						2,92			65,84
350972	1	CADEIRA PARA ALUNO CONJUNTO 04	Ótimo	JEANE IDALINA BONIFACIO	68,76						2,92			65,84
350973	1	CADEIRA PARA ALUNO CONJUNTO 04	Ótimo	JEANE IDALINA BONIFACIO	68,76						2,92			65,84
350974	1	CADEIRA PARA ALUNO CONJUNTO 04	Ótimo	JEANE IDALINA BONIFACIO	68,76						2,92			65,84
350975	1	CADEIRA PARA ALUNO CONJUNTO 04	Ótimo	JEANE IDALINA BONIFACIO	68,76						2,92			65,84
350976	1	CADEIRA PARA ALUNO CONJUNTO 04	Ótimo	JEANE IDALINA BONIFACIO	68,76						2,92			65,84
350977	1	CADEIRA PARA ALUNO CONJUNTO 04	Ótimo	JEANE IDALINA BONIFACIO	68,76						2,92			65,84
350978	1	CADEIRA PARA ALUNO CONJUNTO 04	Ótimo	JEANE IDALINA BONIFACIO	68,76						2,92			65,84
350979	1	CADEIRA PARA ALUNO CONJUNTO 04	Ótimo	JEANE IDALINA BONIFACIO	68,76						2,92			65,84
350980	1	CADEIRA PARA ALUNO CONJUNTO 04	Ótimo	JEANE IDALINA BONIFACIO	68,76						2,92			65,84
350981	1	CADEIRA PARA ALUNO CONJUNTO 04	Ótimo	JEANE IDALINA BONIFACIO	68,76						2,92			65,84
350982	1	CADEIRA PARA ALUNO CONJUNTO 04	Ótimo	JEANE IDALINA BONIFACIO	68,76						2,92			65,84
350983	1	CADEIRA PARA ALUNO CONJUNTO 04	Ótimo	JEANE IDALINA BONIFACIO	68,76						2,92			65,84
350984	1	CADEIRA PARA ALUNO CONJUNTO 04	Ótimo	JEANE IDALINA BONIFACIO	68,76						2,92			65,84
350985	1	CADEIRA PARA ALUNO CONJUNTO 04	Ótimo	JEANE IDALINA BONIFACIO	68,76						2,92			65,84
350986	1	CADEIRA PARA ALUNO CONJUNTO 04	Ótimo	JEANE IDALINA BONIFACIO	68,76						2,92			65,84
350987	1	CADEIRA PARA ALUNO CONJUNTO 04	Ótimo	JEANE IDALINA BONIFACIO	68,76						2,92			65,84
350988	1	CADEIRA PARA ALUNO CONJUNTO 04	Ótimo	JEANE IDALINA BONIFACIO	68,76						2,92			65,84
350989	1	CADEIRA PARA ALUNO CONJUNTO 04	Ótimo	JEANE IDALINA BONIFACIO	68,76						2,92			65,84
350990	1	CADEIRA PARA ALUNO CONJUNTO 04	Ótimo	JEANE IDALINA BONIFACIO	68,76						2,92			65,84
350991	1	CADEIRA PARA ALUNO CONJUNTO 04	Ótimo	JEANE IDALINA BONIFACIO	68,76						2,92			65,84
350992	1	CADEIRA PARA ALUNO CONJUNTO 04	Ótimo	JEANE IDALINA BONIFACIO	68,76						2,92			65,84
350993	1	CADEIRA PARA ALUNO CONJUNTO 04	Ótimo	JEANE IDALINA BONIFACIO	68,76						2,92			65,84
350994	1	CADEIRA PARA ALUNO CONJUNTO 04	Ótimo	JEANE IDALINA BONIFACIO	68,76						2,92			65,84



ESTADO DE GOIÁS  
MUNICÍPIO DE JATAÍ  
RUA ITARUMA, 355 - S. SANTA MARIA

PERÍODO DE REFERÊNCIA: DE JANEIRO/2022 ATÉ DEZEMBRO/2022

RELAÇÃO ANALÍTICA DOS ELEMENTOS QUE COMPOEM O ATIVO PERMANENTE - INVENTÁRIO DOS BENS

CÓD.	QTDE	DESCRIÇÃO / UNIDADE ADMINISTRATIVA	ESTADO DE CONSERV.	DETENTOR DE CARGA PATRIMONIAL	VALOR ORIGINAL	INCORPORAÇÕES				BAIXAS				SALDO ATUAL
						AQUIS. CONSTR.	REAVALIAÇÃO	INCORPOR.	CRÉDITOS	ALIENAÇÃO	DEPRECIAÇÃO	DOAÇÃO / OUTROS	CRÉDITOS	
350995	1	CADEIRA PARA ALUNO CONJUNTO 04	Ótimo	JEANE IDALINA BONIFACIO	68,76						2,92			65,84
350996	1	CADEIRA PARA ALUNO CONJUNTO 04	Ótimo	JEANE IDALINA BONIFACIO	68,76						2,92			65,84
350997	1	CADEIRA PARA ALUNO CONJUNTO 04	Ótimo	JEANE IDALINA BONIFACIO	68,76						2,92			65,84
350998	1	CADEIRA PARA ALUNO CONJUNTO 04	Ótimo	JEANE IDALINA BONIFACIO	68,76						2,92			65,84
350999	1	CADEIRA PARA ALUNO CONJUNTO 04	Ótimo	JEANE IDALINA BONIFACIO	68,76						2,92			65,84
351000	1	CADEIRA PARA ALUNO CONJUNTO 04	Ótimo	JEANE IDALINA BONIFACIO	68,76						2,92			65,84
351001	1	CADEIRA PARA ALUNO CONJUNTO 04	Ótimo	JEANE IDALINA BONIFACIO	68,76						2,92			65,84
351002	1	CADEIRA PARA ALUNO CONJUNTO 04	Ótimo	JEANE IDALINA BONIFACIO	68,76						2,92			65,84
351003	1	CADEIRA PARA ALUNO CONJUNTO 04	Ótimo	JEANE IDALINA BONIFACIO	68,76						2,92			65,84
351004	1	CADEIRA PARA ALUNO CONJUNTO 04	Ótimo	JEANE IDALINA BONIFACIO	68,76						2,92			65,84
351005	1	CADEIRA PARA ALUNO CONJUNTO 04	Ótimo	JEANE IDALINA BONIFACIO	68,76						2,92			65,84
351006	1	CADEIRA PARA ALUNO CONJUNTO 04	Ótimo	JEANE IDALINA BONIFACIO	68,76						2,92			65,84
351007	1	CADEIRA PARA ALUNO CONJUNTO 04	Ótimo	JEANE IDALINA BONIFACIO	68,76						2,92			65,84
351008	1	CADEIRA PARA ALUNO CONJUNTO 04	Ótimo	JEANE IDALINA BONIFACIO	68,76						2,92			65,84
351009	1	CADEIRA PARA ALUNO CONJUNTO 04	Ótimo	JEANE IDALINA BONIFACIO	68,76						2,92			65,84
351010	1	CADEIRA PARA ALUNO CONJUNTO 04	Ótimo	JEANE IDALINA BONIFACIO	68,76						2,92			65,84
351011	1	CADEIRA PARA ALUNO CONJUNTO 04	Ótimo	JEANE IDALINA BONIFACIO	68,76						2,92			65,84
351012	1	CADEIRA PARA ALUNO CONJUNTO 04	Ótimo	JEANE IDALINA BONIFACIO	68,76						2,92			65,84
351013	1	CADEIRA PARA ALUNO CONJUNTO 04	Ótimo	JEANE IDALINA BONIFACIO	68,76						2,92			65,84
351014	1	CADEIRA PARA ALUNO CONJUNTO 04	Ótimo	JEANE IDALINA BONIFACIO	68,76						2,92			65,84
351015	1	CADEIRA PARA ALUNO CONJUNTO 04	Ótimo	JEANE IDALINA BONIFACIO	68,76						2,92			65,84
351016	1	CADEIRA PARA ALUNO CONJUNTO 04	Ótimo	JEANE IDALINA BONIFACIO	68,76						2,92			65,84
351017	1	CADEIRA PARA ALUNO CONJUNTO 04	Ótimo	JEANE IDALINA BONIFACIO	68,76						2,92			65,84
351018	1	CADEIRA PARA ALUNO CONJUNTO 04	Ótimo	JEANE IDALINA BONIFACIO	68,76						2,92			65,84
351019	1	CADEIRA PARA ALUNO CONJUNTO 04	Ótimo	JEANE IDALINA BONIFACIO	68,76						2,92			65,84
351020	1	CADEIRA PARA ALUNO CONJUNTO 04	Ótimo	JEANE IDALINA BONIFACIO	68,76						2,92			65,84
351021	1	CADEIRA PARA ALUNO CONJUNTO 04	Ótimo	JEANE IDALINA BONIFACIO	68,76						2,92			65,84
351022	1	CADEIRA PARA ALUNO CONJUNTO 04	Ótimo	JEANE IDALINA BONIFACIO	68,76						2,92			65,84
351023	1	CADEIRA PARA ALUNO CONJUNTO 04	Ótimo	JEANE IDALINA BONIFACIO	68,76						2,92			65,84
351024	1	CADEIRA PARA ALUNO CONJUNTO 04	Ótimo	JEANE IDALINA BONIFACIO	68,76						2,92			65,84
351025	1	CADEIRA PARA ALUNO CONJUNTO 04	Ótimo	JEANE IDALINA BONIFACIO	68,76						2,92			65,84
351026	1	CADEIRA PARA ALUNO CONJUNTO 04	Ótimo	JEANE IDALINA BONIFACIO	68,76						2,92			65,84
351027	1	CADEIRA PARA ALUNO CONJUNTO 04	Ótimo	JEANE IDALINA BONIFACIO	68,76						2,92			65,84
351028	1	CADEIRA PARA ALUNO CONJUNTO 04	Ótimo	JEANE IDALINA BONIFACIO	68,76						2,92			65,84





ESTADO DE GOIÁS  
MUNICIPIO DE JATAI  
RUA ITARUMA, 355 - S. SANTA MARIA

PERÍODO DE REFERÊNCIA: DE JANEIRO/2022 ATÉ DEZEMBRO/2022

RELAÇÃO ANALÍTICA DOS ELEMENTOS QUE COMPOEM O ATIVO PERMANENTE - INVENTÁRIO DOS BENS

CÓD.	QTDE	DESCRIÇÃO / UNIDADE ADMINISTRATIVA	ESTADO DE CONSERV.	DETENTOR DE CARGA PATRIMONIAL	VALOR ORIGINAL	INCORPORAÇÕES				BAIXAS				SALDO ATUAL
						AQUIS. CONSTR.	REAVALIAÇÃO	INCORPOR.	CRÉDITOS	ALIENAÇÃO	DEPRECIAÇÃO	DOAÇÃO / OUTROS	CRÉDITOS	
351029	1	CADEIRA PARA ALUNO CONJUNTO 04	Ótimo	JEANE IDALINA BONIFACIO	68,76						2,92			65,84
351030	1	CADEIRA PARA ALUNO CONJUNTO 04	Ótimo	JEANE IDALINA BONIFACIO	68,76						2,92			65,84
351031	1	CADEIRA PARA ALUNO CONJUNTO 04	Ótimo	JEANE IDALINA BONIFACIO	68,76						2,92			65,84
351032	1	CADEIRA PARA ALUNO CONJUNTO 04	Ótimo	JEANE IDALINA BONIFACIO	68,76						2,92			65,84
351033	1	CADEIRA PARA ALUNO CONJUNTO 04	Ótimo	JEANE IDALINA BONIFACIO	68,76						2,92			65,84
351034	1	CADEIRA PARA ALUNO CONJUNTO 04	Ótimo	JEANE IDALINA BONIFACIO	68,76						2,92			65,84
351035	1	CADEIRA PARA ALUNO CONJUNTO 04	Ótimo	JEANE IDALINA BONIFACIO	68,76						2,92			65,84
351036	1	CADEIRA PARA ALUNO CONJUNTO 04	Ótimo	JEANE IDALINA BONIFACIO	68,76						2,92			65,84
351037	1	CADEIRA PARA ALUNO CONJUNTO 04	Ótimo	JEANE IDALINA BONIFACIO	68,76						2,92			65,84
351038	1	CADEIRA PARA ALUNO CONJUNTO 04	Ótimo	JEANE IDALINA BONIFACIO	68,76						2,92			65,84
351039	1	CADEIRA PARA ALUNO CONJUNTO 04	Ótimo	JEANE IDALINA BONIFACIO	68,76						2,92			65,84
351040	1	CADEIRA PARA ALUNO CONJUNTO 04	Ótimo	JEANE IDALINA BONIFACIO	68,76						2,92			65,84
351041	1	CADEIRA PARA ALUNO CONJUNTO 04	Ótimo	JEANE IDALINA BONIFACIO	68,76						2,92			65,84
351042	1	CADEIRA PARA ALUNO CONJUNTO 04	Ótimo	JEANE IDALINA BONIFACIO	68,76						2,92			65,84
351043	1	CADEIRA PARA ALUNO CONJUNTO 04	Ótimo	JEANE IDALINA BONIFACIO	68,76						2,92			65,84
351044	1	CADEIRA PARA ALUNO CONJUNTO 04	Ótimo	JEANE IDALINA BONIFACIO	68,76						2,92			65,84
351045	1	CADEIRA PARA ALUNO CONJUNTO 04	Ótimo	JEANE IDALINA BONIFACIO	68,76						2,92			65,84
351046	1	CADEIRA PARA ALUNO CONJUNTO 04	Ótimo	JEANE IDALINA BONIFACIO	68,76						2,92			65,84
351047	1	CADEIRA PARA ALUNO CONJUNTO 04	Ótimo	JEANE IDALINA BONIFACIO	68,76						2,92			65,84
351048	1	CADEIRA PARA ALUNO CONJUNTO 04	Ótimo	JEANE IDALINA BONIFACIO	68,76						2,92			65,84
351049	1	CADEIRA PARA ALUNO CONJUNTO 04	Ótimo	JEANE IDALINA BONIFACIO	68,76						2,92			65,84
351050	1	CADEIRA PARA ALUNO CONJUNTO 04	Ótimo	JEANE IDALINA BONIFACIO	68,76						2,92			65,84
351051	1	CADEIRA PARA ALUNO CONJUNTO 04	Ótimo	JEANE IDALINA BONIFACIO	68,76						2,92			65,84
351052	1	CADEIRA PARA ALUNO CONJUNTO 04	Ótimo	JEANE IDALINA BONIFACIO	68,76						2,92			65,84
351053	1	CADEIRA PARA ALUNO CONJUNTO 04	Ótimo	JEANE IDALINA BONIFACIO	68,76						2,92			65,84
351054	1	CADEIRA PARA ALUNO CONJUNTO 04	Ótimo	JEANE IDALINA BONIFACIO	68,76						2,92			65,84
351055	1	CADEIRA PARA ALUNO CONJUNTO 04	Ótimo	JEANE IDALINA BONIFACIO	68,76						2,92			65,84
351056	1	CADEIRA PARA ALUNO CONJUNTO 04	Ótimo	JEANE IDALINA BONIFACIO	68,76						2,92			65,84
351057	1	CADEIRA PARA ALUNO CONJUNTO 04	Ótimo	JEANE IDALINA BONIFACIO	68,76						2,92			65,84
351058	1	CADEIRA PARA ALUNO CONJUNTO 04	Ótimo	JEANE IDALINA BONIFACIO	68,76						2,92			65,84
351059	1	CADEIRA PARA ALUNO CONJUNTO 04	Ótimo	JEANE IDALINA BONIFACIO	68,76						2,92			65,84
351060	1	CADEIRA PARA ALUNO CONJUNTO 04	Ótimo	JEANE IDALINA BONIFACIO	68,76						2,92			65,84
351061	1	CADEIRA PARA ALUNO CONJUNTO 04	Ótimo	JEANE IDALINA BONIFACIO	68,76						2,92			65,84
351062	1	CADEIRA PARA ALUNO CONJUNTO 04	Ótimo	JEANE IDALINA BONIFACIO	68,76						2,92			65,84



ESTADO DE GOIÁS  
MUNICÍPIO DE JATAÍ  
RUA ITARUMA, 355 - S. SANTA MARIA

PERÍODO DE REFERÊNCIA: DE JANEIRO/2022 ATÉ DEZEMBRO/2022

RELAÇÃO ANALÍTICA DOS ELEMENTOS QUE COMPOEM O ATIVO PERMANENTE - INVENTÁRIO DOS BENS

CÓD.	QTDE	DESCRIÇÃO / UNIDADE ADMINISTRATIVA	ESTADO DE CONSERV.	DETENTOR DE CARGA PATRIMONIAL	VALOR ORIGINAL	INCORPORAÇÕES				BAIXAS				SALDO ATUAL
						AQUIS. CONSTR.	REAVALIAÇÃO	INCORPOR.	CRÉDITOS	ALIENAÇÃO	DEPRECIAÇÃO	DOAÇÃO / OUTROS	CRÉDITOS	
351063	1	CADEIRA PARA ALUNO CONJUNTO 04	Ótimo	JEANE IDALINA BONIFACIO	68,76						2,92			65,84
351064	1	CADEIRA PARA ALUNO CONJUNTO 04	Ótimo	JEANE IDALINA BONIFACIO	68,76						2,92			65,84
351545	1	CADEIRA PARA ALUNO CONJUNTO 06	Ótimo	JEANE IDALINA BONIFACIO	71,62						3,04			68,58
351546	1	CADEIRA PARA ALUNO CONJUNTO 06	Ótimo	JEANE IDALINA BONIFACIO	71,62						3,04			68,58
351547	1	CADEIRA PARA ALUNO CONJUNTO 06	Ótimo	JEANE IDALINA BONIFACIO	71,62						3,04			68,58
351065	1	MESA PARA ALUNO CONJUNTO 03	Ótimo	JEANE IDALINA BONIFACIO	149,93						6,36			143,57
351066	1	MESA PARA ALUNO CONJUNTO 03	Ótimo	JEANE IDALINA BONIFACIO	149,93						6,36			143,57
351067	1	MESA PARA ALUNO CONJUNTO 03	Ótimo	JEANE IDALINA BONIFACIO	149,93						6,36			143,57
351068	1	MESA PARA ALUNO CONJUNTO 03	Ótimo	JEANE IDALINA BONIFACIO	149,93						6,36			143,57
351069	1	MESA PARA ALUNO CONJUNTO 03	Ótimo	JEANE IDALINA BONIFACIO	149,93						6,36			143,57
351070	1	MESA PARA ALUNO CONJUNTO 03	Ótimo	JEANE IDALINA BONIFACIO	149,93						6,36			143,57
351071	1	MESA PARA ALUNO CONJUNTO 03	Ótimo	JEANE IDALINA BONIFACIO	149,93						6,36			143,57
351072	1	MESA PARA ALUNO CONJUNTO 03	Ótimo	JEANE IDALINA BONIFACIO	149,93						6,36			143,57
351073	1	MESA PARA ALUNO CONJUNTO 03	Ótimo	JEANE IDALINA BONIFACIO	149,93						6,36			143,57
351074	1	MESA PARA ALUNO CONJUNTO 03	Ótimo	JEANE IDALINA BONIFACIO	149,93						6,36			143,57
351075	1	MESA PARA ALUNO CONJUNTO 03	Ótimo	JEANE IDALINA BONIFACIO	149,93						6,36			143,57
351076	1	MESA PARA ALUNO CONJUNTO 03	Ótimo	JEANE IDALINA BONIFACIO	149,93						6,36			143,57
351077	1	MESA PARA ALUNO CONJUNTO 03	Ótimo	JEANE IDALINA BONIFACIO	149,93						6,36			143,57
351078	1	MESA PARA ALUNO CONJUNTO 03	Ótimo	JEANE IDALINA BONIFACIO	149,93						6,36			143,57
351079	1	MESA PARA ALUNO CONJUNTO 03	Ótimo	JEANE IDALINA BONIFACIO	149,93						6,36			143,57
351080	1	MESA PARA ALUNO CONJUNTO 03	Ótimo	JEANE IDALINA BONIFACIO	149,93						6,36			143,57
351081	1	MESA PARA ALUNO CONJUNTO 03	Ótimo	JEANE IDALINA BONIFACIO	149,93						6,36			143,57
351082	1	MESA PARA ALUNO CONJUNTO 03	Ótimo	JEANE IDALINA BONIFACIO	149,93						6,36			143,57
351083	1	MESA PARA ALUNO CONJUNTO 03	Ótimo	JEANE IDALINA BONIFACIO	149,93						6,36			143,57
351084	1	MESA PARA ALUNO CONJUNTO 03	Ótimo	JEANE IDALINA BONIFACIO	149,93						6,36			143,57
351085	1	MESA PARA ALUNO CONJUNTO 03	Ótimo	JEANE IDALINA BONIFACIO	149,93						6,36			143,57
351086	1	MESA PARA ALUNO CONJUNTO 03	Ótimo	JEANE IDALINA BONIFACIO	149,93						6,36			143,57
351087	1	MESA PARA ALUNO CONJUNTO 03	Ótimo	JEANE IDALINA BONIFACIO	149,93						6,36			143,57
351088	1	MESA PARA ALUNO CONJUNTO 03	Ótimo	JEANE IDALINA BONIFACIO	149,93						6,36			143,57
351089	1	MESA PARA ALUNO CONJUNTO 03	Ótimo	JEANE IDALINA BONIFACIO	149,93						6,36			143,57
351090	1	MESA PARA ALUNO CONJUNTO 03	Ótimo	JEANE IDALINA BONIFACIO	149,93						6,36			143,57
351091	1	MESA PARA ALUNO CONJUNTO 03	Ótimo	JEANE IDALINA BONIFACIO	149,93						6,36			143,57
351092	1	MESA PARA ALUNO CONJUNTO 03	Ótimo	JEANE IDALINA BONIFACIO	149,93						6,36			143,57
351093	1	MESA PARA ALUNO CONJUNTO 03	Ótimo	JEANE IDALINA BONIFACIO	149,93						6,36			143,57



ESTADO DE GOIÁS  
MUNICIPIO DE JATAÍ  
RUA ITARUMA, 355 - S. SANTA MARIA

PERÍODO DE REFERÊNCIA: DE JANEIRO/2022 ATÉ DEZEMBRO/2022

RELAÇÃO ANALÍTICA DOS ELEMENTOS QUE COMPOEM O ATIVO PERMANENTE - INVENTÁRIO DOS BENS

CÓD.	QTDE	DESCRIÇÃO / UNIDADE ADMINISTRATIVA	ESTADO DE CONSERV.	DETENTOR DE CARGA PATRIMONIAL	VALOR ORIGINAL	INCORPORAÇÕES				BAIXAS				SALDO ATUAL
						AQUIS. CONSTR.	REAVALIAÇÃO	INCORPOR.	CRÉDITOS	ALIENAÇÃO	DEPRECIAÇÃO	DOAÇÃO / OUTROS	CRÉDITOS	
351094	1	MESA PARA ALUNO CONJUNTO 03	Ótimo	JEANE IDALINA BONIFACIO	149,93						6,36			143,57
351095	1	MESA PARA ALUNO CONJUNTO 03	Ótimo	JEANE IDALINA BONIFACIO	149,93						6,36			143,57
351096	1	MESA PARA ALUNO CONJUNTO 03	Ótimo	JEANE IDALINA BONIFACIO	149,93						6,36			143,57
351097	1	MESA PARA ALUNO CONJUNTO 03	Ótimo	JEANE IDALINA BONIFACIO	149,93						6,36			143,57
351098	1	MESA PARA ALUNO CONJUNTO 03	Ótimo	JEANE IDALINA BONIFACIO	149,93						6,36			143,57
351099	1	MESA PARA ALUNO CONJUNTO 03	Ótimo	JEANE IDALINA BONIFACIO	149,93						6,36			143,57
351100	1	MESA PARA ALUNO CONJUNTO 03	Ótimo	JEANE IDALINA BONIFACIO	149,93						6,36			143,57
351101	1	MESA PARA ALUNO CONJUNTO 03	Ótimo	JEANE IDALINA BONIFACIO	149,93						6,36			143,57
351102	1	MESA PARA ALUNO CONJUNTO 03	Ótimo	JEANE IDALINA BONIFACIO	149,93						6,36			143,57
351103	1	MESA PARA ALUNO CONJUNTO 03	Ótimo	JEANE IDALINA BONIFACIO	149,93						6,36			143,57
351104	1	MESA PARA ALUNO CONJUNTO 03	Ótimo	JEANE IDALINA BONIFACIO	149,93						6,36			143,57
351105	1	MESA PARA ALUNO CONJUNTO 03	Ótimo	JEANE IDALINA BONIFACIO	149,93						6,36			143,57
351106	1	MESA PARA ALUNO CONJUNTO 03	Ótimo	JEANE IDALINA BONIFACIO	149,93						6,36			143,57
351107	1	MESA PARA ALUNO CONJUNTO 03	Ótimo	JEANE IDALINA BONIFACIO	149,93						6,36			143,57
351108	1	MESA PARA ALUNO CONJUNTO 03	Ótimo	JEANE IDALINA BONIFACIO	149,93						6,36			143,57
351109	1	MESA PARA ALUNO CONJUNTO 03	Ótimo	JEANE IDALINA BONIFACIO	149,93						6,36			143,57
351110	1	MESA PARA ALUNO CONJUNTO 03	Ótimo	JEANE IDALINA BONIFACIO	149,93						6,36			143,57
351111	1	MESA PARA ALUNO CONJUNTO 03	Ótimo	JEANE IDALINA BONIFACIO	149,93						6,36			143,57
351112	1	MESA PARA ALUNO CONJUNTO 03	Ótimo	JEANE IDALINA BONIFACIO	149,93						6,36			143,57
351113	1	MESA PARA ALUNO CONJUNTO 03	Ótimo	JEANE IDALINA BONIFACIO	149,93						6,36			143,57
351114	1	MESA PARA ALUNO CONJUNTO 03	Ótimo	JEANE IDALINA BONIFACIO	149,93						6,36			143,57
351115	1	MESA PARA ALUNO CONJUNTO 03	Ótimo	JEANE IDALINA BONIFACIO	149,93						6,36			143,57
351116	1	MESA PARA ALUNO CONJUNTO 03	Ótimo	JEANE IDALINA BONIFACIO	149,93						6,36			143,57
351117	1	MESA PARA ALUNO CONJUNTO 03	Ótimo	JEANE IDALINA BONIFACIO	149,93						6,36			143,57
351118	1	MESA PARA ALUNO CONJUNTO 03	Ótimo	JEANE IDALINA BONIFACIO	149,93						6,36			143,57
351119	1	MESA PARA ALUNO CONJUNTO 03	Ótimo	JEANE IDALINA BONIFACIO	149,93						6,36			143,57
351120	1	MESA PARA ALUNO CONJUNTO 03	Ótimo	JEANE IDALINA BONIFACIO	149,93						6,36			143,57
351121	1	MESA PARA ALUNO CONJUNTO 03	Ótimo	JEANE IDALINA BONIFACIO	149,93						6,36			143,57
351122	1	MESA PARA ALUNO CONJUNTO 03	Ótimo	JEANE IDALINA BONIFACIO	149,93						6,36			143,57
351123	1	MESA PARA ALUNO CONJUNTO 03	Ótimo	JEANE IDALINA BONIFACIO	149,93						6,36			143,57
351124	1	MESA PARA ALUNO CONJUNTO 03	Ótimo	JEANE IDALINA BONIFACIO	149,93						6,36			143,57
351125	1	MESA PARA ALUNO CONJUNTO 03	Ótimo	JEANE IDALINA BONIFACIO	149,93						6,36			143,57
351126	1	MESA PARA ALUNO CONJUNTO 03	Ótimo	JEANE IDALINA BONIFACIO	149,93						6,36			143,57
351127	1	MESA PARA ALUNO CONJUNTO 03	Ótimo	JEANE IDALINA BONIFACIO	149,93						6,36			143,57



ESTADO DE GOIÁS  
MUNICÍPIO DE JATAÍ  
RUA ITARUMA, 355 - S. SANTA MARIA

PERÍODO DE REFERÊNCIA: DE JANEIRO/2022 ATÉ DEZEMBRO/2022

RELAÇÃO ANALÍTICA DOS ELEMENTOS QUE COMPOEM O ATIVO PERMANENTE - INVENTÁRIO DOS BENS

CÓD.	QTDE	DESCRIÇÃO / UNIDADE ADMINISTRATIVA	ESTADO DE CONSERV.	DETENTOR DE CARGA PATRIMONIAL	VALOR ORIGINAL	INCORPORAÇÕES				BAIXAS				SALDO ATUAL
						AQUIS. CONSTR.	REAVALIAÇÃO	INCORPOR.	CRÉDITOS	ALIENAÇÃO	DEPRECIAÇÃO	DOAÇÃO / OUTROS	CRÉDITOS	
351128	1	MESA PARA ALUNO CONJUNTO 03	Ótimo	JEANE IDALINA BONIFACIO	149,93						6,36			143,57
351129	1	MESA PARA ALUNO CONJUNTO 03	Ótimo	JEANE IDALINA BONIFACIO	149,93						6,36			143,57
351130	1	MESA PARA ALUNO CONJUNTO 03	Ótimo	JEANE IDALINA BONIFACIO	149,93						6,36			143,57
351131	1	MESA PARA ALUNO CONJUNTO 03	Ótimo	JEANE IDALINA BONIFACIO	149,93						6,36			143,57
351132	1	MESA PARA ALUNO CONJUNTO 03	Ótimo	JEANE IDALINA BONIFACIO	149,93						6,36			143,57
351133	1	MESA PARA ALUNO CONJUNTO 03	Ótimo	JEANE IDALINA BONIFACIO	149,93						6,36			143,57
351134	1	MESA PARA ALUNO CONJUNTO 03	Ótimo	JEANE IDALINA BONIFACIO	149,93						6,36			143,57
351135	1	MESA PARA ALUNO CONJUNTO 03	Ótimo	JEANE IDALINA BONIFACIO	149,93						6,36			143,57
351136	1	MESA PARA ALUNO CONJUNTO 03	Ótimo	JEANE IDALINA BONIFACIO	149,93						6,36			143,57
351137	1	MESA PARA ALUNO CONJUNTO 03	Ótimo	JEANE IDALINA BONIFACIO	149,93						6,36			143,57
351138	1	MESA PARA ALUNO CONJUNTO 03	Ótimo	JEANE IDALINA BONIFACIO	149,93						6,36			143,57
351139	1	MESA PARA ALUNO CONJUNTO 03	Ótimo	JEANE IDALINA BONIFACIO	149,93						6,36			143,57
351140	1	MESA PARA ALUNO CONJUNTO 03	Ótimo	JEANE IDALINA BONIFACIO	149,93						6,36			143,57
351141	1	MESA PARA ALUNO CONJUNTO 03	Ótimo	JEANE IDALINA BONIFACIO	149,93						6,36			143,57
351142	1	MESA PARA ALUNO CONJUNTO 03	Ótimo	JEANE IDALINA BONIFACIO	149,93						6,36			143,57
351143	1	MESA PARA ALUNO CONJUNTO 03	Ótimo	JEANE IDALINA BONIFACIO	149,93						6,36			143,57
351144	1	MESA PARA ALUNO CONJUNTO 03	Ótimo	JEANE IDALINA BONIFACIO	149,93						6,36			143,57
351145	1	MESA PARA ALUNO CONJUNTO 03	Ótimo	JEANE IDALINA BONIFACIO	149,93						6,36			143,57
351146	1	MESA PARA ALUNO CONJUNTO 03	Ótimo	JEANE IDALINA BONIFACIO	149,93						6,36			143,57
351147	1	MESA PARA ALUNO CONJUNTO 03	Ótimo	JEANE IDALINA BONIFACIO	149,93						6,36			143,57
351148	1	MESA PARA ALUNO CONJUNTO 03	Ótimo	JEANE IDALINA BONIFACIO	149,93						6,36			143,57
351149	1	MESA PARA ALUNO CONJUNTO 03	Ótimo	JEANE IDALINA BONIFACIO	149,93						6,36			143,57
351150	1	MESA PARA ALUNO CONJUNTO 03	Ótimo	JEANE IDALINA BONIFACIO	149,93						6,36			143,57
351151	1	MESA PARA ALUNO CONJUNTO 03	Ótimo	JEANE IDALINA BONIFACIO	149,93						6,36			143,57
351152	1	MESA PARA ALUNO CONJUNTO 03	Ótimo	JEANE IDALINA BONIFACIO	149,93						6,36			143,57
351153	1	MESA PARA ALUNO CONJUNTO 03	Ótimo	JEANE IDALINA BONIFACIO	149,93						6,36			143,57
351154	1	MESA PARA ALUNO CONJUNTO 03	Ótimo	JEANE IDALINA BONIFACIO	149,93						6,36			143,57
351155	1	MESA PARA ALUNO CONJUNTO 03	Ótimo	JEANE IDALINA BONIFACIO	149,93						6,36			143,57
351156	1	MESA PARA ALUNO CONJUNTO 03	Ótimo	JEANE IDALINA BONIFACIO	149,93						6,36			143,57
351157	1	MESA PARA ALUNO CONJUNTO 03	Ótimo	JEANE IDALINA BONIFACIO	149,93						6,36			143,57
351158	1	MESA PARA ALUNO CONJUNTO 03	Ótimo	JEANE IDALINA BONIFACIO	149,93						6,36			143,57
351159	1	MESA PARA ALUNO CONJUNTO 03	Ótimo	JEANE IDALINA BONIFACIO	149,93						6,36			143,57
351160	1	MESA PARA ALUNO CONJUNTO 03	Ótimo	JEANE IDALINA BONIFACIO	149,93						6,36			143,57
351161	1	MESA PARA ALUNO CONJUNTO 03	Ótimo	JEANE IDALINA BONIFACIO	149,93						6,36			143,57



ESTADO DE GOIÁS  
MUNICIPIO DE JATAÍ  
RUA ITARUMA, 355 - S. SANTA MARIA

PERÍODO DE REFERÊNCIA: DE JANEIRO/2022 ATÉ DEZEMBRO/2022

RELAÇÃO ANALÍTICA DOS ELEMENTOS QUE COMPOEM O ATIVO PERMANENTE - INVENTÁRIO DOS BENS

CÓD.	QTDE	DESCRIÇÃO / UNIDADE ADMINISTRATIVA	ESTADO DE CONSERV.	DETENTOR DE CARGA PATRIMONIAL	VALOR ORIGINAL	INCORPORAÇÕES				BAIXAS				SALDO ATUAL
						AQUIS. CONSTR.	REAVALIAÇÃO	INCORPOR.	CRÉDITOS	ALIENAÇÃO	DEPRECIAÇÃO	DOAÇÃO / OUTROS	CRÉDITOS	
351162	1	MESA PARA ALUNO CONJUNTO 03	Ótimo	JEANE IDALINA BONIFACIO	149,93						6,36			143,57
351163	1	MESA PARA ALUNO CONJUNTO 03	Ótimo	JEANE IDALINA BONIFACIO	149,93						6,36			143,57
351164	1	MESA PARA ALUNO CONJUNTO 03	Ótimo	JEANE IDALINA BONIFACIO	149,93						6,36			143,57
351165	1	MESA PARA ALUNO CONJUNTO 03	Ótimo	JEANE IDALINA BONIFACIO	149,93						6,36			143,57
351166	1	MESA PARA ALUNO CONJUNTO 03	Ótimo	JEANE IDALINA BONIFACIO	149,93						6,36			143,57
351167	1	MESA PARA ALUNO CONJUNTO 03	Ótimo	JEANE IDALINA BONIFACIO	149,93						6,36			143,57
351168	1	MESA PARA ALUNO CONJUNTO 03	Ótimo	JEANE IDALINA BONIFACIO	149,93						6,36			143,57
351169	1	MESA PARA ALUNO CONJUNTO 03	Ótimo	JEANE IDALINA BONIFACIO	149,93						6,36			143,57
351170	1	MESA PARA ALUNO CONJUNTO 03	Ótimo	JEANE IDALINA BONIFACIO	149,93						6,36			143,57
351171	1	MESA PARA ALUNO CONJUNTO 03	Ótimo	JEANE IDALINA BONIFACIO	149,93						6,36			143,57
351172	1	MESA PARA ALUNO CONJUNTO 03	Ótimo	JEANE IDALINA BONIFACIO	149,93						6,36			143,57
351173	1	MESA PARA ALUNO CONJUNTO 03	Ótimo	JEANE IDALINA BONIFACIO	149,93						6,36			143,57
351174	1	MESA PARA ALUNO CONJUNTO 03	Ótimo	JEANE IDALINA BONIFACIO	149,93						6,36			143,57
351175	1	MESA PARA ALUNO CONJUNTO 03	Ótimo	JEANE IDALINA BONIFACIO	149,93						6,36			143,57
351176	1	MESA PARA ALUNO CONJUNTO 03	Ótimo	JEANE IDALINA BONIFACIO	149,93						6,36			143,57
351177	1	MESA PARA ALUNO CONJUNTO 03	Ótimo	JEANE IDALINA BONIFACIO	149,93						6,36			143,57
351178	1	MESA PARA ALUNO CONJUNTO 03	Ótimo	JEANE IDALINA BONIFACIO	149,93						6,36			143,57
351179	1	MESA PARA ALUNO CONJUNTO 03	Ótimo	JEANE IDALINA BONIFACIO	149,93						6,36			143,57
351180	1	MESA PARA ALUNO CONJUNTO 03	Ótimo	JEANE IDALINA BONIFACIO	149,93						6,36			143,57
351181	1	MESA PARA ALUNO CONJUNTO 03	Ótimo	JEANE IDALINA BONIFACIO	149,93						6,36			143,57
351182	1	MESA PARA ALUNO CONJUNTO 03	Ótimo	JEANE IDALINA BONIFACIO	149,93						6,36			143,57
351183	1	MESA PARA ALUNO CONJUNTO 03	Ótimo	JEANE IDALINA BONIFACIO	149,93						6,36			143,57
351184	1	MESA PARA ALUNO CONJUNTO 03	Ótimo	JEANE IDALINA BONIFACIO	149,93						6,36			143,57
351185	1	MESA PARA ALUNO CONJUNTO 03	Ótimo	JEANE IDALINA BONIFACIO	149,93						6,36			143,57
351186	1	MESA PARA ALUNO CONJUNTO 03	Ótimo	JEANE IDALINA BONIFACIO	149,93						6,36			143,57
351187	1	MESA PARA ALUNO CONJUNTO 03	Ótimo	JEANE IDALINA BONIFACIO	149,93						6,36			143,57
351188	1	MESA PARA ALUNO CONJUNTO 03	Ótimo	JEANE IDALINA BONIFACIO	149,93						6,36			143,57
351189	1	MESA PARA ALUNO CONJUNTO 03	Ótimo	JEANE IDALINA BONIFACIO	149,93						6,36			143,57
351190	1	MESA PARA ALUNO CONJUNTO 03	Ótimo	JEANE IDALINA BONIFACIO	149,93						6,36			143,57
351191	1	MESA PARA ALUNO CONJUNTO 03	Ótimo	JEANE IDALINA BONIFACIO	149,93						6,36			143,57
351192	1	MESA PARA ALUNO CONJUNTO 03	Ótimo	JEANE IDALINA BONIFACIO	149,93						6,36			143,57
351193	1	MESA PARA ALUNO CONJUNTO 03	Ótimo	JEANE IDALINA BONIFACIO	149,93						6,36			143,57
351194	1	MESA PARA ALUNO CONJUNTO 03	Ótimo	JEANE IDALINA BONIFACIO	149,93						6,36			143,57
351195	1	MESA PARA ALUNO CONJUNTO 03	Ótimo	JEANE IDALINA BONIFACIO	149,93						6,36			143,57



RELAÇÃO ANALÍTICA DOS ELEMENTOS QUE COMPOEM O ATIVO PERMANENTE - INVENTÁRIO DOS BENS

CÓD.	QTDE	DESCRIÇÃO / UNIDADE ADMINISTRATIVA	ESTADO DE CONSERV.	DETENTOR DE CARGA PATRIMONIAL	VALOR ORIGINAL	INCORPORAÇÕES				BAIXAS				SALDO ATUAL
						AQUIS. CONSTR.	REAVALIAÇÃO	INCORPOR.	CRÉDITOS	ALIENAÇÃO	DEPRECIAÇÃO	DOAÇÃO / OUTROS	CRÉDITOS	
351196	1	MESA PARA ALUNO CONJUNTO 03	Ótimo	JEANE IDALINA BONIFACIO	149,93						6,36			143,57
351197	1	MESA PARA ALUNO CONJUNTO 03	Ótimo	JEANE IDALINA BONIFACIO	149,93						6,36			143,57
351198	1	MESA PARA ALUNO CONJUNTO 03	Ótimo	JEANE IDALINA BONIFACIO	149,93						6,36			143,57
351199	1	MESA PARA ALUNO CONJUNTO 03	Ótimo	JEANE IDALINA BONIFACIO	149,93						6,36			143,57
351200	1	MESA PARA ALUNO CONJUNTO 03	Ótimo	JEANE IDALINA BONIFACIO	149,93						6,36			143,57
351201	1	MESA PARA ALUNO CONJUNTO 03	Ótimo	JEANE IDALINA BONIFACIO	149,93						6,36			143,57
351202	1	MESA PARA ALUNO CONJUNTO 03	Ótimo	JEANE IDALINA BONIFACIO	149,93						6,36			143,57
351203	1	MESA PARA ALUNO CONJUNTO 03	Ótimo	JEANE IDALINA BONIFACIO	149,93						6,36			143,57
351204	1	MESA PARA ALUNO CONJUNTO 03	Ótimo	JEANE IDALINA BONIFACIO	149,93						6,36			143,57
351205	1	MESA PARA ALUNO CONJUNTO 03	Ótimo	JEANE IDALINA BONIFACIO	149,93						6,36			143,57
351206	1	MESA PARA ALUNO CONJUNTO 03	Ótimo	JEANE IDALINA BONIFACIO	149,93						6,36			143,57
351207	1	MESA PARA ALUNO CONJUNTO 03	Ótimo	JEANE IDALINA BONIFACIO	149,93						6,36			143,57
351208	1	MESA PARA ALUNO CONJUNTO 03	Ótimo	JEANE IDALINA BONIFACIO	149,93						6,36			143,57
351209	1	MESA PARA ALUNO CONJUNTO 03	Ótimo	JEANE IDALINA BONIFACIO	149,93						6,36			143,57
351210	1	MESA PARA ALUNO CONJUNTO 03	Ótimo	JEANE IDALINA BONIFACIO	149,93						6,36			143,57
351211	1	MESA PARA ALUNO CONJUNTO 03	Ótimo	JEANE IDALINA BONIFACIO	149,93						6,36			143,57
351212	1	MESA PARA ALUNO CONJUNTO 03	Ótimo	JEANE IDALINA BONIFACIO	149,93						6,36			143,57
351213	1	MESA PARA ALUNO CONJUNTO 03	Ótimo	JEANE IDALINA BONIFACIO	149,93						6,36			143,57
351214	1	MESA PARA ALUNO CONJUNTO 03	Ótimo	JEANE IDALINA BONIFACIO	149,93						6,36			143,57
351215	1	MESA PARA ALUNO CONJUNTO 03	Ótimo	JEANE IDALINA BONIFACIO	149,93						6,36			143,57
351216	1	MESA PARA ALUNO CONJUNTO 03	Ótimo	JEANE IDALINA BONIFACIO	149,93						6,36			143,57
351217	1	MESA EM MDF CINZA COM DETALHES LARANJA	Ótimo	JEANE IDALINA BONIFACIO	149,93						6,36			143,57
351218	1	MESA EM MDF CINZA COM DETALHES LARANJA	Ótimo	JEANE IDALINA BONIFACIO	149,93						6,36			143,57
351219	1	MESA EM MDF CINZA COM DETALHES LARANJA	Ótimo	JEANE IDALINA BONIFACIO	149,93						6,36			143,57
351220	1	MESA EM MDF CINZA COM DETALHES LARANJA	Ótimo	JEANE IDALINA BONIFACIO	149,93						6,36			143,57
351221	1	MESA EM MDF CINZA COM DETALHES LARANJA	Ótimo	JEANE IDALINA BONIFACIO	149,93						6,36			143,57
351222	1	MESA EM MDF CINZA COM DETALHES LARANJA	Ótimo	JEANE IDALINA BONIFACIO	149,93						6,36			143,57
351223	1	MESA PARA ALUNO CONJUNTO 03	Ótimo	JEANE IDALINA BONIFACIO	149,93						6,36			143,57
351224	1	MESA PARA ALUNO CONJUNTO 03	Ótimo	JEANE IDALINA BONIFACIO	149,93						6,36			143,57
351225	1	MESA PARA ALUNO CONJUNTO 03	Ótimo	JEANE IDALINA BONIFACIO	149,93						6,36			143,57
351226	1	CADEIRA INFANTIL EM PLASTICO LARANJA	Ótimo	JEANE IDALINA BONIFACIO	66,85						6,36			60,49
351227	1	CADEIRA INFANTIL EM PLASTICO LARANJA	Ótimo	JEANE IDALINA BONIFACIO	66,85						6,36			60,49
351228	1	CADEIRA INFANTIL EM PLASTICO LARANJA	Ótimo	JEANE IDALINA BONIFACIO	66,85						2,84			64,01
351229	1	CADEIRA INFANTIL EM PLASTICO LARANJA	Ótimo	JEANE IDALINA BONIFACIO	66,85						2,84			64,01





ESTADO DE GOIÁS  
MUNICÍPIO DE JATAÍ  
RUA ITARUMA, 355 - S. SANTA MARIA

PERÍODO DE REFERÊNCIA: DE JANEIRO/2022 ATÉ DEZEMBRO/2022

RELAÇÃO ANALÍTICA DOS ELEMENTOS QUE COMPOEM O ATIVO PERMANENTE - INVENTÁRIO DOS BENS

CÓD.	QTDE	DESCRIÇÃO / UNIDADE ADMINISTRATIVA	ESTADO DE CONSERV.	DETENTOR DE CARGA PATRIMONIAL	VALOR ORIGINAL	INCORPORAÇÕES				BAIXAS				SALDO ATUAL
						AQUIS. CONSTR.	REAVALIAÇÃO	INCORPOR.	CRÉDITOS	ALIENAÇÃO	DEPRECIAÇÃO	DOAÇÃO / OUTROS	CRÉDITOS	
351230	1	CADEIRA INFANTIL EM PLASTICO LARANJA	Ótimo	JEANE IDALINA BONIFACIO	66,85						2,84			64,01
351231	1	CADEIRA INFANTIL EM PLASTICO LARANJA	Ótimo	JEANE IDALINA BONIFACIO	66,85						2,84			64,01
351232	1	CADEIRA INFANTIL EM PLASTICO LARANJA	Ótimo	JEANE IDALINA BONIFACIO	66,85						2,84			64,01
351233	1	CADEIRA INFANTIL EM PLASTICO LARANJA	Ótimo	JEANE IDALINA BONIFACIO	66,85						2,84			64,01
351234	1	CADEIRA INFANTIL EM PLASTICO LARANJA	Ótimo	JEANE IDALINA BONIFACIO	66,85						2,84			64,01
351235	1	CADEIRA INFANTIL EM PLASTICO LARANJA	Ótimo	JEANE IDALINA BONIFACIO	66,85						2,84			64,01
351236	1	CADEIRA INFANTIL EM PLASTICO LARANJA	Ótimo	JEANE IDALINA BONIFACIO	66,85						2,84			64,01
351237	1	CADEIRA INFANTIL EM PLASTICO LARANJA	Ótimo	JEANE IDALINA BONIFACIO	66,85						2,84			64,01
351238	1	CADEIRA INFANTIL EM PLASTICO LARANJA	Ótimo	JEANE IDALINA BONIFACIO	66,85						2,84			64,01
351239	1	CADEIRA INFANTIL EM PLASTICO LARANJA	Ótimo	JEANE IDALINA BONIFACIO	66,85						2,84			64,01
351240	1	CADEIRA INFANTIL EM PLASTICO LARANJA	Ótimo	JEANE IDALINA BONIFACIO	66,85						2,84			64,01
351241	1	CADEIRA INFANTIL EM PLASTICO LARANJA	Ótimo	JEANE IDALINA BONIFACIO	66,85						2,84			64,01
351242	1	CADEIRA INFANTIL EM PLASTICO LARANJA	Ótimo	JEANE IDALINA BONIFACIO	66,85						2,84			64,01
351243	1	CADEIRA INFANTIL EM PLASTICO LARANJA	Ótimo	JEANE IDALINA BONIFACIO	66,85						2,84			64,01
351244	1	CADEIRA INFANTIL EM PLASTICO LARANJA	Ótimo	JEANE IDALINA BONIFACIO	66,85						2,84			64,01
351245	1	CADEIRA INFANTIL EM PLASTICO LARANJA	Ótimo	JEANE IDALINA BONIFACIO	66,85						2,84			64,01
351246	1	CADEIRA INFANTIL EM PLASTICO LARANJA	Ótimo	JEANE IDALINA BONIFACIO	66,85						2,84			64,01
351247	1	CADEIRA INFANTIL EM PLASTICO LARANJA	Ótimo	JEANE IDALINA BONIFACIO	66,85						2,84			64,01
351248	1	CADEIRA INFANTIL EM PLASTICO LARANJA	Ótimo	JEANE IDALINA BONIFACIO	66,85						2,84			64,01
351249	1	CADEIRA INFANTIL EM PLASTICO LARANJA	Ótimo	JEANE IDALINA BONIFACIO	66,85						2,84			64,01
351250	1	CADEIRA INFANTIL EM PLASTICO LARANJA	Ótimo	JEANE IDALINA BONIFACIO	66,85						2,84			64,01
351251	1	CADEIRA INFANTIL EM PLASTICO LARANJA	Ótimo	JEANE IDALINA BONIFACIO	66,85						2,84			64,01
351252	1	CADEIRA INFANTIL EM PLASTICO LARANJA	Ótimo	JEANE IDALINA BONIFACIO	66,85						2,84			64,01
351253	1	CADEIRA INFANTIL EM PLASTICO LARANJA	Ótimo	JEANE IDALINA BONIFACIO	66,85						2,84			64,01
351254	1	CADEIRA INFANTIL EM PLASTICO LARANJA	Ótimo	JEANE IDALINA BONIFACIO	66,85						2,84			64,01
351255	1	CADEIRA INFANTIL EM PLASTICO LARANJA	Ótimo	JEANE IDALINA BONIFACIO	66,85						2,84			64,01
351256	1	CADEIRA INFANTIL EM PLASTICO LARANJA	Ótimo	JEANE IDALINA BONIFACIO	66,85						2,84			64,01
351257	1	CADEIRA INFANTIL EM PLASTICO LARANJA	Ótimo	JEANE IDALINA BONIFACIO	66,85						2,84			64,01
351258	1	CADEIRA INFANTIL EM PLASTICO LARANJA	Ótimo	JEANE IDALINA BONIFACIO	66,85						2,84			64,01
351259	1	CADEIRA INFANTIL EM PLASTICO LARANJA	Ótimo	JEANE IDALINA BONIFACIO	66,85						2,84			64,01
351260	1	CADEIRA INFANTIL EM PLASTICO LARANJA	Ótimo	JEANE IDALINA BONIFACIO	66,85						2,84			64,01
351261	1	CADEIRA INFANTIL EM PLASTICO LARANJA	Ótimo	JEANE IDALINA BONIFACIO	66,85						2,84			64,01
351262	1	CADEIRA INFANTIL EM PLASTICO LARANJA	Ótimo	JEANE IDALINA BONIFACIO	66,85						2,84			64,01
351263	1	CADEIRA INFANTIL EM PLASTICO LARANJA	Ótimo	JEANE IDALINA BONIFACIO	66,85						2,84			64,01



ESTADO DE GOIÁS  
MUNICIPIO DE JATAÍ  
RUA ITARUMA, 355 - S. SANTA MARIA

PERÍODO DE REFERÊNCIA: DE JANEIRO/2022 ATÉ DEZEMBRO/2022

RELAÇÃO ANALÍTICA DOS ELEMENTOS QUE COMPOEM O ATIVO PERMANENTE - INVENTÁRIO DOS BENS

CÓD.	QTDE	DESCRIÇÃO / UNIDADE ADMINISTRATIVA	ESTADO DE CONSERV.	DETENTOR DE CARGA PATRIMONIAL	VALOR ORIGINAL	INCORPORAÇÕES				BAIXAS				SALDO ATUAL
						AQUIS. CONSTR.	REAVALIAÇÃO	INCORPOR.	CRÉDITOS	ALIENAÇÃO	DEPRECIAÇÃO	DOAÇÃO / OUTROS	CRÉDITOS	
351264	1	CADEIRA INFANTIL EM PLASTICO LARANJA	Ótimo	JEANE IDALINA BONIFACIO	66,85						2,84			64,01
351265	1	CADEIRA INFANTIL EM PLASTICO LARANJA	Ótimo	JEANE IDALINA BONIFACIO	66,85						2,84			64,01
351266	1	MESA EM MDF CINZA COM DETALHES LARANJA	Ótimo	JEANE IDALINA BONIFACIO	149,93						2,84			147,09
351267	1	MESA EM MDF CINZA COM DETALHES LARANJA	Ótimo	JEANE IDALINA BONIFACIO	149,93						2,84			147,09
351268	1	MESA EM MDF CINZA COM DETALHES LARANJA	Ótimo	JEANE IDALINA BONIFACIO	149,93						2,84			147,09
351269	1	MESA EM MDF CINZA COM DETALHES LARANJA	Ótimo	JEANE IDALINA BONIFACIO	149,93						2,84			147,09
351270	1	MESA EM MDF CINZA COM DETALHES LARANJA	Ótimo	JEANE IDALINA BONIFACIO	149,93						2,84			147,09
351277	1	CADEIRA PARA ALUNO CONJUNTO 03	Ótimo	JEANE IDALINA BONIFACIO	66,85						2,84			64,01
351278	1	CADEIRA PARA ALUNO CONJUNTO 03	Ótimo	JEANE IDALINA BONIFACIO	66,85						2,84			64,01
351279	1	CADEIRA PARA ALUNO CONJUNTO 03	Ótimo	JEANE IDALINA BONIFACIO	66,85						2,84			64,01
351281	1	CADEIRA INFANTIL EM PLASTICO LARANJA	Ótimo	JEANE IDALINA BONIFACIO	66,85						2,84			64,01
351282	1	CADEIRA INFANTIL EM PLASTICO LARANJA	Ótimo	JEANE IDALINA BONIFACIO	66,85						2,84			64,01
351283	1	CADEIRA INFANTIL EM PLASTICO LARANJA	Ótimo	JEANE IDALINA BONIFACIO	66,85						2,84			64,01
351284	1	CADEIRA INFANTIL EM PLASTICO LARANJA	Ótimo	JEANE IDALINA BONIFACIO	66,85						2,84			64,01
351285	1	CADEIRA INFANTIL EM PLASTICO LARANJA	Ótimo	JEANE IDALINA BONIFACIO	66,85						2,84			64,01
351286	1	CADEIRA INFANTIL EM PLASTICO LARANJA	Ótimo	JEANE IDALINA BONIFACIO	66,85						2,84			64,01
351287	1	CADEIRA INFANTIL EM PLASTICO LARANJA	Ótimo	JEANE IDALINA BONIFACIO	66,85						2,84			64,01
351288	1	CADEIRA INFANTIL EM PLASTICO LARANJA	Ótimo	JEANE IDALINA BONIFACIO	66,85						2,84			64,01
351289	1	CADEIRA INFANTIL EM PLASTICO LARANJA	Ótimo	JEANE IDALINA BONIFACIO	66,85						2,84			64,01
351290	1	CADEIRA INFANTIL EM PLASTICO LARANJA	Ótimo	JEANE IDALINA BONIFACIO	66,85						2,84			64,01
351291	1	CADEIRA INFANTIL EM PLASTICO LARANJA	Ótimo	JEANE IDALINA BONIFACIO	66,85						2,84			64,01
351292	1	CADEIRA INFANTIL EM PLASTICO LARANJA	Ótimo	JEANE IDALINA BONIFACIO	66,85						2,84			64,01
351293	1	CADEIRA INFANTIL EM PLASTICO LARANJA	Ótimo	JEANE IDALINA BONIFACIO	66,85						2,84			64,01
351294	1	CADEIRA INFANTIL EM PLASTICO LARANJA	Ótimo	JEANE IDALINA BONIFACIO	66,85						2,84			64,01
351295	1	CADEIRA INFANTIL EM PLASTICO LARANJA	Ótimo	JEANE IDALINA BONIFACIO	66,85						2,84			64,01
351296	1	CADEIRA INFANTIL EM PLASTICO LARANJA	Ótimo	JEANE IDALINA BONIFACIO	66,85						2,84			64,01
351297	1	MESA EM MDF CINZA COM DETALHES LARANJA	Ótimo	JEANE IDALINA BONIFACIO	149,93						2,84			147,09
351298	1	MESA EM MDF CINZA COM DETALHES LARANJA	Ótimo	JEANE IDALINA BONIFACIO	149,93						2,84			147,09
351299	1	MESA EM MDF CINZA COM DETALHES LARANJA	Ótimo	JEANE IDALINA BONIFACIO	149,93						2,84			147,09
351300	1	MESA EM MDF CINZA COM DETALHES LARANJA	Ótimo	JEANE IDALINA BONIFACIO	149,93						2,84			147,09
351301	1	MESA EM MDF CINZA COM DETALHES LARANJA	Ótimo	JEANE IDALINA BONIFACIO	149,93						2,84			147,09
351302	1	MESA EM MDF CINZA COM DETALHES LARANJA	Ótimo	JEANE IDALINA BONIFACIO	149,93						2,84			147,09
351303	1	MESA EM MDF CINZA COM DETALHES LARANJA	Ótimo	JEANE IDALINA BONIFACIO	149,93						2,84			147,09
351304	1	MESA EM MDF CINZA COM DETALHES LARANJA	Ótimo	JEANE IDALINA BONIFACIO	149,93						2,84			147,09



ESTADO DE GOIÁS  
MUNICÍPIO DE JATAÍ  
RUA ITARUMA, 355 - S. SANTA MARIA

PERÍODO DE REFERÊNCIA: DE JANEIRO/2022 ATÉ DEZEMBRO/2022

RELAÇÃO ANALÍTICA DOS ELEMENTOS QUE COMPOEM O ATIVO PERMANENTE - INVENTÁRIO DOS BENS

CÓD.	QTDE	DESCRIÇÃO / UNIDADE ADMINISTRATIVA	ESTADO DE CONSERV.	DETENTOR DE CARGA PATRIMONIAL	VALOR ORIGINAL	INCORPORAÇÕES				BAIXAS				SALDO ATUAL
						AQUIS. CONSTR.	REAVALIAÇÃO	INCORPOR.	CRÉDITOS	ALIENAÇÃO	DEPRECIAÇÃO	DOAÇÃO / OUTROS	CRÉDITOS	
351305	1	MESA EM MDF CINZA COM DETALHES LARANJA	Ótimo	JEANE IDALINA BONIFACIO	149,93						2,84			147,09
351306	1	MESA EM MDF CINZA COM DETALHES LARANJA	Ótimo	JEANE IDALINA BONIFACIO	149,93						2,84			147,09
351307	1	MESA EM MDF CINZA COM DETALHES LARANJA	Ótimo	JEANE IDALINA BONIFACIO	149,93						2,84			147,09
351308	1	MESA EM MDF CINZA COM DETALHES LARANJA	Ótimo	JEANE IDALINA BONIFACIO	149,93						2,84			147,09
351309	1	MESA EM MDF CINZA COM DETALHES LARANJA	Ótimo	JEANE IDALINA BONIFACIO	149,93						2,84			147,09
351310	1	MESA EM MDF CINZA COM DETALHES LARANJA	Ótimo	JEANE IDALINA BONIFACIO	149,93						2,84			147,09
351311	1	MESA EM MDF CINZA COM DETALHES LARANJA	Ótimo	JEANE IDALINA BONIFACIO	149,93						2,84			147,09
351312	1	MESA EM MDF CINZA COM DETALHES LARANJA	Ótimo	JEANE IDALINA BONIFACIO	149,93						2,84			147,09
351313	1	MESA EM MDF CINZA COM DETALHES LARANJA	Ótimo	JEANE IDALINA BONIFACIO	149,93						2,84			147,09
351314	1	MESA EM MDF CINZA COM DETALHES LARANJA	Ótimo	JEANE IDALINA BONIFACIO	149,93						2,84			147,09
351315	1	MESA EM MDF CINZA COM DETALHES LARANJA	Ótimo	JEANE IDALINA BONIFACIO	149,93						2,84			147,09
351316	1	MESA EM MDF CINZA COM DETALHES LARANJA	Ótimo	JEANE IDALINA BONIFACIO	149,93						2,84			147,09
351317	1	CADEIRA INFANTIL EM PLASTICO LARANJA	Ótimo	JEANE IDALINA BONIFACIO	66,85						2,84			64,01
351318	1	CADEIRA INFANTIL EM PLASTICO LARANJA	Ótimo	JEANE IDALINA BONIFACIO	66,85						2,84			64,01
351319	1	CADEIRA INFANTIL EM PLASTICO LARANJA	Ótimo	JEANE IDALINA BONIFACIO	66,85						2,84			64,01
351320	1	CADEIRA INFANTIL EM PLASTICO LARANJA	Ótimo	JEANE IDALINA BONIFACIO	66,85						2,84			64,01
351321	1	CADEIRA INFANTIL EM PLASTICO LARANJA	Ótimo	JEANE IDALINA BONIFACIO	66,85						2,84			64,01
351322	1	CADEIRA INFANTIL EM PLASTICO LARANJA	Ótimo	JEANE IDALINA BONIFACIO	66,85						2,84			64,01
351323	1	CADEIRA INFANTIL EM PLASTICO LARANJA	Ótimo	JEANE IDALINA BONIFACIO	66,85						2,84			64,01
351324	1	CADEIRA INFANTIL EM PLASTICO LARANJA	Ótimo	JEANE IDALINA BONIFACIO	66,85						2,84			64,01
351325	1	CADEIRA INFANTIL EM PLASTICO LARANJA	Ótimo	JEANE IDALINA BONIFACIO	66,85						2,84			64,01
351326	1	CADEIRA INFANTIL EM PLASTICO LARANJA	Ótimo	JEANE IDALINA BONIFACIO	66,85						2,84			64,01
351327	1	CADEIRA INFANTIL EM PLASTICO LARANJA	Ótimo	JEANE IDALINA BONIFACIO	66,85						2,84			64,01
351328	1	CADEIRA PARA ALUNO CONJUNTO 03	Ótimo	JEANE IDALINA BONIFACIO	66,85						2,84			64,01
351329	1	CADEIRA PARA ALUNO CONJUNTO 03	Ótimo	JEANE IDALINA BONIFACIO	66,85						2,84			64,01
351330	1	CADEIRA PARA ALUNO CONJUNTO 03	Ótimo	JEANE IDALINA BONIFACIO	66,85						2,84			64,01
351331	1	CADEIRA PARA ALUNO CONJUNTO 03	Ótimo	JEANE IDALINA BONIFACIO	66,85						2,84			64,01
351332	1	CADEIRA PARA ALUNO CONJUNTO 03	Ótimo	JEANE IDALINA BONIFACIO	66,85						2,84			64,01
351333	1	CADEIRA PARA ALUNO CONJUNTO 03	Ótimo	JEANE IDALINA BONIFACIO	66,85						2,84			64,01
351334	1	CADEIRA PARA ALUNO CONJUNTO 03	Ótimo	JEANE IDALINA BONIFACIO	66,85						2,84			64,01
351335	1	CADEIRA PARA ALUNO CONJUNTO 03	Ótimo	JEANE IDALINA BONIFACIO	66,85						2,84			64,01
351336	1	CADEIRA PARA ALUNO CONJUNTO 03	Ótimo	JEANE IDALINA BONIFACIO	66,85						2,84			64,01
351337	1	CADEIRA PARA ALUNO CONJUNTO 03	Ótimo	JEANE IDALINA BONIFACIO	66,85						2,84			64,01
351338	1	CENTRIFUGA MUMDIAL	Ótimo	JEANE IDALINA BONIFACIO	219,17						2,84			216,33



ESTADO DE GOIÁS  
MUNICÍPIO DE JATAÍ  
RUA ITARUMA, 355 - S. SANTA MARIA

PERÍODO DE REFERÊNCIA: DE JANEIRO/2022 ATÉ DEZEMBRO/2022

RELAÇÃO ANALÍTICA DOS ELEMENTOS QUE COMPOEM O ATIVO PERMANENTE - INVENTÁRIO DOS BENS

CÓD.	QTDE	DESCRIÇÃO / UNIDADE ADMINISTRATIVA	ESTADO DE CONSERV.	DETENTOR DE CARGA PATRIMONIAL	VALOR ORIGINAL	INCORPORAÇÕES				BAIXAS				SALDO ATUAL
						AQUIS. CONSTR.	REAVALIAÇÃO	INCORPOR.	CRÉDITOS	ALIENAÇÃO	DEPRECIAÇÃO	DOAÇÃO / OUTROS	CRÉDITOS	
351339	1	CADEIRA PARA ALUNO CONJUNTO 03	Ótimo	JEANE IDALINA BONIFACIO	66,85						2,84			64,01
351340	1	CADEIRA PARA ALUNO CONJUNTO 03	Ótimo	JEANE IDALINA BONIFACIO	66,85						2,84			64,01
351341	1	CADEIRA PARA ALUNO CONJUNTO 03	Ótimo	JEANE IDALINA BONIFACIO	66,85						2,84			64,01
351342	1	CADEIRA PARA ALUNO CONJUNTO 03	Ótimo	JEANE IDALINA BONIFACIO	66,85						2,84			64,01
351343	1	CADEIRA PARA ALUNO CONJUNTO 03	Ótimo	JEANE IDALINA BONIFACIO	66,85						2,84			64,01
351344	1	CADEIRA PARA ALUNO CONJUNTO 03	Ótimo	JEANE IDALINA BONIFACIO	66,85						2,84			64,01
351345	1	CADEIRA PARA ALUNO CONJUNTO 03	Ótimo	JEANE IDALINA BONIFACIO	66,85						2,84			64,01
351346	1	CADEIRA PARA ALUNO CONJUNTO 03	Ótimo	JEANE IDALINA BONIFACIO	66,85						2,84			64,01
351347	1	CADEIRA PARA ALUNO CONJUNTO 03	Ótimo	JEANE IDALINA BONIFACIO	66,85						2,84			64,01
351349	1	CADEIRA PARA ALUNO CONJUNTO 03	Ótimo	JEANE IDALINA BONIFACIO	66,85						2,84			64,01
351350	1	CADEIRA PARA ALUNO CONJUNTO 03	Ótimo	JEANE IDALINA BONIFACIO	66,85						2,84			64,01
351351	1	CADEIRA PARA ALUNO CONJUNTO 03	Ótimo	JEANE IDALINA BONIFACIO	66,85						2,84			64,01
351352	1	CADEIRA PARA ALUNO CONJUNTO 03	Ótimo	JEANE IDALINA BONIFACIO	66,85						2,84			64,01
351353	1	CADEIRA PARA ALUNO CONJUNTO 03	Ótimo	JEANE IDALINA BONIFACIO	66,85						2,84			64,01
351354	1	CADEIRA PARA ALUNO CONJUNTO 03	Ótimo	JEANE IDALINA BONIFACIO	66,85						2,84			64,01
351355	1	CADEIRA PARA ALUNO CONJUNTO 03	Ótimo	JEANE IDALINA BONIFACIO	66,85						2,84			64,01
351356	1	CADEIRA PARA ALUNO CONJUNTO 03	Ótimo	JEANE IDALINA BONIFACIO	66,85						2,84			64,01
351357	1	CADEIRA PARA ALUNO CONJUNTO 03	Ótimo	JEANE IDALINA BONIFACIO	66,85						2,84			64,01
351358	1	CADEIRA PARA ALUNO CONJUNTO 03	Ótimo	JEANE IDALINA BONIFACIO	66,85						2,84			64,01
351359	1	CADEIRA PARA ALUNO CONJUNTO 03	Ótimo	JEANE IDALINA BONIFACIO	66,85						2,84			64,01
351360	1	CADEIRA PARA ALUNO CONJUNTO 03	Ótimo	JEANE IDALINA BONIFACIO	66,85						2,84			64,01
351361	1	CADEIRA PARA ALUNO CONJUNTO 03	Ótimo	JEANE IDALINA BONIFACIO	66,85						2,84			64,01
351362	1	CADEIRA PARA ALUNO CONJUNTO 03	Ótimo	JEANE IDALINA BONIFACIO	66,85						2,84			64,01
351363	1	CADEIRA PARA ALUNO CONJUNTO 03	Ótimo	JEANE IDALINA BONIFACIO	66,85						2,84			64,01
351365	1	CADEIRA PARA ALUNO CONJUNTO 03	Ótimo	JEANE IDALINA BONIFACIO	66,85						2,84			64,01
351366	1	CADEIRA PARA ALUNO CONJUNTO 03	Ótimo	JEANE IDALINA BONIFACIO	66,85						2,84			64,01
351367	1	CADEIRA PARA ALUNO CONJUNTO 03	Ótimo	JEANE IDALINA BONIFACIO	66,85						2,84			64,01
351368	1	CADEIRA PARA ALUNO CONJUNTO 03	Ótimo	JEANE IDALINA BONIFACIO	66,85						2,84			64,01
351369	1	CADEIRA PARA ALUNO CONJUNTO 03	Ótimo	JEANE IDALINA BONIFACIO	66,85						2,84			64,01
351370	1	CADEIRA PARA ALUNO CONJUNTO 03	Ótimo	JEANE IDALINA BONIFACIO	66,85						2,84			64,01
351371	1	CADEIRA PARA ALUNO CONJUNTO 03	Ótimo	JEANE IDALINA BONIFACIO	66,85						2,84			64,01
351372	1	CADEIRA PARA ALUNO CONJUNTO 03	Ótimo	JEANE IDALINA BONIFACIO	66,85						2,84			64,01
351373	1	CADEIRA PARA ALUNO CONJUNTO 03	Ótimo	JEANE IDALINA BONIFACIO	66,85						2,84			64,01
351374	1	CADEIRA PARA ALUNO CONJUNTO 03	Ótimo	JEANE IDALINA BONIFACIO	66,85						2,84			64,01



ESTADO DE GOIÁS  
MUNICIPIO DE JATAÍ  
RUA ITARUMA, 355 - S. SANTA MARIA

PERÍODO DE REFERÊNCIA: DE JANEIRO/2022 ATÉ DEZEMBRO/2022

RELAÇÃO ANALÍTICA DOS ELEMENTOS QUE COMPOEM O ATIVO PERMANENTE - INVENTÁRIO DOS BENS

CÓD.	QTDE	DESCRIÇÃO / UNIDADE ADMINISTRATIVA	ESTADO DE CONSERV.	DETENTOR DE CARGA PATRIMONIAL	VALOR ORIGINAL	INCORPORAÇÕES				BAIXAS				SALDO ATUAL
						AQUIS. CONSTR.	REAVALIAÇÃO	INCORPOR.	CRÉDITOS	ALIENAÇÃO	DEPRECIAÇÃO	DOAÇÃO / OUTROS	CRÉDITOS	
351375	1	CADEIRA PARA ALUNO CONJUNTO 03	Ótimo	JEANE IDALINA BONIFACIO	66,85						2,84			64,01
351376	1	CADEIRA PARA ALUNO CONJUNTO 03	Ótimo	JEANE IDALINA BONIFACIO	66,85						2,84			64,01
351377	1	MESA EM MDF CINZA COM DETALHES LARANJA	Ótimo	JEANE IDALINA BONIFACIO	66,85						2,84			64,01
351378	1	MESA EM MDF CINZA COM DETALHES LARANJA	Ótimo	JEANE IDALINA BONIFACIO	66,85						2,84			64,01
351379	1	MESA EM MDF CINZA COM DETALHES LARANJA	Ótimo	JEANE IDALINA BONIFACIO	66,85						2,84			64,01
351380	1	MESA EM MDF CINZA COM DETALHES LARANJA	Ótimo	JEANE IDALINA BONIFACIO	66,85						2,84			64,01
351381	1	MESA EM MDF CINZA COM DETALHES LARANJA	Ótimo	JEANE IDALINA BONIFACIO	66,85						2,84			64,01
351382	1	MESA EM MDF CINZA COM DETALHES LARANJA	Ótimo	JEANE IDALINA BONIFACIO	66,85						2,84			64,01
351383	1	MESA EM MDF CINZA COM DETALHES LARANJA	Ótimo	JEANE IDALINA BONIFACIO	66,85						2,84			64,01
351384	1	MESA EM MDF CINZA COM DETALHES LARANJA	Ótimo	JEANE IDALINA BONIFACIO	66,85						2,84			64,01
351385	1	MESA EM MDF CINZA COM DETALHES LARANJA	Ótimo	JEANE IDALINA BONIFACIO	66,85						2,84			64,01
351386	1	MESA EM MDF CINZA COM DETALHES LARANJA	Ótimo	JEANE IDALINA BONIFACIO	66,85						2,84			64,01
351387	1	MESA EM MDF CINZA COM DETALHES LARANJA	Ótimo	JEANE IDALINA BONIFACIO	66,85						2,84			64,01
351388	1	MESA EM MDF CINZA COM DETALHES LARANJA	Ótimo	JEANE IDALINA BONIFACIO	66,85						2,84			64,01
351389	1	CADEIRA PARA ALUNO CONJUNTO 03	Ótimo	JEANE IDALINA BONIFACIO	66,85						2,84			64,01
351390	1	CADEIRA PARA ALUNO CONJUNTO 03	Ótimo	JEANE IDALINA BONIFACIO	66,85						2,84			64,01
351627	1	BEBEDOURO DE COLUNA PARA GARRAFAO DE 2	Ótimo	JEANE IDALINA BONIFACIO	687,60						29,16			658,44
350478	1	CADEIRA INFANTIL EM PLASTICO AMARELO	Ótimo	MARIA DA LUZ SILVA PEREIR	47,75						2,03			45,72
350479	1	CADEIRA INFANTIL EM PLASTICO AMARELO	Ótimo	MARIA DA LUZ SILVA PEREIR	47,75						2,03			45,72
350480	1	CADEIRA INFANTIL EM PLASTICO AMARELO	Ótimo	MARIA DA LUZ SILVA PEREIR	47,75						2,03			45,72
350481	1	CADEIRA INFANTIL EM PLASTICO AMARELO	Ótimo	MARIA DA LUZ SILVA PEREIR	47,75						2,03			45,72
350482	1	CADEIRA INFANTIL EM PLASTICO AMARELO	Ótimo	MARIA DA LUZ SILVA PEREIR	47,75						2,03			45,72
350483	1	CADEIRA INFANTIL EM PLASTICO AMARELO	Ótimo	MARIA DA LUZ SILVA PEREIR	47,75						2,03			45,72
350484	1	CADEIRA INFANTIL EM PLASTICO AMARELO	Ótimo	MARIA DA LUZ SILVA PEREIR	47,75						2,03			45,72
350485	1	CADEIRA INFANTIL EM PLASTICO AMARELO	Ótimo	MARIA DA LUZ SILVA PEREIR	47,75						2,03			45,72
350486	1	CADEIRA INFANTIL EM PLASTICO AMARELO	Ótimo	MARIA DA LUZ SILVA PEREIR	47,75						2,03			45,72
350487	1	CADEIRA INFANTIL EM PLASTICO AMARELO	Ótimo	MARIA DA LUZ SILVA PEREIR	47,75						2,03			45,72
350488	1	CADEIRA INFANTIL EM PLASTICO AMARELO	Ótimo	MARIA DA LUZ SILVA PEREIR	47,75						2,03			45,72
350489	1	CADEIRA INFANTIL EM PLASTICO AMARELO	Ótimo	MARIA DA LUZ SILVA PEREIR	47,75						2,03			45,72
350490	1	CADEIRA INFANTIL EM PLASTICO AMARELO	Ótimo	MARIA DA LUZ SILVA PEREIR	47,75						2,03			45,72
350491	1	CADEIRA INFANTIL EM PLASTICO AMARELO	Ótimo	MARIA DA LUZ SILVA PEREIR	47,75						2,03			45,72
350492	1	CADEIRA INFANTIL EM PLASTICO AMARELO	Ótimo	MARIA DA LUZ SILVA PEREIR	47,75						2,03			45,72
350493	1	CADEIRA INFANTIL EM PLASTICO AMARELO	Ótimo	MARIA DA LUZ SILVA PEREIR	47,75						2,03			45,72
350494	1	CADEIRA INFANTIL EM PLASTICO AMARELO	Ótimo	MARIA DA LUZ SILVA PEREIR	47,75						2,03			45,72



ESTADO DE GOIÁS  
MUNICIPIO DE JATAI  
RUA ITARUMA, 355 - S. SANTA MARIA

PERÍODO DE REFERÊNCIA: DE JANEIRO/2022 ATÉ DEZEMBRO/2022

RELAÇÃO ANALÍTICA DOS ELEMENTOS QUE COMPOEM O ATIVO PERMANENTE - INVENTÁRIO DOS BENS

CÓD.	QTDE	DESCRIÇÃO / UNIDADE ADMINISTRATIVA	ESTADO DE CONSERV.	DETENTOR DE CARGA PATRIMONIAL	VALOR ORIGINAL	INCORPORAÇÕES				BAIXAS				SALDO ATUAL
						AQUIS. CONSTR.	REAVALIAÇÃO	INCORPOR.	CRÉDITOS	ALIENAÇÃO	DEPRECIACÃO	DOAÇÃO / OUTROS	CRÉDITOS	
350495	1	CADEIRA INFANTIL EM PLASTICO AMARELO	Ótimo	MARIA DA LUZ SILVA PEREIR	47,75						2,03			45,72
350496	1	CADEIRA INFANTIL EM PLASTICO AMARELO	Ótimo	MARIA DA LUZ SILVA PEREIR	47,75						2,03			45,72
350497	1	CADEIRA INFANTIL EM PLASTICO AMARELO	Ótimo	MARIA DA LUZ SILVA PEREIR	47,75						2,03			45,72
350498	1	CADEIRA INFANTIL EM PLASTICO AMARELO	Ótimo	MARIA DA LUZ SILVA PEREIR	47,75						2,03			45,72
350499	1	CADEIRA INFANTIL EM PLASTICO AMARELO	Ótimo	MARIA DA LUZ SILVA PEREIR	47,75						2,03			45,72
350500	1	CADEIRA INFANTIL EM PLASTICO AMARELO	Ótimo	MARIA DA LUZ SILVA PEREIR	47,75						2,03			45,72
350501	1	CADEIRA INFANTIL EM PLASTICO AMARELO	Ótimo	MARIA DA LUZ SILVA PEREIR	47,75						2,03			45,72
350502	1	CADEIRA INFANTIL EM PLASTICO AMARELO	Ótimo	MARIA DA LUZ SILVA PEREIR	47,75						2,03			45,72
350503	1	CADEIRA INFANTIL EM PLASTICO AMARELO	Ótimo	MARIA DA LUZ SILVA PEREIR	47,75						2,03			45,72
350504	1	CADEIRA INFANTIL EM PLASTICO AMARELO	Ótimo	MARIA DA LUZ SILVA PEREIR	47,75						2,03			45,72
350505	1	CADEIRA INFANTIL EM PLASTICO AMARELO	Ótimo	MARIA DA LUZ SILVA PEREIR	47,75						2,03			45,72
350506	1	CADEIRA INFANTIL EM PLASTICO AMARELO	Ótimo	MARIA DA LUZ SILVA PEREIR	47,75						2,03			45,72
350507	1	CADEIRA INFANTIL EM PLASTICO AMARELO	Ótimo	MARIA DA LUZ SILVA PEREIR	47,75						2,03			45,72
350508	1	CADEIRA INFANTIL EM PLASTICO AMARELO	Ótimo	MARIA DA LUZ SILVA PEREIR	47,75						2,03			45,72
350509	1	CADEIRA INFANTIL EM PLASTICO AMARELO	Ótimo	MARIA DA LUZ SILVA PEREIR	47,75						2,03			45,72
350510	1	CADEIRA INFANTIL EM PLASTICO AMARELO	Ótimo	MARIA DA LUZ SILVA PEREIR	47,75						2,03			45,72
350511	1	CADEIRA INFANTIL EM PLASTICO AMARELO	Ótimo	MARIA DA LUZ SILVA PEREIR	47,75						2,03			45,72
350512	1	CADEIRA INFANTIL EM PLASTICO AMARELO	Ótimo	MARIA DA LUZ SILVA PEREIR	47,75						2,03			45,72
350513	1	CADEIRA INFANTIL EM PLASTICO AMARELO	Ótimo	MARIA DA LUZ SILVA PEREIR	47,75						2,03			45,72
350514	1	CADEIRA INFANTIL EM PLASTICO AMARELO	Ótimo	MARIA DA LUZ SILVA PEREIR	47,75						2,03			45,72
350515	1	CADEIRA INFANTIL EM PLASTICO AMARELO	Ótimo	MARIA DA LUZ SILVA PEREIR	47,75						2,03			45,72
350516	1	CADEIRA INFANTIL EM PLASTICO AMARELO	Ótimo	MARIA DA LUZ SILVA PEREIR	47,75						2,03			45,72
350517	1	CADEIRA INFANTIL EM PLASTICO AMARELO	Ótimo	MARIA DA LUZ SILVA PEREIR	47,75						2,03			45,72
350518	1	CADEIRA INFANTIL EM PLASTICO AMARELO	Ótimo	MARIA DA LUZ SILVA PEREIR	47,75						2,03			45,72
350519	1	CADEIRA INFANTIL EM PLASTICO AMARELO	Ótimo	MARIA DA LUZ SILVA PEREIR	47,75						2,03			45,72
350520	1	CADEIRA INFANTIL EM PLASTICO AMARELO	Ótimo	MARIA DA LUZ SILVA PEREIR	47,75						2,03			45,72
350521	1	CADEIRA INFANTIL EM PLASTICO AMARELO	Ótimo	MARIA DA LUZ SILVA PEREIR	47,75						2,03			45,72
350522	1	CADEIRA INFANTIL EM PLASTICO AMARELO	Ótimo	MARIA DA LUZ SILVA PEREIR	47,75						2,03			45,72
350523	1	CADEIRA INFANTIL EM PLASTICO AMARELO	Ótimo	MARIA DA LUZ SILVA PEREIR	47,75						2,03			45,72
350524	1	MESA ESCOLAR EM MDF CINZA COM DETALHES	Ótimo	MARIA DA LUZ SILVA PEREIR	62,07						2,63			59,44
350525	1	CADEIRA INFANTIL EM PLASTICO AMARELO	Ótimo	MARIA DA LUZ SILVA PEREIR	47,75						2,03			45,72
350526	1	CADEIRA INFANTIL EM PLASTICO AMARELO	Ótimo	MARIA DA LUZ SILVA PEREIR	47,75						2,03			45,72
350527	1	CADEIRA INFANTIL EM PLASTICO AMARELO	Ótimo	MARIA DA LUZ SILVA PEREIR	47,75						2,03			45,72
350528	1	CADEIRA INFANTIL EM PLASTICO AMARELO	Ótimo	MARIA DA LUZ SILVA PEREIR	47,75						2,03			45,72





ESTADO DE GOIÁS  
MUNICIPIO DE JATAI  
RUA ITARUMA, 355 - S. SANTA MARIA

PERÍODO DE REFERÊNCIA: DE JANEIRO/2022 ATÉ DEZEMBRO/2022

RELAÇÃO ANALÍTICA DOS ELEMENTOS QUE COMPOEM O ATIVO PERMANENTE - INVENTÁRIO DOS BENS

CÓD.	QTDE	DESCRIÇÃO / UNIDADE ADMINISTRATIVA	ESTADO DE CONSERV.	DETENTOR DE CARGA PATRIMONIAL	VALOR ORIGINAL	INCORPORAÇÕES				BAIXAS				SALDO ATUAL
						AQUIS. CONSTR.	REAVALIAÇÃO	INCORPOR.	CRÉDITOS	ALIENAÇÃO	DEPRECIAÇÃO	DOAÇÃO / OUTROS	CRÉDITOS	
350529	1	CADEIRA INFANTIL EM PLASTICO AMARELO	Ótimo	MARIA DA LUZ SILVA PEREIR	47,75						2,03			45,72
350530	1	CADEIRA INFANTIL EM PLASTICO AMARELO	Ótimo	MARIA DA LUZ SILVA PEREIR	47,75						2,03			45,72
350531	1	CADEIRA INFANTIL EM PLASTICO AMARELO	Ótimo	MARIA DA LUZ SILVA PEREIR	47,75						2,03			45,72
350532	1	CADEIRA INFANTIL EM PLASTICO AMARELO	Ótimo	MARIA DA LUZ SILVA PEREIR	47,75						2,03			45,72
350533	1	CADEIRA INFANTIL EM PLASTICO AMARELO	Ótimo	MARIA DA LUZ SILVA PEREIR	47,75						2,03			45,72
350534	1	CADEIRA INFANTIL EM PLASTICO AMARELO	Ótimo	MARIA DA LUZ SILVA PEREIR	47,75						2,03			45,72
350535	1	CADEIRA INFANTIL EM PLASTICO AMARELO	Ótimo	MARIA DA LUZ SILVA PEREIR	47,75						2,03			45,72
350536	1	CADEIRA INFANTIL EM PLASTICO AMARELO	Ótimo	MARIA DA LUZ SILVA PEREIR	47,75						2,03			45,72
350537	1	CADEIRA INFANTIL EM PLASTICO AMARELO	Ótimo	MARIA DA LUZ SILVA PEREIR	47,75						2,03			45,72
350538	1	CADEIRA INFANTIL EM PLASTICO AMARELO	Ótimo	MARIA DA LUZ SILVA PEREIR	47,75						2,03			45,72
350539	1	CADEIRA INFANTIL EM PLASTICO AMARELO	Ótimo	MARIA DA LUZ SILVA PEREIR	47,75						2,03			45,72
350540	1	CADEIRA INFANTIL EM PLASTICO AMARELO	Ótimo	MARIA DA LUZ SILVA PEREIR	47,75						2,03			45,72
350541	1	MESA ESCOLAR EM MDF CINZA COM DETALHES	Ótimo	MARIA DA LUZ SILVA PEREIR	62,07						2,63			59,44
350542	1	MESA ESCOLAR EM MDF CINZA COM DETALHES	Ótimo	MARIA DA LUZ SILVA PEREIR	62,07						2,63			59,44
350543	1	MESA ESCOLAR EM MDF CINZA COM DETALHES	Ótimo	MARIA DA LUZ SILVA PEREIR	62,07						2,63			59,44
350544	1	MESA ESCOLAR EM MDF CINZA COM DETALHES	Ótimo	MARIA DA LUZ SILVA PEREIR	62,07						2,63			59,44
350545	1	MESA ESCOLAR EM MDF CINZA COM DETALHES	Ótimo	MARIA DA LUZ SILVA PEREIR	62,07						2,63			59,44
350546	1	MESA ESCOLAR EM MDF CINZA COM DETALHES	Ótimo	MARIA DA LUZ SILVA PEREIR	62,07						2,63			59,44
350547	1	MESA ESCOLAR EM MDF CINZA COM DETALHES	Ótimo	MARIA DA LUZ SILVA PEREIR	62,07						2,63			59,44
350548	1	MESA ESCOLAR EM MDF CINZA COM DETALHES	Ótimo	MARIA DA LUZ SILVA PEREIR	62,07						2,63			59,44
350549	1	MESA ESCOLAR EM MDF CINZA COM DETALHES	Ótimo	MARIA DA LUZ SILVA PEREIR	62,07						2,63			59,44
350550	1	MESA ESCOLAR EM MDF CINZA COM DETALHES	Ótimo	MARIA DA LUZ SILVA PEREIR	62,07						2,63			59,44
350551	1	MESA ESCOLAR EM MDF CINZA COM DETALHES	Ótimo	MARIA DA LUZ SILVA PEREIR	62,07						2,63			59,44
350552	1	MESA ESCOLAR EM MDF CINZA COM DETALHES	Ótimo	MARIA DA LUZ SILVA PEREIR	62,07						2,63			59,44
350553	1	MESA ESCOLAR EM MDF CINZA COM DETALHES	Ótimo	MARIA DA LUZ SILVA PEREIR	62,07						2,63			59,44
350554	1	MESA ESCOLAR EM MDF CINZA COM DETALHES	Ótimo	MARIA DA LUZ SILVA PEREIR	62,07						2,63			59,44
350555	1	MESA ESCOLAR EM MDF CINZA COM DETALHES	Ótimo	MARIA DA LUZ SILVA PEREIR	62,07						2,63			59,44
350556	1	MESA ESCOLAR EM MDF CINZA COM DETALHES	Ótimo	MARIA DA LUZ SILVA PEREIR	62,07						2,63			59,44
350557	1	MESA ESCOLAR EM MDF CINZA COM DETALHES	Ótimo	MARIA DA LUZ SILVA PEREIR	62,07						2,63			59,44
350558	1	MESA ESCOLAR EM MDF CINZA COM DETALHES	Ótimo	MARIA DA LUZ SILVA PEREIR	62,07						2,63			59,44
350559	1	MESA ESCOLAR EM MDF CINZA COM DETALHES	Ótimo	MARIA DA LUZ SILVA PEREIR	62,07						2,63			59,44
350560	1	MESA ESCOLAR EM MDF CINZA COM DETALHES	Ótimo	MARIA DA LUZ SILVA PEREIR	62,07						2,63			59,44
350561	1	MESA ESCOLAR EM MDF CINZA COM DETALHES	Ótimo	MARIA DA LUZ SILVA PEREIR	62,07						2,63			59,44
350562	1	MESA ESCOLAR EM MDF CINZA COM DETALHES	Ótimo	MARIA DA LUZ SILVA PEREIR	62,07						2,63			59,44



ESTADO DE GOIÁS  
MUNICÍPIO DE JATAÍ  
RUA ITARUMA, 355 - S. SANTA MARIA

PERÍODO DE REFERÊNCIA: DE JANEIRO/2022 ATÉ DEZEMBRO/2022

RELAÇÃO ANALÍTICA DOS ELEMENTOS QUE COMPOEM O ATIVO PERMANENTE - INVENTÁRIO DOS BENS

CÓD.	QTDE	DESCRIÇÃO / UNIDADE ADMINISTRATIVA	ESTADO DE CONSERV.	DETENTOR DE CARGA PATRIMONIAL	VALOR ORIGINAL	INCORPORAÇÕES				BAIXAS				SALDO ATUAL
						AQUIS. CONSTR.	REAVALIAÇÃO	INCORPOR.	CRÉDITOS	ALIENAÇÃO	DEPRECIAÇÃO	DOAÇÃO / OUTROS	CRÉDITOS	
350563	1	MESA ESCOLAR EM MDF CINZA COM DETALHES	Ótimo	MARIA DA LUZ SILVA PEREIR	62,07						2,63			59,44
350564	1	MESA ESCOLAR EM MDF CINZA COM DETALHES	Ótimo	MARIA DA LUZ SILVA PEREIR	62,07						2,63			59,44
350565	1	MESA ESCOLAR EM MDF CINZA COM DETALHES	Ótimo	MARIA DA LUZ SILVA PEREIR	62,07						2,63			59,44
350566	1	MESA ESCOLAR EM MDF CINZA COM DETALHES	Ótimo	MARIA DA LUZ SILVA PEREIR	62,07						2,63			59,44
350567	1	MESA ESCOLAR EM MDF CINZA COM DETALHES	Ótimo	MARIA DA LUZ SILVA PEREIR	62,07						2,63			59,44
350568	1	MESA ESCOLAR EM MDF CINZA COM DETALHES	Ótimo	MARIA DA LUZ SILVA PEREIR	62,07						2,63			59,44
350569	1	MESA ESCOLAR EM MDF CINZA COM DETALHES	Ótimo	MARIA DA LUZ SILVA PEREIR	62,07						2,63			59,44
350570	1	MESA ESCOLAR EM MDF CINZA COM DETALHES	Ótimo	MARIA DA LUZ SILVA PEREIR	62,07						2,63			59,44
350571	1	MESA ESCOLAR EM MDF CINZA COM DETALHES	Ótimo	MARIA DA LUZ SILVA PEREIR	62,07						2,63			59,44
350572	1	MESA ESCOLAR EM MDF CINZA COM DETALHES	Ótimo	MARIA DA LUZ SILVA PEREIR	62,07						2,63			59,44
350573	1	MESA ESCOLAR EM MDF CINZA COM DETALHES	Ótimo	MARIA DA LUZ SILVA PEREIR	62,07						2,63			59,44
350574	1	MESA ESCOLAR EM MDF CINZA COM DETALHES	Ótimo	MARIA DA LUZ SILVA PEREIR	62,07						2,63			59,44
350575	1	MESA ESCOLAR EM MDF CINZA COM DETALHES	Ótimo	MARIA DA LUZ SILVA PEREIR	62,07						2,63			59,44
350576	1	MESA ESCOLAR EM MDF CINZA COM DETALHES	Ótimo	MARIA DA LUZ SILVA PEREIR	62,07						2,63			59,44
350577	1	MESA ESCOLAR EM MDF CINZA COM DETALHES	Ótimo	MARIA DA LUZ SILVA PEREIR	62,07						2,63			59,44
350578	1	MESA ESCOLAR EM MDF CINZA COM DETALHES	Ótimo	MARIA DA LUZ SILVA PEREIR	62,07						2,63			59,44
350579	1	MESA ESCOLAR EM MDF CINZA COM DETALHES	Ótimo	MARIA DA LUZ SILVA PEREIR	62,07						2,63			59,44
350580	1	MESA ESCOLAR EM MDF CINZA COM DETALHES	Ótimo	MARIA DA LUZ SILVA PEREIR	62,07						2,63			59,44
350581	1	MESA ESCOLAR EM MDF CINZA COM DETALHES	Ótimo	MARIA DA LUZ SILVA PEREIR	62,07						2,63			59,44
350582	1	MESA ESCOLAR EM MDF CINZA COM DETALHES	Ótimo	MARIA DA LUZ SILVA PEREIR	62,07						2,63			59,44
350583	1	MESA ESCOLAR EM MDF CINZA COM DETALHES	Ótimo	MARIA DA LUZ SILVA PEREIR	62,07						2,63			59,44
350584	1	MESA ESCOLAR EM MDF CINZA COM DETALHES	Ótimo	MARIA DA LUZ SILVA PEREIR	62,07						2,63			59,44
350585	1	MESA ESCOLAR EM MDF CINZA COM DETALHES	Ótimo	MARIA DA LUZ SILVA PEREIR	62,07						2,63			59,44
350586	1	MESA ESCOLAR EM MDF CINZA COM DETALHES	Ótimo	MARIA DA LUZ SILVA PEREIR	62,07						2,63			59,44
350587	1	MESA ESCOLAR EM MDF CINZA COM DETALHES	Ótimo	MARIA DA LUZ SILVA PEREIR	62,07						2,63			59,44
350588	1	MESA ESCOLAR EM MDF CINZA COM DETALHES	Ótimo	MARIA DA LUZ SILVA PEREIR	62,07						2,63			59,44
350589	1	MESA ESCOLAR EM MDF CINZA COM DETALHES	Ótimo	MARIA DA LUZ SILVA PEREIR	62,07						2,63			59,44
350590	1	MESA ESCOLAR EM MDF CINZA COM DETALHES	Ótimo	MARIA DA LUZ SILVA PEREIR	62,07						2,63			59,44
350591	1	MESA ESCOLAR EM MDF CINZA COM DETALHES	Ótimo	MARIA DA LUZ SILVA PEREIR	62,07						2,63			59,44
350592	1	MESA ESCOLAR EM MDF CINZA COM DETALHES	Ótimo	MARIA DA LUZ SILVA PEREIR	62,07						2,63			59,44
350593	1	MESA ESCOLAR EM MDF CINZA COM DETALHES	Ótimo	MARIA DA LUZ SILVA PEREIR	62,07						2,63			59,44
350594	1	MESA ESCOLAR EM MDF CINZA COM DETALHES	Ótimo	MARIA DA LUZ SILVA PEREIR	62,07						2,63			59,44
350595	1	MESA ESCOLAR EM MDF CINZA COM DETALHES	Ótimo	MARIA DA LUZ SILVA PEREIR	62,07						2,63			59,44
350596	1	MESA ESCOLAR EM MDF CINZA COM DETALHES	Ótimo	MARIA DA LUZ SILVA PEREIR	62,07						2,63			59,44



ESTADO DE GOIÁS  
MUNICIPIO DE JATAÍ  
RUA ITARUMA, 355 - S. SANTA MARIA

PERÍODO DE REFERÊNCIA: DE JANEIRO/2022 ATÉ DEZEMBRO/2022

RELAÇÃO ANALÍTICA DOS ELEMENTOS QUE COMPOEM O ATIVO PERMANENTE - INVENTÁRIO DOS BENS

CÓD.	QTDE	DESCRIÇÃO / UNIDADE ADMINISTRATIVA	ESTADO DE CONSERV.	DETENTOR DE CARGA PATRIMONIAL	VALOR ORIGINAL	INCORPORAÇÕES				BAIXAS				SALDO ATUAL
						AQUIS. CONSTR.	REAVALIAÇÃO	INCORPOR.	CRÉDITOS	ALIENAÇÃO	DEPRECIAÇÃO	DOAÇÃO / OUTROS	CRÉDITOS	
350597	1	MESA ESCOLAR EM MDF CINZA COM DETALHES	Ótimo	MARIA DA LUZ SILVA PEREIR	62,07						2,63			59,44
350598	1	MESA ESCOLAR EM MDF CINZA COM DETALHES	Ótimo	MARIA DA LUZ SILVA PEREIR	62,07						2,63			59,44
350599	1	MESA ESCOLAR EM MDF CINZA COM DETALHES	Ótimo	MARIA DA LUZ SILVA PEREIR	62,07						2,63			59,44
350600	1	MESA ESCOLAR EM MDF CINZA COM DETALHES	Ótimo	MARIA DA LUZ SILVA PEREIR	62,07						2,63			59,44
350601	1	MESA ESCOLAR EM MDF CINZA COM DETALHES	Ótimo	MARIA DA LUZ SILVA PEREIR	62,07						2,63			59,44
350602	1	MESA ESCOLAR EM MDF CINZA COM DETALHES	Ótimo	MARIA DA LUZ SILVA PEREIR	62,07						2,63			59,44
350603	1	MESA ESCOLAR EM MDF CINZA COM DETALHES	Ótimo	MARIA DA LUZ SILVA PEREIR	62,07						2,63			59,44
350604	1	MESA ESCOLAR EM MDF CINZA COM DETALHES	Ótimo	MARIA DA LUZ SILVA PEREIR	62,07						2,63			59,44
350605	1	MESA ESCOLAR EM MDF CINZA COM DETALHES	Ótimo	MARIA DA LUZ SILVA PEREIR	62,07						2,63			59,44
350606	1	MESA ESCOLAR EM MDF CINZA COM DETALHES	Ótimo	MARIA DA LUZ SILVA PEREIR	62,07						2,63			59,44
350607	1	CADEIRA INFANTIL EM PLASTICO AMARELO	Ótimo	MARIA DA LUZ SILVA PEREIR	47,75						2,03			45,72
350608	1	CADEIRA INFANTIL EM PLASTICO AMARELO	Ótimo	MARIA DA LUZ SILVA PEREIR	47,75						2,03			45,72
350609	1	CADEIRA INFANTIL EM PLASTICO AMARELO	Ótimo	MARIA DA LUZ SILVA PEREIR	47,75						2,03			45,72
350610	1	CADEIRA INFANTIL EM PLASTICO AMARELO	Ótimo	MARIA DA LUZ SILVA PEREIR	47,75						2,03			45,72
350611	1	CADEIRA INFANTIL EM PLASTICO AMARELO	Ótimo	MARIA DA LUZ SILVA PEREIR	47,75						2,03			45,72
350612	1	CADEIRA INFANTIL EM PLASTICO AMARELO	Ótimo	MARIA DA LUZ SILVA PEREIR	47,75						2,03			45,72
350613	1	CADEIRA INFANTIL EM PLASTICO AMARELO	Ótimo	MARIA DA LUZ SILVA PEREIR	47,75						2,03			45,72
350614	1	CADEIRA INFANTIL EM PLASTICO AMARELO	Ótimo	MARIA DA LUZ SILVA PEREIR	47,75						2,03			45,72
350615	1	CADEIRA INFANTIL EM PLASTICO AMARELO	Ótimo	MARIA DA LUZ SILVA PEREIR	47,75						2,03			45,72
350616	1	CADEIRA INFANTIL EM PLASTICO AMARELO	Ótimo	MARIA DA LUZ SILVA PEREIR	47,75						2,03			45,72
350617	1	CADEIRA INFANTIL EM PLASTICO AMARELO	Ótimo	MARIA DA LUZ SILVA PEREIR	47,75						2,03			45,72
350618	1	MESA ESCOLAR EM MDF CINZA COM DETALHES	Ótimo	MARIA DA LUZ SILVA PEREIR	62,07						2,63			59,44
350619	1	MESA ESCOLAR EM MDF CINZA COM DETALHES	Ótimo	MARIA DA LUZ SILVA PEREIR	62,07						2,63			59,44
350620	1	MESA ESCOLAR EM MDF CINZA COM DETALHES	Ótimo	MARIA DA LUZ SILVA PEREIR	62,07						2,63			59,44
350621	1	MESA ESCOLAR EM MDF CINZA COM DETALHES	Ótimo	MARIA DA LUZ SILVA PEREIR	62,07						2,63			59,44
350622	1	MESA ESCOLAR EM MDF CINZA COM DETALHES	Ótimo	MARIA DA LUZ SILVA PEREIR	62,07						2,63			59,44
350623	1	MESA ESCOLAR EM MDF CINZA COM DETALHES	Ótimo	MARIA DA LUZ SILVA PEREIR	62,07						2,63			59,44
350624	1	MESA ESCOLAR EM MDF CINZA COM DETALHES	Ótimo	MARIA DA LUZ SILVA PEREIR	62,07						2,63			59,44
350625	1	MESA ESCOLAR EM MDF CINZA COM DETALHES	Ótimo	MARIA DA LUZ SILVA PEREIR	62,07						2,63			59,44
350626	1	MESA ESCOLAR EM MDF CINZA COM DETALHES	Ótimo	MARIA DA LUZ SILVA PEREIR	62,07						2,63			59,44
351637	1	BOTIJAO DE GAS 13 KG	Ótimo	JEANE IDALINA BONIFACIO	95,50						4,05			91,45
351638	1	BOTIJAO DE GAS 13 KG	Ótimo	JEANE IDALINA BONIFACIO	95,50						4,05			91,45
351673	1	FREZZER HORIZONTAL 534LT	Ótimo	EDEVOLIDES XAVIER SILVA	2.721,75						115,43			2.606,32
351675	1	MONITOR LED 21.5 ACER V226HQL N/S 022089169	Ótimo	JEANE IDALINA BONIFACIO	851,36						36,10			815,26



ESTADO DE GOIÁS  
MUNICIPIO DE JATAI  
RUA ITARUMA, 355 - S. SANTA MARIA

PERÍODO DE REFERÊNCIA: DE JANEIRO/2022 ATÉ DEZEMBRO/2022

RELAÇÃO ANALÍTICA DOS ELEMENTOS QUE COMPOEM O ATIVO PERMANENTE - INVENTÁRIO DOS BENS

CÓD.	QTDE	DESCRIÇÃO / UNIDADE ADMINISTRATIVA	ESTADO DE CONSERV.	DETENTOR DE CARGA PATRIMONIAL	VALOR ORIGINAL	INCORPORAÇÕES				BAIXAS				SALDO ATUAL
						AQUIS. CONSTR.	REAVALIAÇÃO	INCORPOR.	CRÉDITOS	ALIENAÇÃO	DEPRECIAÇÃO	DOAÇÃO / OUTROS	CRÉDITOS	
351677	1	NOTEBOOK DELL INSPIRON I15-3583 4926490203	Ótimo	JEANE IDALINA BONIFACIO	5.298,34						224,69			5.073,65
351686	1	DIVISORIA EM MDF COM 1,20X2,10	Ótimo	JEANE IDALINA BONIFACIO	4.345,25						184,28			4.160,97
351687	1	PORTA EM MDF COM FECHADURA	Ótimo	JEANE IDALINA BONIFACIO	362,90						15,39			347,51
351688	1	BOMBA INJETORA MONOFASICA	Ótimo	JEANE IDALINA BONIFACIO	2.483,00						105,30			2.377,70
351792	1	PURIFICADOR SOFT STAR PRATA 220V REF. 5161	Ótimo	ANDREA SOARES CHAGAS	830,85						35,24			795,61
351793	1	PURIFICADOR SOFT STAR PRATA 220V REF. 5161	Ótimo	ANDREA SOARES CHAGAS	830,85						35,24			795,61
351794	1	PURIFICADOR SOFT STAR PRATA 220V REF. 5161	Ótimo	ANDREA SOARES CHAGAS	830,85						35,24			795,61
351983	1	PLAYGRAUND DE MADEIRA	Ótimo	MARIA LETICIA AMARAL SIMO	8.595,00						364,50			8.230,50
351975	1	NOTEBOOK POSITIVO N/S1A178XR5D	Ótimo	MARIA LETICIA AMARAL SIMO	1.910,00						81,00			1.829,00
351976	1	CADEIRA FERRO FIXO EM TECIDO PRETO	Ótimo	MARIA LETICIA AMARAL SIMO	95,50						4,05			91,45
351977	1	BALCAO EM MADEIRA EM MDF BEGE COM 4 GAVI	Ótimo	MARIA LETICIA AMARAL SIMO	343,80						14,58			329,22
351978	1	WEBCAN USB 16MP PRETA WC045	Ótimo	MARIA LETICIA AMARAL SIMO	105,05						4,46			100,59
351979	1	WEBCAN USB 16MP PRETA WC045	Ótimo	MARIA LETICIA AMARAL SIMO	105,05						4,46			100,59
351980	1	AR CONDICIONADO ELGIN (DIREÇÃO)	Ótimo	MARIA LETICIA AMARAL SIMO	1.719,00						72,90			1.646,10
351981	1	MONITOR ACER LED 215 V226HQL N/S 022089152	Ótimo	MARIA LETICIA AMARAL SIMO	851,36						36,10			815,26
351982	1	IMPRESSORA DCP BROTHER LASER JET COLORI	Ótimo	MARIA LETICIA AMARAL SIMO	3.522,99						149,40			3.373,59
352191	1	PLAYGRAUND INFANTIL DE MADEIRA PARA CRIA	Ótimo	MIREILE ALVES FERREIRA	6.828,25						289,58			6.538,67
352190	1	CAMA ELASTICA 4,27 METROS KIT DE PROTECAC	Ótimo	MIREILE ALVES FERREIRA	1.862,25						78,98			1.783,27
352259	1	PLAYGRUND DE MADEIRA PARA CRIANCAS DE 03	Ótimo	IZILDINHA DIVINA BORBA CA	8.489,95						360,05			8.129,90
352541	1	VENTILADOR DE PAREDE	Ótimo	EDINAMAR MARIA DE PAULA	343,80						14,58			329,22
352542	1	VENTILADOR DE PAREDE	Ótimo	EDINAMAR MARIA DE PAULA	343,80						14,58			329,22
352543	1	VENTILADOR DE PAREDE	Ótimo	EDINAMAR MARIA DE PAULA	343,80						14,58			329,22
352544	1	VENTILADOR DE PAREDE	Ótimo	EDINAMAR MARIA DE PAULA	343,80						14,58			329,22
352545	1	VENTILADOR DE PAREDE	Ótimo	EDINAMAR MARIA DE PAULA	343,80						14,58			329,22
352546	1	VENTILADOR DE PAREDE	Ótimo	EDINAMAR MARIA DE PAULA	343,80						14,58			329,22
352547	1	VENTILADOR DE PAREDE	Ótimo	EDINAMAR MARIA DE PAULA	343,80						14,58			329,22
352548	1	VENTILADOR DE PAREDE	Ótimo	EDINAMAR MARIA DE PAULA	343,80						14,58			329,22
352549	1	VENTILADOR DE PAREDE	Ótimo	EDINAMAR MARIA DE PAULA	343,80						14,58			329,22
352550	1	VENTILADOR DE PAREDE	Ótimo	EDINAMAR MARIA DE PAULA	343,80						14,58			329,22
352551	1	VENTILADOR DE PAREDE	Ótimo	EDINAMAR MARIA DE PAULA	343,80						14,58			329,22
352552	1	VENTILADOR DE PAREDE	Ótimo	EDINAMAR MARIA DE PAULA	343,80						14,58			329,22
352553	1	VENTILADOR DE PAREDE	Ótimo	EDINAMAR MARIA DE PAULA	343,80						14,58			329,22
352554	1	VENTILADOR DE PAREDE	Ótimo	EDINAMAR MARIA DE PAULA	343,80						14,58			329,22
352555	1	VENTILADOR DE PAREDE	Ótimo	EDINAMAR MARIA DE PAULA	343,80						14,58			329,22



ESTADO DE GOIÁS  
MUNICÍPIO DE JATAÍ  
RUA ITARUMA, 355 - S. SANTA MARIA

PERÍODO DE REFERÊNCIA: DE JANEIRO/2022 ATÉ DEZEMBRO/2022

RELAÇÃO ANALÍTICA DOS ELEMENTOS QUE COMPOEM O ATIVO PERMANENTE - INVENTÁRIO DOS BENS

CÓD.	QTDE	DESCRIÇÃO / UNIDADE ADMINISTRATIVA	ESTADO DE CONSERV.	DETENTOR DE CARGA PATRIMONIAL	VALOR ORIGINAL	INCORPORAÇÕES				BAIXAS				SALDO ATUAL
						AQUIS. CONSTR.	REAVALIAÇÃO	INCORPOR.	CRÉDITOS	ALIENAÇÃO	DEPRECIAÇÃO	DOAÇÃO / OUTROS	CRÉDITOS	
352556	1	VENTILADOR DE PAREDE	Ótimo	EDINAMAR MARIA DE PAULA	343,80						14,58			329,22
352557	1	VENTILADOR DE PAREDE	Ótimo	EDINAMAR MARIA DE PAULA	343,80						14,58			329,22
352558	1	VENTILADOR DE PAREDE	Ótimo	EDINAMAR MARIA DE PAULA	343,80						14,58			329,22
352559	1	VENTILADOR DE PAREDE	Ótimo	ROMILDA ROSA DE JESUS	343,80						14,58			329,22
352560	1	VENTILADOR DE PAREDE	Ótimo	ROMILDA ROSA DE JESUS	343,80						14,58			329,22
352561	1	VENTILADOR DE PAREDE	Ótimo	ROMILDA ROSA DE JESUS	343,80						14,58			329,22
352562	1	VENTILADOR DE PAREDE	Ótimo	ROMILDA ROSA DE JESUS	343,80						14,58			329,22
352563	1	VENTILADOR DE PAREDE	Ótimo	ROMILDA ROSA DE JESUS	343,80						14,58			329,22
352564	1	VENTILADOR DE PAREDE	Ótimo	ROMILDA ROSA DE JESUS	343,80						14,58			329,22
352565	1	VENTILADOR DE PAREDE	Ótimo	ROMILDA ROSA DE JESUS	343,80						14,58			329,22
352566	1	VENTILADOR DE PAREDE	Ótimo	ROMILDA ROSA DE JESUS	343,80						14,58			329,22
352567	1	VENTILADOR DE PAREDE	Ótimo	ROMILDA ROSA DE JESUS	343,80						14,58			329,22
352568	1	VENTILADOR DE PAREDE	Ótimo	ROMILDA ROSA DE JESUS	343,80						14,58			329,22
352569	1	VENTILADOR DE PAREDE	Ótimo	ROMILDA ROSA DE JESUS	343,80						14,58			329,22
352570	1	VENTILADOR DE PAREDE	Ótimo	ROMILDA ROSA DE JESUS	343,80						14,58			329,22
352571	1	VENTILADOR DE PAREDE	Ótimo	ROMILDA ROSA DE JESUS	343,80						14,58			329,22
352572	1	VENTILADOR DE PAREDE	Ótimo	ROMILDA ROSA DE JESUS	343,80						14,58			329,22
352573	1	VENTILADOR DE PAREDE	Ótimo	ROMILDA ROSA DE JESUS	343,80						14,58			329,22
352574	1	VENTILADOR DE PAREDE	Ótimo	ROMILDA ROSA DE JESUS	343,80						14,58			329,22
352575	1	VENTILADOR DE PAREDE	Ótimo	ROMILDA ROSA DE JESUS	343,80						14,58			329,22
352576	1	FOGAO INDUSTRIAL A GAS	Ótimo	WERICA KARLA CAMPOS DO	2.817,25						119,48			2.697,77
352577	1	FOGAO INDUSTRIAL A GAS	Ótimo	JUCIANE ASSIS LIMA	2.817,25						119,48			2.697,77
352578	1	FOGAO INDUSTRIAL A GAS	Ótimo	DEBORA BONZANINI LIMA	2.817,25						119,48			2.697,77
352579	1	FOGAO INDUSTRIAL A GAS	Ótimo	JOANA SOARES CHAGAS	2.817,25						119,48			2.697,77
352580	1	FOGAO INDUSTRIAL A GAS	Ótimo	ELIEZITA LAURA DE SOUSA C	2.817,25						119,48			2.697,77
352581	1	FOGAO INDUSTRIAL A GAS	Ótimo	ANA MARIA SILVA SANTANA	2.817,25						119,48			2.697,77
352582	1	FOGAO INDUSTRIAL A GAS	Ótimo	KENIA BORGES DE LIMA FR	2.817,25						119,48			2.697,77
352583	1	FOGAO INDUSTRIAL A GAS	Ótimo	GISELE ASSIS RIBEIRO	2.817,25						119,48			2.697,77
352584	1	FOGAO INDUSTRIAL A GAS	Ótimo	IRISLENE COSTA SILVA	2.817,25						119,48			2.697,77
352585	1	FOGAO INDUSTRIAL A GAS	Ótimo	ALEX SANDRA ASSIS DE LIM	2.817,25						119,48			2.697,77
352586	1	FOGAO INDUSTRIAL A GAS	Ótimo	ALZIRA MESSIAS DE SOUZA	2.817,25						119,48			2.697,77
352587	1	FOGAO INDUSTRIAL A GAS	Ótimo	ANDREA SOARES CHAGAS	2.817,25						119,48			2.697,77
352588	1	FOGAO INDUSTRIAL A GAS	Ótimo	MARIA LETICIA AMARAL SIMO	2.817,25						119,48			2.697,77
352589	1	FOGAO INDUSTRIAL A GAS	Ótimo	CELY FERNANDES DA TRIND	2.817,25						119,48			2.697,77



ESTADO DE GOIÁS  
MUNICIPIO DE JATAÍ  
RUA ITARUMA, 355 - S. SANTA MARIA

PERÍODO DE REFERÊNCIA: DE JANEIRO/2022 ATÉ DEZEMBRO/2022

RELAÇÃO ANALÍTICA DOS ELEMENTOS QUE COMPOEM O ATIVO PERMANENTE - INVENTÁRIO DOS BENS

CÓD.	QTDE	DESCRIÇÃO / UNIDADE ADMINISTRATIVA	ESTADO DE CONSERV.	DETENTOR DE CARGA PATRIMONIAL	VALOR ORIGINAL	INCORPORAÇÕES				BAIXAS				SALDO ATUAL
						AQUIS. CONSTR.	REAVALIAÇÃO	INCORPOR.	CRÉDITOS	ALIENAÇÃO	DEPRECIAÇÃO	DOAÇÃO / OUTROS	CRÉDITOS	
352590	1	FOGAO INDUSTRIAL A GAS	Ótimo	RITA DE CASSIA SILVA FERR	2.817,25						119,48			2.697,77
352965	1	CORTADOR DE GRAMA MC600G BRIGGS 6HP 163	Ótimo	IZILDINHA DIVINA BORBA CA	2.473,45						104,90			2.368,55
352966	1	ROCADEIRA COSTAL FS 290 DM300-3 STIHL	Ótimo	IZILDINHA DIVINA BORBA CA	3.141,95						133,25			3.008,70
352967	1	ROCADEIRA COSTAL FS 290 DM300-3 STIHL	Ótimo	IZILDINHA DIVINA BORBA CA	3.141,95						133,25			3.008,70
352968	1	ROCADEIRA COSTAL FS 290 DM300-3 STIHL	Ótimo	IZILDINHA DIVINA BORBA CA	3.141,95						133,25			3.008,70
352969	1	AR CONDICIONADO ELGIN	Ótimo	MIREILE ALVES FERREIRA	2.387,50						101,25			2.286,25
352970	1	AR CONDICIONADO ELGIN	Ótimo	LAZARO PEDRO LEMES	2.387,50						101,25			2.286,25
352971	1	AR CONDICIONADO ELGIN	Ótimo	GEORGEANA CARNEIRO SEV	2.387,50						101,25			2.286,25
352972	1	AR CONDICIONADO ELGIN	Ótimo	LEANDRA ASSIS LIMA	2.387,50						101,25			2.286,25
352973	1	AR CONDICIONADO ELGIN	Ótimo	MAIRA ALVES PEREIRA SOAI	2.387,50						101,25			2.286,25
352974	1	AR CONDICIONADO ELGIN	Ótimo	JOANA DARC FERREIRA DA S	2.387,50						101,25			2.286,25
352975	1	AR CONDICIONADO ELGIN	Ótimo	CELY FERNANDES DA TRIND	2.387,50						101,25			2.286,25
352976	1	AR CONDICIONADO ELGIN	Ótimo	IZILDINHA DIVINA BORBA CA	2.387,50						101,25			2.286,25
352977	1	AR CONDICIONADO ELGIN	Ótimo	ROMMEL GIMENES DE LIMA I	2.387,50						101,25			2.286,25
352978	1	AR CONDICIONADO ELGIN	Ótimo	SONIA MARIA NOGUEIRA SO	2.387,50						101,25			2.286,25
352979	1	AR CONDICIONADO ELGIN	Ótimo	ALDA MARIA FERREIRA SILV	2.387,50						101,25			2.286,25
352980	1	AR CONDICIONADO ELGIN	Ótimo	CRISVONE SOUSA ROCHA	2.387,50						101,25			2.286,25
352981	1	AR CONDICIONADO ELGIN	Ótimo	VALDIRENE ROSA DO NASCI	2.387,50						101,25			2.286,25
352982	1	AR CONDICIONADO ELGIN	Ótimo	MANOEL FERREIRA DE FREI	2.387,50						101,25			2.286,25
352983	1	AR CONDICIONADO ELGIN	Ótimo	GISLAINE ALVES FERREIRA	2.387,50						101,25			2.286,25
352984	1	AR CONDICIONADO ELGIN	Ótimo	NEUSA MARIA LIMA	2.387,50						101,25			2.286,25
353042	1	CAIXA DE SOM MAXPRINT 601182/7	Ótimo	JEANE IDALINA BONIFACIO	467,95						19,85			448,10
353527	1	FREEZER HORIZONTAL DA 546 LITROS	Ótimo	ROXANA DA SILVA LEAL MEL	2.712,20						115,02			2.597,18
353528	1	FREEZER HORIZONTAL DA 546 LITROS	Ótimo	GEORGEANA CARNEIRO SEV	2.712,20						115,02			2.597,18
353529	1	FREEZER HORIZONTAL DA 546 LITROS	Ótimo	RODRIGO FRANCO DE CARV	2.712,20						115,02			2.597,18
353530	1	FREEZER HORIZONTAL DA 546 LITROS	Ótimo	MAIRA ALVES PEREIRA SOAI	2.712,20						115,02			2.597,18
353531	1	FREEZER HORIZONTAL DA 546 LITROS	Ótimo	LAZARA GRACIELA DIAS DE I	2.712,20						115,02			2.597,18
353532	1	FREEZER HORIZONTAL DA 546 LITROS	Ótimo	CLAUDIA VILELA GONÇALVE	2.712,20						115,02			2.597,18
353533	1	FREEZER HORIZONTAL DA 546 LITROS	Ótimo	ROMILDA ROSA DE JESUS	2.712,20						115,02			2.597,18
353534	1	FREEZER HORIZONTAL DA 546 LITROS	Ótimo	ROMMEL GIMENES DE LIMA I	2.712,20						115,02			2.597,18
353535	1	FREEZER HORIZONTAL DA 546 LITROS	Ótimo	JEAN RICARDO GOUVEIA	2.712,20						115,02			2.597,18
353536	1	FREEZER HORIZONTAL DA 546 LITROS	Ótimo	NILVA TOMASIA DA SILVA LIM	2.712,20						115,02			2.597,18
353537	1	FREEZER HORIZONTAL DA 546 LITROS	Ótimo	NILVA TOMASIA DA SILVA LIM	2.712,20						115,02			2.597,18
353538	1	FREEZER HORIZONTAL DA 546 LITROS	Ótimo	ARMENIA ASSIS FRANCO OL	2.712,20						115,02			2.597,18





RELAÇÃO ANALÍTICA DOS ELEMENTOS QUE COMPOEM O ATIVO PERMANENTE - INVENTÁRIO DOS BENS

CÓD.	QTDE	DESCRIÇÃO / UNIDADE ADMINISTRATIVA	ESTADO DE CONSERV.	DETENTOR DE CARGA PATRIMONIAL	VALOR ORIGINAL	INCORPORAÇÕES				BAIXAS				SALDO ATUAL
						AQUIS. CONSTR.	REAVALIAÇÃO	INCORPOR.	CRÉDITOS	ALIENAÇÃO	DEPRECIAÇÃO	DOAÇÃO / OUTROS	CRÉDITOS	
353539	1	FREEZER HORIZONTAL DA 546 LITROS	Ótimo	VALDIRENE ROSA DO NASCI	2.712,20						115,02			2.597,18
353540	1	FREEZER HORIZONTAL DA 546 LITROS	Ótimo	MARISA SOUZA DIAS	2.712,20						115,02			2.597,18
353541	1	FREEZER HORIZONTAL DA 546 LITROS	Ótimo	JAQUELINE MARIA DE CARVA	2.712,20						115,02			2.597,18
353542	1	FREEZER HORIZONTAL DA 546 LITROS	Ótimo	DEBORAH SILVA MARQUES F	2.712,20						115,02			2.597,18
353543	1	FREEZER HORIZONTAL DA 546 LITROS	Ótimo	ANA PAULA BARBOSA GOME	2.712,20						115,02			2.597,18
353544	1	FREEZER HORIZONTAL DA 546 LITROS	Ótimo	ELISSANDRA BAGESTAO	2.712,20						115,02			2.597,18
353545	1	FREEZER HORIZONTAL DA 546 LITROS	Ótimo	WERICKA MACEDO SILVA RA	2.712,20						115,02			2.597,18
353546	1	FREEZER HORIZONTAL DA 546 LITROS	Ótimo	VILMACI ALVES DE ASSIS	2.712,20						115,02			2.597,18
353547	1	FREEZER HORIZONTAL DA 546 LITROS	Ótimo	FABIANA CASSIA B. DE MAG	2.712,20						115,02			2.597,18
353548	1	FREEZER HORIZONTAL DA 546 LITROS	Ótimo	CARLA DA GUIA SILVA CHAV	2.712,20						115,02			2.597,18
353549	1	FREEZER HORIZONTAL DA 546 LITROS	Ótimo	ADRIANA BUENO DE FREITA	2.712,20						115,02			2.597,18
353550	1	FREEZER HORIZONTAL DA 546 LITROS	Ótimo	SEBASTIANA FERREIRA DE C	2.712,20						115,02			2.597,18
353551	1	FREEZER HORIZONTAL DA 546 LITROS	Ótimo	DEBORA BONZANINI LIMA	2.712,20						115,02			2.597,18
353552	1	FREEZER HORIZONTAL DA 546 LITROS	Ótimo	GISELE ASSIS RIBEIRO	2.712,20						115,02			2.597,18
353553	1	FREEZER HORIZONTAL DA 546 LITROS	Ótimo	MARILDA CARVALHO DA SILV	2.712,20						115,02			2.597,18
353554	1	FREEZER HORIZONTAL DA 546 LITROS	Ótimo	JEANE IDALINA BONIFACIO	2.712,20						115,02			2.597,18
353555	1	FREEZER HORIZONTAL DA 546 LITROS	Ótimo	MARIA ANGELICA LINO ZAIDE	2.712,20						115,02			2.597,18
353556	1	FREEZER HORIZONTAL DA 546 LITROS	Ótimo	MARIA LETICIA AMARAL SIMO	2.712,20						115,02			2.597,18
353557	1	FREEZER HORIZONTAL DA 546 LITROS	Ótimo	VERA LUCIA BOELTER SEZKI	2.712,20						115,02			2.597,18
353558	1	FREEZER HORIZONTAL DA 546 LITROS	Ótimo	MAIRA ALVES PEREIRA SOAI	2.712,20						115,02			2.597,18
353559	1	FREEZER HORIZONTAL DA 546 LITROS	Ótimo	PAULA JAQUELINE FRITSCH	2.712,20						115,02			2.597,18
353560	1	FREEZER HORIZONTAL DA 546 LITROS	Ótimo	SEBASTIAO PEREIRA FRANC	2.712,20						115,02			2.597,18
353561	1	FREEZER HORIZONTAL DA 546 LITROS	Ótimo	LAZARA IARA CAMPOS	2.712,20						115,02			2.597,18
353562	1	FREEZER HORIZONTAL DA 546 LITROS	Ótimo	CLAUDIA SAMPAIO GUIMARA	2.712,20						115,02			2.597,18
353563	1	FREEZER HORIZONTAL DA 546 LITROS	Ótimo	LIVIA DE CASSIA ASSIS GON	2.712,20						115,02			2.597,18
353564	1	FREEZER HORIZONTAL DA 546 LITROS	Ótimo	SANDORLEI APARECIDO DA	2.712,20						115,02			2.597,18
353565	1	FREEZER HORIZONTAL DA 546 LITROS	Ótimo	CARLA FABIANA ALVES	2.712,20						115,02			2.597,18
353566	1	FREEZER HORIZONTAL DA 546 LITROS	Ótimo	CINTIA DUTRA COSTA	2.712,20						115,02			2.597,18
353567	1	FREEZER HORIZONTAL DA 546 LITROS	Ótimo	REJANE SOUZA MARTINS SA	2.712,20						115,02			2.597,18
353568	1	FREEZER HORIZONTAL DA 546 LITROS	Ótimo	LUCIA HELENA RODRIGUES	2.712,20						115,02			2.597,18
353569	1	FREEZER HORIZONTAL DA 546 LITROS	Ótimo	LUCIA HELENA RODRIGUES	2.712,20						115,02			2.597,18
353570	1	FREEZER HORIZONTAL DA 546 LITROS	Ótimo	LUCIA HELENA RODRIGUES	2.712,20						115,02			2.597,18
353571	1	FREEZER HORIZONTAL DA 546 LITROS	Ótimo	LUCIA HELENA RODRIGUES	2.712,20						115,02			2.597,18
353572	1	FREEZER HORIZONTAL DA 546 LITROS	Ótimo	LUCIA HELENA RODRIGUES	2.712,20						115,02			2.597,18



ESTADO DE GOIÁS  
MUNICIPIO DE JATAI  
RUA ITARUMA, 355 - S. SANTA MARIA

PERÍODO DE REFERÊNCIA: DE JANEIRO/2022 ATÉ DEZEMBRO/2022

RELAÇÃO ANALÍTICA DOS ELEMENTOS QUE COMPOEM O ATIVO PERMANENTE - INVENTÁRIO DOS BENS

CÓD.	QTDE	DESCRIÇÃO / UNIDADE ADMINISTRATIVA	ESTADO DE CONSERV.	DETENTOR DE CARGA PATRIMONIAL	VALOR ORIGINAL	INCORPORAÇÕES				BAIXAS				SALDO ATUAL
						AQUIS. CONSTR.	REAVALIAÇÃO	INCORPOR.	CRÉDITOS	ALIENAÇÃO	DEPRECIAÇÃO	DOAÇÃO / OUTROS	CRÉDITOS	
353574	1	FREEZER HORIZONTAL DA 546 LITROS	Ótimo	LUCIA HELENA RODRIGUES	2.712,20						115,02			2.597,18
353575	1	FREEZER HORIZONTAL DA 546 LITROS	Ótimo	LUCIA HELENA RODRIGUES	2.712,20						115,02			2.597,18
353576	1	FREEZER HORIZONTAL DA 546 LITROS	Ótimo	LUCIA HELENA RODRIGUES	2.712,20						115,02			2.597,18
353577	1	FREEZER HORIZONTAL DA 546 LITROS	Ótimo	LUCIA HELENA RODRIGUES	2.712,20						115,02			2.597,18
353394	1	FOGAO INDUSTRIAL COM 06 BOCAS E FORNO	Ótimo	PATRICIA ALVES SORIA	1.685,48						71,48			1.614,00
353395	1	FOGAO INDUSTRIAL COM 06 BOCAS E FORNO	Ótimo	ROXANA DA SILVA LEAL MEL	1.685,48						71,48			1.614,00
353396	1	FOGAO INDUSTRIAL COM 06 BOCAS E FORNO	Ótimo	GEORGEANA CARNEIRO SEV	1.685,48						71,48			1.614,00
353397	1	FOGAO INDUSTRIAL COM 06 BOCAS E FORNO	Ótimo	RODRIGO FRANCO DE CARV	1.685,48						71,48			1.614,00
353398	1	FOGAO INDUSTRIAL COM 06 BOCAS E FORNO	Ótimo	MAIRA ALVES PEREIRA SOAI	1.685,48						71,48			1.614,00
353399	1	FOGAO INDUSTRIAL COM 06 BOCAS E FORNO	Ótimo	ROMMEL GIMENES DE LIMA I	1.685,48						71,48			1.614,00
353400	1	FOGAO INDUSTRIAL COM 06 BOCAS E FORNO	Ótimo	JEAN RICARDO GOUVEIA	1.685,48						71,48			1.614,00
353401	1	FOGAO INDUSTRIAL COM 06 BOCAS E FORNO	Ótimo	NILVA TOMASIA DA SILVA LIM	1.685,48						71,48			1.614,00
353402	1	FOGAO INDUSTRIAL COM 06 BOCAS E FORNO	Ótimo	LAZARA GRACIELA DIAS DE I	1.685,48						71,48			1.614,00
353403	1	FOGAO INDUSTRIAL COM 06 BOCAS E FORNO	Ótimo	NILVA TOMASIA DA SILVA LIM	1.685,48						71,48			1.614,00
353404	1	FOGAO INDUSTRIAL COM 06 BOCAS E FORNO	Ótimo	ARMENIA ASSIS FRANCO OL	1.685,48						71,48			1.614,00
353405	1	FOGAO INDUSTRIAL COM 06 BOCAS E FORNO	Ótimo	VALDIRENE ROSA DO NASCI	1.685,48						71,48			1.614,00
353406	1	FOGAO INDUSTRIAL COM 06 BOCAS E FORNO	Ótimo	MARISA SILVA SOUZA	1.685,48						71,48			1.614,00
353407	1	FOGAO INDUSTRIAL COM 06 BOCAS E FORNO	Ótimo	JAQUELINE MARIA DE CARV	1.685,48						71,48			1.614,00
353408	1	FOGAO INDUSTRIAL COM 06 BOCAS E FORNO	Ótimo	DEBORAH SILVA MARQUES F	1.685,48						71,48			1.614,00
353409	1	FOGAO INDUSTRIAL COM 06 BOCAS E FORNO	Ótimo	ANA PAULA BARBOSA GOME	1.685,48						71,48			1.614,00
353410	1	FOGAO INDUSTRIAL COM 06 BOCAS E FORNO	Ótimo	VERA LUCIA BOELTER SEZK	1.685,48						71,48			1.614,00
353411	1	FOGAO INDUSTRIAL COM 06 BOCAS E FORNO	Ótimo	IZILDINHA DIVINA BORBA CA	1.685,48						71,48			1.614,00
353412	1	FOGAO INDUSTRIAL COM 06 BOCAS E FORNO	Ótimo	MARIA ANGELICA LINO ZAIDE	1.685,48						71,48			1.614,00
353413	1	FOGAO INDUSTRIAL COM 06 BOCAS E FORNO	Ótimo	SEBASTIAO PEREIRA FRANC	1.685,48						71,48			1.614,00
353414	1	FOGAO INDUSTRIAL COM 06 BOCAS E FORNO	Ótimo	LAZARA IARA CAMPOS	1.685,48						71,48			1.614,00
353415	1	FOGAO INDUSTRIAL COM 06 BOCAS E FORNO	Ótimo	CLAUDIA SAMPAIO GUIMARA	1.685,48						71,48			1.614,00
353416	1	FOGAO INDUSTRIAL COM 06 BOCAS E FORNO	Ótimo	LIVIA DE CASSIA ASSIS GON	1.685,48						71,48			1.614,00
353417	1	FOGAO INDUSTRIAL COM 06 BOCAS E FORNO	Ótimo	SANDORLEI APARECIDO DA	1.685,48						71,48			1.614,00
353418	1	FOGAO INDUSTRIAL COM 06 BOCAS E FORNO	Ótimo	CARLA FABIANA ALVES	1.685,48						71,48			1.614,00
353419	1	FOGAO INDUSTRIAL COM 06 BOCAS E FORNO	Ótimo	CINTIA DUTRA COSTA	1.685,48						71,48			1.614,00
353420	1	FOGAO INDUSTRIAL COM 06 BOCAS E FORNO	Ótimo	REJANE SOUZA MARTINS SA	1.685,48						71,48			1.614,00
353421	1	FOGAO INDUSTRIAL COM 06 BOCAS E FORNO	Ótimo	IZILDINHA DIVINA BORBA CA	1.685,48						71,48			1.614,00
353422	1	FOGAO INDUSTRIAL COM 06 BOCAS E FORNO	Ótimo	LUCIA HELENA RODRIGUES	1.685,48						71,48			1.614,00
353423	1	FOGAO INDUSTRIAL COM 06 BOCAS E FORNO	Ótimo	LUCIA HELENA RODRIGUES	1.685,48						71,48			1.614,00



PERÍODO DE REFERÊNCIA: DE JANEIRO/2022 ATÉ DEZEMBRO/2022

RELAÇÃO ANALÍTICA DOS ELEMENTOS QUE COMPOEM O ATIVO PERMANENTE - INVENTÁRIO DOS BENS

CÓD.	QTDE	DESCRIÇÃO / UNIDADE ADMINISTRATIVA	ESTADO DE CONSERV.	DETENTOR DE CARGA PATRIMONIAL	VALOR ORIGINAL	INCORPORAÇÕES				BAIXAS				SALDO ATUAL
						AQUIS. CONSTR.	REAVALIAÇÃO	INCORPOR.	CRÉDITOS	ALIENAÇÃO	DEPRECIAÇÃO	DOAÇÃO / OUTROS	CRÉDITOS	
353424	1	FOGAO INDUSTRIAL COM 06 BOCAS E FORNO	Ótimo	LUCIA HELENA RODRIGUES	1.685,48						71,48			1.614,00
353425	1	FOGAO INDUSTRIAL COM 06 BOCAS E FORNO	Ótimo	LUCIA HELENA RODRIGUES	1.685,48						71,48			1.614,00
353426	1	FOGAO INDUSTRIAL COM 06 BOCAS E FORNO	Ótimo	LUCIA HELENA RODRIGUES	1.685,48						71,48			1.614,00
353483	1	IMPRESSORA LASERJET MULTIFUNCIONAL W1A5	Ótimo	IZILDINHA DIVINA BORBA CA	2.425,70						102,87			2.322,83
353484	1	IMPRESSORA LASERJET MULTIFUNCIONAL W1A5	Ótimo	IZILDINHA DIVINA BORBA CA	2.425,70						102,87			2.322,83
353682	1	POLTRONA INDIVIDUAL ESTOFADA COM COURO	Ótimo	EVONIO OLIVEIRA DE SOUZA	515,70						21,87			493,83
353683	1	POLTRONA INDIVIDUAL ESTOFADA COM COURO	Ótimo	EVONIO OLIVEIRA DE SOUZA	515,70						21,87			493,83
353684	1	CADEIRA EM FERRO FIXO ASSENTO E ENCOSTO	Ótimo	EVONIO OLIVEIRA DE SOUZA	127,01						5,39			121,62
353685	1	CADEIRA EM FERRO FIXO ASSENTO E ENCOSTO	Ótimo	EVONIO OLIVEIRA DE SOUZA	127,01						5,39			121,62
353686	1	CADEIRA EM FERRO FIXO ASSENTO E ENCOSTO	Ótimo	EVONIO OLIVEIRA DE SOUZA	127,01						5,39			121,62
353687	1	CADEIRA EM FERRO FIXO ASSENTO E ENCOSTO	Ótimo	EVONIO OLIVEIRA DE SOUZA	127,01						5,39			121,62
353688	1	CADEIRA EM FERRO FIXO ASSENTO E ENCOSTO	Ótimo	EVONIO OLIVEIRA DE SOUZA	127,01						5,39			121,62
353689	1	CADEIRA EM FERRO FIXO ASSENTO E ENCOSTO	Ótimo	EVONIO OLIVEIRA DE SOUZA	127,01						5,39			121,62
353690	1	CADEIRA EM FERRO FIXO ASSENTO E ENCOSTO	Ótimo	EVONIO OLIVEIRA DE SOUZA	127,01						5,39			121,62
353691	1	CADEIRA EM FERRO FIXO ASSENTO E ENCOSTO	Ótimo	EVONIO OLIVEIRA DE SOUZA	127,01						5,39			121,62
353692	1	CADEIRA EM FERRO FIXO ASSENTO E ENCOSTO	Ótimo	EVONIO OLIVEIRA DE SOUZA	127,01						5,39			121,62
353693	1	CADEIRA EM FERRO FIXO ASSENTO E ENCOSTO	Ótimo	EVONIO OLIVEIRA DE SOUZA	127,01						5,39			121,62
353694	1	CADEIRA EM FERRO FIXO ASSENTO E ENCOSTO	Ótimo	EVONIO OLIVEIRA DE SOUZA	127,01						5,39			121,62
353695	1	CADEIRA EM FERRO FIXO ASSENTO E ENCOSTO	Ótimo	EVONIO OLIVEIRA DE SOUZA	127,01						5,39			121,62
353696	1	CADEIRA EM FERRO FIXO ASSENTO E ENCOSTO	Ótimo	EVONIO OLIVEIRA DE SOUZA	127,01						5,39			121,62
353697	1	CADEIRA EM FERRO FIXO ASSENTO E ENCOSTO	Ótimo	EVONIO OLIVEIRA DE SOUZA	127,01						5,39			121,62
353698	1	CADEIRA EM FERRO FIXO ASSENTO E ENCOSTO	Ótimo	EVONIO OLIVEIRA DE SOUZA	127,01						5,39			121,62
353699	1	CADEIRA EM FERRO FIXO ASSENTO E ENCOSTO	Ótimo	EVONIO OLIVEIRA DE SOUZA	127,01						5,39			121,62
353700	1	CADEIRA EM FERRO FIXO ASSENTO E ENCOSTO	Ótimo	EVONIO OLIVEIRA DE SOUZA	127,01						5,39			121,62
353701	1	CADEIRA EM FERRO FIXO ASSENTO E ENCOSTO	Ótimo	EVONIO OLIVEIRA DE SOUZA	127,01						5,39			121,62
353702	1	CADEIRA EM FERRO FIXO ASSENTO E ENCOSTO	Ótimo	EVONIO OLIVEIRA DE SOUZA	127,01						5,39			121,62
353703	1	CADEIRA EM FERRO FIXO ASSENTO E ENCOSTO	Ótimo	EVONIO OLIVEIRA DE SOUZA	127,01						5,39			121,62
353704	1	CADEIRA EM FERRO FIXO ASSENTO E ENCOSTO	Ótimo	EVONIO OLIVEIRA DE SOUZA	127,01						5,39			121,62
353705	1	CADEIRA EM FERRO FIXO ASSENTO E ENCOSTO	Ótimo	EVONIO OLIVEIRA DE SOUZA	127,01						5,39			121,62
353706	1	CADEIRA EM FERRO FIXO ASSENTO E ENCOSTO	Ótimo	EVONIO OLIVEIRA DE SOUZA	127,01						5,39			121,62
353707	1	CADEIRA EM FERRO FIXO ASSENTO E ENCOSTO	Ótimo	EVONIO OLIVEIRA DE SOUZA	127,01						5,39			121,62
353708	1	CADEIRA EM FERRO FIXO ASSENTO E ENCOSTO	Ótimo	EVONIO OLIVEIRA DE SOUZA	127,01						5,39			121,62
353709	1	CADEIRA EM FERRO FIXO ASSENTO E ENCOSTO	Ótimo	EVONIO OLIVEIRA DE SOUZA	127,01						5,39			121,62
353710	1	CADEIRA EM FERRO FIXO ASSENTO E ENCOSTO	Ótimo	EVONIO OLIVEIRA DE SOUZA	127,01						5,39			121,62



ESTADO DE GOIÁS  
MUNICIPIO DE JATAÍ  
RUA ITARUMA, 355 - S. SANTA MARIA

PERÍODO DE REFERÊNCIA: DE JANEIRO/2022 ATÉ DEZEMBRO/2022

RELAÇÃO ANALÍTICA DOS ELEMENTOS QUE COMPOEM O ATIVO PERMANENTE - INVENTÁRIO DOS BENS

CÓD.	QTDE	DESCRIÇÃO / UNIDADE ADMINISTRATIVA	ESTADO DE CONSERV.	DETENTOR DE CARGA PATRIMONIAL	VALOR ORIGINAL	INCORPORAÇÕES				BAIXAS				SALDO ATUAL
						AQUIS. CONSTR.	REAVALIAÇÃO	INCORPOR.	CRÉDITOS	ALIENAÇÃO	DEPRECIAÇÃO	DOAÇÃO / OUTROS	CRÉDITOS	
353711	1	CADEIRA EM FERRO FIXO ASSENTO E ENCOSTO	Ótimo	EVONIO OLIVEIRA DE SOUZA	127,01						5,39			121,62
353712	1	CADEIRA EM FERRO FIXO ASSENTO E ENCOSTO	Ótimo	EVONIO OLIVEIRA DE SOUZA	127,01						5,39			121,62
353713	1	CADEIRA EM FERRO FIXO ASSENTO E ENCOSTO	Ótimo	EVONIO OLIVEIRA DE SOUZA	127,01						5,39			121,62
353714	1	CADEIRA EM FERRO FIXO ASSENTO E ENCOSTO	Ótimo	EVONIO OLIVEIRA DE SOUZA	127,01						5,39			121,62
353715	1	CADEIRA EM FERRO FIXO ASSENTO E ENCOSTO	Ótimo	EVONIO OLIVEIRA DE SOUZA	127,01						5,39			121,62
353716	1	CADEIRA EM FERRO FIXO ASSENTO E ENCOSTO	Ótimo	EVONIO OLIVEIRA DE SOUZA	127,01						5,39			121,62
353717	1	CADEIRA EM FERRO FIXO ASSENTO E ENCOSTO	Ótimo	EVONIO OLIVEIRA DE SOUZA	127,01						5,39			121,62
353718	1	CADEIRA EM FERRO FIXO ASSENTO E ENCOSTO	Ótimo	EVONIO OLIVEIRA DE SOUZA	127,01						5,39			121,62
353719	1	CADEIRA EM FERRO FIXO ASSENTO E ENCOSTO	Ótimo	EVONIO OLIVEIRA DE SOUZA	127,01						5,39			121,62
353720	1	CADEIRA EM FERRO FIXO ASSENTO E ENCOSTO	Ótimo	EVONIO OLIVEIRA DE SOUZA	127,01						5,39			121,62
353721	1	CADEIRA EM FERRO FIXO ASSENTO E ENCOSTO	Ótimo	EVONIO OLIVEIRA DE SOUZA	127,01						5,39			121,62
353722	1	CADEIRA EM FERRO FIXO ASSENTO E ENCOSTO	Ótimo	EVONIO OLIVEIRA DE SOUZA	127,01						5,39			121,62
353723	1	CADEIRA EM FERRO FIXO ASSENTO E ENCOSTO	Ótimo	EVONIO OLIVEIRA DE SOUZA	127,01						5,39			121,62
353724	1	MESA PARA REFEITORIO	Ótimo	EVONIO OLIVEIRA DE SOUZA	747,76						31,71			716,05
353725	1	MESA PARA REFEITORIO	Ótimo	EVONIO OLIVEIRA DE SOUZA	747,76						31,71			716,05
353726	1	MESA PARA REFEITORIO	Ótimo	EVONIO OLIVEIRA DE SOUZA	747,76						31,71			716,05
353727	1	MESA PARA REFEITORIO	Ótimo	EVONIO OLIVEIRA DE SOUZA	747,76						31,71			716,05
353728	1	MESA PARA REFEITORIO	Ótimo	EVONIO OLIVEIRA DE SOUZA	747,76						31,71			716,05
353729	1	MESA PARA REFEITORIO	Ótimo	EVONIO OLIVEIRA DE SOUZA	747,76						31,71			716,05
353730	1	MESA PARA REFEITORIO	Ótimo	EVONIO OLIVEIRA DE SOUZA	747,76						31,71			716,05
353731	1	MESA PARA REFEITORIO	Ótimo	EVONIO OLIVEIRA DE SOUZA	747,76						31,71			716,05
353732	1	MESA PARA REFEITORIO	Ótimo	EVONIO OLIVEIRA DE SOUZA	747,76						31,71			716,05
353733	1	MESA PARA REFEITORIO	Ótimo	EVONIO OLIVEIRA DE SOUZA	747,76						31,71			716,05
353734	1	MESA PARA REFEITORIO	Ótimo	EVONIO OLIVEIRA DE SOUZA	747,76						31,71			716,05
353735	1	MESA PARA REFEITORIO	Ótimo	EVONIO OLIVEIRA DE SOUZA	747,76						31,71			716,05
353736	1	MESA PARA REFEITORIO	Ótimo	EVONIO OLIVEIRA DE SOUZA	747,76						31,71			716,05
353737	1	MESA PARA REFEITORIO	Ótimo	EVONIO OLIVEIRA DE SOUZA	747,76						31,71			716,05
353738	1	MESA PARA REFEITORIO	Ótimo	EVONIO OLIVEIRA DE SOUZA	747,76						31,71			716,05
353739	1	MESA PARA REFEITORIO	Ótimo	EVONIO OLIVEIRA DE SOUZA	747,76						31,71			716,05
353740	1	MESA PARA REFEITORIO	Ótimo	EVONIO OLIVEIRA DE SOUZA	747,76						31,71			716,05
353741	1	MESA PARA REFEITORIO	Ótimo	EVONIO OLIVEIRA DE SOUZA	747,76						31,71			716,05
353742	1	MESA PARA REFEITORIO	Ótimo	EVONIO OLIVEIRA DE SOUZA	747,76						31,71			716,05
353743	1	MESA PARA REFEITORIO	Ótimo	EVONIO OLIVEIRA DE SOUZA	747,76						31,71			716,05
353744	1	MESA PARA REFEITORIO	Ótimo	EVONIO OLIVEIRA DE SOUZA	747,76						31,71			716,05



RELAÇÃO ANALÍTICA DOS ELEMENTOS QUE COMPOEM O ATIVO PERMANENTE - INVENTÁRIO DOS BENS

CÓD.	QTDE	DESCRIÇÃO / UNIDADE ADMINISTRATIVA	ESTADO DE CONSERV.	DETENTOR DE CARGA PATRIMONIAL	VALOR ORIGINAL	INCORPORAÇÕES				BAIXAS				SALDO ATUAL
						AQUIS. CONSTR.	REAVALIAÇÃO	INCORPOR.	CRÉDITOS	ALIENAÇÃO	DEPRECIAÇÃO	DOAÇÃO / OUTROS	CRÉDITOS	
353745	1	MESA PARA REFEITORIO	Ótimo	EVONIO OLIVEIRA DE SOUZA	747,76						31,71			716,05
353746	1	MESA PARA REFEITORIO	Ótimo	EVONIO OLIVEIRA DE SOUZA	747,76						31,71			716,05
353747	1	MESA PARA REFEITORIO	Ótimo	EVONIO OLIVEIRA DE SOUZA	747,76						31,71			716,05
353748	1	MESA PARA REFEITORIO	Ótimo	EVONIO OLIVEIRA DE SOUZA	747,76						31,71			716,05
353749	1	MESA PARA REFEITORIO	Ótimo	EVONIO OLIVEIRA DE SOUZA	747,76						31,71			716,05
353750	1	MESA PARA REFEITORIO	Ótimo	EVONIO OLIVEIRA DE SOUZA	747,76						31,71			716,05
353751	1	MESA PARA REFEITORIO	Ótimo	EVONIO OLIVEIRA DE SOUZA	747,76						31,71			716,05
353752	1	MESA PARA REFEITORIO	Ótimo	EVONIO OLIVEIRA DE SOUZA	747,76						31,71			716,05
353753	1	MESA PARA REFEITORIO	Ótimo	EVONIO OLIVEIRA DE SOUZA	747,76						31,71			716,05
353754	1	MESA PARA REFEITORIO	Ótimo	EVONIO OLIVEIRA DE SOUZA	747,76						31,71			716,05
353755	1	MESA PARA REFEITORIO	Ótimo	EVONIO OLIVEIRA DE SOUZA	747,76						31,71			716,05
353756	1	MESA PARA REFEITORIO	Ótimo	EVONIO OLIVEIRA DE SOUZA	747,76						31,71			716,05
353757	1	MESA PARA REFEITORIO	Ótimo	EVONIO OLIVEIRA DE SOUZA	747,76						31,71			716,05
353758	1	MESA PARA REFEITORIO	Ótimo	EVONIO OLIVEIRA DE SOUZA	747,76						31,71			716,05
353759	1	MESA PARA REFEITORIO	Ótimo	EVONIO OLIVEIRA DE SOUZA	747,76						31,71			716,05
353760	1	BANCO PARA REFEITORIO	Ótimo	EVONIO OLIVEIRA DE SOUZA	238,75						10,13			228,62
353761	1	BANCO PARA REFEITORIO	Ótimo	EVONIO OLIVEIRA DE SOUZA	238,75						10,13			228,62
353762	1	BANCO PARA REFEITORIO	Ótimo	EVONIO OLIVEIRA DE SOUZA	238,75						10,13			228,62
353763	1	BANCO PARA REFEITORIO	Ótimo	EVONIO OLIVEIRA DE SOUZA	238,75						10,13			228,62
353764	1	BANCO PARA REFEITORIO	Ótimo	EVONIO OLIVEIRA DE SOUZA	238,75						10,13			228,62
353765	1	BANCO PARA REFEITORIO	Ótimo	EVONIO OLIVEIRA DE SOUZA	238,75						10,13			228,62
353766	1	BANCO PARA REFEITORIO	Ótimo	EVONIO OLIVEIRA DE SOUZA	238,75						10,13			228,62
353767	1	BANCO PARA REFEITORIO	Ótimo	EVONIO OLIVEIRA DE SOUZA	238,75						10,13			228,62
353768	1	BANCO PARA REFEITORIO	Ótimo	EVONIO OLIVEIRA DE SOUZA	238,75						10,13			228,62
353769	1	BANCO PARA REFEITORIO	Ótimo	EVONIO OLIVEIRA DE SOUZA	238,75						10,13			228,62
353770	1	BANCO PARA REFEITORIO	Ótimo	EVONIO OLIVEIRA DE SOUZA	238,75						10,13			228,62
353771	1	BANCO PARA REFEITORIO	Ótimo	EVONIO OLIVEIRA DE SOUZA	238,75						10,13			228,62
353772	1	BANCO PARA REFEITORIO	Ótimo	EVONIO OLIVEIRA DE SOUZA	238,75						10,13			228,62
353773	1	BANCO PARA REFEITORIO	Ótimo	EVONIO OLIVEIRA DE SOUZA	238,75						10,13			228,62
353774	1	BANCO PARA REFEITORIO	Ótimo	EVONIO OLIVEIRA DE SOUZA	238,75						10,13			228,62
353775	1	BANCO PARA REFEITORIO	Ótimo	EVONIO OLIVEIRA DE SOUZA	238,75						10,13			228,62
353776	1	BANCO PARA REFEITORIO	Ótimo	EVONIO OLIVEIRA DE SOUZA	238,75						10,13			228,62
353777	1	BANCO PARA REFEITORIO	Ótimo	EVONIO OLIVEIRA DE SOUZA	238,75						10,13			228,62
353778	1	BANCO PARA REFEITORIO	Ótimo	EVONIO OLIVEIRA DE SOUZA	238,75						10,13			228,62



ESTADO DE GOIÁS  
MUNICIPIO DE JATAÍ  
RUA ITARUMA, 355 - S. SANTA MARIA

PERÍODO DE REFERÊNCIA: DE JANEIRO/2022 ATÉ DEZEMBRO/2022

RELAÇÃO ANALÍTICA DOS ELEMENTOS QUE COMPOEM O ATIVO PERMANENTE - INVENTÁRIO DOS BENS

CÓD.	QTDE	DESCRIÇÃO / UNIDADE ADMINISTRATIVA	ESTADO DE CONSERV.	DETENTOR DE CARGA PATRIMONIAL	VALOR ORIGINAL	INCORPORAÇÕES				BAIXAS				SALDO ATUAL
						AQUIS. CONSTR.	REAVALIAÇÃO	INCORPOR.	CRÉDITOS	ALIENAÇÃO	DEPRECIACÃO	DOAÇÃO / OUTROS	CRÉDITOS	
353779	1	BANCO PARA REFEITORIO	Ótimo	EVONIO OLIVEIRA DE SOUZA	238,75						10,13			228,62
353780	1	BANCO PARA REFEITORIO	Ótimo	EVONIO OLIVEIRA DE SOUZA	238,75						10,13			228,62
353781	1	BANCO PARA REFEITORIO	Ótimo	EVONIO OLIVEIRA DE SOUZA	238,75						10,13			228,62
353782	1	BANCO PARA REFEITORIO	Ótimo	EVONIO OLIVEIRA DE SOUZA	238,75						10,13			228,62
353783	1	BANCO PARA REFEITORIO	Ótimo	EVONIO OLIVEIRA DE SOUZA	238,75						10,13			228,62
353784	1	BANCO PARA REFEITORIO	Ótimo	EVONIO OLIVEIRA DE SOUZA	238,75						10,13			228,62
353785	1	BANCO PARA REFEITORIO	Ótimo	EVONIO OLIVEIRA DE SOUZA	238,75						10,13			228,62
353786	1	BANCO PARA REFEITORIO	Ótimo	EVONIO OLIVEIRA DE SOUZA	238,75						10,13			228,62
353787	1	BANCO PARA REFEITORIO	Ótimo	EVONIO OLIVEIRA DE SOUZA	238,75						10,13			228,62
353788	1	BANCO PARA REFEITORIO	Ótimo	EVONIO OLIVEIRA DE SOUZA	238,75						10,13			228,62
353789	1	BANCO PARA REFEITORIO	Ótimo	EVONIO OLIVEIRA DE SOUZA	238,75						10,13			228,62
353790	1	BANCO PARA REFEITORIO	Ótimo	EVONIO OLIVEIRA DE SOUZA	238,75						10,13			228,62
353791	1	BANCO PARA REFEITORIO	Ótimo	EVONIO OLIVEIRA DE SOUZA	238,75						10,13			228,62
353792	1	BANCO PARA REFEITORIO	Ótimo	EVONIO OLIVEIRA DE SOUZA	238,75						10,13			228,62
353793	1	BANCO PARA REFEITORIO	Ótimo	EVONIO OLIVEIRA DE SOUZA	238,75						10,13			228,62
353794	1	BANCO PARA REFEITORIO	Ótimo	EVONIO OLIVEIRA DE SOUZA	238,75						10,13			228,62
353795	1	BANCO PARA REFEITORIO	Ótimo	EVONIO OLIVEIRA DE SOUZA	238,75						10,13			228,62
353796	1	BANCO PARA REFEITORIO	Ótimo	EVONIO OLIVEIRA DE SOUZA	238,75						10,13			228,62
353797	1	BANCO PARA REFEITORIO	Ótimo	EVONIO OLIVEIRA DE SOUZA	238,75						10,13			228,62
353798	1	BANCO PARA REFEITORIO	Ótimo	EVONIO OLIVEIRA DE SOUZA	238,75						10,13			228,62
353799	1	BANCO PARA REFEITORIO	Ótimo	EVONIO OLIVEIRA DE SOUZA	238,75						10,13			228,62
353800	1	BANCO PARA REFEITORIO	Ótimo	EVONIO OLIVEIRA DE SOUZA	238,75						10,13			228,62
353801	1	BANCO PARA REFEITORIO	Ótimo	EVONIO OLIVEIRA DE SOUZA	238,75						10,13			228,62
353802	1	BANCO PARA REFEITORIO	Ótimo	EVONIO OLIVEIRA DE SOUZA	238,75						10,13			228,62
353803	1	BANCO PARA REFEITORIO	Ótimo	EVONIO OLIVEIRA DE SOUZA	238,75						10,13			228,62
353804	1	BANCO PARA REFEITORIO	Ótimo	EVONIO OLIVEIRA DE SOUZA	238,75						10,13			228,62
353805	1	BANCO PARA REFEITORIO	Ótimo	EVONIO OLIVEIRA DE SOUZA	238,75						10,13			228,62
353806	1	BANCO PARA REFEITORIO	Ótimo	EVONIO OLIVEIRA DE SOUZA	238,75						10,13			228,62
353807	1	BANCO PARA REFEITORIO	Ótimo	EVONIO OLIVEIRA DE SOUZA	238,75						10,13			228,62
353808	1	BANCO PARA REFEITORIO	Ótimo	EVONIO OLIVEIRA DE SOUZA	238,75						10,13			228,62
353809	1	BANCO PARA REFEITORIO	Ótimo	EVONIO OLIVEIRA DE SOUZA	238,75						10,13			228,62
353810	1	BANCO PARA REFEITORIO	Ótimo	EVONIO OLIVEIRA DE SOUZA	238,75						10,13			228,62
353811	1	BANCO PARA REFEITORIO	Ótimo	EVONIO OLIVEIRA DE SOUZA	238,75						238,75			228,62
353812	1	BANCO PARA REFEITORIO	Ótimo	EVONIO OLIVEIRA DE SOUZA	238,75						10,13			228,62





ESTADO DE GOIÁS  
MUNICIPIO DE JATAÍ  
RUA ITARUMA, 355 - S. SANTA MARIA

PERÍODO DE REFERÊNCIA: DE JANEIRO/2022 ATÉ DEZEMBRO/2022

RELAÇÃO ANALÍTICA DOS ELEMENTOS QUE COMPOEM O ATIVO PERMANENTE - INVENTÁRIO DOS BENS

CÓD.	QTDE	DESCRIÇÃO / UNIDADE ADMINISTRATIVA	ESTADO DE CONSERV.	DETENTOR DE CARGA PATRIMONIAL	VALOR ORIGINAL	INCORPORAÇÕES				BAIXAS				SALDO ATUAL
						AQUIS. CONSTR.	REAVALIAÇÃO	INCORPOR.	CRÉDITOS	ALIENAÇÃO	DEPRECIAÇÃO	DOAÇÃO / OUTROS	CRÉDITOS	
353813	1	BANCO PARA REFEITORIO	Ótimo	EVONIO OLIVEIRA DE SOUZA	238,75						10,13			228,62
353814	1	BANCO PARA REFEITORIO	Ótimo	EVONIO OLIVEIRA DE SOUZA	238,75						10,13			228,62
353815	1	BANCO PARA REFEITORIO	Ótimo	EVONIO OLIVEIRA DE SOUZA	238,75						10,13			228,62
353816	1	BANCO PARA REFEITORIO	Ótimo	EVONIO OLIVEIRA DE SOUZA	238,75						10,13			228,62
353817	1	BANCO PARA REFEITORIO	Ótimo	EVONIO OLIVEIRA DE SOUZA	238,75						10,13			228,62
353818	1	BANCO PARA REFEITORIO	Ótimo	EVONIO OLIVEIRA DE SOUZA	238,75						10,13			228,62
353819	1	BANCO PARA REFEITORIO	Ótimo	EVONIO OLIVEIRA DE SOUZA	238,75						10,13			228,62
353820	1	BANCO PARA REFEITORIO	Ótimo	EVONIO OLIVEIRA DE SOUZA	238,75						10,13			228,62
353821	1	BANCO PARA REFEITORIO	Ótimo	EVONIO OLIVEIRA DE SOUZA	238,75						10,13			228,62
353822	1	BANCO PARA REFEITORIO	Ótimo	EVONIO OLIVEIRA DE SOUZA	238,75						10,13			228,62
353823	1	BANCO PARA REFEITORIO	Ótimo	EVONIO OLIVEIRA DE SOUZA	238,75						10,13			228,62
353824	1	BANCO PARA REFEITORIO	Ótimo	EVONIO OLIVEIRA DE SOUZA	238,75						10,13			228,62
353825	1	BANCO PARA REFEITORIO	Ótimo	EVONIO OLIVEIRA DE SOUZA	238,75						10,13			228,62
353826	1	BANCO PARA REFEITORIO	Ótimo	EVONIO OLIVEIRA DE SOUZA	238,75						10,13			228,62
353827	1	BANCO PARA REFEITORIO	Ótimo	EVONIO OLIVEIRA DE SOUZA	238,75						10,13			228,62
353828	1	BANCO PARA REFEITORIO	Ótimo	EVONIO OLIVEIRA DE SOUZA	238,75						10,13			228,62
353829	1	BANCO PARA REFEITORIO	Ótimo	EVONIO OLIVEIRA DE SOUZA	238,75						10,13			228,62
353830	1	BANCO PARA REFEITORIO	Ótimo	EVONIO OLIVEIRA DE SOUZA	238,75						10,13			228,62
353831	1	BANCO PARA REFEITORIO	Ótimo	EVONIO OLIVEIRA DE SOUZA	238,75						10,13			228,62
353832	1	MESA OVAL EM MDF PARA REUNIAO	Ótimo	EVONIO OLIVEIRA DE SOUZA	1.049,54						44,51			1.005,03
353833	1	MESA OVAL EM MDF PARA REUNIAO	Ótimo	EVONIO OLIVEIRA DE SOUZA	1.049,54						44,51			1.005,03
353525	1	TELEFONE SEM FIO COM BINA INTELBRAS N/S J2	Ótimo	IZILDINHA DIVINA BORBA CA	148,02						6,28			141,74
353872	1	BALANCA ELETRONICA LIDER MOD. B-160 CAP. 14	Ótimo	IZILDINHA DIVINA BORBA CA	830,85						35,24			795,61
353873	1	BALANCA ELETRONICA LIDER MOD. B-160 CAP. 14	Ótimo	IZILDINHA DIVINA BORBA CA	830,85						35,24			795,61
353526	1	FREEZER HORIZONTAL DA 546 LITROS	Ótimo	PATRICIA ALVES SORIA	2.712,20						115,02			2.597,18
353488	1	CARRO FOX CONNECT 1.6BRANCO FLEX ANO 2004	Ótimo	IZILDINHA DIVINA BORBA CA	59.534,70						2.524,77			57.009,93
353489	1	CARRO FOX CONNECT 1.6BRANCO FLEX ANO 2004	Ótimo	IZILDINHA DIVINA BORBA CA	59.534,70						2.524,77			57.009,93
354127	1	ARMARIO DE ACO CINZA	Ótimo	IZILDINHA DIVINA BORBA CA	797,42						33,82			763,60
354128	1	ARMARIO DE ACO CINZA	Ótimo	IZILDINHA DIVINA BORBA CA	797,42						33,82			763,60
354129	1	ARMARIO DE ACO CINZA	Ótimo	IZILDINHA DIVINA BORBA CA	797,42						33,82			763,60
354130	1	ARMARIO DE ACO CINZA	Ótimo	IZILDINHA DIVINA BORBA CA	797,42						33,82			763,60
354131	1	ARMARIO DE ACO CINZA	Ótimo	IZILDINHA DIVINA BORBA CA	797,42						33,82			763,60
354132	1	ARMARIO DE ACO CINZA	Ótimo	IZILDINHA DIVINA BORBA CA	797,42						33,82			763,60
354133	1	ARMARIO DE ACO CINZA	Ótimo	IZILDINHA DIVINA BORBA CA	797,42						33,82			763,60



ESTADO DE GOIÁS  
MUNICIPIO DE JATAÍ  
RUA ITARUMA, 355 - S. SANTA MARIA

PERÍODO DE REFERÊNCIA: DE JANEIRO/2022 ATÉ DEZEMBRO/2022

RELAÇÃO ANALÍTICA DOS ELEMENTOS QUE COMPOEM O ATIVO PERMANENTE - INVENTÁRIO DOS BENS

CÓD.	QTDE	DESCRIÇÃO / UNIDADE ADMINISTRATIVA	ESTADO DE CONSERV.	DETENTOR DE CARGA PATRIMONIAL	VALOR ORIGINAL	INCORPORAÇÕES				BAIXAS				SALDO ATUAL
						AQUIS. CONSTR.	REAVALIAÇÃO	INCORPOR.	CRÉDITOS	ALIENAÇÃO	DEPRECIAÇÃO	DOAÇÃO / OUTROS	CRÉDITOS	
354134	1	ARMARIO DE ACO CINZA	Ótimo	IZILDINHA DIVINA BORBA CA	797,42						33,82			763,60
354135	1	ARMARIO DE ACO CINZA	Ótimo	IZILDINHA DIVINA BORBA CA	797,42						33,82			763,60
354136	1	ARMARIO DE ACO CINZA	Ótimo	IZILDINHA DIVINA BORBA CA	797,42						33,82			763,60
354137	1	ARMARIO DE ACO CINZA	Ótimo	IZILDINHA DIVINA BORBA CA	797,42						33,82			763,60
354138	1	ARMARIO DE ACO CINZA	Ótimo	IZILDINHA DIVINA BORBA CA	797,42						33,82			763,60
354139	1	ARMARIO DE ACO CINZA	Ótimo	IZILDINHA DIVINA BORBA CA	797,42						33,82			763,60
354140	1	ARQUIVO DE ACO CINZA COM 4 GAVETAS	Ótimo	IZILDINHA DIVINA BORBA CA	697,15						29,57			667,58
354141	1	ARQUIVO DE ACO CINZA COM 4 GAVETAS	Ótimo	IZILDINHA DIVINA BORBA CA	697,15						29,57			667,58
354142	1	ARQUIVO DE ACO CINZA COM 4 GAVETAS	Ótimo	IZILDINHA DIVINA BORBA CA	697,15						29,57			667,58
354143	1	FORNO MICRONDAS 30 LITROS ELETROLUX	Ótimo	IZILDINHA DIVINA BORBA CA	525,25						22,28			502,97
354144	1	FORNO MICRONDAS 30 LITROS ELETROLUX	Ótimo	IZILDINHA DIVINA BORBA CA	525,25						22,28			502,97
354145	1	FORNO MICRONDAS 30 LITROS ELETROLUX	Ótimo	IZILDINHA DIVINA BORBA CA	525,25						22,28			502,97
354146	1	FORNO MICRONDAS 30 LITROS ELETROLUX	Ótimo	IZILDINHA DIVINA BORBA CA	525,25						22,28			502,97
354147	1	VENTILADOR DE PAREDE VENTISOL	Ótimo	IZILDINHA DIVINA BORBA CA	188,13						7,98			180,15
354148	1	VENTILADOR DE PAREDE VENTISOL	Ótimo	IZILDINHA DIVINA BORBA CA	188,13						7,98			180,15
354149	1	VENTILADOR DE PAREDE VENTISOL	Ótimo	IZILDINHA DIVINA BORBA CA	188,13						7,98			180,15
354150	1	VENTILADOR DE PAREDE VENTISOL	Ótimo	IZILDINHA DIVINA BORBA CA	188,13						7,98			180,15
354151	1	VENTILADOR DE PAREDE VENTISOL	Ótimo	IZILDINHA DIVINA BORBA CA	188,13						7,98			180,15
354152	1	VENTILADOR DE PAREDE VENTISOL	Ótimo	IZILDINHA DIVINA BORBA CA	188,13						7,98			180,15
354153	1	VENTILADOR DE PAREDE VENTISOL	Ótimo	IZILDINHA DIVINA BORBA CA	188,13						7,98			180,15
354154	1	VENTILADOR DE PAREDE VENTISOL	Ótimo	IZILDINHA DIVINA BORBA CA	188,13						7,98			180,15
354155	1	VENTILADOR DE PAREDE VENTISOL	Ótimo	IZILDINHA DIVINA BORBA CA	188,13						7,98			180,15
354156	1	VENTILADOR DE PAREDE VENTISOL	Ótimo	IZILDINHA DIVINA BORBA CA	188,13						7,98			180,15
354157	1	VENTILADOR DE PAREDE VENTISOL	Ótimo	IZILDINHA DIVINA BORBA CA	188,13						7,98			180,15
354158	1	VENTILADOR DE PAREDE VENTISOL	Ótimo	IZILDINHA DIVINA BORBA CA	188,13						7,98			180,15
354159	1	VENTILADOR DE PAREDE VENTISOL	Ótimo	IZILDINHA DIVINA BORBA CA	188,13						7,98			180,15
354160	1	VENTILADOR DE PAREDE VENTISOL	Ótimo	IZILDINHA DIVINA BORBA CA	188,13						7,98			180,15
354161	1	VENTILADOR DE PAREDE VENTISOL	Ótimo	IZILDINHA DIVINA BORBA CA	188,13						7,98			180,15
354162	1	VENTILADOR DE PAREDE VENTISOL	Ótimo	IZILDINHA DIVINA BORBA CA	188,13						7,98			180,15
354163	1	VENTILADOR DE PAREDE VENTISOL	Ótimo	IZILDINHA DIVINA BORBA CA	188,13						7,98			180,15
354164	1	VENTILADOR DE PAREDE VENTISOL	Ótimo	IZILDINHA DIVINA BORBA CA	188,13						7,98			180,15
354165	1	LAVADOURA DE ROUPAS AUTOMATICA 12 KG CO	Ótimo	IZILDINHA DIVINA BORBA CA	1.881,35						79,79			1.801,56
354166	1	LAVADOURA DE ROUPAS AUTOMATICA 12 KG CO	Ótimo	IZILDINHA DIVINA BORBA CA	1.881,35						79,79			1.801,56
354167	1	UMIDIFICADOR DE AMBIENTE 2 LITROS ELGIM	Ótimo	IZILDINHA DIVINA BORBA CA	129,88						5,51			124,37

RELAÇÃO ANALÍTICA DOS ELEMENTOS QUE COMPOEM O ATIVO PERMANENTE - INVENTÁRIO DOS BENS														
CÓD.	QTDE	DESCRIÇÃO / UNIDADE ADMINISTRATIVA	ESTADO DE CONSERV.	DETENTOR DE CARGA PATRIMONIAL	VALOR ORIGINAL	INCORPORAÇÕES				BAIXAS				SALDO ATUAL
						AQUIS. CONSTR.	REAVALIAÇÃO	INCORPOR.	CRÉDITOS	ALIENAÇÃO	DEPRECIAÇÃO	DOAÇÃO / OUTROS	CRÉDITOS	
354168	1	UMIDIFICADOR DE AMBIENTE 2 LITROS ELGIM	Ótimo	IZILDINHA DIVINA BORBA CA	129,88						5,51			124,37
354169	1	UMIDIFICADOR DE AMBIENTE 2 LITROS ELGIM	Ótimo	IZILDINHA DIVINA BORBA CA	129,88						5,51			124,37
354170	1	UMIDIFICADOR DE AMBIENTE 2 LITROS ELGIM	Ótimo	IZILDINHA DIVINA BORBA CA	129,88						5,51			124,37
354171	1	UMIDIFICADOR DE AMBIENTE 2 LITROS ELGIM	Ótimo	IZILDINHA DIVINA BORBA CA	129,88						5,51			124,37
354172	1	UMIDIFICADOR DE AMBIENTE 2 LITROS ELGIM	Ótimo	IZILDINHA DIVINA BORBA CA	129,88						5,51			124,37
354173	1	UMIDIFICADOR DE AMBIENTE 2 LITROS ELGIM	Ótimo	IZILDINHA DIVINA BORBA CA	129,88						5,51			124,37
354174	1	UMIDIFICADOR DE AMBIENTE 2 LITROS ELGIM	Ótimo	IZILDINHA DIVINA BORBA CA	129,88						5,51			124,37
354175	1	UMIDIFICADOR DE AMBIENTE 2 LITROS ELGIM	Ótimo	IZILDINHA DIVINA BORBA CA	129,88						5,51			124,37
354176	1	UMIDIFICADOR DE AMBIENTE 2 LITROS ELGIM	Ótimo	IZILDINHA DIVINA BORBA CA	129,88						5,51			124,37
354177	1	UMIDIFICADOR DE AMBIENTE 2 LITROS ELGIM	Ótimo	IZILDINHA DIVINA BORBA CA	129,88						5,51			124,37
354178	1	UMIDIFICADOR DE AMBIENTE 2 LITROS ELGIM	Ótimo	IZILDINHA DIVINA BORBA CA	129,88						5,51			124,37
354179	1	UMIDIFICADOR DE AMBIENTE 2 LITROS ELGIM	Ótimo	IZILDINHA DIVINA BORBA CA	129,88						5,51			124,37
354180	1	UMIDIFICADOR DE AMBIENTE 2 LITROS ELGIM	Ótimo	IZILDINHA DIVINA BORBA CA	129,88						5,51			124,37
354181	1	UMIDIFICADOR DE AMBIENTE 2 LITROS ELGIM	Ótimo	IZILDINHA DIVINA BORBA CA	129,88						5,51			124,37
354182	1	UMIDIFICADOR DE AMBIENTE 2 LITROS ELGIM	Ótimo	IZILDINHA DIVINA BORBA CA	129,88						5,51			124,37
354183	1	UMIDIFICADOR DE AMBIENTE 2 LITROS ELGIM	Ótimo	IZILDINHA DIVINA BORBA CA	129,88						5,51			124,37
354184	1	UMIDIFICADOR DE AMBIENTE 2 LITROS ELGIM	Ótimo	IZILDINHA DIVINA BORBA CA	129,88						5,51			124,37
354124	1	FOGAO INDUSTRIAL 4 BOCAS COM FORNO VENA	Ótimo	IZILDINHA DIVINA BORBA CA	1.475,47						62,57			1.412,90
354125	1	FOGAO INDUSTRIAL 4 BOCAS COM FORNO VENA	Ótimo	IZILDINHA DIVINA BORBA CA	1.475,47						62,57			1.412,90
354126	1	FOGAO INDUSTRIAL 6 BOCAS COM FORNO VENA	Ótimo	IZILDINHA DIVINA BORBA CA	1.924,32						81,61			1.842,71
354185	1	FOGAO INDUSTRIAL 6 BOCAS COM FORNO VENA	Ótimo	IZILDINHA DIVINA BORBA CA	1.924,32						81,61			1.842,71
354102	1	NOBREAK TS SHARA UPS MINI	Ótimo	DAIANE ALVES DE SOUZA BO	371,49						15,75			355,74
354103	1	NOBREAK TS SHARA UPS MINI	Ótimo	DAIANE ALVES DE SOUZA BO	371,49						15,75			355,74
354104	1	NOBREAK TS SHARA UPS MINI	Ótimo	DAIANE ALVES DE SOUZA BO	371,49						15,75			355,74
354105	1	LIQUIDIFICADOR INDUSTRIAL KD ELETRO 8 LITRO	Ótimo	DAIANE ALVES DE SOUZA BO	619,79						26,28			593,51
354106	1	LIQUIDIFICADOR INDUSTRIAL KD ELETRO 8 LITRO	Ótimo	DAIANE ALVES DE SOUZA BO	619,79						26,28			593,51
354107	1	BALANCA DIGITAL COM BATERIA 20KG MOD.ELC-	Ótimo	LUCIA HELENA RODRIGUES	901,52						38,23			863,29
354108	1	BALANCA DIGITAL COM BATERIA 20KG MOD.ELC-	Ótimo	LUCIA HELENA RODRIGUES	901,52						38,23			863,29
354109	1	BALANCA DIGITAL COM BATERIA 20KG MOD.ELC-	Ótimo	LUCIA HELENA RODRIGUES	901,52						38,23			863,29
354110	1	BALANCA DIGITAL COM BATERIA 20KG MOD.ELC-	Ótimo	LUCIA HELENA RODRIGUES	901,52						38,23			863,29
354111	1	BALANCA DIGITAL COM BATERIA 20KG MOD.ELC-	Ótimo	LUCIA HELENA RODRIGUES	901,52						38,23			863,29
354112	1	BALANCA DIGITAL COM BATERIA 20KG MOD.ELC-	Ótimo	LUCIA HELENA RODRIGUES	901,52						38,23			863,29
354113	1	BALANCA DIGITAL COM BATERIA 20KG MOD.ELC-	Ótimo	LUCIA HELENA RODRIGUES	901,52						38,23			863,29
354114	1	BALANCA DIGITAL COM BATERIA 20KG MOD.ELC-	Ótimo	LUCIA HELENA RODRIGUES	901,52						38,23			863,29



PERÍODO DE REFERÊNCIA: DE JANEIRO/2022 ATÉ DEZEMBRO/2022

RELAÇÃO ANALÍTICA DOS ELEMENTOS QUE COMPOEM O ATIVO PERMANENTE - INVENTÁRIO DOS BENS

CÓD.	QTDE	DESCRIÇÃO / UNIDADE ADMINISTRATIVA	ESTADO DE CONSERV.	DETENTOR DE CARGA PATRIMONIAL	VALOR ORIGINAL	INCORPORAÇÕES				BAIXAS				SALDO ATUAL
						AQUIS. CONSTR.	REAVALIAÇÃO	INCORPOR.	CRÉDITOS	ALIENAÇÃO	DEPRECIAÇÃO	DOAÇÃO / OUTROS	CRÉDITOS	
354245	1	ARMARIO EM ACO CINZA 2 PORTAS	Ótimo	DAIANE ALVES DE SOUZA BO	532,89						22,60			510,29
354253	1	ARMARIO EM ACO CINZA 2 PORTAS	Ótimo	DAIANE ALVES DE SOUZA BO	532,89						22,60			510,29
354254	1	CADEIRA EM RODIZIO EM TECIDO PRETO	Ótimo	DAIANE ALVES DE SOUZA BO	187,18						7,94			179,24
354255	1	CADEIRA EM RODIZIO EM TECIDO PRETO	Ótimo	DAIANE ALVES DE SOUZA BO	187,18						7,94			179,24
354256	1	CADEIRA EM RODIZIO EM TECIDO PRETO	Ótimo	DAIANE ALVES DE SOUZA BO	187,18						7,94			179,24
354257	1	AR CONDICIONADO ELGIM 30000 BTUS	Ótimo	DAIANE ALVES DE SOUZA BO	5.539,00						234,90			5.304,10
354259	1	MESA BRANCA EM MDF COM 2 GAVETAS	Ótimo	DAIANE ALVES DE SOUZA BO	252,12						10,69			241,43
354260	1	ARQUIVO EM ACO CINZA COM 3 GAVETAS	Ótimo	DAIANE ALVES DE SOUZA BO	441,21						18,71			422,50
354261	1	ARMARIO DE ACO EM VIDRO PARA REMEDIOS	Ótimo	DAIANE ALVES DE SOUZA BO	371,49						15,75			355,74
354262	1	CADEIRA FERRO FIXO EM TECIDO PRETO	Ótimo	DAIANE ALVES DE SOUZA BO	95,50						4,05			91,45
354263	1	CADEIRA FERRO FIXO EM TECIDO AZUL COM BR	Ótimo	DAIANE ALVES DE SOUZA BO	124,15						5,27			118,88
354264	1	CADEIRA FERRO FIXO EM TECIDO AZUL COM BR	Ótimo	DAIANE ALVES DE SOUZA BO	124,15						5,27			118,88
354265	1	CADEIRA FERRO FIXO EM TECIDO AZUL COM BR	Ótimo	DAIANE ALVES DE SOUZA BO	124,15						5,27			118,88
354266	1	CADEIRA FERRO FIXO EM TECIDO AZUL COM BR	Ótimo	DAIANE ALVES DE SOUZA BO	124,15						5,27			118,88
354267	1	CADEIRA FERRO FIXO EM TECIDO AZUL COM BR	Ótimo	DAIANE ALVES DE SOUZA BO	124,15						5,27			118,88
354268	1	CADEIRA FERRO FIXO EM TECIDO AZUL COM BR	Ótimo	DAIANE ALVES DE SOUZA BO	124,15						5,27			118,88
354269	1	CADEIRA FERRO FIXO EM TECIDO AZUL COM BR	Ótimo	DAIANE ALVES DE SOUZA BO	124,15						5,27			118,88
354270	1	CADEIRA FERRO FIXO EM TECIDO AZUL COM BR	Ótimo	DAIANE ALVES DE SOUZA BO	124,15						5,27			118,88
354271	1	MESA OVAL PARA REUNIAO EM MDF BEGE	Ótimo	DAIANE ALVES DE SOUZA BO	367,67						15,59			352,08
354272	1	AR CONDICIONADO PHILCO	Ótimo	DAIANE ALVES DE SOUZA BO	2.051,95						87,02			1.964,93
354273	1	AR CONDICIONADO PHILCO	Ótimo	DAIANE ALVES DE SOUZA BO	2.051,95						87,02			1.964,93
354274	1	SAFA 3 LUGARES EM COURVIM PRETO	Ótimo	DAIANE ALVES DE SOUZA BO	496,60						21,06			475,54
354275	1	BALANCA E MEDIDOR DE ALTURA	Ótimo	DAIANE ALVES DE SOUZA BO	922,13						39,11			883,02
354276	1	POLTRONA PARA AMAMENTACAO EM COURVIM A	Ótimo	DAIANE ALVES DE SOUZA BO	326,72						13,86			312,86
354277	1	POLTRONA PARA AMAMENTACAO EM COURVIM A	Ótimo	DAIANE ALVES DE SOUZA BO	326,72						13,86			312,86
354278	1	EXTINTOR DE INCENDIO	Ótimo	DAIANE ALVES DE SOUZA BO	238,75						10,13			228,62
354279	1	EXTINTOR DE INCENDIO	Ótimo	DAIANE ALVES DE SOUZA BO	238,75						10,13			228,62
354280	1	EXTINTOR DE INCENDIO	Ótimo	DAIANE ALVES DE SOUZA BO	238,75						10,13			228,62
354281	1	EXTINTOR DE INCENDIO	Ótimo	DAIANE ALVES DE SOUZA BO	238,75						10,13			228,62
354282	1	EXTINTOR DE INCENDIO	Ótimo	DAIANE ALVES DE SOUZA BO	238,75						10,13			228,62
354283	1	GELADEIRA CONSUL 2 PORTAS FROST FREE BR	Ótimo	DAIANE ALVES DE SOUZA BO	1.967,30						83,43			1.883,87
354284	1	FOGAO ATLAS 4 CHAMAS MONACO ATLAS	Ótimo	DAIANE ALVES DE SOUZA BO	377,22						16,00			361,22
354285	1	MAQUINA DE LAVAR MUELLER	Ótimo	DAIANE ALVES DE SOUZA BO	971,23						41,19			930,04
354286	1	MAQUINA DE LAVAR LOUCAS NETTE	Ótimo	DAIANE ALVES DE SOUZA BO	10.292,03						436,47			9.855,56



ESTADO DE GOIÁS  
MUNICIPIO DE JATAI  
RUA ITARUMA, 355 - S. SANTA MARIA

PERÍODO DE REFERÊNCIA: DE JANEIRO/2022 ATÉ DEZEMBRO/2022

RELAÇÃO ANALÍTICA DOS ELEMENTOS QUE COMPOEM O ATIVO PERMANENTE - INVENTÁRIO DOS BENS

CÓD.	QTDE	DESCRIÇÃO / UNIDADE ADMINISTRATIVA	ESTADO DE CONSERV.	DETENTOR DE CARGA PATRIMONIAL	VALOR ORIGINAL	INCORPORAÇÕES				BAIXAS				SALDO ATUAL
						AQUIS. CONSTR.	REAVALIAÇÃO	INCORPOR.	CRÉDITOS	ALIENAÇÃO	DEPRECIAÇÃO	DOAÇÃO / OUTROS	CRÉDITOS	
354287	1	SECADORA DE ROUPAS ELETROLUX	Ótimo	DAIANE ALVES DE SOUZA BO	1.590,07						67,43			1.522,64
354288	1	GELADEIRA 4 PORTAS GELOPAR	Ótimo	DAIANE ALVES DE SOUZA BO	4.058,75						172,13			3.886,62
354289	1	MESA REDONDA EM MDF BEGE	Ótimo	DAIANE ALVES DE SOUZA BO	265,49						11,26			254,23
354290	1	CADEIRA FERRO FIXO EM PLASTICO PRETO	Ótimo	DAIANE ALVES DE SOUZA BO	55,44						2,35			53,09
354291	1	CADEIRA FERRO FIXO EM PLASTICO PRETO	Ótimo	DAIANE ALVES DE SOUZA BO	55,44						2,35			53,09
354292	1	CADEIRA FERRO FIXO EM PLASTICO PRETO	Ótimo	DAIANE ALVES DE SOUZA BO	55,44						2,35			53,09
354293	1	CADEIRA FERRO FIXO EM PLASTICO PRETO	Ótimo	DAIANE ALVES DE SOUZA BO	55,44						2,35			53,09
354294	1	MESA EM MDF CINZA PARA PROFESSOR	Ótimo	DAIANE ALVES DE SOUZA BO	286,50						12,15			274,35
354295	1	MESA EM MDF CINZA PARA PROFESSOR	Ótimo	DAIANE ALVES DE SOUZA BO	286,50						12,15			274,35
354296	1	MESA EM MDF CINZA PARA PROFESSOR	Ótimo	DAIANE ALVES DE SOUZA BO	286,50						12,15			274,35
354297	1	CADEIRA EM FERRO FIXO EM PLASTICO CINZA	Ótimo	DAIANE ALVES DE SOUZA BO	68,76						2,92			65,84
354298	1	CADEIRA EM FERRO FIXO EM PLASTICO CINZA	Ótimo	DAIANE ALVES DE SOUZA BO	68,76						2,92			65,84
354299	1	CADEIRA EM FERRO FIXO EM PLASTICO CINZA	Ótimo	DAIANE ALVES DE SOUZA BO	68,76						2,92			65,84
354300	1	CADEIRA EM FERRO FIXO EM PLASTICO CINZA	Ótimo	DAIANE ALVES DE SOUZA BO	68,76						2,92			65,84
354301	1	ROUPEIRO EM ACO CINZA COM 16 PORTAS	Ótimo	DAIANE ALVES DE SOUZA BO	773,55						32,81			740,74
354302	1	ROUPEIRO EM ACO CINZA COM 16 PORTAS	Ótimo	DAIANE ALVES DE SOUZA BO	773,55						32,81			740,74
354303	1	ESPREMEDOR DE FRUTAS KD ELETRO	Ótimo	DAIANE ALVES DE SOUZA BO	162,35						6,89			155,46
354305	1	BEBEDOURO DE AGUA CONJUGADO EN ACO INO	Ótimo	DAIANE ALVES DE SOUZA BO	638,89						27,09			611,80
354462	1	MESA BRANCA EM MDF COM 2 GAVETAS	Ótimo	DAIANE ALVES DE SOUZA BO	252,12						10,69			241,43
354476	1	RACK SERVIDOR EM ACO GIFORT COM VISOOR D	Ótimo	IZILDINHA DIVINA BORBA CA	508,06						21,55			486,51
354477	1	RACK SERVIDOR EM ACO GIFORT COM VISOOR D	Ótimo	IZILDINHA DIVINA BORBA CA	508,06						21,55			486,51
354455	1	LIQUIDIFICADOR INDUSTRIAL	Ótimo	DAIANE ALVES DE SOUZA BO	459,35						19,48			439,87
354456	1	BEBEDOURO DE AGUA CONJUGADO EM ACO INC	Ótimo	DAIANE ALVES DE SOUZA BO	638,89						27,09			611,80
354458	1	MICRO SYSTEM MONDIAL	Ótimo	DAIANE ALVES DE SOUZA BO	396,32						16,81			379,51
354459	1	MICRO SYSTEM MONDIAL	Ótimo	DAIANE ALVES DE SOUZA BO	396,32						16,81			379,51
354460	1	MICRO SYSTEM MONDIAL	Ótimo	DAIANE ALVES DE SOUZA BO	396,32						16,81			379,51
354461	1	MICRO SYSTEM MONDIAL	Ótimo	DAIANE ALVES DE SOUZA BO	396,32						16,81			379,51
354463	1	FREZEER VERTICAL BRANCO BRASTEMP	Ótimo	DAIANE ALVES DE SOUZA BO	2.105,77						89,30			2.016,47
354464	1	FOGAO INDUSTRIAL COM FORNO 6 CHAMAS	Ótimo	DAIANE ALVES DE SOUZA BO	1.432,50						60,75			1.371,75
354465	1	COIFA INDUSTRIAL EM ACO INOX	Ótimo	DAIANE ALVES DE SOUZA BO	1.564,29						66,34			1.497,95
354466	1	GELADEIRA CONSUL BRANCA	Ótimo	DAIANE ALVES DE SOUZA BO	1.967,30						83,43			1.883,87
354467	1	FORNO MICRONDAS ELETROLUX	Ótimo	DAIANE ALVES DE SOUZA BO	415,42						17,62			397,80
354468	1	FORNO MICRONDAS ELETROLUX	Ótimo	DAIANE ALVES DE SOUZA BO	415,42						17,62			397,80
354469	1	BATEDEIRA INDUSTRIAL PLANETARIA VERMELHA	Ótimo	DAIANE ALVES DE SOUZA BO	1.905,22						80,80			1.824,42



ESTADO DE GOIÁS  
MUNICIPIO DE JATAI  
RUA ITARUMA, 355 - S. SANTA MARIA

PERÍODO DE REFERÊNCIA: DE JANEIRO/2022 ATÉ DEZEMBRO/2022

RELAÇÃO ANALÍTICA DOS ELEMENTOS QUE COMPOEM O ATIVO PERMANENTE - INVENTÁRIO DOS BENS

CÓD.	QTDE	DESCRIÇÃO / UNIDADE ADMINISTRATIVA	ESTADO DE CONSERV.	DETENTOR DE CARGA PATRIMONIAL	VALOR ORIGINAL	INCORPORAÇÕES				BAIXAS				SALDO ATUAL
						AQUIS. CONSTR.	REAVALIAÇÃO	INCORPOR.	CRÉDITOS	ALIENAÇÃO	DEPRECIAÇÃO	DOAÇÃO / OUTROS	CRÉDITOS	
354470	1	LIQUIDIFICADOR BRITANIA 900W	Ótimo	DAIANE ALVES DE SOUZA BO	459,93						19,50			440,43
354471	1	PURIFICADOR E BEBEDOURO LIBELL	Ótimo	DAIANE ALVES DE SOUZA BO	500,42						21,22			479,20
354472	1	PURIFICADOR E BEBEDOURO LIBELL	Ótimo	DAIANE ALVES DE SOUZA BO	500,42						21,22			479,20
354473	1	PURIFICADOR E BEBEDOURO LIBELL	Ótimo	DAIANE ALVES DE SOUZA BO	500,42						21,22			479,20
354474	1	CAFETEIRA BRITANIA	Ótimo	DAIANE ALVES DE SOUZA BO	219,17						9,29			209,88
354475	1	BALANCA ELINE 15 KG N/S 070121	Ótimo	DAIANE ALVES DE SOUZA BO	462,22						19,60			442,62
354536	1	TELEFONE SEM FIO INTELBRAS TS 2510 N/S UPF2	Ótimo	IZILDINHA DIVINA BORBA CA	130,74						5,54			125,20
354537	1	TELEFONE SEM FIO INTELBRAS TS 2510 N/S UPF2	Ótimo	IZILDINHA DIVINA BORBA CA	130,74						5,54			125,20
354538	1	TELEFONE SEM FIO INTELBRAS TS 2510 N/S UPF2	Ótimo	IZILDINHA DIVINA BORBA CA	130,74						5,54			125,20
354539	1	TELEFONE SEM FIO INTELBRAS TS 2510 N/S UPF2	Ótimo	IZILDINHA DIVINA BORBA CA	130,74						5,54			125,20
354540	1	TELEFONE SEM FIO INTELBRAS TS 2510 N/S UPF2	Ótimo	IZILDINHA DIVINA BORBA CA	130,74						5,54			125,20
354541	1	TELEFONE SEM FIO INTELBRAS TS 2510 N/S UPF2	Ótimo	IZILDINHA DIVINA BORBA CA	130,74						5,54			125,20
354542	1	TELEFONE SEM FIO INTELBRAS TS 2510 N/S UPF2	Ótimo	IZILDINHA DIVINA BORBA CA	130,74						5,54			125,20
354543	1	TELEFONE SEM FIO INTELBRAS TS 2510 N/S UPF2	Ótimo	IZILDINHA DIVINA BORBA CA	130,74						5,54			125,20
354544	1	TELEFONE SEM FIO INTELBRAS TS 2510 N/S UPF2	Ótimo	IZILDINHA DIVINA BORBA CA	130,74						5,54			125,20
354545	1	TELEFONE SEM FIO INTELBRAS TS 2510 N/S UPF2	Ótimo	IZILDINHA DIVINA BORBA CA	130,74						5,54			125,20
354546	1	DOCK STATIONMULTIFUNCTION MOD.N0892U215	Ótimo	IZILDINHA DIVINA BORBA CA	207,23						8,79			198,44
354547	1	SWITCH TPLINK MOD. TMSG24D N/S 221440700102	Ótimo	IZILDINHA DIVINA BORBA CA	811,75						34,43			777,32
354548	1	SWITCH TPLINK MOD. TMSG24D N/S 221440700102	Ótimo	IZILDINHA DIVINA BORBA CA	811,75						34,43			777,32
354549	1	SWITCH TPLINK MOD. TMSG24D N/S 221440700102	Ótimo	IZILDINHA DIVINA BORBA CA	811,75						34,43			777,32
354550	1	SWITCH TPLINK MOD. TMSG24D N/S 221440700103	Ótimo	IZILDINHA DIVINA BORBA CA	811,75						34,43			777,32
354551	1	SWITCH TPLINK MOD. TMSG24D N/S 221440700103	Ótimo	IZILDINHA DIVINA BORBA CA	811,75						34,43			777,32
354552	1	SWITCH TPLINK MOD. TMSG24D N/S 221406500339	Ótimo	IZILDINHA DIVINA BORBA CA	811,75						34,43			777,32
354553	1	SWITCH TPLINK MOD. TMSG24D N/S 221406500339	Ótimo	IZILDINHA DIVINA BORBA CA	811,75						34,43			777,32
354554	1	SWITCH TPLINK MOD. TMSG24D N/S 221440700103	Ótimo	IZILDINHA DIVINA BORBA CA	811,75						34,43			777,32
354555	1	SWITCH TPLINK MOD. TMSG24D N/S 221406500339	Ótimo	IZILDINHA DIVINA BORBA CA	811,75						34,43			777,32
354556	1	SWITCH TPLINK MOD. TMSG24D N/S 221406500339	Ótimo	IZILDINHA DIVINA BORBA CA	811,75						34,43			777,32
354557	1	SWITCH TPLINK MOD. TMSG24D N/S 221440700202	Ótimo	IZILDINHA DIVINA BORBA CA	811,75						34,43			777,32
354558	1	SWITCH TPLINK MOD. TMSG24D N/S 221440700102	Ótimo	IZILDINHA DIVINA BORBA CA	811,75						34,43			777,32
354559	1	SWITCH TPLINK MOD. TMSG24D N/S 221406500340	Ótimo	IZILDINHA DIVINA BORBA CA	811,75						34,43			777,32
354560	1	SWITCH TPLINK MOD. TMSG24D N/S 221406500369	Ótimo	IZILDINHA DIVINA BORBA CA	811,75						34,43			777,32
354535	1	WALTTIMETRO DIGITAL MEDIDOR DE ENERGIA	Ótimo	IZILDINHA DIVINA BORBA CA	164,26						6,97			157,29
354676	1	WALTIMETRO DIGITAL MEDIDOR DE ENERGIA	Ótimo	IZILDINHA DIVINA BORBA CA	164,26						6,97			157,29
354779	1	EXTINTOR DE INCENDIO ABC	Ótimo	RODRIGO FRANCO DE CARV	173,81						7,37			166,44





RELAÇÃO ANALÍTICA DOS ELEMENTOS QUE COMPOEM O ATIVO PERMANENTE - INVENTÁRIO DOS BENS

CÓD.	QTDE	DESCRIÇÃO / UNIDADE ADMINISTRATIVA	ESTADO DE CONSERV.	DETENTOR DE CARGA PATRIMONIAL	VALOR ORIGINAL	INCORPORAÇÕES				BAIXAS				SALDO ATUAL
						AQUIS. CONSTR.	REAVALIAÇÃO	INCORPOR.	CRÉDITOS	ALIENAÇÃO	DEPRECIAÇÃO	DOAÇÃO / OUTROS	CRÉDITOS	
354780	1	EXTINTOR DE INCENDIO ABC	Ótimo	RODRIGO FRANCO DE CARV	173,81						7,37			166,44
354781	1	EXTINTOR DE INCENDIO ABC	Ótimo	RODRIGO FRANCO DE CARV	173,81						7,37			166,44
354782	1	EXTINTOR DE INCENDIO ABC	Ótimo	RODRIGO FRANCO DE CARV	173,81						7,37			166,44
354783	1	EXTINTOR DE INCENDIO ABC	Ótimo	RODRIGO FRANCO DE CARV	173,81						7,37			166,44
354784	1	EXTINTOR DE INCENDIO ABC	Ótimo	RODRIGO FRANCO DE CARV	173,81						7,37			166,44
354785	1	EXTINTOR DE INCENDIO ABC	Ótimo	RODRIGO FRANCO DE CARV	173,81						7,37			166,44
354786	1	EXTINTOR DE INCENDIO ABC	Ótimo	RODRIGO FRANCO DE CARV	173,81						7,37			166,44
354787	1	EXTINTOR DE INCENDIO ABC	Ótimo	LAZARA GRACIELA DIAS DE I	173,81						7,37			166,44
354788	1	EXTINTOR DE INCENDIO ABC	Ótimo	LAZARA GRACIELA DIAS DE I	173,81						7,37			166,44
354789	1	EXTINTOR DE INCENDIO ABC	Ótimo	LAZARA GRACIELA DIAS DE I	173,81						7,37			166,44
354790	1	EXTINTOR DE INCENDIO ABC	Ótimo	LAZARA GRACIELA DIAS DE I	173,81						7,37			166,44
354791	1	EXTINTOR DE INCENDIO ABC	Ótimo	LAZARA GRACIELA DIAS DE I	173,81						7,37			166,44
354792	1	EXTINTOR DE INCENDIO ABC	Ótimo	CLAUDIA VILELA GONÇALVE	173,81						7,37			166,44
354793	1	EXTINTOR DE INCENDIO ABC	Ótimo	CLAUDIA VILELA GONÇALVE	173,81						7,37			166,44
354794	1	EXTINTOR DE INCENDIO ABC	Ótimo	CLAUDIA VILELA GONÇALVE	173,81						7,37			166,44
354795	1	EXTINTOR DE INCENDIO ABC	Ótimo	CLAUDIA VILELA GONÇALVE	173,81						7,37			166,44
354796	1	EXTINTOR DE INCENDIO ABC	Ótimo	CLAUDIA VILELA GONÇALVE	173,81						7,37			166,44
354797	1	EXTINTOR DE INCENDIO ABC	Ótimo	JEAN RICARDO SOARES	173,81						7,37			166,44
354798	1	EXTINTOR DE INCENDIO ABC	Ótimo	JEAN RICARDO SOARES	173,81						7,37			166,44
354799	1	EXTINTOR DE INCENDIO ABC	Ótimo	JEAN RICARDO SOARES	173,81						7,37			166,44
354800	1	EXTINTOR DE INCENDIO ABC	Ótimo	JEAN RICARDO SOARES	173,81						7,37			166,44
354801	1	EXTINTOR DE INCENDIO ABC	Ótimo	JEAN RICARDO SOARES	173,81						7,37			166,44
354802	1	EXTINTOR DE INCENDIO ABC	Ótimo	MARISA SILVA SOUZA	173,81						7,37			166,44
354803	1	EXTINTOR DE INCENDIO ABC	Ótimo	MARISA SILVA SOUZA	173,81						7,37			166,44
354804	1	EXTINTOR DE INCENDIO ABC	Ótimo	MARISA SILVA SOUZA	173,81						7,37			166,44
354805	1	EXTINTOR DE INCENDIO ABC	Ótimo	MARISA SILVA SOUZA	173,81						7,37			166,44
354806	1	EXTINTOR DE INCENDIO ABC	Ótimo	MARISA SILVA SOUZA	173,81						7,37			166,44
354807	1	EXTINTOR DE INCENDIO ABC	Ótimo	ANA PAULA BARBOSA GOME	173,81						7,37			166,44
354808	1	EXTINTOR DE INCENDIO ABC	Ótimo	ANA PAULA BARBOSA GOME	173,81						7,37			166,44
354809	1	EXTINTOR DE INCENDIO ABC	Ótimo	ANA PAULA BARBOSA GOME	173,81						7,37			166,44
354810	1	EXTINTOR DE INCENDIO ABC	Ótimo	ANA PAULA BARBOSA GOME	173,81						7,37			166,44
354811	1	EXTINTOR DE INCENDIO ABC	Ótimo	ANA PAULA BARBOSA GOME	173,81						7,37			166,44
354812	1	EXTINTOR DE INCENDIO ABC	Ótimo	ADRIANA BUENO DE FREITA	173,81						7,37			166,44
354813	1	EXTINTOR DE INCENDIO ABC	Ótimo	ADRIANA BUENO DE FREITA	173,81						7,37			166,44



RELAÇÃO ANALÍTICA DOS ELEMENTOS QUE COMPOEM O ATIVO PERMANENTE - INVENTÁRIO DOS BENS

CÓD.	QTDE	DESCRIÇÃO / UNIDADE ADMINISTRATIVA	ESTADO DE CONSERV.	DETENTOR DE CARGA PATRIMONIAL	VALOR ORIGINAL	INCORPORAÇÕES				BAIXAS				SALDO ATUAL
						AQUIS. CONSTR.	REAVALIAÇÃO	INCORPOR.	CRÉDITOS	ALIENAÇÃO	DEPRECIAÇÃO	DOAÇÃO / OUTROS	CRÉDITOS	
354814	1	EXTINTOR DE INCENDIO ABC	Ótimo	ADRIANA BUENO DE FREITA	173,81						7,37			166,44
354815	1	EXTINTOR DE INCENDIO ABC	Ótimo	MARIA LETICIA AMARAL SIMO	173,81						7,37			166,44
354816	1	EXTINTOR DE INCENDIO ABC	Ótimo	MARIA LETICIA AMARAL SIMO	173,81						7,37			166,44
354817	1	EXTINTOR DE INCENDIO ABC	Ótimo	MARIA LETICIA AMARAL SIMO	173,81						7,37			166,44
354818	1	EXTINTOR DE INCENDIO BC	Ótimo	RODRIGO FRANCO DE CARV	158,53						6,72			151,81
354819	1	EXTINTOR DE INCENDIO BC	Ótimo	RODRIGO FRANCO DE CARV	158,53						6,72			151,81
354820	1	EXTINTOR DE INCENDIO BC	Ótimo	LAZARA GRACIELA DIAS DE I	158,53						6,72			151,81
354821	1	EXTINTOR DE INCENDIO BC	Ótimo	CLAUDIA VILELA GONÇALVE	158,53						6,72			151,81
354822	1	EXTINTOR DE INCENDIO BC	Ótimo	JEAN RICARDO SOARES	158,53						6,72			151,81
354823	1	EXTINTOR DE INCENDIO BC	Ótimo	MARISA SILVA SOUZA	158,53						6,72			151,81
354824	1	EXTINTOR DE INCENDIO BC	Ótimo	MARISA SILVA SOUZA	158,53						6,72			151,81
354825	1	EXTINTOR DE INCENDIO BC	Ótimo	ANA PAULA BARBOSA GOME	158,53						6,72			151,81
354826	1	EXTINTOR DE INCENDIO BC	Ótimo	SEBASTIAO PEREIRA FRANC	158,53						6,72			151,81
354827	1	EXTINTOR DE INCENDIO BC	Ótimo	SEBASTIAO PEREIRA FRANC	158,53						6,72			151,81
354854	1	EXTINTOR DE GAS CARBONICO	Ótimo	IZILDINHA DIVINA BORBA CA	406,83						17,25			389,58
354856	1	EXTINTOR DE INCENDIO ABC	Ótimo	GEORGEANA CARNEIRO SEV	173,81						7,37			166,44
354857	1	EXTINTOR DE INCENDIO ABC	Ótimo	GEORGEANA CARNEIRO SEV	173,81						7,37			166,44
354858	1	EXTINTOR DE INCENDIO ABC	Ótimo	GEORGEANA CARNEIRO SEV	173,81						7,37			166,44
355198	1	EXTINTOR DE INCENDIO BC 6 KG	Ótimo	PATRICIA ALVES SORIA	158,53						6,72			151,81
355199	1	EXTINTOR DE INCENDIO BC 6 KG	Ótimo	PATRICIA ALVES SORIA	158,53						6,72			151,81
355200	1	EXTINTOR DE INCENDIO BC 6 KG	Ótimo	ROXANA DA SILVA LEAL MEL	158,53						6,72			151,81
355201	1	EXTINTOR DE INCENDIO BC 6 KG	Ótimo	ROMILDA ROSA DE JESUS	158,53						6,72			151,81
355202	1	EXTINTOR DE INCENDIO BC 6 KG	Ótimo	EVONIO OLIVEIRA DE SOUZA	158,53						6,72			151,81
355203	1	EXTINTOR DE INCENDIO BC 6 KG	Ótimo	EVONIO OLIVEIRA DE SOUZA	158,53						6,72			151,81
355204	1	EXTINTOR DE INCENDIO BC 6 KG	Ótimo	DAIANE ALVES DE SOUZA BC	158,53						6,72			151,81
355205	1	EXTINTOR DE INCENDIO BC 6 KG	Ótimo	SANDORLEI APARECIDO DA	158,53						6,72			151,81
355206	1	EXTINTOR DE INCENDIO BC 6 KG	Ótimo	SANDORLEI APARECIDO DA	158,53						6,72			151,81
355207	1	EXTINTOR DE INCENDIO BC 6 KG	Ótimo	PATRICIA ALVES SORIA	158,53						6,72			151,81
355208	1	EXTINTOR DE INCENDIO ABC 6 KG	Ótimo	ROXANA DA SILVA LEAL MEL	173,81						7,37			166,44
355209	1	EXTINTOR DE INCENDIO ABC 6 KG	Ótimo	ROXANA DA SILVA LEAL MEL	173,81						7,37			166,44
355210	1	EXTINTOR DE INCENDIO ABC 6 KG	Ótimo	ROXANA DA SILVA LEAL MEL	173,81						7,37			166,44
355211	1	EXTINTOR DE INCENDIO ABC 6 KG	Ótimo	ROXANA DA SILVA LEAL MEL	173,81						7,37			166,44
355212	1	EXTINTOR DE INCENDIO ABC 6 KG	Ótimo	ROXANA DA SILVA LEAL MEL	173,81						7,37			166,44
355213	1	EXTINTOR DE INCENDIO ABC 6 KG	Ótimo	ROXANA DA SILVA LEAL MEL	173,81						7,37			166,44



RELAÇÃO ANALÍTICA DOS ELEMENTOS QUE COMPOEM O ATIVO PERMANENTE - INVENTÁRIO DOS BENS

CÓD.	QTDE	DESCRIÇÃO / UNIDADE ADMINISTRATIVA	ESTADO DE CONSERV.	DETENTOR DE CARGA PATRIMONIAL	VALOR ORIGINAL	INCORPORAÇÕES				BAIXAS				SALDO ATUAL
						AQUIS. CONSTR.	REAVALIAÇÃO	INCORPOR.	CRÉDITOS	ALIENAÇÃO	DEPRECIAÇÃO	DOAÇÃO / OUTROS	CRÉDITOS	
355214	1	EXTINTOR DE INCENDIO ABC 6 KG	Ótimo	ROXANA DA SILVA LEAL MEL	173,81						7,37			166,44
355215	1	EXTINTOR DE INCENDIO ABC 6 KG	Ótimo	ROMILDA ROSA DE JESUS	173,81						7,37			166,44
355216	1	EXTINTOR DE INCENDIO ABC 6 KG	Ótimo	ROMILDA ROSA DE JESUS	173,81						7,37			166,44
355217	1	EXTINTOR DE INCENDIO ABC 6 KG	Ótimo	ARMENIA ASSIS FRANCO OL	173,81						7,37			166,44
355218	1	EXTINTOR DE INCENDIO ABC 6 KG	Ótimo	ARMENIA ASSIS FRANCO OL	173,81						7,37			166,44
355219	1	EXTINTOR DE INCENDIO ABC 6 KG	Ótimo	ARMENIA ASSIS FRANCO OL	173,81						7,37			166,44
355220	1	EXTINTOR DE INCENDIO ABC 6 KG	Ótimo	JAQUELINE MARIA DE CARVA	173,81						7,37			166,44
355221	1	EXTINTOR DE INCENDIO ABC 6 KG	Ótimo	JAQUELINE MARIA DE CARVA	173,81						7,37			166,44
355222	1	EXTINTOR DE INCENDIO ABC 6 KG	Ótimo	JAQUELINE MARIA DE CARVA	173,81						7,37			166,44
355223	1	EXTINTOR DE INCENDIO ABC 6 KG	Ótimo	JAQUELINE MARIA DE CARVA	173,81						7,37			166,44
355224	1	EXTINTOR DE INCENDIO ABC 6 KG	Ótimo	JAQUELINE MARIA DE CARVA	173,81						7,37			166,44
355225	1	EXTINTOR DE INCENDIO ABC 6 KG	Ótimo	JAQUELINE MARIA DE CARVA	173,81						7,37			166,44
355226	1	EXTINTOR DE INCENDIO ABC 6 KG	Ótimo	JAQUELINE MARIA DE CARVA	173,81						7,37			166,44
355227	1	EXTINTOR DE INCENDIO ABC 6 KG	Ótimo	JAQUELINE MARIA DE CARVA	173,81						7,37			166,44
355228	1	EXTINTOR DE INCENDIO ABC 6 KG	Ótimo	JAQUELINE MARIA DE CARVA	173,81						7,37			166,44
355229	1	EXTINTOR DE INCENDIO ABC 6 KG	Ótimo	JAQUELINE MARIA DE CARVA	173,81						7,37			166,44
355230	1	EXTINTOR DE INCENDIO ABC 6 KG	Ótimo	JAQUELINE MARIA DE CARVA	173,81						7,37			166,44
355231	1	EXTINTOR DE INCENDIO ABC 6 KG	Ótimo	CARLA DA GUIA SILVA CHAV	173,81						7,37			166,44
355232	1	EXTINTOR DE INCENDIO ABC 6 KG	Ótimo	CARLA DA GUIA SILVA CHAV	173,81						7,37			166,44
355233	1	EXTINTOR DE INCENDIO ABC 6 KG	Ótimo	SEBASTIANA FERREIRA DE C	173,81						7,37			166,44
355234	1	EXTINTOR DE INCENDIO ABC 6 KG	Ótimo	NEUSA MARIA NASCIMENTO	173,81						7,37			166,44
355235	1	EXTINTOR DE INCENDIO ABC 6 KG	Ótimo	NEUSA MARIA NASCIMENTO	173,81						7,37			166,44
355236	1	EXTINTOR DE INCENDIO ABC 6 KG	Ótimo	NEUSA MARIA NASCIMENTO	173,81						7,37			166,44
355237	1	EXTINTOR DE INCENDIO ABC 6 KG	Ótimo	NEUSA MARIA NASCIMENTO	173,81						7,37			166,44
355238	1	EXTINTOR DE INCENDIO ABC 6 KG	Ótimo	NEUSA MARIA NASCIMENTO	173,81						7,37			166,44
355239	1	EXTINTOR DE INCENDIO ABC 6 KG	Ótimo	NEUSA MARIA NASCIMENTO	173,81						7,37			166,44
355240	1	EXTINTOR DE INCENDIO ABC 6 KG	Ótimo	JEANE IDALINA BONIFACIO	173,81						7,37			166,44
355241	1	EXTINTOR DE INCENDIO ABC 6 KG	Ótimo	JEANE IDALINA BONIFACIO	173,81						7,37			166,44
355242	1	EXTINTOR DE INCENDIO ABC 6 KG	Ótimo	JEANE IDALINA BONIFACIO	173,81						7,37			166,44
355243	1	EXTINTOR DE INCENDIO ABC 6 KG	Ótimo	DAIANE ALVES DE SOUZA BO	173,81						7,37			166,44
355244	1	EXTINTOR DE INCENDIO ABC 6 KG	Ótimo	CLAUDIA SAMPAIO GUIMARA	173,81						7,37			166,44
355245	1	EXTINTOR DE INCENDIO ABC 6 KG	Ótimo	CLAUDIA SAMPAIO GUIMARA	173,81						7,37			166,44
355246	1	EXTINTOR DE INCENDIO ABC 6 KG	Ótimo	CLAUDIA SAMPAIO GUIMARA	173,81						7,37			166,44
355247	1	EXTINTOR DE INCENDIO ABC 6 KG	Ótimo	CLAUDIA SAMPAIO GUIMARA	173,81						7,37			166,44



ESTADO DE GOIÁS  
MUNICIPIO DE JATAÍ  
RUA ITARUMA, 355 - S. SANTA MARIA

PERÍODO DE REFERÊNCIA: DE JANEIRO/2022 ATÉ DEZEMBRO/2022

RELAÇÃO ANALÍTICA DOS ELEMENTOS QUE COMPOEM O ATIVO PERMANENTE - INVENTÁRIO DOS BENS

CÓD.	QTDE	DESCRIÇÃO / UNIDADE ADMINISTRATIVA	ESTADO DE CONSERV.	DETENTOR DE CARGA PATRIMONIAL	VALOR ORIGINAL	INCORPORAÇÕES				BAIXAS				SALDO ATUAL
						AQUIS. CONSTR.	REAVALIAÇÃO	INCORPOR.	CRÉDITOS	ALIENAÇÃO	DEPRECIAÇÃO	DOAÇÃO / OUTROS	CRÉDITOS	
355248	1	EXTINTOR DE INCENDIO ABC 6 KG	Ótimo	LIVIA DE CASSIA ASSIS GON	173,81						7,37			166,44
355249	1	EXTINTOR DE INCENDIO ABC 6 KG	Ótimo	LIVIA DE CASSIA ASSIS GON	173,81						7,37			166,44
355250	1	EXTINTOR DE INCENDIO ABC 6 KG	Ótimo	LIVIA DE CASSIA ASSIS GON	173,81						7,37			166,44
355251	1	EXTINTOR DE INCENDIO ABC 6 KG	Ótimo	LIVIA DE CASSIA ASSIS GON	173,81						7,37			166,44
355252	1	EXTINTOR DE INCENDIO ABC 6 KG	Ótimo	CINTIA DUTRA COSTA	173,81						7,37			166,44
355253	1	EXTINTOR DE INCENDIO ABC 6 KG	Ótimo	CINTIA DUTRA COSTA	173,81						7,37			166,44
355254	1	EXTINTOR DE INCENDIO ABC 6 KG	Ótimo	CINTIA DUTRA COSTA	173,81						7,37			166,44
355255	1	EXTINTOR DE INCENDIO ABC 6 KG	Ótimo	CINTIA DUTRA COSTA	173,81						7,37			166,44
355256	1	EXTINTOR DE GAS CARBONO 6 KG	Ótimo	NILVA TOMASIA DA SILVA LIM	406,83						17,25			389,58
355257	1	EXTINTOR DE GAS CARBONO 6 KG	Ótimo	SEBASTIANA FERREIRA DE C	406,83						17,25			389,58
355258	1	EXTINTOR DE GAS CARBONO 6 KG	Ótimo	JEANE IDALINA BONIFACIO	406,83						17,25			389,58
355259	1	EXTINTOR DE GAS CARBONO 6 KG	Ótimo	LIVIA DE CASSIA ASSIS GON	406,83						17,25			389,58
355260	1	EXTINTOR DE GAS CARBONO 6 KG	Ótimo	CARLA FABIANA ALVES	406,83						17,25			389,58
355261	1	EXTINTOR DE GAS CARBONO 6 KG	Ótimo	CINTIA DUTRA COSTA	406,83						17,25			389,58
355295	1	LONA PARA TENDA 3X4,40M	Ótimo	JEAN RICARDO GOUVEIA	563,45						23,90			539,55
355296	1	LONA PARA TENDA 9,90X9,90	Ótimo	MARISA SOUZA DIAS	2.845,90						120,69			2.725,21
355297	1	LONA PARA TENDA 7,30X4,60	Ótimo	ELISSANDRA BAGESTAO	1.174,65						49,82			1.124,83
355298	1	LONA PARA TENDA 5X4,90	Ótimo	VERA LUCIA BOELTER SEZK	912,02						38,68			873,34
355299	1	LONA PARA TENDA 7,90X7,90	Ótimo	VERA LUCIA BOELTER SEZK	1.972,07						83,63			1.888,44
355300	1	LONA PARA TENDA 5X4,90	Ótimo	CARLA DA GUIA SILVA CHAV	906,29						38,43			867,86
355301	1	LONA PARA TENDA 13,90X12,90	Ótimo	ALESSANDRA SANTOS QUEI	4.888,64						207,32			4.681,32
355302	1	LONA PARA TENDA 4,80X5	Ótimo	ADRIANA BUENO DE FREITA	909,16						38,56			870,60
355303	1	NOBREAK SMS NEW STATION PST700B N/S27915	Ótimo	IZILDINHA DIVINA BORBA CA	531,65						22,55			509,10
355304	1	NOBREAK SMS NEW STATION PST700B N/S27915	Ótimo	IZILDINHA DIVINA BORBA CA	531,65						22,55			509,10
355305	1	NOBREAK SMS NEW STATION PST700B N/S27915	Ótimo	IZILDINHA DIVINA BORBA CA	531,65						22,55			509,10
355306	1	NOBREAK SMS NEW STATION PST700B N/S27915	Ótimo	IZILDINHA DIVINA BORBA CA	531,65						22,55			509,10
355307	1	NOBREAK SMS NEW STATION PST700B N/S27915	Ótimo	IZILDINHA DIVINA BORBA CA	531,65						22,55			509,10
355308	1	NOBREAK SMS NEW STATION PST700B N/S27915	Ótimo	IZILDINHA DIVINA BORBA CA	531,65						22,55			509,10
355309	1	NOBREAK SMS NEW STATION PST700B N/S27915	Ótimo	IZILDINHA DIVINA BORBA CA	531,65						22,55			509,10
355310	1	NOBREAK SMS NEW STATION PST700B N/S27915	Ótimo	IZILDINHA DIVINA BORBA CA	531,65						22,55			509,10
355311	1	NOBREAK SMS NEW STATION PST700B N/S27915	Ótimo	IZILDINHA DIVINA BORBA CA	531,65						22,55			509,10
355312	1	NOBREAK SMS NEW STATION PST700B N/S27915	Ótimo	IZILDINHA DIVINA BORBA CA	531,65						22,55			509,10
355313	1	NOBREAK SMS NEW STATION PST700B N/S27915	Ótimo	IZILDINHA DIVINA BORBA CA	531,65						22,55			509,10
355314	1	NOBREAK SMS NEW STATION PST700B N/S27915	Ótimo	IZILDINHA DIVINA BORBA CA	531,65						22,55			509,10



ESTADO DE GOIÁS  
MUNICIPIO DE JATAI  
RUA ITARUMA, 355 - S. SANTA MARIA

PERÍODO DE REFERÊNCIA: DE JANEIRO/2022 ATÉ DEZEMBRO/2022

RELAÇÃO ANALÍTICA DOS ELEMENTOS QUE COMPOEM O ATIVO PERMANENTE - INVENTÁRIO DOS BENS

CÓD.	QTDE	DESCRIÇÃO / UNIDADE ADMINISTRATIVA	ESTADO DE CONSERV.	DETENTOR DE CARGA PATRIMONIAL	VALOR ORIGINAL	INCORPORAÇÕES				BAIXAS				SALDO ATUAL
						AQUIS. CONSTR.	REAVALIAÇÃO	INCORPOR.	CRÉDITOS	ALIENAÇÃO	DEPRECIAÇÃO	DOAÇÃO / OUTROS	CRÉDITOS	
355315	1	NOBREAK SMS NEW STATION PST700B N/S27915	Ótimo	IZILDINHA DIVINA BORBA CA	531,65						22,55			509,10
355316	1	NOBREAK SMS NEW STATION PST700B N/S27915	Ótimo	IZILDINHA DIVINA BORBA CA	531,65						22,55			509,10
355317	1	NOBREAK SMS NEW STATION PST700B N/S27915	Ótimo	IZILDINHA DIVINA BORBA CA	531,65						22,55			509,10
355318	1	NOBREAK SMS NEW STATION PST700B N/S27915	Ótimo	IZILDINHA DIVINA BORBA CA	531,65						22,55			509,10
355319	1	NOBREAK SMS NEW STATION PST700B N/S27915	Ótimo	IZILDINHA DIVINA BORBA CA	531,65						22,55			509,10
355320	1	NOBREAK SMS NEW STATION PST700B N/S27915	Ótimo	IZILDINHA DIVINA BORBA CA	531,65						22,55			509,10
355323	1	RACK EM ACO PRETO PARA SWITCH	Ótimo	IZILDINHA DIVINA BORBA CA	477,50						20,25			457,25
355324	1	RACK EM ACO PRETO PARA SWITCH	Ótimo	IZILDINHA DIVINA BORBA CA	477,50						20,25			457,25
355325	1	RACK EM ACO PRETO PARA SWITCH	Ótimo	IZILDINHA DIVINA BORBA CA	429,75						18,23			411,52
355326	1	RACK EM ACO PRETO PARA SWITCH	Ótimo	IZILDINHA DIVINA BORBA CA	429,75						18,23			411,52
355327	1	RACK EM ACO PRETO PARA SWITCH	Ótimo	IZILDINHA DIVINA BORBA CA	429,75						18,23			411,52
355328	1	RACK EM ACO PRETO PARA SWITCH	Ótimo	IZILDINHA DIVINA BORBA CA	429,75						18,23			411,52
355347	1	CADEIRA ALTA DE ALIMENTACAO INFANTIL DOBF	Ótimo	DAIANE ALVES DE SOUZA BC	224,42						9,52			214,90
355348	1	CADEIRA ALTA DE ALIMENTACAO INFANTIL DOBF	Ótimo	DAIANE ALVES DE SOUZA BC	224,42						9,52			214,90
355349	1	CADEIRA ALTA DE ALIMENTACAO INFANTIL DOBF	Ótimo	DAIANE ALVES DE SOUZA BC	224,42						9,52			214,90
355351	1	CADEIRA ALTA DE ALIMENTACAO INFANTIL DOBF	Ótimo	DAIANE ALVES DE SOUZA BC	224,42						9,52			214,90
355352	1	CADEIRA ALTA DE ALIMENTACAO INFANTIL DOBF	Ótimo	DAIANE ALVES DE SOUZA BC	224,42						9,52			214,90
355353	1	CADEIRA ALTA DE ALIMENTACAO INFANTIL DOBF	Ótimo	DAIANE ALVES DE SOUZA BC	224,42						9,52			214,90
355354	1	CADEIRA ALTA DE ALIMENTACAO INFANTIL DOBF	Ótimo	DAIANE ALVES DE SOUZA BC	224,42						9,52			214,90
355355	1	CADEIRA ALTA DE ALIMENTACAO INFANTIL DOBF	Ótimo	DAIANE ALVES DE SOUZA BC	224,42						9,52			214,90
355356	1	CADEIRA ALTA DE ALIMENTACAO INFANTIL DOBF	Ótimo	DAIANE ALVES DE SOUZA BC	224,42						9,52			214,90
355357	1	CADEIRA ALTA DE ALIMENTACAO INFANTIL DOBF	Ótimo	DAIANE ALVES DE SOUZA BC	224,42						9,52			214,90
355358	1	CADEIRA ALTA DE ALIMENTACAO INFANTIL DOBF	Ótimo	DAIANE ALVES DE SOUZA BC	224,42						9,52			214,90
355359	1	CADEIRA ALTA DE ALIMENTACAO INFANTIL DOBF	Ótimo	DAIANE ALVES DE SOUZA BC	224,42						9,52			214,90
355360	1	CADEIRA ALTA DE ALIMENTACAO INFANTIL DOBF	Ótimo	DAIANE ALVES DE SOUZA BC	224,42						9,52			214,90
355361	1	CADEIRA ALTA DE ALIMENTACAO INFANTIL DOBF	Ótimo	DAIANE ALVES DE SOUZA BC	224,42						9,52			214,90
355362	1	CADEIRA ALTA DE ALIMENTACAO INFANTIL DOBF	Ótimo	DAIANE ALVES DE SOUZA BC	224,42						9,52			214,90
355363	1	CADEIRA ALTA DE ALIMENTACAO INFANTIL DOBF	Ótimo	DAIANE ALVES DE SOUZA BC	224,42						9,52			214,90
355364	1	CADEIRA ALTA DE ALIMENTACAO INFANTIL DOBF	Ótimo	DAIANE ALVES DE SOUZA BC	224,42						9,52			214,90
355365	1	CADEIRA ALTA DE ALIMENTACAO INFANTIL DOBF	Ótimo	DAIANE ALVES DE SOUZA BC	224,42						9,52			214,90
355366	1	CADEIRA ALTA DE ALIMENTACAO INFANTIL DOBF	Ótimo	DAIANE ALVES DE SOUZA BC	224,42						9,52			214,90
355367	1	CADEIRA ALTA DE ALIMENTACAO INFANTIL DOBF	Ótimo	DAIANE ALVES DE SOUZA BC	224,42						9,52			214,90
355368	1	CADEIRA ALTA DE ALIMENTACAO INFANTIL DOBF	Ótimo	DAIANE ALVES DE SOUZA BC	224,42						9,52			214,90
355369	1	CADEIRA ALTA DE ALIMENTACAO INFANTIL DOBF	Ótimo	DAIANE ALVES DE SOUZA BC	224,42						9,52			214,90



RELAÇÃO ANALÍTICA DOS ELEMENTOS QUE COMPOEM O ATIVO PERMANENTE - INVENTÁRIO DOS BENS

CÓD.	QTDE	DESCRIÇÃO / UNIDADE ADMINISTRATIVA	ESTADO DE CONSERV.	DETENTOR DE CARGA PATRIMONIAL	VALOR ORIGINAL	INCORPORAÇÕES				BAIXAS				SALDO ATUAL
						AQUIS. CONSTR.	REAVALIAÇÃO	INCORPOR.	CRÉDITOS	ALIENAÇÃO	DEPRECIAÇÃO	DOAÇÃO / OUTROS	CRÉDITOS	
355370	1	CADEIRA ALTA DE ALIMENTACAO INFANTIL DOBF	Ótimo	DAIANE ALVES DE SOUZA BO	224,42						9,52			214,90
355371	1	CADEIRA ALTA DE ALIMENTACAO INFANTIL DOBF	Ótimo	DAIANE ALVES DE SOUZA BO	224,42						9,52			214,90
355372	1	GELADEIRA INDUSTRIAL VERTICAL 4 PORTAS CA	Ótimo	IZILDINHA DIVINA BORBA CA	4.782,64						202,82			4.579,82
355376	1	BEBEDOURO INDUSTRIAL 25 LITROS EM ACO INC	Ótimo	EVONIO OLIVEIRA DE SOUZA	1.327,45						56,30			1.271,15
355377	1	BEBEDOURO INDUSTRIAL 25 LITROS EM ACO INC	Ótimo	EVONIO OLIVEIRA DE SOUZA	1.327,45						56,30			1.271,15
355378	1	VENTILADOR DE PAREDE VENTISOL	Ótimo	EVONIO OLIVEIRA DE SOUZA	176,67						7,49			169,18
355379	1	VENTILADOR DE PAREDE VENTISOL	Ótimo	EVONIO OLIVEIRA DE SOUZA	176,67						7,49			169,18
355380	1	VENTILADOR DE PAREDE VENTISOL	Ótimo	EVONIO OLIVEIRA DE SOUZA	176,67						7,49			169,18
355381	1	VENTILADOR DE PAREDE VENTISOL	Ótimo	EVONIO OLIVEIRA DE SOUZA	176,67						7,49			169,18
355382	1	VENTILADOR DE PAREDE VENTISOL	Ótimo	EVONIO OLIVEIRA DE SOUZA	176,67						7,49			169,18
355383	1	VENTILADOR DE PAREDE VENTISOL	Ótimo	EVONIO OLIVEIRA DE SOUZA	176,67						7,49			169,18
355384	1	VENTILADOR DE PAREDE VENTISOL	Ótimo	EVONIO OLIVEIRA DE SOUZA	176,67						7,49			169,18
355385	1	VENTILADOR DE PAREDE VENTISOL	Ótimo	EVONIO OLIVEIRA DE SOUZA	176,67						7,49			169,18
355386	1	VENTILADOR DE PAREDE VENTISOL	Ótimo	EVONIO OLIVEIRA DE SOUZA	176,67						7,49			169,18
355387	1	VENTILADOR DE PAREDE VENTISOL	Ótimo	EVONIO OLIVEIRA DE SOUZA	176,67						7,49			169,18
355388	1	VENTILADOR DE PAREDE VENTISOL	Ótimo	EVONIO OLIVEIRA DE SOUZA	176,67						7,49			169,18
355389	1	VENTILADOR DE PAREDE VENTISOL	Ótimo	EVONIO OLIVEIRA DE SOUZA	176,67						7,49			169,18
355390	1	VENTILADOR DE PAREDE VENTISOL	Ótimo	EVONIO OLIVEIRA DE SOUZA	176,67						7,49			169,18
355391	1	GELADEIRA INDUSTRIAL VERTICAL 4 PORTAS CA	Ótimo	IZILDINHA DIVINA BORBA CA	4.782,64						202,82			4.579,82
355392	1	BEBEDOURO INDUSTRIAL 25 LITROS EM ACO INC	Ótimo	IZILDINHA DIVINA BORBA CA	1.327,45						56,30			1.271,15
355393	1	CADEIRA ALTA DE ALIMENTACAO INFANTIL DOBF	Ótimo	DAIANE ALVES DE SOUZA BO	224,42						9,52			214,90
355394	1	TENDA 11X11,80	Ótimo	ROMILDA ROSA DE JESUS	2.502,10						106,11			2.395,99
355395	1	TENDA 9,90X9,80	Ótimo	JEAN RICARDO GOUVEIA	1.719,00						72,90			1.646,10
355396	1	TENDA 4,90X4,90	Ótimo	VERA LUCIA BOELTER SEZKI	910,11						38,60			871,51
355397	1	TENDA 13X7,80	Ótimo	DEBORA BONZANINI LIMA	3.098,97						131,42			2.967,55
355398	1	TENDA 13X7,80	Ótimo	NEUSA MARIA NASCIMENTO	2.941,40						124,74			2.816,66
355399	1	TENDA 5X5	Ótimo	MARIA LETICIA AMARAL SIMO	1.271,10						53,91			1.217,19
355400	1	TENDA 5X5	Ótimo	MARIA LETICIA AMARAL SIMO	1.271,10						53,91			1.217,19
355401	1	TENDA 5X5	Ótimo	MARIA LETICIA AMARAL SIMO	1.271,10						53,91			1.217,19
355402	1	TENDA 6,90X10,90	Ótimo	CARLA DA GUIA SILVA CHAV	2.548,89						108,09			2.440,80
355403	1	TENDA 11,80X11,80	Ótimo	PAULA JAQUELINE FRITSCH	3.877,30						164,43			3.712,87
355404	1	TENDA 7,90X6,90	Ótimo	FABIANA CASSIA B. DE MAG	2.043,70						86,67			1.957,03
355405	1	TENDA 31,2,35	Ótimo	ADRIANA BUENO DE FREITA	2.790,51						118,34			2.672,17
355406	1	TENDA 11,80X7,60	Ótimo	JEANE IDALINA BONIFACIO	4.154,09						176,17			3.977,92





ESTADO DE GOIÁS  
MUNICIPIO DE JATAI  
RUA ITARUMA, 355 - S. SANTA MARIA

PERÍODO DE REFERÊNCIA: DE JANEIRO/2022 ATÉ DEZEMBRO/2022

RELAÇÃO ANALÍTICA DOS ELEMENTOS QUE COMPOEM O ATIVO PERMANENTE - INVENTÁRIO DOS BENS

CÓD.	QTDE	DESCRIÇÃO / UNIDADE ADMINISTRATIVA	ESTADO DE CONSERV.	DETENTOR DE CARGA PATRIMONIAL	VALOR ORIGINAL	INCORPORAÇÕES				BAIXAS				SALDO ATUAL
						AQUIS. CONSTR.	REAVALIAÇÃO	INCORPOR.	CRÉDITOS	ALIENAÇÃO	DEPRECIAÇÃO	DOAÇÃO / OUTROS	CRÉDITOS	
355407	1	TENDA 11,80X7,60	Ótimo	JEANE IDALINA BONIFACIO	4.154,09						176,17			3.977,92
355417	1	MULTIPROCESSADOR DE ALIMENTOS PHILCO 9 B	Ótimo	SEBASTIAO PEREIRA FRANC	439,30						18,63			420,67
355418	1	MULTIPROCESSADOR DE ALIMENTOS PHILCO 9 B	Ótimo	LUCIA HELENA RODRIGUES	439,30						18,63			420,67
355419	1	MULTIPROCESSADOR DE ALIMENTOS PHILCO 9 B	Ótimo	LUCIA HELENA RODRIGUES	439,30						18,63			420,67
355420	1	MULTIPROCESSADOR DE ALIMENTOS PHILCO 9 B	Ótimo	CARLA FABIANA ALVES	439,30						18,63			420,67
355421	1	MULTIPROCESSADOR DE ALIMENTOS PHILCO 9 B	Ótimo	CINTIA DUTRA COSTA	439,30						18,63			420,67
355422	1	MULTIPROCESSADOR DE ALIMENTOS PHILCO 9 B	Ótimo	REJANE SOUZA MARTINS SA	439,30						18,63			420,67
355423	1	MULTIPROCESSADOR DE ALIMENTOS PHILCO 9 B	Ótimo	CLAUDIA SAMPAIO GUIMARA	439,30						18,63			420,67
355424	1	MULTIPROCESSADOR DE ALIMENTOS PHILCO 9 B	Ótimo	LAZARA IARA CAMPOS	439,30						18,63			420,67
355445	1	MULTIMETRO DIGITAL	Ótimo	IZILDINHA DIVINA BORBA CA	205,32						8,71			196,61
355446	1	MULTIMETRO DIGITAL	Ótimo	IZILDINHA DIVINA BORBA CA	205,32						8,71			196,61
355485	1	ESTANTE DE ACO CINZA	Ótimo	PATRICIA ALVES SORIA	246,39						10,45			235,94
355486	1	ESTANTE DE ACO CINZA	Ótimo	PATRICIA ALVES SORIA	246,39						10,45			235,94
355487	1	ESTANTE DE ACO CINZA	Ótimo	ROXANA DA SILVA LEAL MEL	246,39						10,45			235,94
355488	1	ESTANTE DE ACO CINZA	Ótimo	ROXANA DA SILVA LEAL MEL	246,39						10,45			235,94
355489	1	ESTANTE DE ACO CINZA	Ótimo	DEBORAH SILVA MARQUES F	246,39						10,45			235,94
355490	1	ESTANTE DE ACO CINZA	Ótimo	DEBORAH SILVA MARQUES F	246,39						10,45			235,94
355491	1	ESTANTE DE ACO CINZA	Ótimo	DEBORAH SILVA MARQUES F	246,39						10,45			235,94
355492	1	ESTANTE DE ACO CINZA	Ótimo	DEBORAH SILVA MARQUES F	246,39						10,45			235,94
355493	1	ESTANTE DE ACO CINZA	Ótimo	MAIRA ALVES PEREIRA SOAI	246,39						10,45			235,94
355494	1	ESTANTE DE ACO CINZA	Ótimo	MAIRA ALVES PEREIRA SOAI	246,39						10,45			235,94
355495	1	ESTANTE DE ACO CINZA	Ótimo	MAIRA ALVES PEREIRA SOAI	246,39						10,45			235,94
355496	1	ESTANTE DE ACO CINZA	Ótimo	CLAUDIA VILELA GONÇALVE	246,39						10,45			235,94
355497	1	ESTANTE DE ACO CINZA	Ótimo	CLAUDIA VILELA GONÇALVE	246,39						10,45			235,94
355498	1	ESTANTE DE ACO CINZA	Ótimo	JEAN RICARDO GOUVEIA	246,39						10,45			235,94
355499	1	ESTANTE DE ACO CINZA	Ótimo	JEAN RICARDO GOUVEIA	246,39						10,45			235,94
355500	1	ESTANTE DE ACO CINZA	Ótimo	ARMENIA ASSIS FRANCO OL	246,39						10,45			235,94
355501	1	ESTANTE DE ACO CINZA	Ótimo	ARMENIA ASSIS FRANCO OL	246,39						10,45			235,94
355502	1	ESTANTE DE ACO CINZA	Ótimo	ARMENIA ASSIS FRANCO OL	246,39						10,45			235,94
355503	1	ESTANTE DE ACO CINZA	Ótimo	ARMENIA ASSIS FRANCO OL	246,39						10,45			235,94
355504	1	ESTANTE DE ACO CINZA	Ótimo	VALDIRENE ROSA DO NASCI	246,39						10,45			235,94
355505	1	ESTANTE DE ACO CINZA	Ótimo	VALDIRENE ROSA DO NASCI	246,39						10,45			235,94
355506	1	ESTANTE DE ACO CINZA	Ótimo	MARISA SOUZA DIAS	246,39						10,45			235,94
355507	1	ESTANTE DE ACO CINZA	Ótimo	MARISA SOUZA DIAS	246,39						10,45			235,94



ESTADO DE GOIÁS  
MUNICIPIO DE JATAI  
RUA ITARUMA, 355 - S. SANTA MARIA

PERÍODO DE REFERÊNCIA: DE JANEIRO/2022 ATÉ DEZEMBRO/2022

RELAÇÃO ANALÍTICA DOS ELEMENTOS QUE COMPOEM O ATIVO PERMANENTE - INVENTÁRIO DOS BENS

CÓD.	QTDE	DESCRIÇÃO / UNIDADE ADMINISTRATIVA	ESTADO DE CONSERV.	DETENTOR DE CARGA PATRIMONIAL	VALOR ORIGINAL	INCORPORAÇÕES				BAIXAS				SALDO ATUAL
						AQUIS. CONSTR.	REAVALIAÇÃO	INCORPOR.	CRÉDITOS	ALIENAÇÃO	DEPRECIAÇÃO	DOAÇÃO / OUTROS	CRÉDITOS	
355508	1	ESTANTE DE ACO CINZA	Ótimo	MARISA SOUZA DIAS	246,39						10,45			235,94
355509	1	ESTANTE DE ACO CINZA	Ótimo	MARISA SOUZA DIAS	246,39						10,45			235,94
355510	1	ESTANTE DE ACO CINZA	Ótimo	ANA PAULA BARBOSA GOME	246,39						10,45			235,94
355511	1	ESTANTE DE ACO CINZA	Ótimo	ANA PAULA BARBOSA GOME	246,39						10,45			235,94
355512	1	ESTANTE DE ACO CINZA	Ótimo	ANA PAULA BARBOSA GOME	246,39						10,45			235,94
355513	1	ESTANTE DE ACO CINZA	Ótimo	ANA PAULA BARBOSA GOME	246,39						10,45			235,94
355514	1	ESTANTE DE ACO CINZA	Ótimo	ANA PAULA BARBOSA GOME	246,39						10,45			235,94
355515	1	ESTANTE DE ACO CINZA	Ótimo	SEBASTIAO PEREIRA FRANC	246,39						10,45			235,94
355516	1	ESTANTE DE ACO CINZA	Ótimo	SEBASTIAO PEREIRA FRANC	246,39						10,45			235,94
355517	1	ESTANTE DE ACO CINZA	Ótimo	SEBASTIAO PEREIRA FRANC	246,39						10,45			235,94
355518	1	ESTANTE DE ACO CINZA	Ótimo	LIVIA DE CASSIA ASSIS GON	246,39						10,45			235,94
355519	1	ESTANTE DE ACO CINZA	Ótimo	LIVIA DE CASSIA ASSIS GON	246,39						10,45			235,94
355520	1	ESTANTE DE ACO CINZA	Ótimo	LAZARA IARA CAMPOS	246,39						10,45			235,94
355521	1	ESTANTE DE ACO CINZA	Ótimo	LAZARA IARA CAMPOS	246,39						10,45			235,94
355522	1	ESTANTE DE ACO CINZA	Ótimo	LAZARA IARA CAMPOS	246,39						10,45			235,94
355523	1	ESTANTE DE ACO CINZA	Ótimo	SANDORLEI APARECIDO DA	246,39						10,45			235,94
355524	1	ESTANTE DE ACO CINZA	Ótimo	SANDORLEI APARECIDO DA	246,39						10,45			235,94
355525	1	ESTANTE DE ACO CINZA	Ótimo	SANDORLEI APARECIDO DA	246,39						10,45			235,94
355526	1	ESTANTE DE ACO CINZA	Ótimo	CARLA FABIANA ALVES	246,39						10,45			235,94
355527	1	ESTANTE DE ACO CINZA	Ótimo	CINTIA DUTRA COSTA	246,39						10,45			235,94
355528	1	ESTANTE DE ACO CINZA	Ótimo	CINTIA DUTRA COSTA	246,39						10,45			235,94
355529	1	ESTANTE DE ACO CINZA	Ótimo	CINTIA DUTRA COSTA	246,39						10,45			235,94
355530	1	ESTANTE DE ACO CINZA	Ótimo	REJANE SOUZA MARTINS SA	246,39						10,45			235,94
355531	1	ESTANTE DE ACO CINZA	Ótimo	REJANE SOUZA MARTINS SA	246,39						10,45			235,94
355532	1	ESTANTE DE ACO CINZA	Ótimo	CLAUDIA SAMPAIO GUIMARA	246,39						10,45			235,94
355533	1	ESTANTE DE ACO CINZA	Ótimo	CLAUDIA SAMPAIO GUIMARA	246,39						10,45			235,94
355534	1	ESTANTE DE ACO CINZA	Ótimo	CLAUDIA SAMPAIO GUIMARA	246,39						10,45			235,94
355535	1	ESTANTE DE ACO CINZA	Ótimo	IZILDINHA DIVINA BORBA CA	246,39						10,45			235,94
355536	1	ESTANTE DE ACO CINZA	Ótimo	IZILDINHA DIVINA BORBA CA	246,39						10,45			235,94
355537	1	ESTANTE DE ACO CINZA	Ótimo	ELISSANDRA BAGESTAO	246,39						10,45			235,94
355538	1	ESTANTE DE ACO CINZA	Ótimo	ELISSANDRA BAGESTAO	246,39						10,45			235,94
355539	1	ESTANTE DE ACO CINZA	Ótimo	VILMACI ALVES DE ASSIS	246,39						10,45			235,94
355540	1	ESTANTE DE ACO CINZA	Ótimo	VILMACI ALVES DE ASSIS	246,39						10,45			235,94
355541	1	ESTANTE DE ACO CINZA	Ótimo	PAULA JAQUELINE FRITSCH	246,39						10,45			235,94



ESTADO DE GOIÁS  
MUNICIPIO DE JATAÍ  
RUA ITARUMA, 355 - S. SANTA MARIA

PERÍODO DE REFERÊNCIA: DE JANEIRO/2022 ATÉ DEZEMBRO/2022

RELAÇÃO ANALÍTICA DOS ELEMENTOS QUE COMPOEM O ATIVO PERMANENTE - INVENTÁRIO DOS BENS

CÓD.	QTDE	DESCRIÇÃO / UNIDADE ADMINISTRATIVA	ESTADO DE CONSERV.	DETENTOR DE CARGA PATRIMONIAL	VALOR ORIGINAL	INCORPORAÇÕES				BAIXAS				SALDO ATUAL
						AQUIS. CONSTR.	REAVALIAÇÃO	INCORPOR.	CRÉDITOS	ALIENAÇÃO	DEPRECIAÇÃO	DOAÇÃO / OUTROS	CRÉDITOS	
355542	1	ESTANTE DE ACO CINZA	Ótimo	PAULA JAQUELINE FRITSCH	246,39						10,45			235,94
355543	1	ESTANTE DE ACO CINZA	Ótimo	PAULA JAQUELINE FRITSCH	246,39						10,45			235,94
355544	1	ESTANTE DE ACO CINZA	Ótimo	FABIANA CASSIA B. DE MAGA	246,39						10,45			235,94
355545	1	ESTANTE DE ACO CINZA	Ótimo	ALESSANDRA SANTOS QUEI	246,39						10,45			235,94
355546	1	ESTANTE DE ACO CINZA	Ótimo	ALESSANDRA SANTOS QUEI	246,39						10,45			235,94
355547	1	ESTANTE DE ACO CINZA	Ótimo	ALESSANDRA SANTOS QUEI	246,39						10,45			235,94
355548	1	ESTANTE DE ACO CINZA	Ótimo	JEANE IDALINA BONIFACIO	246,39						10,45			235,94
355549	1	ESTANTE DE ACO CINZA	Ótimo	JEANE IDALINA BONIFACIO	246,39						10,45			235,94
355579	1	ESTANTE DE AÇO CINZA	Ótimo	JEANE IDALINA BONIFACIO	246,39						10,45			235,94
355898	1	EXTINTOR DE INCENDIO PO 6 KG	Ótimo	IZILDINHA DIVINA BORBA CA	158,53						6,72			151,81
355899	1	EXTINTOR DE INCENDIO PO 6 KG	Ótimo	IZILDINHA DIVINA BORBA CA	158,53						6,72			151,81
355900	1	EXTINTOR DE INCENDIO PO 6 KG	Ótimo	IZILDINHA DIVINA BORBA CA	158,53						6,72			151,81
355901	1	EXTINTOR DE INCENDIO PO 6 KG	Ótimo	IZILDINHA DIVINA BORBA CA	158,53						6,72			151,81
355902	1	EXTINTOR DE INCENDIO PO 6 KG	Ótimo	IZILDINHA DIVINA BORBA CA	158,53						6,72			151,81
355903	1	EXTINTOR DE CO2 6 KG	Ótimo	IZILDINHA DIVINA BORBA CA	406,83						17,25			389,58
355904	1	EXTINTOR DE CO2 6 KG	Ótimo	IZILDINHA DIVINA BORBA CA	406,83						17,25			389,58
355905	1	EXTINTOR DE CO2 6 KG	Ótimo	IZILDINHA DIVINA BORBA CA	406,83						17,25			389,58
355906	1	REFRIGERADOR DUPLEX CONSUL CRD37 BRANC	Ótimo	IZILDINHA DIVINA BORBA CA	2.096,22						88,90			2.007,32
355907	1	REFRIGERADOR DUPLEX CONSUL CRD37 BRANC	Ótimo	IZILDINHA DIVINA BORBA CA	2.096,22						88,90			2.007,32
355908	1	REFRIGERADOR DUPLEX CONSUL CRD37 BRANC	Ótimo	IZILDINHA DIVINA BORBA CA	2.096,22						88,90			2.007,32
355909	1	REFRIGERADOR DUPLEX CONSUL CRD37 BRANC	Ótimo	IZILDINHA DIVINA BORBA CA	2.096,22						88,90			2.007,32
355910	1	REFRIGERADOR DUPLEX CONSUL CRD37 BRANC	Ótimo	IZILDINHA DIVINA BORBA CA	2.096,22						88,90			2.007,32
355911	1	REFRIGERADOR DUPLEX CONSUL CRD37 BRANC	Ótimo	IZILDINHA DIVINA BORBA CA	2.096,22						88,90			2.007,32
355912	1	REFRIGERADOR DUPLEX CONSUL CRD37 BRANC	Ótimo	IZILDINHA DIVINA BORBA CA	2.096,22						88,90			2.007,32
355913	1	REFRIGERADOR DUPLEX CONSUL CRD37 BRANC	Ótimo	IZILDINHA DIVINA BORBA CA	2.096,22						88,90			2.007,32
355914	1	REFRIGERADOR DUPLEX CONSUL CRD37 BRANC	Ótimo	IZILDINHA DIVINA BORBA CA	2.096,22						88,90			2.007,32
355915	1	REFRIGERADOR DUPLEX CONSUL CRD37 BRANC	Ótimo	IZILDINHA DIVINA BORBA CA	2.096,22						88,90			2.007,32
355916	1	REFRIGERADOR DUPLEX CONSUL CRD37 BRANC	Ótimo	IZILDINHA DIVINA BORBA CA	2.096,22						88,90			2.007,32
355917	1	REFRIGERADOR DUPLEX CONSUL CRD37 BRANC	Ótimo	IZILDINHA DIVINA BORBA CA	2.096,22						88,90			2.007,32
355918	1	REFRIGERADOR DUPLEX CONSUL CRD37 BRANC	Ótimo	IZILDINHA DIVINA BORBA CA	2.096,22						88,90			2.007,32
355919	1	REFRIGERADOR DUPLEX CONSUL CRD37 BRANC	Ótimo	IZILDINHA DIVINA BORBA CA	2.096,22						88,90			2.007,32
355920	1	REFRIGERADOR DUPLEX CONSUL CRD37 BRANC	Ótimo	IZILDINHA DIVINA BORBA CA	2.096,22						88,90			2.007,32
355921	1	REFRIGERADOR DUPLEX CONSUL CRD37 BRANC	Ótimo	IZILDINHA DIVINA BORBA CA	2.096,22						88,90			2.007,32
355938	1	LIQUIDIFICADOR INDUSTRIAL 6 LITROS	Ótimo	PATRICIA ALVES SORIA	590,19						25,03			565,16



RELAÇÃO ANALÍTICA DOS ELEMENTOS QUE COMPOEM O ATIVO PERMANENTE - INVENTÁRIO DOS BENS

CÓD.	QTDE	DESCRIÇÃO / UNIDADE ADMINISTRATIVA	ESTADO DE CONSERV.	DETENTOR DE CARGA PATRIMONIAL	VALOR ORIGINAL	INCORPORAÇÕES				BAIXAS				SALDO ATUAL
						AQUIS. CONSTR.	REAVALIAÇÃO	INCORPOR.	CRÉDITOS	ALIENAÇÃO	DEPRECIAÇÃO	DOAÇÃO / OUTROS	CRÉDITOS	
355939	1	LIQUIDIFICADOR INDUSTRIAL 6 LITROS	Ótimo	PATRICIA ALVES SORIA	590,19						25,03			565,16
355940	1	LIQUIDIFICADOR INDUSTRIAL 6 LITROS	Ótimo	ROXANA DA SILVA LEAL MEL	590,19						25,03			565,16
355941	1	LIQUIDIFICADOR INDUSTRIAL 6 LITROS	Ótimo	GEORGEANA CARNEIRO SEV	590,19						25,03			565,16
355942	1	LIQUIDIFICADOR INDUSTRIAL 6 LITROS	Ótimo	GEORGEANA CARNEIRO SEV	590,19						25,03			565,16
355943	1	LIQUIDIFICADOR INDUSTRIAL 6 LITROS	Ótimo	RODRIGO FRANCO DE CARV	590,19						25,03			565,16
355944	1	LIQUIDIFICADOR INDUSTRIAL 6 LITROS	Ótimo	RODRIGO FRANCO DE CARV	590,19						25,03			565,16
355945	1	LIQUIDIFICADOR INDUSTRIAL 6 LITROS	Ótimo	MAIRA ALVES PEREIRA SOAI	590,19						25,03			565,16
355946	1	LIQUIDIFICADOR INDUSTRIAL 6 LITROS	Ótimo	CLAUDIA VILELA GONÇALVE	590,19						25,03			565,16
355947	1	LIQUIDIFICADOR INDUSTRIAL 6 LITROS	Ótimo	CLAUDIA VILELA GONÇALVE	590,19						25,03			565,16
355948	1	LIQUIDIFICADOR INDUSTRIAL 6 LITROS	Ótimo	ROMILDA ROSA DE JESUS	590,19						25,03			565,16
355949	1	LIQUIDIFICADOR INDUSTRIAL 6 LITROS	Ótimo	JAQUELINE MARIA DE CARV	590,19						25,03			565,16
355950	1	LIQUIDIFICADOR INDUSTRIAL 6 LITROS	Ótimo	NILVA TOMASIA DA SILVA LIM	590,19						25,03			565,16
355951	1	LIQUIDIFICADOR INDUSTRIAL 6 LITROS	Ótimo	ARMENIA ASSIS FRANCO OL	590,19						25,03			565,16
355952	1	LIQUIDIFICADOR INDUSTRIAL 6 LITROS	Ótimo	VALDIRENE ROSA DO NASCI	590,19						25,03			565,16
355953	1	LIQUIDIFICADOR INDUSTRIAL 6 LITROS	Ótimo	VALDIRENE ROSA DO NASCI	590,19						25,03			565,16
355954	1	LIQUIDIFICADOR INDUSTRIAL 6 LITROS	Ótimo	MARISA SOUZA DIAS	590,19						25,03			565,16
355955	1	LIQUIDIFICADOR INDUSTRIAL 6 LITROS	Ótimo	VERA LUCIA BOELTER SEZK	590,19						25,03			565,16
355956	1	LIQUIDIFICADOR INDUSTRIAL 6 LITROS	Ótimo	SANDORLEI APARECIDO DA	590,19						25,03			565,16
355957	1	LIQUIDIFICADOR INDUSTRIAL 6 LITROS	Ótimo	CINTIA DUTRA COSTA	590,19						25,03			565,16
355958	1	LIQUIDIFICADOR INDUSTRIAL 6 LITROS	Ótimo	VERA LUCIA BOELTER SEZK	590,19						25,03			565,16
355959	1	LIQUIDIFICADOR INDUSTRIAL 6 LITROS	Ótimo	MARIA ANGELICA LINO ZAIDE	590,19						25,03			565,16
355960	1	LIQUIDIFICADOR INDUSTRIAL 6 LITROS	Ótimo	MARIA ANGELICA LINO ZAIDE	590,19						25,03			565,16
355961	1	LIQUIDIFICADOR INDUSTRIAL 6 LITROS	Ótimo	WERICKA MACEDO SILVA RA	590,19						25,03			565,16
355962	1	LIQUIDIFICADOR INDUSTRIAL 6 LITROS	Ótimo	DEBORA BONZANINI LIMA	590,19						25,03			565,16
355963	1	LIQUIDIFICADOR INDUSTRIAL 6 LITROS	Ótimo	VILMACI ALVES DE ASSIS	590,19						25,03			565,16
355964	1	LIQUIDIFICADOR INDUSTRIAL 6 LITROS	Ótimo	CARLA DA GUIA SILVA CHAV	590,19						25,03			565,16
355965	1	LIQUIDIFICADOR INDUSTRIAL 6 LITROS	Ótimo	PAULA JAQUELINE FRITSCH	590,19						25,03			565,16
355966	1	LIQUIDIFICADOR INDUSTRIAL 6 LITROS	Ótimo	ADRIANA BUENO DE FREITA	590,19						25,03			565,16
355967	1	LIQUIDIFICADOR INDUSTRIAL 6 LITROS	Ótimo	MARIA LETICIA AMARAL SIMO	590,19						25,03			565,16
355968	1	CORTADOR DE LEGUMES COM TRIPE	Ótimo	MARIA LETICIA AMARAL SIMO	128,92						5,47			123,45
355969	1	CORTADOR DE LEGUMES COM TRIPE	Ótimo	DEBORAH SILVA MARQUES F	128,92						5,47			123,45
355970	1	CORTADOR DE LEGUMES COM TRIPE	Ótimo	GEORGEANA CARNEIRO SEV	128,92						5,47			123,45
355971	1	CORTADOR DE LEGUMES COM TRIPE	Ótimo	RODRIGO FRANCO DE CARV	128,92						5,47			123,45
355972	1	CORTADOR DE LEGUMES COM TRIPE	Ótimo	MAIRA ALVES PEREIRA SOAI	128,92						5,47			123,45



RELAÇÃO ANALÍTICA DOS ELEMENTOS QUE COMPOEM O ATIVO PERMANENTE - INVENTÁRIO DOS BENS

CÓD.	QTDE	DESCRIÇÃO / UNIDADE ADMINISTRATIVA	ESTADO DE CONSERV.	DETENTOR DE CARGA PATRIMONIAL	VALOR ORIGINAL	INCORPORAÇÕES				BAIXAS				SALDO ATUAL
						AQUIS. CONSTR.	REAVALIAÇÃO	INCORPOR.	CRÉDITOS	ALIENAÇÃO	DEPRECIAÇÃO	DOAÇÃO / OUTROS	CRÉDITOS	
355973	1	CORTADOR DE LEGUMES COM TRIPE	Ótimo	LAZARA GRACIELA DIAS DE I	128,92						5,47			123,45
355974	1	CORTADOR DE LEGUMES COM TRIPE	Ótimo	CLAUDIA VILELA GONÇALVE	128,92						5,47			123,45
355975	1	CORTADOR DE LEGUMES COM TRIPE	Ótimo	ROMILDA ROSA DE JESUS	128,92						5,47			123,45
355976	1	CORTADOR DE LEGUMES COM TRIPE	Ótimo	ROMMEL GIMENES DE LIMA I	128,92						5,47			123,45
355977	1	CORTADOR DE LEGUMES COM TRIPE	Ótimo	JEAN RICARDO GOUVEIA	128,92						5,47			123,45
355978	1	CORTADOR DE LEGUMES COM TRIPE	Ótimo	JAQUELINE MARIA DE CARVA	128,92						5,47			123,45
355979	1	CORTADOR DE LEGUMES COM TRIPE	Ótimo	NILVA TOMASIA DA SILVA LIM	128,92						5,47			123,45
355980	1	CORTADOR DE LEGUMES COM TRIPE	Ótimo	ARMENIA ASSIS FRANCO OL	128,92						5,47			123,45
355981	1	CORTADOR DE LEGUMES COM TRIPE	Ótimo	VALDIRENE ROSA DO NASCI	128,92						5,47			123,45
355982	1	CORTADOR DE LEGUMES COM TRIPE	Ótimo	MARISA SOUZA DIAS	128,92						5,47			123,45
355983	1	CORTADOR DE LEGUMES COM TRIPE	Ótimo	ANA PAULA BARBOSA GOME	128,92						5,47			123,45
355984	1	CORTADOR DE LEGUMES COM TRIPE	Ótimo	SEBASTIAO PEREIRA FRANC	128,92						5,47			123,45
355985	1	CORTADOR DE LEGUMES COM TRIPE	Ótimo	LAZARA IARA CAMPOS	128,92						5,47			123,45
355986	1	CORTADOR DE LEGUMES COM TRIPE	Ótimo	SANDORLEI APARECIDO DA	128,92						5,47			123,45
355987	1	CORTADOR DE LEGUMES COM TRIPE	Ótimo	CLAUDIA SAMPAIO GUIMARA	128,92						5,47			123,45
355988	1	CORTADOR DE LEGUMES COM TRIPE	Ótimo	VERA LUCIA BOELTER SEZK	128,92						5,47			123,45
355989	1	CORTADOR DE LEGUMES COM TRIPE	Ótimo	MARIA ANGELICA LINO ZAIDE	128,92						5,47			123,45
355990	1	CORTADOR DE LEGUMES COM TRIPE	Ótimo	MARILDA CARVALHO DA SILV	128,92						5,47			123,45
355991	1	CORTADOR DE LEGUMES COM TRIPE	Ótimo	CARLA DA GUIA SILVA CHAV	128,92						5,47			123,45
355992	1	CORTADOR DE LEGUMES COM TRIPE	Ótimo	PAULA JAQUELINE FRITSCH	128,92						5,47			123,45
355993	1	CORTADOR DE LEGUMES COM TRIPE	Ótimo	SEBASTIANA FERREIRA DE C	128,92						5,47			123,45
355994	1	CORTADOR DE LEGUMES COM TRIPE	Ótimo	ALESSANDRA SANTOS QUEI	128,92						5,47			123,45
355995	1	CORTADOR DE LEGUMES COM TRIPE	Ótimo	ADRIANA BUENO DE FREITA	128,92						5,47			123,45
355996	1	CORTADOR DE LEGUMES COM TRIPE	Ótimo	JEANE IDALINA BONIFACIO	128,92						5,47			123,45
355997	1	CORTADOR DE LEGUMES COM TRIPE	Ótimo	LUCIA HELENA RODRIGUES	128,92						5,47			123,45
356000	1	CADEIRA DE ALIMENTACAO COM BANDEJA	Ótimo	IZILDINHA DIVINA BORBA CA	222,51						9,44			213,07
356001	1	CADEIRA DE ALIMENTACAO COM BANDEJA	Ótimo	IZILDINHA DIVINA BORBA CA	222,51						9,44			213,07
356002	1	CADEIRA DE ALIMENTACAO COM BANDEJA	Ótimo	IZILDINHA DIVINA BORBA CA	222,51						9,44			213,07
356003	1	CADEIRA DE ALIMENTACAO COM BANDEJA	Ótimo	IZILDINHA DIVINA BORBA CA	222,51						9,44			213,07
356004	1	CADEIRA DE ALIMENTACAO COM BANDEJA	Ótimo	IZILDINHA DIVINA BORBA CA	222,51						9,44			213,07
356005	1	CADEIRA DE ALIMENTACAO COM BANDEJA	Ótimo	IZILDINHA DIVINA BORBA CA	222,51						9,44			213,07
356006	1	CADEIRA DE ALIMENTACAO COM BANDEJA	Ótimo	IZILDINHA DIVINA BORBA CA	222,51						9,44			213,07
356007	1	CADEIRA DE ALIMENTACAO COM BANDEJA	Ótimo	IZILDINHA DIVINA BORBA CA	222,51						9,44			213,07
356008	1	CADEIRA DE ALIMENTACAO COM BANDEJA	Ótimo	IZILDINHA DIVINA BORBA CA	222,51						9,44			213,07



RELAÇÃO ANALÍTICA DOS ELEMENTOS QUE COMPOEM O ATIVO PERMANENTE - INVENTÁRIO DOS BENS

CÓD.	QTDE	DESCRIÇÃO / UNIDADE ADMINISTRATIVA	ESTADO DE CONSERV.	DETENTOR DE CARGA PATRIMONIAL	VALOR ORIGINAL	INCORPORAÇÕES				BAIXAS				SALDO ATUAL
						AQUIS. CONSTR.	REAVALIAÇÃO	INCORPOR.	CRÉDITOS	ALIENAÇÃO	DEPRECIAÇÃO	DOAÇÃO / OUTROS	CRÉDITOS	
356009	1	CADEIRA DE ALIMENTACAO COM BANDEJA	Ótimo	IZILDINHA DIVINA BORBA CA	222,51						9,44			213,07
356010	1	CADEIRA DE ALIMENTACAO COM BANDEJA	Ótimo	IZILDINHA DIVINA BORBA CA	222,51						9,44			213,07
356011	1	CADEIRA DE ALIMENTACAO COM BANDEJA	Ótimo	IZILDINHA DIVINA BORBA CA	222,51						9,44			213,07
356012	1	CADEIRA DE ALIMENTACAO COM BANDEJA	Ótimo	IZILDINHA DIVINA BORBA CA	222,51						9,44			213,07
356013	1	CADEIRA DE ALIMENTACAO COM BANDEJA	Ótimo	IZILDINHA DIVINA BORBA CA	222,51						9,44			213,07
356014	1	CADEIRA DE ALIMENTACAO COM BANDEJA	Ótimo	IZILDINHA DIVINA BORBA CA	222,51						9,44			213,07
356015	1	CADEIRA DE ALIMENTACAO COM BANDEJA	Ótimo	IZILDINHA DIVINA BORBA CA	222,51						9,44			213,07
356016	1	CADEIRA DE ALIMENTACAO COM BANDEJA	Ótimo	IZILDINHA DIVINA BORBA CA	222,51						9,44			213,07
356017	1	CADEIRA DE ALIMENTACAO COM BANDEJA	Ótimo	IZILDINHA DIVINA BORBA CA	222,51						9,44			213,07
356018	1	CADEIRA DE ALIMENTACAO COM BANDEJA	Ótimo	IZILDINHA DIVINA BORBA CA	222,51						9,44			213,07
356019	1	CADEIRA DE ALIMENTACAO COM BANDEJA	Ótimo	IZILDINHA DIVINA BORBA CA	222,51						9,44			213,07
356020	1	CADEIRA DE ALIMENTACAO COM BANDEJA	Ótimo	IZILDINHA DIVINA BORBA CA	222,51						9,44			213,07
356021	1	CADEIRA DE ALIMENTACAO COM BANDEJA	Ótimo	IZILDINHA DIVINA BORBA CA	222,51						9,44			213,07
356022	1	CADEIRA DE ALIMENTACAO COM BANDEJA	Ótimo	IZILDINHA DIVINA BORBA CA	222,51						9,44			213,07
356023	1	CADEIRA DE ALIMENTACAO COM BANDEJA	Ótimo	IZILDINHA DIVINA BORBA CA	222,51						9,44			213,07
356024	1	CADEIRA DE ALIMENTACAO COM BANDEJA	Ótimo	IZILDINHA DIVINA BORBA CA	222,51						9,44			213,07
356025	1	CADEIRA DE ALIMENTACAO COM BANDEJA	Ótimo	IZILDINHA DIVINA BORBA CA	222,51						9,44			213,07
356026	1	CADEIRA DE ALIMENTACAO COM BANDEJA	Ótimo	IZILDINHA DIVINA BORBA CA	222,51						9,44			213,07
356027	1	CADEIRA DE ALIMENTACAO COM BANDEJA	Ótimo	IZILDINHA DIVINA BORBA CA	222,51						9,44			213,07
356028	1	CADEIRA DE ALIMENTACAO COM BANDEJA	Ótimo	IZILDINHA DIVINA BORBA CA	222,51						9,44			213,07
356029	1	CADEIRA DE ALIMENTACAO COM BANDEJA	Ótimo	IZILDINHA DIVINA BORBA CA	222,51						9,44			213,07
356030	1	CADEIRA DE ALIMENTACAO COM BANDEJA	Ótimo	IZILDINHA DIVINA BORBA CA	222,51						9,44			213,07
356031	1	CADEIRA DE ALIMENTACAO COM BANDEJA	Ótimo	IZILDINHA DIVINA BORBA CA	222,51						9,44			213,07
356032	1	CADEIRA DE ALIMENTACAO COM BANDEJA	Ótimo	IZILDINHA DIVINA BORBA CA	222,51						9,44			213,07
356033	1	CADEIRA DE ALIMENTACAO COM BANDEJA	Ótimo	IZILDINHA DIVINA BORBA CA	222,51						9,44			213,07
356034	1	CADEIRA DE ALIMENTACAO COM BANDEJA	Ótimo	IZILDINHA DIVINA BORBA CA	222,51						9,44			213,07
356035	1	CADEIRA DE ALIMENTACAO COM BANDEJA	Ótimo	IZILDINHA DIVINA BORBA CA	222,51						9,44			213,07
356036	1	CADEIRA DE ALIMENTACAO COM BANDEJA	Ótimo	IZILDINHA DIVINA BORBA CA	222,51						9,44			213,07
356037	1	CADEIRA DE ALIMENTACAO COM BANDEJA	Ótimo	IZILDINHA DIVINA BORBA CA	222,51						9,44			213,07
356038	1	CADEIRA DE ALIMENTACAO COM BANDEJA	Ótimo	IZILDINHA DIVINA BORBA CA	222,51						9,44			213,07
356039	1	CADEIRA DE ALIMENTACAO COM BANDEJA	Ótimo	IZILDINHA DIVINA BORBA CA	222,51						9,44			213,07
356040	1	CADEIRA DE ALIMENTACAO COM BANDEJA	Ótimo	IZILDINHA DIVINA BORBA CA	222,51						9,44			213,07
356041	1	CADEIRA DE ALIMENTACAO COM BANDEJA	Ótimo	IZILDINHA DIVINA BORBA CA	222,51						9,44			213,07
356042	1	CADEIRA DE ALIMENTACAO COM BANDEJA	Ótimo	IZILDINHA DIVINA BORBA CA	222,51						9,44			213,07





ESTADO DE GOIÁS  
MUNICIPIO DE JATAÍ  
RUA ITARUMA, 355 - S. SANTA MARIA

PERÍODO DE REFERÊNCIA: DE JANEIRO/2022 ATÉ DEZEMBRO/2022

RELAÇÃO ANALÍTICA DOS ELEMENTOS QUE COMPOEM O ATIVO PERMANENTE - INVENTÁRIO DOS BENS

CÓD.	QTDE	DESCRIÇÃO / UNIDADE ADMINISTRATIVA	ESTADO DE CONSERV.	DETENTOR DE CARGA PATRIMONIAL	VALOR ORIGINAL	INCORPORAÇÕES				BAIXAS				SALDO ATUAL
						AQUIS. CONSTR.	REAVALIAÇÃO	INCORPOR.	CRÉDITOS	ALIENAÇÃO	DEPRECIAÇÃO	DOAÇÃO / OUTROS	CRÉDITOS	
356043	1	CADEIRA DE ALIMENTACAO COM BANDEJA	Ótimo	IZILDINHA DIVINA BORBA CA	222,51						9,44			213,07
356044	1	CADEIRA DE ALIMENTACAO COM BANDEJA	Ótimo	IZILDINHA DIVINA BORBA CA	222,51						9,44			213,07
356045	1	CADEIRA DE ALIMENTACAO COM BANDEJA	Ótimo	IZILDINHA DIVINA BORBA CA	222,51						9,44			213,07
356046	1	CADEIRA DE ALIMENTACAO COM BANDEJA	Ótimo	IZILDINHA DIVINA BORBA CA	222,51						9,44			213,07
356047	1	CADEIRA DE ALIMENTACAO COM BANDEJA	Ótimo	IZILDINHA DIVINA BORBA CA	222,51						9,44			213,07
356048	1	CADEIRA DE ALIMENTACAO COM BANDEJA	Ótimo	IZILDINHA DIVINA BORBA CA	222,51						9,44			213,07
356049	1	CADEIRA DE ALIMENTACAO COM BANDEJA	Ótimo	IZILDINHA DIVINA BORBA CA	222,51						9,44			213,07
356050	1	CADEIRA DE ALIMENTACAO COM BANDEJA	Ótimo	IZILDINHA DIVINA BORBA CA	222,51						9,44			213,07
356051	1	CADEIRA DE ALIMENTACAO COM BANDEJA	Ótimo	IZILDINHA DIVINA BORBA CA	222,51						9,44			213,07
356052	1	CADEIRA DE ALIMENTACAO COM BANDEJA	Ótimo	IZILDINHA DIVINA BORBA CA	222,51						9,44			213,07
356053	1	CADEIRA DE ALIMENTACAO COM BANDEJA	Ótimo	IZILDINHA DIVINA BORBA CA	222,51						9,44			213,07
356054	1	CADEIRA DE ALIMENTACAO COM BANDEJA	Ótimo	IZILDINHA DIVINA BORBA CA	222,51						9,44			213,07
356055	1	CADEIRA DE ALIMENTACAO COM BANDEJA	Ótimo	IZILDINHA DIVINA BORBA CA	222,51						9,44			213,07
356056	1	CADEIRA DE ALIMENTACAO COM BANDEJA	Ótimo	IZILDINHA DIVINA BORBA CA	222,51						9,44			213,07
356057	1	CADEIRA DE ALIMENTACAO COM BANDEJA	Ótimo	IZILDINHA DIVINA BORBA CA	222,51						9,44			213,07
356058	1	CADEIRA DE ALIMENTACAO COM BANDEJA	Ótimo	IZILDINHA DIVINA BORBA CA	222,51						9,44			213,07
356059	1	CADEIRA DE ALIMENTACAO COM BANDEJA	Ótimo	IZILDINHA DIVINA BORBA CA	222,51						9,44			213,07
356060	1	CADEIRA DE ALIMENTACAO COM BANDEJA	Ótimo	IZILDINHA DIVINA BORBA CA	222,51						9,44			213,07
356061	1	CADEIRA DE ALIMENTACAO COM BANDEJA	Ótimo	IZILDINHA DIVINA BORBA CA	222,51						9,44			213,07
356062	1	CADEIRA DE ALIMENTACAO COM BANDEJA	Ótimo	IZILDINHA DIVINA BORBA CA	222,51						9,44			213,07
356063	1	CADEIRA DE ALIMENTACAO COM BANDEJA	Ótimo	IZILDINHA DIVINA BORBA CA	222,51						9,44			213,07
356064	1	CADEIRA DE ALIMENTACAO COM BANDEJA	Ótimo	IZILDINHA DIVINA BORBA CA	222,51						9,44			213,07
356065	1	CADEIRA DE ALIMENTACAO COM BANDEJA	Ótimo	IZILDINHA DIVINA BORBA CA	222,51						9,44			213,07
356066	1	CADEIRA DE ALIMENTACAO COM BANDEJA	Ótimo	IZILDINHA DIVINA BORBA CA	222,51						9,44			213,07
356067	1	CADEIRA DE ALIMENTACAO COM BANDEJA	Ótimo	IZILDINHA DIVINA BORBA CA	222,51						9,44			213,07
356068	1	CADEIRA DE ALIMENTACAO COM BANDEJA	Ótimo	IZILDINHA DIVINA BORBA CA	222,51						9,44			213,07
356069	1	CADEIRA DE ALIMENTACAO COM BANDEJA	Ótimo	IZILDINHA DIVINA BORBA CA	222,51						9,44			213,07
356174	1	NOTEBOOK LENOVO BS145 MOD82HB 4 GB - ADA	Ótimo	IZILDINHA DIVINA BORBA CA	4.297,50						182,25			4.115,25
356175	1	NOTEBOOK LENOVO BS145 MOD82HB 4 GB - ADR	Ótimo	IZILDINHA DIVINA BORBA CA	4.297,50						182,25			4.115,25
356176	1	NOTEBOOK LENOVO BS145 MOD82HB 4 GB - ADR	Ótimo	IZILDINHA DIVINA BORBA CA	4.297,50						182,25			4.115,25
356177	1	NOTEBOOK LENOVO BS145 MOD82HB 4 GB - ADR	Ótimo	IZILDINHA DIVINA BORBA CA	4.297,50						182,25			4.115,25
356178	1	NOTEBOOK LENOVO BS145 MOD82HB 4 GB - ADR	Ótimo	IZILDINHA DIVINA BORBA CA	4.297,50						182,25			4.115,25
356179	1	NOTEBOOK LENOVO BS145 MOD82HB 4 GB - ADR	Ótimo	IZILDINHA DIVINA BORBA CA	4.297,50						182,25			4.115,25
356180	1	NOTEBOOK LENOVO BS145 MOD82HB 4 GB - ADR	Ótimo	IZILDINHA DIVINA BORBA CA	4.297,50						182,25			4.115,25



ESTADO DE GOIÁS  
MUNICÍPIO DE JATAÍ  
RUA ITARUMA, 355 - S. SANTA MARIA

PERÍODO DE REFERÊNCIA: DE JANEIRO/2022 ATÉ DEZEMBRO/2022

RELAÇÃO ANALÍTICA DOS ELEMENTOS QUE COMPOEM O ATIVO PERMANENTE - INVENTÁRIO DOS BENS

CÓD.	QTDE	DESCRIÇÃO / UNIDADE ADMINISTRATIVA	ESTADO DE CONSERV.	DETENTOR DE CARGA PATRIMONIAL	VALOR ORIGINAL	INCORPORAÇÕES				BAIXAS				SALDO ATUAL
						AQUIS. CONSTR.	REAVALIAÇÃO	INCORPOR.	CRÉDITOS	ALIENAÇÃO	DEPRECIAÇÃO	DOAÇÃO / OUTROS	CRÉDITOS	
356181	1	NOTEBOOK LENOVO BS145 MOD82HB 4 GB - AGN	Ótimo	IZILDINHA DIVINA BORBA CA	4.297,50						182,25			4.115,25
356182	1	NOTEBOOK LENOVO BS145 MOD82HB 4 GB - ALB	Ótimo	IZILDINHA DIVINA BORBA CA	4.297,50						182,25			4.115,25
356183	1	NOTEBOOK LENOVO BS145 MOD82HB 4 GB - ALC	Ótimo	IZILDINHA DIVINA BORBA CA	4.297,50						182,25			4.115,25
356184	1	NOTEBOOK LENOVO BS145 MOD82HB 4 GB - ALL	Ótimo	IZILDINHA DIVINA BORBA CA	4.297,50						182,25			4.115,25
356185	1	NOTEBOOK LENOVO BS145 MOD82HB 4 GB - ALE	Ótimo	IZILDINHA DIVINA BORBA CA	4.297,50						182,25			4.115,25
356186	1	NOTEBOOK LENOVO BS145 MOD82HB 4 GB - ALIN	Ótimo	IZILDINHA DIVINA BORBA CA	4.297,50						182,25			4.115,25
356187	1	NOTEBOOK LENOVO BS145 MOD82HB 4 GB - ALIN	Ótimo	IZILDINHA DIVINA BORBA CA	4.297,50						182,25			4.115,25
356188	1	NOTEBOOK LENOVO BS145 MOD82HB 4 GB ALINE	Ótimo	IZILDINHA DIVINA BORBA CA	4.297,50						182,25			4.115,25
356189	1	NOTEBOOK LENOVO BS145 MOD82HB 4 GB ALINE	Ótimo	IZILDINHA DIVINA BORBA CA	4.297,50						182,25			4.115,25
356190	1	NOTEBOOK LENOVO BS145 MOD82HB 4 GB - ALIN	Ótimo	IZILDINHA DIVINA BORBA CA	4.297,50						182,25			4.115,25
356191	1	NOTEBOOK LENOVO BS145 MOD82HB 4 GB - ALIF	Ótimo	IZILDINHA DIVINA BORBA CA	4.297,50						182,25			4.115,25
356192	1	NOTEBOOK LENOVO BS145 MOD82HB 4 GB - ALL	Ótimo	IZILDINHA DIVINA BORBA CA	4.297,50						182,25			4.115,25
356193	1	NOTEBOOK LENOVO BS145 MOD82HB 4 GB - ALIN	Ótimo	IZILDINHA DIVINA BORBA CA	4.297,50						182,25			4.115,25
356194	1	NOTEBOOK LENOVO BS145 MOD82HB 4 GB - ARL	Ótimo	IZILDINHA DIVINA BORBA CA	4.297,50						182,25			4.115,25
356195	1	NOTEBOOK LENOVO BS145 MOD82HB 4 GB - AMA	Ótimo	IZILDINHA DIVINA BORBA CA	4.297,50						182,25			4.115,25
356196	1	NOTEBOOK LENOVO BS145 MOD82HB 4 GB - AME	Ótimo	IZILDINHA DIVINA BORBA CA	4.297,50						182,25			4.115,25
356197	1	NOTEBOOK LENOVO BS145 MOD82HB 4 GB - ANA	Ótimo	IZILDINHA DIVINA BORBA CA	4.297,50						182,25			4.115,25
356198	1	NOTEBOOK LENOVO BS145 MOD82HB 4 GB NA C	Ótimo	IZILDINHA DIVINA BORBA CA	4.297,50						182,25			4.115,25
356199	1	NOTEBOOK LENOVO BS145 MOD82HB 4 GB ANA	Ótimo	IZILDINHA DIVINA BORBA CA	4.297,50						182,25			4.115,25
356200	1	NOTEBOOK LENOVO BS145 MOD82HB 4 GB - ANA	Ótimo	IZILDINHA DIVINA BORBA CA	4.297,50						182,25			4.115,25
356201	1	NOTEBOOK LENOVO BS145 MOD82HB 4 GB - ANA	Ótimo	IZILDINHA DIVINA BORBA CA	4.297,50						182,25			4.115,25
356202	1	NOTEBOOK LENOVO BS145 MOD82HB 4 GB - ANA	Ótimo	IZILDINHA DIVINA BORBA CA	4.297,50						182,25			4.115,25
356203	1	NOTEBOOK LENOVO BS145 MOD82HB 4 GB - ANA	Ótimo	IZILDINHA DIVINA BORBA CA	4.297,50						182,25			4.115,25
356204	1	NOTEBOOK LENOVO BS145 MOD82HB 4 GB - ANA	Ótimo	IZILDINHA DIVINA BORBA CA	4.297,50						182,25			4.115,25
356205	1	NOTEBOOK LENOVO BS145 MOD82HB 4 GB - ANA	Ótimo	IZILDINHA DIVINA BORBA CA	4.297,50						182,25			4.115,25
356206	1	NOTEBOOK LENOVO BS145 MOD82HB 4 GB - ANA	Ótimo	IZILDINHA DIVINA BORBA CA	4.297,50						182,25			4.115,25
356207	1	NOTEBOOK LENOVO BS145 MOD82HB 4 GB - ANA	Ótimo	IZILDINHA DIVINA BORBA CA	4.297,50						182,25			4.115,25
356208	1	NOTEBOOK LENOVO BS145 MOD82HB 4 GB - ANA	Ótimo	IZILDINHA DIVINA BORBA CA	4.297,50						182,25			4.115,25
356209	1	NOTEBOOK LENOVO BS145 MOD82HB 4 GB - AND	Ótimo	IZILDINHA DIVINA BORBA CA	4.297,50						182,25			4.115,25
356210	1	NOTEBOOK LENOVO BS145 MOD82HB 4 GB - AND	Ótimo	IZILDINHA DIVINA BORBA CA	4.297,50						182,25			4.115,25
356211	1	NOTEBOOK LENOVO BS145 MOD82HB 4 GB - AND	Ótimo	IZILDINHA DIVINA BORBA CA	4.297,50						182,25			4.115,25
356212	1	NOTEBOOK LENOVO BS145 MOD82HB 4 GB - AND	Ótimo	IZILDINHA DIVINA BORBA CA	4.297,50						182,25			4.115,25
356213	1	NOTEBOOK LENOVO BS145 MOD82HB 4 GB - AND	Ótimo	IZILDINHA DIVINA BORBA CA	4.297,50						182,25			4.115,25
356214	1	NOTEBOOK LENOVO BS145 MOD82HB 4 GB - AND	Ótimo	IZILDINHA DIVINA BORBA CA	4.297,50						182,25			4.115,25



ESTADO DE GOIÁS  
MUNICIPIO DE JATAÍ  
RUA ITARUMA, 355 - S. SANTA MARIA

PERÍODO DE REFERÊNCIA: DE JANEIRO/2022 ATÉ DEZEMBRO/2022

RELAÇÃO ANALÍTICA DOS ELEMENTOS QUE COMPOEM O ATIVO PERMANENTE - INVENTÁRIO DOS BENS

CÓD.	QTDE	DESCRIÇÃO / UNIDADE ADMINISTRATIVA	ESTADO DE CONSERV.	DETENTOR DE CARGA PATRIMONIAL	VALOR ORIGINAL	INCORPORAÇÕES				BAIXAS				SALDO ATUAL
						AQUIS. CONSTR.	REAVALIAÇÃO	INCORPOR.	CRÉDITOS	ALIENAÇÃO	DEPRECIAÇÃO	DOAÇÃO / OUTROS	CRÉDITOS	
356215	1	NOTEBOOK LENOVO BS145 MOD82HB 4 GB - ANG	Ótimo	IZILDINHA DIVINA BORBA CA	4.297,50						182,25			4.115,25
356216	1	NOTEBOOK LENOVO BS145 MOD82HB 4 GB - ANG	Ótimo	IZILDINHA DIVINA BORBA CA	4.297,50						182,25			4.115,25
356217	1	NOTEBOOK LENOVO BS145 MOD82HB 4 GB - ANG	Ótimo	IZILDINHA DIVINA BORBA CA	4.297,50						182,25			4.115,25
356218	1	NOTEBOOK LENOVO BS145 MOD82HB 4 GB - ANG	Ótimo	IZILDINHA DIVINA BORBA CA	4.297,50						182,25			4.115,25
356219	1	NOTEBOOK LENOVO BS145 MOD82HB 4 GB - ARM	Ótimo	IZILDINHA DIVINA BORBA CA	4.297,50						182,25			4.115,25
356220	1	NOTEBOOK LENOVO BS145 MOD82HB 4 GB - BET	Ótimo	IZILDINHA DIVINA BORBA CA	4.297,50						182,25			4.115,25
356221	1	NOTEBOOK LENOVO BS145 MOD82HB 4 GB - BET	Ótimo	IZILDINHA DIVINA BORBA CA	4.297,50						182,25			4.115,25
356222	1	NOTEBOOK LENOVO BS145 MOD82HB 4 GB - BRU	Ótimo	IZILDINHA DIVINA BORBA CA	4.297,50						182,25			4.115,25
356223	1	NOTEBOOK LENOVO BS145 MOD82HB 4 GB - BRU	Ótimo	IZILDINHA DIVINA BORBA CA	4.297,50						182,25			4.115,25
356224	1	NOTEBOOK LENOVO BS145 MOD82HB 4 GB - CAC	Ótimo	IZILDINHA DIVINA BORBA CA	4.297,50						182,25			4.115,25
356225	1	NOTEBOOK LENOVO BS145 MOD82HB 4 GB - CAM	Ótimo	IZILDINHA DIVINA BORBA CA	4.297,50						182,25			4.115,25
356226	1	NOTEBOOK LENOVO BS145 MOD82HB 4 GB - CAR	Ótimo	IZILDINHA DIVINA BORBA CA	4.297,50						182,25			4.115,25
356227	1	NOTEBOOK LENOVO BS145 MOD82HB 4 GB - CAR	Ótimo	IZILDINHA DIVINA BORBA CA	4.297,50						182,25			4.115,25
356228	1	NOTEBOOK LENOVO BS145 MOD82HB 4 GB - CAR	Ótimo	IZILDINHA DIVINA BORBA CA	4.297,50						182,25			4.115,25
356229	1	NOTEBOOK LENOVO BS145 MOD82HB 4 GB - CAR	Ótimo	IZILDINHA DIVINA BORBA CA	4.297,50						182,25			4.115,25
356230	1	NOTEBOOK LENOVO BS145 MOD82HB 4 GB - CAT	Ótimo	IZILDINHA DIVINA BORBA CA	4.297,50						182,25			4.115,25
356231	1	NOTEBOOK LENOVO BS145 MOD82HB 4 GB - CEIL	Ótimo	IZILDINHA DIVINA BORBA CA	4.297,50						182,25			4.115,25
356232	1	NOTEBOOK LENOVO BS145 MOD82HB 4 GB - CEL	Ótimo	IZILDINHA DIVINA BORBA CA	4.297,50						182,25			4.115,25
356233	1	NOTEBOOK LENOVO BS145 MOD82HB 4 GB - CINT	Ótimo	IZILDINHA DIVINA BORBA CA	4.297,50						182,25			4.115,25
356234	1	NOTEBOOK LENOVO BS145 MOD82HB 4 GB - CLA	Ótimo	IZILDINHA DIVINA BORBA CA	4.297,50						182,25			4.115,25
356235	1	NOTEBOOK LENOVO BS145 MOD82HB 4 GB - CLA	Ótimo	IZILDINHA DIVINA BORBA CA	4.297,50						182,25			4.115,25
356236	1	NOTEBOOK LENOVO BS145 MOD82HB 4 GB - CLA	Ótimo	IZILDINHA DIVINA BORBA CA	4.297,50						182,25			4.115,25
356237	1	NOTEBOOK LENOVO BS145 MOD82HB 4 GB - CLA	Ótimo	IZILDINHA DIVINA BORBA CA	4.297,50						182,25			4.115,25
356238	1	NOTEBOOK LENOVO BS145 MOD82HB 4 GB - CLA	Ótimo	IZILDINHA DIVINA BORBA CA	4.297,50						182,25			4.115,25
356239	1	NOTEBOOK LENOVO BS145 MOD82HB 4 GB - CLE	Ótimo	IZILDINHA DIVINA BORBA CA	4.297,50						182,25			4.115,25
356240	1	NOTEBOOK LENOVO BS145 MOD82HB 4 GB - CLIN	Ótimo	IZILDINHA DIVINA BORBA CA	4.297,50						182,25			4.115,25
356241	1	NOTEBOOK LENOVO BS145 MOD82HB 4 GB - CRI	Ótimo	IZILDINHA DIVINA BORBA CA	4.297,50						182,25			4.115,25
356242	1	NOTEBOOK LENOVO BS145 MOD82HB 4 GB - CRI	Ótimo	IZILDINHA DIVINA BORBA CA	4.297,50						182,25			4.115,25
356243	1	NOTEBOOK LENOVO BS145 MOD82HB 4 GB - CYB	Ótimo	IZILDINHA DIVINA BORBA CA	4.297,50						182,25			4.115,25
356244	1	NOTEBOOK LENOVO BS145 MOD82HB 4 GB - DAN	Ótimo	IZILDINHA DIVINA BORBA CA	4.297,50						182,25			4.115,25
356245	1	NOTEBOOK LENOVO BS145 MOD82HB 4 GB - DAI	Ótimo	IZILDINHA DIVINA BORBA CA	4.297,50						182,25			4.115,25
356246	1	NOTEBOOK LENOVO BS145 MOD82HB 4 GB - DAI	Ótimo	IZILDINHA DIVINA BORBA CA	4.297,50						182,25			4.115,25
356247	1	NOTEBOOK LENOVO BS145 MOD82HB 4 GB - DAM	Ótimo	IZILDINHA DIVINA BORBA CA	4.297,50						182,25			4.115,25
356248	1	NOTEBOOK LENOVO BS145 MOD82HB 4 GB - DAN	Ótimo	IZILDINHA DIVINA BORBA CA	4.297,50						182,25			4.115,25



ESTADO DE GOIÁS  
MUNICÍPIO DE JATAÍ  
RUA ITARUMA, 355 - S. SANTA MARIA

PERÍODO DE REFERÊNCIA: DE JANEIRO/2022 ATÉ DEZEMBRO/2022

RELAÇÃO ANALÍTICA DOS ELEMENTOS QUE COMPOEM O ATIVO PERMANENTE - INVENTÁRIO DOS BENS

CÓD.	QTDE	DESCRIÇÃO / UNIDADE ADMINISTRATIVA	ESTADO DE CONSERV.	DETENTOR DE CARGA PATRIMONIAL	VALOR ORIGINAL	INCORPORAÇÕES				BAIXAS				SALDO ATUAL
						AQUIS. CONSTR.	REAVALIAÇÃO	INCORPOR.	CRÉDITOS	ALIENAÇÃO	DEPRECIAÇÃO	DOAÇÃO / OUTROS	CRÉDITOS	
356249	1	NOTEBOOK LENOVO BS145 MOD82HB 4 GB - DAN	Ótimo	IZILDINHA DIVINA BORBA CA	4.297,50						182,25			4.115,25
356250	1	NOTEBOOK LENOVO BS145 MOD82HB 4 GB - DAN	Ótimo	IZILDINHA DIVINA BORBA CA	4.297,50						182,25			4.115,25
356251	1	NOTEBOOK LENOVO BS145 MOD82HB 4 GB - DAN	Ótimo	IZILDINHA DIVINA BORBA CA	4.297,50						182,25			4.115,25
356252	1	NOTEBOOK LENOVO BS145 MOD82HB 4 GB - DAN	Ótimo	IZILDINHA DIVINA BORBA CA	4.297,50						182,25			4.115,25
356253	1	NOTEBOOK LENOVO BS145 MOD82HB 4 GB - DAY	Ótimo	IZILDINHA DIVINA BORBA CA	4.297,50						182,25			4.115,25
356254	1	NOTEBOOK LENOVO BS145 MOD82HB 4 GB - DAY	Ótimo	IZILDINHA DIVINA BORBA CA	4.297,50						182,25			4.115,25
356255	1	NOTEBOOK LENOVO BS145 MOD82HB 4 GB - DAY	Ótimo	IZILDINHA DIVINA BORBA CA	4.297,50						182,25			4.115,25
356256	1	NOTEBOOK LENOVO BS145 MOD82HB 4 GB - DEB	Ótimo	IZILDINHA DIVINA BORBA CA	4.297,50						182,25			4.115,25
356257	1	NOTEBOOK LENOVO BS145 MOD82HB 4 GB - DEB	Ótimo	IZILDINHA DIVINA BORBA CA	4.297,50						182,25			4.115,25
356258	1	NOTEBOOK LENOVO BS145 MOD82HB 4 GB - DEB	Ótimo	IZILDINHA DIVINA BORBA CA	4.297,50						182,25			4.115,25
356259	1	NOTEBOOK LENOVO BS145 MOD82HB 4 GB - DEB	Ótimo	IZILDINHA DIVINA BORBA CA	4.297,50						182,25			4.115,25
356260	1	NOTEBOOK LENOVO BS145 MOD82HB 4 GB - DEB	Ótimo	IZILDINHA DIVINA BORBA CA	4.297,50						182,25			4.115,25
356261	1	NOTEBOOK LENOVO BS145 MOD82HB 4 GB - DEI	Ótimo	IZILDINHA DIVINA BORBA CA	4.297,50						182,25			4.115,25
356262	1	NOTEBOOK LENOVO BS145 MOD82HB 4 GB - DEJ	Ótimo	IZILDINHA DIVINA BORBA CA	4.297,50						182,25			4.115,25
356263	1	NOTEBOOK LENOVO BS145 MOD82HB 4 GB - DEL	Ótimo	IZILDINHA DIVINA BORBA CA	4.297,50						182,25			4.115,25
356264	1	NOTEBOOK LENOVO BS145 MOD82HB 4 GB - DEL	Ótimo	IZILDINHA DIVINA BORBA CA	4.297,50						182,25			4.115,25
356265	1	NOTEBOOK LENOVO BS145 MOD82HB 4 GB - DEN	Ótimo	IZILDINHA DIVINA BORBA CA	4.297,50						182,25			4.115,25
356266	1	NOTEBOOK LENOVO BS145 MOD82HB 4 GB - DEN	Ótimo	IZILDINHA DIVINA BORBA CA	4.297,50						182,25			4.115,25
356267	1	NOTEBOOK LENOVO BS145 MOD82HB 4 GB - DEN	Ótimo	IZILDINHA DIVINA BORBA CA	4.297,50						182,25			4.115,25
356268	1	NOTEBOOK LENOVO BS145 MOD82HB 4 GB - DEN	Ótimo	IZILDINHA DIVINA BORBA CA	4.297,50						182,25			4.115,25
356269	1	NOTEBOOK LENOVO BS145 MOD82HB 4 GB - DEN	Ótimo	IZILDINHA DIVINA BORBA CA	4.297,50						182,25			4.115,25
356270	1	NOTEBOOK LENOVO BS145 MOD82HB 4 GB - DIN	Ótimo	IZILDINHA DIVINA BORBA CA	4.297,50						182,25			4.115,25
356271	1	NOTEBOOK LENOVO BS145 MOD82HB 4 GB - DIN	Ótimo	IZILDINHA DIVINA BORBA CA	4.297,50						182,25			4.115,25
356272	1	NOTEBOOK LENOVO BS145 MOD82HB 4 GB - DJA	Ótimo	IZILDINHA DIVINA BORBA CA	4.297,50						182,25			4.115,25
356273	1	NOTEBOOK LENOVO BS145 MOD82HB 4 GB - DOL	Ótimo	IZILDINHA DIVINA BORBA CA	4.297,50						182,25			4.115,25
356274	1	NOTEBOOK LENOVO BS145 MOD82HB 4 GB - EDE	Ótimo	IZILDINHA DIVINA BORBA CA	4.297,50						182,25			4.115,25
356275	1	NOTEBOOK LENOVO BS145 MOD82HB 4 GB - EDI	Ótimo	IZILDINHA DIVINA BORBA CA	4.297,50						182,25			4.115,25
356276	1	NOTEBOOK LENOVO BS145 MOD82HB 4 GB - EDM	Ótimo	IZILDINHA DIVINA BORBA CA	4.297,50						182,25			4.115,25
356277	1	NOTEBOOK LENOVO BS145 MOD82HB 4 GB - EDN	Ótimo	IZILDINHA DIVINA BORBA CA	4.297,50						182,25			4.115,25
356278	1	NOTEBOOK LENOVO BS145 MOD82HB 4 GB - EDN	Ótimo	IZILDINHA DIVINA BORBA CA	4.297,50						182,25			4.115,25
356279	1	NOTEBOOK LENOVO BS145 MOD82HB 4 GB - ELC	Ótimo	IZILDINHA DIVINA BORBA CA	4.297,50						182,25			4.115,25
356280	1	NOTEBOOK LENOVO BS145 MOD82HB 4 GB - ELE	Ótimo	IZILDINHA DIVINA BORBA CA	4.297,50						182,25			4.115,25
356281	1	NOTEBOOK LENOVO BS145 MOD82HB 4 GB - ELIA	Ótimo	IZILDINHA DIVINA BORBA CA	4.297,50						182,25			4.115,25
356282	1	NOTEBOOK LENOVO BS145 MOD82HB 4 GB - ELIA	Ótimo	IZILDINHA DIVINA BORBA CA	4.297,50						182,25			4.115,25



ESTADO DE GOIÁS  
MUNICÍPIO DE JATAÍ  
RUA ITARUMA, 355 - S. SANTA MARIA

PERÍODO DE REFERÊNCIA: DE JANEIRO/2022 ATÉ DEZEMBRO/2022

RELAÇÃO ANALÍTICA DOS ELEMENTOS QUE COMPOEM O ATIVO PERMANENTE - INVENTÁRIO DOS BENS

CÓD.	QTDE	DESCRIÇÃO / UNIDADE ADMINISTRATIVA	ESTADO DE CONSERV.	DETENTOR DE CARGA PATRIMONIAL	VALOR ORIGINAL	INCORPORAÇÕES				BAIXAS				SALDO ATUAL
						AQUIS. CONSTR.	REAVALIAÇÃO	INCORPOR.	CRÉDITOS	ALIENAÇÃO	DEPRECIAÇÃO	DOAÇÃO / OUTROS	CRÉDITOS	
356283	1	NOTEBOOK LENOVO BS145 MOD82HB 4 GB - ELIA	Ótimo	IZILDINHA DIVINA BORBA CA	4.297,50						182,25			4.115,25
356284	1	NOTEBOOK LENOVO BS145 MOD82HB 4 GB - ELIA	Ótimo	IZILDINHA DIVINA BORBA CA	4.297,50						182,25			4.115,25
356285	1	NOTEBOOK LENOVO BS145 MOD82HB 4 GB - ELIE	Ótimo	IZILDINHA DIVINA BORBA CA	4.297,50						182,25			4.115,25
356286	1	NOTEBOOK LENOVO BS145 MOD82HB 4 GB - ELIE	Ótimo	IZILDINHA DIVINA BORBA CA	4.297,50						182,25			4.115,25
356287	1	NOTEBOOK LENOVO BS145 MOD82HB 4 GB - ELIC	Ótimo	IZILDINHA DIVINA BORBA CA	4.297,50						182,25			4.115,25
356288	1	NOTEBOOK LENOVO BS145 MOD82HB 4 GB - ELIC	Ótimo	IZILDINHA DIVINA BORBA CA	4.297,50						182,25			4.115,25
356289	1	NOTEBOOK LENOVO BS145 MOD82HB 4 GB - ELIS	Ótimo	IZILDINHA DIVINA BORBA CA	4.297,50						182,25			4.115,25
356290	1	NOTEBOOK LENOVO BS145 MOD82HB 4 GB - ELIS	Ótimo	IZILDINHA DIVINA BORBA CA	4.297,50						182,25			4.115,25
356291	1	NOTEBOOK LENOVO BS145 MOD82HB 4 GB - ELIS	Ótimo	IZILDINHA DIVINA BORBA CA	4.297,50						182,25			4.115,25
356292	1	NOTEBOOK LENOVO BS145 MOD82HB 4 GB - ELIS	Ótimo	IZILDINHA DIVINA BORBA CA	4.297,50						182,25			4.115,25
356293	1	NOTEBOOK LENOVO BS145 MOD82HB 4 GB - ELIS	Ótimo	IZILDINHA DIVINA BORBA CA	4.297,50						182,25			4.115,25
356294	1	NOTEBOOK LENOVO BS145 MOD82HB 4 GB - ELIV	Ótimo	IZILDINHA DIVINA BORBA CA	4.297,50						182,25			4.115,25
356295	1	NOTEBOOK LENOVO BS145 MOD82HB 4 GB - ELE	Ótimo	IZILDINHA DIVINA BORBA CA	4.297,50						182,25			4.115,25
356296	1	NOTEBOOK LENOVO BS145 MOD82HB 4 GB - ELS	Ótimo	IZILDINHA DIVINA BORBA CA	4.297,50						182,25			4.115,25
356297	1	NOTEBOOK LENOVO BS145 MOD82HB 4 GB - ENIL	Ótimo	IZILDINHA DIVINA BORBA CA	4.297,50						182,25			4.115,25
356298	1	NOTEBOOK LENOVO BS145 MOD82HB 4 GB - ENY	Ótimo	IZILDINHA DIVINA BORBA CA	4.297,50						182,25			4.115,25
356299	1	NOTEBOOK LENOVO BS145 MOD82HB 4 GB - ERIC	Ótimo	IZILDINHA DIVINA BORBA CA	4.297,50						182,25			4.115,25
356300	1	NOTEBOOK LENOVO BS145 MOD82HB 4 GB - ERIC	Ótimo	IZILDINHA DIVINA BORBA CA	4.297,50						182,25			4.115,25
356301	1	NOTEBOOK LENOVO BS145 MOD82HB 4 GB - EUL	Ótimo	IZILDINHA DIVINA BORBA CA	4.297,50						182,25			4.115,25
356302	1	NOTEBOOK LENOVO BS145 MOD82HB 4 GB - EUR	Ótimo	IZILDINHA DIVINA BORBA CA	4.297,50						182,25			4.115,25
356303	1	NOTEBOOK LENOVO BS145 MOD82HB 4 GB - EVA	Ótimo	IZILDINHA DIVINA BORBA CA	4.297,50						182,25			4.115,25
356304	1	NOTEBOOK LENOVO BS145 MOD82HB 4 GB - EVO	Ótimo	IZILDINHA DIVINA BORBA CA	4.297,50						182,25			4.115,25
356305	1	NOTEBOOK LENOVO BS145 MOD82HB 4 GB - FAB	Ótimo	IZILDINHA DIVINA BORBA CA	4.297,50						182,25			4.115,25
356306	1	NOTEBOOK LENOVO BS145 MOD82HB 4 GB - FAB	Ótimo	IZILDINHA DIVINA BORBA CA	4.297,50						182,25			4.115,25
356307	1	NOTEBOOK LENOVO BS145 MOD82HB 4 GB - FAB	Ótimo	IZILDINHA DIVINA BORBA CA	4.297,50						182,25			4.115,25
356308	1	NOTEBOOK LENOVO BS145 MOD82HB 4 GB - FAB	Ótimo	IZILDINHA DIVINA BORBA CA	4.297,50						182,25			4.115,25
356309	1	NOTEBOOK LENOVO BS145 MOD82HB 4 GB - FER	Ótimo	IZILDINHA DIVINA BORBA CA	4.297,50						182,25			4.115,25
356310	1	NOTEBOOK LENOVO BS145 MOD82HB 4 GB - FER	Ótimo	IZILDINHA DIVINA BORBA CA	4.297,50						182,25			4.115,25
356311	1	NOTEBOOK LENOVO BS145 MOD82HB 4 GB - FER	Ótimo	IZILDINHA DIVINA BORBA CA	4.297,50						182,25			4.115,25
356312	1	NOTEBOOK LENOVO BS145 MOD82HB 4 GB - FLA	Ótimo	IZILDINHA DIVINA BORBA CA	4.297,50						182,25			4.115,25
356313	1	NOTEBOOK LENOVO BS145 MOD82HB 4 GB - FLA	Ótimo	IZILDINHA DIVINA BORBA CA	4.297,50						182,25			4.115,25
356314	1	NOTEBOOK LENOVO BS145 MOD82HB 4 GB - FRA	Ótimo	IZILDINHA DIVINA BORBA CA	4.297,50						182,25			4.115,25
356315	1	NOTEBOOK LENOVO BS145 MOD82HB 4 GB - FRA	Ótimo	IZILDINHA DIVINA BORBA CA	4.297,50						182,25			4.115,25
356316	1	NOTEBOOK LENOVO BS145 MOD82HB 4 GB - FRA	Ótimo	IZILDINHA DIVINA BORBA CA	4.297,50						182,25			4.115,25





ESTADO DE GOIÁS  
MUNICÍPIO DE JATAÍ  
RUA ITARUMA, 355 - S. SANTA MARIA

PERÍODO DE REFERÊNCIA: DE JANEIRO/2022 ATÉ DEZEMBRO/2022

RELAÇÃO ANALÍTICA DOS ELEMENTOS QUE COMPOEM O ATIVO PERMANENTE - INVENTÁRIO DOS BENS

CÓD.	QTDE	DESCRIÇÃO / UNIDADE ADMINISTRATIVA	ESTADO DE CONSERV.	DETENTOR DE CARGA PATRIMONIAL	VALOR ORIGINAL	INCORPORAÇÕES				BAIXAS				SALDO ATUAL
						AQUIS. CONSTR.	REAVALIAÇÃO	INCORPOR.	CRÉDITOS	ALIENAÇÃO	DEPRECIAÇÃO	DOAÇÃO / OUTROS	CRÉDITOS	
356317	1	NOTEBOOK LENOVO BS145 MOD82HB 4 GB - FRA	Ótimo	IZILDINHA DIVINA BORBA CA	4.297,50						182,25			4.115,25
356318	1	NOTEBOOK LENOVO BS145 MOD82HB 4 GB - GAB	Ótimo	IZILDINHA DIVINA BORBA CA	4.297,50						182,25			4.115,25
356319	1	NOTEBOOK LENOVO BS145 MOD82HB 4 GB -	Ótimo	IZILDINHA DIVINA BORBA CA	4.297,50						182,25			4.115,25
356320	1	NOTEBOOK LENOVO BS145 MOD82HB 4 GB - GEIL	Ótimo	IZILDINHA DIVINA BORBA CA	4.297,50						182,25			4.115,25
356321	1	NOTEBOOK LENOVO BS145 MOD82HB 4 GB - GEIL	Ótimo	IZILDINHA DIVINA BORBA CA	4.297,50						182,25			4.115,25
356322	1	NOTEBOOK LENOVO BS145 MOD82HB 4 GB - GEIS	Ótimo	IZILDINHA DIVINA BORBA CA	4.297,50						182,25			4.115,25
356323	1	NOTEBOOK LENOVO BS145 MOD82HB 4 GB - GEC	Ótimo	IZILDINHA DIVINA BORBA CA	4.297,50						182,25			4.115,25
356324	1	NOTEBOOK LENOVO BS145 MOD82HB 4 GB - GISE	Ótimo	IZILDINHA DIVINA BORBA CA	4.297,50						182,25			4.115,25
356325	1	NOTEBOOK LENOVO BS145 MOD82HB 4 GB - GISE	Ótimo	IZILDINHA DIVINA BORBA CA	4.297,50						182,25			4.115,25
356326	1	NOTEBOOK LENOVO BS145 MOD82HB 4 GB - GISE	Ótimo	IZILDINHA DIVINA BORBA CA	4.297,50						182,25			4.115,25
356327	1	NOTEBOOK LENOVO BS145 MOD82HB 4 GB - GISU	Ótimo	IZILDINHA DIVINA BORBA CA	4.297,50						182,25			4.115,25
356328	1	NOTEBOOK LENOVO BS145 MOD82HB 4 GB - GISU	Ótimo	IZILDINHA DIVINA BORBA CA	4.297,50						182,25			4.115,25
356329	1	NOTEBOOK LENOVO BS145 MOD82HB 4 GB - GIZE	Ótimo	IZILDINHA DIVINA BORBA CA	4.297,50						182,25			4.115,25
356330	1	NOTEBOOK LENOVO BS145 MOD82HB 4 GB - GLA	Ótimo	IZILDINHA DIVINA BORBA CA	4.297,50						182,25			4.115,25
356331	1	NOTEBOOK LENOVO BS145 MOD82HB 4 GB - GLA	Ótimo	IZILDINHA DIVINA BORBA CA	4.297,50						182,25			4.115,25
356332	1	NOTEBOOK LENOVO BS145 MOD82HB 4 GB - GRA	Ótimo	IZILDINHA DIVINA BORBA CA	4.297,50						182,25			4.115,25
356333	1	NOTEBOOK LENOVO BS145 MOD82HB 4 GB - HEL	Ótimo	IZILDINHA DIVINA BORBA CA	4.297,50						182,25			4.115,25
356334	1	NOTEBOOK LENOVO BS145 MOD82HB 4 GB - HEL	Ótimo	IZILDINHA DIVINA BORBA CA	4.297,50						182,25			4.115,25
356335	1	NOTEBOOK LENOVO BS145 MOD82HB 4 GB - HEL	Ótimo	IZILDINHA DIVINA BORBA CA	4.297,50						182,25			4.115,25
356336	1	NOTEBOOK LENOVO BS145 MOD82HB 4 GB - HEL	Ótimo	IZILDINHA DIVINA BORBA CA	4.297,50						182,25			4.115,25
356337	1	NOTEBOOK LENOVO BS145 MOD82HB 4 GB - INDI	Ótimo	IZILDINHA DIVINA BORBA CA	4.297,50						182,25			4.115,25
356338	1	NOTEBOOK LENOVO BS145 MOD82HB 4 GB - IRAQ	Ótimo	IZILDINHA DIVINA BORBA CA	4.297,50						182,25			4.115,25
356339	1	NOTEBOOK LENOVO BS145 MOD82HB 4 GB - ISAD	Ótimo	IZILDINHA DIVINA BORBA CA	4.297,50						182,25			4.115,25
356340	1	NOTEBOOK LENOVO BS145 MOD82HB 4 GB - ITEL	Ótimo	IZILDINHA DIVINA BORBA CA	4.297,50						182,25			4.115,25
356341	1	NOTEBOOK LENOVO BS145 MOD82HB 4 GB - IVAN	Ótimo	IZILDINHA DIVINA BORBA CA	4.297,50						182,25			4.115,25
356342	1	NOTEBOOK LENOVO BS145 MOD82HB 4 GB - IVAN	Ótimo	IZILDINHA DIVINA BORBA CA	4.297,50						182,25			4.115,25
356343	1	NOTEBOOK LENOVO BS145 MOD82HB 4 GB - IVAN	Ótimo	IZILDINHA DIVINA BORBA CA	4.297,50						182,25			4.115,25
356344	1	NOTEBOOK LENOVO BS145 MOD82HB 4 GB - IVOI	Ótimo	IZILDINHA DIVINA BORBA CA	4.297,50						182,25			4.115,25
356345	1	NOTEBOOK LENOVO BS145 MOD82HB 4 GB - JAC	Ótimo	IZILDINHA DIVINA BORBA CA	4.297,50						182,25			4.115,25
356346	1	NOTEBOOK LENOVO BS145 MOD82HB 4 GB - JAN	Ótimo	IZILDINHA DIVINA BORBA CA	4.297,50						182,25			4.115,25
356347	1	NOTEBOOK LENOVO BS145 MOD82HB 4 GB - JAN	Ótimo	IZILDINHA DIVINA BORBA CA	4.297,50						182,25			4.115,25
356348	1	NOTEBOOK LENOVO BS145 MOD82HB 4 GB - JAN	Ótimo	IZILDINHA DIVINA BORBA CA	4.297,50						182,25			4.115,25
356349	1	NOTEBOOK LENOVO BS145 MOD82HB 4 GB - JAQ	Ótimo	IZILDINHA DIVINA BORBA CA	4.297,50						182,25			4.115,25
356350	1	NOTEBOOK LENOVO BS145 MOD82HB 4 GB - JEA	Ótimo	IZILDINHA DIVINA BORBA CA	4.297,50						182,25			4.115,25





ESTADO DE GOIÁS  
MUNICÍPIO DE JATAÍ  
RUA ITARUMA, 355 - S. SANTA MARIA

PERÍODO DE REFERÊNCIA: DE JANEIRO/2022 ATÉ DEZEMBRO/2022

RELAÇÃO ANALÍTICA DOS ELEMENTOS QUE COMPOEM O ATIVO PERMANENTE - INVENTÁRIO DOS BENS

CÓD.	QTDE	DESCRIÇÃO / UNIDADE ADMINISTRATIVA	ESTADO DE CONSERV.	DETENTOR DE CARGA PATRIMONIAL	VALOR ORIGINAL	INCORPORAÇÕES				BAIXAS				SALDO ATUAL
						AQUIS. CONSTR.	REAVALIAÇÃO	INCORPOR.	CRÉDITOS	ALIENAÇÃO	DEPRECIAÇÃO	DOAÇÃO / OUTROS	CRÉDITOS	
356351	1	NOTEBOOK LENOVO BS145 MOD82HB 4 GB - JEA	Ótimo	IZILDINHA DIVINA BORBA CA	4.297,50						182,25			4.115,25
356352	1	NOTEBOOK LENOVO BS145 MOD82HB 4 GB - JEO	Ótimo	IZILDINHA DIVINA BORBA CA	4.297,50						182,25			4.115,25
356353	1	NOTEBOOK LENOVO BS145 MOD82HB 4 GB - JESI	Ótimo	IZILDINHA DIVINA BORBA CA	4.297,50						182,25			4.115,25
356354	1	NOTEBOOK LENOVO BS145 MOD82HB 4 GB - JESJ	Ótimo	IZILDINHA DIVINA BORBA CA	4.297,50						182,25			4.115,25
356355	1	NOTEBOOK LENOVO BS145 MOD82HB 4 GB - JOA	Ótimo	IZILDINHA DIVINA BORBA CA	4.297,50						182,25			4.115,25
356356	1	NOTEBOOK LENOVO BS145 MOD82HB 4 GB - JOA	Ótimo	IZILDINHA DIVINA BORBA CA	4.297,50						182,25			4.115,25
356357	1	NOTEBOOK LENOVO BS145 MOD82HB 4 GB - JOS	Ótimo	IZILDINHA DIVINA BORBA CA	4.297,50						182,25			4.115,25
356358	1	NOTEBOOK LENOVO BS145 MOD82HB 4 GB - JOS	Ótimo	IZILDINHA DIVINA BORBA CA	4.297,50						182,25			4.115,25
356359	1	NOTEBOOK LENOVO BS145 MOD82HB 4 GB - JOS	Ótimo	IZILDINHA DIVINA BORBA CA	4.297,50						182,25			4.115,25
356360	1	NOTEBOOK LENOVO BS145 MOD82HB 4 GB - JOS	Ótimo	IZILDINHA DIVINA BORBA CA	4.297,50						182,25			4.115,25
356361	1	NOTEBOOK LENOVO BS145 MOD82HB 4 GB - JUC	Ótimo	IZILDINHA DIVINA BORBA CA	4.297,50						182,25			4.115,25
356362	1	NOTEBOOK LENOVO BS145 MOD82HB 4 GB - JULI	Ótimo	IZILDINHA DIVINA BORBA CA	4.297,50						182,25			4.115,25
356363	1	NOTEBOOK LENOVO BS145 MOD82HB 4 GB - JUS	Ótimo	IZILDINHA DIVINA BORBA CA	4.297,50						182,25			4.115,25
356364	1	NOTEBOOK LENOVO BS145 MOD82HB 4 GB - JUS	Ótimo	IZILDINHA DIVINA BORBA CA	4.297,50						182,25			4.115,25
356365	1	NOTEBOOK LENOVO BS145 MOD82HB 4 GB - KAL	Ótimo	IZILDINHA DIVINA BORBA CA	4.297,50						182,25			4.115,25
356366	1	NOTEBOOK LENOVO BS145 MOD82HB 4 GB - KAR	Ótimo	IZILDINHA DIVINA BORBA CA	4.297,50						182,25			4.115,25
356367	1	NOTEBOOK LENOVO BS145 MOD82HB 4 GB - KAR	Ótimo	IZILDINHA DIVINA BORBA CA	4.297,50						182,25			4.115,25
356368	1	NOTEBOOK LENOVO BS145 MOD82HB 4 GB - KAR	Ótimo	IZILDINHA DIVINA BORBA CA	4.297,50						182,25			4.115,25
356369	1	NOTEBOOK LENOVO BS145 MOD82HB 4 GB - KAT	Ótimo	IZILDINHA DIVINA BORBA CA	4.297,50						182,25			4.115,25
356370	1	NOTEBOOK LENOVO BS145 MOD82HB 4 GB - KAT	Ótimo	IZILDINHA DIVINA BORBA CA	4.297,50						182,25			4.115,25
356371	1	NOTEBOOK LENOVO BS145 MOD82HB 4 GB - KED	Ótimo	IZILDINHA DIVINA BORBA CA	4.297,50						182,25			4.115,25
356372	1	NOTEBOOK LENOVO BS145 MOD82HB 4 GB - KEIL	Ótimo	IZILDINHA DIVINA BORBA CA	4.297,50						182,25			4.115,25
356373	1	NOTEBOOK LENOVO BS145 MOD82HB 4 GB - KEIL	Ótimo	IZILDINHA DIVINA BORBA CA	4.297,50						182,25			4.115,25
356374	1	NOTEBOOK LENOVO BS145 MOD82HB 4 GB - KEIL	Ótimo	IZILDINHA DIVINA BORBA CA	4.297,50						182,25			4.115,25
356375	1	NOTEBOOK LENOVO BS145 MOD82HB 4 GB - ELL	Ótimo	IZILDINHA DIVINA BORBA CA	4.297,50						182,25			4.115,25
356376	1	NOTEBOOK LENOVO BS145 MOD82HB 4 GB - KEN	Ótimo	IZILDINHA DIVINA BORBA CA	4.297,50						182,25			4.115,25
356377	1	NOTEBOOK LENOVO BS145 MOD82HB 4 GB - KEL	Ótimo	IZILDINHA DIVINA BORBA CA	4.297,50						182,25			4.115,25
356378	1	NOTEBOOK LENOVO BS145 MOD82HB 4 GB - KEN	Ótimo	IZILDINHA DIVINA BORBA CA	4.297,50						182,25			4.115,25
356379	1	NOTEBOOK LENOVO BS145 MOD82HB 4 GB - KAR	Ótimo	IZILDINHA DIVINA BORBA CA	4.297,50						182,25			4.115,25
356380	1	NOTEBOOK LENOVO BS145 MOD82HB 4 GB - KER	Ótimo	IZILDINHA DIVINA BORBA CA	4.297,50						182,25			4.115,25
356381	1	NOTEBOOK LENOVO BS145 MOD82HB 4 GB - KLE	Ótimo	IZILDINHA DIVINA BORBA CA	4.297,50						182,25			4.115,25
356382	1	NOTEBOOK LENOVO BS145 MOD82HB 4 GB - LAU	Ótimo	IZILDINHA DIVINA BORBA CA	4.297,50						182,25			4.115,25
356383	1	NOTEBOOK LENOVO BS145 MOD82HB 4 GB - LAU	Ótimo	IZILDINHA DIVINA BORBA CA	4.297,50						182,25			4.115,25
356384	1	NOTEBOOK LENOVO BS145 MOD82HB 4 GB - LAU	Ótimo	IZILDINHA DIVINA BORBA CA	4.297,50						182,25			4.115,25



RELAÇÃO ANALÍTICA DOS ELEMENTOS QUE COMPOEM O ATIVO PERMANENTE - INVENTÁRIO DOS BENS

CÓD.	QTDE	DESCRIÇÃO / UNIDADE ADMINISTRATIVA	ESTADO DE CONSERV.	DETENTOR DE CARGA PATRIMONIAL	VALOR ORIGINAL	INCORPORAÇÕES				BAIXAS				SALDO ATUAL
						AQUIS. CONSTR.	REAVALIAÇÃO	INCORPOR.	CRÉDITOS	ALIENAÇÃO	DEPRECIAÇÃO	DOAÇÃO / OUTROS	CRÉDITOS	
356385	1	NOTEBOOK LENOVO BS145 MOD82HB 4 GB - LAU	Ótimo	IZILDINHA DIVINA BORBA CA	4.297,50						182,25			4.115,25
356386	1	NOTEBOOK LENOVO BS145 MOD82HB 4 GB - LAZ	Ótimo	IZILDINHA DIVINA BORBA CA	4.297,50						182,25			4.115,25
356387	1	NOTEBOOK LENOVO BS145 MOD82HB 4 GB - LAZ	Ótimo	IZILDINHA DIVINA BORBA CA	4.297,50						182,25			4.115,25
356388	1	NOTEBOOK LENOVO BS145 MOD82HB 4 GB - LAZ	Ótimo	IZILDINHA DIVINA BORBA CA	4.297,50						182,25			4.115,25
356389	1	NOTEBOOK LENOVO BS145 MOD82HB 4 GB - LAZ	Ótimo	IZILDINHA DIVINA BORBA CA	4.297,50						182,25			4.115,25
356390	1	NOTEBOOK LENOVO BS145 MOD82HB 4 GB - LAZ	Ótimo	IZILDINHA DIVINA BORBA CA	4.297,50						182,25			4.115,25
356391	1	NOTEBOOK LENOVO BS145 MOD82HB 4 GB - LEA	Ótimo	IZILDINHA DIVINA BORBA CA	4.297,50						182,25			4.115,25
356392	1	NOTEBOOK LENOVO BS145 MOD82HB 4 GB - LEA	Ótimo	IZILDINHA DIVINA BORBA CA	4.297,50						182,25			4.115,25
356393	1	NOTEBOOK LENOVO BS145 MOD82HB 4 GB - LED	Ótimo	IZILDINHA DIVINA BORBA CA	4.297,50						182,25			4.115,25
356394	1	NOTEBOOK LENOVO BS145 MOD82HB 4 GB - LEIC	Ótimo	IZILDINHA DIVINA BORBA CA	4.297,50						182,25			4.115,25
356395	1	NOTEBOOK LENOVO BS145 MOD82HB 4 GB - LEIL	Ótimo	IZILDINHA DIVINA BORBA CA	4.297,50						182,25			4.115,25
356396	1	NOTEBOOK LENOVO BS145 MOD82HB 4 GB - LEIL	Ótimo	IZILDINHA DIVINA BORBA CA	4.297,50						182,25			4.115,25
356397	1	NOTEBOOK LENOVO BS145 MOD82HB 4 GB - LEIL	Ótimo	IZILDINHA DIVINA BORBA CA	4.297,50						182,25			4.115,25
356398	1	NOTEBOOK LENOVO BS145 MOD82HB 4 GB - LEO	Ótimo	IZILDINHA DIVINA BORBA CA	4.297,50						182,25			4.115,25
356399	1	NOTEBOOK LENOVO BS145 MOD82HB 4 GB - LIVI	Ótimo	IZILDINHA DIVINA BORBA CA	4.297,50						182,25			4.115,25
356400	1	NOTEBOOK LENOVO BS145 MOD82HB 4 GB - LETI	Ótimo	IZILDINHA DIVINA BORBA CA	4.297,50						182,25			4.115,25
356401	1	NOTEBOOK LENOVO BS145 MOD82HB 4 GB - LETI	Ótimo	IZILDINHA DIVINA BORBA CA	4.297,50						182,25			4.115,25
356402	1	NOTEBOOK LENOVO BS145 MOD82HB 4 GB - LIDE	Ótimo	IZILDINHA DIVINA BORBA CA	4.297,50						182,25			4.115,25
356403	1	NOTEBOOK LENOVO BS145 MOD82HB 4 GB - LIDI	Ótimo	IZILDINHA DIVINA BORBA CA	4.297,50						182,25			4.115,25
356404	1	NOTEBOOK LENOVO BS145 MOD82HB 4 GB - LIDI	Ótimo	IZILDINHA DIVINA BORBA CA	4.297,50						182,25			4.115,25
356405	1	NOTEBOOK LENOVO BS145 MOD82HB 4 GB - LILI	Ótimo	IZILDINHA DIVINA BORBA CA	4.297,50						182,25			4.115,25
356406	1	NOTEBOOK LENOVO BS145 MOD82HB 4 GB - LILI	Ótimo	IZILDINHA DIVINA BORBA CA	4.297,50						182,25			4.115,25
356407	1	NOTEBOOK LENOVO BS145 MOD82HB 4 GB - LILI	Ótimo	IZILDINHA DIVINA BORBA CA	4.297,50						182,25			4.115,25
356408	1	NOTEBOOK LENOVO BS145 MOD82HB 4 GB - LINC	Ótimo	IZILDINHA DIVINA BORBA CA	4.297,50						182,25			4.115,25
356409	1	NOTEBOOK LENOVO BS145 MOD82HB 4 GB - LIVE	Ótimo	IZILDINHA DIVINA BORBA CA	4.297,50						182,25			4.115,25
356410	1	NOTEBOOK LENOVO BS145 MOD82HB 4 GB - LISS	Ótimo	IZILDINHA DIVINA BORBA CA	4.297,50						182,25			4.115,25
356411	1	NOTEBOOK LENOVO BS145 MOD82HB 4 GB - LIVE	Ótimo	IZILDINHA DIVINA BORBA CA	4.297,50						182,25			4.115,25
356412	1	NOTEBOOK LENOVO BS145 MOD82HB 4 GB - LIZA	Ótimo	IZILDINHA DIVINA BORBA CA	4.297,50						182,25			4.115,25
356413	1	NOTEBOOK LENOVO BS145 MOD82HB 4 GB - LOA	Ótimo	IZILDINHA DIVINA BORBA CA	4.297,50						182,25			4.115,25
356414	1	NOTEBOOK LENOVO BS145 MOD82HB 4 GB - LOR	Ótimo	IZILDINHA DIVINA BORBA CA	4.297,50						182,25			4.115,25
356415	1	NOTEBOOK LENOVO BS145 MOD82HB 4 GB - LOR	Ótimo	IZILDINHA DIVINA BORBA CA	4.297,50						182,25			4.115,25
356416	1	NOTEBOOK LENOVO BS145 MOD82HB 4 GB - LUA	Ótimo	IZILDINHA DIVINA BORBA CA	4.297,50						182,25			4.115,25
356417	1	NOTEBOOK LENOVO BS145 MOD82HB 4 GB - LUC	Ótimo	IZILDINHA DIVINA BORBA CA	4.297,50						182,25			4.115,25
356418	1	NOTEBOOK LENOVO BS145 MOD82HB 4 GB - LUC	Ótimo	IZILDINHA DIVINA BORBA CA	4.297,50						182,25			4.115,25



ESTADO DE GOIÁS  
MUNICÍPIO DE JATAÍ  
RUA ITARUMA, 355 - S. SANTA MARIA

PERÍODO DE REFERÊNCIA: DE JANEIRO/2022 ATÉ DEZEMBRO/2022

RELAÇÃO ANALÍTICA DOS ELEMENTOS QUE COMPOEM O ATIVO PERMANENTE - INVENTÁRIO DOS BENS

CÓD.	QTDE	DESCRIÇÃO / UNIDADE ADMINISTRATIVA	ESTADO DE CONSERV.	DETENTOR DE CARGA PATRIMONIAL	VALOR ORIGINAL	INCORPORAÇÕES				BAIXAS				SALDO ATUAL
						AQUIS. CONSTR.	REAVALIAÇÃO	INCORPOR.	CRÉDITOS	ALIENAÇÃO	DEPRECIAÇÃO	DOAÇÃO / OUTROS	CRÉDITOS	
356419	1	NOTEBOOK LENOVO BS145 MOD82HB 4 GB - LUC	Ótimo	IZILDINHA DIVINA BORBA CA	4.297,50						182,25			4.115,25
356420	1	NOTEBOOK LENOVO BS145 MOD82HB 4 GB - LUC	Ótimo	IZILDINHA DIVINA BORBA CA	4.297,50						182,25			4.115,25
356421	1	NOTEBOOK LENOVO BS145 MOD82HB 4 GB - LUC	Ótimo	IZILDINHA DIVINA BORBA CA	4.297,50						182,25			4.115,25
356422	1	NOTEBOOK LENOVO BS145 MOD82HB 4 GB - LUC	Ótimo	IZILDINHA DIVINA BORBA CA	4.297,50						182,25			4.115,25
356423	1	NOTEBOOK LENOVO BS145 MOD82HB 4 GB - LUC	Ótimo	IZILDINHA DIVINA BORBA CA	4.297,50						182,25			4.115,25
356424	1	NOTEBOOK LENOVO BS145 MOD82HB 4 GB - LUIZ	Ótimo	IZILDINHA DIVINA BORBA CA	4.297,50						182,25			4.115,25
356425	1	NOTEBOOK LENOVO BS145 MOD82HB 4 GB - LUIZ	Ótimo	IZILDINHA DIVINA BORBA CA	4.297,50						182,25			4.115,25
356426	1	NOTEBOOK LENOVO BS145 MOD82HB 4 GB - LUS	Ótimo	IZILDINHA DIVINA BORBA CA	4.297,50						182,25			4.115,25
356427	1	NOTEBOOK LENOVO BS145 MOD82HB 4 GB - LISA	Ótimo	IZILDINHA DIVINA BORBA CA	4.297,50						182,25			4.115,25
356428	1	NOTEBOOK LENOVO BS145 MOD82HB 4 GB - MAG	Ótimo	IZILDINHA DIVINA BORBA CA	4.297,50						182,25			4.115,25
356429	1	NOTEBOOK LENOVO BS145 MOD82HB 4 GB - MAG	Ótimo	IZILDINHA DIVINA BORBA CA	4.297,50						182,25			4.115,25
356430	1	NOTEBOOK LENOVO BS145 MOD82HB 4 GB - MAG	Ótimo	IZILDINHA DIVINA BORBA CA	4.297,50						182,25			4.115,25
356431	1	NOTEBOOK LENOVO BS145 MOD82HB 4 GB - MAIO	Ótimo	IZILDINHA DIVINA BORBA CA	4.297,50						182,25			4.115,25
356432	1	NOTEBOOK LENOVO BS145 MOD82HB 4 GB - MAIO	Ótimo	IZILDINHA DIVINA BORBA CA	4.297,50						182,25			4.115,25
356433	1	NOTEBOOK LENOVO BS145 MOD82HB 4 GB - MAIO	Ótimo	IZILDINHA DIVINA BORBA CA	4.297,50						182,25			4.115,25
356434	1	NOTEBOOK LENOVO BS145 MOD82HB 4 GB - MAIO	Ótimo	IZILDINHA DIVINA BORBA CA	4.297,50						182,25			4.115,25
356435	1	NOTEBOOK LENOVO BS145 MOD82HB 4 GB - MAIO	Ótimo	IZILDINHA DIVINA BORBA CA	4.297,50						182,25			4.115,25
356436	1	NOTEBOOK LENOVO BS145 MOD82HB 4 GB - MAN	Ótimo	IZILDINHA DIVINA BORBA CA	4.297,50						182,25			4.115,25
356437	1	NOTEBOOK LENOVO BS145 MOD82HB 4 GB - MAR	Ótimo	IZILDINHA DIVINA BORBA CA	4.297,50						182,25			4.115,25
356438	1	NOTEBOOK LENOVO BS145 MOD82HB 4 GB - MAR	Ótimo	IZILDINHA DIVINA BORBA CA	4.297,50						182,25			4.115,25
356439	1	NOTEBOOK LENOVO BS145 MOD82HB 4 GB - MAR	Ótimo	IZILDINHA DIVINA BORBA CA	4.297,50						182,25			4.115,25
356440	1	NOTEBOOK LENOVO BS145 MOD82HB 4 GB - MAR	Ótimo	IZILDINHA DIVINA BORBA CA	4.297,50						182,25			4.115,25
356441	1	NOTEBOOK LENOVO BS145 MOD82HB 4 GB - MAR	Ótimo	IZILDINHA DIVINA BORBA CA	4.297,50						182,25			4.115,25
356442	1	NOTEBOOK LENOVO BS145 MOD82HB 4 GB - MAR	Ótimo	IZILDINHA DIVINA BORBA CA	4.297,50						182,25			4.115,25
356443	1	NOTEBOOK LENOVO BS145 MOD82HB 4 GB - MAR	Ótimo	IZILDINHA DIVINA BORBA CA	4.297,50						182,25			4.115,25
356444	1	NOTEBOOK LENOVO BS145 MOD82HB 4 GB - MAR	Ótimo	IZILDINHA DIVINA BORBA CA	4.297,50						182,25			4.115,25
356445	1	NOTEBOOK LENOVO BS145 MOD82HB 4 GB - MAR	Ótimo	IZILDINHA DIVINA BORBA CA	4.297,50						182,25			4.115,25
356446	1	NOTEBOOK LENOVO BS145 MOD82HB 4 GB - MAR	Ótimo	IZILDINHA DIVINA BORBA CA	4.297,50						182,25			4.115,25
356447	1	NOTEBOOK LENOVO BS145 MOD82HB 4 GB - MAR	Ótimo	IZILDINHA DIVINA BORBA CA	4.297,50						182,25			4.115,25
356448	1	NOTEBOOK LENOVO BS145 MOD82HB 4 GB - MAR	Ótimo	IZILDINHA DIVINA BORBA CA	4.297,50						182,25			4.115,25
356449	1	NOTEBOOK LENOVO BS145 MOD82HB 4 GB - MAR	Ótimo	IZILDINHA DIVINA BORBA CA	4.297,50						182,25			4.115,25
356450	1	NOTEBOOK LENOVO BS145 MOD82HB 4 GB - MAR	Ótimo	IZILDINHA DIVINA BORBA CA	4.297,50						182,25			4.115,25
356451	1	NOTEBOOK LENOVO BS145 MOD82HB 4 GB - MAR	Ótimo	IZILDINHA DIVINA BORBA CA	4.297,50						182,25			4.115,25
356452	1	NOTEBOOK LENOVO BS145 MOD82HB 4 GB - MAR	Ótimo	IZILDINHA DIVINA BORBA CA	4.297,50						182,25			4.115,25



RELAÇÃO ANALÍTICA DOS ELEMENTOS QUE COMPOEM O ATIVO PERMANENTE - INVENTÁRIO DOS BENS

CÓD.	QTDE	DESCRIÇÃO / UNIDADE ADMINISTRATIVA	ESTADO DE CONSERV.	DETENTOR DE CARGA PATRIMONIAL	VALOR ORIGINAL	INCORPORAÇÕES				BAIXAS				SALDO ATUAL
						AQUIS. CONSTR.	REAVALIAÇÃO	INCORPOR.	CRÉDITOS	ALIENAÇÃO	DEPRECIAÇÃO	DOAÇÃO / OUTROS	CRÉDITOS	
356453	1	NOTEBOOK LENOVO BS145 MOD82HB 4 GB - MAR	Ótimo	IZILDINHA DIVINA BORBA CA	4.297,50						182,25			4.115,25
356454	1	NOTEBOOK LENOVO BS145 MOD82HB 4 GB - MAR	Ótimo	IZILDINHA DIVINA BORBA CA	4.297,50						182,25			4.115,25
356455	1	NOTEBOOK LENOVO BS145 MOD82HB 4 GB - MAR	Ótimo	IZILDINHA DIVINA BORBA CA	4.297,50						182,25			4.115,25
356456	1	NOTEBOOK LENOVO BS145 MOD82HB 4 GB - MAR	Ótimo	IZILDINHA DIVINA BORBA CA	4.297,50						182,25			4.115,25
356457	1	NOTEBOOK LENOVO BS145 MOD82HB 4 GB - MAR	Ótimo	IZILDINHA DIVINA BORBA CA	4.297,50						182,25			4.115,25
356458	1	NOTEBOOK LENOVO BS145 MOD82HB 4 GB - MAR	Ótimo	IZILDINHA DIVINA BORBA CA	4.297,50						182,25			4.115,25
356459	1	NOTEBOOK LENOVO BS145 MOD82HB 4 GB - MAR	Ótimo	IZILDINHA DIVINA BORBA CA	4.297,50						182,25			4.115,25
356460	1	NOTEBOOK LENOVO BS145 MOD82HB 4 GB - MAR	Ótimo	IZILDINHA DIVINA BORBA CA	4.297,50						182,25			4.115,25
356461	1	NOTEBOOK LENOVO BS145 MOD82HB 4 GB - MAR	Ótimo	IZILDINHA DIVINA BORBA CA	4.297,50						182,25			4.115,25
356462	1	NOTEBOOK LENOVO BS145 MOD82HB 4 GB - MAR	Ótimo	IZILDINHA DIVINA BORBA CA	4.297,50						182,25			4.115,25
356463	1	NOTEBOOK LENOVO BS145 MOD82HB 4 GB - MAR	Ótimo	IZILDINHA DIVINA BORBA CA	4.297,50						182,25			4.115,25
356464	1	NOTEBOOK LENOVO BS145 MOD82HB 4 GB - MAR	Ótimo	IZILDINHA DIVINA BORBA CA	4.297,50						182,25			4.115,25
356465	1	NOTEBOOK LENOVO BS145 MOD82HB 4 GB - MAR	Ótimo	IZILDINHA DIVINA BORBA CA	4.297,50						182,25			4.115,25
356466	1	NOTEBOOK LENOVO BS145 MOD82HB 4 GB - MAR	Ótimo	IZILDINHA DIVINA BORBA CA	4.297,50						182,25			4.115,25
356467	1	NOTEBOOK LENOVO BS145 MOD82HB 4 GB - MAR	Ótimo	IZILDINHA DIVINA BORBA CA	4.297,50						182,25			4.115,25
356468	1	NOTEBOOK LENOVO BS145 MOD82HB 4 GB - MEI	Ótimo	IZILDINHA DIVINA BORBA CA	4.297,50						182,25			4.115,25
356469	1	NOTEBOOK LENOVO BS145 MOD82HB 4 GB - MES	Ótimo	IZILDINHA DIVINA BORBA CA	4.297,50						182,25			4.115,25
356470	1	NOTEBOOK LENOVO BS145 MOD82HB 4 GB - MIC	Ótimo	IZILDINHA DIVINA BORBA CA	4.297,50						182,25			4.115,25
356471	1	NOTEBOOK LENOVO BS145 MOD82HB 4 GB - MIC	Ótimo	IZILDINHA DIVINA BORBA CA	4.297,50						182,25			4.115,25
356472	1	NOTEBOOK LENOVO BS145 MOD82HB 4 GB - MIL	Ótimo	IZILDINHA DIVINA BORBA CA	4.297,50						182,25			4.115,25
356473	1	NOTEBOOK LENOVO BS145 MOD82HB 4 GB - POL	Ótimo	IZILDINHA DIVINA BORBA CA	4.297,50						182,25			4.115,25
356474	1	NOTEBOOK LENOVO BS145 MOD82HB 4 GB - MIR	Ótimo	IZILDINHA DIVINA BORBA CA	4.297,50						182,25			4.115,25
356475	1	NOTEBOOK LENOVO BS145 MOD82HB 4 GB - MAG	Ótimo	IZILDINHA DIVINA BORBA CA	4.297,50						182,25			4.115,25
356476	1	NOTEBOOK LENOVO BS145 MOD82HB 4 GB - MIS	Ótimo	IZILDINHA DIVINA BORBA CA	4.297,50						182,25			4.115,25
356477	1	NOTEBOOK LENOVO BS145 MOD82HB 4 GB - MON	Ótimo	IZILDINHA DIVINA BORBA CA	4.297,50						182,25			4.115,25
356478	1	NOTEBOOK LENOVO BS145 MOD82HB 4 GB - MON	Ótimo	IZILDINHA DIVINA BORBA CA	4.297,50						182,25			4.115,25
356479	1	NOTEBOOK LENOVO BS145 MOD82HB 4 GB - MON	Ótimo	IZILDINHA DIVINA BORBA CA	4.297,50						182,25			4.115,25
356480	1	NOTEBOOK LENOVO BS145 MOD82HB 4 GB - NAG	Ótimo	IZILDINHA DIVINA BORBA CA	4.297,50						182,25			4.115,25
356481	1	NOTEBOOK LENOVO BS145 MOD82HB 4 GB - NAF	Ótimo	IZILDINHA DIVINA BORBA CA	4.297,50						182,25			4.115,25
356482	1	NOTEBOOK LENOVO BS145 MOD82HB 4 GB - NAT	Ótimo	IZILDINHA DIVINA BORBA CA	4.297,50						182,25			4.115,25
356483	1	NOTEBOOK LENOVO BS145 MOD82HB 4 GB - NAT	Ótimo	IZILDINHA DIVINA BORBA CA	4.297,50						182,25			4.115,25
356484	1	NOTEBOOK LENOVO BS145 MOD82HB 4 GB - NAY	Ótimo	IZILDINHA DIVINA BORBA CA	4.297,50						182,25			4.115,25
356485	1	NOTEBOOK LENOVO BS145 MOD82HB 4 GB - NEI	Ótimo	IZILDINHA DIVINA BORBA CA	4.297,50						182,25			4.115,25
356486	1	NOTEBOOK LENOVO BS145 MOD82HB 4 GB - NEI	Ótimo	IZILDINHA DIVINA BORBA CA	4.297,50						182,25			4.115,25



ESTADO DE GOIÁS  
MUNICÍPIO DE JATAÍ  
RUA ITARUMA, 355 - S. SANTA MARIA

PERÍODO DE REFERÊNCIA: DE JANEIRO/2022 ATÉ DEZEMBRO/2022

RELAÇÃO ANALÍTICA DOS ELEMENTOS QUE COMPOEM O ATIVO PERMANENTE - INVENTÁRIO DOS BENS

CÓD.	QTDE	DESCRIÇÃO / UNIDADE ADMINISTRATIVA	ESTADO DE CONSERV.	DETENTOR DE CARGA PATRIMONIAL	VALOR ORIGINAL	INCORPORAÇÕES				BAIXAS				SALDO ATUAL
						AQUIS. CONSTR.	REAVALIAÇÃO	INCORPOR.	CRÉDITOS	ALIENAÇÃO	DEPRECIAÇÃO	DOAÇÃO / OUTROS	CRÉDITOS	
356487	1	NOTEBOOK LENOVO BS145 MOD82HB 4 GB - NEIL	Ótimo	IZILDINHA DIVINA BORBA CA	4.297,50						182,25			4.115,25
356488	1	NOTEBOOK LENOVO BS145 MOD82HB 4 GB - NEIV	Ótimo	IZILDINHA DIVINA BORBA CA	4.297,50						182,25			4.115,25
356489	1	NOTEBOOK LENOVO BS145 MOD82HB 4 GB - NEL	Ótimo	IZILDINHA DIVINA BORBA CA	4.297,50						182,25			4.115,25
356490	1	NOTEBOOK LENOVO BS145 MOD82HB 4 GB - NEU	Ótimo	IZILDINHA DIVINA BORBA CA	4.297,50						182,25			4.115,25
356491	1	NOTEBOOK LENOVO BS145 MOD82HB 4 GB - NIAN	Ótimo	IZILDINHA DIVINA BORBA CA	4.297,50						182,25			4.115,25
356492	1	NOTEBOOK LENOVO BS145 MOD82HB 4 GB - NILV	Ótimo	IZILDINHA DIVINA BORBA CA	4.297,50						182,25			4.115,25
356493	1	NOTEBOOK LENOVO BS145 MOD82HB 4 GB - NUB	Ótimo	IZILDINHA DIVINA BORBA CA	4.297,50						182,25			4.115,25
356494	1	NOTEBOOK LENOVO BS145 MOD82HB 4 GB - NEU	Ótimo	IZILDINHA DIVINA BORBA CA	4.297,50						182,25			4.115,25
356495	1	NOTEBOOK LENOVO BS145 MOD82HB 4 GB - NUB	Ótimo	IZILDINHA DIVINA BORBA CA	4.297,50						182,25			4.115,25
356496	1	NOTEBOOK LENOVO BS145 MOD82HB 4 GB - NEIL	Ótimo	IZILDINHA DIVINA BORBA CA	4.297,50						182,25			4.115,25
356497	1	NOTEBOOK LENOVO BS145 MOD82HB 4 GB - ODA	Ótimo	IZILDINHA DIVINA BORBA CA	4.297,50						182,25			4.115,25
356498	1	NOTEBOOK LENOVO BS145 MOD82HB 4 GB - OLG	Ótimo	IZILDINHA DIVINA BORBA CA	4.297,50						182,25			4.115,25
356499	1	NOTEBOOK LENOVO BS145 MOD82HB 4 GB - ONIL	Ótimo	IZILDINHA DIVINA BORBA CA	4.297,50						182,25			4.115,25
356500	1	NOTEBOOK LENOVO BS145 MOD82HB 4 GB - ORI	Ótimo	IZILDINHA DIVINA BORBA CA	4.297,50						182,25			4.115,25
356501	1	NOTEBOOK LENOVO BS145 MOD82HB 4 GB - PAT	Ótimo	IZILDINHA DIVINA BORBA CA	4.297,50						182,25			4.115,25
356502	1	NOTEBOOK LENOVO BS145 MOD82HB 4 GB - PAU	Ótimo	IZILDINHA DIVINA BORBA CA	4.297,50						182,25			4.115,25
356503	1	NOTEBOOK LENOVO BS145 MOD82HB 4 GB - MILH	Ótimo	IZILDINHA DIVINA BORBA CA	4.297,50						182,25			4.115,25
356504	1	NOTEBOOK LENOVO BS145 MOD82HB 4 GB - POL	Ótimo	IZILDINHA DIVINA BORBA CA	4.297,50						182,25			4.115,25
356505	1	NOTEBOOK LENOVO BS145 MOD82HB 4 GB - PRIS	Ótimo	IZILDINHA DIVINA BORBA CA	4.297,50						182,25			4.115,25
356506	1	NOTEBOOK LENOVO BS145 MOD82HB 4 GB - PRIS	Ótimo	IZILDINHA DIVINA BORBA CA	4.297,50						182,25			4.115,25
356507	1	NOTEBOOK LENOVO BS145 MOD82HB 4 GB - RAC	Ótimo	IZILDINHA DIVINA BORBA CA	4.297,50						182,25			4.115,25
356508	1	NOTEBOOK LENOVO BS145 MOD82HB 4 GB - RAC	Ótimo	IZILDINHA DIVINA BORBA CA	4.297,50						182,25			4.115,25
356509	1	NOTEBOOK LENOVO BS145 MOD82HB 4 GB - REG	Ótimo	IZILDINHA DIVINA BORBA CA	4.297,50						182,25			4.115,25
356510	1	NOTEBOOK LENOVO BS145 MOD82HB 4 GB - REJ	Ótimo	IZILDINHA DIVINA BORBA CA	4.297,50						182,25			4.115,25
356511	1	NOTEBOOK LENOVO BS145 MOD82HB 4 GB - REG	Ótimo	IZILDINHA DIVINA BORBA CA	4.297,50						182,25			4.115,25
356512	1	NOTEBOOK LENOVO BS145 MOD82HB 4 GB - REIL	Ótimo	IZILDINHA DIVINA BORBA CA	4.297,50						182,25			4.115,25
356513	1	NOTEBOOK LENOVO BS145 MOD82HB 4 GB - REIN	Ótimo	IZILDINHA DIVINA BORBA CA	4.297,50						182,25			4.115,25
356514	1	NOTEBOOK LENOVO BS145 MOD82HB 4 GB - REJ	Ótimo	IZILDINHA DIVINA BORBA CA	4.297,50						182,25			4.115,25
356515	1	NOTEBOOK LENOVO BS145 MOD82HB 4 GB - REN	Ótimo	IZILDINHA DIVINA BORBA CA	4.297,50						182,25			4.115,25
356516	1	NOTEBOOK LENOVO BS145 MOD82HB 4 GB - REN	Ótimo	IZILDINHA DIVINA BORBA CA	4.297,50						182,25			4.115,25
356517	1	NOTEBOOK LENOVO BS145 MOD82HB 4 GB - RITA	Ótimo	IZILDINHA DIVINA BORBA CA	4.297,50						182,25			4.115,25
356518	1	NOTEBOOK LENOVO BS145 MOD82HB 4 GB - ROC	Ótimo	IZILDINHA DIVINA BORBA CA	4.297,50						182,25			4.115,25
356519	1	NOTEBOOK LENOVO BS145 MOD82HB 4 GB - ROM	Ótimo	IZILDINHA DIVINA BORBA CA	4.297,50						182,25			4.115,25
356520	1	NOTEBOOK LENOVO BS145 MOD82HB 4 GB - ROM	Ótimo	IZILDINHA DIVINA BORBA CA	4.297,50						182,25			4.115,25





ESTADO DE GOIÁS  
MUNICÍPIO DE JATAÍ  
RUA ITARUMA, 355 - S. SANTA MARIA

PERÍODO DE REFERÊNCIA: DE JANEIRO/2022 ATÉ DEZEMBRO/2022

RELAÇÃO ANALÍTICA DOS ELEMENTOS QUE COMPOEM O ATIVO PERMANENTE - INVENTÁRIO DOS BENS

CÓD.	QTDE	DESCRIÇÃO / UNIDADE ADMINISTRATIVA	ESTADO DE CONSERV.	DETENTOR DE CARGA PATRIMONIAL	VALOR ORIGINAL	INCORPORAÇÕES				BAIXAS				SALDO ATUAL
						AQUIS. CONSTR.	REAVALIAÇÃO	INCORPOR.	CRÉDITOS	ALIENAÇÃO	DEPRECIAÇÃO	DOAÇÃO / OUTROS	CRÉDITOS	
356521	1	NOTEBOOK LENOVO BS145 MOD82HB 4 GB - ROS	Ótimo	IZILDINHA DIVINA BORBA CA	4.297,50						182,25			4.115,25
356522	1	NOTEBOOK LENOVO BS145 MOD82HB 4 GB - ROS	Ótimo	IZILDINHA DIVINA BORBA CA	4.297,50						182,25			4.115,25
356523	1	NOTEBOOK LENOVO BS145 MOD82HB 4 GB - ROS	Ótimo	IZILDINHA DIVINA BORBA CA	4.297,50						182,25			4.115,25
356524	1	NOTEBOOK LENOVO BS145 MOD82HB 4 GB - ROS	Ótimo	IZILDINHA DIVINA BORBA CA	4.297,50						182,25			4.115,25
356525	1	NOTEBOOK LENOVO BS145 MOD82HB 4 GB - ROS	Ótimo	IZILDINHA DIVINA BORBA CA	4.297,50						182,25			4.115,25
356526	1	NOTEBOOK LENOVO BS145 MOD82HB 4 GB - ROS	Ótimo	IZILDINHA DIVINA BORBA CA	4.297,50						182,25			4.115,25
356527	1	NOTEBOOK LENOVO BS145 MOD82HB 4 GB - ROX	Ótimo	IZILDINHA DIVINA BORBA CA	4.297,50						182,25			4.115,25
356528	1	NOTEBOOK LENOVO BS145 MOD82HB 4 GB - SAM	Ótimo	IZILDINHA DIVINA BORBA CA	4.297,50						182,25			4.115,25
356529	1	NOTEBOOK LENOVO BS145 MOD82HB 4 GB - SAN	Ótimo	IZILDINHA DIVINA BORBA CA	4.297,50						182,25			4.115,25
356530	1	NOTEBOOK LENOVO BS145 MOD82HB 4 GB - SEB	Ótimo	IZILDINHA DIVINA BORBA CA	4.297,50						182,25			4.115,25
356531	1	NOTEBOOK LENOVO BS145 MOD82HB 4 GB - SEB	Ótimo	IZILDINHA DIVINA BORBA CA	4.297,50						182,25			4.115,25
356532	1	NOTEBOOK LENOVO BS145 MOD82HB 4 GB - SEB	Ótimo	IZILDINHA DIVINA BORBA CA	4.297,50						182,25			4.115,25
356533	1	NOTEBOOK LENOVO BS145 MOD82HB 4 GB - SEB	Ótimo	IZILDINHA DIVINA BORBA CA	4.297,50						182,25			4.115,25
356534	1	NOTEBOOK LENOVO BS145 MOD82HB 4 GB - SEL	Ótimo	IZILDINHA DIVINA BORBA CA	4.297,50						182,25			4.115,25
356535	1	NOTEBOOK LENOVO BS145 MOD82HB 4 GB - SEL	Ótimo	IZILDINHA DIVINA BORBA CA	4.297,50						182,25			4.115,25
356536	1	NOTEBOOK LENOVO BS145 MOD82HB 4 GB - SAN	Ótimo	IZILDINHA DIVINA BORBA CA	4.297,50						182,25			4.115,25
356537	1	NOTEBOOK LENOVO BS145 MOD82HB 4 GB - SILV	Ótimo	IZILDINHA DIVINA BORBA CA	4.297,50						182,25			4.115,25
356538	1	NOTEBOOK LENOVO BS145 MOD82HB 4 GB - SILV	Ótimo	IZILDINHA DIVINA BORBA CA	4.297,50						182,25			4.115,25
356539	1	NOTEBOOK LENOVO BS145 MOD82HB 4 GB - SILV	Ótimo	IZILDINHA DIVINA BORBA CA	4.297,50						182,25			4.115,25
356540	1	NOTEBOOK LENOVO BS145 MOD82HB 4 GB - SILZ	Ótimo	IZILDINHA DIVINA BORBA CA	4.297,50						182,25			4.115,25
356541	1	NOTEBOOK LENOVO BS145 MOD82HB 4 GB - SIM	Ótimo	IZILDINHA DIVINA BORBA CA	4.297,50						182,25			4.115,25
356542	1	NOTEBOOK LENOVO BS145 MOD82HB 4 GB - SIM	Ótimo	IZILDINHA DIVINA BORBA CA	4.297,50						182,25			4.115,25
356543	1	NOTEBOOK LENOVO BS145 MOD82HB 4 GB - SIM	Ótimo	IZILDINHA DIVINA BORBA CA	4.297,50						182,25			4.115,25
356544	1	NOTEBOOK LENOVO BS145 MOD82HB 4 GB - TEL	Ótimo	IZILDINHA DIVINA BORBA CA	4.297,50						182,25			4.115,25
356545	1	NOTEBOOK LENOVO BS145 MOD82HB 4 GB - SIM	Ótimo	IZILDINHA DIVINA BORBA CA	4.297,50						182,25			4.115,25
356546	1	NOTEBOOK LENOVO BS145 MOD82HB 4 GB - SIM	Ótimo	IZILDINHA DIVINA BORBA CA	4.297,50						182,25			4.115,25
356547	1	NOTEBOOK LENOVO BS145 MOD82HB 4 GB - SIRL	Ótimo	IZILDINHA DIVINA BORBA CA	4.297,50						182,25			4.115,25
356548	1	NOTEBOOK LENOVO BS145 MOD82HB 4 GB - SOL	Ótimo	IZILDINHA DIVINA BORBA CA	4.297,50						182,25			4.115,25
356549	1	NOTEBOOK LENOVO BS145 MOD82HB 4 GB - SOL	Ótimo	IZILDINHA DIVINA BORBA CA	4.297,50						182,25			4.115,25
356550	1	NOTEBOOK LENOVO BS145 MOD82HB 4 GB - SOL	Ótimo	IZILDINHA DIVINA BORBA CA	4.297,50						182,25			4.115,25
356551	1	NOTEBOOK LENOVO BS145 MOD82HB 4 GB - SON	Ótimo	IZILDINHA DIVINA BORBA CA	4.297,50						182,25			4.115,25
356552	1	NOTEBOOK LENOVO BS145 MOD82HB 4 GB - SON	Ótimo	IZILDINHA DIVINA BORBA CA	4.297,50						182,25			4.115,25
356553	1	NOTEBOOK LENOVO BS145 MOD82HB 4 GB - SOR	Ótimo	IZILDINHA DIVINA BORBA CA	4.297,50						182,25			4.115,25
356554	1	NOTEBOOK LENOVO BS145 MOD82HB 4 GB - SUE	Ótimo	IZILDINHA DIVINA BORBA CA	4.297,50						182,25			4.115,25





ESTADO DE GOIÁS  
MUNICIPIO DE JATAÍ  
RUA ITARUMA, 355 - S. SANTA MARIA

PERÍODO DE REFERÊNCIA: DE JANEIRO/2022 ATÉ DEZEMBRO/2022

RELAÇÃO ANALÍTICA DOS ELEMENTOS QUE COMPOEM O ATIVO PERMANENTE - INVENTÁRIO DOS BENS

CÓD.	QTDE	DESCRIÇÃO / UNIDADE ADMINISTRATIVA	ESTADO DE CONSERV.	DETENTOR DE CARGA PATRIMONIAL	VALOR ORIGINAL	INCORPORAÇÕES				BAIXAS				SALDO ATUAL
						AQUIS. CONSTR.	REAVALIAÇÃO	INCORPOR.	CRÉDITOS	ALIENAÇÃO	DEPRECIAÇÃO	DOAÇÃO / OUTROS	CRÉDITOS	
356555	1	NOTEBOOK LENOVO BS145 MOD82HB 4 GB - SUE	Ótimo	IZILDINHA DIVINA BORBA CA	4.297,50						182,25			4.115,25
356556	1	NOTEBOOK LENOVO BS145 MOD82HB 4 GB - SUE	Ótimo	IZILDINHA DIVINA BORBA CA	4.297,50						182,25			4.115,25
356557	1	NOTEBOOK LENOVO BS145 MOD82HB 4 GB - SUS	Ótimo	IZILDINHA DIVINA BORBA CA	4.297,50						182,25			4.115,25
356558	1	NOTEBOOK LENOVO BS145 MOD82HB 4 GB - SUS	Ótimo	IZILDINHA DIVINA BORBA CA	4.297,50						182,25			4.115,25
356559	1	NOTEBOOK LENOVO BS145 MOD82HB 4 GB - SUZ	Ótimo	IZILDINHA DIVINA BORBA CA	4.297,50						182,25			4.115,25
356560	1	NOTEBOOK LENOVO BS145 MOD82HB 4 GB - TAC	Ótimo	IZILDINHA DIVINA BORBA CA	4.297,50						182,25			4.115,25
356561	1	NOTEBOOK LENOVO BS145 MOD82HB 4 GB - TAC	Ótimo	IZILDINHA DIVINA BORBA CA	4.297,50						182,25			4.115,25
356562	1	NOTEBOOK LENOVO BS145 MOD82HB 4 GB - TAN	Ótimo	IZILDINHA DIVINA BORBA CA	4.297,50						182,25			4.115,25
356563	1	NOTEBOOK LENOVO BS145 MOD82HB 4 GB - TAN	Ótimo	IZILDINHA DIVINA BORBA CA	4.297,50						182,25			4.115,25
356564	1	NOTEBOOK LENOVO BS145 MOD82HB 4 GB - TAN	Ótimo	IZILDINHA DIVINA BORBA CA	4.297,50						182,25			4.115,25
356565	1	NOTEBOOK LENOVO BS145 MOD82HB 4 GB - TAT	Ótimo	IZILDINHA DIVINA BORBA CA	4.297,50						182,25			4.115,25
356566	1	NOTEBOOK LENOVO BS145 MOD82HB 4 GB - THA	Ótimo	IZILDINHA DIVINA BORBA CA	4.297,50						182,25			4.115,25
356567	1	NOTEBOOK LENOVO BS145 MOD82HB 4 GB - THA	Ótimo	IZILDINHA DIVINA BORBA CA	4.297,50						182,25			4.115,25
356568	1	NOTEBOOK LENOVO BS145 MOD82HB 4 GB - THA	Ótimo	IZILDINHA DIVINA BORBA CA	4.297,50						182,25			4.115,25
356569	1	NOTEBOOK LENOVO BS145 MOD82HB 4 GB - VAL	Ótimo	IZILDINHA DIVINA BORBA CA	4.297,50						182,25			4.115,25
356570	1	NOTEBOOK LENOVO BS145 MOD82HB 4 GB - VAN	Ótimo	IZILDINHA DIVINA BORBA CA	4.297,50						182,25			4.115,25
356571	1	NOTEBOOK LENOVO BS145 MOD82HB 4 GB - VAL	Ótimo	IZILDINHA DIVINA BORBA CA	4.297,50						182,25			4.115,25
356572	1	NOTEBOOK LENOVO BS145 MOD82HB 4 GB - VAL	Ótimo	IZILDINHA DIVINA BORBA CA	4.297,50						182,25			4.115,25
356573	1	NOTEBOOK LENOVO BS145 MOD82HB 4 GB - VAL	Ótimo	IZILDINHA DIVINA BORBA CA	4.297,50						182,25			4.115,25
356574	1	NOTEBOOK LENOVO BS145 MOD82HB 4 GB - VAN	Ótimo	IZILDINHA DIVINA BORBA CA	4.297,50						182,25			4.115,25
356575	1	NOTEBOOK LENOVO BS145 MOD82HB 4 GB - VAN	Ótimo	IZILDINHA DIVINA BORBA CA	4.297,50						182,25			4.115,25
356576	1	NOTEBOOK LENOVO BS145 MOD82HB 4 GB - VAL	Ótimo	IZILDINHA DIVINA BORBA CA	4.297,50						182,25			4.115,25
356577	1	NOTEBOOK LENOVO BS145 MOD82HB 4 GB - VAN	Ótimo	IZILDINHA DIVINA BORBA CA	4.297,50						182,25			4.115,25
356578	1	NOTEBOOK LENOVO BS145 MOD82HB 4 GB - VER	Ótimo	IZILDINHA DIVINA BORBA CA	4.297,50						182,25			4.115,25
356579	1	NOTEBOOK LENOVO BS145 MOD82HB 4 GB - VER	Ótimo	IZILDINHA DIVINA BORBA CA	4.297,50						182,25			4.115,25
356580	1	NOTEBOOK LENOVO BS145 MOD82HB 4 GB - VILM	Ótimo	IZILDINHA DIVINA BORBA CA	4.297,50						182,25			4.115,25
356581	1	NOTEBOOK LENOVO BS145 MOD82HB 4 GB - VIRG	Ótimo	IZILDINHA DIVINA BORBA CA	4.297,50						182,25			4.115,25
356582	1	NOTEBOOK LENOVO BS145 MOD82HB 4 GB - VIVI	Ótimo	IZILDINHA DIVINA BORBA CA	4.297,50						182,25			4.115,25
356583	1	NOTEBOOK LENOVO BS145 MOD82HB 4 GB - VIVI	Ótimo	IZILDINHA DIVINA BORBA CA	4.297,50						182,25			4.115,25
356584	1	NOTEBOOK LENOVO BS145 MOD82HB 4 GB - WAL	Ótimo	IZILDINHA DIVINA BORBA CA	4.297,50						182,25			4.115,25
356585	1	NOTEBOOK LENOVO BS145 MOD82HB 4 GB - WAL	Ótimo	IZILDINHA DIVINA BORBA CA	4.297,50						182,25			4.115,25
356586	1	NOTEBOOK LENOVO BS145 MOD82HB 4 GB - WAN	Ótimo	IZILDINHA DIVINA BORBA CA	4.297,50						182,25			4.115,25
356587	1	NOTEBOOK LENOVO BS145 MOD82HB 4 GB - WAN	Ótimo	IZILDINHA DIVINA BORBA CA	4.297,50						182,25			4.115,25
356588	1	NOTEBOOK LENOVO BS145 MOD82HB 4 GB - WEF	Ótimo	IZILDINHA DIVINA BORBA CA	4.297,50						182,25			4.115,25



ESTADO DE GOIÁS  
MUNICIPIO DE JATAÍ  
RUA ITARUMA, 355 - S. SANTA MARIA

PERÍODO DE REFERÊNCIA: DE JANEIRO/2022 ATÉ DEZEMBRO/2022

RELAÇÃO ANALÍTICA DOS ELEMENTOS QUE COMPOEM O ATIVO PERMANENTE - INVENTÁRIO DOS BENS

CÓD.	QTDE	DESCRIÇÃO / UNIDADE ADMINISTRATIVA	ESTADO DE CONSERV.	DETENTOR DE CARGA PATRIMONIAL	VALOR ORIGINAL	INCORPORAÇÕES				BAIXAS				SALDO ATUAL
						AQUIS. CONSTR.	REAVALIAÇÃO	INCORPOR.	CRÉDITOS	ALIENAÇÃO	DEPRECIAÇÃO	DOAÇÃO / OUTROS	CRÉDITOS	
356589	1	NOTEBOOK LENOVO BS145 MOD82HB 4 GB - YUS	Ótimo	IZILDINHA DIVINA BORBA CA	4.297,50						182,25			4.115,25
356590	1	NOTEBOOK LENOVO BS145 MOD82HB 4 GB - ZEIL	Ótimo	IZILDINHA DIVINA BORBA CA	4.297,50						182,25			4.115,25
356591	1	NOTEBOOK LENOVO BS145 MOD82HB 4 GB - ZEN	Ótimo	IZILDINHA DIVINA BORBA CA	4.297,50						182,25			4.115,25
356592	1	NOTEBOOK LENOVO BS145 MOD82HB 4 GB - ZUL	Ótimo	IZILDINHA DIVINA BORBA CA	4.297,50						182,25			4.115,25
356593	1	NOTEBOOK LENOVO BS145 MOD82HB 4 GB - AND	Ótimo	IZILDINHA DIVINA BORBA CA	4.297,50						182,25			4.115,25
356594	1	NOTEBOOK LENOVO BS145 MOD82HB 4 GB - JOA	Ótimo	IZILDINHA DIVINA BORBA CA	4.297,50						182,25			4.115,25
356595	1	NOTEBOOK LENOVO BS145 MOD82HB 4 GB - AGN	Ótimo	IZILDINHA DIVINA BORBA CA	4.297,50						182,25			4.115,25
356596	1	NOTEBOOK LENOVO BS145 MOD82HB 4 GB - IGO	Ótimo	IZILDINHA DIVINA BORBA CA	4.297,50						182,25			4.115,25
356597	1	NOTEBOOK LENOVO BS145 MOD82HB 4 GB - GEY	Ótimo	IZILDINHA DIVINA BORBA CA	4.297,50						182,25			4.115,25
356598	1	NOTEBOOK LENOVO BS145 MOD82HB 4 GB -	Ótimo	IZILDINHA DIVINA BORBA CA	4.297,50						182,25			4.115,25
356599	1	NOTEBOOK LENOVO BS145 MOD82HB 4 GB -	Ótimo	IZILDINHA DIVINA BORBA CA	4.297,50						182,25			4.115,25
356600	1	NOTEBOOK LENOVO BS145 MOD82HB 4 GB -	Ótimo	IZILDINHA DIVINA BORBA CA	4.297,50						182,25			4.115,25
356601	1	NOTEBOOK LENOVO BS145 MOD82HB 4 GB -	Ótimo	IZILDINHA DIVINA BORBA CA	4.297,50						182,25			4.115,25
356602	1	NOTEBOOK LENOVO BS145 MOD82HB 4 GB -	Ótimo	IZILDINHA DIVINA BORBA CA	4.297,50						182,25			4.115,25
356603	1	NOTEBOOK LENOVO BS145 MOD82HB 4 GB -	Ótimo	IZILDINHA DIVINA BORBA CA	4.297,50						182,25			4.115,25
356604	1	NOTEBOOK LENOVO BS145 MOD82HB 4 GB -	Ótimo	IZILDINHA DIVINA BORBA CA	4.297,50						182,25			4.115,25
356605	1	NOTEBOOK LENOVO BS145 MOD82HB 4 GB -	Ótimo	IZILDINHA DIVINA BORBA CA	4.297,50						182,25			4.115,25
356606	1	NOTEBOOK LENOVO BS145 MOD82HB 4 GB -	Ótimo	IZILDINHA DIVINA BORBA CA	4.297,50						182,25			4.115,25
356607	1	NOTEBOOK LENOVO BS145 MOD82HB 4 GB -	Ótimo	IZILDINHA DIVINA BORBA CA	4.297,50						182,25			4.115,25
356608	1	NOTEBOOK LENOVO BS145 MOD82HB 4 GB -	Ótimo	IZILDINHA DIVINA BORBA CA	4.297,50						182,25			4.115,25
356609	1	NOTEBOOK LENOVO BS145 MOD82HB 4 GB -	Ótimo	IZILDINHA DIVINA BORBA CA	4.297,50						182,25			4.115,25
356610	1	NOTEBOOK LENOVO BS145 MOD82HB 4 GB -	Ótimo	IZILDINHA DIVINA BORBA CA	4.297,50						182,25			4.115,25
356611	1	NOTEBOOK LENOVO BS145 MOD82HB 4 GB -	Ótimo	IZILDINHA DIVINA BORBA CA	4.297,50						182,25			4.115,25
356612	1	NOTEBOOK LENOVO BS145 MOD82HB 4 GB -	Ótimo	IZILDINHA DIVINA BORBA CA	4.297,50						182,25			4.115,25
356613	1	NOTEBOOK LENOVO BS145 MOD82HB 4 GB -	Ótimo	IZILDINHA DIVINA BORBA CA	4.297,50						182,25			4.115,25
356614	1	NOTEBOOK LENOVO BS145 MOD82HB 4 GB -	Ótimo	IZILDINHA DIVINA BORBA CA	4.297,50						182,25			4.115,25
356615	1	NOTEBOOK LENOVO BS145 MOD82HB 4 GB -	Ótimo	IZILDINHA DIVINA BORBA CA	4.297,50						182,25			4.115,25
356616	1	NOTEBOOK LENOVO BS145 MOD82HB 4 GB -	Ótimo	IZILDINHA DIVINA BORBA CA	4.297,50						182,25			4.115,25
356617	1	NOTEBOOK LENOVO BS145 MOD82HB 4 GB -	Ótimo	IZILDINHA DIVINA BORBA CA	4.297,50						182,25			4.115,25
356618	1	NOTEBOOK LENOVO BS145 MOD82HB 4 GB -	Ótimo	IZILDINHA DIVINA BORBA CA	4.297,50						182,25			4.115,25
356619	1	NOTEBOOK LENOVO BS145 MOD82HB 4 GB -	Ótimo	IZILDINHA DIVINA BORBA CA	4.297,50						182,25			4.115,25
356620	1	NOTEBOOK LENOVO BS145 MOD82HB 4 GB -	Ótimo	IZILDINHA DIVINA BORBA CA	4.297,50						182,25			4.115,25
356621	1	NOTEBOOK LENOVO BS145 MOD82HB 4 GB -	Ótimo	IZILDINHA DIVINA BORBA CA	4.297,50						182,25			4.115,25
357191	1	IMPRESSORA MULTIFUNCIONAL BROTHER MOD.I	Ótimo	IZILDINHA DIVINA BORBA CA		3.490,00								3.490,00



ESTADO DE GOIÁS  
MUNICÍPIO DE JATAÍ  
RUA ITARUMA, 355 - S. SANTA MARIA

PERÍODO DE REFERÊNCIA: DE JANEIRO/2022 ATÉ DEZEMBRO/2022

RELAÇÃO ANALÍTICA DOS ELEMENTOS QUE COMPOEM O ATIVO PERMANENTE - INVENTÁRIO DOS BENS

CÓD.	QTDE	DESCRIÇÃO / UNIDADE ADMINISTRATIVA	ESTADO DE CONSERV.	DETENTOR DE CARGA PATRIMONIAL	VALOR ORIGINAL	INCORPORAÇÕES				BAIXAS				SALDO ATUAL
						AQUIS. CONSTR.	REAVALIAÇÃO	INCORPOR.	CRÉDITOS	ALIENAÇÃO	DEPRECIAÇÃO	DOAÇÃO / OUTROS	CRÉDITOS	
357192	1	IMPRESSORA MULTIFUNCIONAL BROTHER MOD.I	Ótimo	IZILDINHA DIVINA BORBA CA		3.490,00								3.490,00
357193	1	IMPRESSORA MULTIFUNCIONAL BROTHER MOD.I	Ótimo	IZILDINHA DIVINA BORBA CA		3.490,00								3.490,00
357194	1	IMPRESSORA MULTIFUNCIONAL BROTHER MOD.I	Ótimo	IZILDINHA DIVINA BORBA CA		3.490,00								3.490,00
357195	1	IMPRESSORA MULTIFUNCIONAL BROTHER MOD.I	Ótimo	IZILDINHA DIVINA BORBA CA		3.490,00								3.490,00
357196	1	IMPRESSORA MULTIFUNCIONAL BROTHER MOD.I	Ótimo	IZILDINHA DIVINA BORBA CA		3.490,00								3.490,00
357197	1	IMPRESSORA MULTIFUNCIONAL BROTHER MOD.I	Ótimo	IZILDINHA DIVINA BORBA CA		3.490,00								3.490,00
357198	1	IMPRESSORA MULTIFUNCIONAL BROTHER MOD.I	Ótimo	IZILDINHA DIVINA BORBA CA		3.490,00								3.490,00
357199	1	IMPRESSORA MULTIFUNCIONAL BROTHER MOD.I	Ótimo	IZILDINHA DIVINA BORBA CA		3.490,00								3.490,00
357200	1	IMPRESSORA MULTIFUNCIONAL BROTHER MOD.I	Ótimo	IZILDINHA DIVINA BORBA CA		3.490,00								3.490,00
357201	1	IMPRESSORA MULTIFUNCIONAL BROTHER MOD.I	Ótimo	IZILDINHA DIVINA BORBA CA		3.490,00								3.490,00
357202	1	IMPRESSORA MULTIFUNCIONAL BROTHER MOD.I	Ótimo	IZILDINHA DIVINA BORBA CA		3.490,00								3.490,00
357203	1	IMPRESSORA MULTIFUNCIONAL BROTHER MOD.I	Ótimo	IZILDINHA DIVINA BORBA CA		3.490,00								3.490,00
357204	1	IMPRESSORA MULTIFUNCIONAL BROTHER MOD.I	Ótimo	IZILDINHA DIVINA BORBA CA		3.490,00								3.490,00
357205	1	IMPRESSORA MULTIFUNCIONAL BROTHER MOD.I	Ótimo	IZILDINHA DIVINA BORBA CA		3.490,00								3.490,00
357206	1	IMPRESSORA MULTIFUNCIONAL BROTHER MOD.I	Ótimo	IZILDINHA DIVINA BORBA CA		3.490,00								3.490,00
357207	1	IMPRESSORA MULTIFUNCIONAL BROTHER MOD.I	Ótimo	IZILDINHA DIVINA BORBA CA		3.490,00								3.490,00
357208	1	IMPRESSORA MULTIFUNCIONAL BROTHER MOD.I	Ótimo	IZILDINHA DIVINA BORBA CA		3.490,00								3.490,00
357209	1	IMPRESSORA MULTIFUNCIONAL BROTHER MOD.I	Ótimo	IZILDINHA DIVINA BORBA CA		3.490,00								3.490,00
357210	1	IMPRESSORA MULTIFUNCIONAL BROTHER MOD.I	Ótimo	IZILDINHA DIVINA BORBA CA		3.490,00								3.490,00
357211	1	IMPRESSORA MULTIFUNCIONAL BROTHER MOD.I	Ótimo	IZILDINHA DIVINA BORBA CA		3.490,00								3.490,00
357212	1	IMPRESSORA MULTIFUNCIONAL BROTHER MOD.I	Ótimo	IZILDINHA DIVINA BORBA CA		3.490,00								3.490,00
357213	1	IMPRESSORA MULTIFUNCIONAL BROTHER MOD.I	Ótimo	IZILDINHA DIVINA BORBA CA		3.490,00								3.490,00
357214	1	IMPRESSORA MULTIFUNCIONAL BROTHER MOD.I	Ótimo	IZILDINHA DIVINA BORBA CA		3.490,00								3.490,00
357215	1	IMPRESSORA MULTIFUNCIONAL BROTHER MOD.I	Ótimo	IZILDINHA DIVINA BORBA CA		3.490,00								3.490,00
357216	1	IMPRESSORA MULTIFUNCIONAL BROTHER MOD.I	Ótimo	IZILDINHA DIVINA BORBA CA		3.490,00								3.490,00
356974	1	CPU LENOVO COM LEITOR DE CD E DVD N/S PEC	Ótimo	IZILDINHA DIVINA BORBA CA		4.200,00								4.200,00
356975	1	CPU LENOVO COM LEITOR DE CD E DVD N/S PEC	Ótimo	IZILDINHA DIVINA BORBA CA		4.200,00								4.200,00
356976	1	CPU LENOVO COM LEITOR DE CD E DVD N/S PEC	Ótimo	IZILDINHA DIVINA BORBA CA		4.200,00								4.200,00
356977	1	CPU LENOVO COM LEITOR DE CD E DVD N/S PEC	Ótimo	IZILDINHA DIVINA BORBA CA		4.200,00								4.200,00
356978	1	CPU LENOVO COM LEITOR DE CD E DVD N/S PEC	Ótimo	IZILDINHA DIVINA BORBA CA		4.200,00								4.200,00
356979	1	CPU LENOVO COM LEITOR DE CD E DVD N/S PEC	Ótimo	IZILDINHA DIVINA BORBA CA		4.200,00								4.200,00
356980	1	CPU LENOVO COM LEITOR DE CD E DVD N/S PEC	Ótimo	IZILDINHA DIVINA BORBA CA		4.200,00								4.200,00
356981	1	CPU LENOVO COM LEITOR DE CD E DVD N/S PEC	Ótimo	IZILDINHA DIVINA BORBA CA		4.200,00								4.200,00
356982	1	CPU LENOVO COM LEITOR DE CD E DVD N/S PEC	Ótimo	IZILDINHA DIVINA BORBA CA		4.200,00								4.200,00



ESTADO DE GOIÁS  
MUNICÍPIO DE JATAÍ  
RUA ITARUMA, 355 - S. SANTA MARIA

PERÍODO DE REFERÊNCIA: DE JANEIRO/2022 ATÉ DEZEMBRO/2022

RELAÇÃO ANALÍTICA DOS ELEMENTOS QUE COMPOEM O ATIVO PERMANENTE - INVENTÁRIO DOS BENS

CÓD.	QTDE	DESCRIÇÃO / UNIDADE ADMINISTRATIVA	ESTADO DE CONSERV.	DETENTOR DE CARGA PATRIMONIAL	VALOR ORIGINAL	INCORPORAÇÕES				BAIXAS				SALDO ATUAL
						AQUIS. CONSTR.	REAVALIAÇÃO	INCORPOR.	CRÉDITOS	ALIENAÇÃO	DEPRECIAÇÃO	DOAÇÃO / OUTROS	CRÉDITOS	
356983	1	CPU LENOVO COM LEITOR DE CD E DVD N/S PEG	Ótimo	IZILDINHA DIVINA BORBA CA		4.200,00								4.200,00
356984	1	CPU LENOVO COM LEITOR DE CD E DVD N/S PEG	Ótimo	IZILDINHA DIVINA BORBA CA		4.200,00								4.200,00
356985	1	CPU LENOVO COM LEITOR DE CD E DVD N/S PEG	Ótimo	IZILDINHA DIVINA BORBA CA		4.200,00								4.200,00
356986	1	CPU LENOVO COM LEITOR DE CD E DVD N/S PEG	Ótimo	IZILDINHA DIVINA BORBA CA		4.200,00								4.200,00
356987	1	CPU LENOVO COM LEITOR DE CD E DVD N/S PEG	Ótimo	IZILDINHA DIVINA BORBA CA		4.200,00								4.200,00
356988	1	CPU LENOVO COM LEITOR DE CD E DVD N/S PEG	Ótimo	IZILDINHA DIVINA BORBA CA		4.200,00								4.200,00
356989	1	CPU LENOVO COM LEITOR DE CD E DVD N/S PEG	Ótimo	IZILDINHA DIVINA BORBA CA		4.200,00								4.200,00
356990	1	CPU LENOVO COM LEITOR DE CD E DVD N/S PEG	Ótimo	IZILDINHA DIVINA BORBA CA		4.200,00								4.200,00
356991	1	CPU LENOVO COM LEITOR DE CD E DVD N/S PEG	Ótimo	IZILDINHA DIVINA BORBA CA		4.200,00								4.200,00
356992	1	CPU LENOVO COM LEITOR DE CD E DVD N/S PEG	Ótimo	IZILDINHA DIVINA BORBA CA		4.200,00								4.200,00
356993	1	CPU LENOVO COM LEITOR DE CD E DVD N/S PEG	Ótimo	IZILDINHA DIVINA BORBA CA		4.200,00								4.200,00
356994	1	CPU LENOVO COM LEITOR DE CD E DVD N/S PEG	Ótimo	IZILDINHA DIVINA BORBA CA		4.200,00								4.200,00
356998	1	MONITOR BRASIL PC MOD. BPC 19WE02 N/S 19L1	Ótimo	TATIANA GOMES DO CARMO		2.400,00								2.400,00
356999	1	MONITOR BRASIL PC MOD. BPC 19WE02 N/S 19L1	Ótimo	EVONIO OLIVEIRA DE SOUZA		2.400,00								2.400,00
357000	1	MONITOR BRASIL PC MOD. BPC 19WE02 N/S 19L1	Ótimo	EVONIO OLIVEIRA DE SOUZA		2.400,00								2.400,00
357001	1	MONITOR BRASIL PC MOD. BPC 19WE02 N/S 19L1	Ótimo	EVONIO OLIVEIRA DE SOUZA		2.400,00								2.400,00
357002	1	MONITOR BRASIL PC MOD. BPC 19WE02 N/S 19L1	Ótimo	EVONIO OLIVEIRA DE SOUZA		2.400,00								2.400,00
357003	1	MONITOR BRASIL PC MOD. BPC 19WE02 N/S 19L1	Ótimo	EVONIO OLIVEIRA DE SOUZA		2.400,00								2.400,00
357004	1	MONITOR BRASIL PC MOD. BPC 19WE02 N/S 19L1	Ótimo	EVONIO OLIVEIRA DE SOUZA		2.400,00								2.400,00
357005	1	MONITOR BRASIL PC MOD. BPC 19WE02 N/S 19L1	Ótimo	EVONIO OLIVEIRA DE SOUZA		2.400,00								2.400,00
357006	1	MONITOR BRASIL PC MOD. BPC 19WE02 N/S 19L1	Ótimo	EVONIO OLIVEIRA DE SOUZA		2.400,00								2.400,00
357007	1	MONITOR BRASIL PC MOD. BPC 19WE02 N/S 19L1	Ótimo	EVONIO OLIVEIRA DE SOUZA		2.400,00								2.400,00
357008	1	MONITOR BRASIL PC MOD. BPC 19WE02 N/S 19L1	Ótimo	EVONIO OLIVEIRA DE SOUZA		2.400,00								2.400,00
357009	1	MONITOR BRASIL PC MOD. BPC 19WE02 N/S 19L1	Ótimo	EVONIO OLIVEIRA DE SOUZA		2.400,00								2.400,00
357010	1	MONITOR BRASIL PC MOD. BPC 19WE02 N/S 19L1	Ótimo	EVONIO OLIVEIRA DE SOUZA		2.400,00								2.400,00
357011	1	MONITOR BRASIL PC MOD. BPC 19WE02 N/S 19L1	Ótimo	EVONIO OLIVEIRA DE SOUZA		2.400,00								2.400,00
357012	1	MONITOR BRASIL PC MOD. BPC 19WE02 N/S 19L1	Ótimo	EVONIO OLIVEIRA DE SOUZA		2.400,00								2.400,00
357013	1	MONITOR BRASIL PC MOD. BPC 19WE02 N/S 19L1	Ótimo	EVONIO OLIVEIRA DE SOUZA		2.400,00								2.400,00
357014	1	MONITOR BRASIL PC MOD. BPC 19WE02 N/S 19L1	Ótimo	EVONIO OLIVEIRA DE SOUZA		2.400,00								2.400,00
357015	1	MONITOR BRASIL PC MOD. BPC 19WE02 N/S 19L1	Ótimo	EVONIO OLIVEIRA DE SOUZA		2.400,00								2.400,00
357016	1	MONITOR BRASIL PC MOD. BPC 19WE02 N/S 19L1	Ótimo	EVONIO OLIVEIRA DE SOUZA		2.400,00								2.400,00
357017	1	MONITOR BRASIL PC MOD. BPC 19WE02 N/S 19L1	Ótimo	EVONIO OLIVEIRA DE SOUZA		2.400,00								2.400,00
357018	1	MONITOR BRASIL PC MOD. BPC 19WE02 N/S 19L1	Ótimo	EVONIO OLIVEIRA DE SOUZA		2.400,00								2.400,00
357019	1	MONITOR BRASIL PC MOD. BPC 19WE02 N/S 19L1	Ótimo	EVONIO OLIVEIRA DE SOUZA		2.400,00								2.400,00



RELAÇÃO ANALÍTICA DOS ELEMENTOS QUE COMPOEM O ATIVO PERMANENTE - INVENTÁRIO DOS BENS

CÓD.	QTDE	DESCRIÇÃO / UNIDADE ADMINISTRATIVA	ESTADO DE CONSERV.	DETENTOR DE CARGA PATRIMONIAL	VALOR ORIGINAL	INCORPORAÇÕES				BAIXAS				SALDO ATUAL
						AQUIS. CONSTR.	REAVALIAÇÃO	INCORPOR.	CRÉDITOS	ALIENAÇÃO	DEPRECIAÇÃO	DOAÇÃO / OUTROS	CRÉDITOS	
357020	1	MONITOR BRASIL PC MOD. BPC 19WE02 N/S 19L1	Ótimo	EVONIO OLIVEIRA DE SOUZA		2.400,00								2.400,00
357021	1	MONITOR BRASIL PC MOD. BPC 19WE02 N/S 19L1	Ótimo	EVONIO OLIVEIRA DE SOUZA		2.400,00								2.400,00
357022	1	ESTANTE EM ACO CINZA	Ótimo	LUCIA HELENA RODRIGUES				92,00						92,00
357023	1	CPU LENOVO COM LEITOR DE CD E DVD N/S PEG	Ótimo	IZILDINHA DIVINA BORBA CA		4.200,00								4.200,00
357024	1	CPU LENOVO COM LEITOR DE CD E DVD N/S PEG	Ótimo	IZILDINHA DIVINA BORBA CA		4.200,00								4.200,00
357025	1	CPU LENOVO COM LEITOR DE CD E DVD N/S PEG	Ótimo	IZILDINHA DIVINA BORBA CA		4.200,00								4.200,00
357032	1	APARELHO DE TV SMART MOD.50UP751COSF N/S	Ótimo	RODRIGO FRANCO DE CARV		4.990,00								4.990,00
357033	1	APARELHO DE TV SMART MOD.50UP751COSF N/S	Ótimo	ROXANA DA SILVA LEAL MEL		4.990,00								4.990,00
357034	1	APARELHO DE TV SMART MOD.50UP751COSF N/S	Ótimo	PATRICIA ALVES SORIA		4.990,00								4.990,00
357035	1	APARELHO DE TV SMART MOD.50UP751COSF N/S	Ótimo	SANDORLEI APARECIDO DA		4.990,00								4.990,00
357036	1	APARELHO DE TV SMART MOD.50UP751COSF N/S	Ótimo	IZILDINHA DIVINA BORBA CA		4.990,00								4.990,00
357037	1	APARELHO DE TV SMART MOD.50UP751COSF N/S	Ótimo	IZILDINHA DIVINA BORBA CA		4.990,00								4.990,00
357038	1	APARELHO DE TV SMART MOD.50UP751COSF N/S	Ótimo	IZILDINHA DIVINA BORBA CA		4.990,00								4.990,00
357039	1	APARELHO DE TV SMART MOD.50UP751COSF N/S	Ótimo	IZILDINHA DIVINA BORBA CA		4.990,00								4.990,00
357040	1	APARELHO DE TV SMART MOD.50UP751COSF N/S	Ótimo	IZILDINHA DIVINA BORBA CA		4.990,00								4.990,00
357041	1	APARELHO DE TV SMART MOD.50UP751COSF N/S	Ótimo	IZILDINHA DIVINA BORBA CA		4.990,00								4.990,00
357042	1	APARELHO DE TV SMART MOD.50UP751COSF N/S	Ótimo	IZILDINHA DIVINA BORBA CA		4.990,00								4.990,00
357043	1	APARELHO DE TV SMART MOD.50UP751COSF N/S	Ótimo	IZILDINHA DIVINA BORBA CA		4.990,00								4.990,00
357044	1	APARELHO DE TV SMART MOD.50UP751COSF N/S	Ótimo	IZILDINHA DIVINA BORBA CA		4.990,00								4.990,00
357045	1	APARELHO DE TV SMART MOD.50UP751COSF N/S	Ótimo	IZILDINHA DIVINA BORBA CA		4.990,00								4.990,00
357046	1	APARELHO DE TV SMART MOD.50UP751COSF N/S	Ótimo	IZILDINHA DIVINA BORBA CA		4.990,00								4.990,00
357047	1	APARELHO DE TV SMART MOD.50UP751COSF N/S	Ótimo	IZILDINHA DIVINA BORBA CA		4.990,00								4.990,00
357048	1	APARELHO DE TV SMART MOD.50UP751COSF N/S	Ótimo	IZILDINHA DIVINA BORBA CA		4.990,00								4.990,00
357049	1	APARELHO DE TV SMART MOD.50UP751COSF N/S	Ótimo	IZILDINHA DIVINA BORBA CA		4.990,00								4.990,00
357050	1	APARELHO DE TV SMART MOD.50UP751COSF N/S	Ótimo	IZILDINHA DIVINA BORBA CA		4.990,00								4.990,00
357051	1	APARELHO DE TV SMART MOD.50UP751COSF N/S	Ótimo	IZILDINHA DIVINA BORBA CA		4.990,00								4.990,00
357052	1	APARELHO DE TV SMART MOD.50UP751COSF N/S	Ótimo	IZILDINHA DIVINA BORBA CA		4.990,00								4.990,00
357053	1	APARELHO DE TV SMART MOD.50UP751COSF N/S	Ótimo	IZILDINHA DIVINA BORBA CA		4.990,00								4.990,00
357054	1	APARELHO DE TV SMART MOD.50UP751COSF N/S	Ótimo	IZILDINHA DIVINA BORBA CA		4.990,00								4.990,00
357055	1	APARELHO DE TV SMART MOD.50UP751COSF N/S	Ótimo	IZILDINHA DIVINA BORBA CA		4.990,00								4.990,00
357056	1	APARELHO DE TV SMART MOD.50UP751COSF N/S	Ótimo	IZILDINHA DIVINA BORBA CA		4.990,00								4.990,00
357057	1	APARELHO DE TV SMART MOD.50UP751COSF N/S	Ótimo	IZILDINHA DIVINA BORBA CA		4.990,00								4.990,00
357058	1	APARELHO DE TV SMART MOD.50UP751COSF N/S	Ótimo	IZILDINHA DIVINA BORBA CA		4.990,00								4.990,00
357059	1	APARELHO DE TV SMART MOD.50UP751COSF N/S	Ótimo	IZILDINHA DIVINA BORBA CA		4.990,00								4.990,00



RELAÇÃO ANALÍTICA DOS ELEMENTOS QUE COMPOEM O ATIVO PERMANENTE - INVENTÁRIO DOS BENS

CÓD.	QTDE	DESCRIÇÃO / UNIDADE ADMINISTRATIVA	ESTADO DE CONSERV.	DETENTOR DE CARGA PATRIMONIAL	VALOR ORIGINAL	INCORPORAÇÕES				BAIXAS				SALDO ATUAL
						AQUIS. CONSTR.	REAVALIAÇÃO	INCORPOR.	CRÉDITOS	ALIENAÇÃO	DEPRECIAÇÃO	DOAÇÃO / OUTROS	CRÉDITOS	
357060	1	APARELHO DE TV SMART MOD.50UP751COSF N/S	Ótimo	IZILDINHA DIVINA BORBA CA		4.990,00								4.990,00
357061	1	APARELHO DE TV SMART MOD.50UP751COSF N/S	Ótimo	IZILDINHA DIVINA BORBA CA		4.990,00								4.990,00
357062	1	APARELHO DE TV SMART MOD.50UP751COSF N/S	Ótimo	IZILDINHA DIVINA BORBA CA		4.990,00								4.990,00
357063	1	APARELHO DE TV SMART MOD.50UP751COSF N/S	Ótimo	IZILDINHA DIVINA BORBA CA		4.990,00								4.990,00
357064	1	APARELHO DE TV SMART MOD.50UP751COSF N/S	Ótimo	IZILDINHA DIVINA BORBA CA		4.990,00								4.990,00
357065	1	APARELHO DE TV SMART MOD.50UP751COSF N/S	Ótimo	IZILDINHA DIVINA BORBA CA		4.990,00								4.990,00
357066	1	APARELHO DE TV SMART MOD.50UP751COSF N/S	Ótimo	IZILDINHA DIVINA BORBA CA		4.990,00								4.990,00
357067	1	APARELHO DE TV SMART MOD.50UP751COSF N/S	Ótimo	IZILDINHA DIVINA BORBA CA		4.990,00								4.990,00
357068	1	APARELHO DE TV SMART MOD.50UP751COSF N/S	Ótimo	IZILDINHA DIVINA BORBA CA		4.990,00								4.990,00
357069	1	APARELHO DE TV SMART MOD.50UP751COSF N/S	Ótimo	IZILDINHA DIVINA BORBA CA		4.990,00								4.990,00
357070	1	APARELHO DE TV SMART MOD.50UP751COSF N/S	Ótimo	IZILDINHA DIVINA BORBA CA		4.990,00								4.990,00
357071	1	APARELHO DE TV SMART MOD.50UP751COSF N/S	Ótimo	IZILDINHA DIVINA BORBA CA		4.990,00								4.990,00
357072	1	APARELHO DE TV SMART MOD.50UP751COSF N/S	Ótimo	IZILDINHA DIVINA BORBA CA		4.990,00								4.990,00
357073	1	APARELHO DE TV SMART MOD.50UP751COSF N/S	Ótimo	IZILDINHA DIVINA BORBA CA		4.990,00								4.990,00
357074	1	APARELHO DE TV SMART MOD.50UP751COSF N/S	Ótimo	IZILDINHA DIVINA BORBA CA		4.990,00								4.990,00
357075	1	IMPRESSORA BROTHER MOD. DCP-B7535DW N/S	Ótimo	IZILDINHA DIVINA BORBA CA		3.490,00								3.490,00
357076	1	IMPRESSORA BROTHER MOD. DCP-B7535DW N/S	Ótimo	IZILDINHA DIVINA BORBA CA		3.490,00								3.490,00
357077	1	IMPRESSORA BROTHER MOD. DCP-B7535DW N/S	Ótimo	IZILDINHA DIVINA BORBA CA		3.490,00								3.490,00
357078	1	IMPRESSORA BROTHER MOD. DCP-B7535DW N/S	Ótimo	IZILDINHA DIVINA BORBA CA		3.490,00								3.490,00
357079	1	IMPRESSORA BROTHER MOD. DCP-B7535DW N/S	Ótimo	IZILDINHA DIVINA BORBA CA		3.490,00								3.490,00
357080	1	IMPRESSORA BROTHER MOD. DCP-B7535DW N/S	Ótimo	IZILDINHA DIVINA BORBA CA		3.490,00								3.490,00
357081	1	IMPRESSORA BROTHER MOD. DCP-B7535DW N/S	Ótimo	IZILDINHA DIVINA BORBA CA		3.490,00								3.490,00
357082	1	IMPRESSORA BROTHER MOD. DCP-B7535DW N/S	Ótimo	IZILDINHA DIVINA BORBA CA		3.490,00								3.490,00
357083	1	IMPRESSORA BROTHER MOD. DCP-B7535DW N/S	Ótimo	IZILDINHA DIVINA BORBA CA		3.490,00								3.490,00
357084	1	IMPRESSORA BROTHER MOD. DCP-B7535DW N/S	Ótimo	IZILDINHA DIVINA BORBA CA		3.490,00								3.490,00
357085	1	IMPRESSORA BROTHER MOD. DCP-B7535DW N/S	Ótimo	SANDORLEI APARECIDO DA		3.490,00								3.490,00
357086	1	IMPRESSORA BROTHER MOD. DCP-B7535DW N/S	Ótimo	LUCIA HELENA RODRIGUES		3.490,00								3.490,00
357087	1	IMPRESSORA BROTHER MOD. DCP-B7535DW N/S	Ótimo	IZILDINHA DIVINA BORBA CA		3.490,00								3.490,00
357088	1	IMPRESSORA BROTHER MOD. DCP-B7535DW N/S	Ótimo	ROMMEL GIMENES DE LIMA		3.490,00								3.490,00
357089	1	IMPRESSORA MULTIFUNCIONAL BROTHER N/S U	Bom	ADRIANA BUENO DE FREITA				1.500,00						1.500,00
357100	1	BEBEDOURO EM AÇO INOX COM 200 LITROS COI	Ótimo	IZILDINHA DIVINA BORBA CA		3.600,00								3.600,00
357101	1	BEBEDOURO EM AÇO INOX COM 200 LITROS COI	Ótimo	IZILDINHA DIVINA BORBA CA		3.600,00								3.600,00
357102	1	BEBEDOURO EM AÇO INOX COM 200 LITROS COI	Ótimo	IZILDINHA DIVINA BORBA CA		3.600,00								3.600,00
357103	1	BEBEDOURO EM AÇO INOX COM 200 LITROS COI	Ótimo	IZILDINHA DIVINA BORBA CA		3.600,00								3.600,00





RELAÇÃO ANALÍTICA DOS ELEMENTOS QUE COMPOEM O ATIVO PERMANENTE - INVENTÁRIO DOS BENS

CÓD.	QTDE	DESCRIÇÃO / UNIDADE ADMINISTRATIVA	ESTADO DE CONSERV.	DETENTOR DE CARGA PATRIMONIAL	VALOR ORIGINAL	INCORPORAÇÕES				BAIXAS				SALDO ATUAL
						AQUIS. CONSTR.	REAVALIAÇÃO	INCORPOR.	CRÉDITOS	ALIENAÇÃO	DEPRECIAÇÃO	DOAÇÃO / OUTROS	CRÉDITOS	
357104	1	BEBEDOURO EM AÇO INOX COM 200 LITROS CO	Ótimo	IZILDINHA DIVINA BORBA CA		3.600,00								3.600,00
357105	1	BEBEDOURO EM AÇO INOX COM 200 LITROS CO	Ótimo	IZILDINHA DIVINA BORBA CA		3.600,00								3.600,00
357106	1	BEBEDOURO EM AÇO INOX COM 200 LITROS CO	Ótimo	IZILDINHA DIVINA BORBA CA		3.600,00								3.600,00
357107	1	BEBEDOURO EM AÇO INOX COM 200 LITROS CO	Ótimo	IZILDINHA DIVINA BORBA CA		3.600,00								3.600,00
357108	1	BEBEDOURO EM AÇO INOX COM 200 LITROS CO	Ótimo	IZILDINHA DIVINA BORBA CA		3.600,00								3.600,00
357109	1	BEBEDOURO EM AÇO INOX COM 200 LITROS CO	Ótimo	IZILDINHA DIVINA BORBA CA		3.600,00								3.600,00
357110	1	BEBEDOURO EM AÇO INOX COM 200 LITROS CO	Ótimo	IZILDINHA DIVINA BORBA CA		3.600,00								3.600,00
357111	1	BEBEDOURO EM AÇO INOX COM 200 LITROS CO	Ótimo	IZILDINHA DIVINA BORBA CA		3.600,00								3.600,00
357112	1	BEBEDOURO EM AÇO INOX COM 200 LITROS CO	Ótimo	IZILDINHA DIVINA BORBA CA		3.600,00								3.600,00
357113	1	BEBEDOURO EM AÇO INOX COM 200 LITROS CO	Ótimo	IZILDINHA DIVINA BORBA CA		3.600,00								3.600,00
357114	1	BEBEDOURO EM AÇO INOX COM 200 LITROS CO	Ótimo	IZILDINHA DIVINA BORBA CA		3.600,00								3.600,00
357115	1	BEBEDOURO EM AÇO INOX COM 200 LITROS CO	Ótimo	IZILDINHA DIVINA BORBA CA		3.600,00								3.600,00
357116	1	BEBEDOURO EM AÇO INOX COM 200 LITROS CO	Ótimo	IZILDINHA DIVINA BORBA CA		3.600,00								3.600,00
357117	1	BEBEDOURO EM AÇO INOX COM 200 LITROS CO	Ótimo	IZILDINHA DIVINA BORBA CA		3.600,00								3.600,00
357118	1	BEBEDOURO EM AÇO INOX COM 200 LITROS CO	Ótimo	CARLA DA GUIA SILVA CHAV		3.600,00								3.600,00
357119	1	BEBEDOURO EM AÇO INOX COM 200 LITROS CO	Ótimo	IZILDINHA DIVINA BORBA CA		3.600,00								3.600,00
357120	1	BEBEDOURO EM AÇO INOX COM 200 LITROS CO	Ótimo	IZILDINHA DIVINA BORBA CA		3.600,00								3.600,00
357121	1	BEBEDOURO EM AÇO INOX COM 200 LITROS CO	Ótimo	IZILDINHA DIVINA BORBA CA		3.600,00								3.600,00
357122	1	BEBEDOURO EM AÇO INOX COM 200 LITROS CO	Ótimo	IZILDINHA DIVINA BORBA CA		3.600,00								3.600,00
357123	1	BEBEDOURO EM AÇO INOX COM 200 LITROS CO	Ótimo	IZILDINHA DIVINA BORBA CA		3.600,00								3.600,00
357124	1	BEBEDOURO EM AÇO INOX COM 200 LITROS CO	Ótimo	IZILDINHA DIVINA BORBA CA		3.600,00								3.600,00
357125	1	BEBEDOURO EM AÇO INOX COM 200 LITROS CO	Ótimo	IZILDINHA DIVINA BORBA CA		3.600,00								3.600,00
357126	1	BEBEDOURO EM AÇO INOX COM 200 LITROS CO	Ótimo	IZILDINHA DIVINA BORBA CA		3.600,00								3.600,00
357127	1	BEBEDOURO EM AÇO INOX COM 200 LITROS CO	Ótimo	IZILDINHA DIVINA BORBA CA		3.600,00								3.600,00
357128	1	BEBEDOURO EM AÇO INOX COM 200 LITROS CO	Ótimo	IZILDINHA DIVINA BORBA CA		3.600,00								3.600,00
357129	1	BEBEDOURO EM AÇO INOX COM 200 LITROS CO	Ótimo	IZILDINHA DIVINA BORBA CA		3.600,00								3.600,00
357130	1	BEBEDOURO EM AÇO INOX COM 200 LITROS CO	Ótimo	IZILDINHA DIVINA BORBA CA		3.600,00								3.600,00
357131	1	BEBEDOURO EM AÇO INOX COM 200 LITROS CO	Ótimo	IZILDINHA DIVINA BORBA CA		3.600,00								3.600,00
357132	1	BEBEDOURO EM AÇO INOX COM 200 LITROS CO	Ótimo	IZILDINHA DIVINA BORBA CA		3.600,00								3.600,00
357133	1	BEBEDOURO EM AÇO INOX COM 200 LITROS CO	Ótimo	IZILDINHA DIVINA BORBA CA		3.600,00								3.600,00
357134	1	BEBEDOURO EM AÇO INOX COM 200 LITROS CO	Ótimo	IZILDINHA DIVINA BORBA CA		3.600,00								3.600,00
357135	1	BEBEDOURO EM AÇO INOX COM 200 LITROS CO	Ótimo	IZILDINHA DIVINA BORBA CA		3.600,00								3.600,00
357136	1	BEBEDOURO EM AÇO INOX COM 200 LITROS CO	Ótimo	IZILDINHA DIVINA BORBA CA		3.600,00								3.600,00
357137	1	BEBEDOURO EM AÇO INOX COM 200 LITROS CO	Ótimo	IZILDINHA DIVINA BORBA CA		3.600,00								3.600,00



ESTADO DE GOIÁS  
MUNICIPIO DE JATAÍ  
RUA ITARUMA, 355 - S. SANTA MARIA

PERÍODO DE REFERÊNCIA: DE JANEIRO/2022 ATÉ DEZEMBRO/2022

RELAÇÃO ANALÍTICA DOS ELEMENTOS QUE COMPOEM O ATIVO PERMANENTE - INVENTÁRIO DOS BENS

CÓD.	QTDE	DESCRIÇÃO / UNIDADE ADMINISTRATIVA	ESTADO DE CONSERV.	DETENTOR DE CARGA PATRIMONIAL	VALOR ORIGINAL	INCORPORAÇÕES				BAIXAS				SALDO ATUAL
						AQUIS. CONSTR.	REAVALIAÇÃO	INCORPOR.	CRÉDITOS	ALIENAÇÃO	DEPRECIAÇÃO	DOAÇÃO / OUTROS	CRÉDITOS	
357138	1	BEBEDOURO EM AÇO INOX COM 200 LITROS CO	Ótimo	IZILDINHA DIVINA BORBA CA		3.600,00								3.600,00
357139	1	BEBEDOURO EM AÇO INOX COM 200 LITROS CO	Ótimo	IZILDINHA DIVINA BORBA CA		3.600,00								3.600,00
357140	1	BEBEDOURO EM AÇO INOX COM 200 LITROS CO	Ótimo	IZILDINHA DIVINA BORBA CA		3.600,00								3.600,00
357141	1	BEBEDOURO EM AÇO INOX COM 200 LITROS CO	Ótimo	MARISA SOUZA DIAS		3.600,00								3.600,00
357142	1	PANELA DE PRESSAO ELETRICA BIVOLT 6 LITRO	Ótimo	IZILDINHA DIVINA BORBA CA		403,00								403,00
357143	1	PANELA DE PRESSAO ELETRICA BIVOLT 6 LITRO	Ótimo	IZILDINHA DIVINA BORBA CA		403,00								403,00
357144	1	PANELA DE PRESSAO ELETRICA BIVOLT 6 LITRO	Ótimo	IZILDINHA DIVINA BORBA CA		403,00								403,00
357145	1	PANELA DE PRESSAO ELETRICA BIVOLT 6 LITRO	Ótimo	IZILDINHA DIVINA BORBA CA		403,00								403,00
357146	1	PANELA DE PRESSAO ELETRICA BIVOLT 6 LITRO	Ótimo	IZILDINHA DIVINA BORBA CA		403,00								403,00
357147	1	PANELA DE PRESSAO ELETRICA BIVOLT 6 LITRO	Ótimo	IZILDINHA DIVINA BORBA CA		403,00								403,00
357148	1	PANELA DE PRESSAO ELETRICA BIVOLT 6 LITRO	Ótimo	IZILDINHA DIVINA BORBA CA		403,00								403,00
357149	1	PANELA DE PRESSAO ELETRICA BIVOLT 6 LITRO	Ótimo	IZILDINHA DIVINA BORBA CA		403,00								403,00
357150	1	AUTRANSFORMADOR FIOLUX	Ótimo	IZILDINHA DIVINA BORBA CA		138,50								138,50
357151	1	AUTRANSFORMADOR FIOLUX	Ótimo	IZILDINHA DIVINA BORBA CA		138,50								138,50
357152	1	AUTRANSFORMADOR FIOLUX	Ótimo	IZILDINHA DIVINA BORBA CA		138,50								138,50
357153	1	AUTRANSFORMADOR FIOLUX	Ótimo	IZILDINHA DIVINA BORBA CA		138,50								138,50
357154	1	AUTRANSFORMADOR FIOLUX	Ótimo	IZILDINHA DIVINA BORBA CA		138,50								138,50
357155	1	AUTRANSFORMADOR FIOLUX	Ótimo	IZILDINHA DIVINA BORBA CA		138,50								138,50
357156	1	AUTRANSFORMADOR FIOLUX	Ótimo	IZILDINHA DIVINA BORBA CA		138,50								138,50
357157	1	AUTRANSFORMADOR FIOLUX	Ótimo	IZILDINHA DIVINA BORBA CA		138,50								138,50
357158	1	AUTRANSFORMADOR FIOLUX	Ótimo	IZILDINHA DIVINA BORBA CA		138,50								138,50
357159	1	AUTRANSFORMADOR FIOLUX	Ótimo	IZILDINHA DIVINA BORBA CA		138,50								138,50
357160	1	AUTRANSFORMADOR FIOLUX	Ótimo	IZILDINHA DIVINA BORBA CA		138,50								138,50
357161	1	AUTRANSFORMADOR FIOLUX	Ótimo	IZILDINHA DIVINA BORBA CA		138,50								138,50
357162	1	AUTRANSFORMADOR FIOLUX	Ótimo	IZILDINHA DIVINA BORBA CA		138,50								138,50
357163	1	AUTRANSFORMADOR FIOLUX	Ótimo	IZILDINHA DIVINA BORBA CA		138,50								138,50
357164	1	AUTRANSFORMADOR FIOLUX	Ótimo	IZILDINHA DIVINA BORBA CA		138,50								138,50
357165	1	AUTRANSFORMADOR FIOLUX	Ótimo	IZILDINHA DIVINA BORBA CA		138,50								138,50
357166	1	AUTRANSFORMADOR FIOLUX	Ótimo	IZILDINHA DIVINA BORBA CA		138,50								138,50
357167	1	AUTRANSFORMADOR FIOLUX	Ótimo	IZILDINHA DIVINA BORBA CA		138,50								138,50
357168	1	AUTRANSFORMADOR FIOLUX	Ótimo	IZILDINHA DIVINA BORBA CA		138,50								138,50
357169	1	AUTRANSFORMADOR FIOLUX	Ótimo	IZILDINHA DIVINA BORBA CA		138,50								138,50
357170	1	AUTRANSFORMADOR FIOLUX	Ótimo	IZILDINHA DIVINA BORBA CA		138,50								138,50
357171	1	AUTRANSFORMADOR FIOLUX	Ótimo	IZILDINHA DIVINA BORBA CA		138,50								138,50



PERÍODO DE REFERÊNCIA: DE JANEIRO/2022 ATÉ DEZEMBRO/2022

RELAÇÃO ANALÍTICA DOS ELEMENTOS QUE COMPOEM O ATIVO PERMANENTE - INVENTÁRIO DOS BENS

CÓD.	QTDE	DESCRIÇÃO / UNIDADE ADMINISTRATIVA	ESTADO DE CONSERV.	DETENTOR DE CARGA PATRIMONIAL	VALOR ORIGINAL	INCORPORAÇÕES				BAIXAS				SALDO ATUAL
						AQUIS. CONSTR.	REAVALIAÇÃO	INCORPOR.	CRÉDITOS	ALIENAÇÃO	DEPRECIAÇÃO	DOAÇÃO / OUTROS	CRÉDITOS	
357172	1	AUTRANSFORMADOR FIOLUX	Ótimo	IZILDINHA DIVINA BORBA CA		138,50								138,50
357173	1	AUTRANSFORMADOR FIOLUX	Ótimo	IZILDINHA DIVINA BORBA CA		138,50								138,50
357174	1	AUTRANSFORMADOR FIOLUX	Ótimo	IZILDINHA DIVINA BORBA CA		138,50								138,50
357175	1	AUTRANSFORMADOR FIOLUX	Ótimo	IZILDINHA DIVINA BORBA CA		138,50								138,50
357176	1	AUTRANSFORMADOR FIOLUX	Ótimo	IZILDINHA DIVINA BORBA CA		138,50								138,50
357177	1	AUTRANSFORMADOR FIOLUX	Ótimo	IZILDINHA DIVINA BORBA CA		138,50								138,50
357178	1	AUTRANSFORMADOR FIOLUX	Ótimo	IZILDINHA DIVINA BORBA CA		138,50								138,50
357179	1	AUTRANSFORMADOR FIOLUX	Ótimo	IZILDINHA DIVINA BORBA CA		138,50								138,50
357250	1	GELADEIRA DUPLEX BRANCA FROST FREE	Ótimo	IZILDINHA DIVINA BORBA CA		5.780,00								5.780,00
357251	1	GELADEIRA DUPLEX BRANCA FROST FREE	Ótimo	IZILDINHA DIVINA BORBA CA		5.780,00								5.780,00
357252	1	GELADEIRA DUPLEX BRANCA FROST FREE	Ótimo	IZILDINHA DIVINA BORBA CA		5.780,00								5.780,00
357253	1	GELADEIRA DUPLEX BRANCA FROST FREE	Ótimo	IZILDINHA DIVINA BORBA CA		5.780,00								5.780,00
357254	1	GELADEIRA DUPLEX BRANCA FROST FREE	Ótimo	IZILDINHA DIVINA BORBA CA		5.780,00								5.780,00
357255	1	GELADEIRA DUPLEX BRANCA FROST FREE	Ótimo	IZILDINHA DIVINA BORBA CA		5.780,00								5.780,00
357256	1	GELADEIRA DUPLEX BRANCA FROST FREE	Ótimo	IZILDINHA DIVINA BORBA CA		5.780,00								5.780,00
357257	1	GELADEIRA DUPLEX BRANCA FROST FREE	Ótimo	IZILDINHA DIVINA BORBA CA		5.780,00								5.780,00
357258	1	GELADEIRA DUPLEX BRANCA FROST FREE	Ótimo	IZILDINHA DIVINA BORBA CA		5.780,00								5.780,00
357259	1	GELADEIRA DUPLEX BRANCA FROST FREE	Ótimo	IZILDINHA DIVINA BORBA CA		5.780,00								5.780,00
357260	1	GELADEIRA DUPLEX BRANCA FROST FREE	Ótimo	IZILDINHA DIVINA BORBA CA		5.780,00								5.780,00
357261	1	GELADEIRA DUPLEX BRANCA FROST FREE	Ótimo	IZILDINHA DIVINA BORBA CA		5.780,00								5.780,00
357262	1	GELADEIRA DUPLEX BRANCA FROST FREE	Ótimo	IZILDINHA DIVINA BORBA CA		5.780,00								5.780,00
357263	1	GELADEIRA DUPLEX BRANCA FROST FREE	Ótimo	IZILDINHA DIVINA BORBA CA		5.780,00								5.780,00
357264	1	GELADEIRA DUPLEX BRANCA FROST FREE	Ótimo	IZILDINHA DIVINA BORBA CA		5.780,00								5.780,00
357265	1	GELADEIRA DUPLEX BRANCA FROST FREE	Ótimo	IZILDINHA DIVINA BORBA CA		5.780,00								5.780,00
357266	1	GELADEIRA DUPLEX BRANCA FROST FREE	Ótimo	IZILDINHA DIVINA BORBA CA		5.780,00								5.780,00
357267	1	GELADEIRA DUPLEX BRANCA FROST FREE	Ótimo	IZILDINHA DIVINA BORBA CA		5.780,00								5.780,00
357268	1	GELADEIRA DUPLEX BRANCA FROST FREE	Ótimo	IZILDINHA DIVINA BORBA CA		5.780,00								5.780,00
357269	1	GELADEIRA DUPLEX BRANCA FROST FREE	Ótimo	IZILDINHA DIVINA BORBA CA		5.780,00								5.780,00
357270	1	GELADEIRA DUPLEX BRANCA FROST FREE	Ótimo	IZILDINHA DIVINA BORBA CA		5.780,00								5.780,00
357271	1	GELADEIRA DUPLEX BRANCA FROST FREE	Ótimo	IZILDINHA DIVINA BORBA CA		5.780,00								5.780,00
357272	1	GELADEIRA DUPLEX BRANCA FROST FREE	Ótimo	IZILDINHA DIVINA BORBA CA		5.780,00								5.780,00
357273	1	GELADEIRA DUPLEX BRANCA FROST FREE	Ótimo	IZILDINHA DIVINA BORBA CA		5.780,00								5.780,00
357274	1	GELADEIRA DUPLEX BRANCA FROST FREE	Ótimo	IZILDINHA DIVINA BORBA CA		5.780,00								5.780,00
357275	1	GELADEIRA DUPLEX BRANCA FROST FREE	Ótimo	IZILDINHA DIVINA BORBA CA		5.780,00								5.780,00



RELAÇÃO ANALÍTICA DOS ELEMENTOS QUE COMPOEM O ATIVO PERMANENTE - INVENTÁRIO DOS BENS

CÓD.	QTDE	DESCRIÇÃO / UNIDADE ADMINISTRATIVA	ESTADO DE CONSERV.	DETENTOR DE CARGA PATRIMONIAL	VALOR ORIGINAL	INCORPORAÇÕES				BAIXAS				SALDO ATUAL
						AQUIS. CONSTR.	REAVALIAÇÃO	INCORPOR.	CRÉDITOS	ALIENAÇÃO	DEPRECIAÇÃO	DOAÇÃO / OUTROS	CRÉDITOS	
357276	1	GELADEIRA DUPLEX BRANCA FROST FREE	Ótimo	IZILDINHA DIVINA BORBA CA		5.780,00								5.780,00
357277	1	GELADEIRA DUPLEX BRANCA FROST FREE	Ótimo	IZILDINHA DIVINA BORBA CA		5.780,00								5.780,00
357278	1	GELADEIRA DUPLEX BRANCA FROST FREE	Ótimo	IZILDINHA DIVINA BORBA CA		5.780,00								5.780,00
357279	1	GELADEIRA DUPLEX BRANCA FROST FREE	Ótimo	IZILDINHA DIVINA BORBA CA		5.780,00								5.780,00
357283	1	MESA EM MDF CINZA PARA REFEITORIO	Ótimo	IZILDINHA DIVINA BORBA CA		1.000,00								1.000,00
357284	1	MESA EM MDF CINZA PARA REFEITORIO	Ótimo	IZILDINHA DIVINA BORBA CA		1.000,00								1.000,00
357285	1	MESA EM MDF CINZA PARA REFEITORIO	Ótimo	IZILDINHA DIVINA BORBA CA		1.000,00								1.000,00
357286	1	MESA EM MDF CINZA PARA REFEITORIO	Ótimo	IZILDINHA DIVINA BORBA CA		1.000,00								1.000,00
357287	1	MESA EM MDF CINZA PARA REFEITORIO	Ótimo	IZILDINHA DIVINA BORBA CA		1.000,00								1.000,00
357288	1	MESA EM MDF CINZA PARA REFEITORIO	Ótimo	IZILDINHA DIVINA BORBA CA		1.000,00								1.000,00
357289	1	MESA EM MDF CINZA PARA REFEITORIO	Ótimo	IZILDINHA DIVINA BORBA CA		1.000,00								1.000,00
357290	1	MESA EM MDF CINZA PARA REFEITORIO	Ótimo	IZILDINHA DIVINA BORBA CA		1.000,00								1.000,00
357291	1	MESA EM MDF CINZA PARA REFEITORIO	Ótimo	IZILDINHA DIVINA BORBA CA		1.000,00								1.000,00
357292	1	MESA EM MDF CINZA PARA REFEITORIO	Ótimo	IZILDINHA DIVINA BORBA CA		1.000,00								1.000,00
357293	1	MESA EM MDF CINZA PARA REFEITORIO	Ótimo	IZILDINHA DIVINA BORBA CA		1.000,00								1.000,00
357294	1	MESA EM MDF CINZA PARA REFEITORIO	Ótimo	IZILDINHA DIVINA BORBA CA		1.000,00								1.000,00
357295	1	MESA EM MDF CINZA PARA REFEITORIO	Ótimo	IZILDINHA DIVINA BORBA CA		1.000,00								1.000,00
357296	1	MESA EM MDF CINZA PARA REFEITORIO	Ótimo	IZILDINHA DIVINA BORBA CA		1.000,00								1.000,00
357297	1	MESA EM MDF CINZA PARA REFEITORIO	Ótimo	IZILDINHA DIVINA BORBA CA		1.000,00								1.000,00
357298	1	MESA EM MDF CINZA PARA REFEITORIO	Ótimo	IZILDINHA DIVINA BORBA CA		1.000,00								1.000,00
357299	1	MESA EM MDF CINZA PARA REFEITORIO	Ótimo	IZILDINHA DIVINA BORBA CA		1.000,00								1.000,00
357300	1	MESA EM MDF CINZA PARA REFEITORIO	Ótimo	IZILDINHA DIVINA BORBA CA		1.000,00								1.000,00
357301	1	MESA EM MDF CINZA PARA REFEITORIO	Ótimo	IZILDINHA DIVINA BORBA CA		1.000,00								1.000,00
357302	1	MESA EM MDF CINZA PARA REFEITORIO	Ótimo	IZILDINHA DIVINA BORBA CA		1.000,00								1.000,00
357303	1	MESA EM MDF CINZA PARA REFEITORIO	Ótimo	IZILDINHA DIVINA BORBA CA		1.000,00								1.000,00
357304	1	MESA EM MDF CINZA PARA REFEITORIO	Ótimo	IZILDINHA DIVINA BORBA CA		1.000,00								1.000,00
357305	1	MESA EM MDF CINZA PARA REFEITORIO	Ótimo	IZILDINHA DIVINA BORBA CA		1.000,00								1.000,00
357306	1	MESA EM MDF CINZA PARA REFEITORIO	Ótimo	IZILDINHA DIVINA BORBA CA		1.000,00								1.000,00
357307	1	MESA EM MDF CINZA PARA REFEITORIO	Ótimo	IZILDINHA DIVINA BORBA CA		1.000,00								1.000,00
357308	1	MESA EM MDF CINZA PARA REFEITORIO	Ótimo	IZILDINHA DIVINA BORBA CA		1.000,00								1.000,00
357309	1	MESA EM MDF CINZA PARA REFEITORIO	Ótimo	IZILDINHA DIVINA BORBA CA		1.000,00								1.000,00
357310	1	MESA EM MDF CINZA PARA REFEITORIO	Ótimo	IZILDINHA DIVINA BORBA CA		1.000,00								1.000,00
357311	1	MESA EM MDF CINZA PARA REFEITORIO	Ótimo	IZILDINHA DIVINA BORBA CA		1.000,00								1.000,00
357312	1	MESA EM MDF CINZA PARA REFEITORIO	Ótimo	IZILDINHA DIVINA BORBA CA		1.000,00								1.000,00



PERÍODO DE REFERÊNCIA: DE JANEIRO/2022 ATÉ DEZEMBRO/2022

RELAÇÃO ANALÍTICA DOS ELEMENTOS QUE COMPOEM O ATIVO PERMANENTE - INVENTÁRIO DOS BENS

CÓD.	QTDE	DESCRIÇÃO / UNIDADE ADMINISTRATIVA	ESTADO DE CONSERV.	DETENTOR DE CARGA PATRIMONIAL	VALOR ORIGINAL	INCORPORAÇÕES				BAIXAS				SALDO ATUAL
						AQUIS. CONSTR.	REAVALIAÇÃO	INCORPOR.	CRÉDITOS	ALIENAÇÃO	DEPRECIAÇÃO	DOAÇÃO / OUTROS	CRÉDITOS	
357313	1	MESA EM MDF CINZA PARA REFEITORIO	Ótimo	IZILDINHA DIVINA BORBA CA		1.000,00								1.000,00
357314	1	MESA EM MDF CINZA PARA REFEITORIO	Ótimo	IZILDINHA DIVINA BORBA CA		1.000,00								1.000,00
357315	1	MESA EM MDF CINZA PARA REFEITORIO	Ótimo	IZILDINHA DIVINA BORBA CA		1.000,00								1.000,00
357316	1	MESA EM MDF CINZA PARA REFEITORIO	Ótimo	IZILDINHA DIVINA BORBA CA		1.000,00								1.000,00
357317	1	MESA EM MDF CINZA PARA REFEITORIO	Ótimo	IZILDINHA DIVINA BORBA CA		1.000,00								1.000,00
357318	1	MESA EM MDF CINZA PARA REFEITORIO	Ótimo	IZILDINHA DIVINA BORBA CA		1.000,00								1.000,00
357319	1	MESA EM MDF CINZA PARA REFEITORIO	Ótimo	IZILDINHA DIVINA BORBA CA		1.000,00								1.000,00
357320	1	MESA EM MDF CINZA PARA REFEITORIO	Ótimo	IZILDINHA DIVINA BORBA CA		1.000,00								1.000,00
357321	1	MESA EM MDF CINZA PARA REFEITORIO	Ótimo	IZILDINHA DIVINA BORBA CA		1.000,00								1.000,00
357322	1	MESA EM MDF CINZA PARA REFEITORIO	Ótimo	IZILDINHA DIVINA BORBA CA		1.000,00								1.000,00
357323	1	MESA EM MDF CINZA PARA REFEITORIO	Ótimo	IZILDINHA DIVINA BORBA CA		1.000,00								1.000,00
357324	1	MESA EM MDF CINZA PARA REFEITORIO	Ótimo	IZILDINHA DIVINA BORBA CA		1.000,00								1.000,00
357325	1	MESA EM MDF CINZA PARA REFEITORIO	Ótimo	IZILDINHA DIVINA BORBA CA		1.000,00								1.000,00
357326	1	MESA EM MDF CINZA PARA REFEITORIO	Ótimo	IZILDINHA DIVINA BORBA CA		1.000,00								1.000,00
357327	1	MESA EM MDF CINZA PARA REFEITORIO	Ótimo	IZILDINHA DIVINA BORBA CA		1.000,00								1.000,00
357328	1	MESA EM MDF CINZA PARA REFEITORIO	Ótimo	IZILDINHA DIVINA BORBA CA		1.000,00								1.000,00
357329	1	MESA EM MDF CINZA PARA REFEITORIO	Ótimo	IZILDINHA DIVINA BORBA CA		1.000,00								1.000,00
357330	1	MESA EM MDF CINZA PARA REFEITORIO	Ótimo	IZILDINHA DIVINA BORBA CA		1.000,00								1.000,00
357331	1	MESA EM MDF CINZA PARA REFEITORIO	Ótimo	IZILDINHA DIVINA BORBA CA		1.000,00								1.000,00
357332	1	MESA EM MDF CINZA PARA REFEITORIO	Ótimo	IZILDINHA DIVINA BORBA CA		1.000,00								1.000,00
357333	1	BANCO EM MDF CINZA PARA REFEITORIO	Ótimo	IZILDINHA DIVINA BORBA CA		200,00								200,00
357334	1	BANCO EM MDF CINZA PARA REFEITORIO	Ótimo	IZILDINHA DIVINA BORBA CA		200,00								200,00
357335	1	BANCO EM MDF CINZA PARA REFEITORIO	Ótimo	IZILDINHA DIVINA BORBA CA		200,00								200,00
357336	1	BANCO EM MDF CINZA PARA REFEITORIO	Ótimo	IZILDINHA DIVINA BORBA CA		200,00								200,00
357337	1	BANCO EM MDF CINZA PARA REFEITORIO	Ótimo	IZILDINHA DIVINA BORBA CA		200,00								200,00
357338	1	BANCO EM MDF CINZA PARA REFEITORIO	Ótimo	IZILDINHA DIVINA BORBA CA		200,00								200,00
357339	1	BANCO EM MDF CINZA PARA REFEITORIO	Ótimo	IZILDINHA DIVINA BORBA CA		200,00								200,00
357340	1	BANCO EM MDF CINZA PARA REFEITORIO	Ótimo	IZILDINHA DIVINA BORBA CA		200,00								200,00
357341	1	BANCO EM MDF CINZA PARA REFEITORIO	Ótimo	IZILDINHA DIVINA BORBA CA		200,00								200,00
357342	1	BANCO EM MDF CINZA PARA REFEITORIO	Ótimo	IZILDINHA DIVINA BORBA CA		200,00								200,00
357343	1	BANCO EM MDF CINZA PARA REFEITORIO	Ótimo	IZILDINHA DIVINA BORBA CA		200,00								200,00
357344	1	BANCO EM MDF CINZA PARA REFEITORIO	Ótimo	IZILDINHA DIVINA BORBA CA		200,00								200,00
357345	1	BANCO EM MDF CINZA PARA REFEITORIO	Ótimo	IZILDINHA DIVINA BORBA CA		200,00								200,00
357346	1	BANCO EM MDF CINZA PARA REFEITORIO	Ótimo	IZILDINHA DIVINA BORBA CA		200,00								200,00



ESTADO DE GOIÁS  
MUNICÍPIO DE JATAÍ  
RUA ITARUMA, 355 - S. SANTA MARIA

PERÍODO DE REFERÊNCIA: DE JANEIRO/2022 ATÉ DEZEMBRO/2022

RELAÇÃO ANALÍTICA DOS ELEMENTOS QUE COMPOEM O ATIVO PERMANENTE - INVENTÁRIO DOS BENS

CÓD.	QTDE	DESCRIÇÃO / UNIDADE ADMINISTRATIVA	ESTADO DE CONSERV.	DETENTOR DE CARGA PATRIMONIAL	VALOR ORIGINAL	INCORPORAÇÕES				BAIXAS				SALDO ATUAL
						AQUIS. CONSTR.	REAVALIAÇÃO	INCORPOR.	CRÉDITOS	ALIENAÇÃO	DEPRECIAÇÃO	DOAÇÃO / OUTROS	CRÉDITOS	
357347	1	BANCO EM MDF CINZA PARA REFEITORIO	Ótimo	IZILDINHA DIVINA BORBA CA		200,00								200,00
357348	1	BANCO EM MDF CINZA PARA REFEITORIO	Ótimo	IZILDINHA DIVINA BORBA CA		200,00								200,00
357349	1	BANCO EM MDF CINZA PARA REFEITORIO	Ótimo	IZILDINHA DIVINA BORBA CA		200,00								200,00
357350	1	BANCO EM MDF CINZA PARA REFEITORIO	Ótimo	IZILDINHA DIVINA BORBA CA		200,00								200,00
357351	1	BANCO EM MDF CINZA PARA REFEITORIO	Ótimo	IZILDINHA DIVINA BORBA CA		200,00								200,00
357352	1	BANCO EM MDF CINZA PARA REFEITORIO	Ótimo	IZILDINHA DIVINA BORBA CA		200,00								200,00
357353	1	BANCO EM MDF CINZA PARA REFEITORIO	Ótimo	IZILDINHA DIVINA BORBA CA		200,00								200,00
357354	1	BANCO EM MDF CINZA PARA REFEITORIO	Ótimo	IZILDINHA DIVINA BORBA CA		200,00								200,00
357355	1	BANCO EM MDF CINZA PARA REFEITORIO	Ótimo	IZILDINHA DIVINA BORBA CA		200,00								200,00
357356	1	BANCO EM MDF CINZA PARA REFEITORIO	Ótimo	IZILDINHA DIVINA BORBA CA		200,00								200,00
357357	1	BANCO EM MDF CINZA PARA REFEITORIO	Ótimo	IZILDINHA DIVINA BORBA CA		200,00								200,00
357358	1	BANCO EM MDF CINZA PARA REFEITORIO	Ótimo	IZILDINHA DIVINA BORBA CA		200,00								200,00
357359	1	BANCO EM MDF CINZA PARA REFEITORIO	Ótimo	IZILDINHA DIVINA BORBA CA		200,00								200,00
357360	1	BANCO EM MDF CINZA PARA REFEITORIO	Ótimo	IZILDINHA DIVINA BORBA CA		200,00								200,00
357361	1	BANCO EM MDF CINZA PARA REFEITORIO	Ótimo	IZILDINHA DIVINA BORBA CA		200,00								200,00
357362	1	BANCO EM MDF CINZA PARA REFEITORIO	Ótimo	IZILDINHA DIVINA BORBA CA		200,00								200,00
357363	1	BANCO EM MDF CINZA PARA REFEITORIO	Ótimo	IZILDINHA DIVINA BORBA CA		200,00								200,00
357364	1	BANCO EM MDF CINZA PARA REFEITORIO	Ótimo	IZILDINHA DIVINA BORBA CA		200,00								200,00
357365	1	BANCO EM MDF CINZA PARA REFEITORIO	Ótimo	IZILDINHA DIVINA BORBA CA		200,00								200,00
357366	1	BANCO EM MDF CINZA PARA REFEITORIO	Ótimo	IZILDINHA DIVINA BORBA CA		200,00								200,00
357367	1	BANCO EM MDF CINZA PARA REFEITORIO	Ótimo	IZILDINHA DIVINA BORBA CA		200,00								200,00
357368	1	BANCO EM MDF CINZA PARA REFEITORIO	Ótimo	IZILDINHA DIVINA BORBA CA		200,00								200,00
357369	1	BANCO EM MDF CINZA PARA REFEITORIO	Ótimo	IZILDINHA DIVINA BORBA CA		200,00								200,00
357370	1	BANCO EM MDF CINZA PARA REFEITORIO	Ótimo	IZILDINHA DIVINA BORBA CA		200,00								200,00
357371	1	BANCO EM MDF CINZA PARA REFEITORIO	Ótimo	IZILDINHA DIVINA BORBA CA		200,00								200,00
357372	1	BANCO EM MDF CINZA PARA REFEITORIO	Ótimo	IZILDINHA DIVINA BORBA CA		200,00								200,00
357373	1	BANCO EM MDF CINZA PARA REFEITORIO	Ótimo	IZILDINHA DIVINA BORBA CA		200,00								200,00
357374	1	BANCO EM MDF CINZA PARA REFEITORIO	Ótimo	IZILDINHA DIVINA BORBA CA		200,00								200,00
357375	1	BANCO EM MDF CINZA PARA REFEITORIO	Ótimo	IZILDINHA DIVINA BORBA CA		200,00								200,00
357376	1	BANCO EM MDF CINZA PARA REFEITORIO	Ótimo	IZILDINHA DIVINA BORBA CA		200,00								200,00
357377	1	BANCO EM MDF CINZA PARA REFEITORIO	Ótimo	IZILDINHA DIVINA BORBA CA		200,00								200,00
357378	1	BANCO EM MDF CINZA PARA REFEITORIO	Ótimo	IZILDINHA DIVINA BORBA CA		200,00								200,00
357379	1	BANCO EM MDF CINZA PARA REFEITORIO	Ótimo	IZILDINHA DIVINA BORBA CA		200,00								200,00
357380	1	BANCO EM MDF CINZA PARA REFEITORIO	Ótimo	IZILDINHA DIVINA BORBA CA		200,00								200,00





PERÍODO DE REFERÊNCIA: DE JANEIRO/2022 ATÉ DEZEMBRO/2022

RELAÇÃO ANALÍTICA DOS ELEMENTOS QUE COMPOEM O ATIVO PERMANENTE - INVENTÁRIO DOS BENS

CÓD.	QTDE	DESCRIÇÃO / UNIDADE ADMINISTRATIVA	ESTADO DE CONSERV.	DETENTOR DE CARGA PATRIMONIAL	VALOR ORIGINAL	INCORPORAÇÕES				BAIXAS				SALDO ATUAL
						AQUIS. CONSTR.	REAVALIAÇÃO	INCORPOR.	CRÉDITOS	ALIENAÇÃO	DEPRECIAÇÃO	DOAÇÃO / OUTROS	CRÉDITOS	
357381	1	BANCO EM MDF CINZA PARA REFEITORIO	Ótimo	IZILDINHA DIVINA BORBA CA		200,00								200,00
357382	1	BANCO EM MDF CINZA PARA REFEITORIO	Ótimo	IZILDINHA DIVINA BORBA CA		200,00								200,00
357383	1	BANCO EM MDF CINZA PARA REFEITORIO	Ótimo	IZILDINHA DIVINA BORBA CA		200,00								200,00
357384	1	BANCO EM MDF CINZA PARA REFEITORIO	Ótimo	IZILDINHA DIVINA BORBA CA		200,00								200,00
357385	1	BANCO EM MDF CINZA PARA REFEITORIO	Ótimo	IZILDINHA DIVINA BORBA CA		200,00								200,00
357386	1	BANCO EM MDF CINZA PARA REFEITORIO	Ótimo	IZILDINHA DIVINA BORBA CA		200,00								200,00
357387	1	BANCO EM MDF CINZA PARA REFEITORIO	Ótimo	IZILDINHA DIVINA BORBA CA		200,00								200,00
357388	1	BANCO EM MDF CINZA PARA REFEITORIO	Ótimo	IZILDINHA DIVINA BORBA CA		200,00								200,00
357389	1	BANCO EM MDF CINZA PARA REFEITORIO	Ótimo	IZILDINHA DIVINA BORBA CA		200,00								200,00
357390	1	BANCO EM MDF CINZA PARA REFEITORIO	Ótimo	IZILDINHA DIVINA BORBA CA		200,00								200,00
357391	1	BANCO EM MDF CINZA PARA REFEITORIO	Ótimo	IZILDINHA DIVINA BORBA CA		200,00								200,00
357392	1	BANCO EM MDF CINZA PARA REFEITORIO	Ótimo	IZILDINHA DIVINA BORBA CA		200,00								200,00
357393	1	BANCO EM MDF CINZA PARA REFEITORIO	Ótimo	IZILDINHA DIVINA BORBA CA		200,00								200,00
357394	1	BANCO EM MDF CINZA PARA REFEITORIO	Ótimo	IZILDINHA DIVINA BORBA CA		200,00								200,00
357395	1	BANCO EM MDF CINZA PARA REFEITORIO	Ótimo	IZILDINHA DIVINA BORBA CA		200,00								200,00
357396	1	BANCO EM MDF CINZA PARA REFEITORIO	Ótimo	IZILDINHA DIVINA BORBA CA		200,00								200,00
357397	1	BANCO EM MDF CINZA PARA REFEITORIO	Ótimo	IZILDINHA DIVINA BORBA CA		200,00								200,00
357398	1	BANCO EM MDF CINZA PARA REFEITORIO	Ótimo	IZILDINHA DIVINA BORBA CA		200,00								200,00
357399	1	BANCO EM MDF CINZA PARA REFEITORIO	Ótimo	IZILDINHA DIVINA BORBA CA		200,00								200,00
357400	1	BANCO EM MDF CINZA PARA REFEITORIO	Ótimo	IZILDINHA DIVINA BORBA CA		200,00								200,00
357401	1	BANCO EM MDF CINZA PARA REFEITORIO	Ótimo	IZILDINHA DIVINA BORBA CA		200,00								200,00
357402	1	BANCO EM MDF CINZA PARA REFEITORIO	Ótimo	IZILDINHA DIVINA BORBA CA		200,00								200,00
357403	1	BANCO EM MDF CINZA PARA REFEITORIO	Ótimo	IZILDINHA DIVINA BORBA CA		200,00								200,00
357404	1	BANCO EM MDF CINZA PARA REFEITORIO	Ótimo	IZILDINHA DIVINA BORBA CA		200,00								200,00
357405	1	BANCO EM MDF CINZA PARA REFEITORIO	Ótimo	IZILDINHA DIVINA BORBA CA		200,00								200,00
357406	1	BANCO EM MDF CINZA PARA REFEITORIO	Ótimo	IZILDINHA DIVINA BORBA CA		200,00								200,00
357407	1	BANCO EM MDF CINZA PARA REFEITORIO	Ótimo	IZILDINHA DIVINA BORBA CA		200,00								200,00
357408	1	BANCO EM MDF CINZA PARA REFEITORIO	Ótimo	IZILDINHA DIVINA BORBA CA		200,00								200,00
357409	1	BANCO EM MDF CINZA PARA REFEITORIO	Ótimo	IZILDINHA DIVINA BORBA CA		200,00								200,00
357410	1	BANCO EM MDF CINZA PARA REFEITORIO	Ótimo	IZILDINHA DIVINA BORBA CA		200,00								200,00
357411	1	BANCO EM MDF CINZA PARA REFEITORIO	Ótimo	IZILDINHA DIVINA BORBA CA		200,00								200,00
357412	1	BANCO EM MDF CINZA PARA REFEITORIO	Ótimo	IZILDINHA DIVINA BORBA CA		200,00								200,00
357413	1	BANCO EM MDF CINZA PARA REFEITORIO	Ótimo	IZILDINHA DIVINA BORBA CA		200,00								200,00
357414	1	BANCO EM MDF CINZA PARA REFEITORIO	Ótimo	IZILDINHA DIVINA BORBA CA		200,00								200,00



ESTADO DE GOIÁS  
MUNICIPIO DE JATAI  
RUA ITARUMA, 355 - S. SANTA MARIA

PERÍODO DE REFERÊNCIA: DE JANEIRO/2022 ATÉ DEZEMBRO/2022

RELAÇÃO ANALÍTICA DOS ELEMENTOS QUE COMPOEM O ATIVO PERMANENTE - INVENTÁRIO DOS BENS

CÓD.	QTDE	DESCRIÇÃO / UNIDADE ADMINISTRATIVA	ESTADO DE CONSERV.	DETENTOR DE CARGA PATRIMONIAL	VALOR ORIGINAL	INCORPORAÇÕES				BAIXAS				SALDO ATUAL
						AQUIS. CONSTR.	REAVALIAÇÃO	INCORPOR.	CRÉDITOS	ALIENAÇÃO	DEPRECIAÇÃO	DOAÇÃO / OUTROS	CRÉDITOS	
357415	1	BANCO EM MDF CINZA PARA REFEITORIO	Ótimo	IZILDINHA DIVINA BORBA CA		200,00								200,00
357416	1	BANCO EM MDF CINZA PARA REFEITORIO	Ótimo	IZILDINHA DIVINA BORBA CA		200,00								200,00
357417	1	BANCO EM MDF CINZA PARA REFEITORIO	Ótimo	IZILDINHA DIVINA BORBA CA		200,00								200,00
357418	1	BANCO EM MDF CINZA PARA REFEITORIO	Ótimo	IZILDINHA DIVINA BORBA CA		200,00								200,00
357419	1	BANCO EM MDF CINZA PARA REFEITORIO	Ótimo	IZILDINHA DIVINA BORBA CA		200,00								200,00
357420	1	BANCO EM MDF CINZA PARA REFEITORIO	Ótimo	IZILDINHA DIVINA BORBA CA		200,00								200,00
357421	1	BANCO EM MDF CINZA PARA REFEITORIO	Ótimo	IZILDINHA DIVINA BORBA CA		200,00								200,00
357422	1	BANCO EM MDF CINZA PARA REFEITORIO	Ótimo	IZILDINHA DIVINA BORBA CA		200,00								200,00
357423	1	BANCO EM MDF CINZA PARA REFEITORIO	Ótimo	IZILDINHA DIVINA BORBA CA		200,00								200,00
357424	1	BANCO EM MDF CINZA PARA REFEITORIO	Ótimo	IZILDINHA DIVINA BORBA CA		200,00								200,00
357425	1	BANCO EM MDF CINZA PARA REFEITORIO	Ótimo	IZILDINHA DIVINA BORBA CA		200,00								200,00
357426	1	BANCO EM MDF CINZA PARA REFEITORIO	Ótimo	IZILDINHA DIVINA BORBA CA		200,00								200,00
357427	1	BANCO EM MDF CINZA PARA REFEITORIO	Ótimo	IZILDINHA DIVINA BORBA CA		200,00								200,00
357428	1	BANCO EM MDF CINZA PARA REFEITORIO	Ótimo	IZILDINHA DIVINA BORBA CA		200,00								200,00
357429	1	BANCO EM MDF CINZA PARA REFEITORIO	Ótimo	IZILDINHA DIVINA BORBA CA		200,00								200,00
357430	1	BANCO EM MDF CINZA PARA REFEITORIO	Ótimo	IZILDINHA DIVINA BORBA CA		200,00								200,00
357431	1	BANCO EM MDF CINZA PARA REFEITORIO	Ótimo	IZILDINHA DIVINA BORBA CA		200,00								200,00
357434	1	MESA REDONDA EM MDF PRETO	Ótimo	IZILDINHA DIVINA BORBA CA		372,00								372,00
357435	1	CADEIRA FERRO FIXO EM PLASTICO PRETO	Ótimo	IZILDINHA DIVINA BORBA CA		100,00								100,00
357436	1	CADEIRA FERRO FIXO EM PLASTICO PRETO	Ótimo	IZILDINHA DIVINA BORBA CA		100,00								100,00
357437	1	CADEIRA FERRO FIXO EM PLASTICO PRETO	Ótimo	IZILDINHA DIVINA BORBA CA		100,00								100,00
357438	1	CADEIRA FERRO FIXO EM PLASTICO PRETO	Ótimo	IZILDINHA DIVINA BORBA CA		100,00								100,00
357439	1	CADEIRA FERRO FIXO EM PLASTICO PRETO	Ótimo	IZILDINHA DIVINA BORBA CA		100,00								100,00
357440	1	CADEIRA FERRO FIXO EM PLASTICO PRETO	Ótimo	IZILDINHA DIVINA BORBA CA		100,00								100,00
357441	1	CADEIRA FERRO FIXO EM PLASTICO PRETO	Ótimo	IZILDINHA DIVINA BORBA CA		100,00								100,00
357442	1	CADEIRA FERRO FIXO EM PLASTICO PRETO	Ótimo	IZILDINHA DIVINA BORBA CA		100,00								100,00
357513	1	CADEIRA INFANTIL EM MDF AMARELO	Ótimo	IZILDINHA DIVINA BORBA CA		80,00								80,00
357535	1	CADEIRA INFANTIL EM MDF AMARELO	Ótimo	IZILDINHA DIVINA BORBA CA		80,00								80,00
357536	1	CADEIRA INFANTIL EM MDF AMARELO	Ótimo	IZILDINHA DIVINA BORBA CA		80,00								80,00
357537	1	CADEIRA INFANTIL EM MDF AMARELO	Ótimo	IZILDINHA DIVINA BORBA CA		80,00								80,00
357538	1	CADEIRA INFANTIL EM MDF AMARELO	Ótimo	IZILDINHA DIVINA BORBA CA		80,00								80,00
357539	1	CADEIRA INFANTIL EM MDF AMARELO	Ótimo	IZILDINHA DIVINA BORBA CA		80,00								80,00
357540	1	CADEIRA INFANTIL EM MDF AMARELO	Ótimo	IZILDINHA DIVINA BORBA CA		80,00								80,00
357541	1	CADEIRA INFANTIL EM MDF AMARELO	Ótimo	IZILDINHA DIVINA BORBA CA		80,00								80,00



ESTADO DE GOIÁS  
MUNICÍPIO DE JATAÍ  
RUA ITARUMA, 355 - S. SANTA MARIA

PERÍODO DE REFERÊNCIA: DE JANEIRO/2022 ATÉ DEZEMBRO/2022

RELAÇÃO ANALÍTICA DOS ELEMENTOS QUE COMPOEM O ATIVO PERMANENTE - INVENTÁRIO DOS BENS

CÓD.	QTDE	DESCRIÇÃO / UNIDADE ADMINISTRATIVA	ESTADO DE CONSERV.	DETENTOR DE CARGA PATRIMONIAL	VALOR ORIGINAL	INCORPORAÇÕES				BAIXAS				SALDO ATUAL
						AQUIS. CONSTR.	REAVALIAÇÃO	INCORPOR.	CRÉDITOS	ALIENAÇÃO	DEPRECIAÇÃO	DOAÇÃO / OUTROS	CRÉDITOS	
357542	1	CADEIRA INFANTIL EM MDF AMARELO	Ótimo	IZILDINHA DIVINA BORBA CA		80,00								80,00
357543	1	CADEIRA INFANTIL EM MDF AMARELO	Ótimo	IZILDINHA DIVINA BORBA CA		80,00								80,00
357544	1	CADEIRA INFANTIL EM MDF AMARELO	Ótimo	IZILDINHA DIVINA BORBA CA		80,00								80,00
357545	1	CADEIRA INFANTIL EM MDF AMARELO	Ótimo	IZILDINHA DIVINA BORBA CA		80,00								80,00
357546	1	CADEIRA INFANTIL EM MDF AMARELO	Ótimo	IZILDINHA DIVINA BORBA CA		80,00								80,00
357547	1	CADEIRA INFANTIL EM MDF AMARELO	Ótimo	IZILDINHA DIVINA BORBA CA		80,00								80,00
357548	1	CADEIRA INFANTIL EM MDF AMARELO	Ótimo	IZILDINHA DIVINA BORBA CA		80,00								80,00
357549	1	CADEIRA INFANTIL EM MDF AMARELO	Ótimo	IZILDINHA DIVINA BORBA CA		80,00								80,00
357550	1	CADEIRA INFANTIL EM MDF AMARELO	Ótimo	IZILDINHA DIVINA BORBA CA		80,00								80,00
357551	1	CADEIRA INFANTIL EM MDF AMARELO	Ótimo	IZILDINHA DIVINA BORBA CA		80,00								80,00
357552	1	CADEIRA INFANTIL EM MDF AMARELO	Ótimo	IZILDINHA DIVINA BORBA CA		80,00								80,00
357553	1	CADEIRA INFANTIL EM MDF AMARELO	Ótimo	IZILDINHA DIVINA BORBA CA		80,00								80,00
357554	1	CADEIRA INFANTIL EM MDF AMARELO	Ótimo	IZILDINHA DIVINA BORBA CA		80,00								80,00
357555	1	CADEIRA INFANTIL EM MDF AMARELO	Ótimo	IZILDINHA DIVINA BORBA CA		80,00								80,00
357556	1	CADEIRA INFANTIL EM MDF AMARELO	Ótimo	IZILDINHA DIVINA BORBA CA		80,00								80,00
357557	1	CADEIRA INFANTIL EM MDF AMARELO	Ótimo	IZILDINHA DIVINA BORBA CA		80,00								80,00
357558	1	CADEIRA INFANTIL EM MDF AMARELO	Ótimo	IZILDINHA DIVINA BORBA CA		80,00								80,00
357559	1	CADEIRA INFANTIL EM MDF AMARELO	Ótimo	IZILDINHA DIVINA BORBA CA		80,00								80,00
357560	1	CADEIRA INFANTIL EM MDF AMARELO	Ótimo	IZILDINHA DIVINA BORBA CA		80,00								80,00
357561	1	CADEIRA INFANTIL EM MDF AMARELO	Ótimo	IZILDINHA DIVINA BORBA CA		80,00								80,00
357562	1	CADEIRA INFANTIL EM MDF AMARELO	Ótimo	IZILDINHA DIVINA BORBA CA		80,00								80,00
357563	1	CADEIRA INFANTIL EM MDF AMARELO	Ótimo	IZILDINHA DIVINA BORBA CA		80,00								80,00
357564	1	CADEIRA INFANTIL EM MDF AMARELO	Ótimo	IZILDINHA DIVINA BORBA CA		80,00								80,00
357565	1	CADEIRA INFANTIL EM MDF AMARELO	Ótimo	IZILDINHA DIVINA BORBA CA		80,00								80,00
357566	1	CADEIRA INFANTIL EM MDF AMARELO	Ótimo	IZILDINHA DIVINA BORBA CA		80,00								80,00
357567	1	CADEIRA INFANTIL EM MDF AMARELO	Ótimo	IZILDINHA DIVINA BORBA CA		80,00								80,00
357568	1	CADEIRA INFANTIL EM MDF AMARELO	Ótimo	IZILDINHA DIVINA BORBA CA		80,00								80,00
357569	1	CADEIRA INFANTIL EM MDF AMARELO	Ótimo	IZILDINHA DIVINA BORBA CA		80,00								80,00
357570	1	CADEIRA INFANTIL EM MDF AMARELO	Ótimo	IZILDINHA DIVINA BORBA CA		80,00								80,00
357571	1	CADEIRA INFANTIL EM MDF AMARELO	Ótimo	IZILDINHA DIVINA BORBA CA		80,00								80,00
357572	1	CADEIRA INFANTIL EM MDF AMARELO	Ótimo	IZILDINHA DIVINA BORBA CA		80,00								80,00
357573	1	CADEIRA INFANTIL EM MDF AMARELO	Ótimo	IZILDINHA DIVINA BORBA CA		80,00								80,00
357574	1	CADEIRA INFANTIL EM MDF AMARELO	Ótimo	IZILDINHA DIVINA BORBA CA		80,00								80,00
357575	1	CADEIRA INFANTIL EM MDF AMARELO	Ótimo	IZILDINHA DIVINA BORBA CA		80,00								80,00



RELAÇÃO ANALÍTICA DOS ELEMENTOS QUE COMPOEM O ATIVO PERMANENTE - INVENTÁRIO DOS BENS

CÓD.	QTDE	DESCRIÇÃO / UNIDADE ADMINISTRATIVA	ESTADO DE CONSERV.	DETENTOR DE CARGA PATRIMONIAL	VALOR ORIGINAL	INCORPORAÇÕES				BAIXAS				SALDO ATUAL
						AQUIS. CONSTR.	REAVALIAÇÃO	INCORPOR.	CRÉDITOS	ALIENAÇÃO	DEPRECIAÇÃO	DOAÇÃO / OUTROS	CRÉDITOS	
357576	1	CADEIRA INFANTIL EM MDF AMARELO	Ótimo	IZILDINHA DIVINA BORBA CA		80,00								80,00
357577	1	CADEIRA INFANTIL EM MDF AMARELO	Ótimo	IZILDINHA DIVINA BORBA CA		80,00								80,00
357578	1	CADEIRA INFANTIL EM MDF AMARELO	Ótimo	IZILDINHA DIVINA BORBA CA		80,00								80,00
357579	1	CADEIRA INFANTIL EM MDF AMARELO	Ótimo	IZILDINHA DIVINA BORBA CA		80,00								80,00
357580	1	CADEIRA INFANTIL EM MDF AMARELO	Ótimo	IZILDINHA DIVINA BORBA CA		80,00								80,00
357581	1	CADEIRA INFANTIL EM MDF AMARELO	Ótimo	IZILDINHA DIVINA BORBA CA		80,00								80,00
357582	1	CADEIRA INFANTIL EM MDF AMARELO	Ótimo	IZILDINHA DIVINA BORBA CA		80,00								80,00
357583	1	CADEIRA INFANTIL EM MDF AMARELO	Ótimo	IZILDINHA DIVINA BORBA CA		80,00								80,00
357584	1	CADEIRA INFANTIL EM MDF AMARELO	Ótimo	IZILDINHA DIVINA BORBA CA		80,00								80,00
357585	1	CADEIRA INFANTIL EM MDF AMARELO	Ótimo	IZILDINHA DIVINA BORBA CA		80,00								80,00
357586	1	CADEIRA INFANTIL EM MDF AMARELO	Ótimo	IZILDINHA DIVINA BORBA CA		80,00								80,00
357587	1	CADEIRA INFANTIL EM MDF AMARELO	Ótimo	IZILDINHA DIVINA BORBA CA		80,00								80,00
357588	1	CADEIRA INFANTIL EM MDF AMARELO	Ótimo	IZILDINHA DIVINA BORBA CA		80,00								80,00
357589	1	CADEIRA INFANTIL EM MDF AMARELO	Ótimo	IZILDINHA DIVINA BORBA CA		80,00								80,00
357590	1	CADEIRA INFANTIL EM MDF AMARELO	Ótimo	IZILDINHA DIVINA BORBA CA		80,00								80,00
357591	1	CADEIRA INFANTIL EM MDF AMARELO	Ótimo	IZILDINHA DIVINA BORBA CA		80,00								80,00
357592	1	CADEIRA INFANTIL EM MDF AMARELO	Ótimo	IZILDINHA DIVINA BORBA CA		80,00								80,00
357593	1	CADEIRA INFANTIL EM MDF AMARELO	Ótimo	IZILDINHA DIVINA BORBA CA		80,00								80,00
357594	1	CADEIRA INFANTIL EM MDF AMARELO	Ótimo	IZILDINHA DIVINA BORBA CA		80,00								80,00
357595	1	CADEIRA INFANTIL EM MDF AMARELO	Ótimo	IZILDINHA DIVINA BORBA CA		80,00								80,00
357596	1	CADEIRA INFANTIL EM MDF AMARELO	Ótimo	IZILDINHA DIVINA BORBA CA		80,00								80,00
357597	1	CADEIRA INFANTIL EM MDF AMARELO	Ótimo	IZILDINHA DIVINA BORBA CA		80,00								80,00
357598	1	CADEIRA INFANTIL EM MDF AMARELO	Ótimo	IZILDINHA DIVINA BORBA CA		80,00								80,00
357599	1	CADEIRA INFANTIL EM MDF AMARELO	Ótimo	IZILDINHA DIVINA BORBA CA		80,00								80,00
357600	1	CADEIRA INFANTIL EM MDF AMARELO	Ótimo	IZILDINHA DIVINA BORBA CA		80,00								80,00
357601	1	CADEIRA INFANTIL EM MDF AMARELO	Ótimo	IZILDINHA DIVINA BORBA CA		80,00								80,00
357602	1	CADEIRA INFANTIL EM MDF AMARELO	Ótimo	IZILDINHA DIVINA BORBA CA		80,00								80,00
357603	1	CADEIRA INFANTIL EM MDF AMARELO	Ótimo	IZILDINHA DIVINA BORBA CA		80,00								80,00
357604	1	CADEIRA INFANTIL EM MDF AMARELO	Ótimo	IZILDINHA DIVINA BORBA CA		80,00								80,00
357605	1	CADEIRA INFANTIL EM MDF AMARELO	Ótimo	IZILDINHA DIVINA BORBA CA		80,00								80,00
357606	1	CADEIRA INFANTIL EM MDF AMARELO	Ótimo	IZILDINHA DIVINA BORBA CA		80,00								80,00
357607	1	CADEIRA INFANTIL EM MDF AMARELO	Ótimo	IZILDINHA DIVINA BORBA CA		80,00								80,00
357608	1	CADEIRA INFANTIL EM MDF AMARELO	Ótimo	IZILDINHA DIVINA BORBA CA		80,00								80,00
357609	1	CADEIRA INFANTIL EM MDF AMARELO	Ótimo	IZILDINHA DIVINA BORBA CA		80,00								80,00



RELAÇÃO ANALÍTICA DOS ELEMENTOS QUE COMPOEM O ATIVO PERMANENTE - INVENTÁRIO DOS BENS

CÓD.	QTDE	DESCRIÇÃO / UNIDADE ADMINISTRATIVA	ESTADO DE CONSERV.	DETENTOR DE CARGA PATRIMONIAL	VALOR ORIGINAL	INCORPORAÇÕES				BAIXAS				SALDO ATUAL
						AQUIS. CONSTR.	REAVALIAÇÃO	INCORPOR.	CRÉDITOS	ALIENAÇÃO	DEPRECIAÇÃO	DOAÇÃO / OUTROS	CRÉDITOS	
357610	1	CADEIRA INFANTIL EM MDF AMARELO	Ótimo	IZILDINHA DIVINA BORBA CA		80,00								80,00
357611	1	CADEIRA INFANTIL EM MDF AMARELO	Ótimo	IZILDINHA DIVINA BORBA CA		80,00								80,00
357612	1	CADEIRA INFANTIL EM MDF AMARELO	Ótimo	IZILDINHA DIVINA BORBA CA		80,00								80,00
357613	1	CADEIRA INFANTIL EM MDF AMARELO	Ótimo	IZILDINHA DIVINA BORBA CA		80,00								80,00
357614	1	CADEIRA INFANTIL EM MDF AMARELO	Ótimo	IZILDINHA DIVINA BORBA CA		80,00								80,00
357615	1	CADEIRA INFANTIL EM MDF AMARELO	Ótimo	IZILDINHA DIVINA BORBA CA		80,00								80,00
357616	1	CADEIRA INFANTIL EM MDF AMARELO	Ótimo	IZILDINHA DIVINA BORBA CA		80,00								80,00
357617	1	CADEIRA INFANTIL EM MDF AMARELO	Ótimo	IZILDINHA DIVINA BORBA CA		80,00								80,00
357618	1	MESA INFATIL EM MDF AMARELO	Ótimo	IZILDINHA DIVINA BORBA CA		375,00								375,00
357623	1	CADEIRA INFANTIL EM MDF AMARELO	Ótimo	IZILDINHA DIVINA BORBA CA		80,00								80,00
357624	1	CADEIRA INFANTIL EM MDF AMARELO	Ótimo	IZILDINHA DIVINA BORBA CA		80,00								80,00
357625	1	CADEIRA INFANTIL EM MDF AMARELO	Ótimo	IZILDINHA DIVINA BORBA CA		80,00								80,00
357626	1	CADEIRA INFANTIL EM MDF AMARELO	Ótimo	IZILDINHA DIVINA BORBA CA		80,00								80,00
357627	1	CADEIRA INFANTIL EM MDF AMARELO	Ótimo	IZILDINHA DIVINA BORBA CA		80,00								80,00
357628	1	CADEIRA INFANTIL EM MDF AMARELO	Ótimo	IZILDINHA DIVINA BORBA CA		80,00								80,00
357629	1	CADEIRA INFANTIL EM MDF AMARELO	Ótimo	IZILDINHA DIVINA BORBA CA		80,00								80,00
357630	1	CADEIRA INFANTIL EM MDF AMARELO	Ótimo	IZILDINHA DIVINA BORBA CA		80,00								80,00
357631	1	CADEIRA INFANTIL EM MDF AMARELO	Ótimo	IZILDINHA DIVINA BORBA CA		80,00								80,00
357632	1	CADEIRA INFANTIL EM MDF AMARELO	Ótimo	IZILDINHA DIVINA BORBA CA		80,00								80,00
357633	1	CADEIRA INFANTIL EM MDF AMARELO	Ótimo	IZILDINHA DIVINA BORBA CA		80,00								80,00
357634	1	CADEIRA INFANTIL EM MDF AMARELO	Ótimo	IZILDINHA DIVINA BORBA CA		80,00								80,00
357635	1	CADEIRA INFANTIL EM MDF AMARELO	Ótimo	IZILDINHA DIVINA BORBA CA		80,00								80,00
357636	1	CADEIRA INFANTIL EM MDF AMARELO	Ótimo	IZILDINHA DIVINA BORBA CA		80,00								80,00
357637	1	CADEIRA INFANTIL EM MDF AMARELO	Ótimo	IZILDINHA DIVINA BORBA CA		80,00								80,00
357638	1	CADEIRA INFANTIL EM MDF AMARELO	Ótimo	IZILDINHA DIVINA BORBA CA		80,00								80,00
357639	1	CADEIRA INFANTIL EM MDF AMARELO	Ótimo	IZILDINHA DIVINA BORBA CA		80,00								80,00
357640	1	CADEIRA INFANTIL EM MDF AMARELO	Ótimo	IZILDINHA DIVINA BORBA CA		80,00								80,00
357641	1	CADEIRA INFANTIL EM MDF AMARELO	Ótimo	IZILDINHA DIVINA BORBA CA		80,00								80,00
357642	1	CADEIRA INFANTIL EM MDF AMARELO	Ótimo	IZILDINHA DIVINA BORBA CA		80,00								80,00
357643	1	MESA INFANTIL QUADRADA EM MDF LARANJA	Ótimo	IZILDINHA DIVINA BORBA CA		540,00								540,00
357644	1	MESA INFANTIL QUADRADA EM MDF LARANJA	Ótimo	IZILDINHA DIVINA BORBA CA		540,00								540,00
357645	1	MESA INFANTIL QUADRADA EM MDF LARANJA	Ótimo	IZILDINHA DIVINA BORBA CA		540,00								540,00
357646	1	MESA INFANTIL QUADRADA EM MDF LARANJA	Ótimo	IZILDINHA DIVINA BORBA CA		540,00								540,00
357647	1	MESA INFANTIL QUADRADA EM MDF LARANJA	Ótimo	IZILDINHA DIVINA BORBA CA		540,00								540,00



ESTADO DE GOIÁS  
MUNICIPIO DE JATAI  
RUA ITARUMA, 355 - S. SANTA MARIA

PERÍODO DE REFERÊNCIA: DE JANEIRO/2022 ATÉ DEZEMBRO/2022

RELAÇÃO ANALÍTICA DOS ELEMENTOS QUE COMPOEM O ATIVO PERMANENTE - INVENTÁRIO DOS BENS

CÓD.	QTDE	DESCRIÇÃO / UNIDADE ADMINISTRATIVA	ESTADO DE CONSERV.	DETENTOR DE CARGA PATRIMONIAL	VALOR ORIGINAL	INCORPORAÇÕES				BAIXAS				SALDO ATUAL
						AQUIS. CONSTR.	REAVALIAÇÃO	INCORPOR.	CRÉDITOS	ALIENAÇÃO	DEPRECIAÇÃO	DOAÇÃO / OUTROS	CRÉDITOS	
357648	1	MESA INFANTIL QUADRADA EM MDF LARANJA	Ótimo	IZILDINHA DIVINA BORBA CA		540,00								540,00
357649	1	MESA INFANTIL QUADRADA EM MDF LARANJA	Ótimo	IZILDINHA DIVINA BORBA CA		540,00								540,00
357650	1	MESA INFANTIL QUADRADA EM MDF LARANJA	Ótimo	IZILDINHA DIVINA BORBA CA		540,00								540,00
357651	1	MESA INFANTIL QUADRADA EM MDF LARANJA	Ótimo	IZILDINHA DIVINA BORBA CA		540,00								540,00
357652	1	MESA INFANTIL QUADRADA EM MDF LARANJA	Ótimo	IZILDINHA DIVINA BORBA CA		540,00								540,00
357653	1	MESA INFANTIL QUADRADA EM MDF LARANJA	Ótimo	IZILDINHA DIVINA BORBA CA		540,00								540,00
357654	1	MESA INFANTIL QUADRADA EM MDF LARANJA	Ótimo	IZILDINHA DIVINA BORBA CA		540,00								540,00
357655	1	MESA INFANTIL QUADRADA EM MDF LARANJA	Ótimo	IZILDINHA DIVINA BORBA CA		540,00								540,00
357656	1	MESA INFANTIL QUADRADA EM MDF LARANJA	Ótimo	IZILDINHA DIVINA BORBA CA		540,00								540,00
357657	1	MESA INFANTIL QUADRADA EM MDF LARANJA	Ótimo	IZILDINHA DIVINA BORBA CA		540,00								540,00
357658	1	MESA INFANTIL QUADRADA EM MDF LARANJA	Ótimo	IZILDINHA DIVINA BORBA CA		540,00								540,00
357659	1	MESA INFANTIL QUADRADA EM MDF LARANJA	Ótimo	IZILDINHA DIVINA BORBA CA		540,00								540,00
357660	1	MESA INFANTIL QUADRADA EM MDF LARANJA	Ótimo	IZILDINHA DIVINA BORBA CA		540,00								540,00
357661	1	MESA INFANTIL QUADRADA EM MDF LARANJA	Ótimo	IZILDINHA DIVINA BORBA CA		540,00								540,00
357662	1	MESA INFANTIL QUADRADA EM MDF LARANJA	Ótimo	IZILDINHA DIVINA BORBA CA		540,00								540,00
357663	1	BANCO EM MDF CINZA PARA REFEITORIO	Ótimo	IZILDINHA DIVINA BORBA CA		200,00								200,00
357664	1	MESA REDONDA EM MDF PRETO	Ótimo	IZILDINHA DIVINA BORBA CA		372,00								372,00
357705	1	MESA INFATIL EM MDF AMARELO	Ótimo	IZILDINHA DIVINA BORBA CA		375,00								375,00
357706	1	MESA INFATIL EM MDF AMARELO	Ótimo	IZILDINHA DIVINA BORBA CA		375,00								375,00
357707	1	MESA INFATIL EM MDF AMARELO	Ótimo	IZILDINHA DIVINA BORBA CA		375,00								375,00
357708	1	MESA INFATIL EM MDF AMARELO	Ótimo	IZILDINHA DIVINA BORBA CA		375,00								375,00
357709	1	MESA INFATIL EM MDF AMARELO	Ótimo	IZILDINHA DIVINA BORBA CA		375,00								375,00
357710	1	MESA INFATIL EM MDF AMARELO	Ótimo	IZILDINHA DIVINA BORBA CA		375,00								375,00
357711	1	MESA INFATIL EM MDF AMARELO	Ótimo	IZILDINHA DIVINA BORBA CA		375,00								375,00
357712	1	MESA INFATIL EM MDF AMARELO	Ótimo	IZILDINHA DIVINA BORBA CA		375,00								375,00
357713	1	MESA INFATIL EM MDF AMARELO	Ótimo	IZILDINHA DIVINA BORBA CA		375,00								375,00
357714	1	MESA INFATIL EM MDF AMARELO	Ótimo	IZILDINHA DIVINA BORBA CA		375,00								375,00
357715	1	MESA INFATIL EM MDF AMARELO	Ótimo	IZILDINHA DIVINA BORBA CA		375,00								375,00
357716	1	MESA INFATIL EM MDF AMARELO	Ótimo	IZILDINHA DIVINA BORBA CA		375,00								375,00
357717	1	MESA INFATIL EM MDF AMARELO	Ótimo	IZILDINHA DIVINA BORBA CA		375,00								375,00
357718	1	MESA INFATIL EM MDF AMARELO	Ótimo	IZILDINHA DIVINA BORBA CA		375,00								375,00
357719	1	MESA INFATIL EM MDF AMARELO	Ótimo	IZILDINHA DIVINA BORBA CA		375,00								375,00
357720	1	MESA INFATIL EM MDF AMARELO	Ótimo	IZILDINHA DIVINA BORBA CA		375,00								375,00
357721	1	MESA INFATIL EM MDF AMARELO	Ótimo	IZILDINHA DIVINA BORBA CA		375,00								375,00





ESTADO DE GOIÁS  
MUNICÍPIO DE JATAÍ  
RUA ITARUMA, 355 - S. SANTA MARIA

PERÍODO DE REFERÊNCIA: DE JANEIRO/2022 ATÉ DEZEMBRO/2022

RELAÇÃO ANALÍTICA DOS ELEMENTOS QUE COMPOEM O ATIVO PERMANENTE - INVENTÁRIO DOS BENS

CÓD.	QTDE	DESCRIÇÃO / UNIDADE ADMINISTRATIVA	ESTADO DE CONSERV.	DETENTOR DE CARGA PATRIMONIAL	VALOR ORIGINAL	INCORPORAÇÕES				BAIXAS				SALDO ATUAL
						AQUIS. CONSTR.	REAVALIAÇÃO	INCORPOR.	CRÉDITOS	ALIENAÇÃO	DEPRECIAÇÃO	DOAÇÃO / OUTROS	CRÉDITOS	
357722	1	MESA INFATIL EM MDF AMARELO	Ótimo	IZILDINHA DIVINA BORBA CA		375,00								375,00
357723	1	MESA INFATIL EM MDF AMARELO	Ótimo	IZILDINHA DIVINA BORBA CA		375,00								375,00
357724	1	MESA INFATIL EM MDF AMARELO	Ótimo	IZILDINHA DIVINA BORBA CA		375,00								375,00
357725	1	MESA INFATIL EM MDF AMARELO	Ótimo	IZILDINHA DIVINA BORBA CA		375,00								375,00
357726	1	MESA INFATIL EM MDF AMARELO	Ótimo	IZILDINHA DIVINA BORBA CA		375,00								375,00
357727	1	MESA INFATIL EM MDF AMARELO	Ótimo	IZILDINHA DIVINA BORBA CA		375,00								375,00
357728	1	MESA INFATIL EM MDF AMARELO	Ótimo	IZILDINHA DIVINA BORBA CA		375,00								375,00
357729	1	MESA INFATIL EM MDF AMARELO	Ótimo	IZILDINHA DIVINA BORBA CA		375,00								375,00
357730	1	MESA INFATIL EM MDF AMARELO	Ótimo	IZILDINHA DIVINA BORBA CA		375,00								375,00
357731	1	MESA INFATIL EM MDF AMARELO	Ótimo	IZILDINHA DIVINA BORBA CA		375,00								375,00
357732	1	MESA INFATIL EM MDF AMARELO	Ótimo	IZILDINHA DIVINA BORBA CA		375,00								375,00
357733	1	MESA INFATIL EM MDF AMARELO	Ótimo	IZILDINHA DIVINA BORBA CA		375,00								375,00
357734	1	MESA INFATIL EM MDF AMARELO	Ótimo	IZILDINHA DIVINA BORBA CA		375,00								375,00
357735	1	MESA INFATIL EM MDF AMARELO	Ótimo	IZILDINHA DIVINA BORBA CA		375,00								375,00
357736	1	MESA INFATIL EM MDF AMARELO	Ótimo	IZILDINHA DIVINA BORBA CA		375,00								375,00
357737	1	MESA INFATIL EM MDF AMARELO	Ótimo	IZILDINHA DIVINA BORBA CA		375,00								375,00
357738	1	MESA INFATIL EM MDF AMARELO	Ótimo	IZILDINHA DIVINA BORBA CA		375,00								375,00
357739	1	MESA INFATIL EM MDF AMARELO	Ótimo	IZILDINHA DIVINA BORBA CA		375,00								375,00
357740	1	MESA INFATIL EM MDF AMARELO	Ótimo	IZILDINHA DIVINA BORBA CA		375,00								375,00
357741	1	MESA INFATIL EM MDF AMARELO	Ótimo	IZILDINHA DIVINA BORBA CA		375,00								375,00
357742	1	MESA INFATIL EM MDF AMARELO	Ótimo	IZILDINHA DIVINA BORBA CA		375,00								375,00
357743	1	MESA INFATIL EM MDF AMARELO	Ótimo	IZILDINHA DIVINA BORBA CA		375,00								375,00
357744	1	MESA INFATIL EM MDF AMARELO	Ótimo	IZILDINHA DIVINA BORBA CA		375,00								375,00
357745	1	MESA INFATIL EM MDF AMARELO	Ótimo	IZILDINHA DIVINA BORBA CA		375,00								375,00
357746	1	MESA INFATIL EM MDF AMARELO	Ótimo	IZILDINHA DIVINA BORBA CA		375,00								375,00
357747	1	MESA INFATIL EM MDF AMARELO	Ótimo	IZILDINHA DIVINA BORBA CA		375,00								375,00
357748	1	MESA INFATIL EM MDF AMARELO	Ótimo	IZILDINHA DIVINA BORBA CA		375,00								375,00
357749	1	MESA INFATIL EM MDF AMARELO	Ótimo	IZILDINHA DIVINA BORBA CA		375,00								375,00
357750	1	MESA INFATIL EM MDF AMARELO	Ótimo	IZILDINHA DIVINA BORBA CA		375,00								375,00
357751	1	MESA INFATIL EM MDF AMARELO	Ótimo	IZILDINHA DIVINA BORBA CA		375,00								375,00
357752	1	MESA INFATIL EM MDF AMARELO	Ótimo	IZILDINHA DIVINA BORBA CA		375,00								375,00
357753	1	MESA INFATIL EM MDF AMARELO	Ótimo	IZILDINHA DIVINA BORBA CA		375,00								375,00
357754	1	MESA INFATIL EM MDF AMARELO	Ótimo	IZILDINHA DIVINA BORBA CA		375,00								375,00
357755	1	MESA INFATIL EM MDF AMARELO	Ótimo	IZILDINHA DIVINA BORBA CA		375,00								375,00



PERÍODO DE REFERÊNCIA: DE JANEIRO/2022 ATÉ DEZEMBRO/2022

RELAÇÃO ANALÍTICA DOS ELEMENTOS QUE COMPOEM O ATIVO PERMANENTE - INVENTÁRIO DOS BENS

CÓD.	QTDE	DESCRIÇÃO / UNIDADE ADMINISTRATIVA	ESTADO DE CONSERV.	DETENTOR DE CARGA PATRIMONIAL	VALOR ORIGINAL	INCORPORAÇÕES				BAIXAS				SALDO ATUAL
						AQUIS. CONSTR.	REAVALIAÇÃO	INCORPOR.	CRÉDITOS	ALIENAÇÃO	DEPRECIAÇÃO	DOAÇÃO / OUTROS	CRÉDITOS	
357756	1	MESA INFATIL EM MDF AMARELO	Ótimo	IZILDINHA DIVINA BORBA CA		375,00								375,00
357757	1	MESA INFATIL EM MDF AMARELO	Ótimo	IZILDINHA DIVINA BORBA CA		375,00								375,00
357758	1	MESA INFATIL EM MDF AMARELO	Ótimo	IZILDINHA DIVINA BORBA CA		375,00								375,00
357759	1	MESA INFATIL EM MDF AMARELO	Ótimo	IZILDINHA DIVINA BORBA CA		375,00								375,00
357760	1	MESA INFATIL EM MDF AMARELO	Ótimo	IZILDINHA DIVINA BORBA CA		375,00								375,00
357761	1	MESA INFATIL EM MDF AMARELO	Ótimo	IZILDINHA DIVINA BORBA CA		375,00								375,00
357762	1	MESA INFATIL EM MDF AMARELO	Ótimo	IZILDINHA DIVINA BORBA CA		375,00								375,00
357763	1	MESA INFATIL EM MDF AMARELO	Ótimo	IZILDINHA DIVINA BORBA CA		375,00								375,00
357764	1	MESA INFATIL EM MDF AMARELO	Ótimo	IZILDINHA DIVINA BORBA CA		375,00								375,00
357765	1	MESA INFATIL EM MDF AMARELO	Ótimo	IZILDINHA DIVINA BORBA CA		375,00								375,00
357766	1	MESA INFATIL EM MDF AMARELO	Ótimo	IZILDINHA DIVINA BORBA CA		375,00								375,00
357767	1	MESA INFATIL EM MDF AMARELO	Ótimo	IZILDINHA DIVINA BORBA CA		375,00								375,00
357768	1	MESA INFATIL EM MDF AMARELO	Ótimo	IZILDINHA DIVINA BORBA CA		375,00								375,00
357769	1	MESA INFATIL EM MDF AMARELO	Ótimo	IZILDINHA DIVINA BORBA CA		375,00								375,00
357770	1	MESA INFATIL EM MDF AMARELO	Ótimo	IZILDINHA DIVINA BORBA CA		375,00								375,00
357771	1	MESA INFATIL EM MDF AMARELO	Ótimo	IZILDINHA DIVINA BORBA CA		375,00								375,00
357772	1	MESA INFATIL EM MDF AMARELO	Ótimo	IZILDINHA DIVINA BORBA CA		375,00								375,00
357773	1	MESA INFATIL EM MDF AMARELO	Ótimo	IZILDINHA DIVINA BORBA CA		375,00								375,00
357774	1	MESA INFATIL EM MDF AMARELO	Ótimo	IZILDINHA DIVINA BORBA CA		375,00								375,00
357775	1	MESA INFATIL EM MDF AMARELO	Ótimo	IZILDINHA DIVINA BORBA CA		375,00								375,00
357776	1	MESA INFATIL EM MDF AMARELO	Ótimo	IZILDINHA DIVINA BORBA CA		375,00								375,00
357777	1	MESA INFATIL EM MDF AMARELO	Ótimo	IZILDINHA DIVINA BORBA CA		375,00								375,00
357778	1	MESA INFATIL EM MDF AMARELO	Ótimo	IZILDINHA DIVINA BORBA CA		375,00								375,00
357779	1	MESA INFATIL EM MDF AMARELO	Ótimo	IZILDINHA DIVINA BORBA CA		375,00								375,00
357780	1	MESA INFATIL EM MDF AMARELO	Ótimo	IZILDINHA DIVINA BORBA CA		375,00								375,00
357781	1	MESA INFATIL EM MDF AMARELO	Ótimo	IZILDINHA DIVINA BORBA CA		375,00								375,00
357782	1	MESA INFATIL EM MDF AMARELO	Ótimo	IZILDINHA DIVINA BORBA CA		375,00								375,00
357783	1	MESA INFATIL EM MDF AMARELO	Ótimo	IZILDINHA DIVINA BORBA CA		375,00								375,00
357784	1	MESA INFATIL EM MDF AMARELO	Ótimo	IZILDINHA DIVINA BORBA CA		375,00								375,00
357785	1	MESA INFATIL EM MDF AMARELO	Ótimo	IZILDINHA DIVINA BORBA CA		375,00								375,00
357786	1	MESA INFATIL EM MDF AMARELO	Ótimo	IZILDINHA DIVINA BORBA CA		375,00								375,00
357787	1	MESA INFATIL EM MDF AMARELO	Ótimo	IZILDINHA DIVINA BORBA CA		375,00								375,00
357788	1	MESA INFATIL EM MDF AMARELO	Ótimo	IZILDINHA DIVINA BORBA CA		375,00								375,00
357789	1	MESA INFATIL EM MDF AMARELO	Ótimo	IZILDINHA DIVINA BORBA CA		375,00								375,00



RELAÇÃO ANALÍTICA DOS ELEMENTOS QUE COMPOEM O ATIVO PERMANENTE - INVENTÁRIO DOS BENS

CÓD.	QTDE	DESCRIÇÃO / UNIDADE ADMINISTRATIVA	ESTADO DE CONSERV.	DETENTOR DE CARGA PATRIMONIAL	VALOR ORIGINAL	INCORPORAÇÕES				BAIXAS				SALDO ATUAL
						AQUIS. CONSTR.	REAVALIAÇÃO	INCORPOR.	CRÉDITOS	ALIENAÇÃO	DEPRECIAÇÃO	DOAÇÃO / OUTROS	CRÉDITOS	
357790	1	MESA INFATIL EM MDF AMARELO	Ótimo	IZILDINHA DIVINA BORBA CA		375,00								375,00
357791	1	MESA INFATIL EM MDF AMARELO	Ótimo	IZILDINHA DIVINA BORBA CA		375,00								375,00
357792	1	MESA INFATIL EM MDF AMARELO	Ótimo	IZILDINHA DIVINA BORBA CA		375,00								375,00
357793	1	MESA INFATIL EM MDF AMARELO	Ótimo	IZILDINHA DIVINA BORBA CA		375,00								375,00
357794	1	MESA INFATIL EM MDF AMARELO	Ótimo	IZILDINHA DIVINA BORBA CA		375,00								375,00
357795	1	MESA INFATIL EM MDF AMARELO	Ótimo	IZILDINHA DIVINA BORBA CA		375,00								375,00
357796	1	MESA INFATIL EM MDF AMARELO	Ótimo	IZILDINHA DIVINA BORBA CA		375,00								375,00
357805	1	MESA INFATIL EM MDF AMARELO	Ótimo	IZILDINHA DIVINA BORBA CA		375,00								375,00
357806	1	MESA INFATIL EM MDF AMARELO	Ótimo	IZILDINHA DIVINA BORBA CA		375,00								375,00
357807	1	MESA INFATIL EM MDF AMARELO	Ótimo	IZILDINHA DIVINA BORBA CA		375,00								375,00
357808	1	MESA INFATIL EM MDF AMARELO	Ótimo	IZILDINHA DIVINA BORBA CA		375,00								375,00
357809	1	MESA INFATIL EM MDF AMARELO	Ótimo	IZILDINHA DIVINA BORBA CA		375,00								375,00
357810	1	MESA INFATIL EM MDF AMARELO	Ótimo	IZILDINHA DIVINA BORBA CA		375,00								375,00
357811	1	MESA INFATIL EM MDF AMARELO	Ótimo	IZILDINHA DIVINA BORBA CA		375,00								375,00
357812	1	MESA INFATIL EM MDF AMARELO	Ótimo	IZILDINHA DIVINA BORBA CA		375,00								375,00
357813	1	MESA INFATIL EM MDF AMARELO	Ótimo	IZILDINHA DIVINA BORBA CA		375,00								375,00
357814	1	MESA INFATIL EM MDF AMARELO	Ótimo	IZILDINHA DIVINA BORBA CA		375,00								375,00
357815	1	MESA INFATIL EM MDF AMARELO	Ótimo	IZILDINHA DIVINA BORBA CA		375,00								375,00
357816	1	MESA INFATIL EM MDF AMARELO	Ótimo	IZILDINHA DIVINA BORBA CA		375,00								375,00
357817	1	MESA INFATIL EM MDF AMARELO	Ótimo	IZILDINHA DIVINA BORBA CA		375,00								375,00
357818	1	MESA INFATIL EM MDF AMARELO	Ótimo	IZILDINHA DIVINA BORBA CA		375,00								375,00
357819	1	MESA INFATIL EM MDF AMARELO	Ótimo	IZILDINHA DIVINA BORBA CA		375,00								375,00
357820	1	MESA INFATIL EM MDF AMARELO	Ótimo	IZILDINHA DIVINA BORBA CA		375,00								375,00
357821	1	MESA INFATIL EM MDF AMARELO	Ótimo	IZILDINHA DIVINA BORBA CA		375,00								375,00
357822	1	MESA INFATIL EM MDF AMARELO	Ótimo	IZILDINHA DIVINA BORBA CA		375,00								375,00
357823	1	MESA INFATIL EM MDF AMARELO	Ótimo	IZILDINHA DIVINA BORBA CA		375,00								375,00
357824	1	MESA INFATIL EM MDF AMARELO	Ótimo	IZILDINHA DIVINA BORBA CA		375,00								375,00
357825	1	MESA INFATIL EM MDF AMARELO	Ótimo	IZILDINHA DIVINA BORBA CA		375,00								375,00
357826	1	MESA INFATIL EM MDF AMARELO	Ótimo	IZILDINHA DIVINA BORBA CA		375,00								375,00
357827	1	MESA INFATIL EM MDF AMARELO	Ótimo	IZILDINHA DIVINA BORBA CA		375,00								375,00
357828	1	MESA INFATIL EM MDF AMARELO	Ótimo	IZILDINHA DIVINA BORBA CA		375,00								375,00
357829	1	MESA INFATIL EM MDF AMARELO	Ótimo	IZILDINHA DIVINA BORBA CA		375,00								375,00
357830	1	MESA INFATIL EM MDF AMARELO	Ótimo	IZILDINHA DIVINA BORBA CA		375,00								375,00
357831	1	MESA INFATIL EM MDF AMARELO	Ótimo	IZILDINHA DIVINA BORBA CA		375,00								375,00



RELAÇÃO ANALÍTICA DOS ELEMENTOS QUE COMPOEM O ATIVO PERMANENTE - INVENTÁRIO DOS BENS

CÓD.	QTDE	DESCRIÇÃO / UNIDADE ADMINISTRATIVA	ESTADO DE CONSERV.	DETENTOR DE CARGA PATRIMONIAL	VALOR ORIGINAL	INCORPORAÇÕES				BAIXAS				SALDO ATUAL
						AQUIS. CONSTR.	REAVALIAÇÃO	INCORPOR.	CRÉDITOS	ALIENAÇÃO	DEPRECIAÇÃO	DOAÇÃO / OUTROS	CRÉDITOS	
357832	1	MESA INFATIL EM MDF AMARELO	Ótimo	IZILDINHA DIVINA BORBA CA		375,00								375,00
357833	1	MESA INFATIL EM MDF AMARELO	Ótimo	IZILDINHA DIVINA BORBA CA		375,00								375,00
357834	1	MESA INFATIL EM MDF AMARELO	Ótimo	IZILDINHA DIVINA BORBA CA		375,00								375,00
357835	1	MESA INFATIL EM MDF AMARELO	Ótimo	IZILDINHA DIVINA BORBA CA		375,00								375,00
357836	1	MESA INFATIL EM MDF AMARELO	Ótimo	IZILDINHA DIVINA BORBA CA		375,00								375,00
357837	1	MESA INFATIL EM MDF AMARELO	Ótimo	IZILDINHA DIVINA BORBA CA		375,00								375,00
357838	1	MESA INFATIL EM MDF AMARELO	Ótimo	IZILDINHA DIVINA BORBA CA		375,00								375,00
357839	1	MESA INFATIL EM MDF AMARELO	Ótimo	IZILDINHA DIVINA BORBA CA		375,00								375,00
357840	1	MESA INFATIL EM MDF AMARELO	Ótimo	IZILDINHA DIVINA BORBA CA		375,00								375,00
357841	1	MESA INFATIL EM MDF AMARELO	Ótimo	IZILDINHA DIVINA BORBA CA		375,00								375,00
357842	1	MESA INFATIL EM MDF AMARELO	Ótimo	IZILDINHA DIVINA BORBA CA		375,00								375,00
357843	1	MESA INFATIL EM MDF AMARELO	Ótimo	IZILDINHA DIVINA BORBA CA		375,00								375,00
357844	1	MESA INFATIL EM MDF AMARELO	Ótimo	IZILDINHA DIVINA BORBA CA		375,00								375,00
357845	1	MESA INFATIL EM MDF AMARELO	Ótimo	IZILDINHA DIVINA BORBA CA		375,00								375,00
357846	1	MESA INFATIL EM MDF AMARELO	Ótimo	IZILDINHA DIVINA BORBA CA		375,00								375,00
357847	1	MESA INFATIL EM MDF AMARELO	Ótimo	IZILDINHA DIVINA BORBA CA		375,00								375,00
357848	1	MESA INFATIL EM MDF AMARELO	Ótimo	IZILDINHA DIVINA BORBA CA		375,00								375,00
357849	1	MESA INFATIL EM MDF AMARELO	Ótimo	IZILDINHA DIVINA BORBA CA		375,00								375,00
357850	1	MESA INFATIL EM MDF AMARELO	Ótimo	IZILDINHA DIVINA BORBA CA		375,00								375,00
357851	1	MESA INFATIL EM MDF AMARELO	Ótimo	IZILDINHA DIVINA BORBA CA		375,00								375,00
357852	1	MESA INFATIL EM MDF AMARELO	Ótimo	IZILDINHA DIVINA BORBA CA		375,00								375,00
357853	1	MESA INFATIL EM MDF AMARELO	Ótimo	IZILDINHA DIVINA BORBA CA		375,00								375,00
357854	1	MESA INFATIL EM MDF AMARELO	Ótimo	IZILDINHA DIVINA BORBA CA		375,00								375,00
357855	1	MESA INFATIL EM MDF AMARELO	Ótimo	IZILDINHA DIVINA BORBA CA		375,00								375,00
357856	1	MESA INFATIL EM MDF AMARELO	Ótimo	IZILDINHA DIVINA BORBA CA		375,00								375,00
357857	1	MESA INFATIL EM MDF AMARELO	Ótimo	IZILDINHA DIVINA BORBA CA		375,00								375,00
357858	1	MESA INFATIL EM MDF AMARELO	Ótimo	IZILDINHA DIVINA BORBA CA		375,00								375,00
357859	1	MESA INFATIL EM MDF AMARELO	Ótimo	IZILDINHA DIVINA BORBA CA		375,00								375,00
357860	1	MESA INFATIL EM MDF AMARELO	Ótimo	IZILDINHA DIVINA BORBA CA		375,00								375,00
357861	1	MESA INFATIL EM MDF AMARELO	Ótimo	IZILDINHA DIVINA BORBA CA		375,00								375,00
357862	1	MESA INFATIL EM MDF AMARELO	Ótimo	IZILDINHA DIVINA BORBA CA		375,00								375,00
357863	1	MESA INFATIL EM MDF AMARELO	Ótimo	IZILDINHA DIVINA BORBA CA		375,00								375,00
357864	1	MESA INFATIL EM MDF AMARELO	Ótimo	IZILDINHA DIVINA BORBA CA		375,00								375,00
357865	1	MESA INFATIL EM MDF AMARELO	Ótimo	IZILDINHA DIVINA BORBA CA		375,00								375,00



ESTADO DE GOIÁS  
MUNICÍPIO DE JATAÍ  
RUA ITARUMA, 355 - S. SANTA MARIA

PERÍODO DE REFERÊNCIA: DE JANEIRO/2022 ATÉ DEZEMBRO/2022

RELAÇÃO ANALÍTICA DOS ELEMENTOS QUE COMPOEM O ATIVO PERMANENTE - INVENTÁRIO DOS BENS

CÓD.	QTDE	DESCRIÇÃO / UNIDADE ADMINISTRATIVA	ESTADO DE CONSERV.	DETENTOR DE CARGA PATRIMONIAL	VALOR ORIGINAL	INCORPORAÇÕES				BAIXAS				SALDO ATUAL
						AQUIS. CONSTR.	REAVALIAÇÃO	INCORPOR.	CRÉDITOS	ALIENAÇÃO	DEPRECIAÇÃO	DOAÇÃO / OUTROS	CRÉDITOS	
357866	1	MESA INFATIL EM MDF AMARELO	Ótimo	IZILDINHA DIVINA BORBA CA		375,00								375,00
357867	1	MESA INFATIL EM MDF AMARELO	Ótimo	IZILDINHA DIVINA BORBA CA		375,00								375,00
357868	1	MESA INFATIL EM MDF AMARELO	Ótimo	IZILDINHA DIVINA BORBA CA		375,00								375,00
357869	1	MESA INFATIL EM MDF AMARELO	Ótimo	IZILDINHA DIVINA BORBA CA		375,00								375,00
357870	1	MESA INFATIL EM MDF AMARELO	Ótimo	IZILDINHA DIVINA BORBA CA		375,00								375,00
357871	1	MESA INFATIL EM MDF AMARELO	Ótimo	IZILDINHA DIVINA BORBA CA		375,00								375,00
357872	1	MESA INFATIL EM MDF AMARELO	Ótimo	IZILDINHA DIVINA BORBA CA		375,00								375,00
357873	1	MESA INFATIL EM MDF AMARELO	Ótimo	IZILDINHA DIVINA BORBA CA		375,00								375,00
357874	1	MESA INFATIL EM MDF AMARELO	Ótimo	IZILDINHA DIVINA BORBA CA		375,00								375,00
357875	1	MESA INFATIL EM MDF AMARELO	Ótimo	IZILDINHA DIVINA BORBA CA		375,00								375,00
357876	1	MESA INFATIL EM MDF AMARELO	Ótimo	IZILDINHA DIVINA BORBA CA		375,00								375,00
357877	1	MESA INFATIL EM MDF AMARELO	Ótimo	IZILDINHA DIVINA BORBA CA		375,00								375,00
357878	1	MESA INFATIL EM MDF AMARELO	Ótimo	IZILDINHA DIVINA BORBA CA		375,00								375,00
357879	1	MESA INFATIL EM MDF AMARELO	Ótimo	IZILDINHA DIVINA BORBA CA		375,00								375,00
357880	1	MESA INFATIL EM MDF AMARELO	Ótimo	IZILDINHA DIVINA BORBA CA		375,00								375,00
357881	1	MESA INFATIL EM MDF AMARELO	Ótimo	IZILDINHA DIVINA BORBA CA		375,00								375,00
357882	1	MESA INFATIL EM MDF AMARELO	Ótimo	IZILDINHA DIVINA BORBA CA		375,00								375,00
357883	1	MESA INFATIL EM MDF AMARELO	Ótimo	IZILDINHA DIVINA BORBA CA		375,00								375,00
357884	1	MESA INFATIL EM MDF AMARELO	Ótimo	IZILDINHA DIVINA BORBA CA		375,00								375,00
357885	1	MESA INFATIL EM MDF AMARELO	Ótimo	IZILDINHA DIVINA BORBA CA		375,00								375,00
357886	1	MESA INFATIL EM MDF AMARELO	Ótimo	IZILDINHA DIVINA BORBA CA		375,00								375,00
357887	1	MESA INFATIL EM MDF AMARELO	Ótimo	IZILDINHA DIVINA BORBA CA		375,00								375,00
357888	1	MESA INFATIL EM MDF AMARELO	Ótimo	IZILDINHA DIVINA BORBA CA		375,00								375,00
357889	1	MESA INFATIL EM MDF AMARELO	Ótimo	IZILDINHA DIVINA BORBA CA		375,00								375,00
357890	1	MESA INFATIL EM MDF AMARELO	Ótimo	IZILDINHA DIVINA BORBA CA		375,00								375,00
357891	1	MESA INFATIL EM MDF AMARELO	Ótimo	IZILDINHA DIVINA BORBA CA		375,00								375,00
357892	1	MESA INFATIL EM MDF AMARELO	Ótimo	IZILDINHA DIVINA BORBA CA		375,00								375,00
357893	1	MESA INFATIL EM MDF AMARELO	Ótimo	IZILDINHA DIVINA BORBA CA		375,00								375,00
357894	1	MESA INFATIL EM MDF AMARELO	Ótimo	IZILDINHA DIVINA BORBA CA		375,00								375,00
357895	1	MESA INFATIL EM MDF AMARELO	Ótimo	IZILDINHA DIVINA BORBA CA		375,00								375,00
357896	1	MESA INFATIL EM MDF AMARELO	Ótimo	IZILDINHA DIVINA BORBA CA		375,00								375,00
357897	1	MESA INFATIL EM MDF AMARELO	Ótimo	IZILDINHA DIVINA BORBA CA		375,00								375,00
357898	1	MESA INFATIL EM MDF AMARELO	Ótimo	IZILDINHA DIVINA BORBA CA		375,00								375,00
357899	1	MESA INFATIL EM MDF AMARELO	Ótimo	IZILDINHA DIVINA BORBA CA		375,00								375,00



PERÍODO DE REFERÊNCIA: DE JANEIRO/2022 ATÉ DEZEMBRO/2022

RELAÇÃO ANALÍTICA DOS ELEMENTOS QUE COMPOEM O ATIVO PERMANENTE - INVENTÁRIO DOS BENS

CÓD.	QTDE	DESCRIÇÃO / UNIDADE ADMINISTRATIVA	ESTADO DE CONSERV.	DETENTOR DE CARGA PATRIMONIAL	VALOR ORIGINAL	INCORPORAÇÕES				BAIXAS				SALDO ATUAL
						AQUIS. CONSTR.	REAVALIAÇÃO	INCORPOR.	CRÉDITOS	ALIENAÇÃO	DEPRECIAÇÃO	DOAÇÃO / OUTROS	CRÉDITOS	
357900	1	MESA INFATIL EM MDF AMARELO	Ótimo	IZILDINHA DIVINA BORBA CA		375,00								375,00
357901	1	MESA INFATIL EM MDF AMARELO	Ótimo	IZILDINHA DIVINA BORBA CA		375,00								375,00
357902	1	MESA INFATIL EM MDF AMARELO	Ótimo	IZILDINHA DIVINA BORBA CA		375,00								375,00
357903	1	MESA INFATIL EM MDF AMARELO	Ótimo	IZILDINHA DIVINA BORBA CA		375,00								375,00
357904	1	MESA INFATIL EM MDF AMARELO	Ótimo	IZILDINHA DIVINA BORBA CA		375,00								375,00
357905	1	MESA INFATIL EM MDF AMARELO	Ótimo	IZILDINHA DIVINA BORBA CA		375,00								375,00
357908	1	CADEIRA INFANTIL EM MDF AMARELO	Ótimo	IZILDINHA DIVINA BORBA CA		80,00								80,00
357909	1	CADEIRA INFANTIL EM MDF AMARELO	Ótimo	IZILDINHA DIVINA BORBA CA		80,00								80,00
357910	1	CADEIRA INFANTIL EM MDF AMARELO	Ótimo	IZILDINHA DIVINA BORBA CA		80,00								80,00
357911	1	CADEIRA INFANTIL EM MDF AMARELO	Ótimo	IZILDINHA DIVINA BORBA CA		80,00								80,00
357912	1	CADEIRA INFANTIL EM MDF AMARELO	Ótimo	IZILDINHA DIVINA BORBA CA		80,00								80,00
357913	1	CADEIRA INFANTIL EM MDF AMARELO	Ótimo	IZILDINHA DIVINA BORBA CA		80,00								80,00
357914	1	CADEIRA INFANTIL EM MDF AMARELO	Ótimo	IZILDINHA DIVINA BORBA CA		80,00								80,00
357915	1	CADEIRA INFANTIL EM MDF AMARELO	Ótimo	IZILDINHA DIVINA BORBA CA		80,00								80,00
357916	1	CADEIRA INFANTIL EM MDF AMARELO	Ótimo	IZILDINHA DIVINA BORBA CA		80,00								80,00
357917	1	CADEIRA INFANTIL EM MDF AMARELO	Ótimo	IZILDINHA DIVINA BORBA CA		80,00								80,00
357918	1	CADEIRA INFANTIL EM MDF AMARELO	Ótimo	IZILDINHA DIVINA BORBA CA		80,00								80,00
357919	1	CADEIRA INFANTIL EM MDF AMARELO	Ótimo	IZILDINHA DIVINA BORBA CA		80,00								80,00
357920	1	CADEIRA INFANTIL EM MDF AMARELO	Ótimo	IZILDINHA DIVINA BORBA CA		80,00								80,00
357921	1	CADEIRA INFANTIL EM MDF AMARELO	Ótimo	IZILDINHA DIVINA BORBA CA		80,00								80,00
357922	1	CADEIRA INFANTIL EM MDF AMARELO	Ótimo	IZILDINHA DIVINA BORBA CA		80,00								80,00
357923	1	CADEIRA INFANTIL EM MDF AMARELO	Ótimo	IZILDINHA DIVINA BORBA CA		80,00								80,00
357924	1	CADEIRA INFANTIL EM MDF AMARELO	Ótimo	IZILDINHA DIVINA BORBA CA		80,00								80,00
357925	1	CADEIRA INFANTIL EM MDF AMARELO	Ótimo	IZILDINHA DIVINA BORBA CA		80,00								80,00
357926	1	CADEIRA INFANTIL EM MDF AMARELO	Ótimo	IZILDINHA DIVINA BORBA CA		80,00								80,00
357927	1	CADEIRA INFANTIL EM MDF AMARELO	Ótimo	IZILDINHA DIVINA BORBA CA		80,00								80,00
357928	1	CADEIRA INFANTIL EM MDF AMARELO	Ótimo	IZILDINHA DIVINA BORBA CA		80,00								80,00
357929	1	CADEIRA INFANTIL EM MDF AMARELO	Ótimo	IZILDINHA DIVINA BORBA CA		80,00								80,00
357930	1	CADEIRA INFANTIL EM MDF AMARELO	Ótimo	IZILDINHA DIVINA BORBA CA		80,00								80,00
357931	1	CADEIRA INFANTIL EM MDF AMARELO	Ótimo	IZILDINHA DIVINA BORBA CA		80,00								80,00
357932	1	CADEIRA INFANTIL EM MDF AMARELO	Ótimo	IZILDINHA DIVINA BORBA CA		80,00								80,00
357933	1	CADEIRA INFANTIL EM MDF AMARELO	Ótimo	IZILDINHA DIVINA BORBA CA		80,00								80,00
357934	1	CADEIRA INFANTIL EM MDF AMARELO	Ótimo	IZILDINHA DIVINA BORBA CA		80,00								80,00
357935	1	CADEIRA INFANTIL EM MDF AMARELO	Ótimo	IZILDINHA DIVINA BORBA CA		80,00								80,00





PERÍODO DE REFERÊNCIA: DE JANEIRO/2022 ATÉ DEZEMBRO/2022

RELAÇÃO ANALÍTICA DOS ELEMENTOS QUE COMPOEM O ATIVO PERMANENTE - INVENTÁRIO DOS BENS

CÓD.	QTDE	DESCRIÇÃO / UNIDADE ADMINISTRATIVA	ESTADO DE CONSERV.	DETENTOR DE CARGA PATRIMONIAL	VALOR ORIGINAL	INCORPORAÇÕES				BAIXAS				SALDO ATUAL
						AQUIS. CONSTR.	REAVALIAÇÃO	INCORPOR.	CRÉDITOS	ALIENAÇÃO	DEPRECIAÇÃO	DOAÇÃO / OUTROS	CRÉDITOS	
357936	1	CADEIRA INFANTIL EM MDF AMARELO	Ótimo	IZILDINHA DIVINA BORBA CA		80,00								80,00
357937	1	CADEIRA INFANTIL EM MDF AMARELO	Ótimo	IZILDINHA DIVINA BORBA CA		80,00								80,00
357938	1	CADEIRA INFANTIL EM MDF AMARELO	Ótimo	IZILDINHA DIVINA BORBA CA		80,00								80,00
357939	1	CADEIRA INFANTIL EM MDF AMARELO	Ótimo	IZILDINHA DIVINA BORBA CA		80,00								80,00
357940	1	CADEIRA INFANTIL EM MDF AMARELO	Ótimo	IZILDINHA DIVINA BORBA CA		80,00								80,00
357941	1	CADEIRA INFANTIL EM MDF AMARELO	Ótimo	IZILDINHA DIVINA BORBA CA		80,00								80,00
357942	1	CADEIRA INFANTIL EM MDF AMARELO	Ótimo	IZILDINHA DIVINA BORBA CA		80,00								80,00
357943	1	CADEIRA INFANTIL EM MDF AMARELO	Ótimo	IZILDINHA DIVINA BORBA CA		80,00								80,00
357944	1	CADEIRA INFANTIL EM MDF AMARELO	Ótimo	IZILDINHA DIVINA BORBA CA		80,00								80,00
357945	1	CADEIRA INFANTIL EM MDF AMARELO	Ótimo	IZILDINHA DIVINA BORBA CA		80,00								80,00
357946	1	CADEIRA INFANTIL EM MDF AMARELO	Ótimo	IZILDINHA DIVINA BORBA CA		80,00								80,00
357947	1	MESA INFATIL EM MDF AMARELO	Ótimo	IZILDINHA DIVINA BORBA CA		375,00								375,00
357948	1	MESA INFATIL EM MDF AMARELO	Ótimo	IZILDINHA DIVINA BORBA CA		375,00								375,00
357949	1	MESA INFATIL EM MDF AMARELO	Ótimo	IZILDINHA DIVINA BORBA CA		375,00								375,00
357950	1	MESA INFATIL EM MDF AMARELO	Ótimo	IZILDINHA DIVINA BORBA CA		375,00								375,00
357951	1	MESA INFATIL EM MDF AMARELO	Ótimo	IZILDINHA DIVINA BORBA CA		375,00								375,00
357952	1	MESA INFATIL EM MDF AMARELO	Ótimo	IZILDINHA DIVINA BORBA CA		375,00								375,00
357953	1	CADEIRA INFANTIL EM MDF AMARELO	Ótimo	IZILDINHA DIVINA BORBA CA		80,00								80,00
357954	1	CADEIRA INFANTIL EM MDF AMARELO	Ótimo	IZILDINHA DIVINA BORBA CA		80,00								80,00
357955	1	CADEIRA INFANTIL EM MDF AMARELO	Ótimo	IZILDINHA DIVINA BORBA CA		80,00								80,00
357956	1	CADEIRA INFANTIL EM MDF AMARELO	Ótimo	IZILDINHA DIVINA BORBA CA		80,00								80,00
357957	1	CADEIRA INFANTIL EM MDF AMARELO	Ótimo	IZILDINHA DIVINA BORBA CA		80,00								80,00
357958	1	CADEIRA INFANTIL EM MDF AMARELO	Ótimo	IZILDINHA DIVINA BORBA CA		80,00								80,00
357959	1	CADEIRA INFANTIL EM MDF AMARELO	Ótimo	IZILDINHA DIVINA BORBA CA		80,00								80,00
357960	1	CADEIRA INFANTIL EM MDF AMARELO	Ótimo	IZILDINHA DIVINA BORBA CA		80,00								80,00
357961	1	CADEIRA INFANTIL EM MDF AMARELO	Ótimo	IZILDINHA DIVINA BORBA CA		80,00								80,00
357962	1	CADEIRA INFANTIL EM MDF AMARELO	Ótimo	IZILDINHA DIVINA BORBA CA		80,00								80,00
357963	1	CADEIRA INFANTIL EM MDF AMARELO	Ótimo	IZILDINHA DIVINA BORBA CA		80,00								80,00
357964	1	CADEIRA INFANTIL EM MDF AMARELO	Ótimo	IZILDINHA DIVINA BORBA CA		80,00								80,00
357965	1	CADEIRA INFANTIL EM MDF AMARELO	Ótimo	IZILDINHA DIVINA BORBA CA		80,00								80,00
357966	1	CADEIRA INFANTIL EM MDF AMARELO	Ótimo	IZILDINHA DIVINA BORBA CA		80,00								80,00
357967	1	CADEIRA INFANTIL EM MDF AMARELO	Ótimo	IZILDINHA DIVINA BORBA CA		80,00								80,00
357968	1	CADEIRA INFANTIL EM MDF AMARELO	Ótimo	IZILDINHA DIVINA BORBA CA		80,00								80,00
357969	1	CADEIRA INFANTIL EM MDF AMARELO	Ótimo	IZILDINHA DIVINA BORBA CA		80,00								80,00



PERÍODO DE REFERÊNCIA: DE JANEIRO/2022 ATÉ DEZEMBRO/2022

RELAÇÃO ANALÍTICA DOS ELEMENTOS QUE COMPOEM O ATIVO PERMANENTE - INVENTÁRIO DOS BENS

CÓD.	QTDE	DESCRIÇÃO / UNIDADE ADMINISTRATIVA	ESTADO DE CONSERV.	DETENTOR DE CARGA PATRIMONIAL	VALOR ORIGINAL	INCORPORAÇÕES				BAIXAS				SALDO ATUAL
						AQUIS. CONSTR.	REAVALIAÇÃO	INCORPOR.	CRÉDITOS	ALIENAÇÃO	DEPRECIAÇÃO	DOAÇÃO / OUTROS	CRÉDITOS	
357970	1	CADEIRA INFANTIL EM MDF AMARELO	Ótimo	IZILDINHA DIVINA BORBA CA		80,00								80,00
357971	1	CADEIRA INFANTIL EM MDF AMARELO	Ótimo	IZILDINHA DIVINA BORBA CA		80,00								80,00
357972	1	CADEIRA INFANTIL EM MDF AMARELO	Ótimo	IZILDINHA DIVINA BORBA CA		80,00								80,00
357973	1	CADEIRA INFANTIL EM MDF AMARELO	Ótimo	IZILDINHA DIVINA BORBA CA		80,00								80,00
357974	1	CADEIRA INFANTIL EM MDF AMARELO	Ótimo	IZILDINHA DIVINA BORBA CA		80,00								80,00
357975	1	CADEIRA INFANTIL EM MDF AMARELO	Ótimo	IZILDINHA DIVINA BORBA CA		80,00								80,00
357976	1	CADEIRA INFANTIL EM MDF AMARELO	Ótimo	IZILDINHA DIVINA BORBA CA		80,00								80,00
357977	1	CADEIRA INFANTIL EM MDF AMARELO	Ótimo	IZILDINHA DIVINA BORBA CA		80,00								80,00
357978	1	CADEIRA INFANTIL EM MDF AMARELO	Ótimo	IZILDINHA DIVINA BORBA CA		80,00								80,00
357979	1	CADEIRA INFANTIL EM MDF AMARELO	Ótimo	IZILDINHA DIVINA BORBA CA		80,00								80,00
357980	1	CADEIRA INFANTIL EM MDF AMARELO	Ótimo	IZILDINHA DIVINA BORBA CA		80,00								80,00
357981	1	CADEIRA INFANTIL EM MDF AMARELO	Ótimo	IZILDINHA DIVINA BORBA CA		80,00								80,00
357982	1	CADEIRA INFANTIL EM MDF AMARELO	Ótimo	IZILDINHA DIVINA BORBA CA		80,00								80,00
357983	1	CADEIRA INFANTIL EM MDF AMARELO	Ótimo	IZILDINHA DIVINA BORBA CA		80,00								80,00
357984	1	CADEIRA INFANTIL EM MDF AMARELO	Ótimo	IZILDINHA DIVINA BORBA CA		80,00								80,00
357985	1	CADEIRA INFANTIL EM MDF AMARELO	Ótimo	IZILDINHA DIVINA BORBA CA		80,00								80,00
357986	1	CADEIRA INFANTIL EM MDF AMARELO	Ótimo	IZILDINHA DIVINA BORBA CA		80,00								80,00
357987	1	CADEIRA INFANTIL EM MDF AMARELO	Ótimo	IZILDINHA DIVINA BORBA CA		80,00								80,00
357988	1	CADEIRA INFANTIL EM MDF AMARELO	Ótimo	IZILDINHA DIVINA BORBA CA		80,00								80,00
357989	1	CADEIRA INFANTIL EM MDF AMARELO	Ótimo	IZILDINHA DIVINA BORBA CA		80,00								80,00
357990	1	CADEIRA INFANTIL EM MDF AMARELO	Ótimo	IZILDINHA DIVINA BORBA CA		80,00								80,00
357991	1	CADEIRA INFANTIL EM MDF AMARELO	Ótimo	IZILDINHA DIVINA BORBA CA		80,00								80,00
357992	1	CADEIRA INFANTIL EM MDF AMARELO	Ótimo	IZILDINHA DIVINA BORBA CA		80,00								80,00
357993	1	CADEIRA INFANTIL EM MDF AMARELO	Ótimo	IZILDINHA DIVINA BORBA CA		80,00								80,00
357994	1	CADEIRA INFANTIL EM MDF AMARELO	Ótimo	IZILDINHA DIVINA BORBA CA		80,00								80,00
357995	1	CADEIRA INFANTIL EM MDF AMARELO	Ótimo	IZILDINHA DIVINA BORBA CA		80,00								80,00
357996	1	CADEIRA INFANTIL EM MDF AMARELO	Ótimo	IZILDINHA DIVINA BORBA CA		80,00								80,00
357997	1	CADEIRA INFANTIL EM MDF AMARELO	Ótimo	IZILDINHA DIVINA BORBA CA		80,00								80,00
358297	1	CADEIRA INFANTIL EM MDF AMARELO	Ótimo	IZILDINHA DIVINA BORBA CA		80,00								80,00
357665	1	MESA EM MDF CINZA COM 2 GAVETAS	Ótimo	IZILDINHA DIVINA BORBA CA		450,00								450,00
357666	1	MESA EM MDF CINZA COM 2 GAVETAS	Ótimo	CARLA FABIANA ALVES		450,00								450,00
357667	1	MESA EM MDF CINZA COM 2 GAVETAS	Ótimo	IZILDINHA DIVINA BORBA CA		450,00								450,00
357668	1	MESA EM MDF CINZA COM 2 GAVETAS	Ótimo	IZILDINHA DIVINA BORBA CA		450,00								450,00
357669	1	MESA EM MDF CINZA COM 2 GAVETAS	Ótimo	IZILDINHA DIVINA BORBA CA		450,00								450,00



PERÍODO DE REFERÊNCIA: DE JANEIRO/2022 ATÉ DEZEMBRO/2022

RELAÇÃO ANALÍTICA DOS ELEMENTOS QUE COMPOEM O ATIVO PERMANENTE - INVENTÁRIO DOS BENS

CÓD.	QTDE	DESCRIÇÃO / UNIDADE ADMINISTRATIVA	ESTADO DE CONSERV.	DETENTOR DE CARGA PATRIMONIAL	VALOR ORIGINAL	INCORPORAÇÕES				BAIXAS				SALDO ATUAL
						AQUIS. CONSTR.	REAVALIAÇÃO	INCORPOR.	CRÉDITOS	ALIENAÇÃO	DEPRECIAÇÃO	DOAÇÃO / OUTROS	CRÉDITOS	
357670	1	MESA EM MDF CINZA COM 2 GAVETAS	Ótimo	CARLA FABIANA ALVES		450,00								450,00
357671	1	MESA EM MDF CINZA COM 2 GAVETAS	Ótimo	IZILDINHA DIVINA BORBA CA		450,00								450,00
357672	1	MESA EM MDF CINZA COM 2 GAVETAS	Ótimo	IZILDINHA DIVINA BORBA CA		450,00								450,00
357673	1	MESA EM MDF CINZA COM 2 GAVETAS	Ótimo	IZILDINHA DIVINA BORBA CA		450,00								450,00
357674	1	MESA EM MDF CINZA COM 2 GAVETAS	Ótimo	IZILDINHA DIVINA BORBA CA		450,00								450,00
357675	1	MESA EM MDF CINZA COM 2 GAVETAS	Ótimo	IZILDINHA DIVINA BORBA CA		450,00								450,00
357676	1	MESA EM MDF CINZA COM 2 GAVETAS	Ótimo	IZILDINHA DIVINA BORBA CA		450,00								450,00
357677	1	MESA EM MDF CINZA COM 2 GAVETAS	Ótimo	IZILDINHA DIVINA BORBA CA		450,00								450,00
357678	1	MESA EM MDF CINZA COM 2 GAVETAS	Ótimo	IZILDINHA DIVINA BORBA CA		450,00								450,00
357679	1	MESA EM MDF CINZA COM 2 GAVETAS	Ótimo	IZILDINHA DIVINA BORBA CA		450,00								450,00
357680	1	MESA EM MDF CINZA COM 2 GAVETAS	Ótimo	IZILDINHA DIVINA BORBA CA		450,00								450,00
357681	1	MESA EM MDF CINZA COM 2 GAVETAS	Ótimo	IZILDINHA DIVINA BORBA CA		450,00								450,00
357682	1	MESA EM MDF CINZA COM 2 GAVETAS	Ótimo	IZILDINHA DIVINA BORBA CA		450,00								450,00
357683	1	MESA EM MDF CINZA COM 2 GAVETAS	Ótimo	IZILDINHA DIVINA BORBA CA		450,00								450,00
357684	1	MESA EM MDF CINZA COM 2 GAVETAS	Ótimo	IZILDINHA DIVINA BORBA CA		450,00								450,00
357685	1	CADEIRA FERRO FIXO	Ótimo	IZILDINHA DIVINA BORBA CA		100,00								100,00
357686	1	CADEIRA FERRO FIXO	Ótimo	IZILDINHA DIVINA BORBA CA		100,00								100,00
357687	1	CADEIRA FERRO FIXO	Ótimo	IZILDINHA DIVINA BORBA CA		100,00								100,00
357688	1	CADEIRA FERRO FIXO	Ótimo	IZILDINHA DIVINA BORBA CA		100,00								100,00
357689	1	CADEIRA FERRO FIXO	Ótimo	IZILDINHA DIVINA BORBA CA		100,00								100,00
357690	1	CADEIRA FERRO FIXO	Ótimo	IZILDINHA DIVINA BORBA CA		100,00								100,00
357691	1	CADEIRA FERRO FIXO	Ótimo	IZILDINHA DIVINA BORBA CA		100,00								100,00
357692	1	CADEIRA FERRO FIXO	Ótimo	IZILDINHA DIVINA BORBA CA		100,00								100,00
357693	1	CADEIRA FERRO FIXO	Ótimo	IZILDINHA DIVINA BORBA CA		100,00								100,00
357694	1	CADEIRA FERRO FIXO	Ótimo	IZILDINHA DIVINA BORBA CA		100,00								100,00
357695	1	CADEIRA FERRO FIXO	Ótimo	IZILDINHA DIVINA BORBA CA		100,00								100,00
357696	1	CADEIRA FERRO FIXO	Ótimo	IZILDINHA DIVINA BORBA CA		100,00								100,00
357697	1	CADEIRA FERRO FIXO	Ótimo	IZILDINHA DIVINA BORBA CA		100,00								100,00
357698	1	CADEIRA FERRO FIXO	Ótimo	IZILDINHA DIVINA BORBA CA		100,00								100,00
357699	1	CADEIRA FERRO FIXO	Ótimo	IZILDINHA DIVINA BORBA CA		100,00								100,00
357700	1	CADEIRA FERRO FIXO	Ótimo	IZILDINHA DIVINA BORBA CA		100,00								100,00
357701	1	CADEIRA FERRO FIXO	Ótimo	IZILDINHA DIVINA BORBA CA		100,00								100,00
357702	1	CADEIRA FERRO FIXO	Ótimo	IZILDINHA DIVINA BORBA CA		100,00								100,00
357703	1	CADEIRA FERRO FIXO	Ótimo	IZILDINHA DIVINA BORBA CA		100,00								100,00



RELAÇÃO ANALÍTICA DOS ELEMENTOS QUE COMPOEM O ATIVO PERMANENTE - INVENTÁRIO DOS BENS

CÓD.	QTDE	DESCRIÇÃO / UNIDADE ADMINISTRATIVA	ESTADO DE CONSERV.	DETENTOR DE CARGA PATRIMONIAL	VALOR ORIGINAL	INCORPORAÇÕES				BAIXAS				SALDO ATUAL
						AQUIS. CONSTR.	REAVALIAÇÃO	INCORPOR.	CRÉDITOS	ALIENAÇÃO	DEPRECIACÃO	DOAÇÃO / OUTROS	CRÉDITOS	
357704	1	CADEIRA FERRO FIXO	Ótimo	IZILDINHA DIVINA BORBA CA		100,00								100,00
358025	1	ARMARIO DE ACO CINZA COM DUAS PORTAS	Ótimo	IZILDINHA DIVINA BORBA CA		3.190,00								3.190,00
358026	1	ARMARIO DE ACO CINZA COM DUAS PORTAS	Ótimo	IZILDINHA DIVINA BORBA CA		3.190,00								3.190,00
358027	1	ARMARIO DE ACO CINZA COM DUAS PORTAS	Ótimo	IZILDINHA DIVINA BORBA CA		3.190,00								3.190,00
358028	1	ARMARIO DE ACO CINZA COM DUAS PORTAS	Ótimo	IZILDINHA DIVINA BORBA CA		3.190,00								3.190,00
358029	1	ARMARIO DE ACO CINZA COM DUAS PORTAS	Ótimo	IZILDINHA DIVINA BORBA CA		3.190,00								3.190,00
358030	1	ARMARIO DE ACO CINZA COM DUAS PORTAS	Ótimo	IZILDINHA DIVINA BORBA CA		3.190,00								3.190,00
358031	1	ARMARIO DE ACO CINZA COM DUAS PORTAS	Ótimo	IZILDINHA DIVINA BORBA CA		3.190,00								3.190,00
358032	1	ARMARIO DE ACO CINZA COM DUAS PORTAS	Ótimo	IZILDINHA DIVINA BORBA CA		3.190,00								3.190,00
358033	1	ARMARIO DE ACO CINZA COM DUAS PORTAS	Ótimo	IZILDINHA DIVINA BORBA CA		3.190,00								3.190,00
358034	1	ARMARIO DE ACO CINZA COM DUAS PORTAS	Ótimo	IZILDINHA DIVINA BORBA CA		3.190,00								3.190,00
358035	1	ARMARIO DE ACO CINZA COM DUAS PORTAS	Ótimo	IZILDINHA DIVINA BORBA CA		3.190,00								3.190,00
358036	1	ARMARIO DE ACO CINZA COM DUAS PORTAS	Ótimo	IZILDINHA DIVINA BORBA CA		3.190,00								3.190,00
358037	1	ARMARIO DE ACO CINZA COM DUAS PORTAS	Ótimo	IZILDINHA DIVINA BORBA CA		3.190,00								3.190,00
358038	1	ARMARIO DE ACO CINZA COM DUAS PORTAS	Ótimo	IZILDINHA DIVINA BORBA CA		3.190,00								3.190,00
358039	1	ARMARIO DE ACO CINZA COM DUAS PORTAS	Ótimo	IZILDINHA DIVINA BORBA CA		3.190,00								3.190,00
358040	1	ARMARIO DE ACO CINZA COM DUAS PORTAS	Ótimo	IZILDINHA DIVINA BORBA CA		3.190,00								3.190,00
358041	1	ARMARIO DE ACO CINZA COM DUAS PORTAS	Ótimo	IZILDINHA DIVINA BORBA CA		3.190,00								3.190,00
358042	1	ARMARIO DE ACO CINZA COM DUAS PORTAS	Ótimo	IZILDINHA DIVINA BORBA CA		3.190,00								3.190,00
358043	1	ARMARIO DE ACO CINZA COM DUAS PORTAS	Ótimo	IZILDINHA DIVINA BORBA CA		3.190,00								3.190,00
358044	1	ARMARIO DE ACO CINZA COM DUAS PORTAS	Ótimo	IZILDINHA DIVINA BORBA CA		3.190,00								3.190,00
358045	1	ARMARIO DE ACO CINZA COM DUAS PORTAS	Ótimo	IZILDINHA DIVINA BORBA CA		3.190,00								3.190,00
358046	1	ARMARIO DE ACO CINZA COM DUAS PORTAS	Ótimo	IZILDINHA DIVINA BORBA CA		3.190,00								3.190,00
358047	1	ARMARIO DE ACO CINZA COM DUAS PORTAS	Ótimo	IZILDINHA DIVINA BORBA CA		3.190,00								3.190,00
358048	1	ARMARIO DE ACO CINZA COM DUAS PORTAS	Ótimo	IZILDINHA DIVINA BORBA CA		3.190,00								3.190,00
358049	1	ARMARIO DE ACO CINZA COM DUAS PORTAS	Ótimo	IZILDINHA DIVINA BORBA CA		3.190,00								3.190,00
358050	1	ARMARIO DE ACO CINZA COM DUAS PORTAS	Ótimo	IZILDINHA DIVINA BORBA CA		3.190,00								3.190,00
358051	1	ARMARIO DE ACO CINZA COM DUAS PORTAS	Ótimo	IZILDINHA DIVINA BORBA CA		3.190,00								3.190,00
358052	1	ARMARIO DE ACO CINZA COM DUAS PORTAS	Ótimo	IZILDINHA DIVINA BORBA CA		3.190,00								3.190,00
358053	1	ARMARIO DE ACO CINZA COM DUAS PORTAS	Ótimo	IZILDINHA DIVINA BORBA CA		3.190,00								3.190,00
358054	1	ARMARIO DE ACO CINZA COM DUAS PORTAS	Ótimo	IZILDINHA DIVINA BORBA CA		3.190,00								3.190,00
358055	1	ARMARIO DE ACO CINZA COM DUAS PORTAS	Ótimo	IZILDINHA DIVINA BORBA CA		3.190,00								3.190,00
358056	1	ARMARIO DE ACO CINZA COM DUAS PORTAS	Ótimo	IZILDINHA DIVINA BORBA CA		3.190,00								3.190,00
358057	1	ARMARIO DE ACO CINZA COM DUAS PORTAS	Ótimo	IZILDINHA DIVINA BORBA CA		3.190,00								3.190,00



ESTADO DE GOIÁS  
MUNICIPIO DE JATAÍ  
RUA ITARUMA, 355 - S. SANTA MARIA

PERÍODO DE REFERÊNCIA: DE JANEIRO/2022 ATÉ DEZEMBRO/2022

RELAÇÃO ANALÍTICA DOS ELEMENTOS QUE COMPOEM O ATIVO PERMANENTE - INVENTÁRIO DOS BENS

CÓD.	QTDE	DESCRIÇÃO / UNIDADE ADMINISTRATIVA	ESTADO DE CONSERV.	DETENTOR DE CARGA PATRIMONIAL	VALOR ORIGINAL	INCORPORAÇÕES				BAIXAS				SALDO ATUAL
						AQUIS. CONSTR.	REAVALIAÇÃO	INCORPOR.	CRÉDITOS	ALIENAÇÃO	DEPRECIAÇÃO	DOAÇÃO / OUTROS	CRÉDITOS	
358058	1	ARMARIO DE ACO CINZA COM DUAS PORTAS	Ótimo	IZILDINHA DIVINA BORBA CA		3.190,00								3.190,00
358059	1	ARMARIO DE ACO CINZA COM DUAS PORTAS	Ótimo	IZILDINHA DIVINA BORBA CA		3.190,00								3.190,00
358060	1	ARMARIO DE ACO CINZA COM DUAS PORTAS	Ótimo	IZILDINHA DIVINA BORBA CA		3.190,00								3.190,00
358061	1	ARMARIO DE ACO CINZA COM DUAS PORTAS	Ótimo	IZILDINHA DIVINA BORBA CA		3.190,00								3.190,00
358062	1	ARMARIO DE ACO CINZA COM DUAS PORTAS	Ótimo	IZILDINHA DIVINA BORBA CA		3.190,00								3.190,00
358063	1	ARMARIO DE ACO CINZA COM DUAS PORTAS	Ótimo	IZILDINHA DIVINA BORBA CA		3.190,00								3.190,00
358064	1	ARMARIO DE ACO CINZA COM DUAS PORTAS	Ótimo	IZILDINHA DIVINA BORBA CA		3.190,00								3.190,00
358065	1	ARMARIO DE ACO CINZA COM DUAS PORTAS	Ótimo	IZILDINHA DIVINA BORBA CA		3.190,00								3.190,00
358066	1	ARMARIO DE ACO CINZA COM DUAS PORTAS	Ótimo	IZILDINHA DIVINA BORBA CA		3.190,00								3.190,00
358067	1	ARMARIO DE ACO CINZA COM DUAS PORTAS	Ótimo	IZILDINHA DIVINA BORBA CA		3.190,00								3.190,00
358068	1	ARMARIO DE ACO CINZA COM DUAS PORTAS	Ótimo	IZILDINHA DIVINA BORBA CA		3.190,00								3.190,00
358069	1	ARMARIO DE ACO CINZA COM DUAS PORTAS	Ótimo	IZILDINHA DIVINA BORBA CA		3.190,00								3.190,00
358070	1	ARMARIO DE ACO CINZA COM DUAS PORTAS	Ótimo	IZILDINHA DIVINA BORBA CA		3.190,00								3.190,00
358071	1	ARMARIO DE ACO CINZA COM DUAS PORTAS	Ótimo	IZILDINHA DIVINA BORBA CA		3.190,00								3.190,00
358072	1	ARMARIO DE ACO CINZA COM DUAS PORTAS	Ótimo	IZILDINHA DIVINA BORBA CA		3.190,00								3.190,00
358073	1	ARMARIO DE ACO CINZA COM DUAS PORTAS	Ótimo	IZILDINHA DIVINA BORBA CA		3.190,00								3.190,00
358074	1	ARMARIO DE ACO CINZA COM DUAS PORTAS	Ótimo	IZILDINHA DIVINA BORBA CA		3.190,00								3.190,00
358075	1	ARMARIO DE ACO CINZA COM DUAS PORTAS	Ótimo	IZILDINHA DIVINA BORBA CA		3.190,00								3.190,00
358076	1	ARMARIO DE ACO CINZA COM DUAS PORTAS	Ótimo	IZILDINHA DIVINA BORBA CA		3.190,00								3.190,00
358077	1	ARMARIO DE ACO CINZA COM DUAS PORTAS	Ótimo	IZILDINHA DIVINA BORBA CA		3.190,00								3.190,00
358078	1	ARMARIO DE ACO CINZA COM DUAS PORTAS	Ótimo	IZILDINHA DIVINA BORBA CA		3.190,00								3.190,00
358079	1	ARMARIO DE ACO CINZA COM DUAS PORTAS	Ótimo	IZILDINHA DIVINA BORBA CA		3.190,00								3.190,00
358080	1	ARMARIO DE ACO CINZA COM DUAS PORTAS	Ótimo	IZILDINHA DIVINA BORBA CA		3.190,00								3.190,00
358081	1	ARMARIO DE ACO CINZA COM DUAS PORTAS	Ótimo	IZILDINHA DIVINA BORBA CA		3.190,00								3.190,00
358082	1	ARMARIO DE ACO CINZA COM DUAS PORTAS	Ótimo	IZILDINHA DIVINA BORBA CA		3.190,00								3.190,00
358083	1	ARMARIO DE ACO CINZA COM DUAS PORTAS	Ótimo	IZILDINHA DIVINA BORBA CA		3.190,00								3.190,00
358084	1	ARMARIO DE ACO CINZA COM DUAS PORTAS	Ótimo	IZILDINHA DIVINA BORBA CA		3.190,00								3.190,00
358085	1	ARMARIO DE ACO CINZA COM DUAS PORTAS	Ótimo	IZILDINHA DIVINA BORBA CA		3.190,00								3.190,00
358086	1	ARMARIO DE ACO CINZA COM DUAS PORTAS	Ótimo	IZILDINHA DIVINA BORBA CA		3.190,00								3.190,00
358087	1	ARMARIO DE ACO CINZA COM DUAS PORTAS	Ótimo	IZILDINHA DIVINA BORBA CA		3.190,00								3.190,00
358088	1	ARMARIO DE ACO CINZA COM DUAS PORTAS	Ótimo	IZILDINHA DIVINA BORBA CA		3.190,00								3.190,00
358089	1	ARMARIO DE ACO CINZA COM DUAS PORTAS	Ótimo	IZILDINHA DIVINA BORBA CA		3.190,00								3.190,00
358090	1	ARMARIO DE ACO CINZA COM DUAS PORTAS	Ótimo	IZILDINHA DIVINA BORBA CA		3.190,00								3.190,00
358091	1	ARMARIO DE ACO CINZA COM DUAS PORTAS	Ótimo	IZILDINHA DIVINA BORBA CA		3.190,00								3.190,00



PERÍODO DE REFERÊNCIA: DE JANEIRO/2022 ATÉ DEZEMBRO/2022

RELAÇÃO ANALÍTICA DOS ELEMENTOS QUE COMPOEM O ATIVO PERMANENTE - INVENTÁRIO DOS BENS

CÓD.	QTDE	DESCRIÇÃO / UNIDADE ADMINISTRATIVA	ESTADO DE CONSERV.	DETENTOR DE CARGA PATRIMONIAL	VALOR ORIGINAL	INCORPORAÇÕES				BAIXAS				SALDO ATUAL
						AQUIS. CONSTR.	REAVALIAÇÃO	INCORPOR.	CRÉDITOS	ALIENAÇÃO	DEPRECIAÇÃO	DOAÇÃO / OUTROS	CRÉDITOS	
358092	1	ARMARIO DE ACO CINZA COM DUAS PORTAS	Ótimo	IZILDINHA DIVINA BORBA CA		3.190,00								3.190,00
358093	1	ARMARIO DE ACO CINZA COM DUAS PORTAS	Ótimo	IZILDINHA DIVINA BORBA CA		3.190,00								3.190,00
358094	1	ARMARIO DE ACO CINZA COM DUAS PORTAS	Ótimo	IZILDINHA DIVINA BORBA CA		3.190,00								3.190,00
358095	1	ARMARIO DE ACO CINZA COM DUAS PORTAS	Ótimo	IZILDINHA DIVINA BORBA CA		3.190,00								3.190,00
358096	1	ARMARIO DE ACO CINZA COM DUAS PORTAS	Ótimo	IZILDINHA DIVINA BORBA CA		3.190,00								3.190,00
358097	1	ARMARIO DE ACO CINZA COM DUAS PORTAS	Ótimo	IZILDINHA DIVINA BORBA CA		3.190,00								3.190,00
358098	1	ARMARIO DE ACO CINZA COM DUAS PORTAS	Ótimo	IZILDINHA DIVINA BORBA CA		3.190,00								3.190,00
358099	1	ARMARIO DE ACO CINZA COM DUAS PORTAS	Ótimo	IZILDINHA DIVINA BORBA CA		3.190,00								3.190,00
358100	1	ARMARIO DE ACO CINZA COM DUAS PORTAS	Ótimo	IZILDINHA DIVINA BORBA CA		3.190,00								3.190,00
358101	1	ARMARIO DE ACO CINZA COM DUAS PORTAS	Ótimo	IZILDINHA DIVINA BORBA CA		3.190,00								3.190,00
358102	1	ARMARIO DE ACO CINZA COM DUAS PORTAS	Ótimo	IZILDINHA DIVINA BORBA CA		3.190,00								3.190,00
358103	1	ARMARIO DE ACO CINZA COM DUAS PORTAS	Ótimo	IZILDINHA DIVINA BORBA CA		3.190,00								3.190,00
358104	1	ARMARIO DE ACO CINZA COM DUAS PORTAS	Ótimo	IZILDINHA DIVINA BORBA CA		3.190,00								3.190,00
358105	1	ARMARIO DE ACO CINZA COM DUAS PORTAS	Ótimo	IZILDINHA DIVINA BORBA CA		3.190,00								3.190,00
358106	1	ARMARIO DE ACO CINZA COM DUAS PORTAS	Ótimo	IZILDINHA DIVINA BORBA CA		3.190,00								3.190,00
358107	1	ARMARIO DE ACO CINZA COM DUAS PORTAS	Ótimo	IZILDINHA DIVINA BORBA CA		3.190,00								3.190,00
358108	1	ARMARIO DE ACO CINZA COM DUAS PORTAS	Ótimo	IZILDINHA DIVINA BORBA CA		3.190,00								3.190,00
358109	1	ARMARIO DE ACO CINZA COM DUAS PORTAS	Ótimo	IZILDINHA DIVINA BORBA CA		3.190,00								3.190,00
358110	1	ARMARIO DE ACO CINZA COM DUAS PORTAS	Ótimo	IZILDINHA DIVINA BORBA CA		3.190,00								3.190,00
358111	1	ARMARIO DE ACO CINZA COM DUAS PORTAS	Ótimo	IZILDINHA DIVINA BORBA CA		3.190,00								3.190,00
358112	1	ARMARIO DE ACO CINZA COM DUAS PORTAS	Ótimo	IZILDINHA DIVINA BORBA CA		3.190,00								3.190,00
358113	1	ARMARIO DE ACO CINZA COM DUAS PORTAS	Ótimo	IZILDINHA DIVINA BORBA CA		3.190,00								3.190,00
358114	1	ARMARIO DE ACO CINZA COM DUAS PORTAS	Ótimo	IZILDINHA DIVINA BORBA CA		3.190,00								3.190,00
358115	1	ARMARIO DE ACO CINZA COM DUAS PORTAS	Ótimo	IZILDINHA DIVINA BORBA CA		3.190,00								3.190,00
358116	1	ARMARIO DE ACO CINZA COM DUAS PORTAS	Ótimo	IZILDINHA DIVINA BORBA CA		3.190,00								3.190,00
358117	1	ARMARIO DE ACO CINZA COM DUAS PORTAS	Ótimo	IZILDINHA DIVINA BORBA CA		3.190,00								3.190,00
358118	1	ARMARIO DE ACO CINZA COM DUAS PORTAS	Ótimo	IZILDINHA DIVINA BORBA CA		3.190,00								3.190,00
358119	1	ARMARIO DE ACO CINZA COM DUAS PORTAS	Ótimo	IZILDINHA DIVINA BORBA CA		3.190,00								3.190,00
358120	1	ARMARIO DE ACO CINZA COM DUAS PORTAS	Ótimo	IZILDINHA DIVINA BORBA CA		3.190,00								3.190,00
358121	1	ARMARIO DE ACO CINZA COM DUAS PORTAS	Ótimo	IZILDINHA DIVINA BORBA CA		3.190,00								3.190,00
358122	1	ARMARIO DE ACO CINZA COM DUAS PORTAS	Ótimo	IZILDINHA DIVINA BORBA CA		3.190,00								3.190,00
358123	1	ARMARIO DE ACO CINZA COM DUAS PORTAS	Ótimo	IZILDINHA DIVINA BORBA CA		3.190,00								3.190,00
358124	1	ARMARIO DE ACO CINZA COM DUAS PORTAS	Ótimo	IZILDINHA DIVINA BORBA CA		3.190,00								3.190,00
358125	1	ARMARIO DE ACO CINZA COM DUAS PORTAS	Ótimo	IZILDINHA DIVINA BORBA CA		3.190,00								3.190,00





PERÍODO DE REFERÊNCIA: DE JANEIRO/2022 ATÉ DEZEMBRO/2022

RELAÇÃO ANALÍTICA DOS ELEMENTOS QUE COMPOEM O ATIVO PERMANENTE - INVENTÁRIO DOS BENS

CÓD.	QTDE	DESCRIÇÃO / UNIDADE ADMINISTRATIVA	ESTADO DE CONSERV.	DETENTOR DE CARGA PATRIMONIAL	VALOR ORIGINAL	INCORPORAÇÕES				BAIXAS				SALDO ATUAL
						AQUIS. CONSTR.	REAVALIAÇÃO	INCORPOR.	CRÉDITOS	ALIENAÇÃO	DEPRECIAÇÃO	DOAÇÃO / OUTROS	CRÉDITOS	
358126	1	ARMARIO DE ACO CINZA COM DUAS PORTAS	Ótimo	IZILDINHA DIVINA BORBA CA		3.190,00								3.190,00
358127	1	ARMARIO DE ACO CINZA COM DUAS PORTAS	Ótimo	IZILDINHA DIVINA BORBA CA		3.190,00								3.190,00
358128	1	ARMARIO DE ACO CINZA COM DUAS PORTAS	Ótimo	IZILDINHA DIVINA BORBA CA		3.190,00								3.190,00
358129	1	ARMARIO DE ACO CINZA COM DUAS PORTAS	Ótimo	IZILDINHA DIVINA BORBA CA		3.190,00								3.190,00
358130	1	ARMARIO DE ACO CINZA COM DUAS PORTAS	Ótimo	IZILDINHA DIVINA BORBA CA		3.190,00								3.190,00
358131	1	ARMARIO DE ACO CINZA COM DUAS PORTAS	Ótimo	IZILDINHA DIVINA BORBA CA		3.190,00								3.190,00
358132	1	ARMARIO DE ACO CINZA COM DUAS PORTAS	Ótimo	IZILDINHA DIVINA BORBA CA		3.190,00								3.190,00
358133	1	ARMARIO DE ACO CINZA COM DUAS PORTAS	Ótimo	IZILDINHA DIVINA BORBA CA		3.190,00								3.190,00
358134	1	ARMARIO DE ACO CINZA COM DUAS PORTAS	Ótimo	IZILDINHA DIVINA BORBA CA		3.190,00								3.190,00
358135	1	ARMARIO DE ACO CINZA COM DUAS PORTAS	Ótimo	IZILDINHA DIVINA BORBA CA		3.190,00								3.190,00
358136	1	ARMARIO DE ACO CINZA COM DUAS PORTAS	Ótimo	IZILDINHA DIVINA BORBA CA		3.190,00								3.190,00
358137	1	ARMARIO DE ACO CINZA COM DUAS PORTAS	Ótimo	IZILDINHA DIVINA BORBA CA		3.190,00								3.190,00
358138	1	ARMARIO DE ACO CINZA COM DUAS PORTAS	Ótimo	IZILDINHA DIVINA BORBA CA		3.190,00								3.190,00
358139	1	ARMARIO DE ACO CINZA COM DUAS PORTAS	Ótimo	IZILDINHA DIVINA BORBA CA		3.190,00								3.190,00
358140	1	ARMARIO DE ACO CINZA COM DUAS PORTAS	Ótimo	IZILDINHA DIVINA BORBA CA		3.190,00								3.190,00
358141	1	ARMARIO DE ACO CINZA COM DUAS PORTAS	Ótimo	IZILDINHA DIVINA BORBA CA		3.190,00								3.190,00
358142	1	ARMARIO DE ACO CINZA COM DUAS PORTAS	Ótimo	IZILDINHA DIVINA BORBA CA		3.190,00								3.190,00
358143	1	ARMARIO DE ACO CINZA COM DUAS PORTAS	Ótimo	IZILDINHA DIVINA BORBA CA		3.190,00								3.190,00
358144	1	ARMARIO DE ACO CINZA COM DUAS PORTAS	Ótimo	IZILDINHA DIVINA BORBA CA		3.190,00								3.190,00
358145	1	ARMARIO DE ACO CINZA COM DUAS PORTAS	Ótimo	IZILDINHA DIVINA BORBA CA		3.190,00								3.190,00
358222	1	ARMARIO DE ACO CINZA COM DUAS PORTAS	Ótimo	IZILDINHA DIVINA BORBA CA		3.190,00								3.190,00
358223	1	ARMARIO DE ACO CINZA COM DUAS PORTAS	Ótimo	IZILDINHA DIVINA BORBA CA		3.190,00								3.190,00
358224	1	ARMARIO DE ACO CINZA COM DUAS PORTAS	Ótimo	IZILDINHA DIVINA BORBA CA		3.190,00								3.190,00
358225	1	ARMARIO DE ACO CINZA COM DUAS PORTAS	Ótimo	IZILDINHA DIVINA BORBA CA		3.190,00								3.190,00
357443	1	CADEIRA INFANTIL EM MDF AMARELO	Ótimo	IZILDINHA DIVINA BORBA CA		80,00								80,00
357444	1	CADEIRA INFANTIL EM MDF AMARELO	Ótimo	IZILDINHA DIVINA BORBA CA		80,00								80,00
357445	1	CADEIRA INFANTIL EM MDF AMARELO	Ótimo	IZILDINHA DIVINA BORBA CA		80,00								80,00
357446	1	CADEIRA INFANTIL EM MDF AMARELO	Ótimo	IZILDINHA DIVINA BORBA CA		80,00								80,00
357447	1	CADEIRA INFANTIL EM MDF AMARELO	Ótimo	CARLA FABIANA ALVES		80,00								80,00
357448	1	CADEIRA INFANTIL EM MDF AMARELO	Ótimo	IZILDINHA DIVINA BORBA CA		80,00								80,00
357449	1	CADEIRA INFANTIL EM MDF AMARELO	Ótimo	IZILDINHA DIVINA BORBA CA		80,00								80,00
357450	1	CADEIRA INFANTIL EM MDF AMARELO	Ótimo	IZILDINHA DIVINA BORBA CA		80,00								80,00
357451	1	CADEIRA INFANTIL EM MDF AMARELO	Ótimo	IZILDINHA DIVINA BORBA CA		80,00								80,00
357452	1	CADEIRA INFANTIL EM MDF AMARELO	Ótimo	IZILDINHA DIVINA BORBA CA		80,00								80,00



ESTADO DE GOIÁS  
MUNICÍPIO DE JATAÍ  
RUA ITARUMA, 355 - S. SANTA MARIA

PERÍODO DE REFERÊNCIA: DE JANEIRO/2022 ATÉ DEZEMBRO/2022

RELAÇÃO ANALÍTICA DOS ELEMENTOS QUE COMPOEM O ATIVO PERMANENTE - INVENTÁRIO DOS BENS

CÓD.	QTDE	DESCRIÇÃO / UNIDADE ADMINISTRATIVA	ESTADO DE CONSERV.	DETENTOR DE CARGA PATRIMONIAL	VALOR ORIGINAL	INCORPORAÇÕES				BAIXAS				SALDO ATUAL
						AQUIS. CONSTR.	REAVALIAÇÃO	INCORPOR.	CRÉDITOS	ALIENAÇÃO	DEPRECIAÇÃO	DOAÇÃO / OUTROS	CRÉDITOS	
357453	1	CADEIRA INFANTIL EM MDF AMARELO	Ótimo	IZILDINHA DIVINA BORBA CA		80,00								80,00
357454	1	CADEIRA INFANTIL EM MDF AMARELO	Ótimo	IZILDINHA DIVINA BORBA CA		80,00								80,00
357455	1	CADEIRA INFANTIL EM MDF AMARELO	Ótimo	IZILDINHA DIVINA BORBA CA		80,00								80,00
357456	1	CADEIRA INFANTIL EM MDF AMARELO	Ótimo	IZILDINHA DIVINA BORBA CA		80,00								80,00
357457	1	CADEIRA INFANTIL EM MDF AMARELO	Ótimo	IZILDINHA DIVINA BORBA CA		80,00								80,00
357458	1	CADEIRA INFANTIL EM MDF AMARELO	Ótimo	IZILDINHA DIVINA BORBA CA		80,00								80,00
357459	1	CADEIRA INFANTIL EM MDF AMARELO	Ótimo	IZILDINHA DIVINA BORBA CA		80,00								80,00
357460	1	CADEIRA INFANTIL EM MDF AMARELO	Ótimo	IZILDINHA DIVINA BORBA CA		80,00								80,00
357461	1	CADEIRA INFANTIL EM MDF AMARELO	Ótimo	IZILDINHA DIVINA BORBA CA		80,00								80,00
357462	1	CADEIRA INFANTIL EM MDF AMARELO	Ótimo	IZILDINHA DIVINA BORBA CA		80,00								80,00
357463	1	CADEIRA INFANTIL EM MDF AMARELO	Ótimo	IZILDINHA DIVINA BORBA CA		80,00								80,00
357464	1	CADEIRA INFANTIL EM MDF AMARELO	Ótimo	IZILDINHA DIVINA BORBA CA		80,00								80,00
357465	1	CADEIRA INFANTIL EM MDF AMARELO	Ótimo	IZILDINHA DIVINA BORBA CA		80,00								80,00
357466	1	CADEIRA INFANTIL EM MDF AMARELO	Ótimo	IZILDINHA DIVINA BORBA CA		80,00								80,00
357467	1	CADEIRA INFANTIL EM MDF AMARELO	Ótimo	IZILDINHA DIVINA BORBA CA		80,00								80,00
357468	1	CADEIRA INFANTIL EM MDF AMARELO	Ótimo	IZILDINHA DIVINA BORBA CA		80,00								80,00
357469	1	CADEIRA INFANTIL EM MDF AMARELO	Ótimo	IZILDINHA DIVINA BORBA CA		80,00								80,00
357470	1	CADEIRA INFANTIL EM MDF AMARELO	Ótimo	IZILDINHA DIVINA BORBA CA		80,00								80,00
357471	1	CADEIRA INFANTIL EM MDF AMARELO	Ótimo	IZILDINHA DIVINA BORBA CA		80,00								80,00
357472	1	CADEIRA INFANTIL EM MDF AMARELO	Ótimo	IZILDINHA DIVINA BORBA CA		80,00								80,00
357473	1	CADEIRA INFANTIL EM MDF AMARELO	Ótimo	IZILDINHA DIVINA BORBA CA		80,00								80,00
357474	1	CADEIRA INFANTIL EM MDF AMARELO	Ótimo	IZILDINHA DIVINA BORBA CA		80,00								80,00
357475	1	CADEIRA INFANTIL EM MDF AMARELO	Ótimo	IZILDINHA DIVINA BORBA CA		80,00								80,00
357476	1	CADEIRA INFANTIL EM MDF AMARELO	Ótimo	IZILDINHA DIVINA BORBA CA		80,00								80,00
357477	1	CADEIRA INFANTIL EM MDF AMARELO	Ótimo	IZILDINHA DIVINA BORBA CA		80,00								80,00
357478	1	CADEIRA INFANTIL EM MDF AMARELO	Ótimo	IZILDINHA DIVINA BORBA CA		80,00								80,00
357479	1	CADEIRA INFANTIL EM MDF AMARELO	Ótimo	IZILDINHA DIVINA BORBA CA		80,00								80,00
357480	1	CADEIRA INFANTIL EM MDF AMARELO	Ótimo	IZILDINHA DIVINA BORBA CA		80,00								80,00
357481	1	CADEIRA INFANTIL EM MDF AMARELO	Ótimo	IZILDINHA DIVINA BORBA CA		80,00								80,00
357482	1	CADEIRA INFANTIL EM MDF AMARELO	Ótimo	IZILDINHA DIVINA BORBA CA		80,00								80,00
357483	1	CADEIRA INFANTIL EM MDF AMARELO	Ótimo	IZILDINHA DIVINA BORBA CA		80,00								80,00
357484	1	CADEIRA INFANTIL EM MDF AMARELO	Ótimo	IZILDINHA DIVINA BORBA CA		80,00								80,00
357485	1	CADEIRA INFANTIL EM MDF AMARELO	Ótimo	IZILDINHA DIVINA BORBA CA		80,00								80,00
357486	1	CADEIRA INFANTIL EM MDF AMARELO	Ótimo	IZILDINHA DIVINA BORBA CA		80,00								80,00



ESTADO DE GOIÁS  
MUNICÍPIO DE JATAÍ  
RUA ITARUMA, 355 - S. SANTA MARIA

PERÍODO DE REFERÊNCIA: DE JANEIRO/2022 ATÉ DEZEMBRO/2022

RELAÇÃO ANALÍTICA DOS ELEMENTOS QUE COMPOEM O ATIVO PERMANENTE - INVENTÁRIO DOS BENS

CÓD.	QTDE	DESCRIÇÃO / UNIDADE ADMINISTRATIVA	ESTADO DE CONSERV.	DETENTOR DE CARGA PATRIMONIAL	VALOR ORIGINAL	INCORPORAÇÕES				BAIXAS				SALDO ATUAL
						AQUIS. CONSTR.	REAVALIAÇÃO	INCORPOR.	CRÉDITOS	ALIENAÇÃO	DEPRECIAÇÃO	DOAÇÃO / OUTROS	CRÉDITOS	
357487	1	CADEIRA INFANTIL EM MDF AMARELO	Ótimo	IZILDINHA DIVINA BORBA CA		80,00								80,00
357488	1	CADEIRA INFANTIL EM MDF AMARELO	Ótimo	IZILDINHA DIVINA BORBA CA		80,00								80,00
357489	1	CADEIRA INFANTIL EM MDF AMARELO	Ótimo	IZILDINHA DIVINA BORBA CA		80,00								80,00
357490	1	CADEIRA INFANTIL EM MDF AMARELO	Ótimo	IZILDINHA DIVINA BORBA CA		80,00								80,00
357491	1	CADEIRA INFANTIL EM MDF AMARELO	Ótimo	IZILDINHA DIVINA BORBA CA		80,00								80,00
357492	1	CADEIRA INFANTIL EM MDF AMARELO	Ótimo	IZILDINHA DIVINA BORBA CA		80,00								80,00
357493	1	CADEIRA INFANTIL EM MDF AMARELO	Ótimo	IZILDINHA DIVINA BORBA CA		80,00								80,00
357494	1	CADEIRA INFANTIL EM MDF AMARELO	Ótimo	IZILDINHA DIVINA BORBA CA		80,00								80,00
357495	1	CADEIRA INFANTIL EM MDF AMARELO	Ótimo	IZILDINHA DIVINA BORBA CA		80,00								80,00
357496	1	CADEIRA INFANTIL EM MDF AMARELO	Ótimo	IZILDINHA DIVINA BORBA CA		80,00								80,00
357497	1	CADEIRA INFANTIL EM MDF AMARELO	Ótimo	IZILDINHA DIVINA BORBA CA		80,00								80,00
357498	1	CADEIRA INFANTIL EM MDF AMARELO	Ótimo	IZILDINHA DIVINA BORBA CA		80,00								80,00
357499	1	CADEIRA INFANTIL EM MDF AMARELO	Ótimo	IZILDINHA DIVINA BORBA CA		80,00								80,00
357500	1	CADEIRA INFANTIL EM MDF AMARELO	Ótimo	IZILDINHA DIVINA BORBA CA		80,00								80,00
357501	1	CADEIRA INFANTIL EM MDF AMARELO	Ótimo	IZILDINHA DIVINA BORBA CA		80,00								80,00
357502	1	CADEIRA INFANTIL EM MDF AMARELO	Ótimo	IZILDINHA DIVINA BORBA CA		80,00								80,00
357503	1	CADEIRA INFANTIL EM MDF AMARELO	Ótimo	IZILDINHA DIVINA BORBA CA		80,00								80,00
357504	1	CADEIRA INFANTIL EM MDF AMARELO	Ótimo	IZILDINHA DIVINA BORBA CA		80,00								80,00
357505	1	CADEIRA INFANTIL EM MDF AMARELO	Ótimo	IZILDINHA DIVINA BORBA CA		80,00								80,00
357506	1	CADEIRA INFANTIL EM MDF AMARELO	Ótimo	IZILDINHA DIVINA BORBA CA		80,00								80,00
357507	1	CADEIRA INFANTIL EM MDF AMARELO	Ótimo	IZILDINHA DIVINA BORBA CA		80,00								80,00
357508	1	CADEIRA INFANTIL EM MDF AMARELO	Ótimo	IZILDINHA DIVINA BORBA CA		80,00								80,00
357509	1	CADEIRA INFANTIL EM MDF AMARELO	Ótimo	IZILDINHA DIVINA BORBA CA		80,00								80,00
357510	1	CADEIRA INFANTIL EM MDF AMARELO	Ótimo	IZILDINHA DIVINA BORBA CA		80,00								80,00
357511	1	CADEIRA INFANTIL EM MDF AMARELO	Ótimo	IZILDINHA DIVINA BORBA CA		80,00								80,00
357512	1	CADEIRA INFANTIL EM MDF AMARELO	Ótimo	IZILDINHA DIVINA BORBA CA		80,00								80,00
357514	1	CADEIRA INFANTIL EM MDF AMARELO	Ótimo	IZILDINHA DIVINA BORBA CA		80,00								80,00
357515	1	CADEIRA INFANTIL EM MDF AMARELO	Ótimo	IZILDINHA DIVINA BORBA CA		80,00								80,00
357516	1	CADEIRA INFANTIL EM MDF AMARELO	Ótimo	IZILDINHA DIVINA BORBA CA		80,00								80,00
357517	1	CADEIRA INFANTIL EM MDF AMARELO	Ótimo	IZILDINHA DIVINA BORBA CA		80,00								80,00
357518	1	CADEIRA INFANTIL EM MDF AMARELO	Ótimo	IZILDINHA DIVINA BORBA CA		80,00								80,00
357519	1	CADEIRA INFANTIL EM MDF AMARELO	Ótimo	IZILDINHA DIVINA BORBA CA		80,00								80,00
357520	1	CADEIRA INFANTIL EM MDF AMARELO	Ótimo	IZILDINHA DIVINA BORBA CA		80,00								80,00
357521	1	CADEIRA INFANTIL EM MDF AMARELO	Ótimo	IZILDINHA DIVINA BORBA CA		80,00								80,00



PERÍODO DE REFERÊNCIA: DE JANEIRO/2022 ATÉ DEZEMBRO/2022

RELAÇÃO ANALÍTICA DOS ELEMENTOS QUE COMPOEM O ATIVO PERMANENTE - INVENTÁRIO DOS BENS

CÓD.	QTDE	DESCRIÇÃO / UNIDADE ADMINISTRATIVA	ESTADO DE CONSERV.	DETENTOR DE CARGA PATRIMONIAL	VALOR ORIGINAL	INCORPORAÇÕES				BAIXAS				SALDO ATUAL
						AQUIS. CONSTR.	REAVALIAÇÃO	INCORPOR.	CRÉDITOS	ALIENAÇÃO	DEPRECIAÇÃO	DOAÇÃO / OUTROS	CRÉDITOS	
357522	1	CADEIRA INFANTIL EM MDF AMARELO	Ótimo	IZILDINHA DIVINA BORBA CA		80,00								80,00
357523	1	CADEIRA INFANTIL EM MDF AMARELO	Ótimo	IZILDINHA DIVINA BORBA CA		80,00								80,00
357524	1	CADEIRA INFANTIL EM MDF AMARELO	Ótimo	IZILDINHA DIVINA BORBA CA		80,00								80,00
357525	1	CADEIRA INFANTIL EM MDF AMARELO	Ótimo	IZILDINHA DIVINA BORBA CA		80,00								80,00
357526	1	CADEIRA INFANTIL EM MDF AMARELO	Ótimo	IZILDINHA DIVINA BORBA CA		80,00								80,00
357527	1	CADEIRA INFANTIL EM MDF AMARELO	Ótimo	IZILDINHA DIVINA BORBA CA		80,00								80,00
357528	1	CADEIRA INFANTIL EM MDF AMARELO	Ótimo	IZILDINHA DIVINA BORBA CA		80,00								80,00
357529	1	CADEIRA INFANTIL EM MDF AMARELO	Ótimo	IZILDINHA DIVINA BORBA CA		80,00								80,00
357530	1	CADEIRA INFANTIL EM MDF AMARELO	Ótimo	IZILDINHA DIVINA BORBA CA		80,00								80,00
357531	1	CADEIRA INFANTIL EM MDF AMARELO	Ótimo	IZILDINHA DIVINA BORBA CA		80,00								80,00
357532	1	CADEIRA INFANTIL EM MDF AMARELO	Ótimo	IZILDINHA DIVINA BORBA CA		80,00								80,00
357533	1	CADEIRA INFANTIL EM MDF AMARELO	Ótimo	IZILDINHA DIVINA BORBA CA		80,00								80,00
357534	1	CADEIRA INFANTIL EM MDF AMARELO	Ótimo	IZILDINHA DIVINA BORBA CA		80,00								80,00
358147	1	ARMARIO DE ACO CINZA COM 2 PORTAS	Ótimo	IZILDINHA DIVINA BORBA CA		3.190,00								3.190,00
358148	1	ARMARIO DE ACO CINZA COM 2 PORTAS	Ótimo	IZILDINHA DIVINA BORBA CA		3.190,00								3.190,00
358149	1	ARMARIO DE ACO CINZA COM 2 PORTAS	Ótimo	IZILDINHA DIVINA BORBA CA		3.190,00								3.190,00
358150	1	ARMARIO DE ACO CINZA COM 2 PORTAS	Ótimo	IZILDINHA DIVINA BORBA CA		3.190,00								3.190,00
358151	1	ARMARIO DE ACO CINZA COM 2 PORTAS	Ótimo	CARLA FABIANA ALVES		3.190,00								3.190,00
358152	1	ARMARIO DE ACO CINZA COM 2 PORTAS	Ótimo	IZILDINHA DIVINA BORBA CA		3.190,00								3.190,00
358153	1	ARMARIO DE ACO CINZA COM 2 PORTAS	Ótimo	IZILDINHA DIVINA BORBA CA		3.190,00								3.190,00
358154	1	ARMARIO DE ACO CINZA COM 2 PORTAS	Ótimo	IZILDINHA DIVINA BORBA CA		3.190,00								3.190,00
358155	1	ARMARIO DE ACO CINZA COM 2 PORTAS	Ótimo	IZILDINHA DIVINA BORBA CA		3.190,00								3.190,00
358156	1	ARMARIO DE ACO CINZA COM 2 PORTAS	Ótimo	IZILDINHA DIVINA BORBA CA		3.190,00								3.190,00
358157	1	ARMARIO DE ACO CINZA COM 2 PORTAS	Ótimo	IZILDINHA DIVINA BORBA CA		3.190,00								3.190,00
358158	1	ARMARIO DE ACO CINZA COM 2 PORTAS	Ótimo	IZILDINHA DIVINA BORBA CA		3.190,00								3.190,00
358159	1	ARMARIO DE ACO CINZA COM 2 PORTAS	Ótimo	IZILDINHA DIVINA BORBA CA		3.190,00								3.190,00
358160	1	ARMARIO DE ACO CINZA COM 2 PORTAS	Ótimo	IZILDINHA DIVINA BORBA CA		3.190,00								3.190,00
358161	1	ARMARIO DE ACO CINZA COM 2 PORTAS	Ótimo	IZILDINHA DIVINA BORBA CA		3.190,00								3.190,00
358162	1	ARMARIO DE ACO CINZA COM 2 PORTAS	Ótimo	IZILDINHA DIVINA BORBA CA		3.190,00								3.190,00
358163	1	ARMARIO DE ACO CINZA COM 2 PORTAS	Ótimo	IZILDINHA DIVINA BORBA CA		3.190,00								3.190,00
358164	1	ARMARIO DE ACO CINZA COM 2 PORTAS	Ótimo	IZILDINHA DIVINA BORBA CA		3.190,00								3.190,00
358165	1	ARMARIO DE ACO CINZA COM 2 PORTAS	Ótimo	IZILDINHA DIVINA BORBA CA		3.190,00								3.190,00
358166	1	ARMARIO DE ACO CINZA COM 2 PORTAS	Ótimo	IZILDINHA DIVINA BORBA CA		3.190,00								3.190,00
358167	1	ARMARIO DE ACO CINZA COM 2 PORTAS	Ótimo	IZILDINHA DIVINA BORBA CA		3.190,00								3.190,00



ESTADO DE GOIÁS  
MUNICIPIO DE JATAÍ  
RUA ITARUMA, 355 - S. SANTA MARIA

PERÍODO DE REFERÊNCIA: DE JANEIRO/2022 ATÉ DEZEMBRO/2022

RELAÇÃO ANALÍTICA DOS ELEMENTOS QUE COMPOEM O ATIVO PERMANENTE - INVENTÁRIO DOS BENS

CÓD.	QTDE	DESCRIÇÃO / UNIDADE ADMINISTRATIVA	ESTADO DE CONSERV.	DETENTOR DE CARGA PATRIMONIAL	VALOR ORIGINAL	INCORPORAÇÕES				BAIXAS				SALDO ATUAL
						AQUIS. CONSTR.	REAVALIAÇÃO	INCORPOR.	CRÉDITOS	ALIENAÇÃO	DEPRECIAÇÃO	DOAÇÃO / OUTROS	CRÉDITOS	
358168	1	ARMARIO DE ACO CINZA COM 2 PORTAS	Ótimo	IZILDINHA DIVINA BORBA CA		3.190,00								3.190,00
358169	1	ARMARIO DE ACO CINZA COM 2 PORTAS	Ótimo	IZILDINHA DIVINA BORBA CA		3.190,00								3.190,00
358170	1	ARMARIO DE ACO CINZA COM 2 PORTAS	Ótimo	IZILDINHA DIVINA BORBA CA		3.190,00								3.190,00
358171	1	ARMARIO DE ACO CINZA COM 2 PORTAS	Ótimo	IZILDINHA DIVINA BORBA CA		3.190,00								3.190,00
358172	1	ARMARIO DE ACO CINZA COM 2 PORTAS	Ótimo	IZILDINHA DIVINA BORBA CA		3.190,00								3.190,00
358173	1	ARMARIO DE ACO CINZA COM 2 PORTAS	Ótimo	IZILDINHA DIVINA BORBA CA		3.190,00								3.190,00
358174	1	ARMARIO DE ACO CINZA COM 2 PORTAS	Ótimo	IZILDINHA DIVINA BORBA CA		3.190,00								3.190,00
358175	1	ARMARIO DE ACO CINZA COM 2 PORTAS	Ótimo	IZILDINHA DIVINA BORBA CA		3.190,00								3.190,00
358176	1	ARMARIO DE ACO CINZA COM 2 PORTAS	Ótimo	IZILDINHA DIVINA BORBA CA		3.190,00								3.190,00
358177	1	ARMARIO DE ACO CINZA COM 2 PORTAS	Ótimo	IZILDINHA DIVINA BORBA CA		3.190,00								3.190,00
358178	1	ARMARIO DE ACO CINZA COM 2 PORTAS	Ótimo	IZILDINHA DIVINA BORBA CA		3.190,00								3.190,00
358179	1	ARMARIO DE ACO CINZA COM 2 PORTAS	Ótimo	IZILDINHA DIVINA BORBA CA		3.190,00								3.190,00
358180	1	ARMARIO DE ACO CINZA COM 2 PORTAS	Ótimo	IZILDINHA DIVINA BORBA CA		3.190,00								3.190,00
358181	1	ARMARIO DE ACO CINZA COM 2 PORTAS	Ótimo	IZILDINHA DIVINA BORBA CA		3.190,00								3.190,00
358182	1	ARMARIO DE ACO CINZA COM 2 PORTAS	Ótimo	IZILDINHA DIVINA BORBA CA		3.190,00								3.190,00
358183	1	ARMARIO DE ACO CINZA COM 2 PORTAS	Ótimo	IZILDINHA DIVINA BORBA CA		3.190,00								3.190,00
358184	1	ARMARIO DE ACO CINZA COM 2 PORTAS	Ótimo	IZILDINHA DIVINA BORBA CA		3.190,00								3.190,00
358185	1	ARMARIO DE ACO CINZA COM 2 PORTAS	Ótimo	IZILDINHA DIVINA BORBA CA		3.190,00								3.190,00
358186	1	ARMARIO DE ACO CINZA COM 2 PORTAS	Ótimo	IZILDINHA DIVINA BORBA CA		3.190,00								3.190,00
358187	1	ARMARIO DE ACO CINZA COM 2 PORTAS	Ótimo	IZILDINHA DIVINA BORBA CA		3.190,00								3.190,00
358188	1	ARMARIO DE ACO CINZA COM 2 PORTAS	Ótimo	IZILDINHA DIVINA BORBA CA		3.190,00								3.190,00
358189	1	ARMARIO DE ACO CINZA COM 2 PORTAS	Ótimo	IZILDINHA DIVINA BORBA CA		3.190,00								3.190,00
358190	1	ARMARIO DE ACO CINZA COM 2 PORTAS	Ótimo	IZILDINHA DIVINA BORBA CA		3.190,00								3.190,00
358191	1	ARMARIO DE ACO CINZA COM 2 PORTAS	Ótimo	IZILDINHA DIVINA BORBA CA		3.190,00								3.190,00
358192	1	ARMARIO DE ACO CINZA COM 2 PORTAS	Ótimo	IZILDINHA DIVINA BORBA CA		3.190,00								3.190,00
358193	1	ARMARIO DE ACO CINZA COM 2 PORTAS	Ótimo	IZILDINHA DIVINA BORBA CA		3.190,00								3.190,00
358194	1	ARMARIO DE ACO CINZA COM 2 PORTAS	Ótimo	IZILDINHA DIVINA BORBA CA		3.190,00								3.190,00
358195	1	ARMARIO DE ACO CINZA COM 2 PORTAS	Ótimo	IZILDINHA DIVINA BORBA CA		3.190,00								3.190,00
358196	1	ARMARIO DE ACO CINZA COM 2 PORTAS	Ótimo	IZILDINHA DIVINA BORBA CA		3.190,00								3.190,00
358197	1	ARMARIO DE ACO CINZA COM 2 PORTAS	Ótimo	IZILDINHA DIVINA BORBA CA		3.190,00								3.190,00
358198	1	ARMARIO DE ACO CINZA COM 2 PORTAS	Ótimo	IZILDINHA DIVINA BORBA CA		3.190,00								3.190,00
358199	1	ARMARIO DE ACO CINZA COM 2 PORTAS	Ótimo	IZILDINHA DIVINA BORBA CA		3.190,00								3.190,00
358200	1	ARMARIO DE ACO CINZA COM 2 PORTAS	Ótimo	IZILDINHA DIVINA BORBA CA		3.190,00								3.190,00
358201	1	ARMARIO DE ACO CINZA COM 2 PORTAS	Ótimo	IZILDINHA DIVINA BORBA CA		3.190,00								3.190,00



PERÍODO DE REFERÊNCIA: DE JANEIRO/2022 ATÉ DEZEMBRO/2022

RELAÇÃO ANALÍTICA DOS ELEMENTOS QUE COMPOEM O ATIVO PERMANENTE - INVENTÁRIO DOS BENS

CÓD.	QTDE	DESCRIÇÃO / UNIDADE ADMINISTRATIVA	ESTADO DE CONSERV.	DETENTOR DE CARGA PATRIMONIAL	VALOR ORIGINAL	INCORPORAÇÕES				BAIXAS				SALDO ATUAL
						AQUIS. CONSTR.	REAVALIAÇÃO	INCORPOR.	CRÉDITOS	ALIENAÇÃO	DEPRECIAÇÃO	DOAÇÃO / OUTROS	CRÉDITOS	
358202	1	ARMARIO DE ACO CINZA COM 2 PORTAS	Ótimo	IZILDINHA DIVINA BORBA CA		3.190,00								3.190,00
358203	1	ARMARIO DE ACO CINZA COM 2 PORTAS	Ótimo	IZILDINHA DIVINA BORBA CA		3.190,00								3.190,00
358204	1	ARMARIO DE ACO CINZA COM 2 PORTAS	Ótimo	IZILDINHA DIVINA BORBA CA		3.190,00								3.190,00
358205	1	ARMARIO DE ACO CINZA COM 2 PORTAS	Ótimo	IZILDINHA DIVINA BORBA CA		3.190,00								3.190,00
358206	1	ARMARIO DE ACO CINZA COM 2 PORTAS	Ótimo	IZILDINHA DIVINA BORBA CA		3.190,00								3.190,00
358207	1	ARMARIO DE ACO CINZA COM 2 PORTAS	Ótimo	IZILDINHA DIVINA BORBA CA		3.190,00								3.190,00
358208	1	ARMARIO DE ACO CINZA COM 2 PORTAS	Ótimo	IZILDINHA DIVINA BORBA CA		3.190,00								3.190,00
358209	1	ARMARIO DE ACO CINZA COM 2 PORTAS	Ótimo	IZILDINHA DIVINA BORBA CA		3.190,00								3.190,00
358210	1	ARMARIO DE ACO CINZA COM 2 PORTAS	Ótimo	IZILDINHA DIVINA BORBA CA		3.190,00								3.190,00
358211	1	ARMARIO DE ACO CINZA COM 2 PORTAS	Ótimo	IZILDINHA DIVINA BORBA CA		3.190,00								3.190,00
358212	1	ARMARIO DE ACO CINZA COM 2 PORTAS	Ótimo	IZILDINHA DIVINA BORBA CA		3.190,00								3.190,00
358213	1	ARMARIO DE ACO CINZA COM 2 PORTAS	Ótimo	IZILDINHA DIVINA BORBA CA		3.190,00								3.190,00
358214	1	ARMARIO DE ACO CINZA COM 2 PORTAS	Ótimo	IZILDINHA DIVINA BORBA CA		3.190,00								3.190,00
358215	1	ARMARIO DE ACO CINZA COM 2 PORTAS	Ótimo	IZILDINHA DIVINA BORBA CA		3.190,00								3.190,00
358216	1	ARMARIO DE ACO CINZA COM 2 PORTAS	Ótimo	IZILDINHA DIVINA BORBA CA		3.190,00								3.190,00
358217	1	ARMARIO DE ACO CINZA COM 2 PORTAS	Ótimo	IZILDINHA DIVINA BORBA CA		3.190,00								3.190,00
358218	1	ARMARIO DE ACO CINZA COM 2 PORTAS	Ótimo	IZILDINHA DIVINA BORBA CA		3.190,00								3.190,00
358219	1	ARMARIO DE ACO CINZA COM 2 PORTAS	Ótimo	IZILDINHA DIVINA BORBA CA		3.190,00								3.190,00
358220	1	ARMARIO DE ACO CINZA COM 2 PORTAS	Ótimo	IZILDINHA DIVINA BORBA CA		3.190,00								3.190,00
358221	1	ARMARIO DE ACO CINZA COM 2 PORTAS	Ótimo	IZILDINHA DIVINA BORBA CA		3.190,00								3.190,00
358298	1	FREEZER BRANCO 1 PORTA METALFRIO	Bom	SEBASTIANA FERREIRA DE C				1.700,00						1.700,00
358299	1	MESA PARA PROFESSOR EM PLASTICO AZUL	Ótimo	IZILDINHA DIVINA BORBA CA		1.000,00								1.000,00
358300	1	MESA PARA PROFESSOR EM PLASTICO AZUL	Ótimo	IZILDINHA DIVINA BORBA CA		1.000,00								1.000,00
358301	1	MESA PARA PROFESSOR EM PLASTICO AZUL	Ótimo	IZILDINHA DIVINA BORBA CA		1.000,00								1.000,00
358302	1	MESA PARA PROFESSOR EM PLASTICO AZUL	Ótimo	IZILDINHA DIVINA BORBA CA		1.000,00								1.000,00
358303	1	MESA PARA PROFESSOR EM PLASTICO AZUL	Ótimo	IZILDINHA DIVINA BORBA CA		1.000,00								1.000,00
358304	1	MESA PARA PROFESSOR EM PLASTICO AZUL	Ótimo	IZILDINHA DIVINA BORBA CA		1.000,00								1.000,00
358305	1	MESA PARA PROFESSOR EM PLASTICO AZUL	Ótimo	IZILDINHA DIVINA BORBA CA		1.000,00								1.000,00
358306	1	MESA PARA PROFESSOR EM PLASTICO AZUL	Ótimo	IZILDINHA DIVINA BORBA CA		1.000,00								1.000,00
358307	1	MESA PARA PROFESSOR EM PLASTICO AZUL	Ótimo	IZILDINHA DIVINA BORBA CA		1.000,00								1.000,00
358308	1	MESA PARA PROFESSOR EM PLASTICO AZUL	Ótimo	IZILDINHA DIVINA BORBA CA		1.000,00								1.000,00
358309	1	MESA PARA PROFESSOR EM PLASTICO AZUL	Ótimo	IZILDINHA DIVINA BORBA CA		1.000,00								1.000,00
358310	1	MESA PARA PROFESSOR EM PLASTICO AZUL	Ótimo	IZILDINHA DIVINA BORBA CA		1.000,00								1.000,00
358311	1	MESA PARA PROFESSOR EM PLASTICO AZUL	Ótimo	IZILDINHA DIVINA BORBA CA		1.000,00								1.000,00





PERÍODO DE REFERÊNCIA: DE JANEIRO/2022 ATÉ DEZEMBRO/2022

RELAÇÃO ANALÍTICA DOS ELEMENTOS QUE COMPOEM O ATIVO PERMANENTE - INVENTÁRIO DOS BENS

CÓD.	QTDE	DESCRIÇÃO / UNIDADE ADMINISTRATIVA	ESTADO DE CONSERV.	DETENTOR DE CARGA PATRIMONIAL	VALOR ORIGINAL	INCORPORAÇÕES				BAIXAS				SALDO ATUAL
						AQUIS. CONSTR.	REAVALIAÇÃO	INCORPOR.	CRÉDITOS	ALIENAÇÃO	DEPRECIAÇÃO	DOAÇÃO / OUTROS	CRÉDITOS	
358312	1	MESA PARA PROFESSOR EM PLASTICO AZUL	Ótimo	IZILDINHA DIVINA BORBA CA		1.000,00								1.000,00
358313	1	MESA PARA PROFESSOR EM PLASTICO AZUL	Ótimo	IZILDINHA DIVINA BORBA CA		1.000,00								1.000,00
358314	1	MESA PARA PROFESSOR EM PLASTICO AZUL	Ótimo	IZILDINHA DIVINA BORBA CA		1.000,00								1.000,00
358315	1	MESA PARA PROFESSOR EM PLASTICO AZUL	Ótimo	IZILDINHA DIVINA BORBA CA		1.000,00								1.000,00
358316	1	MESA PARA PROFESSOR EM PLASTICO AZUL	Ótimo	IZILDINHA DIVINA BORBA CA		1.000,00								1.000,00
358317	1	MESA PARA PROFESSOR EM PLASTICO AZUL	Ótimo	IZILDINHA DIVINA BORBA CA		1.000,00								1.000,00
358318	1	MESA PARA PROFESSOR EM PLASTICO AZUL	Ótimo	IZILDINHA DIVINA BORBA CA		1.000,00								1.000,00
358319	1	MESA PARA PROFESSOR EM PLASTICO AZUL	Ótimo	IZILDINHA DIVINA BORBA CA		1.000,00								1.000,00
358320	1	MESA PARA PROFESSOR EM PLASTICO AZUL	Ótimo	IZILDINHA DIVINA BORBA CA		1.000,00								1.000,00
358321	1	MESA PARA PROFESSOR EM PLASTICO AZUL	Ótimo	IZILDINHA DIVINA BORBA CA		1.000,00								1.000,00
358322	1	MESA PARA PROFESSOR EM PLASTICO AZUL	Ótimo	IZILDINHA DIVINA BORBA CA		1.000,00								1.000,00
358323	1	MESA PARA PROFESSOR EM PLASTICO AZUL	Ótimo	IZILDINHA DIVINA BORBA CA		1.000,00								1.000,00
358324	1	MESA PARA PROFESSOR EM PLASTICO AZUL	Ótimo	IZILDINHA DIVINA BORBA CA		1.000,00								1.000,00
358325	1	MESA PARA PROFESSOR EM PLASTICO AZUL	Ótimo	IZILDINHA DIVINA BORBA CA		1.000,00								1.000,00
358326	1	MESA PARA PROFESSOR EM PLASTICO AZUL	Ótimo	IZILDINHA DIVINA BORBA CA		1.000,00								1.000,00
358327	1	MESA PARA PROFESSOR EM PLASTICO AZUL	Ótimo	IZILDINHA DIVINA BORBA CA		1.000,00								1.000,00
358328	1	MESA PARA PROFESSOR EM PLASTICO AZUL	Ótimo	IZILDINHA DIVINA BORBA CA		1.000,00								1.000,00
358329	1	MESA PARA PROFESSOR EM PLASTICO AZUL	Ótimo	IZILDINHA DIVINA BORBA CA		1.000,00								1.000,00
358330	1	MESA PARA PROFESSOR EM PLASTICO AZUL	Ótimo	IZILDINHA DIVINA BORBA CA		1.000,00								1.000,00
358331	1	MESA PARA PROFESSOR EM PLASTICO AZUL	Ótimo	IZILDINHA DIVINA BORBA CA		1.000,00								1.000,00
358332	1	MESA PARA PROFESSOR EM PLASTICO AZUL	Ótimo	IZILDINHA DIVINA BORBA CA		1.000,00								1.000,00
358333	1	MESA PARA PROFESSOR EM PLASTICO AZUL	Ótimo	IZILDINHA DIVINA BORBA CA		1.000,00								1.000,00
358334	1	MESA PARA PROFESSOR EM PLASTICO AZUL	Ótimo	IZILDINHA DIVINA BORBA CA		1.000,00								1.000,00
358335	1	MESA PARA PROFESSOR EM PLASTICO AZUL	Ótimo	IZILDINHA DIVINA BORBA CA		1.000,00								1.000,00
358336	1	MESA PARA PROFESSOR EM PLASTICO AZUL	Ótimo	IZILDINHA DIVINA BORBA CA		1.000,00								1.000,00
358337	1	MESA PARA PROFESSOR EM PLASTICO AZUL	Ótimo	IZILDINHA DIVINA BORBA CA		1.000,00								1.000,00
358338	1	MESA PARA PROFESSOR EM PLASTICO AZUL	Ótimo	IZILDINHA DIVINA BORBA CA		1.000,00								1.000,00
358339	1	MESA PARA PROFESSOR EM PLASTICO AZUL	Ótimo	IZILDINHA DIVINA BORBA CA		1.000,00								1.000,00
358340	1	MESA PARA PROFESSOR EM PLASTICO AZUL	Ótimo	IZILDINHA DIVINA BORBA CA		1.000,00								1.000,00
358341	1	MESA PARA PROFESSOR EM PLASTICO AZUL	Ótimo	IZILDINHA DIVINA BORBA CA		1.000,00								1.000,00
358342	1	MESA PARA PROFESSOR EM PLASTICO AZUL	Ótimo	IZILDINHA DIVINA BORBA CA		1.000,00								1.000,00
358343	1	MESA PARA PROFESSOR EM PLASTICO AZUL	Ótimo	IZILDINHA DIVINA BORBA CA		1.000,00								1.000,00
358344	1	MESA PARA PROFESSOR EM PLASTICO AZUL	Ótimo	IZILDINHA DIVINA BORBA CA		1.000,00								1.000,00
358345	1	MESA PARA PROFESSOR EM PLASTICO AZUL	Ótimo	IZILDINHA DIVINA BORBA CA		1.000,00								1.000,00



ESTADO DE GOIÁS  
MUNICIPIO DE JATAÍ  
RUA ITARUMA, 355 - S. SANTA MARIA

PERÍODO DE REFERÊNCIA: DE JANEIRO/2022 ATÉ DEZEMBRO/2022

RELAÇÃO ANALÍTICA DOS ELEMENTOS QUE COMPOEM O ATIVO PERMANENTE - INVENTÁRIO DOS BENS

CÓD.	QTDE	DESCRIÇÃO / UNIDADE ADMINISTRATIVA	ESTADO DE CONSERV.	DETENTOR DE CARGA PATRIMONIAL	VALOR ORIGINAL	INCORPORAÇÕES				BAIXAS				SALDO ATUAL
						AQUIS. CONSTR.	REAVALIAÇÃO	INCORPOR.	CRÉDITOS	ALIENAÇÃO	DEPRECIAÇÃO	DOAÇÃO / OUTROS	CRÉDITOS	
358346	1	MESA PARA PROFESSOR EM PLASTICO AZUL	Ótimo	IZILDINHA DIVINA BORBA CA		1.000,00								1.000,00
358347	1	MESA PARA PROFESSOR EM PLASTICO AZUL	Ótimo	IZILDINHA DIVINA BORBA CA		1.000,00								1.000,00
358348	1	MESA PARA PROFESSOR EM PLASTICO AZUL	Ótimo	IZILDINHA DIVINA BORBA CA		1.000,00								1.000,00
358349	1	MESA PARA PROFESSOR EM PLASTICO AZUL	Ótimo	IZILDINHA DIVINA BORBA CA		1.000,00								1.000,00
358350	1	MESA PARA PROFESSOR EM PLASTICO AZUL	Ótimo	IZILDINHA DIVINA BORBA CA		1.000,00								1.000,00
358351	1	MESA PARA PROFESSOR EM PLASTICO AZUL	Ótimo	IZILDINHA DIVINA BORBA CA		1.000,00								1.000,00
358352	1	MESA PARA PROFESSOR EM PLASTICO AZUL	Ótimo	IZILDINHA DIVINA BORBA CA		1.000,00								1.000,00
358353	1	MESA PARA PROFESSOR EM PLASTICO AZUL	Ótimo	IZILDINHA DIVINA BORBA CA		1.000,00								1.000,00
358354	1	MESA PARA PROFESSOR EM PLASTICO AZUL	Ótimo	IZILDINHA DIVINA BORBA CA		1.000,00								1.000,00
358355	1	MESA PARA PROFESSOR EM PLASTICO AZUL	Ótimo	IZILDINHA DIVINA BORBA CA		1.000,00								1.000,00
358356	1	MESA PARA PROFESSOR EM PLASTICO AZUL	Ótimo	IZILDINHA DIVINA BORBA CA		1.000,00								1.000,00
358357	1	MESA PARA PROFESSOR EM PLASTICO AZUL	Ótimo	IZILDINHA DIVINA BORBA CA		1.000,00								1.000,00
358358	1	MESA PARA PROFESSOR EM PLASTICO AZUL	Ótimo	IZILDINHA DIVINA BORBA CA		1.000,00								1.000,00
358359	1	MESA PARA PROFESSOR EM PLASTICO AZUL	Ótimo	IZILDINHA DIVINA BORBA CA		1.000,00								1.000,00
358360	1	MESA PARA PROFESSOR EM PLASTICO AZUL	Ótimo	IZILDINHA DIVINA BORBA CA		1.000,00								1.000,00
358361	1	MESA PARA PROFESSOR EM PLASTICO AZUL	Ótimo	IZILDINHA DIVINA BORBA CA		1.000,00								1.000,00
358362	1	MESA PARA PROFESSOR EM PLASTICO AZUL	Ótimo	IZILDINHA DIVINA BORBA CA		1.000,00								1.000,00
358363	1	MESA PARA PROFESSOR EM PLASTICO AZUL	Ótimo	IZILDINHA DIVINA BORBA CA		1.000,00								1.000,00
358364	1	MESA PARA PROFESSOR EM PLASTICO AZUL	Ótimo	IZILDINHA DIVINA BORBA CA		1.000,00								1.000,00
358365	1	MESA PARA PROFESSOR EM PLASTICO AZUL	Ótimo	IZILDINHA DIVINA BORBA CA		1.000,00								1.000,00
358366	1	MESA PARA PROFESSOR EM PLASTICO AZUL	Ótimo	IZILDINHA DIVINA BORBA CA		1.000,00								1.000,00
358367	1	MESA PARA PROFESSOR EM PLASTICO AZUL	Ótimo	IZILDINHA DIVINA BORBA CA		1.000,00								1.000,00
358368	1	MESA PARA PROFESSOR EM PLASTICO AZUL	Ótimo	IZILDINHA DIVINA BORBA CA		1.000,00								1.000,00
358369	1	MESA PARA PROFESSOR EM PLASTICO AZUL	Ótimo	IZILDINHA DIVINA BORBA CA		1.000,00								1.000,00
358370	1	MESA PARA PROFESSOR EM PLASTICO AZUL	Ótimo	IZILDINHA DIVINA BORBA CA		1.000,00								1.000,00
358371	1	MESA PARA PROFESSOR EM PLASTICO AZUL	Ótimo	IZILDINHA DIVINA BORBA CA		1.000,00								1.000,00
358372	1	MESA PARA PROFESSOR EM PLASTICO AZUL	Ótimo	IZILDINHA DIVINA BORBA CA		1.000,00								1.000,00
358373	1	MESA PARA PROFESSOR EM PLASTICO AZUL	Ótimo	IZILDINHA DIVINA BORBA CA		1.000,00								1.000,00
358374	1	MESA PARA PROFESSOR EM PLASTICO AZUL	Ótimo	IZILDINHA DIVINA BORBA CA		1.000,00								1.000,00
358375	1	MESA PARA PROFESSOR EM PLASTICO AZUL	Ótimo	IZILDINHA DIVINA BORBA CA		1.000,00								1.000,00
358376	1	MESA PARA PROFESSOR EM PLASTICO AZUL	Ótimo	IZILDINHA DIVINA BORBA CA		1.000,00								1.000,00
358377	1	MESA PARA PROFESSOR EM PLASTICO AZUL	Ótimo	IZILDINHA DIVINA BORBA CA		1.000,00								1.000,00
358378	1	MESA PARA PROFESSOR EM PLASTICO AZUL	Ótimo	IZILDINHA DIVINA BORBA CA		1.000,00								1.000,00
358379	1	MESA PARA PROFESSOR EM PLASTICO AZUL	Ótimo	IZILDINHA DIVINA BORBA CA		1.000,00								1.000,00



ESTADO DE GOIÁS  
MUNICIPIO DE JATAÍ  
RUA ITARUMA, 355 - S. SANTA MARIA

PERÍODO DE REFERÊNCIA: DE JANEIRO/2022 ATÉ DEZEMBRO/2022

RELAÇÃO ANALÍTICA DOS ELEMENTOS QUE COMPOEM O ATIVO PERMANENTE - INVENTÁRIO DOS BENS

CÓD.	QTDE	DESCRIÇÃO / UNIDADE ADMINISTRATIVA	ESTADO DE CONSERV.	DETENTOR DE CARGA PATRIMONIAL	VALOR ORIGINAL	INCORPORAÇÕES				BAIXAS				SALDO ATUAL
						AQUIS. CONSTR.	REAVALIAÇÃO	INCORPOR.	CRÉDITOS	ALIENAÇÃO	DEPRECIAÇÃO	DOAÇÃO / OUTROS	CRÉDITOS	
358380	1	MESA PARA PROFESSOR EM PLASTICO AZUL	Ótimo	IZILDINHA DIVINA BORBA CA		1.000,00								1.000,00
358381	1	MESA PARA PROFESSOR EM PLASTICO AZUL	Ótimo	IZILDINHA DIVINA BORBA CA		1.000,00								1.000,00
358382	1	MESA PARA PROFESSOR EM PLASTICO AZUL	Ótimo	IZILDINHA DIVINA BORBA CA		1.000,00								1.000,00
358383	1	MESA PARA PROFESSOR EM PLASTICO AZUL	Ótimo	IZILDINHA DIVINA BORBA CA		1.000,00								1.000,00
358384	1	MESA PARA PROFESSOR EM PLASTICO AZUL	Ótimo	IZILDINHA DIVINA BORBA CA		1.000,00								1.000,00
358385	1	MESA PARA PROFESSOR EM PLASTICO AZUL	Ótimo	IZILDINHA DIVINA BORBA CA		1.000,00								1.000,00
358386	1	MESA PARA PROFESSOR EM PLASTICO AZUL	Ótimo	IZILDINHA DIVINA BORBA CA		1.000,00								1.000,00
358387	1	MESA PARA PROFESSOR EM PLASTICO AZUL	Ótimo	IZILDINHA DIVINA BORBA CA		1.000,00								1.000,00
358388	1	MESA PARA PROFESSOR EM PLASTICO AZUL	Ótimo	IZILDINHA DIVINA BORBA CA		1.000,00								1.000,00
358389	1	MESA PARA PROFESSOR EM PLASTICO AZUL	Ótimo	IZILDINHA DIVINA BORBA CA		1.000,00								1.000,00
358390	1	MESA PARA PROFESSOR EM PLASTICO AZUL	Ótimo	IZILDINHA DIVINA BORBA CA		1.000,00								1.000,00
358391	1	MESA PARA PROFESSOR EM PLASTICO AZUL	Ótimo	IZILDINHA DIVINA BORBA CA		1.000,00								1.000,00
358392	1	MESA PARA PROFESSOR EM PLASTICO AZUL	Ótimo	IZILDINHA DIVINA BORBA CA		1.000,00								1.000,00
358393	1	MESA PARA PROFESSOR EM PLASTICO AZUL	Ótimo	IZILDINHA DIVINA BORBA CA		1.000,00								1.000,00
358394	1	MESA PARA PROFESSOR EM PLASTICO AZUL	Ótimo	IZILDINHA DIVINA BORBA CA		1.000,00								1.000,00
358395	1	MESA PARA PROFESSOR EM PLASTICO AZUL	Ótimo	IZILDINHA DIVINA BORBA CA		1.000,00								1.000,00
358396	1	MESA PARA PROFESSOR EM PLASTICO AZUL	Ótimo	IZILDINHA DIVINA BORBA CA		1.000,00								1.000,00
358397	1	MESA PARA PROFESSOR EM PLASTICO AZUL	Ótimo	IZILDINHA DIVINA BORBA CA		1.000,00								1.000,00
358398	1	MESA PARA PROFESSOR EM PLASTICO AZUL	Ótimo	IZILDINHA DIVINA BORBA CA		1.000,00								1.000,00
358399	1	MESA PARA PROFESSOR EM PLASTICO AZUL	Ótimo	IZILDINHA DIVINA BORBA CA		1.000,00								1.000,00
358400	1	MESA PARA PROFESSOR EM PLASTICO AZUL	Ótimo	IZILDINHA DIVINA BORBA CA		1.000,00								1.000,00
358401	1	MESA PARA PROFESSOR EM PLASTICO AZUL	Ótimo	IZILDINHA DIVINA BORBA CA		1.000,00								1.000,00
358402	1	MESA PARA PROFESSOR EM PLASTICO AZUL	Ótimo	IZILDINHA DIVINA BORBA CA		1.000,00								1.000,00
358403	1	MESA PARA PROFESSOR EM PLASTICO AZUL	Ótimo	IZILDINHA DIVINA BORBA CA		1.000,00								1.000,00
358404	1	MESA PARA PROFESSOR EM PLASTICO AZUL	Ótimo	IZILDINHA DIVINA BORBA CA		1.000,00								1.000,00
358405	1	MESA PARA PROFESSOR EM PLASTICO AZUL	Ótimo	IZILDINHA DIVINA BORBA CA		1.000,00								1.000,00
358406	1	MESA PARA PROFESSOR EM PLASTICO AZUL	Ótimo	IZILDINHA DIVINA BORBA CA		1.000,00								1.000,00
358407	1	MESA PARA PROFESSOR EM PLASTICO AZUL	Ótimo	IZILDINHA DIVINA BORBA CA		1.000,00								1.000,00
358408	1	MESA PARA PROFESSOR EM PLASTICO AZUL	Ótimo	IZILDINHA DIVINA BORBA CA		1.000,00								1.000,00
358409	1	MESA PARA PROFESSOR EM PLASTICO AZUL	Ótimo	IZILDINHA DIVINA BORBA CA		1.000,00								1.000,00
358410	1	MESA PARA PROFESSOR EM PLASTICO AZUL	Ótimo	IZILDINHA DIVINA BORBA CA		1.000,00								1.000,00
358411	1	MESA PARA PROFESSOR EM PLASTICO AZUL	Ótimo	IZILDINHA DIVINA BORBA CA		1.000,00								1.000,00
358412	1	MESA PARA PROFESSOR EM PLASTICO AZUL	Ótimo	IZILDINHA DIVINA BORBA CA		1.000,00								1.000,00
358413	1	MESA PARA PROFESSOR EM PLASTICO AZUL	Ótimo	IZILDINHA DIVINA BORBA CA		1.000,00								1.000,00



ESTADO DE GOIÁS  
MUNICIPIO DE JATAÍ  
RUA ITARUMA, 355 - S. SANTA MARIA

PERÍODO DE REFERÊNCIA: DE JANEIRO/2022 ATÉ DEZEMBRO/2022

RELAÇÃO ANALÍTICA DOS ELEMENTOS QUE COMPOEM O ATIVO PERMANENTE - INVENTÁRIO DOS BENS

CÓD.	QTDE	DESCRIÇÃO / UNIDADE ADMINISTRATIVA	ESTADO DE CONSERV.	DETENTOR DE CARGA PATRIMONIAL	VALOR ORIGINAL	INCORPORAÇÕES				BAIXAS				SALDO ATUAL
						AQUIS. CONSTR.	REAVALIAÇÃO	INCORPOR.	CRÉDITOS	ALIENAÇÃO	DEPRECIAÇÃO	DOAÇÃO / OUTROS	CRÉDITOS	
358414	1	MESA PARA PROFESSOR EM PLASTICO AZUL	Ótimo	IZILDINHA DIVINA BORBA CA		1.000,00								1.000,00
358415	1	MESA PARA PROFESSOR EM PLASTICO AZUL	Ótimo	IZILDINHA DIVINA BORBA CA		1.000,00								1.000,00
358416	1	MESA PARA PROFESSOR EM PLASTICO AZUL	Ótimo	IZILDINHA DIVINA BORBA CA		1.000,00								1.000,00
358417	1	MESA PARA PROFESSOR EM PLASTICO AZUL	Ótimo	IZILDINHA DIVINA BORBA CA		1.000,00								1.000,00
358418	1	MESA PARA PROFESSOR EM PLASTICO AZUL	Ótimo	IZILDINHA DIVINA BORBA CA		1.000,00								1.000,00
358419	1	MESA PARA PROFESSOR EM PLASTICO AZUL	Ótimo	IZILDINHA DIVINA BORBA CA		1.000,00								1.000,00
358420	1	MESA PARA PROFESSOR EM PLASTICO AZUL	Ótimo	IZILDINHA DIVINA BORBA CA		1.000,00								1.000,00
358421	1	MESA PARA PROFESSOR EM PLASTICO AZUL	Ótimo	IZILDINHA DIVINA BORBA CA		1.000,00								1.000,00
358422	1	MESA PARA PROFESSOR EM PLASTICO AZUL	Ótimo	IZILDINHA DIVINA BORBA CA		1.000,00								1.000,00
358423	1	MESA PARA PROFESSOR EM PLASTICO AZUL	Ótimo	IZILDINHA DIVINA BORBA CA		1.000,00								1.000,00
358424	1	MESA PARA PROFESSOR EM PLASTICO AZUL	Ótimo	IZILDINHA DIVINA BORBA CA		1.000,00								1.000,00
358425	1	MESA PARA PROFESSOR EM PLASTICO AZUL	Ótimo	IZILDINHA DIVINA BORBA CA		1.000,00								1.000,00
358426	1	MESA PARA PROFESSOR EM PLASTICO AZUL	Ótimo	IZILDINHA DIVINA BORBA CA		1.000,00								1.000,00
358427	1	MESA PARA PROFESSOR EM PLASTICO AZUL	Ótimo	IZILDINHA DIVINA BORBA CA		1.000,00								1.000,00
358428	1	MESA PARA PROFESSOR EM PLASTICO AZUL	Ótimo	IZILDINHA DIVINA BORBA CA		1.000,00								1.000,00
358429	1	MESA PARA PROFESSOR EM PLASTICO AZUL	Ótimo	IZILDINHA DIVINA BORBA CA		1.000,00								1.000,00
358430	1	MESA PARA PROFESSOR EM PLASTICO AZUL	Ótimo	IZILDINHA DIVINA BORBA CA		1.000,00								1.000,00
358431	1	MESA PARA PROFESSOR EM PLASTICO AZUL	Ótimo	IZILDINHA DIVINA BORBA CA		1.000,00								1.000,00
358432	1	MESA PARA PROFESSOR EM PLASTICO AZUL	Ótimo	IZILDINHA DIVINA BORBA CA		1.000,00								1.000,00
358433	1	MESA PARA PROFESSOR EM PLASTICO AZUL	Ótimo	IZILDINHA DIVINA BORBA CA		1.000,00								1.000,00
358434	1	MESA PARA PROFESSOR EM PLASTICO AZUL	Ótimo	IZILDINHA DIVINA BORBA CA		1.000,00								1.000,00
358435	1	MESA PARA PROFESSOR EM PLASTICO AZUL	Ótimo	IZILDINHA DIVINA BORBA CA		1.000,00								1.000,00
358436	1	MESA PARA PROFESSOR EM PLASTICO AZUL	Ótimo	IZILDINHA DIVINA BORBA CA		1.000,00								1.000,00
358437	1	MESA PARA PROFESSOR EM PLASTICO AZUL	Ótimo	IZILDINHA DIVINA BORBA CA		1.000,00								1.000,00
358438	1	MESA PARA PROFESSOR EM PLASTICO AZUL	Ótimo	IZILDINHA DIVINA BORBA CA		1.000,00								1.000,00
358439	1	MESA PARA PROFESSOR EM PLASTICO AZUL	Ótimo	IZILDINHA DIVINA BORBA CA		1.000,00								1.000,00
358440	1	MESA PARA PROFESSOR EM PLASTICO AZUL	Ótimo	IZILDINHA DIVINA BORBA CA		1.000,00								1.000,00
358441	1	MESA PARA PROFESSOR EM PLASTICO AZUL	Ótimo	IZILDINHA DIVINA BORBA CA		1.000,00								1.000,00
358442	1	MESA PARA PROFESSOR EM PLASTICO AZUL	Ótimo	IZILDINHA DIVINA BORBA CA		1.000,00								1.000,00
358443	1	MESA PARA PROFESSOR EM PLASTICO AZUL	Ótimo	IZILDINHA DIVINA BORBA CA		1.000,00								1.000,00
358444	1	MESA PARA PROFESSOR EM PLASTICO AZUL	Ótimo	IZILDINHA DIVINA BORBA CA		1.000,00								1.000,00
358445	1	MESA PARA PROFESSOR EM PLASTICO AZUL	Ótimo	IZILDINHA DIVINA BORBA CA		1.000,00								1.000,00
358446	1	MESA PARA PROFESSOR EM PLASTICO AZUL	Ótimo	IZILDINHA DIVINA BORBA CA		1.000,00								1.000,00
358447	1	MESA PARA PROFESSOR EM PLASTICO AZUL	Ótimo	IZILDINHA DIVINA BORBA CA		1.000,00								1.000,00



RELAÇÃO ANALÍTICA DOS ELEMENTOS QUE COMPOEM O ATIVO PERMANENTE - INVENTÁRIO DOS BENS

CÓD.	QTDE	DESCRIÇÃO / UNIDADE ADMINISTRATIVA	ESTADO DE CONSERV.	DETENTOR DE CARGA PATRIMONIAL	VALOR ORIGINAL	INCORPORAÇÕES				BAIXAS				SALDO ATUAL
						AQUIS. CONSTR.	REAVALIAÇÃO	INCORPOR.	CRÉDITOS	ALIENAÇÃO	DEPRECIAÇÃO	DOAÇÃO / OUTROS	CRÉDITOS	
358448	1	MESA PARA PROFESSOR EM PLASTICO AZUL	Ótimo	IZILDINHA DIVINA BORBA CA		1.000,00								1.000,00
358449	1	MESA PARA PROFESSOR EM PLASTICO AZUL	Ótimo	IZILDINHA DIVINA BORBA CA		1.000,00								1.000,00
358450	1	MESA PARA PROFESSOR EM PLASTICO AZUL	Ótimo	IZILDINHA DIVINA BORBA CA		1.000,00								1.000,00
358451	1	MESA PARA PROFESSOR EM PLASTICO AZUL	Ótimo	IZILDINHA DIVINA BORBA CA		1.000,00								1.000,00
358452	1	MESA PARA PROFESSOR EM PLASTICO AZUL	Ótimo	IZILDINHA DIVINA BORBA CA		1.000,00								1.000,00
358453	1	MESA PARA PROFESSOR EM PLASTICO AZUL	Ótimo	IZILDINHA DIVINA BORBA CA		1.000,00								1.000,00
358454	1	MESA PARA PROFESSOR EM PLASTICO AZUL	Ótimo	IZILDINHA DIVINA BORBA CA		1.000,00								1.000,00
358455	1	MESA PARA PROFESSOR EM PLASTICO AZUL	Ótimo	IZILDINHA DIVINA BORBA CA		1.000,00								1.000,00
358456	1	MESA PARA PROFESSOR EM PLASTICO AZUL	Ótimo	IZILDINHA DIVINA BORBA CA		1.000,00								1.000,00
358457	1	MESA PARA PROFESSOR EM PLASTICO AZUL	Ótimo	IZILDINHA DIVINA BORBA CA		1.000,00								1.000,00
358458	1	MESA PARA PROFESSOR EM PLASTICO AZUL	Ótimo	IZILDINHA DIVINA BORBA CA		1.000,00								1.000,00
358459	1	MESA PARA PROFESSOR EM PLASTICO AZUL	Ótimo	IZILDINHA DIVINA BORBA CA		1.000,00								1.000,00
358460	1	MESA PARA PROFESSOR EM PLASTICO AZUL	Ótimo	IZILDINHA DIVINA BORBA CA		1.000,00								1.000,00
358461	1	MESA PARA PROFESSOR EM PLASTICO AZUL	Ótimo	IZILDINHA DIVINA BORBA CA		1.000,00								1.000,00
358462	1	MESA PARA PROFESSOR EM PLASTICO AZUL	Ótimo	IZILDINHA DIVINA BORBA CA		1.000,00								1.000,00
358463	1	MESA PARA PROFESSOR EM PLASTICO AZUL	Ótimo	IZILDINHA DIVINA BORBA CA		1.000,00								1.000,00
358464	1	MESA PARA PROFESSOR EM PLASTICO AZUL	Ótimo	IZILDINHA DIVINA BORBA CA		1.000,00								1.000,00
358465	1	MESA PARA PROFESSOR EM PLASTICO AZUL	Ótimo	IZILDINHA DIVINA BORBA CA		1.000,00								1.000,00
358466	1	MESA PARA PROFESSOR EM PLASTICO AZUL	Ótimo	IZILDINHA DIVINA BORBA CA		1.000,00								1.000,00
358467	1	MESA PARA PROFESSOR EM PLASTICO AZUL	Ótimo	IZILDINHA DIVINA BORBA CA		1.000,00								1.000,00
358468	1	MESA PARA PROFESSOR EM PLASTICO AZUL	Ótimo	IZILDINHA DIVINA BORBA CA		1.000,00								1.000,00
358469	1	MESA PARA PROFESSOR EM PLASTICO AZUL	Ótimo	IZILDINHA DIVINA BORBA CA		1.000,00								1.000,00
358470	1	MESA PARA PROFESSOR EM PLASTICO AZUL	Ótimo	IZILDINHA DIVINA BORBA CA		1.000,00								1.000,00
358471	1	MESA PARA PROFESSOR EM PLASTICO AZUL	Ótimo	IZILDINHA DIVINA BORBA CA		1.000,00								1.000,00
358472	1	MESA PARA PROFESSOR EM PLASTICO AZUL	Ótimo	IZILDINHA DIVINA BORBA CA		1.000,00								1.000,00
358473	1	MESA PARA PROFESSOR EM PLASTICO AZUL	Ótimo	IZILDINHA DIVINA BORBA CA		1.000,00								1.000,00
358474	1	MESA PARA PROFESSOR EM PLASTICO AZUL	Ótimo	IZILDINHA DIVINA BORBA CA		1.000,00								1.000,00
358475	1	MESA PARA PROFESSOR EM PLASTICO AZUL	Ótimo	IZILDINHA DIVINA BORBA CA		1.000,00								1.000,00
358476	1	MESA PARA PROFESSOR EM PLASTICO AZUL	Ótimo	IZILDINHA DIVINA BORBA CA		1.000,00								1.000,00
358477	1	MESA PARA PROFESSOR EM PLASTICO AZUL	Ótimo	IZILDINHA DIVINA BORBA CA		1.000,00								1.000,00
358478	1	MESA PARA PROFESSOR EM PLASTICO AZUL	Ótimo	IZILDINHA DIVINA BORBA CA		1.000,00								1.000,00
358479	1	MESA PARA PROFESSOR EM PLASTICO AZUL	Ótimo	IZILDINHA DIVINA BORBA CA		1.000,00								1.000,00
358480	1	MESA PARA PROFESSOR EM PLASTICO AZUL	Ótimo	IZILDINHA DIVINA BORBA CA		1.000,00								1.000,00
358481	1	CADEIRA GIRATORIA PARA PROFESSOR EM PLAS	Ótimo	IZILDINHA DIVINA BORBA CA		870,00								870,00



ESTADO DE GOIÁS  
MUNICÍPIO DE JATAÍ  
RUA ITARUMA, 355 - S. SANTA MARIA

PERÍODO DE REFERÊNCIA: DE JANEIRO/2022 ATÉ DEZEMBRO/2022

RELAÇÃO ANALÍTICA DOS ELEMENTOS QUE COMPOEM O ATIVO PERMANENTE - INVENTÁRIO DOS BENS

CÓD.	QTDE	DESCRIÇÃO / UNIDADE ADMINISTRATIVA	ESTADO DE CONSERV.	DETENTOR DE CARGA PATRIMONIAL	VALOR ORIGINAL	INCORPORAÇÕES				BAIXAS				SALDO ATUAL
						AQUIS. CONSTR.	REAVALIAÇÃO	INCORPOR.	CRÉDITOS	ALIENAÇÃO	DEPRECIACÃO	DOAÇÃO / OUTROS	CRÉDITOS	
358482	1	CADEIRA GIRATORIA PARA PROFESSOR EM PLAS	Ótimo	IZILDINHA DIVINA BORBA CA		870,00								870,00
358483	1	CADEIRA GIRATORIA PARA PROFESSOR EM PLAS	Ótimo	IZILDINHA DIVINA BORBA CA		870,00								870,00
358484	1	CADEIRA GIRATORIA PARA PROFESSOR EM PLAS	Ótimo	IZILDINHA DIVINA BORBA CA		870,00								870,00
358485	1	CADEIRA GIRATORIA PARA PROFESSOR EM PLAS	Ótimo	IZILDINHA DIVINA BORBA CA		870,00								870,00
358486	1	CADEIRA GIRATORIA PARA PROFESSOR EM PLAS	Ótimo	IZILDINHA DIVINA BORBA CA		870,00								870,00
358487	1	CADEIRA GIRATORIA PARA PROFESSOR EM PLAS	Ótimo	IZILDINHA DIVINA BORBA CA		870,00								870,00
358488	1	CADEIRA GIRATORIA PARA PROFESSOR EM PLAS	Ótimo	IZILDINHA DIVINA BORBA CA		870,00								870,00
358489	1	CADEIRA GIRATORIA PARA PROFESSOR EM PLAS	Ótimo	IZILDINHA DIVINA BORBA CA		870,00								870,00
358490	1	CADEIRA GIRATORIA PARA PROFESSOR EM PLAS	Ótimo	IZILDINHA DIVINA BORBA CA		870,00								870,00
358491	1	CADEIRA GIRATORIA PARA PROFESSOR EM PLAS	Ótimo	IZILDINHA DIVINA BORBA CA		870,00								870,00
358492	1	CADEIRA GIRATORIA PARA PROFESSOR EM PLAS	Ótimo	IZILDINHA DIVINA BORBA CA		870,00								870,00
358493	1	CADEIRA GIRATORIA PARA PROFESSOR EM PLAS	Ótimo	IZILDINHA DIVINA BORBA CA		870,00								870,00
358494	1	CADEIRA GIRATORIA PARA PROFESSOR EM PLAS	Ótimo	IZILDINHA DIVINA BORBA CA		870,00								870,00
358495	1	CADEIRA GIRATORIA PARA PROFESSOR EM PLAS	Ótimo	IZILDINHA DIVINA BORBA CA		870,00								870,00
358496	1	CADEIRA GIRATORIA PARA PROFESSOR EM PLAS	Ótimo	IZILDINHA DIVINA BORBA CA		870,00								870,00
358497	1	CADEIRA GIRATORIA PARA PROFESSOR EM PLAS	Ótimo	IZILDINHA DIVINA BORBA CA		870,00								870,00
358498	1	CADEIRA GIRATORIA PARA PROFESSOR EM PLAS	Ótimo	IZILDINHA DIVINA BORBA CA		870,00								870,00
358499	1	CADEIRA GIRATORIA PARA PROFESSOR EM PLAS	Ótimo	IZILDINHA DIVINA BORBA CA		870,00								870,00
358500	1	CADEIRA GIRATORIA PARA PROFESSOR EM PLAS	Ótimo	IZILDINHA DIVINA BORBA CA		870,00								870,00
358501	1	CADEIRA GIRATORIA PARA PROFESSOR EM PLAS	Ótimo	IZILDINHA DIVINA BORBA CA		870,00								870,00
358502	1	CADEIRA GIRATORIA PARA PROFESSOR EM PLAS	Ótimo	IZILDINHA DIVINA BORBA CA		870,00								870,00
358503	1	CADEIRA GIRATORIA PARA PROFESSOR EM PLAS	Ótimo	IZILDINHA DIVINA BORBA CA		870,00								870,00
358504	1	CADEIRA GIRATORIA PARA PROFESSOR EM PLAS	Ótimo	IZILDINHA DIVINA BORBA CA		870,00								870,00
358505	1	CADEIRA GIRATORIA PARA PROFESSOR EM PLAS	Ótimo	IZILDINHA DIVINA BORBA CA		870,00								870,00
358506	1	CADEIRA GIRATORIA PARA PROFESSOR EM PLAS	Ótimo	IZILDINHA DIVINA BORBA CA		870,00								870,00
358507	1	CADEIRA GIRATORIA PARA PROFESSOR EM PLAS	Ótimo	IZILDINHA DIVINA BORBA CA		870,00								870,00
358508	1	CADEIRA GIRATORIA PARA PROFESSOR EM PLAS	Ótimo	IZILDINHA DIVINA BORBA CA		870,00								870,00
358509	1	CADEIRA GIRATORIA PARA PROFESSOR EM PLAS	Ótimo	IZILDINHA DIVINA BORBA CA		870,00								870,00
358510	1	CADEIRA GIRATORIA PARA PROFESSOR EM PLAS	Ótimo	IZILDINHA DIVINA BORBA CA		870,00								870,00
358511	1	CADEIRA GIRATORIA PARA PROFESSOR EM PLAS	Ótimo	IZILDINHA DIVINA BORBA CA		870,00								870,00
358512	1	CADEIRA GIRATORIA PARA PROFESSOR EM PLAS	Ótimo	IZILDINHA DIVINA BORBA CA		870,00								870,00
358513	1	CADEIRA GIRATORIA PARA PROFESSOR EM PLAS	Ótimo	IZILDINHA DIVINA BORBA CA		870,00								870,00
358514	1	CADEIRA GIRATORIA PARA PROFESSOR EM PLAS	Ótimo	IZILDINHA DIVINA BORBA CA		870,00								870,00
358515	1	CADEIRA GIRATORIA PARA PROFESSOR EM PLAS	Ótimo	IZILDINHA DIVINA BORBA CA		870,00								870,00





ESTADO DE GOIÁS  
MUNICÍPIO DE JATAÍ  
RUA ITARUMA, 355 - S. SANTA MARIA

PERÍODO DE REFERÊNCIA: DE JANEIRO/2022 ATÉ DEZEMBRO/2022

RELAÇÃO ANALÍTICA DOS ELEMENTOS QUE COMPOEM O ATIVO PERMANENTE - INVENTÁRIO DOS BENS

CÓD.	QTDE	DESCRIÇÃO / UNIDADE ADMINISTRATIVA	ESTADO DE CONSERV.	DETENTOR DE CARGA PATRIMONIAL	VALOR ORIGINAL	INCORPORAÇÕES				BAIXAS				SALDO ATUAL
						AQUIS. CONSTR.	REAVALIAÇÃO	INCORPOR.	CRÉDITOS	ALIENAÇÃO	DEPRECIACÃO	DOAÇÃO / OUTROS	CRÉDITOS	
358516	1	CADEIRA GIRATORIA PARA PROFESSOR EM PLAS	Ótimo	IZILDINHA DIVINA BORBA CA		870,00								870,00
358517	1	CADEIRA GIRATORIA PARA PROFESSOR EM PLAS	Ótimo	IZILDINHA DIVINA BORBA CA		870,00								870,00
358518	1	CADEIRA GIRATORIA PARA PROFESSOR EM PLAS	Ótimo	IZILDINHA DIVINA BORBA CA		870,00								870,00
358519	1	CADEIRA GIRATORIA PARA PROFESSOR EM PLAS	Ótimo	IZILDINHA DIVINA BORBA CA		870,00								870,00
358520	1	CADEIRA GIRATORIA PARA PROFESSOR EM PLAS	Ótimo	IZILDINHA DIVINA BORBA CA		870,00								870,00
358521	1	CADEIRA GIRATORIA PARA PROFESSOR EM PLAS	Ótimo	IZILDINHA DIVINA BORBA CA		870,00								870,00
358522	1	CADEIRA GIRATORIA PARA PROFESSOR EM PLAS	Ótimo	IZILDINHA DIVINA BORBA CA		870,00								870,00
358523	1	CADEIRA GIRATORIA PARA PROFESSOR EM PLAS	Ótimo	IZILDINHA DIVINA BORBA CA		870,00								870,00
358524	1	CADEIRA GIRATORIA PARA PROFESSOR EM PLAS	Ótimo	IZILDINHA DIVINA BORBA CA		870,00								870,00
358525	1	CADEIRA GIRATORIA PARA PROFESSOR EM PLAS	Ótimo	IZILDINHA DIVINA BORBA CA		870,00								870,00
358526	1	CADEIRA GIRATORIA PARA PROFESSOR EM PLAS	Ótimo	IZILDINHA DIVINA BORBA CA		870,00								870,00
358527	1	CADEIRA GIRATORIA PARA PROFESSOR EM PLAS	Ótimo	IZILDINHA DIVINA BORBA CA		870,00								870,00
358528	1	CADEIRA GIRATORIA PARA PROFESSOR EM PLAS	Ótimo	IZILDINHA DIVINA BORBA CA		870,00								870,00
358529	1	CADEIRA GIRATORIA PARA PROFESSOR EM PLAS	Ótimo	IZILDINHA DIVINA BORBA CA		870,00								870,00
358530	1	CADEIRA GIRATORIA PARA PROFESSOR EM PLAS	Ótimo	IZILDINHA DIVINA BORBA CA		870,00								870,00
358531	1	CADEIRA GIRATORIA PARA PROFESSOR EM PLAS	Ótimo	IZILDINHA DIVINA BORBA CA		870,00								870,00
358532	1	CADEIRA GIRATORIA PARA PROFESSOR EM PLAS	Ótimo	IZILDINHA DIVINA BORBA CA		870,00								870,00
358533	1	CADEIRA GIRATORIA PARA PROFESSOR EM PLAS	Ótimo	IZILDINHA DIVINA BORBA CA		870,00								870,00
358534	1	CADEIRA GIRATORIA PARA PROFESSOR EM PLAS	Ótimo	IZILDINHA DIVINA BORBA CA		870,00								870,00
358535	1	CADEIRA GIRATORIA PARA PROFESSOR EM PLAS	Ótimo	IZILDINHA DIVINA BORBA CA		870,00								870,00
358536	1	CADEIRA GIRATORIA PARA PROFESSOR EM PLAS	Ótimo	IZILDINHA DIVINA BORBA CA		870,00								870,00
358537	1	CADEIRA GIRATORIA PARA PROFESSOR EM PLAS	Ótimo	IZILDINHA DIVINA BORBA CA		870,00								870,00
358538	1	CADEIRA GIRATORIA PARA PROFESSOR EM PLAS	Ótimo	IZILDINHA DIVINA BORBA CA		870,00								870,00
358539	1	CADEIRA GIRATORIA PARA PROFESSOR EM PLAS	Ótimo	IZILDINHA DIVINA BORBA CA		870,00								870,00
358540	1	CADEIRA GIRATORIA PARA PROFESSOR EM PLAS	Ótimo	IZILDINHA DIVINA BORBA CA		870,00								870,00
358541	1	CADEIRA GIRATORIA PARA PROFESSOR EM PLAS	Ótimo	IZILDINHA DIVINA BORBA CA		870,00								870,00
358542	1	CADEIRA GIRATORIA PARA PROFESSOR EM PLAS	Ótimo	IZILDINHA DIVINA BORBA CA		870,00								870,00
358543	1	CADEIRA GIRATORIA PARA PROFESSOR EM PLAS	Ótimo	IZILDINHA DIVINA BORBA CA		870,00								870,00
358544	1	CADEIRA GIRATORIA PARA PROFESSOR EM PLAS	Ótimo	IZILDINHA DIVINA BORBA CA		870,00								870,00
358546	1	CADEIRA GIRATORIA PARA PROFESSOR EM PLAS	Ótimo	IZILDINHA DIVINA BORBA CA		870,00								870,00
358547	1	CADEIRA GIRATORIA PARA PROFESSOR EM PLAS	Ótimo	IZILDINHA DIVINA BORBA CA		870,00								870,00
358548	1	CADEIRA GIRATORIA PARA PROFESSOR EM PLAS	Ótimo	IZILDINHA DIVINA BORBA CA		870,00								870,00
358549	1	CADEIRA GIRATORIA PARA PROFESSOR EM PLAS	Ótimo	IZILDINHA DIVINA BORBA CA		870,00								870,00
358550	1	CADEIRA GIRATORIA PARA PROFESSOR EM PLAS	Ótimo	IZILDINHA DIVINA BORBA CA		870,00								870,00



PERÍODO DE REFERÊNCIA: DE JANEIRO/2022 ATÉ DEZEMBRO/2022

RELAÇÃO ANALÍTICA DOS ELEMENTOS QUE COMPOEM O ATIVO PERMANENTE - INVENTÁRIO DOS BENS

CÓD.	QTDE	DESCRIÇÃO / UNIDADE ADMINISTRATIVA	ESTADO DE CONSERV.	DETENTOR DE CARGA PATRIMONIAL	VALOR ORIGINAL	INCORPORAÇÕES				BAIXAS				SALDO ATUAL
						AQUIS. CONSTR.	REAVALIAÇÃO	INCORPOR.	CRÉDITOS	ALIENAÇÃO	DEPRECIAÇÃO	DOAÇÃO / OUTROS	CRÉDITOS	
358551	1	CADEIRA GIRATORIA PARA PROFESSOR EM PLAS	Ótimo	IZILDINHA DIVINA BORBA CA		870,00								870,00
358552	1	CADEIRA GIRATORIA PARA PROFESSOR EM PLAS	Ótimo	IZILDINHA DIVINA BORBA CA		870,00								870,00
358553	1	CADEIRA GIRATORIA PARA PROFESSOR EM PLAS	Ótimo	IZILDINHA DIVINA BORBA CA		870,00								870,00
358554	1	CADEIRA GIRATORIA PARA PROFESSOR EM PLAS	Ótimo	IZILDINHA DIVINA BORBA CA		870,00								870,00
358555	1	CADEIRA GIRATORIA PARA PROFESSOR EM PLAS	Ótimo	IZILDINHA DIVINA BORBA CA		870,00								870,00
358556	1	CADEIRA GIRATORIA PARA PROFESSOR EM PLAS	Ótimo	IZILDINHA DIVINA BORBA CA		870,00								870,00
358557	1	CADEIRA GIRATORIA PARA PROFESSOR EM PLAS	Ótimo	IZILDINHA DIVINA BORBA CA		870,00								870,00
358558	1	CADEIRA GIRATORIA PARA PROFESSOR EM PLAS	Ótimo	IZILDINHA DIVINA BORBA CA		870,00								870,00
358559	1	CADEIRA GIRATORIA PARA PROFESSOR EM PLAS	Ótimo	IZILDINHA DIVINA BORBA CA		870,00								870,00
358560	1	CADEIRA GIRATORIA PARA PROFESSOR EM PLAS	Ótimo	IZILDINHA DIVINA BORBA CA		870,00								870,00
358561	1	CADEIRA GIRATORIA PARA PROFESSOR EM PLAS	Ótimo	IZILDINHA DIVINA BORBA CA		870,00								870,00
358562	1	CADEIRA GIRATORIA PARA PROFESSOR EM PLAS	Ótimo	IZILDINHA DIVINA BORBA CA		870,00								870,00
358563	1	CADEIRA GIRATORIA PARA PROFESSOR EM PLAS	Ótimo	IZILDINHA DIVINA BORBA CA		870,00								870,00
358564	1	CADEIRA GIRATORIA PARA PROFESSOR EM PLAS	Ótimo	IZILDINHA DIVINA BORBA CA		870,00								870,00
358565	1	CADEIRA GIRATORIA PARA PROFESSOR EM PLAS	Ótimo	IZILDINHA DIVINA BORBA CA		870,00								870,00
358566	1	CADEIRA GIRATORIA PARA PROFESSOR EM PLAS	Ótimo	IZILDINHA DIVINA BORBA CA		870,00								870,00
358567	1	CADEIRA GIRATORIA PARA PROFESSOR EM PLAS	Ótimo	IZILDINHA DIVINA BORBA CA		870,00								870,00
358568	1	CADEIRA GIRATORIA PARA PROFESSOR EM PLAS	Ótimo	IZILDINHA DIVINA BORBA CA		870,00								870,00
358569	1	CADEIRA GIRATORIA PARA PROFESSOR EM PLAS	Ótimo	IZILDINHA DIVINA BORBA CA		870,00								870,00
358570	1	CADEIRA GIRATORIA PARA PROFESSOR EM PLAS	Ótimo	IZILDINHA DIVINA BORBA CA		870,00								870,00
358571	1	CADEIRA GIRATORIA PARA PROFESSOR EM PLAS	Ótimo	IZILDINHA DIVINA BORBA CA		870,00								870,00
358572	1	CADEIRA GIRATORIA PARA PROFESSOR EM PLAS	Ótimo	IZILDINHA DIVINA BORBA CA		870,00								870,00
358573	1	CADEIRA GIRATORIA PARA PROFESSOR EM PLAS	Ótimo	IZILDINHA DIVINA BORBA CA		870,00								870,00
358574	1	CADEIRA GIRATORIA PARA PROFESSOR EM PLAS	Ótimo	IZILDINHA DIVINA BORBA CA		870,00								870,00
358575	1	CADEIRA GIRATORIA PARA PROFESSOR EM PLAS	Ótimo	IZILDINHA DIVINA BORBA CA		870,00								870,00
358576	1	CADEIRA GIRATORIA PARA PROFESSOR EM PLAS	Ótimo	IZILDINHA DIVINA BORBA CA		870,00								870,00
358577	1	CADEIRA GIRATORIA PARA PROFESSOR EM PLAS	Ótimo	IZILDINHA DIVINA BORBA CA		870,00								870,00
358578	1	CADEIRA GIRATORIA PARA PROFESSOR EM PLAS	Ótimo	IZILDINHA DIVINA BORBA CA		870,00								870,00
358579	1	CADEIRA GIRATORIA PARA PROFESSOR EM PLAS	Ótimo	IZILDINHA DIVINA BORBA CA		870,00								870,00
358580	1	CADEIRA GIRATORIA PARA PROFESSOR EM PLAS	Ótimo	IZILDINHA DIVINA BORBA CA		870,00								870,00
358581	1	CADEIRA GIRATORIA PARA PROFESSOR EM PLAS	Ótimo	IZILDINHA DIVINA BORBA CA		870,00								870,00
358582	1	CADEIRA GIRATORIA PARA PROFESSOR EM PLAS	Ótimo	IZILDINHA DIVINA BORBA CA		870,00								870,00
358583	1	CADEIRA GIRATORIA PARA PROFESSOR EM PLAS	Ótimo	IZILDINHA DIVINA BORBA CA		870,00								870,00
358584	1	CADEIRA GIRATORIA PARA PROFESSOR EM PLAS	Ótimo	IZILDINHA DIVINA BORBA CA		870,00								870,00



PERÍODO DE REFERÊNCIA: DE JANEIRO/2022 ATÉ DEZEMBRO/2022

RELAÇÃO ANALÍTICA DOS ELEMENTOS QUE COMPOEM O ATIVO PERMANENTE - INVENTÁRIO DOS BENS

CÓD.	QTDE	DESCRIÇÃO / UNIDADE ADMINISTRATIVA	ESTADO DE CONSERV.	DETENTOR DE CARGA PATRIMONIAL	VALOR ORIGINAL	INCORPORAÇÕES				BAIXAS				SALDO ATUAL
						AQUIS. CONSTR.	REAVALIAÇÃO	INCORPOR.	CRÉDITOS	ALIENAÇÃO	DEPRECIAÇÃO	DOAÇÃO / OUTROS	CRÉDITOS	
358585	1	CADEIRA GIRATORIA PARA PROFESSOR EM PLAS	Ótimo	IZILDINHA DIVINA BORBA CA		870,00								870,00
358586	1	CADEIRA GIRATORIA PARA PROFESSOR EM PLAS	Ótimo	IZILDINHA DIVINA BORBA CA		870,00								870,00
358587	1	CADEIRA GIRATORIA PARA PROFESSOR EM PLAS	Ótimo	IZILDINHA DIVINA BORBA CA		870,00								870,00
358588	1	CADEIRA GIRATORIA PARA PROFESSOR EM PLAS	Ótimo	IZILDINHA DIVINA BORBA CA		870,00								870,00
358589	1	CADEIRA GIRATORIA PARA PROFESSOR EM PLAS	Ótimo	IZILDINHA DIVINA BORBA CA		870,00								870,00
358590	1	CADEIRA GIRATORIA PARA PROFESSOR EM PLAS	Ótimo	IZILDINHA DIVINA BORBA CA		870,00								870,00
358591	1	CADEIRA GIRATORIA PARA PROFESSOR EM PLAS	Ótimo	IZILDINHA DIVINA BORBA CA		870,00								870,00
358592	1	CADEIRA GIRATORIA PARA PROFESSOR EM PLAS	Ótimo	IZILDINHA DIVINA BORBA CA		870,00								870,00
358593	1	CADEIRA GIRATORIA PARA PROFESSOR EM PLAS	Ótimo	IZILDINHA DIVINA BORBA CA		870,00								870,00
358594	1	CADEIRA GIRATORIA PARA PROFESSOR EM PLAS	Ótimo	IZILDINHA DIVINA BORBA CA		870,00								870,00
358595	1	CADEIRA GIRATORIA PARA PROFESSOR EM PLAS	Ótimo	IZILDINHA DIVINA BORBA CA		870,00								870,00
358596	1	CADEIRA GIRATORIA PARA PROFESSOR EM PLAS	Ótimo	IZILDINHA DIVINA BORBA CA		870,00								870,00
358597	1	CADEIRA GIRATORIA PARA PROFESSOR EM PLAS	Ótimo	IZILDINHA DIVINA BORBA CA		870,00								870,00
358598	1	CADEIRA GIRATORIA PARA PROFESSOR EM PLAS	Ótimo	IZILDINHA DIVINA BORBA CA		870,00								870,00
358599	1	CADEIRA GIRATORIA PARA PROFESSOR EM PLAS	Ótimo	IZILDINHA DIVINA BORBA CA		870,00								870,00
358600	1	CADEIRA GIRATORIA PARA PROFESSOR EM PLAS	Ótimo	IZILDINHA DIVINA BORBA CA		870,00								870,00
358601	1	CADEIRA GIRATORIA PARA PROFESSOR EM PLAS	Ótimo	IZILDINHA DIVINA BORBA CA		870,00								870,00
358602	1	CADEIRA GIRATORIA PARA PROFESSOR EM PLAS	Ótimo	IZILDINHA DIVINA BORBA CA		870,00								870,00
358603	1	CADEIRA GIRATORIA PARA PROFESSOR EM PLAS	Ótimo	IZILDINHA DIVINA BORBA CA		870,00								870,00
358604	1	CADEIRA GIRATORIA PARA PROFESSOR EM PLAS	Ótimo	IZILDINHA DIVINA BORBA CA		870,00								870,00
358605	1	CADEIRA GIRATORIA PARA PROFESSOR EM PLAS	Ótimo	IZILDINHA DIVINA BORBA CA		870,00								870,00
358606	1	CADEIRA GIRATORIA PARA PROFESSOR EM PLAS	Ótimo	IZILDINHA DIVINA BORBA CA		870,00								870,00
358607	1	CADEIRA GIRATORIA PARA PROFESSOR EM PLAS	Ótimo	IZILDINHA DIVINA BORBA CA		870,00								870,00
358608	1	CADEIRA GIRATORIA PARA PROFESSOR EM PLAS	Ótimo	IZILDINHA DIVINA BORBA CA		870,00								870,00
358609	1	CADEIRA GIRATORIA PARA PROFESSOR EM PLAS	Ótimo	IZILDINHA DIVINA BORBA CA		870,00								870,00
358610	1	CADEIRA GIRATORIA PARA PROFESSOR EM PLAS	Ótimo	IZILDINHA DIVINA BORBA CA		870,00								870,00
358611	1	CADEIRA GIRATORIA PARA PROFESSOR EM PLAS	Ótimo	IZILDINHA DIVINA BORBA CA		870,00								870,00
358612	1	CADEIRA GIRATORIA PARA PROFESSOR EM PLAS	Ótimo	IZILDINHA DIVINA BORBA CA		870,00								870,00
358613	1	CADEIRA GIRATORIA PARA PROFESSOR EM PLAS	Ótimo	IZILDINHA DIVINA BORBA CA		870,00								870,00
358614	1	CADEIRA GIRATORIA PARA PROFESSOR EM PLAS	Ótimo	IZILDINHA DIVINA BORBA CA		870,00								870,00
358615	1	CADEIRA GIRATORIA PARA PROFESSOR EM PLAS	Ótimo	IZILDINHA DIVINA BORBA CA		870,00								870,00
358616	1	CADEIRA GIRATORIA PARA PROFESSOR EM PLAS	Ótimo	IZILDINHA DIVINA BORBA CA		870,00								870,00
358617	1	CADEIRA GIRATORIA PARA PROFESSOR EM PLAS	Ótimo	IZILDINHA DIVINA BORBA CA		870,00								870,00
358618	1	CADEIRA GIRATORIA PARA PROFESSOR EM PLAS	Ótimo	IZILDINHA DIVINA BORBA CA		870,00								870,00



PERÍODO DE REFERÊNCIA: DE JANEIRO/2022 ATÉ DEZEMBRO/2022

RELAÇÃO ANALÍTICA DOS ELEMENTOS QUE COMPOEM O ATIVO PERMANENTE - INVENTÁRIO DOS BENS

CÓD.	QTDE	DESCRIÇÃO / UNIDADE ADMINISTRATIVA	ESTADO DE CONSERV.	DETENTOR DE CARGA PATRIMONIAL	VALOR ORIGINAL	INCORPORAÇÕES				BAIXAS				SALDO ATUAL
						AQUIS. CONSTR.	REAVALIAÇÃO	INCORPOR.	CRÉDITOS	ALIENAÇÃO	DEPRECIAÇÃO	DOAÇÃO / OUTROS	CRÉDITOS	
358619	1	CADEIRA GIRATORIA PARA PROFESSOR EM PLAS	Ótimo	IZILDINHA DIVINA BORBA CA		870,00								870,00
358620	1	CADEIRA GIRATORIA PARA PROFESSOR EM PLAS	Ótimo	IZILDINHA DIVINA BORBA CA		870,00								870,00
358621	1	CADEIRA GIRATORIA PARA PROFESSOR EM PLAS	Ótimo	IZILDINHA DIVINA BORBA CA		870,00								870,00
358622	1	CADEIRA GIRATORIA PARA PROFESSOR EM PLAS	Ótimo	IZILDINHA DIVINA BORBA CA		870,00								870,00
358623	1	CADEIRA GIRATORIA PARA PROFESSOR EM PLAS	Ótimo	IZILDINHA DIVINA BORBA CA		870,00								870,00
358624	1	CADEIRA GIRATORIA PARA PROFESSOR EM PLAS	Ótimo	IZILDINHA DIVINA BORBA CA		870,00								870,00
358625	1	CADEIRA GIRATORIA PARA PROFESSOR EM PLAS	Ótimo	IZILDINHA DIVINA BORBA CA		870,00								870,00
358626	1	CADEIRA GIRATORIA PARA PROFESSOR EM PLAS	Ótimo	IZILDINHA DIVINA BORBA CA		870,00								870,00
358627	1	CADEIRA GIRATORIA PARA PROFESSOR EM PLAS	Ótimo	IZILDINHA DIVINA BORBA CA		870,00								870,00
358628	1	CADEIRA GIRATORIA PARA PROFESSOR EM PLAS	Ótimo	IZILDINHA DIVINA BORBA CA		870,00								870,00
358629	1	CADEIRA GIRATORIA PARA PROFESSOR EM PLAS	Ótimo	IZILDINHA DIVINA BORBA CA		870,00								870,00
358630	1	CADEIRA GIRATORIA PARA PROFESSOR EM PLAS	Ótimo	IZILDINHA DIVINA BORBA CA		870,00								870,00
358631	1	CADEIRA GIRATORIA PARA PROFESSOR EM PLAS	Ótimo	IZILDINHA DIVINA BORBA CA		870,00								870,00
358632	1	CADEIRA GIRATORIA PARA PROFESSOR EM PLAS	Ótimo	IZILDINHA DIVINA BORBA CA		870,00								870,00
358633	1	CADEIRA GIRATORIA PARA PROFESSOR EM PLAS	Ótimo	IZILDINHA DIVINA BORBA CA		870,00								870,00
358634	1	CADEIRA GIRATORIA PARA PROFESSOR EM PLAS	Ótimo	IZILDINHA DIVINA BORBA CA		870,00								870,00
358635	1	CADEIRA GIRATORIA PARA PROFESSOR EM PLAS	Ótimo	IZILDINHA DIVINA BORBA CA		870,00								870,00
358636	1	CADEIRA GIRATORIA PARA PROFESSOR EM PLAS	Ótimo	IZILDINHA DIVINA BORBA CA		870,00								870,00
358637	1	CADEIRA GIRATORIA PARA PROFESSOR EM PLAS	Ótimo	IZILDINHA DIVINA BORBA CA		870,00								870,00
358638	1	CADEIRA GIRATORIA PARA PROFESSOR EM PLAS	Ótimo	IZILDINHA DIVINA BORBA CA		870,00								870,00
358639	1	CADEIRA GIRATORIA PARA PROFESSOR EM PLAS	Ótimo	IZILDINHA DIVINA BORBA CA		870,00								870,00
358640	1	CADEIRA GIRATORIA PARA PROFESSOR EM PLAS	Ótimo	IZILDINHA DIVINA BORBA CA		870,00								870,00
358641	1	CADEIRA GIRATORIA PARA PROFESSOR EM PLAS	Ótimo	IZILDINHA DIVINA BORBA CA		870,00								870,00
358642	1	CADEIRA GIRATORIA PARA PROFESSOR EM PLAS	Ótimo	IZILDINHA DIVINA BORBA CA		870,00								870,00
358643	1	CADEIRA GIRATORIA PARA PROFESSOR EM PLAS	Ótimo	IZILDINHA DIVINA BORBA CA		870,00								870,00
358644	1	CADEIRA GIRATORIA PARA PROFESSOR EM PLAS	Ótimo	IZILDINHA DIVINA BORBA CA		870,00								870,00
358646	1	CADEIRA GIRATORIA PARA PROFESSOR EM PLAS	Ótimo	IZILDINHA DIVINA BORBA CA		870,00								870,00
358647	1	CADEIRA GIRATORIA PARA PROFESSOR EM PLAS	Ótimo	IZILDINHA DIVINA BORBA CA		870,00								870,00
358648	1	CADEIRA GIRATORIA PARA PROFESSOR EM PLAS	Ótimo	IZILDINHA DIVINA BORBA CA		870,00								870,00
358649	1	CADEIRA GIRATORIA PARA PROFESSOR EM PLAS	Ótimo	IZILDINHA DIVINA BORBA CA		870,00								870,00
358650	1	CADEIRA GIRATORIA PARA PROFESSOR EM PLAS	Ótimo	IZILDINHA DIVINA BORBA CA		870,00								870,00
358651	1	CADEIRA GIRATORIA PARA PROFESSOR EM PLAS	Ótimo	IZILDINHA DIVINA BORBA CA		870,00								870,00
358652	1	CADEIRA GIRATORIA PARA PROFESSOR EM PLAS	Ótimo	IZILDINHA DIVINA BORBA CA		870,00								870,00
358653	1	CADEIRA GIRATORIA PARA PROFESSOR EM PLAS	Ótimo	IZILDINHA DIVINA BORBA CA		870,00								870,00



ESTADO DE GOIÁS  
MUNICIPIO DE JATAI  
RUA ITARUMA, 355 - S. SANTA MARIA

PERÍODO DE REFERÊNCIA: DE JANEIRO/2022 ATÉ DEZEMBRO/2022

RELAÇÃO ANALÍTICA DOS ELEMENTOS QUE COMPOEM O ATIVO PERMANENTE - INVENTÁRIO DOS BENS

CÓD.	QTDE	DESCRIÇÃO / UNIDADE ADMINISTRATIVA	ESTADO DE CONSERV.	DETENTOR DE CARGA PATRIMONIAL	VALOR ORIGINAL	INCORPORAÇÕES				BAIXAS				SALDO ATUAL
						AQUIS. CONSTR.	REAVALIAÇÃO	INCORPOR.	CRÉDITOS	ALIENAÇÃO	DEPRECIAÇÃO	DOAÇÃO / OUTROS	CRÉDITOS	
358654	1	CADEIRA GIRATORIA PARA PROFESSOR EM PLAS	Ótimo	IZILDINHA DIVINA BORBA CA		870,00								870,00
358655	1	CADEIRA GIRATORIA PARA PROFESSOR EM PLAS	Ótimo	IZILDINHA DIVINA BORBA CA		870,00								870,00
358656	1	CADEIRA GIRATORIA PARA PROFESSOR EM PLAS	Ótimo	IZILDINHA DIVINA BORBA CA		870,00								870,00
358657	1	CADEIRA GIRATORIA PARA PROFESSOR EM PLAS	Ótimo	IZILDINHA DIVINA BORBA CA		870,00								870,00
358658	1	CADEIRA GIRATORIA PARA PROFESSOR EM PLAS	Ótimo	IZILDINHA DIVINA BORBA CA		870,00								870,00
358659	1	CADEIRA GIRATORIA PARA PROFESSOR EM PLAS	Ótimo	IZILDINHA DIVINA BORBA CA		870,00								870,00
358660	1	CADEIRA GIRATORIA PARA PROFESSOR EM PLAS	Ótimo	IZILDINHA DIVINA BORBA CA		870,00								870,00
358661	1	CADEIRA GIRATORIA PARA PROFESSOR EM PLAS	Ótimo	IZILDINHA DIVINA BORBA CA		870,00								870,00
358662	1	CADEIRA GIRATORIA PARA PROFESSOR EM PLAS	Ótimo	IZILDINHA DIVINA BORBA CA		870,00								870,00
358663	1	CADEIRA GIRATORIA PARA PROFESSOR EM PLAS	Ótimo	IZILDINHA DIVINA BORBA CA		870,00								870,00
358664	1	MESA INFANTIL EM PLASTICO AMARELO	Ótimo	IZILDINHA DIVINA BORBA CA		778,00								778,00
358665	1	MESA INFANTIL EM PLASTICO AMARELO	Ótimo	IZILDINHA DIVINA BORBA CA		778,00								778,00
358666	1	MESA INFANTIL EM PLASTICO AMARELO	Ótimo	IZILDINHA DIVINA BORBA CA		778,00								778,00
358667	1	MESA INFANTIL EM PLASTICO AMARELO	Ótimo	IZILDINHA DIVINA BORBA CA		778,00								778,00
358668	1	MESA INFANTIL EM PLASTICO AMARELO	Ótimo	IZILDINHA DIVINA BORBA CA		778,00								778,00
358669	1	MESA INFANTIL EM PLASTICO AMARELO	Ótimo	IZILDINHA DIVINA BORBA CA		778,00								778,00
358670	1	MESA INFANTIL EM PLASTICO AMARELO	Ótimo	IZILDINHA DIVINA BORBA CA		778,00								778,00
358671	1	MESA INFANTIL EM PLASTICO AMARELO	Ótimo	IZILDINHA DIVINA BORBA CA		778,00								778,00
358672	1	MESA INFANTIL EM PLASTICO AMARELO	Ótimo	IZILDINHA DIVINA BORBA CA		778,00								778,00
358673	1	MESA INFANTIL EM PLASTICO AMARELO	Ótimo	IZILDINHA DIVINA BORBA CA		778,00								778,00
358674	1	MESA INFANTIL EM PLASTICO AMARELO	Ótimo	IZILDINHA DIVINA BORBA CA		778,00								778,00
358675	1	MESA INFANTIL EM PLASTICO AMARELO	Ótimo	IZILDINHA DIVINA BORBA CA		778,00								778,00
358676	1	MESA INFANTIL EM PLASTICO AMARELO	Ótimo	IZILDINHA DIVINA BORBA CA		778,00								778,00
358677	1	MESA INFANTIL EM PLASTICO AMARELO	Ótimo	IZILDINHA DIVINA BORBA CA		778,00								778,00
358678	1	MESA INFANTIL EM PLASTICO AMARELO	Ótimo	IZILDINHA DIVINA BORBA CA		778,00								778,00
358679	1	MESA INFANTIL EM PLASTICO AMARELO	Ótimo	IZILDINHA DIVINA BORBA CA		778,00								778,00
358680	1	MESA INFANTIL EM PLASTICO AMARELO	Ótimo	IZILDINHA DIVINA BORBA CA		778,00								778,00
358681	1	MESA INFANTIL EM PLASTICO AMARELO	Ótimo	IZILDINHA DIVINA BORBA CA		778,00								778,00
358682	1	MESA INFANTIL EM PLASTICO AMARELO	Ótimo	IZILDINHA DIVINA BORBA CA		778,00								778,00
358683	1	MESA INFANTIL EM PLASTICO AMARELO	Ótimo	IZILDINHA DIVINA BORBA CA		778,00								778,00
358684	1	MESA INFANTIL EM PLASTICO AMARELO	Ótimo	IZILDINHA DIVINA BORBA CA		778,00								778,00
358685	1	MESA INFANTIL EM PLASTICO AMARELO	Ótimo	IZILDINHA DIVINA BORBA CA		778,00								778,00
358686	1	MESA INFANTIL EM PLASTICO AMARELO	Ótimo	IZILDINHA DIVINA BORBA CA		778,00								778,00
358687	1	MESA INFANTIL EM PLASTICO AMARELO	Ótimo	IZILDINHA DIVINA BORBA CA		778,00								778,00



ESTADO DE GOIÁS  
MUNICIPIO DE JATAÍ  
RUA ITARUMA, 355 - S. SANTA MARIA

PERÍODO DE REFERÊNCIA: DE JANEIRO/2022 ATÉ DEZEMBRO/2022

RELAÇÃO ANALÍTICA DOS ELEMENTOS QUE COMPOEM O ATIVO PERMANENTE - INVENTÁRIO DOS BENS

CÓD.	QTDE	DESCRIÇÃO / UNIDADE ADMINISTRATIVA	ESTADO DE CONSERV.	DETENTOR DE CARGA PATRIMONIAL	VALOR ORIGINAL	INCORPORAÇÕES				BAIXAS				SALDO ATUAL
						AQUIS. CONSTR.	REAVALIAÇÃO	INCORPOR.	CRÉDITOS	ALIENAÇÃO	DEPRECIAÇÃO	DOAÇÃO / OUTROS	CRÉDITOS	
358688	1	MESA INFANTIL EM PLASTICO AMARELO	Ótimo	IZILDINHA DIVINA BORBA CA		778,00								778,00
358689	1	MESA INFANTIL EM PLASTICO AMARELO	Ótimo	IZILDINHA DIVINA BORBA CA		778,00								778,00
358690	1	MESA INFANTIL EM PLASTICO AMARELO	Ótimo	IZILDINHA DIVINA BORBA CA		778,00								778,00
358691	1	MESA INFANTIL EM PLASTICO AMARELO	Ótimo	IZILDINHA DIVINA BORBA CA		778,00								778,00
358692	1	MESA INFANTIL EM PLASTICO AMARELO	Ótimo	IZILDINHA DIVINA BORBA CA		778,00								778,00
358693	1	MESA INFANTIL EM PLASTICO AMARELO	Ótimo	IZILDINHA DIVINA BORBA CA		778,00								778,00
358694	1	MESA INFANTIL EM PLASTICO AMARELO	Ótimo	IZILDINHA DIVINA BORBA CA		778,00								778,00
358695	1	MESA INFANTIL EM PLASTICO AMARELO	Ótimo	IZILDINHA DIVINA BORBA CA		778,00								778,00
358696	1	MESA INFANTIL EM PLASTICO AMARELO	Ótimo	IZILDINHA DIVINA BORBA CA		778,00								778,00
358697	1	MESA INFANTIL EM PLASTICO AMARELO	Ótimo	IZILDINHA DIVINA BORBA CA		778,00								778,00
358698	1	MESA INFANTIL EM PLASTICO AMARELO	Ótimo	IZILDINHA DIVINA BORBA CA		778,00								778,00
358699	1	MESA INFANTIL EM PLASTICO AMARELO	Ótimo	IZILDINHA DIVINA BORBA CA		778,00								778,00
358700	1	MESA INFANTIL EM PLASTICO AMARELO	Ótimo	IZILDINHA DIVINA BORBA CA		778,00								778,00
358701	1	MESA INFANTIL EM PLASTICO AMARELO	Ótimo	IZILDINHA DIVINA BORBA CA		778,00								778,00
358702	1	MESA INFANTIL EM PLASTICO AMARELO	Ótimo	IZILDINHA DIVINA BORBA CA		778,00								778,00
358703	1	MESA INFANTIL EM PLASTICO AMARELO	Ótimo	IZILDINHA DIVINA BORBA CA		778,00								778,00
358704	1	MESA INFANTIL EM PLASTICO AMARELO	Ótimo	IZILDINHA DIVINA BORBA CA		778,00								778,00
358705	1	MESA INFANTIL EM PLASTICO AMARELO	Ótimo	IZILDINHA DIVINA BORBA CA		778,00								778,00
358706	1	MESA INFANTIL EM PLASTICO AMARELO	Ótimo	IZILDINHA DIVINA BORBA CA		778,00								778,00
358707	1	MESA INFANTIL EM PLASTICO AMARELO	Ótimo	IZILDINHA DIVINA BORBA CA		778,00								778,00
358708	1	MESA INFANTIL EM PLASTICO AMARELO	Ótimo	IZILDINHA DIVINA BORBA CA		778,00								778,00
358709	1	MESA INFANTIL EM PLASTICO AMARELO	Ótimo	IZILDINHA DIVINA BORBA CA		778,00								778,00
358710	1	MESA INFANTIL EM PLASTICO AMARELO	Ótimo	IZILDINHA DIVINA BORBA CA		778,00								778,00
358711	1	MESA INFANTIL EM PLASTICO AMARELO	Ótimo	IZILDINHA DIVINA BORBA CA		778,00								778,00
358712	1	MESA INFANTIL EM PLASTICO AMARELO	Ótimo	IZILDINHA DIVINA BORBA CA		778,00								778,00
358713	1	MESA INFANTIL EM PLASTICO AMARELO	Ótimo	IZILDINHA DIVINA BORBA CA		778,00								778,00
358714	1	CADEIRA INFANTIL EM PLASTICO AMARELO	Ótimo	IZILDINHA DIVINA BORBA CA		80,00								80,00
358715	1	CADEIRA INFANTIL EM PLASTICO AMARELO	Ótimo	IZILDINHA DIVINA BORBA CA		80,00								80,00
358716	1	CADEIRA INFANTIL EM PLASTICO AMARELO	Ótimo	IZILDINHA DIVINA BORBA CA		80,00								80,00
358717	1	CADEIRA INFANTIL EM PLASTICO AMARELO	Ótimo	IZILDINHA DIVINA BORBA CA		80,00								80,00
358718	1	CADEIRA INFANTIL EM PLASTICO AMARELO	Ótimo	IZILDINHA DIVINA BORBA CA		80,00								80,00
358719	1	CADEIRA INFANTIL EM PLASTICO AMARELO	Ótimo	IZILDINHA DIVINA BORBA CA		80,00								80,00
358720	1	CADEIRA INFANTIL EM PLASTICO AMARELO	Ótimo	IZILDINHA DIVINA BORBA CA		80,00								80,00
358721	1	CADEIRA INFANTIL EM PLASTICO AMARELO	Ótimo	IZILDINHA DIVINA BORBA CA		80,00								80,00





ESTADO DE GOIÁS  
MUNICIPIO DE JATAI  
RUA ITARUMA, 355 - S. SANTA MARIA

PERÍODO DE REFERÊNCIA: DE JANEIRO/2022 ATÉ DEZEMBRO/2022

RELAÇÃO ANALÍTICA DOS ELEMENTOS QUE COMPOEM O ATIVO PERMANENTE - INVENTÁRIO DOS BENS

CÓD.	QTDE	DESCRIÇÃO / UNIDADE ADMINISTRATIVA	ESTADO DE CONSERV.	DETENTOR DE CARGA PATRIMONIAL	VALOR ORIGINAL	INCORPORAÇÕES				BAIXAS				SALDO ATUAL
						AQUIS. CONSTR.	REAVALIAÇÃO	INCORPOR.	CRÉDITOS	ALIENAÇÃO	DEPRECIAÇÃO	DOAÇÃO / OUTROS	CRÉDITOS	
358722	1	CADEIRA INFANTIL EM PLASTICO AMARELO	Ótimo	IZILDINHA DIVINA BORBA CA		80,00								80,00
358723	1	CADEIRA INFANTIL EM PLASTICO AMARELO	Ótimo	IZILDINHA DIVINA BORBA CA		80,00								80,00
358724	1	CADEIRA INFANTIL EM PLASTICO AMARELO	Ótimo	IZILDINHA DIVINA BORBA CA		80,00								80,00
358725	1	CADEIRA INFANTIL EM PLASTICO AMARELO	Ótimo	IZILDINHA DIVINA BORBA CA		80,00								80,00
358726	1	CADEIRA INFANTIL EM PLASTICO AMARELO	Ótimo	IZILDINHA DIVINA BORBA CA		80,00								80,00
358727	1	CADEIRA INFANTIL EM PLASTICO AMARELO	Ótimo	IZILDINHA DIVINA BORBA CA		80,00								80,00
358728	1	CADEIRA INFANTIL EM PLASTICO AMARELO	Ótimo	IZILDINHA DIVINA BORBA CA		80,00								80,00
358729	1	CADEIRA INFANTIL EM PLASTICO AMARELO	Ótimo	IZILDINHA DIVINA BORBA CA		80,00								80,00
358730	1	CADEIRA INFANTIL EM PLASTICO AMARELO	Ótimo	IZILDINHA DIVINA BORBA CA		80,00								80,00
358731	1	CADEIRA INFANTIL EM PLASTICO AMARELO	Ótimo	IZILDINHA DIVINA BORBA CA		80,00								80,00
358732	1	CADEIRA INFANTIL EM PLASTICO AMARELO	Ótimo	IZILDINHA DIVINA BORBA CA		80,00								80,00
358733	1	CADEIRA INFANTIL EM PLASTICO AMARELO	Ótimo	IZILDINHA DIVINA BORBA CA		80,00								80,00
358734	1	CADEIRA INFANTIL EM PLASTICO AMARELO	Ótimo	IZILDINHA DIVINA BORBA CA		80,00								80,00
358735	1	CADEIRA INFANTIL EM PLASTICO AMARELO	Ótimo	IZILDINHA DIVINA BORBA CA		80,00								80,00
358736	1	CADEIRA INFANTIL EM PLASTICO AMARELO	Ótimo	IZILDINHA DIVINA BORBA CA		80,00								80,00
358737	1	CADEIRA INFANTIL EM PLASTICO AMARELO	Ótimo	IZILDINHA DIVINA BORBA CA		80,00								80,00
358738	1	CADEIRA INFANTIL EM PLASTICO AMARELO	Ótimo	IZILDINHA DIVINA BORBA CA		80,00								80,00
358739	1	CADEIRA INFANTIL EM PLASTICO AMARELO	Ótimo	IZILDINHA DIVINA BORBA CA		80,00								80,00
358740	1	CADEIRA INFANTIL EM PLASTICO AMARELO	Ótimo	IZILDINHA DIVINA BORBA CA		80,00								80,00
358741	1	CADEIRA INFANTIL EM PLASTICO AMARELO	Ótimo	IZILDINHA DIVINA BORBA CA		80,00								80,00
358742	1	CADEIRA INFANTIL EM PLASTICO AMARELO	Ótimo	IZILDINHA DIVINA BORBA CA		80,00								80,00
358743	1	CADEIRA INFANTIL EM PLASTICO AMARELO	Ótimo	IZILDINHA DIVINA BORBA CA		80,00								80,00
358744	1	CADEIRA INFANTIL EM PLASTICO AMARELO	Ótimo	IZILDINHA DIVINA BORBA CA		80,00								80,00
358745	1	CADEIRA INFANTIL EM PLASTICO AMARELO	Ótimo	IZILDINHA DIVINA BORBA CA		80,00								80,00
358746	1	CADEIRA INFANTIL EM PLASTICO AMARELO	Ótimo	IZILDINHA DIVINA BORBA CA		80,00								80,00
358747	1	CADEIRA INFANTIL EM PLASTICO AMARELO	Ótimo	IZILDINHA DIVINA BORBA CA		80,00								80,00
358748	1	CADEIRA INFANTIL EM PLASTICO AMARELO	Ótimo	IZILDINHA DIVINA BORBA CA		80,00								80,00
358749	1	CADEIRA INFANTIL EM PLASTICO AMARELO	Ótimo	IZILDINHA DIVINA BORBA CA		80,00								80,00
358750	1	CADEIRA INFANTIL EM PLASTICO AMARELO	Ótimo	IZILDINHA DIVINA BORBA CA		80,00								80,00
358751	1	CADEIRA INFANTIL EM PLASTICO AMARELO	Ótimo	IZILDINHA DIVINA BORBA CA		80,00								80,00
358752	1	CADEIRA INFANTIL EM PLASTICO AMARELO	Ótimo	IZILDINHA DIVINA BORBA CA		80,00								80,00
358753	1	CADEIRA INFANTIL EM PLASTICO AMARELO	Ótimo	IZILDINHA DIVINA BORBA CA		80,00								80,00
358754	1	CADEIRA INFANTIL EM PLASTICO AMARELO	Ótimo	IZILDINHA DIVINA BORBA CA		80,00								80,00
358755	1	CADEIRA INFANTIL EM PLASTICO AMARELO	Ótimo	IZILDINHA DIVINA BORBA CA		80,00								80,00



RELAÇÃO ANALÍTICA DOS ELEMENTOS QUE COMPOEM O ATIVO PERMANENTE - INVENTÁRIO DOS BENS

CÓD.	QTDE	DESCRIÇÃO / UNIDADE ADMINISTRATIVA	ESTADO DE CONSERV.	DETENTOR DE CARGA PATRIMONIAL	VALOR ORIGINAL	INCORPORAÇÕES				BAIXAS				SALDO ATUAL
						AQUIS. CONSTR.	REAVALIAÇÃO	INCORPOR.	CRÉDITOS	ALIENAÇÃO	DEPRECIAÇÃO	DOAÇÃO / OUTROS	CRÉDITOS	
358756	1	CADEIRA INFANTIL EM PLASTICO AMARELO	Ótimo	IZILDINHA DIVINA BORBA CA		80,00								80,00
358757	1	CADEIRA INFANTIL EM PLASTICO AMARELO	Ótimo	IZILDINHA DIVINA BORBA CA		80,00								80,00
358758	1	CADEIRA INFANTIL EM PLASTICO AMARELO	Ótimo	IZILDINHA DIVINA BORBA CA		80,00								80,00
358759	1	CADEIRA INFANTIL EM PLASTICO AMARELO	Ótimo	IZILDINHA DIVINA BORBA CA		80,00								80,00
358760	1	CADEIRA INFANTIL EM PLASTICO AMARELO	Ótimo	IZILDINHA DIVINA BORBA CA		80,00								80,00
358761	1	CADEIRA INFANTIL EM PLASTICO AMARELO	Ótimo	IZILDINHA DIVINA BORBA CA		80,00								80,00
358762	1	CADEIRA INFANTIL EM PLASTICO AMARELO	Ótimo	IZILDINHA DIVINA BORBA CA		80,00								80,00
358763	1	CADEIRA INFANTIL EM PLASTICO AMARELO	Ótimo	IZILDINHA DIVINA BORBA CA		80,00								80,00
358764	1	LONGARINA 3 LUGARES EM TECIDO PRETO	Ótimo	IZILDINHA DIVINA BORBA CA		2.100,00								2.100,00
358765	1	LONGARINA 3 LUGARES EM TECIDO PRETO	Ótimo	IZILDINHA DIVINA BORBA CA		2.100,00								2.100,00
358766	1	LONGARINA 3 LUGARES EM TECIDO PRETO	Ótimo	IZILDINHA DIVINA BORBA CA		2.100,00								2.100,00
358767	1	LONGARINA 3 LUGARES EM TECIDO PRETO	Ótimo	IZILDINHA DIVINA BORBA CA		2.100,00								2.100,00
358768	1	LONGARINA 3 LUGARES EM TECIDO PRETO	Ótimo	IZILDINHA DIVINA BORBA CA		2.100,00								2.100,00
358769	1	MESA PARA DEFICIENTE EM MDF BRANCO	Ótimo	IZILDINHA DIVINA BORBA CA		1.290,00								1.290,00
358770	1	MESA PARA DEFICIENTE EM MDF BRANCO	Ótimo	IZILDINHA DIVINA BORBA CA		1.290,00								1.290,00
358771	1	MESA PARA DEFICIENTE EM MDF BRANCO	Ótimo	IZILDINHA DIVINA BORBA CA		1.290,00								1.290,00
358772	1	MESA PARA DEFICIENTE EM MDF BRANCO	Ótimo	IZILDINHA DIVINA BORBA CA		1.290,00								1.290,00
358773	1	MESA PARA DEFICIENTE EM MDF BRANCO	Ótimo	IZILDINHA DIVINA BORBA CA		1.290,00								1.290,00
358774	1	MESA PARA DEFICIENTE EM MDF BRANCO	Ótimo	IZILDINHA DIVINA BORBA CA		1.290,00								1.290,00
358775	1	MESA PARA DEFICIENTE EM MDF BRANCO	Ótimo	IZILDINHA DIVINA BORBA CA		1.290,00								1.290,00
358776	1	MESA PARA DEFICIENTE EM MDF BRANCO	Ótimo	IZILDINHA DIVINA BORBA CA		1.290,00								1.290,00
358777	1	MESA PARA DEFICIENTE EM MDF BRANCO	Ótimo	IZILDINHA DIVINA BORBA CA		1.290,00								1.290,00
358778	1	MESA PARA DEFICIENTE EM MDF BRANCO	Ótimo	IZILDINHA DIVINA BORBA CA		1.290,00								1.290,00
358779	1	MESA PARA DEFICIENTE EM MDF BRANCO	Ótimo	IZILDINHA DIVINA BORBA CA		1.290,00								1.290,00
358780	1	MESA PARA DEFICIENTE EM MDF BRANCO	Ótimo	IZILDINHA DIVINA BORBA CA		1.290,00								1.290,00
358781	1	MESA PARA DEFICIENTE EM MDF BRANCO	Ótimo	IZILDINHA DIVINA BORBA CA		1.290,00								1.290,00
358782	1	MESA PARA DEFICIENTE EM MDF BRANCO	Ótimo	IZILDINHA DIVINA BORBA CA		1.290,00								1.290,00
358783	1	MESA PARA DEFICIENTE EM MDF BRANCO	Ótimo	IZILDINHA DIVINA BORBA CA		1.290,00								1.290,00
358784	1	MESA PARA DEFICIENTE EM MDF BRANCO	Ótimo	IZILDINHA DIVINA BORBA CA		1.290,00								1.290,00
358785	1	MESA PARA DEFICIENTE EM MDF BRANCO	Ótimo	IZILDINHA DIVINA BORBA CA		1.290,00								1.290,00
358786	1	MESA PARA DEFICIENTE EM MDF BRANCO	Ótimo	IZILDINHA DIVINA BORBA CA		1.290,00								1.290,00
358787	1	MESA PARA DEFICIENTE EM MDF BRANCO	Ótimo	IZILDINHA DIVINA BORBA CA		1.290,00								1.290,00
358788	1	MESA PARA DEFICIENTE EM MDF BRANCO	Ótimo	IZILDINHA DIVINA BORBA CA		1.290,00								1.290,00
358790	1	MESA PARA REFEITORIO EM PLASTICO AMARELO	Ótimo	IZILDINHA DIVINA BORBA CA		4.560,00								4.560,00



ESTADO DE GOIÁS  
MUNICIPIO DE JATAÍ  
RUA ITARUMA, 355 - S. SANTA MARIA

PERÍODO DE REFERÊNCIA: DE JANEIRO/2022 ATÉ DEZEMBRO/2022

RELAÇÃO ANALÍTICA DOS ELEMENTOS QUE COMPOEM O ATIVO PERMANENTE - INVENTÁRIO DOS BENS

CÓD.	QTDE	DESCRIÇÃO / UNIDADE ADMINISTRATIVA	ESTADO DE CONSERV.	DETENTOR DE CARGA PATRIMONIAL	VALOR ORIGINAL	INCORPORAÇÕES				BAIXAS				SALDO ATUAL
						AQUIS. CONSTR.	REAVALIAÇÃO	INCORPOR.	CRÉDITOS	ALIENAÇÃO	DEPRECIACÃO	DOAÇÃO / OUTROS	CRÉDITOS	
358791	1	MESA PARA REFEITORIO EM PLASTICO AMARELO	Ótimo	IZILDINHA DIVINA BORBA CA		4.560,00								4.560,00
358792	1	MESA PARA REFEITORIO EM PLASTICO AMARELO	Ótimo	IZILDINHA DIVINA BORBA CA		4.560,00								4.560,00
358793	1	MESA PARA REFEITORIO EM PLASTICO AMARELO	Ótimo	IZILDINHA DIVINA BORBA CA		4.560,00								4.560,00
358794	1	MESA PARA REFEITORIO EM PLASTICO AMARELO	Ótimo	IZILDINHA DIVINA BORBA CA		4.560,00								4.560,00
358795	1	MESA PARA REFEITORIO EM PLASTICO AMARELO	Ótimo	IZILDINHA DIVINA BORBA CA		4.560,00								4.560,00
358796	1	MESA PARA REFEITORIO EM PLASTICO AMARELO	Ótimo	IZILDINHA DIVINA BORBA CA		4.560,00								4.560,00
358797	1	MESA PARA REFEITORIO EM PLASTICO AMARELO	Ótimo	IZILDINHA DIVINA BORBA CA		4.560,00								4.560,00
358798	1	MESA PARA REFEITORIO EM PLASTICO AMARELO	Ótimo	CARLA FABIANA ALVES		4.560,00								4.560,00
358799	1	MESA PARA REFEITORIO EM PLASTICO AMARELO	Ótimo	CARLA FABIANA ALVES		4.560,00								4.560,00
358800	1	CADEIRA INFANTIL EM PLASTICO AMARELO	Ótimo	CARLA FABIANA ALVES		80,00								80,00
358801	1	CADEIRA INFANTIL EM PLASTICO AMARELO	Ótimo	CARLA FABIANA ALVES		80,00								80,00
358802	1	CADEIRA INFANTIL EM PLASTICO AMARELO	Ótimo	IZILDINHA DIVINA BORBA CA		80,00								80,00
358803	1	CADEIRA INFANTIL EM PLASTICO AMARELO	Ótimo	IZILDINHA DIVINA BORBA CA		80,00								80,00
358804	1	CADEIRA INFANTIL EM PLASTICO AMARELO	Ótimo	IZILDINHA DIVINA BORBA CA		80,00								80,00
358805	1	CADEIRA INFANTIL EM PLASTICO AMARELO	Ótimo	IZILDINHA DIVINA BORBA CA		80,00								80,00
358806	1	CADEIRA INFANTIL EM PLASTICO AMARELO	Ótimo	IZILDINHA DIVINA BORBA CA		80,00								80,00
358807	1	CADEIRA INFANTIL EM PLASTICO AMARELO	Ótimo	IZILDINHA DIVINA BORBA CA		80,00								80,00
358808	1	CADEIRA INFANTIL EM PLASTICO AMARELO	Ótimo	IZILDINHA DIVINA BORBA CA		80,00								80,00
358809	1	CADEIRA INFANTIL EM PLASTICO AMARELO	Ótimo	IZILDINHA DIVINA BORBA CA		80,00								80,00
358810	1	CADEIRA INFANTIL EM PLASTICO AMARELO	Ótimo	IZILDINHA DIVINA BORBA CA		80,00								80,00
358811	1	CADEIRA INFANTIL EM PLASTICO AMARELO	Ótimo	IZILDINHA DIVINA BORBA CA		80,00								80,00
358812	1	CADEIRA INFANTIL EM PLASTICO AMARELO	Ótimo	CARLA FABIANA ALVES		80,00								80,00
358813	1	CADEIRA INFANTIL EM PLASTICO AMARELO	Ótimo	IZILDINHA DIVINA BORBA CA		80,00								80,00
358814	1	CADEIRA INFANTIL EM PLASTICO AMARELO	Ótimo	IZILDINHA DIVINA BORBA CA		80,00								80,00
358815	1	CADEIRA INFANTIL EM PLASTICO AMARELO	Ótimo	IZILDINHA DIVINA BORBA CA		80,00								80,00
358816	1	CADEIRA INFANTIL EM PLASTICO AMARELO	Ótimo	IZILDINHA DIVINA BORBA CA		80,00								80,00
358817	1	CADEIRA INFANTIL EM PLASTICO AMARELO	Ótimo	IZILDINHA DIVINA BORBA CA		80,00								80,00
358818	1	CADEIRA INFANTIL EM PLASTICO AMARELO	Ótimo	IZILDINHA DIVINA BORBA CA		80,00								80,00
358819	1	CADEIRA INFANTIL EM PLASTICO AMARELO	Ótimo	IZILDINHA DIVINA BORBA CA		80,00								80,00
358820	1	CADEIRA INFANTIL EM PLASTICO AMARELO	Ótimo	IZILDINHA DIVINA BORBA CA		80,00								80,00
358821	1	CADEIRA INFANTIL EM PLASTICO AMARELO	Ótimo	IZILDINHA DIVINA BORBA CA		80,00								80,00
358822	1	CADEIRA INFANTIL EM PLASTICO AMARELO	Ótimo	IZILDINHA DIVINA BORBA CA		80,00								80,00
358823	1	CADEIRA INFANTIL EM PLASTICO AMARELO	Ótimo	IZILDINHA DIVINA BORBA CA		80,00								80,00
358824	1	CADEIRA INFANTIL EM PLASTICO AMARELO	Ótimo	IZILDINHA DIVINA BORBA CA		80,00								80,00



ESTADO DE GOIÁS  
MUNICÍPIO DE JATAÍ  
RUA ITARUMA, 355 - S. SANTA MARIA

PERÍODO DE REFERÊNCIA: DE JANEIRO/2022 ATÉ DEZEMBRO/2022

RELAÇÃO ANALÍTICA DOS ELEMENTOS QUE COMPOEM O ATIVO PERMANENTE - INVENTÁRIO DOS BENS

CÓD.	QTDE	DESCRIÇÃO / UNIDADE ADMINISTRATIVA	ESTADO DE CONSERV.	DETENTOR DE CARGA PATRIMONIAL	VALOR ORIGINAL	INCORPORAÇÕES				BAIXAS				SALDO ATUAL
						AQUIS. CONSTR.	REAVALIAÇÃO	INCORPOR.	CRÉDITOS	ALIENAÇÃO	DEPRECIAÇÃO	DOAÇÃO / OUTROS	CRÉDITOS	
358825	1	CADEIRA INFANTIL EM PLASTICO AMARELO	Ótimo	CARLA FABIANA ALVES		80,00								80,00
358826	1	CADEIRA INFANTIL EM PLASTICO AMARELO	Ótimo	IZILDINHA DIVINA BORBA CA		80,00								80,00
358827	1	CADEIRA INFANTIL EM PLASTICO AMARELO	Ótimo	IZILDINHA DIVINA BORBA CA		80,00								80,00
358828	1	CADEIRA INFANTIL EM PLASTICO AMARELO	Ótimo	CARLA FABIANA ALVES		80,00								80,00
358829	1	CADEIRA INFANTIL EM PLASTICO AMARELO	Ótimo	IZILDINHA DIVINA BORBA CA		80,00								80,00
358830	1	CADEIRA INFANTIL EM PLASTICO AMARELO	Ótimo	CARLA FABIANA ALVES		80,00								80,00
358831	1	CADEIRA INFANTIL EM PLASTICO AMARELO	Ótimo	IZILDINHA DIVINA BORBA CA		80,00								80,00
358832	1	CADEIRA INFANTIL EM PLASTICO AMARELO	Ótimo	IZILDINHA DIVINA BORBA CA		80,00								80,00
358833	1	CADEIRA INFANTIL EM PLASTICO AMARELO	Ótimo	IZILDINHA DIVINA BORBA CA		80,00								80,00
358834	1	CADEIRA INFANTIL EM PLASTICO AMARELO	Ótimo	IZILDINHA DIVINA BORBA CA		80,00								80,00
358835	1	CADEIRA INFANTIL EM PLASTICO AMARELO	Ótimo	IZILDINHA DIVINA BORBA CA		80,00								80,00
358836	1	CADEIRA INFANTIL EM PLASTICO AMARELO	Ótimo	IZILDINHA DIVINA BORBA CA		80,00								80,00
358837	1	CADEIRA INFANTIL EM PLASTICO AMARELO	Ótimo	IZILDINHA DIVINA BORBA CA		80,00								80,00
358838	1	CADEIRA INFANTIL EM PLASTICO AMARELO	Ótimo	IZILDINHA DIVINA BORBA CA		80,00								80,00
358839	1	CADEIRA INFANTIL EM PLASTICO AMARELO	Ótimo	IZILDINHA DIVINA BORBA CA		80,00								80,00
358840	1	CADEIRA INFANTIL EM PLASTICO AMARELO	Ótimo	CARLA FABIANA ALVES		80,00								80,00
358841	1	CADEIRA INFANTIL EM PLASTICO AMARELO	Ótimo	CARLA FABIANA ALVES		80,00								80,00
358842	1	CADEIRA INFANTIL EM PLASTICO AMARELO	Ótimo	IZILDINHA DIVINA BORBA CA		80,00								80,00
358843	1	CADEIRA INFANTIL EM PLASTICO AMARELO	Ótimo	CARLA FABIANA ALVES		80,00								80,00
358844	1	CADEIRA INFANTIL EM PLASTICO AMARELO	Ótimo	IZILDINHA DIVINA BORBA CA		80,00								80,00
358845	1	CADEIRA INFANTIL EM PLASTICO AMARELO	Ótimo	CARLA FABIANA ALVES		80,00								80,00
358846	1	CADEIRA INFANTIL EM PLASTICO AMARELO	Ótimo	IZILDINHA DIVINA BORBA CA		80,00								80,00
358847	1	CADEIRA INFANTIL EM PLASTICO AMARELO	Ótimo	IZILDINHA DIVINA BORBA CA		80,00								80,00
358848	1	CADEIRA INFANTIL EM PLASTICO AMARELO	Ótimo	IZILDINHA DIVINA BORBA CA		80,00								80,00
358849	1	CADEIRA INFANTIL EM PLASTICO AMARELO	Ótimo	IZILDINHA DIVINA BORBA CA		80,00								80,00
358850	1	CADEIRA INFANTIL EM PLASTICO AMARELO	Ótimo	IZILDINHA DIVINA BORBA CA		80,00								80,00
358851	1	CADEIRA INFANTIL EM PLASTICO AMARELO	Ótimo	IZILDINHA DIVINA BORBA CA		80,00								80,00
358852	1	CADEIRA INFANTIL EM PLASTICO AMARELO	Ótimo	IZILDINHA DIVINA BORBA CA		80,00								80,00
358853	1	CADEIRA INFANTIL EM PLASTICO AMARELO	Ótimo	IZILDINHA DIVINA BORBA CA		80,00								80,00
358854	1	CADEIRA INFANTIL EM PLASTICO AMARELO	Ótimo	IZILDINHA DIVINA BORBA CA		80,00								80,00
358855	1	CADEIRA INFANTIL EM PLASTICO AMARELO	Ótimo	IZILDINHA DIVINA BORBA CA		80,00								80,00
358856	1	CADEIRA INFANTIL EM PLASTICO AMARELO	Ótimo	IZILDINHA DIVINA BORBA CA		80,00								80,00
358857	1	CADEIRA INFANTIL EM PLASTICO AMARELO	Ótimo	IZILDINHA DIVINA BORBA CA		80,00								80,00
358858	1	CADEIRA INFANTIL EM PLASTICO AMARELO	Ótimo	IZILDINHA DIVINA BORBA CA		80,00								80,00



ESTADO DE GOIÁS  
MUNICIPIO DE JATAI  
RUA ITARUMA, 355 - S. SANTA MARIA

PERÍODO DE REFERÊNCIA: DE JANEIRO/2022 ATÉ DEZEMBRO/2022

RELAÇÃO ANALÍTICA DOS ELEMENTOS QUE COMPOEM O ATIVO PERMANENTE - INVENTÁRIO DOS BENS

CÓD.	QTDE	DESCRIÇÃO / UNIDADE ADMINISTRATIVA	ESTADO DE CONSERV.	DETENTOR DE CARGA PATRIMONIAL	VALOR ORIGINAL	INCORPORAÇÕES				BAIXAS				SALDO ATUAL
						AQUIS. CONSTR.	REAVALIAÇÃO	INCORPOR.	CRÉDITOS	ALIENAÇÃO	DEPRECIAÇÃO	DOAÇÃO / OUTROS	CRÉDITOS	
358859	1	CADEIRA INFANTIL EM PLASTICO AMARELO	Ótimo	IZILDINHA DIVINA BORBA CA		80,00								80,00
358860	1	CADEIRA INFANTIL EM PLASTICO AMARELO	Ótimo	IZILDINHA DIVINA BORBA CA		80,00								80,00
358861	1	CADEIRA INFANTIL EM PLASTICO AMARELO	Ótimo	IZILDINHA DIVINA BORBA CA		80,00								80,00
358862	1	CADEIRA INFANTIL EM PLASTICO AMARELO	Ótimo	CARLA FABIANA ALVES		80,00								80,00
358863	1	CADEIRA INFANTIL EM PLASTICO AMARELO	Ótimo	IZILDINHA DIVINA BORBA CA		80,00								80,00
358864	1	CADEIRA INFANTIL EM PLASTICO AMARELO	Ótimo	IZILDINHA DIVINA BORBA CA		80,00								80,00
358865	1	CADEIRA INFANTIL EM PLASTICO AMARELO	Ótimo	IZILDINHA DIVINA BORBA CA		80,00								80,00
358866	1	CADEIRA INFANTIL EM PLASTICO AMARELO	Ótimo	IZILDINHA DIVINA BORBA CA		80,00								80,00
358867	1	CADEIRA INFANTIL EM PLASTICO AMARELO	Ótimo	IZILDINHA DIVINA BORBA CA		80,00								80,00
358868	1	CADEIRA INFANTIL EM PLASTICO AMARELO	Ótimo	IZILDINHA DIVINA BORBA CA		80,00								80,00
358869	1	CADEIRA INFANTIL EM PLASTICO AMARELO	Ótimo	IZILDINHA DIVINA BORBA CA		80,00								80,00
358870	1	CADEIRA INFANTIL EM PLASTICO AMARELO	Ótimo	IZILDINHA DIVINA BORBA CA		80,00								80,00
358871	1	CADEIRA INFANTIL EM PLASTICO AMARELO	Ótimo	IZILDINHA DIVINA BORBA CA		80,00								80,00
358872	1	CADEIRA INFANTIL EM PLASTICO AMARELO	Ótimo	IZILDINHA DIVINA BORBA CA		80,00								80,00
358873	1	CADEIRA INFANTIL EM PLASTICO AMARELO	Ótimo	IZILDINHA DIVINA BORBA CA		80,00								80,00
358874	1	CADEIRA INFANTIL EM PLASTICO AMARELO	Ótimo	IZILDINHA DIVINA BORBA CA		80,00								80,00
358875	1	CADEIRA INFANTIL EM PLASTICO AMARELO	Ótimo	IZILDINHA DIVINA BORBA CA		80,00								80,00
358876	1	CADEIRA INFANTIL EM PLASTICO AMARELO	Ótimo	CARLA FABIANA ALVES		80,00								80,00
358877	1	CADEIRA INFANTIL EM PLASTICO AMARELO	Ótimo	IZILDINHA DIVINA BORBA CA		80,00								80,00
358878	1	CADEIRA INFANTIL EM PLASTICO AMARELO	Ótimo	IZILDINHA DIVINA BORBA CA		80,00								80,00
358879	1	CADEIRA INFANTIL EM PLASTICO AMARELO	Ótimo	IZILDINHA DIVINA BORBA CA		80,00								80,00
358880	1	CADEIRA INFANTIL EM PLASTICO VERMELHO	Ótimo	IZILDINHA DIVINA BORBA CA		85,00								85,00
358881	1	CADEIRA INFANTIL EM PLASTICO VERMELHO	Ótimo	IZILDINHA DIVINA BORBA CA		85,00								85,00
358882	1	CADEIRA INFANTIL EM PLASTICO VERMELHO	Ótimo	IZILDINHA DIVINA BORBA CA		85,00								85,00
358883	1	CADEIRA INFANTIL EM PLASTICO VERMELHO	Ótimo	IZILDINHA DIVINA BORBA CA		85,00								85,00
358884	1	CADEIRA INFANTIL EM PLASTICO VERMELHO	Ótimo	IZILDINHA DIVINA BORBA CA		85,00								85,00
358885	1	CADEIRA INFANTIL EM PLASTICO VERMELHO	Ótimo	IZILDINHA DIVINA BORBA CA		85,00								85,00
358886	1	CADEIRA INFANTIL EM PLASTICO VERMELHO	Ótimo	IZILDINHA DIVINA BORBA CA		85,00								85,00
358887	1	CADEIRA INFANTIL EM PLASTICO VERMELHO	Ótimo	IZILDINHA DIVINA BORBA CA		85,00								85,00
358888	1	CADEIRA INFANTIL EM PLASTICO VERMELHO	Ótimo	IZILDINHA DIVINA BORBA CA		85,00								85,00
358889	1	CADEIRA INFANTIL EM PLASTICO VERMELHO	Ótimo	IZILDINHA DIVINA BORBA CA		85,00								85,00
358890	1	CADEIRA INFANTIL EM PLASTICO VERMELHO	Ótimo	IZILDINHA DIVINA BORBA CA		85,00								85,00
358891	1	CADEIRA INFANTIL EM PLASTICO VERMELHO	Ótimo	IZILDINHA DIVINA BORBA CA		85,00								85,00
358892	1	CADEIRA INFANTIL EM PLASTICO VERMELHO	Ótimo	IZILDINHA DIVINA BORBA CA		85,00								85,00



ESTADO DE GOIÁS  
MUNICIPIO DE JATAI  
RUA ITARUMA, 355 - S. SANTA MARIA

PERÍODO DE REFERÊNCIA: DE JANEIRO/2022 ATÉ DEZEMBRO/2022

RELAÇÃO ANALÍTICA DOS ELEMENTOS QUE COMPOEM O ATIVO PERMANENTE - INVENTÁRIO DOS BENS

CÓD.	QTDE	DESCRIÇÃO / UNIDADE ADMINISTRATIVA	ESTADO DE CONSERV.	DETENTOR DE CARGA PATRIMONIAL	VALOR ORIGINAL	INCORPORAÇÕES				BAIXAS				SALDO ATUAL
						AQUIS. CONSTR.	REAVALIAÇÃO	INCORPOR.	CRÉDITOS	ALIENAÇÃO	DEPRECIAÇÃO	DOAÇÃO / OUTROS	CRÉDITOS	
358893	1	CADEIRA INFANTIL EM PLASTICO VERMELHO	Ótimo	IZILDINHA DIVINA BORBA CA		85,00								85,00
358894	1	CADEIRA INFANTIL EM PLASTICO VERMELHO	Ótimo	IZILDINHA DIVINA BORBA CA		85,00								85,00
358895	1	CADEIRA INFANTIL EM PLASTICO VERMELHO	Ótimo	IZILDINHA DIVINA BORBA CA		85,00								85,00
358896	1	CADEIRA INFANTIL EM PLASTICO VERMELHO	Ótimo	IZILDINHA DIVINA BORBA CA		85,00								85,00
358897	1	CADEIRA INFANTIL EM PLASTICO VERMELHO	Ótimo	IZILDINHA DIVINA BORBA CA		85,00								85,00
358898	1	CADEIRA INFANTIL EM PLASTICO VERMELHO	Ótimo	IZILDINHA DIVINA BORBA CA		85,00								85,00
358899	1	CADEIRA INFANTIL EM PLASTICO VERMELHO	Ótimo	IZILDINHA DIVINA BORBA CA		85,00								85,00
358900	1	CADEIRA INFANTIL EM PLASTICO VERMELHO	Ótimo	IZILDINHA DIVINA BORBA CA		85,00								85,00
358901	1	CADEIRA INFANTIL EM PLASTICO VERMELHO	Ótimo	IZILDINHA DIVINA BORBA CA		85,00								85,00
358902	1	CADEIRA INFANTIL EM PLASTICO VERMELHO	Ótimo	IZILDINHA DIVINA BORBA CA		85,00								85,00
358903	1	CADEIRA INFANTIL EM PLASTICO VERMELHO	Ótimo	IZILDINHA DIVINA BORBA CA		85,00								85,00
358904	1	CADEIRA INFANTIL EM PLASTICO VERMELHO	Ótimo	IZILDINHA DIVINA BORBA CA		85,00								85,00
358905	1	CADEIRA INFANTIL EM PLASTICO VERMELHO	Ótimo	IZILDINHA DIVINA BORBA CA		85,00								85,00
358906	1	CADEIRA INFANTIL EM PLASTICO VERMELHO	Ótimo	IZILDINHA DIVINA BORBA CA		85,00								85,00
358907	1	CADEIRA INFANTIL EM PLASTICO VERMELHO	Ótimo	IZILDINHA DIVINA BORBA CA		85,00								85,00
358908	1	CADEIRA INFANTIL EM PLASTICO VERMELHO	Ótimo	IZILDINHA DIVINA BORBA CA		85,00								85,00
358909	1	CADEIRA INFANTIL EM PLASTICO VERMELHO	Ótimo	IZILDINHA DIVINA BORBA CA		85,00								85,00
358910	1	CADEIRA INFANTIL EM PLASTICO VERMELHO	Ótimo	IZILDINHA DIVINA BORBA CA		85,00								85,00
358911	1	CADEIRA INFANTIL EM PLASTICO VERMELHO	Ótimo	IZILDINHA DIVINA BORBA CA		85,00								85,00
358912	1	CADEIRA INFANTIL EM PLASTICO VERMELHO	Ótimo	IZILDINHA DIVINA BORBA CA		85,00								85,00
358913	1	CADEIRA INFANTIL EM PLASTICO VERMELHO	Ótimo	IZILDINHA DIVINA BORBA CA		85,00								85,00
358914	1	CADEIRA INFANTIL EM PLASTICO VERMELHO	Ótimo	IZILDINHA DIVINA BORBA CA		85,00								85,00
358915	1	CADEIRA INFANTIL EM PLASTICO VERMELHO	Ótimo	IZILDINHA DIVINA BORBA CA		85,00								85,00
358916	1	CADEIRA INFANTIL EM PLASTICO VERMELHO	Ótimo	IZILDINHA DIVINA BORBA CA		85,00								85,00
358917	1	CADEIRA INFANTIL EM PLASTICO VERMELHO	Ótimo	IZILDINHA DIVINA BORBA CA		85,00								85,00
358918	1	CADEIRA INFANTIL EM PLASTICO VERMELHO	Ótimo	IZILDINHA DIVINA BORBA CA		85,00								85,00
358919	1	CADEIRA INFANTIL EM PLASTICO VERMELHO	Ótimo	IZILDINHA DIVINA BORBA CA		85,00								85,00
358920	1	CADEIRA INFANTIL EM PLASTICO VERMELHO	Ótimo	IZILDINHA DIVINA BORBA CA		85,00								85,00
358921	1	CADEIRA INFANTIL EM PLASTICO VERMELHO	Ótimo	IZILDINHA DIVINA BORBA CA		85,00								85,00
358922	1	CADEIRA INFANTIL EM PLASTICO VERMELHO	Ótimo	IZILDINHA DIVINA BORBA CA		85,00								85,00
358923	1	CADEIRA INFANTIL EM PLASTICO VERMELHO	Ótimo	IZILDINHA DIVINA BORBA CA		85,00								85,00
358924	1	CADEIRA INFANTIL EM PLASTICO VERMELHO	Ótimo	IZILDINHA DIVINA BORBA CA		85,00								85,00
358925	1	CADEIRA INFANTIL EM PLASTICO VERMELHO	Ótimo	IZILDINHA DIVINA BORBA CA		85,00								85,00
358926	1	CADEIRA INFANTIL EM PLASTICO VERMELHO	Ótimo	IZILDINHA DIVINA BORBA CA		85,00								85,00





ESTADO DE GOIÁS  
MUNICÍPIO DE JATAÍ  
RUA ITARUMA, 355 - S. SANTA MARIA

PERÍODO DE REFERÊNCIA: DE JANEIRO/2022 ATÉ DEZEMBRO/2022

RELAÇÃO ANALÍTICA DOS ELEMENTOS QUE COMPOEM O ATIVO PERMANENTE - INVENTÁRIO DOS BENS

CÓD.	QTDE	DESCRIÇÃO / UNIDADE ADMINISTRATIVA	ESTADO DE CONSERV.	DETENTOR DE CARGA PATRIMONIAL	VALOR ORIGINAL	INCORPORAÇÕES				BAIXAS				SALDO ATUAL
						AQUIS. CONSTR.	REAVALIAÇÃO	INCORPOR.	CRÉDITOS	ALIENAÇÃO	DEPRECIAÇÃO	DOAÇÃO / OUTROS	CRÉDITOS	
358927	1	CADEIRA INFANTIL EM PLASTICO VERMELHO	Ótimo	IZILDINHA DIVINA BORBA CA		85,00								85,00
358928	1	CADEIRA INFANTIL EM PLASTICO VERMELHO	Ótimo	IZILDINHA DIVINA BORBA CA		85,00								85,00
358929	1	CADEIRA INFANTIL EM PLASTICO VERMELHO	Ótimo	IZILDINHA DIVINA BORBA CA		85,00								85,00
358930	1	CADEIRA INFANTIL EM PLASTICO VERMELHO	Ótimo	IZILDINHA DIVINA BORBA CA		85,00								85,00
358931	1	CADEIRA INFANTIL EM PLASTICO VERMELHO	Ótimo	IZILDINHA DIVINA BORBA CA		85,00								85,00
358932	1	CADEIRA INFANTIL EM PLASTICO VERMELHO	Ótimo	IZILDINHA DIVINA BORBA CA		85,00								85,00
358933	1	CADEIRA INFANTIL EM PLASTICO VERMELHO	Ótimo	IZILDINHA DIVINA BORBA CA		85,00								85,00
358934	1	CADEIRA INFANTIL EM PLASTICO VERMELHO	Ótimo	IZILDINHA DIVINA BORBA CA		85,00								85,00
358935	1	CADEIRA INFANTIL EM PLASTICO VERMELHO	Ótimo	IZILDINHA DIVINA BORBA CA		85,00								85,00
358936	1	CADEIRA INFANTIL EM PLASTICO VERMELHO	Ótimo	IZILDINHA DIVINA BORBA CA		85,00								85,00
358937	1	CADEIRA INFANTIL EM PLASTICO VERMELHO	Ótimo	IZILDINHA DIVINA BORBA CA		85,00								85,00
358938	1	CADEIRA INFANTIL EM PLASTICO VERMELHO	Ótimo	IZILDINHA DIVINA BORBA CA		85,00								85,00
358939	1	CADEIRA INFANTIL EM PLASTICO VERMELHO	Ótimo	IZILDINHA DIVINA BORBA CA		85,00								85,00
358940	1	CADEIRA INFANTIL EM PLASTICO VERMELHO	Ótimo	IZILDINHA DIVINA BORBA CA		85,00								85,00
358941	1	CADEIRA INFANTIL EM PLASTICO VERMELHO	Ótimo	IZILDINHA DIVINA BORBA CA		85,00								85,00
358942	1	CADEIRA INFANTIL EM PLASTICO VERMELHO	Ótimo	IZILDINHA DIVINA BORBA CA		85,00								85,00
358943	1	CADEIRA INFANTIL EM PLASTICO VERMELHO	Ótimo	IZILDINHA DIVINA BORBA CA		85,00								85,00
358944	1	CADEIRA INFANTIL EM PLASTICO VERMELHO	Ótimo	IZILDINHA DIVINA BORBA CA		85,00								85,00
358945	1	CADEIRA INFANTIL EM PLASTICO VERMELHO	Ótimo	IZILDINHA DIVINA BORBA CA		85,00								85,00
358946	1	CADEIRA INFANTIL EM PLASTICO VERMELHO	Ótimo	IZILDINHA DIVINA BORBA CA		85,00								85,00
358947	1	CADEIRA INFANTIL EM PLASTICO VERMELHO	Ótimo	IZILDINHA DIVINA BORBA CA		85,00								85,00
358948	1	CADEIRA INFANTIL EM PLASTICO VERMELHO	Ótimo	IZILDINHA DIVINA BORBA CA		85,00								85,00
358949	1	CADEIRA INFANTIL EM PLASTICO VERMELHO	Ótimo	IZILDINHA DIVINA BORBA CA		85,00								85,00
358950	1	CADEIRA INFANTIL EM PLASTICO VERMELHO	Ótimo	IZILDINHA DIVINA BORBA CA		85,00								85,00
358951	1	CADEIRA INFANTIL EM PLASTICO VERMELHO	Ótimo	IZILDINHA DIVINA BORBA CA		85,00								85,00
358952	1	CADEIRA INFANTIL EM PLASTICO VERMELHO	Ótimo	IZILDINHA DIVINA BORBA CA		85,00								85,00
358953	1	CADEIRA INFANTIL EM PLASTICO VERMELHO	Ótimo	IZILDINHA DIVINA BORBA CA		85,00								85,00
358954	1	CADEIRA INFANTIL EM PLASTICO VERMELHO	Ótimo	IZILDINHA DIVINA BORBA CA		85,00								85,00
358955	1	CADEIRA INFANTIL EM PLASTICO VERMELHO	Ótimo	IZILDINHA DIVINA BORBA CA		85,00								85,00
358956	1	CADEIRA INFANTIL EM PLASTICO VERMELHO	Ótimo	IZILDINHA DIVINA BORBA CA		85,00								85,00
358957	1	CADEIRA INFANTIL EM PLASTICO VERMELHO	Ótimo	IZILDINHA DIVINA BORBA CA		85,00								85,00
358958	1	CADEIRA INFANTIL EM PLASTICO VERMELHO	Ótimo	IZILDINHA DIVINA BORBA CA		85,00								85,00
358959	1	CADEIRA INFANTIL EM PLASTICO VERMELHO	Ótimo	IZILDINHA DIVINA BORBA CA		85,00								85,00
358960	1	CADEIRA INFANTIL EM PLASTICO VERMELHO	Ótimo	IZILDINHA DIVINA BORBA CA		85,00								85,00



PERÍODO DE REFERÊNCIA: DE JANEIRO/2022 ATÉ DEZEMBRO/2022

RELAÇÃO ANALÍTICA DOS ELEMENTOS QUE COMPOEM O ATIVO PERMANENTE - INVENTÁRIO DOS BENS

CÓD.	QTDE	DESCRIÇÃO / UNIDADE ADMINISTRATIVA	ESTADO DE CONSERV.	DETENTOR DE CARGA PATRIMONIAL	VALOR ORIGINAL	INCORPORAÇÕES				BAIXAS				SALDO ATUAL
						AQUIS. CONSTR.	REAVALIAÇÃO	INCORPOR.	CRÉDITOS	ALIENAÇÃO	DEPRECIAÇÃO	DOAÇÃO / OUTROS	CRÉDITOS	
358961	1	CADEIRA INFANTIL EM PLASTICO VERMELHO	Ótimo	IZILDINHA DIVINA BORBA CA		85,00								85,00
358962	1	CADEIRA INFANTIL EM PLASTICO VERMELHO	Ótimo	IZILDINHA DIVINA BORBA CA		85,00								85,00
358963	1	CADEIRA INFANTIL EM PLASTICO VERMELHO	Ótimo	IZILDINHA DIVINA BORBA CA		85,00								85,00
358964	1	CADEIRA INFANTIL EM PLASTICO VERMELHO	Ótimo	IZILDINHA DIVINA BORBA CA		85,00								85,00
358965	1	CADEIRA INFANTIL EM PLASTICO VERMELHO	Ótimo	IZILDINHA DIVINA BORBA CA		85,00								85,00
358966	1	CADEIRA INFANTIL EM PLASTICO VERMELHO	Ótimo	IZILDINHA DIVINA BORBA CA		85,00								85,00
358967	1	CADEIRA INFANTIL EM PLASTICO VERMELHO	Ótimo	IZILDINHA DIVINA BORBA CA		85,00								85,00
358968	1	CADEIRA INFANTIL EM PLASTICO VERMELHO	Ótimo	IZILDINHA DIVINA BORBA CA		85,00								85,00
358969	1	CADEIRA INFANTIL EM PLASTICO VERMELHO	Ótimo	IZILDINHA DIVINA BORBA CA		85,00								85,00
358970	1	CADEIRA INFANTIL EM PLASTICO VERMELHO	Ótimo	IZILDINHA DIVINA BORBA CA		85,00								85,00
358971	1	CADEIRA INFANTIL EM PLASTICO VERMELHO	Ótimo	IZILDINHA DIVINA BORBA CA		85,00								85,00
358972	1	CADEIRA INFANTIL EM PLASTICO VERMELHO	Ótimo	IZILDINHA DIVINA BORBA CA		85,00								85,00
358973	1	CADEIRA INFANTIL EM PLASTICO VERMELHO	Ótimo	IZILDINHA DIVINA BORBA CA		85,00								85,00
358974	1	CADEIRA INFANTIL EM PLASTICO VERMELHO	Ótimo	IZILDINHA DIVINA BORBA CA		85,00								85,00
358975	1	CADEIRA INFANTIL EM PLASTICO VERMELHO	Ótimo	IZILDINHA DIVINA BORBA CA		85,00								85,00
358976	1	CADEIRA INFANTIL EM PLASTICO VERMELHO	Ótimo	IZILDINHA DIVINA BORBA CA		85,00								85,00
358977	1	CADEIRA INFANTIL EM PLASTICO VERMELHO	Ótimo	IZILDINHA DIVINA BORBA CA		85,00								85,00
358978	1	CADEIRA INFANTIL EM PLASTICO VERMELHO	Ótimo	IZILDINHA DIVINA BORBA CA		85,00								85,00
358979	1	CADEIRA INFANTIL EM PLASTICO VERMELHO	Ótimo	IZILDINHA DIVINA BORBA CA		85,00								85,00
358980	1	CADEIRA INFANTIL EM PLASTICO VERMELHO	Ótimo	IZILDINHA DIVINA BORBA CA		85,00								85,00
358981	1	CADEIRA INFANTIL EM PLASTICO VERMELHO	Ótimo	IZILDINHA DIVINA BORBA CA		85,00								85,00
358982	1	CADEIRA INFANTIL EM PLASTICO VERMELHO	Ótimo	IZILDINHA DIVINA BORBA CA		85,00								85,00
358983	1	CADEIRA INFANTIL EM PLASTICO VERMELHO	Ótimo	IZILDINHA DIVINA BORBA CA		85,00								85,00
358984	1	CADEIRA INFANTIL EM PLASTICO VERMELHO	Ótimo	IZILDINHA DIVINA BORBA CA		85,00								85,00
358985	1	CADEIRA INFANTIL EM PLASTICO VERMELHO	Ótimo	IZILDINHA DIVINA BORBA CA		85,00								85,00
358986	1	CADEIRA INFANTIL EM PLASTICO VERMELHO	Ótimo	IZILDINHA DIVINA BORBA CA		85,00								85,00
358987	1	CADEIRA INFANTIL EM PLASTICO VERMELHO	Ótimo	IZILDINHA DIVINA BORBA CA		85,00								85,00
358988	1	CADEIRA INFANTIL EM PLASTICO VERMELHO	Ótimo	IZILDINHA DIVINA BORBA CA		85,00								85,00
358989	1	CADEIRA INFANTIL EM PLASTICO VERMELHO	Ótimo	IZILDINHA DIVINA BORBA CA		85,00								85,00
358990	1	CADEIRA INFANTIL EM PLASTICO VERMELHO	Ótimo	IZILDINHA DIVINA BORBA CA		85,00								85,00
358991	1	CADEIRA INFANTIL EM PLASTICO VERMELHO	Ótimo	IZILDINHA DIVINA BORBA CA		85,00								85,00
358992	1	CADEIRA INFANTIL EM PLASTICO VERMELHO	Ótimo	IZILDINHA DIVINA BORBA CA		85,00								85,00
358993	1	CADEIRA INFANTIL EM PLASTICO VERMELHO	Ótimo	IZILDINHA DIVINA BORBA CA		85,00								85,00
358994	1	CADEIRA INFANTIL EM PLASTICO VERMELHO	Ótimo	IZILDINHA DIVINA BORBA CA		85,00								85,00



ESTADO DE GOIÁS  
MUNICIPIO DE JATAI  
RUA ITARUMA, 355 - S. SANTA MARIA

PERÍODO DE REFERÊNCIA: DE JANEIRO/2022 ATÉ DEZEMBRO/2022

RELAÇÃO ANALÍTICA DOS ELEMENTOS QUE COMPOEM O ATIVO PERMANENTE - INVENTÁRIO DOS BENS

CÓD.	QTDE	DESCRIÇÃO / UNIDADE ADMINISTRATIVA	ESTADO DE CONSERV.	DETENTOR DE CARGA PATRIMONIAL	VALOR ORIGINAL	INCORPORAÇÕES				BAIXAS				SALDO ATUAL
						AQUIS. CONSTR.	REAVALIAÇÃO	INCORPOR.	CRÉDITOS	ALIENAÇÃO	DEPRECIAÇÃO	DOAÇÃO / OUTROS	CRÉDITOS	
358995	1	CADEIRA INFANTIL EM PLASTICO VERMELHO	Ótimo	IZILDINHA DIVINA BORBA CA		85,00								85,00
358996	1	CADEIRA INFANTIL EM PLASTICO VERMELHO	Ótimo	IZILDINHA DIVINA BORBA CA		85,00								85,00
358997	1	CADEIRA INFANTIL EM PLASTICO VERMELHO	Ótimo	IZILDINHA DIVINA BORBA CA		85,00								85,00
358998	1	CADEIRA INFANTIL EM PLASTICO VERMELHO	Ótimo	IZILDINHA DIVINA BORBA CA		85,00								85,00
358999	1	CADEIRA INFANTIL EM PLASTICO VERMELHO	Ótimo	IZILDINHA DIVINA BORBA CA		85,00								85,00
359000	1	CADEIRA INFANTIL EM PLASTICO VERMELHO	Ótimo	IZILDINHA DIVINA BORBA CA		85,00								85,00
359001	1	CADEIRA INFANTIL EM PLASTICO VERMELHO	Ótimo	IZILDINHA DIVINA BORBA CA		85,00								85,00
359002	1	CADEIRA INFANTIL EM PLASTICO VERMELHO	Ótimo	IZILDINHA DIVINA BORBA CA		85,00								85,00
359003	1	CADEIRA INFANTIL EM PLASTICO VERMELHO	Ótimo	IZILDINHA DIVINA BORBA CA		85,00								85,00
359004	1	CADEIRA INFANTIL EM PLASTICO VERMELHO	Ótimo	IZILDINHA DIVINA BORBA CA		85,00								85,00
359005	1	CADEIRA INFANTIL EM PLASTICO VERMELHO	Ótimo	IZILDINHA DIVINA BORBA CA		85,00								85,00
359006	1	CADEIRA INFANTIL EM PLASTICO VERMELHO	Ótimo	IZILDINHA DIVINA BORBA CA		85,00								85,00
359007	1	CADEIRA INFANTIL EM PLASTICO VERMELHO	Ótimo	IZILDINHA DIVINA BORBA CA		85,00								85,00
359008	1	CADEIRA INFANTIL EM PLASTICO VERMELHO	Ótimo	IZILDINHA DIVINA BORBA CA		85,00								85,00
359009	1	CADEIRA INFANTIL EM PLASTICO VERMELHO	Ótimo	IZILDINHA DIVINA BORBA CA		85,00								85,00
359010	1	CADEIRA INFANTIL EM PLASTICO VERMELHO	Ótimo	IZILDINHA DIVINA BORBA CA		85,00								85,00
359011	1	CADEIRA INFANTIL EM PLASTICO VERMELHO	Ótimo	IZILDINHA DIVINA BORBA CA		85,00								85,00
359012	1	CADEIRA INFANTIL EM PLASTICO VERMELHO	Ótimo	IZILDINHA DIVINA BORBA CA		85,00								85,00
359013	1	CADEIRA INFANTIL EM PLASTICO VERMELHO	Ótimo	IZILDINHA DIVINA BORBA CA		85,00								85,00
359014	1	CADEIRA INFANTIL EM PLASTICO VERMELHO	Ótimo	IZILDINHA DIVINA BORBA CA		85,00								85,00
359015	1	CADEIRA INFANTIL EM PLASTICO VERMELHO	Ótimo	IZILDINHA DIVINA BORBA CA		85,00								85,00
359016	1	CADEIRA INFANTIL EM PLASTICO VERMELHO	Ótimo	IZILDINHA DIVINA BORBA CA		85,00								85,00
359017	1	CADEIRA INFANTIL EM PLASTICO VERMELHO	Ótimo	IZILDINHA DIVINA BORBA CA		85,00								85,00
359018	1	CADEIRA INFANTIL EM PLASTICO VERMELHO	Ótimo	IZILDINHA DIVINA BORBA CA		85,00								85,00
359019	1	CADEIRA INFANTIL EM PLASTICO VERMELHO	Ótimo	IZILDINHA DIVINA BORBA CA		85,00								85,00
359020	1	CADEIRA INFANTIL EM PLASTICO VERMELHO	Ótimo	IZILDINHA DIVINA BORBA CA		85,00								85,00
359021	1	CADEIRA INFANTIL EM PLASTICO VERMELHO	Ótimo	IZILDINHA DIVINA BORBA CA		85,00								85,00
359022	1	CADEIRA INFANTIL EM PLASTICO VERMELHO	Ótimo	IZILDINHA DIVINA BORBA CA		85,00								85,00
359023	1	CADEIRA INFANTIL EM PLASTICO VERMELHO	Ótimo	IZILDINHA DIVINA BORBA CA		85,00								85,00
359024	1	CADEIRA INFANTIL EM PLASTICO VERMELHO	Ótimo	IZILDINHA DIVINA BORBA CA		85,00								85,00
359025	1	CADEIRA INFANTIL EM PLASTICO VERMELHO	Ótimo	IZILDINHA DIVINA BORBA CA		85,00								85,00
359026	1	CADEIRA INFANTIL EM PLASTICO VERMELHO	Ótimo	IZILDINHA DIVINA BORBA CA		85,00								85,00
359027	1	CADEIRA INFANTIL EM PLASTICO VERMELHO	Ótimo	IZILDINHA DIVINA BORBA CA		85,00								85,00
359028	1	CADEIRA INFANTIL EM PLASTICO VERMELHO	Ótimo	IZILDINHA DIVINA BORBA CA		85,00								85,00



PERÍODO DE REFERÊNCIA: DE JANEIRO/2022 ATÉ DEZEMBRO/2022

RELAÇÃO ANALÍTICA DOS ELEMENTOS QUE COMPOEM O ATIVO PERMANENTE - INVENTÁRIO DOS BENS

CÓD.	QTDE	DESCRIÇÃO / UNIDADE ADMINISTRATIVA	ESTADO DE CONSERV.	DETENTOR DE CARGA PATRIMONIAL	VALOR ORIGINAL	INCORPORAÇÕES				BAIXAS				SALDO ATUAL
						AQUIS. CONSTR.	REAVALIAÇÃO	INCORPOR.	CRÉDITOS	ALIENAÇÃO	DEPRECIAÇÃO	DOAÇÃO / OUTROS	CRÉDITOS	
359029	1	CADEIRA INFANTIL EM PLASTICO VERMELHO	Ótimo	IZILDINHA DIVINA BORBA CA		85,00								85,00
359030	1	MESA JUVENIL EM PLASTICO VERMELHO	Ótimo	IZILDINHA DIVINA BORBA CA		790,00								790,00
359031	1	MESA JUVENIL EM PLASTICO VERMELHO	Ótimo	IZILDINHA DIVINA BORBA CA		790,00								790,00
359032	1	MESA JUVENIL EM PLASTICO VERMELHO	Ótimo	IZILDINHA DIVINA BORBA CA		790,00								790,00
359033	1	MESA JUVENIL EM PLASTICO VERMELHO	Ótimo	IZILDINHA DIVINA BORBA CA		790,00								790,00
359034	1	MESA JUVENIL EM PLASTICO VERMELHO	Ótimo	IZILDINHA DIVINA BORBA CA		790,00								790,00
359035	1	MESA JUVENIL EM PLASTICO VERMELHO	Ótimo	IZILDINHA DIVINA BORBA CA		790,00								790,00
359036	1	MESA JUVENIL EM PLASTICO VERMELHO	Ótimo	IZILDINHA DIVINA BORBA CA		790,00								790,00
359037	1	MESA JUVENIL EM PLASTICO VERMELHO	Ótimo	IZILDINHA DIVINA BORBA CA		790,00								790,00
359038	1	MESA JUVENIL EM PLASTICO VERMELHO	Ótimo	IZILDINHA DIVINA BORBA CA		790,00								790,00
359039	1	MESA JUVENIL EM PLASTICO VERMELHO	Ótimo	IZILDINHA DIVINA BORBA CA		790,00								790,00
359040	1	MESA JUVENIL EM PLASTICO VERMELHO	Ótimo	IZILDINHA DIVINA BORBA CA		790,00								790,00
359041	1	MESA JUVENIL EM PLASTICO VERMELHO	Ótimo	IZILDINHA DIVINA BORBA CA		790,00								790,00
359042	1	MESA JUVENIL EM PLASTICO VERMELHO	Ótimo	IZILDINHA DIVINA BORBA CA		790,00								790,00
359043	1	MESA JUVENIL EM PLASTICO VERMELHO	Ótimo	IZILDINHA DIVINA BORBA CA		790,00								790,00
359044	1	MESA JUVENIL EM PLASTICO VERMELHO	Ótimo	IZILDINHA DIVINA BORBA CA		790,00								790,00
359045	1	MESA JUVENIL EM PLASTICO VERMELHO	Ótimo	IZILDINHA DIVINA BORBA CA		790,00								790,00
359046	1	MESA JUVENIL EM PLASTICO VERMELHO	Ótimo	IZILDINHA DIVINA BORBA CA		790,00								790,00
359047	1	MESA JUVENIL EM PLASTICO VERMELHO	Ótimo	IZILDINHA DIVINA BORBA CA		790,00								790,00
359048	1	MESA JUVENIL EM PLASTICO VERMELHO	Ótimo	IZILDINHA DIVINA BORBA CA		790,00								790,00
359049	1	MESA JUVENIL EM PLASTICO VERMELHO	Ótimo	IZILDINHA DIVINA BORBA CA		790,00								790,00
359050	1	MESA JUVENIL EM PLASTICO VERMELHO	Ótimo	IZILDINHA DIVINA BORBA CA		790,00								790,00
359051	1	MESA JUVENIL EM PLASTICO VERMELHO	Ótimo	IZILDINHA DIVINA BORBA CA		790,00								790,00
359052	1	MESA JUVENIL EM PLASTICO VERMELHO	Ótimo	IZILDINHA DIVINA BORBA CA		790,00								790,00
359053	1	MESA JUVENIL EM PLASTICO VERMELHO	Ótimo	IZILDINHA DIVINA BORBA CA		790,00								790,00
359054	1	MESA JUVENIL EM PLASTICO VERMELHO	Ótimo	IZILDINHA DIVINA BORBA CA		790,00								790,00
359055	1	MESA JUVENIL EM PLASTICO VERMELHO	Ótimo	IZILDINHA DIVINA BORBA CA		790,00								790,00
359056	1	MESA JUVENIL EM PLASTICO VERMELHO	Ótimo	IZILDINHA DIVINA BORBA CA		790,00								790,00
359057	1	MESA JUVENIL EM PLASTICO VERMELHO	Ótimo	IZILDINHA DIVINA BORBA CA		790,00								790,00
359058	1	MESA JUVENIL EM PLASTICO VERMELHO	Ótimo	IZILDINHA DIVINA BORBA CA		790,00								790,00
359059	1	MESA JUVENIL EM PLASTICO VERMELHO	Ótimo	IZILDINHA DIVINA BORBA CA		790,00								790,00
359060	1	MESA JUVENIL EM PLASTICO VERMELHO	Ótimo	IZILDINHA DIVINA BORBA CA		790,00								790,00
359061	1	MESA JUVENIL EM PLASTICO VERMELHO	Ótimo	IZILDINHA DIVINA BORBA CA		790,00								790,00
359062	1	MESA JUVENIL EM PLASTICO VERMELHO	Ótimo	IZILDINHA DIVINA BORBA CA		790,00								790,00



PERÍODO DE REFERÊNCIA: DE JANEIRO/2022 ATÉ DEZEMBRO/2022

RELAÇÃO ANALÍTICA DOS ELEMENTOS QUE COMPOEM O ATIVO PERMANENTE - INVENTÁRIO DOS BENS

CÓD.	QTDE	DESCRIÇÃO / UNIDADE ADMINISTRATIVA	ESTADO DE CONSERV.	DETENTOR DE CARGA PATRIMONIAL	VALOR ORIGINAL	INCORPORAÇÕES				BAIXAS				SALDO ATUAL
						AQUIS. CONSTR.	REAVALIAÇÃO	INCORPOR.	CRÉDITOS	ALIENAÇÃO	DEPRECIAÇÃO	DOAÇÃO / OUTROS	CRÉDITOS	
359063	1	MESA JUVENIL EM PLASTICO VERMELHO	Ótimo	IZILDINHA DIVINA BORBA CA		790,00								790,00
359064	1	MESA JUVENIL EM PLASTICO VERMELHO	Ótimo	IZILDINHA DIVINA BORBA CA		790,00								790,00
359065	1	MESA JUVENIL EM PLASTICO VERMELHO	Ótimo	IZILDINHA DIVINA BORBA CA		790,00								790,00
359066	1	MESA JUVENIL EM PLASTICO VERMELHO	Ótimo	IZILDINHA DIVINA BORBA CA		790,00								790,00
359067	1	MESA JUVENIL EM PLASTICO VERMELHO	Ótimo	IZILDINHA DIVINA BORBA CA		790,00								790,00
359068	1	MESA JUVENIL EM PLASTICO VERMELHO	Ótimo	IZILDINHA DIVINA BORBA CA		790,00								790,00
359069	1	MESA JUVENIL EM PLASTICO VERMELHO	Ótimo	IZILDINHA DIVINA BORBA CA		790,00								790,00
359070	1	MESA JUVENIL EM PLASTICO VERMELHO	Ótimo	IZILDINHA DIVINA BORBA CA		790,00								790,00
359071	1	MESA JUVENIL EM PLASTICO VERMELHO	Ótimo	IZILDINHA DIVINA BORBA CA		790,00								790,00
359072	1	MESA JUVENIL EM PLASTICO VERMELHO	Ótimo	IZILDINHA DIVINA BORBA CA		790,00								790,00
359073	1	MESA JUVENIL EM PLASTICO VERMELHO	Ótimo	IZILDINHA DIVINA BORBA CA		790,00								790,00
359074	1	MESA JUVENIL EM PLASTICO VERMELHO	Ótimo	IZILDINHA DIVINA BORBA CA		790,00								790,00
359075	1	MESA JUVENIL EM PLASTICO VERMELHO	Ótimo	IZILDINHA DIVINA BORBA CA		790,00								790,00
359076	1	MESA JUVENIL EM PLASTICO VERMELHO	Ótimo	IZILDINHA DIVINA BORBA CA		790,00								790,00
359077	1	MESA JUVENIL EM PLASTICO VERMELHO	Ótimo	IZILDINHA DIVINA BORBA CA		790,00								790,00
359078	1	MESA JUVENIL EM PLASTICO VERMELHO	Ótimo	IZILDINHA DIVINA BORBA CA		790,00								790,00
359079	1	MESA JUVENIL EM PLASTICO VERMELHO	Ótimo	IZILDINHA DIVINA BORBA CA		790,00								790,00
359080	1	MESA JUVENIL EM PLASTICO VERMELHO	Ótimo	IZILDINHA DIVINA BORBA CA		790,00								790,00
359081	1	MESA JUVENIL EM PLASTICO VERMELHO	Ótimo	IZILDINHA DIVINA BORBA CA		790,00								790,00
359082	1	MESA JUVENIL EM PLASTICO VERMELHO	Ótimo	IZILDINHA DIVINA BORBA CA		790,00								790,00
359083	1	MESA JUVENIL EM PLASTICO VERMELHO	Ótimo	IZILDINHA DIVINA BORBA CA		790,00								790,00
359084	1	MESA JUVENIL EM PLASTICO VERMELHO	Ótimo	IZILDINHA DIVINA BORBA CA		790,00								790,00
359085	1	MESA JUVENIL EM PLASTICO VERMELHO	Ótimo	IZILDINHA DIVINA BORBA CA		790,00								790,00
359086	1	MESA JUVENIL EM PLASTICO VERMELHO	Ótimo	IZILDINHA DIVINA BORBA CA		790,00								790,00
359087	1	MESA JUVENIL EM PLASTICO VERMELHO	Ótimo	IZILDINHA DIVINA BORBA CA		790,00								790,00
359088	1	MESA JUVENIL EM PLASTICO VERMELHO	Ótimo	IZILDINHA DIVINA BORBA CA		790,00								790,00
359089	1	MESA JUVENIL EM PLASTICO VERMELHO	Ótimo	IZILDINHA DIVINA BORBA CA		790,00								790,00
359090	1	MESA JUVENIL EM PLASTICO VERMELHO	Ótimo	IZILDINHA DIVINA BORBA CA		790,00								790,00
359091	1	MESA JUVENIL EM PLASTICO VERMELHO	Ótimo	IZILDINHA DIVINA BORBA CA		790,00								790,00
359092	1	MESA JUVENIL EM PLASTICO VERMELHO	Ótimo	IZILDINHA DIVINA BORBA CA		790,00								790,00
359093	1	MESA JUVENIL EM PLASTICO VERMELHO	Ótimo	IZILDINHA DIVINA BORBA CA		790,00								790,00
359094	1	MESA JUVENIL EM PLASTICO VERMELHO	Ótimo	IZILDINHA DIVINA BORBA CA		790,00								790,00
359095	1	MESA JUVENIL EM PLASTICO VERMELHO	Ótimo	IZILDINHA DIVINA BORBA CA		790,00								790,00
359096	1	MESA JUVENIL EM PLASTICO VERMELHO	Ótimo	IZILDINHA DIVINA BORBA CA		790,00								790,00



ESTADO DE GOIÁS  
MUNICIPIO DE JATAÍ  
RUA ITARUMA, 355 - S. SANTA MARIA

PERÍODO DE REFERÊNCIA: DE JANEIRO/2022 ATÉ DEZEMBRO/2022

RELAÇÃO ANALÍTICA DOS ELEMENTOS QUE COMPOEM O ATIVO PERMANENTE - INVENTÁRIO DOS BENS

CÓD.	QTDE	DESCRIÇÃO / UNIDADE ADMINISTRATIVA	ESTADO DE CONSERV.	DETENTOR DE CARGA PATRIMONIAL	VALOR ORIGINAL	INCORPORAÇÕES				BAIXAS				SALDO ATUAL
						AQUIS. CONSTR.	REAVALIAÇÃO	INCORPOR.	CRÉDITOS	ALIENAÇÃO	DEPRECIAÇÃO	DOAÇÃO / OUTROS	CRÉDITOS	
359097	1	MESA JUVENIL EM PLASTICO VERMELHO	Ótimo	IZILDINHA DIVINA BORBA CA		790,00								790,00
359098	1	MESA JUVENIL EM PLASTICO VERMELHO	Ótimo	IZILDINHA DIVINA BORBA CA		790,00								790,00
359099	1	MESA JUVENIL EM PLASTICO VERMELHO	Ótimo	IZILDINHA DIVINA BORBA CA		790,00								790,00
359100	1	MESA JUVENIL EM PLASTICO VERMELHO	Ótimo	IZILDINHA DIVINA BORBA CA		790,00								790,00
359101	1	MESA JUVENIL EM PLASTICO VERMELHO	Ótimo	IZILDINHA DIVINA BORBA CA		790,00								790,00
359102	1	MESA JUVENIL EM PLASTICO VERMELHO	Ótimo	IZILDINHA DIVINA BORBA CA		790,00								790,00
359103	1	MESA JUVENIL EM PLASTICO VERMELHO	Ótimo	IZILDINHA DIVINA BORBA CA		790,00								790,00
359104	1	MESA JUVENIL EM PLASTICO VERMELHO	Ótimo	IZILDINHA DIVINA BORBA CA		790,00								790,00
359105	1	MESA JUVENIL EM PLASTICO VERMELHO	Ótimo	IZILDINHA DIVINA BORBA CA		790,00								790,00
359106	1	MESA JUVENIL EM PLASTICO VERMELHO	Ótimo	IZILDINHA DIVINA BORBA CA		790,00								790,00
359107	1	MESA JUVENIL EM PLASTICO VERMELHO	Ótimo	IZILDINHA DIVINA BORBA CA		790,00								790,00
359108	1	MESA JUVENIL EM PLASTICO VERMELHO	Ótimo	IZILDINHA DIVINA BORBA CA		790,00								790,00
359109	1	MESA JUVENIL EM PLASTICO VERMELHO	Ótimo	IZILDINHA DIVINA BORBA CA		790,00								790,00
359110	1	MESA JUVENIL EM PLASTICO VERMELHO	Ótimo	IZILDINHA DIVINA BORBA CA		790,00								790,00
359111	1	MESA JUVENIL EM PLASTICO VERMELHO	Ótimo	IZILDINHA DIVINA BORBA CA		790,00								790,00
359112	1	MESA JUVENIL EM PLASTICO VERMELHO	Ótimo	IZILDINHA DIVINA BORBA CA		790,00								790,00
359113	1	MESA JUVENIL EM PLASTICO VERMELHO	Ótimo	IZILDINHA DIVINA BORBA CA		790,00								790,00
359114	1	MESA JUVENIL EM PLASTICO VERMELHO	Ótimo	IZILDINHA DIVINA BORBA CA		790,00								790,00
359115	1	MESA JUVENIL EM PLASTICO VERMELHO	Ótimo	IZILDINHA DIVINA BORBA CA		790,00								790,00
359116	1	MESA JUVENIL EM PLASTICO VERMELHO	Ótimo	IZILDINHA DIVINA BORBA CA		790,00								790,00
359117	1	MESA JUVENIL EM PLASTICO VERMELHO	Ótimo	IZILDINHA DIVINA BORBA CA		790,00								790,00
359118	1	MESA JUVENIL EM PLASTICO VERMELHO	Ótimo	IZILDINHA DIVINA BORBA CA		790,00								790,00
359119	1	MESA JUVENIL EM PLASTICO VERMELHO	Ótimo	IZILDINHA DIVINA BORBA CA		790,00								790,00
359120	1	MESA JUVENIL EM PLASTICO VERMELHO	Ótimo	IZILDINHA DIVINA BORBA CA		790,00								790,00
359121	1	MESA JUVENIL EM PLASTICO VERMELHO	Ótimo	IZILDINHA DIVINA BORBA CA		790,00								790,00
359122	1	MESA JUVENIL EM PLASTICO VERMELHO	Ótimo	IZILDINHA DIVINA BORBA CA		790,00								790,00
359123	1	MESA JUVENIL EM PLASTICO VERMELHO	Ótimo	IZILDINHA DIVINA BORBA CA		790,00								790,00
359124	1	MESA JUVENIL EM PLASTICO VERMELHO	Ótimo	IZILDINHA DIVINA BORBA CA		790,00								790,00
359125	1	MESA JUVENIL EM PLASTICO VERMELHO	Ótimo	IZILDINHA DIVINA BORBA CA		790,00								790,00
359126	1	MESA JUVENIL EM PLASTICO VERMELHO	Ótimo	IZILDINHA DIVINA BORBA CA		790,00								790,00
359127	1	MESA JUVENIL EM PLASTICO VERMELHO	Ótimo	IZILDINHA DIVINA BORBA CA		790,00								790,00
359128	1	MESA JUVENIL EM PLASTICO VERMELHO	Ótimo	IZILDINHA DIVINA BORBA CA		790,00								790,00
359129	1	MESA JUVENIL EM PLASTICO VERMELHO	Ótimo	IZILDINHA DIVINA BORBA CA		790,00								790,00
359130	1	MESA JUVENIL EM PLASTICO VERMELHO	Ótimo	IZILDINHA DIVINA BORBA CA		790,00								790,00





PERÍODO DE REFERÊNCIA: DE JANEIRO/2022 ATÉ DEZEMBRO/2022

RELAÇÃO ANALÍTICA DOS ELEMENTOS QUE COMPOEM O ATIVO PERMANENTE - INVENTÁRIO DOS BENS

CÓD.	QTDE	DESCRIÇÃO / UNIDADE ADMINISTRATIVA	ESTADO DE CONSERV.	DETENTOR DE CARGA PATRIMONIAL	VALOR ORIGINAL	INCORPORAÇÕES				BAIXAS				SALDO ATUAL
						AQUIS. CONSTR.	REAVALIAÇÃO	INCORPOR.	CRÉDITOS	ALIENAÇÃO	DEPRECIAÇÃO	DOAÇÃO / OUTROS	CRÉDITOS	
359131	1	MESA JUVENIL EM PLASTICO VERMELHO	Ótimo	IZILDINHA DIVINA BORBA CA		790,00								790,00
359132	1	MESA JUVENIL EM PLASTICO VERMELHO	Ótimo	IZILDINHA DIVINA BORBA CA		790,00								790,00
359133	1	MESA JUVENIL EM PLASTICO VERMELHO	Ótimo	IZILDINHA DIVINA BORBA CA		790,00								790,00
359134	1	MESA JUVENIL EM PLASTICO VERMELHO	Ótimo	IZILDINHA DIVINA BORBA CA		790,00								790,00
359135	1	MESA JUVENIL EM PLASTICO VERMELHO	Ótimo	IZILDINHA DIVINA BORBA CA		790,00								790,00
359136	1	MESA JUVENIL EM PLASTICO VERMELHO	Ótimo	IZILDINHA DIVINA BORBA CA		790,00								790,00
359137	1	MESA JUVENIL EM PLASTICO VERMELHO	Ótimo	IZILDINHA DIVINA BORBA CA		790,00								790,00
359138	1	MESA JUVENIL EM PLASTICO VERMELHO	Ótimo	IZILDINHA DIVINA BORBA CA		790,00								790,00
359139	1	MESA JUVENIL EM PLASTICO VERMELHO	Ótimo	IZILDINHA DIVINA BORBA CA		790,00								790,00
359140	1	MESA JUVENIL EM PLASTICO VERMELHO	Ótimo	IZILDINHA DIVINA BORBA CA		790,00								790,00
359141	1	MESA JUVENIL EM PLASTICO VERMELHO	Ótimo	IZILDINHA DIVINA BORBA CA		790,00								790,00
359142	1	MESA JUVENIL EM PLASTICO VERMELHO	Ótimo	IZILDINHA DIVINA BORBA CA		790,00								790,00
359143	1	MESA JUVENIL EM PLASTICO VERMELHO	Ótimo	IZILDINHA DIVINA BORBA CA		790,00								790,00
359144	1	MESA JUVENIL EM PLASTICO VERMELHO	Ótimo	IZILDINHA DIVINA BORBA CA		790,00								790,00
359145	1	MESA JUVENIL EM PLASTICO VERMELHO	Ótimo	IZILDINHA DIVINA BORBA CA		790,00								790,00
359146	1	MESA JUVENIL EM PLASTICO VERMELHO	Ótimo	IZILDINHA DIVINA BORBA CA		790,00								790,00
359147	1	MESA JUVENIL EM PLASTICO VERMELHO	Ótimo	IZILDINHA DIVINA BORBA CA		790,00								790,00
359148	1	MESA JUVENIL EM PLASTICO VERMELHO	Ótimo	IZILDINHA DIVINA BORBA CA		790,00								790,00
359149	1	MESA JUVENIL EM PLASTICO VERMELHO	Ótimo	IZILDINHA DIVINA BORBA CA		790,00								790,00
359150	1	MESA JUVENIL EM PLASTICO VERMELHO	Ótimo	IZILDINHA DIVINA BORBA CA		790,00								790,00
359151	1	MESA JUVENIL EM PLASTICO VERMELHO	Ótimo	IZILDINHA DIVINA BORBA CA		790,00								790,00
359152	1	MESA JUVENIL EM PLASTICO VERMELHO	Ótimo	IZILDINHA DIVINA BORBA CA		790,00								790,00
359153	1	MESA JUVENIL EM PLASTICO VERMELHO	Ótimo	IZILDINHA DIVINA BORBA CA		790,00								790,00
359154	1	MESA JUVENIL EM PLASTICO VERMELHO	Ótimo	IZILDINHA DIVINA BORBA CA		790,00								790,00
359155	1	MESA JUVENIL EM PLASTICO VERMELHO	Ótimo	IZILDINHA DIVINA BORBA CA		790,00								790,00
359156	1	MESA JUVENIL EM PLASTICO VERMELHO	Ótimo	IZILDINHA DIVINA BORBA CA		790,00								790,00
359157	1	MESA JUVENIL EM PLASTICO VERMELHO	Ótimo	IZILDINHA DIVINA BORBA CA		790,00								790,00
359158	1	MESA JUVENIL EM PLASTICO VERMELHO	Ótimo	IZILDINHA DIVINA BORBA CA		790,00								790,00
359159	1	MESA JUVENIL EM PLASTICO VERMELHO	Ótimo	IZILDINHA DIVINA BORBA CA		790,00								790,00
359160	1	MESA JUVENIL EM PLASTICO VERMELHO	Ótimo	IZILDINHA DIVINA BORBA CA		790,00								790,00
359161	1	MESA JUVENIL EM PLASTICO VERMELHO	Ótimo	IZILDINHA DIVINA BORBA CA		790,00								790,00
359162	1	MESA JUVENIL EM PLASTICO VERMELHO	Ótimo	IZILDINHA DIVINA BORBA CA		790,00								790,00
359163	1	MESA JUVENIL EM PLASTICO VERMELHO	Ótimo	IZILDINHA DIVINA BORBA CA		790,00								790,00
359164	1	MESA JUVENIL EM PLASTICO VERMELHO	Ótimo	IZILDINHA DIVINA BORBA CA		790,00								790,00



PERÍODO DE REFERÊNCIA: DE JANEIRO/2022 ATÉ DEZEMBRO/2022

RELAÇÃO ANALÍTICA DOS ELEMENTOS QUE COMPOEM O ATIVO PERMANENTE - INVENTÁRIO DOS BENS

CÓD.	QTDE	DESCRIÇÃO / UNIDADE ADMINISTRATIVA	ESTADO DE CONSERV.	DETENTOR DE CARGA PATRIMONIAL	VALOR ORIGINAL	INCORPORAÇÕES				BAIXAS				SALDO ATUAL
						AQUIS. CONSTR.	REAVALIAÇÃO	INCORPOR.	CRÉDITOS	ALIENAÇÃO	DEPRECIAÇÃO	DOAÇÃO / OUTROS	CRÉDITOS	
359165	1	MESA JUVENIL EM PLASTICO VERMELHO	Ótimo	IZILDINHA DIVINA BORBA CA		790,00								790,00
359166	1	MESA JUVENIL EM PLASTICO VERMELHO	Ótimo	IZILDINHA DIVINA BORBA CA		790,00								790,00
359167	1	MESA JUVENIL EM PLASTICO VERMELHO	Ótimo	IZILDINHA DIVINA BORBA CA		790,00								790,00
359168	1	MESA JUVENIL EM PLASTICO VERMELHO	Ótimo	IZILDINHA DIVINA BORBA CA		790,00								790,00
359169	1	MESA JUVENIL EM PLASTICO VERMELHO	Ótimo	IZILDINHA DIVINA BORBA CA		790,00								790,00
359170	1	MESA JUVENIL EM PLASTICO VERMELHO	Ótimo	IZILDINHA DIVINA BORBA CA		790,00								790,00
359171	1	MESA JUVENIL EM PLASTICO VERMELHO	Ótimo	IZILDINHA DIVINA BORBA CA		790,00								790,00
359172	1	MESA JUVENIL EM PLASTICO VERMELHO	Ótimo	IZILDINHA DIVINA BORBA CA		790,00								790,00
359173	1	MESA JUVENIL EM PLASTICO VERMELHO	Ótimo	IZILDINHA DIVINA BORBA CA		790,00								790,00
359174	1	MESA JUVENIL EM PLASTICO VERMELHO	Ótimo	IZILDINHA DIVINA BORBA CA		790,00								790,00
359175	1	MESA JUVENIL EM PLASTICO VERMELHO	Ótimo	IZILDINHA DIVINA BORBA CA		790,00								790,00
359176	1	MESA JUVENIL EM PLASTICO VERMELHO	Ótimo	IZILDINHA DIVINA BORBA CA		790,00								790,00
359177	1	MESA ADULTO EM PLASTICO AZUL	Ótimo	IZILDINHA DIVINA BORBA CA		800,00								800,00
359178	1	MESA ADULTO EM PLASTICO AZUL	Ótimo	IZILDINHA DIVINA BORBA CA		800,00								800,00
359179	1	MESA ADULTO EM PLASTICO AZUL	Ótimo	IZILDINHA DIVINA BORBA CA		800,00								800,00
359180	1	MESA ADULTO EM PLASTICO AZUL	Ótimo	IZILDINHA DIVINA BORBA CA		800,00								800,00
359181	1	MESA ADULTO EM PLASTICO AZUL	Ótimo	IZILDINHA DIVINA BORBA CA		800,00								800,00
359182	1	MESA ADULTO EM PLASTICO AZUL	Ótimo	IZILDINHA DIVINA BORBA CA		800,00								800,00
359183	1	MESA ADULTO EM PLASTICO AZUL	Ótimo	IZILDINHA DIVINA BORBA CA		800,00								800,00
359184	1	MESA ADULTO EM PLASTICO AZUL	Ótimo	IZILDINHA DIVINA BORBA CA		800,00								800,00
359185	1	MESA ADULTO EM PLASTICO AZUL	Ótimo	IZILDINHA DIVINA BORBA CA		800,00								800,00
359186	1	MESA ADULTO EM PLASTICO AZUL	Ótimo	IZILDINHA DIVINA BORBA CA		800,00								800,00
359187	1	MESA ADULTO EM PLASTICO AZUL	Ótimo	IZILDINHA DIVINA BORBA CA		800,00								800,00
359188	1	MESA ADULTO EM PLASTICO AZUL	Ótimo	IZILDINHA DIVINA BORBA CA		800,00								800,00
359189	1	MESA ADULTO EM PLASTICO AZUL	Ótimo	IZILDINHA DIVINA BORBA CA		800,00								800,00
359190	1	MESA ADULTO EM PLASTICO AZUL	Ótimo	IZILDINHA DIVINA BORBA CA		800,00								800,00
359191	1	MESA ADULTO EM PLASTICO AZUL	Ótimo	IZILDINHA DIVINA BORBA CA		800,00								800,00
359192	1	MESA ADULTO EM PLASTICO AZUL	Ótimo	IZILDINHA DIVINA BORBA CA		800,00								800,00
359193	1	MESA ADULTO EM PLASTICO AZUL	Ótimo	IZILDINHA DIVINA BORBA CA		800,00								800,00
359194	1	MESA ADULTO EM PLASTICO AZUL	Ótimo	IZILDINHA DIVINA BORBA CA		800,00								800,00
359195	1	MESA ADULTO EM PLASTICO AZUL	Ótimo	IZILDINHA DIVINA BORBA CA		800,00								800,00
359196	1	MESA ADULTO EM PLASTICO AZUL	Ótimo	IZILDINHA DIVINA BORBA CA		800,00								800,00
359197	1	MESA ADULTO EM PLASTICO AZUL	Ótimo	IZILDINHA DIVINA BORBA CA		800,00								800,00
359198	1	MESA ADULTO EM PLASTICO AZUL	Ótimo	IZILDINHA DIVINA BORBA CA		800,00								800,00



PERÍODO DE REFERÊNCIA: DE JANEIRO/2022 ATÉ DEZEMBRO/2022

RELAÇÃO ANALÍTICA DOS ELEMENTOS QUE COMPOEM O ATIVO PERMANENTE - INVENTÁRIO DOS BENS

CÓD.	QTDE	DESCRIÇÃO / UNIDADE ADMINISTRATIVA	ESTADO DE CONSERV.	DETENTOR DE CARGA PATRIMONIAL	VALOR ORIGINAL	INCORPORAÇÕES				BAIXAS				SALDO ATUAL
						AQUIS. CONSTR.	REAVALIAÇÃO	INCORPOR.	CRÉDITOS	ALIENAÇÃO	DEPRECIAÇÃO	DOAÇÃO / OUTROS	CRÉDITOS	
359199	1	MESA ADULTO EM PLASTICO AZUL	Ótimo	IZILDINHA DIVINA BORBA CA		800,00								800,00
359200	1	MESA ADULTO EM PLASTICO AZUL	Ótimo	IZILDINHA DIVINA BORBA CA		800,00								800,00
359201	1	MESA ADULTO EM PLASTICO AZUL	Ótimo	IZILDINHA DIVINA BORBA CA		800,00								800,00
359202	1	MESA ADULTO EM PLASTICO AZUL	Ótimo	IZILDINHA DIVINA BORBA CA		800,00								800,00
359203	1	MESA ADULTO EM PLASTICO AZUL	Ótimo	IZILDINHA DIVINA BORBA CA		800,00								800,00
359204	1	MESA ADULTO EM PLASTICO AZUL	Ótimo	IZILDINHA DIVINA BORBA CA		800,00								800,00
359205	1	MESA ADULTO EM PLASTICO AZUL	Ótimo	IZILDINHA DIVINA BORBA CA		800,00								800,00
359206	1	MESA ADULTO EM PLASTICO AZUL	Ótimo	IZILDINHA DIVINA BORBA CA		800,00								800,00
359207	1	MESA ADULTO EM PLASTICO AZUL	Ótimo	IZILDINHA DIVINA BORBA CA		800,00								800,00
359208	1	MESA ADULTO EM PLASTICO AZUL	Ótimo	IZILDINHA DIVINA BORBA CA		800,00								800,00
359209	1	MESA ADULTO EM PLASTICO AZUL	Ótimo	IZILDINHA DIVINA BORBA CA		800,00								800,00
359210	1	MESA ADULTO EM PLASTICO AZUL	Ótimo	IZILDINHA DIVINA BORBA CA		800,00								800,00
359211	1	MESA ADULTO EM PLASTICO AZUL	Ótimo	IZILDINHA DIVINA BORBA CA		800,00								800,00
359212	1	MESA ADULTO EM PLASTICO AZUL	Ótimo	IZILDINHA DIVINA BORBA CA		800,00								800,00
359213	1	MESA ADULTO EM PLASTICO AZUL	Ótimo	IZILDINHA DIVINA BORBA CA		800,00								800,00
359214	1	MESA ADULTO EM PLASTICO AZUL	Ótimo	IZILDINHA DIVINA BORBA CA		800,00								800,00
359215	1	MESA ADULTO EM PLASTICO AZUL	Ótimo	IZILDINHA DIVINA BORBA CA		800,00								800,00
359216	1	MESA ADULTO EM PLASTICO AZUL	Ótimo	IZILDINHA DIVINA BORBA CA		800,00								800,00
359217	1	MESA ADULTO EM PLASTICO AZUL	Ótimo	IZILDINHA DIVINA BORBA CA		800,00								800,00
359218	1	MESA ADULTO EM PLASTICO AZUL	Ótimo	IZILDINHA DIVINA BORBA CA		800,00								800,00
359219	1	MESA ADULTO EM PLASTICO AZUL	Ótimo	IZILDINHA DIVINA BORBA CA		800,00								800,00
359220	1	MESA ADULTO EM PLASTICO AZUL	Ótimo	IZILDINHA DIVINA BORBA CA		800,00								800,00
359221	1	MESA ADULTO EM PLASTICO AZUL	Ótimo	IZILDINHA DIVINA BORBA CA		800,00								800,00
359222	1	MESA ADULTO EM PLASTICO AZUL	Ótimo	IZILDINHA DIVINA BORBA CA		800,00								800,00
359223	1	MESA ADULTO EM PLASTICO AZUL	Ótimo	IZILDINHA DIVINA BORBA CA		800,00								800,00
359224	1	MESA ADULTO EM PLASTICO AZUL	Ótimo	IZILDINHA DIVINA BORBA CA		800,00								800,00
359225	1	MESA ADULTO EM PLASTICO AZUL	Ótimo	IZILDINHA DIVINA BORBA CA		800,00								800,00
359226	1	MESA ADULTO EM PLASTICO AZUL	Ótimo	IZILDINHA DIVINA BORBA CA		800,00								800,00
359227	1	MESA ADULTO EM PLASTICO AZUL	Ótimo	IZILDINHA DIVINA BORBA CA		800,00								800,00
359228	1	MESA ADULTO EM PLASTICO AZUL	Ótimo	IZILDINHA DIVINA BORBA CA		800,00								800,00
359229	1	MESA ADULTO EM PLASTICO AZUL	Ótimo	IZILDINHA DIVINA BORBA CA		800,00								800,00
359230	1	MESA ADULTO EM PLASTICO AZUL	Ótimo	IZILDINHA DIVINA BORBA CA		800,00								800,00
359231	1	MESA ADULTO EM PLASTICO AZUL	Ótimo	IZILDINHA DIVINA BORBA CA		800,00								800,00
359232	1	MESA ADULTO EM PLASTICO AZUL	Ótimo	IZILDINHA DIVINA BORBA CA		800,00								800,00



PERÍODO DE REFERÊNCIA: DE JANEIRO/2022 ATÉ DEZEMBRO/2022

RELAÇÃO ANALÍTICA DOS ELEMENTOS QUE COMPOEM O ATIVO PERMANENTE - INVENTÁRIO DOS BENS

CÓD.	QTDE	DESCRIÇÃO / UNIDADE ADMINISTRATIVA	ESTADO DE CONSERV.	DETENTOR DE CARGA PATRIMONIAL	VALOR ORIGINAL	INCORPORAÇÕES				BAIXAS				SALDO ATUAL
						AQUIS. CONSTR.	REAVALIAÇÃO	INCORPOR.	CRÉDITOS	ALIENAÇÃO	DEPRECIAÇÃO	DOAÇÃO / OUTROS	CRÉDITOS	
359233	1	MESA ADULTO EM PLASTICO AZUL	Ótimo	IZILDINHA DIVINA BORBA CA		800,00								800,00
359234	1	MESA ADULTO EM PLASTICO AZUL	Ótimo	IZILDINHA DIVINA BORBA CA		800,00								800,00
359235	1	MESA ADULTO EM PLASTICO AZUL	Ótimo	IZILDINHA DIVINA BORBA CA		800,00								800,00
359236	1	MESA ADULTO EM PLASTICO AZUL	Ótimo	IZILDINHA DIVINA BORBA CA		800,00								800,00
359237	1	MESA ADULTO EM PLASTICO AZUL	Ótimo	IZILDINHA DIVINA BORBA CA		800,00								800,00
359238	1	MESA ADULTO EM PLASTICO AZUL	Ótimo	IZILDINHA DIVINA BORBA CA		800,00								800,00
359239	1	MESA ADULTO EM PLASTICO AZUL	Ótimo	IZILDINHA DIVINA BORBA CA		800,00								800,00
359240	1	MESA ADULTO EM PLASTICO AZUL	Ótimo	IZILDINHA DIVINA BORBA CA		800,00								800,00
359241	1	MESA ADULTO EM PLASTICO AZUL	Ótimo	IZILDINHA DIVINA BORBA CA		800,00								800,00
359242	1	MESA ADULTO EM PLASTICO AZUL	Ótimo	IZILDINHA DIVINA BORBA CA		800,00								800,00
359243	1	MESA ADULTO EM PLASTICO AZUL	Ótimo	IZILDINHA DIVINA BORBA CA		800,00								800,00
359244	1	MESA ADULTO EM PLASTICO AZUL	Ótimo	IZILDINHA DIVINA BORBA CA		800,00								800,00
359245	1	MESA ADULTO EM PLASTICO AZUL	Ótimo	IZILDINHA DIVINA BORBA CA		800,00								800,00
359246	1	MESA ADULTO EM PLASTICO AZUL	Ótimo	IZILDINHA DIVINA BORBA CA		800,00								800,00
359247	1	MESA ADULTO EM PLASTICO AZUL	Ótimo	IZILDINHA DIVINA BORBA CA		800,00								800,00
359248	1	MESA ADULTO EM PLASTICO AZUL	Ótimo	IZILDINHA DIVINA BORBA CA		800,00								800,00
359249	1	MESA ADULTO EM PLASTICO AZUL	Ótimo	IZILDINHA DIVINA BORBA CA		800,00								800,00
359250	1	MESA ADULTO EM PLASTICO AZUL	Ótimo	IZILDINHA DIVINA BORBA CA		800,00								800,00
359251	1	MESA ADULTO EM PLASTICO AZUL	Ótimo	IZILDINHA DIVINA BORBA CA		800,00								800,00
359252	1	MESA ADULTO EM PLASTICO AZUL	Ótimo	IZILDINHA DIVINA BORBA CA		800,00								800,00
359253	1	MESA ADULTO EM PLASTICO AZUL	Ótimo	IZILDINHA DIVINA BORBA CA		800,00								800,00
359254	1	MESA ADULTO EM PLASTICO AZUL	Ótimo	IZILDINHA DIVINA BORBA CA		800,00								800,00
359255	1	MESA ADULTO EM PLASTICO AZUL	Ótimo	IZILDINHA DIVINA BORBA CA		800,00								800,00
359256	1	MESA ADULTO EM PLASTICO AZUL	Ótimo	IZILDINHA DIVINA BORBA CA		800,00								800,00
359257	1	MESA ADULTO EM PLASTICO AZUL	Ótimo	IZILDINHA DIVINA BORBA CA		800,00								800,00
359258	1	MESA ADULTO EM PLASTICO AZUL	Ótimo	IZILDINHA DIVINA BORBA CA		800,00								800,00
359259	1	MESA ADULTO EM PLASTICO AZUL	Ótimo	IZILDINHA DIVINA BORBA CA		800,00								800,00
359260	1	MESA ADULTO EM PLASTICO AZUL	Ótimo	IZILDINHA DIVINA BORBA CA		800,00								800,00
359261	1	MESA ADULTO EM PLASTICO AZUL	Ótimo	IZILDINHA DIVINA BORBA CA		800,00								800,00
359262	1	MESA ADULTO EM PLASTICO AZUL	Ótimo	IZILDINHA DIVINA BORBA CA		800,00								800,00
359263	1	MESA ADULTO EM PLASTICO AZUL	Ótimo	IZILDINHA DIVINA BORBA CA		800,00								800,00
359264	1	MESA ADULTO EM PLASTICO AZUL	Ótimo	IZILDINHA DIVINA BORBA CA		800,00								800,00
359265	1	MESA ADULTO EM PLASTICO AZUL	Ótimo	IZILDINHA DIVINA BORBA CA		800,00								800,00
359266	1	MESA ADULTO EM PLASTICO AZUL	Ótimo	IZILDINHA DIVINA BORBA CA		800,00								800,00



PERÍODO DE REFERÊNCIA: DE JANEIRO/2022 ATÉ DEZEMBRO/2022

RELAÇÃO ANALÍTICA DOS ELEMENTOS QUE COMPOEM O ATIVO PERMANENTE - INVENTÁRIO DOS BENS

CÓD.	QTDE	DESCRIÇÃO / UNIDADE ADMINISTRATIVA	ESTADO DE CONSERV.	DETENTOR DE CARGA PATRIMONIAL	VALOR ORIGINAL	INCORPORAÇÕES				BAIXAS				SALDO ATUAL
						AQUIS. CONSTR.	REAVALIAÇÃO	INCORPOR.	CRÉDITOS	ALIENAÇÃO	DEPRECIAÇÃO	DOAÇÃO / OUTROS	CRÉDITOS	
359267	1	MESA ADULTO EM PLASTICO AZUL	Ótimo	IZILDINHA DIVINA BORBA CA		800,00								800,00
359268	1	MESA ADULTO EM PLASTICO AZUL	Ótimo	IZILDINHA DIVINA BORBA CA		800,00								800,00
359269	1	MESA ADULTO EM PLASTICO AZUL	Ótimo	IZILDINHA DIVINA BORBA CA		800,00								800,00
359270	1	MESA ADULTO EM PLASTICO AZUL	Ótimo	IZILDINHA DIVINA BORBA CA		800,00								800,00
359271	1	MESA ADULTO EM PLASTICO AZUL	Ótimo	IZILDINHA DIVINA BORBA CA		800,00								800,00
359272	1	MESA ADULTO EM PLASTICO AZUL	Ótimo	IZILDINHA DIVINA BORBA CA		800,00								800,00
359273	1	MESA ADULTO EM PLASTICO AZUL	Ótimo	IZILDINHA DIVINA BORBA CA		800,00								800,00
359274	1	MESA ADULTO EM PLASTICO AZUL	Ótimo	IZILDINHA DIVINA BORBA CA		800,00								800,00
359275	1	MESA ADULTO EM PLASTICO AZUL	Ótimo	IZILDINHA DIVINA BORBA CA		800,00								800,00
359276	1	MESA ADULTO EM PLASTICO AZUL	Ótimo	IZILDINHA DIVINA BORBA CA		800,00								800,00
359277	1	MESA ADULTO EM PLASTICO AZUL	Ótimo	IZILDINHA DIVINA BORBA CA		800,00								800,00
359278	1	MESA ADULTO EM PLASTICO AZUL	Ótimo	IZILDINHA DIVINA BORBA CA		800,00								800,00
359279	1	MESA ADULTO EM PLASTICO AZUL	Ótimo	IZILDINHA DIVINA BORBA CA		800,00								800,00
359280	1	MESA ADULTO EM PLASTICO AZUL	Ótimo	IZILDINHA DIVINA BORBA CA		800,00								800,00
359281	1	MESA ADULTO EM PLASTICO AZUL	Ótimo	IZILDINHA DIVINA BORBA CA		800,00								800,00
359282	1	MESA ADULTO EM PLASTICO AZUL	Ótimo	IZILDINHA DIVINA BORBA CA		800,00								800,00
359283	1	MESA ADULTO EM PLASTICO AZUL	Ótimo	IZILDINHA DIVINA BORBA CA		800,00								800,00
359284	1	MESA ADULTO EM PLASTICO AZUL	Ótimo	IZILDINHA DIVINA BORBA CA		800,00								800,00
359285	1	MESA ADULTO EM PLASTICO AZUL	Ótimo	IZILDINHA DIVINA BORBA CA		800,00								800,00
359286	1	MESA ADULTO EM PLASTICO AZUL	Ótimo	IZILDINHA DIVINA BORBA CA		800,00								800,00
359287	1	MESA ADULTO EM PLASTICO AZUL	Ótimo	IZILDINHA DIVINA BORBA CA		800,00								800,00
359288	1	MESA ADULTO EM PLASTICO AZUL	Ótimo	IZILDINHA DIVINA BORBA CA		800,00								800,00
359289	1	MESA ADULTO EM PLASTICO AZUL	Ótimo	IZILDINHA DIVINA BORBA CA		800,00								800,00
359290	1	MESA ADULTO EM PLASTICO AZUL	Ótimo	IZILDINHA DIVINA BORBA CA		800,00								800,00
359291	1	MESA ADULTO EM PLASTICO AZUL	Ótimo	IZILDINHA DIVINA BORBA CA		800,00								800,00
359292	1	MESA ADULTO EM PLASTICO AZUL	Ótimo	IZILDINHA DIVINA BORBA CA		800,00								800,00
359293	1	MESA ADULTO EM PLASTICO AZUL	Ótimo	IZILDINHA DIVINA BORBA CA		800,00								800,00
359294	1	MESA ADULTO EM PLASTICO AZUL	Ótimo	IZILDINHA DIVINA BORBA CA		800,00								800,00
359295	1	MESA ADULTO EM PLASTICO AZUL	Ótimo	IZILDINHA DIVINA BORBA CA		800,00								800,00
359296	1	MESA ADULTO EM PLASTICO AZUL	Ótimo	IZILDINHA DIVINA BORBA CA		800,00								800,00
359297	1	MESA ADULTO EM PLASTICO AZUL	Ótimo	IZILDINHA DIVINA BORBA CA		800,00								800,00
359298	1	MESA ADULTO EM PLASTICO AZUL	Ótimo	IZILDINHA DIVINA BORBA CA		800,00								800,00
359299	1	MESA ADULTO EM PLASTICO AZUL	Ótimo	IZILDINHA DIVINA BORBA CA		800,00								800,00
359300	1	MESA ADULTO EM PLASTICO AZUL	Ótimo	IZILDINHA DIVINA BORBA CA		800,00								800,00



PERÍODO DE REFERÊNCIA: DE JANEIRO/2022 ATÉ DEZEMBRO/2022

RELAÇÃO ANALÍTICA DOS ELEMENTOS QUE COMPOEM O ATIVO PERMANENTE - INVENTÁRIO DOS BENS

CÓD.	QTDE	DESCRIÇÃO / UNIDADE ADMINISTRATIVA	ESTADO DE CONSERV.	DETENTOR DE CARGA PATRIMONIAL	VALOR ORIGINAL	INCORPORAÇÕES				BAIXAS				SALDO ATUAL
						AQUIS. CONSTR.	REAVALIAÇÃO	INCORPOR.	CRÉDITOS	ALIENAÇÃO	DEPRECIAÇÃO	DOAÇÃO / OUTROS	CRÉDITOS	
359301	1	MESA ADULTO EM PLASTICO AZUL	Ótimo	IZILDINHA DIVINA BORBA CA		800,00								800,00
359302	1	MESA ADULTO EM PLASTICO AZUL	Ótimo	IZILDINHA DIVINA BORBA CA		800,00								800,00
359303	1	MESA ADULTO EM PLASTICO AZUL	Ótimo	IZILDINHA DIVINA BORBA CA		800,00								800,00
359304	1	MESA ADULTO EM PLASTICO AZUL	Ótimo	IZILDINHA DIVINA BORBA CA		800,00								800,00
359305	1	MESA ADULTO EM PLASTICO AZUL	Ótimo	IZILDINHA DIVINA BORBA CA		800,00								800,00
359306	1	MESA ADULTO EM PLASTICO AZUL	Ótimo	IZILDINHA DIVINA BORBA CA		800,00								800,00
359307	1	MESA ADULTO EM PLASTICO AZUL	Ótimo	IZILDINHA DIVINA BORBA CA		800,00								800,00
359308	1	MESA ADULTO EM PLASTICO AZUL	Ótimo	IZILDINHA DIVINA BORBA CA		800,00								800,00
359309	1	MESA ADULTO EM PLASTICO AZUL	Ótimo	IZILDINHA DIVINA BORBA CA		800,00								800,00
359310	1	MESA ADULTO EM PLASTICO AZUL	Ótimo	IZILDINHA DIVINA BORBA CA		800,00								800,00
359311	1	MESA ADULTO EM PLASTICO AZUL	Ótimo	IZILDINHA DIVINA BORBA CA		800,00								800,00
359312	1	MESA ADULTO EM PLASTICO AZUL	Ótimo	IZILDINHA DIVINA BORBA CA		800,00								800,00
359313	1	MESA ADULTO EM PLASTICO AZUL	Ótimo	IZILDINHA DIVINA BORBA CA		800,00								800,00
359314	1	MESA ADULTO EM PLASTICO AZUL	Ótimo	IZILDINHA DIVINA BORBA CA		800,00								800,00
359315	1	MESA ADULTO EM PLASTICO AZUL	Ótimo	IZILDINHA DIVINA BORBA CA		800,00								800,00
359316	1	MESA ADULTO EM PLASTICO AZUL	Ótimo	IZILDINHA DIVINA BORBA CA		800,00								800,00
359317	1	MESA ADULTO EM PLASTICO AZUL	Ótimo	IZILDINHA DIVINA BORBA CA		800,00								800,00
359318	1	MESA ADULTO EM PLASTICO AZUL	Ótimo	IZILDINHA DIVINA BORBA CA		800,00								800,00
359319	1	MESA ADULTO EM PLASTICO AZUL	Ótimo	IZILDINHA DIVINA BORBA CA		800,00								800,00
359320	1	MESA ADULTO EM PLASTICO AZUL	Ótimo	IZILDINHA DIVINA BORBA CA		800,00								800,00
359321	1	MESA ADULTO EM PLASTICO AZUL	Ótimo	IZILDINHA DIVINA BORBA CA		800,00								800,00
359322	1	MESA ADULTO EM PLASTICO AZUL	Ótimo	IZILDINHA DIVINA BORBA CA		800,00								800,00
359323	1	MESA ADULTO EM PLASTICO AZUL	Ótimo	IZILDINHA DIVINA BORBA CA		800,00								800,00
359324	1	MESA ADULTO EM PLASTICO AZUL	Ótimo	IZILDINHA DIVINA BORBA CA		800,00								800,00
359325	1	MESA ADULTO EM PLASTICO AZUL	Ótimo	IZILDINHA DIVINA BORBA CA		800,00								800,00
359326	1	MESA ADULTO EM PLASTICO AZUL	Ótimo	IZILDINHA DIVINA BORBA CA		800,00								800,00
359327	1	MESA ADULTO EM PLASTICO AZUL	Ótimo	IZILDINHA DIVINA BORBA CA		800,00								800,00
359328	1	MESA ADULTO EM PLASTICO AZUL	Ótimo	IZILDINHA DIVINA BORBA CA		800,00								800,00
359329	1	MESA ADULTO EM PLASTICO AZUL	Ótimo	IZILDINHA DIVINA BORBA CA		800,00								800,00
359330	1	MESA ADULTO EM PLASTICO AZUL	Ótimo	IZILDINHA DIVINA BORBA CA		800,00								800,00
359331	1	MESA ADULTO EM PLASTICO AZUL	Ótimo	IZILDINHA DIVINA BORBA CA		800,00								800,00
359332	1	MESA ADULTO EM PLASTICO AZUL	Ótimo	IZILDINHA DIVINA BORBA CA		800,00								800,00
359333	1	MESA ADULTO EM PLASTICO AZUL	Ótimo	IZILDINHA DIVINA BORBA CA		800,00								800,00
359334	1	MESA ADULTO EM PLASTICO AZUL	Ótimo	IZILDINHA DIVINA BORBA CA		800,00								800,00





RELAÇÃO ANALÍTICA DOS ELEMENTOS QUE COMPOEM O ATIVO PERMANENTE - INVENTÁRIO DOS BENS

CÓD.	QTDE	DESCRIÇÃO / UNIDADE ADMINISTRATIVA	ESTADO DE CONSERV.	DETENTOR DE CARGA PATRIMONIAL	VALOR ORIGINAL	INCORPORAÇÕES				BAIXAS				SALDO ATUAL
						AQUIS. CONSTR.	REAVALIAÇÃO	INCORPOR.	CRÉDITOS	ALIENAÇÃO	DEPRECIAÇÃO	DOAÇÃO / OUTROS	CRÉDITOS	
359335	1	MESA ADULTO EM PLASTICO AZUL	Ótimo	IZILDINHA DIVINA BORBA CA		800,00								800,00
359336	1	MESA ADULTO EM PLASTICO AZUL	Ótimo	IZILDINHA DIVINA BORBA CA		800,00								800,00
359337	1	MESA ADULTO EM PLASTICO AZUL	Ótimo	IZILDINHA DIVINA BORBA CA		800,00								800,00
359338	1	MESA ADULTO EM PLASTICO AZUL	Ótimo	IZILDINHA DIVINA BORBA CA		800,00								800,00
359339	1	MESA ADULTO EM PLASTICO AZUL	Ótimo	IZILDINHA DIVINA BORBA CA		800,00								800,00
359340	1	MESA ADULTO EM PLASTICO AZUL	Ótimo	IZILDINHA DIVINA BORBA CA		800,00								800,00
359341	1	MESA ADULTO EM PLASTICO AZUL	Ótimo	IZILDINHA DIVINA BORBA CA		800,00								800,00
359342	1	MESA ADULTO EM PLASTICO AZUL	Ótimo	IZILDINHA DIVINA BORBA CA		800,00								800,00
359343	1	MESA ADULTO EM PLASTICO AZUL	Ótimo	IZILDINHA DIVINA BORBA CA		800,00								800,00
359344	1	MESA ADULTO EM PLASTICO AZUL	Ótimo	IZILDINHA DIVINA BORBA CA		800,00								800,00
359345	1	MESA ADULTO EM PLASTICO AZUL	Ótimo	IZILDINHA DIVINA BORBA CA		800,00								800,00
359346	1	MESA ADULTO EM PLASTICO AZUL	Ótimo	IZILDINHA DIVINA BORBA CA		800,00								800,00
359347	1	MESA ADULTO EM PLASTICO AZUL	Ótimo	IZILDINHA DIVINA BORBA CA		800,00								800,00
359348	1	MESA ADULTO EM PLASTICO AZUL	Ótimo	IZILDINHA DIVINA BORBA CA		800,00								800,00
359349	1	MESA ADULTO EM PLASTICO AZUL	Ótimo	IZILDINHA DIVINA BORBA CA		800,00								800,00
359350	1	MESA ADULTO EM PLASTICO AZUL	Ótimo	IZILDINHA DIVINA BORBA CA		800,00								800,00
359351	1	MESA ADULTO EM PLASTICO AZUL	Ótimo	IZILDINHA DIVINA BORBA CA		800,00								800,00
359352	1	MESA ADULTO EM PLASTICO AZUL	Ótimo	IZILDINHA DIVINA BORBA CA		800,00								800,00
359353	1	MESA ADULTO EM PLASTICO AZUL	Ótimo	IZILDINHA DIVINA BORBA CA		800,00								800,00
359354	1	MESA ADULTO EM PLASTICO AZUL	Ótimo	IZILDINHA DIVINA BORBA CA		800,00								800,00
359355	1	MESA ADULTO EM PLASTICO AZUL	Ótimo	IZILDINHA DIVINA BORBA CA		800,00								800,00
359356	1	MESA ADULTO EM PLASTICO AZUL	Ótimo	IZILDINHA DIVINA BORBA CA		800,00								800,00
359357	1	MESA ADULTO EM PLASTICO AZUL	Ótimo	IZILDINHA DIVINA BORBA CA		800,00								800,00
359358	1	MESA ADULTO EM PLASTICO AZUL	Ótimo	IZILDINHA DIVINA BORBA CA		800,00								800,00
359359	1	MESA ADULTO EM PLASTICO AZUL	Ótimo	IZILDINHA DIVINA BORBA CA		800,00								800,00
359360	1	MESA ADULTO EM PLASTICO AZUL	Ótimo	IZILDINHA DIVINA BORBA CA		800,00								800,00
359361	1	MESA ADULTO EM PLASTICO AZUL	Ótimo	IZILDINHA DIVINA BORBA CA		800,00								800,00
359362	1	MESA ADULTO EM PLASTICO AZUL	Ótimo	IZILDINHA DIVINA BORBA CA		800,00								800,00
359363	1	MESA ADULTO EM PLASTICO AZUL	Ótimo	IZILDINHA DIVINA BORBA CA		800,00								800,00
359364	1	MESA ADULTO EM PLASTICO AZUL	Ótimo	IZILDINHA DIVINA BORBA CA		800,00								800,00
359365	1	MESA ADULTO EM PLASTICO AZUL	Ótimo	IZILDINHA DIVINA BORBA CA		800,00								800,00
359366	1	MESA ADULTO EM PLASTICO AZUL	Ótimo	IZILDINHA DIVINA BORBA CA		800,00								800,00
359367	1	MESA ADULTO EM PLASTICO AZUL	Ótimo	IZILDINHA DIVINA BORBA CA		800,00								800,00
359368	1	MESA ADULTO EM PLASTICO AZUL	Ótimo	IZILDINHA DIVINA BORBA CA		800,00								800,00



PERÍODO DE REFERÊNCIA: DE JANEIRO/2022 ATÉ DEZEMBRO/2022

RELAÇÃO ANALÍTICA DOS ELEMENTOS QUE COMPOEM O ATIVO PERMANENTE - INVENTÁRIO DOS BENS

CÓD.	QTDE	DESCRIÇÃO / UNIDADE ADMINISTRATIVA	ESTADO DE CONSERV.	DETENTOR DE CARGA PATRIMONIAL	VALOR ORIGINAL	INCORPORAÇÕES				BAIXAS				SALDO ATUAL
						AQUIS. CONSTR.	REAVALIAÇÃO	INCORPOR.	CRÉDITOS	ALIENAÇÃO	DEPRECIAÇÃO	DOAÇÃO / OUTROS	CRÉDITOS	
359369	1	MESA ADULTO EM PLASTICO AZUL	Ótimo	IZILDINHA DIVINA BORBA CA		800,00								800,00
359370	1	MESA ADULTO EM PLASTICO AZUL	Ótimo	IZILDINHA DIVINA BORBA CA		800,00								800,00
359371	1	MESA ADULTO EM PLASTICO AZUL	Ótimo	IZILDINHA DIVINA BORBA CA		800,00								800,00
359372	1	MESA ADULTO EM PLASTICO AZUL	Ótimo	IZILDINHA DIVINA BORBA CA		800,00								800,00
359373	1	MESA ADULTO EM PLASTICO AZUL	Ótimo	IZILDINHA DIVINA BORBA CA		800,00								800,00
359374	1	MESA ADULTO EM PLASTICO AZUL	Ótimo	IZILDINHA DIVINA BORBA CA		800,00								800,00
359375	1	MESA ADULTO EM PLASTICO AZUL	Ótimo	IZILDINHA DIVINA BORBA CA		800,00								800,00
359376	1	MESA ADULTO EM PLASTICO AZUL	Ótimo	IZILDINHA DIVINA BORBA CA		800,00								800,00
359377	1	MESA ADULTO EM PLASTICO AZUL	Ótimo	IZILDINHA DIVINA BORBA CA		800,00								800,00
359378	1	MESA ADULTO EM PLASTICO AZUL	Ótimo	IZILDINHA DIVINA BORBA CA		800,00								800,00
359379	1	MESA ADULTO EM PLASTICO AZUL	Ótimo	IZILDINHA DIVINA BORBA CA		800,00								800,00
359380	1	MESA ADULTO EM PLASTICO AZUL	Ótimo	IZILDINHA DIVINA BORBA CA		800,00								800,00
359381	1	MESA ADULTO EM PLASTICO AZUL	Ótimo	IZILDINHA DIVINA BORBA CA		800,00								800,00
359382	1	MESA ADULTO EM PLASTICO AZUL	Ótimo	IZILDINHA DIVINA BORBA CA		800,00								800,00
359383	1	MESA ADULTO EM PLASTICO AZUL	Ótimo	IZILDINHA DIVINA BORBA CA		800,00								800,00
359384	1	MESA ADULTO EM PLASTICO AZUL	Ótimo	IZILDINHA DIVINA BORBA CA		800,00								800,00
359385	1	MESA ADULTO EM PLASTICO AZUL	Ótimo	IZILDINHA DIVINA BORBA CA		800,00								800,00
359386	1	MESA ADULTO EM PLASTICO AZUL	Ótimo	IZILDINHA DIVINA BORBA CA		800,00								800,00
359387	1	MESA ADULTO EM PLASTICO AZUL	Ótimo	IZILDINHA DIVINA BORBA CA		800,00								800,00
359388	1	MESA ADULTO EM PLASTICO AZUL	Ótimo	IZILDINHA DIVINA BORBA CA		800,00								800,00
359389	1	MESA ADULTO EM PLASTICO AZUL	Ótimo	IZILDINHA DIVINA BORBA CA		800,00								800,00
359390	1	MESA ADULTO EM PLASTICO AZUL	Ótimo	IZILDINHA DIVINA BORBA CA		800,00								800,00
359391	1	MESA ADULTO EM PLASTICO AZUL	Ótimo	IZILDINHA DIVINA BORBA CA		800,00								800,00
359392	1	MESA ADULTO EM PLASTICO AZUL	Ótimo	IZILDINHA DIVINA BORBA CA		800,00								800,00
359393	1	MESA ADULTO EM PLASTICO AZUL	Ótimo	IZILDINHA DIVINA BORBA CA		800,00								800,00
359394	1	MESA ADULTO EM PLASTICO AZUL	Ótimo	IZILDINHA DIVINA BORBA CA		800,00								800,00
359395	1	MESA ADULTO EM PLASTICO AZUL	Ótimo	IZILDINHA DIVINA BORBA CA		800,00								800,00
359396	1	MESA ADULTO EM PLASTICO AZUL	Ótimo	IZILDINHA DIVINA BORBA CA		800,00								800,00
359397	1	MESA ADULTO EM PLASTICO AZUL	Ótimo	IZILDINHA DIVINA BORBA CA		800,00								800,00
359398	1	MESA ADULTO EM PLASTICO AZUL	Ótimo	IZILDINHA DIVINA BORBA CA		800,00								800,00
359399	1	MESA ADULTO EM PLASTICO AZUL	Ótimo	IZILDINHA DIVINA BORBA CA		800,00								800,00
359400	1	MESA ADULTO EM PLASTICO AZUL	Ótimo	IZILDINHA DIVINA BORBA CA		800,00								800,00
359401	1	MESA ADULTO EM PLASTICO AZUL	Ótimo	IZILDINHA DIVINA BORBA CA		800,00								800,00
359402	1	MESA ADULTO EM PLASTICO AZUL	Ótimo	IZILDINHA DIVINA BORBA CA		800,00								800,00



PERÍODO DE REFERÊNCIA: DE JANEIRO/2022 ATÉ DEZEMBRO/2022

RELAÇÃO ANALÍTICA DOS ELEMENTOS QUE COMPOEM O ATIVO PERMANENTE - INVENTÁRIO DOS BENS

CÓD.	QTDE	DESCRIÇÃO / UNIDADE ADMINISTRATIVA	ESTADO DE CONSERV.	DETENTOR DE CARGA PATRIMONIAL	VALOR ORIGINAL	INCORPORAÇÕES				BAIXAS				SALDO ATUAL
						AQUIS. CONSTR.	REAVALIAÇÃO	INCORPOR.	CRÉDITOS	ALIENAÇÃO	DEPRECIAÇÃO	DOAÇÃO / OUTROS	CRÉDITOS	
359403	1	MESA ADULTO EM PLASTICO AZUL	Ótimo	IZILDINHA DIVINA BORBA CA		800,00								800,00
359404	1	MESA ADULTO EM PLASTICO AZUL	Ótimo	IZILDINHA DIVINA BORBA CA		800,00								800,00
359405	1	MESA ADULTO EM PLASTICO AZUL	Ótimo	IZILDINHA DIVINA BORBA CA		800,00								800,00
359406	1	MESA ADULTO EM PLASTICO AZUL	Ótimo	IZILDINHA DIVINA BORBA CA		800,00								800,00
359407	1	CADEIRA ADULTO EM PLASTICO AZUL	Ótimo	IZILDINHA DIVINA BORBA CA		90,00								90,00
359408	1	CADEIRA ADULTO EM PLASTICO AZUL	Ótimo	IZILDINHA DIVINA BORBA CA		90,00								90,00
359409	1	CADEIRA ADULTO EM PLASTICO AZUL	Ótimo	IZILDINHA DIVINA BORBA CA		90,00								90,00
359410	1	CADEIRA ADULTO EM PLASTICO AZUL	Ótimo	IZILDINHA DIVINA BORBA CA		90,00								90,00
359411	1	CADEIRA ADULTO EM PLASTICO AZUL	Ótimo	IZILDINHA DIVINA BORBA CA		90,00								90,00
359412	1	CADEIRA ADULTO EM PLASTICO AZUL	Ótimo	IZILDINHA DIVINA BORBA CA		90,00								90,00
359413	1	CADEIRA ADULTO EM PLASTICO AZUL	Ótimo	IZILDINHA DIVINA BORBA CA		90,00								90,00
359414	1	CADEIRA ADULTO EM PLASTICO AZUL	Ótimo	IZILDINHA DIVINA BORBA CA		90,00								90,00
359415	1	CADEIRA ADULTO EM PLASTICO AZUL	Ótimo	IZILDINHA DIVINA BORBA CA		90,00								90,00
359416	1	CADEIRA ADULTO EM PLASTICO AZUL	Ótimo	IZILDINHA DIVINA BORBA CA		90,00								90,00
359417	1	CADEIRA ADULTO EM PLASTICO AZUL	Ótimo	IZILDINHA DIVINA BORBA CA		90,00								90,00
359418	1	CADEIRA ADULTO EM PLASTICO AZUL	Ótimo	IZILDINHA DIVINA BORBA CA		90,00								90,00
359419	1	CADEIRA ADULTO EM PLASTICO AZUL	Ótimo	IZILDINHA DIVINA BORBA CA		90,00								90,00
359420	1	CADEIRA ADULTO EM PLASTICO AZUL	Ótimo	IZILDINHA DIVINA BORBA CA		90,00								90,00
359421	1	CADEIRA ADULTO EM PLASTICO AZUL	Ótimo	IZILDINHA DIVINA BORBA CA		90,00								90,00
359422	1	CADEIRA ADULTO EM PLASTICO AZUL	Ótimo	IZILDINHA DIVINA BORBA CA		90,00								90,00
359423	1	CADEIRA ADULTO EM PLASTICO AZUL	Ótimo	IZILDINHA DIVINA BORBA CA		90,00								90,00
359424	1	CADEIRA ADULTO EM PLASTICO AZUL	Ótimo	IZILDINHA DIVINA BORBA CA		90,00								90,00
359425	1	CADEIRA ADULTO EM PLASTICO AZUL	Ótimo	IZILDINHA DIVINA BORBA CA		90,00								90,00
359426	1	CADEIRA ADULTO EM PLASTICO AZUL	Ótimo	IZILDINHA DIVINA BORBA CA		90,00								90,00
359427	1	CADEIRA ADULTO EM PLASTICO AZUL	Ótimo	IZILDINHA DIVINA BORBA CA		90,00								90,00
359428	1	CADEIRA ADULTO EM PLASTICO AZUL	Ótimo	IZILDINHA DIVINA BORBA CA		90,00								90,00
359429	1	CADEIRA ADULTO EM PLASTICO AZUL	Ótimo	IZILDINHA DIVINA BORBA CA		90,00								90,00
359430	1	CADEIRA ADULTO EM PLASTICO AZUL	Ótimo	IZILDINHA DIVINA BORBA CA		90,00								90,00
359431	1	CADEIRA ADULTO EM PLASTICO AZUL	Ótimo	IZILDINHA DIVINA BORBA CA		90,00								90,00
359432	1	CADEIRA ADULTO EM PLASTICO AZUL	Ótimo	IZILDINHA DIVINA BORBA CA		90,00								90,00
359433	1	CADEIRA ADULTO EM PLASTICO AZUL	Ótimo	IZILDINHA DIVINA BORBA CA		90,00								90,00
359434	1	CADEIRA ADULTO EM PLASTICO AZUL	Ótimo	IZILDINHA DIVINA BORBA CA		90,00								90,00
359435	1	CADEIRA ADULTO EM PLASTICO AZUL	Ótimo	IZILDINHA DIVINA BORBA CA		90,00								90,00
359436	1	CADEIRA ADULTO EM PLASTICO AZUL	Ótimo	IZILDINHA DIVINA BORBA CA		90,00								90,00



ESTADO DE GOIÁS  
MUNICIPIO DE JATAI  
RUA ITARUMA, 355 - S. SANTA MARIA

PERÍODO DE REFERÊNCIA: DE JANEIRO/2022 ATÉ DEZEMBRO/2022

RELAÇÃO ANALÍTICA DOS ELEMENTOS QUE COMPOEM O ATIVO PERMANENTE - INVENTÁRIO DOS BENS

CÓD.	QTDE	DESCRIÇÃO / UNIDADE ADMINISTRATIVA	ESTADO DE CONSERV.	DETENTOR DE CARGA PATRIMONIAL	VALOR ORIGINAL	INCORPORAÇÕES				BAIXAS				SALDO ATUAL
						AQUIS. CONSTR.	REAVALIAÇÃO	INCORPOR.	CRÉDITOS	ALIENAÇÃO	DEPRECIAÇÃO	DOAÇÃO / OUTROS	CRÉDITOS	
359437	1	CADEIRA ADULTO EM PLASTICO AZUL	Ótimo	IZILDINHA DIVINA BORBA CA		90,00								90,00
359438	1	CADEIRA ADULTO EM PLASTICO AZUL	Ótimo	IZILDINHA DIVINA BORBA CA		90,00								90,00
359439	1	CADEIRA ADULTO EM PLASTICO AZUL	Ótimo	IZILDINHA DIVINA BORBA CA		90,00								90,00
359440	1	CADEIRA ADULTO EM PLASTICO AZUL	Ótimo	IZILDINHA DIVINA BORBA CA		90,00								90,00
359441	1	CADEIRA ADULTO EM PLASTICO AZUL	Ótimo	IZILDINHA DIVINA BORBA CA		90,00								90,00
359442	1	CADEIRA ADULTO EM PLASTICO AZUL	Ótimo	IZILDINHA DIVINA BORBA CA		90,00								90,00
359443	1	CADEIRA ADULTO EM PLASTICO AZUL	Ótimo	IZILDINHA DIVINA BORBA CA		90,00								90,00
359444	1	CADEIRA ADULTO EM PLASTICO AZUL	Ótimo	IZILDINHA DIVINA BORBA CA		90,00								90,00
359445	1	CADEIRA ADULTO EM PLASTICO AZUL	Ótimo	IZILDINHA DIVINA BORBA CA		90,00								90,00
359446	1	CADEIRA ADULTO EM PLASTICO AZUL	Ótimo	IZILDINHA DIVINA BORBA CA		90,00								90,00
359447	1	CADEIRA ADULTO EM PLASTICO AZUL	Ótimo	IZILDINHA DIVINA BORBA CA		90,00								90,00
359448	1	CADEIRA ADULTO EM PLASTICO AZUL	Ótimo	IZILDINHA DIVINA BORBA CA		90,00								90,00
359449	1	CADEIRA ADULTO EM PLASTICO AZUL	Ótimo	IZILDINHA DIVINA BORBA CA		90,00								90,00
359450	1	CADEIRA ADULTO EM PLASTICO AZUL	Ótimo	IZILDINHA DIVINA BORBA CA		90,00								90,00
359451	1	CADEIRA ADULTO EM PLASTICO AZUL	Ótimo	IZILDINHA DIVINA BORBA CA		90,00								90,00
359452	1	CADEIRA ADULTO EM PLASTICO AZUL	Ótimo	IZILDINHA DIVINA BORBA CA		90,00								90,00
359453	1	CADEIRA ADULTO EM PLASTICO AZUL	Ótimo	IZILDINHA DIVINA BORBA CA		90,00								90,00
359454	1	CADEIRA ADULTO EM PLASTICO AZUL	Ótimo	IZILDINHA DIVINA BORBA CA		90,00								90,00
359455	1	CADEIRA ADULTO EM PLASTICO AZUL	Ótimo	IZILDINHA DIVINA BORBA CA		90,00								90,00
359456	1	CADEIRA ADULTO EM PLASTICO AZUL	Ótimo	IZILDINHA DIVINA BORBA CA		90,00								90,00
359457	1	CADEIRA ADULTO EM PLASTICO AZUL	Ótimo	IZILDINHA DIVINA BORBA CA		90,00								90,00
359458	1	CADEIRA ADULTO EM PLASTICO AZUL	Ótimo	IZILDINHA DIVINA BORBA CA		90,00								90,00
359459	1	CADEIRA ADULTO EM PLASTICO AZUL	Ótimo	IZILDINHA DIVINA BORBA CA		90,00								90,00
359460	1	CADEIRA ADULTO EM PLASTICO AZUL	Ótimo	IZILDINHA DIVINA BORBA CA		90,00								90,00
359461	1	CADEIRA ADULTO EM PLASTICO AZUL	Ótimo	IZILDINHA DIVINA BORBA CA		90,00								90,00
359462	1	CADEIRA ADULTO EM PLASTICO AZUL	Ótimo	IZILDINHA DIVINA BORBA CA		90,00								90,00
359463	1	CADEIRA ADULTO EM PLASTICO AZUL	Ótimo	IZILDINHA DIVINA BORBA CA		90,00								90,00
359464	1	CADEIRA ADULTO EM PLASTICO AZUL	Ótimo	IZILDINHA DIVINA BORBA CA		90,00								90,00
359465	1	CADEIRA ADULTO EM PLASTICO AZUL	Ótimo	IZILDINHA DIVINA BORBA CA		90,00								90,00
359466	1	CADEIRA ADULTO EM PLASTICO AZUL	Ótimo	IZILDINHA DIVINA BORBA CA		90,00								90,00
359467	1	CADEIRA ADULTO EM PLASTICO AZUL	Ótimo	IZILDINHA DIVINA BORBA CA		90,00								90,00
359468	1	CADEIRA ADULTO EM PLASTICO AZUL	Ótimo	IZILDINHA DIVINA BORBA CA		90,00								90,00
359469	1	CADEIRA ADULTO EM PLASTICO AZUL	Ótimo	IZILDINHA DIVINA BORBA CA		90,00								90,00
359470	1	CADEIRA ADULTO EM PLASTICO AZUL	Ótimo	IZILDINHA DIVINA BORBA CA		90,00								90,00



PERÍODO DE REFERÊNCIA: DE JANEIRO/2022 ATÉ DEZEMBRO/2022

RELAÇÃO ANALÍTICA DOS ELEMENTOS QUE COMPOEM O ATIVO PERMANENTE - INVENTÁRIO DOS BENS

CÓD.	QTDE	DESCRIÇÃO / UNIDADE ADMINISTRATIVA	ESTADO DE CONSERV.	DETENTOR DE CARGA PATRIMONIAL	VALOR ORIGINAL	INCORPORAÇÕES				BAIXAS				SALDO ATUAL
						AQUIS. CONSTR.	REAVALIAÇÃO	INCORPOR.	CRÉDITOS	ALIENAÇÃO	DEPRECIACÃO	DOAÇÃO / OUTROS	CRÉDITOS	
359471	1	CADEIRA ADULTO EM PLASTICO AZUL	Ótimo	IZILDINHA DIVINA BORBA CA		90,00								90,00
359472	1	CADEIRA ADULTO EM PLASTICO AZUL	Ótimo	IZILDINHA DIVINA BORBA CA		90,00								90,00
359473	1	CADEIRA ADULTO EM PLASTICO AZUL	Ótimo	IZILDINHA DIVINA BORBA CA		90,00								90,00
359474	1	CADEIRA ADULTO EM PLASTICO AZUL	Ótimo	IZILDINHA DIVINA BORBA CA		90,00								90,00
359475	1	CADEIRA ADULTO EM PLASTICO AZUL	Ótimo	IZILDINHA DIVINA BORBA CA		90,00								90,00
359476	1	CADEIRA ADULTO EM PLASTICO AZUL	Ótimo	IZILDINHA DIVINA BORBA CA		90,00								90,00
359477	1	CADEIRA ADULTO EM PLASTICO AZUL	Ótimo	IZILDINHA DIVINA BORBA CA		90,00								90,00
359478	1	CADEIRA ADULTO EM PLASTICO AZUL	Ótimo	IZILDINHA DIVINA BORBA CA		90,00								90,00
359479	1	CADEIRA ADULTO EM PLASTICO AZUL	Ótimo	IZILDINHA DIVINA BORBA CA		90,00								90,00
359480	1	CADEIRA ADULTO EM PLASTICO AZUL	Ótimo	IZILDINHA DIVINA BORBA CA		90,00								90,00
359481	1	CADEIRA ADULTO EM PLASTICO AZUL	Ótimo	IZILDINHA DIVINA BORBA CA		90,00								90,00
359482	1	CADEIRA ADULTO EM PLASTICO AZUL	Ótimo	IZILDINHA DIVINA BORBA CA		90,00								90,00
359483	1	CADEIRA ADULTO EM PLASTICO AZUL	Ótimo	IZILDINHA DIVINA BORBA CA		90,00								90,00
359484	1	CADEIRA ADULTO EM PLASTICO AZUL	Ótimo	IZILDINHA DIVINA BORBA CA		90,00								90,00
359485	1	CADEIRA ADULTO EM PLASTICO AZUL	Ótimo	IZILDINHA DIVINA BORBA CA		90,00								90,00
359486	1	CADEIRA ADULTO EM PLASTICO AZUL	Ótimo	IZILDINHA DIVINA BORBA CA		90,00								90,00
359487	1	CADEIRA ADULTO EM PLASTICO AZUL	Ótimo	IZILDINHA DIVINA BORBA CA		90,00								90,00
359488	1	CADEIRA ADULTO EM PLASTICO AZUL	Ótimo	IZILDINHA DIVINA BORBA CA		90,00								90,00
359489	1	CADEIRA ADULTO EM PLASTICO AZUL	Ótimo	IZILDINHA DIVINA BORBA CA		90,00								90,00
359490	1	CADEIRA ADULTO EM PLASTICO AZUL	Ótimo	IZILDINHA DIVINA BORBA CA		90,00								90,00
359491	1	CADEIRA ADULTO EM PLASTICO AZUL	Ótimo	IZILDINHA DIVINA BORBA CA		90,00								90,00
359492	1	CADEIRA ADULTO EM PLASTICO AZUL	Ótimo	IZILDINHA DIVINA BORBA CA		90,00								90,00
359493	1	CADEIRA ADULTO EM PLASTICO AZUL	Ótimo	IZILDINHA DIVINA BORBA CA		90,00								90,00
359494	1	CADEIRA ADULTO EM PLASTICO AZUL	Ótimo	IZILDINHA DIVINA BORBA CA		90,00								90,00
359495	1	CADEIRA ADULTO EM PLASTICO AZUL	Ótimo	IZILDINHA DIVINA BORBA CA		90,00								90,00
359496	1	CADEIRA ADULTO EM PLASTICO AZUL	Ótimo	IZILDINHA DIVINA BORBA CA		90,00								90,00
359497	1	CADEIRA ADULTO EM PLASTICO AZUL	Ótimo	IZILDINHA DIVINA BORBA CA		90,00								90,00
359498	1	CADEIRA ADULTO EM PLASTICO AZUL	Ótimo	IZILDINHA DIVINA BORBA CA		90,00								90,00
359499	1	CADEIRA ADULTO EM PLASTICO AZUL	Ótimo	IZILDINHA DIVINA BORBA CA		90,00								90,00
359500	1	CADEIRA ADULTO EM PLASTICO AZUL	Ótimo	IZILDINHA DIVINA BORBA CA		90,00								90,00
359501	1	CADEIRA ADULTO EM PLASTICO AZUL	Ótimo	IZILDINHA DIVINA BORBA CA		90,00								90,00
359502	1	CADEIRA ADULTO EM PLASTICO AZUL	Ótimo	IZILDINHA DIVINA BORBA CA		90,00								90,00
359503	1	CADEIRA ADULTO EM PLASTICO AZUL	Ótimo	IZILDINHA DIVINA BORBA CA		90,00								90,00
359504	1	CADEIRA ADULTO EM PLASTICO AZUL	Ótimo	IZILDINHA DIVINA BORBA CA		90,00								90,00



PERÍODO DE REFERÊNCIA: DE JANEIRO/2022 ATÉ DEZEMBRO/2022

RELAÇÃO ANALÍTICA DOS ELEMENTOS QUE COMPOEM O ATIVO PERMANENTE - INVENTÁRIO DOS BENS

CÓD.	QTDE	DESCRIÇÃO / UNIDADE ADMINISTRATIVA	ESTADO DE CONSERV.	DETENTOR DE CARGA PATRIMONIAL	VALOR ORIGINAL	INCORPORAÇÕES				BAIXAS				SALDO ATUAL
						AQUIS. CONSTR.	REAVALIAÇÃO	INCORPOR.	CRÉDITOS	ALIENAÇÃO	DEPRECIAÇÃO	DOAÇÃO / OUTROS	CRÉDITOS	
359505	1	CADEIRA ADULTO EM PLASTICO AZUL	Ótimo	IZILDINHA DIVINA BORBA CA		90,00								90,00
359506	1	CADEIRA ADULTO EM PLASTICO AZUL	Ótimo	IZILDINHA DIVINA BORBA CA		90,00								90,00
359507	1	CADEIRA ADULTO EM PLASTICO AZUL	Ótimo	IZILDINHA DIVINA BORBA CA		90,00								90,00
359508	1	CADEIRA ADULTO EM PLASTICO AZUL	Ótimo	IZILDINHA DIVINA BORBA CA		90,00								90,00
359509	1	CADEIRA ADULTO EM PLASTICO AZUL	Ótimo	IZILDINHA DIVINA BORBA CA		90,00								90,00
359510	1	CADEIRA ADULTO EM PLASTICO AZUL	Ótimo	IZILDINHA DIVINA BORBA CA		90,00								90,00
359511	1	CADEIRA ADULTO EM PLASTICO AZUL	Ótimo	IZILDINHA DIVINA BORBA CA		90,00								90,00
359512	1	CADEIRA ADULTO EM PLASTICO AZUL	Ótimo	IZILDINHA DIVINA BORBA CA		90,00								90,00
359513	1	CADEIRA ADULTO EM PLASTICO AZUL	Ótimo	IZILDINHA DIVINA BORBA CA		90,00								90,00
359514	1	CADEIRA ADULTO EM PLASTICO AZUL	Ótimo	IZILDINHA DIVINA BORBA CA		90,00								90,00
359515	1	CADEIRA ADULTO EM PLASTICO AZUL	Ótimo	IZILDINHA DIVINA BORBA CA		90,00								90,00
359516	1	CADEIRA ADULTO EM PLASTICO AZUL	Ótimo	IZILDINHA DIVINA BORBA CA		90,00								90,00
359517	1	CADEIRA ADULTO EM PLASTICO AZUL	Ótimo	IZILDINHA DIVINA BORBA CA		90,00								90,00
359518	1	CADEIRA ADULTO EM PLASTICO AZUL	Ótimo	IZILDINHA DIVINA BORBA CA		90,00								90,00
359519	1	CADEIRA ADULTO EM PLASTICO AZUL	Ótimo	IZILDINHA DIVINA BORBA CA		90,00								90,00
359520	1	CADEIRA ADULTO EM PLASTICO AZUL	Ótimo	IZILDINHA DIVINA BORBA CA		90,00								90,00
359521	1	CADEIRA ADULTO EM PLASTICO AZUL	Ótimo	IZILDINHA DIVINA BORBA CA		90,00								90,00
359522	1	CADEIRA ADULTO EM PLASTICO AZUL	Ótimo	IZILDINHA DIVINA BORBA CA		90,00								90,00
359523	1	CADEIRA ADULTO EM PLASTICO AZUL	Ótimo	IZILDINHA DIVINA BORBA CA		90,00								90,00
359524	1	CADEIRA ADULTO EM PLASTICO AZUL	Ótimo	IZILDINHA DIVINA BORBA CA		90,00								90,00
359525	1	CADEIRA ADULTO EM PLASTICO AZUL	Ótimo	IZILDINHA DIVINA BORBA CA		90,00								90,00
359526	1	CADEIRA ADULTO EM PLASTICO AZUL	Ótimo	IZILDINHA DIVINA BORBA CA		90,00								90,00
359527	1	CADEIRA ADULTO EM PLASTICO AZUL	Ótimo	IZILDINHA DIVINA BORBA CA		90,00								90,00
359528	1	CADEIRA ADULTO EM PLASTICO AZUL	Ótimo	IZILDINHA DIVINA BORBA CA		90,00								90,00
359529	1	CADEIRA ADULTO EM PLASTICO AZUL	Ótimo	IZILDINHA DIVINA BORBA CA		90,00								90,00
359530	1	CADEIRA ADULTO EM PLASTICO AZUL	Ótimo	IZILDINHA DIVINA BORBA CA		90,00								90,00
359531	1	CADEIRA ADULTO EM PLASTICO AZUL	Ótimo	IZILDINHA DIVINA BORBA CA		90,00								90,00
359532	1	CADEIRA ADULTO EM PLASTICO AZUL	Ótimo	IZILDINHA DIVINA BORBA CA		90,00								90,00
359533	1	CADEIRA ADULTO EM PLASTICO AZUL	Ótimo	IZILDINHA DIVINA BORBA CA		90,00								90,00
359534	1	CADEIRA ADULTO EM PLASTICO AZUL	Ótimo	IZILDINHA DIVINA BORBA CA		90,00								90,00
359535	1	CADEIRA ADULTO EM PLASTICO AZUL	Ótimo	IZILDINHA DIVINA BORBA CA		90,00								90,00
359536	1	CADEIRA ADULTO EM PLASTICO AZUL	Ótimo	IZILDINHA DIVINA BORBA CA		90,00								90,00
359537	1	CADEIRA ADULTO EM PLASTICO AZUL	Ótimo	IZILDINHA DIVINA BORBA CA		90,00								90,00
359538	1	CADEIRA ADULTO EM PLASTICO AZUL	Ótimo	IZILDINHA DIVINA BORBA CA		90,00								90,00





ESTADO DE GOIÁS  
MUNICIPIO DE JATAI  
RUA ITARUMA, 355 - S. SANTA MARIA

PERÍODO DE REFERÊNCIA: DE JANEIRO/2022 ATÉ DEZEMBRO/2022

RELAÇÃO ANALÍTICA DOS ELEMENTOS QUE COMPOEM O ATIVO PERMANENTE - INVENTÁRIO DOS BENS

CÓD.	QTDE	DESCRIÇÃO / UNIDADE ADMINISTRATIVA	ESTADO DE CONSERV.	DETENTOR DE CARGA PATRIMONIAL	VALOR ORIGINAL	INCORPORAÇÕES				BAIXAS				SALDO ATUAL
						AQUIS. CONSTR.	REAVALIAÇÃO	INCORPOR.	CRÉDITOS	ALIENAÇÃO	DEPRECIAÇÃO	DOAÇÃO / OUTROS	CRÉDITOS	
359539	1	CADEIRA ADULTO EM PLASTICO AZUL	Ótimo	IZILDINHA DIVINA BORBA CA		90,00								90,00
359540	1	CADEIRA ADULTO EM PLASTICO AZUL	Ótimo	IZILDINHA DIVINA BORBA CA		90,00								90,00
359541	1	CADEIRA ADULTO EM PLASTICO AZUL	Ótimo	IZILDINHA DIVINA BORBA CA		90,00								90,00
359542	1	CADEIRA ADULTO EM PLASTICO AZUL	Ótimo	IZILDINHA DIVINA BORBA CA		90,00								90,00
359543	1	CADEIRA ADULTO EM PLASTICO AZUL	Ótimo	IZILDINHA DIVINA BORBA CA		90,00								90,00
359544	1	CADEIRA ADULTO EM PLASTICO AZUL	Ótimo	IZILDINHA DIVINA BORBA CA		90,00								90,00
359545	1	CADEIRA ADULTO EM PLASTICO AZUL	Ótimo	IZILDINHA DIVINA BORBA CA		90,00								90,00
359546	1	CADEIRA ADULTO EM PLASTICO AZUL	Ótimo	IZILDINHA DIVINA BORBA CA		90,00								90,00
359547	1	CADEIRA ADULTO EM PLASTICO AZUL	Ótimo	IZILDINHA DIVINA BORBA CA		90,00								90,00
359548	1	CADEIRA ADULTO EM PLASTICO AZUL	Ótimo	IZILDINHA DIVINA BORBA CA		90,00								90,00
359549	1	CADEIRA ADULTO EM PLASTICO AZUL	Ótimo	IZILDINHA DIVINA BORBA CA		90,00								90,00
359550	1	CADEIRA ADULTO EM PLASTICO AZUL	Ótimo	IZILDINHA DIVINA BORBA CA		90,00								90,00
359551	1	CADEIRA ADULTO EM PLASTICO AZUL	Ótimo	IZILDINHA DIVINA BORBA CA		90,00								90,00
359552	1	CADEIRA ADULTO EM PLASTICO AZUL	Ótimo	IZILDINHA DIVINA BORBA CA		90,00								90,00
359553	1	CADEIRA ADULTO EM PLASTICO AZUL	Ótimo	IZILDINHA DIVINA BORBA CA		90,00								90,00
359554	1	CADEIRA ADULTO EM PLASTICO AZUL	Ótimo	IZILDINHA DIVINA BORBA CA		90,00								90,00
359555	1	CADEIRA ADULTO EM PLASTICO AZUL	Ótimo	IZILDINHA DIVINA BORBA CA		90,00								90,00
359556	1	CADEIRA ADULTO EM PLASTICO AZUL	Ótimo	IZILDINHA DIVINA BORBA CA		90,00								90,00
359557	1	CADEIRA ADULTO EM PLASTICO AZUL	Ótimo	IZILDINHA DIVINA BORBA CA		90,00								90,00
359558	1	CADEIRA ADULTO EM PLASTICO AZUL	Ótimo	IZILDINHA DIVINA BORBA CA		90,00								90,00
359559	1	CADEIRA ADULTO EM PLASTICO AZUL	Ótimo	IZILDINHA DIVINA BORBA CA		90,00								90,00
359560	1	CADEIRA ADULTO EM PLASTICO AZUL	Ótimo	IZILDINHA DIVINA BORBA CA		90,00								90,00
359561	1	CADEIRA ADULTO EM PLASTICO AZUL	Ótimo	IZILDINHA DIVINA BORBA CA		90,00								90,00
359562	1	CADEIRA ADULTO EM PLASTICO AZUL	Ótimo	IZILDINHA DIVINA BORBA CA		90,00								90,00
359563	1	CADEIRA ADULTO EM PLASTICO AZUL	Ótimo	IZILDINHA DIVINA BORBA CA		90,00								90,00
359564	1	CADEIRA ADULTO EM PLASTICO AZUL	Ótimo	IZILDINHA DIVINA BORBA CA		90,00								90,00
359565	1	CADEIRA ADULTO EM PLASTICO AZUL	Ótimo	IZILDINHA DIVINA BORBA CA		90,00								90,00
359566	1	CADEIRA ADULTO EM PLASTICO AZUL	Ótimo	IZILDINHA DIVINA BORBA CA		90,00								90,00
359567	1	CADEIRA ADULTO EM PLASTICO AZUL	Ótimo	IZILDINHA DIVINA BORBA CA		90,00								90,00
359568	1	CADEIRA ADULTO EM PLASTICO AZUL	Ótimo	IZILDINHA DIVINA BORBA CA		90,00								90,00
359569	1	CADEIRA ADULTO EM PLASTICO AZUL	Ótimo	IZILDINHA DIVINA BORBA CA		90,00								90,00
359570	1	CADEIRA ADULTO EM PLASTICO AZUL	Ótimo	IZILDINHA DIVINA BORBA CA		90,00								90,00
359571	1	CADEIRA ADULTO EM PLASTICO AZUL	Ótimo	IZILDINHA DIVINA BORBA CA		90,00								90,00
359572	1	CADEIRA ADULTO EM PLASTICO AZUL	Ótimo	IZILDINHA DIVINA BORBA CA		90,00								90,00



PERÍODO DE REFERÊNCIA: DE JANEIRO/2022 ATÉ DEZEMBRO/2022

RELAÇÃO ANALÍTICA DOS ELEMENTOS QUE COMPOEM O ATIVO PERMANENTE - INVENTÁRIO DOS BENS

CÓD.	QTDE	DESCRIÇÃO / UNIDADE ADMINISTRATIVA	ESTADO DE CONSERV.	DETENTOR DE CARGA PATRIMONIAL	VALOR ORIGINAL	INCORPORAÇÕES				BAIXAS				SALDO ATUAL
						AQUIS. CONSTR.	REAVALIAÇÃO	INCORPOR.	CRÉDITOS	ALIENAÇÃO	DEPRECIAÇÃO	DOAÇÃO / OUTROS	CRÉDITOS	
359573	1	CADEIRA ADULTO EM PLASTICO AZUL	Ótimo	IZILDINHA DIVINA BORBA CA		90,00								90,00
359574	1	CADEIRA ADULTO EM PLASTICO AZUL	Ótimo	IZILDINHA DIVINA BORBA CA		90,00								90,00
359575	1	CADEIRA ADULTO EM PLASTICO AZUL	Ótimo	IZILDINHA DIVINA BORBA CA		90,00								90,00
359576	1	CADEIRA ADULTO EM PLASTICO AZUL	Ótimo	IZILDINHA DIVINA BORBA CA		90,00								90,00
359577	1	CADEIRA ADULTO EM PLASTICO AZUL	Ótimo	IZILDINHA DIVINA BORBA CA		90,00								90,00
359578	1	CADEIRA ADULTO EM PLASTICO AZUL	Ótimo	IZILDINHA DIVINA BORBA CA		90,00								90,00
359579	1	CADEIRA ADULTO EM PLASTICO AZUL	Ótimo	IZILDINHA DIVINA BORBA CA		90,00								90,00
359580	1	CADEIRA ADULTO EM PLASTICO AZUL	Ótimo	IZILDINHA DIVINA BORBA CA		90,00								90,00
359581	1	CADEIRA ADULTO EM PLASTICO AZUL	Ótimo	IZILDINHA DIVINA BORBA CA		90,00								90,00
359582	1	CADEIRA ADULTO EM PLASTICO AZUL	Ótimo	IZILDINHA DIVINA BORBA CA		90,00								90,00
359583	1	CADEIRA ADULTO EM PLASTICO AZUL	Ótimo	IZILDINHA DIVINA BORBA CA		90,00								90,00
359584	1	CADEIRA ADULTO EM PLASTICO AZUL	Ótimo	IZILDINHA DIVINA BORBA CA		90,00								90,00
359585	1	CADEIRA ADULTO EM PLASTICO AZUL	Ótimo	IZILDINHA DIVINA BORBA CA		90,00								90,00
359586	1	CADEIRA ADULTO EM PLASTICO AZUL	Ótimo	IZILDINHA DIVINA BORBA CA		90,00								90,00
359587	1	CADEIRA ADULTO EM PLASTICO AZUL	Ótimo	IZILDINHA DIVINA BORBA CA		90,00								90,00
359588	1	CADEIRA ADULTO EM PLASTICO AZUL	Ótimo	IZILDINHA DIVINA BORBA CA		90,00								90,00
359589	1	CADEIRA ADULTO EM PLASTICO AZUL	Ótimo	IZILDINHA DIVINA BORBA CA		90,00								90,00
359590	1	CADEIRA ADULTO EM PLASTICO AZUL	Ótimo	IZILDINHA DIVINA BORBA CA		90,00								90,00
359591	1	CADEIRA ADULTO EM PLASTICO AZUL	Ótimo	IZILDINHA DIVINA BORBA CA		90,00								90,00
359592	1	CADEIRA ADULTO EM PLASTICO AZUL	Ótimo	IZILDINHA DIVINA BORBA CA		90,00								90,00
359593	1	CADEIRA ADULTO EM PLASTICO AZUL	Ótimo	IZILDINHA DIVINA BORBA CA		90,00								90,00
359594	1	CADEIRA ADULTO EM PLASTICO AZUL	Ótimo	IZILDINHA DIVINA BORBA CA		90,00								90,00
359595	1	CADEIRA ADULTO EM PLASTICO AZUL	Ótimo	IZILDINHA DIVINA BORBA CA		90,00								90,00
359596	1	CADEIRA ADULTO EM PLASTICO AZUL	Ótimo	IZILDINHA DIVINA BORBA CA		90,00								90,00
359597	1	CADEIRA ADULTO EM PLASTICO AZUL	Ótimo	IZILDINHA DIVINA BORBA CA		90,00								90,00
359598	1	CADEIRA ADULTO EM PLASTICO AZUL	Ótimo	IZILDINHA DIVINA BORBA CA		90,00								90,00
359599	1	CADEIRA ADULTO EM PLASTICO AZUL	Ótimo	IZILDINHA DIVINA BORBA CA		90,00								90,00
359600	1	CADEIRA ADULTO EM PLASTICO AZUL	Ótimo	IZILDINHA DIVINA BORBA CA		90,00								90,00
359601	1	CADEIRA ADULTO EM PLASTICO AZUL	Ótimo	IZILDINHA DIVINA BORBA CA		90,00								90,00
359602	1	CADEIRA ADULTO EM PLASTICO AZUL	Ótimo	IZILDINHA DIVINA BORBA CA		90,00								90,00
359603	1	CADEIRA ADULTO EM PLASTICO AZUL	Ótimo	IZILDINHA DIVINA BORBA CA		90,00								90,00
359604	1	CADEIRA ADULTO EM PLASTICO AZUL	Ótimo	IZILDINHA DIVINA BORBA CA		90,00								90,00
359605	1	CADEIRA ADULTO EM PLASTICO AZUL	Ótimo	IZILDINHA DIVINA BORBA CA		90,00								90,00
359606	1	CADEIRA ADULTO EM PLASTICO AZUL	Ótimo	IZILDINHA DIVINA BORBA CA		90,00								90,00



ESTADO DE GOIÁS  
MUNICIPIO DE JATAI  
RUA ITARUMA, 355 - S. SANTA MARIA

PERÍODO DE REFERÊNCIA: DE JANEIRO/2022 ATÉ DEZEMBRO/2022

RELAÇÃO ANALÍTICA DOS ELEMENTOS QUE COMPOEM O ATIVO PERMANENTE - INVENTÁRIO DOS BENS

CÓD.	QTDE	DESCRIÇÃO / UNIDADE ADMINISTRATIVA	ESTADO DE CONSERV.	DETENTOR DE CARGA PATRIMONIAL	VALOR ORIGINAL	INCORPORAÇÕES				BAIXAS				SALDO ATUAL
						AQUIS. CONSTR.	REAVALIAÇÃO	INCORPOR.	CRÉDITOS	ALIENAÇÃO	DEPRECIACÃO	DOAÇÃO / OUTROS	CRÉDITOS	
359607	1	CADEIRA ADULTO EM PLASTICO AZUL	Ótimo	IZILDINHA DIVINA BORBA CA		90,00								90,00
359608	1	CADEIRA ADULTO EM PLASTICO AZUL	Ótimo	IZILDINHA DIVINA BORBA CA		90,00								90,00
359609	1	CADEIRA ADULTO EM PLASTICO AZUL	Ótimo	IZILDINHA DIVINA BORBA CA		90,00								90,00
359610	1	CADEIRA ADULTO EM PLASTICO AZUL	Ótimo	IZILDINHA DIVINA BORBA CA		90,00								90,00
359611	1	CADEIRA ADULTO EM PLASTICO AZUL	Ótimo	IZILDINHA DIVINA BORBA CA		90,00								90,00
359612	1	CADEIRA ADULTO EM PLASTICO AZUL	Ótimo	IZILDINHA DIVINA BORBA CA		90,00								90,00
359613	1	CADEIRA ADULTO EM PLASTICO AZUL	Ótimo	IZILDINHA DIVINA BORBA CA		90,00								90,00
359614	1	CADEIRA ADULTO EM PLASTICO AZUL	Ótimo	IZILDINHA DIVINA BORBA CA		90,00								90,00
359615	1	CADEIRA ADULTO EM PLASTICO AZUL	Ótimo	IZILDINHA DIVINA BORBA CA		90,00								90,00
359616	1	CADEIRA ADULTO EM PLASTICO AZUL	Ótimo	IZILDINHA DIVINA BORBA CA		90,00								90,00
359617	1	CADEIRA ADULTO EM PLASTICO AZUL	Ótimo	IZILDINHA DIVINA BORBA CA		90,00								90,00
359618	1	CADEIRA ADULTO EM PLASTICO AZUL	Ótimo	IZILDINHA DIVINA BORBA CA		90,00								90,00
359619	1	CADEIRA ADULTO EM PLASTICO AZUL	Ótimo	IZILDINHA DIVINA BORBA CA		90,00								90,00
359620	1	CADEIRA ADULTO EM PLASTICO AZUL	Ótimo	IZILDINHA DIVINA BORBA CA		90,00								90,00
359621	1	CADEIRA ADULTO EM PLASTICO AZUL	Ótimo	IZILDINHA DIVINA BORBA CA		90,00								90,00
359622	1	CADEIRA ADULTO EM PLASTICO AZUL	Ótimo	IZILDINHA DIVINA BORBA CA		90,00								90,00
359623	1	CADEIRA ADULTO EM PLASTICO AZUL	Ótimo	IZILDINHA DIVINA BORBA CA		90,00								90,00
359624	1	CADEIRA ADULTO EM PLASTICO AZUL	Ótimo	IZILDINHA DIVINA BORBA CA		90,00								90,00
359625	1	CADEIRA ADULTO EM PLASTICO AZUL	Ótimo	IZILDINHA DIVINA BORBA CA		90,00								90,00
359626	1	CADEIRA ADULTO EM PLASTICO AZUL	Ótimo	IZILDINHA DIVINA BORBA CA		90,00								90,00
359627	1	CADEIRA ADULTO EM PLASTICO AZUL	Ótimo	IZILDINHA DIVINA BORBA CA		90,00								90,00
359628	1	CADEIRA ADULTO EM PLASTICO AZUL	Ótimo	IZILDINHA DIVINA BORBA CA		90,00								90,00
359629	1	CADEIRA ADULTO EM PLASTICO AZUL	Ótimo	IZILDINHA DIVINA BORBA CA		90,00								90,00
359630	1	CADEIRA ADULTO EM PLASTICO AZUL	Ótimo	IZILDINHA DIVINA BORBA CA		90,00								90,00
359631	1	CADEIRA ADULTO EM PLASTICO AZUL	Ótimo	IZILDINHA DIVINA BORBA CA		90,00								90,00
359632	1	CADEIRA ADULTO EM PLASTICO AZUL	Ótimo	IZILDINHA DIVINA BORBA CA		90,00								90,00
359633	1	CADEIRA ADULTO EM PLASTICO AZUL	Ótimo	IZILDINHA DIVINA BORBA CA		90,00								90,00
359634	1	CADEIRA ADULTO EM PLASTICO AZUL	Ótimo	IZILDINHA DIVINA BORBA CA		90,00								90,00
359635	1	CADEIRA ADULTO EM PLASTICO AZUL	Ótimo	IZILDINHA DIVINA BORBA CA		90,00								90,00
359636	1	CADEIRA ADULTO EM PLASTICO AZUL	Ótimo	IZILDINHA DIVINA BORBA CA		90,00								90,00
359702	1	CADEIRA GIRATORIA PARA PROFESSOR EM PLAS	Ótimo	IZILDINHA DIVINA BORBA CA		870,00								870,00
359704	1	MESA JUVENIL EM PLASTICO VERMELHO	Ótimo	IZILDINHA DIVINA BORBA CA		790,00								790,00
359705	1	MESA JUVENIL EM PLASTICO VERMELHO	Ótimo	IZILDINHA DIVINA BORBA CA		790,00								790,00
359706	1	MESA JUVENIL EM PLASTICO VERMELHO	Ótimo	IZILDINHA DIVINA BORBA CA		790,00								790,00



PERÍODO DE REFERÊNCIA: DE JANEIRO/2022 ATÉ DEZEMBRO/2022

RELAÇÃO ANALÍTICA DOS ELEMENTOS QUE COMPOEM O ATIVO PERMANENTE - INVENTÁRIO DOS BENS

CÓD.	QTDE	DESCRIÇÃO / UNIDADE ADMINISTRATIVA	ESTADO DE CONSERV.	DETENTOR DE CARGA PATRIMONIAL	VALOR ORIGINAL	INCORPORAÇÕES				BAIXAS				SALDO ATUAL
						AQUIS. CONSTR.	REAVALIAÇÃO	INCORPOR.	CRÉDITOS	ALIENAÇÃO	DEPRECIAÇÃO	DOAÇÃO / OUTROS	CRÉDITOS	
358234	1	IMPRESSORA MULTIFUNCIONAL HP MFP428FDV	Ótimo	IZILDINHA DIVINA BORBA CA		3.320,00								3.320,00
359637	1	NOTEBOOK SANSUNG	Ótimo	IZILDINHA DIVINA BORBA CA		4.500,00								4.500,00
359638	1	NOTEBOOK SANSUNG	Ótimo	IZILDINHA DIVINA BORBA CA		4.500,00								4.500,00
359639	1	NOTEBOOK SANSUNG	Ótimo	IZILDINHA DIVINA BORBA CA		4.500,00								4.500,00
359640	1	NOTEBOOK SANSUNG	Ótimo	IZILDINHA DIVINA BORBA CA		4.500,00								4.500,00
359641	1	NOTEBOOK SANSUNG	Ótimo	IZILDINHA DIVINA BORBA CA		4.500,00								4.500,00
359642	1	NOTEBOOK SANSUNG	Ótimo	IZILDINHA DIVINA BORBA CA		4.500,00								4.500,00
359643	1	NOTEBOOK SANSUNG	Ótimo	IZILDINHA DIVINA BORBA CA		4.500,00								4.500,00
359644	1	NOTEBOOK SANSUNG	Ótimo	IZILDINHA DIVINA BORBA CA		4.500,00								4.500,00
359645	1	NOTEBOOK SANSUNG	Ótimo	IZILDINHA DIVINA BORBA CA		4.500,00								4.500,00
359646	1	NOTEBOOK SANSUNG	Ótimo	IZILDINHA DIVINA BORBA CA		4.500,00								4.500,00
359647	1	NOTEBOOK SANSUNG	Ótimo	IZILDINHA DIVINA BORBA CA		4.500,00								4.500,00
359648	1	NOTEBOOK SANSUNG	Ótimo	IZILDINHA DIVINA BORBA CA		4.500,00								4.500,00
359649	1	NOTEBOOK SANSUNG	Ótimo	IZILDINHA DIVINA BORBA CA		4.500,00								4.500,00
359650	1	NOTEBOOK SANSUNG	Ótimo	IZILDINHA DIVINA BORBA CA		4.500,00								4.500,00
359651	1	NOTEBOOK SANSUNG	Ótimo	IZILDINHA DIVINA BORBA CA		4.500,00								4.500,00
359652	1	NOTEBOOK SANSUNG	Ótimo	IZILDINHA DIVINA BORBA CA		4.500,00								4.500,00
359653	1	NOTEBOOK SANSUNG	Ótimo	IZILDINHA DIVINA BORBA CA		4.500,00								4.500,00
359654	1	NOTEBOOK SANSUNG	Ótimo	IZILDINHA DIVINA BORBA CA		4.500,00								4.500,00
359655	1	NOTEBOOK SANSUNG	Ótimo	IZILDINHA DIVINA BORBA CA		4.500,00								4.500,00
359656	1	NOTEBOOK SANSUNG	Ótimo	IZILDINHA DIVINA BORBA CA		4.500,00								4.500,00
359657	1	NOTEBOOK SANSUNG	Ótimo	IZILDINHA DIVINA BORBA CA		4.500,00								4.500,00
359658	1	NOTEBOOK SANSUNG	Ótimo	IZILDINHA DIVINA BORBA CA		4.500,00								4.500,00
359659	1	NOTEBOOK SANSUNG	Ótimo	IZILDINHA DIVINA BORBA CA		4.500,00								4.500,00
359660	1	NOTEBOOK SANSUNG	Ótimo	IZILDINHA DIVINA BORBA CA		4.500,00								4.500,00
359661	1	NOTEBOOK SANSUNG	Ótimo	IZILDINHA DIVINA BORBA CA		4.500,00								4.500,00
359662	1	NOTEBOOK SANSUNG	Ótimo	IZILDINHA DIVINA BORBA CA		4.500,00								4.500,00
359663	1	NOTEBOOK SANSUNG	Ótimo	IZILDINHA DIVINA BORBA CA		4.500,00								4.500,00
359664	1	NOTEBOOK SANSUNG	Ótimo	IZILDINHA DIVINA BORBA CA		4.500,00								4.500,00
359665	1	NOTEBOOK SANSUNG	Ótimo	IZILDINHA DIVINA BORBA CA		4.500,00								4.500,00
359666	1	NOTEBOOK SANSUNG	Ótimo	IZILDINHA DIVINA BORBA CA		4.500,00								4.500,00
359667	1	NOTEBOOK SANSUNG	Ótimo	IZILDINHA DIVINA BORBA CA		4.500,00								4.500,00
359668	1	NOTEBOOK SANSUNG	Ótimo	IZILDINHA DIVINA BORBA CA		4.500,00								4.500,00
359669	1	NOTEBOOK SANSUNG	Ótimo	IZILDINHA DIVINA BORBA CA		4.500,00								4.500,00



ESTADO DE GOIÁS  
MUNICIPIO DE JATAÍ  
RUA ITARUMA, 355 - S. SANTA MARIA

PERÍODO DE REFERÊNCIA: DE JANEIRO/2022 ATÉ DEZEMBRO/2022

RELAÇÃO ANALÍTICA DOS ELEMENTOS QUE COMPOEM O ATIVO PERMANENTE - INVENTÁRIO DOS BENS

CÓD.	QTDE	DESCRIÇÃO / UNIDADE ADMINISTRATIVA	ESTADO DE CONSERV.	DETENTOR DE CARGA PATRIMONIAL	VALOR ORIGINAL	INCORPORAÇÕES				BAIXAS				SALDO ATUAL
						AQUIS. CONSTR.	REAVALIAÇÃO	INCORPOR.	CRÉDITOS	ALIENAÇÃO	DEPRECIAÇÃO	DOAÇÃO / OUTROS	CRÉDITOS	
359670	1	NOTEBOOK SANSUNG	Ótimo	IZILDINHA DIVINA BORBA CA		4.500,00								4.500,00
359671	1	NOTEBOOK SANSUNG	Ótimo	IZILDINHA DIVINA BORBA CA		4.500,00								4.500,00
359672	1	NOTEBOOK SANSUNG	Ótimo	IZILDINHA DIVINA BORBA CA		4.500,00								4.500,00
359673	1	NOTEBOOK SANSUNG	Ótimo	IZILDINHA DIVINA BORBA CA		4.500,00								4.500,00
359674	1	NOTEBOOK SANSUNG	Ótimo	IZILDINHA DIVINA BORBA CA		4.500,00								4.500,00
359675	1	NOTEBOOK SANSUNG	Ótimo	IZILDINHA DIVINA BORBA CA		4.500,00								4.500,00
359676	1	NOTEBOOK SANSUNG	Ótimo	IZILDINHA DIVINA BORBA CA		4.500,00								4.500,00
359677	1	NOTEBOOK SANSUNG	Ótimo	IZILDINHA DIVINA BORBA CA		4.500,00								4.500,00
359678	1	NOTEBOOK SANSUNG	Ótimo	IZILDINHA DIVINA BORBA CA		4.500,00								4.500,00
359679	1	NOTEBOOK SANSUNG	Ótimo	IZILDINHA DIVINA BORBA CA		4.500,00								4.500,00
359680	1	NOTEBOOK SANSUNG	Ótimo	IZILDINHA DIVINA BORBA CA		4.500,00								4.500,00
359681	1	NOTEBOOK SANSUNG	Ótimo	IZILDINHA DIVINA BORBA CA		4.500,00								4.500,00
359682	1	NOTEBOOK SANSUNG	Ótimo	IZILDINHA DIVINA BORBA CA		4.500,00								4.500,00
359683	1	NOTEBOOK SANSUNG	Ótimo	IZILDINHA DIVINA BORBA CA		4.500,00								4.500,00
359684	1	NOTEBOOK SANSUNG	Ótimo	IZILDINHA DIVINA BORBA CA		4.500,00								4.500,00
359685	1	NOTEBOOK SANSUNG	Ótimo	IZILDINHA DIVINA BORBA CA		4.500,00								4.500,00
359686	1	NOTEBOOK SANSUNG	Ótimo	IZILDINHA DIVINA BORBA CA		4.500,00								4.500,00
359687	1	NOTEBOOK SANSUNG	Ótimo	IZILDINHA DIVINA BORBA CA		4.500,00								4.500,00
359688	1	NOTEBOOK SANSUNG	Ótimo	IZILDINHA DIVINA BORBA CA		4.500,00								4.500,00
359690	1	IMPRESSORA MULTIFUNCIONAL HP MFPM428FDV	Ótimo	IZILDINHA DIVINA BORBA CA		3.320,00								3.320,00
359691	1	CPU COM LEITOR DE CD E DVD	Ótimo	IZILDINHA DIVINA BORBA CA		1.783,00								1.783,00
359692	1	CPU COM LEITOR DE CD E DVD	Ótimo	IZILDINHA DIVINA BORBA CA		1.783,00								1.783,00
359693	1	CPU COM LEITOR DE CD E DVD	Ótimo	IZILDINHA DIVINA BORBA CA		1.783,00								1.783,00
359694	1	MONITOR BRASIL PC 20BCP-KAN N/S 19L20KN21C	Ótimo	IZILDINHA DIVINA BORBA CA		1.300,00								1.300,00
359695	1	MONITOR BRASIL PC 20BCP-KAN N/S 19L20KN21C	Ótimo	IZILDINHA DIVINA BORBA CA		1.300,00								1.300,00
359696	1	MONITOR BRASIL PC 20BCP-KAN N/S 19L20KN21C	Ótimo	IZILDINHA DIVINA BORBA CA		1.300,00								1.300,00
359697	1	MONITOR 24P. MOD.F24T35OFHL N/S Y4SKHX5R8	Ótimo	IZILDINHA DIVINA BORBA CA		1.400,00								1.400,00
359698	1	MONITOR 24P. MOD.F24T35OFHL N/S Y4SKHX5R8	Ótimo	IZILDINHA DIVINA BORBA CA		1.400,00								1.400,00
359699	1	MAQUINA DE AUTO PRESSAO KARCHER N/S 1994	Ótimo	IZILDINHA DIVINA BORBA CA		688,00								688,00
359700	1	MAQUINA DE AUTO PRESSAO KARCHER N/S 1994	Ótimo	IZILDINHA DIVINA BORBA CA		688,00								688,00
359701	1	BEBEDOURO DE GALAO BRITANIA	Ótimo	IZILDINHA DIVINA BORBA CA		480,00								480,00
359738	1	MESA EM MDF AZUL COM 2 GAVETAS	Ótimo	IZILDINHA DIVINA BORBA CA		384,00								384,00
359739	1	MESA EM MDF AZUL COM 2 GAVETAS	Ótimo	IZILDINHA DIVINA BORBA CA		384,00								384,00
359740	1	MESA EM MDF AZUL COM 2 GAVETAS	Ótimo	IZILDINHA DIVINA BORBA CA		384,00								384,00



RELAÇÃO ANALÍTICA DOS ELEMENTOS QUE COMPOEM O ATIVO PERMANENTE - INVENTÁRIO DOS BENS

CÓD.	QTDE	DESCRIÇÃO / UNIDADE ADMINISTRATIVA	ESTADO DE CONSERV.	DETENTOR DE CARGA PATRIMONIAL	VALOR ORIGINAL	INCORPORAÇÕES				BAIXAS				SALDO ATUAL
						AQUIS. CONSTR.	REAVALIAÇÃO	INCORPOR.	CRÉDITOS	ALIENAÇÃO	DEPRECIAÇÃO	DOAÇÃO / OUTROS	CRÉDITOS	
359741	1	MESA EM MDF AZUL COM 2 GAVETAS	Ótimo	IZILDINHA DIVINA BORBA CA		384,00								384,00
359742	1	MESA EM MDF AZUL COM 2 GAVETAS	Ótimo	IZILDINHA DIVINA BORBA CA		384,00								384,00
359743	1	MESA EM MDF AZUL COM 2 GAVETAS	Ótimo	IZILDINHA DIVINA BORBA CA		384,00								384,00
359744	1	MESA EM MDF AZUL COM 2 GAVETAS	Ótimo	IZILDINHA DIVINA BORBA CA		384,00								384,00
359745	1	MESA EM MDF AZUL COM 2 GAVETAS	Ótimo	IZILDINHA DIVINA BORBA CA		384,00								384,00
359746	1	MESA EM MDF AZUL COM 2 GAVETAS	Ótimo	IZILDINHA DIVINA BORBA CA		384,00								384,00
359747	1	MESA EM MDF AZUL COM 2 GAVETAS	Ótimo	IZILDINHA DIVINA BORBA CA		384,00								384,00
359748	1	MESA EM MDF AZUL COM 2 GAVETAS	Ótimo	IZILDINHA DIVINA BORBA CA		384,00								384,00
359749	1	MESA EM MDF AZUL COM 2 GAVETAS	Ótimo	IZILDINHA DIVINA BORBA CA		384,00								384,00
359750	1	MESA EM MDF AZUL COM 2 GAVETAS	Ótimo	IZILDINHA DIVINA BORBA CA		384,00								384,00
359751	1	MESA EM MDF AZUL COM 2 GAVETAS	Ótimo	IZILDINHA DIVINA BORBA CA		384,00								384,00
359752	1	MESA EM MDF AZUL COM 2 GAVETAS	Ótimo	IZILDINHA DIVINA BORBA CA		384,00								384,00
359753	1	MESA EM MDF AZUL COM 2 GAVETAS	Ótimo	IZILDINHA DIVINA BORBA CA		384,00								384,00
359754	1	MESA EM MDF AZUL COM 2 GAVETAS	Ótimo	IZILDINHA DIVINA BORBA CA		384,00								384,00
359755	1	MESA EM MDF AZUL COM 2 GAVETAS	Ótimo	IZILDINHA DIVINA BORBA CA		384,00								384,00
359756	1	MESA EM MDF AZUL COM 2 GAVETAS	Ótimo	IZILDINHA DIVINA BORBA CA		384,00								384,00
359757	1	MESA EM MDF AZUL COM 2 GAVETAS	Ótimo	IZILDINHA DIVINA BORBA CA		384,00								384,00
359758	1	MESA EM MDF AZUL COM 2 GAVETAS	Ótimo	IZILDINHA DIVINA BORBA CA		384,00								384,00
359759	1	MESA EM MDF AZUL COM 2 GAVETAS	Ótimo	IZILDINHA DIVINA BORBA CA		384,00								384,00
359760	1	MESA EM MDF AZUL COM 2 GAVETAS	Ótimo	IZILDINHA DIVINA BORBA CA		384,00								384,00
359761	1	MESA EM MDF AZUL COM 2 GAVETAS	Ótimo	IZILDINHA DIVINA BORBA CA		384,00								384,00
359762	1	MESA EM MDF AZUL COM 2 GAVETAS	Ótimo	IZILDINHA DIVINA BORBA CA		384,00								384,00
359763	1	MESA EM MDF AZUL COM 2 GAVETAS	Ótimo	IZILDINHA DIVINA BORBA CA		384,00								384,00
359764	1	MESA EM MDF AZUL COM 2 GAVETAS	Ótimo	IZILDINHA DIVINA BORBA CA		384,00								384,00
359765	1	MESA EM MDF AZUL COM 2 GAVETAS	Ótimo	IZILDINHA DIVINA BORBA CA		384,00								384,00
359766	1	MESA EM MDF AZUL COM 2 GAVETAS	Ótimo	IZILDINHA DIVINA BORBA CA		384,00								384,00
359767	1	MESA EM MDF AZUL COM 2 GAVETAS	Ótimo	IZILDINHA DIVINA BORBA CA		384,00								384,00
359768	1	CADEIRA SECRETARIA COM BRAÇOS EM TECIDO	Ótimo	IZILDINHA DIVINA BORBA CA		945,00								945,00
359769	1	CADEIRA SECRETARIA COM BRAÇOS EM TECIDO	Ótimo	IZILDINHA DIVINA BORBA CA		945,00								945,00
359770	1	CADEIRA SECRETARIA COM BRAÇOS EM TECIDO	Ótimo	IZILDINHA DIVINA BORBA CA		945,00								945,00
359771	1	CADEIRA SECRETARIA COM BRAÇOS EM TECIDO	Ótimo	IZILDINHA DIVINA BORBA CA		945,00								945,00
359772	1	CADEIRA SECRETARIA COM BRAÇOS EM TECIDO	Ótimo	IZILDINHA DIVINA BORBA CA		945,00								945,00
359773	1	CADEIRA SECRETARIA COM BRAÇOS EM TECIDO	Ótimo	IZILDINHA DIVINA BORBA CA		945,00								945,00
359774	1	CADEIRA RODIZIOS COM BRAÇOS EM TECIDO PR	Ótimo	IZILDINHA DIVINA BORBA CA		315,00								315,00





PERÍODO DE REFERÊNCIA: DE JANEIRO/2022 ATÉ DEZEMBRO/2022

RELAÇÃO ANALÍTICA DOS ELEMENTOS QUE COMPOEM O ATIVO PERMANENTE - INVENTÁRIO DOS BENS

CÓD.	QTDE	DESCRIÇÃO / UNIDADE ADMINISTRATIVA	ESTADO DE CONSERV.	DETENTOR DE CARGA PATRIMONIAL	VALOR ORIGINAL	INCORPORAÇÕES				BAIXAS				SALDO ATUAL
						AQUIS. CONSTR.	REAVALIAÇÃO	INCORPOR.	CRÉDITOS	ALIENAÇÃO	DEPRECIAÇÃO	DOAÇÃO / OUTROS	CRÉDITOS	
359775	1	CADEIRA RODIZIOS COM BRAÇOS EM TECIDO PRETO	Ótimo	IZILDINHA DIVINA BORBA CA		315,00								315,00
359776	1	CADEIRA RODIZIOS COM BRAÇOS EM TECIDO PRETO	Ótimo	IZILDINHA DIVINA BORBA CA		315,00								315,00
359777	1	CADEIRA RODIZIOS COM BRAÇOS EM TECIDO PRETO	Ótimo	IZILDINHA DIVINA BORBA CA		315,00								315,00
359778	1	CADEIRA RODIZIOS COM BRAÇOS EM TECIDO PRETO	Ótimo	IZILDINHA DIVINA BORBA CA		315,00								315,00
359779	1	CADEIRA RODIZIOS COM BRAÇOS EM TECIDO PRETO	Ótimo	IZILDINHA DIVINA BORBA CA		315,00								315,00
359780	1	CADEIRA RODIZIOS COM BRAÇOS EM TECIDO PRETO	Ótimo	IZILDINHA DIVINA BORBA CA		315,00								315,00
359781	1	CADEIRA RODIZIOS COM BRAÇOS EM TECIDO PRETO	Ótimo	IZILDINHA DIVINA BORBA CA		315,00								315,00
359782	1	CADEIRA RODIZIOS COM BRAÇOS EM TECIDO PRETO	Ótimo	IZILDINHA DIVINA BORBA CA		315,00								315,00
359783	1	CADEIRA RODIZIOS COM BRAÇOS EM TECIDO PRETO	Ótimo	IZILDINHA DIVINA BORBA CA		315,00								315,00
359784	1	CADEIRA RODIZIOS COM BRAÇOS EM TECIDO PRETO	Ótimo	IZILDINHA DIVINA BORBA CA		315,00								315,00
359785	1	CADEIRA RODIZIOS COM BRAÇOS EM TECIDO PRETO	Ótimo	IZILDINHA DIVINA BORBA CA		315,00								315,00
359786	1	CADEIRA RODIZIOS COM BRAÇOS EM TECIDO PRETO	Ótimo	IZILDINHA DIVINA BORBA CA		315,00								315,00
359787	1	CADEIRA RODIZIOS COM BRAÇOS EM TECIDO PRETO	Ótimo	IZILDINHA DIVINA BORBA CA		315,00								315,00
359788	1	CADEIRA RODIZIOS COM BRAÇOS EM TECIDO PRETO	Ótimo	IZILDINHA DIVINA BORBA CA		315,00								315,00
359789	1	CADEIRA RODIZIOS COM BRAÇOS EM TECIDO PRETO	Ótimo	IZILDINHA DIVINA BORBA CA		315,00								315,00
359790	1	CADEIRA RODIZIOS COM BRAÇOS EM TECIDO PRETO	Ótimo	IZILDINHA DIVINA BORBA CA		315,00								315,00
359791	1	CADEIRA RODIZIOS COM BRAÇOS EM TECIDO PRETO	Ótimo	IZILDINHA DIVINA BORBA CA		315,00								315,00
359792	1	CADEIRA RODIZIOS COM BRAÇOS EM TECIDO PRETO	Ótimo	IZILDINHA DIVINA BORBA CA		315,00								315,00
359793	1	CADEIRA RODIZIOS COM BRAÇOS EM TECIDO PRETO	Ótimo	IZILDINHA DIVINA BORBA CA		315,00								315,00
359794	1	CADEIRA RODIZIOS COM BRAÇOS EM TECIDO PRETO	Ótimo	IZILDINHA DIVINA BORBA CA		315,00								315,00
359795	1	CADEIRA RODIZIOS COM BRAÇOS EM TECIDO PRETO	Ótimo	IZILDINHA DIVINA BORBA CA		315,00								315,00
359796	1	CADEIRA RODIZIOS COM BRAÇOS EM TECIDO PRETO	Ótimo	IZILDINHA DIVINA BORBA CA		315,00								315,00
359797	1	CADEIRA RODIZIOS COM BRAÇOS EM TECIDO PRETO	Ótimo	IZILDINHA DIVINA BORBA CA		315,00								315,00
359798	1	CADEIRA RODIZIOS COM BRAÇOS EM TECIDO PRETO	Ótimo	IZILDINHA DIVINA BORBA CA		315,00								315,00
359799	1	CADEIRA RODIZIOS COM BRAÇOS EM TECIDO PRETO	Ótimo	IZILDINHA DIVINA BORBA CA		315,00								315,00
359800	1	CADEIRA RODIZIOS COM BRAÇOS EM TECIDO PRETO	Ótimo	IZILDINHA DIVINA BORBA CA		315,00								315,00
359801	1	CADEIRA RODIZIOS COM BRAÇOS EM TECIDO PRETO	Ótimo	IZILDINHA DIVINA BORBA CA		315,00								315,00
359802	1	CADEIRA RODIZIOS COM BRAÇOS EM TECIDO PRETO	Ótimo	IZILDINHA DIVINA BORBA CA		315,00								315,00
359803	1	CADEIRA RODIZIOS COM BRAÇOS EM TECIDO PRETO	Ótimo	IZILDINHA DIVINA BORBA CA		315,00								315,00
359804	1	LONGARINA 5 LUGARES EM PLASTICO AZUL	Ótimo	IZILDINHA DIVINA BORBA CA		675,00								675,00
359805	1	LONGARINA 5 LUGARES EM PLASTICO AZUL	Ótimo	IZILDINHA DIVINA BORBA CA		675,00								675,00
359806	1	LONGARINA 5 LUGARES EM PLASTICO AZUL	Ótimo	IZILDINHA DIVINA BORBA CA		675,00								675,00
359807	1	LONGARINA 5 LUGARES EM PLASTICO AZUL	Ótimo	IZILDINHA DIVINA BORBA CA		675,00								675,00
359808	1	LONGARINA 5 LUGARES EM PLASTICO AZUL	Ótimo	IZILDINHA DIVINA BORBA CA		675,00								675,00



RELAÇÃO ANALÍTICA DOS ELEMENTOS QUE COMPOEM O ATIVO PERMANENTE - INVENTÁRIO DOS BENS

CÓD.	QTDE	DESCRIÇÃO / UNIDADE ADMINISTRATIVA	ESTADO DE CONSERV.	DETENTOR DE CARGA PATRIMONIAL	VALOR ORIGINAL	INCORPORAÇÕES				BAIXAS				SALDO ATUAL
						AQUIS. CONSTR.	REAVALIAÇÃO	INCORPOR.	CRÉDITOS	ALIENAÇÃO	DEPRECIAÇÃO	DOAÇÃO / OUTROS	CRÉDITOS	
358226	1	SCANNER EPSON DS 1630 MODELO J 411B N/S X2	Ótimo	IZILDINHA DIVINA BORBA CA		2.914,00								2.914,00
358227	1	SCANNER EPSON DS 1630 MODELO J 411B N/S X2	Ótimo	IZILDINHA DIVINA BORBA CA		2.914,00								2.914,00
358228	1	SCANNER EPSON DS 1630 MODELO J 411B N/S X2	Ótimo	IZILDINHA DIVINA BORBA CA		2.914,00								2.914,00
358229	1	SCANNER EPSON DS 1630 MODELO J 411B N/S X2	Ótimo	IZILDINHA DIVINA BORBA CA		2.914,00								2.914,00
358230	1	NOTEBOOK LENOVO MOD. PE9011C1802 N/S PE0	Ótimo	IZILDINHA DIVINA BORBA CA		3.116,00								3.116,00
358231	1	NOTEBOOK LENOVO MOD. PE9011C1802 N/S PE0	Ótimo	IZILDINHA DIVINA BORBA CA		3.116,00								3.116,00
358232	1	NOTEBOOK LENOVO MOD. PE9011C1802 N/S PE0	Ótimo	IZILDINHA DIVINA BORBA CA		3.116,00								3.116,00
358233	1	NOTEBOOK LENOVO MOD. PE9011C1802 N/S PE0	Ótimo	IZILDINHA DIVINA BORBA CA		3.116,00								3.116,00
		SECRETARIA DE ESPORTE E TURISMO												
351929	1	TRANSFORMADOR PARA ATENDER A ORLA DO L	Ótimo	LAZARO CABRAL ROSA	23.875,00						1.012,50			22.862,50
365344	1	VEICULO TIPO VAN BRANCA COM 18 LUGARES AI	Ótimo	ANGELA CANDIDA DE JESUS		316.000,00								316.000,00
		SECRETARIA DE ESPORTES E LAZER												
102545	1	ARMARIO DE AÇO 2 PORTAS CINZA C/120X050X20	Bom	JOSE CARLOS TEIXEIRA DE V	191,00									191,00
102577	1	SUPORTE P/ CPU AZUL	Bom	JOSE CARLOS TEIXEIRA DE V	66,85									66,85
102633	1	CADEIRA FERRO FIXA ESTOFADA TECIDO PRETO	Bom	JOSE CARLOS TEIXEIRA DE V	79,26									79,26
102643	1	MESA SECRETARIA 2 GAVETAS CINZA C/120X060	Bom	JOSE CARLOS TEIXEIRA DE V	152,80									152,80
102645	1	NOBREAK SMS	Bom	JOSE CARLOS TEIXEIRA DE V	123,19									123,19
106296	1	ROÇADEIRA SHINDAIWA COSTAL S-230 N/S 12216	Ótimo	ALEXANDRE DA SILVA CAZO	945,45									945,45
98943	1	PULVERIZADOR KNAPIK S/ TANQUE	Ótimo	JOSE MIGUEL ASSIS MELO	859,50						36,45			823,05
147157	1	APARELHO DE SOM PORTATIL PHILCO PB 126 MF	Ótimo	JOSE MIGUEL ASSIS MELO	190,04						8,06			181,98
154962	1	FOGÃO 2 CHAMAS PAGOLLI/FOCCO	Ótimo	JOSE MIGUEL ASSIS MELO	352,39						14,94			337,45
156126	1	MESA REDONDA EM MDF, COM PÉS EM METALON	Ótimo	JOSE MIGUEL ASSIS MELO	643,67						27,30			616,37
156127	1	MESA REDONDA EM MDF, C/ PÉS EM METALON, N	Ótimo	JOSE MIGUEL ASSIS MELO	596,87						25,31			571,56
156128	1	MESA PLÁSTICA BRANCA QUADRADA, MEDINDO	Ótimo	JOSE MIGUEL ASSIS MELO	114,60						4,86			109,74
156129	1	MESA PLÁSTICA BRANCA QUADRADA, MEDINDO	Ótimo	JOSE MIGUEL ASSIS MELO	114,60						4,86			109,74
156130	1	MESA PLÁSTICA BRANCA QUADRADA, MEDINDO	Ótimo	JOSE MIGUEL ASSIS MELO	114,60						4,86			109,74
156131	1	MESA PLÁSTICA BRANCA QUADRADA, MEDINDO	Ótimo	JOSE MIGUEL ASSIS MELO	114,60						4,86			109,74
158763	1	CADEIRA GIRATORIA C/ RODIZIOS E APOIO DE B	Bom	JOSE CARLOS TEIXEIRA DE V	114,60						4,86			109,74
158764	1	MESA FORMICA AZUL C/ 02 GAVETAS C/ 120X060	Bom	JOSE CARLOS TEIXEIRA DE V	95,50						4,05			91,45
158765	1	MESA FORMICA AZUL C/ 02 GAVETAS C/ 120X060	Bom	JOSE CARLOS TEIXEIRA DE V	95,50						4,05			91,45
158766	1	CADEIRA GIRATORIA C/ RODIZIOS E APOIO DE B	Bom	JOSE CARLOS TEIXEIRA DE V	114,60						4,86			109,74
158767	1	IMPRESSORA HP LASERJET M 1132 MFP N/S BRG	Ótimo	JOSE CARLOS TEIXEIRA DE V	286,50						12,15			274,35
158768	1	CADEIRA GIRATORIA C/ RODIZIOS E APOIO DE B	Bom	JOSE CARLOS TEIXEIRA DE V	238,75						10,13			228,62
158769	1	CADEIRA GIRATORIA C/ RODIZIOS E APOIO DE B	Bom	JOSE CARLOS TEIXEIRA DE V	238,75						10,13			228,62



RELAÇÃO ANALÍTICA DOS ELEMENTOS QUE COMPOEM O ATIVO PERMANENTE - INVENTÁRIO DOS BENS

CÓD.	QTDE	DESCRIÇÃO / UNIDADE ADMINISTRATIVA	ESTADO DE CONSERV.	DETENTOR DE CARGA PATRIMONIAL	VALOR ORIGINAL	INCORPORAÇÕES				BAIXAS				SALDO ATUAL
						AQUIS. CONSTR.	REAVALIAÇÃO	INCORPOR.	CRÉDITOS	ALIENAÇÃO	DEPRECIAÇÃO	DOAÇÃO / OUTROS	CRÉDITOS	
158770	1	CADEIRA GIRTAORIA C/ RODIZIOS E APOIO DE BF	Bom	JOSE CARLOS TEIXEIRA DE	238,75						10,13			228,62
158771	1	MONITOR POSITIVO LCD 936 Swa 185 N/S S3803X	Bom	JOSE CARLOS TEIXEIRA DE	276,95						11,75			265,20
158772	1	ARMARIO DE ACO CINZA 2 PORTAS 118X044X198	Bom	JOSE CARLOS TEIXEIRA DE	334,25						14,18			320,07
158773	1	MONITOR POSITIVO LCD 185 936 Swa N/S S3803X	Bom	JOSE CARLOS TEIXEIRA DE	286,50						12,15			274,35
158774	1	NOBREAK SMS NEW STATION 700 VA N/S 2791000	Bom	JOSE CARLOS TEIXEIRA DE	238,75						10,13			228,62
158775	1	ARMARIO DE ACO CINZA 2 PORTAS 120X040X198	Bom	JOSE CARLOS TEIXEIRA DE	334,25						14,18			320,07
158776	1	CADEIRA GIRATORIA C/ RODIZIOS E APOIO DE BF	Ótimo	JOSE CARLOS TEIXEIRA DE	191,00						8,10			182,90
158777	1	CADEIRA GIRATORIA C/ RODIZIOS E APOIO DE BF	Ótimo	JOSE CARLOS TEIXEIRA DE	191,00						8,10			182,90
158778	1	CPU POSITIVO C/ LEITOR DE DVD N/S 1A109CY7G	Ótimo	JOSE CARLOS TEIXEIRA DE	935,90						39,69			896,21
158779	1	MONITOR SAMSUNG B1930N N/S PU19HXJB10261	Ótimo	JOSE CARLOS TEIXEIRA DE	286,50						12,15			274,35
158780	1	LAVADORA ALTA PRESSAO JACTO CLEAN J6200 I	Bom	JOSE CARLOS TEIXEIRA DE	1.050,50						44,55			1.005,95
158781	1	CADEIRA GIRATORIA C/ RODIZIOS E APOIO DE BF	Bom	JOSE CARLOS TEIXEIRA DE	219,65						9,32			210,33
158782	1	MONITOR SAMSUNG LCD 19 B1930N N/S PU19HX	Bom	JOSE CARLOS TEIXEIRA DE	286,50						12,15			274,35
158783	1	BEBEDOURO ELETRICO REFRIGERADO COLORM	Bom	JOSE CARLOS TEIXEIRA DE	525,25						22,28			502,97
158784	1	NOBREAK SMS NET STATION 600 VA N/S 2730111	Bom	JOSE CARLOS TEIXEIRA DE	238,75						10,13			228,62
158785	1	CAIXA DE SOM AMPLIFICADA VOXTORM VSU 500	Bom	JOSE CARLOS TEIXEIRA DE	668,50						28,35			640,15
158786	1	MONITOR AOC LCD 17 712 Sa N/S 3398CDA009586	Bom	JOSE CARLOS TEIXEIRA DE	267,40						11,34			256,06
158787	1	CADEIRA GIRATORIA C/ RODIZIOS ESTOFADA EM	Bom	JOSE CARLOS TEIXEIRA DE	143,25						6,08			137,17
158788	1	GELADEIRA CONSUL CRC28 1 PORTA BRANCA 23	Bom	JOSE CARLOS TEIXEIRA DE	859,50						36,45			823,05
158789	1	ARMARIO P/ COZINHA 6 PORTAS BRANCO	Bom	JOSE CARLOS TEIXEIRA DE	573,00						24,30			548,70
158790	1	SOPRADOR COSTAL STHIL MAGNUM BR600 N/S 2	Bom	JOSE CARLOS TEIXEIRA DE	1.146,00						48,60			1.097,40
158791	1	ARMARIO FORMICA BEGE 2 PORTAS 080X040X15	Bom	JOSE CARLOS TEIXEIRA DE	573,00						24,30			548,70
158792	1	EQUIPAMENTO P/ CORTE VERTICAL- MOTOR HOR	Ótimo	JOSE CARLOS TEIXEIRA DE	7.468,10						316,71			7.151,39
158793	1	VEICULO/PAS/MOTOCICLETA/HONDA/CG 125FAN	Bom	JOSE CARLOS TEIXEIRA DE	2.664,45						113,00			2.551,45
158794	1	ADUBADEIRA MANUAL AGRIFAB 125LB - AMAREL	Ótimo	JOSE CARLOS TEIXEIRA DE	1.535,64						65,12			1.470,52
158795	1	CPU C/ MONITOR SAMSUNG B1930		JOSE CARLOS TEIXEIRA DE	1.123,08						47,63			1.075,45
158796	1	NOBREAK ENERMAX YUP.E 600 VA N/S 180211025	Ótimo	JOSE CARLOS TEIXEIRA DE	210,10						8,91			201,19
158797	1	CPU C/ LEITOR DE CD/DVD	Ótimo	JOSE CARLOS TEIXEIRA DE	1.123,08						47,63			1.075,45
158798	1	NOBREAK ENERMAX YUP.E 600 VA N/S 180211025	Ótimo	JOSE CARLOS TEIXEIRA DE	210,10						8,91			201,19
158799	1	MESA MADEIRA 3 GAVETAS C/148X075X074	Bom	JOSE CARLOS TEIXEIRA DE	124,15						5,27			118,88
158800	1	MESA MADEIRA 6 GVETAS C/155X070X074	Bom	JOSE CARLOS TEIXEIRA DE	200,55						8,51			192,04
158801	1	MESA P/COMPUTADOR TECLADO REBAIXADO BE	Bom	JOSE CARLOS TEIXEIRA DE	133,70						5,67			128,03
158802	1	CADEIRA FERRO FIXA ESTOFADA TECIDO PRETC	Bom	JOSE CARLOS TEIXEIRA DE	66,85						2,84			64,01
158803	1	MESA MADEIRA 3 GAVETAS C/140X070X075	Bom	JOSE CARLOS TEIXEIRA DE	124,15						5,27			118,88



ESTADO DE GOIÁS  
MUNICIPIO DE JATAÍ  
RUA ITARUMA, 355 - S. SANTA MARIA

PERÍODO DE REFERÊNCIA: DE JANEIRO/2022 ATÉ DEZEMBRO/2022

RELAÇÃO ANALÍTICA DOS ELEMENTOS QUE COMPOEM O ATIVO PERMANENTE - INVENTÁRIO DOS BENS

CÓD.	QTDE	DESCRIÇÃO / UNIDADE ADMINISTRATIVA	ESTADO DE CONSERV.	DETENTOR DE CARGA PATRIMONIAL	VALOR ORIGINAL	INCORPORAÇÕES				BAIXAS				SALDO ATUAL
						AQUIS. CONSTR.	REAVALIAÇÃO	INCORPOR.	CRÉDITOS	ALIENAÇÃO	DEPRECIAÇÃO	DOAÇÃO / OUTROS	CRÉDITOS	
158804	1	MESA MADEIRA 3 GAVETAS C/126X075X074	Bom	JOSE CARLOS TEIXEIRA DE	133,70						5,67			128,03
158805	1	SOFA ESTOFADO 3 P/PESSOAS TECIDO AZUL	Bom	JOSE CARLOS TEIXEIRA DE	429,75						18,23			411,52
158806	1	SOFA ESTOFADO 4 P/PESSOAS TECIDO AZUL	Bom	JOSE CARLOS TEIXEIRA DE	496,60						21,06			475,54
158807	1	ROÇADEIRA STIHL FS 220 N/S 360604218	Bom	JOSE CARLOS TEIXEIRA DE	1.021,85						43,34			978,51
158808	1	CADEIRA FERRO FIXA ESTOFADA CURVIM PRETO	Bom	JOSE CARLOS TEIXEIRA DE	76,40						3,24			73,16
158809	1	SOFA ESTOFADO 3 LUGARES TECIDO AZUL	Bom	JOSE CARLOS TEIXEIRA DE	362,90						15,39			347,51
158810	1	ARQUIVO DE ACO P/PASTA SUSPensa 4 GAVETA	Bom	JOSE CARLOS TEIXEIRA DE	124,15						5,27			118,88
158811	1	CADEIRA FERRO FIXA ESTOFADA TECIDO PRETO	Bom	JOSE CARLOS TEIXEIRA DE	57,30						2,43			54,87
158812	1	SUPORTE P/CPU AZUL	Bom	JOSE CARLOS TEIXEIRA DE	23,87						1,01			22,86
158813	1	RACK MADEIRA 1 GAVETA 2 PRATELEIRAS 114X0	Bom	JOSE CARLOS TEIXEIRA DE	109,82						4,66			105,16
158814	1	MESA MADEIRA FORMICA BRANCA 040X040X077	Bom	JOSE CARLOS TEIXEIRA DE	105,05						4,46			100,59
158815	1	MESA EM MDF AZUL COM 140X068X075	Bom	JOSE CARLOS TEIXEIRA DE	114,60						4,86			109,74
158816	1	CADEIRA GIRATORIA RODIZIOS ESTOFADA BRANCA	Bom	JOSE CARLOS TEIXEIRA DE	95,50						4,05			91,45
158817	1	CADEIRA FERRO FIXA ESTOFADA CURVIM PRETO	Ótimo	JOSE CARLOS TEIXEIRA DE	76,40						3,24			73,16
158818	1	CADEIRA FERRO FIXA ESTOFADA CURVIM PRETO	Bom	JOSE CARLOS TEIXEIRA DE	76,40						3,24			73,16
158819	1	MESA P/COMPUTADOR TECLADO REBAIXADO BE	Bom	JOSE CARLOS TEIXEIRA DE	109,82						4,66			105,16
158820	1	MESA MADEIRA 06 GAVETAS C/150X070X075	Bom	JOSE CARLOS TEIXEIRA DE	114,60						4,86			109,74
158821	1	MESA SECRETARIA 3 GAVETAS AZUL C/120X060X	Bom	JOSE CARLOS TEIXEIRA DE	95,50						4,05			91,45
158822	1	ARQUIVO DE ACO TIPO FICHARIO 6 GAVETAS	Bom	JOSE CARLOS TEIXEIRA DE	162,35						6,89			155,46
158823	1	MESA TIPO EXTENSAO 2 GAVETAS SUPORTE P/T	Bom	JOSE CARLOS TEIXEIRA DE	95,50						4,05			91,45
158824	1	CADEIRA GIRATORIA RODIZIOS ESTOFADA BRANCA	Regular	JOSE CARLOS TEIXEIRA DE	95,50						4,05			91,45
158825	1	CADEIRA FERRO FIXA ESTOFADA TECIDO PRETO	Bom	JOSE CARLOS TEIXEIRA DE	76,40						3,24			73,16
158826	1	ARQUIVO DE ACO 5 GAVETAS 2 FICHARIO 3 PAST	Bom	JOSE CARLOS TEIXEIRA DE	124,15						5,27			118,88
158827	1	SUPORTE P/CPU AZUL	Bom	JOSE CARLOS TEIXEIRA DE	23,87						1,01			22,86
158828	1	CADEIRA GIRATORIA RODIZIOS ESTOFADA BRANCA	Bom	JOSE CARLOS TEIXEIRA DE	95,50						4,05			91,45
158829	1	MESA TIPO EXTENSAO 2 GAVETAS SUPORTE P/T	Bom	JOSE CARLOS TEIXEIRA DE	95,50						4,05			91,45
158830	1	CADEIRA FERRO FIXA ESTOFADA TECIDO AZUL	Bom	JOSE CARLOS TEIXEIRA DE	76,40						3,24			73,16
158832	1	FOGAO DAKO VEDETE 4 CHAMAS	Bom	JOSE CARLOS TEIXEIRA DE	180,49						7,65			172,84
158852	1	TRATOR MURRAY SELECT COR PRETA 24 HP TR	Bom	JOSE CARLOS TEIXEIRA DE	7.449,00						315,90			7.133,10
158854	1	ARQUIVO DE ACO P/PASTA SUSPensa 4 GAVETA	Bom	JOSE CARLOS TEIXEIRA DE	138,47						5,87			132,60
158856	1	VEICULO PAS/ONIBUS/SCANIA/SCANIA K112/1988	Bom	JOSE CARLOS TEIXEIRA DE	57.300,00						2.430,00			54.870,00
158857	1	ROCADEIRA STIHL FS 220 N/S 362019344	Ótimo	JOSE CARLOS TEIXEIRA DE	1.790,62						75,94			1.714,68
158858	1	CPU C/ LEITOR DE CD/DVD	Ótimo	JOSE CARLOS TEIXEIRA DE	1.317,90						55,89			1.262,01
158860	1	BEBEDOR ELETRICO INOX 3 TORNEIRAS	Regular	JOSE CARLOS TEIXEIRA DE	1.050,50						44,55			1.005,95



ESTADO DE GOIÁS  
MUNICIPIO DE JATAI  
RUA ITARUMA, 355 - S. SANTA MARIA

PERÍODO DE REFERÊNCIA: DE JANEIRO/2022 ATÉ DEZEMBRO/2022

RELAÇÃO ANALÍTICA DOS ELEMENTOS QUE COMPOEM O ATIVO PERMANENTE - INVENTÁRIO DOS BENS

CÓD.	QTDE	DESCRIÇÃO / UNIDADE ADMINISTRATIVA	ESTADO DE CONSERV.	DETENTOR DE CARGA PATRIMONIAL	VALOR ORIGINAL	INCORPORAÇÕES				BAIXAS				SALDO ATUAL
						AQUIS. CONSTR.	REAVALIAÇÃO	INCORPOR.	CRÉDITOS	ALIENAÇÃO	DEPRECIAÇÃO	DOAÇÃO / OUTROS	CRÉDITOS	
158861	1	CLIMATIZADOR PARA AMBIENTE	Ótimo	JOSE CARLOS TEIXEIRA DE	1.088,70						46,17			1.042,53
158862	1	CLIMATIZADOR PARA AMBIENTE	Ótimo	JOSE CARLOS TEIXEIRA DE	1.088,70						46,17			1.042,53
158863	1	CLIMATIZADOR PARA AMBIENTE	Ótimo	JOSE CARLOS TEIXEIRA DE	1.088,70						46,17			1.042,53
158865	1	CLIMATIZADOR PARA AMBIENTE	Ótimo	JOSE CARLOS TEIXEIRA DE	1.088,70						46,17			1.042,53
160853	1	ESCADA FERRO EXTENSIVEL 14 DEGRAUS		JOSE CARLOS TEIXEIRA DE	191,00						8,10			182,90
160854	1	AR CONDICIONADO CONSUL AIRMASTER 21000 B	Bom	JOSE CARLOS TEIXEIRA DE	955,00						40,50			914,50
173376	1	ARMARIO DE AÇO CINZA 2 PORTAS 120X045X200	Bom	JOSE CARLOS TEIXEIRA DE	525,25						22,28			502,97
173377	1	NOBREAK SMS NEW STATION 700 VA N/S 2791501	Bom	JOSE CARLOS TEIXEIRA DE	285,54						12,11			273,43
173378	1	CPU C/ LEITOR DE DVD LG N/S GBWD0001CN0065	Bom	JOSE CARLOS TEIXEIRA DE	573,00						24,30			548,70
173379	1	SUPORTE P/ CPU DUPLO PRETO C/ RODÍZIOS INC	Bom	JOSE CARLOS TEIXEIRA DE	85,95						3,65			82,30
173380	1	TRATOR DE PODAR GRAMA YARD MACHINES 12	Bom	JOSE CARLOS TEIXEIRA DE	1.910,00						81,00			1.829,00
173381	1	TRATOR PODADOR DE GRAMA TRAPP MURRAY S	Bom	JOSE CARLOS TEIXEIRA DE	1.910,00						81,00			1.829,00
185000	1	PURIFICADOR E BEBEDOURO ACQUA FLEX HERM	Ótimo	HUMBERTO DE FREITAS MA	477,50						20,25			457,25
187159	1	BOTIJAO DE GAS	Ótimo	JOSE CARLOS TEIXEIRA DE	95,50						4,05			91,45
187160	1	ESTANTE DE AÇO CINZA COM 6 PRATELEIRAS	Ótimo	JOSE CARLOS TEIXEIRA DE	143,25						6,08			137,17
187162	1	CADEIRA ESCOLAR FORMICA BEGE	Bom	JOSE CARLOS TEIXEIRA DE	66,85						2,84			64,01
187163	1	CADEIRA ESCOLAR FORMICA BEGE	Bom	JOSE CARLOS TEIXEIRA DE	66,85						2,84			64,01
187164	1	CADEIRA ESCOLAR FORMICA BEGE	Bom	JOSE CARLOS TEIXEIRA DE	66,85						2,84			64,01
187165	1	CADEIRA ESCOLAR FORMICA BEGE	Bom	JOSE CARLOS TEIXEIRA DE	66,85						2,84			64,01
187166	1	CADEIRA ESCOLAR FORMICA BEGE	Bom	JOSE CARLOS TEIXEIRA DE	66,85						2,84			64,01
187167	1	CADEIRA ESCOLAR FORMICA BEGE	Bom	JOSE CARLOS TEIXEIRA DE	66,85						2,84			64,01
187168	1	CADEIRA ESCOLAR FORMICA BEGE	Bom	JOSE CARLOS TEIXEIRA DE	66,85						2,84			64,01
187169	1	CADEIRA ESCOLAR FORMICA BEGE	Bom	JOSE CARLOS TEIXEIRA DE	66,85						2,84			64,01
187170	1	CADEIRA ESCOLAR FORMICA BEGE	Bom	JOSE CARLOS TEIXEIRA DE	66,85						2,84			64,01
187171	1	CADEIRA ESCOLAR FORMICA BEGE	Bom	JOSE CARLOS TEIXEIRA DE	66,85						2,84			64,01
187172	1	CADEIRA ESCOLAR FORMICA BEGE	Bom	JOSE CARLOS TEIXEIRA DE	66,85						2,84			64,01
187173	1	CADEIRA ESCOLAR FORMICA BEGE	Bom	JOSE CARLOS TEIXEIRA DE	66,85						2,84			64,01
187174	1	CADEIRA ESCOLAR FORMICA BEGE	Bom	JOSE CARLOS TEIXEIRA DE	66,85						2,84			64,01
187175	1	CADEIRA ESCOLAR FORMICA BEGE	Bom	JOSE CARLOS TEIXEIRA DE	66,85						2,84			64,01
187178	1	CADEIRA ESCOLAR FORMICA BEGE	Bom	JOSE CARLOS TEIXEIRA DE	66,85						2,84			64,01
187180	1	CADEIRA ESCOLAR FORMICA BEGE	Bom	JOSE CARLOS TEIXEIRA DE	66,85						2,84			64,01
187181	1	CADEIRA ESCOLAR FORMICA BEGE	Bom	JOSE CARLOS TEIXEIRA DE	66,85						2,84			64,01
187184	1	ENCERADEIRA CLEAR	Bom	JOSE CARLOS TEIXEIRA DE	305,60						12,96			292,64
187185	1	CADEIRA ESCOLAR	Bom	JOSE CARLOS TEIXEIRA DE	47,75						2,03			45,72



RELAÇÃO ANALÍTICA DOS ELEMENTOS QUE COMPOEM O ATIVO PERMANENTE - INVENTÁRIO DOS BENS

CÓD.	QTDE	DESCRIÇÃO / UNIDADE ADMINISTRATIVA	ESTADO DE CONSERV.	DETENTOR DE CARGA PATRIMONIAL	VALOR ORIGINAL	INCORPORAÇÕES				BAIXAS				SALDO ATUAL
						AQUIS. CONSTR.	REAVALIAÇÃO	INCORPOR.	CRÉDITOS	ALIENAÇÃO	DEPRECIAÇÃO	DOAÇÃO / OUTROS	CRÉDITOS	
187186	1	CADEIRA ESCOLAR	Bom	JOSE CARLOS TEIXEIRA DE	47,75						2,03			45,72
187187	1	CADEIRA ESCOLAR	Bom	JOSE CARLOS TEIXEIRA DE	47,75						2,03			45,72
187190	1	ARMARIO DE AÇO CINZA COM 2 PORTAS	Bom	JOSE CARLOS TEIXEIRA DE	285,54						12,11			273,43
187191	1	ARMARIO DE AÇO CINZA COM 2 PORTAS	Bom	JOSE CARLOS TEIXEIRA DE	285,54						12,11			273,43
187192	1	ESTANTE DE AÇO VERDE	Bom	JOSE CARLOS TEIXEIRA DE	162,35						6,89			155,46
187193	1	MESA EM MDF BEGE COM 140X076X074	Bom	JOSE CARLOS TEIXEIRA DE	105,05						4,46			100,59
187194	1	EXTINTOR DE INCENDIO	Ótimo	JOSE CARLOS TEIXEIRA DE	286,50						12,15			274,35
187195	1	EXTINTOR DE INCENDIO	Ótimo	JOSE CARLOS TEIXEIRA DE	286,50						12,15			274,35
187196	1	EXTINTOR DE INCENDIO	Ótimo	JOSE CARLOS TEIXEIRA DE	286,50						12,15			274,35
187197	1	EXTINTOR DE INCENDIO	Ótimo	JOSE CARLOS TEIXEIRA DE	286,50						12,15			274,35
187198	1	EXTINTOR DE INCENDIO	Ótimo	JOSE CARLOS TEIXEIRA DE	286,50						12,15			274,35
187199	1	EXTINTOR DE INCENDIO	Ótimo	JOSE CARLOS TEIXEIRA DE	286,50						12,15			274,35
187200	1	EXTINTOR DE INCENDIO	Ótimo	JOSE CARLOS TEIXEIRA DE	286,50						12,15			274,35
187201	1	SWITCH 24 PORTAS 2226 SPR 3COM	Ótimo	JOSE CARLOS TEIXEIRA DE	334,25						14,18			320,07
187203	1	CAIXA DE AÇO PARA SWITCH CINZA COM 052X03	Ótimo	JOSE CARLOS TEIXEIRA DE	171,90						7,29			164,61
187204	1	MESA DE TENIS DE MESA OLIMPIC TAS TENNIS	Ótimo	JOSE CARLOS TEIXEIRA DE	210,10						8,91			201,19
187205	1	TAMBORETE EM MADEIRA ASSENTO REDONDO	Ótimo	JOSE CARLOS TEIXEIRA DE	47,75						2,03			45,72
187206	1	TAMBORETE EM MADEIRA ASSENTO REDONDO	Ótimo	JOSE CARLOS TEIXEIRA DE	47,75						2,03			45,72
187207	1	TAMBORETE EM MADEIRA ASSENTO REDONDO	Ótimo	JOSE CARLOS TEIXEIRA DE	47,75						2,03			45,72
187208	1	TAMBORETE EM MADEIRA ASSENTO REDONDO	Ótimo	JOSE CARLOS TEIXEIRA DE	47,75						2,03			45,72
187209	1	TAMBORETE EM MADEIRA ASSENTO AZUL	Ótimo	JOSE CARLOS TEIXEIRA DE	47,75						2,03			45,72
187210	1	TAMBORETE EM MADEIRA ASSENTO AZUL	Ótimo	JOSE CARLOS TEIXEIRA DE	47,75						2,03			45,72
187211	1	TAMBORETE EM MADEIRA ASSENTO CINZA	Ótimo	JOSE CARLOS TEIXEIRA DE	47,75						2,03			45,72
187212	1	TAMBORETE EM EM FERRO FIXO COM ASSENTO	Ótimo	JOSE CARLOS TEIXEIRA DE	47,75						2,03			45,72
187213	1	NOBREAK SMS NEW STATION 700 VA N/S 2791000	Ótimo	JOSE CARLOS TEIXEIRA DE	210,10						8,91			201,19
187214	1	VENTILADOR BLACK DECKER COM SUPORTE	Ótimo	JOSE CARLOS TEIXEIRA DE	85,95						3,65			82,30
187215	1	VENTILADOR BLACK DECKER COM SUPORTE	Ótimo	JOSE CARLOS TEIXEIRA DE	85,95						3,65			82,30
187216	1	VENTILADOR BLACK DECKER COM SUPORTE	Ótimo	JOSE CARLOS TEIXEIRA DE	85,95						3,65			82,30
187217	1	CPU POSITIVO	Ótimo	JOSE CARLOS TEIXEIRA DE	267,40						11,34			256,06
187218	1	MESA ESCOLAR FORMICA BEGE	Ótimo	JOSE CARLOS TEIXEIRA DE	66,85						2,84			64,01
187219	1	FORNO ELETRICO FISCHER GOURMET GRILL	Ótimo	JOSE CARLOS TEIXEIRA DE	305,60						12,96			292,64
187220	1	SOPRADOR PORTATIL STILL MAGNUM PR600 N/S	Ótimo	JOSE CARLOS TEIXEIRA DE	334,25						14,18			320,07
187221	1	MESA SECRETARIA 2 GAVETAS COM PES DE FER	Bom	JOSE CARLOS TEIXEIRA DE	114,60						4,86			109,74
187445	1	CADEIRA ESCOLAR FORMICA BEGE	Ótimo	JOSE CARLOS TEIXEIRA DE	66,85						2,84			64,01





RELAÇÃO ANALÍTICA DOS ELEMENTOS QUE COMPOEM O ATIVO PERMANENTE - INVENTÁRIO DOS BENS

CÓD.	QTDE	DESCRIÇÃO / UNIDADE ADMINISTRATIVA	ESTADO DE CONSERV.	DETENTOR DE CARGA PATRIMONIAL	VALOR ORIGINAL	INCORPORAÇÕES				BAIXAS				SALDO ATUAL
						AQUIS. CONSTR.	REAVALIAÇÃO	INCORPOR.	CRÉDITOS	ALIENAÇÃO	DEPRECIAÇÃO	DOAÇÃO / OUTROS	CRÉDITOS	
188383	1	GIRA GIRA DE METAL	Ótimo	JOSE CARLOS TEIXEIRA DE	955,00						40,50			914,50
188384	1	BALANÇO DE FERRO 2 LUGARES	Ótimo	JOSE CARLOS TEIXEIRA DE	955,00						40,50			914,50
188385	1	BALANÇO DE FERRO 2 LUGARES	Ótimo	JOSE CARLOS TEIXEIRA DE	955,00						40,50			914,50
188386	1	ESCORREGADOR EM FERRO	Ótimo	JOSE CARLOS TEIXEIRA DE	955,00						40,50			914,50
188387	1	ESCORREGADOR EM FERRO	Ótimo	JOSE CARLOS TEIXEIRA DE	955,00						40,50			914,50
188388	1	GANGORRA DE FERRO COM 3 LUGARES	Ótimo	JOSE CARLOS TEIXEIRA DE	955,00						40,50			914,50
188389	1	PLAYGROUND DE FERRO 3 EM 1	Ótimo	JOSE CARLOS TEIXEIRA DE	1.107,80						46,98			1.060,82
324198	1	DATA SHOW EPSON MOD.H430A N/S PSQ3300827	Bom	JOSE CARLOS TEIXEIRA DE	334,25						14,18			320,07
324199	1	APARELHO DE TV LG 29 POLEGADAS MOD.29MN3	Bom	JOSE CARLOS TEIXEIRA DE	859,50						36,45			823,05
324200	1	APARELHO DE DVD LENOXX MOD. DV441D N/S 24	Bom	JOSE CARLOS TEIXEIRA DE	105,05						4,46			100,59
324201	1	TELA DE PROJEÇÃO TECK	Bom	JOSE CARLOS TEIXEIRA DE	334,25						14,18			320,07
324202	1	BALANCA BEURER 180 KG	Bom	JOSE CARLOS TEIXEIRA DE	85,95						3,65			82,30
324203	1	BALANCA BEURER 180 KG	Bom	JOSE CARLOS TEIXEIRA DE	85,95						3,65			82,30
324204	1	BALANCA BEURER 180 KG	Bom	JOSE CARLOS TEIXEIRA DE	85,95						3,65			82,30
324205	1	BALANCA BEURER 180 KG	Bom	JOSE CARLOS TEIXEIRA DE	85,95						3,65			82,30
324206	1	BALANCA BEURER 180 KG	Bom	JOSE CARLOS TEIXEIRA DE	85,95						3,65			82,30
324207	1	CAIXA DE SOM VOX STORN VSU500	Bom	JOSE CARLOS TEIXEIRA DE	362,90						15,39			347,51
324208	1	CAIXA DE SOM VOX STORN VSU500	Bom	JOSE CARLOS TEIXEIRA DE	362,90						15,39			347,51
324209	1	IMPRESSORA HP DESKJET 1516 ALL IN ONE N/S E	Bom	JOSE CARLOS TEIXEIRA DE	267,40						11,34			256,06
324210	1	MONITOR AOC 19 POLEGADAS MOD.E2070SMM N	Bom	JOSE CARLOS TEIXEIRA DE	276,95						11,75			265,20
324211	1	CPU ASUS COM LEITOR E GRAVADOR DE DVD G/	Bom	JOSE CARLOS TEIXEIRA DE	334,25						14,18			320,07
326673	1	TRATOR HQ 26HP LGT 2654 S/ RECOLHEDOR - HU	Ótimo	VINICIUS DE CECILIO LUZ	17.810,75						755,33			17.055,42
326678	1	CENTRAL PABX INTELBRAS MODULARE (2X4)	Ótimo	ACACIO DE CARVALHO NETO	763,04						32,36			730,68
347824	1	PLACA ORIENTADORA	Ótimo	LAZARO CABRAL ROSA	1.422,95						60,35			1.362,60
347825	1	SIMULADOR DE SURF	Ótimo	LAZARO CABRAL ROSA	1.862,25						78,98			1.783,27
347826	1	ROTACAO DIAGONAL	Ótimo	LAZARO CABRAL ROSA	1.709,45						72,50			1.636,95
347827	1	SIMULADOE DE ESQUI	Ótimo	LAZARO CABRAL ROSA	3.820,00						162,00			3.658,00
347828	1	SIMULADOR DE CAMINHADA	Ótimo	LAZARO CABRAL ROSA	3.504,85						148,64			3.356,21
347829	1	PRESSAO DE PERNAS	Ótimo	LAZARO CABRAL ROSA	2.502,10						106,11			2.395,99
347830	1	ALONGADOR 3 ALTURAS	Ótimo	LAZARO CABRAL ROSA	1.337,00						56,70			1.280,30
347831	1	SIMULADOR DE ESQUI	Ótimo	LAZARO CABRAL ROSA	3.820,00						162,00			3.658,00
347832	1	SIMULADOR DE CAMINHADA	Ótimo	LAZARO CABRAL ROSA	3.504,85						148,64			3.356,21
347833	1	SIMULADOR DE SURF	Ótimo	LAZARO CABRAL ROSA	1.862,25						78,98			1.783,27
347834	1	ROTACAO DIAGONAL	Ótimo	LAZARO CABRAL ROSA	1.709,45						72,50			1.636,95



RELAÇÃO ANALÍTICA DOS ELEMENTOS QUE COMPOEM O ATIVO PERMANENTE - INVENTÁRIO DOS BENS

CÓD.	QTDE	DESCRIÇÃO / UNIDADE ADMINISTRATIVA	ESTADO DE CONSERV.	DETENTOR DE CARGA PATRIMONIAL	VALOR ORIGINAL	INCORPORAÇÕES				BAIXAS				SALDO ATUAL
						AQUIS. CONSTR.	REAVALIAÇÃO	INCORPOR.	CRÉDITOS	ALIENAÇÃO	DEPRECIAÇÃO	DOAÇÃO / OUTROS	CRÉDITOS	
347835	1	PRESSAO DE PERNAS	Ótimo	LAZARO CABRAL ROSA	2.502,10						106,11			2.395,99
347836	1	ALONGADOR 3 ALTURAS	Ótimo	LAZARO CABRAL ROSA	1.337,00						56,70			1.280,30
347837	1	PLACA ORIENTADORA	Ótimo	LAZARO CABRAL ROSA	1.422,95						60,35			1.362,60
347838	1	PLACA ORIENTADORA	Ótimo	LAZARO CABRAL ROSA	1.422,95						60,35			1.362,60
347839	1	SIMULADOR DE SURF	Ótimo	LAZARO CABRAL ROSA	1.862,25						78,98			1.783,27
347840	1	ROTACAO DIAGONAL	Ótimo	LAZARO CABRAL ROSA	1.709,45						72,50			1.636,95
347841	1	SIMULADOR DE ESQUI	Ótimo	LAZARO CABRAL ROSA	3.820,00						162,00			3.658,00
347842	1	SINULADOR DE CAMINHADA	Ótimo	LAZARO CABRAL ROSA	3.504,85						148,64			3.356,21
347843	1	PRESSAO DE PERNAS	Ótimo	LAZARO CABRAL ROSA	2.502,10						106,11			2.395,99
347844	1	ALONGADOR 3 ALTURAS	Ótimo	LAZARO CABRAL ROSA	1.337,00						56,70			1.280,30
351608	1	FURADEIRA VONDER FIV 852	Ótimo	LAZARO ROSA DA SILVA	305,60						12,96			292,64
351609	1	LIXADEIRA HITACHI G125R4	Ótimo	LAZARO ROSA DA SILVA	343,80						14,58			329,22
351610	1	MORSA	Ótimo	LAZARO ROSA DA SILVA	362,90						15,39			347,51
351611	1	INVERSOR DE SOLDA SP140-M SPIN POWER	Ótimo	LAZARO ROSA DA SILVA	382,00						16,20			365,80
352166	1	LAVADORA DE ALTA PRESSAO STHIL RE 110	Ótimo	LUIZ CARLOS FERREIRA	1.525,13						64,68			1.460,45
352208	1	POLICARBONATO 4,22X3,50	Ótimo	ANDREZA SILVA BENEMOND	2.821,07						119,64			2.701,43
352209	1	POLICARBONATO 4,22X3,50	Ótimo	ANDREZA SILVA BENEMOND	2.821,07						119,64			2.701,43
352210	1	POLICARBONATO 5,25X50	Ótimo	ANDREZA SILVA BENEMOND	3.509,62						148,84			3.360,78
352211	1	POLICARBONATO 5,25X50	Ótimo	ANDREZA SILVA BENEMOND	3.509,62						148,84			3.360,78
352188	1	GRADE DE TELA ARTISTICA PARA PROTECAO DA	Ótimo	LUIZ CARLOS FERREIRA	1.141,22						48,40			1.092,82
352189	1	GRADE DE TELA ARTISTICA PARA PROTECAO DA	Ótimo	LUIZ CARLOS FERREIRA	1.141,22						48,40			1.092,82
353599	1	PULVERIZADOR COSTAL STIHL SR 420	Ótimo	LUIZ CARLOS FERREIRA	1.804,95						76,55			1.728,40
353850	1	CORTADOR DE GRAMA MC - 600 G BRIGGS 6HP 1	Ótimo	LUIZ CARLOS FERREIRA	2.472,49						104,85			2.367,64
354677	1	CARRINHO DE MAO CACAMBA PLASTICA LARANJ	Ótimo	LUIZ CARLOS FERREIRA	274,08						11,62			262,46
354678	1	CARRINHO DE MAO CACAMBA PLASTICA LARANJ	Ótimo	LUIZ CARLOS FERREIRA	274,08						11,62			262,46
355340	1	ROCADEIRA COSTAL FS 160 DM 300-3 STHIL	Ótimo	LUIZ CARLOS FERREIRA	2.167,85						91,94			2.075,91
355341	1	ROCADEIRA COSTAL FS 160 DM 300-3 STHIL	Ótimo	LUIZ CARLOS FERREIRA	2.167,85						91,94			2.075,91
355342	1	PULVERIZADOR COSTAL SG 20 STHIL	Ótimo	LUIZ CARLOS FERREIRA	388,68						16,48			372,20
356097	1	ASPIRADOR AGUAPO	Ótimo	LUIZ CARLOS FERREIRA	2.642,48						112,06			2.530,42
356098	1	BASE PARA COLCHAO COM COLCHAO ORTOBOM	Ótimo	LUIZ CARLOS FERREIRA	695,24						29,48			665,76
356099	1	BASE PARA COLCHAO COM COLCHAO ORTOBOM	Ótimo	LUIZ CARLOS FERREIRA	695,24						29,48			665,76
356100	1	BASE PARA COLCHAO COM COLCHAO ORTOBOM	Ótimo	LUIZ CARLOS FERREIRA	695,24						29,48			665,76
356101	1	BASE PARA COLCHAO COM COLCHAO ORTOBOM	Ótimo	LUIZ CARLOS FERREIRA	695,24						29,48			665,76
356102	1	BASE PARA COLCHAO COM COLCHAO ORTOBOM	Ótimo	LUIZ CARLOS FERREIRA	695,24						29,48			665,76



PERÍODO DE REFERÊNCIA: DE JANEIRO/2022 ATÉ DEZEMBRO/2022

RELAÇÃO ANALÍTICA DOS ELEMENTOS QUE COMPOEM O ATIVO PERMANENTE - INVENTÁRIO DOS BENS

CÓD.	QTDE	DESCRIÇÃO / UNIDADE ADMINISTRATIVA	ESTADO DE CONSERV.	DETENTOR DE CARGA PATRIMONIAL	VALOR ORIGINAL	INCORPORAÇÕES				BAIXAS				SALDO ATUAL
						AQUIS. CONSTR.	REAVALIAÇÃO	INCORPOR.	CRÉDITOS	ALIENAÇÃO	DEPRECIAÇÃO	DOAÇÃO / OUTROS	CRÉDITOS	
356103	1	BASE PARA COLCHAO COM COLCHAO ORTOBOM	Ótimo	LUIZ CARLOS FERREIRA	695,24						29,48			665,76
356104	1	BASE PARA COLCHAO COM COLCHAO ORTOBOM	Ótimo	LUIZ CARLOS FERREIRA	695,24						29,48			665,76
356105	1	BASE PARA COLCHAO COM COLCHAO ORTOBOM	Ótimo	LUIZ CARLOS FERREIRA	695,24						29,48			665,76
356106	1	BASE PARA COLCHAO COM COLCHAO ORTOBOM	Ótimo	LUIZ CARLOS FERREIRA	695,24						29,48			665,76
356107	1	BASE PARA COLCHAO COM COLCHAO ORTOBOM	Ótimo	LUIZ CARLOS FERREIRA	695,24						29,48			665,76
356108	1	BASE PARA COLCHAO COM COLCHAO ORTOBOM	Ótimo	LUIZ CARLOS FERREIRA	695,24						29,48			665,76
356109	1	BASE PARA COLCHAO COM COLCHAO ORTOBOM	Ótimo	LUIZ CARLOS FERREIRA	695,24						29,48			665,76
356110	1	BASE PARA COLCHAO COM COLCHAO ORTOBOM	Ótimo	LUIZ CARLOS FERREIRA	695,24						29,48			665,76
356111	1	BASE PARA COLCHAO COM COLCHAO ORTOBOM	Ótimo	LUIZ CARLOS FERREIRA	695,24						29,48			665,76
356112	1	BASE PARA COLCHAO COM COLCHAO ORTOBOM	Ótimo	LUIZ CARLOS FERREIRA	695,24						29,48			665,76
356113	1	BASE PARA COLCHAO COM COLCHAO ORTOBOM	Ótimo	LUIZ CARLOS FERREIRA	695,24						29,48			665,76
356114	1	BASE PARA COLCHAO COM COLCHAO ORTOBOM	Ótimo	LUIZ CARLOS FERREIRA	695,24						29,48			665,76
356115	1	BASE PARA COLCHAO COM COLCHAO ORTOBOM	Ótimo	LUIZ CARLOS FERREIRA	695,24						29,48			665,76
356116	1	BASE PARA COLCHAO COM COLCHAO ORTOBOM	Ótimo	LUIZ CARLOS FERREIRA	695,24						29,48			665,76
356117	1	BASE PARA COLCHAO COM COLCHAO ORTOBOM	Ótimo	LUIZ CARLOS FERREIRA	695,24						29,48			665,76
356118	1	BASE PARA COLCHAO COM COLCHAO ORTOBOM	Ótimo	LUIZ CARLOS FERREIRA	695,24						29,48			665,76
356119	1	BASE PARA COLCHAO COM COLCHAO ORTOBOM	Ótimo	LUIZ CARLOS FERREIRA	695,24						29,48			665,76
356120	1	BASE PARA COLCHAO COM COLCHAO ORTOBOM	Ótimo	LUIZ CARLOS FERREIRA	695,24						29,48			665,76
356121	1	BASE PARA COLCHAO COM COLCHAO ORTOBOM	Ótimo	LUIZ CARLOS FERREIRA	695,24						29,48			665,76
356122	1	BASE PARA COLCHAO COM COLCHAO ORTOBOM	Ótimo	LUIZ CARLOS FERREIRA	695,24						29,48			665,76
359826	1	CATRACA DE ACESSO MECÂNICA CONTA GIRO R	Ótimo	LUIZ CARLOS FERREIRA		2.280,00								2.280,00
359827	1	CATRACA DE ACESSO MECÂNICA CONTA GIRO R	Ótimo	LUIZ CARLOS FERREIRA		2.280,00								2.280,00
359828	1	CATRACA DE ACESSO MECÂNICA CONTA GIRO R	Ótimo	LUIZ CARLOS FERREIRA		2.280,00								2.280,00
359829	1	CATRACA DE ACESSO MECÂNICA CONTA GIRO R	Ótimo	LUIZ CARLOS FERREIRA		2.280,00								2.280,00
359830	1	CATRACA DE ACESSO MECÂNICA CONTA GIRO R	Ótimo	LUIZ CARLOS FERREIRA		2.280,00								2.280,00
359831	1	CATRACA DE ACESSO MECÂNICA CONTA GIRO R	Ótimo	LUIZ CARLOS FERREIRA		2.280,00								2.280,00
359920	1	VENTILADOR DE PAREDE VENT DELTA 60 CM	Ótimo	LUCIMAR CARDOSO NOGUEIRA		249,00								249,00
359921	1	VENTILADOR DE PAREDE VENT DELTA 60 CM	Ótimo	LUCIMAR CARDOSO NOGUEIRA		249,00								249,00
359922	1	VENTILADOR DE PAREDE VENT DELTA 60 CM	Ótimo	LUCIMAR CARDOSO NOGUEIRA		249,00								249,00
359923	1	VENTILADOR DE PAREDE VENT DELTA 60 CM	Ótimo	LUCIMAR CARDOSO NOGUEIRA		249,00								249,00
359924	1	VENTILADOR DE PAREDE VENT DELTA 60 CM	Ótimo	LUCIMAR CARDOSO NOGUEIRA		249,00								249,00
359925	1	VENTILADOR DE PAREDE VENT DELTA 60 CM	Ótimo	LUCIMAR CARDOSO NOGUEIRA		249,00								249,00
359926	1	VENTILADOR DE PAREDE VENT DELTA 60 CM	Ótimo	LUCIMAR CARDOSO NOGUEIRA		249,00								249,00
359927	1	VENTILADOR DE PAREDE VENT DELTA 60 CM	Ótimo	LUCIMAR CARDOSO NOGUEIRA		249,00								249,00



ESTADO DE GOIÁS  
MUNICIPIO DE JATAI  
RUA ITARUMA, 355 - S. SANTA MARIA

PERÍODO DE REFERÊNCIA: DE JANEIRO/2022 ATÉ DEZEMBRO/2022

RELAÇÃO ANALÍTICA DOS ELEMENTOS QUE COMPOEM O ATIVO PERMANENTE - INVENTÁRIO DOS BENS

CÓD.	QTDE	DESCRIÇÃO / UNIDADE ADMINISTRATIVA	ESTADO DE CONSERV.	DETENTOR DE CARGA PATRIMONIAL	VALOR ORIGINAL	INCORPORAÇÕES				BAIXAS				SALDO ATUAL
						AQUIS. CONSTR.	REAVALIAÇÃO	INCORPOR.	CRÉDITOS	ALIENAÇÃO	DEPRECIAÇÃO	DOAÇÃO / OUTROS	CRÉDITOS	
365261	1	AR CONDICIONADO CREEN SPLIT 12000 BTUS	Ótimo	ANGELA CANDIDA DE JESUS		1.799,00								1.799,00
365262	1	AR CONDICIONADO CREEN SPLIT 12000 BTUS	Ótimo	ANGELA CANDIDA DE JESUS		1.799,00								1.799,00
365263	1	AR CONDICIONADO CREEN SPLIT 12000 BTUS	Ótimo	ANGELA CANDIDA DE JESUS		1.799,00								1.799,00
365264	1	AR CONDICIONADO CREEN SPLIT 12000 BTUS	Ótimo	ANGELA CANDIDA DE JESUS		1.799,00								1.799,00
365265	1	AR CONDICIONADO CREEN SPLIT 12000 BTUS	Ótimo	ANGELA CANDIDA DE JESUS		1.799,00								1.799,00
365266	1	AR CONDICIONADO CREEN SPLIT 12000 BTUS	Ótimo	ANGELA CANDIDA DE JESUS		1.799,00								1.799,00
365267	1	AR CONDICIONADO CREEN SPLIT 12000 BTUS	Ótimo	ANGELA CANDIDA DE JESUS		1.799,00								1.799,00
365268	1	AR CONDICIONADO CREEN SPLIT 12000 BTUS	Ótimo	ANGELA CANDIDA DE JESUS		1.799,00								1.799,00
365524	1	BOMBA SUBMERSA SEM MOTOR SUB15-30S4E 19	Ótimo	ANGELA CANDIDA DE JESUS		3.209,24								3.209,24
365525	1	MOTOR MS4-30TRIF.P/BOMBA SUB.15-30S4E19 S	Ótimo	ANGELA CANDIDA DE JESUS		4.180,76								4.180,76
		SECRETARIA DE INDÚSTRIA E COMÉRCIO												
67566	4	BALCÃO DE MADEIRA	Ótimo	SEBASTIAO DE JESUS MELO	119,37						19,44			99,93
69221	1	BEBEDOURO ELETRICO COLORMAQ REFRIGERA	Ótimo	SEBASTIAO DE JESUS MELO	1.050,50						10,53			1.039,97
102486	1	MESA MADEIRA FORMICA MARROM 6 GAVETAS C	Bom	ROBSON BENTO DE CASTRO	124,15									124,15
102487	1	MESA MADEIRA FORMICA MARROM 3 GAVETAS C	Bom	RENI FRANCO GARCIA	124,15									124,15
102488	1	CADEIRA FERRO FIXA ASSENTO PLASTICO	Bom	RENI FRANCO GARCIA	66,85									66,85
102489	1	CADEIRA FERRO FIXA ASSENTO PLASTICO	Bom	RENI FRANCO GARCIA	66,85									66,85
102490	1	CADEIRA FERRO FIXA ASSENTO PLASTICO	Bom	RENI FRANCO GARCIA	66,85									66,85
102491	1	CADEIRA FERRO FIXA ASSENTO PLASTICO	Bom	RENI FRANCO GARCIA	66,85									66,85
102496	1	MESA MADEIRA 3 GAVETAS C/125X070X075	Bom	RENI FRANCO GARCIA	109,82									109,82
125297	1	MONITOR 15	Ótimo	JOSE MIGUEL ASSIS MELO	219,65						10,13			209,52
158750	1	NOBREAK SMS NEW STATION 700VA N/S 2791500	Bom	RENI FRANCO GARCIA	138,47						5,87			132,60
158751	1	CPU C/ LEITOR DE DVD LG N/S TABMR92QAGA12	Bom	RENI FRANCO GARCIA	1.432,50						60,75			1.371,75
158755	1	CADEIRA FERRO FIXA ESTOFADA TECIDO PRETO	Ótimo	RENI FRANCO GARCIA	81,17						3,44			77,73
158756	1	IMPRESSORA HP DESKJET F2050 N/S BR17QFP6X	Ótimo	RENI FRANCO GARCIA	238,75						10,13			228,62
158757	1	ARQUIVO DE ACO P/PASTA SUSPensa 4 GAVETA	Bom	RENI FRANCO GARCIA	124,15						5,27			118,88
158758	1	CADEIRA FERRO FIXA ESTOFADA CURVIM PRETO	Bom	RENI FRANCO GARCIA	23,87						1,01			22,86
158759	1	CADEIRA FERRO FIXA ESTOFADA TECIDO AZUL	Bom	RENI FRANCO GARCIA	23,87						1,01			22,86
158760	1	ARQUIVO DE ACO P/PASTA SUSPensa 4 GAVETA	Bom	RENI FRANCO GARCIA	124,15						5,27			118,88
158761	1	FOGAO DAKO INDUSTRIAL 2 CHAMAS	Bom	RENI FRANCO GARCIA	267,40						11,34			256,06
179046	1	APARELHO DE AR CONDICIONADO ELGIN 12000 B	Regular	RENI FRANCO GARCIA	573,00						24,30			548,70
179048	1	LONGARINA 3 LUGARES ESTOFADA EM TECIDO F	Regular	RENI FRANCO GARCIA	143,25						6,08			137,17
179049	1	CADEIRA FERRO FIXA ESTOFADA EM TECIDO PR	Regular	RENI FRANCO GARCIA	76,40						3,24			73,16
179051	1	MESA EM MDF MARROM	Regular	RENI FRANCO GARCIA	286,50						12,15			274,35



ESTADO DE GOIÁS  
MUNICIPIO DE JATAI  
RUA ITARUMA, 355 - S. SANTA MARIA

PERÍODO DE REFERÊNCIA: DE JANEIRO/2022 ATÉ DEZEMBRO/2022

RELAÇÃO ANALÍTICA DOS ELEMENTOS QUE COMPOEM O ATIVO PERMANENTE - INVENTÁRIO DOS BENS

CÓD.	QTDE	DESCRIÇÃO / UNIDADE ADMINISTRATIVA	ESTADO DE CONSERV.	DETENTOR DE CARGA PATRIMONIAL	VALOR ORIGINAL	INCORPORAÇÕES				BAIXAS				SALDO ATUAL
						AQUIS. CONSTR.	REAVALIAÇÃO	INCORPOR.	CRÉDITOS	ALIENAÇÃO	DEPRECIAÇÃO	DOAÇÃO / OUTROS	CRÉDITOS	
179052	1	MONITOR AOC 19 POL N/S DFN311A001269	Regular	RENI FRANCO GARCIA	286,50						12,15			274,35
179054	1	CADEIRA GIRATORIA C/ RODIZIOS ESTOFADA CO	Regular	RENI FRANCO GARCIA	57,30						2,43			54,87
179055	1	CADEIRA FERRO FIXA ESTOFADA EM TECIDO PR	Regular	RENI FRANCO GARCIA	143,25						6,08			137,17
179057	1	MESA EM L EM MDF MARROM	Regular	RENI FRANCO GARCIA	191,00						8,10			182,90
179058	1	NOTEBOOK ACER NID: 24350347695 NXN2LAL011	Regular	RENI FRANCO GARCIA	1.910,00						81,00			1.829,00
179059	1	APARELHO DE AR CONDICIONADO ELGIN 12000 B	Regular	RENI FRANCO GARCIA	477,50						20,25			457,25
179060	1	CADEIRA GIRATORIA C/ RODIZIOS C/ BRAÇOS ES	Regular	RENI FRANCO GARCIA	143,25						6,08			137,17
179062	1	CADEIRA GIRATORIA ESTOFADA COURVIM PRET	Regular	RENI FRANCO GARCIA	143,25						6,08			137,17
179063	1	CADEIRA GIRATORIA C/ RODIZIOS ESTOFADA CO	Regular	RENI FRANCO GARCIA	171,90						7,29			164,61
179064	1	CADEIRA GIRATORIA ESTOFADA COURVIM PRET	Regular	RENI FRANCO GARCIA	171,90						7,29			164,61
179065	1	CADEIRA GIRATORIA C/ RODIZIOS ESTOFADA CO	Regular	RENI FRANCO GARCIA	171,90						7,29			164,61
179067	1	MESA EM L EM MDF MARROM	Regular	RENI FRANCO GARCIA	191,00						8,10			182,90
179068	1	ARMARIO EM MDF MARROM 100X046X200	Regular	RENI FRANCO GARCIA	191,00						8,10			182,90
179069	1	MONITOR PHILIPS 14 POL MOD. 160E1 N/S AF201	Regular	RENI FRANCO GARCIA	191,00						8,10			182,90
179070	1	CPU C/ LEITOR DE CD/DVD	Regular	RENI FRANCO GARCIA	573,00						24,30			548,70
179073	1	CADEIRA GIRATORIA C/ RODIZIOS C/ BRAÇO EST	Regular	RENI FRANCO GARCIA	143,25						6,08			137,17
179074	1	ARMARIO DE AÇO CINZA 2 PORTAS 198X121X040	Regular	RENI FRANCO GARCIA	191,00						8,10			182,90
179076	1	CADEIRA GIRATORIA C/ RODIZIOS ESTOFADA CO	Regular	RENI FRANCO GARCIA	143,25						6,08			137,17
179077	1	CADEIRA GIRATORIA C/ RODIZIOS ESTOFADA CO	Regular	RENI FRANCO GARCIA	76,40						3,24			73,16
179078	1	MONITOR BENQ PRETO MOD. GL950-TA N/S ETM4	Regular	RENI FRANCO GARCIA	181,45						7,70			173,75
179080	1	MESA EM EM MDF MARROM	Regular	RENI FRANCO GARCIA	191,00						8,10			182,90
179081	1	CPU C/ LEITOR DE CD/DVD	Regular	RENI FRANCO GARCIA	573,00						24,30			548,70
179083	1	CADEIRA FERRO FIXA ESTOFADA EM TECIDO PR	Regular	RENI FRANCO GARCIA	47,75						2,03			45,72
179084	1	CADEIRA GIRATORIA C/ RODIZIOS ESTOFADA EM	Regular	RENI FRANCO GARCIA	238,75						10,13			228,62
179085	1	ARMARIO MADEIRA C/ 4 GAVETAS 160X090X050	Regular	RENI FRANCO GARCIA	238,75						10,13			228,62
179087	1	SOFÁ 3 LUGARES TECIDO PRETO	Regular	RENI FRANCO GARCIA	286,50						12,15			274,35
179088	1	CADEIRA FERRO FIXA ESTOFADA EM TECIDO PR	Regular	RENI FRANCO GARCIA	171,90						7,29			164,61
179089	1	SUPORTE P/ CPU MARROM	Regular	RENI FRANCO GARCIA	47,75						2,03			45,72
179090	1	NOBREAK SMS NEW STATION 700VA N/S 2791500	Regular	RENI FRANCO GARCIA	171,90						7,29			164,61
179091	1	SWITCH HP 24 CANAIS N/S CN2ADY12FY	Regular	RENI FRANCO GARCIA	143,25						6,08			137,17
179092	1	RACK DE AÇO P/ SWICTH 033X055X047	Regular	RENI FRANCO GARCIA	95,50						4,05			91,45
179093	1	SUPORTE P/ CPU MARROM	Regular	RENI FRANCO GARCIA	47,75						2,03			45,72
179094	1	CADEIRA FERRO FIXA ESTOFADA TECIDO PRET	Regular	RENI FRANCO GARCIA	76,40						3,24			73,16
179047	1	ARMARIO EM MDF MARROM 2 PORTAS 200X100X	Regular	RENI FRANCO GARCIA	191,00						8,10			182,90



RELAÇÃO ANALÍTICA DOS ELEMENTOS QUE COMPOEM O ATIVO PERMANENTE - INVENTÁRIO DOS BENS

CÓD.	QTDE	DESCRIÇÃO / UNIDADE ADMINISTRATIVA	ESTADO DE CONSERV.	DETENTOR DE CARGA PATRIMONIAL	VALOR ORIGINAL	INCORPORAÇÕES				BAIXAS				SALDO ATUAL
						AQUIS. CONSTR.	REAVALIAÇÃO	INCORPOR.	CRÉDITOS	ALIENAÇÃO	DEPRECIAÇÃO	DOAÇÃO / OUTROS	CRÉDITOS	
179096	1	CADEIRA FERRO FIXA ESTOFADA TECIDO PRETO	Regular	RENI FRANCO GARCIA	47,75						2,03			45,72
179097	1	CADEIRA FERRO FIXA ESTOFADA TECIDO PRETO	Regular	RENI FRANCO GARCIA	47,75						2,03			45,72
179098	1	CADEIRA FERRO FIXA ESTOFADA TECIDO PRETO	Regular	RENI FRANCO GARCIA	47,75						2,03			45,72
179099	1	EXTINTOR DE INCENDIO ABC 6KG	Bom	RENI FRANCO GARCIA	95,50						4,05			91,45
179100	1	EXTINTOR DE INCENDIO ABC 6KG	Regular	RENI FRANCO GARCIA	95,50						4,05			91,45
179101	1	EXTINTOR DE INCENDIO ABC 6KG	Regular	RENI FRANCO GARCIA	95,50						4,05			91,45
179102	1	CADEIRA FERRO FIXA ESTOFADA TECIDO AZUL	Regular	RENI FRANCO GARCIA	47,75						2,03			45,72
179103	1	MESA FORMICA MARROM 135X062X076	Regular	RENI FRANCO GARCIA	191,00						8,10			182,90
330513	1	TENDA SANFONADA TAMANHO 3X3 COM COBERTURA	Ótimo	FRANCIS DE ASSIS BARROS	620,75						26,33			594,42
330514	1	TENDA SANFONADA TAMANHO 3X3 COM COBERTURA	Ótimo	FRANCIS DE ASSIS BARROS	620,75						26,33			594,42
330515	1	TENDA SANFONADA TAMANHO 3X3 COM COBERTURA	Ótimo	FRANCIS DE ASSIS BARROS	620,75						26,33			594,42
330516	1	TENDA SANFONADA TAMANHO 3X3 COM COBERTURA	Ótimo	FRANCIS DE ASSIS BARROS	620,75						26,33			594,42
330517	1	TENDA SANFONADA TAMANHO 3X3 COM COBERTURA	Ótimo	FRANCIS DE ASSIS BARROS	620,75						26,33			594,42
330518	1	TENDA SANFONADA TAMANHO 3X3 COM COBERTURA	Ótimo	FRANCIS DE ASSIS BARROS	620,75						26,33			594,42
330519	1	TENDA SANFONADA TAMANHO 3X3 COM COBERTURA	Ótimo	FRANCIS DE ASSIS BARROS	620,75						26,33			594,42
330520	1	TENDA SANFONADA TAMANHO 3X3 COM COBERTURA	Ótimo	FRANCIS DE ASSIS BARROS	620,75						26,33			594,42
330521	1	TENDA SANFONADA TAMANHO 3X3 COM COBERTURA	Ótimo	FRANCIS DE ASSIS BARROS	620,75						26,33			594,42
330522	1	TENDA SANFONADA TAMANHO 3X3 COM COBERTURA	Ótimo	FRANCIS DE ASSIS BARROS	620,75						26,33			594,42
330523	1	TENDA SANFONADA TAMANHO 3X3 COM COBERTURA	Ótimo	FRANCIS DE ASSIS BARROS	620,75						26,33			594,42
330524	1	TENDA SANFONADA TAMANHO 3X3 COM COBERTURA	Ótimo	FRANCIS DE ASSIS BARROS	620,75						26,33			594,42
330525	1	TENDA SANFONADA TAMANHO 3X3 COM COBERTURA	Ótimo	FRANCIS DE ASSIS BARROS	620,75						26,33			594,42
330526	1	TENDA SANFONADA TAMANHO 3X3 COM COBERTURA	Ótimo	FRANCIS DE ASSIS BARROS	620,75						26,33			594,42
330527	1	TENDA SANFONADA TAMANHO 3X3 COM COBERTURA	Ótimo	FRANCIS DE ASSIS BARROS	620,75						26,33			594,42
330528	1	BALCAO EM METAL	Ótimo	FRANCIS DE ASSIS BARROS	334,25						14,18			320,07
330529	1	BALCAO EM METAL	Ótimo	FRANCIS DE ASSIS BARROS	334,25						14,18			320,07
330530	1	BALCAO EM METAL	Ótimo	FRANCIS DE ASSIS BARROS	334,25						14,18			320,07
330531	1	BALCAO EM METAL	Ótimo	FRANCIS DE ASSIS BARROS	334,25						14,18			320,07
330532	1	BALCAO EM METAL	Ótimo	FRANCIS DE ASSIS BARROS	334,25						14,18			320,07
330533	1	BALCAO EM METAL	Ótimo	FRANCIS DE ASSIS BARROS	334,25						14,18			320,07
330534	1	BALCAO EM METAL	Ótimo	FRANCIS DE ASSIS BARROS	334,25						14,18			320,07
330535	1	BALCAO EM METAL	Ótimo	FRANCIS DE ASSIS BARROS	334,25						14,18			320,07
330537	1	BALCAO EM METAL	Ótimo	FRANCIS DE ASSIS BARROS	334,25						14,18			320,07
330538	1	BALCAO EM METAL	Ótimo	FRANCIS DE ASSIS BARROS	334,25						14,18			320,07
330539	1	BALCAO EM METAL	Ótimo	FRANCIS DE ASSIS BARROS	334,25						14,18			320,07





RELAÇÃO ANALÍTICA DOS ELEMENTOS QUE COMPOEM O ATIVO PERMANENTE - INVENTÁRIO DOS BENS

CÓD.	QTDE	DESCRIÇÃO / UNIDADE ADMINISTRATIVA	ESTADO DE CONSERV.	DETENTOR DE CARGA PATRIMONIAL	VALOR ORIGINAL	INCORPORAÇÕES				BAIXAS				SALDO ATUAL
						AQUIS. CONSTR.	REAVALIAÇÃO	INCORPOR.	CRÉDITOS	ALIENAÇÃO	DEPRECIAÇÃO	DOAÇÃO / OUTROS	CRÉDITOS	
330541	1	BALCAO EM METAL	Ótimo	FRANCIS DE ASSIS BARROS	334,25						14,18			320,07
330542	1	BALCAO EM METAL	Ótimo	FRANCIS DE ASSIS BARROS	334,25						14,18			320,07
331085	1	BALCAO EM ALUMINIO	Ótimo	FRANCIS DE ASSIS BARROS	334,25						14,18			320,07
331086	1	BALCAO EM ALUMINIO	Ótimo	FRANCIS DE ASSIS BARROS	334,25						14,18			320,07
331087	1	BALCAO EM ALUMINIO	Ótimo	FRANCIS DE ASSIS BARROS	334,25						14,18			320,07
331089	1	BALCAO EM ALUMINIO	Ótimo	FRANCIS DE ASSIS BARROS	334,25						14,18			320,07
331090	1	BALCAO EM ALUMINIO	Ótimo	FRANCIS DE ASSIS BARROS	334,25						14,18			320,07
331091	1	BALCAO EM ALUMINIO	Ótimo	FRANCIS DE ASSIS BARROS	334,25						14,18			320,07
331092	1	BALCAO EM ALUMINIO	Ótimo	FRANCIS DE ASSIS BARROS	334,25						14,18			320,07
331093	1	BALCAO EM ALUMINIO	Ótimo	FRANCIS DE ASSIS BARROS	334,25						14,18			320,07
331094	1	BALCAO EM ALUMINIO	Ótimo	FRANCIS DE ASSIS BARROS	334,25						14,18			320,07
331095	1	BALCAO EM ALUMINIO	Ótimo	FRANCIS DE ASSIS BARROS	334,25						14,18			320,07
331096	1	BALCAO EM ALUMINIO	Ótimo	FRANCIS DE ASSIS BARROS	334,25						14,18			320,07
331097	1	BALCAO EM ALUMINIO	Ótimo	FRANCIS DE ASSIS BARROS	334,25						14,18			320,07
331098	1	TENDA SANFONADA TAMANHO 3X3 COM COBERTURA	Ótimo	FRANCIS DE ASSIS BARROS	620,75						26,33			594,42
331099	1	TENDA SANFONADA TAMANHO 3X3 COM COBERTURA	Ótimo	FRANCIS DE ASSIS BARROS	620,75						26,33			594,42
331100	1	TENDA SANFONADA TAMANHO 3X3 COM COBERTURA	Ótimo	FRANCIS DE ASSIS BARROS	620,75						26,33			594,42
331101	1	TENDA SANFONADA TAMANHO 3X3 COM COBERTURA	Ótimo	FRANCIS DE ASSIS BARROS	620,75						26,33			594,42
331102	1	TENDA SANFONADA TAMANHO 3X3 COM COBERTURA	Ótimo	FRANCIS DE ASSIS BARROS	620,75						26,33			594,42
331104	1	TENDA SANFONADA TAMANHO 3X3 COM COBERTURA	Ótimo	FRANCIS DE ASSIS BARROS	620,75						26,33			594,42
331105	1	TENDA SANFONADA TAMANHO 3X3 COM COBERTURA	Ótimo	FRANCIS DE ASSIS BARROS	620,75						26,33			594,42
331106	1	TENDA SANFONADA TAMANHO 3X3 COM COBERTURA	Ótimo	FRANCIS DE ASSIS BARROS	620,75						26,33			594,42
331107	1	TENDA SANFONADA TAMANHO 3X3 COM COBERTURA	Ótimo	FRANCIS DE ASSIS BARROS	620,75						26,33			594,42
331108	1	TENDA SANFONADA TAMANHO 3X3 COM COBERTURA	Ótimo	FRANCIS DE ASSIS BARROS	620,75						26,33			594,42
331109	1	TENDA SANFONADA TAMANHO 3X3 COM COBERTURA	Ótimo	FRANCIS DE ASSIS BARROS	620,75						26,33			594,42
331110	1	TENDA SANFONADA TAMANHO 3X3 COM COBERTURA	Ótimo	FRANCIS DE ASSIS BARROS	620,75						26,33			594,42
331111	1	TENDA SANFONADA TAMANHO 3X3 COM COBERTURA	Ótimo	FRANCIS DE ASSIS BARROS	620,75						26,33			594,42
331112	1	TENDA SANFONADA TAMANHO 3X3 COM COBERTURA	Ótimo	FRANCIS DE ASSIS BARROS	620,75						26,33			594,42
331113	1	TENDA SANFONADA TAMANHO 3X3 COM COBERTURA	Ótimo	FRANCIS DE ASSIS BARROS	620,75						26,33			594,42
334919	1	CADEIRA FERRO FIXO ASSENTO EM COURVIM P/ESTRADA	Ótimo	FRANCIS DE ASSIS BARROS	305,60						12,96			292,64
334920	1	CADEIRA FERRO FIXO ASSENTO EM COURVIM P/ESTRADA	Ótimo	FRANCIS DE ASSIS BARROS	305,60						12,96			292,64
334921	1	CADEIRA FERRO FIXO ASSENTO EM COURVIM P/ESTRADA	Ótimo	FRANCIS DE ASSIS BARROS	305,60						12,96			292,64
334922	1	CADEIRA FERRO FIXO ASSENTO EM COURVIM P/ESTRADA	Ótimo	FRANCIS DE ASSIS BARROS	305,60						12,96			292,64
334923	1	CADEIRA FERRO FIXO ASSENTO EM COURVIM P/ESTRADA	Ótimo	FRANCIS DE ASSIS BARROS	305,60						12,96			292,64



RELAÇÃO ANALÍTICA DOS ELEMENTOS QUE COMPOEM O ATIVO PERMANENTE - INVENTÁRIO DOS BENS

CÓD.	QTDE	DESCRIÇÃO / UNIDADE ADMINISTRATIVA	ESTADO DE CONSERV.	DETENTOR DE CARGA PATRIMONIAL	VALOR ORIGINAL	INCORPORAÇÕES				BAIXAS				SALDO ATUAL
						AQUIS. CONSTR.	REAVALIAÇÃO	INCORPOR.	CRÉDITOS	ALIENAÇÃO	DEPRECIAÇÃO	DOAÇÃO / OUTROS	CRÉDITOS	
334924	1	CADEIRA FERRO FIXO ASSENTO EM COURVIM PRETO COM B	Ótimo	FRANCIS DE ASSIS BARROS	305,60						12,96			292,64
334926	1	CADEIRA FERRO FIXO ASSENTO EM COURVIM PRETO COM B	Ótimo	FRANCIS DE ASSIS BARROS	305,60						12,96			292,64
334927	1	CADEIRA FERRO FIXO ASSENTO EM COURVIM PRETO COM B	Ótimo	FRANCIS DE ASSIS BARROS	305,60						12,96			292,64
334928	1	CADEIRA GIRATORIA EM COURVIM PRETO COM B	Ótimo	FRANCIS DE ASSIS BARROS	448,85						19,04			429,81
334929	1	CADEIRA GIRATORIA EM COURVIM PRETO COM B	Ótimo	FRANCIS DE ASSIS BARROS	448,85						19,04			429,81
334930	1	CADEIRA GIRATORIA EM COURVIM PRETO COM B	Ótimo	FRANCIS DE ASSIS BARROS	448,85						19,04			429,81
334931	1	CADEIRA GIRATORIA EM COURVIM PRETO COM B	Ótimo	FRANCIS DE ASSIS BARROS	448,85						19,04			429,81
334932	1	CADEIRA GIRATORIA EM COURVIM PRETO COM B	Ótimo	FRANCIS DE ASSIS BARROS	448,85						19,04			429,81
334933	1	CADEIRA GIRATORIA EM COURVIM PRETO COM B	Ótimo	FRANCIS DE ASSIS BARROS	448,85						19,04			429,81
334935	1	MESA EM MDF MARROM CLARO COM 02 GSVETAS	Ótimo	FRANCIS DE ASSIS BARROS	171,90						7,29			164,61
334936	1	GAVETEIRO EM MDF MARROM CLARO COM 3 GAVETAS	Ótimo	FRANCIS DE ASSIS BARROS	237,79						10,08			227,71
334937	1	GAVETEIRO EM MDF MARROM CLARO COM 3 GAVETAS	Ótimo	FRANCIS DE ASSIS BARROS	237,79						10,08			227,71
334938	1	GAVETEIRO EM MDF MARROM CLARO COM 3 GAVETAS	Ótimo	FRANCIS DE ASSIS BARROS	237,79						10,08			227,71
335102	1	APARELHO DE AR CONDICIONADO SPLIT 36000 BTUS	Ótimo	FRANCIS DE ASSIS BARROS	4.144,70						175,77			3.968,93
335618	1	TELEFONE SEM FIO INTELBRAS TS 40 N/S P10G19	Ótimo	FRANCIS DE ASSIS BARROS	88,81						3,77			85,04
335619	1	TELEFONE SEM FIO INTELBRAS TS 40 N/S P10G19	Ótimo	FRANCIS DE ASSIS BARROS	88,81						88,81			
335646	1	APARELHO DE TV LED 32 POLEGADAS PHILCO M	Ótimo	FRANCIS DE ASSIS BARROS	950,22						40,30			909,92
335647	1	MESA EM MDF PARA ESCRITORIO EM L MARROM	Ótimo	FRANCIS DE ASSIS BARROS	318,01						13,49			304,52
335648	1	MESA EM MDF PARA ESCRITORIO EM L MARROM	Ótimo	FRANCIS DE ASSIS BARROS	318,01						13,49			304,52
335649	1	MESA EM MDF PARA ESCRITORIO EM L MARROM	Ótimo	FRANCIS DE ASSIS BARROS	318,01						13,49			304,52
335650	1	MESA EM MDF PARA ESCRITORIO EM L MARROM	Ótimo	FRANCIS DE ASSIS BARROS	301,78						12,80			288,98
335651	1	MESA EM MDF PARA ESCRITORIO EM L MARROM	Ótimo	FRANCIS DE ASSIS BARROS	301,78						12,80			288,98
335652	1	LONGARINA 03 LUGARES EM TECIDO AZUL	Ótimo	FRANCIS DE ASSIS BARROS	344,75						14,62			330,13
335653	1	LONGARINA 03 LUGARES EM TECIDO AZUL	Ótimo	FRANCIS DE ASSIS BARROS	344,75						14,62			330,13
335654	1	LONGARINA 03 LUGARES EM TECIDO AZUL	Ótimo	FRANCIS DE ASSIS BARROS	344,75						14,62			330,13
335655	1	LONGARINA 03 LUGARES EM TECIDO AZUL	Ótimo	FRANCIS DE ASSIS BARROS	344,75						14,62			330,13
335656	1	LONGARINA 03 LUGARES EM TECIDO AZUL	Ótimo	FRANCIS DE ASSIS BARROS	344,75						14,62			330,13
335657	1	LONGARINA 03 LUGARES EM TECIDO AZUL	Ótimo	FRANCIS DE ASSIS BARROS	344,75						14,62			330,13
335658	1	LONGARINA 03 LUGARES EM TECIDO AZUL	Ótimo	FRANCIS DE ASSIS BARROS	344,75						14,62			330,13
335659	1	LONGARINA 03 LUGARES EM TECIDO AZUL	Ótimo	FRANCIS DE ASSIS BARROS	344,75						14,62			330,13
342509	1	AR CONDICIONADO ELGIN 58.000 BTUS	Ótimo	SEBASTIAO MODESTO DE C/	6.206,54						263,21			5.943,33
342629	1	MESA EM MADEIRA COM TAMPO EM MDF BRANCO	Ótimo	SEBASTIAO MODESTO DE C/	95,50						4,05			91,45
342630	1	APARELHO DE TELEFONE SEM FIO INTELBRAS N	Ótimo	SEBASTIAO MODESTO DE C/	94,45						94,45			
342631	1	CADEIRA FERRO FIXO EM TECIDO PRETO COM B	Ótimo	JOSE MANOEL DE ASSIS	114,60						4,86			109,74



RELAÇÃO ANALÍTICA DOS ELEMENTOS QUE COMPOEM O ATIVO PERMANENTE - INVENTÁRIO DOS BENS

CÓD.	QTDE	DESCRIÇÃO / UNIDADE ADMINISTRATIVA	ESTADO DE CONSERV.	DETENTOR DE CARGA PATRIMONIAL	VALOR ORIGINAL	INCORPORAÇÕES				BAIXAS				SALDO ATUAL
						AQUIS. CONSTR.	REAVALIAÇÃO	INCORPOR.	CRÉDITOS	ALIENAÇÃO	DEPRECIAÇÃO	DOAÇÃO / OUTROS	CRÉDITOS	
342632	1	MESA EM MADEIRA COM TAMPO EM MDF BRANCO	Ótimo	JOSE MODESTO DE CARVALHO	95,50						4,05			91,45
342633	1	BEBEDOURO ELETRICO COLORMAQ REFRIGERADO	Ótimo	JOSE MODESTO DE CARVALHO	305,60						12,96			292,64
342634	1	TELEFONE SEM FIO INTELBRAS N/S SB121127000	Ótimo	JOSE MODESTO DE CARVALHO	114,60						4,86			109,74
342635	1	TELEFONE SEM FIO INTELBRAS N/S 1B7B0507644	Ótimo	JOSE MODESTO DE CARVALHO	114,60						4,86			109,74
342636	1	NOBREAK	Ótimo	JOSE MODESTO DE CARVALHO	267,40						11,34			256,06
342637	1	MONITOR	Ótimo	JOSE MODESTO DE CARVALHO	171,90						7,29			164,61
342638	1	CPU COM LEITOR DE CD E DVD	Ótimo	JOSE MODESTO DE CARVALHO	324,70						13,77			310,93
342642	1	IMPRESORA BEMATECH MP 2800 TH N/S 181121-0	Ótimo	SEBASTIAO MODESTO DE CARVALHO	611,20						25,92			585,28
352255	1	TELEFONE SEM FIO 2 RAMAIS INTELBRAS TS3112	Ótimo	ROGÉRIO SOUZA ASSIS	256,89						10,89			246,00
352256	1	TELEFONE SEM FIO 2 RAMAIS INTELBRAS TS3112	Ótimo	ROGÉRIO SOUZA ASSIS	256,89						10,89			246,00
352257	1	TELEFONE SEM FIO 2 RAMAIS INTELBRAS TS3112	Ótimo	ROGÉRIO SOUZA ASSIS	256,89						10,89			246,00
352258	1	TELEFONE SEM FIO 2 RAMAIS INTELBRAS TS3112	Ótimo	ROGÉRIO SOUZA ASSIS	347,62						14,74			332,88
356731	1	AR CONDICIONADO GREEN SPLIT 24000 BTUS	Ótimo	ROGÉRIO SOUZA ASSIS	3.438,00						145,80			3.292,20
356732	1	AR CONDICIONADO GREEN SPLIT 24000 BTUS	Ótimo	ROGÉRIO SOUZA ASSIS	3.438,00						145,80			3.292,20
356733	1	AR CONDICIONADO GREEN SPLIT 24000 BTUS	Ótimo	ROGÉRIO SOUZA ASSIS	3.438,00						145,80			3.292,20
358023	1	ARMARIO EM ACO COM PIA BRANCO COM 3 GAVETAS	Ótimo	JOAO GERALDO RODRIGUES		600,00								600,00
359928	1	BEBEDOURO DE GALAO BIVOLT IBBL 132 P193316	Ótimo	LUCIMAR CARDOSO NOGUEIRA		820,00								820,00
		SECRETARIA DE MEIO AMBIENTE												
70002	1	ESP/CAMINHONETE/TOYOTA BAND.BJ55LP/ 1998/	Ótimo	SEBASTIAO DE JESUS MELO	38.200,00						1.012,50			37.187,50
56280	3	IMPRESSORA HP LASERJET 100 COLOR MFP M 11	Ótimo	SEBASTIAO DE JESUS MELO	764,00						38,88			725,12
52217	1	MESA P/ COMPUTADOR	Ótimo	SILVIA RODRIGUES FERREIRA	95,50						8,51			86,99
94969	1	APARELHO DE AR CONDICIONADO LG 18.000BTU	Ótimo	JOSE MIGUEL ASSIS MELO	944,49						66,83			877,66
105509	1	LONGARINA 02 LUGARES TECIDO AZUL	Bom	EULA CORINA DE LIMA BENTO	114,60									114,60
105511	1	LONGARINA 02 LUGARES TECIDO AZUL	Bom	EULA CORINA DE LIMA BENTO	114,60									114,60
105512	1	LONGARINA 02 LUGARES TECIDO AZUL	Bom	EULA CORINA DE LIMA BENTO	114,60									114,60
105513	1	LONGARINA 02 LUGARES TECIDO AZUL	Bom	EULA CORINA DE LIMA BENTO	114,60									114,60
105958	1	APARELHO DE PARABOLICA PANASONIC RP-506	Bom	EULA CORINA DE LIMA BENTO	85,95									85,95
105959	1	PROJETOR EPSON N/S JX4F7X0147L	Bom	EULA CORINA DE LIMA BENTO	1.114,48									1.114,48
105962	1	CAIXA DE SOM DISOM C/040X040X070	Bom	EULA CORINA DE LIMA BENTO	286,50									286,50
105963	1	CAIXA DE SOM DISOM C/040X040X070	Bom	EULA CORINA DE LIMA BENTO	286,50									286,50
105965	1	ARMARIO DE AÇO 2 PORTAS CINZA C/120X050X20	Bom	EULA CORINA DE LIMA BENTO	191,00									191,00
105967	1	ARMARIO DE AÇO 2 PORTAS CINZA C/120X050X20	Bom	EULA CORINA DE LIMA BENTO	191,00									191,00
105968	1	ARQUIVO MADEIRA P/PASTA SUSPensa 4 GAVETAS	Bom	EULA CORINA DE LIMA BENTO	124,15									124,15
105969	1	MESA MADEIRA 3 GAVETAS C/225X070X070	Bom	EULA CORINA DE LIMA BENTO	124,15									124,15



PERÍODO DE REFERÊNCIA: DE JANEIRO/2022 ATÉ DEZEMBRO/2022

RELAÇÃO ANALÍTICA DOS ELEMENTOS QUE COMPOEM O ATIVO PERMANENTE - INVENTÁRIO DOS BENS

CÓD.	QTDE	DESCRIÇÃO / UNIDADE ADMINISTRATIVA	ESTADO DE CONSERV.	DETENTOR DE CARGA PATRIMONIAL	VALOR ORIGINAL	INCORPORAÇÕES				BAIXAS				SALDO ATUAL
						AQUIS. CONSTR.	REAVALIAÇÃO	INCORPOR.	CRÉDITOS	ALIENAÇÃO	DEPRECIAÇÃO	DOAÇÃO / OUTROS	CRÉDITOS	
105973	1	MESA MADEIRA P/REUNIAO C/210X103X076	Bom	EULA CORINA DE LIMA BENT	219,65									219,65
105975	1	MESA P/COMPUTADOR TECLADO BEGE C/120X06	Bom	EULA CORINA DE LIMA BENT	114,60									114,60
105976	1	ESTANTE DE AÇO C/ 06 PARTELEIRAS C/ 093X030	Bom	EULA CORINA DE LIMA BENT	152,80									152,80
105979	1	CPU C/ LEITOR DE CD/DVD	Bom	EULA CORINA DE LIMA BENT	1.146,00									1.146,00
105980	1	FICHARIO AÇO DE MESA 2 GAVETAS	Bom	EULA CORINA DE LIMA BENT	47,75									47,75
105981	1	AR CONDICIONADO CONSUL 18.000 BTUS	Bom	EULA CORINA DE LIMA BENT	477,50									477,50
105983	1	ARQUIVO DE AÇO CINZA P/ PASTA SUSPENSA 4 C	Bom	EULA CORINA DE LIMA BENT	401,10									401,10
105985	1	ARQUIVO DE AÇO CINZA P/ PASTA SUSPENSA 4 C	Bom	EULA CORINA DE LIMA BENT	401,10									401,10
105990	1	ARQUIVO DE AÇO P/ PASTA SUSPENSA C/ 04 GAV	Bom	EULA CORINA DE LIMA BENT	133,70									133,70
105991	1	ARMARIO DE AÇO 2 PORTAS CINZA C/120X050X20	Bom	EULA CORINA DE LIMA BENT	191,00									191,00
105992	1	ARMARIO DE AÇO 2 PORTAS CINZA C/120X050X20	Bom	EULA CORINA DE LIMA BENT	191,00									191,00
105993	1	ARMARIO DE AÇO 2 PORTAS CINZA C/120X050X20	Bom	EULA CORINA DE LIMA BENT	191,00									191,00
105994	1	CPU C/ LEITOR DE CD/DVD	Bom	EULA CORINA DE LIMA BENT	1.146,00									1.146,00
105996	1	APARELHO DE FAX HP OFFICEJET J3680 N/S CN8	Bom	EULA CORINA DE LIMA BENT	95,50									95,50
105997	1	CPU C/ LEITOR DE CD/DVD	Bom	EULA CORINA DE LIMA BENT	1.146,00									1.146,00
106000	1	MESA P/COMPUTADOR BEGE C/090X070X074	Bom	EULA CORINA DE LIMA BENT	95,50									95,50
106002	1	MESA P/COMPUTADOR TECLADO BEGE C/120X06	Bom	EULA CORINA DE LIMA BENT	105,05									105,05
106003	1	MESA P/COMPUTADOR CINZA C/090X070X075	Bom	EULA CORINA DE LIMA BENT	105,05									105,05
106006	1	LIQUIDIFICADOR INDUSTRIAL BRAESI	Bom	EULA CORINA DE LIMA BENT	283,63									283,63
106008	1	BEBEDOURO ELETRICO SMALTEC	Bom	EULA CORINA DE LIMA BENT	955,00									955,00
106009	1	AR CONDICIONADO CONSUL 21.000 BTUS	Bom	EULA CORINA DE LIMA BENT	1.050,50									1.050,50
106011	1	CPU C/ LEITOR DE CD/DVD	Bom	EULA CORINA DE LIMA BENT	848,99									848,99
106012	1	REFRIGERADOR DAKO BRANCO 1 PORTA	Bom	EULA CORINA DE LIMA BENT	439,30									439,30
106013	1	ARMARIO DE AÇO 2 PORTAS CINZA C/120X050X20	Bom	EULA CORINA DE LIMA BENT	191,00									191,00
106014	1	ARMARIO DE AÇO 2 PORTAS CINZA C/120X050X20	Bom	EULA CORINA DE LIMA BENT	191,00									191,00
106016	1	ESTANTE DE AÇO 6 PRATELEIRAS C/093X030X20	Bom	EULA CORINA DE LIMA BENT	143,25									143,25
106018	1	MESA SECRETARIA CINZA C/120X069X074	Bom	EULA CORINA DE LIMA BENT	109,82									109,82
106019	1	MESA SECRETARIA CINZA C/120X069X074	Bom	EULA CORINA DE LIMA BENT	114,60									114,60
106020	1	MESA MADEIRA FORMICA MARROM C/114X062X0	Bom	EULA CORINA DE LIMA BENT	114,60									114,60
106024	1	CADEIRA FERRO FIXA ASSENTO E ENCOSTO MA	Bom	EULA CORINA DE LIMA BENT	66,85									66,85
106034	1	CPU C/ LEITOR DE CD/DVD	Bom	EULA CORINA DE LIMA BENT	764,00									764,00
106035	1	MESA MADEIRA P/REUNIAO C/210X103X076	Bom	EULA CORINA DE LIMA BENT	152,80									152,80
106038	1	ARMARIO DE AÇO 02 PORTAS CINZA C/ 120X050X	Bom	EULA CORINA DE LIMA BENT	191,00									191,00
106039	1	CADEIRA GIRATORIA RODIZIOS ESTOFADA BRAC	Bom	EULA CORINA DE LIMA BENT	85,95									85,95



RELAÇÃO ANALÍTICA DOS ELEMENTOS QUE COMPOEM O ATIVO PERMANENTE - INVENTÁRIO DOS BENS

CÓD.	QTDE	DESCRIÇÃO / UNIDADE ADMINISTRATIVA	ESTADO DE CONSERV.	DETENTOR DE CARGA PATRIMONIAL	VALOR ORIGINAL	INCORPORAÇÕES				BAIXAS				SALDO ATUAL
						AQUIS. CONSTR.	REAVALIAÇÃO	INCORPOR.	CRÉDITOS	ALIENAÇÃO	DEPRECIAÇÃO	DOAÇÃO / OUTROS	CRÉDITOS	
106041	1	CPU C/ LEITOR DE CD/DVD	Bom	EULA CORINA DE LIMA BENT	1.050,50									1.050,50
106043	1	MESA MADEIRA P/REUNIAO C/210X103X076	Bom	EULA CORINA DE LIMA BENT	181,45									181,45
106044	1	ARMARIO DE AÇO 2 PORTAS CINZA C/120X050X20	Bom	EULA CORINA DE LIMA BENT	191,00									191,00
106045	1	ARMARIO MADEIRA 2 PORTA C/090X045X160	Bom	EULA CORINA DE LIMA BENT	133,70									133,70
106047	1	CPU C/ LEITOR DE CD/DVD	Bom	EULA CORINA DE LIMA BENT	1.050,50									1.050,50
106050	1	ESTANTE DE AÇO 6 PRATELEIRAS C/093X030X20	Bom	EULA CORINA DE LIMA BENT	143,25									143,25
106051	1	ESTANTE DE AÇO 6 PRATELEIRAS C/093X030X20	Bom	EULA CORINA DE LIMA BENT	143,25									143,25
106052	1	ESTANTE DE AÇO 6 PRATELEIRAS C/093X030X20	Bom	EULA CORINA DE LIMA BENT	143,25									143,25
106055	1	ESTANTE DE AÇO 6 PRATELEIRAS C/093X030X20	Bom	EULA CORINA DE LIMA BENT	143,25									143,25
106056	1	ESTANTE DE AÇO 6 PRATELEIRAS C/093X030X20	Bom	EULA CORINA DE LIMA BENT	143,25									143,25
106062	1	MESA MADEIRA RUSTICA C/110X055X120	Bom	EULA CORINA DE LIMA BENT	122,24									122,24
106063	1	FREEZER CONSUL 415 LTS 2TAMPAS	Bom	EULA CORINA DE LIMA BENT	525,25									525,25
106064	1	ARMARIO DE AÇO 2 PORTAS CINZA C/120X050X20	Bom	EULA CORINA DE LIMA BENT	191,00									191,00
106065	1	ARMARIO DE AÇO 2 PORTAS CINZA C/120X050X20	Bom	EULA CORINA DE LIMA BENT	191,00									191,00
106067	1	FORNO MICROONDAS DIPLOMATA	Bom	EULA CORINA DE LIMA BENT	200,55									200,55
106069	1	MESA MADEIRA P/COZINHA C/200X100X076	Bom	EULA CORINA DE LIMA BENT	124,15									124,15
106070	1	CADEIRA FIXA MADEIRA	Bom	EULA CORINA DE LIMA BENT	95,50									95,50
106080	1	ARMARIO DE AÇO 2 PORTAS CINZA C/120X050X20	Bom	EULA CORINA DE LIMA BENT	191,00									191,00
106081	1	ARMARIO DE AÇO 2 PORTAS CINZA C/120X050X20	Bom	EULA CORINA DE LIMA BENT	191,00									191,00
106082	1	ARMARIO DE AÇO 02 PORTAS CINZA C/ 120X050X	Bom	EULA CORINA DE LIMA BENT	630,30									630,30
106083	1	ARMARIO DE AÇO 02 PORTAS CINZA C/ 120X050X	Bom	EULA CORINA DE LIMA BENT	191,00									191,00
106103	1	MAQUINA DE ESCREVER OLIVETI LINEA 98 N/S 4	Bom	EULA CORINA DE LIMA BENT	152,80									152,80
106104	1	AR CONDICIONADO CONSUL 18.000 BTUS	Bom	EULA CORINA DE LIMA BENT	477,50									477,50
106105	1	ESTANTE DE AÇO 6 PRATELEIRAS C/093X030X20	Bom	EULA CORINA DE LIMA BENT	143,25									143,25
106107	1	ESTANTE DE AÇO 6 PRATELEIRAS C/093X030X20	Bom	EULA CORINA DE LIMA BENT	143,25									143,25
106110	1	ESTANTE DE AÇO 6 PRATELEIRAS C/093X030X20	Bom	EULA CORINA DE LIMA BENT	143,25									143,25
106111	1	ESTANTE DE AÇO 6 PRATELEIRAS C/093X030X20	Bom	EULA CORINA DE LIMA BENT	143,25									143,25
106112	1	ESTANTE DE AÇO 6 PRATELEIRAS C/093X030X20	Bom	EULA CORINA DE LIMA BENT	143,25									143,25
106113	1	ESTANTE DE AÇO 6 PRATELEIRAS C/093X030X20	Bom	EULA CORINA DE LIMA BENT	143,25									143,25
106114	1	ESTANTE DE AÇO 6 PRATELEIRAS C/093X030X20	Bom	EULA CORINA DE LIMA BENT	143,25									143,25
106115	1	ESTANTE DE AÇO 6 PRATELEIRAS C/093X030X20	Bom	EULA CORINA DE LIMA BENT	143,25									143,25
106122	1	ESTANTE DE AÇO 6 PRATELEIRAS C/093X030X20	Bom	EULA CORINA DE LIMA BENT	143,25									143,25
106125	1	CARRETA REBOQUE P/ CANOA	Bom	EULA CORINA DE LIMA BENT	1.432,50									1.432,50
106127	1	MOTOR DE POPA YAMANHA 15 HP	Bom	EULA CORINA DE LIMA BENT	1.910,00									1.910,00



ESTADO DE GOIÁS  
MUNICIPIO DE JATAÍ  
RUA ITARUMA, 355 - S. SANTA MARIA

PERÍODO DE REFERÊNCIA: DE JANEIRO/2022 ATÉ DEZEMBRO/2022

RELAÇÃO ANALÍTICA DOS ELEMENTOS QUE COMPOEM O ATIVO PERMANENTE - INVENTÁRIO DOS BENS

CÓD.	QTDE	DESCRIÇÃO / UNIDADE ADMINISTRATIVA	ESTADO DE CONSERV.	DETENTOR DE CARGA PATRIMONIAL	VALOR ORIGINAL	INCORPORAÇÕES				BAIXAS				SALDO ATUAL
						AQUIS. CONSTR.	REAVALIAÇÃO	INCORPOR.	CRÉDITOS	ALIENAÇÃO	DEPRECIAÇÃO	DOAÇÃO / OUTROS	CRÉDITOS	
106129	1	QUADRO ALUMINIO FLIP CHART	Bom	EULA CORINA DE LIMA BENT	95,50									95,50
106137	1	MAQUINA FOTOGRAFICA SONY 10.1 MEGA P	Bom	EULA CORINA DE LIMA BENT	381,04									381,04
106139	1	ESP/CAMINHOTE/FIAT STRADA FIRE / 2004/2005/ 1	Bom	EULA CORINA DE LIMA BENT	26.740,00									26.740,00
106140	1	PAS/MOTOCICLETA/HONDA CG 150 TITAN ES/ 200	Bom	EULA CORINA DE LIMA BENT	2.960,50									2.960,50
106142	1	PAS/AUTOMOVEL/GOL 1.6/ 2009/2010/ BRANCA / N	Bom	EULA CORINA DE LIMA BENT	18.527,00									18.527,00
106145	1	MOTO BOMBA PB40 (MINAS DA MATA DO LAGO B	Bom	EULA CORINA DE LIMA BENT	1.424,86									1.424,86
98954	1	CONJUNTO DE 04 LIXEIRAS DE COLETA SELETIVA	Ótimo	JOSE MIGUEL ASSIS MELO	298,44						12,66			285,78
156186	1	CAR/CAMINHONETE/C. ABERTA/FIAT/STRADA WC	Ótimo	JOSE MIGUEL ASSIS MELO	64.749,00						1.372,95			63.376,05
158359	1	CPU C/ LEITOR DE CD/DVD	Bom	VILMA RIBEIRO MAGALHAES	1.432,50						60,75			1.371,75
158361	1	MONITOR LG FLATRON W1752T 17 LCD N/S 904SF	Bom	VILMA RIBEIRO MAGALHAES	100,27						4,25			96,02
158363	1	IMPRESSORA HP DESKJET ADVANTAGE 3516 N/S	Bom	VILMA RIBEIRO MAGALHAES	275,99						11,70			264,29
158365	1	MONITOR LG FLATRON W1752T LED N/S 808SPW0	Bom	VILMA RIBEIRO MAGALHAES	100,27						4,25			96,02
158371	1	CADEIRA GIRATORIA ESTOFADA EM TECIDO PRE	Bom	VILMA RIBEIRO MAGALHAES	95,50						4,05			91,45
158372	1	MONITOR SAMSUNG LCD 733NW N/S CM17HXG56	Bom	VILMA RIBEIRO MAGALHAES	109,82						4,66			105,16
158373	1	IMPRESSORA HP DESKJET P1005 N/S BRBS9DW2	Bom	VILMA RIBEIRO MAGALHAES	275,99						11,70			264,29
158375	1	MESA EM L FORMICA BEGE 2 GAVETAS C/ 170X15	Bom	VILMA RIBEIRO MAGALHAES	105,05						4,46			100,59
158377	1	APARELHO DE AR CONDICIONADO ELETROLUX 1	Bom	VILMA RIBEIRO MAGALHAES	620,75						26,33			594,42
158379	1	MONITOR SAMSUNG LCD 733NW N/S CM17HXG56	Bom	VILMA RIBEIRO MAGALHAES	95,50						4,05			91,45
158381	1	MONITOR LG FLATRON W1752T LCD 17 N/S 807SF	Bom	VILMA RIBEIRO MAGALHAES	101,23						4,25			96,98
158384	1	CPU MULTLASER C/ LEITOR DE DVD	Bom	VILMA RIBEIRO MAGALHAES	1.432,50						60,75			1.371,75
158385	1	NOBREAK SMS NEWSTATION 700VA N/S 27915000	Bom	VILMA RIBEIRO MAGALHAES	138,47						5,87			132,60
158391	1	CPU C/ LEITOR DE DVD SAMSUNG	Bom	VILMA RIBEIRO MAGALHAES	1.432,50						60,75			1.371,75
158392	1	MONITOR SAMSUNG SYNCMASTER B3020 N/S ZA	Bom	VILMA RIBEIRO MAGALHAES	95,50						4,05			91,45
158394	1	NOBREAK SMS NEWSTATION 700VA N/S 27910003	Bom	VILMA RIBEIRO MAGALHAES	138,47						5,87			132,60
158395	1	MONITOR AOC LCD 913FW 19 N/S G10991A009119	Bom	VILMA RIBEIRO MAGALHAES	124,15						5,27			118,88
158396	1	NOTEBOOK ACER ASPIRE 5250-0866 N/S LXRN008	Bom	VILMA RIBEIRO MAGALHAES	954,04						40,46			913,58
158397	1	APARELHO DE AR CONDICIONADO ELETROLUX C	Bom	VILMA RIBEIRO MAGALHAES	764,00						32,40			731,60
158398	1	MAQUINA FOTOGRAFICA SONY DSC-HX200Y 30X	Bom	VILMA RIBEIRO MAGALHAES	334,25						14,18			320,07
158400	1	MICRO-ONDAS ELETROLUX MCF41	Bom	VILMA RIBEIRO MAGALHAES	334,25						14,18			320,07
158401	1	MONITOR AOC E950SW LCD 185 N/S CGU1BIA020	Bom	VILMA RIBEIRO MAGALHAES	95,50						4,05			91,45
158405	1	MONITOR LG FLATRON E1941 N/S 207SPVH1E271	Bom	VILMA RIBEIRO MAGALHAES	95,50						4,05			91,45
158406	1	CPU C/ LEITOR DE DVD	Bom	VILMA RIBEIRO MAGALHAES	1.432,50						60,75			1.371,75
158410	1	MONITOR AOC LCD C2250 SWN N/S CRW2BIA0025	Bom	VILMA RIBEIRO MAGALHAES	95,50						4,05			91,45
158411	1	CPU C/ LEITOR DE DVD SAMSUNG	Bom	VILMA RIBEIRO MAGALHAES	1.432,50						60,75			1.371,75





ESTADO DE GOIÁS  
MUNICIPIO DE JATAI  
RUA ITARUMA, 355 - S. SANTA MARIA

PERÍODO DE REFERÊNCIA: DE JANEIRO/2022 ATÉ DEZEMBRO/2022

RELAÇÃO ANALÍTICA DOS ELEMENTOS QUE COMPOEM O ATIVO PERMANENTE - INVENTÁRIO DOS BENS

CÓD.	QTDE	DESCRIÇÃO / UNIDADE ADMINISTRATIVA	ESTADO DE CONSERV.	DETENTOR DE CARGA PATRIMONIAL	VALOR ORIGINAL	INCORPORAÇÕES				BAIXAS				SALDO ATUAL
						AQUIS. CONSTR.	REAVALIAÇÃO	INCORPOR.	CRÉDITOS	ALIENAÇÃO	DEPRECIAÇÃO	DOAÇÃO / OUTROS	CRÉDITOS	
158417	1	MAQUINA FOTOGRAFICA SONY DSC-HX200V 30X	Bom	VILMA RIBEIRO MAGALHAES	28,65						1,22			27,43
158421	1	CALIBRADOR DE NIVEL SONORO MSL-1326 N/S M	Bom	VILMA RIBEIRO MAGALHAES	248,30						10,53			237,77
158422	1	IMPRESSORA BROTHER MOD.DCP-7065 N/S U627	Bom	VILMA RIBEIRO MAGALHAES	429,75						18,23			411,52
158423	1	MONITOR AOC LCD 917SW N/S 46194BA058630	Bom	VILMA RIBEIRO MAGALHAES	100,27						4,25			96,02
158424	1	ARMARIO DE ACO CINZA 02 PORTAS C/ 090X040X	Bom	VILMA RIBEIRO MAGALHAES	162,35						6,89			155,46
158428	1	AR CONDICIONADO LG 24.000 BTUS	Bom	VILMA RIBEIRO MAGALHAES	639,85						6,89			632,96
158429	1	CADEIRA GIRATORIA C/ RODIZIOS ESTOFADO EM	Bom	VILMA RIBEIRO MAGALHAES	95,50						4,05			91,45
158430	1	MONITOR SAMSUNG SYNC MASTER 733NW LCD	Bom	VILMA RIBEIRO MAGALHAES	109,82						4,66			105,16
158432	1	CADEIRA GIRATORIA C/ RODIZIOS ESTOFADA CU	Bom	VILMA RIBEIRO MAGALHAES	114,60						4,86			109,74
158438	1	CONJUNTO C/ 4 LIXEIRA SELETIVA COLORIDAS	Ótimo	VILMA RIBEIRO MAGALHAES	298,44						12,66			285,78
158439	1	VEICULO PAS/AUTOMOVEL/VW/GOL 1.0 GIV/2011/		VILMA RIBEIRO MAGALHAES	27.169,75						1.152,23			26.017,52
158442	1	ARQUIVO MADEIRA P/PASTA SUSPENCA 4 GAVET	Bom	VILMA RIBEIRO MAGALHAES	401,10						17,01			384,09
158443	1	CADEIRA FERRO FIXA ESTOFADA TECIDO AZUL	Bom	VILMA RIBEIRO MAGALHAES	76,40						3,24			73,16
158450	1	CADEIRA FERRO FIXA ESTOFADA TECIDO AZUL	Bom	VILMA RIBEIRO MAGALHAES	76,40						3,24			73,16
158451	1	CADEIRA FERRO FIXA ESTOFADA TECIDO AZUL	Bom	VILMA RIBEIRO MAGALHAES	76,40						3,24			73,16
158452	1	CADEIRA FERRO FIXA ESTOFADA TECIDO AZUL	Bom	VILMA RIBEIRO MAGALHAES	76,40						3,24			73,16
158453	1	CADEIRA FERRO FIXA ESTOFADA TECIDO AZUL	Bom	VILMA RIBEIRO MAGALHAES			80,00				3,24			76,76
158454	1	CADEIRA FERRO FIXA ESTOFADA TECIDO AZUL	Bom	VILMA RIBEIRO MAGALHAES	76,40						3,24			73,16
158456	1	CADEIRA FERRO FIXA ESTOFADA TECIDO AZUL	Bom	VILMA RIBEIRO MAGALHAES	76,40						3,24			73,16
158457	1	CADEIRA FERRO FIXA ESTOFADA TECIDO AZUL	Bom	VILMA RIBEIRO MAGALHAES	76,40						3,24			73,16
158468	1	CADEIRA FERRO FIXA ESTOFADA TECIDO AZUL	Bom	VILMA RIBEIRO MAGALHAES	76,40						3,24			73,16
158469	1	CADEIRA FERRO FIXA ESTOFADA TECIDO AZUL	Bom	VILMA RIBEIRO MAGALHAES	76,40						3,24			73,16
158470	1	CADEIRA FERRO FIXA ESTOFADA TECIDO AZUL	Bom	VILMA RIBEIRO MAGALHAES	76,40						3,24			73,16
158471	1	NOBREAK SMS NEW STATION 700 VA N/S 2790100	Bom	VILMA RIBEIRO MAGALHAES	138,47						5,87			132,60
158473	1	CADEIRA FERRO FIXA ESTOFADA TECIDO AZUL	Bom	VILMA RIBEIRO MAGALHAES	76,40						3,24			73,16
158474	1	CADEIRA FERRO FIXA ESTOFADA TECIDO AZUL	Bom	VILMA RIBEIRO MAGALHAES	76,40						3,24			73,16
158475	1	CADEIRA FERRO FIXA ESTOFADA TECIDO AZUL	Bom	VILMA RIBEIRO MAGALHAES	76,40						3,24			73,16
158482	1	AMPLIFICADOR WATTSOM DBS 720	Bom	VILMA RIBEIRO MAGALHAES	343,80						14,58			329,22
158483	1	ARMARIO DE ACO 2 PORTAS CINZA C/120X050X20	Bom	VILMA RIBEIRO MAGALHAES	191,00						8,10			182,90
158484	1	MESA P/IMPRESSORA BEGE C/060X040X076	Bom	VILMA RIBEIRO MAGALHAES	76,40						3,24			73,16
158485	1	MESA P/IMPRESSORA BEGE C/060X040X076	Bom	VILMA RIBEIRO MAGALHAES	76,40						3,24			73,16
158486	1	MESA MADEIRA 3 GAVETAS	Bom	VILMA RIBEIRO MAGALHAES	95,50						4,05			91,45
158487	1	CADEIRA FERRO FIXA ESTOFADA TECIDO AZUL	Bom	VILMA RIBEIRO MAGALHAES	76,40						3,24			73,16
158488	1	CADEIRA FERRO FIXA ESTOFADA TECIDO AZUL	Bom	VILMA RIBEIRO MAGALHAES	76,40						3,24			73,16



ESTADO DE GOIÁS  
MUNICIPIO DE JATAÍ  
RUA ITARUMA, 355 - S. SANTA MARIA

PERÍODO DE REFERÊNCIA: DE JANEIRO/2022 ATÉ DEZEMBRO/2022

RELAÇÃO ANALÍTICA DOS ELEMENTOS QUE COMPOEM O ATIVO PERMANENTE - INVENTÁRIO DOS BENS

CÓD.	QTDE	DESCRIÇÃO / UNIDADE ADMINISTRATIVA	ESTADO DE CONSERV.	DETENTOR DE CARGA PATRIMONIAL	VALOR ORIGINAL	INCORPORAÇÕES				BAIXAS				SALDO ATUAL
						AQUIS. CONSTR.	REAVALIAÇÃO	INCORPOR.	CRÉDITOS	ALIENAÇÃO	DEPRECIAÇÃO	DOAÇÃO / OUTROS	CRÉDITOS	
158489	1	CADEIRA FERRO FIXA ESTOFADA TECIDO AZUL	Bom	VILMA RIBEIRO MAGALHAES	76,40						3,24			73,16
158490	1	CADEIRA FERRO FIXA ESTOFADA TECIDO AZUL	Bom	VILMA RIBEIRO MAGALHAES	76,40						3,24			73,16
158491	1	CADEIRA FERRO FIXA ESTOFADA TECIDO AZUL	Bom	VILMA RIBEIRO MAGALHAES	76,40						3,24			73,16
158493	1	CADEIRA FERRO FIXA ESTOFADA TECIDO AZUL	Bom	VILMA RIBEIRO MAGALHAES	76,40						3,24			73,16
158494	1	CADEIRA FERRO FIXA ESTOFADA TECIDO AZUL	Bom	VILMA RIBEIRO MAGALHAES	76,40						3,24			73,16
158495	1	CADEIRA FERRO FIXA ESTOFADA TECIDO AZUL	Bom	VILMA RIBEIRO MAGALHAES	76,40						3,24			73,16
158496	1	CPU C/ LEITOR DE CD/DVD	Bom	VILMA RIBEIRO MAGALHAES	286,50						12,15			274,35
158498	1	CADEIRA FERRO FIXA ESTOFADA TECIDO AZUL	Bom	VILMA RIBEIRO MAGALHAES	76,40						3,24			73,16
158501	1	CADEIRA FERRO FIXA ESTOFADA TECIDO AZUL	Bom	VILMA RIBEIRO MAGALHAES	76,40						3,24			73,16
158503	1	CADEIRA FERRO FIXA ESTOFADA TECIDO AZUL	Bom	VILMA RIBEIRO MAGALHAES	76,40						3,24			73,16
158507	1	NOBREAK SMS MANAGER NET 4 + 700VA N/S 272	Bom	VILMA RIBEIRO MAGALHAES	138,47						5,87			132,60
158508	1	CADEIRA FERRO FIXA ESTOFADA TECIDO PRETO	Bom	VILMA RIBEIRO MAGALHAES	76,40						3,24			73,16
158515	1	NOBREAK SMS MANAGER NET 4 + 700VA N/S 272	Bom	VILMA RIBEIRO MAGALHAES	138,47						5,87			132,60
158516	1	MESA P/IMPRESSORA BEGE C/090X070X074	Bom	VILMA RIBEIRO MAGALHAES	95,50						4,05			91,45
158518	1	MESA SECRETARIA 2 GAVETAS BEGE C/120X062	Bom	VILMA RIBEIRO MAGALHAES	109,82						4,66			105,16
158519	1	MESA SECRETARIA 2 GAVETAS BEGE C/120X062	Bom	VILMA RIBEIRO MAGALHAES	109,82						4,66			105,16
158520	1	MESA SECRETARIA 4 GAVETAS BEGE C/160X060	Regular	VILMA RIBEIRO MAGALHAES	114,60						4,86			109,74
158521	1	LIQUIDIFICADOR INDUSTRIAL BRAESI	Bom	VILMA RIBEIRO MAGALHAES	283,63						12,03			271,60
158522	1	NOBREAK FORCE LINE	Bom	VILMA RIBEIRO MAGALHAES	210,10						8,91			201,19
158523	1	MESA MADEIRA P/REUNIAO CINZA C/200X100X074	Bom	VILMA RIBEIRO MAGALHAES	181,45						7,70			173,75
158524	1	MESA MADEIRA P/REUNIAO CINZA C/200X100X074	Bom	VILMA RIBEIRO MAGALHAES	181,45						7,70			173,75
158525	1	CADEIRA FERRO FIXA ESTOFADA TECIDO AZUL	Bom	VILMA RIBEIRO MAGALHAES	76,40						3,24			73,16
158526	1	CADEIRA FERRO FIXA ESTOFADA TECIDO AZUL	Bom	VILMA RIBEIRO MAGALHAES	76,40						3,24			73,16
158527	1	CADEIRA FERRO FIXA ESTOFADA TECIDO AZUL	Bom	VILMA RIBEIRO MAGALHAES	76,40						3,24			73,16
158528	1	CADEIRA FERRO FIXA ESTOFADA TECIDO AZUL	Bom	VILMA RIBEIRO MAGALHAES	76,40						3,24			73,16
158529	1	CADEIRA FERRO FIXA ESTOFADA TECIDO AZUL	Bom	VILMA RIBEIRO MAGALHAES	76,40						3,24			73,16
158530	1	CADEIRA FERRO FIXA ESTOFADA TECIDO AZUL	Bom	VILMA RIBEIRO MAGALHAES	76,40						3,24			73,16
158531	1	CADEIRA FERRO FIXA ESTOFADA TECIDO AZUL	Bom	VILMA RIBEIRO MAGALHAES	76,40						3,24			73,16
158532	1	CADEIRA FERRO FIXA ESTOFADA TECIDO AZUL	Bom	VILMA RIBEIRO MAGALHAES	76,40						3,24			73,16
158533	1	CADEIRA FERRO FIXA ESTOFADA TECIDO AZUL	Bom	VILMA RIBEIRO MAGALHAES	76,40						3,24			73,16
158534	1	CADEIRA FERRO FIXA ESTOFADA TECIDO AZUL	Bom	VILMA RIBEIRO MAGALHAES	76,40						3,24			73,16
158536	1	CADEIRA FERRO FIXA ESTOFADA TECIDO AZUL	Bom	VILMA RIBEIRO MAGALHAES	76,40						3,24			73,16
158537	1	ARMARIO DE ACO 2 PORTAS CINZA C/120X050X20	Bom	VILMA RIBEIRO MAGALHAES	191,00						8,10			182,90
158538	1	ARMARIO DE ACO 2 PORTAS CINZA C/120X050X20	Bom	VILMA RIBEIRO MAGALHAES	191,00						8,10			182,90



ESTADO DE GOIÁS  
MUNICÍPIO DE JATAÍ  
RUA ITARUMA, 355 - S. SANTA MARIA

PERÍODO DE REFERÊNCIA: DE JANEIRO/2022 ATÉ DEZEMBRO/2022

RELAÇÃO ANALÍTICA DOS ELEMENTOS QUE COMPOEM O ATIVO PERMANENTE - INVENTÁRIO DOS BENS

CÓD.	QTDE	DESCRIÇÃO / UNIDADE ADMINISTRATIVA	ESTADO DE CONSERV.	DETENTOR DE CARGA PATRIMONIAL	VALOR ORIGINAL	INCORPORAÇÕES				BAIXAS				SALDO ATUAL
						AQUIS. CONSTR.	REAVALIAÇÃO	INCORPOR.	CRÉDITOS	ALIENAÇÃO	DEPRECIAÇÃO	DOAÇÃO / OUTROS	CRÉDITOS	
158539	1	ESTANTE DE ACO 6 PRATELEIRAS C/093X030X20	Bom	VILMA RIBEIRO MAGALHAES	143,25						6,08			137,17
158540	1	ESTANTE DE ACO 6 PRATELEIRAS C/093X030X20	Bom	VILMA RIBEIRO MAGALHAES	143,25						6,08			137,17
158542	1	ESTERIOSCOPIO COLEMAN	Bom	VILMA RIBEIRO MAGALHAES	286,50						12,15			274,35
158544	1	MESA P/COMPUTADOR CINZA C/120X060X074	Bom	VILMA RIBEIRO MAGALHAES	109,82						4,66			105,16
158546	1	CADEIRA FERRO FIXA ESTOFADA TECIDO AZUL	Bom	VILMA RIBEIRO MAGALHAES	76,40						3,24			73,16
158547	1	CADEIRA FERRO FIXA ESTOFADA TECIDO AZUL	Bom	VILMA RIBEIRO MAGALHAES	76,40						3,24			73,16
158548	1	CADEIRA FERRO FIXA ESTOFADA TECIDO AZUL	Bom	VILMA RIBEIRO MAGALHAES	76,40						3,24			73,16
158549	1	CADEIRA GIRATORIA RODIZIOS ESTOFADA TECID	Bom	VILMA RIBEIRO MAGALHAES	85,95						3,65			82,30
158553	1	NOBREAK SMS NEW STATION 700 VA N/S 2790100	Bom	VILMA RIBEIRO MAGALHAES	138,47						5,87			132,60
158555	1	CPU C/ LEITOR DE CD/ DVD	Bom	VILMA RIBEIRO MAGALHAES	764,00						32,40			731,60
158557	1	ARMARIO MADEIRA 2 PORTA C/093X042X076	Bom	VILMA RIBEIRO MAGALHAES	138,47						5,87			132,60
158558	1	CADEIRA FERRO FIXA ESTOFADA TECIDO AZUL	Bom	VILMA RIBEIRO MAGALHAES	76,40						3,24			73,16
158559	1	CADEIRA FERRO FIXA ESTOFADA TECIDO AZUL	Bom	VILMA RIBEIRO MAGALHAES	76,40						3,24			73,16
158560	1	CADEIRA FERRO FIXA ESTOFADA TECIDO AZUL	Bom	VILMA RIBEIRO MAGALHAES	76,40						3,24			73,16
158561	1	CADEIRA FERRO FIXA ESTOFADA TECIDO AZUL	Bom	VILMA RIBEIRO MAGALHAES	76,40						3,24			73,16
158562	1	CADEIRA FERRO FIXA ESTOFADA TECIDO AZUL	Bom	VILMA RIBEIRO MAGALHAES	76,40						3,24			73,16
158564	1	MESA MADEIRA P/COZINHA C/075X075X080	Bom	VILMA RIBEIRO MAGALHAES	111,73						4,74			106,99
158565	1	MESA MADEIRA P/REUNIAO C/210X103X076	Bom	VILMA RIBEIRO MAGALHAES	181,45						7,70			173,75
158566	1	CADEIRA FERRO FIXA ESTOFADA TECIDO AZUL	Bom	VILMA RIBEIRO MAGALHAES	76,40						3,24			73,16
158567	1	CADEIRA FERRO FIXA ESTOFADA TECIDO AZUL	Bom	VILMA RIBEIRO MAGALHAES	76,40						3,24			73,16
158568	1	CADEIRA FERRO FIXA ESTOFADA TECIDO AZUL	Bom	VILMA RIBEIRO MAGALHAES	76,40						3,24			73,16
158571	1	MESA P/COMPUTADOR CINZA C/090X070X074	Bom	VILMA RIBEIRO MAGALHAES	95,50						4,05			91,45
158572	1	CADEIRA FERRO FIXA ESTOFADA TECIDO AZUL	Bom	VILMA RIBEIRO MAGALHAES	76,40						3,24			73,16
158578	1	ARQUIVO AÇO P/ PASTA SUSPensa 4 GAVETAS	Ótimo	VILMA RIBEIRO MAGALHAES	401,10						17,01			384,09
158579	1	NOBREAK SMS NEW STATION 700 VA N/S 2790100	Ótimo	VILMA RIBEIRO MAGALHAES	257,85						10,94			246,91
173385	1	ARQUIVO DE AÇO P/PASTA SUSPensa 4 GAVETA	Bom	VILMA RIBEIRO MAGALHAES	124,15						5,27			118,88
173387	1	ARQUIVO DE AÇO P/PASTA SUSPensa 4 GAVETA	Bom	VILMA RIBEIRO MAGALHAES	124,15						5,27			118,88
173388	1	ARQUIVO DE AÇO P/PASTA SUSPensa 4 GAVETA	Bom	VILMA RIBEIRO MAGALHAES	124,15						5,27			118,88
173390	1	MESA SECRETARIA CINZA C/120X069X074	Bom	VILMA RIBEIRO MAGALHAES	114,60						4,86			109,74
173392	1	CPU C/LEITOR DE DVD LG N/S GBWD0001CN0006	Bom	VILMA RIBEIRO MAGALHAES	573,00						24,30			548,70
173394	1	CPU C/LEITOR DE DVD MULTI RECORDER N/S GB	Bom	VILMA RIBEIRO MAGALHAES	573,00						24,30			548,70
173395	1	CPU C/LEITOR DE DVD MULTI RECORDER N/S GB	Bom	VILMA RIBEIRO MAGALHAES	573,00						24,30			548,70
173396	1	CPU C/ LEITOR DE DVD MULTI RECORDER N/S GB	Bom	VILMA RIBEIRO MAGALHAES	573,00						24,30			548,70
173397	1	CPU C/ LEITOR DE DVD MULTI RECORDER N/S GB	Bom	VILMA RIBEIRO MAGALHAES	573,00						24,30			548,70



ESTADO DE GOIÁS  
MUNICIPIO DE JATAÍ  
RUA ITARUMA, 355 - S. SANTA MARIA

PERÍODO DE REFERÊNCIA: DE JANEIRO/2022 ATÉ DEZEMBRO/2022

RELAÇÃO ANALÍTICA DOS ELEMENTOS QUE COMPOEM O ATIVO PERMANENTE - INVENTÁRIO DOS BENS

CÓD.	QTDE	DESCRIÇÃO / UNIDADE ADMINISTRATIVA	ESTADO DE CONSERV.	DETENTOR DE CARGA PATRIMONIAL	VALOR ORIGINAL	INCORPORAÇÕES				BAIXAS				SALDO ATUAL
						AQUIS. CONSTR.	REAVALIAÇÃO	INCORPOR.	CRÉDITOS	ALIENAÇÃO	DEPRECIAÇÃO	DOAÇÃO / OUTROS	CRÉDITOS	
173398	1	CADEIRA GIRATORIA C/ RODIZIOS/BRAÇO ESTOF	Bom	VILMA RIBEIRO MAGALHAES	291,27						12,35			278,92
173399	1	CADEIRA GIRATORIA C/ RODIZIOS/BRAÇO ESTOF	Bom	VILMA RIBEIRO MAGALHAES	291,27						12,35			278,92
173400	1	CADEIRA GIRATORIA C/ RODIZIOS/BRAÇO ESTOF	Bom	VILMA RIBEIRO MAGALHAES	291,27						12,35			278,92
173401	1	CADEIRA GIRATORIA C/ RODIZIOS/BRAÇO ESTOF	Bom	VILMA RIBEIRO MAGALHAES	291,27						12,35			278,92
173402	1	CADEIRA GIRATORIA C/ RODIZIOS/BRAÇO ESTOF	Bom	VILMA RIBEIRO MAGALHAES	291,27						12,35			278,92
173403	1	CADEIRA GIRATORIA C/ RODIZIOS/BRAÇO ESTOF	Bom	VILMA RIBEIRO MAGALHAES	291,27						12,35			278,92
173404	1	CADEIRA GIRATORIA C/ RODIZIOS/BRAÇO ESTOF	Bom	VILMA RIBEIRO MAGALHAES	291,27						12,35			278,92
173405	1	CADEIRA GIRATORIA C/ RODIZIOS/BRAÇO ESTOF	Bom	VILMA RIBEIRO MAGALHAES	291,27						12,35			278,92
173406	1	CADEIRA GIRATORIA C/ RODIZIOS/BRAÇO ESTOF	Bom	VILMA RIBEIRO MAGALHAES	291,27						12,35			278,92
173407	1	CADEIRA GIRATORIA C/ RODIZIOS/BRAÇO ESTOF	Bom	VILMA RIBEIRO MAGALHAES	291,27						12,35			278,92
173408	1	CADEIRA GIRATORIA C/ RODIZIOS/BRAÇO ESTOF	Bom	VILMA RIBEIRO MAGALHAES	291,27						12,35			278,92
173409	1	CADEIRA GIRATORIA C/ RODIZIOS/BRAÇO ESTOF	Bom	VILMA RIBEIRO MAGALHAES	291,27						12,35			278,92
173410	1	CADEIRA GIRATORIA C/ RODIZIOS/BRAÇO ESTOF	Bom	VILMA RIBEIRO MAGALHAES	191,00						12,35			178,65
173411	1	CADEIRA GIRATORIA C/ RODIZIOS/BRAÇO ESTOF	Bom	VILMA RIBEIRO MAGALHAES	291,27						12,35			278,92
173412	1	CADEIRA GIRATORIA C/ RODIZIOS/BRAÇO ESTOF	Bom	VILMA RIBEIRO MAGALHAES	291,27						12,35			278,92
185219	1	NOBREAK SMS STATION II 600VA N/S 2739501465	Ótimo	VILMA RIBEIRO MAGALHAES	300,82						12,76			288,06
185220	1	MONITOR HP LCD 18,5 POL MOD. V198BZ N/S BRQ	Ótimo	VILMA RIBEIRO MAGALHAES	396,32						16,81			379,51
185221	1	CPU VAIP PROCESSADOR INTEL DUAL CORE G32	Ótimo	TOP INFORMATICA - JOÃO H	1.198,52						50,83			1.147,69
188116	1	SUPORTE PARA CPU COM RODIZIOS PRETO	Ótimo	VILMA RIBEIRO MAGALHAES	38,20						1,62			36,58
188118	1	SUPORTE PARA CPU COM RODIZIOS PRETO	Ótimo	VILMA RIBEIRO MAGALHAES	38,20						1,62			36,58
188119	1	MONITOR LG FLATRON E1641C-PN 16 N/S303SPT	Ótimo	VILMA RIBEIRO MAGALHAES	171,90						7,29			164,61
188123	1	ESTANTE DE AÇO CINZA COM 6 PRATELEIRAS	Bom	VILMA RIBEIRO MAGALHAES	162,35						6,89			155,46
188128	1	SUPORTE PARA CPU PRETO COM RODIZIOS	Ótimo	VILMA RIBEIRO MAGALHAES	38,20						1,62			36,58
188129	1	SUPORTE PARA CPU PRETO COM RODIZIOS	Ótimo	VILMA RIBEIRO MAGALHAES	38,20						1,62			36,58
188130	1	MESA EM MDF PRETO COM 092X060X074	Bom	VILMA RIBEIRO MAGALHAES	114,60						4,86			109,74
188131	1	SUPORTE PARA CPU COM RODIZIOS PRETO	Ótimo	VILMA RIBEIRO MAGALHAES	38,20						1,62			36,58
188133	1	SUPORTE PARA CPU PRETO COM RODIZIOS	Ótimo	VILMA RIBEIRO MAGALHAES	38,20						1,62			36,58
188137	1	MONITOR SAMSUNG 733 NW 17 N/S CM17HXC-S6	Ótimo	VILMA RIBEIRO MAGALHAES	152,80						6,48			146,32
188138	1	SUPORTE PARA CPU PRETO COM RODINHAS	Ótimo	VILMA RIBEIRO MAGALHAES	38,20						1,62			36,58
188139	1	SUPORTE PARA CPU PRETO COM RODINHAS	Ótimo	VILMA RIBEIRO MAGALHAES	38,20						1,62			36,58
188140	1	SUPORTE PARA CPU PRETO COM RODINHAS	Ótimo	VILMA RIBEIRO MAGALHAES	38,20						1,62			36,58
188142	1	SUPORTE PARA CPU PRETO COM RODINHAS	Ótimo	VILMA RIBEIRO MAGALHAES	38,20						1,62			36,58
188143	1	SUPORTE PARA CPU PRETO COM RODINHAS	Ótimo	VILMA RIBEIRO MAGALHAES	38,20						1,62			36,58
188144	1	SWITCH 3 COM BASILINE	Bom	VILMA RIBEIRO MAGALHAES	334,25						14,18			320,07



ESTADO DE GOIÁS  
MUNICIPIO DE JATAÍ  
RUA ITARUMA, 355 - S. SANTA MARIA

PERÍODO DE REFERÊNCIA: DE JANEIRO/2022 ATÉ DEZEMBRO/2022

RELAÇÃO ANALÍTICA DOS ELEMENTOS QUE COMPOEM O ATIVO PERMANENTE - INVENTÁRIO DOS BENS

CÓD.	QTDE	DESCRIÇÃO / UNIDADE ADMINISTRATIVA	ESTADO DE CONSERV.	DETENTOR DE CARGA PATRIMONIAL	VALOR ORIGINAL	INCORPORAÇÕES				BAIXAS				SALDO ATUAL
						AQUIS. CONSTR.	REAVALIAÇÃO	INCORPOR.	CRÉDITOS	ALIENAÇÃO	DEPRECIAÇÃO	DOAÇÃO / OUTROS	CRÉDITOS	
188147	1	SUPORTE PARA CPU PRETO COM RODIZIOS	Ótimo	VILMA RIBEIRO MAGALHAES	38,20						1,62			36,58
188148	1	CENTRAL DE PABX INTELBRAS MODULARE I	Ótimo	VILMA RIBEIRO MAGALHAES	219,65						9,32			210,33
188153	1	SUPORTE PARA CPU PRETO COM RODIZIOS	Ótimo	VILMA RIBEIRO MAGALHAES	38,20						1,62			36,58
188154	1	MONITOR LG FLATRON MOD W1943S 19 N/S 806U	Ótimo	VILMA RIBEIRO MAGALHAES	152,80						6,48			146,32
188160	1	CAMERA CANON HD PROFISSIONAL REBEL T3 12	Ótimo	VILMA RIBEIRO MAGALHAES	1.575,75						66,83			1.508,92
188161	1	CAMERA CANON HD PROFISSIONAL REBEL T3 12	Ótimo	VILMA RIBEIRO MAGALHAES	1.575,75						66,83			1.508,92
188163	1	MONITOR LRD AOC 18,5 MOD.E970AWN L N/S HND	Ótimo	VILMA RIBEIRO MAGALHAES	352,39						14,91			337,48
188165	1	IMPRESSORA MULTIFUNCIONAL HP 1516 DESKJE	Ótimo	VILMA RIBEIRO MAGALHAES	257,85						10,94			246,91
188171	1	CPU COM LEITOR E GRAVADOR DE DVD LG I34GE	Ótimo	VILMA RIBEIRO MAGALHAES	1.469,36						62,31			1.407,05
188172	1	LAVADORA DE ALTA PRESSAO TRAMONTINA MAS	Ótimo	VILMA RIBEIRO MAGALHAES	525,25						22,28			502,97
188178	1	CADEIRA UNIVERSITARIA AZUL COM BRAÇOS	Ótimo	VILMA RIBEIRO MAGALHAES	66,85						2,84			64,01
188179	1	BOTIJAO DE GAS 13KG	Ótimo	VILMA RIBEIRO MAGALHAES	95,50						4,05			91,45
188180	1	ARMARIO DE AÇO CINZA COM 2 PORTAS	Ótimo	VILMA RIBEIRO MAGALHAES	285,54						12,11			273,43
188248	1	MESA EM L EM FORMICA BEGE COM 2 GAVETAS	Ótimo	VILMA RIBEIRO MAGALHAES	124,15						5,27			118,88
332991	1	INVERSOR DE SOLDA LINCOLN ORCWELD	Ótimo	ADENONES AGOSTINHO DE	1.132,63						48,03			1.084,60
333098	1	MESA DE MADEIRA EM L COM 052X081XX138X138	Ótimo	ADENONES AGOSTINHO DE	305,60						12,96			292,64
333101	1	SUPORTE PARA BANDEIRA COM QUATRO	Ótimo	ADENONES AGOSTINHO DE	171,90						7,29			164,61
333104	1	ARQUIVO EM MDF COM 3 GAVETAS PEQUENO	Bom	ADENONES AGOSTINHO DE	38,20						1,62			36,58
333106	1	SUPORTE PARA CPU	Bom	ADENONES AGOSTINHO DE	38,20						1,62			36,58
333113	1	FILMADORA COMPACTA VHS JVC GRAX730 N/S 12	Bom	ADENONES AGOSTINHO DE	945,45						40,10			905,35
333115	1	DECIBELIMETRO DIGITAL MSL 1350	Bom	ADENONES AGOSTINHO DE	191,00						8,10			182,90
333116	1	ESTANTE DE AÇO COM 06 PRATELEIRAS	Bom	ADENONES AGOSTINHO DE	143,25						6,08			137,17
333120	1	MESA MADEIRA COM 2 GAVETAS COM 092X045X0	Bom	ADENONES AGOSTINHO DE	105,05						4,46			100,59
333121	1	MONITOR LCD LG FLATRON W1752T N/S 9042PH6	Bom	ADENONES AGOSTINHO DE	171,90						7,29			164,61
333122	1	BOTIJAO DE GAS DE 13 KG	Ótimo	ADENONES AGOSTINHO DE	124,15						5,27			118,88
333125	1	MAQUINA FOTOGRAFICA EXILIM CASSIO 14.1 MP	Ótimo	ADENONES AGOSTINHO DE	305,60						12,96			292,64
333140	1	CADEIRA FERRO FIXO	Ótimo	ADENONES AGOSTINHO DE	143,25						6,08			137,17
333151	1	NOBREAK SMS NEWSTATION 700VA N/S 2791500	Ótimo	ADENONES AGOSTINHO DE	100,27						4,25			96,02
333158	1	NOBREAK SMS N EWSTANTION 700VA N/S 279150	Ótimo	ADENONES AGOSTINHO DE	138,47						5,87			132,60
333172	1	CADEIRA FERRO FIXO ESTOFADA EM TECIDO AZ	Ótimo	ADENONES AGOSTINHO DE	76,40						3,24			73,16
333176	1	GPS GARMIN ETREX VISTA	Ótimo	ADENONES AGOSTINHO DE	305,60						12,96			292,64
333208	1	FOGAO DAKO INDUSTRIAL 4 CHAMAS	Bom	ADENONES AGOSTINHO DE	238,75						10,13			228,62
333209	1	CADEIRA FERRO FIXO ESTOFADA EM TECIDO AZ	Bom	ADENONES AGOSTINHO DE	76,40						3,24			73,16
333211	1	REFRIGERADOR CONSUL 300 LITROS	Bom	ADENONES AGOSTINHO DE	382,00						16,20			365,80



ESTADO DE GOIÁS  
MUNICIPIO DE JATAI  
RUA ITARUMA, 355 - S. SANTA MARIA

PERÍODO DE REFERÊNCIA: DE JANEIRO/2022 ATÉ DEZEMBRO/2022

RELAÇÃO ANALÍTICA DOS ELEMENTOS QUE COMPOEM O ATIVO PERMANENTE - INVENTÁRIO DOS BENS

CÓD.	QTDE	DESCRIÇÃO / UNIDADE ADMINISTRATIVA	ESTADO DE CONSERV.	DETENTOR DE CARGA PATRIMONIAL	VALOR ORIGINAL	INCORPORAÇÕES				BAIXAS				SALDO ATUAL
						AQUIS. CONSTR.	REAVALIAÇÃO	INCORPOR.	CRÉDITOS	ALIENAÇÃO	DEPRECIAÇÃO	DOAÇÃO / OUTROS	CRÉDITOS	
333212	1	CADEIRA FIXA DE MADEIRA	Bom	ADENONES AGOSTINHO DE	42,97						1,82			41,15
333213	1	CADEIRA FIXA DE MADEIRA	Bom	ADENONES AGOSTINHO DE	42,97						1,82			41,15
333214	1	CADEIRA FIXA DE MADEIRA	Bom	ADENONES AGOSTINHO DE	42,97						1,82			41,15
333215	1	CADEIRA FIXA DE MADEIRA	Bom	ADENONES AGOSTINHO DE	42,97						1,82			41,15
333216	1	CADEIRA FIXA DE MADEIRA	Bom	ADENONES AGOSTINHO DE	42,97						1,82			41,15
333217	1	ESTANTE DE AÇO 6 PRATELEIRAS COM 093X030	Bom	ADENONES AGOSTINHO DE	143,25						6,08			137,17
333218	1	NOBREAK SMS NEWSTATION 700VA N/S 27915005	Ótimo	ADENONES AGOSTINHO DE	133,70						5,67			128,03
342483	1	CPU COM LEITOR DE CD E DVD	Bom	ADENONES AGOSTINHO DE	1.040,95						44,15			996,80
344335	1	MESA EM MDF AZUL COM 2 PORTAS COM 140X07	Bom	LAZARO LUCIANO DI FRANCO	152,80						6,48			146,32
344380	1	FURADEIRA BOSCH MOD GSB 550 W 1/2	Ótimo	LAZARO LUCIANO DI FRANCO	283,63						12,03			271,60
344394	1	ESMERILHADEIRA ANGULAR DEWALT 700 W ELE	Bom	LAZARO LUCIANO DI FRANCO	286,50						12,15			274,35
344395	1	FURADEIRA DE IMPACTO 12 550W DEWALT DWD	Bom	LAZARO LUCIANO DI FRANCO	353,35						14,99			338,36
344396	1	SERRA MARMORE 1300W RPM BOSCH GDC 150 N	Bom	LAZARO LUCIANO DI FRANCO	333,29						14,13			319,16
344427	1	LIXEIRA COM 04 RECIPIENTES	Ótimo	LAZARO LUCIANO DI FRANCO	171,90						7,29			164,61
344428	1	MESA EM MADEIRA COM 110X055X120	Ótimo	LAZARO LUCIANO DI FRANCO	181,45						7,70			173,75
344430	1	MESA EM MADEIRA COM 100X060X080	Ótimo	ANGELA CANDIDA DE JESUS	143,25						6,08			137,17
344431	1	ARQUIVO EM MADEIRA COM 3 GAVETAS	Ótimo	LAZARO LUCIANO DI FRANCO	66,85						2,84			64,01
344432	1	DECIBILIMETRO INSTRUTHEM DEC-5010 N/S 1904	Ótimo	LAZARO LUCIANO DI FRANCO	191,00						8,10			182,90
344433	1	DECIBILIMETRO INSTRUTHEM CAD-5000 N/S 1902	Ótimo	LAZARO LUCIANO DI FRANCO	191,00						8,10			182,90
344434	1	PROJETOR REFLETOR DIAMOTOR AFM N/S 5190	Ótimo	LAZARO LUCIANO DI FRANCO	439,30						18,63			420,67
344435	1	ESTANTE DE AÇO CINZA COM 06 PRATELEIRAS C	Ótimo	LAZARO LUCIANO DI FRANCO	143,25						6,08			137,17
344437	1	ESTANTE DE AÇO CINZA COM 06 PRATELEIRAS C	Ótimo	LAZARO LUCIANO DI FRANCO	143,25						6,08			137,17
344438	1	CAMERA DIGITAL CASSIO 14.1 MP QV R100 N/S 2	Ótimo	LAZARO LUCIANO DI FRANCO	401,10						17,01			384,09
344439	1	CADEIRA GIRATORIA RODIZIO TECIDO CINZA COM	Ótimo	LAZARO LUCIANO DI FRANCO	114,60						4,86			109,74
344440	1	CAMERA DIGITAL SONY DSC - HX300 COM BOLSA	Ótimo	LAZARO LUCIANO DI FRANCO	1.541,56						65,38			1.476,18
344441	1	MESA EM MADEIRA C/110X055X120 COM GRDE N	Ótimo	LAZARO LUCIANO DI FRANCO	305,60						12,96			292,64
344442	1	NOTBOOK ACCER MOD.ASTRE 5250-0866 N/SLXR	Ótimo	LAZARO LUCIANO DI FRANCO	954,04						40,46			913,58
344443	1	SUPORTE PARA CPU PRETO COM RODINHAS	Ótimo	LAZARO LUCIANO DI FRANCO	38,20						1,62			36,58
344447	1	CANOA ALUMINIO	Ótimo	LAZARO LUCIANO DI FRANCO	477,50						20,25			457,25
344448	1	ARMARIO DE AÇO CINZA COM 120X050X200	Ótimo	LAZARO LUCIANO DI FRANCO	285,54						12,11			273,43
344449	1	MESA EM L EM MDF CINZA COM 2 GAVETAS COM	Ótimo	LAZARO LUCIANO DI FRANCO	343,80						14,58			329,22
344450	1	GPS ETREX GARMIM	Ótimo	LAZARO LUCIANO DI FRANCO	305,60						12,96			292,64
344451	1	CORTADOR DE GRAMA TAPP	Ótimo	LAZARO LUCIANO DI FRANCO	1.394,30						59,13			1.335,17
346950	1	BOMBA SUBMERSA SUB40-50S4E18 5 T 60 380 HT	Ótimo	THIAGO SILVA OLIVEIRA	4.488,50						190,35			4.298,15





RELAÇÃO ANALÍTICA DOS ELEMENTOS QUE COMPOEM O ATIVO PERMANENTE - INVENTÁRIO DOS BENS

CÓD.	QTDE	DESCRIÇÃO / UNIDADE ADMINISTRATIVA	ESTADO DE CONSERV.	DETENTOR DE CARGA PATRIMONIAL	VALOR ORIGINAL	INCORPORAÇÕES				BAIXAS				SALDO ATUAL
						AQUIS. CONSTR.	REAVALIAÇÃO	INCORPOR.	CRÉDITOS	ALIENAÇÃO	DEPRECIAÇÃO	DOAÇÃO / OUTROS	CRÉDITOS	
350199	1	CADEIRA	Bom	THIAGO SILVA OLIVEIRA	76,40						3,24			73,16
350200	1	CORTINA DE AR	Bom	THIAGO SILVA OLIVEIRA	343,80						14,58			329,22
350201	1	MESA	Bom	THIAGO SILVA OLIVEIRA	114,60						4,86			109,74
350202	1	GPS	Bom	THIAGO SILVA OLIVEIRA	611,20						25,92			585,28
350203	1	SUPORTE PARA CPU	Bom	THIAGO SILVA OLIVEIRA	38,20						1,62			36,58
350204	1	GPS	Bom	THIAGO SILVA OLIVEIRA	611,20						25,92			585,28
350267	1	MESA DE MADEIRA PARA REUNIAO 210X103X076	Bom	WANESSA DE SOUZA JAJAH	219,65						9,32			210,33
350268	1	LONGARINA 2 LUGARES TECIDO AZUL	Bom	WANESSA DE SOUZA JAJAH	114,60						4,86			109,74
350269	1	LONGARINA 2 LUGARES TECIDO AZUL	Bom	WANESSA DE SOUZA JAJAH	114,60						4,86			109,74
350270	1	LONGARINA 2 LUGARES TECIDO AZUL	Bom	WANESSA DE SOUZA JAJAH	114,60						4,86			109,74
350271	1	PROJETOR EPSON N/S JX4F7X0147L	Bom	WANESSA DE SOUZA JAJAH	1.114,48						47,26			1.067,22
350272	1	CAIXA DE SOM DISOM 40X40X70	Bom	WANESSA DE SOUZA JAJAH	286,50						12,15			274,35
350273	1	CAIXA DE SOM DISOM 40X40X70	Bom	WANESSA DE SOUZA JAJAH	286,50						12,15			274,35
350274	1	ARMARIO DE ACO CINZA 120X050X200	Bom	WANESSA DE SOUZA JAJAH	191,00						8,10			182,90
350275	1	ARMARIO DE ACO CINZA 120X050X200	Bom	WANESSA DE SOUZA JAJAH	191,00						8,10			182,90
350276	1	ARMARIO DE ACO CINZA 120X050X200	Bom	WANESSA DE SOUZA JAJAH	191,00						8,10			182,90
350277	1	MESA MADEIRA 3 GAVETAS 225X070X070	Bom	WANESSA DE SOUZA JAJAH	124,15						5,27			118,88
350278	1	MESA MADEIRA PARA REUNIAO 210X103X074	Bom	THIAGO SILVA OLIVEIRA	152,80						6,48			146,32
350279	1	MESA PARA COMPUTADOR TECLADO BEGE 120X	Bom	THIAGO SILVA OLIVEIRA	114,60						4,86			109,74
350280	1	CPU COM LEITOR DE CD E DVD	Bom	THIAGO SILVA OLIVEIRA	1.146,00						48,60			1.097,40
350281	1	ARQUIVO DE ACO CINZA 4 GAVETAS	Bom	THIAGO SILVA OLIVEIRA	401,10						17,01			384,09
350282	1	ARQUIVO DE ACO CINZA 4 GAVETAS	Bom	THIAGO SILVA OLIVEIRA	401,10						17,01			384,09
350283	1	ARQUIVO DE MADEIRA 4 GAVETAS	Bom	THIAGO SILVA OLIVEIRA	124,15						5,27			118,88
350284	1	ARQUIVO DE MADEIRA 4 GAVETAS	Bom	THIAGO SILVA OLIVEIRA	124,15						5,27			118,88
350285	1	ARMARIO DE ACO 2 PORTAS CINZA 120X050X200	Bom	THIAGO SILVA OLIVEIRA	191,00						8,10			182,90
350286	1	ARMARIO DE ACO 2 PORTAS CINZA 120X050X200	Bom	THIAGO SILVA OLIVEIRA	191,00						8,10			182,90
350287	1	CPU COM LEITOR DE CD E DVD	Bom	THIAGO SILVA OLIVEIRA	1.146,00						48,60			1.097,40
350288	1	MESA SECRETARIA CINZA 120X069X074	Bom	THIAGO SILVA OLIVEIRA	109,82						4,66			105,16
350289	1	BEBEDOURO ELETRICO ESMALTEC	Bom	THIAGO SILVA OLIVEIRA	955,00						40,50			914,50
350290	1	AR CONDICIONADO CONSUL 21000	Bom	THIAGO SILVA OLIVEIRA	1.050,50						44,55			1.005,95
350291	1	REFRIGERADOR DAKO BRANCO 1 PORTA	Bom	THIAGO SILVA OLIVEIRA	439,30						18,63			420,67
350292	1	MESA MADEIRA FORMICA MARROM 114X062X075	Bom	THIAGO SILVA OLIVEIRA	114,60						4,86			109,74
350293	1	ARMARIO DE ACO CINZA 120X050X200	Bom	THIAGO SILVA OLIVEIRA	191,00						8,10			182,90
350294	1	ESTANTE DE ACO CINZA 093X030X200	Bom	THIAGO SILVA OLIVEIRA	143,25						6,08			137,17



RELAÇÃO ANALÍTICA DOS ELEMENTOS QUE COMPOEM O ATIVO PERMANENTE - INVENTÁRIO DOS BENS

CÓD.	QTDE	DESCRIÇÃO / UNIDADE ADMINISTRATIVA	ESTADO DE CONSERV.	DETENTOR DE CARGA PATRIMONIAL	VALOR ORIGINAL	INCORPORAÇÕES				BAIXAS				SALDO ATUAL
						AQUIS. CONSTR.	REAVALIAÇÃO	INCORPOR.	CRÉDITOS	ALIENAÇÃO	DEPRECIAÇÃO	DOAÇÃO / OUTROS	CRÉDITOS	
350295	1	ESTANTE DE ACO CINZA 093X030X200	Bom	THIAGO SILVA OLIVEIRA	143,25						6,08			137,17
350296	1	ESTANTE DE ACO CINZA 093X030X200	Bom	THIAGO SILVA OLIVEIRA	143,25						6,08			137,17
350297	1	ESTANTE DE ACO CINZA 093X030X200	Bom	THIAGO SILVA OLIVEIRA	143,25						6,08			137,17
350298	1	FREEZER HORIZONTAL CONSUL 2 PORTAS	Bom	THIAGO SILVA OLIVEIRA	525,25						22,28			502,97
350299	1	ARMARIO DE ACO CINZA 120X050X200	Bom	THIAGO SILVA OLIVEIRA	191,00						8,10			182,90
350300	1	FORNO MICRONDAS DIPLOMATA	Bom	THIAGO SILVA OLIVEIRA	200,55						8,51			192,04
350301	1	MESA DE MADEIRA PARA COZINHA 200X100X076	Bom	THIAGO SILVA OLIVEIRA	124,15						5,27			118,88
350302	1	ARMARIO DE ACO CINZA 120X050X200	Bom	THIAGO SILVA OLIVEIRA	191,00						8,10			182,90
350303	1	ARMARIO DE ACO CINZA 120X050X200	Bom	THIAGO SILVA OLIVEIRA	191,00						8,10			182,90
350304	1	ESTANTE DE ACO 093X030X200	Bom	THIAGO SILVA OLIVEIRA	143,25						6,08			137,17
350305	1	ESTANTE DE ACO 093X030X200	Bom	THIAGO SILVA OLIVEIRA	143,25						6,08			137,17
350306	1	FOGAO 4 BOCAS	Bom	WANEISSA DE SOUZA JAJAH	171,90						7,29			164,61
350460	1	ARMARIO DE ACO CINZA 120X050X200	Bom	THIAGO SILVA OLIVEIRA	191,00						8,10			182,90
350461	1	ARMARIO DE ACO CINZA 120X050X200	Bom	THIAGO SILVA OLIVEIRA	191,00						8,10			182,90
350462	1	ARMARIO DE ACO CINZA 120X050X200	Bom	THIAGO SILVA OLIVEIRA	191,00						8,10			182,90
350463	1	NOBREAK SMS NEW STATION 700 N/S2791501384	Bom	THIAGO SILVA OLIVEIRA	285,54						12,11			273,43
350464	1	NOBREAK SMS NEW STATION 700 N/S 2791501560	Bom	THIAGO SILVA OLIVEIRA	285,54						12,11			273,43
350466	1	CORTADOR DE GRAMA COSTAL KAWASHIMA MO	Bom	THIAGO SILVA OLIVEIRA	1.719,00						72,90			1.646,10
350451	1	FOGAO INDUSTRIAL DAKO 4 BOCAS	Bom	THIAGO SILVA OLIVEIRA	362,90						15,39			347,51
350452	1	CADEIRA FERRO FIXO EM TECIDO AZUL	Bom	THIAGO SILVA OLIVEIRA	76,40						3,24			73,16
350453	1	ARMARIO DE ACO CINZA	Bom	THIAGO SILVA OLIVEIRA	191,00						8,10			182,90
350454	1	MESA PARA COMPUTADOR COM TECLADO BEGE	Bom	THIAGO SILVA OLIVEIRA	105,05						4,46			100,59
350455	1	ARMARIO DE ACO CINZA	Bom	THIAGO SILVA OLIVEIRA	191,00						8,10			182,90
350456	1	ESTANTE DE ACO CINZA	Bom	THIAGO SILVA OLIVEIRA	152,80						6,48			146,32
350457	1	CPU COM LEITOR DE CD E DVD	Bom	THIAGO SILVA OLIVEIRA	848,99						36,00			812,99
350458	1	MESA PARA COMPUTADOR BEGE	Bom	THIAGO SILVA OLIVEIRA	95,50						4,05			91,45
350459	1	MAQUINA FOTOGRAFICA SONY N/S 0797293	Bom	THIAGO SILVA OLIVEIRA	381,04						16,16			364,88
350465	1	CPO COM LEITOR DE CD E DVD	Bom	THIAGO SILVA OLIVEIRA	286,50						12,15			274,35
351689	1	ATI ALONGADOR COM TRES ALTURAS	Ótimo	THIAGO SILVA OLIVEIRA	1.197,57						50,79			1.146,78
351690	1	ATI ALONGADOR COM TRES ALTURAS	Ótimo	THIAGO SILVA OLIVEIRA	1.197,57						50,79			1.146,78
351691	1	ESQUI TRIPLO	Ótimo	THIAGO SILVA OLIVEIRA	3.518,22						149,20			3.369,02
351692	1	ESQUI TRIPLO	Ótimo	THIAGO SILVA OLIVEIRA	3.518,22						149,20			3.369,02
351693	1	ATI MULTI EXERVITADOR COM 6 FUNCOES	Ótimo	THIAGO SILVA OLIVEIRA	3.721,63						157,83			3.563,80
351694	1	ATI MULTI EXERVITADOR COM 6 FUNCOES	Ótimo	THIAGO SILVA OLIVEIRA	3.721,63						157,83			3.563,80



ESTADO DE GOIÁS  
MUNICIPIO DE JATAÍ  
RUA ITARUMA, 355 - S. SANTA MARIA

PERÍODO DE REFERÊNCIA: DE JANEIRO/2022 ATÉ DEZEMBRO/2022

RELAÇÃO ANALÍTICA DOS ELEMENTOS QUE COMPOEM O ATIVO PERMANENTE - INVENTÁRIO DOS BENS

CÓD.	QTDE	DESCRIÇÃO / UNIDADE ADMINISTRATIVA	ESTADO DE CONSERV.	DETENTOR DE CARGA PATRIMONIAL	VALOR ORIGINAL	INCORPORAÇÕES				BAIXAS				SALDO ATUAL
						AQUIS. CONSTR.	REAVALIAÇÃO	INCORPOR.	CRÉDITOS	ALIENAÇÃO	DEPRECIAÇÃO	DOAÇÃO / OUTROS	CRÉDITOS	
351695	1	URB PLACA ORIENTATIVA	Ótimo	THIAGO SILVA OLIVEIRA	1.123,08						47,63			1.075,45
351696	1	URB PLACA ORIENTATIVA	Ótimo	THIAGO SILVA OLIVEIRA	1.123,08						47,63			1.075,45
351697	1	ATI- PRESSAO DE PERNAS TRIPLO	Ótimo	THIAGO SILVA OLIVEIRA	2.112,46						89,59			2.022,87
351698	1	ATI- PRESSAO DE PERNAS TRIPLO	Ótimo	THIAGO SILVA OLIVEIRA	2.112,46						89,59			2.022,87
351699	1	ATI- REMADA SENTADA	Ótimo	THIAGO SILVA OLIVEIRA	1.288,29						54,63			1.233,66
351700	1	ATI- REMADA SENTADA	Ótimo	THIAGO SILVA OLIVEIRA	1.288,29						54,63			1.233,66
351701	1	ATI- ROTAÇÃO DUPLA DIAGONAL TRIPLA	Ótimo	THIAGO SILVA OLIVEIRA	1.485,98						63,02			1.422,96
351702	1	ATI- ROTAÇÃO DUPLA DIAGONAL TRIPLA	Ótimo	THIAGO SILVA OLIVEIRA	1.485,98						63,02			1.422,96
351703	1	ROTAÇÃO VERTICAL TRIPLA	Ótimo	THIAGO SILVA OLIVEIRA	1.165,10						49,41			1.115,69
351704	1	ROTAÇÃO VERTICAL TRIPLA	Ótimo	THIAGO SILVA OLIVEIRA	1.165,10						49,41			1.115,69
351705	1	ATI- SIMULADOR DE CAMINHADA TRIPLO	Ótimo	THIAGO SILVA OLIVEIRA	3.262,28						138,35			3.123,93
351706	1	ATI- SIMULADOR DE CAMINHADA TRIPLO	Ótimo	THIAGO SILVA OLIVEIRA	3.262,28						138,35			3.123,93
351708	1	ATI- SIMULADOR DE CAVALGADA TRIPLO	Ótimo	THIAGO SILVA OLIVEIRA	3.262,28						138,35			3.123,93
351709	1	ATI- SIMULADOR DE CAVALGADA TRIPLO	Ótimo	THIAGO SILVA OLIVEIRA	3.262,28						138,35			3.123,93
351710	1	ATI - SURF DUPLO	Ótimo	THIAGO SILVA OLIVEIRA	1.341,77						56,90			1.284,87
351711	1	ATI - SURF DUPLO	Ótimo	THIAGO SILVA OLIVEIRA	1.341,77						56,90			1.284,87
351712	1	PLAY CARROSSEL	Ótimo	THIAGO SILVA OLIVEIRA	1.390,48						58,97			1.331,51
351713	1	PLAY CARROSSEL	Ótimo	THIAGO SILVA OLIVEIRA	1.390,48						58,97			1.331,51
351714	1	ATI - ESCALADA MEIA LUA	Ótimo	THIAGO SILVA OLIVEIRA	2.353,12						99,79			2.253,33
351715	1	ATI - ESCALADA MEIA LUA	Ótimo	THIAGO SILVA OLIVEIRA	2.353,12						99,79			2.253,33
351716	1	ESCALADA TORCIDA	Ótimo	THIAGO SILVA OLIVEIRA	1.283,52						54,43			1.229,09
351717	1	ESCALADA TORCIDA	Ótimo	THIAGO SILVA OLIVEIRA	1.283,52						54,43			1.229,09
351718	1	PLAY - GANGORRA 2 PRANCHAS	Ótimo	THIAGO SILVA OLIVEIRA	1.069,60						45,36			1.024,24
351719	1	PLAY - GANGORRA 2 PRANCHAS	Ótimo	THIAGO SILVA OLIVEIRA	1.069,60						45,36			1.024,24
351720	1	MULTI INFANTIL COM 05 BRINQUEDOS	Ótimo	THIAGO SILVA OLIVEIRA	7.487,20						317,52			7.169,68
351721	1	MULTI INFANTIL COM 05 BRINQUEDOS	Ótimo	THIAGO SILVA OLIVEIRA	7.487,20						317,52			7.169,68
351722	1	API - PLACA ORIENTATIVA	Ótimo	THIAGO SILVA OLIVEIRA	1.123,08						47,63			1.075,45
351723	1	API - PLACA ORIENTATIVA	Ótimo	THIAGO SILVA OLIVEIRA	1.123,08						47,63			1.075,45
360372	1	ROÃADEIRA COSTAL DM 300 STHIL	Ótimo	LUCIMAR CARDOSO NOGUEIRA		3.212,00								3.212,00
360373	1	ROÃADEIRA COSTAL DM 300 STHIL	Ótimo	LUCIMAR CARDOSO NOGUEIRA		3.212,00								3.212,00
360374	1	ROÃADEIRA COSTAL DM 300 STHIL	Ótimo	LUCIMAR CARDOSO NOGUEIRA		3.212,00								3.212,00
		SECRETARIA DE OBRAS E PLANEJAMENTO URBANO												
70003	1	PAS/AUTOMOVEL/FIAT/UNO MILLE FIRE/2002/2002	Ótimo	SEBASTIAO DE JESUS MELO	9.550,00						445,50			9.104,50
70070	1	PAS/MOTOCICLETA/HONDA CG 125 TITAN/1998/1998	Bom	ANDREZA SILVA BENEMOND	1.910,00						105,30			1.804,70



PERÍODO DE REFERÊNCIA: DE JANEIRO/2022 ATÉ DEZEMBRO/2022

RELAÇÃO ANALÍTICA DOS ELEMENTOS QUE COMPOEM O ATIVO PERMANENTE - INVENTÁRIO DOS BENS

CÓD.	QTDE	DESCRIÇÃO / UNIDADE ADMINISTRATIVA	ESTADO DE CONSERV.	DETENTOR DE CARGA PATRIMONIAL	VALOR ORIGINAL	INCORPORAÇÕES				BAIXAS				SALDO ATUAL
						AQUIS. CONSTR.	REAVALIAÇÃO	INCORPOR.	CRÉDITOS	ALIENAÇÃO	DEPRECIACÃO	DOAÇÃO / OUTROS	CRÉDITOS	
70072	1	CARRO V/ W - GOL PLACA KDM-1586	Ótimo	SEBASTIAO DE JESUS MELO	9.550,00						364,50			9.185,50
8544	3	LONGARINA 3 LUGARES	Ótimo	FERNANDO SOUSA PEREIRA	114,60						29,70			84,90
103734	1	NOBREAK SMS NEW STATION 700VA N/S 2735000	Bom	CESE SEVERINO DE FREITAS	285,54									285,54
104653	1	PAS/AUTOMOVEL/FIAT/UNO/MILLE FIRE FLEX/200	Bom	VALTER PEDRO CARDOSO	19.100,00									19.100,00
105081	1	PATROLA FIATALLIS FG 85B 30 442 735	Bom	NEIO LUCIO ZAIDEN CARVAL	99.320,00									99.320,00
105091	1	CAMINHÃO MERCEDES BENZ AMARELO 1113 CM	Bom	CLIMACO JOSE PEREIRA	76.400,00									76.400,00
105181	1	CARRETA REBOQUE CINZA	Bom	NEIO LUCIO ZAIDEN CARVAL	2.196,50									2.196,50
105261	1	CADEIRA FERRO FIXA ESTOFADA TECIDO AZUL	Bom	TALES AUGUSTO MACHADO	76,40									76,40
105262	1	CADEIRA FERRO FIXA ESTOFADA TECIDO AZUL	Bom	TALES AUGUSTO MACHADO	76,40									76,40
105264	1	CADEIRA FERRO FIXA ESTOFADA TECIDO PRETO	Bom	TALES AUGUSTO MACHADO	79,26									79,26
105278	1	CPU SATELITE C/ LEITOR DE CD/DVD	Bom	TALES AUGUSTO MACHADO	849,95									849,95
105281	1	MESA SECRETARIA 2 GAVETAS AZUL C/120X060X	Bom	TALES AUGUSTO MACHADO	152,80									152,80
105284	1	CADEIRA GIRATORIA RODIZIOS ESTOFADA TECIDO	Bom	TALES AUGUSTO MACHADO	76,40									76,40
105285	1	CADEIRA GIRATORIA RODIZIOS ESTOFADA TECIDO	Bom	TALES AUGUSTO MACHADO	85,95									85,95
105301	1	CADEIRA FERRO FIXA ESTOFADA TECIDO PRETO	Bom	TALES AUGUSTO MACHADO	79,26									79,26
105302	1	CADEIRA FERRO FIXA ESTOFADA TECIDO AZUL	Bom	TALES AUGUSTO MACHADO	76,40									76,40
105306	1	NOBREAK SMS MANAGER II 600VA N/S 031260-B	Bom	TALES AUGUSTO MACHADO	95,50									95,50
105325	1	CADEIRA FERRO FIXA ESTOFADA TECIDO PRETO	Bom	TALES AUGUSTO MACHADO	76,40									76,40
105326	1	CADEIRA GIRATORIA RODIZIOS ESTOFADA TECIDO	Bom	TALES AUGUSTO MACHADO	95,50									95,50
105358	1	CADEIRA GIRATORIA RODIZIOS ESTOFADA TECIDO	Bom	TALES AUGUSTO MACHADO	95,50									95,50
105389	1	FURADEIRA DEWALT AMARELA N/S 415330	Bom	ANDREZA SILVA BENEMOND	47,75									47,75
105391	1	SERRA MAKITA COR AZUL MODELO 5826 NHG	Bom	ANDREZA SILVA BENEMOND	802,20									802,20
105400	1	BETONEIRA MENEGOTTI	Bom	ANDREZA SILVA BENEMOND	811,75									811,75
141045	1	PAS/MOTOCICLETA/YAMAHA/YBR 125 FACTOR K1	Ótimo	CESE SEVERINO DE FREITAS	5.539,00						234,90			5.304,10
146932	1	CADEIRA GIRATORIA C/ RODIZIOS ESTOFADA CO	Ótimo	CESE SEVERINO DE FREITAS	233,02						9,88			223,14
146933	1	CADEIRA GIRATORIA C/ RODIZIOS ESTOFADA CO	Ótimo	CESE SEVERINO DE FREITAS	233,02						9,88			223,14
146934	1	CADEIRA GIRATORIA C/ RODIZIOS ESTOFADA CO	Ótimo	CESE SEVERINO DE FREITAS	233,02						9,88			223,14
146936	1	CADEIRA GIRATORIA C/ RODIZIOS ESTOFADA CO	Ótimo	JOSE MIGUEL ASSIS MELO	233,02						9,88			223,14
146938	1	ARMARIO EM MDF CINZA 2 PORTAS 118X055X090	Ótimo	JOSE MIGUEL ASSIS MELO	275,99						11,70			264,29
146939	1	GAVETEIRO EM MDF MARROM C/ 4 GAVETAS	Ótimo	JOSE MIGUEL ASSIS MELO	254,98						10,81			244,17
146940	1	LONGARINA C/ 5 ASSENTOS PLASTICO PRETO	Ótimo	JOSE MIGUEL ASSIS MELO	525,25						22,28			502,97
146941	1	LONGARINA C/ 5 ASSENTOS PLASTICO PRETO	Ótimo	CESE SEVERINO DE FREITAS	525,25						22,28			502,97
146942	1	ARMARIO DE AÇO CINZA 2 PORTAS 4 PRATELEIR	Ótimo	CESE SEVERINO DE FREITAS	448,85						19,04			429,81
147319	1	APARELHO DE AR CONDICIONADO LG 12000 BTU	Ótimo	WESLEY FRUTUOSO DE AS	1.326,49						56,25			1.270,24



PERÍODO DE REFERÊNCIA: DE JANEIRO/2022 ATÉ DEZEMBRO/2022

RELAÇÃO ANALÍTICA DOS ELEMENTOS QUE COMPOEM O ATIVO PERMANENTE - INVENTÁRIO DOS BENS

CÓD.	QTDE	DESCRIÇÃO / UNIDADE ADMINISTRATIVA	ESTADO DE CONSERV.	DETENTOR DE CARGA PATRIMONIAL	VALOR ORIGINAL	INCORPORAÇÕES				BAIXAS				SALDO ATUAL
						AQUIS. CONSTR.	REAVALIAÇÃO	INCORPOR.	CRÉDITOS	ALIENAÇÃO	DEPRECIAÇÃO	DOAÇÃO / OUTROS	CRÉDITOS	
147134	1	CADEIRA GIRATORIA C/ RODIZIOS ESTOFADA CO	Ótimo	JOSE MIGUEL ASSIS MELO	229,20						9,72			219,48
147136	1	CADEIRA GIRATORIA C/ RODIZIOS ESTOFADA CO	Ótimo	JOSE MIGUEL ASSIS MELO	229,20						9,72			219,48
147137	1	CADEIRA GIRATORIA C/ RODIZIOS ESTOFADA CO	Ótimo	JOSE MIGUEL ASSIS MELO	229,20						9,72			219,48
147138	1	CADEIRA GIRATORIA C/ RODIZIOS ESTOFADA CO	Ótimo	JOSE MIGUEL ASSIS MELO	229,20						9,72			219,48
147139	1	CADEIRA GIRATORIA C/ RODIZIOS ESTOFADA CO	Ótimo	JOSE MIGUEL ASSIS MELO	229,20						9,72			219,48
147141	1	CADEIRA GIRATORIA C/ RODIZIOS ESTOFADA CU	Bom	JOSE MIGUEL ASSIS MELO	229,20						9,72			219,48
147631	1	MOTOCICLETA HONDA CG FAN 150 ESDI 2014/201	Ótimo	JOSE MIGUEL ASSIS MELO	7.534,95						319,55			7.215,40
147632	1	MOTOCICLETA HONDA CG FAN 150 ESDI PRETA 2	Ótimo	JOSE MIGUEL ASSIS MELO	7.534,95						319,55			7.215,40
147633	1	MOTOCICLETA HONDA CG FAN 150 ESDI PRETA F	Ótimo	JOSE MIGUEL ASSIS MELO	7.534,95						319,55			7.215,40
154198	1	GERADOR BD 6500CFE BRANCO DIESEL N/S : G14	Ótimo	JOSE MIGUEL ASSIS MELO	3.977,57						168,68			3.808,89
154114	1	BANCADA EM MDF BRANCA 2,10X0,70X0,74	Ótimo	JOSE MIGUEL ASSIS MELO	601,65						25,52			576,13
158667	1	MONITOR AOC 712 Sa LCD N/S 33987IA008333	Bom	TALES AUGUSTO MACHADO	191,00						8,10			182,90
158668	1	CADEIRA GIRATORIA C/ RODIZIOS ESTOFADA EM	Bom	TALES AUGUSTO MACHADO	143,25						6,08			137,17
158669	1	MONITOR AOC LCD 712 Sa N/S 33987IA005594	Bom	TALES AUGUSTO MACHADO	191,00						8,10			182,90
158670	1	CADEIRA GITATORIA C/ RODIZIOS ESTOFADA EM	Bom	TALES AUGUSTO MACHADO	143,25						6,08			137,17
158671	1	CADEIRA GIRATORIA C/ RODIZIOS ESTOFADA EM	Bom	TALES AUGUSTO MACHADO	143,25						6,08			137,17
158672	1	MESA EM FORMICA CINZA C/ SUPORTE P/ TECLA	Bom	TALES AUGUSTO MACHADO	191,00						8,10			182,90
158673	1	CADEIRA GIRATORIA C/ RODIZIOS ESTOFADA EM	Bom	TALES AUGUSTO MACHADO	143,25						6,08			137,17
158675	1	MONITOR AOC LCD 17 712 Sa N/S 3398CDA02357	Bom	TALES AUGUSTO MACHADO	191,00						8,10			182,90
158677	1	CADEIRA GIRATORIA C/ RODIZIOS ESTOFADA EM	Bom	TALES AUGUSTO MACHADO	143,25						6,08			137,17
158678	1	CADEIRA GIRATORIA C/ RODIZIOS ESTOFADA EM	Bom	TALES AUGUSTO MACHADO	143,25						6,08			137,17
158679	1	IMPRESSORA HP LASERJET P1102 N/S BRCSF8V3	Bom	TALES AUGUSTO MACHADO	477,50						20,25			457,25
158682	1	MONITOR AOC LCD E2070SWNL N/S 1953AIA0063	Bom	TALES AUGUSTO MACHADO	275,99						11,70			264,29
158684	1	APARELHO DE SOLDA ELETROMEG TURBO 270 F	Bom	ANDREZA SILVA BENEMOND	429,75						18,23			411,52
158687	1	ARMARIO FORMICA CINZA C/ 16 PORTAS	Bom	TALES AUGUSTO MACHADO	329,47						13,97			315,50
158688	1	ESTANTE FORMICA CINZA C/ 4 PRATELEIRAS E 8	Bom	TALES AUGUSTO MACHADO	128,92						5,47			123,45
158689	1	BANCADA FORMICA BRANCA	Bom	TALES AUGUSTO MACHADO	382,00						16,20			365,80
158690	1	BANCADA FORMICA BRANCA	Bom	TALES AUGUSTO MACHADO	382,00						16,20			365,80
158691	1	BANCADA FORMICA BRANCA	Bom	TALES AUGUSTO MACHADO	382,00						16,20			365,80
158692	1	BANCADA FORMICA BRANCA	Bom	TALES AUGUSTO MACHADO	382,00						16,20			365,80
158694	1	BANCADA FORMICA BRANCA	Bom	TALES AUGUSTO MACHADO	382,00						16,20			365,80
158695	1	IMPRESSORA HP LASERJET P1102 N/S BRCSF1Z4		TALES AUGUSTO MACHADO	471,77						20,01			451,76
158697	1	CADEIRA GIRATORIA C/ RODIZIOS ESTOFADA EM		TALES AUGUSTO MACHADO	272,17						11,54			260,63
158698	1	CPU C/ LEITOR DE DVD		TALES AUGUSTO MACHADO	1.432,50						60,75			1.371,75



ESTADO DE GOIÁS  
MUNICIPIO DE JATAI  
RUA ITARUMA, 355 - S. SANTA MARIA

PERÍODO DE REFERÊNCIA: DE JANEIRO/2022 ATÉ DEZEMBRO/2022

RELAÇÃO ANALÍTICA DOS ELEMENTOS QUE COMPOEM O ATIVO PERMANENTE - INVENTÁRIO DOS BENS

CÓD.	QTDE	DESCRIÇÃO / UNIDADE ADMINISTRATIVA	ESTADO DE CONSERV.	DETENTOR DE CARGA PATRIMONIAL	VALOR ORIGINAL	INCORPORAÇÕES				BAIXAS				SALDO ATUAL
						AQUIS. CONSTR.	REAVALIAÇÃO	INCORPOR.	CRÉDITOS	ALIENAÇÃO	DEPRECIAÇÃO	DOAÇÃO / OUTROS	CRÉDITOS	
158699	1	CPU C/ LEITOR DE DVD		TALES AUGUSTO MACHADO	1.432,50						60,75			1.371,75
158700	1	MONITOR LCD 20 LG FLATRON E2041 N/S 204SPW		TALES AUGUSTO MACHADO	477,50						20,25			457,25
158701	1	MONITOR LCD 20 LG FLATRON E2041 N/S 204SPK		TALES AUGUSTO MACHADO	477,50						20,25			457,25
158702	1	NOBREAK SMS 700VA N/S 279150082416		TALES AUGUSTO MACHADO	191,00						8,10			182,90
158703	1	NOBREAK SMS 700VA N/S 279150082408		TALES AUGUSTO MACHADO	191,00						8,10			182,90
160879	1	CPU C/ LEITOR DE DVD LG	Bom	TALES AUGUSTO MACHADO	955,00						40,50			914,50
160880	1	MONITOR SAMSUNG SA300 LED N/S : 0214HQAB6	Bom	TALES AUGUSTO MACHADO	191,00						8,10			182,90
160881	1	MONITOR SAMSUNG 2033 SWPLUS N/S : CM20HY	Bom	TALES AUGUSTO MACHADO	191,00						8,10			182,90
160886	1	NOBREAK SMS 700VA N/S 279150064293	Bom	TALES AUGUSTO MACHADO	114,60						4,86			109,74
160890	1	SOPRADOR STHIL BG86 C-E N/S 279854731	Bom	TALES AUGUSTO MACHADO	954,04						40,46			913,58
160891	1	MÁQUINA P/ CORTAR PISO MOTOR HONDA 13HP	Ótimo	CLIMACO JOSE PEREIRA	4.775,00						202,50			4.572,50
160893	1	CAMERA DIGITAL SAMSUNG 12.2 MP MOD. ES801	Ótimo	TALES AUGUSTO MACHADO	267,40						11,34			256,06
160895	1	CPU SLIMTEK C/ GRAVADORA LG	Ótimo	TALES AUGUSTO MACHADO	955,00						40,50			914,50
160896	1	MONITOR PHILIPS LCD 196V 17 MOD. 196V3L5B/74	Bom	CESE SEVERINO DE FREITAS	334,25						14,18			320,07
160897	1	MONITOR LED SAMSUNG SYNCMASTER SA300 N	Bom	CESE SEVERINO DE FREITAS	381,04						16,16			364,88
160898	1	NOBREAK SMS MANAGER NET4 1400 VA N/S 2727	Ótimo	CESE SEVERINO DE FREITAS	635,07						26,93			608,14
160900	1	ESTAÇÃO TOPOGRAFICA TOTAL ELETRONICA SP	Bom	WESLEY FRUTUOSO DE AS	24.830,00						1.053,00			23.777,00
160903	1	VEICULO PAS/MOTOCICLETA/YAMAHA/FACTOR Y	Bom	CESE SEVERINO DE FREITAS	3.132,40						132,84			2.999,56
160904	1	PAS/MOTOCICLETA/HONDA/CG 125 FAN/2008/200	Bom	CESE SEVERINO DE FREITAS	4.775,00						202,50			4.572,50
160905	1	PAS/AUTOMOVEL/FIAT/UNO MILLE FIRE FLEX/200	Bom	CESE SEVERINO DE FREITAS	14.325,00						607,50			13.717,50
160906	1	PAS/AUTOMOVEL/FIAT/UNO MILLE FIRE FLEX/200	Bom	CESE SEVERINO DE FREITAS	14.325,00						607,50			13.717,50
160907	1	PAS/AUTOMOVEL/FIAT/UNO MILLE FIRE FLEX/200	Bom	CESE SEVERINO DE FREITAS	14.325,00						607,50			13.717,50
160908	1	PAS/AUTOMOVEL/FIAT/UNO MILLE ECONOMY/201	Bom	CESE SEVERINO DE FREITAS	17.190,00						729,00			16.461,00
160909	1	VEICULO PAS/AUTOMOVEL/FIAT UNO MILLE ECOI	Bom	CESE SEVERINO DE FREITAS	15.280,00						648,00			14.632,00
160911	1	VEICULO CAR/CAMINHAO/M.OPERAC/M.B/M.BENZ	Regular	CESE SEVERINO DE FREITAS	33.425,00						1.417,50			32.007,50
160912	1	PAS/AUTOMOVEL/FIAT/UNO MILLE FIRE FLEX/200	Bom	CESE SEVERINO DE FREITAS	14.325,00						607,50			13.717,50
160913	1	CADEIRA GIRATORIA C/ RODIZIOS ESTOFADA EM	Ótimo	TALES AUGUSTO MACHADO	176,67						7,49			169,18
160914	1	CADEIRA GIRATORIA C/ RODIZIOS ESTOFADA EM	Bom	CESE SEVERINO DE FREITAS	176,67						7,49			169,18
160916	1	CADEIRA GIRATORIA C/ RODIZIOS ESTOFADA EM	Bom	CESE SEVERINO DE FREITAS	176,67						7,49			169,18
160918	1	CADEIRA GIRATORIA C/ RODIZIOS ESTOFADA EM	Bom	CESE SEVERINO DE FREITAS	176,67						7,49			169,18
160920	1	LONGARINA C/ 3 ASSENTOS PLÁSTICO AZUL	Ótimo	TALES AUGUSTO MACHADO	229,20						9,72			219,48
160921	1	LONGARINA C/ 3 ASSENTOS PLASTICO AZUL	Ótimo	TALES AUGUSTO MACHADO	229,20						9,72			219,48
160922	1	ARMARIO MADEIRA FORMICA CINZA C/ 1 PORTA	Ótimo	TALES AUGUSTO MACHADO	315,15						13,37			301,78
160923	1	ARMARIO MADEIRA FORMICA CINZA C/ 2 PORTA	Ótimo	TALES AUGUSTO MACHADO	283,63						12,03			271,60





RELAÇÃO ANALÍTICA DOS ELEMENTOS QUE COMPOEM O ATIVO PERMANENTE - INVENTÁRIO DOS BENS

CÓD.	QTDE	DESCRIÇÃO / UNIDADE ADMINISTRATIVA	ESTADO DE CONSERV.	DETENTOR DE CARGA PATRIMONIAL	VALOR ORIGINAL	INCORPORAÇÕES				BAIXAS				SALDO ATUAL
						AQUIS. CONSTR.	REAVALIAÇÃO	INCORPOR.	CRÉDITOS	ALIENAÇÃO	DEPRECIAÇÃO	DOAÇÃO / OUTROS	CRÉDITOS	
160924	1	MOTO SERRA STIHL MS381 SABRE 40 CM N/S 363	Ótimo	TALES AUGUSTO MACHADO	2.089,91						88,63			2.001,28
160926	1	MOTO ESMERIL SOMAR 300W QUALIFORT 6 N/S 1	Bom	ANDREZA SILVA BENEMOND	121,28						5,14			116,14
160927	1	ARQUIVO EM MADEIRA FORMICA CINZA C/ 4 GAV	Bom	CESE SEVERINO DE FREITAS	573,00						24,30			548,70
160928	1	ARQUIVO EM MADEIRA FORMICA CINZA C/ 4 GAV	Ótimo	WESLEY FRUTUOSO DE AS	573,00						24,30			548,70
160931	1	NIVEL AUTOMATICO RL32 C/ TRIPE DE ESTACAO	Ótimo	WESLEY FRUTUOSO DE AS	1.203,30						51,03			1.152,27
160932	1	MAQUINA P/ FAZER MEIO FIO MAQFIO MD 200 C/ I	Ótimo	TALES AUGUSTO MACHADO	14.850,25						629,78			14.220,47
160933	1	PAS/MOTOCICLETA/SUZUKI EN125 YES/ 2010/201	Bom	TALES AUGUSTO MACHADO	5.729,04						242,96			5.486,08
160939	1	CADEIRA FERRO FIXA ESTOFADA TECIDO PRETO	Bom	TALES AUGUSTO MACHADO	76,40						3,24			73,16
160941	1	CADEIRA GIRATORIA RODIZIOS ESTOFADA BRAÇO	Bom	TALES AUGUSTO MACHADO	76,40						3,24			73,16
160943	1	ARQUIVO DE AÇO P/PASTA SUSPensa 4 GAVETA	Bom	TALES AUGUSTO MACHADO	133,70						5,67			128,03
160945	1	MESA CINZA C/ 2 GAVETAS 150X060X075	Bom	TALES AUGUSTO MACHADO	95,50						4,05			91,45
160949	1	NOBREAK SMS 600 VA N/S 27301071928	Bom	TALES AUGUSTO MACHADO	95,50						4,05			91,45
160950	1	CADEIRA GIRATORIA RODIZIOS ESTOFADA TECID	Bom	TALES AUGUSTO MACHADO	85,95						3,65			82,30
160951	1	ARMARIO DE AÇO 2 PORTAS CINZA C/116X045X20	Bom	TALES AUGUSTO MACHADO	191,00						8,10			182,90
160955	1	NOBREAK SMS MANAGER II 600 VA N/S 015356-B	Bom	TALES AUGUSTO MACHADO	95,50						4,05			91,45
160956	1	MESA ESTAÇÃO P/ 4 PESSOAS 8 GAVETAS SUPO	Bom	TALES AUGUSTO MACHADO	133,70						5,67			128,03
160958	1	CADEIRA FERRO FIXA ESTOFADA TECIDO PRETO	Bom	CESE SEVERINO DE FREITAS	66,85						2,84			64,01
160959	1	CPU C/ LEITOR DE CD	Bom	CESE SEVERINO DE FREITAS	1.050,50						44,55			1.005,95
160962	1	CPU C/ LEITOR DE CD/DVD	Bom	CESE SEVERINO DE FREITAS	859,50						36,45			823,05
160963	1	CADEIRA FERRO FIXA ESTOFADA COURVIM PRETO	Bom	CESE SEVERINO DE FREITAS	76,40						3,24			73,16
160967	1	CADEIRA FERRO FIXA ESTOFADA BRAÇO TECID	Bom	TALES AUGUSTO MACHADO	76,40						3,24			73,16
160968	1	CADEIRA FERRO FIXA ESTOFADA BRAÇO TECID	Bom	TALES AUGUSTO MACHADO	76,40						3,24			73,16
160970	1	CPU C/ LEITOR DE DVD SAMSUNG	Bom	WESLEY FRUTUOSO DE AS	821,30						34,83			786,47
160975	1	ARQUIVO DE AÇO P/PASTA SUSPensa 4 GAVETA	Bom	TALES AUGUSTO MACHADO	133,70						5,67			128,03
160977	1	NIVEL AUTOMATICO RL 32 MARCA RUIDE COM M	Ótimo	WESLEY FRUTUOSO DE AS	1.208,07						51,23			1.156,84
160979	1	MOTO BOMBA TOYAMA DIESEL 3 MOD. TD 50F 4,7	Ótimo	TALES AUGUSTO MACHADO	1.002,75						42,53			960,22
160982	1	CPU C/ LEITOR DE CD	Ótimo	TALES AUGUSTO MACHADO	1.594,85						67,64			1.527,21
160983	1	ARMARIO DE AÇO 2 PORTAS CINZA C/090X045X20	Ótimo	TALES AUGUSTO MACHADO	663,72						28,15			635,57
160984	1	ARMARIO DE AÇO 2 PORTAS CINZA C/090X045X20	Ótimo	TALES AUGUSTO MACHADO	663,72						28,15			635,57
160985	1	CADEIRA GIRATORIA RODIZIOS ESTOFADA TECID	Ótimo	CESE SEVERINO DE FREITAS	85,95						3,65			82,30
160987	1	CPU DRHANK C/ LEITOR DE CD/DVD	Bom	TALES AUGUSTO MACHADO	1.480,25						62,78			1.417,47
160988	1	CPU DRHANK C/ LEITOR DE CD/DVD	Bom	CESE SEVERINO DE FREITAS	1.480,25						62,78			1.417,47
160989	1	APARELHO GPS GARMIN ETREX VIS SERIE 89356	Bom	WESLEY FRUTUOSO DE AS	1.790,62						75,94			1.714,68
160990	1	TEODOLITO NIKON NE 20H SERIE 710559	Bom	WESLEY FRUTUOSO DE AS	2.483,00						105,30			2.377,70



RELAÇÃO ANALÍTICA DOS ELEMENTOS QUE COMPOEM O ATIVO PERMANENTE - INVENTÁRIO DOS BENS

CÓD.	QTDE	DESCRIÇÃO / UNIDADE ADMINISTRATIVA	ESTADO DE CONSERV.	DETENTOR DE CARGA PATRIMONIAL	VALOR ORIGINAL	INCORPORAÇÕES				BAIXAS				SALDO ATUAL
						AQUIS. CONSTR.	REAVALIAÇÃO	INCORPOR.	CRÉDITOS	ALIENAÇÃO	DEPRECIAÇÃO	DOAÇÃO / OUTROS	CRÉDITOS	
160991	1	BETORNEIRA MAQTROM M-400 N/S 403113DEPOS	Bom	TALES AUGUSTO MACHADO	1.055,27						44,75			1.010,52
160992	1	COMPACTADOR COM ROLO DE ACO RCL 08 N/S 1	Regular	TALES AUGUSTO MACHADO	66.850,00						2.835,00			64.015,00
160994	1	ROLO COMPACTADOR HAMM HD14 N/S 2078708		TALES AUGUSTO MACHADO	155,00		3,65							158,65
160998	1	MESA MADEIRA FORMICA BEGE 06 GAVETAS C/14	Bom	HILDA HELENA DO PRADO	95,50						4,05			91,45
161659	1	PAS/MOTOCICLETA/YAMAHA/YBR 125E/2005/2006	Bom	CLIMACO JOSE PEREIRA	3.342,50						141,75			3.200,75
158187	1	MESA MDF EM L CINZA 2 GAVETAS 140X060X140	Ótimo	TALES AUGUSTO MACHADO	558,67						23,69			534,98
169844	1	BEBEDOURO INDUSTRIAL 25 L NARDIN N/S : 0044	Ótimo	ANDREZA SILVA BENEMOND	1.193,75						50,63			1.143,12
169853	1	COMPRESSOR DE AR TEKNA MOD. CP 8,5/30 2 HP	Ótimo	ANDREZA SILVA BENEMOND	541,18						68,85			472,33
173416	1	RACK FERRO PAREDE C/055X047X033	Bom	CESE SEVERINO DE FREITAS	71,62						3,04			68,58
173418	1	SUPORTE CPU AZUL	Bom	TALES AUGUSTO MACHADO	23,87						1,01			22,86
173420	1	MESA 2 GAVETAS BEGE C/120X060X074	Bom	CESE SEVERINO DE FREITAS	176,67						7,49			169,18
173421	1	ESTANTE MADEIRA 18 REPARTIÇÕES P/PASTA A2	Bom	CESE SEVERINO DE FREITAS	200,55						8,51			192,04
173424	1	ARMARIO DE AÇO 2 PORTAS CINZA C/090X045X20	Bom	CESE SEVERINO DE FREITAS	191,00						8,10			182,90
173427	1	MESA ESTAÇÃO P/2 PESSOAS 4 GAVETAS SUPOR	Bom	CESE SEVERINO DE FREITAS	114,60						4,86			109,74
173428	1	NOBREAK SMS 700 VA N/S 274010031632	Bom	CESE SEVERINO DE FREITAS	129,88						5,51			124,37
173429	1	NOBREAK SMS 700 VA N/S 274010015684	Bom	CESE SEVERINO DE FREITAS	129,88						5,51			124,37
173430	1	BEBEDOR ELETRICO EVEREST SOFIT FIT	Bom	CESE SEVERINO DE FREITAS	955,00						40,50			914,50
173432	1	MESA 2 GAVETAS CINZA FERROPLAST C/150X067	Bom	CESE SEVERINO DE FREITAS	114,60						4,86			109,74
173434	1	MESA P/IMPRESSORA BRANCA C/140X060X075	Bom	CESE SEVERINO DE FREITAS	85,95						3,65			82,30
173435	1	MESA 2 GAVETAS CINZA C/140X060X075	Bom	CESE SEVERINO DE FREITAS	114,60						4,86			109,74
173437	1	CADEIRA GIRATORIA RODIZIOS ESTOFADA TECID	Bom	CESE SEVERINO DE FREITAS	85,95						3,65			82,30
173439	1	CPU C/ LEITOR DE CD	Bom	CESE SEVERINO DE FREITAS	1.050,50						44,55			1.005,95
173440	1	CPU C/ LEITOR DE CD	Bom	CESE SEVERINO DE FREITAS	1.146,00						48,60			1.097,40
173441	1	NOBREAK SMS 700VA N/S 2740100155685	Bom	CESE SEVERINO DE FREITAS	305,60						12,96			292,64
173442	1	MESA MADEIRA P/2 PESSOAS FORMICA CINZA C/	Bom	CESE SEVERINO DE FREITAS	124,15						5,27			118,88
173443	1	MESA MADEIRA P/2 PESSOAS FORMICA CINZA C/	Bom	CESE SEVERINO DE FREITAS	76,40						3,24			73,16
173444	1	MESA MADEIRA P/2 PESSOAS FORMICA CINZA C/	Bom	CESE SEVERINO DE FREITAS	76,40						3,24			73,16
173446	1	CPU C/ LEITOR DE CD/DVD	Bom	CESE SEVERINO DE FREITAS	821,30						34,83			786,47
173448	1	NOBREAK SMS 700 VA N/S 274030019329	Bom	CESE SEVERINO DE FREITAS	129,88						5,51			124,37
173449	1	BALCAO MADEIRA EM FORMICA P/ ATENDIMENTC	Bom	CESE SEVERINO DE FREITAS	114,60						4,86			109,74
173450	1	BALCAO MADEIRA EM FORMICA P/ ATENDIMENTC	Bom	CESE SEVERINO DE FREITAS	114,60						4,86			109,74
173452	1	CPU C/ LEITOR DE CD/DVD	Bom	CESE SEVERINO DE FREITAS	1.050,50						44,55			1.005,95
173453	1	NOBREAK SMS NEW STATION 700 VA N/S 2790100	Bom	CESE SEVERINO DE FREITAS	129,88						5,51			124,37
173454	1	NOBREAK SMS 700 VA N/S 279010014503	Bom	CESE SEVERINO DE FREITAS	305,60						12,96			292,64



ESTADO DE GOIÁS  
MUNICIPIO DE JATAI  
RUA ITARUMA, 355 - S. SANTA MARIA

PERÍODO DE REFERÊNCIA: DE JANEIRO/2022 ATÉ DEZEMBRO/2022

RELAÇÃO ANALÍTICA DOS ELEMENTOS QUE COMPOEM O ATIVO PERMANENTE - INVENTÁRIO DOS BENS

CÓD.	QTDE	DESCRIÇÃO / UNIDADE ADMINISTRATIVA	ESTADO DE CONSERV.	DETENTOR DE CARGA PATRIMONIAL	VALOR ORIGINAL	INCORPORAÇÕES				BAIXAS				SALDO ATUAL
						AQUIS. CONSTR.	REAVALIAÇÃO	INCORPOR.	CRÉDITOS	ALIENAÇÃO	DEPRECIAÇÃO	DOAÇÃO / OUTROS	CRÉDITOS	
173455	1	MESA EM L C/SUORTE P/TECLADO CINZA C/ 132	Bom	CESE SEVERINO DE FREITAS	114,60						4,86			109,74
173458	1	NOBREAK SMS 700 VA	Bom	CESE SEVERINO DE FREITAS	95,50						4,05			91,45
173463	1	MONITOR SAMSUNG LED 19 MOD. S19C301F N/S	Bom	CESE SEVERINO DE FREITAS	334,25						14,18			320,07
173464	1	MONITOR SAMSUNG LED 19 MOD. S19C301F N/S	Bom	CESE SEVERINO DE FREITAS	334,25						14,18			320,07
173465	1	MONITOR SAMSUNG LED 19 MOD. S19C301F N/S	Bom	CESE SEVERINO DE FREITAS	334,25						14,18			320,07
173467	1	MONITOR SAMSUNG LED 19 MOD. S19C301F N/S	Bom	CESE SEVERINO DE FREITAS	334,25						14,18			320,07
173469	1	NOBREAK SMS NEW STATION 700 VA N/S 279150	Bom	CESE SEVERINO DE FREITAS	257,85						10,94			246,91
173470	1	NOBREAK SMS NEW STATION 700 VA N/S 279150	Bom	CESE SEVERINO DE FREITAS	257,85						10,94			246,91
173472	1	NOBREAK SMS NEW STATION 700 VA N/S 279150	Bom	CESE SEVERINO DE FREITAS	257,85						10,94			246,91
173482	1	MONITOR SAMSUNG LED 23POL. MODELO LS 23 0	Bom	CESE SEVERINO DE FREITAS	589,23						24,99			564,24
173484	1	CPU LG C/ LEITOR DE DVD M-DISC HD 1 TB SATA	Bom	CESE SEVERINO DE FREITAS	2.858,46						121,22			2.737,24
173485	1	CPU LG C/ LEITOR DE DVD M-DISC HD 1 TB SATA	Bom	CESE SEVERINO DE FREITAS	2.858,46						121,22			2.737,24
173487	1	CADEIRA FERRO FIXA ESTOFADA BRAÇO TECID	Bom	TALES AUGUSTO MACHADO	28,65						1,22			27,43
173488	1	CADEIRA FERRO FIXA ESTOFADA BRAÇO TECID	Bom	TALES AUGUSTO MACHADO	28,65						1,22			27,43
173489	1	NOBREAK SMS 650 VA N/S 001459-B	Bom	TALES AUGUSTO MACHADO	129,88						5,51			124,37
173491	1	MESA MADEIRA C/200X100X080	Bom	TALES AUGUSTO MACHADO	105,05						4,46			100,59
173493	1	CPU C/ LEITOR DE CD/DVD	Bom	TALES AUGUSTO MACHADO	1.146,00						48,60			1.097,40
173496	1	IMPRESSORA HP LASERJET M132 MOD. CE847A N	Bom	TALES AUGUSTO MACHADO	734,39						31,14			703,25
173497	1	SUORTE EM MDF CINZA P/ CPU	Bom	TALES AUGUSTO MACHADO	47,75						2,03			45,72
173498	1	SUORTE EM MDF CINZA P/ CPU	Bom	TALES AUGUSTO MACHADO	47,75						2,03			45,72
173501	1	APARELHO AR CONDICIONADO LG 12000 BTUS N	Bom	TALES AUGUSTO MACHADO	1.155,55						49,01			1.106,54
173507	1	MOTO BOMBA LINTEC DIESEL MOD. D10 406CC K	Bom	ANDREZA SILVA BENEMOND	2.101,00						89,10			2.011,90
173511	1	COMPRESSOR DE AR PORTATIL SCHULZ MOD JE	Bom	ANDREZA SILVA BENEMOND	849,95						36,05			813,90
173514	1	COMPRESSOR DE AR TEKNA MOD. CP 8,5/30 2 H	Ótimo	ANDREZA SILVA BENEMOND	541,16						22,95			518,21
173516	1	NOBREAK SMS NEW STATION 700 VA N/S 279150	Bom	WESLEY FRUTUOSO DE AS	257,85						10,94			246,91
173517	1	MESA FORMICA CINZA 184X065X074	Bom	WESLEY FRUTUOSO DE AS	238,75						10,13			228,62
173518	1	MESA FORMICA CINZA 184X065X074	Bom	WESLEY FRUTUOSO DE AS	238,75						10,13			228,62
173519	1	ESTANTE FORMICA CINZA C/ 18 DIVISOES	Bom	WESLEY FRUTUOSO DE AS	267,40						11,34			256,06
173520	1	ESTANTE FORMICA CINZA C/ 18 DIVISOES	Bom	WESLEY FRUTUOSO DE AS	267,40						11,34			256,06
173521	1	ESTANTE FORMICA CINZA C/ 18 DIVISOES	Bom	WESLEY FRUTUOSO DE AS	267,40						11,34			256,06
173522	1	ESTANTE FORMICA CINZA C/ 18 DIVISOES	Bom	WESLEY FRUTUOSO DE AS	267,40						11,34			256,06
173524	1	MONITOR SAMSUNG LED 19 MOD. S19C301F N/S	Bom	TALES AUGUSTO MACHADO	405,87						17,21			388,66
173570	1	MOTO BOMBA BRANCO BD-700 CFE DIESEL 4 PO	Bom	ANDREZA SILVA BENEMOND	2.216,55						94,00			2.122,55
173610	1	GRADE ARADOURA BALDAN C/16 DISCOS HIDRA	Bom	CLIMACO JOSE PEREIRA	13.752,00						583,20			13.168,80



ESTADO DE GOIÁS  
MUNICÍPIO DE JATAÍ  
RUA ITARUMA, 355 - S. SANTA MARIA

PERÍODO DE REFERÊNCIA: DE JANEIRO/2022 ATÉ DEZEMBRO/2022

RELAÇÃO ANALÍTICA DOS ELEMENTOS QUE COMPOEM O ATIVO PERMANENTE - INVENTÁRIO DOS BENS

CÓD.	QTDE	DESCRIÇÃO / UNIDADE ADMINISTRATIVA	ESTADO DE CONSERV.	DETENTOR DE CARGA PATRIMONIAL	VALOR ORIGINAL	INCORPORAÇÕES				BAIXAS				SALDO ATUAL
						AQUIS. CONSTR.	REAVALIAÇÃO	INCORPOR.	CRÉDITOS	ALIENAÇÃO	DEPRECIAÇÃO	DOAÇÃO / OUTROS	CRÉDITOS	
173611	1	PÁ MECANICA MICHIGAN 4247-H-1140-BRC	Bom	CLIMACO JOSE PEREIRA	62.159,97						2.636,10			59.523,87
173657	1	MOTONIVELADORA CATERPILLAR MOD. 120 H CH	Bom	CLIMACO JOSE PEREIRA	95.500,00						4.050,00			91.450,00
173822	1	USINA DE LAMA ASFALTICA	Bom	CLIMACO JOSE PEREIRA	198.640,00						8.424,00			190.216,00
188095	1	PÁ MECANICA KOMATSU N/S WA180-1B-B1082	Bom	NEIO LUCIO ZAIDEN CARVAL	90.725,00						3.847,50			86.877,50
180644	1	NIVEL NIKON MOD. AX-11 N/S 64420	Bom	WESLEY FRUTUOSO DE AS	859,50						36,45			823,05
180695	1	PA CARREGADEIRA MICHIGAN	Regular	CLIMACO JOSE PEREIRA	38.200,00						1.620,00			36.580,00
183812	1	BOMBA JACUZZI 3 CV MOD. 3BT (PRAÇA TEN DIO	Ótimo	ANDREZA SILVA BENEMOND	1.719,00						72,90			1.646,10
184498	1	MONITOR SANSUNG 19'' MOD.733NW N/S CM17H	Ótimo	CESE SEVERINO DE FREITAS	210,10						8,91			201,19
184478	1	BOMBA WEG 450 PM SHINEIDER 2 E MEIO N/S 630	Bom	ANDREZA SILVA BENEMOND	334,25						14,18			320,07
184479	1	BOMBA WEG 450 PM SHINEIDER 1 E MEIO N/S 630	Bom	ANDREZA SILVA BENEMOND	286,50						12,15			274,35
184484	1	EXTINTOR DE INCENDIO	Ótimo	ANDREZA SILVA BENEMOND	286,50						12,15			274,35
184485	1	EXTINTOR DE INCENDIO	Ótimo	ANDREZA SILVA BENEMOND	28,65						1,22			27,43
184486	1	EXTINTOR DE INCENDIO	Ótimo	ANDREZA SILVA BENEMOND	28,65						1,22			27,43
184489	1	ARMARIO EM MDF CINZA COM 4 PORTAS COM 20	Bom	TALES AUGUSTO MACHADO	191,00						8,10			182,90
184491	1	SUPORTE PARA CPU CINZA	Ótimo	TALES AUGUSTO MACHADO	47,75						2,03			45,72
184492	1	GAVETEIRO EM MDF CINZA COM 4 GAVETAS	Bom	TALES AUGUSTO MACHADO	181,45						7,70			173,75
184493	1	SUPORTE PARA CPU CINZA	Bom	TALES AUGUSTO MACHADO	47,75						2,03			45,72
184494	1	ARMARIO EM MDF CINZA COM 4 PORTAS COM 27	Bom	TALES AUGUSTO MACHADO	238,75						10,13			228,62
184500	1	MESA ESTAÇÃO PARA 4 PESSOAS 8 GAVETAS SU	Bom	CESE SEVERINO DE FREITAS	334,25						14,18			320,07
184501	1	MESA ESTAÇÃO PARA 2 PESSOAS 4 GAVETAS SU	Bom	CESE SEVERINO DE FREITAS	238,75						10,13			228,62
184502	1	MESA ESTAÇÃO PARA 2 PESSOAS 4 GAVETAS SU	Bom	CESE SEVERINO DE FREITAS	334,25						14,18			320,07
184505	1	CPU COM LEITOR DE DVD	Bom	CESE SEVERINO DE FREITAS	238,75						10,13			228,62
184506	1	CPU COM LEITOR DE DVD	Bom	CESE SEVERINO DE FREITAS	238,75						10,13			228,62
184507	1	CPU COM LEITOR DE DVD	Bom	CESE SEVERINO DE FREITAS	238,75						10,13			228,62
184510	1	CPU COM LEITOR E GRAVADOR DR DVD	Ótimo	CESE SEVERINO DE FREITAS	238,75						10,13			228,62
184511	1	MONITOR SANSUNG 17'' MOD. 632 NW N/S PE17H	Ótimo	CESE SEVERINO DE FREITAS	191,00						8,10			182,90
184512	1	CPU COM LEITOR E GRAVADOR DE DVD	Ótimo	CESE SEVERINO DE FREITAS	191,00						8,10			182,90
184513	1	NOBREAK MICRON 700VA N/S 38141332248G	Bom	CESE SEVERINO DE FREITAS	171,90						7,29			164,61
184515	1	CPU COM LEITOR E GRAVADOR DE DVD	Bom	CESE SEVERINO DE FREITAS	171,90						7,29			164,61
184516	1	BANCADA EM MDF CINZA 260X066X073	Ótimo	CESE SEVERINO DE FREITAS	219,65						9,32			210,33
188048	1	BOTIJAO DE GAS 13KG	Ótimo	CLIMACO JOSE PEREIRA	95,50						4,05			91,45
188082	1	BOMBA PARA POÇO ARTESIANO WEG (NOVO AEI	Ótimo	CLIMACO JOSE PEREIRA	267,40						11,34			256,06
188091	1	BETONEIRA 400 LITROS MOTOR VOGES TRIFASIC	Ótimo	CLIMACO JOSE PEREIRA	1.432,50						60,75			1.371,75
188092	1	USINA ASFALTICA - BETONEIRA DE PRE MISTURA	Ótimo	CLIMACO JOSE PEREIRA	9.550,00						405,00			9.145,00



RELAÇÃO ANALÍTICA DOS ELEMENTOS QUE COMPOEM O ATIVO PERMANENTE - INVENTÁRIO DOS BENS

CÓD.	QTDE	DESCRIÇÃO / UNIDADE ADMINISTRATIVA	ESTADO DE CONSERV.	DETENTOR DE CARGA PATRIMONIAL	VALOR ORIGINAL	INCORPORAÇÕES				BAIXAS				SALDO ATUAL
						AQUIS. CONSTR.	REAVALIAÇÃO	INCORPOR.	CRÉDITOS	ALIENAÇÃO	DEPRECIAÇÃO	DOAÇÃO / OUTROS	CRÉDITOS	
188093	1	SPEED - DISTRIBUIDORA DE AGREGADO (BRITA)	Ótimo	CLIMACO JOSE PEREIRA	1.719,00						72,90			1.646,10
188094	1	ROLO PE DE CARNEIRO DUPLO	Ótimo	CLIMACO JOSE PEREIRA	6.685,00						283,50			6.401,50
190158	1	ESMERILHADEIRA ANGULAR BOSCH PROFESSIO	Ótimo	ANDREZA SILVA BENEMOND	538,44						22,83			515,61
190159	1	PLAINA ELETTRICA SSP MAKITA 82MM 3.1 4POL 58	Ótimo	ANDREZA SILVA BENEMOND	446,46						18,93			427,53
190160	1	SERRA TICO TICO MAKITA MAX 65MM 4238 450W	Ótimo	ANDREZA SILVA BENEMOND	340,27						14,43			325,84
190162	1	MARTELETE PERFURADOR ROMP. BOSCH PROF	Ótimo	ANDREZA SILVA BENEMOND	514,61						21,82			492,79
190163	1	SERRA CIRCULAR STANLEY 1700W STSC 1718-B2	Ótimo	ANDREZA SILVA BENEMOND	334,45						14,18			320,27
190164	1	LIXADEIRA DE CINTA MAKITA MTS 100X610MM MS	Ótimo	ANDREZA SILVA BENEMOND	677,68						28,74			648,94
190166	1	ESMERILHADEIRA ANGULAR 4.1 2 1375 BOSCH G	Ótimo	ANDREZA SILVA BENEMOND	255,75						10,85			244,90
324353	1	IMPRESSORA BROTHER INKJET MFC J6520DW BU	Ótimo	ROGÉRIO SOUZA ASSIS	1.542,32						65,41			1.476,91
324371	1	COMPACTADOR COM MOTOR KAWASHIMA GE700	Ótimo	ROGÉRIO SOUZA ASSIS	3.151,50						133,65			3.017,85
324364	1	CORTADOR DE PISO CORTAG HD 750 N/S7501321	Ótimo	ROGÉRIO SOUZA ASSIS	154,71						6,56			148,15
326563	1	CARRINHOS DE MAO TRAMONTINA EXTRA FORTI	Ótimo	ROGÉRIO SOUZA ASSIS	185,65						7,87			177,78
326564	1	CARRINHOS DE MAO TRAMONTINA EXTRA FORTI	Ótimo	ROGÉRIO SOUZA ASSIS	185,65						7,87			177,78
326565	1	CARRINHOS DE MAO TRAMONTINA EXTRA FORTI	Ótimo	ROGÉRIO SOUZA ASSIS	185,65						7,87			177,78
326566	1	CARRINHOS DE MAO TRAMONTINA EXTRA FORTI	Ótimo	ROGÉRIO SOUZA ASSIS	185,65						7,87			177,78
326567	1	CARRINHOS DE MAO TRAMONTINA EXTRA FORTI	Ótimo	ROGÉRIO SOUZA ASSIS	185,65						7,87			177,78
326568	1	CARRINHOS DE MAO TRAMONTINA EXTRA FORTI	Ótimo	ROGÉRIO SOUZA ASSIS	185,65						7,87			177,78
326569	1	CARRINHOS DE MAO TRAMONTINA EXTRA FORTI	Ótimo	ROGÉRIO SOUZA ASSIS	185,65						7,87			177,78
326570	1	CARRINHOS DE MAO TRAMONTINA EXTRA FORTI	Ótimo	ROGÉRIO SOUZA ASSIS	185,65						7,87			177,78
326571	1	CARRINHOS DE MAO TRAMONTINA EXTRA FORTI	Ótimo	ROGÉRIO SOUZA ASSIS	185,65						7,87			177,78
326572	1	CARRINHOS DE MAO TRAMONTINA EXTRA FORTI	Ótimo	ROGÉRIO SOUZA ASSIS	185,65						7,87			177,78
326573	1	CARRINHOS DE MAO TRAMONTINA EXTRA FORTI	Ótimo	ROGÉRIO SOUZA ASSIS	185,65						7,87			177,78
326582	1	SERRA CIRCULAR STANLEY BANCADA MOD. ST 1	Ótimo	ROGÉRIO SOUZA ASSIS	1.136,45						48,20			1.088,25
326581	1	TABLET MULTILASER DUAL CHIP MOD. M7 3G 7P	Ótimo	GILBERTO FERREIRA MORAI	382,00						16,20			365,80
326741	1	FIAT MOBI DRIVE CHASSI 9BD341A8CJY502723 M	Ótimo	ROGÉRIO SOUZA ASSIS	38.009,00						1.611,90			36.397,10
329735	1	TRIFE DE ALUMINIO TRAVA DUPLA P/ NIVEL G210	Ótimo	WESLLEY FRUTUOSO DE AS	415,42						17,62			397,80
330552	1	SOPRADOR STIHL BG 86CE N/S 512881989	Ótimo	LAZARO DIVINO CARVALHO	1.105,89						46,90			1.058,99
332222	1	AR CONDICIONADO GREE SPLIT GWC24QE - D3N	Ótimo	ROGÉRIO SOUZA ASSIS	2.387,50						101,25			2.286,25
332284	1	NOBREAK TS SHARA 700 VA MODUPSSOHO II N/S	Ótimo	ROGÉRIO SOUZA ASSIS	261,67						11,10			250,57
332296	1	CARRINHO CHAPA 16 METAL METALOSA (CARRIN	Ótimo	LAZARO DIVINO CARVALHO	191,00						8,10			182,90
332297	1	CARRINHO CHAPA 16 METAL METALOSA (CARRIN	Ótimo	LAZARO DIVINO CARVALHO	191,00						8,10			182,90
332298	1	CARRINHO CHAPA 16 METAL METALOSA (CARRIN	Ótimo	LAZARO DIVINO CARVALHO	191,00						8,10			182,90
332299	1	CARRINHO CHAPA 16 METAL METALOSA (CARRIN	Ótimo	LAZARO DIVINO CARVALHO	191,00						8,10			182,90



ESTADO DE GOIÁS  
MUNICIPIO DE JATAÍ  
RUA ITARUMA, 355 - S. SANTA MARIA

PERÍODO DE REFERÊNCIA: DE JANEIRO/2022 ATÉ DEZEMBRO/2022

RELAÇÃO ANALÍTICA DOS ELEMENTOS QUE COMPOEM O ATIVO PERMANENTE - INVENTÁRIO DOS BENS

CÓD.	QTDE	DESCRIÇÃO / UNIDADE ADMINISTRATIVA	ESTADO DE CONSERV.	DETENTOR DE CARGA PATRIMONIAL	VALOR ORIGINAL	INCORPORAÇÕES				BAIXAS				SALDO ATUAL
						AQUIS. CONSTR.	REAVALIAÇÃO	INCORPOR.	CRÉDITOS	ALIENAÇÃO	DEPRECIAÇÃO	DOAÇÃO / OUTROS	CRÉDITOS	
332300	1	CARRINHO CHAPA 16 METAL METALOSA (CARRINHO)	Ótimo	LAZARO DIVINO CARVALHO	191,00						8,10			182,90
332301	1	CARRINHO CHAPA 16 METAL METALOSA (CARRINHO)	Ótimo	LAZARO DIVINO CARVALHO	191,00						8,10			182,90
333095	1	SAMSUNG - BX2231 LED 21 N/S 016HQDZC00057Y	Bom	ROGÉRIO SOUZA ASSIS	238,75						10,13			228,62
333182	1	MESA P/ COMPUTADOR TECLADO REBAIXADO C/	Bom	ROGÉRIO SOUZA ASSIS	95,50						4,05			91,45
334883	1	CADEIRA EM RODIZIOS SEM BRAÇOS ASSENTO E	Ótimo	ROGÉRIO SOUZA ASSIS	448,85						19,04			429,81
334884	1	CADEIRA EM RODIZIOS SEM BRAÇOS ASSENTO E	Ótimo	ROGÉRIO SOUZA ASSIS	448,85						19,04			429,81
334885	1	CADEIRA EM RODIZIOS SEM BRAÇOS ASSENTO E	Ótimo	ROGÉRIO SOUZA ASSIS	448,85						19,04			429,81
334886	1	CADEIRA EM RODIZIOS SEM BRAÇOS ASSENTO E	Ótimo	ROGÉRIO SOUZA ASSIS	448,85						19,04			429,81
334887	1	CADEIRA EM RODIZIOS SEM BRAÇOS ASSENTO E	Ótimo	ROGÉRIO SOUZA ASSIS	448,85						19,04			429,81
334889	1	CADEIRA EM RODIZIOS SEM BRAÇOS ASSENTO E	Ótimo	ROGÉRIO SOUZA ASSIS	448,85						19,04			429,81
334890	1	CADEIRA EM RODIZIOS SEM BRAÇOS ASSENTO E	Ótimo	ROGÉRIO SOUZA ASSIS	448,85						19,04			429,81
339605	1	VEIULO CAR/MOTOCICLETA HONDA CG 125 PLAC	Bom	CESE SEVERINO DE FREITAS	3.820,00						162,00			3.658,00
339606	1	VEIULO CAR/MOTOCICLETA YAMAHA FACTOR YB	Bom	CESE SEVERINO DE FREITAS	6.174,07						261,83			5.912,24
339607	1	VEIULO CAR/MOTOCICLETA HONDA CG 125 PLAC	Bom	CESE SEVERINO DE FREITAS	3.820,00						162,00			3.658,00
342606	1	TELEFONE SEM FIO KX TGB 110 LB SEM FIO COM	Ótimo	ANDREA GOMES DOS SANTO	210,10						8,91			201,19
342944	1	CADEIRA FERRO FIXO COM RODIZIOS ASSENTO	Ótimo	WESLEY FRUTUOSO DE AS	229,20						9,72			219,48
343653	1	COMPUTADOR LENOVO CPU I7 THINKCENTRE N/	Ótimo	ANDREA GOMES DOS SANTO	6.952,40						294,84			6.657,56
343660	1	MONITOR PHILIPS 28 MOD.288P6LJEB 4K N/S AF5	Ótimo	ANDREA GOMES DOS SANTO	1.543,28						65,45			1.477,83
343705	1	COMPRESSOR DE AR TEKNA MOD.CP 8,5/30 2 HP	Ótimo	ANDREA GOMES DOS SANTO	541,18						22,95			518,23
343707	1	APARELHO DE TELEVISAO PHILCO STEREO 14 PC	Bom	ILTON PEREIRA DO NASCIME	210,10						8,91			201,19
343792	1	CADEIRA EM TECIDO AZUL COM RODIZIOS	Bom	ANDREA GOMES DOS SANTO	105,05						4,46			100,59
343793	1	SUPORTE PARA CPU	Ótimo	SINDICATO DO COMERCIO V	47,75						2,03			45,72
343794	1	SUPORTE PARA CPU	Ótimo	SINDICATO DO COMERCIO V	47,75						2,03			45,72
343795	1	SUPORTE PARA CPU	Ótimo	SINDICATO DO COMERCIO V	47,75						2,03			45,72
343796	1	SUPORTE PARA CPU	Ótimo	SINDICATO DO COMERCIO V	47,75						2,03			45,72
343797	1	SUPORTE PARA CPU	Ótimo	SINDICATO DO COMERCIO V	47,75						2,03			45,72
343798	1	SUPORTE PARA CPU	Ótimo	SINDICATO DO COMERCIO V	47,75						2,03			45,72
343799	1	BALCAO EM MDF BRANCO	Ótimo	SINDICATO DO COMERCIO V	382,00						16,20			365,80
343800	1	AR CONDICIONADO GREEN	Ótimo	SINDICATO DO COMERCIO V	2.674,00						113,40			2.560,60
343801	1	AR CONDICIONADO LG 24000 BTUS	Ótimo	SINDICATO DO COMERCIO V	1.432,50						1.432,50			
343802	1	AR CONDICIONADO	Ótimo	SINDICATO DO COMERCIO V	1.241,50						52,65			1.188,85
343803	1	CADEIRA EM RODIZIOS SEM BRAÇOS ASSENTO E	Ótimo	SINDICATO DO COMERCIO V	448,85						19,04			429,81
343804	1	CADEIRA EM RODIZIOS SEM BRAÇOS EM TECID	Ótimo	SINDICATO DO COMERCIO V	152,80						6,48			146,32
343805	1	CADEIRA EM RODIZIOS SEM BRAÇOS EM TECID	Ótimo	SINDICATO DO COMERCIO V	152,80						6,48			146,32





ESTADO DE GOIÁS  
MUNICIPIO DE JATAI  
RUA ITARUMA, 355 - S. SANTA MARIA

PERÍODO DE REFERÊNCIA: DE JANEIRO/2022 ATÉ DEZEMBRO/2022

RELAÇÃO ANALÍTICA DOS ELEMENTOS QUE COMPOEM O ATIVO PERMANENTE - INVENTÁRIO DOS BENS

CÓD.	QTDE	DESCRIÇÃO / UNIDADE ADMINISTRATIVA	ESTADO DE CONSERV.	DETENTOR DE CARGA PATRIMONIAL	VALOR ORIGINAL	INCORPORAÇÕES				BAIXAS				SALDO ATUAL
						AQUIS. CONSTR.	REAVALIAÇÃO	INCORPOR.	CRÉDITOS	ALIENAÇÃO	DEPRECIAÇÃO	DOAÇÃO / OUTROS	CRÉDITOS	
343806	1	CADEIRA EM RODIZIOS SEM BRAÇOS EM TECIDO	Ótimo	SINDICATO DO COMERCIO V	152,80						6,48			146,32
343807	1	NOBREAK	Ótimo	SINDICATO DO COMERCIO V	248,30						10,53			237,77
343808	1	CPU COM LEITOR DE CD E DVD	Ótimo	SINDICATO DO COMERCIO V	248,30						10,53			237,77
343809	1	MONITOR SANSUNG	Ótimo	SINDICATO DO COMERCIO V	171,90						7,29			164,61
343810	1	NOBREAK	Ótimo	SINDICATO DO COMERCIO V	248,30						10,53			237,77
343811	1	MONITOR SANSUNG 23 POL.MOD. LS 23 C550HSM	Ótimo	SINDICATO DO COMERCIO V	589,23						24,99			564,24
343812	1	CADEIRA GIRATORIA COM RODIZIOS ESTOFADA	Ótimo	SINDICATO DO COMERCIO V	233,02						9,88			223,14
343813	1	CADEIRA GIRATORIA COM RODIZIOS ESTOFADA	Ótimo	SINDICATO DO COMERCIO V	233,02						9,88			223,14
343815	1	SUPORTE PARA CPU	Ótimo	SINDICATO DO COMERCIO V	47,75						2,03			45,72
343843	1	REFRIGERADOR DAKO 300 LITROS	Ótimo	ANDREA GOMES DOS SANTO	439,30						18,63			420,67
343844	1	ARMARIO EM MDF CINZA COM BALCAO COM 180X	Ótimo	ANDREA GOMES DOS SANTO	334,25						14,18			320,07
343845	1	MONITOR SANSUNG SYNCMASTER SA300 N/S 02	Ótimo	ANDREA GOMES DOS SANTO	334,25						14,18			320,07
343846	1	MESA EM L EM MDF CINZA COM 3 GAVETAS E SU	Ótimo	ANDREA GOMES DOS SANTO	520,47						22,07			498,40
343847	1	CADEIRA GIRATORIA COM RODIZIOS ESTOFADA	Ótimo	ANDREA GOMES DOS SANTO	229,20						9,72			219,48
343848	1	ARMARIO EM MDF CINZA 2 PORTAS COM 260X04	Ótimo	ANDREA GOMES DOS SANTO	773,55						32,81			740,74
343849	1	MESA EM L EM MDF CINZA	Ótimo	ANDREA GOMES DOS SANTO	133,70						5,67			128,03
343850	1	CADEIRA FERRO FIXO EM TECIDO PRETO	Ótimo	ANDREA GOMES DOS SANTO	124,15						5,27			118,88
344286	1	BOTIJAO DE GAS 13 KG	Ótimo	ANDREA GOMES DOS SANTO	143,25						6,08			137,17
344287	1	BOTIJAO DE GAS 13 KG	Ótimo	ANDREA GOMES DOS SANTO	143,25						6,08			137,17
344288	1	BOTIJAO DE GAS 13 KG	Ótimo	ANDREA GOMES DOS SANTO	143,25						6,08			137,17
345019	1	CAMINHONETE GM D-20 CONQUEST CARROCER	Bom	ANDREA GOMES DOS SANTO	40.110,00						1.701,00			38.409,00
345785	1	TABLET SAMSUNG MOD.SMT285M N/S RX2M5004	Ótimo	ANDREA GOMES DOS SANTO	429,75						18,23			411,52
345786	1	TABLET SAMSUNG MOD.SMT285M N/S RX2M2000	Ótimo	ANDREA GOMES DOS SANTO	429,75						18,23			411,52
345787	1	TABLET SAMSUNG MOD.SMT285M N/S RX2M5006	Ótimo	ANDREA GOMES DOS SANTO	429,75						18,23			411,52
345788	1	TABLET SAMSUNG MOD.SMT285M N/S RQ2M1002	Ótimo	ANDREA GOMES DOS SANTO	429,75						18,23			411,52
345789	1	TABLET SAMSUNG MOD.SMT285M N/S RQ2M1002	Ótimo	ANDREA GOMES DOS SANTO	429,75						18,23			411,52
345790	1	TABLET SAMSUNG MOD.SMT285M N/S RX2M4401	Ótimo	ANDREA GOMES DOS SANTO	429,75						18,23			411,52
345791	1	TABLET SAMSUNG MOD.SMT285M N/S RX2M3010	Ótimo	ANDREA GOMES DOS SANTO	429,75						18,23			411,52
345792	1	TABLET SAMSUNG MOD.SMT285M N/S RX2M4012	Ótimo	ANDREA GOMES DOS SANTO	429,75						18,23			411,52
345793	1	TABLET SAMSUNG MOD.SMT285M N/S RX2M5006	Ótimo	ANDREA GOMES DOS SANTO	429,75						18,23			411,52
345795	1	TABLET SAMSUNG MOD.SMT285M N/S RX2M4000	Ótimo	ANDREA GOMES DOS SANTO	429,75						18,23			411,52
345796	1	TABLET SAMSUNG MOD.SMT285M N/S RX2M5006	Ótimo	ANDREA GOMES DOS SANTO	429,75						18,23			411,52
345797	1	TABLET SAMSUNG MOD.SMT285M N/S RX2M3010	Ótimo	ANDREA GOMES DOS SANTO	429,75						18,23			411,52
345798	1	TABLET SAMSUNG MOD.SMT285M N/S RX2M4012	Ótimo	ANDREA GOMES DOS SANTO	429,75						18,23			411,52



ESTADO DE GOIÁS  
MUNICÍPIO DE JATAÍ  
RUA ITARUMA, 355 - S. SANTA MARIA

PERÍODO DE REFERÊNCIA: DE JANEIRO/2022 ATÉ DEZEMBRO/2022

RELAÇÃO ANALÍTICA DOS ELEMENTOS QUE COMPOEM O ATIVO PERMANENTE - INVENTÁRIO DOS BENS

CÓD.	QTDE	DESCRIÇÃO / UNIDADE ADMINISTRATIVA	ESTADO DE CONSERV.	DETENTOR DE CARGA PATRIMONIAL	VALOR ORIGINAL	INCORPORAÇÕES				BAIXAS				SALDO ATUAL
						AQUIS. CONSTR.	REAVALIAÇÃO	INCORPOR.	CRÉDITOS	ALIENAÇÃO	DEPRECIAÇÃO	DOAÇÃO / OUTROS	CRÉDITOS	
345799	1	TABLET SAMSUNG MOD.SMT285M N/S RX2M300F	Ótimo	ANDREA GOMES DOS SANTO	429,75						18,23			411,52
345800	1	TABLET SAMSUNG MOD.SMT285M N/S RX2M3000	Ótimo	ANDREA GOMES DOS SANTO	429,75						18,23			411,52
345801	1	TABLET SAMSUNG MOD.SMT285M N/S RX2M4000	Ótimo	ANDREA GOMES DOS SANTO	429,75						18,23			411,52
346075	1	CONDICIONADOR DE AR ELGIN SPLIT - SO FRIO M	Bom	ANDREA GOMES DOS SANTO	668,50						28,35			640,15
346082	1	TABLET SAMSUNG GALAXY A6 7.0/8GB/4G PRETC	Ótimo	ROBERTO FERREIRA DE SOL	238,75						10,13			228,62
346083	1	TABLET SAMSUNG GALAXY A6 7.0/8GB/4G PRETC	Ótimo	ROBERTO FERREIRA DE SOL	238,75						10,13			228,62
346084	1	TABLET SAMSUNG GALAXY A6 7.0/8GB/4G PRETC	Ótimo	ROBERTO FERREIRA DE SOL	238,75						10,13			228,62
346085	1	TABLET SAMSUNG GALAXY A6 7.0/8GB/4G PRETC	Ótimo	ROBERTO FERREIRA DE SOL	238,75						10,13			228,62
346086	1	TABLET SAMSUNG GALAXY A6 7.0/8GB/4G PRETC	Ótimo	ROBERTO FERREIRA DE SOL	238,75						10,13			228,62
346087	1	TABLET SAMSUNG GALAXY A6 7.0/8GB/4G PRETC	Ótimo	ROBERTO FERREIRA DE SOL	238,75						10,13			228,62
346088	1	TABLET SAMSUNG GALAXY A6 7.0/8GB/4G PRETC	Ótimo	ROBERTO FERREIRA DE SOL	238,75						10,13			228,62
346089	1	TABLET SAMSUNG GALAXY A6 7.0/8GB/4G PRETC	Ótimo	ROBERTO FERREIRA DE SOL	238,75						10,13			228,62
346090	1	TABLET SAMSUNG GALAXY A6 7.0/8GB/4G PRETC	Ótimo	ROBERTO FERREIRA DE SOL	238,75						10,13			228,62
346091	1	TABLET SAMSUNG GALAXY A6 7.0/8GB/4G PRETC	Ótimo	ROBERTO FERREIRA DE SOL	238,75						10,13			228,62
346092	1	TABLET SAMSUNG GALAXY A6 7.0/8GB/4G PRETC	Ótimo	ROBERTO FERREIRA DE SOL	238,75						10,13			228,62
346093	1	TABLET SAMSUNG GALAXY A6 7.0/8GB/4G PRETC	Ótimo	ROBERTO FERREIRA DE SOL	238,75						10,13			228,62
346094	1	TABLET SAMSUNG GALAXY A6 7.0/8GB/4G PRETC	Ótimo	ROBERTO FERREIRA DE SOL	238,75						10,13			228,62
346095	1	TABLET SAMSUNG GALAXY A6 7.0/8GB/4G PRETC	Ótimo	ROBERTO FERREIRA DE SOL	238,75						10,13			228,62
346096	1	TABLET SAMSUNG GALAXY A6 7.0/8GB/4G PRETC	Ótimo	ROBERTO FERREIRA DE SOL	238,75						10,13			228,62
346097	1	TABLET SAMSUNG GALAXY A6 7.0/8GB/4G PRETC	Ótimo	ROBERTO FERREIRA DE SOL	238,75						10,13			228,62
346098	1	TABLET SAMSUNG GALAXY A6 7.0/8GB/4G PRETC	Ótimo	ROBERTO FERREIRA DE SOL	238,75						10,13			228,62
346099	1	TABLET SAMSUNG GALAXY A6 7.0/8GB/4G PRETC	Ótimo	ROBERTO FERREIRA DE SOL	238,75						10,13			228,62
346100	1	TABLET SAMSUNG GALAXY A6 7.0/8GB/4G PRETC	Ótimo	ROBERTO FERREIRA DE SOL	238,75						10,13			228,62
346101	1	TABLET SAMSUNG GALAXY A6 7.0/8GB/4G PRETC	Ótimo	ROBERTO FERREIRA DE SOL	238,75						10,13			228,62
346102	1	TABLET SAMSUNG GALAXY A6 7.0/8GB/4G PRETC	Ótimo	ROBERTO FERREIRA DE SOL	238,75						10,13			228,62
346103	1	TABLET SAMSUNG GALAXY A6 7.0/8GB/4G PRETC	Ótimo	ROBERTO FERREIRA DE SOL	238,75						10,13			228,62
346104	1	TABLET SAMSUNG GALAXY A6 7.0/8GB/4G PRETC	Ótimo	ROBERTO FERREIRA DE SOL	238,75						10,13			228,62
346105	1	TABLET SAMSUNG GALAXY A6 7.0/8GB/4G PRETC	Ótimo	ROBERTO FERREIRA DE SOL	238,75						10,13			228,62
346106	1	TABLET SAMSUNG GALAXY A6 7.0/8GB/4G PRETC	Ótimo	ROBERTO FERREIRA DE SOL	238,75						10,13			228,62
346107	1	TABLET SAMSUNG GALAXY A6 7.0/8GB/4G PRETC	Ótimo	ROBERTO FERREIRA DE SOL	238,75						10,13			228,62
346108	1	TABLET SAMSUNG GALAXY A6 7.0/8GB/4G PRETC	Ótimo	ROBERTO FERREIRA DE SOL	238,75						10,13			228,62
346109	1	TABLET SAMSUNG GALAXY A6 7.0/8GB/4G PRETC	Ótimo	ROBERTO FERREIRA DE SOL	238,75						10,13			228,62
346110	1	TABLET SAMSUNG GALAXY A6 7.0/8GB/4G PRETC	Ótimo	ROBERTO FERREIRA DE SOL	238,75						10,13			228,62
346111	1	TABLET SAMSUNG GALAXY A6 7.0/8GB/4G PRETC	Ótimo	ROBERTO FERREIRA DE SOL	238,75						10,13			228,62



ESTADO DE GOIÁS  
MUNICÍPIO DE JATAÍ  
RUA ITARUMA, 355 - S. SANTA MARIA

PERÍODO DE REFERÊNCIA: DE JANEIRO/2022 ATÉ DEZEMBRO/2022

RELAÇÃO ANALÍTICA DOS ELEMENTOS QUE COMPOEM O ATIVO PERMANENTE - INVENTÁRIO DOS BENS

CÓD.	QTDE	DESCRIÇÃO / UNIDADE ADMINISTRATIVA	ESTADO DE CONSERV.	DETENTOR DE CARGA PATRIMONIAL	VALOR ORIGINAL	INCORPORAÇÕES				BAIXAS				SALDO ATUAL
						AQUIS. CONSTR.	REAVALIAÇÃO	INCORPOR.	CRÉDITOS	ALIENAÇÃO	DEPRECIAÇÃO	DOAÇÃO / OUTROS	CRÉDITOS	
346112	1	TABLET SAMSUNG GALAXY A6 7.0/8GB/4G PRETO	Ótimo	ROBERTO FERREIRA DE SOUZA	238,75						10,13			228,62
346113	1	TABLET SAMSUNG GALAXY A6 7.0/8GB/4G PRETO	Ótimo	ROBERTO FERREIRA DE SOUZA	238,75						10,13			228,62
346114	1	TABLET SAMSUNG GALAXY A6 7.0/8GB/4G PRETO	Ótimo	ROBERTO FERREIRA DE SOUZA	238,75						10,13			228,62
346115	1	TABLET SAMSUNG GALAXY A6 7.0/8GB/4G PRETO	Ótimo	ROBERTO FERREIRA DE SOUZA	238,75						10,13			228,62
346631	1	TABLET SANSUNG GALAXY SMT290 N/S R9XN102	Ótimo	CESE SEVERINO DE FREITAS	534,80						22,68			512,12
346632	1	TABLET SANSUNG GALAXY SMT290 N/S R9XN102	Ótimo	CESE SEVERINO DE FREITAS	534,80						22,68			512,12
346633	1	TABLET SANSUNG GALAXY SMT290 N/S R9XN102	Ótimo	CESE SEVERINO DE FREITAS	534,80						22,68			512,12
346634	1	TABLET SANSUNG GALAXY SMT290 N/S R9XN103	Ótimo	CESE SEVERINO DE FREITAS	534,80						22,68			512,12
346635	1	TABLET SANSUNG GALAXY SMT290 N/S R9XN102	Ótimo	CESE SEVERINO DE FREITAS	534,80						22,68			512,12
346636	1	TABLET SANSUNG GALAXY SMT290 N/S R9XMC04	Ótimo	CESE SEVERINO DE FREITAS	534,80						22,68			512,12
346637	1	TABLET SANSUNG GALAXY SMT290 N/S R9XMC03	Ótimo	CESE SEVERINO DE FREITAS	534,80						22,68			512,12
346638	1	TABLET SANSUNG GALAXY SMT290 N/S R9XMC01	Ótimo	CESE SEVERINO DE FREITAS	534,80						22,68			512,12
346639	1	TABLET SANSUNG GALAXY SMT290 N/S R9XMC04	Ótimo	CESE SEVERINO DE FREITAS	534,80						22,68			512,12
346640	1	TABLET SANSUNG GALAXY SMT290 N/S R9XMC03	Ótimo	CESE SEVERINO DE FREITAS	534,80						22,68			512,12
346641	1	TABLET SANSUNG GALAXY SMT290 N/S R9XN102	Ótimo	CESE SEVERINO DE FREITAS	534,80						22,68			512,12
346642	1	TABLET SANSUNG GALAXY SMT290 N/S R9XMC04	Ótimo	CESE SEVERINO DE FREITAS	534,80						22,68			512,12
346643	1	TABLET SANSUNG GALAXY SMT290 N/S R9XMC04	Ótimo	CESE SEVERINO DE FREITAS	534,80						22,68			512,12
346644	1	TABLET SANSUNG GALAXY SMT290 N/S R9XN102	Ótimo	CESE SEVERINO DE FREITAS	534,80						22,68			512,12
346645	1	TABLET SANSUNG GALAXY SMT290 N/S R9XN102	Ótimo	CESE SEVERINO DE FREITAS	534,80						22,68			512,12
346646	1	TABLET SANSUNG GALAXY SMT290 N/S R9XN103	Ótimo	CESE SEVERINO DE FREITAS	534,80						22,68			512,12
346647	1	TABLET SANSUNG GALAXY SMT290 N/S R9XMC04	Ótimo	CESE SEVERINO DE FREITAS	534,80						22,68			512,12
346648	1	TABLET SANSUNG GALAXY SMT290 N/S R9XMC04	Ótimo	CESE SEVERINO DE FREITAS	534,80						22,68			512,12
346649	1	TABLET SANSUNG GALAXY SMT290 N/S R9XN103	Ótimo	CESE SEVERINO DE FREITAS	534,80						22,68			512,12
346650	1	TABLET SANSUNG GALAXY SMT290 N/S R9XMC04	Ótimo	CESE SEVERINO DE FREITAS	534,80						22,68			512,12
346651	1	TABLET SANSUNG GALAXY SMT290 N/S R9XMC04	Ótimo	CESE SEVERINO DE FREITAS	534,80						22,68			512,12
346652	1	TABLET SANSUNG GALAXY SMT290 N/S R9XN102	Ótimo	CESE SEVERINO DE FREITAS	534,80						22,68			512,12
346653	1	TABLET SANSUNG GALAXY SMT290 N/S R9XN102	Ótimo	CESE SEVERINO DE FREITAS	534,80						22,68			512,12
346654	1	TABLET SANSUNG GALAXY SMT290 N/S R9XN103	Ótimo	CESE SEVERINO DE FREITAS	534,80						22,68			512,12
346655	1	TABLET SANSUNG GALAXY SMT290 N/S R9XN103	Ótimo	CESE SEVERINO DE FREITAS	534,80						22,68			512,12
346656	1	TABLET SANSUNG GALAXY SMT290 N/S R9XMC04	Ótimo	CESE SEVERINO DE FREITAS	534,80						22,68			512,12
346657	1	TABLET SANSUNG GALAXY SMT290 N/S R9XMC04	Ótimo	CESE SEVERINO DE FREITAS	534,80						22,68			512,12
346658	1	TABLET SANSUNG GALAXY SMT290 N/S R9XN102	Ótimo	CESE SEVERINO DE FREITAS	534,80						22,68			512,12
346659	1	TABLET SANSUNG GALAXY SMT290 N/S R9XMC04	Ótimo	CESE SEVERINO DE FREITAS	534,80						22,68			512,12
346660	1	TABLET SANSUNG GALAXY SMT290 N/S R9XMC03	Ótimo	CESE SEVERINO DE FREITAS	534,80						22,68			512,12



ESTADO DE GOIÁS  
MUNICÍPIO DE JATAÍ  
RUA ITARUMA, 355 - S. SANTA MARIA

PERÍODO DE REFERÊNCIA: DE JANEIRO/2022 ATÉ DEZEMBRO/2022

RELAÇÃO ANALÍTICA DOS ELEMENTOS QUE COMPOEM O ATIVO PERMANENTE - INVENTÁRIO DOS BENS

CÓD.	QTDE	DESCRIÇÃO / UNIDADE ADMINISTRATIVA	ESTADO DE CONSERV.	DETENTOR DE CARGA PATRIMONIAL	VALOR ORIGINAL	INCORPORAÇÕES				BAIXAS				SALDO ATUAL
						AQUIS. CONSTR.	REAVALIAÇÃO	INCORPOR.	CRÉDITOS	ALIENAÇÃO	DEPRECIAÇÃO	DOAÇÃO / OUTROS	CRÉDITOS	
346661	1	TABLET SANSUNG GALAXY SMT290 N/S R9XN103	Ótimo	CESE SEVERINO DE FREITAS	534,80						22,68			512,12
346662	1	TABLET SANSUNG GALAXY SMT290 N/S R9XMC03	Ótimo	CESE SEVERINO DE FREITAS	534,80						22,68			512,12
346663	1	TABLET SANSUNG GALAXY SMT290 N/S R9XMC04	Ótimo	CESE SEVERINO DE FREITAS	534,80						22,68			512,12
346664	1	TABLET SANSUNG GALAXY SMT290 N/S R9XMC04	Ótimo	CESE SEVERINO DE FREITAS	534,80						22,68			512,12
346665	1	TABLET SANSUNG GALAXY SMT290 N/S R9XN102	Ótimo	CESE SEVERINO DE FREITAS	534,80						22,68			512,12
346666	1	TABLET SANSUNG GALAXY SMT290 N/S R9XMC04	Ótimo	CESE SEVERINO DE FREITAS	534,80						22,68			512,12
346667	1	TABLET SANSUNG GALAXY SMT290 N/S R9XN103	Ótimo	CESE SEVERINO DE FREITAS	534,80						22,68			512,12
346668	1	TABLET SANSUNG GALAXY SMT290 N/S R9XMC04	Ótimo	CESE SEVERINO DE FREITAS	534,80						22,68			512,12
346669	1	TABLET SANSUNG GALAXY SMT290 N/S R9XN103	Ótimo	CESE SEVERINO DE FREITAS	534,80						22,68			512,12
346670	1	TABLET SANSUNG GALAXY SMT290 N/S R9XN103	Ótimo	CESE SEVERINO DE FREITAS	534,80						22,68			512,12
346671	1	TABLET SANSUNG GALAXY SMT290 N/S R9XN103	Ótimo	CESE SEVERINO DE FREITAS	534,80						22,68			512,12
346672	1	TABLET SANSUNG GALAXY SMT290 N/S R9XN102	Ótimo	CESE SEVERINO DE FREITAS	534,80						22,68			512,12
346673	1	TABLET SANSUNG GALAXY SMT290 N/S R9XN102	Ótimo	CESE SEVERINO DE FREITAS	534,80						22,68			512,12
346674	1	TABLET SANSUNG GALAXY SMT290 N/S R9XMC04	Ótimo	CESE SEVERINO DE FREITAS	534,80						22,68			512,12
346675	1	TABLET SANSUNG GALAXY SMT290 N/S R9XN102	Ótimo	CESE SEVERINO DE FREITAS	534,80						22,68			512,12
346676	1	TABLET SANSUNG GALAXY SMT290 N/S R9XMC04	Ótimo	CESE SEVERINO DE FREITAS	534,80						22,68			512,12
346677	1	TABLET SANSUNG GALAXY SMT290 N/S R9XN103	Ótimo	CESE SEVERINO DE FREITAS	534,80						22,68			512,12
346678	1	TABLET SANSUNG GALAXY SMT290 N/S R9XN102	Ótimo	CESE SEVERINO DE FREITAS	534,80						22,68			512,12
346679	1	TABLET SANSUNG GALAXY SMT290 N/S R9XN103	Ótimo	CESE SEVERINO DE FREITAS	534,80						22,68			512,12
346680	1	TABLET SANSUNG GALAXY SMT290 N/S R9XN102	Ótimo	CESE SEVERINO DE FREITAS	534,80						22,68			512,12
346681	1	TABLET SANSUNG GALAXY SMT290 N/S R9XN102	Ótimo	CESE SEVERINO DE FREITAS	534,80						22,68			512,12
346682	1	TABLET SANSUNG GALAXY SMT290 N/S R9XMC04	Ótimo	CESE SEVERINO DE FREITAS	534,80						22,68			512,12
346683	1	TABLET SANSUNG GALAXY SMT290 N/S R9XMC04	Ótimo	CESE SEVERINO DE FREITAS	534,80						22,68			512,12
346684	1	TABLET SANSUNG GALAXY SMT290 N/S R9XMC04	Ótimo	CESE SEVERINO DE FREITAS	534,80						22,68			512,12
346685	1	TABLET SANSUNG GALAXY SMT290 N/S R9XMC04	Ótimo	CESE SEVERINO DE FREITAS	534,80						22,68			512,12
346686	1	TABLET SANSUNG GALAXY SMT290 N/S R9XN103	Ótimo	CESE SEVERINO DE FREITAS	534,80						22,68			512,12
346687	1	TABLET SANSUNG GALAXY SMT290 N/S R9XN103	Ótimo	CESE SEVERINO DE FREITAS	534,80						22,68			512,12
346688	1	TABLET SANSUNG GALAXY SMT290 N/S R9XMC04	Ótimo	CESE SEVERINO DE FREITAS	534,80						22,68			512,12
346689	1	TABLET SANSUNG GALAXY SMT290 N/S R9XN102	Ótimo	CESE SEVERINO DE FREITAS	534,80						22,68			512,12
346690	1	TABLET SANSUNG GALAXY SMT290 N/S R9XN102	Ótimo	CESE SEVERINO DE FREITAS	534,80						22,68			512,12
346691	1	TABLET SANSUNG GALAXY SMT290 N/S R9XMC04	Ótimo	CESE SEVERINO DE FREITAS	534,80						22,68			512,12
346692	1	TABLET SANSUNG GALAXY SMT290 N/S R9XN102	Ótimo	CESE SEVERINO DE FREITAS	534,80						22,68			512,12
346693	1	TABLET SANSUNG GALAXY SMT290 N/S R9XN102	Ótimo	CESE SEVERINO DE FREITAS	534,80						22,68			512,12
346694	1	TABLET SANSUNG GALAXY SMT290 N/S R9XN103	Ótimo	CESE SEVERINO DE FREITAS	534,80						22,68			512,12



ESTADO DE GOIÁS  
MUNICÍPIO DE JATAÍ  
RUA ITARUMA, 355 - S. SANTA MARIA

PERÍODO DE REFERÊNCIA: DE JANEIRO/2022 ATÉ DEZEMBRO/2022

RELAÇÃO ANALÍTICA DOS ELEMENTOS QUE COMPOEM O ATIVO PERMANENTE - INVENTÁRIO DOS BENS

CÓD.	QTDE	DESCRIÇÃO / UNIDADE ADMINISTRATIVA	ESTADO DE CONSERV.	DETENTOR DE CARGA PATRIMONIAL	VALOR ORIGINAL	INCORPORAÇÕES				BAIXAS				SALDO ATUAL
						AQUIS. CONSTR.	REAVALIAÇÃO	INCORPOR.	CRÉDITOS	ALIENAÇÃO	DEPRECIAÇÃO	DOAÇÃO / OUTROS	CRÉDITOS	
346695	1	TABLET SANSUNG GALAXY SMT290 N/S R9XN103	Ótimo	CESE SEVERINO DE FREITAS	534,80						22,68			512,12
346696	1	TABLET SANSUNG GALAXY SMT290 N/S R9XN103	Ótimo	CESE SEVERINO DE FREITAS	534,80						22,68			512,12
346697	1	TABLET SANSUNG GALAXY SMT290 N/S R9XN103	Ótimo	CESE SEVERINO DE FREITAS	534,80						22,68			512,12
346698	1	TABLET SANSUNG GALAXY SMT290 N/S R9XN102	Ótimo	CESE SEVERINO DE FREITAS	534,80						22,68			512,12
346699	1	TABLET SANSUNG GALAXY SMT290 N/S R9XMC04	Ótimo	CESE SEVERINO DE FREITAS	534,80						22,68			512,12
346700	1	TABLET SANSUNG GALAXY SMT290 N/S R9XN103	Ótimo	CESE SEVERINO DE FREITAS	534,80						22,68			512,12
346701	1	TABLET SANSUNG GALAXY SMT290 N/S R9XMC03	Ótimo	CESE SEVERINO DE FREITAS	534,80						22,68			512,12
346702	1	TABLET SANSUNG GALAXY SMT290 N/S R9XN103	Ótimo	CESE SEVERINO DE FREITAS	534,80						22,68			512,12
346703	1	TABLET SANSUNG GALAXY SMT290 N/S R9XMC04	Ótimo	CESE SEVERINO DE FREITAS	534,80						22,68			512,12
346704	1	TABLET SANSUNG GALAXY SMT290 N/S R9XN102	Ótimo	CESE SEVERINO DE FREITAS	534,80						22,68			512,12
346705	1	TABLET SANSUNG GALAXY SMT290 N/S R9XN103	Ótimo	CESE SEVERINO DE FREITAS	534,80						22,68			512,12
346706	1	TABLET SANSUNG GALAXY SMT290 N/S R9XN103	Ótimo	CESE SEVERINO DE FREITAS	534,80						22,68			512,12
346707	1	TABLET SANSUNG GALAXY SMT290 N/S R9XN103	Ótimo	CESE SEVERINO DE FREITAS	534,80						22,68			512,12
346708	1	TABLET SANSUNG GALAXY SMT290 N/S R9XN103	Ótimo	CESE SEVERINO DE FREITAS	534,80						22,68			512,12
346709	1	TABLET SANSUNG GALAXY SMT290 N/S R9XMC04	Ótimo	CESE SEVERINO DE FREITAS	534,80						22,68			512,12
346710	1	TABLET SANSUNG GALAXY SMT290 N/S R9XN103	Ótimo	CESE SEVERINO DE FREITAS	534,80						22,68			512,12
346711	1	TABLET SANSUNG GALAXY SMT290 N/S R9XMC04	Ótimo	CESE SEVERINO DE FREITAS	534,80						22,68			512,12
346712	1	TABLET SANSUNG GALAXY SMT290 N/S R9XN102	Ótimo	CESE SEVERINO DE FREITAS	534,80						22,68			512,12
346713	1	TABLET SANSUNG GALAXY SMT290 N/S R9XN102	Ótimo	CESE SEVERINO DE FREITAS	534,80						22,68			512,12
346714	1	TABLET SANSUNG GALAXY SMT290 N/S R9XN102	Ótimo	CESE SEVERINO DE FREITAS	534,80						22,68			512,12
346715	1	TABLET SANSUNG GALAXY SMT290 N/S R9XN102	Ótimo	CESE SEVERINO DE FREITAS	534,80						22,68			512,12
346716	1	TABLET SANSUNG GALAXY SMT290 N/S R9XMC04	Ótimo	CESE SEVERINO DE FREITAS	534,80						22,68			512,12
346717	1	TABLET SANSUNG GALAXY SMT290 N/S R9XMC03	Ótimo	CESE SEVERINO DE FREITAS	534,80						22,68			512,12
346718	1	TABLET SANSUNG GALAXY SMT290 N/S R9XM04F	Ótimo	CESE SEVERINO DE FREITAS	534,80						22,68			512,12
346719	1	TABLET SANSUNG GALAXY SMT290 N/S R9XN103	Ótimo	CESE SEVERINO DE FREITAS	534,80						22,68			512,12
346720	1	TABLET SANSUNG GALAXY SMT290 N/S R9XMC03	Ótimo	CESE SEVERINO DE FREITAS	534,80						22,68			512,12
346721	1	TABLET SANSUNG GALAXY SMT290 N/S R9XM03P	Ótimo	CESE SEVERINO DE FREITAS	534,80						22,68			512,12
346722	1	TABLET SANSUNG GALAXY SMT290 N/S R9XN102	Ótimo	CESE SEVERINO DE FREITAS	534,80						22,68			512,12
346723	1	TABLET SANSUNG GALAXY SMT290 N/S R9XN102	Ótimo	CESE SEVERINO DE FREITAS	534,80						22,68			512,12
346724	1	TABLET SANSUNG GALAXY SMT290 N/S R9XN103	Ótimo	CESE SEVERINO DE FREITAS	534,80						22,68			512,12
346725	1	TABLET SANSUNG GALAXY SMT290 N/S R9XMC04	Ótimo	CESE SEVERINO DE FREITAS	534,80						22,68			512,12
346726	1	TABLET SANSUNG GALAXY SMT290 N/S R9XN102	Ótimo	CESE SEVERINO DE FREITAS	534,80						22,68			512,12
346727	1	TABLET SANSUNG GALAXY SMT290 N/S R9XN102	Ótimo	CESE SEVERINO DE FREITAS	534,80						22,68			512,12
346728	1	TABLET SANSUNG GALAXY SMT290 N/S R9XN102	Ótimo	CESE SEVERINO DE FREITAS	534,80						22,68			512,12





RELAÇÃO ANALÍTICA DOS ELEMENTOS QUE COMPOEM O ATIVO PERMANENTE - INVENTÁRIO DOS BENS

CÓD.	QTDE	DESCRIÇÃO / UNIDADE ADMINISTRATIVA	ESTADO DE CONSERV.	DETENTOR DE CARGA PATRIMONIAL	VALOR ORIGINAL	INCORPORAÇÕES				BAIXAS				SALDO ATUAL
						AQUIS. CONSTR.	REAVALIAÇÃO	INCORPOR.	CRÉDITOS	ALIENAÇÃO	DEPRECIAÇÃO	DOAÇÃO / OUTROS	CRÉDITOS	
346757	1	TABLET SANSUNG GALAXY SMT290 N/S R9XN102	Ótimo	CESE SEVERINO DE FREITAS	534,80						22,68			512,12
346758	1	TABLET SANSUNG GALAXY SMT290 N/S R9XWC04	Ótimo	CESE SEVERINO DE FREITAS	534,80						22,68			512,12
346953	1	MONITOR ACER LCD V206HQL N/S MMLXKAA0189	Ótimo	ROBERTO AUGUSTO LOBATO	453,62						19,24			434,38
347745	1	ESCADA EM ACO EXTENSIVA 6/10DEGRAUS	Ótimo	ANDREA GOMES DOS SANTO	248,30						10,53			237,77
347178	1	FURADEIRA DE IMPACTO TRAMONTINA 42411/020	Ótimo	ANDREA GOMES DOS SANTO	286,50						12,15			274,35
347179	1	FURADEIRA DE IMPACTO TRAMONTINA 42510/020	Ótimo	ANDREA GOMES DOS SANTO	286,50						12,15			274,35
347180	1	ESMERILHADEIRA TRAMONTINA MASTER 42500/0	Ótimo	ANDREA GOMES DOS SANTO	291,27						12,35			278,92
347181	1	SERRA MARMORE TRAMONTINA MASTER N/S 169	Ótimo	ANDREA GOMES DOS SANTO	286,50						12,15			274,35
347182	1	FURADEIRA DE IMPACTO MASTER 42411/020 N/S	Ótimo	ANDREA GOMES DOS SANTO	286,50						12,15			274,35
349463	1	MESA EM MDF CINZA 2 GAVETAS COM 120X060X	Ótimo	ANDREA GOMES DOS SANTO	869,05						36,86			832,19
349464	1	CADEIRA FERRO FIXO	Bom	ANDREA GOMES DOS SANTO	76,40						3,24			73,16
349465	1	NOBREAK	Bom	ANDREA GOMES DOS SANTO	152,80						6,48			146,32
349466	1	NOBREAK	Bom	ANDREA GOMES DOS SANTO	152,80						6,48			146,32
350090	1	FURADEIRA E PARAFUSADEIRA LITHIUM N/S2030	Ótimo	ANDREA GOMES DOS SANTO	354,30						15,03			339,27
350087	1	AR CONDICIONADO 18000 BTUS	Ótimo	ANDREA GOMES DOS SANTO	2.291,04						97,16			2.193,88
352260	1	BEBEDOURO INDUSTRIAL 50 LITROS COM FILTRO	Ótimo	TALES AUGUSTO MACHADO	1.938,65						82,22			1.856,43
352893	1	PARAFUSADEIRA E FURADEIRA BOSCH PROFESS	Ótimo	TALES AUGUSTO MACHADO	434,52						18,43			416,09
352894	1	TUPIA 6MM COM BASE ARTICULADA 37090381878	Ótimo	TALES AUGUSTO MACHADO	708,61						30,05			678,56
352945	1	RACK TRANSVERSAL UNO 4 PORTAS LOMG LIFE	Ótimo	TALES AUGUSTO MACHADO	582,55						24,71			557,84
352944	1	MOTO BOMBA GASOLINA AUTO-ESCO 3 BRANCO	Ótimo	TALES AUGUSTO MACHADO	1.528,00						64,80			1.463,20
352986	1	MOTOSERRA 30CM/12 61PMM3STIHL	Ótimo	TALES AUGUSTO MACHADO	969,85						41,13			928,72
353041	1	ESCADA EM ALUMINIO EXTENSIVA COM 16 DEGR	Ótimo	TALES AUGUSTO MACHADO	725,80						30,78			695,02
353033	1	SERRA CIRCULAR DEWALT DW E575-B2 N/S01517	Ótimo	TALES AUGUSTO MACHADO	914,85						38,80			876,05
353034	1	FURADEIRA DE IMPACTO DEWALT DW D502-B2	Ótimo	TALES AUGUSTO MACHADO	323,62						13,72			309,90
353035	1	MARTELETE PERFURADOR E ROMPEDOR DEWALT	Ótimo	TALES AUGUSTO MACHADO	767,10						32,53			734,57
353036	1	ESMERILHADEIRA DEWALT DWE4020-B2	Ótimo	TALES AUGUSTO MACHADO	409,70						17,37			392,33
353037	1	PARAFUSADEIRA DE ALTO TOQUE DE ALTO TOQ	Ótimo	TALES AUGUSTO MACHADO	779,28						33,05			746,23
353518	1	ESCADA EM ALUMINIO E FIBRA COM 9,31 METRO	Ótimo	TALES AUGUSTO MACHADO	2.325,42						98,62			2.226,80
353508	1	RADIO COMUNICADOR ANALOGICO UHF RPA 600	Ótimo	WESLEY FRUTUOSO DE AS	875,35						37,12			838,23
353509	1	RADIO COMUNICADOR ANALOGICO UHF RPA 600	Ótimo	WESLEY FRUTUOSO DE AS	875,35						37,12			838,23
354078	1	APARELHO DE TELEFONE SEM FIO COM IDENT. D	Ótimo	TALES AUGUSTO MACHADO	163,30						6,93			156,37
354079	1	APARELHO DE TELEFONE SEM FIO COM IDENT. D	Ótimo	TALES AUGUSTO MACHADO	163,30						6,93			156,37
353865	1	MEDIDOR DE DISTANCIA LASER 40 M MINIPA MO	Ótimo	TALES AUGUSTO MACHADO	520,47						22,07			498,40
353866	1	MEDIDOR DE DISTANCIA LASER 40 M MINIPA MO	Ótimo	TALES AUGUSTO MACHADO	520,47						22,07			498,40





ESTADO DE GOIÁS  
MUNICIPIO DE JATAI  
RUA ITARUMA, 355 - S. SANTA MARIA

PERÍODO DE REFERÊNCIA: DE JANEIRO/2022 ATÉ DEZEMBRO/2022

RELAÇÃO ANALÍTICA DOS ELEMENTOS QUE COMPOEM O ATIVO PERMANENTE - INVENTÁRIO DOS BENS

CÓD.	QTDE	DESCRIÇÃO / UNIDADE ADMINISTRATIVA	ESTADO DE CONSERV.	DETENTOR DE CARGA PATRIMONIAL	VALOR ORIGINAL	INCORPORAÇÕES				BAIXAS				SALDO ATUAL
						AQUIS. CONSTR.	REAVALIAÇÃO	INCORPOR.	CRÉDITOS	ALIENAÇÃO	DEPRECIAÇÃO	DOAÇÃO / OUTROS	CRÉDITOS	
353867	1	MEDIDOR DE DISTANCIA LASER 40 M MINIPA MO	Ótimo	TALES AUGUSTO MACHADO	520,47						22,07			498,40
353868	1	MEDIDOR DE DISTANCIA LASER 40 M MINIPA MO	Ótimo	TALES AUGUSTO MACHADO	520,47						22,07			498,40
354338	1	CARRINHO DE MAO METAL GALVANIZADO	Ótimo	TALES AUGUSTO MACHADO	181,45						7,70			173,75
354339	1	CARRINHO DE MAO METAL GALVANIZADO	Ótimo	TALES AUGUSTO MACHADO	181,45						7,70			173,75
354340	1	CARRINHO DE MAO METAL GALVANIZADO	Ótimo	TALES AUGUSTO MACHADO	181,45						7,70			173,75
354341	1	CARRINHO DE MAO METAL GALVANIZADO	Ótimo	TALES AUGUSTO MACHADO	181,45						7,70			173,75
354342	1	CARRINHO DE MAO METAL GALVANIZADO	Ótimo	TALES AUGUSTO MACHADO	181,45						7,70			173,75
354343	1	CARRINHO DE MAO METAL GALVANIZADO	Ótimo	TALES AUGUSTO MACHADO	181,45						7,70			173,75
354344	1	CARRINHO DE MAO METAL GALVANIZADO	Ótimo	TALES AUGUSTO MACHADO	181,45						7,70			173,75
354855	1	FURADEIRA E PARAFUSADEIRA DE IMPACTO BIV	Ótimo	TALES AUGUSTO MACHADO	1.671,25						70,88			1.600,37
354889	1	CADEIRA EM RODIZIO EM COURVIM AZUL	Bom	TALES AUGUSTO MACHADO	95,50						4,05			91,45
355425	1	MINI IMPRESSORA PORTATIL SEM FIO	Ótimo	TALES AUGUSTO MACHADO	222,51						9,44			213,07
355426	1	MINI IMPRESSORA PORTATIL SEM FIO	Ótimo	TALES AUGUSTO MACHADO	222,51						9,44			213,07
355427	1	MINI IMPRESSORA PORTATIL SEM FIO	Ótimo	TALES AUGUSTO MACHADO	222,51						9,44			213,07
355428	1	MINI IMPRESSORA PORTATIL SEM FIO	Ótimo	TALES AUGUSTO MACHADO	222,51						9,44			213,07
355429	1	MINI IMPRESSORA PORTATIL SEM FIO	Ótimo	TALES AUGUSTO MACHADO	222,51						9,44			213,07
355430	1	MINI IMPRESSORA PORTATIL SEM FIO	Ótimo	TALES AUGUSTO MACHADO	222,51						9,44			213,07
355431	1	MINI IMPRESSORA PORTATIL SEM FIO	Ótimo	TALES AUGUSTO MACHADO	222,51						9,44			213,07
355432	1	MINI IMPRESSORA PORTATIL SEM FIO	Ótimo	TALES AUGUSTO MACHADO	222,51						9,44			213,07
355433	1	MINI IMPRESSORA PORTATIL SEM FIO	Ótimo	TALES AUGUSTO MACHADO	222,51						9,44			213,07
355434	1	MINI IMPRESSORA PORTATIL SEM FIO	Ótimo	TALES AUGUSTO MACHADO	222,51						9,44			213,07
355435	1	MINI IMPRESSORA PORTATIL SEM FIO	Ótimo	TALES AUGUSTO MACHADO	222,51						9,44			213,07
355436	1	MINI IMPRESSORA PORTATIL SEM FIO	Ótimo	TALES AUGUSTO MACHADO	222,51						9,44			213,07
355437	1	MINI IMPRESSORA PORTATIL SEM FIO	Ótimo	TALES AUGUSTO MACHADO	222,51						9,44			213,07
356768	1	AR CONDICIONADO 24000 BTUS PHILCO	Ótimo	GILBERTO FERREIRA MORAI	2.654,90						112,59			2.542,31
356717	1	MOTOCICLETA HONDA CG FAN ESDI PRETA PLAC	Ótimo	TALES AUGUSTO MACHADO	7.067,00						299,70			6.767,30
356780	1	BETONEIRA MENEGOTTI 400 LITROS	Ótimo	NEIO LUCIO ZAIDEN CARVAL				5.800,00						5.800,00
356916	1	MOTOCOMPRESSOR DE PISTAO CSI 8.5 / 25 LITR	Ótimo	TALES AUGUSTO MACHADO		1.590,00								1.590,00
356917	1	MOTOCOMPRESSOR DE PISTAO CSI 8.5 / 25 LITR	Ótimo	TALES AUGUSTO MACHADO		1.590,00								1.590,00
356918	1	MOTOCOMPRESSOR DE PISTAO CSI 8.5 / 25 LITR	Ótimo	TALES AUGUSTO MACHADO		1.590,00								1.590,00
356921	1	CPU COM LEITOR DE CD E DVD	Ótimo	TALES AUGUSTO MACHADO		7.797,00								7.797,00
356922	1	CPU COM LEITOR DE CD E DVD	Ótimo	TALES AUGUSTO MACHADO		7.797,00								7.797,00
356923	1	CPU COM LEITOR DE CD E DVD	Ótimo	TALES AUGUSTO MACHADO		7.797,00								7.797,00
356924	1	CPU COM LEITOR DE CD E DVD	Ótimo	TALES AUGUSTO MACHADO		7.797,00								7.797,00



ESTADO DE GOIÁS  
MUNICIPIO DE JATAI  
RUA ITARUMA, 355 - S. SANTA MARIA

PERÍODO DE REFERÊNCIA: DE JANEIRO/2022 ATÉ DEZEMBRO/2022

RELAÇÃO ANALÍTICA DOS ELEMENTOS QUE COMPOEM O ATIVO PERMANENTE - INVENTÁRIO DOS BENS

CÓD.	QTDE	DESCRIÇÃO / UNIDADE ADMINISTRATIVA	ESTADO DE CONSERV.	DETENTOR DE CARGA PATRIMONIAL	VALOR ORIGINAL	INCORPORAÇÕES				BAIXAS				SALDO ATUAL
						AQUIS. CONSTR.	REAVALIAÇÃO	INCORPOR.	CRÉDITOS	ALIENAÇÃO	DEPRECIAÇÃO	DOAÇÃO / OUTROS	CRÉDITOS	
356925	1	CPU COM LEITOR DE CD E DVD	Ótimo	TALES AUGUSTO MACHADO		7.797,00								7.797,00
356926	1	MONITOR SANSUNG MOD.S24D332H N/S Y2YVHX	Ótimo	TALES AUGUSTO MACHADO		1.228,00								1.228,00
356927	1	MONITOR SANSUNG MOD.S24D332H N/S Y2YVHX	Ótimo	TALES AUGUSTO MACHADO		1.228,00								1.228,00
356928	1	MONITOR SANSUNG MOD.S24D332H N/S Y2YVHX	Ótimo	TALES AUGUSTO MACHADO		1.228,00								1.228,00
356929	1	MONITOR SANSUNG MOD.S24D332H N/S Y2YVHX	Ótimo	TALES AUGUSTO MACHADO		1.228,00								1.228,00
356930	1	MONITOR SANSUNG MOD.S24D332H N/S Y2YVHX	Ótimo	TALES AUGUSTO MACHADO		1.228,00								1.228,00
359835	1	ESQUI TRIPLO	Ótimo	TALES AUGUSTO MACHADO		3.795,01								3.795,01
359836	1	ESQUI TRIPLO	Ótimo	TALES AUGUSTO MACHADO		3.795,01								3.795,01
359837	1	ESQUI TRIPLO	Ótimo	TALES AUGUSTO MACHADO		3.795,01								3.795,01
359838	1	PRESSAO DE PERNAS	Ótimo	TALES AUGUSTO MACHADO		2.274,00								2.274,00
359839	1	PRESSAO DE PERNAS	Ótimo	TALES AUGUSTO MACHADO		2.274,00								2.274,00
359840	1	PRESSAO DE PERNAS	Ótimo	TALES AUGUSTO MACHADO		2.274,00								2.274,00
359841	1	ADUÇÃO E ABDCAO DE PERNAS TRIPLO	Ótimo	TALES AUGUSTO MACHADO		2.342,00								2.342,00
359842	1	ADUÇÃO E ABDCAO DE PERNAS TRIPLO	Ótimo	TALES AUGUSTO MACHADO		2.342,00								2.342,00
359843	1	ADUÇÃO E ABDCAO DE PERNAS TRIPLO	Ótimo	TALES AUGUSTO MACHADO		2.342,00								2.342,00
359844	1	PLACA DE ORIENTACAO PEQUENA	Ótimo	TALES AUGUSTO MACHADO		1.676,00								1.676,00
359845	1	PLACA DE ORIENTACAO PEQUENA	Ótimo	TALES AUGUSTO MACHADO		1.676,00								1.676,00
359846	1	PLACA DE ORIENTACAO PEQUENA	Ótimo	TALES AUGUSTO MACHADO		1.676,00								1.676,00
359847	1	ELIPTICO MECANICO TRIPLO	Ótimo	TALES AUGUSTO MACHADO		3.927,65								3.927,65
359848	1	ELIPTICO MECANICO TRIPLO	Ótimo	TALES AUGUSTO MACHADO		3.927,65								3.927,65
359849	1	ELIPTICO MECANICO TRIPLO	Ótimo	TALES AUGUSTO MACHADO		3.927,65								3.927,65
359850	1	ROTAÇÃO VERTICAL TRIPLO	Ótimo	TALES AUGUSTO MACHADO		1.250,00								1.250,00
359851	1	ROTAÇÃO VERTICAL TRIPLO	Ótimo	TALES AUGUSTO MACHADO		1.250,00								1.250,00
359852	1	ROTAÇÃO VERTICAL TRIPLO	Ótimo	TALES AUGUSTO MACHADO		1.250,00								1.250,00
359853	1	CAVALGADA TRIPLO	Ótimo	TALES AUGUSTO MACHADO		3.525,00								3.525,00
359854	1	CAVALGADA TRIPLO	Ótimo	TALES AUGUSTO MACHADO		3.525,00								3.525,00
359855	1	CAVALGADA TRIPLO	Ótimo	TALES AUGUSTO MACHADO		3.525,00								3.525,00
359856	1	CAMINHADA TRIPLO	Ótimo	TALES AUGUSTO MACHADO		2.900,00								2.900,00
359857	1	CAMINHADA TRIPLO	Ótimo	TALES AUGUSTO MACHADO		2.900,00								2.900,00
359858	1	CAMINHADA TRIPLO	Ótimo	TALES AUGUSTO MACHADO		2.900,00								2.900,00
359859	1	REMADA SENTADA TRIPLO	Ótimo	TALES AUGUSTO MACHADO		3.703,00								3.703,00
359860	1	BARRA FIXA TRIPLA ALONGADOR TRIPLO	Ótimo	TALES AUGUSTO MACHADO		1.294,00								1.294,00
359861	1	BARRA FIXA TRIPLA ALONGADOR TRIPLO	Ótimo	TALES AUGUSTO MACHADO		1.294,00								1.294,00
359862	1	BARRA FIXA TRIPLA ALONGADOR TRIPLO	Ótimo	TALES AUGUSTO MACHADO		1.294,00								1.294,00



RELAÇÃO ANALÍTICA DOS ELEMENTOS QUE COMPOEM O ATIVO PERMANENTE - INVENTÁRIO DOS BENS

CÓD.	QTDE	DESCRIÇÃO / UNIDADE ADMINISTRATIVA	ESTADO DE CONSERV.	DETENTOR DE CARGA PATRIMONIAL	VALOR ORIGINAL	INCORPORAÇÕES				BAIXAS				SALDO ATUAL
						AQUIS. CONSTR.	REAVALIAÇÃO	INCORPOR.	CRÉDITOS	ALIENAÇÃO	DEPRECIAÇÃO	DOAÇÃO / OUTROS	CRÉDITOS	
359863	1	TWISTER TRIPO	Ótimo	TALES AUGUSTO MACHADO		3.480,00								3.480,00
359864	1	TWISTER TRIPO	Ótimo	TALES AUGUSTO MACHADO		3.480,00								3.480,00
359865	1	TWISTER TRIPO	Ótimo	TALES AUGUSTO MACHADO		3.480,00								3.480,00
359866	1	REMADA SENTADA TRIPLO	Ótimo	TALES AUGUSTO MACHADO		3.703,00								3.703,00
359867	1	REMADA SENTADA TRIPLO	Ótimo	TALES AUGUSTO MACHADO		3.703,00								3.703,00
359896	1	IMPRESSORA JATO DE TINTA COLORIDA EPSON	Ótimo	LUCIMAR CARDOSO NOGUEIRA		5.025,00								5.025,00
359914	1	NOBREAK SMS 700VA NEW STATION USTBIFX N/S	Ótimo	LUCIMAR CARDOSO NOGUEIRA		556,00								556,00
359915	1	NOBREAK SMS 700VA NEW STATION USTBIFX N/S	Ótimo	LUCIMAR CARDOSO NOGUEIRA		556,00								556,00
359916	1	NOBREAK SMS 700VA NEW STATION USTBIFX N/S	Ótimo	LUCIMAR CARDOSO NOGUEIRA		556,00								556,00
359917	1	NOBREAK SMS 700VA NEW STATION USTBIFX N/S	Ótimo	LUCIMAR CARDOSO NOGUEIRA		556,00								556,00
359918	1	TRENA PROFISSIONAL A LASER 50 METROS	Ótimo	LUCIMAR CARDOSO NOGUEIRA		578,00								578,00
359919	1	SCANNER EPSON WORK FORCE ES 400 N/S X8PZ	Ótimo	LUCIMAR CARDOSO NOGUEIRA		2.895,00								2.895,00
359936	1	NOBREAK SMS 700VA NEW STATION USTBIFX N/S	Ótimo	LUCIMAR CARDOSO NOGUEIRA		556,00								556,00
359932	1	APARELHO GPS GARMIN ETREX VIS SERIE 89356	Ótimo	LUCIMAR CARDOSO NOGUEIRA				1.790,62						1.790,62
359933	1	MESA EM L FORMICA CINZA COM 3 GAVETAS COM	Ótimo	LUCIMAR CARDOSO NOGUEIRA				267,40						267,40
359934	1	CADEIRA GIRATORIA COM RODIZIOS ESTOFADA	Ótimo	LUCIMAR CARDOSO NOGUEIRA				229,20						229,20
359941	1	NIVEL NIKON MOD.AX-11 N/S 64420	Ótimo	LUCIMAR CARDOSO NOGUEIRA				859,50						859,50
360861	1	MOTO COMPRESSOR DE AR DIRETO COM PISTON	Ótimo	LUCIMAR CARDOSO NOGUEIRA		1.015,00								1.015,00
360862	1	MOTO COMPRESSOR DE AR DIRETO COM PISTON	Ótimo	LUCIMAR CARDOSO NOGUEIRA		1.015,00								1.015,00
360863	1	MOTO COMPRESSOR DE AR DIRETO COM PISTON	Ótimo	LUCIMAR CARDOSO NOGUEIRA		1.015,00								1.015,00
365205	1	persianas vertical std phoenix 2,85 x 3.00	Ótimo	ANGELA CANDIDA DE JESUS		2.600,00								2.600,00
366031	1	MONITOR AOC MOD.712SA N/S 339871A008333	Bom	ANGELA CANDIDA DE JESUS				180,00						180,00
366032	1	CPU COM LEITOR DE CD E DVD	Bom	ANGELA CANDIDA DE JESUS				320,00						320,00
366033	1	CADEIRA COM RODIZIOS BRACOS EM TECIDO PRETO	Bom	ANGELA CANDIDA DE JESUS				110,00						110,00
366034	1	CPU COM LEITOR DE CD E DVD	Bom	ANGELA CANDIDA DE JESUS				280,00						280,00
366035	1	MONITOR SANSUNG N/S MOD.733 NW N/S CM17R	Bom	ANGELA CANDIDA DE JESUS				130,00						130,00
366037	1	MONITOR PHILIPS MOD.196V4LSB1/57 N/S FX5A13	Bom	ANGELA CANDIDA DE JESUS				180,00						180,00
366073	1	BOTIJAO DE GAS DE 13 KG	Ótimo	ANGELA CANDIDA DE JESUS		240,00								240,00
366228	1	NOBREAK SMS 700VA NEW STATION USTBIFX N/S	Ótimo	ANGELA CANDIDA DE JESUS		624,00								624,00
366229	1	NOBREAK SMS 700VA NEW STATION USTBIFX N/S	Ótimo	ANGELA CANDIDA DE JESUS		624,00								624,00
366230	1	NOBREAK SMS 700VA NEW STATION USTBIFX N/S	Ótimo	ANGELA CANDIDA DE JESUS		624,00								624,00
366231	1	NOBREAK SMS 700VA NEW STATION USTBIFX N/S	Ótimo	ANGELA CANDIDA DE JESUS		624,00								624,00
366232	1	NOBREAK SMS 700VA NEW STATION USTBIFX N/S	Ótimo	ANGELA CANDIDA DE JESUS		624,00								624,00
366233	1	NOBREAK SMS 700VA NEW STATION USTBIFX N/S	Ótimo	ANGELA CANDIDA DE JESUS		624,00								624,00



RELAÇÃO ANALÍTICA DOS ELEMENTOS QUE COMPOEM O ATIVO PERMANENTE - INVENTÁRIO DOS BENS

CÓD.	QTDE	DESCRIÇÃO / UNIDADE ADMINISTRATIVA	ESTADO DE CONSERV.	DETENTOR DE CARGA PATRIMONIAL	VALOR ORIGINAL	INCORPORAÇÕES				BAIXAS				SALDO ATUAL
						AQUIS. CONSTR.	REAVALIAÇÃO	INCORPOR.	CRÉDITOS	ALIENAÇÃO	DEPRECIAÇÃO	DOAÇÃO / OUTROS	CRÉDITOS	
366234	1	NOBREAK SMS 700VA NEW STATION USTBIFX N/S	Ótimo	ANGELA CANDIDA DE JESUS		624,00								624,00
366235	1	MONITOR DELL 27 POLEGADAS P2722H	Ótimo	ANGELA CANDIDA DE JESUS		2.019,00								2.019,00
366236	1	MONITOR DELL 27 POLEGADAS P2722H	Ótimo	ANGELA CANDIDA DE JESUS		2.019,00								2.019,00
366237	1	MONITOR DELL 27 POLEGADAS P2722H	Ótimo	ANGELA CANDIDA DE JESUS		2.019,00								2.019,00
366347	1	NOBREAK SMS 700VA NEW STATION USTBIFX N/S	Ótimo	ANGELA CANDIDA DE JESUS				220,00						220,00
366348	1	SUPORTE PARA CPU	Bom	ANGELA CANDIDA DE JESUS				40,00						40,00
366349	1	BEBEDOURO DE GALAO COMPACTOR IBBL	Ótimo	ANGELA CANDIDA DE JESUS				480,00						480,00
366350	1	MONITOR PHILIPS N/S AF201119054252	Ótimo	ANGELA CANDIDA DE JESUS				300,00						300,00
366351	1	CADEIRA EM RODIZIOS COM BRAÇOS EM TECID	Bom	ANGELA CANDIDA DE JESUS				120,00						120,00
		SECRETARIA DE PROMOCAO E ASSISTENCIA SO												
67769	1	MÁQUINA DE COSTURA ELETRICA SINGER PREC	Ótimo	MARIA SCOPEL	362,90						4,86			358,04
67915	2	GELADEIRA ELETROLUX 01 PORTA BRANCA RDF	Ótimo	MARIA SCOPEL	858,54						23,49			835,05
69368	2	SOFÁ C/ 03 LUGARES ESTOFADO EM COURVIM M	Ótimo	MARIA SCOPEL	286,50						4,86			281,64
56544	1	MOEDOR DE CARNE CAF N/S 240737	Bom	MARIA DAS GRACAS GONCA	821,30						25,39			795,91
56358	1	BEBEDOURO 100 LTS COM FILTRO REFRIGERACA	Ótimo	MARIA SCOPEL	1.050,50						48,60			1.001,90
90727	1	SERRA CIRCULAR MAZETTI SCL1000	Ótimo	ANA CLAUDIA FERREIRA DA	210,10						19,20			190,90
94242	1	ARQUIVO DE AÇO CINZA C/ 04 GAVETAS	Ótimo	JOSE MIGUEL ASSIS MELO	257,85						14,94			242,91
102852	1	APARELHO DE FAX HP PANASONIC KX-FT901	Ótimo	MARCUS ANTONIO PEREIRA	381,04									381,04
102885	1	SOFA 2 LUGARES ESTOFADO CURVIM PRETO	Ótimo	LUCIA SILVA SOARES	191,00									191,00
100596	1	ESTANTE DE AÇO 5 PRATELEIRAS C/ 093X030X20	Bom	ANA CLAUDIA FERREIRA DA	100,27						4,05			96,22
101703	1	NOBREAK SMS NET STATION 600VA	Bom	MARIA DAS GRACAS GONCA	219,65									219,65
101847	1	MESA SECRETARIA 02 GAVETAS CINZA C/120X06	Ótimo	MARIA DAS GRACAS GONCA	114,60									114,60
101934	1	FOGÃO DAKO INDUSTRIAL 02 CHAMAS	Ótimo	MARIA SCOPEL	267,40									267,40
101977	1	VENTILADOR DE PAREDE VETI-DELTA	Ótimo	MARIA SCOPEL	108,87									108,87
102502	1	MAQUINA DE COSTURA BARRA FI BROTHER MOD	Bom	ANA CLAUDIA FERREIRA DA	955,00									955,00
102508	1	MESA MADEIRA P/CORTE DE COSTURA C/ 220X16	Bom	ANA CLAUDIA FERREIRA DA	128,92									128,92
102510	1	MESA MADEIRA TIPO COZINHA C/160X080X080	Bom	ANA CLAUDIA FERREIRA DA	95,50									95,50
102521	1	CADEIRA FERRO FIXA BRANCA	Bom	ANA CLAUDIA FERREIRA DA	47,75									47,75
102522	1	CADEIRA FERRO FIXA BRANCA	Bom	ANA CLAUDIA FERREIRA DA	47,75									47,75
102523	1	CADEIRA FERRO FIXA BRANCA	Bom	ANA CLAUDIA FERREIRA DA	47,75									47,75
102524	1	CADEIRA FERRO FIXA BRANCA	Bom	ANA CLAUDIA FERREIRA DA	47,75									47,75
102525	1	CADEIRA FERRO FIXA BRANCA	Bom	ANA CLAUDIA FERREIRA DA	47,75									47,75
102526	1	CADEIRA FERRO FIXA BRANCA	Bom	ANA CLAUDIA FERREIRA DA	47,75									47,75
102527	1	CADEIRA FERRO FIXA BRANCA	Bom	ANA CLAUDIA FERREIRA DA	47,75									47,75



RELAÇÃO ANALÍTICA DOS ELEMENTOS QUE COMPOEM O ATIVO PERMANENTE - INVENTÁRIO DOS BENS

CÓD.	QTDE	DESCRIÇÃO / UNIDADE ADMINISTRATIVA	ESTADO DE CONSERV.	DETENTOR DE CARGA PATRIMONIAL	VALOR ORIGINAL	INCORPORAÇÕES				BAIXAS				SALDO ATUAL
						AQUIS. CONSTR.	REAVALIAÇÃO	INCORPOR.	CRÉDITOS	ALIENAÇÃO	DEPRECIAÇÃO	DOAÇÃO / OUTROS	CRÉDITOS	
102528	1	CADEIRA FERRO FIXA BRANCA	Bom	ANA CLAUDIA FERREIRA DA	47,75									47,75
102529	1	CADEIRA FERRO FIXA BRANCA	Bom	ANA CLAUDIA FERREIRA DA	47,75									47,75
102531	1	CAIXA DE NOIVA MADEIRA C/163X068X103	Bom	ANA CLAUDIA FERREIRA DA	95,50									95,50
102536	1	MAQUINA DE COSTURA RETA SUN STAR MOD KM	Bom	ANA CLAUDIA FERREIRA DA	1.146,00									1.146,00
102537	1	MAQUINA DE COSTURA RETA SUN STAR MOD KM	Bom	ANA CLAUDIA FERREIRA DA	1.146,00									1.146,00
102538	1	MAQUINA DE COSTURA RETA SUN STAR MOD KM	Bom	ANA CLAUDIA FERREIRA DA	1.146,00									1.146,00
102542	1	MAQUINA DE COSTURA SINGER MOD. 191D200A	Bom	ANA CLAUDIA FERREIRA DA	1.117,35									1.117,35
102543	1	MAQUINA DE COSTURA SINGER MOD. 191D200A	Bom	ANA CLAUDIA FERREIRA DA	1.117,35									1.117,35
102544	1	MAQUINA DE COSTURA ZIGZAG BROTHER MOD.	Bom	ANA CLAUDIA FERREIRA DA	1.260,60									1.260,60
102550	1	MAQUINA DE COSTURA OVERLOK SIRUBA MOD.	Bom	ANA CLAUDIA FERREIRA DA	1.117,35									1.117,35
102553	1	MAQUINA DE COSTURA OVERLOK SIRUBA MOD.	Bom	ANA CLAUDIA FERREIRA DA	1.117,35									1.117,35
102555	1	MAQUINA DE COSTURA OVERLOK SIRUBA MOD.	Bom	ANA CLAUDIA FERREIRA DA	1.117,35									1.117,35
102564	1	MAQUINA DE COSTURA GALONEIRA KANSAI SPE	Bom	ANA CLAUDIA FERREIRA DA	1.039,99									1.039,99
102567	1	MAQUINA DE COSTURA GALONEIRA KANSAI SPE	Bom	ANA CLAUDIA FERREIRA DA	1.039,99									1.039,99
102569	1	MAQUINA DE COSTURA RETA BROTHER	Bom	ANA CLAUDIA FERREIRA DA	859,50									859,50
102574	1	CADEIRA GIRATORIA C/ RODIZIOS ESTOFADA C/	Bom	MARIA SCOPEL	114,60									114,60
102631	1	TECLADO YAMAHA PSR 240	Bom	GILVANA ASSIS PEREIRA M	305,60									305,60
102632	1	MESA MADEIRA 02 GAVETAS C/ 126X059X071	Bom	GILVANA ASSIS PEREIRA M	95,50									95,50
102637	1	CUP C/ MONITOR AOC MODELO 5E SERIE A5SS45	Bom	GILVANA ASSIS PEREIRA M	286,50									286,50
102647	1	MAQUINA P/ CONFECÇÃO DE FRAUDAS DESCAR	Bom	GILVANA ASSIS PEREIRA M	7.304,79									7.304,79
102655	1	MESA MADEIRA P/ ARTESANATO CINZA	Bom	GILVANA ASSIS PEREIRA M	95,50									95,50
102663	1	MESA P/ COMPUTADOR C/ SUPORTE P/ TECLADO	Bom	GILVANA ASSIS PEREIRA M	95,50									95,50
102667	1	BANCO EM MADEIRA C/210X029X050	Bom	GILVANA ASSIS PEREIRA M	47,75									47,75
102669	1	FREEZER COOLER H 400	Bom	GILVANA ASSIS PEREIRA M	257,85									257,85
102670	1	FOGÃO DAKO INDUSTRIAL C/ FORNO 04 CHAMAS	Bom	GILVANA ASSIS PEREIRA M	334,25									334,25
102671	1	ARMARIO DE PAREDE 03 PORTAS BRANCO	Bom	GILVANA ASSIS PEREIRA M	267,40									267,40
102688	1	MESA MADEIRA 02 GAVETAS AZUL C/ 120X060X07	Bom	GILVANA ASSIS PEREIRA M	95,50									95,50
102689	1	SOFA ESTOFADO PES FERRO TECIDO CINZA	Bom	GILVANA ASSIS PEREIRA M	267,40									267,40
102690	1	APARELHO DE TV PLICO14	Bom	GILVANA ASSIS PEREIRA M	143,25									143,25
102691	1	APARELHO DE TV SINERAL 14	Bom	GILVANA ASSIS PEREIRA M	143,25									143,25
102692	1	APARELHO DE TV CCE HPS 20444	Bom	GILVANA ASSIS PEREIRA M	238,75									238,75
102693	1	ESCADA FERRO 07 DEGRAUS	Bom	GILVANA ASSIS PEREIRA M	52,52									52,52
102695	1	MACA ESTOFADA CINZA	Bom	GILVANA ASSIS PEREIRA M	171,90									171,90
102698	1	ARMARIO DE AÇO 02 PORTAS CINZA C/117X050X	Bom	MARIA SCOPEL	163,30									163,30



ESTADO DE GOIÁS  
MUNICIPIO DE JATAÍ  
RUA ITARUMA, 355 - S. SANTA MARIA

PERÍODO DE REFERÊNCIA: DE JANEIRO/2022 ATÉ DEZEMBRO/2022

RELAÇÃO ANALÍTICA DOS ELEMENTOS QUE COMPOEM O ATIVO PERMANENTE - INVENTÁRIO DOS BENS

CÓD.	QTDE	DESCRIÇÃO / UNIDADE ADMINISTRATIVA	ESTADO DE CONSERV.	DETENTOR DE CARGA PATRIMONIAL	VALOR ORIGINAL	INCORPORAÇÕES				BAIXAS				SALDO ATUAL
						AQUIS. CONSTR.	REAVALIAÇÃO	INCORPOR.	CRÉDITOS	ALIENAÇÃO	DEPRECIAÇÃO	DOAÇÃO / OUTROS	CRÉDITOS	
102702	1	SOFA ESTOFADO 03 LUGARES CURVIM PRETO	Bom	GILVANA ASSIS PEREIRA M	275,99									275,99
102704	1	MESA SECRETARIA 03 GAVETAS BRANCA C/ 122X	Bom	GILVANA ASSIS PEREIRA M	105,05									105,05
102705	1	MESA P/ COMPUTADOR 02 GAVETAS BRANCA C/	Bom	GILVANA ASSIS PEREIRA M	119,37									119,37
102706	1	ESTANTE DE AÇO 6 PRATELEIRAS C/093X030X20	Bom	GILVANA ASSIS PEREIRA M	84,99									84,99
102709	1	APARELHO ULTRASOM IBRAMED SONOPLUS III	Bom	MARIA SCOPEL	797,42									797,42
102711	1	NOBREAK SMS NET STATION 1200 VA N/S 273030	Bom	GILVANA ASSIS PEREIRA M	200,55									200,55
102716	1	MESA P/ IMPRESSORA BEGE C/ 080X040X076	Ótimo	GILVANA ASSIS PEREIRA M	95,50									95,50
102720	1	SOFA ESTOFADO C/ 02 LUGARES CURVIM MARRON	Bom	GILVANA ASSIS PEREIRA M	95,50									95,50
102721	1	SOFA ESTOFADO C/ 02 LUGARES CURVIM MARRON	Bom	GILVANA ASSIS PEREIRA M	95,50									95,50
102723	1	APARELHO DE FAX HP OFFICEJET MOD. J3680	Bom	GILVANA ASSIS PEREIRA M	162,35									162,35
102729	1	BICICLETA ERGOMETRICA UNION	Bom	MARIA SCOPEL	1.260,60									1.260,60
102731	1	MESA SECRETARIA C/ 04 GAVETAS AZUL C/160X0	Bom	GILVANA ASSIS PEREIRA M	105,05									105,05
102732	1	MACA DE FERRO C/ALMOFADA BEGE	Bom	MARIA SCOPEL	95,50									95,50
102734	1	NOBREAK SMS 600 VA	Bom	GILVANA ASSIS PEREIRA M	95,50									95,50
102737	1	CPU C/ MONITOR AOC MOD. 169S SERIE I1701XA0	Bom	GILVANA ASSIS PEREIRA M	286,50									286,50
102738	1	IMPRESSORA HP DESJET D2360	Bom	GILVANA ASSIS PEREIRA M	275,99									275,99
102739	1	ARMARIO DE AÇO 02 PORTAS CINZA C/ 197X050X	Bom	GILVANA ASSIS PEREIRA M	162,35									162,35
102741	1	ESTANTE DE AÇO 04 PARTELEIRAS C/ 093X030X1	Bom	GILVANA ASSIS PEREIRA M	100,27									100,27
102742	1	ESTANTE DE AÇO 6 PRATELEIRAS C/093X030X20	Bom	GILVANA ASSIS PEREIRA M	326,61									326,61
102743	1	ESTANTE DE AÇO 6 PRATELEIRAS C/093X030X20	Bom	GILVANA ASSIS PEREIRA M	326,61									326,61
102744	1	MESA SECRETARIA 02 GAVETAS CINZA C/ 120X07	Bom	GILVANA ASSIS PEREIRA M	105,05									105,05
102746	1	MESA P/ COMPUTADOR BEGE C/ 100X090X070	Bom	GILVANA ASSIS PEREIRA M	119,37									119,37
102750	1	MESA MADEIRA C/070X040X074	Bom	MARIA SCOPEL	76,40									76,40
102751	1	ARMARIO DE AÇO 02 PORTAS CINZA C/075X033X	Bom	GILVANA ASSIS PEREIRA M	162,35									162,35
102754	1	MESA MADEIRA C/ 122X070X074	Ótimo	GILVANA ASSIS PEREIRA M	95,50									95,50
102755	1	ARMARIO DE AÇO COZINHA 6 PORTAS 3 GAVETA	Bom	MARIA SCOPEL	152,80									152,80
102756	1	CPU C/ MONITOR AOC MODELO 169S SERIE I1701	Bom	GILVANA ASSIS PEREIRA M	286,50									286,50
102762	1	ARMARIO MADEIRA 02 PORTAS VIDRO C/ 120X044	Bom	GILVANA ASSIS PEREIRA M	162,35									162,35
102763	1	REFRIGERADOR CONSUL 230 LTS BEGE	Bom	MARIA SCOPEL	697,15									697,15
102765	1	BANCO EM MADEIRA C/ 260X028X050	Bom	GILVANA ASSIS PEREIRA M	47,75									47,75
102766	1	MESA MADEIRA C/ 070X040X070	Bom	MARIA SCOPEL	95,50									95,50
102776	1	ESCADA ALUMINIO ALONGADA 18 DEGRAUS	Bom	GILVANA ASSIS PEREIRA M	100,27									100,27
102780	1	SERRA TICO TICO MAKITA	Bom	GILVANA ASSIS PEREIRA M	452,67									452,67
102781	1	ARMARIO DE AÇO 2 PORTAS CINZA C/090X045X20	Ótimo	GILVANA ASSIS PEREIRA M	285,54									285,54





ESTADO DE GOIÁS  
MUNICÍPIO DE JATAÍ  
RUA ITARUMA, 355 - S. SANTA MARIA

PERÍODO DE REFERÊNCIA: DE JANEIRO/2022 ATÉ DEZEMBRO/2022

RELAÇÃO ANALÍTICA DOS ELEMENTOS QUE COMPOEM O ATIVO PERMANENTE - INVENTÁRIO DOS BENS

CÓD.	QTDE	DESCRIÇÃO / UNIDADE ADMINISTRATIVA	ESTADO DE CONSERV.	DETENTOR DE CARGA PATRIMONIAL	VALOR ORIGINAL	INCORPORAÇÕES				BAIXAS				SALDO ATUAL
						AQUIS. CONSTR.	REAVALIAÇÃO	INCORPOR.	CRÉDITOS	ALIENAÇÃO	DEPRECIAÇÃO	DOAÇÃO / OUTROS	CRÉDITOS	
102782	1	LIXADEIRA MAKITA MOD. 9924B	Bom	ANA CLAUDIA FERREIRA DA	791,98									791,98
102784	1	SERRA PORTATIL BOSCH MOD. GKS71/4	Bom	ANA CLAUDIA FERREIRA DA	452,67									452,67
102786	1	TANQUINHO BRASTEMP MAGIC III	Bom	GILVANA ASSIS PEREIRA M	429,75									429,75
102787	1	ARMARIO MADEIRA 2 PORTAS PRETO C/080X036	Bom	GILVANA ASSIS PEREIRA M	162,35									162,35
102788	1	CAMARA FILMADORA DE CIRCUITO INTERNO	Bom	GILVANA ASSIS PEREIRA M	811,75									811,75
102790	1	CAMARA FILMADORA DE CIRCUITO INTERNO	Bom	GILVANA ASSIS PEREIRA M	811,75									811,75
102791	1	CAMARA FILMADORA DE CIRCUITO INTERNO	Bom	GILVANA ASSIS PEREIRA M	811,75									811,75
102792	1	ESTANTE DE AÇO 6 PRATELEIRAS C/093X046X20	Bom	GILVANA ASSIS PEREIRA M	100,27									100,27
102793	1	CAMARA FILMADORA DE CIRCUITO INTERNO	Bom	GILVANA ASSIS PEREIRA M	811,75									811,75
102794	1	CAMARA FILMADORA DE CIRCUITO INTERNO	Bom	GILVANA ASSIS PEREIRA M	811,75									811,75
102795	1	ARMARIO DE AÇO 2 PORTAS CINZA C/090X045X2	Bom	GILVANA ASSIS PEREIRA M	285,54									285,54
102797	1	CAMARA FILMADORA DE CIRCUITO INTERNO	Bom	GILVANA ASSIS PEREIRA M	811,75									811,75
102798	1	CAMARA FILMADORA DE CIRCUITO INTERNO	Bom	GILVANA ASSIS PEREIRA M	811,75									811,75
102801	1	CAMARA FILMADORA DE CIRCUITO INTERNO	Bom	GILVANA ASSIS PEREIRA M	811,75									811,75
102802	1	MESA P/COMPUTADOR BEGE C/037X062X074 (DO	Bom	GILVANA ASSIS PEREIRA M	109,82									109,82
102803	1	CAMARA FILMADORA DE CIRCUITO INTERNO	Bom	GILVANA ASSIS PEREIRA M	811,75									811,75
102804	1	CAMARA FILMADORA DE CIRCUITO INTERNO	Bom	GILVANA ASSIS PEREIRA M	811,75									811,75
102805	1	CAMARA FILMADORA DE CIRCUITO INTERNO	Bom	GILVANA ASSIS PEREIRA M	811,75									811,75
102806	1	CAMARA FILMADORA DE CIRCUITO INTERNO	Bom	GILVANA ASSIS PEREIRA M	811,75									811,75
102807	1	CAMARA FILMADORA DE CIRCUITO INTERNO	Bom	GILVANA ASSIS PEREIRA M	811,75									811,75
102815	1	DETECTOR DE METAL MD300	Bom	GILVANA ASSIS PEREIRA M	287,36									287,36
102816	1	DETECTOR DE METAL MD300	Bom	GILVANA ASSIS PEREIRA M	287,36									287,36
102817	1	DETECTOR DE METAL MD300	Bom	GILVANA ASSIS PEREIRA M	287,36									287,36
102818	1	VIOLÃO KASHIMA	Bom	ANA CLAUDIA FERREIRA DA	99,32									99,32
102819	1	VIOLÃO KASHIMA	Bom	ANA CLAUDIA FERREIRA DA	99,32									99,32
102820	1	VIOLÃO KASHIMA	Bom	ANA CLAUDIA FERREIRA DA	99,32		21,01							120,33
102821	1	VIOLÃO KASHIMA	Bom	ANA CLAUDIA FERREIRA DA	99,32		21,01							120,33
102823	1	VIOLÃO KASHIMA	Bom	ANA CLAUDIA FERREIRA DA	99,32									99,32
102824	1	VIOLÃO KASHIMA	Bom	ANA CLAUDIA FERREIRA DA	99,32		21,01							120,33
102825	1	TELEFONE S/ FIO PANASONIC 02 INTEBRAS	Bom	GILVANA ASSIS PEREIRA M	541,48									541,48
102826	1	TELEFONE S/ FIO PANASONIC 02 INTEBRAS	Bom	GILVANA ASSIS PEREIRA M	541,48									541,48
102827	1	TELEFONE S/ FIO PANASONIC 02 INTEBRAS	Bom	GILVANA ASSIS PEREIRA M	541,48									541,48
102829	1	FURADEIRA SKIL 600 WATS	Bom	GILVANA ASSIS PEREIRA M	429,75									429,75
102830	1	BOMBA COSTAL JACTO 20 LTS	Bom	GILVANA ASSIS PEREIRA M	180,49									180,49



ESTADO DE GOIÁS  
MUNICIPIO DE JATAI  
RUA ITARUMA, 355 - S. SANTA MARIA

PERÍODO DE REFERÊNCIA: DE JANEIRO/2022 ATÉ DEZEMBRO/2022

RELAÇÃO ANALÍTICA DOS ELEMENTOS QUE COMPOEM O ATIVO PERMANENTE - INVENTÁRIO DOS BENS

CÓD.	QTDE	DESCRIÇÃO / UNIDADE ADMINISTRATIVA	ESTADO DE CONSERV.	DETENTOR DE CARGA PATRIMONIAL	VALOR ORIGINAL	INCORPORAÇÕES				BAIXAS				SALDO ATUAL
						AQUIS. CONSTR.	REAVALIAÇÃO	INCORPOR.	CRÉDITOS	ALIENAÇÃO	DEPRECIAÇÃO	DOAÇÃO / OUTROS	CRÉDITOS	
102831	1	APARELHO DE DVD GRADIENTE D-201	Bom	GILVANA ASSIS PEREIRA M	105,05									105,05
102832	1	MAQUINA LAVA JATO PORTATIL BAR MAX VERME	Bom	GILVANA ASSIS PEREIRA M	371,49									371,49
102834	1	VEICULO FIAT UNO FIRE FLEX BRANCO CHASSI-	Bom	GILVANA ASSIS PEREIRA M	8.595,00									8.595,00
102836	1	COFRE DE AÇO C/038X033X065	Bom	MARIA SCOPEL	334,25									334,25
102837	1	ESTANTE MADEIRA C/VITRINE 3 PORTAS C/220X0	Bom	MARIA SCOPEL	138,47									138,47
102842	1	MESA MADEIRA EM L FORMICA BEGE 4 GAVETAS	Bom	MARIA SCOPEL	219,65									219,65
102844	1	CPU C/ LEITOR DE CD	Bom	MARIA SCOPEL	1.212,85									1.212,85
102847	1	APARELHO DE SOM 3 EM 1 AIWA CSDA 280	Bom	MARIA SCOPEL	448,85									448,85
102855	1	IMPRESSORA HP DESKJET F4180 (DOAÇÃO)	Bom	GILVANA ASSIS PEREIRA M	275,99									275,99
102856	1	APARELHO DE FAX ICEJET (DOAÇÃO)	Bom	GILVANA ASSIS PEREIRA M	143,25									143,25
102858	1	ARQUIVO DE AÇO 5 GAVETAS 2 FICHARIO 3 PAST	Bom	MARIA SCOPEL	124,15									124,15
102859	1	APARELHO 3 EM 1 BRITANIA 35368 C/2 CAIXA DE	Bom	GILVANA ASSIS PEREIRA M	334,25									334,25
102861	1	SOFA ESTOFADO 3 LUGARES CURVIM MARROM	Bom	MARIA SCOPEL	334,25									334,25
102862	1	ESTANTE DE AÇO 6 PRATELEIRAS CINZA C/093XC	Bom	GILVANA ASSIS PEREIRA M	100,27									100,27
102866	1	ESTANTE DE AÇO 5 PRATELEIRAS CINZA C/093XC	Bom	GILVANA ASSIS PEREIRA M	100,27									100,27
102870	1	MESA MADEIRA 3 GAVETAS C/110X055X072	Bom	MARIA SCOPEL	109,82									109,82
102874	1	MACA FERRO ESTOFADA CURVIM MARROM	Bom	MARIA SCOPEL	95,50									95,50
102884	1	ESTUFA CRIOTOFOLI MOD. VITALI 12	Bom	MARIA SCOPEL	1.222,40									1.222,40
102888	1	CADEIRA GIRATÓRIA RODIZIOS ESTOFADA BRAC	Ótimo	MARCUS ANTONIO PEREIRA	95,50									95,50
102897	1	ARMARIO DE AÇO 02 PORTAS CINZA C/075X033X	Ótimo	LUCIA SILVA SOARES	171,90									171,90
102901	1	MESA MADEIRA C/058X039X070 (DOAÇÃO)	Bom	GILVANA ASSIS PEREIRA M	95,50									95,50
102903	1	CAIXA DE SOM WATTSON CICLOTRON NPSR - 260	Bom	MARIA SCOPEL	362,90									362,90
102906	1	CAIXA DE SOM WATTSON CICLOTRON NPSR - 260	Bom	MARIA SCOPEL	362,90									362,90
102910	1	MESA DE SOM WATTSOM 6 CANAIS MXS6II	Bom	MARIA SCOPEL	191,00									191,00
102912	1	AMPLIFICADOR DE SOM WATTSOM DBK 720	Bom	MARIA SCOPEL	334,25									334,25
102914	1	NOBREAK FORCELINE	Ótimo	MARCUS ANTONIO PEREIRA	66,85									66,85
102917	1	CADEIRA FERRO FIXA ESTOFADA TECIDO PRETO	Ótimo	MARCUS ANTONIO PEREIRA	79,26									79,26
102919	1	APARELHO DE TV LCD BUSTER (DOAÇÃO)	Bom	GILVANA ASSIS PEREIRA M	238,75									238,75
102923	1	APARELHO DE DVD PHILIPS (DOAÇÃO)	Bom	GILVANA ASSIS PEREIRA M	238,75									238,75
102927	1	APARELHO DE PARABOLICA PASMATIC PR 60(DO	Bom	GILVANA ASSIS PEREIRA M	66,85									66,85
102936	1	BEBEDOR ELETRICO IBBL	Bom	MARIA SCOPEL	191,00									191,00
102942	1	BANCO EM MADEIRA C/229X026X040	Bom	GILVANA ASSIS PEREIRA M	47,75									47,75
102943	1	FREEZER CONSUL 220 LTS HORIZONTAL 1 TAMP	Bom	MARIA SCOPEL	238,75									238,75
102944	1	VENTILADOR MONDIAL	Ótimo	MARCUS ANTONIO PEREIRA	65,89									65,89



PERÍODO DE REFERÊNCIA: DE JANEIRO/2022 ATÉ DEZEMBRO/2022

RELAÇÃO ANALÍTICA DOS ELEMENTOS QUE COMPOEM O ATIVO PERMANENTE - INVENTÁRIO DOS BENS

CÓD.	QTDE	DESCRIÇÃO / UNIDADE ADMINISTRATIVA	ESTADO DE CONSERV.	DETENTOR DE CARGA PATRIMONIAL	VALOR ORIGINAL	INCORPORAÇÕES				BAIXAS				SALDO ATUAL
						AQUIS. CONSTR.	REAVALIAÇÃO	INCORPOR.	CRÉDITOS	ALIENAÇÃO	DEPRECIAÇÃO	DOAÇÃO / OUTROS	CRÉDITOS	
102946	1	BANCO EM MADEIRA C/240X034X045	Bom	GILVANA ASSIS PEREIRA M	47,75									47,75
102958	1	CAMA DE SOLTEIRO	Bom	GILVANA ASSIS PEREIRA M	76,40									76,40
102961	1	ARMARIO DE AÇO ITATIAIA 6 PORTAS 3 GAVETAS	Bom	MARIA SCOPEL	219,65									219,65
102962	1	BERÇO EM MADEIRA MARROM	Bom	GILVANA ASSIS PEREIRA M	334,25									334,25
102963	1	ARMARIO DE PAREDE 3 PORTAS BRANCO	Bom	MARIA SCOPEL	76,40									76,40
102965	1	CADEIRA FERRO FIXA ESTOFADA TECIDO PRETO	Ótimo	MARCUS ANTONIO PEREIRA	79,26									79,26
102967	1	CADEIRA FERRO FIXA ESTOFADA TECIDO PRETO	Ótimo	MARCUS ANTONIO PEREIRA	79,26									79,26
102968	1	ESTUFA ELETRICA P/SALGADO PROGAS	Bom	MARIA SCOPEL	286,50									286,50
102973	1	MESA MADEIRA COZINHA 1 GAVETA C/120X060X060	Bom	MARIA SCOPEL	109,82									109,82
102978	1	FORNO ELETRICO FICHER	Bom	GILVANA ASSIS PEREIRA M	262,62									262,62
102985	1	ARMARIO MADEIRA 02 PORTAS BEGE C/ 090X045	Bom	GILVANA ASSIS PEREIRA M	305,60									305,60
102992	1	ARQUIVO DE MADEIRA 04 GAVETAS FORMICA BRANCA	Bom	GILVANA ASSIS PEREIRA M	105,05									105,05
102999	1	BANCO EM MADEIRA C/240X033X045	Bom	GILVANA ASSIS PEREIRA M	47,75									47,75
103005	1	CADEIRA FERRO FIXA GIRATORIA ESTOFADA C/ 153X080X060	Bom	GILVANA ASSIS PEREIRA M	176,67									176,67
103007	1	CADEIRA FERRO FIXA GIRATORIA ESTOFADA C/ 153X080X060	Bom	GILVANA ASSIS PEREIRA M	176,67									176,67
103009	1	MESA MADEIRA FORMICA MARROM C/153X080X060	Bom	MARIA SCOPEL	114,60									114,60
103010	1	MESA MADEIRA FORMICA MARROM C/153X080X060	Bom	MARIA SCOPEL	114,60									114,60
103024	1	LONGARINA 03 LUGARES TECIDO AZUL	Ótimo	GILVANA ASSIS PEREIRA M	229,20									229,20
103027	1	CADEIRA FIXA MADEIRA	Bom	MARIA SCOPEL	42,97									42,97
103029	1	CADEIRA FIXA MADEIRA	Bom	MARIA SCOPEL	42,97									42,97
103031	1	MESA DE PASSAR ROUPA	Bom	MARIA SCOPEL	65,89									65,89
103035	1	MESA DE CENTRO FORMICA BEGE C/100X060X040	Ótimo	GILVANA ASSIS PEREIRA M	95,50									95,50
103036	1	APARELHO DE FAX INTEL BRAS F321 BRS N/S 252	Bom	GILVANA ASSIS PEREIRA M	229,20									229,20
103037	1	CADEIRA FERRO FIXA ASSENTO E ENCOSTO MADEIRA	Bom	MARIA SCOPEL	57,30									57,30
103039	1	BALCÃO MADEIRA TIPO MEIA LUA P/ RECEPÇÃO	Bom	GILVANA ASSIS PEREIRA M	248,30									248,30
103040	1	CADEIRA FERRO FIXA ASSENTO E ENCOSTO MADEIRA	Bom	MARIA SCOPEL	66,85									66,85
103042	1	LONGARINA 03 LUGARES TECIDO AZUL	Ótimo	GILVANA ASSIS PEREIRA M	229,20									229,20
103043	1	LONGARINA 03 LUGARES TECIDO AZUL	Bom	GILVANA ASSIS PEREIRA M	324,70									324,70
103046	1	LONGARINA 03 LUGARES TECIDO AZUL	Bom	GILVANA ASSIS PEREIRA M	324,70									324,70
103047	1	LONGARINA 03 LUGARES TECIDO AZUL	Bom	GILVANA ASSIS PEREIRA M	152,80									152,80
103048	1	ARQUIVO MADEIRA P/PASTA SUSPensa 4 GAVETAS	Ótimo	GILVANA ASSIS PEREIRA M	124,15									124,15
103049	1	CADEIRA FERRO FIXA C/MONOFIO P/DESCANSO	Bom	MARIA SCOPEL	57,30						57,30			
103050	1	ESCADA DE ALUMINIO C/ 07 DEGRAUS	Bom	GILVANA ASSIS PEREIRA M	126,06									126,06
103053	1	SUPORTE P/ CPU AZUL	Ótimo	GILVANA ASSIS PEREIRA M	23,87									23,87



RELAÇÃO ANALÍTICA DOS ELEMENTOS QUE COMPOEM O ATIVO PERMANENTE - INVENTÁRIO DOS BENS

CÓD.	QTDE	DESCRIÇÃO / UNIDADE ADMINISTRATIVA	ESTADO DE CONSERV.	DETENTOR DE CARGA PATRIMONIAL	VALOR ORIGINAL	INCORPORAÇÕES				BAIXAS				SALDO ATUAL
						AQUIS. CONSTR.	REAVALIAÇÃO	INCORPOR.	CRÉDITOS	ALIENAÇÃO	DEPRECIAÇÃO	DOAÇÃO / OUTROS	CRÉDITOS	
103059	1	RACK FERRO DE PAREDE C/ 055X047X050	Bom	GILVANA ASSIS PEREIRA M	248,30									248,30
103061	1	SWITCH LG LS31248B	Bom	GILVANA ASSIS PEREIRA M	802,20									802,20
103064	1	VENTILADOR ARNO	Bom	GILVANA ASSIS PEREIRA M	124,15									124,15
103065	1	ARMARIO ESTANTE 02 PORTAS BEGE C/092X045	Bom	JUSSARA MARIA TONELLO Z	162,35									162,35
103067	1	REFRIGERADOR CONSUL 240 LTS	Bom	GILVANA ASSIS PEREIRA M	276,95									276,95
103073	1	FREEZER ELETROLUX H400 BRANCO	Bom	GILVANA ASSIS PEREIRA M	1.241,50									1.241,50
103077	1	MESA PARA COMPUTADOR	Bom	GILVANA ASSIS PEREIRA M	105,05									105,05
103080	1	ARMARIO DE AÇO 02 PORTAS CINZA C/ 120X050X	Ótimo	ANA CLAUDIA FERREIRA DA	191,00									191,00
103085	1	VENTILADOR FAET EURUS	Bom	GILVANA ASSIS PEREIRA M	124,15									124,15
103086	1	LAVATORIO COM ASSENTO P/CABELEIREIRO	Bom	MARIA SCOPEL	267,40									267,40
103087	1	ARQUIVO MADEIRA P/ PASTA SUSPensa C/ 04 G	Bom	MARIA DAS GRACAS GONCA	334,25									334,25
103088	1	ARMARIO DE MADEIRA 02 PORTAS BEGE C/ 090X	Ótimo	GILVANA ASSIS PEREIRA M	305,60									305,60
103092	1	MESA P/ IMPRESSORA MARROM C/ RODIZIOS C/ 0	Bom	GILVANA ASSIS PEREIRA M	95,50									95,50
103096	1	IMPRESSORA HP PSC 1350	Bom	GILVANA ASSIS PEREIRA M	305,60									305,60
103098	1	CADEIRA GIRATORIA C/ RODIZIOS ESTOFADA BR	Bom	GILVANA ASSIS PEREIRA M	114,60									114,60
103105	1	RACK MADEIRA BRANCA C/ 050X037X070	Bom	GILVANA ASSIS PEREIRA M	260,71									260,71
103108	1	BALANÇA DIGITAL FILIZOLA CAP 30KG	Bom	GILVANA ASSIS PEREIRA M	563,45									563,45
103109	1	BALANÇA BALMAK CAP 150 KG	Bom	GILVANA ASSIS PEREIRA M	395,37									395,37
103112	1	CARRINHO DE FERRO S/ RODAS TRANSPORTE D	Bom	GILVANA ASSIS PEREIRA M	343,80									343,80
103121	1	CADEIRA FERRO FIXA ASSENTO E ENCOSTO MAI	Bom	MARIA SCOPEL	66,85									66,85
103130	1	MESA PARA COMPUTADOR CINZA	Bom	GILVANA ASSIS PEREIRA M	124,15									124,15
103135	1	REFRIGERADOR GELOPAR INOX 4 PORTAS (CAM	Bom	GILVANA ASSIS PEREIRA M	764,00									764,00
103136	1	MESA SECRETARIA 03 GAVETAS BEGE C/ 140X07	Bom	GILVANA ASSIS PEREIRA M	100,27									100,27
103137	1	MESA SECRETARIA 03 GAVETAS BEGE C/ 140X07	Bom	GILVANA ASSIS PEREIRA M	105,05									105,05
103138	1	FREEZER 2 TAMPAS BRANCO	Bom	GILVANA ASSIS PEREIRA M	257,85									257,85
103140	1	MESA SECRETARIA 03 GAVETAS BEGE C/ 140X07	Bom	GILVANA ASSIS PEREIRA M	105,05									105,05
103145	1	RACK MADEIRA BEGE C/ 030X040X082	Bom	GILVANA ASSIS PEREIRA M	248,30									248,30
103147	1	COFRE EM AÇO 01 PORTA E 03 GAVETAS C/ 043	Bom	GILVANA ASSIS PEREIRA M	200,55									200,55
103152	1	CADEIRA FERRO FIXA ASSENTO E ENCOSTOO M	Bom	GILVANA ASSIS PEREIRA M	57,30									57,30
103178	1	NOBREAK SMS	Bom	GILVANA ASSIS PEREIRA M	180,49									180,49
103179	1	SUPORTE P/ CPU FORMICA CINZA	Bom	GILVANA ASSIS PEREIRA M	47,75									47,75
103199	1	CADEIRA FERRO FIXA ASSENTO E ENCOSTO MAI	Bom	MARIA SCOPEL	23,87						19,15			4,72
103204	1	CADEIRA FERRO FIXA ASSENTO E ENCOSTO MAI	Bom	MARIA SCOPEL	23,87						19,60			4,27
103222	1	APARELHO DE LUZ INFRA VERMELHO QUAKER	Bom	MARIA SCOPEL	81,17									81,17



RELAÇÃO ANALÍTICA DOS ELEMENTOS QUE COMPOEM O ATIVO PERMANENTE - INVENTÁRIO DOS BENS

CÓD.	QTDE	DESCRIÇÃO / UNIDADE ADMINISTRATIVA	ESTADO DE CONSERV.	DETENTOR DE CARGA PATRIMONIAL	VALOR ORIGINAL	INCORPORAÇÕES				BAIXAS				SALDO ATUAL
						AQUIS. CONSTR.	REAVALIAÇÃO	INCORPOR.	CRÉDITOS	ALIENAÇÃO	DEPRECIAÇÃO	DOAÇÃO / OUTROS	CRÉDITOS	
103224	1	MESA TIPO EXTENSÃO 2 GAVETAS C/ SUPORTE P	Bom	JUSSARA MARIA TONELLO Z	95,50									95,50
103226	1	APARELHO NEUROMUSCULAR ESTIMULADOR NE	Bom	MARIA SCOPEL	353,35									353,35
103232	1	MESA SECRETARIA C/ 02 GAVETAS AZUL C/ 120X	Bom	GILVANA ASSIS PEREIRA M	114,60									114,60
103235	1	BEBEDOURO ELETRICO ADVSNCED PLUS	Bom	GILVANA ASSIS PEREIRA M	1.050,50									1.050,50
103238	1	NOBREAK SMS MANAGER NET+1200 VA N/S 2725	Bom	GILVANA ASSIS PEREIRA M	191,00									191,00
103248	1	ARQUIVO DE AÇO P/ PASTA SUSPensa 04 GAVE	Bom	MANOEL FERREIRA DE FREI	124,15									124,15
103263	1	CADEIRA FERRO FIXA ASSENTO E ENCOSTO MA	Bom	MARIA SCOPEL	23,87						17,57			6,30
103271	1	SUPORTE P/ CPU AZUL	Bom	MARIA DAS GRACAS GONCA	23,87									23,87
103272	1	REFRIGERADOR ELECTROLUX D133 BRANCO	Ótimo	GILVANA ASSIS PEREIRA M	668,50									668,50
103276	1	GUILHOTINA MEMO GPM-297	Bom	GILVANA ASSIS PEREIRA M	167,12									167,12
103278	1	MESA SECRETARIA BEGE C/ 140X077X074	Bom	LEIDENI FERREIRA	353,35									353,35
103280	1	MESA TIPO EXTENSÃO 02 GAVETAS AZUL C/ 140X	Bom	GILVANA ASSIS PEREIRA M	95,50									95,50
103282	1	AR CONDICIONDO ELETROLUX 7500 BTUS	Bom	GILVANA ASSIS PEREIRA M	334,25									334,25
103289	1	MESA TIPO EXTENSÃO 2 GAVETAS AZUL C/0160X	Bom	MARIA DAS GRACAS GONCA	95,50									95,50
103292	1	CADEIRA GIRATORIA C/ RODIZIOS ESTOFADA BR	Bom	GILVANA ASSIS PEREIRA M	114,60									114,60
103294	1	CADEIRA GIRATORIA RODIZIOS ESTOFADA BRAÇ	Bom	JUSSARA MARIA TONELLO Z	114,60									114,60
103314	1	AR CONDICIONAO KOMECO MAXIME 9000 BTUS	Bom	GILVANA ASSIS PEREIRA M	429,75									429,75
103316	1	POLTRONA ESTOFADA COURO PRETO	Bom	GILVANA ASSIS PEREIRA M	114,60									114,60
103318	1	POLTRONA ESTOFADA COURO PRETO	Bom	GILVANA ASSIS PEREIRA M	114,60									114,60
103319	1	SOFA ESTOFADO 03 LUGARES CURVIM CINZA	Bom	GILVANA ASSIS PEREIRA M	238,75									238,75
103333	1	CADEIRA FERRO FIXA ESTOFADA C/ BRAÇO TECI	Bom	GILVANA ASSIS PEREIRA M	71,62									71,62
103334	1	POSTRONA ESTOFADA CURVIM ESTAMPADA	Ótimo	GILVANA ASSIS PEREIRA M	107,44									107,44
103335	1	COFRE EM AÇO C/039X036X060	Bom	MARIA DAS GRACAS GONCA	362,90									362,90
103337	1	POSTRONA ESTOFADA CURVIM ESTAMPADA	Ótimo	GILVANA ASSIS PEREIRA M	107,20									107,20
103339	1	ARMARIO MADEIRA 02 PORTAS C/ 080X050X074	Bom	GILVANA ASSIS PEREIRA M	162,35									162,35
103340	1	POSTRONA ESTOFADA CURVIM ESTAMPADA	Ótimo	GILVANA ASSIS PEREIRA M	107,44									107,44
103341	1	POSTRONA ESTOFADA CURVIM ESTAMPADA	Ótimo	GILVANA ASSIS PEREIRA M	107,44									107,44
103342	1	SOFA ESTOFADO 2 LUGARES CURVIM MARROM	Bom	MARIA DAS GRACAS GONCA	105,05									105,05
103343	1	MESA MADEIRA P/ IMPRESSORA C/ RODIZIOS MA	Bom	GILVANA ASSIS PEREIRA M	95,50									95,50
103348	1	FRIGOBAR CONSUL BRANCO	Bom	GILVANA ASSIS PEREIRA M	334,25									334,25
103349	1	MESA MADEIRA 2 GAVETAS PERNAS TORNEADAS	Bom	MARIA DAS GRACAS GONCA	95,50									95,50
103350	1	GAVETEIRO MADEIRA 03 GAVESTAS C/ 030X050X	Bom	GILVANA ASSIS PEREIRA M	171,90									171,90
103355	1	NOBREAK SMS	Bom	GILVANA ASSIS PEREIRA M	123,19									123,19
103357	1	IMPRESSORA HP LASERJET M1005 CB 410F	Bom	GILVANA ASSIS PEREIRA M	248,30									248,30



ESTADO DE GOIÁS  
MUNICIPIO DE JATAI  
RUA ITARUMA, 355 - S. SANTA MARIA

PERÍODO DE REFERÊNCIA: DE JANEIRO/2022 ATÉ DEZEMBRO/2022

RELAÇÃO ANALÍTICA DOS ELEMENTOS QUE COMPOEM O ATIVO PERMANENTE - INVENTÁRIO DOS BENS

CÓD.	QTDE	DESCRIÇÃO / UNIDADE ADMINISTRATIVA	ESTADO DE CONSERV.	DETENTOR DE CARGA PATRIMONIAL	VALOR ORIGINAL	INCORPORAÇÕES				BAIXAS				SALDO ATUAL
						AQUIS. CONSTR.	REAVALIAÇÃO	INCORPOR.	CRÉDITOS	ALIENAÇÃO	DEPRECIAÇÃO	DOAÇÃO / OUTROS	CRÉDITOS	
103361	1	POLTRONA ESTOFADA COURO PRETO	Bom	GILVANA ASSIS PEREIRA M	114,60									114,60
103362	1	POLTRONA ESTOFADA COURO PRETO	Bom	GILVANA ASSIS PEREIRA M	114,60									114,60
103364	1	MESA MADEIRA DE CENTRO C/ 060X060X038	Bom	GILVANA ASSIS PEREIRA M	95,50									95,50
103370	1	MESA TIPO EXTENSÃO 02 GAVETAS C/ SUPORTE	Bom	GILVANA ASSIS PEREIRA M	95,50									95,50
103371	1	SUPORTE P/ CPU AZUL	Bom	GILVANA ASSIS PEREIRA M	38,20									38,20
103377	1	CADEIRA FERRO FIXA ESTOFADA TECIDO PRETO	Bom	GILVANA ASSIS PEREIRA M	79,26									79,26
103380	1	CADEIRA FERRO FIXA ESTOFADA TECIDO PRETO	Bom	GILVANA ASSIS PEREIRA M	79,26									79,26
103385	1	MESA SECRETARIA 03 GAVETAS BEGE C/ 140X070	Bom	GILVANA ASSIS PEREIRA M	105,05									105,05
103386	1	BICICLETA ERGOMETRICA OXER OXB4906	Bom	MARIA SCOPEL	611,20									611,20
103387	1	ARMARIO MADEIRA C/ 02 PORTAS C/ 092X047X070	Bom	GILVANA ASSIS PEREIRA M	162,35									162,35
103389	1	CADEIRA FERRO FIXA ASSENTO E ENCOSTO MADEIRA	Bom	MARIA SCOPEL	57,30						57,30			
103396	1	CADEIRA FERRO FIXA ASSENTO E ENCOSTO MADEIRA	Bom	MARIA SCOPEL	57,30									57,30
103399	1	FRIGOBAR ELECTROLUX R130	Bom	MARIA DAS GRACAS GONCA	362,90									362,90
103406	1	BANCO EM FERRO ASSENTO PLASTICO	Bom	GILVANA ASSIS PEREIRA M	47,75									47,75
103407	1	MESA SECRETARIA 03 GAVETAS BEGE C/ 140X070	Bom	GILVANA ASSIS PEREIRA M	105,05									105,05
103414	1	CADEIRA FERRO FIXA ASSENTO E ENCOSTO MADEIRA	Bom	MARIA SCOPEL	57,30									57,30
103423	1	MACA C/ALMOFADA C/ RODIZIOS BRANCA	Bom	MARIA DAS GRACAS GONCA	95,50									95,50
103431	1	ESTUFA KISTOFOLE P/ ESTERELIZAR INSTRUMENTOS	Bom	MARIA DAS GRACAS GONCA	1.050,50									1.050,50
103434	1	MESA MADEIRA C/ RODIZIOS C/ 050X050X068	Bom	GILVANA ASSIS PEREIRA M	128,92									128,92
103448	1	MESA P/ COMPUTADOR C/ SUPORTE P/ TECLADO	Bom	GILVANA ASSIS PEREIRA M	167,12									167,12
103451	1	CADEIRA GIRATORIA RODIZIOS ESTOFADA CURVA	Bom	MARIA DAS GRACAS GONCA	76,40									76,40
103461	1	ARMARIO DE AÇO C/ PIA INOX 2 PORTAS 3 GAVETAS	Bom	MARIA DAS GRACAS GONCA	171,90									171,90
103463	1	CAMA DE SOLTEIRO	Bom	GILVANA ASSIS PEREIRA M	76,40									76,40
103464	1	CAMA DE SOLTEIRO	Bom	GILVANA ASSIS PEREIRA M	76,40									76,40
103466	1	CAMA DE SOLTEIRO	Bom	GILVANA ASSIS PEREIRA M	76,40									76,40
103468	1	CAMA DE SOLTEIRO	Bom	GILVANA ASSIS PEREIRA M	76,40									76,40
103470	1	CAMA DE SOLTEIRO	Bom	GILVANA ASSIS PEREIRA M	76,40									76,40
103474	1	CAMA DE SOLTEIRO	Bom	GILVANA ASSIS PEREIRA M	76,40									76,40
103475	1	CAMA DE SOLTEIRO	Ótimo	GILVANA ASSIS PEREIRA M	76,40									76,40
103478	1	CADEIRA FERRO FIXA ESTOFADA TECIDO PRETO	Bom	GILVANA ASSIS PEREIRA M	79,26									79,26
103479	1	CADEIRA FERRO FIXA ESTOFADA TECIDO PRETO	Bom	GILVANA ASSIS PEREIRA M	79,26									79,26
103481	1	CADEIRA FERRO FIXA ESTOFADA TECIDO PRETO	Bom	GILVANA ASSIS PEREIRA M	79,26									79,26
103483	1	CADEIRA FERRO FIXA ESTOFADA TECIDO PRETO	Bom	GILVANA ASSIS PEREIRA M	79,26									79,26
103485	1	CADEIRA FERRO FIXA ESTOFADA TECIDO PRETO	Bom	GILVANA ASSIS PEREIRA M	79,26									79,26





ESTADO DE GOIÁS  
MUNICÍPIO DE JATAÍ  
RUA ITARUMA, 355 - S. SANTA MARIA

PERÍODO DE REFERÊNCIA: DE JANEIRO/2022 ATÉ DEZEMBRO/2022

RELAÇÃO ANALÍTICA DOS ELEMENTOS QUE COMPOEM O ATIVO PERMANENTE - INVENTÁRIO DOS BENS

CÓD.	QTDE	DESCRIÇÃO / UNIDADE ADMINISTRATIVA	ESTADO DE CONSERV.	DETENTOR DE CARGA PATRIMONIAL	VALOR ORIGINAL	INCORPORAÇÕES				BAIXAS				SALDO ATUAL
						AQUIS. CONSTR.	REAVALIAÇÃO	INCORPOR.	CRÉDITOS	ALIENAÇÃO	DEPRECIAÇÃO	DOAÇÃO / OUTROS	CRÉDITOS	
103486	1	CADEIRA FERRO FIXA ESTOFADA TECIDO PRETO	Bom	GILVANA ASSIS PEREIRA M	79,26									79,26
103538	1	ARMARIO DE AÇO 02 PORTAS VERDE C/ 090X040	Bom	GILVANA ASSIS PEREIRA M	257,85									257,85
103546	1	MESA SECRETARIA 02 GAVETAS AZUL C/ 120X070	Bom	GILVANA ASSIS PEREIRA M	105,05									105,05
103548	1	POLTRONA MADEIRA C/ SUPORTE P/ REFEIÇÃO C	Bom	MARIA DAS GRACAS GONCA	66,85									66,85
103553	1	BEBEDOR ELETRICO IBBL	Bom	MARIA DAS GRACAS GONCA	191,00									191,00
103556	1	MESA EM MADEIRA C/ 200X080X080	Bom	MARIA DAS GRACAS GONCA	171,90									171,90
103557	1	APARELHO DVD CCE 600X	Ótimo	GILVANA ASSIS PEREIRA M	93,59									93,59
103560	1	CADEIRA GIRATORIA RODIZIOS ESTOFADA BRAN	Bom	GILVANA ASSIS PEREIRA M	189,09									189,09
103562	1	MESA TIPO ESTENSÃO 02 GAVETAS AZUL C/ 160X	Bom	GILVANA ASSIS PEREIRA M	95,50									95,50
103578	1	MESA FERRO QUADRADA PES DOBRAVEIS BRAN	Bom	MARIA SCOPEL	66,85									66,85
103587	1	MESA FERRO QUADRADA PES DOBRAVEIS BRAN	Bom	MARIA SCOPEL	66,85									66,85
103592	1	VENTILADOR ARNO ALIVIO	Bom	GILVANA ASSIS PEREIRA M	104,09									104,09
103594	1	SUPORTE P/ CPU AZUL	Bom	GILVANA ASSIS PEREIRA M	42,97									42,97
103627	1	MESA EM MADEIRA C/ 200X080X080	Bom	MARIA DAS GRACAS GONCA	152,80									152,80
103630	1	ESTANTE EM MADEIRA C/ RODIZIOS 4 PRATELEIF	Bom	MARIA DAS GRACAS GONCA	133,70									133,70
103633	1	MESA SECRETARIA 03 GAVETAS BEGE C/ 140X07	Bom	GILVANA ASSIS PEREIRA M	105,05									105,05
103639	1	NOBREAK SMS	Bom	GILVANA ASSIS PEREIRA M	123,19									123,19
103667	1	VENTILADOR ARNO ALIVIO	Bom	GILVANA ASSIS PEREIRA M	75,44									75,44
103669	1	MESA EM MARMORE P/ REUNIÃO C/ 200X090X078	Bom	GILVANA ASSIS PEREIRA M	238,75									238,75
103670	1	MESA MADEIRA P/ REUNIÃO C/ 180X078X078	Bom	GILVANA ASSIS PEREIRA M	238,75									238,75
103672	1	MESA MADEIRA P/ FILTRO C/ 058X080X080	Bom	GILVANA ASSIS PEREIRA M	95,50									95,50
103673	1	COMODA MADEIRA MARROM/ BEGE 05 GAVETAS	Bom	GILVANA ASSIS PEREIRA M	143,25									143,25
103674	1	ARMARIO DE AÇO 06 PORTAS 03 GAVETAS BRAN	Bom	GILVANA ASSIS PEREIRA M	143,25									143,25
103675	1	MESA PÉS DE FERRO FORMICA BEGE C/ 150X070	Bom	MARIA SCOPEL	95,50									95,50
103683	1	REFRIGERADOR SUPER 280RE 26	Bom	GILVANA ASSIS PEREIRA M	334,25									334,25
103701	1	NOBREAK SMS	Bom	GILVANA ASSIS PEREIRA M	123,19									123,19
103708	1	CADEIRA FIXA MADEIRA	Ótimo	MARIA SCOPEL	42,97									42,97
103709	1	CADEIRA FIXA MADEIRA	Ótimo	MARIA SCOPEL	42,97									42,97
103710	1	CADEIRA FIXA MADEIRA	Ótimo	MARIA SCOPEL	42,97									42,97
103711	1	CADEIRA FIXA MADEIRA	Ótimo	MARIA SCOPEL	42,97									42,97
103712	1	CADEIRA FIXA MADEIRA	Ótimo	MARIA SCOPEL	42,97									42,97
103713	1	CADEIRA FIXA MADEIRA	Ótimo	MARIA SCOPEL	42,97									42,97
103714	1	CADEIRA FIXA MADEIRA	Ótimo	MARIA SCOPEL	42,97									42,97
103715	1	CADEIRA FIXA MADEIRA	Ótimo	MARIA SCOPEL	42,97									42,97



ESTADO DE GOIÁS  
MUNICIPIO DE JATAI  
RUA ITARUMA, 355 - S. SANTA MARIA

PERÍODO DE REFERÊNCIA: DE JANEIRO/2022 ATÉ DEZEMBRO/2022

RELAÇÃO ANALÍTICA DOS ELEMENTOS QUE COMPOEM O ATIVO PERMANENTE - INVENTÁRIO DOS BENS

CÓD.	QTDE	DESCRIÇÃO / UNIDADE ADMINISTRATIVA	ESTADO DE CONSERV.	DETENTOR DE CARGA PATRIMONIAL	VALOR ORIGINAL	INCORPORAÇÕES				BAIXAS				SALDO ATUAL
						AQUIS. CONSTR.	REAVALIAÇÃO	INCORPOR.	CRÉDITOS	ALIENAÇÃO	DEPRECIAÇÃO	DOAÇÃO / OUTROS	CRÉDITOS	
103716	1	CADEIRA FIXA MADEIRA	Ótimo	MARIA SCOPEL	42,97									42,97
103717	1	CADEIRA FIXA MADEIRA	Ótimo	MARIA SCOPEL	42,97									42,97
103718	1	CADEIRA FIXA MADEIRA	Ótimo	MARIA SCOPEL	42,97									42,97
103719	1	CADEIRA FIXA MADEIRA	Ótimo	MARIA SCOPEL	42,97									42,97
103720	1	CADEIRA FIXA MADEIRA	Ótimo	GILVANA ASSIS PEREIRA M	47,75									47,75
103721	1	CADEIRA FIXA MADEIRA	Ótimo	GILVANA ASSIS PEREIRA M	47,75									47,75
103722	1	CADEIRA FIXA MADEIRA	Ótimo	GILVANA ASSIS PEREIRA M	47,75									47,75
103723	1	CADEIRA FIXA MADEIRA	Ótimo	GILVANA ASSIS PEREIRA M	47,75									47,75
103724	1	CADEIRA FIXA MADEIRA	Ótimo	MARIA DAS GRACAS GONCA	42,97									42,97
103725	1	CADEIRA FIXA MADEIRA	Ótimo	MARIA DAS GRACAS GONCA	42,97									42,97
103726	1	CADEIRA FIXA MADEIRA	Ótimo	MARIA DAS GRACAS GONCA	42,97									42,97
103727	1	CADEIRA FIXA MADEIRA	Ótimo	MARIA DAS GRACAS GONCA	42,97									42,97
103728	1	CADEIRA FIXA MADEIRA	Ótimo	MARIA DAS GRACAS GONCA	42,97									42,97
103730	1	CADEIRA FIXA MADEIRA	Ótimo	MARIA DAS GRACAS GONCA	42,97									42,97
103731	1	CADEIRA FIXA MADEIRA	Ótimo	MARIA DAS GRACAS GONCA	42,97									42,97
103733	1	CADEIRA GIRATORIA C/ RODIZIOS TECIDO AZUL	Bom	GILVANA ASSIS PEREIRA M	100,27									100,27
103735	1	CADEIRA FIXA MADEIRA	Ótimo	MARIA DAS GRACAS GONCA	42,97									42,97
103737	1	CADEIRA FIXA MADEIRA	Ótimo	MARIA DAS GRACAS GONCA	42,97									42,97
103738	1	CADEIRA FIXA MADEIRA	Ótimo	MARIA DAS GRACAS GONCA	42,97									42,97
103739	1	CADEIRA FIXA MADEIRA	Ótimo	MARIA DAS GRACAS GONCA	42,97									42,97
103740	1	CADEIRA FIXA MADEIRA	Ótimo	MARIA DAS GRACAS GONCA	42,97									42,97
103741	1	CADEIRA FIXA MADEIRA	Ótimo	MARIA DAS GRACAS GONCA	42,97									42,97
103743	1	CADEIRA FIXA MADEIRA	Ótimo	MARIA DAS GRACAS GONCA	42,97									42,97
103745	1	CADEIRA FIXA MADEIRA	Ótimo	MARIA DAS GRACAS GONCA	42,97									42,97
103750	1	VEICULO PAS/ AUTOMOVEL / FAIT/ PALIO FIRE EC	Bom	GILVANA ASSIS PEREIRA M	27.694,98									27.694,98
103834	1	CADEIRA FERRO FIXA ESTOFADA CURVIM AZUL	Bom	MARIA DAS GRACAS GONCA	76,40									76,40
103835	1	CADEIRA FERRO FIXA ESTOFADA CURVIM AZUL	Bom	MARIA DAS GRACAS GONCA	76,40									76,40
103837	1	BEBEDOURO ELETTRICO ESMALTEC	Bom	GILVANA ASSIS PEREIRA M	1.050,50									1.050,50
103864	1	MESA MADEIRA C/ RODIZIOS C/ 054X030X068	Bom	GILVANA ASSIS PEREIRA M	119,37									119,37
103868	1	ARMARIO MADEIRA C/ RODIZIOS 5 PORTAS BRAN	Bom	MARIA DAS GRACAS GONCA	128,92									128,92
103869	1	ARMARIO MADEIRA C/ RODIZIOS 5 PORTAS BRAN	Bom	MARIA DAS GRACAS GONCA	128,92									128,92
103871	1	ARMARIO MADEIRA C/ RODIZIOS 3 PORTAS BRAN	Bom	MARIA DAS GRACAS GONCA	128,92									128,92
103873	1	ARMARIO MADEIRA C/ RODIZIOS 3 PORTAS BRAN	Bom	MARIA DAS GRACAS GONCA	33,42									33,42
103874	1	ARMARIO MADEIRA C/ RODIZIOS 4 PORTAS BRAN	Bom	MARIA DAS GRACAS GONCA	128,92									128,92



ESTADO DE GOIÁS  
MUNICIPIO DE JATAI  
RUA ITARUMA, 355 - S. SANTA MARIA

PERÍODO DE REFERÊNCIA: DE JANEIRO/2022 ATÉ DEZEMBRO/2022

RELAÇÃO ANALÍTICA DOS ELEMENTOS QUE COMPOEM O ATIVO PERMANENTE - INVENTÁRIO DOS BENS

CÓD.	QTDE	DESCRIÇÃO / UNIDADE ADMINISTRATIVA	ESTADO DE CONSERV.	DETENTOR DE CARGA PATRIMONIAL	VALOR ORIGINAL	INCORPORAÇÕES				BAIXAS				SALDO ATUAL
						AQUIS. CONSTR.	REAVALIAÇÃO	INCORPOR.	CRÉDITOS	ALIENAÇÃO	DEPRECIAÇÃO	DOAÇÃO / OUTROS	CRÉDITOS	
103875	1	ARMARIO MADEIRA C/ RODIZIOS 5 PORTAS BRAN	Bom	MARIA DAS GRACAS GONCA	128,92									128,92
103887	1	ARMARIO MADEIRA C/ RODIZIOS 5 PORTAS BRAN	Bom	MARIA DAS GRACAS GONCA	128,92									128,92
103888	1	CARRINHO PLASTICO MARFINITE P/ROUPAS AZU	Bom	MARIA DAS GRACAS GONCA	76,40									76,40
103889	1	CARRINHO PLASTICO MARFINITE P/ROUPAS AMA	Bom	MARIA DAS GRACAS GONCA	76,40									76,40
103892	1	MAQUINA DE SECAR ROUPA BRASTEMP CAP. 10	Bom	GILVANA ASSIS PEREIRA M	716,25									716,25
103894	1	CADEIRA FERRO FIXA ESTOFADA TECIDO VERME	Ótimo	GILVANA ASSIS PEREIRA M	47,75									47,75
103895	1	MESA P/ COMPUTADOR TECLADO REBAIXADO CI	Ótimo	GILVANA ASSIS PEREIRA M	119,37									119,37
103898	1	SUPORTE P/ CPU BRANCO	Bom	GILVANA ASSIS PEREIRA M	42,97									42,97
103901	1	CADEIRA FERRO FIXA ESTOFADA TECIDO VERME	Ótimo	GILVANA ASSIS PEREIRA M	47,75									47,75
103910	1	CADEIRA FERRO FIXA ESTOFADA TECIDO VERME	Bom	GILVANA ASSIS PEREIRA M	47,75									47,75
103912	1	ARMARIO MADEIRA FORMICA MARROM 02 PORTA	Ótimo	GILVANA ASSIS PEREIRA M	275,99									275,99
103925	1	MESA MADEIRA ESCOLAR INFANTIL VERMELHA	Ótimo	GILVANA ASSIS PEREIRA M	85,95									85,95
103937	1	CADEIRA FERRO FIXA ESTOFADA TECIDO VERME	Ótimo	GILVANA ASSIS PEREIRA M	47,75									47,75
103943	1	BOTIJAO DE GAS P 13	Bom	GILVANA ASSIS PEREIRA M	40,11									40,11
103968	1	MESA SECRETARIA 2 GAVETAS CINZA C/120X060	Bom	GILVANA ASSIS PEREIRA M	109,82									109,82
103979	1	ESCADA DE FERRO 5 DEGRAUS VIEL	Bom	MARIA DAS GRACAS GONCA	95,50									95,50
103983	1	ESTANTE EM MADEIRA 5 PRATELEIRAS C/ 310X04	Bom	MARIA DAS GRACAS GONCA	152,80									152,80
103985	1	VENTILADOR FAET EUROS	Bom	GILVANA ASSIS PEREIRA M	104,09									104,09
103987	1	MESA MADEIRA FORMICA BRANCA C/390X090X08	Bom	MARIA DAS GRACAS GONCA	181,45									181,45
103988	1	SUPORTE P/ CPU FORMICA CINZA	Ótimo	GILVANA ASSIS PEREIRA M	47,75									47,75
103994	1	FREEZER METAL FRIO 2 TAMPAS BRANCO	Bom	MARIA DAS GRACAS GONCA	257,85									257,85
103997	1	FREEZER CONSUL 530 LTS 2 TAMPAS	Bom	ANA CLAUDIA FERREIRA DA	687,60									687,60
104000	1	REFRIGERADOR DAKO 480 LTS	Bom	MARIA DAS GRACAS GONCA	1.212,85									1.212,85
104002	1	FOGÃO INDUSTRIAL C/ FORNO DAKO 6 CHAMAS	Bom	GILVANA ASSIS PEREIRA M	1.393,34									1.393,34
104004	1	FOGAO INDUSTRIAL 2 CHAMAS	Bom	MARIA DAS GRACAS GONCA	267,40									267,40
104007	1	FREEZER ELECTROLUX FE 26	Bom	MARIA DAS GRACAS GONCA	257,85									257,85
104012	1	ESTANTE EM MADEIRA C/620X060X185	Bom	MARIA DAS GRACAS GONCA	143,25									143,25
104061	1	BOTIJAO DE GAS P45	Bom	MARIA DAS GRACAS GONCA	286,50									286,50
104062	1	BOTIJAO DE GAS P45	Bom	MARIA DAS GRACAS GONCA	286,50									286,50
104127	1	MOTO BOMBA SCHINEIDER	Bom	MARIA DAS GRACAS GONCA	1.146,00									1.146,00
104128	1	ARMARIO MADEIRA 2 PORTAS CINZA C/080X040X	Bom	VIRGINIA BEATRIZ FALEIROS	152,80									152,80
104138	1	PABX INTELBRAS CONECTA 2/8	Bom	MARIA DAS GRACAS GONCA	176,67									176,67
104149	1	ARQUIVO MADEIRA P/ PASTA SUSPENSA 04 GAVI	Ótimo	ANA CLAUDIA FERREIRA DA	124,15									124,15
104150	1	ARQUIVO MADEIRA P/ PASTA SUSPENSA 04 GAVI	Ótimo	ANA CLAUDIA FERREIRA DA	124,15									124,15



ESTADO DE GOIÁS  
MUNICIPIO DE JATAI  
RUA ITARUMA, 355 - S. SANTA MARIA

PERÍODO DE REFERÊNCIA: DE JANEIRO/2022 ATÉ DEZEMBRO/2022

RELAÇÃO ANALÍTICA DOS ELEMENTOS QUE COMPOEM O ATIVO PERMANENTE - INVENTÁRIO DOS BENS

CÓD.	QTDE	DESCRIÇÃO / UNIDADE ADMINISTRATIVA	ESTADO DE CONSERV.	DETENTOR DE CARGA PATRIMONIAL	VALOR ORIGINAL	INCORPORAÇÕES				BAIXAS				SALDO ATUAL
						AQUIS. CONSTR.	REAVALIAÇÃO	INCORPOR.	CRÉDITOS	ALIENAÇÃO	DEPRECIACÃO	DOAÇÃO / OUTROS	CRÉDITOS	
104164	1	REFRIGERADOR CONSUL BRANCO DOAÇÃO	Bom	VIRGINIA BEATRIZ FALEIROS	257,85									257,85
104166	1	MESA DE CONTRO FORMICA MARROM C/080X050	Bom	VIRGINIA BEATRIZ FALEIROS	95,50									95,50
104168	1	SOFA ESTOFADO 3 LUGARES CURVIM MARROM	Bom	VIRGINIA BEATRIZ FALEIROS	286,50									286,50
104177	1	ARQUIVO MADEIRA P/PASTA SUSPensa 4 GAVET	Ótimo	GILVANA ASSIS PEREIRA M	124,15									124,15
104239	1	ARMARIO DE AÇO 02 PORTAS CINZA C/ 075X032X	Ótimo	GILVANA ASSIS PEREIRA M	285,54									285,54
104382	1	MESA MADEIRA FORMICA MARROM	Ótimo	MARIA SCOPEL	152,80									152,80
104404	1	BANCO FERRO FIXO ASSENTO MADEIRA REDONH	Ótimo	ANA CLAUDIA FERREIRA DA	47,75									47,75
104414	1	CADEIRA ESCOLAR BEGE	Ótimo	GILVANA ASSIS PEREIRA M	95,50									95,50
104415	1	CADEIRA ESCOLAR BEGE	Ótimo	GILVANA ASSIS PEREIRA M	95,50									95,50
104468	1	ARQUIVO DE AÇO P/ PASTA SUSPENÇA 04 GAVE	Ótimo	GILVANA ASSIS PEREIRA M	124,15									124,15
104506	1	ARMARIO DE AÇO 2 PORTAS CINZA C/120X050X2	Ótimo	GILVANA ASSIS PEREIRA M	191,00									191,00
104507	1	ARMARIO DE AÇO 02 PORTAS CINZA C/ 075X033X	Ótimo	MARIA DAS GRACAS GONCA	191,00									191,00
104510	1	ESTANTE DE AÇO 06 PRATELEIRAS C/ 093X030X2	Ótimo	GILVANA ASSIS PEREIRA M	143,25									143,25
104511	1	ESTANTE DE AÇO 06 PRATELEIRAS C/ 093X030X2	Ótimo	GILVANA ASSIS PEREIRA M	143,25									143,25
104524	1	MESA ESCOLAR 03 GAVETAS LARANJA C/ 086X04	Ótimo	ANA CLAUDIA FERREIRA DA	95,50									95,50
104534	1	CADEIRA ESCOLAR BEGE	Ótimo	GILVANA ASSIS PEREIRA M	47,75									47,75
104535	1	CADEIRA ESCOLAR BEGE	Ótimo	GILVANA ASSIS PEREIRA M	95,50									95,50
104536	1	CADEIRA ESCOLAR BEGE	Ótimo	GILVANA ASSIS PEREIRA M	95,50									95,50
104537	1	CADEIRA ESCOLAR BEGE	Ótimo	GILVANA ASSIS PEREIRA M	95,50									95,50
104562	1	ARMARIO DE AÇO 02 PORTAS CINZA C/ 100X045X	Ótimo	ANA CLAUDIA FERREIRA DA	162,35									162,35
104709	1	ESTANTE MADEIRA 6 PRATELEIRAS AZUL C/ 220X	Bom	ANA CLAUDIA FERREIRA DA	109,82									109,82
104720	1	MESA FORMICA BRANCA C/ 190X092X080	Ótimo	ANA CLAUDIA FERREIRA DA	124,15									124,15
104769	1	CADEIRA MADEIRA BRANCA	Bom	ANA CLAUDIA FERREIRA DA			100,00							100,00
104786	1	MESA DE SOM 12 CANAIS WATTSON AMBW 12	Bom	ANA CLAUDIA FERREIRA DA	362,90									362,90
104789	1	BUMBO WERIL	Ótimo	ANA CLAUDIA FERREIRA DA	382,00									382,00
104790	1	BUMBO WERIL	Ótimo	ANA CLAUDIA FERREIRA DA	382,00									382,00
104791	1	BUMBO WERIL	Ótimo	ANA CLAUDIA FERREIRA DA	382,00									382,00
104793	1	CAIXA GUERRA WERIL	Ótimo	ANA CLAUDIA FERREIRA DA	267,40									267,40
104794	1	CAIXA GUERRA WERIL	Ótimo	ANA CLAUDIA FERREIRA DA	267,40									267,40
104796	1	SURDO PEQUENO WERIL	Ótimo	ANA CLAUDIA FERREIRA DA	191,00									191,00
104797	1	SURDO PEQUENO WERIL	Ótimo	ANA CLAUDIA FERREIRA DA	191,00									191,00
104798	1	SURDO PEQUENO WERIL	Ótimo	ANA CLAUDIA FERREIRA DA	191,00									191,00
104799	1	SURDO PEQUENO WERIL	Ótimo	ANA CLAUDIA FERREIRA DA	191,00									191,00
104800	1	SURDO PEQUENO WERIL	Ótimo	ANA CLAUDIA FERREIRA DA	191,00									191,00



ESTADO DE GOIÁS  
MUNICIPIO DE JATAI  
RUA ITARUMA, 355 - S. SANTA MARIA

PERÍODO DE REFERÊNCIA: DE JANEIRO/2022 ATÉ DEZEMBRO/2022

RELAÇÃO ANALÍTICA DOS ELEMENTOS QUE COMPOEM O ATIVO PERMANENTE - INVENTÁRIO DOS BENS

CÓD.	QTDE	DESCRIÇÃO / UNIDADE ADMINISTRATIVA	ESTADO DE CONSERV.	DETENTOR DE CARGA PATRIMONIAL	VALOR ORIGINAL	INCORPORAÇÕES				BAIXAS				SALDO ATUAL
						AQUIS. CONSTR.	REAVALIAÇÃO	INCORPOR.	CRÉDITOS	ALIENAÇÃO	DEPRECIAÇÃO	DOAÇÃO / OUTROS	CRÉDITOS	
104801	1	SURDO MEDIO WERIL	Ótimo	ANA CLAUDIA FERREIRA DA	286,50									286,50
104802	1	SURDO MEDIO WERIL	Ótimo	ANA CLAUDIA FERREIRA DA	286,50									286,50
104803	1	SURDO MEDIO WERIL	Ótimo	ANA CLAUDIA FERREIRA DA	286,50									286,50
104804	1	SURDO MEDIO WERIL	Ótimo	ANA CLAUDIA FERREIRA DA	286,50									286,50
104805	1	SURDO MEDIO WERIL	Ótimo	ANA CLAUDIA FERREIRA DA	286,50									286,50
104806	1	SURDO MEDIO WERIL	Ótimo	ANA CLAUDIA FERREIRA DA	286,50									286,50
104807	1	SURDO MEDIO WERIL	Ótimo	ANA CLAUDIA FERREIRA DA	286,50									286,50
104808	1	SURDO MEDIO WERIL	Ótimo	ANA CLAUDIA FERREIRA DA	286,50									286,50
104811	1	ATABAQUE LUEN	Ótimo	ANA CLAUDIA FERREIRA DA	276,95									276,95
104812	1	ATABAQUE LUEN	Ótimo	ANA CLAUDIA FERREIRA DA	276,95									276,95
104813	1	ATABAQUE LUEN	Ótimo	ANA CLAUDIA FERREIRA DA	276,95									276,95
104814	1	ATABAQUE LUEN	Ótimo	ANA CLAUDIA FERREIRA DA	276,95		139,99							416,94
104815	1	ATABAQUE LUEN	Ótimo	ANA CLAUDIA FERREIRA DA	276,95									276,95
104817	1	TIMPALES BNB	Ótimo	ANA CLAUDIA FERREIRA DA	229,20									229,20
104819	1	PARES DE PRATOS ZIMTANAM	Ótimo	ANA CLAUDIA FERREIRA DA	297,96									297,96
104820	1	PARES DE PRATOS ZIMTANAM	Ótimo	ANA CLAUDIA FERREIRA DA	297,96									297,96
104822	1	TROMPETE WERIL	Ótimo	ANA CLAUDIA FERREIRA DA	658,95									658,95
104835	1	VIOLÃO KASHIMA	Ótimo	ANA CLAUDIA FERREIRA DA	99,32									99,32
104838	1	VIOLÃO KASHIMA	Ótimo	GILVANA ASSIS PEREIRA M	671,36									671,36
104840	1	VIOLÃO KASHIMA	Ótimo	GILVANA ASSIS PEREIRA M	671,36									671,36
104850	1	CADEIRA GIRATORIA RODIZIOS ESTOFADA TECID	Bom	GILVANA ASSIS PEREIRA M	95,50									95,50
104855	1	CADEIRA GIRATORIA RODIZIOS ESTOFADA TECID	Bom	GILVANA ASSIS PEREIRA M	85,95									85,95
104927	1	BOTIJAO DE GAS P- 45	Bom	ANA CLAUDIA FERREIRA DA	40,11									40,11
104928	1	BOTIJAO DE GAS P-45	Bom	ANA CLAUDIA FERREIRA DA	40,11									40,11
104929	1	BOTIJAO DE GAS P-45	Bom	ANA CLAUDIA FERREIRA DA	40,11									40,11
104957	1	ARQUIVO DE AÇO P/PASTA SUSPensa 4 GAVETA	Bom	GILVANA ASSIS PEREIRA M	143,25									143,25
105004	1	ARMARIO DE AÇO 02 PORTAS CINZA C/090X045X	Ótimo	MARIA SCOPEL	191,00									191,00
105006	1	ARMARIO DE AÇO 02 PORTAS CINZA C/090X045X	Ótimo	MARIA SCOPEL	191,00									191,00
105156	1	MESA MADEIRA P/REUNIAO BEGE C/277X093X081	Bom	ANA CLAUDIA FERREIRA DA	162,35									162,35
105280	1	MESA P/COMPUTADOR AZUL C/100X060X074	Bom	MARIA DAS GRACAS GONCA	95,50									95,50
105341	1	MESA MADEIRA 04 GAVETAS	Bom	MARIA SCOPEL	124,15									124,15
106071	1	CADEIRA FIXA MADEIRA	Bom	MARIA DAS GRACAS GONCA	42,97									42,97
106072	1	CADEIRA FIXA MADEIRA	Bom	MARIA DAS GRACAS GONCA	42,97									42,97
106073	1	CADEIRA FIXA MADEIRA	Bom	MARIA DAS GRACAS GONCA	42,97									42,97



ESTADO DE GOIÁS  
MUNICIPIO DE JATAÍ  
RUA ITARUMA, 355 - S. SANTA MARIA

PERÍODO DE REFERÊNCIA: DE JANEIRO/2022 ATÉ DEZEMBRO/2022

RELAÇÃO ANALÍTICA DOS ELEMENTOS QUE COMPOEM O ATIVO PERMANENTE - INVENTÁRIO DOS BENS

CÓD.	QTDE	DESCRIÇÃO / UNIDADE ADMINISTRATIVA	ESTADO DE CONSERV.	DETENTOR DE CARGA PATRIMONIAL	VALOR ORIGINAL	INCORPORAÇÕES				BAIXAS				SALDO ATUAL
						AQUIS. CONSTR.	REAVALIAÇÃO	INCORPOR.	CRÉDITOS	ALIENAÇÃO	DEPRECIAÇÃO	DOAÇÃO / OUTROS	CRÉDITOS	
106074	1	CADEIRA FIXA MADEIRA	Bom	MARIA DAS GRACAS GONCA	42,97									42,97
106075	1	CADEIRA FIXA MADEIRA	Bom	MARIA DAS GRACAS GONCA	42,97									42,97
106775	1	ARMARIO DE AÇO 02 PORTAS CINZA C/ 090X045X	Bom	MARIA SCOPEL	191,00									191,00
106853	1	ARMÁRIO DE AÇO 02 PORTAS CINZA C/ 075X033X	Ótimo	ANA CLAUDIA FERREIRA DAI	162,35									162,35
106870	1	FOGÃO DAKO 04 CHAMAS	Bom	MARIA SCOPEL	219,65									219,65
107892	1	ARMARIO DE AÇO 02 PORTAS CINZA C/090X040X	Ótimo	MARIA SCOPEL	191,00									191,00
108333	1	ARMARIO DE AÇO 02 PORTAS CINZA C/ 090X045X	Bom	MARIA SCOPEL	191,00									191,00
108363	1	ARMARIO DE AÇO 02 PORTAS CINZA C/ 090X045X	Bom	MARIA SCOPEL	191,00									191,00
108366	1	ARMARIO DE AÇO 02 PORTAS CINZA C/ 090X045X	Bom	MARIA DAS GRACAS GONCA	191,00									191,00
109544	1	ARMARIO DE AÇO 02 PORTAS CINZA C/ 090X045X	Bom	MARIA DAS GRACAS GONCA	191,00									191,00
111400	1	CADEIRA GIRATORIA C/ RODIZIOS ESTOFADA TE	Bom	ANA CLAUDIA FERREIRA DAI	76,40									76,40
112067	1	CADEIRA FERRO FIXA ESTOFADA CURVIM AZUL	Bom	MARIA DAS GRACAS GONCA	76,40									76,40
112109	1	CADEIRA FERRO FIXA ESTOFADA CURVIM AZUL	Bom	MARIA DAS GRACAS GONCA	76,40									76,40
112431	1	CADEIRA FIXA MADEIRA	Bom	MARIA DAS GRACAS GONCA	42,97									42,97
112432	1	CADEIRA FIXA MADEIRA	Bom	OSVALDO FIRMINO	42,97									42,97
112433	1	CADEIRA FIXA MADEIRA	Bom	MARIA DAS GRACAS GONCA	42,97									42,97
112434	1	CADEIRA FIXA MADEIRA	Bom	MARIA DAS GRACAS GONCA	42,97									42,97
112437	1	CADEIRA FIXA MADEIRA	Bom	MARIA DAS GRACAS GONCA	42,97									42,97
113585	1	CADEIRA MADEIRA FIXA	Bom	MARIA SCOPEL	42,97									42,97
114877	1	BANCO FERRO FIXO ASSENTO MADEIRA REDON	Bom	ANA CLAUDIA FERREIRA DAI	47,75									47,75
115222	1	ARQUIVO DE AÇO P/ PASTA SUSPENSA 4 GAVETA	Bom	ANA CLAUDIA FERREIRA DAI	324,70									324,70
116158	1	BOTIJAO DE GAS P13	Bom	MARIA DAS GRACAS GONCA	95,50									95,50
116160	1	BOTIJAO DE GAS P13	Bom	MARIA DAS GRACAS GONCA	95,50									95,50
116470	1	CADEIRA FERRO FIXA ESTOFADA TECIDO CINZA	Bom	ANA CLAUDIA FERREIRA DAI	95,50									95,50
117026	1	ARQUIVO DE AÇO P/PASTA SUSPENÇA 4 GAVETA	Bom	MARIA SCOPEL	124,15									124,15
117027	1	ARQUIVO DE AÇO P/PASTA SUSPENÇA 4 GAVETA	Bom	MARIA SCOPEL	124,15									124,15
117096	1	ESTANTE DE AÇO 6 PRATELEIRAS C/ 093X030X20	Bom	MARIA SCOPEL	143,25									143,25
117141	1	CADEIRA FERRO FIXA ESTOFADA COURVIM PRE	Bom	GILVANA ASSIS PEREIRA M	47,75									47,75
117335	1	ESTANTE DE AÇO DUPLA P/LIVROS 10 PRATELEI	Bom	MARIA SCOPEL	109,82									109,82
117336	1	ESTANTE DE AÇO DUPLA P/LIVROS 10 PRATELEI	Bom	MARIA SCOPEL	109,82									109,82
118341	1	VENTILADOR DE PAREDE VENTIDELTA	Bom	MARIA SCOPEL	108,87									108,87
118976	1	ESTANTE DE AÇO 6 PRATELEIRAS C/ 093X030X20	Bom	MARIA SCOPEL	143,25									143,25
119471	1	BEBEDOR ELETRICO LATINA	Bom	MARIA SCOPEL	334,25									334,25
119735	1	ESTANTE DE AÇO 6 PRATELEIRAS C/ 093X030X20	Bom	MARIA SCOPEL	143,25									143,25





ESTADO DE GOIÁS  
MUNICIPIO DE JATAÍ  
RUA ITARUMA, 355 - S. SANTA MARIA

PERÍODO DE REFERÊNCIA: DE JANEIRO/2022 ATÉ DEZEMBRO/2022

RELAÇÃO ANALÍTICA DOS ELEMENTOS QUE COMPOEM O ATIVO PERMANENTE - INVENTÁRIO DOS BENS

CÓD.	QTDE	DESCRIÇÃO / UNIDADE ADMINISTRATIVA	ESTADO DE CONSERV.	DETENTOR DE CARGA PATRIMONIAL	VALOR ORIGINAL	INCORPORAÇÕES				BAIXAS				SALDO ATUAL
						AQUIS. CONSTR.	REAVALIAÇÃO	INCORPOR.	CRÉDITOS	ALIENAÇÃO	DEPRECIAÇÃO	DOAÇÃO / OUTROS	CRÉDITOS	
119736	1	ESTANTE DE AÇO 6 PRATELEIRAS C/ 093X030X20	Bom	MARIA SCOPEL	143,25									143,25
119737	1	ESTANTE DE AÇO 6 PRATELEIRAS C/ 093X030X20	Bom	MARIA SCOPEL	143,25									143,25
119972	1	CADEIRA FERRO FIXA ESTOFADA CURVIM PRETO	Bom	GILVANA ASSIS PEREIRA M	66,85									66,85
120100	1	ESTANTE DE AÇO 6 PRATELEIRAS C/ 093X030X20	Bom	ANA CLAUDIA FERREIRA DA	143,25									143,25
120141	1	MESA SECRETARIA 2 GAVETAS CINZA C/120X060	Bom	MARIA DAS GRACAS GONCA	114,60									114,60
120181	1	BEBEDOR ELETRICO MASTER FRIO	Bom	MARIA SCOPEL	382,00									382,00
120460	1	CADEIRA FERRO FIXA ESTOFADA CURVIM PRETO	Ótimo	MARIA SCOPEL	76,40									76,40
120467	1	CADEIRA FERRO FIXA ESTOFADA CURVIM PRETO	Ótimo	MARIA SCOPEL	76,40									76,40
120504	1	CADEIRA FERRO FIXA ESTOFADA CURVIM PRETO	Bom	MARIA SCOPEL	76,40									76,40
120853	1	CADEIRA FERRO FIXA ESTOFADA CURVIM PRETO	Bom	MARIA SCOPEL	76,40									76,40
120854	1	CADEIRA FERRO FIXA ESTOFADA CURVIM PRETO	Bom	MARIA SCOPEL	76,40									76,40
120857	1	CADEIRA FERRO FIXA ESTOFADA CURVIM PRETO	Bom	GILVANA ASSIS PEREIRA M	47,75									47,75
115852	1	CADEIRA FERRO FIXA ESTOFADA TECIDO AZUL	Bom	MARIA DAS GRACAS GONCA	76,40									76,40
116593	1	VENTILADOR DE PAREDE VENTI DELTA	Bom	MARIA SCOPEL	108,87									108,87
126752	1	LONGARINAS 03 LUGARES	Ótimo	JOSE MIGUEL ASSIS MELO	133,70						8,51			125,19
126753	1	LONGARINAS 03 LUGARES	Ótimo	JOSE MIGUEL ASSIS MELO	133,70						8,51			125,19
126754	1	LONGARINAS 03 LUGARES	Ótimo	JOSE MIGUEL ASSIS MELO	133,70						8,51			125,19
146772	1	MESA FERRO FORMICA BRANCA 140X060X075	Ótimo	JOSE MIGUEL ASSIS MELO	382,00						16,20			365,80
146774	1	CADEIRA GIRATORIA C/ RODIZIOS E APOIO DE BR	Ótimo	JOSE MIGUEL ASSIS MELO	262,62						11,14			251,48
146776	1	CADEIRA GIRATORIA C/ RODIZIOS E APOIO DE BR	Ótimo	JOSE MIGUEL ASSIS MELO	262,62						11,14			251,48
146779	1	CADEIRA FERRO FIXA ASS/ENCOSTO ESTOFADO	Ótimo	JOSE MIGUEL ASSIS MELO	276,95						11,75			265,20
146781	1	CADEIRA FERRO FIXA ASS/ENCOSTO ESTOFADO	Ótimo	JOSE MIGUEL ASSIS MELO	276,95						11,75			265,20
146782	1	CADEIRA FERRO FIXA ASS/ENCOSTO ESTOFADO	Ótimo	JOSE MIGUEL ASSIS MELO	276,95						11,75			265,20
146784	1	CADEIRA FERRO FIXA ASS/ENCOSTO ESTOFADO	Ótimo	JOSE MIGUEL ASSIS MELO	276,95						11,75			265,20
146785	1	CADEIRA FERRO FIXA ASS/ENCOSTO ESTOFADO	Ótimo	JOSE MIGUEL ASSIS MELO	276,95						11,75			265,20
146787	1	CADEIRA FERRO FIXA ASS/ENCOSTO ESTOFADO	Ótimo	JOSE MIGUEL ASSIS MELO	276,95						11,75			265,20
146788	1	CADEIRA FERRO FIXA ASS/ENCOSTO ESTOFADO	Ótimo	JOSE MIGUEL ASSIS MELO	276,95						11,75			265,20
146789	1	CADEIRA FERRO FIXA ASS/ENCOSTO ESTOFADO	Ótimo	JOSE MIGUEL ASSIS MELO	276,95						11,75			265,20
146792	1	CADEIRA FERRO FIXA ASS/ENCOSTO ESTOFADO	Ótimo	JOSE MIGUEL ASSIS MELO	276,95						11,75			265,20
146793	1	CADEIRA FERRO FIXA ASS/ENCOSTO ESTOFADO	Ótimo	JOSE MIGUEL ASSIS MELO	276,95						11,75			265,20
146794	1	CADEIRA FERRO FIXA ASS/ENCOSTO ESTOFADO	Ótimo	JOSE MIGUEL ASSIS MELO	276,95						11,75			265,20
146795	1	CADEIRA FERRO FIXA ASS/ENCOSTO ESTOFADO	Ótimo	JOSE MIGUEL ASSIS MELO	276,95						11,75			265,20
146796	1	CADEIRA FERRO FIXA ASS/ENCOSTO ESTOFADO	Ótimo	JOSE MIGUEL ASSIS MELO	276,95						11,75			265,20
146797	1	CADEIRA FERRO FIXA ASS/ENCOSTO ESTOFADO	Ótimo	JOSE MIGUEL ASSIS MELO	276,95						11,75			265,20



RELAÇÃO ANALÍTICA DOS ELEMENTOS QUE COMPOEM O ATIVO PERMANENTE - INVENTÁRIO DOS BENS

CÓD.	QTDE	DESCRIÇÃO / UNIDADE ADMINISTRATIVA	ESTADO DE CONSERV.	DETENTOR DE CARGA PATRIMONIAL	VALOR ORIGINAL	INCORPORAÇÕES				BAIXAS				SALDO ATUAL
						AQUIS. CONSTR.	REAVALIAÇÃO	INCORPOR.	CRÉDITOS	ALIENAÇÃO	DEPRECIAÇÃO	DOAÇÃO / OUTROS	CRÉDITOS	
146798	1	CADEIRA FERRO FIXA ASS/ENCOSTO ESTOFADO	Ótimo	JOSE MIGUEL ASSIS MELO	276,95						11,75			265,20
146799	1	CADEIRA FERRO FIXA ASS/ENCOSTO ESTOFADO	Ótimo	JOSE MIGUEL ASSIS MELO	276,95						11,75			265,20
146800	1	CADEIRA FERRO FIXA ASS/ENCOSTO ESTOFADO	Ótimo	JOSE MIGUEL ASSIS MELO	276,95						11,75			265,20
146801	1	CADEIRA FERRO FIXA ASS/ENCOSTO ESTOFADO	Ótimo	JOSE MIGUEL ASSIS MELO	276,95						11,75			265,20
146802	1	CADEIRA FERRO FIXA ASS/ENCOSTO ESTOFADO	Ótimo	JOSE MIGUEL ASSIS MELO	276,95						11,75			265,20
146804	1	CADEIRA FERRO FIXA ASS/ENCOSTO ESTOFADO	Ótimo	JOSE MIGUEL ASSIS MELO	276,95						11,75			265,20
146805	1	CADEIRA FERRO FIXA ASS/ENCOSTO ESTOFADO	Ótimo	JOSE MIGUEL ASSIS MELO	276,95						11,75			265,20
146806	1	CADEIRA FERRO FIXA ASS/ENCOSTO ESTOFADO	Ótimo	JOSE MIGUEL ASSIS MELO	276,95						11,75			265,20
146807	1	CADEIRA FERRO FIXA ASS/ENCOSTO ESTOFADO	Ótimo	JOSE MIGUEL ASSIS MELO	276,95						11,75			265,20
146808	1	CADEIRA FERRO FIXA ASS/ENCOSTO ESTOFADO	Ótimo	JOSE MIGUEL ASSIS MELO	276,95						11,75			265,20
146809	1	CADEIRA FERRO FIXA ASS/ENCOSTO ESTOFADO	Ótimo	JOSE MIGUEL ASSIS MELO	276,95						11,75			265,20
146810	1	CADEIRA FERRO FIXA ASS/ENCOSTO ESTOFADO	Ótimo	JOSE MIGUEL ASSIS MELO	276,95						11,75			265,20
146812	1	CADEIRA FERRO FIXA ASS/ENCOSTO ESTOFADO	Ótimo	JOSE MIGUEL ASSIS MELO	276,95						11,75			265,20
146813	1	CADEIRA FERRO FIXA ASS/ENCOSTO ESTOFADO	Ótimo	JOSE MIGUEL ASSIS MELO	276,95						11,75			265,20
146815	1	CADEIRA FERRO FIXA ASS/ENCOSTO ESTOFADO	Ótimo	JOSE MIGUEL ASSIS MELO	276,95						11,75			265,20
146816	1	CADEIRA FERRO FIXA ASS/ENCOSTO ESTOFADO	Ótimo	JOSE MIGUEL ASSIS MELO	276,95						11,75			265,20
146817	1	CADEIRA FERRO FIXA ASS/ENCOSTO ESTOFADO	Ótimo	JOSE MIGUEL ASSIS MELO	276,95						11,75			265,20
146818	1	CADEIRA FERRO FIXA ASS/ENCOSTO ESTOFADO	Ótimo	JOSE MIGUEL ASSIS MELO	276,95						11,75			265,20
146820	1	CADEIRA FERRO FIXA ASS/ENCOSTO ESTOFADO	Ótimo	JOSE MIGUEL ASSIS MELO	276,95						11,75			265,20
146822	1	CADEIRA FERRO FIXA ASS/ENCOSTO ESTOFADO	Ótimo	JOSE MIGUEL ASSIS MELO	276,95						11,75			265,20
146823	1	CADEIRA FERRO FIXA ASS/ENCOSTO ESTOFADO	Ótimo	JOSE MIGUEL ASSIS MELO	276,95						11,75			265,20
146825	1	CADEIRA FERRO FIXA ASS/ENCOSTO ESTOFADO	Ótimo	JOSE MIGUEL ASSIS MELO	276,95						11,75			265,20
146826	1	CADEIRA FERRO FIXA ASS/ENCOSTO ESTOFADO	Ótimo	JOSE MIGUEL ASSIS MELO	276,95						11,75			265,20
146829	1	CADEIRA FERRO FIXA ASS/ENCOSTO ESTOFADO	Ótimo	JOSE MIGUEL ASSIS MELO	276,95						11,75			265,20
146832	1	CADEIRA FERRO FIXA ASS/ENCOSTO ESTOFADO	Ótimo	JOSE MIGUEL ASSIS MELO	276,95						11,75			265,20
146833	1	CADEIRA FERRO FIXA ASS/ENCOSTO ESTOFADO	Ótimo	JOSE MIGUEL ASSIS MELO	276,95						11,75			265,20
146835	1	CADEIRA FERRO FIXA ASS/ENCOSTO ESTOFADO	Ótimo	JOSE MIGUEL ASSIS MELO	276,95						11,75			265,20
146836	1	CADEIRA FERRO FIXA ASS/ENCOSTO ESTOFADO	Ótimo	JOSE MIGUEL ASSIS MELO	276,95						11,75			265,20
146837	1	CADEIRA FERRO FIXA ASS/ENCOSTO ESTOFADO	Ótimo	JOSE MIGUEL ASSIS MELO	276,95						11,75			265,20
146838	1	CADEIRA FERRO FIXA ASS/ENCOSTO ESTOFADO	Ótimo	JOSE MIGUEL ASSIS MELO	276,95						11,75			265,20
146847	1	CAVALETE EM MADEIRA COM TAMPO COM 100X60	Ótimo	JOSE MIGUEL ASSIS MELO	305,60						12,96			292,64
146849	1	CAVALETE EM MADEIRA COM TAMPO	Ótimo	JOSE MIGUEL ASSIS MELO	305,60						12,96			292,64
146851	1	CAVALETE EM MADEIRA COM TAMPO COM 100X60	Ótimo	JOSE MIGUEL ASSIS MELO	305,60						12,96			292,64
146853	1	CAVALETE EM MADEIRA COM TAMPO COM 100X60	Ótimo	JOSE MIGUEL ASSIS MELO	305,60						12,96			292,64



ESTADO DE GOIÁS  
MUNICIPIO DE JATAÍ  
RUA ITARUMA, 355 - S. SANTA MARIA

PERÍODO DE REFERÊNCIA: DE JANEIRO/2022 ATÉ DEZEMBRO/2022

RELAÇÃO ANALÍTICA DOS ELEMENTOS QUE COMPOEM O ATIVO PERMANENTE - INVENTÁRIO DOS BENS

CÓD.	QTDE	DESCRIÇÃO / UNIDADE ADMINISTRATIVA	ESTADO DE CONSERV.	DETENTOR DE CARGA PATRIMONIAL	VALOR ORIGINAL	INCORPORAÇÕES				BAIXAS				SALDO ATUAL
						AQUIS. CONSTR.	REAVALIAÇÃO	INCORPOR.	CRÉDITOS	ALIENAÇÃO	DEPRECIAÇÃO	DOAÇÃO / OUTROS	CRÉDITOS	
146854	1	CAVALETE EM MADEIRA COM TAMPO COM 100X0	Ótimo	JOSE MIGUEL ASSIS MELO	305,60						12,96			292,64
146855	1	CAVALETE EM MADEIRA COM TAMPO COM 100X0	Ótimo	JOSE MIGUEL ASSIS MELO	305,60						12,96			292,64
146856	1	CAVALETE EM MADEIRA COM TAMPO COM 100X0	Ótimo	JOSE MIGUEL ASSIS MELO	305,60						12,96			292,64
146859	1	CAVALETE EM MADEIRA COM TAMPO COM 100X0	Ótimo	JOSE MIGUEL ASSIS MELO	305,60						12,96			292,64
146860	1	CAVALETE EM MADEIRA COM TAMPO COM 100X0	Ótimo	JOSE MIGUEL ASSIS MELO	305,60						12,96			292,64
146861	1	CAVALETE EM MADEIRA COM TAMPO COM 100X0	Ótimo	JOSE MIGUEL ASSIS MELO	305,60						12,96			292,64
146862	1	CAVALETE EM MADEIRA COM TAMPO COM 100X0	Ótimo	JOSE MIGUEL ASSIS MELO	305,60						12,96			292,64
146863	1	CAVALETE EM MADEIRA COM TAMPO COM 100X0	Ótimo	JOSE MIGUEL ASSIS MELO	305,60						12,96			292,64
146864	1	CAVALETE EM MADEIRA COM TAMPO COM 100X0	Ótimo	JOSE MIGUEL ASSIS MELO	305,60						12,96			292,64
146865	1	CAVALETE EM MADEIRA COM TAMPO COM 100X0	Ótimo	JOSE MIGUEL ASSIS MELO	305,60						12,96			292,64
146867	1	CAVALETE EM MADEIRA COM TAMPO COM 100X0	Ótimo	JOSE MIGUEL ASSIS MELO	305,60						12,96			292,64
146879	1	ARMARIO FORMICA BRANCA C/ 2 PORTAS 095X05	Ótimo	JOSE MIGUEL ASSIS MELO	668,50						28,35			640,15
146880	1	ARMARIO FORMICA BRANCA C/ 2 PORTAS 095X05	Ótimo	JOSE MIGUEL ASSIS MELO	668,50						28,35			640,15
146881	1	ARMARIO FORMICA BRANCA C/ 2 PORTAS 095X05	Ótimo	JOSE MIGUEL ASSIS MELO	668,50						28,35			640,15
146883	1	ARMARIO FORMICA BRANCA C/ 2 PORTAS 095X05	Ótimo	JOSE MIGUEL ASSIS MELO	668,50						28,35			640,15
146884	1	ARMARIO FORMICA BRANCA C/ 2 PORTAS 095X05	Ótimo	JOSE MIGUEL ASSIS MELO	668,50						28,35			640,15
146885	1	ARMARIO FORMICA BRANCA C/ 2 PORTAS 095X05	Ótimo	JOSE MIGUEL ASSIS MELO	668,50						28,35			640,15
146886	1	ARMARIO FORMICA BRANCA C/ 2 PORTAS 095X05	Ótimo	JOSE MIGUEL ASSIS MELO	668,50						28,35			640,15
148790	1	MAQUINA DE COSTURA OVERLOCK SEMI INDUST	Ótimo	ANA CLAUDIA FERREIRA DA	754,45						32,00			722,45
175540	1	REFRIGERADOR ELETROLUX D133 BRANCO	Bom	JUSSARA MARIA TONELLO Z	668,50						28,35			640,15
158705	1	MAQUINA DE COSTURA RETA SUN STAR MOD. KM	Bom	ANA CLAUDIA FERREIRA DA	1.146,00						48,60			1.097,40
158706	1	MAQUINA DE COSTURA RETA SUN STAR MOD. KM	Bom	ANA CLAUDIA FERREIRA DA	1.146,00						48,60			1.097,40
158707	1	MAQUINA DE COSTURA BARRA ALTERNADA 2 AG	Bom	ANA CLAUDIA FERREIRA DA	1.117,35						47,39			1.069,96
158708	1	MAQUINA DE COSTURA INTERLOK SIRUBA MOD.3	Bom	ANA CLAUDIA FERREIRA DA	1.039,99						44,10			995,89
158709	1	MAQUINA DE COSTURA INTERLOK SIRUBA MOD.3	Bom	ANA CLAUDIA FERREIRA DA	1.039,99						44,10			995,89
158712	1	ARMARIO DE ACO 2 PORTAS CINZA C/075X035X20	Bom	ANA CLAUDIA FERREIRA DA	191,00						8,10			182,90
158713	1	ESTANTE DE ACO 6 PRATELEIRAS CINZA C/093XC	Bom	ANA CLAUDIA FERREIRA DA	143,25						6,08			137,17
158714	1	CADEIRA FERRO FIXA BRANCA	Bom	ANA CLAUDIA FERREIRA DA	47,75						2,03			45,72
158717	1	CADEIRA FERRO FIXA BRANCA	Bom	ANA CLAUDIA FERREIRA DA	47,75						2,03			45,72
158718	1	CADEIRA FERRO FIXA BRANCA	Bom	ANA CLAUDIA FERREIRA DA	47,75						2,03			45,72
158723	1	BANCOS EM MADEIRA P/COSTUREIRAS	Bom	ANA CLAUDIA FERREIRA DA	47,75						2,03			45,72
158724	1	BANCOS EM MADEIRA P/COSTUREIRAS	Bom	ANA CLAUDIA FERREIRA DA	47,75						2,03			45,72
158725	1	BANCOS EM MADEIRA P/COSTUREIRAS	Bom	ANA CLAUDIA FERREIRA DA	47,75						2,03			45,72
158727	1	BANCOS EM MADEIRA P/COSTUREIRAS	Bom	ANA CLAUDIA FERREIRA DA	47,75						2,03			45,72



ESTADO DE GOIÁS  
MUNICIPIO DE JATAÍ  
RUA ITARUMA, 355 - S. SANTA MARIA

PERÍODO DE REFERÊNCIA: DE JANEIRO/2022 ATÉ DEZEMBRO/2022

RELAÇÃO ANALÍTICA DOS ELEMENTOS QUE COMPOEM O ATIVO PERMANENTE - INVENTÁRIO DOS BENS

CÓD.	QTDE	DESCRIÇÃO / UNIDADE ADMINISTRATIVA	ESTADO DE CONSERV.	DETENTOR DE CARGA PATRIMONIAL	VALOR ORIGINAL	INCORPORAÇÕES				BAIXAS				SALDO ATUAL
						AQUIS. CONSTR.	REAVALIAÇÃO	INCORPOR.	CRÉDITOS	ALIENAÇÃO	DEPRECIAÇÃO	DOAÇÃO / OUTROS	CRÉDITOS	
158728	1	BANCOS EM MADEIRA P/COSTUREIRAS	Bom	ANA CLAUDIA FERREIRA DA	47,75						2,03			45,72
158729	1	BANCOS EM MADEIRA P/COSTUREIRAS	Bom	ANA CLAUDIA FERREIRA DA	47,75						2,03			45,72
158730	1	BANCOS EM MADEIRA P/COSTUREIRAS	Bom	ANA CLAUDIA FERREIRA DA	47,75						2,03			45,72
158731	1	PLAINA BALDAN MOD. DP4 MAQUINA	Bom	ANA CLAUDIA FERREIRA DA	161,39						6,84			154,55
158732	1	MORCA N.4 FORJA SUL	Bom	ANA CLAUDIA FERREIRA DA	191,00						8,10			182,90
158733	1	FURADEIRA HORIZONTAL BALDAN FH3 FAB. 8/92	Bom	ANA CLAUDIA FERREIRA DA	334,25						14,18			320,07
158734	1	SERRA TUPIA MAZUTTI TU800	Bom	ANA CLAUDIA FERREIRA DA	248,30						10,53			237,77
158735	1	COMPRESSOR MOTO PRESSURE 7.8 PES 25 LTS	Bom	ANA CLAUDIA FERREIRA DA	859,50						36,45			823,05
158736	1	TORNO INVICTA	Ótimo	ANA CLAUDIA FERREIRA DA	2.674,00						113,40			2.560,60
158737	1	SERRA FITA SE 400 FAB. 1997	Bom	ANA CLAUDIA FERREIRA DA	7.487,20						317,52			7.169,68
158738	1	FURADEIRA VERTICAL MOTOR EBERLE	Bom	ANA CLAUDIA FERREIRA DA	286,50						12,15			274,35
158739	1	SERRA CIRCULAR VERTIVCAL MOTOR WEG 5.8	Bom	ANA CLAUDIA FERREIRA DA	448,85						19,04			429,81
158740	1	DESENGROSSO INVICTA FAB. 2/87MAQUINA	Bom	ANA CLAUDIA FERREIRA DA	5.577,20						236,52			5.340,68
158742	1	SERRA TICO TICO DEWALT MOD. 317-B2	Bom	ANA CLAUDIA FERREIRA DA	219,65						9,32			210,33
158747	1	SARGENTO EQUIPAMENTO	Bom	ANA CLAUDIA FERREIRA DA	76,40						3,24			73,16
159447	1	MESA SECRETARIA 2 GAVETAS AZUL C/120X060X	Bom	GILVANA ASSIS PEREIRA M	114,60						4,86			109,74
159448	1	MESA SECRETARIA 2 GAVETAS AZUL C/100X060X	Bom	GILVANA ASSIS PEREIRA M	95,50						4,05			91,45
159451	1	VENTILADOR DELTA C/ COLUNA N/S 47121426	Bom	LEIDENI FERREIRA	124,15						5,27			118,88
159452	1	MESA EM MADEIRA MEDINDO 180X088X078	Bom	LEIDENI FERREIRA	334,25						14,18			320,07
159454	1	MAQUINA DE CAFE SAGGIO	Bom	LEIDENI FERREIRA	114,60						4,86			109,74
159461	1	VENTILADOR DE PAREDE VENTI-DELTA		LEIDENI FERREIRA	138,47						5,87			132,60
159462	1	VENTILADOR DE PAREDE VENTI-DELTA		LEIDENI FERREIRA	138,47						5,87			132,60
159467	1	VENTILADOR DE PAREDE DELTA PREMIUM	Bom	LEIDENI FERREIRA	124,15						5,27			118,88
159468	1	NOBREAK SMS NEW STATION 700 VA N/S 2791500	Bom	LEIDENI FERREIRA	257,85						10,94			246,91
159470	1	VENTILADOR DE PAREDE DELTA PREMIUM	Bom	LEIDENI FERREIRA	124,15						5,27			118,88
159471	1	VENTILADOR DE PAREDE DELTA PREMIUM	Bom	LEIDENI FERREIRA	124,15						5,27			118,88
159472	1	CPU SLIMTEK	Bom	LEIDENI FERREIRA	1.432,50						60,75			1.371,75
159473	1	MONITOR AOC LCD MOD. E950 SWN 185 N/S DFG	Bom	LEIDENI FERREIRA	100,27						4,25			96,02
159478	1	IMPRESSORA HP LASERJET M1132 MFP N/S BRH	Bom	LEIDENI FERREIRA	275,99						11,70			264,29
159479	1	MONITOR AOC LCD MOD.E950SWN 18.5 N/S DFG3	Bom	LEIDENI FERREIRA	100,27						4,25			96,02
159480	1	CPU SLIMTEK C/ LEITOR DE CD	Bom	LEIDENI FERREIRA	1.432,50						60,75			1.371,75
159481	1	LONGARINA C/ 3 ASSENTOS ESTOFADA EM TECII	Bom	LEIDENI FERREIRA	200,55						8,51			192,04
159482	1	LONGARINA C/ 3 ASSENTOS ESTOFADA EM TECII		LEIDENI FERREIRA	200,55						8,51			192,04
159483	1	LONGARINA C/ 3 ASSENTOS ESTOFADA EM TECII		LEIDENI FERREIRA	200,55						8,51			192,04



PERÍODO DE REFERÊNCIA: DE JANEIRO/2022 ATÉ DEZEMBRO/2022

RELAÇÃO ANALÍTICA DOS ELEMENTOS QUE COMPOEM O ATIVO PERMANENTE - INVENTÁRIO DOS BENS

CÓD.	QTDE	DESCRIÇÃO / UNIDADE ADMINISTRATIVA	ESTADO DE CONSERV.	DETENTOR DE CARGA PATRIMONIAL	VALOR ORIGINAL	INCORPORAÇÕES				BAIXAS				SALDO ATUAL
						AQUIS. CONSTR.	REAVALIAÇÃO	INCORPOR.	CRÉDITOS	ALIENAÇÃO	DEPRECIAÇÃO	DOAÇÃO / OUTROS	CRÉDITOS	
159484	1	CADEIRA FERRO FIXA ESTOFADA EM TECIDO PR		LEIDENI FERREIRA	71,62						3,04			68,58
159485	1	CADEIRA FERRO FIXA ESTOFADA EM TECIDO PR		LEIDENI FERREIRA	71,62						3,04			68,58
159486	1	CADEIRA GIRATORIA C/ RODIZIOS ESTOFADA EM		LEIDENI FERREIRA	119,37						5,06			114,31
159487	1	BEBEDOURO ELETRICO LIBELL		LEIDENI FERREIRA	563,45						23,90			539,55
159488	1	MESA FORMICA CINZA 184X120X075 7502 37500		LEIDENI FERREIRA	358,12						15,19			342,93
159489	1	MESA FORMICA BRANCA 184X120X075 7502 37500		LEIDENI FERREIRA	358,12						15,19			342,93
159490	1	ARMARIO DE ACO CINZA C/ 2 PORTAS 090X045X1		LEIDENI FERREIRA	620,75						26,33			594,42
159491	1	ARMARIO DE ACO CINZA C/ 2 PORTAS 090X045X1		LEIDENI FERREIRA	620,75						26,33			594,42
159492	1	ARMARIO DE ACO CINZA C/ 2 PORTAS 090X045X1		LEIDENI FERREIRA	620,75						26,33			594,42
159493	1	MESA FORMICA CINZA 184X120X075 750237500		LEIDENI FERREIRA	358,12						15,19			342,93
159494	1	MESA FORMICA CINZA 184X120X075 750237500		LEIDENI FERREIRA	358,12						15,19			342,93
159495	1	ARQUIVO DE ACO CINZA C/ 4 GAVETAS (BOLSA F		LEIDENI FERREIRA	467,95						19,85			448,10
159496	1	CADEIRA FERRO FIXA ESTOFADA EM TECIDO PR		LEIDENI FERREIRA	71,62						3,04			68,58
159497	1	CADEIRA FERRO FIXA ESTOFADA EM TECIDO PR		LEIDENI FERREIRA	71,62						3,04			68,58
159498	1	CADEIRA GIRATORIA C/ RODIZIOS ESTOFADA EM		LEIDENI FERREIRA	119,37						5,06			114,31
159499	1	CADEIRA GIRATORIA C/ RODIZIOS ESTOFADA EM		LEIDENI FERREIRA	119,37						5,06			114,31
159500	1	FOGAO INDUSTRIAL TRON C/ FORNO E 4 CHAMAS		LEIDENI FERREIRA	907,25						38,48			868,77
159501	1	GELADEIRA ELECTROLUX BRANCA 2 PORTAS SU		LEIDENI FERREIRA	1.327,45						56,30			1.271,15
159502	1	CADEIRA FERRO FIXA ESTOFADA EM TECIDO PR		LEIDENI FERREIRA	71,62						3,04			68,58
159503	1	CADEIRA FERRO FIXA ESTOFADA EM TECIDO PR		LEIDENI FERREIRA	71,62						3,04			68,58
159506	1	CADEIRA GIRATORIA C/ RODIZIOS ESTOFADA EM		LEIDENI FERREIRA	119,37						5,06			114,31
159507	1	ARQUIVO DE ACO CINZA C/ 4 GAVETAS		LEIDENI FERREIRA	467,95						19,85			448,10
159508	1	CADEIRA FERRO FIXA ESTOFADA EM TECIDO PR		LEIDENI FERREIRA	71,62						3,04			68,58
159509	1	CADEIRA FERRO FIXA ESTOFADA EM TECIDO PR		LEIDENI FERREIRA	71,62						3,04			68,58
159510	1	CADEIRA GIRATORIA C/ RODIZIOS ESTOFADA EM		LEIDENI FERREIRA	119,37						5,06			114,31
159511	1	ARQUIVO DE ACO CINZA C/ 4 GAVETAS		LEIDENI FERREIRA	467,95						19,85			448,10
159513	1	CADEIRA FERRO FIXA ESTOFADA EM TECIDO PR		LEIDENI FERREIRA	71,62						3,04			68,58
159514	1	CADEIRA FERRO FIXA ESTOFADA EM TECIDO PR		LEIDENI FERREIRA	71,62						3,04			68,58
159516	1	BATEDEIRA ELETRICA ELECTROLUX SMO 10 C/ 6		LEIDENI FERREIRA	573,00						24,30			548,70
159518	1	MESA P/ COMPUTADOR FORMICA CINZA C/ 080X0	Ótimo	LEIDENI FERREIRA	95,50						4,05			91,45
159520	1	MESA SECRETARIA BEGE C/140X077X074	Bom	LEIDENI FERREIRA	121,28						5,14			116,14
159521	1	MESA SECRETARIA BEGE C/140X077X074	Bom	LEIDENI FERREIRA	105,05						4,46			100,59
159522	1	CADEIRA FERRO FIXA ESTOFADA C/BRACO TECII	Bom	LEIDENI FERREIRA	71,62						3,04			68,58
159524	1	MESA MADEIRA 08 GAVETAS C/157X076X080	Bom	LEIDENI FERREIRA	95,50						4,05			91,45



ESTADO DE GOIÁS  
MUNICIPIO DE JATAI  
RUA ITARUMA, 355 - S. SANTA MARIA

PERÍODO DE REFERÊNCIA: DE JANEIRO/2022 ATÉ DEZEMBRO/2022

RELAÇÃO ANALÍTICA DOS ELEMENTOS QUE COMPOEM O ATIVO PERMANENTE - INVENTÁRIO DOS BENS

CÓD.	QTDE	DESCRIÇÃO / UNIDADE ADMINISTRATIVA	ESTADO DE CONSERV.	DETENTOR DE CARGA PATRIMONIAL	VALOR ORIGINAL	INCORPORAÇÕES				BAIXAS				SALDO ATUAL
						AQUIS. CONSTR.	REAVALIAÇÃO	INCORPOR.	CRÉDITOS	ALIENAÇÃO	DEPRECIAÇÃO	DOAÇÃO / OUTROS	CRÉDITOS	
159543	1	CADEIRA BRANCA DOBRAVEL	Bom	MARIA SCOPEL	47,75						2,03			45,72
159544	1	VENTILADOR DE PAREDE VENTI-DELTA PRETO	Bom	MARIA SCOPEL	124,15						5,27			118,88
159546	1	BICICLETA ERGOMETRICA CALOI MAGNETIC CL 5	Bom	MARIA SCOPEL	611,20						25,92			585,28
159547	1	BANCO DE FERRO FIXO ASSENTO E ENCOSTO EI	Ótimo	MARIA SCOPEL	334,25						14,18			320,07
159548	1	BANCO DE FERRO FIXO ASSENTO E ENCOSTO EI	Ótimo	MARIA SCOPEL	334,25						14,18			320,07
159549	1	BANCO DE FERRO FIXO ASSENTO E ENCOSTO EI	Ótimo	MARIA SCOPEL	334,25						14,18			320,07
159550	1	BANCO DE FERRO FIXO ASSENTO E ENCOSTO EI	Ótimo	MARIA SCOPEL	334,25						14,18			320,07
159551	1	BANCO DE FERRO FIXO ASSENTO E ENCOSTO EI	Ótimo	MARIA SCOPEL	334,25						14,18			320,07
159552	1	BANCO DE FERRO FIXO ASSENTO E ENCOSTO EI	Ótimo	MARIA SCOPEL	334,25						14,18			320,07
159553	1	BANCO DE FERRO FIXO ASSENTO E ENCOSTO EI	Ótimo	MARIA SCOPEL	334,25						14,18			320,07
159554	1	BANCO DE FERRO FIXO ASSENTO E ENCOSTO EI	Ótimo	MARIA SCOPEL	334,25						14,18			320,07
159555	1	BANCO DE FERRO FIXO ASSENTO E ENCOSTO EI	Ótimo	MARIA SCOPEL	334,25						14,18			320,07
159556	1	BANCO DE FERRO FIXO ASSENTO E ENCOSTO EI	Ótimo	MARIA SCOPEL	334,25						14,18			320,07
159557	1	VENTILADOR PORTATIL VENTI-DELTA 50 CM	Ótimo	MARIA SCOPEL	119,37						5,06			114,31
159558	1	CADEIRA GIRATORIA C/ RODIZIOS ESTOFADA EM	Ótimo	MARIA SCOPEL	123,19						5,22			117,97
159559	1	VENTILADOR PORTATIL VENTI-DELTA 50 CM	Ótimo	MARIA SCOPEL	119,37						5,06			114,31
159560	1	MAQUINA DE COSTURA NEWSTAR DOL 12LS	Ótimo	MARIA SCOPEL	410,65						17,42			393,23
159561	1	ARMARIO DE ACO CINZA 2 PORTAS C/ 090X045X1	Ótimo	MARIA SCOPEL	453,62						19,24			434,38
159562	1	CADEIRA GIRATORIA C/ RODIZIOS ESTOFADA EM	Ótimo	MARIA SCOPEL	123,19						5,22			117,97
159563	1	CADEIRA GIRATORIA C/ RODIZIOS ESTOFADA EM	Ótimo	MARIA SCOPEL	123,19						5,22			117,97
159564	1	CADEIRA GIRATORIA C/ RODIZIOS ESTOFADA EM	Ótimo	MARIA SCOPEL	123,19						5,22			117,97
159565	1	MESA FORMICA CINZA 3 GAVETAS C/ 153X070X07	Bom	MARIA SCOPEL	109,82						4,66			105,16
159566	1	MESA MADEIRA C/124X069X079	Bom	MARIA SCOPEL	105,05						4,46			100,59
159567	1	FORNO ELETRICO LAYR OMIX 175	Bom	MARIA SCOPEL	171,90						7,29			164,61
159568	1	ARMARIO MADEIRA 2 PORTAS C/VIDRO C/100X04	Bom	MARIA SCOPEL	133,70						5,67			128,03
159570	1	VENTILADOR DE PAREDE VENTI DELTA	Bom	MARIA SCOPEL	108,87						4,62			104,25
159571	1	MESA P/COMPUTADOR 2 GAVETAS AZUL C/100XC	Bom	MARIA SCOPEL	119,37						5,06			114,31
159572	1	CPU C/MONITOR LG MODELO C17LC-0 SERIE 602	Bom	MARIA SCOPEL	1.432,50						60,75			1.371,75
159573	1	CPU C/MONITOR AOC MODELO LM560S SERIE 40	Bom	MARIA SCOPEL	1.795,40						76,14			1.719,26
159574	1	CPU C/ LEITOR DE DVD	Bom	GILVANA ASSIS PEREIRA M	1.432,50						60,75			1.371,75
159575	1	CPU C/ LEITOR DE DVD	Bom	GILVANA ASSIS PEREIRA M	1.432,50						60,75			1.371,75
159578	1	CPU C/ LEITOR DE DVD	Bom	GILVANA ASSIS PEREIRA M	1.432,50						60,75			1.371,75
159579	1	CPU C/ LEITOR DE DVD	Bom	GILVANA ASSIS PEREIRA M	1.432,50						60,75			1.371,75
159580	1	CPU C/ LEITOR DE DVD	Bom	GILVANA ASSIS PEREIRA M	1.432,50						60,75			1.371,75





RELAÇÃO ANALÍTICA DOS ELEMENTOS QUE COMPOEM O ATIVO PERMANENTE - INVENTÁRIO DOS BENS

CÓD.	QTDE	DESCRIÇÃO / UNIDADE ADMINISTRATIVA	ESTADO DE CONSERV.	DETENTOR DE CARGA PATRIMONIAL	VALOR ORIGINAL	INCORPORAÇÕES				BAIXAS				SALDO ATUAL
						AQUIS. CONSTR.	REAVALIAÇÃO	INCORPOR.	CRÉDITOS	ALIENAÇÃO	DEPRECIAÇÃO	DOAÇÃO / OUTROS	CRÉDITOS	
159581	1	CPU C/ LEITOR DE DVD	Bom	GILVANA ASSIS PEREIRA M	1.432,50						60,75			1.371,75
159582	1	CPU C/ LEITOR DE DVD	Bom	GILVANA ASSIS PEREIRA M	1.432,50						60,75			1.371,75
159584	1	CPU C/ LEITOR DE DVD	Bom	GILVANA ASSIS PEREIRA M	1.432,50						60,75			1.371,75
159585	1	CPU C/ LEITOR DE DVD	Bom	GILVANA ASSIS PEREIRA M	1.432,50						60,75			1.371,75
159586	1	CPU C/ LEITOR DE DVD	Bom	GILVANA ASSIS PEREIRA M	1.432,50						60,75			1.371,75
159587	1	CPU C/ LEITOR DE DVD	Bom	GILVANA ASSIS PEREIRA M	1.432,50						60,75			1.371,75
159588	1	CPU C/ LEITOR DE DVD	Bom	GILVANA ASSIS PEREIRA M	1.432,50						60,75			1.371,75
159590	1	MONITOR AOC LED 18.5 E950 SWN N/S DFN271A00	Bom	GILVANA ASSIS PEREIRA M	95,50						4,05			91,45
159592	1	MONITOR AOC LED 18.5 E950 SWN N/S DFH271A00	Bom	GILVANA ASSIS PEREIRA M	95,50						4,05			91,45
159594	1	MONITOR AOC LED 18.5 E950 SWN N/S DFH271A00	Bom	GILVANA ASSIS PEREIRA M	95,50						4,05			91,45
159595	1	MONITOR AOC LED 18.5 E950 SWN N/S DFH271A00	Bom	GILVANA ASSIS PEREIRA M	95,50						4,05			91,45
159596	1	MONITOR AOC LED 18.5 E950 SWN N/S DFH271A00	Bom	GILVANA ASSIS PEREIRA M	95,50						4,05			91,45
159597	1	MONITOR AOC LED 18.5 E950 SWN N/S DFH271A00	Bom	GILVANA ASSIS PEREIRA M	95,50						4,05			91,45
159598	1	MONITOR AOC LED 18.5 E950 SWN N/S DFH271A00	Bom	GILVANA ASSIS PEREIRA M	95,50						4,05			91,45
159599	1	MONITOR AOC LED 18.5 E950 SWN N/S DFH271A00	Bom	GILVANA ASSIS PEREIRA M	95,50						4,05			91,45
159600	1	MONITOR AOC LED 18.5 E950 SWN N/S DFH271A00	Bom	GILVANA ASSIS PEREIRA M	95,50						4,05			91,45
159601	1	MONITOR AOC LED 18.5 E950 SWN N/S DFH271A00	Bom	GILVANA ASSIS PEREIRA M	95,50						4,05			91,45
159602	1	MONITOR AOC LED 18.5 E950 SWN N/S DFH271A00	Bom	GILVANA ASSIS PEREIRA M	95,50						4,05			91,45
159603	1	MONITOR AOC LED 18.5 E950 SWN N/S DFH271A00	Bom	GILVANA ASSIS PEREIRA M	95,50						4,05			91,45
159604	1	MONITOR AOC LED 18.5 E950 SWN N/S DFH271A00	Bom	GILVANA ASSIS PEREIRA M	95,50						4,05			91,45
159606	1	NOBREAK YUP-E ENERMAX 700VA N/S 211405120	Bom	GILVANA ASSIS PEREIRA M	138,47						5,87			132,60
159608	1	NOBREAK YUP ENERMAX 700VA N/S (21)23071208	Bom	GILVANA ASSIS PEREIRA M	138,47						5,87			132,60
159610	1	NOBREAK ENERMAX 700VA	Bom	GILVANA ASSIS PEREIRA M	138,47						5,87			132,60
159612	1	NOBREAK YUP-E ENERMAX 700VA N/S 212307120	Bom	GILVANA ASSIS PEREIRA M	138,47						5,87			132,60
159613	1	NOBREAK ENERMAX 700VA	Bom	GILVANA ASSIS PEREIRA M	138,47						5,87			132,60
159614	1	NOBREAK YUP-E ENERMAX 700VA N/S2123071208	Bom	GILVANA ASSIS PEREIRA M	138,47						5,87			132,60
159615	1	NOBREAK YUP-E ENERMAX 700VA N/S 140512076	Bom	GILVANA ASSIS PEREIRA M	138,47						5,87			132,60
159616	1	NOBREAK YUP-E ENERMAX 700VA N/S 230712081	Bom	GILVANA ASSIS PEREIRA M	138,47						5,87			132,60
159617	1	NOBREAK	Bom	GILVANA ASSIS PEREIRA M	138,47						5,87			132,60
159619	1	IMPRESSORA MULT-FUNCIONAL HP LASERJET 10	Bom	GILVANA ASSIS PEREIRA M	371,49						15,75			355,74
159621	1	MONITOR AOC MOD. 1619Swa N/S I1701XA00926	Bom	GILVANA ASSIS PEREIRA M	100,27						4,25			96,02
159623	1	CADEIRA FERRO FIXA ESTOFADA TECIDO PRETO	Bom	GILVANA ASSIS PEREIRA M	76,40						3,24			73,16
159624	1	CADEIRA FERRO FIXA ESTOFADA TECIDO PRETO	Bom	GILVANA ASSIS PEREIRA M	76,40						3,24			73,16
159626	1	CADEIRA FERRO FIXA ESTOFADA TECIDO PRETO	Bom	GILVANA ASSIS PEREIRA M	76,40						3,24			73,16



RELAÇÃO ANALÍTICA DOS ELEMENTOS QUE COMPOEM O ATIVO PERMANENTE - INVENTÁRIO DOS BENS

CÓD.	QTDE	DESCRIÇÃO / UNIDADE ADMINISTRATIVA	ESTADO DE CONSERV.	DETENTOR DE CARGA PATRIMONIAL	VALOR ORIGINAL	INCORPORAÇÕES				BAIXAS				SALDO ATUAL
						AQUIS. CONSTR.	REAVALIAÇÃO	INCORPOR.	CRÉDITOS	ALIENAÇÃO	DEPRECIAÇÃO	DOAÇÃO / OUTROS	CRÉDITOS	
159627	1	CADEIRA FERRO FIXA ESTOFADA TECIDO PRETO	Bom	GILVANA ASSIS PEREIRA M	76,40						3,24			73,16
159628	1	CADEIRA FERRO FIXA ESTOFADA TECIDO PRETO	Bom	GILVANA ASSIS PEREIRA M	76,40						3,24			73,16
159629	1	CADEIRA FERRO FIXA ESTOFADA COURVIM PRETO	Bom	GILVANA ASSIS PEREIRA M	76,40						3,24			73,16
159631	1	CADEIRA FERRO FIXA ESTOFADA COURVIM PRETO	Bom	GILVANA ASSIS PEREIRA M	76,40						3,24			73,16
159632	1	CADEIRA FERRO FIXA ESTOFADA TECIDO PRETO	Bom	GILVANA ASSIS PEREIRA M	76,40						3,24			73,16
159636	1	CADEIRA FERRO FIXA ESTOFADA TECIDO PRETO	Bom	GILVANA ASSIS PEREIRA M	76,40						3,24			73,16
159641	1	CADEIRA FERRO FIXA ESTOFADA TECIDO PRETO	Bom	GILVANA ASSIS PEREIRA M	47,75						2,03			45,72
159646	1	MESA P/COMPUTADOR TECLADO REBAIXADO BE	Bom	GILVANA ASSIS PEREIRA M	119,37						5,06			114,31
159647	1	MESA P/COMPUTADOR CINZA C/071X071X074	Ótimo	GILVANA ASSIS PEREIRA M	133,70						5,67			128,03
159648	1	MESA P/COMPUTADOR CINZA C/071X071X074	Ótimo	GILVANA ASSIS PEREIRA M	133,70						5,67			128,03
159649	1	MESA P/COMPUTADOR CINZA C/071X071X074	Ótimo	GILVANA ASSIS PEREIRA M	133,70						5,67			128,03
159650	1	MESA P/COMPUTADOR CINZA C/071X071X074	Bom	GILVANA ASSIS PEREIRA M	133,70						5,67			128,03
159651	1	MESA P/COMPUTADOR CINZA C/071X071X074	Ótimo	GILVANA ASSIS PEREIRA M	133,70						5,67			128,03
159652	1	MESA P/COMPUTADOR CINZA C/071X071X074	Ótimo	GILVANA ASSIS PEREIRA M	133,70						5,67			128,03
159653	1	MESA P/COMPUTADOR CINZA C/071X071X074	Ótimo	GILVANA ASSIS PEREIRA M	133,70						5,67			128,03
159654	1	MESA P/COMPUTADOR CINZA C/071X071X074	Ótimo	GILVANA ASSIS PEREIRA M	133,70						5,67			128,03
159655	1	MESA P/COMPUTADOR CINZA C/071X071X074	Ótimo	GILVANA ASSIS PEREIRA M	133,70						5,67			128,03
159656	1	MESA P/COMPUTADOR CINZA C/071X071X074	Ótimo	GILVANA ASSIS PEREIRA M	133,70						5,67			128,03
159657	1	MESA P/COMPUTADOR CINZA C/071X071X074	Ótimo	GILVANA ASSIS PEREIRA M	133,70						5,67			128,03
159658	1	MESA P/COMPUTADOR CINZA C/071X071X074	Ótimo	GILVANA ASSIS PEREIRA M	133,70						5,67			128,03
159659	1	MESA P/COMPUTADOR CINZA C/071X071X074	Ótimo	GILVANA ASSIS PEREIRA M	133,70						5,67			128,03
159660	1	MESA P/COMPUTADOR CINZA C/071X071X074	Bom	GILVANA ASSIS PEREIRA M	133,70						5,67			128,03
159661	1	MESA P/COMPUTADOR CINZA C/071X071X074	Ótimo	GILVANA ASSIS PEREIRA M	133,70						5,67			128,03
159662	1	MESA P/COMPUTADOR CINZA C/071X071X074	Ótimo	GILVANA ASSIS PEREIRA M	133,70						5,67			128,03
159663	1	MESA P/COMPUTADOR CINZA C/071X071X074	Ótimo	GILVANA ASSIS PEREIRA M	133,70						5,67			128,03
159664	1	MESA P/COMPUTADOR CINZA C/071X071X074	Ótimo	GILVANA ASSIS PEREIRA M	133,70						5,67			128,03
159665	1	MESA MADEIRA 3 GAVETAS C/150X075X074	Bom	VIRGINIA BEATRIZ FALEIROS	124,15						5,27			118,88
159666	1	MESA SECRETARIA 2 GAVETAS CINZA C/120X060	Bom	VIRGINIA BEATRIZ FALEIROS	124,15						5,27			118,88
159668	1	CADEIRA GIRATORIA RODIZIOS ESTOFADA TECID	Bom	VIRGINIA BEATRIZ FALEIROS	95,50						4,05			91,45
159669	1	CADEIRA FERRO FIXA ESTOFADA TECIDO AZUL	Bom	VIRGINIA BEATRIZ FALEIROS	95,50						4,05			91,45
159670	1	SOFA ESTOFADO 1 LUGARES CURVIM MARROM	Bom	VIRGINIA BEATRIZ FALEIROS	191,00						8,10			182,90
159671	1	SOFA ESTOFADO 1 LUGARES CURVIM MARROM	Bom	VIRGINIA BEATRIZ FALEIROS	191,00						8,10			182,90
159672	1	MOTO ESMARIL Cel OFICINA 368 30/15 AMP COD.	Bom	GILVANA ASSIS PEREIRA M	95,50						4,05			91,45
159675	1	MESA MADEIRA C/ 02 GAVETAS C/ 100X060X078	Bom	ANA CLAUDIA FERREIRA DA	95,50						4,05			91,45



ESTADO DE GOIÁS  
MUNICIPIO DE JATAÍ  
RUA ITARUMA, 355 - S. SANTA MARIA

PERÍODO DE REFERÊNCIA: DE JANEIRO/2022 ATÉ DEZEMBRO/2022

RELAÇÃO ANALÍTICA DOS ELEMENTOS QUE COMPOEM O ATIVO PERMANENTE - INVENTÁRIO DOS BENS

CÓD.	QTDE	DESCRIÇÃO / UNIDADE ADMINISTRATIVA	ESTADO DE CONSERV.	DETENTOR DE CARGA PATRIMONIAL	VALOR ORIGINAL	INCORPORAÇÕES				BAIXAS				SALDO ATUAL
						AQUIS. CONSTR.	REAVALIAÇÃO	INCORPOR.	CRÉDITOS	ALIENAÇÃO	DEPRECIAÇÃO	DOAÇÃO / OUTROS	CRÉDITOS	
159683	1	MONITOR AOC LED MOD. E970SWN 18.5 N/SFMV3	Bom	GILVANA ASSIS PEREIRA M	100,27						4,25			96,02
159684	1	NOBREAK ENERMAX YUP-E 600VA N/S 212401130	Bom	GILVANA ASSIS PEREIRA M	95,50						4,05			91,45
159705	1	FREEZER HORIZONTAL ELETROLUX 2 TAMPAS B	Bom	ANA CLAUDIA FERREIRA DA	257,85						10,94			246,91
159711	1	MOEDOR DE CARNE ARBEL 430WATIS N/S 10796	Bom	ANA CLAUDIA FERREIRA DA	401,10						17,01			384,09
159712	1	BEBEDOURO ELETRICO REFRIGERACAO NACION	Bom	GILVANA ASSIS PEREIRA M	1.050,50						44,55			1.005,95
159736	1	CAIXA DE SOM AMPLIFICADA ONEAL OCM 460 C/	Bom	ANA CLAUDIA FERREIRA DA	382,00						5,06			376,94
159744	1	APARELHO DE DVD CCE DVD-2940 N/S 8102	Bom	GILVANA ASSIS PEREIRA M	84,99						3,60			81,39
159746	1	CAIXA DE SOM AMPLIFICADA WGK	Bom	ANA CLAUDIA FERREIRA DA	219,65						9,32			210,33
159760	1	ARMARIO DE ACO CINZA C/ 02 PORTAS C/ 075X03	Bom	GILVANA ASSIS PEREIRA M	105,05						4,46			100,59
159764	1	LIXADEIRA MAKITA 5SP 180W N/S 04855k	Bom	GILVANA ASSIS PEREIRA M	429,75						18,23			411,52
159769	1	MESA MADEIRA FORMICA BRANCA C/ 220X080X04	Bom	GILVANA ASSIS PEREIRA M	95,50						4,05			91,45
159780	1	APARELHO DE TV BUSTER LCD 32 N/S 203301700	Bom	GILVANA ASSIS PEREIRA M	752,54						31,91			720,63
159787	1	ARMARIO DE ACO VERDE 2 PORTAS C/ 093X030X	Bom	ANA CLAUDIA FERREIRA DA	105,05						4,46			100,59
159790	1	ARMARIO DE ACO VERDE 2 PORTAS C/ 093X030X	Bom	GILVANA ASSIS PEREIRA M	105,05						4,46			100,59
159791	1	ARMARIO DE ACO CINZA 2 PORTAS C/ 090X044X2	Ótimo	GILVANA ASSIS PEREIRA M	119,37						5,06			114,31
159806	1	ARQUIVO DE ACO 4 GAVETAS P/PASTA SUSPENS	Bom	GILVANA ASSIS PEREIRA M	124,15						5,27			118,88
159807	1	BUMBO WERIL	Bom	ANA CLAUDIA FERREIRA DA	382,00						16,20			365,80
159808	1	TROMBONITO WERIL	Bom	ANA CLAUDIA FERREIRA DA	1.061,96						45,04			1.016,92
159816	1	CADEIRA FERRO FIXA ESTOFADA TECIDO CINZA	Bom	GILVANA ASSIS PEREIRA M	76,40						3,24			73,16
159818	1	GELADEIRA CONSUL 300 LTS	Bom	GILVANA ASSIS PEREIRA M	458,40						19,44			438,96
159820	1	FREEZER GENERAL ICY	Bom	GILVANA ASSIS PEREIRA M	286,50						12,15			274,35
159821	1	LIQUIDIFICADOR INDUSTRIAL BERMAR ALTA ROT	Bom	ANA CLAUDIA FERREIRA DA	477,50						10,94			466,56
159822	1	MESA MADEIRA FORMICA BRANCA 1 PRATELEIR	Bom	GILVANA ASSIS PEREIRA M	133,70						5,67			128,03
159835	1	ARMARIO DE ACO 2 PORTAS CINZA C/075X0033X	Bom	ANA CLAUDIA FERREIRA DA	162,35						6,89			155,46
159837	1	FORNO MICRO ONDAS PANASONIC JUNIOR	Bom	GILVANA ASSIS PEREIRA M	382,00						16,20			365,80
159840	1	ARQUIVO MADEIRA P/PASTA SUSPENS 4 GAVET	Bom	GILVANA ASSIS PEREIRA M	124,15						5,27			118,88
159867	1	CADEIRA FERRO FIXA ESTOFADA TECIDO PRETO	Bom	GILVANA ASSIS PEREIRA M	76,40						3,24			73,16
159872	1	MAQUINA DE RALAR MILHO C/ MOTOR WEE 1/2 C	Bom	MARIA DAS GRACAS GONCA	382,00						16,20			365,80
159874	1	BOMBA CENTRIFUGA SCHIREIDER MBI-1SC	Bom	MARIA DAS GRACAS GONCA	429,75						18,23			411,52
159875	1	BOMBA CENTRIFUGA SCHREIDER MOD. MBI-1CV	Bom	MARIA DAS GRACAS GONCA	429,75						18,23			411,52
159878	1	MESA FORMICA CINZA C/ 02 GAVETAS C/ 110X060	Bom	MARIA DAS GRACAS GONCA	95,50						4,05			91,45
159880	1	ARMARIO EM MADEIRA FORMICA BRANCO C/ 02 P	Bom	MARIA DAS GRACAS GONCA	105,05						4,46			100,59
159882	1	ARMARIO EM MADEIRA FORMICA CINZA C/ 03 PO	Bom	MARIA DAS GRACAS GONCA	162,35						6,89			155,46
159884	1	BALANCA ELETRONICA BALMAK EKC-6/15/30 CAP	Bom	MARIA DAS GRACAS GONCA	180,49						7,65			172,84



ESTADO DE GOIÁS  
MUNICIPIO DE JATAÍ  
RUA ITARUMA, 355 - S. SANTA MARIA

PERÍODO DE REFERÊNCIA: DE JANEIRO/2022 ATÉ DEZEMBRO/2022

RELAÇÃO ANALÍTICA DOS ELEMENTOS QUE COMPOEM O ATIVO PERMANENTE - INVENTÁRIO DOS BENS

CÓD.	QTDE	DESCRIÇÃO / UNIDADE ADMINISTRATIVA	ESTADO DE CONSERV.	DETENTOR DE CARGA PATRIMONIAL	VALOR ORIGINAL	INCORPORAÇÕES				BAIXAS				SALDO ATUAL
						AQUIS. CONSTR.	REAVALIAÇÃO	INCORPOR.	CRÉDITOS	ALIENAÇÃO	DEPRECIAÇÃO	DOAÇÃO / OUTROS	CRÉDITOS	
159885	1	FOGAO DAKO INDUSTRIAL C/ 6 CHAMAS E FORNO		MARIA DAS GRACAS GONCALVES	1.431,54						60,71			1.370,83
159896	1	CPU MULTILASER DOACAO RAIZEN	Ótimo	MARIA DAS GRACAS GONCALVES	429,75						18,23			411,52
159899	1	GELADEIRA CONSUL BRANCA 261 LTS	Ótimo	MARIA DAS GRACAS GONCALVES	877,64						37,22			840,42
170181	1	SAVEIRO CABINE SIMPLES STATLINE BRANCA FL	Ótimo	JOSE MIGUEL ASSIS MELO	38.190,45						1.619,60			36.570,85
171345	1	P.A.A CARROCERIA DE FIBRA REFRIGERADA ISO	Ótimo	JOSE MIGUEL ASSIS MELO	45.840,00						1.825,52			44.014,48
172842	1	CADEIRA PLÁSTICA BRANCA S/ APOIO MODERNA	Bom	LEIDENI FERREIRA	42,97						1,82			41,15
172783	1	GAVETEIRO LUNASA MOVEL C/ RODÍZIOS EM FOL	Bom	LEIDENI FERREIRA	256,89						10,89			246,00
172785	1	GAVETEIRO LUNASA MOVEL C/ RODIZIOS EM FO	Bom	LEIDENI FERREIRA	256,89						10,89			246,00
172786	1	GAVETEIRO LUNASA MOVEL C/ RODÍZIOS, EM FO	Bom	LEIDENI FERREIRA	256,89						10,89			246,00
172790	1	APARELHO DE DVD PHILIPS MOD. DVP 2850/78 N	Bom	LEIDENI FERREIRA	133,60						5,67			127,93
172791	1	FORNO MICROONDAS ELECTROLUX MEP41 N/S 4	Bom	LEIDENI FERREIRA	361,94						15,35			346,59
172792	1	LAVADORA DE ROUPA COLORMAQ PIONNER (TA	Bom	LEIDENI FERREIRA	333,29						10,08			323,21
172793	1	VENTILADOR BRITÂNIA C/ COLUNA 40 PR SUPER	Bom	LEIDENI FERREIRA	143,25						6,08			137,17
172794	1	CADEIRA PLÁSTICA BRANCA S/ APOIO MODERNA	Bom	LEIDENI FERREIRA	42,97						1,82			41,15
172795	1	CADEIRA PLÁSTICA BRANCA S/ APOIO MODERNA	Bom	LEIDENI FERREIRA	42,97						1,82			41,15
172796	1	CADEIRA PLÁSTICA BRANCA S/ APOIO MODERNA	Bom	LEIDENI FERREIRA	42,97						1,82			41,15
172797	1	CADEIRA PLÁSTICA BRANCA S/ APOIO MODERNA	Bom	LEIDENI FERREIRA	42,97						1,82			41,15
172798	1	CADEIRA PLÁSTICA BRANCA S/ APOIO MODERNA	Bom	LEIDENI FERREIRA	42,97						1,82			41,15
172799	1	CADEIRA PLÁSTICA BRANCA S/ APOIO MODERNA	Bom	LEIDENI FERREIRA	42,97						1,82			41,15
172800	1	CADEIRA PLÁSTICA BRANCA S/ APOIO MODERNA	Bom	LEIDENI FERREIRA	42,97						1,82			41,15
172801	1	CADEIRA PLÁSTICA BRANCA S/ APOIO MODERNA	Bom	LEIDENI FERREIRA	42,97						1,82			41,15
172802	1	CADEIRA PLÁSTICA BRANCA S/ APOIO MODERNA	Bom	LEIDENI FERREIRA	42,97						1,82			41,15
172803	1	CADEIRA PLÁSTICA BRANCA S/ APOIO MODERNA	Bom	LEIDENI FERREIRA	42,97						1,82			41,15
172804	1	CADEIRA PLÁSTICA BRANCA S/ APOIO MODERNA	Bom	LEIDENI FERREIRA	42,97						1,82			41,15
172805	1	CADEIRA PLÁSTICA BRANCA S/ APOIO MODERNA	Bom	LEIDENI FERREIRA	42,97						1,82			41,15
172806	1	CADEIRA PLÁSTICA BRANCA S/ APOIO MODERNA	Bom	LEIDENI FERREIRA	42,97						1,82			41,15
172807	1	CADEIRA PLÁSTICA BRANCA S/ APOIO MODERNA	Bom	LEIDENI FERREIRA	42,97						1,82			41,15
172808	1	CADEIRA PLÁSTICA BRANCA S/ APOIO MODERNA	Bom	LEIDENI FERREIRA	42,97						1,82			41,15
172809	1	CADEIRA PLÁSTICA BRANCA S/ APOIO MODERNA	Bom	LEIDENI FERREIRA	42,97						1,82			41,15
172810	1	CADEIRA PLÁSTICA BRANCA S/ APOIO MODERNA	Bom	LEIDENI FERREIRA	42,97						1,82			41,15
172811	1	CADEIRA PLÁSTICA BRANCA S/ APOIO MODERNA	Bom	LEIDENI FERREIRA	42,97						1,82			41,15
172812	1	CADEIRA PLÁSTICA BRANCA S/ APOIO MODERNA	Bom	LEIDENI FERREIRA	42,97						1,82			41,15
172813	1	CADEIRA PLÁSTICA BRANCA S/ APOIO MODERNA	Bom	LEIDENI FERREIRA	42,97						1,82			41,15
172814	1	CADEIRA PLÁSTICA BRANCA S/ APOIO MODERNA	Bom	LEIDENI FERREIRA	42,97						1,82			41,15



ESTADO DE GOIÁS  
MUNICÍPIO DE JATAÍ  
RUA ITARUMA, 355 - S. SANTA MARIA

PERÍODO DE REFERÊNCIA: DE JANEIRO/2022 ATÉ DEZEMBRO/2022

RELAÇÃO ANALÍTICA DOS ELEMENTOS QUE COMPOEM O ATIVO PERMANENTE - INVENTÁRIO DOS BENS

CÓD.	QTDE	DESCRIÇÃO / UNIDADE ADMINISTRATIVA	ESTADO DE CONSERV.	DETENTOR DE CARGA PATRIMONIAL	VALOR ORIGINAL	INCORPORAÇÕES				BAIXAS				SALDO ATUAL
						AQUIS. CONSTR.	REAValiação	INCORPOR.	CRÉDITOS	ALIENAÇÃO	DEPRECIACÃO	DOAÇÃO / OUTROS	CRÉDITOS	
172815	1	CADEIRA PLÁSTICA BRANCA S/ APOIO MODERNA	Bom	LEIDENI FERREIRA	42,97						1,82			41,15
172816	1	CADEIRA PLÁSTICA BRANCA S/ APOIO MODERNA	Bom	LEIDENI FERREIRA	42,97						1,82			41,15
172817	1	CADEIRA PLÁSTICA BRANCA S/ APOIO MODERNA	Bom	LEIDENI FERREIRA	42,97						1,82			41,15
172818	1	CADEIRA PLÁSTICA BRANCA S/ APOIO MODERNA	Bom	LEIDENI FERREIRA	42,97						1,82			41,15
172819	1	CADEIRA PLÁSTICA BRANCA S/ APOIO MODERNA	Bom	LEIDENI FERREIRA	42,97						1,82			41,15
172820	1	CADEIRA PLÁSTICA BRANCA S/ APOIO MODERNA	Bom	LEIDENI FERREIRA	42,97						1,82			41,15
172821	1	CADEIRA PLÁSTICA BRANCA S/ APOIO MODERNA	Bom	LEIDENI FERREIRA	42,97						1,82			41,15
172822	1	CADEIRA PLÁSTICA BRANCA S/ APOIO MODERNA	Bom	LEIDENI FERREIRA	42,97						1,82			41,15
172823	1	CADEIRA PLÁSTICA BRANCA S/ APOIO MODERNA	Bom	LEIDENI FERREIRA	42,97						1,82			41,15
172824	1	CADEIRA PLÁSTICA BRANCA S/ APOIO MODERNA	Bom	LEIDENI FERREIRA	42,97						1,82			41,15
172825	1	CADEIRA PLÁSTICA BRANCA S/ APOIO MODERNA	Bom	LEIDENI FERREIRA	42,97						1,82			41,15
172826	1	CADEIRA PLÁSTICA BRANCA S/ APOIO MODERNA	Bom	LEIDENI FERREIRA	42,97						1,82			41,15
172827	1	CADEIRA PLÁSTICA BRANCA S/ APOIO MODERNA	Bom	LEIDENI FERREIRA	42,97						1,82			41,15
172828	1	CADEIRA PLÁSTICA BRANCA S/ APOIO MODERNA	Bom	LEIDENI FERREIRA	42,97						1,82			41,15
172829	1	CADEIRA PLÁSTICA BRANCA S/ APOIO MODERNA	Bom	LEIDENI FERREIRA	42,97						1,82			41,15
172830	1	CADEIRA PLÁSTICA BRANCA S/ APOIO MODERNA	Bom	LEIDENI FERREIRA	42,97						1,82			41,15
172831	1	CADEIRA PLÁSTICA BRANCA S/ APOIO MODERNA	Bom	LEIDENI FERREIRA	42,97						1,82			41,15
172832	1	CADEIRA PLÁSTICA BRANCA S/ APOIO MODERNA	Bom	LEIDENI FERREIRA	42,97						1,82			41,15
172833	1	CADEIRA PLÁSTICA BRANCA S/ APOIO MODERNA	Bom	LEIDENI FERREIRA	42,97						1,82			41,15
172834	1	CADEIRA PLÁSTICA BRANCA S/ APOIO MODERNA	Bom	LEIDENI FERREIRA	42,97						1,82			41,15
172835	1	CADEIRA PLÁSTICA BRANCA S/ APOIO MODERNA	Bom	LEIDENI FERREIRA	42,97						1,82			41,15
172836	1	CADEIRA PLÁSTICA BRANCA S/ APOIO MODERNA	Bom	LEIDENI FERREIRA	42,97						1,82			41,15
172837	1	CADEIRA PLÁSTICA BRANCA S/ APOIO MODERNA	Bom	LEIDENI FERREIRA	42,97						1,82			41,15
172838	1	CADEIRA PLÁSTICA BRANCA S/ APOIO MODERNA	Bom	LEIDENI FERREIRA	42,97						1,82			41,15
172839	1	CADEIRA PLÁSTICA BRANCA S/ APOIO MODERNA	Bom	LEIDENI FERREIRA	42,97						1,82			41,15
172840	1	CADEIRA PLÁSTICA BRANCA S/ APOIO MODERNA	Bom	LEIDENI FERREIRA	42,97						1,82			41,15
172841	1	CADEIRA PLÁSTICA BRANCA S/ APOIO MODERNA	Bom	LEIDENI FERREIRA	42,97						1,82			41,15
172843	1	CADEIRA PLÁSTICA BRANCA S/ APOIO MODERNA	Bom	LEIDENI FERREIRA	42,97						1,82			41,15
172844	1	CADEIRA PLÁSTICA BRANCA S/ APOIO MODERNA	Bom	LEIDENI FERREIRA	42,97						1,82			41,15
172845	1	CADEIRA PLÁSTICA BRANCA S/ APOIO MODERNA	Bom	LEIDENI FERREIRA	42,97						1,82			41,15
172846	1	CADEIRA PLÁSTICA BRANCA S/ APOIO MODERNA	Bom	LEIDENI FERREIRA	42,97						1,82			41,15
172847	1	CADEIRA PLÁSTICA BRANCA S/ APOIO MODERNA	Bom	LEIDENI FERREIRA	42,97						1,82			41,15
172848	1	CADEIRA PLÁSTICA BRANCA S/ APOIO MODERNA	Bom	LEIDENI FERREIRA	42,97						1,82			41,15
172849	1	CADEIRA PLÁSTICA BRANCA S/ APOIO MODERNA	Bom	LEIDENI FERREIRA	42,97						1,82			41,15



ESTADO DE GOIÁS  
MUNICÍPIO DE JATAÍ  
RUA ITARUMA, 355 - S. SANTA MARIA

PERÍODO DE REFERÊNCIA: DE JANEIRO/2022 ATÉ DEZEMBRO/2022

RELAÇÃO ANALÍTICA DOS ELEMENTOS QUE COMPOEM O ATIVO PERMANENTE - INVENTÁRIO DOS BENS

CÓD.	QTDE	DESCRIÇÃO / UNIDADE ADMINISTRATIVA	ESTADO DE CONSERV.	DETENTOR DE CARGA PATRIMONIAL	VALOR ORIGINAL	INCORPORAÇÕES				BAIXAS				SALDO ATUAL
						AQUIS. CONSTR.	REAVALIAÇÃO	INCORPOR.	CRÉDITOS	ALIENAÇÃO	DEPRECIAÇÃO	DOAÇÃO / OUTROS	CRÉDITOS	
172850	1	CADEIRA PLÁSTICA BRANCA S/ APOIO MODERNA	Bom	LEIDENI FERREIRA	42,97						1,82			41,15
172851	1	CADEIRA PLÁSTICA BRANCA S/ APOIO MODERNA	Bom	LEIDENI FERREIRA	42,97						1,82			41,15
172852	1	CADEIRA PLÁSTICA BRANCA S/ APOIO MODERNA	Bom	LEIDENI FERREIRA	42,97						1,82			41,15
172853	1	CADEIRA PLÁSTICA BRANCA S/ APOIO MODERNA	Bom	LEIDENI FERREIRA	42,97						1,82			41,15
172854	1	CADEIRA PLÁSTICA BRANCA S/ APOIO MODERNA	Bom	LEIDENI FERREIRA	42,97						1,82			41,15
172855	1	CADEIRA PLÁSTICA BRANCA S/ APOIO MODERNA	Bom	LEIDENI FERREIRA	42,97						1,82			41,15
172856	1	CADEIRA PLÁSTICA BRANCA S/ APOIO MODERNA	Bom	LEIDENI FERREIRA	42,97						1,82			41,15
172857	1	CADEIRA PLÁSTICA BRANCA S/ APOIO MODERNA	Bom	LEIDENI FERREIRA	42,97						1,82			41,15
172858	1	CADEIRA PLÁSTICA BRANCA S/ APOIO MODERNA	Bom	LEIDENI FERREIRA	42,97						1,82			41,15
172859	1	CADEIRA PLÁSTICA BRANCA S/ APOIO MODERNA	Bom	LEIDENI FERREIRA	42,97						1,82			41,15
172860	1	CADEIRA PLÁSTICA BRANCA S/ APOIO MODERNA	Bom	LEIDENI FERREIRA	42,97						1,82			41,15
172861	1	CADEIRA PLÁSTICA BRANCA S/ APOIO MODERNA	Bom	LEIDENI FERREIRA	42,97						1,82			41,15
172862	1	CADEIRA PLÁSTICA BRANCA S/ APOIO MODERNA	Bom	LEIDENI FERREIRA	42,97						1,82			41,15
172863	1	CADEIRA PLÁSTICA BRANCA S/ APOIO MODERNA	Bom	LEIDENI FERREIRA	42,97						1,82			41,15
172864	1	CADEIRA PLÁSTICA BRANCA S/ APOIO MODERNA	Bom	LEIDENI FERREIRA	42,97						1,82			41,15
172865	1	CADEIRA PLÁSTICA BRANCA S/ APOIO MODERNA	Bom	LEIDENI FERREIRA	42,97						1,82			41,15
172866	1	CADEIRA PLÁSTICA BRANCA S/ APOIO MODERNA	Bom	LEIDENI FERREIRA	42,97						1,82			41,15
172867	1	CADEIRA PLÁSTICA BRANCA S/ APOIO MODERNA	Bom	LEIDENI FERREIRA	42,97						1,82			41,15
172868	1	CADEIRA PLÁSTICA BRANCA S/ APOIO MODERNA	Bom	LEIDENI FERREIRA	42,97						1,82			41,15
172869	1	CADEIRA PLÁSTICA BRANCA S/ APOIO MODERNA	Bom	LEIDENI FERREIRA	42,97						1,82			41,15
172870	1	CADEIRA PLÁSTICA BRANCA S/ APOIO MODERNA	Bom	LEIDENI FERREIRA	42,97						1,82			41,15
172871	1	CADEIRA PLÁSTICA BRANCA S/ APOIO MODERNA	Bom	LEIDENI FERREIRA	42,97						1,82			41,15
172872	1	CADEIRA PLÁSTICA BRANCA S/ APOIO MODERNA	Bom	LEIDENI FERREIRA	42,97						1,82			41,15
172873	1	CADEIRA PLÁSTICA BRANCA S/ APOIO MODERNA	Bom	LEIDENI FERREIRA	42,97						1,82			41,15
172874	1	CADEIRA PLÁSTICA BRANCA S/ APOIO MODERNA	Bom	LEIDENI FERREIRA	42,97						1,82			41,15
172875	1	CADEIRA PLÁSTICA BRANCA S/ APOIO MODERNA	Bom	LEIDENI FERREIRA	42,97						1,82			41,15
172876	1	CADEIRA PLÁSTICA BRANCA S/ APOIO MODERNA	Bom	LEIDENI FERREIRA	42,97						1,82			41,15
172877	1	CADEIRA PLÁSTICA BRANCA S/ APOIO MODERNA	Bom	LEIDENI FERREIRA	42,97						1,82			41,15
172878	1	CADEIRA PLÁSTICA BRANCA S/ APOIO MODERNA	Bom	LEIDENI FERREIRA	42,97						1,82			41,15
172879	1	CADEIRA PLÁSTICA BRANCA S/ APOIO MODERNA	Bom	LEIDENI FERREIRA	42,97						1,82			41,15
172880	1	CADEIRA PLÁSTICA BRANCA S/ APOIO MODERNA	Bom	PREFEITURA MUNICIPAL DE	42,97						1,82			41,15
172881	1	CADEIRA PLÁSTICA BRANCA S/ APOIO MODERNA	Bom	LEIDENI FERREIRA	42,97						1,82			41,15
172882	1	CADEIRA PLÁSTICA BRANCA S/ APOIO MODERNA	Bom	LEIDENI FERREIRA	42,97						1,82			41,15
172883	1	CONJUNTO DE MESA METAL INFANTIL BRANCA C	Bom	LEIDENI FERREIRA	143,25						6,08			137,17





ESTADO DE GOIÁS  
MUNICIPIO DE JATAI  
RUA ITARUMA, 355 - S. SANTA MARIA

PERÍODO DE REFERÊNCIA: DE JANEIRO/2022 ATÉ DEZEMBRO/2022

RELAÇÃO ANALÍTICA DOS ELEMENTOS QUE COMPOEM O ATIVO PERMANENTE - INVENTÁRIO DOS BENS

CÓD.	QTDE	DESCRIÇÃO / UNIDADE ADMINISTRATIVA	ESTADO DE CONSERV.	DETENTOR DE CARGA PATRIMONIAL	VALOR ORIGINAL	INCORPORAÇÕES				BAIXAS				SALDO ATUAL
						AQUIS. CONSTR.	REAVALIAÇÃO	INCORPOR.	CRÉDITOS	ALIENAÇÃO	DEPRECIAÇÃO	DOAÇÃO / OUTROS	CRÉDITOS	
172884	1	CONJUNTO DE MESA METAL INFANTIL BRANCA C	Bom	LEIDENI FERREIRA	143,25						6,08			137,17
172886	1	MICROFONE WALDMAN BT 570 C/ CABO MP	Bom	LEIDENI FERREIRA	148,98						6,32			142,66
172891	1	MACA ESTOFADA CURVIN CINZA	Bom	LEIDENI FERREIRA	95,50						4,05			91,45
172981	1	CADEIRA FERRO FIXA ESTOFADA TECIDO PRETO	Bom	NATALY GENARO PEREZ	93,59						3,97			89,62
173002	1	ESPELHO 250X060	Bom	GILVANA ASSIS PEREIRA M	1.384,85						58,73			1.326,12
173975	1	IMPRESSORA HP LASERJET M1005 CB410A N/S B	Bom	NATALY GENARO PEREZ	334,25						14,18			320,07
173979	1	MESA SECRETARIA 4 GAVETAS AZUL C/160X060X	Bom	NATALY GENARO PEREZ	105,05						4,46			100,59
173980	1	ARMARIO DE AÇO 2 PORTAS CINZA C/120X050X20	Bom	NATALY GENARO PEREZ	630,30						26,73			603,57
173981	1	ARQUIVO DE AÇO P/PASTA SUSPensa 4 GAVETA	Bom	NATALY GENARO PEREZ	124,15						5,27			118,88
173983	1	SOFA ESTOFADO 3 LUGARES CURVIM MARROM	Bom	NATALY GENARO PEREZ	286,50						12,15			274,35
173984	1	CADEIRA FERRO FIXA TECIDO PRETO	Bom	NATALY GENARO PEREZ	47,75						2,03			45,72
173986	1	CPU PAUTA	Bom	NATALY GENARO PEREZ	124,15						5,27			118,88
173987	1	CPU LEADERSHIP	Bom	NATALY GENARO PEREZ	286,50						12,15			274,35
173989	1	ARQUIVO DE ACO C/ 4 GAVETAS	Bom	NATALY GENARO PEREZ	382,00						16,20			365,80
173992	1	CADEIRA FERRO FIXO EM COURVIM PRETO	Bom	NATALY GENARO PEREZ	57,30						2,43			54,87
173993	1	MONITOR SANSUNG S 19C300F N/S Y1TFHXD7003	Bom	NATALY GENARO PEREZ	171,90						7,29			164,61
173995	1	MESA DE TELEFONE EM MDF BRANCA COM DOIS	Bom	NATALY GENARO PEREZ	76,40						3,24			73,16
173997	1	BANCO DE MADEIRA	Bom	NATALY GENARO PEREZ	76,40						3,24			73,16
173998	1	FREEZER HORIZONTAL BRANCO COM DUAS POR	Bom	NATALY GENARO PEREZ	362,90						15,39			347,51
173999	1	MESA DE MADEIRA	Bom	NATALY GENARO PEREZ	57,30						2,43			54,87
174000	1	BANCO DE MADEIRA	Bom	NATALY GENARO PEREZ	57,30						2,43			54,87
174001	1	FOGAO COLISEU ATLAS COM 4 CHAMAS	Bom	NATALY GENARO PEREZ	114,60						4,86			109,74
174005	1	APARELHO DE AR CONDICIONADO ELGIN SSFIA-	Bom	NATALY GENARO PEREZ	429,75						18,23			411,52
174007	1	NOBREAK SMS 700 VA N/S 2791555370	Bom	NATALY GENARO PEREZ	152,80						6,48			146,32
174011	1	CADEIRA FERRO FIXO ESTOFADA EM TECIDO PR	Bom	NATALY GENARO PEREZ	57,30						2,43			54,87
174013	1	MONITOR SANSUNG PRETO SYNC MASTER SA30	Bom	NATALY GENARO PEREZ	171,90						7,29			164,61
174014	1	CPU MULTI LASER	Bom	NATALY GENARO PEREZ	305,60						12,96			292,64
174015	1	NOBREAK SMS 700 VA	Bom	NATALY GENARO PEREZ	219,65						9,32			210,33
174016	1	BOTIJAO DE GAS 13 KG	Bom	NATALY GENARO PEREZ	95,50						4,05			91,45
174017	1	BOTIJAO DE GAS P45	Bom	NATALY GENARO PEREZ	95,50						4,05			91,45
174018	1	EXTINTOR DE INCENDIO 6KG ABC PO	Bom	NATALY GENARO PEREZ	286,50						12,15			274,35
175219	1	FRIGOBAR ELETROLUX R130	Bom	MARIA DAS GRACAS GONCA	362,90						15,39			347,51
175220	1	CADEIRA GIRATORIA ESTOFADA CURVIM AZUL	Bom	MARIA DAS GRACAS GONCA	76,40						3,24			73,16
175390	1	MESA SECRETARIA 2 GAVETAS AZUL C/ 120X060	Bom	JUSSARA MARIA TONELLO Z	105,05						4,46			100,59



ESTADO DE GOIÁS  
MUNICIPIO DE JATAI  
RUA ITARUMA, 355 - S. SANTA MARIA

PERÍODO DE REFERÊNCIA: DE JANEIRO/2022 ATÉ DEZEMBRO/2022

RELAÇÃO ANALÍTICA DOS ELEMENTOS QUE COMPOEM O ATIVO PERMANENTE - INVENTÁRIO DOS BENS

CÓD.	QTDE	DESCRIÇÃO / UNIDADE ADMINISTRATIVA	ESTADO DE CONSERV.	DETENTOR DE CARGA PATRIMONIAL	VALOR ORIGINAL	INCORPORAÇÕES				BAIXAS				SALDO ATUAL
						AQUIS. CONSTR.	REAVALIAÇÃO	INCORPOR.	CRÉDITOS	ALIENAÇÃO	DEPRECIAÇÃO	DOAÇÃO / OUTROS	CRÉDITOS	
175391	1	BOTIJAO DE GAS P 13	Ótimo	JUSSARA MARIA TONELLO Z	95,50						4,05			91,45
175392	1	BOTIJAO DE GAS P 13	Ótimo	JUSSARA MARIA TONELLO Z	95,50						4,05			91,45
175395	1	MAQUINA FOTOGRAFICA SONY 14,1MPIXEL MODI	Ótimo	JUSSARA MARIA TONELLO Z	267,40						11,34			256,06
175396	1	MAQUINA FOTOGRAFICA SONY 7.2 MEGA PIXELE	Ótimo	JUSSARA MARIA TONELLO Z	429,75						18,23			411,52
175452	1	BATEDEIRA ARNO PLANETARIA DE LUXO 5 VELO	Ótimo	JUSSARA MARIA TONELLO Z	334,25						14,18			320,07
175454	1	TAMBORETE DE MADEIRA	Ótimo	JUSSARA MARIA TONELLO Z	33,42						1,42			32,00
175455	1	TAMBORETE DE MADEIRA	Ótimo	JUSSARA MARIA TONELLO Z	33,42						1,42			32,00
175456	1	TAMBORETE DE MADEIRA	Ótimo	JUSSARA MARIA TONELLO Z	33,42						1,42			32,00
175457	1	TAMBORETE DE MADEIRA	Ótimo	JUSSARA MARIA TONELLO Z	33,42						1,42			32,00
175484	1	MESA DE MADEIRA 170X060X080	Ótimo	JUSSARA MARIA TONELLO Z	76,40						3,24			73,16
175487	1	CADEIRA FERRO FIXO EM TECIDO AZUL	Bom	EDNA MARIA SALVINO DOS S	42,97						1,82			41,15
175488	1	MICROFONE WALDMAN BT 570 C/ CABO MPAE 5 G	Ótimo	JUSSARA MARIA TONELLO Z	148,98						6,32			142,66
175489	1	CAIXA DE SOM MULTIUSO ONEAL OCM 260 2 CAN	Ótimo	JUSSARA MARIA TONELLO Z	429,75						18,23			411,52
175498	1	MESA DE MADEIRA PARA TELEFONE COM 1 GAVI	Ótimo	JUSSARA MARIA TONELLO Z	71,62						3,04			68,58
175500	1	APARELHO DE AR CONDICIONADO GREE 12,000 B	Bom	JUSSARA MARIA TONELLO Z	1.097,29						46,53			1.050,76
175501	1	CIRCULADOR DE AR VENTISOL PRETO 50 CM 130	Ótimo	JUSSARA MARIA TONELLO Z	152,80						6,48			146,32
175502	1	MONITOR AOC LED E970 SWNL 18,5N/S FW411AA	Ótimo	JUSSARA MARIA TONELLO Z	286,50						12,15			274,35
175527	1	FOGAO DAKO INDUSTRIAL 2 CHAMAS	Bom	JUSSARA MARIA TONELLO Z	124,15						5,27			118,88
175536	1	ESCADA DE ALUMINIO C/ 05 DEGRAUS	Ótimo	JUSSARA MARIA TONELLO Z	62,07						2,63			59,44
175537	1	MESA REDONDA FORMICA AZUL C/ 120X075	Ótimo	JUSSARA MARIA TONELLO Z	95,50						4,05			91,45
175541	1	BEBEDOR ELETRICO LIBELL MGA	Bom	JUSSARA MARIA TONELLO Z	955,00						40,50			914,50
175544	1	MESA DE CENTRO FORMICA BEGE C/ 100X060X04	Bom	JUSSARA MARIA TONELLO Z	95,50						4,05			91,45
175546	1	ARQUIVO EM MDF CINZA P/PASTA SUSPENSA 4 G	Bom	JUSSARA MARIA TONELLO Z	124,15						5,27			118,88
175548	1	SUPORTE P/ CPU AZUL	Bom	JUSSARA MARIA TONELLO Z	42,97						1,82			41,15
175549	1	NOBREAK FORCE LINE	Bom	JUSSARA MARIA TONELLO Z	167,12						7,09			160,03
175552	1	ESTUFA P/ ESTERILIZAR INSTRUMENTOS DE MAN	Bom	JUSSARA MARIA TONELLO Z	238,75						10,13			228,62
175555	1	SWITCH DLINK DES 1016D 18 ENTRADAS	Bom	JUSSARA MARIA TONELLO Z	95,50						4,05			91,45
175556	1	ARQUIVO DE AÇO 4 GAVETAS	Bom	JUSSARA MARIA TONELLO Z	124,15						5,27			118,88
175561	1	CADEIRA GIRATORIA RODIZIOS ESTOFADA COUR	Bom	LEIDENI FERREIRA	95,50						4,05			91,45
175563	1	MONITOR SANSUNG MOD. S19C301F 19" N/S Y1X	Bom	LEIDENI FERREIRA	387,46						16,43			371,03
175564	1	CPU C/ LEITOR DE DVD N/S GBWD0002CBQ01623	Bom	LEIDENI FERREIRA	1.235,56						52,40			1.183,16
175567	1	CADEIRA PLASTICA BRANCA	Bom	LEIDENI FERREIRA	57,30						2,43			54,87
175569	1	SWITCH COM 16 PORTAS INTELBRAS MOD. SF160	Bom	ALDRACI RODRIGUES DA SIL	429,75						18,23			411,52
175570	1	MODULARE INTELBRAS N/S CE12112600272	Bom	LEIDENI FERREIRA	286,50						12,15			274,35



PERÍODO DE REFERÊNCIA: DE JANEIRO/2022 ATÉ DEZEMBRO/2022

RELAÇÃO ANALÍTICA DOS ELEMENTOS QUE COMPOEM O ATIVO PERMANENTE - INVENTÁRIO DOS BENS

CÓD.	QTDE	DESCRIÇÃO / UNIDADE ADMINISTRATIVA	ESTADO DE CONSERV.	DETENTOR DE CARGA PATRIMONIAL	VALOR ORIGINAL	INCORPORAÇÕES				BAIXAS				SALDO ATUAL
						AQUIS. CONSTR.	REAVALIAÇÃO	INCORPOR.	CRÉDITOS	ALIENAÇÃO	DEPRECIAÇÃO	DOAÇÃO / OUTROS	CRÉDITOS	
175572	1	CAIXA DE AÇO PARA SWICTH 052X040X050	Bom	LEIDENI FERREIRA	191,00						8,10			182,90
175577	1	ESCADA DE ALUMINIO COM 7 DEGRAUS	Bom	LEIDENI FERREIRA	114,60						4,86			109,74
175578	1	EXTINTOR DE INCENDIO	Bom	LEIDENI FERREIRA	286,50						12,15			274,35
175579	1	EXTINTOR DE INCENDIO	Bom	LEIDENI FERREIRA	286,50						12,15			274,35
175923	1	NOTEBOOK POSITIVO PRATA/PRETO MOD. STILO	Ótimo	HUMBERTO DE FREITAS MAC	1.146,00						48,60			1.097,40
176897	1	ESTANTE EM MADEIRA COM RODIZIOS 4 PRATEL	Bom	MARIA DAS GRACAS GONCA	133,70						5,67			128,03
176898	1	CADEIRA FIXA MADEIRA	Bom	MARIA DAS GRACAS GONCA	42,97						1,82			41,15
176899	1	CADEIRA FIXA MADEIRA	Bom	MARIA DAS GRACAS GONCA	42,97						1,82			41,15
176900	1	CADEIRA FIXA MADEIRA	Bom	MARIA DAS GRACAS GONCA	42,97						1,82			41,15
176903	1	ARQUIVO DE AÇO COM 4 GAVETAS	Bom	MARIA DAS GRACAS GONCA	162,35						6,89			155,46
176909	1	UMIDIFICADOR VENTISOL MOD.U-03 30W 3,5 LITR	Bom	MARIA DAS GRACAS GONCA	91,68						3,89			87,79
176910	1	UMIDIFICADOR VENTISOL MOD.U-03 30W 3,5 LITR	Bom	MARIA DAS GRACAS GONCA	91,68						3,89			87,79
176911	1	UMIDIFICADOR VENTISOL MOD.U-03 30W 3,5 LITR	Bom	MARIA DAS GRACAS GONCA	91,68						3,89			87,79
176912	1	UMIDIFICADOR VENTISOL MOD.U-03 30W 3,5 LITR	Bom	MARIA DAS GRACAS GONCA	91,68						3,89			87,79
176916	1	UMIDIFICADOR VENTISOL MOD.U-03 30W 3,5 LITR	Bom	MARIA DAS GRACAS GONCA	91,68						3,89			87,79
176917	1	MONITOR POSITIVO 16'' YSMILER 5600N/S 5A151	Bom	MARIA DAS GRACAS GONCA	210,10						8,91			201,19
176918	1	NOBREAK SMS N/S 279150064278	Bom	MARIA DAS GRACAS GONCA	267,40						11,34			256,06
176919	1	ESTANTE DE AÇO 4 PRATELEIRAS COM 095X039	Bom	MARIA DAS GRACAS GONCA	143,25						6,08			137,17
176920	1	ESTANTE DE AÇO 4 PRATELEIRAS	Bom	MARIA DAS GRACAS GONCA	114,60						4,86			109,74
176923	1	ARMARIO EM MDF COM 20 PORTAS COM 782X240	Bom	MARIA DAS GRACAS GONCA	506,15						21,47			484,68
176924	1	MESA DE MADEIRA COM 055X055X080	Bom	MARIA DAS GRACAS GONCA	28,65						1,22			27,43
176925	1	APARELHO PARA PARABOLICA TOTA SATE RTS 1	Bom	MARIA DAS GRACAS GONCA	124,15						5,27			118,88
176926	1	CADEIRA FIXA MADEIRA	Bom	MARIA DAS GRACAS GONCA	42,97						1,82			41,15
176927	1	FREEZER VERTICAL ELETROLUX FROST FREE FF	Bom	MARIA DAS GRACAS GONCA	1.804,95						76,55			1.728,40
177141	1	CAIXA DE SOM AMPLIFICADA ONEAL OCM 812 SD	Ótimo	HUMBERTO DE FREITAS MAC	1.228,13						52,08			1.176,05
177783	1	BUMBO LUEN 30X22	Ótimo	HUMBERTO DE FREITAS MAC	232,64						9,87			222,77
177784	1	BUMBO LUEN 30X22	Ótimo	HUMBERTO DE FREITAS MAC	232,64						9,87			222,77
177785	1	BUMBO LUEN 30X22	Ótimo	HUMBERTO DE FREITAS MAC	232,64						9,87			222,77
177786	1	BUMBO LUEN 30X22	Ótimo	HUMBERTO DE FREITAS MAC	232,64						9,87			222,77
177787	1	BUMBO LUEN 30X22	Ótimo	HUMBERTO DE FREITAS MAC	232,64						9,87			222,77
177788	1	BUMBO LUEN 30X22	Ótimo	HUMBERTO DE FREITAS MAC	232,64						9,87			222,77
177789	1	CAIXA DE GUERRA LUEN 10X14	Ótimo	HUMBERTO DE FREITAS MAC	102,18						4,33			97,85
177790	1	CAIXA DE GUERRA LUEN 10X14	Ótimo	HUMBERTO DE FREITAS MAC	102,18						4,33			97,85
177791	1	CAIXA DE GUERRA LUEN 10X14	Ótimo	HUMBERTO DE FREITAS MAC	102,18						4,33			97,85



RELAÇÃO ANALÍTICA DOS ELEMENTOS QUE COMPOEM O ATIVO PERMANENTE - INVENTÁRIO DOS BENS

CÓD.	QTDE	DESCRIÇÃO / UNIDADE ADMINISTRATIVA	ESTADO DE CONSERV.	DETENTOR DE CARGA PATRIMONIAL	VALOR ORIGINAL	INCORPORAÇÕES				BAIXAS				SALDO ATUAL
						AQUIS. CONSTR.	REAVALIAÇÃO	INCORPOR.	CRÉDITOS	ALIENAÇÃO	DEPRECIAÇÃO	DOAÇÃO / OUTROS	CRÉDITOS	
177792	1	TAROL LUEN 6X14	Ótimo	HUMBERTO DE FREITAS MAC	94,16						3,99			90,17
177793	1	TAROL LUEN 6X14	Ótimo	HUMBERTO DE FREITAS MAC	94,16						3,99			90,17
177794	1	TAROL LUEN 6X14	Ótimo	HUMBERTO DE FREITAS MAC	94,16						3,99			90,17
177795	1	PRATO DE LATÃO 14 DUPLO	Ótimo	HUMBERTO DE FREITAS MAC	236,84						10,04			226,80
177796	1	PRATO DE LATÃO 14 DUPLO	Ótimo	HUMBERTO DE FREITAS MAC	236,84						10,04			226,80
177797	1	PRATO DE LATÃO 14 DUPLO	Ótimo	HUMBERTO DE FREITAS MAC	236,84						10,04			226,80
177798	1	SURDO LUEN 60X20	Ótimo	HUMBERTO DE FREITAS MAC	288,41						12,23			276,18
177799	1	SURDO LUEN 60X20	Ótimo	HUMBERTO DE FREITAS MAC	288,41						12,23			276,18
177800	1	SURDO LUEN 60X20	Ótimo	HUMBERTO DE FREITAS MAC	288,41						12,23			276,18
177801	1	SURDO LUEN 60X20	Ótimo	HUMBERTO DE FREITAS MAC	288,41						12,23			276,18
177802	1	SURDO LUEN 60X20	Ótimo	HUMBERTO DE FREITAS MAC	288,41						12,23			276,18
177803	1	SURDO LUEN 60X20	Ótimo	HUMBERTO DE FREITAS MAC	288,41						12,23			276,18
177804	1	SURDO LUEN 30 X 14	Ótimo	HUMBERTO DE FREITAS MAC	123,19						5,22			117,97
177805	1	SURDO LUEN 30 X 14	Ótimo	HUMBERTO DE FREITAS MAC	123,19						5,22			117,97
177806	1	SURDO LUEN 30 X 14	Ótimo	HUMBERTO DE FREITAS MAC	123,19						5,22			117,97
177807	1	SURDO LUEN 30 X 14	Ótimo	HUMBERTO DE FREITAS MAC	123,19						5,22			117,97
177808	1	SURDO LUEN 30 X 14	Ótimo	HUMBERTO DE FREITAS MAC	123,19						5,22			117,97
177809	1	SURDO LUEN 30 X 14	Ótimo	HUMBERTO DE FREITAS MAC	123,19						5,22			117,97
177810	1	TIMBA 70 X 13 EM MADEIRA	Ótimo	HUMBERTO DE FREITAS MAC	129,88						5,51			124,37
177811	1	TIMBA 70 X 13 EM MADEIRA	Ótimo	HUMBERTO DE FREITAS MAC	129,88						5,51			124,37
177812	1	TIMBA 70 X 13 EM MADEIRA	Ótimo	HUMBERTO DE FREITAS MAC	129,88						5,51			124,37
178280	1	APARELHO DE AR CONDICIONADO KOMECO 1800	Ótimo	GILVANA ASSIS PEREIRA M	1.627,74						69,03			1.558,71
178281	1	APARELHO DE AR CONDICIONADO KOMECO 1800	Ótimo	GILVANA ASSIS PEREIRA M	1.627,74						69,03			1.558,71
178282	1	APARELHO DE AR CONDICIONADO KOMECO 1800	Ótimo	GILVANA ASSIS PEREIRA M	1.627,74						69,03			1.558,71
178335	1	CAMERA CE MOD. HB2003 SYSTEM NTSC DIGITAL	Ótimo	GILVANA ASSIS PEREIRA M	238,75						10,13			228,62
178336	1	CAMERA CE MOD. HB2003 SYSTEM NTSC DIGITAL	Ótimo	GILVANA ASSIS PEREIRA M	238,75						10,13			228,62
178338	1	CAMERA CE MOD. HB2003 SYSTEM NTSC DIGITAL	Ótimo	GILVANA ASSIS PEREIRA M	238,75						10,13			228,62
178340	1	CAMERA CE MOD. HB2003 SYSTEM NTSC DIGITAL	Ótimo	GILVANA ASSIS PEREIRA M	238,75						10,13			228,62
179202	1	ARMARIO MADEIRA 2 PORTAS COM 090X045X074	Bom	JUSSARA MARIA TONELLO Z	162,35						6,89			155,46
179209	1	MONITOR AOC LED E970 SWNL18,5 N/S FMV3BIAC	Bom	JUSSARA MARIA TONELLO Z	286,50						12,15			274,35
179210	1	CPU VAIP COM LEITOR DE DVD LG N/S C0712814C	Ótimo	JUSSARA MARIA TONELLO Z	1.241,50						52,65			1.188,85
179213	1	TELA DE PROJEÇÃO COM TRIPE	Ótimo	JUSSARA MARIA TONELLO Z	371,49						15,75			355,74
179216	1	CPU COM LEITOR DE CD	Bom	JUSSARA MARIA TONELLO Z	286,50						12,15			274,35
179219	1	MESA TIPO EXTENSAO 2 GAVETAS COM SUPORT	Bom	JUSSARA MARIA TONELLO Z	95,50						4,05			91,45



ESTADO DE GOIÁS  
MUNICIPIO DE JATAI  
RUA ITARUMA, 355 - S. SANTA MARIA

PERÍODO DE REFERÊNCIA: DE JANEIRO/2022 ATÉ DEZEMBRO/2022

RELAÇÃO ANALÍTICA DOS ELEMENTOS QUE COMPOEM O ATIVO PERMANENTE - INVENTÁRIO DOS BENS

CÓD.	QTDE	DESCRIÇÃO / UNIDADE ADMINISTRATIVA	ESTADO DE CONSERV.	DETENTOR DE CARGA PATRIMONIAL	VALOR ORIGINAL	INCORPORAÇÕES				BAIXAS				SALDO ATUAL
						AQUIS. CONSTR.	REAVALIAÇÃO	INCORPOR.	CRÉDITOS	ALIENAÇÃO	DEPRECIAÇÃO	DOAÇÃO / OUTROS	CRÉDITOS	
179220	1	LONGARINA 3 LUGARES TECIDO AZUL	Bom	JUSSARA MARIA TONELLO Z	109,82						4,66			105,16
179221	1	ARMARIO DE AÇO 2 PORTAS AZUL COM 090X045	Bom	JUSSARA MARIA TONELLO Z	162,35						6,89			155,46
179224	1	MESA SECRETARIA 3 GAVETAS BEGE COM 124X0	Bom	JUSSARA MARIA TONELLO Z	105,05						4,46			100,59
179225	1	ARMARIO DE AÇO 2 PORTAS CINZA COM 120X050	Bom	JUSSARA MARIA TONELLO Z	162,35						6,89			155,46
179226	1	ARMARIO DE AÇO 2 PORTAS CINZA COM 120X050	Ótimo	JUSSARA MARIA TONELLO Z	162,35						6,89			155,46
179227	1	ARMARIO MADEIRA 2 PORTAS BEGE COM 090X04	Bom	JUSSARA MARIA TONELLO Z	162,35						6,89			155,46
179229	1	ARMARIO DE MADEIRA 2 PORTAS AZUL COM 090	Bom	JUSSARA MARIA TONELLO Z	162,35						6,89			155,46
179230	1	FOGAO DAKO PLUS 6 CHAMAS BRANCO	Bom	JUSSARA MARIA TONELLO Z	525,25						22,28			502,97
179234	1	CADEIRA ESCOLAR INFANTIL FORMICA BEGE	Bom	JUSSARA MARIA TONELLO Z	57,30						57,30			
179236	1	ARQUIVO DE AÇO 4 GAVETAS	Bom	JUSSARA MARIA TONELLO Z	352,39						14,94			337,45
179238	1	CADEIRA FERRO FIXA ASSENTO PLASTICO AZUL	Bom	JUSSARA MARIA TONELLO Z	56,34						2,39			53,95
179240	1	CADEIRA FERRO FIXA ASSENTO PLASTICO AZUL	Bom	JUSSARA MARIA TONELLO Z	56,34						2,39			53,95
179241	1	CADEIRA FERRO FIXA ASSENTO PLASTICO AZUL	Bom	JUSSARA MARIA TONELLO Z	56,34						2,39			53,95
179242	1	CADEIRA FERRO FIXA ASSENTO PLASTICO AZUL	Bom	JUSSARA MARIA TONELLO Z	56,34						2,39			53,95
179243	1	APARELHO DE TV LCD BUSTER 32	Bom	JUSSARA MARIA TONELLO Z	1.145,04						48,56			1.096,48
179249	1	ARMARIO DE AÇO BRANCO PARA COZINHA COM	Bom	JUSSARA MARIA TONELLO Z	629,34						26,69			602,65
179250	1	FORNO ELETRICO LAYR	Bom	JUSSARA MARIA TONELLO Z	286,50						12,15			274,35
179252	1	IMPRESSORA HP DESKJET 2050 N/S BR13SFN2LD	Bom	JUSSARA MARIA TONELLO Z	238,75						10,13			228,62
179255	1	MESA EM L FORMICA AZUL COM SUPORTE PARA	Bom	JUSSARA MARIA TONELLO Z	105,05						4,46			100,59
179256	1	CPU ASUS COM LEITOR DE DVD	Bom	JUSSARA MARIA TONELLO Z	1.432,50						60,75			1.371,75
179258	1	IMPRESSORA HP LASER JET P1102W N/S BRBFB3	Ótimo	JUSSARA MARIA TONELLO Z	275,99						11,70			264,29
179260	1	CADEIRA FERRO FIXA ASSENTO E ENCOSTO PLA	Bom	JUSSARA MARIA TONELLO Z	95,50						4,05			91,45
179261	1	CADEIRA FERRO FIXA ASSENTO E ENCOSTO PLA	Bom	JUSSARA MARIA TONELLO Z	95,50						4,05			91,45
179263	1	IMPRESSORA HP LASERJET M1132 MFP N/S CNG	Bom	JUSSARA MARIA TONELLO Z	275,99						11,70			264,29
179265	1	CADEIRA FERRO FIXA ASSENTO E ENCOSTO PLA	Bom	JUSSARA MARIA TONELLO Z	95,50						4,05			91,45
179266	1	IMPRESSORA HP LASERJET P1102W N/SBRBFE8	Bom	JUSSARA MARIA TONELLO Z	275,99						11,70			264,29
179270	1	ARQUIVO EM FORMICA AZUL COM 4 GAVETAS	Bom	JUSSARA MARIA TONELLO Z	162,35						6,89			155,46
179271	1	MONITOR SANSUNG SYNCMASTER SA300 LED 19	Bom	JUSSARA MARIA TONELLO Z	109,82						4,66			105,16
179276	1	MONITOR LG FLATRON L1752Q 17 N/S 606NTFY25	Bom	JUSSARA MARIA TONELLO Z	100,27						4,25			96,02
179278	1	CADEIRA FERRO FIXO ASSENTO E ENCOSTO DE	Bom	JUSSARA MARIA TONELLO Z	95,50						4,05			91,45
179280	1	CADEIRA FERRO FIXO ASSENTO E ENCOSTO DE	Bom	JUSSARA MARIA TONELLO Z	95,50						4,05			91,45
179430	1	IMPRESSORA HP DESKJET INK ADVANTAGE 1516	Ótimo	MARIA DAS GRACAS GONCA	276,95						11,75			265,20
179431	1	VEICULO MIS/CAMINHONETA/VW/KOMBI/2006/200	Bom	MARIA DAS GRACAS GONCA	17.190,00						729,00			16.461,00
179492	1	CADEIRA FERRO FIXA BEGE	Regular	ANA CLAUDIA FERREIRA DA	47,75						2,03			45,72



RELAÇÃO ANALÍTICA DOS ELEMENTOS QUE COMPOEM O ATIVO PERMANENTE - INVENTÁRIO DOS BENS

CÓD.	QTDE	DESCRIÇÃO / UNIDADE ADMINISTRATIVA	ESTADO DE CONSERV.	DETENTOR DE CARGA PATRIMONIAL	VALOR ORIGINAL	INCORPORAÇÕES				BAIXAS				SALDO ATUAL
						AQUIS. CONSTR.	REAVALIAÇÃO	INCORPOR.	CRÉDITOS	ALIENAÇÃO	DEPRECIAÇÃO	DOAÇÃO / OUTROS	CRÉDITOS	
179496	1	CAIXA DE SOM WATTSOM CICLOTRON NPSR 260	Bom	ANA CLAUDIA FERREIRA DA	362,90						15,39			347,51
179497	1	CAIXA DE SOM WATTSOM CICLOTRON NPSR 260	Regular	ANA CLAUDIA FERREIRA DA	362,90						15,39			347,51
179502	1	CADEIRA FERRO FIXA ESTOFADA COURVIM PRE	Regular	ANA CLAUDIA FERREIRA DA	95,50						4,05			91,45
179503	1	MESA DE PING-PONG KLOPF C/ RODIZIOS FORMI	Regular	ANA CLAUDIA FERREIRA DA	764,00						32,40			731,60
179507	1	ESCADA EM ALUMINIO C/ 7 DEGRAUS	Regular	ANA CLAUDIA FERREIRA DA	119,37						5,06			114,31
179508	1	IMPRESSORA HP LASERJET M1132 N/S M1132 N/S	Regular	ANA CLAUDIA FERREIRA DA	687,60						29,16			658,44
179509	1	MOEDOR DE CARNE C/ RALADOR DE QUEIJO BEF	Regular	ANA CLAUDIA FERREIRA DA	1.430,59						60,67			1.369,92
179513	1	MAQUINA DE COSTURA SINGER MOD. 2968C COC	Regular	ANA CLAUDIA FERREIRA DA	563,45						23,90			539,55
179517	1	VENTILADOR DE PAREDE ARGE TWISTER 60CM	Regular	ANA CLAUDIA FERREIRA DA	157,57						6,68			150,89
179518	1	APARELHO DE AR CONDICIONADO ELECTROLUX	Regular	ANA CLAUDIA FERREIRA DA	1.909,04						80,96			1.828,08
179520	1	LIXADEIRA MAKITA 1010 WATTS 57227-E N/S 9920	Regular	ANA CLAUDIA FERREIRA DA	477,50						20,25			457,25
179533	1	MOTO SERRA STIHL MS-310 SABRE 40CM N/S 112	Regular	ANA CLAUDIA FERREIRA DA	1.585,30						67,23			1.518,07
179535	1	APARELHO DE TV PHILIPS 50POL MOD. 50PFG410	Regular	ANA CLAUDIA FERREIRA DA	2.100,04						89,06			2.010,98
179537	1	SIRENE ELETRONICA RT10 110DB 180W 220V RO	Regular	ANA CLAUDIA FERREIRA DA	592,10						25,11			566,99
179544	1	GUARDA ROUPA EM MADEIRA C/ 4 PORTAS 1 MA	Regular	ANA CLAUDIA FERREIRA DA	764,00						32,40			731,60
179546	1	MESA MADEIRA 290X093X080	Regular	ANA CLAUDIA FERREIRA DA	143,25						6,08			137,17
179549	1	FOGAO INDUSTRIAL PROGAS C/ 4 CHAMAS E FOR	Regular	ANA CLAUDIA FERREIRA DA	1.146,00						48,60			1.097,40
179556	1	MESA MADEIRA AZUL 160X080X075	Regular	ANA CLAUDIA FERREIRA DA	181,45						7,70			173,75
179558	1	ARMARIO DE PAREDE EM MDF BRANCO 100X040	Regular	ANA CLAUDIA FERREIRA DA	334,25						14,18			320,07
179564	1	CAIXA DE SOM PROJECT BOX	Regular	ANA CLAUDIA FERREIRA DA	286,50						12,15			274,35
179566	1	ARMARIO EM MDF 2 PORTAS BRANCO 198X193XC	Regular	ANA CLAUDIA FERREIRA DA	238,75						10,13			228,62
179567	1	ARMARIO EM MDF 2 PORTAS BRANCO 189X193XC	Regular	ANA CLAUDIA FERREIRA DA	238,75						10,13			228,62
179569	1	ARMARIO EM MDF 2 PORTAS BRANCO 189X193XC	Bom	ANA CLAUDIA FERREIRA DA	238,75						10,13			228,62
179572	1	MESA EM MADEIRA CINZA 054X050X051	Regular	ANA CLAUDIA FERREIRA DA	143,25						6,08			137,17
179574	1	APARELHO DE SOLDA OXIGENIO C/ 2 CILINDROS	Regular	ANA CLAUDIA FERREIRA DA	1.146,00						48,60			1.097,40
179576	1	GRAMPEADORA PRESSORIZADA MAKITA MOD. A	Bom	ANA CLAUDIA FERREIRA DA	95,50						4,05			91,45
179584	1	MESA ESCOLAR PRETA C/ 3 GAVETAS PRETA 086	Regular	ANA CLAUDIA FERREIRA DA	95,50						4,05			91,45
179611	1	APARELHO DE AR CONDICIONADO CONSUL AIR M	Regular	ANA CLAUDIA FERREIRA DA	955,00						1,82			953,18
179615	1	SURDO PEQUENO WERIL	Regular	ANA CLAUDIA FERREIRA DA	191,00						8,10			182,90
179616	1	SURDO MEDIO WERIL	Regular	ANA CLAUDIA FERREIRA DA	286,50						12,15			274,35
179617	1	CAIXA GUERRA WERIL	Regular	ANA CLAUDIA FERREIRA DA	267,40						11,34			256,06
179618	1	TRIMBALES BNB	Bom	ANA CLAUDIA FERREIRA DA	229,20						9,72			219,48
179619	1	VIOLAO KASHIMA	Regular	ANA CLAUDIA FERREIRA DA	99,32						4,21			95,11
179620	1	VIOLAO KASHIMA	Regular	ANA CLAUDIA FERREIRA DA	99,32						4,21			95,11





RELAÇÃO ANALÍTICA DOS ELEMENTOS QUE COMPOEM O ATIVO PERMANENTE - INVENTÁRIO DOS BENS

CÓD.	QTDE	DESCRIÇÃO / UNIDADE ADMINISTRATIVA	ESTADO DE CONSERV.	DETENTOR DE CARGA PATRIMONIAL	VALOR ORIGINAL	INCORPORAÇÕES				BAIXAS				SALDO ATUAL
						AQUIS. CONSTR.	REAVALIAÇÃO	INCORPOR.	CRÉDITOS	ALIENAÇÃO	DEPRECIAÇÃO	DOAÇÃO / OUTROS	CRÉDITOS	
179621	1	BONGO	Regular	ANA CLAUDIA FERREIRA DA	95,50						4,05			91,45
179622	1	TROMBONITO WERIL	Regular	ANA CLAUDIA FERREIRA DA	1.061,96						45,04			1.016,92
179623	1	CORNETA	Regular	ANA CLAUDIA FERREIRA DA	85,95						3,65			82,30
179624	1	CORNETA	Regular	ANA CLAUDIA FERREIRA DA	85,95						3,65			82,30
179625	1	CORNETA	Regular	ANA CLAUDIA FERREIRA DA	85,95						3,65			82,30
179626	1	CORNETA	Regular	ANA CLAUDIA FERREIRA DA	85,95						3,65			82,30
179627	1	CORNETA	Regular	ANA CLAUDIA FERREIRA DA	85,95						3,65			82,30
179628	1	CORNETA	Regular	ANA CLAUDIA FERREIRA DA	85,95						3,65			82,30
179629	1	CORNETA	Regular	ANA CLAUDIA FERREIRA DA	85,95						3,65			82,30
179630	1	POQUETE	Regular	ANA CLAUDIA FERREIRA DA	47,75						2,03			45,72
179631	1	POQUETE	Regular	ANA CLAUDIA FERREIRA DA	47,75						2,03			45,72
179632	1	POQUETE	Regular	ANA CLAUDIA FERREIRA DA	47,75						2,03			45,72
179635	1	BUMBO WERIL	Regular	ANA CLAUDIA FERREIRA DA	382,00						16,20			365,80
179636	1	SURDO PEQUENO WERIL	Regular	ANA CLAUDIA FERREIRA DA	191,00						8,10			182,90
179639	1	EXTINTOR DE INCENDIO ABC	Regular	ANA CLAUDIA FERREIRA DA	334,25						14,18			320,07
179640	1	EXTINTOR DE INCENDIO ABC	Regular	ANA CLAUDIA FERREIRA DA	334,25						14,18			320,07
179641	1	EXTINTOR DE INCENDIO ABC	Regular	ANA CLAUDIA FERREIRA DA	334,25						14,18			320,07
179655	1	MESA EM L EM MDF BRANCO C/ 2 GAVETAS 1,50x	Ótimo	HUMBERTO DE FREITAS MA	238,75						10,13			228,62
179656	1	MESA EM L EM MDF BRANCO C/ 2 GAVETAS 1,50x	Ótimo	HUMBERTO DE FREITAS MA	238,75						10,13			228,62
179658	1	ARQUIVO EM AÇO CINZA P/ PASTAS SUSPENSAS	Ótimo	HUMBERTO DE FREITAS MA	272,17						11,54			260,63
179659	1	ARQUIVO EM AÇO CINZA P/ PASTAS SUSPENSAS	Ótimo	HUMBERTO DE FREITAS MA	272,17						11,54			260,63
179660	1	ARQUIVO EM AÇO CINZA P/ PASTAS SUSPENSAS	Ótimo	HUMBERTO DE FREITAS MA	272,17						11,54			260,63
179661	1	ARQUIVO EM AÇO CINZA P/ PASTAS SUSPENSAS	Ótimo	HUMBERTO DE FREITAS MA	272,17						11,54			260,63
179662	1	ARQUIVO EM AÇO CINZA P/ PASTAS SUSPENSAS	Ótimo	HUMBERTO DE FREITAS MA	272,17						11,54			260,63
179663	1	ARQUIVO EM AÇO CINZA P/ PASTAS SUSPENSAS	Ótimo	HUMBERTO DE FREITAS MA	272,17						11,54			260,63
181332	1	CADEIRA FERRO FIXA BRANCA	Regular	ANA CLAUDIA FERREIRA DA	47,75						2,03			45,72
181334	1	VIOLAO KASHIMA	Regular	ANA CLAUDIA FERREIRA DA	99,32						4,21			95,11
184133	1	CPU	Bom	GILVANA ASSIS PEREIRA M	210,10						8,91			201,19
184134	1	AR CONDICIONADO ELETROLUX	Bom	GILVANA ASSIS PEREIRA M	496,60						21,06			475,54
184135	1	TELA DE PROJEÇAO	Bom	GILVANA ASSIS PEREIRA M	210,10						8,91			201,19
184139	1	EXTINTOR DE INCENDIO	Bom	GILVANA ASSIS PEREIRA M	286,50						12,15			274,35
184140	1	EXTINTOR DE INCENDIO	Bom	GILVANA ASSIS PEREIRA M	286,50						12,15			274,35
185252	1	BALANÇA BALMAK	Ótimo	HUMBERTO DE FREITAS MA	191,00						8,10			182,90
186847	1	BEBEDOURO ELETRICO DE COLUNA REFRIGERA	Ótimo	GILVANA ASSIS PEREIRA M	409,69						17,37			392,32



ESTADO DE GOIÁS  
MUNICIPIO DE JATAÍ  
RUA ITARUMA, 355 - S. SANTA MARIA

PERÍODO DE REFERÊNCIA: DE JANEIRO/2022 ATÉ DEZEMBRO/2022

RELAÇÃO ANALÍTICA DOS ELEMENTOS QUE COMPOEM O ATIVO PERMANENTE - INVENTÁRIO DOS BENS

CÓD.	QTDE	DESCRIÇÃO / UNIDADE ADMINISTRATIVA	ESTADO DE CONSERV.	DETENTOR DE CARGA PATRIMONIAL	VALOR ORIGINAL	INCORPORAÇÕES				BAIXAS				SALDO ATUAL
						AQUIS. CONSTR.	REAVALIAÇÃO	INCORPOR.	CRÉDITOS	ALIENAÇÃO	DEPRECIAÇÃO	DOAÇÃO / OUTROS	CRÉDITOS	
186016	1	VENTILADOR DE PAREDE	Ótimo	LEIDENI FERREIRA	114,60						4,86			109,74
186283	1	CADEIRA FERRO FIXO DOBRÁVEL BRANCA	Ótimo	MARIA SCOPEL	47,75						2,03			45,72
186284	1	CADEIRA FERRO FIXO DOBRAVEL BRANCA	Ótimo	MARIA SCOPEL	47,75						2,03			45,72
186285	1	CADEIRA FERRO FIXO DOBRAVEL BRANCA	Ótimo	MARIA SCOPEL	47,75						2,03			45,72
186286	1	CADEIRA	Ótimo	MARIA SCOPEL	47,75						24,57			23,18
186287	1	CADEIRA	Ótimo	MARIA SCOPEL	47,75						2,03			45,72
186288	1	VENTILADOR DE PAREDE VENTI-DELTA	Ótimo	MARIA SCOPEL	108,87						4,62			104,25
186289	1	VENTILADOR DE PAREDE VENTI-DELTA	Ótimo	MARIA SCOPEL	108,87						4,62			104,25
186290	1	REFRIGERADOR ELECTROLUX 280LTS	Ótimo	MARIA SCOPEL	296,05						295,37			0,68
186291	1	FOGAO DAKO INDUSTRIAL 2 CHAMAS	Ótimo	MARIA SCOPEL	267,40						11,34			256,06
186292	1	CADEIRA	Ótimo	MARIA SCOPEL	47,75						2,03			45,72
186293	1	CADEIRA GIRATORIA ESTOFADA EM COURVIM PP	Ótimo	MARIA SCOPEL	105,05						4,46			100,59
186294	1	CADEIRA	Ótimo	MARIA SCOPEL	47,75						2,03			45,72
186295	1	CADEIRA	Ótimo	MARIA SCOPEL	47,75						41,67			6,08
186296	1	CADEIRA	Ótimo	MARIA SCOPEL	47,75						2,03			45,72
186297	1	CADEIRA FERRO FIXA ASSENTO E ENCOSTO DE	Ótimo	MARIA SCOPEL	57,30						2,43			54,87
186298	1	MONITOR PHILIPS 185W N/S: FX00946052955	Ótimo	MARIA SCOPEL	238,75						10,13			228,62
186299	1	FREEZER ELETROLUX VERTICAL 01 PORTA BRAN	Ótimo	MARIA SCOPEL	257,85						10,94			246,91
186300	1	CADEIRA GIRATORIA COM RODIZIOS C/ 06 LUGAR	Ótimo	MARIA SCOPEL	114,60						4,86			109,74
186301	1	APARELHO DE SOM PORTATIL NKS PCD-6900 N/S	Ótimo	MARIA SCOPEL	267,40						11,34			256,06
186302	1	MULTIFUNCIONAL LASER JET M1132 MFP MOD: C	Ótimo	MARIA SCOPEL	334,25						14,18			320,07
186303	1	SOFA 2 LUGARES EM COURVIN MARROM	Ótimo	MARIA SCOPEL	496,60						21,06			475,54
186304	1	CADEIRA EM RODIZIO ESTOFADA EM TECIDO VEL	Ótimo	MARIA SCOPEL	76,40						3,24			73,16
186305	1	MESA EM MDF AZUL C/ 2 GAVETAS C/ 120X060X0	Ótimo	MARIA SCOPEL	105,05						4,46			100,59
186306	1	MAQUINA DE LAVAR STILL RE98 MOD: BADSTRAS	Ótimo	MARIA SCOPEL	429,75						18,23			411,52
186308	1	APARADOR DE GRAMA TRAPP MASTER	Ótimo	MARIA SCOPEL	334,25						14,18			320,07
186309	1	CADEIRA DE MADEIRA	Ótimo	MARIA SCOPEL	47,75						2,03			45,72
186310	1	CADEIRA DE MADEIRA	Ótimo	MARIA SCOPEL	47,75						2,03			45,72
186311	1	APARELHO DE INALAÇÃO INCELAR COMPACT N/S	Ótimo	MARIA SCOPEL	477,50						20,25			457,25
186312	1	APARELHO DE ULTRASOM IBRAMED SONO PLUS	Ótimo	MARIA SCOPEL	477,50						20,25			457,25
186313	1	MESA EM MDF C/ 120X060X074	Ótimo	MARIA SCOPEL	95,50						4,05			91,45
186314	1	SOFA 02 LUGARES	Ótimo	MARIA SCOPEL	238,75						10,13			228,62
186315	1	BEBEDOURO COLORMAQ	Ótimo	MARIA SCOPEL	191,00						8,10			182,90
186317	1	CADEIRA	Ótimo	MARIA SCOPEL	47,75						31,55			16,20



ESTADO DE GOIÁS  
MUNICÍPIO DE JATAÍ  
RUA ITARUMA, 355 - S. SANTA MARIA

PERÍODO DE REFERÊNCIA: DE JANEIRO/2022 ATÉ DEZEMBRO/2022

RELAÇÃO ANALÍTICA DOS ELEMENTOS QUE COMPOEM O ATIVO PERMANENTE - INVENTÁRIO DOS BENS

CÓD.	QTDE	DESCRIÇÃO / UNIDADE ADMINISTRATIVA	ESTADO DE CONSERV.	DETENTOR DE CARGA PATRIMONIAL	VALOR ORIGINAL	INCORPORAÇÕES				BAIXAS				SALDO ATUAL
						AQUIS. CONSTR.	REAVALIAÇÃO	INCORPOR.	CRÉDITOS	ALIENAÇÃO	DEPRECIAÇÃO	DOAÇÃO / OUTROS	CRÉDITOS	
186318	1	MESA C/ 120X060X073	Ótimo	MARIA SCOPEL	95,50						4,05			91,45
186319	1	EXTINTOR	Bom	MARIA SCOPEL	95,50						4,05			91,45
186320	1	EXTINTOR	Ótimo	MARIA SCOPEL	95,50						4,05			91,45
186321	1	BOTIJÃO	Bom	MARIA SCOPEL	143,25						6,08			137,17
186322	1	BOTIJÃO	Ótimo	MARIA SCOPEL	143,25						6,08			137,17
186323	1	BOTIJÃO	Ótimo	MARIA SCOPEL	143,25						6,08			137,17
186324	1	BOTIJÃO	Ótimo	MARIA SCOPEL	143,25						6,08			137,17
186326	1	CADEIRA DE FERRO FIXO DOBRÁVEL BRANCA	Ótimo	MARIA SCOPEL	47,75						2,03			45,72
186327	1	CADEIRA DE FERRO FIXO DOBRÁVEL BRANCA	Ótimo	MARIA SCOPEL	47,75						2,03			45,72
186328	1	CADEIRA DE FERRO FIXO DOBRÁVEL BRANCA	Ótimo	MARIA SCOPEL	47,75						2,03			45,72
186329	1	CADEIRA DE FERRO FIXO DOBRÁVEL BRANCA	Ótimo	MARIA SCOPEL	47,75						2,03			45,72
186330	1	CADEIRA DE FERRO FIXO DOBRÁVEL BRANCA	Ótimo	MARIA SCOPEL	47,75						2,03			45,72
186331	1	CADEIRA DE FERRO FIXO DOBRÁVEL BRANCA	Ótimo	MARIA SCOPEL	47,75						2,03			45,72
186333	1	CADEIRA DE FERRO FIXO DOBRÁVEL BRANCA	Ótimo	MARIA SCOPEL	47,75						2,03			45,72
186334	1	CADEIRA DE FERRO FIXO DOBRÁVEL BRANCA	Ótimo	MARIA SCOPEL	47,75						2,03			45,72
186336	1	CADEIRA DE FERRO FIXO DOBRÁVEL BRANCA	Ótimo	MARIA SCOPEL	47,75						2,03			45,72
186337	1	CADEIRA DE FERRO FIXO DOBRÁVEL BRANCA	Ótimo	MARIA SCOPEL	47,75						2,03			45,72
186338	1	CADEIRA DE FERRO FIXO DOBRÁVEL BRANCA	Ótimo	MARIA SCOPEL	47,75						2,03			45,72
186339	1	CADEIRA DE FERRO FIXO DOBRÁVEL BRANCA	Ótimo	MARIA SCOPEL	47,75						2,03			45,72
186340	1	CADEIRA DE FERRO FIXO DOBRÁVEL BRANCA	Ótimo	MARIA SCOPEL	47,75						2,03			45,72
186341	1	CADEIRA DE FERRO FIXO DOBRÁVEL BRANCA	Ótimo	MARIA SCOPEL	47,75						2,03			45,72
186342	1	CADEIRA DE FERRO FIXO DOBRÁVEL BRANCA	Ótimo	MARIA SCOPEL	47,75						2,03			45,72
186343	1	CADEIRA DE FERRO FIXO DOBRÁVEL BRANCA	Ótimo	MARIA SCOPEL	47,75						2,03			45,72
186344	1	CADEIRA DE FERRO FIXO DOBRÁVEL BRANCA	Ótimo	MARIA SCOPEL	47,75						2,03			45,72
186345	1	CADEIRA DE FERRO FIXO DOBRÁVEL BRANCA	Ótimo	MARIA SCOPEL	47,75						2,03			45,72
186346	1	CADEIRA DE FERRO FIXO DOBRÁVEL BRANCA	Ótimo	MARIA SCOPEL	47,75						2,03			45,72
186347	1	CADEIRA DE FERRO FIXO DOBRÁVEL BRANCA	Ótimo	MARIA SCOPEL	47,75						2,03			45,72
186348	1	CADEIRA DE FERRO FIXO DOBRÁVEL BRANCA	Ótimo	MARIA SCOPEL	47,75						2,03			45,72
186350	1	CADEIRA DE FERRO FIXO DOBRÁVEL BRANCA	Ótimo	MARIA SCOPEL	47,75						2,03			45,72
186351	1	CADEIRA DE FERRO FIXO DOBRÁVEL BRANCA	Ótimo	MARIA SCOPEL	47,75						2,03			45,72
186353	1	CADEIRA DE FERRO FIXO DOBRÁVEL BRANCA	Ótimo	MARIA SCOPEL	47,75						2,03			45,72
186354	1	CADEIRA DE FERRO FIXO DOBRÁVEL BRANCA	Ótimo	MARIA SCOPEL	47,75						2,03			45,72
186355	1	CADEIRA DE FERRO FIXO DOBRÁVEL BRANCA	Ótimo	MARIA SCOPEL	47,75						2,03			45,72
186356	1	CADEIRA DE FERRO FIXO DOBRÁVEL BRANCA	Ótimo	MARIA SCOPEL	47,75						2,03			45,72



ESTADO DE GOIÁS  
MUNICIPIO DE JATAÍ  
RUA ITARUMA, 355 - S. SANTA MARIA

PERÍODO DE REFERÊNCIA: DE JANEIRO/2022 ATÉ DEZEMBRO/2022

RELAÇÃO ANALÍTICA DOS ELEMENTOS QUE COMPOEM O ATIVO PERMANENTE - INVENTÁRIO DOS BENS

CÓD.	QTDE	DESCRIÇÃO / UNIDADE ADMINISTRATIVA	ESTADO DE CONSERV.	DETENTOR DE CARGA PATRIMONIAL	VALOR ORIGINAL	INCORPORAÇÕES				BAIXAS				SALDO ATUAL
						AQUIS. CONSTR.	REAVALIAÇÃO	INCORPOR.	CRÉDITOS	ALIENAÇÃO	DEPRECIAÇÃO	DOAÇÃO / OUTROS	CRÉDITOS	
186357	1	CADEIRA DE FERRO FIXO DOBRÁVEL BRANCA	Ótimo	MARIA SCOPEL	47,75						2,03			45,72
186358	1	CADEIRA DE FERRO FIXO DOBRÁVEL BRANCA	Ótimo	MARIA SCOPEL	47,75						2,03			45,72
186359	1	CADEIRA DE FERRO FIXO DOBRÁVEL BRANCA	Ótimo	MARIA SCOPEL	47,75						2,03			45,72
186360	1	CADEIRA DE FERRO FIXO DOBRÁVEL BRANCA	Ótimo	MARIA SCOPEL	47,75						2,03			45,72
186361	1	CADEIRA DE FERRO FIXO DOBRÁVEL BRANCA	Ótimo	MARIA SCOPEL	47,75						2,03			45,72
186362	1	CADEIRA DE FERRO FIXO DOBRÁVEL BRANCA	Ótimo	MARIA SCOPEL	47,75						2,03			45,72
186363	1	CADEIRA DE FERRO FIXO DOBRÁVEL BRANCA	Ótimo	MARIA SCOPEL	47,75						2,03			45,72
186364	1	CADEIRA DE FERRO FIXO DOBRÁVEL BRANCA	Ótimo	MARIA SCOPEL	47,75						2,03			45,72
186365	1	CADEIRA DE FERRO FIXO DOBRÁVEL BRANCA	Ótimo	MARIA SCOPEL	47,75						2,03			45,72
186370	1	CADEIRA DE FERRO FIXO DOBRÁVEL BRANCA	Ótimo	MARIA SCOPEL	47,75						2,03			45,72
186371	1	CADEIRA DE FERRO FIXO DOBRÁVEL BRANCA	Ótimo	MARIA SCOPEL	47,75						2,03			45,72
186372	1	CADEIRA DE FERRO FIXO DOBRÁVEL BRANCA	Ótimo	MARIA SCOPEL	47,75						2,03			45,72
186373	1	CADEIRA DE FERRO FIXO DOBRÁVEL BRANCA	Ótimo	MARIA SCOPEL	47,75						2,03			45,72
186374	1	CADEIRA DE FERRO FIXO DOBRÁVEL BRANCA	Ótimo	MARIA SCOPEL	47,75						2,03			45,72
186375	1	CADEIRA DE FERRO FIXO DOBRÁVEL BRANCA	Ótimo	MARIA SCOPEL	47,75						2,03			45,72
186376	1	CADEIRA DE FERRO FIXO DOBRÁVEL BRANCA	Ótimo	MARIA SCOPEL	47,75						2,03			45,72
186377	1	MESA DE FERRO DOBRÁVEL	Ótimo	MARIA SCOPEL	95,50						4,05			91,45
186378	1	MESA DE FERRO DOBRÁVEL	Ótimo	MARIA SCOPEL	95,50						4,05			91,45
186379	1	MESA DE FERRO DOBRÁVEL	Ótimo	MARIA SCOPEL	95,50						4,05			91,45
186380	1	MESA DE FERRO DOBRÁVEL	Ótimo	MARIA SCOPEL	95,50						4,05			91,45
186381	1	MESA DE FERRO DOBRÁVEL	Ótimo	MARIA SCOPEL	95,50						4,05			91,45
186382	1	MESA DE FERRO DOBRÁVEL	Ótimo	MARIA SCOPEL	95,50						4,05			91,45
186383	1	MESA DE FERRO DOBRÁVEL	Ótimo	MARIA SCOPEL	95,50						4,05			91,45
186384	1	MESA DE FERRO DOBRÁVEL	Ótimo	MARIA SCOPEL	95,50						4,05			91,45
186385	1	MESA DE FERRO DOBRÁVEL	Ótimo	MARIA SCOPEL	95,50						4,05			91,45
186386	1	MESA DE FERRO DOBRÁVEL	Ótimo	MARIA SCOPEL	95,50						4,05			91,45
186387	1	MESA DE FERRO DOBRÁVEL	Ótimo	MARIA SCOPEL	95,50						4,05			91,45
188049	1	TROMPETE MODELO QTR302L QUASAR	Ótimo	LAIZ FERREIRA DE MIRANDA	662,29						28,09			634,20
188050	1	TROMPETE MODELO QTR302L QUASAR	Ótimo	LAIZ FERREIRA DE MIRANDA	662,29						28,09			634,20
188051	1	TROMPETE MODELO QTR302L QUASAR	Ótimo	LAIZ FERREIRA DE MIRANDA	662,29						28,09			634,20
188052	1	TROMPETE MODELO QTR302L QUASAR	Ótimo	LAIZ FERREIRA DE MIRANDA	662,29						28,09			634,20
188053	1	TROMPETE MODELO QTR302L QUASAR	Ótimo	LAIZ FERREIRA DE MIRANDA	662,29						28,09			634,20
188054	1	TROMPETE MODELO QTR302L QUASAR	Ótimo	LAIZ FERREIRA DE MIRANDA	662,29						28,09			634,20
188055	1	TROMBONE DE PISTO MARCA QUASAR	Ótimo	LAIZ FERREIRA DE MIRANDA	1.432,50						60,75			1.371,75



ESTADO DE GOIÁS  
MUNICÍPIO DE JATAÍ  
RUA ITARUMA, 355 - S. SANTA MARIA

PERÍODO DE REFERÊNCIA: DE JANEIRO/2022 ATÉ DEZEMBRO/2022

RELAÇÃO ANALÍTICA DOS ELEMENTOS QUE COMPOEM O ATIVO PERMANENTE - INVENTÁRIO DOS BENS

CÓD.	QTDE	DESCRIÇÃO / UNIDADE ADMINISTRATIVA	ESTADO DE CONSERV.	DETENTOR DE CARGA PATRIMONIAL	VALOR ORIGINAL	INCORPORAÇÕES				BAIXAS				SALDO ATUAL
						AQUIS. CONSTR.	REAVALIAÇÃO	INCORPOR.	CRÉDITOS	ALIENAÇÃO	DEPRECIAÇÃO	DOAÇÃO / OUTROS	CRÉDITOS	
188056	1	TROMBONE DE PISTO MARCA QUASAR	Ótimo	LAIZ FERREIRA DE MIRANDA	1.432,50						60,75			1.371,75
188057	1	TROMBONE DE PISTO MARCA QUASAR	Ótimo	LAIZ FERREIRA DE MIRANDA	1.432,50						60,75			1.371,75
188058	1	TROMBONE DE VARA MARCA QUASAR	Ótimo	SAULO BORGES DE OLIVEIR.	716,25						30,38			685,87
188059	1	TROMBONE DE VARA MARCA QUASAR	Ótimo	SAULO BORGES DE OLIVEIR.	716,25						30,38			685,87
188060	1	TROMBONE DE VARA MARCA QUASAR	Ótimo	SAULO BORGES DE OLIVEIR.	716,25						30,38			685,87
188061	1	LIRA DE 25 TECLAS MODELO QLR625	Ótimo	LAIZ FERREIRA DE MIRANDA	324,70						13,77			310,93
188062	1	LIRA DE 25 TECLAS MODELO QLR625	Ótimo	LAIZ FERREIRA DE MIRANDA	324,70						13,77			310,93
188063	1	LIRA DE 25 TECLAS MODELO QLR625	Ótimo	LAIZ FERREIRA DE MIRANDA	324,70						13,77			310,93
188064	1	QUADRITON CO COLETE 8,10,12 E 13 QUASAR	Ótimo	LAIZ FERREIRA DE MIRANDA	571,09						24,22			546,87
188065	1	QUADRITON CO COLETE 8,10,12 E 13 QUASAR	Ótimo	LAIZ FERREIRA DE MIRANDA	571,09						24,22			546,87
188066	1	QUADRITON CO COLETE 8,10,12 E 13 QUASAR	Ótimo	LAIZ FERREIRA DE MIRANDA	571,09						24,22			546,87
188067	1	CORNETA EM FA MODELO QCS305N MARCA QUA	Ótimo	LAIZ FERREIRA DE MIRANDA	326,61						13,85			312,76
188068	1	CORNETA EM FA MODELO QCS305N MARCA QUA	Ótimo	LAIZ FERREIRA DE MIRANDA	326,61						13,85			312,76
188069	1	CORNETA EM FA MODELO QCS305N MARCA QUA	Ótimo	LAIZ FERREIRA DE MIRANDA	326,61						13,85			312,76
188070	1	CORNETA EM SIBEMOL MODELO QCS302N MARC	Ótimo	LAIZ FERREIRA DE MIRANDA	344,75						14,62			330,13
188071	1	CORNETA EM SIBEMOL MODELO QCS302N MARC	Ótimo	LAIZ FERREIRA DE MIRANDA	344,75						14,62			330,13
188072	1	CORNETA EM SIBEMOL MODELO QCS302N MARC	Ótimo	LAIZ FERREIRA DE MIRANDA	344,75						14,62			330,13
190276	1	VENTILADOR DE PAREDE	Ótimo	LEIDENI FERREIRA	114,60						4,86			109,74
190277	1	VENTILADOR DE PAREDE	Ótimo	LEIDENI FERREIRA	114,60						4,86			109,74
190278	1	VENTILADOR DE PAREDE	Ótimo	LEIDENI FERREIRA	114,60						4,86			109,74
190349	1	ARMARIO DE AÇO BRANCO P/ COZINHA 6 PORTA	Ótimo	NATALY GENARO PEREZ	143,25						6,08			137,17
190425	1	IMPRESSORA HP LAZERET M 1132 MFP N/S BRJA	Ótimo	LAIZ FERREIRA DE MIRANDA	267,40						11,34			256,06
190426	1	CADEIRA FERRO FIXO ASS/ENCOSTO ESTOFADO	Ótimo	LAIZ FERREIRA DE MIRANDA	76,40						3,24			73,16
190429	1	CRiado com 4 gavetas em MDF BEGE com ro	Ótimo	LAIZ FERREIRA DE MIRANDA	114,60						4,86			109,74
190431	1	NOBREAK NHS MINI III 600VA N/S 183740	Ótimo	LAIZ FERREIRA DE MIRANDA	285,54						12,11			273,43
190433	1	ARQUIVO DE AÇO CINZA P/ PASTA SUSPensa CC	Ótimo	LAIZ FERREIRA DE MIRANDA	272,17						11,54			260,63
190436	1	CRiado com 4 gavetas em MDF BEGE com ro	Ótimo	LAIZ FERREIRA DE MIRANDA	114,60						4,86			109,74
190438	1	CRiado com 4 gavetas em MDF BEGE com ro	Ótimo	LAIZ FERREIRA DE MIRANDA	114,60						4,86			109,74
190439	1	BEbedouro ColormaQ P/ Garafão N/S 11873	Ótimo	LAIZ FERREIRA DE MIRANDA	286,50						12,15			274,35
190443	1	BEbedouro ColormaQ Para Galao N/S 11873	Ótimo	LAIZ FERREIRA DE MIRANDA	286,50						12,15			274,35
190444	1	MONITOR AOC 18,5 Polegadas N/S FMX39IA000	Ótimo	LAIZ FERREIRA DE MIRANDA	162,35						6,89			155,46
190445	1	CPU com leitor e gravador de DVD	Ótimo	LAIZ FERREIRA DE MIRANDA	267,40						11,34			256,06
190446	1	IMPRESSORA HP LASERJET M 1132 MPF N/S BRD	Ótimo	LAIZ FERREIRA DE MIRANDA	267,40						11,34			256,06
190448	1	SWIT INTELBRAS 24 PORTAS	Ótimo	LAIZ FERREIRA DE MIRANDA	205,32						8,71			196,61



ESTADO DE GOIÁS  
MUNICIPIO DE JATAI  
RUA ITARUMA, 355 - S. SANTA MARIA

PERÍODO DE REFERÊNCIA: DE JANEIRO/2022 ATÉ DEZEMBRO/2022

RELAÇÃO ANALÍTICA DOS ELEMENTOS QUE COMPOEM O ATIVO PERMANENTE - INVENTÁRIO DOS BENS

CÓD.	QTDE	DESCRIÇÃO / UNIDADE ADMINISTRATIVA	ESTADO DE CONSERV.	DETENTOR DE CARGA PATRIMONIAL	VALOR ORIGINAL	INCORPORAÇÕES				BAIXAS				SALDO ATUAL
						AQUIS. CONSTR.	REAVALIAÇÃO	INCORPOR.	CRÉDITOS	ALIENAÇÃO	DEPRECIAÇÃO	DOAÇÃO / OUTROS	CRÉDITOS	
190449	1	CAIXA PARA SWIT EM AÇO	Ótimo	LAIZ FERREIRA DE MIRANDA	248,30						10,53			237,77
190450	1	ARMARIO DE AÇO COM 3 PORTAS ITATIAIA	Ótimo	LAIZ FERREIRA DE MIRANDA	315,15						13,37			301,78
190451	1	MAQUINA DE CAFE SAGGIO	Ótimo	LAIZ FERREIRA DE MIRANDA	382,00						16,20			365,80
190452	1	GELADEIRA CONTINENTAL COM 2 PORTAS RECE	Ótimo	LAIZ FERREIRA DE MIRANDA	1.050,50						44,55			1.005,95
190453	1	ARMARIO DE PAREDE COM 2 PORTAS ITATIAIA	Ótimo	LAIZ FERREIRA DE MIRANDA	171,90						7,29			164,61
323827	1	LAVADORA DE ROUPA AUTOMATICA ELECTROLU	Ótimo	MARIA DAS GRACAS GONCA	1.622,54						68,81			1.553,73
326199	1	CADEIRA DE MADEIRA	Bom	EULÁLIA FREITAS DIAMANTIN	33,42						1,42			32,00
326201	1	LONGARINA 3 LUGARES EM COURVIM PRETO	Bom	EULÁLIA FREITAS DIAMANTIN	109,82						4,66			105,16
326207	1	CADEIRA DE MADEIRA	Bom	EULÁLIA FREITAS DIAMANTIN	33,42						1,42			32,00
326209	1	NOBREAK NEW STATION 700VA N/S (21) 27915004	Bom	EULÁLIA FREITAS DIAMANTIN	138,47						5,87			132,60
326211	1	MESA EM FORMICA	Bom	EULÁLIA FREITAS DIAMANTIN	114,60						4,86			109,74
326205	1	ARQUIVO EM AÇO CINZA COM 4 GAVETAS	Bom	EULÁLIA FREITAS DIAMANTIN	219,65						9,32			210,33
327111	1	NOTEBOOK LENOVO IDEAPAD 110-14IBR MEMOR	Ótimo	ANA MARIA FERREIRA BARB	1.432,50						60,75			1.371,75
327112	1	IMPRESSORA HP DESKJET INK ADVANTAGE 3635	Ótimo	ANA MARIA FERREIRA BARB	477,50						20,25			457,25
329725	1	PATCH PANEL CAT.5E SOHOPLUS 1568A/B 24P R	Ótimo	NATALY GENARO PEREZ	148,02						6,28			141,74
329726	1	PATCH PANEL CAT.5E SOHOPLUS 1568A/B 24P R	Ótimo	NATALY GENARO PEREZ	148,02						6,28			141,74
329727	1	CENTRAL PABX MODULARE+ INTELBRAS C/ PLAC	Ótimo	NATALY GENARO PEREZ	945,45						40,10			905,35
329728	1	NOBREAK SMS NEW STATION 700VA N/S 2791502	Ótimo	NATALY GENARO PEREZ	386,77						16,40			370,37
329729	1	SWITCH TP-LINK 24 PORTAS TLSF-1024D N/S 2167	Ótimo	NATALY GENARO PEREZ	256,89						10,89			246,00
329730	1	RACK 19 POL 12US X 450MM GARRA PAREDE	Ótimo	NATALY GENARO PEREZ	543,39						23,04			520,35
329754	1	IMPRESSORA MULTIFUNCIONAL BROTHER DCP-1	Ótimo	NATALY GENARO PEREZ	945,45						40,10			905,35
329755	1	GABINETE OEM FAST COMPRAS DUAL CORE1800	Ótimo	NATALY GENARO PEREZ	1.369,96						58,10			1.311,86
329756	1	GABINETE OEM FAST COMPRAS DUAL CORE1800	Ótimo	NATALY GENARO PEREZ	1.369,96						58,10			1.311,86
329758	1	ESTANTE AÇO INOX 4 PRATELEIRAS C/ 116X042X	Ótimo	NATALY GENARO PEREZ	1.146,00						48,60			1.097,40
329759	1	ESTANTE AÇO INOX 4 PRATELEIRAS C/ 116X042X	Ótimo	NATALY GENARO PEREZ	1.146,00						48,60			1.097,40
329760	1	ESTANTE AÇO INOX 4 PRATELEIRAS C/ 116X042X	Ótimo	NATALY GENARO PEREZ	1.146,00						48,60			1.097,40
329761	1	MONITOR DE LED 21P MODELO 2270SWN N/S FX\	Ótimo	NATALY GENARO PERES MA	399,67						16,95			382,72
329762	1	MONITOR DE LED 21P MODELO 2270SWN N/S FX\	Ótimo	NATALY GENARO PERES MA	399,67						16,95			382,72
329763	1	CADEIRA GIRATORIA EM TECIDO PRETO COM BR	Ótimo	NATALY GENARO PERES MA	401,10						17,01			384,09
329764	1	CADEIRA GIRATORIA EM TECIDO PRETO COM BR	Ótimo	NATALY GENARO PERES MA	401,10						17,01			384,09
329766	1	CADEIRA FERRO FIXA EM TECIDO PRETO MODEL	Ótimo	NATALY GENARO PERES MA	105,05						4,46			100,59
329767	1	CADEIRA FERRO FIXA EM TECIDO PRETO MODEL	Ótimo	NATALY GENARO PERES MA	105,05						4,46			100,59
329768	1	CADEIRA FERRO FIXA EM TECIDO PRETO MODEL	Ótimo	NATALY GENARO PERES MA	105,05						4,46			100,59
329770	1	CADEIRA FERRO FIXA EM TECIDO PRETO MODEL	Ótimo	NATALY GENARO PERES MA	105,05						4,46			100,59





ESTADO DE GOIÁS  
MUNICIPIO DE JATAI  
RUA ITARUMA, 355 - S. SANTA MARIA

PERÍODO DE REFERÊNCIA: DE JANEIRO/2022 ATÉ DEZEMBRO/2022

RELAÇÃO ANALÍTICA DOS ELEMENTOS QUE COMPOEM O ATIVO PERMANENTE - INVENTÁRIO DOS BENS

CÓD.	QTDE	DESCRIÇÃO / UNIDADE ADMINISTRATIVA	ESTADO DE CONSERV.	DETENTOR DE CARGA PATRIMONIAL	VALOR ORIGINAL	INCORPORAÇÕES				BAIXAS				SALDO ATUAL
						AQUIS. CONSTR.	REAVALIAÇÃO	INCORPOR.	CRÉDITOS	ALIENAÇÃO	DEPRECIAÇÃO	DOAÇÃO / OUTROS	CRÉDITOS	
329771	1	CADEIRA FERRO FIXA EM TECIDO PRETO MODEL	Ótimo	NATALY GENARO PERES MA	105,05						4,46			100,59
329772	1	BEBEDOURO MASTER FRIO ICY N/S 51234/IC0016	Ótimo	NATALY GENARO PERES MA	451,24						19,14			432,10
329773	1	ARMARIO DE AÇO 2 PORTAS CINZA COM 166X074	Ótimo	NATALY GENARO PERES MA	315,15						13,37			301,78
329774	1	ARMARIO DE AÇO 2 PORTAS CINZA COM 199X116	Ótimo	NATALY GENARO PERES MA	549,12						23,29			525,83
329775	1	ROUPEIRO DE AÇO CINZA COM 6 PORTAS COM 1	Ótimo	NATALY GENARO PERES MA	395,37						16,77			378,60
329776	1	ROUPEIRO DE AÇO CINZA COM 6 PORTAS COM 1	Ótimo	NATALY GENARO PERES MA	395,37						16,77			378,60
329777	1	MESA EM MDF CINZA COM 2 GAVETAS COM 150X	Ótimo	NATALY GENARO PERES MA	275,99						11,70			264,29
329778	1	MESA EM MDF CINZA COM 2 GAVETAS COM 150X	Ótimo	NATALY GENARO PERES MA	275,99						11,70			264,29
329780	1	BALANÇA ELETRONICA LIDER MOD. B-160 CAP. 3	Ótimo	NATALY GENARO PEREZ	1.508,90						63,99			1.444,91
329781	1	BALANÇA ELETRONICA LIDER MOD. B-160 CAP. 3	Ótimo	NATALY GENARO PEREZ	1.508,90						63,99			1.444,91
329782	1	BALANÇA ELETRONICA LIDER MOD. B-520+ CAP. 3	Ótimo	NATALY GENARO PEREZ	1.193,75						50,63			1.143,12
330004	1	CONTEINER DE LIXO DE COLETA CELETIVA 500LI	Ótimo	GILSON FERREIRA VIADO	1.222,40						51,84			1.170,56
330006	1	CONTEINER DE LIXO DE COLETA CELETIVA 500LI	Ótimo	GILSON FERREIRA VIADO	1.222,40						51,84			1.170,56
330007	1	CONTEINER DE LIXO DE COLETA CELETIVA 500LI	Ótimo	GILSON FERREIRA VIADO	1.222,40						51,84			1.170,56
330009	1	LAVADORA DE AUTO PRESAO 1600 LIBRAS MOTC	Ótimo	GILSON FERREIRA VIADO	1.394,30						59,13			1.335,17
330010	1	MESA EM AÇO INOX COM GRADE INFERIOR 1154	Ótimo	GILSON FERREIRA VIADO	701,92						29,77			672,15
330011	1	MESA EM AÇO INOX COM GRADE INFERIOR 1154	Ótimo	GILSON FERREIRA VIADO	701,92						29,77			672,15
330013	1	PALLET DE PLASTICO MULTIUSO 1000X1200X150	Ótimo	GILSON FERREIRA VIADO	102,18						4,33			97,85
330014	1	PALLET DE PLASTICO MULTIUSO 1000X1200X150	Ótimo	GILSON FERREIRA VIADO	102,18						4,33			97,85
330015	1	PALLET DE PLASTICO MULTIUSO 1000X1200X150	Ótimo	GILSON FERREIRA VIADO	102,18						4,33			97,85
330016	1	PALLET DE PLASTICO MULTIUSO 1000X1200X150	Ótimo	GILSON FERREIRA VIADO	102,18						4,33			97,85
330017	1	PALLET DE PLASTICO MULTIUSO 1000X1200X150	Ótimo	GILSON FERREIRA VIADO	102,18						4,33			97,85
330018	1	PALLET DE PLASTICO MULTIUSO 1000X1200X150	Ótimo	GILSON FERREIRA VIADO	102,18						4,33			97,85
330019	1	SELADORA A VACUO BICO 45CM 220SM VOTHS	Ótimo	GILSON FERREIRA VIADO	3.457,10						146,61			3.310,49
330322	1	CAMERA FRIA MEDINDO 200X280X250 COM ISOLA	Ótimo	NATALY GENARO PERES MA	26.556,14						1.126,20			25.429,94
330363	1	NOBREAK SMS 700W N/S 273950314201	Ótimo	NATALY GENARO PERES MA	362,90						15,39			347,51
329863	1	NOTEBOOK LENOVO 12 POLEGADAS MODELO 80	Ótimo	MARLUCE FERNANDES LIMA	1.432,50						60,75			1.371,75
330314	1	AR CONDICIONADO CONSUL 12.000 BTUS SPLIT	Ótimo	NATALY GENARO PERES MA	1.242,52						52,69			1.189,83
330315	1	AR CONDICIONADO CONSUL 12.000 BTUS SPLIT	Ótimo	NATALY GENARO PERES MA	1.242,52						52,69			1.189,83
330316	1	AR CONDICIONADO CONSUL 12.000 BTUS SPLIT	Ótimo	NATALY GENARO PERES MA	1.242,52						52,69			1.189,83
330317	1	AR CONDICIONADO CONSUL 12.000 BTUS SPLIT	Ótimo	NATALY GENARO PERES MA	1.242,52						52,69			1.189,83
330318	1	AR CONDICIONADO CONSUL 12.000 BTUS SPLIT	Ótimo	NATALY GENARO PERES MA	1.242,52						52,69			1.189,83
330319	1	AR CONDICIONADO CONSUL 12.000 BTUS SPLIT	Ótimo	NATALY GENARO PERES MA	1.242,52						52,69			1.189,83
330320	1	AR CONDICIONADO CONSUL 12.000 BTUS SPLIT	Ótimo	NATALY GENARO PERES MA	1.242,52						52,69			1.189,83



PERÍODO DE REFERÊNCIA: DE JANEIRO/2022 ATÉ DEZEMBRO/2022

RELAÇÃO ANALÍTICA DOS ELEMENTOS QUE COMPOEM O ATIVO PERMANENTE - INVENTÁRIO DOS BENS

CÓD.	QTDE	DESCRIÇÃO / UNIDADE ADMINISTRATIVA	ESTADO DE CONSERV.	DETENTOR DE CARGA PATRIMONIAL	VALOR ORIGINAL	INCORPORAÇÕES				BAIXAS				SALDO ATUAL
						AQUIS. CONSTR.	REAVALIAÇÃO	INCORPOR.	CRÉDITOS	ALIENAÇÃO	DEPRECIAÇÃO	DOAÇÃO / OUTROS	CRÉDITOS	
330321	1	AR CONDICIONADO CONSUL 12.000 BTUS SPLIT M	Ótimo	NATALY GENARO PERES MA	1.242,52						52,69			1.189,83
331081	1	ESPOSITOR VERTICAL GELOPAR 414 LITROS FRO	Ótimo	NATALY GENARO PEREZ	3.008,25						127,58			2.880,67
331082	1	REFRIGERADOR VERTICAL GPTU570 BRANCO CC	Ótimo	NATALY GENARO PEREZ	4.010,04						170,06			3.839,98
332223	1	EXTINTORES MODELO CO2 6KG	Ótimo	DEINER DA COSTA MENEZES	434,52						18,43			416,09
334604	1	EXTINTOR DE INCENDIO 6KG ABC PO	Bom	NATALY GENARO PERES MA	286,50						12,15			274,35
334605	1	EXTINTOR DE INCENDIO 6KG ABC PO	Bom	NATALY GENARO PERES MA	286,50						12,15			274,35
334606	1	EXTINTOR DE INCENDIO 6KG ABC PO	Bom	NATALY GENARO PERES MA	286,50						12,15			274,35
334607	1	ARQUIVO DE AÇO PARA PASTA SUSPensa 4 GAL	Ótimo	NATALY GENARO PERES MA	401,10						17,01			384,09
334608	1	GELADEIRA CONSUL BRANCA 1 PORTA COM DES	Bom	NATALY GENARO PERES MA	944,49						40,05			904,44
334609	1	COIFA INDUSTRIAL EM AÇO INOX	Ótimo	NATALY GENARO PERES MA	2.769,50						117,45			2.652,05
334610	1	CARRO PLATAFORMA EM AÇO CHAPA R5" I ABA 3	Ótimo	NATALY GENARO PERES MA	716,15						30,37			685,78
334611	1	FOGAO INDUSTRIAL COM 06 BOCAS SUPER LUXO	Ótimo	NATALY GENARO PERES MA	1.516,54						64,31			1.452,23
334612	1	FREEZER HORIZONTAL 420 LITROS 2 PORTAS CC	Ótimo	NATALY GENARO PERES MA	2.100,04						89,06			2.010,98
334615	1	INTERFONE INTELBRAS IPR8010	Bom	NATALY GENARO PERES MA	114,60						4,86			109,74
334616	1	INTERFONE INTELBRAS IPR8010	Bom	NATALY GENARO PERES MA	114,60						4,86			109,74
334617	1	CARRINHO DE FERRO DE PLATAFORMA	Bom	NATALY GENARO PERES MA	248,30						10,53			237,77
335033	1	CADEIRA ESCOLAR BRANCA	Bom	IRIS RIBEIRO DE ABREU SILV	66,85						2,84			64,01
335034	1	CADEIRA ESCOLAR BRANCA	Bom	IRIS RIBEIRO DE ABREU SILV	66,85						2,84			64,01
335035	1	CADEIRA ESCOLAR BRANCA	Bom	IRIS RIBEIRO DE ABREU SILV	66,85						2,84			64,01
335036	1	CADEIRA ESCOLAR BRANCA	Bom	IRIS RIBEIRO DE ABREU SILV	66,85						2,84			64,01
335037	1	CADEIRA ESCOLAR BRANCA	Bom	IRIS RIBEIRO DE ABREU SILV	66,85						2,84			64,01
335038	1	CADEIRA ESCOLAR BRANCA	Bom	IRIS RIBEIRO DE ABREU SILV	66,85						2,84			64,01
335039	1	CADEIRA ESCOLAR BRANCA	Bom	IRIS RIBEIRO DE ABREU SILV	66,85						2,84			64,01
335040	1	CADEIRA ESCOLAR BRANCA	Bom	IRIS RIBEIRO DE ABREU SILV	66,85						2,84			64,01
335041	1	CADEIRA ESCOLAR BRANCA	Bom	IRIS RIBEIRO DE ABREU SILV	66,85						2,84			64,01
335042	1	CADEIRA ESCOLAR BRANCA	Bom	IRIS RIBEIRO DE ABREU SILV	66,85						2,84			64,01
335043	1	CADEIRA ESCOLAR BRANCA	Bom	IRIS RIBEIRO DE ABREU SILV	66,85						2,84			64,01
335044	1	CADEIRA ESCOLAR BRANCA	Bom	IRIS RIBEIRO DE ABREU SILV	66,85						2,84			64,01
335045	1	CADEIRA ESCOLAR BRANCA	Bom	IRIS RIBEIRO DE ABREU SILV	66,85						2,84			64,01
335046	1	CADEIRA ESCOLAR BRANCA	Bom	IRIS RIBEIRO DE ABREU SILV	66,85						2,84			64,01
335047	1	CADEIRA ESCOLAR BRANCA	Bom	IRIS RIBEIRO DE ABREU SILV	66,85						2,84			64,01
335048	1	CADEIRA ESCOLAR BRANCA	Bom	IRIS RIBEIRO DE ABREU SILV	66,85						2,84			64,01
335050	1	CADEIRA GIRATORIA RODIZIOS ESTOFADA TECI	Bom	IRIS RIBEIRO DE ABREU SILV	95,50						4,05			91,45
335052	1	MONITOR AOC LED E950SW N/S CGU1BIA0017649	Ótimo	IRIS RIBEIRO DE ABREU SILV	100,27						4,25			96,02



RELAÇÃO ANALÍTICA DOS ELEMENTOS QUE COMPOEM O ATIVO PERMANENTE - INVENTÁRIO DOS BENS

CÓD.	QTDE	DESCRIÇÃO / UNIDADE ADMINISTRATIVA	ESTADO DE CONSERV.	DETENTOR DE CARGA PATRIMONIAL	VALOR ORIGINAL	INCORPORAÇÕES				BAIXAS				SALDO ATUAL
						AQUIS. CONSTR.	REAVALIAÇÃO	INCORPOR.	CRÉDITOS	ALIENAÇÃO	DEPRECIAÇÃO	DOAÇÃO / OUTROS	CRÉDITOS	
335053	1	LONGARINA COM 3 LUGARES ESTOFADA EM TEC	Ótimo	IRIS RIBEIRO DE ABREU SILV	152,80						6,48			146,32
335054	1	CADEIRA FERRO FIXO ASSENTO E ENCOSTO PLA	Ótimo	IRIS RIBEIRO DE ABREU SILV	95,50						4,05			91,45
335056	1	CPU ASSUS COM LEITOR DE CD	Ótimo	IRIS RIBEIRO DE ABREU SILV	1.432,50						60,75			1.371,75
335057	1	MONITOR AOC LED F950SW 18.5 N/S CGU1AXA01	Ótimo	IRIS RIBEIRO DE ABREU SILV	100,27						4,25			96,02
335058	1	ARMARIODE AÇO CINZA COM075X032X170	Ótimo	IRIS RIBEIRO DE ABREU SILV	105,05						4,46			100,59
335059	1	CPU COM LEITOR DE CD E DVD	Ótimo	IRIS RIBEIRO DE ABREU SILV	1.432,50						60,75			1.371,75
335060	1	LAVADORA SEMI AUTOMATICA COLORMAQ PIONI	Ótimo	IRIS RIBEIRO DE ABREU SILV	662,77						28,11			634,66
335061	1	CADEIRA DE MADEIRA	Ótimo	IRIS RIBEIRO DE ABREU SILV	66,85						2,84			64,01
335062	1	CADEIRA DE MADEIRA	Ótimo	IRIS RIBEIRO DE ABREU SILV	66,85						2,84			64,01
335063	1	CAFETEIRA ELETRICA SAGGIO CAPACIDADE 3 LI	Ótimo	IRIS RIBEIRO DE ABREU SILV	238,75						10,13			228,62
335065	1	CPU VAIP COM LEITOR DE CD E DVD N/S C071281	Ótimo	IRIS RIBEIRO DE ABREU SILV	1.241,50						52,65			1.188,85
335066	1	MESA PARA IMPRESSORA 050X040X060	Ótimo	IRIS RIBEIRO DE ABREU SILV	47,75						2,03			45,72
335069	1	MESA EM MDF BRANCO COM PES DE FERRO 138	Ótimo	IRIS RIBEIRO DE ABREU SILV	152,80						6,48			146,32
335070	1	NOTEBOOK LENOVO MOD.80UJ N/S PE02JT3L	Ótimo	IRIS RIBEIRO DE ABREU SILV	1.719,00						72,90			1.646,10
335071	1	BANCO DE MADEIRA COM 200X030X051	Ótimo	IRIS RIBEIRO DE ABREU SILV	62,07						2,63			59,44
335072	1	MESA DE MADEIRA COM 120X067X080	Ótimo	IRIS RIBEIRO DE ABREU SILV	62,07						2,63			59,44
335073	1	SUPORTE PARA CPU EM MDF AZUL	Ótimo	IRIS RIBEIRO DE ABREU SILV	42,97						1,82			41,15
335074	1	IMPRESSORA HP LASERJET P1102 MOD. CE651A	Ótimo	IRIS RIBEIRO DE ABREU SILV	447,89						18,99			428,90
335075	1	IMPRESSORA HP LASERJET PRO MFP M125A N/S	Ótimo	IRIS RIBEIRO DE ABREU SILV	840,40						35,64			804,76
335076	1	ARQUIVO EM AÇO CINZA COM 4 GAVETAS (BOLS	Ótimo	IRIS RIBEIRO DE ABREU SILV	219,65						9,32			210,33
335077	1	BANCO DE MADEIRA 200X030X051	Ótimo	IRIS RIBEIRO DE ABREU SILV	62,07						2,63			59,44
335078	1	MESA EM MDF AZUL COM SUPORTE PARA TECLA	Ótimo	IRIS RIBEIRO DE ABREU SILV	95,50						4,05			91,45
335079	1	MONITOR LED AOC MOD. E950 SWN 18,5 N/S FNC	Ótimo	IRIS RIBEIRO DE ABREU SILV	334,25						14,18			320,07
335081	1	CADEIRA FERRO FIXO ASSENTO E ENCOSTO EM	Ótimo	IRIS RIBEIRO DE ABREU SILV	56,34						2,39			53,95
335082	1	NOBREAK SMS	Ótimo	IRIS RIBEIRO DE ABREU SILV	95,50						4,05			91,45
335083	1	MESA MADEIRA COM 240X112X080	Ótimo	IRIS RIBEIRO DE ABREU SILV	95,50						4,05			91,45
335084	1	EXTINTOR DE INCENDIO	Bom	IRIS RIBEIRO DE ABREU SILV	124,15						5,27			118,88
335085	1	EXTINTOR DE INCENDIO	Bom	IRIS RIBEIRO DE ABREU SILV	124,15						5,27			118,88
335086	1	NOBREAK SMS NEWS STATION N/S 279150093881	Ótimo	IRIS RIBEIRO DE ABREU SILV	267,40						11,34			256,06
335087	1	NOBREAK SMS N/S 279150043070	Ótimo	IRIS RIBEIRO DE ABREU SILV	267,40						11,34			256,06
335089	1	ARQUIVO EM MDF AZUL COM 4 GAVETAS	Ótimo	IRIS RIBEIRO DE ABREU SILV	152,80						6,48			146,32
335090	1	ARMARIO EM MADEIRA PEQUENO 2 REPARTIMEN	Ótimo	IRIS RIBEIRO DE ABREU SILV	95,50						4,05			91,45
335294	1	BALANCA ELETRONICA TOLEDO MOD.PRIX 3/1 LI	Bom	MARIA SCOPEL	592,10						25,11			566,99
336743	1	NOTEBOOK LENOVO MODELO 80YH N/S PE03R0R	Ótimo	MARLUCE FERNANDES LIMA	1.050,50						44,55			1.005,95



ESTADO DE GOIÁS  
MUNICIPIO DE JATAI  
RUA ITARUMA, 355 - S. SANTA MARIA

PERÍODO DE REFERÊNCIA: DE JANEIRO/2022 ATÉ DEZEMBRO/2022

RELAÇÃO ANALÍTICA DOS ELEMENTOS QUE COMPOEM O ATIVO PERMANENTE - INVENTÁRIO DOS BENS

CÓD.	QTDE	DESCRIÇÃO / UNIDADE ADMINISTRATIVA	ESTADO DE CONSERV.	DETENTOR DE CARGA PATRIMONIAL	VALOR ORIGINAL	INCORPORAÇÕES				BAIXAS				SALDO ATUAL
						AQUIS. CONSTR.	REAVALIAÇÃO	INCORPOR.	CRÉDITOS	ALIENAÇÃO	DEPRECIAÇÃO	DOAÇÃO / OUTROS	CRÉDITOS	
337386	1	MESA EM MDF BRANCO COM 130X060X075	Ótimo	LAURENA TOMAZ ROCHA TIA	382,00						16,20			365,80
337388	1	ARQUIVO EM AÇO PARA PASTA SUSPensa COM	Ótimo	LAURENA TOMAZ ROCHA TIA	267,40						11,34			256,06
337389	1	CPU COM LEITOR DE CD E DVD	Ótimo	LAURENA TOMAZ ROCHA TIA	238,75						10,13			228,62
337390	1	CAIXA DE SOM ONEAL OCM260	Ótimo	LAURENA TOMAZ ROCHA TIA	343,80						14,58			329,22
337391	1	DATA SHOW	Ótimo	LAURENA TOMAZ ROCHA TIA	410,65						17,42			393,23
337392	1	NOTEBOOK ASSUS MOD.OAR5B125	Ótimo	LAURENA TOMAZ ROCHA TIA	649,40						27,54			621,86
337393	1	CAVALETE EM MADEIRA COM TAMPÃO	Ótimo	LAURENA TOMAZ ROCHA TIA	305,60						12,96			292,64
337394	1	CAVALETE EM MADEIRA COM TAMPÃO	Ótimo	LAURENA TOMAZ ROCHA TIA	305,60						12,96			292,64
337395	1	MESA EM MDF BRANCO COM 140X061X070	Ótimo	LAURENA TOMAZ ROCHA TIA	362,90						15,39			347,51
337396	1	CADEIRA FERRO FIXO EM TECIDO AZUL	Ótimo	LAURENA TOMAZ ROCHA TIA	76,40						3,24			73,16
337397	1	MESA EM MDF BRANCO COM 130X060X075	Ótimo	LAURENA TOMAZ ROCHA TIA	362,90						15,39			347,51
337398	1	ARMARIO EM MDF CINZA COM 095X050X160	Ótimo	LAURENA TOMAZ ROCHA TIA	668,50						28,35			640,15
337399	1	IMPRESSORA HP LASER JET M1132 MFP (CADAST	Ótimo	LAURENA TOMAZ ROCHA TIA	401,10						17,01			384,09
337400	1	ARQUIVO EM MDF AZUL FERRUS COM 4 GAVETA	Ótimo	LAURENA TOMAZ ROCHA TIA	644,62						27,34			617,28
337401	1	FORNO ELETRICO 45L. AMVOX PRIME 1900W AFR	Ótimo	LAURENA TOMAZ ROCHA TIA	401,10						17,01			384,09
337402	1	MONITOR SANSUNG MOD.S19C301F19 N/S Y1X9H	Ótimo	LAURENA TOMAZ ROCHA TIA	386,77						16,40			370,37
337403	1	MICROONDAS PANASONIC STYLUS NN/ST654W N	Ótimo	LAURENA TOMAZ ROCHA TIA	334,25						14,18			320,07
337404	1	CRIADO COM 4 GAVETAS EM MDF BEGE COM RO	Ótimo	LAURENA TOMAZ ROCHA TIA	114,60						4,86			109,74
337405	1	MESA FORMICA BRANCA COM 130X060X074	Ótimo	LAURENA TOMAZ ROCHA TIA	443,12						18,79			424,33
337406	1	CAVALETE EM MADEIRA COM TAMPO COM 100X0	Ótimo	LAURENA TOMAZ ROCHA TIA	305,60						12,96			292,64
337376	1	CADEIRA FERRO FIXO ASSENTO E ENCOSTO EST	Ótimo	LAURENA TOMAZ ROCHA TIA	276,95						11,75			265,20
337377	1	CADEIRA FERRO FIXO ASSENTO E ENCOSTO EST	Ótimo	LAURENA TOMAZ ROCHA TIA	276,95						11,75			265,20
337378	1	CADEIRA FERRO FIXO ASSENTO E ENCOSTO EST	Ótimo	LAURENA TOMAZ ROCHA TIA	276,95						11,75			265,20
337379	1	CADEIRA FERRO FIXO ASSENTO E ENCOSTO EST	Ótimo	LAURENA TOMAZ ROCHA TIA	276,95						11,75			265,20
337381	1	MONITOR AOC N/S T8CK5Y2Q0BA12NE (CADASTR	Ótimo	LAURENA TOMAZ ROCHA TIA	124,15						5,27			118,88
337382	1	MESA EM MDF BRANCO COM 140X061X070	Ótimo	SEBASTIANA GONCALVES C	305,60						12,96			292,64
337383	1	NOBREAK	Bom	LAURENA TOMAZ ROCHA TIA	210,10						8,91			201,19
337385	1	ARMARIO ITATIAIA EM AÇO 4 PORTAS 2 PORTAS	Ótimo	LAURENA TOMAZ ROCHA TIA	210,10						8,91			201,19
337407	1	ARMARIO DE AÇO BEGE COM 3 GAVETAS (CADAST	Ótimo	ELIANE LOPES GONCALVES	133,70						5,67			128,03
337408	1	MONITOR LG FLATRON W2043S N/S 911SPKN4967	Ótimo	ELIANE LOPES GONCALVES	152,80						6,48			146,32
337409	1	EXTINTOR DE INCENDIO	Ótimo	ELIANE LOPES GONCALVES	143,25						6,08			137,17
337410	1	EXTINTOR DE INCENDIO	Ótimo	ELIANE LOPES GONCALVES	143,25						6,08			137,17
342673	1	PPU ASUS COM LEITOR DR CD E DVD	Bom	JAQUELINE SANCHEZ DE FA	286,50						12,15			274,35
342675	1	NOBREAK SMS	Bom	JAQUELINE SANCHEZ DE FA	286,50						12,15			274,35



ESTADO DE GOIÁS  
MUNICIPIO DE JATAI  
RUA ITARUMA, 355 - S. SANTA MARIA

PERÍODO DE REFERÊNCIA: DE JANEIRO/2022 ATÉ DEZEMBRO/2022

RELAÇÃO ANALÍTICA DOS ELEMENTOS QUE COMPOEM O ATIVO PERMANENTE - INVENTÁRIO DOS BENS

CÓD.	QTDE	DESCRIÇÃO / UNIDADE ADMINISTRATIVA	ESTADO DE CONSERV.	DETENTOR DE CARGA PATRIMONIAL	VALOR ORIGINAL	INCORPORAÇÕES				BAIXAS				SALDO ATUAL
						AQUIS. CONSTR.	REAVALIAÇÃO	INCORPOR.	CRÉDITOS	ALIENAÇÃO	DEPRECIAÇÃO	DOAÇÃO / OUTROS	CRÉDITOS	
342676	1	NOBREAK NHS	Bom	JAQUELINE SANCHEZ DE FA	286,50						12,15			274,35
342710	1	MESA EM MDF BRANCO COM 130X060X070	Ótimo	ELIANE LOPES GONCALVES	382,00						16,20			365,80
342711	1	MESA EM MDF AZUL	Ótimo	ELIANE LOPES GONCALVES	124,15						5,27			118,88
342712	1	MESA EM MDF AZUL	Ótimo	ELIANE LOPES GONCALVES	124,15						5,27			118,88
342714	1	MESA EM MDF AZUL	Ótimo	ELIANE LOPES GONCALVES	124,15						5,27			118,88
342717	1	BOTIJAO DE GAS P13	Ótimo	ELIANE LOPES GONCALVES	95,50						4,05			91,45
342718	1	FREZZER	Ótimo	ELIANE LOPES GONCALVES	1.050,50						44,55			1.005,95
342720	1	MESA DE CENTRO	Ótimo	ELIANE LOPES GONCALVES	76,40						3,24			73,16
342721	1	SUPORTE PARA BEBEDOURO	Ótimo	ELIANE LOPES GONCALVES	95,50						4,05			91,45
342725	1	MESA EM MDF AZUL COM 100X060X074	Bom	ELIANE LOPES GONCALVES	95,50						4,05			91,45
342726	1	ARMARIO EM MDF BEGE COM 2 PORTAS	Bom	ELIANE LOPES GONCALVES	171,90						7,29			164,61
342727	1	BOTIJAO DE GAS 13 KG	Ótimo	JAQUELINE SANCHEZ DE FA	95,50						4,05			91,45
342774	1	VITRINE COM VIDRO COM150X045X074	Ótimo	LEIDENI FERREIRA	133,70						5,67			128,03
342775	1	VITRINE COM VIDRO COM150X045X074	Ótimo	LEIDENI FERREIRA	133,70						5,67			128,03
342776	1	MESA COM PES DE FERRO TAMPO EM MARMORE	Ótimo	LEIDENI FERREIRA	133,70						5,67			128,03
342777	1	MESA COM PES DE FERRO TAMPO EM MARMORE	Ótimo	LEIDENI FERREIRA	133,70						5,67			128,03
342778	1	MESA COM PES DE FERRO TAMPO EM MARMORE	Ótimo	LEIDENI FERREIRA	133,70						5,67			128,03
342779	1	MESA COM PES DE FERRO TAMPO EM MARMORE	Ótimo	LEIDENI FERREIRA	133,70						5,67			128,03
342780	1	MESA COM PES DE FERRO TAMPO EM MARMORE	Ótimo	LEIDENI FERREIRA	133,70						5,67			128,03
342781	1	CADEIRA DE MADEIRA	Ótimo	LEIDENI FERREIRA	42,97						1,82			41,15
342782	1	CAMA DE SOLTEIRO EM FERRO	Ótimo	LEIDENI FERREIRA	95,50						4,05			91,45
342783	1	CAMA DE SOLTEIRO EM FERRO	Ótimo	LEIDENI FERREIRA	95,50						4,05			91,45
342784	1	CAMA DE SOLTEIRO EM FERRO	Ótimo	LEIDENI FERREIRA	95,50						4,05			91,45
342785	1	CAMA DE SOLTEIRO EM FERRO	Ótimo	LEIDENI FERREIRA	95,50						4,05			91,45
342786	1	CAMA DE SOLTEIRO EM FERRO	Ótimo	LEIDENI FERREIRA	95,50						4,05			91,45
342787	1	CAMA DE SOLTEIRO EM FERRO	Ótimo	LEIDENI FERREIRA	95,50						4,05			91,45
342788	1	CAMA DE SOLTEIRO EM FERRO	Ótimo	LEIDENI FERREIRA	95,50						4,05			91,45
342789	1	CAMA DE SOLTEIRO EM FERRO	Ótimo	LEIDENI FERREIRA	95,50						4,05			91,45
342790	1	CAMA DE SOLTEIRO EM FERRO	Ótimo	LEIDENI FERREIRA	95,50						4,05			91,45
342791	1	CAMA DE SOLTEIRO EM FERRO	Ótimo	LEIDENI FERREIRA	95,50						4,05			91,45
342792	1	CAMA DE SOLTEIRO EM FERRO	Ótimo	LEIDENI FERREIRA	95,50						4,05			91,45
342793	1	CAMA DE SOLTEIRO EM FERRO	Ótimo	LEIDENI FERREIRA	95,50						4,05			91,45
342794	1	CAMA DE SOLTEIRO EM FERRO	Ótimo	LEIDENI FERREIRA	95,50						4,05			91,45
342795	1	CAMA DE SOLTEIRO EM FERRO	Ótimo	LEIDENI FERREIRA	95,50						4,05			91,45



ESTADO DE GOIÁS  
MUNICIPIO DE JATAÍ  
RUA ITARUMA, 355 - S. SANTA MARIA

PERÍODO DE REFERÊNCIA: DE JANEIRO/2022 ATÉ DEZEMBRO/2022

RELAÇÃO ANALÍTICA DOS ELEMENTOS QUE COMPOEM O ATIVO PERMANENTE - INVENTÁRIO DOS BENS

CÓD.	QTDE	DESCRIÇÃO / UNIDADE ADMINISTRATIVA	ESTADO DE CONSERV.	DETENTOR DE CARGA PATRIMONIAL	VALOR ORIGINAL	INCORPORAÇÕES				BAIXAS				SALDO ATUAL
						AQUIS. CONSTR.	REAVALIAÇÃO	INCORPOR.	CRÉDITOS	ALIENAÇÃO	DEPRECIAÇÃO	DOAÇÃO / OUTROS	CRÉDITOS	
342796	1	CAMA DE SOLTEIRO EM FERRO	Ótimo	LEIDENI FERREIRA	95,50						4,05			91,45
342797	1	CAMA DE SOLTEIRO EM FERRO	Ótimo	LEIDENI FERREIRA	95,50						4,05			91,45
342798	1	CAMA DE SOLTEIRO EM FERRO	Ótimo	LEIDENI FERREIRA	95,50						4,05			91,45
342799	1	CAMA DE SOLTEIRO EM FERRO	Ótimo	LEIDENI FERREIRA	95,50						4,05			91,45
342800	1	CAMA DE SOLTEIRO EM FERRO	Ótimo	LEIDENI FERREIRA	95,50						4,05			91,45
342801	1	CAMA DE SOLTEIRO EM FERRO	Ótimo	LEIDENI FERREIRA	95,50						4,05			91,45
342802	1	CAMA DE SOLTEIRO EM FERRO	Ótimo	LEIDENI FERREIRA	95,50						4,05			91,45
342803	1	CAMA DE SOLTEIRO EM FERRO	Ótimo	LEIDENI FERREIRA	95,50						4,05			91,45
342804	1	CAMA DE SOLTEIRO EM FERRO	Ótimo	LEIDENI FERREIRA	95,50						4,05			91,45
342805	1	CAMA DE SOLTEIRO EM FERRO	Ótimo	LEIDENI FERREIRA	95,50						4,05			91,45
342806	1	CAMA DE SOLTEIRO EM FERRO	Ótimo	LEIDENI FERREIRA	95,50						4,05			91,45
342808	1	CAMA DE SOLTEIRO EM FERRO	Ótimo	LEIDENI FERREIRA	95,50						4,05			91,45
342809	1	CAMA DE SOLTEIRO EM FERRO	Ótimo	LEIDENI FERREIRA	95,50						4,05			91,45
342810	1	CAMA DE SOLTEIRO EM FERRO	Ótimo	LEIDENI FERREIRA	95,50						4,05			91,45
342812	1	CAMA DE SOLTEIRO EM FERRO	Ótimo	LEIDENI FERREIRA	95,50						4,05			91,45
342813	1	CAMA DE SOLTEIRO EM FERRO	Ótimo	LEIDENI FERREIRA	95,50						4,05			91,45
342814	1	CAMA DE SOLTEIRO EM FERRO	Ótimo	LEIDENI FERREIRA	95,50						4,05			91,45
342815	1	CAMA DE SOLTEIRO EM FERRO	Ótimo	LEIDENI FERREIRA	95,50						4,05			91,45
342816	1	CAMA DE SOLTEIRO EM FERRO	Ótimo	LEIDENI FERREIRA	95,50						4,05			91,45
342817	1	CAMA DE SOLTEIRO EM FERRO	Ótimo	LEIDENI FERREIRA	95,50						4,05			91,45
342818	1	CAMA DE SOLTEIRO EM FERRO	Ótimo	LEIDENI FERREIRA	95,50						4,05			91,45
342819	1	CAMA DE SOLTEIRO EM FERRO	Ótimo	LEIDENI FERREIRA	95,50						4,05			91,45
342821	1	BANCO DE FERRO EM S COM RIPAS	Ótimo	LEIDENI FERREIRA	401,10						17,01			384,09
342822	1	BANCO DE FERRO EM S COM RIPAS	Ótimo	LEIDENI FERREIRA	401,10						17,01			384,09
342823	1	BANCO DE FERRO EM S COM RIPAS	Ótimo	LEIDENI FERREIRA	401,10						17,01			384,09
342824	1	BANCO DE FERRO EM S COM RIPAS	Ótimo	LEIDENI FERREIRA	401,10						17,01			384,09
342825	1	BANCO DE FERRO EM S COM RIPAS	Ótimo	LEIDENI FERREIRA	401,10						17,01			384,09
342826	1	BANCO DE FERRO EM S COM RIPAS	Ótimo	LEIDENI FERREIRA	401,10						17,01			384,09
342827	1	BANCO DE FERRO EM S COM RIPAS	Ótimo	LEIDENI FERREIRA	401,10						17,01			384,09
342828	1	BANCO DE FERRO EM S COM RIPAS	Ótimo	LEIDENI FERREIRA	401,10						17,01			384,09
342829	1	ESCADA EM ALUMINIO ESTENSIVEL COM 22 DEG	Ótimo	LEIDENI FERREIRA	361,94						15,35			346,59
342830	1	BATEDEIRA DE BOLO ARNO PLANETARIA DELUX	Ótimo	LEIDENI FERREIRA	361,94						15,35			346,59
342871	1	ARQUIVO DE AÇO PARA PASTA SUSPensa	Bom	CELIA TEREZINHA AMARAL S	324,70						13,77			310,93
342872	1	CPU COM LEITOR DE CD E DVD	Bom	CELIA TEREZINHA AMARAL S	1.432,50						60,75			1.371,75





ESTADO DE GOIÁS  
MUNICIPIO DE JATAI  
RUA ITARUMA, 355 - S. SANTA MARIA

PERÍODO DE REFERÊNCIA: DE JANEIRO/2022 ATÉ DEZEMBRO/2022

RELAÇÃO ANALÍTICA DOS ELEMENTOS QUE COMPOEM O ATIVO PERMANENTE - INVENTÁRIO DOS BENS

CÓD.	QTDE	DESCRIÇÃO / UNIDADE ADMINISTRATIVA	ESTADO DE CONSERV.	DETENTOR DE CARGA PATRIMONIAL	VALOR ORIGINAL	INCORPORAÇÕES				BAIXAS				SALDO ATUAL
						AQUIS. CONSTR.	REAVALIAÇÃO	INCORPOR.	CRÉDITOS	ALIENAÇÃO	DEPRECIAÇÃO	DOAÇÃO / OUTROS	CRÉDITOS	
342873	1	FOGAO DAKO COURAÇADO	Bom	CELIA TEREZINHA AMARAL S	267,40						11,34			256,06
342874	1	FREEZER CONTINENTAL 270 LTS BRANCA 1 POR	Bom	CELIA TEREZINHA AMARAL S	858,54						36,41			822,13
342875	1	MAQUINA DE COSTURA OVERLOCK SEMI INDUST	Ótimo	CELIA TEREZINHA AMARAL S	754,45						32,00			722,45
342876	1	CADEIRA DE MADEIRA AZUL	Ótimo	CELIA TEREZINHA AMARAL S	47,75						2,03			45,72
342878	1	CADEIRA FERRO FIXO EM TECIDO PRETO	Ótimo	CELIA TEREZINHA AMARAL S	66,85						2,84			64,01
342883	1	PRATELEIRA EM MADEIRA COM 4 DIVISAO	Bom	CELIA TEREZINHA AMARAL S	124,15						5,27			118,88
342884	1	PRATELEIRA EM MADEIRA COM 4 DIVISAO	Bom	CELIA TEREZINHA AMARAL S	124,15						5,27			118,88
342885	1	FREZZER COOLER H500 ELETROLUX	Bom	CELIA TEREZINHA AMARAL S	362,90						15,39			347,51
342892	1	POLTRONA EM MADEIRA	Ótimo	CELIA TEREZINHA AMARAL S	152,80						6,48			146,32
342893	1	POLTRONA EM MADEIRA	Ótimo	CELIA TEREZINHA AMARAL S	152,80						6,48			146,32
342894	1	POLTRONA EM MADEIRA	Ótimo	CELIA TEREZINHA AMARAL S	152,80						6,48			146,32
342895	1	POLTRONA EM MADEIRA	Ótimo	CELIA TEREZINHA AMARAL S	152,80						6,48			146,32
342896	1	LONGARINA 3 LUGARES PRETA	Bom	CELIA TEREZINHA AMARAL S	124,15						5,27			118,88
342898	1	MESA DE MADEIRA GRANDE VERDE	Ótimo	CELIA TEREZINHA AMARAL S	152,80						6,48			146,32
342902	1	MESA EM MDF AZUL COM SUPORTE PARA TECLA	Bom	CELIA TEREZINHA AMARAL S	105,05						4,46			100,59
342906	1	MESA PARA REUNIAO EM MADEIRA	Bom	CELIA TEREZINHA AMARAL S	133,70						5,67			128,03
342907	1	ARMARIO DE MADEIRA COM 2 GAVETAS SEM OS	Bom	CELIA TEREZINHA AMARAL S	133,70						5,67			128,03
342908	1	APARADOR EM MADEIRA PINTADO DE AMARELO	Bom	CELIA TEREZINHA AMARAL S	95,50						4,05			91,45
342909	1	POLTRONA EM MADEIRA	Bom	CELIA TEREZINHA AMARAL S	105,05						4,46			100,59
342910	1	POLTRONA EM MADEIRA	Bom	CELIA TEREZINHA AMARAL S	105,05						4,46			100,59
342923	1	MESA PARA REFEITORIO EM MADEIRA COM BAN	Bom	CELIA TEREZINHA AMARAL S	119,37						5,06			114,31
342924	1	MESA PARA REFEITORIO EM MADEIRA COM BAN	Bom	CELIA TEREZINHA AMARAL S	119,37						5,06			114,31
342925	1	ARMARIO DE MADEIRA COM 2 GAVETAS E 2 POR	Bom	CELIA TEREZINHA AMARAL S	124,15						5,27			118,88
342926	1	ARMARIO DE MADEIRA COM 2 GAVETAS E 2 POR	Bom	CELIA TEREZINHA AMARAL S	124,15						5,27			118,88
342927	1	MAQUINA OVERLOK SEMI INDUSTRIAL	Bom	CELIA TEREZINHA AMARAL S	229,20						9,72			219,48
342928	1	CADEIRA RODIZIO ESTOFAMENTO PRETO	Bom	CELIA TEREZINHA AMARAL S	76,40						3,24			73,16
342929	1	POLTRONA ESTOFADA EM COURVIM BEGE	Bom	CELIA TEREZINHA AMARAL S	162,35						6,89			155,46
342930	1	MESA EM MDF BRANCOCOM 3 GAVETAS	Bom	CELIA TEREZINHA AMARAL S	133,70						5,67			128,03
342931	1	GELADEIRA CONSUL 280LTS AZUL	Bom	CELIA TEREZINHA AMARAL S	248,30						10,53			237,77
342933	1	MESA MADEIRA COM 250X049X080	Bom	CELIA TEREZINHA AMARAL S	152,80						6,48			146,32
342935	1	CARRINHO PARA PRIMEIROS SOCORROS COM 4	Bom	LEIDENI FERREIRA	181,45						7,70			173,75
342936	1	LIQUIDIFICADOR INDUSTRIAL 04 LITROS	Bom	LEIDENI FERREIRA	540,42						22,92			517,50
342937	1	ESTANTE DE MADEIRA COM 500X060X185	Bom	LEIDENI FERREIRA	143,25						6,08			137,17
342939	1	ARMARIO EM MADEIRA COM RODIZIO 5 PORTAS	Bom	LEIDENI FERREIRA	162,35						6,89			155,46



PERÍODO DE REFERÊNCIA: DE JANEIRO/2022 ATÉ DEZEMBRO/2022

RELAÇÃO ANALÍTICA DOS ELEMENTOS QUE COMPOEM O ATIVO PERMANENTE - INVENTÁRIO DOS BENS

CÓD.	QTDE	DESCRIÇÃO / UNIDADE ADMINISTRATIVA	ESTADO DE CONSERV.	DETENTOR DE CARGA PATRIMONIAL	VALOR ORIGINAL	INCORPORAÇÕES				BAIXAS				SALDO ATUAL
						AQUIS. CONSTR.	REAVALIAÇÃO	INCORPOR.	CRÉDITOS	ALIENAÇÃO	DEPRECIAÇÃO	DOAÇÃO / OUTROS	CRÉDITOS	
342940	1	ARQUIVO DE AÇO DOURADO COM 4 GAVETAS	Bom	LEIDENI FERREIRA	162,35						6,89			155,46
342941	1	NOBREAK SMS NEW STATION 700VA	Bom	LEIDENI FERREIRA	138,47						5,87			132,60
343008	1	ARQUIVO EM AÇO DOURADO	Bom	LEIDENI FERREIRA	162,35						6,89			155,46
342942	1	LONGARINA EM COURVIM PRETO 3 LUGARES	Bom	ELIANE LOPES GONCALVES	267,40						11,34			256,06
342943	1	ARQUIVO EM MDF AZUL COM 4 GAVETAS	Bom	ELIANE LOPES GONCALVES	644,62						27,34			617,28
343007	1	FOGAO QUATRO BOCAS MUELLER MODERATO B	Ótimo	ELIANE LOPES GONCALVES	210,10						210,10			
343009	1	CADEIRA FERRO FIXA ASSENTO E ENCOSTO EM	Bom	ELIANE LOPES GONCALVES	276,95						11,75			265,20
343019	1	ARMARIO DE AÇO 3 PORTAS BRANCO	Bom	CELIA TEREZINHA AMARAL S	133,70						5,67			128,03
343020	1	MESA EM L COM 2 GAVETAS E SUPORTE PARA C	Bom	CELIA TEREZINHA AMARAL S	229,20						9,72			219,48
343021	1	PRATELEIRA EM MADEIRA	Bom	CELIA TEREZINHA AMARAL S	152,80						6,48			146,32
343022	1	MESA DE MADEIRA DE CENTRO	Bom	CELIA TEREZINHA AMARAL S	152,80						6,48			146,32
343023	1	BALCAO DE MADEIRA	Bom	CELIA TEREZINHA AMARAL S	219,65						9,32			210,33
343024	1	CADEIRA INFANTIL EM MDF	Bom	CELIA TEREZINHA AMARAL S	28,65						1,22			27,43
343025	1	CADEIRA INFANTIL EM MDF	Bom	CELIA TEREZINHA AMARAL S	28,65						1,22			27,43
343026	1	CADEIRA INFANTIL EM MDF	Bom	CELIA TEREZINHA AMARAL S	28,65						1,22			27,43
343027	1	CADEIRA INFANTIL EM MDF	Bom	CELIA TEREZINHA AMARAL S	28,65						1,22			27,43
343028	1	CADEIRA INFANTIL EM MDF	Bom	CELIA TEREZINHA AMARAL S	28,65						1,22			27,43
343035	1	CADEIRA INFANTIL EM MDF	Bom	CELIA TEREZINHA AMARAL S	28,65						1,22			27,43
343036	1	CADEIRA INFANTIL EM MDF	Bom	CELIA TEREZINHA AMARAL S	28,65						1,22			27,43
343037	1	CADEIRA INFANTIL EM MDF	Bom	CELIA TEREZINHA AMARAL S	28,65						1,22			27,43
343038	1	CADEIRA INFANTIL EM MDF	Bom	CELIA TEREZINHA AMARAL S	28,65						1,22			27,43
343041	1	CADEIRA INFANTIL EM MDF	Bom	CELIA TEREZINHA AMARAL S	28,65						1,22			27,43
343042	1	CADEIRA INFANTIL EM MDF	Bom	CELIA TEREZINHA AMARAL S	28,65						1,22			27,43
343043	1	CADEIRA INFANTIL EM MDF	Bom	CELIA TEREZINHA AMARAL S	28,65						1,22			27,43
343044	1	CADEIRA INFANTIL EM MDF	Bom	CELIA TEREZINHA AMARAL S	28,65						1,22			27,43
343045	1	CADEIRA INFANTIL EM MDF	Bom	CELIA TEREZINHA AMARAL S	28,65						1,22			27,43
343046	1	CADEIRA INFANTIL EM MDF	Bom	CELIA TEREZINHA AMARAL S	28,65						1,22			27,43
343047	1	CADEIRA INFANTIL EM MDF	Bom	CELIA TEREZINHA AMARAL S	28,65						1,22			27,43
343048	1	CADEIRA INFANTIL EM MDF	Bom	CELIA TEREZINHA AMARAL S	28,65						1,22			27,43
343049	1	CADEIRA INFANTIL EM MDF	Bom	CELIA TEREZINHA AMARAL S	28,65						1,22			27,43
343050	1	CADEIRA INFANTIL EM MDF	Bom	CELIA TEREZINHA AMARAL S	28,65						1,22			27,43
343051	1	CADEIRA INFANTIL EM MDF	Bom	CELIA TEREZINHA AMARAL S	28,65						1,22			27,43
343052	1	CADEIRA INFANTIL EM MDF	Bom	CELIA TEREZINHA AMARAL S	28,65						1,22			27,43
343053	1	CADEIRA INFANTIL EM MDF	Bom	CELIA TEREZINHA AMARAL S	28,65						1,22			27,43



ESTADO DE GOIÁS  
MUNICIPIO DE JATAI  
RUA ITARUMA, 355 - S. SANTA MARIA

PERÍODO DE REFERÊNCIA: DE JANEIRO/2022 ATÉ DEZEMBRO/2022

RELAÇÃO ANALÍTICA DOS ELEMENTOS QUE COMPOEM O ATIVO PERMANENTE - INVENTÁRIO DOS BENS

CÓD.	QTDE	DESCRIÇÃO / UNIDADE ADMINISTRATIVA	ESTADO DE CONSERV.	DETENTOR DE CARGA PATRIMONIAL	VALOR ORIGINAL	INCORPORAÇÕES				BAIXAS				SALDO ATUAL
						AQUIS. CONSTR.	REAVALIAÇÃO	INCORPOR.	CRÉDITOS	ALIENAÇÃO	DEPRECIAÇÃO	DOAÇÃO / OUTROS	CRÉDITOS	
343054	1	CADEIRA INFANTIL EM MDF	Bom	CELIA TEREZINHA AMARAL S	28,65						1,22			27,43
343055	1	CADEIRA INFANTIL EM MDF	Bom	CELIA TEREZINHA AMARAL S	28,65						1,22			27,43
343056	1	CADEIRA INFANTIL EM MDF	Bom	CELIA TEREZINHA AMARAL S	28,65						1,22			27,43
343057	1	CADEIRA INFANTIL EM MDF	Bom	CELIA TEREZINHA AMARAL S	28,65						1,22			27,43
343058	1	CADEIRA INFANTIL EM MDF	Bom	CELIA TEREZINHA AMARAL S	28,65						1,22			27,43
343059	1	CADEIRA INFANTIL EM MDF	Bom	CELIA TEREZINHA AMARAL S	28,65						1,22			27,43
343060	1	CADEIRA INFANTIL EM MDF	Bom	CELIA TEREZINHA AMARAL S	28,65						1,22			27,43
343061	1	CADEIRA INFANTIL EM MDF	Bom	CELIA TEREZINHA AMARAL S	28,65						1,22			27,43
343062	1	CADEIRA INFANTIL EM MDF	Bom	CELIA TEREZINHA AMARAL S	28,65						1,22			27,43
343063	1	CADEIRA INFANTIL EM MDF	Bom	CELIA TEREZINHA AMARAL S	28,65						1,22			27,43
343064	1	CADEIRA INFANTIL EM MDF	Bom	CELIA TEREZINHA AMARAL S	28,65						1,22			27,43
343065	1	CADEIRA INFANTIL EM MDF	Bom	CELIA TEREZINHA AMARAL S	28,65						1,22			27,43
343066	1	CADEIRA INFANTIL EM MDF	Bom	CELIA TEREZINHA AMARAL S	28,65						1,22			27,43
343067	1	CADEIRA INFANTIL EM MDF	Bom	CELIA TEREZINHA AMARAL S	28,65						1,22			27,43
343068	1	CADEIRA INFANTIL EM MADEIRA	Bom	CELIA TEREZINHA AMARAL S	28,65						1,22			27,43
343073	1	CADEIRA INFANTIL EM MADEIRA	Bom	CELIA TEREZINHA AMARAL S	28,65						1,22			27,43
343074	1	CADEIRA INFANTIL EM MADEIRA	Bom	CELIA TEREZINHA AMARAL S	28,65						1,22			27,43
343078	1	BANCO DE MADEIRA	Bom	CELIA TEREZINHA AMARAL S	85,95						3,65			82,30
343079	1	MESA DE MADEIRACOM TAMPO EM MDF	Bom	CELIA TEREZINHA AMARAL S	95,50						4,05			91,45
343080	1	MESA DE MADEIRACOM TAMPO EM MDF	Bom	CELIA TEREZINHA AMARAL S	95,50						4,05			91,45
343081	1	MESA DE MADEIRACOM TAMPO EM MDF	Bom	CELIA TEREZINHA AMARAL S	95,50						4,05			91,45
343082	1	MESA DE MADEIRACOM TAMPO EM MDF	Bom	CELIA TEREZINHA AMARAL S	95,50						4,05			91,45
343083	1	MESA DE MADEIRACOM TAMPO EM MDF	Bom	CELIA TEREZINHA AMARAL S	95,50						4,05			91,45
343084	1	MESA EM MDF TRIANGULAR	Bom	CELIA TEREZINHA AMARAL S	76,40						3,24			73,16
343085	1	MESA EM MDF TRIANGULAR	Bom	CELIA TEREZINHA AMARAL S	76,40						3,24			73,16
343086	1	MESA EM MDF TRIANGULAR	Bom	CELIA TEREZINHA AMARAL S	76,40						3,24			73,16
343087	1	MESA EM MDF TRIANGULAR	Bom	CELIA TEREZINHA AMARAL S	76,40						3,24			73,16
343088	1	MESA EM MDF TRIANGULAR	Bom	CELIA TEREZINHA AMARAL S	76,40						3,24			73,16
343089	1	MESA EM MDF TRIANGULAR	Bom	CELIA TEREZINHA AMARAL S	76,40						3,24			73,16
343090	1	MESA EM MDF TRIANGULAR	Bom	CELIA TEREZINHA AMARAL S	76,40						3,24			73,16
343091	1	MESA EM MDF TRIANGULAR	Bom	CELIA TEREZINHA AMARAL S	76,40						3,24			73,16
343092	1	MESA EM MDF TRIANGULAR	Bom	CELIA TEREZINHA AMARAL S	76,40						3,24			73,16
343093	1	MESA EM MDF TRIANGULAR	Bom	CELIA TEREZINHA AMARAL S	76,40						3,24			73,16
343094	1	MESA EM MDF TRIANGULAR	Bom	CELIA TEREZINHA AMARAL S	76,40						3,24			73,16



ESTADO DE GOIÁS  
MUNICIPIO DE JATAI  
RUA ITARUMA, 355 - S. SANTA MARIA

PERÍODO DE REFERÊNCIA: DE JANEIRO/2022 ATÉ DEZEMBRO/2022

RELAÇÃO ANALÍTICA DOS ELEMENTOS QUE COMPOEM O ATIVO PERMANENTE - INVENTÁRIO DOS BENS

CÓD.	QTDE	DESCRIÇÃO / UNIDADE ADMINISTRATIVA	ESTADO DE CONSERV.	DETENTOR DE CARGA PATRIMONIAL	VALOR ORIGINAL	INCORPORAÇÕES				BAIXAS				SALDO ATUAL
						AQUIS. CONSTR.	REAVALIAÇÃO	INCORPOR.	CRÉDITOS	ALIENAÇÃO	DEPRECIAÇÃO	DOAÇÃO / OUTROS	CRÉDITOS	
343095	1	MESA EM MDF TRIANGULAR	Bom	CELIA TEREZINHA AMARAL S	76,40						3,24			73,16
343096	1	MESA EM MDF TRIANGULAR	Bom	CELIA TEREZINHA AMARAL S	76,40						3,24			73,16
343097	1	MESA EM MDF TRIANGULAR	Bom	CELIA TEREZINHA AMARAL S	76,40						3,24			73,16
343098	1	MESA EM MDF TRIANGULAR	Bom	CELIA TEREZINHA AMARAL S	76,40						3,24			73,16
343099	1	MESA EM MDF TRIANGULAR	Bom	CELIA TEREZINHA AMARAL S	76,40						3,24			73,16
343100	1	MESA EM MDF TRIANGULAR	Bom	CELIA TEREZINHA AMARAL S	76,40						3,24			73,16
343101	1	MESA EM MDF TRIANGULAR	Bom	CELIA TEREZINHA AMARAL S	76,40						3,24			73,16
343102	1	MESA EM MDF TRIANGULAR	Bom	CELIA TEREZINHA AMARAL S	76,40						3,24			73,16
343103	1	MESA EM MDF TRIANGULAR	Bom	CELIA TEREZINHA AMARAL S	76,40						3,24			73,16
343105	1	MESA EM MDF TRIANGULAR	Bom	CELIA TEREZINHA AMARAL S	76,40						3,24			73,16
343106	1	MESA EM MDF TRIANGULAR	Bom	CELIA TEREZINHA AMARAL S	76,40						3,24			73,16
343107	1	MESA EM MDF TRIANGULAR	Bom	CELIA TEREZINHA AMARAL S	76,40						3,24			73,16
343108	1	MESA EM MDF TRIANGULAR	Bom	CELIA TEREZINHA AMARAL S	76,40						3,24			73,16
343109	1	MESA EM MDF TRIANGULAR	Bom	CELIA TEREZINHA AMARAL S	76,40						3,24			73,16
343110	1	MESA EM MDF TRIANGULAR	Bom	CELIA TEREZINHA AMARAL S	76,40						3,24			73,16
343111	1	MESA EM MDF TRIANGULAR	Bom	CELIA TEREZINHA AMARAL S	76,40						3,24			73,16
343113	1	MESA EM EM MADEIRA COM 2 GAVETAS	Bom	CELIA TEREZINHA AMARAL S	114,60						4,86			109,74
343114	1	MAQUINA A JATO DE LAVAR CHAO J600	Bom	CELIA TEREZINHA AMARAL S	324,70						13,77			310,93
343115	1	MESA DE JOGO PIMBOLIM KLOPF	Bom	CELIA TEREZINHA AMARAL S	267,40						11,34			256,06
343116	1	MESA DE JOGO PIMBOLIM KLOPF	Bom	CELIA TEREZINHA AMARAL S	267,40						11,34			256,06
343117	1	MESA EM MADEIRA AZUL	Bom	CELIA TEREZINHA AMARAL S	124,15						5,27			118,88
343120	1	MESA PARA REFEITORIO CONJUGADA COM BANCO	Bom	CELIA TEREZINHA AMARAL S	119,37						5,06			114,31
343129	1	ARQUIVO EM AÇO	Bom	CELIA TEREZINHA AMARAL S	124,15						5,27			118,88
343130	1	MESA EM MADEIRA COM 220X076X083	Bom	CELIA TEREZINHA AMARAL S	162,35						6,89			155,46
343131	1	MESA PARA REFEITORIO EM MADEIRA COM BANCO	Bom	CELIA TEREZINHA AMARAL S	119,37						5,06			114,31
343135	1	BEBEDOURO INDUSTRIAL COM 2 TORNEIRAS	Bom	CELIA TEREZINHA AMARAL S	267,40						11,34			256,06
343136	1	CAIXA EM MADEIRA	Bom	CELIA TEREZINHA AMARAL S	305,60						12,96			292,64
343173	1	SOFA 3 LUGARES EM COURVIM MARROM	Bom	LEIDENI FERREIRA	248,30						10,53			237,77
343176	1	ARMARIO DE ACO 2 PORTAS	Bom	LEIDENI FERREIRA	276,95						11,75			265,20
343177	1	ARMARIO DE ACO 2 PORTAS CINZA COM 075X033	Bom	LEIDENI FERREIRA	276,95						11,75			265,20
343178	1	MESA DE PASSAR ROUPA GRANDE	Bom	LEIDENI FERREIRA	257,85						10,94			246,91
343180	1	FONTE DE 20 MP COMEIA 12 V 920170301742	Bom	LEIDENI FERREIRA	143,25						6,08			137,17
343181	1	CPU COM LEITOR DE CD E DVD	Bom	LEIDENI FERREIRA	343,80						14,58			329,22
343182	1	ARMARIO DE ACO COM 166X075X035	Bom	LEIDENI FERREIRA	439,30						18,63			420,67



RELAÇÃO ANALÍTICA DOS ELEMENTOS QUE COMPOEM O ATIVO PERMANENTE - INVENTÁRIO DOS BENS

CÓD.	QTDE	DESCRIÇÃO / UNIDADE ADMINISTRATIVA	ESTADO DE CONSERV.	DETENTOR DE CARGA PATRIMONIAL	VALOR ORIGINAL	INCORPORAÇÕES				BAIXAS				SALDO ATUAL
						AQUIS. CONSTR.	REAVALIAÇÃO	INCORPOR.	CRÉDITOS	ALIENAÇÃO	DEPRECIAÇÃO	DOAÇÃO / OUTROS	CRÉDITOS	
343183	1	CPU COM LEITOR DE CD E DVD	Bom	LEIDENI FERREIRA	439,30						18,63			420,67
343184	1	ROUPEIRO DE AÇO 16 PORTAS	Bom	LEIDENI FERREIRA	315,15						13,37			301,78
343185	1	TABLADO DE MADEIRA (CAMA DE FISIOTERAPIA)	Bom	LEIDENI FERREIRA	305,60						12,96			292,64
343186	1	ARMARIO DE ACO CINZA COM 2 PORTAS 075X033	Bom	LEIDENI FERREIRA	162,35						6,89			155,46
343189	1	CAMA DE DE SOLTEIRO EM FERRO	Bom	LEIDENI FERREIRA	95,50						4,05			91,45
343190	1	CAMA DE DE SOLTEIRO EM FERRO	Bom	LEIDENI FERREIRA	95,50						4,05			91,45
343191	1	LAVADOURA DE ROUPAS ELETROLUX 15 KG MOD	Bom	LEIDENI FERREIRA	1.669,34						70,79			1.598,55
343192	1	GELADEIRA DAKO DUETO330	Bom	LEIDENI FERREIRA	458,40						19,44			438,96
343193	1	FORNO CLARICE TOP MAX INDUSTRIAL 107 LITROS	Bom	LEIDENI FERREIRA	619,79						26,28			593,51
343196	1	MESA PARA COMPUTADOR CINZA	Ótimo	LEIDENI FERREIRA	133,70						5,67			128,03
343197	1	IMPRESSORA HP LASER JET M1132 MFP N/S DRH	Ótimo	LEIDENI FERREIRA	100,27						4,25			96,02
343198	1	CJ MOTOR DZ 1/4 CV 220V GAREN MOD.KDZ246W	Ótimo	LEIDENI FERREIRA	573,00						24,30			548,70
343199	1	MOTOCOMPRESSOR DE AR DIRETO CHIAPERINE	Ótimo	LEIDENI FERREIRA	429,75						18,23			411,52
343218	1	FOGAO INDUSTRIAL 4 BOCAS	Bom	CELIA TEREZINHA AMARAL S	439,30						18,63			420,67
343219	1	FREZZER VERTICAL CONTINENTAL 2702	Bom	CELIA TEREZINHA AMARAL S	1.575,75						66,83			1.508,92
343221	1	CADEIRA FERRO FIXO ESTOFADA TECIDO AZUL	Bom	CELIA TEREZINHA AMARAL S	76,40						3,24			73,16
343223	1	CADEIRA FERRO FIXO ESTOFADA EM TECIDO AZ	Bom	CELIA TEREZINHA AMARAL S	76,40						3,24			73,16
343225	1	CADEIRA FERRO FIXO ESTOFADA EM TECIDO AZ	Bom	CELIA TEREZINHA AMARAL S	76,40						3,24			73,16
343226	1	CADEIRA FERRO FIXO ESTOFADA EM TECIDO AZ	Bom	CELIA TEREZINHA AMARAL S	76,40						3,24			73,16
343227	1	CADEIRA FERRO FIXO ESTOFADA EM TECIDO PR	Bom	CELIA TEREZINHA AMARAL S	76,40						3,24			73,16
343228	1	CADEIRA FERRO FIXO ESTOFADA EM TECIDO PR	Bom	CELIA TEREZINHA AMARAL S	76,40						3,24			73,16
343229	1	CADEIRA FERRO FIXO ESTOFADA EM TECIDO PR	Bom	CELIA TEREZINHA AMARAL S	76,40						3,24			73,16
343230	1	ARMARIO EM MDF BRANCO COM 4 PORTAS	Bom	CELIA TEREZINHA AMARAL S	152,80						6,48			146,32
343231	1	SUPOTR PARA CPU CINZA	Bom	CELIA TEREZINHA AMARAL S	38,20						1,62			36,58
343232	1	CADEIRA RODIZIO ESTOFADA EM TECIDO PRETO	Bom	CELIA TEREZINHA AMARAL S	189,09						8,02			181,07
343234	1	MAQUINA DE COSTURA RETA	Bom	CELIA TEREZINHA AMARAL S	401,10						17,01			384,09
343235	1	ARMARIO DE DE PAREDE EM ACO 3 PORTAS	Bom	CELIA TEREZINHA AMARAL S	114,60						4,86			109,74
343236	1	CADEIRA EM FERRO	Bom	CELIA TEREZINHA AMARAL S	85,95						3,65			82,30
343239	1	CADEIRA INFANTIL EM MDF	Bom	CELIA TEREZINHA AMARAL S	28,65						1,22			27,43
343240	1	ARMARIO DE MADEIRA 2 PORTAS	Bom	CELIA TEREZINHA AMARAL S	200,55						8,51			192,04
343241	1	ESCADA DE ALUMINIO 24 DEGRAUS	Bom	CELIA TEREZINHA AMARAL S	200,55						8,51			192,04
343242	1	GUILHOTINA DE FERRO COM LAMINA EM V	Bom	CELIA TEREZINHA AMARAL S	305,60						12,96			292,64
343243	1	MAQUINA COSTAL DE CORTAR GRAMA	Bom	CELIA TEREZINHA AMARAL S	200,55						8,51			192,04
343246	1	CADEIRA PRESIDENTE COM RODIZIOSE BRACOS	Bom	CELIA TEREZINHA AMARAL S	401,10						17,01			384,09



RELAÇÃO ANALÍTICA DOS ELEMENTOS QUE COMPOEM O ATIVO PERMANENTE - INVENTÁRIO DOS BENS

CÓD.	QTDE	DESCRIÇÃO / UNIDADE ADMINISTRATIVA	ESTADO DE CONSERV.	DETENTOR DE CARGA PATRIMONIAL	VALOR ORIGINAL	INCORPORAÇÕES				BAIXAS				SALDO ATUAL
						AQUIS. CONSTR.	REAVALIAÇÃO	INCORPOR.	CRÉDITOS	ALIENAÇÃO	DEPRECIAÇÃO	DOAÇÃO / OUTROS	CRÉDITOS	
343252	1	FOGAO INDUSTRIAL 4 CHAMAS	Ótimo	LEIDENI FERREIRA	429,75						18,23			411,52
343253	1	MONITOR	Bom	LEIDENI FERREIRA	105,05						4,46			100,59
343527	1	SOFA DE 1 LUGAR EM COURVIM ESTAMPADO	Ótimo	IRIS RIBEIRO DE ABREU SILV	107,44						4,56			102,88
343528	1	SOFA DE 1 LUGAR EM COURVIM ESTAMPADO	Ótimo	IRIS RIBEIRO DE ABREU SILV	107,44						4,56			102,88
343529	1	SOFA DE 1 LUGAR EM COURVIM ESTAMPADO	Ótimo	IRIS RIBEIRO DE ABREU SILV	107,44						4,56			102,88
343530	1	SOFA DE 1 LUGAR EM COURVIM ESTAMPADO	Ótimo	IRIS RIBEIRO DE ABREU SILV	107,44						4,56			102,88
343630	1	PETI - VEICULO CAR/CAMINHONETE ABERTA FIA	Ótimo	MARLUCE FERNANDES LIMA	28.650,00						1.215,00			27.435,00
344192	1	MAQUINA DE LAVAR ROUPA ELETOLUX 13 KG JE	Ótimo	CELIA TEREZINHA AMARAL S	1.814,50						76,95			1.737,55
344193	1	MAQUINA DE DE FAZER ALGODAO DOCE BRAESI	Ótimo	CELIA TEREZINHA AMARAL S	410,65						17,42			393,23
344195	1	CADEIRA INFANTIL EM MDF	Ótimo	CELIA TEREZINHA AMARAL S	28,65						1,22			27,43
344196	1	CADEIRA INFANTIL EM MDF	Ótimo	CELIA TEREZINHA AMARAL S	28,65						1,22			27,43
344197	1	CADEIRA INFANTIL EM MDF	Ótimo	CELIA TEREZINHA AMARAL S	28,65						1,22			27,43
344198	1	CADEIRA INFANTIL EM MDF	Ótimo	CELIA TEREZINHA AMARAL S	28,65						1,22			27,43
344453	1	FOGAO 02 BOCAS INDUSTRIAL KENOK MOD.FLBU	Ótimo	CELIA TEREZINHA AMARAL S	324,70						13,77			310,93
345735	1	SOFA 3 LUGARES EM COURVIM PRETO	Bom	CELIA TEREZINHA AMARAL S	276,95						11,75			265,20
347171	1	FOGAO COM FORNO CLARICE 4 BOCAS	Ótimo	CELIA TEREZINHA AMARAL S	429,75						18,23			411,52
347172	1	GELADEIRA ELETROLUX DUAS PORTAS BRANCA	Ótimo	CELIA TEREZINHA AMARAL S	1.146,00						48,60			1.097,40
347173	1	FORNO MICROONDAS ELETROLUX	Ótimo	CELIA TEREZINHA AMARAL S	305,60						12,96			292,64
347175	1	ARMARIO DE ACO CINZA 2 PORTAS	Ótimo	CELIA TEREZINHA AMARAL S	276,95						11,75			265,20
347176	1	SOFA 2 LUGARES EM TECIDO MARROM	Ótimo	CELIA TEREZINHA AMARAL S	401,10						17,01			384,09
347177	1	SOFA 3 LUGARES EM TECIDO MARROM	Ótimo	CELIA TEREZINHA AMARAL S	401,10						17,01			384,09
350358	1	MESA PARA ESCRITORIO	Bom	JAQUELINE SANCHEZ DE FA	95,50						4,05			91,45
350359	1	EXTINTOR DE INCENDIO	Bom	JAQUELINE SANCHEZ DE FA	286,50						12,15			274,35
350360	1	BOTIJAO DE GAS 13 KG	Bom	JAQUELINE SANCHEZ DE FA	114,60						4,86			109,74
350364	1	CLIMATIZADOR CONSUL	Ótimo	LEIDENI FERREIRA	429,75						18,23			411,52
350365	1	CLIMATIZADOR CONSUL	Ótimo	LEIDENI FERREIRA	429,75						18,23			411,52
350393	1	ESTANTE EM ACO CINZA	Bom	KENIA FERREIRA DA SILVA	171,90						7,29			164,61
350394	1	ESTANTE EM ACO CINZA	Bom	KENIA FERREIRA DA SILVA	171,90						7,29			164,61
350395	1	ARQUIVO BRANCO 4 GAVETAS	Bom	KENIA FERREIRA DA SILVA	229,20						9,72			219,48
350396	1	MAQUINA DE COSTURA SINGER MOD.2250 N/S ZH	Ótimo	CELIA TEREZINHA AMARAL S	458,40						19,44			438,96
350397	1	NOTEBOOK MULTILAZER LEGACY N/S 201906280	Ótimo	CELIA TEREZINHA AMARAL S	1.146,00						48,60			1.097,40
350398	1	FOGAO 2 BOCAS LAYR TITANIUM	Ótimo	CELIA TEREZINHA AMARAL S	372,45						15,80			356,65
350399	1	FOGAO 2 BOCAS LAYR TITANIUM	Ótimo	CELIA TEREZINHA AMARAL S	372,45						15,80			356,65
350400	1	MESA PARA REFEITORIO EM MADEIRA COM BAN	Ótimo	CELIA TEREZINHA AMARAL S	119,37						5,06			114,31





ESTADO DE GOIÁS  
MUNICIPIO DE JATAI  
RUA ITARUMA, 355 - S. SANTA MARIA

PERÍODO DE REFERÊNCIA: DE JANEIRO/2022 ATÉ DEZEMBRO/2022

RELAÇÃO ANALÍTICA DOS ELEMENTOS QUE COMPOEM O ATIVO PERMANENTE - INVENTÁRIO DOS BENS

CÓD.	QTDE	DESCRIÇÃO / UNIDADE ADMINISTRATIVA	ESTADO DE CONSERV.	DETENTOR DE CARGA PATRIMONIAL	VALOR ORIGINAL	INCORPORAÇÕES				BAIXAS				SALDO ATUAL
						AQUIS. CONSTR.	REAVALIAÇÃO	INCORPOR.	CRÉDITOS	ALIENAÇÃO	DEPRECIAÇÃO	DOAÇÃO / OUTROS	CRÉDITOS	
350401	1	MESA PARA REFEITORIO EM MADEIRA COM BANO	Ótimo	CELIA TEREZINHA AMARAL S	119,37						5,06			114,31
350402	1	MESA PARA REFEITORIO EM MADEIRA COM BANO	Ótimo	CELIA TEREZINHA AMARAL S	119,37						5,06			114,31
350403	1	MESA PARA REFEITORIO EM MADEIRA COM BANO	Ótimo	CELIA TEREZINHA AMARAL S	119,37						5,06			114,31
350404	1	MESA PARA REFEITORIO EM MADEIRA COM BANO	Ótimo	CELIA TEREZINHA AMARAL S	119,37						5,06			114,31
350405	1	MESA PARA REFEITORIO EM MADEIRA COM BANO	Ótimo	CELIA TEREZINHA AMARAL S	119,37						5,06			114,31
350406	1	MESA PARA REFEITORIO EM MADEIRA COM BANO	Ótimo	CELIA TEREZINHA AMARAL S	119,37						5,06			114,31
350407	1	MESA PARA REFEITORIO EM MADEIRA COM BANO	Ótimo	CELIA TEREZINHA AMARAL S	119,37						5,06			114,31
350408	1	MESA PARA REFEITORIO EM MADEIRA COM BANO	Ótimo	CELIA TEREZINHA AMARAL S	119,37						5,06			114,31
350409	1	MESA PARA REFEITORIO EM MADEIRA COM BANO	Ótimo	CELIA TEREZINHA AMARAL S	119,37						5,06			114,31
350410	1	MESA PARA REFEITORIO EM MADEIRA COM BANO	Ótimo	CELIA TEREZINHA AMARAL S	119,37						5,06			114,31
350411	1	MESA PARA REFEITORIO EM MADEIRA COM BANO	Ótimo	CELIA TEREZINHA AMARAL S	119,37						5,06			114,31
350412	1	MESA PARA REFEITORIO EM MADEIRA COM BANO	Ótimo	CELIA TEREZINHA AMARAL S	119,37						5,06			114,31
350413	1	MESA PARA REFEITORIO EM MADEIRA COM BANO	Ótimo	CELIA TEREZINHA AMARAL S	119,37						5,06			114,31
350414	1	MESA PARA REFEITORIO EM MADEIRA COM BANO	Ótimo	CELIA TEREZINHA AMARAL S	119,37						5,06			114,31
350415	1	MESA PARA REFEITORIO EM MADEIRA COM BANO	Ótimo	CELIA TEREZINHA AMARAL S	119,37						5,06			114,31
350416	1	MESA PARA REFEITORIO EM MADEIRA COM BANO	Ótimo	CELIA TEREZINHA AMARAL S	119,37						5,06			114,31
350417	1	MESA PARA REFEITORIO EM MADEIRA COM BANO	Ótimo	CELIA TEREZINHA AMARAL S	119,37						5,06			114,31
350418	1	MESA PARA REFEITORIO EM MADEIRA COM BANO	Ótimo	CELIA TEREZINHA AMARAL S	119,37						5,06			114,31
350419	1	MESA PARA REFEITORIO EM MADEIRA COM BANO	Ótimo	CELIA TEREZINHA AMARAL S	119,37						5,06			114,31
350420	1	MESA PARA REFEITORIO EM MADEIRA COM BANO	Ótimo	CELIA TEREZINHA AMARAL S	119,37						5,06			114,31
350421	1	MESA PARA REFEITORIO EM MADEIRA COM BANO	Ótimo	CELIA TEREZINHA AMARAL S	119,37						5,06			114,31
350422	1	BEBEDOURO INDUSTRIAL EM ACO INOX N/S 2292	Ótimo	CELIA TEREZINHA AMARAL S	362,90						15,39			347,51
350423	1	MESA EM MDF COM SUPORTE PARA TECLADO AZ	Ótimo	CELIA TEREZINHA AMARAL S	105,05						4,46			100,59
350424	1	ARMARIO EM ACO VERDE	Ótimo	CELIA TEREZINHA AMARAL S	267,40						11,34			256,06
350425	1	ARMARIO EM ACO AZUL	Ótimo	CELIA TEREZINHA AMARAL S	267,40						11,34			256,06
350426	1	ARMARIO EM ACO AZUL	Ótimo	CELIA TEREZINHA AMARAL S	267,40						11,34			256,06
350427	1	MESA EM MDF AZUL GRANDE	Ótimo	CELIA TEREZINHA AMARAL S	152,80						6,48			146,32
350428	1	ARMARIO EM ACO PINTADO	Ótimo	CELIA TEREZINHA AMARAL S	285,54						12,11			273,43
350429	1	ARMARIO EM ACO PINTADO	Ótimo	CELIA TEREZINHA AMARAL S	285,54						12,11			273,43
350430	1	ARMARIO EM ACO PINTADO	Ótimo	CELIA TEREZINHA AMARAL S	285,54						12,11			273,43
350431	1	ARMARIO EM ACO PINTADO	Ótimo	CELIA TEREZINHA AMARAL S	285,54						12,11			273,43
350432	1	ARMARIO EM ACO PINTADO	Ótimo	CELIA TEREZINHA AMARAL S	285,54						12,11			273,43
350433	1	ARMARIO EM ACO PINTADO	Ótimo	CELIA TEREZINHA AMARAL S	285,54						12,11			273,43
350434	1	ARMARIO EM ACO PINTADO	Ótimo	CELIA TEREZINHA AMARAL S	285,54						12,11			273,43



PERÍODO DE REFERÊNCIA: DE JANEIRO/2022 ATÉ DEZEMBRO/2022

RELAÇÃO ANALÍTICA DOS ELEMENTOS QUE COMPOEM O ATIVO PERMANENTE - INVENTÁRIO DOS BENS

CÓD.	QTDE	DESCRIÇÃO / UNIDADE ADMINISTRATIVA	ESTADO DE CONSERV.	DETENTOR DE CARGA PATRIMONIAL	VALOR ORIGINAL	INCORPORAÇÕES				BAIXAS				SALDO ATUAL
						AQUIS. CONSTR.	REAVALIAÇÃO	INCORPOR.	CRÉDITOS	ALIENAÇÃO	DEPRECIAÇÃO	DOAÇÃO / OUTROS	CRÉDITOS	
350435	1	ARMARIO EM ACO PINTADO	Ótimo	CELIA TEREZINHA AMARAL S	285,54						12,11			273,43
350436	1	ARMARIO EM ACO PINTADO	Ótimo	CELIA TEREZINHA AMARAL S	285,54						12,11			273,43
350437	1	ARMARIO EM ACO PINTADO	Ótimo	CELIA TEREZINHA AMARAL S	285,54						12,11			273,43
350438	1	ARMARIO EM ACO PINTADO	Ótimo	CELIA TEREZINHA AMARAL S	285,54						12,11			273,43
350439	1	ARMARIO EM ACO PINTADO	Ótimo	CELIA TEREZINHA AMARAL S	285,54						12,11			273,43
350440	1	ARMARIO EM ACO PINTADO	Ótimo	CELIA TEREZINHA AMARAL S	285,54						12,11			273,43
350441	1	ARMARIO EM ACO PINTADO	Ótimo	CELIA TEREZINHA AMARAL S	285,54						12,11			273,43
350442	1	MESA PARA REFEITORIO EM MADEIRA COM BANCADA	Ótimo	CELIA TEREZINHA AMARAL S	119,37						5,06			114,31
350443	1	MESA PARA REFEITORIO EM MADEIRA COM BANCADA	Ótimo	CELIA TEREZINHA AMARAL S	119,37						5,06			114,31
350444	1	MESA PARA REFEITORIO EM MADEIRA COM BANCADA	Ótimo	CELIA TEREZINHA AMARAL S	119,37						5,06			114,31
350445	1	MESA PARA REFEITORIO EM MADEIRA COM BANCADA	Ótimo	CELIA TEREZINHA AMARAL S	119,37						5,06			114,31
350446	1	MESA PARA REFEITORIO EM MADEIRA COM BANCADA	Ótimo	CELIA TEREZINHA AMARAL S	119,37						5,06			114,31
350447	1	LONGARINA 3 LUGARES EM COURVIM PRETO	Bom	IRIS RIBEIRO DE ABREU SILVA	109,82						4,66			105,16
350448	1	IMPRESSORA	Bom	CELIA TEREZINHA AMARAL S	248,30						10,53			237,77
350449	1	MESA EM MDF AZUL COM 2 GAVETAS	Bom	NATALY GENARO PERES MACHADO	114,60						4,86			109,74
350450	1	ESTANTE DE ACO COM 6 PRATELEIRAS	Bom	NATALY GENARO PERES MACHADO	114,60						4,86			109,74
351601	1	CAMA DE SOLTEIRO	Bom	LEIDENI FERREIRA	95,50						4,05			91,45
351602	1	BICICLETA PARA FISIOTERAPIA KIKOS	Bom	LEIDENI FERREIRA	305,60						12,96			292,64
351603	1	BICICLETA PARA FISIOTERAPIA WHEEL	Bom	LEIDENI FERREIRA	305,60						12,96			292,64
351604	1	GELADEIRA CONSUL BEM ESTAR 437 LITROS	Bom	LEIDENI FERREIRA	496,60						21,06			475,54
351605	1	CAMA DE SOLTEIRO	Bom	LEIDENI FERREIRA	95,50						4,05			91,45
351606	1	ARMARIO DE MADEIRA COM RODIZIOS 5 PORTAS	Bom	LEIDENI FERREIRA	128,92						5,47			123,45
351607	1	SERRA FITA PEQUENA PINTADA CAVALETE LEVE	Bom	LEIDENI FERREIRA	191,00						8,10			182,90
351613	1	CAMA DE SOLTEIRO	Bom	LEIDENI FERREIRA	95,50						4,05			91,45
351614	1	CAMA DE SOLTEIRO	Bom	LEIDENI FERREIRA	95,50						4,05			91,45
352888	1	ARQUIVO DE ACO CINZA	Ótimo	GILVANA ASSIS PEREIRA MACHADO	381,04						16,16			364,88
365206	1	SWITCH GIGABIT 24 PORTAS	Ótimo	ANGELA CANDIDA DE JESUS		1.040,00								1.040,00
		SECRETARIA DE SAUDE												
65088	1	AR CONDICIONADO	Ótimo	SEBASTIAO DE JESUS MELO	858,54						24,26			834,28
65089	6	ARQUIVO DE AÇO COM 06 GAVETAS	Ótimo	SEBASTIAO DE JESUS MELO	171,90						38,88			133,02
65214	1	FOGÃO DE 06 BOCAS COM FORNO	Ótimo	SEBASTIAO DE JESUS MELO	429,75						12,15			417,60
65373	1	AR CONDICIONADO	Ótimo	SEBASTIAO DE JESUS MELO	657,99						17,01			640,98
65383	1	AR CONDICIONADO	Ótimo	SEBASTIAO DE JESUS MELO	477,50						17,74			459,76
65397	1	FRIGOBAR	Ótimo	SEBASTIAO DE JESUS MELO	334,25						9,72			324,53



ESTADO DE GOIÁS  
MUNICÍPIO DE JATAÍ  
RUA ITARUMA, 355 - S. SANTA MARIA

PERÍODO DE REFERÊNCIA: DE JANEIRO/2022 ATÉ DEZEMBRO/2022

RELAÇÃO ANALÍTICA DOS ELEMENTOS QUE COMPOEM O ATIVO PERMANENTE - INVENTÁRIO DOS BENS

CÓD.	QTDE	DESCRIÇÃO / UNIDADE ADMINISTRATIVA	ESTADO DE CONSERV.	DETENTOR DE CARGA PATRIMONIAL	VALOR ORIGINAL	INCORPORAÇÕES				BAIXAS				SALDO ATUAL
						AQUIS. CONSTR.	REAValiação	INCORPOR.	CRÉDITOS	ALIENAÇÃO	DEPRECIACÃO	DOAÇÃO / OUTROS	CRÉDITOS	
65523	1	AR CONDICIONADO	Ótimo	SEBASTIAO DE JESUS MELO	858,54						19,85			838,69
65524	2	AR CONDICIONADO	Ótimo	SEBASTIAO DE JESUS MELO	856,63						20,66			835,97
65712	1	ARMÁRIO DE AÇO	Ótimo	SEBASTIAO DE JESUS MELO	162,35						7,70			154,65
65784	1	MESA DE AÇO	Ótimo	SEBASTIAO DE JESUS MELO	143,25						6,08			137,17
66491	1	VENTILADOR	Ótimo	SEBASTIAO DE JESUS MELO	124,15						1,22			122,93
66493	1	MESA DE MADEIRA COM 01 GAVETA	Ótimo	SEBASTIAO DE JESUS MELO	105,05						3,24			101,81
66515	1	MESA DE MADEIRA COM 03 GAVETAS	Ótimo	SEBASTIAO DE JESUS MELO	124,15						4,46			119,69
66540	1	MESA DE MADEIRA COM 03 GAVETAS	Ótimo	SEBASTIAO DE JESUS MELO	114,60						4,46			110,14
66625	1	MESA DE MADEIRA COM 03 GAVETAS	Ótimo	SEBASTIAO DE JESUS MELO	124,15						4,46			119,69
66710	1	MESA DE MADEIRA COM 03 GAVETAS	Ótimo	SEBASTIAO DE JESUS MELO	124,15						4,46			119,69
66722	1	MESA DE MADEIRA COM 03 GAVETAS	Ótimo	SEBASTIAO DE JESUS MELO	133,70						4,46			129,24
66738	1	MESA DE MADEIRA COM 03 GAVETAS	Ótimo	SEBASTIAO DE JESUS MELO	124,15						4,46			119,69
66856	1	MESA DE MADEIRA COM 03 GAVETAS	Ótimo	SEBASTIAO DE JESUS MELO	124,15						4,86			119,29
66962	1	REFRIGERADOR	Ótimo	SEBASTIAO DE JESUS MELO	620,75						15,80			604,95
67077	2	ARQUIVO DE AÇO COM 04 GAVETAS	Ótimo	SEBASTIAO DE JESUS MELO	124,15						14,58			109,57
67175	2	MESA DE MADEIRA COM 02 GAVETAS	Ótimo	SEBASTIAO DE JESUS MELO	114,60						9,72			104,88
67226	1	ARQUIVO DE AÇO COM 04 GAVETAS	Ótimo	SEBASTIAO DE JESUS MELO	143,25						7,70			135,55
67324	3	MESA DE MADEIRA COM 02 GAVETAS	Ótimo	SEBASTIAO DE JESUS MELO	114,60						13,37			101,23
67325	1	MESA DE MADEIRA COM 03 GAVETAS	Ótimo	SEBASTIAO DE JESUS MELO	133,70						4,86			128,84
67382	2	MESA DE MADEIRA COM 03 GAVETAS	Ótimo	SEBASTIAO DE JESUS MELO	133,70						9,72			123,98
67393	2	MESA DE MADEIRA COM 06 GAVETAS	Ótimo	SEBASTIAO DE JESUS MELO	171,90						5,27			166,63
67394	2	MESA DE MADEIRA COM 02 GAVETAS	Ótimo	SEBASTIAO DE JESUS MELO	114,60						4,46			110,14
67842	1	MÁQUINA DE COSTURA	Ótimo	SEBASTIAO DE JESUS MELO	525,25						2,43			522,82
67890	1	MONITOR DE VIDEO	Ótimo	SEBASTIAO DE JESUS MELO	151,20						6,48			144,72
67893	1	MONITOR DE VIDEO	Ótimo	SEBASTIAO DE JESUS MELO	132,10						5,67			126,43
67934	24	MESA DE AÇO	Ótimo	SEBASTIAO DE JESUS MELO	171,90						14,58			157,32
67994	9	MONITOR DE VIDEO	Ótimo	SEBASTIAO DE JESUS MELO	1.201,70						51,03			1.150,67
68020	1	MONITOR DE VIDEO	Ótimo	SEBASTIAO DE JESUS MELO	132,10						5,67			126,43
68023	1	MESA DE PING-PONG	Ótimo	SEBASTIAO DE JESUS MELO	764,00						8,51			755,49
68042	1	MESA DE MADEIRA COM 03 GAVETAS	Ótimo	SEBASTIAO DE JESUS MELO	124,15						4,46			119,69
68104	1	MONITOR DE VIDEO	Ótimo	SEBASTIAO DE JESUS MELO	198,95						8,51			190,44
69516	76	MESA ESCOLAR	Ótimo	SEBASTIAO DE JESUS MELO	1.174,65						49,82			1.124,83
69550	1	SECADORA INDUSTRIAL	Ótimo	SEBASTIAO DE JESUS MELO	649,40						27,54			621,86
55439	3	ARMARIO DE ACO	Ótimo	SEBASTIAO DE JESUS MELO	162,35						34,63			127,72



PERÍODO DE REFERÊNCIA: DE JANEIRO/2022 ATÉ DEZEMBRO/2022

RELAÇÃO ANALÍTICA DOS ELEMENTOS QUE COMPOEM O ATIVO PERMANENTE - INVENTÁRIO DOS BENS

CÓD.	QTDE	DESCRIÇÃO / UNIDADE ADMINISTRATIVA	ESTADO DE CONSERV.	DETENTOR DE CARGA PATRIMONIAL	VALOR ORIGINAL	INCORPORAÇÕES				BAIXAS				SALDO ATUAL
						AQUIS. CONSTR.	REAVALIAÇÃO	INCORPOR.	CRÉDITOS	ALIENAÇÃO	DEPRECIAÇÃO	DOAÇÃO / OUTROS	CRÉDITOS	
56089	4	MONITOR BEIRA DE LEITO COM VISOSCOPIO	Ótimo	SEBASTIAO DE JESUS MELO	29.226,82						1.239,46			27.987,36
56090	2	MONITOR PRESSAO INVASIVA	Ótimo	SEBASTIAO DE JESUS MELO	24.144,62						1.024,00			23.120,62
54803	1	ANTENA PARABOLICA	Ótimo	SILVIA RODRIGUES FERREIR	95,50						19,85			75,65
54980	1	IMPRESSORA CANON 1200	Ótimo	SILVIA RODRIGUES FERREIR	236,84						10,04			226,80
49488	2	LONGARINA DE 3 LUGARES	Ótimo	SILVIA RODRIGUES FERREIR	133,70						21,06			112,64
		SECRETARIA DE SEGURANAA P+BLICA												
359972	1	CAMERA DE VIDEO MONITORAMENTO BULLET FI	Ótimo	LUCIMAR CARDOSO NOGUEI		6.680,00								6.680,00
359974	1	MONITOR DELL MOD.E1920HF N/S BROV4STW-TV	Ótimo	LUCIMAR CARDOSO NOGUEI		1.884,00								1.884,00
359975	1	MONITOR DELL MOD.E1920HF N/S BROV4STW-TV	Ótimo	LUCIMAR CARDOSO NOGUEI		1.884,00								1.884,00
359976	1	CAMERA DE VIDEO MONITORAMENTO BULLET FI	Ótimo	LUCIMAR CARDOSO NOGUEI		6.680,00								6.680,00
359977	1	CAMERA DE VIDEO MONITORAMENTO BULLET FI	Ótimo	LUCIMAR CARDOSO NOGUEI		6.680,00								6.680,00
359978	1	CAMERA DE VIDEO MONITORAMENTO BULLET FI	Ótimo	LUCIMAR CARDOSO NOGUEI		6.680,00								6.680,00
359979	1	CAMERA DE VIDEO MONITORAMENTO BULLET FI	Ótimo	LUCIMAR CARDOSO NOGUEI		6.680,00								6.680,00
359980	1	CAMERA DE VIDEO MONITORAMENTO BULLET FI	Ótimo	LUCIMAR CARDOSO NOGUEI		6.680,00								6.680,00
359981	1	CAMERA DE VIDEO MONITORAMENTO BULLET FI	Ótimo	LUCIMAR CARDOSO NOGUEI		6.680,00								6.680,00
359982	1	CAMERA DE VIDEO MONITORAMENTO BULLET FI	Ótimo	LUCIMAR CARDOSO NOGUEI		6.680,00								6.680,00
359983	1	CAMERA DE VIDEO MONITORAMENTO BULLET FI	Ótimo	LUCIMAR CARDOSO NOGUEI		6.680,00								6.680,00
359984	1	CAMERA DE VIDEO MONITORAMENTO BULLET FI	Ótimo	LUCIMAR CARDOSO NOGUEI		6.680,00								6.680,00
359985	1	CAMERA DE VIDEO MONITORAMENTO BULLET FI	Ótimo	LUCIMAR CARDOSO NOGUEI		6.680,00								6.680,00
359992	1	CAMERA DE VIDEO MONITORAMENTO BULLET FI	Ótimo	LUCIMAR CARDOSO NOGUEI		6.680,00								6.680,00
359993	1	CAMERA DE VIDEO MONITORAMENTO BULLET FI	Ótimo	LUCIMAR CARDOSO NOGUEI		6.680,00								6.680,00
359994	1	CAMERA DE VIDEO MONITORAMENTO BULLET FI	Ótimo	LUCIMAR CARDOSO NOGUEI		6.680,00								6.680,00
359995	1	CAMERA DE VIDEO MONITORAMENTO BULLET FI	Ótimo	LUCIMAR CARDOSO NOGUEI		6.680,00								6.680,00
359996	1	CAMERA DE VIDEO MONITORAMENTO BULLET FI	Ótimo	LUCIMAR CARDOSO NOGUEI		6.680,00								6.680,00
359997	1	CAMERA DE VIDEO MONITORAMENTO BULLET FI	Ótimo	LUCIMAR CARDOSO NOGUEI		6.680,00								6.680,00
360001	1	CPU DELL	Ótimo	LUCIMAR CARDOSO NOGUEI		5.500,00								5.500,00
360002	1	CPU DELL	Ótimo	LUCIMAR CARDOSO NOGUEI		5.500,00								5.500,00
360003	1	JOYSTICK ALHUA NETWORK KEY BOARD N/S 7GC	Ótimo	LUCIMAR CARDOSO NOGUEI		19.832,00								19.832,00
360617	1	SINALEIRO COMPLETO 4/8 FASES	Ótimo	LUCIMAR CARDOSO NOGUEI		130.375,50								130.375,50
360618	1	SINALEIRO COMPLETO 4/8 FASES	Ótimo	LUCIMAR CARDOSO NOGUEI		130.375,50								130.375,50
360619	1	SINALEIRO COMPLETO 4/8 FASES	Ótimo	LUCIMAR CARDOSO NOGUEI		130.375,50								130.375,50
360620	1	SINALEIRO COMPLETO 4/8 FASES	Ótimo	LUCIMAR CARDOSO NOGUEI		130.375,50								130.375,50
360621	1	SINALEIRO COMPLETO 4/8 FASES	Ótimo	LUCIMAR CARDOSO NOGUEI		130.375,50								130.375,50
360622	1	SINALEIRO COMPLETO 4/8 FASES	Ótimo	LUCIMAR CARDOSO NOGUEI		130.375,50								130.375,50



PERÍODO DE REFERÊNCIA: DE JANEIRO/2022 ATÉ DEZEMBRO/2022

RELAÇÃO ANALÍTICA DOS ELEMENTOS QUE COMPOEM O ATIVO PERMANENTE - INVENTÁRIO DOS BENS

CÓD.	QTDE	DESCRIÇÃO / UNIDADE ADMINISTRATIVA	ESTADO DE CONSERV.	DETENTOR DE CARGA PATRIMONIAL	VALOR ORIGINAL	INCORPORAÇÕES				BAIXAS				SALDO ATUAL
						AQUIS. CONSTR.	REAVALIAÇÃO	INCORPOR.	CRÉDITOS	ALIENAÇÃO	DEPRECIAÇÃO	DOAÇÃO / OUTROS	CRÉDITOS	
360623	1	SINALEIRO COMPLETO 4/8 FASES	Ótimo	LUCIMAR CARDOSO NOGUEIRA		130.375,50								130.375,50
360624	1	SINALEIRO COMPLETO 4/8 FASES	Ótimo	LUCIMAR CARDOSO NOGUEIRA		130.375,50								130.375,50
360625	1	SINALEIRO COMPLETO 4/8 FASES	Ótimo	LUCIMAR CARDOSO NOGUEIRA		130.375,50								130.375,50
360626	1	SINALEIRO COMPLETO 4/8 FASES	Ótimo	LUCIMAR CARDOSO NOGUEIRA		130.375,50								130.375,50
360629	1	NOBREAK SMS 600VA NEW STATION N/S 022852	Ótimo	LUCIMAR CARDOSO NOGUEIRA		300,00								300,00
360630	1	NOBREAK SMS 600VA NEW STATION N/S 022852	Ótimo	LUCIMAR CARDOSO NOGUEIRA		300,00								300,00
360631	1	NOBREAK SMS 600VA NEW STATION N/S 022852	Ótimo	LUCIMAR CARDOSO NOGUEIRA		300,00								300,00
360632	1	NOBREAK SMS 600VA NEW STATION N/S 022852	Ótimo	LUCIMAR CARDOSO NOGUEIRA		300,00								300,00
360634	1	SWITCH TPLINK 8 PORTAS N/S 229040000131	Ótimo	LUCIMAR CARDOSO NOGUEIRA		2.930,00								2.930,00
360635	1	SWITCH TPLINK 8 PORTAS N/S 229040000242	Ótimo	LUCIMAR CARDOSO NOGUEIRA		2.930,00								2.930,00
360636	1	SWITCH TPLINK 8 PORTAS N/S 229040000249	Ótimo	LUCIMAR CARDOSO NOGUEIRA		2.930,00								2.930,00
360637	1	SWITCH TPLINK 8 PORTAS N/S 229040000025	Ótimo	LUCIMAR CARDOSO NOGUEIRA		2.930,00								2.930,00
360641	1	MODULO MINI GBIC LADO B	Ótimo	LUCIMAR CARDOSO NOGUEIRA		1.245,00								1.245,00
360642	1	MODULO MINI GBIC LADO B	Ótimo	LUCIMAR CARDOSO NOGUEIRA		1.245,00								1.245,00
360643	1	MODULO MINI GBIC LADO B	Ótimo	LUCIMAR CARDOSO NOGUEIRA		1.245,00								1.245,00
360644	1	MODULO MINI GBIC LADO B	Ótimo	LUCIMAR CARDOSO NOGUEIRA		1.245,00								1.245,00
360647	1	MODULO MINI GBIC LADO A	Ótimo	LUCIMAR CARDOSO NOGUEIRA		1.245,00								1.245,00
360648	1	MODULO MINI GBIC LADO A	Ótimo	LUCIMAR CARDOSO NOGUEIRA		1.245,00								1.245,00
360649	1	MODULO MINI GBIC LADO A	Ótimo	LUCIMAR CARDOSO NOGUEIRA		1.245,00								1.245,00
360650	1	MODULO MINI GBIC LADO A	Ótimo	LUCIMAR CARDOSO NOGUEIRA		1.245,00								1.245,00
360652	1	CAIXA HERMETICA	Ótimo	LUCIMAR CARDOSO NOGUEIRA		1.480,00								1.480,00
360654	1	CAIXA HERMETICA	Ótimo	LUCIMAR CARDOSO NOGUEIRA		1.480,00								1.480,00
360655	1	CAIXA HERMETICA	Ótimo	LUCIMAR CARDOSO NOGUEIRA		1.480,00								1.480,00
360656	1	CAIXA HERMETICA	Ótimo	LUCIMAR CARDOSO NOGUEIRA		1.480,00								1.480,00
360659	1	POSTE METALICO DE 6 METROS	Ótimo	LUCIMAR CARDOSO NOGUEIRA		4.440,00								4.440,00
360835	1	POSTE METALICO DE 6 METROS	Ótimo	LUCIMAR CARDOSO NOGUEIRA		4.440,00								4.440,00
360836	1	POSTE METALICO DE 6 METROS	Ótimo	LUCIMAR CARDOSO NOGUEIRA		4.440,00								4.440,00
360837	1	POSTE METALICO DE 6 METROS	Ótimo	LUCIMAR CARDOSO NOGUEIRA		4.440,00								4.440,00
360842	1	LICEMÃA DE SOFTWARE DE MOMITORAMENTOS	Ótimo	LUCIMAR CARDOSO NOGUEIRA		40.273,00								40.273,00
360963	1	CADEIRA DIRETOR COM RODINHAS EM TECIDO F	Ótimo	LUCIMAR CARDOSO NOGUEIRA		607,50								607,50
360964	1	CADEIRA DIRETOR COM RODINHAS EM TECIDO F	Ótimo	LUCIMAR CARDOSO NOGUEIRA		607,50								607,50
360965	1	CADEIRA DIRETOR COM RODINHAS EM TECIDO F	Ótimo	LUCIMAR CARDOSO NOGUEIRA		607,50								607,50
360966	1	CADEIRA DIRETOR COM RODINHAS EM TECIDO F	Ótimo	LUCIMAR CARDOSO NOGUEIRA		607,50								607,50
360970	1	AR CONDICIONADO GREEN SPLIT 12000 BTUS	Ótimo	LUCIMAR CARDOSO NOGUEIRA		2.099,00								2.099,00



ESTADO DE GOIÁS  
MUNICÍPIO DE JATAÍ  
RUA ITARUMA, 355 - S. SANTA MARIA

PERÍODO DE REFERÊNCIA: DE JANEIRO/2022 ATÉ DEZEMBRO/2022

RELAÇÃO ANALÍTICA DOS ELEMENTOS QUE COMPOEM O ATIVO PERMANENTE - INVENTÁRIO DOS BENS

CÓD.	QTDE	DESCRIÇÃO / UNIDADE ADMINISTRATIVA	ESTADO DE CONSERV.	DETENTOR DE CARGA PATRIMONIAL	VALOR ORIGINAL	INCORPORAÇÕES				BAIXAS				SALDO ATUAL
						AQUIS. CONSTR.	REAVALIAÇÃO	INCORPOR.	CRÉDITOS	ALIENAÇÃO	DEPRECIAÇÃO	DOAÇÃO / OUTROS	CRÉDITOS	
360971	1	AR CONDICIONADO GREEN SPLIT 30000 BTUS	Ótimo	LUCIMAR CARDOSO NOGUEIRA		4.450,00								4.450,00
361125	1	ROTULADOR BROTHER N/S E61708MIZ723341	Ótimo	LUCIMAR CARDOSO NOGUEIRA		289,00								289,00
361228	1	COLETE BALISTICO PMSP NYLON AZUL MARINHO	Ótimo	LUCIMAR CARDOSO NOGUEIRA		1.000,00								1.000,00
361229	1	COLETE BALISTICO PMSP NYLON AZUL MARINHO	Ótimo	LUCIMAR CARDOSO NOGUEIRA		1.000,00								1.000,00
361230	1	COLETE BALISTICO PMSP NYLON AZUL MARINHO	Ótimo	LUCIMAR CARDOSO NOGUEIRA		1.000,00								1.000,00
361231	1	COLETE BALISTICO PMSP NYLON AZUL MARINHO	Ótimo	LUCIMAR CARDOSO NOGUEIRA		1.000,00								1.000,00
361232	1	COLETE BALISTICO PMSP NYLON AZUL MARINHO	Ótimo	LUCIMAR CARDOSO NOGUEIRA		1.000,00								1.000,00
361233	1	COLETE BALISTICO PMSP NYLON AZUL MARINHO	Ótimo	LUCIMAR CARDOSO NOGUEIRA		1.000,00								1.000,00
361234	1	COLETE BALISTICO PMSP NYLON AZUL MARINHO	Ótimo	LUCIMAR CARDOSO NOGUEIRA		1.000,00								1.000,00
361235	1	COLETE BALISTICO PMSP NYLON AZUL MARINHO	Ótimo	LUCIMAR CARDOSO NOGUEIRA		1.000,00								1.000,00
361236	1	COLETE BALISTICO PMSP NYLON AZUL MARINHO	Ótimo	LUCIMAR CARDOSO NOGUEIRA		1.000,00								1.000,00
361237	1	COLETE BALISTICO PMSP NYLON AZUL MARINHO	Ótimo	LUCIMAR CARDOSO NOGUEIRA		1.000,00								1.000,00
361238	1	COLETE BALISTICO PMSP NYLON AZUL MARINHO	Ótimo	LUCIMAR CARDOSO NOGUEIRA		1.000,00								1.000,00
361239	1	COLETE BALISTICO PMSP NYLON AZUL MARINHO	Ótimo	LUCIMAR CARDOSO NOGUEIRA		1.000,00								1.000,00
361240	1	COLETE BALISTICO PMSP NYLON AZUL MARINHO	Ótimo	LUCIMAR CARDOSO NOGUEIRA		1.000,00								1.000,00
361241	1	COLETE BALISTICO PMSP NYLON AZUL MARINHO	Ótimo	LUCIMAR CARDOSO NOGUEIRA		1.000,00								1.000,00
361242	1	COLETE BALISTICO PMSP NYLON AZUL MARINHO	Ótimo	LUCIMAR CARDOSO NOGUEIRA		1.000,00								1.000,00
361243	1	COLETE BALISTICO PMSP NYLON AZUL MARINHO	Ótimo	LUCIMAR CARDOSO NOGUEIRA		1.000,00								1.000,00
361244	1	COLETE BALISTICO PMSP NYLON AZUL MARINHO	Ótimo	LUCIMAR CARDOSO NOGUEIRA		1.000,00								1.000,00
361245	1	COLETE BALISTICO PMSP NYLON AZUL MARINHO	Ótimo	LUCIMAR CARDOSO NOGUEIRA		1.000,00								1.000,00
361246	1	COLETE BALISTICO PMSP NYLON AZUL MARINHO	Ótimo	LUCIMAR CARDOSO NOGUEIRA		1.000,00								1.000,00
361247	1	COLETE BALISTICO PMSP NYLON AZUL MARINHO	Ótimo	LUCIMAR CARDOSO NOGUEIRA		1.000,00								1.000,00
361248	1	COLETE BALISTICO PMSP NYLON AZUL MARINHO	Ótimo	LUCIMAR CARDOSO NOGUEIRA		1.000,00								1.000,00
361249	1	COLETE BALISTICO PMSP NYLON AZUL MARINHO	Ótimo	LUCIMAR CARDOSO NOGUEIRA		1.000,00								1.000,00
361250	1	COLETE BALISTICO PMSP NYLON AZUL MARINHO	Ótimo	LUCIMAR CARDOSO NOGUEIRA		1.100,00								1.100,00
361251	1	COLETE BALISTICO PMSP NYLON AZUL MARINHO	Ótimo	LUCIMAR CARDOSO NOGUEIRA		1.100,00								1.100,00
361252	1	COLETE BALISTICO PMSP NYLON AZUL MARINHO	Ótimo	LUCIMAR CARDOSO NOGUEIRA		1.100,00								1.100,00
361253	1	COLETE BALISTICO PMSP NYLON AZUL MARINHO	Ótimo	LUCIMAR CARDOSO NOGUEIRA		1.100,00								1.100,00
361254	1	COLETE BALISTICO PMSP NYLON AZUL MARINHO	Ótimo	LUCIMAR CARDOSO NOGUEIRA		1.100,00								1.100,00
361255	1	COLETE BALISTICO PMSP NYLON AZUL MARINHO	Ótimo	LUCIMAR CARDOSO NOGUEIRA		1.100,00								1.100,00
361256	1	COLETE BALISTICO PMSP NYLON AZUL MARINHO	Ótimo	LUCIMAR CARDOSO NOGUEIRA		1.100,00								1.100,00
361257	1	COLETE BALISTICO PMSP NYLON AZUL MARINHO	Ótimo	LUCIMAR CARDOSO NOGUEIRA		1.100,00								1.100,00
361258	1	COLETE BALISTICO PMSP NYLON AZUL MARINHO	Ótimo	LUCIMAR CARDOSO NOGUEIRA		1.100,00								1.100,00
361259	1	COLETE BALISTICO PMSP NYLON AZUL MARINHO	Ótimo	LUCIMAR CARDOSO NOGUEIRA		1.100,00								1.100,00





RELAÇÃO ANALÍTICA DOS ELEMENTOS QUE COMPOEM O ATIVO PERMANENTE - INVENTÁRIO DOS BENS

CÓD.	QTDE	DESCRIÇÃO / UNIDADE ADMINISTRATIVA	ESTADO DE CONSERV.	DETENTOR DE CARGA PATRIMONIAL	VALOR ORIGINAL	INCORPORAÇÕES				BAIXAS				SALDO ATUAL
						AQUIS. CONSTR.	REAVALIAÇÃO	INCORPOR.	CRÉDITOS	ALIENAÇÃO	DEPRECIAÇÃO	DOAÇÃO / OUTROS	CRÉDITOS	
361260	1	COLETE BALISTICO PMSP NYLON AZUL MARINHC	Ótimo	LUCIMAR CARDOSO NOGUEI		1.100,00								1.100,00
361261	1	COLETE BALISTICO PMSP NYLON AZUL MARINHC	Ótimo	LUCIMAR CARDOSO NOGUEI		1.100,00								1.100,00
361262	1	COLETE BALISTICO PMSP NYLON AZUL MARINHC	Ótimo	LUCIMAR CARDOSO NOGUEI		1.100,00								1.100,00
361263	1	COLETE BALISTICO PMSP NYLON AZUL MARINHC	Ótimo	LUCIMAR CARDOSO NOGUEI		1.100,00								1.100,00
361264	1	COLETE BALISTICO PMSP NYLON AZUL MARINHC	Ótimo	LUCIMAR CARDOSO NOGUEI		1.100,00								1.100,00
361265	1	COLETE BALISTICO PMSP NYLON AZUL MARINHC	Ótimo	LUCIMAR CARDOSO NOGUEI		1.100,00								1.100,00
361266	1	COLETE BALISTICO PMSP NYLON AZUL MARINHC	Ótimo	LUCIMAR CARDOSO NOGUEI		1.100,00								1.100,00
361267	1	COLETE BALISTICO PMSP NYLON AZUL MARINHC	Ótimo	LUCIMAR CARDOSO NOGUEI		1.100,00								1.100,00
361268	1	COLETE BALISTICO PMSP NYLON AZUL MARINHC	Ótimo	LUCIMAR CARDOSO NOGUEI		1.100,00								1.100,00
361269	1	COLETE BALISTICO PMSP NYLON AZUL MARINHC	Ótimo	LUCIMAR CARDOSO NOGUEI		1.100,00								1.100,00
361270	1	COLETE BALISTICO PMSP NYLON AZUL MARINHC	Ótimo	LUCIMAR CARDOSO NOGUEI		1.100,00								1.100,00
361271	1	COLETE BALISTICO PMSP NYLON AZUL MARINHC	Ótimo	LUCIMAR CARDOSO NOGUEI		1.100,00								1.100,00
361272	1	COLETE BALISTICO PMSP NYLON AZUL MARINHC	Ótimo	LUCIMAR CARDOSO NOGUEI		1.100,00								1.100,00
361273	1	COLETE BALISTICO PMSP NYLON AZUL MARINHC	Ótimo	LUCIMAR CARDOSO NOGUEI		1.100,00								1.100,00
361274	1	COLETE BALISTICO PMSP NYLON AZUL MARINHC	Ótimo	LUCIMAR CARDOSO NOGUEI		1.100,00								1.100,00
361275	1	COLETE BALISTICO PMSP NYLON AZUL MARINHC	Ótimo	LUCIMAR CARDOSO NOGUEI		1.100,00								1.100,00
361276	1	COLETE BALISTICO PMSP NYLON AZUL MARINHC	Ótimo	LUCIMAR CARDOSO NOGUEI		1.100,00								1.100,00
361277	1	COLETE BALISTICO PMSP NYLON AZUL MARINHC	Ótimo	LUCIMAR CARDOSO NOGUEI		1.200,00								1.200,00
361278	1	COLETE BALISTICO PMSP NYLON AZUL MARINHC	Ótimo	LUCIMAR CARDOSO NOGUEI		1.200,00								1.200,00
361279	1	COLETE BALISTICO PMSP NYLON AZUL MARINHC	Ótimo	LUCIMAR CARDOSO NOGUEI		1.200,00								1.200,00
361280	1	COLETE BALISTICO PMSP NYLON AZUL MARINHC	Ótimo	LUCIMAR CARDOSO NOGUEI		1.200,00								1.200,00
361281	1	COLETE BALISTICO PMSP NYLON AZUL MARINHC	Ótimo	LUCIMAR CARDOSO NOGUEI		1.200,00								1.200,00
361282	1	COLETE BALISTICO PMSP NYLON AZUL MARINHC	Ótimo	LUCIMAR CARDOSO NOGUEI		1.200,00								1.200,00
361283	1	COLETE BALISTICO PMSP NYLON AZUL MARINHC	Ótimo	LUCIMAR CARDOSO NOGUEI		1.200,00								1.200,00
361284	1	COLETE BALISTICO PMSP NYLON AZUL MARINHC	Ótimo	LUCIMAR CARDOSO NOGUEI		1.200,00								1.200,00
361285	1	COLETE BALISTICO PMSP NYLON AZUL MARINHC	Ótimo	LUCIMAR CARDOSO NOGUEI		1.200,00								1.200,00
361286	1	COLETE BALISTICO PMSP NYLON AZUL MARINHC	Ótimo	LUCIMAR CARDOSO NOGUEI		1.200,00								1.200,00
361303	1	ARMAS PISTOLA TAURUS PT100 CALIBRE 40 SVB	Ótimo	LUCIMAR CARDOSO NOGUEI				5.000,00						5.000,00
361304	1	ARMAS PISTOLA TAURUS PT100 CALIBRE 40 SQL	Ótimo	LUCIMAR CARDOSO NOGUEI				5.000,00						5.000,00
361305	1	ARMAS PISTOLA TAURUS PT100 CALIBRE 40 SWH	Ótimo	LUCIMAR CARDOSO NOGUEI				5.000,00						5.000,00
361306	1	ARMAS PISTOLA TAURUS PT100 CALIBRE 40 SPL	Ótimo	LUCIMAR CARDOSO NOGUEI				5.000,00						5.000,00
361307	1	ARMAS PISTOLA TAURUS PT100 CALIBRE 40 SPL	Ótimo	LUCIMAR CARDOSO NOGUEI				5.000,00						5.000,00
361308	1	ARMAS PISTOLA TAURUS PT100 CALIBRE 40 SQF	Ótimo	LUCIMAR CARDOSO NOGUEI				5.000,00						5.000,00
361309	1	ARMAS PISTOLA TAURUS PT100 CALIBRE 40 SQL	Ótimo	LUCIMAR CARDOSO NOGUEI				5.000,00						5.000,00



ESTADO DE GOIÁS  
MUNICIPIO DE JATAÍ  
RUA ITARUMA, 355 - S. SANTA MARIA

PERÍODO DE REFERÊNCIA: DE JANEIRO/2022 ATÉ DEZEMBRO/2022

RELAÇÃO ANALÍTICA DOS ELEMENTOS QUE COMPOEM O ATIVO PERMANENTE - INVENTÁRIO DOS BENS

CÓD.	QTDE	DESCRIÇÃO / UNIDADE ADMINISTRATIVA	ESTADO DE CONSERV.	DETENTOR DE CARGA PATRIMONIAL	VALOR ORIGINAL	INCORPORAÇÕES				BAIXAS				SALDO ATUAL
						AQUIS. CONSTR.	REAVALIAÇÃO	INCORPOR.	CRÉDITOS	ALIENAÇÃO	DEPRECIAÇÃO	DOAÇÃO / OUTROS	CRÉDITOS	
361310	1	ARMAS PISTOLA TAURUS PT100 CALIBRE 40 SQT	Ótimo	LUCIMAR CARDOSO NOGUEIRA				5.000,00						5.000,00
361311	1	ARMAS PISTOLA TAURUS PT100 CALIBRE 40 SQL	Ótimo	LUCIMAR CARDOSO NOGUEIRA				5.000,00						5.000,00
361312	1	ARMAS PISTOLA TAURUS PT100 CALIBRE 40 SVC	Ótimo	LUCIMAR CARDOSO NOGUEIRA				5.000,00						5.000,00
361313	1	ARMAS PISTOLA TAURUS PT100 CALIBRE 40 SQF	Ótimo	LUCIMAR CARDOSO NOGUEIRA				5.000,00						5.000,00
361314	1	ARMAS PISTOLA TAURUS PT100 CALIBRE 40 SVC	Ótimo	LUCIMAR CARDOSO NOGUEIRA				5.000,00						5.000,00
361315	1	ARMAS PISTOLA TAURUS PT100 CALIBRE 40 SVC	Ótimo	LUCIMAR CARDOSO NOGUEIRA				5.000,00						5.000,00
361316	1	ARMAS PISTOLA TAURUS PT100 CALIBRE 40 SQT	Ótimo	LUCIMAR CARDOSO NOGUEIRA				5.000,00						5.000,00
361317	1	ARMAS PISTOLA TAURUS PT100 CALIBRE 40 SQT	Ótimo	LUCIMAR CARDOSO NOGUEIRA				5.000,00						5.000,00
361318	1	ARMAS PISTOLA TAURUS PT100 CALIBRE 40 SWI	Ótimo	LUCIMAR CARDOSO NOGUEIRA				5.000,00						5.000,00
361319	1	ARMAS PISTOLA TAURUS PT100 CALIBRE 40 SRA	Ótimo	LUCIMAR CARDOSO NOGUEIRA				5.000,00						5.000,00
361320	1	ARMAS PISTOLA TAURUS PT100 CALIBRE 40 SQA	Ótimo	LUCIMAR CARDOSO NOGUEIRA				5.000,00						5.000,00
361321	1	ARMAS PISTOLA TAURUS PT100 CALIBRE 40 SWI	Ótimo	LUCIMAR CARDOSO NOGUEIRA				5.000,00						5.000,00
361322	1	ARMAS PISTOLA TAURUS PT100 CALIBRE 40 SVD	Ótimo	LUCIMAR CARDOSO NOGUEIRA				5.000,00						5.000,00
361323	1	ARMAS PISTOLA TAURUS PT100 CALIBRE 40 SRA	Ótimo	LUCIMAR CARDOSO NOGUEIRA				5.000,00						5.000,00
361324	1	ARMAS PISTOLA TAURUS PT100 CALIBRE 40 SQF	Ótimo	LUCIMAR CARDOSO NOGUEIRA				5.000,00						5.000,00
361325	1	ARMAS PISTOLA TAURUS PT100 CALIBRE 40 SQL	Ótimo	LUCIMAR CARDOSO NOGUEIRA				5.000,00						5.000,00
361326	1	ARMAS PISTOLA TAURUS PT100 CALIBRE 40 SVD	Ótimo	LUCIMAR CARDOSO NOGUEIRA				5.000,00						5.000,00
361327	1	ARMAS PISTOLA TAURUS PT100 CALIBRE 40 SQL	Ótimo	LUCIMAR CARDOSO NOGUEIRA				5.000,00						5.000,00
361328	1	ARMA PISTOLA TAURUS PT100 CALIBRE 40 SPL 4	Ótimo	LUCIMAR CARDOSO NOGUEIRA				5.000,00						5.000,00
361329	1	ARMAS PISTOLA TAURUS PT100 CALIBRE 40 SQT	Ótimo	LUCIMAR CARDOSO NOGUEIRA				5.000,00						5.000,00
361330	1	ARMAS PISTOLA TAURUS PT100 CALIBRE 40 SQF	Ótimo	LUCIMAR CARDOSO NOGUEIRA				5.000,00						5.000,00
361331	1	ARMAS PISTOLA TAURUS PT100 CALIBRE 40 SWI	Ótimo	LUCIMAR CARDOSO NOGUEIRA				5.000,00						5.000,00
361332	1	ARMAS PISTOLA TAURUS PT100 CALIBRE 40 SPL	Ótimo	LUCIMAR CARDOSO NOGUEIRA				5.000,00						5.000,00
361333	1	ARMAS PISTOLA TAURUS PT100 CALIBRE 40 SVC	Ótimo	LUCIMAR CARDOSO NOGUEIRA				5.000,00						5.000,00
361334	1	ARMAS PISTOLA TAURUS PT100 CALIBRE 40 SVC	Ótimo	LUCIMAR CARDOSO NOGUEIRA				5.000,00						5.000,00
361335	1	ARMAS PISTOLA TAURUS PT100 CALIBRE 40 SVD	Ótimo	LUCIMAR CARDOSO NOGUEIRA				5.000,00						5.000,00
361336	1	ARMAS PISTOLA TAURUS PT100 CALIBRE 40 SQL	Ótimo	LUCIMAR CARDOSO NOGUEIRA				5.000,00						5.000,00
361337	1	ARMAS PISTOLA TAURUS PT100 CALIBRE 40 SWI	Ótimo	LUCIMAR CARDOSO NOGUEIRA				5.000,00						5.000,00
361338	1	ARMAS PISTOLA TAURUS PT100 CALIBRE 40 SVF	Ótimo	LUCIMAR CARDOSO NOGUEIRA				5.000,00						5.000,00
361339	1	ARMAS PISTOLA TAURUS PT100 CALIBRE 40 SWI	Ótimo	LUCIMAR CARDOSO NOGUEIRA				5.000,00						5.000,00
361340	1	ARMAS PISTOLA TAURUS PT100 CALIBRE 40 SQF	Ótimo	LUCIMAR CARDOSO NOGUEIRA				5.000,00						5.000,00
361341	1	ARMAS PISTOLA TAURUS PT100 CALIBRE 40 SQT	Ótimo	LUCIMAR CARDOSO NOGUEIRA				5.000,00						5.000,00
361342	1	ARMAS PISTOLA TAURUS PT100 CALIBRE 40 SQL	Ótimo	LUCIMAR CARDOSO NOGUEIRA				5.000,00						5.000,00
361343	1	ARMAS PISTOLA TAURUS PT100 CALIBRE 40 SVD	Ótimo	LUCIMAR CARDOSO NOGUEIRA				5.000,00						5.000,00



ESTADO DE GOIÁS  
MUNICIPIO DE JATAÍ  
RUA ITARUMA, 355 - S. SANTA MARIA

PERÍODO DE REFERÊNCIA: DE JANEIRO/2022 ATÉ DEZEMBRO/2022

RELAÇÃO ANALÍTICA DOS ELEMENTOS QUE COMPOEM O ATIVO PERMANENTE - INVENTÁRIO DOS BENS

CÓD.	QTDE	DESCRIÇÃO / UNIDADE ADMINISTRATIVA	ESTADO DE CONSERV.	DETENTOR DE CARGA PATRIMONIAL	VALOR ORIGINAL	INCORPORAÇÕES				BAIXAS				SALDO ATUAL
						AQUIS. CONSTR.	REAVALIAÇÃO	INCORPOR.	CRÉDITOS	ALIENAÇÃO	DEPRECIAÇÃO	DOAÇÃO / OUTROS	CRÉDITOS	
361344	1	ARMAS PISTOLA TAURUS PT100 CALIBRE 40 SVF	Ótimo	LUCIMAR CARDOSO NOGUEIRA				5.000,00						5.000,00
361345	1	ARMAS PISTOLA TAURUS PT100 CALIBRE 40 SVC	Ótimo	LUCIMAR CARDOSO NOGUEIRA				5.000,00						5.000,00
361346	1	ARMAS PISTOLA TAURUS PT100 CALIBRE 40 SQT	Ótimo	LUCIMAR CARDOSO NOGUEIRA				5.000,00						5.000,00
361347	1	ARMAS PISTOLA TAURUS PT100 CALIBRE 40 SVC	Ótimo	LUCIMAR CARDOSO NOGUEIRA				5.000,00						5.000,00
362156	1	CORTINA PERSIANA PAINEL EUROFLEX VICENZA	Ótimo	LUCIMAR CARDOSO NOGUEIRA		2.144,72								2.144,72
362157	1	CORTINA PERSIANA PAINEL EUROFLEX VICENZA	Ótimo	LUCIMAR CARDOSO NOGUEIRA		2.144,72								2.144,72
362158	1	CORTINA PERSIANA PAINEL EUROFLEX VICENZA	Ótimo	LUCIMAR CARDOSO NOGUEIRA		2.306,01								2.306,01
362159	1	CORTINA PERSIANA PAINEL EUROFLEX VICENZA	Ótimo	LUCIMAR CARDOSO NOGUEIRA		2.278,12								2.278,12
362160	1	CORTINA PERSIANA PAINEL EUROFLEX VICENZA	Ótimo	LUCIMAR CARDOSO NOGUEIRA		1.465,06								1.465,06
362161	1	CORTINA PERSIANA PAINEL EUROFLEX VICENZA	Ótimo	LUCIMAR CARDOSO NOGUEIRA		4.661,37								4.661,37
362218	1	NOBREAK SMS 700VA TS SHARA N/S 22114084440	Ótimo	LUCIMAR CARDOSO NOGUEIRA		479,00								479,00
362219	1	NOBREAK SMS 700VA TS SHARA N/S 22114084440	Ótimo	LUCIMAR CARDOSO NOGUEIRA		479,00								479,00
362220	1	NOBREAK SMS 700VA TS SHARA N/S 22114084440	Ótimo	LUCIMAR CARDOSO NOGUEIRA		479,00								479,00
362221	1	NOBREAK SMS 700VA TS SHARA N/S 22114084440	Ótimo	LUCIMAR CARDOSO NOGUEIRA		479,00								479,00
362222	1	NOBREAK SMS 700VA TS SHARA N/S 22114084440	Ótimo	LUCIMAR CARDOSO NOGUEIRA		479,00								479,00
362223	1	NOBREAK SMS 700VA TS SHARA N/S 22114084440	Ótimo	LUCIMAR CARDOSO NOGUEIRA		479,00								479,00
362224	1	NOBREAK SMS 700VA TS SHARA N/S 22114084440	Ótimo	LUCIMAR CARDOSO NOGUEIRA		479,00								479,00
362225	1	NOBREAK SMS 700VA TS SHARA N/S 22114084440	Ótimo	LUCIMAR CARDOSO NOGUEIRA		479,00								479,00
362226	1	NOBREAK SMS 700VA TS SHARA N/S 22114084440	Ótimo	LUCIMAR CARDOSO NOGUEIRA		479,00								479,00
362227	1	NOBREAK SMS 700VA TS SHARA N/S 22114084440	Ótimo	LUCIMAR CARDOSO NOGUEIRA		479,00								479,00
362228	1	NOBREAK SMS 700VA TS SHARA N/S 22114084440	Ótimo	LUCIMAR CARDOSO NOGUEIRA		479,00								479,00
362229	1	NOBREAK SMS 700VA TS SHARA N/S 22114084440	Ótimo	LUCIMAR CARDOSO NOGUEIRA		479,00								479,00
362230	1	NOBREAK SMS 700VA TS SHARA N/S 22114084440	Ótimo	LUCIMAR CARDOSO NOGUEIRA		479,00								479,00
362231	1	NOBREAK SMS 700VA TS SHARA N/S 22114084440	Ótimo	LUCIMAR CARDOSO NOGUEIRA		479,00								479,00
362232	1	NOBREAK SMS 700VA TS SHARA N/S 22114084440	Ótimo	LUCIMAR CARDOSO NOGUEIRA		479,00								479,00
362233	1	NOBREAK SMS 700VA TS SHARA N/S 22114084440	Ótimo	LUCIMAR CARDOSO NOGUEIRA		479,00								479,00
362401	1	CAMERA DE VIDEO MONITORAMENTO SPEED DOME	Ótimo	LUCIMAR CARDOSO NOGUEIRA		3.495,00								3.495,00
362402	1	CAMERA DE VIDEO MONITORAMENTO SPEED DOME	Ótimo	LUCIMAR CARDOSO NOGUEIRA		3.495,00								3.495,00
362403	1	CAMERA DE VIDEO MONITORAMENTO SPEED DOME	Ótimo	LUCIMAR CARDOSO NOGUEIRA		3.495,00								3.495,00
362404	1	CAMERA DE VIDEO MONITORAMENTO SPEED DOME	Ótimo	LUCIMAR CARDOSO NOGUEIRA		3.495,00								3.495,00
362405	1	SWICH 24 PORTAS GIGABIT ETHERNET INTELBR	Ótimo	LUCIMAR CARDOSO NOGUEIRA		4.058,00								4.058,00
362406	1	SWICH 24 PORTAS GIGABIT ETHERNET INTELBR	Ótimo	LUCIMAR CARDOSO NOGUEIRA		4.058,00								4.058,00
362407	1	SWICH 24 PORTAS GIGABIT ETHERNET INTELBR	Ótimo	LUCIMAR CARDOSO NOGUEIRA		4.058,00								4.058,00
362408	1	SWICH 24 PORTAS GIGABIT ETHERNET INTELBR	Ótimo	LUCIMAR CARDOSO NOGUEIRA		4.058,00								4.058,00



PERÍODO DE REFERÊNCIA: DE JANEIRO/2022 ATÉ DEZEMBRO/2022

RELAÇÃO ANALÍTICA DOS ELEMENTOS QUE COMPOEM O ATIVO PERMANENTE - INVENTÁRIO DOS BENS

CÓD.	QTDE	DESCRIÇÃO / UNIDADE ADMINISTRATIVA	ESTADO DE CONSERV.	DETENTOR DE CARGA PATRIMONIAL	VALOR ORIGINAL	INCORPORAÇÕES				BAIXAS				SALDO ATUAL
						AQUIS. CONSTR.	REAVALIAÇÃO	INCORPOR.	CRÉDITOS	ALIENAÇÃO	DEPRECIACÃO	DOAÇÃO / OUTROS	CRÉDITOS	
362409	1	SWICH 24 PORTAS GIGABIT ETHERNET INTELBR	Ótimo	LUCIMAR CARDOSO NOGUEI		4.058,00								4.058,00
362410	1	SWICH 24 PORTAS GIGABIT ETHERNET INTELBR	Ótimo	LUCIMAR CARDOSO NOGUEI		4.058,00								4.058,00
362436	1	ESCADA EXTENSIVA ALUMINIO 23 DEGRAUS	Ótimo	LUCIMAR CARDOSO NOGUEI		1.375,00								1.375,00
362741	1	POSTE METALICO DE 6 METROS	Ótimo	ANGELA CANDIDA DE JESUS		4.440,00								4.440,00
362742	1	CAMERA IP BULLET FIXA N/S 7H085A2PAG839FC	Ótimo	ANGELA CANDIDA DE JESUS		6.680,00								6.680,00
362743	1	CAMERA IP BULLET FIXA N/S 7H085A2PAG839FC	Ótimo	ANGELA CANDIDA DE JESUS		6.680,00								6.680,00
362744	1	CAMERA IP BULLET FIXA N/S 7H085A2PAG839FC	Ótimo	ANGELA CANDIDA DE JESUS		6.680,00								6.680,00
362745	1	NOBREAK MINI 700VA N/S 027058	Ótimo	ANGELA CANDIDA DE JESUS		300,00								300,00
362746	1	CAMERA IP BULLET FIXA N/S 7H085A2PAGC4336	Ótimo	ANGELA CANDIDA DE JESUS		6.680,00								6.680,00
362747	1	SWITCH 8 PORTAS N/S 22190391000152	Ótimo	ANGELA CANDIDA DE JESUS		2.930,00								2.930,00
362748	1	CAIXA HERMETICA	Ótimo	ANGELA CANDIDA DE JESUS		1.480,00								1.480,00
362749	1	MODULO MINI GBIC LADO A	Ótimo	ANGELA CANDIDA DE JESUS		1.245,00								1.245,00
362750	1	MODULO MINI GBIC LADO B	Ótimo	ANGELA CANDIDA DE JESUS		1.245,00								1.245,00
365226	1	SWITCH GIGABIT 8 PORTASTP LINK TLSG 23 N/S 2	Ótimo	ANGELA CANDIDA DE JESUS		3.025,80								3.025,80
365227	1	SWITCH GIGABIT 8 PORTASTP LINK TLSG 23 N/S 2	Ótimo	ANGELA CANDIDA DE JESUS		3.025,80								3.025,80
365228	1	SWITCH GIGABIT 8 PORTASTP LINK TLSG 23 N/S 2	Ótimo	ANGELA CANDIDA DE JESUS		3.025,80								3.025,80
365229	1	SWITCH GIGABIT 8 PORTASTP LINK TLSG 23 N/S 2	Ótimo	ANGELA CANDIDA DE JESUS		3.025,80								3.025,80
365230	1	SWITCH GIGABIT 8 PORTASTP LINK TLSG 23 N/S 2	Ótimo	ANGELA CANDIDA DE JESUS		3.025,80								3.025,80
365231	1	SWITCH GIGABIT 8 PORTASTP LINK TLSG 23 N/S 2	Ótimo	ANGELA CANDIDA DE JESUS		3.025,80								3.025,80
365232	1	SWITCH GIGABIT 8 PORTASTP LINK TLSG 23 N/S 2	Ótimo	ANGELA CANDIDA DE JESUS		3.025,80								3.025,80
365233	1	SWITCH GIGABIT 8 PORTASTP LINK TLSG 23 N/S 2	Ótimo	ANGELA CANDIDA DE JESUS		3.025,80								3.025,80
365234	1	SWITCH GIGABIT 8 PORTASTP LINK TLSG 23 N/S 2	Ótimo	ANGELA CANDIDA DE JESUS		3.025,80								3.025,80
365235	1	SWITCH GIGABIT 8 PORTASTP LINK TLSG 23 N/S 2	Ótimo	ANGELA CANDIDA DE JESUS		3.025,80								3.025,80
365236	1	MONITOR 19 HP N/S BRL0065BQL	Ótimo	ANGELA CANDIDA DE JESUS		1.000,00								1.000,00
365237	1	MONITOR 19 HP N/S BRL0065BQN	Ótimo	ANGELA CANDIDA DE JESUS		1.000,00								1.000,00
365238	1	CPU HP PRO DESK 400 N/S BRJ9506RPV	Ótimo	ANGELA CANDIDA DE JESUS		6.523,20								6.523,20
365239	1	CPU HP PRO DESK 400 N/S BRJ9506HV8	Ótimo	ANGELA CANDIDA DE JESUS		6.523,20								6.523,20
365376	1	SWITCH 8 PORTAS INTELBRAS N/S G34J3200223Y	Ótimo	ANGELA CANDIDA DE JESUS		1.039,00								1.039,00
365377	1	SWITCH 8 PORTAS INTELBRAS N/S G34J3200228D	Ótimo	ANGELA CANDIDA DE JESUS		1.039,00								1.039,00
365378	1	SWITCH 8 PORTAS INTELBRAS N/S G34J32002216	Ótimo	ANGELA CANDIDA DE JESUS		1.039,00								1.039,00
365379	1	SWITCH 8 PORTAS INTELBRAS N/S G34J32002200	Ótimo	ANGELA CANDIDA DE JESUS		1.039,00								1.039,00
365380	1	SWITCH 8 PORTAS INTELBRAS N/S G34J32002298	Ótimo	ANGELA CANDIDA DE JESUS		1.039,00								1.039,00
365381	1	SWITCH 8 PORTAS INTELBRAS N/S G34J32002290	Ótimo	ANGELA CANDIDA DE JESUS		1.039,00								1.039,00
365382	1	SWITCH 8 PORTAS INTELBRAS N/S G34J32002296	Ótimo	ANGELA CANDIDA DE JESUS		1.039,00								1.039,00



RELAÇÃO ANALÍTICA DOS ELEMENTOS QUE COMPOEM O ATIVO PERMANENTE - INVENTÁRIO DOS BENS

CÓD.	QTDE	DESCRIÇÃO / UNIDADE ADMINISTRATIVA	ESTADO DE CONSERV.	DETENTOR DE CARGA PATRIMONIAL	VALOR ORIGINAL	INCORPORAÇÕES				BAIXAS				SALDO ATUAL
						AQUIS. CONSTR.	REAVALIAÇÃO	INCORPOR.	CRÉDITOS	ALIENAÇÃO	DEPRECIAÇÃO	DOAÇÃO / OUTROS	CRÉDITOS	
365383	1	SWITCH 8 PORTAS INTELBRAS N/S G34J32002279	Ótimo	ANGELA CANDIDA DE JESUS		1.039,00								1.039,00
365384	1	CAIXA HERMETICA 30X20X20	Ótimo	ANGELA CANDIDA DE JESUS		1.336,10								1.336,10
365488	1	CAIXA HERMETICA 30X20X20	Ótimo	ANGELA CANDIDA DE JESUS		1.336,10								1.336,10
365489	1	CAIXA HERMETICA 30X20X20	Ótimo	ANGELA CANDIDA DE JESUS		1.336,10								1.336,10
365490	1	CAIXA HERMETICA 30X20X20	Ótimo	ANGELA CANDIDA DE JESUS		1.336,10								1.336,10
365491	1	CAIXA HERMETICA 30X20X20	Ótimo	ANGELA CANDIDA DE JESUS		1.336,10								1.336,10
365518	1	HD HP - 695510 - B 21 INTERNO 4 TB (INCORPORADO NO S	Ótimo	ANGELA CANDIDA DE JESUS		3.966,32								3.966,32
365519	1	HD HP - 695510 - B 21 INTERNO 4 TB (INCORPORADO NO S	Ótimo	ANGELA CANDIDA DE JESUS		3.966,32								3.966,32
365520	1	HD HP - 695510 - B 21 INTERNO 4 TB (INCORPORADO NO S	Ótimo	ANGELA CANDIDA DE JESUS		3.966,32								3.966,32
365521	1	HD HP SEAGAT INTERNO 4 TB (INCORPORADO NO S	Ótimo	ANGELA CANDIDA DE JESUS		5.741,18								5.741,18
365522	1	HD SEAGAT INTERNO 4 TB (INCORPORADO NO S	Ótimo	ANGELA CANDIDA DE JESUS		5.741,18								5.741,18
365523	1	HD SEAGATI INTERNO 4 TB (INCORPORADO NO S	Ótimo	ANGELA CANDIDA DE JESUS		5.741,18								5.741,18
365988	1	GRUPO FOCAL PRINCIPAL TIPO 13X200MM COM T	Ótimo	ANGELA CANDIDA DE JESUS		3.756,00								3.756,00
365989	1	GRUPO FOCAL PRINCIPAL TIPO 13X200MM COM T	Ótimo	ANGELA CANDIDA DE JESUS		3.756,00								3.756,00
365990	1	GRUPO FOCAL PRINCIPAL TIPO 13X200MM COM T	Ótimo	ANGELA CANDIDA DE JESUS		3.756,00								3.756,00
365991	1	GRUPO FOCAL PRINCIPAL TIPO 13X200MM COM T	Ótimo	ANGELA CANDIDA DE JESUS		3.756,00								3.756,00
366570	1	REFLECTOMETRO OPTIMO MODELO SMART OTD	Ótimo	ANGELA CANDIDA DE JESUS		24.970,00								24.970,00
366571	1	MAQUINA DE FUS+O COM ALINHAMENTO PELO N	Ótimo	ANGELA CANDIDA DE JESUS		18.270,00								18.270,00
		SECRETARIA DE SEGURANÇA PÚBLICA												
334903	1	CADEIRA FERRO FIXO ASSENTO EM COURVIM PP	Ótimo	EDUARDO JAILTON PRADO N	305,60						12,96			292,64
334904	1	CADEIRA FERRO FIXO ASSENTO EM COURVIM PP	Ótimo	EDUARDO JAILTON PRADO N	305,60						12,96			292,64
334905	1	CADEIRA FERRO FIXO ASSENTO EM COURVIM PP	Ótimo	EDUARDO JAILTON PRADO N	305,60						12,96			292,64
334906	1	CADEIRA FERRO FIXO ASSENTO EM COURVIM PP	Ótimo	EDUARDO JAILTON PRADO N	305,60						12,96			292,64
334907	1	CADEIRA FERRO FIXO ASSENTO EM COURVIM PP	Ótimo	EDUARDO JAILTON PRADO N	305,60						12,96			292,64
334908	1	CADEIRA FERRO FIXO ASSENTO EM COURVIM PP	Ótimo	EDUARDO JAILTON PRADO N	305,60						12,96			292,64
334909	1	CADEIRA FERRO FIXO ASSENTO EM COURVIM PP	Ótimo	EDUARDO JAILTON PRADO N	305,60						12,96			292,64
334910	1	CADEIRA FERRO FIXO ASSENTO EM COURVIM PP	Ótimo	EDUARDO JAILTON PRADO N	305,60						12,96			292,64
334911	1	CADEIRA FERRO FIXO ASSENTO EM COURVIM PP	Ótimo	EDUARDO JAILTON PRADO N	305,60						12,96			292,64
334912	1	CADEIRA FERRO FIXO ASSENTO EM COURVIM PP	Ótimo	EDUARDO JAILTON PRADO N	305,60						12,96			292,64
334913	1	CADEIRA FERRO FIXO ASSENTO EM COURVIM PP	Ótimo	EDUARDO JAILTON PRADO N	305,60						12,96			292,64
334914	1	CADEIRA FERRO FIXO ASSENTO EM COURVIM PP	Ótimo	EDUARDO JAILTON PRADO N	305,60						12,96			292,64
334915	1	CADEIRA FERRO FIXO ASSENTO EM COURVIM PP	Ótimo	EDUARDO JAILTON PRADO N	305,60						12,96			292,64
334916	1	CADEIRA FERRO FIXO ASSENTO EM COURVIM PP	Ótimo	EDUARDO JAILTON PRADO N	305,60						12,96			292,64
334917	1	CADEIRA FERRO FIXO ASSENTO EM COURVIM PP	Ótimo	EDUARDO JAILTON PRADO N	305,60						12,96			292,64



RELAÇÃO ANALÍTICA DOS ELEMENTOS QUE COMPOEM O ATIVO PERMANENTE - INVENTÁRIO DOS BENS

CÓD.	QTDE	DESCRIÇÃO / UNIDADE ADMINISTRATIVA	ESTADO DE CONSERV.	DETENTOR DE CARGA PATRIMONIAL	VALOR ORIGINAL	INCORPORAÇÕES				BAIXAS				SALDO ATUAL
						AQUIS. CONSTR.	REAVALIAÇÃO	INCORPOR.	CRÉDITOS	ALIENAÇÃO	DEPRECIAÇÃO	DOAÇÃO / OUTROS	CRÉDITOS	
334918	1	CADEIRA FERRO FIXO ASSENTO EM COURVIM PRETO	Ótimo	EDUARDO JAILTON PRADO N	305,60						12,96			292,64
335091	1	CADEIRA BEEZI GIRATORIA BASE STAMP CROMADA	Ótimo	EDUARDO JAILTON PRADO N	859,50						36,45			823,05
335092	1	CADEIRA DIRETOR EM COURVIM PRETO	Ótimo	EDUARDO JAILTON PRADO N	405,87						17,21			388,66
335093	1	CADEIRA DIRETOR EM COURVIM PRETO	Ótimo	EDUARDO JAILTON PRADO N	405,87						17,21			388,66
335094	1	CADEIRA BEEZI GIRATORIA BASE STAMP CROMADA	Ótimo	EDUARDO JAILTON PRADO N	448,85						19,04			429,81
335095	1	CADEIRA BEEZI GIRATORIA BASE STAMP CROMADA	Ótimo	EDUARDO JAILTON PRADO N	448,85						19,04			429,81
335096	1	CADEIRA BEEZI GIRATORIA BASE STAMP CROMADA	Ótimo	EDUARDO JAILTON PRADO N	448,85						19,04			429,81
335097	1	CADEIRA BEEZI GIRATORIA BASE STAMP CROMADA	Ótimo	EDUARDO JAILTON PRADO N	448,85						19,04			429,81
335098	1	CADEIRA BEEZI GIRATORIA BASE STAMP CROMADA	Ótimo	EDUARDO JAILTON PRADO N	448,85						19,04			429,81
335099	1	CADEIRA BEEZI GIRATORIA BASE STAMP CROMADA	Ótimo	EDUARDO JAILTON PRADO N	448,85						19,04			429,81
335100	1	CADEIRA BEEZI GIRATORIA BASE STAMP CROMADA	Ótimo	EDUARDO JAILTON PRADO N	448,85						19,04			429,81
335103	1	APARELHO DE AR CONDICIONADO SPLIT 36000 BTU	Ótimo	EDUARDO JAILTON PRADO N	4.144,70						175,77			3.968,93
335104	1	APARELHO DE AR CONDICIONADO SPLIT 12000 BTU	Ótimo	EDUARDO JAILTON PRADO N	1.260,12						53,44			1.206,68
335105	1	APARELHO DE AR CONDICIONADO SPLIT 12000 BTU	Ótimo	EDUARDO JAILTON PRADO N	1.260,12						53,44			1.206,68
335106	1	APARELHO DE AR CONDICIONADO SPLIT 12000 BTU	Ótimo	EDUARDO JAILTON PRADO N	1.260,12						53,44			1.206,68
335107	1	APARELHO DE AR CONDICIONADO SPLIT 12000 BTU	Ótimo	EDUARDO JAILTON PRADO N	1.260,12						53,44			1.206,68
335627	1	CAMERA FOTOGRAFICA CANON EOS T6 MOD.DS	Ótimo	EDUARDO JAILTON PRADO N	2.460,08						104,33			2.355,75
336299	1	FOGAO ELETTRICO DE MESA COM 02 BOCAS AGR	Ótimo	EDUARDO JAILTON PRADO N	154,71						6,56			148,15
336300	1	REFRIGERADOR ELETROLUX DC 44 2 PORTAS BRANCO	Ótimo	EDUARDO JAILTON PRADO N	1.776,30						75,33			1.700,97
336302	1	BEBEDOURO E PURIFICADOR DE AGUA LIBELL N	Ótimo	EDUARDO JAILTON PRADO N	458,40						19,44			438,96
336303	1	TELEFONE SEM FIO INTELBRAS N/S P100G240017	Ótimo	EDUARDO JAILTON PRADO N	88,81						3,77			85,04
336304	1	TELEFONE SEM FIO INTELBRAS N/S P100G190045	Ótimo	EDUARDO JAILTON PRADO N	88,81						3,77			85,04
336305	1	TELEFONE SEM FIO INTELBRAS N/S P100G070063	Ótimo	EDUARDO JAILTON PRADO N	88,81						87,42			1,39
336306	1	TELEFONE SEM FIO INTELBRAS N/S P100G240011	Ótimo	EDUARDO JAILTON PRADO N	88,81						3,77			85,04
336307	1	MESA PLASTICA PRETA	Ótimo	EDUARDO JAILTON PRADO N	107,91						4,58			103,33
336308	1	CADEIRA PLASTICA PRETA	Ótimo	EDUARDO JAILTON PRADO N	23,87						1,01			22,86
336309	1	CADEIRA PLASTICA PRETA	Ótimo	EDUARDO JAILTON PRADO N	23,87						1,01			22,86
336310	1	CADEIRA PLASTICA PRETA	Ótimo	EDUARDO JAILTON PRADO N	23,87						1,01			22,86
336311	1	CADEIRA PLASTICA PRETA	Ótimo	EDUARDO JAILTON PRADO N	23,87						1,01			22,86
335620	1	MICROFONE SEM FIO VOKAL MOD.VWS20 PLUS N	Ótimo	EDUARDO JAILTON PRADO N	297,00						12,60			284,40
335621	1	MESA PARA ESCRITORIO COM 02 GAVETAS EM MADEIRA	Ótimo	EDUARDO JAILTON PRADO N	301,78						12,80			288,98
335622	1	MESA PARA ESCRITORIO COM 02 GAVETAS EM MADEIRA	Ótimo	EDUARDO JAILTON PRADO N	301,78						12,80			288,98
335623	1	MESA PARA ESCRITORIO COM 02 GAVETAS EM MADEIRA	Ótimo	EDUARDO JAILTON PRADO N	301,78						12,80			288,98
335624	1	MESA PARA ESCRITORIO COM 02 GAVETAS EM MADEIRA	Ótimo	EDUARDO JAILTON PRADO N	301,78						12,80			288,98





RELAÇÃO ANALÍTICA DOS ELEMENTOS QUE COMPOEM O ATIVO PERMANENTE - INVENTÁRIO DOS BENS

CÓD.	QTDE	DESCRIÇÃO / UNIDADE ADMINISTRATIVA	ESTADO DE CONSERV.	DETENTOR DE CARGA PATRIMONIAL	VALOR ORIGINAL	INCORPORAÇÕES				BAIXAS				SALDO ATUAL
						AQUIS. CONSTR.	REAVALIAÇÃO	INCORPOR.	CRÉDITOS	ALIENAÇÃO	DEPRECIAÇÃO	DOAÇÃO / OUTROS	CRÉDITOS	
335625	1	MESA PARA ESCRITORIO COM 02 GAVETAS EM M	Ótimo	EDUARDO JAILTON PRADO N	301,78						12,80			288,98
335626	1	MESA PARA ESCRITORIO COM 02 GAVETAS EM M	Ótimo	EDUARDO JAILTON PRADO N	301,78						12,80			288,98
335628	1	CAIXA DE SOM AMPLIFICADA COM MICROFONE II	Ótimo	EDUARDO JAILTON PRADO N	668,50						28,35			640,15
335629	1	MESA PARA REUNIAO EM MDF MARROM COM CC	Ótimo	EDUARDO JAILTON PRADO N	315,15						13,37			301,78
335633	1	MESA PARA REUNIAO EM MDF MARROM COM CC	Ótimo	EDUARDO JAILTON PRADO N	315,15						13,37			301,78
335634	1	MESA PARA REUNIAO EM MDF MARROM COM CC	Ótimo	EDUARDO JAILTON PRADO N	315,15						13,37			301,78
335640	1	MESA EM L PARA ESCRITORIO EM MDF MARROM	Ótimo	EDUARDO JAILTON PRADO N	318,01						13,49			304,52
335641	1	MESA EM L PARA ESCRITORIO EM MDF MARROM	Ótimo	EDUARDO JAILTON PRADO N	318,01						13,49			304,52
335642	1	ARMARIO PARA ESCRITORIO 2 PORTAS EM MDF	Ótimo	EDUARDO JAILTON PRADO N	444,07						18,83			425,24
335643	1	ESTANTE DE AÇO CINZA COM 6 PRATELEIRAS CC	Ótimo	EDUARDO JAILTON PRADO N	160,44						6,80			153,64
335644	1	ESTANTE DE AÇO CINZA COM 6 PRATELEIRAS CC	Ótimo	EDUARDO JAILTON PRADO N	160,44						6,80			153,64
335645	1	MESA EM L PARA ESCRITORIO EM MDF MARROM	Ótimo	EDUARDO JAILTON PRADO N	506,15						21,47			484,68
336978	1	MESA PARA REUNIAO EM MDF MARROM COM 200	Ótimo	EDUARDO JAILTON PRADO N	315,15						13,37			301,78
336979	1	BEBEDOURO E PURIFICADOR DE AGUA LIBELL N	Ótimo	EDUARDO JAILTON PRADO N	458,40						19,44			438,96
342639	1	PROJETOR EPSON LCD MOD. H842A N/S X4MV910	Ótimo	EDUARDO JAILTON PRADO N	1.976,85						83,84			1.893,01
344339	1	ESTANTE DE MADEIRA COM 06 REPARTICOES CC	Ótimo	WENDER FERREIRA MARTIN	152,80						6,48			146,32
344353	1	CPU COM LEITOR DE CD E DVD	Ótimo	EDUARDO JAILTON PRADO N	764,00						32,40			731,60
344354	1	CPU POSITIVO COM LEITOR DE CD E DVD	Ótimo	EDUARDO JAILTON PRADO N	907,25						38,48			868,77
344355	1	QUADRO BRANCO COM 120X090	Ótimo	EDUARDO JAILTON PRADO N	152,80						6,48			146,32
344356	1	CPU ITAUTEC PREGAO 23/2012 MODELO E1941P>	Bom	EDUARDO JAILTON PRADO N	764,00						32,40			731,60
349467	1	PABX IMPACT 40 COM 9 LINHAS PLACA TRONO 16	Ótimo	EDUARDO JAILTON PRADO N	2.664,45						113,00			2.551,45
349468	1	SWITCH 24 PORTAS 10/100/1000 TP-LINK TL-SG10	Ótimo	EDUARDO JAILTON PRADO N	562,49						23,85			538,64
351984	1	CORTADOR DE GRAMA COSTAL A ENERGIA STHIL	Bom	ANTONIO FRANCISCO MART	267,40						11,34			256,06
351985	1	CORTADOR DE GRAMA COSTAL A GASOLINA STHIL	Bom	ANTONIO FRANCISCO MART	267,40						11,34			256,06
351986	1	PODADOR DE ARVORE STHIL	Bom	ANTONIO FRANCISCO MART	152,80						6,48			146,32
351987	1	MAQUINA DE LAVAR CALÇADA LAVA POWER N/S	Bom	ANTONIO FRANCISCO MART	343,80						14,58			329,22
351988	1	MAQUINA DE LAVAR CALÇADA LAVA STHIL RE108	Bom	ANTONIO FRANCISCO MART	458,40						19,44			438,96
351989	1	APARELHO DE TV PHILIPS 42 POLEGADAS	Ótimo	ANTONIO FRANCISCO MART	1.432,50						60,75			1.371,75
351991	1	CAIXA DE METAL PARA TELEVISAO	Ótimo	ANTONIO FRANCISCO MART	334,25						14,18			320,07
351992	1	MESA PLASTICA AMARELA	Ótimo	ANTONIO FRANCISCO MART	76,40						3,24			73,16
351993	1	MESA PLASTICA AMARELA	Ótimo	ANTONIO FRANCISCO MART	76,40						3,24			73,16
351994	1	MESA PLASTICA AMARELA	Ótimo	ANTONIO FRANCISCO MART	76,40						3,24			73,16
351995	1	MESA PLASTICA AMARELA	Ótimo	ANTONIO FRANCISCO MART	76,40						3,24			73,16
351996	1	MESA PLASTICA AMARELA	Ótimo	ANTONIO FRANCISCO MART	76,40						3,24			73,16



ESTADO DE GOIÁS  
MUNICIPIO DE JATAÍ  
RUA ITARUMA, 355 - S. SANTA MARIA

PERÍODO DE REFERÊNCIA: DE JANEIRO/2022 ATÉ DEZEMBRO/2022

RELAÇÃO ANALÍTICA DOS ELEMENTOS QUE COMPOEM O ATIVO PERMANENTE - INVENTÁRIO DOS BENS

CÓD.	QTDE	DESCRIÇÃO / UNIDADE ADMINISTRATIVA	ESTADO DE CONSERV.	DETENTOR DE CARGA PATRIMONIAL	VALOR ORIGINAL	INCORPORAÇÕES				BAIXAS				SALDO ATUAL
						AQUIS. CONSTR.	REAVALIAÇÃO	INCORPOR.	CRÉDITOS	ALIENAÇÃO	DEPRECIAÇÃO	DOAÇÃO / OUTROS	CRÉDITOS	
351997	1	MESA PLASTICA AMARELA	Ótimo	ANTONIO FRANCISCO MART	76,40						3,24			73,16
351998	1	MESA PLASTICA AMARELA	Ótimo	ANTONIO FRANCISCO MART	76,40						3,24			73,16
351999	1	MESA PLASTICA AMARELA	Ótimo	ANTONIO FRANCISCO MART	76,40						3,24			73,16
352000	1	MESA PLASTICA AMARELA	Ótimo	ANTONIO FRANCISCO MART	76,40						3,24			73,16
352001	1	MESA PLASTICA AMARELA	Ótimo	ANTONIO FRANCISCO MART	76,40						3,24			73,16
352002	1	MESA PLASTICA AMARELA	Ótimo	ANTONIO FRANCISCO MART	76,40						3,24			73,16
352003	1	MESA PLASTICA AMARELA	Ótimo	ANTONIO FRANCISCO MART	76,40						3,24			73,16
352004	1	TENDA MONTAVEL	Ótimo	ANTONIO FRANCISCO MART	2.101,00						89,10			2.011,90
352005	1	CAMERA PARA FILMAGEM HIKVISION	Ótimo	ANTONIO FRANCISCO MART	620,75						26,33			594,42
352006	1	CAMERA PARA FILMAGEM HIKVISION	Ótimo	ANTONIO FRANCISCO MART	620,75						26,33			594,42
352007	1	CAMERA PARA FILMAGEM HIKVISION	Ótimo	ANTONIO FRANCISCO MART	620,75						26,33			594,42
352008	1	CAMERA PARA FILMAGEM HIKVISION	Ótimo	ANTONIO FRANCISCO MART	620,75						26,33			594,42
352009	1	FREEZER HORIZONTAL METALFRIO 2 PORTAS GR	Ótimo	ANTONIO FRANCISCO MART	859,50						36,45			823,05
352010	1	FREEZER HORIZONTAL METALFRIO 2 PORTAS PE	Ótimo	ANTONIO FRANCISCO MART	716,25						30,38			685,87
352011	1	GELADEIRA DAKO DUETO 350 BIFLEX	Ótimo	ANTONIO FRANCISCO MART	525,25						22,28			502,97
352012	1	CADEIRA DE PLASTICO AMARELA	Ótimo	ANTONIO FRANCISCO MART	38,20						1,62			36,58
352013	1	CADEIRA DE PLASTICO AMARELA	Ótimo	ANTONIO FRANCISCO MART	38,20						1,62			36,58
352014	1	CADEIRA DE PLASTICO AMARELA	Ótimo	ANTONIO FRANCISCO MART	38,20						1,62			36,58
352015	1	CADEIRA DE PLASTICO AMARELA	Ótimo	ANTONIO FRANCISCO MART	38,20						1,62			36,58
352016	1	CADEIRA DE PLASTICO AMARELA	Ótimo	ANTONIO FRANCISCO MART	38,20						1,62			36,58
352017	1	CADEIRA DE PLASTICO AMARELA	Ótimo	ANTONIO FRANCISCO MART	38,20						1,62			36,58
352018	1	CADEIRA DE PLASTICO AMARELA	Ótimo	ANTONIO FRANCISCO MART	38,20						1,62			36,58
352019	1	CADEIRA DE PLASTICO AMARELA	Ótimo	ANTONIO FRANCISCO MART	38,20						1,62			36,58
352020	1	CADEIRA DE PLASTICO AMARELA	Ótimo	ANTONIO FRANCISCO MART	38,20						1,62			36,58
352021	1	CADEIRA DE PLASTICO AMARELA	Ótimo	ANTONIO FRANCISCO MART	38,20						1,62			36,58
352022	1	CADEIRA DE PLASTICO AMARELA	Ótimo	ANTONIO FRANCISCO MART	38,20						1,62			36,58
352023	1	CADEIRA DE PLASTICO AMARELA	Ótimo	ANTONIO FRANCISCO MART	38,20						1,62			36,58
352024	1	CADEIRA DE PLASTICO AMARELA	Ótimo	ANTONIO FRANCISCO MART	38,20						1,62			36,58
352025	1	CADEIRA DE PLASTICO AMARELA	Ótimo	ANTONIO FRANCISCO MART	38,20						1,62			36,58
352026	1	CADEIRA DE PLASTICO AMARELA	Ótimo	ANTONIO FRANCISCO MART	38,20						1,62			36,58
352027	1	CADEIRA DE PLASTICO AMARELA	Ótimo	ANTONIO FRANCISCO MART	38,20						1,62			36,58
352028	1	CADEIRA DE PLASTICO AMARELA	Ótimo	ANTONIO FRANCISCO MART	38,20						1,62			36,58
352029	1	CADEIRA DE PLASTICO AMARELA	Ótimo	ANTONIO FRANCISCO MART	38,20						1,62			36,58
352030	1	CADEIRA DE PLASTICO AMARELA	Ótimo	ANTONIO FRANCISCO MART	38,20						1,62			36,58



ESTADO DE GOIÁS  
MUNICIPIO DE JATAI  
RUA ITARUMA, 355 - S. SANTA MARIA

PERÍODO DE REFERÊNCIA: DE JANEIRO/2022 ATÉ DEZEMBRO/2022

RELAÇÃO ANALÍTICA DOS ELEMENTOS QUE COMPOEM O ATIVO PERMANENTE - INVENTÁRIO DOS BENS

CÓD.	QTDE	DESCRIÇÃO / UNIDADE ADMINISTRATIVA	ESTADO DE CONSERV.	DETENTOR DE CARGA PATRIMONIAL	VALOR ORIGINAL	INCORPORAÇÕES				BAIXAS				SALDO ATUAL
						AQUIS. CONSTR.	REAVALIAÇÃO	INCORPOR.	CRÉDITOS	ALIENAÇÃO	DEPRECIAÇÃO	DOAÇÃO / OUTROS	CRÉDITOS	
352031	1	CADEIRA DE PLASTICO AMARELA	Ótimo	ANTONIO FRANCISCO MART	38,20						1,62			36,58
352032	1	CADEIRA DE PLASTICO AMARELA	Ótimo	ANTONIO FRANCISCO MART	38,20						1,62			36,58
352033	1	CADEIRA DE PLASTICO AMARELA	Ótimo	ANTONIO FRANCISCO MART	38,20						1,62			36,58
352034	1	CADEIRA DE PLASTICO AMARELA	Ótimo	ANTONIO FRANCISCO MART	38,20						1,62			36,58
352035	1	CADEIRA DE PLASTICO AMARELA	Ótimo	ANTONIO FRANCISCO MART	38,20						1,62			36,58
352036	1	CADEIRA DE PLASTICO AMARELA	Ótimo	ANTONIO FRANCISCO MART	38,20						1,62			36,58
352037	1	CADEIRA DE PLASTICO AMARELA	Ótimo	ANTONIO FRANCISCO MART	38,20						1,62			36,58
352038	1	CADEIRA DE PLASTICO AMARELA	Ótimo	ANTONIO FRANCISCO MART	38,20						1,62			36,58
352039	1	CADEIRA DE PLASTICO AMARELA	Ótimo	ANTONIO FRANCISCO MART	38,20						1,62			36,58
352040	1	CADEIRA DE PLASTICO AMARELA	Ótimo	ANTONIO FRANCISCO MART	38,20						1,62			36,58
352041	1	CADEIRA DE PLASTICO AMARELA	Ótimo	ANTONIO FRANCISCO MART	38,20						1,62			36,58
352042	1	CADEIRA DE PLASTICO AMARELA	Ótimo	ANTONIO FRANCISCO MART	38,20						1,62			36,58
352043	1	CADEIRA DE PLASTICO AMARELA	Ótimo	ANTONIO FRANCISCO MART	38,20						1,62			36,58
352044	1	CADEIRA DE PLASTICO AMARELA	Ótimo	ANTONIO FRANCISCO MART	38,20						1,62			36,58
352045	1	CADEIRA DE PLASTICO AMARELA	Ótimo	ANTONIO FRANCISCO MART	38,20						1,62			36,58
352046	1	CADEIRA DE PLASTICO AMARELA	Ótimo	ANTONIO FRANCISCO MART	38,20						1,62			36,58
352047	1	CADEIRA DE PLASTICO AMARELA	Ótimo	ANTONIO FRANCISCO MART	38,20						1,62			36,58
352048	1	CADEIRA DE PLASTICO AMARELA	Ótimo	ANTONIO FRANCISCO MART	38,20						1,62			36,58
352049	1	CADEIRA DE PLASTICO AMARELA	Ótimo	ANTONIO FRANCISCO MART	38,20						1,62			36,58
352050	1	CADEIRA DE PLASTICO AMARELA	Ótimo	ANTONIO FRANCISCO MART	38,20						1,62			36,58
352051	1	CADEIRA DE PLASTICO AMARELA	Ótimo	ANTONIO FRANCISCO MART	38,20						1,62			36,58
352052	1	CADEIRA DE PLASTICO AMARELA	Ótimo	ANTONIO FRANCISCO MART	38,20						1,62			36,58
352053	1	CADEIRA DE PLASTICO AMARELA	Ótimo	ANTONIO FRANCISCO MART	38,20						1,62			36,58
352054	1	CADEIRA DE PLASTICO AMARELA	Ótimo	ANTONIO FRANCISCO MART	38,20						1,62			36,58
352055	1	CADEIRA DE PLASTICO AMARELA	Ótimo	ANTONIO FRANCISCO MART	38,20						1,62			36,58
352056	1	CADEIRA DE PLASTICO AMARELA	Ótimo	ANTONIO FRANCISCO MART	38,20						1,62			36,58
352057	1	CADEIRA DE PLASTICO AMARELA	Ótimo	ANTONIO FRANCISCO MART	38,20						1,62			36,58
352058	1	CADEIRA DE PLASTICO AMARELA	Ótimo	ANTONIO FRANCISCO MART	38,20						1,62			36,58
352060	1	CADEIRA DE PLASTICO AMARELA	Ótimo	ANTONIO FRANCISCO MART	38,20						1,62			36,58
352061	1	CADEIRA DE PLASTICO AMARELA	Ótimo	ANTONIO FRANCISCO MART	38,20						1,62			36,58
352062	1	CADEIRA DE PLASTICO AMARELA	Ótimo	ANTONIO FRANCISCO MART	38,20						1,62			36,58
352063	1	TRATOE DE CORTAR GRAMA MURRAY TRAPP MC	Ótimo	ANTONIO FRANCISCO MART	1.050,50						44,55			1.005,95
352064	1	BEBEDOURO EM ACO INOX NARDIN COM 2 TORN	Ótimo	ANTONIO FRANCISCO MART	429,75						18,23			411,52
352065	1	BOTIJAO DE 13KG	Ótimo	ANTONIO FRANCISCO MART	143,25						6,08			137,17



ESTADO DE GOIÁS  
MUNICÍPIO DE JATAÍ  
RUA ITARUMA, 355 - S. SANTA MARIA

PERÍODO DE REFERÊNCIA: DE JANEIRO/2022 ATÉ DEZEMBRO/2022

RELAÇÃO ANALÍTICA DOS ELEMENTOS QUE COMPOEM O ATIVO PERMANENTE - INVENTÁRIO DOS BENS

CÓD.	QTDE	DESCRIÇÃO / UNIDADE ADMINISTRATIVA	ESTADO DE CONSERV.	DETENTOR DE CARGA PATRIMONIAL	VALOR ORIGINAL	INCORPORAÇÕES				BAIXAS				SALDO ATUAL
						AQUIS. CONSTR.	REAVALIAÇÃO	INCORPOR.	CRÉDITOS	ALIENAÇÃO	DEPRECIAÇÃO	DOAÇÃO / OUTROS	CRÉDITOS	
352066	1	BOTIJAO DE 13KG	Ótimo	ANTONIO FRANCISCO MART	143,25						6,08			137,17
352067	1	REFLETORES DE CAMPO	Ótimo	ANTONIO FRANCISCO MART	190,04						8,06			181,98
352068	1	REFLETORES DE CAMPO	Ótimo	ANTONIO FRANCISCO MART	190,04						8,06			181,98
352069	1	REFLETORES DE CAMPO	Ótimo	ANTONIO FRANCISCO MART	190,04						8,06			181,98
352070	1	REFLETORES DE CAMPO	Ótimo	ANTONIO FRANCISCO MART	190,04						8,06			181,98
352071	1	REFLETORES DE CAMPO	Ótimo	ANTONIO FRANCISCO MART	190,04						8,06			181,98
352072	1	REFLETORES DE CAMPO	Ótimo	ANTONIO FRANCISCO MART	190,04						8,06			181,98
352073	1	REFLETORES DE CAMPO	Ótimo	ANTONIO FRANCISCO MART	190,04						8,06			181,98
352074	1	REFLETORES DE CAMPO	Ótimo	ANTONIO FRANCISCO MART	190,04						8,06			181,98
352075	1	REFLETORES DE CAMPO	Ótimo	ANTONIO FRANCISCO MART	190,04						8,06			181,98
352076	1	REFLETORES DE CAMPO	Ótimo	ANTONIO FRANCISCO MART	190,04						8,06			181,98
352077	1	REFLETORES DE CAMPO	Ótimo	ANTONIO FRANCISCO MART	190,04						8,06			181,98
352078	1	REFLETORES DE CAMPO	Ótimo	ANTONIO FRANCISCO MART	190,04						8,06			181,98
352079	1	REFLETORES DE CAMPO	Ótimo	ANTONIO FRANCISCO MART	190,04						8,06			181,98
352080	1	REFLETORES DE CAMPO	Ótimo	ANTONIO FRANCISCO MART	190,04						8,06			181,98
352081	1	REFLETORES DE CAMPO	Ótimo	ANTONIO FRANCISCO MART	190,04						8,06			181,98
352082	1	REFLETORES DE CAMPO	Ótimo	ANTONIO FRANCISCO MART	190,04						8,06			181,98
352083	1	REFLETORES DE CAMPO	Ótimo	ANTONIO FRANCISCO MART	190,04						8,06			181,98
352084	1	REFLETORES DE CAMPO	Ótimo	ANTONIO FRANCISCO MART	190,04						8,06			181,98
352085	1	REFLETORES DE CAMPO	Ótimo	ANTONIO FRANCISCO MART	190,04						8,06			181,98
352086	1	REFLETORES DE CAMPO	Ótimo	ANTONIO FRANCISCO MART	190,04						8,06			181,98
352087	1	REFLETORES DE CAMPO	Ótimo	ANTONIO FRANCISCO MART	190,04						8,06			181,98
352088	1	REFLETORES DE CAMPO	Ótimo	ANTONIO FRANCISCO MART	190,04						8,06			181,98
352089	1	REFLETORES DE CAMPO	Ótimo	ANTONIO FRANCISCO MART	190,04						8,06			181,98
352090	1	REFLETORES DE CAMPO	Ótimo	ANTONIO FRANCISCO MART	190,04						8,06			181,98
352091	1	REFLETORES DE CAMPO	Ótimo	ANTONIO FRANCISCO MART	190,04						8,06			181,98
352092	1	REFLETORES DE CAMPO	Ótimo	ANTONIO FRANCISCO MART	190,04						8,06			181,98
352093	1	REFLETORES DE CAMPO	Ótimo	ANTONIO FRANCISCO MART	190,04						8,06			181,98
352094	1	REFLETORES DE CAMPO	Ótimo	ANTONIO FRANCISCO MART	190,04						8,06			181,98
352095	1	REFLETORES DE CAMPO	Ótimo	ANTONIO FRANCISCO MART	190,04						8,06			181,98
352096	1	REFLETORES DE CAMPO	Ótimo	ANTONIO FRANCISCO MART	190,04						8,06			181,98
352097	1	REFLETORES DE CAMPO	Ótimo	ANTONIO FRANCISCO MART	190,04						8,06			181,98
352098	1	REFLETORES DE CAMPO	Ótimo	ANTONIO FRANCISCO MART	190,04						8,06			181,98
352099	1	REFLETORES DE CAMPO	Ótimo	ANTONIO FRANCISCO MART	190,04						8,06			181,98



RELAÇÃO ANALÍTICA DOS ELEMENTOS QUE COMPOEM O ATIVO PERMANENTE - INVENTÁRIO DOS BENS

CÓD.	QTDE	DESCRIÇÃO / UNIDADE ADMINISTRATIVA	ESTADO DE CONSERV.	DETENTOR DE CARGA PATRIMONIAL	VALOR ORIGINAL	INCORPORAÇÕES				BAIXAS				SALDO ATUAL
						AQUIS. CONSTR.	REAVALIAÇÃO	INCORPOR.	CRÉDITOS	ALIENAÇÃO	DEPRECIAÇÃO	DOAÇÃO / OUTROS	CRÉDITOS	
352100	1	CLIMATIZADOR E UMIDIFICADOR DE AR	Ótimo	ANTONIO FRANCISCO MART	238,75						10,13			228,62
352101	1	CLIMATIZADOR E UMIDIFICADOR DE AR	Ótimo	ANTONIO FRANCISCO MART	238,75						10,13			228,62
352102	1	RECEPTOR COM ANTENA PARABOLICA E ANTEN	Ótimo	ANTONIO FRANCISCO MART	2.292,00						97,20			2.194,80
352103	1	BALANCO EM FERRO COM 3 GAGORRAS	Ótimo	ANTONIO FRANCISCO MART	764,00						32,40			731,60
352104	1	BALANCO EM FERRO COM 3 BALANCOS	Ótimo	ANTONIO FRANCISCO MART	716,25						30,38			685,87
352105	1	ESCORREGADOR EM FERRO	Ótimo	ANTONIO FRANCISCO MART	620,75						26,33			594,42
352106	1	BALANCO DUPLO EM FERRO	Ótimo	ANTONIO FRANCISCO MART	649,40						27,54			621,86
352107	1	FORNO MICROONDAS ELETROLUX	Ótimo	ANTONIO FRANCISCO MART	362,90						15,39			347,51
352108	1	ARQUIVO DE ACO EM FERRO 4 GAVETAS	Ótimo	ANTONIO FRANCISCO MART	210,10						8,91			201,19
352109	1	ESTANDE EM ACO COM 6 PRATELEIRAS	Ótimo	ANTONIO FRANCISCO MART	171,90						7,29			164,61
352110	1	TAMBORETE EM MADEIRA	Ótimo	ANTONIO FRANCISCO MART	76,40						3,24			73,16
352111	1	TAMBORETE EM MADEIRA	Ótimo	ANTONIO FRANCISCO MART	76,40						3,24			73,16
352112	1	TAMBORETE EM MADEIRA	Ótimo	ANTONIO FRANCISCO MART	76,40						3,24			73,16
352113	1	TAMBORETE EM MADEIRA	Ótimo	ANTONIO FRANCISCO MART	76,40						3,24			73,16
352114	1	BALCAO EM MDF COM TAMPO DE VIDRO COM 2 C	Ótimo	ANTONIO FRANCISCO MART	114,60						4,86			109,74
352115	1	ESTANTE DE MADEIRA COM 2 REPARTIMENTOS B	Ótimo	ANTONIO FRANCISCO MART	171,90						7,29			164,61
352116	1	CENTRAL DE ALARMES ASD/200	Ótimo	ANTONIO FRANCISCO MART	210,10						8,91			201,19
352117	1	FREEZER VERTICAL BRANCO F170	Ótimo	ANTONIO FRANCISCO MART	467,95						19,85			448,10
352118	1	APARELHO DE DVR HINK VISION 6 PORTAS	Ótimo	ANTONIO FRANCISCO MART	238,75						10,13			228,62
352881	1	CELULAR MOTOROLA E6S XT2053-2 CINZA TITAN	Ótimo	MARIO IBRAHIM DO PRADO	1.422,95						60,35			1.362,60
354512	1	CAMERA SPEED DOME COM INFRAVERMELHO ZC	Ótimo	MARIO IBRAHIM DO PRADO	4.292,72						182,05			4.110,67
354513	1	CAMERA SPEED DOME COM INFRAVERMELHO ZC	Ótimo	MARIO IBRAHIM DO PRADO	4.292,72						182,05			4.110,67
354514	1	CAMERA SPEED DOME COM INFRAVERMELHO ZC	Ótimo	MARIO IBRAHIM DO PRADO	4.292,72						182,05			4.110,67
354515	1	CAMERA SPEED DOME COM INFRAVERMELHO ZC	Ótimo	MARIO IBRAHIM DO PRADO	4.292,72						182,05			4.110,67
354516	1	CAMERA SPEED DOME COM INFRAVERMELHO ZC	Ótimo	MARIO IBRAHIM DO PRADO	4.292,72						182,05			4.110,67
354517	1	CAMERA SPEED DOME COM INFRAVERMELHO ZC	Ótimo	MARIO IBRAHIM DO PRADO	4.292,72						182,05			4.110,67
354518	1	CAMERA SPEED DOME COM INFRAVERMELHO ZC	Ótimo	MARIO IBRAHIM DO PRADO	4.292,72						182,05			4.110,67
354519	1	CAMERA SPEED DOME COM INFRAVERMELHO ZC	Ótimo	MARIO IBRAHIM DO PRADO	4.292,72						182,05			4.110,67
354866	1	ALGEMAS (GCMJ - 45 )	Ótimo	BRUNO OLIVEIRA SILVA	147,07						6,24			140,83
354867	1	ALGEMAS (GCMJ - 46 )	Ótimo	BRUNO OLIVEIRA SILVA	147,07						6,24			140,83
354868	1	ALGEMAS (GCMJ - 47 )	Ótimo	BRUNO OLIVEIRA SILVA	147,07						6,24			140,83
354869	1	ALGEMAS (GCMJ - 48 )	Ótimo	BRUNO OLIVEIRA SILVA	147,07						6,24			140,83
354870	1	ALGEMAS (GCMJ - 49 )	Ótimo	BRUNO OLIVEIRA SILVA	147,07						6,24			140,83
354871	1	ALGEMAS (GCMJ - 50 )	Ótimo	BRUNO OLIVEIRA SILVA	147,07						6,24			140,83



RELAÇÃO ANALÍTICA DOS ELEMENTOS QUE COMPOEM O ATIVO PERMANENTE - INVENTÁRIO DOS BENS

CÓD.	QTDE	DESCRIÇÃO / UNIDADE ADMINISTRATIVA	ESTADO DE CONSERV.	DETENTOR DE CARGA PATRIMONIAL	VALOR ORIGINAL	INCORPORAÇÕES				BAIXAS				SALDO ATUAL
						AQUIS. CONSTR.	REAVALIAÇÃO	INCORPOR.	CRÉDITOS	ALIENAÇÃO	DEPRECIAÇÃO	DOAÇÃO / OUTROS	CRÉDITOS	
354872	1	ALGEMAS (GCMJ - 51 )	Ótimo	BRUNO OLIVEIRA SILVA	147,07						6,24			140,83
354873	1	ALGEMAS (GCMJ - 52 )	Ótimo	BRUNO OLIVEIRA SILVA	147,07						6,24			140,83
354874	1	ALGEMAS (GCMJ - 53 )	Ótimo	BRUNO OLIVEIRA SILVA	147,07						6,24			140,83
354875	1	ALGEMAS (GCMJ - 54 )	Ótimo	BRUNO OLIVEIRA SILVA	147,07						6,24			140,83
354876	1	ALGEMAS (GCMJ - 55 )	Ótimo	BRUNO OLIVEIRA SILVA	147,07						6,24			140,83
354877	1	ALGEMAS (GCMJ - 56 )	Ótimo	BRUNO OLIVEIRA SILVA	147,07						6,24			140,83
354878	1	ALGEMAS (GCMJ - 57 )	Ótimo	BRUNO OLIVEIRA SILVA	147,07						6,24			140,83
354879	1	ALGEMAS (GCMJ - 58 )	Ótimo	BRUNO OLIVEIRA SILVA	147,07						6,24			140,83
354880	1	ALGEMAS (GCMJ - 59 )	Ótimo	BRUNO OLIVEIRA SILVA	147,07						6,24			140,83
354881	1	ALGEMAS (GCMJ - 60 )	Ótimo	BRUNO OLIVEIRA SILVA	147,07						6,24			140,83
354882	1	ALGEMAS (GCMJ - 61)	Ótimo	BRUNO OLIVEIRA SILVA	147,07						6,24			140,83
355413	1	ARMARIO EM MDFMARROM COM 2 PORTAS	Ótimo	MARIO IBRAHIM DO PRADO	830,85						35,24			795,61
355414	1	ARMARIO EM MDF MARROM COM 2 PORTAS	Ótimo	MARIO IBRAHIM DO PRADO	830,85						35,24			795,61
355415	1	ARMARIO EM MDF MARROM COM 2 PORTAS	Ótimo	MARIO IBRAHIM DO PRADO	830,85						35,24			795,61
355416	1	ESTANTE EM MDF BRANCO COM 3 REPARTICOES	Ótimo	MARIO IBRAHIM DO PRADO	1.241,50						52,65			1.188,85
359825	1	SERVIÇO DE MANUTENCAO E CONFIGURAÇÃO D	Ótimo	MARIO IBRAHIM DO PRADO		139.100,00								139.100,00
359868	1	VIDEO WALL 4X2	Ótimo	MARIO IBRAHIM DO PRADO		105.800,00								105.800,00
359869	1	CONTROLADOR DE TRAFEGO SINALEIRO 04/08 F	Ótimo	MARIO IBRAHIM DO PRADO		49.793,00								49.793,00
359870	1	CONTROLADOR DE TRAFEGO SINALEIRO 04/08 F	Ótimo	MARIO IBRAHIM DO PRADO		49.793,00								49.793,00
359871	1	CONTROLADOR DE TRAFEGO SINALEIRO 04/08 F	Ótimo	MARIO IBRAHIM DO PRADO		49.793,00								49.793,00
359872	1	CONTROLADOR DE TRAFEGO SINALEIRO 04/08 F	Ótimo	MARIO IBRAHIM DO PRADO		49.793,00								49.793,00
359873	1	CONTROLADOR DE TRAFEGO SINALEIRO 04/08 F	Ótimo	MARIO IBRAHIM DO PRADO		49.793,00								49.793,00
359874	1	CONTROLADOR DE TRAFEGO SINALEIRO 04/08 F	Ótimo	MARIO IBRAHIM DO PRADO		49.793,00								49.793,00
359875	1	CONTROLADOR DE TRAFEGO SINALEIRO 04/08 F	Ótimo	MARIO IBRAHIM DO PRADO		49.793,00								49.793,00
359876	1	CONTROLADOR DE TRAFEGO SINALEIRO 04/08 F	Ótimo	MARIO IBRAHIM DO PRADO		49.793,00								49.793,00
359877	1	CONTROLADOR DE TRAFEGO SINALEIRO 04/08 F	Ótimo	MARIO IBRAHIM DO PRADO		49.793,00								49.793,00
359878	1	CONTROLADOR DE TRAFEGO SINALEIRO 04/08 F	Ótimo	MARIO IBRAHIM DO PRADO		49.793,00								49.793,00
359893	1	AR CONDICIONADO GREEN 12000 BTUS	Ótimo	LUCIMAR CARDOSO NOGUEI		1.950,00								1.950,00
359894	1	AR CONDICIONADO GREEN 12000 BTUS	Ótimo	LUCIMAR CARDOSO NOGUEI		1.950,00								1.950,00
363488	1	LICENÇA DE SOFTWARE DE MONITORAMENTOS	Ótimo	ANGELA CANDIDA DE JESUS		2.369,00								2.369,00
363489	1	LICENÇA DE SOFTWARE DE MONITORAMENTOS	Ótimo	ANGELA CANDIDA DE JESUS		2.369,00								2.369,00
363490	1	LICENÇA DE SOFTWARE DE MONITORAMENTOS	Ótimo	ANGELA CANDIDA DE JESUS		2.369,00								2.369,00
363491	1	LICENÇA DE SOFTWARE DE MONITORAMENTOS	Ótimo	ANGELA CANDIDA DE JESUS		2.369,00								2.369,00
365515	1	LICENCA AXON NEXT UNIVERSE (LICENCIAMEN	Ótimo	ANGELA CANDIDA DE JESUS		2.369,00								2.369,00





ESTADO DE GOIÁS  
MUNICIPIO DE JATAI  
RUA ITARUMA, 355 - S. SANTA MARIA

PERÍODO DE REFERÊNCIA: DE JANEIRO/2022 ATÉ DEZEMBRO/2022

RELAÇÃO ANALÍTICA DOS ELEMENTOS QUE COMPOEM O ATIVO PERMANENTE - INVENTÁRIO DOS BENS

CÓD.	QTDE	DESCRIÇÃO / UNIDADE ADMINISTRATIVA	ESTADO DE CONSERV.	DETENTOR DE CARGA PATRIMONIAL	VALOR ORIGINAL	INCORPORAÇÕES				BAIXAS				SALDO ATUAL
						AQUIS. CONSTR.	REAVALIAÇÃO	INCORPOR.	CRÉDITOS	ALIENAÇÃO	DEPRECIAÇÃO	DOAÇÃO / OUTROS	CRÉDITOS	
365516	1	LICENCA AXON NEXT UNIVERSE (LICENCIAMEN	Ótimo	ANGELA CANDIDA DE JESUS		2.369,00								2.369,00
365517	1	LICENCA AXON NEXT UNIVERSE (LICENCIAMEN	Ótimo	ANGELA CANDIDA DE JESUS		2.369,00								2.369,00
		SECRETARIA DE SERVICOS URBANOS												
68173	1	CAR/CAMINHÃO/BASCULANTE/MERCEDES BENZ	Ótimo	SEBASTIAO DE JESUS MELO	42.975,00						1.458,00			41.517,00
55496	1	LONGARINA 03 LUGARES	Ótimo	SEBASTIAO DE JESUS MELO	152,80						7,70			145,10
88605	1	NOBREAK SMS 700 VA N/S 279010002911	Ótimo	JOSE MIGUEL ASSIS MELO	129,88						12,15			117,73
102580	1	ROÇADEIRA STHIL FA290 N/S 356442172	Bom	NEIO LUCIO ZAIDEN CARVAL	668,50									668,50
103770	1	LONGARINA 3 LUGARES EM COURVIM PRETO	Bom	GILVANA ASSIS PEREIRA M	102,66									102,66
104983	1	MESA EM MDF CINZA COM 120X060X074	Bom	NEIO LUCIO ZAIDEN CARVAL	95,50									95,50
104984	1	CADEIRA GIRATORIA RODIZIOS ESTOFADA TECID	Bom	NEIO LUCIO ZAIDEN CARVAL	95,50									95,50
104993	1	SOFA 2 LUGARES TECIDO AZUL	Bom	NEIO LUCIO ZAIDEN CARVAL	362,90									362,90
104997	1	MESA 3 GAVETAS BRANCA C/150X060X075	Bom	NEIO LUCIO ZAIDEN CARVAL	114,60									114,60
104999	1	CADEIRA FERRO FIXA ESTOFADA TECIDO PRETO	Bom	NEIO LUCIO ZAIDEN CARVAL	79,26									79,26
105002	1	CADEIRA GIRATORIA RODIZIOS BRAÇO TECIDO A	Bom	NEIO LUCIO ZAIDEN CARVAL	76,40									76,40
105019	1	LONGARINA 3 LUGARES C/ BRAÇO COURVIM PRE	Ótimo	TANIA TEREZA DE OLIVEIRA	128,92									128,92
105020	1	LONGARINA 3 LUGARES C/ BRAÇO COURVIM PRE	Ótimo	TANIA TEREZA DE OLIVEIRA	128,92									128,92
105021	1	LONGARINA 3 LUGARES C/ BRAÇO COURVIM PRE	Ótimo	TANIA TEREZA DE OLIVEIRA	128,92									128,92
105027	1	MESA EM AÇO 03 GAVETAS CINZA C/ 120X076X06	Bom	NEIO LUCIO ZAIDEN CARVAL	109,82									109,82
105029	1	MESA 4 GAVETAS CINZA C/150X068X074	Bom	NEIO LUCIO ZAIDEN CARVAL	114,60									114,60
105030	1	ESCADA ALUMINIO C/ ALONGAMENTO 14 DEGRAU	Bom	NEIO LUCIO ZAIDEN CARVAL	143,25									143,25
105031	1	ESCADA ALUMINIO C/ ALONGAMENTO 22 DEGRAU	Bom	NEIO LUCIO ZAIDEN CARVAL	162,35									162,35
105038	1	ESCADA FIBRA C/ ALONGAMENTO 23 DEGRAUS C	Bom	NEIO LUCIO ZAIDEN CARVAL	764,00									764,00
105052	1	ARQUIVO MADEIRA P/PASTA SUSPensa 4 GAVET	Bom	NEIO LUCIO ZAIDEN CARVAL	124,15									124,15
105056	1	CPU TOTUM C/ LEITOR DE CD/DVD	Bom	NEIO LUCIO ZAIDEN CARVAL	286,50									286,50
105060	1	MESA MADEIRA P/MAQUINA DATILOGRAFIA RODI	Bom	NEIO LUCIO ZAIDEN CARVAL	109,82									109,82
105084	1	CAR/CAMINHÃO/BASCULANTE/M.B./M.BENZ LK 14	Bom	NEIO LUCIO ZAIDEN CARVAL	38.200,00									38.200,00
105089	1	CAMINHÃO MERCEDES BRANCO CCL17	Bom	NEIO LUCIO ZAIDEN CARVAL	38.200,00									38.200,00
105176	1	TRATOR MASSEYFERGUSSON MF 265 51017937 M	Bom	NEIO LUCIO ZAIDEN CARVAL	57.300,00									57.300,00
105191	1	PÁ CARREGADEIRA MICHIGAN 75111 4100D-164B	Bom	NEIO LUCIO ZAIDEN CARVAL	42.020,00									42.020,00
105252	1	CAMA MADEIRA SOLTEIRO	Bom	TANIA TEREZA DE OLIVEIRA	76,40									76,40
105253	1	MESA P/ COMPUTADOR C/ SUPORTE P/ TECLADO	Bom	TANIA TEREZA DE OLIVEIRA	109,82									109,82
105260	1	CPU C/ LEITOR DE CD/DVD	Bom	TANIA TEREZA DE OLIVEIRA	849,95									849,95
105292	1	CADEIRA GIRATORIA RODIZIOS ESTOFADA TECID	Bom	TALES AUGUSTO MACHADO	120,33									120,33
108708	1	NOBREAK SMS N/S 2790100/8423	Bom	TANIA TEREZA DE OLIVEIRA	181,45									181,45



RELAÇÃO ANALÍTICA DOS ELEMENTOS QUE COMPOEM O ATIVO PERMANENTE - INVENTÁRIO DOS BENS

CÓD.	QTDE	DESCRIÇÃO / UNIDADE ADMINISTRATIVA	ESTADO DE CONSERV.	DETENTOR DE CARGA PATRIMONIAL	VALOR ORIGINAL	INCORPORAÇÕES				BAIXAS				SALDO ATUAL
						AQUIS. CONSTR.	REAVALIAÇÃO	INCORPOR.	CRÉDITOS	ALIENAÇÃO	DEPRECIAÇÃO	DOAÇÃO / OUTROS	CRÉDITOS	
121960	1	ESCADA EXTENSIVEL EM FIBRA DE VIDRO COM 2	Ótimo	JOSE MIGUEL ASSIS MELO	1.193,75						203,58			990,17
141015	1	MONITOR LED CCE 15,6 MC1501 N/S BNQOQC00G	Ótimo	JOSE MIGUEL ASSIS MELO	315,15						13,37			301,78
141079	1	BEBEDOURO COLUNA MF-40 INOX	Ótimo	JOSE MIGUEL ASSIS MELO	696,21						29,53			666,68
141057	1	APARELHO DE AR CONDICIONADO LG 12.000 BTU	Ótimo	JOSE MIGUEL ASSIS MELO	1.240,54						52,61			1.187,93
141193	1	IMPRESSORA HP OFFICEJET 7110 N/S CN3A83MG	Ótimo	JOSE MIGUEL ASSIS MELO	849,95						36,05			813,90
147315	1	ESP/CAMINHAO/AB/M O/C S/ VW/8.160 DRC 4X2/20	Ótimo	JOSE MIGUEL ASSIS MELO	129.880,00						5.508,00			124.372,00
148726	1	ARMARIO DE AÇO CINZA 2 PORTAS 090X040X198	Ótimo	JOSE MIGUEL ASSIS MELO	382,00						16,20			365,80
148727	1	ARMARIO DE AÇO CINZA 2 PORTAS 090X040X198	Ótimo	JOSE MIGUEL ASSIS MELO	382,00						16,20			365,80
155459	1	CESTO HIDRAULICO AÉRO (SKI) ISOLADO P/46 KV	Ótimo	JOSE MIGUEL ASSIS MELO	96.264,00						4.082,40			92.181,60
148775	1	ARMÁRIO EM MDF CINZA C/ 4 PRATELEIRAS E 2 P	Ótimo	JOSE MIGUEL ASSIS MELO	711,47						30,17			681,30
158582	1	PODADOR STIHL HS 81R N/S 292630884	Bom	NEIO LUCIO ZAIDEN CARVAL	668,50						28,35			640,15
158604	1	TRATOR TRAPP/MURRAY MOTOR 24.0 HP C/ REC	Ótimo	NEIO LUCIO ZAIDEN CARVAL	9.884,25						419,18			9.465,07
158605	1	TRATOR TRAPP/MURRAY MOTOR 24.0 HP C/ REC	Ótimo	NEIO LUCIO ZAIDEN CARVAL	9.884,25						419,18			9.465,07
158607	1	ESCADA EXTENSIVEL DE FIBRA C/ 48 DEGRAUS S		NEIO LUCIO ZAIDEN CARVAL	2.674,00						113,40			2.560,60
158613	1	PODADOR DE ARVORE STIHL HS81R	Bom	NEIO LUCIO ZAIDEN CARVAL	615,97						26,12			589,85
158615	1	MESA EM L FORMICA CINZA C/ 02 GAVETAS C/ SU	Bom	NEIO LUCIO ZAIDEN CARVAL	105,05						4,46			100,59
158617	1	IMPRESSORA HP PHOTOSMART C4680 N/S BR0A8	Bom	NEIO LUCIO ZAIDEN CARVAL	371,49						15,75			355,74
158619	1	CADEIRA FERRO FIXA PLASTICO PRETO	Bom	TANIA TEREZA DE OLIVEIRA	109,82						4,66			105,16
158621	1	CADEIRA FERRO FIXA PLASTICO PRETO	Bom	TANIA TEREZA DE OLIVEIRA	109,82						4,66			105,16
158622	1	CADEIRA FERRO FIXA PLASTICO PRETO	Bom	TANIA TEREZA DE OLIVEIRA	109,82						4,66			105,16
158623	1	CADEIRA FERRO FIXA PLASTICO PRETO	Bom	TANIA TEREZA DE OLIVEIRA	109,82						4,66			105,16
158627	1	CADEIRA FERRO FIXA PLASTICO PRETO	Bom	TANIA TEREZA DE OLIVEIRA	109,82						4,66			105,16
158629	1	CADEIRA FERRO FIXA PLASTICO PRETO	Bom	TANIA TEREZA DE OLIVEIRA	109,82						4,66			105,16
158630	1	CADEIRA FERRO FIXA PLASTICO PRETO	Bom	TANIA TEREZA DE OLIVEIRA	109,82						4,66			105,16
158631	1	CADEIRA FERRO FIXA PLASTICO PRETO	Bom	TANIA TEREZA DE OLIVEIRA	109,82						4,66			105,16
158633	1	CADEIRA FERRO FIXA PLASTICO PRETO	Bom	TANIA TEREZA DE OLIVEIRA	109,82						4,66			105,16
158635	1	ARMARIO DE ACO CINZA 2 PORTAS C/ 090X045X1	Ótimo	NEIO LUCIO ZAIDEN CARVAL	534,80						22,68			512,12
158636	1	MESA EM FORMICA CINZA C/ 077X042X075	Ótimo	NEIO LUCIO ZAIDEN CARVAL	133,70						5,67			128,03
158637	1	ARMARIO DE ACO CINZA 2 PORTAS C/ 090X045X1	Ótimo	NEIO LUCIO ZAIDEN CARVAL	534,80						22,68			512,12
158638	1	MESA EM FORMICA CINZA C/ 077X042X075	Ótimo	NEIO LUCIO ZAIDEN CARVAL	534,80						22,68			512,12
158639	1	MESA EM FORMICA CINZA 2 GAVETAS C/ 120X060	Ótimo	NEIO LUCIO ZAIDEN CARVAL	219,65						9,32			210,33
158640	1	CADEIRA FERRO FIXA ESTOFADA EM TECIDO PR	Ótimo	NEIO LUCIO ZAIDEN CARVAL	219,65						9,32			210,33
158642	1	MESA EM FORMICA CINZA 2 GAVETAS C/ 120X060	Ótimo	NEIO LUCIO ZAIDEN CARVAL	219,65						9,32			210,33
158643	1	CADEIRA FERRO FIXA ESTOFADA EM TECIDO PR	Ótimo	NEIO LUCIO ZAIDEN CARVAL	76,40						3,24			73,16



ESTADO DE GOIÁS  
MUNICIPIO DE JATAI  
RUA ITARUMA, 355 - S. SANTA MARIA

PERÍODO DE REFERÊNCIA: DE JANEIRO/2022 ATÉ DEZEMBRO/2022

RELAÇÃO ANALÍTICA DOS ELEMENTOS QUE COMPOEM O ATIVO PERMANENTE - INVENTÁRIO DOS BENS

CÓD.	QTDE	DESCRIÇÃO / UNIDADE ADMINISTRATIVA	ESTADO DE CONSERV.	DETENTOR DE CARGA PATRIMONIAL	VALOR ORIGINAL	INCORPORAÇÕES				BAIXAS				SALDO ATUAL
						AQUIS. CONSTR.	REAVALIAÇÃO	INCORPOR.	CRÉDITOS	ALIENAÇÃO	DEPRECIAÇÃO	DOAÇÃO / OUTROS	CRÉDITOS	
158644	1	CADEIRA FERRO FIXA ESTOFADA EM TECIDO PR	Ótimo	NEIO LUCIO ZAIDEN CARVAL	76,40						3,24			73,16
158645	1	PA MECANICA MICHIGAN TCM 41	Bom	NEIO LUCIO ZAIDEN CARVAL	47.750,00						4.211,60			43.538,40
158647	1	TRATOR DE ESTEIRA CATERPILLAR DGC D 6	Bom	NEIO LUCIO ZAIDEN CARVAL	124.150,00						5.265,00			118.885,00
158649	1	MONITOR SAMSUNG SYNCMASTER SA 300 N/S 02	Ótimo	NEIO LUCIO ZAIDEN CARVAL	276,95						11,75			265,20
158650	1	CPU C/ LEITOR DE CD/DVD	Ótimo	NEIO LUCIO ZAIDEN CARVAL	720,07						30,54			689,53
158652	1	AR CONDICIONADO GREE 12000 BTUS	Ótimo	NEIO LUCIO ZAIDEN CARVAL	849,95						36,05			813,90
158653	1	MESA MADEIRA C/ 3 GAVETAS 120X070X074	Bom	NEIO LUCIO ZAIDEN CARVAL	95,50						4,05			91,45
158654	1	MESA MADEIRA C/ SUPORTE P/ TECLADO 062X04	Bom	NEIO LUCIO ZAIDEN CARVAL	95,50						4,05			91,45
158657	1	CADEIRA FERRO FIXA ESTOFADA CURVIM PRETO	Bom	NEIO LUCIO ZAIDEN CARVAL	66,85						2,84			64,01
158658	1	MESA CINZA C/140X070X075	Bom	NEIO LUCIO ZAIDEN CARVAL	85,95						3,65			82,30
158662	1	LONGARINA C/ ASSENTOS ESTOFADO EM CURVIM	Ótimo	NEIO LUCIO ZAIDEN CARVAL	102,66						4,35			98,31
158663	1	ARMARIO DE ACO PA 90 2 PORTAS CINZA C/090X	Ótimo	NEIO LUCIO ZAIDEN CARVAL	444,07						18,83			425,24
158664	1	TRATOR DE ESTEIRA KOMATSU D41 E-6	Bom	NEIO LUCIO ZAIDEN CARVAL	160.440,00						6.804,00			153.636,00
158665	1	PATROLA CATERPILLAR 120H N/S 98Z24797	Bom	NEIO LUCIO ZAIDEN CARVAL	181.450,00						7.128,00			174.322,00
158666	1	ROÇADEIRA BALDAN C/2 FACAS 09/09 RP1700 60	Bom	NEIO LUCIO ZAIDEN CARVAL	4.679,50						198,45			4.481,05
160807	1	IMPRESSORA HP LASERJET M1132 MFP MOD. CE	Ótimo	TANIA TEREZA DE OLIVEIRA	610,92						25,91			585,01
160808	1	LONGARINA C/ 2 ASSENTOS ESTOFADA CURVIM	Ótimo	TANIA TEREZA DE OLIVEIRA	446,75						18,95			427,80
160809	1	LONGARINA C/ 2 ASSENTOS ESTOFADA CURVIM	Ótimo	TANIA TEREZA DE OLIVEIRA	446,75						18,95			427,80
160812	1	ARQUIVO EM MADEIRA C/ 4 GAVETAS	Ótimo	TANIA TEREZA DE OLIVEIRA	573,00						24,30			548,70
160814	1	LONGARINA 09 ASSENTOS ESTOFADA COURVIM	Ótimo	TANIA TEREZA DE OLIVEIRA	167,13						7,09			160,04
160816	1	LONGARINA 09 ASSENTOS ESTOFADA COURVIM	Ótimo	TANIA TEREZA DE OLIVEIRA	171,90						7,29			164,61
160817	1	LONGARINA 10 ASSENTOS ESTOFADA COURVIM	Ótimo	TANIA TEREZA DE OLIVEIRA	181,45						7,70			173,75
160818	1	LONGARINA 09 ASSENTOS ESTOFADA COURVIM	Ótimo	TANIA TEREZA DE OLIVEIRA	171,90						7,29			164,61
160819	1	LONGARINA 10 ASSENTOS ESTOFADA COURVIM	Ótimo	TANIA TEREZA DE OLIVEIRA	181,45						7,70			173,75
160820	1	LONGARINA 06 ASSENTOS ESTOFADA COURVIM	Ótimo	TANIA TEREZA DE OLIVEIRA	138,47						5,87			132,60
160821	1	LONGARINA 10 ASSENTOS ESTOFADA COURVIM	Ótimo	TANIA TEREZA DE OLIVEIRA	181,45						7,70			173,75
160822	1	LONGARINA 09 ASSENTOS ESTOFADA COURVIM	Ótimo	TANIA TEREZA DE OLIVEIRA	171,90						7,29			164,61
160823	1	MESA SECRETARIA 3 GAVETAS CINZA C/170X068	Bom	TANIA TEREZA DE OLIVEIRA	109,82						4,66			105,16
160824	1	BEBEDOR ELETRICO MASTER FRIO	Bom	TANIA TEREZA DE OLIVEIRA	353,35						14,99			338,36
160825	1	MESA MADEIRA 3 GAVETAS C/126X075X075	Bom	TANIA TEREZA DE OLIVEIRA	114,60						4,86			109,74
160827	1	CADEIRA GIRATORIA RODIZIOS ESTOFADA BRAC	Bom	TANIA TEREZA DE OLIVEIRA	95,50						4,05			91,45
160828	1	ARMARIO DE ACO 2 PORTAS CINZA C/090X045X20	Bom	TANIA TEREZA DE OLIVEIRA	663,72						28,15			635,57
160829	1	ARMARIO DE ACO 2 PORTAS CINZA C/120X048X20	Bom	TANIA TEREZA DE OLIVEIRA	663,72						28,15			635,57
160830	1	ARMARIO DE ACO 2 PORTAS CINZA C/117X044X20	Bom	TANIA TEREZA DE OLIVEIRA	663,72						28,15			635,57



ESTADO DE GOIÁS  
MUNICIPIO DE JATAI  
RUA ITARUMA, 355 - S. SANTA MARIA

PERÍODO DE REFERÊNCIA: DE JANEIRO/2022 ATÉ DEZEMBRO/2022

RELAÇÃO ANALÍTICA DOS ELEMENTOS QUE COMPOEM O ATIVO PERMANENTE - INVENTÁRIO DOS BENS

CÓD.	QTDE	DESCRIÇÃO / UNIDADE ADMINISTRATIVA	ESTADO DE CONSERV.	DETENTOR DE CARGA PATRIMONIAL	VALOR ORIGINAL	INCORPORAÇÕES				BAIXAS				SALDO ATUAL
						AQUIS. CONSTR.	REAVALIAÇÃO	INCORPOR.	CRÉDITOS	ALIENAÇÃO	DEPRECIAÇÃO	DOAÇÃO / OUTROS	CRÉDITOS	
160831	1	CADEIRA GIRATORIA RODIZIOS ESTOFADA BRAC	Bom	TANIA TEREZA DE OLIVEIRA	329,47						13,97			315,50
160832	1	BOTIJAO DE GAS P13	Bom	TANIA TEREZA DE OLIVEIRA	95,50						2,84			92,66
160834	1	VENTILADOR DE PAREDE DELTA PREMIUM	Ótimo	TANIA TEREZA DE OLIVEIRA	128,92						5,47			123,45
160839	1	FOGAO DAKO C/ 2 CHAMAS	Ótimo	TANIA TEREZA DE OLIVEIRA	285,54						12,11			273,43
160840	1	GELADEIRA CONSUL BRANCA 1 PORTA MOD. CR	Ótimo	TANIA TEREZA DE OLIVEIRA	858,54						36,41			822,13
160841	1	ARMARIO P/ COZINHA BRANCO C/ 6 PORTAS E 3	Ótimo	TANIA TEREZA DE OLIVEIRA	858,54						36,41			822,13
160842	1	BOTIJAO DE GAS P-13	Ótimo	TANIA TEREZA DE OLIVEIRA	95,50						4,05			91,45
160843	1	BEBEDOURO ELETRICO MASTER FRIO METALICC	Ótimo	TANIA TEREZA DE OLIVEIRA	667,61						28,31			639,30
160844	1	LONGARINA C/ 2 ASSENTOS APOIO DE BRACO ES	Ótimo	TANIA TEREZA DE OLIVEIRA	446,75						18,95			427,80
160845	1	LONGARINA C/ 9 ASSENTOS APOIO DE BRACO ES	Ótimo	TANIA TEREZA DE OLIVEIRA	2.010,37						85,26			1.925,11
160846	1	LONGARINA C/ 9 ASSENTOS APOIO DE BRACO ES	Ótimo	TANIA TEREZA DE OLIVEIRA	2.010,37						85,26			1.925,11
160847	1	LONGARINA C/ 9 ASSENTOS APOIO DE BRACO ES	Ótimo	TANIA TEREZA DE OLIVEIRA	2.010,37						85,26			1.925,11
160848	1	LONGARINA C/ 9 ASSENTOS APOIO DE BRACO ES	Ótimo	TANIA TEREZA DE OLIVEIRA	2.010,37						85,26			1.925,11
160850	1	LONGARINA C/ 12 ASSENTOS APOIO DE BRACO E	Ótimo	TANIA TEREZA DE OLIVEIRA	2.680,49						113,68			2.566,81
160851	1	CAMA SOLTEIRO EM MADEIRA CABECEIRA C/ ES	Ótimo	TANIA TEREZA DE OLIVEIRA	218,69						9,27			209,42
160852	1	CAMA SOLTEIRO EM MADEIRA CABECEIRA C/ ES	Ótimo	TANIA TEREZA DE OLIVEIRA	218,69						9,27			209,42
160883	1	PA MECANICA NEW HOLLAND 12B N/S 02903 2006	Regular	TALES AUGUSTO MACHADO	76.400,00						3.240,00			73.160,00
160901	1	VEICULO CAR/CAMINHAO/C. ABERTA/FORD/CARG	Bom	TALES AUGUSTO MACHADO	68.760,00						2.916,00			65.844,00
160910	1	PAS/MOTOCICLETA/YAMAHA YBR 125K/2002/2003	Bom	TALES AUGUSTO MACHADO	2.865,00						121,50			2.743,50
172449	1	ROÇADEIRA HIDRÁULICA CENTRAL E LATERAL R	Ótimo	JOSE MIGUEL ASSIS MELO	7.138,62						302,74			6.835,88
173187	1	CADEIRA GIRATORIA MODELO SECRETARIA C/ R	Ótimo	TANIA TEREZA DE OLIVEIRA	152,80						6,48			146,32
173188	1	CADEIRA GIRATORIA MODELO SECRETARIA C/ R	Ótimo	TANIA TEREZA DE OLIVEIRA	152,80						6,48			146,32
173815	1	CPU C/ LEITOR DE DVD MULTI RECORDER N/S GE	Bom	NEIO LUCIO ZAIDEN CARVAL	573,00						24,30			548,70
173816	1	PA CARREGADEIRA CATERPILLAR MOD. CAT 924	Bom	NEIO LUCIO ZAIDEN CARVAL	114.600,00						4.860,00			109.740,00
173817	1	TRITURADOR DE RESIDUOS TRAPP TR500 MOTO	Bom	NEIO LUCIO ZAIDEN CARVAL	12.365,62						524,41			11.841,21
173818	1	CAR/CAMINHÃO/BASCULANTE/FORD/CARGO/1317	Bom	NEIO LUCIO ZAIDEN CARVAL	140.385,00						5.953,50			134.431,50
173819	1	PÁ MECANICA KOMATSU	Bom	NEIO LUCIO ZAIDEN CARVAL	90.725,00						3.847,50			86.877,50
173820	1	CAMINHÃO MERCEDES AMARELO CMF18	Bom	NEIO LUCIO ZAIDEN CARVAL	38.200,00						1.620,00			36.580,00
173821	1	MOTONIVELADORA HWB 140 PREF. MHW 35	Bom	NEIO LUCIO ZAIDEN CARVAL	114.600,00						4.860,00			109.740,00
174245	1	ROÇADEIRA STHIL N/S 350606461	Bom	NEIO LUCIO ZAIDEN CARVAL	764,00						32,40			731,60
175126	1	SUPORTE P/CPU CINZA	Bom	TANIA TEREZA DE OLIVEIRA	23,87						1,01			22,86
175878	1	CORTADOR DE GRAMA TRAPP 4 TEMPOS 6 HP 15	Ótimo	HUMBERTO DE FREITAS MA	1.394,45						59,14			1.335,31
179489	1	IMPRESSORA HP LASERJET PRO MFP M125A N/S	Ótimo	NEIO LUCIO ZAIDEN CARVAL	945,45						40,10			905,35
187330	1	ROÇADEIRA STHIL FS290 N/S 366549382	Ótimo	ELSIO JOSÉ DA SILVA	2.157,34						91,49			2.065,85



RELAÇÃO ANALÍTICA DOS ELEMENTOS QUE COMPOEM O ATIVO PERMANENTE - INVENTÁRIO DOS BENS

CÓD.	QTDE	DESCRIÇÃO / UNIDADE ADMINISTRATIVA	ESTADO DE CONSERV.	DETENTOR DE CARGA PATRIMONIAL	VALOR ORIGINAL	INCORPORAÇÕES				BAIXAS				SALDO ATUAL
						AQUIS. CONSTR.	REAVALIAÇÃO	INCORPOR.	CRÉDITOS	ALIENAÇÃO	DEPRECIAÇÃO	DOAÇÃO / OUTROS	CRÉDITOS	
187229	1	SURF DUPLO CONJUGADO ZIOBER	Ótimo	JOSE CARLOS TEIXEIRA DE	0,10		2,03							2,13
187346	1	SURF DUPLO ZIOBER	Ótimo	JOSE CARLOS TEIXEIRA DE	0,63		2,92							3,55
187350	1	PLACA ORIENTADORA ZIOBER	Ótimo	JOSE CARLOS TEIXEIRA DE	550,17						23,33			526,84
187361	1	SIMULADOR DE CAMINHADA ZIOBER	Ótimo	JOSE CARLOS TEIXEIRA DE	0,18		2,11							2,29
187560	1	MOTO BOMBA TOYAMA	Bom	NEIO LUCIO ZAIDEN CARVAL	334,25						14,18			320,07
187563	1	EXTINTOR DE INCENDIO	Ótimo	NEIO LUCIO ZAIDEN CARVAL	286,50						12,15			274,35
187564	1	EXTINTOR DE INCENDIO	Ótimo	NEIO LUCIO ZAIDEN CARVAL	286,50						12,15			274,35
187566	1	BEBEDOURO INOX MASTER FRIO MOD.MF 40 N/S	Ótimo	TANIA TEREZA DE OLIVEIRA	382,00						16,20			365,80
187567	1	MESA EM FORMICA PRETA COM 198X070X072	Ótimo	TANIA TEREZA DE OLIVEIRA	114,60						4,86			109,74
187577	1	EXTINTOR	Bom	TANIA TEREZA DE OLIVEIRA	95,50						4,05			91,45
187581	1	MONITOR AOC 1733987IA008342	Bom	TANIA TEREZA DE OLIVEIRA	143,25						6,08			137,17
187582	1	AUTO TRANSFORMADOR FORCE LITTE 1010VA	Bom	TANIA TEREZA DE OLIVEIRA	238,75						10,13			228,62
187584	1	CADEIRA FERRO FIXA ENCOSTO E ASSENTO EM	Bom	TANIA TEREZA DE OLIVEIRA	114,60						4,86			109,74
187586	1	CADEIRA FERRO FIXA ENCOSTO E ASSENTO EM	Bom	TANIA TEREZA DE OLIVEIRA	114,60						4,86			109,74
187587	1	CADEIRA FERRO FIXA ENCOSTO E ASSENTO EM	Bom	TANIA TEREZA DE OLIVEIRA	114,60						4,86			109,74
187588	1	CADEIRA FERRO FIXA ENCOSTO E ASSENTO EM	Bom	TANIA TEREZA DE OLIVEIRA	114,60						4,86			109,74
187592	1	LONGARINA 3 LUGARES C/ BRAÇO COURVIM PRE	Bom	TANIA TEREZA DE OLIVEIRA	128,92						5,47			123,45
187691	1	ARMARIO DE AÇO CINZA COM DUAS PORTAS CO	Ótimo	TANIA TEREZA DE OLIVEIRA	285,54						12,11			273,43
187990	1	EXTINTOR DE INCENDIO	Ótimo	NEIO LUCIO ZAIDEN CARVAL	286,50						12,15			274,35
187991	1	SUPORTE PARA CPU CINZA	Ótimo	NEIO LUCIO ZAIDEN CARVAL	28,65						1,22			27,43
189289	1	TRATOR CORTADOR DE GRAMA MURRAY PRETO	Ótimo	NEIO LUCIO ZAIDEN CARVAL	19.577,50						830,25			18.747,25
189290	1	TRATOR CORTADOR DE GRAMA MURRAY PRETO	Ótimo	NEIO LUCIO ZAIDEN CARVAL	19.577,50						830,25			18.747,25
189591	1	MOTOSERRA STHIL N/S 363956447	Ótimo	NEIO LUCIO ZAIDEN CARVAL	1.432,50						60,75			1.371,75
326403	1	TRATOR PODADOR DE GRAMA TRAPP HIDRO LT4	Ótimo	SEBASTIAO DIVINO ALVES N	15.822,33						671,00			15.151,33
326404	1	TRATOR PODADOR DE GRAMA TRAPP HIDRO LT4	Ótimo	SEBASTIAO DIVINO ALVES N	15.822,33						671,00			15.151,33
326405	1	TRATOR PODADOR DE GRAMA TRAPP HIDRO LT4	Ótimo	SEBASTIAO DIVINO ALVES N	15.822,33						671,00			15.151,33
326406	1	TRATOR PODADOR DE GRAMA TRAPP HIDRO LT4	Ótimo	SEBASTIAO DIVINO ALVES N	15.822,33						671,00			15.151,33
329595	1	VENTILADOR DE PAREDE OSCILANTE 60 CM NEW	Ótimo	TANIA TEREZA DE OLIVEIRA	176,67						7,49			169,18
329598	1	VENTILADOR DE PAREDE OSCILANTE 60 CM NEW	Ótimo	TANIA TEREZA DE OLIVEIRA	176,67						7,49			169,18
329813	1	ELIPTICO MECANICO TRIPLO	Ótimo	LUIZ CARLOS CABRAL DOS A	1.968,25						83,47			1.884,78
329814	1	SIMULADOR DE CAVAÇLGADA TRIPLO	Ótimo	LUIZ CARLOS CABRAL DOS A	2.793,37						118,46			2.674,91
329815	1	ROTAÇÃO VERTICAL TRIPLO	Ótimo	LUIZ CARLOS CABRAL DOS A	1.194,70						50,67			1.144,03
329816	1	ALONGADOR COM 3 ALTURAS	Ótimo	LUIZ CARLOS CABRAL DOS A	1.220,49						51,76			1.168,73
329817	1	ROTAÇÃO DUPLA DIAGONAL APARELHO TRIPLO	Ótimo	LUIZ CARLOS CABRAL DOS A	1.452,55						61,60			1.390,95



RELAÇÃO ANALÍTICA DOS ELEMENTOS QUE COMPOEM O ATIVO PERMANENTE - INVENTÁRIO DOS BENS

CÓD.	QTDE	DESCRIÇÃO / UNIDADE ADMINISTRATIVA	ESTADO DE CONSERV.	DETENTOR DE CARGA PATRIMONIAL	VALOR ORIGINAL	INCORPORAÇÕES				BAIXAS				SALDO ATUAL
						AQUIS. CONSTR.	REAVALIAÇÃO	INCORPOR.	CRÉDITOS	ALIENAÇÃO	DEPRECIAÇÃO	DOAÇÃO / OUTROS	CRÉDITOS	
329818	1	PRESSAO DE PERNAS TRIPLO	Ótimo	LUIZ CARLOS CABRAL DOS A	1.955,36						82,92			1.872,44
329819	1	PEITORAL DUPLO ART SUPERIOR	Ótimo	LUIZ CARLOS CABRAL DOS A	2.492,55						105,71			2.386,84
329820	1	SIMULADOR DE CAMINHADA TRIPLO	Ótimo	LUIZ CARLOS CABRAL DOS A	2.879,32						122,11			2.757,21
329821	1	SIMULADOR DE REMO TRIPLO	Ótimo	LUIZ CARLOS CABRAL DOS A	2.836,35						120,29			2.716,06
329822	1	ESQUI TRIPLO	Ótimo	LUIZ CARLOS CABRAL DOS A	3.085,60						130,86			2.954,74
329823	1	PLACA ORIENTATIVA HORIZONTAL 2,0X1,0	Ótimo	LUIZ CARLOS CABRAL DOS A	773,55						32,81			740,74
333085	1	COMPACTADOR DE SOLO TIPO SAPO POTENCIA	Ótimo	ADENONES AGOSTINHO DE	7.739,32						328,21			7.411,11
333183	1	CORTADOR DE GRAMA MANUAL A GASOLINA 600	Bom	ADENONES AGOSTINHO DE	764,00						32,40			731,60
333184	1	MOTO SERRA STHIL SABRO	Bom	ADENONES AGOSTINHO DE	1.432,50						60,75			1.371,75
333185	1	ROÇADEIRA STHIL FS 290 DM-300-3 N/S 36731265	Bom	ADENONES AGOSTINHO DE	1.719,00						72,90			1.646,10
333186	1	ROÇADEIRA STHIL FS 290 DM 300-3 N/S367217378	Bom	PREFEITURA MUNICIPAL DE	1.719,00						72,90			1.646,10
333188	1	ROÇADEIRA STHIL FS 290 DM 300-3 N/S367126605	Bom	PREFEITURA MUNICIPAL DE	1.719,00						72,90			1.646,10
333189	1	ROÇADEIRA STHIL FS 290 DM 300-3 N/S367357653	Bom	PREFEITURA MUNICIPAL DE	1.719,00						72,90			1.646,10
333190	1	ROÇADEIRA STHIL FS 290 DM 300-3 N/S367312603	Bom	PREFEITURA MUNICIPAL DE	1.719,00						72,90			1.646,10
333191	1	ROÇADEIRA STHIL FS 290 DM 300-3 N/S367126581	Bom	PREFEITURA MUNICIPAL DE	1.719,00						72,90			1.646,10
333192	1	ROÇADEIRA STHIL FS 290 DM 300-3 N/S367312643	Bom	PREFEITURA MUNICIPAL DE	1.719,00						72,90			1.646,10
333193	1	ROÇADEIRA STHIL FS 290 DM 300-3 N/S367312631	Bom	PREFEITURA MUNICIPAL DE	1.719,00						72,90			1.646,10
333194	1	ROÇADEIRA STHIL FS 290 DM 300-3 N/S367312638	Bom	PREFEITURA MUNICIPAL DE	1.719,00						72,90			1.646,10
333196	1	ROÇADEIRA STHIL FS 290 DM300-3 N/S 367312648	Bom	ADENONES AGOSTINHO DE	1.719,00						72,90			1.646,10
333197	1	ROÇADEIRA STHIL FS 290 DM300-3 N/S 363418100	Bom	ADENONES AGOSTINHO DE	1.719,00						72,90			1.646,10
333198	1	ROÇADEIRA STHIL FS 290 DM300-3 N/S 363418191	Bom	ADENONES AGOSTINHO DE	1.719,00						72,90			1.646,10
333199	1	PODADOR DE ARVORE STHIL HA85R	Bom	ADENONES AGOSTINHO DE	477,50						20,25			457,25
333200	1	MOTO SERRA STHIL MS381	Bom	ADENONES AGOSTINHO DE	1.241,50						52,65			1.188,85
333201	1	CORTADOR DE GRAMA	Bom	ADENONES AGOSTINHO DE	764,00						32,40			731,60
333203	1	MOTO SERRA STHIL	Bom	ADENONES AGOSTINHO DE	1.241,50						52,65			1.188,85
333204	1	MOTO SERRA STHIL	Bom	ADENONES AGOSTINHO DE	1.241,50						52,65			1.188,85
334640	1	FORMA MANUAL ERGONOMICA DE PAVER 20X10	Ótimo	ADENONES AGOSTINHO DE	448,85						19,04			429,81
334641	1	FORMA MANUAL ERGONOMICA DE PAVER 20X10	Ótimo	ADENONES AGOSTINHO DE	448,85						19,04			429,81
334642	1	FORMA MANUAL ERGONOMICA DE PAVER 20X10	Ótimo	ADENONES AGOSTINHO DE	448,85						19,04			429,81
334643	1	FORMA MANUAL ERGONOMICA DE PAVER 20X10	Ótimo	ADENONES AGOSTINHO DE	448,85						19,04			429,81
344454	1	ALOMGADOR 3 ALTURAS	Ótimo	LAZARO LUCIANO DI FRANCO	1.337,00						56,70			1.280,30
344455	1	ESQUI TRIPLO	Ótimo	LAZARO LUCIANO DI FRANCO	3.820,00						162,00			3.658,00
344456	1	MULTIEXERCITADOR 6 FUNCOES	Ótimo	LAZARO LUCIANO DI FRANCO	4.345,25						184,28			4.160,97
344457	1	PRESSAO DE PERNAS TRIPLO	Ótimo	LAZARO LUCIANO DI FRANCO	2.502,10						106,11			2.395,99





ESTADO DE GOIÁS  
MUNICIPIO DE JATAI  
RUA ITARUMA, 355 - S. SANTA MARIA

PERÍODO DE REFERÊNCIA: DE JANEIRO/2022 ATÉ DEZEMBRO/2022

RELAÇÃO ANALÍTICA DOS ELEMENTOS QUE COMPOEM O ATIVO PERMANENTE - INVENTÁRIO DOS BENS

CÓD.	QTDE	DESCRIÇÃO / UNIDADE ADMINISTRATIVA	ESTADO DE CONSERV.	DETENTOR DE CARGA PATRIMONIAL	VALOR ORIGINAL	INCORPORAÇÕES				BAIXAS				SALDO ATUAL
						AQUIS. CONSTR.	REAVALIAÇÃO	INCORPOR.	CRÉDITOS	ALIENAÇÃO	DEPRECIAÇÃO	DOAÇÃO / OUTROS	CRÉDITOS	
344458	1	SIMULADOR DE REMO INDIVIDUAL	Ótimo	LAZARO LUCIANO DI FRANCO	1.480,25						62,78			1.417,47
344459	1	ROTACAO DIAGONAL TRIPLO	Ótimo	LAZARO LUCIANO DI FRANCO	1.709,45						72,50			1.636,95
344460	1	CAMINHADA TRIPLA	Ótimo	LAZARO LUCIANO DI FRANCO	3.504,85						148,64			3.356,21
344461	1	CAVALGADA TRIPLA	Ótimo	LAZARO LUCIANO DI FRANCO	3.438,00						145,80			3.292,20
344462	1	SURF DUPLO	Ótimo	LAZARO LUCIANO DI FRANCO	1.862,25						78,98			1.783,27
344463	1	ROTACAO VERTICAL TRIPLO	Ótimo	LAZARO LUCIANO DI FRANCO	1.575,75						66,83			1.508,92
344382	1	LONGARINA C/ 4 ASSENTOS APOIO DE BRACO ES	Ótimo	TANIA TEREZA DE OLIVEIRA	892,92						37,87			855,05
344383	1	BOTIJAO DE GAS P-13	Ótimo	TANIA TEREZA DE OLIVEIRA	95,50						4,05			91,45
344384	1	BOTIJAO DE GAS P-13	Ótimo	TANIA TEREZA DE OLIVEIRA	95,50						4,05			91,45
344386	1	BEBEDOURO ELETRICO MASTER FRIO COLUNA N	Bom	TANIA TEREZA DE OLIVEIRA	1.050,50						44,55			1.005,95
344387	1	LANGARINA 3 LUGARES C/ APOIO P/ OS BRASÇO	Bom	TANIA TEREZA DE OLIVEIRA	128,92						5,47			123,45
344388	1	NOBREAK SMS NEW STATION 700VA N/S 2791500	Bom	TANIA TEREZA DE OLIVEIRA	138,47						5,87			132,60
344389	1	BOTIJAO DE GAS P - 13	Ótimo	TANIA TEREZA DE OLIVEIRA	95,50						4,05			91,45
344390	1	LONGARINA 06 ASSENTOS ESTOFADA COURVIM	Bom	TANIA TEREZA DE OLIVEIRA	138,47						5,87			132,60
344391	1	BEBEDOURO ELETRICO COLORMAQ REFRIGERA	Bom	TANIA TEREZA DE OLIVEIRA	380,09						16,12			363,97
344488	1	ESCADA DE ALUMINIO ESTICAVEL COM 18 DEGR	Ótimo	LAZARO LUCIANO DI FRANCO	366,65						15,55			351,10
346756	1	CLIMATIZADOR DE AR EVAPORATIVOS ROTO 100	Ótimo	ANDREA GOMES DOS SANTO	8.117,50						344,25			7.773,25
346760	1	CLIMATIZADOR DE AR EVAPORATIVOS ROTO 100	Ótimo	ANDREA GOMES DOS SANTO	8.117,50						344,25			7.773,25
346968	1	ESCADA EM ALUMINIO ESTICAVEL 2X9 DEGRAUS	Ótimo	THIAGO SILVA OLIVEIRA	366,65						15,55			351,10
350134	1	GELADEIRA	Bom	THIAGO SILVA OLIVEIRA	821,30						34,83			786,47
350198	1	FOGAO DAKO 2 BOCAS	Bom	TANIA TEREZA DE OLIVEIRA	334,25						14,18			320,07
350205	1	SIMULADOR DE CAMINHADA ZIOBER	Ótimo	THIAGO SILVA OLIVEIRA	2.043,87						86,68			1.957,19
350206	1	SURF DUPLO ZIOBER	Ótimo	THIAGO SILVA OLIVEIRA	841,00						35,67			805,33
350207	1	MULTI EXERCITADOR ZIOBER	Ótimo	THIAGO SILVA OLIVEIRA	2.332,02						98,90			2.233,12
350208	1	PRESSAO DE PERNAS TRIPLO ZIOBER	Ótimo	THIAGO SILVA OLIVEIRA	1.323,49						56,13			1.267,36
350209	1	ALONGADOR TRIPLO ZIOBER	Ótimo	THIAGO SILVA OLIVEIRA	750,53						31,83			718,70
350210	1	SIMULADOR DE CAVALGADA TRIPLO ZIOBER	Ótimo	THIAGO SILVA OLIVEIRA	2.043,87						86,68			1.957,19
350211	1	ESQUI TRIPLO ZIOBER	Ótimo	THIAGO SILVA OLIVEIRA	2.204,70						93,50			2.111,20
350212	1	ROTACAO VERTICAL TRIPLO	Ótimo	THIAGO SILVA OLIVEIRA	730,43						30,98			699,45
350213	1	SIMULADOR DE REMO TRIPLO ZIOBER	Ótimo	THIAGO SILVA OLIVEIRA	816,09						34,61			781,48
350214	1	ROTACAO DUPLA DIAGONAL ZIOBER	Ótimo	THIAGO SILVA OLIVEIRA	931,47						39,50			891,97
350215	1	ALONGADOR COM TRES ALTURAS CONJUGADO 2	Ótimo	THIAGO SILVA OLIVEIRA	750,15						31,81			718,34
350216	1	ESQUI TRIPLO CONJUGADO	Ótimo	THIAGO SILVA OLIVEIRA	2.204,70						93,50			2.111,20
350217	1	MULTI-EXERCITADOR CONJUGADO COM SEIS FU	Ótimo	THIAGO SILVA OLIVEIRA	2.332,02						98,90			2.233,12



RELAÇÃO ANALÍTICA DOS ELEMENTOS QUE COMPOEM O ATIVO PERMANENTE - INVENTÁRIO DOS BENS

CÓD.	QTDE	DESCRIÇÃO / UNIDADE ADMINISTRATIVA	ESTADO DE CONSERV.	DETENTOR DE CARGA PATRIMONIAL	VALOR ORIGINAL	INCORPORAÇÕES				BAIXAS				SALDO ATUAL
						AQUIS. CONSTR.	REAVALIAÇÃO	INCORPOR.	CRÉDITOS	ALIENAÇÃO	DEPRECIAÇÃO	DOAÇÃO / OUTROS	CRÉDITOS	
350218	1	PRESSAO DE PERNAS TRIPLO CONJUGADO ZIOBER	Ótimo	THIAGO SILVA OLIVEIRA	1.323,49						56,13			1.267,36
350219	1	ROTACAO DIAGONAL DUPLA - APARELHO TRIPLC	Ótimo	THIAGO SILVA OLIVEIRA	931,47						39,50			891,97
350220	1	ROTACAO VERTICAL-APARELHO TRIPLO CONJUG	Ótimo	THIAGO SILVA OLIVEIRA	730,43						30,98			699,45
350221	1	SURF DUPLO CONJUGADO	Ótimo	THIAGO SILVA OLIVEIRA	841,00						35,67			805,33
350222	1	PLACA ORIENTADORA ZIOBER	Ótimo	THIAGO SILVA OLIVEIRA	550,17						23,33			526,84
350223	1	SIMULADOR DE CAVALGADA TRIPLO CONJUGADO	Ótimo	THIAGO SILVA OLIVEIRA	1.976,95						83,84			1.893,11
350224	1	SIMULADOR DE REMO ZIOBER	Ótimo	THIAGO SILVA OLIVEIRA	807,49						34,24			773,25
350225	1	SIMULADOR DE CAMINHADA TRIPLO CONJUGADO	Ótimo	THIAGO SILVA OLIVEIRA	2.043,87						86,68			1.957,19
350226	1	PLACA ORIENTADORA ZIOBER	Ótimo	THIAGO SILVA OLIVEIRA	550,17						23,33			526,84
350227	1	ESQUI TRIPLO CONJUGADO	Ótimo	THIAGO SILVA OLIVEIRA	2.204,70						93,50			2.111,20
350228	1	MULTI-EXERCITADOR CONJUGADO COM SEIS FU	Ótimo	THIAGO SILVA OLIVEIRA	2.332,02						98,90			2.233,12
350229	1	PRESSAO DE PERNAS TRIPLO CONJUGADO ZIOB	Ótimo	THIAGO SILVA OLIVEIRA	1.323,49						56,13			1.267,36
350230	1	ROTACAO DIAGONAL DUPLA - APARELHO TRIPLC	Ótimo	THIAGO SILVA OLIVEIRA	931,47						39,50			891,97
350231	1	ROTACAO VERTICAL - APARELHO TRIPLO CONJU	Ótimo	THIAGO SILVA OLIVEIRA	730,53						30,98			699,55
350232	1	SIMULADOR DE CAMINHADA TRIPLO CONJUGADO	Ótimo	THIAGO SILVA OLIVEIRA	2.043,87						86,68			1.957,19
350233	1	SIMULADOR DE CAMINHADA TRIPLO CONJUGADO	Ótimo	THIAGO SILVA OLIVEIRA	2.043,87						86,68			1.957,19
350234	1	SURF DUPLO CONJUGADO ZIOBER	Ótimo	THIAGO SILVA OLIVEIRA	841,00						35,67			805,33
350235	1	ALONGADOR COM TRES ALTURAS CONJUGADO 2	Ótimo	THIAGO SILVA OLIVEIRA	750,53						31,83			718,70
350255	1	SURF PRANCHA LATERAL	Ótimo	THIAGO SILVA OLIVEIRA	764,00						32,40			731,60
350256	1	TWISTER MUSCULATURA	Ótimo	THIAGO SILVA OLIVEIRA	859,50						36,45			823,05
350257	1	PRESSAO DE PERNAS	Ótimo	THIAGO SILVA OLIVEIRA	1.146,00						48,60			1.097,40
350258	1	PEITORAL MUSCULATURA	Ótimo	THIAGO SILVA OLIVEIRA	1.050,50						44,55			1.005,95
350259	1	ELIPTICO MECANICO	Ótimo	THIAGO SILVA OLIVEIRA	945,45						40,10			905,35
350262	1	ROTACAO VERTICAL	Ótimo	THIAGO SILVA OLIVEIRA	725,80						30,78			695,02
350263	1	BARRA FIXA BARRA DE ELEVACAO	Ótimo	THIAGO SILVA OLIVEIRA	658,95						27,95			631,00
350264	1	SIMULADOR DE ESQUI	Ótimo	THIAGO SILVA OLIVEIRA	1.910,00						81,00			1.829,00
350265	1	SIMULADOR DE CAMINHADA	Ótimo	THIAGO SILVA OLIVEIRA	1.719,00						72,90			1.646,10
350266	1	SIMULADOR DE DE REMO	Ótimo	THIAGO SILVA OLIVEIRA	773,55						32,81			740,74
350336	1	PRESSAO DE PERNAS TRIPLA CONJUGADO ZIOB	Ótimo	THIAGO SILVA OLIVEIRA	1.323,49						56,13			1.267,36
350337	1	SIMULADOR DE CAMINHADA TRIPLO CONJUGADO	Ótimo	THIAGO SILVA OLIVEIRA	2.043,87						86,68			1.957,19
350338	1	SIMULADOR DE CAVALGADA TRIPLO CONJUGADO	Ótimo	THIAGO SILVA OLIVEIRA	1.976,95						83,84			1.893,11
350339	1	SIMULADOR DE REMO ZIOBER	Ótimo	THIAGO SILVA OLIVEIRA	807,49						34,24			773,25
350340	1	MULTI EXERCITADOR CONJUGADO ZIOBER	Ótimo	THIAGO SILVA OLIVEIRA	2.332,02						98,90			2.233,12
350341	1	ROTACAO DUPLA DIAGONAL	Ótimo	THIAGO SILVA OLIVEIRA	931,47						39,50			891,97



ESTADO DE GOIÁS  
MUNICIPIO DE JATAI  
RUA ITARUMA, 355 - S. SANTA MARIA

PERÍODO DE REFERÊNCIA: DE JANEIRO/2022 ATÉ DEZEMBRO/2022

RELAÇÃO ANALÍTICA DOS ELEMENTOS QUE COMPOEM O ATIVO PERMANENTE - INVENTÁRIO DOS BENS

CÓD.	QTDE	DESCRIÇÃO / UNIDADE ADMINISTRATIVA	ESTADO DE CONSERV.	DETENTOR DE CARGA PATRIMONIAL	VALOR ORIGINAL	INCORPORAÇÕES				BAIXAS				SALDO ATUAL
						AQUIS. CONSTR.	REAVALIAÇÃO	INCORPOR.	CRÉDITOS	ALIENAÇÃO	DEPRECIAÇÃO	DOAÇÃO / OUTROS	CRÉDITOS	
350342	1	SURF DUPLO CONJUGADO ZIOBER	Ótimo	THIAGO SILVA OLIVEIRA	841,00						35,67			805,33
350343	1	ESQUI TRIPLO CONJUGADO	Ótimo	THIAGO SILVA OLIVEIRA	2.204,70						93,50			2.111,20
350344	1	ROTACAO VERTICAL ZIOBER	Ótimo	THIAGO SILVA OLIVEIRA	730,43						30,98			699,45
350345	1	ALONGADOR TRIPLO ZIOBER	Ótimo	THIAGO SILVA OLIVEIRA	750,53						31,83			718,70
350346	1	PLACA ORIENTADORA ZIOBER	Ótimo	THIAGO SILVA OLIVEIRA	550,17						23,33			526,84
350347	1	PRESSAO DE PERNAS TRIPLO ZIOBER	Ótimo	THIAGO SILVA OLIVEIRA	1.323,49						56,13			1.267,36
350348	1	SIMULADOR DE CAMINHADA TRIPLO ZIOBER	Ótimo	THIAGO SILVA OLIVEIRA	2.043,87						86,68			1.957,19
350349	1	SIMULADOR DE CAVALGADA TRIPLO ZIOBER	Ótimo	THIAGO SILVA OLIVEIRA	197.694,55						8.383,91			189.310,64
350350	1	SIMULADOR DE REMO TRIPLO ZIOBER	Ótimo	THIAGO SILVA OLIVEIRA	836,14						35,46			800,68
350351	1	MULTI EXERCITADOR ZIOBER	Ótimo	THIAGO SILVA OLIVEIRA	2.332,02						98,90			2.233,12
350352	1	ROTACAO DUPLA DIAGONAL ZIOBER	Ótimo	THIAGO SILVA OLIVEIRA	931,47						39,50			891,97
350353	1	SURF DUPLO ZIOBER	Ótimo	THIAGO SILVA OLIVEIRA	841,00						35,67			805,33
350354	1	ESQUI TRIPLO ZIOBER	Ótimo	THIAGO SILVA OLIVEIRA	2.204,70						93,50			2.111,20
350355	1	ROTACAO VERTICAL ZIOBER	Ótimo	THIAGO SILVA OLIVEIRA	730,43						30,98			699,45
350356	1	ALONGADOR TRIPLO ZIOBER	Ótimo	THIAGO SILVA OLIVEIRA	750,53						31,83			718,70
350357	1	PLACA ORIENTADORA ZIOBER	Ótimo	THIAGO SILVA OLIVEIRA	550,17						23,33			526,84
350361	1	ESCALADA TORCIDA	Ótimo	THIAGO SILVA OLIVEIRA	1.524,18						64,64			1.459,54
350362	1	GANGORA 2 LUGARES	Ótimo	THIAGO SILVA OLIVEIRA	1.905,22						80,80			1.824,42
350363	1	MULTI INFANTIL COM 5 BRIMQUEDOS ESCORREG	Ótimo	THIAGO SILVA OLIVEIRA	8.833,75						374,63			8.459,12
350627	1	MULTI EXERCITADOR CONJ. 6 FUNCOES	Ótimo	THIAGO SILVA OLIVEIRA	2.226,10						94,41			2.131,69
350628	1	ESQUI TRIPLO CONJUGADO	Ótimo	THIAGO SILVA OLIVEIRA	2.176,44						92,30			2.084,14
350629	1	SIMULADOR DE CAMINHADA TRIPLO CONJUGADO	Ótimo	THIAGO SILVA OLIVEIRA	2.033,19						86,22			1.946,97
350630	1	SIMULADOR DE CAVALGADA TRIPLO CONJUGADO	Ótimo	THIAGO SILVA OLIVEIRA	1.825,96						77,44			1.748,52
350631	1	PRESSAO DE PERNAS TRIPLO CONJUGADO	Ótimo	THIAGO SILVA OLIVEIRA	1.601,53						67,92			1.533,61
350632	1	SURF DUPLO CONJUGADO	Ótimo	THIAGO SILVA OLIVEIRA	987,47						41,88			945,59
350633	1	ROTACAO VERTICAL TRIPLO CONJUGADO	Ótimo	THIAGO SILVA OLIVEIRA	1.646,42						69,82			1.576,60
350634	1	ALONGADOR 3 ALTURAS CONJUGADO	Ótimo	THIAGO SILVA OLIVEIRA	1.139,31						48,32			1.090,99
350635	1	ROTACAO DIAGONAL TRIPLA CONJUGADA	Ótimo	THIAGO SILVA OLIVEIRA	1.413,40						59,94			1.353,46
350636	1	SIMULADOR DE REMO	Ótimo	THIAGO SILVA OLIVEIRA	1.278,74						54,23			1.224,51
350637	1	PLACA ORIENTADORA	Ótimo	THIAGO SILVA OLIVEIRA	1.221,44						51,80			1.169,64
350638	1	ALONGADOR 3 ALTURAS	Ótimo	THIAGO SILVA OLIVEIRA	1.337,00						56,70			1.280,30
350639	1	ESQUI TRIPLO	Ótimo	THIAGO SILVA OLIVEIRA	3.820,00						162,00			3.658,00
350640	1	MULTI EXERCITADOR 6 FUNCOES	Ótimo	THIAGO SILVA OLIVEIRA	4.345,25						184,28			4.160,97
350641	1	PRESSAO DE PERNAS TRIPLO	Ótimo	THIAGO SILVA OLIVEIRA	2.502,10						106,11			2.395,99



ESTADO DE GOIÁS  
MUNICIPIO DE JATAI  
RUA ITARUMA, 355 - S. SANTA MARIA

PERÍODO DE REFERÊNCIA: DE JANEIRO/2022 ATÉ DEZEMBRO/2022

RELAÇÃO ANALÍTICA DOS ELEMENTOS QUE COMPOEM O ATIVO PERMANENTE - INVENTÁRIO DOS BENS

CÓD.	QTDE	DESCRIÇÃO / UNIDADE ADMINISTRATIVA	ESTADO DE CONSERV.	DETENTOR DE CARGA PATRIMONIAL	VALOR ORIGINAL	INCORPORAÇÕES				BAIXAS				SALDO ATUAL
						AQUIS. CONSTR.	REAVALIAÇÃO	INCORPOR.	CRÉDITOS	ALIENAÇÃO	DEPRECIAÇÃO	DOAÇÃO / OUTROS	CRÉDITOS	
350642	1	SIMULADOR DE REMO INDIVIDUAL	Ótimo	THIAGO SILVA OLIVEIRA	1.480,25						62,78			1.417,47
350643	1	ROTACAO DIAGONAL TRIPLO	Ótimo	THIAGO SILVA OLIVEIRA	1.709,45						72,50			1.636,95
350644	1	CAMINHADA TRIPLA	Ótimo	THIAGO SILVA OLIVEIRA	3.504,85						148,64			3.356,21
350645	1	CAVALGADA TRIPLA	Ótimo	THIAGO SILVA OLIVEIRA	3.438,00						145,80			3.292,20
350646	1	SURF DUPLO	Ótimo	THIAGO SILVA OLIVEIRA	1.862,25						78,98			1.783,27
350647	1	ROTACAO VERTICAL TRIPLO	Ótimo	THIAGO SILVA OLIVEIRA	1.575,75						66,83			1.508,92
350648	1	ROTACAO VERTICAL TRIPLO GINAST AZUL / AMARELO	Ótimo	THIAGO SILVA OLIVEIRA	1.315,03						55,77			1.259,26
350649	1	MULTI EXERCITADOR GINAST AZUL / AMARELO	Ótimo	THIAGO SILVA OLIVEIRA	2.792,42						118,42			2.674,00
350650	1	CAVALGADA TRIPLA GINAST AZUL / AMARELO	Ótimo	THIAGO SILVA OLIVEIRA	1.975,89						83,79			1.892,10
350651	1	ALONGADOR 3 ALTURAS STAR GINAST AZUL / AMARELO	Ótimo	THIAGO SILVA OLIVEIRA	876,69						37,18			839,51
350652	1	SURF DUPLO GINAST AZUL / AMARELO	Ótimo	THIAGO SILVA OLIVEIRA	728,66						30,90			697,76
350653	1	PRESSAO DE PERNAS TRIPLO GINAST AZUL / AMARELO	Ótimo	THIAGO SILVA OLIVEIRA	1.198,52						50,83			1.147,69
350654	1	REMADA SENTADA GINAST AZUL / AMARELO	Ótimo	THIAGO SILVA OLIVEIRA	611,20						25,92			585,28
350655	1	ESQUI TRIPLO GINAST AZUL / AMARELO	Ótimo	THIAGO SILVA OLIVEIRA	2.817,25						119,48			2.697,77
350656	1	CAMINHADA TRIPLO GINAST AZUL / AMARELO	Ótimo	THIAGO SILVA OLIVEIRA	1.826,91						77,48			1.749,43
350657	1	ROTACAO DIAGONAL TRIPLO GINAST AZUL / AMARELO	Ótimo	THIAGO SILVA OLIVEIRA	1.315,03						55,77			1.259,26
350658	1	PLACA ORIENTADORA VERTICAL AZUL	Ótimo	THIAGO SILVA OLIVEIRA	797,42						33,82			763,60
352153	1	DIVISORIA EM MDF 1,20X2X10 QUANTIDADE 6,75	Ótimo	NEIO LUCIO ZAIDEN CARVAL	802,24						34,02			768,22
352154	1	PORTA EM MDF COMPLETA COM FECHADURA	Ótimo	NEIO LUCIO ZAIDEN CARVAL	362,86						15,39			347,47
353496	1	ROCADEIRA COSTAL STIHL 04	Bom	NEIO LUCIO ZAIDEN CARVAL	2.158,30						91,53			2.066,77
353497	1	ROCADEIRA COSTAL STIHL 05	Bom	NEIO LUCIO ZAIDEN CARVAL	1.719,00						72,90			1.646,10
353498	1	ROCADEIRA COSTAL STIHL 01	Bom	NEIO LUCIO ZAIDEN CARVAL	1.719,00						72,90			1.646,10
353499	1	ROCADEIRA COSTAL STIHL 03	Bom	NEIO LUCIO ZAIDEN CARVAL	1.719,00						72,90			1.646,10
353500	1	PODADEIRA DE ARVORE STIHL	Bom	NEIO LUCIO ZAIDEN CARVAL	1.814,50						76,95			1.737,55
353837	1	BETONEIRA 400 LITROS	Ótimo	CRESO DE OLIEVIRA VILELA	5.539,00						234,90			5.304,10
353980	1	SERRA MARMORE BOSCH TITAN 150 N/S: 121 04	Ótimo	CRESO DE OLIEVIRA VILELA	461,26						19,56			441,70
355554	1	ESCADA DE FIBRA ESTENSIVA 2X13 DEGRAOS	Ótimo	NEIO LUCIO ZAIDEN CARVAL	1.243,87						52,75			1.191,12
355584	1	MOTO ESMERIL ABSOLVIDA	Ótimo	NEIO LUCIO ZAIDEN CARVAL	412,56						17,50			395,06
356070	1	CARRINHO DE MAO	Ótimo	NEIO LUCIO ZAIDEN CARVAL	412,08						17,48			394,60
356071	1	CARRINHO DE MAO	Ótimo	NEIO LUCIO ZAIDEN CARVAL	412,08						17,48			394,60
356072	1	CARRINHO DE MAO	Ótimo	NEIO LUCIO ZAIDEN CARVAL	412,08						17,48			394,60
356073	1	CARRINHO DE MAO	Ótimo	NEIO LUCIO ZAIDEN CARVAL	412,08						17,48			394,60
356074	1	CARRINHO DE MAO	Ótimo	NEIO LUCIO ZAIDEN CARVAL	412,08						17,48			394,60
356075	1	CARRINHO DE MAO	Ótimo	NEIO LUCIO ZAIDEN CARVAL	412,08						17,48			394,60



ESTADO DE GOIÁS  
MUNICIPIO DE JATAI  
RUA ITARUMA, 355 - S. SANTA MARIA

PERÍODO DE REFERÊNCIA: DE JANEIRO/2022 ATÉ DEZEMBRO/2022

RELAÇÃO ANALÍTICA DOS ELEMENTOS QUE COMPOEM O ATIVO PERMANENTE - INVENTÁRIO DOS BENS

CÓD.	QTDE	DESCRIÇÃO / UNIDADE ADMINISTRATIVA	ESTADO DE CONSERV.	DETENTOR DE CARGA PATRIMONIAL	VALOR ORIGINAL	INCORPORAÇÕES				BAIXAS				SALDO ATUAL
						AQUIS. CONSTR.	REAVALIAÇÃO	INCORPOR.	CRÉDITOS	ALIENAÇÃO	DEPRECIAÇÃO	DOAÇÃO / OUTROS	CRÉDITOS	
357226	1	ESMERILHADEIRA VONDER	Ótimo	NEIO LUCIO ZAIDEN CARVAL		336,00								336,00
		SECRETARIA DE TURISMO												
68468	1	FREEZER VERTICAL ELECTROLUX BRANCO 173L	Ótimo	SEBASTIAO DE JESUS MELO	257,85						16,61			241,24
85547	1	MOTOBOMBA BHS1012-6 ESTAGIOS 150HP 440V (	Ótimo	JOSE MIGUEL ASSIS MELO	35.573,71						1.508,62			34.065,09
94243	1	ARQUIVO DE AÇO 04 GAVETAS	Ótimo	JOSE MIGUEL ASSIS MELO	162,35						14,94			147,41
105258	1	SUPORTE P/CPU CINZA	Bom	TANIA TEREZA DE OLIVEIRA	23,87									23,87
105449	1	MESA EM L SUPORTE P/TECLADO CINZA C/150X1	Bom	ALEXANDRE DA SILVA CAZO	105,05									105,05
105453	1	CADEIRA PLASTICA BRANCA	Ótimo	ALEXANDRE DA SILVA CAZO	28,65									28,65
105455	1	CADEIRA PLASTICA BRANCA	Ótimo	ALEXANDRE DA SILVA CAZO	28,65									28,65
105456	1	CADEIRA PLASTICA BRANCA	Ótimo	ALEXANDRE DA SILVA CAZO	28,65									28,65
105458	1	CADEIRA PLASTICA BRANCA	Ótimo	ALEXANDRE DA SILVA CAZO	28,65									28,65
105460	1	CADEIRA PLASTICA BRANCA	Ótimo	ALEXANDRE DA SILVA CAZO	28,65									28,65
105461	1	CADEIRA PLASTICA BRANCA	Ótimo	ALEXANDRE DA SILVA CAZO	28,65									28,65
105462	1	CADEIRA PLASTICA BRANCA	Ótimo	ALEXANDRE DA SILVA CAZO	28,65									28,65
105463	1	CADEIRA PLASTICA BRANCA	Ótimo	ALEXANDRE DA SILVA CAZO	28,65									28,65
105464	1	CADEIRA PLASTICA BRANCA	Ótimo	ALEXANDRE DA SILVA CAZO	28,65									28,65
105465	1	CADEIRA PLASTICA BRANCA	Ótimo	ALEXANDRE DA SILVA CAZO	28,65									28,65
105467	1	CADEIRA PLASTICA BRANCA	Ótimo	ALEXANDRE DA SILVA CAZO	28,65									28,65
105470	1	CADEIRA PLASTICA BRANCA	Ótimo	ALEXANDRE DA SILVA CAZO	28,65									28,65
105471	1	CADEIRA PLASTICA BRANCA	Ótimo	ALEXANDRE DA SILVA CAZO	28,65									28,65
105474	1	CADEIRA PLASTICA BRANCA	Ótimo	ALEXANDRE DA SILVA CAZO	28,65									28,65
105476	1	MESA SECRETARIA 2 GAVETAS CINZA C/140X060	Bom	ALEXANDRE DA SILVA CAZO	105,05									105,05
105478	1	CADEIRA PLASTICA BRANCA	Ótimo	ALEXANDRE DA SILVA CAZO	28,65									28,65
105479	1	CADEIRA PLASTICA BRANCA	Ótimo	ALEXANDRE DA SILVA CAZO	28,65									28,65
105480	1	CADEIRA PLASTICA BRANCA	Ótimo	ALEXANDRE DA SILVA CAZO	28,65									28,65
105481	1	CADEIRA PLASTICA BRANCA	Ótimo	ALEXANDRE DA SILVA CAZO	28,65									28,65
105483	1	CADEIRA PLASTICA BRANCA	Ótimo	ALEXANDRE DA SILVA CAZO	28,65									28,65
105485	1	CADEIRA PLASTICA BRANCA	Ótimo	ALEXANDRE DA SILVA CAZO	28,65									28,65
105488	1	CADEIRA PLASTICA BRANCA	Ótimo	ALEXANDRE DA SILVA CAZO	28,65									28,65
105493	1	MOTO BOMBA DARKA TRIFASICA MODELO CL10 8	Ótimo	ALEXANDRE DA SILVA CAZO	410,65									410,65
105494	1	RACK MADEIRA (EXPOSITOR DE CATALOGOS) C/	Bom	ALEXANDRE DA SILVA CAZO	95,50									95,50
105497	1	MOTO BOMBA DARKA MODELO CL 11 993 MOTOR	Ótimo	ALEXANDRE DA SILVA CAZO	821,29						17,42			803,87
105499	1	MOTO BOMBA DARKA TRIFASICA MODELO CL10 8	Ótimo	ALEXANDRE DA SILVA CAZO	410,65									410,65
105503	1	SUPORTE P/CPU CINZA	Bom	ALEXANDRE DA SILVA CAZO	23,87									23,87



ESTADO DE GOIÁS  
MUNICIPIO DE JATAÍ  
RUA ITARUMA, 355 - S. SANTA MARIA

PERÍODO DE REFERÊNCIA: DE JANEIRO/2022 ATÉ DEZEMBRO/2022

RELAÇÃO ANALÍTICA DOS ELEMENTOS QUE COMPOEM O ATIVO PERMANENTE - INVENTÁRIO DOS BENS

CÓD.	QTDE	DESCRIÇÃO / UNIDADE ADMINISTRATIVA	ESTADO DE CONSERV.	DETENTOR DE CARGA PATRIMONIAL	VALOR ORIGINAL	INCORPORAÇÕES				BAIXAS				SALDO ATUAL
						AQUIS. CONSTR.	REAVALIAÇÃO	INCORPOR.	CRÉDITOS	ALIENAÇÃO	DEPRECIAÇÃO	DOAÇÃO / OUTROS	CRÉDITOS	
105504	1	MESA EM TRONCO DE MADEIRA TAMPO DE VIDRO	Bom	ALEXANDRE DA SILVA CAZO	133,70									133,70
105506	1	CADEIRA FERRO FIXA ESTOFADA COURVIM VERDE	Bom	ALEXANDRE DA SILVA CAZO	76,40									76,40
105507	1	CADEIRA FERRO FIXA ESTOFADA COURVIM VERDE	Bom	ALEXANDRE DA SILVA CAZO	76,40									76,40
105510	1	CADEIRA FERRO FIXA ESTOFADA TECIDO AZUL	Bom	ALEXANDRE DA SILVA CAZO	76,40									76,40
105533	1	CADEIRA GIRATORIA RODIZIOS ESTOFADA VERDE	Bom	ALEXANDRE DA SILVA CAZO	85,95									85,95
105534	1	MESA SECRETARIA 2 GAVETAS MARROM C/120X60X74	Ótimo	ALEXANDRE DA SILVA CAZO	157,57									157,57
105536	1	MESA PLASTICA QUADRADA 070X070X070	Ótimo	ALEXANDRE DA SILVA CAZO	57,30									57,30
105537	1	MESA PLASTICA QUADRADA 070X070X070	Ótimo	ALEXANDRE DA SILVA CAZO	57,30									57,30
105545	1	MESA 3 GAVETAS CINZA 1,50X0,60X0,74	Ótimo	ALEXANDRE DA SILVA CAZO	255,94									255,94
105546	1	CADEIRA PLASTICA BRANCA	Ótimo	ALEXANDRE DA SILVA CAZO	28,65									28,65
105550	1	AR CONDICIONADO MIDEIA 9000 BTUS MOD. MSE	Ótimo	ALEXANDRE DA SILVA CAZO	764,00									764,00
105551	1	CADEIRA PLASTICA BRANCA	Ótimo	ALEXANDRE DA SILVA CAZO	28,65									28,65
105552	1	CADEIRA PLASTICA BRANCA	Ótimo	ALEXANDRE DA SILVA CAZO	28,65									28,65
105555	1	CADEIRA GIRATORIA RODIZIOS ESTOFADA TECIDO AZUL	Ótimo	ALEXANDRE DA SILVA CAZO	95,50									95,50
105556	1	GELADEIRA ELECTROLUX RE120L BRANCO N/S 9000 BTUS	Ótimo	ALEXANDRE DA SILVA CAZO	715,29									715,29
105557	1	MESA 3 GAVETAS CINZA 1,50X0,60X0,74	Ótimo	ALEXANDRE DA SILVA CAZO	255,94									255,94
105560	1	MESA PLASTICA QUADRADA C/070X070X070	Ótimo	ALEXANDRE DA SILVA CAZO	57,30									57,30
105561	1	MESA PLASTICA QUADRADA C/070X070X070	Ótimo	ALEXANDRE DA SILVA CAZO	57,30									57,30
105562	1	MESA PLASTICA QUADRADA C/070X070X070	Ótimo	ALEXANDRE DA SILVA CAZO	57,30									57,30
105563	1	MESA PLASTICA QUADRADA C/070X070X070	Ótimo	ALEXANDRE DA SILVA CAZO	57,30									57,30
105564	1	MESA PLASTICA QUADRADA C/070X070X070	Ótimo	ALEXANDRE DA SILVA CAZO	57,30									57,30
105565	1	MESA PLASTICA QUADRADA C/070X070X070	Ótimo	ALEXANDRE DA SILVA CAZO	57,30									57,30
105566	1	MESA PLASTICA QUADRADA C/070X070X070	Ótimo	ALEXANDRE DA SILVA CAZO	57,30									57,30
105567	1	CADEIRA PLASTICA BRANCA	Ótimo	ALEXANDRE DA SILVA CAZO	28,65									28,65
105574	1	CADEIRA PLASTICA BRANCA	Ótimo	ALEXANDRE DA SILVA CAZO	28,65									28,65
105576	1	CADEIRA PLASTICA BRANCA	Ótimo	ALEXANDRE DA SILVA CAZO	28,65									28,65
105577	1	CADEIRA PLASTICA BRANCA	Ótimo	ALEXANDRE DA SILVA CAZO	28,65									28,65
105578	1	CADEIRA PLASTICA BRANCA	Ótimo	ALEXANDRE DA SILVA CAZO	28,65									28,65
105579	1	CADEIRA PLASTICA BRANCA	Ótimo	ALEXANDRE DA SILVA CAZO	28,65									28,65
105580	1	CADEIRA PLASTICA BRANCA	Ótimo	ALEXANDRE DA SILVA CAZO	28,65									28,65
105581	1	CADEIRA PLASTICA BRANCA	Ótimo	ALEXANDRE DA SILVA CAZO	28,65									28,65
105583	1	CADEIRA PLASTICA BRANCA	Ótimo	ALEXANDRE DA SILVA CAZO	28,65									28,65
105585	1	CADEIRA PLASTICA BRANCA	Ótimo	ALEXANDRE DA SILVA CAZO	28,65									28,65
105588	1	CADEIRA PLASTICA BRANCA	Ótimo	ALEXANDRE DA SILVA CAZO	28,65									28,65





ESTADO DE GOIÁS  
MUNICIPIO DE JATAÍ  
RUA ITARUMA, 355 - S. SANTA MARIA

PERÍODO DE REFERÊNCIA: DE JANEIRO/2022 ATÉ DEZEMBRO/2022

RELAÇÃO ANALÍTICA DOS ELEMENTOS QUE COMPOEM O ATIVO PERMANENTE - INVENTÁRIO DOS BENS

CÓD.	QTDE	DESCRIÇÃO / UNIDADE ADMINISTRATIVA	ESTADO DE CONSERV.	DETENTOR DE CARGA PATRIMONIAL	VALOR ORIGINAL	INCORPORAÇÕES				BAIXAS				SALDO ATUAL
						AQUIS. CONSTR.	REAVALIAÇÃO	INCORPOR.	CRÉDITOS	ALIENAÇÃO	DEPRECIAÇÃO	DOAÇÃO / OUTROS	CRÉDITOS	
105589	1	CADEIRA PLASTICA BRANCA	Ótimo	ALEXANDRE DA SILVA CAZO	28,65									28,65
105590	1	CADEIRA PLASTICA BRANCA	Ótimo	ALEXANDRE DA SILVA CAZO	28,65									28,65
105592	1	CADEIRA PLASTICA BRANCA	Ótimo	ALEXANDRE DA SILVA CAZO	28,65									28,65
105594	1	CADEIRA PLASTICA BRANCA	Ótimo	ALEXANDRE DA SILVA CAZO	28,65									28,65
105595	1	CADEIRA PLASTICA BRANCA	Ótimo	ALEXANDRE DA SILVA CAZO	28,65									28,65
105596	1	CADEIRA PLASTICA BRANCA	Ótimo	ALEXANDRE DA SILVA CAZO	28,65									28,65
105597	1	CADEIRA PLASTICA BRANCA	Ótimo	ALEXANDRE DA SILVA CAZO	28,65									28,65
105599	1	CADEIRA PLASTICA BRANCA	Ótimo	ALEXANDRE DA SILVA CAZO	28,65									28,65
105601	1	CADEIRA PLASTICA BRANCA	Ótimo	ALEXANDRE DA SILVA CAZO	28,65									28,65
105602	1	CADEIRA PLASTICA BRANCA	Ótimo	ALEXANDRE DA SILVA CAZO	28,65									28,65
105603	1	CADEIRA PLASTICA BRANCA	Ótimo	ALEXANDRE DA SILVA CAZO	28,65									28,65
105604	1	CADEIRA PLASTICA BRANCA	Ótimo	ALEXANDRE DA SILVA CAZO	28,65									28,65
105608	1	MESA PLASTICA QUADRADA 070X070X070	Ótimo	ALEXANDRE DA SILVA CAZO	57,30									57,30
105609	1	MESA PLASTICA QUADRADA C/070X070X070	Ótimo	ALEXANDRE DA SILVA CAZO	57,30									57,30
105611	1	CADEIRA PLASTICA BRANCA	Ótimo	ALEXANDRE DA SILVA CAZO	28,65									28,65
105612	1	CADEIRA PLASTICA BRANCA	Ótimo	ALEXANDRE DA SILVA CAZO	28,65									28,65
105616	1	BEBEDOURO MG 20 ELETRICO MASTER FRIO	Ótimo	ALEXANDRE DA SILVA CAZO	575,86									575,86
105624	1	CADEIRA PLASTICA BRANCA	Ótimo	ALEXANDRE DA SILVA CAZO	28,65									28,65
105625	1	AR CONDICIONADO YORK 12.000 BTUS	Ótimo	ALEXANDRE DA SILVA CAZO	821,30									821,30
105626	1	AR CONDICIONADO YORK 12.000 BTUS	Ótimo	ALEXANDRE DA SILVA CAZO	821,30									821,30
105629	1	MESA DE LUZ MDS 12 MAGMA	Ótimo	ALEXANDRE DA SILVA CAZO	85,95									85,95
105630	1	CADEIRA PLASTICA BRANCA	Ótimo	ALEXANDRE DA SILVA CAZO	28,65									28,65
105631	1	CADEIRA PLASTICA BRANCA	Ótimo	ALEXANDRE DA SILVA CAZO	28,65									28,65
105633	1	CADEIRA PLASTICA BRANCA	Ótimo	ALEXANDRE DA SILVA CAZO	28,65									28,65
105635	1	CADEIRA PLASTICA BRANCA	Ótimo	ALEXANDRE DA SILVA CAZO	28,65									28,65
105636	1	CADEIRA PLASTICA BRANCA	Ótimo	ALEXANDRE DA SILVA CAZO	28,65									28,65
105637	1	CADEIRA PLASTICA BRANCA	Ótimo	ALEXANDRE DA SILVA CAZO	28,65									28,65
105639	1	CADEIRA PLASTICA BRANCA	Ótimo	ALEXANDRE DA SILVA CAZO	28,65									28,65
105640	1	CADEIRA PLASTICA BRANCA	Ótimo	ALEXANDRE DA SILVA CAZO	28,65									28,65
105643	1	CADEIRA PLASTICA BRANCA	Ótimo	ALEXANDRE DA SILVA CAZO	47,75									47,75
105644	1	CADEIRA PLASTICA BRANCA	Ótimo	ALEXANDRE DA SILVA CAZO	47,75									47,75
105675	1	ARMARIO MADEIRA 3 REPARTIÇOES C/050X054X054	Bom	ALEXANDRE DA SILVA CAZO	171,90									171,90
105678	1	MESA DE SOM 16 CANAIS BEHRINGER XENYX 222	Ótimo	ALEXANDRE DA SILVA CAZO	191,00									191,00
105680	1	APARELHO DE DVD SANSUMG P38 OK N/S BOM06	Ótimo	ALEXANDRE DA SILVA CAZO	95,50									95,50



ESTADO DE GOIÁS  
MUNICIPIO DE JATAI  
RUA ITARUMA, 355 - S. SANTA MARIA

PERÍODO DE REFERÊNCIA: DE JANEIRO/2022 ATÉ DEZEMBRO/2022

RELAÇÃO ANALÍTICA DOS ELEMENTOS QUE COMPOEM O ATIVO PERMANENTE - INVENTÁRIO DOS BENS

CÓD.	QTDE	DESCRIÇÃO / UNIDADE ADMINISTRATIVA	ESTADO DE CONSERV.	DETENTOR DE CARGA PATRIMONIAL	VALOR ORIGINAL	INCORPORAÇÕES				BAIXAS				SALDO ATUAL
						AQUIS. CONSTR.	REAVALIAÇÃO	INCORPOR.	CRÉDITOS	ALIENAÇÃO	DEPRECIAÇÃO	DOAÇÃO / OUTROS	CRÉDITOS	
105683	1	FILTRO DE LINHA ONEAL OAS-801	Ótimo	ALEXANDRE DA SILVA CAZO	133,70									133,70
105687	1	MESA MADEIRA 2 GAVETAS C/117X058X077	Bom	ALEXANDRE DA SILVA CAZO	105,05									105,05
105688	1	COMPRESSOR PROXL BEHRINGER N/S MDX4600	Ótimo	ALEXANDRE DA SILVA CAZO	744,90									744,90
105689	1	ARMARIO MADEIRA 2 PORTA 3 PRATELEIRAS CIN	Bom	ALEXANDRE DA SILVA CAZO	133,70									133,70
105691	1	EQUALIZADOR BEHRINGER 3102 N/S S083803316	Ótimo	ALEXANDRE DA SILVA CAZO	458,40									458,40
105692	1	EQUALIZADOR BEHRINGER 3102 N/S S083869706	Ótimo	ALEXANDRE DA SILVA CAZO	458,40									458,40
105732	1	PROCESSADOR DE SOM BEHRINGER DCX 2496	Ótimo	ALEXANDRE DA SILVA CAZO	983,65									983,65
105735	1	CAIXA DE SOM GRAVE OXXIS K2X18	Ótimo	ALEXANDRE DA SILVA CAZO	506,15									506,15
105736	1	CAIXA DE SOM GRAVE OXXIS K2X18	Ótimo	ALEXANDRE DA SILVA CAZO	506,15									506,15
105738	1	BANCO FERRO C/RIPAS EM MADEIRA BEGE C/158	Ótimo	ALEXANDRE DA SILVA CAZO	57,30									57,30
105739	1	CAIXA DE SOM GRAVE LINEARRAY 2 DRIVE 2 ALT	Ótimo	ALEXANDRE DA SILVA CAZO	1.432,50									1.432,50
105740	1	BANCO FERRO C/RIPAS EM MADEIRA BEGE C/158	Ótimo	ALEXANDRE DA SILVA CAZO	57,30									57,30
105741	1	BANCO FERRO C/RIPAS EM MADEIRA BEGE C/158	Ótimo	ALEXANDRE DA SILVA CAZO	57,30									57,30
105742	1	BANCO FERRO C/RIPAS EM MADEIRA BEGE C/158	Ótimo	ALEXANDRE DA SILVA CAZO	57,30									57,30
105743	1	BANCO FERRO C/RIPAS EM MADEIRA BEGE C/158	Ótimo	ALEXANDRE DA SILVA CAZO	57,30									57,30
105744	1	BANCO FERRO C/RIPAS EM MADEIRA BEGE C/158	Ótimo	ALEXANDRE DA SILVA CAZO	57,30									57,30
105745	1	BANCO FERRO C/RIPAS EM MADEIRA BEGE C/158	Ótimo	ALEXANDRE DA SILVA CAZO	57,30									57,30
105746	1	BANCO FERRO C/RIPAS EM MADEIRA BEGE C/158	Ótimo	ALEXANDRE DA SILVA CAZO	57,30									57,30
105747	1	BANCO FERRO C/RIPAS EM MADEIRA BEGE C/158	Ótimo	ALEXANDRE DA SILVA CAZO	57,30									57,30
105750	1	CAIXA DE SOM GRAVE LINEARRAY 2 DRIVE 2 ALT	Ótimo	ALEXANDRE DA SILVA CAZO	1.432,50									1.432,50
105751	1	CAIXA DE SOM GRAVE LINEARRAY 2 DRIVE 2 ALT	Ótimo	ALEXANDRE DA SILVA CAZO	1.432,50									1.432,50
105752	1	CAIXA DE SOM GRAVE LINEARRAY 2 DRIVE 2 ALT	Ótimo	ALEXANDRE DA SILVA CAZO	1.432,50									1.432,50
105758	1	CAIXA DE SOM RETORNO PRIME	Ótimo	ALEXANDRE DA SILVA CAZO	1.432,50									1.432,50
105761	1	CAIXA DE SOM GRAVE LINEARRAY 2 DRIVE 2 ALT	Ótimo	ALEXANDRE DA SILVA CAZO	1.432,50									1.432,50
105763	1	CAIXA DE SOM GRAVE LIREARRAY 2 DRIVE 2 ALT	Ótimo	ALEXANDRE DA SILVA CAZO	1.432,50									1.432,50
105766	1	PABX INTELBRAS CONECTA 2/8	Bom	ALEXANDRE DA SILVA CAZO	381,04						16,16			364,88
105769	1	BARCO METALGLLAS 5016 5MTS	Ótimo	ALEXANDRE DA SILVA CAZO	2.005,50									2.005,50
105770	1	CAIXA DE SOM RETORNO PRIME	Ótimo	ALEXANDRE DA SILVA CAZO	1.432,50									1.432,50
105775	1	POTENCIA HOT SOUND HS PRO 2 N/S 03090304 P	Ótimo	ALEXANDRE DA SILVA CAZO	916,80									916,80
105777	1	POTENCIA HOT SOUND HS PRO 3 N/S 020900285	Ótimo	ALEXANDRE DA SILVA CAZO	916,80									916,80
105785	1	POTENCIA HOT SOUND HS 2.0 SX N/S 040823683	Ótimo	ALEXANDRE DA SILVA CAZO	916,80									916,80
105786	1	REFRIGERADOR CONSUL CRD 36 BRANCO	Bom	ALEXANDRE DA SILVA CAZO	763,04									763,04
105798	1	LONGARINA APOIO DE BRAÇO 3 LUGARES BEGE	Ótimo	ALEXANDRE DA SILVA CAZO	138,47									138,47
105799	1	LONGARINA 3 LUGARES TECIDO PRETO	Ótimo	ALEXANDRE DA SILVA CAZO	76,40									76,40



ESTADO DE GOIÁS  
MUNICIPIO DE JATAÍ  
RUA ITARUMA, 355 - S. SANTA MARIA

PERÍODO DE REFERÊNCIA: DE JANEIRO/2022 ATÉ DEZEMBRO/2022

RELAÇÃO ANALÍTICA DOS ELEMENTOS QUE COMPOEM O ATIVO PERMANENTE - INVENTÁRIO DOS BENS

CÓD.	QTDE	DESCRIÇÃO / UNIDADE ADMINISTRATIVA	ESTADO DE CONSERV.	DETENTOR DE CARGA PATRIMONIAL	VALOR ORIGINAL	INCORPORAÇÕES				BAIXAS				SALDO ATUAL
						AQUIS. CONSTR.	REAVALIAÇÃO	INCORPOR.	CRÉDITOS	ALIENAÇÃO	DEPRECIAÇÃO	DOAÇÃO / OUTROS	CRÉDITOS	
105800	1	LONGARINA APOIO DE BRAÇO 3 LUGARES BEGE	Ótimo	ALEXANDRE DA SILVA CAZO	138,47									138,47
105801	1	LONGARINA APOIO DE BRAÇO 3 LUGARES BEGE	Ótimo	ALEXANDRE DA SILVA CAZO	138,47									138,47
105802	1	LONGARINA APOIO DE BRAÇO 3 LUGARES BEGE	Ótimo	ALEXANDRE DA SILVA CAZO	138,47									138,47
105803	1	LONGARINA APOIO DE BRAÇO 3 LUGARES BEGE	Ótimo	ALEXANDRE DA SILVA CAZO	138,47									138,47
105804	1	LONGARINA APOIO DE BRAÇO 3 LUGARES BEGE	Ótimo	ALEXANDRE DA SILVA CAZO	138,47									138,47
105805	1	LONGARINA APOIO DE BRAÇO 3 LUGARES BEGE	Ótimo	ALEXANDRE DA SILVA CAZO	138,47									138,47
105806	1	LONGARINA APOIO DE BRAÇO 3 LUGARES BEGE	Ótimo	ALEXANDRE DA SILVA CAZO	138,47									138,47
105807	1	LONGARINA APOIO DE BRAÇO 3 LUGARES BEGE	Ótimo	ALEXANDRE DA SILVA CAZO	138,47									138,47
105808	1	LONGARINA APOIO DE BRAÇO 3 LUGARES BEGE	Ótimo	ALEXANDRE DA SILVA CAZO	138,47									138,47
105809	1	LONGARINA APOIO DE BRAÇO 3 LUGARES BEGE	Ótimo	ALEXANDRE DA SILVA CAZO	138,47									138,47
105810	1	LONGARINA APOIO DE BRAÇO 3 LUGARES BEGE	Ótimo	ALEXANDRE DA SILVA CAZO	138,47									138,47
105811	1	LONGARINA APOIO DE BRAÇO 3 LUGARES BEGE	Ótimo	ALEXANDRE DA SILVA CAZO	138,47									138,47
105812	1	LONGARINA APOIO DE BRAÇO 3 LUGARES BEGE	Ótimo	ALEXANDRE DA SILVA CAZO	138,47									138,47
105813	1	LONGARINA APOIO DE BRAÇO 3 LUGARES BEGE	Ótimo	ALEXANDRE DA SILVA CAZO	138,47									138,47
105814	1	LONGARINA APOIO DE BRAÇO 3 LUGARES BEGE	Ótimo	ALEXANDRE DA SILVA CAZO	138,47									138,47
105816	1	LONGARINA APOIO DE BRAÇO 3 LUGARES BEGE	Ótimo	ALEXANDRE DA SILVA CAZO	138,47									138,47
105817	1	LONGARINA APOIO DE BRAÇO 3 LUGARES BEGE	Ótimo	ALEXANDRE DA SILVA CAZO	138,47									138,47
105818	1	LONGARINA APOIO DE BRAÇO 3 LUGARES BEGE	Ótimo	ALEXANDRE DA SILVA CAZO	138,47									138,47
105819	1	LONGARINA APOIO DE BRAÇO 3 LUGARES BEGE	Ótimo	ALEXANDRE DA SILVA CAZO	138,47									138,47
105820	1	LONGARINA APOIO DE BRAÇO 3 LUGARES BEGE	Ótimo	ALEXANDRE DA SILVA CAZO	138,47									138,47
105821	1	LONGARINA APOIO DE BRAÇO 3 LUGARES BEGE	Ótimo	ALEXANDRE DA SILVA CAZO	138,47									138,47
105823	1	MESA SECRETARIA 2 GAVETAS C/042X062X074	Ótimo	ALEXANDRE DA SILVA CAZO	214,87									214,87
105826	1	MESA P/IMPRESSORA BEGE C/066X050X072	Ótimo	ALEXANDRE DA SILVA CAZO	75,44									75,44
105827	1	CPU C/ LEITOR DE CD/DVD	Ótimo	ALEXANDRE DA SILVA CAZO	811,75									811,75
105829	1	LONGARINA APOIO DE BRAÇO 4 LUGARES BEGE	Ótimo	ALEXANDRE DA SILVA CAZO	138,47									138,47
105831	1	LONGARINA APOIO DE BRAÇO 3 LUGARES BEGE	Ótimo	ALEXANDRE DA SILVA CAZO	138,47									138,47
105834	1	LONGARINA APOIO DE BRAÇO 3 LUGARES BEGE	Ótimo	ALEXANDRE DA SILVA CAZO	138,47									138,47
105835	1	LONGARINA APOIO DE BRAÇO 3 LUGARES BEGE	Ótimo	ALEXANDRE DA SILVA CAZO	138,47									138,47
105836	1	LONGARINA APOIO DE BRAÇO 3 LUGARES BEGE	Ótimo	ALEXANDRE DA SILVA CAZO	138,47									138,47
105837	1	LONGARINA APOIO DE BRAÇO 3 LUGARES BEGE	Ótimo	ALEXANDRE DA SILVA CAZO	138,47									138,47
105838	1	LONGARINA APOIO DE BRAÇO 3 LUGARES BEGE	Ótimo	ALEXANDRE DA SILVA CAZO	138,47									138,47
105839	1	LONGARINA APOIO DE BRAÇO 3 LUGARES BEGE	Ótimo	ALEXANDRE DA SILVA CAZO	138,47									138,47
105840	1	LONGARINA APOIO DE BRAÇO 3 LUGARES BEGE	Ótimo	ALEXANDRE DA SILVA CAZO	138,47									138,47
105841	1	LONGARINA APOIO DE BRAÇO 3 LUGARES BEGE	Ótimo	ALEXANDRE DA SILVA CAZO	138,47									138,47



ESTADO DE GOIÁS  
MUNICIPIO DE JATAÍ  
RUA ITARUMA, 355 - S. SANTA MARIA

PERÍODO DE REFERÊNCIA: DE JANEIRO/2022 ATÉ DEZEMBRO/2022

RELAÇÃO ANALÍTICA DOS ELEMENTOS QUE COMPOEM O ATIVO PERMANENTE - INVENTÁRIO DOS BENS

CÓD.	QTDE	DESCRIÇÃO / UNIDADE ADMINISTRATIVA	ESTADO DE CONSERV.	DETENTOR DE CARGA PATRIMONIAL	VALOR ORIGINAL	INCORPORAÇÕES				BAIXAS				SALDO ATUAL
						AQUIS. CONSTR.	REAVALIAÇÃO	INCORPOR.	CRÉDITOS	ALIENAÇÃO	DEPRECIAÇÃO	DOAÇÃO / OUTROS	CRÉDITOS	
105844	1	LONGARINA APOIO DE BRAÇO 3 LUGARES BEGE	Ótimo	ALEXANDRE DA SILVA CAZO	138,47									138,47
105847	1	LONGARINA APOIO DE BRAÇO 4 LUGARES BEGE	Ótimo	ALEXANDRE DA SILVA CAZO	138,47									138,47
105862	1	LONGARINA APOIO DE BRAÇO 3 LUGARES BEGE	Ótimo	ALEXANDRE DA SILVA CAZO	138,47									138,47
105863	1	LONGARINA APOIO DE BRAÇO 3 LUGARES BEGE	Ótimo	ALEXANDRE DA SILVA CAZO	138,47									138,47
105864	1	LONGARINA APOIO DE BRAÇO 3 LUGARES BEGE	Ótimo	ALEXANDRE DA SILVA CAZO	138,47									138,47
105866	1	MESA MADEIRA DE CENTRO	Ótimo	ALEXANDRE DA SILVA CAZO	95,50									95,50
105868	1	LONGARINA APOIO DE BRAÇO 2 LUGARES BEGE	Ótimo	ALEXANDRE DA SILVA CAZO	138,47									138,47
105870	1	LONGARINA APOIO DE BRAÇO 3 LUGARES BEGE	Ótimo	ALEXANDRE DA SILVA CAZO	138,47									138,47
105871	1	LONGARINA APOIO DE BRAÇO 3 LUGARES BEGE	Ótimo	ALEXANDRE DA SILVA CAZO	138,47									138,47
105872	1	LONGARINA APOIO DE BRAÇO 3 LUGARES BEGE	Ótimo	ALEXANDRE DA SILVA CAZO	138,47									138,47
105874	1	LONGARINA APOIO DE BRAÇO 3 LUGARES BEGE	Ótimo	ALEXANDRE DA SILVA CAZO	181,45									181,45
105876	1	MESA DE SINUCA 6 BOCAS C/203X120X080	Ótimo	ALEXANDRE DA SILVA CAZO	744,90									744,90
105877	1	LONGARINA APOIO DE BRAÇO 4 LUGARES BEGE	Ótimo	ALEXANDRE DA SILVA CAZO	138,47									138,47
105878	1	LONGARINA APOIO DE BRAÇO 3 LUGARES BEGE	Ótimo	ALEXANDRE DA SILVA CAZO	138,47									138,47
105879	1	LONGARINA APOIO DE BRAÇO 3 LUGARES BEGE	Ótimo	ALEXANDRE DA SILVA CAZO	138,47									138,47
105880	1	LONGARINA APOIO DE BRAÇO 3 LUGARES BEGE	Ótimo	ALEXANDRE DA SILVA CAZO	138,47									138,47
105881	1	LONGARINA APOIO DE BRAÇO 3 LUGARES BEGE	Ótimo	ALEXANDRE DA SILVA CAZO	138,47									138,47
105882	1	LONGARINA APOIO DE BRAÇO 3 LUGARES BEGE	Ótimo	ALEXANDRE DA SILVA CAZO	138,47									138,47
105883	1	LONGARINA APOIO DE BRAÇO 3 LUGARES BEGE	Ótimo	ALEXANDRE DA SILVA CAZO	138,47									138,47
105884	1	LONGARINA APOIO DE BRAÇO 3 LUGARES BEGE	Ótimo	ALEXANDRE DA SILVA CAZO	138,47									138,47
105885	1	LONGARINA APOIO DE BRAÇO 3 LUGARES BEGE	Ótimo	ALEXANDRE DA SILVA CAZO	138,47									138,47
105886	1	MESA DE SINUCA 6 BOCAS C/203X120X080	Ótimo	ALEXANDRE DA SILVA CAZO	744,90									744,90
105889	1	LONGARINA APOIO DE BRAÇO 4 LUGARES BEGE	Ótimo	ALEXANDRE DA SILVA CAZO	138,47									138,47
105891	1	LONGARINA APOIO DE BRAÇO 3 LUGARES BEGE	Ótimo	ALEXANDRE DA SILVA CAZO	138,47									138,47
105893	1	LONGARINA APOIO DE BRAÇO 3 LUGARES BEGE	Ótimo	ALEXANDRE DA SILVA CAZO	138,47									138,47
105894	1	LONGARINA APOIO DE BRAÇO 3 LUGARES BEGE	Ótimo	ALEXANDRE DA SILVA CAZO	138,47									138,47
105895	1	LONGARINA APOIO DE BRAÇO 3 LUGARES BEGE	Ótimo	ALEXANDRE DA SILVA CAZO	138,47									138,47
105896	1	LONGARINA APOIO DE BRAÇO 3 LUGARES BEGE	Ótimo	ALEXANDRE DA SILVA CAZO	138,47									138,47
105897	1	LONGARINA APOIO DE BRAÇO 3 LUGARES BEGE	Ótimo	ALEXANDRE DA SILVA CAZO	138,47									138,47
105898	1	LONGARINA APOIO DE BRAÇO 3 LUGARES BEGE	Ótimo	ALEXANDRE DA SILVA CAZO	138,47									138,47
105899	1	LONGARINA APOIO DE BRAÇO 3 LUGARES BEGE	Ótimo	ALEXANDRE DA SILVA CAZO	181,45									181,45
105906	1	LONGARINA APOIO DE BRAÇO 4 LUGARES BEGE	Ótimo	ALEXANDRE DA SILVA CAZO	138,47									138,47
105907	1	LONGARINA APOIO DE BRAÇO 4 LUGARES BEGE	Ótimo	ALEXANDRE DA SILVA CAZO	138,47									138,47
105909	1	LONGARINA APOIO DE BRAÇO 2 LUGARES BEGE	Ótimo	ALEXANDRE DA SILVA CAZO	138,47									138,47



ESTADO DE GOIÁS  
MUNICIPIO DE JATAÍ  
RUA ITARUMA, 355 - S. SANTA MARIA

PERÍODO DE REFERÊNCIA: DE JANEIRO/2022 ATÉ DEZEMBRO/2022

RELAÇÃO ANALÍTICA DOS ELEMENTOS QUE COMPOEM O ATIVO PERMANENTE - INVENTÁRIO DOS BENS

CÓD.	QTDE	DESCRIÇÃO / UNIDADE ADMINISTRATIVA	ESTADO DE CONSERV.	DETENTOR DE CARGA PATRIMONIAL	VALOR ORIGINAL	INCORPORAÇÕES				BAIXAS				SALDO ATUAL
						AQUIS. CONSTR.	REAVALIAÇÃO	INCORPOR.	CRÉDITOS	ALIENAÇÃO	DEPRECIAÇÃO	DOAÇÃO / OUTROS	CRÉDITOS	
105910	1	LONGARINA APOIO DE BRAÇO 2 LUGARES BEGE	Ótimo	ALEXANDRE DA SILVA CAZO	143,25									143,25
105911	1	LONGARINA APOIO DE BRAÇO 3 LUGARES BEGE	Ótimo	ALEXANDRE DA SILVA CAZO	181,45									181,45
105912	1	LONGARINA APOIO DE BRAÇO 3 LUGARES BEGE	Ótimo	ALEXANDRE DA SILVA CAZO	181,45									181,45
105913	1	LONGARINA APOIO DE BRAÇO 3 LUGARES BEGE	Ótimo	ALEXANDRE DA SILVA CAZO	181,45									181,45
105914	1	LONGARINA APOIO DE BRAÇO 3 LUGARES BEGE	Ótimo	ALEXANDRE DA SILVA CAZO	181,45									181,45
105915	1	LONGARINA APOIO DE BRAÇO 3 LUGARES BEGE	Ótimo	ALEXANDRE DA SILVA CAZO	181,45									181,45
105916	1	LONGARINA APOIO DE BRAÇO 3 LUGARES BEGE	Ótimo	ALEXANDRE DA SILVA CAZO	181,45									181,45
105917	1	LONGARINA APOIO DE BRAÇO 3 LUGARES BEGE	Ótimo	ALEXANDRE DA SILVA CAZO	181,45									181,45
105918	1	LONGARINA APOIO DE BRAÇO 3 LUGARES BEGE	Ótimo	ALEXANDRE DA SILVA CAZO	181,45									181,45
105919	1	LONGARINA APOIO DE BRAÇO 4 LUGARES BEGE	Ótimo	ALEXANDRE DA SILVA CAZO	143,25									143,25
105920	1	LONGARINA APOIO DE BRAÇO 4 LUGARES BEGE	Ótimo	ALEXANDRE DA SILVA CAZO	138,47									138,47
105921	1	LONGARINA APOIO DE BRAÇO 2 LUGARES BEGE	Ótimo	ALEXANDRE DA SILVA CAZO	143,25									143,25
105922	1	LONGARINA APOIO DE BRAÇO 2 LUGARES BEGE	Ótimo	ALEXANDRE DA SILVA CAZO	143,25									143,25
105923	1	LONGARINA APOIO DE BRAÇO 3 LUGARES BEGE	Ótimo	ALEXANDRE DA SILVA CAZO	181,45									181,45
105924	1	LONGARINA APOIO DE BRAÇO 3 LUGARES BEGE	Ótimo	ALEXANDRE DA SILVA CAZO	181,45									181,45
105925	1	LONGARINA APOIO DE BRAÇO 3 LUGARES BEGE	Ótimo	ALEXANDRE DA SILVA CAZO	181,45									181,45
105926	1	LONGARINA APOIO DE BRAÇO 3 LUGARES BEGE	Ótimo	ALEXANDRE DA SILVA CAZO	181,45									181,45
105927	1	LONGARINA APOIO DE BRAÇO 3 LUGARES BEGE	Ótimo	ALEXANDRE DA SILVA CAZO	181,45									181,45
105928	1	LONGARINA APOIO DE BRAÇO 4 LUGARES BEGE	Ótimo	ALEXANDRE DA SILVA CAZO	210,10									210,10
105929	1	LONGARINA APOIO DE BRAÇO 4 LUGARES BEGE	Ótimo	ALEXANDRE DA SILVA CAZO	210,10									210,10
105931	1	LONGARINA APOIO DE BRAÇO 3 LUGARES BEGE	Ótimo	ALEXANDRE DA SILVA CAZO	181,45									181,45
105933	1	SUPORTE P/ CPU FORMICA CINZA	Ótimo	ALEXANDRE DA SILVA CAZO	47,75									47,75
105934	1	LONGARINA APOIO DE BRAÇO 3 LUGARES BEGE	Ótimo	ALEXANDRE DA SILVA CAZO	181,45									181,45
105935	1	LONGARINA APOIO DE BRAÇO 3 LUGARES BEGE	Ótimo	ALEXANDRE DA SILVA CAZO	181,45									181,45
105936	1	LONGARINA APOIO DE BRAÇO 3 LUGARES BEGE	Ótimo	ALEXANDRE DA SILVA CAZO	181,45									181,45
105937	1	SUPORTE P/ CPU CINZA	Ótimo	ALEXANDRE DA SILVA CAZO	47,75									47,75
105938	1	SUPORTE P/ CPU CINZA	Ótimo	ALEXANDRE DA SILVA CAZO	47,75									47,75
105941	1	ARMARIO DE AÇO 2 PORTAS 2 GAVETAS CINZA C	Ótimo	ALEXANDRE DA SILVA CAZO	119,37									119,37
105942	1	MESA P/COMPUTADOR CINZA C/142X060X074	Ótimo	ALEXANDRE DA SILVA CAZO	105,05									105,05
106268	1	CADEIRA GIRATORIA RODIZIOS ESTOFADA TECI	Ótimo	ALEXANDRE DA SILVA CAZO	95,50									95,50
106294	1	AMPLIFICADOR WATTSOM MOD. DBK 4000	Ótimo	ALEXANDRE DA SILVA CAZO	310,37									310,37
106329	1	SOFÁ ESTOFADO 02 LUGARES COURVIM MARRO	Ótimo	ALEXANDRE DA SILVA CAZO	76,40									76,40
106355	1	MACA MADEIRA 1 SOCORROS	Ótimo	ALEXANDRE DA SILVA CAZO	95,50									95,50
106356	1	MACA EM MADEIRA 1 SOCORROS	Ótimo	ALEXANDRE DA SILVA CAZO	95,50									95,50



ESTADO DE GOIÁS  
MUNICIPIO DE JATAI  
RUA ITARUMA, 355 - S. SANTA MARIA

PERÍODO DE REFERÊNCIA: DE JANEIRO/2022 ATÉ DEZEMBRO/2022

RELAÇÃO ANALÍTICA DOS ELEMENTOS QUE COMPOEM O ATIVO PERMANENTE - INVENTÁRIO DOS BENS

CÓD.	QTDE	DESCRIÇÃO / UNIDADE ADMINISTRATIVA	ESTADO DE CONSERV.	DETENTOR DE CARGA PATRIMONIAL	VALOR ORIGINAL	INCORPORAÇÕES				BAIXAS				SALDO ATUAL
						AQUIS. CONSTR.	REAVALIAÇÃO	INCORPOR.	CRÉDITOS	ALIENAÇÃO	DEPRECIAÇÃO	DOAÇÃO / OUTROS	CRÉDITOS	
109935	1	LONGARINA APOIO 03 LUGARES BEGE	Ótimo	ALEXANDRE DA SILVA CAZO	133,70									133,70
110045	1	LONGARINA APOIO 03 LUGARES BEGE	Ótimo	ALEXANDRE DA SILVA CAZO	133,70									133,70
110046	1	LONGARINA APOIO 03 LUGARES BEGE	Ótimo	ALEXANDRE DA SILVA CAZO	133,70									133,70
110049	1	LONGARINA APOIO DE BRAÇO 2 LUGARES BEGE	Ótimo	ALEXANDRE DA SILVA CAZO	143,25									143,25
110051	1	LONGARINA APOIO DE BRAÇO 3 LUGARES BEGE	Ótimo	ALEXANDRE DA SILVA CAZO	181,45									181,45
110053	1	LONGARINA APOIO DE BRAÇO 3 LUGARES BEGE	Ótimo	ALEXANDRE DA SILVA CAZO	181,45									181,45
110054	1	LONGARINA APOIO DE BRAÇO 3 LUGARES BEGE	Ótimo	ALEXANDRE DA SILVA CAZO	181,45									181,45
110055	1	LONGARINA APOIO DE BRAÇO 3 LUGARES BEGE	Ótimo	ALEXANDRE DA SILVA CAZO	181,45									181,45
110056	1	LONGARINA APOIO DE BRAÇO 3 LUGARES BEGE	Ótimo	ALEXANDRE DA SILVA CAZO	181,45									181,45
110057	1	LONGARINA APOIO DE BRAÇO 3 LUGARES BEGE	Ótimo	ALEXANDRE DA SILVA CAZO	181,45									181,45
110058	1	LONGARINA APOIO DE BRAÇO 3 LUGARES BEGE	Ótimo	ALEXANDRE DA SILVA CAZO	181,45									181,45
110059	1	LONGARINA APOIO DE BRAÇO 3 LUGARES BEGE	Ótimo	ALEXANDRE DA SILVA CAZO	181,45									181,45
110060	1	LONGARINA APOIO DE BRAÇO 3 LUGARES BEGE	Ótimo	ALEXANDRE DA SILVA CAZO	181,45									181,45
110061	1	LONGARINA APOIO DE BRAÇO 3 LUGARES BEGE	Ótimo	ALEXANDRE DA SILVA CAZO	181,45									181,45
110062	1	LONGARINA APOIO DE BRAÇO 3 LUGARES BEGE	Ótimo	ALEXANDRE DA SILVA CAZO	181,45									181,45
110063	1	LONGARINA APOIO DE BRAÇO 3 LUGARES BEGE	Ótimo	ALEXANDRE DA SILVA CAZO	181,45									181,45
110064	1	LONGARINA APOIO DE BRAÇO 3 LUGARES BEGE	Ótimo	ALEXANDRE DA SILVA CAZO	181,45									181,45
110128	1	LONGARINA APOIO DE BRAÇO 3 LUGARES BEGE	Ótimo	ALEXANDRE DA SILVA CAZO	181,45									181,45
110131	1	LONGARINA APOIO DE BRAÇO 04 LUGARES BEGE	Ótimo	ALEXANDRE DA SILVA CAZO	210,10									210,10
110132	1	LONGARINA APOIO DE BRAÇO 4 LUGARES BEGE	Ótimo	ALEXANDRE DA SILVA CAZO	210,10									210,10
110151	1	LONGARINA APOIO DE BRAÇO 3 LUGARES BEGE	Ótimo	ALEXANDRE DA SILVA CAZO	181,45									181,45
110153	1	LONGARINA APOIO DE BRAÇO 3 LUGARES BEGE	Ótimo	ALEXANDRE DA SILVA CAZO	181,45									181,45
110154	1	LONGARINA APOIO DE BRAÇO 3 LUGARES BEGE	Ótimo	ALEXANDRE DA SILVA CAZO	181,45									181,45
110155	1	LONGARINA APOIO DE BRAÇO 3 LUGARES BEGE	Ótimo	ALEXANDRE DA SILVA CAZO	181,45									181,45
110156	1	LONGARINA APOIO DE BRAÇO 3 LUGARES BEGE	Ótimo	ALEXANDRE DA SILVA CAZO	181,45									181,45
110157	1	LONGARINA APOIO DE BRAÇO 3 LUGARES BEGE	Ótimo	ALEXANDRE DA SILVA CAZO	181,45									181,45
110158	1	LONGARINA APOIO DE BRAÇO 3 LUGARES BEGE	Ótimo	ALEXANDRE DA SILVA CAZO	181,45									181,45
110190	1	LONGARINA APOIO DE BRAÇO 2 LUGARES BEGE	Ótimo	ALEXANDRE DA SILVA CAZO	143,25									143,25
110200	1	LONGARINA APOIO DE BRAÇO 3 LUGARES BEGE	Ótimo	ALEXANDRE DA SILVA CAZO	181,45									181,45
110217	1	LONGARINA APOIO DE BRAÇO 2 LUGARES BEGE	Ótimo	ALEXANDRE DA SILVA CAZO	143,25									143,25
110229	1	LONGARINA APOIO DE BRAÇO 3 LUGARES BEGE	Ótimo	ALEXANDRE DA SILVA CAZO	181,45									181,45
110230	1	LONGARINA APOIO DE BRAÇO 3 LUGARES BEGE	Ótimo	ALEXANDRE DA SILVA CAZO	181,45									181,45
110231	1	LONGARINA APOIO DE BRAÇO 3 LUGARES BEGE	Ótimo	ALEXANDRE DA SILVA CAZO	181,45									181,45
110232	1	LONGARINA APOIO DE BRAÇO 3 LUGARES BEGE	Ótimo	ALEXANDRE DA SILVA CAZO	181,45									181,45





ESTADO DE GOIÁS  
MUNICIPIO DE JATAÍ  
RUA ITARUMA, 355 - S. SANTA MARIA

PERÍODO DE REFERÊNCIA: DE JANEIRO/2022 ATÉ DEZEMBRO/2022

RELAÇÃO ANALÍTICA DOS ELEMENTOS QUE COMPOEM O ATIVO PERMANENTE - INVENTÁRIO DOS BENS

CÓD.	QTDE	DESCRIÇÃO / UNIDADE ADMINISTRATIVA	ESTADO DE CONSERV.	DETENTOR DE CARGA PATRIMONIAL	VALOR ORIGINAL	INCORPORAÇÕES				BAIXAS				SALDO ATUAL
						AQUIS. CONSTR.	REAVALIAÇÃO	INCORPOR.	CRÉDITOS	ALIENAÇÃO	DEPRECIAÇÃO	DOAÇÃO / OUTROS	CRÉDITOS	
110233	1	LONGARINA APOIO DE BRAÇO 3 LUGARES BEGE	Ótimo	ALEXANDRE DA SILVA CAZO	181,45									181,45
110234	1	LONGARINA APOIO DE BRAÇO 3 LUGARES BEGE	Ótimo	ALEXANDRE DA SILVA CAZO	181,45									181,45
110235	1	LONGARINA APOIO DE BRAÇO 3 LUGARES BEGE	Ótimo	ALEXANDRE DA SILVA CAZO	181,45									181,45
110236	1	LONGARINA APOIO DE BRAÇO 3 LUGARES BEGE	Ótimo	ALEXANDRE DA SILVA CAZO	181,45									181,45
110237	1	LONGARINA APOIO DE BRAÇO 3 LUGARES BEGE	Ótimo	ALEXANDRE DA SILVA CAZO	181,45									181,45
110238	1	LONGARINA APOIO DE BRAÇO 3 LUGARES BEGE	Ótimo	ALEXANDRE DA SILVA CAZO	181,45									181,45
110239	1	LONGARINA APOIO DE BRAÇO 3 LUGARES BEGE	Ótimo	ALEXANDRE DA SILVA CAZO	181,45									181,45
110240	1	LONGARINA APOIO DE BRAÇO 3 LUGARES BEGE	Ótimo	ALEXANDRE DA SILVA CAZO	181,45									181,45
110241	1	LONGARINA APOIO DE BRAÇO 3 LUGARES BEGE	Ótimo	ALEXANDRE DA SILVA CAZO	181,45									181,45
110242	1	LONGARINA APOIO DE BRAÇO 3 LUGARES BEGE	Ótimo	ALEXANDRE DA SILVA CAZO	181,45									181,45
110427	1	LONGARINA APOIO DE BRAÇO 3 LUGARES BEGE	Ótimo	ALEXANDRE DA SILVA CAZO	181,45									181,45
110428	1	LONGARINA APOIO DE BRAÇO 3 LUGARES BEGE	Ótimo	ALEXANDRE DA SILVA CAZO	181,45									181,45
110429	1	LONGARINA APOIO DE BRAÇO 3 LUGARES BEGE	Ótimo	ALEXANDRE DA SILVA CAZO	181,45									181,45
110430	1	LONGARINA APOIO DE BRAÇO 3 LUGARES BEGE	Ótimo	ALEXANDRE DA SILVA CAZO	181,45									181,45
110431	1	LONGARINA APOIO DE BRAÇO 3 LUGARES BEGE	Ótimo	ALEXANDRE DA SILVA CAZO	181,45									181,45
110432	1	LONGARINA APOIO DE BRAÇO 3 LUGARES BEGE	Ótimo	ALEXANDRE DA SILVA CAZO	181,45									181,45
110433	1	LONGARINA APOIO DE BRAÇO 3 LUGARES BEGE	Ótimo	ALEXANDRE DA SILVA CAZO	181,45									181,45
110434	1	LONGARINA APOIO DE BRAÇO 3 LUGARES BEGE	Ótimo	ALEXANDRE DA SILVA CAZO	181,45									181,45
110435	1	LONGARINA APOIO DE BRAÇO 3 LUGARES BEGE	Ótimo	ALEXANDRE DA SILVA CAZO	181,45									181,45
110436	1	LONGARINA APOIO DE BRAÇO 3 LUGARES BEGE	Ótimo	ALEXANDRE DA SILVA CAZO	181,45									181,45
110437	1	LONGARINA APOIO DE BRAÇO 3 LUGARES BEGE	Ótimo	ALEXANDRE DA SILVA CAZO	181,45									181,45
110438	1	LONGARINA APOIO DE BRAÇO 3 LUGARES BEGE	Ótimo	ALEXANDRE DA SILVA CAZO	181,45									181,45
110439	1	LONGARINA APOIO DE BRAÇO 3 LUGARES BEGE	Ótimo	ALEXANDRE DA SILVA CAZO	181,45									181,45
110440	1	LONGARINA APOIO DE BRAÇO 3 LUGARES BEGE	Ótimo	ALEXANDRE DA SILVA CAZO	181,45									181,45
110441	1	LONGARINA APOIO DE BRAÇO 3 LUGARES BEGE	Ótimo	ALEXANDRE DA SILVA CAZO	181,45									181,45
110469	1	LONGARINA APOIO DE BRAÇO 3 LUGARES BEGE	Ótimo	ALEXANDRE DA SILVA CAZO	181,45									181,45
110471	1	LONGARINA APOIO DE BRAÇO 3 LUGARES BEGE	Ótimo	ALEXANDRE DA SILVA CAZO	181,45									181,45
110473	1	LONGARINA APOIO DE BRAÇO 3 LUGARES BEGE	Ótimo	ALEXANDRE DA SILVA CAZO	181,45									181,45
110476	1	LONGARINA APOIO DE BRAÇO 2 LUGARES BEGE	Ótimo	ALEXANDRE DA SILVA CAZO	114,60									114,60
110508	1	LONGARINA APOIO DE BRAÇO 3 LUGARES BEGE	Ótimo	ALEXANDRE DA SILVA CAZO	181,45									181,45
110510	1	LONGARINA APOIO DE BRAÇO 2 LUGARES BEGE	Ótimo	ALEXANDRE DA SILVA CAZO	143,25									143,25
110511	1	LONGARINA APOIO DE BRAÇO 3 LUGARES BEGE	Ótimo	ALEXANDRE DA SILVA CAZO	181,45									181,45
110512	1	LONGARINA APOIO DE BRAÇO 3 LUGARES BEGE	Ótimo	ALEXANDRE DA SILVA CAZO	181,45									181,45
110514	1	LONGARINA APOIO DE BRAÇO 3 LUGARES BEGE	Ótimo	ALEXANDRE DA SILVA CAZO	181,45									181,45



ESTADO DE GOIÁS  
MUNICÍPIO DE JATAÍ  
RUA ITARUMA, 355 - S. SANTA MARIA

PERÍODO DE REFERÊNCIA: DE JANEIRO/2022 ATÉ DEZEMBRO/2022

RELAÇÃO ANALÍTICA DOS ELEMENTOS QUE COMPOEM O ATIVO PERMANENTE - INVENTÁRIO DOS BENS

CÓD.	QTDE	DESCRIÇÃO / UNIDADE ADMINISTRATIVA	ESTADO DE CONSERV.	DETENTOR DE CARGA PATRIMONIAL	VALOR ORIGINAL	INCORPORAÇÕES				BAIXAS				SALDO ATUAL
						AQUIS. CONSTR.	REAVALIAÇÃO	INCORPOR.	CRÉDITOS	ALIENAÇÃO	DEPRECIAÇÃO	DOAÇÃO / OUTROS	CRÉDITOS	
110516	1	LONGARINA APOIO DE BRAÇO 2 LUGARES BEGE	Ótimo	ALEXANDRE DA SILVA CAZO	143,25									143,25
110553	1	LONGARINA APOIO DE BRAÇO 3 LUGARES BEGE	Ótimo	ALEXANDRE DA SILVA CAZO	181,45									181,45
110555	1	LONGARINA APOIO DE BRAÇO 3 LUGARES BEGE	Ótimo	ALEXANDRE DA SILVA CAZO	181,45									181,45
110584	1	LONGARINA APOIO DE BRAÇO 3 LUGARES BEGE	Ótimo	ALEXANDRE DA SILVA CAZO	181,45									181,45
110585	1	LONGARINA APOIO DE BRAÇO 04 LUGARES BEGE	Bom	ALEXANDRE DA SILVA CAZO	210,10									210,10
110587	1	LONGARINA APOIO DE BRAÇO 3 LUGARES BEGE	Ótimo	ALEXANDRE DA SILVA CAZO	181,45									181,45
110588	1	LONGARINA APOIO DE BRAÇO 3 LUGARES BEGE	Ótimo	ALEXANDRE DA SILVA CAZO	181,45									181,45
110589	1	LONGARINA APOIO DE BRAÇO 3 LUGARES BEGE	Ótimo	ALEXANDRE DA SILVA CAZO	181,45									181,45
110590	1	LONGARINA APOIO DE BRAÇO 3 LUGARES BEGE	Ótimo	ALEXANDRE DA SILVA CAZO	181,45									181,45
110591	1	LONGARINA APOIO DE BRAÇO 3 LUGARES BEGE	Ótimo	ALEXANDRE DA SILVA CAZO	181,45									181,45
110594	1	LONGARINA APOIO DE BRAÇO 02 LUGARES BEGE	Ótimo	ALEXANDRE DA SILVA CAZO	143,25									143,25
110596	1	LONGARINA APOIO DE BRAÇO 2 LUGARES BEGE	Ótimo	ALEXANDRE DA SILVA CAZO	143,25									143,25
110598	1	LONGARINA APOIO DE BRAÇO 03 LUGARES BEGE	Ótimo	ALEXANDRE DA SILVA CAZO	181,45									181,45
110601	1	LONGARINA APOIO DE BRAÇO 3 LUGARES BEGE	Ótimo	ALEXANDRE DA SILVA CAZO	181,45									181,45
110602	1	LONGARINA APOIO DE BRAÇO 3 LUGARES BEGE	Ótimo	ALEXANDRE DA SILVA CAZO	181,45									181,45
110603	1	LONGARINA APOIO DE BRAÇO 3 LUGARES BEGE	Ótimo	ALEXANDRE DA SILVA CAZO	181,45									181,45
110604	1	LONGARINA APOIO DE BRAÇO 3 LUGARES BEGE	Ótimo	ALEXANDRE DA SILVA CAZO	181,45									181,45
110605	1	LONGARINA APOIO DE BRAÇO 3 LUGARES BEGE	Ótimo	ALEXANDRE DA SILVA CAZO	181,45									181,45
110606	1	LONGARINA APOIO DE BRAÇO 3 LUGARES BEGE	Ótimo	ALEXANDRE DA SILVA CAZO	181,45									181,45
110607	1	LONGARINA APOIO DE BRAÇO 3 LUGARES BEGE	Ótimo	ALEXANDRE DA SILVA CAZO	181,45									181,45
110608	1	LONGARINA APOIO DE BRAÇO 3 LUGARES BEGE	Ótimo	ALEXANDRE DA SILVA CAZO	181,45									181,45
110639	1	LONGARINA APOIO DE BRAÇO 2 LUGARES BEGE	Ótimo	ALEXANDRE DA SILVA CAZO	143,25									143,25
110640	1	LONGARINA APOIO DE BRAÇO 2 LUGARES BEGE	Ótimo	ALEXANDRE DA SILVA CAZO	143,25									143,25
110690	1	LONGARINA APOIO DE BRAÇO 3 LUGARES BEGE	Ótimo	ALEXANDRE DA SILVA CAZO	181,45									181,45
110694	1	LONGARINA APOIO DE BRAÇO 3 LUGARES BEGE	Ótimo	ALEXANDRE DA SILVA CAZO	181,45									181,45
110700	1	LONGARINA APOIO DE BRAÇO 3 LUGARES BEGE	Ótimo	ALEXANDRE DA SILVA CAZO	181,45									181,45
110701	1	LONGARINA APOIO DE BRAÇO 03 LUGARES BEGE	Ótimo	ALEXANDRE DA SILVA CAZO	181,45									181,45
110708	1	LONGARINA APOIO DE BRAÇO 2 LUGARES BEGE	Ótimo	ALEXANDRE DA SILVA CAZO	143,25									143,25
110712	1	LONGARINA APOIO DE BRAÇO 2 LUGARES BEGE	Ótimo	ALEXANDRE DA SILVA CAZO	143,25									143,25
110724	1	LONGARINA APOIO DE BRAÇO 2 LUGARES BEGE	Ótimo	ALEXANDRE DA SILVA CAZO	138,47									138,47
110726	1	LONGARINA APOIO DE BRAÇO 3 LUGARES BEGE	Ótimo	ALEXANDRE DA SILVA CAZO	181,45									181,45
110727	1	LONGARINA APOIO DE BRAÇO 3 LUGARES BEGE	Ótimo	ALEXANDRE DA SILVA CAZO	181,45									181,45
110728	1	LONGARINA APOIO DE BRAÇO 3 LUGARES BEGE	Ótimo	ALEXANDRE DA SILVA CAZO	181,45									181,45
110729	1	LONGARINA APOIO DE BRAÇO 3 LUGARES BEGE	Ótimo	ALEXANDRE DA SILVA CAZO	181,45									181,45



ESTADO DE GOIÁS  
MUNICIPIO DE JATAÍ  
RUA ITARUMA, 355 - S. SANTA MARIA

PERÍODO DE REFERÊNCIA: DE JANEIRO/2022 ATÉ DEZEMBRO/2022

RELAÇÃO ANALÍTICA DOS ELEMENTOS QUE COMPOEM O ATIVO PERMANENTE - INVENTÁRIO DOS BENS

CÓD.	QTDE	DESCRIÇÃO / UNIDADE ADMINISTRATIVA	ESTADO DE CONSERV.	DETENTOR DE CARGA PATRIMONIAL	VALOR ORIGINAL	INCORPORAÇÕES				BAIXAS				SALDO ATUAL
						AQUIS. CONSTR.	REAVALIAÇÃO	INCORPOR.	CRÉDITOS	ALIENAÇÃO	DEPRECIAÇÃO	DOAÇÃO / OUTROS	CRÉDITOS	
110730	1	LONGARINA APOIO DE BRAÇO 3 LUGARES BEGE	Ótimo	ALEXANDRE DA SILVA CAZO	181,45									181,45
110732	1	LONGARINA APOIO DE BRAÇO 3 LUGARES BEGE	Ótimo	ALEXANDRE DA SILVA CAZO	181,45									181,45
110779	1	LONGARINA APOIO DE BRAÇO 2 LUGARES BEGE	Ótimo	ALEXANDRE DA SILVA CAZO	143,25									143,25
110787	1	LONGARINA APOIO DE BRAÇO 3 LUGARES BEGE	Ótimo	ALEXANDRE DA SILVA CAZO	181,45									181,45
110788	1	LONGARINA APOIO DE BRAÇO 3 LUGARES BEGE	Ótimo	ALEXANDRE DA SILVA CAZO	181,45									181,45
110789	1	LONGARINA APOIO DE BRAÇO 3 LUGARES BEGE	Ótimo	ALEXANDRE DA SILVA CAZO	181,45									181,45
110790	1	LONGARINA APOIO DE BRAÇO 3 LUGARES BEGE	Ótimo	ALEXANDRE DA SILVA CAZO	181,45									181,45
110791	1	LONGARINA APOIO DE BRAÇO 3 LUGARES BEGE	Ótimo	ALEXANDRE DA SILVA CAZO	181,45									181,45
110799	1	LONGARINA APOIO DE BRAÇO 2 LUGARES BEGE	Ótimo	ALEXANDRE DA SILVA CAZO	143,25									143,25
110802	1	LONGARINA APOIO DE BRAÇO 4 LUGARES BEGE	Ótimo	ALEXANDRE DA SILVA CAZO	210,10									210,10
110824	1	LONGARINA APOIO DE BRAÇO 3 LUGARES BEGE	Ótimo	ALEXANDRE DA SILVA CAZO	181,45									181,45
110825	1	LONGARINA APOIO DE BRAÇO 3 LUGARES BEGE	Ótimo	ALEXANDRE DA SILVA CAZO	181,45									181,45
110826	1	LONGARINA APOIO DE BRAÇO 3 LUGARES BEGE	Ótimo	ALEXANDRE DA SILVA CAZO	181,45									181,45
110827	1	LONGARINA APOIO DE BRAÇO 3 LUGARES BEGE	Ótimo	ALEXANDRE DA SILVA CAZO	181,45									181,45
110828	1	LONGARINA APOIO DE BRAÇO 3 LUGARES BEGE	Ótimo	ALEXANDRE DA SILVA CAZO	181,45									181,45
110829	1	LONGARINA APOIO DE BRAÇO 3 LUGARES BEGE	Ótimo	ALEXANDRE DA SILVA CAZO	181,45									181,45
110830	1	LONGARINA APOIO DE BRAÇO 3 LUGARES BEGE	Ótimo	ALEXANDRE DA SILVA CAZO	181,45									181,45
110831	1	LONGARINA APOIO DE BRAÇO 3 LUGARES BEGE	Ótimo	ALEXANDRE DA SILVA CAZO	181,45									181,45
110832	1	LONGARINA APOIO DE BRAÇO 3 LUGARES BEGE	Ótimo	ALEXANDRE DA SILVA CAZO	181,45									181,45
110835	1	LONGARINA APOIO DE BRAÇO 3 LUGARES BEGE	Ótimo	ALEXANDRE DA SILVA CAZO	181,45									181,45
110886	1	LONGARINA APOIO DE BRAÇO 2 LUGARES BEGE	Ótimo	ALEXANDRE DA SILVA CAZO	143,25									143,25
110889	1	LONGARINA APOIO DE BRAÇO 2 LUGARES BEGE	Ótimo	ALEXANDRE DA SILVA CAZO	143,25									143,25
110894	1	LONGARINA APOIO DE BRAÇO 3 LUGARES BEGE	Ótimo	ALEXANDRE DA SILVA CAZO	181,45									181,45
110895	1	LONGARINA APOIO DE BRAÇO 3 LUGARES BEGE	Ótimo	ALEXANDRE DA SILVA CAZO	181,45									181,45
110903	1	LONGARINA APOIO DE BRAÇO 4 LUGARES BEGE	Ótimo	ALEXANDRE DA SILVA CAZO	210,10									210,10
110905	1	LONGARINA APOIO DE BRAÇO 04 LUGARES BEGE	Ótimo	ALEXANDRE DA SILVA CAZO	210,10									210,10
110907	1	LONGARINA APOIO DE BRAÇO 3 LUGARES BEGE	Ótimo	ALEXANDRE DA SILVA CAZO	181,45									181,45
110908	1	LONGARINA APOIO DE BRAÇO 3 LUGARES BEGE	Ótimo	ALEXANDRE DA SILVA CAZO	181,45									181,45
110909	1	LONGARINA APOIO DE BRAÇO 3 LUGARES BEGE	Ótimo	ALEXANDRE DA SILVA CAZO	181,45									181,45
110910	1	LONGARINA APOIO DE BRAÇO 3 LUGARES BEGE	Ótimo	ALEXANDRE DA SILVA CAZO	181,45									181,45
110911	1	LONGARINA APOIO DE BRAÇO 3 LUGARES BEGE	Ótimo	ALEXANDRE DA SILVA CAZO	181,45									181,45
110912	1	LONGARINA APOIO DE BRAÇO 3 LUGARES BEGE	Ótimo	ALEXANDRE DA SILVA CAZO	181,45									181,45
110913	1	LONGARINA APOIO DE BRAÇO 3 LUGARES BEGE	Ótimo	ALEXANDRE DA SILVA CAZO	181,45									181,45
110918	1	LONGARINA APOIO DE BRAÇO 2 LUGARES BEGE	Ótimo	ALEXANDRE DA SILVA CAZO	143,25									143,25



ESTADO DE GOIÁS  
MUNICIPIO DE JATAÍ  
RUA ITARUMA, 355 - S. SANTA MARIA

PERÍODO DE REFERÊNCIA: DE JANEIRO/2022 ATÉ DEZEMBRO/2022

RELAÇÃO ANALÍTICA DOS ELEMENTOS QUE COMPOEM O ATIVO PERMANENTE - INVENTÁRIO DOS BENS

CÓD.	QTDE	DESCRIÇÃO / UNIDADE ADMINISTRATIVA	ESTADO DE CONSERV.	DETENTOR DE CARGA PATRIMONIAL	VALOR ORIGINAL	INCORPORAÇÕES				BAIXAS				SALDO ATUAL
						AQUIS. CONSTR.	REAVALIAÇÃO	INCORPOR.	CRÉDITOS	ALIENAÇÃO	DEPRECIAÇÃO	DOAÇÃO / OUTROS	CRÉDITOS	
110919	1	LONGARINA APOIO DE BRAÇO 2 LUGARES BEGE	Ótimo	ALEXANDRE DA SILVA CAZO	143,25									143,25
110920	1	LONGARINA APOIO DE BRAÇO 02 LUGARES BEGE	Ótimo	ALEXANDRE DA SILVA CAZO	105,05									105,05
110924	1	LONGARINA APOIO DE BRAÇO 3 LUGARES BEGE	Ótimo	ALEXANDRE DA SILVA CAZO	181,45									181,45
110925	1	LONGARINA APOIO DE BRAÇO 3 LUGARES BEGE	Ótimo	ALEXANDRE DA SILVA CAZO	181,45									181,45
110926	1	LONGARINA APOIO DE BRAÇO 3 LUGARES BEGE	Ótimo	ALEXANDRE DA SILVA CAZO	181,45									181,45
110927	1	LONGARINA APOIO DE BRAÇO 3 LUGARES BEGE	Ótimo	ALEXANDRE DA SILVA CAZO	181,45									181,45
110928	1	LONGARINA APOIO DE BRAÇO 3 LUGARES BEGE	Ótimo	ALEXANDRE DA SILVA CAZO	181,45									181,45
110989	1	LONGARINA APOIO DE BRAÇO 04 LUGARES BEGE	Ótimo	ALEXANDRE DA SILVA CAZO	210,10									210,10
110990	1	LONGARINA APOIO DE BRAÇO 4 LUGARES BEGE	Ótimo	ALEXANDRE DA SILVA CAZO	210,10									210,10
110993	1	LONGARINA APOIO DE BRAÇO 4 LUGARES BEGE	Ótimo	ALEXANDRE DA SILVA CAZO	210,10									210,10
110995	1	LONGARINA APOIO DE BRAÇO 4 LUGARES BEGE	Ótimo	ALEXANDRE DA SILVA CAZO	210,10									210,10
110998	1	LONGARINA APOIO DE BRAÇO 3 LUGARES BEGE	Ótimo	ALEXANDRE DA SILVA CAZO	181,45									181,45
111002	1	LONGARINA APOIO DE BRAÇO 3 LUGARES BEGE	Ótimo	ALEXANDRE DA SILVA CAZO	181,45									181,45
111003	1	LONGARINA APOIO DE BRAÇO 3 LUGARES BEGE	Ótimo	ALEXANDRE DA SILVA CAZO	181,45									181,45
111004	1	LONGARINA APOIO DE BRAÇO 3 LUGARES BEGE	Ótimo	ALEXANDRE DA SILVA CAZO	181,45									181,45
111005	1	LONGARINA APOIO DE BRAÇO 3 LUGARES BEGE	Ótimo	ALEXANDRE DA SILVA CAZO	181,45									181,45
111013	1	LONGARINA APOIO DE BRAÇO 4 LUGARES BEGE	Ótimo	ALEXANDRE DA SILVA CAZO	210,10									210,10
111014	1	LONGARINA APOIO DE BRAÇO 03 LUGARES BEGE	Ótimo	ALEXANDRE DA SILVA CAZO	181,45									181,45
111015	1	LONGARINA APOIO DE BRAÇO 3 LUGARES BEGE	Ótimo	ALEXANDRE DA SILVA CAZO	181,45									181,45
111016	1	LONGARINA APOIO DE BRAÇO 3 LUGARES BEGE	Ótimo	ALEXANDRE DA SILVA CAZO	181,45									181,45
111017	1	LONGARINA APOIO DE BRAÇO 3 LUGARES BEGE	Ótimo	ALEXANDRE DA SILVA CAZO	181,45									181,45
111018	1	LONGARINA APOIO DE BRAÇO 3 LUGARES BEGE	Ótimo	ALEXANDRE DA SILVA CAZO	181,45									181,45
111019	1	LONGARINA APOIO DE BRAÇO 3 LUGARES BEGE	Ótimo	ALEXANDRE DA SILVA CAZO	181,45									181,45
111021	1	LONGARINA APOIO DE BRAÇO 04 LUGARES BEGE	Ótimo	ALEXANDRE DA SILVA CAZO	210,10									210,10
111022	1	LONGARINA APOIO DE BRAÇO 04 LUGARES BEGE	Ótimo	ALEXANDRE DA SILVA CAZO	210,10									210,10
111023	1	LONGARINA APOIO DE BRAÇO 3 LUGARES BEGE	Ótimo	ALEXANDRE DA SILVA CAZO	181,45									181,45
111024	1	LONGARINA APOIO DE BRAÇO 3 LUGARES BEGE	Ótimo	ALEXANDRE DA SILVA CAZO	181,45									181,45
111025	1	LONGARINA APOIO DE BRAÇO 3 LUGARES BEGE	Ótimo	ALEXANDRE DA SILVA CAZO	181,45									181,45
111026	1	LONGARINA APOIO DE BRAÇO 3 LUGARES BEGE	Ótimo	ALEXANDRE DA SILVA CAZO	181,45									181,45
111027	1	LONGARINA APOIO DE BRAÇO 3 LUGARES BEGE	Ótimo	ALEXANDRE DA SILVA CAZO	181,45									181,45
111028	1	LONGARINA APOIO DE BRAÇO 3 LUGARES BEGE	Ótimo	ALEXANDRE DA SILVA CAZO	181,45									181,45
111029	1	LONGARINA APOIO DE BRAÇO 04 LUGARES BEGE	Ótimo	ALEXANDRE DA SILVA CAZO	210,10									210,10
111030	1	LONGARINA APOIO DE BRAÇO 04 LUGARES BEGE	Ótimo	ALEXANDRE DA SILVA CAZO	210,10									210,10
111031	1	LONGARINA APOIO DE BRAÇO 3 LUGARES BEGE	Ótimo	ALEXANDRE DA SILVA CAZO	181,45									181,45



ESTADO DE GOIÁS  
MUNICIPIO DE JATAI  
RUA ITARUMA, 355 - S. SANTA MARIA

PERÍODO DE REFERÊNCIA: DE JANEIRO/2022 ATÉ DEZEMBRO/2022

RELAÇÃO ANALÍTICA DOS ELEMENTOS QUE COMPOEM O ATIVO PERMANENTE - INVENTÁRIO DOS BENS

CÓD.	QTDE	DESCRIÇÃO / UNIDADE ADMINISTRATIVA	ESTADO DE CONSERV.	DETENTOR DE CARGA PATRIMONIAL	VALOR ORIGINAL	INCORPORAÇÕES				BAIXAS				SALDO ATUAL
						AQUIS. CONSTR.	REAVALIAÇÃO	INCORPOR.	CRÉDITOS	ALIENAÇÃO	DEPRECIAÇÃO	DOAÇÃO / OUTROS	CRÉDITOS	
111032	1	LONGARINA APOIO DE BRAÇO 3 LUGARES BEGE	Ótimo	ALEXANDRE DA SILVA CAZO	181,45									181,45
111033	1	LONGARINA APOIO DE BRAÇO 3 LUGARES BEGE	Ótimo	ALEXANDRE DA SILVA CAZO	181,45									181,45
111034	1	LONGARINA APOIO DE BRAÇO 3 LUGARES BEGE	Ótimo	ALEXANDRE DA SILVA CAZO	181,45									181,45
111035	1	LONGARINA APOIO DE BRAÇO 3 LUGARES BEGE	Ótimo	ALEXANDRE DA SILVA CAZO	181,45									181,45
111036	1	LONGARINA APOIO DE BRAÇO 3 LUGARES BEGE	Ótimo	ALEXANDRE DA SILVA CAZO	181,45									181,45
111037	1	LONGARINA APOIO DE BRAÇO 3 LUGARES BEGE	Ótimo	ALEXANDRE DA SILVA CAZO	181,45									181,45
111039	1	LONGARINA APOIO DE BRAÇO 04 LUGARES BEGE	Ótimo	ALEXANDRE DA SILVA CAZO	210,10									210,10
111040	1	LONGARINA APOIO DE BRAÇO 3 LUGARES BEGE	Ótimo	ALEXANDRE DA SILVA CAZO	181,45									181,45
111041	1	LONGARINA APOIO DE BRAÇO 03 LUGARES BEGE	Ótimo	ALEXANDRE DA SILVA CAZO	181,45									181,45
111042	1	LONGARINA APOIO DE BRAÇO 3 LUGARES BEGE	Ótimo	ALEXANDRE DA SILVA CAZO	181,45									181,45
111043	1	LONGARINA APOIO DE BRAÇO 3 LUGARES BEGE	Ótimo	ALEXANDRE DA SILVA CAZO	181,45									181,45
111044	1	LONGARINA APOIO DE BRAÇO 3 LUGARES BEGE	Ótimo	ALEXANDRE DA SILVA CAZO	181,45									181,45
111045	1	LONGARINA APOIO DE BRAÇO 3 LUGARES BEGE	Ótimo	ALEXANDRE DA SILVA CAZO	181,45									181,45
111046	1	LONGARINA APOIO DE BRAÇO 04 LUGARES BEGE	Ótimo	ALEXANDRE DA SILVA CAZO	210,10									210,10
111047	1	LONGARINA APOIO DE BRAÇO 4 LUGARES BEGE	Ótimo	ALEXANDRE DA SILVA CAZO	210,10									210,10
111048	1	LONGARINA APOIO DE BRAÇO 3 LUGARES BEGE	Ótimo	ALEXANDRE DA SILVA CAZO	181,45									181,45
111049	1	LONGARINA APOIO DE BRAÇO 3 LUGARES BEGE	Ótimo	ALEXANDRE DA SILVA CAZO	181,45									181,45
111050	1	LONGARINA APOIO DE BRAÇO 3 LUGARES BEGE	Ótimo	ALEXANDRE DA SILVA CAZO	181,45									181,45
111051	1	LONGARINA APOIO DE BRAÇO 03 LUGARES BEGE	Ótimo	ALEXANDRE DA SILVA CAZO	133,70									133,70
111052	1	LONGARINA APOIO DE BRAÇO 03 LUGARES BEGE	Ótimo	ALEXANDRE DA SILVA CAZO	133,70									133,70
111053	1	LONGARINA APOIO DE BRAÇO 03 LUGARES BEGE	Ótimo	ALEXANDRE DA SILVA CAZO	133,70									133,70
111055	1	LONGARINA APOIO DE BRAÇO 04 LUGARES BEGE	Ótimo	ALEXANDRE DA SILVA CAZO	210,10									210,10
111056	1	LONGARINA APOIO DE BRAÇO 03 LUGARES BEGE	Ótimo	ALEXANDRE DA SILVA CAZO	133,70									133,70
111057	1	LONGARINA APOIO DE BRAÇO 03 LUGARES BEGE	Ótimo	ALEXANDRE DA SILVA CAZO	133,70									133,70
111058	1	LONGARINA APOIO DE BRAÇO 03 LUGARES BEGE	Ótimo	ALEXANDRE DA SILVA CAZO	133,70									133,70
111059	1	LONGARINA APOIO DE BRAÇO 03 LUGARES BEGE	Ótimo	ALEXANDRE DA SILVA CAZO	133,70									133,70
111060	1	LONGARINA APOIO DE BRAÇO 03 LUGARES BEGE	Ótimo	ALEXANDRE DA SILVA CAZO	133,70									133,70
111159	1	SOFA ESTOFADO 3 LUGARES C/ALMOFADAO ACP	Ótimo	ALEXANDRE DA SILVA CAZO	983,65									983,65
111161	1	SOFA ESTOFADO 2 LUGARES C/ALMOFADAO ACP	Ótimo	ALEXANDRE DA SILVA CAZO	983,65									983,65
111231	1	AR CONDICIONADO CONSUL (NO TETO)	Ótimo	ALEXANDRE DA SILVA CAZO	668,50									668,50
111232	1	AR CONDICIONADO CONSUL (NO TETO)	Ótimo	ALEXANDRE DA SILVA CAZO	668,50									668,50
111233	1	AR CONDICIONADO CONSUL (NO TETO)	Ótimo	ALEXANDRE DA SILVA CAZO	668,50									668,50
111234	1	AR CONDICIONADO CONSUL (NO TETO)	Ótimo	ALEXANDRE DA SILVA CAZO	668,50									668,50
111235	1	AR CONDICIONADO CONSUL (NO TETO)	Ótimo	ALEXANDRE DA SILVA CAZO	668,50									668,50



ESTADO DE GOIÁS  
MUNICIPIO DE JATAÍ  
RUA ITARUMA, 355 - S. SANTA MARIA

PERÍODO DE REFERÊNCIA: DE JANEIRO/2022 ATÉ DEZEMBRO/2022

RELAÇÃO ANALÍTICA DOS ELEMENTOS QUE COMPOEM O ATIVO PERMANENTE - INVENTÁRIO DOS BENS

CÓD.	QTDE	DESCRIÇÃO / UNIDADE ADMINISTRATIVA	ESTADO DE CONSERV.	DETENTOR DE CARGA PATRIMONIAL	VALOR ORIGINAL	INCORPORAÇÕES				BAIXAS				SALDO ATUAL
						AQUIS. CONSTR.	REAVALIAÇÃO	INCORPOR.	CRÉDITOS	ALIENAÇÃO	DEPRECIAÇÃO	DOAÇÃO / OUTROS	CRÉDITOS	
111236	1	AR CONDICIONADO CONSUL (NO TETO)	Ótimo	ALEXANDRE DA SILVA CAZO	668,50									668,50
111237	1	AR CONDICIONADO CONSUL (NO TETO)	Ótimo	ALEXANDRE DA SILVA CAZO	668,50									668,50
111238	1	AR CONDICIONADO CONSUL (NO TETO)	Ótimo	ALEXANDRE DA SILVA CAZO	668,50									668,50
111239	1	AR CONDICIONADO CONSUL (NO TETO)	Ótimo	ALEXANDRE DA SILVA CAZO	668,50									668,50
111240	1	AR CONDICIONADO CONSUL (NO TETO)	Ótimo	ALEXANDRE DA SILVA CAZO	668,50									668,50
111404	1	MICROFONE C/FIO SHURE SM 58	Bom	ALEXANDRE DA SILVA CAZO	33,42									33,42
111565	1	MICROFONE S/FIO PG 58	Bom	ALEXANDRE DA SILVA CAZO	180,49									180,49
111572	1	SUPORTE P/ CPU CINZA	Bom	ALEXANDRE DA SILVA CAZO	47,75									47,75
114064	1	ARMARIO DE AÇO CINZA 02 PORTAS C/ 090X044X	Bom	ELZA MARIA PEREIRA SILVA	105,05									105,05
118337	1	ARQUIVO DE AÇO CINZA C/ 4 GAVETAS	Bom	VAILTON PEREIRA GUIMARA	162,35									162,35
111563	1	MICROFONE C/FIO SHURE SM 58	Bom	ALEXANDRE DA SILVA CAZO	33,42									33,42
98933	1	MAQUINA DE FAZER CAFE SAGGIO	Ótimo	JOSE MIGUEL ASSIS MELO	200,55						21,87			178,68
126501	1	FOGÃO ATLAS 4 CHAMAS BRANCO COLISEUM CL	Ótimo	JOSE MIGUEL ASSIS MELO	525,25						12,11			513,14
122851	1	MESA EM L FORMICA CINZA C/ 03 GAVETAS C/ 21	Ótimo	JOSE MIGUEL ASSIS MELO	105,05						18,23			86,82
148445	1	ASPIRADOR ELTROLUX MODELO ULTRALUX 50 22	Ótimo	JOSE MIGUEL ASSIS MELO	1.145,04						48,56			1.096,48
157020	1	MESA CONTROLADORA DMX 512 SKY	Ótimo	JOSE MIGUEL ASSIS MELO	563,45						23,90			539,55
160712	1	CADEIRA FERRO FIXA ESTOFADA EM TECIDO PR	Bom	ALEXANDRE DA SILVA CAZO	95,50						4,05			91,45
160713	1	CADEIRA FERRO FIXA ESTOFADA EM TECIDO PR	Bom	ALEXANDRE DA SILVA CAZO	95,50						4,05			91,45
160714	1	CADEIRA FERRO FIXA ESTOFADA EM TECIDO PR	Bom	ALEXANDRE DA SILVA CAZO	95,50						4,05			91,45
160717	1	CADEIRA FERRO FIXA ESTOFADA EM TECIDO PR	Bom	ALEXANDRE DA SILVA CAZO	95,50						4,05			91,45
160718	1	CADEIRA FERRO FIXA ESTOFADA EM TECIDO AZU	Bom	ALEXANDRE DA SILVA CAZO	95,50						4,05			91,45
160719	1	ARMARIO MADEIRA 02 PORTAS FORMICA CINZA C	Bom	ALEXANDRE DA SILVA CAZO	105,05						4,46			100,59
160724	1	ROCADEIRA KAWASHIMA KW 4300 N/S 43.010.8.0	Bom	ALEXANDRE DA SILVA CAZO	429,75						18,23			411,52
160726	1	TOBOAGUA AZUL E AMARELO 32 MTS		ALEXANDRE DA SILVA CAZO	47.559,00						2.016,90			45.542,10
160727	1	VENTILADOR ARGE C/PEDESTAL	Bom	ALEXANDRE DA SILVA CAZO	76,40						3,24			73,16
160728	1	CADEIRA FERRO FIXA ESTOFADA TECIDO AZUL	Bom	ALEXANDRE DA SILVA CAZO	66,85						2,84			64,01
160731	1	ARMARIO DE ACO 2 PORTAS CINZA C/090X044X20	Bom	ALEXANDRE DA SILVA CAZO	119,37						5,06			114,31
160733	1	MESA P/COMPUTADOR CINZA C/142X060X074	Bom	ALEXANDRE DA SILVA CAZO	105,05						4,46			100,59
160734	1	VENTILADOR ARGE C/PEDESTAL	Bom	ALEXANDRE DA SILVA CAZO	76,40						3,24			73,16
160735	1	CADEIRA GIRATORIA RODIZIOS ESTOFADA TECID	Bom	JORGE HENRIQUE REZENDE	95,50						4,05			91,45
160737	1	MAQUINA LAVA JATO TRIFASICA JACTO J12000 M	Bom	ALEXANDRE DA SILVA CAZO	285,54						12,11			273,43
160738	1	CAMA DE SOL ESPREGUICADEIRA BRANCA	Bom	ALEXANDRE DA SILVA CAZO	132,74						5,63			127,11
160739	1	CAMA DE SOL ESPREGUICADEIRA BRANCA	Bom	ALEXANDRE DA SILVA CAZO	132,74						5,63			127,11
160743	1	IMPRESSORA HP DESKJET F4480 N/S BR021G2M7	Bom	ALEXANDRE DA SILVA CAZO	275,99						11,70			264,29





ESTADO DE GOIÁS  
MUNICIPIO DE JATAI  
RUA ITARUMA, 355 - S. SANTA MARIA

PERÍODO DE REFERÊNCIA: DE JANEIRO/2022 ATÉ DEZEMBRO/2022

RELAÇÃO ANALÍTICA DOS ELEMENTOS QUE COMPOEM O ATIVO PERMANENTE - INVENTÁRIO DOS BENS

CÓD.	QTDE	DESCRIÇÃO / UNIDADE ADMINISTRATIVA	ESTADO DE CONSERV.	DETENTOR DE CARGA PATRIMONIAL	VALOR ORIGINAL	INCORPORAÇÕES				BAIXAS				SALDO ATUAL
						AQUIS. CONSTR.	REAVALIAÇÃO	INCORPOR.	CRÉDITOS	ALIENAÇÃO	DEPRECIAÇÃO	DOAÇÃO / OUTROS	CRÉDITOS	
160745	1	CONDICIONADOR DE AR KOMECO SPLIT 24000 BTU	Ótimo	ALEXANDRE DA SILVA CAZO	2.339,75						99,23			2.240,52
160746	1	CONDICIONADOR DE AR KOMECO SPLIT 24000 BTU	Ótimo	ALEXANDRE DA SILVA CAZO	2.339,75						99,23			2.240,52
160747	1	CONDICIONADOR DE AR KOMECO SPLIT 48000 BTU	Ótimo	ALEXANDRE DA SILVA CAZO	3.409,35						144,59			3.264,76
160748	1	CONDICIONADOR DE AR KOMECO SPLIT 48000 BTU	Ótimo	ALEXANDRE DA SILVA CAZO	3.409,35						144,59			3.264,76
160749	1	CONDICIONADOR DE AR KOMECO SPLIT 48000 BTU	Ótimo	ALEXANDRE DA SILVA CAZO	3.409,35						144,59			3.264,76
160750	1	CONDICIONADOR DE AR KOMECO SPLIT 48000 BTU	Ótimo	ALEXANDRE DA SILVA CAZO	3.409,35						144,59			3.264,76
160751	1	LONGARINA 3 ASSENTOS C/ APOIO DE BRACO CURVO	Ótimo	ALEXANDRE DA SILVA CAZO	742,03						31,47			710,56
160752	1	LONGARINA 4 ASSENTOS C/ APOIO DE BRACO CURVO	Ótimo	ALEXANDRE DA SILVA CAZO	989,38						41,96			947,42
160753	1	LONGARINA 4 ASSENTOS C/ APOIO DE BRACO CURVO	Ótimo	ALEXANDRE DA SILVA CAZO	989,38						41,96			947,42
160754	1	LONGARINA 3 ASSENTOS C/ APOIO DE BRACO CURVO	Ótimo	ALEXANDRE DA SILVA CAZO	742,03						31,47			710,56
160755	1	LONGARINA APOIO DE BRACO 4 LUGARES BEGE	Bom	ALEXANDRE DA SILVA CAZO	138,47						5,87			132,60
160756	1	LONGARINA APOIO DE BRACO 4 LUGARES BEGE	Bom	ALEXANDRE DA SILVA CAZO	138,47						5,87			132,60
160757	1	LONGARINA APOIO DE BRAÇO 2 LUGARES BEGE	Bom	ALEXANDRE DA SILVA CAZO	210,10						8,91			201,19
160758	1	LONGARINA APOIO DE BRACO 4 LUGARES BEGE	Bom	ALEXANDRE DA SILVA CAZO	210,10						8,91			201,19
160759	1	LONGARINA APOIO DE BRACO 4 LUGARES BEGE	Bom	ALEXANDRE DA SILVA CAZO	210,10						8,91			201,19
160761	1	MAQUINA LAVA JATO ALTA PRESSAO JACTO J700	Bom	ALEXANDRE DA SILVA CAZO	238,75						10,13			228,62
160762	1	AR CONDICIONADO MIDEIA 9000 BTUS MOD. MSE	Bom	ALEXANDRE DA SILVA CAZO	764,00						32,40			731,60
160763	1	ESCADA ALUMINIO 7 DEGRAUS	Bom	ALEXANDRE DA SILVA CAZO	133,70						5,67			128,03
160764	1	PULPITO EM MADEIRA C/074X049X120	Bom	ALEXANDRE DA SILVA CAZO	66,85						2,84			64,01
160765	1	CADEIRA GIRATORIA RODIZIOS ESTOFADA CURVIM	Bom	ALEXANDRE DA SILVA CAZO	85,95						3,65			82,30
160766	1	CADEIRA GIRATORIA RODIZIOS ESTOFADA TECIDO	Bom	ALEXANDRE DA SILVA CAZO	85,95						3,65			82,30
160767	1	POTENCIA HOT SOUND HS PRO 4 N/S 03000302 P	Bom	ALEXANDRE DA SILVA CAZO	916,80						38,88			877,92
160768	1	DIMER DE ENERGIA E ILUMINACAO MAGMA P 400	Bom	ALEXANDRE DA SILVA CAZO	286,50						12,15			274,35
160769	1	ASPIRADOR DE PO ELECTROLUX FLEXS S/400	Ótimo	ALEXANDRE DA SILVA CAZO	266,44						11,30			255,14
160770	1	ESCADA ESTICAVEL C/ 11 DEGRAUS ALUMINIO L	Ótimo	ALEXANDRE DA SILVA CAZO	461,41						19,57			441,84
160771	1	CADEIRA FERRO FIXA ESTOFADA CURVIM PRETO	Ótimo	ALEXANDRE DA SILVA CAZO	176,67						7,49			169,18
160772	1	CADEIRA FERRO FIXA ESTOFADA CURVIM PRETO	Ótimo	ALEXANDRE DA SILVA CAZO	176,67						7,49			169,18
160773	1	MESA P/ COMPUTADOR 120X060	Ótimo	ALEXANDRE DA SILVA CAZO	157,57						6,68			150,89
160774	1	CADEIRA GIRATORIA RODIZIOS ESTOFADA TECIDO	Ótimo	ALEXANDRE DA SILVA CAZO	219,65						9,32			210,33
160775	1	LONGARINA 4 LUGARES TECIDO PRETO	Ótimo	ALEXANDRE DA SILVA CAZO	324,70						13,77			310,93
160776	1	LONGARINA 4 LUGARES TECIDO PRETO	Ótimo	ALEXANDRE DA SILVA CAZO	324,70						13,77			310,93
160777	1	CADEIRA GIRATORIA RODIZIOS ESTOFADA TECIDO	Ótimo	ALEXANDRE DA SILVA CAZO	176,67						7,49			169,18
160778	1	MESA EM MADEIRA 2 GAVETAS PRETA C/198X062	Ótimo	ALEXANDRE DA SILVA CAZO	128,92						5,47			123,45
160779	1	EXINTOR PQS ABC 6 KG	Ótimo	ALEXANDRE DA SILVA CAZO	119,37						5,06			114,31



ESTADO DE GOIÁS  
MUNICIPIO DE JATAÍ  
RUA ITARUMA, 355 - S. SANTA MARIA

PERÍODO DE REFERÊNCIA: DE JANEIRO/2022 ATÉ DEZEMBRO/2022

RELAÇÃO ANALÍTICA DOS ELEMENTOS QUE COMPOEM O ATIVO PERMANENTE - INVENTÁRIO DOS BENS

CÓD.	QTDE	DESCRIÇÃO / UNIDADE ADMINISTRATIVA	ESTADO DE CONSERV.	DETENTOR DE CARGA PATRIMONIAL	VALOR ORIGINAL	INCORPORAÇÕES				BAIXAS				SALDO ATUAL
						AQUIS. CONSTR.	REAVALIAÇÃO	INCORPOR.	CRÉDITOS	ALIENAÇÃO	DEPRECIAÇÃO	DOAÇÃO / OUTROS	CRÉDITOS	
160780	1	CAMA DE SOLTEIRO EM MADEIRA	Bom	ALEXANDRE DA SILVA CAZO	76,40						3,24			73,16
160782	1	MESA FORMICA CINZA C/ SUPORTE P/ TECLADO	Bom	ALEXANDRE DA SILVA CAZO	95,50						4,05			91,45
160783	1	IMPRESSORA HP LASERJET M1132 MFP N/S BRH5		ALEXANDRE DA SILVA CAZO	638,89						27,09			611,80
160784	1	MAQUINA DE FAZER CAFE SAGGIO CAP. 3 LTS 20	Ótimo	ALEXANDRE DA SILVA CAZO	515,70						21,87			493,83
160785	1	VEICULO PAS/AUTOMOVEL/FIAT/UNO MILLE FIRE	Bom	ALEXANDRE DA SILVA CAZO	9.015,20						382,32			8.632,88
160786	1	VEICULO PAS/AUTOMOVEL/FIAT/UNO MILLE FIRE	Bom	ALEXANDRE DA SILVA CAZO	9.091,60						385,56			8.706,04
160787	1	CADEIRA PLASTICA BRANCA	Bom	ALEXANDRE DA SILVA CAZO	28,65						1,22			27,43
160788	1	MESA EM L 2 GAVETAS MARROM C/150X120X075	Bom	ALEXANDRE DA SILVA CAZO	114,60						4,86			109,74
160790	1	BEBEDOURO ELETRICO MASTERFRIO	Bom	ALEXANDRE DA SILVA CAZO	667,54						28,31			639,23
160791	1	ARMARIO MADEIRA 2 PORTAS FORMICA MARROM	Bom	ALEXANDRE DA SILVA CAZO	124,15						5,27			118,88
160792	1	CADEIRA FERRO FIXA ESTOFADA TECIDO AZUL	Bom	ALEXANDRE DA SILVA CAZO	76,40						3,24			73,16
160793	1	CADEIRA FERRO FIXA ESTOFADA TECIDO AZUL	Bom	ALEXANDRE DA SILVA CAZO	76,40						3,24			73,16
160794	1	CADEIRA FERRO FIXA ESTOFADA COURVIM PRETO	Bom	ALEXANDRE DA SILVA CAZO	76,40						3,24			73,16
160795	1	CADEIRA GIRATORIA RODIZIOS ESTOFADA AZUL	Bom	ALEXANDRE DA SILVA CAZO	85,95						3,65			82,30
160797	1	ARQUIVO DE ACO P/PASTA SUSPensa 4 GAVETA	Bom	ALEXANDRE DA SILVA CAZO	124,15						5,27			118,88
160798	1	ARMARIO DE ACO 2 PORTAS CINZA C/110X050X20	Bom	ALEXANDRE DA SILVA CAZO	191,00						8,10			182,90
160799	1	MESA P/COMPUTADOR TECLADO REBAIXADO CINZA	Bom	ALEXANDRE DA SILVA CAZO	105,05						4,46			100,59
160800	1	MESA TIPO EXTENSAO 3 GAVETAS C/SUPORTE P/	Bom	ALEXANDRE DA SILVA CAZO	95,50						4,05			91,45
160801	1	CADEIRA FERRO FIXA ESTOFADA TECIDO AZUL	Bom	ALEXANDRE DA SILVA CAZO	76,40						3,24			73,16
160802	1	CADEIRA FERRO FIXA ESTOFADA TECIDO AZUL	Bom	ALEXANDRE DA SILVA CAZO	76,40						3,24			73,16
160803	1	CADEIRA FERRO FIXA ASSENTO E ENCOSTO MARROM	Bom	ALEXANDRE DA SILVA CAZO	57,30						2,43			54,87
160804	1	CADEIRA GIRATORIA RODIZIOS ESTOFADA BRANCA	Bom	ALEXANDRE DA SILVA CAZO	76,40						3,24			73,16
173047	1	MONITOR LG 19P SANSUNG B2030N MD.LS20PUY	Bom	ALEXANDRE DA SILVA CAZO	191,00						8,10			182,90
173048	1	VENTILADOR COM TRIPE VENTI DELTA	Bom	ALEXANDRE DA SILVA CAZO	114,60						4,86			109,74
173049	1	CADEIRA COM RODIZIO EM COURVIM PRETO	Bom	ALEXANDRE DA SILVA CAZO	133,70						5,67			128,03
173050	1	CADEIRA PLASTICA BRANCA	Bom	ALEXANDRE DA SILVA CAZO	47,75						2,03			45,72
173051	1	CADEIRA PLASTICA BRANCA	Bom	ALEXANDRE DA SILVA CAZO	47,75						2,03			45,72
173052	1	CADEIRA PLASTICA BRANCA	Bom	ALEXANDRE DA SILVA CAZO	47,75						2,03			45,72
173053	1	CADEIRA PLASTICA BRANCA	Bom	ALEXANDRE DA SILVA CAZO	47,75						2,03			45,72
173054	1	CADEIRA PLASTICA BRANCA	Bom	ALEXANDRE DA SILVA CAZO	47,75						2,03			45,72
173055	1	CADEIRA PLASTICA BRANCA	Bom	ALEXANDRE DA SILVA CAZO	47,75						2,03			45,72
174612	1	CAIXA DE SOM GRAVE OXXIS DIAMOND 2 DRIVE 2	Bom	ALEXANDRE DA SILVA CAZO	1.432,50						60,75			1.371,75
174615	1	LONGARINA APOIO DE BRAÇO 2 LUGARES BEGE	Bom	ALEXANDRE DA SILVA CAZO	138,47						5,87			132,60
174626	1	SUPORTE P/ CPU CINZA	Bom	ALEXANDRE DA SILVA CAZO	45,84						1,94			43,90



ESTADO DE GOIÁS  
MUNICIPIO DE JATAÍ  
RUA ITARUMA, 355 - S. SANTA MARIA

PERÍODO DE REFERÊNCIA: DE JANEIRO/2022 ATÉ DEZEMBRO/2022

RELAÇÃO ANALÍTICA DOS ELEMENTOS QUE COMPOEM O ATIVO PERMANENTE - INVENTÁRIO DOS BENS

CÓD.	QTDE	DESCRIÇÃO / UNIDADE ADMINISTRATIVA	ESTADO DE CONSERV.	DETENTOR DE CARGA PATRIMONIAL	VALOR ORIGINAL	INCORPORAÇÕES				BAIXAS				SALDO ATUAL
						AQUIS. CONSTR.	REAVALIAÇÃO	INCORPOR.	CRÉDITOS	ALIENAÇÃO	DEPRECIAÇÃO	DOAÇÃO / OUTROS	CRÉDITOS	
174630	1	MESA CINZA 0,90X0,60X0,74 C/ SUPORTE PARA T	Bom	ALEXANDRE DA SILVA CAZO	138,47						5,87			132,60
174649	1	BEBEDOURO ELETRICO MASTER FRIO ICY BRAN	Bom	ALEXANDRE DA SILVA CAZO	1.050,50						44,55			1.005,95
174651	1	ARMARIO DE AÇO CINZA 02 PORTAS C/ 117X045X	Bom	ALEXANDRE DA SILVA CAZO	105,05						4,46			100,59
174653	1	CAIXA DE SOM MS 20 20 WATTS-CENTRAL	Bom	ALEXANDRE DA SILVA CAZO	219,65						9,32			210,33
174655	1	ARMÁRIO DE COZINHA C/ PIA INOX 2 PORTAS 3 G	Bom	ALEXANDRE DA SILVA CAZO	176,67						7,49			169,18
174659	1	CPU LG COM LEITOR DE DVD N/S GBPD0031FJ00	Bom	ALEXANDRE DA SILVA CAZO	191,00						8,10			182,90
174661	1	LONGARINA COM BRAÇOS 3 LUGARES BEGE	Bom	ALEXANDRE DA SILVA CAZO	181,45						7,70			173,75
174662	1	LONGARINA COM BRAÇOS 3 LUGARES BEGE	Bom	ALEXANDRE DA SILVA CAZO	181,45						7,70			173,75
174665	1	LONGARINA COM BRAÇOS 3 LUGARES BEGE	Bom	ALEXANDRE DA SILVA CAZO	181,45						7,70			173,75
174666	1	LONGARINA COM BRAÇOS 3 LUGARES BEGE	Bom	ALEXANDRE DA SILVA CAZO	181,45						7,70			173,75
174667	1	LONGARINA COM BRAÇOS 3 LUGARES BEGE	Bom	ALEXANDRE DA SILVA CAZO	181,45						7,70			173,75
174668	1	LONGARINA COM BRAÇOS 3 LUGARES BEGE	Bom	ALEXANDRE DA SILVA CAZO	181,45						7,70			173,75
174669	1	LONGARINA COM BRAÇOS 3 LUGARES BEGE	Bom	ALEXANDRE DA SILVA CAZO	181,45						7,70			173,75
174673	1	LONGARINA APOIO DE BRAÇO 2 LUGARES BEGE	Bom	ALEXANDRE DA SILVA CAZO	143,25						6,08			137,17
174674	1	MOTOR WEG BPI-22R 21/2 10 T PARA BOMBA DÁ	Bom	ALEXANDRE DA SILVA CAZO	1.432,50						60,75			1.371,75
174722	1	GERADOR BRANCO DIESEL 13.0 188 F-2	Bom	ALEXANDRE DA SILVA CAZO	477,50						20,25			457,25
174723	1	LONGARINA APOIO DE BRAÇO 4 LUGARES BEGE	Bom	ALEXANDRE DA SILVA CAZO	138,47						5,87			132,60
174724	1	LONGARINA APOIO DE BRAÇO 4 LUGARES BEGE	Bom	ALEXANDRE DA SILVA CAZO	210,10						8,91			201,19
174761	1	CAMA FERRO ESTOFADA TIPO HOSPITALAR 1 SC	Bom	ALEXANDRE DA SILVA CAZO	123,19						5,22			117,97
174762	1	ESCADA ALUMINIO 6 DEGRAUS	Bom	ALEXANDRE DA SILVA CAZO	95,50						4,05			91,45
174763	1	ARMARIO DE AÇO 2 PORTAS CINZA C/090X044X20	Bom	ALEXANDRE DA SILVA CAZO	119,37						5,06			114,31
174775	1	ARQUIVO DE AÇO CINZA C/ 04 GAVETAS	Bom	ALEXANDRE DA SILVA CAZO	162,35						6,89			155,46
174776	1	ARQUIVO DE AÇO CINZA C/ 04 GAVETAS	Bom	JORGE HENRIQUE REZENDE	162,35						6,89			155,46
174778	1	ARMARIO DE AÇO CINZA 02 PORTAS C/ 075X035X	Bom	ALEXANDRE DA SILVA CAZO	105,05						4,46			100,59
174783	1	VENTILADOR DE PAREDE VENT-DELTA	Bom	ALEXANDRE DA SILVA CAZO	124,15						5,27			118,88
174784	1	COMPRESSOR DE AR SCHULZ MS2.3 1/3 CV 0,25 l	Bom	ALEXANDRE DA SILVA CAZO	437,54						18,56			418,98
174786	1	SOFÁ 3 LUGARES EM CURVIM VERMELHO	Bom	ALEXANDRE DA SILVA CAZO	191,00						8,10			182,90
174795	1	SOFÁ 2 LUGARES EM CURVIM VERMELHO	Bom	ALEXANDRE DA SILVA CAZO	191,00						8,10			182,90
174796	1	SOFÁ DE CANTO DE 6 LUGARES C/ 1 PUF	Bom	ALEXANDRE DA SILVA CAZO	286,50						12,15			274,35
174799	1	ARQUIVO EM AÇO CINZA 5 GAVETAS	Bom	ALEXANDRE DA SILVA CAZO	143,25						6,08			137,17
174800	1	CADEIRA FERRO FIXA ESTOFADA EM TECIDO PR	Bom	ALEXANDRE DA SILVA CAZO	76,40						3,24			73,16
174801	1	CADEIRA FERRO FIXA ESTOFADA EM TECIDO PR	Bom	ALEXANDRE DA SILVA CAZO	76,40						3,24			73,16
174802	1	MESA EM L FORMICA CINZA C/ 02 GAVETAS C/ 18	Bom	ALEXANDRE DA SILVA CAZO	105,05						4,46			100,59
174804	1	ARMÁRIO DE MDF CINZA 2 PORTAS 1,60X0,80X0,4	Bom	ALEXANDRE DA SILVA CAZO	95,50						4,05			91,45



PERÍODO DE REFERÊNCIA: DE JANEIRO/2022 ATÉ DEZEMBRO/2022

RELAÇÃO ANALÍTICA DOS ELEMENTOS QUE COMPOEM O ATIVO PERMANENTE - INVENTÁRIO DOS BENS

CÓD.	QTDE	DESCRIÇÃO / UNIDADE ADMINISTRATIVA	ESTADO DE CONSERV.	DETENTOR DE CARGA PATRIMONIAL	VALOR ORIGINAL	INCORPORAÇÕES				BAIXAS				SALDO ATUAL
						AQUIS. CONSTR.	REAVALIAÇÃO	INCORPOR.	CRÉDITOS	ALIENAÇÃO	DEPRECIAÇÃO	DOAÇÃO / OUTROS	CRÉDITOS	
174806	1	VENTILADOR DE PAREDE DELTA PREMIUM	Bom	ALEXANDRE DA SILVA CAZO	95,50						4,05			91,45
174811	1	VENTILADOR DE PAREDE DELTA PREMIUM	Bom	ALEXANDRE DA SILVA CAZO	95,50						4,05			91,45
180434	1	BANCO EM MADEIRA DUPLO BRANCO COM 290X60X100	Bom	JORGE HENRIQUE REZENDE	95,50						4,05			91,45
180435	1	BANCO EM MADEIRA DUPLO BRANCO COM 290X60X100	Bom	JORGE HENRIQUE REZENDE	95,50						4,05			91,45
180436	1	BANCO EM MADEIRA DUPLO BRANCO COM 290X60X100	Bom	JORGE HENRIQUE REZENDE	95,50						4,05			91,45
180438	1	BANCO EM MADEIRA DUPLO BRANCO COM 290X60X100	Bom	JORGE HENRIQUE REZENDE	95,50						4,05			91,45
180439	1	BANCO EM MADEIRA DUPLO BRANCO COM 290X60X100	Bom	JORGE HENRIQUE REZENDE	95,50						4,05			91,45
180440	1	BANCO EM MADEIRA DUPLO BRANCO COM 290X60X100	Bom	JORGE HENRIQUE REZENDE	95,50						4,05			91,45
180539	1	CADEIRA FERRO FIXA EM TECIDO PRETO	Bom	LAZARO ROBERTO MARQUE	76,40						3,24			73,16
180540	1	MESA DE SOM BEHRINGER	Bom	LAZARO ROBERTO MARQUE	191,00						8,10			182,90
180578	1	MESA PLASTICA BRANCA COM 070X070X070	Bom	LAZARO ROBERTO MARQUE	57,30						2,43			54,87
180579	1	MESA PLASTICA BRANCA COM 070X070X070	Bom	LAZARO ROBERTO MARQUE	57,30						2,43			54,87
180580	1	MESA PLASTICA BRANCA COM 070X070X070	Bom	LAZARO ROBERTO MARQUE	57,30						2,43			54,87
180581	1	MESA PLASTICA BRANCA COM 070X070X070	Bom	LAZARO ROBERTO MARQUE	57,30						2,43			54,87
180582	1	MESA PLASTICA BRANCA COM 070X070X070	Bom	LAZARO ROBERTO MARQUE	57,30						2,43			54,87
180588	1	CADEIRA PLASTICA BRANCA	Bom	LAZARO ROBERTO MARQUE	47,75						2,03			45,72
180589	1	CADEIRA PLASTICA BRANCA	Bom	LAZARO ROBERTO MARQUE	47,75						2,03			45,72
180590	1	CADEIRA PLASTICA BRANCA	Bom	LAZARO ROBERTO MARQUE	47,75						2,03			45,72
180591	1	EXTINTORES DE INCENDIO	Bom	LAZARO ROBERTO MARQUE	191,00						8,10			182,90
180592	1	EXTINTORES DE INCENDIO	Bom	LAZARO ROBERTO MARQUE	191,00						8,10			182,90
180593	1	EXTINTORES DE INCENDIO	Bom	LAZARO ROBERTO MARQUE	191,00						8,10			182,90
180594	1	EXTINTORES DE INCENDIO	Bom	LAZARO ROBERTO MARQUE	191,00						8,10			182,90
180595	1	EXTINTORES DE INCENDIO	Bom	LAZARO ROBERTO MARQUE	191,00						8,10			182,90
180596	1	EXTINTORES DE INCENDIO	Bom	LAZARO ROBERTO MARQUE	191,00						8,10			182,90
180597	1	EXTINTORES DE INCENDIO	Bom	LAZARO ROBERTO MARQUE	191,00						8,10			182,90
180598	1	EXTINTORES DE INCENDIO	Bom	LAZARO ROBERTO MARQUE	191,00						8,10			182,90
180599	1	EXTINTORES DE INCENDIO	Bom	LAZARO ROBERTO MARQUE	191,00						8,10			182,90
180600	1	EXTINTORES DE INCENDIO	Bom	LAZARO ROBERTO MARQUE	191,00						8,10			182,90
180601	1	EXTINTORES DE INCENDIO	Bom	LAZARO ROBERTO MARQUE	191,00						8,10			182,90
180603	1	EXTINTORES DE INCENDIO	Bom	LAZARO ROBERTO MARQUE	191,00						8,10			182,90
180604	1	EXTINTORES DE INCENDIO	Bom	LAZARO ROBERTO MARQUE	191,00						8,10			182,90
180605	1	EXTINTORES DE INCENDIO	Bom	LAZARO ROBERTO MARQUE	191,00						8,10			182,90
180606	1	EXTINTORES DE INCENDIO	Bom	LAZARO ROBERTO MARQUE	191,00						8,10			182,90
180607	1	EXTINTORES DE INCENDIO	Bom	LAZARO ROBERTO MARQUE	191,00						8,10			182,90



ESTADO DE GOIÁS  
MUNICIPIO DE JATAI  
RUA ITARUMA, 355 - S. SANTA MARIA

PERÍODO DE REFERÊNCIA: DE JANEIRO/2022 ATÉ DEZEMBRO/2022

RELAÇÃO ANALÍTICA DOS ELEMENTOS QUE COMPOEM O ATIVO PERMANENTE - INVENTÁRIO DOS BENS

CÓD.	QTDE	DESCRIÇÃO / UNIDADE ADMINISTRATIVA	ESTADO DE CONSERV.	DETENTOR DE CARGA PATRIMONIAL	VALOR ORIGINAL	INCORPORAÇÕES				BAIXAS				SALDO ATUAL
						AQUIS. CONSTR.	REAVALIAÇÃO	INCORPOR.	CRÉDITOS	ALIENAÇÃO	DEPRECIAÇÃO	DOAÇÃO / OUTROS	CRÉDITOS	
180608	1	EXTINTORES DE INCENDIO	Bom	LAZARO ROBERTO MARQUE	191,00						8,10			182,90
180609	1	EXTINTORES DE INCENDIO	Bom	LAZARO ROBERTO MARQUE	191,00						8,10			182,90
180610	1	EXTINTORES DE INCENDIO	Bom	LAZARO ROBERTO MARQUE	191,00						8,10			182,90
185897	1	NOBREAK SMS NEW STATION 700VA N/S 2791502	Ótimo	ALEXANDRE DA SILVA CAZO	332,91						14,12			318,79
185898	1	MONITOR LED LG FLATRON 20EN33SS-M 19,5POL	Ótimo	ALEXANDRE DA SILVA CAZO	399,76						16,95			382,81
326675	1	BBEBEDOURO ELETRICO DE GALAO EZ N/S 89812	Bom	GILMAR IRINEU DA SILVA	105,05						4,46			100,59
326724	1	GR GERADOR DIESEL 649610 MOD. C110D6 POT.	Ótimo	AMILTON MARTINS GONCALV	75.445,00						3.199,50			72.245,50
332474	1	ROÇADEIRA COSTAL DM 300-3 STIHL FS 35,2 CILI	Ótimo	GILMAR IRINEU DA SILVA	2.004,07						84,99			1.919,08
332475	1	ROÇADEIRA COSTAL DM 300-3 STIHL FS 35,2 CILI	Ótimo	GILMAR IRINEU DA SILVA	2.004,07						84,99			1.919,08
342644	1	COMPRESSOR DE AR CONDICIONADO 60.000 PA	Ótimo	LAZARO CABRAL ROSA	1.940,80						82,31			1.858,49
342645	1	COMPRESSOR DE AR CONDICIONADO 60.000 PA	Ótimo	LAZARO CABRAL ROSA	1.940,80						82,31			1.858,49
342671	1	PULVERIZADOR COSTAL EKOMAX GUARANY 20 L	Ótimo	GILMAR IRINEU DA SILVA	267,40						11,34			256,06
342672	1	PULVERIZADOR COSTAL EKOMAX GUARANY 20 L	Ótimo	GILMAR IRINEU DA SILVA	267,40						11,34			256,06
352232	1	MONITOR LG 19 P. FLATRON W 1942S-PF N/S 9104	Bom	MATAZO LUIZ DA SILVA	238,75						10,13			228,62
352233	1	GELADEIRA CONSUL BRANCA	Bom	MATAZO LUIZ DA SILVA	945,45						40,10			905,35
352234	1	MONITOR LG FLATRON L 1742 P N/S 0088PFX 332	Bom	MATAZO LUIZ DA SILVA	210,10						8,91			201,19
352235	1	AR CONDICIONADO KOMEKO	Bom	MATAZO LUIZ DA SILVA	1.241,50						52,65			1.188,85
352236	1	EXTINTOR DE INCENDIO	Ótimo	MATAZO LUIZ DA SILVA	119,37						5,06			114,31
352237	1	EXTINTOR DE INCENDIO	Ótimo	MATAZO LUIZ DA SILVA	119,37						5,06			114,31
352238	1	CANOA DE METAL	Bom	MATAZO LUIZ DA SILVA	3.056,00						129,60			2.926,40
355343	1	PULVERIZADOR COSTAL SG 20 STHIL	Ótimo	LUIZ CARLOS FERREIRA	388,68						16,48			372,20
355344	1	ROCADEIRA COSTAL FS 290 DM-300 STHIL	Ótimo	LUIZ CARLOS FERREIRA	3.137,17						133,04			3.004,13
355345	1	ROCADEIRA COSTAL FS 290 DM-300 STHIL	Ótimo	LUIZ CARLOS FERREIRA	3.137,17						133,04			3.004,13
355346	1	ROCADEIRA COSTAL FS 290 DM-300 STHIL	Ótimo	LUIZ CARLOS FERREIRA	3.137,17						133,04			3.004,13
356076	1	BOMBA DE AGUA 21L8H 15CV	Ótimo	LUIZ CARLOS FERREIRA	13.556,22						574,90			12.981,32
356081	1	SOPRADOR COSTAL TEKMA SC 600 TK	Ótimo	LUIZ CARLOS FERREIRA	1.847,92						78,37			1.769,55
		SECRETARIA DO MEIO AMBIENTE E URBANISMO												
351681	1	BOMBAS LEAO MBP 3 4CV 3R3PB-13 220V CENTR	Ótimo	THIAGO SILVA OLIVEIRA	3.342,50						141,75			3.200,75
		SECRETARIA GERAL DE GOVERNO E PLANEJAME												
55381	1	ARMARIO 2 PORTAS	Ótimo	SEBASTIAO DE JESUS MELO	105,05						12,96			92,09
158346	1	CADEIRA GIRATORIA RODIZIOS ESTOFADA BRAC	Regular	NELSON ANTONIO DA SILVA	95,50						4,05			91,45
158347	1	ARQUIVO DE ACO P/PASTA SUSPensa 4 GAVETA	Bom	NELSON ANTONIO DA SILVA	124,15						5,27			118,88
158351	1	FRIGOBAR CONSUL LUXO	Bom	NELSON ANTONIO DA SILVA	353,35						14,99			338,36
158354	1	MESA TIPO L 2 GAVETAS COR AZUL C/154X060X0	Bom	NELSON ANTONIO DA SILVA	109,82						4,66			105,16



ESTADO DE GOIÁS  
MUNICIPIO DE JATAÍ  
RUA ITARUMA, 355 - S. SANTA MARIA

PERÍODO DE REFERÊNCIA: DE JANEIRO/2022 ATÉ DEZEMBRO/2022

RELAÇÃO ANALÍTICA DOS ELEMENTOS QUE COMPOEM O ATIVO PERMANENTE - INVENTÁRIO DOS BENS

CÓD.	QTDE	DESCRIÇÃO / UNIDADE ADMINISTRATIVA	ESTADO DE CONSERV.	DETENTOR DE CARGA PATRIMONIAL	VALOR ORIGINAL	INCORPORAÇÕES				BAIXAS				SALDO ATUAL
						AQUIS. CONSTR.	REAVALIAÇÃO	INCORPOR.	CRÉDITOS	ALIENAÇÃO	DEPRECIAÇÃO	DOAÇÃO / OUTROS	CRÉDITOS	
168798	1	CALCULADORA ELETRICA SHARP EL1801V N/S 20	Bom	MAFALDA BATISTA DA COST	71,62						3,04			68,58
168799	1	GAVETEIRO EM MADEIRA C/ RODIZIOS 2 DIVISOE	Ótimo	MAFALDA BATISTA DA COST	133,70						5,67			128,03
168802	1	ESTANTE DE ACO CINZA 6 PRATELEIRAS C/ 093X	Bom	MAFALDA BATISTA DA COST	133,70						5,67			128,03
168804	1	CADEIRA FIXA CROMADA ESTOFADA CURVIM PR	Bom	MAFALDA BATISTA DA COST	76,40						3,24			73,16
168805	1	CADEIRA FIXA CROMADA ESTOFADA CURVIM PR	Bom	MAFALDA BATISTA DA COST	76,40						3,24			73,16
168808	1	MESA EM L C/ SUP. P/ TECLADO 2 GAVETAS FORI	Bom	MAFALDA BATISTA DA COST	200,55						8,51			192,04
168809	1	VENTILADOR DE PAREDE ARGE/TWISTER BRANC	Bom	MAFALDA BATISTA DA COST	124,15						5,27			118,88
168812	1	SUPORTE P/ CPU FORMICA FORMICA BRANCA	Ótimo	MAFALDA BATISTA DA COST	42,97						1,82			41,15
168813	1	ARMARIO FORMICA BRANCO 2 PORTAS C/ 092X03	Ótimo	MAFALDA BATISTA DA COST	114,60						4,86			109,74
168814	1	MESA EM L FORMICA BRANCA 2 GAVETAS E SUP	Ótimo	MAFALDA BATISTA DA COST	200,55						8,51			192,04
168815	1	AR CONDICIONADO KOMECO 25000 BTUS	Ótimo	MAFALDA BATISTA DA COST	1.241,50						52,65			1.188,85
168817	1	IMPRESSORA HP LASERJET P1005 MOD. CB410A	Ótimo	MAFALDA BATISTA DA COST	248,30						10,53			237,77
168821	1	SUPORTE P/ CPU FORMICA BRANCA	Bom	MAFALDA BATISTA DA COST	20,05						0,85			19,20
168823	1	CADEIRA GIRATORIA C/ RODIZIOS E APOIO DE BF	Ótimo	MAFALDA BATISTA DA COST	133,70						5,67			128,03
168825	1	NOBREAK ENERMAX YUP-E 700VA N/S 212911100		MAFALDA BATISTA DA COST	200,55						8,51			192,04
172216	1	CADEIRA GIRATORIA C/ RODIZIOS ESTOFADA EM	Bom	MAFALDA BATISTA DA COST	210,10						8,91			201,19
172217	1	CADEIRA GIRATORIA C/ RODIZIOS ESTOFADA EM	Bom	MAFALDA BATISTA DA COST	210,10						8,91			201,19
172210	1	CADEIRA FERRO FIXA ESTOFADA EM TECIDO PR	Bom	MAFALDA BATISTA DA COST	85,95						3,65			82,30
172213	1	CADEIRA FERRO FIXA ESTOFADA EM TECIDO PR	Bom	MAFALDA BATISTA DA COST	85,95						3,65			82,30
172214	1	MESA EM L FORMICA CINZA C/ 3 GAVETAS 150X1	Bom	MAFALDA BATISTA DA COST	267,40						11,34			256,06
172215	1	MESA EM L FORMICA CINZA C/ 3 GAVETAS 150X1	Bom	MAFALDA BATISTA DA COST	267,40						11,34			256,06
172218	1	SUPORTE P/ CPU FORMICA CINZA	Bom	MAFALDA BATISTA DA COST	76,40						3,24			73,16
172219	1	SUPORTE P/ CPU FORMICA CINZA	Bom	MAFALDA BATISTA DA COST	76,40						3,24			73,16
172221	1	NOBREAK MICRON 700 VA N/S 3814133222493	Bom	MAFALDA BATISTA DA COST	238,75						10,13			228,62
172222	1	NOBREAK MICRON 700 VA N/S 381413312394	Bom	MAFALDA BATISTA DA COST	238,75						10,13			228,62
172223	1	CPU C/ LEITOR DE DVD	Bom	MAFALDA BATISTA DA COST	907,25						38,48			868,77
172225	1	MESA EM L EM MDF CINZA COM 3 GAVETAS C/ SU	Bom	MAFALDA BATISTA DA COST	515,70						21,87			493,83
172226	1	MONITOR SAMSUNG LED 19 MOD. S19C301F N/S	Bom	MAFALDA BATISTA DA COST	358,12						15,19			342,93
172227	1	MONITOR SAMSUNG LED 19 MOD. S19C301F N/S	Bom	MAFALDA BATISTA DA COST	358,12						15,19			342,93
184254	1	MESA EM MDF AZUL	Bom	MAFALDA BATISTA DA COST	105,05						4,46			100,59
184263	1	ESTANTE EM MDF CINZA COM 8 DIVISOES COM 1	Bom	MAFALDA BATISTA DA COST	171,90						7,29			164,61
184265	1	ESTANTE EM MDF CINZA COM 16 DIVISOES 190X	Bom	MAFALDA BATISTA DA COST	171,90						7,29			164,61
184266	1	ESTANTE EM MDF CINZA COM 16 DIVISOES 190X	Bom	MAFALDA BATISTA DA COST	171,90						7,29			164,61
184267	1	ESTANTE EM MDF CINZA COM 16 DIVISOES 190X	Bom	MAFALDA BATISTA DA COST	171,90						7,29			164,61





ESTADO DE GOIÁS  
MUNICIPIO DE JATAI  
RUA ITARUMA, 355 - S. SANTA MARIA

PERÍODO DE REFERÊNCIA: DE JANEIRO/2022 ATÉ DEZEMBRO/2022

RELAÇÃO ANALÍTICA DOS ELEMENTOS QUE COMPOEM O ATIVO PERMANENTE - INVENTÁRIO DOS BENS

CÓD.	QTDE	DESCRIÇÃO / UNIDADE ADMINISTRATIVA	ESTADO DE CONSERV.	DETENTOR DE CARGA PATRIMONIAL	VALOR ORIGINAL	INCORPORAÇÕES				BAIXAS				SALDO ATUAL
						AQUIS. CONSTR.	REAVALIAÇÃO	INCORPOR.	CRÉDITOS	ALIENAÇÃO	DEPRECIAÇÃO	DOAÇÃO / OUTROS	CRÉDITOS	
184269	1	ESTANTE EM MDF CINZA COM 16 DIVISOES 190X170	Bom	MAFALDA BATISTA DA COSTA	171,90						7,29			164,61
184280	1	MONITOR AOC 17" PRETO MOD 712SA N/S 3398C	Bom	MAFALDA BATISTA DA COSTA	152,80						6,48			146,32
184282	1	CADEIRA GIRATORIA COM RODIZIO COM BRAÇOS	Bom	MAFALDA BATISTA DA COSTA	95,50						4,05			91,45
184283	1	CPU COM LEITOR DE DVD PRETA	Bom	MAFALDA BATISTA DA COSTA	171,90						7,29			164,61
184285	1	MONITOR LG FLATRON 19" MOD 1941 N/S 2071PF	Bom	MAFALDA BATISTA DA COSTA	171,90						7,29			164,61
343421	1	LONGARINA 3 LUGARES EM TECIDO PRETO	Bom	MAFALDA BATISTA DA COSTA	114,60						4,86			109,74
		SECRETARIA MUNICIPAL DA SAUDE												
56838	1	ARQUIVO DE ACO COM 4 GAVETAS	Ótimo	SEBASTIAO DE JESUS MELO	114,60						10,94			103,66
56867	1	ARQUIVO DE ACO COM 04 GAVETAS	Ótimo	SEBASTIAO DE JESUS MELO	262,62						10,89			251,73
56892	1	GUILHOTINA	Ótimo	SEBASTIAO DE JESUS MELO	81,17						2,83			78,34
84943	1	APARELHO DE TELEFONE S/FIO	Ótimo	DOMINGOS GOMES DO PRADO	95,50						5,67			89,83
84971	2	ARQUIVO DE ACO 04 GAVETAS	Ótimo	DOMINGOS GOMES DO PRADO	162,35						32,00			130,35
84972	1	ARQUIVO DE ACO 04 GAVETAS	Ótimo	DOMINGOS GOMES DO PRADO	162,35						16,00			146,35
85045	20	LONGARINA 03 LUGARES	Ótimo	DOMINGOS GOMES DO PRADO	140,00		11,54							151,54
85046	3	LONGARINA 03 LUGARES	Ótimo	DOMINGOS GOMES DO PRADO	133,70						13,37			120,33
85048	1	MAQUINA DE LAVAR ALTA PRESSAO	Ótimo	DOMINGOS GOMES DO PRADO	534,80						17,58			517,22
85070	1	NOBREAK FORCE-LINE	Ótimo	DOMINGOS GOMES DO PRADO	138,47						12,96			125,51
54569	1	LIQUIDIFICADOR INDUSTRIAL	Ótimo	VALDECI FREITAS DA SILVA	219,65						21,47			198,18
54585	1	ARMARIO 02 PORTAS	Ótimo	VALDECI FREITAS DA SILVA	105,05						24,30			80,75
54605	8	APARELHO AR CONDICIONADO ELETROLUX 1800	Ótimo	VALDECI FREITAS DA SILVA	895,00		4,86							899,86
54621	1	NOBREAK FORCE LINE 650 VA	Ótimo	VALDECI FREITAS DA SILVA	191,00						40,50			150,50
54220	2	NOBREAK FORCELINE 700VA	Ótimo	SILVIA RODRIGUES FERREIR	66,85						10,85			56,00
54325	7	ARMARIO DE ACO 02 PORTAS	Ótimo	SILVIA RODRIGUES FERREIR	286,50						21,20			265,30
54326	2	ARQUIVO DE ACO COM 04 GAVETAS	Ótimo	SILVIA RODRIGUES FERREIR	114,60						31,59			83,01
54327	5	LONGARINA COM 03 LUGARES	Ótimo	SILVIA RODRIGUES FERREIR	133,70						4,20			129,50
85453	1	NOBREAK FORCELINE	Bom	FUNDO MUNICIPAL DE SAUD	219,65						21,06			198,59
85174	1	NOBREAK SMS 700 VA	Ótimo	HELENA APARECIDA DE JESUS	129,88						13,77			116,11
3001	2	GAVETEIRO 03 GAVETAS	Ótimo	HELENA APARECIDA DE JESUS	262,62						8,34			254,28
85154	1	BEBEDOURO	Ótimo	HELENA APARECIDA DE JESUS	573,00						18,83			554,17
4373	1	ARMÁRIO DE PAREDE	Ótimo	HELENA APARECIDA DE JESUS	162,35						4,86			157,49
8677	3	CADEIRA FIXA	Ótimo	HELENA APARECIDA DE JESUS	95,50						8,51			86,99
8673	1	ARMARIO VITRINE 02 PORTAS	Ótimo	HELENA APARECIDA DE JESUS	663,72						20,21			643,51
8815	11	ESTANTE DE AÇO	Ótimo	HELENA APARECIDA DE JESUS	115,00		25,47							140,47
89147	1	ARQUIVO DE AÇO PARA PASTAS SUSPENSAS COM 03 LUGARES	Ótimo	HELENA APARECIDA DE JESUS	143,25						11,83			131,42



ESTADO DE GOIÁS  
MUNICÍPIO DE JATAÍ  
RUA ITARUMA, 355 - S. SANTA MARIA

PERÍODO DE REFERÊNCIA: DE JANEIRO/2022 ATÉ DEZEMBRO/2022

RELAÇÃO ANALÍTICA DOS ELEMENTOS QUE COMPOEM O ATIVO PERMANENTE - INVENTÁRIO DOS BENS

CÓD.	QTDE	DESCRIÇÃO / UNIDADE ADMINISTRATIVA	ESTADO DE CONSERV.	DETENTOR DE CARGA PATRIMONIAL	VALOR ORIGINAL	INCORPORAÇÕES				BAIXAS				SALDO ATUAL
						AQUIS. CONSTR.	REAVALIAÇÃO	INCORPOR.	CRÉDITOS	ALIENAÇÃO	DEPRECIAÇÃO	DOAÇÃO / OUTROS	CRÉDITOS	
89148	1	ARQUIVO DE AÇO PARA PASTAS SUSPENSAS CC	Ótimo	HELENA APARECIDA DE JES	124,15						11,83			112,32
89149	1	ARQUIVO DE AÇO PARA PASTAS SUSPENSAS CC	Ótimo	HELENA APARECIDA DE JES	124,15						11,83			112,32
89383	1	LIQUIDIFICADOR ARNO 3 VELOCIDADES	Ótimo	HELENA APARECIDA DE JES	95,50						4,74			90,76
89450	1	FORNO MICROONDAS ELETROLUX MEF 28 18L 22	Ótimo	HELENA APARECIDA DE JES	124,15						11,34			112,81
90803	1	LIQUIDIFICADOR INDUSTRIAL	Ótimo	HELENA APARECIDA DE JES	477,50						28,30			449,20
92021	1	NOBREAK SMS 1400VA	Ótimo	HELENA APARECIDA DE JES	324,70						22,07			302,63
93642	1	BANCO COM LONGARINA 03 LUGARES	Ótimo	HELENA APARECIDA DE JES	152,80						11,34			141,46
94486	1	MESA PARA FAX	Ótimo	RICARDO RODRIGUES LIMA	65,89						7,29			58,60
94497	1	NOTEBOOK	Ótimo	RICARDO RODRIGUES LIMA	954,04						88,09			865,95
94498	1	NOTEBOOK	Ótimo	RICARDO RODRIGUES LIMA	1.480,25						88,09			1.392,16
94519	1	TELA DE PROJEÇÃO	Ótimo	RICARDO RODRIGUES LIMA	429,75						11,85			417,90
95017	1	PICADOR DE LEGUMES	Ótimo	ADRIANA BATISTA GONÇALV	81,17						7,21			73,96
95331	1	FORNO MICROONDAS	Ótimo	ADRIANA BATISTA GONÇALV	47,75						11,34			36,41
95492	1	NOBREAK SMS 700 VA	Ótimo	ADRIANA BATISTA GONÇALV	129,88						11,95			117,93
98770	1	ARQUIVO DE AÇO 4 GAVETAS P/PASTAS SUSPEN	Ótimo	ADRIANA BATISTA GONÇALV	124,15						20,21			103,94
125251	1	ARMÁRIO DE AÇO 2 PORTAS	Ótimo	ADRIANA BATISTA GONÇALV	285,54						15,67			269,87
132788	1	ARMÁRIO DE AÇO	Ótimo	ADRIANA BATISTA GONÇALV	342,84						15,67			327,17
141038	1	VEÍCULO AUTOMOTOR M CARCA FORD, FIESTA S	Ótimo	ADRIANA BATISTA GONÇALV	36.290,00						1.539,00			34.751,00
141039	1	VEÍCULO AUTOMOTOR M CARCA FORD, FIESTA S	Ótimo	ADRIANA BATISTA GONÇALV	36.290,00						1.539,00			34.751,00
141040	1	VEÍCULO AUTOMOTOR M CARCA FORD, FIESTA S	Ótimo	ADRIANA BATISTA GONÇALV	36.290,00						1.539,00			34.751,00
141043	1	VEÍCULO AUTOMOTOR MARCA VOLKSWAGEN/VC	Ótimo	ADRIANA BATISTA GONÇALV	33.425,00						1.417,50			32.007,50
141004	1	CHAVE EM T PARA INSE. E REM. FIOS C/ 150	Ótimo	ADRIANA BATISTA GONÇALV	262,62						11,14			251,48
141005	1	CHAVE EM T PARA INSE. E REM. FIOS C/ 150	Ótimo	ADRIANA BATISTA GONÇALV	262,62						11,14			251,48
141006	1	CHAVE EM T PARA INSE. E REM. FIOS COM 200M	Ótimo	ADRIANA BATISTA GONÇALV	283,63						12,03			271,60
141007	1	CHAVE EM T PARA INSE. E REM. FIOS COM 200M	Ótimo	ADRIANA BATISTA GONÇALV	283,63						12,03			271,60
141016	1	FURADEIRA BLACK DECKER IMP 1/2+ CJ FUR/PAR	Ótimo	ADRIANA BATISTA GONÇALV	186,27						7,90			178,37
141111	1	APARELHO DE PRESSÃO INFANTIL DURASHOCK	Ótimo	ADRIANA BATISTA GONÇALV	495,64						21,02			474,62
141112	1	APARELHO DE PRESSÃO INFANTIL DURASHOCK	Ótimo	ADRIANA BATISTA GONÇALV	495,64						21,02			474,62
141113	1	APARELHO DE PRESSÃO INFANTIL DURASHOCK	Ótimo	ADRIANA BATISTA GONÇALV	495,64						21,02			474,62
141114	1	APARELHO DE PRESSÃO INFANTIL DURASHOCK	Ótimo	ADRIANA BATISTA GONÇALV	495,64						21,02			474,62
141115	1	APARELHO DE PRESSÃO INFANTIL DURASHOCK	Ótimo	ADRIANA BATISTA GONÇALV	495,64						21,02			474,62
141116	1	APARELHO DE PRESSÃO INFANTIL DURASHOCK	Ótimo	ADRIANA BATISTA GONÇALV	495,64						21,02			474,62
141117	1	APARELHO DE PRESSÃO INFANTIL DURASHOCK	Ótimo	ADRIANA BATISTA GONÇALV	495,64						21,02			474,62
141118	1	APARELHO DE PRESSÃO INFANTIL DURASHOCK	Ótimo	ADRIANA BATISTA GONÇALV	495,64						21,02			474,62



ESTADO DE GOIÁS  
MUNICIPIO DE JATAÍ  
RUA ITARUMA, 355 - S. SANTA MARIA

PERÍODO DE REFERÊNCIA: DE JANEIRO/2022 ATÉ DEZEMBRO/2022

RELAÇÃO ANALÍTICA DOS ELEMENTOS QUE COMPOEM O ATIVO PERMANENTE - INVENTÁRIO DOS BENS

CÓD.	QTDE	DESCRIÇÃO / UNIDADE ADMINISTRATIVA	ESTADO DE CONSERV.	DETENTOR DE CARGA PATRIMONIAL	VALOR ORIGINAL	INCORPORAÇÕES				BAIXAS				SALDO ATUAL
						AQUIS. CONSTR.	REAVALIAÇÃO	INCORPOR.	CRÉDITOS	ALIENAÇÃO	DEPRECIAÇÃO	DOAÇÃO / OUTROS	CRÉDITOS	
141119	1	APARELHO DE PRESSÃO INFANTIL DURASHOCK	Ótimo	ADRIANA BATISTA GONÇALV	495,64						21,02			474,62
141120	1	APARELHO DE PRESSÃO INFANTIL DURASHOCK	Ótimo	ADRIANA BATISTA GONÇALV	495,64						21,02			474,62
141121	1	APAPRELHO PRESSÃO ADULTO DURASHOCK(DS	Ótimo	ADRIANA BATISTA GONÇALV	377,42						16,01			361,41
141122	1	APAPRELHO PRESSÃO ADULTO DURASHOCK(DS	Ótimo	ADRIANA BATISTA GONÇALV	377,42						16,01			361,41
141102	1	SERRA MARMORE BOSCH	Ótimo	ADRIANA BATISTA GONÇALV	276,95						11,75			265,20
141146	1	VEICULO MARCA FORD FOCUS SEDAN GLX 4P 2.0	Ótimo	ADRIANA BATISTA GONÇALV	56.727,00						2.405,70			54.321,30
141190	1	MÁQUINA DE CORTAR GRAMA KM-350 1800W MO	Ótimo	ADRIANA BATISTA GONÇALV	706,70						29,97			676,73
146949	1	VEICULO AMAROK SE 4X4 CH.WV1DB42HOEA0093	Ótimo	ADRIANA BATISTA GONÇALV	104.572,50						4.434,75			100.137,75
146998	1	VEICULO SAVEIRO 1.6 COR BRANCO CRISTAL AN	Ótimo	ADRIANA BATISTA GONÇALV	58.434,54						2.478,11			55.956,43
146999	1	VEICULO SAVEIRO COR BRANCO CRISTAL ANO/M	Ótimo	ADRIANA BATISTA GONÇALV	58.434,54						2.478,11			55.956,43
147115	1	ESCADA DOM. 7 DEGRAUS ALUMINIO RE107 ALUM	Ótimo	ADRIANA BATISTA GONÇALV	170,42						7,23			163,19
147164	1	ARMÁRIO COM DEZ PORTAS 152COMP X 50 ALT X	Ótimo	ADRIANA BATISTA GONÇALV	458,40						19,44			438,96
147277	1	MICRO ASPIRADOR ASPIRAMAX NS	Ótimo	ADRIANA BATISTA GONÇALV	264,15						11,20			252,95
147278	1	MICRO ASPIRADOR ASPIRAMAX NS	Ótimo	ADRIANA BATISTA GONÇALV	264,15						11,20			252,95
147279	1	MICRO ASPIRADOR ASPIRAMAX NS	Ótimo	ADRIANA BATISTA GONÇALV	264,15						11,20			252,95
147280	1	MICRO ASPIRADOR ASPIRAMAX NS	Ótimo	ADRIANA BATISTA GONÇALV	264,15						11,20			252,95
147316	1	LIQUIDIFICADOR ARNO CLICLAV V LN70 4V 220W	Ótimo	ADRIANA BATISTA GONÇALV	141,34						5,99			135,35
147317	1	LIQUIDIFICADOR ARNO CLICLAV V LN70 4V 220W	Ótimo	ADRIANA BATISTA GONÇALV	141,34						5,99			135,35
147318	1	LIQUIDIFICADOR ARNO CLICLAV V LN70 4V 220W	Ótimo	ADRIANA BATISTA GONÇALV	141,34						5,99			135,35
147488	1	GELADEIRA 360L CONSUL PF 01PT	Ótimo	ADRIANA BATISTA GONÇALV	1.165,10						49,41			1.115,69
147489	1	GUARDA ROUPA MOVAL CAIRO 03 PORTAS	Ótimo	ADRIANA BATISTA GONÇALV	301,78						12,80			288,98
147490	1	GUARDA ROUPA MOVAL CAIRO 03 PORTAS	Ótimo	ADRIANA BATISTA GONÇALV	301,78						12,80			288,98
147491	1	GUARDA ROUPA MOVAL CAIRO 03 PORTAS	Ótimo	ADRIANA BATISTA GONÇALV	301,78						12,80			288,98
147492	1	RACK LUK ALLIAM ACAPULCO TOQUE	Ótimo	ADRIANA BATISTA GONÇALV	205,32						8,71			196,61
147493	1	COLCHAO BIFLEX D33 BORDADO	Ótimo	ADRIANA BATISTA GONÇALV	242,57						10,29			232,28
147494	1	COLCHAO BIFLEX D33 BORDADO	Ótimo	ADRIANA BATISTA GONÇALV	242,57						10,29			232,28
147495	1	COLCHAO BIFLEX D33 BORDADO	Ótimo	ADRIANA BATISTA GONÇALV	242,57						10,29			232,28
147906	1	FOGÃO ATLAS 01575001 COLISEUM 4 BOCAS BR	Ótimo	ADRIANA BATISTA GONÇALV	262,62						11,14			251,48
147907	1	MESA TABLE ART BARONESA ARDOSIA A CADEIR	Ótimo	ADRIANA BATISTA GONÇALV	232,06						9,84			222,22
147908	1	ESTOFADO PARANA CELTA 3X2 TECIDO COM PÉS	Ótimo	ADRIANA BATISTA GONÇALV	476,54						20,21			456,33
147909	1	RACK GERMAI SEUL MOG 1 VOL	Ótimo	ADRIANA BATISTA GONÇALV	94,54						4,01			90,53
147910	1	FOGÃO ATLAS 01575001 COLISEUS 4 BOCAS BR	Ótimo	ADRIANA BATISTA GONÇALV	262,62						11,14			251,48
147911	1	MESA TABLE ART BARONESA ARDOSIA 4 CADEIR	Ótimo	ADRIANA BATISTA GONÇALV	232,06						9,84			222,22
147912	1	ESTOFADO PARANÁ CELTA 3X2 TECIDO C PÉS	Ótimo	ADRIANA BATISTA GONÇALV	476,54						20,21			456,33



ESTADO DE GOIÁS  
MUNICIPIO DE JATAÍ  
RUA ITARUMA, 355 - S. SANTA MARIA

PERÍODO DE REFERÊNCIA: DE JANEIRO/2022 ATÉ DEZEMBRO/2022

RELAÇÃO ANALÍTICA DOS ELEMENTOS QUE COMPOEM O ATIVO PERMANENTE - INVENTÁRIO DOS BENS

CÓD.	QTDE	DESCRIÇÃO / UNIDADE ADMINISTRATIVA	ESTADO DE CONSERV.	DETENTOR DE CARGA PATRIMONIAL	VALOR ORIGINAL	INCORPORAÇÕES				BAIXAS				SALDO ATUAL
						AQUIS. CONSTR.	REAVALIAÇÃO	INCORPOR.	CRÉDITOS	ALIENAÇÃO	DEPRECIAÇÃO	DOAÇÃO / OUTROS	CRÉDITOS	
147913	1	RACK GERMAI SEUL MOG	Ótimo	ADRIANA BATISTA GONÇALV	94,54						4,01			90,53
147914	1	CAMA SOLTEIRO NEMARGI	Ótimo	ADRIANA BATISTA GONÇALV	143,25						6,08			137,17
147915	1	COLCHÃO BIFLEX D33 0,88 X 0,18	Ótimo	ADRIANA BATISTA GONÇALV	242,57						10,29			232,28
147916	1	QUARDA ROUPA MOVAL CAIRO 03 PORTAS	Ótimo	ADRIANA BATISTA GONÇALV	301,78						12,80			288,98
147917	1	GELADEIRA 360 LTS CONSUL FF 01 PORTA	Ótimo	ADRIANA BATISTA GONÇALV	1.165,10						49,41			1.115,69
147918	1	CAMA SOLTEIRO NEMARGI	Ótimo	ADRIANA BATISTA GONÇALV	143,25						6,08			137,17
147919	1	QUARDA ROUPA MOVAL CAIRO 03 PORTAS	Ótimo	ADRIANA BATISTA GONÇALV	301,78						12,80			288,98
147920	1	QUARDA ROUPA MOVAL CAIRO 03 PORTAS	Ótimo	ADRIANA BATISTA GONÇALV	301,78						12,80			288,98
147921	1	CAMA SOLTEIRO NEMARGI	Ótimo	ADRIANA BATISTA GONÇALV	143,25						6,08			137,17
147922	1	COLCHÃO BIFLEX D 33 0,88 X 0,18	Ótimo	ADRIANA BATISTA GONÇALV	242,57						10,29			232,28
147923	1	COLCHÃO BIFLEX D 33 0,88 X 0,18	Ótimo	ADRIANA BATISTA GONÇALV	242,57						10,29			232,28
147924	1	GELADEIRA 360 LITROS CONSUL FF 01 PORTA	Ótimo	ADRIANA BATISTA GONÇALV	1.165,10						49,41			1.115,69
147925	1	CAMA SOLTEIRO NEMARGI	Ótimo	ADRIANA BATISTA GONÇALV	143,25						6,08			137,17
147926	1	CAMA SOLTEIRO NEMARGI	Ótimo	ADRIANA BATISTA GONÇALV	143,25						6,08			137,17
147927	1	GUARDA ROUPA MOVAL CAIRO 03 PORTAS	Ótimo	ADRIANA BATISTA GONÇALV	301,78						12,80			288,98
147928	1	GUARDA ROUPA MOVAL CAIRO 03 PORTAS	Ótimo	ADRIANA BATISTA GONÇALV	301,78						12,80			288,98
147929	1	COLCHÃO BIFLEX D 33 0,88 X 0,18	Ótimo	ADRIANA BATISTA GONÇALV	242,57						10,29			232,28
147930	1	COLCHÃO BIFLEX D 33 0,88 X 0,18	Ótimo	ADRIANA BATISTA GONÇALV	242,57						10,29			232,28
147937	1	TV SAMSUNG LED 32FH4205 GXZD USB HDMI	Ótimo	ADRIANA BATISTA GONÇALV	846,71						35,91			810,80
147938	1	ANTENA PARABÓLICA CROMUS KIT COM RECEPTOR	Ótimo	ADRIANA BATISTA GONÇALV	249,04						10,56			238,48
147939	1	LAVADORA ELECT LTD 09 8KG 220V BR	Ótimo	ADRIANA BATISTA GONÇALV	916,44						38,86			877,58
147940	1	TV SAMSUNG LED 32FH4205GXZD USB	Ótimo	ADRIANA BATISTA GONÇALV	838,81						35,57			803,24
147941	1	LAVADORA ELECT LTD09 8KG 220V BR	Ótimo	ADRIANA BATISTA GONÇALV	976,00						41,39			934,61
147942	1	ANT. CROMUS KIT PARAB. 1,50M + REC ANALÓGICO	Ótimo	ADRIANA BATISTA GONÇALV	197,37						8,37			189,00
147955	1	RACK 19 10US MF PAREDE	Ótimo	ADRIANA BATISTA GONÇALV	445,98						18,91			427,07
147956	1	PATCH PANEL SOHO PLUS CAT. 5E T568A/B 24 PORTAS	Ótimo	ADRIANA BATISTA GONÇALV	114,60						4,86			109,74
147957	1	PATCH PANEL SOHO PLUS CAT. 5E T568A/B 24 PORTAS	Ótimo	ADRIANA BATISTA GONÇALV	114,60						4,86			109,74
147958	1	SWITCH 24 PORTAS INTELBRAS SF2400 QR	Ótimo	ADRIANA BATISTA GONÇALV	286,50						12,15			274,35
147959	1	NOBREAK 700 VA SMS NEW STATION US TBIFX P	Ótimo	ADRIANA BATISTA GONÇALV	257,84						10,93			246,91
155462	1	SWINTCH INTELBRAS 24 PORTAS SF400QR	Ótimo	ADRIANA BATISTA GONÇALV	192,53						8,16			184,37
155463	1	NOBREAK SMS NEW STATIONS 700 VA PRETO	Ótimo	ADRIANA BATISTA GONÇALV	280,77						11,91			268,86
155464	1	CENTRAL PABX INTELBRAS CONECTA-2/8	Ótimo	ADRIANA BATISTA GONÇALV	629,73						26,71			603,02
155465	1	RACK 19 12USX360MM-MF PAREDE	Ótimo	ADRIANA BATISTA GONÇALV	366,34						15,54			350,80
155466	1	PATCH PANEL MLAN CAT.5E24 POR. STANDARDT	Ótimo	ADRIANA BATISTA GONÇALV	92,25						3,91			88,34



ESTADO DE GOIÁS  
MUNICIPIO DE JATAÍ  
RUA ITARUMA, 355 - S. SANTA MARIA

PERÍODO DE REFERÊNCIA: DE JANEIRO/2022 ATÉ DEZEMBRO/2022

RELAÇÃO ANALÍTICA DOS ELEMENTOS QUE COMPOEM O ATIVO PERMANENTE - INVENTÁRIO DOS BENS

CÓD.	QTDE	DESCRIÇÃO / UNIDADE ADMINISTRATIVA	ESTADO DE CONSERV.	DETENTOR DE CARGA PATRIMONIAL	VALOR ORIGINAL	INCORPORAÇÕES				BAIXAS				SALDO ATUAL
						AQUIS. CONSTR.	REAVALIAÇÃO	INCORPOR.	CRÉDITOS	ALIENAÇÃO	DEPRECIAÇÃO	DOAÇÃO / OUTROS	CRÉDITOS	
155467	1	PATCH PANEL MLAN CAT.5E24 POR. STANDARDT	Ótimo	ADRIANA BATISTA GONÇALV	92,25						3,91			88,34
155468	1	PATCH PANEL MLAN CAT.5E24 POR. STANDARDT	Ótimo	ADRIANA BATISTA GONÇALV	92,25						3,91			88,34
155472	1	MOCHO ERGOFIX (D700) MARINE 76	Ótimo	ADRIANA BATISTA GONÇALV	276,95						11,75			265,20
155473	1	MOCHO ERGOFIX (D700) MARINE 76	Ótimo	ADRIANA BATISTA GONÇALV	276,95						11,75			265,20
155475	1	MOCHO ERGOFIX (D700) MARINE 76	Ótimo	ADRIANA BATISTA GONÇALV	276,95						11,75			265,20
155476	1	MOCHO ERGOFIX (D700) MARINE 76	Ótimo	ADRIANA BATISTA GONÇALV	276,95						11,75			265,20
155477	1	CONSULTÓRIO D700 4T FLEX (1V+1VP)	Ótimo	ADRIANA BATISTA GONÇALV	6.780,50						287,55			6.492,95
155478	1	CONSULTORIO D700 4T FLEX(1V+1VP)	Ótimo	ADRIANA BATISTA GONÇALV	6.780,50						287,55			6.492,95
155571	1	COMPUTADOR COMPLETO	Ótimo	ADRIANA BATISTA GONÇALV	2.559,40						108,54			2.450,86
155572	1	COMPUTADOR COMPLETO	Ótimo	ADRIANA BATISTA GONÇALV	2.559,40						108,54			2.450,86
155573	1	COMPUTADOR COMPLETO	Ótimo	ADRIANA BATISTA GONÇALV	2.559,40						108,54			2.450,86
155574	1	COMPUTADOR COMPLETO	Ótimo	ADRIANA BATISTA GONÇALV	2.559,40						108,54			2.450,86
155575	1	COMPUTADOR COMPLETO	Ótimo	ADRIANA BATISTA GONÇALV	2.559,40						108,54			2.450,86
155576	1	COMPUTADOR COMPLETO	Ótimo	ADRIANA BATISTA GONÇALV	2.559,40						108,54			2.450,86
155577	1	COMPUTADOR COMPLETO	Ótimo	ADRIANA BATISTA GONÇALV	2.559,40						108,54			2.450,86
155578	1	NOBREAK	Ótimo	ADRIANA BATISTA GONÇALV	222,51						9,44			213,07
155579	1	NOBREAK	Ótimo	ADRIANA BATISTA GONÇALV	222,51						9,44			213,07
155580	1	NOBREAK	Ótimo	ADRIANA BATISTA GONÇALV	222,51						9,44			213,07
155581	1	NOBREAK	Ótimo	ADRIANA BATISTA GONÇALV	222,51						9,44			213,07
155582	1	NOBREAK	Ótimo	ADRIANA BATISTA GONÇALV	222,51						9,44			213,07
155583	1	NOBREAK	Ótimo	ADRIANA BATISTA GONÇALV	222,51						9,44			213,07
155584	1	NOBREAK	Ótimo	ADRIANA BATISTA GONÇALV	222,51						9,44			213,07
155585	1	NOBREAK	Ótimo	ADRIANA BATISTA GONÇALV	222,51						9,44			213,07
155586	1	NOBREAK	Ótimo	ADRIANA BATISTA GONÇALV	222,51						9,44			213,07
155587	1	COMPUTADOR COMPLETO	Ótimo	ADRIANA BATISTA GONÇALV	2.559,40						108,54			2.450,86
155588	1	COMPUTADOR COMPLETO	Ótimo	ADRIANA BATISTA GONÇALV	2.559,40						108,54			2.450,86
155589	1	COMPUTADOR COMPLETO	Ótimo	ADRIANA BATISTA GONÇALV	2.559,40						108,54			2.450,86
155590	1	COMPUTADOR COMPLETO	Ótimo	ADRIANA BATISTA GONÇALV	2.559,40						108,54			2.450,86
155591	1	COMPUTADOR COMPLETO	Ótimo	ADRIANA BATISTA GONÇALV	2.559,40						108,54			2.450,86
155592	1	COMPUTADOR COMPLETO	Ótimo	ADRIANA BATISTA GONÇALV	2.559,40						108,54			2.450,86
155593	1	COMPUTADOR COMPLETO	Ótimo	ADRIANA BATISTA GONÇALV	2.559,40						108,54			2.450,86
155594	1	NOBREAK	Ótimo	ADRIANA BATISTA GONÇALV	222,51						9,44			213,07
155595	1	NOBREAK	Ótimo	ADRIANA BATISTA GONÇALV	222,51						9,44			213,07
155596	1	NOBREAK	Ótimo	ADRIANA BATISTA GONÇALV	222,51						9,44			213,07



ESTADO DE GOIÁS  
MUNICÍPIO DE JATAÍ  
RUA ITARUMA, 355 - S. SANTA MARIA

PERÍODO DE REFERÊNCIA: DE JANEIRO/2022 ATÉ DEZEMBRO/2022

RELAÇÃO ANALÍTICA DOS ELEMENTOS QUE COMPOEM O ATIVO PERMANENTE - INVENTÁRIO DOS BENS

CÓD.	QTDE	DESCRIÇÃO / UNIDADE ADMINISTRATIVA	ESTADO DE CONSERV.	DETENTOR DE CARGA PATRIMONIAL	VALOR ORIGINAL	INCORPORAÇÕES				BAIXAS				SALDO ATUAL
						AQUIS. CONSTR.	REAVALIAÇÃO	INCORPOR.	CRÉDITOS	ALIENAÇÃO	DEPRECIAÇÃO	DOAÇÃO / OUTROS	CRÉDITOS	
155597	1	NOBREAK	Ótimo	ADRIANA BATISTA GONÇALV	222,51						9,44			213,07
155598	1	NOBREAK	Ótimo	ADRIANA BATISTA GONÇALV	222,51						9,44			213,07
155480	1	COMPUTADOR POSITIVO MASTER D365 COM MAI	Ótimo	ADRIANA BATISTA GONÇALV	2.578,50						109,35			2.469,15
155481	1	COMPUTADOR POSITIVO MASTER D365 COM MAI	Ótimo	ADRIANA BATISTA GONÇALV	2.578,50						109,35			2.469,15
155482	1	COMPUTADOR POSITIVO MASTER D365 COM MAI	Ótimo	ADRIANA BATISTA GONÇALV	2.578,50						109,35			2.469,15
155483	1	COMPUTADOR POSITIVO MASTER D365 COM MAI	Ótimo	ADRIANA BATISTA GONÇALV	2.578,50						109,35			2.469,15
155484	1	COMPUTADOR POSITIVO MASTER D365 COM MAI	Ótimo	ADRIANA BATISTA GONÇALV	2.578,50						109,35			2.469,15
155485	1	COMPUTADOR POSITIVO MASTER D365 COM MAI	Ótimo	ADRIANA BATISTA GONÇALV	2.578,50						109,35			2.469,15
155486	1	COMPUTADOR POSITIVO MASTER D365 COM MAI	Ótimo	ADRIANA BATISTA GONÇALV	2.578,50						109,35			2.469,15
155487	1	IMPRESSORA LEXMARK LASER MONO MS310DN	Ótimo	ADRIANA BATISTA GONÇALV	515,70						21,87			493,83
155488	1	IMPRESSORA LEXMARK LASER MONO MS310DN	Ótimo	ADRIANA BATISTA GONÇALV	515,70						21,87			493,83
155498	1	COMPUTADOR POSITIVO MASTER D365 COM MAI	Ótimo	ADRIANA BATISTA GONÇALV	2.578,50						109,35			2.469,15
155499	1	COMPUTADOR POSITIVO MASTER D365 COM MAI	Ótimo	ADRIANA BATISTA GONÇALV	2.578,50						109,35			2.469,15
155500	1	COMPUTADOR POSITIVO MASTER D365 COM MAI	Ótimo	ADRIANA BATISTA GONÇALV	2.578,50						109,35			2.469,15
155501	1	COMPUTADOR POSITIVO MASTER D365 COM MAI	Ótimo	ADRIANA BATISTA GONÇALV	2.578,50						109,35			2.469,15
155502	1	COMPUTADOR POSITIVO MASTER D365 COM MAI	Ótimo	ADRIANA BATISTA GONÇALV	2.578,50						109,35			2.469,15
155503	1	COMPUTADOR POSITIVO MASTER D365 COM MAI	Ótimo	ADRIANA BATISTA GONÇALV	2.578,50						109,35			2.469,15
155504	1	COMPUTADOR POSITIVO MASTER D365 COM MAI	Ótimo	ADRIANA BATISTA GONÇALV	2.578,50						109,35			2.469,15
155505	1	IMPRESSORA LEXMARK LASER MONO MS310DN	Ótimo	ADRIANA BATISTA GONÇALV	515,70						21,87			493,83
155506	1	IMPRESSORA LEXMARK LASER MONO MS310DN	Ótimo	ADRIANA BATISTA GONÇALV	515,70						21,87			493,83
155600	1	CARRINHO DE EMERGENCIA A1150XL570XP520M	Ótimo	ADRIANA BATISTA GONÇALV	2.960,50						125,55			2.834,95
155601	1	CARRINHO DE EMERGENCIA A1150XL570XP520M	Ótimo	ADRIANA BATISTA GONÇALV	2.960,50						125,55			2.834,95
155602	1	MONITOR DX2023D-C (ECG/RESP/SPO2/NIBP/2T	Ótimo	ADRIANA BATISTA GONÇALV	12.319,50						522,45			11.797,05
155603	1	MONITOR DX2023D-C (ECG/RESP/SPO2/NIBP/2T	Ótimo	ADRIANA BATISTA GONÇALV	12.319,50						522,45			11.797,05
155604	1	MONITOR DX2023D-C (ECG/RESP/SPO2/NIBP/2T	Ótimo	ADRIANA BATISTA GONÇALV	12.319,50						522,45			11.797,05
155605	1	MONITOR DX2023D-C (ECG/RESP/SPO2/NIBP/2T	Ótimo	ADRIANA BATISTA GONÇALV	12.319,50						522,45			11.797,05
155606	1	ELETROPAGINA DE 12 CANAIS - EP12	Ótimo	ADRIANA BATISTA GONÇALV	5.157,00						218,70			4.938,30
155564	1	OXIMETRO DE PULSO PORTATIL M1000	Ótimo	ADRIANA BATISTA GONÇALV	3.532,54						149,81			3.382,73
155565	1	APARELHO LARINGOSCÓPIO ADULTO COM QUAT	Ótimo	ADRIANA BATISTA GONÇALV	473,68						20,09			453,59
155568	1	APARELHO LARINGOSCOPIO ADULTO COM QUAT	Ótimo	ADRIANA BATISTA GONÇALV	473,68						20,09			453,59
155569	1	APARELHO LARINGSOSCÓPIO INFANTIL COM QU	Ótimo	ADRIANA BATISTA GONÇALV	473,68						20,09			453,59
155570	1	OXIMETRO DE PULSO PORTATIL M100	Ótimo	ADRIANA BATISTA GONÇALV	3.532,54						149,81			3.382,73
155621	1	VENTILADOR PULMONAR LUFT2-G TOUCH-SCREI	Ótimo	ADRIANA BATISTA GONÇALV	22.920,00						972,00			21.948,00
155622	1	VENTILADOR PULMONAR LUFT2-G TOUCH-SCREI	Ótimo	ADRIANA BATISTA GONÇALV	22.920,00						972,00			21.948,00





RELAÇÃO ANALÍTICA DOS ELEMENTOS QUE COMPOEM O ATIVO PERMANENTE - INVENTÁRIO DOS BENS

CÓD.	QTDE	DESCRIÇÃO / UNIDADE ADMINISTRATIVA	ESTADO DE CONSERV.	DETENTOR DE CARGA PATRIMONIAL	VALOR ORIGINAL	INCORPORAÇÕES				BAIXAS				SALDO ATUAL
						AQUIS. CONSTR.	REAVALIAÇÃO	INCORPOR.	CRÉDITOS	ALIENAÇÃO	DEPRECIAÇÃO	DOAÇÃO / OUTROS	CRÉDITOS	
155623	1	VENTILADOR PULMONAR LUFT2-G TOUCH-SCRE	Ótimo	ADRIANA BATISTA GONÇALV	22.920,00						972,00			21.948,00
155624	1	VENTILADOR PULMONAR LUFT2-G TOUCH-SCRE	Ótimo	ADRIANA BATISTA GONÇALV	22.920,00						972,00			21.948,00
155479	1	FURADEIRA COM MALETA ALUM. HD 500A-B2 BLA	Ótimo	ADRIANA BATISTA GONÇALV	176,87						7,50			169,37
155521	1	ESFIGMOMANOMETRO ADULTO	Ótimo	ADRIANA BATISTA GONÇALV	539,57						22,88			516,69
155522	1	ESFIGMOMANOMETRO ADULTO	Ótimo	ADRIANA BATISTA GONÇALV	539,57						22,88			516,69
155523	1	ESFIGMOMANOMETRO ADULTO	Ótimo	ADRIANA BATISTA GONÇALV	539,57						22,88			516,69
155524	1	ESFIGMOMANOMETRO INFANTIL	Ótimo	ADRIANA BATISTA GONÇALV	716,25						30,38			685,87
155525	1	ESFIGMOMANOMETRO INFANTIL	Ótimo	ADRIANA BATISTA GONÇALV	716,25						30,38			685,87
155526	1	ESFIGMOMANOMETRO INFANTIL	Ótimo	ADRIANA BATISTA GONÇALV	716,25						30,38			685,87
155527	1	ESFIGMOMANOMETRO OBESO	Ótimo	ADRIANA BATISTA GONÇALV	815,57						34,59			780,98
155528	1	OFTALMOSCOPIO BATERIA CONVEN MINI DE 05	Ótimo	ADRIANA BATISTA GONÇALV	1.050,50						44,55			1.005,95
155529	1	OFTALMOSCOPIO BATERIA CONVEN MINI DE 05	Ótimo	ADRIANA BATISTA GONÇALV	1.050,50						44,55			1.005,95
155530	1	OTOSCÓPIO BATERIA CONVEN FIBRA ÓPTICA	Ótimo	ADRIANA BATISTA GONÇALV	444,07						18,83			425,24
155531	1	REANIMADOR PULMONAR MANUAL	Ótimo	ADRIANA BATISTA GONÇALV	181,45						7,70			173,75
155551	1	ISFIGMOMANOMETRO ADULTO	Ótimo	ADRIANA BATISTA GONÇALV	539,57						22,88			516,69
155552	1	ISFIGMOMANOMETRO ADULTO	Ótimo	ADRIANA BATISTA GONÇALV	539,57						22,88			516,69
155553	1	ISFIGMOMANOMETRO ADULTO	Ótimo	ADRIANA BATISTA GONÇALV	539,57						22,88			516,69
155554	1	ESFIGMOMANOMETRO INFANTIL	Ótimo	ADRIANA BATISTA GONÇALV	716,25						30,38			685,87
155555	1	ESFIGMOMANOMETRO INFANTIL	Ótimo	ADRIANA BATISTA GONÇALV	716,25						30,38			685,87
155556	1	ESFIGMOMANOMETRO OBESO	Ótimo	ADRIANA BATISTA GONÇALV	815,57						34,59			780,98
155557	1	OFTALMOSCÓPIO BATERIA CONVEN MINI DE 05	Ótimo	ADRIANA BATISTA GONÇALV	1.050,50						44,55			1.005,95
155558	1	OFTALMOSCÓPIO BATERIA CONVEN MINI DE 05	Ótimo	ADRIANA BATISTA GONÇALV	1.050,50						44,55			1.005,95
155560	1	OTOSCOPIO BATERIA CONVEN FIBRA OPTICA	Ótimo	ADRIANA BATISTA GONÇALV	444,07						18,83			425,24
155561	1	REANIMADOR PULMONAR MANUAL	Ótimo	ADRIANA BATISTA GONÇALV	181,45						7,70			173,75
155562	1	REANIMADOR PULMONAR MANUAL	Ótimo	ADRIANA BATISTA GONÇALV	181,45						7,70			173,75
155617	1	COMPUTADOR COMPLETO D365 COM MOUSE, TE	Ótimo	ADRIANA BATISTA GONÇALV	2.578,50						109,35			2.469,15
155618	1	COMPUTADOR COMPLETO D365 COM MOUSE, TE	Ótimo	ADRIANA BATISTA GONÇALV	2.578,50						109,35			2.469,15
155619	1	COMPUTADOR COMPLETO D365 COM MOUSE, TE	Ótimo	ADRIANA BATISTA GONÇALV	2.578,50						109,35			2.469,15
155620	1	COMPUTADOR COMPLETO D365 COM MOUSE, TE	Ótimo	ADRIANA BATISTA GONÇALV	2.578,50						109,35			2.469,15
156121	1	APARELHO DE SISTEMA DE DIGITALIZAÇÃO DE IN	Ótimo	ADRIANA BATISTA GONÇALV	198.640,00						8.424,00			190.216,00
156122	1	CADEIRA DE RODAS ADULTO AÇO/FERRO PINTA	Ótimo	ADRIANA BATISTA GONÇALV	393,65						16,69			376,96
156123	1	LANTERNA CLINICA EM ALUMINIO	Ótimo	ADRIANA BATISTA GONÇALV	64,98						2,76			62,22
156124	1	CADEIRA DE RODAS ADULTO AÇO/FERRO PINTA	Ótimo	ADRIANA BATISTA GONÇALV	393,65						16,69			376,96
156125	1	LANTERNA CLINICA EM ALUMINIO	Ótimo	ADRIANA BATISTA GONÇALV	129,96						5,51			124,45



ESTADO DE GOIÁS  
MUNICÍPIO DE JATAÍ  
RUA ITARUMA, 355 - S. SANTA MARIA

PERÍODO DE REFERÊNCIA: DE JANEIRO/2022 ATÉ DEZEMBRO/2022

RELAÇÃO ANALÍTICA DOS ELEMENTOS QUE COMPOEM O ATIVO PERMANENTE - INVENTÁRIO DOS BENS

CÓD.	QTDE	DESCRIÇÃO / UNIDADE ADMINISTRATIVA	ESTADO DE CONSERV.	DETENTOR DE CARGA PATRIMONIAL	VALOR ORIGINAL	INCORPORAÇÕES				BAIXAS				SALDO ATUAL
						AQUIS. CONSTR.	REAVALIAÇÃO	INCORPOR.	CRÉDITOS	ALIENAÇÃO	DEPRECIAÇÃO	DOAÇÃO / OUTROS	CRÉDITOS	
155626	1	AUTOCLAVE EXTRA 40 LITROS 220V	Ótimo	ADRIANA BATISTA GONÇALV	3.124,76						132,52			2.992,24
155627	1	AUTOCLAVE EXTRA 40 LITROS 220V	Ótimo	ADRIANA BATISTA GONÇALV	3.124,76						132,52			2.992,24
155628	1	AUTOCLAVE EXTRA 40 LITROS 220V	Ótimo	ADRIANA BATISTA GONÇALV	3.124,76						132,52			2.992,24
155629	1	AUTOCLAVE EXTRA 40 LITROS 220V	Ótimo	ADRIANA BATISTA GONÇALV	3.124,76						132,52			2.992,24
155630	1	AUTOCLAVE EXTRA 40 LITROS 220V	Ótimo	ADRIANA BATISTA GONÇALV	3.124,76						132,52			2.992,24
156551	1	ESTETOSCOPIO DUPLO ADULTO	Ótimo	ADRIANA BATISTA GONÇALV	58,25						2,47			55,78
156552	1	ESTETOSCOPIO DUPLO INFANTIL	Ótimo	ADRIANA BATISTA GONÇALV	103,14						4,37			98,77
156553	1	ESTETOSCOPIO DUPLO INFANTIL	Ótimo	ADRIANA BATISTA GONÇALV	103,14						4,37			98,77
156554	1	ESTETOSCOPIO DUPLO ADULTO	Ótimo	ADRIANA BATISTA GONÇALV	58,25						2,47			55,78
156555	1	ESTETOSCOPIO DUPLO ADULTO	Ótimo	ADRIANA BATISTA GONÇALV	58,25						2,47			55,78
156562	1	ESTETOSCOPIO DUPLO ADULTO	Ótimo	ADRIANA BATISTA GONÇALV	58,25						2,47			55,78
156563	1	ESTETOSCOPIO DUPLO ADULTO	Ótimo	ADRIANA BATISTA GONÇALV	58,25						2,47			55,78
156564	1	ESTETOSCOPIO DUPLO ADULTO	Ótimo	ADRIANA BATISTA GONÇALV	58,25						2,47			55,78
156565	1	ESTETOSCOPIO DUPLO ADULTO	Ótimo	ADRIANA BATISTA GONÇALV	58,25						2,47			55,78
156566	1	ESTETOSCOPIO DUPLO INFANTIL	Ótimo	ADRIANA BATISTA GONÇALV	103,14						4,37			98,77
156567	1	ESTETOSCOPIO DUPLO INFANTIL	Ótimo	ADRIANA BATISTA GONÇALV	103,14						4,37			98,77
156144	1	APARELHO AR CONDICIONADO SPLIT 12 MIL BTU	Ótimo	ADRIANA BATISTA GONÇALV	1.050,50						44,55			1.005,95
156145	1	APARELHO AR CONDICIONADO SPLIT 12 MIL BTU	Ótimo	ADRIANA BATISTA GONÇALV	1.050,50						44,55			1.005,95
156146	1	APARELHO AR CONDICIONADO SPLIT 12 MIL BTU	Ótimo	ADRIANA BATISTA GONÇALV	1.050,50						44,55			1.005,95
156147	1	APARELHO AR CONDICIONADO SPLIT 12 MIL BTU	Ótimo	ADRIANA BATISTA GONÇALV	1.050,50						44,55			1.005,95
156148	1	APARELHO PROJETOR MULTIMIDIA PRESENTER	Ótimo	ADRIANA BATISTA GONÇALV	4.775,00						202,50			4.572,50
156160	1	APARELHO AR CONDICIONADO SPLIT 12 MIL BTU	Ótimo	ADRIANA BATISTA GONÇALV	1.050,50						44,55			1.005,95
156161	1	APARELHO AR CONDICIONADO SPLIT 12 MIL BTU	Ótimo	ADRIANA BATISTA GONÇALV	1.050,50						44,55			1.005,95
156162	1	APARELHO AR CONDICIONADO SPLIT 12 MIL BTU	Ótimo	ADRIANA BATISTA GONÇALV	1.050,50						44,55			1.005,95
156163	1	APARELHO AR CONDICIONADO SPLIT 12 MIL BTU	Ótimo	ADRIANA BATISTA GONÇALV	1.050,50						44,55			1.005,95
156164	1	APARELHO AR CONDICIONADO SPLIT 12 MIL BTU	Ótimo	ADRIANA BATISTA GONÇALV	1.050,50						44,55			1.005,95
156165	1	APARELHO AR CONDICIONADO SPLIT 12 MIL BTU	Ótimo	ADRIANA BATISTA GONÇALV	1.050,50						44,55			1.005,95
156166	1	APARELHO AR CONDICIONADO SPLIT 12 MIL BTU	Ótimo	ADRIANA BATISTA GONÇALV	1.050,50						44,55			1.005,95
156167	1	APARELHO AR CONDICIONADO SPLIT 12 MIL BTU	Ótimo	ADRIANA BATISTA GONÇALV	1.050,50						44,55			1.005,95
156168	1	APARELHO AR CONDICIONADO SPLIT 12 MIL BTU	Ótimo	ADRIANA BATISTA GONÇALV	1.050,50						44,55			1.005,95
156169	1	APARELHO AR CONDICIONADO SPLIT 12 MIL BTU	Ótimo	ADRIANA BATISTA GONÇALV	1.050,50						44,55			1.005,95
156170	1	APARELHO PROJETOR MULTIMIDIA PRESENTER	Ótimo	ADRIANA BATISTA GONÇALV	4.775,00						202,50			4.572,50
156172	1	IMPRESSORA LASER COMUM HP M401N	Ótimo	ADRIANA BATISTA GONÇALV	554,59						23,52			531,07
156174	1	APARELHO DE AR CONDICIONADO SPLIT 12 BTU	Ótimo	ADRIANA BATISTA GONÇALV	1.113,53						47,22			1.066,31



ESTADO DE GOIÁS  
MUNICÍPIO DE JATAÍ  
RUA ITARUMA, 355 - S. SANTA MARIA

PERÍODO DE REFERÊNCIA: DE JANEIRO/2022 ATÉ DEZEMBRO/2022

RELAÇÃO ANALÍTICA DOS ELEMENTOS QUE COMPOEM O ATIVO PERMANENTE - INVENTÁRIO DOS BENS

CÓD.	QTDE	DESCRIÇÃO / UNIDADE ADMINISTRATIVA	ESTADO DE CONSERV.	DETENTOR DE CARGA PATRIMONIAL	VALOR ORIGINAL	INCORPORAÇÕES				BAIXAS				SALDO ATUAL
						AQUIS. CONSTR.	REAValiação	INCORPOR.	CRÉDITOS	ALIENAÇÃO	DEPRECIACÃO	DOAÇÃO / OUTROS	CRÉDITOS	
156175	1	IMPRESSORA LASER COMUM HP M401N	Ótimo	ADRIANA BATISTA GONÇALV	554,59						23,52			531,07
156176	1	NOBREAK 700VA/300W	Ótimo	ADRIANA BATISTA GONÇALV	281,72						11,95			269,77
156548	1	CADEIRA PARA AUTO MUST GALZERANO	Ótimo	ADRIANA BATISTA GONÇALV	515,60						21,87			493,73
156549	1	CADEIRA PARA AUTO RETENÇÃO PISCOLINA GALZERANO	Ótimo	ADRIANA BATISTA GONÇALV	228,24						9,68			218,56
156550	1	ASSENTO DE ELEVAÇÃO PARA AUTO - LENOX	Ótimo	ADRIANA BATISTA GONÇALV	38,10						1,62			36,48
156569	1	ARCO CIRURGICO BV ENDURA R 2.3	Ótimo	ADRIANA BATISTA GONÇALV	253.075,00						10.732,50			242.342,50
156573	1	MICROCOMPUTADOR NETBRASIL	Ótimo	ADRIANA BATISTA GONÇALV	1.995,95						84,65			1.911,30
156892	1	ARMÁRIO EM AÇO COM PORTAS E CINCO PRATELEIRAS	Ótimo	ADRIANA BATISTA GONÇALV	500,42						21,22			479,20
156893	1	ARMÁRIO EM AÇO COM PORTAS E CINCO PRATELEIRAS	Ótimo	ADRIANA BATISTA GONÇALV	500,42						21,22			479,20
156894	1	ARMÁRIO EM AÇO COM PORTAS E CINCO PRATELEIRAS	Ótimo	ADRIANA BATISTA GONÇALV	500,42						21,22			479,20
156895	1	ARMÁRIO EM AÇO COM PORTAS E CINCO PRATELEIRAS	Ótimo	ADRIANA BATISTA GONÇALV	500,42						21,22			479,20
156896	1	LONGARINA SEM BRAÇOS	Ótimo	ADRIANA BATISTA GONÇALV	163,30						6,93			156,37
156897	1	LONGARINA SEM BRAÇOS	Ótimo	ADRIANA BATISTA GONÇALV	163,30						6,93			156,37
156898	1	LONGARINA SEM BRAÇOS	Ótimo	ADRIANA BATISTA GONÇALV	163,30						6,93			156,37
156899	1	LONGARINA SEM BRAÇOS	Ótimo	ADRIANA BATISTA GONÇALV	163,30						6,93			156,37
156900	1	LONGARINA SEM BRAÇOS	Ótimo	ADRIANA BATISTA GONÇALV	163,30						6,93			156,37
156901	1	LONGARINA SEM BRAÇOS	Ótimo	ADRIANA BATISTA GONÇALV	163,30						6,93			156,37
156902	1	LONGARINA SEM BRAÇOS	Ótimo	ADRIANA BATISTA GONÇALV	163,30						6,93			156,37
156903	1	LONGARINA SEM BRAÇOS	Ótimo	ADRIANA BATISTA GONÇALV	163,30						6,93			156,37
156904	1	LONGARINA SEM BRAÇOS	Ótimo	ADRIANA BATISTA GONÇALV	163,30						6,93			156,37
156905	1	LONGARINA SEM BRAÇOS	Ótimo	ADRIANA BATISTA GONÇALV	163,30						6,93			156,37
156906	1	LONGARINA SEM BRAÇOS	Ótimo	ADRIANA BATISTA GONÇALV	163,30						6,93			156,37
156907	1	LONGARINA SEM BRAÇOS	Ótimo	ADRIANA BATISTA GONÇALV	163,30						6,93			156,37
156908	1	LONGARINA SEM BRAÇOS	Ótimo	ADRIANA BATISTA GONÇALV	163,30						6,93			156,37
156909	1	LONGARINA SEM BRAÇOS	Ótimo	ADRIANA BATISTA GONÇALV	163,30						6,93			156,37
156910	1	LONGARINA SEM BRAÇOS	Ótimo	ADRIANA BATISTA GONÇALV	163,30						6,93			156,37
156911	1	LONGARINA SEM BRAÇOS	Ótimo	ADRIANA BATISTA GONÇALV	163,30						6,93			156,37
156912	1	ARMÁRIO EM AÇO	Ótimo	ADRIANA BATISTA GONÇALV	262,62						11,14			251,48
156913	1	ARMÁRIO EM AÇO	Ótimo	ADRIANA BATISTA GONÇALV	262,62						11,14			251,48
156914	1	ARMÁRIO EM AÇO	Ótimo	ADRIANA BATISTA GONÇALV	262,62						11,14			251,48
156915	1	ARMÁRIO EM AÇO	Ótimo	ADRIANA BATISTA GONÇALV	262,62						11,14			251,48
156916	1	ARMÁRIO EM AÇO COM PORTAS E 5 PRATELEIRAS	Ótimo	ADRIANA BATISTA GONÇALV	500,42						21,22			479,20
156917	1	ARMÁRIO EM AÇO COM PORTAS E 5 PRATELEIRAS	Ótimo	ADRIANA BATISTA GONÇALV	500,42						21,22			479,20
156918	1	ARMÁRIO EM AÇO COM PORTAS E 5 PRATELEIRAS	Ótimo	ADRIANA BATISTA GONÇALV	500,42						21,22			479,20



ESTADO DE GOIÁS  
MUNICÍPIO DE JATAÍ  
RUA ITARUMA, 355 - S. SANTA MARIA

PERÍODO DE REFERÊNCIA: DE JANEIRO/2022 ATÉ DEZEMBRO/2022

RELAÇÃO ANALÍTICA DOS ELEMENTOS QUE COMPOEM O ATIVO PERMANENTE - INVENTÁRIO DOS BENS

CÓD.	QTDE	DESCRIÇÃO / UNIDADE ADMINISTRATIVA	ESTADO DE CONSERV.	DETENTOR DE CARGA PATRIMONIAL	VALOR ORIGINAL	INCORPORAÇÕES				BAIXAS				SALDO ATUAL
						AQUIS. CONSTR.	REAVALIAÇÃO	INCORPOR.	CRÉDITOS	ALIENAÇÃO	DEPRECIAÇÃO	DOAÇÃO / OUTROS	CRÉDITOS	
156919	1	ARMÁRIO EM AÇO COM PORTAS E 5 PRATELEIRA	Ótimo	ADRIANA BATISTA GONÇALV	500,42						21,22			479,20
156920	1	ARMÁRIO EM AÇO COM PORTAS E 5 PRATELEIRA	Ótimo	ADRIANA BATISTA GONÇALV	500,42						21,22			479,20
156921	1	ARMÁRIO EM AÇO COM PORTAS E 5 PRATELEIRA	Ótimo	ADRIANA BATISTA GONÇALV	500,42						21,22			479,20
156922	1	ARMÁRIO EM AÇO COM PORTAS E 5 PRATELEIRA	Ótimo	ADRIANA BATISTA GONÇALV	500,42						21,22			479,20
156923	1	ARMÁRIO EM AÇO COM PORTAS E 5 PRATELEIRA	Ótimo	ADRIANA BATISTA GONÇALV	500,42						21,22			479,20
156924	1	LONGARINAS SEM BRAÇOS	Ótimo	ADRIANA BATISTA GONÇALV	163,30						6,93			156,37
156925	1	LONGARINAS SEM BRAÇOS	Ótimo	ADRIANA BATISTA GONÇALV	163,30						6,93			156,37
156926	1	LONGARINAS SEM BRAÇOS	Ótimo	ADRIANA BATISTA GONÇALV	163,30						6,93			156,37
156927	1	LONGARINAS SEM BRAÇOS	Ótimo	ADRIANA BATISTA GONÇALV	163,30						6,93			156,37
156928	1	LONGARINAS SEM BRAÇOS	Ótimo	ADRIANA BATISTA GONÇALV	163,30						6,93			156,37
156929	1	LONGARINAS SEM BRAÇOS	Ótimo	ADRIANA BATISTA GONÇALV	163,30						6,93			156,37
156930	1	LONGARINAS SEM BRAÇOS	Ótimo	ADRIANA BATISTA GONÇALV	163,30						6,93			156,37
156931	1	LONGARINAS SEM BRAÇOS	Ótimo	ADRIANA BATISTA GONÇALV	163,30						6,93			156,37
156932	1	LONGARINAS SEM BRAÇOS	Ótimo	ADRIANA BATISTA GONÇALV	163,30						6,93			156,37
156933	1	LONGARINAS SEM BRAÇOS	Ótimo	ADRIANA BATISTA GONÇALV	163,30						6,93			156,37
156934	1	LONGARINAS SEM BRAÇOS	Ótimo	ADRIANA BATISTA GONÇALV	163,30						6,93			156,37
156935	1	LONGARINAS SEM BRAÇOS	Ótimo	ADRIANA BATISTA GONÇALV	163,30						6,93			156,37
156936	1	LONGARINAS SEM BRAÇOS	Ótimo	ADRIANA BATISTA GONÇALV	163,30						6,93			156,37
156937	1	LONGARINAS SEM BRAÇOS	Ótimo	ADRIANA BATISTA GONÇALV	163,30						6,93			156,37
156938	1	LONGARINAS SEM BRAÇOS	Ótimo	ADRIANA BATISTA GONÇALV	163,30						6,93			156,37
156939	1	LONGARINAS SEM BRAÇOS	Ótimo	ADRIANA BATISTA GONÇALV	163,30						6,93			156,37
156940	1	ARMÁRIO DE AÇO DUAS PORTAS	Ótimo	ADRIANA BATISTA GONÇALV	262,62						11,14			251,48
156941	1	ARMÁRIO DE AÇO DUAS PORTAS	Ótimo	ADRIANA BATISTA GONÇALV	262,62						11,14			251,48
156942	1	ARMÁRIO DE AÇO DUAS PORTAS	Ótimo	ADRIANA BATISTA GONÇALV	262,62						11,14			251,48
156943	1	ARMÁRIO DE AÇO DUAS PORTAS	Ótimo	ADRIANA BATISTA GONÇALV	262,62						11,14			251,48
156944	1	ARMÁRIO EM AÇO CINCO PRATELEIRAS E CHAVE	Ótimo	ADRIANA BATISTA GONÇALV	500,42						21,22			479,20
156945	1	ARMÁRIO EM AÇO CINCO PRATELEIRAS E CHAVE	Ótimo	ADRIANA BATISTA GONÇALV	500,42						21,22			479,20
156946	1	ARMÁRIO EM AÇO CINCO PRATELEIRAS E CHAVE	Ótimo	ADRIANA BATISTA GONÇALV	500,42						21,22			479,20
156947	1	LONGARINA SEM BRAÇOS	Ótimo	ADRIANA BATISTA GONÇALV	163,30						6,93			156,37
156948	1	LONGARINA SEM BRAÇOS	Ótimo	ADRIANA BATISTA GONÇALV	163,30						6,93			156,37
156949	1	LONGARINA SEM BRAÇOS	Ótimo	ADRIANA BATISTA GONÇALV	163,30						6,93			156,37
156950	1	LONGARINA SEM BRAÇOS	Ótimo	ADRIANA BATISTA GONÇALV	163,30						6,93			156,37
156951	1	LONGARINA SEM BRAÇOS	Ótimo	ADRIANA BATISTA GONÇALV	163,30						6,93			156,37
156952	1	LONGARINA SEM BRAÇOS	Ótimo	ADRIANA BATISTA GONÇALV	163,30						6,93			156,37



ESTADO DE GOIÁS  
MUNICÍPIO DE JATAÍ  
RUA ITARUMA, 355 - S. SANTA MARIA

PERÍODO DE REFERÊNCIA: DE JANEIRO/2022 ATÉ DEZEMBRO/2022

RELAÇÃO ANALÍTICA DOS ELEMENTOS QUE COMPOEM O ATIVO PERMANENTE - INVENTÁRIO DOS BENS

CÓD.	QTDE	DESCRIÇÃO / UNIDADE ADMINISTRATIVA	ESTADO DE CONSERV.	DETENTOR DE CARGA PATRIMONIAL	VALOR ORIGINAL	INCORPORAÇÕES				BAIXAS				SALDO ATUAL
						AQUIS. CONSTR.	REAVALIAÇÃO	INCORPOR.	CRÉDITOS	ALIENAÇÃO	DEPRECIAÇÃO	DOAÇÃO / OUTROS	CRÉDITOS	
156953	1	LONGARINA SEM BRAÇOS	Ótimo	ADRIANA BATISTA GONÇALV	163,30						6,93			156,37
156954	1	LONGARINA SEM BRAÇOS	Ótimo	ADRIANA BATISTA GONÇALV	163,30						6,93			156,37
156955	1	LONGARINA SEM BRAÇOS	Ótimo	ADRIANA BATISTA GONÇALV	163,30						6,93			156,37
156956	1	LONGARINA SEM BRAÇOS	Ótimo	ADRIANA BATISTA GONÇALV	163,30						6,93			156,37
156957	1	LONGARINA SEM BRAÇOS	Ótimo	ADRIANA BATISTA GONÇALV	163,30						6,93			156,37
156958	1	LONGARINA SEM BRAÇOS	Ótimo	ADRIANA BATISTA GONÇALV	163,30						6,93			156,37
156959	1	LONGARINA SEM BRAÇOS	Ótimo	ADRIANA BATISTA GONÇALV	163,30						6,93			156,37
156960	1	LONGARINA SEM BRAÇOS	Ótimo	ADRIANA BATISTA GONÇALV	163,30						6,93			156,37
156577	1	MICROCOMPUTADOR NETBRASIL	Ótimo	ADRIANA BATISTA GONÇALV	1.995,95						84,65			1.911,30
156581	1	ARMÁRIO DE AÇO DUAS PORTAS	Ótimo	ADRIANA BATISTA GONÇALV	251,16						10,65			240,51
156582	1	CADEIRA SECRETARIA SEM RODIZIO	Ótimo	ADRIANA BATISTA GONÇALV	95,50						4,05			91,45
156583	1	CADEIRA SECRETARIA SEM RODIZIO	Ótimo	ADRIANA BATISTA GONÇALV	95,50						4,05			91,45
156587	1	ARMÁRIO DE AÇO DUAS PORTAS	Ótimo	ADRIANA BATISTA GONÇALV	251,16						10,65			240,51
156588	1	CADEIRA SECRETARIA SEM RODIZIO	Ótimo	ADRIANA BATISTA GONÇALV	95,50						4,05			91,45
156589	1	CADEIRA SECRETARIA SEM RODIZIO	Ótimo	ADRIANA BATISTA GONÇALV	95,50						4,05			91,45
156594	1	CADEIRA SECRETARIA SEM RODIZIO	Ótimo	ADRIANA BATISTA GONÇALV	95,50						4,05			91,45
156606	1	DESFIBRILADOR PORTÁTIL	Ótimo	ADRIANA BATISTA GONÇALV	26.931,00						1.142,10			25.788,90
156607	1	CARRO MACA	Ótimo	ADRIANA BATISTA GONÇALV	897,70						38,07			859,63
156596	1	APARELHO DE DVD COM USB CONTROLE	Ótimo	ADRIANA BATISTA GONÇALV	99,32						4,21			95,11
156597	1	APARELHO DE DVD COM USB CONTROLE	Ótimo	ADRIANA BATISTA GONÇALV	99,32						4,21			95,11
156598	1	BEBEDOURO PURIFICADOR DE ÁGUA REFRIGER	Ótimo	ADRIANA BATISTA GONÇALV	353,35						14,99			338,36
156599	1	BEBEDOURO PURIFICADOR DE ÁGUA REFRIGER	Ótimo	ADRIANA BATISTA GONÇALV	353,35						14,99			338,36
156600	1	CARRO MACA SIMPLES	Ótimo	ADRIANA BATISTA GONÇALV	1.757,20						74,52			1.682,68
156601	1	FOCO REFLETOR AMBULATORIAL	Ótimo	ADRIANA BATISTA GONÇALV	246,39						10,45			235,94
156602	1	GELADEIRA /REFRIGERADOR 400 LITROS	Ótimo	ADRIANA BATISTA GONÇALV	1.508,90						63,99			1.444,91
156603	1	GELADEIRA/REFRIGERADOR FOST FREE 300 LITR	Ótimo	ADRIANA BATISTA GONÇALV	1.212,85						51,44			1.161,41
156604	1	GELADEIRA /REFRIGERADOR 1 PORTA 280 LTS	Ótimo	ADRIANA BATISTA GONÇALV	1.050,50						44,55			1.005,95
156605	1	APARELHO DE TV 32	Ótimo	ADRIANA BATISTA GONÇALV	901,52						38,23			863,29
156608	1	APARELHO DE DVD PLAYER COM USB CONTROL	Ótimo	ADRIANA BATISTA GONÇALV	99,32						4,21			95,11
156609	1	APARELHO DE DVD PLAYER COM USB CONTROL	Ótimo	ADRIANA BATISTA GONÇALV	99,32						4,21			95,11
156610	1	BEBEDOURO PURIFICADOR DE ÁGUA REFRIGER	Ótimo	ADRIANA BATISTA GONÇALV	353,35						14,99			338,36
156611	1	BEBEDOURO PURIFICADOR DE ÁGUA REFRIGER	Ótimo	ADRIANA BATISTA GONÇALV	353,35						14,99			338,36
156612	1	CARRO MACA SIMPLES	Ótimo	ADRIANA BATISTA GONÇALV	1.757,20						74,52			1.682,68
156613	1	GELADEIRA 400 LITROS	Ótimo	ADRIANA BATISTA GONÇALV	1.508,90						63,99			1.444,91



ESTADO DE GOIÁS  
MUNICÍPIO DE JATAÍ  
RUA ITARUMA, 355 - S. SANTA MARIA

PERÍODO DE REFERÊNCIA: DE JANEIRO/2022 ATÉ DEZEMBRO/2022

RELAÇÃO ANALÍTICA DOS ELEMENTOS QUE COMPOEM O ATIVO PERMANENTE - INVENTÁRIO DOS BENS

CÓD.	QTDE	DESCRIÇÃO / UNIDADE ADMINISTRATIVA	ESTADO DE CONSERV.	DETENTOR DE CARGA PATRIMONIAL	VALOR ORIGINAL	INCORPORAÇÕES				BAIXAS				SALDO ATUAL
						AQUIS. CONSTR.	REAVALIAÇÃO	INCORPOR.	CRÉDITOS	ALIENAÇÃO	DEPRECIAÇÃO	DOAÇÃO / OUTROS	CRÉDITOS	
156614	1	GELADEIRA FROST FREE 300 LITROS	Ótimo	ADRIANA BATISTA GONÇALV	1.212,85						51,44			1.161,41
156615	1	GELADEIRA /REFRIGERADOR 1 PORTA 280 LITRO	Ótimo	ADRIANA BATISTA GONÇALV	1.050,50						44,55			1.005,95
156616	1	APARELHO DE TV 32	Ótimo	ADRIANA BATISTA GONÇALV	901,52						38,23			863,29
156617	1	FOCO REFLETOR AMBULATORIAL	Ótimo	ADRIANA BATISTA GONÇALV	246,39						10,45			235,94
156618	1	APARELHO DE DVD PLAYER COM USB CONTROL	Ótimo	ADRIANA BATISTA GONÇALV	99,32						4,21			95,11
156619	1	APARELHO DE DVD PLAYER COM USB CONTROL	Ótimo	ADRIANA BATISTA GONÇALV	99,32						4,21			95,11
156631	1	BEBEDOURO PURIFICADOR DE ÁGUA REFRIGER	Ótimo	ADRIANA BATISTA GONÇALV	353,35						14,99			338,36
156632	1	BEBEDOURO PURIFICADOR DE ÁGUA REFRIGER	Ótimo	ADRIANA BATISTA GONÇALV	353,35						14,99			338,36
156633	1	FOCO REFLETOR AMBULATORIAL	Ótimo	ADRIANA BATISTA GONÇALV	246,39						10,45			235,94
156634	1	GELADEIRA /REFRIGERADOR 400 LITROS	Ótimo	ADRIANA BATISTA GONÇALV	1.508,90						63,99			1.444,91
156635	1	GELADEIRA/REFRIGERADOR 1 PORTA 280 LITROS	Ótimo	ADRIANA BATISTA GONÇALV	1.050,50						44,55			1.005,95
156636	1	APARELHO DE TV 32	Ótimo	ADRIANA BATISTA GONÇALV	901,52						38,23			863,29
156666	1	CARRO CURATIVO COM BALDE E BACIA	Ótimo	ADRIANA BATISTA GONÇALV	682,82						28,96			653,86
156667	1	MESA GINECOLÓGICA MOVEL EM AÇO	Ótimo	ADRIANA BATISTA GONÇALV	525,25						22,28			502,97
156668	1	MESA GINECOLÓGICA MOVEL EM AÇO	Ótimo	ADRIANA BATISTA GONÇALV	525,25						22,28			502,97
156669	1	CARRO CURATIVO COM BALDE E BACIA	Ótimo	ADRIANA BATISTA GONÇALV	682,82						28,96			653,86
156670	1	MESA GINICOLÓGICA MOVEL EM AÇO	Ótimo	ADRIANA BATISTA GONÇALV	525,25						22,28			502,97
156671	1	MESA GINICOLÓGICA MOVEL EM AÇO	Ótimo	ADRIANA BATISTA GONÇALV	525,25						22,28			502,97
156672	1	CARRO CURATIVO COM BALDE E BACIA	Ótimo	ADRIANA BATISTA GONÇALV	682,82						28,96			653,86
156673	1	MESA GINECOLÓGICA MOVEL EM AÇO	Ótimo	ADRIANA BATISTA GONÇALV	525,25						22,28			502,97
156674	1	MESA GINECOLÓGICA MOVEL EM AÇO	Ótimo	ADRIANA BATISTA GONÇALV	525,25						22,28			502,97
156686	1	ARMÁRIO DE AÇO	Ótimo	ADRIANA BATISTA GONÇALV	262,62						11,14			251,48
156687	1	ARMÁRIO DE AÇO	Ótimo	ADRIANA BATISTA GONÇALV	262,62						11,14			251,48
156688	1	ARMÁRIO DE AÇO	Ótimo	ADRIANA BATISTA GONÇALV	262,62						11,14			251,48
156689	1	ARMÁRIO DE AÇO	Ótimo	ADRIANA BATISTA GONÇALV	262,62						11,14			251,48
156690	1	ARMÁRIO DE AÇO	Ótimo	ADRIANA BATISTA GONÇALV	262,62						11,14			251,48
156691	1	ARMÁRIO DE AÇO	Ótimo	ADRIANA BATISTA GONÇALV	262,62						11,14			251,48
156692	1	BALANÇA ANTROPOMÉTRICA	Ótimo	ADRIANA BATISTA GONÇALV	768,77						32,60			736,17
156693	1	BALANÇA ANTROPOMÉTRICA	Ótimo	ADRIANA BATISTA GONÇALV	768,77						32,60			736,17
156694	1	BALANÇA ANTROPOMÉTRICA	Ótimo	ADRIANA BATISTA GONÇALV	768,77						32,60			736,17
156695	1	BALANÇA ANTROPOMÉTRICA	Ótimo	ADRIANA BATISTA GONÇALV	768,77						32,60			736,17
156696	1	CENTRAL DE NEBULIZAÇÃO	Ótimo	ADRIANA BATISTA GONÇALV	1.036,17						43,94			992,23
156697	1	NEBULIZADOR COMPRESSOR	Ótimo	ADRIANA BATISTA GONÇALV	754,45						32,00			722,45
156698	1	NEBULIZADOR COMPRESSOR	Ótimo	ADRIANA BATISTA GONÇALV	754,45						32,00			722,45





RELAÇÃO ANALÍTICA DOS ELEMENTOS QUE COMPOEM O ATIVO PERMANENTE - INVENTÁRIO DOS BENS

CÓD.	QTDE	DESCRIÇÃO / UNIDADE ADMINISTRATIVA	ESTADO DE CONSERV.	DETENTOR DE CARGA PATRIMONIAL	VALOR ORIGINAL	INCORPORAÇÕES				BAIXAS				SALDO ATUAL
						AQUIS. CONSTR.	REAVALIAÇÃO	INCORPOR.	CRÉDITOS	ALIENAÇÃO	DEPRECIAÇÃO	DOAÇÃO / OUTROS	CRÉDITOS	
156699	1	ARMÁRIO EM AÇO	Ótimo	ADRIANA BATISTA GONÇALV	262,62						11,14			251,48
156700	1	BALANÇA ANTOPOMÉTRICA	Ótimo	ADRIANA BATISTA GONÇALV	768,77						32,60			736,17
156701	1	BALANÇA ANTOPOMÉTRICA	Ótimo	ADRIANA BATISTA GONÇALV	768,77						32,60			736,17
156702	1	BALANÇA ANTOPOMÉTRICA	Ótimo	ADRIANA BATISTA GONÇALV	768,77						32,60			736,17
156703	1	BALANÇA ANTOPOMÉTRICA	Ótimo	ADRIANA BATISTA GONÇALV	768,77						32,60			736,17
156704	1	CENTRAL DE NEBULIZAÇÃO	Ótimo	ADRIANA BATISTA GONÇALV	1.036,17						43,94			992,23
156705	1	NEBULIZADOR COMPRESSOR	Ótimo	ADRIANA BATISTA GONÇALV	754,45						32,00			722,45
156706	1	ARMÁRIO EM AÇO 5 PRATELEIRAS E CHAVES	Ótimo	ADRIANA BATISTA GONÇALV	500,42						21,22			479,20
156707	1	ARMÁRIO EM AÇO 5 PRATELEIRAS E CHAVES	Ótimo	ADRIANA BATISTA GONÇALV	500,42						21,22			479,20
156708	1	ARMÁRIO EM AÇO 5 PRATELEIRAS E CHAVES	Ótimo	ADRIANA BATISTA GONÇALV	500,42						21,22			479,20
156709	1	BALANÇA ANTROPOMÉDICA	Ótimo	ADRIANA BATISTA GONÇALV	768,77						32,60			736,17
156710	1	BALANÇA ANTROPOMÉDICA	Ótimo	ADRIANA BATISTA GONÇALV	768,77						32,60			736,17
156711	1	BALANÇA ANTROPOMÉDICA	Ótimo	ADRIANA BATISTA GONÇALV	768,77						32,60			736,17
156712	1	NEBULIZADOR COMPRESSOR	Ótimo	ADRIANA BATISTA GONÇALV	754,45						32,00			722,45
156713	1	NEBULIZADOR COMPRESSOR	Ótimo	ADRIANA BATISTA GONÇALV	754,45						32,00			722,45
156722	1	ESCADA HOSPITALAR 2 DEGRAUS	Ótimo	ADRIANA BATISTA GONÇALV	69,24						2,94			66,30
156723	1	ESTANTE EM AÇO	Ótimo	ADRIANA BATISTA GONÇALV	125,58						5,33			120,25
156724	1	LONGARINA SEM BRAÇOS	Ótimo	ADRIANA BATISTA GONÇALV	163,88						6,95			156,93
156725	1	CADEIRA SECRETARIA 05 RODIZIOS GIRATÓRIA	Ótimo	ADRIANA BATISTA GONÇALV	88,24						3,74			84,50
156734	1	ESCADA HOSPITALAR DE DOIS DEGRAUS	Ótimo	ADRIANA BATISTA GONÇALV	69,24						2,94			66,30
156735	1	ESTANTE DE AÇO	Ótimo	ADRIANA BATISTA GONÇALV	125,58						5,33			120,25
156736	1	LONGARINA SEM BRAÇOS	Ótimo	ADRIANA BATISTA GONÇALV	163,88						6,95			156,93
156737	1	LONGARINA SEM BRAÇOS	Ótimo	ADRIANA BATISTA GONÇALV	163,88						6,95			156,93
156738	1	LONGARINA SEM BRAÇOS	Ótimo	ADRIANA BATISTA GONÇALV	163,88						6,95			156,93
156739	1	LONGARINA SEM BRAÇOS	Ótimo	ADRIANA BATISTA GONÇALV	163,88						6,95			156,93
156740	1	LONGARINA SEM BRAÇOS	Ótimo	ADRIANA BATISTA GONÇALV	163,88						6,95			156,93
156741	1	CADEIRA SECRETARIA 05 RODIZIOS GIRATÓRIA	Ótimo	ADRIANA BATISTA GONÇALV	88,24						3,74			84,50
156758	1	CADEIRA SECRETARIA GIRATÓRIA 5 RODIZIOS	Ótimo	ADRIANA BATISTA GONÇALV	113,64						4,82			108,82
156759	1	CADEIRA SECRETARIA GIRATÓRIA 5 RODIZIOS	Ótimo	ADRIANA BATISTA GONÇALV	113,64						4,82			108,82
156760	1	CADEIRA SECRETARIA GIRATÓRIA 5 RODIZIOS	Ótimo	ADRIANA BATISTA GONÇALV	113,64						4,82			108,82
156761	1	CADEIRA SECRETARIA GIRATÓRIA 5 RODIZIOS	Ótimo	ADRIANA BATISTA GONÇALV	113,64						4,82			108,82
156762	1	CADEIRA SECRETARIA GIRATÓRIA 5 RODIZIOS	Ótimo	ADRIANA BATISTA GONÇALV	113,64						4,82			108,82
156763	1	CADEIRA SECRETARIA GIRATÓRIA 5 RODIZIOS	Ótimo	ADRIANA BATISTA GONÇALV	113,64						4,82			108,82
156764	1	MESA PARA ESCRITÓRIO	Ótimo	ADRIANA BATISTA GONÇALV	227,29						9,64			217,65



ESTADO DE GOIÁS  
MUNICIPIO DE JATAÍ  
RUA ITARUMA, 355 - S. SANTA MARIA

PERÍODO DE REFERÊNCIA: DE JANEIRO/2022 ATÉ DEZEMBRO/2022

RELAÇÃO ANALÍTICA DOS ELEMENTOS QUE COMPOEM O ATIVO PERMANENTE - INVENTÁRIO DOS BENS

CÓD.	QTDE	DESCRIÇÃO / UNIDADE ADMINISTRATIVA	ESTADO DE CONSERV.	DETENTOR DE CARGA PATRIMONIAL	VALOR ORIGINAL	INCORPORAÇÕES				BAIXAS				SALDO ATUAL
						AQUIS. CONSTR.	REAVALIAÇÃO	INCORPOR.	CRÉDITOS	ALIENAÇÃO	DEPRECIAÇÃO	DOAÇÃO / OUTROS	CRÉDITOS	
156765	1	MESA PARA ESCRITÓRIO	Ótimo	ADRIANA BATISTA GONÇALV	227,29						9,64			217,65
156767	1	MESA DE EXAME MATERIAL CONFECÇÃO AÇO	Ótimo	ADRIANA BATISTA GONÇALV	292,23						12,39			279,84
156768	1	MESA DE EXAME MATERIAL CONFECÇÃO AÇO	Ótimo	ADRIANA BATISTA GONÇALV	292,23						12,39			279,84
156769	1	MESA DE EXAME MATERIAL CONFECÇÃO AÇO	Ótimo	ADRIANA BATISTA GONÇALV	292,23						12,39			279,84
156770	1	MESA DE MAYO	Ótimo	ADRIANA BATISTA GONÇALV	283,63						12,03			271,60
156771	1	NEGATOSCÓPIO, MATERIAL CONFECÇÃO AÇO	Ótimo	ADRIANA BATISTA GONÇALV	635,07						26,93			608,14
156772	1	NEGATOSCÓPIO, MATERIAL CONFECÇÃO AÇO	Ótimo	ADRIANA BATISTA GONÇALV	635,07						26,93			608,14
156773	1	NEGATOSCÓPIO, MATERIAL CONFECÇÃO AÇO	Ótimo	ADRIANA BATISTA GONÇALV	635,07						26,93			608,14
156774	1	MESA DE EXAME, MATERIAL CONFECÇÃO AÇO	Ótimo	ADRIANA BATISTA GONÇALV	292,23						12,39			279,84
156775	1	MESA DE EXAME, MATERIAL CONFECÇÃO AÇO	Ótimo	ADRIANA BATISTA GONÇALV	292,23						12,39			279,84
156776	1	MESA DE EXAME, MATERIAL CONFECÇÃO AÇO	Ótimo	ADRIANA BATISTA GONÇALV	292,23						12,39			279,84
156777	1	MESA DE EXAME, MATERIAL CONFECÇÃO AÇO	Ótimo	ADRIANA BATISTA GONÇALV	292,23						12,39			279,84
156778	1	MESA DE EXAME, MATERIAL CONFECÇÃO AÇO	Ótimo	ADRIANA BATISTA GONÇALV	292,23						12,39			279,84
156779	1	MESA DE MAYO	Ótimo	ADRIANA BATISTA GONÇALV	283,63						12,03			271,60
156780	1	NEGATOSCÓPIO, MATERIAL CONFECÇÃO AÇO	Ótimo	ADRIANA BATISTA GONÇALV	635,07						26,93			608,14
156781	1	NEGATOSCÓPIO, MATERIAL CONFECÇÃO AÇO	Ótimo	ADRIANA BATISTA GONÇALV	635,07						26,93			608,14
156782	1	NEGATOSCÓPIO, MATERIAL CONFECÇÃO AÇO	Ótimo	ADRIANA BATISTA GONÇALV	635,07						26,93			608,14
156783	1	MESA DE EXAME, MATERIAL CONFECÇÃO AÇO	Ótimo	ADRIANA BATISTA GONÇALV	292,23						12,39			279,84
156784	1	MESA DE EXAME, MATERIAL CONFECÇÃO AÇO	Ótimo	ADRIANA BATISTA GONÇALV	292,23						12,39			279,84
156785	1	MESA DE EXAME, MATERIAL CONFECÇÃO AÇO	Ótimo	ADRIANA BATISTA GONÇALV	292,23						12,39			279,84
156786	1	MESA DE EXAME, MATERIAL CONFECÇÃO AÇO	Ótimo	ADRIANA BATISTA GONÇALV	292,23						12,39			279,84
156787	1	MESA DE EXAME, MATERIAL CONFECÇÃO AÇO	Ótimo	ADRIANA BATISTA GONÇALV	292,23						12,39			279,84
156789	1	MESA DE MAYO	Ótimo	ADRIANA BATISTA GONÇALV	283,63						12,03			271,60
156790	1	NEGATOSCÓPIO, MATERIAL CONFECÇÃO AÇO	Ótimo	ADRIANA BATISTA GONÇALV	635,07						26,93			608,14
156791	1	NEGATOSCÓPIO, MATERIAL CONFECÇÃO AÇO	Ótimo	ADRIANA BATISTA GONÇALV	635,07						26,93			608,14
156792	1	NEGATOSCÓPIO, MATERIAL CONFECÇÃO AÇO	Ótimo	ADRIANA BATISTA GONÇALV	635,07						26,93			608,14
156793	1	GELADEIRA/REFIGERADOR	Ótimo	ADRIANA BATISTA GONÇALV	1.111,14						47,12			1.064,02
156794	1	MESA DE EXAMES	Ótimo	ADRIANA BATISTA GONÇALV	286,16						12,14			274,02
156795	1	MESA PARA ESCRITÓRIO	Ótimo	ADRIANA BATISTA GONÇALV	176,48						7,48			169,00
156796	1	MESA PARA ESCRITÓRIO	Ótimo	ADRIANA BATISTA GONÇALV	176,48						7,48			169,00
156805	1	GELADEIRA/REFRIGERADOR	Ótimo	ADRIANA BATISTA GONÇALV	1.111,14						47,12			1.064,02
156806	1	MESA DE EXAMES	Ótimo	ADRIANA BATISTA GONÇALV	286,16						12,14			274,02
156807	1	MESA PARA ESCRITORIO	Ótimo	ADRIANA BATISTA GONÇALV	176,48						7,48			169,00
156808	1	MESA PARA ESCRITORIO	Ótimo	ADRIANA BATISTA GONÇALV	176,48						7,48			169,00



ESTADO DE GOIÁS  
MUNICÍPIO DE JATAÍ  
RUA ITARUMA, 355 - S. SANTA MARIA

PERÍODO DE REFERÊNCIA: DE JANEIRO/2022 ATÉ DEZEMBRO/2022

RELAÇÃO ANALÍTICA DOS ELEMENTOS QUE COMPOEM O ATIVO PERMANENTE - INVENTÁRIO DOS BENS

CÓD.	QTDE	DESCRIÇÃO / UNIDADE ADMINISTRATIVA	ESTADO DE CONSERV.	DETENTOR DE CARGA PATRIMONIAL	VALOR ORIGINAL	INCORPORAÇÕES				BAIXAS				SALDO ATUAL
						AQUIS. CONSTR.	REAVALIAÇÃO	INCORPOR.	CRÉDITOS	ALIENAÇÃO	DEPRECIAÇÃO	DOAÇÃO / OUTROS	CRÉDITOS	
156961	1	CARRINHO DE EMERGENCIA	Ótimo	ADRIANA BATISTA GONÇALV	1.960,61						83,15			1.877,46
156818	1	CARDIOVERSOR LIFESHOCK PRO ECG, MARCAP	Ótimo	ADRIANA BATISTA GONÇALV	26.740,00						1.134,00			25.606,00
156819	1	CARDIOVERSOR LIFESHOCK PRO ECG, MARCAP	Ótimo	ADRIANA BATISTA GONÇALV	26.740,00						1.134,00			25.606,00
156820	1	CARDIOVERSOR LIFESHOCK PRO ECG, MARCAP	Ótimo	ADRIANA BATISTA GONÇALV	26.740,00						1.134,00			25.606,00
156821	1	CARRO MACA PADIOLA AÇO INOX COM GRADES	Ótimo	ADRIANA BATISTA GONÇALV	2.081,90						88,29			1.993,61
156822	1	CARRO MACA PADIOLA AÇO INOX COM GRADES	Ótimo	ADRIANA BATISTA GONÇALV	2.081,90						88,29			1.993,61
156823	1	CARRO MACA PADIOLA AÇO INOX COM GRADES	Ótimo	ADRIANA BATISTA GONÇALV	2.081,90						88,29			1.993,61
156824	1	CARRO MACA PADIOLA AÇO INOX COM GRADES	Ótimo	ADRIANA BATISTA GONÇALV	2.081,90						88,29			1.993,61
156828	1	ARMÁRIO VITRINE 2 PORTAS 4 PRATELEIRAS	Ótimo	ADRIANA BATISTA GONÇALV	427,84						18,14			409,70
156829	1	CADEIRA PARA COLETA DE SANGUE	Ótimo	ADRIANA BATISTA GONÇALV	305,60						12,96			292,64
156832	1	ARMÁRIO VITRINE 2 PORTAS 4 PRATELEIRAS	Ótimo	ADRIANA BATISTA GONÇALV	427,84						18,14			409,70
156833	1	CADEIRA PARA COLETA DE SANGUE	Ótimo	ADRIANA BATISTA GONÇALV	305,60						12,96			292,64
156838	1	AR CONDICIONADO SPLIT 12000 BTU/S	Ótimo	ADRIANA BATISTA GONÇALV	1.050,50						44,55			1.005,95
156839	1	AR CONDICIONADO SPLIT 12000 BTU/S	Ótimo	ADRIANA BATISTA GONÇALV	1.050,50						44,55			1.005,95
156840	1	AR CONDICIONADO SPLIT 12000 BTU/S	Ótimo	ADRIANA BATISTA GONÇALV	1.050,50						44,55			1.005,95
156841	1	AR CONDICIONADO SPLIT 12000 BTU/S	Ótimo	ADRIANA BATISTA GONÇALV	1.050,50						44,55			1.005,95
156842	1	AR CONDICIONADO SPLIT 12000 BTU/S	Ótimo	ADRIANA BATISTA GONÇALV	1.050,50						44,55			1.005,95
156843	1	CADEIRA DE RODAS	Ótimo	ADRIANA BATISTA GONÇALV	1.260,60						53,46			1.207,14
156844	1	CADEIRA DE RODAS	Ótimo	ADRIANA BATISTA GONÇALV	1.260,60						53,46			1.207,14
156845	1	CADEIRA DE RODAS	Ótimo	ADRIANA BATISTA GONÇALV	1.260,60						53,46			1.207,14
157016	1	APARELHO DE RAO X COMPACTO PLUS 600	Ótimo	ADRIANA BATISTA GONÇALV	85.472,50						3.624,75			81.847,75
156825	1	APARELHO DE GASOMETRIA	Ótimo	ADRIANA BATISTA GONÇALV	54.383,54						1.153,16			53.230,38
156962	1	BEBEDOURO COLUNA GARRAFÃO MASTEX INOX	Ótimo	ADRIANA BATISTA GONÇALV	458,40						19,44			438,96
156974	1	WEB CAM-30	Ótimo	ADRIANA BATISTA GONÇALV	32,15						1,36			30,79
156975	1	TELA DE PROJEÇÃO	Ótimo	ADRIANA BATISTA GONÇALV	415,42						17,62			397,80
156976	1	NOBREAK 1400 VA	Ótimo	ADRIANA BATISTA GONÇALV	501,37						21,26			480,11
156977	1	BALANÇA ANTROPOMÉTRICA INFANTIL	Ótimo	ADRIANA BATISTA GONÇALV	463,17						19,64			443,53
156978	1	BALANÇA ANTROPOMÉTRICA INFANTIL	Ótimo	ADRIANA BATISTA GONÇALV	463,17						19,64			443,53
156979	1	BALANÇA ANTROPOMÉTRICA INFANTIL	Ótimo	ADRIANA BATISTA GONÇALV	463,17						19,64			443,53
156980	1	ESTANTE DE AÇO 06 PRATELEIRAS	Ótimo	ADRIANA BATISTA GONÇALV	90,72						3,85			86,87
156981	1	ESTANTE DE AÇO 06 PRATELEIRAS	Ótimo	ADRIANA BATISTA GONÇALV	90,72						3,85			86,87
156982	1	ESTANTE DE AÇO 06 PRATELEIRAS	Ótimo	ADRIANA BATISTA GONÇALV	90,72						3,85			86,87
156983	1	ESTANTE DE AÇO 06 PRATELEIRAS	Ótimo	ADRIANA BATISTA GONÇALV	90,72						3,85			86,87
156984	1	LEITOR DE CÓDIGO DE BARRAS	Ótimo	ADRIANA BATISTA GONÇALV	360,03						15,27			344,76



ESTADO DE GOIÁS  
MUNICIPIO DE JATAI  
RUA ITARUMA, 355 - S. SANTA MARIA

PERÍODO DE REFERÊNCIA: DE JANEIRO/2022 ATÉ DEZEMBRO/2022

RELAÇÃO ANALÍTICA DOS ELEMENTOS QUE COMPOEM O ATIVO PERMANENTE - INVENTÁRIO DOS BENS

CÓD.	QTDE	DESCRIÇÃO / UNIDADE ADMINISTRATIVA	ESTADO DE CONSERV.	DETENTOR DE CARGA PATRIMONIAL	VALOR ORIGINAL	INCORPORAÇÕES				BAIXAS				SALDO ATUAL
						AQUIS. CONSTR.	REAVALIAÇÃO	INCORPOR.	CRÉDITOS	ALIENAÇÃO	DEPRECIAÇÃO	DOAÇÃO / OUTROS	CRÉDITOS	
156985	1	RAIO X ODONTOLÓGICO	Ótimo	ADRIANA BATISTA GONÇALV	3.266,10						138,51			3.127,59
156986	1	FOTOPOLIMETRIZADOR DE RESINA	Ótimo	ADRIANA BATISTA GONÇALV	557,72						23,65			534,07
156987	1	WEB CAM 30	Ótimo	ADRIANA BATISTA GONÇALV	32,15						1,36			30,79
156988	1	TELA DE PROJEÇÃO	Ótimo	ADRIANA BATISTA GONÇALV	415,42						17,62			397,80
156989	1	NOBREAK 1400 VA	Ótimo	ADRIANA BATISTA GONÇALV	501,37						21,26			480,11
156990	1	BALANÇA ANTOPOMÉTRICA INFANTIL	Ótimo	ADRIANA BATISTA GONÇALV	463,17						19,64			443,53
156991	1	BALANÇA ANTOPOMÉTRICA INFANTIL	Ótimo	ADRIANA BATISTA GONÇALV	463,17						19,64			443,53
156992	1	BALANÇA ANTOPOMÉTRICA INFANTIL	Ótimo	ADRIANA BATISTA GONÇALV	463,17						19,64			443,53
156993	1	ESTANTE DE AÇO 06 PRATELEIRAS	Ótimo	ADRIANA BATISTA GONÇALV	90,72						3,85			86,87
156994	1	LEITOR DE GÓDIGO DE BARRAS	Ótimo	ADRIANA BATISTA GONÇALV	360,03						15,27			344,76
156995	1	RAIO X ODONTOLÓGICO	Ótimo	ADRIANA BATISTA GONÇALV	3.266,10						138,51			3.127,59
156996	1	FOTOPOLIMETRIZADOR DE RESINA	Ótimo	ADRIANA BATISTA GONÇALV	557,72						23,65			534,07
156997	1	WEB CAM 30	Ótimo	ADRIANA BATISTA GONÇALV	32,15						1,36			30,79
156998	1	BALANÇA ANTROPOMETRICA INFANTIL	Ótimo	ADRIANA BATISTA GONÇALV	463,17						19,64			443,53
156999	1	BALANÇA ANTROPOMETRICA INFANTIL	Ótimo	ADRIANA BATISTA GONÇALV	463,17						19,64			443,53
157000	1	ESTANTE DE AÇO 06 PRATELEIRAS	Ótimo	ADRIANA BATISTA GONÇALV	90,72						3,85			86,87
157001	1	ESTANTE DE AÇO 06 PRATELEIRAS	Ótimo	ADRIANA BATISTA GONÇALV	90,72						3,85			86,87
157002	1	ESTANTE DE AÇO 06 PRATELEIRAS	Ótimo	ADRIANA BATISTA GONÇALV	90,72						3,85			86,87
157003	1	ESTANTE DE AÇO 06 PRATELEIRAS	Ótimo	ADRIANA BATISTA GONÇALV	90,72						3,85			86,87
157004	1	LEITOR DE CÓDIGO DE BARRAS	Ótimo	ADRIANA BATISTA GONÇALV	360,03						15,27			344,76
157005	1	RAIO X ODONTOLÓGICO	Ótimo	ADRIANA BATISTA GONÇALV	3.266,10						138,51			3.127,59
157006	1	FOTOPOLIMETRIZADOR DE RESINA	Ótimo	ADRIANA BATISTA GONÇALV	557,72						23,65			534,07
157007	1	REFRIGERADOR 350 LITROS	Ótimo	ADRIANA BATISTA GONÇALV	1.480,25						62,78			1.417,47
157012	1	LIXEIRA EM AÇO INOX 430 COM TAMPA E PEDAL	Ótimo	ADRIANA BATISTA GONÇALV	233,97						9,92			224,05
157014	1	LIXEIRA EM AÇO INOX 430 COM TAMPA E PEDAL	Ótimo	ADRIANA BATISTA GONÇALV	233,97						9,92			224,05
157045	1	DIVISÓRIA EUCATEX COM PORTA	Ótimo	ADRIANA BATISTA GONÇALV	2.865,00						121,50			2.743,50
157046	1	DIVISÓRIA EUCATEX COM PORTAS	Ótimo	ADRIANA BATISTA GONÇALV	4.770,22						202,30			4.567,92
157063	1	APARELHO DE ULTRASSONOGRRAFIA	Ótimo	ADRIANA BATISTA GONÇALV	102.662,50						4.353,75			98.308,75
157064	1	APARELHO DE ULTRASSONOGRRAFIA	Ótimo	ADRIANA BATISTA GONÇALV	102.662,50						4.353,75			98.308,75
157047	1	NOTEBOOK	Ótimo	ADRIANA BATISTA GONÇALV	2.511,65						106,52			2.405,13
157048	1	BALANÇA ANTROPOMETRICA OBESO	Ótimo	ADRIANA BATISTA GONÇALV	1.012,30						42,93			969,37
157049	1	BALANÇA ANTROPOMETRICA OBESO	Ótimo	ADRIANA BATISTA GONÇALV	1.012,30						42,93			969,37
157050	1	BALANÇA ANTROPOMETRICA OBESO	Ótimo	ADRIANA BATISTA GONÇALV	1.012,30						42,93			969,37
157051	1	COMPRESSOR DE AR	Ótimo	ADRIANA BATISTA GONÇALV	1.336,04						56,66			1.279,38



ESTADO DE GOIÁS  
MUNICIPIO DE JATAÍ  
RUA ITARUMA, 355 - S. SANTA MARIA

PERÍODO DE REFERÊNCIA: DE JANEIRO/2022 ATÉ DEZEMBRO/2022

RELAÇÃO ANALÍTICA DOS ELEMENTOS QUE COMPOEM O ATIVO PERMANENTE - INVENTÁRIO DOS BENS

CÓD.	QTDE	DESCRIÇÃO / UNIDADE ADMINISTRATIVA	ESTADO DE CONSERV.	DETENTOR DE CARGA PATRIMONIAL	VALOR ORIGINAL	INCORPORAÇÕES				BAIXAS				SALDO ATUAL
						AQUIS. CONSTR.	REAVALIAÇÃO	INCORPOR.	CRÉDITOS	ALIENAÇÃO	DEPRECIAÇÃO	DOAÇÃO / OUTROS	CRÉDITOS	
157052	1	NOTEBOOK	Ótimo	ADRIANA BATISTA GONÇALV	2.511,65						106,52			2.405,13
157053	1	BALANÇA ANTROPOMETRICA OBESO	Ótimo	ADRIANA BATISTA GONÇALV	1.012,30						42,93			969,37
157054	1	BALANÇA ANTROPOMETRICA OBESO	Ótimo	ADRIANA BATISTA GONÇALV	1.012,30						42,93			969,37
157055	1	COMPRESSOR DE AR	Ótimo	ADRIANA BATISTA GONÇALV	1.336,04						56,66			1.279,38
157056	1	NOTEBOOK	Ótimo	ADRIANA BATISTA GONÇALV	2.511,65						106,52			2.405,13
157057	1	BALANÇA ANTROPOMETRICA OBESO	Ótimo	ADRIANA BATISTA GONÇALV	1.012,30						42,93			969,37
157058	1	BALANÇA ANTROPOMETRICA OBESO	Ótimo	ADRIANA BATISTA GONÇALV	1.012,30						42,93			969,37
157059	1	COMPRESSOR DE AR	Ótimo	ADRIANA BATISTA GONÇALV	1.336,04						56,66			1.279,38
157163	1	BARRA PARALELA DESMONTAVEL	Ótimo	ADRIANA BATISTA GONÇALV	1.074,37						45,56			1.028,81
157164	1	COMPUTADOR DESKTOP BÁSICO	Ótimo	ADRIANA BATISTA GONÇALV	2.578,50						109,35			2.469,15
157165	1	APARELHO LASER TERAPEUTICO	Ótimo	ADRIANA BATISTA GONÇALV	1.050,50						44,55			1.005,95
157166	1	MACA TUBOLAR CONFECCIONADA EM AÇO	Ótimo	ADRIANA BATISTA GONÇALV	840,40						35,64			804,76
157167	1	CADEIRA TIPO MOCHO	Ótimo	ADRIANA BATISTA GONÇALV	332,34						14,09			318,25
157168	1	MACA MODELO DIVÃ	Ótimo	ADRIANA BATISTA GONÇALV	953,09						40,42			912,67
157169	1	APARELHO DE ULTRA-SOM TERAPÊUTICO	Ótimo	ADRIANA BATISTA GONÇALV	1.146,00						48,60			1.097,40
157170	1	APARELHO DE ULTRA-SOM TERAPÊUTICO	Ótimo	ADRIANA BATISTA GONÇALV	1.146,00						48,60			1.097,40
157171	1	ARQUIVO 4 GAVETAS PARA PASTA SUSPensa Em	Ótimo	ADRIANA BATISTA GONÇALV	630,30						26,73			603,57
157172	1	ARQUIVO 4 GAVETAS PARA PASTA SUSPensa Em	Ótimo	ADRIANA BATISTA GONÇALV	630,30						26,73			603,57
157173	1	ARQUIVO 4 GAVETAS PARA PASTA SUSPensa Em	Ótimo	ADRIANA BATISTA GONÇALV	630,30						26,73			603,57
157174	1	CADEIRA LONGARINA COM 3 LUGARES	Ótimo	ADRIANA BATISTA GONÇALV	382,00						16,20			365,80
157175	1	CADEIRA LONGARINA COM 3 LUGARES	Ótimo	ADRIANA BATISTA GONÇALV	382,00						16,20			365,80
157176	1	CADEIRA LONGARINA COM 3 LUGARES	Ótimo	ADRIANA BATISTA GONÇALV	382,00						16,20			365,80
157177	1	CADEIRA LONGARINA COM 3 LUGARES	Ótimo	ADRIANA BATISTA GONÇALV	382,00						16,20			365,80
157178	1	CADEIRA LONGARINA COM 3 LUGARES	Ótimo	ADRIANA BATISTA GONÇALV	382,00						16,20			365,80
157179	1	CADEIRA LONGARINA COM 3 LUGARES	Ótimo	ADRIANA BATISTA GONÇALV	382,00						16,20			365,80
157180	1	CADEIRA LONGARINA COM 3 LUGARES	Ótimo	ADRIANA BATISTA GONÇALV	382,00						16,20			365,80
157181	1	CADEIRA LONGARINA COM 3 LUGARES	Ótimo	ADRIANA BATISTA GONÇALV	382,00						16,20			365,80
157182	1	CADEIRA LONGARINA COM 3 LUGARES	Ótimo	ADRIANA BATISTA GONÇALV	382,00						16,20			365,80
157183	1	CADEIRA LONGARINA COM 3 LUGARES	Ótimo	ADRIANA BATISTA GONÇALV	382,00						16,20			365,80
157184	1	CADEIRA MODELO DIRETOR	Ótimo	ADRIANA BATISTA GONÇALV	253,07						10,73			242,34
157185	1	CADEIRA MODELO DIRETOR	Ótimo	ADRIANA BATISTA GONÇALV	253,07						10,73			242,34
157186	1	CADEIRA MODELO DIRETOR	Ótimo	ADRIANA BATISTA GONÇALV	253,07						10,73			242,34
157187	1	CADEIRA MODELO DIRETOR	Ótimo	ADRIANA BATISTA GONÇALV	253,07						10,73			242,34
157188	1	CADEIRA MODELO DIRETOR	Ótimo	ADRIANA BATISTA GONÇALV	253,07						10,73			242,34



ESTADO DE GOIÁS  
MUNICIPIO DE JATAÍ  
RUA ITARUMA, 355 - S. SANTA MARIA

PERÍODO DE REFERÊNCIA: DE JANEIRO/2022 ATÉ DEZEMBRO/2022

RELAÇÃO ANALÍTICA DOS ELEMENTOS QUE COMPOEM O ATIVO PERMANENTE - INVENTÁRIO DOS BENS

CÓD.	QTDE	DESCRIÇÃO / UNIDADE ADMINISTRATIVA	ESTADO DE CONSERV.	DETENTOR DE CARGA PATRIMONIAL	VALOR ORIGINAL	INCORPORAÇÕES				BAIXAS				SALDO ATUAL
						AQUIS. CONSTR.	REAVALIAÇÃO	INCORPOR.	CRÉDITOS	ALIENAÇÃO	DEPRECIAÇÃO	DOAÇÃO / OUTROS	CRÉDITOS	
157189	1	CADEIRA MODELO DIRETOR	Ótimo	ADRIANA BATISTA GONÇALV	253,07						10,73			242,34
157190	1	CADEIRA MODELO DIRETOR	Ótimo	ADRIANA BATISTA GONÇALV	253,07						10,73			242,34
157191	1	CADEIRA MODELO DIRETOR	Ótimo	ADRIANA BATISTA GONÇALV	253,07						10,73			242,34
157192	1	CADEIRA MODELO DIRETOR	Ótimo	ADRIANA BATISTA GONÇALV	253,07						10,73			242,34
157193	1	CADEIRA MODELO DIRETOR	Ótimo	ADRIANA BATISTA GONÇALV	253,07						10,73			242,34
157194	1	CADEIRA TIPO SECRETARIA	Ótimo	ADRIANA BATISTA GONÇALV	76,40						3,24			73,16
157195	1	CADEIRA TIPO SECRETARIA	Ótimo	ADRIANA BATISTA GONÇALV	76,40						3,24			73,16
157196	1	CADEIRA TIPO SECRETARIA	Ótimo	ADRIANA BATISTA GONÇALV	76,40						3,24			73,16
157197	1	CADEIRA TIPO SECRETARIA	Ótimo	ADRIANA BATISTA GONÇALV	76,40						3,24			73,16
157198	1	CADEIRA TIPO SECRETARIA	Ótimo	ADRIANA BATISTA GONÇALV	76,40						3,24			73,16
157199	1	CADEIRA TIPO SECRETARIA	Ótimo	ADRIANA BATISTA GONÇALV	76,40						3,24			73,16
157200	1	CADEIRA TIPO SECRETARIA	Ótimo	ADRIANA BATISTA GONÇALV	76,40						3,24			73,16
157201	1	CADEIRA TIPO SECRETARIA	Ótimo	ADRIANA BATISTA GONÇALV	76,40						3,24			73,16
157202	1	CADEIRA TIPO SECRETARIA	Ótimo	ADRIANA BATISTA GONÇALV	76,40						3,24			73,16
157203	1	CADEIRA TIPO SECRETARIA	Ótimo	ADRIANA BATISTA GONÇALV	76,40						3,24			73,16
157204	1	MESA RECORTADA PARA TREINAMENTO	Ótimo	ADRIANA BATISTA GONÇALV	579,68						24,58			555,10
157205	1	MESA RECORTADA PARA TREINAMENTO	Ótimo	ADRIANA BATISTA GONÇALV	579,68						24,58			555,10
157206	1	ESCADA CLINICA AUXILIAR 2 DEGRAUS	Ótimo	ADRIANA BATISTA GONÇALV	105,05						4,46			100,59
157207	1	ESCADA CLINICA AUXILIAR 2 DEGRAUS	Ótimo	ADRIANA BATISTA GONÇALV	105,05						4,46			100,59
157208	1	ESCADA CLINICA AUXILIAR 2 DEGRAUS	Ótimo	ADRIANA BATISTA GONÇALV	105,05						4,46			100,59
157209	1	ESCADA CLINICA AUXILIAR 2 DEGRAUS	Ótimo	ADRIANA BATISTA GONÇALV	105,05						4,46			100,59
157210	1	IMPRESSORA JATO DE TINTA	Ótimo	ADRIANA BATISTA GONÇALV	859,50						36,45			823,05
157211	1	APARELHO DE LUZ INFRAVERMELHO	Ótimo	ADRIANA BATISTA GONÇALV	617,88						26,20			591,68
158135	1	NOBREAK 700VA	Ótimo	ADRIANA BATISTA GONÇALV	298,52						12,66			285,86
158136	1	NOBREAK 700VA	Ótimo	ADRIANA BATISTA GONÇALV	298,52						12,66			285,86
158137	1	NOBREAK 700VA	Ótimo	ADRIANA BATISTA GONÇALV	298,52						12,66			285,86
158138	1	NOBREAK 700VA	Ótimo	ADRIANA BATISTA GONÇALV	298,52						12,66			285,86
158139	1	NOBREAK 700VA	Ótimo	ADRIANA BATISTA GONÇALV	298,52						12,66			285,86
158140	1	NOBREAK 700VA	Ótimo	ADRIANA BATISTA GONÇALV	298,52						12,66			285,86
158141	1	NOBREAK 700VA	Ótimo	ADRIANA BATISTA GONÇALV	298,52						12,66			285,86
158142	1	NOBREAK 700VA	Ótimo	ADRIANA BATISTA GONÇALV	298,52						12,66			285,86
158143	1	NOBREAK 700 VA	Ótimo	ADRIANA BATISTA GONÇALV	298,52						12,66			285,86
158144	1	NOBREAK 700 VA	Ótimo	ADRIANA BATISTA GONÇALV	298,52						12,66			285,86
158145	1	NOBREAK 700 VA	Ótimo	ADRIANA BATISTA GONÇALV	298,52						12,66			285,86





ESTADO DE GOIÁS  
MUNICIPIO DE JATAÍ  
RUA ITARUMA, 355 - S. SANTA MARIA

PERÍODO DE REFERÊNCIA: DE JANEIRO/2022 ATÉ DEZEMBRO/2022

RELAÇÃO ANALÍTICA DOS ELEMENTOS QUE COMPOEM O ATIVO PERMANENTE - INVENTÁRIO DOS BENS

CÓD.	QTDE	DESCRIÇÃO / UNIDADE ADMINISTRATIVA	ESTADO DE CONSERV.	DETENTOR DE CARGA PATRIMONIAL	VALOR ORIGINAL	INCORPORAÇÕES				BAIXAS				SALDO ATUAL
						AQUIS. CONSTR.	REAVALIAÇÃO	INCORPOR.	CRÉDITOS	ALIENAÇÃO	DEPRECIAÇÃO	DOAÇÃO / OUTROS	CRÉDITOS	
158146	1	NOBREAK 700 VA	Ótimo	ADRIANA BATISTA GONÇALV	298,52						12,66			285,86
158147	1	NOBREAK 700 VA	Ótimo	ADRIANA BATISTA GONÇALV	298,52						12,66			285,86
158148	1	NOBREAK 700 VA	Ótimo	ADRIANA BATISTA GONÇALV	298,52						12,66			285,86
158149	1	NOBREAK 700 VA	Ótimo	ADRIANA BATISTA GONÇALV	298,52						12,66			285,86
158150	1	NOBREAK 700 VA	Ótimo	ADRIANA BATISTA GONÇALV	298,52						12,66			285,86
161711	1	MESA MADEIRA 2 GAVETAS C/160X083X075	Bom	MATAZO LUIZ DA SILVA	105,05						4,46			100,59
161712	1	NOBRAK MANAGER II 600 VA	Bom	MATAZO LUIZ DA SILVA	105,05						4,46			100,59
161713	1	VENTILADOR DE COLUNA CIRBUS SERIE 84013	Regular	MATAZO LUIZ DA SILVA	76,40						3,24			73,16
161714	1	SOFANETE ESTOFADO CURVIM PRETO 4 LUGARES	Bom	MATAZO LUIZ DA SILVA	171,90						7,29			164,61
161715	1	SOFANETE ESTOFADO CURVIM PRETO 3 LUGARES	Bom	MATAZO LUIZ DA SILVA	143,25						6,08			137,17
161716	1	CADEIRA FERRO FIXA ASSENTO PLASTICO CINZA	Bom	MATAZO LUIZ DA SILVA	66,85						2,84			64,01
161717	1	CADEIRA FERRO FIXA ASSENTO PLASTICO CINZA	Bom	MATAZO LUIZ DA SILVA	66,85						2,84			64,01
161718	1	CADEIRA FERRO FIXA ASSENTO PLASTICO CINZA	Bom	MATAZO LUIZ DA SILVA	66,85						2,84			64,01
161719	1	CADEIRA FERRO FIXA ASSENTO PLASTICO CINZA	Bom	MATAZO LUIZ DA SILVA	66,85						2,84			64,01
161720	1	CADEIRA FERRO FIXA ASSENTO PLASTICO CINZA	Bom	MATAZO LUIZ DA SILVA	66,85						2,84			64,01
161721	1	CADEIRA FERRO FIXA ASSENTO PLASTICO CINZA	Bom	MATAZO LUIZ DA SILVA	66,85						2,84			64,01
161722	1	CADEIRA FERRO FIXA ASSENTO PLASTICO CINZA	Bom	MATAZO LUIZ DA SILVA	66,85						2,84			64,01
161723	1	CADEIRA FERRO FIXA ASSENTO PLASTICO CINZA	Bom	MATAZO LUIZ DA SILVA	66,85						2,84			64,01
161724	1	CADEIRA FERRO FIXA ASSENTO PLASTICO CINZA	Bom	MATAZO LUIZ DA SILVA	66,85						2,84			64,01
161725	1	CADEIRA FERRO FIXA ASSENTO PLASTICO CINZA	Bom	MATAZO LUIZ DA SILVA	66,85						2,84			64,01
161726	1	CADEIRA FERRO FIXA ASSENTO PLASTICO CINZA	Bom	MATAZO LUIZ DA SILVA	66,85						2,84			64,01
161727	1	CADEIRA FERRO FIXA ASSENTO PLASTICO CINZA	Bom	MATAZO LUIZ DA SILVA	66,85						2,84			64,01
161728	1	CADEIRA FERRO FIXA ASSENTO PLASTICO CINZA	Bom	MATAZO LUIZ DA SILVA	66,85						2,84			64,01
161729	1	CADEIRA FERRO FIXA ASSENTO PLASTICO CINZA	Bom	MATAZO LUIZ DA SILVA	66,85						2,84			64,01
161730	1	CADEIRA FERRO FIXA ASSENTO PLASTICO CINZA	Bom	MATAZO LUIZ DA SILVA	66,85						2,84			64,01
161731	1	CADEIRA FERRO FIXA ASSENTO PLASTICO CINZA	Bom	MATAZO LUIZ DA SILVA	66,85						2,84			64,01
161732	1	CADEIRA FERRO FIXA ASSENTO PLASTICO CINZA	Bom	MATAZO LUIZ DA SILVA	66,85						2,84			64,01
161733	1	CADEIRA FERRO FIXA ASSENTO PLASTICO CINZA	Bom	MATAZO LUIZ DA SILVA	66,85						2,84			64,01
161734	1	CADEIRA FERRO FIXA ASSENTO PLASTICO CINZA	Bom	MATAZO LUIZ DA SILVA	66,85						2,84			64,01
161735	1	CADEIRA FERRO FIXA ASSENTO PLASTICO CINZA	Bom	MATAZO LUIZ DA SILVA	66,85						2,84			64,01
161736	1	CADEIRA FERRO FIXA ASSENTO PLASTICO CINZA	Bom	MATAZO LUIZ DA SILVA	66,85						2,84			64,01
161737	1	CADEIRA FERRO FIXA ASSENTO PLASTICO CINZA	Bom	MATAZO LUIZ DA SILVA	66,85						2,84			64,01
161738	1	CADEIRA FERRO FIXA ASSENTO PLASTICO CINZA	Bom	MATAZO LUIZ DA SILVA	66,85						2,84			64,01
161739	1	CADEIRA FERRO FIXA ASSENTO PLASTICO CINZA	Bom	MATAZO LUIZ DA SILVA	66,85						2,84			64,01



ESTADO DE GOIÁS  
MUNICÍPIO DE JATAÍ  
RUA ITARUMA, 355 - S. SANTA MARIA

PERÍODO DE REFERÊNCIA: DE JANEIRO/2022 ATÉ DEZEMBRO/2022

RELAÇÃO ANALÍTICA DOS ELEMENTOS QUE COMPOEM O ATIVO PERMANENTE - INVENTÁRIO DOS BENS

CÓD.	QTDE	DESCRIÇÃO / UNIDADE ADMINISTRATIVA	ESTADO DE CONSERV.	DETENTOR DE CARGA PATRIMONIAL	VALOR ORIGINAL	INCORPORAÇÕES				BAIXAS				SALDO ATUAL
						AQUIS. CONSTR.	REAVALIAÇÃO	INCORPOR.	CRÉDITOS	ALIENAÇÃO	DEPRECIAÇÃO	DOAÇÃO / OUTROS	CRÉDITOS	
161740	1	CADEIRA FERRO FIXA ASSENTO PLASTICO CINZA	Bom	MATAZO LUIZ DA SILVA	66,85						2,84			64,01
161741	1	CADEIRA FERRO FIXA ASSENTO PLASTICO CINZA	Bom	MATAZO LUIZ DA SILVA	66,85						2,84			64,01
161742	1	CADEIRA FERRO FIXA ASSENTO PLASTICO CINZA	Bom	MATAZO LUIZ DA SILVA	66,85						2,84			64,01
161743	1	CADEIRA FERRO FIXA ASSENTO PLASTICO CINZA	Bom	MATAZO LUIZ DA SILVA	66,85						2,84			64,01
161744	1	CADEIRA FERRO FIXA ASSENTO PLASTICO CINZA	Bom	MATAZO LUIZ DA SILVA	66,85						2,84			64,01
161745	1	CADEIRA FERRO FIXA ASSENTO PLASTICO CINZA	Bom	MATAZO LUIZ DA SILVA	66,85						2,84			64,01
161746	1	CADEIRA FERRO FIXA ASSENTO PLASTICO CINZA	Bom	MATAZO LUIZ DA SILVA	66,85						2,84			64,01
161747	1	CADEIRA FERRO FIXA ASSENTO PLASTICO CINZA	Bom	MATAZO LUIZ DA SILVA	66,85						2,84			64,01
161748	1	CADEIRA FERRO FIXA ASSENTO PLASTICO CINZA	Bom	MATAZO LUIZ DA SILVA	66,85						2,84			64,01
161749	1	CADEIRA FERRO FIXA ASSENTO PLASTICO CINZA	Bom	MATAZO LUIZ DA SILVA	66,85						2,84			64,01
161750	1	CADEIRA FERRO FIXA ASSENTO PLASTICO CINZA	Bom	MATAZO LUIZ DA SILVA	66,85						2,84			64,01
161751	1	CADEIRA FERRO FIXA ASSENTO PLASTICO CINZA	Bom	MATAZO LUIZ DA SILVA	66,85						2,84			64,01
161752	1	CADEIRA FERRO FIXA ASSENTO PLASTICO CINZA	Bom	MATAZO LUIZ DA SILVA	66,85						2,84			64,01
161753	1	CADEIRA FERRO FIXA ASSENTO PLASTICO CINZA	Bom	MATAZO LUIZ DA SILVA	66,85						2,84			64,01
161754	1	CADEIRA FERRO FIXA ASSENTO PLASTICO CINZA	Bom	MATAZO LUIZ DA SILVA	66,85						2,84			64,01
161755	1	CADEIRA FERRO FIXA ASSENTO PLASTICO CINZA	Bom	MATAZO LUIZ DA SILVA	66,85						2,84			64,01
161756	1	CADEIRA FERRO FIXA ASSENTO PLASTICO CINZA	Bom	MATAZO LUIZ DA SILVA	66,85						2,84			64,01
161757	1	CADEIRA FERRO FIXA ASSENTO PLASTICO CINZA	Bom	MATAZO LUIZ DA SILVA	66,85						2,84			64,01
161758	1	CADEIRA FERRO FIXA ASSENTO PLASTICO CINZA	Bom	MATAZO LUIZ DA SILVA	66,85						2,84			64,01
161759	1	CADEIRA FERRO FIXA ASSENTO PLASTICO CINZA	Bom	MATAZO LUIZ DA SILVA	66,85						2,84			64,01
161760	1	CADEIRA FERRO FIXA ASSENTO PLASTICO CINZA	Bom	MATAZO LUIZ DA SILVA	66,85						2,84			64,01
161761	1	CADEIRA FERRO FIXA ASSENTO PLASTICO CINZA	Bom	MATAZO LUIZ DA SILVA	66,85						2,84			64,01
161762	1	CADEIRA FERRO FIXA ASSENTO PLASTICO CINZA	Bom	MATAZO LUIZ DA SILVA	66,85						2,84			64,01
161763	1	CADEIRA FERRO FIXA ASSENTO PLASTICO CINZA	Bom	MATAZO LUIZ DA SILVA	66,85						2,84			64,01
161764	1	CADEIRA FERRO FIXA ASSENTO PLASTICO CINZA	Bom	MATAZO LUIZ DA SILVA	66,85						2,84			64,01
161765	1	CADEIRA FERRO FIXA ESTOFADA CURVIM PRETO	Bom	MATAZO LUIZ DA SILVA	66,85						2,84			64,01
161766	1	CADEIRA FERRO FIXA ESTOFADA CURVIM PRETO	Bom	MATAZO LUIZ DA SILVA	66,85						2,84			64,01
161767	1	CADEIRA FERRO FIXA ESTOFADA CURVIM PRETO	Bom	MATAZO LUIZ DA SILVA	66,85						2,84			64,01
161768	1	CADEIRA FERRO FIXA ESTOFADA CURVIM PRETO	Bom	MATAZO LUIZ DA SILVA	66,85						2,84			64,01
161769	1	CADEIRA FERRO FIXA ESTOFADA CURVIM PRETO	Bom	MATAZO LUIZ DA SILVA	66,85						2,84			64,01
161770	1	CADEIRA FERRO FIXA ESTOFADA CURVIM PRETO	Bom	MATAZO LUIZ DA SILVA	66,85						2,84			64,01
161771	1	CADEIRA FERRO FIXA ESTOFADA CURVIM PRETO	Bom	MATAZO LUIZ DA SILVA	66,85						2,84			64,01
161772	1	CADEIRA GIRATORIA C/ RODOZIOS ESTOFADA C/ BOM	Bom	MATAZO LUIZ DA SILVA	66,85						2,84			64,01
161773	1	CADEIRA GIRATORIA C/ RODIZIOS ESTOFADA C/ BOM	Bom	MATAZO LUIZ DA SILVA	66,85						2,84			64,01



ESTADO DE GOIÁS  
MUNICIPIO DE JATAI  
RUA ITARUMA, 355 - S. SANTA MARIA

PERÍODO DE REFERÊNCIA: DE JANEIRO/2022 ATÉ DEZEMBRO/2022

RELAÇÃO ANALÍTICA DOS ELEMENTOS QUE COMPOEM O ATIVO PERMANENTE - INVENTÁRIO DOS BENS

CÓD.	QTDE	DESCRIÇÃO / UNIDADE ADMINISTRATIVA	ESTADO DE CONSERV.	DETENTOR DE CARGA PATRIMONIAL	VALOR ORIGINAL	INCORPORAÇÕES				BAIXAS				SALDO ATUAL
						AQUIS. CONSTR.	REAVALIAÇÃO	INCORPOR.	CRÉDITOS	ALIENAÇÃO	DEPRECIAÇÃO	DOAÇÃO / OUTROS	CRÉDITOS	
161774	1	CADEIRA GIRATORIA C/ RODIZIOS ESTOFADA CU	Bom	MATAZO LUIZ DA SILVA	66,85						2,84			64,01
161775	1	CADEIRA GIRATORIA C/ RODIZIOS ESTOFADA EM	Bom	MATAZO LUIZ DA SILVA	66,85						2,84			64,01
161776	1	CADEIRA GIRATORIA C/ RODIZIOS ESTOFADA EM	Bom	MATAZO LUIZ DA SILVA	66,85						2,84			64,01
161777	1	CADEIRA GIRATORIA C/ RODIZIOS ESTOFADA EM	Bom	MATAZO LUIZ DA SILVA	66,85						2,84			64,01
161778	1	CADEIRA GIRATORIA C/ RODIZIOS ASSENTO EM I	Bom	MATAZO LUIZ DA SILVA	66,85						2,84			64,01
161779	1	CADEIRA FERRO FIXA C/ BRACO ESTOFADA CUR	Bom	MATAZO LUIZ DA SILVA	66,85						2,84			64,01
161780	1	CADEIRA FERRO FIXA C/ BRACO ESTOFADA CUR	Bom	MATAZO LUIZ DA SILVA	66,85						2,84			64,01
161781	1	CADEIRA FERRO FIXA C/ BRACO ESTOFADA CUR	Bom	MATAZO LUIZ DA SILVA	66,85						2,84			64,01
161782	1	CADEIRA FERRO FIXA C/ BRACO ESTOFADA CUR	Bom	MATAZO LUIZ DA SILVA	66,85						2,84			64,01
161783	1	CADEIRA FERRO FIXA C/ BRACO ESTOFADA CUR	Bom	MATAZO LUIZ DA SILVA	66,85						2,84			64,01
161784	1	CADEIRA GIRATORIA C/ RODIZIOS ESTOFADA EM	Bom	MATAZO LUIZ DA SILVA	85,95						3,65			82,30
161785	1	CADEIRA GIRATORIA C/ RODIZIOS ESTOFADA EM	Bom	MATAZO LUIZ DA SILVA	85,95						3,65			82,30
161786	1	CADEIRA GIRATORIA C/ RODIZIOS ESTOFADA CU	Bom	MATAZO LUIZ DA SILVA	85,95						3,65			82,30
161787	1	CADEIRA GIRATORIA C/ RODIZIOS ESTOFADA CU	Bom	MATAZO LUIZ DA SILVA	85,95						3,65			82,30
161788	1	CADEIRA GIRATORIA C/ RODIZIOS ESTOFADA CU	Bom	MATAZO LUIZ DA SILVA	85,95						3,65			82,30
161789	1	CADEIRA GIRATORIA C/ RODIZIOS ESTOFADA CU	Bom	MATAZO LUIZ DA SILVA	85,95						3,65			82,30
161790	1	CADEIRA GIRATORIA C/ RODIZIOS ESTOFADA CU	Bom	MATAZO LUIZ DA SILVA	85,95						3,65			82,30
161791	1	CADEIRA GIRATORIA C/ RODIZIOS ESTOFADA CU	Bom	MATAZO LUIZ DA SILVA	85,95						3,65			82,30
161792	1	CADEIRA GIRATORIA C/ RODIZIOS ESTOFADA CU	Bom	MATAZO LUIZ DA SILVA	85,95						3,65			82,30
161793	1	CADEIRA GIRATORIA C/ RODIZIOS ESTOFADA CU	Bom	MATAZO LUIZ DA SILVA	85,95						3,65			82,30
161794	1	CADEIRA GIRATORIA C/ RODIZIOS ESTOFADA CU	Bom	MATAZO LUIZ DA SILVA	85,95						3,65			82,30
161795	1	CADEIRA GIRATORIA C/ RODIZIOS ESTOFADA CU	Bom	MATAZO LUIZ DA SILVA	85,95						3,65			82,30
161796	1	CADEIRA GIRATORIA C/ RODIZIOS ESTOFADA CU	Bom	MATAZO LUIZ DA SILVA	85,95						3,65			82,30
161797	1	CADEIRA GIRATORIA C/ RODIZIOS ESTOFADA CU	Bom	MATAZO LUIZ DA SILVA	85,95						3,65			82,30
161798	1	CADEIRA GIRATORIA C/ RODIZIOS ESTOFADA CU	Bom	MATAZO LUIZ DA SILVA	85,95						3,65			82,30
161799	1	CADEIRA GIRATORIA C/ RODIZIOS ESTOFADA CU	Bom	MATAZO LUIZ DA SILVA	85,95						3,65			82,30
161800	1	CADEIRA GIRATORIA C/ RODIZIOS ASSENTO EM I	Regular	MATAZO LUIZ DA SILVA	85,95						3,65			82,30
161801	1	CADEIRA GIRATORIA C/ RODIZIOS ASSENTO EM I	Bom	MATAZO LUIZ DA SILVA	85,95						3,65			82,30
161802	1	CADEIRA GIRATORIA C/ RODIZIOS ASSENTO EM I	Bom	MATAZO LUIZ DA SILVA	85,95						3,65			82,30
161803	1	CADEIRA GIRATORIA C/ RODIZIOS ESTOFADA CU	Bom	MATAZO LUIZ DA SILVA	85,95						3,65			82,30
161804	1	CADEIRA GIRATORIA C/ RODIZIOS ESTOFADA CU	Bom	MATAZO LUIZ DA SILVA	85,95						3,65			82,30
161805	1	CADEIRA GIRATORIA C/ RODIZIOS ASSENTO TRA	Bom	MATAZO LUIZ DA SILVA	85,95						3,65			82,30
161806	1	CADEIRA FERRO FIXA ESTOFADA CURVIM PRETC	Bom	MATAZO LUIZ DA SILVA	85,95						3,65			82,30
161807	1	CADEIRA FERRO FIXA ESTOFADA CURVIM PRETC	Bom	MATAZO LUIZ DA SILVA	66,85						2,84			64,01



ESTADO DE GOIÁS  
MUNICIPIO DE JATAÍ  
RUA ITARUMA, 355 - S. SANTA MARIA

PERÍODO DE REFERÊNCIA: DE JANEIRO/2022 ATÉ DEZEMBRO/2022

RELAÇÃO ANALÍTICA DOS ELEMENTOS QUE COMPOEM O ATIVO PERMANENTE - INVENTÁRIO DOS BENS

CÓD.	QTDE	DESCRIÇÃO / UNIDADE ADMINISTRATIVA	ESTADO DE CONSERV.	DETENTOR DE CARGA PATRIMONIAL	VALOR ORIGINAL	INCORPORAÇÕES				BAIXAS				SALDO ATUAL
						AQUIS. CONSTR.	REAVALIAÇÃO	INCORPOR.	CRÉDITOS	ALIENAÇÃO	DEPRECIAÇÃO	DOAÇÃO / OUTROS	CRÉDITOS	
161808	1	CADEIRA FERRO FIXA ESTOFADA CURVIM PRETO	Bom	MATAZO LUIZ DA SILVA	66,85						2,84			64,01
161809	1	CADEIRA FERRO FIXA ESTOFADA CURVIM PRETO	Bom	MATAZO LUIZ DA SILVA	66,85						2,84			64,01
161810	1	CADEIRA FERRO FIXA ESTOFADA CURVIM PRETO	Bom	MATAZO LUIZ DA SILVA	66,85						2,84			64,01
161811	1	CADEIRA FERRO FIXA ESTOFADA CURVIM PRETO	Bom	MATAZO LUIZ DA SILVA	66,85						2,84			64,01
161812	1	CADEIRA FERRO FIXA ESTOFADA CURVIM PRETO	Bom	MATAZO LUIZ DA SILVA	66,85						2,84			64,01
161813	1	CADEIRA FERRO FIXA ESTOFADA CURVIM PRETO	Bom	MATAZO LUIZ DA SILVA	66,85						2,84			64,01
161814	1	CADEIRA FERRO FIXA ESTOFADA CURVIM PRETO	Bom	MATAZO LUIZ DA SILVA	66,85						2,84			64,01
161815	1	CADEIRA FERRO FIXA ESTOFADA CURVIM PRETO	Bom	MATAZO LUIZ DA SILVA	66,85						2,84			64,01
161816	1	CADEIRA FERRO FIXA ESTOFADA CURVIM PRETO	Bom	MATAZO LUIZ DA SILVA	66,85						2,84			64,01
161817	1	CADEIRA FERRO FIXA ESTOFADA CURVIM PRETO	Bom	MATAZO LUIZ DA SILVA	66,85						2,84			64,01
161818	1	CADEIRA FERRO FIXA ESTOFADA CURVIM PRETO	Bom	MATAZO LUIZ DA SILVA	66,85						2,84			64,01
161819	1	CADEIRA FERRO FIXA ESTOFADA CURVIM PRETO	Bom	MATAZO LUIZ DA SILVA	66,85						2,84			64,01
161820	1	CADEIRA FERRO FIXA ESTOFADA CURVIM PRETO	Bom	MATAZO LUIZ DA SILVA	66,85						2,84			64,01
161821	1	CADEIRA FERRO FIXA ESTOFADA CURVIM PRETO	Bom	MATAZO LUIZ DA SILVA	66,85						2,84			64,01
161822	1	CADEIRA FERRO FIXA ASSENTO PLASTICO CINZA	Bom	MATAZO LUIZ DA SILVA	66,85						2,84			64,01
161823	1	CADEIRA FERRO FIXA ASSENTO PLASTICO CINZA	Bom	MATAZO LUIZ DA SILVA	66,85						2,84			64,01
161824	1	CADEIRA FERRO FIXA ASSENTO PLASTICO CINZA	Bom	MATAZO LUIZ DA SILVA	66,85						2,84			64,01
161825	1	CADEIRA FERRO FIXA ASSENTO PLASTICO CINZA	Bom	MATAZO LUIZ DA SILVA	66,85						2,84			64,01
161826	1	CADEIRA FERRO FIXA ASSENTO PLASTICO CINZA	Bom	MATAZO LUIZ DA SILVA	66,85						2,84			64,01
161827	1	CADEIRA FERRO FIXA ASSENTO PLASTICO CINZA	Bom	MATAZO LUIZ DA SILVA	66,85						2,84			64,01
161828	1	CADEIRA FERRO FIXA ASSENTO PLASTICO CINZA	Bom	MATAZO LUIZ DA SILVA	66,85						2,84			64,01
161829	1	CADEIRA FERRO FIXA ASSENTO PLASTICO CINZA	Bom	MATAZO LUIZ DA SILVA	66,85						2,84			64,01
161830	1	CADEIRA FERRO FIXA ASSENTO PLASTICO CINZA	Bom	MATAZO LUIZ DA SILVA	66,85						2,84			64,01
161831	1	CADEIRA FERRO FIXA ASSENTO PLASTICO CINZA	Bom	MATAZO LUIZ DA SILVA	66,85						2,84			64,01
161832	1	CADEIRA FERRO FIXA ASSENTO PLASTICO CINZA	Bom	MATAZO LUIZ DA SILVA	66,85						2,84			64,01
161833	1	CADEIRA FERRO FIXA ASSENTO PLASTICO CINZA	Bom	MATAZO LUIZ DA SILVA	66,85						2,84			64,01
161834	1	CADEIRA FERRO FIXA ASSENTO PLASTICO CINZA	Bom	MATAZO LUIZ DA SILVA	66,85						2,84			64,01
161835	1	CADEIRA FERRO FIXA ASSENTO PLASTICO CINZA	Bom	MATAZO LUIZ DA SILVA	66,85						2,84			64,01
161836	1	CADEIRA FERRO FIXA ASSENTO PLASTICO CINZA	Bom	MATAZO LUIZ DA SILVA	66,85						2,84			64,01
161837	1	CADEIRA FERRO FIXA ASSENTO PLASTICO CINZA	Bom	MATAZO LUIZ DA SILVA	66,85						2,84			64,01
161838	1	CADEIRA FERRO FIXA ASSENTO PLASTICO CINZA	Bom	MATAZO LUIZ DA SILVA	66,85						2,84			64,01
161839	1	CADEIRA FERRO FIXA ASSENTO PLASTICO CINZA	Bom	MATAZO LUIZ DA SILVA	66,85						2,84			64,01
161840	1	CADEIRA FERRO FIXA ASSENTO PLASTICO CINZA	Bom	MATAZO LUIZ DA SILVA	66,85						2,84			64,01
161841	1	CADEIRA FERRO FIXA ASSENTO PLASTICO CINZA	Bom	MATAZO LUIZ DA SILVA	66,85						2,84			64,01



ESTADO DE GOIÁS  
MUNICIPIO DE JATAÍ  
RUA ITARUMA, 355 - S. SANTA MARIA

PERÍODO DE REFERÊNCIA: DE JANEIRO/2022 ATÉ DEZEMBRO/2022

RELAÇÃO ANALÍTICA DOS ELEMENTOS QUE COMPOEM O ATIVO PERMANENTE - INVENTÁRIO DOS BENS

CÓD.	QTDE	DESCRIÇÃO / UNIDADE ADMINISTRATIVA	ESTADO DE CONSERV.	DETENTOR DE CARGA PATRIMONIAL	VALOR ORIGINAL	INCORPORAÇÕES				BAIXAS				SALDO ATUAL
						AQUIS. CONSTR.	REAVALIAÇÃO	INCORPOR.	CRÉDITOS	ALIENAÇÃO	DEPRECIAÇÃO	DOAÇÃO / OUTROS	CRÉDITOS	
161842	1	CADEIRA FERRO FIXA ASSENTO PLASTICO CINZA	Bom	MATAZO LUIZ DA SILVA	66,85						2,84			64,01
161843	1	CADEIRA FERRO FIXA ASSENTO PLASTICO CINZA	Bom	MATAZO LUIZ DA SILVA	66,85						2,84			64,01
161844	1	CADEIRA FERRO FIXA ASSENTO PLASTICO CINZA	Bom	MATAZO LUIZ DA SILVA	66,85						2,84			64,01
161845	1	CADEIRA FERRO FIXA ASSENTO PLASTICO CINZA	Bom	MATAZO LUIZ DA SILVA	66,85						2,84			64,01
161846	1	CADEIRA FERRO FIXA ASSENTO PLASTICO CINZA	Bom	MATAZO LUIZ DA SILVA	66,85						2,84			64,01
161847	1	CADEIRA FERRO FIXA ASSENTO PLASTICO CINZA	Bom	MATAZO LUIZ DA SILVA	66,85						2,84			64,01
161848	1	CADEIRA FERRO FIXA ASSENTO PLASTICO CINZA	Bom	MATAZO LUIZ DA SILVA	66,85						2,84			64,01
161849	1	LONGARINA 3 LUGARES C/ BRACO ESTOFADO C/	Bom	MATAZO LUIZ DA SILVA	133,70						5,67			128,03
161850	1	LONGARINA 3 LUGARES C/ BRACO ESTOFADO C/	Bom	MATAZO LUIZ DA SILVA	133,70						5,67			128,03
161851	1	LONGARINA 3 LUGARES C/ BRACO ESTOFADO C/	Bom	MATAZO LUIZ DA SILVA	133,70						5,67			128,03
161852	1	LONGARINA 3 LUGARES C/ BRACO ESTOFADO C/	Bom	MATAZO LUIZ DA SILVA	133,70						5,67			128,03
161853	1	LONGARINA 3 LUGARES C/ BRACO ESTOFADO C/	Bom	MATAZO LUIZ DA SILVA	133,70						5,67			128,03
161854	1	LONGARINA 3 LUGARES C/ BRACO ESTOFADO C/	Bom	MATAZO LUIZ DA SILVA	133,70						5,67			128,03
161855	1	LONGARINA 3 LUGARES C/ BRACO ESTOFADO C/	Bom	MATAZO LUIZ DA SILVA	133,70						5,67			128,03
161856	1	LONGARINA 3 LUGARES C/ BRACO ESTOFADO C/	Bom	MATAZO LUIZ DA SILVA	133,70						5,67			128,03
161857	1	LONGARINA 3 LUGARES C/ BRACO ESTOFADO C/	Bom	MATAZO LUIZ DA SILVA	133,70						5,67			128,03
161858	1	LONGARINA 3 LUGARES C/ BRACO ESTOFADO C/	Bom	MATAZO LUIZ DA SILVA	133,70						5,67			128,03
161859	1	LONGARINA 3 LUGARES C/ BRACO ESTOFADO C/	Bom	MATAZO LUIZ DA SILVA	133,70						5,67			128,03
161860	1	LONGARINA 3 LUGARES C/ BRACO ESTOFADO C/	Bom	MATAZO LUIZ DA SILVA	133,70						5,67			128,03
161861	1	LONGARINA 3 LUGARES C/ BRACO ESTOFADO C/	Bom	MATAZO LUIZ DA SILVA	133,70						5,67			128,03
161862	1	LONGARINA 3 LUGARES C/ BRACO ESTOFADO C/	Bom	MATAZO LUIZ DA SILVA	133,70						5,67			128,03
161863	1	CADEIRA ESCOLAR FERRO FIXA FORMICA VERDE	Bom	MATAZO LUIZ DA SILVA	66,85						2,84			64,01
161864	1	ESTANTE DE ACO C/ 6 PRATELEIRAS C/ 093X030X	Bom	MATAZO LUIZ DA SILVA	143,25						6,08			137,17
161865	1	ESTANTE DE ACO C/ 6 PRATELEIRAS C/ 093X030X	Bom	MATAZO LUIZ DA SILVA	143,25						6,08			137,17
161866	1	ESTANTE DE ACO C/ 6 PRATELEIRAS C/ 093X030X	Bom	MATAZO LUIZ DA SILVA	143,25						6,08			137,17
161867	1	ESTANTE DE ACO C/ 6 PRATELEIRAS C/ 093X030X	Bom	MATAZO LUIZ DA SILVA	143,25						6,08			137,17
161868	1	ESTANTE DE ACO C/ 6 PRATELEIRAS C/ 093X030X	Bom	MATAZO LUIZ DA SILVA	143,25						6,08			137,17
161869	1	ESTANTE DE ACO C/ 6 PRATELEIRAS C/ 093X030X	Bom	MATAZO LUIZ DA SILVA	143,25						6,08			137,17
161870	1	ESTANTE DE ACO C/ 6 PRATELEIRAS C/ 093X030X	Bom	MATAZO LUIZ DA SILVA	143,25						6,08			137,17
161871	1	ESTANTE DE ACO C/ 6 PRATELEIRAS C/ 093X030X	Bom	MATAZO LUIZ DA SILVA	143,25						6,08			137,17
161872	1	ESTANTE DE ACO C/ 6 PRATELEIRAS C/ 093X030X	Bom	MATAZO LUIZ DA SILVA	143,25						6,08			137,17
161873	1	ESTANTE DE ACO C/ 6 PRATELEIRAS C/ 093X030X	Bom	MATAZO LUIZ DA SILVA	143,25						6,08			137,17
161874	1	ESTANTE DE ACO C/ 6 PRATELEIRAS C/ 093X030X	Bom	MATAZO LUIZ DA SILVA	143,25						6,08			137,17
161875	1	ESTANTE DE ACO C/ 6 PRATELEIRAS C/ 093X030X	Bom	MATAZO LUIZ DA SILVA	143,25						6,08			137,17



RELAÇÃO ANALÍTICA DOS ELEMENTOS QUE COMPOEM O ATIVO PERMANENTE - INVENTÁRIO DOS BENS

CÓD.	QTDE	DESCRIÇÃO / UNIDADE ADMINISTRATIVA	ESTADO DE CONSERV.	DETENTOR DE CARGA PATRIMONIAL	VALOR ORIGINAL	INCORPORAÇÕES				BAIXAS				SALDO ATUAL
						AQUIS. CONSTR.	REAVALIAÇÃO	INCORPOR.	CRÉDITOS	ALIENAÇÃO	DEPRECIAÇÃO	DOAÇÃO / OUTROS	CRÉDITOS	
161876	1	ESTANTE DE ACO C/ 6 PRATELEIRAS C/ 093X030	Bom	MATAZO LUIZ DA SILVA	143,25						6,08			137,17
161877	1	ESTANTE DE ACO C/ 6 PRATELEIRAS C/ 093X030	Bom	MATAZO LUIZ DA SILVA	143,25						6,08			137,17
161878	1	ESTANTE DE ACO C/ 6 PRATELEIRAS C/ 093X030	Bom	MATAZO LUIZ DA SILVA	143,25						6,08			137,17
161879	1	ESTANTE DE ACO C/ 6 PRATELEIRAS C/ 093X030	Bom	MATAZO LUIZ DA SILVA	143,25						6,08			137,17
161880	1	ESTANTE DE ACO C/ 6 PRATELEIRAS C/ 093X030	Bom	MATAZO LUIZ DA SILVA	143,25						6,08			137,17
161881	1	ESTANTE DE ACO C/ 6 PRATELEIRAS C/ 093X030	Bom	MATAZO LUIZ DA SILVA	143,25						6,08			137,17
161882	1	ESTANTE DE ACO C/ 6 PRATELEIRAS C/ 093X030	Bom	MATAZO LUIZ DA SILVA	143,25						6,08			137,17
161883	1	ESTANTE DE ACO C/ 6 PRATELEIRAS C/ 093X030	Bom	MATAZO LUIZ DA SILVA	143,25						6,08			137,17
161884	1	ESTANTE DE ACO C/ 6 PRATELEIRAS C/ 093X030	Bom	MATAZO LUIZ DA SILVA	143,25						6,08			137,17
161885	1	ESTANTE DE ACO C/ 6 PRATELEIRAS C/ 093X030	Bom	MATAZO LUIZ DA SILVA	143,25						6,08			137,17
161886	1	ESTANTE DE ACO C/ 6 PRATELEIRAS C/ 093X030	Bom	MATAZO LUIZ DA SILVA	143,25						6,08			137,17
161887	1	ESTANTE DE ACO C/ 6 PRATELEIRAS C/ 093X030	Bom	MATAZO LUIZ DA SILVA	143,25						6,08			137,17
161888	1	ESTANTE DE ACO C/ 6 PRATELEIRAS C/ 093X030	Bom	MATAZO LUIZ DA SILVA	143,25						6,08			137,17
161889	1	ESTANTE DE ACO C/ 6 PRATELEIRAS C/ 093X030	Bom	MATAZO LUIZ DA SILVA	143,25						6,08			137,17
161890	1	ESTANTE DE ACO C/ 6 PRATELEIRAS C/ 093X030	Bom	MATAZO LUIZ DA SILVA	143,25						6,08			137,17
161891	1	ESTANTE DE ACO C/ 6 PRATELEIRAS C/ 093X030	Bom	MATAZO LUIZ DA SILVA	143,25						6,08			137,17
161892	1	ESTANTE DE ACO C/ 6 PRATELEIRAS C/ 093X030	Bom	MATAZO LUIZ DA SILVA	143,25						6,08			137,17
161893	1	ESTANTE DE ACO C/ 6 PRATELEIRAS C/ 093X030	Bom	MATAZO LUIZ DA SILVA	143,25						6,08			137,17
161894	1	ESTANTE DE ACO C/ 6 PRATELEIRAS C/ 093X030	Bom	MATAZO LUIZ DA SILVA	143,25						6,08			137,17
161895	1	ESTANTE DE ACO C/ 6 PRATELEIRAS C/ 093X030	Bom	MATAZO LUIZ DA SILVA	143,25						6,08			137,17
161896	1	ESTANTE DE ACO C/ 6 PRATELEIRAS C/ 093X030	Bom	MATAZO LUIZ DA SILVA	143,25						6,08			137,17
161897	1	ESTANTE DE ACO C/ 6 PRATELEIRAS C/ 093X030	Bom	MATAZO LUIZ DA SILVA	143,25						6,08			137,17
161898	1	ESTANTE DE ACO C/ 6 PRATELEIRAS C/ 093X030	Bom	MATAZO LUIZ DA SILVA	143,25						6,08			137,17
161899	1	ESTANTE DE ACO C/ 6 PRATELEIRAS C/ 093X030	Bom	MATAZO LUIZ DA SILVA	143,25						6,08			137,17
161900	1	ESTANTE DE ACO C/ 6 PRATELEIRAS C/ 093X030	Bom	MATAZO LUIZ DA SILVA	143,25						6,08			137,17
161901	1	ESTANTE DE ACO C/ 6 PRATELEIRAS C/ 093X030	Bom	MATAZO LUIZ DA SILVA	143,25						6,08			137,17
161902	1	ESTANTE DE ACO C/ 6 PRATELEIRAS C/ 093X030	Bom	MATAZO LUIZ DA SILVA	143,25						6,08			137,17
161903	1	ESTANTE DE ACO C/ 6 PRATELEIRAS C/ 093X030	Bom	MATAZO LUIZ DA SILVA	143,25						6,08			137,17
161904	1	CADEIRA FERRO FIXA ASSENTO PLASTICO CINZA	Bom	MATAZO LUIZ DA SILVA	143,25						6,08			137,17
161905	1	CADEIRA FERRO FIXA ASSENTO PLASTICO CINZA	Bom	MATAZO LUIZ DA SILVA	143,25						6,08			137,17
161906	1	CADEIRA FERRO FIXA ASSENTO PLASTICO CINZA	Bom	MATAZO LUIZ DA SILVA	143,25						6,08			137,17
161907	1	MESA MADEIRA 170X070X075 C/ 6 GAVETAS	Bom	MATAZO LUIZ DA SILVA	191,00						8,10			182,90
161908	1	MESA MADEIRA 160X070X074 C/ 3 GAVETAS	Bom	MATAZO LUIZ DA SILVA	152,80						6,48			146,32
161909	1	ESTANTE FORMICA BRANCA 094X066X100 2 PRA	Bom	MATAZO LUIZ DA SILVA	95,50						4,05			91,45





ESTADO DE GOIÁS  
MUNICÍPIO DE JATAÍ  
RUA ITARUMA, 355 - S. SANTA MARIA

PERÍODO DE REFERÊNCIA: DE JANEIRO/2022 ATÉ DEZEMBRO/2022

RELAÇÃO ANALÍTICA DOS ELEMENTOS QUE COMPOEM O ATIVO PERMANENTE - INVENTÁRIO DOS BENS

CÓD.	QTDE	DESCRIÇÃO / UNIDADE ADMINISTRATIVA	ESTADO DE CONSERV.	DETENTOR DE CARGA PATRIMONIAL	VALOR ORIGINAL	INCORPORAÇÕES				BAIXAS				SALDO ATUAL
						AQUIS. CONSTR.	REAVALIAÇÃO	INCORPOR.	CRÉDITOS	ALIENAÇÃO	DEPRECIAÇÃO	DOAÇÃO / OUTROS	CRÉDITOS	
161910	1	ESTANTE FORMICA BRANCA 094X066X100 2 PRA	Bom	MATAZO LUIZ DA SILVA	95,50						4,05			91,45
161911	1	MESA EM MADEIRA 2 GAVETAS C/ 110X059X070	Bom	MATAZO LUIZ DA SILVA	114,60						4,86			109,74
161912	1	MESA EM MADEIRA C/ 2 GAVETAS PES DE FERRO	Bom	MATAZO LUIZ DA SILVA	133,70						5,67			128,03
161913	1	MESA EM MADEIRA C/ 2 GAVETAS 112X050X068	Bom	MATAZO LUIZ DA SILVA	114,60						4,86			109,74
161914	1	MESA EM MADEIRA C/ 3 GAVETAS C/ 125X070X07	Bom	MATAZO LUIZ DA SILVA	124,15						5,27			118,88
161915	1	MESA EM MADEIRA FORMICA BRANCA C/ 3 GAVE	Bom	MATAZO LUIZ DA SILVA	133,70						5,67			128,03
161916	1	MESA EM MADEIRA C/ 2 GAVETAS 109X051X067	Bom	MATAZO LUIZ DA SILVA	114,60						4,86			109,74
161917	1	MESA EM MADEIRA C/ PES DE FERRO C/ 2 GAVE	Bom	MATAZO LUIZ DA SILVA	114,60						4,86			109,74
161918	1	MESA EM MADEIRA C/ 3 GAVETAS C/ 125X070X07	Bom	MATAZO LUIZ DA SILVA	124,15						5,27			118,88
161919	1	MESA EM MADEIRA C/ PES DE FERRO S/ GAVETA	Bom	MATAZO LUIZ DA SILVA	95,50						4,05			91,45
161920	1	MESA EM MADEIRA FORMICA BEGE C/ 3 GAVETA	Bom	MATAZO LUIZ DA SILVA	124,15						5,27			118,88
161921	1	MESA EM MADEIRA C/ PES DE FERRO C/ 2 GAVE	Bom	MATAZO LUIZ DA SILVA	114,60						4,86			109,74
161922	1	MESA EM MADEIRA C/ PES DE FERRO FORMICA M	Bom	MATAZO LUIZ DA SILVA	133,70						5,67			128,03
161923	1	MESA EM MADEIRA C/ 3 GAVETAS 102X055X067	Bom	MATAZO LUIZ DA SILVA	124,15						5,27			118,88
161924	1	MESA FORMICA BEGE S/ GAVETA 120X068X072	Bom	MATAZO LUIZ DA SILVA	114,60						4,86			109,74
161925	1	MESA EM MADEIRA PES DE FERRO C/ 3 GAVETAS	Bom	MATAZO LUIZ DA SILVA	133,70						5,67			128,03
161926	1	MESA EM MADEIRA C/ 3 GAVETAS C/ 119X077X07	Bom	MATAZO LUIZ DA SILVA	124,15						5,27			118,88
161927	1	MESA EM MADEIRA C/ 3 GAVETAS C/ 125X070X07	Bom	MATAZO LUIZ DA SILVA	124,15						5,27			118,88
161928	1	MESA EM MADEIRA PES DE FERRO C/ 3 GAVETAS	Bom	MATAZO LUIZ DA SILVA	124,15						5,27			118,88
161929	1	MESA EM MADEIRA PES DE FERRO S/ GAVETA C/	Bom	MATAZO LUIZ DA SILVA	95,50						4,05			91,45
161930	1	MESA EM MADEIRA PES DE FERRO C/ 3 GAVETAS	Bom	MATAZO LUIZ DA SILVA	133,70						5,67			128,03
161931	1	MESA EM MADEIRA C/ 1 GAVETA C/ 100X080X072	Bom	MATAZO LUIZ DA SILVA	105,05						4,46			100,59
161932	1	MESA EM MADEIRA PES DE FERRO C/ 6 GAVETAS	Bom	MATAZO LUIZ DA SILVA	162,35						6,89			155,46
161933	1	MESA EM MADEIRA C/ 2 GAVETAS C/ 110X050X06	Bom	MATAZO LUIZ DA SILVA	114,60						4,86			109,74
161934	1	MESA EM MADEIRA PES DE FERRO C/ 2 GAVETAS	Bom	MATAZO LUIZ DA SILVA	114,60						4,86			109,74
161935	1	MESA EM MADEIRA C/ 3 GAVETAS C/ 125X060X07	Bom	MATAZO LUIZ DA SILVA	124,15						5,27			118,88
161936	1	MESA EM MADEIRA PES DE FERRO C/ 2 GAVETAS	Bom	MATAZO LUIZ DA SILVA	114,60						4,86			109,74
161937	1	MESA EM MADEIRA PES DE FERRO C/ 3 GAVETAS	Bom	MATAZO LUIZ DA SILVA	124,15						5,27			118,88
161938	1	MESA EM MADEIRA PES DE FERRO C/ 3 GAVETAS	Bom	MATAZO LUIZ DA SILVA	124,15						5,27			118,88
161939	1	MESA EM MADEIRA PES DE FERRO C/ 3 GAVETAS	Bom	MATAZO LUIZ DA SILVA	124,15						5,27			118,88
161940	1	MESA EM MADEIRA C/ 2 GAVETAS C/ 117X050X06	Bom	MATAZO LUIZ DA SILVA	114,60						4,86			109,74
161941	1	MESA EM MADEIRA PES DE FERRO C/ 3 GAVETAS	Bom	MATAZO LUIZ DA SILVA	124,15						5,27			118,88
161942	1	MESA FORMICA BRANCA PES DE FERRO S/ GAVE	Bom	MATAZO LUIZ DA SILVA	105,05						4,46			100,59
161943	1	MESA EM MADEIRA PES DE FERRO S/ GAVETA C/	Bom	MATAZO LUIZ DA SILVA	95,50						4,05			91,45



ESTADO DE GOIÁS  
MUNICIPIO DE JATAI  
RUA ITARUMA, 355 - S. SANTA MARIA

PERÍODO DE REFERÊNCIA: DE JANEIRO/2022 ATÉ DEZEMBRO/2022

RELAÇÃO ANALÍTICA DOS ELEMENTOS QUE COMPOEM O ATIVO PERMANENTE - INVENTÁRIO DOS BENS

CÓD.	QTDE	DESCRIÇÃO / UNIDADE ADMINISTRATIVA	ESTADO DE CONSERV.	DETENTOR DE CARGA PATRIMONIAL	VALOR ORIGINAL	INCORPORAÇÕES				BAIXAS				SALDO ATUAL
						AQUIS. CONSTR.	REAVALIAÇÃO	INCORPOR.	CRÉDITOS	ALIENAÇÃO	DEPRECIAÇÃO	DOAÇÃO / OUTROS	CRÉDITOS	
161944	1	MESA EM MADEIRA 5 GAVETAS C/ 150X069X074	Bom	MATAZO LUIZ DA SILVA	143,25						6,08			137,17
161945	1	MESA DE CENTRO EM FORMICA BRANCA C/ 060X062X073	Bom	MATAZO LUIZ DA SILVA	76,40						3,24			73,16
161946	1	MESA DE CENTRO EM FORMICA BRANCA C/ 060X062X073	Bom	MATAZO LUIZ DA SILVA	76,40						3,24			73,16
161947	1	MESA EM MADEIRA PES DE FERRO 2 GAVETAS C/ 106X062X073	Bom	MATAZO LUIZ DA SILVA	124,15						5,27			118,88
161948	1	MESA EM MADEIRA 3 GAVETAS C/ 106X062X073	Bom	MATAZO LUIZ DA SILVA	114,60						4,86			109,74
161949	1	CANTONEIRA P/ FILTRO	Bom	MATAZO LUIZ DA SILVA	143,25						6,08			137,17
161950	1	MESA EM MADEIRA 2 GAVETAS C/ 117X052X065	Bom	MATAZO LUIZ DA SILVA	114,60						4,86			109,74
161951	1	MESA EM MADEIRA 6 GAVETAS C/ 176X080X074	Bom	MATAZO LUIZ DA SILVA	171,90						7,29			164,61
161952	1	ARQUIVO EM MADEIRA P/ PASTA SUPENSA 4 GAVETAS	Bom	MATAZO LUIZ DA SILVA	143,25						6,08			137,17
161953	1	ARQUIVO EM MADEIRA P/ PASTA SUPENSA 4 GAVETAS	Bom	MATAZO LUIZ DA SILVA	133,70						5,67			128,03
161954	1	ARQUIVO EM MADEIRA P/ PASTA SUSPENSA 4 GAVETAS	Bom	MATAZO LUIZ DA SILVA	133,70						5,67			128,03
161955	1	MESA EM MADEIRA PES DE FERRO 6 GAVETAS C/ 176X080X074	Bom	MATAZO LUIZ DA SILVA	171,90						7,29			164,61
161956	1	MESA EM MADEIRA PES DE FERRO S/ GAVETA C/ 106X062X073	Bom	MATAZO LUIZ DA SILVA	114,60						4,86			109,74
161957	1	ESTANTE EM FORMICA BRANCA 2 PRATELEIRAS	Bom	MATAZO LUIZ DA SILVA	124,15						5,27			118,88
161958	1	MESA DE ACO 6 GAVETAS TAMPO FORMICA MARROM	Bom	MATAZO LUIZ DA SILVA	171,90						7,29			164,61
161959	1	MESA DE ACO 6 GAVETAS TAMPO FORMICA BRANCA	Bom	MATAZO LUIZ DA SILVA	171,90						7,29			164,61
161960	1	MESA EM MADEIRA PES DE FERRO 2 GAVETAS C/ 106X062X073	Bom	MATAZO LUIZ DA SILVA	114,60						4,86			109,74
161961	1	VENTILADOR DE PAREDE LOREN SID	Regular	MATAZO LUIZ DA SILVA	95,50						4,05			91,45
161962	1	VENTILADOR DE PAREDE LOREN SID	Regular	MATAZO LUIZ DA SILVA	114,60						4,86			109,74
161963	1	VENTILADOR DE PAREDE LOREN SID	Regular	MATAZO LUIZ DA SILVA	105,05						4,46			100,59
161964	1	BALCAO FORMICA BRANCA 2 PORTAS 4 GAVETAS	Bom	MATAZO LUIZ DA SILVA	171,90						7,29			164,61
161965	1	BALCAO FORMICA MARROM 16 GAVETAS C/ 276X150X074	Bom	MATAZO LUIZ DA SILVA	477,50						20,25			457,25
161966	1	BALCAO FORMICA BRANCA 3 DIVISOES 10 GAVETAS	Bom	MATAZO LUIZ DA SILVA	382,00						16,20			365,80
161967	1	BALCAO FORMICA BRANCA 3 DIVISOES 10 GAVETAS	Bom	MATAZO LUIZ DA SILVA	382,00						16,20			365,80
161968	1	BALCAO FORMICA BRANCA 3 DIVISOES 8 GAVETAS	Bom	MATAZO LUIZ DA SILVA	382,00						16,20			365,80
161969	1	CADEIRA FERRO FIXA ASSENTO PLASTICO CINZA	Bom	MATAZO LUIZ DA SILVA	66,85						2,84			64,01
161970	1	CPU C/MONITOR AOC MODELO LM760s SERIE 838	Bom	MATAZO LUIZ DA SILVA	286,50						12,15			274,35
161971	1	CALCULADORA GENERAL 2120PD	Bom	MATAZO LUIZ DA SILVA	219,65						9,32			210,33
158179	1	NOTEBOOK LENOVO G40-70 14 15/4GB/1TB	Ótimo	ADRIANA BATISTA GONÇALV	1.813,54						76,91			1.736,63
169837	1	CILINDRO DE OXIGENIO ALUMINIO 10,5 SUPORTE	Ótimo	ADRIANA BATISTA GONÇALV	1.814,50						76,95			1.737,55
169838	1	CILINDRO DE OXIGENIO ALUMINIO 10,5 SUPORTE	Ótimo	ADRIANA BATISTA GONÇALV	1.814,50						76,95			1.737,55
169839	1	CILINDRO DE OXIGENIO ALUMINIO 10,5, SUPORTE	Ótimo	ADRIANA BATISTA GONÇALV	1.814,50						76,95			1.737,55
169840	1	CILINDRO DE OXIGENIO ALUMINIO 10,5, SUPORTE	Ótimo	ADRIANA BATISTA GONÇALV	1.814,50						76,95			1.737,55
169852	1	CANETA APLICADORA PARA LASER LASERTERA	Ótimo	ADRIANA BATISTA GONÇALV	1.617,77						68,61			1.549,16



ESTADO DE GOIÁS  
MUNICÍPIO DE JATAÍ  
RUA ITARUMA, 355 - S. SANTA MARIA

PERÍODO DE REFERÊNCIA: DE JANEIRO/2022 ATÉ DEZEMBRO/2022

RELAÇÃO ANALÍTICA DOS ELEMENTOS QUE COMPOEM O ATIVO PERMANENTE - INVENTÁRIO DOS BENS

CÓD.	QTDE	DESCRIÇÃO / UNIDADE ADMINISTRATIVA	ESTADO DE CONSERV.	DETENTOR DE CARGA PATRIMONIAL	VALOR ORIGINAL	INCORPORAÇÕES				BAIXAS				SALDO ATUAL
						AQUIS. CONSTR.	REAVALIAÇÃO	INCORPOR.	CRÉDITOS	ALIENAÇÃO	DEPRECIAÇÃO	DOAÇÃO / OUTROS	CRÉDITOS	
170183	1	MESA DE PASSAR ROUPA CORES DIVERSAS	Ótimo	ADRIANA BATISTA GONÇALV	104,95						4,45			100,50
170184	1	MESA DE PASSAR ROUPA CORES DIVERSAS	Ótimo	ADRIANA BATISTA GONÇALV	104,95						4,45			100,50
170185	1	MESA DE PASSAR ROUPA CORES DIVERSAS	Ótimo	ADRIANA BATISTA GONÇALV	104,95						4,45			100,50
170252	1	TV LCD LED AOC T2965MS HD	Ótimo	ADRIANA BATISTA GONÇALV	778,32						33,01			745,31
170253	1	TV LCD LED AOC T2965MS HD	Ótimo	ADRIANA BATISTA GONÇALV	778,32						33,01			745,31
170254	1	PROJETOR EPSON S17+	Ótimo	ADRIANA BATISTA GONÇALV	1.336,04						56,66			1.279,38
170255	1	PROJETOR EPSON S17+	Ótimo	ADRIANA BATISTA GONÇALV	1.336,04						56,66			1.279,38
170256	1	PROJETOR EPSON S17+	Ótimo	ADRIANA BATISTA GONÇALV	1.336,04						56,66			1.279,38
170257	1	TELA TRIPE 180 X 180	Ótimo	ADRIANA BATISTA GONÇALV	403,01						17,09			385,92
170258	1	COMPUTADOR DESKTOP/CPU MONITOR/MOUSE	Ótimo	ADRIANA BATISTA GONÇALV	1.679,84						71,24			1.608,60
170259	1	COMPUTADOR DESKTOP/CPU MONITOR/MOUSE	Ótimo	ADRIANA BATISTA GONÇALV	1.679,84						71,24			1.608,60
170260	1	COMPUTADOR DESKTOP/CPU MONITOR/MOUSE	Ótimo	ADRIANA BATISTA GONÇALV	1.679,84						71,24			1.608,60
170261	1	COMPUTADOR DESKTOP/CPU MONITOR/MOUSE	Ótimo	ADRIANA BATISTA GONÇALV	1.679,84						71,24			1.608,60
170262	1	COMPUTADOR DESKTOP/CPU MONITOR/MOUSE	Ótimo	ADRIANA BATISTA GONÇALV	1.679,84						71,24			1.608,60
170263	1	ARMÁRIO DE AÇO NOBRE	Ótimo	ADRIANA BATISTA GONÇALV	553,90						23,49			530,41
170264	1	ARMÁRIO DE AÇO NOBRE	Ótimo	ADRIANA BATISTA GONÇALV	553,90						23,49			530,41
170265	1	ARMÁRIO DE AÇO NOBRE	Ótimo	ADRIANA BATISTA GONÇALV	553,90						23,49			530,41
170266	1	ARMÁRIO DE AÇO NOBRE	Ótimo	ADRIANA BATISTA GONÇALV	553,90						23,49			530,41
170267	1	ARMÁRIO DE AÇO NOBRE	Ótimo	ADRIANA BATISTA GONÇALV	553,90						23,49			530,41
170268	1	ARMÁRIO DE AÇO NOBRE	Ótimo	ADRIANA BATISTA GONÇALV	553,90						23,49			530,41
170269	1	ARMÁRIO DE AÇO NOBRE	Ótimo	ADRIANA BATISTA GONÇALV	553,90						23,49			530,41
170270	1	ARMÁRIO DE AÇO NOBRE	Ótimo	ADRIANA BATISTA GONÇALV	553,90						23,49			530,41
170271	1	ESTANTE DE AÇO	Ótimo	ADRIANA BATISTA GONÇALV	94,54						4,01			90,53
170272	1	ESTANTE DE AÇO	Ótimo	ADRIANA BATISTA GONÇALV	94,54						4,01			90,53
170273	1	ESTANTE DE AÇO	Ótimo	ADRIANA BATISTA GONÇALV	94,54						4,01			90,53
170274	1	ESTANTE DE AÇO	Ótimo	ADRIANA BATISTA GONÇALV	94,54						4,01			90,53
170275	1	ESTANTE DE AÇO	Ótimo	ADRIANA BATISTA GONÇALV	94,54						4,01			90,53
170276	1	ARQUIVO DE AÇO 6 GAVETAS	Ótimo	ADRIANA BATISTA GONÇALV	644,62						27,34			617,28
170277	1	ARQUIVO DE AÇO 6 GAVETAS	Ótimo	ADRIANA BATISTA GONÇALV	644,62						27,34			617,28
170278	1	ARQUIVO DE AÇO 6 GAVETAS	Ótimo	ADRIANA BATISTA GONÇALV	644,62						27,34			617,28
170279	1	ARQUIVO DE AÇO 6 GAVETAS	Ótimo	ADRIANA BATISTA GONÇALV	644,62						27,34			617,28
170280	1	ARQUIVO DE AÇO 4 GAVETAS	Ótimo	ADRIANA BATISTA GONÇALV	305,60						12,96			292,64
170281	1	ARQUIVO DE AÇO 4 GAVETAS	Ótimo	ADRIANA BATISTA GONÇALV	305,60						12,96			292,64
170282	1	ARQUIVO DE AÇO 4 GAVETAS	Ótimo	ADRIANA BATISTA GONÇALV	305,60						12,96			292,64



ESTADO DE GOIÁS  
MUNICIPIO DE JATAÍ  
RUA ITARUMA, 355 - S. SANTA MARIA

PERÍODO DE REFERÊNCIA: DE JANEIRO/2022 ATÉ DEZEMBRO/2022

RELAÇÃO ANALÍTICA DOS ELEMENTOS QUE COMPOEM O ATIVO PERMANENTE - INVENTÁRIO DOS BENS

CÓD.	QTDE	DESCRIÇÃO / UNIDADE ADMINISTRATIVA	ESTADO DE CONSERV.	DETENTOR DE CARGA PATRIMONIAL	VALOR ORIGINAL	INCORPORAÇÕES				BAIXAS				SALDO ATUAL
						AQUIS. CONSTR.	REAVALIAÇÃO	INCORPOR.	CRÉDITOS	ALIENAÇÃO	DEPRECIAÇÃO	DOAÇÃO / OUTROS	CRÉDITOS	
170283	1	APARELHO DE DVD AMVOX 300K	Ótimo	ADRIANA BATISTA GONÇALV	94,54						4,01			90,53
170284	1	APARELHO DE DVD AMVOX 300K	Ótimo	ADRIANA BATISTA GONÇALV	94,54						4,01			90,53
170285	1	ARMÁRIO PA 1,20	Ótimo	ADRIANA BATISTA GONÇALV	553,90						23,49			530,41
170286	1	ARMÁRIO PA 1,20	Ótimo	ADRIANA BATISTA GONÇALV	553,90						23,49			530,41
170287	1	ARMÁRIO PA 1,20	Ótimo	ADRIANA BATISTA GONÇALV	553,90						23,49			530,41
170288	1	LAVADORA DE ALTA PRESSÃO ELETROLUX	Ótimo	ADRIANA BATISTA GONÇALV	310,37						13,16			297,21
170289	1	LAVADORA DE ALTA PRESSÃO ELETROLUX	Ótimo	ADRIANA BATISTA GONÇALV	310,37						13,16			297,21
170290	1	LAVADORA DE ALTA PRESSÃO ELETROLUX	Ótimo	ADRIANA BATISTA GONÇALV	310,37						13,16			297,21
170291	1	LAVADORA DE ROUPAS ELECTROLUX LT15F	Ótimo	ADRIANA BATISTA GONÇALV	1.652,15						70,07			1.582,08
170292	1	LAVADORA DE ROUPAS ELECTROLUX LT15F	Ótimo	ADRIANA BATISTA GONÇALV	1.652,15						70,07			1.582,08
170293	1	LAVADORA DE ROUPAS ELECTROLUX LT15F	Ótimo	ADRIANA BATISTA GONÇALV	1.652,15						70,07			1.582,08
170680	1	IMPRESSORA LASER	Ótimo	ADRIANA BATISTA GONÇALV	653,22						27,70			625,52
170681	1	IMPRESSORA LASER	Ótimo	ADRIANA BATISTA GONÇALV	653,22						27,70			625,52
170682	1	IMPRESSORA LASER	Ótimo	ADRIANA BATISTA GONÇALV	653,22						27,70			625,52
170683	1	IMPRESSORA LASER	Ótimo	ADRIANA BATISTA GONÇALV	653,22						27,70			625,52
170684	1	AR CONDICIONADO 12000 BTUS	Ótimo	ADRIANA BATISTA GONÇALV	1.099,20						46,62			1.052,58
170685	1	AR CONDICIONADO 12000 BTUS	Ótimo	ADRIANA BATISTA GONÇALV	1.099,20						46,62			1.052,58
170686	1	AR CONDICIONADO 12000 BTUS	Ótimo	ADRIANA BATISTA GONÇALV	1.099,20						46,62			1.052,58
170687	1	AR CONDICIONADO 12000 BTUS	Ótimo	ADRIANA BATISTA GONÇALV	1.099,20						46,62			1.052,58
170688	1	AR CONDICIONADO 12000 BTUS	Ótimo	ADRIANA BATISTA GONÇALV	1.099,20						46,62			1.052,58
170689	1	AR CONDICIONADO 12000 BTUS	Ótimo	ADRIANA BATISTA GONÇALV	1.099,20						46,62			1.052,58
170690	1	AR CONDICIONADO 12000 BTUS	Ótimo	ADRIANA BATISTA GONÇALV	1.099,20						46,62			1.052,58
170691	1	MAQUINA DE LAVAR ROUPAS	Ótimo	ADRIANA BATISTA GONÇALV	1.229,08						52,12			1.176,96
170692	1	TELEVISOR 50 LED	Ótimo	ADRIANA BATISTA GONÇALV	2.081,90						88,29			1.993,61
170693	1	APARELHO TELEFONICO COM 05 RAMAIS	Ótimo	ADRIANA BATISTA GONÇALV	476,54						20,21			456,33
170694	1	APARELHO TELEFONICO COM 05 RAMAIS	Ótimo	ADRIANA BATISTA GONÇALV	476,54						20,21			456,33
170695	1	APARELHO TELEFONICO COM 05 RAMAIS	Ótimo	ADRIANA BATISTA GONÇALV	476,54						20,21			456,33
170696	1	CAIXA DE SOM MULTIUSO	Ótimo	ADRIANA BATISTA GONÇALV	513,79						21,79			492,00
170697	1	CLIMATIZADOR E UMIDIFICADOR DE AR	Ótimo	ADRIANA BATISTA GONÇALV	465,08						19,72			445,36
170698	1	CLIMATIZADOR E UMIDIFICADOR DE AR	Ótimo	ADRIANA BATISTA GONÇALV	465,08						19,72			445,36
170699	1	CLIMATIZADOR E UMIDIFICADOR DE AR	Ótimo	ADRIANA BATISTA GONÇALV	465,08						19,72			445,36
170700	1	MESA PARA ESCRITÓRIO	Ótimo	ADRIANA BATISTA GONÇALV	182,50						7,74			174,76
170701	1	MESA PARA ESCRITÓRIO	Ótimo	ADRIANA BATISTA GONÇALV	182,50						7,74			174,76
170702	1	MESA PARA ESCRITÓRIO	Ótimo	ADRIANA BATISTA GONÇALV	182,50						7,74			174,76



ESTADO DE GOIÁS  
MUNICÍPIO DE JATAÍ  
RUA ITARUMA, 355 - S. SANTA MARIA

PERÍODO DE REFERÊNCIA: DE JANEIRO/2022 ATÉ DEZEMBRO/2022

RELAÇÃO ANALÍTICA DOS ELEMENTOS QUE COMPOEM O ATIVO PERMANENTE - INVENTÁRIO DOS BENS

CÓD.	QTDE	DESCRIÇÃO / UNIDADE ADMINISTRATIVA	ESTADO DE CONSERV.	DETENTOR DE CARGA PATRIMONIAL	VALOR ORIGINAL	INCORPORAÇÕES				BAIXAS				SALDO ATUAL
						AQUIS. CONSTR.	REAVALIAÇÃO	INCORPOR.	CRÉDITOS	ALIENAÇÃO	DEPRECIAÇÃO	DOAÇÃO / OUTROS	CRÉDITOS	
170703	1	MESA PARA ESCRITÓRIO	Ótimo	ADRIANA BATISTA GONÇALV	182,50						7,74			174,76
170704	1	NOBREAK 700 VA	Ótimo	ADRIANA BATISTA GONÇALV	260,71						11,06			249,65
170705	1	NOBREAK 700 VA	Ótimo	ADRIANA BATISTA GONÇALV	260,71						11,06			249,65
170706	1	NOBREAK 700 VA	Ótimo	ADRIANA BATISTA GONÇALV	260,71						11,06			249,65
170707	1	NOBREAK 700 VA	Ótimo	ADRIANA BATISTA GONÇALV	260,71						11,06			249,65
170708	1	NOBREAK 700 VA	Ótimo	ADRIANA BATISTA GONÇALV	260,71						11,06			249,65
170709	1	CADEIRA GIRATORIA EXECUTIVA COM BRAÇO	Ótimo	ADRIANA BATISTA GONÇALV	151,84						6,44			145,40
170710	1	CADEIRA GIRATORIA EXECUTIVA COM BRAÇO	Ótimo	ADRIANA BATISTA GONÇALV	151,84						6,44			145,40
170711	1	CADEIRA GIRATORIA EXECUTIVA COM BRAÇO	Ótimo	ADRIANA BATISTA GONÇALV	151,84						6,44			145,40
170712	1	CADEIRA GIRATORIA EXECUTIVA COM BRAÇO	Ótimo	ADRIANA BATISTA GONÇALV	151,84						6,44			145,40
170713	1	CADEIRA GIRATORIA EXECUTIVA COM BRAÇO	Ótimo	ADRIANA BATISTA GONÇALV	151,84						6,44			145,40
170714	1	CADEIRA GIRATORIA EXECUTIVA COM BRAÇO	Ótimo	ADRIANA BATISTA GONÇALV	151,84						6,44			145,40
170715	1	CADEIRA FIXA ACENTO E ENCOSTO PLÁSTICO	Ótimo	ADRIANA BATISTA GONÇALV	52,52						2,23			50,29
170716	1	CADEIRA FIXA ACENTO E ENCOSTO PLÁSTICO	Ótimo	ADRIANA BATISTA GONÇALV	52,52						2,23			50,29
170717	1	CADEIRA FIXA ACENTO E ENCOSTO PLÁSTICO	Ótimo	ADRIANA BATISTA GONÇALV	52,52						2,23			50,29
170718	1	CADEIRA FIXA ACENTO E ENCOSTO PLÁSTICO	Ótimo	ADRIANA BATISTA GONÇALV	52,52						2,23			50,29
170719	1	CADEIRA FIXA ACENTO E ENCOSTO PLÁSTICO	Ótimo	ADRIANA BATISTA GONÇALV	52,52						2,23			50,29
170720	1	CADEIRA FIXA ACENTO E ENCOSTO PLÁSTICO	Ótimo	ADRIANA BATISTA GONÇALV	52,52						2,23			50,29
170721	1	CADEIRA FIXA ACENTO E ENCOSTO PLÁSTICO	Ótimo	ADRIANA BATISTA GONÇALV	52,52						2,23			50,29
170722	1	CADEIRA FIXA ACENTO E ENCOSTO PLÁSTICO	Ótimo	ADRIANA BATISTA GONÇALV	52,52						2,23			50,29
170723	1	CADEIRA FIXA ACENTO E ENCOSTO PLÁSTICO	Ótimo	ADRIANA BATISTA GONÇALV	52,52						2,23			50,29
170724	1	CADEIRA FIXA ACENTO E ENCOSTO PLÁSTICO	Ótimo	ADRIANA BATISTA GONÇALV	52,52						2,23			50,29
170725	1	CADEIRA FIXA ACENTO E ENCOSTO PLÁSTICO	Ótimo	ADRIANA BATISTA GONÇALV	52,52						2,23			50,29
170726	1	CADEIRA FIXA ACENTO E ENCOSTO PLÁSTICO	Ótimo	ADRIANA BATISTA GONÇALV	52,52						2,23			50,29
170727	1	CADEIRA FIXA ACENTO E ENCOSTO PLÁSTICO	Ótimo	ADRIANA BATISTA GONÇALV	52,52						2,23			50,29
170728	1	CADEIRA FIXA ACENTO E ENCOSTO PLÁSTICO	Ótimo	ADRIANA BATISTA GONÇALV	52,52						2,23			50,29
170729	1	CADEIRA FIXA ACENTO E ENCOSTO PLÁSTICO	Ótimo	ADRIANA BATISTA GONÇALV	52,52						2,23			50,29
170730	1	CADEIRA FIXA ACENTO E ENCOSTO PLÁSTICO	Ótimo	ADRIANA BATISTA GONÇALV	52,52						2,23			50,29
170731	1	CADEIRA FIXA ACENTO E ENCOSTO PLÁSTICO	Ótimo	ADRIANA BATISTA GONÇALV	52,52						2,23			50,29
170732	1	CADEIRA FIXA ACENTO E ENCOSTO PLÁSTICO	Ótimo	ADRIANA BATISTA GONÇALV	52,52						2,23			50,29
170733	1	CADEIRA FIXA ACENTO E ENCOSTO PLÁSTICO	Ótimo	ADRIANA BATISTA GONÇALV	52,52						2,23			50,29
170734	1	CADEIRA FIXA ACENTO E ENCOSTO PLÁSTICO	Ótimo	ADRIANA BATISTA GONÇALV	52,52						2,23			50,29
170735	1	CADEIRA FIXA ACENTO E ENCOSTO PLÁSTICO	Ótimo	ADRIANA BATISTA GONÇALV	52,52						2,23			50,29
170736	1	CADEIRA FIXA ACENTO E ENCOSTO PLÁSTICO	Ótimo	ADRIANA BATISTA GONÇALV	52,52						2,23			50,29



ESTADO DE GOIÁS  
MUNICÍPIO DE JATAÍ  
RUA ITARUMA, 355 - S. SANTA MARIA

PERÍODO DE REFERÊNCIA: DE JANEIRO/2022 ATÉ DEZEMBRO/2022

RELAÇÃO ANALÍTICA DOS ELEMENTOS QUE COMPOEM O ATIVO PERMANENTE - INVENTÁRIO DOS BENS

CÓD.	QTDE	DESCRIÇÃO / UNIDADE ADMINISTRATIVA	ESTADO DE CONSERV.	DETENTOR DE CARGA PATRIMONIAL	VALOR ORIGINAL	INCORPORAÇÕES				BAIXAS				SALDO ATUAL
						AQUIS. CONSTR.	REAVALIAÇÃO	INCORPOR.	CRÉDITOS	ALIENAÇÃO	DEPRECIAÇÃO	DOAÇÃO / OUTROS	CRÉDITOS	
170737	1	CADEIRA FIXA ACENTO E ENCOSTO PLÁSTICO	Ótimo	ADRIANA BATISTA GONÇALV	52,52						2,23			50,29
170738	1	CADEIRA FIXA ACENTO E ENCOSTO PLÁSTICO	Ótimo	ADRIANA BATISTA GONÇALV	52,52						2,23			50,29
170739	1	CADEIRA FIXA ACENTO E ENCOSTO PLÁSTICO	Ótimo	ADRIANA BATISTA GONÇALV	52,52						2,23			50,29
170740	1	CADEIRA FIXA ACENTO E ENCOSTO PLÁSTICO	Ótimo	ADRIANA BATISTA GONÇALV	52,52						2,23			50,29
170741	1	CADEIRA FIXA ACENTO E ENCOSTO PLÁSTICO	Ótimo	ADRIANA BATISTA GONÇALV	52,52						2,23			50,29
170742	1	CADEIRA FIXA ACENTO E ENCOSTO PLÁSTICO	Ótimo	ADRIANA BATISTA GONÇALV	52,52						2,23			50,29
170743	1	CADEIRA FIXA ACENTO E ENCOSTO PLÁSTICO	Ótimo	ADRIANA BATISTA GONÇALV	52,52						2,23			50,29
170744	1	CADEIRA FIXA ACENTO E ENCOSTO PLÁSTICO	Ótimo	ADRIANA BATISTA GONÇALV	52,52						2,23			50,29
170745	1	CADEIRA SECRETARIA FIXA ESTOFA	Ótimo	ADRIANA BATISTA GONÇALV	64,94						2,75			62,19
170746	1	CADEIRA SECRETARIA FIXA ESTOFA	Ótimo	ADRIANA BATISTA GONÇALV	64,94						2,75			62,19
170747	1	CADEIRA SECRETARIA FIXA ESTOFA	Ótimo	ADRIANA BATISTA GONÇALV	64,94						2,75			62,19
170748	1	CADEIRA SECRETARIA FIXA ESTOFA	Ótimo	ADRIANA BATISTA GONÇALV	64,94						2,75			62,19
170749	1	CADEIRA SECRETARIA FIXA ESTOFA	Ótimo	ADRIANA BATISTA GONÇALV	64,94						2,75			62,19
170750	1	CADEIRA SECRETARIA FIXA ESTOFA	Ótimo	ADRIANA BATISTA GONÇALV	64,94						2,75			62,19
170751	1	CADEIRA SECRETARIA FIXA ESTOFA	Ótimo	ADRIANA BATISTA GONÇALV	64,94						2,75			62,19
170752	1	CADEIRA SECRETARIA FIXA ESTOFA	Ótimo	ADRIANA BATISTA GONÇALV	64,94						2,75			62,19
170753	1	CADEIRA SECRETARIA FIXA ESTOFA	Ótimo	ADRIANA BATISTA GONÇALV	64,94						2,75			62,19
170754	1	CADEIRA SECRETARIA FIXA ESTOFA	Ótimo	ADRIANA BATISTA GONÇALV	64,94						2,75			62,19
170755	1	CADEIRA SECRETARIA FIXA ESTOFA	Ótimo	ADRIANA BATISTA GONÇALV	64,94						2,75			62,19
170756	1	CADEIRA SECRETARIA FIXA ESTOFA	Ótimo	ADRIANA BATISTA GONÇALV	64,94						2,75			62,19
170757	1	CADEIRA SECRETARIA FIXA ESTOFA	Ótimo	ADRIANA BATISTA GONÇALV	64,94						2,75			62,19
170758	1	CADEIRA SECRETARIA FIXA ESTOFA	Ótimo	ADRIANA BATISTA GONÇALV	64,94						2,75			62,19
170759	1	CADEIRA SECRETARIA FIXA ESTOFA	Ótimo	ADRIANA BATISTA GONÇALV	64,94						2,75			62,19
170760	1	CADEIRA SECRETARIA FIXA ESTOFA	Ótimo	ADRIANA BATISTA GONÇALV	64,94						2,75			62,19
170761	1	CADEIRA SECRETARIA FIXA ESTOFA	Ótimo	ADRIANA BATISTA GONÇALV	64,94						2,75			62,19
170762	1	CADEIRA SECRETARIA FIXA ESTOFA	Ótimo	ADRIANA BATISTA GONÇALV	64,94						2,75			62,19
170763	1	CADEIRA SECRETARIA FIXA ESTOFA	Ótimo	ADRIANA BATISTA GONÇALV	64,94						2,75			62,19
170764	1	CADEIRA SECRETARIA FIXA ESTOFA	Ótimo	ADRIANA BATISTA GONÇALV	64,94						2,75			62,19
170765	1	CADEIRA SECRETARIA FIXA ESTOFA	Ótimo	ADRIANA BATISTA GONÇALV	64,94						2,75			62,19
170766	1	CADEIRA SECRETARIA FIXA ESTOFA	Ótimo	ADRIANA BATISTA GONÇALV	64,94						2,75			62,19
170767	1	CADEIRA SECRETARIA FIXA ESTOFA	Ótimo	ADRIANA BATISTA GONÇALV	64,94						2,75			62,19
170768	1	CADEIRA SECRETARIA FIXA ESTOFA	Ótimo	ADRIANA BATISTA GONÇALV	64,94						2,75			62,19
170769	1	CADEIRA SECRETARIA FIXA ESTOFA	Ótimo	ADRIANA BATISTA GONÇALV	64,94						2,75			62,19
170770	1	CADEIRA SECRETARIA FIXA ESTOFA	Ótimo	ADRIANA BATISTA GONÇALV	64,94						2,75			62,19





ESTADO DE GOIÁS  
MUNICIPIO DE JATAÍ  
RUA ITARUMA, 355 - S. SANTA MARIA

PERÍODO DE REFERÊNCIA: DE JANEIRO/2022 ATÉ DEZEMBRO/2022

RELAÇÃO ANALÍTICA DOS ELEMENTOS QUE COMPOEM O ATIVO PERMANENTE - INVENTÁRIO DOS BENS

CÓD.	QTDE	DESCRIÇÃO / UNIDADE ADMINISTRATIVA	ESTADO DE CONSERV.	DETENTOR DE CARGA PATRIMONIAL	VALOR ORIGINAL	INCORPORAÇÕES				BAIXAS				SALDO ATUAL
						AQUIS. CONSTR.	REAVALIAÇÃO	INCORPOR.	CRÉDITOS	ALIENAÇÃO	DEPRECIAÇÃO	DOAÇÃO / OUTROS	CRÉDITOS	
170771	1	CADEIRA SECRETARIA FIXA ESTOFA	Ótimo	ADRIANA BATISTA GONÇALV	64,94						2,75			62,19
170772	1	CADEIRA SECRETARIA FIXA ESTOFA	Ótimo	ADRIANA BATISTA GONÇALV	64,94						2,75			62,19
170773	1	CADEIRA SECRETARIA FIXA ESTOFA	Ótimo	ADRIANA BATISTA GONÇALV	64,94						2,75			62,19
170774	1	CADEIRA SECRETARIA FIXA ESTOFA	Ótimo	ADRIANA BATISTA GONÇALV	64,94						2,75			62,19
170775	1	CADEIRA SECRETARIA FIXA ESTOFA	Ótimo	ADRIANA BATISTA GONÇALV	64,94						2,75			62,19
170776	1	CADEIRA SECRETARIA FIXA ESTOFA	Ótimo	ADRIANA BATISTA GONÇALV	64,94						2,75			62,19
170777	1	CADEIRA SECRETARIA GIRATÓRIA SEM BRAÇO	Ótimo	ADRIANA BATISTA GONÇALV	94,54						4,01			90,53
170778	1	CADEIRA SECRETARIA GIRATÓRIA SEM BRAÇO	Ótimo	ADRIANA BATISTA GONÇALV	94,54						4,01			90,53
170779	1	CADEIRA SECRETARIA GIRATÓRIA SEM BRAÇO	Ótimo	ADRIANA BATISTA GONÇALV	94,54						4,01			90,53
170780	1	CADEIRA SECRETARIA GIRATÓRIA SEM BRAÇO	Ótimo	ADRIANA BATISTA GONÇALV	94,54						4,01			90,53
170781	1	CADEIRA SECRETARIA GIRATÓRIA SEM BRAÇO	Ótimo	ADRIANA BATISTA GONÇALV	94,54						4,01			90,53
170782	1	CADEIRA SECRETARIA GIRATÓRIA SEM BRAÇO	Ótimo	ADRIANA BATISTA GONÇALV	94,54						4,01			90,53
170783	1	GELADEIRA FROST FREE DUPLEX BRANCA	Ótimo	ADRIANA BATISTA GONÇALV	1.642,60						69,66			1.572,94
170784	1	MESA INFANTIL COM QUATRO CADEIRAS	Ótimo	ADRIANA BATISTA GONÇALV	236,84						10,04			226,80
170785	1	MESA INFANTIL COM QUATRO CADEIRAS	Ótimo	ADRIANA BATISTA GONÇALV	236,84						10,04			226,80
170786	1	MESA PARA COMPUTADOR EM MADEIRA	Ótimo	ADRIANA BATISTA GONÇALV	229,20						9,72			219,48
170787	1	MESA PARA COMPUTADOR EM MADEIRA	Ótimo	ADRIANA BATISTA GONÇALV	229,20						9,72			219,48
170788	1	MESA PARA COMPUTADOR EM MADEIRA	Ótimo	ADRIANA BATISTA GONÇALV	229,20						9,72			219,48
170789	1	MESA PARA COMPUTADOR EM MADEIRA	Ótimo	ADRIANA BATISTA GONÇALV	229,20						9,72			219,48
170790	1	MESA PARA COMPUTADOR EM MADEIRA	Ótimo	ADRIANA BATISTA GONÇALV	229,20						9,72			219,48
170791	1	MESA PARA COMPUTADOR EM MADEIRA	Ótimo	ADRIANA BATISTA GONÇALV	229,20						9,72			219,48
170792	1	MESA PARA COMPUTADOR EM MADEIRA	Ótimo	ADRIANA BATISTA GONÇALV	229,20						9,72			219,48
170793	1	MESA PARA COMPUTADOR EM MADEIRA	Ótimo	ADRIANA BATISTA GONÇALV	229,20						9,72			219,48
170794	1	MICROFONE DINAMICO SEM FIO	Ótimo	ADRIANA BATISTA GONÇALV	2.282,45						96,80			2.185,65
170795	1	PURIFICADOR DE ÁGUA COM COMPRESSOR	Ótimo	ADRIANA BATISTA GONÇALV	370,54						15,71			354,83
170796	1	PURIFICADOR DE ÁGUA COM COMPRESSOR	Ótimo	ADRIANA BATISTA GONÇALV	370,54						15,71			354,83
170797	1	TANQUINHO PARA LAVAR ROUPAS 10KG	Ótimo	ADRIANA BATISTA GONÇALV	353,35						14,99			338,36
170798	1	ANTENA EXTERNA DIGITAL	Ótimo	ADRIANA BATISTA GONÇALV	119,37						5,06			114,31
170799	1	ANTENA EXTERNA DIGITAL	Ótimo	ADRIANA BATISTA GONÇALV	119,37						5,06			114,31
170800	1	ANTENA EXTERNA DIGITAL	Ótimo	ADRIANA BATISTA GONÇALV	119,37						5,06			114,31
170801	1	APARELHO DE TV 32 LED	Ótimo	ADRIANA BATISTA GONÇALV	912,02						38,68			873,34
170802	1	APARELHO DE TV 32 LED	Ótimo	ADRIANA BATISTA GONÇALV	912,02						38,68			873,34
170803	1	APARELHO DE TV 32 LED	Ótimo	ADRIANA BATISTA GONÇALV	912,02						38,68			873,34
170804	1	ARMÁRIO DE COZINHA EM AÇO 6 PORTAS	Ótimo	ADRIANA BATISTA GONÇALV	763,04						32,36			730,68



ESTADO DE GOIÁS  
MUNICÍPIO DE JATAÍ  
RUA ITARUMA, 355 - S. SANTA MARIA

PERÍODO DE REFERÊNCIA: DE JANEIRO/2022 ATÉ DEZEMBRO/2022

RELAÇÃO ANALÍTICA DOS ELEMENTOS QUE COMPOEM O ATIVO PERMANENTE - INVENTÁRIO DOS BENS

CÓD.	QTDE	DESCRIÇÃO / UNIDADE ADMINISTRATIVA	ESTADO DE CONSERV.	DETENTOR DE CARGA PATRIMONIAL	VALOR ORIGINAL	INCORPORAÇÕES				BAIXAS				SALDO ATUAL
						AQUIS. CONSTR.	REAVALIAÇÃO	INCORPOR.	CRÉDITOS	ALIENAÇÃO	DEPRECIAÇÃO	DOAÇÃO / OUTROS	CRÉDITOS	
170805	1	ARMÁRIO DE COZINHA EM AÇO 6 PORTAS	Ótimo	ADRIANA BATISTA GONÇALV	763,04						32,36			730,68
170806	1	ARMÁRIO DE COZINHA EM AÇO 6 PORTAS	Ótimo	ADRIANA BATISTA GONÇALV	763,04						32,36			730,68
170807	1	CADEIRA FIXA MODELO DIRETOR	Ótimo	ADRIANA BATISTA GONÇALV	151,84						6,44			145,40
170808	1	CADEIRA FIXA MODELO DIRETOR	Ótimo	ADRIANA BATISTA GONÇALV	151,84						6,44			145,40
170809	1	CADEIRA FIXA MODELO DIRETOR	Ótimo	ADRIANA BATISTA GONÇALV	151,84						6,44			145,40
170810	1	CADEIRA FIXA MODELO DIRETOR	Ótimo	ADRIANA BATISTA GONÇALV	151,84						6,44			145,40
170811	1	CADEIRA FIXA MODELO DIRETOR	Ótimo	ADRIANA BATISTA GONÇALV	151,84						6,44			145,40
170812	1	CADEIRA FIXA MODELO DIRETOR	Ótimo	ADRIANA BATISTA GONÇALV	151,84						6,44			145,40
170813	1	CADEIRA FIXA MODELO DIRETOR	Ótimo	ADRIANA BATISTA GONÇALV	151,84						6,44			145,40
170814	1	CADEIRA FIXA MODELO DIRETOR	Ótimo	ADRIANA BATISTA GONÇALV	151,84						6,44			145,40
170815	1	CADEIRA FIXA MODELO DIRETOR	Ótimo	ADRIANA BATISTA GONÇALV	151,84						6,44			145,40
170816	1	CADEIRA FIXA MODELO DIRETOR	Ótimo	ADRIANA BATISTA GONÇALV	151,84						6,44			145,40
170817	1	CADEIRA FIXA MODELO DIRETOR	Ótimo	ADRIANA BATISTA GONÇALV	151,84						6,44			145,40
170818	1	CADEIRA FIXA MODELO DIRETOR	Ótimo	ADRIANA BATISTA GONÇALV	151,84						6,44			145,40
170819	1	GELADEIRA FROST FREE DUPLEX BRANCA	Ótimo	ADRIANA BATISTA GONÇALV	1.642,60						69,66			1.572,94
170820	1	GELADEIRA FROST FREE DUPLEX BRANCA	Ótimo	ADRIANA BATISTA GONÇALV	1.642,60						69,66			1.572,94
170821	1	GELADEIRA FROST FREE DUPLEX BRANCA	Ótimo	ADRIANA BATISTA GONÇALV	1.642,60						69,66			1.572,94
170822	1	GUARDA ROUPA DE MADEIRA 2 PORTAS	Ótimo	ADRIANA BATISTA GONÇALV	418,29						17,74			400,55
170823	1	GUARDA ROUPA DE MADEIRA 2 PORTAS	Ótimo	ADRIANA BATISTA GONÇALV	418,29						17,74			400,55
170824	1	GUARDA ROUPA DE MADEIRA 2 PORTAS	Ótimo	ADRIANA BATISTA GONÇALV	418,29						17,74			400,55
170825	1	GUARDA ROUPA DE MADEIRA 2 PORTAS	Ótimo	ADRIANA BATISTA GONÇALV	418,29						17,74			400,55
170826	1	GUARDA ROUPA DE MADEIRA 2 PORTAS	Ótimo	ADRIANA BATISTA GONÇALV	418,29						17,74			400,55
170827	1	GUARDA ROUPA DE MADEIRA 2 PORTAS	Ótimo	ADRIANA BATISTA GONÇALV	418,29						17,74			400,55
170828	1	GUARDA ROUPA DE MADEIRA 2 PORTAS	Ótimo	ADRIANA BATISTA GONÇALV	418,29						17,74			400,55
170829	1	GUARDA ROUPA DE MADEIRA 2 PORTAS	Ótimo	ADRIANA BATISTA GONÇALV	418,29						17,74			400,55
170830	1	GUARDA ROUPA DE MADEIRA 2 PORTAS	Ótimo	ADRIANA BATISTA GONÇALV	418,29						17,74			400,55
170831	1	GUARDA ROUPA DE MADEIRA 2 PORTAS	Ótimo	ADRIANA BATISTA GONÇALV	418,29						17,74			400,55
170832	1	PURIFICADOR DE ÁGUA COM COMPRESSOR	Ótimo	ADRIANA BATISTA GONÇALV	370,54						15,71			354,83
170833	1	PURIFICADOR DE ÁGUA COM COMPRESSOR	Ótimo	ADRIANA BATISTA GONÇALV	370,54						15,71			354,83
170834	1	PURIFICADOR DE ÁGUA COM COMPRESSOR	Ótimo	ADRIANA BATISTA GONÇALV	370,54						15,71			354,83
170835	1	QUADRO BRANCO 2 X 1 METROS	Ótimo	ADRIANA BATISTA GONÇALV	164,26						6,97			157,29
170836	1	RACK DE MADEIRA PARA TV	Ótimo	ADRIANA BATISTA GONÇALV	237,79						10,08			227,71
170837	1	RACK DE MADEIRA PARA TV	Ótimo	ADRIANA BATISTA GONÇALV	237,79						10,08			227,71
170838	1	RACK DE MADEIRA PARA TV	Ótimo	ADRIANA BATISTA GONÇALV	237,79						10,08			227,71



ESTADO DE GOIÁS  
MUNICÍPIO DE JATAÍ  
RUA ITARUMA, 355 - S. SANTA MARIA

PERÍODO DE REFERÊNCIA: DE JANEIRO/2022 ATÉ DEZEMBRO/2022

RELAÇÃO ANALÍTICA DOS ELEMENTOS QUE COMPOEM O ATIVO PERMANENTE - INVENTÁRIO DOS BENS

CÓD.	QTDE	DESCRIÇÃO / UNIDADE ADMINISTRATIVA	ESTADO DE CONSERV.	DETENTOR DE CARGA PATRIMONIAL	VALOR ORIGINAL	INCORPORAÇÕES				BAIXAS				SALDO ATUAL
						AQUIS. CONSTR.	REAVALIAÇÃO	INCORPOR.	CRÉDITOS	ALIENAÇÃO	DEPRECIAÇÃO	DOAÇÃO / OUTROS	CRÉDITOS	
170839	1	TANQUINHO PARA LAVAR ROUPAS 10KG	Ótimo	ADRIANA BATISTA GONÇALV	353,35						14,99			338,36
170840	1	TANQUINHO PARA LAVAR ROUPAS 10KG	Ótimo	ADRIANA BATISTA GONÇALV	353,35						14,99			338,36
170841	1	TANQUINHO PARA LAVAR ROUPAS 10KG	Ótimo	ADRIANA BATISTA GONÇALV	353,35						14,99			338,36
171284	1	SAVEIRO CS-CS COR BRANCO CRISTAL CHASSIS	Ótimo	ADRIANA BATISTA GONÇALV	43.452,50						1.842,75			41.609,75
170846	1	APIRADOR DE SECREÇÕES MA-520 ASPIRAMAX	Ótimo	ADRIANA BATISTA GONÇALV	370,06						15,69			354,37
170847	1	APIRADOR DE SECREÇÕES MA-520 ASPIRAMAX	Ótimo	ADRIANA BATISTA GONÇALV	370,06						15,69			354,37
170848	1	APIRADOR DE SECREÇÕES MA-520 ASPIRAMAX	Ótimo	ADRIANA BATISTA GONÇALV	370,06						15,69			354,37
170849	1	APIRADOR DE SECREÇÕES MA-520 ASPIRAMAX	Ótimo	ADRIANA BATISTA GONÇALV	370,06						15,69			354,37
171208	1	RELÓGIO PONTO CONTROL ID REP IDX BIO	Ótimo	ADRIANA BATISTA GONÇALV	1.284,47						54,47			1.230,00
171209	1	RELÓGIO PONTO CONTROL ID REP IDX BIO	Ótimo	ADRIANA BATISTA GONÇALV	1.284,47						54,47			1.230,00
171210	1	RELÓGIO PONTO CONTROL ID REP IDX BIO	Ótimo	ADRIANA BATISTA GONÇALV	1.284,47						54,47			1.230,00
171211	1	RELÓGIO PONTO CONTROL ID REP IDX BIO	Ótimo	ADRIANA BATISTA GONÇALV	1.284,47						54,47			1.230,00
171212	1	RELÓGIO PONTO CONTROL ID REP IDX BIO	Ótimo	ADRIANA BATISTA GONÇALV	1.284,47						54,47			1.230,00
171213	1	RELÓGIO PONTO CONTROL ID REP IDX BIO	Ótimo	ADRIANA BATISTA GONÇALV	1.284,47						54,47			1.230,00
171214	1	RELÓGIO PONTO CONTROL ID REP IDX BIO	Ótimo	ADRIANA BATISTA GONÇALV	1.284,47						54,47			1.230,00
171215	1	RELÓGIO PONTO CONTROL ID REP IDX BIO	Ótimo	ADRIANA BATISTA GONÇALV	1.284,47						54,47			1.230,00
171216	1	RELÓGIO PONTO CONTROL ID REP IDX BIO	Ótimo	ADRIANA BATISTA GONÇALV	1.284,47						54,47			1.230,00
171217	1	RELÓGIO PONTO CONTROL ID REP IDX BIO	Ótimo	ADRIANA BATISTA GONÇALV	1.284,47						54,47			1.230,00
171218	1	RELÓGIO PONTO CONTROL ID REP IDX BIO	Ótimo	ADRIANA BATISTA GONÇALV	1.284,47						54,47			1.230,00
171219	1	RELÓGIO PONTO CONTROL ID REP IDX BIO	Ótimo	ADRIANA BATISTA GONÇALV	1.284,47						54,47			1.230,00
171220	1	RELÓGIO PONTO CONTROL ID REP IDX BIO	Ótimo	ADRIANA BATISTA GONÇALV	1.284,47						54,47			1.230,00
171221	1	RELÓGIO PONTO CONTROL ID REP IDX BIO	Ótimo	ADRIANA BATISTA GONÇALV	1.284,47						54,47			1.230,00
171222	1	RELÓGIO PONTO CONTROL ID REP IDX BIO	Ótimo	ADRIANA BATISTA GONÇALV	1.284,47						54,47			1.230,00
171223	1	RELÓGIO PONTO CONTROL ID REP IDX BIO	Ótimo	ADRIANA BATISTA GONÇALV	1.284,47						54,47			1.230,00
171224	1	RELÓGIO PONTO CONTROL ID REP IDX BIO	Ótimo	ADRIANA BATISTA GONÇALV	1.284,47						54,47			1.230,00
171225	1	RELÓGIO PONTO CONTROL ID REP IDX BIO	Ótimo	ADRIANA BATISTA GONÇALV	1.284,47						54,47			1.230,00
171226	1	RELÓGIO PONTO CONTROL ID REP IDX BIO	Ótimo	ADRIANA BATISTA GONÇALV	1.284,47						54,47			1.230,00
171324	1	NOBREAK 2000VA NHS PREMIUM SENOIDAL	Ótimo	ADRIANA BATISTA GONÇALV	1.814,50						76,95			1.737,55
171325	1	NOBREAK 2000VA NHS PREMIUM SENOIDAL	Ótimo	ADRIANA BATISTA GONÇALV	1.814,50						76,95			1.737,55
171326	1	IMPRESSORA XEROX COLOR QUBE 8570DN	Ótimo	ADRIANA BATISTA GONÇALV	3.983,30						168,93			3.814,37
171299	1	BICILETA MAGNÉTICA HORIZONTAL ARKTUS	Ótimo	ADRIANA BATISTA GONÇALV	3.070,32						130,21			2.940,11
171300	1	BICILETA MAGNÉTICA HORIZONTAL ARKTUS	Ótimo	ADRIANA BATISTA GONÇALV	3.070,32						130,21			2.940,11
171301	1	COMPUTADOR DESKTOP BÁSICO MARCA POSITI	Ótimo	ADRIANA BATISTA GONÇALV	2.578,50						109,35			2.469,15
171288	1	CADEIRA GIRATÓRIA PARA DIGITADOR	Ótimo	ADRIANA BATISTA GONÇALV	176,67						7,49			169,18



ESTADO DE GOIÁS  
MUNICÍPIO DE JATAÍ  
RUA ITARUMA, 355 - S. SANTA MARIA

PERÍODO DE REFERÊNCIA: DE JANEIRO/2022 ATÉ DEZEMBRO/2022

RELAÇÃO ANALÍTICA DOS ELEMENTOS QUE COMPOEM O ATIVO PERMANENTE - INVENTÁRIO DOS BENS

CÓD.	QTDE	DESCRIÇÃO / UNIDADE ADMINISTRATIVA	ESTADO DE CONSERV.	DETENTOR DE CARGA PATRIMONIAL	VALOR ORIGINAL	INCORPORAÇÕES				BAIXAS				SALDO ATUAL
						AQUIS. CONSTR.	REAValiação	INCORPOR.	CRÉDITOS	ALIENAÇÃO	DEPRECIACÃO	DOAÇÃO / OUTROS	CRÉDITOS	
171289	1	CADEIRA GIRATÓRIA PARA DIGITADOR	Ótimo	ADRIANA BATISTA GONÇALV	176,67						7,49			169,18
171290	1	CADEIRA GIRATÓRIA PARA DIGITADOR	Ótimo	ADRIANA BATISTA GONÇALV	176,67						7,49			169,18
171291	1	CADEIRA GIRATÓRIA PARA DIGITADOR	Ótimo	ADRIANA BATISTA GONÇALV	176,67						7,49			169,18
171292	1	CADEIRA GIRATÓRIA PARA DIGITADOR	Ótimo	ADRIANA BATISTA GONÇALV	176,67						7,49			169,18
171293	1	CADEIRA GIRATÓRIA PARA DIGITADOR	Ótimo	ADRIANA BATISTA GONÇALV	176,67						7,49			169,18
171294	1	MESA DE ESCRITÓRIO TIPO ESCRIVANINHA	Ótimo	ADRIANA BATISTA GONÇALV	176,67						7,49			169,18
171295	1	MESA DE ESCRITÓRIO TIPO ESCRIVANINHA	Ótimo	ADRIANA BATISTA GONÇALV	176,67						7,49			169,18
171296	1	MESA DE ESCRITÓRIO TIPO ESCRIVANINHA	Ótimo	ADRIANA BATISTA GONÇALV	176,67						7,49			169,18
171297	1	MESA DE ESCRITÓRIO TIPO ESCRIVANINHA	Ótimo	ADRIANA BATISTA GONÇALV	176,67						7,49			169,18
171298	1	SCANNER PROFISSIONAL	Ótimo	ADRIANA BATISTA GONÇALV	2.674,00						113,40			2.560,60
171302	1	NOBREAK 1500 VA	Ótimo	ADRIANA BATISTA GONÇALV	695,24						29,48			665,76
171303	1	NOBREAK 1500 VA	Ótimo	ADRIANA BATISTA GONÇALV	695,24						29,48			665,76
171304	1	NOBREAK 1500 VA	Ótimo	ADRIANA BATISTA GONÇALV	695,24						29,48			665,76
171305	1	NOBREAK 1500 VA	Ótimo	ADRIANA BATISTA GONÇALV	695,24						29,48			665,76
171306	1	APARELHO DE SOM PORTATIL	Ótimo	ADRIANA BATISTA GONÇALV	122,24						5,18			117,06
171307	1	CADEIRA DE RODAS	Ótimo	ADRIANA BATISTA GONÇALV	1.298,80						55,08			1.243,72
171308	1	CADEIRA DE RODAS	Ótimo	ADRIANA BATISTA GONÇALV	1.298,80						55,08			1.243,72
171309	1	CADEIRA DE RODAS	Ótimo	ADRIANA BATISTA GONÇALV	1.298,80						55,08			1.243,72
171310	1	ESPRESSO DE FRUTAS SEMI-INDUSTRIAL	Ótimo	ADRIANA BATISTA GONÇALV	114,50						4,86			109,64
171311	1	ESPRESSO DE FRUTAS SEMI-INDUSTRIAL	Ótimo	ADRIANA BATISTA GONÇALV	114,50						4,86			109,64
171312	1	CLIMATIZADOR DE AR	Ótimo	ADRIANA BATISTA GONÇALV	465,08						19,72			445,36
171313	1	CLIMATIZADOR DE AR	Ótimo	ADRIANA BATISTA GONÇALV	465,08						19,72			445,36
171314	1	CLIMATIZADOR DE AR	Ótimo	ADRIANA BATISTA GONÇALV	465,08						19,72			445,36
171315	1	CLIMATIZADOR DE AR	Ótimo	ADRIANA BATISTA GONÇALV	465,08						19,72			445,36
171316	1	CLIMATIZADOR DE AR	Ótimo	ADRIANA BATISTA GONÇALV	465,08						19,72			445,36
171317	1	CLIMATIZADOR DE AR	Ótimo	ADRIANA BATISTA GONÇALV	465,08						19,72			445,36
171318	1	CLIMATIZADOR DE AR	Ótimo	ADRIANA BATISTA GONÇALV	465,08						19,72			445,36
171319	1	CLIMATIZADOR DE AR	Ótimo	ADRIANA BATISTA GONÇALV	465,08						19,72			445,36
171320	1	CLIMATIZADOR DE AR	Ótimo	ADRIANA BATISTA GONÇALV	465,08						19,72			445,36
171321	1	CLIMATIZADOR DE AR	Ótimo	ADRIANA BATISTA GONÇALV	465,08						19,72			445,36
171322	1	CLIMATIZADOR DE AR	Ótimo	ADRIANA BATISTA GONÇALV	465,08						19,72			445,36
171323	1	CLIMATIZADOR DE AR	Ótimo	ADRIANA BATISTA GONÇALV	465,08						19,72			445,36
171355	1	CLIMATIZADOR 700 PAR 1,5L PR 220V 355W	Ótimo	ADRIANA BATISTA GONÇALV	855,68						36,29			819,39
171356	1	CLIMATIZADOR 700 PAR 1,5L PR 220V 355W	Ótimo	ADRIANA BATISTA GONÇALV	855,68						36,29			819,39



ESTADO DE GOIÁS  
MUNICIPIO DE JATAÍ  
RUA ITARUMA, 355 - S. SANTA MARIA

PERÍODO DE REFERÊNCIA: DE JANEIRO/2022 ATÉ DEZEMBRO/2022

RELAÇÃO ANALÍTICA DOS ELEMENTOS QUE COMPOEM O ATIVO PERMANENTE - INVENTÁRIO DOS BENS

CÓD.	QTDE	DESCRIÇÃO / UNIDADE ADMINISTRATIVA	ESTADO DE CONSERV.	DETENTOR DE CARGA PATRIMONIAL	VALOR ORIGINAL	INCORPORAÇÕES				BAIXAS				SALDO ATUAL
						AQUIS. CONSTR.	REAVALIAÇÃO	INCORPOR.	CRÉDITOS	ALIENAÇÃO	DEPRECIAÇÃO	DOAÇÃO / OUTROS	CRÉDITOS	
171357	1	CLIMATIZADOR 700 PAR 1,5L PR 220V 355W	Ótimo	ADRIANA BATISTA GONÇALV	855,68						36,29			819,39
171358	1	CLIMATIZADOR 700 PAR 1,5L PR 220V 355W	Ótimo	ADRIANA BATISTA GONÇALV	855,68						36,29			819,39
171359	1	CLIMATIZADOR 700 PAR 1,5L PR 220V 355W	Ótimo	ADRIANA BATISTA GONÇALV	855,68						36,29			819,39
171685	1	CAMA DE SOLTEIRO EM MADEIRA	Ótimo	ADRIANA BATISTA GONÇALV	372,45						15,80			356,65
171686	1	CAMA DE SOLTEIRO EM MADEIRA	Ótimo	ADRIANA BATISTA GONÇALV	372,45						15,80			356,65
171687	1	CAMA DE SOLTEIRO EM MADEIRA	Ótimo	ADRIANA BATISTA GONÇALV	372,45						15,80			356,65
171688	1	CAMA DE SOLTEIRO EM MADEIRA	Ótimo	ADRIANA BATISTA GONÇALV	372,45						15,80			356,65
171689	1	CAMA DE SOLTEIRO EM MADEIRA	Ótimo	ADRIANA BATISTA GONÇALV	372,45						15,80			356,65
171690	1	CAMA DE SOLTEIRO EM MADEIRA	Ótimo	ADRIANA BATISTA GONÇALV	372,45						15,80			356,65
171691	1	MESA DE MADEIRA COM 10 CADEIRAS	Ótimo	ADRIANA BATISTA GONÇALV	1.069,60						45,36			1.024,24
171709	1	BIPAP AUTO BI-FLEX SYSTEM ONE PHILIPS	Ótimo	ADRIANA BATISTA GONÇALV	7.630,45						323,60			7.306,85
171717	1	ESPRESSO DE FRUTAS SEMI INDUSTRIAL	Ótimo	ADRIANA BATISTA GONÇALV	114,50						4,86			109,64
171718	1	ESPRESSO DE FRUTAS SEMI INDUSTRIAL	Ótimo	ADRIANA BATISTA GONÇALV	114,50						4,86			109,64
171719	1	ESPRESSO DE FRUTAS SEMI INDUSTRIAL	Ótimo	ADRIANA BATISTA GONÇALV	114,50						4,86			109,64
171720	1	FOGÃO 04 BOCAS	Ótimo	ADRIANA BATISTA GONÇALV	308,94						13,10			295,84
171721	1	FOGÃO 04 BOCAS	Ótimo	ADRIANA BATISTA GONÇALV	308,94						13,10			295,84
171722	1	FOGÃO 04 BOCAS	Ótimo	ADRIANA BATISTA GONÇALV	308,94						13,10			295,84
171723	1	SUPORTE PARA TELEVISÃO	Ótimo	ADRIANA BATISTA GONÇALV	109,82						4,66			105,16
171724	1	SUPORTE PARA TELEVISÃO	Ótimo	ADRIANA BATISTA GONÇALV	109,82						4,66			105,16
171725	1	SUPORTE PARA TELEVISÃO	Ótimo	ADRIANA BATISTA GONÇALV	109,82						4,66			105,16
171726	1	SELADORA COM ACIONAMENTO POR PEDAL MEC	Ótimo	ADRIANA BATISTA GONÇALV	454,48						19,27			435,21
172003	1	SELADORA COM ACIONAMENTO POR PEDAL MEC	Ótimo	ADRIANA BATISTA GONÇALV	454,48						19,27			435,21
172004	1	SELADORA COM ACIONAMENTO POR PEDAL MEC	Ótimo	ADRIANA BATISTA GONÇALV	454,48						19,27			435,21
172005	1	SELADORA COM ACIONAMENTO POR PEDAL MEC	Ótimo	ADRIANA BATISTA GONÇALV	454,48						19,27			435,21
172006	1	SELADORA COM ACIONAMENTO POR PEDAL MEC	Ótimo	ADRIANA BATISTA GONÇALV	454,48						19,27			435,21
172007	1	SELADORA COM ACIONAMENTO POR PEDAL MEC	Ótimo	ADRIANA BATISTA GONÇALV	454,48						19,27			435,21
172008	1	SELADORA COM ACIONAMENTO POR PEDAL MEC	Ótimo	ADRIANA BATISTA GONÇALV	454,48						19,27			435,21
172009	1	SELADORA COM ACIONAMENTO POR PEDAL MEC	Ótimo	ADRIANA BATISTA GONÇALV	454,48						19,27			435,21
172010	1	SELADORA COM ACIONAMENTO POR PEDAL MEC	Ótimo	ADRIANA BATISTA GONÇALV	454,48						19,27			435,21
172011	1	SELADORA COM ACIONAMENTO POR PEDAL MEC	Ótimo	ADRIANA BATISTA GONÇALV	454,48						19,27			435,21
172012	1	SELADORA COM ACIONAMENTO POR PEDAL MEC	Ótimo	ADRIANA BATISTA GONÇALV	454,48						19,27			435,21
172013	1	SELADORA COM ACIONAMENTO POR PEDAL MEC	Ótimo	ADRIANA BATISTA GONÇALV	454,48						19,27			435,21
172014	1	SELADORA COM ACIONAMENTO POR PEDAL MEC	Ótimo	ADRIANA BATISTA GONÇALV	454,48						19,27			435,21
172015	1	SELADORA COM ACIONAMENTO POR PEDAL MEC	Ótimo	ADRIANA BATISTA GONÇALV	454,48						19,27			435,21



ESTADO DE GOIÁS  
MUNICIPIO DE JATAÍ  
RUA ITARUMA, 355 - S. SANTA MARIA

PERÍODO DE REFERÊNCIA: DE JANEIRO/2022 ATÉ DEZEMBRO/2022

RELAÇÃO ANALÍTICA DOS ELEMENTOS QUE COMPOEM O ATIVO PERMANENTE - INVENTÁRIO DOS BENS

CÓD.	QTDE	DESCRIÇÃO / UNIDADE ADMINISTRATIVA	ESTADO DE CONSERV.	DETENTOR DE CARGA PATRIMONIAL	VALOR ORIGINAL	INCORPORAÇÕES				BAIXAS				SALDO ATUAL
						AQUIS. CONSTR.	REAVALIAÇÃO	INCORPOR.	CRÉDITOS	ALIENAÇÃO	DEPRECIAÇÃO	DOAÇÃO / OUTROS	CRÉDITOS	
172016	1	SELADORA COM ACIONAMENTO POR PEDAL MEC	Ótimo	ADRIANA BATISTA GONÇALV	454,48						19,27			435,21
172017	1	SELADORA COM ACIONAMENTO POR PEDAL MEC	Ótimo	ADRIANA BATISTA GONÇALV	454,48						19,27			435,21
172018	1	SELADORA COM ACIONAMENTO POR PEDAL MEC	Ótimo	ADRIANA BATISTA GONÇALV	454,48						19,27			435,21
172019	1	SELADORA COM ACIONAMENTO POR PEDAL MEC	Ótimo	ADRIANA BATISTA GONÇALV	454,48						19,27			435,21
172020	1	SELADORA COM ACIONAMENTO POR PEDAL MEC	Ótimo	ADRIANA BATISTA GONÇALV	454,48						19,27			435,21
172021	1	SELADORA COM ACIONAMENTO POR PEDAL MEC	Ótimo	ADRIANA BATISTA GONÇALV	454,48						19,27			435,21
172022	1	SELADORA COM ACIONAMENTO POR PEDAL MEC	Ótimo	ADRIANA BATISTA GONÇALV	454,48						19,27			435,21
172047	1	CARRO FUNCIONAL COMPLETO	Ótimo	ADRIANA BATISTA GONÇALV	424,97						18,02			406,95
172048	1	CARRO FUNCIONAL COMPLETO	Ótimo	ADRIANA BATISTA GONÇALV	424,97						18,02			406,95
172049	1	CARRO FUNCIONAL COMPLETO	Ótimo	ADRIANA BATISTA GONÇALV	424,97						18,02			406,95
172050	1	CARRO FUNCIONAL COMPLETO	Ótimo	ADRIANA BATISTA GONÇALV	424,97						18,02			406,95
172051	1	CARRO FUNCIONAL COMPLETO	Ótimo	ADRIANA BATISTA GONÇALV	424,97						18,02			406,95
172053	1	CARRO FUNCIONAL COMPLETO	Ótimo	ADRIANA BATISTA GONÇALV	424,97						18,02			406,95
172054	1	CARRO FUNCIONAL COMPLETO	Ótimo	ADRIANA BATISTA GONÇALV	424,97						18,02			406,95
172055	1	CARRO FUNCIONAL COMPLETO	Ótimo	ADRIANA BATISTA GONÇALV	424,97						18,02			406,95
172056	1	CARRO FUNCIONAL COMPLETO	Ótimo	ADRIANA BATISTA GONÇALV	424,97						18,02			406,95
172057	1	CARRO FUNCIONAL COMPLETO	Ótimo	ADRIANA BATISTA GONÇALV	424,97						18,02			406,95
172058	1	CARRO FUNCIONAL COMPLETO	Ótimo	ADRIANA BATISTA GONÇALV	424,97						18,02			406,95
172059	1	CARRO FUNCIONAL COMPLETO	Ótimo	ADRIANA BATISTA GONÇALV	424,97						18,02			406,95
172060	1	CARRO FUNCIONAL COMPLETO	Ótimo	ADRIANA BATISTA GONÇALV	424,97						18,02			406,95
172061	1	CARRO FUNCIONAL COMPLETO	Ótimo	ADRIANA BATISTA GONÇALV	424,97						18,02			406,95
172062	1	CARRO FUNCIONAL COMPLETO	Ótimo	ADRIANA BATISTA GONÇALV	424,97						18,02			406,95
172063	1	CARRO FUNCIONAL COMPLETO	Ótimo	ADRIANA BATISTA GONÇALV	424,97						18,02			406,95
172064	1	CARRO FUNCIONAL COMPLETO	Ótimo	ADRIANA BATISTA GONÇALV	424,97						18,02			406,95
172065	1	CARRO FUNCIONAL COMPLETO	Ótimo	ADRIANA BATISTA GONÇALV	424,97						18,02			406,95
172066	1	CARRO FUNCIONAL COMPLETO	Ótimo	ADRIANA BATISTA GONÇALV	424,97						18,02			406,95
172067	1	CARRO FUNCIONAL COMPLETO	Ótimo	ADRIANA BATISTA GONÇALV	424,97						18,02			406,95
172068	1	CARRO FUNCIONAL COMPLETO	Ótimo	ADRIANA BATISTA GONÇALV	424,97						18,02			406,95
172069	1	CARRO FUNCIONAL COMPLETO	Ótimo	ADRIANA BATISTA GONÇALV	424,97						18,02			406,95
172070	1	CARRO FUNCIONAL COMPLETO	Ótimo	ADRIANA BATISTA GONÇALV	424,97						18,02			406,95
172071	1	CARRO FUNCIONAL COMPLETO	Ótimo	ADRIANA BATISTA GONÇALV	424,97						18,02			406,95
172072	1	CARRO FUNCIONAL COMPLETO	Ótimo	ADRIANA BATISTA GONÇALV	424,97						18,02			406,95
172131	1	VEÍCULO MARCA CHEVROLET MODELO CLASSIC	Ótimo	ADRIANA BATISTA GONÇALV	36.194,50						1.534,95			34.659,55
172132	1	VEÍCULO AUTOMOTOR TIPO VAN, ZERO QUILOM	Ótimo	ADRIANA BATISTA GONÇALV	128.734,00						5.459,40			123.274,60





ESTADO DE GOIÁS  
MUNICIPIO DE JATAI  
RUA ITARUMA, 355 - S. SANTA MARIA

PERÍODO DE REFERÊNCIA: DE JANEIRO/2022 ATÉ DEZEMBRO/2022

RELAÇÃO ANALÍTICA DOS ELEMENTOS QUE COMPOEM O ATIVO PERMANENTE - INVENTÁRIO DOS BENS

CÓD.	QTDE	DESCRIÇÃO / UNIDADE ADMINISTRATIVA	ESTADO DE CONSERV.	DETENTOR DE CARGA PATRIMONIAL	VALOR ORIGINAL	INCORPORAÇÕES				BAIXAS				SALDO ATUAL
						AQUIS. CONSTR.	REAVALIAÇÃO	INCORPOR.	CRÉDITOS	ALIENAÇÃO	DEPRECIAÇÃO	DOAÇÃO / OUTROS	CRÉDITOS	
172084	1	FREEZER ELECTROLUX HORIZONTAL H500 BR 22	Ótimo	ADRIANA BATISTA GONÇALV	2.243,29						95,13			2.148,16
172086	1	ASPIRADOR DE VAPORES MODELO AV-1000	Ótimo	ADRIANA BATISTA GONÇALV	2.111,59						89,55			2.022,04
172159	1	CADEIRA DE RODAS,PNEUS COM CÂMARA CAPA	Ótimo	ADRIANA BATISTA GONÇALV	1.298,80						55,08			1.243,72
172160	1	CADEIRA DE RODAS,PNEUS COM CÂMARA CAPA	Ótimo	ADRIANA BATISTA GONÇALV	1.298,80						55,08			1.243,72
172352	1	CARRO CUBA 400 LITROS	Ótimo	ADRIANA BATISTA GONÇALV	1.527,04						64,76			1.462,28
172353	1	CARRO CUBA 400 LITROS	Ótimo	ADRIANA BATISTA GONÇALV	1.527,04						64,76			1.462,28
172354	1	CARRO CUBA 400 LITROS	Ótimo	ADRIANA BATISTA GONÇALV	1.527,04						64,76			1.462,28
172355	1	CARRO CUBA 600 LITROS	Ótimo	ADRIANA BATISTA GONÇALV	2.005,50						85,05			1.920,45
172356	1	CARRO CUBA 600 LITROS	Ótimo	ADRIANA BATISTA GONÇALV	2.005,50						85,05			1.920,45
172357	1	CARRO CUBA 600 LITROS	Ótimo	ADRIANA BATISTA GONÇALV	2.005,50						85,05			1.920,45
172358	1	CARRO FUNCIONAL COMPLETO	Ótimo	ADRIANA BATISTA GONÇALV	424,97						18,02			406,95
172359	1	CARRO FUNCIONAL COMPLETO	Ótimo	ADRIANA BATISTA GONÇALV	424,97						18,02			406,95
172360	1	CARRO FUNCIONAL COMPLETO	Ótimo	ADRIANA BATISTA GONÇALV	424,97						18,02			406,95
172361	1	CARRO FUNCIONAL COMPLETO	Ótimo	ADRIANA BATISTA GONÇALV	424,97						18,02			406,95
172362	1	CARRO FUNCIONAL COMPLETO	Ótimo	ADRIANA BATISTA GONÇALV	424,97						18,02			406,95
172364	1	ENCERADEIRA DC 510	Ótimo	ADRIANA BATISTA GONÇALV	1.231,95						52,25			1.179,70
172365	1	ENCERADEIRA DC 510	Ótimo	ADRIANA BATISTA GONÇALV	1.231,95						52,25			1.179,70
172366	1	ENCERADEIRA DC 510	Ótimo	ADRIANA BATISTA GONÇALV	1.231,95						52,25			1.179,70
172367	1	ENCERADEIRA DC 510	Ótimo	ADRIANA BATISTA GONÇALV	1.231,95						52,25			1.179,70
172368	1	MAQUINA LAVA PISO COMPACTA	Ótimo	ADRIANA BATISTA GONÇALV	7.544,50						319,95			7.224,55
172369	1	MAQUINA LAVA PISO COMPACTA	Ótimo	ADRIANA BATISTA GONÇALV	7.544,50						319,95			7.224,55
172770	1	CARRO CUBA 600LT	Ótimo	ADRIANA BATISTA GONÇALV	2.005,50						85,05			1.920,45
172771	1	CARRO CUBA 600LT	Ótimo	ADRIANA BATISTA GONÇALV	2.005,50						85,05			1.920,45
172772	1	CARRO CUBA 600LT	Ótimo	ADRIANA BATISTA GONÇALV	2.005,50						85,05			1.920,45
172773	1	CARRO FUNCIONAL COMPLETO	Ótimo	ADRIANA BATISTA GONÇALV	424,97						18,02			406,95
172774	1	CARRO FUNCIONAL COMPLETO	Ótimo	ADRIANA BATISTA GONÇALV	424,97						18,02			406,95
172775	1	CARRO FUNCIONAL COMPLETO	Ótimo	ADRIANA BATISTA GONÇALV	424,97						18,02			406,95
172776	1	CARRO FUNCIONAL COMPLETO	Ótimo	ADRIANA BATISTA GONÇALV	424,97						18,02			406,95
172777	1	CARRO CONTENTOR	Ótimo	ADRIANA BATISTA GONÇALV	496,60						21,06			475,54
172778	1	CARRO CONTENTOR	Ótimo	ADRIANA BATISTA GONÇALV	496,60						21,06			475,54
172779	1	CARRO CONTENTOR	Ótimo	ADRIANA BATISTA GONÇALV	496,60						21,06			475,54
173005	1	LIXEIRA INOX COM PEDAL E BALDE 60 LITROS	Ótimo	ADRIANA BATISTA GONÇALV	572,04						24,26			547,78
173006	1	LIXEIRA INOX COM PEDAL E BALDE 60 LITROS	Ótimo	ADRIANA BATISTA GONÇALV	572,04						24,26			547,78
173007	1	LIXEIRA INOX COM PEDAL E BALDE 60 LITROS	Ótimo	ADRIANA BATISTA GONÇALV	572,04						24,26			547,78



ESTADO DE GOIÁS  
MUNICÍPIO DE JATAÍ  
RUA ITARUMA, 355 - S. SANTA MARIA

PERÍODO DE REFERÊNCIA: DE JANEIRO/2022 ATÉ DEZEMBRO/2022

RELAÇÃO ANALÍTICA DOS ELEMENTOS QUE COMPOEM O ATIVO PERMANENTE - INVENTÁRIO DOS BENS

CÓD.	QTDE	DESCRIÇÃO / UNIDADE ADMINISTRATIVA	ESTADO DE CONSERV.	DETENTOR DE CARGA PATRIMONIAL	VALOR ORIGINAL	INCORPORAÇÕES				BAIXAS				SALDO ATUAL
						AQUIS. CONSTR.	REAVALIAÇÃO	INCORPOR.	CRÉDITOS	ALIENAÇÃO	DEPRECIAÇÃO	DOAÇÃO / OUTROS	CRÉDITOS	
173008	1	LIXEIRA INOX COM PEDAL E BALDE 60 LITROS	Ótimo	ADRIANA BATISTA GONÇALV	572,04						24,26			547,78
173009	1	LIXEIRA INOX COM PEDAL E BALDE 60 LITROS	Ótimo	ADRIANA BATISTA GONÇALV	572,04						24,26			547,78
173010	1	LIXEIRA INOX COM PEDAL E BALDE 60 LITROS	Ótimo	ADRIANA BATISTA GONÇALV	572,04						24,26			547,78
173011	1	LIXEIRA INOX COM PEDAL E BALDE 60 LITROS	Ótimo	ADRIANA BATISTA GONÇALV	572,04						24,26			547,78
173012	1	LIXEIRA INOX COM PEDAL E BALDE 60 LITROS	Ótimo	ADRIANA BATISTA GONÇALV	572,04						24,26			547,78
173013	1	LIXEIRA INOX COM PEDAL E BALDE 60 LITROS	Ótimo	ADRIANA BATISTA GONÇALV	572,04						24,26			547,78
173014	1	LIXEIRA INOX COM PEDAL E BALDE 60 LITROS	Ótimo	ADRIANA BATISTA GONÇALV	572,04						24,26			547,78
173015	1	LIXEIRA INOX COM PEDAL E BALDE 60 LITROS	Ótimo	ADRIANA BATISTA GONÇALV	572,04						24,26			547,78
173016	1	LIXEIRA INOX COM PEDAL E BALDE 60 LITROS	Ótimo	ADRIANA BATISTA GONÇALV	572,04						24,26			547,78
173017	1	LIXEIRA INOX COM PEDAL E BALDE 60 LITROS	Ótimo	ADRIANA BATISTA GONÇALV	572,04						24,26			547,78
173021	1	LIXEIRA INOX COM PEDAL E BALDE 60 LITROS	Ótimo	ADRIANA BATISTA GONÇALV	572,04						24,26			547,78
173022	1	LIXEIRA INOX COM PEDAL E BALDE 60 LITROS	Ótimo	ADRIANA BATISTA GONÇALV	572,04						24,26			547,78
173023	1	LIXEIRA INOX COM PEDAL E BALDE 60 LITROS	Ótimo	ADRIANA BATISTA GONÇALV	572,04						24,26			547,78
173024	1	LIXEIRA INOX COM PEDAL E BALDE 60 LITROS	Ótimo	ADRIANA BATISTA GONÇALV	572,04						24,26			547,78
173025	1	LIXEIRA INOX COM PEDAL E BALDE 60 LITROS	Ótimo	ADRIANA BATISTA GONÇALV	572,04						24,26			547,78
173026	1	LIXEIRA INOX COM PEDAL E BALDE 60 LITROS	Ótimo	ADRIANA BATISTA GONÇALV	572,04						24,26			547,78
173027	1	LIXEIRA INOX COM PEDAL E BALDE 60 LITROS	Ótimo	ADRIANA BATISTA GONÇALV	572,04						24,26			547,78
173028	1	LIXEIRA INOX COM PEDAL E BALDE 60 LITROS	Ótimo	ADRIANA BATISTA GONÇALV	572,04						24,26			547,78
173029	1	LIXEIRA INOX COM PEDAL E BALDE 60 LITROS	Ótimo	ADRIANA BATISTA GONÇALV	572,04						24,26			547,78
173030	1	LIXEIRA INOX COM PEDAL E BALDE 60 LITROS	Ótimo	ADRIANA BATISTA GONÇALV	572,04						24,26			547,78
173031	1	LIXEIRA INOX COM PEDAL E BALDE 60 LITROS	Ótimo	ADRIANA BATISTA GONÇALV	572,04						24,26			547,78
173032	1	LIXEIRA INOX COM PEDAL E BALDE 60 LITROS	Ótimo	ADRIANA BATISTA GONÇALV	572,04						24,26			547,78
173033	1	LIXEIRA INOX COM PEDAL E BALDE 60 LITROS	Ótimo	ADRIANA BATISTA GONÇALV	572,04						24,26			547,78
173034	1	LIXEIRA INOX COM PEDAL E BALDE 60 LITROS	Ótimo	ADRIANA BATISTA GONÇALV	572,04						24,26			547,78
173035	1	LIXEIRA INOX COM PEDAL E BALDE 60 LITROS	Ótimo	ADRIANA BATISTA GONÇALV	572,04						24,26			547,78
173036	1	LIXEIRA INOX COM PEDAL E BALDE 60 LITROS	Ótimo	ADRIANA BATISTA GONÇALV	572,04						24,26			547,78
173037	1	LIXEIRA INOX COM PEDAL E BALDE 60 LITROS	Ótimo	ADRIANA BATISTA GONÇALV	572,04						24,26			547,78
173038	1	LIXEIRA INOX COM PEDAL E BALDE 60 LITROS	Ótimo	ADRIANA BATISTA GONÇALV	572,04						24,26			547,78
173039	1	LIXEIRA INOX COM PEDAL E BALDE 60 LITROS	Ótimo	ADRIANA BATISTA GONÇALV	572,04						24,26			547,78
173040	1	LIXEIRA INOX COM PEDAL E BALDE 60 LITROS	Ótimo	ADRIANA BATISTA GONÇALV	572,04						24,26			547,78
173045	1	VEICULO CHEVROLET MONTANA 1.4 FLEX CHASS	Ótimo	ADRIANA BATISTA GONÇALV	63.889,50						2.709,45			61.180,05
173171	1	MONITOR AOC 15,6 LCD LED	Ótimo	ADRIANA BATISTA GONÇALV	323,08						13,70			309,38
173168	1	VEÍCULO MONTANA 1.4 CHEVROLET COR BRANC	Ótimo	ADRIANA BATISTA GONÇALV	53.862,00						2.284,20			51.577,80
173189	1	APARADOR DE GRAMA TRAMONTINA 220V	Ótimo	ADRIANA BATISTA GONÇALV	161,99						6,87			155,12



RELAÇÃO ANALÍTICA DOS ELEMENTOS QUE COMPOEM O ATIVO PERMANENTE - INVENTÁRIO DOS BENS

CÓD.	QTDE	DESCRIÇÃO / UNIDADE ADMINISTRATIVA	ESTADO DE CONSERV.	DETENTOR DE CARGA PATRIMONIAL	VALOR ORIGINAL	INCORPORAÇÕES				BAIXAS				SALDO ATUAL
						AQUIS. CONSTR.	REAVALIAÇÃO	INCORPOR.	CRÉDITOS	ALIENAÇÃO	DEPRECIAÇÃO	DOAÇÃO / OUTROS	CRÉDITOS	
173384	1	AUTOCLAVE 21 LITROS EM ALUMINIO HORIZONTA	Ótimo	ADRIANA BATISTA GONÇALV	2.769,50						117,45			2.652,05
173331	1	CARRO CUBA 600 LITROS	Ótimo	ADRIANA BATISTA GONÇALV	2.005,50						85,05			1.920,45
173332	1	CARROFUNCIONAL COMPLETO	Ótimo	ADRIANA BATISTA GONÇALV	424,97						18,02			406,95
173333	1	CARROFUNCIONAL COMPLETO	Ótimo	ADRIANA BATISTA GONÇALV	424,97						18,02			406,95
173334	1	MAQUINA LAVA PISO COMPACTA	Ótimo	ADRIANA BATISTA GONÇALV	7.544,50						319,95			7.224,55
173806	1	APARELHO ROTATÓRIO PROTAPER MARCA X SM	Ótimo	ELI MARIA RODRIGUES SOU	3.008,25						127,58			2.880,67
174850	1	MONITOR DX 2022 PLUS-SPO2/ETCO2 COM SENS	Ótimo	ADRIANA BATISTA GONÇALV	7.353,50						311,85			7.041,65
175230	1	BISTURI SMARTCUT 100 15050411 E 15050412	Ótimo	ADRIANA BATISTA GONÇALV	12.988,00						550,80			12.437,20
175240	1	ARMÁRIO VITRINE PINT C/2 PORTAS ORTOMED C	Ótimo	ADRIANA BATISTA GONÇALV	491,82						20,86			470,96
175241	1	ARMÁRIO VITRINE PINT C/2 PORTAS ORTOMED C	Ótimo	ADRIANA BATISTA GONÇALV	491,82						20,86			470,96
175684	1	ELETROCARDIOGRAFO 12 CANAIS CARDIOCARE	Ótimo	ADRIANA BATISTA GONÇALV	5.061,50						214,65			4.846,85
175685	1	ELETROCARDIOGRAFO 12 CANAIS CARDIOCARE	Ótimo	ADRIANA BATISTA GONÇALV	5.061,50						214,65			4.846,85
175710	1	MICROSCÓPIO E200 BIVOLT	Ótimo	ADRIANA BATISTA GONÇALV	8.022,00						340,20			7.681,80
175503	1	ARMÁRIO DE AÇO 2 PORTAS COM CHAVES	Ótimo	ADRIANA BATISTA GONÇALV	231,11						9,80			221,31
175504	1	ARMÁRIO DE AÇO 2 PORTAS COM CHAVES	Ótimo	ADRIANA BATISTA GONÇALV	231,11						9,80			221,31
175506	1	CADEIRA DE ESCRITÓRIO EM POLIPROPILENO	Ótimo	ADRIANA BATISTA GONÇALV	57,30						2,43			54,87
175507	1	CADEIRA DE ESCRITÓRIO EM POLIPROPILENO	Ótimo	ADRIANA BATISTA GONÇALV	57,30						2,43			54,87
175508	1	CADEIRA DE ESCRITÓRIO EM POLIPROPILENO	Ótimo	ADRIANA BATISTA GONÇALV	57,30						2,43			54,87
175509	1	CADEIRA DE ESCRITÓRIO EM POLIPROPILENO	Ótimo	ADRIANA BATISTA GONÇALV	57,30						2,43			54,87
175510	1	CADEIRA DE ESCRITÓRIO EM POLIPROPILENO	Ótimo	ADRIANA BATISTA GONÇALV	57,30						2,43			54,87
175511	1	CADEIRA DE ESCRITÓRIO EM POLIPROPILENO	Ótimo	ADRIANA BATISTA GONÇALV	57,30						2,43			54,87
175512	1	ESCADA DE 02 DEGRAUS	Ótimo	ADRIANA BATISTA GONÇALV	71,62						3,04			68,58
175513	1	ESCADA DE 02 DEGRAUS	Ótimo	ADRIANA BATISTA GONÇALV	71,62						3,04			68,58
175515	1	ESTANTE DE AÇO	Ótimo	ADRIANA BATISTA GONÇALV	116,51						4,94			111,57
175516	1	ESTANTE DE AÇO	Ótimo	ADRIANA BATISTA GONÇALV	116,51						4,94			111,57
175517	1	LONGARINA COM 03 LUGARES	Ótimo	ADRIANA BATISTA GONÇALV	157,57						6,68			150,89
175518	1	LONGARINA COM 03 LUGARES	Ótimo	ADRIANA BATISTA GONÇALV	157,57						6,68			150,89
175519	1	LONGARINA COM 03 LUGARES	Ótimo	ADRIANA BATISTA GONÇALV	157,57						6,68			150,89
175520	1	LONGARINA COM 03 LUGARES	Ótimo	ADRIANA BATISTA GONÇALV	157,57						6,68			150,89
175521	1	LONGARINA COM 03 LUGARES	Ótimo	ADRIANA BATISTA GONÇALV	157,57						6,68			150,89
175522	1	LONGARINA COM 03 LUGARES	Ótimo	ADRIANA BATISTA GONÇALV	157,57						6,68			150,89
175523	1	LONGARINA COM 03 LUGARES	Ótimo	ADRIANA BATISTA GONÇALV	157,57						6,68			150,89
175524	1	LONGARINA COM 03 LUGARES	Ótimo	ADRIANA BATISTA GONÇALV	157,57						6,68			150,89
175525	1	LONGARINA COM 03 LUGARES	Ótimo	ADRIANA BATISTA GONÇALV	157,57						6,68			150,89



ESTADO DE GOIÁS  
MUNICIPIO DE JATAÍ  
RUA ITARUMA, 355 - S. SANTA MARIA

PERÍODO DE REFERÊNCIA: DE JANEIRO/2022 ATÉ DEZEMBRO/2022

RELAÇÃO ANALÍTICA DOS ELEMENTOS QUE COMPOEM O ATIVO PERMANENTE - INVENTÁRIO DOS BENS

CÓD.	QTDE	DESCRIÇÃO / UNIDADE ADMINISTRATIVA	ESTADO DE CONSERV.	DETENTOR DE CARGA PATRIMONIAL	VALOR ORIGINAL	INCORPORAÇÕES				BAIXAS				SALDO ATUAL
						AQUIS. CONSTR.	REAVALIAÇÃO	INCORPOR.	CRÉDITOS	ALIENAÇÃO	DEPRECIAÇÃO	DOAÇÃO / OUTROS	CRÉDITOS	
175526	1	LONGARINA COM 03 LUGARES	Ótimo	ADRIANA BATISTA GONÇALV	157,57						6,68			150,89
175529	1	MESA DE ESCRITÓRIO	Ótimo	ADRIANA BATISTA GONÇALV	170,94						7,25			163,69
175530	1	MESA DE ESCRITÓRIO	Ótimo	ADRIANA BATISTA GONÇALV	170,94						7,25			163,69
175532	1	MESA DE EXAME	Ótimo	ADRIANA BATISTA GONÇALV	286,50						12,15			274,35
175533	1	MESA DE EXAME	Ótimo	ADRIANA BATISTA GONÇALV	286,50						12,15			274,35
175534	1	MESA PARA ESCRITORIO	Ótimo	ADRIANA BATISTA GONÇALV	186,22						7,90			178,32
175535	1	MESA PARA ESCRITORIO	Ótimo	ADRIANA BATISTA GONÇALV	186,22						7,90			178,32
175691	1	ARMÁRIO EM MDF BRANCO 18MM	Ótimo	ADRIANA BATISTA GONÇALV	2.220,37						94,16			2.126,21
175694	1	ARMÁRIO EM MDF BRANCO 18MM	Ótimo	ADRIANA BATISTA GONÇALV	2.220,37						94,16			2.126,21
175700	1	ARMÁRIO EM MDF BRANCO 18MM	Ótimo	ADRIANA BATISTA GONÇALV	2.146,36						91,02			2.055,34
175705	1	ARMÁRIO EM MDF BRANCO 18MM	Ótimo	ADRIANA BATISTA GONÇALV	1.998,34						84,75			1.913,59
175707	1	ARMÁRIO EM MDF BRANCO 18MM	Ótimo	ADRIANA BATISTA GONÇALV	1.553,78						65,89			1.487,89
175708	1	ARMÁRIO EM MDF BRANCO 18MM	Ótimo	ADRIANA BATISTA GONÇALV	2.516,42						106,72			2.409,70
175709	1	ARMÁRIO EM MDF BRANCO 18MM	Ótimo	ADRIANA BATISTA GONÇALV	2.220,85						94,18			2.126,67
176180	1	AUTOCLAVE 21 LITROS ALUMINIO HORIZONTAL D	Ótimo	ADRIANA BATISTA GONÇALV	2.769,50						117,45			2.652,05
175696	1	ARMÁRIO EM MDF BRANCO 18MM	Ótimo	ADRIANA BATISTA GONÇALV	2.553,43						108,29			2.445,14
175698	1	ARMÁRIO EM MDF BRANCO 18MM	Ótimo	ADRIANA BATISTA GONÇALV	2.553,43						108,29			2.445,14
175962	1	LIQUIDIFICADOR DOMÉSTICO	Ótimo	ADRIANA BATISTA GONÇALV	162,35						6,89			155,46
175963	1	LIQUIDIFICADOR DOMÉSTICO	Ótimo	ADRIANA BATISTA GONÇALV	162,35						6,89			155,46
176025	1	FOCO REFLETOR 1 BULBO AMBULATORIAL AUXI	Ótimo	ADRIANA BATISTA GONÇALV	3.294,75						139,73			3.155,02
176026	1	FOCO REFLETOR 1 BULBO AMBULATORIAL AUXI	Ótimo	ADRIANA BATISTA GONÇALV	3.294,75						139,73			3.155,02
176027	1	CILINDRO DE OXIGENIO	Ótimo	ADRIANA BATISTA GONÇALV	528,11						22,40			505,71
176028	1	CILINDRO DE OXIGENIO	Ótimo	ADRIANA BATISTA GONÇALV	528,11						22,40			505,71
176029	1	LANTERNA CLINICA	Ótimo	ADRIANA BATISTA GONÇALV	36,10						1,53			34,57
176030	1	LANTERNA CLINICA	Ótimo	ADRIANA BATISTA GONÇALV	36,10						1,53			34,57
176031	1	MESA AUXILIAR	Ótimo	ADRIANA BATISTA GONÇALV	148,98						6,32			142,66
176032	1	MESA AUXILIAR	Ótimo	ADRIANA BATISTA GONÇALV	148,98						6,32			142,66
177779	1	CENTRAL DE NEBULIZAÇÃO COM ADAPTADOR P/	Ótimo	ADRIANA BATISTA GONÇALV	1.045,72						44,35			1.001,37
177780	1	CENTRAL DE NEBULIZAÇÃO COM ADAPTADOR P/	Ótimo	ADRIANA BATISTA GONÇALV	1.045,72						44,35			1.001,37
176101	1	OXIMETRO DE PULSO GIB	Ótimo	ADRIANA BATISTA GONÇALV	1.050,50						44,55			1.005,95
176102	1	OXIMETRO DE PULSO GIB	Ótimo	ADRIANA BATISTA GONÇALV	1.050,50						44,55			1.005,95
176103	1	OXIMETRO DE PULSO GIB	Ótimo	ADRIANA BATISTA GONÇALV	1.050,50						44,55			1.005,95
176104	1	OXIMETRO DE PULSO GIB	Ótimo	ADRIANA BATISTA GONÇALV	1.050,50						44,55			1.005,95
176624	1	MESA DE MAYO INOX	Ótimo	ADRIANA BATISTA GONÇALV	229,75						9,74			220,01



ESTADO DE GOIÁS  
MUNICÍPIO DE JATAÍ  
RUA ITARUMA, 355 - S. SANTA MARIA

PERÍODO DE REFERÊNCIA: DE JANEIRO/2022 ATÉ DEZEMBRO/2022

RELAÇÃO ANALÍTICA DOS ELEMENTOS QUE COMPOEM O ATIVO PERMANENTE - INVENTÁRIO DOS BENS

CÓD.	QTDE	DESCRIÇÃO / UNIDADE ADMINISTRATIVA	ESTADO DE CONSERV.	DETENTOR DE CARGA PATRIMONIAL	VALOR ORIGINAL	INCORPORAÇÕES				BAIXAS				SALDO ATUAL
						AQUIS. CONSTR.	REAValiação	INCORPOR.	CRÉDITOS	ALIENAÇÃO	DEPRECIACÃO	DOAÇÃO / OUTROS	CRÉDITOS	
176625	1	MESA DE MAYO INOX	Ótimo	ADRIANA BATISTA GONÇALV	229,75						9,74			220,01
176626	1	MESA DE MAYO INOX	Ótimo	ADRIANA BATISTA GONÇALV	229,75						9,74			220,01
176627	1	MESA DE MAYO INOX	Ótimo	ADRIANA BATISTA GONÇALV	229,75						9,74			220,01
176628	1	SUPORTE DE SORO INOX REGULAVEL	Ótimo	ADRIANA BATISTA GONÇALV	210,10						8,91			201,19
176629	1	SUPORTE DE SORO INOX REGULAVEL	Ótimo	ADRIANA BATISTA GONÇALV	210,10						8,91			201,19
176630	1	SUPORTE DE SORO INOX REGULAVEL	Ótimo	ADRIANA BATISTA GONÇALV	210,10						8,91			201,19
176631	1	SUPORTE DE SORO INOX REGULAVEL	Ótimo	ADRIANA BATISTA GONÇALV	210,10						8,91			201,19
177347	1	LIQUIDIFICADOR DOMÉSTICO	Ótimo	ADRIANA BATISTA GONÇALV	162,35						6,89			155,46
177613	1	MONITOR AOC LED 18,5 POLEGADAS	Ótimo	ADRIANA BATISTA GONÇALV	367,67						15,59			352,08
177764	1	ARMÁRIO EM MDF BRANCO 18MM	Ótimo	ADRIANA BATISTA GONÇALV	4.810,81						204,02			4.606,79
177765	1	ARMÁRIO EM MDF 18MM	Ótimo	ADRIANA BATISTA GONÇALV	3.478,59						147,52			3.331,07
177766	1	ARMÁRIO EM MDF 18MM	Ótimo	ADRIANA BATISTA GONÇALV	3.552,60						150,66			3.401,94
177767	1	ARMÁRIO EM MDF 18MM	Ótimo	ADRIANA BATISTA GONÇALV	2.220,37						94,16			2.126,21
177768	1	ARMÁRIO EM MDF 18MM	Ótimo	ADRIANA BATISTA GONÇALV	814,14						34,53			779,61
177769	1	ARMÁRIO EM MDF 18MM	Ótimo	ADRIANA BATISTA GONÇALV	2.516,42						106,72			2.409,70
177770	1	ARMÁRIO EM MDF 18MM	Ótimo	ADRIANA BATISTA GONÇALV	2.516,42						106,72			2.409,70
177771	1	ARMÁRIO EM MDF 18MM	Ótimo	ADRIANA BATISTA GONÇALV	5.032,85						213,44			4.819,41
177781	1	SELADORA COM ACIONAMENTO POR PEDAL MEC	Ótimo	ADRIANA BATISTA GONÇALV	454,48						19,27			435,21
178641	1	PERFURADOR PROFISSIONAL DE 2 FUROS COM	Ótimo	ADRIANA BATISTA GONÇALV	849,95						36,05			813,90
179511	1	ARMÁRIO EM MDF BRANCO 18MM	Ótimo	ADRIANA BATISTA GONÇALV	5.648,82						239,56			5.409,26
179512	1	ARMÁRIO EM MDF BRANCO 18MM	Ótimo	ADRIANA BATISTA GONÇALV	7.660,53						324,87			7.335,66
179514	1	ARMÁRIO EM BDF BRANCO 18MM	Ótimo	ADRIANA BATISTA GONÇALV	7.660,53						324,87			7.335,66
179688	1	ESCADA ARTICULADA EM ALUMINIO 4X4, 16 DEGI	Ótimo	ADRIANA BATISTA GONÇALV	458,40						19,44			438,96
179758	1	AR CONDICIONADO SPLIT DE 12.000 BTUS	Ótimo	ADRIANA BATISTA GONÇALV	1.375,20						58,32			1.316,88
179986	1	SELADORA COM ACIONAMENTO POR PEDAL MEC	Ótimo	ADRIANA BATISTA GONÇALV	454,48						19,27			435,21
185800	1	ASPIRADOR DE SECREÇÃO PORTATIL MOD CLAI	Ótimo	ADRIANA BATISTA GONÇALV	3.629,00						153,90			3.475,10
185801	1	OXIMETRO DE PULSO PORTATIL UT 100MD	Ótimo	ADRIANA BATISTA GONÇALV	1.709,45						72,50			1.636,95
185802	1	COLAR CERVICAL REGULAVEL AMBU-ADULTO	Ótimo	ADRIANA BATISTA GONÇALV	84,99						3,60			81,39
185803	1	COLAR CERVICAL REGULAVEL AMBU-ADULTO	Ótimo	ADRIANA BATISTA GONÇALV	84,99						3,60			81,39
185804	1	COLAR CERVICAL REGULAVEL AMBU-ADULTO	Ótimo	ADRIANA BATISTA GONÇALV	84,99						3,60			81,39
185805	1	COLAR CERVICAL REGULAVEL AMBU-ADULTO	Ótimo	ADRIANA BATISTA GONÇALV	84,99						3,60			81,39
185806	1	COLAR CERVICAL REGULAVEL AMBU-ADULTO	Ótimo	ADRIANA BATISTA GONÇALV	84,99						3,60			81,39
185807	1	PRANCHA LONGA DE POLIETILENO COM 3 CINTO	Ótimo	ADRIANA BATISTA GONÇALV	506,15						21,47			484,68
185808	1	PRANCHA LONGA DE POLIETILENO COM 3 CINTO	Ótimo	ADRIANA BATISTA GONÇALV	506,15						21,47			484,68



ESTADO DE GOIÁS  
MUNICÍPIO DE JATAÍ  
RUA ITARUMA, 355 - S. SANTA MARIA

PERÍODO DE REFERÊNCIA: DE JANEIRO/2022 ATÉ DEZEMBRO/2022

RELAÇÃO ANALÍTICA DOS ELEMENTOS QUE COMPOEM O ATIVO PERMANENTE - INVENTÁRIO DOS BENS

CÓD.	QTDE	DESCRIÇÃO / UNIDADE ADMINISTRATIVA	ESTADO DE CONSERV.	DETENTOR DE CARGA PATRIMONIAL	VALOR ORIGINAL	INCORPORAÇÕES				BAIXAS				SALDO ATUAL
						AQUIS. CONSTR.	REAVALIAÇÃO	INCORPOR.	CRÉDITOS	ALIENAÇÃO	DEPRECIAÇÃO	DOAÇÃO / OUTROS	CRÉDITOS	
186736	1	VENTILADOR DE TRANSPORTE E EMERGENCIA C	Ótimo	ADRIANA BATISTA GONÇALV	27.035,51						1.146,53			25.888,98
187447	1	MONITOR DOPPLER DF-7001D COM CORREGADC	Ótimo	ADRIANA BATISTA GONÇALV	1.162,23						49,29			1.112,94
187448	1	MONITOR DOPPLER DF-7001D COM CORREGADC	Ótimo	ADRIANA BATISTA GONÇALV	1.162,23						49,29			1.112,94
187449	1	MONITOR DOPPLER DF-7001D COM CORREGADC	Ótimo	ADRIANA BATISTA GONÇALV	1.162,23						49,29			1.112,94
187450	1	MONITOR DOPPLER DF-7001D COM CORREGADC	Ótimo	ADRIANA BATISTA GONÇALV	1.162,23						49,29			1.112,94
187451	1	MONITOR DOPPLER DF-7001D COM CORREGADC	Ótimo	ADRIANA BATISTA GONÇALV	1.162,23						49,29			1.112,94
187921	1	CAIXA TÉRMICA COM TERMOMETRO 12 LITROS	Ótimo	ADRIANA BATISTA GONÇALV	649,40						27,54			621,86
187922	1	CAIXA TÉRMICA COM TERMOMETRO 12 LITROS	Ótimo	ADRIANA BATISTA GONÇALV	649,40						27,54			621,86
187923	1	CAIXA TÉRMICA COM TERMOMETRO 12 LITROS	Ótimo	ADRIANA BATISTA GONÇALV	649,40						27,54			621,86
187924	1	CAIXA TÉRMICA COM TERMOMETRO 12 LITROS	Ótimo	ADRIANA BATISTA GONÇALV	649,40						27,54			621,86
187925	1	CAIXA TÉRMICA COM TERMOMETRO 12 LITROS	Ótimo	ADRIANA BATISTA GONÇALV	649,40						27,54			621,86
187926	1	CAIXA TÉRMICA COM TERMOMETRO 12 LITROS	Ótimo	ADRIANA BATISTA GONÇALV	649,40						27,54			621,86
187927	1	CAIXA TÉRMICA COM TERMOMETRO 12 LITROS	Ótimo	ADRIANA BATISTA GONÇALV	649,40						27,54			621,86
187928	1	CAIXA TÉRMICA COM TERMOMETRO 12 LITROS	Ótimo	ADRIANA BATISTA GONÇALV	649,40						27,54			621,86
187929	1	CAIXA TÉRMICA COM TERMOMETRO 12 LITROS	Ótimo	ADRIANA BATISTA GONÇALV	649,40						27,54			621,86
187930	1	CAIXA TÉRMICA COM TERMOMETRO 12 LITROS	Ótimo	ADRIANA BATISTA GONÇALV	649,40						27,54			621,86
187931	1	CAIXA TÉRMICA COM TERMOMETRO 12 LITROS	Ótimo	ADRIANA BATISTA GONÇALV	649,40						27,54			621,86
187932	1	CAIXA TÉRMICA COM TERMOMETRO 12 LITROS	Ótimo	ADRIANA BATISTA GONÇALV	649,40						27,54			621,86
187933	1	CAIXA TÉRMICA COM TERMOMETRO 12 LITROS	Ótimo	ADRIANA BATISTA GONÇALV	649,40						27,54			621,86
187934	1	CAIXA TÉRMICA COM TERMOMETRO 12 LITROS	Ótimo	ADRIANA BATISTA GONÇALV	649,40						27,54			621,86
187935	1	CAIXA TÉRMICA COM TERMOMETRO 12 LITROS	Ótimo	ADRIANA BATISTA GONÇALV	649,40						27,54			621,86
187936	1	CAIXA TÉRMICA COM TERMOMETRO 12 LITROS	Ótimo	ADRIANA BATISTA GONÇALV	649,40						27,54			621,86
187937	1	CAIXA TÉRMICA COM TERMOMETRO 12 LITROS	Ótimo	ADRIANA BATISTA GONÇALV	649,40						27,54			621,86
187938	1	CAIXA TÉRMICA COM TERMOMETRO 12 LITROS	Ótimo	ADRIANA BATISTA GONÇALV	649,40						27,54			621,86
187939	1	CAIXA TÉRMICA COM TERMOMETRO 12 LITROS	Ótimo	ADRIANA BATISTA GONÇALV	649,40						27,54			621,86
187940	1	CAIXA TÉRMICA COM TERMOMETRO 12 LITROS	Ótimo	ADRIANA BATISTA GONÇALV	649,40						27,54			621,86
188380	1	INCUBADORA DE TRANSPORTE NEONATAL	Ótimo	ADRIANA BATISTA GONÇALV	22.633,50						959,85			21.673,65
188381	1	MACA CADEIRA DOBRAVEL	Ótimo	ADRIANA BATISTA GONÇALV	783,10						33,21			749,89
188206	1	PATCH PANEL SOHO PLUS 24 PORTAS ST	Ótimo	ADRIANA BATISTA GONÇALV	310,37						13,16			297,21
188207	1	PATCH PANEL SOHO PLUS 24 PORTAS ST	Ótimo	ADRIANA BATISTA GONÇALV	310,37						13,16			297,21
188208	1	PATCH PANEL SOHO PLUS 24 PORTAS ST	Ótimo	ADRIANA BATISTA GONÇALV	310,37						13,16			297,21
188209	1	PATCH PANEL SOHO PLUS 24 PORTAS ST	Ótimo	ADRIANA BATISTA GONÇALV	310,37						13,16			297,21
188210	1	PATCH PANEL SOHO PLUS 24 PORTAS ST	Ótimo	ADRIANA BATISTA GONÇALV	310,37						13,16			297,21
188211	1	PATCH PANEL SOHO PLUS 24 PORTAS ST	Ótimo	ADRIANA BATISTA GONÇALV	310,37						13,16			297,21





ESTADO DE GOIÁS  
MUNICÍPIO DE JATAÍ  
RUA ITARUMA, 355 - S. SANTA MARIA

PERÍODO DE REFERÊNCIA: DE JANEIRO/2022 ATÉ DEZEMBRO/2022

RELAÇÃO ANALÍTICA DOS ELEMENTOS QUE COMPOEM O ATIVO PERMANENTE - INVENTÁRIO DOS BENS

CÓD.	QTDE	DESCRIÇÃO / UNIDADE ADMINISTRATIVA	ESTADO DE CONSERV.	DETENTOR DE CARGA PATRIMONIAL	VALOR ORIGINAL	INCORPORAÇÕES				BAIXAS				SALDO ATUAL
						AQUIS. CONSTR.	REAVALIAÇÃO	INCORPOR.	CRÉDITOS	ALIENAÇÃO	DEPRECIAÇÃO	DOAÇÃO / OUTROS	CRÉDITOS	
188212	1	PATCH PANEL SOHO PLUS 24 PORTAS ST	Ótimo	ADRIANA BATISTA GONÇALV	310,37						13,16			297,21
188213	1	PATCH PANEL SOHO PLUS 24 PORTAS ST	Ótimo	ADRIANA BATISTA GONÇALV	310,37						13,16			297,21
188214	1	PATCH PANEL SOHO PLUS 24 PORTAS ST	Ótimo	ADRIANA BATISTA GONÇALV	310,37						13,16			297,21
188215	1	PATCH PANEL SOHO PLUS 24 PORTAS ST	Ótimo	ADRIANA BATISTA GONÇALV	310,37						13,16			297,21
188216	1	PATCH PANEL SOHO PLUS 24 PORTAS ST	Ótimo	ADRIANA BATISTA GONÇALV	310,37						13,16			297,21
188217	1	PATCH PANEL SOHO PLUS 24 PORTAS ST	Ótimo	ADRIANA BATISTA GONÇALV	310,37						13,16			297,21
188218	1	PATCH PANEL SOHO PLUS 24 PORTAS ST	Ótimo	ADRIANA BATISTA GONÇALV	310,37						13,16			297,21
188219	1	PATCH PANEL SOHO PLUS 24 PORTAS ST	Ótimo	ADRIANA BATISTA GONÇALV	310,37						13,16			297,21
188220	1	PATCH PANEL SOHO PLUS 24 PORTAS ST	Ótimo	ADRIANA BATISTA GONÇALV	310,37						13,16			297,21
188221	1	PATCH PANEL SOHO PLUS 24 PORTAS ST	Ótimo	ADRIANA BATISTA GONÇALV	310,37						13,16			297,21
188222	1	PATCH PANEL SOHO PLUS 24 PORTAS ST	Ótimo	ADRIANA BATISTA GONÇALV	310,37						13,16			297,21
188223	1	PATCH PANEL SOHO PLUS 24 PORTAS ST	Ótimo	ADRIANA BATISTA GONÇALV	310,37						13,16			297,21
188224	1	PATCH PANEL SOHO PLUS 24 PORTAS ST	Ótimo	ADRIANA BATISTA GONÇALV	310,37						13,16			297,21
188225	1	PATCH PANEL SOHO PLUS 24 PORTAS ST	Ótimo	ADRIANA BATISTA GONÇALV	310,37						13,16			297,21
188226	1	PATCH PANEL SOHO PLUS 24 PORTAS ST	Ótimo	ADRIANA BATISTA GONÇALV	310,37						13,16			297,21
188228	1	RACK 19 42U X 600 X 1070MM PISO ST	Ótimo	ADRIANA BATISTA GONÇALV	2.850,84						120,90			2.729,94
189070	1	ASPIRADOR DE SECREÇÕES ASPIRAMAX MA-520	Ótimo	ADRIANA BATISTA GONÇALV	559,63						23,73			535,90
189071	1	ASPIRADOR DE SECREÇÕES ASPIRAMAX MA-520	Ótimo	ADRIANA BATISTA GONÇALV	559,63						23,73			535,90
189307	1	CADEIRA SECRETÁRIA FIXA SEM BRAÇOS	Ótimo	ADRIANA BATISTA GONÇALV	66,85						2,84			64,01
189308	1	CADEIRA SECRETÁRIA FIXA SEM BRAÇOS	Ótimo	ADRIANA BATISTA GONÇALV	66,85						2,84			64,01
189309	1	CADEIRA SECRETÁRIA FIXA SEM BRAÇOS	Ótimo	ADRIANA BATISTA GONÇALV	66,85						2,84			64,01
189310	1	CADEIRA SECRETÁRIA FIXA SEM BRAÇOS	Ótimo	ADRIANA BATISTA GONÇALV	66,85						2,84			64,01
189311	1	CADEIRA SECRETÁRIA FIXA SEM BRAÇOS	Ótimo	ADRIANA BATISTA GONÇALV	66,85						2,84			64,01
189312	1	CADEIRA SECRETÁRIA FIXA SEM BRAÇOS	Ótimo	ADRIANA BATISTA GONÇALV	66,85						2,84			64,01
189313	1	CADEIRA SECRETÁRIA FIXA SEM BRAÇOS	Ótimo	ADRIANA BATISTA GONÇALV	66,85						2,84			64,01
189314	1	CADEIRA SECRETÁRIA FIXA SEM BRAÇOS	Ótimo	ADRIANA BATISTA GONÇALV	66,85						2,84			64,01
189315	1	CADEIRA SECRETÁRIA FIXA SEM BRAÇOS	Ótimo	ADRIANA BATISTA GONÇALV	66,85						2,84			64,01
189316	1	CADEIRA SECRETÁRIA FIXA SEM BRAÇOS	Ótimo	ADRIANA BATISTA GONÇALV	66,85						2,84			64,01
189317	1	CADEIRA SECRETÁRIA FIXA SEM BRAÇOS	Ótimo	ADRIANA BATISTA GONÇALV	66,85						2,84			64,01
189318	1	CADEIRA SECRETÁRIA FIXA SEM BRAÇOS	Ótimo	ADRIANA BATISTA GONÇALV	66,85						2,84			64,01
189319	1	CADEIRA SECRETÁRIA FIXA SEM BRAÇOS	Ótimo	ADRIANA BATISTA GONÇALV	66,85						2,84			64,01
189320	1	CADEIRA SECRETÁRIA FIXA SEM BRAÇOS	Ótimo	ADRIANA BATISTA GONÇALV	66,85						2,84			64,01
189321	1	CADEIRA SECRETÁRIA FIXA SEM BRAÇOS	Ótimo	ADRIANA BATISTA GONÇALV	66,85						2,84			64,01
189177	1	CAMA HOSPITALAR TIPO FAWLER MECANICA PAI	Ótimo	ADRIANA BATISTA GONÇALV	2.654,90						112,59			2.542,31



ESTADO DE GOIÁS  
MUNICIPIO DE JATAI  
RUA ITARUMA, 355 - S. SANTA MARIA

PERÍODO DE REFERÊNCIA: DE JANEIRO/2022 ATÉ DEZEMBRO/2022

RELAÇÃO ANALÍTICA DOS ELEMENTOS QUE COMPOEM O ATIVO PERMANENTE - INVENTÁRIO DOS BENS

CÓD.	QTDE	DESCRIÇÃO / UNIDADE ADMINISTRATIVA	ESTADO DE CONSERV.	DETENTOR DE CARGA PATRIMONIAL	VALOR ORIGINAL	INCORPORAÇÕES				BAIXAS				SALDO ATUAL
						AQUIS. CONSTR.	REAVALIAÇÃO	INCORPOR.	CRÉDITOS	ALIENAÇÃO	DEPRECIAÇÃO	DOAÇÃO / OUTROS	CRÉDITOS	
189178	1	CAMA HOSPITALAR TIPO FAWLER MECANICA PAI	Ótimo	ADRIANA BATISTA GONÇALV	2.654,90						112,59			2.542,31
189179	1	CAMA HOSPITALAR TIPO FAWLER MECANICA PAI	Ótimo	ADRIANA BATISTA GONÇALV	2.654,90						112,59			2.542,31
189180	1	CAMA HOSPITALAR TIPO FAWLER MECANICA PAI	Ótimo	ADRIANA BATISTA GONÇALV	2.654,90						112,59			2.542,31
189181	1	CAMA HOSPITALAR TIPO FAWLER MECANICA PAI	Ótimo	ADRIANA BATISTA GONÇALV	2.654,90						112,59			2.542,31
189182	1	CAMA HOSPITALAR TIPO FAWLER MECANICA PAI	Ótimo	ADRIANA BATISTA GONÇALV	2.654,90						112,59			2.542,31
189183	1	CAMA HOSPITALAR TIPO FAWLER MECANICA PAI	Ótimo	ADRIANA BATISTA GONÇALV	2.654,90						112,59			2.542,31
189184	1	CAMA HOSPITALAR TIPO FAWLER MECANICA PAI	Ótimo	ADRIANA BATISTA GONÇALV	2.654,90						112,59			2.542,31
189185	1	CAMA HOSPITALAR TIPO FAWLER MECANICA PAI	Ótimo	ADRIANA BATISTA GONÇALV	2.654,90						112,59			2.542,31
189186	1	CAMA HOSPITALAR TIPO FAWLER MECANICA PAI	Ótimo	ADRIANA BATISTA GONÇALV	2.654,90						112,59			2.542,31
189187	1	CAMA HOSPITALAR TIPO FAWLER MECANICA PAI	Ótimo	ADRIANA BATISTA GONÇALV	2.654,90						112,59			2.542,31
189188	1	CAMA HOSPITALAR TIPO FAWLER MECANICA PAI	Ótimo	ADRIANA BATISTA GONÇALV	2.654,90						112,59			2.542,31
189189	1	CAMA HOSPITALAR TIPO FAWLER MECANICA PAI	Ótimo	ADRIANA BATISTA GONÇALV	2.654,90						112,59			2.542,31
189190	1	CAMA HOSPITALAR TIPO FAWLER MECANICA PAI	Ótimo	ADRIANA BATISTA GONÇALV	2.654,90						112,59			2.542,31
189191	1	CAMA HOSPITALAR TIPO FAWLER MECANICA PAI	Ótimo	ADRIANA BATISTA GONÇALV	2.654,90						112,59			2.542,31
189192	1	CAMA HOSPITALAR TIPO FAWLER MECANICA PAI	Ótimo	ADRIANA BATISTA GONÇALV	2.654,90						112,59			2.542,31
189193	1	CAMA HOSPITALAR TIPO FAWLER MECANICA PAI	Ótimo	ADRIANA BATISTA GONÇALV	2.654,90						112,59			2.542,31
189194	1	CAMA HOSPITALAR TIPO FAWLER MECANICA PAI	Ótimo	ADRIANA BATISTA GONÇALV	2.654,90						112,59			2.542,31
189195	1	CAMA HOSPITALAR TIPO FAWLER MECANICA PAI	Ótimo	ADRIANA BATISTA GONÇALV	2.654,90						112,59			2.542,31
189196	1	CAMA HOSPITALAR TIPO FAWLER MECANICA PAI	Ótimo	ADRIANA BATISTA GONÇALV	2.654,90						112,59			2.542,31
189197	1	CAMA HOSPITALAR TIPO FAWLER MECANICA PAI	Ótimo	ADRIANA BATISTA GONÇALV	2.654,90						112,59			2.542,31
189198	1	CAMA HOSPITALAR TIPO FAWLER MECANICA PAI	Ótimo	ADRIANA BATISTA GONÇALV	2.654,90						112,59			2.542,31
189199	1	CAMA HOSPITALAR TIPO FAWLER MECANICA PAI	Ótimo	ADRIANA BATISTA GONÇALV	2.654,90						112,59			2.542,31
189200	1	CAMA HOSPITALAR TIPO FAWLER MECANICA PAI	Ótimo	ADRIANA BATISTA GONÇALV	2.654,90						112,59			2.542,31
189201	1	CAMA HOSPITALAR TIPO FAWLER MECANICA PAI	Ótimo	ADRIANA BATISTA GONÇALV	2.654,90						112,59			2.542,31
189202	1	CAMA HOSPITALAR TIPO FAWLER MECANICA PAI	Ótimo	ADRIANA BATISTA GONÇALV	2.654,90						112,59			2.542,31
189203	1	CAMA HOSPITALAR TIPO FAWLER MECANICA PAI	Ótimo	ADRIANA BATISTA GONÇALV	2.654,90						112,59			2.542,31
189204	1	CAMA HOSPITALAR TIPO FAWLER MECANICA PAI	Ótimo	ADRIANA BATISTA GONÇALV	2.654,90						112,59			2.542,31
189205	1	CAMA HOSPITALAR TIPO FAWLER MECANICA PAI	Ótimo	ADRIANA BATISTA GONÇALV	2.654,90						112,59			2.542,31
189206	1	CAMA HOSPITALAR TIPO FAWLER MECANICA PAI	Ótimo	ADRIANA BATISTA GONÇALV	2.654,90						112,59			2.542,31
189207	1	CAMA HOSPITALAR TIPO FAWLER MECANICA PAI	Ótimo	ADRIANA BATISTA GONÇALV	2.654,90						112,59			2.542,31
189208	1	CAMA HOSPITALAR TIPO FAWLER MECANICA PAI	Ótimo	ADRIANA BATISTA GONÇALV	2.654,90						112,59			2.542,31
189209	1	CAMA HOSPITALAR TIPO FAWLER MECANICA PAI	Ótimo	ADRIANA BATISTA GONÇALV	2.654,90						112,59			2.542,31
189210	1	CAMA HOSPITALAR TIPO FAWLER MECANICA PAI	Ótimo	ADRIANA BATISTA GONÇALV	2.654,90						112,59			2.542,31
189251	1	CA,MA HOSPITALAR TIPO FAWLER PARA ADULTO	Ótimo	ADRIANA BATISTA GONÇALV	2.654,90						112,59			2.542,31



RELAÇÃO ANALÍTICA DOS ELEMENTOS QUE COMPOEM O ATIVO PERMANENTE - INVENTÁRIO DOS BENS

CÓD.	QTDE	DESCRIÇÃO / UNIDADE ADMINISTRATIVA	ESTADO DE CONSERV.	DETENTOR DE CARGA PATRIMONIAL	VALOR ORIGINAL	INCORPORAÇÕES				BAIXAS				SALDO ATUAL
						AQUIS. CONSTR.	REAVALIAÇÃO	INCORPOR.	CRÉDITOS	ALIENAÇÃO	DEPRECIAÇÃO	DOAÇÃO / OUTROS	CRÉDITOS	
189252	1	CA,MA HOSPITALAR TIPO FAWLER PARA ADULTO	Ótimo	ADRIANA BATISTA GONÇALV	2.654,90						112,59			2.542,31
189253	1	CA,MA HOSPITALAR TIPO FAWLER PARA ADULTO	Ótimo	ADRIANA BATISTA GONÇALV	2.654,90						112,59			2.542,31
189254	1	CA,MA HOSPITALAR TIPO FAWLER PARA ADULTO	Ótimo	ADRIANA BATISTA GONÇALV	2.654,90						112,59			2.542,31
189255	1	CA,MA HOSPITALAR TIPO FAWLER PARA ADULTO	Ótimo	ADRIANA BATISTA GONÇALV	2.654,90						112,59			2.542,31
189256	1	CA,MA HOSPITALAR TIPO FAWLER PARA ADULTO	Ótimo	ADRIANA BATISTA GONÇALV	2.654,90						112,59			2.542,31
189257	1	CA,MA HOSPITALAR TIPO FAWLER PARA ADULTO	Ótimo	ADRIANA BATISTA GONÇALV	2.654,90						112,59			2.542,31
189258	1	CA,MA HOSPITALAR TIPO FAWLER PARA ADULTO	Ótimo	ADRIANA BATISTA GONÇALV	2.654,90						112,59			2.542,31
189259	1	CA,MA HOSPITALAR TIPO FAWLER PARA ADULTO	Ótimo	ADRIANA BATISTA GONÇALV	2.654,90						112,59			2.542,31
189260	1	CA,MA HOSPITALAR TIPO FAWLER PARA ADULTO	Ótimo	ADRIANA BATISTA GONÇALV	2.654,90						112,59			2.542,31
189261	1	CA,MA HOSPITALAR TIPO FAWLER PARA ADULTO	Ótimo	ADRIANA BATISTA GONÇALV	2.654,90						112,59			2.542,31
189262	1	CA,MA HOSPITALAR TIPO FAWLER PARA ADULTO	Ótimo	ADRIANA BATISTA GONÇALV	2.654,90						112,59			2.542,31
189264	1	CAMA HOSPITALAR TIPO FAWLER ELÉTRICA MOT	Ótimo	ADRIANA BATISTA GONÇALV	7.946,87						337,01			7.609,86
189265	1	CAMA HOSPITALAR TIPO FAWLER ELÉTRICA MOT	Ótimo	ADRIANA BATISTA GONÇALV	7.946,87						337,01			7.609,86
189266	1	CAMA HOSPITALAR TIPO FAWLER ELÉTRICA MOT	Ótimo	ADRIANA BATISTA GONÇALV	7.946,87						337,01			7.609,86
189267	1	CAMA HOSPITALAR TIPO FAWLER ELÉTRICA MOT	Ótimo	ADRIANA BATISTA GONÇALV	7.946,87						337,01			7.609,86
189268	1	CAMA HOSPITALAR TIPO FAWLER ELÉTRICA MOT	Ótimo	ADRIANA BATISTA GONÇALV	7.946,87						337,01			7.609,86
189269	1	CAMA HOSPITALAR TIPO FAWLER ELÉTRICA MOT	Ótimo	ADRIANA BATISTA GONÇALV	7.946,87						337,01			7.609,86
189288	1	PABX DIGITAL COMPLETO MARCA LEOCOTRON	Ótimo	ADRIANA BATISTA GONÇALV	66.849,04						2.834,96			64.014,08
189333	1	FURADEIRA DE IMPACTO 6552 550W SKIL	Ótimo	ADRIANA BATISTA GONÇALV	152,70						6,48			146,22
189334	1	FURADEIRA DE IMPACTO 6552 550W SKIL	Ótimo	ADRIANA BATISTA GONÇALV	152,70						6,48			146,22
189335	1	SERRA MARMORE BOSCH GDC 14-40 COM 3 DISC	Ótimo	ADRIANA BATISTA GONÇALV	294,16						12,47			281,69
189342	1	ARMÁRIO DE AÇO 2 PORTAS COM CHAVES	Ótimo	ADRIANA BATISTA GONÇALV	557,72						23,65			534,07
189343	1	ARMÁRIO DE AÇO 2 PORTAS COM CHAVES	Ótimo	ADRIANA BATISTA GONÇALV	557,72						23,65			534,07
189344	1	ARMÁRIO DE AÇO 2 PORTAS COM CHAVES	Ótimo	ADRIANA BATISTA GONÇALV	557,72						23,65			534,07
189345	1	ARMÁRIO DE AÇO 2 PORTAS COM CHAVES	Ótimo	ADRIANA BATISTA GONÇALV	557,72						23,65			534,07
189346	1	ARMÁRIO DE AÇO 2 PORTAS COM CHAVES	Ótimo	ADRIANA BATISTA GONÇALV	557,72						23,65			534,07
189347	1	ARMÁRIO DE AÇO 2 PORTAS COM CHAVES	Ótimo	ADRIANA BATISTA GONÇALV	557,72						23,65			534,07
189348	1	ARMÁRIO DE AÇO 2 PORTAS COM CHAVES	Ótimo	ADRIANA BATISTA GONÇALV	557,72						23,65			534,07
189349	1	ARMÁRIO DE AÇO 2 PORTAS COM CHAVES	Ótimo	ADRIANA BATISTA GONÇALV	557,72						23,65			534,07
189350	1	ARMÁRIO DE AÇO 2 PORTAS COM CHAVES	Ótimo	ADRIANA BATISTA GONÇALV	557,72						23,65			534,07
189351	1	ARMÁRIO DE AÇO 2 PORTAS COM CHAVES	Ótimo	ADRIANA BATISTA GONÇALV	557,72						23,65			534,07
189352	1	PURIFICADOR DE ÁGUA REFRIGERADO TIPO BAN	Ótimo	ADRIANA BATISTA GONÇALV	373,88						15,86			358,02
189353	1	PURIFICADOR DE ÁGUA REFRIGERADO TIPO BAN	Ótimo	ADRIANA BATISTA GONÇALV	373,88						15,86			358,02
189354	1	PURIFICADOR DE ÁGUA REFRIGERADO TIPO BAN	Ótimo	ADRIANA BATISTA GONÇALV	373,88						15,86			358,02



ESTADO DE GOIÁS  
MUNICÍPIO DE JATAÍ  
RUA ITARUMA, 355 - S. SANTA MARIA

PERÍODO DE REFERÊNCIA: DE JANEIRO/2022 ATÉ DEZEMBRO/2022

RELAÇÃO ANALÍTICA DOS ELEMENTOS QUE COMPOEM O ATIVO PERMANENTE - INVENTÁRIO DOS BENS

CÓD.	QTDE	DESCRIÇÃO / UNIDADE ADMINISTRATIVA	ESTADO DE CONSERV.	DETENTOR DE CARGA PATRIMONIAL	VALOR ORIGINAL	INCORPORAÇÕES				BAIXAS				SALDO ATUAL
						AQUIS. CONSTR.	REAVALIAÇÃO	INCORPOR.	CRÉDITOS	ALIENAÇÃO	DEPRECIAÇÃO	DOAÇÃO / OUTROS	CRÉDITOS	
189355	1	PURIFICADOR DE ÁGUA REFRIGERADO TIPO BAN	Ótimo	ADRIANA BATISTA GONÇALV	373,88						15,86			358,02
189356	1	PURIFICADOR DE ÁGUA REFRIGERADO TIPO BAN	Ótimo	ADRIANA BATISTA GONÇALV	373,88						15,86			358,02
189357	1	ESCADA DE 02 DEGRAUS	Ótimo	ADRIANA BATISTA GONÇALV	66,85						2,84			64,01
189358	1	ESCADA DE 02 DEGRAUS	Ótimo	ADRIANA BATISTA GONÇALV	66,85						2,84			64,01
189359	1	ESCADA DE 02 DEGRAUS	Ótimo	ADRIANA BATISTA GONÇALV	66,85						2,84			64,01
189360	1	ESCADA DE 02 DEGRAUS	Ótimo	ADRIANA BATISTA GONÇALV	66,85						2,84			64,01
189361	1	ESCADA DE 02 DEGRAUS	Ótimo	ADRIANA BATISTA GONÇALV	66,85						2,84			64,01
189362	1	ESCADA DE 02 DEGRAUS	Ótimo	ADRIANA BATISTA GONÇALV	66,85						2,84			64,01
189363	1	ESCADA DE 02 DEGRAUS	Ótimo	ADRIANA BATISTA GONÇALV	66,85						2,84			64,01
189364	1	ESCADA DE 02 DEGRAUS	Ótimo	ADRIANA BATISTA GONÇALV	66,85						2,84			64,01
189365	1	ESCADA DE 02 DEGRAUS	Ótimo	ADRIANA BATISTA GONÇALV	66,85						2,84			64,01
189366	1	ESCADA DE 02 DEGRAUS	Ótimo	ADRIANA BATISTA GONÇALV	66,85						2,84			64,01
189367	1	ESCADA DE 02 DEGRAUS	Ótimo	ADRIANA BATISTA GONÇALV	66,85						2,84			64,01
189368	1	ESCADA DE 02 DEGRAUS	Ótimo	ADRIANA BATISTA GONÇALV	66,85						2,84			64,01
189425	1	NOBREAK 2200VA NHS PREMIUM SENOIDAL	Ótimo	ADRIANA BATISTA GONÇALV	2.769,50						117,45			2.652,05
189426	1	NOBREAK 1400VA SMS NET4+USMBIFX EXPERT	Ótimo	ADRIANA BATISTA GONÇALV	744,90						31,59			713,31
189427	1	NOBREAK 1400VA SMS NET4+USMBIFX EXPERT	Ótimo	ADRIANA BATISTA GONÇALV	744,90						31,59			713,31
189428	1	NOBREAK 1400VA SMS NET4+USMBIFX EXPERT	Ótimo	ADRIANA BATISTA GONÇALV	744,90						31,59			713,31
189429	1	NOBREAK 1400VA SMS NET4+USMBIFX EXPERT	Ótimo	ADRIANA BATISTA GONÇALV	744,90						31,59			713,31
189430	1	NOBREAK 1400VA SMS NET4+USMBIFX EXPERT	Ótimo	ADRIANA BATISTA GONÇALV	744,90						31,59			713,31
189431	1	NOBREAK 1400VA SMS NET4+USMBIFX EXPERT	Ótimo	ADRIANA BATISTA GONÇALV	744,90						31,59			713,31
189432	1	NOBREAK 1400VA SMS NET4+USMBIFX EXPERT	Ótimo	ADRIANA BATISTA GONÇALV	744,90						31,59			713,31
189433	1	NOBREAK 1400VA SMS NET4+USMBIFX EXPERT	Ótimo	ADRIANA BATISTA GONÇALV	744,90						31,59			713,31
189434	1	SWITCH 24 PORTAS INTELBRAS COM BANDEJA F	Ótimo	ADRIANA BATISTA GONÇALV	28.267,04						1.198,76			27.068,28
189580	1	LIQUIDIFICADOR DOMÉSTICO	Ótimo	ADRIANA BATISTA GONÇALV	162,35						6,89			155,46
189570	1	TONOMETRO DE APLANAÇÃO	Ótimo	ADRIANA BATISTA GONÇALV	2.865,00						121,50			2.743,50
189571	1	PROJETOR DE OPTOTIPOS	Ótimo	ADRIANA BATISTA GONÇALV	3.714,95						157,55			3.557,40
189572	1	AUTO REFLATOR COM CERATOMETRIA	Ótimo	ADRIANA BATISTA GONÇALV	22.814,95						967,55			21.847,40
189650	1	AFTALMOSCÓPIO MINI300 PRETO	Ótimo	ADRIANA BATISTA GONÇALV	1.169,87						49,61			1.120,26
189592	1	MONITOR FETAL PORTATIL BT-300(GEMELAR)	Ótimo	ADRIANA BATISTA GONÇALV	13.369,04						566,96			12.802,08
189593	1	MESA DE CABECEIRA COM TAMPO PARA REFEIÇ	Ótimo	ADRIANA BATISTA GONÇALV	744,90						31,59			713,31
189594	1	MESA DE CABECEIRA COM TAMPO PARA REFEIÇ	Ótimo	ADRIANA BATISTA GONÇALV	744,90						31,59			713,31
189595	1	MESA DE CABECEIRA COM TAMPO PARA REFEIÇ	Ótimo	ADRIANA BATISTA GONÇALV	744,90						31,59			713,31
189596	1	MESA DE CABECEIRA COM TAMPO PARA REFEIÇ	Ótimo	ADRIANA BATISTA GONÇALV	744,90						31,59			713,31



ESTADO DE GOIÁS  
MUNICÍPIO DE JATAÍ  
RUA ITARUMA, 355 - S. SANTA MARIA

PERÍODO DE REFERÊNCIA: DE JANEIRO/2022 ATÉ DEZEMBRO/2022

RELAÇÃO ANALÍTICA DOS ELEMENTOS QUE COMPOEM O ATIVO PERMANENTE - INVENTÁRIO DOS BENS

CÓD.	QTDE	DESCRIÇÃO / UNIDADE ADMINISTRATIVA	ESTADO DE CONSERV.	DETENTOR DE CARGA PATRIMONIAL	VALOR ORIGINAL	INCORPORAÇÕES				BAIXAS				SALDO ATUAL
						AQUIS. CONSTR.	REAVALIAÇÃO	INCORPOR.	CRÉDITOS	ALIENAÇÃO	DEPRECIAÇÃO	DOAÇÃO / OUTROS	CRÉDITOS	
189597	1	MESA DE CABECEIRA COM TAMPO PARA REFEIÇÃO	Ótimo	ADRIANA BATISTA GONÇALV	744,90						31,59			713,31
189598	1	MESA DE CABECEIRA COM TAMPO PARA REFEIÇÃO	Ótimo	ADRIANA BATISTA GONÇALV	744,90						31,59			713,31
189599	1	MESA DE CABECEIRA COM TAMPO PARA REFEIÇÃO	Ótimo	ADRIANA BATISTA GONÇALV	744,90						31,59			713,31
189600	1	MESA DE CABECEIRA COM TAMPO PARA REFEIÇÃO	Ótimo	ADRIANA BATISTA GONÇALV	744,90						31,59			713,31
189601	1	MESA DE CABECEIRA COM TAMPO PARA REFEIÇÃO	Ótimo	ADRIANA BATISTA GONÇALV	744,90						31,59			713,31
189602	1	MESA DE CABECEIRA COM TAMPO PARA REFEIÇÃO	Ótimo	ADRIANA BATISTA GONÇALV	744,90						31,59			713,31
189603	1	MESA DE CABECEIRA COM TAMPO PARA REFEIÇÃO	Ótimo	ADRIANA BATISTA GONÇALV	744,90						31,59			713,31
189604	1	MESA DE CABECEIRA COM TAMPO PARA REFEIÇÃO	Ótimo	ADRIANA BATISTA GONÇALV	744,90						31,59			713,31
189605	1	MESA DE CABECEIRA COM TAMPO PARA REFEIÇÃO	Ótimo	ADRIANA BATISTA GONÇALV	744,90						31,59			713,31
189606	1	MESA DE CABECEIRA COM TAMPO PARA REFEIÇÃO	Ótimo	ADRIANA BATISTA GONÇALV	744,90						31,59			713,31
189607	1	MESA DE CABECEIRA COM TAMPO PARA REFEIÇÃO	Ótimo	ADRIANA BATISTA GONÇALV	744,90						31,59			713,31
189608	1	MESA DE CABECEIRA COM TAMPO PARA REFEIÇÃO	Ótimo	ADRIANA BATISTA GONÇALV	744,90						31,59			713,31
189609	1	MESA DE CABECEIRA COM TAMPO PARA REFEIÇÃO	Ótimo	ADRIANA BATISTA GONÇALV	744,90						31,59			713,31
189610	1	MESA DE CABECEIRA COM TAMPO PARA REFEIÇÃO	Ótimo	ADRIANA BATISTA GONÇALV	744,90						31,59			713,31
189611	1	MESA DE CABECEIRA COM TAMPO PARA REFEIÇÃO	Ótimo	ADRIANA BATISTA GONÇALV	744,90						31,59			713,31
189612	1	MESA DE CABECEIRA COM TAMPO PARA REFEIÇÃO	Ótimo	ADRIANA BATISTA GONÇALV	744,90						31,59			713,31
189613	1	MESA DE CABECEIRA COM TAMPO PARA REFEIÇÃO	Ótimo	ADRIANA BATISTA GONÇALV	744,90						31,59			713,31
189614	1	MESA DE CABECEIRA COM TAMPO PARA REFEIÇÃO	Ótimo	ADRIANA BATISTA GONÇALV	744,90						31,59			713,31
189615	1	MESA DE CABECEIRA COM TAMPO PARA REFEIÇÃO	Ótimo	ADRIANA BATISTA GONÇALV	744,90						31,59			713,31
189616	1	MESA DE CABECEIRA COM TAMPO PARA REFEIÇÃO	Ótimo	ADRIANA BATISTA GONÇALV	744,90						31,59			713,31
189617	1	MESA DE CABECEIRA COM TAMPO PARA REFEIÇÃO	Ótimo	ADRIANA BATISTA GONÇALV	744,90						31,59			713,31
189618	1	MESA DE CABECEIRA COM TAMPO PARA REFEIÇÃO	Ótimo	ADRIANA BATISTA GONÇALV	744,90						31,59			713,31
189619	1	MESA DE CABECEIRA COM TAMPO PARA REFEIÇÃO	Ótimo	ADRIANA BATISTA GONÇALV	744,90						31,59			713,31
189620	1	MESA DE CABECEIRA COM TAMPO PARA REFEIÇÃO	Ótimo	ADRIANA BATISTA GONÇALV	744,90						31,59			713,31
189621	1	MESA DE CABECEIRA COM TAMPO PARA REFEIÇÃO	Ótimo	ADRIANA BATISTA GONÇALV	744,90						31,59			713,31
189622	1	MESA DE CABECEIRA COM TAMPO PARA REFEIÇÃO	Ótimo	ADRIANA BATISTA GONÇALV	744,90						31,59			713,31
189623	1	MESA DE CABECEIRA COM TAMPO PARA REFEIÇÃO	Ótimo	ADRIANA BATISTA GONÇALV	744,90						31,59			713,31
189624	1	MESA DE CABECEIRA COM TAMPO PARA REFEIÇÃO	Ótimo	ADRIANA BATISTA GONÇALV	744,90						31,59			713,31
189625	1	MESA DE CABECEIRA COM TAMPO PARA REFEIÇÃO	Ótimo	ADRIANA BATISTA GONÇALV	744,90						31,59			713,31
189626	1	MESA DE CABECEIRA COM TAMPO PARA REFEIÇÃO	Ótimo	ADRIANA BATISTA GONÇALV	744,90						31,59			713,31
189627	1	MESA DE CABECEIRA COM TAMPO PARA REFEIÇÃO	Ótimo	ADRIANA BATISTA GONÇALV	744,90						31,59			713,31
189628	1	MESA DE CABECEIRA COM TAMPO PARA REFEIÇÃO	Ótimo	ADRIANA BATISTA GONÇALV	744,90						31,59			713,31
189629	1	MESA DE CABECEIRA COM TAMPO PARA REFEIÇÃO	Ótimo	ADRIANA BATISTA GONÇALV	744,90						31,59			713,31
189630	1	MESA DE CABECEIRA COM TAMPO PARA REFEIÇÃO	Ótimo	ADRIANA BATISTA GONÇALV	744,90						31,59			713,31





ESTADO DE GOIÁS  
MUNICÍPIO DE JATAÍ  
RUA ITARUMA, 355 - S. SANTA MARIA

PERÍODO DE REFERÊNCIA: DE JANEIRO/2022 ATÉ DEZEMBRO/2022

RELAÇÃO ANALÍTICA DOS ELEMENTOS QUE COMPOEM O ATIVO PERMANENTE - INVENTÁRIO DOS BENS

CÓD.	QTDE	DESCRIÇÃO / UNIDADE ADMINISTRATIVA	ESTADO DE CONSERV.	DETENTOR DE CARGA PATRIMONIAL	VALOR ORIGINAL	INCORPORAÇÕES				BAIXAS				SALDO ATUAL
						AQUIS. CONSTR.	REAVALIAÇÃO	INCORPOR.	CRÉDITOS	ALIENAÇÃO	DEPRECIAÇÃO	DOAÇÃO / OUTROS	CRÉDITOS	
189631	1	MESA DE CABECEIRA COM TAMPO PARA REFEIÇÃO	Ótimo	ADRIANA BATISTA GONÇALV	744,90						31,59			713,31
189632	1	MESA DE CABECEIRA COM TAMPO PARA REFEIÇÃO	Ótimo	ADRIANA BATISTA GONÇALV	744,90						31,59			713,31
189633	1	MESA DE CABECEIRA COM TAMPO PARA REFEIÇÃO	Ótimo	ADRIANA BATISTA GONÇALV	744,90						31,59			713,31
189634	1	MESA DE CABECEIRA COM TAMPO PARA REFEIÇÃO	Ótimo	ADRIANA BATISTA GONÇALV	744,90						31,59			713,31
189635	1	MESA DE CABECEIRA COM TAMPO PARA REFEIÇÃO	Ótimo	ADRIANA BATISTA GONÇALV	744,90						31,59			713,31
189636	1	MESA DE CABECEIRA COM TAMPO PARA REFEIÇÃO	Ótimo	ADRIANA BATISTA GONÇALV	744,90						31,59			713,31
189736	1	ARMÁRIO CONFECCIONADO EM MDF BRANCO DE	Ótimo	ADRIANA BATISTA GONÇALV	407,78						17,29			390,49
189737	1	ARMÁRIO CONFECCIONADO EM MDF BRANCO DE	Ótimo	ADRIANA BATISTA GONÇALV	502,33						21,30			481,03
189738	1	ARMÁRIO CONFECCIONADO EM MDF BRANCO DE	Ótimo	ADRIANA BATISTA GONÇALV	502,33						21,30			481,03
189739	1	ARMÁRIO CONFECCIONADO EM MDF BRANCO DE	Ótimo	ADRIANA BATISTA GONÇALV	305,60						12,96			292,64
189740	1	ARMÁRIO CONFECCIONADO EM MDF BRANCO DE	Ótimo	ADRIANA BATISTA GONÇALV	305,60						12,96			292,64
189741	1	ARMÁRIO CONFECCIONADO EM MDF BRANCO DE	Ótimo	ADRIANA BATISTA GONÇALV	1.224,31						51,92			1.172,39
189742	1	ARMÁRIO CONFECCIONADO EM MDF BRANCO DE	Ótimo	ADRIANA BATISTA GONÇALV	1.224,31						51,92			1.172,39
189743	1	ARMÁRIO CONFECCIONADO EM MDF BRANCO DE	Ótimo	ADRIANA BATISTA GONÇALV	1.224,31						51,92			1.172,39
189744	1	ARMÁRIO CONFECCIONADO EM MDF BRANCO DE	Ótimo	ADRIANA BATISTA GONÇALV	1.224,31						51,92			1.172,39
189745	1	ARMÁRIO CONFECCIONADO EM MDF BRANCO DE	Ótimo	ADRIANA BATISTA GONÇALV	1.224,31						51,92			1.172,39
189746	1	ARMÁRIO CONFECCIONADO EM MDF BRANCO DE	Ótimo	ADRIANA BATISTA GONÇALV	1.224,31						51,92			1.172,39
189747	1	ARMÁRIO CONFECCIONADO EM MDF BRANCO DE	Ótimo	ADRIANA BATISTA GONÇALV	1.224,31						51,92			1.172,39
189748	1	ARMÁRIO CONFECCIONADO EM MDF BRANCO DE	Ótimo	ADRIANA BATISTA GONÇALV	1.224,31						51,92			1.172,39
189749	1	ARMÁRIO CONFECCIONADO EM MDF BRANCO DE	Ótimo	ADRIANA BATISTA GONÇALV	1.224,31						51,92			1.172,39
189750	1	ARMÁRIO CONFECCIONADO EM MDF BRANCO DE	Ótimo	ADRIANA BATISTA GONÇALV	1.224,31						51,92			1.172,39
189751	1	ARMÁRIO CONFECCIONADO EM MDF BRANCO DE	Ótimo	ADRIANA BATISTA GONÇALV	1.224,31						51,92			1.172,39
189752	1	ARMÁRIO CONFECCIONADO EM MDF BRANCO DE	Ótimo	ADRIANA BATISTA GONÇALV	1.224,31						51,92			1.172,39
189753	1	ARMÁRIO CONFECCIONADO EM MDF BRANCO DE	Ótimo	ADRIANA BATISTA GONÇALV	1.224,31						51,92			1.172,39
189754	1	ARMÁRIO CONFECCIONADO EM MDF BRANCO DE	Ótimo	ADRIANA BATISTA GONÇALV	1.224,31						51,92			1.172,39
189755	1	ARMÁRIO CONFECCIONADO EM MDF BRANCO DE	Ótimo	ADRIANA BATISTA GONÇALV	1.224,31						51,92			1.172,39
189756	1	ARMÁRIO CONFECCIONADO EM MDF BRANCO DE	Ótimo	ADRIANA BATISTA GONÇALV	1.224,31						51,92			1.172,39
189757	1	ARMÁRIO CONFECCIONADO EM MDF BRANCO DE	Ótimo	ADRIANA BATISTA GONÇALV	1.224,31						51,92			1.172,39
189758	1	ARMÁRIO CONFECCIONADO EM MDF BRANCO DE	Ótimo	ADRIANA BATISTA GONÇALV	1.224,31						51,92			1.172,39
189759	1	ARMÁRIO CONFECCIONADO EM MDF BRANCO DE	Ótimo	ADRIANA BATISTA GONÇALV	1.224,31						51,92			1.172,39
189760	1	ARMÁRIO CONFECCIONADO EM MDF BRANCO DE	Ótimo	ADRIANA BATISTA GONÇALV	1.224,31						51,92			1.172,39
189761	1	ARMÁRIO CONFECCIONADO EM MDF BRANCO DE	Ótimo	ADRIANA BATISTA GONÇALV	1.224,31						51,92			1.172,39
189762	1	ARMÁRIO CONFECCIONADO EM MDF BRANCO DE	Ótimo	ADRIANA BATISTA GONÇALV	1.224,31						51,92			1.172,39
189763	1	ARMÁRIO CONFECCIONADO EM MDF BRANCO DE	Ótimo	ADRIANA BATISTA GONÇALV	1.224,31						51,92			1.172,39





PERÍODO DE REFERÊNCIA: DE JANEIRO/2022 ATÉ DEZEMBRO/2022

RELAÇÃO ANALÍTICA DOS ELEMENTOS QUE COMPOEM O ATIVO PERMANENTE - INVENTÁRIO DOS BENS

CÓD.	QTDE	DESCRIÇÃO / UNIDADE ADMINISTRATIVA	ESTADO DE CONSERV.	DETENTOR DE CARGA PATRIMONIAL	VALOR ORIGINAL	INCORPORAÇÕES				BAIXAS				SALDO ATUAL
						AQUIS. CONSTR.	REAValiação	INCORPOR.	CRÉDITOS	ALIENAÇÃO	DEPRECIACÃO	DOAÇÃO / OUTROS	CRÉDITOS	
189764	1	ARMÁRIO CONFECCIONADO EM MDF BRANCO DE	Ótimo	ADRIANA BATISTA GONÇALV	1.224,31						51,92			1.172,39
189765	1	ARMÁRIO CONFECCIONADO EM MDF BRANCO DE	Ótimo	ADRIANA BATISTA GONÇALV	1.929,10						81,81			1.847,29
189766	1	ARMÁRIO CONFECCIONADO EM MDF BRANCO DE	Ótimo	ADRIANA BATISTA GONÇALV	1.929,10						81,81			1.847,29
189767	1	ARMÁRIO CONFECCIONADO EM MDF BRANCO DE	Ótimo	ADRIANA BATISTA GONÇALV	2.968,14						125,87			2.842,27
189768	1	ARMÁRIO CONFECCIONADO EM MDF BRANCO DE	Ótimo	ADRIANA BATISTA GONÇALV	2.968,14						125,87			2.842,27
189769	1	ARMÁRIO CONFECCIONADO EM MDF BRANCO DE	Ótimo	ADRIANA BATISTA GONÇALV	3.088,47						130,98			2.957,49
189770	1	ARMÁRIO CONFECCIONADO EM MDF BRANCO DE	Ótimo	ADRIANA BATISTA GONÇALV	3.088,47						130,98			2.957,49
189771	1	ARMÁRIO CONFECCIONADO EM MDF BRANCO DE	Ótimo	ADRIANA BATISTA GONÇALV	2.448,62						103,84			2.344,78
189772	1	ARMÁRIO CONFECCIONADO EM MDF BRANCO DE	Ótimo	ADRIANA BATISTA GONÇALV	2.448,62						103,84			2.344,78
189773	1	ARMÁRIO CONFECCIONADO EM MDF BRANCO DE	Ótimo	ADRIANA BATISTA GONÇALV	3.784,66						160,50			3.624,16
189774	1	ARMÁRIO CONFECCIONADO EM MDF BRANCO DE	Ótimo	ADRIANA BATISTA GONÇALV	3.784,66						160,50			3.624,16
189775	1	ARMÁRIO CONFECCIONADO EM MDF BRANCO DE	Ótimo	ADRIANA BATISTA GONÇALV	407,78						17,29			390,49
189637	1	MACA RETRATIL PARA TRANSPORTE	Ótimo	ADRIANA BATISTA GONÇALV	3.342,50						141,75			3.200,75
189638	1	MACA RETRATIL PARA TRANSPORTE	Ótimo	ADRIANA BATISTA GONÇALV	3.342,50						141,75			3.200,75
189639	1	CADEIRA OTORRINOLÓGICA COM MOVIMENTO E	Ótimo	ADRIANA BATISTA GONÇALV	5.157,00						218,70			4.938,30
189735	1	INCUBADORA DE TRANSP. RWT MICROPROCESS	Ótimo	ADRIANA BATISTA GONÇALV	22.442,50						951,75			21.490,75
189641	1	OTOSCÓPIO 2.5V FIBRA OPTICA OMNI( COM CAB	Ótimo	ADRIANA BATISTA GONÇALV	427,59						18,13			409,46
189642	1	OTOSCÓPIO 2.5V FIBRA OPTICA OMNI( COM CAB	Ótimo	ADRIANA BATISTA GONÇALV	427,59						18,13			409,46
189643	1	MACA RETRATIL PARA TRANSPORTE DE PACIENT	Ótimo	ADRIANA BATISTA GONÇALV	3.342,50						141,75			3.200,75
189651	1	DETECTOR FETAL MD PORTATIL DIGITAL	Ótimo	ADRIANA BATISTA GONÇALV	600,41						25,46			574,95
189652	1	DETECTOR FETAL MD PORTATIL DIGITAL	Ótimo	ADRIANA BATISTA GONÇALV	600,41						25,46			574,95
189653	1	DETECTOR FETAL MD PORTATIL DIGITAL	Ótimo	ADRIANA BATISTA GONÇALV	600,41						25,46			574,95
189654	1	DETECTOR FETAL MD PORTATIL DIGITAL	Ótimo	ADRIANA BATISTA GONÇALV	600,41						25,46			574,95
189655	1	DETECTOR FETAL MD PORTATIL DIGITAL	Ótimo	ADRIANA BATISTA GONÇALV	600,41						25,46			574,95
189656	1	DETECTOR FETAL MD PORTATIL DIGITAL	Ótimo	ADRIANA BATISTA GONÇALV	600,41						25,46			574,95
189657	1	DETECTOR FETAL MD PORTATIL DIGITAL	Ótimo	ADRIANA BATISTA GONÇALV	600,41						25,46			574,95
189658	1	DETECTOR FETAL MD PORTATIL DIGITAL	Ótimo	ADRIANA BATISTA GONÇALV	600,41						25,46			574,95
189659	1	DETECTOR FETAL MD PORTATIL DIGITAL	Ótimo	ADRIANA BATISTA GONÇALV	600,41						25,46			574,95
189660	1	DETECTOR FETAL MD PORTATIL DIGITAL	Ótimo	ADRIANA BATISTA GONÇALV	600,41						25,46			574,95
189878	1	BERÇO AQUECIDO MATRIX	Ótimo	ADRIANA BATISTA GONÇALV	9.359,00						396,90			8.962,10
189879	1	BERÇO AQUECIDO MATRIX	Ótimo	ADRIANA BATISTA GONÇALV	9.359,00						396,90			8.962,10
189662	1	MESA DE ESCRITÓRIO COM GAVETAS	Ótimo	ADRIANA BATISTA GONÇALV	167,12						7,09			160,03
189663	1	MESA DE ESCRITÓRIO COM GAVETAS	Ótimo	ADRIANA BATISTA GONÇALV	167,12						7,09			160,03
189664	1	LONGARINA COM 03 LUGARES	Ótimo	ADRIANA BATISTA GONÇALV	162,35						6,89			155,46



ESTADO DE GOIÁS  
MUNICÍPIO DE JATAÍ  
RUA ITARUMA, 355 - S. SANTA MARIA

PERÍODO DE REFERÊNCIA: DE JANEIRO/2022 ATÉ DEZEMBRO/2022

RELAÇÃO ANALÍTICA DOS ELEMENTOS QUE COMPOEM O ATIVO PERMANENTE - INVENTÁRIO DOS BENS

CÓD.	QTDE	DESCRIÇÃO / UNIDADE ADMINISTRATIVA	ESTADO DE CONSERV.	DETENTOR DE CARGA PATRIMONIAL	VALOR ORIGINAL	INCORPORAÇÕES				BAIXAS				SALDO ATUAL
						AQUIS. CONSTR.	REAVALIAÇÃO	INCORPOR.	CRÉDITOS	ALIENAÇÃO	DEPRECIAÇÃO	DOAÇÃO / OUTROS	CRÉDITOS	
189665	1	LONGARINA COM 03 LUGARES	Ótimo	ADRIANA BATISTA GONÇALV	162,35						6,89			155,46
189666	1	LONGARINA COM 03 LUGARES	Ótimo	ADRIANA BATISTA GONÇALV	162,35						6,89			155,46
189667	1	LONGARINA COM 03 LUGARES	Ótimo	ADRIANA BATISTA GONÇALV	162,35						6,89			155,46
189668	1	LONGARINA COM 03 LUGARES	Ótimo	ADRIANA BATISTA GONÇALV	162,35						6,89			155,46
189669	1	LONGARINA COM 03 LUGARES	Ótimo	ADRIANA BATISTA GONÇALV	162,35						6,89			155,46
189670	1	LONGARINA COM 03 LUGARES	Ótimo	ADRIANA BATISTA GONÇALV	162,35						6,89			155,46
189671	1	LONGARINA COM 03 LUGARES	Ótimo	ADRIANA BATISTA GONÇALV	162,35						6,89			155,46
189672	1	LONGARINA COM 03 LUGARES	Ótimo	ADRIANA BATISTA GONÇALV	162,35						6,89			155,46
189673	1	LONGARINA COM 03 LUGARES	Ótimo	ADRIANA BATISTA GONÇALV	162,35						6,89			155,46
189674	1	LONGARINA COM 03 LUGARES	Ótimo	ADRIANA BATISTA GONÇALV	162,35						6,89			155,46
189675	1	LONGARINA COM 03 LUGARES	Ótimo	ADRIANA BATISTA GONÇALV	162,35						6,89			155,46
189676	1	LONGARINA COM 03 LUGARES	Ótimo	ADRIANA BATISTA GONÇALV	162,35						6,89			155,46
189677	1	LONGARINA COM 03 LUGARES	Ótimo	ADRIANA BATISTA GONÇALV	162,35						6,89			155,46
189678	1	LONGARINA COM 03 LUGARES	Ótimo	ADRIANA BATISTA GONÇALV	162,35						6,89			155,46
189679	1	LONGARINA COM 03 LUGARES	Ótimo	ADRIANA BATISTA GONÇALV	162,35						6,89			155,46
189680	1	LONGARINA COM 03 LUGARES	Ótimo	ADRIANA BATISTA GONÇALV	162,35						6,89			155,46
189681	1	LONGARINA COM 03 LUGARES	Ótimo	ADRIANA BATISTA GONÇALV	162,35						6,89			155,46
189682	1	LONGARINA COM 03 LUGARES	Ótimo	ADRIANA BATISTA GONÇALV	162,35						6,89			155,46
189683	1	LONGARINA COM 03 LUGARES	Ótimo	ADRIANA BATISTA GONÇALV	162,35						6,89			155,46
189684	1	LONGARINA COM 03 LUGARES	Ótimo	ADRIANA BATISTA GONÇALV	162,35						6,89			155,46
189685	1	LONGARINA COM 03 LUGARES	Ótimo	ADRIANA BATISTA GONÇALV	162,35						6,89			155,46
189686	1	LONGARINA COM 03 LUGARES	Ótimo	ADRIANA BATISTA GONÇALV	162,35						6,89			155,46
189687	1	LONGARINA COM 03 LUGARES	Ótimo	ADRIANA BATISTA GONÇALV	162,35						6,89			155,46
189688	1	LONGARINA COM 03 LUGARES	Ótimo	ADRIANA BATISTA GONÇALV	162,35						6,89			155,46
189689	1	LONGARINA COM 03 LUGARES	Ótimo	ADRIANA BATISTA GONÇALV	162,35						6,89			155,46
189690	1	LONGARINA COM 03 LUGARES	Ótimo	ADRIANA BATISTA GONÇALV	162,35						6,89			155,46
189691	1	LONGARINA COM 03 LUGARES	Ótimo	ADRIANA BATISTA GONÇALV	162,35						6,89			155,46
189692	1	LONGARINA COM 03 LUGARES	Ótimo	ADRIANA BATISTA GONÇALV	162,35						6,89			155,46
189693	1	LONGARINA COM 03 LUGARES	Ótimo	ADRIANA BATISTA GONÇALV	162,35						6,89			155,46
189694	1	LONGARINA COM 03 LUGARES	Ótimo	ADRIANA BATISTA GONÇALV	162,35						6,89			155,46
189695	1	LONGARINA COM 03 LUGARES	Ótimo	ADRIANA BATISTA GONÇALV	162,35						6,89			155,46
189696	1	LONGARINA COM 03 LUGARES	Ótimo	ADRIANA BATISTA GONÇALV	162,35						6,89			155,46
189697	1	LONGARINA COM 03 LUGARES	Ótimo	ADRIANA BATISTA GONÇALV	162,35						6,89			155,46
189698	1	LONGARINA COM 03 LUGARES	Ótimo	ADRIANA BATISTA GONÇALV	162,35						6,89			155,46



RELAÇÃO ANALÍTICA DOS ELEMENTOS QUE COMPOEM O ATIVO PERMANENTE - INVENTÁRIO DOS BENS

CÓD.	QTDE	DESCRIÇÃO / UNIDADE ADMINISTRATIVA	ESTADO DE CONSERV.	DETENTOR DE CARGA PATRIMONIAL	VALOR ORIGINAL	INCORPORAÇÕES				BAIXAS				SALDO ATUAL
						AQUIS. CONSTR.	REAVALIAÇÃO	INCORPOR.	CRÉDITOS	ALIENAÇÃO	DEPRECIAÇÃO	DOAÇÃO / OUTROS	CRÉDITOS	
189699	1	LONGARINA COM 03 LUGARES	Ótimo	ADRIANA BATISTA GONÇALV	162,35						6,89			155,46
189700	1	LONGARINA COM 03 LUGARES	Ótimo	ADRIANA BATISTA GONÇALV	162,35						6,89			155,46
189701	1	LONGARINA COM 03 LUGARES	Ótimo	ADRIANA BATISTA GONÇALV	162,35						6,89			155,46
189702	1	LONGARINA COM 03 LUGARES	Ótimo	ADRIANA BATISTA GONÇALV	162,35						6,89			155,46
189703	1	LONGARINA COM 03 LUGARES	Ótimo	ADRIANA BATISTA GONÇALV	162,35						6,89			155,46
189704	1	LONGARINA COM 03 LUGARES	Ótimo	ADRIANA BATISTA GONÇALV	162,35						6,89			155,46
189705	1	LONGARINA COM 03 LUGARES	Ótimo	ADRIANA BATISTA GONÇALV	162,35						6,89			155,46
189706	1	LONGARINA COM 03 LUGARES	Ótimo	ADRIANA BATISTA GONÇALV	162,35						6,89			155,46
189707	1	LONGARINA COM 03 LUGARES	Ótimo	ADRIANA BATISTA GONÇALV	162,35						6,89			155,46
189708	1	LONGARINA COM 03 LUGARES	Ótimo	ADRIANA BATISTA GONÇALV	162,35						6,89			155,46
189709	1	LONGARINA COM 03 LUGARES	Ótimo	ADRIANA BATISTA GONÇALV	162,35						6,89			155,46
189710	1	LONGARINA COM 03 LUGARES	Ótimo	ADRIANA BATISTA GONÇALV	162,35						6,89			155,46
189711	1	LONGARINA COM 03 LUGARES	Ótimo	ADRIANA BATISTA GONÇALV	162,35						6,89			155,46
189712	1	LONGARINA COM 03 LUGARES	Ótimo	ADRIANA BATISTA GONÇALV	162,35						6,89			155,46
189713	1	LONGARINA COM 03 LUGARES	Ótimo	ADRIANA BATISTA GONÇALV	162,35						6,89			155,46
189714	1	LONGARINA COM 03 LUGARES	Ótimo	ADRIANA BATISTA GONÇALV	162,35						6,89			155,46
189715	1	LONGARINA COM 03 LUGARES	Ótimo	ADRIANA BATISTA GONÇALV	162,35						6,89			155,46
189716	1	LONGARINA COM 03 LUGARES	Ótimo	ADRIANA BATISTA GONÇALV	162,35						6,89			155,46
189717	1	LONGARINA COM 03 LUGARES	Ótimo	ADRIANA BATISTA GONÇALV	162,35						6,89			155,46
189718	1	LONGARINA COM 03 LUGARES	Ótimo	ADRIANA BATISTA GONÇALV	162,35						6,89			155,46
189719	1	LONGARINA COM 03 LUGARES	Ótimo	ADRIANA BATISTA GONÇALV	162,35						6,89			155,46
189720	1	LONGARINA COM 03 LUGARES	Ótimo	ADRIANA BATISTA GONÇALV	162,35						6,89			155,46
189721	1	LONGARINA COM 03 LUGARES	Ótimo	ADRIANA BATISTA GONÇALV	162,35						6,89			155,46
189722	1	LONGARINA COM 03 LUGARES	Ótimo	ADRIANA BATISTA GONÇALV	162,35						6,89			155,46
189723	1	LONGARINA COM 03 LUGARES	Ótimo	ADRIANA BATISTA GONÇALV	162,35						6,89			155,46
189724	1	MESA PRA COMPUTADOR	Ótimo	ADRIANA BATISTA GONÇALV	176,67						7,49			169,18
189725	1	MESA PRA COMPUTADOR	Ótimo	ADRIANA BATISTA GONÇALV	176,67						7,49			169,18
189726	1	MESA PRA COMPUTADOR	Ótimo	ADRIANA BATISTA GONÇALV	176,67						7,49			169,18
189727	1	BALANÇA ELETRONICA TIPO PLATAFORMA	Ótimo	ADRIANA BATISTA GONÇALV	1.618,01						68,62			1.549,39
189776	1	MICROCOMPUTADOR DESKTOP BÁSICO PCWORI	Ótimo	ADRIANA BATISTA GONÇALV	2.148,75						91,13			2.057,62
189777	1	MICROCOMPUTADOR DESKTOP BÁSICO PCWORI	Ótimo	ADRIANA BATISTA GONÇALV	2.148,75						91,13			2.057,62
189778	1	MICROCOMPUTADOR DESKTOP BÁSICO PCWORI	Ótimo	ADRIANA BATISTA GONÇALV	2.148,75						91,13			2.057,62
189877	1	ALICATE CIRURGICO(CORTADO DE PINO GRANDI	Ótimo	ADRIANA BATISTA GONÇALV	3.094,20						131,22			2.962,98
190135	1	INCUBADORA NEONATAL ESTACIONÁRIA CUPUL	Ótimo	ADRIANA BATISTA GONÇALV	21.009,99						891,00			20.118,99



ESTADO DE GOIÁS  
MUNICIPIO DE JATAÍ  
RUA ITARUMA, 355 - S. SANTA MARIA

PERÍODO DE REFERÊNCIA: DE JANEIRO/2022 ATÉ DEZEMBRO/2022

RELAÇÃO ANALÍTICA DOS ELEMENTOS QUE COMPOEM O ATIVO PERMANENTE - INVENTÁRIO DOS BENS

CÓD.	QTDE	DESCRIÇÃO / UNIDADE ADMINISTRATIVA	ESTADO DE CONSERV.	DETENTOR DE CARGA PATRIMONIAL	VALOR ORIGINAL	INCORPORAÇÕES				BAIXAS				SALDO ATUAL
						AQUIS. CONSTR.	REAVALIAÇÃO	INCORPOR.	CRÉDITOS	ALIENAÇÃO	DEPRECIAÇÃO	DOAÇÃO / OUTROS	CRÉDITOS	
190136	1	INCUBADORA NEONATAL ESTACIONÁRIA CUPUL	Ótimo	ADRIANA BATISTA GONÇALV	21.009,99						891,00			20.118,99
190137	1	BERÇO PARA RECEM NASCIDO MODELO ESPECI	Ótimo	ADRIANA BATISTA GONÇALV	792,66						33,62			759,04
190138	1	BERÇO PARA RECEM NASCIDO MODELO ESPECI	Ótimo	ADRIANA BATISTA GONÇALV	792,66						33,62			759,04
190139	1	BERÇO PARA RECEM NASCIDO MODELO ESPECI	Ótimo	ADRIANA BATISTA GONÇALV	792,66						33,62			759,04
190140	1	BERÇO PARA RECEM NASCIDO MODELO ESPECI	Ótimo	ADRIANA BATISTA GONÇALV	792,66						33,62			759,04
190141	1	BERÇO PARA RECEM NASCIDO MODELO ESPECI	Ótimo	ADRIANA BATISTA GONÇALV	792,66						33,62			759,04
190142	1	BERÇO PARA RECEM NASCIDO MODELO ESPECI	Ótimo	ADRIANA BATISTA GONÇALV	792,66						33,62			759,04
190143	1	BERÇO PARA RECEM NASCIDO MODELO ESPECI	Ótimo	ADRIANA BATISTA GONÇALV	792,66						33,62			759,04
190144	1	BERÇO PARA RECEM NASCIDO MODELO ESPECI	Ótimo	ADRIANA BATISTA GONÇALV	792,66						33,62			759,04
190145	1	BERÇO PARA RECEM NASCIDO MODELO ESPECI	Ótimo	ADRIANA BATISTA GONÇALV	792,66						33,62			759,04
190146	1	BERÇO PARA RECEM NASCIDO MODELO ESPECI	Ótimo	ADRIANA BATISTA GONÇALV	792,66						33,62			759,04
190147	1	BERÇO PARA RECEM NASCIDO MODELO ESPECI	Ótimo	ADRIANA BATISTA GONÇALV	792,66						33,62			759,04
190148	1	BERÇO PARA RECEM NASCIDO MODELO ESPECI	Ótimo	ADRIANA BATISTA GONÇALV	792,66						33,62			759,04
190149	1	BERÇO PARA RECEM NASCIDO MODELO ESPECI	Ótimo	ADRIANA BATISTA GONÇALV	792,55						33,61			758,94
190133	1	LIQUIDIFICADOR DOMÉSTICO	Ótimo	ADRIANA BATISTA GONÇALV	200,55						8,51			192,04
190134	1	LIQUIDIFICADOR DOMÉSTICO	Ótimo	ADRIANA BATISTA GONÇALV	200,55						8,51			192,04
190151	1	DESFIBRILADOR CARDIOVERSOR VIVO	Ótimo	ADRIANA BATISTA GONÇALV	36.289,04						1.538,96			34.750,08
190179	1	RETINOSCÓPIO DE FENDA ELITE COM CABO REC	Ótimo	ADRIANA BATISTA GONÇALV	4.295,59						182,17			4.113,42
190184	1	CADEIRA OFTALMOLÓGICA EL-04	Ótimo	ADRIANA BATISTA GONÇALV	4.763,54						202,01			4.561,53
190185	1	MESA CIRURGICA MOTORIZADA BF683TD	Ótimo	ADRIANA BATISTA GONÇALV	40.110,00						1.701,00			38.409,00
190190	1	ASPIRADOR DE SECREÇÕES ELÉTRICO MOVEL	Ótimo	ADRIANA BATISTA GONÇALV	2.542,21						107,81			2.434,40
190191	1	ASPIRADOR DE SECREÇÕES ELÉTRICO MOVEL	Ótimo	ADRIANA BATISTA GONÇALV	2.542,21						107,81			2.434,40
190192	1	ASPIRADOR DE SECREÇÕES ELÉTRICO MOVEL	Ótimo	ADRIANA BATISTA GONÇALV	2.542,21						107,81			2.434,40
190267	1	BEBEDOURO MASTER GALÃO INOX LIBELL	Ótimo	ADRIANA BATISTA GONÇALV	543,39						23,04			520,35
190268	1	BEBEDOURO MASTER GALÃO INOX LIBELL	Ótimo	ADRIANA BATISTA GONÇALV	543,39						23,04			520,35
190269	1	BEBEDOURO MASTER GALÃO INOX LIBELL	Ótimo	ADRIANA BATISTA GONÇALV	543,39						23,04			520,35
190270	1	BEBEDOURO MASTER GALÃO INOX LIBELL	Ótimo	ADRIANA BATISTA GONÇALV	543,39						23,04			520,35
190271	1	BEBEDOURO MASTER GALÃO INOX LIBELL	Ótimo	ADRIANA BATISTA GONÇALV	543,39						23,04			520,35
190272	1	BEBEDOURO MASTER GALÃO INOX LIBELL	Ótimo	ADRIANA BATISTA GONÇALV	543,39						23,04			520,35
190293	1	FOTOCLEARADOR DE LED EMITTER G S/ CABO U	Ótimo	ADRIANA BATISTA GONÇALV	592,10						25,11			566,99
190284	1	LASER POINTER C3TECH	Ótimo	ADRIANA BATISTA GONÇALV	114,60						4,86			109,74
190286	1	COMPUTADOR PAUTA 3.7GHZ HD 1TB, 8GB MEM	Ótimo	ADRIANA BATISTA GONÇALV	2.960,50						125,55			2.834,95
190287	1	NOBREAK1400VA NHS COMPACT PLUS III PRETO	Ótimo	ADRIANA BATISTA GONÇALV	747,29						31,69			715,60
190288	1	NOTEBOOK ACER 15.6 LED 8GB 1TB	Ótimo	ADRIANA BATISTA GONÇALV	3.247,00						137,70			3.109,30



ESTADO DE GOIÁS  
MUNICÍPIO DE JATAÍ  
RUA ITARUMA, 355 - S. SANTA MARIA

PERÍODO DE REFERÊNCIA: DE JANEIRO/2022 ATÉ DEZEMBRO/2022

RELAÇÃO ANALÍTICA DOS ELEMENTOS QUE COMPOEM O ATIVO PERMANENTE - INVENTÁRIO DOS BENS

CÓD.	QTDE	DESCRIÇÃO / UNIDADE ADMINISTRATIVA	ESTADO DE CONSERV.	DETENTOR DE CARGA PATRIMONIAL	VALOR ORIGINAL	INCORPORAÇÕES				BAIXAS				SALDO ATUAL
						AQUIS. CONSTR.	REAVALIAÇÃO	INCORPOR.	CRÉDITOS	ALIENAÇÃO	DEPRECIAÇÃO	DOAÇÃO / OUTROS	CRÉDITOS	
190289	1	NOTEBOOK ACER 15.6 LED 8GB 1TB	Ótimo	ADRIANA BATISTA GONÇALV	3.247,00						137,70			3.109,30
190290	1	PROJETOR EPSON POWERLITE S31+	Ótimo	ADRIANA BATISTA GONÇALV	2.430,47						103,07			2.327,40
190291	1	PROJETOR EPSON POWERLITE S31+	Ótimo	ADRIANA BATISTA GONÇALV	2.430,47						103,07			2.327,40
190292	1	REFRIGERADOR MIDEA TIPO FRIGOBAR	Ótimo	ADRIANA BATISTA GONÇALV	913,93						38,76			875,17
190310	1	CARRO CONTENTOR	Ótimo	ADRIANA BATISTA GONÇALV	253,07						10,73			242,34
190311	1	CARRO CONTENTOR	Ótimo	ADRIANA BATISTA GONÇALV	253,07						10,73			242,34
190312	1	CARRO EXTRA TRIPLEX	Ótimo	ADRIANA BATISTA GONÇALV	1.623,50						68,85			1.554,65
190313	1	CARRO EXTRA TRIPLEX	Ótimo	ADRIANA BATISTA GONÇALV	1.623,50						68,85			1.554,65
190314	1	CARRO FUNCIONAL COMPLETO	Ótimo	ADRIANA BATISTA GONÇALV	729,62						30,94			698,68
190315	1	CARRO FUNCIONAL COMPLETO	Ótimo	ADRIANA BATISTA GONÇALV	729,62						30,94			698,68
190316	1	CARRO FUNCIONAL COMPLETO	Ótimo	ADRIANA BATISTA GONÇALV	729,62						30,94			698,68
190317	1	CARRO FUNCIONAL COMPLETO	Ótimo	ADRIANA BATISTA GONÇALV	729,62						30,94			698,68
190318	1	CARRO FUNCIONAL COMPLETO	Ótimo	ADRIANA BATISTA GONÇALV	729,62						30,94			698,68
190322	1	CARRO CUBA 400LT	Ótimo	ADRIANA BATISTA GONÇALV	1.528,00						64,80			1.463,20
190323	1	CARRO CUBA 400LT	Ótimo	ADRIANA BATISTA GONÇALV	1.528,00						64,80			1.463,20
190324	1	CARRO CUBA 400LT	Ótimo	ADRIANA BATISTA GONÇALV	1.528,00						64,80			1.463,20
190325	1	CARRO CUBA 600LT	Ótimo	ADRIANA BATISTA GONÇALV	2.320,65						98,42			2.222,23
190326	1	CARRO CUBA 600LT	Ótimo	ADRIANA BATISTA GONÇALV	2.320,65						98,42			2.222,23
190327	1	CARRO CUBA 600LT	Ótimo	ADRIANA BATISTA GONÇALV	2.320,65						98,42			2.222,23
190328	1	CARRO FUNCIONAL COMPLETO	Ótimo	ADRIANA BATISTA GONÇALV	729,62						30,94			698,68
190329	1	CARRO FUNCIONAL COMPLETO	Ótimo	ADRIANA BATISTA GONÇALV	729,62						30,94			698,68
190330	1	CARRO FUNCIONAL COMPLETO	Ótimo	ADRIANA BATISTA GONÇALV	729,62						30,94			698,68
190294	1	EXAUSTOR A-400 1/5 HP	Ótimo	ADRIANA BATISTA GONÇALV	171,90						7,29			164,61
190319	1	BATEDEIRA ARNO PLANETÁRIA SX.82 220V	Ótimo	ADRIANA BATISTA GONÇALV	639,85						27,14			612,71
190320	1	BATEDEIRA ARNO PLANETÁRIA SX.82 220V	Ótimo	ADRIANA BATISTA GONÇALV	639,85						27,14			612,71
190321	1	BATEDEIRA ARNO PLANETÁRIA SX.82 220V	Ótimo	ADRIANA BATISTA GONÇALV	639,85						27,14			612,71
190350	1	ARMÁRIO DE AÇO DUAS PORTAS COM FECHADU	Ótimo	ADRIANA BATISTA GONÇALV	644,62						27,34			617,28
190351	1	ARMÁRIO DE AÇO DUAS PORTAS COM FECHADU	Ótimo	ADRIANA BATISTA GONÇALV	644,62						27,34			617,28
190352	1	ARQUIVO EM AÇO QUATRO GAVETAS	Ótimo	ADRIANA BATISTA GONÇALV	434,52						18,43			416,09
190353	1	CADEIRA SECRETARIA ARCO 4 PES	Ótimo	ADRIANA BATISTA GONÇALV	91,68						3,89			87,79
190354	1	CADEIRA SECRETARIA GIRATÓRIA	Ótimo	ADRIANA BATISTA GONÇALV	186,22						7,90			178,32
190355	1	CADEIRA GIRATÓRIA EXECUTIVA	Ótimo	ADRIANA BATISTA GONÇALV	187,18						7,94			179,24
190356	1	CADEIRA GIRATÓRIA EXECUTIVA	Ótimo	ADRIANA BATISTA GONÇALV	187,18						7,94			179,24
190357	1	CADEIRA GIRATÓRIA EXECUTIVA	Ótimo	ADRIANA BATISTA GONÇALV	187,18						7,94			179,24



ESTADO DE GOIÁS  
MUNICÍPIO DE JATAÍ  
RUA ITARUMA, 355 - S. SANTA MARIA

PERÍODO DE REFERÊNCIA: DE JANEIRO/2022 ATÉ DEZEMBRO/2022

RELAÇÃO ANALÍTICA DOS ELEMENTOS QUE COMPOEM O ATIVO PERMANENTE - INVENTÁRIO DOS BENS

CÓD.	QTDE	DESCRIÇÃO / UNIDADE ADMINISTRATIVA	ESTADO DE CONSERV.	DETENTOR DE CARGA PATRIMONIAL	VALOR ORIGINAL	INCORPORAÇÕES				BAIXAS				SALDO ATUAL
						AQUIS. CONSTR.	REAValiação	INCORPOR.	CRÉDITOS	ALIENAÇÃO	DEPRECIACÃO	DOAÇÃO / OUTROS	CRÉDITOS	
190358	1	CADEIRA GIRATÓRIA EXECUTIVA	Ótimo	ADRIANA BATISTA GONÇALV	187,18						7,94			179,24
190359	1	CADEIRA GIRATÓRIA EXECUTIVA	Ótimo	ADRIANA BATISTA GONÇALV	187,18						7,94			179,24
190360	1	CADEIRA GIRATÓRIA EXECUTIVA	Ótimo	ADRIANA BATISTA GONÇALV	187,18						7,94			179,24
190361	1	CADEIRA GIRATÓRIA EXECUTIVA	Ótimo	ADRIANA BATISTA GONÇALV	187,18						7,94			179,24
190362	1	CADEIRA GIRATÓRIA EXECUTIVA	Ótimo	ADRIANA BATISTA GONÇALV	187,18						7,94			179,24
190363	1	MESA DE 1,50X0,60 15MM COM DUAS GAVETAS	Ótimo	ADRIANA BATISTA GONÇALV	330,43						14,01			316,42
190364	1	MESA 1,60X0,70 15MM SEM GAVETAS	Ótimo	ADRIANA BATISTA GONÇALV	270,26						11,46			258,80
190365	1	MESA 1,60X0,70 15MM SEM GAVETAS	Ótimo	ADRIANA BATISTA GONÇALV	270,26						11,46			258,80
190366	1	MESA 1,60X0,70 15MM SEM GAVETAS	Ótimo	ADRIANA BATISTA GONÇALV	270,26						11,46			258,80
190367	1	MESA 1,60X0,70 15MM SEM GAVETAS	Ótimo	ADRIANA BATISTA GONÇALV	270,26						11,46			258,80
190652	1	DESFIBRILADOR ELETRODO E TELA DE ECG HEA	Ótimo	ADRIANA BATISTA GONÇALV	6.732,75						285,53			6.447,22
190653	1	DETECTOR FETAL PORTATIL SIGMED	Ótimo	ADRIANA BATISTA GONÇALV	340,46						14,44			326,02
190654	1	ESFIGMOMANOMETRO ADULTO PREMIUN	Ótimo	ADRIANA BATISTA GONÇALV	71,62						3,04			68,58
190655	1	FOCO REFLETOR AMBULATORIAL MUNDI	Ótimo	ADRIANA BATISTA GONÇALV	310,37						13,16			297,21
190656	1	FOCO REFLETOR AMBULATORIAL MUNDI	Ótimo	ADRIANA BATISTA GONÇALV	310,37						13,16			297,21
190657	1	LANTERNA CLINICA MISSOURI	Ótimo	ADRIANA BATISTA GONÇALV	27,98						1,19			26,79
190658	1	LANTERNA CLINICA MISSOURI	Ótimo	ADRIANA BATISTA GONÇALV	27,98						1,19			26,79
190659	1	LANTERNA CLINICA MISSOURI	Ótimo	ADRIANA BATISTA GONÇALV	27,98						1,19			26,79
190660	1	LARINGOSCOPIO ADULTO	Ótimo	ADRIANA BATISTA GONÇALV	296,05						12,56			283,49
190661	1	LARINGOSCOPIO ADULTO	Ótimo	ADRIANA BATISTA GONÇALV	296,05						12,56			283,49
190662	1	REANIMADOR C RESERVATÓRIO	Ótimo	ADRIANA BATISTA GONÇALV	148,02						6,28			141,74
190398	1	CAIXA AMPLIFICADA COM ENTRADAS USB	Ótimo	ADRIANA BATISTA GONÇALV	687,60						29,16			658,44
190399	1	CAIXA DE SOM ATIVA 12	Ótimo	ADRIANA BATISTA GONÇALV	1.422,95						60,35			1.362,60
190401	1	CAIXA DE SOM ACUSTICA OB430	Ótimo	ADRIANA BATISTA GONÇALV	921,57						39,08			882,49
190402	1	CAIXA DE SOM ATIVA SELENIUM	Ótimo	ADRIANA BATISTA GONÇALV	1.165,10						49,41			1.115,69
190403	1	CAIXA DE SOM ATIVA SELENIUM	Ótimo	ADRIANA BATISTA GONÇALV	1.165,10						49,41			1.115,69
190404	1	CAIXA JBL 151 SELENIUM	Ótimo	ADRIANA BATISTA GONÇALV	1.719,00						72,90			1.646,10
190405	1	CAIXA JBL 151 SELENIUM	Ótimo	ADRIANA BATISTA GONÇALV	1.719,00						72,90			1.646,10
190407	1	MESA DE SOM BEHRINGER XENYX	Ótimo	ADRIANA BATISTA GONÇALV	1.862,25						78,98			1.783,27
190408	1	MICROFONE TSI	Ótimo	ADRIANA BATISTA GONÇALV	353,35						14,99			338,36
190409	1	MICROFONE TSI	Ótimo	ADRIANA BATISTA GONÇALV	353,35						14,99			338,36
190410	1	MICROFONE TSI	Ótimo	ADRIANA BATISTA GONÇALV	353,35						14,99			338,36
190411	1	MICROFONE TSI	Ótimo	ADRIANA BATISTA GONÇALV	353,35						14,99			338,36
190412	1	MICROFONE TSI	Ótimo	ADRIANA BATISTA GONÇALV	353,35						14,99			338,36





ESTADO DE GOIÁS  
MUNICIPIO DE JATAÍ  
RUA ITARUMA, 355 - S. SANTA MARIA

PERÍODO DE REFERÊNCIA: DE JANEIRO/2022 ATÉ DEZEMBRO/2022

RELAÇÃO ANALÍTICA DOS ELEMENTOS QUE COMPOEM O ATIVO PERMANENTE - INVENTÁRIO DOS BENS

CÓD.	QTDE	DESCRIÇÃO / UNIDADE ADMINISTRATIVA	ESTADO DE CONSERV.	DETENTOR DE CARGA PATRIMONIAL	VALOR ORIGINAL	INCORPORAÇÕES				BAIXAS				SALDO ATUAL
						AQUIS. CONSTR.	REAVALIAÇÃO	INCORPOR.	CRÉDITOS	ALIENAÇÃO	DEPRECIAÇÃO	DOAÇÃO / OUTROS	CRÉDITOS	
190413	1	MICROFONE TSI	Ótimo	ADRIANA BATISTA GONÇALV	353,35						14,99			338,36
190414	1	MICROFONE TSI	Ótimo	ADRIANA BATISTA GONÇALV	353,35						14,99			338,36
190415	1	MICROFONE TSI	Ótimo	ADRIANA BATISTA GONÇALV	353,35						14,99			338,36
190416	1	MICROFONE COM FIO LESON	Ótimo	ADRIANA BATISTA GONÇALV	180,49						7,65			172,84
190417	1	MICROFONE COM FIO LESON	Ótimo	ADRIANA BATISTA GONÇALV	180,49						7,65			172,84
190418	1	PEDESTAL MICROFONE	Ótimo	ADRIANA BATISTA GONÇALV	47,75						2,03			45,72
190419	1	PEDESTAL MICROFONE	Ótimo	ADRIANA BATISTA GONÇALV	47,75						2,03			45,72
190420	1	RACK COM RODAS	Ótimo	ADRIANA BATISTA GONÇALV	114,60						4,86			109,74
190422	1	TELEVISÃO LED 32	Ótimo	ADRIANA BATISTA GONÇALV	1.294,02						54,88			1.239,14
190424	1	TELEVISÃO LED 55	Ótimo	ADRIANA BATISTA GONÇALV	3.581,25						151,88			3.429,37
190630	1	VENTILADOR PULMONAR DE TRANSPORTE ELET	Ótimo	ADRIANA BATISTA GONÇALV	12.176,25						516,38			11.659,87
190631	1	VENTILADOR PULMONAR DE TRANSPORTE ELET	Ótimo	ADRIANA BATISTA GONÇALV	12.176,25						516,38			11.659,87
190628	1	LIQUIDIFICADOR DOMÉSTICO 600W CAPACIDADE	Ótimo	ADRIANA BATISTA GONÇALV	200,55						8,51			192,04
190629	1	PANELA DE PRESSÃO EM ALUMINIO 15 A 20 LITR	Ótimo	ADRIANA BATISTA GONÇALV	315,15						13,37			301,78
190632	1	LONGARINAS 3 ASSENTOS COM ASSENTO E ENC	Ótimo	ADRIANA BATISTA GONÇALV	154,71						6,56			148,15
190633	1	LONGARINAS 3 ASSENTOS COM ASSENTO E ENC	Ótimo	ADRIANA BATISTA GONÇALV	154,71						6,56			148,15
190634	1	LONGARINAS 3 ASSENTOS COM ASSENTO E ENC	Ótimo	ADRIANA BATISTA GONÇALV	154,71						6,56			148,15
190635	1	LONGARINAS 3 ASSENTOS COM ASSENTO E ENC	Ótimo	ADRIANA BATISTA GONÇALV	154,71						6,56			148,15
190636	1	LONGARINAS 3 ASSENTOS COM ASSENTO E ENC	Ótimo	ADRIANA BATISTA GONÇALV	154,71						6,56			148,15
190637	1	LONGARINAS 3 ASSENTOS COM ASSENTO E ENC	Ótimo	ADRIANA BATISTA GONÇALV	154,71						6,56			148,15
190638	1	LONGARINAS 3 ASSENTOS COM ASSENTO E ENC	Ótimo	ADRIANA BATISTA GONÇALV	154,71						6,56			148,15
190639	1	LONGARINAS 3 ASSENTOS COM ASSENTO E ENC	Ótimo	ADRIANA BATISTA GONÇALV	154,71						6,56			148,15
190640	1	LONGARINAS 3 ASSENTOS COM ASSENTO E ENC	Ótimo	ADRIANA BATISTA GONÇALV	154,71						6,56			148,15
190641	1	LONGARINAS 3 ASSENTOS COM ASSENTO E ENC	Ótimo	ADRIANA BATISTA GONÇALV	154,71						6,56			148,15
190642	1	LONGARINAS 3 ASSENTOS COM ASSENTO E ENC	Ótimo	ADRIANA BATISTA GONÇALV	154,71						6,56			148,15
190643	1	LONGARINAS 3 ASSENTOS COM ASSENTO E ENC	Ótimo	ADRIANA BATISTA GONÇALV	154,71						6,56			148,15
190644	1	LONGARINAS 3 ASSENTOS COM ASSENTO E ENC	Ótimo	ADRIANA BATISTA GONÇALV	154,71						6,56			148,15
190645	1	LONGARINAS 3 ASSENTOS COM ASSENTO E ENC	Ótimo	ADRIANA BATISTA GONÇALV	154,71						6,56			148,15
190646	1	LONGARINAS 3 ASSENTOS COM ASSENTO E ENC	Ótimo	ADRIANA BATISTA GONÇALV	154,71						6,56			148,15
190647	1	LONGARINAS 3 ASSENTOS COM ASSENTO E ENC	Ótimo	ADRIANA BATISTA GONÇALV	154,71						6,56			148,15
190648	1	LONGARINAS 3 ASSENTOS COM ASSENTO E ENC	Ótimo	ADRIANA BATISTA GONÇALV	154,71						6,56			148,15
190649	1	LONGARINAS 3 ASSENTOS COM ASSENTO E ENC	Ótimo	ADRIANA BATISTA GONÇALV	154,71						6,56			148,15
190650	1	LONGARINAS 3 ASSENTOS COM ASSENTO E ENC	Ótimo	ADRIANA BATISTA GONÇALV	154,71						6,56			148,15
190651	1	LONGARINAS 3 ASSENTOS COM ASSENTO E ENC	Ótimo	ADRIANA BATISTA GONÇALV	154,71						6,56			148,15



ESTADO DE GOIÁS  
MUNICIPIO DE JATAI  
RUA ITARUMA, 355 - S. SANTA MARIA

PERÍODO DE REFERÊNCIA: DE JANEIRO/2022 ATÉ DEZEMBRO/2022

RELAÇÃO ANALÍTICA DOS ELEMENTOS QUE COMPOEM O ATIVO PERMANENTE - INVENTÁRIO DOS BENS

CÓD.	QTDE	DESCRIÇÃO / UNIDADE ADMINISTRATIVA	ESTADO DE CONSERV.	DETENTOR DE CARGA PATRIMONIAL	VALOR ORIGINAL	INCORPORAÇÕES				BAIXAS				SALDO ATUAL
						AQUIS. CONSTR.	REAVALIAÇÃO	INCORPOR.	CRÉDITOS	ALIENAÇÃO	DEPRECIAÇÃO	DOAÇÃO / OUTROS	CRÉDITOS	
190893	1	ESCADA 7 DEGRAUS	Ótimo	ADRIANA BATISTA GONÇALV	162,35						6,89			155,46
190894	1	ESCADA 7 DEGRAUS	Ótimo	ADRIANA BATISTA GONÇALV	162,35						6,89			155,46
190895	1	ESCADA 7 DEGRAUS	Ótimo	ADRIANA BATISTA GONÇALV	162,35						6,89			155,46
190896	1	ESCADA 7 DEGRAUS	Ótimo	ADRIANA BATISTA GONÇALV	162,35						6,89			155,46
190897	1	FOCO REFLETOR AMBULATORIAL MUNDI	Ótimo	ADRIANA BATISTA GONÇALV	310,37						13,16			297,21
190898	1	REANIMADOR C/ RESER INF MD	Ótimo	ADRIANA BATISTA GONÇALV	148,02						6,28			141,74
190899	1	TERMOMETRO CLINICO DIGITAL PREMIUN	Ótimo	ADRIANA BATISTA GONÇALV	163,42						6,93			156,49
190671	1	POLTRONA MODELO DIRETOR COM PRANCHETA	Ótimo	ADRIANA BATISTA GONÇALV	274,08						11,62			262,46
190672	1	POLTRONA MODELO DIRETOR COM PRANCHETA	Ótimo	ADRIANA BATISTA GONÇALV	274,08						11,62			262,46
190673	1	POLTRONA MODELO DIRETOR COM PRANCHETA	Ótimo	ADRIANA BATISTA GONÇALV	274,08						11,62			262,46
190674	1	POLTRONA MODELO DIRETOR COM PRANCHETA	Ótimo	ADRIANA BATISTA GONÇALV	274,08						11,62			262,46
190675	1	POLTRONA MODELO DIRETOR COM PRANCHETA	Ótimo	ADRIANA BATISTA GONÇALV	274,08						11,62			262,46
190676	1	POLTRONA MODELO DIRETOR COM PRANCHETA	Ótimo	ADRIANA BATISTA GONÇALV	274,08						11,62			262,46
190677	1	POLTRONA MODELO DIRETOR COM PRANCHETA	Ótimo	ADRIANA BATISTA GONÇALV	274,08						11,62			262,46
190678	1	POLTRONA MODELO DIRETOR COM PRANCHETA	Ótimo	ADRIANA BATISTA GONÇALV	274,08						11,62			262,46
190679	1	POLTRONA MODELO DIRETOR COM PRANCHETA	Ótimo	ADRIANA BATISTA GONÇALV	274,08						11,62			262,46
190680	1	POLTRONA MODELO DIRETOR COM PRANCHETA	Ótimo	ADRIANA BATISTA GONÇALV	274,08						11,62			262,46
190681	1	POLTRONA MODELO DIRETOR COM PRANCHETA	Ótimo	ADRIANA BATISTA GONÇALV	274,08						11,62			262,46
190682	1	POLTRONA MODELO DIRETOR COM PRANCHETA	Ótimo	ADRIANA BATISTA GONÇALV	274,08						11,62			262,46
190683	1	POLTRONA MODELO DIRETOR COM PRANCHETA	Ótimo	ADRIANA BATISTA GONÇALV	274,08						11,62			262,46
190684	1	POLTRONA MODELO DIRETOR COM PRANCHETA	Ótimo	ADRIANA BATISTA GONÇALV	274,08						11,62			262,46
190685	1	POLTRONA MODELO DIRETOR COM PRANCHETA	Ótimo	ADRIANA BATISTA GONÇALV	274,08						11,62			262,46
190686	1	POLTRONA MODELO DIRETOR COM PRANCHETA	Ótimo	ADRIANA BATISTA GONÇALV	274,08						11,62			262,46
190687	1	POLTRONA MODELO DIRETOR COM PRANCHETA	Ótimo	ADRIANA BATISTA GONÇALV	274,08						11,62			262,46
190688	1	POLTRONA MODELO DIRETOR COM PRANCHETA	Ótimo	ADRIANA BATISTA GONÇALV	274,08						11,62			262,46
190689	1	POLTRONA MODELO DIRETOR COM PRANCHETA	Ótimo	ADRIANA BATISTA GONÇALV	274,08						11,62			262,46
190690	1	POLTRONA MODELO DIRETOR COM PRANCHETA	Ótimo	ADRIANA BATISTA GONÇALV	274,08						11,62			262,46
190691	1	POLTRONA MODELO DIRETOR COM PRANCHETA	Ótimo	ADRIANA BATISTA GONÇALV	274,08						11,62			262,46
190692	1	POLTRONA MODELO DIRETOR COM PRANCHETA	Ótimo	ADRIANA BATISTA GONÇALV	274,08						11,62			262,46
190693	1	POLTRONA MODELO DIRETOR COM PRANCHETA	Ótimo	ADRIANA BATISTA GONÇALV	274,08						11,62			262,46
190694	1	POLTRONA MODELO DIRETOR COM PRANCHETA	Ótimo	ADRIANA BATISTA GONÇALV	274,08						11,62			262,46
190695	1	POLTRONA MODELO DIRETOR COM PRANCHETA	Ótimo	ADRIANA BATISTA GONÇALV	274,08						11,62			262,46
190696	1	POLTRONA MODELO DIRETOR COM PRANCHETA	Ótimo	ADRIANA BATISTA GONÇALV	274,08						11,62			262,46
190697	1	POLTRONA MODELO DIRETOR COM PRANCHETA	Ótimo	ADRIANA BATISTA GONÇALV	274,08						11,62			262,46



ESTADO DE GOIÁS  
MUNICÍPIO DE JATAÍ  
RUA ITARUMA, 355 - S. SANTA MARIA

PERÍODO DE REFERÊNCIA: DE JANEIRO/2022 ATÉ DEZEMBRO/2022

RELAÇÃO ANALÍTICA DOS ELEMENTOS QUE COMPOEM O ATIVO PERMANENTE - INVENTÁRIO DOS BENS

CÓD.	QTDE	DESCRIÇÃO / UNIDADE ADMINISTRATIVA	ESTADO DE CONSERV.	DETENTOR DE CARGA PATRIMONIAL	VALOR ORIGINAL	INCORPORAÇÕES				BAIXAS				SALDO ATUAL
						AQUIS. CONSTR.	REAVALIAÇÃO	INCORPOR.	CRÉDITOS	ALIENAÇÃO	DEPRECIAÇÃO	DOAÇÃO / OUTROS	CRÉDITOS	
190698	1	POLTRONA MODELO DIRETOR COM PRANCHETA	Ótimo	ADRIANA BATISTA GONÇALV	274,08						11,62			262,46
190699	1	POLTRONA MODELO DIRETOR COM PRANCHETA	Ótimo	ADRIANA BATISTA GONÇALV	274,08						11,62			262,46
190700	1	POLTRONA MODELO DIRETOR COM PRANCHETA	Ótimo	ADRIANA BATISTA GONÇALV	274,08						11,62			262,46
190701	1	POLTRONA MODELO DIRETOR COM PRANCHETA	Ótimo	ADRIANA BATISTA GONÇALV	274,08						11,62			262,46
190702	1	POLTRONA MODELO DIRETOR COM PRANCHETA	Ótimo	ADRIANA BATISTA GONÇALV	274,08						11,62			262,46
190703	1	POLTRONA MODELO DIRETOR COM PRANCHETA	Ótimo	ADRIANA BATISTA GONÇALV	274,08						11,62			262,46
190704	1	POLTRONA MODELO DIRETOR COM PRANCHETA	Ótimo	ADRIANA BATISTA GONÇALV	274,08						11,62			262,46
190705	1	POLTRONA MODELO DIRETOR COM PRANCHETA	Ótimo	ADRIANA BATISTA GONÇALV	274,08						11,62			262,46
190706	1	POLTRONA MODELO DIRETOR COM PRANCHETA	Ótimo	ADRIANA BATISTA GONÇALV	274,08						11,62			262,46
190707	1	POLTRONA MODELO DIRETOR COM PRANCHETA	Ótimo	ADRIANA BATISTA GONÇALV	274,08						11,62			262,46
190708	1	POLTRONA MODELO DIRETOR COM PRANCHETA	Ótimo	ADRIANA BATISTA GONÇALV	274,08						11,62			262,46
190709	1	POLTRONA MODELO DIRETOR COM PRANCHETA	Ótimo	ADRIANA BATISTA GONÇALV	274,08						11,62			262,46
190710	1	POLTRONA MODELO DIRETOR COM PRANCHETA	Ótimo	ADRIANA BATISTA GONÇALV	274,08						11,62			262,46
190711	1	POLTRONA MODELO DIRETOR COM PRANCHETA	Ótimo	ADRIANA BATISTA GONÇALV	274,08						11,62			262,46
190712	1	POLTRONA MODELO DIRETOR COM PRANCHETA	Ótimo	ADRIANA BATISTA GONÇALV	274,08						11,62			262,46
190713	1	POLTRONA MODELO DIRETOR COM PRANCHETA	Ótimo	ADRIANA BATISTA GONÇALV	274,08						11,62			262,46
190714	1	POLTRONA MODELO DIRETOR COM PRANCHETA	Ótimo	ADRIANA BATISTA GONÇALV	274,08						11,62			262,46
190715	1	POLTRONA MODELO DIRETOR COM PRANCHETA	Ótimo	ADRIANA BATISTA GONÇALV	274,08						11,62			262,46
190716	1	POLTRONA MODELO DIRETOR COM PRANCHETA	Ótimo	ADRIANA BATISTA GONÇALV	274,08						11,62			262,46
190717	1	POLTRONA MODELO DIRETOR COM PRANCHETA	Ótimo	ADRIANA BATISTA GONÇALV	274,08						11,62			262,46
190718	1	POLTRONA MODELO DIRETOR COM PRANCHETA	Ótimo	ADRIANA BATISTA GONÇALV	274,08						11,62			262,46
190719	1	POLTRONA MODELO DIRETOR COM PRANCHETA	Ótimo	ADRIANA BATISTA GONÇALV	274,08						11,62			262,46
190720	1	POLTRONA MODELO DIRETOR COM PRANCHETA	Ótimo	ADRIANA BATISTA GONÇALV	274,08						11,62			262,46
190721	1	POLTRONA MODELO DIRETOR COM PRANCHETA	Ótimo	ADRIANA BATISTA GONÇALV	274,08						11,62			262,46
190722	1	POLTRONA MODELO DIRETOR COM PRANCHETA	Ótimo	ADRIANA BATISTA GONÇALV	274,08						11,62			262,46
190723	1	POLTRONA MODELO DIRETOR COM PRANCHETA	Ótimo	ADRIANA BATISTA GONÇALV	274,08						11,62			262,46
190724	1	POLTRONA MODELO DIRETOR COM PRANCHETA	Ótimo	ADRIANA BATISTA GONÇALV	274,08						11,62			262,46
190725	1	POLTRONA MODELO DIRETOR COM PRANCHETA	Ótimo	ADRIANA BATISTA GONÇALV	274,08						11,62			262,46
190726	1	POLTRONA MODELO DIRETOR COM PRANCHETA	Ótimo	ADRIANA BATISTA GONÇALV	274,08						11,62			262,46
190727	1	POLTRONA MODELO DIRETOR COM PRANCHETA	Ótimo	ADRIANA BATISTA GONÇALV	274,08						11,62			262,46
190728	1	POLTRONA MODELO DIRETOR COM PRANCHETA	Ótimo	ADRIANA BATISTA GONÇALV	274,08						11,62			262,46
190729	1	POLTRONA MODELO DIRETOR COM PRANCHETA	Ótimo	ADRIANA BATISTA GONÇALV	274,08						11,62			262,46
190730	1	POLTRONA MODELO DIRETOR COM PRANCHETA	Ótimo	ADRIANA BATISTA GONÇALV	274,08						11,62			262,46
190731	1	POLTRONA MODELO DIRETOR COM PRANCHETA	Ótimo	ADRIANA BATISTA GONÇALV	274,08						11,62			262,46



ESTADO DE GOIÁS  
MUNICÍPIO DE JATAÍ  
RUA ITARUMA, 355 - S. SANTA MARIA

PERÍODO DE REFERÊNCIA: DE JANEIRO/2022 ATÉ DEZEMBRO/2022

RELAÇÃO ANALÍTICA DOS ELEMENTOS QUE COMPOEM O ATIVO PERMANENTE - INVENTÁRIO DOS BENS

CÓD.	QTDE	DESCRIÇÃO / UNIDADE ADMINISTRATIVA	ESTADO DE CONSERV.	DETENTOR DE CARGA PATRIMONIAL	VALOR ORIGINAL	INCORPORAÇÕES				BAIXAS				SALDO ATUAL
						AQUIS. CONSTR.	REAVALIAÇÃO	INCORPOR.	CRÉDITOS	ALIENAÇÃO	DEPRECIAÇÃO	DOAÇÃO / OUTROS	CRÉDITOS	
190732	1	POLTRONA MODELO DIRETOR COM PRANCHETA	Ótimo	ADRIANA BATISTA GONÇALV	274,08						11,62			262,46
190733	1	POLTRONA MODELO DIRETOR COM PRANCHETA	Ótimo	ADRIANA BATISTA GONÇALV	274,08						11,62			262,46
190734	1	POLTRONA MODELO DIRETOR COM PRANCHETA	Ótimo	ADRIANA BATISTA GONÇALV	274,08						11,62			262,46
190735	1	POLTRONA MODELO DIRETOR COM PRANCHETA	Ótimo	ADRIANA BATISTA GONÇALV	274,08						11,62			262,46
190736	1	POLTRONA MODELO DIRETOR COM PRANCHETA	Ótimo	ADRIANA BATISTA GONÇALV	274,08						11,62			262,46
190737	1	POLTRONA MODELO DIRETOR COM PRANCHETA	Ótimo	ADRIANA BATISTA GONÇALV	274,08						11,62			262,46
190738	1	POLTRONA MODELO DIRETOR COM PRANCHETA	Ótimo	ADRIANA BATISTA GONÇALV	274,08						11,62			262,46
190739	1	POLTRONA MODELO DIRETOR COM PRANCHETA	Ótimo	ADRIANA BATISTA GONÇALV	274,08						11,62			262,46
190740	1	POLTRONA MODELO DIRETOR COM PRANCHETA	Ótimo	ADRIANA BATISTA GONÇALV	274,08						11,62			262,46
190741	1	POLTRONA MODELO DIRETOR COM PRANCHETA	Ótimo	ADRIANA BATISTA GONÇALV	274,08						11,62			262,46
190742	1	POLTRONA MODELO DIRETOR COM PRANCHETA	Ótimo	ADRIANA BATISTA GONÇALV	274,08						11,62			262,46
190743	1	POLTRONA MODELO DIRETOR COM PRANCHETA	Ótimo	ADRIANA BATISTA GONÇALV	274,08						11,62			262,46
190744	1	POLTRONA MODELO DIRETOR COM PRANCHETA	Ótimo	ADRIANA BATISTA GONÇALV	274,08						11,62			262,46
190745	1	POLTRONA MODELO DIRETOR COM PRANCHETA	Ótimo	ADRIANA BATISTA GONÇALV	274,08						11,62			262,46
190746	1	POLTRONA MODELO DIRETOR COM PRANCHETA	Ótimo	ADRIANA BATISTA GONÇALV	274,08						11,62			262,46
190747	1	POLTRONA MODELO DIRETOR COM PRANCHETA	Ótimo	ADRIANA BATISTA GONÇALV	274,08						11,62			262,46
190748	1	POLTRONA MODELO DIRETOR COM PRANCHETA	Ótimo	ADRIANA BATISTA GONÇALV	274,08						11,62			262,46
190749	1	POLTRONA MODELO DIRETOR COM PRANCHETA	Ótimo	ADRIANA BATISTA GONÇALV	274,08						11,62			262,46
190750	1	POLTRONA MODELO DIRETOR COM PRANCHETA	Ótimo	ADRIANA BATISTA GONÇALV	274,08						11,62			262,46
190751	1	POLTRONA MODELO DIRETOR COM PRANCHETA	Ótimo	ADRIANA BATISTA GONÇALV	274,08						11,62			262,46
190752	1	POLTRONA MODELO DIRETOR COM PRANCHETA	Ótimo	ADRIANA BATISTA GONÇALV	274,08						11,62			262,46
190753	1	POLTRONA MODELO DIRETOR COM PRANCHETA	Ótimo	ADRIANA BATISTA GONÇALV	274,08						11,62			262,46
190754	1	POLTRONA MODELO DIRETOR COM PRANCHETA	Ótimo	ADRIANA BATISTA GONÇALV	274,08						11,62			262,46
190755	1	POLTRONA MODELO DIRETOR COM PRANCHETA	Ótimo	ADRIANA BATISTA GONÇALV	274,08						11,62			262,46
190756	1	POLTRONA MODELO DIRETOR COM PRANCHETA	Ótimo	ADRIANA BATISTA GONÇALV	274,08						11,62			262,46
190757	1	POLTRONA MODELO DIRETOR COM PRANCHETA	Ótimo	ADRIANA BATISTA GONÇALV	274,08						11,62			262,46
190758	1	POLTRONA MODELO DIRETOR COM PRANCHETA	Ótimo	ADRIANA BATISTA GONÇALV	274,08						11,62			262,46
190759	1	POLTRONA MODELO DIRETOR COM PRANCHETA	Ótimo	ADRIANA BATISTA GONÇALV	274,08						11,62			262,46
190760	1	POLTRONA MODELO DIRETOR COM PRANCHETA	Ótimo	ADRIANA BATISTA GONÇALV	274,08						11,62			262,46
190761	1	POLTRONA MODELO DIRETOR COM PRANCHETA	Ótimo	ADRIANA BATISTA GONÇALV	274,08						11,62			262,46
190762	1	POLTRONA MODELO DIRETOR COM PRANCHETA	Ótimo	ADRIANA BATISTA GONÇALV	274,08						11,62			262,46
190763	1	POLTRONA MODELO DIRETOR COM PRANCHETA	Ótimo	ADRIANA BATISTA GONÇALV	274,08						11,62			262,46
190764	1	POLTRONA MODELO DIRETOR COM PRANCHETA	Ótimo	ADRIANA BATISTA GONÇALV	274,08						11,62			262,46
190765	1	POLTRONA MODELO DIRETOR COM PRANCHETA	Ótimo	ADRIANA BATISTA GONÇALV	274,08						11,62			262,46



ESTADO DE GOIÁS  
MUNICÍPIO DE JATAÍ  
RUA ITARUMA, 355 - S. SANTA MARIA

PERÍODO DE REFERÊNCIA: DE JANEIRO/2022 ATÉ DEZEMBRO/2022

RELAÇÃO ANALÍTICA DOS ELEMENTOS QUE COMPOEM O ATIVO PERMANENTE - INVENTÁRIO DOS BENS

CÓD.	QTDE	DESCRIÇÃO / UNIDADE ADMINISTRATIVA	ESTADO DE CONSERV.	DETENTOR DE CARGA PATRIMONIAL	VALOR ORIGINAL	INCORPORAÇÕES				BAIXAS				SALDO ATUAL
						AQUIS. CONSTR.	REAVALIAÇÃO	INCORPOR.	CRÉDITOS	ALIENAÇÃO	DEPRECIAÇÃO	DOAÇÃO / OUTROS	CRÉDITOS	
190766	1	POLTRONA MODELO DIRETOR COM PRANCHETA	Ótimo	ADRIANA BATISTA GONÇALV	274,08						11,62			262,46
190767	1	POLTRONA MODELO DIRETOR COM PRANCHETA	Ótimo	ADRIANA BATISTA GONÇALV	274,08						11,62			262,46
190768	1	POLTRONA MODELO DIRETOR COM PRANCHETA	Ótimo	ADRIANA BATISTA GONÇALV	274,08						11,62			262,46
190769	1	POLTRONA MODELO DIRETOR COM PRANCHETA	Ótimo	ADRIANA BATISTA GONÇALV	274,08						11,62			262,46
190770	1	POLTRONA MODELO DIRETOR COM PRANCHETA	Ótimo	ADRIANA BATISTA GONÇALV	274,08						11,62			262,46
190771	1	POLTRONA MODELO DIRETOR COM PRANCHETA	Ótimo	ADRIANA BATISTA GONÇALV	274,08						11,62			262,46
190772	1	POLTRONA MODELO DIRETOR COM PRANCHETA	Ótimo	ADRIANA BATISTA GONÇALV	274,08						11,62			262,46
190773	1	POLTRONA MODELO DIRETOR COM PRANCHETA	Ótimo	ADRIANA BATISTA GONÇALV	274,08						11,62			262,46
190774	1	POLTRONA MODELO DIRETOR COM PRANCHETA	Ótimo	ADRIANA BATISTA GONÇALV	274,08						11,62			262,46
190775	1	POLTRONA MODELO DIRETOR COM PRANCHETA	Ótimo	ADRIANA BATISTA GONÇALV	274,08						11,62			262,46
190776	1	POLTRONA MODELO DIRETOR COM PRANCHETA	Ótimo	ADRIANA BATISTA GONÇALV	274,08						11,62			262,46
190777	1	POLTRONA MODELO DIRETOR COM PRANCHETA	Ótimo	ADRIANA BATISTA GONÇALV	274,08						11,62			262,46
190778	1	POLTRONA MODELO DIRETOR COM PRANCHETA	Ótimo	ADRIANA BATISTA GONÇALV	274,08						11,62			262,46
190779	1	POLTRONA MODELO DIRETOR COM PRANCHETA	Ótimo	ADRIANA BATISTA GONÇALV	274,08						11,62			262,46
190780	1	POLTRONA MODELO DIRETOR COM PRANCHETA	Ótimo	ADRIANA BATISTA GONÇALV	274,08						11,62			262,46
190781	1	POLTRONA MODELO DIRETOR COM PRANCHETA	Ótimo	ADRIANA BATISTA GONÇALV	274,08						11,62			262,46
190782	1	POLTRONA MODELO DIRETOR COM PRANCHETA	Ótimo	ADRIANA BATISTA GONÇALV	274,08						11,62			262,46
190783	1	POLTRONA MODELO DIRETOR COM PRANCHETA	Ótimo	ADRIANA BATISTA GONÇALV	274,08						11,62			262,46
190784	1	POLTRONA MODELO DIRETOR COM PRANCHETA	Ótimo	ADRIANA BATISTA GONÇALV	274,08						11,62			262,46
190785	1	POLTRONA MODELO DIRETOR COM PRANCHETA	Ótimo	ADRIANA BATISTA GONÇALV	274,08						11,62			262,46
190786	1	POLTRONA MODELO DIRETOR COM PRANCHETA	Ótimo	ADRIANA BATISTA GONÇALV	274,08						11,62			262,46
190787	1	POLTRONA MODELO DIRETOR COM PRANCHETA	Ótimo	ADRIANA BATISTA GONÇALV	274,08						11,62			262,46
190788	1	POLTRONA MODELO DIRETOR COM PRANCHETA	Ótimo	ADRIANA BATISTA GONÇALV	274,08						11,62			262,46
190789	1	POLTRONA MODELO DIRETOR COM PRANCHETA	Ótimo	ADRIANA BATISTA GONÇALV	274,08						11,62			262,46
190790	1	POLTRONA MODELO DIRETOR COM PRANCHETA	Ótimo	ADRIANA BATISTA GONÇALV	274,08						11,62			262,46
190791	1	POLTRONA MODELO DIRETOR COM PRANCHETA	Ótimo	ADRIANA BATISTA GONÇALV	274,08						11,62			262,46
190792	1	POLTRONA MODELO DIRETOR COM PRANCHETA	Ótimo	ADRIANA BATISTA GONÇALV	274,08						11,62			262,46
190793	1	POLTRONA MODELO DIRETOR COM PRANCHETA	Ótimo	ADRIANA BATISTA GONÇALV	274,08						11,62			262,46
190794	1	POLTRONA MODELO DIRETOR COM PRANCHETA	Ótimo	ADRIANA BATISTA GONÇALV	274,08						11,62			262,46
190795	1	POLTRONA MODELO DIRETOR COM PRANCHETA	Ótimo	ADRIANA BATISTA GONÇALV	274,08						11,62			262,46
190796	1	POLTRONA MODELO DIRETOR COM PRANCHETA	Ótimo	ADRIANA BATISTA GONÇALV	274,08						11,62			262,46
190797	1	POLTRONA MODELO DIRETOR COM PRANCHETA	Ótimo	ADRIANA BATISTA GONÇALV	274,08						11,62			262,46
190798	1	POLTRONA MODELO DIRETOR COM PRANCHETA	Ótimo	ADRIANA BATISTA GONÇALV	274,08						11,62			262,46
190799	1	POLTRONA MODELO DIRETOR COM PRANCHETA	Ótimo	ADRIANA BATISTA GONÇALV	274,08						11,62			262,46





ESTADO DE GOIÁS  
MUNICIPIO DE JATAÍ  
RUA ITARUMA, 355 - S. SANTA MARIA

PERÍODO DE REFERÊNCIA: DE JANEIRO/2022 ATÉ DEZEMBRO/2022

RELAÇÃO ANALÍTICA DOS ELEMENTOS QUE COMPOEM O ATIVO PERMANENTE - INVENTÁRIO DOS BENS

CÓD.	QTDE	DESCRIÇÃO / UNIDADE ADMINISTRATIVA	ESTADO DE CONSERV.	DETENTOR DE CARGA PATRIMONIAL	VALOR ORIGINAL	INCORPORAÇÕES				BAIXAS				SALDO ATUAL
						AQUIS. CONSTR.	REAVALIAÇÃO	INCORPOR.	CRÉDITOS	ALIENAÇÃO	DEPRECIAÇÃO	DOAÇÃO / OUTROS	CRÉDITOS	
190800	1	POLTRONA MODELO DIRETOR COM PRANCHETA	Ótimo	ADRIANA BATISTA GONÇALV	274,08						11,62			262,46
190801	1	POLTRONA MODELO DIRETOR COM PRANCHETA	Ótimo	ADRIANA BATISTA GONÇALV	274,08						11,62			262,46
190802	1	POLTRONA MODELO DIRETOR COM PRANCHETA	Ótimo	ADRIANA BATISTA GONÇALV	274,08						11,62			262,46
190803	1	POLTRONA MODELO DIRETOR COM PRANCHETA	Ótimo	ADRIANA BATISTA GONÇALV	274,08						11,62			262,46
190804	1	POLTRONA MODELO DIRETOR COM PRANCHETA	Ótimo	ADRIANA BATISTA GONÇALV	274,08						11,62			262,46
190805	1	POLTRONA MODELO DIRETOR COM PRANCHETA	Ótimo	ADRIANA BATISTA GONÇALV	274,08						11,62			262,46
190806	1	POLTRONA MODELO DIRETOR COM PRANCHETA	Ótimo	ADRIANA BATISTA GONÇALV	274,08						11,62			262,46
190807	1	POLTRONA MODELO DIRETOR COM PRANCHETA	Ótimo	ADRIANA BATISTA GONÇALV	274,08						11,62			262,46
190808	1	POLTRONA MODELO DIRETOR COM PRANCHETA	Ótimo	ADRIANA BATISTA GONÇALV	274,08						11,62			262,46
190809	1	POLTRONA MODELO DIRETOR COM PRANCHETA	Ótimo	ADRIANA BATISTA GONÇALV	274,08						11,62			262,46
190810	1	POLTRONA MODELO DIRETOR COM PRANCHETA	Ótimo	ADRIANA BATISTA GONÇALV	274,08						11,62			262,46
190811	1	POLTRONA MODELO DIRETOR COM PRANCHETA	Ótimo	ADRIANA BATISTA GONÇALV	274,08						11,62			262,46
190812	1	POLTRONA MODELO DIRETOR COM PRANCHETA	Ótimo	ADRIANA BATISTA GONÇALV	274,08						11,62			262,46
190813	1	POLTRONA MODELO DIRETOR COM PRANCHETA	Ótimo	ADRIANA BATISTA GONÇALV	274,08						11,62			262,46
190814	1	POLTRONA MODELO DIRETOR COM PRANCHETA	Ótimo	ADRIANA BATISTA GONÇALV	274,08						11,62			262,46
190815	1	POLTRONA MODELO DIRETOR COM PRANCHETA	Ótimo	ADRIANA BATISTA GONÇALV	274,08						11,62			262,46
190816	1	POLTRONA MODELO DIRETOR COM PRANCHETA	Ótimo	ADRIANA BATISTA GONÇALV	274,08						11,62			262,46
190817	1	POLTRONA MODELO DIRETOR COM PRANCHETA	Ótimo	ADRIANA BATISTA GONÇALV	274,08						11,62			262,46
190818	1	POLTRONA MODELO DIRETOR COM PRANCHETA	Ótimo	ADRIANA BATISTA GONÇALV	274,08						11,62			262,46
190819	1	POLTRONA MODELO DIRETOR COM PRANCHETA	Ótimo	ADRIANA BATISTA GONÇALV	274,08						11,62			262,46
190820	1	POLTRONA MODELO DIRETOR COM PRANCHETA	Ótimo	ADRIANA BATISTA GONÇALV	274,08						11,62			262,46
190821	1	POLTRONA MODELO DIRETOR COM PRANCHETA	Ótimo	ADRIANA BATISTA GONÇALV	274,08						11,62			262,46
190822	1	POLTRONA MODELO DIRETOR COM PRANCHETA	Ótimo	ADRIANA BATISTA GONÇALV	274,08						11,62			262,46
190823	1	POLTRONA MODELO DIRETOR COM PRANCHETA	Ótimo	ADRIANA BATISTA GONÇALV	274,08						11,62			262,46
190824	1	POLTRONA MODELO DIRETOR COM PRANCHETA	Ótimo	ADRIANA BATISTA GONÇALV	274,08						11,62			262,46
190825	1	POLTRONA MODELO DIRETOR COM PRANCHETA	Ótimo	ADRIANA BATISTA GONÇALV	274,08						11,62			262,46
190826	1	POLTRONA MODELO DIRETOR COM PRANCHETA	Ótimo	ADRIANA BATISTA GONÇALV	274,08						11,62			262,46
190827	1	POLTRONA MODELO DIRETOR COM PRANCHETA	Ótimo	ADRIANA BATISTA GONÇALV	274,08						11,62			262,46
190828	1	POLTRONA MODELO DIRETOR COM PRANCHETA	Ótimo	ADRIANA BATISTA GONÇALV	274,08						11,62			262,46
190829	1	POLTRONA MODELO DIRETOR COM PRANCHETA	Ótimo	ADRIANA BATISTA GONÇALV	274,08						11,62			262,46
190830	1	POLTRONA MODELO DIRETOR COM PRANCHETA	Ótimo	ADRIANA BATISTA GONÇALV	274,08						11,62			262,46
190831	1	POLTRONA MODELO DIRETOR COM PRANCHETA	Ótimo	ADRIANA BATISTA GONÇALV	274,08						11,62			262,46
190832	1	POLTRONA MODELO DIRETOR COM PRANCHETA	Ótimo	ADRIANA BATISTA GONÇALV	274,08						11,62			262,46
190833	1	POLTRONA MODELO DIRETOR COM PRANCHETA	Ótimo	ADRIANA BATISTA GONÇALV	274,08						11,62			262,46





ESTADO DE GOIÁS  
MUNICÍPIO DE JATAÍ  
RUA ITARUMA, 355 - S. SANTA MARIA

PERÍODO DE REFERÊNCIA: DE JANEIRO/2022 ATÉ DEZEMBRO/2022

RELAÇÃO ANALÍTICA DOS ELEMENTOS QUE COMPOEM O ATIVO PERMANENTE - INVENTÁRIO DOS BENS

CÓD.	QTDE	DESCRIÇÃO / UNIDADE ADMINISTRATIVA	ESTADO DE CONSERV.	DETENTOR DE CARGA PATRIMONIAL	VALOR ORIGINAL	INCORPORAÇÕES				BAIXAS				SALDO ATUAL
						AQUIS. CONSTR.	REAVALIAÇÃO	INCORPOR.	CRÉDITOS	ALIENAÇÃO	DEPRECIAÇÃO	DOAÇÃO / OUTROS	CRÉDITOS	
190834	1	POLTRONA MODELO DIRETOR COM PRANCHETA	Ótimo	ADRIANA BATISTA GONÇALV	274,08						11,62			262,46
190835	1	POLTRONA MODELO DIRETOR COM PRANCHETA	Ótimo	ADRIANA BATISTA GONÇALV	274,08						11,62			262,46
190836	1	POLTRONA MODELO DIRETOR COM PRANCHETA	Ótimo	ADRIANA BATISTA GONÇALV	274,08						11,62			262,46
190837	1	POLTRONA MODELO DIRETOR COM PRANCHETA	Ótimo	ADRIANA BATISTA GONÇALV	274,08						11,62			262,46
190838	1	POLTRONA MODELO DIRETOR COM PRANCHETA	Ótimo	ADRIANA BATISTA GONÇALV	274,08						11,62			262,46
190839	1	POLTRONA MODELO DIRETOR COM PRANCHETA	Ótimo	ADRIANA BATISTA GONÇALV	274,08						11,62			262,46
190840	1	POLTRONA MODELO DIRETOR COM PRANCHETA	Ótimo	ADRIANA BATISTA GONÇALV	274,08						11,62			262,46
190841	1	POLTRONA MODELO DIRETOR COM PRANCHETA	Ótimo	ADRIANA BATISTA GONÇALV	274,08						11,62			262,46
190842	1	POLTRONA MODELO DIRETOR COM PRANCHETA	Ótimo	ADRIANA BATISTA GONÇALV	274,08						11,62			262,46
190843	1	POLTRONA MODELO DIRETOR COM PRANCHETA	Ótimo	ADRIANA BATISTA GONÇALV	274,08						11,62			262,46
190844	1	POLTRONA MODELO DIRETOR COM PRANCHETA	Ótimo	ADRIANA BATISTA GONÇALV	274,08						11,62			262,46
190845	1	POLTRONA MODELO DIRETOR COM PRANCHETA	Ótimo	ADRIANA BATISTA GONÇALV	274,08						11,62			262,46
190846	1	POLTRONA MODELO DIRETOR COM PRANCHETA	Ótimo	ADRIANA BATISTA GONÇALV	274,08						11,62			262,46
190847	1	POLTRONA MODELO DIRETOR COM PRANCHETA	Ótimo	ADRIANA BATISTA GONÇALV	274,08						11,62			262,46
190848	1	POLTRONA MODELO DIRETOR COM PRANCHETA	Ótimo	ADRIANA BATISTA GONÇALV	274,08						11,62			262,46
190849	1	POLTRONA MODELO DIRETOR COM PRANCHETA	Ótimo	ADRIANA BATISTA GONÇALV	274,08						11,62			262,46
190850	1	POLTRONA MODELO DIRETOR COM PRANCHETA	Ótimo	ADRIANA BATISTA GONÇALV	274,08						11,62			262,46
190851	1	POLTRONA MODELO DIRETOR COM PRANCHETA	Ótimo	ADRIANA BATISTA GONÇALV	274,08						11,62			262,46
190852	1	POLTRONA MODELO DIRETOR COM PRANCHETA	Ótimo	ADRIANA BATISTA GONÇALV	274,08						11,62			262,46
190853	1	POLTRONA MODELO DIRETOR COM PRANCHETA	Ótimo	ADRIANA BATISTA GONÇALV	274,08						11,62			262,46
190854	1	POLTRONA MODELO DIRETOR COM PRANCHETA	Ótimo	ADRIANA BATISTA GONÇALV	274,08						11,62			262,46
190855	1	POLTRONA MODELO DIRETOR COM PRANCHETA	Ótimo	ADRIANA BATISTA GONÇALV	274,08						11,62			262,46
190856	1	POLTRONA MODELO DIRETOR COM PRANCHETA	Ótimo	ADRIANA BATISTA GONÇALV	274,08						11,62			262,46
190857	1	POLTRONA MODELO DIRETOR COM PRANCHETA	Ótimo	ADRIANA BATISTA GONÇALV	274,08						11,62			262,46
190858	1	POLTRONA MODELO DIRETOR COM PRANCHETA	Ótimo	ADRIANA BATISTA GONÇALV	274,08						11,62			262,46
190859	1	POLTRONA MODELO DIRETOR COM PRANCHETA	Ótimo	ADRIANA BATISTA GONÇALV	274,08						11,62			262,46
190860	1	POLTRONA MODELO DIRETOR COM PRANCHETA	Ótimo	ADRIANA BATISTA GONÇALV	274,08						11,62			262,46
190861	1	POLTRONA MODELO DIRETOR COM PRANCHETA	Ótimo	ADRIANA BATISTA GONÇALV	274,08						11,62			262,46
190862	1	POLTRONA MODELO DIRETOR COM PRANCHETA	Ótimo	ADRIANA BATISTA GONÇALV	274,08						11,62			262,46
190863	1	POLTRONA MODELO DIRETOR COM PRANCHETA	Ótimo	ADRIANA BATISTA GONÇALV	274,08						11,62			262,46
190864	1	POLTRONA MODELO DIRETOR COM PRANCHETA	Ótimo	ADRIANA BATISTA GONÇALV	274,08						11,62			262,46
190865	1	POLTRONA MODELO DIRETOR COM PRANCHETA	Ótimo	ADRIANA BATISTA GONÇALV	274,08						11,62			262,46
190866	1	POLTRONA MODELO DIRETOR COM PRANCHETA	Ótimo	ADRIANA BATISTA GONÇALV	274,08						11,62			262,46
190867	1	POLTRONA MODELO DIRETOR COM PRANCHETA	Ótimo	ADRIANA BATISTA GONÇALV	274,08						11,62			262,46



ESTADO DE GOIÁS  
MUNICIPIO DE JATAI  
RUA ITARUMA, 355 - S. SANTA MARIA

PERÍODO DE REFERÊNCIA: DE JANEIRO/2022 ATÉ DEZEMBRO/2022

RELAÇÃO ANALÍTICA DOS ELEMENTOS QUE COMPOEM O ATIVO PERMANENTE - INVENTÁRIO DOS BENS

CÓD.	QTDE	DESCRIÇÃO / UNIDADE ADMINISTRATIVA	ESTADO DE CONSERV.	DETENTOR DE CARGA PATRIMONIAL	VALOR ORIGINAL	INCORPORAÇÕES				BAIXAS				SALDO ATUAL
						AQUIS. CONSTR.	REAVALIAÇÃO	INCORPOR.	CRÉDITOS	ALIENAÇÃO	DEPRECIAÇÃO	DOAÇÃO / OUTROS	CRÉDITOS	
190868	1	POLTRONA MODELO DIRETOR COM PRANCHETA	Ótimo	ADRIANA BATISTA GONÇALV	274,08						11,62			262,46
190869	1	POLTRONA MODELO DIRETOR COM PRANCHETA	Ótimo	ADRIANA BATISTA GONÇALV	274,08						11,62			262,46
190870	1	POLTRONA MODELO DIRETOR COM PRANCHETA	Ótimo	ADRIANA BATISTA GONÇALV	274,08						11,62			262,46
190871	1	POLTRONA MODELO DIRETOR COM PRANCHETA	Ótimo	ADRIANA BATISTA GONÇALV	274,08						11,62			262,46
190872	1	POLTRONA MODELO DIRETOR COM PRANCHETA	Ótimo	ADRIANA BATISTA GONÇALV	274,08						11,62			262,46
190873	1	POLTRONA MODELO DIRETOR COM PRANCHETA	Ótimo	ADRIANA BATISTA GONÇALV	274,08						11,62			262,46
190874	1	POLTRONA MODELO DIRETOR COM PRANCHETA	Ótimo	ADRIANA BATISTA GONÇALV	274,08						11,62			262,46
190875	1	POLTRONA MODELO DIRETOR COM PRANCHETA	Ótimo	ADRIANA BATISTA GONÇALV	274,08						11,62			262,46
190876	1	POLTRONA MODELO DIRETOR COM PRANCHETA	Ótimo	ADRIANA BATISTA GONÇALV	274,08						11,62			262,46
190877	1	POLTRONA MODELO DIRETOR COM PRANCHETA	Ótimo	ADRIANA BATISTA GONÇALV	274,08						11,62			262,46
190878	1	POLTRONA MODELO DIRETOR COM PRANCHETA	Ótimo	ADRIANA BATISTA GONÇALV	274,08						11,62			262,46
190879	1	POLTRONA MODELO DIRETOR COM PRANCHETA	Ótimo	ADRIANA BATISTA GONÇALV	274,08						11,62			262,46
190880	1	POLTRONA MODELO DIRETOR COM PRANCHETA	Ótimo	ADRIANA BATISTA GONÇALV	274,08						11,62			262,46
190663	1	FIAT FIORINO 1.4 (AMBULANCIA )	Ótimo	ADRIANA BATISTA GONÇALV	61.024,50						2.587,95			58.436,55
190669	1	MESA DE MAYO	Ótimo	ADRIANA BATISTA GONÇALV	171,90						7,29			164,61
190670	1	MESA DE MAYO	Ótimo	ADRIANA BATISTA GONÇALV	171,90						7,29			164,61
190881	1	MESA DE MAYO	Ótimo	ADRIANA BATISTA GONÇALV	171,90						7,29			164,61
190882	1	MESA DE MAYO	Ótimo	ADRIANA BATISTA GONÇALV	171,90						7,29			164,61
190883	1	MESA DE MAYO	Ótimo	ADRIANA BATISTA GONÇALV	171,90						7,29			164,61
190884	1	MESA DE MAYO	Ótimo	ADRIANA BATISTA GONÇALV	171,90						7,29			164,61
190885	1	MESA DE MAYO	Ótimo	ADRIANA BATISTA GONÇALV	171,90						7,29			164,61
190886	1	MESA DE MAYO	Ótimo	ADRIANA BATISTA GONÇALV	171,90						7,29			164,61
190933	1	ARQUIVO EM AÇO COM 4 GAVETAS PARA PASTA	Ótimo	ADRIANA BATISTA GONÇALV	296,05						12,56			283,49
190934	1	ARQUIVO EM AÇO COM 4 GAVETAS PARA PASTA	Ótimo	ADRIANA BATISTA GONÇALV	296,05						12,56			283,49
190935	1	MESA DE CABECEIRA MATERIAL MADEIRA MDF	Ótimo	ADRIANA BATISTA GONÇALV	159,76						6,78			152,98
190936	1	MESA DE CABECEIRA MATERIAL MADEIRA MDF	Ótimo	ADRIANA BATISTA GONÇALV	159,76						6,78			152,98
190937	1	MESA DE CABECEIRA MATERIAL MADEIRA MDF	Ótimo	ADRIANA BATISTA GONÇALV	159,76						6,78			152,98
190938	1	MESA DE CABECEIRA MATERIAL MADEIRA MDF	Ótimo	ADRIANA BATISTA GONÇALV	159,76						6,78			152,98
190939	1	MESA DE CABECEIRA MATERIAL MADEIRA MDF	Ótimo	ADRIANA BATISTA GONÇALV	159,76						6,78			152,98
190940	1	MESA DE CABECEIRA MATERIAL MADEIRA MDF	Ótimo	ADRIANA BATISTA GONÇALV	159,76						6,78			152,98
190941	1	MESA DE CABECEIRA MATERIAL MADEIRA MDF	Ótimo	ADRIANA BATISTA GONÇALV	159,76						6,78			152,98
190942	1	MESA DE CABECEIRA MATERIAL MADEIRA MDF	Ótimo	ADRIANA BATISTA GONÇALV	159,76						6,78			152,98
190943	1	QUADRO AVISO MURAL BRANCO ACABAMENTO B	Ótimo	ADRIANA BATISTA GONÇALV	63,98						2,71			61,27
190944	1	QUADRO AVISO MURAL BRANCO ACABAMENTO B	Ótimo	ADRIANA BATISTA GONÇALV	63,98						2,71			61,27



ESTADO DE GOIÁS  
MUNICÍPIO DE JATAÍ  
RUA ITARUMA, 355 - S. SANTA MARIA

PERÍODO DE REFERÊNCIA: DE JANEIRO/2022 ATÉ DEZEMBRO/2022

RELAÇÃO ANALÍTICA DOS ELEMENTOS QUE COMPOEM O ATIVO PERMANENTE - INVENTÁRIO DOS BENS

CÓD.	QTDE	DESCRIÇÃO / UNIDADE ADMINISTRATIVA	ESTADO DE CONSERV.	DETENTOR DE CARGA PATRIMONIAL	VALOR ORIGINAL	INCORPORAÇÕES				BAIXAS				SALDO ATUAL
						AQUIS. CONSTR.	REAVALIAÇÃO	INCORPOR.	CRÉDITOS	ALIENAÇÃO	DEPRECIAÇÃO	DOAÇÃO / OUTROS	CRÉDITOS	
190945	1	QUADRO AVISO MURAL BRANCO ACABAMENTO E	Ótimo	ADRIANA BATISTA GONÇALV	63,98						2,71			61,27
190946	1	QUADRO AVISO MURAL BRANCO ACABAMENTO E	Ótimo	ADRIANA BATISTA GONÇALV	63,98						2,71			61,27
190947	1	QUADRO AVISO MURAL BRANCO ACABAMENTO E	Ótimo	ADRIANA BATISTA GONÇALV	63,98						2,71			61,27
190948	1	QUADRO AVISO MURAL BRANCO ACABAMENTO E	Ótimo	ADRIANA BATISTA GONÇALV	63,98						2,71			61,27
190949	1	QUADRO AVISO MURAL BRANCO ACABAMENTO E	Ótimo	ADRIANA BATISTA GONÇALV	63,98						2,71			61,27
190950	1	QUADRO AVISO MURAL BRANCO ACABAMENTO E	Ótimo	ADRIANA BATISTA GONÇALV	63,98						2,71			61,27
190951	1	QUADRO AVISO MURAL BRANCO ACABAMENTO E	Ótimo	ADRIANA BATISTA GONÇALV	63,98						2,71			61,27
190952	1	QUADRO AVISO MURAL BRANCO ACABAMENTO E	Ótimo	ADRIANA BATISTA GONÇALV	63,98						2,71			61,27
190953	1	QUADRO AVISO MURAL BRANCO ACABAMENTO E	Ótimo	ADRIANA BATISTA GONÇALV	63,98						2,71			61,27
190954	1	QUADRO AVISO MURAL BRANCO ACABAMENTO E	Ótimo	ADRIANA BATISTA GONÇALV	63,98						2,71			61,27
190955	1	QUADRO AVISO MURAL BRANCO ACABAMENTO E	Ótimo	ADRIANA BATISTA GONÇALV	63,98						2,71			61,27
190930	1	ARMÁRIO VITRINE PINT COM 1 PORTA	Ótimo	ADRIANA BATISTA GONÇALV	402,81						17,08			385,73
190931	1	ARMÁRIO VITRINE PINT COM 1 PORTA	Ótimo	ADRIANA BATISTA GONÇALV	402,81						17,08			385,73
190932	1	ARMÁRIO VITRINE PINT COM 1 PORTA	Ótimo	ADRIANA BATISTA GONÇALV	402,81						17,08			385,73
190957	1	ESTANTE PRATELEIRA NOBRE	Ótimo	ADRIANA BATISTA GONÇALV	104,18						4,42			99,76
190958	1	ESTANTE PRATELEIRA NOBRE	Ótimo	ADRIANA BATISTA GONÇALV	104,18						4,42			99,76
190959	1	ESTANTE PRATELEIRA NOBRE	Ótimo	ADRIANA BATISTA GONÇALV	104,18						4,42			99,76
190927	1	SUPORTE DE TV BRASFORMA	Ótimo	ADRIANA BATISTA GONÇALV	55,39						2,35			53,04
190928	1	SUPORTE DE TV BRASFORMA	Ótimo	ADRIANA BATISTA GONÇALV	55,39						2,35			53,04
190962	1	NEBULIZADOR NEBULAR PLUS	Ótimo	ADRIANA BATISTA GONÇALV	120,33						5,10			115,23
190963	1	NEBULIZADOR NEBULAR PLUS	Ótimo	ADRIANA BATISTA GONÇALV	120,33						5,10			115,23
190964	1	NEBULIZADOR NEBULAR PLUS	Ótimo	ADRIANA BATISTA GONÇALV	120,33						5,10			115,23
190965	1	NEBULIZADOR NEBULAR PLUS	Ótimo	ADRIANA BATISTA GONÇALV	120,33						5,10			115,23
190966	1	NEBULIZADOR NEBULAR PLUS	Ótimo	ADRIANA BATISTA GONÇALV	120,33						5,10			115,23
190968	1	ESTANTE AÇO 1,98X90X30 COM 6 PRS	Ótimo	ADRIANA BATISTA GONÇALV	84,99						3,60			81,39
190969	1	ESTANTE AÇO 1,98X90X30 COM 6 PRS	Ótimo	ADRIANA BATISTA GONÇALV	84,99						3,60			81,39
190970	1	ESTANTE AÇO 1,98X90X30 COM 6 PRS	Ótimo	ADRIANA BATISTA GONÇALV	84,99						3,60			81,39
190971	1	ESTANTE AÇO 1,98X90X30 COM 6 PRS	Ótimo	ADRIANA BATISTA GONÇALV	84,99						3,60			81,39
190972	1	ESTANTE AÇO 1,98X90X30 COM 6 PRS	Ótimo	ADRIANA BATISTA GONÇALV	84,99						3,60			81,39
190973	1	ESTANTE AÇO 1,98X90X30 COM 6 PRS	Ótimo	ADRIANA BATISTA GONÇALV	84,99						3,60			81,39
190974	1	ESTANTE AÇO 1,98X90X30 COM 6 PRS	Ótimo	ADRIANA BATISTA GONÇALV	84,99						3,60			81,39
190975	1	ESTANTE AÇO 1,98X90X30 COM 6 PRS	Ótimo	ADRIANA BATISTA GONÇALV	84,99						3,60			81,39
190976	1	ESTANTE AÇO 1,98X90X30 COM 6 PRS	Ótimo	ADRIANA BATISTA GONÇALV	84,99						3,60			81,39
190977	1	ESTANTE AÇO 1,98X90X30 COM 6 PRS	Ótimo	ADRIANA BATISTA GONÇALV	84,99						3,60			81,39



ESTADO DE GOIÁS  
MUNICÍPIO DE JATAÍ  
RUA ITARUMA, 355 - S. SANTA MARIA

PERÍODO DE REFERÊNCIA: DE JANEIRO/2022 ATÉ DEZEMBRO/2022

RELAÇÃO ANALÍTICA DOS ELEMENTOS QUE COMPOEM O ATIVO PERMANENTE - INVENTÁRIO DOS BENS

CÓD.	QTDE	DESCRIÇÃO / UNIDADE ADMINISTRATIVA	ESTADO DE CONSERV.	DETENTOR DE CARGA PATRIMONIAL	VALOR ORIGINAL	INCORPORAÇÕES				BAIXAS				SALDO ATUAL
						AQUIS. CONSTR.	REAVALIAÇÃO	INCORPOR.	CRÉDITOS	ALIENAÇÃO	DEPRECIAÇÃO	DOAÇÃO / OUTROS	CRÉDITOS	
190978	1	ESTANTE AÇO 1,98X90X30 COM 6 PRS	Ótimo	ADRIANA BATISTA GONÇALV	84,99						3,60			81,39
190979	1	MESA REUNIÃO RETANGULAR COM OITO CADEIRAS	Ótimo	ADRIANA BATISTA GONÇALV	716,25						30,38			685,87
190665	1	CONDICIONADOR DE AR PISO TETO 60.000 BTU E	Ótimo	ADRIANA BATISTA GONÇALV	6.016,50						255,15			5.761,35
190666	1	CONDICIONADOR DE AR PISO TETO 60.000 BTU E	Ótimo	ADRIANA BATISTA GONÇALV	6.016,50						255,15			5.761,35
190667	1	CONDICIONADOR DE AR PISO TETO 60.000 BTU E	Ótimo	ADRIANA BATISTA GONÇALV	6.016,50						255,15			5.761,35
190668	1	CONDICIONADOR DE AR PISO TETO 60.000 BTU E	Ótimo	ADRIANA BATISTA GONÇALV	6.016,50						255,15			5.761,35
190909	1	FOCO CIRURGICO DE SOLO MOVEL	Ótimo	ADRIANA BATISTA GONÇALV	10.810,60						458,46			10.352,14
190910	1	COMPUTADOR DESKTOP BÁSICO	Ótimo	ADRIANA BATISTA GONÇALV	1.518,45						64,40			1.454,05
190911	1	COMPUTADOR DESKTOP BÁSICO	Ótimo	ADRIANA BATISTA GONÇALV	1.518,45						64,40			1.454,05
190912	1	COMPUTADOR DESKTOP BÁSICO	Ótimo	ADRIANA BATISTA GONÇALV	1.518,45						64,40			1.454,05
190913	1	COMPUTADOR DESKTOP BÁSICO	Ótimo	ADRIANA BATISTA GONÇALV	1.518,45						64,40			1.454,05
190914	1	COMPUTADOR DESKTOP BÁSICO	Ótimo	ADRIANA BATISTA GONÇALV	1.518,45						64,40			1.454,05
190915	1	COMPUTADOR DESKTOP BÁSICO	Ótimo	ADRIANA BATISTA GONÇALV	1.518,45						64,40			1.454,05
190916	1	COMPUTADOR DESKTOP BÁSICO	Ótimo	ADRIANA BATISTA GONÇALV	1.518,45						64,40			1.454,05
190917	1	COMPUTADOR DESKTOP BÁSICO	Ótimo	ADRIANA BATISTA GONÇALV	1.518,45						64,40			1.454,05
190918	1	COMPUTADOR DESKTOP BÁSICO	Ótimo	ADRIANA BATISTA GONÇALV	1.518,45						64,40			1.454,05
190919	1	ANTENA PARABOLICA CROMUS	Ótimo	ADRIANA BATISTA GONÇALV	311,33						13,20			298,13
190920	1	REFLETOR PINT FOCO DE LED	Ótimo	ADRIANA BATISTA GONÇALV	300,82						12,76			288,06
190921	1	COMPUTADOR DESKTOP BÁSICO	Ótimo	ADRIANA BATISTA GONÇALV	1.518,45						64,40			1.454,05
190922	1	COMPUTADOR DESKTOP BÁSICO	Ótimo	ADRIANA BATISTA GONÇALV	1.518,45						64,40			1.454,05
190923	1	COMPUTADOR DESKTOP BÁSICO	Ótimo	ADRIANA BATISTA GONÇALV	1.518,45						64,40			1.454,05
190924	1	COMPUTADOR DESKTOP BÁSICO	Ótimo	ADRIANA BATISTA GONÇALV	1.518,45						64,40			1.454,05
190925	1	COMPUTADOR DESKTOP BÁSICO	Ótimo	ADRIANA BATISTA GONÇALV	1.518,45						64,40			1.454,05
190926	1	COMPUTADOR DESKTOP BÁSICO	Ótimo	ADRIANA BATISTA GONÇALV	1.518,45						64,40			1.454,05
190956	1	VENTILADOR PULMONAR	Ótimo	ADRIANA BATISTA GONÇALV	34.284,50						1.453,95			32.830,55
190960	1	DESUMIDIFICADOR MOD. 160 BRANCO 110V	Ótimo	ADRIANA BATISTA GONÇALV	1.594,85						67,64			1.527,21
190961	1	OTO-OFTALMOSCÓPIO 2,5V 300COM ESTOJO	Ótimo	ADRIANA BATISTA GONÇALV	1.432,50						60,75			1.371,75
190967	1	COMPUTADOR GB/4GB/TECLADO DVD/ADAP 18.5	Ótimo	ADRIANA BATISTA GONÇALV	1.518,45						64,40			1.454,05
190980	1	ESTANTE AÇO 1,98X90X30 COM 6 PSR CH 26	Ótimo	ADRIANA BATISTA GONÇALV	84,99						3,60			81,39
190981	1	ESTANTE AÇO 1,98X90X30 COM 6 PSR CH 26	Ótimo	ADRIANA BATISTA GONÇALV	84,99						3,60			81,39
190982	1	ESTANTE AÇO 1,98X90X30 COM 6 PSR CH 26	Ótimo	ADRIANA BATISTA GONÇALV	84,99						3,60			81,39
190983	1	ESTANTE AÇO 1,98X90X30 COM 6 PSR CH 26	Ótimo	ADRIANA BATISTA GONÇALV	84,99						3,60			81,39
190984	1	ESTANTE AÇO 1,98X90X30 COM 6 PSR CH 26	Ótimo	ADRIANA BATISTA GONÇALV	84,99						3,60			81,39
190985	1	ESFIGMOMANOMETRO PEDESTAL INFANTIL	Ótimo	ADRIANA BATISTA GONÇALV	429,75						18,23			411,52



ESTADO DE GOIÁS  
MUNICIPIO DE JATAI  
RUA ITARUMA, 355 - S. SANTA MARIA

PERÍODO DE REFERÊNCIA: DE JANEIRO/2022 ATÉ DEZEMBRO/2022

RELAÇÃO ANALÍTICA DOS ELEMENTOS QUE COMPOEM O ATIVO PERMANENTE - INVENTÁRIO DOS BENS

CÓD.	QTDE	DESCRIÇÃO / UNIDADE ADMINISTRATIVA	ESTADO DE CONSERV.	DETENTOR DE CARGA PATRIMONIAL	VALOR ORIGINAL	INCORPORAÇÕES				BAIXAS				SALDO ATUAL
						AQUIS. CONSTR.	REAVALIAÇÃO	INCORPOR.	CRÉDITOS	ALIENAÇÃO	DEPRECIAÇÃO	DOAÇÃO / OUTROS	CRÉDITOS	
190986	1	ESFIGMOMANOMETRO PEDESTAL ADULTO	Ótimo	ADRIANA BATISTA GONÇALV	429,75						18,23			411,52
190987	1	MESA EXAME CLINICO MENTAL	Ótimo	ADRIANA BATISTA GONÇALV	287,45						12,19			275,26
190988	1	MESA EXAME CLINICO MENTAL	Ótimo	ADRIANA BATISTA GONÇALV	287,45						12,19			275,26
190989	1	MESA EXAME CLINICO MENTAL	Ótimo	ADRIANA BATISTA GONÇALV	287,45						12,19			275,26
190990	1	PRANCHA DE MADEIRA COM JOGOS DE CINTO P	Ótimo	ADRIANA BATISTA GONÇALV	1.041,90						44,19			997,71
190991	1	PRANCHA DE MADEIRA COM JOGOS DE CINTO P	Ótimo	ADRIANA BATISTA GONÇALV	1.041,90						44,19			997,71
190992	1	REANIMADOR MANUAL SILICONE ADULTO	Ótimo	ADRIANA BATISTA GONÇALV	152,80						6,48			146,32
190993	1	REANIMADOR MANUAL SILICONE ADULTO	Ótimo	ADRIANA BATISTA GONÇALV	152,80						6,48			146,32
190994	1	REANIMADOR MANUAL SILICONE ADULTO	Ótimo	ADRIANA BATISTA GONÇALV	152,80						6,48			146,32
190995	1	REANIMADOR MANUAL SILICONE ADULTO	Ótimo	ADRIANA BATISTA GONÇALV	152,80						6,48			146,32
190996	1	REANIMADOR MANUAL SILICONE ADULTO	Ótimo	ADRIANA BATISTA GONÇALV	152,80						6,48			146,32
190997	1	REANIMADOR MANUAL SILICONE ADULTO	Ótimo	ADRIANA BATISTA GONÇALV	152,80						6,48			146,32
190998	1	ESFIGMOMANOMETRO PEDESTAL ADULTO	Ótimo	ADRIANA BATISTA GONÇALV	429,75						18,23			411,52
190999	1	ESFIGMOMANOMETRO PEDESTAL ADULTO	Ótimo	ADRIANA BATISTA GONÇALV	429,75						18,23			411,52
191000	1	ESFIGMOMANOMETRO PEDESTAL INFANTIL	Ótimo	ADRIANA BATISTA GONÇALV	429,75						18,23			411,52
191001	1	ESFIGMOMANOMETRO PEDESTAL INFANTIL	Ótimo	ADRIANA BATISTA GONÇALV	429,75						18,23			411,52
191002	1	ELETROCARDIOGRAFO SE-601C	Ótimo	ADRIANA BATISTA GONÇALV	5.252,50						222,75			5.029,75
191003	1	OXIMETRO DE PULSO SENSE 10+C	Ótimo	ADRIANA BATISTA GONÇALV	1.785,86						75,74			1.710,12
191004	1	OXIMETRO DE PULSO 10BAS	Ótimo	ADRIANA BATISTA GONÇALV	1.718,99						72,90			1.646,09
191009	1	ELETROCARDIOGRAFO SE-60 IC	Ótimo	ADRIANA BATISTA GONÇALV	5.252,50						222,75			5.029,75
191010	1	ELETROCARDIOGRAFO SE-60 IC	Ótimo	ADRIANA BATISTA GONÇALV	5.252,50						222,75			5.029,75
191011	1	MONITOR MULTI VITA 400E	Ótimo	ADRIANA BATISTA GONÇALV	5.825,50						247,05			5.578,45
191012	1	MONITOR MULTI VITA 400E	Ótimo	ADRIANA BATISTA GONÇALV	5.825,50						247,05			5.578,45
191013	1	OXIMETRO DE PULSO SENSE 10+C	Ótimo	ADRIANA BATISTA GONÇALV	1.785,85						75,74			1.710,11
191014	1	MONITOR MULT VITA 400E	Ótimo	ADRIANA BATISTA GONÇALV	5.825,50						247,05			5.578,45
191015	1	MONITOR MULT VITA 400E	Ótimo	ADRIANA BATISTA GONÇALV	5.825,50						247,05			5.578,45
191016	1	OXIMETRO DE PULSO SENSE 10BAS	Ótimo	ADRIANA BATISTA GONÇALV	1.719,00						72,90			1.646,10
191017	1	OXIMETRO DE PULSO SENSE 10BAS	Ótimo	ADRIANA BATISTA GONÇALV	1.719,00						72,90			1.646,10
191018	1	OXIMETRO DE PULSO SENSE 10BAS	Ótimo	ADRIANA BATISTA GONÇALV	1.719,00						72,90			1.646,10
191019	1	ARQUIVO EM AÇO COM 4 GAVETAS PARA PASTA	Ótimo	ADRIANA BATISTA GONÇALV	296,05						12,56			283,49
191020	1	ARQUIVO EM AÇO COM 4 GAVETAS PARA PASTA	Ótimo	ADRIANA BATISTA GONÇALV	296,05						12,56			283,49
191021	1	ARQUIVO EM AÇO COM 4 GAVETAS PARA PASTA	Ótimo	ADRIANA BATISTA GONÇALV	296,05						12,56			283,49
191022	1	MESA DE CABECEIRA HOSPITALAR DE MADEIRA	Ótimo	ADRIANA BATISTA GONÇALV	146,44						6,21			140,23
191023	1	MESA DE CABECEIRA HOSPITALAR DE MADEIRA	Ótimo	ADRIANA BATISTA GONÇALV	146,44						6,21			140,23



ESTADO DE GOIÁS  
MUNICIPIO DE JATAÍ  
RUA ITARUMA, 355 - S. SANTA MARIA

PERÍODO DE REFERÊNCIA: DE JANEIRO/2022 ATÉ DEZEMBRO/2022

RELAÇÃO ANALÍTICA DOS ELEMENTOS QUE COMPOEM O ATIVO PERMANENTE - INVENTÁRIO DOS BENS

CÓD.	QTDE	DESCRIÇÃO / UNIDADE ADMINISTRATIVA	ESTADO DE CONSERV.	DETENTOR DE CARGA PATRIMONIAL	VALOR ORIGINAL	INCORPORAÇÕES				BAIXAS				SALDO ATUAL
						AQUIS. CONSTR.	REAVALIAÇÃO	INCORPOR.	CRÉDITOS	ALIENAÇÃO	DEPRECIAÇÃO	DOAÇÃO / OUTROS	CRÉDITOS	
191024	1	MESA DE CABECEIRA HOSPITALAR DE MADEIRA	Ótimo	ADRIANA BATISTA GONÇALV	146,44						6,21			140,23
191025	1	MESA DE CABECEIRA HOSPITALAR DE MADEIRA	Ótimo	ADRIANA BATISTA GONÇALV	146,44						6,21			140,23
191026	1	MESA DE CABECEIRA HOSPITALAR DE MADEIRA	Ótimo	ADRIANA BATISTA GONÇALV	146,44						6,21			140,23
191027	1	MESA DE CABECEIRA HOSPITALAR DE MADEIRA	Ótimo	ADRIANA BATISTA GONÇALV	146,44						6,21			140,23
191028	1	MESA DE CABECEIRA HOSPITALAR DE MADEIRA	Ótimo	ADRIANA BATISTA GONÇALV	146,44						6,21			140,23
191029	1	MESA DE CABECEIRA HOSPITALAR DE MADEIRA	Ótimo	ADRIANA BATISTA GONÇALV	146,44						6,21			140,23
191030	1	MESA DE CABECEIRA HOSPITALAR DE MADEIRA	Ótimo	ADRIANA BATISTA GONÇALV	146,44						6,21			140,23
191031	1	MESA DE CABECEIRA HOSPITALAR DE MADEIRA	Ótimo	ADRIANA BATISTA GONÇALV	146,44						6,21			140,23
191032	1	MESA DE CABECEIRA HOSPITALAR DE MADEIRA	Ótimo	ADRIANA BATISTA GONÇALV	146,44						6,21			140,23
191033	1	MESA DE CABECEIRA HOSPITALAR DE MADEIRA	Ótimo	ADRIANA BATISTA GONÇALV	146,44						6,21			140,23
191034	1	MESA DE CABECEIRA HOSPITALAR DE MADEIRA	Ótimo	ADRIANA BATISTA GONÇALV	146,44						6,21			140,23
191035	1	MESA DE CABECEIRA HOSPITALAR DE MADEIRA	Ótimo	ADRIANA BATISTA GONÇALV	146,44						6,21			140,23
191036	1	MESA DE CABECEIRA HOSPITALAR DE MADEIRA	Ótimo	ADRIANA BATISTA GONÇALV	146,44						6,21			140,23
191037	1	MESA DE CABECEIRA HOSPITALAR DE MADEIRA	Ótimo	ADRIANA BATISTA GONÇALV	146,44						6,21			140,23
191038	1	MESA DE CABECEIRA HOSPITALAR DE MADEIRA	Ótimo	ADRIANA BATISTA GONÇALV	146,44						6,21			140,23
191039	1	MESA DE CABECEIRA HOSPITALAR DE MADEIRA	Ótimo	ADRIANA BATISTA GONÇALV	146,44						6,21			140,23
191040	1	MESA DE CABECEIRA HOSPITALAR DE MADEIRA	Ótimo	ADRIANA BATISTA GONÇALV	146,44						6,21			140,23
191041	1	MESA DE CABECEIRA HOSPITALAR DE MADEIRA	Ótimo	ADRIANA BATISTA GONÇALV	146,44						6,21			140,23
191042	1	MESA DE CABECEIRA HOSPITALAR DE MADEIRA	Ótimo	ADRIANA BATISTA GONÇALV	146,44						6,21			140,23
191043	1	MESA DE CABECEIRA HOSPITALAR DE MADEIRA	Ótimo	ADRIANA BATISTA GONÇALV	146,44						6,21			140,23
191044	1	MESA DE CABECEIRA HOSPITALAR DE MADEIRA	Ótimo	ADRIANA BATISTA GONÇALV	146,44						6,21			140,23
191045	1	MESA DE CABECEIRA HOSPITALAR DE MADEIRA	Ótimo	ADRIANA BATISTA GONÇALV	146,44						6,21			140,23
191046	1	MESA DE CABECEIRA HOSPITALAR DE MADEIRA	Ótimo	ADRIANA BATISTA GONÇALV	146,44						6,21			140,23
191051	1	ARMÁRIO DE AÇO DUAS PORTAS	Ótimo	ADRIANA BATISTA GONÇALV	238,75						10,13			228,62
191052	1	ARMÁRIO DE AÇO DUAS PORTAS	Ótimo	ADRIANA BATISTA GONÇALV	238,75						10,13			228,62
191053	1	ARMÁRIO DE AÇO DUAS PORTAS	Ótimo	ADRIANA BATISTA GONÇALV	238,75						10,13			228,62
191054	1	ARMÁRIO DE AÇO DUAS PORTAS	Ótimo	ADRIANA BATISTA GONÇALV	238,75						10,13			228,62
191055	1	ARMÁRIO DE AÇO DUAS PORTAS	Ótimo	ADRIANA BATISTA GONÇALV	238,75						10,13			228,62
191056	1	ARMÁRIO DE AÇO DUAS PORTAS	Ótimo	ADRIANA BATISTA GONÇALV	238,75						10,13			228,62
191057	1	ARMÁRIO DE AÇO DUAS PORTAS	Ótimo	ADRIANA BATISTA GONÇALV	238,75						10,13			228,62
191058	1	ARMÁRIO DE AÇO DUAS PORTAS	Ótimo	ADRIANA BATISTA GONÇALV	238,75						10,13			228,62
191059	1	ARMÁRIO DE AÇO DUAS PORTAS	Ótimo	ADRIANA BATISTA GONÇALV	238,75						10,13			228,62
191060	1	ARMÁRIO DE AÇO DUAS PORTAS	Ótimo	ADRIANA BATISTA GONÇALV	238,75						10,13			228,62
191061	1	CADEIRA EM AÇO FERRO PINTADO SEM RODIZIO	Ótimo	ADRIANA BATISTA GONÇALV	55,39						2,35			53,04





ESTADO DE GOIÁS  
MUNICÍPIO DE JATAÍ  
RUA ITARUMA, 355 - S. SANTA MARIA

PERÍODO DE REFERÊNCIA: DE JANEIRO/2022 ATÉ DEZEMBRO/2022

RELAÇÃO ANALÍTICA DOS ELEMENTOS QUE COMPOEM O ATIVO PERMANENTE - INVENTÁRIO DOS BENS

CÓD.	QTDE	DESCRIÇÃO / UNIDADE ADMINISTRATIVA	ESTADO DE CONSERV.	DETENTOR DE CARGA PATRIMONIAL	VALOR ORIGINAL	INCORPORAÇÕES				BAIXAS				SALDO ATUAL
						AQUIS. CONSTR.	REAVALIAÇÃO	INCORPOR.	CRÉDITOS	ALIENAÇÃO	DEPRECIAÇÃO	DOAÇÃO / OUTROS	CRÉDITOS	
191062	1	ESCADA DE DOIS DEGRAUS PINTADA	Ótimo	ADRIANA BATISTA GONÇALV	62,07						2,63			59,44
191063	1	ESCADA DE DOIS DEGRAUS PINTADA	Ótimo	ADRIANA BATISTA GONÇALV	62,07						2,63			59,44
191064	1	ESCADA DE DOIS DEGRAUS PINTADA	Ótimo	ADRIANA BATISTA GONÇALV	62,07						2,63			59,44
191065	1	ESCADA DE DOIS DEGRAUS PINTADA	Ótimo	ADRIANA BATISTA GONÇALV	62,07						2,63			59,44
191066	1	ESCADA DE DOIS DEGRAUS PINTADA	Ótimo	ADRIANA BATISTA GONÇALV	62,07						2,63			59,44
191067	1	ESCADA DE DOIS DEGRAUS PINTADA	Ótimo	ADRIANA BATISTA GONÇALV	62,07						2,63			59,44
191068	1	ESCADA DE DOIS DEGRAUS PINTADA	Ótimo	ADRIANA BATISTA GONÇALV	62,07						2,63			59,44
191069	1	ESCADA DE DOIS DEGRAUS PINTADA	Ótimo	ADRIANA BATISTA GONÇALV	62,07						2,63			59,44
191070	1	ESCADA DE DOIS DEGRAUS PINTADA	Ótimo	ADRIANA BATISTA GONÇALV	62,07						2,63			59,44
191071	1	ESCADA DE DOIS DEGRAUS PINTADA	Ótimo	ADRIANA BATISTA GONÇALV	62,07						2,63			59,44
191072	1	ESCADA DE DOIS DEGRAUS PINTADA	Ótimo	ADRIANA BATISTA GONÇALV	62,07						2,63			59,44
191073	1	ESCADA DE DOIS DEGRAUS PINTADA	Ótimo	ADRIANA BATISTA GONÇALV	62,07						2,63			59,44
191074	1	ESCADA DE DOIS DEGRAUS PINTADA	Ótimo	ADRIANA BATISTA GONÇALV	62,07						2,63			59,44
191075	1	ESCADA DE DOIS DEGRAUS PINTADA	Ótimo	ADRIANA BATISTA GONÇALV	62,07						2,63			59,44
191076	1	ESCADA DE DOIS DEGRAUS PINTADA	Ótimo	ADRIANA BATISTA GONÇALV	62,07						2,63			59,44
191077	1	ESCADA DE DOIS DEGRAUS PINTADA	Ótimo	ADRIANA BATISTA GONÇALV	62,07						2,63			59,44
191078	1	ESCADA DE DOIS DEGRAUS PINTADA	Ótimo	ADRIANA BATISTA GONÇALV	62,07						2,63			59,44
191079	1	ESCADA DE DOIS DEGRAUS PINTADA	Ótimo	ADRIANA BATISTA GONÇALV	62,07						2,63			59,44
191080	1	ESCADA DE DOIS DEGRAUS PINTADA	Ótimo	ADRIANA BATISTA GONÇALV	62,07						2,63			59,44
191081	1	ESCADA DE DOIS DEGRAUS PINTADA	Ótimo	ADRIANA BATISTA GONÇALV	62,07						2,63			59,44
191082	1	ESCADA DE DOIS DEGRAUS PINTADA	Ótimo	ADRIANA BATISTA GONÇALV	62,07						2,63			59,44
191083	1	ESCADA DE DOIS DEGRAUS PINTADA	Ótimo	ADRIANA BATISTA GONÇALV	62,07						2,63			59,44
191084	1	ESCADA DE DOIS DEGRAUS PINTADA	Ótimo	ADRIANA BATISTA GONÇALV	62,07						2,63			59,44
191085	1	MESA DE ESCRITORIO COM GAVETAS	Ótimo	ADRIANA BATISTA GONÇALV	190,52						8,08			182,44
191086	1	MESA DE IMPRESSORA	Ótimo	ADRIANA BATISTA GONÇALV	91,68						3,89			87,79
191087	1	MESA DE IMPRESSORA	Ótimo	ADRIANA BATISTA GONÇALV	91,68						3,89			87,79
191088	1	MESA DE IMPRESSORA	Ótimo	ADRIANA BATISTA GONÇALV	91,68						3,89			87,79
191089	1	MESA DE IMPRESSORA	Ótimo	ADRIANA BATISTA GONÇALV	91,68						3,89			87,79
191101	1	BALANÇA PARA PESAR BEBES ELP-25BB	Ótimo	ADRIANA BATISTA GONÇALV	573,00						24,30			548,70
191102	1	CADEIRA DE RODAS ADULTO OBESO	Ótimo	ADRIANA BATISTA GONÇALV	563,45						23,90			539,55
191103	1	CADEIRA DE RODAS ADULTO OBESO	Ótimo	ADRIANA BATISTA GONÇALV	563,45						23,90			539,55
191104	1	CADEIRA DE RODAS ADULTO OBESO	Ótimo	ADRIANA BATISTA GONÇALV	563,45						23,90			539,55
191105	1	CADEIRA DE RODAS ADULTO OBESO	Ótimo	ADRIANA BATISTA GONÇALV	563,45						23,90			539,55
191106	1	CADEIRA DE RODAS ADULTO OBESO	Ótimo	ADRIANA BATISTA GONÇALV	563,45						23,90			539,55



ESTADO DE GOIÁS  
MUNICÍPIO DE JATAÍ  
RUA ITARUMA, 355 - S. SANTA MARIA

PERÍODO DE REFERÊNCIA: DE JANEIRO/2022 ATÉ DEZEMBRO/2022

RELAÇÃO ANALÍTICA DOS ELEMENTOS QUE COMPOEM O ATIVO PERMANENTE - INVENTÁRIO DOS BENS

CÓD.	QTDE	DESCRIÇÃO / UNIDADE ADMINISTRATIVA	ESTADO DE CONSERV.	DETENTOR DE CARGA PATRIMONIAL	VALOR ORIGINAL	INCORPORAÇÕES				BAIXAS				SALDO ATUAL
						AQUIS. CONSTR.	REAVALIAÇÃO	INCORPOR.	CRÉDITOS	ALIENAÇÃO	DEPRECIAÇÃO	DOAÇÃO / OUTROS	CRÉDITOS	
191107	1	CADEIRA DE RODAS ADULTO OBESO	Ótimo	ADRIANA BATISTA GONÇALV	563,45						23,90			539,55
191108	1	ARQUIVO EM AÇO COM 4 GAVETAS PARA PASTA	Ótimo	ADRIANA BATISTA GONÇALV	296,05						12,56			283,49
191109	1	ARQUIVO EM AÇO COM 4 GAVETAS PARA PASTA	Ótimo	ADRIANA BATISTA GONÇALV	296,05						12,56			283,49
191110	1	CAMA BELICHE EM MADEIRA PINHO REFORÇADA	Ótimo	ADRIANA BATISTA GONÇALV	452,67						19,20			433,47
191111	1	CAMA BELICHE EM MADEIRA PINHO REFORÇADA	Ótimo	ADRIANA BATISTA GONÇALV	452,67						19,20			433,47
191112	1	CAMA BELICHE EM MADEIRA PINHO REFORÇADA	Ótimo	ADRIANA BATISTA GONÇALV	452,67						19,20			433,47
191113	1	CAMA BELICHE EM MADEIRA PINHO REFORÇADA	Ótimo	ADRIANA BATISTA GONÇALV	452,67						19,20			433,47
191114	1	CAMA BELICHE EM MADEIRA PINHO REFORÇADA	Ótimo	ADRIANA BATISTA GONÇALV	452,67						19,20			433,47
191115	1	CAMA BELICHE EM MADEIRA PINHO REFORÇADA	Ótimo	ADRIANA BATISTA GONÇALV	452,67						19,20			433,47
191116	1	MESA DE CABECEIRA MATERIAL MADEIRA	Ótimo	ADRIANA BATISTA GONÇALV	159,76						6,78			152,98
191117	1	MESA DE CABECEIRA MATERIAL MADEIRA	Ótimo	ADRIANA BATISTA GONÇALV	159,76						6,78			152,98
191118	1	MESA DE CABECEIRA MATERIAL MADEIRA	Ótimo	ADRIANA BATISTA GONÇALV	159,76						6,78			152,98
191119	1	CADEIRA DE RODAS ADULTO OBESO	Ótimo	ADRIANA BATISTA GONÇALV	563,45						23,90			539,55
191120	1	CADEIRA DE RODAS ADULTO OBESO	Ótimo	ADRIANA BATISTA GONÇALV	563,45						23,90			539,55
191121	1	BALANÇA ANTROPOMÉTRICA PEDIATRICA DIGITAL	Ótimo	ADRIANA BATISTA GONÇALV	558,67						23,69			534,98
191122	1	CADEIRA DE RODAS ADULTO OBESO	Ótimo	ADRIANA BATISTA GONÇALV	563,45						23,90			539,55
191123	1	CADEIRA DE RODAS ADULTO OBESO	Ótimo	ADRIANA BATISTA GONÇALV	563,45						23,90			539,55
191124	1	CADEIRA DE RODAS ADULTO OBESO	Ótimo	ADRIANA BATISTA GONÇALV	563,45						23,90			539,55
191125	1	CARRO TRANSPORTE MACA HOSPITALAR INOX	Ótimo	ADRIANA BATISTA GONÇALV	1.938,65						82,22			1.856,43
191126	1	CARRO TRANSPORTE MACA HOSPITALAR INOX	Ótimo	ADRIANA BATISTA GONÇALV	1.938,65						82,22			1.856,43
191127	1	CARRO TRANSPORTE MACA HOSPITALAR INOX	Ótimo	ADRIANA BATISTA GONÇALV	1.938,65						82,22			1.856,43
323308	1	LONGARINAS 3 ASSENTOS COM ASSENTO E ENC	Ótimo	ADRIANA BATISTA GONÇALV	154,71						6,56			148,15
323309	1	LONGARINAS 3 ASSENTOS COM ASSENTO E ENC	Ótimo	ADRIANA BATISTA GONÇALV	154,71						6,56			148,15
323310	1	LONGARINAS 3 ASSENTOS COM ASSENTO E ENC	Ótimo	ADRIANA BATISTA GONÇALV	154,71						6,56			148,15
323311	1	LONGARINAS 3 ASSENTOS COM ASSENTO E ENC	Ótimo	ADRIANA BATISTA GONÇALV	154,71						6,56			148,15
323312	1	LONGARINAS 3 ASSENTOS COM ASSENTO E ENC	Ótimo	ADRIANA BATISTA GONÇALV	154,71						6,56			148,15
323313	1	LONGARINAS 3 ASSENTOS COM ASSENTO E ENC	Ótimo	ADRIANA BATISTA GONÇALV	154,71						6,56			148,15
323314	1	LONGARINAS 3 ASSENTOS COM ASSENTO E ENC	Ótimo	ADRIANA BATISTA GONÇALV	154,71						6,56			148,15
323315	1	LONGARINAS 3 ASSENTOS COM ASSENTO E ENC	Ótimo	ADRIANA BATISTA GONÇALV	154,71						6,56			148,15
323316	1	LONGARINAS 3 ASSENTOS COM ASSENTO E ENC	Ótimo	ADRIANA BATISTA GONÇALV	154,71						6,56			148,15
323317	1	LONGARINAS 3 ASSENTOS COM ASSENTO E ENC	Ótimo	ADRIANA BATISTA GONÇALV	154,71						6,56			148,15
323318	1	LONGARINAS 3 ASSENTOS COM ASSENTO E ENC	Ótimo	ADRIANA BATISTA GONÇALV	154,71						6,56			148,15
323319	1	LONGARINAS 3 ASSENTOS COM ASSENTO E ENC	Ótimo	ADRIANA BATISTA GONÇALV	154,71						6,56			148,15
323320	1	LONGARINAS 3 ASSENTOS COM ASSENTO E ENC	Ótimo	ADRIANA BATISTA GONÇALV	154,71						6,56			148,15



ESTADO DE GOIÁS  
MUNICÍPIO DE JATAÍ  
RUA ITARUMA, 355 - S. SANTA MARIA

PERÍODO DE REFERÊNCIA: DE JANEIRO/2022 ATÉ DEZEMBRO/2022

RELAÇÃO ANALÍTICA DOS ELEMENTOS QUE COMPOEM O ATIVO PERMANENTE - INVENTÁRIO DOS BENS

CÓD.	QTDE	DESCRIÇÃO / UNIDADE ADMINISTRATIVA	ESTADO DE CONSERV.	DETENTOR DE CARGA PATRIMONIAL	VALOR ORIGINAL	INCORPORAÇÕES				BAIXAS				SALDO ATUAL
						AQUIS. CONSTR.	REAVALIAÇÃO	INCORPOR.	CRÉDITOS	ALIENAÇÃO	DEPRECIAÇÃO	DOAÇÃO / OUTROS	CRÉDITOS	
323321	1	LONGARINAS 3 ASSENTOS COM ASSENTO E ENC	Ótimo	ADRIANA BATISTA GONÇALV	154,71						6,56			148,15
323322	1	LONGARINAS 3 ASSENTOS COM ASSENTO E ENC	Ótimo	ADRIANA BATISTA GONÇALV	154,71						6,56			148,15
323323	1	LONGARINAS 3 ASSENTOS COM ASSENTO E ENC	Ótimo	ADRIANA BATISTA GONÇALV	154,71						6,56			148,15
323324	1	LONGARINAS 3 ASSENTOS COM ASSENTO E ENC	Ótimo	ADRIANA BATISTA GONÇALV	154,71						6,56			148,15
323325	1	LONGARINAS 3 ASSENTOS COM ASSENTO E ENC	Ótimo	ADRIANA BATISTA GONÇALV	154,71						6,56			148,15
323326	1	LONGARINAS 3 ASSENTOS COM ASSENTO E ENC	Ótimo	ADRIANA BATISTA GONÇALV	154,71						6,56			148,15
323327	1	LONGARINAS 3 ASSENTOS COM ASSENTO E ENC	Ótimo	ADRIANA BATISTA GONÇALV	154,71						6,56			148,15
323785	1	BIOMBO EM AÇO FERRO	Ótimo	ADRIANA BATISTA GONÇALV	162,35						6,89			155,46
323786	1	BIOMBO EM AÇO FERRO	Ótimo	ADRIANA BATISTA GONÇALV	162,35						6,89			155,46
323787	1	BIOMBO EM AÇO FERRO	Ótimo	ADRIANA BATISTA GONÇALV	162,35						6,89			155,46
323788	1	BIOMBO EM AÇO FERRO	Ótimo	ADRIANA BATISTA GONÇALV	162,35						6,89			155,46
323789	1	BIOMBO EM AÇO FERRO	Ótimo	ADRIANA BATISTA GONÇALV	162,35						6,89			155,46
323790	1	BIOMBO EM AÇO FERRO	Ótimo	ADRIANA BATISTA GONÇALV	162,35						6,89			155,46
323791	1	BIOMBO EM AÇO FERRO	Ótimo	ADRIANA BATISTA GONÇALV	162,35						6,89			155,46
323792	1	GELADEIRA INDUSTRIAL	Ótimo	ADRIANA BATISTA GONÇALV	3.525,07						149,49			3.375,58
323793	1	APARELHO TELEFONICO COM FIO	Ótimo	ADRIANA BATISTA GONÇALV	35,33						1,50			33,83
323794	1	APARELHO TELEFONICO COM FIO	Ótimo	ADRIANA BATISTA GONÇALV	35,33						1,50			33,83
323795	1	APARELHO TELEFONICO COM FIO	Ótimo	ADRIANA BATISTA GONÇALV	35,33						1,50			33,83
323796	1	APARELHO TELEFONICO COM FIO	Ótimo	ADRIANA BATISTA GONÇALV	35,33						1,50			33,83
323797	1	APARELHO TELEFONICO COM FIO	Ótimo	ADRIANA BATISTA GONÇALV	35,33						1,50			33,83
323798	1	APARELHO TELEFONICO COM FIO	Ótimo	ADRIANA BATISTA GONÇALV	35,33						1,50			33,83
323799	1	APARELHO TELEFONICO COM FIO	Ótimo	ADRIANA BATISTA GONÇALV	35,33						1,50			33,83
323800	1	APARELHO TELEFONICO COM FIO	Ótimo	ADRIANA BATISTA GONÇALV	35,33						1,50			33,83
323801	1	APARELHO TELEFONICO COM FIO	Ótimo	ADRIANA BATISTA GONÇALV	35,33						1,50			33,83
323802	1	APARELHO TELEFONICO COM FIO	Ótimo	ADRIANA BATISTA GONÇALV	35,33						1,50			33,83
323803	1	APARELHO TELEFONICO COM FIO	Ótimo	ADRIANA BATISTA GONÇALV	35,33						1,50			33,83
323804	1	APARELHO TELEFONICO COM FIO	Ótimo	ADRIANA BATISTA GONÇALV	35,33						1,50			33,83
323805	1	APARELHO TELEFONICO COM FIO	Ótimo	ADRIANA BATISTA GONÇALV	35,33						1,50			33,83
323806	1	APARELHO TELEFONICO COM FIO	Ótimo	ADRIANA BATISTA GONÇALV	35,33						1,50			33,83
323807	1	APARELHO TELEFONICO COM FIO	Ótimo	ADRIANA BATISTA GONÇALV	35,33						1,50			33,83
323808	1	APARELHO TELEFONICO COM FIO	Ótimo	ADRIANA BATISTA GONÇALV	35,33						1,50			33,83
323809	1	APARELHO TELEFONICO COM FIO	Ótimo	ADRIANA BATISTA GONÇALV	35,33						1,50			33,83
323810	1	APARELHO TELEFONICO COM FIO	Ótimo	ADRIANA BATISTA GONÇALV	35,33						1,50			33,83
323811	1	APARELHO TELEFONICO COM FIO	Ótimo	ADRIANA BATISTA GONÇALV	35,33						1,50			33,83



ESTADO DE GOIÁS  
MUNICIPIO DE JATAÍ  
RUA ITARUMA, 355 - S. SANTA MARIA

PERÍODO DE REFERÊNCIA: DE JANEIRO/2022 ATÉ DEZEMBRO/2022

RELAÇÃO ANALÍTICA DOS ELEMENTOS QUE COMPOEM O ATIVO PERMANENTE - INVENTÁRIO DOS BENS

CÓD.	QTDE	DESCRIÇÃO / UNIDADE ADMINISTRATIVA	ESTADO DE CONSERV.	DETENTOR DE CARGA PATRIMONIAL	VALOR ORIGINAL	INCORPORAÇÕES				BAIXAS				SALDO ATUAL
						AQUIS. CONSTR.	REAVALIAÇÃO	INCORPOR.	CRÉDITOS	ALIENAÇÃO	DEPRECIAÇÃO	DOAÇÃO / OUTROS	CRÉDITOS	
323812	1	APARELHO TELEFONICO COM FIO	Ótimo	ADRIANA BATISTA GONÇALV	35,33						1,50			33,83
323813	1	APARELHO TELEFONICO COM FIO	Ótimo	ADRIANA BATISTA GONÇALV	35,33						1,50			33,83
323505	1	PURIFICADOR MF40 220V INOX	Ótimo	ADRIANA BATISTA GONÇALV	420,20						17,82			402,38
323506	1	PURIFICADOR MF40 220V INOX	Ótimo	ADRIANA BATISTA GONÇALV	420,20						17,82			402,38
323507	1	PURIFICADOR MF40 220V INOX	Ótimo	ADRIANA BATISTA GONÇALV	420,20						17,82			402,38
323508	1	CADEIRA DE BANHO PL2001	Ótimo	ADRIANA BATISTA GONÇALV	275,99						11,70			264,29
323509	1	CADEIRA DE BANHO PL2001	Ótimo	ADRIANA BATISTA GONÇALV	275,99						11,70			264,29
323510	1	CADEIRA DE BANHO PL2001	Ótimo	ADRIANA BATISTA GONÇALV	275,99						11,70			264,29
323511	1	CADEIRA DE BANHO PL2001	Ótimo	ADRIANA BATISTA GONÇALV	275,99						11,70			264,29
323512	1	CADEIRA DE BANHO PL2001	Ótimo	ADRIANA BATISTA GONÇALV	275,99						11,70			264,29
323513	1	CADEIRA DE BANHO PL2001	Ótimo	ADRIANA BATISTA GONÇALV	275,99						11,70			264,29
323514	1	CADEIRA DE BANHO PL2001	Ótimo	ADRIANA BATISTA GONÇALV	275,99						11,70			264,29
323515	1	CADEIRA DE BANHO PL2001	Ótimo	ADRIANA BATISTA GONÇALV	275,99						11,70			264,29
323543	1	BANQUETA GIRATÓRIA EM AÇO INOX	Ótimo	ADRIANA BATISTA GONÇALV	229,20						9,72			219,48
323544	1	BANQUETA GIRATÓRIA EM AÇO INOX	Ótimo	ADRIANA BATISTA GONÇALV	229,20						9,72			219,48
323545	1	BANQUETA GIRATÓRIA EM AÇO INOX	Ótimo	ADRIANA BATISTA GONÇALV	229,20						9,72			219,48
323546	1	BANQUETA GIRATÓRIA EM AÇO INOX	Ótimo	ADRIANA BATISTA GONÇALV	229,20						9,72			219,48
323547	1	BANQUETA GIRATÓRIA EM AÇO INOX	Ótimo	ADRIANA BATISTA GONÇALV	229,20						9,72			219,48
323548	1	BANQUETA GIRATÓRIA EM AÇO INOX	Ótimo	ADRIANA BATISTA GONÇALV	229,20						9,72			219,48
323549	1	BANQUETA GIRATÓRIA EM AÇO INOX	Ótimo	ADRIANA BATISTA GONÇALV	229,20						9,72			219,48
323550	1	BANQUETA GIRATÓRIA EM AÇO INOX	Ótimo	ADRIANA BATISTA GONÇALV	229,20						9,72			219,48
323551	1	BANQUETA GIRATÓRIA EM AÇO INOX	Ótimo	ADRIANA BATISTA GONÇALV	229,20						9,72			219,48
323552	1	BANQUETA GIRATÓRIA EM AÇO INOX	Ótimo	ADRIANA BATISTA GONÇALV	229,20						9,72			219,48
323553	1	MESA PARA REFEITORIO EM AÇO FERRO PINTAD	Ótimo	ADRIANA BATISTA GONÇALV	525,25						22,28			502,97
323554	1	MESA PARA REFEITORIO EM AÇO FERRO PINTAD	Ótimo	ADRIANA BATISTA GONÇALV	525,25						22,28			502,97
323555	1	MESA PARA REFEITORIO EM AÇO FERRO PINTAD	Ótimo	ADRIANA BATISTA GONÇALV	525,25						22,28			502,97
323556	1	MESA PARA REFEITORIO EM AÇO FERRO PINTAD	Ótimo	ADRIANA BATISTA GONÇALV	525,25						22,28			502,97
323557	1	MESA PARA REFEITORIO EM AÇO FERRO PINTAD	Ótimo	ADRIANA BATISTA GONÇALV	525,25						22,28			502,97
323558	1	MESA PARA REFEITORIO EM AÇO FERRO PINTAD	Ótimo	ADRIANA BATISTA GONÇALV	525,25						22,28			502,97
323559	1	MESA PARA REFEITORIO EM AÇO FERRO PINTAD	Ótimo	ADRIANA BATISTA GONÇALV	525,25						22,28			502,97
323560	1	MESA PARA REFEITORIO EM AÇO FERRO PINTAD	Ótimo	ADRIANA BATISTA GONÇALV	525,25						22,28			502,97
323561	1	MESA PARA REFEITORIO EM AÇO FERRO PINTAD	Ótimo	ADRIANA BATISTA GONÇALV	525,25						22,28			502,97
323562	1	MESA PARA REFEITORIO EM AÇO FERRO PINTAD	Ótimo	ADRIANA BATISTA GONÇALV	525,25						22,28			502,97
323563	1	MESA PARA REFEITORIO EM AÇO FERRO PINTAD	Ótimo	ADRIANA BATISTA GONÇALV	525,25						22,28			502,97



RELAÇÃO ANALÍTICA DOS ELEMENTOS QUE COMPOEM O ATIVO PERMANENTE - INVENTÁRIO DOS BENS

CÓD.	QTDE	DESCRIÇÃO / UNIDADE ADMINISTRATIVA	ESTADO DE CONSERV.	DETENTOR DE CARGA PATRIMONIAL	VALOR ORIGINAL	INCORPORAÇÕES				BAIXAS				SALDO ATUAL
						AQUIS. CONSTR.	REAVALIAÇÃO	INCORPOR.	CRÉDITOS	ALIENAÇÃO	DEPRECIAÇÃO	DOAÇÃO / OUTROS	CRÉDITOS	
323564	1	MESA PARA REFEITORIO EM AÇO FERRO PINTADO	Ótimo	ADRIANA BATISTA GONÇALV	525,25						22,28			502,97
323565	1	MESA PARA REFEITORIO EM AÇO FERRO PINTADO	Ótimo	ADRIANA BATISTA GONÇALV	525,25						22,28			502,97
323566	1	MESA PARA REFEITORIO EM AÇO FERRO PINTADO	Ótimo	ADRIANA BATISTA GONÇALV	525,25						22,28			502,97
323567	1	MESA PARA REFEITORIO EM AÇO FERRO PINTADO	Ótimo	ADRIANA BATISTA GONÇALV	525,25						22,28			502,97
323568	1	MESA PARA REFEITORIO EM AÇO FERRO PINTADO	Ótimo	ADRIANA BATISTA GONÇALV	525,25						22,28			502,97
323569	1	MESA PARA REFEITORIO EM AÇO FERRO PINTADO	Ótimo	ADRIANA BATISTA GONÇALV	525,25						22,28			502,97
323570	1	MESA PARA REFEITORIO EM AÇO FERRO PINTADO	Ótimo	ADRIANA BATISTA GONÇALV	525,25						22,28			502,97
323571	1	MESA PARA REFEITORIO EM AÇO FERRO PINTADO	Ótimo	ADRIANA BATISTA GONÇALV	525,25						22,28			502,97
323572	1	MESA PARA REFEITORIO EM AÇO FERRO PINTADO	Ótimo	ADRIANA BATISTA GONÇALV	525,25						22,28			502,97
323573	1	MESA PARA REFEITORIO EM AÇO FERRO PINTADO	Ótimo	ADRIANA BATISTA GONÇALV	525,25						22,28			502,97
323574	1	MESA PARA REFEITORIO EM AÇO FERRO PINTADO	Ótimo	ADRIANA BATISTA GONÇALV	525,25						22,28			502,97
323575	1	MESA PARA REFEITORIO EM AÇO FERRO PINTADO	Ótimo	ADRIANA BATISTA GONÇALV	525,25						22,28			502,97
323576	1	POLTRONA HOSPITALAR	Ótimo	ADRIANA BATISTA GONÇALV	678,05						28,76			649,29
323577	1	POLTRONA HOSPITALAR	Ótimo	ADRIANA BATISTA GONÇALV	678,05						28,76			649,29
323578	1	POLTRONA HOSPITALAR	Ótimo	ADRIANA BATISTA GONÇALV	678,05						28,76			649,29
323579	1	POLTRONA HOSPITALAR	Ótimo	ADRIANA BATISTA GONÇALV	678,05						28,76			649,29
323580	1	POLTRONA HOSPITALAR	Ótimo	ADRIANA BATISTA GONÇALV	678,05						28,76			649,29
323581	1	POLTRONA HOSPITALAR	Ótimo	ADRIANA BATISTA GONÇALV	678,05						28,76			649,29
323582	1	POLTRONA HOSPITALAR	Ótimo	ADRIANA BATISTA GONÇALV	678,05						28,76			649,29
323583	1	POLTRONA HOSPITALAR	Ótimo	ADRIANA BATISTA GONÇALV	678,05						28,76			649,29
323584	1	POLTRONA HOSPITALAR	Ótimo	ADRIANA BATISTA GONÇALV	678,05						28,76			649,29
323585	1	POLTRONA HOSPITALAR	Ótimo	ADRIANA BATISTA GONÇALV	678,05						28,76			649,29
323586	1	POLTRONA HOSPITALAR	Ótimo	ADRIANA BATISTA GONÇALV	678,05						28,76			649,29
323587	1	POLTRONA HOSPITALAR	Ótimo	ADRIANA BATISTA GONÇALV	678,05						28,76			649,29
323588	1	POLTRONA HOSPITALAR	Ótimo	ADRIANA BATISTA GONÇALV	678,05						28,76			649,29
323589	1	POLTRONA HOSPITALAR	Ótimo	ADRIANA BATISTA GONÇALV	678,05						28,76			649,29
323590	1	POLTRONA HOSPITALAR	Ótimo	ADRIANA BATISTA GONÇALV	678,05						28,76			649,29
323591	1	POLTRONA HOSPITALAR	Ótimo	ADRIANA BATISTA GONÇALV	678,05						28,76			649,29
323592	1	POLTRONA HOSPITALAR	Ótimo	ADRIANA BATISTA GONÇALV	678,05						28,76			649,29
323593	1	POLTRONA HOSPITALAR	Ótimo	ADRIANA BATISTA GONÇALV	678,05						28,76			649,29
323594	1	POLTRONA HOSPITALAR	Ótimo	ADRIANA BATISTA GONÇALV	678,05						28,76			649,29
323595	1	POLTRONA HOSPITALAR	Ótimo	ADRIANA BATISTA GONÇALV	678,05						28,76			649,29
323596	1	POLTRONA HOSPITALAR	Ótimo	ADRIANA BATISTA GONÇALV	678,05						28,76			649,29
323597	1	POLTRONA HOSPITALAR	Ótimo	ADRIANA BATISTA GONÇALV	678,05						28,76			649,29



ESTADO DE GOIÁS  
MUNICÍPIO DE JATAÍ  
RUA ITARUMA, 355 - S. SANTA MARIA

PERÍODO DE REFERÊNCIA: DE JANEIRO/2022 ATÉ DEZEMBRO/2022

RELAÇÃO ANALÍTICA DOS ELEMENTOS QUE COMPOEM O ATIVO PERMANENTE - INVENTÁRIO DOS BENS

CÓD.	QTDE	DESCRIÇÃO / UNIDADE ADMINISTRATIVA	ESTADO DE CONSERV.	DETENTOR DE CARGA PATRIMONIAL	VALOR ORIGINAL	INCORPORAÇÕES				BAIXAS				SALDO ATUAL
						AQUIS. CONSTR.	REAVALIAÇÃO	INCORPOR.	CRÉDITOS	ALIENAÇÃO	DEPRECIAÇÃO	DOAÇÃO / OUTROS	CRÉDITOS	
323599	1	ARMÁRIO DE AÇO 2 PORTAS COM CHAVES	Ótimo	ADRIANA BATISTA GONÇALV	238,75						10,13			228,62
323600	1	ARMÁRIO DE AÇO 2 PORTAS COM CHAVES	Ótimo	ADRIANA BATISTA GONÇALV	238,75						10,13			228,62
323601	1	ARMÁRIO DE AÇO 2 PORTAS COM CHAVES	Ótimo	ADRIANA BATISTA GONÇALV	238,75						10,13			228,62
323602	1	ARMÁRIO DE AÇO 2 PORTAS COM CHAVES	Ótimo	ADRIANA BATISTA GONÇALV	238,75						10,13			228,62
323603	1	ARMÁRIO DE AÇO 2 PORTAS COM CHAVES	Ótimo	ADRIANA BATISTA GONÇALV	238,75						10,13			228,62
323604	1	ARMÁRIO DE AÇO 2 PORTAS COM CHAVES	Ótimo	ADRIANA BATISTA GONÇALV	238,75						10,13			228,62
323605	1	ARMÁRIO DE AÇO 2 PORTAS COM CHAVES	Ótimo	ADRIANA BATISTA GONÇALV	238,75						10,13			228,62
323606	1	BANQUETA GIRATÓRIA	Ótimo	ADRIANA BATISTA GONÇALV	229,20						9,72			219,48
323607	1	BANQUETA GIRATÓRIA	Ótimo	ADRIANA BATISTA GONÇALV	229,20						9,72			219,48
323608	1	BANQUETA GIRATÓRIA	Ótimo	ADRIANA BATISTA GONÇALV	229,20						9,72			219,48
323609	1	BANQUETA GIRATÓRIA	Ótimo	ADRIANA BATISTA GONÇALV	229,20						9,72			219,48
323610	1	BANQUETA GIRATÓRIA	Ótimo	ADRIANA BATISTA GONÇALV	229,20						9,72			219,48
323611	1	BANQUETA GIRATÓRIA	Ótimo	ADRIANA BATISTA GONÇALV	229,20						9,72			219,48
323612	1	BANQUETA GIRATÓRIA	Ótimo	ADRIANA BATISTA GONÇALV	229,20						9,72			219,48
323613	1	BIOMBO AÇO COM RODIZIOS	Ótimo	ADRIANA BATISTA GONÇALV	210,10						8,91			201,19
323614	1	BIOMBO AÇO COM RODIZIOS	Ótimo	ADRIANA BATISTA GONÇALV	210,10						8,91			201,19
323615	1	BIOMBO AÇO COM RODIZIOS	Ótimo	ADRIANA BATISTA GONÇALV	210,10						8,91			201,19
323616	1	BIOMBO AÇO COM RODIZIOS	Ótimo	ADRIANA BATISTA GONÇALV	210,10						8,91			201,19
323617	1	BIOMBO AÇO COM RODIZIOS	Ótimo	ADRIANA BATISTA GONÇALV	210,10						8,91			201,19
323618	1	CADEIRA FIXA EM AÇO	Ótimo	ADRIANA BATISTA GONÇALV	55,39						2,35			53,04
323619	1	CADEIRA FIXA EM AÇO	Ótimo	ADRIANA BATISTA GONÇALV	55,39						2,35			53,04
323620	1	CADEIRA GIRATÓRIA COM APOIO PARA BRAÇOS	Ótimo	ADRIANA BATISTA GONÇALV	133,70						5,67			128,03
323621	1	CADEIRA GIRATÓRIA COM APOIO PARA BRAÇOS	Ótimo	ADRIANA BATISTA GONÇALV	133,70						5,67			128,03
323622	1	CADEIRA GIRATÓRIA COM APOIO PARA BRAÇOS	Ótimo	ADRIANA BATISTA GONÇALV	133,70						5,67			128,03
323623	1	CADEIRA GIRATÓRIA COM APOIO PARA BRAÇOS	Ótimo	ADRIANA BATISTA GONÇALV	133,70						5,67			128,03
323624	1	CADEIRA GIRATÓRIA COM APOIO PARA BRAÇOS	Ótimo	ADRIANA BATISTA GONÇALV	133,70						5,67			128,03
323625	1	CADEIRA EM AÇO, SEM BRAÇOS, REGULAGEM D	Ótimo	ADRIANA BATISTA GONÇALV	55,39						2,35			53,04
323626	1	CADEIRA EM AÇO, SEM BRAÇOS, REGULAGEM D	Ótimo	ADRIANA BATISTA GONÇALV	55,39						2,35			53,04
323627	1	CADEIRA EM AÇO, SEM BRAÇOS, REGULAGEM D	Ótimo	ADRIANA BATISTA GONÇALV	55,39						2,35			53,04
323628	1	CADEIRA EM AÇO, SEM BRAÇOS, REGULAGEM D	Ótimo	ADRIANA BATISTA GONÇALV	55,39						2,35			53,04
323629	1	CADEIRA EM AÇO, SEM BRAÇOS, REGULAGEM D	Ótimo	ADRIANA BATISTA GONÇALV	55,39						2,35			53,04
323630	1	CADEIRA EM AÇO, SEM BRAÇOS, REGULAGEM D	Ótimo	ADRIANA BATISTA GONÇALV	55,39						2,35			53,04
323631	1	CADEIRA EM AÇO, SEM BRAÇOS, REGULAGEM D	Ótimo	ADRIANA BATISTA GONÇALV	55,39						2,35			53,04
323632	1	CADEIRA EM AÇO, SEM BRAÇOS, REGULAGEM D	Ótimo	ADRIANA BATISTA GONÇALV	55,39						2,35			53,04





ESTADO DE GOIÁS  
MUNICIPIO DE JATAI  
RUA ITARUMA, 355 - S. SANTA MARIA

PERÍODO DE REFERÊNCIA: DE JANEIRO/2022 ATÉ DEZEMBRO/2022

RELAÇÃO ANALÍTICA DOS ELEMENTOS QUE COMPOEM O ATIVO PERMANENTE - INVENTÁRIO DOS BENS

CÓD.	QTDE	DESCRIÇÃO / UNIDADE ADMINISTRATIVA	ESTADO DE CONSERV.	DETENTOR DE CARGA PATRIMONIAL	VALOR ORIGINAL	INCORPORAÇÕES				BAIXAS				SALDO ATUAL
						AQUIS. CONSTR.	REAVALIAÇÃO	INCORPOR.	CRÉDITOS	ALIENAÇÃO	DEPRECIAÇÃO	DOAÇÃO / OUTROS	CRÉDITOS	
323633	1	CADEIRA EM AÇO, SEM BRAÇOS, REGULAGEM D	Ótimo	ADRIANA BATISTA GONÇALV	55,39						2,35			53,04
323634	1	CADEIRA EM AÇO, SEM BRAÇOS, REGULAGEM D	Ótimo	ADRIANA BATISTA GONÇALV	55,39						2,35			53,04
323635	1	CADEIRA EM AÇO, SEM BRAÇOS, REGULAGEM D	Ótimo	ADRIANA BATISTA GONÇALV	55,39						2,35			53,04
323636	1	ESCADA DE 02 DEGRAUS PINTADA	Ótimo	ADRIANA BATISTA GONÇALV	62,07						2,63			59,44
323637	1	ESCADA DE 02 DEGRAUS PINTADA	Ótimo	ADRIANA BATISTA GONÇALV	62,07						2,63			59,44
323638	1	ESCADA DE 02 DEGRAUS PINTADA	Ótimo	ADRIANA BATISTA GONÇALV	62,07						2,63			59,44
323639	1	ESCADA DE 02 DEGRAUS PINTADA	Ótimo	ADRIANA BATISTA GONÇALV	62,07						2,63			59,44
323640	1	ESCADA DE 02 DEGRAUS PINTADA	Ótimo	ADRIANA BATISTA GONÇALV	62,07						2,63			59,44
323641	1	ESCADA DE 02 DEGRAUS PINTADA	Ótimo	ADRIANA BATISTA GONÇALV	62,07						2,63			59,44
323642	1	ESCADA DE 02 DEGRAUS PINTADA	Ótimo	ADRIANA BATISTA GONÇALV	62,07						2,63			59,44
323643	1	ESCADA DE 02 DEGRAUS PINTADA	Ótimo	ADRIANA BATISTA GONÇALV	62,07						2,63			59,44
323644	1	ESCADA DE 02 DEGRAUS PINTADA	Ótimo	ADRIANA BATISTA GONÇALV	62,07						2,63			59,44
323645	1	ESCADA DE 02 DEGRAUS PINTADA	Ótimo	ADRIANA BATISTA GONÇALV	62,07						2,63			59,44
323646	1	ESCADA DE 02 DEGRAUS PINTADA	Ótimo	ADRIANA BATISTA GONÇALV	62,07						2,63			59,44
323647	1	ESCADA DE 02 DEGRAUS PINTADA	Ótimo	ADRIANA BATISTA GONÇALV	62,07						2,63			59,44
323648	1	MESA DE ESCRITÓRIO COM 02 GAVETAS	Ótimo	ADRIANA BATISTA GONÇALV	190,52						8,08			182,44
323649	1	MESA DE ESCRITÓRIO COM 02 GAVETAS	Ótimo	ADRIANA BATISTA GONÇALV	190,52						8,08			182,44
323650	1	MESA DE ESCRITÓRIO COM 02 GAVETAS	Ótimo	ADRIANA BATISTA GONÇALV	190,52						8,08			182,44
323651	1	MESA DE ESCRITÓRIO COM 02 GAVETAS	Ótimo	ADRIANA BATISTA GONÇALV	190,52						8,08			182,44
323652	1	MESA DE ESCRITÓRIO COM 02 GAVETAS	Ótimo	ADRIANA BATISTA GONÇALV	190,52						8,08			182,44
323653	1	MESA DE MAYO	Ótimo	ADRIANA BATISTA GONÇALV	171,90						7,29			164,61
323654	1	MESA DE MAYO	Ótimo	ADRIANA BATISTA GONÇALV	171,90						7,29			164,61
323655	1	MESA DE COMPUTADOR	Ótimo	ADRIANA BATISTA GONÇALV	229,20						9,72			219,48
323656	1	MESA DE COMPUTADOR	Ótimo	ADRIANA BATISTA GONÇALV	229,20						9,72			219,48
323657	1	MESA DE COMPUTADOR	Ótimo	ADRIANA BATISTA GONÇALV	229,20						9,72			219,48
323658	1	MESA DE COMPUTADOR	Ótimo	ADRIANA BATISTA GONÇALV	229,20						9,72			219,48
323659	1	MESA DE COMPUTADOR	Ótimo	ADRIANA BATISTA GONÇALV	229,20						9,72			219,48
323660	1	MESA DE IMPRESSORA	Ótimo	ADRIANA BATISTA GONÇALV	91,68						3,89			87,79
323661	1	MESA DE IMPRESSORA	Ótimo	ADRIANA BATISTA GONÇALV	91,68						3,89			87,79
323662	1	MESA DE IMPRESSORA	Ótimo	ADRIANA BATISTA GONÇALV	91,68						3,89			87,79
323663	1	MESA PARA REFEIÇÃO EM AÇO FERRO PINTADO	Ótimo	ADRIANA BATISTA GONÇALV	525,25						22,28			502,97
323664	1	MESA PARA REFEIÇÃO EM AÇO FERRO PINTADO	Ótimo	ADRIANA BATISTA GONÇALV	525,25						22,28			502,97
323665	1	MESA PARA REFEIÇÃO EM AÇO FERRO PINTADO	Ótimo	ADRIANA BATISTA GONÇALV	525,25						22,28			502,97
323666	1	MESA PARA REFEIÇÃO EM AÇO FERRO PINTADO	Ótimo	ADRIANA BATISTA GONÇALV	525,25						22,28			502,97



ESTADO DE GOIÁS  
MUNICÍPIO DE JATAÍ  
RUA ITARUMA, 355 - S. SANTA MARIA

PERÍODO DE REFERÊNCIA: DE JANEIRO/2022 ATÉ DEZEMBRO/2022

RELAÇÃO ANALÍTICA DOS ELEMENTOS QUE COMPOEM O ATIVO PERMANENTE - INVENTÁRIO DOS BENS

CÓD.	QTDE	DESCRIÇÃO / UNIDADE ADMINISTRATIVA	ESTADO DE CONSERV.	DETENTOR DE CARGA PATRIMONIAL	VALOR ORIGINAL	INCORPORAÇÕES				BAIXAS				SALDO ATUAL
						AQUIS. CONSTR.	REAVALIAÇÃO	INCORPOR.	CRÉDITOS	ALIENAÇÃO	DEPRECIAÇÃO	DOAÇÃO / OUTROS	CRÉDITOS	
323667	1	MESA PARA REFEIÇÃO EM AÇO FERRO PINTADO	Ótimo	ADRIANA BATISTA GONÇALV	525,25						22,28			502,97
323668	1	MESA PARA REFEIÇÃO EM AÇO FERRO PINTADO	Ótimo	ADRIANA BATISTA GONÇALV	525,25						22,28			502,97
323669	1	MESA PARA REFEIÇÃO EM AÇO FERRO PINTADO	Ótimo	ADRIANA BATISTA GONÇALV	525,25						22,28			502,97
323670	1	MESA PARA REFEIÇÃO EM AÇO FERRO PINTADO	Ótimo	ADRIANA BATISTA GONÇALV	525,25						22,28			502,97
323671	1	POLTRONA HOSPITALAR	Ótimo	ADRIANA BATISTA GONÇALV	678,05						28,76			649,29
323672	1	POLTRONA HOSPITALAR	Ótimo	ADRIANA BATISTA GONÇALV	678,05						28,76			649,29
323673	1	POLTRONA HOSPITALAR	Ótimo	ADRIANA BATISTA GONÇALV	678,05						28,76			649,29
323674	1	POLTRONA HOSPITALAR	Ótimo	ADRIANA BATISTA GONÇALV	678,05						28,76			649,29
323675	1	POLTRONA HOSPITALAR	Ótimo	ADRIANA BATISTA GONÇALV	678,05						28,76			649,29
323676	1	POLTRONA HOSPITALAR	Ótimo	ADRIANA BATISTA GONÇALV	678,05						28,76			649,29
323677	1	POLTRONA HOSPITALAR	Ótimo	ADRIANA BATISTA GONÇALV	678,05						28,76			649,29
323678	1	POLTRONA HOSPITALAR	Ótimo	ADRIANA BATISTA GONÇALV	678,05						28,76			649,29
323679	1	POLTRONA HOSPITALAR	Ótimo	ADRIANA BATISTA GONÇALV	678,05						28,76			649,29
323680	1	POLTRONA HOSPITALAR	Ótimo	ADRIANA BATISTA GONÇALV	678,05						28,76			649,29
323681	1	POLTRONA HOSPITALAR	Ótimo	ADRIANA BATISTA GONÇALV	678,05						28,76			649,29
323682	1	POLTRONA HOSPITALAR	Ótimo	ADRIANA BATISTA GONÇALV	678,05						28,76			649,29
323683	1	ARMÁRIO DE AÇO 2 PORTAS COM CHAVES	Ótimo	ADRIANA BATISTA GONÇALV	238,75						10,13			228,62
323684	1	ARMÁRIO DE AÇO 2 PORTAS COM CHAVES	Ótimo	ADRIANA BATISTA GONÇALV	238,75						10,13			228,62
323685	1	ARMÁRIO DE AÇO 2 PORTAS COM CHAVES	Ótimo	ADRIANA BATISTA GONÇALV	238,75						10,13			228,62
323686	1	ARMÁRIO DE AÇO 2 PORTAS COM CHAVES	Ótimo	ADRIANA BATISTA GONÇALV	238,75						10,13			228,62
323687	1	ARMÁRIO DE AÇO 2 PORTAS COM CHAVES	Ótimo	ADRIANA BATISTA GONÇALV	238,75						10,13			228,62
323688	1	ARMÁRIO DE AÇO 2 PORTAS COM CHAVES	Ótimo	ADRIANA BATISTA GONÇALV	238,75						10,13			228,62
323689	1	ARMÁRIO DE AÇO 2 PORTAS COM CHAVES	Ótimo	ADRIANA BATISTA GONÇALV	238,75						10,13			228,62
323690	1	ARMÁRIO DE AÇO 2 PORTAS COM CHAVES	Ótimo	ADRIANA BATISTA GONÇALV	238,75						10,13			228,62
323691	1	ARMÁRIO DE AÇO 2 PORTAS COM CHAVES	Ótimo	ADRIANA BATISTA GONÇALV	238,75						10,13			228,62
323692	1	ARMÁRIO DE AÇO 2 PORTAS COM CHAVES	Ótimo	ADRIANA BATISTA GONÇALV	238,75						10,13			228,62
323693	1	ARMÁRIO DE AÇO 2 PORTAS COM CHAVES	Ótimo	ADRIANA BATISTA GONÇALV	238,75						10,13			228,62
323694	1	ARMÁRIO DE AÇO 2 PORTAS COM CHAVES	Ótimo	ADRIANA BATISTA GONÇALV	238,75						10,13			228,62
323695	1	ARMÁRIO DE AÇO 2 PORTAS COM CHAVES	Ótimo	ADRIANA BATISTA GONÇALV	238,75						10,13			228,62
323696	1	ARMÁRIO DE AÇO 2 PORTAS COM CHAVES	Ótimo	ADRIANA BATISTA GONÇALV	238,75						10,13			228,62
323697	1	ARMÁRIO DE AÇO 2 PORTAS COM CHAVES	Ótimo	ADRIANA BATISTA GONÇALV	238,75						10,13			228,62
323698	1	BANQUETA GIRATÓRIA	Ótimo	ADRIANA BATISTA GONÇALV	229,20						9,72			219,48
323699	1	BANQUETA GIRATÓRIA	Ótimo	ADRIANA BATISTA GONÇALV	229,20						9,72			219,48
323700	1	BANQUETA GIRATÓRIA	Ótimo	ADRIANA BATISTA GONÇALV	229,20						9,72			219,48



RELAÇÃO ANALÍTICA DOS ELEMENTOS QUE COMPOEM O ATIVO PERMANENTE - INVENTÁRIO DOS BENS

CÓD.	QTDE	DESCRIÇÃO / UNIDADE ADMINISTRATIVA	ESTADO DE CONSERV.	DETENTOR DE CARGA PATRIMONIAL	VALOR ORIGINAL	INCORPORAÇÕES				BAIXAS				SALDO ATUAL
						AQUIS. CONSTR.	REAVALIAÇÃO	INCORPOR.	CRÉDITOS	ALIENAÇÃO	DEPRECIAÇÃO	DOAÇÃO / OUTROS	CRÉDITOS	
323701	1	BANQUETA GIRATÓRIA	Ótimo	ADRIANA BATISTA GONÇALV	229,20						9,72			219,48
323702	1	BANQUETA GIRATÓRIA	Ótimo	ADRIANA BATISTA GONÇALV	229,20						9,72			219,48
323703	1	BANQUETA GIRATÓRIA	Ótimo	ADRIANA BATISTA GONÇALV	229,20						9,72			219,48
323704	1	BIOMBO AÇO COM RODIZIOS	Ótimo	ADRIANA BATISTA GONÇALV	210,10						8,91			201,19
323705	1	BIOMBO AÇO COM RODIZIOS	Ótimo	ADRIANA BATISTA GONÇALV	210,10						8,91			201,19
323706	1	BIOMBO AÇO COM RODIZIOS	Ótimo	ADRIANA BATISTA GONÇALV	210,10						8,91			201,19
323707	1	BIOMBO AÇO COM RODIZIOS	Ótimo	ADRIANA BATISTA GONÇALV	210,10						8,91			201,19
323708	1	BIOMBO AÇO COM RODIZIOS	Ótimo	ADRIANA BATISTA GONÇALV	210,10						8,91			201,19
323709	1	CADEIRA FIXA EM AÇO COM ACENTO E ENCOSTO	Ótimo	ADRIANA BATISTA GONÇALV	55,39						2,35			53,04
323710	1	CADEIRA FIXA EM AÇO COM ACENTO E ENCOSTO	Ótimo	ADRIANA BATISTA GONÇALV	55,39						2,35			53,04
323711	1	CADEIRA FIXA EM AÇO COM ACENTO E ENCOSTO	Ótimo	ADRIANA BATISTA GONÇALV	55,39						2,35			53,04
323712	1	CADEIRA FIXA EM AÇO COM ACENTO E ENCOSTO	Ótimo	ADRIANA BATISTA GONÇALV	55,39						2,35			53,04
323713	1	CADEIRA FIXA EM AÇO COM ACENTO E ENCOSTO	Ótimo	ADRIANA BATISTA GONÇALV	55,39						2,35			53,04
323714	1	CADEIRA FIXA EM AÇO COM ACENTO E ENCOSTO	Ótimo	ADRIANA BATISTA GONÇALV	55,39						2,35			53,04
323715	1	CADEIRA FIXA EM AÇO COM ACENTO E ENCOSTO	Ótimo	ADRIANA BATISTA GONÇALV	55,39						2,35			53,04
323716	1	CADEIRA FIXA EM AÇO COM ACENTO E ENCOSTO	Ótimo	ADRIANA BATISTA GONÇALV	55,39						2,35			53,04
323717	1	CADEIRA FIXA EM AÇO COM ACENTO E ENCOSTO	Ótimo	ADRIANA BATISTA GONÇALV	55,39						2,35			53,04
323718	1	CADEIRA FIXA EM AÇO COM ACENTO E ENCOSTO	Ótimo	ADRIANA BATISTA GONÇALV	55,39						2,35			53,04
323719	1	CADEIRA FIXA EM AÇO COM ACENTO E ENCOSTO	Ótimo	ADRIANA BATISTA GONÇALV	55,39						2,35			53,04
323720	1	CADEIRA FIXA EM AÇO COM ACENTO E ENCOSTO	Ótimo	ADRIANA BATISTA GONÇALV	55,39						2,35			53,04
323721	1	CADEIRA FIXA EM AÇO COM ACENTO E ENCOSTO	Ótimo	ADRIANA BATISTA GONÇALV	55,39						2,35			53,04
323722	1	CADEIRA FIXA EM AÇO COM ACENTO E ENCOSTO	Ótimo	ADRIANA BATISTA GONÇALV	55,39						2,35			53,04
323723	1	CADEIRA FIXA EM AÇO COM ACENTO E ENCOSTO	Ótimo	ADRIANA BATISTA GONÇALV	55,39						2,35			53,04
323724	1	CADEIRA FIXA EM AÇO COM ACENTO E ENCOSTO	Ótimo	ADRIANA BATISTA GONÇALV	55,39						2,35			53,04
323725	1	CADEIRA GIRATÓRIA COM APOIO PARA BRAÇOS	Ótimo	ADRIANA BATISTA GONÇALV	133,70						5,67			128,03
323726	1	CADEIRA GIRATÓRIA COM APOIO PARA BRAÇOS	Ótimo	ADRIANA BATISTA GONÇALV	133,70						5,67			128,03
323727	1	CADEIRA GIRATÓRIA COM APOIO PARA BRAÇOS	Ótimo	ADRIANA BATISTA GONÇALV	133,70						5,67			128,03
323728	1	CADEIRA GIRATÓRIA COM APOIO PARA BRAÇOS	Ótimo	ADRIANA BATISTA GONÇALV	133,70						5,67			128,03
323729	1	CADEIRA GIRATÓRIA COM APOIO PARA BRAÇOS	Ótimo	ADRIANA BATISTA GONÇALV	133,70						5,67			128,03
323730	1	CADEIRA GIRATÓRIA COM APOIO PARA BRAÇOS	Ótimo	ADRIANA BATISTA GONÇALV	133,70						5,67			128,03
323731	1	CADEIRA GIRATÓRIA COM APOIO PARA BRAÇOS	Ótimo	ADRIANA BATISTA GONÇALV	133,70						5,67			128,03
323732	1	CADEIRA GIRATÓRIA COM APOIO PARA BRAÇOS	Ótimo	ADRIANA BATISTA GONÇALV	133,70						5,67			128,03
323733	1	CADEIRA GIRATÓRIA COM APOIO PARA BRAÇOS	Ótimo	ADRIANA BATISTA GONÇALV	133,70						5,67			128,03
323734	1	CADEIRA GIRATÓRIA COM APOIO PARA BRAÇOS	Ótimo	ADRIANA BATISTA GONÇALV	133,70						5,67			128,03



ESTADO DE GOIÁS  
MUNICIPIO DE JATAÍ  
RUA ITARUMA, 355 - S. SANTA MARIA

PERÍODO DE REFERÊNCIA: DE JANEIRO/2022 ATÉ DEZEMBRO/2022

RELAÇÃO ANALÍTICA DOS ELEMENTOS QUE COMPOEM O ATIVO PERMANENTE - INVENTÁRIO DOS BENS

CÓD.	QTDE	DESCRIÇÃO / UNIDADE ADMINISTRATIVA	ESTADO DE CONSERV.	DETENTOR DE CARGA PATRIMONIAL	VALOR ORIGINAL	INCORPORAÇÕES				BAIXAS				SALDO ATUAL
						AQUIS. CONSTR.	REAVALIAÇÃO	INCORPOR.	CRÉDITOS	ALIENAÇÃO	DEPRECIAÇÃO	DOAÇÃO / OUTROS	CRÉDITOS	
323735	1	CADEIRA GIRATÓRIA COM APOIO PARA BRAÇOS	Ótimo	ADRIANA BATISTA GONÇALV	133,70						5,67			128,03
323736	1	CADEIRA PARA REFEITORIO EMPILHAVEL	Ótimo	ADRIANA BATISTA GONÇALV	57,30						2,43			54,87
323737	1	CADEIRA PARA REFEITORIO EMPILHAVEL	Ótimo	ADRIANA BATISTA GONÇALV	57,30						2,43			54,87
323738	1	CADEIRA PARA REFEITORIO EMPILHAVEL	Ótimo	ADRIANA BATISTA GONÇALV	57,30						2,43			54,87
323739	1	CADEIRA PARA REFEITORIO EMPILHAVEL	Ótimo	ADRIANA BATISTA GONÇALV	57,30						2,43			54,87
323740	1	CADEIRA PARA REFEITORIO EMPILHAVEL	Ótimo	ADRIANA BATISTA GONÇALV	57,30						2,43			54,87
323741	1	CADEIRA PARA REFEITORIO EMPILHAVEL	Ótimo	ADRIANA BATISTA GONÇALV	57,30						2,43			54,87
323742	1	CADEIRA PARA REFEITORIO EMPILHAVEL	Ótimo	ADRIANA BATISTA GONÇALV	57,30						2,43			54,87
323743	1	CADEIRA PARA REFEITORIO EMPILHAVEL	Ótimo	ADRIANA BATISTA GONÇALV	57,30						2,43			54,87
323744	1	CADEIRA PARA REFEITORIO EMPILHAVEL	Ótimo	ADRIANA BATISTA GONÇALV	57,30						2,43			54,87
323745	1	CADEIRA PARA REFEITORIO EMPILHAVEL	Ótimo	ADRIANA BATISTA GONÇALV	57,30						2,43			54,87
323746	1	CADEIRA PARA REFEITORIO EMPILHAVEL	Ótimo	ADRIANA BATISTA GONÇALV	57,30						2,43			54,87
323747	1	CADEIRA PARA REFEITORIO EMPILHAVEL	Ótimo	ADRIANA BATISTA GONÇALV	57,30						2,43			54,87
323748	1	CADEIRA PARA REFEITORIO EMPILHAVEL	Ótimo	ADRIANA BATISTA GONÇALV	57,30						2,43			54,87
323749	1	CADEIRA PARA REFEITORIO EMPILHAVEL	Ótimo	ADRIANA BATISTA GONÇALV	57,30						2,43			54,87
323750	1	ESCADA DE 02 DEGRAUS PINTADA	Ótimo	ADRIANA BATISTA GONÇALV	62,07						2,63			59,44
323751	1	ESCADA DE 02 DEGRAUS PINTADA	Ótimo	ADRIANA BATISTA GONÇALV	62,07						2,63			59,44
323752	1	ESCADA DE 02 DEGRAUS PINTADA	Ótimo	ADRIANA BATISTA GONÇALV	62,07						2,63			59,44
323753	1	ESCADA DE 02 DEGRAUS PINTADA	Ótimo	ADRIANA BATISTA GONÇALV	62,07						2,63			59,44
323754	1	ESCADA DE 02 DEGRAUS PINTADA	Ótimo	ADRIANA BATISTA GONÇALV	62,07						2,63			59,44
323755	1	ESCADA DE 02 DEGRAUS PINTADA	Ótimo	ADRIANA BATISTA GONÇALV	62,07						2,63			59,44
323756	1	ESCADA DE 02 DEGRAUS PINTADA	Ótimo	ADRIANA BATISTA GONÇALV	62,07						2,63			59,44
323757	1	ESCADA DE 02 DEGRAUS PINTADA	Ótimo	ADRIANA BATISTA GONÇALV	62,07						2,63			59,44
323758	1	MESA EM MDF RETANGULAR PARA REUNIÃO	Ótimo	ADRIANA BATISTA GONÇALV	513,79						21,79			492,00
323759	1	MESA DE ESCRITORIO COM GAVETAS	Ótimo	ADRIANA BATISTA GONÇALV	190,52						8,08			182,44
323760	1	MESA DE ESCRITORIO COM GAVETAS	Ótimo	ADRIANA BATISTA GONÇALV	190,52						8,08			182,44
323761	1	MESA DE ESCRITORIO COM GAVETAS	Ótimo	ADRIANA BATISTA GONÇALV	190,52						8,08			182,44
323762	1	MESA DE ESCRITORIO COM GAVETAS	Ótimo	ADRIANA BATISTA GONÇALV	190,52						8,08			182,44
323763	1	MESA DE ESCRITORIO COM GAVETAS	Ótimo	ADRIANA BATISTA GONÇALV	190,52						8,08			182,44
323764	1	MESA DE ESCRITORIO COM GAVETAS	Ótimo	ADRIANA BATISTA GONÇALV	190,52						8,08			182,44
323765	1	MESA EM AÇO INOX	Ótimo	ADRIANA BATISTA GONÇALV	859,50						36,45			823,05
323766	1	MESA PARA COMPUTADOR	Ótimo	ADRIANA BATISTA GONÇALV	229,20						9,72			219,48
323767	1	MESA PARA COMPUTADOR	Ótimo	ADRIANA BATISTA GONÇALV	229,20						9,72			219,48
323781	1	MESA PARA REFEIÇÃO EM AÇO	Ótimo	ADRIANA BATISTA GONÇALV	525,25						22,28			502,97



ESTADO DE GOIÁS  
MUNICIPIO DE JATAÍ  
RUA ITARUMA, 355 - S. SANTA MARIA

PERÍODO DE REFERÊNCIA: DE JANEIRO/2022 ATÉ DEZEMBRO/2022

RELAÇÃO ANALÍTICA DOS ELEMENTOS QUE COMPOEM O ATIVO PERMANENTE - INVENTÁRIO DOS BENS

CÓD.	QTDE	DESCRIÇÃO / UNIDADE ADMINISTRATIVA	ESTADO DE CONSERV.	DETENTOR DE CARGA PATRIMONIAL	VALOR ORIGINAL	INCORPORAÇÕES				BAIXAS				SALDO ATUAL
						AQUIS. CONSTR.	REAVALIAÇÃO	INCORPOR.	CRÉDITOS	ALIENAÇÃO	DEPRECIAÇÃO	DOAÇÃO / OUTROS	CRÉDITOS	
323782	1	POLTRONA HOSPITALAR	Ótimo	ADRIANA BATISTA GONÇALV	678,05						28,76			649,29
190887	1	PROCESSADORA DE FILMES RADIOLÓGICOS AUT	Ótimo	ADRIANA BATISTA GONÇALV	20.055,00						850,50			19.204,50
190888	1	CONJUNTO RADIOLÓGICO HF500M 220/380V GRA	Ótimo	ADRIANA BATISTA GONÇALV	80.019,45						3.393,50			76.625,95
323443	1	ANALISADOR DE GASES	Ótimo	ADRIANA BATISTA GONÇALV	28.506,75						1.208,93			27.297,82
323444	1	MARCAPASSO CARDIACO EXTERNO	Ótimo	ADRIANA BATISTA GONÇALV	7.343,95						311,45			7.032,50
323814	1	BOMBA DE INFUSÃO	Ótimo	ADRIANA BATISTA GONÇALV	3.103,75						131,63			2.972,12
323815	1	BOMBA DE INFUSÃO	Ótimo	ADRIANA BATISTA GONÇALV	3.103,75						131,63			2.972,12
323816	1	BOMBA DE INFUSÃO	Ótimo	ADRIANA BATISTA GONÇALV	3.103,75						131,63			2.972,12
323817	1	BOMBA DE INFUSÃO	Ótimo	ADRIANA BATISTA GONÇALV	3.103,75						131,63			2.972,12
323818	1	BOMBA DE INFUSÃO	Ótimo	ADRIANA BATISTA GONÇALV	3.103,75						131,63			2.972,12
323819	1	BOMBA DE INFUSÃO	Ótimo	ADRIANA BATISTA GONÇALV	3.103,75						131,63			2.972,12
323820	1	FOCO CIRURGICO DE SOLO MOVEL SISMATEC	Ótimo	ADRIANA BATISTA GONÇALV	10.810,60						458,46			10.352,14
323524	1	CARDIOVESOR COM IMPRESSORA	Ótimo	ADRIANA BATISTA GONÇALV	19.099,04						809,96			18.289,08
323525	1	CARDIOVESOR COM IMPRESSORA	Ótimo	ADRIANA BATISTA GONÇALV	19.099,04						809,96			18.289,08
323526	1	CARRO DE EMERGENCIA	Ótimo	ADRIANA BATISTA GONÇALV	1.375,20						58,32			1.316,88
323527	1	CARRO DE EMERGENCIA	Ótimo	ADRIANA BATISTA GONÇALV	1.375,20						58,32			1.316,88
323528	1	CARRO MACA SIMPLES	Ótimo	ADRIANA BATISTA GONÇALV	1.146,00						48,60			1.097,40
323529	1	BERÇO HOSPITALAR	Ótimo	ADRIANA BATISTA GONÇALV	1.432,50						60,75			1.371,75
323530	1	CAMA HOSPITALAR TIPO FAWLER	Ótimo	ADRIANA BATISTA GONÇALV	2.196,50						93,15			2.103,35
323531	1	CAMA HOSPITALAR TIPO FAWLER	Ótimo	ADRIANA BATISTA GONÇALV	2.196,50						93,15			2.103,35
323532	1	CAMA HOSPITALAR TIPO FAWLER	Ótimo	ADRIANA BATISTA GONÇALV	2.196,50						93,15			2.103,35
323533	1	CAMA HOSPITALAR TIPO FAWLER	Ótimo	ADRIANA BATISTA GONÇALV	2.196,50						93,15			2.103,35
323534	1	CAMA HOSPITALAR TIPO FAWLER	Ótimo	ADRIANA BATISTA GONÇALV	2.196,50						93,15			2.103,35
323535	1	CAMA HOSPITALAR TIPO FAWLER	Ótimo	ADRIANA BATISTA GONÇALV	2.196,50						93,15			2.103,35
323536	1	CAMA HOSPITALAR TIPO FAWLER	Ótimo	ADRIANA BATISTA GONÇALV	2.196,50						93,15			2.103,35
323537	1	CARDIOVESOR COM IMPRESSORA	Ótimo	ADRIANA BATISTA GONÇALV	19.099,04						809,96			18.289,08
323538	1	CARDIOVESOR COM IMPRESSORA	Ótimo	ADRIANA BATISTA GONÇALV	19.099,04						809,96			18.289,08
323539	1	CARDIOVESOR COM IMPRESSORA	Ótimo	ADRIANA BATISTA GONÇALV	19.099,04						809,96			18.289,08
323540	1	CARRO DE EMERGENCIA	Ótimo	ADRIANA BATISTA GONÇALV	1.375,20						58,32			1.316,88
323541	1	CARRO DE EMERGENCIA	Ótimo	ADRIANA BATISTA GONÇALV	1.375,20						58,32			1.316,88
323542	1	CARRO DE EMERGENCIA	Ótimo	ADRIANA BATISTA GONÇALV	1.375,20						58,32			1.316,88
323465	1	CARRO PARA TRANSPORTES DE CADAVERES	Ótimo	ADRIANA BATISTA GONÇALV	1.804,95						76,55			1.728,40
323914	1	ARMÁRIO DE AÇO 2 PORTAS COM DOBRADIÇAS I	Ótimo	ADRIANA BATISTA GONÇALV	630,30						26,73			603,57
323915	1	ARMÁRIO DE AÇO 2 PORTAS COM DOBRADIÇAS I	Ótimo	ADRIANA BATISTA GONÇALV	630,30						26,73			603,57



ESTADO DE GOIÁS  
MUNICÍPIO DE JATAÍ  
RUA ITARUMA, 355 - S. SANTA MARIA

PERÍODO DE REFERÊNCIA: DE JANEIRO/2022 ATÉ DEZEMBRO/2022

RELAÇÃO ANALÍTICA DOS ELEMENTOS QUE COMPOEM O ATIVO PERMANENTE - INVENTÁRIO DOS BENS

CÓD.	QTDE	DESCRIÇÃO / UNIDADE ADMINISTRATIVA	ESTADO DE CONSERV.	DETENTOR DE CARGA PATRIMONIAL	VALOR ORIGINAL	INCORPORAÇÕES				BAIXAS				SALDO ATUAL
						AQUIS. CONSTR.	REAVALIAÇÃO	INCORPOR.	CRÉDITOS	ALIENAÇÃO	DEPRECIAÇÃO	DOAÇÃO / OUTROS	CRÉDITOS	
323916	1	ARMÁRIO DE AÇO 2 PORTAS COM DOBRADIÇAS	Ótimo	ADRIANA BATISTA GONÇALV	630,30						26,73			603,57
323917	1	ARMÁRIO DE AÇO 2 PORTAS COM DOBRADIÇAS	Ótimo	ADRIANA BATISTA GONÇALV	630,30						26,73			603,57
323918	1	GELADEIRA DUPLEX	Ótimo	ADRIANA BATISTA GONÇALV	2.865,00						121,50			2.743,50
323919	1	PURIFICADOR DE ÁGUA REFRIGERADO TIPO BAN	Ótimo	ADRIANA BATISTA GONÇALV	429,75						18,23			411,52
323920	1	PURIFICADOR DE ÁGUA REFRIGERADO TIPO BAN	Ótimo	ADRIANA BATISTA GONÇALV	429,75						18,23			411,52
324076	1	REGUA DE GASES 5 PONTOS EM ALUMINIO COM	Ótimo	ADRIANA BATISTA GONÇALV	935,90						39,69			896,21
324077	1	REGUA DE GASES 5 PONTOS EM ALUMINIO COM	Ótimo	ADRIANA BATISTA GONÇALV	935,90						39,69			896,21
324078	1	REGUA DE GASES 5 PONTOS EM ALUMINIO COM	Ótimo	ADRIANA BATISTA GONÇALV	935,90						39,69			896,21
324079	1	REGUA DE GASES 5 PONTOS EM ALUMINIO COM	Ótimo	ADRIANA BATISTA GONÇALV	935,90						39,69			896,21
324080	1	REGUA DE GAZES 5 PONTOS EM ALUMINIO COM	Ótimo	ADRIANA BATISTA GONÇALV	935,90						39,69			896,21
324081	1	REGUA DE GAZES 5 PONTOS EM ALUMINIO COM	Ótimo	ADRIANA BATISTA GONÇALV	935,90						39,69			896,21
324082	1	REGUA DE GAZES 5 PONTOS EM ALUMINIO COM	Ótimo	ADRIANA BATISTA GONÇALV	935,90						39,69			896,21
324083	1	REGUA DE GAZES 5 PONTOS EM ALUMINIO COM	Ótimo	ADRIANA BATISTA GONÇALV	935,90						39,69			896,21
324084	1	REGUA DE GAZES 5 PONTOS EM ALUMINIO COM	Ótimo	ADRIANA BATISTA GONÇALV	935,90						39,69			896,21
324085	1	REGUA DE GAZES 5 PONTOS EM ALUMINIO COM	Ótimo	ADRIANA BATISTA GONÇALV	935,90						39,69			896,21
324086	1	REGUA DE GAZES 5 PONTOS EM ALUMINIO COM	Ótimo	ADRIANA BATISTA GONÇALV	935,90						39,69			896,21
324087	1	REGUA DE GAZES 5 PONTOS EM ALUMINIO COM	Ótimo	ADRIANA BATISTA GONÇALV	935,90						39,69			896,21
324088	1	SERRA DE GESSO J01 220V OSCILAN	Ótimo	ADRIANA BATISTA GONÇALV	1.298,80						55,08			1.243,72
323822	1	IMPRESSORA BROTHER MULTIFUNCIONAL DCP-L	Ótimo	ADRIANA BATISTA GONÇALV	1.063,87						45,12			1.018,75
323823	1	IMPRESSORA BROTHER MULTIFUNCIONAL DCP-L	Ótimo	ADRIANA BATISTA GONÇALV	1.063,87						45,12			1.018,75
323824	1	NOBREAK 1400VA SMS	Ótimo	ADRIANA BATISTA GONÇALV	763,04						32,36			730,68
323825	1	NOBREAK 1400VA SMS	Ótimo	ADRIANA BATISTA GONÇALV	763,04						32,36			730,68
323826	1	NOBREAK 1400VA SMS	Ótimo	ADRIANA BATISTA GONÇALV	763,04						32,36			730,68
323828	1	TELEFONE INTELBRAS COM CHAVE	Ótimo	ADRIANA BATISTA GONÇALV	49,18						2,09			47,09
323829	1	TELEFONE INTELBRAS COM CHAVE	Ótimo	ADRIANA BATISTA GONÇALV	49,18						2,09			47,09
191159	1	ARMÁRIO E PATELEIRA CONFECCIONADA EM MD	Ótimo	ADRIANA BATISTA GONÇALV	5.137,90						217,89			4.920,01
323259	1	ARMÁRIO E PRATELEIRA MDF BRANCO15,18,25M	Ótimo	ADRIANA BATISTA GONÇALV	4.196,27						177,96			4.018,31
323260	1	ARMÁRIO E PRATELEIRAS CONFECCIONADO EM	Ótimo	ADRIANA BATISTA GONÇALV	1.307,39						55,44			1.251,95
323261	1	ARMÁRIO E PRATELEIRAS CONFECCIONADO EM	Ótimo	ADRIANA BATISTA GONÇALV	305,60						12,96			292,64
323262	1	ARMÁRIO E PRATELEIRAS CONFECCIONADO EM	Ótimo	ADRIANA BATISTA GONÇALV	1.224,31						51,92			1.172,39
323263	1	ARMÁRIO E PRATELEIRAS CONFECCIONADO EM	Ótimo	ADRIANA BATISTA GONÇALV	1.224,31						51,92			1.172,39
323264	1	ARMÁRIO E PRATELEIRAS CONFECCIONADO EM	Ótimo	ADRIANA BATISTA GONÇALV	1.224,31						51,92			1.172,39
323265	1	ARMÁRIO E PRATELEIRAS CONFECCIONADO EM	Ótimo	ADRIANA BATISTA GONÇALV	1.224,31						51,92			1.172,39
323266	1	ARMÁRIO E PRATELEIRAS CONFECCIONADO EM	Ótimo	ADRIANA BATISTA GONÇALV	1.224,31						51,92			1.172,39





ESTADO DE GOIÁS  
MUNICÍPIO DE JATAÍ  
RUA ITARUMA, 355 - S. SANTA MARIA

PERÍODO DE REFERÊNCIA: DE JANEIRO/2022 ATÉ DEZEMBRO/2022

RELAÇÃO ANALÍTICA DOS ELEMENTOS QUE COMPOEM O ATIVO PERMANENTE - INVENTÁRIO DOS BENS

CÓD.	QTDE	DESCRIÇÃO / UNIDADE ADMINISTRATIVA	ESTADO DE CONSERV.	DETENTOR DE CARGA PATRIMONIAL	VALOR ORIGINAL	INCORPORAÇÕES				BAIXAS				SALDO ATUAL
						AQUIS. CONSTR.	REAVALIAÇÃO	INCORPOR.	CRÉDITOS	ALIENAÇÃO	DEPRECIAÇÃO	DOAÇÃO / OUTROS	CRÉDITOS	
323267	1	ARMÁRIO E PRATELEIRAS CONFECCIONADO EM	Ótimo	ADRIANA BATISTA GONÇALV	1.224,31						51,92			1.172,39
323268	1	ARMÁRIO E PRATELEIRAS CONFECCIONADO EM	Ótimo	ADRIANA BATISTA GONÇALV	1.224,31						51,92			1.172,39
323269	1	ARMÁRIO E PRATELEIRAS CONFECCIONADO EM	Ótimo	ADRIANA BATISTA GONÇALV	1.224,31						51,92			1.172,39
323270	1	ARMÁRIO CONFECCIONADO EM MDF BRANCO DE	Ótimo	ADRIANA BATISTA GONÇALV	3.493,39						148,15			3.345,24
323271	1	ARMÁRIO CONFECCIONADO EM MDF BRANCO DE	Ótimo	ADRIANA BATISTA GONÇALV	4.076,89						172,89			3.904,00
323272	1	ARMÁRIO CONFECCIONADO EM MDF BRANCO DE	Ótimo	ADRIANA BATISTA GONÇALV	3.088,47						130,98			2.957,49
323273	1	ARMÁRIO CONFECCIONADO EM MDF BRANCO DE	Ótimo	ADRIANA BATISTA GONÇALV	2.448,62						103,84			2.344,78
323274	1	ARMÁRIO CONFECCIONADO EM MDF BRANCO DE	Ótimo	ADRIANA BATISTA GONÇALV	3.784,66						160,50			3.624,16
323275	1	ARMÁRIO CONFECCIONADO EM MDF BRANCO DE	Ótimo	ADRIANA BATISTA GONÇALV	2.968,14						125,87			2.842,27
323276	1	ARMÁRIO CONFECCIONADO EM MDF BRANCO DE	Ótimo	ADRIANA BATISTA GONÇALV	1.558,56						66,10			1.492,46
323277	1	ARMÁRIO CONFECCIONADO EM MDF BRANCO DE	Ótimo	ADRIANA BATISTA GONÇALV	2.226,10						94,41			2.131,69
323278	1	ARMÁRIO CONFECCIONADO EM MDF BRANCO DE	Ótimo	ADRIANA BATISTA GONÇALV	609,29						25,84			583,45
323279	1	ARMÁRIO CONFECCIONADO EM MDF BRANCO DE	Ótimo	ADRIANA BATISTA GONÇALV	609,29						25,84			583,45
323280	1	ARMÁRIO CONFECCIONADO EM MDF BRANCO DE	Ótimo	ADRIANA BATISTA GONÇALV	850,90						36,09			814,81
323281	1	ARMÁRIO CONFECCIONADO EM MDF BRANCO DE	Ótimo	ADRIANA BATISTA GONÇALV	850,90						36,09			814,81
323282	1	ARMÁRIO CONFECCIONADO EM MDF BRANCO DE	Ótimo	ADRIANA BATISTA GONÇALV	841,35						35,68			805,67
323283	1	ARMÁRIO CONFECCIONADO EM MDF BRANCO DE	Ótimo	ADRIANA BATISTA GONÇALV	841,35						35,68			805,67
323284	1	ARMÁRIO CONFECCIONADO EM MDF BRANCO DE	Ótimo	ADRIANA BATISTA GONÇALV	841,35						35,68			805,67
323285	1	ARMÁRIO CONFECCIONADO EM MDF BRANCO DE	Ótimo	ADRIANA BATISTA GONÇALV	841,35						35,68			805,67
323286	1	ARMÁRIO CONFECCIONADO EM MDF BRANCO DE	Ótimo	ADRIANA BATISTA GONÇALV	841,35						35,68			805,67
323287	1	ARMÁRIO CONFECCIONADO EM MDF BRANCO DE	Ótimo	ADRIANA BATISTA GONÇALV	841,35						35,68			805,67
323288	1	ARMÁRIO CONFECCIONADO EM MDF BRANCO DE	Ótimo	ADRIANA BATISTA GONÇALV	841,35						35,68			805,67
323289	1	ARMÁRIO CONFECCIONADO EM MDF BRANCO DE	Ótimo	ADRIANA BATISTA GONÇALV	841,35						35,68			805,67
323290	1	ARMÁRIO CONFECCIONADO EM MDF BRANCO DE	Ótimo	ADRIANA BATISTA GONÇALV	841,35						35,68			805,67
323291	1	ARMÁRIO CONFECCIONADO EM MDF BRANCO DE	Ótimo	ADRIANA BATISTA GONÇALV	841,35						35,68			805,67
323292	1	ARMÁRIO CONFECCIONADO EM MDF BRANCO DE	Ótimo	ADRIANA BATISTA GONÇALV	841,35						35,68			805,67
323293	1	ARMÁRIO CONFECCIONADO EM MDF BRANCO DE	Ótimo	ADRIANA BATISTA GONÇALV	841,35						35,68			805,67
323294	1	ARMÁRIO CONFECCIONADO EM MDF BRANCO DE	Ótimo	ADRIANA BATISTA GONÇALV	841,35						35,68			805,67
323295	1	ARMÁRIO CONFECCIONADO EM MDF BRANCO DE	Ótimo	ADRIANA BATISTA GONÇALV	841,35						35,68			805,67
323296	1	ARMÁRIO CONFECCIONADO EM MDF BRANCO DE	Ótimo	ADRIANA BATISTA GONÇALV	841,35						35,68			805,67
323297	1	ARMÁRIO CONFECCIONADO EM MDF BRANCO DE	Ótimo	ADRIANA BATISTA GONÇALV	841,35						35,68			805,67
323298	1	ARMÁRIO CONFECCIONADO EM MDF BRANCO DE	Ótimo	ADRIANA BATISTA GONÇALV	841,35						35,68			805,67
323299	1	ARMÁRIO CONFECCIONADO EM MDF BRANCO DE	Ótimo	ADRIANA BATISTA GONÇALV	841,35						35,68			805,67
323300	1	ARMÁRIO CONFECCIONADO EM MDF BRANCO DE	Ótimo	ADRIANA BATISTA GONÇALV	983,65						41,72			941,93



ESTADO DE GOIÁS  
MUNICIPIO DE JATAÍ  
RUA ITARUMA, 355 - S. SANTA MARIA

PERÍODO DE REFERÊNCIA: DE JANEIRO/2022 ATÉ DEZEMBRO/2022

RELAÇÃO ANALÍTICA DOS ELEMENTOS QUE COMPOEM O ATIVO PERMANENTE - INVENTÁRIO DOS BENS

CÓD.	QTDE	DESCRIÇÃO / UNIDADE ADMINISTRATIVA	ESTADO DE CONSERV.	DETENTOR DE CARGA PATRIMONIAL	VALOR ORIGINAL	INCORPORAÇÕES				BAIXAS				SALDO ATUAL
						AQUIS. CONSTR.	REAVALIAÇÃO	INCORPOR.	CRÉDITOS	ALIENAÇÃO	DEPRECIAÇÃO	DOAÇÃO / OUTROS	CRÉDITOS	
323301	1	ARMÁRIO CONFECCIONADO EM MDF BRANCO DE	Ótimo	ADRIANA BATISTA GONÇALV	4.916,34						208,49			4.707,85
323302	1	ARMÁRIO CONFECCIONADO EM MDF BRANCO DE	Ótimo	ADRIANA BATISTA GONÇALV	3.932,69						166,78			3.765,91
323303	1	ARMÁRIO CONFECCIONADO EM MDF BRANCO DE	Ótimo	ADRIANA BATISTA GONÇALV	2.539,34						107,69			2.431,65
323304	1	ARMÁRIO CONFECCIONADO EM MDF BRANCO DE	Ótimo	ADRIANA BATISTA GONÇALV	389,64						16,52			373,12
323305	1	ARMÁRIO CONFECCIONADO EM MDF BRANCO DE	Ótimo	ADRIANA BATISTA GONÇALV	3.113,30						132,03			2.981,27
323306	1	ARMÁRIO CONFECCIONADO EM MDF BRANCO DE	Ótimo	ADRIANA BATISTA GONÇALV	98,36						4,17			94,19
323307	1	ARMÁRIO CONFECCIONADO EM MDF BRANCO DE	Ótimo	ADRIANA BATISTA GONÇALV	98,36						4,17			94,19
323516	1	TELA DE PROJEÇÃO 106 POLEGADAS NOTECON	Ótimo	ADRIANA BATISTA GONÇALV	1.890,90						80,19			1.810,71
323517	1	TELA DE PROJEÇÃO 106 POLEGADAS NOTECON	Ótimo	ADRIANA BATISTA GONÇALV	1.890,90						80,19			1.810,71
323518	1	HOME THEATER 5.1	Ótimo	ADRIANA BATISTA GONÇALV	477,50						20,25			457,25
323519	1	HOME THEATER 5.1	Ótimo	ADRIANA BATISTA GONÇALV	477,50						20,25			457,25
323520	1	MICROFONE SEM FIO HEADSET	Ótimo	ADRIANA BATISTA GONÇALV	319,92						13,57			306,35
323521	1	MICROFONE SEM FIO HEADSET	Ótimo	ADRIANA BATISTA GONÇALV	319,92						13,57			306,35
323522	1	MICROFONE SEM FIO HEADSET	Ótimo	ADRIANA BATISTA GONÇALV	319,92						13,57			306,35
323523	1	MICROFONE SEM FIO HEADSET	Ótimo	ADRIANA BATISTA GONÇALV	319,92						13,57			306,35
323958	1	DETECTOR FETAL PORTATIL SIGMED	Ótimo	ADRIANA BATISTA GONÇALV	340,46						14,44			326,02
323768	1	MESA PARA IMPRESSORA	Ótimo	ADRIANA BATISTA GONÇALV	91,68						3,89			87,79
323769	1	MESA PARA IMPRESSORA	Ótimo	ADRIANA BATISTA GONÇALV	91,68						3,89			87,79
323770	1	MESA PARA IMPRESSORA	Ótimo	ADRIANA BATISTA GONÇALV	91,68						3,89			87,79
323771	1	MESA PARA IMPRESSORA	Ótimo	ADRIANA BATISTA GONÇALV	91,68						3,89			87,79
323772	1	MESA PARA IMPRESSORA	Ótimo	ADRIANA BATISTA GONÇALV	91,68						3,89			87,79
323773	1	MESA PARA IMPRESSORA	Ótimo	ADRIANA BATISTA GONÇALV	91,68						3,89			87,79
323774	1	MESA PARA IMPRESSORA	Ótimo	ADRIANA BATISTA GONÇALV	91,68						3,89			87,79
323775	1	MESA PARA IMPRESSORA	Ótimo	ADRIANA BATISTA GONÇALV	91,68						3,89			87,79
323776	1	MESA PARA IMPRESSORA	Ótimo	ADRIANA BATISTA GONÇALV	91,68						3,89			87,79
323777	1	MESA PARA IMPRESSORA	Ótimo	ADRIANA BATISTA GONÇALV	91,68						3,89			87,79
323778	1	MESA PARA IMPRESSORA	Ótimo	ADRIANA BATISTA GONÇALV	91,68						3,89			87,79
323779	1	MESA PARA IMPRESSORA	Ótimo	ADRIANA BATISTA GONÇALV	91,68						3,89			87,79
323780	1	MESA PARA IMPRESSORA	Ótimo	ADRIANA BATISTA GONÇALV	91,68						3,89			87,79
323921	1	AR CONDICIONADO 1800BTUS TIPO SPLIT 220V	Ótimo	ADRIANA BATISTA GONÇALV	1.528,00						64,80			1.463,20
323922	1	AR CONDICIONADO 1800BTUS TIPO SPLIT 220V	Ótimo	ADRIANA BATISTA GONÇALV	1.528,00						64,80			1.463,20
323953	1	CARRO CUBA 400LT	Ótimo	ADRIANA BATISTA GONÇALV	1.528,00						64,80			1.463,20
323954	1	CARRO CUBA 400LT	Ótimo	ADRIANA BATISTA GONÇALV	1.528,00						64,80			1.463,20
323955	1	CARRO CUBA 600LT	Ótimo	ADRIANA BATISTA GONÇALV	2.320,65						98,42			2.222,23



ESTADO DE GOIÁS  
MUNICÍPIO DE JATAÍ  
RUA ITARUMA, 355 - S. SANTA MARIA

PERÍODO DE REFERÊNCIA: DE JANEIRO/2022 ATÉ DEZEMBRO/2022

RELAÇÃO ANALÍTICA DOS ELEMENTOS QUE COMPOEM O ATIVO PERMANENTE - INVENTÁRIO DOS BENS

CÓD.	QTDE	DESCRIÇÃO / UNIDADE ADMINISTRATIVA	ESTADO DE CONSERV.	DETENTOR DE CARGA PATRIMONIAL	VALOR ORIGINAL	INCORPORAÇÕES				BAIXAS				SALDO ATUAL
						AQUIS. CONSTR.	REAVALIAÇÃO	INCORPOR.	CRÉDITOS	ALIENAÇÃO	DEPRECIAÇÃO	DOAÇÃO / OUTROS	CRÉDITOS	
323956	1	CARRO CUBA 600LT	Ótimo	ADRIANA BATISTA GONÇALV	2.320,65						98,42			2.222,23
323957	1	CARRO EXTRA TRIPLEX	Ótimo	ADRIANA BATISTA GONÇALV	1.623,50						68,85			1.554,65
323959	1	IMPRESSORA TIPO MULTIFUNCIONAL	Ótimo	ADRIANA BATISTA GONÇALV	1.136,45						48,20			1.088,25
323960	1	IMPRESSORA TIPO MULTIFUNCIONAL	Ótimo	ADRIANA BATISTA GONÇALV	1.136,45						48,20			1.088,25
323961	1	VENTILADOR DE TETO	Ótimo	ADRIANA BATISTA GONÇALV	120,33						5,10			115,23
323962	1	VENTILADOR DE TETO	Ótimo	ADRIANA BATISTA GONÇALV	120,33						5,10			115,23
323963	1	VENTILADOR DE TETO	Ótimo	ADRIANA BATISTA GONÇALV	120,33						5,10			115,23
323964	1	VENTILADOR DE TETO	Ótimo	ADRIANA BATISTA GONÇALV	120,33						5,10			115,23
323965	1	LIXEIRA INOX COM PEDAL 100 LITROS	Ótimo	ADRIANA BATISTA GONÇALV	453,62						19,24			434,38
323966	1	LIXEIRA INOX COM PEDAL 100 LITROS	Ótimo	ADRIANA BATISTA GONÇALV	453,62						19,24			434,38
323967	1	LIXEIRA INOX COM PEDAL 100 LITROS	Ótimo	ADRIANA BATISTA GONÇALV	453,62						19,24			434,38
323968	1	LIXEIRA INOX COM PEDAL 100 LITROS	Ótimo	ADRIANA BATISTA GONÇALV	453,62						19,24			434,38
323969	1	LIXEIRA INOX COM PEDAL 20 LITROS	Ótimo	ADRIANA BATISTA GONÇALV	103,14						4,37			98,77
323970	1	LIXEIRA INOX COM PEDAL 20 LITROS	Ótimo	ADRIANA BATISTA GONÇALV	103,14						4,37			98,77
323971	1	LIXEIRA INOX COM PEDAL 20 LITROS	Ótimo	ADRIANA BATISTA GONÇALV	103,14						4,37			98,77
323972	1	LIXEIRA INOX COM PEDAL 20 LITROS	Ótimo	ADRIANA BATISTA GONÇALV	103,14						4,37			98,77
323973	1	LIXEIRA INOX COM PEDAL 20 LITROS	Ótimo	ADRIANA BATISTA GONÇALV	103,14						4,37			98,77
323974	1	LIXEIRA INOX COM PEDAL 20 LITROS	Ótimo	ADRIANA BATISTA GONÇALV	103,14						4,37			98,77
323975	1	LIXEIRA INOX COM PEDAL 20 LITROS	Ótimo	ADRIANA BATISTA GONÇALV	103,14						4,37			98,77
323976	1	LIXEIRA INOX COM PEDAL 20 LITROS	Ótimo	ADRIANA BATISTA GONÇALV	103,14						4,37			98,77
323977	1	LIXEIRA INOX COM PEDAL 20 LITROS	Ótimo	ADRIANA BATISTA GONÇALV	103,14						4,37			98,77
323978	1	LIXEIRA INOX COM PEDAL 20 LITROS	Ótimo	ADRIANA BATISTA GONÇALV	103,14						4,37			98,77
323979	1	LIXEIRA INOX COM PEDAL 20 LITROS	Ótimo	ADRIANA BATISTA GONÇALV	103,14						4,37			98,77
323980	1	LIXEIRA INOX COM PEDAL 50LTS	Ótimo	ADRIANA BATISTA GONÇALV	305,60						12,96			292,64
323981	1	LIXEIRA INOX COM PEDAL 50LTS	Ótimo	ADRIANA BATISTA GONÇALV	305,60						12,96			292,64
323982	1	LIXEIRA INOX COM PEDAL 50LTS	Ótimo	ADRIANA BATISTA GONÇALV	305,60						12,96			292,64
323983	1	LIXEIRA INOX COM PEDAL 50LTS	Ótimo	ADRIANA BATISTA GONÇALV	305,60						12,96			292,64
323984	1	LIXEIRA INOX COM PEDAL 50LTS	Ótimo	ADRIANA BATISTA GONÇALV	305,60						12,96			292,64
323985	1	LIXEIRA INOX COM PEDAL 50LTS	Ótimo	ADRIANA BATISTA GONÇALV	305,60						12,96			292,64
323986	1	LIXEIRA INOX COM PEDAL 50LTS	Ótimo	ADRIANA BATISTA GONÇALV	305,60						12,96			292,64
323987	1	LIXEIRA INOX COM PEDAL 50LTS	Ótimo	ADRIANA BATISTA GONÇALV	305,60						12,96			292,64
323988	1	LIXEIRA INOX COM PEDAL 50LTS	Ótimo	ADRIANA BATISTA GONÇALV	305,60						12,96			292,64
323989	1	LIXEIRA INOX COM PEDAL 50LTS	Ótimo	ADRIANA BATISTA GONÇALV	305,60						12,96			292,64
323990	1	LIXEIRA INOX COM PEDAL 50LTS	Ótimo	ADRIANA BATISTA GONÇALV	305,60						12,96			292,64



ESTADO DE GOIÁS  
MUNICÍPIO DE JATAÍ  
RUA ITARUMA, 355 - S. SANTA MARIA

PERÍODO DE REFERÊNCIA: DE JANEIRO/2022 ATÉ DEZEMBRO/2022

RELAÇÃO ANALÍTICA DOS ELEMENTOS QUE COMPOEM O ATIVO PERMANENTE - INVENTÁRIO DOS BENS

CÓD.	QTDE	DESCRIÇÃO / UNIDADE ADMINISTRATIVA	ESTADO DE CONSERV.	DETENTOR DE CARGA PATRIMONIAL	VALOR ORIGINAL	INCORPORAÇÕES				BAIXAS				SALDO ATUAL
						AQUIS. CONSTR.	REAVALIAÇÃO	INCORPOR.	CRÉDITOS	ALIENAÇÃO	DEPRECIAÇÃO	DOAÇÃO / OUTROS	CRÉDITOS	
323991	1	LIXEIRA INOX COM PEDAL 50LTS	Ótimo	ADRIANA BATISTA GONÇALV	305,60						12,96			292,64
323992	1	LIXEIRA INOX COM PEDAL 50LTS	Ótimo	ADRIANA BATISTA GONÇALV	305,60						12,96			292,64
323993	1	LIXEIRA INOX COM PEDAL 50LTS	Ótimo	ADRIANA BATISTA GONÇALV	305,60						12,96			292,64
323994	1	LIXEIRA INOX COM PEDAL 50LTS	Ótimo	ADRIANA BATISTA GONÇALV	305,60						12,96			292,64
323995	1	LIXEIRA INOX COM PEDAL 50LTS	Ótimo	ADRIANA BATISTA GONÇALV	305,60						12,96			292,64
323996	1	LIXEIRA INOX COM PEDAL 50LTS	Ótimo	ADRIANA BATISTA GONÇALV	305,60						12,96			292,64
323997	1	LIXEIRA INOX COM PEDAL 50LTS	Ótimo	ADRIANA BATISTA GONÇALV	305,60						12,96			292,64
323998	1	LIXEIRA INOX COM PEDAL 100LTS	Ótimo	ADRIANA BATISTA GONÇALV	453,62						19,24			434,38
323999	1	LIXEIRA INOX COM PEDAL 100LTS	Ótimo	ADRIANA BATISTA GONÇALV	453,62						19,24			434,38
324000	1	LIXEIRA INOX COM PEDAL 20 LITROS	Ótimo	ADRIANA BATISTA GONÇALV	103,14						4,37			98,77
324001	1	LIXEIRA INOX COM PEDAL 20 LITROS	Ótimo	ADRIANA BATISTA GONÇALV	103,14						4,37			98,77
324002	1	LIXEIRA INOX COM PEDAL 20 LITROS	Ótimo	ADRIANA BATISTA GONÇALV	103,14						4,37			98,77
324003	1	LIXEIRA INOX COM PEDAL 20 LITROS	Ótimo	ADRIANA BATISTA GONÇALV	103,14						4,37			98,77
324004	1	LIXEIRA INOX COM PEDAL 20 LITROS	Ótimo	ADRIANA BATISTA GONÇALV	103,14						4,37			98,77
324005	1	CARRO PARA TRANSPORTE 240LTS	Ótimo	ADRIANA BATISTA GONÇALV	266,44						11,30			255,14
324006	1	CARRO PARA TRANSPORTE 240LTS	Ótimo	ADRIANA BATISTA GONÇALV	262,62						11,14			251,48
324007	1	CARRO PARA TRANSPORTE 240LTS	Ótimo	ADRIANA BATISTA GONÇALV	262,62						11,14			251,48
324008	1	GELADEIRA DOMÉSTICA 1 PORTA	Ótimo	ADRIANA BATISTA GONÇALV	1.088,70						46,17			1.042,53
324009	1	PURIFICADOR DE ÁGUA REFRIGERADO	Ótimo	ADRIANA BATISTA GONÇALV	313,24						13,28			299,96
324010	1	PURIFICADOR DE ÁGUA REFRIGERADO	Ótimo	ADRIANA BATISTA GONÇALV	313,24						13,28			299,96
324011	1	PURIFICADOR DE ÁGUA REFRIGERADO	Ótimo	ADRIANA BATISTA GONÇALV	313,24						13,28			299,96
324012	1	PURIFICADOR DE ÁGUA REFRIGERADO	Ótimo	ADRIANA BATISTA GONÇALV	313,24						13,28			299,96
324013	1	PURIFICADOR DE ÁGUA REFRIGERADO	Ótimo	ADRIANA BATISTA GONÇALV	313,24						13,28			299,96
324014	1	PURIFICADOR DE ÁGUA REFRIGERADO	Ótimo	ADRIANA BATISTA GONÇALV	313,24						13,28			299,96
324015	1	CARRO PARA TRANSPORTE 240 LTS	Ótimo	ADRIANA BATISTA GONÇALV	266,44						11,30			255,14
324016	1	CARRO PARA TRANSPORTE 240 LTS	Ótimo	ADRIANA BATISTA GONÇALV	266,44						11,30			255,14
324017	1	CARRO PARA TRANSPORTE 240 LTS	Ótimo	ADRIANA BATISTA GONÇALV	266,44						11,30			255,14
324022	1	FREEZER HORIZONTAL 519 LTS	Ótimo	ADRIANA BATISTA GONÇALV	2.053,25						87,08			1.966,17
324023	1	GELADEIRA DOMÉSTICA 1 PORTA 240 LTS	Ótimo	ADRIANA BATISTA GONÇALV	1.002,75						42,53			960,22
324024	1	GELADEIRA DOMÉSTICA 1 PORTA 240 LTS	Ótimo	ADRIANA BATISTA GONÇALV	1.002,75						42,53			960,22
324025	1	GELADEIRA DOMÉSTICA 1 PORTA 240 LTS	Ótimo	ADRIANA BATISTA GONÇALV	1.002,75						42,53			960,22
324026	1	TELEVISOR LED 40	Ótimo	ADRIANA BATISTA GONÇALV	1.585,30						67,23			1.518,07
324027	1	TELEVISOR LED 40	Ótimo	ADRIANA BATISTA GONÇALV	1.585,30						67,23			1.518,07
324028	1	CARRO FUNCIONAL PARA LIMPEZA	Ótimo	ADRIANA BATISTA GONÇALV	744,90						31,59			713,31



ESTADO DE GOIÁS  
MUNICIPIO DE JATAÍ  
RUA ITARUMA, 355 - S. SANTA MARIA

PERÍODO DE REFERÊNCIA: DE JANEIRO/2022 ATÉ DEZEMBRO/2022

RELAÇÃO ANALÍTICA DOS ELEMENTOS QUE COMPOEM O ATIVO PERMANENTE - INVENTÁRIO DOS BENS

CÓD.	QTDE	DESCRIÇÃO / UNIDADE ADMINISTRATIVA	ESTADO DE CONSERV.	DETENTOR DE CARGA PATRIMONIAL	VALOR ORIGINAL	INCORPORAÇÕES				BAIXAS				SALDO ATUAL
						AQUIS. CONSTR.	REAVALIAÇÃO	INCORPOR.	CRÉDITOS	ALIENAÇÃO	DEPRECIAÇÃO	DOAÇÃO / OUTROS	CRÉDITOS	
324029	1	CARRO FUNCIONAL PARA LIMPEZA	Ótimo	ADRIANA BATISTA GONÇALV	744,90						31,59			713,31
324030	1	CARRO FUNCIONAL PARA LIMPEZA	Ótimo	ADRIANA BATISTA GONÇALV	744,90						31,59			713,31
324031	1	CARRO PARA TRANSPORTE 240 LTS	Ótimo	ADRIANA BATISTA GONÇALV	262,62						11,14			251,48
324032	1	CARRO PARA TRANSPORTE 240 LTS	Ótimo	ADRIANA BATISTA GONÇALV	262,62						11,14			251,48
324033	1	CARRO PARA TRANSPORTE 240 LTS	Ótimo	ADRIANA BATISTA GONÇALV	262,62						11,14			251,48
324034	1	CARRO PARA TRANSPORTE 240 LTS	Ótimo	ADRIANA BATISTA GONÇALV	262,62						11,14			251,48
324089	1	POLTRONA PARA COLETA DE SANGUE	Ótimo	ADRIANA BATISTA GONÇALV	716,25						30,38			685,87
324090	1	ASPIRADOR CIRURGICO	Ótimo	ADRIANA BATISTA GONÇALV	1.470,33						62,35			1.407,98
324091	1	BIOMBO CONCAVO 180X80CM	Ótimo	ADRIANA BATISTA GONÇALV	2.674,00						113,40			2.560,60
324092	1	CARRO PARA ELETROCARDIOGRAFO	Ótimo	ADRIANA BATISTA GONÇALV	346,66						14,70			331,96
324093	1	CARRO PARA ELETROCARDIOGRAFO	Ótimo	ADRIANA BATISTA GONÇALV	346,66						14,70			331,96
324094	1	DESFIBRILADOR CARDIOVERSOR VIVO MP	Ótimo	ADRIANA BATISTA GONÇALV	14.690,76						623,01			14.067,75
324095	1	DESFIBRILADOR CARDIOVERSOR VIVO MP	Ótimo	ADRIANA BATISTA GONÇALV	14.690,76						623,01			14.067,75
324096	1	MESA EXAME CLINICO METAL	Ótimo	ADRIANA BATISTA GONÇALV	287,45						12,19			275,26
324097	1	MESA EXAME CLINICO METAL	Ótimo	ADRIANA BATISTA GONÇALV	287,45						12,19			275,26
324098	1	MESA EXAME CLINICO METAL	Ótimo	ADRIANA BATISTA GONÇALV	287,45						12,19			275,26
324099	1	MESA EXAME CLINICO METAL	Ótimo	ADRIANA BATISTA GONÇALV	287,45						12,19			275,26
324100	1	ASPIRADOR CIRURGICO GIM-6005C2	Ótimo	ADRIANA BATISTA GONÇALV	1.470,33						62,35			1.407,98
324101	1	ASPIRADOR CIRURGICO GIM-6005C2	Ótimo	ADRIANA BATISTA GONÇALV	1.470,33						62,35			1.407,98
324102	1	ASPIRADOR CIRURGICO GIM-6005C2	Ótimo	ADRIANA BATISTA GONÇALV	1.470,33						62,35			1.407,98
324103	1	ASPIRADOR CIRURGICO GIM-6005C2	Ótimo	ADRIANA BATISTA GONÇALV	1.470,33						62,35			1.407,98
324104	1	CARRO MACA INOX	Ótimo	ADRIANA BATISTA GONÇALV	6.665,90						282,69			6.383,21
324105	1	CARRO MACA INOX	Ótimo	ADRIANA BATISTA GONÇALV	6.665,90						282,69			6.383,21
324106	1	DISFIBRILADOR CARDIACO LIFE 400	Ótimo	ADRIANA BATISTA GONÇALV	5.777,75						245,03			5.532,72
324107	1	DISFIBRILADOR CARDIACO LIFE 400	Ótimo	ADRIANA BATISTA GONÇALV	5.777,75						245,03			5.532,72
324108	1	DISFIBRILADOR CARDIACO LIFE 400	Ótimo	ADRIANA BATISTA GONÇALV	5.777,75						245,03			5.532,72
324109	1	ASPIRADOR CIRURGICO GIM-6005C2	Ótimo	ADRIANA BATISTA GONÇALV	1.470,33						62,35			1.407,98
324110	1	ASPIRADOR CIRURGICO GIM-6005C2	Ótimo	ADRIANA BATISTA GONÇALV	1.470,33						62,35			1.407,98
324111	1	ASPIRADOR CIRURGICO GIM-6005C2	Ótimo	ADRIANA BATISTA GONÇALV	1.470,33						62,35			1.407,98
324112	1	LIXEIRA AÇO INOX COM PEDAL 15 LT	Ótimo	ADRIANA BATISTA GONÇALV	91,68						3,89			87,79
324113	1	LIXEIRA AÇO INOX COM PEDAL 15 LT	Ótimo	ADRIANA BATISTA GONÇALV	91,68						3,89			87,79
324114	1	LIXEIRA AÇO INOX COM PEDAL 15 LT	Ótimo	ADRIANA BATISTA GONÇALV	91,68						3,89			87,79
324115	1	LIXEIRA AÇO INOX COM PEDAL 15 LT	Ótimo	ADRIANA BATISTA GONÇALV	91,68						3,89			87,79
324116	1	LIXEIRA AÇO INOX COM PEDAL 15 LT	Ótimo	ADRIANA BATISTA GONÇALV	91,68						3,89			87,79



ESTADO DE GOIÁS  
MUNICÍPIO DE JATAÍ  
RUA ITARUMA, 355 - S. SANTA MARIA

PERÍODO DE REFERÊNCIA: DE JANEIRO/2022 ATÉ DEZEMBRO/2022

RELAÇÃO ANALÍTICA DOS ELEMENTOS QUE COMPOEM O ATIVO PERMANENTE - INVENTÁRIO DOS BENS

CÓD.	QTDE	DESCRIÇÃO / UNIDADE ADMINISTRATIVA	ESTADO DE CONSERV.	DETENTOR DE CARGA PATRIMONIAL	VALOR ORIGINAL	INCORPORAÇÕES				BAIXAS				SALDO ATUAL
						AQUIS. CONSTR.	REAVALIAÇÃO	INCORPOR.	CRÉDITOS	ALIENAÇÃO	DEPRECIAÇÃO	DOAÇÃO / OUTROS	CRÉDITOS	
324117	1	LIXEIRA AÇO INOX COM PEDAL 15 LT	Ótimo	ADRIANA BATISTA GONÇALV	91,68						3,89			87,79
324118	1	LIXEIRA AÇO INOX COM PEDAL 15 LT	Ótimo	ADRIANA BATISTA GONÇALV	91,68						3,89			87,79
324119	1	LIXEIRA AÇO INOX COM PEDAL 15 LT	Ótimo	ADRIANA BATISTA GONÇALV	91,68						3,89			87,79
324120	1	LIXEIRA AÇO INOX COM PEDAL 15 LT	Ótimo	ADRIANA BATISTA GONÇALV	91,68						3,89			87,79
324121	1	LIXEIRA AÇO INOX COM PEDAL 15 LT	Ótimo	ADRIANA BATISTA GONÇALV	91,68						3,89			87,79
324122	1	LIXEIRA AÇO INOX COM PEDAL 15 LT	Ótimo	ADRIANA BATISTA GONÇALV	91,68						3,89			87,79
324123	1	LIXEIRA AÇO INOX COM PEDAL 15 LT	Ótimo	ADRIANA BATISTA GONÇALV	91,68						3,89			87,79
324124	1	LIXEIRA AÇO INOX COM PEDAL 15 LT	Ótimo	ADRIANA BATISTA GONÇALV	91,68						3,89			87,79
324125	1	LIXEIRA AÇO INOX COM PEDAL 15 LT	Ótimo	ADRIANA BATISTA GONÇALV	91,68						3,89			87,79
324126	1	LIXEIRA AÇO INOX COM PEDAL 15 LT	Ótimo	ADRIANA BATISTA GONÇALV	91,68						3,89			87,79
324127	1	LIXEIRA AÇO INOX COM PEDAL 15 LT	Ótimo	ADRIANA BATISTA GONÇALV	91,68						3,89			87,79
324128	1	LIXEIRA AÇO INOX COM PEDAL 15 LT	Ótimo	ADRIANA BATISTA GONÇALV	91,68						3,89			87,79
324129	1	LIXEIRA AÇO INOX COM PEDAL 15 LT	Ótimo	ADRIANA BATISTA GONÇALV	91,68						3,89			87,79
324130	1	LIXEIRA AÇO INOX COM PEDAL 15 LT	Ótimo	ADRIANA BATISTA GONÇALV	91,68						3,89			87,79
324131	1	LIXEIRA AÇO INOX COM PEDAL 15 LT	Ótimo	ADRIANA BATISTA GONÇALV	91,68						3,89			87,79
324132	1	LIXEIRA AÇO INOX COM PEDAL 15 LT	Ótimo	ADRIANA BATISTA GONÇALV	91,68						3,89			87,79
323906	1	LARINGOSCÓPIO ADULTO COM 5 LAMINAS	Ótimo	ADRIANA BATISTA GONÇALV	493,73						20,94			472,79
323907	1	LARINGOSCÓPIO ADULTO COM 5 LAMINAS	Ótimo	ADRIANA BATISTA GONÇALV	493,73						20,94			472,79
323908	1	LARINGOSCÓPIO ADULTO COM 5 LAMINAS	Ótimo	ADRIANA BATISTA GONÇALV	493,73						20,94			472,79
323909	1	IMPRESSORA LASER	Ótimo	ADRIANA BATISTA GONÇALV	689,51						29,24			660,27
323910	1	IMPRESSORA LASER	Ótimo	ADRIANA BATISTA GONÇALV	689,51						29,24			660,27
323911	1	IMPRESSORA LASER	Ótimo	ADRIANA BATISTA GONÇALV	689,51						29,24			660,27
323912	1	IMPRESSORA LASER	Ótimo	ADRIANA BATISTA GONÇALV	689,51						29,24			660,27
323913	1	IMPRESSORA LASER	Ótimo	ADRIANA BATISTA GONÇALV	689,51						29,24			660,27
323925	1	LARINGOSCÓPIO INFANTIL	Ótimo	ADRIANA BATISTA GONÇALV	296,05						12,56			283,49
323926	1	LARINGOSCÓPIO INFANTIL	Ótimo	ADRIANA BATISTA GONÇALV	296,05						12,56			283,49
323927	1	LARINGOSCÓPIO INFANTIL	Ótimo	ADRIANA BATISTA GONÇALV	296,05						12,56			283,49
323928	1	LARINGOSCÓPIO KIT ADULTO	Ótimo	ADRIANA BATISTA GONÇALV	296,05						12,56			283,49
323929	1	LARINGOSCÓPIO KIT ADULTO	Ótimo	ADRIANA BATISTA GONÇALV	296,05						12,56			283,49
323930	1	REANIMADOR DE SILICONE NEONATAL	Ótimo	ADRIANA BATISTA GONÇALV	148,02						6,28			141,74
323931	1	REANIMADOR COM RESERV. INF.	Ótimo	ADRIANA BATISTA GONÇALV	148,02						6,28			141,74
323932	1	REANIMADOR COM RESERV. INF.	Ótimo	ADRIANA BATISTA GONÇALV	148,02						6,28			141,74
323933	1	REANIMADOR COM RESERV. INF.	Ótimo	ADRIANA BATISTA GONÇALV	148,02						6,28			141,74
323934	1	REANIMADOR COM RESERV. INF.	Ótimo	ADRIANA BATISTA GONÇALV	148,02						6,28			141,74





RELAÇÃO ANALÍTICA DOS ELEMENTOS QUE COMPOEM O ATIVO PERMANENTE - INVENTÁRIO DOS BENS

CÓD.	QTDE	DESCRIÇÃO / UNIDADE ADMINISTRATIVA	ESTADO DE CONSERV.	DETENTOR DE CARGA PATRIMONIAL	VALOR ORIGINAL	INCORPORAÇÕES				BAIXAS				SALDO ATUAL
						AQUIS. CONSTR.	REAVALIAÇÃO	INCORPOR.	CRÉDITOS	ALIENAÇÃO	DEPRECIAÇÃO	DOAÇÃO / OUTROS	CRÉDITOS	
323935	1	REANIMADOR COM RESERV. INF.	Ótimo	ADRIANA BATISTA GONÇALV	148,02						6,28			141,74
323936	1	REANIMADOR COM RESERV. INF.	Ótimo	ADRIANA BATISTA GONÇALV	148,02						6,28			141,74
323937	1	REANIMADOR COM RESERV. INF.	Ótimo	ADRIANA BATISTA GONÇALV	148,02						6,28			141,74
323938	1	REANIMADOR COM RESERV. INF.	Ótimo	ADRIANA BATISTA GONÇALV	148,02						6,28			141,74
323939	1	REANIMADOR COM RESERV. INF.	Ótimo	ADRIANA BATISTA GONÇALV	148,02						6,28			141,74
323940	1	REANIMADOR COM RESERV. INF.	Ótimo	ADRIANA BATISTA GONÇALV	148,02						6,28			141,74
323941	1	REANIMADOR COM RESERV. INF.	Ótimo	ADRIANA BATISTA GONÇALV	148,02						6,28			141,74
323942	1	REANIMADOR COM RESERV INF	Ótimo	ADRIANA BATISTA GONÇALV	148,02						6,28			141,74
323943	1	REANIMADOR COM RESERV INF	Ótimo	ADRIANA BATISTA GONÇALV	148,02						6,28			141,74
323944	1	REANIMADOR COM RESERV INF	Ótimo	ADRIANA BATISTA GONÇALV	148,02						6,28			141,74
323945	1	REANIMADOR COM RESERV INF	Ótimo	ADRIANA BATISTA GONÇALV	148,02						6,28			141,74
323946	1	REANIMADOR COM RESERV INF	Ótimo	ADRIANA BATISTA GONÇALV	148,02						6,28			141,74
323947	1	REANIMADOR DE SILICONE NEONATAL MD	Ótimo	ADRIANA BATISTA GONÇALV	148,02						6,28			141,74
323948	1	REANIMADOR DE SILICONE NEONATAL MD	Ótimo	ADRIANA BATISTA GONÇALV	148,02						6,28			141,74
323949	1	REANIMADOR DE SILICONE NEONATAL MD	Ótimo	ADRIANA BATISTA GONÇALV	148,02						6,28			141,74
324035	1	GAVETEIRO	Ótimo	ADRIANA BATISTA GONÇALV	210,10						8,91			201,19
324036	1	MESA 0,80	Ótimo	ADRIANA BATISTA GONÇALV	91,68						3,89			87,79
324037	1	MESA 0,80	Ótimo	ADRIANA BATISTA GONÇALV	91,68						3,89			87,79
324038	1	MESA 0,80	Ótimo	ADRIANA BATISTA GONÇALV	91,68						3,89			87,79
324039	1	MESA 0,80	Ótimo	ADRIANA BATISTA GONÇALV	91,68						3,89			87,79
324040	1	MESA 0,80	Ótimo	ADRIANA BATISTA GONÇALV	91,68						3,89			87,79
324041	1	MESA 0,80	Ótimo	ADRIANA BATISTA GONÇALV	91,68						3,89			87,79
324042	1	MESA 0,80	Ótimo	ADRIANA BATISTA GONÇALV	91,68						3,89			87,79
324043	1	MESA 0,80	Ótimo	ADRIANA BATISTA GONÇALV	91,68						3,89			87,79
324044	1	MESA 0,80	Ótimo	ADRIANA BATISTA GONÇALV	91,68						3,89			87,79
324045	1	GAVETEIRO	Ótimo	ADRIANA BATISTA GONÇALV	210,10						8,91			201,19
324133	1	CONDICIONADOR DE AR 30.000 BTUS	Ótimo	ADRIANA BATISTA GONÇALV	3.008,25						127,58			2.880,67
324134	1	CONDICIONADOR DE AR 30.000 BTUS	Ótimo	ADRIANA BATISTA GONÇALV	3.008,25						127,58			2.880,67
324136	1	AR CONDICIONADO 12.000 BTUS	Ótimo	ADRIANA BATISTA GONÇALV	983,65						41,72			941,93
324137	1	AR CONDICIONADO 12.000 BTUS	Ótimo	ADRIANA BATISTA GONÇALV	983,65						41,72			941,93
324138	1	AR CONDICIONADO 12.000 BTUS	Ótimo	ADRIANA BATISTA GONÇALV	983,65						41,72			941,93
324139	1	AR CONDICIONADO 12.000 BTUS	Ótimo	ADRIANA BATISTA GONÇALV	983,65						41,72			941,93
324140	1	AR CONDICIONADO 12.000 BTUS	Ótimo	ADRIANA BATISTA GONÇALV	983,65						41,72			941,93
324141	1	AR CONDICIONADO 12.000 BTUS	Ótimo	ADRIANA BATISTA GONÇALV	983,65						41,72			941,93



ESTADO DE GOIÁS  
MUNICIPIO DE JATAÍ  
RUA ITARUMA, 355 - S. SANTA MARIA

PERÍODO DE REFERÊNCIA: DE JANEIRO/2022 ATÉ DEZEMBRO/2022

RELAÇÃO ANALÍTICA DOS ELEMENTOS QUE COMPOEM O ATIVO PERMANENTE - INVENTÁRIO DOS BENS

CÓD.	QTDE	DESCRIÇÃO / UNIDADE ADMINISTRATIVA	ESTADO DE CONSERV.	DETENTOR DE CARGA PATRIMONIAL	VALOR ORIGINAL	INCORPORAÇÕES				BAIXAS				SALDO ATUAL
						AQUIS. CONSTR.	REAVALIAÇÃO	INCORPOR.	CRÉDITOS	ALIENAÇÃO	DEPRECIAÇÃO	DOAÇÃO / OUTROS	CRÉDITOS	
324142	1	AR CONDICIONADO 12.000 BTUS	Ótimo	ADRIANA BATISTA GONÇALV	983,65						41,72			941,93
324143	1	AR CONDICIONADO 12.000 BTUS	Ótimo	ADRIANA BATISTA GONÇALV	983,65						41,72			941,93
324144	1	AR CONDICIONADO 12.000 BTUS	Ótimo	ADRIANA BATISTA GONÇALV	983,65						41,72			941,93
323923	1	FOGÃO ELÉTRICO 2 B	Ótimo	ADRIANA BATISTA GONÇALV	268,41						11,38			257,03
323924	1	MICROONDAS PANASONIC 25LTS	Ótimo	ADRIANA BATISTA GONÇALV	396,32						16,81			379,51
324212	1	APARELHO RAO X TITANI UM 300	Ótimo	ADRIANA BATISTA GONÇALV	79.647,00						3.377,70			76.269,30
323830	1	MESA ESCRITORIO COM 02 GAVETAS	Ótimo	ADRIANA BATISTA GONÇALV	217,64						9,23			208,41
323831	1	MESA ESCRITORIO COM 02 GAVETAS	Ótimo	ADRIANA BATISTA GONÇALV	217,64						9,23			208,41
323832	1	MESA ESCRITORIO COM 02 GAVETAS	Ótimo	ADRIANA BATISTA GONÇALV	217,64						9,23			208,41
323833	1	MESA ESCRITORIO COM 02 GAVETAS	Ótimo	ADRIANA BATISTA GONÇALV	217,64						9,23			208,41
323834	1	LONGARINA COM 03 LUGARES	Ótimo	ADRIANA BATISTA GONÇALV	222,51						9,44			213,07
323835	1	LONGARINA COM 03 LUGARES	Ótimo	ADRIANA BATISTA GONÇALV	222,51						9,44			213,07
323836	1	LONGARINA COM 03 LUGARES	Ótimo	ADRIANA BATISTA GONÇALV	222,51						9,44			213,07
323837	1	LONGARINA COM 03 LUGARES	Ótimo	ADRIANA BATISTA GONÇALV	222,51						9,44			213,07
323838	1	LONGARINA COM 03 LUGARES	Ótimo	ADRIANA BATISTA GONÇALV	222,51						9,44			213,07
323839	1	LONGARINA COM 03 LUGARES	Ótimo	ADRIANA BATISTA GONÇALV	222,51						9,44			213,07
323840	1	LONGARINA COM 03 LUGARES	Ótimo	ADRIANA BATISTA GONÇALV	222,51						9,44			213,07
323841	1	LONGARINA COM 03 LUGARES	Ótimo	ADRIANA BATISTA GONÇALV	222,51						9,44			213,07
323842	1	LONGARINA COM 03 LUGARES	Ótimo	ADRIANA BATISTA GONÇALV	222,51						9,44			213,07
323843	1	LONGARINA COM 03 LUGARES	Ótimo	ADRIANA BATISTA GONÇALV	222,51						9,44			213,07
323844	1	LONGARINA COM 03 LUGARES	Ótimo	ADRIANA BATISTA GONÇALV	222,51						9,44			213,07
323845	1	LONGARINA COM 03 LUGARES	Ótimo	ADRIANA BATISTA GONÇALV	222,51						9,44			213,07
323846	1	MESA PARA COMPUTADOR	Ótimo	ADRIANA BATISTA GONÇALV	238,75						10,13			228,62
323847	1	MESA PARA COMPUTADOR	Ótimo	ADRIANA BATISTA GONÇALV	238,75						10,13			228,62
323848	1	MESA PARA COMPUTADOR	Ótimo	ADRIANA BATISTA GONÇALV	238,75						10,13			228,62
323849	1	ESCADA DE 02 DEGRAUS	Ótimo	ADRIANA BATISTA GONÇALV	88,81						3,77			85,04
323850	1	ESCADA DE 02 DEGRAUS	Ótimo	ADRIANA BATISTA GONÇALV	88,81						3,77			85,04
323851	1	POLTRONA DIRETOR COM PRANCHETA ESCAMO	Ótimo	ADRIANA BATISTA GONÇALV	275,99						11,70			264,29
323852	1	POLTRONA DIRETOR COM PRANCHETA ESCAMO	Ótimo	ADRIANA BATISTA GONÇALV	275,99						11,70			264,29
323853	1	POLTRONA DIRETOR COM PRANCHETA ESCAMO	Ótimo	ADRIANA BATISTA GONÇALV	275,99						11,70			264,29
323854	1	POLTRONA DIRETOR COM PRANCHETA ESCAMO	Ótimo	ADRIANA BATISTA GONÇALV	275,99						11,70			264,29
323855	1	POLTRONA DIRETOR COM PRANCHETA ESCAMO	Ótimo	ADRIANA BATISTA GONÇALV	275,99						11,70			264,29
323856	1	POLTRONA DIRETOR COM PRANCHETA ESCAMO	Ótimo	ADRIANA BATISTA GONÇALV	275,99						11,70			264,29
323857	1	POLTRONA DIRETOR COM PRANCHETA ESCAMO	Ótimo	ADRIANA BATISTA GONÇALV	275,99						11,70			264,29



ESTADO DE GOIÁS  
MUNICÍPIO DE JATAÍ  
RUA ITARUMA, 355 - S. SANTA MARIA

PERÍODO DE REFERÊNCIA: DE JANEIRO/2022 ATÉ DEZEMBRO/2022

RELAÇÃO ANALÍTICA DOS ELEMENTOS QUE COMPOEM O ATIVO PERMANENTE - INVENTÁRIO DOS BENS

CÓD.	QTDE	DESCRIÇÃO / UNIDADE ADMINISTRATIVA	ESTADO DE CONSERV.	DETENTOR DE CARGA PATRIMONIAL	VALOR ORIGINAL	INCORPORAÇÕES				BAIXAS				SALDO ATUAL
						AQUIS. CONSTR.	REAVALIAÇÃO	INCORPOR.	CRÉDITOS	ALIENAÇÃO	DEPRECIAÇÃO	DOAÇÃO / OUTROS	CRÉDITOS	
323858	1	POLTRONA DIRETOR COM PRANCHETA ESCAMO	Ótimo	ADRIANA BATISTA GONÇALV	275,99						11,70			264,29
323859	1	POLTRONA DIRETOR COM PRANCHETA ESCAMO	Ótimo	ADRIANA BATISTA GONÇALV	275,99						11,70			264,29
323860	1	POLTRONA DIRETOR COM PRANCHETA ESCAMO	Ótimo	ADRIANA BATISTA GONÇALV	275,99						11,70			264,29
323861	1	POLTRONA DIRETOR COM PRANCHETA ESCAMO	Ótimo	ADRIANA BATISTA GONÇALV	275,99						11,70			264,29
323862	1	POLTRONA DIRETOR COM PRANCHETA ESCAMO	Ótimo	ADRIANA BATISTA GONÇALV	275,99						11,70			264,29
323863	1	POLTRONA DIRETOR COM PRANCHETA ESCAMO	Ótimo	ADRIANA BATISTA GONÇALV	275,99						11,70			264,29
323864	1	POLTRONA DIRETOR COM PRANCHETA ESCAMO	Ótimo	ADRIANA BATISTA GONÇALV	275,99						11,70			264,29
323865	1	POLTRONA DIRETOR COM PRANCHETA ESCAMO	Ótimo	ADRIANA BATISTA GONÇALV	275,99						11,70			264,29
323866	1	POLTRONA DIRETOR COM PRANCHETA ESCAMO	Ótimo	ADRIANA BATISTA GONÇALV	275,99						11,70			264,29
323867	1	POLTRONA DIRETOR COM PRANCHETA ESCAMO	Ótimo	ADRIANA BATISTA GONÇALV	275,99						11,70			264,29
323868	1	POLTRONA DIRETOR COM PRANCHETA ESCAMO	Ótimo	ADRIANA BATISTA GONÇALV	275,99						11,70			264,29
323869	1	POLTRONA DIRETOR COM PRANCHETA ESCAMO	Ótimo	ADRIANA BATISTA GONÇALV	275,99						11,70			264,29
323870	1	POLTRONA DIRETOR COM PRANCHETA ESCAMO	Ótimo	ADRIANA BATISTA GONÇALV	275,99						11,70			264,29
323871	1	POLTRONA DIRETOR COM PRANCHETA ESCAMO	Ótimo	ADRIANA BATISTA GONÇALV	275,99						11,70			264,29
323872	1	POLTRONA DIRETOR COM PRANCHETA ESCAMO	Ótimo	ADRIANA BATISTA GONÇALV	275,99						11,70			264,29
323873	1	POLTRONA DIRETOR COM PRANCHETA ESCAMO	Ótimo	ADRIANA BATISTA GONÇALV	275,99						11,70			264,29
323874	1	POLTRONA DIRETOR COM PRANCHETA ESCAMO	Ótimo	ADRIANA BATISTA GONÇALV	275,99						11,70			264,29
323875	1	POLTRONA DIRETOR COM PRANCHETA ESCAMO	Ótimo	ADRIANA BATISTA GONÇALV	275,99						11,70			264,29
323876	1	POLTRONA DIRETOR COM PRANCHETA ESCAMO	Ótimo	ADRIANA BATISTA GONÇALV	275,99						11,70			264,29
323877	1	POLTRONA DIRETOR COM PRANCHETA ESCAMO	Ótimo	ADRIANA BATISTA GONÇALV	275,99						11,70			264,29
323878	1	POLTRONA DIRETOR COM PRANCHETA ESCAMO	Ótimo	ADRIANA BATISTA GONÇALV	275,99						11,70			264,29
323879	1	POLTRONA DIRETOR COM PRANCHETA ESCAMO	Ótimo	ADRIANA BATISTA GONÇALV	275,99						11,70			264,29
323880	1	POLTRONA DIRETOR COM PRANCHETA ESCAMO	Ótimo	ADRIANA BATISTA GONÇALV	275,99						11,70			264,29
323881	1	CADEIRA SECRETARIA FIXA	Ótimo	ADRIANA BATISTA GONÇALV	71,62						3,04			68,58
323882	1	CADEIRA SECRETARIA FIXA	Ótimo	ADRIANA BATISTA GONÇALV	71,62						3,04			68,58
323883	1	CADEIRA SECRETARIA FIXA	Ótimo	ADRIANA BATISTA GONÇALV	71,62						3,04			68,58
323884	1	CADEIRA SECRETARIA FIXA	Ótimo	ADRIANA BATISTA GONÇALV	71,62						3,04			68,58
323885	1	CADEIRA SECRETARIA FIXA	Ótimo	ADRIANA BATISTA GONÇALV	71,62						3,04			68,58
323886	1	CADEIRA SECRETARIA FIXA	Ótimo	ADRIANA BATISTA GONÇALV	71,62						3,04			68,58
323887	1	CADEIRA SECRETARIA FIXA	Ótimo	ADRIANA BATISTA GONÇALV	71,62						3,04			68,58
323888	1	CADEIRA SECRETARIA FIXA	Ótimo	ADRIANA BATISTA GONÇALV	71,62						3,04			68,58
323889	1	CADEIRA SECRETARIA FIXA	Ótimo	ADRIANA BATISTA GONÇALV	71,62						3,04			68,58
323890	1	CADEIRA SECRETARIA FIXA	Ótimo	ADRIANA BATISTA GONÇALV	71,62						3,04			68,58
323891	1	CADEIRA SECRETARIA FIXA	Ótimo	ADRIANA BATISTA GONÇALV	71,62						3,04			68,58



ESTADO DE GOIÁS  
MUNICÍPIO DE JATAÍ  
RUA ITARUMA, 355 - S. SANTA MARIA

PERÍODO DE REFERÊNCIA: DE JANEIRO/2022 ATÉ DEZEMBRO/2022

RELAÇÃO ANALÍTICA DOS ELEMENTOS QUE COMPOEM O ATIVO PERMANENTE - INVENTÁRIO DOS BENS

CÓD.	QTDE	DESCRIÇÃO / UNIDADE ADMINISTRATIVA	ESTADO DE CONSERV.	DETENTOR DE CARGA PATRIMONIAL	VALOR ORIGINAL	INCORPORAÇÕES				BAIXAS				SALDO ATUAL
						AQUIS. CONSTR.	REAVALIAÇÃO	INCORPOR.	CRÉDITOS	ALIENAÇÃO	DEPRECIAÇÃO	DOAÇÃO / OUTROS	CRÉDITOS	
323892	1	CADEIRA SECRETARIA FIXA	Ótimo	ADRIANA BATISTA GONÇALV	71,62						3,04			68,58
323893	1	CADEIRA SECRETARIA FIXA	Ótimo	ADRIANA BATISTA GONÇALV	71,62						3,04			68,58
323894	1	CADEIRA SECRETARIA FIXA	Ótimo	ADRIANA BATISTA GONÇALV	71,62						3,04			68,58
323895	1	CADEIRA SECRETARIA FIXA	Ótimo	ADRIANA BATISTA GONÇALV	71,62						3,04			68,58
323896	1	CADEIRA SECRETARIA FIXA	Ótimo	ADRIANA BATISTA GONÇALV	71,62						3,04			68,58
323897	1	CADEIRA SECRETARIA FIXA	Ótimo	ADRIANA BATISTA GONÇALV	71,62						3,04			68,58
323898	1	CADEIRA SECRETARIA FIXA	Ótimo	ADRIANA BATISTA GONÇALV	71,62						3,04			68,58
323899	1	CADEIRA SECRETARIA FIXA	Ótimo	ADRIANA BATISTA GONÇALV	71,62						3,04			68,58
323900	1	CADEIRA SECRETARIA FIXA	Ótimo	ADRIANA BATISTA GONÇALV	71,62						3,04			68,58
323901	1	CADEIRA SECRETARIA FIXA	Ótimo	ADRIANA BATISTA GONÇALV	71,62						3,04			68,58
323902	1	CADEIRA SECRETARIA FIXA	Ótimo	ADRIANA BATISTA GONÇALV	71,62						3,04			68,58
323903	1	CADEIRA SECRETARIA FIXA	Ótimo	ADRIANA BATISTA GONÇALV	71,62						3,04			68,58
323904	1	CADEIRA SECRETARIA FIXA	Ótimo	ADRIANA BATISTA GONÇALV	71,62						3,04			68,58
323905	1	CARRO FUNCIONAL DE LIMPEZA	Ótimo	ADRIANA BATISTA GONÇALV	1.031,40						43,74			987,66
323950	1	CONDICIONADOR DE AR 30.000 BTUS	Ótimo	ADRIANA BATISTA GONÇALV	3.008,25						127,58			2.880,67
324149	1	ARMÁRIO E PRATELEIRA EM MDF	Ótimo	ADRIANA BATISTA GONÇALV	5.839,69						247,65			5.592,04
324150	1	ARMÁRIO E PRATELEIRA EM MDF	Ótimo	ADRIANA BATISTA GONÇALV	3.557,11						150,85			3.406,26
324151	1	ARMÁRIO E PRATELEIRA EM MDF	Ótimo	ADRIANA BATISTA GONÇALV	991,77						42,06			949,71
324152	1	ARMÁRIO E PRATELEIRA EM MDF	Ótimo	ADRIANA BATISTA GONÇALV	991,77						42,06			949,71
324153	1	ARMÁRIO E PRATELEIRA EM MDF	Ótimo	ADRIANA BATISTA GONÇALV	991,77						42,06			949,71
324154	1	ARMÁRIO E PRATELEIRA EM MDF	Ótimo	ADRIANA BATISTA GONÇALV	540,67						22,93			517,74
324155	1	ARMÁRIO E PRATELEIRA EM MDF	Ótimo	ADRIANA BATISTA GONÇALV	540,67						22,93			517,74
324156	1	ARMÁRIO E PRATELEIRA EM MDF	Ótimo	ADRIANA BATISTA GONÇALV	540,67						22,93			517,74
324157	1	ARMÁRIO E PRATELEIRA EM MDF	Ótimo	ADRIANA BATISTA GONÇALV	540,67						22,93			517,74
324158	1	ARMÁRIO E PRATELEIRA EM MDF	Ótimo	ADRIANA BATISTA GONÇALV	540,67						22,93			517,74
324159	1	ARMÁRIO E PRATELEIRA EM MDF	Ótimo	ADRIANA BATISTA GONÇALV	1.488,29						63,12			1.425,17
324160	1	ARMÁRIO E PRATELEIRA EM MDF	Ótimo	ADRIANA BATISTA GONÇALV	5.329,95						226,03			5.103,92
324161	1	ARMÁRIO E PRATELEIRA EM MDF	Ótimo	ADRIANA BATISTA GONÇALV	5.329,95						226,03			5.103,92
324162	1	ARMÁRIO E PRATELEIRA EM MDF	Ótimo	ADRIANA BATISTA GONÇALV	2.630,42						111,55			2.518,87
324163	1	ARMÁRIO E PRATELEIRA EM MDF	Ótimo	ADRIANA BATISTA GONÇALV	1.004,56						42,60			961,96
324164	1	ARMÁRIO E PRATELEIRA EM MDF	Ótimo	ADRIANA BATISTA GONÇALV	1.004,56						42,60			961,96
324165	1	ARMÁRIO E PRATELEIRA EM MDF	Ótimo	ADRIANA BATISTA GONÇALV	1.659,13						70,36			1.588,77
324166	1	ARMÁRIO E PRATELEIRA EM MDF	Ótimo	ADRIANA BATISTA GONÇALV	1.523,48						64,61			1.458,87
324167	1	ARMÁRIO E PRATELEIRA EM MDF	Ótimo	ADRIANA BATISTA GONÇALV	1.523,48						64,61			1.458,87



ESTADO DE GOIÁS  
MUNICÍPIO DE JATAÍ  
RUA ITARUMA, 355 - S. SANTA MARIA

PERÍODO DE REFERÊNCIA: DE JANEIRO/2022 ATÉ DEZEMBRO/2022

RELAÇÃO ANALÍTICA DOS ELEMENTOS QUE COMPOEM O ATIVO PERMANENTE - INVENTÁRIO DOS BENS

CÓD.	QTDE	DESCRIÇÃO / UNIDADE ADMINISTRATIVA	ESTADO DE CONSERV.	DETENTOR DE CARGA PATRIMONIAL	VALOR ORIGINAL	INCORPORAÇÕES				BAIXAS				SALDO ATUAL
						AQUIS. CONSTR.	REAVALIAÇÃO	INCORPOR.	CRÉDITOS	ALIENAÇÃO	DEPRECIAÇÃO	DOAÇÃO / OUTROS	CRÉDITOS	
324168	1	ARMÁRIO E PRATELEIRA EM MDF	Ótimo	ADRIANA BATISTA GONÇALV	1.706,48						72,37			1.634,11
324169	1	ARMÁRIO E PRATELEIRA EM MDF	Ótimo	ADRIANA BATISTA GONÇALV	4.794,95						203,35			4.591,60
324170	1	ARMÁRIO E PRATELEIRA EM MDF	Ótimo	ADRIANA BATISTA GONÇALV	579,70						24,58			555,12
324171	1	ARMÁRIO E PRATELEIRA EM MDF	Ótimo	ADRIANA BATISTA GONÇALV	579,70						24,58			555,12
324172	1	ARMÁRIO E PRATELEIRA EM MDF	Ótimo	ADRIANA BATISTA GONÇALV	579,70						24,58			555,12
324173	1	ARMÁRIO E PRATELEIRA EM MDF	Ótimo	ADRIANA BATISTA GONÇALV	6.351,15						269,34			6.081,81
324174	1	ARMÁRIO E PRATELEIRA EM MDF	Ótimo	ADRIANA BATISTA GONÇALV	6.351,15						269,34			6.081,81
324175	1	ARMÁRIO E PRATELEIRA EM MDF	Ótimo	ADRIANA BATISTA GONÇALV	4.503,26						190,98			4.312,28
324176	1	ARMÁRIO E PRATELEIRA EM MDF	Ótimo	ADRIANA BATISTA GONÇALV	331,44						14,06			317,38
324177	1	ARMÁRIO E PRATELEIRA EM MDF	Ótimo	ADRIANA BATISTA GONÇALV	568,83						24,12			544,71
324178	1	ARMÁRIO E PRATELEIRA EM MDF	Ótimo	ADRIANA BATISTA GONÇALV	568,83						24,12			544,71
324179	1	ARMÁRIO E PRATELEIRA EM MDF	Ótimo	ADRIANA BATISTA GONÇALV	2.744,96						116,41			2.628,55
324180	1	ARMÁRIO E PRATELEIRA EM MDF	Ótimo	ADRIANA BATISTA GONÇALV	2.744,96						116,41			2.628,55
324181	1	ARMÁRIO E PRATELEIRA EM MDF	Ótimo	ADRIANA BATISTA GONÇALV	2.744,96						116,41			2.628,55
324187	1	ARMÁRIO E PRATELEIRA EM MDF	Ótimo	ADRIANA BATISTA GONÇALV	2.875,49						121,94			2.753,55
324189	1	ARMÁRIO E PRATELEIRA EM MDF	Ótimo	ADRIANA BATISTA GONÇALV	2.274,03						96,44			2.177,59
324190	1	ARMÁRIO E PRATELEIRA EM MDF	Ótimo	ADRIANA BATISTA GONÇALV	2.274,03						96,44			2.177,59
324191	1	ARMÁRIO E PRATELEIRA EM MDF	Ótimo	ADRIANA BATISTA GONÇALV	2.891,58						122,63			2.768,95
324046	1	CAMA HOSPITALAR TIPO FAWLER	Ótimo	ADRIANA BATISTA GONÇALV	2.196,50						93,15			2.103,35
324047	1	CAMA HOSPITALAR TIPO FAWLER	Ótimo	ADRIANA BATISTA GONÇALV	2.196,50						93,15			2.103,35
324048	1	CAMA HOSPITALAR TIPO FAWLER	Ótimo	ADRIANA BATISTA GONÇALV	2.196,50						93,15			2.103,35
324049	1	CAMA HOSPITALAR TIPO FAWLER	Ótimo	ADRIANA BATISTA GONÇALV	2.196,50						93,15			2.103,35
324050	1	CAMA HOSPITALAR TIPO FAWLER	Ótimo	ADRIANA BATISTA GONÇALV	2.196,50						93,15			2.103,35
324051	1	CAMA HOSPITALAR TIPO FAWLER	Ótimo	ADRIANA BATISTA GONÇALV	2.196,50						93,15			2.103,35
324052	1	CAMA HOSPITALAR TIPO FAWLER	Ótimo	ADRIANA BATISTA GONÇALV	2.196,50						93,15			2.103,35
324053	1	CAMA HOSPITALAR TIPO FAWLER	Ótimo	ADRIANA BATISTA GONÇALV	2.196,50						93,15			2.103,35
324054	1	CAMA HOSPITALAR TIPO FAWLER	Ótimo	ADRIANA BATISTA GONÇALV	2.196,50						93,15			2.103,35
324055	1	CAMA HOSPITALAR TIPO FAWLER	Ótimo	ADRIANA BATISTA GONÇALV	2.196,50						93,15			2.103,35
324056	1	CAMA HOSPITALAR TIPO FAWLER	Ótimo	ADRIANA BATISTA GONÇALV	2.196,50						93,15			2.103,35
324057	1	CAMA HOSPITALAR TIPO FAWLER	Ótimo	ADRIANA BATISTA GONÇALV	2.196,50						93,15			2.103,35
324058	1	CAMA HOSPITALAR TIPO FAWLER	Ótimo	ADRIANA BATISTA GONÇALV	2.196,50						93,15			2.103,35
324059	1	CAMA HOSPITALAR TIPO FAWLER	Ótimo	ADRIANA BATISTA GONÇALV	2.196,50						93,15			2.103,35
324060	1	CAMA HOSPITALAR TIPO FAWLER	Ótimo	ADRIANA BATISTA GONÇALV	2.196,50						93,15			2.103,35
324061	1	CAMA HOSPITALAR TIPO FAWLER	Ótimo	ADRIANA BATISTA GONÇALV	2.196,50						93,15			2.103,35



ESTADO DE GOIÁS  
MUNICIPIO DE JATAÍ  
RUA ITARUMA, 355 - S. SANTA MARIA

PERÍODO DE REFERÊNCIA: DE JANEIRO/2022 ATÉ DEZEMBRO/2022

RELAÇÃO ANALÍTICA DOS ELEMENTOS QUE COMPOEM O ATIVO PERMANENTE - INVENTÁRIO DOS BENS

CÓD.	QTDE	DESCRIÇÃO / UNIDADE ADMINISTRATIVA	ESTADO DE CONSERV.	DETENTOR DE CARGA PATRIMONIAL	VALOR ORIGINAL	INCORPORAÇÕES				BAIXAS				SALDO ATUAL
						AQUIS. CONSTR.	REAVALIAÇÃO	INCORPOR.	CRÉDITOS	ALIENAÇÃO	DEPRECIAÇÃO	DOAÇÃO / OUTROS	CRÉDITOS	
324062	1	CAMA HOSPITALAR TIPO FAWLER	Ótimo	ADRIANA BATISTA GONÇALV	2.196,50						93,15			2.103,35
324063	1	CAMA HOSPITALAR TIPO FAWLER	Ótimo	ADRIANA BATISTA GONÇALV	2.196,50						93,15			2.103,35
324064	1	CAMA HOSPITALAR TIPO FAWLER	Ótimo	ADRIANA BATISTA GONÇALV	2.196,50						93,15			2.103,35
324065	1	CAMA HOSPITALAR TIPO FAWLER	Ótimo	ADRIANA BATISTA GONÇALV	2.196,50						93,15			2.103,35
324066	1	CAMA HOSPITALAR TIPO FAWLER	Ótimo	ADRIANA BATISTA GONÇALV	2.196,50						93,15			2.103,35
324067	1	CAMA HOSPITALAR TIPO FAWLER	Ótimo	ADRIANA BATISTA GONÇALV	2.196,50						93,15			2.103,35
324068	1	CAMA HOSPITALAR TIPO FAWLER	Ótimo	ADRIANA BATISTA GONÇALV	2.196,50						93,15			2.103,35
324069	1	CAMA HOSPITALAR TIPO FAWLER	Ótimo	ADRIANA BATISTA GONÇALV	2.196,50						93,15			2.103,35
324070	1	CAMA HOSPITALAR TIPO FAWLER	Ótimo	ADRIANA BATISTA GONÇALV	2.196,50						93,15			2.103,35
324071	1	CAMA HOSPITALAR TIPO FAWLER	Ótimo	ADRIANA BATISTA GONÇALV	2.196,50						93,15			2.103,35
324072	1	CAMA HOSPITALAR TIPO FAWLER	Ótimo	ADRIANA BATISTA GONÇALV	2.196,50						93,15			2.103,35
324073	1	CAMA HOSPITALAR TIPO FAWLER	Ótimo	ADRIANA BATISTA GONÇALV	2.196,50						93,15			2.103,35
324074	1	CAMA HOSPITALAR TIPO FAWLER	Ótimo	ADRIANA BATISTA GONÇALV	2.196,50						93,15			2.103,35
324075	1	CAMA HOSPITALAR TIPO FAWLER	Ótimo	ADRIANA BATISTA GONÇALV	2.196,50						93,15			2.103,35
324213	1	MICROCOMPUTADOR AMD FX 6300 COM MONITO	Ótimo	ADRIANA BATISTA GONÇALV	2.817,25						119,48			2.697,77
324214	1	MICROCOMPUTADOR AMD FX 6300 COM MONITO	Ótimo	ADRIANA BATISTA GONÇALV	2.817,25						119,48			2.697,77
324215	1	MICROCOMPUTADOR AMD FX 6300 COM MONITO	Ótimo	ADRIANA BATISTA GONÇALV	2.817,25						119,48			2.697,77
324216	1	BALANÇA DIGITAL DE PLATAFORMA BK 300	Ótimo	ADRIANA BATISTA GONÇALV	1.489,80						63,18			1.426,62
324217	1	MESA REUNIÃO 08 LUGARES- RETANGULAR	Ótimo	ADRIANA BATISTA GONÇALV	217,52						9,22			208,30
324218	1	MESA REUNIÃO 08 LUGARES- RETANGULAR	Ótimo	ADRIANA BATISTA GONÇALV	217,52						9,22			208,30
324219	1	QUADRO BRANCO 90X120	Ótimo	ADRIANA BATISTA GONÇALV	99,15						4,20			94,95
324220	1	QUADRO BRANCO 90X120	Ótimo	ADRIANA BATISTA GONÇALV	99,15						4,20			94,95
324221	1	QUADRO BRANCO 90X120	Ótimo	ADRIANA BATISTA GONÇALV	99,15						4,20			94,95
324222	1	ARMÁRIO ITATIAIA ITANEW 3 PORTAS BRANCO	Ótimo	ADRIANA BATISTA GONÇALV	348,57						14,78			333,79
324226	1	GRUPO GERADOR 101 A 300KVA DE POTENCIA M	Ótimo	ADRIANA BATISTA GONÇALV	94.545,00						4.009,50			90.535,50
324291	1	CARRO DE TRANSPORTE	Ótimo	ADRIANA BATISTA GONÇALV	1.785,85						75,74			1.710,11
324292	1	CARRO DE TRANSPORTE	Ótimo	ADRIANA BATISTA GONÇALV	1.785,85						75,74			1.710,11
324241	1	CARRO CURATIVO INOX BALDE/BACIA	Ótimo	ADRIANA BATISTA GONÇALV	573,00						24,30			548,70
324242	1	CARRO CURATIVO INOX BALDE/BACIA	Ótimo	ADRIANA BATISTA GONÇALV	573,00						24,30			548,70
324243	1	CARRO CURATIVO INOX BALDE/BACIA	Ótimo	ADRIANA BATISTA GONÇALV	573,00						24,30			548,70
324244	1	NEGATOSCOPIO 02 CORPOS	Ótimo	ADRIANA BATISTA GONÇALV	339,02						14,38			324,64
324245	1	NEGATOSCOPIO 02 CORPOS	Ótimo	ADRIANA BATISTA GONÇALV	339,02						14,38			324,64
324246	1	NEGATOSCÓPIO 02 CORPOS	Ótimo	ADRIANA BATISTA GONÇALV	339,02						14,38			324,64
324247	1	NEGATOSCÓPIO 02 CORPOS	Ótimo	ADRIANA BATISTA GONÇALV	339,02						14,38			324,64





ESTADO DE GOIÁS  
MUNICÍPIO DE JATAÍ  
RUA ITARUMA, 355 - S. SANTA MARIA

PERÍODO DE REFERÊNCIA: DE JANEIRO/2022 ATÉ DEZEMBRO/2022

RELAÇÃO ANALÍTICA DOS ELEMENTOS QUE COMPOEM O ATIVO PERMANENTE - INVENTÁRIO DOS BENS

CÓD.	QTDE	DESCRIÇÃO / UNIDADE ADMINISTRATIVA	ESTADO DE CONSERV.	DETENTOR DE CARGA PATRIMONIAL	VALOR ORIGINAL	INCORPORAÇÕES				BAIXAS				SALDO ATUAL
						AQUIS. CONSTR.	REAVALIAÇÃO	INCORPOR.	CRÉDITOS	ALIENAÇÃO	DEPRECIAÇÃO	DOAÇÃO / OUTROS	CRÉDITOS	
324248	1	NEGATOSCÓPIO 02 CORPOS	Ótimo	ADRIANA BATISTA GONÇALV	339,02						14,38			324,64
324249	1	NEGATOSCÓPIO 02 CORPOS	Ótimo	ADRIANA BATISTA GONÇALV	339,02						14,38			324,64
324250	1	NEGATOSCÓPIO 02 CORPOS	Ótimo	ADRIANA BATISTA GONÇALV	339,02						14,38			324,64
324251	1	POLTRONA RECLINAVEL ESTR. RED	Ótimo	ADRIANA BATISTA GONÇALV	639,85						27,14			612,71
324252	1	POLTRONA RECLINAVEL ESTR. RED	Ótimo	ADRIANA BATISTA GONÇALV	639,85						27,14			612,71
324253	1	POLTRONA RECLINAVEL ESTR. RED	Ótimo	ADRIANA BATISTA GONÇALV	639,85						27,14			612,71
324342	1	CONDICIONADOR DE AR 30.000 BTUS	Ótimo	AKIHO YOSHIMURA	3.008,25						127,58			2.880,67
324366	1	LARINGOSCÓPIO KID ADULTO MIKATOS	Ótimo	MAISSAR SHARIF TUM	296,05						12,56			283,49
324367	1	LARINGOSCÓPIO KID ADULTO MIKATOS	Ótimo	MAISSAR SHARIF TUM	296,05						12,56			283,49
326243	1	POLTRONA RECLINAVEL ESTR. RED	Ótimo	MAISSAR SHARIF TUM	639,85						27,14			612,71
326244	1	APARELHO DE ANESTESIA - FABIUS PLUS ESTAÇ	Ótimo	MAISSAR SHARIF TUM	57.300,00						2.430,00			54.870,00
326245	1	APARELHO DE ANESTESIA - FABIUS PLUS ESTAÇ	Ótimo	MAISSAR SHARIF TUM	43.608,16						1.849,35			41.758,81
326223	1	APARELHO CPAP AUTOMÁTICO SYSTEM COM MA	Ótimo	MAISSAR SHARIF TUM	3.428,45						145,40			3.283,05
326249	1	APARELHO DE AR CONDICIONADO PHILCO 12.000	Ótimo	MAISSAR SHARIF TUM	1.336,04						56,66			1.279,38
326293	1	VENTILADOR PULMONAR	Ótimo	MAISSAR SHARIF TUM	18.718,00						793,80			17.924,20
326294	1	VENTILADOR MECÂNICO PRESSOMETRICO E VOI	Ótimo	MAISSAR SHARIF TUM	34.284,50						1.453,95			32.830,55
326295	1	VENTILADOR MECÂNICO PRESSOMETRICO E VOI	Ótimo	MAISSAR SHARIF TUM	34.284,50						1.453,95			32.830,55
326252	1	CADEIRA SECRETARIA COM BASE GIRATÓRIA CC	Ótimo	MAISSAR SHARIF TUM	105,05						4,46			100,59
326253	1	CADEIRA SECRETARIA COM BASE GIRATÓRIA CC	Ótimo	MAISSAR SHARIF TUM	105,05						4,46			100,59
326254	1	CADEIRA SECRETARIA COM BASE GIRATÓRIA CC	Ótimo	MAISSAR SHARIF TUM	105,05						4,46			100,59
326255	1	CADEIRA SECRETARIA COM BASE GIRATÓRIA CC	Ótimo	MAISSAR SHARIF TUM	105,05						4,46			100,59
326256	1	CADEIRA SECRETARIA COM BASE GIRATÓRIA CC	Ótimo	MAISSAR SHARIF TUM	105,05						4,46			100,59
326257	1	CADEIRA SECRETARIA COM BASE GIRATÓRIA CC	Ótimo	MAISSAR SHARIF TUM	105,05						4,46			100,59
326258	1	CADEIRA SECRETARIA COM BASE GIRATÓRIA CC	Ótimo	MAISSAR SHARIF TUM	105,05						4,46			100,59
326259	1	CADEIRA SECRETARIA COM BASE GIRATÓRIA CC	Ótimo	MAISSAR SHARIF TUM	105,05						4,46			100,59
326260	1	CADEIRA SECRETARIA COM BASE GIRATÓRIA CC	Ótimo	MAISSAR SHARIF TUM	105,05						4,46			100,59
326261	1	CADEIRA SECRETARIA COM BASE GIRATÓRIA CC	Ótimo	MAISSAR SHARIF TUM	105,05						4,46			100,59
326262	1	CADEIRA SECRETARIA COM BASE GIRATÓRIA CC	Ótimo	MAISSAR SHARIF TUM	105,05						4,46			100,59
326263	1	CADEIRA SECRETARIA COM BASE GIRATÓRIA CC	Ótimo	MAISSAR SHARIF TUM	105,05						4,46			100,59
326264	1	CADEIRA SECRETARIA COM BASE GIRATÓRIA CC	Ótimo	MAISSAR SHARIF TUM	105,05						4,46			100,59
326265	1	CADEIRA SECRETARIA COM BASE GIRATÓRIA CC	Ótimo	MAISSAR SHARIF TUM	105,05						4,46			100,59
326266	1	CADEIRA SECRETARIA COM BASE GIRATÓRIA CC	Ótimo	MAISSAR SHARIF TUM	105,05						4,46			100,59
326288	1	APARELHO DE PRESSÃO DIGITAL DE PULSO	Ótimo	MAISSAR SHARIF TUM	143,25						6,08			137,17
326289	1	APARELHO DE PRESSÃO DIGITAL DE PULSO	Ótimo	MAISSAR SHARIF TUM	143,25						6,08			137,17



PERÍODO DE REFERÊNCIA: DE JANEIRO/2022 ATÉ DEZEMBRO/2022

RELAÇÃO ANALÍTICA DOS ELEMENTOS QUE COMPOEM O ATIVO PERMANENTE - INVENTÁRIO DOS BENS

CÓD.	QTDE	DESCRIÇÃO / UNIDADE ADMINISTRATIVA	ESTADO DE CONSERV.	DETENTOR DE CARGA PATRIMONIAL	VALOR ORIGINAL	INCORPORAÇÕES				BAIXAS				SALDO ATUAL
						AQUIS. CONSTR.	REAVALIAÇÃO	INCORPOR.	CRÉDITOS	ALIENAÇÃO	DEPRECIAÇÃO	DOAÇÃO / OUTROS	CRÉDITOS	
326290	1	APARELHO DE PRESSÃO DIGITAL DE PULSO	Ótimo	MAISSAR SHARIF TUM	143,25						6,08			137,17
326291	1	APARELHO DE PRESSÃO DIGITAL DE PULSO	Ótimo	MAISSAR SHARIF TUM	143,25						6,08			137,17
326292	1	APARELHO DE PRESSÃO DIGITAL DE PULSO	Ótimo	MAISSAR SHARIF TUM	143,25						6,08			137,17
326250	1	VENTILADOR DE MESA 40CM VENTISOL TURBO	Ótimo	MAISSAR SHARIF TUM	132,74						5,63			127,11
326296	1	MICROSCÓPIO BINOCULAR NIKON E200	Ótimo	ADRIANA BATISTA GONÇALV	8.088,85						343,04			7.745,81
326274	1	CARRO CUBA 400LITROS	Ótimo	MAISSAR SHARIF TUM	1.528,00						64,80			1.463,20
326275	1	CARRO CUBA 400LITROS	Ótimo	MAISSAR SHARIF TUM	1.528,00						64,80			1.463,20
326276	1	CARRO CUBA 400LITROS	Ótimo	MAISSAR SHARIF TUM	1.528,00						64,80			1.463,20
326277	1	CARRO CUBA 400LITROS	Ótimo	MAISSAR SHARIF TUM	1.528,00						64,80			1.463,20
326278	1	CARRO CUBA 600 LITROS	Ótimo	MAISSAR SHARIF TUM	2.320,65						98,42			2.222,23
326279	1	CARRO MULTIFUNCIONAL COMPLETO	Ótimo	MAISSAR SHARIF TUM	729,62						30,94			698,68
326280	1	CARRO MULTIFUNCIONAL COMPLETO	Ótimo	MAISSAR SHARIF TUM	729,62						30,94			698,68
326281	1	CARRO MULTIFUNCIONAL COMPLETO	Ótimo	MAISSAR SHARIF TUM	729,62						30,94			698,68
326282	1	CARRO MULTIFUNCIONAL COMPLETO	Ótimo	MAISSAR SHARIF TUM	729,62						30,94			698,68
326283	1	CARRO MULTIFUNCIONAL COMPLETO	Ótimo	MAISSAR SHARIF TUM	729,62						30,94			698,68
326284	1	CARRO MULTIFUNCIONAL COMPLETO	Ótimo	MAISSAR SHARIF TUM	729,62						30,94			698,68
326285	1	CARRO MULTIFUNCIONAL COMPLETO	Ótimo	MAISSAR SHARIF TUM	729,62						30,94			698,68
326286	1	LAVADORA DE ALTA PRESSÃO	Ótimo	MAISSAR SHARIF TUM	611,20						25,92			585,28
326287	1	LAVADORA DE ALTA PRESSÃO	Ótimo	MAISSAR SHARIF TUM	611,20						25,92			585,28
326297	1	SUPORTE SORO DE CHÃO COM GANCHOS EM AÇ	Ótimo	MAISSAR SHARIF TUM	83,08						3,52			79,56
326298	1	SUPORTE SORO DE CHÃO COM GANCHOS EM AÇ	Ótimo	MAISSAR SHARIF TUM	83,08						3,52			79,56
326299	1	SUPORTE SORO DE CHÃO COM GANCHOS EM AÇ	Ótimo	MAISSAR SHARIF TUM	83,08						3,52			79,56
326300	1	SUPORTE SORO DE CHÃO COM GANCHOS EM AÇ	Ótimo	MAISSAR SHARIF TUM	83,08						3,52			79,56
326301	1	SUPORTE SORO DE CHÃO COM GANCHOS EM AÇ	Ótimo	MAISSAR SHARIF TUM	83,08						3,52			79,56
326302	1	SUPORTE SORO DE CHÃO COM GANCHOS EM AÇ	Ótimo	MAISSAR SHARIF TUM	83,08						3,52			79,56
326303	1	SUPORTE SORO DE CHÃO COM GANCHOS EM AÇ	Ótimo	MAISSAR SHARIF TUM	83,08						3,52			79,56
326304	1	SUPORTE SORO DE CHÃO COM GANCHOS EM AÇ	Ótimo	MAISSAR SHARIF TUM	83,08						3,52			79,56
326305	1	SUPORTE SORO DE CHÃO COM GANCHOS EM AÇ	Ótimo	MAISSAR SHARIF TUM	83,08						3,52			79,56
326306	1	SUPORTE SORO DE CHÃO COM GANCHOS EM AÇ	Ótimo	MAISSAR SHARIF TUM	83,08						3,52			79,56
326307	1	SUPORTE SORO DE CHÃO COM GANCHOS EM AÇ	Ótimo	MAISSAR SHARIF TUM	83,08						3,52			79,56
326308	1	SUPORTE SORO DE CHÃO COM GANCHOS EM AÇ	Ótimo	MAISSAR SHARIF TUM	83,08						3,52			79,56
326309	1	SUPORTE SORO DE CHÃO COM GANCHOS EM AÇ	Ótimo	MAISSAR SHARIF TUM	83,08						3,52			79,56
326310	1	SUPORTE SORO DE CHÃO COM GANCHOS EM AÇ	Ótimo	MAISSAR SHARIF TUM	83,08						3,52			79,56
326311	1	SUPORTE SORO DE CHÃO COM GANCHOS EM AÇ	Ótimo	MAISSAR SHARIF TUM	83,08						3,52			79,56



PERÍODO DE REFERÊNCIA: DE JANEIRO/2022 ATÉ DEZEMBRO/2022

RELAÇÃO ANALÍTICA DOS ELEMENTOS QUE COMPOEM O ATIVO PERMANENTE - INVENTÁRIO DOS BENS

CÓD.	QTDE	DESCRIÇÃO / UNIDADE ADMINISTRATIVA	ESTADO DE CONSERV.	DETENTOR DE CARGA PATRIMONIAL	VALOR ORIGINAL	INCORPORAÇÕES				BAIXAS				SALDO ATUAL
						AQUIS. CONSTR.	REAVALIAÇÃO	INCORPOR.	CRÉDITOS	ALIENAÇÃO	DEPRECIAÇÃO	DOAÇÃO / OUTROS	CRÉDITOS	
326312	1	SUPORTE SORO DE CHÃO COM GANCHOS EM AÇO	Ótimo	MAISSAR SHARIF TUM	83,08						3,52			79,56
326313	1	SUPORTE SORO DE CHÃO COM GANCHOS EM AÇO	Ótimo	MAISSAR SHARIF TUM	83,08						3,52			79,56
326314	1	SUPORTE SORO DE CHÃO COM GANCHOS EM AÇO	Ótimo	MAISSAR SHARIF TUM	83,08						3,52			79,56
326315	1	SUPORTE SORO DE CHÃO COM GANCHOS EM AÇO	Ótimo	MAISSAR SHARIF TUM	83,08						3,52			79,56
326316	1	SUPORTE SORO DE CHÃO COM GANCHOS EM AÇO	Ótimo	MAISSAR SHARIF TUM	83,08						3,52			79,56
326317	1	SUPORTE SORO DE CHÃO COM GANCHOS EM AÇO	Ótimo	MAISSAR SHARIF TUM	83,08						3,52			79,56
326318	1	SUPORTE SORO DE CHÃO COM GANCHOS EM AÇO	Ótimo	MAISSAR SHARIF TUM	83,08						3,52			79,56
326319	1	SUPORTE SORO DE CHÃO COM GANCHOS EM AÇO	Ótimo	MAISSAR SHARIF TUM	83,08						3,52			79,56
326320	1	SUPORTE SORO DE CHÃO COM GANCHOS EM AÇO	Ótimo	MAISSAR SHARIF TUM	83,08						3,52			79,56
326321	1	SUPORTE SORO DE CHÃO COM GANCHOS EM AÇO	Ótimo	MAISSAR SHARIF TUM	83,08						3,52			79,56
326322	1	SUPORTE SORO DE CHÃO COM GANCHOS EM AÇO	Ótimo	MAISSAR SHARIF TUM	83,08						3,52			79,56
326323	1	SUPORTE SORO DE CHÃO COM GANCHOS EM AÇO	Ótimo	MAISSAR SHARIF TUM	83,08						3,52			79,56
326324	1	SUPORTE SORO DE CHÃO COM GANCHOS EM AÇO	Ótimo	MAISSAR SHARIF TUM	83,08						3,52			79,56
326325	1	SUPORTE SORO DE CHÃO COM GANCHOS EM AÇO	Ótimo	MAISSAR SHARIF TUM	83,08						3,52			79,56
326326	1	SUPORTE SORO DE CHÃO COM GANCHOS EM AÇO	Ótimo	MAISSAR SHARIF TUM	83,08						3,52			79,56
326327	1	MONITOR MULT. VITA 400E	Ótimo	MAISSAR SHARIF TUM	5.825,50						247,05			5.578,45
326328	1	MONITOR MULT. VITA 400E	Ótimo	MAISSAR SHARIF TUM	5.825,50						247,05			5.578,45
326329	1	MONITOR MULT. VITA 400E	Ótimo	MAISSAR SHARIF TUM	5.825,50						247,05			5.578,45
326330	1	MONITOR MULT. VITA 400E	Ótimo	MAISSAR SHARIF TUM	5.825,50						247,05			5.578,45
326331	1	MONITOR MULT. VITA 400E	Ótimo	MAISSAR SHARIF TUM	5.825,50						247,05			5.578,45
326332	1	MONITOR MULT. VITA 400E	Ótimo	MAISSAR SHARIF TUM	5.825,50						247,05			5.578,45
326333	1	APARELHO DE AR CONDICIONADO SPLIT 36000 BTU	Ótimo	MAISSAR SHARIF TUM	4.249,75						180,23			4.069,52
326334	1	APARELHO DE AR CONDICIONADO SPLIT 36000 BTU	Ótimo	MAISSAR SHARIF TUM	4.249,75						180,23			4.069,52
326345	1	DEFIBRILADOR/CARDIOVERSOR	Ótimo	MAISSAR SHARIF TUM	42.784,00						1.814,40			40.969,60
326335	1	NOBREAK RAGTECH 1200VA EASY WAY	Ótimo	MAISSAR SHARIF TUM	444,07						18,83			425,24
326336	1	ANTENA PARABOLICA E RECEPTOR DIGITAL	Ótimo	MAISSAR SHARIF TUM	1.590,07						67,43			1.522,64
326339	1	CILINDRO PARA OXIGENIO ALUMINIO VOLUME 3 L	Ótimo	MAISSAR SHARIF TUM	572,04						24,26			547,78
326340	1	CILINDRO PARA OXIGENIO ALUMINIO VOLUME 3 L	Ótimo	MAISSAR SHARIF TUM	572,04						24,26			547,78
326341	1	CILINDRO DE GASES MEDICINAIS PARA OXIGENIO	Ótimo	MAISSAR SHARIF TUM	572,86						24,29			548,57
326342	1	CILINDRO DE GASES MEDICINAIS PARA OXIGENIO	Ótimo	MAISSAR SHARIF TUM	572,86						24,29			548,57
326343	1	CILINDRO PARA OXIGENIO EM ALUMINIO VOLUME 3 L	Ótimo	MAISSAR SHARIF TUM	572,04						24,26			547,78
326344	1	CILINDRO PARA OXIGENIO EM ALUMINIO VOLUME 3 L	Ótimo	MAISSAR SHARIF TUM	572,04						24,26			547,78
326337	1	MESA REUNIÃO RETANGULAR COM OITO CADEIRAS	Ótimo	MAISSAR SHARIF TUM	716,25						30,38			685,87
326373	1	TELEVISÃO DE 32 POLEGADAS DE LED COM CON	Ótimo	MAISSAR SHARIF TUM	1.146,00						48,60			1.097,40



ESTADO DE GOIÁS  
MUNICÍPIO DE JATAÍ  
RUA ITARUMA, 355 - S. SANTA MARIA

PERÍODO DE REFERÊNCIA: DE JANEIRO/2022 ATÉ DEZEMBRO/2022

RELAÇÃO ANALÍTICA DOS ELEMENTOS QUE COMPOEM O ATIVO PERMANENTE - INVENTÁRIO DOS BENS

CÓD.	QTDE	DESCRIÇÃO / UNIDADE ADMINISTRATIVA	ESTADO DE CONSERV.	DETENTOR DE CARGA PATRIMONIAL	VALOR ORIGINAL	INCORPORAÇÕES				BAIXAS				SALDO ATUAL
						AQUIS. CONSTR.	REAVALIAÇÃO	INCORPOR.	CRÉDITOS	ALIENAÇÃO	DEPRECIAÇÃO	DOAÇÃO / OUTROS	CRÉDITOS	
326374	1	TELEVISÃO DE 32 POLEGADAS DE LED COM CON	Ótimo	MAISSAR SHARIF TUM	1.146,00						48,60			1.097,40
326375	1	TELEVISÃO DE 32 POLEGADAS DE LED COM CON	Ótimo	MAISSAR SHARIF TUM	1.146,00						48,60			1.097,40
326376	1	TELEVISÃO DE 32 POLEGADAS DE LED COM CON	Ótimo	MAISSAR SHARIF TUM	1.146,00						48,60			1.097,40
326377	1	TELEVISÃO DE 32 POLEGADAS DE LED COM CON	Ótimo	MAISSAR SHARIF TUM	1.146,00						48,60			1.097,40
326378	1	TELEVISÃO DE 32 POLEGADAS DE LED COM CON	Ótimo	MAISSAR SHARIF TUM	1.146,00						48,60			1.097,40
326379	1	TELEVISÃO DE 32 POLEGADAS DE LED COM CON	Ótimo	MAISSAR SHARIF TUM	1.146,00						48,60			1.097,40
326380	1	TELEVISÃO DE 32 POLEGADAS DE LED COM CON	Ótimo	MAISSAR SHARIF TUM	1.146,00						48,60			1.097,40
326381	1	TELEVISÃO DE 32 POLEGADAS DE LED COM CON	Ótimo	MAISSAR SHARIF TUM	1.146,00						48,60			1.097,40
326382	1	TELEVISÃO DE 32 POLEGADAS DE LED COM CON	Ótimo	MAISSAR SHARIF TUM	1.146,00						48,60			1.097,40
326440	1	IMPRESSORA LASER	Ótimo	MAISSAR SHARIF TUM	689,51						29,24			660,27
326441	1	IMPRESSORA TIPO MULTIFUNCIONAL	Ótimo	MAISSAR SHARIF TUM	1.136,45						48,20			1.088,25
326442	1	IMPRESSORA LASER	Ótimo	MAISSAR SHARIF TUM	689,51						29,24			660,27
326443	1	IMPRESSORA LASER	Ótimo	MAISSAR SHARIF TUM	689,51						29,24			660,27
326444	1	IMPRESSORA LASER	Ótimo	MAISSAR SHARIF TUM	689,51						29,24			660,27
326445	1	IMPRESSORA LASER	Ótimo	MAISSAR SHARIF TUM	689,51						29,24			660,27
326473	1	MICROSCOPIO BINOCULAR MOD. E200-HALOG	Ótimo	MAISSAR SHARIF TUM	8.088,85						343,04			7.745,81
326417	1	CORTINA DIVISORIA DE LEITO EM VINIL	Ótimo	MAISSAR SHARIF TUM	1.241,50						52,65			1.188,85
326418	1	CORTINA DIVISORIA DE LEITO EM VINIL	Ótimo	MAISSAR SHARIF TUM	1.241,50						52,65			1.188,85
326419	1	CORTINA DIVISORIA DE LEITO EM VINIL	Ótimo	MAISSAR SHARIF TUM	1.241,50						52,65			1.188,85
326420	1	CORTINA DIVISORIA DE LEITO EM VINIL	Ótimo	MAISSAR SHARIF TUM	1.241,50						52,65			1.188,85
326421	1	CORTINA DIVISORIA DE LEITO EM VINIL	Ótimo	MAISSAR SHARIF TUM	1.241,50						52,65			1.188,85
326422	1	CORTINA DIVISORIA DE LEITO EM VINIL	Ótimo	MAISSAR SHARIF TUM	1.241,50						52,65			1.188,85
326423	1	CORTINA DIVISORIA DE LEITO EM VINIL	Ótimo	MAISSAR SHARIF TUM	1.241,50						52,65			1.188,85
326424	1	CORTINA DIVISORIA DE LEITO EM VINIL	Ótimo	MAISSAR SHARIF TUM	1.241,50						52,65			1.188,85
326425	1	CORTINA DIVISORIA DE LEITO EM VINIL	Ótimo	MAISSAR SHARIF TUM	1.241,50						52,65			1.188,85
326426	1	CORTINA DIVISORIA DE LEITO EM VINIL	Ótimo	MAISSAR SHARIF TUM	1.241,50						52,65			1.188,85
326427	1	CORTINA DIVISORIA DE LEITO EM VINIL	Ótimo	MAISSAR SHARIF TUM	1.241,50						52,65			1.188,85
326428	1	CORTINA DIVISORIA DE LEITO EM VINIL	Ótimo	MAISSAR SHARIF TUM	1.241,50						52,65			1.188,85
326429	1	CORTINA DIVISORIA DE LEITO EM VINIL	Ótimo	MAISSAR SHARIF TUM	1.241,50						52,65			1.188,85
326430	1	CORTINA DIVISORIA DE LEITO EM VINIL	Ótimo	MAISSAR SHARIF TUM	1.241,50						52,65			1.188,85
326431	1	CORTINA DIVISORIA DE LEITO EM VINIL	Ótimo	MAISSAR SHARIF TUM	1.241,50						52,65			1.188,85
326432	1	CORTINA DIVISORIA DE LEITO EM VINIL	Ótimo	MAISSAR SHARIF TUM	1.241,50						52,65			1.188,85
326433	1	CORTINA DIVISORIA DE LEITO EM VINIL	Ótimo	MAISSAR SHARIF TUM	1.241,50						52,65			1.188,85
326434	1	CORTINA DIVISORIA DE LEITO EM VINIL	Ótimo	MAISSAR SHARIF TUM	1.241,50						52,65			1.188,85



RELAÇÃO ANALÍTICA DOS ELEMENTOS QUE COMPOEM O ATIVO PERMANENTE - INVENTÁRIO DOS BENS

CÓD.	QTDE	DESCRIÇÃO / UNIDADE ADMINISTRATIVA	ESTADO DE CONSERV.	DETENTOR DE CARGA PATRIMONIAL	VALOR ORIGINAL	INCORPORAÇÕES				BAIXAS				SALDO ATUAL
						AQUIS. CONSTR.	REAVALIAÇÃO	INCORPOR.	CRÉDITOS	ALIENAÇÃO	DEPRECIAÇÃO	DOAÇÃO / OUTROS	CRÉDITOS	
326435	1	POLTRONA HOSPITALAR	Ótimo	MAISSAR SHARIF TUM	678,05						28,76			649,29
326436	1	POLTRONA HOSPITALAR	Ótimo	MAISSAR SHARIF TUM	678,05						28,76			649,29
326437	1	POLTRONA HOSPITALAR	Ótimo	MAISSAR SHARIF TUM	678,05						28,76			649,29
326438	1	POLTRONA HOSPITALAR	Ótimo	MAISSAR SHARIF TUM	678,05						28,76			649,29
326439	1	POLTRONA HOSPITALAR	Ótimo	MAISSAR SHARIF TUM	678,05						28,76			649,29
326474	1	REGUA DE GASES ASSISTENCIA RESPERIATÓRI	Ótimo	MAISSAR SHARIF TUM	935,90						39,69			896,21
326475	1	REGUA DE GASES ASSISTENCIA RESPERIATÓRI	Ótimo	MAISSAR SHARIF TUM	935,90						39,69			896,21
326476	1	REGUA DE GASES ASSISTENCIA RESPERIATÓRI	Ótimo	MAISSAR SHARIF TUM	935,90						39,69			896,21
326477	1	REGUA DE GASES ASSISTENCIA RESPERIATÓRI	Ótimo	MAISSAR SHARIF TUM	935,90						39,69			896,21
326478	1	REGUA DE GASES ASSISTENCIA RESPERIATÓRI	Ótimo	MAISSAR SHARIF TUM	935,90						39,69			896,21
326479	1	REGUA DE GASES ASSISTENCIA RESPERIATÓRI	Ótimo	MAISSAR SHARIF TUM	935,90						39,69			896,21
326480	1	REGUA DE GASES ASSISTENCIA RESPERIATÓRI	Ótimo	MAISSAR SHARIF TUM	935,90						39,69			896,21
326481	1	REGUA DE GASES ASSISTENCIA RESPERIATÓRI	Ótimo	MAISSAR SHARIF TUM	935,90						39,69			896,21
326482	1	REGUA DE GASES ASSISTENCIA RESPERIATÓRI	Ótimo	MAISSAR SHARIF TUM	935,90						39,69			896,21
326483	1	REGUA DE GASES ASSISTENCIA RESPERIATÓRI	Ótimo	MAISSAR SHARIF TUM	935,90						39,69			896,21
326346	1	TELEFONE CELULAR MULTILASER UP P3292	Ótimo	MAISSAR SHARIF TUM	369,58						15,67			353,91
326347	1	APARELHO DE AR CONDICIONADO SPLIT 12000 B	Ótimo	MAISSAR SHARIF TUM	1.265,37						53,66			1.211,71
326348	1	CENTRAL DIGITAL IMPACTA 16 2TA/4RA INTELBR	Ótimo	MAISSAR SHARIF TUM	849,95						36,05			813,90
326349	1	CENTRAL DIGITAL IMPACTA 16 2TA/4RA INTELBR	Ótimo	MAISSAR SHARIF TUM	849,95						36,05			813,90
326350	1	NOBREAK 2200VA SENOIDAL	Ótimo	MAISSAR SHARIF TUM	2.053,25						87,08			1.966,17
326351	1	NOBREAK 1400 VA	Ótimo	MAISSAR SHARIF TUM	697,15						29,57			667,58
326352	1	RACK 19 16U570MM PAREDE	Ótimo	MAISSAR SHARIF TUM	601,65						25,52			576,13
326353	1	RACK 19 16U570MM PAREDE	Ótimo	MAISSAR SHARIF TUM	601,65						25,52			576,13
326354	1	RACK 19 44U X 570 PISO	Ótimo	MAISSAR SHARIF TUM	1.910,00						81,00			1.829,00
326355	1	SWITCH 24 PORTAS 10/100/100	Ótimo	MAISSAR SHARIF TUM	806,02						34,18			771,84
326356	1	SWITCH 24 PORTAS 10/100/100	Ótimo	MAISSAR SHARIF TUM	806,02						34,18			771,84
326357	1	SWITCH 24 PORTAS 10/100/100	Ótimo	MAISSAR SHARIF TUM	806,02						34,18			771,84
326358	1	SWITCH 24 PORTAS 10/100/100	Ótimo	MAISSAR SHARIF TUM	806,02						34,18			771,84
326359	1	SWITCH 24 PORTAS 10/100/100	Ótimo	MAISSAR SHARIF TUM	806,02						34,18			771,84
326360	1	SWITCH 24 PORTAS 10/100/100	Ótimo	MAISSAR SHARIF TUM	806,02						34,18			771,84
326484	1	COMPUTADOR DESKTOP BÁSICO	Ótimo	MAISSAR SHARIF TUM	1.518,45						64,40			1.454,05
326485	1	COMPUTADOR DESKTOP BÁSICO	Ótimo	MAISSAR SHARIF TUM	1.518,45						64,40			1.454,05
326486	1	COMPUTADOR DESKTOP BÁSICO	Ótimo	MAISSAR SHARIF TUM	1.518,45						64,40			1.454,05
326487	1	COMPUTADOR DESKTOP BÁSICO	Ótimo	MAISSAR SHARIF TUM	1.518,45						64,40			1.454,05



PERÍODO DE REFERÊNCIA: DE JANEIRO/2022 ATÉ DEZEMBRO/2022

RELAÇÃO ANALÍTICA DOS ELEMENTOS QUE COMPOEM O ATIVO PERMANENTE - INVENTÁRIO DOS BENS

CÓD.	QTDE	DESCRIÇÃO / UNIDADE ADMINISTRATIVA	ESTADO DE CONSERV.	DETENTOR DE CARGA PATRIMONIAL	VALOR ORIGINAL	INCORPORAÇÕES				BAIXAS				SALDO ATUAL
						AQUIS. CONSTR.	REAVALIAÇÃO	INCORPOR.	CRÉDITOS	ALIENAÇÃO	DEPRECIAÇÃO	DOAÇÃO / OUTROS	CRÉDITOS	
326488	1	COMPUTADOR DESKTOP BÁSICO	Ótimo	MAISSAR SHARIF TUM	1.518,45						64,40			1.454,05
326489	1	COMPUTADOR DESKTOP BÁSICO	Ótimo	MAISSAR SHARIF TUM	1.518,45						64,40			1.454,05
326532	1	CARRO CUBA 600 LT	Ótimo	MAISSAR SHARIF TUM	2.320,65						98,42			2.222,23
326533	1	CARRO CUBA 600 LT	Ótimo	MAISSAR SHARIF TUM	2.320,65						98,42			2.222,23
326534	1	CARRO CUBA 600 LT	Ótimo	MAISSAR SHARIF TUM	2.320,65						98,42			2.222,23
326535	1	SELADORA 50 CM	Ótimo	MAISSAR SHARIF TUM	668,50						28,35			640,15
326536	1	SELADORA 50 CM	Ótimo	MAISSAR SHARIF TUM	668,50						28,35			640,15
326537	1	ENCERADEIRA DC 510	Ótimo	MAISSAR SHARIF TUM	1.432,50						60,75			1.371,75
326538	1	ENCERADEIRA DC 510	Ótimo	MAISSAR SHARIF TUM	1.432,50						60,75			1.371,75
326492	1	APARELHO DE PRESSÃO DIGITAL DE PULSO PRE	Ótimo	MAISSAR SHARIF TUM	143,25						6,08			137,17
326493	1	APARELHO DE PRESSÃO DIGITAL DE PULSO PRE	Ótimo	MAISSAR SHARIF TUM	143,25						6,08			137,17
326494	1	APARELHO DE PRESSÃO DIGITAL DE PULSO PRE	Ótimo	MAISSAR SHARIF TUM	143,25						6,08			137,17
326495	1	APARELHO DE PRESSÃO DIGITAL DE PULSO PRE	Ótimo	MAISSAR SHARIF TUM	143,25						6,08			137,17
326496	1	APARELHO DE PRESSÃO DIGITAL DE PULSO PRE	Ótimo	MAISSAR SHARIF TUM	143,25						6,08			137,17
326497	1	APARELHO DE PRESSÃO DIGITAL DE PULSO PRE	Ótimo	MAISSAR SHARIF TUM	143,25						6,08			137,17
326498	1	APARELHO DE PRESSÃO DIGITAL DE PULSO PRE	Ótimo	MAISSAR SHARIF TUM	143,25						6,08			137,17
326499	1	APARELHO DE PRESSÃO DIGITAL DE PULSO PRE	Ótimo	MAISSAR SHARIF TUM	143,25						6,08			137,17
326500	1	APARELHO DE PRESSÃO DIGITAL DE PULSO PRE	Ótimo	MAISSAR SHARIF TUM	143,25						6,08			137,17
326501	1	APARELHO DE PRESSÃO DIGITAL DE PULSO PRE	Ótimo	MAISSAR SHARIF TUM	143,25						6,08			137,17
326502	1	APARELHO DE PRESSÃO DIGITAL DE PULSO PRE	Ótimo	MAISSAR SHARIF TUM	143,25						6,08			137,17
326540	1	DESFIBRILADOR LIFE	Ótimo	MAISSAR SHARIF TUM	6.732,75						285,53			6.447,22
326541	1	DESFIBRILADOR LIFE	Ótimo	MAISSAR SHARIF TUM	6.732,75						285,53			6.447,22
326586	1	LIQUIDIFICADOR ARNO 600W 2L	Ótimo	MAISSAR SHARIF TUM	191,00						8,10			182,90
326587	1	CADEIRA DE RODAS BANHO	Ótimo	MAISSAR SHARIF TUM	275,99						11,70			264,29
326588	1	CADEIRA DE RODAS BANHO	Ótimo	MAISSAR SHARIF TUM	275,99						11,70			264,29
326589	1	CADEIRA DE RODAS BANHO	Ótimo	MAISSAR SHARIF TUM	275,99						11,70			264,29
326590	1	CADEIRA DE RODAS BANHO	Ótimo	MAISSAR SHARIF TUM	275,99						11,70			264,29
326653	1	BELICHE NEMARGI PEROLA	Ótimo	MAISSAR SHARIF TUM	381,90						16,20			365,70
326654	1	BELICHE NEMARGI PEROLA	Ótimo	MAISSAR SHARIF TUM	381,90						16,20			365,70
326655	1	BELICHE NEMARGI PEROLA	Ótimo	MAISSAR SHARIF TUM	381,90						16,20			365,70
326656	1	BELICHE NEMARGI PEROLA	Ótimo	MAISSAR SHARIF TUM	381,90						16,20			365,70
326657	1	BELICHE NEMARGI PEROLA	Ótimo	MAISSAR SHARIF TUM	381,90						16,20			365,70
326658	1	BELICHE NEMARGI PEROLA	Ótimo	MAISSAR SHARIF TUM	381,90						16,20			365,70
326659	1	COLCHÃO BIFLEX D-33 PROFLEX BLACK CERTIF.	Ótimo	MAISSAR SHARIF TUM	286,40						12,15			274,25





ESTADO DE GOIÁS  
MUNICÍPIO DE JATAÍ  
RUA ITARUMA, 355 - S. SANTA MARIA

PERÍODO DE REFERÊNCIA: DE JANEIRO/2022 ATÉ DEZEMBRO/2022

RELAÇÃO ANALÍTICA DOS ELEMENTOS QUE COMPOEM O ATIVO PERMANENTE - INVENTÁRIO DOS BENS

CÓD.	QTDE	DESCRIÇÃO / UNIDADE ADMINISTRATIVA	ESTADO DE CONSERV.	DETENTOR DE CARGA PATRIMONIAL	VALOR ORIGINAL	INCORPORAÇÕES				BAIXAS				SALDO ATUAL
						AQUIS. CONSTR.	REAVALIAÇÃO	INCORPOR.	CRÉDITOS	ALIENAÇÃO	DEPRECIAÇÃO	DOAÇÃO / OUTROS	CRÉDITOS	
326660	1	COLCHÃO BIFLEX D-33 PROFLEX BLACK CERTIF.	Ótimo	MAISSAR SHARIF TUM	286,40						12,15			274,25
326661	1	COLCHÃO BIFLEX D-33 PROFLEX BLACK CERTIF.	Ótimo	MAISSAR SHARIF TUM	286,40						12,15			274,25
326662	1	COLCHÃO BIFLEX D-33 PROFLEX BLACK CERTIF.	Ótimo	MAISSAR SHARIF TUM	286,40						12,15			274,25
326663	1	COLCHÃO BIFLEX D-33 PROFLEX BLACK CERTIF.	Ótimo	MAISSAR SHARIF TUM	286,40						12,15			274,25
326664	1	COLCHÃO BIFLEX D-33 PROFLEX BLACK CERTIF.	Ótimo	MAISSAR SHARIF TUM	286,40						12,15			274,25
326665	1	COLCHÃO BIFLEX D-33 PROFLEX BLACK CERTIF.	Ótimo	MAISSAR SHARIF TUM	286,40						12,15			274,25
326666	1	COLCHÃO BIFLEX D-33 PROFLEX BLACK CERTIF.	Ótimo	MAISSAR SHARIF TUM	286,40						12,15			274,25
326667	1	COLCHÃO BIFLEX D-33 PROFLEX BLACK CERTIF.	Ótimo	MAISSAR SHARIF TUM	286,40						12,15			274,25
326668	1	COLCHÃO BIFLEX D-33 PROFLEX BLACK CERTIF.	Ótimo	MAISSAR SHARIF TUM	286,40						12,15			274,25
326669	1	COLCHÃO BIFLEX D-33 PROFLEX BLACK CERTIF.	Ótimo	MAISSAR SHARIF TUM	286,40						12,15			274,25
326670	1	COLCHÃO BIFLEX D-33 PROFLEX BLACK CERTIF.	Ótimo	MAISSAR SHARIF TUM	286,40						12,15			274,25
326671	1	ESTOFADO NC SOFIA INTER LUX 3X2 LUGARES	Ótimo	MAISSAR SHARIF TUM	643,67						27,30			616,37
326672	1	ESTOFADO NC SOFIA INTER LUX 3X2 LUGARES	Ótimo	MAISSAR SHARIF TUM	643,67						27,30			616,37
326600	1	CADEIRA FIXA TRADICIONAL	Ótimo	MAISSAR SHARIF TUM	91,68						3,89			87,79
326601	1	CADEIRA FIXA TRADICIONAL	Ótimo	MAISSAR SHARIF TUM	91,68						3,89			87,79
326602	1	CADEIRA FIXA TRADICIONAL	Ótimo	MAISSAR SHARIF TUM	91,68						3,89			87,79
326603	1	CADEIRA FIXA TRADICIONAL	Ótimo	MAISSAR SHARIF TUM	91,68						3,89			87,79
326604	1	CADEIRA FIXA TRADICIONAL	Ótimo	MAISSAR SHARIF TUM	91,68						3,89			87,79
326605	1	CADEIRA FIXA TRADICIONAL	Ótimo	MAISSAR SHARIF TUM	91,68						3,89			87,79
326606	1	CADEIRA FIXA TRADICIONAL	Ótimo	MAISSAR SHARIF TUM	91,68						3,89			87,79
326607	1	CADEIRA GIRATÓRIA COM ASSENTO E ENCOSTO	Ótimo	MAISSAR SHARIF TUM	176,67						7,49			169,18
326608	1	CADEIRA GIRATÓRIA COM ASSENTO E ENCOSTO	Ótimo	MAISSAR SHARIF TUM	176,67						7,49			169,18
326609	1	CADEIRA GIRATÓRIA COM ASSENTO E ENCOSTO	Ótimo	MAISSAR SHARIF TUM	176,67						7,49			169,18
326610	1	CADEIRA GIRATÓRIA COM ASSENTO E ENCOSTO	Ótimo	MAISSAR SHARIF TUM	176,67						7,49			169,18
326611	1	CADEIRA GIRATÓRIA COM ASSENTO E ENCOSTO	Ótimo	MAISSAR SHARIF TUM	176,67						7,49			169,18
326612	1	CADEIRA GIRATÓRIA COM ASSENTO E ENCOSTO	Ótimo	MAISSAR SHARIF TUM	176,67						7,49			169,18
326613	1	CADEIRA GIRATÓRIA COM ASSENTO E ENCOSTO	Ótimo	MAISSAR SHARIF TUM	176,67						7,49			169,18
326614	1	CADEIRA GIRATÓRIA COM ASSENTO E ENCOSTO	Ótimo	MAISSAR SHARIF TUM	176,67						7,49			169,18
326615	1	CADEIRA GIRATÓRIA COM ASSENTO E ENCOSTO	Ótimo	MAISSAR SHARIF TUM	176,67						7,49			169,18
326616	1	CADEIRA GIRATÓRIA COM ASSENTO E ENCOSTO	Ótimo	MAISSAR SHARIF TUM	176,67						7,49			169,18
326617	1	CADEIRA GIRATÓRIA COM ASSENTO E ENCOSTO	Ótimo	MAISSAR SHARIF TUM	176,67						7,49			169,18
326618	1	CADEIRA GIRATÓRIA COM ASSENTO E ENCOSTO	Ótimo	MAISSAR SHARIF TUM	176,67						7,49			169,18
326619	1	CADEIRA GIRATÓRIA COM ASSENTO E ENCOSTO	Ótimo	MAISSAR SHARIF TUM	176,67						7,49			169,18
326620	1	CADEIRA GIRATÓRIA COM ASSENTO E ENCOSTO	Ótimo	MAISSAR SHARIF TUM	176,67						7,49			169,18



RELAÇÃO ANALÍTICA DOS ELEMENTOS QUE COMPOEM O ATIVO PERMANENTE - INVENTÁRIO DOS BENS

CÓD.	QTDE	DESCRIÇÃO / UNIDADE ADMINISTRATIVA	ESTADO DE CONSERV.	DETENTOR DE CARGA PATRIMONIAL	VALOR ORIGINAL	INCORPORAÇÕES				BAIXAS				SALDO ATUAL
						AQUIS. CONSTR.	REAVALIAÇÃO	INCORPOR.	CRÉDITOS	ALIENAÇÃO	DEPRECIAÇÃO	DOAÇÃO / OUTROS	CRÉDITOS	
326621	1	CADEIRA GIRATÓRIA COM ASSENTO E ENCOSTO	Ótimo	MAISSAR SHARIF TUM	176,67						7,49			169,18
326622	1	CADEIRA GIRATÓRIA COM ASSENTO E ENCOSTO	Ótimo	MAISSAR SHARIF TUM	176,67						7,49			169,18
326623	1	CADEIRA GIRATÓRIA COM ASSENTO E ENCOSTO	Ótimo	MAISSAR SHARIF TUM	176,67						7,49			169,18
326624	1	CADEIRA GIRATÓRIA COM ASSENTO E ENCOSTO	Ótimo	MAISSAR SHARIF TUM	176,67						7,49			169,18
326625	1	CADEIRA GIRATÓRIA COM ASSENTO E ENCOSTO	Ótimo	MAISSAR SHARIF TUM	176,67						7,49			169,18
326626	1	CADEIRA GIRATÓRIA COM ASSENTO E ENCOSTO	Ótimo	MAISSAR SHARIF TUM	176,67						7,49			169,18
326627	1	CADEIRA GIRATÓRIA COM ASSENTO E ENCOSTO	Ótimo	MAISSAR SHARIF TUM	176,67						7,49			169,18
326628	1	CADEIRA GIRATÓRIA COM ASSENTO E ENCOSTO	Ótimo	MAISSAR SHARIF TUM	176,67						7,49			169,18
326629	1	CADEIRA GIRATÓRIA COM ASSENTO E ENCOSTO	Ótimo	MAISSAR SHARIF TUM	176,67						7,49			169,18
326630	1	CADEIRA GIRATÓRIA COM ASSENTO E ENCOSTO	Ótimo	MAISSAR SHARIF TUM	176,67						7,49			169,18
326631	1	ESTAÇÃO DE TRABALHO EM L COM 3 GAVETAS	Ótimo	MAISSAR SHARIF TUM	620,75						26,33			594,42
326632	1	ESTAÇÃO DE TRABALHO EM L COM 3 GAVETAS	Ótimo	MAISSAR SHARIF TUM	620,75						26,33			594,42
326633	1	ESTAÇÃO DE TRABALHO MESA EM L COM CANTO	Ótimo	MAISSAR SHARIF TUM	620,75						26,33			594,42
326634	1	ESTAÇÃO DE TRABALHO MESA EM L COM CANTO	Ótimo	MAISSAR SHARIF TUM	620,75						26,33			594,42
326635	1	ESTAÇÃO DE TRABALHO MESA EM L COM CANTO	Ótimo	MAISSAR SHARIF TUM	620,75						26,33			594,42
326636	1	LONGARINA COM 03 LUGARES	Ótimo	MAISSAR SHARIF TUM	253,07						10,73			242,34
326637	1	MESA ESCRIVANINHA	Ótimo	MAISSAR SHARIF TUM	276,95						11,75			265,20
326638	1	MESA ESCRIVANINHA	Ótimo	MAISSAR SHARIF TUM	276,95						11,75			265,20
326639	1	MESA ESCRIVANINHA	Ótimo	MAISSAR SHARIF TUM	276,95						11,75			265,20
326646	1	MICROCOMPUTADOR COMPLETO COM MONITOR	Ótimo	MAISSAR SHARIF TUM	3.905,95						165,65			3.740,30
326647	1	MICROCOMPUTADOR COMPLETO COM MONITOR	Ótimo	MAISSAR SHARIF TUM	3.905,95						165,65			3.740,30
326648	1	MICROCOMPUTADOR COMPLETO COM MONITOR	Ótimo	MAISSAR SHARIF TUM	3.905,95						165,65			3.740,30
326649	1	MICROCOMPUTADOR COMPLETO COM MONITOR	Ótimo	MAISSAR SHARIF TUM	3.905,95						165,65			3.740,30
326650	1	MICROCOMPUTADOR COMPLETO COM MONITOR	Ótimo	MAISSAR SHARIF TUM	3.905,95						165,65			3.740,30
326651	1	MICROCOMPUTADOR COMPLETO COM MONITOR	Ótimo	MAISSAR SHARIF TUM	3.905,95						165,65			3.740,30
326685	1	AR CONDICIONADO 9.000 BTUS	Ótimo	MAISSAR SHARIF TUM	1.179,42						50,02			1.129,40
326686	1	AR CONDICIONADO 9.000 BTUS	Ótimo	MAISSAR SHARIF TUM	1.179,42						50,02			1.129,40
326687	1	AR CONDICIONADO 9.000 BTUS	Ótimo	MAISSAR SHARIF TUM	1.179,42						50,02			1.129,40
326688	1	BEBEDOURO DE PRESSÃO LIBELL	Ótimo	MAISSAR SHARIF TUM	574,91						24,38			550,53
326689	1	NOBREAK 1000VA	Ótimo	MAISSAR SHARIF TUM	472,72						20,05			452,67
326690	1	NOBREAK 1000VA	Ótimo	MAISSAR SHARIF TUM	472,72						20,05			452,67
326691	1	NOBREAK 1000VA	Ótimo	MAISSAR SHARIF TUM	472,72						20,05			452,67
326692	1	NOBREAK 1000VA	Ótimo	MAISSAR SHARIF TUM	472,72						20,05			452,67
326693	1	NOBREAK 1000VA	Ótimo	MAISSAR SHARIF TUM	472,72						20,05			452,67



ESTADO DE GOIÁS  
MUNICIPIO DE JATAÍ  
RUA ITARUMA, 355 - S. SANTA MARIA

PERÍODO DE REFERÊNCIA: DE JANEIRO/2022 ATÉ DEZEMBRO/2022

RELAÇÃO ANALÍTICA DOS ELEMENTOS QUE COMPOEM O ATIVO PERMANENTE - INVENTÁRIO DOS BENS

CÓD.	QTDE	DESCRIÇÃO / UNIDADE ADMINISTRATIVA	ESTADO DE CONSERV.	DETENTOR DE CARGA PATRIMONIAL	VALOR ORIGINAL	INCORPORAÇÕES				BAIXAS				SALDO ATUAL
						AQUIS. CONSTR.	REAVALIAÇÃO	INCORPOR.	CRÉDITOS	ALIENAÇÃO	DEPRECIAÇÃO	DOAÇÃO / OUTROS	CRÉDITOS	
326694	1	NOBREAK 1000VA	Ótimo	MAISSAR SHARIF TUM	472,72						20,05			452,67
326695	1	PLATAFORMA DE TRABALHO COM 16 LUGARES	Ótimo	MAISSAR SHARIF TUM	5.079,64						215,42			4.864,22
326722	1	GPS PORTATIL	Ótimo	MAISSAR SHARIF TUM	840,40						35,64			804,76
326723	1	GPS PORTATIL	Ótimo	MAISSAR SHARIF TUM	840,40						35,64			804,76
326715	1	BATEDEIRA PLANETARIA 4 LITROS	Ótimo	MAISSAR SHARIF TUM	515,70						21,87			493,83
326725	1	CALANDRA 2 ROLO 2,50 X 260 ELETRICA 380V	Ótimo	MAISSAR SHARIF TUM	48.705,00						2.065,50			46.639,50
326726	1	LAVADORA EXT C BARREIRA 100KG 380V	Ótimo	MAISSAR SHARIF TUM	152.800,00						6.480,00			146.320,00
326727	1	LAVADORA EXT C BARREIRA 100KG 380V	Ótimo	MAISSAR SHARIF TUM	152.800,00						6.480,00			146.320,00
326739	1	BIOMBO TRIPLO COM RODIZIOS	Ótimo	MAISSAR SHARIF TUM	609,29						25,84			583,45
326740	1	BIOMBO TRIPLO COM RODIZIOS	Ótimo	MAISSAR SHARIF TUM	609,29						25,84			583,45
327041	1	AR CONDICIONADO SPLIT 12.000 BTUS	Ótimo	MAISSAR SHARIF TUM	1.231,95						52,25			1.179,70
327042	1	AR CONDICIONADO SPLIT 12.000 BTUS	Ótimo	MAISSAR SHARIF TUM	1.231,95						52,25			1.179,70
327043	1	AR CONDICIONADO SPLIT 12.000 BTUS	Ótimo	MAISSAR SHARIF TUM	1.231,95						52,25			1.179,70
327044	1	AR CONDICIONADO SPLIT 12.000 BTUS	Ótimo	MAISSAR SHARIF TUM	1.231,95						52,25			1.179,70
327045	1	AR CONDICIONADO SPLIT 12.000 BTUS	Ótimo	MAISSAR SHARIF TUM	1.231,95						52,25			1.179,70
327046	1	AR CONDICIONADO SPLIT 12.000 BTUS	Ótimo	MAISSAR SHARIF TUM	1.231,95						52,25			1.179,70
327047	1	AR CONDICIONADO SPLIT 12.000 BTUS	Ótimo	MAISSAR SHARIF TUM	1.231,95						52,25			1.179,70
327048	1	AR CONDICIONADO SPLIT 12.000 BTUS	Ótimo	MAISSAR SHARIF TUM	1.231,95						52,25			1.179,70
327049	1	AR CONDICIONADO SPLIT 12.000 BTUS	Ótimo	MAISSAR SHARIF TUM	1.231,95						52,25			1.179,70
327050	1	AR CONDICIONADO SPLIT 12.000 BTUS	Ótimo	MAISSAR SHARIF TUM	1.231,95						52,25			1.179,70
327051	1	AR CONDICIONADO SPLIT 12.000 BTUS	Ótimo	MAISSAR SHARIF TUM	1.231,95						52,25			1.179,70
327052	1	AR CONDICIONADO SPLIT 12.000 BTUS	Ótimo	MAISSAR SHARIF TUM	1.231,95						52,25			1.179,70
327053	1	AR CONDICIONADO SPLIT 12.000 BTUS	Ótimo	MAISSAR SHARIF TUM	1.231,95						52,25			1.179,70
327054	1	CARRO PARA TRANSPORTE 240 LTS	Ótimo	MAISSAR SHARIF TUM	266,44						11,30			255,14
327035	1	FOGÃO A GÁS 4B QD MAXI 40X40 MM4D	Ótimo	MAISSAR SHARIF TUM	1.599,62						67,84			1.531,78
327036	1	FOGÃO A GÁS 4B QD MAXI 40X40 MM4D	Ótimo	MAISSAR SHARIF TUM	1.599,62						67,84			1.531,78
327037	1	MODULO FOGÃO MAXI 40 CHAPA	Ótimo	MAISSAR SHARIF TUM	553,90						23,49			530,41
327038	1	FORNO GÁS IND. MAXI FIM	Ótimo	MAISSAR SHARIF TUM	573,00						24,30			548,70
327039	1	FORNO GÁS IND. MAXI FIM	Ótimo	MAISSAR SHARIF TUM	573,00						24,30			548,70
329589	1	BALANÇA ELETRONICA PROFISSIONAL DE PISO	Ótimo	MAISSAR SHARIF TUM	1.718,04						72,86			1.645,18
329590	1	LIQUIDIFICADOR INDUSTRIAL CAPACIDADE 3 LITROS	Ótimo	MAISSAR SHARIF TUM	858,54						36,41			822,13
327120	1	EQUIPAMENTO DE PRESSÃO POSITIVA CONTINUA	Ótimo	MAISSAR SHARIF TUM	2.578,50						109,35			2.469,15
327121	1	FREEZER HORIZONTAL METALFRIO	Ótimo	MAISSAR SHARIF TUM	2.483,00						105,30			2.377,70
329604	1	IMPRESSORA TIPO MULTIFUNCIONAL	Ótimo	MAISSAR SHARIF TUM	1.136,45						48,20			1.088,25



RELAÇÃO ANALÍTICA DOS ELEMENTOS QUE COMPOEM O ATIVO PERMANENTE - INVENTÁRIO DOS BENS

CÓD.	QTDE	DESCRIÇÃO / UNIDADE ADMINISTRATIVA	ESTADO DE CONSERV.	DETENTOR DE CARGA PATRIMONIAL	VALOR ORIGINAL	INCORPORAÇÕES				BAIXAS				SALDO ATUAL
						AQUIS. CONSTR.	REAVALIAÇÃO	INCORPOR.	CRÉDITOS	ALIENAÇÃO	DEPRECIAÇÃO	DOAÇÃO / OUTROS	CRÉDITOS	
329605	1	IMPRESSORA TIPO MULTIFUNCIONAL	Ótimo	MAISSAR SHARIF TUM	1.136,45						48,20			1.088,25
329654	1	ESTETOSCÓPIO INFANTIL PREMIUN	Ótimo	MAISSAR SHARIF TUM	25,61						1,09			24,52
329655	1	ESTETOSCÓPIOS INFANTIL PREMIUN	Ótimo	MAISSAR SHARIF TUM	25,61						1,09			24,52
329656	1	ESTETOSCÓPIOS INFANTIL PREMIUN	Ótimo	MAISSAR SHARIF TUM	25,61						1,09			24,52
329657	1	ESTETOSCÓPIOS INFANTIL PREMIUN	Ótimo	MAISSAR SHARIF TUM	25,61						1,09			24,52
329705	1	DIGITALIZADOR DE IMAGENS MODELO CR 10-X E	Ótimo	MAISSAR SHARIF TUM	76.400,00						3.240,00			73.160,00
329704	1	ANALISADOR AUTOMÁTICO PARA HEMATOLOGIA	Ótimo	MAISSAR SHARIF TUM	84.995,00						3.604,50			81.390,50
329710	1	CADEIRA DE FIO COM APOIO	Ótimo	MAISSAR SHARIF TUM	90,72						3,85			86,87
329711	1	CADEIRA DE FIO COM APOIO	Ótimo	MAISSAR SHARIF TUM	90,72						3,85			86,87
329712	1	CADEIRA DE FIO COM APOIO	Ótimo	MAISSAR SHARIF TUM	90,72						3,85			86,87
329713	1	CADEIRA DE FIO COM APOIO	Ótimo	MAISSAR SHARIF TUM	90,72						3,85			86,87
329732	1	GRAMPEADOR CIRCULAR INTESTINAL 29MM	Ótimo	MAISSAR SHARIF TUM	1.241,50						52,65			1.188,85
329733	1	GRAMPEADOR CIRCULAR INTESTINAL 29MM	Ótimo	MAISSAR SHARIF TUM	1.241,50						52,65			1.188,85
329757	1	FOGÃO ELÉTRICO PORTÁTIL DUAS BOCAS TIPO 4	Ótimo	MAISSAR SHARIF TUM	510,92						21,67			489,25
329731	1	LAVADORA (TANQUINHO) COLORMAQ 2,7KG	Ótimo	MAISSAR SHARIF TUM	313,24						13,28			299,96
329748	1	DISPARADOR PARA AGULHA DE BIOPSIA 2.5	Ótimo	MAISSAR SHARIF TUM	4.163,80						176,58			3.987,22
329749	1	DISPARADOR PARA AGULHA DE BIOPSIA 2.5	Ótimo	MAISSAR SHARIF TUM	4.163,80						176,58			3.987,22
329783	1	NOBREAK TS SHARA 3200VA UPS SENOIDAL BIV/	Ótimo	MAISSAR SHARIF TUM	2.005,50						85,05			1.920,45
329784	1	NOBREAK TS SHARA 3200VA UPS SENOIDAL BIV/	Ótimo	MAISSAR SHARIF TUM	2.005,50						85,05			1.920,45
329785	1	LEITOR BEMATECH BR-200	Ótimo	MAISSAR SHARIF TUM	954,04						40,46			913,58
329786	1	LEITOR BEMATECH BR-200	Ótimo	MAISSAR SHARIF TUM	954,04						40,46			913,58
329794	1	COMPUTADOR DESKTOP LENOVO I3 4 GB DE RAM	Ótimo	MAISSAR SHARIF TUM	3.247,00						137,70			3.109,30
329795	1	COMPUTADOR DESKTOP LENOVO I3 4 GB DE RAM	Ótimo	MAISSAR SHARIF TUM	3.247,00						137,70			3.109,30
329796	1	COMPUTADOR DESKTOP LENOVO I3 4 GB DE RAM	Ótimo	MAISSAR SHARIF TUM	3.247,00						137,70			3.109,30
329797	1	COMPUTADOR DESKTOP LENOVO I3 4 GB DE RAM	Ótimo	MAISSAR SHARIF TUM	3.247,00						137,70			3.109,30
329798	1	COMPUTADOR DESKTOP LENOVO I3 4 GB DE RAM	Ótimo	MAISSAR SHARIF TUM	3.247,00						137,70			3.109,30
329799	1	COMPUTADOR DESKTOP LENOVO I3 4 GB DE RAM	Ótimo	MAISSAR SHARIF TUM	3.247,00						137,70			3.109,30
329800	1	COMPUTADOR DESKTOP LENOVO I3 4 GB DE RAM	Ótimo	MAISSAR SHARIF TUM	3.247,00						137,70			3.109,30
329801	1	COMPUTADOR DESKTOP LENOVO I3 4 GB DE RAM	Ótimo	MAISSAR SHARIF TUM	3.247,00						137,70			3.109,30
329802	1	COMPUTADOR DESKTOP LENOVO I3 4 GB DE RAM	Ótimo	MAISSAR SHARIF TUM	3.247,00						137,70			3.109,30
329809	1	PERFURADOR PROFISSIONAL DE 2 FUROS COM	Ótimo	MAISSAR SHARIF TUM	916,80						38,88			877,92
329810	1	PERFURADOR PROFISSIONAL DE 2 FUROS COM	Ótimo	MAISSAR SHARIF TUM	916,80						38,88			877,92
329860	1	ELETROCARDIOGRAFO DE 12 CANAIS-EP12	Ótimo	MAISSAR SHARIF TUM	5.920,04						251,06			5.668,98
329861	1	ELETROCARDIOGRAFO DE 12 CANAIS-EP12	Ótimo	MAISSAR SHARIF TUM	5.920,04						251,06			5.668,98



ESTADO DE GOIÁS  
MUNICIPIO DE JATAI  
RUA ITARUMA, 355 - S. SANTA MARIA

PERÍODO DE REFERÊNCIA: DE JANEIRO/2022 ATÉ DEZEMBRO/2022

RELAÇÃO ANALÍTICA DOS ELEMENTOS QUE COMPOEM O ATIVO PERMANENTE - INVENTÁRIO DOS BENS

CÓD.	QTDE	DESCRIÇÃO / UNIDADE ADMINISTRATIVA	ESTADO DE CONSERV.	DETENTOR DE CARGA PATRIMONIAL	VALOR ORIGINAL	INCORPORAÇÕES				BAIXAS				SALDO ATUAL
						AQUIS. CONSTR.	REAVALIAÇÃO	INCORPOR.	CRÉDITOS	ALIENAÇÃO	DEPRECIAÇÃO	DOAÇÃO / OUTROS	CRÉDITOS	
329862	1	ELETROCARDIOGRAFO DE 12 CANAIS-EP12	Ótimo	MAISSAR SHARIF TUM	5.920,04						251,06			5.668,98
329807	1	IMPRESSORA LASER A4 3260 PHASER M ONO XE	Ótimo	MAISSAR SHARIF TUM	784,05						33,25			750,80
329908	1	OXIMETRO DE PULSO SENSE 10BAS	Ótimo	MAISSAR SHARIF TUM	955,00						40,50			914,50
329909	1	OXIMETRO DE PULSO SENSE 10BAS	Ótimo	MAISSAR SHARIF TUM	955,00						40,50			914,50
329910	1	OXIMETRO DE PULSO SENSE 10BAS	Ótimo	MAISSAR SHARIF TUM	955,00						40,50			914,50
329911	1	OXIMETRO DE PULSO SENSE 10BAS	Ótimo	MAISSAR SHARIF TUM	955,00						40,50			914,50
329912	1	OXIMETRO DE PULSO SENSE 10BAS	Ótimo	MAISSAR SHARIF TUM	955,00						40,50			914,50
329913	1	OXIMETRO DE PULSO SENSE 10BAS	Ótimo	MAISSAR SHARIF TUM	955,00						40,50			914,50
329914	1	OXIMETRO DE PULSO SENSE 10BAS	Ótimo	MAISSAR SHARIF TUM	955,00						40,50			914,50
329915	1	OXIMETRO DE PULSO SENSE 10BAS	Ótimo	MAISSAR SHARIF TUM	955,00						40,50			914,50
329916	1	OXIMETRO DE PULSO SENSE 10BAS	Ótimo	MAISSAR SHARIF TUM	955,00						40,50			914,50
329917	1	OXIMETRO DE PULSO SENSE 10BAS	Ótimo	MAISSAR SHARIF TUM	955,00						40,50			914,50
329918	1	OXIMETRO DE PULSO SENSE 10BAS	Ótimo	MAISSAR SHARIF TUM	955,00						40,50			914,50
329919	1	OXIMETRO DE PULSO SENSE 10BAS	Ótimo	MAISSAR SHARIF TUM	955,00						40,50			914,50
329920	1	OXIMETRO DE PULSO SENSE 10BAS	Ótimo	MAISSAR SHARIF TUM	955,00						40,50			914,50
329921	1	OXIMETRO DE PULSO SENSE 10BAS	Ótimo	MAISSAR SHARIF TUM	955,00						40,50			914,50
329922	1	OXIMETRO DE PULSO SENSE 10BAS	Ótimo	MAISSAR SHARIF TUM	955,00						40,50			914,50
329923	1	OXIMETRO DE PULSO SENSE 10BAS	Ótimo	MAISSAR SHARIF TUM	955,00						40,50			914,50
329865	1	MONITOR DELL D22 16H 21.5 COM AJUSTE CABO	Ótimo	MAISSAR SHARIF TUM	897,70						38,07			859,63
329866	1	MONITOR DELL D22 16H 21.5 COM AJUSTE CABO	Ótimo	MAISSAR SHARIF TUM	897,70						38,07			859,63
329867	1	MONITOR DELL D22 16H 21.5 COM AJUSTE CABO	Ótimo	MAISSAR SHARIF TUM	897,70						38,07			859,63
329868	1	MONITOR DELL D22 16H 21.5 COM AJUSTE CABO	Ótimo	MAISSAR SHARIF TUM	897,70						38,07			859,63
329869	1	MONITOR DELL D22 16H 21.5 COM AJUSTE CABO	Ótimo	MAISSAR SHARIF TUM	897,70						38,07			859,63
329870	1	MONITOR DELL D22 16H 21.5 COM AJUSTE CABO	Ótimo	MAISSAR SHARIF TUM	897,70						38,07			859,63
329871	1	MONITOR DELL D22 16H 21.5 COM AJUSTE CABO	Ótimo	MAISSAR SHARIF TUM	897,70						38,07			859,63
329872	1	MONITOR DELL D22 16H 21.5 COM AJUSTE CABO	Ótimo	MAISSAR SHARIF TUM	897,70						38,07			859,63
329873	1	MONITOR DELL D22 16H 21.5 COM AJUSTE CABO	Ótimo	MAISSAR SHARIF TUM	897,70						38,07			859,63
329946	1	LIXEIRA INOX 20 LITROS COM PEDAL	Ótimo	MAISSAR SHARIF TUM	237,93						10,09			227,84
329947	1	LIXEIRA INOX 20 LITROS COM PEDAL	Ótimo	MAISSAR SHARIF TUM	237,93						10,09			227,84
329948	1	LIXEIRA INOX 20 LITROS COM PEDAL	Ótimo	MAISSAR SHARIF TUM	237,93						10,09			227,84
329949	1	LIXEIRA INOX 20 LITROS COM PEDAL	Ótimo	MAISSAR SHARIF TUM	237,93						10,09			227,84
329950	1	LIXEIRA INOX 20 LITROS COM PEDAL	Ótimo	MAISSAR SHARIF TUM	237,93						10,09			227,84
329951	1	LIXEIRA INOX 20 LITROS COM PEDAL	Ótimo	MAISSAR SHARIF TUM	237,93						10,09			227,84
329952	1	LIXEIRA INOX 20 LITROS COM PEDAL	Ótimo	MAISSAR SHARIF TUM	237,93						10,09			227,84



ESTADO DE GOIÁS  
MUNICIPIO DE JATAI  
RUA ITARUMA, 355 - S. SANTA MARIA

PERÍODO DE REFERÊNCIA: DE JANEIRO/2022 ATÉ DEZEMBRO/2022

RELAÇÃO ANALÍTICA DOS ELEMENTOS QUE COMPOEM O ATIVO PERMANENTE - INVENTÁRIO DOS BENS

CÓD.	QTDE	DESCRIÇÃO / UNIDADE ADMINISTRATIVA	ESTADO DE CONSERV.	DETENTOR DE CARGA PATRIMONIAL	VALOR ORIGINAL	INCORPORAÇÕES				BAIXAS				SALDO ATUAL
						AQUIS. CONSTR.	REAVALIAÇÃO	INCORPOR.	CRÉDITOS	ALIENAÇÃO	DEPRECIAÇÃO	DOAÇÃO / OUTROS	CRÉDITOS	
329953	1	LIXEIRA INOX 20 LITROS COM PEDAL	Ótimo	MAISSAR SHARIF TUM	237,93						10,09			227,84
329954	1	LIXEIRA INOX 20 LITROS COM PEDAL	Ótimo	MAISSAR SHARIF TUM	237,93						10,09			227,84
329955	1	LIXEIRA INOX 20 LITROS COM PEDAL	Ótimo	MAISSAR SHARIF TUM	237,93						10,09			227,84
329956	1	LIXEIRA 20LITROS INOX COM PEDAL	Ótimo	MAISSAR SHARIF TUM	237,93						10,09			227,84
329957	1	LIXEIRA 20LITROS INOX COM PEDAL	Ótimo	MAISSAR SHARIF TUM	237,93						10,09			227,84
329958	1	LIXEIRA 20LITROS INOX COM PEDAL	Ótimo	MAISSAR SHARIF TUM	237,93						10,09			227,84
329959	1	LIXEIRA 20LITROS INOX COM PEDAL	Ótimo	MAISSAR SHARIF TUM	237,93						10,09			227,84
329960	1	LIXEIRA 20LITROS INOX COM PEDAL	Ótimo	MAISSAR SHARIF TUM	237,93						10,09			227,84
329961	1	LIXEIRA 20LITROS INOX COM PEDAL	Ótimo	MAISSAR SHARIF TUM	237,93						10,09			227,84
329962	1	LIXEIRA 20LITROS INOX COM PEDAL	Ótimo	MAISSAR SHARIF TUM	237,93						10,09			227,84
329963	1	LIXEIRA 20LITROS INOX COM PEDAL	Ótimo	MAISSAR SHARIF TUM	237,93						10,09			227,84
329964	1	LIXEIRA 20LITROS INOX COM PEDAL	Ótimo	MAISSAR SHARIF TUM	237,93						10,09			227,84
329965	1	LIXEIRA 20LITROS INOX COM PEDAL	Ótimo	MAISSAR SHARIF TUM	237,93						10,09			227,84
329808	1	SMART TV LED 43	Ótimo	MAISSAR SHARIF TUM	1.719,00						72,90			1.646,10
330042	1	VENTILADOR PULMONAR ELETRONICO NEONATA	Ótimo	MAISSAR SHARIF TUM	42.973,09						1.822,42			41.150,67
330043	1	VENTILADOR PULMONAR ELETRONICO NEONATA	Ótimo	MAISSAR SHARIF TUM	42.973,09						1.822,42			41.150,67
330044	1	VENTILADOR PULMONAR ELETRONICO NEONATA	Ótimo	MAISSAR SHARIF TUM	42.973,09						1.822,42			41.150,67
330045	1	VENTILADOR PULMONAR ELETRONICO NEONATA	Ótimo	MAISSAR SHARIF TUM	42.973,09						1.822,42			41.150,67
330046	1	VENTILADOR PULMONAR ELETRONICO NEONATA	Ótimo	MAISSAR SHARIF TUM	42.973,09						1.822,42			41.150,67
330047	1	VENTILADOR PULMONAR ELETRONICO NEONATA	Ótimo	MAISSAR SHARIF TUM	42.973,09						1.822,42			41.150,67
330057	1	ESFIGMOMANOMETRO INFANTIL	Ótimo	MAISSAR SHARIF TUM	48,87						2,07			46,80
330058	1	ESFIGMOMANOMETRO INFANTIL	Ótimo	MAISSAR SHARIF TUM	48,87						2,07			46,80
330059	1	ESFIGMOMANOMETRO INFANTIL	Ótimo	MAISSAR SHARIF TUM	48,87						2,07			46,80
330060	1	ESFIGMOMANOMETRO PARA USO ADULTO	Ótimo	MAISSAR SHARIF TUM	20,60						0,87			19,73
330061	1	ESFIGMOMANOMETRO PARA USO ADULTO	Ótimo	MAISSAR SHARIF TUM	20,60						0,87			19,73
329874	1	CAMA HOSPITALAR TIPO FAWLER MECÂNICA ADI	Ótimo	MAISSAR SHARIF TUM	2.573,72						109,15			2.464,57
329875	1	CAMA HOSPITALAR TIPO FAWLER MECÂNICA ADI	Ótimo	MAISSAR SHARIF TUM	2.573,72						109,15			2.464,57
329876	1	CAMA HOSPITALAR TIPO FAWLER MECÂNICA ADI	Ótimo	MAISSAR SHARIF TUM	2.573,72						109,15			2.464,57
329877	1	CAMA HOSPITALAR TIPO FAWLER MECÂNICA ADI	Ótimo	MAISSAR SHARIF TUM	2.573,72						109,15			2.464,57
329878	1	CAMA HOSPITALAR TIPO FAWLER MECÂNICA ADI	Ótimo	MAISSAR SHARIF TUM	2.573,72						109,15			2.464,57
329879	1	CAMA HOSPITALAR TIPO FAWLER MECÂNICA ADI	Ótimo	MAISSAR SHARIF TUM	2.573,72						109,15			2.464,57
329880	1	CAMA HOSPITALAR TIPO FAWLER MECÂNICA ADI	Ótimo	MAISSAR SHARIF TUM	2.573,72						109,15			2.464,57
329881	1	CAMA HOSPITALAR TIPO FAWLER MECÂNICA ADI	Ótimo	MAISSAR SHARIF TUM	2.573,72						109,15			2.464,57
329882	1	CAMA HOSPITALAR TIPO FAWLER MECÂNICA ADI	Ótimo	MAISSAR SHARIF TUM	2.573,72						109,15			2.464,57





PERÍODO DE REFERÊNCIA: DE JANEIRO/2022 ATÉ DEZEMBRO/2022

RELAÇÃO ANALÍTICA DOS ELEMENTOS QUE COMPOEM O ATIVO PERMANENTE - INVENTÁRIO DOS BENS

CÓD.	QTDE	DESCRIÇÃO / UNIDADE ADMINISTRATIVA	ESTADO DE CONSERV.	DETENTOR DE CARGA PATRIMONIAL	VALOR ORIGINAL	INCORPORAÇÕES				BAIXAS				SALDO ATUAL
						AQUIS. CONSTR.	REAVALIAÇÃO	INCORPOR.	CRÉDITOS	ALIENAÇÃO	DEPRECIAÇÃO	DOAÇÃO / OUTROS	CRÉDITOS	
329883	1	CAMA HOSPITALAR TIPO FAWLER MECÂNICA ADI	Ótimo	MAISSAR SHARIF TUM	2.573,72						109,15			2.464,57
329884	1	CAMA HOSPITALAR TIPO FAWLER MECÂNICA ADI	Ótimo	MAISSAR SHARIF TUM	2.573,72						109,15			2.464,57
329885	1	CAMA HOSPITALAR TIPO FAWLER MECÂNICA ADI	Ótimo	MAISSAR SHARIF TUM	2.573,72						109,15			2.464,57
329886	1	CAMA HOSPITALAR TIPO FAWLER MECÂNICA ADI	Ótimo	MAISSAR SHARIF TUM	2.573,72						109,15			2.464,57
329887	1	CAMA HOSPITALAR TIPO FAWLER MECÂNICA ADI	Ótimo	MAISSAR SHARIF TUM	2.573,72						109,15			2.464,57
330049	1	MONITOR MULTIPARAMETRICO MONITOR MODUL	Ótimo	MAISSAR SHARIF TUM	13.799,75						585,23			13.214,52
330644	1	COMPUTADOR DESKTOP BÁSICO INTEL CORE I3	Ótimo	MAISSAR SHARIF TUM	1.899,49						80,55			1.818,94
330645	1	COMPUTADOR DESKTOP BÁSICO INTEL CORE I3	Ótimo	MAISSAR SHARIF TUM	1.899,49						80,55			1.818,94
330741	1	LAVADORA ALTA PRESSÃO 1800W	Ótimo	MAISSAR SHARIF TUM	506,15						21,47			484,68
330742	1	MAQUINA DE LAVAR CAPACIDADE 15 KG	Ótimo	MAISSAR SHARIF TUM	1.561,42						66,22			1.495,20
329907	1	APARELHO ULTRASOM E JATO JET SONIC PB SC	Ótimo	MAISSAR SHARIF TUM	2.741,80						116,28			2.625,52
330062	1	MESA AUXILIAR EM AÇO INOX	Ótimo	MAISSAR SHARIF TUM	130,74						5,54			125,20
330068	1	MESA AUXILIAR EM AÇO INOX	Ótimo	MAISSAR SHARIF TUM	130,74						5,54			125,20
330069	1	MESA AUXILIAR EM AÇO INOX	Ótimo	MAISSAR SHARIF TUM	130,74						5,54			125,20
330070	1	MESA AUXILIAR EM AÇO INOX	Ótimo	MAISSAR SHARIF TUM	130,74						5,54			125,20
330071	1	MESA AUXILIAR EM AÇO INOX	Ótimo	MAISSAR SHARIF TUM	130,74						5,54			125,20
330072	1	MESA AUXILIAR EM AÇO INOX	Ótimo	MAISSAR SHARIF TUM	130,74						5,54			125,20
330073	1	MESA AUXILIAR EM AÇO INOX	Ótimo	MAISSAR SHARIF TUM	130,74						5,54			125,20
330074	1	MESA AUXILIAR EM AÇO INOX	Ótimo	MAISSAR SHARIF TUM	130,74						5,54			125,20
330075	1	MESA AUXILIAR EM AÇO INOX	Ótimo	MAISSAR SHARIF TUM	130,74						5,54			125,20
330076	1	MESA AUXILIAR EM AÇO INOX	Ótimo	MAISSAR SHARIF TUM	130,74						5,54			125,20
330077	1	MESA AUXILIAR EM AÇO INOX	Ótimo	MAISSAR SHARIF TUM	130,74						5,54			125,20
330079	1	MESA AUXILIAR EM AÇO INOX	Ótimo	MAISSAR SHARIF TUM	130,74						5,54			125,20
330081	1	LARINGOSCÓPIO INFANTIL COM TRES LAMINAS	Ótimo	MAISSAR SHARIF TUM	306,55						13,00			293,55
330082	1	LARINGOSCÓPIO INFANTIL COM TRES LAMINAS	Ótimo	MAISSAR SHARIF TUM	306,55						13,00			293,55
330083	1	LARINGOSCÓPIO INFANTIL COM TRES LAMINAS	Ótimo	MAISSAR SHARIF TUM	306,55						13,00			293,55
330084	1	LARINGOSCÓPIO INFANTIL COM TRES LAMINAS	Ótimo	MAISSAR SHARIF TUM	306,55						13,00			293,55
330053	1	MICROCOMPUTADOR DESKTOP BÁSICO, COM MO	Ótimo	MAISSAR SHARIF TUM	1.900,45						80,60			1.819,85
330054	1	MICROCOMPUTADOR DESKTOP BÁSICO, COM MO	Ótimo	MAISSAR SHARIF TUM	1.900,45						80,60			1.819,85
330055	1	NOBREAK DE 1KVA	Ótimo	MAISSAR SHARIF TUM	346,66						14,70			331,96
330056	1	NOBREAK DE 1KVA	Ótimo	MAISSAR SHARIF TUM	346,66						14,70			331,96
330118	1	CARRO DE CURATIVO ESTRUTURA EM AÇO INOX	Ótimo	MAISSAR SHARIF TUM	573,00						24,30			548,70
330119	1	CARRO DE CURATIVO ESTRUTURA EM AÇO INOX	Ótimo	MAISSAR SHARIF TUM	573,00						24,30			548,70
330120	1	CARRO DE CURATIVO ESTRUTURA EM AÇO INOX	Ótimo	MAISSAR SHARIF TUM	573,00						24,30			548,70



ESTADO DE GOIÁS  
MUNICIPIO DE JATAÍ  
RUA ITARUMA, 355 - S. SANTA MARIA

PERÍODO DE REFERÊNCIA: DE JANEIRO/2022 ATÉ DEZEMBRO/2022

RELAÇÃO ANALÍTICA DOS ELEMENTOS QUE COMPOEM O ATIVO PERMANENTE - INVENTÁRIO DOS BENS

CÓD.	QTDE	DESCRIÇÃO / UNIDADE ADMINISTRATIVA	ESTADO DE CONSERV.	DETENTOR DE CARGA PATRIMONIAL	VALOR ORIGINAL	INCORPORAÇÕES				BAIXAS				SALDO ATUAL
						AQUIS. CONSTR.	REAVALIAÇÃO	INCORPOR.	CRÉDITOS	ALIENAÇÃO	DEPRECIAÇÃO	DOAÇÃO / OUTROS	CRÉDITOS	
330121	1	CARRO DE CURATIVO ESTRUTURA EM AÇO INOX	Ótimo	MAISSAR SHARIF TUM	573,00						24,30			548,70
330123	1	MESA DE CABECEIRA COM REFEIÇÃO ACOPLADA	Ótimo	MAISSAR SHARIF TUM	444,07						18,83			425,24
330124	1	MESA DE CABECEIRA COM REFEIÇÃO ACOPLADA	Ótimo	MAISSAR SHARIF TUM	444,07						18,83			425,24
330125	1	MESA DE CABECEIRA COM REFEIÇÃO ACOPLADA	Ótimo	MAISSAR SHARIF TUM	444,07						18,83			425,24
330126	1	MESA DE CABECEIRA COM REFEIÇÃO ACOPLADA	Ótimo	MAISSAR SHARIF TUM	444,07						18,83			425,24
330127	1	MESA DE CABECEIRA COM REFEIÇÃO ACOPLADA	Ótimo	MAISSAR SHARIF TUM	444,07						18,83			425,24
330128	1	MESA DE CABECEIRA COM REFEIÇÃO ACOPLADA	Ótimo	MAISSAR SHARIF TUM	444,07						18,83			425,24
330129	1	MESA DE CABECEIRA COM REFEIÇÃO ACOPLADA	Ótimo	MAISSAR SHARIF TUM	444,07						18,83			425,24
330130	1	MESA DE CABECEIRA COM REFEIÇÃO ACOPLADA	Ótimo	MAISSAR SHARIF TUM	444,07						18,83			425,24
330131	1	MESA DE CABECEIRA COM REFEIÇÃO ACOPLADA	Ótimo	MAISSAR SHARIF TUM	444,07						18,83			425,24
330132	1	MESA DE CABECEIRA COM REFEIÇÃO ACOPLADA	Ótimo	MAISSAR SHARIF TUM	444,07						18,83			425,24
330133	1	MESA DE CABECEIRA COM REFEIÇÃO ACOPLADA	Ótimo	MAISSAR SHARIF TUM	444,07						18,83			425,24
330134	1	MESA DE CABECEIRA COM REFEIÇÃO ACOPLADA	Ótimo	MAISSAR SHARIF TUM	444,07						18,83			425,24
330135	1	MESA DE CABECEIRA COM REFEIÇÃO ACOPLADA	Ótimo	MAISSAR SHARIF TUM	444,07						18,83			425,24
330136	1	MESA DE CABECEIRA COM REFEIÇÃO ACOPLADA	Ótimo	MAISSAR SHARIF TUM	444,07						18,83			425,24
330137	1	MESA DE CABECEIRA COM REFEIÇÃO ACOPLADA	Ótimo	MAISSAR SHARIF TUM	444,07						18,83			425,24
330138	1	MESA DE CABECEIRA COM REFEIÇÃO ACOPLADA	Ótimo	MAISSAR SHARIF TUM	444,07						18,83			425,24
330139	1	MESA DE CABECEIRA COM REFEIÇÃO ACOPLADA	Ótimo	MAISSAR SHARIF TUM	444,07						18,83			425,24
330140	1	MESA DE CABECEIRA COM REFEIÇÃO ACOPLADA	Ótimo	MAISSAR SHARIF TUM	444,07						18,83			425,24
330141	1	MESA DE CABECEIRA COM REFEIÇÃO ACOPLADA	Ótimo	MAISSAR SHARIF TUM	444,07						18,83			425,24
330142	1	MESA DE CABECEIRA COM REFEIÇÃO ACOPLADA	Ótimo	MAISSAR SHARIF TUM	444,07						18,83			425,24
330143	1	MESA DE CABECEIRA COM REFEIÇÃO ACOPLADA	Ótimo	MAISSAR SHARIF TUM	444,07						18,83			425,24
330144	1	MESA DE CABECEIRA COM REFEIÇÃO ACOPLADA	Ótimo	MAISSAR SHARIF TUM	444,07						18,83			425,24
330145	1	MESA DE CABECEIRA COM REFEIÇÃO ACOPLADA	Ótimo	MAISSAR SHARIF TUM	444,07						18,83			425,24
330146	1	CADEIRA EMPILHABEL FIXA SEM BRAÇO	Ótimo	MAISSAR SHARIF TUM	52,05						2,21			49,84
330147	1	CADEIRA EMPILHABEL FIXA SEM BRAÇO	Ótimo	MAISSAR SHARIF TUM	52,05						2,21			49,84
330148	1	CADEIRA EMPILHABEL FIXA SEM BRAÇO	Ótimo	MAISSAR SHARIF TUM	52,05						2,21			49,84
330149	1	CADEIRA EMPILHABEL FIXA SEM BRAÇO	Ótimo	MAISSAR SHARIF TUM	52,05						2,21			49,84
330150	1	CADEIRA EMPILHABEL FIXA SEM BRAÇO	Ótimo	MAISSAR SHARIF TUM	52,05						2,21			49,84
330151	1	CADEIRA EMPILHABEL FIXA SEM BRAÇO	Ótimo	MAISSAR SHARIF TUM	52,05						2,21			49,84
330152	1	CADEIRA EMPILHABEL FIXA SEM BRAÇO	Ótimo	MAISSAR SHARIF TUM	52,05						2,21			49,84
330153	1	CADEIRA EMPILHABEL FIXA SEM BRAÇO	Ótimo	MAISSAR SHARIF TUM	52,05						2,21			49,84
330154	1	CADEIRA EMPILHABEL FIXA SEM BRAÇO	Ótimo	MAISSAR SHARIF TUM	52,05						2,21			49,84
330155	1	CADEIRA EMPILHABEL FIXA SEM BRAÇO	Ótimo	MAISSAR SHARIF TUM	52,05						2,21			49,84



ESTADO DE GOIÁS  
MUNICÍPIO DE JATAÍ  
RUA ITARUMA, 355 - S. SANTA MARIA

PERÍODO DE REFERÊNCIA: DE JANEIRO/2022 ATÉ DEZEMBRO/2022

RELAÇÃO ANALÍTICA DOS ELEMENTOS QUE COMPOEM O ATIVO PERMANENTE - INVENTÁRIO DOS BENS

CÓD.	QTDE	DESCRIÇÃO / UNIDADE ADMINISTRATIVA	ESTADO DE CONSERV.	DETENTOR DE CARGA PATRIMONIAL	VALOR ORIGINAL	INCORPORAÇÕES				BAIXAS				SALDO ATUAL
						AQUIS. CONSTR.	REAVALIAÇÃO	INCORPOR.	CRÉDITOS	ALIENAÇÃO	DEPRECIAÇÃO	DOAÇÃO / OUTROS	CRÉDITOS	
330156	1	CADEIRA EMPILHAVEL FIXA SEM BRAÇO	Ótimo	MAISSAR SHARIF TUM	52,05						2,21			49,84
330157	1	CADEIRA EMPILHAVEL FIXA SEM BRAÇO	Ótimo	MAISSAR SHARIF TUM	52,05						2,21			49,84
330158	1	CADEIRA EMPILHAVEL FIXA SEM BRAÇO	Ótimo	MAISSAR SHARIF TUM	52,05						2,21			49,84
330159	1	CADEIRA EMPILHAVEL FIXA SEM BRAÇO	Ótimo	MAISSAR SHARIF TUM	52,05						2,21			49,84
330160	1	CADEIRA EMPILHAVEL FIXA SEM BRAÇO	Ótimo	MAISSAR SHARIF TUM	52,05						2,21			49,84
330161	1	CADEIRA EMPILHAVEL FIXA SEM BRAÇO	Ótimo	MAISSAR SHARIF TUM	52,05						2,21			49,84
330162	1	CADEIRA EMPILHAVEL FIXA SEM BRAÇO	Ótimo	MAISSAR SHARIF TUM	52,05						2,21			49,84
330163	1	CADEIRA EMPILHAVEL FIXA SEM BRAÇO	Ótimo	MAISSAR SHARIF TUM	52,05						2,21			49,84
330164	1	CADEIRA EMPILHAVEL FIXA SEM BRAÇO	Ótimo	MAISSAR SHARIF TUM	52,05						2,21			49,84
330165	1	CADEIRA EMPILHAVEL FIXA SEM BRAÇO	Ótimo	MAISSAR SHARIF TUM	52,05						2,21			49,84
330166	1	CADEIRA EMPILHAVEL FIXA SEM BRAÇO	Ótimo	MAISSAR SHARIF TUM	52,05						2,21			49,84
330167	1	CADEIRA EMPILHAVEL FIXA SEM BRAÇO	Ótimo	MAISSAR SHARIF TUM	52,05						2,21			49,84
330168	1	CADEIRA EMPILHAVEL FIXA SEM BRAÇO	Ótimo	MAISSAR SHARIF TUM	52,05						2,21			49,84
330169	1	CADEIRA EMPILHAVEL FIXA SEM BRAÇO	Ótimo	MAISSAR SHARIF TUM	52,05						2,21			49,84
330170	1	CADEIRA EMPILHAVEL FIXA SEM BRAÇO	Ótimo	MAISSAR SHARIF TUM	52,05						2,21			49,84
330171	1	CADEIRA EMPILHAVEL FIXA SEM BRAÇO	Ótimo	MAISSAR SHARIF TUM	52,05						2,21			49,84
330172	1	CADEIRA EMPILHAVEL FIXA SEM BRAÇO	Ótimo	MAISSAR SHARIF TUM	52,05						2,21			49,84
330173	1	CADEIRA EMPILHAVEL FIXA SEM BRAÇO	Ótimo	MAISSAR SHARIF TUM	52,05						2,21			49,84
330174	1	CADEIRA EMPILHAVEL FIXA SEM BRAÇO	Ótimo	MAISSAR SHARIF TUM	52,05						2,21			49,84
330175	1	CADEIRA EMPILHAVEL FIXA SEM BRAÇO	Ótimo	MAISSAR SHARIF TUM	52,05						2,21			49,84
330176	1	CADEIRA EMPILHAVEL FIXA SEM BRAÇO	Ótimo	MAISSAR SHARIF TUM	52,05						2,21			49,84
330177	1	CADEIRA EMPILHAVEL FIXA SEM BRAÇO	Ótimo	MAISSAR SHARIF TUM	52,05						2,21			49,84
330178	1	CADEIRA EMPILHAVEL FIXA SEM BRAÇO	Ótimo	MAISSAR SHARIF TUM	52,05						2,21			49,84
330179	1	CADEIRA EMPILHAVEL FIXA SEM BRAÇO	Ótimo	MAISSAR SHARIF TUM	52,05						2,21			49,84
330180	1	CADEIRA EMPILHAVEL FIXA SEM BRAÇO	Ótimo	MAISSAR SHARIF TUM	52,05						2,21			49,84
330181	1	CADEIRA EMPILHAVEL FIXA SEM BRAÇO	Ótimo	MAISSAR SHARIF TUM	52,05						2,21			49,84
330182	1	CADEIRA EMPILHAVEL FIXA SEM BRAÇO	Ótimo	MAISSAR SHARIF TUM	52,05						2,21			49,84
330183	1	CADEIRA EMPILHAVEL FIXA SEM BRAÇO	Ótimo	MAISSAR SHARIF TUM	52,05						2,21			49,84
330184	1	CADEIRA EMPILHAVEL FIXA SEM BRAÇO	Ótimo	MAISSAR SHARIF TUM	52,05						2,21			49,84
330185	1	CADEIRA EMPILHAVEL FIXA SEM BRAÇO	Ótimo	MAISSAR SHARIF TUM	52,05						2,21			49,84
330186	1	CADEIRA EMPILHAVEL FIXA SEM BRAÇO	Ótimo	MAISSAR SHARIF TUM	52,05						2,21			49,84
330187	1	CADEIRA EMPILHAVEL FIXA SEM BRAÇO	Ótimo	MAISSAR SHARIF TUM	52,05						2,21			49,84
330188	1	CADEIRA EMPILHAVEL FIXA SEM BRAÇO	Ótimo	MAISSAR SHARIF TUM	52,05						2,21			49,84
330189	1	CADEIRA EMPILHAVEL FIXA SEM BRAÇO	Ótimo	MAISSAR SHARIF TUM	52,05						2,21			49,84

---

## 6 – Conclusão

A presente Nota Explicativa foi elaborada com o objetivo de apresentar ao Tribunal de Contas dos Municípios do Estado de Goiás as informações relevantes dos dados na consolidação, evidenciando de forma analítica a situação orçamentária e financeira do exercício de 2022.

Jataí, 14 de abril de 2023.

---

Raphael Franncklyn  
CRC-GO 022988/O

# ANEXO I



ASSESSORIA TRIBUTÁRIA E AUDITORIA S/S LTDA.

## LAUDO TÉCNICO CONTÁBIL

**ASSUNTO:** Crédito de ICMS do **MUNICÍPIO DE JATAI - GO**, na Secretaria da Fazenda de Goiás, oriundo do Programa **FOMENTAR**.

**1 - FATOS: O MUNICÍPIO DE JATAI - GO**, sediado à Rua Itarumã, nº 355- Setor Santa Maria, na Cidade de Jatai - GO, inscrita no CNPJ/MF nº 01.165.729/0001-80, solicita laudo pericial a respeito de possíveis créditos no Estado de Goiás, via Secretaria de Estado da Fazenda de Goiás, advindo do não-repasse obrigatório de parcela de ICMS destinado ao Município, conforme o índice de participação estabelecido anualmente pelo COÍNDICE/ICMS - Conselho de Elaboração dos Índices de Distribuição do ICMS, em razão do **Programa Estadual de Fomento à Indústria - FOMENTAR**, ou seja, a SEFAZ repassa somente sobre a parte não financiada de 30% (trinta por cento) do ICMS, retendo a transferência sobre os 70% (setenta por cento), no período de 01 de junho de 1986 a 31 de dezembro de 2010, descumpre o Estado de Goiás um mandamento constitucional, expressado no § 5º, do art. 106, da Constituição do Estado de Goiás, bem como a Lei Complementar nº 63/90.

Para elaborar o Laudo, necessário se faz uma breve digressão sobre o que a constituição Federal a respeito da matéria.

A Carta da república, já em seu artigo 1º, expressa que **"A República Federativa do Brasil, formada pela união indissolúvel dos Estados e Municípios e do Distrito Federal, constitui-se em Estado Democrático de Direito,..."**

Ou seja, o legislador constituinte de 1988, alçou o Município ao mesmo patamar do Estado e da União Federal.





ASSESSORIA TRIBUTÁRIA E AUDITORIA S/S LTDA.

Tanto é que, no artigo 18, está registrado: "A organização político-administrativa da República Federativa do Brasil compreende a União, os Estados, o Distrito Federal e os Municípios, **TODOS AUTÔNOMOS**, nos termos desta Constituição."

Como se sabe, inexistente autonomia sem fonte de recursos, por isso é que, no que respeita ao ICMS, ao tratar da repartição das receitas, o legislador constituinte, estabeleceu no artigo 158, da Lex Maior que:

**"Art. 158, PERTENCEM AOS MUNICÍPIOS**

**IV - VINTE E CINCO POR CENTO DO PRODUTO DA ARRECAÇÃO DO IMPOSTO SOBRE OPERAÇÕES RELATIVAS À CIRCULAÇÃO DE MERCADORIAS E SOBRE PRESTAÇÕES DE SERVIÇO DE TRANSPORTE INTERESTADUAL E INTERMUNICIPAL E DE COMUNICAÇÃO."**

Ou seja, para se manterem autonomamente, os Municípios têm direito a 25% (vinte e cinco por cento) do ICMS, vale dizer que o Estado detém 75% (setenta e cinco por cento), do ICMS, percentual este que pode, ao seu alvedrio, dispor como melhor convier à administração Estadual.

Mas, no que respeita ao percentual de 25% (vinte e cinco por cento) dele não pode dispor o Estado, eis que lhe falece competência para gerir verba destinada aos Municípios.

Nesse sentido, ao julgar o Programa de incentivos fiscais do Estado de Santa Catarina (PRODEC), que é análogo ao FOMENTAR, do Estado de Goiás, o **Supremo Tribunal Federal no RE 572762/SC - DECIDIU:**

"EMENTA: CONSTITUCIONAL. ICMS. REPARTIÇÃO DE RENDAS TRIBUTÁRIAS. PRODEC. PROGRAMA DE INCENTIVOS FISCAL DE SANTA CATARINA. RETENÇÃO, PELO ESTADO, DE PARTE DA PARCELA PERTENCENTE AOS MUNICÍPIOS. INCONSTITUCIONALIDADE. RE DEPROVIDO.

Rua 12 A, nº 295 - Setor Aeroporto - CEP 74075-130 - Goiânia - Goiás  
Telefax: (62) 3212-7979 - e-mail: astal.go@terra.com.br



ASSESSORIA TRIBUTÁRIA E AUDITORIA S/S LTDA.

I – A parcela do imposto estadual sobre operações relativas à circulação de mercadorias e sobre prestações de serviços de transporte interestadual e intermunicipal e de comunicação, a que se refere o art. 158, IV, da Carta Magna pertence de pleno direito aos Municípios.

II - O repasse da quota parte constitucionalmente devida aos Municípios não pode sujeitar-se à condição prevista em programa de benefícios fiscal de âmbito estadual.

III – Limitação que configura indevida interferência do Estado no sistema constitucional de repartição de receitas tributárias.”

### **1.1 - DO FOMENTAR.**

O **Fundo de Participação e Fomento à Industrialização do Estado de Goiás - FOMENTAR**, como o próprio nome indica, foi criado para incrementar a industrialização deste Estado. Foi instituído pela Lei nº 9.489, de 19 de julho de 1984, e alterações posteriores.

### **1.2 - Das fontes dos recursos do FOMENTAR:**

a) Da Lei nº 9.489, de 19 de julho de 1984:

*“Art. 2º - São fontes de recursos do Fomentar:*

*a) Tesouro Estadual, que concorrerá com valor até 12% (doze por cento) sobre as vendas de mercadorias tributadas pelo Estado de Goiás e realizadas pelos empreendimentos implantados ou expandidos com apoio técnico, financeiro ou, ainda, mediante participação acionária do Fomentar;*

**2 - VALOR DO CRÉDITO:** O Município de Jataí – GO, possui um crédito de ICMS, no montante de **R\$ 242.867.056,74 - (Duzentos e quarenta e dois milhões, oitocentos e sessenta e sete mil, cinquenta e seis reais e setenta e quatro centavos)**, junto à Secretaria de Estado da Fazenda de Goiás, tudo conforme apurado e demonstrado na planilha de cálculo, que integra o presente Laudo, onde identifica os valores mês a mês, no período de 01 de junho de 1986 até 31 de dezembro de 2010 devendo ser





ASSESSORIA TRIBUTÁRIA E AUDITORIA S/S LTDA.

abatido o valor de **R\$ 2.681.183,77 - ( Dois milhões, seiscentos e oitenta e um mil, cento e oitenta e três reais e setenta e sete centavos)**, pagos a título de participação nos leilões do FOMENTAR, restando um saldo de ICMS para o Município de Jataí de **R\$ 240.185.872,97 - ( Duzentos e quarenta milhões, cento e oitenta e cinco mil, oitocentos e setenta e dois reais e noventa e sete centavos)**

**3 - METODOLOGIA DE CÁLCULO:** O crédito foi apurado de conformidade com a Lei Complementar Federal nº 63/90 e as normas de contabilidade normalmente aceitas, apuramos o ICMS das empresas beneficiárias do Programa FOMENTAR, relativamente aos 70% (setenta por cento), parte financiada pelo Tesouro Estadual. Aplicamos o índice de participação do Município de JATAÍ na distribuição do ICMS em cada exercício, os valores foram atualizados e estão demonstrados em planilha de cálculo desenvolvido no sistema operacional *Microsoft access*.

**4 - DOCUMENTAÇÃO:** A prova no significado comum e geral, visa à demonstração da verdade real, as informações e documentos fornecidos pela Secretaria de Estado da Indústria e Comércio e Turismo de Goiás, demonstram os valores mensais e anuais dos empréstimos e utilizações.

**5 - PRONUNCIAMENTOS ADMINISTRATIVOS E JUDICIAIS SOBRE O ASSUNTO:** Diversas foram as autoridades que já se manifestaram sobre o crédito do ICMS aos municípios goianos do Programa FOMENTAR, inclusive os já existentes na justiça, conforme a seguir identificados:

5.1 - Secretário da Fazenda de Goiás - O **Sr. Donaldo Rodrigues de Lima, secretário de Estado da Fazenda, renunciou e entregou o seu cargo** ao Governador de Estado, de então, Sr. **Helenês Cândido**, alegando que preferia sair a propor veto em que a Assembléia Legislativa votaria um Projeto de Lei, através de emenda constitucional, que defendia a anistia dos débitos do ICMS das empresas enquadradas no Programa FOMENTAR, afirmando *in verbis*: *"Eu não quero constranger o Governador, pedindo-lhe para vetar essa proposta. Assim, preferi pedir o meu afastamento"*, disse Donaldo, em entrevista coletiva à imprensa, concedida no jardim do Palácio das Esmeraldas, no dia 24/11/1998 e publicada, no jornal O Popular do dia 25/11/1998, p. Rua 12 A, nº 295 - Setor Aeroporto - CEP 74075-130 - Goiânia - Goiás

Telefax: (62) 3212-7979 - e-mail: astal.go@terra.com.br





ASSESSORIA TRIBUTÁRIA E AUDITORIA S/S LTDA.

2, que inclusive, segundo suas próprias declarações, nos seus cálculos, a emenda trará um prejuízo de R\$ 900.000.000,00 (novecentos milhões de reais) ao Estado, dos quais R\$ 225.000.000,00 (duzentos e vinte e cinco milhões de reais), pertencem aos municípios goianos.

5.2 - Secretário da Indústria, Comércio e Turismo de Goiás - O Sr. **Willmar Guimarães Júnior**, Secretário de Estado da Indústria, Comércio e Turismo de Goiás, em entrevista à imprensa local, mais precisamente ao Jornal Opção, do dia 09/01/2000, às folhas 10 a 12, critica o Programa FOMENTAR e sugere a criação de um novo programa para substituí-lo com o nome de PRODUIR, onde haverá repasse integral do ICMS às prefeituras e haverá contabilização integral da receita, que além de afirmar que o Programa FOMENTAR **não repassa o ICMS das prefeituras, também afirma que não contabiliza a receita, articulando para safar-se das irregularidades cometidas pelo FOMENTAR**, a sua substituição pelo PRODUIR, num intento de impunidade para os crimes cometidos até o presente momento.

A existência do crédito é verdadeira e incontroversa, tanto que o próprio Secretário Executivo do Fundo de Participação e Fomento à industrialização de Goiás (FOMENTAR), **Dr. Javahés de Lima**, formulou denúncia nesse sentido, publicamente, através do jornal O POPULAR, de 28/12/1999, terça-feira, p. 6, que reafirmou constituir falha do Programa, *"à omissão de contabilização das receitas do Tesouro Estadual, pertinente aos 70% (setenta por cento) do ICMS incentivado, no exercício de 1999 foi de R\$ 156.642.363,40, um fato, segundo Javahés de Lima, que coloca o Programa na clandestinidade"*.

Na mesma entrevista, **Javahés de Lima** afirma que *"ISSO PROPICIA AMBIENTE FAVORÁVEL ÀS MAIS VARIADAS PRÁTICAS ILÍCITAS, COMO O RECEBIMENTO POR PARTE DAS EMPRESAS DE GUIAS EM BRANCO, SEM A DEVIDA QUITAÇÃO CONTÁBIL, ENFATIZOU. Outras falhas do FOMENTAR são os desvios na prestação de contas dos governadores, redução no repasse aos Poderes Legislativo e Judiciário, agravamento no ativo dos municípios, prejuízo no levantamento contábil para o pagamento da dívida com a União e diminuição da receita tributária destinada ao ensino público"*.





ASSESSORIA TRIBUTÁRIA E AUDITORIA S/S LTDA.

## 6 - PRONUNCIAMENTOS DO PODER JUDICIÁRIO.

Já existem várias decisões judiciais favoráveis aos municípios de Itumbiara, Rio Verde, Anápolis, Senador Canedo, Goianésia, Anicuns e Cachoeira de Goiás, no entanto, merece ser destacado o MS de Itumbiara e Rio Verde, que já foi julgado pelo o Tribunal de Justiça de Goiás e o Superior Tribunal de Justiça.

6.1 – Ministério Público de Goiás – A **Procuradora de Justiça, Dra. HELEN DRUMOND NUNES** que, depois de magistral estudo em que demonstra os mais profundos e vastos conhecimentos da matéria, assim encerra o seu Parecer CÍVEL Nº 2/569/92, no Processo em que os Municípios de Itumbiara e Rio Verde, requerem em MS o pagamento de seus créditos:

*“Face ao exposto, o parecer é pela concessão do Mandado de Segurança, determinando que o Impetrado atenda ao requerido pelos Impetrantes, tomando as seguintes providências”:*

*a) Levantar os valores das parcelas de 70% (setenta por cento) dos impostos financiados a todas as empresas do Estado beneficiárias do FOMENTAR, referentes aos períodos de competência compreendidos desde o início de fruição dos benefícios até a data de 31 de dezembro de 1989, exercício por exercício, atualizando-se monetariamente as parcelas mensais na forma da lei;*

*b) Calcular, sobre os montantes levantados, os 20% (vinte por cento) do ICM e os 25% (vinte e cinco por cento) do ICMS, e sobre os valores obtidos com tais operações apurar as parcelas de participação pertencentes aos Impetrantes mediante aplicação dos respectivos índices de participação, exercício por exercício, depositando finalmente as parcelas pertencentes a cada um nas respectivas contas bancárias individuais, sendo que, sobre as parcelas de participação relativas aos meses de outubro, novembro e dezembro de 1989, os cálculos com a aplicação dos índices de participação só poderão ser feitos após reduzidas de 10% (dez por cento) destinados, em quotas iguais, a todos os Municípios, conforme dispõe o art. 107, § 1º, II, da Constituição do Estado de Goiás.*

6.2 – Tribunal de Justiça de Goiás – O insigne **Desembargador Dr. ANTÔNIO NERY DA SILVA, Relator do processo**, em seu VOTO, adotou *in totum* o mencionado Parecer do Ministério Público, assim justificando-se:



ASSESSORIA TRIBUTÁRIA E AUDITORIA S/S LTDA.

*"Com toda maestria e proficiência, a inclita agente do 'parquet' examinou a questão. Realmente, os Municípios não aderiram à cortesia feita pelo Estado de Goiás, através do FOMENTAR, a determinadas empresas que se instalaram em seu território, e, assim sendo, fazem jus ao recebimento de percentuais de participação na parcela de 70% (setenta por cento) dos tributos que foram financiados a favor das beneficiárias.*

*Trata-se de direito líquido e certo constitucionalmente assegurado aos Municípios, que é violado a cada oportunidade em que a Fazenda Pública Estadual deposita as quotas a eles devidas, e deixa de fazê-lo integralmente, como vem acontecendo relativamente aos impetrantes.*

*Como se trata de prestação de trato sucessivo, a contínua violação do direito ao recebimento total das quotas-partes determinada a reabertura do prazo de 120 dias para a impetração de mandado de segurança, o que, sem dúvida, afasta a figura da decadência.*

*Ao teor do exposto, adoto e a este voto integro, com os acréscimos, ora colocados, o substancioso parecer ministerial retrotranscrito (art. 210, parágrafo único, do Regimento Interno) e, determinando fiel observância às diretrizes ali explicitadas, em sua parte conclusiva, concedo a segurança.*

*Assim, voto."*  
(Grifamos).

#### Eis a Ementa:

**'EMENTA: - MANDADO DE SEGURANÇA - QUOTAS DE ICM/ICMS DEVIDAS A MUNICÍPIOS. INOCORRÊNCIA DE PRAZO DECADENCIAL.**

- 1) Os Municípios que sediam empresas beneficiadas com o incentivo do Fundo de Participação e Fomento à Industrialização do Estado de Goiás (FOMENTAR) fazem jus a quotas-partes de ICM/ICMS calculadas sobre os valores de 70% dos referidos tributos financiados em benefício de tais empresas, e, por isso, a negativa de pagamento das respectivas parcelas, por parte da autoridade fazendária, redundando em ofensa a direito líquido e certo.*
- 2) A recusa de repasse das parcelas devidas, a cada oportunidade em que a Fazenda Estadual deposita o percentual dos tributos pertencentes aos Municípios, sem fazê-lo integralmente, constitui nova lesão ao direito destes que reabre o prazo de 120 dias para a impetração da segurança, daí ficar sempre afastada a figura da decadência.*

*Segurança deferida."*  
(Grifamos).





ASSESSORIA TRIBUTÁRIA E AUDITORIA S/S LTDA.

Eis a decisão:

*"ACÓRDÃO.*

*Vistos, relatados e discutidos os presentes autos de Mandado de Segurança nº 3.742-1/101, da Comarca de Goiânia, figurando como Impetrantes o Município de Itumbiara e Outro, sendo Impetrado o Secretário da Fazenda do Estado de Goiás.*

*Acordam os integrantes da Terceira Turma Julgadora da Primeira Câmara Cível do Egrégio Tribunal de Justiça do Estado de Goiás; por unanimidade de votos, conceder a segurança, nos termos do voto do Relator.*

*Votaram os Senhores Desembargadores Antônio Nery da Silva - Relator, Juarez Távora de Siqueira e Castro Filho, que também presidiu o julgamento." (Grifamos).*

**6.3 - Superior Tribunal de Justiça - "O EXMO. SR. MINISTRO CESAR ROCHA (Relator): - Assinalo, de logo, que os arts. 267, VI, 295, V, 301, X, do CPC; bem como o art. 1º e seus parágrafos do Decreto-lei nº 1.216/72; e 1º e 2º e seu § 1º, da Lei nº 6.830/80, não foram prequestionados, porquanto só se configura o prequestionamento, como de curial saber, quando a questão federal tiver sido levada a exame e a Corte ordinária tenha sobre ela debatido".**

*Destarte, o ponto omissso da decisão, sobre o qual não foram opostos embargos declaratórios, não pode ser objeto do especial, por falta do quesito do prequestionamento.*

*Aplicação, pois, nesse particular, dos enunciados de nºs 282 e 356 da Súmula do colendo Supremo Tribunal Federal.*

*Resta, pois, apreciar a matéria com o fito de se aferir se, no caso, teria, ou não, ocorrido a decadência.*

*O r. acórdão entendeu, com muita razão, que:*

*"a) Não há impossibilidade da prorrogação prevista nos arts. 184, § 1º, do CPC e 125, § 1º, do Código Civil, pois há vasta jurisprudência a respeito (RTJ/78/461, TFR-Pleno: RTFR 153/393 v.u., RT 487/223, 490/71 e 514/269, in Código de Processo Civil e Legislação Processual em vigor - Theotônio Negrão - Editora Revista dos Tribunais - 21ª edição, p. 140, art. 184, Nota nº 8, e Dupl. Gr. de Jurisd. nº 715 - Comarca de Goiânia- Rel. Des. Homero Sabino de Freitas);*



ASSESSORIA TRIBUTÁRIA E AUDITORIA S/S LTDA.

*b) Uma interpretação mais liberal poderá compreender o alcance de que o Secretário de Estado da Fazenda, não repassando, semanalmente, as quotas pertencentes aos Municípios, como deveria fazer (art. 5º da Lei Complementar nº 63/90, está renovando o ato lesivo, semanalmente, configurando assim sem dívida, prestações de trato sucessivo, conforme a melhor posição jurisprudencial tem consagrado, a exemplo do seguinte julgado do antigo Tribunal Federal de Recursos.*

O crédito de ICMS oriundo do Programa FOMENTAR, não repassado pelo o Estado de Goiás ao Município de Jataí - GO é de **R\$ 240.185.872,97 - ( Duzentos e quarenta milhões, cento e oitenta e cinco mil, oitocentos e setenta e dois reais e noventa e sete centavos)**, foi apurado de acordo com as normas gerais de Contabilidade normalmente aceitas, com base na Lei Complementar Federal nº 63/90, devendo este valor ser registrado na Contabilidade do Município para compor o Balanço Geral, no Ativo Circulante - sob o título de Crédito em Circulação - crédito de ICMS junto à SEFAZ-GO, este lançamento é feito em cumprimento à Resolução CFC nº 1.111/07, de 29 de novembro de 2007, a Portaria nº 184/07 do Ministério da Fazenda e as Portarias nº 109, de 08 de março de 2002 e nº 204/08 de 16 de abril de 2008, do Secretário do Tesouro Nacional, para a avaliação da gestão administrativa de que trata a Lei complementar nº 101/2000, (LRF - Lei de Responsabilidade Fiscal).

Quanto a este Parecer, cabe apenas esclarecer que os percentuais de que tratam os Incisos I e II do § 1º do Art. 107 da Constituição do Estado já são considerados para o cálculo dos índices de participação dos Municípios, não mais cabendo a observância no momento dos repasses, ou seja, os índices já conduzem em si aqueles percentuais exigidos por estes dispositivos constitucionais.

#### **PARECER**

Após os levantamentos realizados dentro das normas gerais de Contabilidade normalmente aceitas, apuramos um crédito de **R\$ 242.867.056,74 - ( Duzentos e quarenta e dois milhões, oitocentos e sessenta e sete mil, cinquenta e seis reais e setenta e quatro centavos)**, constatamos ainda, que foram pagos a título de ICMS, participação nos leilões do Fomentar, a importância





ASSESSORIA TRIBUTÁRIA E AUDITORIA S/S LTDA.

de R\$ 2.681.183,77 - ( **Dois milhões, seiscentos e oitenta e um mil, cento e oitenta e três reais e setenta e sete centavos**). Somos por recomendar que o Município de Jataí - GO, contabilize no seu Balanço Geral do exercício, conforme os Artigos 137 e 138 da Lei 4.320/64, os repasses não efetuados da receitas tributária de ICMS no valor de **R\$ 240.185.872,97 - ( Duzentos e quarenta milhões, cento e oitenta e cinco mil, oitocentos e setenta e dois reais e noventa e sete centavos)** no Ativo Circulante - Créditos a Receber - ICMS do Programa FOMENTAR, junto ao Tesouro Estadual, mais precisamente na Secretaria de Estado da Fazenda de Goiás.

É o Parecer,

Goiânia - GO, 31 de Dezembro de 2016

ASTAL ASSESSORIA TRIBUTÁRIA E AUDITORIA S/S LTDA

JOSÉ EVERALDO PIRES TEIXEIRA

Contador CRC - GO nº 3.482

José Everaldo Pires Teixeira

Rua 12-A nº 295 Qd. 21-Alt. 06 Sl. 01/02

Setor Aeroporto - CEP: 74.075-130

Goiânia - GO Fone: (62) 3212-7979

Contador CRC 3.482 CPF: 086.048.781-49

José Everaldo Pires Teixeira, brasileiro, casado, contador, é formado em Ciências Contábeis, UCG/80, inscrito no CRC-GO, na categoria de Contador, sob o nº 3.482, trabalhou na Auditoria Geral do Estado de Goiás no período de 1990 a 1994 e na Auditoria Fazendária, atual, Corregedoria Fazendária da Secretaria da Fazenda de Goiás, no período de 1994 a 1997, foi contador de várias empresas em Goiás, além do Sindifisco - Sindicato dos Funcionários do Fisco do Estado de Goiás e da Affego - Associação dos Funcionários do Fisco do Estado de Goiás, desde abril de 1989 é diretor técnico da empresa Astal Assessoria Tributária e Auditoria S/S Ltda.







12/1989	17.967.483,07	2,0112203	2,6493	90.341,42	34.100,11	102.378,75	333	Data: 09/04/2024 14:25:08 Folha: 2793 de 4285
					Total:	944.235,70	3.123.599,26	4.067.834,96
01/1990	26.409.665,36	1,6241622	4,1359	107.233,95	25.927,60	77.842,43	252.987,88	330.830,31
02/1990	36.609.944,46	1,6241622	7,1460	148.651,22	20.802,02	62.453,90	202.350,63	264.804,53
03/1990	46.271.471,72	1,6241622	13,1710	187.880,94	14.264,74	42.827,04	138.331,34	181.158,38
04/1990	68.312.198,01	1,6241622	19,0720	277.375,22	14.543,58	43.664,20	140.598,73	184.262,93
05/1990	107.094.297,67	1,6241622	20,5730	434.846,28	21.136,75	63.458,85	203.702,92	267.161,77
06/1990	117.823.619,46	1,6241622	22,5380	478.411,67	21.226,89	63.729,50	203.934,38	267.663,88
07/1990	127.274.598,15	1,6241622	25,4500	516.786,48	20.305,95	60.964,56	194.476,95	255.441,51
08/1990	208.880.780,74	1,6241622	28,5120	848.140,67	29.746,80	89.308,81	284.002,01	373.310,82
09/1990	264.533.625,80	1,6241622	32,1500	1.074.113,79	33.409,45	100.305,19	317.967,45	418.272,64
10/1990	324.592.202,21	1,6241622	36,7150	1.317.975,96	35.897,48	107.775,00	340.569,01	448.344,01
11/1990	274.294.019,70	1,6241622	42,4350	1.113.744,95	26.245,90	78.798,08	248.213,95	327.012,02
12/1990	271.792.904,05	1,6241622	50,2010	1.103.589,40	21.983,41	66.000,81	207.242,53	273.243,34
					Total:	857.128,36	2.734.377,77	3.591.506,13
01/1991	261.917.929,88	1,6704321	59,9350	1.093.790,29	18.249,61	54.790,80	171.495,20	226.286,00
02/1991	632.120.956,30	1,6704321	72,0480	2.639.787,84	36.639,29	110.002,15	343.206,71	453.208,87
03/1991	403.801.751,86	1,6704321	80,5430	1.686.308,52	20.936,75	62.858,40	195.489,62	258.348,02
04/1991	724.066.225,53	1,6704321	84,5780	3.023.758,66	35.751,13	107.335,60	332.740,37	440.075,97
05/1991	938.389.290,84	1,6704321	90,2280	3.918.788,98	43.432,07	130.396,11	402.923,98	533.320,09
06/1991	1.045.754.039,16	1,6704321	100,0000	4.367.152,79	43.671,53	131.115,03	403.834,29	534.949,32
07/1991	933.373.308,24	1,6704321	237,3400	3.897.841,84	16.423,03	49.306,86	151.372,07	200.678,93
08/1991	1.156.589.950,73	1,6704321	274,4120	4.830.012,45	17.601,32	52.844,43	161.703,96	214.548,40
09/1991	1.212.138.217,96	1,6704321	317,2750	5.061.986,47	15.954,57	47.900,41	146.096,24	193.996,65
10/1991	1.260.665.669,50	1,6704321	384,1570	5.264.641,00	13.704,40	41.144,72	125.079,94	166.224,66
11/1991	1.866.993.484,64	1,6704321	481,1500	7.796.714,62	16.204,33	48.650,27	147.410,31	196.060,58
12/1991	1.993.000.389,03	1,6704321	597,0600	8.322.929,56	13.939,85	41.851,63	126.391,91	168.243,53
					Total:	878.196,41	2.707.744,61	3.585.941,02
01/1992	2.503.879.208,56	1,8438174	597,0600	11.541.740,13	19.330,96	58.037,33	174.692,35	232.729,68
02/1992	2.886.786.025,55	1,8438174	749,9100	13.306.765,76	17.744,48	53.274,26	159.822,79	213.097,05
03/1992	4.227.315.952,56	1,8438174	945,6400	19.485.996,77	20.606,15	61.865,83	184.978,85	246.844,68
04/1992	4.547.449.904,41	1,8438174	1.153,9600	20.961.668,15	18.164,99	54.536,74	162.519,48	217.056,22
05/1992	6.237.615.899,53	1,8438174	1.382,7900	28.752.561,83	20.793,15	62.427,28	185.409,02	247.836,30
06/1992	7.902.769.388,81	1,8438174	1.707,0500	36.428.159,27	21.339,83	64.068,58	189.642,98	253.711,56
07/1992	11.819.984.759,62	1,8438174	2.104,2800	54.484.733,92	25.892,34	77.736,57	229.322,89	307.059,44
08/1992	12.146.899.884,62	1,8438174	2.546,3900	55.991.663,41	21.988,64	66.016,51	194.088,53	260.105,03
09/1992	15.290.038.417,54	1,8438174	3.135,6200	70.480.097,20	22.477,24	67.483,43	197.726,45	265.209,88
10/1992	21.522.155.108,78	1,8438174	3.867,1600	99.207.310,19	25.653,79	77.020,37	224.899,49	301.919,86
11/1992	28.306.540.124,01	1,8438174	4.852,5100	130.480.228,04	26.889,22	80.729,52	234.922,89	315.652,41
12/1992	26.925.008.532,11	1,8438174	6.002,5500	124.111.998,07	20.676,55	62.077,19	180.023,86	242.101,05
					Total:	785.273,61	2.318.049,59	3.103.323,21
01/1993	43.172.576.531,39	2,2807985	7.412,5500	246.169.869,48	33.209,88	99.706,01	288.150,37	387.856,39
02/1993	59.459.904.997,41	2,2807985	9.597,0300	339.040.155,32	35.327,61	106.064,09	305.464,58	411.528,67
03/1993	73.211.355.123,94	2,2807985	12.161,3000	417.450.872,37	34.326,17	103.057,47	295.774,93	398.832,39
04/1993	94.495.392.176,08	2,2807985	15.318,4000	538.812.371,83	35.174,19	105.603,48	302.025,96	407.629,44
05/1993	117.418.130.279,53	2,2807985	19.506,5000	669.517.738,54	34.322,80	103.047,35	293.684,94	396.732,29
06/1993	169.286.529.329,54	2,2807985	25.126,3000	965.271.155,41	38.416,76	115.338,65	327.561,77	442.900,43
07/1993	232.820.617.613,35	2,2807985	32.749,6000	1.327.542.288,55	40.536,14	121.701,65	344.415,66	466.117,30
08/1993	315.955.132,65	2,2807985	42,7900	1.801.574,98	42.102,71	126.404,97	356.462,01	482.866,98
09/1993	461.031.197,70	2,2807985	56,4800	2.628.798,16	46.543,88	139.738,68	392.665,69	532.404,38
10/1993	606.732.491,69	2,2807985	75,9000	3.459.586,39	45.580,85	136.847,38	383.172,67	520.020,08



Data: 09/04/2024 14:23:08									
Forma: 2794 de 4285124,03									
11/1993	931.518.622,23	2,2807985	102,5900	5.311.515,69	51.774,20	155.441,70	437.614,03	622.118,45	5.658.130,79
12/1993	1.320.663.472,27	2,2807985	137,3700	7.530.418,17	54.818,51	164.581,60	457.536,85	622.118,45	5.658.130,79
					Total:	1.477.533,02	4.180.597,77	5.658.130,79	
01/1994	1.681.105.779,97	2,8155807	187,7700	11.833.222,47	63.019,77	189.204,26	524.095,80	713.300,06	
02/1994	1.994.837.559,00	2,8155807	261,3200	14.041.565,33	53.733,22	161.323,25	445.252,17	606.575,42	
03/1994	3.120.129.452,80	2,8155807	365,0600	21.962.440,67	60.161,18	180.621,91	496.710,26	677.332,17	
04/1994	4.495.517.879,75	2,8155807	524,3400	31.643.733,45	60.349,65	181.187,74	496.454,41	677.642,16	
05/1994	6.101.461.186,75	2,8155807	740,6300	42.947.890,90	57.988,32	174.098,34	475.288,47	649.386,80	
06/1994	9.911.693.766,83	2,8155807	1.068,0600	69.767.934,19	65.322,11	196.116,57	533.437,08	729.553,66	
07/1994	5.411.451,39	2,8155807	0,5618	38.090,95	67.801,61	203.560,78	551.649,71	755.210,48	
08/1994	6.431.124,22	2,8155807	0,5911	45.268,37	76.583,27	229.925,96	620.800,10	850.726,06	
09/1994	7.609.055,66	2,8155807	0,6207	53.559,78	86.289,31	259.066,40	696.888,62	955.955,02	
10/1994	7.538.832,80	2,8155807	0,6308	53.065,48	84.124,10	252.565,78	676.876,28	929.442,06	
11/1994	7.899.989,88	2,8155807	0,6400	55.607,65	86.886,95	260.860,69	696.498,04	957.358,73	
12/1994	8.579.191,32	2,8155807	0,6600	60.388,51	91.497,75	274.703,69	730.711,81	1.005.415,50	
					Total:	2.563.235,37	6.944.662,75	9.507.898,12	
01/1995	8.772.446,84	2,8375342	0,6767	62.230,29	91.961,42	276.095,78	731.653,82	1.007.749,60	
02/1995	8.015.759,39	2,8375342	0,6767	56.862,48	84.029,08	252.280,51	666.020,54	918.301,05	
03/1995	7.959.670,26	2,8375342	0,6767	56.464,59	83.441,10	250.515,21	658.855,00	909.370,21	
04/1995	8.041.561,78	2,8375342	0,7061	57.045,52	80.789,57	242.554,53	635.492,87	878.047,40	
05/1995	8.740.200,36	2,8375342	0,7061	62.001,54	87.808,45	263.627,30	688.067,24	951.694,54	
06/1995	6.624.753,79	2,8375342	0,7061	46.994,91	66.555,61	199.819,90	519.531,73	719.351,63	
07/1995	6.784.518,80	2,8375342	0,7564	48.128,26	63.628,05	191.030,51	494.769,01	685.799,52	
08/1995	9.986.637,15	2,8375342	0,7564	70.843,56	93.658,86	281.191,99	725.475,34	1.006.667,34	
09/1995	10.272.024,19	2,8375342	0,7564	72.868,05	96.335,34	289.227,59	743.314,90	1.032.542,48	
10/1995	7.801.206,13	2,8375342	0,7952	55.340,47	69.593,15	208.939,51	534.885,16	743.824,67	
11/1995	8.054.223,38	2,8375342	0,7952	57.135,34	71.850,27	215.716,07	550.075,98	765.792,05	
12/1995	13.717.492,24	2,8375342	0,7952	97.309,63	122.371,27	367.395,26	933.183,97	1.300.579,23	
					Total:	3.038.394,15	7.881.325,56	10.919.719,71	
01/1996	10.276.417,81	2,5791066	0,8287	66.259,94	79.956,49	240.053,37	607.335,02	847.388,39	
02/1996	10.490.303,41	2,5791066	0,8287	67.639,03	81.620,64	245.049,66	617.525,13	862.574,79	
03/1996	11.738.861,77	2,5791066	0,8287	75.689,44	91.335,15	274.215,52	688.280,97	962.496,49	
04/1996	9.819.047,77	2,5791066	0,8287	63.310,93	76.397,88	229.369,37	573.423,43	802.792,80	
05/1996	10.508.210,49	2,5791066	0,8287	67.754,49	81.759,97	245.467,96	611.215,22	856.683,18	
06/1996	11.231.474,80	2,5791066	0,8287	72.417,93	87.387,39	262.363,15	650.660,61	913.023,76	
07/1996	10.209.281,15	2,5791066	0,8800	65.827,06	74.803,48	224.582,48	554.718,73	779.301,22	
08/1996	11.730.950,90	2,5791066	0,8847	75.638,43	85.496,14	256.685,05	631.445,23	888.130,28	
09/1996	11.842.316,35	2,5791066	0,8847	76.356,49	86.307,78	259.121,84	634.848,51	893.970,35	
10/1996	16.215.520,25	2,5791066	0,8847	104.553,89	118.180,05	354.811,96	865.741,18	1.220.553,13	
11/1996	10.384.034,35	2,5791066	0,8847	66.953,83	75.679,70	227.213,16	552.127,97	779.341,13	
12/1996	12.342.685,39	2,5791066	0,8847	79.582,75	89.954,51	270.070,42	653.570,42	923.640,84	
					Total:	3.089.003,94	7.640.892,41	10.729.896,34	
01/1997	10.801.847,90	2,2255348	0,9100	60.099,72	66.043,65	198.282,85	477.861,67	676.144,51	
02/1997	10.685.853,38	2,2255348	0,9100	59.454,35	65.334,45	196.153,61	470.768,66	666.922,27	
03/1997	10.955.445,05	2,2255348	0,9100	60.954,31	66.982,76	201.102,34	480.634,58	681.736,92	
04/1997	14.321.535,97	2,2255348	0,9100	79.682,69	87.563,40	262.891,59	625.681,98	888.573,57	
05/1997	11.674.658,55	2,2255348	0,9100	64.955,90	71.380,11	214.304,49	507.901,65	722.206,15	
06/1997	12.368.638,82	2,2255348	0,9100	68.817,09	75.623,18	227.043,46	535.822,57	762.866,03	
07/1997	11.230.813,56	2,2255348	0,9100	62.486,42	68.666,39	206.157,11	484.469,20	690.626,31	
08/1997	12.659.255,85	2,2255348	0,9100	70.434,04	77.400,04	232.378,14	543.764,85	776.142,96	



[http://www.astal.com.br/auditoria/sistema\\_produzir/scfp0011.asp?Parm\\_Modulo=FOMENTAR&Parm\\_Munic=JATAI%20%20%20%20%20%20%20%20%20](http://www.astal.com.br/auditoria/sistema_produzir/scfp0011.asp?Parm_Modulo=FOMENTAR&Parm_Munic=JATAI%20%20%20%20%20%20%20%20%20)



[http://www.astal.com.br/auditoria/sistema\\_produzir/scfp0011.asp?Parm\\_Modulo=FOMENTAR&Parm\\_Munic=JATAI%20%20%20%20%20%20%20%20%20%20%20%20%20](http://www.astal.com.br/auditoria/sistema_produzir/scfp0011.asp?Parm_Modulo=FOMENTAR&Parm_Munic=JATAI%20%20%20%20%20%20%20%20%20%20%20%20%20)



[http://www.astal.com.br/auditoria/sistema\\_produzir/scfp0011.asp?Parm\\_Modulo=FOMENTAR&Parm\\_Munic=JATAI%20%20%20%20%20%20%20%20%20](http://www.astal.com.br/auditoria/sistema_produzir/scfp0011.asp?Parm_Modulo=FOMENTAR&Parm_Munic=JATAI%20%20%20%20%20%20%20%20%20)



06/2009	59.389.300,62	2,1833706	1,9372	324.172,13	167.340,56	502.406,56	461.250,00	871.791,12
07/2009	53.955.035,12	2,1833706	1,9372	294.509,59	152.028,49	456.435,14	415.355,98	929.978,31
08/2009	57.859.160,39	2,1833706	1,9372	315.819,97	163.029,10	489.462,27	440.516,04	1.077.882,34
09/2009	67.415.918,84	2,1833706	1,9372	367.984,84	189.957,07	570.308,11	507.574,22	857.397,45
10/2009	53.910.982,49	2,1833706	1,9372	294.269,14	151.904,36	456.062,47	401.334,98	688.804,81
11/2009	93.590.081,16	2,1833706	1,9372	510.854,58	263.707,71	791.729,66	688.804,81	1.480.534,47
12/2009	35.175.267,74	2,1833706	1,9372	192.001,61	99.112,95	297.566,82	255.907,47	553.474,29
				Total:	6.559.593,35	6.014.055,68	12.573.649,03	
01/2010	92.376.711,33	2,3461989	2,0183	541.835,35	268.461,25	806.001,22	685.101,04	1.491.102,25
02/2010	53.455.065,20	2,3461989	2,0183	313.540,54	155.348,83	466.403,78	391.779,18	858.182,96
03/2010	62.552.016,75	2,3461989	2,0183	366.898,68	181.786,00	545.776,11	452.994,17	998.770,27
04/2010	77.013.537,92	2,3461989	2,0183	451.722,69	223.813,45	671.955,13	551.003,21	1.222.958,34
05/2010	85.865.514,20	2,3461989	2,0183	503.643,94	249.538,69	749.190,01	606.843,91	1.356.033,91
06/2010	37.095.691,62	2,3461989	2,0183	217.584,68	107.805,91	323.665,70	258.932,56	582.598,25
07/2010	80.016.184,18	2,3461989	2,0183	469.334,71	232.539,62	698.153,69	551.541,42	1.249.695,11
08/2010	67.192.034,87	2,3461989	2,0183	394.114,70	195.270,62	586.260,99	457.283,57	1.043.544,56
09/2010	76.339.819,18	2,3461989	2,0183	447.771,00	221.855,52	666.076,83	512.879,16	1.178.955,99
10/2010	73.034.179,65	2,3461989	2,0183	428.381,78	212.248,81	637.234,61	484.298,31	1.121.532,92
11/2010	93.798.013,40	2,3461989	2,0183	550.171,99	272.591,78	818.402,30	613.801,73	1.432.204,03
12/2010	61.032.246,71	2,3461989	2,0183	357.984,48	177.369,31	532.515,87	394.061,75	926.577,62
				Total:	7.501.636,25	5.960.519,98	13.462.156,23	

Total Geral: 92.479.153,93 150.387.902,80 242.867.056,74

  
José Everaldo Pires Teixeira  
Rua 12-A nº 295 Qd. 21-Alt. 06 Sl. 01/02  
Setor Aeroporto - CEP: 74.075-130  
Goiânia - GO Fone: (82) 3212-7979  
Contador CRC 3.482 CPF: 086.048.781-45



ASSESSORIA TRIBUTÁRIA E AUDITORIA S/S LTDA.

Processo: 04565/23  
Data: 09/04/2024 14:25:08  
Folha: 2799 de 4285

## LAUDO TÉCNICO CONTÁBIL

**ASSUNTO:** Crédito de ICMS do **MUNICÍPIO DE JATAI - GO**, na Secretaria da Fazenda de Goiás, oriundo do Programa **FOMENTAR**.

**1 - FATOS: O MUNICÍPIO DE JATAI - GO**, sediado à Rua Itarumã, nº 355- Setor Santa Maria, na Cidade de Jatai - GO, inscrita no CNPJ/MF nº 01.165.729/0001-80, solicita laudo pericial a respeito de possíveis créditos no Estado de Goiás, via Secretaria de Estado da Fazenda de Goiás, advindo do não-repasse obrigatório de parcela de ICMS destinado ao Município, conforme o índice de participação estabelecido anualmente pelo COÍNDICE/ICMS - Conselho de Elaboração dos Índices de Distribuição do ICMS, em razão do **Programa Estadual de Fomento à Indústria - FOMENTAR**, ou seja, a SEFAZ repassa somente sobre a parte não financiada de 30% (trinta por cento) do ICMS, retendo a transferência sobre os 70% (setenta por cento), no período de 01 de Novembro de 2011 a 31 de dezembro de 2015 descumpre o Estado de Goiás um mandamento constitucional, expressado no § 5º, do art. 106, da Constituição do Estado de Goiás, bem como a Lei Complementar nº 63/90.

Para elaborar o Laudo, necessário se faz uma breve digressão sobre o que a constituição Federal a respeito da matéria.

A Carta da república, já em seu artigo 1º, expressa que **"A República Federativa do Brasil, formada pela união indissolúvel dos Estados e Municípios e do Distrito Federal, constitui-se em Estado Democrático de Direito,..."**

Ou seja, o legislador constituinte de 1988, alçou o Município ao mesmo patamar do Estado e da União Federal.

Rua 12 A, nº 295 - Setor Aeroporto - CEP 74075-130 - Goiânia - Goiás  
Telefax: (62) 3212-7979 - e-mail: astal.go@terra.com.br





ASSESSORIA TRIBUTÁRIA E AUDITORIA S/S LTDA.

Tanto é que, no artigo 18, está registrado: **"A organização político-administrativa da República Federativa do Brasil compreende a União, os Estados, o Distrito Federal e os Municípios, TODOS AUTÔNOMOS, nos termos desta Constituição."**

Como se sabe, inexistente autonomia sem fonte de recursos, por isso é que, no que respeita ao ICMS, ao tratar da repartição das receitas, o legislador constituinte, estabeleceu no artigo 158, da Lex Maior que:

**"Art. 158, PERTENCEM AOS MUNICÍPIOS**

**IV - VINTE E CINCO POR CENTO DO PRODUTO DA ARRECAÇÃO DO IMPOSTO SOBRE OPERAÇÕES RELATIVAS À CIRCULAÇÃO DE MERCADORIAS E SOBRE PRESTAÇÕES DE SERVIÇO DE TRANSPORTE INTERESTADUAL E INTERMUNICIPAL E DE COMUNICAÇÃO."**

Ou seja, para se manterem autonomamente, os Municípios têm direito a 25% (vinte e cinco por cento) do ICMS, vale dizer que o Estado detém 75% (setenta e cinco por cento), do ICMS, percentual este que pode, ao seu alvedrio, dispor como melhor convier à administração Estadual.

Mas, no que respeita ao percentual de 25% (vinte e cinco por cento) dele não pode dispor o Estado, eis que lhe falece competência para gerir verba destinada aos Municípios.

Nesse sentido, ao julgar o Programa de incentivos fiscais do Estado de Santa Catarina (PRODEC), que é análogo ao FOMENTAR, do Estado de Goiás, o **Supremo Tribunal Federal no RE 572762/SC - DECIDIU:**

**"EMENTA: CONSTITUCIONAL. ICMS. REPARTIÇÃO DE RENDAS TRIBUTÁRIAS. PRODEC. PROGRAMA DE INCENTIVOS FISCAL DE SANTA CATARINA. RETENÇÃO, PELO ESTADO, DE PARTE DA PARCELA PERTENCENTE AOS MUNICÍPIOS. INCONSTITUCIONALIDADE. RE DEPROVIDO.**





ASSESSORIA TRIBUTÁRIA E AUDITORIA S/S LTDA.

I – A parcela do imposto estadual sobre operações relativas à circulação de mercadorias e sobre prestações de serviços de transporte interestadual e intermunicipal e de comunicação, a que se refere o art. 158, IV, da Carta Magna pertence de pleno direito aos Municípios.

II - O repasse da quota parte constitucionalmente devida aos Municípios não pode sujeitar-se à condição prevista em programa de benefícios fiscal de âmbito estadual.

III – Limitação que configura indevida interferência do Estado no sistema constitucional de repartição de receitas tributárias.”

### **1.1 - DO FOMENTAR.**

O **Fundo de Participação e Fomento à Industrialização do Estado de Goiás - FOMENTAR**, como o próprio nome indica, foi criado para incrementar a industrialização deste Estado. Foi instituído pela Lei nº 9.489, de 19 de julho de 1984, e alterações posteriores.

### **1.2 - Das fontes dos recursos do FOMENTAR:**

a) Da Lei nº 9.489, de 19 de julho de 1984:

*“Art. 2º - São fontes de recursos do Fomentar:*

*a) Tesouro Estadual, que concorrerá com valor até 12% (doze por cento) sobre as vendas de mercadorias tributadas pelo Estado de Goiás e realizadas pelos empreendimentos implantados ou expandidos com apoio técnico, financeiro ou, ainda, mediante participação acionária do Fomentar;*

**2 - VALOR DO CRÉDITO:** O Município de Jataí – GO, possui um crédito de ICMS, no montante de **R\$ 47.973.834,07 - (Quarenta e sete milhões, novecentos e setenta e três mil, oitocentos e trinta e quatro reais e sete centavos)**, junto à Secretaria de Estado da Fazenda de Goiás, tudo conforme apurado e demonstrado na planilha de cálculo, que integra o presente Laudo, onde identifica os valores mês a mês, no período de 01 de Novembro de 2011 à 31 de Dezembro de 2015, devendo ser



ASSESSORIA TRIBUTÁRIA E AUDITORIA S/S LTDA.

abatido o valor de **R\$ 2.074.459,70 - ( Dois milhões, setenta e quatro mil, quatrocentos e cinquenta e nove reais e setenta centavos)**, pagos a título de participação no bolsa garantia do programa FOMENTAR, restando um saldo de ICMS para o Município de Jatai de **R\$ 45.899.374,37 - ( Quarenta e cinco milhões, oitocentos e noventa e nove mil, trezentos e setenta e quatro reais e trinta e sete centavos)**.

**3 - METODOLOGIA DE CÁLCULO:** O crédito foi apurado de conformidade com a Lei Complementar Federal nº 63/90 e as normas de contabilidade normalmente aceitas, apuramos o ICMS das empresas beneficiárias do Programa FOMENTAR, relativamente aos 70% (setenta por cento), parte financiada pelo Tesouro Estadual. Aplicamos o índice de participação do Município de JATAI na distribuição do ICMS em cada exercício, os valores foram atualizados e estão demonstrados em planilha de cálculo desenvolvido no sistema operacional *Microsoft access*.

**4 - DOCUMENTAÇÃO:** A prova no significado comum é geral, visa à demonstração da verdade real, as informações e documentos fornecidos pela Secretaria de Estado da Indústria e Comércio e Turismo de Goiás, demonstram os valores mensais e anuais dos empréstimos e utilizações.

**5 - PRONUNCIAMENTOS ADMINISTRATIVOS E JUDICIAIS SOBRE O ASSUNTO:** Diversas foram as autoridades que já se manifestaram sobre o crédito do ICMS aos municípios goianos do Programa FOMENTAR, inclusive os já existentes na justiça, conforme a seguir identificados:

5.1 - Secretário da Fazenda de Goiás - O **Sr. Donaldo Rodrigues de Lima, secretário de Estado da Fazenda, renunciou e entregou o seu cargo** ao Governador de Estado, de então, Sr. **Helenês Cândido**, alegando que preferia sair a propor veto em que a Assembléia Legislativa votaria um Projeto de Lei, através de emenda constitucional, que defendia a anistia dos débitos do ICMS das empresas enquadradas no Programa FOMENTAR, afirmando *in verbis*: *"Eu não quero constranger o Governador, pedindo-lhe para vetar essa proposta. Assim, preferi pedir o meu afastamento"*, disse Donaldo, em entrevista coletiva à imprensa, concedida no jardim do Palácio das Esmeraldas, no dia

Rua 12 A, nº 295 - Setor Aeroporto - CEP 74075-130 - Goiânia - Goiás  
Telefax: (62) 3212-7979 - e-mail: astal.go@terra.com.br





ASSESSORIA TRIBUTÁRIA E AUDITORIA S/S LTDA.

24/11/1998 e publicada, no jornal O Popular do dia 25/11/1998, p. 2, que inclusive, segundo suas próprias declarações, nos seus cálculos, a emenda trará um prejuízo de R\$ 900.000.000,00 (novecentos milhões de reais) ao Estado, dos quais R\$ 225.000.000,00 (duzentos e vinte e cinco milhões de reais), pertencem aos municípios goianos.

5.2 - Secretário da Indústria, Comércio e Turismo de Goiás - O Sr. **Willmar Guimarães Júnior**, Secretário de Estado da Indústria, Comércio e Turismo de Goiás, em entrevista à imprensa local, mais precisamente ao Jornal Opção, do dia 09/01/2000, às folhas 10 a 12, critica o Programa FOMENTAR e sugere a criação de um novo programa para substituí-lo com o nome de PRODUZIR, onde haverá repasse integral do ICMS às prefeituras e haverá contabilização integral da receita, que além de afirmar que o Programa FOMENTAR **não repassa o ICMS das prefeituras, também afirma que não contabiliza a receita, articulando para safar-se das irregularidades cometidas pelo FOMENTAR**, a sua substituição pelo PRODUZIR, num intento de impunidade para os crimes cometidos até o presente momento.

A existência do crédito é verdadeira e incontroversa, tanto que o próprio Secretário Executivo do Fundo de Participação e Fomento à industrialização de Goiás (FOMENTAR), **Dr. Javahés de Lima**, formulou denúncia nesse sentido, publicamente, através do jornal O POPULAR, de 28/12/1999, terça-feira, p. 6, que reafirmou constituir falha do Programa, *"à omissão de contabilização das receitas do Tesouro Estadual, pertinente aos 70% (setenta por cento) do ICMS incentivado, no exercício de 1999 foi de R\$ 156.642.363,40, um fato, segundo Javahés de Lima, que coloca o Programa na clandestinidade"*.

Na mesma entrevista, **Javahés de Lima** afirma que **"ISSO PROPICIA AMBIENTE FAVORÁVEL ÀS MAIS VARIADAS PRÁTICAS ILÍCITAS, COMO O RECEBIMENTO POR PARTE DAS EMPRESAS DE GUIAS EM BRANCO, SEM A DEVIDA QUITAÇÃO CONTÁBIL, ENFATIZOU. Outras falhas do FOMENTAR são os desvios na prestação de contas dos governadores, redução no repasse aos Poderes Legislativo e Judiciário, agravamento no ativo dos municípios, prejuízo no levantamento contábil para o pagamento da dívida com a União e diminuição da receita tributária destinada ao ensino público"**.





ASSESSORIA TRIBUTÁRIA E AUDITORIA S/S LTDA.

## 6 - PRONUNCIAMENTOS DO PODER JUDICIÁRIO.

Já existem várias decisões judiciais favoráveis aos municípios de Itumbiara, Rio Verde, Anápolis, Senador Canedo, Goianésia, Anicuns e Cachoeira de Goiás, no entanto, merece ser destacado o MS de Itumbiara e Rio Verde, que já foi julgado pelo o Tribunal de Justiça de Goiás e o Superior Tribunal de Justiça.

6.1 - Ministério Público de Goiás - A **Procuradora de Justiça, Dra. HELEN DRUMOND NUNES** que, depois de magistral estudo em que demonstra os mais profundos e vastos conhecimentos da matéria, assim encerra o seu Parecer CÍVEL Nº 2/569/92, no Processo em que os Municípios de Itumbiara e Rio Verde, requerem em MS o pagamento de seus créditos:

*"Face ao exposto, o parecer é pela concessão do Mandado de Segurança, determinando que o Impetrado atenda ao requerido pelos Impetrantes, tomando as seguintes providências":*

*a) Levantar os valores das parcelas de 70% (setenta por cento) dos impostos financiados a todas as empresas do Estado beneficiárias do FOMENTAR, referentes aos períodos de competência compreendidos desde o início de fruição dos benefícios até a data de 31 de dezembro de 1989, exercício por exercício, atualizando-se monetariamente as parcelas mensais na forma da lei;*

*b) Calcular, sobre os montantes levantados, os 20% (vinte por cento) do ICM e os 25% (vinte e cinco por cento) do ICMS, e sobre os valores obtidos com tais operações apurar as parcelas de participação pertencentes aos Impetrantes mediante aplicação dos respectivos índices de participação, exercício por exercício, depositando finalmente as parcelas pertencentes a cada um nas respectivas contas bancárias individuais, sendo que, sobre as parcelas de participação relativas aos meses de outubro, novembro e dezembro de 1989, os cálculos com a aplicação dos índices de participação só poderão ser feitos após reduzidas de 10% (dez por cento) destinados, em quotas iguais, a todos os Municípios, conforme dispõe o art. 107, § 1º, II, da Constituição do Estado de Goiás.*

6.2 - Tribunal de Justiça de Goiás - O insigne **Desembargador Dr. ANTÔNIO NERY DA SILVA, Relator do processo**, em seu VOTO, adotou *in totum* o mencionado Parecer do Ministério Público, assim justificando-se:

Rua 12 A, nº 295 - Setor Aeroporto - CEP 74075-130 - Goiânia - Goiás  
Telefax: (62) 3212-7979 - e-mail: astal.go@terra.com.br



ASSESSORIA TRIBUTÁRIA E AUDITORIA S/S LTDA.

*"Com toda maestria e proficiência, a inclita agente do 'parquet' examinou a questão. Realmente, os Municípios não aderiram à cortesia feita pelo Estado de Goiás, através do FOMENTAR, a determinadas empresas que se instalaram em seu território, e, assim sendo, fazem jus ao recebimento de percentuais de participação na parcela de 70% (setenta por cento) dos tributos que foram financiados a favor das beneficiárias.*

Trata-se de direito líquido e certo constitucionalmente assegurado aos Municípios, que é violado a cada oportunidade em que a Fazenda Pública Estadual deposita as quotas a eles devidas, e deixa de fazê-lo integralmente, como vem acontecendo relativamente aos impetrantes.

*Como se trata de prestação de trato sucessivo, a contínua violação do direito ao recebimento total das quotas-partes determinada a reabertura do prazo de 120 dias para a impetração de mandado de segurança, o que, sem dúvida, afasta a figura da decadência.*

*Ao teor do exposto, adoto e a este voto integro, com os acréscimos, ora colocados, o substancial parecer ministerial retrotranscrito (art. 210, parágrafo único, do Regimento Interno) e, determinando fiel observância às diretrizes ali explicitadas, em sua parte conclusiva, concedo a segurança.*

*Assim, voto."*  
(Grifamos).

Eis a Ementa:

**"EMENTA: - MANDADO DE SEGURANÇA - QUOTAS DE ICM/ICMS DEVIDAS A MUNICÍPIOS. INOCORRÊNCIA DE PRAZO DECADENCIAL**

- 1) Os Municípios que sediam empresas beneficiadas com o incentivo do Fundo de Participação e Fomento à Industrialização do Estado de Goiás (FOMENTAR) fazem jus a quotas-partes de ICM/ICMS calculadas sobre os valores de 70% dos referidos tributos financiados em benefício de tais empresas, e, por isso, a negativa de pagamento das respectivas parcelas, por parte da autoridade fazendária, redundando em ofensa a direito líquido e certo.*
- 2) A recusa de repasse das parcelas devidas, a cada oportunidade em que a Fazenda Estadual deposita o percentual dos tributos pertencentes aos Municípios, sem fazê-lo integralmente, constitui nova lesão ao direito destes que reabre o prazo de 120 dias para a impetração da segurança, daí ficar sempre afastada a figura da decadência.*

*Segurança deferida."*  
(Grifamos).





ASSESSORIA TRIBUTÁRIA E AUDITORIA S/S LTDA.

Eis a decisão:

**"ACÓRDÃO.**

*Vistos, relatados e discutidos os presentes autos de Mandado de Segurança nº 3.742-1/101, da Comarca de Goiânia, figurando como Impetrantes o Município de Itumbiara e Outro, sendo Impetrado o Secretário da Fazenda do Estado de Goiás.*

*Acordam os integrantes da Terceira Turma Julgadora da Primeira Câmara Cível do Egrégio Tribunal de Justiça do Estado de Goiás, por unanimidade de votos, conceder a segurança, nos termos do voto do Relator.*

*Votaram os Senhores Desembargadores Antônio Nery da Silva - Relator, Juarez Távora de Siqueira e Castro Filho, que também presidiu o julgamento."*  
(Grifamos).

**6.3 - Superior Tribunal de Justiça - "O EXMO. SR. MINISTRO CESAR ROCHA (Relator): - Assinalo, de logo, que os arts. 267, VI, 295, V, 301, X, do CPC; bem como o art. 1º e seus parágrafos do Decreto-lei nº 1.216/72; e 1º e 2º e seu § 1º, da Lei nº 6.830/80, não foram prequestionados, porquanto só se configura o prequestionamento, como de curial saber, quando a questão federal tiver sido levada a exame e a Corte ordinária tenha sobre ela debatido".**

*Destarte, o ponto omissis da decisão, sobre o qual não foram opostos embargos declaratórios, não pode ser objeto do especial, por falta do quesito do prequestionamento.*

*Aplicação, pois, nesse particular, dos enunciados de nºs 282 e 356 da Súmula do colendo Supremo Tribunal Federal.*

*Resta, pois, apreciar a matéria com o fito de se aferir se, no caso, teria, ou não, ocorrido a decadência.*

*O r. acórdão entendeu, com muita razão, que:*

*"a) Não há impossibilidade da prorrogação prevista nos arts. 184, § 1º, do CPC e 125, § 1º, do Código Civil, pois há vasta jurisprudência a respeito (RTJ/78/461, TFR-Pleno: RTFR 153/393 v.u., RT 487/223, 490/71 e 514/269, in Código de Processo Civil e Legislação Processual em vigor - Theotônio Negrão - Editora Revista dos Tribunais - 21ª edição, p. 140, art.*





ASSESSORIA TRIBUTÁRIA E AUDITORIA S/S LTDA.

184, Nota nº 8, e Dupl. Gr. de Jurisd. nº 715 - Comarca de Goiânia- Rel. Des. Homero Sabino de Freitas);

b) *Uma interpretação mais liberal poderá compreender o alcance de que o Secretário de Estado da Fazenda, não repassando, semanalmente, as quotas pertencentes aos Municípios, como deveria fazer (art. 5º da Lei Complementar nº 63/90, está renovando o ato lesivo, semanalmente, configurando assim sem dúvida, prestações de trato sucessivo, conforme a melhor posição jurisprudencial tem consagrado, a exemplo do seguinte julgado do antigo Tribunal Federal de Recursos."*

O crédito de ICMS oriundo do Programa FOMENTAR, não repassado pelo o Estado de Goiás ao Município de Jataí - GO, é de **R\$ 45.899.374,37 - ( Quarenta e cinco milhões, oitocentos e noventa e nove mil, trezentos e setenta e quatro reais e trinta e sete centavos)**, foi apurado de acordo com as normas gerais de Contabilidade normalmente aceitas, com base na Lei Complementar Federal nº 63/90, devendo este valor ser registrado na Contabilidade do Município para compor o Balanço Geral, no Ativo Circulante - sob o título de Crédito em Circulação - crédito de ICMS junto à SEFAZ-GO, este lançamento é feito em cumprimento à Resolução CFC nº 1.111/07, de 29 de novembro de 2007, a Portaria nº 184/07 do Ministério da Fazenda e as Portarias nº 109, de 08 de março de 2002 e nº 204/08 de 16 de abril de 2008, do Secretário do Tesouro Nacional, para a avaliação da gestão administrativa de que trata a Lei complementar nº 101/2000, (LRF - Lei de Responsabilidade Fiscal).

Quanto a este Parecer, cabe apenas esclarecer que os percentuais de que tratam os Incisos I e II do § 1º do Art. 107 da Constituição do Estado já são considerados para o cálculo dos índices de participação dos Municípios, não mais cabendo a observância no momento dos repasses, ou seja, os índices já conduzem em si aqueles percentuais exigidos por estes dispositivos constitucionais.

### PARECER

Após os levantamentos realizados dentro das normas gerais de Contabilidade normalmente aceitas, apuramos um crédito de **R\$ 47.973.834,07 - ( Quarenta e sete milhões, novecentos e setenta e três mil, oitocentos e trinta e quatro reais e sete**

Rua 12 A, nº 295 - Setor Aeroporto - CEP 74075-130 - Goiânia - GO  
Telefax: (62) 3212-7979 - e-mail: astal.go@terra.com.br



ASSESSORIA TRIBUTÁRIA E AUDITORIA S/S LTDA.

**centavos),** constatamos ainda, que foram pagos nos exercícios de 2011 a 2015 a título de ICMS, participação no bolsa garantia do programa Fomentar, a importância de **R\$ 2.074.459,70 - ( Dois milhões, setenta e quatro mil, quatrocentos e cinquenta e nove reais e setenta centavos).** Somos por recomendar que o Município de Jataí - GO, contabilize no seu Balanço Geral, conforme os Artigos 137 e 138 da Lei 4.320/64, os repasses não efetuados da receitas tributária de ICMS no valor de **R\$ 45.899.374,37 - ( Quarenta e cinco milhões, oitocentos e noventa e nove mil, trezentos e setenta e quatro reais e trinta e sete centavos),** no Ativo Circulante - Créditos a Receber - ICMS do Programa FOMENTAR, junto ao Tesouro Estadual, mais precisamente na Secretaria de Estado da Fazenda de Goiás.

É o Parecer,

Goiânia - GO, 9 de Novembro de 2016

ASTAL ASSESSORIA TRIBUTÁRIA E AUDITORIA S/S LTDA

JOSÉ EVERALDO PIRES TEIXEIRA

Contador CRC - GO nº 3.482

José Everaldo Pires Teixeira

Rua 12-A nº 295 Qd. 21-Alt. 06 Sl. 01/02

Setor Aeroporto - CEP: 74.075-130

Goiânia - GO Fone: (62) 3212-7979

Contador CRC 3.482 CPF: 086.048.781-49

José Everaldo Pires Teixeira, brasileiro, casado, contador, é formado em Ciências Contábeis, UCG/80, inscrito no CRC-GO, na categoria de Contador, sob o nº 3.482, trabalhou na Auditoria Geral do Estado de Goiás no período de 1990 a 1994 e na Auditoria Fazendária, atual, Corregedoria Fazendária da Secretaria da Fazenda de Goiás, no período de 1994 a 1997, foi contador de várias empresas em Goiás, além do Sindifisco - Sindicato dos Funcionários do Fisco do Estado de Goiás e da Affego - Associação dos Funcionários do Fisco do Estado de Goiás, desde abril de 1989 é diretor técnico da empresa Astal Assessoria Tributária e Auditoria S/S Ltda.



Astal Assessoria Tributaria e Auditoria S/S Ltda								
FOMENTAR - JATAÍ - GO								
Calculo da parcela a receber de Nov/2011 até Dez/2015 com juros de 1% ao mês								
Valores corrigidos até Novembro/2016 - Valor da UFIR 3,0023								
Ref.	Guia de 70%	Índice	Vlr. Ufir	Parcela Munic.	Parcela em UFIR	Parcela Reais	Juros	Parcela Total
nov/11	84.767.411,72	3,5904323	2,1352	760.879,13	356.350,29	1.069.870,47	641.922,28	1.711.792,75
dez/11	79.923.812,26	3,5904323	2,1352	717.402,59	335.988,48	1.008.738,20	595.155,54	1.603.893,74
					TOTAL	2.078.608,67	1.237.077,82	3.315.686,49
jan/12	112.537.209,82	3,4563895	2,2752	972.431,08	427.404,66	1.283.197,00	744.254,26	2.027.451,26
fev/12	57.584.681,97	3,4563895	2,2752	497.587,73	218.700,65	656.604,97	374.264,83	1.030.869,80
mar/12	89.658.830,87	3,4563895	2,2752	774.739,60	340.514,95	1.022.328,02	572.503,69	1.594.831,71
abr/12	75.878.818,19	3,4563895	2,2752	655.666,88	288.179,89	865.202,47	475.861,36	1.341.063,83
mai/12	58.230.777,25	3,4563895	2,2752	503.170,62	221.154,46	663.972,02	358.544,89	1.022.516,91
jun/12	81.983.016,22	3,4563895	2,2752	708.413,09	311.363,00	934.805,13	495.446,72	1.430.251,84
jul/12	67.647.242,25	3,4563895	2,2752	584.538,04	256.917,21	771.342,55	401.098,13	1.172.440,68
ago/12	72.795.800,31	3,4563895	2,2752	629.026,60	276.470,90	830.048,59	423.324,78	1.253.373,38
set/12	94.119.903,25	3,4563895	2,2752	813.287,61	357.457,64	1.073.195,06	536.597,53	1.609.792,59
out/12	70.566.915,93	3,4563895	2,2752	609.766,87	268.005,83	804.633,91	394.270,62	1.198.904,52
nov/12	201.703.111,57	3,4563895	2,2752	1.742.911,29	766.047,51	2.299.904,44	1.103.954,13	3.403.858,57
dez/12	85.198.250,38	3,4563895	2,2752	736.195,85	323.574,12	971.466,59	456.589,30	1.428.055,89
					TOTAL	12.176.700,75	6.336.710,24	18.513.410,98
jan/13	80.049.343,38	2,3056458	2,4066	461.413,58	191.728,41	575.626,19	264.788,05	840.414,24
fev/13	58.302.404,10	2,3056458	2,4066	336.061,73	139.641,71	419.246,30	188.660,83	607.907,13
mar/13	65.690.529,50	2,3056458	2,4066	378.647,73	157.337,21	472.373,51	207.844,34	680.217,86
abr/13	70.472.492,01	2,3056458	2,4066	406.211,51	168.790,62	506.760,09	217.906,84	724.666,92
mai/13	75.482.235,70	2,3056458	2,4066	435.088,25	180.789,60	542.784,61	227.969,54	770.754,15
jun/13	61.428.639,40	2,3056458	2,4066	354.081,71	147.129,44	441.726,72	181.107,95	622.834,67
jul/13	69.754.175,01	2,3056458	2,4066	402.071,05	167.070,16	501.594,75	200.637,90	702.232,65
ago/13	64.956.596,15	2,3056458	2,4066	374.417,26	155.579,35	467.095,88	182.167,39	649.263,27
set/13	78.352.320,25	2,3056458	2,4066	451.631,75	187.663,82	563.423,08	214.100,77	777.523,85
out/13	83.208.718,62	2,3056458	2,4066	479.624,58	199.295,51	598.344,92	221.387,62	819.732,54
nov/13	62.174.277,25	2,3056458	2,4066	358.379,65	148.915,34	447.088,52	160.951,87	608.040,39
dez/13	92.675.418,78	2,3056458	2,4066	534.191,73	221.969,47	666.418,94	233.246,63	899.665,57
					TOTAL	6.202.483,51	2.500.769,73	8.703.253,24
jan/14	71.380.680,58	2,5324176	2,5473	451.914,23	177.409,11	532.635,38	181.096,03	713.731,40
fev/14	77.024.601,54	2,5324176	2,5473	487.646,14	191.436,48	574.749,74	189.667,41	764.417,15
mar/14	96.060.138,79	2,5324176	2,5473	608.160,97	238.747,29	716.790,98	229.373,11	946.164,10
abr/14	80.610.130,71	2,5324176	2,5473	510.346,28	200.347,93	601.504,59	186.466,42	787.971,02
mai/14	90.089.575,50	2,5324176	2,5473	570.361,07	223.908,09	672.239,25	201.671,77	873.911,02
jun/14	82.641.587,51	2,5324176	2,5473	523.207,53	205.396,90	616.663,12	178.832,30	795.495,42
jul/14	82.942.583,19	2,5324176	2,5473	525.113,14	206.144,99	618.909,12	173.294,55	792.203,67
ago/14	74.992.431,52	2,5324176	2,5473	474.780,38	186.385,74	559.585,89	151.088,19	710.674,08
set/14	89.603.418,65	2,5324176	2,5473	567.283,19	222.699,79	668.611,59	173.839,01	842.450,61
out/14	94.108.069,76	2,5324176	2,5473	595.802,33	233.895,63	702.224,84	175.556,21	877.781,05
nov/14	92.082.795,63	2,5324176	2,5473	582.980,23	228.862,02	687.112,45	164.906,99	852.019,44
dez/14	89.468.111,33	2,5324176	2,5473	566.426,55	222.363,50	667.601,94	153.548,45	821.150,39
					TOTAL	7.618.628,89	2.159.340,44	9.777.969,35
jan/15	93.534.887,91	2,7111377	2,7119	633.964,90	233.771,49	701.852,14	154.407,47	856.259,61
fev/15	58.342.731,40	2,7111377	2,7119	395.437,95	145.815,83	437.782,86	91.934,40	529.717,26

mar/15	75.495.893,64	2,7111377	2,7119	511.699,41	188.686,68	566.494,02	113.298,80	679.792,82
abr/15	76.750.789,19	2,7111377	2,7119	520.204,90	191.823,04	575.910,31	109.422,96	685.333,26
mai/15	62.168.561,09	2,7111377	2,7119	421.368,82	155.377,71	466.490,51	83.968,29	550.458,80
jun/15	67.686.739,38	2,7111377	2,7119	458.770,18	169.169,28	507.896,94	86.342,48	594.239,42
jul/15	58.680.429,73	2,7111377	2,7119	397.726,81	146.659,84	440.316,83	70.450,69	510.767,52
ago/15	94.548.461,85	2,7111377	2,7119	640.834,75	236.304,71	709.457,64	106.418,65	815.876,28
set/15	53.719.582,10	2,7111377	2,7119	364.102,96	134.261,20	403.092,41	56.432,94	459.525,35
out/15	73.797.050,59	2,7111377	2,7119	500.184,92	184.440,77	553.746,51	71.987,05	625.733,56
nov/15	84.360.002,43	2,7111377	2,7119	571.778,96	210.840,72	633.007,10	75.960,85	708.967,96
dez/15	77.661.066,26	2,7111377	2,7119	526.374,61	194.098,09	582.740,70	64.101,48	646.842,17
Total:						6.578.787,97	1.084.726,06	7.663.514,01
Total Geral:						34.655.209,79	13.318.624,29	47.973.834,07

  
**José Everaldo Pires Teixeira**  
Rua 12-A n° 295 Qd. 21-Alt. 08 Sl. 01/02  
Setor Aeroporto - CEP: 74.075-130  
Goiânia - GO Fone: (62) 3212-7979  
Contador CRC 3.482 CPF: 086.048.781-49





ASSESSORIA TRIBUTÁRIA E AUDITORIA S/S LTDA.

Processo: 04565/23  
Data: 09/04/2024 14:25:08  
Folha: 2811 de 4285

## LAUDO TÉCNICO CONTÁBIL

**ASSUNTO:** Crédito de ICMS do **MUNICÍPIO DE JATAÍ - GO**, na Secretaria da Fazenda de Goiás, oriundo do Programa **PRODUZIR**, instituído na lei 13.591, de 18 de janeiro de 2000.

**1 - FATOS: O MUNICÍPIO DE JATAÍ - GO**, sediado à Rua Itarumã nº 355 – Setor Santa Maria, na Cidade de Jataí - GO, inscrita no CNPJ/MF nº 01.165.729/0001-80, solicita laudo pericial a respeito de possíveis créditos no Estado de Goiás, via Secretaria de Estado da Fazenda de Goiás, advindo do não-repasse obrigatório de parcela de ICMS destinado ao Município, conforme o índice de participação estabelecido anualmente pelo COÍNDICE/ICMS – Conselho de Elaboração dos Índices de Distribuição do ICMS, em razão do **Programa de Desenvolvimento Industrial de Goiás – PRODUZIR**, ou seja, a SEFAZ repassa ao município somente sobre a parte não financiada de 27% (vinte e sete por cento) do ICMS, e os restantes sobre os 73% (setenta e três por cento), doa integralmente em forma de auxílio pecuniário, para a própria empresa beneficiária do incentivo fiscal. Descumpre o Estado de Goiás um mandamento constitucional, expressado no § 5º, do art. 106, da Constituição do Estado de Goiás, bem como a Lei Complementar nº 63/90.

Para elaborar o Laudo, necessário se faz uma breve digressão sobre o que a constituição Federal a respeito da matéria.

A Carta da república, já em seu artigo 1º, expressa que **"A República Federativa do Brasil, formada pela união indissolúvel dos Estados e Municípios e do Distrito Federal, constitui-se em Estado Democrático de Direito,..."**

Rua 12 A, nº 295 - Setor Aeroporto - CEP 74075-130 - Goiânia - Goiás  
Telefax: (62) 3212-7979 - e-mail: astal.go@terra.com.br



ASSESSORIA TRIBUTÁRIA E AUDITORIA S/S LTDA.

Ou seja, o legislador constituinte de 1988, alçou o Município ao mesmo patamar do Estado e da União Federal.

Tanto é que, no artigo 18, está registrado: **"A organização político-administrativa da República Federativa do Brasil compreende a União, os Estados, o Distrito Federal e os Municípios, TODOS AUTÔNOMOS, nos termos desta Constituição."**

Como se sabe, inexistente autonomia sem fonte de recursos, por isso é que, no que respeita ao ICMS, ao tratar da repartição das receitas, o legislador constituinte, estabeleceu no artigo 158, da Lex Maior que:

**"Art. 158, PERTENCEM AOS MUNICÍPIOS**

**IV - VINTE E CINCO POR CENTO DO PRODUTO DA ARRECAÇÃO DO IMPOSTO SOBRE OPERAÇÕES RELATIVAS À CIRCULAÇÃO DE MERCADORIAS E SOBRE PRESTAÇÕES DE SERVIÇO DE TRANSPORTE INTERESTADUAL E INTERMUNICIPAL E DE COMUNICAÇÃO."**

Ou seja, para se manterem autonomamente, os Municípios têm direito a 25% (vinte e cinco por cento) do ICMS, vale dizer que o Estado detém 75% (setenta e cinco por cento), do ICMS, percentual este que pode, ao seu alvedrio, dispor como melhor convier à administração Estadual.

Mas, no que respeita ao percentual de 25% (vinte e cinco por cento) dele não pode dispor o Estado, eis que lhe falece competência para gerir verba destinada aos Municípios.

Nesse sentido, ao julgar o Programa de incentivos fiscais do Estado de Santa Catarina (PRODEC), que é análogo ao FOMENTAR, do Estado de Goiás, o **Supremo Tribunal Federal no RE 572762/SC - DECIDIU:**

**"EMENTA: CONSTITUCIONAL. ICMS. REPARTIÇÃO DE RENDAS TRIBUTÁRIAS. PRODEC. PROGRAMA DE**

Rua 12 A, nº 295 - Setor Aeroporto - CEP 74075-130 - Goiânia - Goiás  
Telefax: (62) 3212-7979 - e-mail: astal.go@terra.com.br





ASSESSORIA TRIBUTÁRIA E AUDITORIA S/S LTDA.

INCENTIVOS FISCAL DE SANTA CATARINA. RETENÇÃO, PELO ESTADO, DE PARTE DA PARCELA PERTENCENTE AOS MUNICÍPIOS. INCONSTITUCIONALIDADE. RE DEPROVIDO.

I – A parcela do imposto estadual sobre operações relativas à circulação de mercadorias e sobre prestações de serviços de transporte interestadual e intermunicipal e de comunicação, a que se refere o art. 158, IV, da Carta Magna pertence de pleno direito aos Municípios.

II - O repasse da quota parte constitucionalmente devida aos Municípios não pode sujeitar-se à condição prevista em programa de benefícios fiscal de âmbito estadual.

III – Limitação que configura indevida interferência do Estado no sistema constitucional de repartição de receitas tributárias.”

### **1.1 - DO PRODUZIR.**

**O Programa de Desenvolvimento Industrial de Goiás - PRODUZIR**, foi instituído através da lei estadual nº 13.591/2000, de 18 de janeiro de 2000, com o objeto de contribuir para a expansão, modernização e diversificação do setor industrial de Goiás, estimulando a realização de investimentos, a renovação tecnológica das estruturas produtivas e o aumento da competitividade estadual, com ênfase na geração de emprego e renda e na redução das desigualdades sociais e regionais, destinadas a empresas industriais que venham a realizar projeto econômico, relativo a implantação de novo empreendimento, expansão e diversificação da capacidade produtiva, modernização tecnológica, gestão ambiental, aumento de competitividade, revitalização de unidade industrial paralisada, realocação de unidade industrial motivada por fatores estratégicos.

### **1.2 - Das fontes dos recursos do PRODUZIR e da QUITAÇÃO dos financiamentos pelas empresas:**

a) Da Lei nº 13.591/2000, de 18 de janeiro de 2000:



ASSESSORIA TRIBUTÁRIA E AUDITORIA S/S LTDA.

Para o financiamento concedido pelo PRODUIR as empresas têm por base, o ICMS que o próprio estabelecimento beneficiário tiver de recolher ao Tesouro Estadual e o retorno das aplicações de empréstimos e outras formas de mútuo, que tenha contraído com seus mutuários e recursos estaduais que lhe forem destinados.

Para definir o valor da parcela mensal a ser financiada para a empresa, a Lei 13.591 define que da arrecadação tributária propiciada pela empresa beneficiária, o financiamento *será de até 73% (setenta e três por cento)*, na hipótese de imposto relativo a operações industriais próprias.

### **1.3 – DA QUITAÇÃO:**

O Estado de Goiás estabeleceu que o pagamento do financiamento será efetuado anual e parceladamente, conforme dispuser decisão da Comissão Executiva do Conselho Deliberativo do Programa de Desenvolvimento Industrial de Goiás, a partir do final do 2º (segundo) ano de fruição do benefício e sempre englobando os débitos dos 12 (doze) meses anteriores à data do início do pagamento;

#### **1.31 – DISPENSA DO PAGAMENTO**

Para dispensar a empresa do pagamento do financiamento originários dos 73%, do ICMS apurado e devido, o Estado de Goiás concede um auxílio pecuniário que varia de 30% (trinta por cento) a 100% (cem por cento), sobre o saldo devedor do financiamento, o percentual da subvenção referida é específico para cada empresa e consta no respectivo contrato de financiamento.

O desconto dado pelo o Estado é considerado subvenção para investimento, podendo ser incorporado ao capital social da empresa devedora do financiamento ou mantido em conta de reserva para futuros aumentos de capital.





ASSESSORIA TRIBUTÁRIA E AUDITORIA S/S LTDA.

**NOTA:** Por força do art. 4º da Lei nº 15.518, de 05.01.06, com vigência a partir de 10.01.06, com a incorporação, ao capital social da empresa do montante mencionado neste inciso, e o cumprimento das obrigações assumidas nos projetos inicial e subsequentes, aprovados pelo FOMENTAR ou pelo PRODUIR, a pessoa jurídica titular de estabelecimento beneficiário dos incentivos de um desses Programas fica desonerada de qualquer outra comprovação perante o Estado de Goiás.

*a) o montante equivalente ao desconto obtido poderá ser utilizado na ampliação e/ou na modernização do parque industrial da empresa beneficiária dentro do prazo de até 15 (quinze) anos, a contar da arrematação respectiva;*

**2 - VALOR DO CRÉDITO:** Sendo titular de 25% (vinte e cinco por cento), por determinação constitucional, o Município de Jataí - GO, possui um crédito de ICMS, no montante de **R\$ 32.966.274,65 - ( Trinta e dois milhões, novecentos e sessenta e seis mil, duzentos e setenta e quatro reais e sessenta e cinco centavos)**, junto à Secretaria de Estado da Fazenda de Goiás, tudo conforme apurado e demonstrado na planilha de cálculo, que integra o presente Laudo, onde identifica os valores mês a mês, no período de 01 de Janeiro de 2002 até 31 de Dezembro de 2010.

**3 - METODOLOGIA DE CÁLCULO:** O crédito foi apurado de conformidade com a Lei Complementar Federal nº 63/90 e as normas de contabilidade normalmente aceitas, pelo o valor do ICMS das empresas beneficiárias do Programa PRODUIR, relativamente aos 73% (setenta e três por cento), parte financiada pelo Tesouro Estadual e aplicando o índice de participação do Município de Jataí - GO, na distribuição do ICMS em cada exercício, os valores foram atualizados e estão demonstrados em planilha de cálculo desenvolvido no sistema operacional *Microsoft access*.

**4 - DOCUMENTAÇÃO:** A prova no significado comum e geral, visa à demonstração da verdade real, as informações e documentos fornecidos pela Secretaria de Estado da Indústria e



ASSESSORIA TRIBUTÁRIA E AUDITORIA S/S LTDA.

Comércio e Turismo de Goiás, demonstram os valores mensais e anuais dos empréstimos e utilizações.

**5 - PRONUNCIAMENTOS ADMINISTRATIVOS**  
**SOBRE O ASSUNTO:** Diversas foram as autoridades que já se manifestaram sobre o crédito do ICMS aos municípios goianos originários dos Programas FOMENTAR e PRODUIR, ao qual destacamos:

5.1 - Secretário da Indústria, Comércio e Turismo de Goiás - O Sr. **Willmar Guimarães Júnior**, Secretário de Estado da Indústria, Comércio e Turismo de Goiás, em entrevista à imprensa local, mais precisamente ao Jornal Opção, do dia 09/01/2000, às folhas 10 a 12, critica o Programa FOMENTAR e sugere a criação de um novo programa para substituí-lo com o nome de PRODUIR, onde haverá repasse integral do ICMS às prefeituras e haverá contabilização integral da receita, que além de afirmar que o Programa FOMENTAR **não repassa o ICMS das prefeituras, também afirma que não contabiliza a receita, articulando para safar-se das irregularidades cometidas pelo FOMENTAR**, a sua substituição pelo PRODUIR, num intento de impunidade para os crimes cometidos até o presente momento.

## **6 - PRONUNCIAMENTOS DO PODER JUDICIÁRIO.**

Já existem várias decisões judiciais favoráveis aos municípios de Itumbiara, Rio Verde, Anápolis, Senador Canedo, Goianésia, Anicuns e Cachoeira de Goiás, todos com relação aos créditos de ICMS ao Programa FOMENTAR, que é semelhante ao Programa PRODUIR, pois variam apenas no percentual do benefício fiscal, tanto assim que o Estado através da lei nº 16.285, de 30 de junho de 2008, permite a migração das empresas beneficiárias do FOMENTAR para o PRODUIR, comprovando a existência dos dois programas de incentivos fiscais.

No MS de Itumbiara e Rio Verde, que já foi julgado pelo o Tribunal de Justiça de Goiás e o Superior Tribunal de Justiça.

6.1 - Ministério Público de Goiás - A **Procuradora de Justiça, Dra. HELEN DRUMOND NUNES** que, depois de magistral

Rua 12 A, nº 295 - Setor Aeroporto - CEP 74075-130 - Goiânia - Goiás  
Telefax: (62) 3212-7979 - e-mail: astal.go@terra.com.br





ASSESSORIA TRIBUTÁRIA E AUDITORIA S/S LTDA.

estudo em que demonstra os mais profundos e vastos conhecimentos da matéria, assim encerra o seu Parecer CÍVEL Nº 2/569/92, no Processo em que os Municípios de Itumbiara e Rio Verde, requerem em MS o pagamento de seus créditos:

*“Face ao exposto, o parecer é pela concessão do Mandado de Segurança, determinando que o Impetrado atenda ao requerido pelos Impetrantes, tomando as seguintes providências”:*

*a) Levantar os valores das parcelas de 70% (setenta por cento) dos impostos financiados a todas as empresas do Estado beneficiárias do FOMENTAR, referentes aos períodos de competência compreendidos desde o início de fruição dos benefícios até a data de 31 de dezembro de 1989, exercício por exercício, atualizando-se monetariamente as parcelas mensais na forma da lei;*

*b) Calcular, sobre os montantes levantados, os 20% (vinte por cento) do ICM e os 25% (vinte e cinco por cento) do ICMS, e sobre os valores obtidos com tais operações apurar as parcelas de participação pertencentes aos Impetrantes mediante aplicação dos respectivos índices de participação, exercício por exercício, depositando finalmente as parcelas pertencentes a cada um nas respectivas contas bancárias individuais, sendo que, sobre as parcelas de participação relativas aos meses de outubro, novembro e dezembro de 1989, os cálculos com a aplicação dos índices de participação só poderão ser feitos após reduzidas de 10% (dez por cento) destinados, em quotas iguais, a todos os Municípios, conforme dispõe o art. 107, § 1º, II, da Constituição do Estado de Goiás.*

**6.2 – Tribunal de Justiça de Goiás – O insigne Desembargador Dr. ANTÔNIO NERY DA SILVA, Relator do processo,** em seu VOTO, adotou *in totum* o mencionado Parecer do Ministério Público, assim justificando-se:

*“Com toda maestria e proficiência, a inclita agente do ‘parquet’ examinou a questão. Realmente, os Municípios não aderiram à cortesia feita pelo Estado de Goiás, através do FOMENTAR, a determinadas empresas que se instalaram em seu território, e, assim sendo, fazem jus ao recebimento de percentuais de participação na parcela de 70% (setenta por cento) dos tributos que foram financiados a favor das beneficiárias.*

*Trata-se de direito líquido e certo constitucionalmente assegurado aos Municípios, que é violado a cada oportunidade em que a Fazenda Pública Estadual deposita as quotas a eles devidas, e deixa de fazê-lo integralmente, como vem acontecendo relativamente aos impetrantes.*



ASSESSORIA TRIBUTÁRIA E AUDITORIA S/S LTDA.

*Como se trata de prestação de trato sucessivo, a contínua violação do direito ao recebimento total das quotas-partes determinada a reabertura do prazo de 120 dias para a impetração de mandado de segurança, o que, sem dúvida, afasta a figura da decadência.*

Eis a decisão:

*"ACÓRDÃO.*

*Vistos, relatados e discutidos os presentes autos de Mandado de Segurança nº 3.742-1/101, da Comarca de Goiânia, figurando como Impetrantes o Município de Itumbiara e Outro, sendo Impetrado o Secretário da Fazenda do Estado de Goiás.*

*Acordam os integrantes da Terceira Turma Julgadora da Primeira Câmara Cível do Egrégio Tribunal de Justiça do Estado de Goiás, por unanimidade de votos, conceder a segurança, nos termos do voto do Relator.*

*Votaram os Senhores Desembargadores Antônio Nery da Silva - Relator, Juarez Távora de Siqueira e Castro Filho, que também presidiu o julgamento."*  
(Grifamos).

**6.3 - Superior Tribunal de Justiça - "O EXMO. SR. MINISTRO CESAR ROCHA (Relator): - Assinalo, de logo, que os arts. 267, VI, 295, V, 301, X, do CPC; bem como o art. 1º e seus parágrafos do Decreto-lei nº 1.216/72; e 1º e 2º e seu § 1º, da Lei nº 6.830/80, não foram prequestionados, porquanto só se configura o prequestionamento, como de curial saber, quando a questão federal tiver sido levada a exame e a Corte ordinária tenha sobre ela debatido".**

O r. acórdão entendeu, com muita razão, que:

*"a) Não há impossibilidade da prorrogação prevista nos arts. 184, § 1º, do CPC e 125, § 1º, do Código Civil, pois há vasta jurisprudência a respeito (RTJ/78/461, TFR-Pleno: RTFR 153/393 v.u., RT 487/223, 490/71 e 514/269, in Código de Processo Civil e Legislação Processual em vigor - Theotônio Negrão - Editora Revista dos Tribunais - 21ª edição, p. 140, art. 184, Nota nº 8, e Dupl. Gr. de Jurisd. nº 715 - Comarca de Goiânia- Rel. Des. Homero Sabino de Freitas);*





ASSESSORIA TRIBUTÁRIA E AUDITORIA S/S LTDA.

b) *Uma interpretação mais liberal poderá compreender o alcance de que o Secretário de Estado da Fazenda, não repassando, semanalmente, as quotas pertencentes aos Municípios, como deveria fazer (art. 5º da Lei Complementar nº 63/90, está renovando o ato lesivo, semanalmente, configurando assim sem dívida, prestações de trato sucessivo, conforme a melhor posição jurisprudencial tem consagrado, a exemplo do seguinte julgado do antigo Tribunal Federal de Recursos.*

O crédito de ICMS oriundo do Programa PRODUIR, não repassado pelo o Estado de Goiás ao Município de Jataí - GO, no período de 01 de Janeiro de 2002 a 31 de Dezembro de 2010, é de **R\$ 32.966.274,65 - ( Trinta e dois milhões, novecentos e sessenta e seis mil, duzentos e setenta e quatro reais e sessenta e cinco centavos)**, foi apurado de acordo com as normas gerais de Contabilidade normalmente aceitas, com base na Lei Complementar Federal nº 63/90, devendo este valor ser registrado na Contabilidade do Município para compor o Balanço Geral do exercício, no Ativo Circulante - sob o título de Crédito em Circulação - crédito de ICMS junto à SEFAZ-GO, este lançamento é feito em cumprimento à Resolução CFC nº 1.111/07, de 29 de novembro de 2007, a Portaria nº 184/07 do Ministério da Fazenda e as Portarias nº 109, de 08 de março de 2002 e nº 204/08 de 16 de abril de 2008, do Secretário do Tesouro Nacional, para a avaliação da gestão administrativa de que trata a Lei complementar nº 101/2000, (LRF - Lei de Responsabilidade Fiscal).

Quanto a este Parecer, cabe apenas esclarecer que os percentuais de que tratam os Incisos I e II do § 1º do Art. 107 da Constituição do Estado já são considerados para o cálculo dos índices de participação dos Municípios, não mais cabendo a observância no momento dos repasses, ou seja, os índices já conduzem em si aqueles percentuais exigidos por estes dispositivos constitucionais.

### PARECER

Após os levantamentos realizados dentro das normas gerais de Contabilidade normalmente aceitas, apuramos um crédito de **R\$ 32.966.274,65 - ( Trinta e dois milhões, novecentos e sessenta e seis mil, duzentos e setenta e quatro reais e**



ASSESSORIA TRIBUTÁRIA E AUDITORIA S/S LTDA.

**sessenta e cinco centavos),** recomendamos que o Município de Jataí - GO, contabilize no seu Balanço Geral, conforme os Artigos 137 e 138 da Lei 4.320/64, os repasses não efetuados da receitas tributária de ICMS, no Ativo Circulante - Créditos a Receber - ICMS do Programa PRODUIR, junto ao Tesouro Estadual, mais precisamente na Secretaria de Estado da Fazenda de Goiás.

É o Parecer,

Goiânia - GO, 31 de Dezembro de 2016.

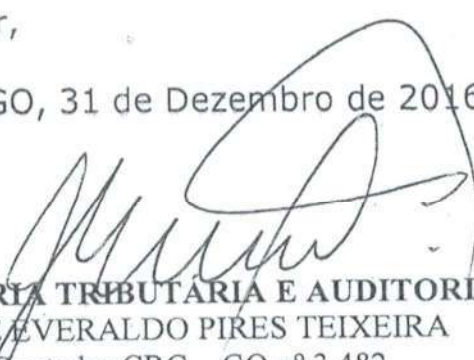
  
ASTAL ASSESSORIA TRIBUTÁRIA E AUDITORIA S/S LTDA  
JOSÉ EVERALDO PIRES TEIXEIRA  
Contador CRC - GO nº 3.482

**José Everaldo Pires Teixeira**  
Rua 12-A nº 295 Qd. 21-Alt. 06 Sl. 01/02  
Setor Aeroporto - CEP: 74.075-130  
Goiânia - GO Fone: (62) 3212-7979  
Contador CRC 3.482 CPF: 086.048.781-49

José Everaldo Pires Teixeira, brasileiro, casado, contador, é formado em Ciências Contábeis, UCG/80, inscrito no CRC-GO, na categoria de Contador, sob o nº 3.482, trabalhou na Auditoria Geral do Estado de Goiás no período de 1990 a 1994 e na Auditoria Fazendária, atual, Corregedoria Fazendária da Secretaria da Fazenda de Goiás, no período de 1994 a 1997, foi contador de várias empresas em Goiás, além do Sindifisco - Sindicato dos Funcionários do Fisco do Estado de Goiás e da Affego - Associação dos Funcionários do Fisco do Estado de Goiás, desde abril de 1989 é diretor técnico da empresa Astal Assessoria Tributária e Auditoria S/S Ltda.



Valor da UFIR em 2016: 3,002;

Ref.	Guia de 73%	Índice	Vlr. Ufir	Parcela Munic.	Parc. em UFIR	Parc. Reais	Juros	Parc. Total
01/2002	393.282,31	2,6020814	1,2130	2.558,38	2.109,14	6.332,26	11.461,39	17.793,64
02/2002	157.343,93	2,6020814	1,2130	1.023,55	843,82	2.533,40	4.560,12	7.093,53
03/2002	700.796,30	2,6020814	1,2130	4.558,82	3.758,30	11.283,56	20.197,56	31.481,12
04/2002	1.104.480,30	2,6020814	1,2130	7.184,87	5.923,22	17.783,29	31.654,26	49.437,55
05/2002	545.554,36	2,6020814	1,2130	3.548,94	2.925,76	8.784,00	15.547,68	24.331,67
06/2002	540.951,74	2,6020814	1,2130	3.519,00	2.901,07	8.709,89	15.329,41	24.039,30
07/2002	861.476,96	2,6020814	1,2130	5.604,08	4.620,02	13.870,68	24.273,69	38.144,38
08/2002	861.476,96	2,6020814	1,2130	5.604,08	4.620,02	13.870,68	24.134,99	38.005,67
09/2002	1.022.535,78	2,6020814	1,2130	6.651,80	5.483,76	16.463,90	28.482,54	44.946,44
10/2002	1.117.250,02	2,6020814	1,2130	7.267,94	5.991,71	17.988,90	30.940,90	48.929,80
11/2002	1.104.480,30	2,6020814	1,2130	7.184,87	5.923,22	17.783,29	30.409,43	48.192,72
12/2002	1.261.947,54	2,6020814	1,2130	8.209,23	6.767,70	20.318,68	34.541,75	54.860,43
Total:						155.722,53	271.533,73	427.256,26
01/2003	1.772.294,02	2,8795116	1,3584	12.758,35	9.392,19	28.198,18	47.654,92	75.853,10
02/2003	1.382.766,95	2,8795116	1,3584	9.954,23	7.327,91	22.000,59	36.960,98	58.961,57
03/2003	1.911.721,97	2,8795116	1,3584	13.762,06	10.131,08	30.416,55	50.795,64	81.212,19
04/2003	2.497.811,64	2,8795116	1,3584	17.981,19	13.237,04	39.741,56	65.970,99	105.712,56
05/2003	2.410.546,07	2,8795116	1,3584	17.352,99	12.774,58	38.353,12	63.282,65	101.635,77
06/2003	3.561.525,53	2,8795116	1,3584	25.638,64	18.874,14	56.665,84	92.931,97	149.597,81
07/2003	2.187.700,08	2,8795116	1,3584	15.748,77	11.593,62	34.807,52	56.736,25	91.543,77
08/2003	2.486.840,60	2,8795116	1,3584	17.902,22	13.178,90	39.567,01	64.098,55	103.665,56
09/2003	2.784.495,70	2,8795116	1,3584	20.044,97	14.756,31	44.302,86	71.327,61	115.630,48
10/2003	3.130.733,57	2,8795116	1,3584	22.537,46	16.591,18	49.811,70	79.698,72	129.510,42
11/2003	3.661.171,72	2,8795116	1,3584	26.355,97	19.402,21	58.251,26	92.619,51	150.870,77
12/2003	2.458.607,43	2,8795116	1,3584	17.698,97	13.029,28	39.117,80	61.806,13	100.923,93
Total:						481.233,99	783.883,93	1.265.117,92
01/2004	4.696.425,81	2,9563605	1,4924	34.710,82	23.258,39	69.828,66	109.631,00	179.459,66
02/2004	2.819.525,19	2,9563605	1,4924	20.838,83	13.963,30	41.922,02	65.398,35	107.320,38
03/2004	3.956.183,23	2,9563605	1,4924	29.239,76	19.592,44	58.822,39	91.174,70	149.997,09
04/2004	4.963.481,40	2,9563605	1,4924	36.684,60	24.580,94	73.799,37	113.651,03	187.450,40
05/2004	6.607.342,57	2,9563605	1,4924	48.834,22	32.721,94	98.241,07	150.308,83	248.549,90
06/2004	5.327.107,39	2,9563605	1,4924	39.372,12	26.381,75	79.205,93	120.393,01	199.598,94
07/2004	6.803.993,34	2,9563605	1,4924	50.287,64	33.695,82	101.164,96	152.759,09	253.924,06
08/2004	6.318.127,30	2,9563605	1,4924	46.696,65	31.289,64	93.940,88	140.911,32	234.852,20
09/2004	6.443.252,76	2,9563605	1,4924	47.621,44	31.909,30	95.801,30	142.743,94	238.545,24
10/2004	7.145.785,51	2,9563605	1,4924	52.813,80	35.388,50	106.246,89	157.245,40	263.492,28
11/2004	7.224.002,85	2,9563605	1,4924	53.391,89	35.775,86	107.409,86	157.892,50	265.302,36
12/2004	6.918.738,34	2,9563605	1,4924	51.135,71	34.264,08	102.871,05	150.191,73	253.062,77
Total:						1.029.254,37	1.552.300,89	2.581.555,27
01/2005	8.177.746,69	3,1572350	1,6049	64.547,67	40.219,12	120.749,87	175.087,31	295.837,19
02/2005	5.932.157,61	3,1572350	1,6049	46.823,04	29.175,05	87.592,26	126.132,85	213.725,10
03/2005	6.978.868,46	3,1572350	1,6049	55.084,82	34.322,90	103.047,64	147.358,12	250.405,76



413.656,52  
476.423,29  
20% 20% 12



Total Geral: 15.835.



José Everaldo Pires Teixeira  
Rua 12-A nº 295 Qd. 21-Alt. 06 Sl. 01/02  
Setor Aeroporto - CEP: 74.075-130  
Goiânia - GO Fone: (62) 3212-7979  
Contador CRC 3.482 CPF: 086.048.781-40



ASSESSORIA TRIBUTÁRIA E AUDITORIA S/S LTDA.

0057  
Processo: 04565/23  
Data: 09/04/2024 14:25:08  
Folha: 2824 de 4285

## LAUDO TÉCNICO CONTÁBIL

**ASSUNTO:** Crédito de ICMS do **MUNICÍPIO DE JATAÍ - GO**, na Secretaria da Fazenda de Goiás, oriundo do Programa **PRODUZIR**, instituído na lei 13.591, de 18 de janeiro de 2000.

**1 - FATOS: O MUNICÍPIO DE JATAÍ - GO**, sediado à Rua Itarumã nº 355 – Setor Santa Maria, na Cidade de Jataí - GO, inscrita no CNPJ/MF nº 01.165.729/0001-80, solicita laudo pericial a respeito de possíveis créditos no Estado de Goiás, via Secretaria de Estado da Fazenda de Goiás, advindo do não-repasse obrigatório de parcela de ICMS destinado ao Município, conforme o índice de participação estabelecido anualmente pelo COÍNDICE/ICMS – Conselho de Elaboração dos Índices de Distribuição do ICMS, em razão do **Programa de Desenvolvimento Industrial de Goiás - PRODUZIR**, ou seja, a SEFAZ repassa ao município somente sobre a parte não financiada de 27% (vinte e sete por cento) do ICMS, e os restantes sobre os 73% (setenta e três por cento), doa integralmente em forma de auxílio pecuniário, para a própria empresa beneficiária do incentivo fiscal. Descumpre o Estado de Goiás um mandamento constitucional, expressado no § 5º, do art. 106, da Constituição do Estado de Goiás, bem como a Lei Complementar nº 63/90.

Para elaborar o Laudo, necessário se faz uma breve digressão sobre o que a constituição Federal a respeito da matéria.

A Carta da república, já em seu artigo 1º, expressa que **"A República Federativa do Brasil, formada pela união indissolúvel dos Estados e Municípios e do Distrito Federal, constitui-se em Estado Democrático de Direito,..."**

Rua 12 A, nº 295 - Setor Aeroporto - CEP 74075-130 - Goiânia - Goiás  
Telefax: (62) 3212-7979 - e-mail: astal.go@terra.com.br





ASSESSORIA TRIBUTÁRIA E AUDITORIA S/S LTDA.

Ou seja, o legislador constituinte de 1988, alçou o Município ao mesmo patamar do Estado e da União Federal.

Tanto é que, no artigo 18, está registrado: **"A organização político-administrativa da República Federativa do Brasil compreende a União, os Estados, o Distrito Federal e os Municípios, TODOS AUTÔNOMOS, nos termos desta Constituição."**

Como se sabe, inexiste autonomia sem fonte de recursos, por isso é que, no que respeita ao ICMS, ao tratar da repartição das receitas, o legislador constituinte, estabeleceu no artigo 158, da Lex Maior que:

**"Art. 158, PERTENCEM AOS MUNICÍPIOS**

**IV – VINTE E CINCO POR CENTO DO PRODUTO DA ARRECADAÇÃO DO IMPOSTO SOBRE OPERAÇÕES RELATIVAS À CIRCULAÇÃO DE MERCADORIAS E SOBRE PRESTAÇÕES DE SERVIÇO DE TRANSPORTE INTERESTADUAL E INTERMUNICIPAL E DE COMUNICAÇÃO."**

Ou seja, para se manterem autonomamente, os Municípios têm direito a 25% (vinte e cinco por cento) do ICMS, vale dizer que o Estado detém 75% (setenta e cinco por cento), do ICMS, percentual este que pode, ao seu alvedrio, dispor como melhor convier à administração Estadual.

Mas, no que respeita ao percentual de 25% (vinte e cinco por cento) dele não pode dispor o Estado, eis que lhe falece competência para gerir verba destinada aos Municípios.

Nesse sentido, ao julgar o Programa de incentivos fiscais do Estado de Santa Catarina (PRODEC), que é análogo ao FOMENTAR, do Estado de Goiás, o **Supremo Tribunal Federal no RE 572762/SC – DECIDIU:**

**"EMENTA: CONSTITUCIONAL. ICMS. REPARTIÇÃO DE RENDAS TRIBUTÁRIAS. PRODEC. PROGRAMA DE**

Rua 12 A, nº 295 - Setor Aeroporto - CEP 74075-130 - Goiânia - Goiás  
Telefax: (62) 3212-7979 - e-mail: astal.go@terra.com.br



ASSESSORIA TRIBUTÁRIA E AUDITORIA S/S LTDA.

INCENTIVOS FISCAL DE SANTA CATARINA. RETENÇÃO, PELO ESTADO, DE PARTE DA PARCELA PERTENCENTE AOS MUNICÍPIOS. INCONSTITUCIONALIDADE. RE DEPROVIDO.

I - A parcela do imposto estadual sobre operações relativas à circulação de mercadorias e sobre prestações de serviços de transporte interestadual e intermunicipal e de comunicação, a que se refere o art. 158, IV, da Carta Magna pertence de pleno direito aos Municípios.

II - O repasse da quota parte constitucionalmente devida aos Municípios não pode sujeitar-se à condição prevista em programa de benefícios fiscal de âmbito estadual.

III - Limitação que configura indevida interferência do Estado no sistema constitucional de repartição de receitas tributárias."

### **1.1 - DO PRODUZIR.**

**O Programa de Desenvolvimento Industrial de Goiás - PRODUZIR**, foi instituído através da lei estadual nº 13.591/2000, de 18 de janeiro de 2000, com o objeto de contribuir para a expansão, modernização e diversificação do setor industrial de Goiás, estimulando a realização de investimentos, a renovação tecnológica das estruturas produtivas e o aumento da competitividade estadual, com ênfase na geração de emprego e renda e na redução das desigualdades sociais e regionais, destinadas a empresas industriais que venham a realizar projeto econômico, relativo a implantação de novo empreendimento, expansão e diversificação da capacidade produtiva, modernização tecnológica, gestão ambiental, aumento de competitividade, revitalização de unidade industrial paralisada, realocização de unidade industrial motivada por fatores estratégicos.

### **1.2 - Das fontes dos recursos do PRODUZIR e da QUITAÇÃO dos financiamentos pelas empresas:**

a) Da Lei nº 13.591/2000, de 18 de janeiro de 2000:





ASSESSORIA TRIBUTÁRIA E AUDITORIA S/S LTDA.

Para o financiamento concedido pelo PRODUIR as empresas têm por base, o ICMS que o próprio estabelecimento beneficiário tiver de recolher ao Tesouro Estadual e o retorno das aplicações de empréstimos e outras formas de mútuo, que tenha contraído com seus mutuários e recursos estaduais que lhe forem destinados.

Para definir o valor da parcela mensal a ser financiada para a empresa, a Lei 13.591 define que da arrecadação tributária propiciada pela empresa beneficiária, o financiamento *será de até 73% (setenta e três por cento)*, na hipótese de imposto relativo a operações industriais próprias.

### **1.3 – DA QUITAÇÃO:**

O Estado de Goiás estabeleceu que o pagamento do financiamento será efetuado anual e parceladamente, conforme dispuser decisão da Comissão Executiva do Conselho Deliberativo do Programa de Desenvolvimento Industrial de Goiás, a partir do final do 2º (segundo) ano de fruição do benefício e sempre englobando os débitos dos 12 (doze) meses anteriores à data do início do pagamento;

#### **1.31 – DISPENSA DO PAGAMENTO**

Para dispensar a empresa do pagamento do financiamento originários dos 73%, do ICMS apurado e devido, o Estado de Goiás concede um auxílio pecuniário que varia de 30% (trinta por cento) a 100% (cem por cento), sobre o saldo devedor do financiamento, o percentual da subvenção referida é específico para cada empresa e consta no respectivo contrato de financiamento.

O desconto dado pelo o Estado é considerado subvenção para investimento, podendo ser incorporado ao capital social da empresa devedora do financiamento ou mantido em conta de reserva para futuros aumentos de capital.



ASSESSORIA TRIBUTÁRIA E AUDITORIA S/S LTDA.

**NOTA:** Por força do art. 4º da Lei nº 15.518, de 05.01.06, com vigência a partir de 10.01.06, com a incorporação, ao capital social da empresa do montante mencionado neste inciso, e o cumprimento das obrigações assumidas nos projetos inicial e subsequentes, aprovados pelo FOMENTAR ou pelo PRODUIR, a pessoa jurídica titular de estabelecimento beneficiário dos incentivos de um desses Programas fica desonerada de qualquer outra comprovação perante o Estado de Goiás.

*a) o montante equivalente ao desconto obtido poderá ser utilizado na ampliação e/ou na modernização do parque industrial da empresa beneficiária dentro do prazo de até 15 (quinze) anos, a contar da arrematação respectiva;*

**2 - VALOR DO CRÉDITO:** Sendo titular de 25% (vinte e cinco por cento), por determinação constitucional, o Município de Jataí - GO, possui um crédito de ICMS, no montante de **R\$ 44.395.970,76 - ( Quarenta e quatro milhões, trezentos e noventa e cinco mil, novecentos e setenta reais e setenta e seis centavos)**, junto à Secretaria de Estado da Fazenda de Goiás, tudo conforme apurado e demonstrado na planilha de cálculo, que integra o presente Laudo, onde identifica os valores mês a mês, no período de 01 de Novembro de 2011 até 31 de dezembro de 2015.

**3 - METODOLOGIA DE CÁLCULO:** O crédito foi apurado de conformidade com a Lei Complementar Federal nº 63/90 e as normas de contabilidade normalmente aceitas, pelo o valor do ICMS das empresas beneficiárias do Programa PRODUIR, relativamente aos 73% (setenta e três por cento), parte financiada pelo Tesouro Estadual e aplicando o índice de participação do Município de Jataí - GO, na distribuição do ICMS em cada exercício, os valores foram atualizados e estão demonstrados em planilha de cálculo desenvolvido no sistema operacional *Microsoft access*.

**4 - DOCUMENTAÇÃO:** A prova no significado comum e geral, visa à demonstração da verdade real, as informações e documentos fornecidos pela Secretaria de Estado da Indústria e Comércio e Turismo de Goiás, demonstram os valores mensais e anuais dos empréstimos e utilizações.





ASSESSORIA TRIBUTÁRIA E AUDITORIA S/S LTDA.

## 5 - PRONUNCIAMENTOS ADMINISTRATIVOS

**SOBRE O ASSUNTO:** Diversas foram as autoridades que já se manifestaram sobre o crédito do ICMS aos municípios goianos originários dos Programas FOMENTAR e PRODUIR, ao qual destacamos:

5.1 - Secretário da Indústria, Comércio e Turismo de Goiás - O Sr. **Willmar Guimarães Júnior**, Secretário de Estado da Indústria, Comércio e Turismo de Goiás, em entrevista à imprensa local, mais precisamente ao Jornal *Opção*, do dia 09/01/2000, às folhas 10 a 12, critica o Programa FOMENTAR e sugere a criação de um novo programa para substituí-lo com o nome de PRODUIR, onde haverá repasse integral do ICMS às prefeituras e haverá contabilização integral da receita, que além de afirmar que o Programa FOMENTAR **não repassa o ICMS das prefeituras, também afirma que não contabiliza a receita, articulando para safar-se das irregularidades cometidas pelo FOMENTAR**, a sua substituição pelo PRODUIR, num intento de impunidade para os crimes cometidos até o presente momento.

## 6 - PRONUNCIAMENTOS DO PODER JUDICIÁRIO.

Já existem várias decisões judiciais favoráveis aos municípios de Itumbiara, Rio Verde, Anápolis, Senador Canedo, Goianésia, Anicuns e Cachoeira de Goiás, todos com relação aos créditos de ICMS ao Programa FOMENTAR, que é semelhante ao Programa PRODUIR, pois variam apenas no percentual do benefício fiscal, tanto assim que o Estado através da lei nº 16.285, de 30 de junho de 2008, permite a migração das empresas beneficiárias do FOMENTAR para o PRODUIR, comprovando a existência dos dois programas de incentivos fiscais.

No MS de Itumbiara e Rio Verde, que já foi julgado pelo o Tribunal de Justiça de Goiás e o Superior Tribunal de Justiça.

6.1 - Ministério Público de Goiás - A **Procuradora de Justiça, Dra. HELEN DRUMOND NUNES** que, depois de magistral estudo em que demonstra os mais profundos e vastos conhecimentos da matéria, assim encerra o seu Parecer CÍVEL nº

Rua 12 A, nº 295 - Setor Aeroporto - CEP 74075-130 - Goiânia - Goiás  
Telefax: (62) 3212-7979 - e-mail: astal.go@terra.com.br



ASSESSORIA TRIBUTÁRIA E AUDITORIA S/S LTDA.

2/569/92, no Processo em que os Municípios de Itumbiara e Rio Verde, requerem em MS o pagamento de seus créditos:

*"Face ao exposto, o parecer é pela concessão do Mandado de Segurança, determinando que o Impetrado atenda ao requerido pelos Impetrantes, tomando as seguintes providências":*

*a) Levantar os valores das parcelas de 70% (setenta por cento) dos impostos financiados a todas as empresas do Estado beneficiárias do FOMENTAR, referentes aos períodos de competência compreendidos desde o início de fruição dos benefícios até a data de 31 de dezembro de 1989, exercício por exercício, atualizando-se monetariamente as parcelas mensais na forma da lei;*

*b) Calcular, sobre os montantes levantados, os 20% (vinte por cento) do ICM e os 25% (vinte e cinco por cento) do ICMS, e sobre os valores obtidos com tais operações apurar as parcelas de participação pertencentes aos Impetrantes mediante aplicação dos respectivos índices de participação, exercício por exercício, depositando finalmente as parcelas pertencentes a cada um nas respectivas contas bancárias individuais, sendo que, sobre as parcelas de participação relativas aos meses de outubro, novembro e dezembro de 1989, os cálculos com a aplicação dos índices de participação só poderão ser feitos após reduzidas de 10% (dez por cento) destinados, em quotas iguais, a todos os Municípios, conforme dispõe o art. 107, § 1º, II, da Constituição do Estado de Goiás.*

**6.2 – Tribunal de Justiça de Goiás – O insigne Desembargador Dr. ANTÔNIO NERY DA SILVA, Relator do processo,** em seu VOTO, adotou *in totum* o mencionado Parecer do Ministério Público, assim justificando-se:

*"Com toda maestria e proficiência, a inclita agente do 'parquet' examinou a questão. Realmente, os Municípios não aderiram à cortesia feita pelo Estado de Goiás, através do FOMENTAR, a determinadas empresas que se instalaram em seu território, e, assim sendo, fazem jus ao recebimento de percentuais de participação na parcela de 70% (setenta por cento) dos tributos que foram financiados a favor das beneficiárias.*

*Trata-se de direito líquido e certo constitucionalmente assegurado aos Municípios, que é violado a cada oportunidade em que a Fazenda Pública Estadual deposita as quotas a eles devidas, e deixa de fazê-lo integralmente, como vem acontecendo relativamente aos impetrantes.*

*Como se trata de prestação de trato sucessivo, a contínua violação do direito ao recebimento total das quotas-partes determinada a reabertura do prazo de 120*





ASSESSORIA TRIBUTÁRIA E AUDITORIA S/S LTDA.

dias para a impetração de mandado de segurança, o que, sem dúvida, afasta a figura da decadência.

Eis a decisão:

**"ACÓRDÃO.**

*Vistos, relatados e discutidos os presentes autos de Mandado de Segurança nº 3.742-1/101, da Comarca de Goiânia, figurando como Impetrantes o Município de Itumbiara e Outro, sendo Impetrado o Secretário da Fazenda do Estado de Goiás.*

*Acordam os integrantes da Terceira Turma Julgadora da Primeira Câmara Cível do Egrégio Tribunal de Justiça do Estado de Goiás, por unanimidade de votos, conceder a segurança, nos termos do voto do Relator.*

*Votaram os Senhores Desembargadores Antônio Nery-da Silva - Relator, Juarez Távora de Siqueira e Castro Filho, que também presidiu o julgamento." (Grifamos).*

6.3 - Superior Tribunal de Justiça - **"O EXMO. SR. MINISTRO CESAR ROCHA (Relator): - Assinalo, de logo, que os arts. 267, VI, 295, V, 301, X, do CPC; bem como o art. 1º e seus parágrafos do Decreto-lei nº 1.216/72; e 1º e 2º e seu § 1º, da Lei nº 6.830/80, não foram prequestionados, porquanto só se configura o prequestionamento, como de curial saber, quando a questão federal tiver sido levada a exame e a Corte ordinária tenha sobre ela debatido".**

O r. acórdão entendeu, com muita razão, que:

*"a) Não há impossibilidade da prorrogação prevista nos arts. 184, § 1º, do CPC e 125, § 1º, do Código Civil, pois há vasta jurisprudência a respeito (RTJ/78/461, TFR-Pleno: RTFR 153/393 v.u., RT 487/223, 490/71 e 514/269, in Código de Processo Civil e Legislação Processual em vigor - Theotônio Negrão - Editora Revista dos Tribunais - 21ª edição, p. 140, art. 184, Nota nº 8, e Dupl. Gr. de Jurisd. nº 715 - Comarca de Goiânia- Rel. Des. Homero Sabino de Freitas);*

*b) Uma interpretação mais liberal poderá compreender o alcance de que o Secretário de Estado da Fazenda, não repassando, semanalmente, as quotas pertencentes aos Municípios, como deveria fazer (art. 5º da Lei Complementar nº*



ASSESSORIA TRIBUTÁRIA E AUDITORIA S/S LTDA.

*63/90, está renovando o ato lesivo, semanalmente, configurando assim sem dúvida, prestações de trato sucessivo, conforme a melhor posição jurisprudencial tem consagrado, a exemplo do seguinte julgado do antigo Tribunal Federal de Recursos."*

O crédito de ICMS oriundo do Programa PRODUIR, não repassado pelo o Estado de Goiás ao Município de Jataí - GO, no período de 01 de Novembro de 2011 a 31 de dezembro de 2015, é de **R\$ 44.395.970,76 - ( Quarenta e quatro milhões, trezentos e noventa e cinco mil, novecentos e setenta reais e setenta e seis centavos)** foi apurado de acordo com as normas gerais de Contabilidade normalmente aceitas, com base na Lei Complementar Federal nº 63/90, devendo este valor ser registrado na Contabilidade do Município para compor o Balanço Geral, no Ativo Circulante - sob o título de Crédito em Circulação - crédito de ICMS junto à SEFAZ-GO, este lançamento é feito em cumprimento à Resolução CFC nº 1.111/07, de 29 de novembro de 2007, a Portaria nº 184/07 do Ministério da Fazenda e as Portarias nº 109, de 08 de março de 2002 e nº 204/08 de 16 de abril de 2008, do Secretário do Tesouro Nacional, para a avaliação da gestão administrativa de que trata a Lei complementar nº 101/2000, (LRF - Lei de Responsabilidade Fiscal).

Quanto a este Parecer, cabe apenas esclarecer que os percentuais de que tratam os Incisos I e II do § 1º do Art. 107 da Constituição do Estado já são considerados para o cálculo dos índices de participação dos Municípios, não mais cabendo a observância no momento dos repasses, ou seja, os índices já conduzem em si aqueles percentuais exigidos por estes dispositivos constitucionais.

### PARECER

Após os levantamentos realizados dentro das normas gerais de Contabilidade normalmente aceitas, apuramos um crédito de **R\$ 44.395.970,76 - ( Quarenta e quatro milhões, trezentos e noventa e cinco mil, novecentos e setenta reais e setenta e seis centavos)**, recomendamos que o Município de Jataí - GO, contabilize no seu Balanço Geral, conforme os Artigos 137 e 138 da





ASSESSORIA TRIBUTÁRIA E AUDITORIA S/S LTDA.

Lei 4.320/64, os repasses não efetuados da receitas tributária de ICMS, no Ativo Circulante – Créditos a Receber – ICMS do Programa PRODUIR, junto ao Tesouro Estadual, mais precisamente na Secretaria de Estado da Fazenda de Goiás.

É o Parecer,

Goiânia - GO, 9 de Novembro de 2016

  
ASTAL ASSESSORIA TRIBUTÁRIA E AUDITORIA S/S LTDA  
JOSÉ EVERALDO PIRES TEIXEIRA  
Contador CRC – GO nº 3.482

**José Everaldo Pires Teixeira**  
Rua 12-A nº 295 Qd. 21-A Lt. 06 Sl. 01/02  
Setor Aeroporto - CEP: 74.075-130  
Goiânia - GO Fone: (62) 3212-7979  
Contador CRC 3.482 CPF: 086.048.781-49

José Everaldo Pires Teixeira, brasileiro, casado, contador, é formado em Ciências Contábeis, UCG/80, inscrito no CRC-GO, na categoria de Contador, sob o nº 3.482, trabalhou na Auditoria Geral do Estado de Goiás no período de 1990 a 1994 e na Auditoria Fazendária, atual, Corregedoria Fazendária da Secretaria da Fazenda de Goiás, no período de 1994 a 1997, foi contador de várias empresas em Goiás, além do Sindifisco – Sindicato dos Funcionários do Fisco do Estado de Goiás e da Affego – Associação dos Funcionários do Fisco do Estado de Goiás, desde abril de 1989 é diretor técnico da empresa Astal Assessoria Tributária e Auditoria S/S Ltda.



Astal Assessoria Tributaria e Auditoria S/S Ltda								
PRODUZIR - JATAÍ - GO								
Calculo da parcela a receber de Nov/2011 até Dez/2015 com juros de 1% ao mês								
Valores corrigidos até Novembro/2016 - Valor da UFIR 3,0023								
Ref.	Guia de 70%	Índice	Vir. Ufir	Munic.	UFIR	Parc. Reais	Juros	Parc. Total
nov/11	55.535.917,52	3,5904323	2,1352	498.494,88	233.465,19	700.932,55	420.559,53	1.121.492,08
dez/11	65.374.727,69	3,5904323	2,1352	586.808,83	274.826,17	825.110,61	486.815,26	1.311.925,86
Total:						1.526.043,16	907.374,79	2.433.417,94
jan/12	57.646.710,21	3,4563895	2,2752	498.123,71	218.936,23	657.312,24	381.241,10	1.038.553,34
fev/12	33.268.748,89	3,4563895	2,2752	287.474,39	126.351,26	379.344,39	216.226,30	595.570,69
mar/12	69.726.803,65	3,4563895	2,2752	602.507,48	264.815,17	795.054,59	445.230,57	1.240.285,16
abr/12	68.827.550,63	3,4563895	2,2752	594.737,06	261.399,90	784.800,93	431.640,51	1.216.441,44
mai/12	56.022.973,00	3,4563895	2,2752	484.093,04	212.769,44	638.797,70	344.950,76	983.748,46
jun/12	214.843.985,30	3,4563895	2,2752	1.856.461,24	815.955,19	2.449.742,25	1.298.363,39	3.748.105,65
jul/12	61.341.519,73	3,4563895	2,2752	530.050,46	232.968,73	699.442,03	363.709,85	1.063.151,88
ago/12	46.899.197,74	3,4563895	2,2752	405.254,74	178.118,29	534.764,55	272.729,92	807.494,46
set/12	64.391.048,92	3,4563895	2,2752	556.401,36	244.550,53	734.214,05	367.107,03	1.101.321,08
out/12	56.738.001,78	3,4563895	2,2752	490.271,58	215.485,05	646.950,76	317.005,87	963.956,64
nov/12	58.018.910,75	3,4563895	2,2752	501.339,88	220.349,81	661.556,23	317.546,99	979.103,22
dez/12	54.676.891,51	3,4563895	2,2752	472.461,58	207.657,17	623.449,11	293.021,08	916.470,19
Total:						9.605.428,83	5.048.773,38	14.654.202,21
jan/13	54.676.891,51	2,3056458	2,4066	315.163,86	130.958,14	393.175,63	180.860,79	574.036,42
fev/13	45.500.315,68	2,3056458	2,4066	262.269,03	108.979,07	327.187,86	147.234,54	474.422,40
mar/13	45.818.390,73	2,3056458	2,4066	264.102,45	109.740,90	329.475,10	144.969,05	474.444,15
abr/13	58.189.579,08	2,3056458	2,4066	335.411,40	139.371,48	418.434,99	179.927,04	598.362,03
mai/13	55.506.977,98	2,3056458	2,4066	319.948,58	132.946,30	399.144,69	167.640,77	566.785,46
jun/13	44.357.037,46	2,3056458	2,4066	255.679,04	106.240,77	318.966,67	130.776,34	449.743,01
jul/13	57.781.048,41	2,3056458	2,4066	333.056,58	138.392,99	415.497,29	166.198,91	581.696,20
ago/13	59.717.525,03	2,3056458	2,4066	344.218,65	143.031,10	429.422,28	167.474,69	596.896,97
set/13	49.727.763,12	2,3056458	2,4066	286.636,52	119.104,35	357.586,98	135.883,05	493.470,03
out/13	80.142.680,85	2,3056458	2,4066	461.951,59	191.951,96	576.297,37	213.230,03	789.527,40
nov/13	56.964.945,68	2,3056458	2,4066	328.352,47	136.438,32	409.628,78	147.466,36	557.095,14
dez/13	99.997.384,43	2,3056458	2,4066	576.396,37	239.506,51	719.070,40	251.674,64	970.745,04
Total:						5.093.888,04	2.033.336,21	7.127.224,24
jan/14	272.710.935,72	2,5324176	2,5473	1.726.544,93	677.794,11	2.034.941,25	691.880,03	2.726.821,28
fev/14	96.416.625,76	2,5324176	2,5473	610.417,90	239.633,30	719.451,05	237.418,85	956.869,90
mar/14	87.509.778,21	2,5324176	2,5473	554.028,26	217.496,27	652.989,06	208.956,50	861.945,56
abr/14	58.369.651,15	2,5324176	2,5473	369.540,83	145.071,58	435.548,40	135.020,00	570.568,40
mai/14	91.144.157,50	2,5324176	2,5473	577.037,67	226.529,14	680.108,43	204.032,53	884.140,96
jun/14	85.276.614,26	2,5324176	2,5473	539.890,00	211.945,98	636.325,42	184.534,37	820.859,79
jul/14	64.275.132,28	2,5324176	2,5473	406.928,69	159.749,02	479.614,50	134.292,06	613.906,56
ago/14	77.360.414,03	2,5324176	2,5473	489.772,19	192.271,10	577.255,54	155.859,00	733.114,53
set/14	95.485.074,98	2,5324176	2,5473	604.520,21	237.318,03	712.499,91	185.249,98	897.749,89
out/14	96.143.219,04	2,5324176	2,5473	608.686,95	238.953,77	717.410,92	179.352,73	896.763,65
nov/14	82.231.847,61	2,5324176	2,5473	520.613,45	204.378,54	613.605,68	147.265,36	760.871,04
dez/14	78.250.251,94	2,5324176	2,5473	495.405,79	194.482,70	583.895,42	134.295,95	718.191,36
Total:						8.843.645,57	2.598.157,35	11.441.802,92



jan/15	93.513.895,20	2,7111377	2,7119	633.822,62	233.719,02	701.694,62	154.372,82	856.067,44
fev/15	76.871.312,24	2,7111377	2,7119	521.021,78	192.124,26	576.814,67	121.131,08	697.945,75
mar/15	71.766.968,80	2,7111377	2,7119	486.425,34	179.366,99	538.513,51	107.702,70	646.216,21
abr/15	85.975.285,68	2,7111377	2,7119	582.727,10	214.877,80	645.127,61	122.574,25	767.701,85
mai/15	82.558.248,97	2,7111377	2,7119	559.566,95	206.337,61	619.487,39	111.507,73	730.995,12
jun/15	80.951.083,22	2,7111377	2,7119	548.673,83	202.320,82	607.427,80	103.262,73	710.690,53
jul/15	75.432.541,46	2,7111377	2,7119	511.270,02	188.528,34	566.018,65	90.562,98	656.581,63
ago/15	77.000.059,29	2,7111377	2,7119	521.894,41	192.446,04	577.780,74	86.667,11	664.447,85
set/15	77.596.028,43	2,7111377	2,7119	525.933,80	193.935,54	582.252,68	81.515,37	663.768,05
out/15	85.122.966,87	2,7111377	2,7119	576.950,21	212.747,60	638.732,11	83.035,17	721.767,29
nov/15	94.116.693,82	2,7111377	2,7119	637.908,29	235.225,60	706.217,80	84.746,14	790.963,94
dez/15	99.912.802,18	2,7111377	2,7119	677.193,41	249.711,79	749.709,72	82.468,07	832.177,79
Total:				7.509.777,30	1.229.546,15	8.739.323,45		
Total Geral:				32.578.782,90	11.817.187,88	44.395.970,76		

  
José Everaldo Pires Teixeira  
Rua 12-An° 295 Qd. 21-Alt. 06 Sl. 01/02  
Setor Aeroporto - CEP: 74.075-130  
Goiânia - GO Fone: (62) 3212-7979  
Contador CRC 3.462 CPF: 086.048.781-49



ASSESSORIA TRIBUTÁRIA E AUDITORIA S/S LTDA.

## LAUDO TÉCNICO CONTÁBIL

**ASSUNTO:** Crédito de ICMS do **MUNICÍPIO DE JATAÍ - GO**, oriundo do Programa **PROTEGE GOIÁS**.

**1 - FATOS: O MUNICÍPIO DE JATAÍ - GO**, sediado à Rua Itarumã nº 355 – Setor Santa Maria, na Cidade de Jataí - GO, inscrita no CNPJ/MF nº 01.165.729/0001-80, solicita laudo pericial a respeito de possíveis créditos no Estado de Goiás, via Secretaria de Estado da Fazenda de Goiás, advindo do não-repasse obrigatório de parcela de ICMS destinado ao Município, conforme o índice de participação estabelecido anualmente pelo COÍNDICE/ICMS – Conselho de Elaboração dos Índices de Distribuição do ICMS, em razão ao Programa PROTEGE – GOIÁS, ou seja, a SEFAZ no período de 01 de Fevereiro de 2004 a 31 de Março de 2006, destinou a parcela do ICMS do Município para o pagamento de suas despesas abrangidas por este programa de governo, descumpre o Estado de Goiás um mandamento constitucional, expressado no § 5º, do art. 106, da Constituição do Estado de Goiás, bem como a Lei Complementar nº 63/90.

Para elaborar o Laudo, necessário se faz uma breve digressão sobre o que a constituição Federal a respeito da matéria.

A Carta da república, já em seu artigo 1º, expressa que **“A República Federativa do Brasil, formada pela união indissolúvel dos Estados e Municípios e do Distrito Federal, constitui-se em Estado Democrático de Direito,...”**

Ou seja, o legislador constituinte de 1988, alçou o Município ao mesmo patamar do Estado e da União Federal.





ASSESSORIA TRIBUTÁRIA E AUDITORIA S/S LTDA.

Processo: 04565/23  
Data: 09/04/2024 14:25:08  
Folha: 2837 de 4285

Tanto é que, no artigo 18, está registrado: " **A organização político-administrativa da República Federativa do Brasil compreende a União, os Estados, o Distrito Federal e os Municípios, TODOS AUTÔNOMOS, nos termos desta Constituição.**"

Como se sabe, inexistente autonomia sem fonte de recursos, por isso é que, no que respeita ao ICMS, ao tratar da repartição das receitas, o legislador constituinte, estabeleceu no artigo 158, da Lex Maior que:

**"Art. 158, PERTENCEM AOS MUNICÍPIOS**

**IV - VINTE E CINCO POR CENTO DO PRODUTO DA ARRECADAÇÃO DO IMPOSTO SOBRE OPERAÇÕES RELATIVAS À CIRCULAÇÃO DE MERCADORIAS E SOBRE PRESTAÇÕES DE SERVIÇO DE TRANSPORTE INTERESTADUAL E INTERMUNICIPAL E DE COMUNICAÇÃO."**

Nesse sentido, ao julgar o Programa de incentivos fiscais do Estado de Santa Catarina (PRODEC), o **Supremo Tribunal Federal no RE 572762/SC - DECIDIU:**

"EMENTA: CONSTITUCIONAL. ICMS. REPARTIÇÃO DE RENDAS TRIBUTÁRIAS. PRODEC. PROGRAMA DE INCENTIVOS FISCAL DE SANTA CATARINA. RETENÇÃO, PELO ESTADO, DE PARTE DA PARCELA PERTENCENTE AOS MUNICÍPIOS. INCONSTITUCIONALIDADE. RE DEPROVIDO.

I - A parcela do imposto estadual sobre operações relativas à circulação de mercadorias e sobre prestações de serviços de transporte interestadual e intermunicipal e de comunicação, a que se refere o art. 158, IV, da Carta Magna pertence de pleno direito aos Municípios.

II - O repasse da quota parte constitucionalmente devida aos Municípios não pode sujeitar-se à condição prevista em programa de benefícios fiscal de âmbito estadual.



ASSESSORIA TRIBUTÁRIA E AUDITORIA S/S LTDA.

III – Limitação que configura indevida interferência do Estado no sistema constitucional de repartição de receitas tributárias.”

O Programa PROTEGE GOIÁS – Fundo de Proteção Social do Estado de Goiás - está sendo ilegalmente provido com recursos do Erário Municipal no equivalente à proporção de 25% (vinte e cinco por cento), das doações feitas pelas empresas, e, que são, concomitantemente, beneficiadas com crédito outorgado de ICMS, com inoccorrência do fato gerador, violação do pacto federativo e sem o autorizo do CONFAZ, exigido no art. 1º, da Lei Complementar nº 24/75. Ou seja, a Secretaria está transacionando com a receita tributária do ICMS, em operação dissimulada, tendente a reduzir o total do tributo devido, com redução da quota-parte do ICMS do município, nos exercícios de 2004, 2005 e 2006, no valor de **R\$ 16.260.445,97 – (Dezesseis milhões, duzentos e sessenta mil, quatrocentos e quarenta e cinco reais e noventa e sete centavos)**

O Estado de Goiás está descumprindo um mandamento constitucional, expressado no § 5º, do Art. 107, da Constituição do Estado de Goiás, bem como no § 1º do Art. 4º da Lei Complementar nº 63/90, *in verbis*:

Art. 4º - Do produto da arrecadação do imposto de que trata o artigo anterior, 25% (vinte e cinco por cento) serão depositados ou remetidos no momento em que a arrecadação estiver sendo realizada à "conta de participação dos Municípios no Imposto sobre Operações relativas à Circulação de Mercadorias e sobre Prestações de Serviços de Transporte Interestadual e Intermunicipal e de Comunicações", aberta em estabelecimento oficial de crédito e de que são titulares, conjuntos, todos os Municípios do Estado.

§ 1º - Na hipótese de ser o crédito relativo ao Imposto sobre Operações relativas à Circulação de Mercadorias e sobre





ASSESSORIA TRIBUTÁRIA E AUDITORIA S/S LTDA.

Prestações de Serviços de Transporte Interestadual e Intermunicipal e de Comunicação extinto por compensação ou transação, a repartição estadual deverá, no mesmo ato, efetuar o depósito ou a remessa dos 25% (vinte e cinco por cento) pertencentes aos Municípios na conta de que trata este artigo.

### **1.1 - DO PROGRAMA PROTEGE GOIÁS.**

O **PROTEGE GOIÁS - Fundo de Proteção Social do Estado de Goiás** - foi criado para o atendimento dos programas de uma rede de proteção social para a população do Estado de Goiás, em que o Governo auxilia o cidadão no pagamento do Salário Escola, Bolsa Universitária, Renda Cidadã, Banco do Povo e programas finalísticos da Secretaria de Segurança Pública.

Foi instituído pela Lei nº 14.469, de 16 de julho de 2003, e alterações posteriores, regulamentada pelo Decreto nº 5.823, de 30 de setembro de 2003.

### **1.2 - Das fontes dos recursos do PROTEGE GOIÁS:**

- Da Lei nº 14.469, de 16 de julho de 2003:

**"Art. 1º** - Fica instituído, na Secretaria da Fazenda, o Fundo de Proteção Social do Estado de Goiás - PROTEGE GOIÁS -, de natureza orçamentária, destinado a provisionar recursos financeiros às unidades orçamentárias executoras de programas sociais que compõem a Rede de Proteção Social do Estado de Goiás.

Parágrafo único. Os recursos do PROTEGE GOIÁS são de exclusiva aplicação nos programas da Rede de Proteção Social do Estado de Goiás, diretamente ou por meio de transferência a fundo especial que tenha atribuição de execução de algum dos programas definidos nesta Lei, sendo vedada sua utilização para pagamento de despesas com pessoal ou com



ASSESSORIA TRIBUTÁRIA E AUDITORIA S/S LTDA.

atividade meio do órgão público incumbido de operacionalizar o investimento social.

Art. 7º Os recursos do Fundo PROTEGE GOIÁS são provenientes:

I - de contribuição ou doação de pessoa física ou jurídica interessada em apoiar financeiramente os programas de que trata o art. 2º desta Lei;

II.....

XI.....

**2 - VALOR DO CRÉDITO:** nos exercícios de 2004, 2005 e 2006 foi retirado do Município de Jataí - GO, o montante original de **R\$ 16.260.445,97 - (Dezesseis milhões, duzentos e sessenta mil, quatrocentos e quarenta e cinco reais e noventa e sete centavos)**, conforme apurado e demonstrado no quadro abaixo:

VALOR DAS DOAÇÕES (Inciso I, art. 7º, Lei 14.469/2003)	ÍNDICE DE ICMS DO MUNICÍPIO	VALOR DA QUOTA-PARTE DE ICMS DO MUNICÍPIO + CORREÇÃO PELO INPC E JUROS DE 1% AO MÊS
2004 R\$ 100.070.053,58	2,9563605	R\$ 3.739.940,77
2005 R\$ 314.523.766,31	3,2082378	R\$ 11.225.782,03
2006 R\$ 37.721.519,87	3,2200291	R\$ 1.294.723,17
<b>Soma</b>		<b>R\$ 16.260.445,97</b>

**3 - METODOLOGIA DE CÁLCULO:** O crédito foi apurado de conformidade com a Lei complementar nº 63/90, que estabelece os critérios do valor adicionado e do cálculo dos índices de redistribuição do ICMS, sendo este aplicado em cada exercício e na Lei nº 14.469/2003, que criou o programa PROTEGE GOIÁS, especialmente no inciso I, do art. 7º, que trata das doações financeiras feitas pelas empresas ao programa e do art. 9º que trata da técnica de subtração do recolhimento do imposto, por meio do crédito outorgado de ICMS, bem como nas normas de contabilidade geralmente aceitas.





ASSESSORIA TRIBUTÁRIA E AUDITORIA S/S LTDA.

**4 - DOCUMENTAÇÃO:** Para os cálculos foram utilizados, as informações e documentos fornecidos pela Secretaria de Estado da Fazenda, denominado "RESUMO DAS RECEITAS DO FUNDO PROTEGE GOIÁS" na parcela referente ao item I, Contribuições e Doações, do inciso I, previstos no art. 7º, e a combinação que este faz com o art. 9º, da lei 14.469/2003, que criou o programa PROTEGE GOIÁS, nos exercícios de 2004, 2005 e 2006.

**5 - PRONUNCIAMENTOS SOBRE O ASSUNTO:** Diversos Órgãos e autoridades têm se manifestaram sobre os mecanismos utilizados pelos Estados para driblar os repasses do ICMS para os Municípios, conforme a seguir identificados:

5.1 - A STN - Secretaria do Tesouro Nacional entende que o Estado de Goiás está reduzindo a arrecadação do ICMS.

5.2 - O Jornal Folha de São Paulo em sua edição de 08.05.2005, diz: **Estados driblam repasse da saúde e dívida com a União** - (Catia Seabra), "Inspirados no pioneirismo do Governador de Mato Grosso do Sul, José Orcírio, o Zeca do PT, pelo menos dez Estados do País estão recorrendo ao "jeitinho brasileiro" para driblar a destinação obrigatória de recursos para a Saúde e Educação, não repassando parcela do ICMS para municípios e até deduzir a prestação mensal de sua dívida com a União" -... Em Goiás, os incentivos fiscais são convertidos em doação. Para manter o direito, as empresas têm de doar o correspondente a 5% (cinco por cento) do benefício para o Protege Goiás. Administradora do Fundo, Marília Vecci diz: "a empresa não abre mão voluntariamente. Para ter direito ao benefício, a condição é contribuir para o fundo Protege".

## **6- CRÉDITO FINANCEIRO**



ASSESSORIA TRIBUTÁRIA E AUDITORIA S/S LTDA.

O saldo do crédito de ICMS bruto oriundo do Programa PROTEGE-GOÍÁS não repassado pelo o Estado de Goiás ao Município de Jataí - Go, é de **R\$ 16.260.445,97 - Dezesesseis milhões, duzentos e sessenta mil, quatrocentos e quarenta e cinco reais e noventa e sete centavos**), foi apurado de acordo com as normas gerais de Contabilidade normalmente aceitas.

O Município deve registrar em seu Balanço Patrimonial o valor do crédito de ICMS e a parcela dos 20% (vinte por cento) do Fundo de Manutenção e Desenvolvimento da Educação Básica e de Valorização dos Profissionais da Educação - FUNDEB de que trata a lei 11.494, de 20.06.2007, tais registros são feitos em cumprimento aos Artigos 137 e 138 da Lei 4.320/64, à Resolução Conselho Federal de Contabilidade nº 1.111/07, de 29 de novembro de 2007, Portaria nº 184/07 do Ministério da Fazenda e as Portarias nº 109, de 08 de março de 2002 e nº 204/08 de 16 de abril de 2008, do Secretário do Tesouro Nacional, para a avaliação da gestão administrativa de que trata a Lei complementar nº 101/2000, (LRF - Lei de Responsabilidade Fiscal).

Quanto a este Parecer, cabe apenas esclarecer que os percentuais de que tratam os Incisos I e II do § 1º do Art. 107 da Constituição do Estado já são considerados para o cálculo dos índices de participação individual do Município de Jataí - Go, não mais cabendo à observância no momento dos repasses para outros municípios, ou seja, os índices já conduzem em si aqueles percentuais exigidos por estes dispositivos constitucionais.

### **PARECER**

Nossos trabalhos estão respaldados nos documentos fornecidos pela Secretaria de Estado da fazenda de Goiás e foram realizados de acordo com legislação de regula a matéria, dentro das normas gerais de contabilidade normalmente aceitas, tanto para apurar o valor do crédito, quanto para verificar os fatos

Rua 12 A, nº 295 - Setor Aeroporto - CEP 74075-130 - Goiânia - Goiás  
Telefax: (62) 3212-7979 - e-mail: astal.go@terra.com.br





ASSESSORIA TRIBUTÁRIA E AUDITORIA S/S LTDA.

contábeis. Assim, recomendamos que o Município de Jataí - Go., requeira o pagamento de sua quota-parte do ICMS e contabilize na conta própria do Ativo Circulante de sua contabilidade no Balanço Geral, este lançamento é feito em cumprimento a Resolução CFC nº 1.111/07, de 29 de novembro de 2007, bem assim a Portaria nº 184/07 do Ministério da Fazenda e as Portarias nº 109, de 08 de março de 2002 e nº 204/08 de 16 de abril de 2008, do Secretário do Tesouro Nacional, no valor líquido de **16.260.445,97 - Dezesesseis milhões, duzentos e sessenta mil, quatrocentos e quarenta e cinco reais e noventa e sete centavos**), destinados ao Programa PROTEGE GOIÁS da Secretaria de Estado da Fazenda de Goiás e que sejam considerados na avaliação da gestão administrativa de que trata a Lei Complementar nº 101/2000 (LRF - Lei de Responsabilidade Fiscal).

É o Parecer.

Goiânia, 31 de Dezembro de 2016.

ASTAL ASSESSORIA TRIBUTÁRIA E AUDITORIA S/S LTDA

JOSÉ EVERALDO PIRES TEIXEIRA

Contador CRC - GO nº 3.482

José Everaldo Pires Teixeira, brasileiro, casado, contador, é formado em Ciências Contábeis, UCG/80, inscrito no CGC-GO nº 3.482, na categoria de Contador. Trabalhou na Auditoria Geral do Estado de Goiás, no período de 1990 a 1994, e na Auditoria Fazendária, hoje Corregedoria Fazendária da Secretaria da Fazenda de Goiás, no período de 1994 a 1997. Foi contador de várias empresas do Sindifisco - Sindicato dos Funcionários do Fisco do Estado de Goiás, e da Affego - Associação do Fiscais do Estado de Goiás, no período de 1995 a 1998, a partir de abril de 1989 é Diretor Técnico da empresa Astal Assessoria Tributária e Auditoria S/S Ltda.

José Everaldo Pires Teixeira

Rua 12-A nº 295 Qd. 21-Alt. 06 Sl. 01/02

Setor Aeroporto - CEP: 74.075-130

Goiânia - GO Fone: (62) 3212-7979

Contador CRC 3.482 CPF: 086.048.781-4

CÁLCULO DO ICMS NÃO REPASSADO AO MUNICÍPIO DE JATAÍ - GO					
PROGRAMA PROTEGE - GOIÁS - EXERCÍCIOS DE 2004 - 2005 - 2006					
CÁLCULOS ATUALIZADOS ATÉ 31.12.2016, CORRIGIDOS PELO INPS + JUROS DE 1% AO MÊS					
MÊS/ANO	100% DO ICMS ARRECADADO	25% = ICMS DOS MUNICÍPIOS	PARCELA DO ICMS	INPC + JUROS	TOTAIS
fev/04	8.500.000,00	2.125.000,00	62.822,66	265.321,72	328.144,38
abr/04	12.497.589,75	3.124.397,44	92.368,45	381.587,63	473.956,08
mai/04	2.500.000,00	625.000,00	18.477,25	75.573,68	94.050,93
jun/04	2.500.000,00	625.000,00	18.477,25	74.726,84	93.204,09
jul/04	2.500.000,00	625.000,00	18.477,25	73.675,20	92.152,45
ago/04	11.705.460,90	2.926.365,23	86.513,91	341.061,71	427.575,62
set/04	9.277.728,89	2.319.432,22	68.570,78	356.529,58	425.100,36
out/04	25.272.359,52	6.318.089,88	186.785,51	725.687,22	912.472,73
dez/04	25.316.914,80	6.329.228,70	187.114,82	706.169,31	893.284,13
TOTAIS	100.070.053,86	25.017.513,47	739.607,89	3.000.332,88	3.739.940,77
fev/05	7.325.283,14	1.831.320,79	58.753,13	217.093,39	275.846,52
mar/05	7.146.795,46	1.786.698,87	57.321,55	208.730,58	266.052,13
abr/05	33.763.403,99	8.440.851,00	270.802,57	969.509,00	1.240.311,57
mai/05	19.214.394,41	4.803.598,60	154.110,87	543.860,20	697.971,07
jun/05	20.714.832,48	5.178.708,12	166.145,27	583.952,47	750.097,74
jul/05	29.993.551,29	7.498.387,82	240.566,11	840.553,78	1.081.119,89
ago/05	40.954.261,68	10.238.565,42	328.477,53	1.141.385,56	1.469.863,09
set/05	7.810.080,26	1.952.520,07	62.641,49	216.038,69	278.680,18
out/05	31.995.535,14	7.998.883,79	256.623,21	873.547,09	1.130.170,30
nov/05	87.353.682,55	21.838.420,64	700.628,47	2.355.016,96	3.055.645,43
dez/05	28.251.945,91	7.062.986,48	226.597,40	753.426,71	980.024,11
TOTAIS	314.523.766,31	78.630.941,58	2.522.667,59	8.703.114,44	11.225.782,03
jan/06	16.730.729,71	4.182.682,43	134.683,59	443.066,57	577.750,16
fev/06	8.531.378,16	2.132.844,54	68.678,21	223.958,59	292.636,80
mar/06	12.459.412,00	3.114.853,00	100.299,17	324.037,04	424.336,21
TOTAIS	37.721.519,87	9.430.379,97	303.660,98	991.062,19	1.294.723,17
TOTAL GERAL	452.315.340,04	113.078.835,01	3.565.936,46	12.694.509,51	16.260.445,97

  
**José Everaldo Pires Teixeira**  
 Rua 12-A nº 205 Qd. 21-Alt. 06 Sl. 01/02  
 Setor Aeroporto - CEP: 74.075-130  
 Goiânia - GO Fone: (62) 3212-7979  
 Contador CRC 3.482 CPF: 086.048.781-4





AVISO URGENTE do  
MUNICIPIO DE JATAI  
CONTRATO Nº 008224

Foram identificadas 14 novas publicações referentes à remessa do dia 09/12/2016.

Processo: 04565/23  
Data: 09/04/2024 14:25:08  
Folha: 2845 de 4285

9/14 - TRIBUNAL DE JUSTIÇA DO ESTADO DE GOIÁS	Nº do processo: 395912-78.2016.8.09.0093
DIÁRIO ELETRÔNICO DO TRIBUNAL DE JUSTIÇA DO ESTADO DE GOIÁS: Nº 2166	Numeração antiga:
SEÇÃO III	
DISPONIBILIZADO NO SITE <a href="http://www.tjgo.jus.br">www.tjgo.jus.br</a> NO DIA 9 DE DEZEMBRO DE 2016.	
DATA DA PUBLICAÇÃO: 12 DE DEZEMBRO DE 2016.	

Início do prazo:	Prazo recomendado:	Prazo final:	Carimbo:
Tarefas: <i>Ca ribalter</i>			
Tome nota: Em todo o Brasil, pelo menor preço, publique EDITAIS, ATAS, BALANÇOS e outros anúncios com a Agência Anunciar. Vantagens para assinantes Aviso Urgente. Orçamentos: <a href="http://www.agenciaanunciar.com">www.agenciaanunciar.com</a> ou (62) 4013-7487.			

Página: 1988

=====

RELAÇÃO DOS EXTRATOS DO DIA: 06/12/2016 NR. NOTAS : 67

COMARCA DE JATAI

ESCRIVANIA : 2A.CIVEL, FAZ.PUB.REG.PUB.E AMB.

ESCRIVÃO(A) : ROSANNA DE MORAIS

=====

PROTOCOLO NR. : 395912-78.2016.8.09.0093

AUTOS NR. : 1398

NATUREZA : DECLARATORIA

REQUERENTE : MUNICIPIO DE JATAI

HUMBERTO DE FREITAS MACHADO

REQUERIDO : ESTADO DE GOIAS

ADV REQTE : 6406 GO - JUVERCI FELICIO VIEIRA

29090 GO - WELCIA DA SILVA TEIXEIRA

27331 GO - SIMONE SOUZA DE OLIVEIRA CARVALHO

21932 GO - ACACIO MICENA COUTINHO

19959 GO - RENATO LUIZ BARBOSA BRANDAO

2851 GO - CELIA MARIA DE LIMA

DESPACHO :

JATAI 2 VARA CIVEL E DAS FAZENDAS PUBLICAS E REG. PUBLICOS E AMBI

ENTAL PROCESSO N 201603959127 AUTOR: HUMBERTO DE FREITAS MACHADO

E OUTROS REU: ESTADO DE GOIAS DECISAO CUIDA-SE DE ACOAO DECLARATOR

IA C/C COBRANCA E TUTELA DE URGENCIA PROPOSTA PELO MUNICIPIO DE J

ATAI EM FACE DO ESTADO DE GOIAS, AMBOS QUALIFICADOS NA INICIAL, N

O QUAL ALEGA, EM SINTESE, QUE POR INTERMEDIO DA LEI ESTADUAL N 9.

489/84 O REU INSTITUIU O ""FUNDO DE PARTICIPACAO E FOMENTO A INDU

STRIALIZACAO DO ESTADO DE GOIAS - FOMENTAR"", QUE VISAVA INCREMEN

TAR A INDUSTRIALIZACAO, POSTERIORMENTE, ATRAVES DA LEI ESTADUAL N

13.591/00 FOI INSTITUIDO O ""PROGRAMA DE DESENVOLVIMENTO INDUSTR

IAL DE GOIAS - PRODUZIR E O FUNDO DE DESENVOLVIMENTO DE ATIVIDADE

S INDUSTRIAIS - FUNPRODUZIR"", QUE VISA FINANCIAR AMPLIACAO DO PA

RQUE INDUSTRIAL DE EMPRESAS GOIANOS, ASSIM TODOS OS PROGRAMAS PRE

VEEM QUE AS EMPRESAS ADERENTES SERIAM DISPENSADAS DO PAGAMENTO DO

ICMS EM PERCENTUAIS DEFINIDOS NA LEI, PARA TANTO A EMPRESA PRECIS

A FAZER PREVIA DECLARACAO DO TRIBUTO A RECOLHER E APRESENTAR PROJ

ETO DE EXPANSAO DAS ATIVIDADES ECONOMICAS. SUSTENTA QUE NA PRATIC

A, ISSO IMPLICA QUE O ESTADO REPASSE AO MUNICIPIO APENAS 30% DE S

UA PARCELA CONSTITUCIONAL DO ICMS DECORRENTE DA ADESAO AO FOMENTA

R E 27% DO ICMS DO PRODUZIR, O QUE SE MOSTRA PREJUDICIAL AOS MUNI

CIPIOS, AFINAL MESMO COM O CRESCIMENTO ECONOMICO APRESENTADO NO E

STADO HOVE QUEDA CONSIDERAVEL NAS RECEITAS DE PARTICIPACAO DOS M

UNICIPIOS; QUE APOS PERICIA FOI AVERIGUADO QUE O AUTOR DEIXOU DE

RECEBER O VALOR DE R\$ 90.295.345,13, REFERENTE AO PERIODO DE 2011

A 2015. DEVIDAMENTE ATUALIZADO. PLEITEOU TUTELA DE URGENCIA PARA

DETERMINAR AO REU A CESSACAO DAS ACOES QUE SUPREM RECEITAS A QUE

FAZ JUS, E O RELATORIO. PASSO A DECIDIR. A TUTELA ANTECIPADA ANT

ECIPA OS EFEITOS DO PROVIMENTO FINAL PRETENDIDO PELO AUTOR EM OBS

ERVANCIA AO PRINCIPIO DA EFETIVIDADE, MAS EM DETRIMENTO AOS PRINC

IPIOS DO CONTRADITORIO, DA AMPLA DEFESA E DO DEVIDO PROCESSO LEGA

L, POIS CONCEDE-SE O DIREITO PLEITEADO SEM A ENTREGA DEFINITIVA D

A TUTELA JURISDICCIONAL. EM RAZAO DISSO, O ART. 300 DO CPC/15 EXIG

E A PRESENCA DA PROBABILIDADE DO DIREITO (FUMUS BONI IURIS) E DO

PERIGO DE DANO (PERICULUM IN MORA), E DESDE QUE NAO HAJA PERIGO D

E IRREVERSIBILIDADE DOS EFEITOS DA DECISAO ( 2). O ART. 18 DA CON



STITUICAO FEDERAL DISPOE SOBRE A ORGANIZACAO POLITICO-ADMINISTRATIVA DA REPUBLICA FEDERATIVA DO BRASIL, SENDO COMPOSTA PELA UNIAO, ESTADOS, DISTRITO FEDERAL E MUNICIPIOS, SENDO TODOS AUTONOMOS. POR SUA VEZ, O ART. 158, INCISO IV DO MESMO CODEX, PRECONIZA QUE 2,5% DO PRODUTO DE ARRECADACAO DO IMPOSTO SOBRE OPERACAO RELATIVAS A CIRCULACAO DE MERCADORIAS E SOBRE PRESTACOES DE SERVICOS DE TRANSPORTE INTERESTADUAL E INTERMUNICIPAL E DE COMUNICACAO PERTENÇEM AO MUNICIPIO. ASSIM, O REU COM OBJETIVO DE OFERECER CONDICOES A INDUSTRIALIZACAO E, CONSEQUENTEMENTE, AMPLIAR O PARQUE INDUSTRIAL GOIANO INSTITUIU OS PROGRAMAS FOMENTAR (LEI N 9.489/84) E PRODUZIR (LEI N 13.591/00), ONDE FINANÇIA ATÉ 70% DO ICMS DEVIDO. TODAVIA, TAL REDUÇAO TAMBEM FOI REPASSADA AOS MUNICIPIOS GOIANOS, SEM A CONCORDANCIA DA MAIORIA DELES, COMO NO PRESENTE CASO, EM DIGRESSAO A INDEPENDENCIA DOS ENTES FEDERADOS NO TOCANTE A AUTONOMIA FINANCEIRA. VEJAMOS A JURISPRUDENCIA DO SUPREMO TRIBUNAL FEDERAL E DO TRIBUNAL DE JUSTICA DE GOIAS NESSE SENTIDO: TRIBUTARIO. ICMS. REPARTICAO DE RENDAS TRIBUTARIAS. CONCESSAO DE INCENTIVO FISCAL. PRODEC. RETENÇAO, PELO ESTADO, DE PARTE DA PARCELA PERTENCENTE AOS MUNICIPIOS. INCONSTITUCIONALIDADE. PRECEDENTE DO PLENARIO. APLICACAO IMEDIATA DO ENTENDIMENTO INDEPENDENTEMENTE DO TRANSITO EM JULGADO OU DA PUBLICACAO DO ACORDAO. I. A CONCESSAO DE BENEFICIOS FISCAIS PELOS ESTADOS-MEMBROS NAO PODE DIMINUIR O REPASSE DA PARCELA DO IMPOSTO SOBRE CIRCULACAO DE MERCADORIAS E SERVICOS DE TRANSPORTE E COMUNICACAO ICMS CONSTITUCIONALMENTE ASSEGURADO AOS MUNICIPIOS. PRECEDENTE DO PLENARIO (RE 572.762/SC). II (...). III. AGRAVO IMPROVIDO. (STF, 1 TURMA, AG. REG. NO RECURSO EXTRAORDINARIO, RE 477.811 AGR / SC, RELATOR MINISTRO RICARDO LEWANDOWSKI, JULGADO EM 26/05/2009) (GRIFEI). DUPLO GRAU DE JURISDICAO. APELACAO CIVEL. AÇAO DE COBRANÇCA. ICMS. MUNICIPIOS. INEPCIA DA INICIAL. AFASTAMENTO. PROGRAMAS PROTEGE GOIAS, FOMENTAR, PRODUZIR E CHEQUE MORADIA, DO GOVERNO ESTADUAL. REPARTICAO DE RECEITAS. 1. NAO HA SE FALAR EM INEPCIA DA PETICAO INICIAL, UMA VEZ IMPLEMENTADOS OS REQUISITOS PREVISTOS NO ART. 282 DO CPC. 2. CONFORME PRECEDENTES DO STF, A PARCELA DO ICMS, A QUE SE REFERE O ART. 158, IV, DA CF, PERTENCE DE PLENO DIREITO AO MUNICIPIO, NO QUE E VEDADO AO ESTADO DISPOR DO VALOR COM A FINALIDADE DE INCENTIVOS FISCAIS. 3. A QUOTA DAS RECEITAS ORIUNDAS DOS PROGRAMAS PROTEGE GOIAS, FOMENTAR, PRODUZIR E CHEQUE MORADIA DEVE SER REPASSADA AOS MUNICIPIOS SOBRE A TOTALIDADE DO IMPOSTO RECEBIDO E NAO APENAS SOBRE OS 30% QUE EFETIVAMENTE ADENTRARAM NOS COFRES PUBLICOS. 4. A INTRINCADA PLANILHA DE CALCULOS DOS VALORES A SEREM RESTITUIDOS AO AUTOR/APELADO, RECOMENDA A SUA LIQUIDACAO NA FASE ANTERIOR A EXECUCAO. REMESSA E APELACAO CONHECIDAS E DESPROVIDAS. (TJGO, 3 CAMARA CIVEL, DUPLO GRAU DE JURISDICAO 61200- 71.2011.8.09.0074, REL. DR. FERNANDO DE CASTRO MESQUITA, JULGADO EM 18/11/2014) (GRIFEI). EMBARGOS DE DECLARACAO EM AGRAVO REGIMENTAL EM DUPLO GRAU DE JURISDICAO E APELACAO CIVEL. AÇAO DE COBRANÇCA. REPASSE DE ICMS AO MUNICIPIO. PROGRAMAS FOMENTAR, PRODUZIR E PROTEGE DO ESTADO DE GOIAS. INEXISTENCIA DAS HIPOTHESES ELENCADAS NO ART. 535 DO CPC. PREQUESTIONAMENTO. I. POR EXPRESSA DISPOSICAO CONSTITUCIONAL (ART. 158, INC. IV, DA CONSTITUICAO FEDERAL -CF), UMA PARCELA DO IMPOSTO ESTADUAL ICMS PERTENCE DE PLENO DIREITO AOS ENTES MUNICIPAIS, NAO PODENDO O REFERIDO REPASSE SUJEITAR-SE A CONDICAO PREVISTA EM PROGRAMAS DE BENEFICIOS FISCAIS DE AMBITO ESTADUAL, SOB PENA DE INDEVIDA INTERFERENCIA DO ESTADO NO SISTEMA CONSTITUCIONAL DE REPARTICAO DE RECEITAS TRIBUTARIAS. O FATO DE O ENTE ESTATAL DETER A COMPETENCIA TRIBUTARIA EM RELACAO AO ICMS E PARA CONCEDER MORATORIA NAO LHE CONFERE SUPERIORIDADE HIERARQUICA EM RELACAO AOS ENTES MUNICIPAIS NO QUE TANGE A PARTICIPACAO DE CADA ENTIDADE NO PRODUTO DE ARRECADACAO DO IMPOSTO. II. DEVE-SE REJEITAR OS ACLARATORIOS QUANDO NAO CONFIGURADOS OS REQUISITOS PREVISTOS NOS INCISOS I E II DO ART. 535 DO CPC, AINDA QUE PARA FIM DE PREQUESTIONAMENTO, POIS AO PODER JUDICIARIO NAO E DADA A ATRIBUICAO DE ORGAO CONSULTIVO, DESCABENDO A ESTE SE MANIFESTAR EXPRESSAMENTE SOBRE CADA DISPOSITIVO LEGAL MENCIONADO PELOS LITIGANTES, MAS SIM RESOLVER A QUESTAO POSTA EM JUIZO EM BARGOS DE DECLARACAO REJEITADOS. ACORDAO MANTIDO. (TJGO, 2 CAMARA CIVEL, DUPLO GRAU DE JURISDICAO 394509-92.2009.8.09.0134, REL. DES. CARLOS ALBERTO FRANCA, JULGADO EM 14/01/2014) (GRIFEI); PORTANTO, OS BENEFICIOS FISCAIS CONCEDIDOS PELO REU SOMENTE PODERAO SER REFEITOS EM RELACAO A SUA QUOTA-PARTE. A VISTA DISSO, TENHO QUE PRESENTE A PROBABILIDADE DO DIREITO. JA O PERICULUM IN MORA SE EVIDENCIA NOS VALORES DEMONSTRADOS NAS PLANILHAS DE FLS. 20/43 QUE NAO ESTAO SENDO REPASSADOS AO AUTOR, EM DIGRESSAO AS NORMAS DESCRITAS ACIMA. 1. DO EXPOSTO, DEFIRO A TUTELA DE URGENCIA PARA DETERMINAR AO REU A CESSACAO DAS ACOES QUE SUPREM A RECEITA MUNICIPAL, REFERENTE AOS FINANCIAMENTOS DOS PROGRAMAS FOMENTAR E PRODUZIR, DEVENDO O REPASSE DESCRITO NO ART. 158, INCISO IV DA CONSTITUICAO FEDERAL SER REALIZADO NA TOTALIDADE DO IMPOSTO E NAO APENAS SOBRE OS 30% RECEBIDOS. 2. DEIXO DE DESIGNAR AUDIENCIA DE CONCILIAÇAO, TENDO EM VISTA QUE O ART. 334, 4, II DO CPC/15 DISPENSA SUA DESIGNACAO PARA OS DIREITOS QUE NAO ADMITEM A AUTOCOMPOSICAO, O QUE O CORRE COM A FAZENDA PUBLICA. 3. CITE-SE O REU (FAZENDA PUBLICA), PESSOALMENTE, POR OFICIAL DE JUSTICA (ART. 247, III) OU POR CARGA OU REMESSA PARA A PROCURADORIA DA FAZENDA (ART. 183, 1 E ART. 242, 3), PARA RESPONDER NO PRAZO DE 30 DIAS (ART. 335 C/C ART. 183). CUMPRE-SE. JATAI, 06/12/2016 10:20:46. THIAGO SOARES CASTELLIANO LUCENA DE CASTRO JUIZ DE DIREITO OBS.: DECISAO ASSINADA ELETRONICAMENTE, NAO HA NECESSIDADE DE ASSINATURA FISICA/MANUAL, CONFORME

MUNICIPIO DE JATAI

E ART. 1, 2, III, "A" DA LEI N 11.419/06. PARA CONFERENCIA DA AUTENTICIDADE, UTILIZE O CODIGO DE VALIDACAO DO DOCUMENTO E ACESSE O SITE DO TJGO.

MINHAS ANOTAÇÕES:





PREFEITURA MUNICIPAL DE JATAÍ  
PROCURADORIA GERAL

EXCELENTÍSSIMO SENHOR DOUTOR JUIZ DE DIREITO DA 2ª VARA CÍVEL,  
FAZ. PÚB., REG. PÚB. E AMBIENTAL DA COMARCA DE JATAÍ, GOIÁS.

CÓPIA

O MUNICÍPIO DE JATAÍ, pessoa jurídica de direito público interno, inscrito no CNPJ sob o nº 01.165.729/0001-80, com sede administrativa na Rua Itarumã nº. 355 – Vila Santa Maria – Jataí – GO, representado pelo Prefeito Municipal, **HUMBERTO DE FREITAS MACHADO**, brasileiro, casado, engenheiro civil, portador da cédula de identidade nº.106.2074 – SSP-GO - CPF nº 341.665.801-91, residente e domiciliado na cidade de Jataí - GO, por seu(s) procurador(es) ao fim assinado(s), nos termos dos Decretos de nomeação e anexo, o(s) qual(is) recebe(m) intimações na Rua Itarumã, nº 355, Centro Administrativo, Vila Santa Maria, CEP:75.800-089, Fone/Fax: (64)3632-8800, na cidade de Jataí, GO, vem respeitosamente à presença de Vossa Excelência propor

**AÇÃO DECLARATÓRIA C/C COBRANÇA E PEDIDO  
TUTELA DE URGÊNCIA**

em desfavor do ESTADO DE GOIÁS, pessoa jurídica de direito público interno, inscrito no CNPJ sob nº 01.409.580/0001-38, com sede administrativa no Palácio Pedro Ludovico Teixeira, na Rua 82, nº 400, Setor Central, Goiânia - Goiás - 74015-908, de acordo com os fatos e fundamentos que a seguir passa a expor:





PREFEITURA MUNICIPAL DE JATAÍ  
PROCURADORIA GERAL

1. Do fato

Em 19 de julho de 1984, por intermédio da Lei Estadual nº 9.489/1984, o Governo do Estado de Goiás instituiu o “Fundo de Participação e Fomento à Industrialização do Estado de Goiás – FOMENTAR”. O fundo visava incrementar a industrialização do Estado mediante a utilização do ICMS devido pelas empresas aderentes para financiar empreendimentos de expansão do parque industrial.

Posteriormente, através da Lei Estadual nº 13.591/2000, foi instituído o “Programa de Desenvolvimento Industrial de Goiás – PRODUZIR e o Fundo de Desenvolvimento de Atividades Industriais – FUNPRODUZIR”, cujo auspicioso projeto apresentado no preâmbulo da Lei visa financiar ampliação do parque industrial de empresas Goianas. Para tanto, o plano de financiamento prevê que as empresas aderentes seriam dispensadas do pagamento do ICMS em percentuais definidos na Lei em nítido subsídio de natureza tributária.

Ambos os programas de subsídio permitem ao Estado de Goiás conceder às empresas a dispensa do pagamento de parte do ICMS devido. Para tanto a empresa precisa fazer prévia declaração do tributo a recolher, além de apresentar projeto de expansão de suas atividades econômicas.

Na prática, isso implica em que o Estado repasse ao Município apenas 30% (trinta por cento) de sua parcela constitucional do ICMS decorrente da adesão ao FOMENTAR e 27% (vinte e sete por cento) do ICMS do PRODUZIR.

A despeito da nobre intenção, o projeto desonerador se mostra terrivelmente prejudicial aos Municípios, uma vez que estão na linha de repartição das receitas tributárias do ICMS. O fato vem sendo percebido há algum tempo pela “Divisão de Acompanhamento do ICMS” do Município de Jataí, posto que, a despeito do crescimento das atividades econômicas tributadas pelo ICMS no Estado, há uma queda considerável nas receitas de participação dos entes municipais, mesmo com o crescimento econômico apresentado no período pelo Estado Goiano.



**PREFEITURA MUNICIPAL DE JATAÍ**  
**PROCURADORIA GERAL**

Assim, o Município contratou serviço especializado de perícia para averiguação dos valores subvencionados pelo PRODUIR. Na análise foi constatado que o Município deixou de receber, como fruto da subvenção do programa no período apurado, o valor de R\$ 90.295.345,13 (noventa milhões, duzentos e noventa e cinco mil, trezentos e quarenta e cinco reais e treze centavos), devidamente atualizado. Sobre os valores subvencionados aplicou-se o percentual relativo ao "índice de participação" do Município de Jataí por todo o período de 2011 a 2015. As quantias apuradas advêm dos programas financiados em 70% (FOMENTAR) e 73% (PRODUIR), conforme Laudos Técnicos Contábeis em anexo.

Não havendo meios de receber a quantia amigavelmente, o Município Jataí lança mão da tutela jurisdicional do Estado Juiz para ver-se satisfeito em sua legítima pretensão, nos termos dos fundamentos abaixo.

**2. Fundamentos Jurídicos do Pedido**

**2.1 Preliminarmente**

**2.1.1 Competência do Juízo do domicílio do autor para  
demandar contra o Estado de Goiás**

Nos termos do que dispõe o § único, do art. 52, do Código de Processo Civil, é competente o domicílio do autor, no de ocorrência do ato ou do fato que originou a demanda, no de situação da coisa ou da capital do Estado, quanto este for o demandado.

A sistemática adotada pelo novo Código de Processo Civil implica em que, ao autor da ação, cabe a escolha de qualquer desses foros para apresentar sua demanda, não sendo necessária justificativa, pois se tratariam de foros concorrentes e não sucessivos.

Disso se presume que a escolha impõe típico direito de natureza potestativa em favor do demandante, não podendo ser objeto de ataque pelo ente demandado ou de declaração de incompetência absoluta ou relativa.

**2.1.2 Da legitimidade das partes para a ação**

O autor, para ter legitimidade ativa, há de ser o titular do direito





PREFEITURA MUNICIPAL DE JATAÍ  
PROCURADORIA GERAL

invocado na ação, a cogitar-se de vínculo jurídico de fato, demonstrável com base na adotada teoria processual da asserção, muito afeta a identidade entre o autor e o réu com o direito material em litígio.<sup>1</sup>

No caso concreto, se visualiza que o interesse no direito material vincula diretamente o Município de Jataí e o Estado de Goiás. Basta, para tanto, a alegação do autor, cuja demonstração se faz com a petição inicial.

## 2.2 Mérito

Diz o art. 1º, da Constituição que a República Federativa do Brasil é formada pela “união indissolúvel” dos Estados e Municípios e do Distrito Federal, constituindo-se como Estado Democrático de Direito. Os Municípios, portanto, alcançaram status de igual frente à União e Estados, gozando de autonomia política e administrativa, nos termos do art. 18, da Carta Magna.

A efetividade dos dispositivos constitucionais que garantem autonomia ao Município se dá também na repartição das receitas tributárias auferidas pelos demais entes federais, verificável, dentre as hipóteses, no art. 158, da Constituição, *verbis*:

*Art. 158. Pertencem aos Municípios:*

*(...)*

*IV – vinte e cinco por cento do produto da arrecadação do imposto sobre operações relativas à circulação de mercadorias e sobre prestações de serviço de transporte interestadual e intermunicipal e de comunicação.”*

Nesse sentido, leciona Sacha Calmon Narvarro Coêlho:

*(...) O federalismo brasileiro, pois, reflete a evolução do país, nem poderia ser diferente. A Constituição de 1988 promoveu uma grande descentralização das fontes de receitas tributárias, conferindo aos estados e municípios mais consistência (autonomia*

<sup>1</sup> MARINONI, Luiz Guilherme; ARENHART, Sérgio Cruz; MITIDIERO, Daniel. *Curso de Processo Civil. Teoria Geral do Processo*. v. 1. São Paulo: RT, 2015, p. 205.



PREFEITURA MUNICIPAL DE JATAÍ  
PROCURADORIA GERAL

*financeira dos entes políticos periféricos, base, enfim, da autonomia política e administrativa dos mesmos). À hipertrofia política e econômica da União dentro da Federação e à hipertrofia do Poder Executivo federal em face do Legislativo e do Judiciário, vigorantes na Carta de 67, seguiram-se a distrofia da União na Federação e a hipertrofia do Legislativo federal nos quadros da República federativa. (sic)<sup>2</sup>*

Sendo intuitivo, percebe-se que o Estado de Goiás não pode dispor da parcela do ICMS pertencente ao Município, agindo em total desrespeito à autonomia do ente municipal, sobretudo em tempos de severa rigidez financeira do País.

Veja-se, na redação do art. 2º, alínea "a", da Lei nº 9.489/1984, que as fontes do FOMENTAR são os recursos do ICMS a serem pagos pelas empresas do programa:

*Art. 2º - São fontes de recursos do FOMENTAR:*

*a) Tesouro Estadual, que concorrerá com valor de até 12 (doze por cento) VETADO sobre as vendas de mercadorias tributadas pelo Estado de Goiás realizadas pelos empreendimentos implantados ou expandidos com apoio técnico, financeiro ou, ainda, mediante participação acionária do FOMENTAR;*

Igual situação se nota na redação do art. 20, da Lei nº 13.591/2000, cujas fontes do PRODUIR decorrem do ICMS já constituído pelas empresas aderentes:

*Art. 20 – A concessão de financiamento com base no faturamento e arrecadação tributária propiciada pela empresa beneficiária, conforme estabelecido no regulamento, será operacionalizada obedecendo-se aos seguintes critérios:*

*I - o valor da parcela mensal do financiamento, calculada sobre o montante do imposto que a empresa beneficiária tiver de recolher ao Tesouro Estadual, será de até: (g.n)*

Embora, no caso do PRODUIR, haja previsão repasses dos entes para compor o FUNPRODUIR no art. 8º, inciso IV, a cogitar-se de transferências voluntárias, o programa na verdade institui aproveitamento das receitas dos Municípios pelo Estado de Goiás em completa revelia de seus interesses autônomos.

<sup>2</sup> Curso de Direito Tributário Brasileiro, 11ª ed. rev. e atual. Rio: Forense, 2010, p. 97  
Rua Itarumã, 355 – Setor Santa Maria - Fones (64) 3632-8850 - Fax (64) 3632-8840 - CEP 75804-089 Jataí-GO - site:  
www.jatai.go.gov.br E-mail: procuradoria@jatai.go.gov.br





PREFEITURA MUNICIPAL DE JATAÍ  
PROCURADORIA GERAL

A prática comum dos Estados de se assenhorarem de recursos dos repasses obrigatórios recebeu especial insurgência do Município de Timbó em razão do programa similar instituído pelo Estado de Santa Catarina. O caso chegou ao STF em 2008 recebendo repercussão geral e contemplou os interesses autônomos dos Municípios, conforme se verifica abaixo:

RECURSO EXTRAORDINÁRIO 572.762-9 SANTA CATARINA

RELATOR : MIN. RICARDO LEWANDOWSKI

RECORRENTE : ESTADO DE SANTA CATARINA

ADVOGADO (A/S) : PGE-SC ROGÉRIO DE LÚCIA

RECORRIDO (A/S) : MUNICÍPIO DE TIMBÓ

ADVOGADO (A/S) : CARLOS EDUARDO SERPA DE SOUSA

EMENTA: CONSTITUCIONAL. ICMS. REPARTIÇÃO DE RENDAS TRIBUTÁRIAS. PRODEC. PROGRAMA DE INCENTIVO FISCAL DE SANTA CATARINA. RETENÇÃO, PELO ESTADO, DE PARTE DA PARCELA PERTENCENTE AOS MUNICÍPIOS. INCONSTITUCIONALIDADE. RE DESPROVIDO.

I – A parcela do imposto estadual sobre operações relativas à circulação de mercadorias e sobre prestações de serviços de transporte interestadual e intermunicipal e de comunicação, a que se refere o art. 158, IV, da Carta Magna pertence de pleno direito aos Municípios.

II – O repasse da quota constitucionalmente devida aos Municípios não pode sujeitar-se à condição prevista em programa de benefício fiscal de âmbito estadual.

III – Limitação que configura indevida interferência do Estado no sistema constitucional de repartição de receitas tributárias.

IV – Recurso extraordinário desprovido.

Por ocasião do julgamento, o Douto Relator, pronunciou em seu voto que o direito à receita pelo Município independeria de efetivo ingresso do tributo no erário estadual. Sim e porque o repasse do produto da receita estaria sendo transferido diretamente aos interessados no programa instituído pelo Estado de Santa Catarina.

De modo similar os programas instituídos pelo Estado de Goiás, transferem os recursos mediante aproveitamento pelo aderente via contrato de financiamento, os quais deveriam ser recolhidos aos cofres do Estado.

A situação é tão grave que, conforme recordou o Ministro Carlos Britto,



PREFEITURA MUNICIPAL DE JATAÍ  
PROCURADORIA GERAL

a verba “pertencente aos Municípios que a Constituição chega a apenar o Estado com intervenção federal se a respectiva entrega aos Municípios deixar de ser feita” (inteligência do art. 34, inciso V, alínea “b”, da CF).

A posição vem sendo seguida pelo Egrégio Tribunal de Justiça do Estado de Goiás:

*AGRAVO INTERNO NO DUPLO GRAU DE JURISDIÇÃO E APELAÇÃO CÍVEL COBRANÇA. ICMS. PROGRAMA FOMENTAR, ARTIGO 158, IV, CF. DESPROVIMENTO. I – Segura em precedentes do Supremo Tribunal Federal, com relevo na autonomia financeira e política, e no partilhamento da receita advinda do produto da arrecadação do ICMS, este tribunal vem, exaustivamente, reafirmando o direito de os municípios de obter o repasse alinhado no art. 158, IV, Constituição Federal, sem qualquer decurso advindo de empréstimos ou doações do Estado de Goiás à empresas fomentados por benefícios fiscais. II – Agravo interno desprovido. (TJGO. Proc. Rec. 255236-50.2007.8.09.0011. Rel. Des. Beatriz Figueiredo Franco. 3ª Câmara Cível. DJ 2039 de 03/06/2016).*

Sendo assim, não resta dúvida acerca do direito do Município de Jataí às receitas não recebidas, devendo a prática de incluir no financiamento do FOMENTAR e do PRODUIR ser cessada imediatamente, sob pena de prejuízo grave ao ente, ora autor da ação.

### 2.2.3 Da tutela de urgência

O legislador refere que a “tutela de urgência” serve para combater o “perigo de dano” ou o “risco ao resultado útil do processo” (art. 300). Esse “perigo” e “risco” devem ser lidos como “perigo da demora” (*periculum in mora*) caracterizando-se a necessidade da urgência pretendida.

Assenta-se para tanto na necessidade de “probabilidade do direito” invocado (*fumus boni iuris*). Inexoravelmente, o novo CPC incorpora os mesmos requisitos do arcaico CPC, nos ditos “risco ao resultado útil do processo”.





PREFEITURA MUNICIPAL DE JATAÍ  
PROCURADORIA GERAL

Nesse passo, o CPC atual está a comprometer-se com a “prevalência do direito provável” ao longo do processo. Mesmo que isso não afaste a convicção judicial formada a partir de uma “cognição sumária” sobre as alegações das partes, a apreciação antecipatória é tomada como função pragmática para resolução do direito sujeito ao perecimento quando os quadros probatórios forem suficientes.<sup>3</sup>

Se é necessário distribuir adequadamente “o ônus do tempo no processo”, urge-se atentar para o caso concreto, em que o Município de Jataí tem razoável plausibilidade acerca do direito invocado, também corre grave risco ao não receber repasses de receitas importantíssimas, num cenário cada vez mais limitador quanto às receitas versus as necessidades e demandas sociais. As quantias não repassadas, cada dia mais, aumentam-se sobremaneira, a tornar-se, talvez, impagáveis pelo Estado Goiás.

Nota-se que não se cogita direito vago e impreciso, mas matéria já apreciada pelo maior Tribunal de Superposição do País em caso idêntico e pelos Tribunais Estaduais do País. Dessa forma, o Município de Jataí tem deixado de receber, na maior parte das vezes, parcelas mensais quase milionárias. Inadmissível.

Portanto, não resta dúvida quanto a necessidade da concessão de tutela para que faça cessar as ações do Estado em suprimir receitas a que faz jus o autor.

### 3 Do pedido

Ante o exposto, requer-se:

- a) a isenção das custas, na forma do art. 91, do Código de Processo Civil;
- b) o recebimento da presente, citando-se o Estado de Goiás, via de seu representante legal, para que oponha, caso queira, resposta à ação;
- c) a devida instrução do feito, oportunizando-se ao Município produzir

<sup>3</sup> Curso de Processo Civil... Op. cit., p. 203.



PREFEITURA MUNICIPAL DE JATAÍ  
PROCURADORIA GERAL

as provas que entender pertinentes;

d) o final julgamento procedente do pedido para concessão de provimento judicial exauriente, a fim de, no controle difuso, declarar inconstitucional a inclusão da parcela pertencente aos Municípios no FOMENTAR e no PRODUIR, consistente em 25% (vinte e cinco por cento) do produto do ICMS declarado e subsidiado às empresas que fizeram adesão aos programas;

d) igualmente, o final julgamento procedente do pedido para concessão de provimento judicial exauriente, a fim de condenar o Estado de Goiás a pagar ao Município autor a importância de R\$ 90.295.345,13 (noventa milhões, duzentos e noventa e cinco mil, trezentos e quarenta e cinco reais e treze centavos), e consectários legais, decorrentes da apuração do ICMS do período informado no Laudo Pericial apresentado pelo autor;

e) o provimento judicial de cognição sumária, em tutela de urgência, para fim de determinar que o Estado de Goiás cesse de deixar de incluir no resultado do ICMS Estadual os percentuais relativos às subvenções dos programas FOMENTAR e PRODUIR, ou seja, consistente em 25% (vinte e cinco por cento) do produto do ICMS de arrecadação das empresas aderentes aos programas instituído pelas Leis Estaduais nº 9.489/1984 e nº 13.591/2000;

f) o provimento judicial de cognição sumária, em tutela de urgência, para fim de determinar que o Estado de Goiás efetue o depósito em favor do Município de Jataí dos repasses relativos ao ICMS a que faz jus, decorrentes dos 25% (vinte e cinco por cento) de subvenção do total do ICMS dispensado pelos programas FOMENTAR e PRODUIR, considerando-se, para tanto, o índice de sua participação no Fundo de Participação dos Municípios Goianos, mediante informação ao Juízo do processo das apurações realizadas mensalmente;

g) a condenação do Estado de Goiás aos ônus de sucumbência.

Provará o alegado pelos meios admitidos em direito, tudo que o controvertido dos autos assim exigir.



PREFEITURA MUNICIPAL DE JATAÍ  
PROCURADORIA GERAL

Dá-se à causa o valor de R\$ 90.295.345,13 (noventa milhões, duzentos e noventa e cinco mil, trezentos e quarenta e cinco reais e treze centavos), meramente para efeitos fiscais.

Nestes termos, pede deferimento.

Jataí, 21 de novembro 2016.

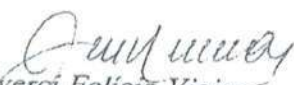
  
**Juverci Felício Vieira**  
Procurador Geral do Município  
OAB/GO 6.406

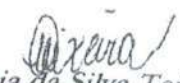
  
**Welcia da Silva Teixeira**  
Procuradora Geral Substituta do Município  
OAB/GO 29.090

  
**Simone Souza de Oliveira Carvalho**  
Procuradora Jurídica do Município  
OAB/GO 27.331

  
**Acácio Micena Coutinho**  
Procurador Jurídico do Município  
OAB/GO 21.932

  
**Renato Luiz Barbosa Brandão**  
Procurador Jurídico do Município  
OAB/GO 19.939

  
**Célia Maria de Lima**  
Advogada do Município  
OAB/GO 2.851





SECRETARIA  
DE ESTADO DA SAÚDE

GOVERNO DE  
GOIÁS

Gerência de Auditoria e Processamento da Informação – GAPI/SCAGES/SES-GO  
Av. 1º Radial, 586 – Bl. 1 – 4º andar – St. Pedro Ludovico – 74820-300 – Goiânia-GO  
(62) 3201-4499 - Scages.auditoria@saude.go.gov.br – gtorresj.saude@gmail.com

Processo nº: 201100010011172

Interessado: Hospital Municipal Serafim de Carvalho de Jataí

Assunto: Solicitação

### DESPACHO Nº 182/2015-SCAGES-GAPI

1. Trata-se de processo em que o Secretário Municipal de Jataí solicita a prorrogação do repasse Fundo a Fundo para o Hospital Municipal Serafim de Carvalho, unidade beneficiária do Plano de Fortalecimento da Atenção Regionalizada Especializada do Estado de Goiás, regido pela Portaria nº 96/2013-GAB/SES-GO, através do Ofício nº 242/2015SMS, no valor mensal de R\$ 2.400.000,00 (dois milhões e quatrocentos mil reais), parcelados em 12 meses de R\$ 200.000,00 (duzentos mil reais), para a unidade em referência.
2. A unidade tem executado satisfatoriamente o plano de trabalho proposto e suas contas foi autuado sob o nº 201500010011976, referente ao período de julho a dezembro/2013 e processo nº 201500010011978 referente ao período de janeiro a dezembro de 2014, em análise pela equipe de auditoria.
3. Assim, esta Gerência manifesta-se favoravelmente a continuidade do pagamento no período de janeiro a dezembro/2015, observando que a validade da Portaria nº 096/2013 expira-se em 31 de dezembro/ 2015, ficando a critério do Senhor Secretário de Estado da Saúde a reedição da referida Portaria conforme cronograma abaixo:

ANO: 2015	
Mês	Valor em R\$
Janeiro	200.000,00
Fevereiro	200.000,00
Março	200.000,00
abril	200.000,00
Maior	200.000,00
Junho	200.000,00
Julho	200.000,00
Agosto	200.000,00
Setembro	200.000,00
Outubro	200.000,00
Novembro	200.000,00
Dezembro	200.000,00



**SECRETARIA  
DE ESTADO DA SAÚDE**



Gerência de Auditoria e Processamento da Informação – GAPI/SCAGES/SES-GO  
Av. 1º Radial, 586 – Bl. 1 – 4º andar – St. Pedro Ludovico – 74820-300 – Goiânia-GO  
(62) 3201-4499 - Scages.auditoria@saude.go.gov.br – gtorresj.saude@gmail.com

4. Juntada a requisição de despesa, remetam-se os autos à Superintendência de Gestão, Planejamento e Finanças/SGPF para prosseguimento.

Gerência de Auditoria e Processamento da Informação, em Goiânia, aos 17 dias do mês de *agosto* de 2015.

  
Gilberto Torres Alves Jr.  
Gerente de Auditoria e Processamento da Informação

De acordo:

  
Maria Christina de Azeredo Costa Reis  
Superintendente





SECRETARIA  
DE ESTADO DA SAÚDE



GOVERNO DE  
**GOIÁS**  
A FORÇA DO CORAÇÃO

1. Órgão/Entidade:	Secretaria de Estado da Saúde		
2. Setor/Área Requisitante:	Superintendência de Controle, Avaliação e Gerenciamento de Unidades de Saúde		
3. Nome do Requisitante:	Maria Christina de Azeredo Costa Reis		
4. Cargo/Função:	Superintendente	5. Matrícula:	182235-71
6. Fonte de Recurso (Tesouro, Próprios, convênios etc.)	Tesouro Estadual-00		

7. Descrição da Despesa Solicitada

7.1. Detalhamento	7.2. Quantidade	7.3. Prazo para sua realização	7.4. Estimativa de Custo
Repasse fundo a fundo – Portaria nº 268-2013-GAB-SES-GO	01	12	200.000,00
TOTAL			2.400.000,00

8. Características, Objetivos e Destinação Finalística e/ou Administrativa

Execução do Plano de Trabalho do Hospital Municipal Serafim de Carvalho, repasse de recurso financeiro fundo a fundo no valor total de R\$ 2.400.000,00 (dois milhões e quatrocentos mil reais) parcelados em 12 meses de R\$ 200.000,00 (duzentos mil reais).

9. Justificativas (sucinta)

Portaria nº 096/2013-GAB/SES-GO

10. Informações Complementares

Processo n. 201100010011172

  
Assinatura do Requisitante

AUTORIZAÇÃO DO ORDENADOR

De acordo com a solicitação, determinamos a autuação e encaminhamento, respectivamente, aos setores de planejamento para indicação do código e descrição da programação e realização (SIGEPPLAN) e ao setor financeiro e orçamentários para declaração de adequação orçamentária e financeira, conforme prevê a Lei nº 101/00, em seguida os trâmites regimentais.

Data: \_\_\_\_/\_\_\_\_/\_\_\_\_

\_\_\_\_\_  
Assinatura do Ordenador

**SUPERINTENDÊNCIA DE GESTÃO, PLANEJAMENTO E FINANÇAS**

PROCESSO Nº : 201100010011172

INTERESSADO : HOSPITAL MUNICIPAL SERAFIM DE CARVALHO DE JATAÍ

ASSUNTO : SOLICITAÇÃO

DESPACHO Nº. 1723/2015-SGPF/SES – Trata-se de execução do Plano de Trabalho apresentado pelo Centro Médico Municipal Serafim de Carvalho, unidade de saúde jataiense incluída no Plano de Fortalecimento da Atenção Especializada Regionalizada, previsto na Portaria nº 96/2013 – GAB/SES.

Conforme Despacho nº 1613/2015 – GLCC/SGPF/SES (f.569), em atenção ao pedido de prorrogação feito pela entidade beneficiada no Ofício nº 242/2015 – SMS (f.568), coube à Gerência de Licitações, Contratos e Convênios solicitar o parecer da Superintendência de Controle, Avaliação e Gerenciamento das Unidades de Saúde quanto ao alcance das metas, em especial no que tange aos recursos a serem repassados a partir de setembro de 2015, bem como a apresentação da Requisição de Despesa, devidamente preenchida e assinada, no valor de R\$ 2.400.000,00 (dois milhões e quatrocentos mil reais), parcelados em 12 (doze) meses, referente ao cronograma de desembolso de setembro de 2015 a agosto de 2016.

De acordo com o Despacho nº 182/2015 – SCAGES/GAPI (fls.571/572), a unidade tem executado satisfatoriamente o referido plano e suas contas foram autuadas sob os nº 201500010011976 e 201500010011978, referentes aos períodos de julho a dezembro de 2013 e de janeiro a dezembro de 2014, respectivamente, ambos em análise pela equipe de auditoria, sendo a Gerência de Auditoria e Processamento da Informação favorável à continuidade do pagamento no período de janeiro a dezembro de 2015. Ademais, verifica-se que a Requisição de Despesa providenciada totaliza o valor supramencionado. Entretanto, cabe ao Secretário de Estado da Saúde deliberar acerca da reedição da portaria supramencionada, que vencerá em 31 de dezembro de 2015.

Tendo em vista a necessidade de observância ao Plano de Aplicação para o exercício de 2015, encaminhem-se os autos à **Gerência de Execução Orçamentária e Financeira** para análise e manifestação; após, à Gerência de Licitações Contratos e Convênios para as providências pertinentes.

Superintendência de Gestão, Planejamento e Finanças, em Goiânia, aos 20 dias do mês de agosto de 2015.

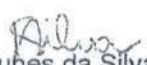
  
Mara Nunes da Silva  
Assessora Técnica/SGPF  
Portaria nº 22/2015-SGPF/SES/GO



ESTADO DE GOIÁS  
ESTADO DE GOIÁS  
SECRETARIA DE ESTADO DA SAÚDE

DESPACHO ANEXO II Nº 00353/2015.

PROCESSO : 201100010011172

Conforme determinação expressa do Senhor Ordenador da Despesa, indicamos o código de descrição do programa e ação, onde deve ser apropriada/enquadrada a despesa pretendida, atendendo os objetivos previstos no Plano Plurianual em vigor.

DOTAÇÃO : 2015.2850.104

PROGRAMA : 1023 - PROGRAMA PROMOÇÃO E GARANTIA DA ASSISTÊNCIA INTEGRAL À SAÚDE

AÇÃO : 2401 - FORTALECIMENTO DAS AÇÕES ESTRATÉGICAS DE ATENÇÃO À SAÚDE DE MÉDIA E ALTA COMPLEXIDADE

Goiânia, ao(s) 09 dia(s) do mês de Setembro de 201

---

GERÊNCIA DE PLANEJAMENTO - SGPF  
MARIA JULIETA DAMASCENO



## TRANSFERÊNCIAS FUNDO A FUNDO

### 4. PLANO DE FORTALECIMENTO

#### 4.1. FORTALECIMENTO

Fortalecimento	Janeiro	Fevereiro	Março	Abril	Maio	Junho	Julho	Agosto	Setembro	Outubro	Novembro	Dezembro	TOTAL
FMS - HOSPITAL MUNICIPAL DE ACREUNA	150.000	150.000	100.000	100.000	100.000	100.000	100.000						300.000
FMS - HOSPITAL MUNICIPAL DE ALVORADA DO NORTE	100.000	100.000	300.000	300.000	300.000	300.000	300.000						700.000
FMS - HOSPITAL MUN. DE ANAPOLIS SANTA CASA DE MISERICORDIA		600.000	300.000	300.000	300.000	300.000	300.000						2.100.000
FMS - FUNDO MUNICIPAL DE SAUDE DE ANAPOLIS - UTI	235.600	235.600	235.600	235.600	235.600	235.600	235.600	90.000					2.827.202
FMS - FUNDO MUNICIPAL DE SAUDE DE APARECIDA DE GOIANIA - UTI	676.513	676.513	676.513	676.513	676.513	676.513	676.513	676.513	235.600	235.600	235.600	235.600	8.118.155
FMS - HOSPITAL MUNICIPAL DE ARAGUAPAZ DONA DIVINA MARIA	100.000	100.000	100.000	100.000	100.000	100.000	100.000	100.000	100.000	100.000	100.000	100.000	300.000
FMS - HOSPITAL MUNICIPAL DE ARIANA	100.000	100.000	100.000	100.000	100.000	100.000	100.000	100.000	100.000	100.000	100.000	100.000	1.200.000
FMS - HOSPITAL MUNICIPAL DE BARRO ALTO	60.000	60.000	60.000	60.000	60.000	60.000	60.000						240.000
FMS - DIVINOPOLIS	99.835	106.966	106.966	106.966	106.966	106.966	106.966						527.700
FMS - HOSPITAL MUNICIPAL DE FAINA - POVOADO DE ARARAS	45.618	45.618	45.618	45.618	45.618	45.618	45.618	45.618	45.618	45.618	45.618	45.618	547.416
FMS - HOSPITAL MUNICIPAL DE FORMOSA SÃO CAMILO	600.000	600.000	330.000	330.000	500.000	500.000	500.000	500.000	500.000	500.000	500.000	500.000	1.320.000
FMS - HOSPITAL MUNICIPAL DE GOIANIA SANTA CASA DE MISERICORDIA	500.000	500.000	500.000	500.000	500.000	500.000	500.000	500.000	500.000	500.000	500.000	500.000	6.000.000
FMS - HOSPITAL MUNICIPAL DE GOIAS SÃO PEDRO D'ALCANTARA	500.000	500.000	500.000	500.000	500.000	500.000	500.000	500.000	500.000	500.000	500.000	500.000	6.000.000
FMS - HOSPITAL MUNICIPAL DE HEITORAI	60.000	60.000	60.000	60.000	60.000	60.000	60.000	60.000	60.000	60.000	60.000	60.000	720.000
FMS - HOSPITAL MUNICIPAL SANTA CASA DO POVO ITAPURANGA	30.000	30.000	30.000	30.000	30.000	30.000	30.000	30.000	30.000	30.000	30.000	30.000	360.000
FMS - HOSPITAL MUNICIPAL ITAPURANGA	70.000	70.000	70.000	70.000	70.000	70.000	70.000	70.000	70.000	70.000	70.000	70.000	840.000
FMS - HOSPITAL MUNICIPAL DE MINEIROS - CUSTEIO - UTI	-	-	-	-	-	-	-	-	-	-	-	-	330.000
FMS - HOSPITAL MUNICIPAL DE MINEIROS - OBRAS E EQUIPAMENTOS - UTI	-	-	-	-	-	-	-	-	-	-	-	-	2.000.000
FMS - HOSPITAL E MATERNIDADE SÃO MARCOS MUN. DE TUMBIARA	265.555	265.555	265.555	265.555	265.555	265.555	265.555	200.000	200.000	200.000	200.000	200.000	1.593.330
FMS - HOSPITAL MUNICIPAL DE JATAI SERAFIM DE CARVALHO	1.200.000	1.200.000	200.000	200.000	200.000	200.000	200.000	200.000	200.000	200.000	200.000	200.000	2.400.000
FMS - NEROPOLIS - HOSPITAL SAGRADO CORACAO DE JESUS - UTI	300.000	300.000	150.000	150.000	150.000	150.000	150.000						750.000
FMS - HOSPITAL MUNICIPAL DE SAO LUIS DE MONTES BELOS	200.000	200.000	200.000	200.000	200.000	200.000	200.000	200.000	200.000	200.000	200.000	200.000	2.400.000
FMS - HOSPITAL MUNICIPAL DE ARENÓPOLIS	65.000	65.000	65.000	65.000	65.000	65.000	65.000						390.000
FMS - HOSPITAL MUNICIPAL DE VIANÓPOLIS	260.000	260.000	130.000	130.000	130.000	130.000	130.000						780.000
FMS - HOSPITAL MUNICIPAL DE RIO VERDE - HOSP. EVANGÉLICO	93.192	96.298	96.298	96.298	96.298	96.298	96.298	96.298	96.298	96.298	96.298	96.298	1.152.474
FMS - HOSPITAL MUNICIPAL DE RIO VERDE - HOSP. MUNICIPAL	200.000	200.000	200.000	200.000	200.000	200.000	200.000	200.000	200.000	200.000	200.000	200.000	2.400.000
FMS - BURITI ALEGRE - STA CASA DE MISERICORDIA	3.551.313	8.081.561	4.521.551	4.421.551	4.031.551	3.774.585	3.364.030	3.554.030	3.264.030	3.264.030	3.264.030	3.094.030	48.186.278

#### 4.2. FORTALECIMENTO LEITOS PSIQUIÁTRICOS

Fortalecimento	Janeiro	Fevereiro	Março	Abril	Maio	Junho	Julho	Agosto	Setembro	Outubro	Novembro	Dezembro	TOTAL
FMS - ANAPOLIS	225.000	225.000	225.000	225.000	225.000	225.000	225.000	225.000	225.000	225.000	225.000	225.000	2.700.000
FMS - APARECIDA - LEITOS DE UTIPAX CLINICA PSIQUIÁTRICA	111.388	111.388	111.388	111.388	111.388	111.388	111.388	111.388	111.388	111.388	111.388	111.388	1.336.656
FMS - HOSPITAL ESPÍRITA DE PSIQUIATRIA DE ANAPOLIS	100.000	100.000	100.000	100.000	100.000	100.000	100.000	100.000	100.000	100.000	100.000	100.000	1.200.000
FMS - RIO VERDE	61.860	61.860	61.860	61.860	61.860	61.860	61.860	61.860	61.860	61.860	61.860	61.860	742.320
FMS - JATAI	19.391	19.391	19.391	19.391	19.391	19.391	19.391	19.391	19.391	19.391	19.391	19.391	232.692
	517.639	517.639	517.639	517.639	517.639	517.639	517.639	517.639	517.639	517.639	517.639	517.639	6.211.616
TOTAL GERAL													
	3.651.313	8.181.561	4.621.551	4.521.551	4.131.551	3.874.585	3.484.030	3.654.030	3.364.030	3.364.030	3.364.030	3.194.030	49.386.278





ESTADO DE GOIÁS  
SECRETARIA DE ESTADO DE GESTÃO E PLANEJAMENTO  
SUPERINTENDÊNCIA DE ORÇAMENTO E DESPESA  
Gerência de Controle e Administração do Sistema Orçamentário

**Programação de Desembolso Financeiro nº 2015285001364 – Normal**  
**LIBERADO**

A despesa a ser efetuada por meio desta Programação de Desembolso Financeiro - PDF, nos valores e datas abaixo discriminados, foi analisada e autorizada pela Junta de Programação Orçamentária e Financeira - JUPOF, nos termos dos artigos 22 e 23 da Lei N° 17.257, de 25 de janeiro de 2011, ficando sua realização sob a responsabilidade legal do Ordenador de Despesa, cabendo-lhe observar e cumprir toda a legislação pertinente à matéria.

Protocolo nº: 201100010011172

PDFs Associadas: 2011285001737, 2012285000730, 2013285001988, 2015285000201 e 2015285001364.

**Unidade: 28.50 - FUNDO ESTADUAL DE SAÚDE - FES**

**Fornecedor: 12.053.489/0001-49 - FUNDO MUNICIPAL DE SAÚDE DE JATAÍ**

**Descrição da Despesa:** EXECUÇÃO DO PLANO DE TRABALHO DO HOSPITAL MUNICIPAL SERAFIM DE CARVALHO, REPASSE DE RECURSO FINANCEIRO FUNDO A A FUNDO, PORTARIA N° 268/2013-GAB/SES-GO. CONFORME REQUISICÃO DE DESPESA FL.573, DESPACHO N°182/2015-SCAGES/GAPI FLS.571/572, DESPACHO N° 1723/2015-SGPF/SES FL.574 E DESPACHO N° 1613/2015-GLCC/SGPF/SES FL.679.

Programação de desembolso							
Data Referência	Data Desembolso	Dotação Orçamentária	Natureza Despesa	Fonte Recurso	Número Empenho	Situação Parcela	Valor Parcela
09/09/2015	30/09/2015	2015.28.50.10.302.1023.2401.03	3.3.41.41.21	0	0	Liberada	R\$ 200.000,00
01/10/2015	31/10/2015	2015.28.50.10.302.1023.2401.03	3.3.41.41.21	0	0	Liberada	R\$ 200.000,00
01/11/2015	30/11/2015	2015.28.50.10.302.1023.2401.03	3.3.41.41.21	0	0	Liberada	R\$ 200.000,00
01/12/2015	31/12/2015	2015.28.50.10.302.1023.2401.03	3.3.41.41.21	0	0	Liberada	R\$ 200.000,00
Total							R\$ 800.000,00

Goiânia, 9 de Setembro de 2015.





ESTADO DE GOIÁS  
SECRETARIA DA FAZENDA  
SECRETARIA DE ESTADO DE GESTÃO E PLANEJAMENTO  
JUNTA DE PROGRAMAÇÃO ORÇAMENTÁRIA E FINANCEIRA  
Cabe ressaltar, que a execução das presentes despesas deverão  
ocorrer dentro dos limites estabelecidos e que qualquer despesa extra deverá ser  
precedida de autorização prévia e formal da JUPOF.

Respeitosamente,

  
GILSON GERALDO VALÉRIO DO AMARAL  
Superintendente de Orçamento e Despesa

**SUS**Sistema  
Único  
de Saúde**SECRETARIA  
DE ESTADO DA SAÚDE****GOVERNO DO  
GOIÁS**Processo: 04565/23  
Data: 09/04/2024 14:25:08  
Folha: 2866 de 4285Superintendência de Planejamento, Gestão e Finanças  
Gerência de Licitações, Contratos e Convênios

PROCESSO Nº: 201100010011172  
INTERESSADO: MUNICÍPIO DE JATAÍ  
ASSUNTO: PARECER E REQUISIÇÃO DE DESPESA

**DESPACHO Nº 1613/2015-GLCC/SGPF/SES**

Versam os presentes autos sobre a renovação de repasse de recursos via Fundo Estadual de Saúde e Fundo Municipal de Saúde de Jataí, para Unidade de Terapia Intensiva, situado no Município de Jataí, pela portaria nº 91/2014 - GAB/SES-GO (fl. 555), prorrogado pelo despacho nº 182/2014 - GA/SCATS (fl. 571 e 572), datado de 17/08/2015, pelo período de setembro de 2015 a dezembro de 2015, devido a Portaria 096/2013- GAB/SES-GO, expira-se em 31/12/2015.

Solicitamos, entretanto, que apesar do formulário de requisição de despesas (fl. 573), foi preenchido e assinado pela Superintendente de Controle, Avaliação e Gerenciamento de Unidades de Saúde no valor de R\$ 2.400.000,00 (dois milhões e quatrocentos mil reais), requisitado pelo despacho nº 717/2015 - GLCC/SGPF/SES (fl. 566), que seja empenhado somente o valor de R\$ 800.000,00 (oitocentos mil reais, parcelados em 4 meses de R\$ 200.000,00 (duzentos mil reais)), conforme o cronograma aprovado (fl. 571), considerando que a vigência Portaria 096/2013- GAB/SES-GO, expira-se em 31/12/2015, ficando a critério do Titular da pasta a reedição da referida portaria.

Assim sendo, encaminhem-se os autos à Gerência Orçamentária e Financeira - GEROF, para seja **empenhado somente o valor de R\$ 800.000,00 (oitocentos mil reais) parcelados em 4 meses de R\$ 200.000,00 (duzentos mil reais)), referente aos meses de setembro a dezembro de 2015.**

Após, volvam-nos para prosseguimento.

**Gerência de Licitações, Contratos e Convênios/SES-GO**, em Goiânia, aos  
01 dia do mês de setembro de 2015.

**ISISMAR NASCIMENTO E SILVA GOMES**  
Coordenador de Ajustes Convenciais



PREFEITURA MUNICIPAL DE JATAÍ  
SECRETARIA DA SAÚDE



Of. nº 600/2015 SMS.

Jataí, 28 de dezembro de 2015.

**Assunto: Plano de Fortalecimento da Atenção Especializada Regionalizada.**

Senhor Secretário,

Prot 5362/15  
RECEBER  
EM 29/12/15  
Samantha  
Funcionário PROJET  
09.21

Cumprimentando-o servimo-nos deste para manifestar nossa preocupação referente ao prazo de validade da Portaria nº 096/2013 GAB/SES-GO, que expira em 31/12/2015. A referida portaria institui o Plano de Fortalecimento da Atenção Especializada Regionalizada do Estado de Goiás, no qual a Unidade de Saúde Centro Médico Municipal Serafim de Carvalho, hospital público municipal que atende a região sudoeste II foi contemplado (processo nº 201100010011172). Solicitamos que a parceria permaneça em vigor para o exercício 2016 e posteriores, devido a relevância da referida unidade para a Região Sudoeste II no contexto do Plano Regional de Urgência e Emergência do Estado de Goiás.

A renovação do mesmo é de suma importância para a manutenção da UTI no Centro Médico Municipal Dr. Serafim de Carvalho, sendo que o governador em reunião com o prefeito e vereadores de Jataí aprovou a celebração de convênio para o exercício 2016, conforme despacho no of. nº 058/15, em anexo.

Devido ao lapso temporal do convênio (2011) e a ampliação do hospital com mais 80 leitos de internação e mais 04 leitos de UTI adulto tipo II, previstos para 2016,

*[Handwritten signatures]*





**PREFEITURA MUNICIPAL DE JATAÍ**  
**SECRETARIA DA SAÚDE**



solicitamos o incremento de 100% do valor atual dos recursos e ou revisão da contrapartida estadual.

Sem mais para o momento, apresentamos protestos de consideração e respeito e colocamo-nos à disposição para quaisquer esclarecimentos.

Atenciosamente,

  
**HUMBERTO DE FREITAS MACHADO**  
Prefeito Municipal

  
**AMILTON FERNANDES PRADO**  
Secretário da Saúde  
Dec. RH 004/2013

Excelentíssimo Senhor.  
**LEONARDO MOURA VILELA**  
DD. Secretário de Estado da Saúde de Goiás



SUS

SISTEMA ÚNICO DE SAÚDE  
MINISTÉRIO DA SAÚDE  
SECRETARIA DE ESTADO DA SAÚDE  
SECRETARIA MUNICIPAL DE SAÚDE DE JATAÍ  
CONSELHO MUNICIPAL DE SAÚDE DE JATAÍ

Resolução nº 015/2015- CMS

Jataí, 29 de setembro de 2015.

O Conselho Municipal de Saúde do município de Jataí, atendendo as exigências e prerrogativas constantes nas Leis 8.080 de 19/09/90, Lei nº 8.142/90 – Lei Orgânica da Saúde e Lei Municipal nº 1.528/93 que especifica a criação do Conselho Municipal de Saúde de Jataí, e

1. Considerando que uma das prerrogativas mais relevantes do Conselho Municipal de Saúde é atuar na formulação de estratégias e no controle da Política de Saúde, incluindo os seus aspectos econômicos e financeiros, que serão fiscalizados mediante acompanhamento de execução orçamentária;
2. Considerando o Decreto nº 7.508, de 28 de junho de 2011, que regulamenta a Lei nº 8.080, de 19 de setembro de 1.990, dispondo sobre a organização do SUS, o planejamento da saúde, a assistência à saúde e a articulação interfederativa;
1. Considerando o Demonstrativo Financeiro do Plano de Fortalecimento Hospitalar Regionalizado – Termo de Compromisso nº 03/2011 – SES- GO do Exercício 2014/2015 (período de janeiro a agosto /2015).

RESOLVE:

Rua Riachuelo, nº 2.762 – Vila Fátima – CEP 75.803-050 . Fones: (64) 3606-3632.  
conselho.saude@jatai.go.gov.br





SUS

SISTEMA ÚNICO DE SAÚDE  
MINISTÉRIO DA SAÚDE  
SECRETARIA DE ESTADO DA SAÚDE  
SECRETARIA MUNICIPAL DE SAÚDE DE JATAÍ  
CONSELHO MUNICIPAL DE SAÚDE DE JATAÍ

- II. Aprovar, por unanimidade dos seus membros, em sua reunião ordinária do dia 29/09/2015, o Demonstrativo Financeiro do Plano de Fortalecimento Hospitalar Regionalizado – Termo de Compromisso nº 03/2011 – SES-GO do Exercício SES-GO do Exercício 2014/2015 (período de janeiro a agosto/2015).
- III. Esta Resolução entra em vigor, após sua publicação, revogando-se as disposições em contrário.

  
**VALDERES CÂNDIDO DE OLIVEIRA**  
Presidente do Conselho

**HOMOLOGO** a Resolução do Conselho Municipal de Saúde nº 015/2015, 29/09/2015, nos termos da legislação vigente.

Jataí, 30 de setembro de 2015.

  
**AMILTON FERNANDES PRADO**  
Secretário da Saúde  
Dec. RH 004/2013



SUS  
SISTEMA ÚNICO DE SAÚDE  
MINISTÉRIO DA SAÚDE  
SECRETARIA DE ESTADO DA SAÚDE  
SECRETARIA MUNICIPAL DE SAÚDE DE JATAÍ  
CONSELHO MUNICIPAL DE SAÚDE DE JATAÍ

## CERTIDÃO

Certifico a regularidade das receitas mensais do Fundo Municipal de Saúde e que as despesas realizadas no período de maio a agosto do ano de 2015 são todas do âmbito da saúde e dentro dos seus respectivos programas e que o Gestor do Fundo é o ordenador das despesas.

Jataí, 29 de setembro de 2015.

  
VALDERES CÂNDIDO DE OLIVEIRA  
Presidente do Conselho

### I. USUÁRIOS

TALES COELHO GONÇALVES  
Rotary clube de Jataí

PLÍNIO ANTÔNIO DE SOUZA  
Amor Exigente

ORLANDO ANICETO DE REZENDE  
Lions Clube de Jataí

Rua Riachuelo, nº 2.762 – Vila Fátima – CEP 75.803-050 . Fones: (64) 3606-3648.  
conselho.saude@jatai.go.gov.br

epay

CSO





SUS  
SISTEMA ÚNICO DE SAÚDE  
MINISTÉRIO DA SAÚDE  
SECRETARIA DE ESTADO DA SAÚDE  
SECRETARIA MUNICIPAL DE SAÚDE DE JATAÍ  
CONSELHO MUNICIPAL DE SAÚDE DE JATAÍ

  
JOÃO BATISTA PEREIRA LIMA  
Associação De Usuários Amigos e Familiares do CAPS – AUFAC

  
SEBASTIÃO FRANCISCO DE ASSIS  
Câmara de Dirigentes Lojistas – CDL

ELISNEI ALVES FERREIRA  
União Das Associações de Moradores De Bairros- UNAMBATAÍ

  
NIVALDO FERREIRA BARCELOS  
Sindicato dos Empregados do Comércio de Jataí- SINCOJAT

WELCIA SILVA TEIXEIRA  
OAB-Jataí - Ordem dos Advogados do Brasil – Subseção Jataí

## II. TRABALHADORES DA SAÚDE

  
JOSÉ GILBERTO LEITE  
Representantes Dos Agentes De Saúde (ACS E ACE)

RONALDO BORGES DA SILVA  
Associação Brasileira De Odontologia Regional de Jataí-ABO

  
CRISTIANE JOSÉ BORGES  
COREN- Conselho Regional De Enfermagem



**SUS**  
**SISTEMA ÚNICO DE SAÚDE**  
**MINISTÉRIO DA SAÚDE**  
**SECRETARIA DE ESTADO DA SAÚDE**  
**SECRETARIA MUNICIPAL DE SAÚDE DE JATAÍ**  
**CONSELHO MUNICIPAL DE SAÚDE DE JATAÍ**

---

*Ludmila Grego Maia*  
**LUDMILA GREGO MAIA**

UNIVERSIDADE FEDERAL DE GOIÁS

**III. PRESTADORES DE SERVIÇOS DE SAÚDE:**

*Valderes Candido de Oliveira*  
**VALDERES CÂNDIDO DE OLIVEIRA**  
Hospital Padre Tiago

**MARIANA CARVALHO**  
Núcleo Regional de Combate ao Câncer

**IV. GESTORES**

*Maria Aparecida da Silva*  
**MARIA APARECIDA DA SILVA**  
Secretaria Municipal de Saúde

*Aladio Ramos Vilela*  
**ALÁDIO RAMOS VILELA**  
ARS Sudoeste II

*epa 8*





DÉBITOS DA SECRETARIA DE SAÚDE DO ESTADO DE GOIÁS - EM 31/12/2016				
PROGRAMA	COMPETÊNCIA	REFERÊNCIA	VALOR	TOTAL
ASSIST. FARMACÊUTICA				
COF. SERV. SAÚDE MENTAL	Dezembro	2016	R\$ 22.242,50	R\$ 22.242,50 ✓
COMP. REGULADOR REG.	Dezembro	2016	R\$ 23.271,56	R\$ 23.271,56 ✓
SAÚDE DA FAMÍLIA	Dezembro	2016	R\$ 10.000,00	R\$ 10.000,00 ✓
SAMU SERV. DE ATENDIM.	Dezembro	2016	R\$ 64.005,43	R\$ 64.005,43 ✓
PLANO DE FORTALEC. UTI (Termo de Compromisso nº 03/2011 - SES-GO)	Dezembro	2016	R\$ 25.812,50	R\$ 25.812,50 ✓
		2013 À 2015	R\$ 200.000,00	R\$ 2.300.000,00 ✓
<b>TOTAL ATUALIZADO</b>				<b>R\$ 2.445.331,99</b>



## CONSULTAR TRÂMITE DO PROCESSO

### Informações sobre o Trâmite do Processo

Nº Processo: **201600010007903**  
Data Atuação: **07/04/2016 07:53:33**  
Data Limite:  
Data Leitura:

Tipo Envio: **ENVIO FINAL**  
Retorno: **NÃO**

Páginas:

Orgão Envio: **SES - SECRETARIA DE ESTADO DA SAÚDE**  
Unidade Envio: **GELCC - GERÊNCIA DE LICITAÇÕES, CONTRATOS E CONVÊNIOS**  
Usuário Envio: **SURANNE - SURANNE STELA ROCHA RIBEIRO FAGURY**  
Data Envio: **31/05/2016 09:21:22**

Orgão Recebe: **SES - SECRETARIA DE ESTADO DA SAÚDE**  
Unidade Recebe: **GEPLAN - GERÊNCIA DE PLANEJAMENTO**  
Usuário Recebe: **ANGELICAUNGARELLI - MARIA ANGELICA GONCALVES DE PAULA UNGARELLI**  
Data Recebe: **31/05/2016 15:44:01**

Orgão Destino: **SES - SECRETARIA DE ESTADO DA SAÚDE**  
Unidade Destino: **GEPLAN - GERÊNCIA DE PLANEJAMENTO**  
Usuário Responsabilizado: **ANGELICAUNGARELLI - MARIA ANGELICA GONCALVES DE PAULA UNGARELLI**

Imprimir

Fechar

# ANEXO II



**PODER JUDICIÁRIO**

**Tribunal de Justiça do Estado de Goiás**

**Comarca de Jataí**

**2ª Vara Cível, Fazendas Públicas, Meio Ambiente e Registros Públicos**

**PROTOCOLO Nº 0395912-78.2016.8.09.0093**

**AUTOR: MUNICÍPIO DE JATAÍ**

**RÉU: ESTADO DE GOIÁS**

**DECISÃO**

**1. DEFIRO** o pedido de suspensão dos autos até o julgamento final do IRDR nº 5427877.35.2020.8.09.0000, conforme requerido na movimentação nº 09.

**2. Cumpra-se.**

Jataí, 22 de julho de 2021.

**Thiago Soares Castelliano Lucena de Castro**

**Juiz de Direito**

OBS.: Decisão assinada eletronicamente, não há necessidade de assinatura física/manual, conforme art. 1º, § 2º, III, 'a' da Lei nº 11.419/06. Para conferência da autenticidade, utilize o código de validação do documento e acesse o site do TJGO.

Valor: R\$ 90.295.345,13 | Classificador:  
PROCESSO CÍVEL E DO TRABALHO -> Processo de Conhecimento -> Procedimento de Conhecimento -> Procedimento Comum Cível  
JATAÍ - VARA DAS FAZENDAS PÚBLICAS  
Usuário: GUILHERME MOSSOLETO JANUÁRIO - Data: 16/03/2022 15:16:06

# ANEXO III



Secretaria de  
Educação

**SECRETARIA MUNICIPAL DE EDUCAÇÃO**

**Relação dos Materiais em Estoque no almoxarifado com posição em 31/12/2022**

**Gêneros Alimentícios**

Descrição do Produto	Quantidade	RS Unitário	RS Total
-	-	R\$ 0,00	R\$ 0,00
<b>Total Geral:</b>	<b>0</b>	<b>RS 0,00</b>	<b>RS 0,00</b>

**Materiais de Construção**

Descrição do Produto	Quantidade	RS Unitário	RS Total
-	-	R\$ 0,00	R\$ 0,00
<b>Total Geral:</b>	<b>-</b>	<b>RS 0,00</b>	<b>RS 0,00</b>

**Autopeças**

Descrição do Produto	Quantidade	RS Unitário	RS Total
-	-	R\$ 0,00	R\$ 0,00
<b>Total Geral:</b>	<b>-</b>	<b>RS 0,00</b>	<b>RS 0,00</b>

**Medicamentos e Materiais Hospitalares**

Descrição do Produto	Quantidade	RS Unitário	RS Total
Luvas Descartáveis Unigloves são para procedimentos não cirúrgicos, fabricadas em látex de alta qualidade com talco. ... Fabricadas de acordo com o sistema de qualidade ISO 13485/2008 (Boas Práticas de Fabricação). Produto não estéril, desenvolvida para procedimentos não cirúrgicos.	1.221	R\$ 17,48	R\$ 21.343,08
Mascara infantil de proteção contra corona vírus, caixinha contendo 50 unidades cada.	150	R\$ 2,00	R\$ 300,00
<b>Total Geral:</b>	<b>1.371</b>	<b>RS 19,48</b>	<b>RS 21.643,08</b>

**Materiais Gráficos**

Descrição do Produto	Quantidade	RS Unitário	RS Total
-	-	R\$ 0,00	R\$ 0,00
<b>Total Geral:</b>	<b>-</b>	<b>RS 0,00</b>	<b>RS 0,00</b>



Material de Expediente			
Descrição do Produto	Quantidade	R\$ Unitário	R\$ Total
Copo Descartável: Copo de poliestireno de alta qualidade para água, produto não perecível e não tóxico, descartável, espessura entre 0,51mm a 0,54mm, com capacidade para 200ml, pacote com 100 (cem) copos.Cristal. Obs.: Entregar em caixa de papelão com 25 (vinte e cinco) pacotes.	4.450	R\$ 4,88	R\$ 21.716,00
Papel sulfite A4 279x210 gramatura 75, branco, pacote com 500 folhas.	2.564	R\$ 20,80	R\$ 53.331,20
<b>Total Geral:</b>	<b>7.014</b>	<b>R\$ 25,68</b>	<b>R\$ 75.047,20</b>

Outros Materiais de Consumo			
Descrição do Produto	Quantidade	R\$ Unitário	R\$ Total
Água Sanitária com Ação Alvejante, Bactericida e Desinfetante - Composição: Cloro ativo. Hipoclorito de sódio e água, produto a base de cloro, teor de cloro ativo 2,0 a 2,5 % p/p. - Embalagem: Frasco com 1 litro.	2.868	R\$ 2,03	R\$ 5.822,04
Álcool Gel 70% Essencial Neutro elimina 99,9% dos germes e bactérias que ficam impregnados nas mãos em poucos segundos 420 gr. Ele contém uma concentração de álcool a 70%, que também é bastante eficaz na antissepsia contra vírus e doenças causadas por bactérias.	6.708	R\$ 7,10	R\$ 47.626,80
Álcool etílico líquido hidratado, 96°(92,8 INPM) em frasco de 1L. Composição: etanol e água deionizada.	3.048	R\$ 6,40	R\$ 19.507,20
Baldes plásticos para uso geral, com capacidade de 12 litros. Possuem alça metálica, acabamento reforçado em plástico e fundo com desenho anatômico para tombamento do balde.	181	R\$ 13,70	R\$ 2.479,70
Cera líquida p/piso incolor- princípio ativo solvente de petróleo, composição básica: silicone, parafina, formol, conservante perfume e outras substâncias químicas permitidas; teor não voláteis mínimo 3,5% na categoria pronto para uso, acondicionado em frasco plástico contendo 750 ml, produto c/ registro no ministério da saúde. Validade de no mínimo 12 meses a partir da data de entrega do produto.	157	R\$ 3,60	R\$ 565,20
Cera líquida p/piso vermelha- aspecto leitoso, fragrância suave. Composição: Cera de carnaúba, parafina, álcool cetílico etoxilado, fragrâncias e água. Embalagem com 750 ml, produto c/ registro no ministério da saúde. Validade de no mínimo 12 meses a partir da data de entrega do produto.	432	R\$ 2,00	R\$ 864,00

Condicionador infantil, fácil desembaraço, com bico dosador, não irrita os olhos, testado dermatologicamente, para todos os tipos de cabelo.	878	R\$ 8,70	R\$ 7.638,60
Desinfetante, embalagem de 2 litros Multiuso, bactericida, desodorizante e com ação limpadora. Composição: Cloreto de benzalcônio, tensoativo não iônico, fragrância, corante, metil isotiazolinona e veículo aquoso. Teor de ativo 1%. Fragrâncias de Lavanda, Eucalipto, Floral.	2.040	R\$ 5,00	R\$ 10.200,00
Detergente neutro glicerinado, 500 ml, componente ativo, glicerina, coadjuvantes, conservantes, sequestrante, espessantes, branquiador óptico, corante, fragrância e veículo; componente ativo, linear alquiibenzeno sulfato de sódio. TENSOATIVO BIODEGRADÁVEL; Eficiência na limpeza, rendimento, economia e fórmula biodegradável, com tampa dosadora. Testado dermatologicamente. Qualidade igual ou superior a marca Ypê.(caixa com 24 unidades)	888	R\$ 1,38	R\$ 1.225,44
Detergente Acido Removedor de sujeira pesada , 2 L.	666	R\$ 2,00	R\$ 1.332,00
Disco de Limpeza pesada - Pisos de alta dureza, tais como cerâmica, porcelanato, mármore, granito, concreto, granilite ou granitina. Deve ser utilizado juntamente com removedores ou limpadores químicos conforme o tipo do piso e natureza da sujeira a ser removida. Rendimento aproximado: até 3000m2 (dependendo da rugosidade do piso e do tipo de tarefa). Diâmetro de 400 mm	124	R\$ 2,00	R\$ 248,00
Escova multiuso oval. Base de madeira, cerdas em polipropileno resistentes e duráveis, que não deformam e não embolam. Tamanho: 16 cm.	28	R\$ 1,90	R\$ 53,20
Escova sanitária com suporte que garante a limpeza correta e eficiente do vaso sanitário. O seu formato arredondado, contribui para que o produto alcance todos os cantos do vaso, garantindo assim uma limpeza mais eficiente e eficaz em empresas de todos os portes e segmentos. Por exemplo: escritório, condomínio, restaurante, clínicas, escolas, etc.	299	R\$ 4,48	R\$ 1.339,52
Lã De Aço 60g com 8 Unidades no pacote. Esponja de aço limpa superfícies, dá brilho, remove sujeiras incrustadas. Higiênica e ecológica, contendo minério de ferro na composição. Pacote com 8 unidades.	4.658	R\$ 1,98	R\$ 9.222,84



Esponjas dupla face. Para uso geral, produzida em manta não tecido, de fibras sintéticas, unidas com resina a prova d'água, impregnada com mineral abrasivo e aderida à espuma de poliuretano. Tamanho: 110x75x20mm.	3.120	R\$ 0,51	R\$ 1.591,20
Esponja para banho, modelo infantil. Diferenciais: Esponja de poliuretano, com diferentes cores e personagens infantis. Suave e macia. Dimensões aproximadas: 18 x 16 x 5 cm (AxLxP).	133	R\$ 0,70	R\$ 93,10
Filtro de papel nº 103 Cx 30 UN.	244	R\$ 4,05	R\$ 988,20
Impermeabilizante para pisos de pedra granítico embalagem de 5 L.	60	R\$ 2,00	R\$ 120,00
Luva 100% nitrílica livre de proteínas do látex, hipoalergênica, proteção química e elasticidade moderada, antiderrapante - em formato diamante. Com forro de algodão flocado para absorção de suor, comprimento de aproximadamente 33 cm, formato anatômico, punho reto - permite maior ventilação. Luvas laváveis e reutilizáveis. Pares de luva - Tamanho G e GG.	121	R\$ 6,98	R\$ 844,58
Mangueira Jardim Super Flex 1/2 polegadas 50 M Verde.	25	R\$ 100,00	R\$ 2.500,00
Pá de lixo de zinco utensílio doméstico criado para auxiliar na limpeza dos mais variados resíduos. Essa pá coletora pode ser utilizada em diversos ambientes, seja para uma simples faxina ou para as limpezas mais complexas.	147	R\$ 5,60	R\$ 823,20
Pano para Limpeza de Chão e outros, pamanho 80 cm x 50 cm.	650	R\$ 6,25	R\$ 4.062,50
Pano de limpeza microfibratambém conhecido como toalha de microfibra, o pano de microfibra em geral é vendido nos diversos tamanhos . É feito de poliéster e de poliamida, responsável pela alta capacidade de absorção de líquidos e pela maciez. Também se torna muito resistente, sendo capaz de remover ceras e polidores.	220	R\$ 1,19	R\$ 261,80
Papel higiênico, de boa qualidade (papel não reciclado), folha dupla, composto de 100% de fibras celulósicas, picotado, com relevo, neutro, rolo medindo 30m x 10cm, pacote com 4 unid. na cor branca.	6.544	R\$ 2,00	R\$ 13.088,00
Rodo madeira 60 cm com borrachas duplas, cabo encapado.	142	R\$ 2,00	R\$ 284,00
Rodo plástico 60 cm com borrachas duplas, cabo encapado, longo e Resistente.	338	R\$ 20,96	R\$ 7.084,48

Sabão em barra glicerinado com 5 pedras de 200g cada, elaborado com matérias primas de qualidade, oferece firmeza, rendimento e alta durabilidade.	9.000	R\$ 10,45	R\$ 94.050,00
Sabão em pó de boa qualidade, composição de tensoativo aniônico, alcalinizante, sequestrante, carga, coadjuvantes, branqueador óptico, bentonita sodica, corante, enzimas, agente antirredespositante, fragrância e água. Componente ativo: linear alquil benzeno sulfonato de sódio. Contém tensoativo biodegradável. Embalagem de 1Kg, similar ou superior a marca Tixan ou Assim.	2.460	R\$ 4,70	R\$ 11.562,00
Sabonete infantil neutro. Característica do produto: neutra com PH balanceado (entre 4 e 7), que não agride a pele. Indicado para higienizar todo tipo de pele, principalmente as mais delicadas.	184	R\$ 9,60	R\$ 1.766,40
Sabonete líquido perolado, perfume suave, pronto uso para mãos, com tampa e lacre, galão de 5 litros, rotulado, na embalagem deverá constar a data de fabricação, validade do produto e número do lote. Alvará de funcionamento expedido pelo serviço de vigilância sanitária e registro do responsável químico.	150	R\$ 19,35	R\$ 2.902,50
Sabonete líquido infantil. Característica do produto: neutra com PH balanceado (entre 4 e 7), que não agride a pele. Indicado para higienizar todo tipo de pele, principalmente as mais delicadas.	304	R\$ 2,00	R\$ 608,00
Saco para lixo Preto capacidade de 100 L .Embalagem contendo 100 UN, indicado para lixos de grande volume e peso.Dimensões aproximadas:75x90 cm.Obs:Pacote com 100 UN cada.(mínimo micra 8mm.).	215	R\$ 24,99	R\$ 5.372,85
O Saco para Lixo Preto Reforçado 50 Litros é produzido de matéria prima 100% reciclável. Vendido em fardos com 100 sacos, o Saco para Lixo Preto Reforçado 60 Litros é feito de Polietileno de baixa densidade.	250	R\$ 15,49	R\$ 3.872,50
Selador para pisos, embalagem de 5 litros, com característica antiderrapante, destinado para granitina.	26	R\$ 86,10	R\$ 2.238,60
Shampoo infantil, não irrita os olhos, testado dermatologicamente (embalagem de 480 a 500 ml).	710	R\$ 9,10	R\$ 6.461,00
Toalha de papel Interfolhas, cor creme com 1000 unidades o pacote. 20,5x20cm, 100% fibras naturais, não perecível, não estéril.	150	R\$ 9,50	R\$ 1.425,00

Vassoura de palha, material das cerdas palha, material do cabo madeira, comprimento das cerdas 60 cm, com cabo comprido para limpeza em geral.	163	R\$ 8,45	R\$ 1.377,35
Vassoura de pelo sintético para piso com 40 cm, Base madeira com cabo. Cabo medindo 1,40 cm, plastificado e pendurico.	140	R\$ 8,95	R\$ 1.253,00
<b>Total Geral:</b>	<b>48.471</b>	<b>R\$ 423,19</b>	<b>R\$ 272.754,80</b>





**ESTOQUE DA DHAE - EM 16/12/2022**

Nº	QUANT.	UNIDADE DE MEDIDA	DESCRIÇÃO/ESPECIFICAÇÃO	MARCA	PREÇO UNITÁRIO	PREÇO TOTAL
1	18	UNIDADE	<b>AÇAFRÃO (condimento) - (embalagem de 50g)</b> , pó fino, puro, de coloração amarelo intenso, com odor característico, sem acréscimo de fubá, isento de parasitas e outros materiais estranhos. Acondicionado em saco plástico transparente, atóxico, resistente, hermeticamente vedado, contendo rótulo com data de validade, identificação do produto, marca do fabricante, prazo de validade e peso líquido, com registro no Ministério Competente. Validade mínima 06 meses a partir da entrega no Almoxarifado central. O produto será rejeitado quando transportados em veículos sujos, e/ou com sua qualidade comprometida, promovendo a contaminação cruzada.	PUREZA	R\$ 3,92	R\$ 70,56
2	42	UNIDADE	<b>ACHOCOLATADO (pote de 0,800 gramas)</b> - em pó, instantâneo com os seguintes ingredientes básicos: açúcar, cacau e leite. Isento de materiais estranhos. <b>Pote de 0,800 gramas</b> , acondicionados em caixas de papelão, resistente, com data de fabricação e prazo de validade de no mínimo 08 meses a contar da data de entrega no almoxarifado central. O produto será rejeitado quando transportados em veículos sujos, e/ou com sua qualidade comprometida, promovendo a contaminação cruzada.	TODDY	R\$ 22,20	R\$ 932,40
3	16	UNIDADE	<b>AÇÚCAR (embalagem de 2 kg)</b> – Cristal, branco, sem impurezas, acondicionado em sacos de polietileno transparente, <b>pacotes de 2kg</b> , com data de fabricação e prazo de validade mínimo de 12 meses, a contar da data de entrega no Almoxarifado central. O produto será rejeitado quando transportados em veículos sujos, e/ou com sua qualidade comprometida, promovendo a contaminação cruzada.	IMPÉRIO	R\$ 9,07	R\$ 145,12
4	360	UNIDADE	<b>ARROZ - (pacote de 5 kg)</b> tipo 1, agulha, classe longo e fino, polido, <b>pacote de 5kg</b> , embalagem de polietileno, resistente e transparente com data de fabricação e prazo de validade de no mínimo 12 meses, na data de entrega, com registro no Ministério da Agricultura. O produto será rejeitado quando transportados em veículos sujos, e/ou com sua qualidade comprometida, promovendo a contaminação cruzada.	PANELÃO	R\$ 19,49	R\$ 7.016,40
5	89	KG	<b>CARNE BOVINA MOÍDA (EMBALAGEM de 1 kg)</b> - Corte <b>ACÉM</b> , de primeira qualidade, moída, congelado (temperatura entre -12°C à -18°C), <b>embalagem em plástico transparente de polietileno atóxico de 1kg, a vácuo</b> , devidamente etiquetada, contendo obrigatoriamente as seguintes informações: quantidade do produto, registro (SIM, SIF ou SIP/SIE), a especificação do corte (Carne moída congelada de bovino – <i>Acém</i> ), informações nutricionais, número do lote, data de produção e validade. <b>Prazo de validade máxima de 180 dias.</b> Isenta de ossos, cartilagens, sebo, aponevroses, tendões, coágulos, nodos linfáticos, cartilagem e nervo. Isenta de aditivos, coadjuvantes, corantes e material estranho ao da carne pura, apresentando cor e odor característicos. Características Sensoriais: Textura, cor vermelho brilhante, sabor e odor característicos. Gordura (máxima 10%), água (máximo 3%). Será rejeitado o produto com sinais de descongelamento, recongelamento, sujos, que contrariam a regulamentação vigente, transportados de forma inadequada, em veículos sem refrigeração para congelados (necessário sistema de gerador de frio), fechado, isotérmico e/ou conduzidos juntamente com outros gêneros e/ou objetos. O produto deverá ser acondicionado em caixas plásticas, evitando que sua embalagem tenha contato direto com o chão, veículo e outros, para assim evitar a contaminação cruzada. Os veículos destinados ao transporte de alimentos congelados devem possuir instrumentos de controle que permitam verificar a umidade. <b>Produto deverá ser entregue nas Unidades Escolares de Ensino, semanalmente de acordo com a solicitação da DHAE.</b>	ADÃO	R\$ 40,95	R\$ 3.644,55

6	6	KG	<b>CARNE BOVINA PICADA - (EMBALAGEM de 1 kg)</b> Corte <b>COXÃO MOLE</b> , de primeira qualidade, limpa, picada em cubos médios de aproximadamente 5 cm, congelada (temperatura entre -12 à -18°C), <b>embalagem em plástico transparente de polietileno atóxico de 1kg, a vácuo</b> , devidamente etiquetada, contendo obrigatoriamente as seguintes informações: quantidade do produto, registro (SIM, SIF ou SIP/SIE), especificação do corte (Carne picada congelada de bovino - Coxão Mole), informações nutricionais, número do lote, data de produção e validade. <b>Prazo de validade máxima de 180 dias.</b> Isenta de ossos, cartilagens, gordura, sebo, aponevroses, tendões, coágulos, nodos linfáticos, cartilagem e nervo. Isenta de aditivos, coadjuvantes, corantes e material estranho ao da carne pura, apresentando cor e odor característicos. Características Sensoriais: Textura, cor vermelho brilhante, sabor e odor característicos. Gordura (máxima 10%), água (máximo 3%). Será rejeitado o produto com sinais de descongelamento, recongelamento, sujos, que contrariam a regulamentação vigente, transportados de forma inadequada, em veículos sem refrigeração para congelados (necessário sistema de gerador de frio), fechado, isotérmico e/ou conduzidos juntamente com outros gêneros e/ou objetos. O produto deverá ser acondicionado em caixas plásticas, evitando que sua embalagem tenha contato direto com o chão, veículo e outros, para assim evitar a contaminação cruzada. Os veículos destinados ao transporte de alimentos congelados devem possuir instrumentos de controle que permitam verificar a umidade. <b>Produto deverá ser entregue nas Unidades Escolares de Ensino, de duas à três vezes na semana de acordo com o Cardápio.</b>	ADÃO	R\$ 47,61	R\$ 285,66
7	64	KG	<b>FILÉ DE PEITO DE FRANGO (bandeja de 1 Kg)</b> – Filé de peito de frango, sem pele e sem osso, congelado (temperatura entre -12°C à -18°), <b>embalado em bandeja de isopor, impermeável, embalagem padronizada com 1 Kg.</b> Embalado sem acúmulo de líquidos em seu interior ou resto impróprios para o consumo humano, coloração amarelo-rosada sem escurecimento ou manchas esverdeadas, livre de parasitas ou de qualquer substância contaminante que possa alterá-la ou encobrir alguma alteração, odor e sabor próprios em porções individuais. Produto próprio para o consumo humano, e em conformidade com a legislação vigente. Só serão aceitos produtos com a comprovação da inspeção SIF, SIE ou SIM. Deverá conter etiqueta de identificação do produto com data de abate, fabricante, validade, lote, temperatura de estocagem, carimbos oficiais, de acordo com as portarias do Ministério da Agricultura. Produto não poderá conter adição de conservantes e hormônios. Será rejeitado o produto com sinais de descongelamento, recongelamento, sujos, que contrariam a regulamentação vigente, transportados de forma inadequada, em veículos sem refrigeração para congelados (necessário sistema de gerador de frio), fechado, isotérmico e/ou conduzidos juntamente com outros gêneros e/ou objetos. O produto deverá ser acondicionado em caixas plásticas, evitando que sua embalagem tenha contato direto com o chão, veículo e outros, para assim evitar a contaminação cruzada. Os veículos destinados ao transporte de alimentos refrigerados ou congelados devem possuir instrumentos de controle que permitam verificar a umidade. <b>Produto deverá ser entregue nas Unidades Escolares de Ensino, semanalmente de acordo com a solicitação da DHAE.</b>	FRIATO	R\$ 24,69	R\$ 1.580,16
8	90	KG	<b>EMBALAGEM PLÁSTICA</b> - 40 x 60cm com 0,20 micras de espessura com 1 Kilo (aproximadamente 40 unidades). Produzidos em polietileno, atóxico, inodoro e incolor.	SOL	R\$ 38,88	R\$ 3.499,20
9	60	KG	<b>EMBALAGEM PLÁSTICA (kg)</b> - 30 x 40cm com 0,20 micras de espessura com 1 Kilo (aproximadamente 40 unidades). Produzidos em polietileno, atóxico, inodoro e incolor.	SOL	R\$ 38,88	R\$ 2.332,80
10	218	UNIDADE	<b>EXTRATO DE TOMATE – (embalagem em lata de 340gr)</b> – o produto deverá estar isento de fermentação. Características: aspecto: massa espessa tipo pasta; cor vermelha com cheiro e sabor próprio. O produto não deve conter sujidades, parasitas e larvas. As latas deverão ter o revestimento interno apropriado e não poderão estar amassadas, enferrujadas ou quaisquer outros aspectos que alterem a qualidade do produto. O produto deve rigorosamente, respeitar a legislação vigente. A validade deverá ser de no mínimo 12 meses a partir da data de entrega. O produto será rejeitado quando transportados em veículos sujos, e/ou com sua qualidade comprometida, promovendo a contaminação cruzada. <b>O produto deve ser de qualidade similar ou superior ao das marcas GOIALLI OU ELEFANTE.</b>	GOIALLI	R\$ 4,24	R\$ 924,32
11	180	KG	<b>FEIJÃO CARIOCA (pacote de 1 kg)</b> - in natura – tipo 1 – grãos inteiros e claros, aspecto brilhoso, liso, isenta de matéria terrosa, pedras ou corpos estranhos, fungos ou parasitas e livre de umidade, <b>pacote de 1kg</b> , embalado em sacos plásticos transparentes, isento de sujidades, não violados, resistentes. Acondicionados em fardos lacrados – contendo data de fabricação, validade e número do lote. Validade deverá ser de no mínimo 180 dias a partir data da entrega, com registro no Ministério da Agricultura. O produto será rejeitado quando transportados em veículos sujos, e/ou com sua qualidade comprometida, promovendo a contaminação cruzada.	SELECTO	R\$ 6,89	R\$ 1.240,20

12	16	KG	<b>LINGUIÇA FINA DE FRANGO (PACOTE DE 5 KG)</b> – Linguiça fresca de carne de frango pura e limpa, de primeira qualidade, apresentando gomos uniformes. <b>Embalagem em plástico atóxico de 5 kg, a vácuo</b> , limpo, não violado, resistente, que garanta a integridade do produto até o momento do consumo, na parte externa da embalagem deverá ser intacta, conter dados de identificação, procedência, informações nutricionais, número do lote, data de fabricação, data de validade, quantidade do produto e número do lote. Congelada em temperatura entre -12°C à -18°C. Isenta de ossos, cartilagens, aponevroses, tendões, coágulos, nodos linfáticos, e nervo. Isenta de aditivos, coadjuvantes, hormônios, corantes e material estranho ao da carne pura e dos ingredientes permitidos pela legislação vigente, apresentando cor e odor característicos. O produto não deverá apresentar superfície úmida, pegajosa, partes flácidas ou consistência anormal. Só serão aceitos produtos com a comprovação da inspeção SIF, SIE ou SIM. Características Sensoriais: textura, cor, sabor e odor característico. Características Físico-Químicas: Gordura (máxima) 20%. <b>NÃO DEVERÁ SER APIMENTADA</b> . A validade deverá ser de no máximo 120 dias contados a partir da data de entrega. Será rejeitado o produto com sinais de descongelamento, recongelamento, sujos, que contrariam a regulamentação vigente, transportados de forma inadequada, em veículos sem refrigeração para congelados (necessário sistema de gerador de frio), fechado, isotérmico e/ou conduzidos juntamente com outros gêneros e/ou objetos. O produto deverá ser acondicionado em caixas plásticas, evitando que sua embalagem tenha contato direto com o chão, veículo e outros, para assim evitar a contaminação cruzada. Os veículos destinados ao transporte de alimentos congelados devem possuir instrumentos de controle que permitam verificar a umidade. Produto deverá ser entregue nas Unidades Escolares de Ensino, de duas a três vezes na semana de acordo com o Cardápio. O produto deve ser de qualidade similar ou superior ao da marca SUPER FRANGO. <b>Produto deverá ser entregue nas Unidades Escolares de Ensino, semanalmente de acordo com a solicitação da DHAE.</b>	CALLABRIA	R\$ 17,80	R\$ 284,80
13	68	UNIDADE	<b>LEITE LONGA VIDA INTEGRAL ( CAIXA CONTENDO 1000 ML)</b> – Leite tipo UHT, longa Vida Integral, <u>caixa contendo 1000ml</u> . Embalagem Tetra Pak. A embalagem deverá conter externamente os dados de identificação, procedência, informação nutricional, número de lote, data de validade, quantidade do produto e o número de registro no Ministério da Agricultura/ SIF/ DIPOA e carimbo de inspeção do SIF. Deverá atender as especificações técnicas legais vigentes do Ministério da Agricultura e do Abastecimento e do Regulamento da Inspeção Industrial e Sanitária de produtos de origem animal. Validade máxima de <b>100 dias a partir da data de entrega</b> . O produto será rejeitado quando transportados em veículos sujos, e/ou com sua qualidade comprometida, promovendo a contaminação cruzada. <b>O produto deve ser de qualidade similar ou superior ao das marcas PIRACANJUBA e ITALAC.</b>	ITALAC	R\$ 6,49	R\$ 441,32
14	3	UNIDADE	<b>LEITE LONGA VIDA INTEGRAL ZERO LACTOSE (CAIXA CONTENDO 1.000 ML)</b> – leite tipo UHT, longa vida integral sem lactose. Embalagem Tetra Pak, <u>caixa contendo 1000ml</u> . A embalagem deverá conter externamente os dados de identificação, procedência, informação nutricional, número de lote, data de validade, quantidade do produto e o número de registro no Ministério da Agricultura/ SIF/ DIPOA e carimbo de inspeção do SIF. Deverá atender as especificações técnicas legais vigentes do Ministério da agricultura e do Abastecimento e do Regulamento da Inspeção Industrial e Sanitária de produtos de origem animal. Validade máxima de <b>100 dias a partir da data de entrega</b> . O produto será rejeitado quando: transportados em veículos sujos, que comprometam a sua qualidade, e promovem a contaminação cruzada. <b>O produto deve ser de qualidade similar ou superior ao das marcas PIRACANJUBA e ITALAC.</b>	ITALAC	R\$ 6,49	R\$ 19,47
15	5	UNIDADE	<b>PREGOMIN- PREGOMIN PEPTI - LATA DE 0,400 GRAMAS</b> - Fórmula infantil para lactentes e de seguimento para lactentes e crianças de primeira infância destinada a necessidades dietoterápicas específicas com proteína extensamente hidrolisada e com restrição de lactose. Fórmula infantil em pó, a base de 100% de proteína do soro de leite extensamente hidrolisada. Isento de lactose. Não contém glúten.	PREGOMIN PETIT	R\$ 216,43	R\$ 1.082,15
16	605	UNIDADE	<b>MACARRÃO PARAFUSO (PACOTE DE 0,500 GRAMAS)</b> - Macarrão parafuso, <u>embalagem plástica, transparente, resistente, bem vedada, com 500g</u> . Massa de sêmola SEM OVOS. Produto isento de sujidades, parasitas, larvas e material estranho e de substância estranha ou nociva, não podendo estar fermentadas ou rançosas. Deverá conter os dados de identificação, procedência, informações nutricionais, número de lote, data de fabricação e validade. Prazo de validade mínima de 06 meses a partir da data de entrega. O produto será rejeitado quando: transportados em veículos sujos, e/ou com sua qualidade comprometida, promovendo a contaminação cruzada.	DA VOVÓ	R\$ 4,57	R\$ 2.764,85

17	13	UNIDADE	<b>MARGARINA -POTE DE 0,500 GRAMAS</b> - Margarina produzida exclusivamente de gordura vegetal com no máximo 65% de lipídios, em potes de polipropileno com lacre de papel aluminizado entre a tampa e o pote, resistentes, que garantam a integridade do produto até o momento do consumo <b>contendo peso líquido 500g</b> . A embalagem deverá conter externamente os dados de identificação e procedência, informação nutricional, número do lote, data de validade, quantidade do produto e número do registro. O produto deverá apresentar validade mínima de 06 (seis) meses a partir da data de entrega na unidade requisitante. O produto será rejeitado quando transportados em veículos sujos, e/ou com sua qualidade comprometida, promovendo a contaminação cruzada. Resfriada com temperatura entre 5°C à 16°C. Será rejeitado o produto que se apresentar, sujo, que contrariam a regulamentação vigente, transportados de forma inadequada, em veículos sem refrigeração para resfriados (necessário sistema de gerador de frio), fechado, isotérmico e/ou conduzidos juntamente com outros gêneros e/ou objetos. O produto deverá ser acondicionado em caixas plásticas, evitando que sua embalagem tenha contato direto com o chão, veículo e outros, para assim evitar a contaminação cruzada. Os veículos destinados ao transporte de alimentos resfriados devem possuir instrumentos de controle que permitam verificar a umidade.	DELÍCIA	R\$ 9,60	R\$ 124,80
18	172	UNIDADE	<b>ÓLEO DE SOJA - (EMBALAGEM 0,900 ML)</b> Óleo de soja 100% natural, obtido de matéria prima vegetal. <b>Embalagem PET com 900 ml</b> estado sanitário, isento de odores estranhos ou qualquer substância nociva, possui aspecto límpido. A embalagem deverá conter externamente os dados de identificação e procedência, informação nutricional, número do lote, data de validade, quantidade do produto e número do registro. Prazo de validade mínimo 12 meses a contar a partir da data de entrega. O produto será rejeitado quando transportados em veículos sujos, e/ou com sua qualidade comprometida, promovendo a contaminação cruzada.	VILA VELHA	R\$ 12,00	R\$ 2.064,00
19	85	KG	<b>PERNIL SUÍNO EM CUBOS (EMBALAGEM DE 1 KG):</b> Classificação / Características gerais: Proveniente da espécie suína, sadios, abatidos sob inspeção veterinária. Durante o processamento, deve ser realizada a aparagem (eliminação dos excessos de gordura, cartilagem e aponevroses). A carne suína deverá ser entregue em cubos, congelada, deve apresentar-se livre de parasitas e de qualquer substância contaminante que possa alterá-la ou encobrir alguma alteração, deve estar em ótimas condições organolépticas (Características Sensoriais: Textura, cor vermelho brilhante, sabor e odor característicos. Gordura (máxima 10%), água (máximo 3%). Deverá estar congelado e transportado em veículo com temperatura de congelamento (temperatura entre -12°C à -18°C), assegurando que o produto se mantenha congelado durante o transporte. Embalagem: o produto deverá estar embalado a vácuo em embalagem plástica, flexível, atóxica, resistente, transparentes em pacotes de 01 Kg. <b>Prazo de validade máxima de 180 dias</b> . Será rejeitado o produto com sinais de descongelamento, recongelamento, sujos, que contrariam a regulamentação vigente, transportados de forma inadequada, em veículos sem refrigeração para congelados (necessário sistema de gerador de frio), fechado, isotérmico e/ou conduzidos juntamente com outros gêneros e/ou objetos. O produto deverá ser acondicionado em caixas plásticas, evitando que sua embalagem tenha contato direto com o chão, veículo e outros, para assim evitar a contaminação cruzada. Os veículos destinados ao transporte de alimentos congelados devem possuir instrumentos de controle que permitam verificar a umidade. Produto deverá ser entregue nas Unidades Escolares de Ensino, de duas a três vezes na semana de acordo com o Cardápio.	CELEIRO	R\$ 25,70	R\$ 2.184,50
20	87	UNIDADE	<b>AVEIA EM FLOCOS FINOS (EMBALAGEM DE 500g)</b> - Aveia em flocos finos, limpos, produzidos sob condições higiênicas tecnicamente recomendadas, livre de impurezas e microorganismos que o torne impróprio para consumo. O produto envolto em papel impermeável e acondicionado em caixa de papelão ou recipiente de folha de flandres íntegros, ou saco de polietileno resistente, hermeticamente fechados, contendo 500 gramas de peso líquido do produto, devidamente rotulado nos aspectos qualitativo, quantitativo, constando o prazo de validade, marca comercial, procedência de fabricação, número do registro no órgão competente e demais dados conforme as disposições a legislação vigente, reembalado de acordo com praxe comercial. O produto deverá apresentar validade mínima de 06 (SEIS) meses a partir da data de entrega.	SABOR DA TERRA	R\$ 10,98	R\$ 955,26

21	120	UNIDADE	CAFÉ MOÍDO (EMBALAGEM DE 0,500 GRAMAS) - Café, de primeira linha, em pó homogêneo, torrado e moído, tipo TRADICIONAL. Embalagem: tipo Alto Vácuo ou Vácuo Puro, em pacotes de 500 gramas, contendo na embalagem a identificação do produto, a marca do fabricante, a data de fabricação, o prazo de validade não inferior a 10 (dez) meses contados da data de recebimento.	BRASILEIRO	Folha: 2889 de 4285	
					R\$ 19,98	R\$ 2.397,60
22	158	UNIDADE	SAL REFINADO - (EMBALAGEM DE 1 KG) Sal iodado, <u>embalagem contendo 1kg</u> , com identificação do produto, marca do fabricante, data de fabricação, prazo de validade e número do lote. O produto deverá ter validade mínima de 12 meses a partir da data de entrega. Será rejeitado o produto que se apresentar: úmido, vencido, com presença de parasitos, larvas, insetos e corpos estranhos, não característicos do produto. O produto será rejeitado quando: transportados em veículos sujos, e/ou com sua qualidade comprometida, promovendo a contaminação cruzada.	BEIJA FLOR	R\$ 1,98	R\$ 312,84
VALOR TOTAL					R\$ 34.302,96	
VALOR POR EXTENSO: Trinta e quatro mil, trezentos e dois reais e noventa e seis centavos.						

Jatáí,13 de fevereiro de 2023.

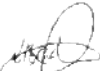

Lúcia Helena Rodrigues de Souza Coelho  
Diretora de Higiene e Alimentação Escolar  
Portaria SGP nº069 de 11/01/2021





# ANEXO IV

162534 - ZANTAN					
Total Entrada			Vlr. Unitário Item	Vlr. Unitário Total	Total Saída
0,20			R\$ 1.000,00	R\$ 200,00	0,20
					0,00

DETALHAMENTO ENTRADAS

Data Entrada	Quantidade Entrada	Vlr. Unitário	Valor Total	Código O.F.	Status O.F.	Fornecedor
09/05/2017	0,20	R\$ 1.000,00	R\$ 200,00	1620	APROVADO	25.131.343/0001-16 - BURITI - COM E REPRESENTACOES DE PRODS

DETALHAMENTO SAIDAS

Data Saída	Qtd. Saída	Almox. Destino	Dep. Origem	Dep. Destino	Fornecedor
05/05/2017	0,20	2 - ALMOXARIFADO - CENTRAL PREF.	258 - ALMOXARIFADO - CENTRO	3629 - SECRETARIA MUNICIPAL DE	

TOTALIZADORES

ALMOXARIFADO	Total Entradas	Valor Global	Total Saídas	Total Disponível
2 - ALMOXARIFADO - CENTRAL PREF.	7.295.766,96	R\$ 5.972.633,06	7.247.876,07	47.890,89

# ANEXO V

Estabelecimento de Saúde	Produto	Data	31/12/2022	
		CATMAT	Qtd Estoque	Valor Estoque
SMS JATAI	ACARBOSE 50 MG COMPRIMIDO	BR0268202	0	R\$ 0,00
	ACETILCISTEÍNA 100 MG/ML SOLUÇÃO INJETÁVEL 3 ML ELENCO ESTADUAL	BR0335091	0	R\$ 0,00
	ACETILCISTEÍNA 40 MG/ML XAROPE 100 ML	BR0355786	0	R\$ 0,00
	ACETILCISTEÍNA 600 MG GRANULADO 5 G	BR0274806	0	R\$ 0,00
	ACICLOVIR 200 MG COMPRIMIDO ELENCO ESTADUAL	BR0268370U0042	450	R\$ 85,50
	ACICLOVIR 5 % CREME 10 G	BR0268375U0015	0	R\$ 0,00
	ÁCIDO ACETILSALICÍLICO 100 MG COMPRIMIDO	BR0267502U0042	146.000	R\$ 7.322,25
	ÁCIDO ACETILSALICÍLICO 100 MG TAMPONADO COMPRIMIDO	BR0270965	0	R\$ 0,00
	ÁCIDO ACETILSALICÍLICO 325 MG COMPRIMIDO	BR0270548	0	R\$ 0,00
	ÁCIDO ASCÓRBICO 200 MG/ML SOLUÇÃO ORAL 20 ML	BR0271689-1	0	R\$ 0,00
	ÁCIDO ASCÓRBICO, ASPARTATO DE ARGININA 500MG + 500MG COMP	BR0346317U0042	0	R\$ 0,00
	ÁCIDO FÓLICO 0,2 MG/ML SOLUÇÃO ORAL 30 ML	BR0278489U0097	0	R\$ 0,00
	ÁCIDO FÓLICO 5 MG COMPRIMIDO ELENCO ESTADUAL	BR0267503U0042	52.800	R\$ 2.106,72
	ÁCIDO FOLÍNICO (FOLINATO DE CÁLCIO) 15 MG COMPRIMIDO ELENCO ESTADUAL	BR0268292U0042	0	R\$ 0,00
	ÁCIDO MUCOPOLISSACARÍDEO POLISSULFÚRICO 3 MG/G GEL 40 G	BR0278589-2	0	R\$ 0,00
	ÁCIDO MUCOPOLISSACARÍDEO POLISSULFÚRICO 5 MG/G GEL 40 G	BR0278587-2	0	R\$ 0,00
	ÁCIDO POLIACRÍLICO 2 MG/G OFTÁLMICO GEL 10 G	BR0279338-2	0	R\$ 0,00
	ÁCIDO URSODESOXICÓLICO 150 MG COMPRIMIDO ELENCO ESTADUAL	BR0269460	0	R\$ 0,00
	ÁCIDO URSODESOXICÓLICO 300 MG COMPRIMIDO ELENCO ESTADUAL	BR0309040	0	R\$ 0,00
	ÁCIDO VALPRÓICO (VALPROATO DE SÓDIO) 250 MG CÁPSULA	BR0267504U0041	950	R\$ 199,50
	ÁCIDO VALPRÓICO (VALPROATO DE SÓDIO) 250 MG COMPRIMIDO ELENCO ESTADUAL	BR0267504U0042	0	R\$ 0,00
	ÁCIDO VALPRÓICO (VALPROATO DE SÓDIO) 300 MG COMPRIMIDO	BR0328531	0	R\$ 0,00
	ÁCIDO VALPRÓICO (VALPROATO DE SÓDIO) 50 MG/ML XAROPE 100 ML ELENCO ESTADUAL	BR0308732U0062	50	R\$ 349,00
	ÁCIDO VALPRÓICO (VALPROATO DE SÓDIO) 500 MG COMPRIMIDO ELENCO ESTADUAL	BR0267505U0042	4.400	R\$ 2.156,00
	ÁCIDOS GRAXOS ESSENCIAIS SOLUÇÃO 200 ML	BR0348002-2	0	R\$ 0,00
	ÁCIDOS GRAXOS ESSENCIAIS, COMPOSTO DOS ÁCIDOS CAPRÍLICO, CÁPRICO, LÁURICO, LINOLÉICO, LECITINA DE SOJA, ASSOCIADOS COM VITAMINAS "A" E "E", LOÇÃO OLEOSA FRASCO 200 ML	BR0281657U0085	0	R\$ 0,00
	AGULHA DESCARTÁVEL, AÇO INOXIDÁVEL, 4 MM, 32 G, CANETA APLICADORA DE INSULINA, ESTÉRIL, EMBALAGEM INDIVIDUAL	BR0411827	0	R\$ 0,00
	ALBENDAZOL 40 MG/ML SUSPENSÃO ORAL 10 ML	BR0267507U0063	320	R\$ 278,40
	ALBENDAZOL 400 MG COMPRIMIDO MASTIGÁVEL	BR0267506U0042	2.900	R\$ 913,50
	ALENDRONATO DE SÓDIO 70 MG COMPRIMIDO	BR0269462U0042	224	R\$ 60,48
	ALOPURINOL 100 MG COMPRIMIDO	BR0267508U0042	0	R\$ 0,00
	ALOPURINOL 300 MG COMPRIMIDO	BR0267509U0042	0	R\$ 0,00
	ALPRAZOLAM 1 MG COMPRIMIDO	BR0271356	0	R\$ 0,00
	AMANTADINA 100 MG COMPRIMIDO ELENCO ESTADUAL	BR0268079	0	R\$ 0,00
	AMICACINA, SULFATO 250 MG/ ML SOLUÇÃO INJETÁVEL 2 ML ELENCO ESTADUAL	BR0268381U0009	0	R\$ 0,00



## Posição de Estoque Diária

Processo: 04565/23  
Data: 09/04/2024 14:25:08  
Folha: 2895 de 4285

Estabelecimento de Saúde	Produto	Data	31/12/2022	
		CATMAT	Qtd Estoque	Valor Estoque
SMS JATAI	AMILORIDA, CLORIDRATO + HIDROCLOROTIAZIDA 5 MG+ 50 MG COMPRIMIDO	BR0271162	0	R\$ 0,00
	AMINOFILINA 100 MG COMPRIMIDO	BR0267511	0	R\$ 0,00
	AMIODARONA, CLORIDRATO 100 MG COMPRIMIDO	BR0271709	0	R\$ 0,00
	AMIODARONA, CLORIDRATO 200 MG COMPRIMIDO	BR0267510U0042	20.160	R\$ 6.531,84
	AMISSULPRIDA 50 MG COMPRIMIDO	BR0396081	0	R\$ 0,00
	AMITRIPTILINA, CLORIDRATO 10 MG COMPRIMIDO DE LIBERAÇÃO CONTROLADA	BR0434111	0	R\$ 0,00
	AMITRIPTILINA, CLORIDRATO 25 MG COMPRIMIDO ELENCO ESTADUAL	BR0267512U0042	43.890	R\$ 2.106,72
	AMITRIPTILINA, CLORIDRATO 75 MG COMPRIMIDO	BR0276333U0042	4.000	R\$ 1.221,20
	AMOXICILINA + CLAVULANATO DE POTÁSSIO 50 MG+ 12,5 MG/ML SUSPENSÃO ORAL 100 ML ELENCO ESTADUAL	BR0281135U0062	0	R\$ 0,00
	AMOXICILINA + CLAVULANATO DE POTÁSSIO 50 MG+ 12,5 MG/ML SUSPENSÃO ORAL 75 ML	BR0281135U0113	487	R\$ 36.781,32
	AMOXICILINA + CLAVULANATO DE POTÁSSIO 500 MG + 125 MG COMPRIMIDO ELENCO ESTADUAL	BR0271217U0042	0	R\$ 0,00
	AMOXICILINA + CLAVULANATO DE POTÁSSIO 80 MG + 11,5 MG/ML SUSPENSÃO ORAL 70 ML	BR0386396	0	R\$ 0,00
	AMOXICILINA 50 MG/ML PÓ PARA SUSPENSÃO 150 ML	BR0271111U0074	0	R\$ 0,00
	AMOXICILINA 50 MG/ML PÓ PARA SUSPENSÃO 60 ML	BR0271111U0110	0	R\$ 0,00
	AMOXICILINA 500 MG CÁPSULA	BR0271089U0041	840	R\$ 159,60
	ANLODIPINO, BESILATO + BENAZEPRIL, CLORIDRATO 5 MG +20 MG MG CÁPSULA	BR0364917	0	R\$ 0,00
	ANLODIPINO, BESILATO + BENAZEPRIL, CLORIDRATO 5 MG + 10 MG CÁPSULA	BR0394916	0	R\$ 0,00
	ANLODIPINO, BESILATO 10 MG COMPRIMIDO	BR0268896U0042	0	R\$ 0,00
	ANLODIPINO, BESILATO 5 MG COMPRIMIDO	BR0272434U0042	15.500	R\$ 465,00
	ATENOLOL 100 MG COMPRIMIDO	BR0267518U0042	6.000	R\$ 480,00
	ATENOLOL 25 MG COMPRIMIDO	BR0267516	0	R\$ 0,00
	ATENOLOL 50 MG COMPRIMIDO	BR0267517U0042	58.440	R\$ 4.090,80
	ATORVASTATINA CÁLCICA 20 MG COMPRIMIDO	BR0268081	0	R\$ 0,00
	AZITROMICINA 40 MG/ML 600 MG PÓ PARA SUSPENSÃO 15 ML ELENCO ESTADUAL	BR0314517U0108	366	R\$ 2.222,34
	AZITROMICINA 500 MG COMPRIMIDO ELENCO ESTADUAL	BR0267140U0042	24.450	R\$ 19.346,55
	BACLOFENO 10 MG COMPRIMIDO ELENCO ESTADUAL	BR0271746	0	R\$ 0,00
	BAMIFILINA, CLORIDRATO 300 MG DRÁGEA	BR0272028	0	R\$ 0,00
	BAMIFILINA, CLORIDRATO 600 MG COMPRIMIDO	BR0272027	0	R\$ 0,00
	BAMIFILINA, CLORIDRATO 600 MG DRÁGEA	BR0272027U0046	0	R\$ 0,00
	BECLOMETASONA, DIPROPIONATO 200 MCG CÁPSULA 60 DOSES	BR0267586U0041	0	R\$ 0,00
	BECLOMETASONA, DIPROPIONATO 400 MCG PÓ PARA INALAÇÃO ORAL 100 DOSES	BR0267589U0061	10	R\$ 576,00
	BECLOMETASONA, DIPROPIONATO 50 MCG/DOSE AEROSOL NASAL 200 DOSES	BR0267582U0084	0	R\$ 0,00

## Posição de Estoque Diária

Processo: 04565/23  
Data: 09/04/2024 14:25:08  
Folha: 2896 de 4285

Estabelecimento de Saúde	Produto	Data	31/12/2022	
		CATMAT	Qtd Estoque	Valor Estoque
SMS JATAI	BECLOMETASONA, DIPROPIONATO 50 MCG/DOSE AEROSSOL ORAL 200 DOSES	BR0346586U0084	0	R\$ 0,00
	BENZILPENICILINA BENZATINA 1.200.000 UI PÓ PARA SUSPENSÃO INJETÁVEL	BR0270612U0118	26	R\$ 151,06
	BENZILPENICILINA BENZATINA 600.000 UI PÓ PARA SUSPENSÃO INJETÁVEL	BR0270613U0118	0	R\$ 0,00
	BENZILPENICILINA PROCAÍNA + BENZILPENICILINA POTÁSSICA 400.000 UI PÓ PARA SUSPENSÃO INJETÁVEL	BR0270614U0118	0	R\$ 0,00
	BENZOATO DE BENZILA 250 MG/ML EMULSÃO TÓPICA 60 ML	BR0308726	0	R\$ 0,00
	BETAISTINA, DICLORIDRATO 16 MG COMPRIMIDO	BR0267936	0	R\$ 0,00
	BETAISTINA, DICLORIDRATO 24 MG COMPRIMIDO	BR0343573	0	R\$ 0,00
	BETAMETASONA, ACETATO + BETAMETASONA, FOSFATO DISSÓDICO 3 + 3 MG/ML SUSPENSÃO INJETÁVEL 1 ML	BR0270597U0005	0	R\$ 0,00
	BETAMETASONA, DIPROPIONATO + ÁCIDO SALICÍLICO 0,5MG + 30MG/G POMADA 30 G	BR0318309	0	R\$ 0,00
	BEVACIZUMABE 25 MG/ML SOLUÇÃO INJETÁVEL 16 ML ELENCO ESTADUAL	BR0311390-2	0	R\$ 0,00
	BEVACIZUMABE 25 MG/ML SOLUÇÃO INJETÁVEL 4 ML ELENCO ESTADUAL	BR0311390-1	0	R\$ 0,00
	BIMATOPROSTA + TIMOLOL 0,03 + 0,5 MG/ML SOLUÇÃO OFTÁLMICA 3 ML	BR0380419	0	R\$ 0,00
	BIMATOPROSTA 0,1 MG/ML SOLUÇÃO OFTÁLMICA 3 ML	BR0405997	0	R\$ 0,00
	BIMATOPROSTA 0,1 MG/ML SOLUÇÃO OFTÁLMICA 5 ML	BR0405997-1	0	R\$ 0,00
	BIPERIDENO, CLORIDRATO 2 MG COMPRIMIDO ELENCO ESTADUAL	BR0270140U0042	1.800	R\$ 342,00
	BISOPROLOL, FUMARATO 2,5 MG COMPRIMIDO	BR0362720	0	R\$ 0,00
	BISOPROLOL, FUMARATO 5 MG COMPRIMIDO	BR0362718	0	R\$ 0,00
	BRIMONIDINA, TARTARATO + TIMOLOL, MALEATO 0,2 + 0,5 % SOLUÇÃO OFTÁLMICA 5 ML	BR0319000-1	0	R\$ 0,00
	BRINZOLAMIDA 10 MG/ML SOLUÇÃO OFTÁLMICA 5 ML	BR0271866-1	0	R\$ 0,00
	BROMAZEPAM 3 MG COMPRIMIDO	BR0271773	0	R\$ 0,00
	BROMOPRIDA 4 MG/ML SOLUÇÃO ORAL 20 ML	BR0269956	0	R\$ 0,00
	BUCLIZINA, CLORIDRATO 25 MG COMPRIMIDO	BR0400390	0	R\$ 0,00
	BUDESONIDA 32 MCG/DOSE SUSPENSÃO NASAL 120 DOSES	BR0266706U0066	43	R\$ 874,62
	BUDESONIDA 64 MCG/DOSE SUSPENSÃO NASAL 120 DOSES	BR0266707U0066	50	R\$ 2.106,00
	BUPIVACAÍNA + EPINEFRINA 0,5 % SOLUÇÃO INJETÁVEL 20 ML	BR0270096	0	R\$ 0,00
	BUPROPIONA, CLORIDRATO 150 MG COMPRIMIDO	BR0268994	1.320	R\$ 328,55
	BUPROPIONA, CLORIDRATO 150 MG COMPRIMIDO DE LIBERAÇÃO PROLONGADA	BR0268994U0042	4.200	R\$ 2.646,00
	BUSPIRONA, CLORIDRATO 10 MG COMPRIMIDO	BR0272573	0	R\$ 0,00
	CABERGOLINA 0,5 MG COMPRIMIDO ELENCO ESTADUAL	BR0268084U0042	0	R\$ 0,00
	CANDESARTANA CILEXETILA + HIDROCLOROTIAZIDA 16 + 12,5 MG COMPRIMIDO	BR0280873	0	R\$ 0,00
	CANDESARTANA CILEXETILA 16 MG COMPRIMIDO	BR0296076	0	R\$ 0,00
	CAPTOPRIL 25 MG COMPRIMIDO	BR0267613U0042	9.000	R\$ 270,00
	CARBAMAZEPINA 20 MG/ML SUSPENSÃO ORAL 100 ML ELENCO ESTADUAL	BR0272454U0062	82	R\$ 737,18

## Posição de Estoque Diária

Processo: 04565/23  
Data: 09/04/2024 14:25:08  
Folha: 2897 de 4285

Estabelecimento de Saúde	Produto	Data	31/12/2022	
		CATMAT	Qtd Estoque	Valor Estoque
SMS JATAI	CARBAMAZEPINA 20 MG/ML XAROPE 100 ML	BR0392264	0	R\$ 0,00
	CARBAMAZEPINA 200 MG COMPRIMIDO DE LIBERAÇÃO PROLONGADA	BR0272458	0	R\$ 0,00
	CARBAMAZEPINA 200 MG COMPRIMIDO ELENCO ESTADUAL	BR0267618U0042	61.000	R\$ 15.860,00
	CARBAMAZEPINA 400 MG COMPRIMIDO	BR0267617U0042	12.800	R\$ 5.747,20
	CARBAMAZEPINA 400 MG COMPRIMIDO DE LIBERAÇÃO PROLONGADA	BR0272457	0	R\$ 0,00
	CARBONATO DE CÁLCIO + COLECALCIFEROL 500 MG + 400 UI COMPRIMIDO	BR0296876U0042	0	R\$ 0,00
	CARBONATO DE CÁLCIO + COLECALCIFEROL 600 MG + 400 UI COMPRIMIDO	BR0306361U0042	0	R\$ 0,00
	CARBONATO DE LÍTIO 300 MG COMPRIMIDO ELENCO ESTADUAL	BR0267621U0042	0	R\$ 0,00
	CARBONATO DE LÍTIO 450 MG COMPRIMIDO	BR0271102	0	R\$ 0,00
	CARBONATO DE LÍTIO 450 MG COMPRIMIDO DE LIBERAÇÃO PROLONGADA	BR0468947	16.290	R\$ 26.878,50
	CARBOXIMETILCELOULOSE SÓDICA 5 MG/ML SOLUÇÃO OFTÁLMICA 15 ML	BR0305428-2	0	R\$ 0,00
	CARMELOSE SÓDICA 5 MG/ML SOLUÇÃO OFTÁLMICA 10 ML	BR0305428-3	30	R\$ 569,70
	CARMELOSE SÓDICA 5 MG/ML SOLUÇÃO OFTÁLMICA 15 ML	BR0305428	0	R\$ 0,00
	CARMELOSE SÓDICA 5 MG/ML SOLUÇÃO OFTÁLMICA 5 ML	BR0305428-1	0	R\$ 0,00
	CARNITINA 1 G CÁPSULA	BR0395720	0	R\$ 0,00
	CARVEDILOL 12,5 MG COMPRIMIDO	BR0267564U0042	15.510	R\$ 1.861,20
	CARVEDILOL 25 MG COMPRIMIDO	BR0267567U0042	13.320	R\$ 2.368,80
	CARVEDILOL 3,125 MG COMPRIMIDO	BR0267566U0042	6.240	R\$ 645,60
	CARVEDILOL 6,25 MG COMPRIMIDO	BR0267565U0042	19.890	R\$ 2.374,80
	CEFALEXINA 50 MG/ML SUSPENSÃO ORAL 100 ML	BR0331555U0062	0	R\$ 0,00
	CEFALEXINA 50 MG/ML SUSPENSÃO ORAL 60 ML	BR0331555U0110	50	R\$ 272,00
	CEFALEXINA 500 MG CÁPSULA	BR0267625U0041	14.940	R\$ 7.768,80
	CEFALEXINA 500 MG COMPRIMIDO	BR0267625U0042	7.000	R\$ 4.326,00
	CEFTRIAXONA SÓDICA 500 mg PÓ PARA SOLUÇÃO INJETÁVEL	BR0268417U0118	0	R\$ 0,00
	CEFTRIAXONA SÓDICA 500 MG PÓ PARA SOLUÇÃO INJETÁVEL IV	BR0268416	100	R\$ 529,00
	CELECOXIBE 100 MG CÁPSULA	BR0271992	0	R\$ 0,00
	CETOCONAZOL + BETAMETASONA + NEOMICINA 20 + 0,5 + 1,5 MG POMADA	BR0449186	0	R\$ 0,00
	CETOCONAZOL + BETAMETASONA + NEOMICINA 20 + 0,5 + 2,5 MG POMADA 30 G	BR0449186	0	R\$ 0,00
	CETOCONAZOL + BETAMETASONA + NEOMICINA 20 + 0,5 + 2,5 MG/G CREME 30 G	BR0270593	0	R\$ 0,00
	CETOCONAZOL 2% CREME 30 G	BR0308736-2	0	R\$ 0,00
	CETOCONAZOL 2% XAMPU 100 ML	BR0271103U0062	98	R\$ 979,02
	CICLOBENZAPRINA, CLORIDRATO 10 MG COMPRIMIDO	BR0282313	0	R\$ 0,00
	CICLOPIROX OLAMINA, ASSOCIADO AO ZINCO 1,5% + 1 % XAMPU	BR0448828	0	R\$ 0,00
	CILOSTAZOL 100 MG COMPRIMIDO	BR0276378	0	R\$ 0,00
	CILOSTAZOL 50 MG COMPRIMIDO	BR0276377	0	R\$ 0,00
	CINACALCETE 30 MG COMPRIMIDO ELENCO ESTADUAL	BR0304788	0	R\$ 0,00
	CIPROFIBRATO 100 mg COMPRIMIDO	BR0308738	0	R\$ 0,00

Estabelecimento de Saúde	Produto	Data	31/12/2022	
		CATMAT	Qtd Estoque	Valor Estoque
SMS JATAI	CIPROFLOXACINO, CLORIDRATO 500 MG COMPRIMIDO ELENCO ESTADUAL	BR0267632U0042	5.922	R\$ 1.006,74
	CITALOPRAM 20 MG COMPRIMIDO ELENCO ESTADUAL	BR0272903	0	R\$ 0,00
	CITIDINA + URIDINA + HIDROXOCOBALAMINA 2,5 + 1,5 + 1 MG CÁPSULA	BR0273830	0	R\$ 0,00
	CLARITROMICINA 50 MG/ML PÓ PARA SUSPENSÃO 60 ML	BR0269988U0110	0	R\$ 0,00
	CLARITROMICINA 500 MG COMPRIMIDO ELENCO ESTADUAL	BR0268439U0042	490	R\$ 1.097,60
	CLINDAMICINA, CLORIDRATO 300 MG CÁPSULA	BR0268436U0041	2.480	R\$ 3.080,80
	CLOBAZAM 10 MG COMPRIMIDO	BR0272901	0	R\$ 0,00
	CLOBAZAM 20 MG MG COMPRIMIDO	BR0272902	0	R\$ 0,00
	CLOBETASOL, PROPIONATO 0,05 MG/G POMADA 30 G	BR0284459	0	R\$ 0,00
	CLOBETASOL, PROPIONATO 0,5 MG/G CREME 30 G	BR0284458-1	0	R\$ 0,00
	CLOBETASOL, PROPIONATO 0,5 mg/g SOLUÇÃO TÓPICA 50 G	BR0284460	0	R\$ 0,00
	CLOMIPRAMINA, CLORIDRATO 10 MG COMPRIMIDO	BR0267523U0042	200	R\$ 132,00
	CLOMIPRAMINA, CLORIDRATO 25 MG COMPRIMIDO	BR0267522U0042	5.200	R\$ 4.394,20
	CLOMIPRAMINA, CLORIDRATO 75 MG COMPRIMIDO DE LIBERAÇÃO PROLONGADA	BR0272041	4.000	R\$ 5.600,00
	CLONAZEPAM 0,5 MG COMPRIMIDO ELENCO ESTADUAL	BR0270118	0	R\$ 0,00
	CLONAZEPAM 2 MG COMPRIMIDO ELENCO ESTADUAL	BR0270119	0	R\$ 0,00
	CLONAZEPAM 2,5 MG/ML SOLUÇÃO ORAL 20 ML	BR0270120U0086	180	R\$ 347,40
	CLONIDINA, CLORIDRATO 0,1 MG COMPRIMIDO	BR0272043	0	R\$ 0,00
	CLONIDINA, CLORIDRATO 0,2 MG COMPRIMIDO	BR0272042	0	R\$ 0,00
	CLOPIDOGREL, BISSULFATO 75 MG COMPRIMIDO ELENCO ESTADUAL	BR0272045	0	R\$ 0,00
	CLORETO DE BENZALCÔNIO+ CLORETO DE SÓDIO 0,1 + 9 MG/ML SOLUÇÃO NASAL 30 ML	BR0270020	0	R\$ 0,00
	CLORETO DE POTÁSSIO 600 MG COMPRIMIDO DE LIBERAÇÃO PROLONGADA	BR0267159	0	R\$ 0,00
	CLORETO DE POTÁSSIO 600 MG DRÁGEA	BR0268233U0046	0	R\$ 0,00
	CLORETO DE SÓDIO 0,9 % SOLUÇÃO INJETÁVEL 500 ML SISTEMA FECHADO	BR0268236U0039	0	R\$ 0,00
	CLORETO DE SÓDIO 0,9 % SOLUÇÃO NASAL 30 ML	BR0437160U0097	0	R\$ 0,00
	CLORETO DE SÓDIO 0,9 % SOLUÇÃO NASAL 50 ML	BR0437160U0105	213	R\$ 664,56
	CLORETO DE SÓDIO 0,9% SOLUÇÃO INJETÁVEL 250 ML SISTEMA FECHADO	BR0268236U0037	0	R\$ 0,00
	CLOREXIDINA DIGLICONATO, 0,2%, SOLUÇÃO TÓPICA 1000 ML	BR0269881U0060	0	R\$ 0,00
	CLOREXIDINA DIGLICONATO, 2%, SOLUÇÃO TÓPICA, FRASCO 1000 ML	BR0269880U0060	0	R\$ 0,00
	CLOREXIDINA DIGLICONATO, LÍQUIDO, EM SOLUÇÃO AQUOSA À 0,2%	BR0295714-1	0	R\$ 0,00
	CLOREXIDINA, DIGLICONATO 0,12% COLUTÓRIO 1 L	BR0341174U0060	0	R\$ 0,00
	CLOREXIDINA, DIGLICONATO 0,12% COLUTÓRIO 250 ML	BR0341174U0090	0	R\$ 0,00
	CLORPROMAZINA, CLORIDRATO 100 MG COMPRIMIDO ELENCO ESTADUAL	BR0267638U0042	1.000	R\$ 250,00
	CLORPROMAZINA, CLORIDRATO 25 MG COMPRIMIDO	BR0267635U0042	3.800	R\$ 760,00
	CLORPROMAZINA, CLORIDRATO 40 MG/ML SOLUÇÃO ORAL 20 ML	BR0340207U0086	38	R\$ 349,60
	CLORTALIDONA 12,5 MG COMPRIMIDO	BR0274808	0	R\$ 0,00

## Posição de Estoque Diária

Processo: 04565/23  
Data: 09/04/2024 14:25:08  
Folha: 2899 de 4285

Estabelecimento de Saúde	Produto	Data	31/12/2022	
		CATMAT	Qtd Estoque	Valor Estoque
SMS JATAI	CLORTALIDONA 25 MG COMPRIMIDO	BR0274497	0	R\$ 0,00
	COLCHICINA 0,5 MG COMPRIMIDO	BR0267642	0	R\$ 0,00
	COLECALCIFEROL 200 UI SOL ORAL (FR) 20 ML	BR0438093U0086	0	R\$ 0,00
	COLECALCIFEROL (VITAMINA D3) 3.300 UI/ML SOLUÇÃO ORAL 20 ML	BR0391938U0086	0	R\$ 0,00
	COLECALCIFEROL (VITAMINA D3) 7.000 UI CÁPSULA	BR0431097	0	R\$ 0,00
	COMPLEXO B (B1,B2,B6,B3) TIAMINA + RIBOFLAVINA + PIRIDOXINA + NICOTINAMIDA 7,5 + 0,825 + 2,5 + 12,5 MG COMP REV	BR0436839	0	R\$ 0,00
	CREME HIDRATANTE, À BASE DE DERIVADO DE URÉIA, COMPLEXO DE CARBOIDRATOS, HIPOALERGÊNICO, 200 ML	BR0433886	0	R\$ 0,00
	CUMARINA + TROXERRUTINA 15 + 90 MG DRÁGEA	BR0296647	0	R\$ 0,00
	CURATIVO, GEL, COM ALGINATO DE CÁLCIO E SÓDIO E CARMELOSE, NÃO ESTÉRIL, 85 G	BR0433911	0	R\$ 0,00
	CURCUMA LONGA 250MG (EQUIVALENTE A 50MG DE CURCUMINOIDES) CÁPSULA	BR0434127	0	R\$ 0,00
	DABIGATRANA, ETEXILATO 110 MG CÁPSULA	BR0370117	0	R\$ 0,00
	DABIGATRANA, ETEXILATO 150 MG CÁPSULA	BR0402259	0	R\$ 0,00
	DESLORATADINA 0,5 MG/ML XAROPE 100 ML	BR0337468-3	0	R\$ 0,00
	DESLORATADINA 0,5 MG/ML XAROPE 60 ML	BR0337468-2	0	R\$ 0,00
	DESLORATADINA 1,25 MG/ML SOLUÇÃO ORAL 20 ML	BR0337468-4	0	R\$ 0,00
	DESOGESTREL 75 MCG COMPRIMIDO	BR0356701	0	R\$ 0,00
	DESONIDA 0,05 % CREME 30 G	BR0287531	0	R\$ 0,00
	DEXAMETASONA 0,1 % CREME 10 G	BR0267643U0015	0	R\$ 0,00
	DEXAMETASONA 0,1 MG/ML ELIXIR 100 ML	BR0268243U0062	0	R\$ 0,00
	DEXAMETASONA 0,1 MG/ML ELIXIR 120 ML	BR0268243U0067	0	R\$ 0,00
	DEXAMETASONA 1 MG/ML SOLUÇÃO OFTÁLMICA 5 ML	BR0267187U0106	0	R\$ 0,00
	DEXAMETASONA 4 MG COMPRIMIDO	BR0269388U0042	0	R\$ 0,00
	DEXAMETASONA 1 MG/G POMADA OFTÁLMICA 3,5 G	BR0271570U0022	0	R\$ 0,00
	DEXCLORFENIRAMINA, MALEATO 0,4 MG/ML SOLUÇÃO ORAL 100 ML	BR0267646U0062	85	R\$ 187,00
	DEXCLORFENIRAMINA, MALEATO 0,4 MG/ML SOLUÇÃO ORAL 120 ML	BR0267646U0067	0	R\$ 0,00
	DEXCLORFENIRAMINA, MALEATO 0,4 MG/ML XAROPE 100 ML	BR0298454U0062	0	R\$ 0,00
	DEXCLORFENIRAMINA, MALEATO 2 MG COMPRIMIDO	BR0267645U0042	0	R\$ 0,00
	DEXLANSOPRAZOL 30 MG CAP LIBERAÇÃO CONTROLADA	BR0461415	0	R\$ 0,00
	DIACEREÍNA 50 MG CÁPSULA	BR0291802	0	R\$ 0,00
	DIAZEPAM 10 MG COMPRIMIDO ELENCO ESTADUAL	BR0267197U0042	35.000	R\$ 1.827,00
	DIAZEPAM 5 MG COMPRIMIDO	BR0267195U0042	2.900	R\$ 174,00
	DIAZEPAM 5 MG/ML SOLUÇÃO INJETÁVEL 2 ML	BR0267194U0009	0	R\$ 0,00
	DIGOXINA 0,25 MG COMPRIMIDO	BR0267647U0042	990	R\$ 147,51
	DIIDROERGOCRISTINA, MESILATO + FLUNARIZINA, DICLORIDRATO 3 + 10 MG COMPRIMIDO	BR0318969	0	R\$ 0,00
	DIMENIDRINATO + PIRIDOXINA 25 + 5 MG/ML SOLUÇÃO ORAL 20 ML	BR0272335	0	R\$ 0,00
	DIMENIDRINATO + PIRIDOXINA 50 + 10 MG COMPRIMIDO	BR0272333	0	R\$ 0,00
	DIOSMINA + HESPERIDINA 450 + 50 mg COMPRIMIDO	BR0273818	0	R\$ 0,00
	DIPIRONA SÓDICA 50 MG/ML SOLUÇÃO ORAL 100 ML	BR0267206	0	R\$ 0,00



Estabelecimento de Saúde	Produto	Data	31/12/2022	
		CATMAT	Qtd Estoque	Valor Estoque
SMS JATAI	DIPIRONA SÓDICA 500 MG COMPRIMIDO	BR0267203U0042	162.800	R\$ 27.097,58
	DIPIRONA SÓDICA 500 MG/ML SOLUÇÃO INJETÁVEL 2 ML	BR0268252U0009	0	R\$ 0,00
	DIPIRONA SÓDICA 500 MG/ML SOLUÇÃO ORAL 10 ML	BR0267205U0063	0	R\$ 0,00
	DIPIRONA SÓDICA 500 MG/ML SOLUÇÃO ORAL 20 ML	BR0267205U0086	2.700	R\$ 5.049,00
	DIPIRONA SÓDICA + ESCOPOLAMINA + HIOSCIAMINA + HOMATROPINA 300 + 6,5 + 104 + 1 MG+MCG+MCG+MG COMPRIMIDO	BR0389957-1	0	R\$ 0,00
	DISPOSITIVO INTRA-UTERINO (DIU), EM "T", FLEXÍVEL, POLETILENO, FIO COBRE ENROLADO HASTE, CONE COBRE NOS BRAÇOS "T", 2 FIOS POLIETILENO BRANCO 2 A 3CM	BR0297746U0140	0	R\$ 0,00
	DISSULFIRAM 250 MG COMPRIMIDO	BR0272587	0	R\$ 0,00
	DIVALPROATO DE SÓDIO 250 MG COMPRIMIDO DE LIBERAÇÃO PROLONGADA	BR0433279	0	R\$ 0,00
	DIVALPROATO DE SÓDIO 250 MG MG COMPRIMIDO	BR0272588	2.780	R\$ 1.841,75
	DIVALPROATO DE SÓDIO 500 MG COMPRIMIDO	BR0272589	5.300	R\$ 4.081,00
	DIVALPROATO DE SÓDIO 500 MG COMPRIMIDO DE LIBERAÇÃO PROLONGADA	BR0352912	13.080	R\$ 18.867,60
	DOBESILATO DE CÁLCIO 500 MG CÁPSULA	BR0434714	0	R\$ 0,00
	DOMPERIDONA 1 MG/ML SUSPENSÃO ORAL 100 ML	BR0269963	0	R\$ 0,00
	DOMPERIDONA 10 MG COMPRIMIDO	BR0269962	0	R\$ 0,00
	DONEPEZILA, CLORIDRATO + MEMANTINA, CLORIDRATO 10 + 15 MG COMP REV	BR0440994	0	R\$ 0,00
	DORZOLAMIDA + TIMOLOL 2 + 0,5 % SOLUÇÃO OFTÁLMICA 5 ML ELENCO ESTADUAL	BR0272579	0	R\$ 0,00
	DORZOLAMIDA 2 % SOLUÇÃO OFTÁLMICA 5 ML ELENCO ESTADUAL	BR0272580	0	R\$ 0,00
	DOXAZOSINA, MESILATO 2 MG COMPRIMIDO	BR0268493U0042	0	R\$ 0,00
	DOXAZOSINA, MESILATO 4 MG COMPRIMIDO	BR0268495U0042	1.650	R\$ 412,50
	DULOXETINA, CLORIDRATO 30 MG CAP DE LIB RETARD	BR0302442U0041	0	R\$ 0,00
	DULOXETINA, CLORIDRATO 30 MG COMPRIMIDO	BR0302442	0	R\$ 0,00
	DULOXETINA, CLORIDRATO 60 MG CÁPSULA	BR0302443	0	R\$ 0,00
	DUTASTERIDA + TANSULOSINA 0,5 + 0,4 MG CÁPSULA	BR0428705	0	R\$ 0,00
	ENALAPRIL, MALEATO 10 MG COMPRIMIDO ELENCO ESTADUAL	BR0267651U0042	0	R\$ 0,00
	ENALAPRIL, MALEATO 20 MG COMPRIMIDO	BR0267652U0042	0	R\$ 0,00
	ENALAPRIL, MALEATO 5 MG COMPRIMIDO	BR0267650U0042	0	R\$ 0,00
	ENOXAPARINA SÓDICA 40 MG SOLUÇÃO INJETÁVEL 0,4 ML ELENCO ESTADUAL	BR0272645	0	R\$ 0,00
	ENOXAPARINA SÓDICA 60 MG SOLUÇÃO INJETÁVEL 0,6 ML ELENCO ESTADUAL	BR0268454	0	R\$ 0,00
	ENOXAPARINA SÓDICA 80 MG SOLUÇÃO INJETÁVEL 0,8 ML	BR0268455	0	R\$ 0,00
	ERITROMICINA, ESTEARATO 500 MG COMPRIMIDO	BR0269992-2	0	R\$ 0,00
	ERITROMICINA, ESTOLATO 50 MG/ML SUSPENSÃO ORAL 60 ML	BR0269998U0110	0	R\$ 0,00
	ERITROMICINA, ESTOLATO 500 MG COMPRIMIDO	BR0269996U0042	0	R\$ 0,00
	ESCITALOPRAM, OXALATO 10 mg COMPRIMIDO	BR0291770	0	R\$ 0,00
	ESCITALOPRAM, OXALATO 20 mg COMPRIMIDO	BR0291771	0	R\$ 0,00

## Posição de Estoque Diária

Processo: 04565/23  
Data: 09/04/2024 14:25:08  
Folha: 2901 de 4285

Estabelecimento de Saúde	Produto	Data	31/12/2022	
		CATMAT	Qtd Estoque	Valor Estoque
SMS JATAI	ESCOPOLAMINA, BUTILBROMETO + DIPIRONA SÓDICA 6,67 + 333,4 MG/ML SOLUÇÃO ORAL 20 ML	BR0270622	0	R\$ 0,00
	ESCOPOLAMINA, BUTILBROMETO 10 MG COMPRIMIDO	BR0267283	0	R\$ 0,00
	ESOMEPRAZOL, MAGNÉSIO 20 MG COMPRIMIDO	BR0274186U0042	0	R\$ 0,00
	ESPIRAMICINA (1,5 MUI) 500 MG COMPRIMIDO ELENCO ESTADUAL	BR0343494U0042	0	R\$ 0,00
	ESPIRONOLACTONA 100 MG COMPRIMIDO	BR0267654U0042	0	R\$ 0,00
	ESPIRONOLACTONA 25 MG COMPRIMIDO	BR0267653U0042	57.360	R\$ 16.634,40
	ESPIRONOLACTONA 50 MG COMPRIMIDO	BR0338134	0	R\$ 0,00
	ESTRIOL 1 MG/G CREME VAGINAL 50 G	BR0267208U0029	0	R\$ 0,00
	ESTROGÊNIOS CONJUGADOS 0,3 MG COMPRIMIDO	BR0356602U0042	0	R\$ 0,00
	EXTRATO SECO DE SENNA ALEXANDRINA ASSOCIADO COM CASSIA FISTULA 4,878 + 4,719 MG/G GEL 250 G	BR0457612	0	R\$ 0,00
	EZETIMIBA 10 MG COMPRIMIDO	BR0285686	0	R\$ 0,00
	FENITOÍNA SÓDICA 100 MG COMPRIMIDO ELENCO ESTADUAL	BR0267657U0042	32.500	R\$ 3.516,05
	FENOBARBITAL 100 MG COMPRIMIDO ELENCO ESTADUAL	BR0267660U0042	15.000	R\$ 2.700,00
	FENOBARBITAL 40 MG/ML SOLUÇÃO ORAL 20 ML ELENCO ESTADUAL	BR0300723U0086	20	R\$ 88,00
	FENOTEROL, BROMIDRATO + IPRATRÓPIO, BROMETO 0,05+0,02 MG/DOSE AEROSSOL ORAL 200 DOSES	BR0428076	0	R\$ 0,00
	FENOTEROL, BROMIDRATO 5 MG/ML SOLUÇÃO PARA NEBULIZAÇÃO 20 ML ELENCO ESTADUAL	BR0267256	0	R\$ 0,00
	FENOXIMETILPENICILINA POTÁSSICA 80.000 UI/ML PÓ PARA SOLUÇÃO 60 ML ELENCO ESTADUAL	BR0272972U0110	0	R\$ 0,00
	FINASTERIDA 5 MG COMPRIMIDO	BR0275963U0042	300	R\$ 150,00
	FLUCONAZOL 100 MG CÁPSULA ELENCO ESTADUAL	BR0267661U0041	0	R\$ 0,00
	FLUCONAZOL 150 MG CÁPSULA	BR0267662U0041	0	R\$ 0,00
	FLUNARIZINA, DICLORIDRATO 10 MG COMPRIMIDO	BR0272478	0	R\$ 0,00
	FLUOXETINA, CLORIDRATO 10 MG CÁPSULA	BR0305464-2	0	R\$ 0,00
	FLUOXETINA, CLORIDRATO 20 MG CÁPSULA ELENCO ESTADUAL	BR0273009U0041	15.500	R\$ 2.309,50
	FLUOXETINA, CLORIDRATO 20 MG COMPRIMIDO ELENCO ESTADUAL	BR0273009U0042	0	R\$ 0,00
	FLUTICASONA, FUORATO 27,5 MCG/DOSE SPRAY NASAL 120 DOSES	BR0395439	0	R\$ 0,00
	FORMOTEROL + BUDESONIDA 12 + 400 MCG CÁPSULA ELENCO ESTADUAL	BR0305650	0	R\$ 0,00
	FORMOTEROL + BUDESONIDA 12 + 400 MCG PÓ PARA INALAÇÃO ORAL 60 DOSES ELENCO ESTADUAL	BR0305652	0	R\$ 0,00
	FORMOTEROL + BUDESONIDA 6 + 200 MCG PÓ PARA INALAÇÃO ORAL 120 DOSES	BR0309095U0066	0	R\$ 0,00
	FORMOTEROL + BUDESONIDA 6 + 200 MCG PÓ PARA INALAÇÃO ORAL 60 DOSES ELENCO ESTADUAL	BR0309095	0	R\$ 0,00
	FULVESTRANTO 50 MG/ML SOLUÇÃO INJETÁVEL 5 ML	BR0334712	0	R\$ 0,00
	FUROSEMIDA 40 MG COMPRIMIDO	BR0267663U0042	15.000	R\$ 900,00
	GABAPENTINA 300 MG CÁPSULA ELENCO ESTADUAL	BR0268107	0	R\$ 0,00
	GENFIBROZILA 600 MG COMPRIMIDO	BR0267088	0	R\$ 0,00
	GESTODENO + ETINILESTRADIOL 0,075 + 0,030 MG COMPRIMIDO	BR0332795	0	R\$ 0,00
	GINKGO BILOBA 120 MG COMPRIMIDO	BR0305413	0	R\$ 0,00

## Posição de Estoque Diária

Processo: 04565/23  
Data: 09/04/2024 14:25:08  
Folha: 2902 de 4285

Estabelecimento de Saúde	Produto	Data	31/12/2022	
		CATMAT	Qtd Estoque	Valor Estoque
SMS JATAI	GINKGO BILOBA 80 MG COMPRIMIDO	BR0305414-1	0	R\$ 0,00
	GLIBENCLAMIDA 5 MG COMPRIMIDO	BR0267671U0042	67.500	R\$ 2.015,20
	GLICINATO FÉRRICO 250 MG/ML SOLUÇÃO ORAL 30 ML	BR0400973	0	R\$ 0,00
	GLICLAZIDA 30 MG COMPRIMIDO DE LIBERAÇÃO PROLONGADA	BR0273116U0042	8.010	R\$ 2.082,60
	GLICLAZIDA 60 MG COMPRIMIDO DE LIBERAÇÃO PROLONGADA	BR0417713U0042	10.320	R\$ 3.309,60
	GLICOSAMINA, SULFATO + CONDROITINA, SULFATO 1,5 + 1,2 G PÓ PARA SOLUÇÃO ORAL	BR0280883	0	R\$ 0,00
	GLICOSAMINA, SULFATO 1,5 G PÓ 3,95 G	BR0309530-1	0	R\$ 0,00
	GLIMEPIRIDA 2 MG COMPRIMIDO	BR0273119	0	R\$ 0,00
	GLIMEPIRIDA 4 MG COMPRIMIDO	BR0273121	0	R\$ 0,00
	HALOPERIDOL 1 MG COMPRIMIDO	BR0267670U0042	0	R\$ 0,00
	HALOPERIDOL 2 MG/ML SOLUÇÃO ORAL 20 ML	BR0292195U0086	10	R\$ 36,77
	HALOPERIDOL 5 MG COMPRIMIDO	BR0267669U0042	9.200	R\$ 1.840,00
	HALOPERIDOL 5 MG/ML SOLUÇÃO INJETÁVEL 1 ML	BR0292196U0005	0	R\$ 0,00
	HALOPERIDOL, SAL DECANOATO ,50MG/ML SOLUÇÃO INJETÁVEL 1 ML ELENCO ESTADUAL	BR0292194U0005	0	R\$ 0,00
	HIALURONATO DE SÓDIO 0,15% SOL OFT (FR) 10 ML	BR0432741	0	R\$ 0,00
	HIALURONATO DE SÓDIO 0,2 % SOLUÇÃO OFTÁLMICA 10 ML	BR0432367	0	R\$ 0,00
	HIALURONIDASE + BETAMETASONA, VALERATO 150 UTR/G + 2,5 MG/G POMADA 20 G	BR0396029	0	R\$ 0,00
	HIDRALAZINA, CLORIDRATO 25 MG DRÁGEA	BR0268111U0046	0	R\$ 0,00
	HIDRALAZINA, CLORIDRATO 50 MG DRÁGEA	BR0268112U0046	0	R\$ 0,00
	HIDROCLOROTIAZIDA 25MG COMPRIMIDO	BR0267674U0042	130.500	R\$ 3.875,85
	HIDROCORTISONA, ACETATO 10 MG/G CREME 20 G	BR0345240U0018	55	R\$ 354,20
	HIDROXICLOROQUINA 400 MG COMPRIMIDO ELENCO ESTADUAL	BR0268119	0	R\$ 0,00
	HIDRÓXIDO DE ALUMÍNIO 230 MG COMPRIMIDO	BR0367514U0042	0	R\$ 0,00
	HIDRÓXIDO DE ALUMÍNIO 60 MG/ML SOLUÇÃO ORAL 100 ML	BR0433257-1	0	R\$ 0,00
	HIDRÓXIDO DE ALUMÍNIO 60 MG/ML SUSPENSÃO ORAL 100 ML	BR0433257U0062	0	R\$ 0,00
	HIDRÓXIDO DE ALUMÍNIO 60 MG/ML SUSPENSÃO ORAL 150 ML	BR0433257	0	R\$ 0,00
	HIDRÓXIDO DE ALUMÍNIO 61,5 MG/ML SUSPENSÃO ORAL 100 ML	BR0340783U0062	0	R\$ 0,00
	HIDROXIZINA, CLORIDRATO 25 MG COMPRIMIDO	BR0273310	0	R\$ 0,00
	HIPOCLORITO DE SÓDIO 2,0 A 2,5 % SOLUÇÃO 50 ML	BR0437156U0105	0	R\$ 0,00
	HIPOCLORITO DE SÓDIO, SOLUÇÃO AQUOSA TEOR 1% DE CLORO ATIVO	BR0437161-1	0	R\$ 0,00
	HIPROMELOSE + DEXTRANA 70 3 MG + 1 MG/ML SOLUÇÃO OFTÁLMICA 15 ML	BR0270045	0	R\$ 0,00
	IBUPROFENO 300 MG COMPRIMIDO	BR0267677U0042	2.820	R\$ 423,00
	IBUPROFENO 50 MG/ML SUSPENSÃO ORAL 30 ML	BR0332754U0097	320	R\$ 956,80
	IBUPROFENO 600 MG COMPRIMIDO	BR0267676U0042	1.200	R\$ 192,00
	IMIPRAMINA, CLORIDRATO 25 MG COMPRIMIDO	BR0267292	2.000	R\$ 680,00
	INDACATEROL, MALEATO 150 MCG CÁPSULA ELENCO ESTADUAL	BR0404346	0	R\$ 0,00
	INDAPAMIDA 1,5 MG COMPRIMIDO	BR0352301	0	R\$ 0,00
	INSULINA DEGLUDECA 100 UI/ML COM APLICADOR SOL INJ (AMP)	BR0433218U0005	0	R\$ 0,00

## Posição de Estoque Diária

Processo: 04565/23  
Data: 09/04/2024 14:25:08  
Folha: 2903 de 4285

Estabelecimento de Saúde	Produto	Data	31/12/2022	
		CATMAT	Qtd Estoque	Valor Estoque
SMS JATAI	INSULINA DEGLUDECA 100 UI/ML INJ (FR) 3 ML ELENCO ESTADUAL	BR0432782	0	R\$ 0,00
	INSULINA DEGLUDECA 100 UI/ML SOLUÇÃO INJETÁVEL 3 ML COM SISTEMA DE APLICAÇÃO	BR0433218U0098	0	R\$ 0,00
	INSULINA DETEMIR 100 UI/ML COM SISTEMA DE APLICAÇÃO SOLUÇÃO INJETÁVEL 3 ML ELENCO ESTADUAL	BR0337472	0	R\$ 0,00
	INSULINA DETEMIR 100 UI/ML SOLUÇÃO INJETÁVEL 3 ML ELENCO ESTADUAL	BR0337473	0	R\$ 0,00
	INSULINA GLARGINA 100 UI/ML SOLUÇÃO INJETÁVEL 3 ML ELENCO ESTADUAL	BR0273836-1	0	R\$ 0,00
	INSULINA GLULISINA 100 UI/ML COM SISTEMA DE APLICAÇÃO CARPULE 3 ML ELENCO ESTADUAL	BR0380017	0	R\$ 0,00
	INSULINA GLULISINA 100 UI/ML SOLUÇÃO INJETÁVEL 3 ML ELENCO ESTADUAL	BR0403359-1	0	R\$ 0,00
	INSULINA HUMANA NPH 100 UI/ML SUSPENSÃO INJETÁVEL 10 ML ELENCO ESTADUAL	BR0271157U0063	0	R\$ 0,00
	INSULINA HUMANA NPH 100 UI/ML SUSPENSÃO INJETÁVEL 3 ML	BR0271157U0137	0	R\$ 0,00
	INSULINA HUMANA REGULAR 100 UI/ML SOLUÇÃO INJETÁVEL 10 ML ELENCO ESTADUAL	BR0271154U0063	0	R\$ 0,00
	INSULINA HUMANA REGULAR 100 UI/ML SOLUÇÃO INJETÁVEL 3 ML	BR0271154U0137	0	R\$ 0,00
	INSULINA LISPRO 100 UI/ML SOLUÇÃO INJETÁVEL 10 ML ELENCO ESTADUAL	BR0276233-2	0	R\$ 0,00
	INSULINA LISPRO 100 UI/ML SOLUÇÃO INJETÁVEL 3 ML COM SISTEMA DE APLICAÇÃO ELENCO ESTADUAL	BR0405998	0	R\$ 0,00
	INSULINA LISPRO 100 UI/ML SOLUÇÃO INJETÁVEL 3 ML ELENCO ESTADUAL	BR0276233-1	0	R\$ 0,00
	INSULINA NPH + REGULAR 70% + 30% SOLUÇÃO INJETÁVEL 10 ML	BR0342445	0	R\$ 0,00
	IPRATRÓPIO, BROMETO 0,25 MG/ML SOLUÇÃO PARA INALAÇÃO 20 ML ELENCO ESTADUAL	BR0268331U0086	0	R\$ 0,00
	ISONIAZIDA + RIFAMPICINA 150 + 300 MG COMPRIMIDO	BR0446631	0	R\$ 0,00
	ISONIAZIDA + RIFAMPICINA 75 + 150 MG COMPRIMIDO	BR0374155U0042	0	R\$ 0,00
	ISONIAZIDA 100 MG COMPRIMIDO	BR0292205U0042	0	R\$ 0,00
	ISONIAZIDA 300 MG COMPRIMIDO	BR0387488U0042	0	R\$ 0,00
	ISOSSORBIDA, DINITRATO 5 MG COMPRIMIDO SUBLINGUAL	BR0273395U0042	1.800	R\$ 613,80
	ISOSSORBIDA, MONONITRATO 20 MG COMPRIMIDO	BR0273400U0042	9.800	R\$ 1.470,00
	ISOSSORBIDA, MONONITRATO 40 MG COMPRIMIDO	BR0273401U0042	0	R\$ 0,00
	ITRACONAZOL 100 MG CÁPSULA	BR0268861U0041	0	R\$ 0,00
	IVABRADINA, CLORIDRATO 5 MG COMPRIMIDO	BR0400853	0	R\$ 0,00
	IVERMECTINA 6 MG COMPRIMIDO	BR0273328U0042	1.500	R\$ 2.985,00
	LACTOBACILLUS REUTERI 100 MILHÕES UFC COMPRIMIDO MASTIGÁVEL	BR0448171U0042	0	R\$ 0,00
	LACTULOSE 667 MG/ML SOLUÇÃO ORAL 120 ML	BR0305247-1	14	R\$ 96,60
	LACTULOSE 667 MG/ML XAROPE 120 ML	BR0305247U0067	200	R\$ 1.630,00
	LAMOTRIGINA 100 MG COMPRIMIDO ELENCO ESTADUAL	BR0272809	0	R\$ 0,00
	LAMOTRIGINA 25 MG COMPRIMIDO	BR0295040	0	R\$ 0,00
	LAMOTRIGINA 50 MG COMPRIMIDO	BR0324414	0	R\$ 0,00

## Posição de Estoque Diária

Processo: 04565/23  
Data: 09/04/2024 14:25:08  
Folha: 2904 de 4285

Estabelecimento de Saúde	Produto	Data	31/12/2022	
		CATMAT	Qtd Estoque	Valor Estoque
SMS JATAI	LANCETA, 28GX1,8MM, CORPO PLÁSTICO, PONTA EM AÇO INOXIDÁVEL, DESCARTÁVEL, ESTÉRIL, EMBALAGEM INDIVIDUAL, TAMPA PROTETORA, DE SEGURANÇA	BR0389338-2	0	R\$ 0,00
	LATANOPROSTA 50 MCG/ML SOLUÇÃO OFTÁLMICA 2,5 ML ELENCO ESTADUAL	BR0294417	0	R\$ 0,00
	LEVANLODIPINO, BESILATO 2,5 MG COMPRIMIDO	BR0424170	0	R\$ 0,00
	LEVANLODIPINO, BESILATO 5,0 MG COMPRIMIDO	BR0424169	0	R\$ 0,00
	LEVETIRACETAM 250 MG COMPRIMIDO ELENCO ESTADUAL	BR0285965	0	R\$ 0,00
	LEVETIRACETAM 750 MG COMP ELENCO ESTADUAL	BR0437284	0	R\$ 0,00
	LEVODOPA + BENSERAZIDA 200 + 50 MG COMPRIMIDO ELENCO ESTADUAL	BR0270126U0042	19.620	R\$ 54.347,40
	LEVODOPA + CARBIDOPA 250 + 25 MG COMPRIMIDO ELENCO ESTADUAL	BR0270130U0042	600	R\$ 840,00
	LEVOMEPROMAZINA 100 MG COMPRIMIDO	BR0268129	1.000	R\$ 690,00
	LEVOMEPROMAZINA 25 MG COMPRIMIDO	BR0268128	2.000	R\$ 780,00
	LEVOMEPROMAZINA 40 MG/ML SOLUÇÃO ORAL 20 ML	BR0268130U0086	0	R\$ 0,00
	LEVOMEPROMAZINA, MALEATO 40 MG/ML SOLUÇÃO ORAL 20 ML	BR0268130-2	0	R\$ 0,00
	LEVONORGESTREL + ETINILESTRADIOL 0,15 + 0,03 MG COMPRIMIDO	BR0272789U0042	958	R\$ 791,52
	LEVONORGESTREL + ETINILESTRADIOL 50 + 30/75 + 40/125 + 30 MCG COMPRIMIDO	BR0395797	0	R\$ 0,00
	LEVONORGESTREL 0,75 MG COMPRIMIDO	BR0268956U0042	0	R\$ 0,00
	LEVONORGESTREL 1,5 MG COMPRIMIDO	BR0295853U0042	0	R\$ 0,00
	LEVOTIROXINA SÓDICA 100 MCG COMPRIMIDO ELENCO ESTADUAL	BR0268125U0042	50	R\$ 5,00
	LEVOTIROXINA SÓDICA 25 MCG COMPRIMIDO ELENCO ESTADUAL	BR0268124U0042	41.730	R\$ 8.763,30
	LEVOTIROXINA SÓDICA 50 MCG COMPRIMIDO ELENCO ESTADUAL	BR0268123U0042	13.890	R\$ 2.361,30
	LEVOTIROXINA SÓDICA 75 MCG COMPRIMIDO	BR0268859	0	R\$ 0,00
	LIDOCAÍNA, CLORIDRATO 20 MG/G GEL 30 G	BR0269846U0023	0	R\$ 0,00
	LINAGLIPTINA 5 MG COMPRIMIDO ELENCO ESTADUAL	BR0407214	0	R\$ 0,00
	LIRAGLUTIDA 6 MG/ML SOLUÇÃO INJETÁVEL 3 ML	BR0407531	0	R\$ 0,00
	LISADO BACTERIANO 3,5 MG CÁPSULA	BR0433148	0	R\$ 0,00
	LISDEXANFETAMINA, DIMESILATO 30 MG CÁPSULA	BR0407328	0	R\$ 0,00
	LISINA, CLONIXINATO 125 MG COMPRIMIDO	BR0274811	0	R\$ 0,00
	LOPERAMIDA, CLORIDRATO 2 MG COMPRIMIDO	BR0273264	0	R\$ 0,00
	LORATADINA 1 MG/ML XAROPE 100 ML	BR0273467U0062	253	R\$ 1.009,47
	LORATADINA 10 MG COMPRIMIDO	BR0273466U0042	12.300	R\$ 861,00
	LORAZEPAM 1 MG COMPRIMIDO	BR0273472	0	R\$ 0,00
	LORAZEPAM 2 MG COMPRIMIDO	BR0273473	0	R\$ 0,00
	LOSARTANA POTÁSSICA + HIDROCLOROTIAZIDA 50 MG + 12,5 MG COMPRIMIDO	BR0270788	0	R\$ 0,00
	LOSARTANA POTÁSSICA 50 MG COMPRIMIDO	BR0268856U0042	10.560	R\$ 728,64
	MACROGOL + BICARBONATO DE SÓDIO + CLORETO DE SÓDIO E POTÁSSIO 13,125 G + 177,5 MG + 46,6 MG + 350,7 MG PÓ 14 G	BR0293981	0	R\$ 0,00
	MALGADRATO + DIMETICONA MALGADRATO + DIMETICONA 80 MG/ML + 10 MG/ML SOL ORAL (FR) 240 ML	BR0432742	0	R\$ 0,00



## Posição de Estoque Diária

Processo: 04565/23  
Data: 09/04/2024 14:25:08  
Folha: 2905 de 4285

Estabelecimento de Saúde	Produto	Data	31/12/2022	
		CATMAT	Qtd Estoque	Valor Estoque
SMS JATAI	MEBENDAZOL 100 MG COMPRIMIDO	BR0267692	204	R\$ 48,96
	MEBENDAZOL 20 MG/ML SUSPENSÃO ORAL 30 ML	BR0267694	80	R\$ 93,28
	MECLIZINA 25 MG COMPRIMIDO	BR0295391	0	R\$ 0,00
	MEDROXIPROGESTERONA, ACETATO 150 MG/ML SOLUÇÃO INJETÁVEL 1 ML	BR0292228U0005	0	R\$ 0,00
	MEDROXIPROGESTERONA, ACETATO 150 MG/ML SUSPENSÃO INJETÁVEL 1 ML	BR0398702U0005	73	R\$ 531,55
	MEGLUMINA, ANTIMONIATO 300 MG/ML SOLUÇÃO INJETÁVEL 5 ML	BR0272737U0013	0	R\$ 0,00
	MEMANTINA, CLORIDRATO 10 MG COMPRIMIDO ELENCO ESTADUAL	BR0273221	0	R\$ 0,00
	METFORMINA, CLORIDRATO 500 MG COMPRIMIDO	BR0267690U0042	0	R\$ 0,00
	METFORMINA, CLORIDRATO 500 MG MG COMPRIMIDO DE LIBERAÇÃO CONTROLADA	BR0388796	0	R\$ 0,00
	METFORMINA, CLORIDRATO 850 MG COMPRIMIDO	BR0267691U0042	10.800	R\$ 1.172,88
	METILDOPA 250 MG MG COMPRIMIDO	BR0267689U0042	5.430	R\$ 4.778,40
	METILFENIDATO, CLORIDRATO 10 MG COMPRIMIDO ELENCO ESTADUAL	BR0272320	0	R\$ 0,00
	METILFENIDATO, CLORIDRATO 18 mg COMPRIMIDO DE LIBERAÇÃO PROLONGADA	BR0308224	0	R\$ 0,00
	METILFENIDATO, CLORIDRATO 20 MG CÁPSULA ELENCO ESTADUAL	BR0305488	0	R\$ 0,00
	METILFENIDATO, CLORIDRATO 30 MG CAP LIBERAÇÃO CONTROLADA ELENCO ESTADUAL	BR0305490	0	R\$ 0,00
	METILFENIDATO, CLORIDRATO 36 MG COMPRIMIDO	BR0308226	0	R\$ 0,00
	METILFENIDATO, CLORIDRATO 36 MG COMPRIMIDO DE LIBERAÇÃO PROLONGADA	BR0308226U0042	0	R\$ 0,00
	METILFENIDATO, CLORIDRATO 40 MG CAP LIBERAÇÃO CONTROLADA	BR0305490-1	0	R\$ 0,00
	METILFENIDATO, CLORIDRATO 40 MG CÁPSULA ELENCO ESTADUAL	BR0305489	0	R\$ 0,00
	METILFENIDATO, CLORIDRATO 54 MG COMPRIMIDO DE LIBERAÇÃO CONTROLADA	BR0308225	0	R\$ 0,00
	METOCLOPRAMIDA, CLORIDRATO 10 MG COMPRIMIDO	BR0267312U0042	140	R\$ 19,60
	METOCLOPRAMIDA, CLORIDRATO 4 MG/ML SOLUÇÃO ORAL 10 ML	BR0267311U0063	0	R\$ 0,00
	METOPROLOL, SUCCINATO 100 MG COMPRIMIDO DE LIBERAÇÃO PROLONGADA	BR0276658U0042	9.180	R\$ 8.223,60
	METOPROLOL, SUCCINATO 25 MG COMPRIMIDO DE LIBERAÇÃO PROLONGADA	BR0276656U0042	56.490	R\$ 16.382,10
	METOPROLOL, SUCCINATO 50 MG COMPRIMIDO DE LIBERAÇÃO PROLONGADA	BR0276657U0042	45.060	R\$ 21.628,80
	METOPROLOL, TARTARATO 100 MG COMPRIMIDO	BR0394650U0042	0	R\$ 0,00
	METOTREXATO 2,5 MG COMPRIMIDO ELENCO ESTADUAL	BR0270436	0	R\$ 0,00
	METRONIDAZOL (BENZOILMETRONIDAZOL) 40 MG/ML SUSPENSÃO ORAL 100 ML	BR0266863U0062	120	R\$ 722,34
	METRONIDAZOL (BENZOILMETRONIDAZOL) 40 MG/ML SUSPENSÃO ORAL 80 ML	BR0266863U0115	0	R\$ 0,00
	METRONIDAZOL 100 MG/G CREME VAGINAL 50 G	BR0345300	200	R\$ 1.112,00
	METRONIDAZOL 250 MG COMPRIMIDO	BR0267717U0042	1.800	R\$ 252,00
	METRONIDAZOL 400 MG COMPRIMIDO	BR0268499U0042	0	R\$ 0,00

## Posição de Estoque Diária

Processo: 04565/23  
Data: 09/04/2024 14:25:08  
Folha: 2906 de 4285

Estabelecimento de Saúde	Produto	Data	31/12/2022	
		CATMAT	Qtd Estoque	Valor Estoque
SMS JATAI	MICOFENOLATO DE MOFETILA 500 MG COMPRIMIDO ELENCO ESTADUAL	BR0268143	0	R\$ 0,00
	MICONAZOL, NITRATO 2 % CREME 28 G	BR0268286U0020	35	R\$ 79,45
	MICONAZOL, NITRATO 2 % CREME 80 G	BR0268286U0031	0	R\$ 0,00
	MICONAZOL, NITRATO 2 % CREME VAGINAL 80 G	BR0268162U0031	250	R\$ 1.500,00
	MICONAZOL, NITRATO 2 % LOÇÃO 30 ML	BR0268267	39	R\$ 119,69
	MIDAZOLAM, CLORIDRATO 2 MG/ML SOLUÇÃO ORAL 10 ML	BR0271556U0063	0	R\$ 0,00
	MIDAZOLAM, CLORIDRATO 5 MG/ML SOLUÇÃO INJETÁVEL 3 ML	BR0268481-4	0	R\$ 0,00
	MIDAZOLAM, MALEATO 15 MG MG COMPRIMIDO	BR0272817	0	R\$ 0,00
	MOMETASONA, FUROATO 0,05% SUSPENSÃO NASAL 120 DOSES	BR0337457-1	0	R\$ 0,00
	MOMETASONA, FUROATO 0,05% SUSPENSÃO NASAL 60 DOSES ELENCO ESTADUAL	BR0337457	0	R\$ 0,00
	MONTELUCASTE DE SÓDIO 4 MG COMPRIMIDO MASTIGÁVEL	BR0274631-1	0	R\$ 0,00
	MONTELUCASTE DE SÓDIO 4 MG GRANULADO	BR0274631-2	0	R\$ 0,00
	MONTELUCASTE DE SÓDIO 5 MG COMPRIMIDO MASTIGÁVEL ELENCO ESTADUAL	BR0276270	0	R\$ 0,00
	MULTIVITAMINAS + SAIS MINERAIS COMPRIMIDO	BR0273639-1	0	R\$ 0,00
	MULTIVITAMINAS + SAIS MINERAIS SOLUÇÃO ORAL 250 ML	BR0273639-7	0	R\$ 0,00
	MULTIVITAMINAS ASSOCIADAS COM SAIS MINERAIS (NUTRISUS) PÓ 1 G	BR0410008	0	R\$ 0,00
	NEBIVOLOL 5 MG COMPRIMIDO	BR0396702	0	R\$ 0,00
	NICOTINA 14 MG ADESIVO TRANSDÉRMICO	BR0376106U0140	238	R\$ 598,90
	NICOTINA 2 MG GOMA DE MASCAR	BR0287481U0140	0	R\$ 0,00
	NICOTINA 21 MG ADESIVO TRANSDÉRMICO	BR0376107U0140	637	R\$ 1.799,44
	NICOTINA 7 MG ADESIVO TRANSDÉRMICO	BR0376105U0140	546	R\$ 1.156,45
	NIFEDIPINO 10 MG CÁPSULA	BR0267728U0041	0	R\$ 0,00
	NIFEDIPINO 10 MG COMPRIMIDO	BR0267728U0042	0	R\$ 0,00
	NIFEDIPINO 20 MG COMPRIMIDO ELENCO ESTADUAL	BR0267729	0	R\$ 0,00
	NIMODIPINO 30 MG COMPRIMIDO	BR0270007	0	R\$ 0,00
	NIRMATRELVIR, ASSOCIADO AO RITONAVIR 150 MG + 100 MG COMPRIMIDO	BR0485448U0042	0	R\$ 0,00
	NISTATINA + ÓXIDO DE ZINCO 100.000 + 200 UI + MG/G CREME 60 G	BR0279297-2	0	R\$ 0,00
	NISTATINA 100.000 UI/ML SUSPENSÃO ORAL 30 ML	BR0267378U0097	0	R\$ 0,00
	NISTATINA 100.000 UI/ML SUSPENSÃO ORAL 50 ML	BR0267378U0105	81	R\$ 380,70
	NITROFURANTOÍNA 100 MG CÁPSULA	BR0268273U0041	3.976	R\$ 1.988,00
	NO MÍNIMO 4 MICROORGANISMOS, LACTOBACILUS: ACIDOPHILUS E CASEI, BIFIDOBACTERIUM 100 MILHÕES A 1 BILHÃO UFC + FOS PÓ 6 G	BR0375656	0	R\$ 0,00
	NORETISTERONA 0,35 MG COMPRIMIDO	BR0267733U0042	71	R\$ 188,64
	NORETISTERONA, ENANTATO DE + ESTRADIOL, VALERATO DE 50 + 5 MG/ML SOLUÇÃO INJETÁVEL 1 ML	BR0270846U0005	110	R\$ 1.422,40
	NORTRIPTILINA, CLORIDRATO 10 MG CÁPSULA	BR0271609U0041	0	R\$ 0,00
	NORTRIPTILINA, CLORIDRATO 10 MG COMPRIMIDO	BR0271609-2	0	R\$ 0,00
	NORTRIPTILINA, CLORIDRATO 25 MG CÁPSULA	BR0271606U0041	6.330	R\$ 1.519,20
	NORTRIPTILINA, CLORIDRATO 50 MG CÁPSULA	BR0271610U0041	4.380	R\$ 1.533,00
	NORTRIPTILINA, CLORIDRATO 75 MG CÁPSULA	BR0271607U0041	0	R\$ 0,00

## Posição de Estoque Diária

Processo: 04565/23  
Data: 09/04/2024 14:25:08  
Folha: 2907 de 4285

Estabelecimento de Saúde	Produto	Data	31/12/2022	
		CATMAT	Qtd Estoque	Valor Estoque
SMS JATAI	OFLOXACINO 400 MG COMPRIMIDO	BR0268297U0042	0	R\$ 0,00
	OLEO DE COCO, CÁPSULA	BR017230U0041	0	R\$ 0,00
	OLEO DE PEIXE 1000 MG CÁPSULA	BR0430482	0	R\$ 0,00
	ÓLEO MINERAL (PETROLATO) SOLUÇÃO ORAL 100 ML	BR0233632U0062	0	R\$ 0,00
	OLOPATADINA 2 MG/ML SOLUÇÃO OFTÁLMICA 2,5 ML	BR0354633U0081	0	R\$ 0,00
	OMEPRAZOL 20 MG CÁPSULA ELENCO ESTADUAL	BR0267712U0041	30.960	R\$ 3.405,60
	OMEPRAZOL MAGNÉSIO 10,3 MG COMPRIMIDO	BR0381879	0	R\$ 0,00
	OMEPRAZOL MAGNÉSIO 20,6 mg COMPRIMIDO	BR0381880	0	R\$ 0,00
	ONDANSETRONA, CLORIDRATO 4 MG COMPRIMIDO	BR0268506U0042	4.300	R\$ 2.734,80
	ONDANSETRONA, CLORIDRATO 8 MG COMPRIMIDO	BR0268505U0042	0	R\$ 0,00
	OSELTAMIVIR, FOSFATO 30 MG CÁPSULA	BR0379902U0041	0	R\$ 0,00
	OSELTAMIVIR, FOSFATO 45 MG CÁPSULA	BR0379962U0041	0	R\$ 0,00
	OSELTAMIVIR, FOSFATO 75 MG CÁPSULA	BR0306947U0041	0	R\$ 0,00
	OTILONIO, BROMETO 40 MG COMPRIMIDO	BR0397333	0	R\$ 0,00
	OXCARBAZEPINA 300 MG COMPRIMIDO ELENCO ESTADUAL	BR0273257	0	R\$ 0,00
	OXCARBAZEPINA 6 % SUSPENSÃO ORAL 100 ML ELENCO ESTADUAL	BR0273255	0	R\$ 0,00
	OXCARBAZEPINA 600 MG COMPRIMIDO ELENCO ESTADUAL	BR0273256	0	R\$ 0,00
	OXIBUTININA, CLORIDRATO 1 MG/ML XAROPE 120 ML ELENCO ESTADUAL	BR0272328	0	R\$ 0,00
	OXIBUTININA, CLORIDRATO 5 MG COMPRIMIDO ELENCO ESTADUAL	BR0272327	0	R\$ 0,00
	ÓXIDO DE ZINCO + COLECALCIFEROL + RETINOL 100+ 1000+ 400 MG + UI/G POMADA 45 G	BR0401411	0	R\$ 0,00
	ÓXIDO DE ZINCO + COLECALCIFEROL + RETINOL 150 + 5000 + 900 MG + UI + UI/G POMADA 45 G	BR0279493-2	0	R\$ 0,00
	PANTOPRAZOL 40 MG COMPRIMIDO	BR0267892	0	R\$ 0,00
	PARACETAMOL 200 MG/ML SOLUÇÃO ORAL 15 ML	BR0267777U0075	81	R\$ 70,47
	PARACETAMOL 500 MG COMPRIMIDO	BR0267778U0042	15.500	R\$ 1.457,00
	PARACETAMOL + CODEÍNA, FOSFATO 500 MG + 30 MG COMPRIMIDO ELENCO ESTADUAL	BR0270907	0	R\$ 0,00
	PARACETAMOL + CODEÍNA, FOSFATO 500 MG + 7,5 MG COMPRIMIDO	BR0270906	0	R\$ 0,00
	PAROXETINA, CLORIDRATO 20 MG COMPRIMIDO	BR0273940	20.880	R\$ 4.155,12
	PASTA D'ÁGUA PASTA 100 G	BR0274648U0239	85	R\$ 610,30
	PASTA D'ÁGUA PASTA 120 G	BR0274648-7	0	R\$ 0,00
	PELARGONIUM SIDOIDES 825 MG/ML SOLUÇÃO ORAL 20 ML	BR0393342-1	0	R\$ 0,00
	PEMBROLIZUMABE 25 MG/ML SOLUÇÃO INJETÁVEL 4 ML	BR0440269U0118	0	R\$ 0,00
	PENTOXIFILINA 400 MG COMPRIMIDO	BR0268159U0042	0	R\$ 0,00
	PERMANGANATO DE POTÁSSIO 100 MG COMPRIMIDO	BR0327699U0042	0	R\$ 0,00
	PERMANGANATO DE POTÁSSIO 100 MG PÓ	BR0327699-2	0	R\$ 0,00
	PERMETRINA 10 MG/ML LOÇÃO 60 ML	BR0267773U0110	0	R\$ 0,00
	PERMETRINA 50 MG/ML LOÇÃO 60 ML	BR0363597U0110	8	R\$ 26,80
	PILOCARPINA, CLORIDRATO 2 % SOLUÇÃO OFTÁLMICA 10 ML ELENCO ESTADUAL	BR0271353	0	R\$ 0,00
	PINUS PINASTER 50 MG COMP	BR0431569	0	R\$ 0,00

## Posição de Estoque Diária

Processo: 04565/23  
Data: 09/04/2024 14:25:08  
Folha: 2908 de 4285

Estabelecimento de Saúde	Produto	Data	31/12/2022	
		CATMAT	Qtd Estoque	Valor Estoque
SMS JATAI	PIRIMETAMINA 25 MG COMPRIMIDO ELENCO ESTADUAL	BR0268158U0042	0	R\$ 0,00
	PLANTAGO OVATA (PSYLLIUM) PÓ PARA DISPERSÃO ORAL 3,5 G	BR0396414U0243	0	R\$ 0,00
	POLICRESULENO + CINCHOCAÍNA, CLORIDRATO 50 + 10 MG/G POMADA RETAL 30 G	BR0367725	0	R\$ 0,00
	POLIETILENOGLICOL (MACROGOL) 4000 G GRANULADO 10 G	BR0416784	0	R\$ 0,00
	POLIETILENOGLICOL 400 + PROPILENOGLICOL 3 + 4 mg/ml SOLUÇÃO OFTÁLMICA 10 ML	BR0375387-2	0	R\$ 0,00
	POLIETILENOGLICOL 400 + PROPILENOGLICOL 3 + 4 MG/ML SOLUÇÃO OFTÁLMICA 15 ML	BR0375387-3	0	R\$ 0,00
	POLIQUIMIOTERAPIA ÚNICA - PQT-U ADULTO RIFAMPICINA + CLOFAZIMINA + DAPSONA 300MG / 100+50MG / 100MG COMPRIMIDO	BR0328361U0042	0	R\$ 0,00
	POLIQUIMIOTERAPIA ÚNICA - PQT-U INFANTIL - RIFAMPICINA + CLOFAZIMINA + DAPSONA 150+300MG / 50MG / 50MG COMPRIMIDO	BR0328362U0042	0	R\$ 0,00
	PREDNISOLONA 1 MG/ML SOLUÇÃO ORAL 100 ML	BR0268151U0062	120	R\$ 776,40
	PREDNISOLONA 20 MG COMPRIMIDO	BR0275119	12.700	R\$ 5.080,00
	PREDNISOLONA 3 MG/ML SOLUÇÃO ORAL 100 ML	BR0268150U0062	0	R\$ 0,00
	PREDNISOLONA 3 MG/ML SOLUÇÃO ORAL 60 ML	BR0268150U0110	0	R\$ 0,00
	PREDNISOLONA 5 MG COMPRIMIDO	BR0275118	5.600	R\$ 1.848,00
	PREDNISONA 20 MG COMPRIMIDO ELENCO ESTADUAL	BR0267743U0042	0	R\$ 0,00
	PREDNISONA 5 MG COMPRIMIDO ELENCO ESTADUAL	BR0267741U0042	0	R\$ 0,00
	PREGABALINA 150 MG CÁPSULA	BR0392111	0	R\$ 0,00
	PREGABALINA 75 MG CÁPSULA	BR0388712	0	R\$ 0,00
	PRIMIDONA 100 MG COMPRIMIDO	BR0319128	0	R\$ 0,00
	PROBIOTICO, LACTOBACILLUS ACIDOPHILUS, VITAMINAS E SAIS MINERAIS, TABLETE	BR0449021-1	0	R\$ 0,00
	PROMETAZINA, CLORIDRATO 25 MG COMPRIMIDO	BR0267768U0042	18.000	R\$ 2.880,00
	PROMETAZINA, CLORIDRATO 25 MG/ML SOLUÇÃO INJETÁVEL 2 ML	BR0267769U0009	0	R\$ 0,00
	PROPAFENONA, CLORIDRATO 300 MG COMPRIMIDO	BR0272412U0042	0	R\$ 0,00
	PROPATILNITRATO 10 MG COMPRIMIDO	BR0273135	0	R\$ 0,00
	PROPRANOLOL, CLORIDRATO 40 MG COMPRIMIDO	BR0267772U0042	55.200	R\$ 1.638,76
	PROTETOR CUTÂNEO, EM CREME, COM POLÍME O DE ÁCIDO ACRÍLICO/ETILENO ACRÍLICO, PARAFINA, ÓLEO MINERAL, DIMETICONA, SAL DE URÉIA, NÃO ALCOÓLICO, ATÓXICO	BR0394797	0	R\$ 0,00
	PROTETOR CUTÂNEO, EM CREME, PARAFINA, TRIETANOLINA, PETROLATO, GLICEROL, OUTROS, TIPO BARREIRA PROTETORA	BR0430103	0	R\$ 0,00
	PROTETOR CUTÂNEO, EM SPRAY, HEXANODIL DISILOXANO, POLÍMERO ACRÍLICO, POLIFENILMETILSILOXANO, NÃO ALCOÓLICO, ATÓXICO, 28 ML	BR0394795	0	R\$ 0,00
	QUETIAPINA, FUMARATO 200 MG COMPRIMIDO ELENCO ESTADUAL	BR0272833	0	R\$ 0,00
	QUETIAPINA, FUMARATO 25 MG COMPRIMIDO ELENCO ESTADUAL	BR0272831	0	R\$ 0,00
	QUETIAPINA, FUMARATO 50 MG COMPRIMIDO DE LIBERAÇÃO PROLONGADA	BR0390005	0	R\$ 0,00
	QUETIAPINA, HEMIFUMARATO 50 MG COMPRIMIDO	BR0390005-1	0	R\$ 0,00
	RANITIDINA, CLORIDRATO 15 MG/ML XAROPE 120 ML ELENCO ESTADUAL	BR0267734U0067	0	R\$ 0,00

## Posição de Estoque Diária

Processo: 04565/23  
Data: 09/04/2024 14:25:08  
Folha: 2909 de 4285

Estabelecimento de Saúde	Produto	Data	31/12/2022	
		CATMAT	Qtd Estoque	Valor Estoque
SMS JATAI	RANITIDINA, CLORIDRATO 150 MG COMPRIMIDO ELENCO ESTADUAL	BR0267736U0042	0	R\$ 0,00
	REAGENTE PARA DIAGNÓSTICO CLÍNICO, QUANTITATIVO DE GLICOSE, CAPILAR, TIRA	BR0339565	0	R\$ 0,00
	REPELENTE DE INSETOS, REPELÊNCIA CONTRA AEDES AEGYPTI, USO TÓPICO 200ML	BR0435543	0	R\$ 0,00
	RETINOL, PALMITATO 100.000 UI CÁPSULA	BR0329507U0041	0	R\$ 0,00
	RETINOL, PALMITATO 200.000 UI CÁPSULA	BR0329508U0041	0	R\$ 0,00
	RIFAMPICINA 150MG + ISONIAZIDA 75MG + PIRAZINAMIDA 400MG + ETAMBUTOL 275MG 150 MG + 75MG + 400MG + 275MG COMPRIMIDO	BR0364037U0042	0	R\$ 0,00
	RIFAMPICINA 300 MG CÁPSULA	BR0272837U0041	0	R\$ 0,00
	RIFAPENTINA 150 MG COMPRIMIDO	BR0470184U0042	0	R\$ 0,00
	RISEDRONATO SÓDICO 150 MG COMPRIMIDO	BR0395949	0	R\$ 0,00
	RISEDRONATO SÓDICO 35 MG COMPRIMIDO ELENCO ESTADUAL	BR0296717	0	R\$ 0,00
	RISPERIDONA 1 MG COMPRIMIDO ELENCO ESTADUAL	BR0272839	0	R\$ 0,00
	RISPERIDONA 2 MG COMPRIMIDO ELENCO ESTADUAL	BR0268149	0	R\$ 0,00
	RIVAROXABANA 20 MG COMPRIMIDO ELENCO ESTADUAL	BR0412091	0	R\$ 0,00
	ROSUVASTATINA CÁLCICA 10 MG COMPRIMIDO	BR0282881	0	R\$ 0,00
	ROSUVASTATINA CÁLCICA 20 MG COMPRIMIDO	BR0282882	0	R\$ 0,00
	SACCHAROMYCES CEREVISIAE 100 MILHÕES/ ML SUSPENSÃO ORAL 5 ML	BR0292044	0	R\$ 0,00
	SAIS PARA REIDRATAÇÃO ORAL (NaCl 3,5G + Glicose 20G + Citrato Na 2,9G + KCl 1,5G)	BR0268390U0052	2.950	R\$ 1.576,50
	SALBUTAMOL, SULFATO 0,4 MG/ML XAROPE 100 ML	BR0292331-1	0	R\$ 0,00
	SALBUTAMOL, SULFATO 0,4 MG/ML XAROPE 120 ML	BR0292331-2	60	R\$ 69,00
	SALBUTAMOL, SULFATO 100 MCG/DOSE AEROSOL 200 DOSES ELENCO ESTADUAL	BR0294887U0084	0	R\$ 0,00
	SALMETEROL, XINAFOATO + FLUTICASONA 50 + 500 MCG/DOSE AEROSOL ORAL 60 DOSES ELENCO ESTADUAL	BR0296793-2	0	R\$ 0,00
	SENNA ALEXANDRINA MILL. + CASSIA FISTULA + TAMARINDUS INDICA L. + GLYCYRRHIZA GLABRA L. + CORIANDRUM SATIVUM GELÉIA 260 G	BR0282889-1	0	R\$ 0,00
	SENNA ALEXANDRINA MILL. 50 MG CÁPSULA	BR0432573	0	R\$ 0,00
	SERINGA 100UI, POLIPROPILENO, DESCARTÁVEL	BR0279399	0	R\$ 0,00
	SERTRALINA, CLORIDRATO 100 MG COMPRIMIDO	BR0272363	0	R\$ 0,00
	SERTRALINA, CLORIDRATO 50 MG COMPRIMIDO ELENCO ESTADUAL	BR0272365	4.800	R\$ 816,00
	SIMETICONA 40 MG COMPRIMIDO	BR0412963	0	R\$ 0,00
	SIMETICONA 75 MG/ML SUSPENSÃO ORAL 10 ML	BR0412965-1	0	R\$ 0,00
	SINVASTATINA 10 MG COMPRIMIDO	BR0267746U0042	0	R\$ 0,00
	SINVASTATINA 20 MG COMPRIMIDO	BR0267747U0042	34.560	R\$ 2.764,70
	SINVASTATINA 40 MG COMPRIMIDO	BR0267745U0042	6.450	R\$ 896,55
	SITAGLIPTINA, FOSFATO + METFORMINA, CLORIDRATO 50 + 850 MG COMPRIMIDO ELENCO ESTADUAL	BR0392708	0	R\$ 0,00
	SITAGLIPTINA, FOSFATO 100 MG COMPRIMIDO ELENCO ESTADUAL	BR0331389	0	R\$ 0,00



## Posição de Estoque Diária

Processo: 04565/23  
Data: 09/04/2024 14:25:08  
Folha: 2910 de 4285

Estabelecimento de Saúde	Produto	Data	31/12/2022	
		CATMAT	Qtd Estoque	Valor Estoque
SMS JATAI	SOLUÇÃO OFTÁLMICA POLIETILENOGLICOL, COMPOSIÇÃO 400, PROPILENOGLICOL,HIDROXIPROPIL GUAR, ÁC.BÓRICO SOLUÇÃO OFTÁLMICA 10 ML	BR0375387	0	R\$ 0,00
	SUCRALFATO 200 MG/ML SUSP ORAL (FR) 10 ML	BR0300498	0	R\$ 0,00
	SULFADIAZINA 500 MG COMPRIMIDO	BR0267765U0042	0	R\$ 0,00
	SULFADIAZINA DE PRATA 1 % CREME 400 G	BR0272089-7	0	R\$ 0,00
	SULFADIAZINA DE PRATA 1% CREME 30 G	BR0272089U0023	145	R\$ 740,95
	SULFADIAZINA DE PRATA 1% CREME 50 G	BR0272089U0029	0	R\$ 0,00
	SULFAMETOXAZOL + TRIMETOPRIMA 40 + 8 MG/ML SUSPENSÃO ORAL 100 ML ELENCO ESTADUAL	BR0308884U0062	300	R\$ 1.384,00
	SULFAMETOXAZOL + TRIMETOPRIMA 400 + 80 MG COMPRIMIDO ELENCO ESTADUAL	BR0308882U0042	3.200	R\$ 604,80
	SULFATO FERROSO (25MG/ML DE FERRO ELEMENTAR) 125 MG/ML SOLUÇÃO ORAL 30 ML ELENCO ESTADUAL	BR0292345U0097	40	R\$ 36,00
	SULFATO FERROSO (40MG DE FERRO ELEMENTAR) COMPRIMIDO ELENCO ESTADUAL	BR0292344U0042	160.000	R\$ 6.328,00
	SULFATO FERROSO (5MG/ML DE FERRO ELEMENTAR) 25 MG/ML XAROPE 100 ML	BR0332468U0062	0	R\$ 0,00
	SULPIRIDA + BROMAZEPAM 25 + 1 MG COMPRIMIDO	BR0323548	0	R\$ 0,00
	SULPIRIDA 50 MG COMPRIMIDO	BR0282299	0	R\$ 0,00
	SUPLEMENTO DE VITAMINAS E MINERAIS DE A A ZINCO,CENTRUM DE A A Z	BR02674981	0	R\$ 0,00
	SUPLEMENTO NUTRICIONAL, ÔMEGA 3, 1000 MG, CÁPSULA	BR0410697	0	R\$ 0,00
	SUPLEMENTO NUTRICIONAL, VITAMINA E, ÔMEGA 3, 6 E 9 CÁPSULA	BR0458725	0	R\$ 0,00
	TACROLIMO 0,03 % POMADA 30 G	BR0333569-3	0	R\$ 0,00
	TALIDOMIDA 100 MG COMPRIMIDO ELENCO ESTADUAL	BR0272846U0042	0	R\$ 0,00
	TANSULOSINA, CLORIDRATO 0,4 MG CAP DE LIB PROL	BR0285081U0041	0	R\$ 0,00
	TANSULOSINA, CLORIDRATO 0,4 MG COMPRIMIDO DE LIBERAÇÃO CONTROLADA	BR0285081	0	R\$ 0,00
	TELMISARTANA 80 MG COMPRIMIDO	BR0276966	0	R\$ 0,00
	TESTOSTERONA, SAL UNDECILATO 250 MG/ML AMP 4 ML	BR0338288-2	0	R\$ 0,00
	TESTOSTERONA, UNDECANOATO 250 MG/ML SOLUÇÃO INJETÁVEL 4 ML	BR0338288	0	R\$ 0,00
	TIAMINA, CLORIDRATO 300 MG COMPRIMIDO	BR0272341U0042	2.190	R\$ 547,50
	TICAGRELOR 90 MG COMPRIMIDO	BR0400852	0	R\$ 0,00
	TICLOPIDINA, CLORIDRATO 250 MG COMPRIMIDO	BR0268864	0	R\$ 0,00
	TIMOLOL, MALEATO 0,25 % SOLUÇÃO OFTÁLMICA 5 ML ELENCO ESTADUAL	BR0272582U0106	0	R\$ 0,00
	TIMOLOL, MALEATO 0,5 % SOLUÇÃO OFTÁLMICA 5 ML ELENCO ESTADUAL	BR0272581	0	R\$ 0,00
	TIMOMODULINA 200 MG/ML XAROPE 120 ML	BR0304182	0	R\$ 0,00
	TIORIDAZINA, CLORIDRATO 100 MG COMPRIMIDO	BR0272367	0	R\$ 0,00
	TIORIDAZINA, CLORIDRATO 50 MG COMPRIMIDO	BR0272366	0	R\$ 0,00
	TIRA REAGENTE PARA MEDIR GLICEMIA CAPILAR	BR0339565U0140	0	R\$ 0,00
	TOPIRAMATO 100 MG COMPRIMIDO ELENCO ESTADUAL	BR0272851	0	R\$ 0,00
	TOPIRAMATO 25 MG COMPRIMIDO ELENCO ESTADUAL	BR0272849	0	R\$ 0,00

## Posição de Estoque Diária

Processo: 04565/23  
Data: 09/04/2024 14:25:08  
Folha: 2911 de 4285

Estabelecimento de Saúde	Produto	Data	31/12/2022	
		CATMAT	Qtd Estoque	Valor Estoque
SMS JATAI	TOPIRAMATO 50 MG COMPRIMIDO ELENCO ESTADUAL	BR0272850	0	R\$ 0,00
	TRAMADOL, CLORIDRATO + PARACETAMOL 37,5 + 325 MG COMPRIMIDO	BR0285015	0	R\$ 0,00
	TRAMADOL, CLORIDRATO 100 MG COMPRIMIDO DE LIBERAÇÃO PROLONGADA	BR0309437-1	0	R\$ 0,00
	TRAMADOL, CLORIDRATO 50 MG CÁPSULA	BR0268534-1	0	R\$ 0,00
	TRATAMENTO PAUCIBACILAR ADULTO COMPRIMIDO	BR0328364U0042	0	R\$ 0,00
	TRAVOPROSTA 0,04 MG/ML SOLUÇÃO OFTÁLMICA 2,5 ML ELENCO ESTADUAL	BR0268005	0	R\$ 0,00
	TRAZODONA, CLORIDRATO 150 MG COMPRIMIDO DE LIBERAÇÃO CONTROLADA	BR0362260	0	R\$ 0,00
	TRAZODONA, CLORIDRATO 50 MG COMPRIMIDO	BR0276948	0	R\$ 0,00
	TRIANCINOLONA, ACETONIDA 1 MG/G ORABASE 10 G	BR0326010	0	R\$ 0,00
	TRIMEBUTINA, MALEATO 200 MG CÁPSULA	BR0296657	0	R\$ 0,00
	TRIMETAZIDINA 35 MG COMPRIMIDO	BR0382197	0	R\$ 0,00
	TRIMETAZIDINA DICLORIDRATO 35 MG COMP DE LIB PROL	BR0480080	0	R\$ 0,00
	VALSARTANA + ANLODIPINO, BESILATO 320 + 10 MG COMPRIMIDO	BR0398268	0	R\$ 0,00
	VALSARTANA + ANLODIPINO, BESILATO 320 + 5 MG COMPRIMIDO	BR0357063	0	R\$ 0,00
	VALSARTANA + HIDROCLOROTIAZIDA 160 + 12,5 MG COMPRIMIDO	BR0292791	0	R\$ 0,00
	VALSARTANA + HIDROCLOROTIAZIDA 320 + 25 MG COMPRIMIDO	BR0395162	0	R\$ 0,00
	VALSARTANA 320 MG COMPRIMIDO	BR0306146	0	R\$ 0,00
	VARFARINA SÓDICA 5 MG COMPRIMIDO	BR0279269U0042	0	R\$ 0,00
	VENLAFAXINA, CLORIDRATO 75 MG CÁPSULA DE LIBERAÇÃO CONTROLADA	BR0272379	0	R\$ 0,00
	VENLAFAXINA, CLORIDRATO 75 MG COMPRIMIDO	BR0272382	0	R\$ 0,00
	VERAPAMIL, CLORIDRATO 120 MG COMPRIMIDO	BR0267573U0042	0	R\$ 0,00
	VERAPAMIL, CLORIDRATO 80 MG COMPRIMIDO	BR0267425U0042	1.080	R\$ 324,00
	VILDAGLIPTINA + METFORMINA, CLORIDRATO 50 + 1000 MG COMPRIMIDO ELENCO ESTADUAL	BR0395437	0	R\$ 0,00
	VILDAGLIPTINA + METFORMINA, CLORIDRATO 50 + 500 MG COMPRIMIDO ELENCO ESTADUAL	BR0357064	0	R\$ 0,00
	VILDAGLIPTINA + METFORMINA, CLORIDRATO 50 + 850 MG COMPRIMIDO ELENCO ESTADUAL	BR0357066	0	R\$ 0,00
	VILDAGLIPTINA 50 MG COMPRIMIDO ELENCO ESTADUAL	BR0362802	0	R\$ 0,00
	VITAMINAS DO COMPLEXO B (B1,B2,B3,B5,B6) DRÁGEA	BR0368499-1	0	R\$ 0,00
	VITAMINAS DO COMPLEXO B, B1, B2, B3, B5, B6, B12 COMPRIMIDO	BR0437109	3.500	R\$ 140,00
	ZOLPIDEM, HEMITARTARATO 10 MG COMPRIMIDO	BR0278316	0	R\$ 0,00
	ZOPICLONA 7,5 MG COMPRIMIDO	BR0341829	0	R\$ 0,00
Total			1.829.703	R\$ 470.656,21

Posição de Estoque Diária

Estabeleciment o de Saúde	Produto	Data	31/12/2022	
		CATMAT	Qtd Estoqu e	Valor Estoque
	ACETILCISTEÍNA 600 MG GRANULADO 5 G	BR0274806	48	R\$ 35,91
	ÁCIDO ACETILSALICÍLICO 100 MG COMPRIMIDO	BR0267502U0042	970	R\$ 46,60
	ÁCIDO ACETILSALICÍLICO 100 MG TAMPONADO COMPRIMIDO	BR0270965	0	R\$ 0,00
	ÁCIDO ACETILSALICÍLICO 325 MG COMPRIMIDO	BR0270548	0	R\$ 0,00
	ÁCIDO FÓLICO 5 MG COMPRIMIDO ELENCO ESTADUAL	BR0267503U0042	0	R\$ 0,00
	ÁCIDO VALPRÓICO (VALPROATO DE SÓDIO) 250 MG CÁPSULA	BR0267504U0041	3.550	R\$ 924,07
	ÁCIDO VALPRÓICO (VALPROATO DE SÓDIO) 500 MG COMPRIMIDO ELENCO ESTADUAL	BR0267505U0042	9.850	R\$ 4.826,50
	ÁCIDOS GRAXOS ESSENCIAIS, COMPOSTO DOS ÁCIDOS CAPRÍLICO, CÁPRICO, LÁURICO, LINOLÉICO, LECITINA DE SOJA, ASSOCIADOS COM VITAMINAS "A" E "E", LOÇÃO OLEOSA FRASCO 200 ML	BR0281657U0085	6	R\$ 15,30
	ALBENDAZOL 400 MG COMPRIMIDO MASTIGÁVEL	BR0267506U0042	0	R\$ 0,00
	ALENDRONATO DE SÓDIO 70 MG COMPRIMIDO	BR0269462U0042	0	R\$ 0,00
	ALOPURINOL 100 MG COMPRIMIDO	BR0267508U0042	300	R\$ 42,00
	ALPRAZOLAM 1 MG COMPRIMIDO	BR0271356	3.000	R\$ 315,83
	AMINOFILINA 100 MG COMPRIMIDO	BR0267511	0	R\$ 0,00
	AMITRIPTILINA, CLORIDRATO 25 MG COMPRIMIDO ELENCO ESTADUAL	BR0267512U0042	1.680	R\$ 80,64
	AMITRIPTILINA, CLORIDRATO 75 MG COMPRIMIDO	BR0276333U0042	0	R\$ 0,00
	ANLODIPINO, BESILATO + BENAZEPRIL, CLORIDRATO 5 MG +20 MG MG CÁPSULA	BR0364917	240	R\$ 552,00
	ANLODIPINO, BESILATO + BENAZEPRIL, CLORIDRATO 5 MG + 10 MG CÁPSULA	BR0394916	120	R\$ 325,20
	ANLODIPINO, BESILATO 10 MG COMPRIMIDO	BR0268896U0042	500	R\$ 40,00
	ANLODIPINO, BESILATO 5 MG COMPRIMIDO	BR0272434U0042	900	R\$ 33,30
	ATENOLOL 50 MG COMPRIMIDO	BR0267517U0042	450	R\$ 33,75
	BECLOMETASONA, DIPROPIONATO 50 MCG/DOSE AEROSOL NASAL 200 DOSES	BR0267582U0084	0	R\$ 0,00
	BECLOMETASONA, DIPROPIONATO 50 MCG/DOSE AEROSOL ORAL 200 DOSES	BR0346586U0084	0	R\$ 0,00
	BENZOATO DE BENZILA 250 MG/ML EMULSÃO TÓPICA 60 ML	BR0308726	0	R\$ 0,00
	BETAISTINA, DICLORIDRATO 16 MG COMPRIMIDO	BR0267936	0	R\$ 0,00
	BETAISTINA, DICLORIDRATO 24 MG COMPRIMIDO	BR0343573	0	R\$ 0,00
	BIPERIDENO, CLORIDRATO 2 MG COMPRIMIDO ELENCO ESTADUAL	BR0270140U0042	4.440	R\$ 843,60
	BISOPROLOL, FUMARATO 2,5 MG COMPRIMIDO	BR0362720	90	R\$ 102,60
	BISOPROLOL, FUMARATO 5 MG COMPRIMIDO	BR0362718	330	R\$ 320,10
	BROMAZEPAM 3 MG COMPRIMIDO	BR0271773	2.570	R\$ 287,60
	BUPROPIONA, CLORIDRATO 150 MG COMPRIMIDO	BR0268994	0	R\$ 0,00
	BUPROPIONA, CLORIDRATO 150 MG COMPRIMIDO DE LIBERAÇÃO PROLONGADA	BR0268994U0042	900	R\$ 586,46
	CAPTOPRIL 25 MG COMPRIMIDO	BR0267613U0042	2.640	R\$ 93,22
	CARBAMAZEPINA 200 MG COMPRIMIDO DE LIBERAÇÃO PROLONGADA	BR0272458	0	R\$ 0,00
	CARBAMAZEPINA 200 MG COMPRIMIDO ELENCO ESTADUAL	BR0267618U0042	30.070	R\$ 7.818,20
	CARBAMAZEPINA 400 MG COMPRIMIDO	BR0267617U0042	1.060	R\$ 633,36
	CARBAMAZEPINA 400 MG COMPRIMIDO DE LIBERAÇÃO PROLONGADA	BR0272457	0	R\$ 0,00
	CARBONATO DE LÍTIO 300 MG COMPRIMIDO ELENCO ESTADUAL	BR0267621U0042	14.668	R\$ 5.280,48
	CARBONATO DE LÍTIO 450 MG COMPRIMIDO	BR0271102	0	R\$ 0,00

CARBONATO DE LÍTIO 450 MG COMPRIMIDO DE LIBERAÇÃO PROLONGADA	BR0468947	22.830	R\$ 37.669,50
CARMELOSE SÓDICA 5 MG/ML SOLUÇÃO OFTÁLMICA 15 ML	BR0305428	6	R\$ 126,24
CARVEDILOL 3,125 MG COMPRIMIDO	BR0267566U0042	0	R\$ 0,00
CARVEDILOL 6,25 MG COMPRIMIDO	BR0267565U0042	0	R\$ 0,00
CETOCONAZOL + BETAMETASONA + NEOMICINA 20 + 0,5 + 1,5 MG POMADA	BR0449186	0	R\$ 0,00
CETOCONAZOL + BETAMETASONA + NEOMICINA 20 + 0,5 + 2,5 MG POMADA 30 G	BR0449186	0	R\$ 0,00
CETOCONAZOL + BETAMETASONA + NEOMICINA 20 + 0,5 + 2,5 MG/G CREME 30 G	BR0270593	72	R\$ 360,00
CICLOPIROX OLAMINA, ASSOCIADO AO ZINCO 1,5% + 1 % XAMPU	BR0448828	24	R\$ 2.235,84
CITALOPRAM 20 MG COMPRIMIDO ELENCO ESTADUAL	BR0272903	1.335	R\$ 173,55
CLOBAZAM 10 MG COMPRIMIDO	BR0272901	5.540	R\$ 2.049,80
CLOBAZAM 20 MG MG COMPRIMIDO	BR0272902	0	R\$ 0,00
CLOMIPRAMINA, CLORIDRATO 10 MG COMPRIMIDO	BR0267523U0042	0	R\$ 0,00
CLOMIPRAMINA, CLORIDRATO 25 MG COMPRIMIDO	BR0267522U0042	1.560	R\$ 1.450,80
CLOMIPRAMINA, CLORIDRATO 75 MG COMPRIMIDO DE LIBERAÇÃO PROLONGADA	BR0272041	1.000	R\$ 1.400,00
CLONAZEPAM 0,5 MG COMPRIMIDO ELENCO ESTADUAL	BR0270118	4.950	R\$ 297,00
CLONAZEPAM 2 MG COMPRIMIDO ELENCO ESTADUAL	BR0270119	1.820	R\$ 109,20
CLONAZEPAM 2,5 MG/ML SOLUÇÃO ORAL 20 ML	BR0270120U0086	216	R\$ 416,88
CLOPIDOGREL, BISSULFATO 75 MG COMPRIMIDO ELENCO ESTADUAL	BR0272045	0	R\$ 0,00
CLORETO DE SÓDIO 0,9% SOLUÇÃO INJETÁVEL 250 ML SISTEMA FECHADO	BR0268236U0037	0	R\$ 0,00
CLOREXIDINA, DIGLICONATO 0,12% COLUTÓRIO 250 ML	BR0341174U0090	7	R\$ 106,33
CLORPROMAZINA, CLORIDRATO 100 MG COMPRIMIDO ELENCO ESTADUAL	BR0267638U0042	7.420	R\$ 1.855,00
CLORPROMAZINA, CLORIDRATO 25 MG COMPRIMIDO	BR0267635U0042	4.440	R\$ 888,00
CLORPROMAZINA, CLORIDRATO 40 MG/ML SOLUÇÃO ORAL 20 ML	BR0340207U0086	249	R\$ 2.290,80
COLECALCIFEROL (VITAMINA D3) 7.000 UI CÁPSULA	BR0431097	12	R\$ 19,92
CUMARINA + TROXERRUTINA 15 + 90 MG DRÁGEA	BR0296647	1.500	R\$ 1.257,00
DESOGESTREL 75 MCG COMPRIMIDO	BR0356701	6	R\$ 43,52
DEXAMETASONA 0,1 % CREME 10 G	BR0267643U0015	43	R\$ 45,15
DEXLANSOPRAZOL 30 MG CAP LIBERAÇÃO CONTROLADA	BR0461415	0	R\$ 0,00
DIAZEPAM 10 MG COMPRIMIDO ELENCO ESTADUAL	BR0267197U0042	7.880	R\$ 780,12
DIAZEPAM 5 MG COMPRIMIDO	BR0267195U0042	9.400	R\$ 564,00
DIAZEPAM 5 MG/ML SOLUÇÃO INJETÁVEL 2 ML	BR0267194U0009	0	R\$ 0,00
DIOSMINA + HESPERIDINA 450 + 50 mg COMPRIMIDO	BR0273818	0	R\$ 0,00
DIPIRONA SÓDICA 500 MG COMPRIMIDO	BR0267203U0042	1.737	R\$ 225,81
DIPIRONA SÓDICA 500 MG/ML SOLUÇÃO ORAL 20 ML	BR0267205U0086	0	R\$ 0,00
DIPIRONA SÓDICA + ESCOPOLAMINA + HIOSCIAMINA + HOMATROPINA 300 + 6,5 + 104 + 1 MG+MCG+MCG+MG COMPRIMIDO	BR0389957-1	0	R\$ 0,00
DISSULFIRAM 250 MG COMPRIMIDO	BR0272587	0	R\$ 0,00
DIVALPROATO DE SÓDIO 250 MG COMPRIMIDO DE LIBERAÇÃO PROLONGADA	BR0433279	0	R\$ 0,00
DIVALPROATO DE SÓDIO 250 MG MG COMPRIMIDO	BR0272588	2.880	R\$ 1.238,40
DIVALPROATO DE SÓDIO 500 MG COMPRIMIDO	BR0272589	5.560	R\$ 4.153,20
DIVALPROATO DE SÓDIO 500 MG COMPRIMIDO DE LIBERAÇÃO PROLONGADA	BR0352912	1.440	R\$ 1.944,00
DOBESILATO DE CÁLCIO 500 MG CÁPSULA	BR0434714	420	R\$ 945,00
DOMPERIDONA 10 MG COMPRIMIDO	BR0269962	180	R\$ 17,64
DONEPEZILA, CLORIDRATO + MEMANTINA, CLORIDRATO 10 + 15 MG COMP REV	BR0440994	0	R\$ 0,00
DULOXETINA, CLORIDRATO 30 MG COMPRIMIDO	BR0302442	0	R\$ 0,00
DUTASTERIDA + TANSULOSINA 0,5 + 0,4 MG CÁPSULA	BR0428705	450	R\$ 1.323,90

CAPS II - JATAI  
/ GO

ENALAPRIL, MALEATO 10 MG COMPRIMIDO ELENCO ESTADUAL	BR0267651U0042	940	R\$ 47,60
ENALAPRIL, MALEATO 20 MG COMPRIMIDO	BR0267652U0042	1.120	R\$ 88,88
ESCITALOPRAM, OXALATO 10 mg COMPRIMIDO	BR0291770	0	R\$ 0,00
ESCITALOPRAM, OXALATO 20 mg COMPRIMIDO	BR0291771	0	R\$ 0,00
ESCOPOLAMINA, BUTILBROMETO + DIPIRONA SÓDICA 6,67 + 333,4 MG/ML SOLUÇÃO ORAL 20 ML	BR0270622	0	R\$ 0,00
ESPIRONOLACTONA 25 MG COMPRIMIDO	BR0267653U0042	640	R\$ 179,96
ESPIRONOLACTONA 50 MG COMPRIMIDO	BR0338134	0	R\$ 0,00
FENITOÍNA SÓDICA 100 MG COMPRIMIDO ELENCO ESTADUAL	BR0267657U0042	370	R\$ 37,00
FENOBARBITAL 100 MG COMPRIMIDO ELENCO ESTADUAL	BR0267660U0042	2.200	R\$ 572,00
FENOBARBITAL 200 MG/ML SOLUÇÃO INJETÁVEL 1 ML	BR0300722	0	R\$ 0,00
FENOTEROL, BROMIDRATO + IPRATRÓPIO, BROMETO 0,05+0,02 MG/DOSE AEROSOL ORAL 200 DOSES	BR0428076	0	R\$ 0,00
FLUOXETINA, CLORIDRATO 20 MG CÁPSULA ELENCO ESTADUAL	BR0273009U0041	0	R\$ 0,00
FORMOTEROL + BUDESONIDA 12 + 400 MCG PÓ PARA INALAÇÃO ORAL 60 DOSES ELENCO ESTADUAL	BR0305652	0	R\$ 0,00
FORMOTEROL + BUDESONIDA 6 + 200 MCG PÓ PARA INALAÇÃO ORAL 60 DOSES ELENCO ESTADUAL	BR0309095	0	R\$ 0,00
FUROSEMIDA 40 MG COMPRIMIDO	BR0267663U0042	1.300	R\$ 78,00
GABAPENTINA 300 MG CÁPSULA ELENCO ESTADUAL	BR0268107	0	R\$ 0,00
GESTODENO + ETINILESTRADIOL 0,075 + 0,030 MG COMPRIMIDO	BR0332795	12	R\$ 397,44
GINKGO BILOBA 80 MG COMPRIMIDO	BR0305414-1	550	R\$ 253,00
GLICOSAMINA, SULFATO + CONDRITINA, SULFATO 1,5 + 1,2 G PÓ PARA SOLUÇÃO ORAL	BR0280883	0	R\$ 0,00
HALOPERIDOL 1 MG COMPRIMIDO	BR0267670U0042	12.440	R\$ 1.741,60
HALOPERIDOL 2 MG/ML SOLUÇÃO ORAL 20 ML	BR0292195U0086	5	R\$ 18,39
HALOPERIDOL 5 MG COMPRIMIDO	BR0267669U0042	10.270	R\$ 2.054,00
HALOPERIDOL 5 MG/ML SOLUÇÃO INJETÁVEL 1 ML	BR0292196U0005	0	R\$ 0,00
HALOPERIDOL, SAL DECANOATO ,50MG/ML SOLUÇÃO INJETÁVEL 1 ML ELENCO ESTADUAL	BR0292194U0005	568	R\$ 6.191,20
HIDROCLOROTIAZIDA 25MG COMPRIMIDO	BR0267674U0042	1.070	R\$ 31,95
HIPOCLORITO DE SÓDIO, SOLUÇÃO AQUOSA TEOR 1% DE CLORO ATIVO	BR0437161-1	0	R\$ 0,00
IMIPRAMINA, CLORIDRATO 25 MG COMPRIMIDO	BR0267292	0	R\$ 0,00
IPRATRÓPIO, BROMETO 0,25 MG/ML SOLUÇÃO PARA INALAÇÃO 20 ML ELENCO ESTADUAL	BR0268331U0086	0	R\$ 0,00
IVABRADINA, CLORIDRATO 5 MG COMPRIMIDO	BR0400853	56	R\$ 137,20
LAMOTRIGINA 100 MG COMPRIMIDO ELENCO ESTADUAL	BR0272809	90	R\$ 37,80
LAMOTRIGINA 25 MG COMPRIMIDO	BR0295040	0	R\$ 0,00
LAMOTRIGINA 50 MG COMPRIMIDO	BR0324414	0	R\$ 0,00
LEVODOPA + BENSERAZIDA 200 + 50 MG COMPRIMIDO ELENCO ESTADUAL	BR0270126U0042	210	R\$ 581,70
LEVODOPA + CARBIDOPA 250 + 25 MG COMPRIMIDO ELENCO ESTADUAL	BR0270130U0042	0	R\$ 0,00
LEVOMEPRIMAZINA 100 MG COMPRIMIDO	BR0268129	8.490	R\$ 5.858,10
LEVOMEPRIMAZINA 25 MG COMPRIMIDO	BR0268128	7.850	R\$ 3.061,50
LEVOMEPRIMAZINA, MALEATO 40 MG/ML SOLUÇÃO ORAL 20 ML	BR0268130-2	0	R\$ 0,00
LEVONORGESTREL + ETINILESTRADIOL 0,15 + 0,03 MG COMPRIMIDO	BR0272789U0042	0	R\$ 0,00
LEVONORGESTREL + ETINILESTRADIOL 50 + 30/75 + 40/125 + 30 MCG COMPRIMIDO	BR0395797	0	R\$ 0,00
LEVOTIROXINA SÓDICA 100 MCG COMPRIMIDO ELENCO ESTADUAL	BR0268125U0042	450	R\$ 36,00
LEVOTIROXINA SÓDICA 50 MCG COMPRIMIDO ELENCO ESTADUAL	BR0268123U0042	0	R\$ 0,00
LEVOTIROXINA SÓDICA 75 MCG COMPRIMIDO	BR0268859	0	R\$ 0,00
LORAZEPAM 1 MG COMPRIMIDO	BR0273472	0	R\$ 0,00



LORAZEPAM 2 MG COMPRIMIDO	BR0273473	720	R\$ 190,26
LOSARTANA POTÁSSICA + HIDROCLOROTIAZIDA 50 MG + 12,5 MG COMPRIMIDO	BR0270788	0	R\$ 0,00
LOSARTANA POTÁSSICA 50 MG COMPRIMIDO	BR0268856U0042	7.590	R\$ 532,95
MACROGOL + BICARBONATO DE SÓDIO + CLORETO DE SÓDIO E POTÁSSIO 13,125 G + 177,5 MG + 46,6 MG + 350,7 MG PÓ 14 G	BR0293981	0	R\$ 0,00
MECLIZINA 25 MG COMPRIMIDO	BR0295391	0	R\$ 0,00
METFORMINA, CLORIDRATO 500 MG COMPRIMIDO	BR0267690U0042	460	R\$ 43,32
METFORMINA, CLORIDRATO 500 MG MG COMPRIMIDO DE LIBERAÇÃO CONTROLADA	BR0388796	495	R\$ 88,11
METFORMINA, CLORIDRATO 850 MG COMPRIMIDO	BR0267691U0042	1.410	R\$ 145,05
METILFENIDATO, CLORIDRATO 10 MG COMPRIMIDO ELENCO ESTADUAL	BR0272320	0	R\$ 0,00
METILFENIDATO, CLORIDRATO 40 MG CAP LIBERAÇÃO CONTROLADA	BR0305490-1	0	R\$ 0,00
METOPROLOL, SUCCINATO 50 MG COMPRIMIDO DE LIBERAÇÃO PROLONGADA	BR0276657U0042	360	R\$ 198,00
MICONAZOL, NITRATO 2 % CREME 28 G	BR0268286U0020	10	R\$ 22,70
MIDAZOLAM, CLORIDRATO 5 MG/ML SOLUÇÃO INJETÁVEL 3 ML	BR0268481-4	0	R\$ 0,00
MIDAZOLAM, MALEATO 15 MG MG COMPRIMIDO	BR0272817	0	R\$ 0,00
NIFEDIPINO 20 MG COMPRIMIDO ELENCO ESTADUAL	BR0267729	630	R\$ 73,05
NISTATINA + ÓXIDO DE ZINCO 100.000 + 200 UI + MG/G CREME 60 G	BR0279297-2	50	R\$ 437,00
NITROFURANTOÍNA 100 MG CÁPSULA	BR0268273U0041	0	R\$ 0,00
NO MÍNIMO 4 MICROORGANISMOS, LACTOBACILUS: ACIDOPHILUS E CASEI, BIFIDOBACTERIUM 100 MILHÕES A 1 BILHÃO UFC + FOS PÓ 6 G	BR0375656	0	R\$ 0,00
NORTRIPTILINA, CLORIDRATO 10 MG CÁPSULA	BR0271609U0041	0	R\$ 0,00
NORTRIPTILINA, CLORIDRATO 25 MG CÁPSULA	BR0271606U0041	1.200	R\$ 289,98
NORTRIPTILINA, CLORIDRATO 50 MG CÁPSULA	BR0271610U0041	1.440	R\$ 1.180,80
NORTRIPTILINA, CLORIDRATO 75 MG CÁPSULA	BR0271607U0041	900	R\$ 882,00
OMEPRAZOL 20 MG CÁPSULA ELENCO ESTADUAL	BR0267712U0041	738	R\$ 84,42
ONDANSETRONA, CLORIDRATO 4 MG COMPRIMIDO	BR0268506U0042	0	R\$ 0,00
OTILONIO, BROMETO 40 MG COMPRIMIDO	BR0397333	0	R\$ 0,00
OXIBUTININA, CLORIDRATO 5 MG COMPRIMIDO ELENCO ESTADUAL	BR0272327	0	R\$ 0,00
PARACETAMOL 500 MG COMPRIMIDO	BR0267778U0042	1.028	R\$ 96,18
PAROXETINA, CLORIDRATO 20 MG COMPRIMIDO	BR0273940	1.860	R\$ 441,00
PERICIAZINA 4 % SOLUÇÃO ORAL 20 ML	BR0300989	0	R\$ 0,00
PINUS PINASTER 50 MG COMP	BR0431569	0	R\$ 0,00
PIPOTIAZINA, PALMITATO 25 MG/ML SOLUÇÃO INJETÁVEL 1 ML	BR0352847-1	0	R\$ 0,00
POLICRESULENO + CINCHOCAÍNA, CLORIDRATO 50 + 10 MG/G POMADA RETAL 30 G	BR0367725	4	R\$ 223,20
PREGABALINA 75 MG CÁPSULA	BR0388712	0	R\$ 0,00
PROMETAZINA, CLORIDRATO 25 MG COMPRIMIDO	BR0267768U0042	14.916	R\$ 2.386,56
PROMETAZINA, CLORIDRATO 25 MG/ML SOLUÇÃO INJETÁVEL 2 ML	BR0267769U0009	0	R\$ 0,00
PROPRANOLOL, CLORIDRATO 40 MG COMPRIMIDO	BR0267772U0042	300	R\$ 8,91
RISEDRONATO SÓDICO 150 MG COMPRIMIDO	BR0395949	24	R\$ 957,60
RISPERIDONA 1 MG COMPRIMIDO ELENCO ESTADUAL	BR0272839	0	R\$ 0,00
RISPERIDONA 2 MG COMPRIMIDO ELENCO ESTADUAL	BR0268149	7.290	R\$ 801,90
ROSUVASTATINA CÁLCICA 10 MG COMPRIMIDO	BR0282881	30	R\$ 11,70
SACCHAROMYCES CEREVISIAE 100 MILHÕES/ ML SUSPENSÃO ORAL 5 ML	BR0292044	100	R\$ 583,00
SAIS PARA REIDRATAÇÃO ORAL (NaCl 3,5G + Glicose 20G + Citrato Na 2,9G + KCl 1,5G) 27,9 G PÓ PARA SOLUÇÃO	BR0268390U0052	200	R\$ 82,00
SERTRALINA, CLORIDRATO 100 MG COMPRIMIDO	BR0272363	0	R\$ 0,00
SERTRALINA, CLORIDRATO 50 MG COMPRIMIDO ELENCO ESTADUAL	BR0272365	20.308	R\$ 3.015,96

SIMETICONA 75 MG/ML SUSPENSÃO ORAL 10 ML	BR0412965-1	0	R\$ 0,00
SINVASTATINA 10 MG COMPRIMIDO	BR0267746U0042	0	R\$ 0,00
SINVASTATINA 20 MG COMPRIMIDO	BR0267747U0042	1.440	R\$ 115,18
SULFATO FERROSO (40MG DE FERRO ELEMENTAR) COMPRIMIDO ELENCO ESTADUAL	BR0292344U0042	1.125	R\$ 44,63
SULPIRIDA + BROMAZEPAM 25 + 1 MG COMPRIMIDO	BR0323548	540	R\$ 838,80
TANSULOSINA, CLORIDRATO 0,4 MG CAP DE LIB PROL	BR0285081U0041	0	R\$ 0,00
TANSULOSINA, CLORIDRATO 0,4 MG COMPRIMIDO DE LIBERAÇÃO CONTROLADA	BR0285081	0	R\$ 0,00
TIAMINA, CLORIDRATO 300 MG COMPRIMIDO	BR0272341U0042	780	R\$ 195,00
TIORIDAZINA, CLORIDRATO 100 MG COMPRIMIDO	BR0272367	600	R\$ 798,00
TIORIDAZINA, CLORIDRATO 50 MG COMPRIMIDO	BR0272366	370	R\$ 307,10
TOPIRAMATO 100 MG COMPRIMIDO ELENCO ESTADUAL	BR0272851	0	R\$ 0,00
TOPIRAMATO 25 MG COMPRIMIDO ELENCO ESTADUAL	BR0272849	0	R\$ 0,00
TOPIRAMATO 50 MG COMPRIMIDO ELENCO ESTADUAL	BR0272850	0	R\$ 0,00
TRIANCINOLONA, ACETONIDA 1 MG/G ORABASE 10 G	BR0326010	0	R\$ 0,00
VITAMINAS DO COMPLEXO B, B1, B2, B3, B5, B6, B12 COMPRIMIDO	BR0437109	970	R\$ 38,80
ZOLPIDEM, HEMITARTARATO 10 MG COMPRIMIDO	BR0278316	0	R\$ 0,00
<b>Total</b>		<b>277.878</b>	<b>R\$ 123.739,78</b>

## Posição de Estoque Diária

Processo: 04565/23  
Data: 09/04/2024 14:25:08  
Folha: 2917 de 4285

Estabelecimento de Saúde	Produto	Data	31/12/2022	
		CATMAT	Qtd Estoque	Valor Estoque
POLICLINICA DE JATAI - GO	ACICLOVIR 200 MG COMPRIMIDO ELENCO ESTADUAL	BR0268370U0042	1.746	R\$ 331,74
	ACICLOVIR 5 % CREME 10 G	BR0268375U0015	0	R\$ 0,00
	ÁCIDO ACETILSALICÍLICO 100 MG COMPRIMIDO	BR0267502U0042	10.010	R\$ 450,45
	ÁCIDO FÓLICO 0,2 MG/ML SOLUÇÃO ORAL 30 ML	BR0278489U0097	0	R\$ 0,00
	ÁCIDO FÓLICO 5 MG COMPRIMIDO ELENCO ESTADUAL	BR0267503U0042	4.670	R\$ 188,61
	ÁCIDO VALPRÓICO (VALPROATO DE SÓDIO) 250 MG CÁPSULA	BR0267504U0041	1.850	R\$ 388,00
	ÁCIDO VALPRÓICO (VALPROATO DE SÓDIO) 50 MG/ML XAROPE 100 ML ELENCO ESTADUAL	BR0308732U0062	22	R\$ 153,56
	ÁCIDO VALPRÓICO (VALPROATO DE SÓDIO) 500 MG COMPRIMIDO ELENCO ESTADUAL	BR0267505U0042	840	R\$ 411,60
	ALBENDAZOL 40 MG/ML SUSPENSÃO ORAL 10 ML	BR0267507U0063	249	R\$ 216,63
	ALBENDAZOL 400 MG COMPRIMIDO MASTIGÁVEL	BR0267506U0042	672	R\$ 211,68
	ALENDRONATO DE SÓDIO 70 MG COMPRIMIDO	BR0269462U0042	146	R\$ 39,42
	ALOPURINOL 100 MG COMPRIMIDO	BR0267508U0042	900	R\$ 126,00
	AMIODARONA, CLORIDRATO 200 MG COMPRIMIDO	BR0267510U0042	1.310	R\$ 424,44
	AMITRIPTILINA, CLORIDRATO 25 MG COMPRIMIDO ELENCO ESTADUAL	BR0267512U0042	8.910	R\$ 427,68
	AMITRIPTILINA, CLORIDRATO 75 MG COMPRIMIDO	BR0276333U0042	1.640	R\$ 606,80
	AMOXICILINA + CLAVULANATO DE POTÁSSIO 50 MG+ 12,5 MG/ML SUSPENSÃO ORAL 100 ML ELENCO ESTADUAL	BR0281135U0062	0	R\$ 0,00
	AMOXICILINA + CLAVULANATO DE POTÁSSIO 50 MG+ 12,5 MG/ML SUSPENSÃO ORAL 75 ML	BR0281135U0113	14	R\$ 1.293,04
	AMOXICILINA + CLAVULANATO DE POTÁSSIO 500 MG + 125 MG COMPRIMIDO ELENCO ESTADUAL	BR0271217U0042	235	R\$ 211,50
	AMOXICILINA + CLAVULANATO DE POTÁSSIO 80 MG + 11,5 MG/ML SUSPENSÃO ORAL 70 ML	BR0386396	0	R\$ 0,00
	AMOXICILINA 50 MG/ML PÓ PARA SUSPENSÃO 150 ML	BR0271111U0074	0	R\$ 0,00
	AMOXICILINA 50 MG/ML PÓ PARA SUSPENSÃO 60 ML	BR0271111U0110	0	R\$ 0,00
	AMOXICILINA 500 MG CÁPSULA	BR0271089U0041	2.712	R\$ 515,28
	ANLIDIPINO, BESILATO 10 MG COMPRIMIDO	BR0268896U0042	2.320	R\$ 185,60
	ANLIDIPINO, BESILATO 5 MG COMPRIMIDO	BR0272434U0042	8.350	R\$ 250,50
	ATENOLOL 100 MG COMPRIMIDO	BR0267518U0042	1.620	R\$ 129,60
	ATENOLOL 50 MG COMPRIMIDO	BR0267517U0042	5.160	R\$ 364,35
	AZITROMICINA 40 MG/ML 600 MG PÓ PARA SUSPENSÃO 15 ML ELENCO ESTADUAL	BR0314517U0108	64	R\$ 319,36
	AZITROMICINA 500 MG COMPRIMIDO ELENCO ESTADUAL	BR0267140U0042	191	R\$ 152,61
	BECLOMETASONA, DIPROPIONATO 400 MCG PÓ PARA INALAÇÃO ORAL 100 DOSES	BR0267589U0061	13	R\$ 748,80
	BECLOMETASONA, DIPROPIONATO 50 MCG/DOSE AEROSOL NASAL 200 DOSES	BR0267582U0084	0	R\$ 0,00
	BENZILPENICILINA BENZATINA 1.200.000 UI PÓ PARA SUSPENSÃO INJETÁVEL	BR0270612U0118	51	R\$ 296,31
	BENZILPENICILINA BENZATINA 600.000 UI PÓ PARA SUSPENSÃO INJETÁVEL	BR0270613U0118	0	R\$ 0,00

## Posição de Estoque Diária

Processo: 04565/23  
Data: 09/04/2024 14:25:08  
Folha: 2918 de 4285

Estabelecimento de Saúde	Produto	Data	31/12/2022	
		CATMAT	Qtd Estoque	Valor Estoque
POLICLINICA DE JATAI - GO	BENZILPENICILINA PROCAÍNA + BENZILPENICILINA POTÁSSICA 400.000 UI PÓ PARA SUSPENSÃO INJETÁVEL	BR0270614U0118	0	R\$ 0,00
	BIPERIDENO, CLORIDRATO 2 MG COMPRIMIDO ELENCO ESTADUAL	BR0270140U0042	1.100	R\$ 209,00
	BROMAZEPAM 3 MG COMPRIMIDO	BR0271773	0	R\$ 0,00
	BUDESONIDA 32 MCG/DOSE SUSPENSÃO NASAL 120 DOSES	BR0266706U0066	33	R\$ 671,22
	BUDESONIDA 64 MCG/DOSE SUSPENSÃO NASAL 120 DOSES	BR0266707U0066	22	R\$ 926,64
	BUPROPIONA, CLORIDRATO 150 MG COMPRIMIDO	BR0268994	440	R\$ 109,52
	BUPROPIONA, CLORIDRATO 150 MG COMPRIMIDO DE LIBERAÇÃO PROLONGADA	BR0268994U0042	1.620	R\$ 1.170,72
	CAPTOPRIL 25 MG COMPRIMIDO	BR0267613U0042	11.190	R\$ 335,70
	CARBAMAZEPINA 20 MG/ML SUSPENSÃO ORAL 100 ML ELENCO ESTADUAL	BR0272454U0062	51	R\$ 458,49
	CARBAMAZEPINA 20 MG/ML XAROPE 100 ML	BR0392264	0	R\$ 0,00
	CARBAMAZEPINA 200 MG COMPRIMIDO ELENCO ESTADUAL	BR0267618U0042	3.970	R\$ 1.032,20
	CARBAMAZEPINA 400 MG COMPRIMIDO	BR0267617U0042	1.250	R\$ 561,25
	CARBAMAZEPINA 400 MG COMPRIMIDO DE LIBERAÇÃO PROLONGADA	BR0272457	0	R\$ 0,00
	CARBONATO DE CÁLCIO + COLECALCIFEROL 500 MG + 400 UI COMPRIMIDO	BR0296876U0042	0	R\$ 0,00
	CARBONATO DE CÁLCIO + COLECALCIFEROL 600 MG + 400 UI COMPRIMIDO	BR0306361U0042	0	R\$ 0,00
	CARBONATO DE LÍTIO 300 MG COMPRIMIDO ELENCO ESTADUAL	BR0267621U0042	725	R\$ 261,00
	CARBONATO DE LÍTIO 450 MG COMPRIMIDO	BR0271102	0	R\$ 0,00
	CARBONATO DE LÍTIO 450 MG COMPRIMIDO DE LIBERAÇÃO PROLONGADA	BR0468947	4.710	R\$ 7.771,50
	CARVEDILOL 12,5 MG COMPRIMIDO	BR0267564U0042	1.980	R\$ 237,60
	CARVEDILOL 25 MG COMPRIMIDO	BR0267567U0042	810	R\$ 162,00
	CARVEDILOL 3,125 MG COMPRIMIDO	BR0267566U0042	1.620	R\$ 145,80
	CARVEDILOL 6,25 MG COMPRIMIDO	BR0267565U0042	2.880	R\$ 288,00
	CEFALEXINA 50 MG/ML SUSPENSÃO ORAL 100 ML	BR0331555U0062	0	R\$ 0,00
	CEFALEXINA 50 MG/ML SUSPENSÃO ORAL 60 ML	BR0331555U0110	21	R\$ 114,24
	CEFALEXINA 500 MG CÁPSULA	BR0267625U0041	1.354	R\$ 704,08
	CEFALEXINA 500 MG COMPRIMIDO	BR0267625U0042	0	R\$ 0,00
	CEFTRIAXONA SÓDICA 500 mg PÓ PARA SOLUÇÃO INJETÁVEL	BR0268417U0118	0	R\$ 0,00
	CEFTRIAXONA SÓDICA 500 MG PÓ PARA SOLUÇÃO INJETÁVEL IV	BR0268416	42	R\$ 222,18
	CETOCONAZOL 2% XAMPU 100 ML	BR0271103U0062	25	R\$ 145,25
	CIPROFLOXACINO, CLORIDRATO 500 MG COMPRIMIDO ELENCO ESTADUAL	BR0267632U0042	465	R\$ 79,05
	CLARITROMICINA 500 MG COMPRIMIDO ELENCO ESTADUAL	BR0268439U0042	631	R\$ 1.413,44
	CLINDAMICINA, CLORIDRATO 300 MG CÁPSULA	BR0268436U0041	454	R\$ 549,34
	CLOBAZAM 20 MG MG COMPRIMIDO	BR0272902	0	R\$ 0,00
	CLOMIPRAMINA, CLORIDRATO 10 MG COMPRIMIDO	BR0267523U0042	360	R\$ 237,00

## Posição de Estoque Diária

Processo: 04565/23  
Data: 09/04/2024 14:25:08  
Folha: 2919 de 4285

Estabelecimento de Saúde	Produto	Data	31/12/2022	
		CATMAT	Qtd Estoque	Valor Estoque
POLICLINICA DE JATAI - GO	CLOMIPRAMINA, CLORIDRATO 25 MG COMPRIMIDO	BR0267522U0042	280	R\$ 224,00
	CLOMIPRAMINA, CLORIDRATO 75 MG COMPRIMIDO DE LIBERAÇÃO PROLONGADA	BR0272041	640	R\$ 896,00
	CLONAZEPAM 0,5 MG COMPRIMIDO ELENCO ESTADUAL	BR0270118	3.740	R\$ 224,40
	CLONAZEPAM 2 MG COMPRIMIDO ELENCO ESTADUAL	BR0270119	0	R\$ 0,00
	CLONAZEPAM 2,5 MG/ML SOLUÇÃO ORAL 20 ML	BR0270120U0086	47	R\$ 90,71
	CLORETO DE SÓDIO 0,9 % SOLUÇÃO NASAL 50 ML	BR0437160U0105	27	R\$ 78,72
	CLORPROMAZINA, CLORIDRATO 100 MG COMPRIMIDO ELENCO ESTADUAL	BR0267638U0042	1.430	R\$ 357,50
	CLORPROMAZINA, CLORIDRATO 25 MG COMPRIMIDO	BR0267635U0042	1.470	R\$ 294,00
	CLORPROMAZINA, CLORIDRATO 40 MG/ML SOLUÇÃO ORAL 20 ML	BR0340207U0086	2	R\$ 18,40
	COMPLEXO B (B1,B2,B6,B3) TIAMINA + RIBOFLAVINA + PIRIDOXINA + NICOTINAMIDA 7,5 + 0,825 + 2,5 + 12,5 MG COMP REV	BR0436839	0	R\$ 0,00
	DEXAMETASONA 0,1 % CREME 10 G	BR0267643U0015	45	R\$ 48,06
	DEXAMETASONA 0,1 MG/ML ELIXIR 100 ML	BR0268243U0062	0	R\$ 0,00
	DEXAMETASONA 0,1 MG/ML ELIXIR 120 ML	BR0268243U0067	5	R\$ 8,30
	DEXAMETASONA 4 MG COMPRIMIDO	BR0269388U0042	573	R\$ 126,06
	DEXCLORFENIRAMINA, MALEATO 0,4 MG/ML SOLUÇÃO ORAL 100 ML	BR0267646U0062	15	R\$ 33,00
	DEXCLORFENIRAMINA, MALEATO 0,4 MG/ML SOLUÇÃO ORAL 120 ML	BR0267646U0067	0	R\$ 0,00
	DEXCLORFENIRAMINA, MALEATO 0,4 MG/ML XAROPE 100 ML	BR0298454U0062	0	R\$ 0,00
	DEXCLORFENIRAMINA, MALEATO 2 MG COMPRIMIDO	BR0267645U0042	700	R\$ 49,00
	DIAZEPAM 10 MG COMPRIMIDO ELENCO ESTADUAL	BR0267197U0042	3.300	R\$ 172,26
	DIAZEPAM 5 MG COMPRIMIDO	BR0267195U0042	1.490	R\$ 89,40
	DIGOXINA 0,25 MG COMPRIMIDO	BR0267647U0042	1.170	R\$ 175,50
	DIPIRONA SÓDICA 500 MG COMPRIMIDO	BR0267203U0042	7.317	R\$ 1.236,57
	DIPIRONA SÓDICA 500 MG/ML SOLUÇÃO ORAL 20 ML	BR0267205U0086	326	R\$ 609,62
	DISSULFIRAM 250 MG COMPRIMIDO	BR0272587	0	R\$ 0,00
	DIVALPROATO DE SÓDIO 250 MG COMPRIMIDO DE LIBERAÇÃO PROLONGADA	BR0433279	0	R\$ 0,00
	DIVALPROATO DE SÓDIO 250 MG MG COMPRIMIDO	BR0272588	900	R\$ 568,35
	DIVALPROATO DE SÓDIO 500 MG COMPRIMIDO	BR0272589	1.340	R\$ 1.031,80
	DIVALPROATO DE SÓDIO 500 MG COMPRIMIDO DE LIBERAÇÃO PROLONGADA	BR0352912	1.050	R\$ 1.606,50
	DOXAZOSINA, MESILATO 2 MG COMPRIMIDO	BR0268493U0042	330	R\$ 33,00
	DOXAZOSINA, MESILATO 4 MG COMPRIMIDO	BR0268495U0042	750	R\$ 187,50
	ENALAPRIL, MALEATO 10 MG COMPRIMIDO ELENCO ESTADUAL	BR0267651U0042	1.180	R\$ 70,80
	ENALAPRIL, MALEATO 20 MG COMPRIMIDO	BR0267652U0042	4.360	R\$ 261,60
	ENALAPRIL, MALEATO 5 MG COMPRIMIDO	BR0267650U0042	1.770	R\$ 106,20
	ERITROMICINA, ESTOLATO 50 MG/ML SUSPENSÃO ORAL 60 ML	BR0269998U0110	0	R\$ 0,00
	ERITROMICINA, ESTOLATO 500 MG COMPRIMIDO	BR0269996U0042	0	R\$ 0,00



## Posição de Estoque Diária

Processo: 04565/23  
Data: 09/04/2024 14:25:08  
Folha: 2920 de 4285

Estabelecimento de Saúde	Produto	Data	31/12/2022	
		CATMAT	Qtd Estoque	Valor Estoque
POLICLINICA DE JATAI - GO	ESCOLPOLAMINA, BUTILBROMETO 10 MG COMPRIMIDO	BR0267283	0	R\$ 0,00
	ESPIRONOLACTONA 100 MG COMPRIMIDO	BR0267654U0042	500	R\$ 345,00
	ESPIRONOLACTONA 25 MG COMPRIMIDO	BR0267653U0042	3.030	R\$ 878,70
	ESTRIOL 1 MG/G CREME VAGINAL 50 G	BR0267208U0029	0	R\$ 0,00
	FENITOÍNA SÓDICA 100 MG COMPRIMIDO ELENCO ESTADUAL	BR0267657U0042	2.580	R\$ 258,00
	FENOBARBITAL 100 MG COMPRIMIDO ELENCO ESTADUAL	BR0267660U0042	1.850	R\$ 333,00
	FENOBARBITAL 40 MG/ML SOLUÇÃO ORAL 20 ML ELENCO ESTADUAL	BR0300723U0086	27	R\$ 118,80
	FINASTERIDA 5 MG COMPRIMIDO	BR0275963U0042	690	R\$ 524,40
	FLUCONAZOL 150 MG CÁPSULA	BR0267662U0041	0	R\$ 0,00
	FLUOXETINA, CLORIDRATO 20 MG CÁPSULA ELENCO ESTADUAL	BR0273009U0041	5.830	R\$ 768,02
	FUROSEMIDA 40 MG COMPRIMIDO	BR0267663U0042	8.170	R\$ 490,20
	GLIBENCLAMIDA 5 MG COMPRIMIDO	BR0267671U0042	5.520	R\$ 165,60
	GLICLAZIDA 30 MG COMPRIMIDO DE LIBERAÇÃO PROLONGADA	BR0273116U0042	1.410	R\$ 366,60
	GLICLAZIDA 60 MG COMPRIMIDO DE LIBERAÇÃO PROLONGADA	BR0417713U0042	1.920	R\$ 554,40
	HALOPERIDOL 1 MG COMPRIMIDO	BR0267670U0042	1.830	R\$ 256,20
	HALOPERIDOL 2 MG/ML SOLUÇÃO ORAL 20 ML	BR0292195U0086	7	R\$ 25,74
	HALOPERIDOL 5 MG COMPRIMIDO	BR0267669U0042	1.510	R\$ 302,00
	HALOPERIDOL, SAL DECANOATO ,50MG/ML SOLUÇÃO INJETÁVEL 1 ML ELENCO ESTADUAL	BR0292194U0005	29	R\$ 316,10
	HIDRALAZINA, CLORIDRATO 25 MG DRÁGEA	BR0268111U0046	480	R\$ 153,60
	HIDRALAZINA, CLORIDRATO 50 MG DRÁGEA	BR0268112U0046	310	R\$ 132,37
	HIDROCLOROTIAZIDA 25MG COMPRIMIDO	BR0267674U0042	13.660	R\$ 405,70
	HIDROCORTISONA, ACETATO 10 MG/G CREME 20 G	BR0345240U0018	18	R\$ 115,92
	HIDROXICLOROQUINA 400 MG COMPRIMIDO ELENCO ESTADUAL	BR0268119	0	R\$ 0,00
	HIDRÓXIDO DE ALUMÍNIO 230 MG COMPRIMIDO	BR0367514U0042	130	R\$ 67,60
	HIDRÓXIDO DE ALUMÍNIO 60 MG/ML SOLUÇÃO ORAL 100 ML	BR0433257-1	0	R\$ 0,00
	HIDRÓXIDO DE ALUMÍNIO 60 MG/ML SUSPENSÃO ORAL 100 ML	BR0433257U0062	0	R\$ 0,00
	IBUPROFENO 300 MG COMPRIMIDO	BR0267677U0042	2.248	R\$ 337,20
	IBUPROFENO 50 MG/ML SUSPENSÃO ORAL 30 ML	BR0332754U0097	43	R\$ 128,57
	IBUPROFENO 600 MG COMPRIMIDO	BR0267676U0042	2.145	R\$ 343,20
	IMIPRAMINA, CLORIDRATO 25 MG COMPRIMIDO	BR0267292	740	R\$ 251,60
	ISOSSORBIDA, DINITRATO 5 MG COMPRIMIDO SUBLINGUAL	BR0273395U0042	1.260	R\$ 429,36
	ISOSSORBIDA, MONONITRATO 20 MG COMPRIMIDO	BR0273400U0042	2.720	R\$ 435,20
	ISOSSORBIDA, MONONITRATO 40 MG COMPRIMIDO	BR0273401U0042	390	R\$ 85,80
	IVERMECTINA 6 MG COMPRIMIDO	BR0273328U0042	36	R\$ 21,60
	LACTULOSE 667 MG/ML SOLUÇÃO ORAL 120 ML	BR0305247-1	33	R\$ 227,70
	LEVODOPA + BENSERAZIDA 200 + 50 MG COMPRIMIDO ELENCO ESTADUAL	BR0270126U0042	2.640	R\$ 7.312,80
	LEVODOPA + CARBIDOPA 250 + 25 MG COMPRIMIDO ELENCO ESTADUAL	BR0270130U0042	910	R\$ 1.274,00
	LEVOMEPRAMAZINA 100 MG COMPRIMIDO	BR0268129	470	R\$ 321,30

## Posição de Estoque Diária

Processo: 04565/23  
Data: 09/04/2024 14:25:08  
Folha: 2921 de 4285

Estabelecimento de Saúde	Produto	Data	31/12/2022	
		CATMAT	Qtd Estoque	Valor Estoque
POLICLINICA DE JATAI - GO	LEVOMEPROMAZINA 25 MG COMPRIMIDO	BR0268128	570	R\$ 222,30
	LEVONORGESTREL + ETINILESTRADIOL 0,15 + 0,03 MG COMPRIMIDO	BR0272789U0042	156	R\$ 128,88
	LEVONORGESTREL 0,75 MG COMPRIMIDO	BR0268956U0042	4	R\$ 2,43
	LEVOTIROXINA SÓDICA 100 MCG COMPRIMIDO ELENCO ESTADUAL	BR0268125U0042	1.620	R\$ 162,00
	LEVOTIROXINA SÓDICA 25 MCG COMPRIMIDO ELENCO ESTADUAL	BR0268124U0042	5.070	R\$ 1.064,70
	LEVOTIROXINA SÓDICA 50 MCG COMPRIMIDO ELENCO ESTADUAL	BR0268123U0042	3.600	R\$ 612,00
	LORATADINA 1 MG/ML XAROPE 100 ML	BR0273467U0062	22	R\$ 87,78
	LORATADINA 10 MG COMPRIMIDO	BR0273466U0042	1.432	R\$ 100,24
	LOSARTANA POTÁSSICA 50 MG COMPRIMIDO	BR0268856U0042	30.778	R\$ 2.123,68
	MEBENDAZOL 100 MG COMPRIMIDO	BR0267692	96	R\$ 23,04
	MEBENDAZOL 20 MG/ML SUSPENSÃO ORAL 30 ML	BR0267694	14	R\$ 16,32
	MEDROXIPROGESTERONA, ACETATO 150 MG/ML SUSPENSÃO INJETÁVEL 1 ML	BR0398702U0005	35	R\$ 254,85
	METFORMINA, CLORIDRATO 500 MG COMPRIMIDO	BR0267690U0042	3.620	R\$ 398,20
	METFORMINA, CLORIDRATO 850 MG COMPRIMIDO	BR0267691U0042	8.280	R\$ 899,21
	METILDOPA 250 MG MG COMPRIMIDO	BR0267689U0042	5.180	R\$ 4.558,40
	METOCLOPRAMIDA, CLORIDRATO 10 MG COMPRIMIDO	BR0267312U0042	500	R\$ 70,00
	METOCLOPRAMIDA, CLORIDRATO 4 MG/ML SOLUÇÃO ORAL 10 ML	BR0267311U0063	0	R\$ 0,00
	METOPROLOL, SUCCINATO 100 MG COMPRIMIDO DE LIBERAÇÃO PROLONGADA	BR0276658U0042	1.410	R\$ 1.122,36
	METOPROLOL, SUCCINATO 25 MG COMPRIMIDO DE LIBERAÇÃO PROLONGADA	BR0276656U0042	6.390	R\$ 1.853,10
	METOPROLOL, SUCCINATO 50 MG COMPRIMIDO DE LIBERAÇÃO PROLONGADA	BR0276657U0042	4.758	R\$ 2.283,84
	METRONIDAZOL (BENZOILMETRONIDAZOL) 40 MG/ML SUSPENSÃO ORAL 100 ML	BR0266863U0062	31	R\$ 186,15
	METRONIDAZOL (BENZOILMETRONIDAZOL) 40 MG/ML SUSPENSÃO ORAL 80 ML	BR0266863U0115	0	R\$ 0,00
	METRONIDAZOL 100 MG/G CREME VAGINAL 50 G	BR0345300	58	R\$ 322,48
	METRONIDAZOL 250 MG COMPRIMIDO	BR0267717U0042	783	R\$ 109,62
	METRONIDAZOL 400 MG COMPRIMIDO	BR0268499U0042	72	R\$ 32,40
	MICONAZOL, NITRATO 2 % CREME 28 G	BR0268286U0020	51	R\$ 115,77
	MICONAZOL, NITRATO 2 % CREME VAGINAL 80 G	BR0268162U0031	34	R\$ 204,00
	MICONAZOL, NITRATO 2 % LOÇÃO 30 ML	BR0268267	17	R\$ 52,17
	MIDAZOLAM, CLORIDRATO 2 MG/ML SOLUÇÃO ORAL 10 ML	BR0271556U0063	0	R\$ 0,00
	NICOTINA 14 MG ADESIVO TRANSDÉRMICO	BR0376106U0140	203	R\$ 496,54
	NICOTINA 2 MG GOMA DE MASCAR	BR0287481U0140	0	R\$ 0,00
	NICOTINA 21 MG ADESIVO TRANSDÉRMICO	BR0376107U0140	126	R\$ 342,46
	NICOTINA 7 MG ADESIVO TRANSDÉRMICO	BR0376105U0140	126	R\$ 272,55

## Posição de Estoque Diária

Processo: 04565/23  
Data: 09/04/2024 14:25:08  
Folha: 2922 de 4285

Estabelecimento de Saúde	Produto	Data	31/12/2022	
		CATMAT	Qtd Estoque	Valor Estoque
POLICLINICA DE JATAI - GO	NIFEDIPINO 10 MG COMPRIMIDO	BR0267728U0042	0	R\$ 0,00
	NIFEDIPINO 20 MG COMPRIMIDO ELENCO ESTADUAL	BR0267729	360	R\$ 43,20
	NIRMATRELVIR, ASSOCIADO AO RITONAVIR 150 MG + 100 MG COMPRIMIDO	BR0485448U0042	250	R\$ 11.165,42
	NISTATINA 100.000 UI/ML SUSPENSÃO ORAL 50 ML	BR0267378U0105	20	R\$ 91,15
	NITROFURANTOÍNA 100 MG CÁPSULA	BR0268273U0041	579	R\$ 289,50
	NORETISTERONA 0,35 MG COMPRIMIDO	BR0267733U0042	42	R\$ 111,58
	NORETISTERONA, ENANTATO DE + ESTRADIOL, VALERATO DE 50 + 5 MG/ML SOLUÇÃO INJETÁVEL 1 ML	BR0270846U0005	110	R\$ 1.422,40
	NORTRIPTILINA, CLORIDRATO 10 MG CÁPSULA	BR0271609U0041	120	R\$ 110,40
	NORTRIPTILINA, CLORIDRATO 25 MG CÁPSULA	BR0271606U0041	750	R\$ 180,00
	NORTRIPTILINA, CLORIDRATO 50 MG CÁPSULA	BR0271610U0041	480	R\$ 168,00
	NORTRIPTILINA, CLORIDRATO 50 MG COMPRIMIDO	BR0271610-1	0	R\$ 0,00
	NORTRIPTILINA, CLORIDRATO 75 MG CÁPSULA	BR0271607U0041	2.220	R\$ 2.175,60
	ÓLEO MINERAL (PETROLATO) SOLUÇÃO ORAL 100 ML	BR0233632U0062	16	R\$ 68,00
	OMEPRAZOL 20 MG CÁPSULA ELENCO ESTADUAL	BR0267712U0041	6.998	R\$ 769,78
	ONDANSETRONA, CLORIDRATO 4 MG COMPRIMIDO	BR0268506U0042	1.140	R\$ 1.191,04
	ONDANSETRONA, CLORIDRATO 8 MG COMPRIMIDO	BR0268505U0042	30	R\$ 58,50
	OSELTAMIVIR, FOSFATO 30 MG CÁPSULA	BR0379902U0041	35	R\$ 91,00
	OSELTAMIVIR, FOSFATO 45 MG CÁPSULA	BR0379962U0041	24	R\$ 91,20
	OSELTAMIVIR, FOSFATO 75 MG CÁPSULA	BR0306947U0041	100	R\$ 499,51
	PARACETAMOL 200 MG/ML SOLUÇÃO ORAL 15 ML	BR0267777U0075	16	R\$ 13,92
	PARACETAMOL 500 MG COMPRIMIDO	BR0267778U0042	2.210	R\$ 207,74
	PAROXETINA, CLORIDRATO 20 MG COMPRIMIDO	BR0273940	4.620	R\$ 919,38
	PASTA D'ÁGUA PASTA 100 G	BR0274648U0239	10	R\$ 71,80
	PERMETRINA 10 MG/ML LOÇÃO 60 ML	BR0267773U0110	0	R\$ 0,00
	PERMETRINA 50 MG/ML LOÇÃO 60 ML	BR0363597U0110	48	R\$ 160,80
	PREDNISOLONA 1 MG/ML SOLUÇÃO ORAL 100 ML	BR0268151U0062	21	R\$ 135,87
	PREDNISOLONA 20 MG COMPRIMIDO	BR0275119	2.547	R\$ 1.018,80
	PREDNISOLONA 3 MG/ML SOLUÇÃO ORAL 100 ML	BR0268150U0062	9	R\$ 62,19
	PREDNISOLONA 5 MG COMPRIMIDO	BR0275118	2.350	R\$ 775,50
	PREDNISONA 20 MG COMPRIMIDO ELENCO ESTADUAL	BR0267743U0042	0	R\$ 0,00
	PREDNISONA 5 MG COMPRIMIDO ELENCO ESTADUAL	BR0267741U0042	0	R\$ 0,00
	PROMETAZINA, CLORIDRATO 25 MG COMPRIMIDO	BR0267768U0042	2.760	R\$ 441,60
	PROPRANOLOL, CLORIDRATO 40 MG COMPRIMIDO	BR0267772U0042	5.106	R\$ 151,58
	RANITIDINA, CLORIDRATO 150 MG COMPRIMIDO ELENCO ESTADUAL	BR0267736U0042	0	R\$ 0,00
	SAIS PARA REIDRATAÇÃO ORAL (NaCl 3,5G + Glicose 20G + Citrato Na 2,9G + KCl 1,5G) 27,9 G PÓ PARA SOLUÇÃO	BR0268390U0052	248	R\$ 113,40
	SALBUTAMOL, SULFATO 0,4 MG/ML XAROPE 100 ML	BR0292331-1	0	R\$ 0,00
	SALBUTAMOL, SULFATO 0,4 MG/ML XAROPE 120 ML	BR0292331-2	18	R\$ 20,70
	SALBUTAMOL, SULFATO 100 MCG/DOSE AEROSSOL 200 DOSES ELENCO ESTADUAL	BR0294887U0084	0	R\$ 0,00

## Posição de Estoque Diária

Processo: 04565/23  
Data: 09/04/2024 14:25:08  
Folha: 2923 de 4285

Estabelecimento de Saúde	Produto	Data	31/12/2022	
		CATMAT	Qtd Estoque	Valor Estoque
POLICLINICA DE JATAI - GO	SERTRALINA, CLORIDRATO 50 MG COMPRIMIDO ELENCO ESTADUAL	BR0272365	38.255	R\$ 6.499,85
	SINVASTATINA 10 MG COMPRIMIDO	BR0267746U0042	0	R\$ 0,00
	SINVASTATINA 20 MG COMPRIMIDO	BR0267747U0042	8.680	R\$ 694,05
	SINVASTATINA 40 MG COMPRIMIDO	BR0267745U0042	2.760	R\$ 383,64
	SULFADIAZINA DE PRATA 1 % CREME 400 G	BR0272089-7	0	R\$ 0,00
	SULFADIAZINA DE PRATA 1% CREME 30 G	BR0272089U0023	53	R\$ 263,71
	SULFAMETOXAZOL + TRIMETOPRIMA 40 + 8 MG/ML SUSPENSÃO ORAL 100 ML ELENCO ESTADUAL	BR0308884U0062	21	R\$ 99,54
	SULFAMETOXAZOL + TRIMETOPRIMA 400 + 80 MG COMPRIMIDO ELENCO ESTADUAL	BR0308882U0042	1.288	R\$ 243,43
	SULFATO FERROSO (25MG/ML DE FERRO ELEMENTAR) 125 MG/ML SOLUÇÃO ORAL 30 ML ELENCO ESTADUAL	BR0292345U0097	43	R\$ 38,70
	SULFATO FERROSO (40MG DE FERRO ELEMENTAR) COMPRIMIDO ELENCO ESTADUAL	BR0292344U0042	10.907	R\$ 436,28
	SULFATO FERROSO (5MG/ML DE FERRO ELEMENTAR) 25 MG/ML XAROPE 100 ML	BR0332468U0062	0	R\$ 0,00
	TALIDOMIDA 100 MG COMPRIMIDO ELENCO ESTADUAL	BR0272846U0042	1.470	R\$ 2.472,47
	TIAMINA, CLORIDRATO 300 MG COMPRIMIDO	BR0272341U0042	800	R\$ 200,00
	TIORIDAZINA, CLORIDRATO 100 MG COMPRIMIDO	BR0272367	0	R\$ 0,00
	TIORIDAZINA, CLORIDRATO 50 MG COMPRIMIDO	BR0272366	0	R\$ 0,00
	VARFARINA SÓDICA 5 MG COMPRIMIDO	BR0279269U0042	1.110	R\$ 376,02
	VERAPAMIL, CLORIDRATO 80 MG COMPRIMIDO	BR0267425U0042	780	R\$ 234,00
	VITAMINAS DO COMPLEXO B (B1,B2,B3,B5,B6) DRÁGEA	BR0368499-1	0	R\$ 0,00
	VITAMINAS DO COMPLEXO B, B1, B2, B3, B5, B6, B12 COMPRIMIDO	BR0437109	4.810	R\$ 192,40
<b>Total</b>			<b>366.091</b>	<b>R\$ 105.463,45</b>

Posição de Estoque Diária

Estabelecimento de Saúde	Produto	Data	31/12/2022	
		CATMAT	Qtd Estoque	Valor Estoque
	ACARBOSE 50 MG COMPRIMIDO	BR0268202	180	R\$ 208,80
	ACETILCISTEÍNA 100 MG/ML SOLUÇÃO INJETÁVEL 3 ML ELENCO ESTADUAL	BR0335091	125	R\$ 373,15
	ACETILCISTEÍNA 40 MG/ML XAROPE 100 ML	BR0355786	0	R\$ 0,00
	ACETILCISTEÍNA 600 MG GRANULADO 5 G	BR0274806	0	R\$ 0,00
	ACICLOVIR 200 MG COMPRIMIDO ELENCO ESTADUAL	BR0268370U0042	1.201	R\$ 228,19
	ACICLOVIR 5 % CREME 10 G	BR0268375U0015	8	R\$ 15,92
	ÁCIDO ACETILSALICÍLICO 100 MG COMPRIMIDO	BR0267502U0042	14.350	R\$ 730,42
	ÁCIDO ACETILSALICÍLICO 100 MG TAMPONADO COMPRIMIDO	BR0270965	0	R\$ 0,00
	ÁCIDO ACETILSALICÍLICO 325 MG COMPRIMIDO	BR0270548	0	R\$ 0,00
	ÁCIDO ASCÓRBICO 200 MG/ML SOLUÇÃO ORAL 20 ML	BR0271689-1	10	R\$ 14,90
	ÁCIDO ASCÓRBICO, ASPARTATO DE ARGININA 500MG + 500MG COMP	BR0346317U0042	360	R\$ 450,00
	ÁCIDO FÓLICO 0,2 MG/ML SOLUÇÃO ORAL 30 ML	BR0278489U0097	0	R\$ 0,00
	ÁCIDO FÓLICO 5 MG COMPRIMIDO ELENCO ESTADUAL	BR0267503U0042	6.940	R\$ 291,47
	ÁCIDO FOLÍNICO (FOLINATO DE CÁLCIO) 15 MG COMPRIMIDO ELENCO ESTADUAL	BR0268292U0042	0	R\$ 0,00
	ÁCIDO MUCOPOLISSACARÍDEO POLISSULFÚRICO 3 MG/G GEL 40 G	BR0278589-2	0	R\$ 0,00
	ÁCIDO MUCOPOLISSACARÍDEO POLISSULFÚRICO 5 MG/G GEL 40 G	BR0278587-2	0	R\$ 0,00
	ÁCIDO POLIACRÍLICO 2 MG/G OFTÁLMICO GEL 10 G	BR0279338-2	1	R\$ 45,70
	ÁCIDO URSODESOXICÓLICO 150 MG COMPRIMIDO ELENCO ESTADUAL	BR0269460	0	R\$ 0,00
	ÁCIDO URSODESOXICÓLICO 300 MG COMPRIMIDO ELENCO ESTADUAL	BR0309040	960	R\$ 4.224,00
	ÁCIDO VALPRÓICO (VALPROATO DE SÓDIO) 250 MG CÁPSULA	BR0267504U0041	1.000	R\$ 210,00
	ÁCIDO VALPRÓICO (VALPROATO DE SÓDIO) 300 MG COMPRIMIDO	BR0328531	0	R\$ 0,00
	ÁCIDO VALPRÓICO (VALPROATO DE SÓDIO) 50 MG/ML XAROPE 100 ML ELENCO ESTADUAL	BR0308732U0062	12	R\$ 53,40
	ÁCIDO VALPRÓICO (VALPROATO DE SÓDIO) 500 MG COMPRIMIDO ELENCO ESTADUAL	BR0267505U0042	2.050	R\$ 1.004,50
	ÁCIDOS GRAXOS ESSENCIAIS SOLUÇÃO 200 ML	BR0348002-2	1	R\$ 5,24
	ÁCIDOS GRAXOS ESSENCIAIS, COMPOSTO DOS ÁCIDOS CAPRÍLICO, CÁPRICO, LÁURICO, LINOLÉICO, LECITINA DE SOJA, ASSOCIADOS COM VITAMINAS "A" E "E", LOÇÃO OLEOSA FRASCO 200 ML	BR0281657U0085	0	R\$ 0,00
	AGULHA DESCARTÁVEL, AÇO INOXIDÁVEL, 4 MM, 32 G, CANETA APLICADORA DE INSULINA, ESTÉRIL, EMBALAGEM INDIVIDUAL	BR0411827	17.980	R\$ 3.256,85
	ALBENDAZOL 40 MG/ML SUSPENSÃO ORAL 10 ML	BR0267507U0063	95	R\$ 82,65
	ALBENDAZOL 400 MG COMPRIMIDO MASTIGÁVEL	BR0267506U0042	378	R\$ 119,07
	ALENDRONATO DE SÓDIO 70 MG COMPRIMIDO	BR0269462U0042	96	R\$ 25,92
	ALOPURINOL 100 MG COMPRIMIDO	BR0267508U0042	1.230	R\$ 172,20
	AMANTADINA 100 MG COMPRIMIDO ELENCO ESTADUAL	BR0268079	0	R\$ 0,00
	AMICACINA, SULFATO 250 MG/ ML SOLUÇÃO INJETÁVEL 2 ML ELENCO ESTADUAL	BR0268381U0009	0	R\$ 0,00
	AMILORIDA, CLORIDRATO + HIDROCLOROTIAZIDA 5 MG+ 50 MG COMPRIMIDO	BR0271162	0	R\$ 0,00
	AMINOFILINA 100 MG COMPRIMIDO	BR0267511	0	R\$ 0,00
	AMIODARONA, CLORIDRATO 100 MG COMPRIMIDO	BR0271709	0	R\$ 0,00
	AMIODARONA, CLORIDRATO 200 MG COMPRIMIDO	BR0267510U0042	1.330	R\$ 430,92
	AMISSULPRIDA 50 MG COMPRIMIDO	BR0396081	0	R\$ 0,00
	AMITRIPTILINA, CLORIDRATO 10 MG COMPRIMIDO DE LIBERAÇÃO CONTROLADA	BR0434111	0	R\$ 0,00



AMITRIPTILINA, CLORIDRATO 25 MG COMPRIMIDO ELENCO ESTADUAL	BR0267512U0042	9.618	R\$ 461,66
AMITRIPTILINA, CLORIDRATO 75 MG COMPRIMIDO	BR0276333U0042	460	R\$ 170,20
AMOXICILINA + CLAVULANATO DE POTÁSSIO 25 MG + 6,25 MG/ML SUSPENSÃO ORAL 75 ML	BR0271218	0	R\$ 0,00
AMOXICILINA + CLAVULANATO DE POTÁSSIO 50 MG+ 12,5 MG/ML SUSPENSÃO ORAL 100 ML ELENCO ESTADUAL	BR0281135U0062	0	R\$ 0,00
AMOXICILINA + CLAVULANATO DE POTÁSSIO 50 MG+ 12,5 MG/ML SUSPENSÃO ORAL 75 ML	BR0281135U0113	6	R\$ 554,16
AMOXICILINA + CLAVULANATO DE POTÁSSIO 500 MG + 125 MG COMPRIMIDO ELENCO ESTADUAL	BR0271217U0042	106	R\$ 95,40
AMOXICILINA 50 MG/ML PÓ PARA SUSPENSÃO 60 ML	BR0271111U0110	0	R\$ 0,00
AMOXICILINA 500 MG CÁPSULA	BR0271089U0041	2.361	R\$ 448,59
ANLODIPINO, BESILATO + BENAZEPRIL, CLORIDRATO 5 MG +20 MG MG CÁPSULA	BR0364917	0	R\$ 0,00
ANLODIPINO, BESILATO 10 MG COMPRIMIDO	BR0268896U0042	4.270	R\$ 341,60
ANLODIPINO, BESILATO 5 MG COMPRIMIDO	BR0272434U0042	8.720	R\$ 261,60
ATENOLOL + CLORTALIDONA 100 + 25 MG COMPRIMIDO	BR0270791	0	R\$ 0,00
ATENOLOL + CLORTALIDONA 50 + 12,5 MG COMPRIMIDO	BR0270792	0	R\$ 0,00
ATENOLOL 25 MG COMPRIMIDO	BR0267516	0	R\$ 0,00
ATENOLOL 50 MG COMPRIMIDO	BR0267517U0042	7.080	R\$ 495,60
ATORVASTATINA CÁLCICA 20 MG COMPRIMIDO	BR0268081	0	R\$ 0,00
AZITROMICINA 40 MG/ML 600 MG PÓ PARA SUSPENSÃO 15 ML ELENCO ESTADUAL	BR0314517U0108	26	R\$ 129,74
AZITROMICINA 500 MG COMPRIMIDO ELENCO ESTADUAL	BR0267140U0042	887	R\$ 705,91
BACLOFENO 10 MG COMPRIMIDO ELENCO ESTADUAL	BR0271746	2.060	R\$ 453,20
BAMIFILINA, CLORIDRATO 300 MG DRÁGEA	BR0272028	280	R\$ 433,72
BAMIFILINA, CLORIDRATO 600 MG COMPRIMIDO	BR0272027	0	R\$ 0,00
BAMIFILINA, CLORIDRATO 600 MG DRÁGEA	BR0272027U0046	140	R\$ 307,44
BECLOMETASONA, DIPROPIONATO 400 MCG PÓ PARA INALAÇÃO ORAL 100 DOSES	BR0267589U0061	3	R\$ 172,80
BECLOMETASONA, DIPROPIONATO 400 MCG/ML SUSPENSÃO PARA AEROSOLTERAPIA 2 ML	BR0267907	0	R\$ 0,00
BENZILPENICILINA BENZATINA 1.200.000 UI PÓ PARA SUSPENSÃO INJETÁVEL	BR0270612U0118	18	R\$ 104,58
BENZILPENICILINA BENZATINA 600.000 UI PÓ PARA SUSPENSÃO INJETÁVEL	BR0270613U0118	0	R\$ 0,00
BETAISTINA, DICLORIDRATO 24 MG COMPRIMIDO	BR0343573	780	R\$ 296,40
BETAMETASONA, DIPROPIONATO + ÁCIDO SALICÍLICO 0,5MG + 30MG/G POMADA 30 G	BR0318309	0	R\$ 0,00
BEVACIZUMABE 25 MG/ML SOLUÇÃO INJETÁVEL 16 ML ELENCO ESTADUAL	BR0311390-2	0	R\$ 0,00
BEVACIZUMABE 25 MG/ML SOLUÇÃO INJETÁVEL 4 ML ELENCO ESTADUAL	BR0311390-1	0	R\$ 0,00
BIMATOPROSTA + TIMOLOL 0,03 + 0,5 MG/ML SOLUÇÃO OFTÁLMICA 3 ML	BR0380419	0	R\$ 0,00
BIMATOPROSTA 0,1 MG/ML SOLUÇÃO OFTÁLMICA 3 ML	BR0405997	0	R\$ 0,00
BIMATOPROSTA 0,1 MG/ML SOLUÇÃO OFTÁLMICA 5 ML	BR0405997-1	0	R\$ 0,00
BIMATOPROSTA 0,3 MG/ML SOLUÇÃO OFTÁLMICA 3 ML ELENCO ESTADUAL	BR0271848-1	0	R\$ 0,00
BIMATOPROSTA 0,3 MG/ML SOLUÇÃO OFTÁLMICA 5 ML	BR0271848-2	0	R\$ 0,00
BIPERIDENO, CLORIDRATO 2 MG COMPRIMIDO ELENCO ESTADUAL	BR0270140U0042	590	R\$ 112,10
BISOPROLOL, FUMARATO 2,5 MG COMPRIMIDO	BR0362720	360	R\$ 547,20
BRIMONIDINA, TARTARATO + TIMOLOL, MALEATO 0,2 + 0,5 % SOLUÇÃO OFTÁLMICA 5 ML	BR0319000-1	0	R\$ 0,00
BRINZOLAMIDA 10 MG/ML SOLUÇÃO OFTÁLMICA 5 ML	BR0271866-1	0	R\$ 0,00
BROMAZEPAM 3 MG COMPRIMIDO	BR0271773	0	R\$ 0,00
BROMOPRIDA 10 MG MG CÁPSULA	BR0269954-1	0	R\$ 0,00
BROMOPRIDA 4 MG/ML SOLUÇÃO ORAL 20 ML	BR0269956	14	R\$ 16,52
BUCLIZINA, CLORIDRATO 25 MG COMPRIMIDO	BR0400390	120	R\$ 61,20
BUDESONIDA 32 MCG/DOSE SUSPENSÃO NASAL 120 DOSES	BR0266706U0066	11	R\$ 223,74
BUDESONIDA 64 MCG/DOSE SUSPENSÃO NASAL 120 DOSES	BR0266707U0066	11	R\$ 463,32

BUPROPIONA, CLORIDRATO 150 MG COMPRIMIDO	BR0268994	0	R\$ 0,00
BUPROPIONA, CLORIDRATO 150 MG COMPRIMIDO DE LIBERAÇÃO PROLONGADA	BR0268994U0042	1.050	R\$ 758,80
BUSPIRONA, CLORIDRATO 10 MG COMPRIMIDO	BR0272573	0	R\$ 0,00
CANDESARTANA CILEXETILA + HIDROCLOROTIAZIDA 16 + 12,5 MG COMPRIMIDO	BR0280873	0	R\$ 0,00
CANDESARTANA CILEXETILA 16 MG COMPRIMIDO	BR0296076	90	R\$ 116,01
CAPTOPRIL 25 MG COMPRIMIDO	BR0267613U0042	5.490	R\$ 164,70
CARBAMAZEPINA 20 MG/ML SUSPENSÃO ORAL 100 ML ELENCO ESTADUAL	BR0272454U0062	59	R\$ 530,41
CARBAMAZEPINA 200 MG COMPRIMIDO ELENCO ESTADUAL	BR0267618U0042	5.060	R\$ 1.315,60
CARBAMAZEPINA 400 MG COMPRIMIDO	BR0267617U0042	700	R\$ 314,30
CARBAMAZEPINA 400 MG COMPRIMIDO DE LIBERAÇÃO PROLONGADA	BR0272457	320	R\$ 789,60
CARBONATO DE CÁLCIO + COLECALCIFEROL 500 MG + 400 UI COMPRIMIDO	BR0296876U0042	1.240	R\$ 86,80
CARBONATO DE CÁLCIO + COLECALCIFEROL 600 MG + 400 UI COMPRIMIDO	BR0306361U0042	0	R\$ 0,00
CARBONATO DE LÍTIO 300 MG COMPRIMIDO ELENCO ESTADUAL	BR0267621U0042	1.435	R\$ 516,60
CARBONATO DE LÍTIO 450 MG COMPRIMIDO	BR0271102	0	R\$ 0,00
CARBONATO DE LÍTIO 450 MG COMPRIMIDO DE LIBERAÇÃO PROLONGADA	BR0468947	2.940	R\$ 4.851,00
CARBOXIMETILCELULOSE SÓDICA 5 MG/ML SOLUÇÃO OFTÁLMICA 15 ML	BR0305428-2	0	R\$ 0,00
CARMELOSE SÓDICA 5 MG/ML SOLUÇÃO OFTÁLMICA 10 ML	BR0305428-3	0	R\$ 0,00
CARMELOSE SÓDICA 5 MG/ML SOLUÇÃO OFTÁLMICA 15 ML	BR0305428	4	R\$ 84,00
CARMELOSE SÓDICA 5 MG/ML SOLUÇÃO OFTÁLMICA 5 ML	BR0305428-1	0	R\$ 0,00
CARNITINA 1 G CÁPSULA	BR0395720	0	R\$ 0,00
CARVEDILOL 12,5 MG COMPRIMIDO	BR0267564U0042	1.530	R\$ 183,60
CARVEDILOL 25 MG COMPRIMIDO	BR0267567U0042	1.230	R\$ 214,50
CARVEDILOL 3,125 MG COMPRIMIDO	BR0267566U0042	720	R\$ 64,80
CARVEDILOL 6,25 MG COMPRIMIDO	BR0267565U0042	1.650	R\$ 165,00
CEFALEXINA 25 MG/ML SUSPENSÃO ORAL 100 ML	BR0327792-1	0	R\$ 0,00
CEFALEXINA 50 MG/ML SUSPENSÃO ORAL 100 ML	BR0331555U0062	0	R\$ 0,00
CEFALEXINA 50 MG/ML SUSPENSÃO ORAL 60 ML	BR0331555U0110	18	R\$ 101,34
CEFALEXINA 500 MG CÁPSULA	BR0267625U0041	2.656	R\$ 1.381,12
CEFALEXINA 500 MG COMPRIMIDO	BR0267625U0042	0	R\$ 0,00
CELECOXIBE 100 MG CÁPSULA	BR0271992	0	R\$ 0,00
CETOCONAZOL 2% CREME 30 G	BR0308736-2	0	R\$ 0,00
CETOCONAZOL 2% XAMPU 100 ML	BR0271103U0062	6	R\$ 43,22
CICLOBENZAPRINA, CLORIDRATO 10 MG COMPRIMIDO	BR0282313	0	R\$ 0,00
CILOSTAZOL 100 MG COMPRIMIDO	BR0276378	180	R\$ 108,59
CILOSTAZOL 50 MG COMPRIMIDO	BR0276377	0	R\$ 0,00
CINACALCETE 30 MG COMPRIMIDO ELENCO ESTADUAL	BR0304788	0	R\$ 0,00
CIPROFIBRATO 100 mg COMPRIMIDO	BR0308738	0	R\$ 0,00
CIPROFLOXACINO, CLORIDRATO 500 MG COMPRIMIDO ELENCO ESTADUAL	BR0267632U0042	847	R\$ 143,99
CITALOPRAM 20 MG COMPRIMIDO ELENCO ESTADUAL	BR0272903	1.230	R\$ 172,20
CITIDINA + URIDINA + HIDROXOCOBALAMINA 2,5 + 1,5 + 1 MG CÁPSULA	BR0273830	190	R\$ 438,50
CLARITROMICINA 50 MG/ML PÓ PARA SUSPENSÃO 60 ML	BR0269988U0110	0	R\$ 0,00
CLARITROMICINA 500 MG COMPRIMIDO ELENCO ESTADUAL	BR0268439U0042	604	R\$ 1.352,96
CLOBAZAM 10 MG COMPRIMIDO	BR0272901	0	R\$ 0,00
CLOBAZAM 20 MG MG COMPRIMIDO	BR0272902	0	R\$ 0,00
CLOBETASOL, PROPIONATO 0,05 MG/G POMADA 30 G	BR0284459	0	R\$ 0,00
CLOBETASOL, PROPIONATO 0,5 MG/G CREME 30 G	BR0284458-1	0	R\$ 0,00
CLOBETASOL, PROPIONATO 0,5 mg/g SOLUÇÃO TÓPICA 50 G	BR0284460	0	R\$ 0,00
CLOMIPRAMINA, CLORIDRATO 25 MG COMPRIMIDO	BR0267522U0042	0	R\$ 0,00
CLONAZEPAM 0,5 MG COMPRIMIDO ELENCO ESTADUAL	BR0270118	2.753	R\$ 165,18
CLONAZEPAM 2 MG COMPRIMIDO ELENCO ESTADUAL	BR0270119	770	R\$ 46,20

CLONAZEPAM 2,5 MG/ML SOLUÇÃO ORAL 20 ML	BR0270120U0086	32	R\$ 61,76
CLONIDINA, CLORIDRATO 0,1 MG COMPRIMIDO	BR0272043	0	R\$ 0,00
CLONIDINA, CLORIDRATO 0,2 MG COMPRIMIDO	BR0272042	150	R\$ 58,50
CLOPIDOGREL, BISSULFATO 75 MG COMPRIMIDO ELENCO ESTADUAL	BR0272045	0	R\$ 0,00
CLORETO DE POTÁSSIO 600 MG COMPRIMIDO DE LIBERAÇÃO PROLONGADA	BR0267159	0	R\$ 0,00
CLORETO DE POTÁSSIO 600 MG DRÁGEA	BR0268233U0046	280	R\$ 198,80
CLORETO DE SÓDIO 0,9 % SOLUÇÃO NASAL 50 ML	BR0437160U0105	26	R\$ 79,28
CLORETO DE SÓDIO 0,9% SOLUÇÃO INJETÁVEL 250 ML SISTEMA FECHADO	BR0268236U0037	0	R\$ 0,00
CLOREXIDINA DIGLICONATO, 0,2%, SOLUÇÃO TÓPICA 1000 ML	BR0269881U0060	0	R\$ 0,00
CLOREXIDINA DIGLICONATO, LÍQUIDO, EM SOLUÇÃO AQUOSA À 0,2%	BR0295714-1	0	R\$ 0,00
CLOREXIDINA, DIGLICONATO 0,12% COLUTÓRIO 1 L	BR0341174U0060	0	R\$ 0,00
CLOREXIDINA, DIGLICONATO 0,12% COLUTÓRIO 250 ML	BR0341174U0090	14	R\$ 212,66
CLOROQUINA, DIFOSFATO 250 MG COMPRIMIDO ELENCO ESTADUAL	BR0272417	0	R\$ 0,00
CLORPROMAZINA, CLORIDRATO 100 MG COMPRIMIDO ELENCO ESTADUAL	BR0267638U0042	760	R\$ 190,00
CLORPROMAZINA, CLORIDRATO 25 MG COMPRIMIDO	BR0267635U0042	950	R\$ 190,00
CLORPROMAZINA, CLORIDRATO 40 MG/ML SOLUÇÃO ORAL 20 ML	BR0340207U0086	0	R\$ 0,00
CLORTALIDONA 12,5 MG COMPRIMIDO	BR0274808	0	R\$ 0,00
CLORTALIDONA 25 MG COMPRIMIDO	BR0274497	0	R\$ 0,00
COLCHICINA 0,5 MG COMPRIMIDO	BR0267642	0	R\$ 0,00
COLECALCIFEROL 200 UI SOL ORAL (FR) 20 ML	BR0438093U0086	6	R\$ 126,21
COLECALCIFEROL (VITAMINA D3) 3.300 UI/ML SOLUÇÃO ORAL 20 ML	BR0391938U0086	0	R\$ 0,00
COMPLEXO B (B1,B2,B6,B3) TIAMINA + RIBOFLAVINA + PIRIDOXINA + NICOTINAMIDA 7,5 + 0,825 + 2,5 + 12,5 MG COMP REV	BR0436839	0	R\$ 0,00
CREME HIDRATANTE, À BASE DE DERIVADO DE URÉIA, COMPLEXO DE CARBOIDRATOS, HIPOALERGÊNICO, 200 ML	BR0433886	0	R\$ 0,00
CUMARINA + TROXERRUTINA 15 + 90 MG DRÁGEA	BR0296647	0	R\$ 0,00
CURATIVO, GEL, COM ALGINATO DE CÁLCIO E SÓDIO E CARMELOSE, NÃO ESTÉRIL, 85 G	BR0433911	0	R\$ 0,00
CURCUMA LONGA 250MG (EQUIVALENTE A 50MG DE CURCUMINOIDES) CÁPSULA	BR0434127	0	R\$ 0,00
DABIGATRANA, ETEXILATO 110 MG CÁPSULA	BR0370117	360	R\$ 1.116,00
DABIGATRANA, ETEXILATO 150 MG CÁPSULA	BR0402259	0	R\$ 0,00
DES Loratadina 0,5 MG/ML XAROPE 100 ML	BR0337468-3	0	R\$ 0,00
DES Loratadina 0,5 MG/ML XAROPE 60 ML	BR0337468-2	0	R\$ 0,00
DES Loratadina 1,25 MG/ML SOLUÇÃO ORAL 20 ML	BR0337468-4	9	R\$ 303,03
DESONIDA 0,05 % CREME 30 G	BR0287531	0	R\$ 0,00
DEXAMETASONA 0,1 % CREME 10 G	BR0267643U0015	13	R\$ 13,88
DEXAMETASONA 0,1 MG/ML ELIXIR 100 ML	BR0268243U0062	0	R\$ 0,00
DEXAMETASONA 0,1 MG/ML ELIXIR 120 ML	BR0268243U0067	0	R\$ 0,00
DEXAMETASONA 1 MG/ML SOLUÇÃO OFTÁLMICA 5 ML	BR0267187U0106	1	R\$ 7,76
DEXAMETASONA 4 MG COMPRIMIDO	BR0269388U0042	170	R\$ 37,40
DEXCLORFENIRAMINA, MALEATO 0,4 MG/ML SOLUÇÃO ORAL 100 ML	BR0267646U0062	0	R\$ 0,00
DEXCLORFENIRAMINA, MALEATO 0,4 MG/ML XAROPE 100 ML	BR0298454U0062	0	R\$ 0,00
DEXCLORFENIRAMINA, MALEATO 2 MG COMPRIMIDO	BR0267645U0042	620	R\$ 43,40
DIACEREÍNA 50 MG CÁPSULA	BR0291802	0	R\$ 0,00
DIAZEPAM 10 MG COMPRIMIDO ELENCO ESTADUAL	BR0267197U0042	2.680	R\$ 139,90
DIAZEPAM 5 MG COMPRIMIDO	BR0267195U0042	1.270	R\$ 76,20
DICLOFENACO SÓDICO + CODEÍNA, FOSFATO 50 + 50 MG COMPRIMIDO	BR0306355	0	R\$ 0,00
DIGOXINA 0,25 MG COMPRIMIDO	BR0267647U0042	690	R\$ 103,50

DIIDROERGOCRISTINA, MESILATO + FLUNARIZINA, DICLORIDRATO 3 + 10 MG COMPRIMIDO	BR0318969	0	R\$ 0,00
DILTIAZEM, CLORIDRATO 30 MG COMPRIMIDO	BR0267569	0	R\$ 0,00
DIMENIDRINATO + PIRIDOXINA 25 + 5 MG/ML SOLUÇÃO ORAL 20 ML	BR0272335	0	R\$ 0,00
DIMENIDRINATO + PIRIDOXINA 50 + 10 MG COMPRIMIDO	BR0272333	540	R\$ 304,20
DIOSMINA + HESPERIDINA 450 + 50 mg COMPRIMIDO	BR0273818	1.020	R\$ 462,00
DIPIRONA SÓDICA 500 MG COMPRIMIDO	BR0267203U0042	19.469	R\$ 3.227,86
DIPIRONA SÓDICA 500 MG/ML SOLUÇÃO ORAL 20 ML	BR0267205U0086	362	R\$ 676,94
DIVALPROATO DE SÓDIO 250 MG COMPRIMIDO DE LIBERAÇÃO PROLONGADA	BR0433279	0	R\$ 0,00
DIVALPROATO DE SÓDIO 250 MG MG COMPRIMIDO	BR0272588	620	R\$ 410,75
DIVALPROATO DE SÓDIO 500 MG COMPRIMIDO	BR0272589	400	R\$ 308,00
DIVALPROATO DE SÓDIO 500 MG COMPRIMIDO DE LIBERAÇÃO PROLONGADA	BR0352912	210	R\$ 299,70
DOMPERIDONA 1 MG/ML SUSPENSÃO ORAL 100 ML	BR0269963	8	R\$ 85,74
DOMPERIDONA 10 MG COMPRIMIDO	BR0269962	1.110	R\$ 111,00
DORZOLAMIDA + TIMOLOL 2 + 0,5 % SOLUÇÃO OFTÁLMICA 5 ML ELENCO ESTADUAL	BR0272579	3	R\$ 86,67
DORZOLAMIDA 2 % SOLUÇÃO OFTÁLMICA 5 ML ELENCO ESTADUAL	BR0272580	0	R\$ 0,00
DOXAZOSINA, MESILATO 2 MG COMPRIMIDO	BR0268493U0042	120	R\$ 12,00
DOXAZOSINA, MESILATO 4 MG COMPRIMIDO	BR0268495U0042	0	R\$ 0,00
DULOXETINA, CLORIDRATO 30 MG CAP DE LIB RETARD	BR0302442U0041	510	R\$ 959,10
DULOXETINA, CLORIDRATO 30 MG COMPRIMIDO	BR0302442	0	R\$ 0,00
DULOXETINA, CLORIDRATO 60 MG CÁPSULA	BR0302443	0	R\$ 0,00
DUTASTERIDA 0,5 MG COMPRIMIDO	BR0372204	0	R\$ 0,00
ENALAPRIL, MALEATO 10 MG COMPRIMIDO ELENCO ESTADUAL	BR0267651U0042	1.280	R\$ 76,80
ENALAPRIL, MALEATO 20 MG COMPRIMIDO	BR0267652U0042	3.100	R\$ 186,00
ENALAPRIL, MALEATO 5 MG COMPRIMIDO	BR0267650U0042	1.590	R\$ 95,40
ENOXAPARINA SÓDICA 40 MG SOLUÇÃO INJETÁVEL 0,4 ML ELENCO ESTADUAL	BR0272645	0	R\$ 0,00
ENOXAPARINA SÓDICA 60 MG SOLUÇÃO INJETÁVEL 0,6 ML ELENCO ESTADUAL	BR0268454	0	R\$ 0,00
ENOXAPARINA SÓDICA 80 MG SOLUÇÃO INJETÁVEL 0,8 ML	BR0268455	0	R\$ 0,00
ERITROMICINA, ESTOLATO 50 MG/ML SUSPENSÃO ORAL 60 ML	BR0269998U0110	0	R\$ 0,00
ESCITALOPRAM, OXALATO 10 mg COMPRIMIDO	BR0291770	270	R\$ 94,50
ESCOPOLAMINA, BUTILBROMETO 10 MG COMPRIMIDO	BR0267283	10	R\$ 5,00
ESOMEPRAZOL, MAGNÉSIO 20 MG COMPRIMIDO	BR0274186U0042	502	R\$ 808,70
ESPIRAMICINA (1,5 MUI) 500 MG COMPRIMIDO ELENCO ESTADUAL	BR0343494U0042	0	R\$ 0,00
ESPIRONOLACTONA 100 MG COMPRIMIDO	BR0267654U0042	0	R\$ 0,00
ESPIRONOLACTONA 25 MG COMPRIMIDO	BR0267653U0042	0	R\$ 0,00
EXTRATO SECO DE SENNA ALEXANDRINA ASSOCIADO COM CASSIA FISTULA 4,878 + 4,719 MG/G GEL 250 G	BR0457612	6	R\$ 419,40
EZETIMIBA 10 MG COMPRIMIDO	BR0285686	0	R\$ 0,00
FENITOÍNA SÓDICA 100 MG COMPRIMIDO ELENCO ESTADUAL	BR0267657U0042	1.420	R\$ 152,26
FENOBARBITAL 100 MG COMPRIMIDO ELENCO ESTADUAL	BR0267660U0042	3.940	R\$ 709,20
FENOBARBITAL 40 MG/ML SOLUÇÃO ORAL 20 ML ELENCO ESTADUAL	BR0300723U0086	12	R\$ 51,92
FENOTEROL, BROMIDRATO + IPRATRÓPIO, BROMETO 0,05+0,02 MG/DOSE AEROSOL ORAL 200 DOSES	BR0428076	0	R\$ 0,00
FENOTEROL, BROMIDRATO 5 MG/ML SOLUÇÃO PARA NEBULIZAÇÃO 20 ML ELENCO ESTADUAL	BR0267256	0	R\$ 0,00
FENOXIMETILPENICILINA POTÁSSICA 80.000 UI/ML PÓ PARA SOLUÇÃO 60 ML ELENCO ESTADUAL	BR0272972U0110	0	R\$ 0,00
FINASTERIDA 5 MG COMPRIMIDO	BR0275963U0042	1.200	R\$ 600,00
FLUCONAZOL 150 MG CÁPSULA	BR0267662U0041	61	R\$ 31,72
FLUNARIZINA, DICLORIDRATO 10 MG COMPRIMIDO	BR0272478	120	R\$ 14,40
FLUOXETINA, CLORIDRATO 20 MG CÁPSULA ELENCO ESTADUAL	BR0273009U0041	9.970	R\$ 1.322,18



FLUTICASONA, FUORATO 27,5 MCG/DOSE SPRAY NASAL 120 DOSES	BR0395439	6	R\$ 218,64
FORMOTEROL + BUDESONIDA 12 + 400 MCG CÁPSULA ELENCO ESTADUAL	BR0305650	0	R\$ 0,00
FORMOTEROL + BUDESONIDA 12 + 400 MCG PÓ PARA INALAÇÃO ORAL 60 DOSES ELENCO ESTADUAL	BR0305652	0	R\$ 0,00
FORMOTEROL + BUDESONIDA 6 + 200 MCG PÓ PARA INALAÇÃO ORAL 120 DOSES	BR0309095U0066	18	R\$ 1.643,94
FORMOTEROL + BUDESONIDA 6 + 200 MCG PÓ PARA INALAÇÃO ORAL 60 DOSES ELENCO ESTADUAL	BR0309095	0	R\$ 0,00
FULVESTRANTO 50 MG/ML SOLUÇÃO INJETÁVEL 5 ML	BR0334712	0	R\$ 0,00
FUROSEMIDA + CLORETO DE POTÁSSIO 40 + 100 MG COMPRIMIDO	BR0292732	0	R\$ 0,00
FUROSEMIDA 40 MG COMPRIMIDO	BR0267663U0042	9.460	R\$ 567,60
GABAPENTINA 300 MG CÁPSULA ELENCO ESTADUAL	BR0268107	150	R\$ 47,85
GENFIBROZILA 600 MG COMPRIMIDO	BR0267088	0	R\$ 0,00
GINKGO BILOBA 120 MG COMPRIMIDO	BR0305413	0	R\$ 0,00
GINKGO BILOBA 80 MG COMPRIMIDO	BR0305414-1	150	R\$ 69,00
GLIBENCLAMIDA 5 MG COMPRIMIDO	BR0267671U0042	2.160	R\$ 64,37
GLICINATO FÉRRICO 250 MG/ML SOLUÇÃO ORAL 30 ML	BR0400973	0	R\$ 0,00
GLICLAZIDA 30 MG COMPRIMIDO DE LIBERAÇÃO PROLONGADA	BR0273116U0042	2.580	R\$ 418,80
GLICLAZIDA 60 MG COMPRIMIDO DE LIBERAÇÃO PROLONGADA	BR0417713U0042	3.900	R\$ 1.365,36
GLICOSAMINA, SULFATO + CONDROITINA, SULFATO 1,5 + 1,2 G PÓ PARA SOLUÇÃO ORAL	BR0280883	300	R\$ 1.050,00
GLICOSAMINA, SULFATO + CONDROITINA, SULFATO 500 + 400 MG CÁPSULA	BR0274227	0	R\$ 0,00
GLICOSAMINA, SULFATO 1,5 G PÓ 3,95 G	BR0309530-1	0	R\$ 0,00
GLIMEPIRIDA 2 MG COMPRIMIDO	BR0273119	0	R\$ 0,00
GLIMEPIRIDA 4 MG COMPRIMIDO	BR0273121	150	R\$ 23,85
HALOPERIDOL 1 MG COMPRIMIDO	BR0267670U0042	750	R\$ 105,00
HALOPERIDOL 5 MG COMPRIMIDO	BR0267669U0042	750	R\$ 150,00
HALOPERIDOL, SAL DECANOATO ,50MG/ML SOLUÇÃO INJETÁVEL 1 ML ELENCO ESTADUAL	BR0292194U0005	23	R\$ 250,70
HIALURONATO DE SÓDIO 0,15% SOL OFT (FR) 10 ML	BR0432741	0	R\$ 0,00
HIALURONATO DE SÓDIO 0,2 % SOLUÇÃO OFTÁLMICA 10 ML	BR0432367	1	R\$ 54,30
HIALURONIDASE + BETAMETASONA, VALERATO 150 UTR/G + 2,5 MG/G POMADA 20 G	BR0396029	0	R\$ 0,00
HIDRALAZINA, CLORIDRATO 25 MG DRÁGEA	BR0268111U0046	240	R\$ 76,80
HIDRALAZINA, CLORIDRATO 50 MG DRÁGEA	BR0268112U0046	0	R\$ 0,00
HIDROCLOROTIAZIDA 25MG COMPRIMIDO	BR0267674U0042	27.110	R\$ 805,17
HIDROCORTISONA, ACETATO 10 MG/G CREME 20 G	BR0345240U0018	11	R\$ 70,84
HIDROXICLOROQUINA 400 MG COMPRIMIDO ELENCO ESTADUAL	BR0268119	0	R\$ 0,00
HIDRÓXIDO DE ALUMÍNIO 60 MG/ML SOLUÇÃO ORAL 100 ML	BR0433257-1	0	R\$ 0,00
HIDRÓXIDO DE ALUMÍNIO 60 MG/ML SUSPENSÃO ORAL 100 ML	BR0433257U0062	0	R\$ 0,00
HIDROXIZINA, CLORIDRATO 25 MG COMPRIMIDO	BR0273310	0	R\$ 0,00
HIPROMELOSE + DEXTRANA 70 3 MG + 1 MG/ML SOLUÇÃO OFTÁLMICA 15 ML	BR0270045	2	R\$ 36,00
IBUPROFENO 300 MG COMPRIMIDO	BR0267677U0042	4.350	R\$ 652,50
IBUPROFENO 50 MG/ML SUSPENSÃO ORAL 30 ML	BR0332754U0097	27	R\$ 80,73
IBUPROFENO 600 MG COMPRIMIDO	BR0267676U0042	2.189	R\$ 350,24
INDACATEROL, MALEATO 150 MCG CÁPSULA ELENCO ESTADUAL	BR0404346	0	R\$ 0,00
INDAPAMIDA 1,5 MG COMPRIMIDO	BR0352301	120	R\$ 22,80
INSULINA DEGLUDECA 100 UI/ML COM APLICADOR SOL INJ (AMP)	BR0433218U0005	0	R\$ 0,00
INSULINA DEGLUDECA 100 UI/ML INJ (FR) 3 ML ELENCO ESTADUAL	BR0432782	0	R\$ 0,00
INSULINA DEGLUDECA 100 UI/ML SOLUÇÃO INJETÁVEL 3 ML COM SISTEMA DE APLICAÇÃO	BR0433218U0098	10	R\$ 1.489,90

ESF  
AVENIDA  
GOIAS  
JAMES  
RUIZ



PHILLIPE MINELLI PE TIAGO	INSULINA DETEMIR 100 UI/ML COM SISTEMA DE APLICAÇÃO SOLUÇÃO INJETÁVEL 3 ML ELENCO ESTADUAL	BR0337472	0	R\$ 0,00
	INSULINA DETEMIR 100 UI/ML SOLUÇÃO INJETÁVEL 3 ML ELENCO ESTADUAL	BR0337473	0	R\$ 0,00
	INSULINA GLARGINA 100 UI/ML SOLUÇÃO INJETÁVEL 3 ML ELENCO ESTADUAL	BR0273836-1	921	R\$ 29.003,00
	INSULINA GLULISINA 100 UI/ML COM SISTEMA DE APLICAÇÃO CARPULE 3 ML ELENCO ESTADUAL	BR0380017	0	R\$ 0,00
	INSULINA GLULISINA 100 UI/ML SOLUÇÃO INJETÁVEL 3 ML ELENCO ESTADUAL	BR0403359-1	0	R\$ 0,00
	INSULINA HUMANA NPH 100 UI/ML SUSPENSÃO INJETÁVEL 10 ML ELENCO ESTADUAL	BR0271157U0063	17	R\$ 189,36
	INSULINA HUMANA NPH 100 UI/ML SUSPENSÃO INJETÁVEL 3 ML	BR0271157U0137	1.782	R\$ 18.123,12
	INSULINA HUMANA REGULAR 100 UI/ML SOLUÇÃO INJETÁVEL 10 ML ELENCO ESTADUAL	BR0271154U0063	14	R\$ 151,12
	INSULINA HUMANA REGULAR 100 UI/ML SOLUÇÃO INJETÁVEL 3 ML	BR0271154U0137	746	R\$ 7.586,82
	INSULINA LISPRO 100 UI/ML SOLUÇÃO INJETÁVEL 10 ML ELENCO ESTADUAL	BR0276233-2	0	R\$ 0,00
	INSULINA LISPRO 100 UI/ML SOLUÇÃO INJETÁVEL 3 ML COM SISTEMA DE APLICAÇÃO ELENCO ESTADUAL	BR0405998	0	R\$ 0,00
	INSULINA LISPRO 100 UI/ML SOLUÇÃO INJETÁVEL 3 ML ELENCO ESTADUAL	BR0276233-1	74	R\$ 3.355,16
	INSULINA NPH + REGULAR 70% + 30% SOLUÇÃO INJETÁVEL 10 ML	BR0342445	176	R\$ 9.570,88
	IPRATRÓPIO, BROMETO 0,25 MG/ML SOLUÇÃO PARA INALAÇÃO 20 ML ELENCO ESTADUAL	BR0268331U0086	191	R\$ 204,37
	ISOSSORBIDA, MONONITRATO 20 MG COMPRIMIDO	BR0273400U0042	1.460	R\$ 231,60
	ITRACONAZOL 100 MG CÁPSULA	BR0268861U0041	0	R\$ 0,00
	IVERMECTINA 6 MG COMPRIMIDO	BR0273328U0042	2	R\$ 1,20
	LACTOBACILLUS REUTERI 100 MILHÕES UFC COMPRIMIDO MASTIGÁVEL	BR0448171U0042	180	R\$ 649,80
	LANCETA, 28GX1,8MM, CORPO PLÁSTICO, PONTA EM AÇO INOXIDÁVEL, DESCARTÁVEL, ESTÉRIL, EMBALAGEM INDIVIDUAL, TAMPA PROTETORA, DE SEGURANÇA	BR0389338-2	75.850	R\$ 14.335,65
	LATANOPROSTA 50 MCG/ML SOLUÇÃO OFTÁLMICA 2,5 ML ELENCO ESTADUAL	BR0294417	0	R\$ 0,00
	LEUPRORRELINA 3,75 MG PÓ LIOFILIZADO PARA SOLUÇÃO INJETÁVEL ELENCO ESTADUAL	BR0305257	2	R\$ 560,00
	LEVANLODIPINO, BESILATO 2,5 MG COMPRIMIDO	BR0424170	0	R\$ 0,00
	LEVANLODIPINO, BESILATO 5,0 MG COMPRIMIDO	BR0424169	0	R\$ 0,00
	LEVETIRACETAM 250 MG COMPRIMIDO ELENCO ESTADUAL	BR0285965	0	R\$ 0,00
	LEVETIRACETAM 750 MG COMP ELENCO ESTADUAL	BR0437284	0	R\$ 0,00
	LEVODOPA + BENSERAZIDA 200 + 50 MG COMPRIMIDO ELENCO ESTADUAL	BR0270126U0042	1.260	R\$ 3.481,80
	LEVOMEPRMAZINA 100 MG COMPRIMIDO	BR0268129	1.460	R\$ 1.007,40
	LEVOMEPRMAZINA 25 MG COMPRIMIDO	BR0268128	340	R\$ 132,60
	LEVOMEPRMAZINA 40 MG/ML SOLUÇÃO ORAL 20 ML	BR0268130U0086	0	R\$ 0,00
	LEVOMEPRMAZINA, MALEATO 40 MG/ML SOLUÇÃO ORAL 20 ML	BR0268130-2	0	R\$ 0,00
	LEVONORGESTREL + ETINILESTRADIOL 0,15 + 0,03 MG COMPRIMIDO	BR0272789U0042	0	R\$ 0,00
	LEVOTIROXINA SÓDICA 100 MCG COMPRIMIDO ELENCO ESTADUAL	BR0268125U0042	2.220	R\$ 222,00
	LEVOTIROXINA SÓDICA 175 MCG COMPRIMIDO	BR0270768	0	R\$ 0,00
	LEVOTIROXINA SÓDICA 25 MCG COMPRIMIDO ELENCO ESTADUAL	BR0268124U0042	5.460	R\$ 1.146,60
	LEVOTIROXINA SÓDICA 50 MCG COMPRIMIDO ELENCO ESTADUAL	BR0268123U0042	1.800	R\$ 306,00
	LIDOCAÍNA, CLORIDRATO 20 MG/G GEL 30 G	BR0269846U0023	0	R\$ 0,00
	LINAGLIPTINA 5 MG COMPRIMIDO ELENCO ESTADUAL	BR0407214	0	R\$ 0,00
	LIRAGLUTIDA 6 MG/ML SOLUÇÃO INJETÁVEL 3 ML	BR0407531	0	R\$ 0,00
	LISADO BACTERIANO 3,5 MG CÁPSULA	BR0433148	0	R\$ 0,00

LISDEXANFETAMINA, DIMESILATO 30 MG CÁPSULA	BR0407328	0	R\$ 0,00
LISINA, CLONIXINATO 125 MG COMPRIMIDO	BR0274811	0	R\$ 0,00
LOPERAMIDA, CLORIDRATO 2 MG COMPRIMIDO	BR0273264	0	R\$ 0,00
LORATADINA 1 MG/ML XAROPE 100 ML	BR0273467U0062	20	R\$ 79,80
LORATADINA 10 MG COMPRIMIDO	BR0273466U0042	932	R\$ 65,24
LORAZEPAM 1 MG COMPRIMIDO	BR0273472	0	R\$ 0,00
LOSARTANA POTÁSSICA 25 MG COMPRIMIDO	BR0270786	0	R\$ 0,00
LOSARTANA POTÁSSICA 50 MG COMPRIMIDO	BR0268856U0042	53.820	R\$ 3.713,58
MALGADRATO + DIMETICONA MALGADRATO + DIMETICONA 80 MG/ML + 10 MG/ML SOL ORAL (FR) 240 ML	BR0432742	0	R\$ 0,00
MEBENDAZOL 100 MG COMPRIMIDO	BR0267692	41	R\$ 9,84
MEBENDAZOL 20 MG/ML SUSPENSÃO ORAL 30 ML	BR0267694	16	R\$ 18,66
MEDROXIPIROGESTERONA, ACETATO 150 MG/ML SUSPENSÃO INJETÁVEL 1 ML	BR0398702U0005	44	R\$ 320,39
MEMANTINA, CLORIDRATO 10 MG COMPRIMIDO ELENCO ESTADUAL	BR0273221	0	R\$ 0,00
METFORMINA, CLORIDRATO 500 MG COMPRIMIDO	BR0267690U0042	11.640	R\$ 1.280,40
METFORMINA, CLORIDRATO 850 MG COMPRIMIDO	BR0267691U0042	28.350	R\$ 3.078,81
METILDOPA 250 MG MG COMPRIMIDO	BR0267689U0042	3.060	R\$ 2.692,80
METILFENIDATO, CLORIDRATO 10 MG COMPRIMIDO ELENCO ESTADUAL	BR0272320	3.570	R\$ 1.249,50
METILFENIDATO, CLORIDRATO 18 mg COMPRIMIDO DE LIBERAÇÃO PROLONGADA	BR0308224	0	R\$ 0,00
METILFENIDATO, CLORIDRATO 20 MG CÁPSULA ELENCO ESTADUAL	BR0305488	0	R\$ 0,00
METILFENIDATO, CLORIDRATO 30 MG CAP LIBERAÇÃO CONTROLADA ELENCO ESTADUAL	BR0305490	0	R\$ 0,00
METILFENIDATO, CLORIDRATO 36 MG COMPRIMIDO	BR0308226	0	R\$ 0,00
METILFENIDATO, CLORIDRATO 40 MG CAP LIBERAÇÃO CONTROLADA	BR0305490-1	0	R\$ 0,00
METILFENIDATO, CLORIDRATO 40 MG CÁPSULA ELENCO ESTADUAL	BR0305489	0	R\$ 0,00
METILFENIDATO, CLORIDRATO 54 MG COMPRIMIDO DE LIBERAÇÃO CONTROLADA	BR0308225	0	R\$ 0,00
METOCLOPRAMIDA, CLORIDRATO 10 MG COMPRIMIDO	BR0267312U0042	400	R\$ 56,00
METOPROLOL, SUCCINATO 100 MG COMPRIMIDO DE LIBERAÇÃO PROLONGADA	BR0276658U0042	5.520	R\$ 4.393,92
METOPROLOL, SUCCINATO 25 MG COMPRIMIDO DE LIBERAÇÃO PROLONGADA	BR0276656U0042	3.180	R\$ 922,20
METOPROLOL, SUCCINATO 50 MG COMPRIMIDO DE LIBERAÇÃO PROLONGADA	BR0276657U0042	6.390	R\$ 3.067,20
METOTREXATO 2,5 MG COMPRIMIDO ELENCO ESTADUAL	BR0270436	312	R\$ 321,36
METRONIDAZOL (BENZOILMETRONIDAZOL) 40 MG/ML SUSPENSÃO ORAL 100 ML	BR0266863U0062	0	R\$ 0,00
METRONIDAZOL (BENZOILMETRONIDAZOL) 40 MG/ML SUSPENSÃO ORAL 80 ML	BR0266863U0115	0	R\$ 0,00
METRONIDAZOL 100 MG/G BISNAGA 50 G	BR0372335U0029	0	R\$ 0,00
METRONIDAZOL 100 MG/G CREME VAGINAL 50 G	BR0345300	41	R\$ 227,96
METRONIDAZOL 250 MG COMPRIMIDO	BR0267717U0042	1.012	R\$ 141,68
METRONIDAZOL 400 MG COMPRIMIDO	BR0268499U0042	120	R\$ 54,00
MICOFENOLATO DE MOFETILA 500 MG COMPRIMIDO ELENCO ESTADUAL	BR0268143	0	R\$ 0,00
MICONAZOL, NITRATO 2 % CREME 28 G	BR0268286U0020	16	R\$ 36,32
MICONAZOL, NITRATO 2 % CREME VAGINAL 80 G	BR0268162U0031	33	R\$ 198,00
MICONAZOL, NITRATO 2 % LOÇÃO 30 ML	BR0268267	17	R\$ 52,17
MIDAZOLAM, CLORIDRATO 7,5 MG COMPRIMIDO	BR0267376	60	R\$ 120,60
MÓDULO DE TRIGLICERÍDEOS DE CADEIA MÉDIA, COM AGE, 250 ML	NT68	0	R\$ 0,00
MOMETASONA, FUROATO 0,05% SUSPENSÃO NASAL 120 DOSES	BR0337457-1	0	R\$ 0,00
MOMETASONA, FUROATO 0,05% SUSPENSÃO NASAL 60 DOSES ELENCO ESTADUAL	BR0337457	0	R\$ 0,00

MONITOR PORTÁTIL, TIRA TESTE, ENTRADA USB, ATÉ 500 MG/DL, QUANTITATIVO DE GLICOSE, LÍQUIDO INTERSTICIAL, CERCA DE 90 DIAS, DIGITAL, À BATERIA	BR0439444	68	R\$ 3.698,52
MONTELUCASTE DE SÓDIO 4 MG COMPRIMIDO MASTIGÁVEL	BR0274631-1	0	R\$ 0,00
MONTELUCASTE DE SÓDIO 4 MG GRANULADO	BR0274631-2	0	R\$ 0,00
MONTELUCASTE DE SÓDIO 5 MG COMPRIMIDO MASTIGÁVEL ELENCO ESTADUAL	BR0276270	60	R\$ 63,09
MULTIVITAMINAS + SAIS MINERAIS COMPRIMIDO	BR0273639-1	0	R\$ 0,00
MULTIVITAMINAS + SAIS MINERAIS SOLUÇÃO ORAL 250 ML	BR0273639-7	0	R\$ 0,00
NAPROXENO SÓDICO 500 MG COMPRIMIDO ELENCO ESTADUAL	BR0273703	0	R\$ 0,00
NEBIVOLOL 5 MG COMPRIMIDO	BR0396702	840	R\$ 803,40
NIFEDIPINO 10 MG CÁPSULA	BR0267728U0041	0	R\$ 0,00
NIFEDIPINO 10 MG COMPRIMIDO	BR0267728U0042	0	R\$ 0,00
NIFEDIPINO 20 MG COMPRIMIDO ELENCO ESTADUAL	BR0267729	1.290	R\$ 154,80
NIMODIPINO 30 MG COMPRIMIDO	BR0270007	0	R\$ 0,00
NISTATINA + ÓXIDO DE ZINCO 100.000 + 200 UI + MG/G CREME 60 G	BR0279297-2	0	R\$ 0,00
NISTATINA 100.000 UI/ML SUSPENSÃO ORAL 50 ML	BR0267378U0105	1	R\$ 4,70
NITROFURANTOÍNA 100 MG CÁPSULA	BR0268273U0041	1.020	R\$ 510,00
NO MÍNIMO 4 MICROORGANISMOS, LACTOBACILUS: ACIDOPHILUS E CASEI, BIFIDOBACTERIUM 100 MILHÕES A 1 BILHÃO UFC + FOS PÓ 6 G	BR0375656	0	R\$ 0,00
NORETISTERONA 0,35 MG COMPRIMIDO	BR0267733U0042	3	R\$ 7,97
NORETISTERONA, ENANTATO DE + ESTRADIOL, VALERATO DE 50 + 5 MG/ML SOLUÇÃO INJETÁVEL 1 ML	BR0270846U0005	75	R\$ 969,82
NORTRIPTILINA, CLORIDRATO 10 MG CÁPSULA	BR0271609U0041	30	R\$ 27,60
NORTRIPTILINA, CLORIDRATO 25 MG CÁPSULA	BR0271606U0041	590	R\$ 141,60
NORTRIPTILINA, CLORIDRATO 50 MG CÁPSULA	BR0271610U0041	180	R\$ 63,00
OLEO DE COCO, CÁPSULA	BR017230U0041	6	R\$ 175,20
OLEO DE PEIXE 1000 MG CÁPSULA	BR0430482	0	R\$ 0,00
ÓLEO MINERAL (PETROLATO) SOLUÇÃO ORAL 100 ML	BR0233632U0062	29	R\$ 123,25
OLOPATADINA 2 MG/ML SOLUÇÃO OFTÁLMICA 2,5 ML	BR0354633U0081	8	R\$ 490,52
OMEPRAZOL 10 MG CÁPSULA	BR0267711U0041	0	R\$ 0,00
OMEPRAZOL 20 MG CÁPSULA ELENCO ESTADUAL	BR0267712U0041	16.066	R\$ 1.767,26
OMEPRAZOL MAGNÉSIO 10,3 MG COMPRIMIDO	BR0381879	0	R\$ 0,00
OMEPRAZOL MAGNÉSIO 20,6 mg COMPRIMIDO	BR0381880	168	R\$ 2.520,00
ONDANSETRONA, CLORIDRATO 4 MG COMPRIMIDO	BR0268506U0042	1.110	R\$ 705,96
ONDANSETRONA, CLORIDRATO 8 MG COMPRIMIDO	BR0268505U0042	100	R\$ 195,00
OTILONIO, BROMETO 40 MG COMPRIMIDO	BR0397333	0	R\$ 0,00
OXCARBAZEPINA 300 MG COMPRIMIDO ELENCO ESTADUAL	BR0273257	60	R\$ 44,40
OXCARBAZEPINA 6 % SUSPENSÃO ORAL 100 ML ELENCO ESTADUAL	BR0273255	36	R\$ 1.020,60
OXCARBAZEPINA 600 MG COMPRIMIDO ELENCO ESTADUAL	BR0273256	1.020	R\$ 1.836,00
OXIBUTININA, CLORIDRATO 1 MG/ML XAROPE 120 ML ELENCO ESTADUAL	BR0272328	0	R\$ 0,00
OXIBUTININA, CLORIDRATO 5 MG COMPRIMIDO ELENCO ESTADUAL	BR0272327	1.725	R\$ 1.017,75
ÓXIDO DE ZINCO + COLECALCIFEROL + RETINOL 100+ 1000+ 400 MG + UI/G POMADA 45 G	BR0401411	120	R\$ 478,80
ÓXIDO DE ZINCO + COLECALCIFEROL + RETINOL 150 + 5000 + 900 MG + UI + UI/G POMADA 45 G	BR0279493-2	74	R\$ 1.568,80
PANTOPRAZOL 40 MG COMPRIMIDO	BR0267892	0	R\$ 0,00
PARACETAMOL 200 MG/ML SOLUÇÃO ORAL 15 ML	BR0267777U0075	9	R\$ 7,83
PARACETAMOL 500 MG COMPRIMIDO	BR0267778U0042	1.300	R\$ 122,20
PARACETAMOL + CODEÍNA, FOSFATO 500 MG + 30 MG COMPRIMIDO ELENCO ESTADUAL	BR0270907	480	R\$ 1.166,40
PARACETAMOL + CODEÍNA, FOSFATO 500 MG + 7,5 MG COMPRIMIDO	BR0270906	60	R\$ 63,60
PAROXETINA, CLORIDRATO 20 MG COMPRIMIDO	BR0273940	4.155	R\$ 828,69
PASTA D'ÁGUA PASTA 100 G	BR0274648U0239	0	R\$ 0,00
PELARGONIUM SIDOIDES 825 MG/ML SOLUÇÃO ORAL 20 ML	BR0393342-1	0	R\$ 0,00

PEMBROLIZUMABE 25 MG/ML SOLUÇÃO INJETÁVEL 4 ML	BR0440269U0118	0	R\$ 0,00
PENTOXIFILINA 400 MG COMPRIMIDO	BR0268159U0042	0	R\$ 0,00
PERMETRINA 50 MG/ML LOÇÃO 60 ML	BR0363597U0110	25	R\$ 83,75
PINAVÉRIO, BROMETO 100 MG COMPRIMIDO	BR0298582	0	R\$ 0,00
PIRIMETAMINA 25 MG COMPRIMIDO ELENCO ESTADUAL	BR0268158U0042	0	R\$ 0,00
PLANTAGO OVATA (PSYLLIUM) PÓ PARA DISPERSÃO ORAL 3,5 G	BR0396414U0243	60	R\$ 147,00
PLANTAGO OVATA (PSYLLIUM) PÓ PARA DISPERSÃO ORAL 5,40 G	BR0396414-3	0	R\$ 0,00
POLIETILENOGLICOL (MACROGOL) 4000 G GRANULADO 10 G	BR0416784	0	R\$ 0,00
POLIETILENOGLICOL 400 + PROPILENOGLICOL 3 + 4 mg/ml SOLUÇÃO OFTÁLMICA 10 ML	BR0375387-2	0	R\$ 0,00
POLIETILENOGLICOL 400 + PROPILENOGLICOL 3 + 4 MG/ML SOLUÇÃO OFTÁLMICA 15 ML	BR0375387-3	0	R\$ 0,00
PREDNISOLONA 1 MG/ML SOLUÇÃO ORAL 100 ML	BR0268151U0062	13	R\$ 84,11
PREDNISOLONA 20 MG COMPRIMIDO	BR0275119	722	R\$ 288,80
PREDNISOLONA 3 MG/ML SOLUÇÃO ORAL 100 ML	BR0268150U0062	0	R\$ 0,00
PREDNISOLONA 5 MG COMPRIMIDO	BR0275118	975	R\$ 321,75
PREDNISONA 20 MG COMPRIMIDO ELENCO ESTADUAL	BR0267743U0042	0	R\$ 0,00
PREDNISONA 5 MG COMPRIMIDO ELENCO ESTADUAL	BR0267741U0042	0	R\$ 0,00
PREGABALINA 150 MG CÁPSULA	BR0392111	1.470	R\$ 1.470,00
PREGABALINA 75 MG CÁPSULA	BR0388712	0	R\$ 0,00
PRESERVATIVO FEMININO, POLIURETANO, COMPRIMENTO 17 CM, ESPESSURA DE 0,041 A 0,061 MM, ARGOLA FLEXÍVEL INTERNA E EXTERNA, SILICONIZADA, S/ODOR E MACIO	BR0325435U0140	0	R\$ 0,00
PRESERVATIVO MASCULINO LÁTEX LUBRIFICADO 52MM	BR0272914U0140	0	R\$ 0,00
PRIMIDONA 100 MG COMPRIMIDO	BR0319128	0	R\$ 0,00
PROMETAZINA, CLORIDRATO 25 MG COMPRIMIDO	BR0267768U0042	540	R\$ 86,40
PROPAFENONA, CLORIDRATO 300 MG COMPRIMIDO	BR0272412U0042	0	R\$ 0,00
PROPATILNITRATO 10 MG COMPRIMIDO	BR0273135	770	R\$ 369,60
PROPRANOLOL, CLORIDRATO 40 MG COMPRIMIDO	BR0267772U0042	7.640	R\$ 226,81
PROTETOR CUTÂNEO, EM CREME, COM POLÍMERO DE ÁCIDO ACRÍLICO/ETILENO ACRÍLICO, PARAFINA, ÓLEO MINERAL, DIMETICONA, SAL DE URÉIA, NÃO ALCÓOLICO, ATÓXICO	BR0394797	0	R\$ 0,00
PROTETOR CUTÂNEO, EM CREME, PARAFINA, TRIETANOLINA, PETROLATO, GLICEROL, OUTROS, TIPO BARREIRA PROTETORA	BR0430103	0	R\$ 0,00
PROTETOR CUTÂNEO, EM SPRAY, HEXANODIL DISILOXANO, POLÍMERO ACRÍLICO, POLIFENILMETILSILOXANO, NÃO ALCÓOLICO, ATÓXICO, 28 ML	BR0394795	0	R\$ 0,00
PROTETOR SOLAR FPS 30 CREME 120 G	BR0405875-4	0	R\$ 0,00
PROTETOR SOLAR FPS 50 CREME 120G	BR0405885-2	0	R\$ 0,00
QUETIAPINA, FUMARATO 200 MG COMPRIMIDO ELENCO ESTADUAL	BR0272833	0	R\$ 0,00
QUETIAPINA, FUMARATO 25 MG COMPRIMIDO ELENCO ESTADUAL	BR0272831	0	R\$ 0,00
QUETIAPINA, FUMARATO 50 MG COMPRIMIDO DE LIBERAÇÃO PROLONGADA	BR0390005	420	R\$ 1.486,80
QUETIAPINA, HEMIFUMARATO 50 MG COMPRIMIDO	BR0390005-1	0	R\$ 0,00
RAMIPRIL 10 MG COMPRIMIDO	BR0276259	0	R\$ 0,00
RANITIDINA, CLORIDRATO 15 MG/ML XAROPE 120 ML ELENCO ESTADUAL	BR0267734U0067	0	R\$ 0,00
RANITIDINA, CLORIDRATO 150 MG COMPRIMIDO ELENCO ESTADUAL	BR0267736U0042	0	R\$ 0,00
REAGENTE PARA DIAGNÓSTICO CLÍNICO, QUANTITATIVO DE GLICOSE, CAPILAR, TIRA	BR0339565	91.590	R\$ 46.637,63
RETINOL + AMINOÁCIDOS + METIONINA + CLORANFENICOL 10.000 UI + 25 + 5 + 5 MG/G POMADA OFTÁLMICA 3,5 G	BR0274918-2	0	R\$ 0,00
RISEDRONATO SÓDICO 35 MG COMPRIMIDO ELENCO ESTADUAL	BR0296717	0	R\$ 0,00
RISPERIDONA 1 MG COMPRIMIDO ELENCO ESTADUAL	BR0272839	0	R\$ 0,00
RIVAROXABANA 20 MG COMPRIMIDO ELENCO ESTADUAL	BR0412091	2.154	R\$ 3.549,06
ROSUVASTATINA CÁLCICA 10 MG COMPRIMIDO	BR0282881	0	R\$ 0,00

ROSUVASTATINA CÁLCICA 20 MG COMPRIMIDO	BR0282882	0	R\$ 0,00
SAIS PARA REIDRATAÇÃO ORAL (NaCl 3,5G + Glicose 20G + Citrato Na 2,9G + KCl 1,5G) 27,9 G PÓ PARA SOLUÇÃO	BR0268390U0052	625	R\$ 298,25
SALBUTAMOL, SULFATO 0,4 MG/ML XAROPE 120 ML	BR0292331-2	12	R\$ 13,80
SALBUTAMOL, SULFATO 100 MCG/DOSE AEROSSOL 200 DOSES ELENCO ESTADUAL	BR0294887U0084	30	R\$ 269,70
SALMETEROL, XINAFOATO + FLUTICASONA 25 + 125 MCG/DOSE AEROSSOL 120 DOSES ELENCO ESTADUAL	BR0332788	0	R\$ 0,00
SALMETEROL, XINAFOATO + FLUTICASONA 50 + 250 MCG/DOSE PÓ PARA INALAÇÃO ORAL 60 DOSES ELENCO ESTADUAL	BR0296792-1	0	R\$ 0,00
SALMETEROL, XINAFOATO + FLUTICASONA 50 + 500 MCG/DOSE AEROSSOL ORAL 60 DOSES ELENCO ESTADUAL	BR0296793-2	0	R\$ 0,00
SENNA ALEXANDRINA MILL. + CASSIA FISTULA + TAMARINDUS INDICA L. + GLYCYRRHIZA GLABRA L. + CORIANDRUM SATIVUM GELÉIA 260 G	BR0282889-1	0	R\$ 0,00
SENNA ALEXANDRINA MILL. 50 MG CÁPSULA	BR0432573	0	R\$ 0,00
SERINGA 100UI, POLIPROPILENO, DESCARTÁVEL	BR0279399	66.030	R\$ 23.044,47
SERINGA 50 UI, POLIPROPILENO, DESCARTÁVEL	BR0298451	0	R\$ 0,00
SERTRALINA, CLORIDRATO 100 MG COMPRIMIDO	BR0272363	30	R\$ 17,10
SERTRALINA, CLORIDRATO 50 MG COMPRIMIDO ELENCO ESTADUAL	BR0272365	10.010	R\$ 1.463,70
SIMETICONA 40 MG COMPRIMIDO	BR0412963	420	R\$ 57,60
SIMETICONA 75 MG/ML SUSPENSÃO ORAL 10 ML	BR0412965-1	175	R\$ 295,63
SINVASTATINA 10 MG COMPRIMIDO	BR0267746U0042	0	R\$ 0,00
SINVASTATINA 20 MG COMPRIMIDO	BR0267747U0042	26.555	R\$ 2.124,40
SINVASTATINA 40 MG COMPRIMIDO	BR0267745U0042	990	R\$ 137,61
SITAGLIPTINA, FOSFATO + METFORMINA, CLORIDRATO 50 + 850 MG COMPRIMIDO ELENCO ESTADUAL	BR0392708	280	R\$ 957,60
SITAGLIPTINA, FOSFATO 100 MG COMPRIMIDO ELENCO ESTADUAL	BR0331389	3.836	R\$ 29.153,60
SOLUÇÃO OFTÁLMICA POLIETILENOGLICOL, COMPOSIÇÃO 400, PROPILENOGLICOL, HIDROXIPROPIL GUAR, ÁC.BÓRICO SOLUÇÃO OFTÁLMICA 10 ML	BR0375387	0	R\$ 0,00
SUCRALFATO 200 MG/ML SUSP ORAL (FR) 10 ML	BR0300498	0	R\$ 0,00
SULFADIAZINA 500 MG COMPRIMIDO	BR0267765U0042	0	R\$ 0,00
SULFADIAZINA DE PRATA 1 % CREME 400 G	BR0272089-7	0	R\$ 0,00
SULFADIAZINA DE PRATA 1% CREME 30 G	BR0272089U0023	12	R\$ 59,54
SULFAMETOXAZOL + TRIMETOPRIMA 40 + 8 MG/ML SUSPENSÃO ORAL 100 ML ELENCO ESTADUAL	BR0308884U0062	13	R\$ 61,62
SULFAMETOXAZOL + TRIMETOPRIMA 400 + 80 MG COMPRIMIDO ELENCO ESTADUAL	BR0308882U0042	400	R\$ 75,60
SULFATO FERROSO (25MG/ML DE FERRO ELEMENTAR) 125 MG/ML SOLUÇÃO ORAL 30 ML ELENCO ESTADUAL	BR0292345U0097	9	R\$ 8,10
SULFATO FERROSO (40MG DE FERRO ELEMENTAR) COMPRIMIDO ELENCO ESTADUAL	BR0292344U0042	7.560	R\$ 302,40
SULFATO FERROSO (5MG/ML DE FERRO ELEMENTAR) 25 MG/ML XAROPE 100 ML	BR0332468U0062	0	R\$ 0,00
SUPLEMENTO DE VITAMINAS E MINERAIS DE A A ZINCO,CENTRUM DE A A Z	BR02674981	0	R\$ 0,00
SUPLEMENTO NUTRICIONAL, ÔMEGA 3, 1000 MG, CÁPSULA	BR0410697	0	R\$ 0,00
TACROLIMO 0,03 % POMADA 30 G	BR0333569-3	0	R\$ 0,00
TANSULOSINA, CLORIDRATO 0,4 MG CAP DE LIB PROL	BR0285081U0041	150	R\$ 547,50
TANSULOSINA, CLORIDRATO 0,4 MG COMPRIMIDO DE LIBERAÇÃO CONTROLADA	BR0285081	0	R\$ 0,00
TELMISARTANA 80 MG COMPRIMIDO	BR0276966	60	R\$ 131,40
TESTOSTERONA, SAL UNDECILATO 250 MG/ML AMP 4 ML	BR0338288-2	0	R\$ 0,00
TESTOSTERONA, UNDECANOATO 250 MG/ML SOLUÇÃO INJETÁVEL 4 ML	BR0338288	0	R\$ 0,00
TICAGRELOR 90 MG COMPRIMIDO	BR0400852	0	R\$ 0,00
TICLOPIDINA, CLORIDRATO 250 MG COMPRIMIDO	BR0268864	0	R\$ 0,00



TIMOLOL, MALEATO 0,25 % SOLUÇÃO OFTÁLMICA 5 ML ELENCO ESTADUAL	BR0272582U0106	0	R\$ 0,00
TIMOLOL, MALEATO 0,5 % SOLUÇÃO OFTÁLMICA 5 ML ELENCO ESTADUAL	BR0272581	0	R\$ 0,00
TIMOMODULINA 200 MG/ML XAROPE 120 ML	BR0304182	20	R\$ 2.499,00
TIOTRÓPIO, BROMETO 2,5 MCG SOLUÇÃO PARA INALAÇÃO 60 DOSES ELENCO ESTADUAL	BR0383660	0	R\$ 0,00
TIRA REAGENTE PARA MEDIR GLICEMIA CAPILAR	BR0339565U0140	0	R\$ 0,00
TIZANIDINA, CLORIDRATO 2 MG COMPRIMIDO	BR0276961	0	R\$ 0,00
TOPIRAMATO 100 MG COMPRIMIDO ELENCO ESTADUAL	BR0272851	480	R\$ 288,00
TOPIRAMATO 25 MG COMPRIMIDO ELENCO ESTADUAL	BR0272849	0	R\$ 0,00
TOPIRAMATO 50 MG COMPRIMIDO ELENCO ESTADUAL	BR0272850	0	R\$ 0,00
TRAMADOL, CLORIDRATO + PARACETAMOL 37,5 + 325 MG COMPRIMIDO	BR0285015	0	R\$ 0,00
TRAMADOL, CLORIDRATO 100 MG COMPRIMIDO DE LIBERAÇÃO PROLONGADA	BR0309437-1	0	R\$ 0,00
TRAMADOL, CLORIDRATO 50 MG CÁPSULA	BR0268534-1	460	R\$ 133,40
TRAVOPROSTA + TIMOLOL, MALEATO 0,04 + 5 MG/ML SOLUÇÃO OFTÁLMICA 2,5 ML	BR0356452	0	R\$ 0,00
TRAVOPROSTA 0,04 MG/ML SOLUÇÃO OFTÁLMICA 2,5 ML ELENCO ESTADUAL	BR0268005	0	R\$ 0,00
TRAZODONA, CLORIDRATO 150 MG COMPRIMIDO DE LIBERAÇÃO CONTROLADA	BR0362260	210	R\$ 615,30
TRAZODONA, CLORIDRATO 50 MG COMPRIMIDO	BR0276948	0	R\$ 0,00
TRIMEBUTINA, MALEATO 200 MG CÁPSULA	BR0296657	300	R\$ 525,00
TRIMETAZIDINA 35 MG COMPRIMIDO	BR0382197	0	R\$ 0,00
TRIMETAZIDINA DICLORIDRATO 35 MG COMP DE LIB PROL	BR0480080	600	R\$ 972,00
TROMETAMOL, CETOROLACO 10 MG COMPRIMIDO SUBLINGUAL	BR0385153	0	R\$ 0,00
VALSARTANA + ANLODIPINO, BESILATO 160 + 5 MG COMPRIMIDO	BR0357062	0	R\$ 0,00
VALSARTANA + ANLODIPINO, BESILATO 320 + 10 MG COMPRIMIDO	BR0398268	0	R\$ 0,00
VALSARTANA + ANLODIPINO, BESILATO 320 + 5 MG COMPRIMIDO	BR0357063	0	R\$ 0,00
VALSARTANA + HIDROCLOROTIAZIDA 160 + 12,5 MG COMPRIMIDO	BR0292791	394	R\$ 1.044,10
VALSARTANA + HIDROCLOROTIAZIDA 320 + 25 MG COMPRIMIDO	BR0395162	0	R\$ 0,00
VALSARTANA 320 MG COMPRIMIDO	BR0306146	0	R\$ 0,00
VARFARINA SÓDICA 5 MG COMPRIMIDO	BR0279269U0042	240	R\$ 86,40
VENLAFAXINA, CLORIDRATO 150 MG CÁPSULA DE LIBERAÇÃO CONTROLADA	BR0272380	0	R\$ 0,00
VENLAFAXINA, CLORIDRATO 75 MG CÁPSULA DE LIBERAÇÃO CONTROLADA	BR0272379	840	R\$ 856,80
VENLAFAXINA, CLORIDRATO 75 MG COMPRIMIDO	BR0272382	0	R\$ 0,00
VILDAGLIPTINA + METFORMINA, CLORIDRATO 50 + 1000 MG COMPRIMIDO ELENCO ESTADUAL	BR0395437	0	R\$ 0,00
VILDAGLIPTINA + METFORMINA, CLORIDRATO 50 + 500 MG COMPRIMIDO ELENCO ESTADUAL	BR0357064	0	R\$ 0,00
VILDAGLIPTINA + METFORMINA, CLORIDRATO 50 + 850 MG COMPRIMIDO ELENCO ESTADUAL	BR0357066	0	R\$ 0,00
VILDAGLIPTINA 50 MG COMPRIMIDO ELENCO ESTADUAL	BR0362802	336	R\$ 1.112,16
VITAMINAS DO COMPLEXO B (B1,B2,B3,B5,B6) DRÁGEA	BR0368499-1	0	R\$ 0,00
VITAMINAS DO COMPLEXO B, B1, B2, B3, B5, B6, B12 COMPRIMIDO	BR0437109	4.460	R\$ 178,40
ZOLPIDEM, HEMITARTARATO 10 MG COMPRIMIDO	BR0278316	1.070	R\$ 567,10
ZOPICLONA 7,5 MG COMPRIMIDO	BR0341829	0	R\$ 0,00
<b>Total</b>		<b>705.559</b>	<b>R\$ 312.577,75</b>

# ANEXO VI

## SALDO EM DÍVIDA ATIVA 2022

### Não Tributário

Código	Tributo	Saldo Anterior	Inscritos	Atualizações	Descontos	Baixas	Saldo Final
54	ISSQN PRÓPRIO	33.732,95	0,00	0,00	0,00	0,00	33.732,95
96	DIVIDA ATIVA	286.330,52	0,00	0,00	0,00	0,00	286.330,52
97	PROCON	5.628.228,12	587.667,69	210.437,84	499.693,92	306.253,28	5.620.386,45
<b>Total Parcial:</b>		<b>5.948.291,59</b>	<b>587.667,69</b>	<b>210.437,84</b>	<b>499.693,92</b>	<b>306.253,28</b>	<b>5.940.449,92</b>

### Tributário

Código	Tributo	Saldo Anterior	Inscritos	Atualizações	Descontos	Baixas	Saldo Final
	OUTRAS RECEITAS	3.077,83	0,00	0,00	0,00	0,00	3.077,83
1	IPTU	308.524,34	1.644,38	563,02	0,00	1.950,92	308.780,82
2	IMPOSTO DE RENDA	171.872,08	0,00	0,00	0,00	0,00	171.872,08
3	IPTU DIVIDA ATIVA	36.218.352,98	6.615.127,77	3.275.825,04	103.318,09	4.041.904,82	41.964.082,88
53	ITBI	364.844,39	0,00	0,00	0,00	0,00	364.844,39
54	ISSQN PRÓPRIO	16.093.567,57	1.041.561,60	363.558,97	5.754,78	50.932,15	17.442.001,21
55	TAXAS DE EXPEDICAO DE ALVARA	731,06	0,00	0,00	0,00	0,00	731,06
56	TAXAS SECRETARIA DA FAZENDA	1.768,76	0,00	0,00	0,00	0,00	1.768,76
57	PRECO PUBLICO	743.640,46	330.890,86	157.955,87	0,00	1.447,85	1.231.039,34
59	TAXA DE VISTORIA	3.354.265,25	3.925.337,93	1.529.737,45	1.290,75	204.512,09	8.603.537,79
64	TAXAS DE SERVIÇOS URBANO	17.111,21	0,00	0,00	0,00	0,00	17.111,21
74	AUTO INFRACAO - SEC. OBRAS E PLAN. URBANO	1.677.169,44	10.600,00	1.998,57	1.207,09	10.983,18	1.677.577,74
76	AUTO INFRACAO - VIGILANCIA SANITARIA	63.245,93	108.355,32	31.404,76	0,00	6.478,07	196.527,94
88	TAXA DA SECRETARIA DE ADMINISTRACAO	10.709,79	0,00	0,00	0,00	0,00	10.709,79

**SALDO EM DÍVIDA ATIVA 2022**

94	RECEITAS DIVERSAS	228.942,28	25.110,19	10.099,62	0,00	0,00	264.152,09
96	DIVIDA ATIVA	6.469.981,84	7.185,04	7.284,92	3.956,01	10.845,94	6.469.649,85
97	PROCON	302.178,06	22.500,00	4.320,78	0,00	60.553,73	268.445,11
98	TAXAS DA SECRETARIA DE MEIO AMBIENTE	70.100,25	11.041,32	5.862,97	0,00	0,00	87.004,54
99	AUTO INFRACAO - SECRETARIA DO MEIO AMBIENTE	1.516.299,95	203.654,41	168.920,11	114,75	26.048,06	1.862.711,66
100	MULTA FORMAL	19.182,16	4.971,86	2.090,26	0,00	0,00	26.244,28
101	MULTAS - SECRETARIA DA SAÚDE	49,05	0,00	0,00	0,00	0,00	49,05
102	CONTRIBUIÇÃO DE MELHORIA	4.815.232,68	22.286,25	78.347,06	2.438,96	156.604,66	4.756.822,37
103	TAXAS DE VISTORIA OF - CORPO DE BOMBEIROS	1.629,79	0,00	0,00	0,00	0,00	1.629,79
104	TAXAS DE VISTORIA OF - URBANÍSTICA	2.460,56	0,00	0,00	0,00	0,00	2.460,56
105	TAXAS DE VISTORIA OF - VIGILÂNCIA SANITÁRIA	3.901,68	0,00	0,00	0,00	0,00	3.901,68
107	TAXAS SIM	3.918,95	0,00	0,00	0,00	0,00	3.918,95
108	ISSQN DE TERCEIROS	77.575,45	2.558,38	1.367,15	0,00	0,00	81.500,98
109	ISSQN DE SIMPLES NACIONAL	2.243.992,16	399.059,25	201.376,08	238,62	1.758,54	2.842.430,33
110	CUSTAS JUDICIAIS	143,96	0,00	0,00	0,00	0,00	143,96
111	MULTAS PREVISTAS EM LEGISLAÇÃO ESPECÍFICA	92.822,01	58.574,44	11.027,32	0,00	9.898,92	152.524,85
<b>Total Parcial:</b>		<b>74.877.291,92</b>	<b>12.790.459,00</b>	<b>5.851.739,95</b>	<b>118.319,05</b>	<b>4.583.918,93</b>	<b>88.817.252,89</b>
<b>Total Geral:</b>		<b>80.825.583,51</b>	<b>13.378.126,69</b>	<b>6.062.177,79</b>	<b>618.012,97</b>	<b>4.890.172,21</b>	<b>94.757.702,81</b>

	ESTADO DE GOIÁS MUNICIPIO DE JATAI RUA ITARUMA, 355 - S. SANTA MARIA					Processo: 04565/23 Balanço Geral do Exercício de 2022 Folha: 2939 de 4285
	PERÍODO DE REFERÊNCIA: DE JANEIRO/2022 ATÉ DEZEMBRO/2022					PÁGINA 1
	DEMONSTRATIVO DA DÍVIDA FLUTUANTE ANEXO 17					
TÍTULOS	SALDO EXERCÍCIO ANTERIOR EM R\$	MOVIMENTO DO EXERCÍCIO EM R\$				SALDO PARA O EXERCÍCIO SEGUINTE EM R\$
		ENCAMPAÇÃO	INSCRIÇÃO	BAIXA	CANCELAMENTO	
RESTO A PAGAR	17.508.627,55		9.233.923,79	13.904.294,97	3.303.898,41	9.534.357,96
SERVIÇO DA DÍVIDA A PAGAR						
SUB-TOTAL	17.508.627,55		9.233.923,79	13.904.294,97	3.303.898,41	9.534.357,96
DEPOSITOS/CONSIGNACOES						
ADCAJ	1.845,42		687,96	687,96		1.845,42
ASCAMJ - ASSOCIAÇÃO DOS SERVIDORES DA CAM/			13.890,00	13.890,00		
B.B. S/A	7.936,98					7.936,98
BANCO ABN AMRO REAL S.A.	9.704,68					9.704,68
BANCO BMG S.A.	3.874,73					3.874,73
BANCO BRADESCO S.A	196.920,56		9.790.722,28	9.987.441,18		201,66
BANCO CRUZEIRO DO SUL S.A	36.552,60					36.552,60
BANCO DO BRASIL S/A	83.158,27		592.919,88	589.010,96		87.067,19
BANCO DO BRASIL SA - BANCO DO BRASIL SA			310.233,05	310.233,05		
BANCO ITAU BMG CONSIGNADO S.A			690,00	690,00		
BANCO PANAMERICANO S.A.	100,00					100,00
BRASILCARD	60.390,98		3.546.367,57	3.547.652,57		59.105,98
BRASILCARD - BRASILCARD			18.325,93	18.325,93		
CAIXA ECONOMICA FEDERAL	312.338,93		3.984.756,07	3.959.352,81		337.742,19
CARTÃO BMG			50.853,26	50.853,26		
CEF - CAIXA ECONOMICA FEDERAL - CAIXA ECONO			165.068,35	165.068,35		
CESSÃO DE SERVIDOR			28.725,36	28.725,36		
COFINS	762,03					762,03
CONTRIBUICAO CONFEDERATIVA	226,65					226,65
CSLL	209,14					209,14
DEPÓSITO JUDICIAL	5.873,76		64.591,86	62.093,35		8.372,27
DEPÓSITO JUDICIAL - FMS			13.016,25	13.016,25		
DEPOSITO NAO IDENTIFICADO			766,50	766,50		
DESCONTO INDEVIDO SAL. FAMÍLIA			187,08	187,08		









ESTADO DE GOIÁS

MUNICÍPIO DE JATAÍ

RUA ITARUMA, 355 - S. SANTA MARIA

BALANÇO GERAL DO EXERCÍCIO DE 2022

Processo: 04565/23  
Data de Emissão: 04/04/2023  
Folha: 2942 de 4285

PÁGINA 4

PERÍODO DE REFERÊNCIA: DE JANEIRO/2022 ATÉ DEZEMBRO/2022

DEMONSTRATIVO DA DÍVIDA FLUTUANTE

ANEXO 17

TÍTULOS	SALDO EXERCÍCIO ANTERIOR EM R\$	MOVIMENTO DO EXERCÍCIO EM R\$				SALDO PARA O EXERCÍCIO SEGUINTE EM R\$
		ENCAMPAÇÃO	INSCRIÇÃO	BAIXA	CANCELAMENTO	
OUTRAS						
DESPESA A REGULARIZAR	646.778,76		169.017,63			815.796,39
INSS - SAL.MATERNIDADE	1.829,69					1.829,69
RENDIMENTOS DE APLICAÇÃO FINANCEIRA			2.722,58	2.652,94		69,64
SUB-TOTAL	648.608,45		171.740,21	2.652,94		817.695,72
TOTAL GERAL	20.481.956,00		67.539.807,27	72.009.352,96	3.303.898,41	12.708.511,90

HUMBERTO DE FREITAS

MACHADO:34166580191

Assinado de forma digital por HUMBERTO DE FREITAS MACHADO:34166580191  
Dados: 2023.04.04 14:19:59 -03'00'

RAPHAEL FRANNCKLYN  
BRASILEIRO ROBERTO ELOI  
DOS SANTO:00737130156

Assinado de forma digital por RAPHAEL FRANNCKLYN  
BRASILEIRO ROBERTO ELOI DOS SANTO:00737130156  
Dados: 2023.04.04 15:01:01 -03'00'

MAISA ASSIS DA SILVA  
NERY:43357300125

Assinado de forma digital por MAISA ASSIS DA SILVA  
NERY:43357300125  
Dados: 2023.04.11 15:54:33 -03'00'

**DECRETO N°. 068, DE 27 DE JUNHO 2022.**

***“DISPÕE SOBRE CANCELAMENTO DE  
RESTOS A PAGAR NÃO PROCESSADOS,  
E DÁ OUTRAS PROVIDÊNCIAS”.***

**A PREFEITURA MUNICIPAL DE JATAÍ - GO**, no uso de suas atribuições legais e constitucionais e,

**CONSIDERANDO** que a contabilidade deve evidenciar o nível de endividamento e a situação de liquidez do Município durante todo o exercício;

**CONSIDERANDO**, que o Passivo Financeiro Municipal, está constituído de várias inscrições de credores, em especial despesas não processadas;

**CONSIDERANDO** as normas que disciplinam a responsabilidade na gestão fiscal, estabelecidas pela Lei Complementar Federal nº 101, de 04 de maio de 2000;

**RESOLVE:**

**Art. 1º** – Fica autorizado o Setor de Contabilidade a cancelar os valores inscritos em Restos a Pagar Não Processados existentes no Passivo Financeiro do Município de Jataí, Estado de Goiás, no montante de R\$ 2.163.372,10 (dois milhões, cento e sessenta e três mil, trezentos e setenta e dois reais e dez centavos), das seguintes gestões e credores:

GESTÃO: FUNDO MUNICIPAL DE SAÚDE				
Código do Resto	Data	Dotação	Credor	Valor a ser Cancelado
30811	16/11/2020	06.10.301.1039.2.077.3.3.90.34.03	AMANDA MELO DE CARVALHO	0,10
30737	01/02/2021	06.10.122.1039.2.062.3.3.90.39.16	ADILSON GONCALVES DE MENEZES - ME	945,69
30774	10/06/2021	06.10.122.1039.2.062.3.3.90.39.12	LUMIAR HEALTH BUILDERS EQUIP HOSP	930,00

30526	25/10/2021	06.10.122.1039.2.062.3.3.90.39.16	C DIAS EIRELI	5.000,00
30799	15/04/2021	06.10.301.1039.2.077.3.3.90.30.16	NEUDES OLIVEIRA DE JESUS - ME	277,50
30624	09/07/2021	06.10.301.1039.2.077.3.3.90.30.16	NEUDES OLIVEIRA DE JESUS - ME	243,00
30514	12/07/2021	06.10.301.1039.2.077.3.3.90.30.19	ROSALINA MARIA DE MORAES SOUZA EI	2.394,40
30788	26/07/2021	06.10.301.1039.2.077.3.3.90.30.16	NEUDES OLIVEIRA DE JESUS - ME	236,50
30547	27/08/2021	06.10.301.1039.2.077.3.3.90.30.22	COMERCIAL MONTEIRO EIRELI	841,68
30655	27/08/2021	06.10.301.1039.2.077.3.3.90.30.19	ROSALINA MARIA DE MORAES SOUZA EI	3.294,10
30706	30/08/2021	06.10.301.1039.2.077.3.3.90.30.16	NEUDES OLIVEIRA DE JESUS - ME	169,90
30749	05/10/2021	06.10.301.1039.2.077.3.3.90.30.16	NEUDES OLIVEIRA DE JESUS - ME	826,30
30665	05/10/2021	06.10.301.1039.2.077.3.3.90.30.19	ROSALINA MARIA DE MORAES SOUZA EI	899,70
30518	05/10/2021	06.10.301.1039.2.077.3.3.90.30.22	COMERCIAL MONTEIRO EIRELI	1.052,10
30602	03/11/2021	06.10.301.1039.2.077.3.3.90.30.16	NEUDES OLIVEIRA DE JESUS - ME	1.740,40
30485	03/11/2021	06.10.301.1039.2.077.3.3.90.30.16	GLAMOUR NEGOCIOS E EVENTOS EIRELI	570,70
30570	03/11/2021	06.10.301.1039.2.077.3.3.90.30.17	NEUDES OLIVEIRA DE JESUS - ME	75,60
30776	03/11/2021	06.10.301.1039.2.077.3.3.90.30.26	GLAMOUR NEGOCIOS E EVENTOS EIRELI	211,80
30684	03/11/2021	06.10.301.1039.2.077.3.3.90.30.19	ROSALINA MARIA DE MORAES SOUZA EI	299,90
30487	09/11/2021	06.10.301.1039.2.077.3.3.90.30.14	GLAMOUR NEGOCIOS E EVENTOS EIRELI	120,00
30581	09/11/2021	06.10.301.1039.2.077.3.3.90.30.16	GOIASPAPER DISTRIBUIDORA LTDA-EPP	1.541,74
30673	09/11/2021	06.10.301.1039.2.077.3.3.90.30.16	GLAMOUR NEGOCIOS E EVENTOS EIRELI	1.208,33
30590	11/11/2021	06.10.301.1039.2.077.3.3.90.30.19	ROSALINA MARIA DE MORAES SOUZA EI	2.098,10
30638	01/12/2021	06.10.301.1039.2.077.3.3.90.30.16	NEUDES OLIVEIRA DE JESUS - ME	135,00
30598	01/12/2021	06.10.301.1039.2.077.3.3.90.30.16	GOIASPAPER DISTRIBUIDORA LTDA-EPP	6.215,45
30553	01/12/2021	06.10.301.1039.2.077.3.3.90.30.26	GLAMOUR NEGOCIOS E EVENTOS EIRELI	281,20
30589	01/12/2021	06.10.301.1039.2.077.3.3.90.30.16	GLAMOUR NEGOCIOS E EVENTOS EIRELI	791,00
30649	07/12/2021	06.10.301.1039.2.077.3.3.90.30.07	MARCOS SOUZA BORGES - ME	23,90
30722	07/12/2021	06.10.301.1039.2.077.3.3.90.30.07	MARCOS SOUZA BORGES - ME	35,85
30745	07/12/2021	06.10.301.1039.2.077.3.3.90.30.07	MARCOS SOUZA BORGES - ME	11,95
30578	07/12/2021	06.10.301.1039.2.077.3.3.90.30.07	MARCOS SOUZA BORGES - ME	191,20
30619	07/12/2021	06.10.301.1039.2.077.3.3.90.30.04	MARCOS SOUZA BORGES - ME	84,85
30582	07/12/2021	06.10.301.1039.2.077.3.3.90.30.04	MARCOS SOUZA BORGES - ME	169,70
30700	07/12/2021	06.10.301.1039.2.077.3.3.90.30.04	MARCOS SOUZA BORGES - ME	84,85
30477	07/12/2021	06.10.301.1039.2.077.3.3.90.30.04	MARCOS SOUZA BORGES - ME	169,70
30680	07/12/2021	06.10.301.1039.2.077.3.3.90.30.04	MARCOS SOUZA BORGES - ME	84,85
30716	07/12/2021	06.10.301.1039.2.077.3.3.90.30.04	MARCOS SOUZA BORGES - ME	84,85
30478	07/12/2021	06.10.301.1039.2.077.3.3.90.30.04	MARCOS SOUZA BORGES - ME	169,70
30608	07/12/2021	06.10.301.1039.2.077.3.3.90.30.04	MARCOS SOUZA BORGES - ME	254,55
30736	07/12/2021	06.10.301.1039.2.077.3.3.90.30.04	MARCOS SOUZA BORGES - ME	169,70
30656	05/10/2021	06.10.302.1039.2.078.3.3.90.30.07	MARCOS SOUZA BORGES - ME	71,70
30501	07/12/2021	06.10.302.1039.2.078.3.3.90.30.04	MARCOS SOUZA BORGES - ME	84,85
30787	09/07/2021	06.10.302.1039.2.088.3.3.90.30.19	ROSALINA MARIA DE MORAES SOUZA EI	59,98
30622	15/09/2021	06.10.302.1039.2.088.3.3.90.30.19	ROSALINA MARIA DE MORAES SOUZA EI	29,99
30751	15/09/2021	06.10.302.1039.2.088.3.3.90.30.16	NEUDES OLIVEIRA DE JESUS - ME	60,40
30789	05/10/2021	06.10.302.1039.2.088.3.3.90.30.16	NEUDES OLIVEIRA DE JESUS - ME	140,00



30600	01/12/2021	06.10.302.1039.2.088.3.3.90.30.22	ROSALINA MARIA DE MORAES SOUZA EI	1.527,40
30468	01/12/2021	06.10.302.1039.2.088.3.3.90.30.16	GOIASPAPER DISTRIBUIDORA LTDA-EPP	229,80
30721	01/12/2021	06.10.302.1039.2.088.3.3.90.30.26	GLAMOUR NEGOCIOS E EVENTOS EIRELI	365,00
30587	17/12/2021	06.10.302.1039.2.088.3.3.90.39.46	HL LAVANDERIA LTDA - ME	1.336,10
30480	17/06/2021	06.10.302.1039.2.089.3.3.90.30.16	NEUDES OLIVEIRA DE JESUS - ME	428,00
30601	11/08/2021	06.10.302.1039.2.089.3.3.90.30.16	NEUDES OLIVEIRA DE JESUS - ME	72,70
30662	11/08/2021	06.10.302.1039.2.089.3.3.90.30.19	ROSALINA MARIA DE MORAES SOUZA EI	448,95
30486	10/09/2021	06.10.302.1039.2.089.3.3.90.30.16	NEUDES OLIVEIRA DE JESUS - ME	525,50
30681	10/09/2021	06.10.302.1039.2.089.3.3.90.30.19	ROSALINA MARIA DE MORAES SOUZA EI	299,90
30750	10/09/2021	06.10.302.1039.2.089.3.3.90.30.22	ROSALINA MARIA DE MORAES SOUZA EI	114,90
30614	13/10/2021	06.10.302.1039.2.089.3.3.90.30.04	MARCOS SOUZA BORGES - ME	254,55
30543	13/10/2021	06.10.302.1039.2.089.3.3.90.30.04	MARCOS SOUZA BORGES - ME	254,55
30791	13/10/2021	06.10.302.1039.2.089.3.3.90.30.04	MARCOS SOUZA BORGES - ME	169,70
30483	13/10/2021	06.10.302.1039.2.089.3.3.90.30.04	MARCOS SOUZA BORGES - ME	254,55
30648	14/10/2021	06.10.302.1039.2.089.3.3.90.30.19	COMERCIAL MONTEIRO EIRELI	179,70
30682	14/10/2021	06.10.302.1039.2.089.3.3.90.30.22	ROSALINA MARIA DE MORAES SOUZA EI	42,13
30752	14/10/2021	06.10.302.1039.2.089.3.3.90.30.19	ROSALINA MARIA DE MORAES SOUZA EI	546,34
30705	14/10/2021	06.10.302.1039.2.089.3.3.90.30.16	NEUDES OLIVEIRA DE JESUS - ME	386,40
30544	16/11/2021	06.10.302.1039.2.089.3.3.90.30.16	NEUDES OLIVEIRA DE JESUS - ME	2.613,76
30615	16/11/2021	06.10.302.1039.2.089.3.3.90.30.16	GLAMOUR NEGOCIOS E EVENTOS EIRELI	1.145,43
30675	17/11/2021	06.10.302.1039.2.089.3.3.90.30.19	ROSALINA MARIA DE MORAES SOUZA EI	599,20
30617	23/11/2021	06.10.302.1039.2.089.3.3.90.30.07	SUPERMERCADO ATACADÃO LTDA	24.750,97
30557	30/11/2021	06.10.302.1039.2.089.3.3.90.30.04	MARCOS SOUZA BORGES - ME	339,40
30730	30/11/2021	06.10.302.1039.2.089.3.3.90.30.04	MARCOS SOUZA BORGES - ME	254,55
30618	30/11/2021	06.10.302.1039.2.089.3.3.90.30.04	MARCOS SOUZA BORGES - ME	254,55
30731	30/11/2021	06.10.302.1039.2.089.3.3.90.30.22	MAXLAB PRODUTOS PARA DIAGNÓSTICOS	2.961,60
30686	30/11/2021	06.10.302.1039.2.089.3.3.90.30.25	ROSALINA MARIA DE MORAES SOUZA EI	201,60
30574	30/11/2021	06.10.302.1039.2.089.3.3.90.30.04	MARCOS SOUZA BORGES - ME	539,70
30467	30/11/2021	06.10.302.1039.2.089.3.3.90.30.21	ROSALINA MARIA DE MORAES SOUZA EI	897,60
30678	30/11/2021	06.10.302.1039.2.089.3.3.90.30.22	ROSALINA MARIA DE MORAES SOUZA EI	1.561,92
30538	30/11/2021	06.10.302.1039.2.089.3.3.90.30.19	ROSALINA MARIA DE MORAES SOUZA EI	1.257,66
30667	30/11/2021	06.10.302.1039.2.089.3.3.90.30.04	BRUNO ANSELMO PEREIRA DE SOUZA -	3.420,00
30513	30/11/2021	06.10.302.1039.2.089.3.3.90.30.04	MARCOS SOUZA BORGES - ME	84,85
30763	30/11/2021	06.10.302.1039.2.089.3.3.90.30.04	MARCOS SOUZA BORGES - ME	254,55
30504	30/11/2021	06.10.302.1039.2.089.3.3.90.30.19	COMERCIAL MONTEIRO EIRELI	301,49
30698	30/11/2021	06.10.302.1039.2.089.3.3.90.30.22	COMERCIAL MONTEIRO EIRELI	7.089,02
30575	06/12/2021	06.10.302.1039.2.089.3.3.90.30.16	GOIASPAPER DISTRIBUIDORA LTDA-EPP	3.722,15
30635	06/12/2021	06.10.302.1039.2.089.3.3.90.30.16	GLAMOUR NEGOCIOS E EVENTOS EIRELI	1.301,48
30766	06/12/2021	06.10.302.1039.2.089.3.3.90.30.16	NEUDES OLIVEIRA DE JESUS - ME	3.547,88
30690	09/12/2021	06.10.302.1039.2.089.3.3.90.30.22	MAXLAB PRODUTOS PARA DIAGNÓSTICOS	1.188,00
30576	10/12/2021	06.10.302.1039.2.089.3.3.90.30.26	GLAMOUR NEGOCIOS E EVENTOS EIRELI	64,62
30572	09/09/2021	06.10.305.1039.2.081.3.3.90.30.16	NEUDES OLIVEIRA DE JESUS - ME	21,50
30653	26/11/2021	06.10.305.1039.2.081.3.3.90.30.04	MARCOS SOUZA BORGES - ME	84,85

30540	26/11/2021	06.10.305.1039.2.081.3.3.90.30.19	COMERCIAL MONTEIRO EIRELI	2.235,00
30605	26/11/2021	06.10.305.1039.2.081.3.3.90.30.22	ROSALINA MARIA DE MORAES SOUZA EI	119,96
30729	26/11/2021	06.10.305.1039.2.081.3.3.90.30.22	MAXLAB PRODUTOS PARA DIAGNÓSTICOS	996,00
30746	07/12/2021	06.10.305.1039.2.081.3.3.90.30.04	MARCOS SOUZA BORGES - ME	169,70
<b>TOTAL DA GESTÃO</b>				<b>103.797,92</b>

GESTÃO PREFEITURA MUNICIPAL DE JATAÍ				
Código do Resto	Data	Dotação	Credor	Valor a ser Cancelado
30214	14/10/2021	03.12.361.1239.1.005.4.4.90.51.00	R1 CONSTRUÇÕES EIREL	0,01
30103	10/09/2021	03.12.361.1239.2.028.3.3.90.39.16	LÚCIO BOMTEMPO ENGENHARIA EIRELI	215.174,16
29885	14/10/2021	03.06.181.0639.1.046.4.4.90.51.00	CASA RICA MATERIAIS PARA CONSTRUC	0,01
30035	23/12/2021	03.12.361.1239.1.005.4.4.90.52.35	DELL COMPUTADORES DO BRASIL LTDA	1.505.200,00
30055	28/12/2021	03.12.361.1239.1.005.4.4.90.52.35	DELL COMPUTADORES DO BRASIL LTDA	339.200,00
<b>TOTAL DA GESTÃO</b>				<b>2.059.574,18</b>

**Art. 2º** – O pagamento que vier a ser reclamado em decorrência dos cancelamentos efetuados na forma deste Decreto poderá ser atendido à conta de dotação constante da lei orçamentária anual ou de créditos adicionais abertos para esta finalidade no exercício em que ocorrer o reconhecimento da dívida.

**Art. 3º** – Este Decreto entrará em vigor na data de sua publicação, revogando-se as disposições em contrário.

Gabinete do Prefeito Municipal de Jataí - GO, aos 27 dias do mês de junho de 2022.

---

**HUMBERTO DE FREITAS MACHADO**  
Prefeito Municipal

**DECRETO N°. 094, DE 12 DE SETEMBRO DE 2022.**

***“DISPÕE SOBRE CANCELAMENTO DE  
RESTOS A PAGAR NÃO PROCESSADOS,  
E DÁ OUTRAS PROVIDÊNCIAS”.***

**O PREFEITO MUNICIPAL DE JATAÍ - GO**, no uso de suas atribuições legais e constitucionais e,

**CONSIDERANDO** a solicitação do Fundo Especial Municipal para o Corpo de Bombeiros Militar (FEMBOM), para cancelamento de restos a pagar não processados, por intermédio do Ofício nº 078/2022;

**CONSIDERANDO** que a contabilidade deve evidenciar o nível de endividamento e a situação de liquidez do Município durante todo o exercício;

**CONSIDERANDO**, que o Passivo Financeiro Municipal do FEMBOM, está constituído de várias inscrições de credores, em especial despesas não processadas;

**CONSIDERANDO** as normas que disciplinam a responsabilidade na gestão fiscal, estabelecidas pela Lei Complementar Federal nº 101, de 04 de maio de 2000;

**RESOLVE:**

**Art. 1º** – Fica autorizado o Setor de Contabilidade a cancelar os valores inscritos em **RESTOS A PAGAR NÃO PROCESSADOS** existentes no Passivo Financeiro do Município de Jataí, Estado de Goiás, no montante de R\$ 60.264,16 (sessenta mil duzentos e sessenta e quatro reais e dezesseis centavos), conforme relacionado a seguir:

GESTÃO: FUNDO ESPECIAL MUNICIPAL PARA O CORPO DE BOMBEIROS MILITAR				
Código do Resto	Data	Dotação	Credor	Valor a ser Cancelado
30420	14/07/2020	09.20.06.182.0439.2.065.3.3.90.30.24	MARIA OLINDA BARBOSA SILVA	575,00
30421	15/10/2020	09.20.06.182.0439.2.065.3.3.90.30.28	EDSON VITAL DE ALMEIDA RUPOLO	47.650,00
30422	01/12/2020	09.20.06.182.0439.2.065.3.3.90.30.39	ALZA JETS COMÉRCIO E SERVIÇOS LTDA	760,00
30418	05/02/2020	09.20.06.182.0439.2.065.3.3.90.39.58	SKY SERVIÇOS DE BANDA LARGA LTDA	399,64
30423	25/11/2020	09.20.06.182.0439.2.065.3.3.90.30.39	ALZA JETS COMÉRCIO E SERVIÇOS LTDA	2.250,00
30382	22/02/2021	09.20.06.182.0439.2.065.3.3.90.30.39	VOLUS TECNOLOGIA E GESTÃO DE BENEFÍCIOS LTDA	8.629,52
<b>TOTAL DA GESTÃO</b>				<b>60.264,16</b>

**Art. 2º** – O pagamento que vier a ser reclamado em decorrência dos cancelamentos efetuados na forma deste Decreto poderá ser atendido à conta de dotação constante da lei orçamentária anual ou de créditos adicionais abertos para esta finalidade no exercício em que ocorrer o reconhecimento da dívida.

**Art. 3º** – Este Decreto entrará em vigor na data de sua publicação, revogando-se as disposições em contrário.

Gabinete do Prefeito Municipal de Jataí - GO, aos 14 de setembro de 2022.

HUMBERTO DE FREITAS  
MACHADO:3416658019  
1  
Assinado de forma digital por  
HUMBERTO DE FREITAS  
MACHADO:3416658019  
Dados: 2022.09.14 15:51:03 -03'00'

**HUMBERTO DE FREITAS MACHADO**  
**Prefeito Municipal**

**DECRETO Nº. 115, DE 30 DE DEZEMBRO DE 2022.**

***“DISPÕE SOBRE CANCELAMENTO DE  
RESTOS A PAGAR, E DÁ OUTRAS  
PROVIDÊNCIAS”.***

**O PREFEITO MUNICIPAL DE JATAÍ, ESTADO DE GOIÁS**, no uso de suas atribuições legais e constitucionais e,

**CONSIDERANDO** que a contabilidade deve evidenciar o nível de endividamento e a situação de liquidez do município durante todo o exercício;

**CONSIDERANDO** que os restos a pagar insubsistentes devem ser cancelados, expurgando-se, a qualquer tempo, as obrigações incertas e indevidas;

**CONSIDERANDO**, que o Passivo Financeiro Municipal, está constituído de várias inscrições de despesas consideradas prescritas, bem despesas não processadas;

**CONSIDERANDO** as normas que disciplinam a responsabilidade na gestão fiscal, estabelecidas pela Lei Complementar Federal nº 101, de 04 de maio de 2000;

**CONSIDERANDO** o disposto no artigo 359-F da lei nº 10.028/2000, dos crimes contra as finanças públicas, onde penaliza o Gestor que deixar de ordenar, de autorizar ou de promover o cancelamento do montante de restos a pagar inscritos em valor superior ao permitido em lei;

**CONSIDERANDO** a necessidade do Poder Executivo Municipal em aprovar por meio de DECRETO o cancelamento de restos a pagar;



**RESOLVE:**

**Art. 1º** – Fica autorizado o Setor de Contabilidade a cancelar as despesas empenhadas não processadas e inscritas em Restos a Pagar existentes no Passivo Financeiro do Município de Jataí, Estado de Goiás, no montante de R\$ 922.812,03 (novecentos e vinte e dois mil oitocentos e dose mil e três centavos), das seguintes gestões e credores:

<b>GESTÃO: PREFEITURA MUNICIPAL DE JATAÍ</b>				
<b>CÓD. DO RESTO</b>	<b>DATA</b>	<b>DOTAÇÃO</b>	<b>CREDOR</b>	<b>VALOR</b>
30297	16/11/2020	03.12.361.1239.1.005.4.4.90.51.00	SIMÉTRICA ENGENHARIA E CONSTRUÇÃO	8.274,78
30285	04/12/2020	03.12.361.1239.2.028.3.3.90.39.16	NATALIA ALMEIDA QUEIROZ - ME	52.940,90
30286	07/12/2020	03.12.365.1239.2.033.3.3.90.39.16	NEUDES OLIVEIRA DE JESUS - ME	20.189,96
29859	13/04/2021	03.04.122.0439.1.045.4.4.90.51.00	AMX CONSTRUÇÕES LTDA	721,19
29971	13/04/2021	03.12.361.1239.1.005.4.4.90.51.00	TÊS ENGENHARIA E SERVIÇOS EIRELI	4.117,42
30234	02/08/2021	03.15.451.1539.2.039.3.3.90.39.16	TÊS ENGENHARIA E SERVIÇOS EIRELI	3.301,13
30043	09/08/2021	03.12.365.1239.1.007.4.4.90.51.00	R1 CONSTRUÇÕES EIRELI	312.000,00
30131	18/08/2021	03.04.122.0439.1.045.4.4.90.51.00	AMX CONSTRUÇÕES LTDA	31.421,22
30119	30/11/2021	03.04.122.0439.2.008.3.3.90.39.23	ELETRICA LUZ COMERCIAL DE MATERIA	205.698,15
30282	01/12/2021	03.15.451.1539.1.010.4.4.90.51.00	CONSTRUTORA MD DO BRASIL EIRELI	5.337,36
30125	16/12/2021	03.12.361.1239.1.005.4.4.90.52.52	HORUS COMERCIAL E SERVICOS LTDA	115.000,00
<b>TOTAL DE CANCELAMENTOS DA GESTÃO</b>				<b>759.002,11</b>

<b>GESTÃO: FUNDO MUNICIPAL DE PREVIDÊNCIA DE JATAÍ-JATAIPREVI</b>				
<b>CÓD. DO RESTO</b>	<b>DATA</b>	<b>DOTAÇÃO</b>	<b>CREDOR</b>	<b>VALOR</b>
31374	02/01/2019	08.09.272.0939.2.064.3.3.90.39.81	CAIXA ECONOMICA FEDERAL S/A	123,52
31373	02/01/2019	08.09.272.0939.2.064.3.3.90.39.43	CELG DISTRIBUIÇÃO SA	24,74
31375	02/01/2019	08.09.272.0939.2.064.3.3.90.39.58	OI S/A - BRASIL TELECOM	438,01
31379	02/01/2019	08.09.272.0939.2.064.3.3.90.39.44	SANEAMENTO DE GOIAS SA	349,21
31377	11/09/2019	08.09.272.0939.2.064.3.3.90.40.04	SANTOS, OLIVEIRA E TORREZAN LTDA-	3.900,00

31376	08/10/2019	08.09.272.0939.2.064.3.3.90.39.77	HUGO PERES RODRIGUES-ME	418,00
31365	02/01/2020	08.09.272.0939.2.064.3.3.90.39.56	CLAUDIO EMILIO CINTRA	3.225,00
31363	02/01/2020	08.09.272.0939.2.064.3.3.90.39.05	PRINCIPIO CONSULTORIA E GESTAO S/	24.097,59
31364	16/01/2020	08.09.272.0939.2.064.3.3.90.39.05	MUNICIPALPREV ASSESSORIA EIRELI -	7.500,00
31367	05/03/2020	08.09.272.0939.2.064.3.3.90.39.56	CLAUDIO EMILIO CINTRA	3.225,00
31366	06/03/2020	08.09.272.0939.2.064.3.3.90.39.56	ELMAIR CAIADO FLEURY	12.128,44
31368	06/03/2020	08.09.272.0939.2.064.3.3.90.39.77	HUGO PERES RODRIGUES-ME	988,00
31369	01/04/2020	08.09.272.0939.2.064.3.3.90.40.04	SANTOS, OLIVEIRA E TORREZAN LTDA-	3.900,00
31370	26/05/2020	08.09.272.0939.2.064.3.3.90.40.04	SANTOS, OLIVEIRA E TORREZAN LTDA-	7.800,00
31372	22/07/2020	08.09.272.0939.1.023.4.4.90.51.00	PRIMECON CONSTRUTORA LTDA	45.104,08
31346	28/01/2021	08.09.272.2839.9.050.3.1.90.01.01	FUNDO MUN.DE PREV.SOCIAL DOS SERV	3.719,42
31348	26/02/2021	08.09.272.2839.9.050.3.1.90.01.01	FUNDO MUN.DE PREV.SOCIAL DOS SERV	3.719,42
31349	26/03/2021	08.09.272.2839.9.050.3.1.90.01.01	FUNDO MUN.DE PREV.SOCIAL DOS SERV	6.810,98
31350	20/04/2021	08.09.272.2839.9.050.3.1.90.01.01	FUNDO MUN.DE PREV.SOCIAL DOS SERV	6.810,98
31352	21/05/2021	08.09.272.2839.9.050.3.1.90.01.01	FUNDO MUN.DE PREV.SOCIAL DOS SERV	14.042,93
31353	16/06/2021	08.09.272.0939.2.064.3.3.90.40.04	SANTOS, OLIVEIRA E TORREZAN LTDA-	3.900,00
31354	24/06/2021	08.09.272.2839.9.050.3.1.90.03.01	FUNDO MUN.DE PREV.SOCIAL DOS SERV	1.125,36
31355	23/07/2021	08.09.272.2839.9.050.3.1.90.03.01	FUNDO MUN.DE PREV.SOCIAL DOS SERV	1.125,36
31357	09/08/2021	08.09.272.0939.2.064.3.3.90.34.03	CLAUDIO EMILIO CINTRA	3.000,00
31359	22/09/2021	08.09.272.0939.2.064.3.3.90.34.99	SELF ASSESSORIA E CONSULTORIA LTD	0,04
31362	23/11/2021	08.09.272.2839.9.050.3.1.90.03.01	FUNDO MUN.DE PREV.SOCIAL DOS SERV	6.185,34
TOTAL DE CANCELAMENTOS DA GESTÃO				163.661,42

GESTÃO: FUNDO MUNICIPAL DE SAÚDE				
CÓD. DO RESTO	DATA	DOTAÇÃO	CREDOR	VALOR
30471	01/10/2021	06.10.122.1039.2.062.3.3.90.40.07	VIA TELECOM SERVIÇOS DE COMUNICAÇ	148,5
TOTAL DE CANCELAMENTOS DA GESTÃO				148,5

<b>TOTAL GERAL DOS CANCELAMENTOS</b>	<b>922.812,03</b>
--------------------------------------	-------------------

**Art. 2º** – Fica autorizado o Setor de Contabilidade a cancelar os Restos a Pagar Processados Prescritos existentes no Passivo Financeiro do Município de Jataí, Estado de Goiás, no montante de R\$ 68.799,88 (sessenta e oito mil setecentos e noventa e nove reais e oitenta e oito centavos), das seguintes gestões e credores:

GESTÃO: PREFEITURA MUNICIPAL DE JATAÍ				
CÓD. DO RESTO	DATA	DOTAÇÃO	CREDOR	VALOR
30295	02/02/2017	03.04.122.0439.2.014.3.3.90.39.66	JATAÍ CARTORIO DO 1 TABELIONATO	128,70
30292	21/07/2017	03.04.122.0439.2.002.3.3.90.14.00	DANILO PEREIRA DE SOUZA	100,00
30293	04/09/2017	03.22.661.2239.2.050.3.3.90.14.00	FRANCIS DE ASSIS BARROS	240,00
30294	30/10/2017	03.08.243.0839.2.109.3.3.90.14.00	HOMERO SILVA FRANÇA FILHO	50,00
<b>TOTAL GERAL DA GESTÃO</b>				<b>518,70</b>

GESTÃO: FUNDO MUNICIPAL DE SAÚDE				
CÓD. DO RESTO	DATA	DOTAÇÃO	CREDOR	VALOR
30833	05/04/2017	06.10.302.1039.2.113.3.3.90.34.03	ELZENITA PEREIRA BRITO	1.377,39
30837	21/06/2017	06.10.301.1039.2.112.3.3.90.39.44	REGINA MARIA FERREIRA DE ASSIS	47,98
30836	27/06/2017	06.10.302.1039.2.113.3.3.90.30.01	COMERCIAL MAGGIONI DE COMBUSTÍVEI	0,41
30835	30/06/2017	06.10.302.1039.2.113.3.3.90.39.50	FERNANDO LIMA PESSOA - ME	44.817,89
30834	02/10/2017	06.10.302.1039.2.113.3.3.90.39.50	FERNANDO LIMA PESSOA - ME	2.095,59
30839	04/12/2017	06.10.301.1039.2.112.3.3.90.39.44	REGINA MARIA FERREIRA DE ASSIS	688,44
30838	15/12/2017	06.10.122.1039.2.085.3.3.90.14.00	LEONIR MAIA DE OLIVEIRA	114,00
<b>TOTAL GERAL DA GESTÃO</b>				<b>49.141,70</b>

GESTÃO: FUNDO MUNICIPAL DE PREVIDÊNCIA DE JATAÍ-JATAIPREVI				
CÓD. DO RESTO	DATA	DOTAÇÃO	CREDOR	VALOR
31382	10/06/2015	08.09.272.0939.2.088.3.3.90.39.44	SANEAMENTO DE GOIAS S/A	5.969,80
31380	11/08/2015	08.09.272.0939.2.088.3.3.90.39.44	SANEAMENTO DE GOIAS S/A	7.710,68
31381	13/03/2017	08.09.272.0939.2.088.3.3.90.39.12	SAFE SEGURANCA LTDA	666,00
<b>TOTAL GERAL DA GESTÃO</b>				<b>14.346,48</b>

GESTÃO : FUNDO MUNICIPAL ESPECIAL PARA O CORPO DE BOMBEIROS				
CÓD. DO RESTO	DATA	DOTAÇÃO	CREDOR	VALOR
30429	05/02/2015	09.06.182.0439.2.089.3.3.90.30.39	LUIZ MARTINS DA SILVA NETO	136,00
30430	03/06/2015	09.06.182.0439.2.089.3.3.90.30.20	MASTERKAP COMÉRCIO DE CAPACHOS EI	810,00
30431	30/06/2015	09.06.182.0439.2.089.3.3.90.39.14	GALPÃO PROMOÇÕES E EVENTOS LTDA	3.000,00
30435	23/11/2015	09.06.182.0439.2.089.3.3.90.39.19	AUTO PEÇAS ELETRICA ALIANÇA LTDA	70,00
30433	07/04/2016	09.06.182.0439.2.089.3.3.90.39.19	CÉLIO ADRIANO DA SILVA - ME	110,00
30434	21/07/2016	09.06.182.0439.2.089.3.3.90.30.39	AUTO PECAS E MECANICA ELMINIO LTD	27,00
30432	09/09/2016	09.06.182.0439.2.089.3.3.90.39.19	EMILIO RABELO CARVALHO - ME	100,00
30428	28/09/2016	09.06.182.0439.2.089.3.3.90.14.00	HÉLIO CRISTIANO DO CARMO	540,00
<b>TOTAL GERAL DA GESTÃO</b>				<b>4.793,00</b>

<b>TOTAL GERAL DOS CANCELAMENTOS</b>	<b>68.799,88</b>
--------------------------------------	------------------

**Art. 2º-** Após o cancelamento da inscrição das despesas como Restos a Pagar, o pagamento que vier a ser reclamado em decorrência dos cancelamentos efetuados na forma deste Decreto poderá ser atendido à conta de dotação constante da lei orçamentária anual ou de créditos adicionais abertos para esta finalidade no exercício em que ocorrer o reconhecimento da dívida.

**Art. 3º** – Este Decreto entrará em vigor na data de sua publicação, retroagindo seus efeitos ao dia 30 de dezembro de 2022.

Gabinete do Prefeito Municipal de Jataí - GO, aos 25 de janeiro de 2023.

HUMBERTO DE FREITAS  
MACHADO:3416658019  
1

Assinado de forma digital por  
HUMBERTO DE FREITAS  
MACHADO:3416658019  
Dados: 2023.01.25 09:10:16 -03'00'

**HUMBERTO DE FREITAS MACHADO**  
**Prefeito Municipal**



ESTADO DE GOIÁS  
MUNICIPIO DE JATAI  
RUA ITARUMA, 355 - S. SANTA MARIA

Processo: 04565/23  
Data: 09/04/2023  
Folha: 2954 de 4285

EXERCÍCIO DE 2022  
PÁGINA 1

PERÍODO DE REFERÊNCIA: DE JANEIRO/2022 ATÉ DEZEMBRO/2022

DEMONSTRATIVO DA DÍVIDA FUNDADA INTERNA E EXTERNA - ANEXO 16

AUTORIZAÇÕES					SALDO ANTERIOR EM CIRCULAÇÃO	MOVIMENTO NO EXERCÍCIO					SALDO P/ EXERC. SEGUINTE
DESCRIÇÃO	TIPO DA DÍVIDA	LEIS	QTDE	EMIÇÃO		EMIÇÃO	RESGATE	CORREÇÃO	ENCAMPAÇÃO	CANCELAMENTO	VALOR
JATAIPREV	Parc. de Dívidas de Contr. Sociais Pr	01052006	001	2.853,01	11.638.441,76		1.009.675,13	1.391.946,28			12.020.712,91
SANEAMENTO DE GOIÁS S/A	Demais Dívidas Contratuais	00012017	001		304.922,95			239.374,68			544.297,63
TRIBUNAL DE JUSTIÇA DO ESTADO DE GOIÁS	Precatórios	122016	001		2.023.695,89		1.974.335,57	1.383.785,98			1.433.146,30
TRIBUNAL DE JUSTIÇA DO ESTADO DE GOIÁS	Precatórios	122017	001						1.259.639,41		1.259.639,41
MINISTERIO DA FAZENDA	Demais Dívidas Contratuais	01962009	001	309.908,86	3.274.151,27		601.246,91	242.567,27			2.915.471,63
BANCO DO BRASIL S/A	Demais Dívidas Contratuais	06872006	001	13.113.140,97	2.253.929,70		342.521,78	242.269,48			2.153.677,40
CAIXA ECONOMICA FEDERAL S/A	Operações de Crédito	31292011	001	410.018,14	34.016.548,12		3.722.975,22	2.360.902,92			32.654.475,82
CAIXA ECONOMICA FEDERAL S/A	Operações de Crédito	43372021	001			12.000.000,00					12.000.000,00
JATAIPREV - FMS	Parc. de Dívidas de Contr. Sociais Pr	38672017	001		2.323.244,80		200.735,16	267.558,11			2.390.067,75
BANCO DO BRASIL S/A	Operações de Crédito	42392022	001			13.499.778,22					13.499.778,22
CELG DISTRIBUICAO S/A	Demais Dívidas Contratuais	00012018	001		1.777.208,35					1.044.569,29	732.639,06
INSS - INSTITUTO NACIONAL DO SEGURO SOCIAL	Parc. de Dívidas de Contr. Sociais Pr	01112006	001	7.208.281,96	8.585.722,35		511.315,74			4.852.978,90	3.221.427,71
INSS - INSTITUTO NACIONAL DO SEGURO SOCIAL	Parc. de Dívidas de Contr. Sociais Pr	01132021	001				89.240,05		4.199.698,97	36.316,87	4.074.142,05
TOTAL GERAL.....			013	21.044.202,94	66.197.865,19	25.499.778,22	8.452.045,56	6.128.404,72	5.459.338,38	5.933.865,06	88.899.475,89

HUMBERTO DE FREITAS  
MACHADO:341665801  
91  
Assinado de forma digital por HUMBERTO DE FREITAS MACHADO:34166580191  
Dados: 2023.04.17 09:50:31 -03'00'

RAPHAEL FRANNCKLYN  
BRASILEIRO ROBERTO ELOI  
DOS SANTO:00737130156  
Assinado de forma digital por RAPHAEL FRANNCKLYN BRASILEIRO ROBERTO ELOI DOS SANTO:00737130156  
Dados: 2023.04.17 09:51:39 -03'00'

MAISA ASSIS DA  
SILVA  
NERY:43357300125  
Assinado de forma digital por MAISA ASSIS DA SILVA NERY:43357300125  
Dados: 2023.04.11 15:55:28 -03'00'





## Fundo Municipal de Previdência Social dos Servidores de Jataí

Ofício nº 002/2023

Jataí-GO, 10 de janeiro de 2023.

Exmo. Sr.  
**Humberto de Freitas Machado**  
Prefeito Municipal  
Jataí-GO

**Assunto: Resposta ao Ofício 005/2023 PMJ, sobre Certidão da Situação Financeira – Saldo da dívida consolidada/parcelada junto ao Jataí-Previ.**

Exmo. Prefeito,

A par de cumprimenta-lo, servimo-nos do presente expediente para prestar-lhe informações quanto aos 04 (quatro) parcelamentos dos débitos existentes junto ao Fundo Municipal de Previdência Social dos Servidores de Jataí, o que faremos a seguir:

1. Parcelamento nº 764/2017 - PMJ – formalizado em 200 parcelas, até a competência de dezembro/2022, ou seja, parcela 63/200 devidamente quitadas, saldo a ser quitado da dívida é de R\$ 7.764.140,72 (sete milhões, setecentos e sessenta e quatro mil, cento e quarenta reais e setenta e dois centavos);
2. Parcelamento nº 765/2017 – PMJ e PMJ Ensino Superior - formalizado em 200 parcelas, até a competência de dezembro/2022, ou seja, parcela 63/200 devidamente quitadas, saldo a ser quitado da dívida é de R\$ 1.060.178,61 (um milhão, sessenta mil, cento e setenta e oito reais e sessenta e um centavos);
3. Parcelamento nº 766/2017 – PMJ e PMJ Ensino Superior - formalizado em 200 parcelas, até a competência de dezembro/2022, ou seja, parcela 63/200 devidamente quitadas, saldo a ser quitado da dívida é de R\$ 75.107,51 (setenta e cinco mil, cento e sete reais e cinquenta e um centavos);
4. Parcelamento nº 767/2017 – PMJ e Fundo Municipal de Saúde - formalizado em 200 parcelas, até a competência de dezembro/2022, ou seja, parcela 63/200 devidamente quitadas, saldo a ser quitado da dívida para PMJ é de R\$ 3.121.286,07 (três milhões, cento e vinte e um mil, duzentos e oitenta e seis reais e sete centavos), e para o FMS



## *Fundo Municipal de Previdência Social dos Servidores de Jataí*

é de R\$ 2.390.067,75 (dois milhões, trezentos e noventa mil, sessenta e sete reais e setenta e cinco centavos).

Ante as informações acima prestadas, o FUNDO MUNICIPAL DE PREVIDÊNCIA SOLCIA DOS SERVIDORES DE JATAÍ – JATAÍ-PREVI, através de seu representante legal, vem informar-lhes que todos os parcelamentos mencionados até a data do dia 31 de dezembro de 2022, ou seja, parcelas vencidas devidamente quitadas, restando em aberto somente as parcelas vincendas.

Sem mais para o momento renovamos votos de estima e consideração.

Atenciosamente,

**Cese Severino de Freitas**  
**Diretor Executivo**



## Fundo Municipal de Previdência Social dos Servidores de Jataí

### CERTIDÃO

**FUNDO MUNICIPAL DE PREVIDÊNCIA SOCIAL DOS SERVIDORES DE JATAÍ**, denominado pela sigla "JATAÍ-PREVI", Pessoa Jurídica de Direito Público e Natureza Autárquica, criada pela Lei Municipal nº 2.281 de 30 de outubro de 2001 e reestruturado pela Lei Municipal nº 2.761 de 5 de janeiro de 2007, inscrito no CNPJ sob o nº 04.776.218/0001-93, com sede na Rua Osvaldo Cruz nº 1.621, Setor Samuel Graham, Jataí (GO), CEP 75804-070, Tel (64) 3636-4182, neste ato representado por seu Diretor Executivo CESE SEVERINO DE FREITAS, brasileiro, casado, Funcionário Público, portadora da carteira de identidade nº 2735647 SSP/GO, inscrita no CPF sob nº 545.736.961-72, residente e domiciliado na Rua Jorge Zaiden, nº 148, Santa Maria, Jataí-GO, **CERTIFICA** que, os parcelamentos nº 764/2017, 765/2017, 766/2017 e 767/2017 todos formalizados em 200 parcelas, até a data do dia 31 de dezembro de 2022, ou seja, parcelas 63/200 encontram-se devidamente quitadas, restando em aberto somente as parcelas vincendas.

Sem mais para o momento renovamos votos de estima e consideração.

Jataí, 10 de janeiro de 2023.

Atenciosamente,

Cese Severino de Freitas  
Diretor Executivo



CNPJ: 01.616.929/0001-02  
Inscrição Estadual: 10.013.357-6

## DECLARAÇÃO ANUAL DE DÉBITO - ÓRGÃO PÚBLICO

SÉRIE AUTENTICADA: D162D903134D0605E8681113FEFDED57

ÓRGÃO PAGADOR: 3007 DATA DE 13/01/2023

ÓRGÃO: MUNICIPIO DE JATAI/ ADMINISTRAÇÃO CNPJ: 01.165.729/0001-80  
LOGRADOURO ITARUMA

QD.: LT.: COMPLEMENTO: GRS 011

SETOR: SANTA MARIA II CEP: 00.000-000

CIDADE JATAI ESTADO: GO

Apresentamos ao(à) MUNICIPIO DE JATAI/ ADMINISTRAÇÃO - GO, para os devidos fins de direito, a Declaração Anual de Débito, referente à prestação dos serviços de abastecimento de água tratada e/ou esgotamento sanitário, tendo como data base 31/12/2022.

O débito do(a) MUNICIPIO DE JATAI/ ADMINISTRAÇÃO junto ao(à) SANEAMENTO DE GOIÁS S/A - SANEAGO, é de R\$ 544.297,63 ( quinhentos e quarenta e quatro mil duzentos e noventa e sete reais e sessenta e três centavos ).

Saneamento de Goiás S/A

Avenida José Sebba nº 1.245, Jardim Goiás - Goiânia/GO - CEP: 74.805-160

**COMUNICADO: Saldo devedor de Parcelamento(s) na Procuradoria-Geral da Fazenda Nacional**

**IDENTIFICAÇÃO DO CONTRIBUINTE**

<b>Nome</b> MUNICIPIO DE JATAI		<b>CNPJ/CPF</b> 01.165.729/0001-80
<b>Logradouro</b> RUA ITARUMA, 355		
<b>Bairro</b> VILA SANTA MARIA	<b>Cidade/UF</b> Jataí/GO	<b>CEP</b> 75800-089

Senhor Prefeito,

Informamos o saldo devedor de parcelamento (s) ativo (s) no âmbito da Procuradoria-Geral da Fazenda Nacional – Regularize, na data de **31/12/2022**, PARCELAMENTO EXCEPCIONAL DE DEBITOS PREVIDENCIARIOS PARA MUNICIPIOS - EC 113/2021, conforme tabela abaixo.

**SALDO PARCELAMENTO**

CNPJ vinculado	Modalidade	nº Parcelamento	Natureza tributo	Vlr Saldo de parcelamentos na PGFN (R\$)
01.165.729/0001-80	EC 113/2021	6669202	PREVIDENCIARIO	4.074.142,05

Vlr Saldo de parcelamentos na PGFN (R\$)
4.074.142,05

Para os municípios que aderiram ao **Parcelamento Excepcional dos Municípios da EC nº 113 de 2021 (PEM)**, **o saldo devedor é estimado**, visto que ainda não foi consolidado no sistema .

Esclarecemos que o município poderá obter o detalhamento do saldo devedor e extratos de parcelamentos na data desejada, inclusive obter cópia do processo de parcelamento do Município e demais órgãos que compõem a estrutura municipal.

PRAXIS  
CONTABILIDADE  
LTDA:09588874000186

Assinado de forma digital por  
PRAXIS CONTABILIDADE  
LTDA:09588874000186  
Dados: 2023.02.17 13:37:52 -03'00'

PRAXIS CONTABILIDADE LTDA.



**MINISTÉRIO DA  
ECONOMIA**

**COMUNICADO: Saldo devedor de Parcelamento(s) na Receita Federal do Brasil.**
**IDENTIFICAÇÃO DO CONTRIBUINTE**

<b>Nome</b> MUNICIPIO DE JATAI		<b>CNPJ/CPF</b> 01.165.729/0001-80
<b>Logradouro</b> RUA ITARUMA, 355		
<b>Bairro</b> VILA SANTA MARIA	<b>Cidade/UF</b> Jataí/GO	<b>CEP</b> 75800-089
<b>Nº Processo/Dossiê</b> 10265.436934/2022-42		

Senhor Prefeito,

Informamos o saldo devedor de parcelamento (s) ativo (s) no âmbito da Secretaria da Receita Federal do Brasil, na data de **extração em 31/12/2022**, conforme tabela abaixo.

**SALDO PARCELAMENTO POR MODALIDADE**

CNPJ vinculado	Modalidade	nº Parcelamento	Natureza tributo	Vlr Saldo de parcelamentos na RFB (R\$)
01.165.729/0001-80		10120006683201086	FAZENDARIO	1.939.826,00
01.165.729/0001-80		13127720195201275	FAZENDARIO	312.889,53
01.165.729/0001-80		10120729655201201	FAZENDARIO	662.756,10
01.165.729/0001-80	PEM	12154.745317/2022-18	PREVIDENCIARIO	3.221.427,71

Vlr Saldo de parcelamentos na RFB (R\$)
6.136.899,34

Para os municípios que aderiram ao **Parcelamento Excepcional dos Municípios da EC nº 113 de 2021 (PEM)**, o **saldo devedor é estimado**, visto que ainda não foi consolidado no sistema da RFB.

Esclarecemos que o município poderá obter o detalhamento do saldo devedor e extratos de parcelamentos na data desejada, inclusive obter cópia do processo de parcelamento do Município e demais órgãos que compõem a estrutura municipal, emitidos no Portal e-CAC.

Esse portal pode ser acessado por meio do link eCAC - Centro Virtual de Atendimento ([https://www.gov.br/receitafederal/pt-br/canais\\_atendimento/atendimento-virtual](https://www.gov.br/receitafederal/pt-br/canais_atendimento/atendimento-virtual)) ,por meio do certificado digital, " Parcelamento Simplificado Previdenciário" ou " Parcelamento Não Previdenciário" e os demais débitos em " Consultas Pendências - Situação Fiscal" e " Consulta Pendências – Situação Fiscal – Relatório Complementar

Aproveitamos a oportunidade para sugerir ao município que faça adesão ao Domicílio Tributário Eletrônico – DTE, caso ainda não o tenha feito, a fim de dar maior celeridade e economicidade na comunicação entre Receita Federal e Município, podendo a opção ser realizado no E-CAC por meio de acesso com certificado Digital.

Caso existam parcelamentos no âmbito da PGFN, os saldos deverão ser solicitados diretamente a este órgão.



MINISTÉRIO DA  
ECONOMIA

**LAVRATURA/EMIÇÃO****LOCAL:**EQUIPE COBRANÇA REGIONAL - ECOB/EOPP- DRF BRASILIA**DATA:** 16/01/2023**HORA:** 08:36**ASSINATURA**

Tania Magali Fioravante Candia  
TECNICO DO SEGURO SOCIAL  
Matr. 1450622  
***Documento Assinado Digitalmente***



SISBB - Sistema de Informacoes Banco do Brasil

11/01/2023

Controle dos Haveres da Uniao

11:45:41

----- Consultar Extrato por Haver/Mutuuario -----

Haver.....: 8 REFINANCIAMENTO DA DIVIDA DOS MUNICIPIOS - LC148 C  
Mutuario.....: 18270 PREFEITURA  
Contrato.....: 98 MUNICIPIO DE JATAI  
Subcontrato.: 155 PARCELA PRINCIPAL Ref.: 12/2022

00001 PRINCIPAL DA DIVIDA DO SUBCONTRATO

DT LANC	DT REFER	COD HISTORICO	VALOR (R\$)
		0000 Saldo Anterior	2.161.059,46 D
01/12/2022		0100 Encargos Basicos	14.803,26 D
01/12/2022		0200 Encargos Adicionais	7.252,88 D
01/12/2022		0024 Principal da prestação	22.185,32 C
01/12/2022		0025 Juros da prestação	7.252,88 C
		Saldo atualizado.....	2.153.677,40 D

00007 RESIDUO DE LIMITE COMPROMET.-PRINCIPAL ACUMULAD

DT LANC	DT REFER	COD HISTORICO	VALOR (R\$)
		0000 Saldo Anterior	0,00
		Saldo atualizado.....	0,00

00008 RESIDUO DE LIMITE COMPROMET.-JUROS ACUMULADO

DT LANC	DT REFER	COD HISTORICO	VALOR (R\$)
		0000 Saldo Anterior	0,00
		Saldo atualizado.....	0,00

00012 RESIDUO DE BENEFICIO - PRINCIPAL ACUMULADO

DT LANC	DT REFER	COD HISTORICO	VALOR (R\$)
		0000 Saldo Anterior	0,00
		Saldo atualizado.....	0,00

00013 RESIDUO DE BENEFICIO - JUROS ACUMULADO

DT LANC	DT REFER	COD HISTORICO	VALOR (R\$)
		0000 Saldo Anterior	0,00
		Saldo atualizado.....	0,00

00024 PRESTACAO REF. A 12/2022

DT LANC	DT REFER	COD HISTORICO	VALOR (R\$)
01/12/2022		0024 Princ da Prestacao	22.185,32 D
01/12/2022		0025 Juros da Prestacao	7.252,88 D
20/12/2022		0101 EB S/Princ.Prest.Data Base	93,02 D
20/12/2022		0102 EB S/Juros Prest Data Base	30,41 D
20/12/2022		0201 EA S/princ prest	45,49 D

SISBB - Sistema de Informacoes Banco do Brasil

Controle dos Haveres da Uniao

----- Consultar Extrato por Haver/Mutuuario -----

Haver.....: 8 REFINANCIAMENTO DA DIVIDA DOS MUNICIPIOS - LC148 C

Mutuuario....: 18270 PREFEITURA

Contrato....: 98 MUNICIPIO DE JATAI

Subcontrato.: 155 PARCELA PRINCIPAL

Ref.: 12/2022

20/12/2022 0202 EA S/Juros Prest.Data Base 14,87 D

20/12/2022 0039 Recebimento de principal 22.278,34 C

20/12/2022 0040 Recebimento de Juros da Pr 7.343,65 C

Saldo atualizado..... 0,00

00026 COMISSAO DE ADMINISTRACAO REF. A 12/2022

DT LANC	DT REFER	COD HISTORICO	VALOR (R\$)
01/12/2022		0026 Remuneracao do agente	909,63 D
20/12/2022		0103 Encargos Basicos Comissao	3,81 D
20/12/2022		0203 Encargos Adicion Comissao	1,86 D
20/12/2022		0041 Recebimento de comissao	915,30 C
		Saldo atualizado.....	0,00

00001 PRINCIPAL DA DIVIDA DO SUBCONTRATO	2.153.677,40 D
00007 RESIDUO DE LIMITE COMPROMET.-PRINCIPAL ACUMULAD	0,00
00008 RESIDUO DE LIMITE COMPROMET.-JUROS ACUMULADO	0,00
00012 RESIDUO DE BENEFICIO - PRINCIPAL ACUMULADO	0,00
00013 RESIDUO DE BENEFICIO - JUROS ACUMULADO	0,00
00024 PRESTACAO REF. A 12/2022	0,00
00026 COMISSAO DE ADMINISTRACAO REF. A 12/2022	0,00

-----

TOTAL GERAL 2.153.677,40 D

FIM



Escritório Setor Público Goiás – 2023/012  
Rio Verde (GO), 13 de janeiro de 2023

Prezada Diretora,

Cumprimentando-a respeitosamente, valemo-nos do presente para prestar informações acerca do Ofício nº 008/2023/PMJ, no que se refere ao demonstrativo da Operação de Crédito do Município de Jataí, para fins de fechamento do Balanço Geral de 2022:

Operação: 40/00018-4  
Data da operação: 10.03.2022  
Saldo devedor contábil: R\$ 13.499.778,22 (31.12.2022)

Data	Descrição	Valor
10.06.2022	Recebimento de juros	R\$ 217.994,64
11.07.2022	Recebimento de juros	R\$ 300.199,23
10.08.2022	Recebimento de juros	R\$ 335.186,53
12.09.2022	Recebimento de juros	R\$ 345.033,67
10.10.2022	Recebimento de juros	R\$ 313.305,91
10.11.2022	Recebimento de juros	R\$ 329.160,69
12.12.2022	Recebimento de juros	R\$ 329.160,69

Total de pagamentos: R\$ 2.499.202,05

Atenciosamente,

BANCO DO BRASIL S.A.

(assinatura digital)

Ana Clara Giorni  
Gerente de Relacionamento

À Senhora  
LYA RAQUEL MORAIS E SILVA  
Diretora de Contabilidade  
Prefeitura de Jataí



FOLHA 1  
REF 31/12/2022  
EM 09/01/2023

VALORES EM MOEDA CORRENTE

			D I V I D A V E N C I D A						
CONTRATO	P	ATRASSO	AMORTIZACAO	JUROS	JUROS REMUNERATORIOS/ P. CONVENCIONAL	MORA	CRED/DEB(PENDENTE)	TOTAL VENCIDA (A)	
							DIVIDA VINCENDA (B)	TOTAL DA DIVIDA (A+B)	
TOMADOR : 72320-7		MUNICIPIO DE JATAI - GO				CGC: 01.165.729/0001-80			
350.207-84 M ADIMPLENTE			0,00	0,00	0,00	0,00	0,00	0,00	0,00
							17.333.236,99	17.333.236,99	
399.800-02 M ADIMPLENTE			0,00	0,00	0,00	0,00	0,00	0,00	0,00
							15.321.238,83	15.321.238,83	
602.237-04 M ADIMPLENTE			0,00	0,00	0,00	0,00	0,00	0,00	0,00
							12.000.000,00	12.000.000,00	
TOTAL DO TOMADOR			0,00	0,00	0,00	0,00	0,00	0,00	0,00
							44.654.475,82	44.654.475,82	
TOTAL DA UGO			0,00	0,00	0,00	0,00	0,00	0,00	0,00
							44.654.475,82	44.654.475,82	
TOTAL DO RELATORIO			0,00	0,00	0,00	0,00	0,00	0,00	0,00
							44.654.475,82	44.654.475,82	

UPRD-P	:	22,13140579	EM: 31/12/2022
CDI - 100,0 %	:	1,00000000	EM: 31/12/2022

--- 00.001 --- FIM DO RELATORIO ----- SISTEMA CER - VERSAO 01.0 ---E

Departamento de Precatórios - DEPRE  
TJGO - Av. Assis Chateaubriand nº 195, St. Oeste, CEP 74130-012  
Fone (62) 3216 2667/2283/2650 E-mail: depre@tjgo.jus.br

CERTIDÃO PRECATÓRIOS (UNIÃO/MUNICÍPIOS/AUTARQUIAS FEDERAIS E MUNICIPAIS)

PASSIVO ENTIDADES DEVEDORAS REGIME GERAL EM 31/12/2022

(JÁ INSERIDOS PRECATÓRIOS EXERCÍCIO ORÇAMENTÁRIO 2023)

Entidade	Regime	Histórico	Valor Passivo 31/12/22	Valor não alocado 2022
ABADIA DE GOIÁS	Geral		R\$ 134.688,59	
ABADIÂNIA	Geral		R\$ 265.688,65	
ADELÂNDIA	Geral		R\$ 0,00	
ÁGUA FRIA DE GOIÁS	Geral		R\$ 0,00	
ÁGUA LIMPA DE GOIÁS	Geral		R\$ 50.430,79	R\$ 50.430,79
ÁGUAS LINDAS DE GOIÁS	Geral		R\$ 272.994,26	
ALOÂNDA	Geral		R\$ 0,00	
ALTO HORIZONTE	Geral		R\$ 0,00	
ALTO PARAISO	Geral		R\$ 51.298,23	
ALVORADA DO NORTE	Geral		R\$ 0,00	
AMARALINA	Geral		R\$ 0,00	
AMERICANO DO BRASIL	Geral		R\$ 78.357,63	
AMORINÓPOLIS	Geral		R\$ 85.418,69	
ANHANGUERA	Geral		R\$ 0,00	
APARECIDA DO RIO DOCE	Geral		R\$ 0,00	
APORE	Geral		R\$ 202.677,67	R\$ 42.779,57
ARAGARÇAS	Geral		R\$ 169.195,01	
ARAGOIANIA	Geral		R\$ 1.902.870,71	R\$ 38.247,49
ARAGUAPAZ	Geral		R\$ 1.901.828,96	R\$ 245.388,51
ARENÓPOLIS	Geral		R\$ 49.559,15	
ARUANÃ	Geral		R\$ 637.351,13	
AURILÂNDIA	Geral		R\$ 496.160,42	R\$ 297.168,85
AVELINÓPOLIS	Geral		R\$ 2.130.255,55	R\$ 522.146,40
BALIZA	Geral		R\$ 244.923,11	
BARRO ALTO	Geral		R\$ 983.780,24	
BELA VISTA DE GOIÁS	Geral		R\$ 226.332,86	
BOM JARDIM DE GOIÁS	Geral		R\$ 216.348,21	
BONFINÓPOLIS	Geral		R\$ 0,00	
BONÓPOLIS	Geral		R\$ 0,00	
BRAZABRANTES	Geral		R\$ 0,00	
BRITÂNIA	Geral		R\$ 867,05	
BURITI ALEGRE	Geral		R\$ 586.632,08	
BURITI DE GOIÁS	Geral		R\$ 48.244,97	
BURITINÓPOLIS	Geral		R\$ 0,00	
CABECEIRAS	Geral		R\$ 379.217,22	R\$ 28.238,38
CACHOEIRA ALTA	Geral		R\$ 0,00	
CACHOEIRA DE GOIÁS	Geral		R\$ 359.232,89	
CAÇU	Geral		R\$ 375.213,08	
CAIAPÔNIA	Geral		R\$ 787.983,93	
CALDAS NOVAS	Geral		R\$ 344.086,62	R\$ 216.049,32
CALDAZINHA	Geral		R\$ 100.076,78	
CAMPESTRE	Geral		R\$ 80.504,35	R\$ 80.504,35
CAMPINAÇU	Geral		R\$ 434.325,44	R\$ 218.835,74
CAMPO LIMPO DE GOIÁS	Geral		R\$ 0,00	
CASTELÂNDIA	Geral		R\$ 189.930,01	
CATALÃO	Geral		R\$ 7.018.744,11	
CATURAI	Geral		R\$ 0,00	
CERES	Geral		R\$ 0,00	
CEZARINA	Geral		R\$ 170.024,20	
CHAPADÃO DO CÉU	Geral		R\$ 0,00	
COCALZINHO	Geral		R\$ 201.823,62	
COLINAS DO SUL	Geral		R\$ 0,00	
CORREGO DO OURO	Geral		R\$ 0,00	
CORUMBA DE GOIÁS	Geral		R\$ 166.393,02	
CORUMBAIBA	Geral		R\$ 2.659.123,86	R\$ 1.200.118,34
CRISTALINA	Geral		R\$ 13.234.677,54	R\$ 3.828.561,11
CRISTIANÓPOLIS	Geral		R\$ 32.045,04	
CRIXÁS	Geral		R\$ 701.176,84	R\$ 7.943,38
CROMÍNIA	Geral		R\$ 248.848,38	R\$ 191.915,61
CUMARI	Geral		R\$ 0,00	
DAMIANÓPOLIS	Geral		R\$ 0,00	
DAMOLÂNDIA	Geral		R\$ 59.037,39	
DAVINÓPOLIS	Geral		R\$ 389.463,59	
DIORAMA	Geral		R\$ 0,00	
DIVINÓPOLIS DE GOIÁS	Geral		R\$ 0,00	
DOVERLÂNDIA	Geral		R\$ 675.292,01	
EDEALINA	Geral		R\$ 563.396,09	R\$ 256.328,17
EDÉIA	Geral		R\$ 0,00	
ESTRELA DO NORTE	Geral		R\$ 484.331,86	R\$ 193.499,64
FIRMINÓPOLIS	Geral		R\$ 0,00	
FLORES DE GOIÁS	Geral		R\$ 802.660,22	
FORMOSA	Geral		R\$ 5.375.592,76	R\$ 3.703.805,65
GAMELEIRA	Geral		R\$ 105.857,71	R\$ 105.857,71
GOIANÁPOLIS	Geral		R\$ 181.220,10	
GOIANDIRA	Geral		R\$ 1.076.835,56	R\$ 807.213,25
GOIANÉSIA	Geral		R\$ 448.090,63	R\$ 98.717,14
GOIANIA	Geral		R\$ 35.518.154,66	
GOIANIRA	Geral		R\$ 29.312,34	
GOUVERLÂNDIA	Geral		R\$ 1.957.316,73	R\$ 476.982,22

GUAPÓ	Geral	R\$ 251.318,88	
GUARÁITA	Geral	R\$ 358.491,80	
GUARANI DE GOIÁS	Geral	R\$ 66.726,70	
GUARINOS	Geral	R\$ 12.964,04	
HEITORAI	Geral	R\$ 311.363,91	R\$ 119.934,38
HIDROLANDIA	Geral	R\$ 0,00	
HIDROLINA	Geral	R\$ 1.540.141,53	R\$ 38.380,87
INACIOLANDIA	Geral	R\$ 341.399,53	R\$ 301.206,63
INDIARA	Geral	R\$ 1.107.651,90	
INHUMAS	Geral	R\$ 3.377.809,02	R\$ 141.363,42
IPIRANGA DE GOIÁS	Geral	R\$ 123.656,13	R\$ 113.127,45
IPORÁ	Geral	R\$ 987.952,83	R\$ 100.842,33
ITAGUARI	Geral	R\$ 63.777,73	R\$ 63.777,73
ITAJÁ	Geral	R\$ 807.690,69	R\$ 779.997,21
ITAPACI	Geral	R\$ 3.258.106,12	
ITAGUARU	Geral	R\$ 1.009.197,04	
ITARUMÃ	Geral	R\$ 0,00	
ITAUÇU	Geral	R\$ 0,00	
JANDAIA	Geral	R\$ 0,00	
JARAGUA	Geral	R\$ 6.082.475,84	R\$ 2.973.142,83
JATAÍ	Geral	R\$ 1.433.146,30	
JAUPACI	Geral	R\$ 464.865,28	R\$ 276.713,07
JESÚPOLIS	Geral	R\$ 0,00	
JOVIÂNIA	Geral	R\$ 451.351,61	R\$ 184.262,21
JUSSARA	Geral	R\$ 1.201.020,04	
LAGOA SANTA	Geral	R\$ 9.865,40	R\$ 9.865,40
LUZIÂNIA	Geral	R\$ 5.913.867,20	R\$ 2.460.728,29
MAIRIPOTABA	Geral	R\$ 204.694,21	
MAMBAÍ	Geral	R\$ 1.010.529,74	R\$ 737.353,39
MARZAGÃO	Geral	R\$ 0,00	
MATRINCHA	Geral	R\$ 0,00	
MAURILÂNDIA	Geral	R\$ 1.060.292,53	
MIMOSO DE GOIÁS	Geral	R\$ 359.668,15	R\$ 296.795,51
MINEIROS	Geral	R\$ 297.648,47	
MOIPORA	Geral	R\$ 336.978,28	R\$ 78.625,73
MONTE ALEGRE	Geral	R\$ 1.187.625,32	R\$ 1.191.603,40
MONTES CLAROS	Geral	R\$ 247.218,13	R\$ 247.218,13
MONTIVIDIU DO NORTE	Geral	R\$ 0,00	
MORRINHOS	Geral	R\$ 21.264,03	
MORRO AGUDO	Geral	R\$ 182.060,59	
MOZARLÂNDIA	Geral	R\$ 5.362.774,38	
MUNDO NOVO	Geral	R\$ 134.421,40	
MUTUNÓPOLIS	Geral	R\$ 77.919,93	
NAZÁRIO	Geral	R\$ 0,00	
NERÓPOLIS	Geral	R\$ 423.147,06	
NIQUELANDIA	Geral	R\$ 31.955.502,04	R\$ 31.301.089,90
NOVA AURORA	Geral	R\$ 174.265,13	R\$ 68.643,06
NOVA CRIXÁS	Geral	R\$ 2.029.912,54	R\$ 909.875,95
NOVA IGUAÇU	Geral	R\$ 259.606,33	R\$ 213.328,07
NOVA ROMA	Geral	R\$ 108.146,79	
NOVA VENEZA	Geral	R\$ 14.111,10	
NOVO BRASIL	Geral	R\$ 0,00	
NOVO GAMA	Geral	R\$ 5.697.785,40	R\$ 1.246.686,38
NOVO PLANALTO	Geral	R\$ 80.043,41	R\$ 80.043,41
OURO VERDE	Geral	R\$ 0,00	
OUVIDOR	Geral	R\$ 42.290,90	
PALESTINA DE GOIAS	Geral	R\$ 2.087.871,13	R\$ 414.263,81
PALMELO	Geral	R\$ 1.047.997,44	
PALMINÓPOLIS	Geral	R\$ 0,00	
PANAMA	Geral	R\$ 0,00	
PARANAIGUARA	Geral	R\$ 1.138.611,55	R\$ 513.946,67
PEROLÂNIDA	Geral	R\$ 0,00	
PETROLINA DE GOIÁS	Geral	R\$ 4.432.725,45	
PIRACANJUBA	Geral	R\$ 975.120,55	R\$ 234.106,79
PIRANHAS	Geral	R\$ 932.526,00	R\$ 20.184,17
PIRENÓPOLIS	Geral	R\$ 223.276,08	R\$ 223.276,08
PIRES DO RIO	Geral	R\$ 5.455.564,60	R\$ 203.105,20
PONTALINA	Geral	R\$ 307.611,61	
PORTEIRÃO	Geral	R\$ 485.366,21	R\$ 142.461,83
PORTELÂNDIA	Geral	R\$ 286.327,94	
PROFESSOR JAMIL	Geral	R\$ 0,00	
QUIRINÓPOLIS	Geral	R\$ 2.997.251,82	
RIANAPOLIS	Geral	R\$ 8.975,56	
RIO QUENTE	Geral	R\$ 0,00	R\$ 0,00
RIO VERDE	Geral	R\$ 6.249.143,93	
SANCLERLANDIA	Geral	R\$ 839.583,57	R\$ 614.197,89
SANTA BARBARA DE GOIÁS	Geral	R\$ 0,00	
SANTA CRUZ DE GOIAS	Geral	R\$ 860.010,99	R\$ 116.414,25
SANTA HELENA	Geral	R\$ 55.746,63	

SANTA ISABEL	Geral		R\$ 0,00	
SANTA RITA DO ARAGUAIA	Geral		R\$ 0,00	
SANTA RITA DO NOVO DESTINO	Geral		R\$ 211.949,39	
SANTA TEREZA	Geral		R\$ 680.708,41	
SANTA TEREZINHA	Geral		R\$ 323.497,57	R\$ 253.572,47
SANTO ANT. DA BARRA	Geral		R\$ 526.782,70	R\$ 102.099,68
SANTO ANTÔNIO DE GOIÁS	Geral		R\$ 0,00	
SÃO DOMINGOS	Geral		R\$ 81.080,88	
SÃO FRANCISCO DE GOIAS	Geral		R\$ 485.778,18	R\$ 272.737,33
SÃO JOAO DA ALIANÇA	Geral		R\$ 0,00	
SÃO JOAO DA PARAUNA	Geral		R\$ 38.459,34	R\$ 38.459,34
SÃO LUIZ DO NORTE	Geral		R\$ 310.688,88	R\$ 0,00
SÃO LUIS DE MONTES BELOS	Geral		R\$ 972.984,26	
SÃO MIGUEL DO ARAGUAIA	Geral		R\$ 987.674,99	R\$ 54.027,86
SÃO MIGUEL DO PASSA QUATRO	Geral		R\$ 0,00	
SÃO PATRÍCIO	Geral		R\$ 0,00	
SENADOR CANEDO	Geral		R\$ 1.842.000,97	R\$ 1.398.555,64
SERRANÓPOLIS	Geral		R\$ 471.382,40	
SIMOLÂNDIA	Geral		R\$ 0,00	
SITIO D'ABADIA	Geral		R\$ 0,00	
TAQUARAL	Geral		R\$ 126.915,42	
TERESINA DE GOIÁS	Geral		R\$ 1.574.953,51	
TEREZÓPOLIS	Geral		R\$ 0,00	
TRÊS RANCHOS	Geral		R\$ 0,00	
TRINDADE	Geral		R\$ 6.414.617,54	
TROMBAS	Geral		R\$ 52.356,30	R\$ 52.356,30
TURVÂNIA	Geral		R\$ 52.021,61	
UIRAPURU	Geral		R\$ 0,00	
URUANA	Geral		R\$ 415.828,23	
URUTAI	Geral		R\$ 235.263,88	R\$ 55.264,98
VALPARAÍSO DE GOIÁS	Geral		R\$ 143.660,36	
VARJÃO	Geral		R\$ 996.693,36	R\$ 44.414,49
VIANOPOLIS	Geral		R\$ 0,00	
VICENTINOPOLIS	Geral		R\$ 0,00	
VILA BOA	Geral		R\$ 2.303.470,20	R\$ 2.224.207,44
VILA PROPICIO	Geral		R\$ 200.905,63	
<b>TOTAL</b>	<b>GERAL</b>	<b>DEVIDO PELOS MUNICÍPIOS</b>	<b>R\$ 244.652.530,19</b>	<b>R\$ 64.148.447,45</b>

UNIÃO/AUTARQUIAS FEDERAIS E MUNICIPAIS ( Precatórios até exercício 2023)

Entidade Devedora	Regime	Valor Passivo em 31/12/22	Valor não alocado 2022
FESURV	Geral	R\$ 361.845,64	
FUNDO DE SAÚDE PIRES DO RIO	Geral	R\$ 15.444,01	R\$ 52.444,16
FUNDO MUNICIPAL DE SAÚDE SANCLERLÂNDIA	Geral	R\$ 0,00	R\$ 0,00
FUNDO MUNICIPAL DE PREV. SOCIAL DE MONTES CLAROS	Geral	R\$ 0,00	
FUNDO MUNICIPAL DE SAÚDE JARAGUÁ	Geral	R\$ 0,00	R\$ 0,00
FUNPREVAR	Geral	R\$ 124.182,37	
IBGE	Geral	R\$ 0,00	
IAMESC – INST. DE ASSIST. SAÚDE SERV. SENADOR CANEDO	Geral	R\$ 128.822,66	
INSTITUTO DE PREVIDÊNCIA SOCIAL DE JANDAIA	Geral	R\$ 0,00	
INSTITUTO DE PREVIDÊNCIA SERVIDORES MUN. GOIÂNIA-IPSM	Geral	R\$ 21.736.929,30	
INSTITUTO DE PREVIDÊNCIA SOCIAL DE OUVIDOR	Geral	R\$ 0,00	
IMAS	Geral	R\$ 913.101,85	
INSS	Geral	R\$ 16.533.179,33	
IPARV	Geral	R\$ 60.112,68	
IPCEZ	Geral	R\$ 0,00	
IPASHE	Geral	R\$ 0,00	
IPASI – IPORA	Geral	R\$ 150.025,99	R\$ 47.023,14
JATAI-PREV	Geral	R\$ 1.259.639,41	
QUIPREV	Geral	R\$ 0,00	
PREVIBEL	Geral	R\$ 256.649,46	
SAAE (MINEIROS)	Geral	R\$ 1.113.627,39	R\$ 1.098.512,81
SANESC	Geral	R\$ 43.741,28	R\$ 43.109,84
SMS	Geral	R\$ 0,00	
SMT	Geral	R\$ 0,00	
UFG	Geral	R\$ 1.424.560,83	
UNIÃO	Geral	R\$ 4.436.037,55	
UNIRV	Geral	R\$ 0,00	
<b>TOTAL GERAL</b>		<b>R\$ 48.557.899,75</b>	<b>R\$ 1.241.089,95</b>
<b>TOTAL GERAL ENTIDADES DEVEDORAS</b>		<b>R\$ 293.210.429,94</b>	

**Nota:** Regime Geral – Listagem somente de precatórios TJGO;  
Valores atualizados até 31/12/2022.  
Doc. original assinado.

Uires Gomes Rodrigues  
Assessor DEPRE/TJGO

Marina Cardoso Buchdid  
Juíza Auxiliar da Presidência  
Coordenadora de Precatórios



Regime	Soma - Valor Passivo 31/12/21
Especial	R\$ 114.418,46/23
Genral	R\$ 244.652,530,19
<b>Total Resultado</b>	<b>R\$ 359.070,997,42</b>

Processo: 04565/23  
Data: 09/04/2024 14:25:08  
Folha: 2970 de 4285

## **Relatório Posição da Dívida Posição 31/12/2022**



**CARTA GOVERNO – 0128/ 2023 – MKT-CLG.**

**Referência: Demonstrativo de Débitos da Posição da Dívida em 31/12/2022**

Goiânia, 24 de fevereiro de 2023.

Prezado (a) Prefeito (a), Humberto de Freitas Machado

Cumprimentando-o (a) e em atenção ao ofício referenciado, no qual solicita onde solicita o saldo da dívida em 31 de dezembro de 2022. Informo que a solicitação segue em anexo

Coloco-me à disposição para maiores esclarecimentos.

Sem mais para o momento.

Atenciosamente,

EQUATORIAL DISTRIBUIÇÃO GOIÁS  
GERENCIA DE RELACIONAMENTO  
PODER PÚBLICO MUNICIPAL

## Relatório Posição da Dívida Posição 31/12/2022



Cliente: **PREFEITURA MUNICIPAL DE JATAÍ**  
Prefeito (a): Humberto de Freitas Machado

Apresentamos ao **MUNICÍPIO DE JATAÍ**, para os devidos fins de direito, o Demonstrativo de Débitos, referente à prestação dos serviços relacionados à Energia Elétrica, apurados até a data base **31/12/2022**.

	A Vencer	Vencida < 5 anos	Total Geral
Agrupada	696.041,88	25.220,15	721.262,03
Desagrupada	11.291,02	86,01	11.377,03
Total Geral	707.332,90	25.306,16	732.639,06

Sem mais para o momento nos colocamos a disposição para maiores esclarecimentos que se fizerem necessários.

Goiânia, 24 de Fevereiro de 2023.

Enel Distribuição Goiás

Fone: **62 – 3243-2007**

E-mail: [clientesdegovernogo@equatorialgoias.com.br](mailto:clientesdegovernogo@equatorialgoias.com.br)

## Relatório Posição da Dívida Posição 31/12/2022



Rótulos de Linha	A Vencer	Vencida < 5 anos	Total Geral
<b>Agrupada</b>	<b>696.041,88</b>	<b>25.220,15</b>	<b>721.262,03</b>
290011310	94,61		94,61
290182098	2.793,70		2.793,70
10022716384	124,10		124,10
290002096	86,01		86,01
290002801	87,60		87,60
290003842	279,47		279,47
290008438	1.993,78		1.993,78
290025862	211,89		211,89
290027597	129,80		129,80
290028383	3.335,58		3.335,58
290028541	585,74		585,74
290042215	2.090,97		2.090,97
290042653	1.407,17		1.407,17
290043487	591,76		591,76
290044110	542,49		542,49
290044236	471.201,23		471.201,23
290047195	87,60		87,60
290048450	87,94		87,94
290055349	87,60		87,60
290079858	888,51		888,51
290081919	817,12		817,12
290094021	343,19		343,19
290094380	86,01		86,01
290094628	3.532,55		3.532,55
290095542	75,05		75,05
290097060	465,90		465,90
290099006	19.128,00		19.128,00
290099833	2.530,67		2.530,67
290109164	500,69		500,69
290109577	190,94		190,94
290110830	5.805,61		5.805,61
290113714	3.117,03		3.117,03
290114573	880,77		880,77
290114706	1.095,80		1.095,80
290119923	147,87		147,87
290136015	457,86		457,86
290139120	2.266,44		2.266,44
290145727	102,51		102,51
290160716	600,37		600,37
290161733	1.271,71		1.271,71
290162166	238,25		238,25

**Relatório Posição da  
Dívida Posição 31/12/2022**



290168168	193,25		193,25
290168879	15.431,00		15.431,00
290171775	190,94		190,94
290171957	2.207,69		2.207,69
290176402	350,37		350,37
290180648	841,70	701,80	1.543,50
290184915	664,02		664,02
290184927	1.657,47		1.657,47
290193801	1.253,90		1.253,90
290202530	1.534,46		1.534,46
290205578	87,91		87,91
290206560	5.023,62		5.023,62
290223283	358,32		358,32
290226892	171,71		171,71
290235133	3.145,45		3.145,45
290235546	422,84		422,84
290238079	1.661,83		1.661,83
290245655	90,82		90,82
290245667	344,67		344,67
290248000	13.660,38		13.660,38
290254115	86,01		86,01
290256446	619,29		619,29
290256458	713,81		713,81
290256604	581,19		581,19
290265745	434,30		434,30
290279628	97,43		97,43
290281441	730,87		730,87
290286712	61,50		61,50
290294642	810,60		810,60
290301221	358,52		358,52
290301403	115,53		115,53
290302857	440,38		440,38
290303230	87,60		87,60
290317162	3.225,57		3.225,57
290319912	2.065,78		2.065,78
290335267	1.868,73	1.398,22	3.266,95
290343677	847,70		847,70
3920000065	135,68		135,68
3920000480	105,70		105,70
3920001021	787,80		787,80
4010000935	1.719,01		1.719,01
10000885914	391,35		391,35
10000994179	2.045,38	1.657,70	3.703,08
10001104061	2.217,41		2.217,41



## Relatório Posição da Dívida Posição 31/12/2022



10002308213	1.656,23		1.656,23
10002341563	541,88		541,88
10002571925	1.755,45		1.755,45
10003008060	1.759,14		1.759,14
10003008140	7.223,52	7.009,70	14.233,22
10003768587	161,70		161,70
10004643087	548,70		548,70
10005406356	581,27	546,05	1.127,32
10005665157	155,44		155,44
10006081701	501,95		501,95
10006236624	76,56		76,56
10006626260	9.342,15		9.342,15
10007834274	87,60		87,60
10008525372	4.794,82		4.794,82
10009765318	1.303,09		1.303,09
10010036170	95,47		95,47
10010169685	104,88		104,88
10010298957	789,59		789,59
10010798747	235,92	286,30	522,22
10010831019	396,51		396,51
10010877833	87,91		87,91
10010969762	1.551,71		1.551,71
10011122410	1.388,19	319,76	1.707,95
10012573521	1.169,77		1.169,77
10012719836	471,47	568,92	1.040,39
10012837030	1.699,61		1.699,61
10013366856	1.404,59		1.404,59
10013517170	87,60		87,60
10013690866	2.008,32		2.008,32
10013990746	3.304,18	3.097,02	6.401,20
10014547323	153,10		153,10
10016290117	865,61		865,61
10016888403	1.213,48		1.213,48
10016930728	811,10		811,10
10017869674	1.926,69		1.926,69
10018525537	92,65		92,65
10018559865	1.764,44		1.764,44
10019240161	456,72		456,72
10020704605	413,72		413,72
10020945700	397,91		397,91
10021199947	480,81		480,81
10021705419	109,10		109,10
10022009637	1.583,49		1.583,49
10022179354	1.481,53		1.481,53

## Relatório Posição da Dívida Posição 31/12/2022



10022362680	2.098,81		2.098,81
10022859150	565,62		565,62
10024549191	440,23		440,23
10024702780	715,29		715,29
10024824958	665,18		665,18
10025190880	423,93		423,93
10027400423	87,60		87,60
10029503424	351,73		351,73
10029503556	833,21		833,21
10031935719	289,67	254,64	544,31
10032312103	273,31	255,27	528,58
10032905708	3.167,39		3.167,39
10032965522	2.384,36		2.384,36
10033494680	1.474,31		1.474,31
10033711010	323,29		323,29
10034099008	532,05		532,05
10034100510	204,36		204,36
10034233448	2.889,19		2.889,19
10034248054	86,01		86,01
10034382362	1.895,31	1.514,68	3.409,99
10035025520	1.212,13		1.212,13
10035272501	250,43		250,43
10035561732	854,10		854,10
10035579399	1.061,27		1.061,27
10035748620	86,01		86,01
10036248469	555,06		555,06
10036248477	403,40		403,40
10036248485	298,69		298,69
10036270499	730,37		730,37
10036418844	194,38		194,38
10036885418	292,31		292,31
290002059	802,32	516,17	1.318,49
290015716	5.114,71	1.811,23	6.925,94
290182086	5.640,03	4.527,32	10.167,35
3920001094	322,18	251,26	573,44
10036258758	1.286,69	504,11	1.790,80
<b>Desagrupada</b>	<b>11.291,02</b>	<b>86,01</b>	<b>11.377,03</b>
10036955165		86,01	86,01
290043840	1.912,99		1.912,99
290112357	1.762,28		1.762,28
290135990	282,01		282,01
290136027	221,69		221,69
290136040	206,52		206,52
290136118	314,30		314,30

## Relatório Posição da Dívida Posição 31/12/2022



290136143	537,44		537,44
290136155	272,43		272,43
290136167	397,78		397,78
290169847	203,95		203,95
290243506	649,03		649,03
290260681	1.334,45		1.334,45
10004643397	88,18		88,18
10022199053	284,07		284,07
10022975592	391,07		391,07
10032965581	2.432,83		2.432,83
<b>Total Geral</b>	<b>707.332,90</b>	<b>25.306,16</b>	<b>732.639,06</b>



## **RELATÓRIO CONCLUSIVO DA COMISSÃO ESPECIAL INVENTÁRIO ANUAL DOS BENS PATRIMONIAIS – 2022**

A Comissão Especial de Patrimônio nomeada pelo Decreto nº 033, de 04 de Abril de 2022, apresenta o relatório conclusivo relativo ao inventário anual dos bens patrimoniais do município de Jataí, Estado de Goiás, referente ao exercício de 2022 na forma prevista no art. XVI, da Instrução Normativa nº 00002/2023, nestes termos:

### **I- FUNDAMENTAÇÃO NORMATIVA**

O objetivo deste relatório é apresentar o trabalho de controle dos bens públicos patrimoniais, em observância as determinações legais previstas na Portaria 548/2015 da Secretaria do Tesouro Nacional (STN), Lei Federal 4.320/64, Instruções Normativas exaradas pelo Egrégio Tribunal de Contas dos Municípios (TCM), bem como Instrução Normativa 001/2022-SEGPLAN/PMJ, apontando com exatidão os valores registrados na contabilidade referente aos bens de natureza permanente no município de Jataí, Estado de Goiás.

Os bens patrimoniais, por sua própria natureza, características de duração e valor, devem ser controlados fisicamente e incorporados ao patrimônio do órgão, conforme determinações na própria Lei Federal nº 4.320, de 17 de março de 1964. Os inventários realizados pela administração pública têm como finalidade precípua atender a legislação em vigor, mas também, são tidos como medidas de controle, haja vista que os bens arrolados nos levantamentos físicos são de propriedade do Município, e precisam estar resguardados quanto a quaisquer danos.

### **I- OBJETIVOS DO LEVAMENTO PATRIMONIAL**

- a) Ter uma visão real da situação patrimônio do município;

*[Handwritten signatures and initials]*

- b) Verificar a existência e a localização física dos bens, assim como o estado de conservação e perfeita caracterizações desses;
- c) Possibilitar a regularização das inconsistências e permitir a apuração de responsabilidade, quando for o caso;
- d) Confirmar as responsabilidades pela guarda dos bens patrimoniais;
- e) Possibilitar a atualização da relação geral dos bens e dos termos de responsabilidade dos setores;
- f) Possibilitar a correta contabilização dos bens permanentes, permitindo a confrontação dos registros patrimoniais com registros contábeis, bem como sua respectiva conciliação e valoração patrimonial;
- g) Fornecer subsídios para tomada de decisão pelos gestores, permitindo uma melhor avaliação, planejamento e gerenciamento das atividades relativas aos bens patrimoniais;
- h) Disponibilizar, tempestivamente, informações aos órgãos fiscalizadores, quando solicitadas;

## **II- METODOLOGIA DO LEVANTAMENTO PATRIMONIAL**

Verificação “*in loco*” de todos os bens patrimoniais, observando a situação física de cada um e a sua localização conforme controle patrimonial existente. Ademais, os bens encontrados em perfeitas condições de uso constantes com valor contábil zerado na listagem do ativo permanente, foram reavaliados de modo a refletir o valor justo dos ativos patrimoniais.

Além disso, com a verificação física, foram identificados os bens ociosos e inservíveis, para que sejam tomadas as providências cabíveis com o devido ajuste do acervo patrimonial do município quando autorizado for pelo Poder Legislativo.

O procedimento adotado pela comissão é considerado como uma inovação no controle patrimonial do município. As equipes de campo, durante as averiguações *in loco* realizaram o registro fotográfico de todos os bens patrimoniais móveis, para tornar possível a visualização dos números de tombamento utilizou-se placas de identificação feitas em material reutilizável,

*Foi em*  
*[assinatura]*  
*2*  
*[assinatura]*



que foram inseridos no Sistema Integrado de Gestão Pública (SIGEP) no arquivo de registro de cada bem móvel.

### **III- DAS IMOBILIZAÇÕES, INCORPORAÇÕES, BAIXAS, ALIENAÇÕES E REAVALIAÇÕES DO EXERCÍCIO.**

O imobilizado é composto pelos bens móveis e imóveis. Inicialmente é reconhecido com base no valor de aquisição, construção ou produção. Após o reconhecimento inicial, ficam sujeitos à depreciação, amortização ou exaustão (quando tiverem vida útil definida), bem como redução ao valor recuperável e reavaliação.

#### **A. Das Imobilizações**

O Manual de Contabilidade Aplicada ao Setor Público (MCASP 9ª Edição) define o ativo imobilizado como item tangível que é mantido para o uso na produção ou fornecimento de bens ou serviços, ou para fins administrativos, inclusive os decorrentes de operações que transfiram para a entidade os benefícios, riscos e controle desses bens, cuja utilização se dará por mais de um período.

Dessa forma, segue relação analítica (*anexo I*) dos elementos que compõem o ativo permanente imobilizados em 2022, os quais foram devidamente verificados e tombados, não sendo encontrado nada que prejudique sua conservação, e estão todos com suas respectivas cargas patrimoniais atualizadas conforme detalhamento emitido por gestão, sendo:

#### **I-Valor de Imobilizações (Bens Móveis) no exercício 2022**

GESTÃO	VALOR
Fundo Municipal de Previdência de Jataí	15.554,00
Fundação Educacional de Jataí	30.663,00
Fundo Municipal de Defesa do Consumidor	35.491,00
Fundo Municipal do Meio Ambiente	78.125,00
Fundo Municipal de Trânsito	156.933,20
Fundo Municipal de Assistência Social	164.145,00
Fundo Especial Municipal Corpo de Bombeiro Militar	292.550,37
Poder Legislativo	316.341,44
Fundo Municipal de Saúde de Jataí	3.422.094,90

3  
1403

Poder Executivo	12.045.746,33
<b>TOTAL</b>	<b>16.557.644,24</b>

## II-Valor de Imobilizações (Bens Imóveis) no exercício de 2022

GESTÃO	VALOR
Fundo Especial Municipal Corpo de Bombeiro Militar	11.803,23
Fundo Municipal de Defesa do Consumidor	223.997,61
Fundo Municipal do Meio Ambiente	257.680,00
Fundo Municipal de Assistência Social	289.520,66
Fundo Municipal de Saúde de Jataí	310.300,92
Poder Legislativo	438.493,25
Poder Executivo	13.615.932,54
<b>TOTAL</b>	<b>15.147.728,21</b>

### B. Das incorporações

No decorrer do ano de 2022 a Comissão Especial incorporou ao patrimônio do município de Jataí, Estado de Goiás, em virtude de aquisição de bens patrimoniais e doações o montante geral de R\$ 699.000,16 (seiscentos e noventa e nove mil reais e dezesseis centavos), movimentados nas seguintes gestões:



*Handwritten signature*

*Handwritten signature*

*Handwritten signature*

Conforme demonstrado a seguir, R\$ 76.181,53 (setenta e seis mil cento e um reais e cinquenta e três centavos) são relativos a incorporações de bens imóveis e R\$ 622.818,63 (seiscentos e vinte e dois mil oitocentos e dezoito reais e sessenta e três e centavos) referente aos bens móveis.

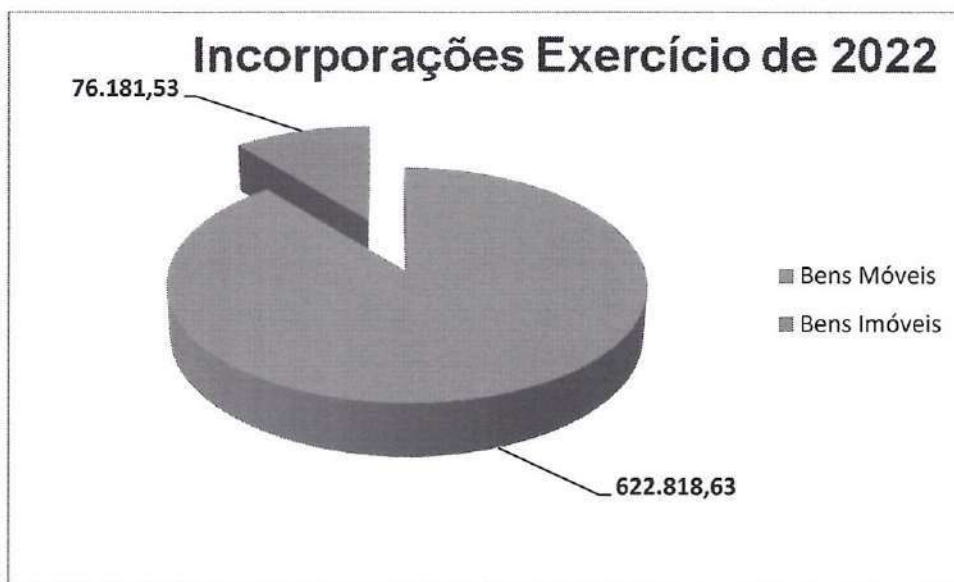

Do total incorporado a título de bens imóveis, R\$ 65.430,00 (sessenta e cinco mil quatrocentos e trinta reais) é referente à alienação de área com 38.276 m<sup>2</sup> destinada a APP-Área de Preservação Permanente, situada na Rodovia BR-364, fazenda Santa Rosa do Rochedo, designado área 05 (cinco) dentro do perímetro urbano na zona de expansão urbana, matrícula nº 65.355, avaliado no valor de R\$ 72.700,00 (setenta e dois mil e setecentos reais) conforme Lei nº 4.292, de 11 de agosto de 2021.

Ocorre que, a área vendida foi desmembrada da matrícula nº 19.192, cód. do bem nº 188430. Assim, no registro contábil para atender ao layout do Tribunal de Contas dos Municípios (TCM), foi efetivada uma depreciação no importe de R\$ 3.088.394,00 (três milhões e oitenta e oito mil reais e trezentos e noventa e quatro reais) no valor do bem cadastrado, pois o layout do tribunal não permite que a baixa por alienação seja efetivada em parcelas, de acordo com o pagamento recebido. O saldo remanescente no valor de 7.270,00 (sete mil e duzentos e setenta reais) corresponde ao primeiro pagamento recebido, ingressado como receita de alienação no dia 16/08/2022.





**Movimento de Incorporação**

**[ Dados do Bem ]**

Código	Descrição do Bem	
188430	MAT. 19192 - FRANCISCO ANTONIO - ÁREA DE TERRAS, LUGAR DENOMINADO SANTA	
Tipo do Bem	Empresa	
2 - Imóveis	PREFEITURA MUNICIPAL DE JATAÍ	
Destino	Data	Valor
SECRETARIA DE ADMINISTRACAO	03/06/2016	3.095.664,00

**[ Movimentos do Bem ]**

Código	Tipo do Movimento	Data/Hora	Valor
04402	ALIENAÇÃO	16/08/2022 16:29	7.270,00
11677	DEPRECIACAO	16/08/2022 16:28	3.088.394,00
18843	CADASTRO DO BEM	03/06/2016	3.095.664,00

Posteriormente, incorporou-se o valor de R\$ 65.430,00 (sessenta e cinco mil quatrocentos e trinta reais), referente ao segundo pagamento, totalizando assim, R\$ 72.700,00 (setenta e dois mil e setecentos reais) conforme previsto no contrato nº 215/2022 celebrado entre o Poder Público Municipal e a empresa Jataí Energética S/A, CNPJ nº 07.083.477/0001-27 relativo a promessa de compra e venda do citado imóvel.

Houve também, a incorporação de imóvel, cód. 1000000, no importe de R\$ 10.751,53 (dez mil setecentos e cinquenta e um real e cinquenta e três centavos) referente à venda de um imóvel situado na quadra 42, lote faixa frente para Avenida Coronel Belmiro Nogueira Silva, Bairro Dom Abel, matrícula 48.047, integrante do patrimônio público, devidamente autorizado pela Lei 4.404/2022.

Quanto ao procedimento contábil, como se trata da venda de um bem imóvel com pagamento recebido de forma parcelada aplicou-se a mesma sistemática descrita anteriormente. A incorporação no valor de R\$ 10.751,53 (dez mil setecentos e cinquenta e um real e cinquenta e três centavos), corresponde ao primeiro pagamento recebido a título de sinal do negócio de compra e venda celebrado com o município. Em relação à segunda parcela, foi feita a reavaliação do bem cadastrado outrora, no valor de R\$ 102.879,67 (cento e dois mil oitocentos e setenta e nove reais e sessenta e sete centavos).

*[Handwritten signatures and initials]*



**Movimento de Incorporação**

Inserir Deletar Abortar Editar Salvar Consultar

<F2> <F3> <Esc> <F5> <F6> <F7>

**[ Dados do Bem ]**

Código Descrição do Bem  
187758 MAT. 48047 - DOM ABEL - QD 42 LT ÁREA - DIVIDINDO COM BAIRRO SANTA

Tipo do Bem Empresa  
2 - Imóveis PREFEITURA MUNICIPAL DE JATAÍ

Destino Data Valor  
SECRETARIA DE ADMINISTRACAO 09/05/2016 101.868,80

**[ Movimentos do Bem ]**

Código	Tipo do Movimento	Data/Hora	Valor
04400	ALIENAÇÃO	18/08/2022 15:39	204.748,47
11677	REVALIAÇÃO	18/08/2022 15:39	102.879,67
18775	CADASTRO DO BEM	09/05/2016	101.868,80

Por sua vez, ainda no ano de 2022, foi incorporado o montante de R\$ 225.000,00 (duzentos e vinte e cinco mil reais) no patrimônio do município referente ao cadastro de 45 (quarenta e cinco) unidades de Pistola Taurus. As armas supracitadas, são oriundas de doação recebida da Polícia Rodoviária Federal à Guarda Civil Municipal (CGM), na forma do termo de doação SEI/PRF-42330117. No termo celebrado, foram doadas 60 (sessenta) unidades a CGM, no entanto, para inserção no ativo permanente do ente municipal, faz-se necessário a conferência do item junto ao Guarda Municipal responsável pelo armamento, e em virtude das escalas de trabalho dos referidos não foi possível incorporar todo o armamento doado até o final do exercício de 2022.



*[Handwritten signatures and initials]*



Ademais, a incorporação de R\$ 276.000,00 (duzentos e setenta e seis mil reais) é oriunda de doação recepcionada do Ministério da Saúde referente a veículo para utilização exclusiva no serviço de atendimento móvel de urgência (SAMU 192), na forma do termo de doação nº 104/2022.

Por fim, relatamos que o montante de R\$ 121.818,63 (cento e vinte e um mil oitocentos e dezoito reais e sessenta três centavos) foi incorporado ao patrimônio do município, pois durante a contagem física dos bens, foram encontrados itens que não estavam integralizados ao patrimônio do ente municipal, conforme documentos comprobatórios acostados (**anexo II**).

### C. Das baixas

No ano de 2022, foi aferido por esta Comissão Especial que não houve mutações no patrimônio relativo a **baixas, tipo doações/outros** de bens móveis.

### D. Das alienações do exercício:

No decorrer do exercício de 2022, o município de Jataí, Estado de Goiás, alienou bens públicos no montante total de R\$ 288.200,00 (duzentos e oitenta e oito mil e duzentos reais) conforme relatório de movimentações de bens abaixo:



ESTADO DE GOIÁS

PREFEITURA MUNICIPAL DE JATAI

RUA ITARUMA, 355 - S. SANTA MARIA

EXERCÍCIO DE 2022

PÁGINA 1

RELATÓRIO DE MOVIMENTAÇÃO DE BENS

PERÍODO - De 01/01/2022 Até 31/12/2022

Código	Descrição do Bem	Num.Bem	Data Inscrição	Data Movimentação	Tipo da Movimentação	Valor Atual
187758	MAT. 48047 - DOM ABEL - QD 42 LT ÁREA - DIVIDINDO COM BARRIO	57093	09/05/2019	18/08/2022	ALIENAÇÃO	204.748,47
188430	MAT. 19162 - FRANCISCO ANTONIO - AREA DE TERRAS, LUGAR DENZ	58751	03/06/2019	15/08/2022	ALIENAÇÃO	7.270,00
265493	MAT. 48047 - DOM ABEL - QD 42	1000009	01/09/2022	01/09/2022	ALIENAÇÃO	10.751,53
305484	MAT. 19162 - FRANCISCO ANTONIO - AREA DE TERRAS	108430	08/09/2022	08/09/2022	ALIENAÇÃO	65.430,00
TOTAL DE ALIENAÇÃO						288.200,00

Para melhor compreensão, aclaramos que do total alienado, R\$ 72.700,00 (setenta e dois mil e setecentos reais) se refere à venda de área com 38.276 m<sup>2</sup> destinada a APP- Área de Preservação Permanente, situada na Rodovia BR-364, fazenda Santa Rosa do Rochedo, designado área 05 (cinco) dentro do perímetro urbano na zona de expansão urbana, matrícula

19.192, desmembrada na matrícula nº 65.355, conforme Lei nº 4.292, de 11 de agosto de 2021 e contrato administrativo nº 215/2022.

Por sua vez, o total de R\$ 215.500,00 (duzentos e quinze mil e quinhentos reais) é relativo à venda de um imóvel situado na quadra 42, lote faixa frente para Avenida Coronel Belmiro Nogueira Silva, Bairro Dom Abel, matrícula 48.047, integrante do patrimônio público, devidamente autorizado pela Lei 4.404/2022.

#### E. Das depreciações ocorridas no exercício:

Os itens do ativo imobilizado estão sujeitos à depreciação, cuja apuração deve ser feita mensalmente, quando o bem do ativo estiver em condições de uso. Conforme dispõe o MCAPS 9ª edição, a depreciação tem como característica fundamental a redução do valor do bem e se inicia a partir do momento em que o item do ativo se tornar disponível para uso.

No exercício financeiro de 2022, as depreciações realizadas (**anexo I**) no município de Jataí, Estado de Goiás, totalizaram R\$ 5.107.022,77 (cinco milhões cento e sete mil, vinte e dois reais e setenta e sete centavos), e foram realizadas nos moldes da tabela que a Secretaria do Tesouro Nacional elaborou à União, considerando o tipo de bem, vida útil e valor residual, detalhados conforme a seguir:

GESTÃO	VALOR
Poder Executivo	4.301.525,67
Fundo Municipal de Saúde de Jataí	605.277,15
Fundo Municipal de Transito	66.884,90
Fundo Especial Municipal Corpo de Bombeiro Militar	40.428,58
Fundo Municipal de Assistência Social	35.613,91
Fundo Municipal do Meio Ambiente	26.685,10
Fundo Municipal de Previdência de Jataí	16.733,09
Fundo Municipal de Defesa do Consumidor	9.040,41
Fundo de Gestão de Recursos do FUNDEB	4.004,80
Fundação Educacional de Jataí	815,79
Fundo Municipal dos Direitos da Criança e do Adolescente	13,37
<b>TOTAL GERAL DEPRECIADO</b>	<b>5.107.022,77</b>

#### F. Das Reavaliações ocorridas no exercício

9

1409



Durante a verificação física dos bens constante na listagem de cada setor, constatou-se a existência de bens móveis em ótimo ou bom estado de conservação e em condições de uso normais, mas com valor contábil zerado. Assim, foi utilizado o método comparativo de outros bens existentes na relação de ativos adquiridos na mesma época, com condições de uso semelhantes e com as mesmas características no Registro Patrimonial. Ato esse registrado com a inserção no arquivo do Registro Patrimonial do bem avaliado juntamente com o R.P. do bem utilizado como parâmetro.

A reavaliação realizada visa garantir a mensuração e a manutenção do sistema de custos patrimoniais e contábeis do município de forma confiável, que corresponda ao valor justo dos ativos patrimoniais, para fins de suas demonstrações contábeis, de modo a assegurar que esses valores não difiram material e substancialmente do que deve ser reconhecido e determinado como ativo imobilizado. Os bens móveis citados foram reavaliados no importe de R\$ 10.437,65 (dez mil quatrocentos e trinta e sete reais e sessenta e cinco centavos).

Além disso, ainda ocorreu a reavaliação de bem imóvel para alienação, mat. 48047-Dom Abel- QD 42, no valor de R\$ 102.879,67 (cento e dois mil oitocentos e setenta e nove reais e sessenta e sete centavos), totalizando no exercício de 2022 R\$ 113.317,32 (cento e treze mil trezentos e dezessete reais e trinta e dois centavos).

#### **IV- DO ESTADO DE CONSERVAÇÃO DOS BENS INVENTARIADOS:**

Os bens constantes no ativo permanente do ente municipal, móveis e imóveis se encontram com estado de conservação entre ótimo/bom e regular, conforme Listagem Completa do Inventário (Relatório do Ativo Permanente) do Município acostada no **Anexo VI**.

#### **V- DOS BENS RELACIONADOS NO INVENTÁRIO ANTERIOR E NÃO LOCALIZADOS PELA COMISSÃO:**

No ano de 2022 constatarem-se inconsistências entre os bens físicos localizados pela Comissão de Inventário e os bens constantes na listagem geral de cada setor, no montante R\$ 383.430,92 (trezentos e oitenta e três mil quatrocentos e trinta reais e noventa e dois centavos), conforme relação acostada no presente relatório (*anexo III*).





# CONTAS DE GOVERNO 2022



**HUMBERTO DE FREITAS MACHADO**

**Prefeito Municipal**



# SÚMARIO

<b>INSTRUÇÃO NORMATIVA Nº 00002/2023 – CONTAS DE GOVERNO 2022</b>	
<b>Ofício de Encaminhamento das Contas de Governo</b>	<b>1</b>
<b>Recibo de análise e envio de dados via internet</b>	<b>2</b>
<b>Resumo da análise dos arquivos do Balanço 2022</b>	<b>3 a 5</b>
<b>Lei Municipal nº 4.350/2021 - Plano Plurianual PPA - 2022/2025</b>	<b>6 a 9</b>
Anexos do PPA	10 a 632
<b>Lei Municipal nº 4.277/2021- Lei de Diretrizes Orçamentárias 2022</b>	<b>633 a 644</b>
Anexo de Metas Fiscais	661 a 674
Anexo de Riscos Fiscais	675
<b>Lei Municipal nº 4.351/2021- Altera Lei de Diretrizes Orçamentárias 2022</b>	<b>676</b>
Anexo de Metas Fiscais	744 a 757
Anexo de Riscos Fiscais	758
<b>Lei Municipal nº 4.372/2021 – Lei Orçamentária Anual 2022</b>	<b>759 a 764</b>
Anexos da LOA	765 a 1059
<b>Leis que tratam de créditos adicionais (suplementar, especial e extraordinários)</b>	<b>-</b>
Lei nº 4.328, de 28 de outubro de 2021	1060 a 1061
Lei nº 4.361, de 16 de dezembro de 2021	1062
Lei nº 4.376, de 09 de fevereiro de 2022	1063 a 1065
Lei nº 4.394, de 06 de abril de 2022	1066 a 1067
Lei nº 4.395, de 06 de abril de 2022	1068 a 1069
Lei nº 4.401, de 12 de maio de 2022	1070 a 1071
Lei nº 4.403, de 12 de maio de 2022	1072 a 1072
Lei nº 4.420, de 29 de junho de 2022	1073
Lei nº 4.421, de 29 de junho de 2022	1074
Lei nº 4.433, de 12 de agosto de 2022	1075 a 1076
Lei nº 4.434, de 12 de agosto de 2022	1077 a 1078
Lei nº 4.446, de 25 de agosto de 2022	1079 a 1081
Lei nº 4.457, de 19 de setembro de 2022	1082 a 1084
Lei nº 4.460, de 19 de setembro de 2022	1085 a 1087
Lei nº 4.471, de 31 de outubro de 2022	1088 a 1089
<b>Anexo nº 10 - Lei Federal nº 4.320/1964</b>	<b>1090 a 1099</b>
<b>Anexo nº 11 - Lei federal nº 4.320/1964</b>	<b>1100 a 1151</b>
<b>Balanço orçamentário - MCASP</b>	<b>1152 a 1155</b>
<b>Balanço financeiro - MCASP</b>	<b>1156 a 1169</b>
<b>Demonstrativo das Variações Patrimoniais - MCASP</b>	<b>1170 a 1173</b>
<b>Balanço Patrimonial - MCASP</b>	<b>1174 a 1182</b>
<b>Demonstrativo dos Fluxos de Caixa - MCASP</b>	<b>1183 a 1189</b>
<b>Demonstrativo das Mutações no Patrimônio Líquido - MCASP</b>	<b>1190</b>
<b>Notas Explicativas das Demonstrações Contábeis</b>	<b>1191 a 1203</b>
Anexos das Notas Explicativas	1204 a 1361
<b>Demonstrativo da Dívida Flutuante - Anexo nº 17 da lei federal nº 4.320/1964</b>	<b>1362 a 1365</b>
Anexos da Dívida Flutuante	1366 a 1376
<b>Demonstrativo da Dívida Fundada - Anexo nº 16 da lei federal nº</b>	<b>1377</b>



# SÚMARIO

<b>4.320/1964</b>	
Anexos da Dívida Fundada	1378 a 1400
<b>Relatório Conclusivo- Comissão Especial de Patrimônio</b>	1401 a 1412
Anexos do Relatório Conclusivo de Patrimônio	1413 a 3777
<b>Relatório Controle Interno</b>	3778 a 3803
<b>Relatório de Avaliação Atuarial do Exercício de 2022</b>	3804 a 4173
<b>Lei Municipais que estabeleceram o Plano de Custeio do RPPS</b>	4174 a 4187

Ofício Gabinete do Prefeito nº. 034/2023/PMJ

Jataí, Estado de Goiás, 17 de abril de 2023.

Excelentíssimo Senhor  
Joaquim Alves de Castro Neto  
Presidente do Tribunal de Contas dos Municípios – TCM/GO  
Goiânia – GO

Assunto: **CONTAS DE GOVERNO - BALANÇO GERAL DO EXERCÍCIO DE 2022.**

Senhor Presidente,

Pelo presente, estamos encaminhando ao Egrégio Tribunal de Contas dos Municípios do Estado de Goiás, para os devidos fins, as Contas de Governo – Balanço Geral do **Município de Jataí, Estado de Goiás**, referente ao **EXERCÍCIO/2022.**

O Referido balanço foi elaborado de conformidade com a legislação em vigor, levando-se em conta as normas contidas na Lei Federal nº 4.320/64 de 17/03/64, e as Instruções Normativas nº11/2021 e 02/2023 do Tribunal de Contas dos Municípios – TCM-GO.

Antecipamos nossos agradecimentos e reiteramos nossos protestos de real estima e distinta consideração.

Respeitosamente,

HUMBERTO DE FREITAS MACHADO:341665801-91  
Assinado de forma digital por HUMBERTO DE FREITAS MACHADO:34166580191  
Dados: 2023.04.17 08:53:19 -03'00'  
Humberto de Freitas Machado  
CPF: 341.665.801-91  
Prefeito Municipal

## ANALISADOR WEB

### Recibo de Análise e Envio de Dados Via Internet

**Arquivo Enviado:** Balanço  
**Município:** JATAI  
**Ano Referência:** 2022

**Nome Contador:** RAPHAEL FRANNCKLYN B. R. ELOI DOS SANTOS  
**CPF Contador:** 00737130156  
**Assinatura Contador:** RAPHAEL FRANNCKLYN  
BRASILEIRO ROBERTO ELOI  
DOS SANTO:00737130156

Assinado de forma digital por RAPHAEL  
FRANNCKLYN BRASILEIRO ROBERTO ELOI  
DOS SANTO:00737130156  
Dados: 2023.04.17 08:59:10 -03'00'

**Nome Resp. Controle Interno:** MAISA ASSIS DA SILVA NERY  
**CPF Resp. Controle Interno:** 43357300125  
**Assinatura Resp. Cont.** MAISA ASSIS DA SILVA  
NERY:43357300125

Assinado de forma digital por MAISA ASSIS DA SILVA NERY:43357300125  
DN: c=BR, o=ICP-Brasil, ou=AC-SOLUTI Multipla v5, ou=33442145000100,  
ou=Presencial, ou=Certificado FF A3, cn=MAISA ASSIS DA SILVA  
NERY:43357300125  
Versão do Adobe Acrobat Reader: 2023.001.20143

Arquivo de Balanço recebido via Internet dia  
15/04/2023 às 16:01:36 hs

HUMBERTO DE FREITAS  
MACHADO:34166580191

Assinado de forma digital por  
HUMBERTO DE FREITAS  
MACHADO:34166580191  
Dados: 2023.04.17 08:52:11 -03'00'

**HUMBERTO DE FREITAS MACHADO - CPF: 34166580191**

Código de Autenticidade do Recibo: **4383214**



**Município:** JATAI

**Chefe de Governo:** HUMBERTO DE FREITAS MACHADO

**Contador:** RAPHAEL FRANNCKLYN B. R. ELOI DOS SANTOS

**Controle Interno:** MAISA ASSIS DA SILVA NERY (Responsável)

**Modo de Execução:** Envio

**Data:** 15/04/2023 16:01:15

**Exercício:** 2.022

**C.P.F.:** 34166580191

**C.P.F.:** 00737130156

**C.R.C.:** 0GO-0229880 - -2

**C.P.F.:** 43357300125

Resumo da Análise dos Arquivos referentes ao Balanço

01. Órgãos Consolidados			
Código	Descrição	Receita Orçamentária	Despesa Orçamentária
1	PODER LEGISLATIVO	R\$ 98.796,44	R\$ 16.061.769,41
3	PODER EXECUTIVO	R\$ 386.210.663,78	R\$ 283.875.528,42
4	FUNDEF/FUNDEB	R\$ 64.725.197,99	R\$ 66.307.124,49
5	FUNDACAO EDUCACIONAL DE JATAI	R\$ 61.530,60	R\$ 344.108,27
6	FMS	R\$ 43.714.685,63	R\$ 101.329.383,41
7	FUNDO MUN. DO MEIO AMBIENTE	R\$ 609.603,00	R\$ 641.927,50
8	FUNDO DE PREVIDENCIA	R\$ 69.210.201,45	R\$ 56.277.335,57
9	JATAI - FEMBOM	R\$ 1.256.357,60	R\$ 811.406,19
10	FUNDO MUN. DIREITOS CRIANCA E ADOLECENTE - JATAI	R\$ 183.738,90	R\$ 81.628,18
11	FUNDO MUNICIPAL DA CIENCIA E TECNOLOGIA	R\$ 1.338,31	R\$ 0,00
13	FUNDO MUNICIPAL DE DEFESA DO CONSUMIDOR - JATAI	R\$ 1.328.483,77	R\$ 320.660,19
14	FMAS	R\$ 679.572,92	R\$ 2.704.524,20
15	JATAI - FUNDO MUNICIPAL DE TRANSITO	R\$ 1.801.728,11	R\$ 701.983,24
17	FEPJPEM DE JATAI	R\$ 928.483,88	R\$ 946.023,58
Totais:		R\$ 570.810.382,38	R\$ 530.403.402,65

(Verifique se todos os órgãos acham-se consolidados)

ATESTADO DE COMPATIBILIDADE

Atesto a compatibilidade de receitas e despesas aqui destacados, com os apresentados nos balancetes mensais.

RAPHAEL FRANNCKLYN BRASILEIRO  
ROBERTO ELOI DOS SANTO:00737130156

Assinado de forma digital por RAPHAEL FRANNCKLYN  
BRASILEIRO ROBERTO ELOI DOS SANTO:00737130156  
Dados: 2023.04.17 09:00:55 -0300

RAPHAEL FRANNCKLYN B. R. ELOI DOS SANTOS

Contador(a) Responsável

02. Saldos Patrimoniais

		Saldo Anterior	Saldo Atual			Saldo Anterior	Saldo Atual
ATIVO				PASSIVO			
1 - Disponível	R\$ 138.710.984,59	R\$ 174.870.577,34	1 - Restos a Pagar	R\$ 17.508.627,55	R\$ 9.534.357,96		
2 - Realizável	R\$ 384.057.192,55	R\$ 383.791.295,02	2 - Serviço da Dívida a Pagar	R\$ 0,00	R\$ 0,00		
3 - Bens Móveis	R\$ 49.787.083,92	R\$ 64.959.214,09	3 - Depósitos	R\$ 2.298.600,05	R\$ 2.331.203,27		
4 - Bens Imóveis	R\$ 483.393.153,43	R\$ 495.343.348,84	4 - Débitos Tesouraria	R\$ 26.119,95	R\$ 25.254,95		
5 - Bens de Natureza Industrial	R\$ 272.265,94	R\$ 272.265,94	5 - Diversos PFD	R\$ 648.608,45	R\$ 817.695,72		
6 - Créditos (Dívida Ativa a Cobrar e Outros)	R\$ 80.825.583,51	R\$ 94.757.702,81	6 - Dívida Fundada Interna	R\$ 66.197.865,19	R\$ 88.899.475,89		
7 - Valores	R\$ 19.320,35	R\$ 19.320,35	7 - Dívida Fundada Externa	R\$ 0,00	R\$ 0,00		
8 - Diversos	R\$ 0,00	R\$ 1.464.076,12	8 - Diversos PPD	R\$ 0,00	R\$ 0,00		
Sub Total	R\$ 1.137.065.584,29	R\$ 1.215.477.800,51	Sub Total	R\$ 86.679.821,19	R\$ 101.607.987,79		
2 - Passivo Real Descoberto.	R\$ 0,00	R\$ 0,00	1 - Ativo Real Líquido.	R\$ 1.050.385.763,10	R\$ 1.113.869.812,72		
Totais:	R\$ 1.137.065.584,29	R\$ 1.215.477.800,51	Totais:	R\$ 1.137.065.584,29	R\$ 1.215.477.800,51		
9 - Ativo Compensado	R\$ 0,00	R\$ 0,00	9 - Passivo Compensado	R\$ 0,00	R\$ 0,00		

Atesto que os Saldos Patrimoniais aqui destacados acham-se compatíveis com os apresentados no Balanço Geral protocolado (Físico).

Responsável pelas informações Nome/CPF: \_\_\_\_\_  
Assinatura: \_\_\_\_\_  
Telefone para contato: \_\_\_\_\_

03. Saldos das Variações Patrimoniais			
VARIAÇÕES ATIVAS		VARIAÇÕES PASSIVAS	
Resultante da Execução Orçamentária		Resultante da Execução Orçamentária	
Receita Orçamentária	R\$ 570.810.382,38	Despesa Orçamentária	R\$ 530.403.402,65
Mutações Patrimoniais		Mutações Patrimoniais	
Bens Móveis - VI. Inc. Aquisição	R\$ 16.557.644,24	Bens Móveis - VI. Bai. Alien.	R\$ 0,00
Bens Imóveis - VI. Inc. Aquisição	R\$ 15.147.728,21	Bens Imóveis - VI. Bai. Alien.	R\$ 288.200,00
Bens Natureza Industrial - VI. Inc. Aquisição	R\$ 0,00	Bens Natureza Industrial - VI. Bai. Alien.	R\$ 0,00
Valores (Ações) - VI. Inscrição (APC)	R\$ 0,00	Valores (Ações) - VI. Recebimento	R\$ 0,00
Diversos - VI. Inscrição (APC)	R\$ 1.464.076,12	Diversos - VI. Recebimento (APC)	R\$ 0,00
Dív. Fundada Interna - VI. Amortização	R\$ 8.452.045,56	Dív. Ativa Tributária - VI. Recebimento	R\$ 4.583.918,93
Dív. Fundada Externa - VI. Amortização	R\$ 0,00	Dív. Ativa não Tributária - VI. Recebimento	R\$ 306.253,28
Diversos - VI. Amortização	R\$ 0,00	Dív. Fundada Interna - VI. Contratação	R\$ 25.499.778,22
		Dív. Fundada Externa - VI. Contratação	R\$ 0,00
		Diversos - VI. Contratação (PPD)	R\$ 0,00
Independente da Execução Orçamentária		Independente da Execução Orçamentária	
Dív. Ativa Tributária - VI. Inscrição	R\$ 18.523.879,90	Bens Móveis - VI. Bai. Doação	R\$ 205,32
Dív. Ativa não Tributária - VI. Inscrição	R\$ 298.411,61	Bens Imóveis - VI. Bai. Doação	R\$ 0,00
Dív. Ativa Tributária - VI. Encampação	R\$ 0,00	Bens Natureza Industrial - VI. Bai. Doação	R\$ 0,00
Dív. Ativa não Tributária - VI. Encampação	R\$ 0,00	Bens Móveis - VI. Bai. Deprec.	R\$ 2.018.628,77
Valores (Ações) - VI. Encampação	R\$ 0,00	Bens Imóveis - VI. Bai. Deprec.	R\$ 3.088.394,00
Diversos - VI. Encampação (APC)	R\$ 0,00	Bens Natureza Industrial - VI. Bai. Deprec.	R\$ 0,00
Bens Móveis - VI. Inc. Doação	R\$ 622.818,63	Dív. Ativa Tributária - VI. Cancelamento	R\$ 0,00
Bens Imóveis - VI. Inc. Doação	R\$ 76.181,53	Dív. Ativa não Tributária - VI. Cancelamento	R\$ 0,00
Bens Natureza Industrial - VI. Inc. Doação	R\$ 0,00	Valores (Ações) - VI. Cancelamento (APC)	R\$ 0,00
Bens Móveis - VI. Reavaliação	R\$ 10.501,39	Diversos - VI. Cancelamento (APC)	R\$ 0,00
Bens Imóveis - VI. Reavaliação	R\$ 102.879,67	Dív. Fundada Interna - VI. Encampação	R\$ 5.459.338,38
Bens Natureza Industrial - VI. Reavaliação	R\$ 0,00	Dív. Fundada Externa - VI. Encampação	R\$ 0,00
Restos a Pagar - VI. Baixa Canc.	R\$ 3.303.898,41	Diversos - VI. Encampação(PPD)	R\$ 0,00
Serviço da Dívida a Pagar - VI. Baixa Canc.	R\$ 0,00	Dív. Fundada Interna - VI. Correção	R\$ 6.128.404,72
Dív. Fundada Interna - VI. Cancelamento	R\$ 5.933.865,06	Dív. Fundada Externa - VI. Correção	R\$ 0,00
Dív. Fundada Externa - VI. Cancelamento	R\$ 0,00	Diversos - VI. Correção (PPD)	R\$ 0,00
Diversos - VI. Cancelamento (PPD)	R\$ 0,00	VI. Cancelamento (AFR)	R\$ 70.694,09
VI. Encampação (AFR)	R\$ 26.955,27	Restos a Pagar - VI. Encampação (PFR)	R\$ 0,00
Depósitos - VI. Cancelamento (PFD)	R\$ 0,00	Serviço da Dívida - VI. Encampação (PFR)	R\$ 0,00
Débitos Tesouraria - VI. Cancelamento (PFD)	R\$ 0,00	Depósitos - VI. Encampação (PFD)	R\$ 0,00
Diversos - VI. Cancelamento (PFD)	R\$ 0,00	Débitos Tesouraria - VI. Encampação (PFD)	R\$ 0,00
		Diversos - VI. Encampação (PFD)	R\$ 0,00
RESULTADO DA VARIAÇÃO		RESULTADO DA VARIAÇÃO	
Déficit	R\$ 0,00	Superávit	R\$ 63.484.049,62
TOTAL GERAL	R\$ 641.331.267,98	TOTAL GERAL	R\$ 641.331.267,98

04. Saldos Financeiros			
Município:JATAI		Exercício:2.022	
RECEITA		DESPESA	
Receita Orçamentária		Despesa Orçamentária	
Receitas Correntes		Administração	
Rec. Tributárias	R\$ 127.591.014,36	Agricultura	R\$ 4.420.388,17
Rec. de Contribuições	R\$ 15.125.151,94	Assistência social	R\$ 9.414.706,42
Rec. Patrimonial	R\$ 17.662.091,99	Ciência e Tecnologia	R\$ 363.139,50
Rec. Agropecuária	R\$ 0,00	Comércio e Serviços	R\$ 141.410,36
Rec. Industrial	R\$ 0,00	Cultura	R\$ 2.083.418,24
Rec. Serviços	R\$ 188.980,96	Desporto e Lazer	R\$ 3.392.864,63
Transf. Correntes	R\$ 378.537.658,51	Educação	R\$ 126.259.031,22
Outras Rec. Correntes	R\$ 7.290.227,02	Encargos Especiais	R\$ 19.079.611,60
Rec. Correntes Intra-Orçamentária	R\$ 49.484.435,20	Energia	R\$ 7.660.840,73
SUB-TOTAL	R\$ 595.879.559,98	Gestão Ambiental	R\$ 641.927,50
Contas Retificadoras	R\$ 54.996.280,82	Habitação	R\$ 102.600,10
SUB-TOTAL	R\$ 540.883.279,16	Indústria	R\$ 682.828,47
Receitas de Capital		Judiciária	R\$ 0,00
Operações de Crédito	R\$ 25.499.778,22	Legislativa	R\$ 16.061.769,41
Alienação de Bens - Móveis	R\$ 0,00	Previdência Social	R\$ 72.131.849,18
Alienação de Bens - Imóveis	R\$ 288.200,00	Reserva de Contingencia	R\$ 0,00
Amortização	R\$ 0,00	Saneamento	R\$ 0,00
Transf. de Capital	R\$ 4.139.125,00	Saúde	R\$ 101.329.383,41
Outras Rec. de Capital	R\$ 0,00	Segurança Pública	R\$ 19.984.265,57
Rec. Capital Intra-Orçamentária	R\$ 0,00	Transporte	R\$ 19.659.089,09
SUB-TOTAL	R\$ 29.927.103,22	Urbanismo	R\$ 95.544.318,07
TOTAL	R\$ 570.810.382,38	SUB-TOTAL	R\$ 530.403.402,65
Receita Extra-Orçamentária		Despesa Extra-Orçamentária	
Restos a Pagar - Valor Inscrição	R\$ 9.233.923,79	Restos a Pagar - Valor Baixa Pagamento	R\$ 13.904.294,97
		Restos a Pagar - Valor Baixa Cancelamento	R\$ 0,00



15/04/2023, 16:21

https://tcmgo.tc.br/saepc/tempSaida/sinteseConclusao75C61AEBC4DAA2C4FAB398BE9A231CEF.html

204CEFF.html

09/04/2024 14:25:08

2995 de 4285

Serviço da Dívida a Pagar - Valor Inscrição	R\$ 0,00	Serviço da Dívida a Pagar - Valor Baixa Pagamento	R\$ 0,00
Depósitos - Valor Inscrição	R\$ 58.119.222,10	Serviço da Dívida a Pagar - Valor Baixa Cancelamento	R\$ 0,00
Débitos Tesouraria - Valor Inscrição	R\$ 14.921,17	Depósitos - Valor Pagamento	R\$ 58.086.618,88
Diversos - Valor Inscrição	R\$ 171.740,21	Débitos Tesouraria - Valor Pagamento	R\$ 15.786,17
Realizável - Valor Recebimento	R\$ 92.476.242,53	Diversos - Valor Pagamento	R\$ 2.652,94
<b>SUB-TOTAL</b>	<b>R\$ 160.016.049,80</b>	Realizável - Valor Inscrição	R\$ 92.254.083,82
<b>Saldo do Exercício Anterior</b>	<b>R\$ 138.710.984,59</b>	<b>SUB-TOTAL</b>	<b>R\$ 164.263.436,78</b>
		<b>Saldo para o Exercício Seguinte</b>	<b>R\$ 174.870.577,34</b>
<b>TOTAL</b>	<b>R\$ 869.537.416,77</b>	<b>TOTAL</b>	<b>R\$ 869.537.416,77</b>

**LEI Nº 4.350, DE 16 DE DEZEMBRO DE 2021.**

“Dispõe sobre o Plano Plurianual para o quadriênio de 2022/2025, do Município de Jataí, Estado de Goiás”.

A CÂMARA MUNICIPAL DE JATAÍ, Estado de Goiás, aprovou e eu, Prefeito Municipal, sanciono a seguinte Lei:

**Art. 1º** - Esta lei institui o Plano Plurianual para o período de 2022 a 2025 em cumprimento ao disposto no artigo 165, § 1º, da Constituição Federal.

**Art. 2º** - O Plano Plurianual tem como diretrizes:

- I** – Promoção do Desenvolvimento Sustentável e Solidário;
- II** – Realização de Políticas Públicas para a Cidadania, a Afirmação dos Direitos e da Justiça Social;
- III** – Efetivação da Democracia, da Qualidade da Gestão Pública e a Ampliação da Participação Popular.

**Art. 3º** - Os objetivos estratégicos a serem alcançados pelo Plano Plurianual são:

**I** - Estimular a geração de trabalho e emprego em vários setores da economia local, através do incentivo empreendedorismo, a fim de promover a geração e distribuição da renda;

**II** - Implementar política municipal de abastecimento alimentar capaz de estimular a produção diversificada da agropecuária, a fim de incidir na geração de renda e empregos no campo, com atenção especial para a agricultura familiar;

**III** - Qualificar a infraestrutura urbana e rural especialmente para resolver problemas estruturais pela intervenção em pontos estratégicos;

**IV** - Promover o comprometimento de agentes públicos e privados com a conservação e o uso sustentável dos recursos naturais através de estratégias de desenvolvimento sustentável;

**V** - Estimular o desenvolvimento científico e tecnológico a fim de criar as bases para transformar nosso município em polo de referência;

**VI** - Garantir o direito humano à saúde através da promoção de políticas públicas que efetivem o acesso universal aos serviços e ações em saúde desenvolvidos com qualidade e para efetivar a realização do Sistema Único de Saúde (SUS);

**VII** - Garantir o direito humano à educação através da promoção de políticas públicas que efetivem a educação básica como mediação para a aprendizagem e o exercício da cidadania;

**VIII** - Garantir o direito à assistência social através da promoção de política pública articulada e coordenada que promova e proteja, com prioridade, os segmentos sociais em situação de maior vulnerabilidade;

**IX** - Garantir o direito à acessibilidade e à mobilidade através de ações e serviços adequados e que promovam a integração cidadã aos vários espaços urbanos;

**X** - Garantir o direito humano à moradia adequada com atenção especial às populações de menor renda atuando na ampliação do acesso à moradia de interesse social;

**XI** - Garantia do direito humano ao desenvolvimento artístico e cultural através de políticas públicas de promoção da cultura popular, do desporto e do lazer;

**XII** - Contribuir com a promoção do direito de viver livre da violência através de ações de integração comunitária e de articulação as ações de segurança pública com cidadania;

**XIII** - Garantir o direito à cidade através de mecanismos de participação da população nas definições sobre planejamento urbano e de inclusão de populações residentes em áreas de risco;

**XIV** - Ampliar os programas de incentivo industrial, com presença forte e estratégica nos fóruns e instâncias regionais e estaduais;

**XV** - Promover o acesso amplo e transparente à informação pública a fim de fortalecer o exercício da cidadania e da participação democrática;

**XVI** - Garantir a participação qualificada, permanente e consistente da cidadania na definição e na implementação de políticas públicas municipais;

**XVII** - Oferecer serviços públicos qualificados para a garantia de direitos da cidadania através da criação de condições físicas, de pessoal e de controle administrativo e financeiro;

**XVIII** - Garantir recursos financeiros para a implementação das prioridades políticas municipais através do incremento do orçamento público com receitas próprias e com captação junto a órgãos federais e estaduais.

**Art. 4º** - Os Programas de Ação da Administração Pública Municipal, constantes em anexo, constituem-se nos instrumentos de organização das ações a serem desenvolvidas pelo Poder Público Municipal no período compreendido no Plano Plurianual.

**Art. 5º** - As metas físicas estabelecidas para o período do Plano Plurianual constituem-se em limite de programação a ser observado em cada Lei de Diretrizes Orçamentárias e em cada Lei Orçamentária, assim como em propostas para créditos adicionais.

**Art. 6º** - Os valores consignados a cada ação são referenciais e não se constituem em limites à programação das despesas expressas em cada Lei de Diretrizes Orçamentárias e em cada Lei Orçamentária, assim como em propostas para créditos adicionais.

**Art. 7º** - Os recursos que financiarão a programação constante no Plano Plurianual são oriundos de fontes próprias do Município, dos fundos, fundações e autarquia municipais, das transferências constitucionais, das operações de crédito firmadas, dos convênios com o Estado e a União e de parcerias com a iniciativa privada.

**Art. 8º** - A inclusão de novos programas bem como a exclusão ou alteração dos programas definidos nesta Lei serão propostos pelo Poder Executivo por meio de Projeto de Lei de revisão anual ou de revisões específicas.

**§1º** - As leis de diretrizes orçamentárias, ao estabelecer as prioridades para o exercício seguinte, poderão promover ajustes no PPA desde que guardem consonância com as diretrizes estratégicas do Plano e com seu cenário de financiamento, mantendo-se os ajustes efetuados nos exercícios subsequentes.

**§2º** - Considera-se alteração de programa:

**I** - modificação da denominação, do objetivo, do público-alvo e dos indicadores e índices;

**II** - inclusão ou exclusão de ações e produtos;

**III** - alteração de título da ação orçamentária, do produto, da unidade

de medida, das metas e custos.

**§3º** - As alterações do PPA resultantes da mudança do cenário de financiamento do Plano, deverão ser objeto de projeto de lei específico a ser encaminhado ao Poder Legislativo, juntamente com a devida fundamentação.

**Art. 9º** - As codificações de programas e ações deste Plano serão observadas em cada Lei de Diretrizes Orçamentárias, em cada Lei Orçamentária Anual e em seus créditos adicionais, assim como nas Leis de revisão do Plano Plurianual.

**Parágrafo único** - Os códigos a que se refere este artigo prevalecerão até a extinção dos programas e ações a que se vinculam.

**Art. 10** - Somente poderão ser contratadas operações de crédito para o financiamento de projetos que estejam especificados no Plano Plurianual, observados os montantes de investimento correspondentes.

**Art. 11** - O Plano Plurianual e seus programas serão permanentemente acompanhados e anualmente avaliados.

**§1º** - O acompanhamento da execução do PPA será feito com base na evolução da realização das ações previstas para cada programa tendo, para tal, como subsídios, entre outros o plano gerencial de execução e as informações de execução físico-financeira fornecidas pelos responsáveis pela execução.

**§2º** - A avaliação do PPA será realizada com base nos objetivos, no desempenho dos indicadores previstos em cada Programa e no atingimento das metas físicas e financeiras, cujas informações serão apuradas pela Secretaria de Gestão e Planejamento nos termos estabelecidos nesta lei e outras determinações complementares operacionais estabelecidas pela Secretaria de Gestão e Planejamento.

**§3º** - Para o atendimento do disposto neste artigo, o Poder Executivo instituirá Sistema de Acompanhamento e de Avaliação do Plano Plurianual, sob a coordenação da Secretaria Municipal de Gestão e Planejamento.

**§4º** - O Poder Executivo elaborará e dará ampla publicidade ao relatório de avaliação do Plano Plurianual que conterá, pelo menos:

**I** – análise das variáveis que embasaram a elaboração do Plano, explicitando, se for o caso, as razões das diferenças entre os valores previstos e realizados;

**II** – demonstrativo, por programa e por ação, da execução física e financeira do exercício anterior e a acumulada, distinguindo-se as fontes de recursos, se oriundas do orçamento fiscal; das operações de crédito; dos convênios com o Estado e União; ou de parcerias com a iniciativa privada;

**III** – demonstrativo, por programa e para cada indicador, do índice alcançado ao término do exercício anterior, comparado com o índice final previsto para o final do quadriênio;

**IV** – análise, por programa, da possibilidade de alcance do índice final previsto para cada indicador e de cumprimento das metas físicas, relacionando, se for o caso, as medidas corretivas necessárias.

**Art. 12** - O Poder Executivo promoverá a participação da sociedade civil organizada no acompanhamento e na avaliação e na revisão do Plano Plurianual nos termos da

legislação municipal.

**Art. 13** - Os órgãos responsáveis pelos programas e ações indicarão servidores que se responsabilizarão pela execução e pelo fornecimento de informações necessárias ao monitoramento da execução e a avaliação do Plano.

**Art. 14** - Os servidores responsáveis pela execução dos programas deverão:

**I** – elaborar plano gerencial de execução dos programas e submetê-los à apreciação pela Secretaria Municipal de Gestão e Planejamento;

**II** – registrar, na forma determinada pela Secretaria Municipal de Gestão e Planejamento, as informações referentes à execução física e financeira dos programas e ações;

**III** – elaborar quadrimestralmente relatórios de monitoramento e anualmente relatórios de avaliação a serem encaminhados à Secretaria Municipal de Gestão e Planejamento até o dia 31 de maio do exercício subsequente;

**Art. 15** - O Poder Executivo, por intermédio da Secretaria Municipal de Gestão e Planejamento, divulgará por meio eletrônico e no placar da Prefeitura Municipal a íntegra desta lei, bem como as alterações consolidadas e os relatórios anuais, num prazo de até 60 (sessenta) dias após sua respectiva aprovação.

**Art. 16** - Esta Lei entra em vigor em 1º de janeiro de 2022.

**Art. 17** - Revogam-se as disposições em contrário.

Gabinete do Prefeito Municipal, no Centro Administrativo,  
aos 16 dias do mês de dezembro de 2021.

  
**Humberto de Freitas Machado**  
Prefeito Municipal

  
**GERALDO CALDEIRA AZAMBUJA**  
Procurador Geral do Município  
OAB/GO 33.312

**PUBLICADO NO DIÁRIO OFICIAL ELETRÔNICO  
DO MUNICÍPIO NO DIA 20/12/2021  
no portal [www.jatai.go.gov.br](http://www.jatai.go.gov.br)**

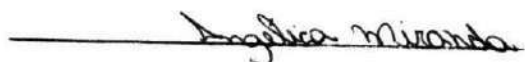





ESTADO DE GOIÁS  
MUNICÍPIO DE JATAI  
RUA ITARUMA, 355 - S. SANTA MARIA

**PPA 2022 / 2025**

CÓDIGO	PROGRAMA	TIPO DO PROGRAMA
0139	PROCESSO LEGISLATIVO	Programas de Apoio Administrativo

OBJETIVO
Apreciar proposições em geral, exercer a fiscalização e o controle externo dos órgãos e representantes do Poder Público e desempenhar prerrogativas legais e regimentais do órgão.

JUSTIFICATIVA
Propiciar melhores condições de trabalho ao Legislativo Municipal

ABRANGÊNCIA ESPACIAL	PÚBLICO ALVO
MUNICIPIO DE JATAÍ	POPULAÇÃO DO MUNICÍPIO



ESTADO DE GOIÁS  
MUNICÍPIO DE JATAÍ  
RUA ITARUMA, 355 - S. SANTA MARIA

**PPA 2022 / 2025**

CÓDIGO	PROGRAMA	TIPO DO PROGRAMA	UNIDADE ORÇAMENTÁRIA
0139	PROCESSO LEGISLATIVO	Programas de Apoio Administrativo	CAMARA MUNICIPAL

CÓDIGO	AÇÃO	UNIDADE DE MEDIDA	PRODUTO
1001	OBRAS, INSTAL. EQUIP. CAMARA MUNICIPAL	Porcentagem	OBRAS E EQUIPAMENTOS

DADOS GERAIS		DADOS FINANCEIROS - FONTES			NATUREZA DA DESPESA	
ANO	METAS	TESOURO MUNICIPAL	CONVÊNIOS	OPS. DE CRÉDITO	CORRENTE	CAPITAL
2022	100	671.556,55	0,00	0,00	0,00	671.556,55
2023	100	693.382,13	0,00	0,00	0,00	693.382,13
2024	100	691.703,24	0,00	0,00	0,00	691.703,24
2025	100	691.703,24	0,00	0,00	0,00	691.703,24



ESTADO DE GOIÁS  
MUNICÍPIO DE JATAI  
RUA ITARUMA, 355 - S. SANTA MARIA

**PPA 2022 / 2025**

CÓDIGO	PROGRAMA	TIPO DO PROGRAMA	UNIDADE ORÇAMENTÁRIA
0139	PROCESSO LEGISLATIVO	Programas de Apoio Administrativo	CAMARA MUNICIPAL

CÓDIGO	AÇÃO	UNIDADE DE MEDIDA	PRODUTO
2001	MANUT.ATIV.DA CAMARA MUNICIPAL	Unidade	MATERIAIS E SERVIÇOS

DADOS GERAIS		DADOS FINANCEIROS - FONTES			NATUREZA DA DESPESA	
ANO	METAS	TESOURO MUNICIPAL	CONVÊNIOS	OPS. DE CRÉDITO	CORRENTE	CAPITAL
2022	100	14.216.550,28	0,00	0,00	14.216.550,28	0,00
2023	100	14.678.588,16	0,00	0,00	14.678.588,16	0,00
2024	100	14.643.046,78	0,00	0,00	14.643.046,78	0,00
2025	100	14.643.046,78	0,00	0,00	14.643.046,78	0,00



ESTADO DE GOIÁS

MUNICÍPIO DE JATAI

RUA ITARUMA, 355 - S. SANTA MARIA

PPA 2022 / 2025

CÓDIGO	PROGRAMA	TIPO DO PROGRAMA
0239	APOIO AO PODER JUDICIÁRIO	Programas de Operações Especiais

OBJETIVO
Apoiar as ações desenvolvidas com vista à defesa do Estado, da ordem Econômica e Social, dos Costumes, dos Bens, da Família, da Pessoa, através do Processo Judiciário e com base nas Fontes de Direito

JUSTIFICATIVA
Propiciar melhores condições de trabalho ao Poder Judiciário no Município

ABRANGÊNCIA ESPACIAL	PÚBLICO ALVO
MUNICIPIO DE JATAÍ	Todas as pessoas que necessitem da prestação dos serviços do Pod



ESTADO DE GOIÁS  
MUNICÍPIO DE JATAÍ  
RUA ITARUMA, 355 - S. SANTA MARIA

**PPA 2022 / 2025**

CÓDIGO	PROGRAMA	TIPO DO PROGRAMA	UNIDADE ORÇAMENTÁRIA
0239	APOIO AO PODER JUDICIÁRIO	Programas de Operações Especiais	SECRETARIA DE GESTÃO E PLANEJAMENTO

CÓDIGO	AÇÃO	UNIDADE DE MEDIDA	PRODUTO
1031	BENS MÓVEIS P/O PODER JUDICIÁRIO E ELEITORAL	Porcentagem	OBRAS E EQUIPAMENTOS

DADOS GERAIS		DADOS FINANCEIROS - FONTES			NATUREZA DA DESPESA	
ANO	METAS	TESOURO MUNICIPAL	CONVÊNIOS	OPS. DE CRÉDITO	CORRENTE	CAPITAL
2022	100	2.000,00	0,00	0,00	0,00	2.000,00
2023	100	2.065,00	0,00	0,00	0,00	2.065,00
2024	100	2.060,00	0,00	0,00	0,00	2.060,00
2025	100	2.060,00	0,00	0,00	0,00	2.060,00





ESTADO DE GOIÁS  
MUNICÍPIO DE JATAÍ  
RUA ITARUMA, 355 - S. SANTA MARIA

**PPA 2022 / 2025**

CÓDIGO	PROGRAMA	TIPO DO PROGRAMA	UNIDADE ORÇAMENTÁRIA
0239	APOIO AO PODER JUDICIÁRIO	Programas de Operações Especiais	SECRETARIA DE GESTÃO E PLANEJAMENTO

CÓDIGO	AÇÃO	UNIDADE DE MEDIDA	PRODUTO
2011	ENCARGOS C/O PODER JUDICIÁRIO ELEITORAL	Porcentagem	MATERIAIS E SERVIÇOS

DADOS GERAIS		DADOS FINANCEIROS - FONTES			NATUREZA DA DESPESA	
ANO	METAS	TESOURO MUNICIPAL	CONVÊNIOS	OPS. DE CRÉDITO	CORRENTE	CAPITAL
2022	100	4.500,00	0,00	0,00	4.500,00	0,00
2023	100	4.646,25	0,00	0,00	4.646,25	0,00
2024	100	4.635,00	0,00	0,00	4.635,00	0,00
2025	100	4.635,00	0,00	0,00	4.635,00	0,00



ESTADO DE GOIÁS  
MUNICÍPIO DE JATAÍ  
RUA ITARUMA, 355 - S. SANTA MARIA

## PPA 2022 / 2025

CÓDIGO	PROGRAMA	TIPO DO PROGRAMA
0439	PROGRAMA GESTÃO MODERNA E TRANSFORMADORA	Programas de Apoio Administrativo

### OBJETIVO

Promover a simplificação administrativa, a modernização da gestão pública e a integração dos serviços públicos, especialmente aqueles prestados por meio eletrônico;  
monitorar o desempenho e avaliar a concepção, implementação e os resultados das políticas e das ações prioritárias para assegurar que as diretrizes estratégicas sejam observadas. Buscar articular instituições e

### JUSTIFICATIVA

Modernizar a gestão administrativa dos órgãos da administração direta e indireta por meio de equipamentos, sistemas e processos que permitam maioreficiência nos serviços oferecidos aos munícipes, com a desburocratização da máquina pública e agilidade no atendimento, proporcionando acesso direto as informações com transparência e acessibilidade. Possibilitar e estimular o conhecimento pelo servidor público afim de que possar gerar rendimentos em suas respectivas áreas refletindo por conseguinte sob à população em geral com melhorias na aplicação dos recursos públicos.

ABRANGÊNCIA ESPACIAL	PÚBLICO ALVO
MUNICIPIO DE JATAÍ	POPULACAO DO MUNICIPIO



CÓDIGO	PROGRAMA	TIPO DO PROGRAMA	UNIDADE ORÇAMENTÁRIA
0439	PROGRAMA GESTÃO MODERNA E TRANSFORMADORA	Programas de Apoio Administrativo	FUNDO MUNICIPAL ESPECIAL CORPO DE BOMBEIROS

CÓDIGO	AÇÃO	UNIDADE DE MEDIDA	PRODUTO
1024	AQUISIÇÃO DE EQUIPAMENTOS AO FEMBOM	Unidade	EQUIPAMENTOS E MATERIAIS PERMANE

DADOS GERAIS		DADOS FINANCEIROS - FONTES			NATUREZA DA DESPESA	
ANO	METAS	TESOURO MUNICIPAL	CONVÊNIOS	OPS. DE CRÉDITO	CORRENTE	CAPITAL
2022	100	300.000,00	0,00	0,00	0,00	300.000,00
2023	100	309.750,00	0,00	0,00	0,00	309.750,00
2024	100	309.000,00	0,00	0,00	0,00	309.000,00
2025	100	309.000,00	0,00	0,00	0,00	309.000,00



CÓDIGO	PROGRAMA	TIPO DO PROGRAMA	UNIDADE ORÇAMENTÁRIA
0439	PROGRAMA GESTÃO MODERNA E TRANSFORMADORA	Programas de Apoio Administrativo	GABINETE DO PREFEITO

CÓDIGO	AÇÃO	UNIDADE DE MEDIDA	PRODUTO
1029	AQUISIÇÃO DE EQUIP.E MAT.PERMANENTES	Porcentagem	AQUISIÇÃO DE EQUIP.E MAT.PERMANEN

DADOS GERAIS		DADOS FINANCEIROS - FONTES			NATUREZA DA DESPESA	
ANO	METAS	TESOURO MUNICIPAL	CONVÊNIOS	OPS. DE CRÉDITO	CORRENTE	CAPITAL
2022	100	40.000,00	0,00	0,00	0,00	40.000,00
2023	100	41.300,00	0,00	0,00	0,00	41.300,00
2024	100	41.200,00	0,00	0,00	0,00	41.200,00
2025	100	41.200,00	0,00	0,00	0,00	41.200,00



CÓDIGO	PROGRAMA	TIPO DO PROGRAMA	UNIDADE ORÇAMENTÁRIA
0439	PROGRAMA GESTÃO MODERNA E TRANSFORMADORA	Programas de Apoio Administrativo	SECRETARIA DA FAZENDA

CÓDIGO	AÇÃO	UNIDADE DE MEDIDA	PRODUTO
1034	BENS MÓVEIS P/ SECRETARIA DA FAZENDA	Porcentagem	OBRAS E EQUIPAMENTOS

DADOS GERAIS		DADOS FINANCEIROS - FONTES			NATUREZA DA DESPESA	
ANO	METAS	TESOURO MUNICIPAL	CONVÊNIOS	OPS. DE CRÉDITO	CORRENTE	CAPITAL
2022	100	20.000,00	0,00	0,00	0,00	20.000,00
2023	100	20.650,00	0,00	0,00	0,00	20.650,00
2024	100	20.600,00	0,00	0,00	0,00	20.600,00
2025	100	20.600,00	0,00	0,00	0,00	20.600,00





CÓDIGO	PROGRAMA	TIPO DO PROGRAMA	UNIDADE ORÇAMENTÁRIA
0439	PROGRAMA GESTÃO MODERNA E TRANSFORMADORA	Programas de Apoio Administrativo	FUNDO MUL. DE DEFESA DO CONSUMIDOR

CÓDIGO	AÇÃO	UNIDADE DE MEDIDA	PRODUTO
1042	AQUISIÇÃO DE EQUIP. E MATERIAIS PERMANENTES	Porcentagem	OBRAS E EQUIPAMENTOS

DADOS GERAIS		DADOS FINANCEIROS - FONTES			NATUREZA DA DESPESA	
ANO	METAS	TESOURO MUNICIPAL	CONVÊNIOS	OPS. DE CRÉDITO	CORRENTE	CAPITAL
2022	100	220.000,00	0,00	0,00	0,00	220.000,00
2023	100	227.150,00	0,00	0,00	0,00	227.150,00
2024	100	226.600,00	0,00	0,00	0,00	226.600,00
2025	100	226.600,00	0,00	0,00	0,00	226.600,00



ESTADO DE GOIÁS  
MUNICÍPIO DE JATAÍ  
RUA ITARUMA, 355 - S. SANTA MARIA

**PPA 2022 / 2025**

CÓDIGO	PROGRAMA	TIPO DO PROGRAMA	UNIDADE ORÇAMENTÁRIA
0439	PROGRAMA GESTÃO MODERNA E TRANSFORMADORA	Programas de Apoio Administrativo	FUNDO ESP DOS PROCURADORES JURIDICOS PODEF

CÓDIGO	AÇÃO	UNIDADE DE MEDIDA	PRODUTO
1043	EQUIPAMENTOS PARA FDO PROCURADORES	Porcentagem	EQUIPAMENTOS PERMANENTE

DADOS GERAIS		DADOS FINANCEIROS - FONTES			NATUREZA DA DESPESA	
ANO	METAS	TESOURO MUNICIPAL	CONVÊNIOS	OPS. DE CRÉDITO	CORRENTE	CAPITAL
2022	100	2.500,00	0,00	0,00	0,00	2.500,00
2023	100	2.581,25	0,00	0,00	0,00	2.581,25
2024	100	2.575,00	0,00	0,00	0,00	2.575,00
2025	100	2.575,00	0,00	0,00	0,00	2.575,00



CÓDIGO	PROGRAMA	TIPO DO PROGRAMA	UNIDADE ORÇAMENTÁRIA
0439	PROGRAMA GESTÃO MODERNA E TRANSFORMADORA	Programas de Apoio Administrativo	SECRETARIA DE GESTÃO E PLANEJAMENTO

CÓDIGO	AÇÃO	UNIDADE DE MEDIDA	PRODUTO
1045	AQUISIÇÃO DE EQUIP. E MATERIAIS PERMANENTES	Unidade	AQUISIÇÃO DE EQUIPAMENTOS E MATEF

DADOS GERAIS		DADOS FINANCEIROS - FONTES			NATUREZA DA DESPESA	
ANO	METAS	TESOURO MUNICIPAL	CONVÊNIOS	OPS. DE CRÉDITO	CORRENTE	CAPITAL
2022	100	330.000,00	0,00	0,00	0,00	330.000,00
2023	100	340.725,00	0,00	0,00	0,00	340.725,00
2024	100	339.900,00	0,00	0,00	0,00	339.900,00
2025	100	339.900,00	0,00	0,00	0,00	339.900,00



CÓDIGO	PROGRAMA	TIPO DO PROGRAMA	UNIDADE ORÇAMENTÁRIA
0439	PROGRAMA GESTÃO MODERNA E TRANSFORMADORA	Programas de Apoio Administrativo	FUNDO MUL. DE DEFESA DO CONSUMIDOR

CÓDIGO	AÇÃO	UNIDADE DE MEDIDA	PRODUTO
1047	CONSTRUÇÃO E AMPLIAÇÃO DA SEDE PROCOM	Porcentagem	OBRAS E INSTALAÇÕES

DADOS GERAIS		DADOS FINANCEIROS - FONTES			NATUREZA DA DESPESA	
ANO	METAS	TESOURO MUNICIPAL	CONVÊNIOS	OPS. DE CRÉDITO	CORRENTE	CAPITAL
2022	100	436.950,00	0,00	0,00	0,00	436.950,00
2023	100	0,00	0,00	0,00	0,00	0,00
2024	100	0,00	0,00	0,00	0,00	0,00
2025	100	0,00	0,00	0,00	0,00	0,00



ESTADO DE GOIÁS  
MUNICÍPIO DE JATAÍ  
RUA ITARUMA, 355 - S. SANTA MARIA

**PPA 2022 / 2025**

CÓDIGO	PROGRAMA	TIPO DO PROGRAMA	UNIDADE ORÇAMENTÁRIA
0439	PROGRAMA GESTÃO MODERNA E TRANSFORMADORA	Programas de Apoio Administrativo	GABINETE DO PREFEITO

CÓDIGO	AÇÃO	UNIDADE DE MEDIDA	PRODUTO
2002	MANUT.ATIV.SEC.EXECUTIVA GABINETE DO PREFEITO	Unidade	MATERIAIS E SERVIÇOS

DADOS GERAIS		DADOS FINANCEIROS - FONTES			NATUREZA DA DESPESA	
ANO	METAS	TESOURO MUNICIPAL	CONVÊNIOS	OPS. DE CRÉDITO	CORRENTE	CAPITAL
2022	100	4.934.500,00	0,00	0,00	4.934.500,00	0,00
2023	100	5.094.871,25	0,00	0,00	5.094.871,25	0,00
2024	100	5.082.535,00	0,00	0,00	5.082.535,00	0,00
2025	100	5.082.535,00	0,00	0,00	5.082.535,00	0,00





CÓDIGO	PROGRAMA	TIPO DO PROGRAMA	UNIDADE ORÇAMENTÁRIA
0439	PROGRAMA GESTÃO MODERNA E TRANSFORMADORA	Programas de Apoio Administrativo	GABINETE DO PREFEITO

CÓDIGO	AÇÃO	UNIDADE DE MEDIDA	PRODUTO
2003	MANUT.ATIVIDADES DA PROCURADORIA GERAL	Unidade	MATERIAIS E SERVIÇOS

DADOS GERAIS		DADOS FINANCEIROS - FONTES			NATUREZA DA DESPESA	
ANO	METAS	TESOURO MUNICIPAL	CONVÊNIOS	OPS. DE CRÉDITO	CORRENTE	CAPITAL
2022	100	21.800,00	0,00	0,00	21.800,00	0,00
2023	100	22.508,50	0,00	0,00	22.508,50	0,00
2024	100	22.454,00	0,00	0,00	22.454,00	0,00
2025	100	22.454,00	0,00	0,00	22.454,00	0,00



ESTADO DE GOIÁS  
MUNICÍPIO DE JATAÍ  
RUA ITARUMA, 355 - S. SANTA MARIA

**PPA 2022 / 2025**

CÓDIGO	PROGRAMA	TIPO DO PROGRAMA	UNIDADE ORÇAMENTÁRIA
0439	PROGRAMA GESTÃO MODERNA E TRANSFORMADORA	Programas de Apoio Administrativo	GABINETE DO PREFEITO

CÓDIGO	AÇÃO	UNIDADE DE MEDIDA	PRODUTO
2004	DIVULG.PROP.PUBLIC.OFICIAIS E ATOS ADM	Unidade	MATERIAIS E SERVIÇOS

DADOS GERAIS		DADOS FINANCEIROS - FONTES			NATUREZA DA DESPESA	
ANO	METAS	TESOURO MUNICIPAL	CONVÊNIOS	OPS. DE CRÉDITO	CORRENTE	CAPITAL
2022	100	903.400,00	0,00	0,00	903.400,00	0,00
2023	100	932.760,50	0,00	0,00	932.760,50	0,00
2024	100	930.502,00	0,00	0,00	930.502,00	0,00
2025	100	930.502,00	0,00	0,00	930.502,00	0,00



ESTADO DE GOIÁS  
MUNICÍPIO DE JATAÍ  
RUA ITARUMA, 355 - S. SANTA MARIA

**PPA 2022 / 2025**

CÓDIGO	PROGRAMA	TIPO DO PROGRAMA	UNIDADE ORÇAMENTÁRIA
0439	PROGRAMA GESTÃO MODERNA E TRANSFORMADORA	Programas de Apoio Administrativo	GABINETE DO PREFEITO

CÓDIGO	AÇÃO	UNIDADE DE MEDIDA	PRODUTO
2005	MANUT.ATIV.DA OUVIDORIA GERAL DO MUNICÍPIO	Unidade	MATERIAIS E SERVIÇOS

DADOS GERAIS		DADOS FINANCEIROS - FONTES			NATUREZA DA DESPESA	
ANO	METAS	TESOURO MUNICIPAL	CONVÊNIOS	OPS. DE CRÉDITO	CORRENTE	CAPITAL
2022	100	18.300,00	0,00	0,00	18.300,00	0,00
2023	100	18.894,75	0,00	0,00	18.894,75	0,00
2024	100	18.849,00	0,00	0,00	18.849,00	0,00
2025	100	18.849,00	0,00	0,00	18.849,00	0,00



ESTADO DE GOIÁS  
MUNICÍPIO DE JATAÍ  
RUA ITARUMA, 355 - S. SANTA MARIA

**PPA 2022 / 2025**

CÓDIGO	PROGRAMA	TIPO DO PROGRAMA	UNIDADE ORÇAMENTÁRIA
0439	PROGRAMA GESTÃO MODERNA E TRANSFORMADORA	Programas de Apoio Administrativo	GABINETE DO PREFEITO

CÓDIGO	AÇÃO	UNIDADE DE MEDIDA	PRODUTO
2006	MANUT.ATIV.DA CONTROLADORIA GERAL DO MUNICÍPIO	Unidade	MATERIAIS E SERVIÇOS

DADOS GERAIS		DADOS FINANCEIROS - FONTES			NATUREZA DA DESPESA	
ANO	METAS	TESOURO MUNICIPAL	CONVÊNIOS	OPS. DE CRÉDITO	CORRENTE	CAPITAL
2022	100	19.800,00	0,00	0,00	19.800,00	0,00
2023	100	20.443,50	0,00	0,00	20.443,50	0,00
2024	100	20.394,00	0,00	0,00	20.394,00	0,00
2025	100	20.394,00	0,00	0,00	20.394,00	0,00



CÓDIGO	PROGRAMA	TIPO DO PROGRAMA	UNIDADE ORÇAMENTÁRIA
0439	PROGRAMA GESTÃO MODERNA E TRANSFORMADORA	Programas de Apoio Administrativo	GABINETE DO PREFEITO

CÓDIGO	AÇÃO	UNIDADE DE MEDIDA	PRODUTO
2008	FESTIVIDADES, RECEPÇÕES E HOMENAGENS	Unidade	MATERIAIS E SERVIÇOS

DADOS GERAIS		DADOS FINANCEIROS - FONTES			NATUREZA DA DESPESA	
ANO	METAS	TESOURO MUNICIPAL	CONVÊNIOS	OPS. DE CRÉDITO	CORRENTE	CAPITAL
2022	100	190.000,00	0,00	0,00	190.000,00	0,00
2023	100	196.175,00	0,00	0,00	196.175,00	0,00
2024	100	195.700,00	0,00	0,00	195.700,00	0,00
2025	100	195.700,00	0,00	0,00	195.700,00	0,00





ESTADO DE GOIÁS  
MUNICÍPIO DE JATAÍ  
RUA ITARUMA, 355 - S. SANTA MARIA

**PPA 2022 / 2025**

CÓDIGO	PROGRAMA	TIPO DO PROGRAMA	UNIDADE ORÇAMENTÁRIA
0439	PROGRAMA GESTÃO MODERNA E TRANSFORMADORA	Programas de Apoio Administrativo	SECRETARIA DE GESTÃO E PLANEJAMENTO

CÓDIGO	AÇÃO	UNIDADE DE MEDIDA	PRODUTO
2012	MANUT.ATIV.DIVISÃO DE SERVIÇOS ADMINISTRATIVOS	Unidade	MATERIAIS E SERVIÇOS

DADOS GERAIS		DADOS FINANCEIROS - FONTES			NATUREZA DA DESPESA	
ANO	METAS	TESOURO MUNICIPAL	CONVÊNIOS	OPS. DE CRÉDITO	CORRENTE	CAPITAL
2022	100	10.564.400,00	0,00	0,00	10.539.400,00	25.000,00
2023	100	10.907.743,00	0,00	0,00	10.881.930,50	25.812,50
2024	100	10.881.332,00	0,00	0,00	10.855.582,00	25.750,00
2025	100	10.881.332,00	0,00	0,00	10.855.582,00	25.750,00



ESTADO DE GOIÁS  
MUNICÍPIO DE JATAÍ  
RUA ITARUMA, 355 - S. SANTA MARIA

**PPA 2022 / 2025**

CÓDIGO	PROGRAMA	TIPO DO PROGRAMA	UNIDADE ORÇAMENTÁRIA
0439	PROGRAMA GESTÃO MODERNA E TRANSFORMADORA	Programas de Apoio Administrativo	SECRETARIA DE GESTÃO E PLANEJAMENTO

CÓDIGO	AÇÃO	UNIDADE DE MEDIDA	PRODUTO
2013	MANUT.ATIV.DA DIVISÃO DE RECURSOS HUMANOS	Unidade	MATERIAIS E SERVIÇOS

DADOS GERAIS		DADOS FINANCEIROS - FONTES			NATUREZA DA DESPESA	
ANO	METAS	TESOURO MUNICIPAL	CONVÊNIOS	OPS. DE CRÉDITO	CORRENTE	CAPITAL
2022	100	13.300,00	0,00	0,00	13.300,00	0,00
2023	100	13.732,25	0,00	0,00	13.732,25	0,00
2024	100	13.699,00	0,00	0,00	13.699,00	0,00
2025	100	13.699,00	0,00	0,00	13.699,00	0,00



ESTADO DE GOIÁS  
MUNICÍPIO DE JATAI  
RUA ITARUMA, 355 - S. SANTA MARIA

**PPA 2022 / 2025**

CÓDIGO	PROGRAMA	TIPO DO PROGRAMA	UNIDADE ORÇAMENTÁRIA
0439	PROGRAMA GESTÃO MODERNA E TRANSFORMADORA	Programas de Apoio Administrativo	SECRETARIA DE GESTÃO E PLANEJAMENTO

CÓDIGO	AÇÃO	UNIDADE DE MEDIDA	PRODUTO
2014	MANUT. DE PRÉDIOS PÚBLICOS DIVERSOS	Unidade	MATERIAIS E SERVIÇOS

DADOS GERAIS		DADOS FINANCEIROS - FONTES			NATUREZA DA DESPESA	
ANO	METAS	TESOURO MUNICIPAL	CONVÊNIOS	OPS. DE CRÉDITO	CORRENTE	CAPITAL
2022	100	903.400,00	0,00	0,00	883.400,00	20.000,00
2023	100	932.760,50	0,00	0,00	912.110,50	20.650,00
2024	100	930.502,00	0,00	0,00	909.902,00	20.600,00
2025	100	930.502,00	0,00	0,00	909.902,00	20.600,00



CÓDIGO	PROGRAMA	TIPO DO PROGRAMA	UNIDADE ORÇAMENTÁRIA
0439	PROGRAMA GESTÃO MODERNA E TRANSFORMADORA	Programas de Apoio Administrativo	SECRETARIA DE GESTÃO E PLANEJAMENTO

CÓDIGO	AÇÃO	UNIDADE DE MEDIDA	PRODUTO
2017	MANUT.ATIV.DE DIVISÃO DE PLANEJAMENTO	Unidade	MATERIAIS E SERVIÇOS

DADOS GERAIS		DADOS FINANCEIROS - FONTES			NATUREZA DA DESPESA	
ANO	METAS	TESOURO MUNICIPAL	CONVÊNIOS	OPS. DE CRÉDITO	CORRENTE	CAPITAL
2022	100	44.300,00	0,00	0,00	44.300,00	0,00
2023	100	45.739,75	0,00	0,00	45.739,75	0,00
2024	100	45.629,00	0,00	0,00	45.629,00	0,00
2025	100	45.629,00	0,00	0,00	45.629,00	0,00



ESTADO DE GOIÁS  
MUNICÍPIO DE JATAÍ  
RUA ITARUMA, 355 - S. SANTA MARIA

**PPA 2022 / 2025**

CÓDIGO	PROGRAMA	TIPO DO PROGRAMA	UNIDADE ORÇAMENTÁRIA
0439	PROGRAMA GESTÃO MODERNA E TRANSFORMADORA	Programas de Apoio Administrativo	SECRETARIA DA FAZENDA

CÓDIGO	AÇÃO	UNIDADE DE MEDIDA	PRODUTO
2019	MANUT.ATIV.DA SECRETARIA DA FAZENDA	Unidade	MATERIAIS E SERVIÇOS

DADOS GERAIS		DADOS FINANCEIROS - FONTES			NATUREZA DA DESPESA	
ANO	METAS	TESOURO MUNICIPAL	CONVÊNIOS	OPS. DE CRÉDITO	CORRENTE	CAPITAL
2022	100	6.114.200,00	0,00	0,00	6.114.200,00	0,00
2023	100	6.312.911,50	0,00	0,00	6.312.911,50	0,00
2024	100	6.297.626,00	0,00	0,00	6.297.626,00	0,00
2025	100	6.297.626,00	0,00	0,00	6.297.626,00	0,00





ESTADO DE GOIÁS  
MUNICÍPIO DE JATAÍ  
RUA ITARUMA, 355 - S. SANTA MARIA

**PPA 2022 / 2025**

CÓDIGO	PROGRAMA	TIPO DO PROGRAMA	UNIDADE ORÇAMENTÁRIA
0439	PROGRAMA GESTÃO MODERNA E TRANSFORMADORA	Programas de Apoio Administrativo	SECRETARIA DA FAZENDA

CÓDIGO	AÇÃO	UNIDADE DE MEDIDA	PRODUTO
2020	MANUT.ATIVIDADES DA DIVISÃO DE COMPRAS	Unidade	MATERIAIS E SERVIÇOS

DADOS GERAIS		DADOS FINANCEIROS - FONTES			NATUREZA DA DESPESA	
ANO	METAS	TESOURO MUNICIPAL	CONVÊNIOS	OPS. DE CRÉDITO	CORRENTE	CAPITAL
2022	100	10.000,00	0,00	0,00	10.000,00	0,00
2023	100	10.325,00	0,00	0,00	10.325,00	0,00
2024	100	10.300,00	0,00	0,00	10.300,00	0,00
2025	100	10.300,00	0,00	0,00	10.300,00	0,00



ESTADO DE GOIÁS  
MUNICÍPIO DE JATAÍ  
RUA ITARUMA, 355 - S. SANTA MARIA

**PPA 2022 / 2025**

CÓDIGO	PROGRAMA	TIPO DO PROGRAMA	UNIDADE ORÇAMENTÁRIA
0439	PROGRAMA GESTÃO MODERNA E TRANSFORMADORA	Programas de Apoio Administrativo	SECRETARIA DA FAZENDA

CÓDIGO	AÇÃO	UNIDADE DE MEDIDA	PRODUTO
2021	MANUT.ATIV.DIVISÃO DE CONTABILIDADE	Unidade	MATERIAIS E SERVIÇOS

DADOS GERAIS		DADOS FINANCEIROS - FONTES			NATUREZA DA DESPESA	
ANO	METAS	TESOURO MUNICIPAL	CONVÊNIOS	OPS. DE CRÉDITO	CORRENTE	CAPITAL
2022	100	845.100,00	0,00	0,00	845.100,00	0,00
2023	100	872.565,75	0,00	0,00	872.565,75	0,00
2024	100	870.453,00	0,00	0,00	870.453,00	0,00
2025	100	870.453,00	0,00	0,00	870.453,00	0,00



CÓDIGO	PROGRAMA	TIPO DO PROGRAMA	UNIDADE ORÇAMENTÁRIA
0439	PROGRAMA GESTÃO MODERNA E TRANSFORMADORA	Programas de Apoio Administrativo	FUNDO MUNICIPAL ESPECIAL CORPO DE BOMBEIROS

CÓDIGO	AÇÃO	UNIDADE DE MEDIDA	PRODUTO
2065	MANUTENÇÃO DAS ATIVIDADES DO FEMBOM	Unidade	MATERIAIS E SERVIÇOS

DADOS GERAIS		DADOS FINANCEIROS - FONTES			NATUREZA DA DESPESA	
ANO	METAS	TESOURO MUNICIPAL	CONVÊNIOS	OPS. DE CRÉDITO	CORRENTE	CAPITAL
2022	100	924.500,00	0,00	0,00	924.500,00	0,00
2023	100	954.546,25	0,00	0,00	954.546,25	0,00
2024	100	952.235,00	0,00	0,00	952.235,00	0,00
2025	100	952.235,00	0,00	0,00	952.235,00	0,00



ESTADO DE GOIÁS  
MUNICÍPIO DE JATAÍ  
RUA ITARUMA, 355 - S. SANTA MARIA

**PPA 2022 / 2025**

CÓDIGO	PROGRAMA	TIPO DO PROGRAMA	UNIDADE ORÇAMENTÁRIA
0439	PROGRAMA GESTÃO MODERNA E TRANSFORMADORA	Programas de Apoio Administrativo	FUNDO MUL. DE DEFESA DO CONSUMIDOR

CÓDIGO	AÇÃO	UNIDADE DE MEDIDA	PRODUTO
2067	MANUT.ATIV.FUNDO MUN.DEFESA DO CONSUMIDOR	Unidade	MATERIAIS E SERVIÇOS

DADOS GERAIS		DADOS FINANCEIROS - FONTES			NATUREZA DA DESPESA	
ANO	METAS	TESOURO MUNICIPAL	CONVÊNIOS	OPS. DE CRÉDITO	CORRENTE	CAPITAL
2022	100	185.850,00	0,00	0,00	185.850,00	0,00
2023	100	191.890,12	0,00	0,00	191.890,12	0,00
2024	100	191.425,50	0,00	0,00	191.425,50	0,00
2025	100	191.425,50	0,00	0,00	191.425,50	0,00



CÓDIGO	PROGRAMA	TIPO DO PROGRAMA	UNIDADE ORÇAMENTÁRIA
0439	PROGRAMA GESTÃO MODERNA E TRANSFORMADORA	Programas de Apoio Administrativo	FUNDO ESP DOS PROCURADORES JURIDICOS PODEF

CÓDIGO	AÇÃO	UNIDADE DE MEDIDA	PRODUTO
2087	MATENÇÃO DAS ATIV. DO FDO. PROCURADORES	Porcentagem	MATERIAIS E SERVIÇOS

DADOS GERAIS		DADOS FINANCEIROS - FONTES			NATUREZA DA DESPESA	
ANO	METAS	TESOURO MUNICIPAL	CONVÊNIOS	OPS. DE CRÉDITO	CORRENTE	CAPITAL
2022	100	687.765,00	0,00	0,00	687.765,00	0,00
2023	100	710.117,36	0,00	0,00	710.117,36	0,00
2024	100	708.397,95	0,00	0,00	708.397,95	0,00
2025	100	708.397,95	0,00	0,00	708.397,95	0,00



ESTADO DE GOIÁS  
MUNICÍPIO DE JATAI  
RUA ITARUMA, 355 - S. SANTA MARIA

## PPA 2022 / 2025

CÓDIGO	PROGRAMA	TIPO DO PROGRAMA
0639	DEFESA SOCIAL E SEGURANCA PUBLICA PRESENTE	Programas de Operações Especiais

### OBJETIVO

Planejar, executar e controlar assuntos relativos à defesa e à segurança social do município de Jataí, prevenindo e reprimindo a criminalidade, como também oferecendo serviços que possibilitem a garantia dos direitos do cidadão e o pleno desenvolvimento da personalidade. Além também visa promover a proteção do patrimônio público municipal e de seus usuários, coordenar as ações da guarda municipal, ações do PROCOM e SMT.

### JUSTIFICATIVA

Desenvolver e aplicar políticas, ações e serviços voltados a proteger a população com parcerias junto realizando cooperação entre as instâncias federal e estadual, articulando-se com os demais órgãos da administração e com a sociedade, visando otimizar as ações na área de segurança publica e social de interesse do Município.

ABRANGÊNCIA ESPACIAL	PÚBLICO ALVO
MUNICIPIO DE JATAI	POPULACAO DO MUNICIPIO





ESTADO DE GOIÁS  
MUNICÍPIO DE JATAÍ  
RUA ITARUMA, 355 - S. SANTA MARIA

**PPA 2022 / 2025**

CÓDIGO	PROGRAMA	TIPO DO PROGRAMA	UNIDADE ORÇAMENTÁRIA
0639	DEFESA SOCIAL E SEGURANCA PUBLICA PRESENTE	Programas de Operações Especiais	SECRETARIA DE SEGURANÇA PÚBLICA E DEFESA SO

CÓDIGO	AÇÃO	UNIDADE DE MEDIDA	PRODUTO
1032	BENS MÓVEIS P/ SEC.SEG.PUBLICA, SUP.DE TRANSITO, E PROCON	Porcentagem	BENS E EQUIPAMENTOS

DADOS GERAIS		DADOS FINANCEIROS - FONTES			NATUREZA DA DESPESA	
ANO	METAS	TESOURO MUNICIPAL	CONVÊNIOS	OPS. DE CRÉDITO	CORRENTE	CAPITAL
2022	100	100.000,00	0,00	0,00	0,00	100.000,00
2023	100	103.250,00	0,00	0,00	0,00	103.250,00
2024	100	103.000,00	0,00	0,00	0,00	103.000,00
2025	100	103.000,00	0,00	0,00	0,00	103.000,00



CÓDIGO	PROGRAMA	TIPO DO PROGRAMA	UNIDADE ORÇAMENTÁRIA
0639	DEFESA SOCIAL E SEGURANCA PUBLICA PRESENTE	Programas de Operações Especiais	SECRETARIA DE SEGURANÇA PÚBLICA E DEFESA SO

CÓDIGO	AÇÃO	UNIDADE DE MEDIDA	PRODUTO
1108	AMPLIAR/EXPANDIR O SIST. DE VIDEOMONITORAMENTO	Porcentagem	AMPLIAR/EXPANDIR O SIST. DE VIDEOMON

DADOS GERAIS		DADOS FINANCEIROS - FONTES			NATUREZA DA DESPESA	
ANO	METAS	TESOURO MUNICIPAL	CONVÊNIOS	OPS. DE CRÉDITO	CORRENTE	CAPITAL
2022	100	159.407,11	580.000,00	0,00	0,00	739.407,11
2023	0,00	0,00	0,00	0,00	0,00	0,00
2024	100	0,00	0,00	0,00	0,00	0,00
2025	100	0,00	0,00	0,00	0,00	0,00



CÓDIGO	PROGRAMA	TIPO DO PROGRAMA	UNIDADE ORÇAMENTÁRIA
0639	DEFESA SOCIAL E SEGURANCA PUBLICA PRESENTE	Programas de Operações Especiais	SECRETARIA DE SEGURANÇA PÚBLICA E DEFESA SO

CÓDIGO	AÇÃO	UNIDADE DE MEDIDA	PRODUTO
1111	CONSTRUÇÃO DA BASE CPE - SEGUR. PÚBLICA	Porcentagem	OBRAS E INSTALAÇÕES

DADOS GERAIS		DADOS FINANCEIROS - FONTES			NATUREZA DA DESPESA	
ANO	METAS	TESOURO MUNICIPAL	CONVÊNIOS	OPS. DE CRÉDITO	CORRENTE	CAPITAL
2022	100	1.000.000,00	0,00	0,00	0,00	1.000.000,00
2023	0,00	0,00	0,00	0,00	0,00	0,00
2024	0,00	0,00	0,00	0,00	0,00	0,00
2025	0,00	0,00	0,00	0,00	0,00	0,00



CÓDIGO	PROGRAMA	TIPO DO PROGRAMA	UNIDADE ORÇAMENTÁRIA
0639	DEFESA SOCIAL E SEGURANCA PUBLICA PRESENTE	Programas de Operações Especiais	SECRETARIA DE SEGURANÇA PÚBLICA E DEFESA SO

CÓDIGO	AÇÃO	UNIDADE DE MEDIDA	PRODUTO
1112	IMPLANT. DE SINAL. TRÂNSITO - SEMAF. INTELIG.	Porcentagem	IMPLANTAÇÃO DE SINALIZAÇÃO DE TRÂI

DADOS GERAIS		DADOS FINANCEIROS - FONTES			NATUREZA DA DESPESA	
ANO	METAS	TESOURO MUNICIPAL	CONVÊNIOS	OPS. DE CRÉDITO	CORRENTE	CAPITAL
2022	100	700.000,00	0,00	0,00	0,00	700.000,00
2023	0,00	0,00	0,00	0,00	0,00	0,00
2024	0,00	0,00	0,00	0,00	0,00	0,00
2025	0,00	0,00	0,00	0,00	0,00	0,00



CÓDIGO	PROGRAMA	TIPO DO PROGRAMA	UNIDADE ORÇAMENTÁRIA
0639	DEFESA SOCIAL E SEGURANCA PUBLICA PRESENTE	Programas de Operações Especiais	SECRETARIA DE SEGURANÇA PÚBLICA E DEFESA SOI

CÓDIGO	AÇÃO	UNIDADE DE MEDIDA	PRODUTO
1113	IMPLANT. DE SINAL. TRÂNSITO - RADARES	Porcentagem	IMPLANTAÇÃO DE SINALIZAÇÃO DE TRÂI

DADOS GERAIS		DADOS FINANCEIROS - FONTES			NATUREZA DA DESPESA	
ANO	METAS	TESOURO MUNICIPAL	CONVÊNIOS	OPS. DE CRÉDITO	CORRENTE	CAPITAL
2022	100	700.000,00	0,00	0,00	0,00	700.000,00
2023	0,00	0,00	0,00	0,00	0,00	0,00
2024	0,00	0,00	0,00	0,00	0,00	0,00
2025	0,00	0,00	0,00	0,00	0,00	0,00



CÓDIGO	PROGRAMA	TIPO DO PROGRAMA	UNIDADE ORÇAMENTÁRIA
0639	DEFESA SOCIAL E SEGURANCA PUBLICA PRESENTE	Programas de Operações Especiais	SECRETARIA DE SEGURANÇA PÚBLICA E DEFESA SO

CÓDIGO	AÇÃO	UNIDADE DE MEDIDA	PRODUTO
1114	SINALIZAÇÃO DE TRÂNSITO VERTICAL E HORIZONTAL	Porcentagem	OBRAS E INSTALAÇÕES

DADOS GERAIS		DADOS FINANCEIROS - FONTES			NATUREZA DA DESPESA	
ANO	METAS	TESOURO MUNICIPAL	CONVÊNIOS	OPS. DE CRÉDITO	CORRENTE	CAPITAL
2022	100	600.000,00	0,00	0,00	0,00	600.000,00
2023	0,00	0,00	0,00	0,00	0,00	0,00
2024	0,00	0,00	0,00	0,00	0,00	0,00
2025	100	0,00	0,00	0,00	0,00	0,00





ESTADO DE GOIÁS  
MUNICÍPIO DE JATAÍ  
RUA ITARUMA, 355 - S. SANTA MARIA

**PPA 2022 / 2025**

CÓDIGO	PROGRAMA	TIPO DO PROGRAMA	UNIDADE ORÇAMENTÁRIA
0639	DEFESA SOCIAL E SEGURANCA PUBLICA PRESENTE	Programas de Operações Especiais	SECRETARIA DE SEGURANÇA PÚBLICA E DEFESA SO

CÓDIGO	AÇÃO	UNIDADE DE MEDIDA	PRODUTO
2015	MANUT. SEC.SEG.PUBLICA, SUP.DE TRANSITO, E PROCON	Unidade	MATERIAIS E SERVIÇOS

DADOS GERAIS		DADOS FINANCEIROS - FONTES			NATUREZA DA DESPESA	
ANO	METAS	TESOURO MUNICIPAL	CONVÊNIOS	OPS. DE CRÉDITO	CORRENTE	CAPITAL
2022	100	9.282.750,00	0,00	0,00	9.282.750,00	0,00
2023	100	9.584.439,37	0,00	0,00	9.584.439,37	0,00
2024	100	9.561.232,50	0,00	0,00	9.561.232,50	0,00
2025	100	9.561.232,50	0,00	0,00	9.561.232,50	0,00



ESTADO DE GOIÁS

MUNICÍPIO DE JATAI

RUA ITARUMA, 355 - S. SANTA MARIA

PPA 2022 / 2025

CÓDIGO	PROGRAMA	TIPO DO PROGRAMA
0839	JATAÍ INCLUSÃO SOCIAL A TODOS	Programas de Gestão das Políticas Públicas

OBJETIVO

Prover a proteção social ampla e a garantia de direitos para a redução das situações de vulnerabilidade, risco pessoal e social e violação de direitos, alcançando aqueles que se encontram em situação de pobreza, fome, abandono, sem lar adequado ou em residência irregular para que alcancem uma nova realidade com qualidade de vida.

JUSTIFICATIVA

Atender a população menos favorecida ou em situação de vulnerabilidade social, ou situações específicas, buscando diminuir as diferenças sociais.

ABRANGÊNCIA ESPACIAL	PÚBLICO ALVO
MUNICIPIO DE JATAI	POPULACAO DO MUNICIPIO



CÓDIGO	PROGRAMA	TIPO DO PROGRAMA	UNIDADE ORÇAMENTÁRIA
0839	JATAÍ INCLUSÃO SOCIAL A TODOS	Programas de Gestão das Políticas Públicas	SECRETARIA DE DESENVOLVIMENTO SOCIAL E CIDAD

CÓDIGO	AÇÃO	UNIDADE DE MEDIDA	PRODUTO
1015	EQUIP.E MAT.PERMANENTES-SEC.ASSIST.SOCIAL	Unidade	EQUIPAMENTOS E MATERIAIS PERMANE

DADOS GERAIS		DADOS FINANCEIROS - FONTES			NATUREZA DA DESPESA	
ANO	METAS	TESOURO MUNICIPAL	CONVÊNIOS	OPS. DE CRÉDITO	CORRENTE	CAPITAL
2022	100	0,00	60.759,14	0,00	0,00	60.759,14
2023	100	0,00	62.733,81	0,00	0,00	62.733,81
2024	100	0,00	62.581,91	0,00	0,00	62.581,91
2025	100	0,00	62.581,91	0,00	0,00	62.581,91



CÓDIGO	PROGRAMA	TIPO DO PROGRAMA	UNIDADE ORÇAMENTÁRIA
0839	JATAÍ INCLUSÃO SOCIAL A TODOS	Programas de Gestão das Políticas Públicas	FUNDO MUNICIPAL DE ASSISTENCIA SOCIAL

CÓDIGO	AÇÃO	UNIDADE DE MEDIDA	PRODUTO
1026	AQUISIÇÃO DE EQUIP. E MATERIAIS PERMANENTES-FMAS	Unidade	EQUIPAMENTO E MATERIAL PERMANENT

DADOS GERAIS		DADOS FINANCEIROS - FONTES			NATUREZA DA DESPESA	
ANO	METAS	TESOURO MUNICIPAL	CONVÊNIOS	OPS. DE CRÉDITO	CORRENTE	CAPITAL
2022	100	20.000,00	0,00	0,00	0,00	20.000,00
2023	100	20.650,00	0,00	0,00	0,00	20.650,00
2024	100	20.600,00	0,00	0,00	0,00	20.600,00
2025	100	20.600,00	0,00	0,00	0,00	20.600,00



ESTADO DE GOIÁS  
MUNICÍPIO DE JATAÍ  
RUA ITARUMA, 355 - S. SANTA MARIA

**PPA 2022 / 2025**

CÓDIGO	PROGRAMA	TIPO DO PROGRAMA	UNIDADE ORÇAMENTÁRIA
0839	JATAÍ INCLUSÃO SOCIAL A TODOS	Programas de Gestão das Políticas Públicas	FUNDO MUNICIPAL DE ASSISTENCIA SOCIAL

CÓDIGO	AÇÃO	UNIDADE DE MEDIDA	PRODUTO
1027	CONSTR.REFORMA E AMPL.DE MORADIAS	Unidade	OBRAS E EQUIPAMENTOS

DADOS GERAIS		DADOS FINANCEIROS - FONTES			NATUREZA DA DESPESA	
ANO	METAS	TESOURO MUNICIPAL	CONVÊNIOS	OPS. DE CRÉDITO	CORRENTE	CAPITAL
2022	100	12.396,00	0,00	0,00	0,00	12.396,00
2023	0,00	0,00	0,00	0,00	0,00	0,00
2024	0,00	0,00	0,00	0,00	0,00	0,00
2025	0,00	0,00	0,00	0,00	0,00	0,00



CÓDIGO	PROGRAMA	TIPO DO PROGRAMA	UNIDADE ORÇAMENTÁRIA
0839	JATAÍ INCLUSÃO SOCIAL A TODOS	Programas de Gestão das Políticas Públicas	FUNDO MUN. DOS DIREITOS DA CRIANÇA E DO ADOLE

CÓDIGO	AÇÃO	UNIDADE DE MEDIDA	PRODUTO
1038	AQUISIÇÃO DE EQUIP. AO FMDCA	Porcentagem	EQUIPAMENTOS E MATERIAIS PERMANE

DADOS GERAIS		DADOS FINANCEIROS - FONTES			NATUREZA DA DESPESA	
ANO	METAS	TESOURO MUNICIPAL	CONVÊNIOS	OPS. DE CRÉDITO	CORRENTE	CAPITAL
2022	100	500,00	0,00	0,00	0,00	500,00
2023	100	516,25	0,00	0,00	0,00	516,25
2024	100	515,00	0,00	0,00	0,00	515,00
2025	100	515,00	0,00	0,00	0,00	515,00





CÓDIGO	PROGRAMA	TIPO DO PROGRAMA	UNIDADE ORÇAMENTÁRIA
0839	JATAÍ INCLUSÃO SOCIAL A TODOS	Programas de Gestão das Políticas Públicas	FUNDO MUNICIPAL DE ASSISTENCIA SOCIAL

CÓDIGO	AÇÃO	UNIDADE DE MEDIDA	PRODUTO
1060	AQUISIÇÃO DE VEÍCULOS-FMAS	Unidade	AQUISIÇÃO DE VEÍCULOS-FMAS

DADOS GERAIS		DADOS FINANCEIROS - FONTES			NATUREZA DA DESPESA	
ANO	METAS	TESOURO MUNICIPAL	CONVÊNIOS	OPS. DE CRÉDITO	CORRENTE	CAPITAL
2022	100	293.000,00	0,00	0,00	0,00	293.000,00
2023	2	136.000,00	0,00	0,00	0,00	136.000,00
2024	0	0,00	0,00	0,00	0,00	0,00
2025	0	0,00	0,00	0,00	0,00	0,00



CÓDIGO	PROGRAMA	TIPO DO PROGRAMA	UNIDADE ORÇAMENTÁRIA
0839	JATAÍ INCLUSÃO SOCIAL A TODOS	Programas de Gestão das Políticas Públicas	FUNDO MUNICIPAL DE ASSISTENCIA SOCIAL

CÓDIGO	AÇÃO	UNIDADE DE MEDIDA	PRODUTO
1061	AMPLIAÇÃO DO LAR DO IDOSO	Porcentagem	AMPLIAÇÃO DO LAR DO IDOSO

DADOS GERAIS		DADOS FINANCEIROS - FONTES			NATUREZA DA DESPESA	
ANO	METAS	TESOURO MUNICIPAL	CONVÊNIOS	OPS. DE CRÉDITO	CORRENTE	CAPITAL
2022	100	500.000,00	0,00	0,00	0,00	500.000,00
2023	0	0,00	0,00	0,00	0,00	0,00
2024	0	0,00	0,00	0,00	0,00	0,00
2025	0	0,00	0,00	0,00	0,00	0,00



CÓDIGO	PROGRAMA	TIPO DO PROGRAMA	UNIDADE ORÇAMENTÁRIA
0839	JATAÍ INCLUSÃO SOCIAL A TODOS	Programas de Gestão das Políticas Públicas	FUNDO MUNICIPAL DE ASSISTENCIA SOCIAL

CÓDIGO	AÇÃO	UNIDADE DE MEDIDA	PRODUTO
1062	CONCESSÃO DE BENEFICIOS EVENTUAIS	Porcentagem	CONCESSÃO DE BENEFICIOS EVENTUAIS

DADOS GERAIS		DADOS FINANCEIROS - FONTES			NATUREZA DA DESPESA	
ANO	METAS	TESOURO MUNICIPAL	CONVÊNIOS	OPS. DE CRÉDITO	CORRENTE	CAPITAL
2022	100	630.000,00	0,00	0,00	630.000,00	0,00
2023	100	650.475,00	0,00	0,00	650.475,00	0,00
2024	100	648.900,00	0,00	0,00	648.900,00	0,00
2025	100	648.900,00	0,00	0,00	648.900,00	0,00



ESTADO DE GOIÁS  
MUNICÍPIO DE JATAÍ  
RUA ITARUMA, 355 - S. SANTA MARIA

**PPA 2022 / 2025**

CÓDIGO	PROGRAMA	TIPO DO PROGRAMA	UNIDADE ORÇAMENTÁRIA
0839	JATAÍ INCLUSÃO SOCIAL A TODOS	Programas de Gestão das Políticas Públicas	FUNDO MUNICIPAL DE ASSISTENCIA SOCIAL

CÓDIGO	AÇÃO	UNIDADE DE MEDIDA	PRODUTO
1106	CONSTRUÇÃO E EQUIPAGEM DA CASA DA MULHER	Porcentagem	CONSTRUÇÃO E EQUIPAGEM DA CASA D

DADOS GERAIS		DADOS FINANCEIROS - FONTES			NATUREZA DA DESPESA	
ANO	METAS	TESOURO MUNICIPAL	CONVÊNIOS	OPS. DE CRÉDITO	CORRENTE	CAPITAL
2022	100	3.500,00	411.500,00	0,00	0,00	415.000,00
2023	50	3.500,00	411.500,00	0,00	0,00	415.000,00
2024	0	0,00	0,00	0,00	0,00	0,00
2025	0	0,00	0,00	0,00	0,00	0,00



ESTADO DE GOIÁS  
MUNICÍPIO DE JATAÍ  
RUA ITARUMA, 355 - S. SANTA MARIA

**PPA 2022 / 2025**

CÓDIGO	PROGRAMA	TIPO DO PROGRAMA	UNIDADE ORÇAMENTÁRIA
0839	JATAÍ INCLUSÃO SOCIAL A TODOS	Programas de Gestão das Políticas Públicas	SECRETARIA DE DESENVOLVIMENTO SOCIAL E CIDAD

CÓDIGO	AÇÃO	UNIDADE DE MEDIDA	PRODUTO
2045	MANUT.DIVISÃO PROM.ASSISTÊNCIA SOCIAL	Unidade	MATERIAIS E SERVIÇOS

DADOS GERAIS		DADOS FINANCEIROS - FONTES			NATUREZA DA DESPESA	
ANO	METAS	TESOURO MUNICIPAL	CONVÊNIOS	OPS. DE CRÉDITO	CORRENTE	CAPITAL
2022	100	4.287.500,00	0,00	0,00	4.287.500,00	0,00
2023	100	4.426.843,75	0,00	0,00	4.426.843,75	0,00
2024	100	4.416.125,00	0,00	0,00	4.416.125,00	0,00
2025	100	4.416.125,00	0,00	0,00	4.416.125,00	0,00



ESTADO DE GOIÁS  
MUNICÍPIO DE JATAÍ  
RUA ITARUMA, 355 - S. SANTA MARIA

**PPA 2022 / 2025**

CÓDIGO	PROGRAMA	TIPO DO PROGRAMA	UNIDADE ORÇAMENTÁRIA
0839	JATAÍ INCLUSÃO SOCIAL A TODOS	Programas de Gestão das Políticas Públicas	GABINETE DO PREFEITO

CÓDIGO	AÇÃO	UNIDADE DE MEDIDA	PRODUTO
2046	MANUT.DEPART.PROGRAMAS E PROJETOS	Unidade	MATERIAIS E SERVIÇOS

DADOS GERAIS		DADOS FINANCEIROS - FONTES			NATUREZA DA DESPESA	
ANO	METAS	TESOURO MUNICIPAL	CONVÊNIOS	OPS. DE CRÉDITO	CORRENTE	CAPITAL
2022	100	979,99	0,00	0,00	979,99	0,00
2023	100	1.011,84	0,00	0,00	1.011,84	0,00
2024	100	1.009,39	0,00	0,00	1.009,39	0,00
2025	100	1.009,39	0,00	0,00	1.009,39	0,00





CÓDIGO	PROGRAMA	TIPO DO PROGRAMA	UNIDADE ORÇAMENTÁRIA
0839	JATAÍ INCLUSÃO SOCIAL A TODOS	Programas de Gestão das Políticas Públicas	FUNDO MUNICIPAL DE ASSISTENCIA SOCIAL

CÓDIGO	AÇÃO	UNIDADE DE MEDIDA	PRODUTO
2068	MANUT.DIVISÃO PROM.ASSISTÊNCIA SOCIAL	Unidade	MATERIAIS E SERVIÇOS

DADOS GERAIS		DADOS FINANCEIROS - FONTES			NATUREZA DA DESPESA	
ANO	METAS	TESOURO MUNICIPAL	CONVÊNIOS	OPS. DE CRÉDITO	CORRENTE	CAPITAL
2022	100	560.300,00	0,00	0,00	560.300,00	0,00
2023	100	578.509,75	0,00	0,00	578.509,75	0,00
2024	100	577.109,00	0,00	0,00	577.109,00	0,00
2025	100	577.109,00	0,00	0,00	577.109,00	0,00



ESTADO DE GOIÁS  
MUNICÍPIO DE JATAÍ  
RUA ITARUMA, 355 - S. SANTA MARIA

**PPA 2022 / 2025**

CÓDIGO	PROGRAMA	TIPO DO PROGRAMA	UNIDADE ORÇAMENTÁRIA
0839	JATAÍ INCLUSÃO SOCIAL A TODOS	Programas de Gestão das Políticas Públicas	FUNDO MUNICIPAL DE ASSISTENCIA SOCIAL

CÓDIGO	AÇÃO	UNIDADE DE MEDIDA	PRODUTO
2069	MANUT.DEPART.DE PROGRAMAS E PROJETOS	Unidade	MATERIAIS E SERVIÇOS

DADOS GERAIS		DADOS FINANCEIROS - FONTES			NATUREZA DA DESPESA	
ANO	METAS	TESOURO MUNICIPAL	CONVÊNIOS	OPS. DE CRÉDITO	CORRENTE	CAPITAL
2022	100	3.615,50	0,00	0,00	3.615,50	0,00
2023	100	3.733,00	0,00	0,00	3.733,00	0,00
2024	100	3.723,96	0,00	0,00	3.723,96	0,00
2025	100	3.723,96	0,00	0,00	3.723,96	0,00



ESTADO DE GOIÁS  
MUNICÍPIO DE JATAÍ  
RUA ITARUMA, 355 - S. SANTA MARIA

**PPA 2022 / 2025**

CÓDIGO	PROGRAMA	TIPO DO PROGRAMA	UNIDADE ORÇAMENTÁRIA
0839	JATAÍ INCLUSÃO SOCIAL A TODOS	Programas de Gestão das Políticas Públicas	FUNDO MUN. DOS DIREITOS DA CRIANÇA E DO ADOLE

CÓDIGO	AÇÃO	UNIDADE DE MEDIDA	PRODUTO
2073	ENC.C/FUNDO MUN.DIR.CRIANÇA/ADOLESCENTE	Porcentagem	MATERIAIS E SERVIÇOS

DADOS GERAIS		DADOS FINANCEIROS - FONTES			NATUREZA DA DESPESA	
ANO	METAS	TESOURO MUNICIPAL	CONVÊNIOS	OPS. DE CRÉDITO	CORRENTE	CAPITAL
2022	100	4.200,00	0,00	0,00	4.200,00	0,00
2023	100	4.336,50	0,00	0,00	4.336,50	0,00
2024	100	4.326,00	0,00	0,00	4.326,00	0,00
2025	100	4.326,00	0,00	0,00	4.326,00	0,00



CÓDIGO	PROGRAMA	TIPO DO PROGRAMA	UNIDADE ORÇAMENTÁRIA
0839	JATAÍ INCLUSÃO SOCIAL A TODOS	Programas de Gestão das Políticas Públicas	SECRETARIA DE DESENVOLVIMENTO SOCIAL E CIDAD

CÓDIGO	AÇÃO	UNIDADE DE MEDIDA	PRODUTO
2075	MANUTENÇÃO DAS ATIV. DO CONSELHO TUTELAR	Porcentagem	MATERIAIS E SERVIÇOS

DADOS GERAIS		DADOS FINANCEIROS - FONTES			NATUREZA DA DESPESA	
ANO	METAS	TESOURO MUNICIPAL	CONVÊNIOS	OPS. DE CRÉDITO	CORRENTE	CAPITAL
2022	100	153.700,00	0,00	0,00	153.700,00	0,00
2023	100	158.695,25	0,00	0,00	158.695,25	0,00
2024	100	158.311,00	0,00	0,00	158.311,00	0,00
2025	100	158.311,00	0,00	0,00	158.311,00	0,00



ESTADO DE GOIÁS  
MUNICÍPIO DE JATAÍ  
RUA ITARUMA, 355 - S. SANTA MARIA

**PPA 2022 / 2025**

CÓDIGO	PROGRAMA	TIPO DO PROGRAMA	UNIDADE ORÇAMENTÁRIA
0839	JATAÍ INCLUSÃO SOCIAL A TODOS	Programas de Gestão das Políticas Públicas	FUNDO MUNICIPAL DE ASSISTENCIA SOCIAL

CÓDIGO	AÇÃO	UNIDADE DE MEDIDA	PRODUTO
2083	SERVIÇOS DA PROTEÇÃO SOCIAL ESPECIAL	Porcentagem	MATERIAIS E SERVIÇOS

DADOS GERAIS		DADOS FINANCEIROS - FONTES			NATUREZA DA DESPESA	
ANO	METAS	TESOURO MUNICIPAL	CONVÊNIOS	OPS. DE CRÉDITO	CORRENTE	CAPITAL
2022	100	1.083.550,00	0,00	0,00	1.083.550,00	0,00
2023	100	1.118.765,37	0,00	0,00	1.118.765,37	0,00
2024	100	1.116.056,50	0,00	0,00	1.116.056,50	0,00
2025	100	1.116.056,50	0,00	0,00	1.116.056,50	0,00



ESTADO DE GOIÁS  
MUNICÍPIO DE JATAÍ  
RUA ITARUMA, 355 - S. SANTA MARIA

**PPA 2022 / 2025**

CÓDIGO	PROGRAMA	TIPO DO PROGRAMA	UNIDADE ORÇAMENTÁRIA
0839	JATAÍ INCLUSÃO SOCIAL A TODOS	Programas de Gestão das Políticas Públicas	FUNDO MUNICIPAL DE ASSISTENCIA SOCIAL

CÓDIGO	AÇÃO	UNIDADE DE MEDIDA	PRODUTO
2084	SERVIÇOS DA PROTEÇÃO SOCIAL BÁSICA	Porcentagem	MATERIAIS E SERVIÇOS

DADOS GERAIS		DADOS FINANCEIROS - FONTES			NATUREZA DA DESPESA	
ANO	METAS	TESOURO MUNICIPAL	CONVÊNIOS	OPS. DE CRÉDITO	CORRENTE	CAPITAL
2022	100	1.689.115,50	0,00	0,00	1.689.115,50	0,00
2023	100	1.744.011,75	0,00	0,00	1.744.011,75	0,00
2024	100	1.739.788,96	0,00	0,00	1.739.788,96	0,00
2025	100	1.739.788,96	0,00	0,00	1.739.788,96	0,00





CÓDIGO	PROGRAMA	TIPO DO PROGRAMA	UNIDADE ORÇAMENTÁRIA
0839	JATAÍ INCLUSÃO SOCIAL A TODOS	Programas de Gestão das Políticas Públicas	FUNDO MUNICIPAL DE ASSISTENCIA SOCIAL

CÓDIGO	AÇÃO	UNIDADE DE MEDIDA	PRODUTO
2085	BOLSA FAMÍLIA (IGD SUAS, IGDBF E OUTROS)	Porcentagem	MATERIAIS E SERVIÇOS

DADOS GERAIS		DADOS FINANCEIROS - FONTES			NATUREZA DA DESPESA	
ANO	METAS	TESOURO MUNICIPAL	CONVÊNIOS	OPS. DE CRÉDITO	CORRENTE	CAPITAL
2022	100	168.850,00	0,00	0,00	168.850,00	0,00
2023	100	174.337,62	0,00	0,00	174.337,62	0,00
2024	100	173.915,50	0,00	0,00	173.915,50	0,00
2025	100	173.915,50	0,00	0,00	173.915,50	0,00



ESTADO DE GOIÁS  
MUNICÍPIO DE JATAÍ  
RUA ITARUMA, 355 - S. SANTA MARIA

**PPA 2022 / 2025**

CÓDIGO	PROGRAMA	TIPO DO PROGRAMA	UNIDADE ORÇAMENTÁRIA
0839	JATAÍ INCLUSÃO SOCIAL A TODOS	Programas de Gestão das Políticas Públicas	FUNDO MUNICIPAL DE ASSISTENCIA SOCIAL

CÓDIGO	AÇÃO	UNIDADE DE MEDIDA	PRODUTO
2090	MANUTENÇÃO DO FUNDO MUNICIPAL DO IDOSO	Unidade	MATERIAIS E SERVIÇOS

DADOS GERAIS		DADOS FINANCEIROS - FONTES			NATUREZA DA DESPESA	
ANO	METAS	TESOURO MUNICIPAL	CONVÊNIOS	OPS. DE CRÉDITO	CORRENTE	CAPITAL
2022	100	57.000,00	0,00	0,00	57.000,00	0,00
2023	100	58.852,50	0,00	0,00	58.852,50	0,00
2024	100	58.710,00	0,00	0,00	58.710,00	0,00
2025	100	58.710,00	0,00	0,00	58.710,00	0,00



ESTADO DE GOIÁS  
 MUNICÍPIO DE JATAÍ  
 RUA ITARUMA, 355 - S. SANTA MARIA

## PPA 2022 / 2025

CÓDIGO	PROGRAMA	TIPO DO PROGRAMA
0939	GESTÃO DA SEGURIDADE SOCIAL DOS SERVIDORES	Programas de Apoio Administrativo

### OBJETIVO

Realizar o cumprimento financeiro dos encargos legais junto aos regimes próprios e geral da previdência social bem como avaliar anualmente a situação atuarial dos servidores efetivos buscando a solidez do Instituto Próprio. Avaliar a regularidade junto ao Regime Geral afim de que haja garantia dos direitos por parte dos servidores em comissão.

### JUSTIFICATIVA

Gerir, organizar, estruturar e modelar o sistema de seguridade social dos servidores do Município de Jataí de modo equilibrado e sustentável nos aspectos jurídicos, organizacionais e financeiros; prestar assistência médica, hospitalar, odontológica, psicológica, social e cidadã aos servidores públicos municipais; implementar ações conjuntas com a previdência social geral.

ABRANGÊNCIA ESPACIAL	PÚBLICO ALVO
MUNICÍPIO DE JATAÍ	SERVIDORES ATIVOS, INATIVOS E PENSIONISTAS DO MUN. DE J.



CÓDIGO	PROGRAMA	TIPO DO PROGRAMA	UNIDADE ORÇAMENTÁRIA
0939	GESTÃO DA SEGURIDADE SOCIAL DOS SERVIDORES	Programas de Apoio Administrativo	JATAIPREV

CÓDIGO	AÇÃO	UNIDADE DE MEDIDA	PRODUTO
1023	AQUISIÇÃO DE EQUIP. P/ JATAIPREV	Unidade	EQUIPAMENTOS E MATERIAIS PERMANE

DADOS GERAIS		DADOS FINANCEIROS - FONTES			NATUREZA DA DESPESA	
ANO	METAS	TESOURO MUNICIPAL	CONVÊNIOS	OPS. DE CRÉDITO	CORRENTE	CAPITAL
2022	100	50.000,00	0,00	0,00	0,00	50.000,00
2023	100	51.625,00	0,00	0,00	0,00	51.625,00
2024	100	51.500,00	0,00	0,00	0,00	51.500,00
2025	100	51.500,00	0,00	0,00	0,00	51.500,00



CÓDIGO	PROGRAMA	TIPO DO PROGRAMA	UNIDADE ORÇAMENTÁRIA
0939	GESTÃO DA SEGURIDADE SOCIAL DOS SERVIDORES	Programas de Apoio Administrativo	JATAIPREV

CÓDIGO	AÇÃO	UNIDADE DE MEDIDA	PRODUTO
2064	ENC.C/PREV.SOCIAL E SEGURIDADE MUNICIPAL	Unidade	MATERIAIS E SERVIÇOS

DADOS GERAIS		DADOS FINANCEIROS - FONTES			NATUREZA DA DESPESA	
ANO	METAS	TESOURO MUNICIPAL	CONVÊNIOS	OPS. DE CRÉDITO	CORRENTE	CAPITAL
2022	100	1.530.500,00	0,00	0,00	1.530.500,00	0,00
2023	100	1.580.241,25	0,00	0,00	1.580.241,25	0,00
2024	100	1.576.415,00	0,00	0,00	1.576.415,00	0,00
2025	100	1.576.415,00	0,00	0,00	1.576.415,00	0,00



ESTADO DE GOIÁS  
MUNICÍPIO DE JATAÍ  
RUA ITARUMA, 355 - S. SANTA MARIA

**PPA 2022 / 2025**

CÓDIGO	PROGRAMA	TIPO DO PROGRAMA	UNIDADE ORÇAMENTÁRIA
0939	GESTÃO DA SEGURIDADE SOCIAL DOS SERVIDORES	Programas de Apoio Administrativo	SECRETARIA DE GESTÃO E PLANEJAMENTO

CÓDIGO	AÇÃO	UNIDADE DE MEDIDA	PRODUTO
9006	ENC. PREV. C/O REGIME GERAL DE PREVIDÊNCIA	Porcentagem	ENCARGOS ESPECIAIS

DADOS GERAIS		DADOS FINANCEIROS - FONTES			NATUREZA DA DESPESA	
ANO	METAS	TESOURO MUNICIPAL	CONVÊNIOS	OPS. DE CRÉDITO	CORRENTE	CAPITAL
2022	100	4.002.000,00	0,00	0,00	4.002.000,00	0,00
2023	100	4.132.065,00	0,00	0,00	4.132.065,00	0,00
2024	100	4.122.060,00	0,00	0,00	4.122.060,00	0,00
2025	100	4.122.060,00	0,00	0,00	4.122.060,00	0,00





ESTADO DE GOIÁS  
MUNICÍPIO DE JATAÍ  
RUA ITARUMA, 355 - S. SANTA MARIA

**PPA 2022 / 2025**

CÓDIGO	PROGRAMA	TIPO DO PROGRAMA	UNIDADE ORÇAMENTÁRIA
0939	GESTÃO DA SEGURIDADE SOCIAL DOS SERVIDORES	Programas de Apoio Administrativo	SECRETARIA DE GESTÃO E PLANEJAMENTO

CÓDIGO	AÇÃO	UNIDADE DE MEDIDA	PRODUTO
9007	ENC.PREV.C/O REGIME PRÓPRIO DE PREVIDÊNCIA	Porcentagem	ENCARGOS ESPECIAIS

DADOS GERAIS		DADOS FINANCEIROS - FONTES			NATUREZA DA DESPESA	
ANO	METAS	TESOURO MUNICIPAL	CONVÊNIOS	OPS. DE CRÉDITO	CORRENTE	CAPITAL
2022	100	7.630.000,00	0,00	0,00	7.630.000,00	0,00
2023	100	7.877.975,00	0,00	0,00	7.877.975,00	0,00
2024	100	7.858.900,00	0,00	0,00	7.858.900,00	0,00
2025	100	7.858.900,00	0,00	0,00	7.858.900,00	0,00



ESTADO DE GOIÁS  
MUNICÍPIO DE JATAÍ  
RUA ITARUMA, 355 - S. SANTA MARIA

## PPA 2022 / 2025

CÓDIGO	PROGRAMA	TIPO DO PROGRAMA
1039	ASSISTÊNCIA A SAÚDE	Programas Finalísticos

### OBJETIVO

Aprimorar a Gestão de Saúde do município, buscando atendimento de qualidade e humanizado aos diversos pacientes, oferecendo aos mesmos, estruturas tanto de unidades especializadas como profissionais qualificados, acompanhamento sistematizado daqueles, proporcionando eficiência e outros.

### JUSTIFICATIVA

Desenvolver ações que propiciem o fortalecimento do sistema municipal de saúde no sentido de melhorar os serviços prestados à população.

ABRANGÊNCIA ESPACIAL	PÚBLICO ALVO
MUNICÍPIO DE JATAÍ	POPULAÇÃO DO MUNICÍPIO



CÓDIGO	PROGRAMA	TIPO DO PROGRAMA	UNIDADE ORÇAMENTÁRIA
1039	ASSISTÊNCIA A SAÚDE	Programas Finalísitcos	FUNDO MUNICIPAL DE SAUDE DE JATAI

CÓDIGO	AÇÃO	UNIDADE DE MEDIDA	PRODUTO
1021	OBRAS E INSTALAÇÕES EM GERAL P/ O F.M.S.	Porcentagem	OBRAS E EQUIPAMENTOS

DADOS GERAIS		DADOS FINANCEIROS - FONTES			NATUREZA DA DESPESA	
ANO	METAS	TESOURO MUNICIPAL	CONVÊNIOS	OPS. DE CRÉDITO	CORRENTE	CAPITAL
2022	100	200.000,00	2.800.000,00	0,00	0,00	3.000.000,00
2023	100	206.500,00	2.891.000,00	0,00	0,00	3.097.500,00
2024	100	206.000,00	2.884.000,00	0,00	0,00	3.090.000,00
2025	100	206.000,00	2.884.000,00	0,00	0,00	3.090.000,00



ESTADO DE GOIÁS  
MUNICÍPIO DE JATAI  
RUA ITARUMA, 355 - S. SANTA MARIA

**PPA 2022 / 2025**

CÓDIGO	PROGRAMA	TIPO DO PROGRAMA	UNIDADE ORÇAMENTÁRIA
1039	ASSISTÊNCIA A SAÚDE	Programas Finalísitcos	FUNDO MUNICIPAL DE SAUDE DE JATAI

CÓDIGO	AÇÃO	UNIDADE DE MEDIDA	PRODUTO
1050	AQUISIÇÃO DE EQUIPAMENTOS E MATERIAIS PERMANENTES	Porcentagem	EQUIPAMENTOS E MATERIAIS PERMANE

DADOS GERAIS		DADOS FINANCEIROS - FONTES			NATUREZA DA DESPESA	
ANO	METAS	TESOURO MUNICIPAL	CONVÊNIOS	OPS. DE CRÉDITO	CORRENTE	CAPITAL
2022	100	500.000,00	2.000.000,00	0,00	0,00	2.500.000,00
2023	100	516.250,00	2.065.000,00	0,00	0,00	2.581.250,00
2024	100	515.000,00	2.060.000,00	0,00	0,00	2.575.000,00
2025	100	515.000,00	2.060.000,00	0,00	0,00	2.575.000,00



ESTADO DE GOIÁS  
MUNICÍPIO DE JATAI  
RUA ITARUMA, 355 - S. SANTA MARIA

**PPA 2022 / 2025**

CÓDIGO	PROGRAMA	TIPO DO PROGRAMA	UNIDADE ORÇAMENTÁRIA
1039	ASSISTÊNCIA A SAÚDE	Programas Finalísitcos	FUNDO MUNICIPAL DE SAUDE DE JATAI

CÓDIGO	AÇÃO	UNIDADE DE MEDIDA	PRODUTO
2062	MANUT.DIR.GERAL DE PLANEJ.E GESTÃO ADM	Unidade	MATERIAIS E SERVIÇOS

DADOS GERAIS		DADOS FINANCEIROS - FONTES			NATUREZA DA DESPESA	
ANO	METAS	TESOURO MUNICIPAL	CONVÊNIOS	OPS. DE CRÉDITO	CORRENTE	CAPITAL
2022	100	10.436.800,00	0,00	0,00	10.436.800,00	0,00
2023	100	10.775.996,00	0,00	0,00	10.775.996,00	0,00
2024	100	10.749.904,00	0,00	0,00	10.749.904,00	0,00
2025	100	10.749.904,00	0,00	0,00	10.749.904,00	0,00



ESTADO DE GOIÁS  
MUNICÍPIO DE JATAI  
RUA ITARUMA, 355 - S. SANTA MARIA

**PPA 2022 / 2025**

CÓDIGO	PROGRAMA	TIPO DO PROGRAMA	UNIDADE ORÇAMENTÁRIA
1039	ASSISTÊNCIA A SAÚDE	Programas Finalísitcos	FUNDO MUNICIPAL DE SAUDE DE JATAI

CÓDIGO	AÇÃO	UNIDADE DE MEDIDA	PRODUTO
2076	MANUTENÇÃO DO CONSELHO MUN. DE SAÚDE	Porcentagem	MATERIAIS E SERVIÇOS

DADOS GERAIS		DADOS FINANCEIROS - FONTES			NATUREZA DA DESPESA	
ANO	METAS	TESOURO MUNICIPAL	CONVÊNIOS	OPS. DE CRÉDITO	CORRENTE	CAPITAL
2022	100	1.500,00	0,00	0,00	1.500,00	0,00
2023	100	1.548,75	0,00	0,00	1.548,75	0,00
2024	100	1.545,00	0,00	0,00	1.545,00	0,00
2025	100	1.545,00	0,00	0,00	1.545,00	0,00





ESTADO DE GOIÁS  
MUNICÍPIO DE JATAI  
RUA ITARUMA, 355 - S. SANTA MARIA

**PPA 2022 / 2025**

CÓDIGO	PROGRAMA	TIPO DO PROGRAMA	UNIDADE ORÇAMENTÁRIA
1039	ASSISTÊNCIA A SAÚDE	Programas Finalísitcos	FUNDO MUNICIPAL DE SAUDE DE JATAI

CÓDIGO	AÇÃO	UNIDADE DE MEDIDA	PRODUTO
2077	MANUTENÇÃO DO BLOCO DE ATENÇÃO BÁSICA	Porcentagem	MATERIAIS E SERVIÇOS

DADOS GERAIS		DADOS FINANCEIROS - FONTES			NATUREZA DA DESPESA	
ANO	METAS	TESOURO MUNICIPAL	CONVÊNIOS	OPS. DE CRÉDITO	CORRENTE	CAPITAL
2022	100	27.102.450,00	0,00	0,00	27.102.450,00	0,00
2023	100	27.983.279,62	0,00	0,00	27.983.279,62	0,00
2024	100	27.915.523,50	0,00	0,00	27.915.523,50	0,00
2025	100	27.915.523,50	0,00	0,00	27.915.523,50	0,00



ESTADO DE GOIÁS  
MUNICÍPIO DE JATAÍ  
RUA ITARUMA, 355 - S. SANTA MARIA

**PPA 2022 / 2025**

CÓDIGO	PROGRAMA	TIPO DO PROGRAMA	UNIDADE ORÇAMENTÁRIA
1039	ASSISTÊNCIA A SAÚDE	Programas Finalísticos	FUNDO MUNICIPAL DE SAÚDE DE JATAÍ

CÓDIGO	AÇÃO	UNIDADE DE MEDIDA	PRODUTO
2078	MANUTENÇÃO DO BLOCO MÉDIA E ALTA COMPLEXIDADE	Porcentagem	MATERIAIS E SERVIÇOS

DADOS GERAIS		DADOS FINANCEIROS - FONTES			NATUREZA DA DESPESA	
ANO	METAS	TESOURO MUNICIPAL	CONVÊNIOS	OPS. DE CRÉDITO	CORRENTE	CAPITAL
2022	100	5.736.650,00	0,00	0,00	5.736.650,00	0,00
2023	100	5.923.091,12	0,00	0,00	5.923.091,12	0,00
2024	100	5.908.749,50	0,00	0,00	5.908.749,50	0,00
2025	100	5.908.749,50	0,00	0,00	5.908.749,50	0,00



ESTADO DE GOIÁS  
MUNICÍPIO DE JATAI  
RUA ITARUMA, 355 - S. SANTA MARIA

**PPA 2022 / 2025**

CÓDIGO	PROGRAMA	TIPO DO PROGRAMA	UNIDADE ORÇAMENTÁRIA
1039	ASSISTÊNCIA A SAÚDE	Programas Finalísitcos	FUNDO MUNICIPAL DE SAUDE DE JATAI

CÓDIGO	AÇÃO	UNIDADE DE MEDIDA	PRODUTO
2079	MANUTENÇÃO DO BLOCO ASSISTÊNCIA FARMACÊUTICA	Porcentagem	MATERIAIS E SERVIÇOS

DADOS GERAIS		DADOS FINANCEIROS - FONTES			NATUREZA DA DESPESA	
ANO	METAS	TESOURO MUNICIPAL	CONVÊNIOS	OPS. DE CRÉDITO	CORRENTE	CAPITAL
2022	100	1.480.150,00	0,00	0,00	1.480.150,00	0,00
2023	100	1.528.254,87	0,00	0,00	1.528.254,87	0,00
2024	100	1.524.554,50	0,00	0,00	1.524.554,50	0,00
2025	100	1.524.554,50	0,00	0,00	1.524.554,50	0,00



ESTADO DE GOIÁS  
MUNICÍPIO DE JATAI  
RUA ITARUMA, 355 - S. SANTA MARIA

**PPA 2022 / 2025**

CÓDIGO	PROGRAMA	TIPO DO PROGRAMA	UNIDADE ORÇAMENTÁRIA
1039	ASSISTÊNCIA A SAÚDE	Programas Finalísitcos	FUNDO MUNICIPAL DE SAUDE DE JATAI

CÓDIGO	AÇÃO	UNIDADE DE MEDIDA	PRODUTO
2080	MANUTENÇÃO DO BLOCO DE VIGILÂNCIA SANITÁRIA	Porcentagem	MATERIAIS E SERVIÇOS

DADOS GERAIS		DADOS FINANCEIROS - FONTES			NATUREZA DA DESPESA	
ANO	METAS	TESOURO MUNICIPAL	CONVÊNIOS	OPS. DE CRÉDITO	CORRENTE	CAPITAL
2022	100	1.727.800,00	0,00	0,00	1.727.800,00	0,00
2023	100	1.783.953,50	0,00	0,00	1.783.953,50	0,00
2024	100	1.779.634,00	0,00	0,00	1.779.634,00	0,00
2025	100	1.779.634,00	0,00	0,00	1.779.634,00	0,00



ESTADO DE GOIÁS  
MUNICÍPIO DE JATAÍ  
RUA ITARUMA, 355 - S. SANTA MARIA

**PPA 2022 / 2025**

CÓDIGO	PROGRAMA	TIPO DO PROGRAMA	UNIDADE ORÇAMENTÁRIA
1039	ASSISTÊNCIA A SAÚDE	Programas Finalísticos	FUNDO MUNICIPAL DE SAÚDE DE JATAÍ

CÓDIGO	AÇÃO	UNIDADE DE MEDIDA	PRODUTO
2081	AÇÕES DE COMBATE A DENGUE DOENÇAS EPIDEMIOLÓGICAS	Porcentagem	MATERIAIS E SERVIÇOS

DADOS GERAIS		DADOS FINANCEIROS - FONTES			NATUREZA DA DESPESA	
ANO	METAS	TESOURO MUNICIPAL	CONVÊNIOS	OPS. DE CRÉDITO	CORRENTE	CAPITAL
2022	100	3.463.119,36	0,00	0,00	3.463.119,36	0,00
2023	100	3.575.670,73	0,00	0,00	3.575.670,73	0,00
2024	100	3.567.012,94	0,00	0,00	3.567.012,94	0,00
2025	100	3.567.012,94	0,00	0,00	3.567.012,94	0,00



ESTADO DE GOIÁS  
MUNICÍPIO DE JATAI  
RUA ITARUMA, 355 - S. SANTA MARIA

**PPA 2022 / 2025**

CÓDIGO	PROGRAMA	TIPO DO PROGRAMA	UNIDADE ORÇAMENTÁRIA
1039	ASSISTÊNCIA A SAÚDE	Programas Finalísitcos	FUNDO MUNICIPAL DE SAUDE DE JATAI

CÓDIGO	AÇÃO	UNIDADE DE MEDIDA	PRODUTO
2086	MANUT. DE CONSÓRCIO INTERMUNICIPAL DE SAÚDE	Porcentagem	SERVIÇOS, MATERIAIS E EQUIPAMENTO:

DADOS GERAIS		DADOS FINANCEIROS - FONTES			NATUREZA DA DESPESA	
ANO	METAS	TESOURO MUNICIPAL	CONVÊNIOS	OPS. DE CRÉDITO	CORRENTE	CAPITAL
2022	100	1.500,00	0,00	0,00	1.000,00	500,00
2023	100	1.548,75	0,00	0,00	1.032,50	516,25
2024	100	1.545,00	0,00	0,00	1.030,00	515,00
2025	100	1.545,00	0,00	0,00	1.030,00	515,00





CÓDIGO	PROGRAMA	TIPO DO PROGRAMA	UNIDADE ORÇAMENTÁRIA
1039	ASSISTÊNCIA A SAÚDE	Programas Finalísitcos	FUNDO MUNICIPAL DE SAUDE DE JATAI

CÓDIGO	AÇÃO	UNIDADE DE MEDIDA	PRODUTO
2088	MANUTENÇÃO DA UNIDADE DE PRONTO ATENDIMENTO - UPA	Porcentagem	MATERIAIS E SERVIÇOS

DADOS GERAIS		DADOS FINANCEIROS - FONTES			NATUREZA DA DESPESA	
ANO	METAS	TESOURO MUNICIPAL	CONVÊNIOS	OPS. DE CRÉDITO	CORRENTE	CAPITAL
2022	100	17.102.300,00	0,00	0,00	17.102.300,00	0,00
2023	100	17.658.124,75	0,00	0,00	17.658.124,75	0,00
2024	100	17.615.369,00	0,00	0,00	17.615.369,00	0,00
2025	100	17.615.369,00	0,00	0,00	17.615.369,00	0,00



ESTADO DE GOIÁS  
MUNICÍPIO DE JATAI  
RUA ITARUMA, 355 - S. SANTA MARIA

**PPA 2022 / 2025**

CÓDIGO	PROGRAMA	TIPO DO PROGRAMA	UNIDADE ORÇAMENTÁRIA
1039	ASSISTÊNCIA A SAÚDE	Programas Finalísitcos	FUNDO MUNICIPAL DE SAUDE DE JATAI

CÓDIGO	AÇÃO	UNIDADE DE MEDIDA	PRODUTO
2089	MANUTENÇÃO CENTRO DE ATENÇÃO PSICOSSOCIAL - CAPS	Porcentagem	MATRIAS E SERVIÇOS

DADOS GERAIS		DADOS FINANCEIROS - FONTES			NATUREZA DA DESPESA	
ANO	METAS	TESOURO MUNICIPAL	CONVÊNIOS	OPS. DE CRÉDITO	CORRENTE	CAPITAL
2022	100	3.205.550,00	0,00	0,00	3.205.550,00	0,00
2023	100	3.309.730,37	0,00	0,00	3.309.730,37	0,00
2024	100	3.301.716,50	0,00	0,00	3.301.716,50	0,00
2025	100	3.301.716,50	0,00	0,00	3.301.716,50	0,00



CÓDIGO	PROGRAMA	TIPO DO PROGRAMA	UNIDADE ORÇAMENTÁRIA
1039	ASSISTÊNCIA A SAÚDE	Programas Finalísitcos	FUNDO MUNICIPAL DE SAUDE DE JATAI

CÓDIGO	AÇÃO	UNIDADE DE MEDIDA	PRODUTO
2091	SERV. DE ATENDIMENTO MÓVEL URG. - SAMU	Porcentagem	MANUTENÇÃO ATIVIDADES DO SAMU

DADOS GERAIS		DADOS FINANCEIROS - FONTES			NATUREZA DA DESPESA	
ANO	METAS	TESOURO MUNICIPAL	CONVÊNIOS	OPS. DE CRÉDITO	CORRENTE	CAPITAL
2022	100	1.262.520,00	0,00	0,00	1.262.520,00	0,00
2023	100	1.303.551,90	0,00	0,00	1.303.551,90	0,00
2024	100	1.300.395,60	0,00	0,00	1.300.395,60	0,00
2025	100	1.300.395,60	0,00	0,00	1.300.395,60	0,00



CÓDIGO	PROGRAMA	TIPO DO PROGRAMA	UNIDADE ORÇAMENTÁRIA
1039	ASSISTÊNCIA A SAÚDE	Programas Finalísitcos	FUNDO MUNICIPAL DE SAUDE DE JATAI

CÓDIGO	AÇÃO	UNIDADE DE MEDIDA	PRODUTO
2092	MANUT. DOS SERVIÇOS DE ATENÇÃO DOMICILIAR	Porcentagem	MANUTENÇÃO DOS SERVIÇOS DE ATENÇ

DADOS GERAIS		DADOS FINANCEIROS - FONTES			NATUREZA DA DESPESA	
ANO	METAS	TESOURO MUNICIPAL	CONVÊNIOS	OPS. DE CRÉDITO	CORRENTE	CAPITAL
2022	100	176.700,00	0,00	0,00	176.700,00	0,00
2023	100	182.442,75	0,00	0,00	182.442,75	0,00
2024	100	182.001,00	0,00	0,00	182.001,00	0,00
2025	100	182.001,00	0,00	0,00	182.001,00	0,00



CÓDIGO	PROGRAMA	TIPO DO PROGRAMA	UNIDADE ORÇAMENTÁRIA
1039	ASSISTÊNCIA A SAÚDE	Programas Finalísitcos	FUNDO MUNICIPAL DE SAUDE DE JATAI

CÓDIGO	AÇÃO	UNIDADE DE MEDIDA	PRODUTO
2093	MANUT. DO CENTRO DE ESPECIAL. ODONTO. - CEO	Porcentagem	MANUTENÇÃO DO CEO

DADOS GERAIS		DADOS FINANCEIROS - FONTES			NATUREZA DA DESPESA	
ANO	METAS	TESOURO MUNICIPAL	CONVÊNIOS	OPS. DE CRÉDITO	CORRENTE	CAPITAL
2022	100	431.100,00	0,00	0,00	431.100,00	0,00
2023	100	445.110,75	0,00	0,00	445.110,75	0,00
2024	100	444.033,00	0,00	0,00	444.033,00	0,00
2025	100	444.033,00	0,00	0,00	444.033,00	0,00



CÓDIGO	PROGRAMA	TIPO DO PROGRAMA	UNIDADE ORÇAMENTÁRIA
1039	ASSISTÊNCIA A SAÚDE	Programas Finalísitcos	FUNDO MUNICIPAL DE SAUDE DE JATAI

CÓDIGO	AÇÃO	UNIDADE DE MEDIDA	PRODUTO
2094	MANUTENÇÃO À PESSOA COM DEFICIÊNCIA	Porcentagem	MANUTENÇÃO À PESSOA COM DEFICIÊN

DADOS GERAIS		DADOS FINANCEIROS - FONTES			NATUREZA DA DESPESA	
ANO	METAS	TESOURO MUNICIPAL	CONVÊNIOS	OPS. DE CRÉDITO	CORRENTE	CAPITAL
2022	100	242.000,00	0,00	0,00	242.000,00	0,00
2023	100	249.865,00	0,00	0,00	249.865,00	0,00
2024	100	249.260,00	0,00	0,00	249.260,00	0,00
2025	100	249.260,00	0,00	0,00	249.260,00	0,00





CÓDIGO	PROGRAMA	TIPO DO PROGRAMA	UNIDADE ORÇAMENTÁRIA
1039	ASSISTÊNCIA A SAÚDE	Programas Finalísitcos	FUNDO MUNICIPAL DE SAUDE DE JATAI

CÓDIGO	AÇÃO	UNIDADE DE MEDIDA	PRODUTO
2095	MANUT. DO PLANO DE FORT. UNIDADE FILANTRÓP.	Porcentagem	REPASSE FINANCEIRO A INSTITUIÇÃO FI

DADOS GERAIS		DADOS FINANCEIROS - FONTES			NATUREZA DA DESPESA	
ANO	METAS	TESOURO MUNICIPAL	CONVÊNIOS	OPS. DE CRÉDITO	CORRENTE	CAPITAL
2022	100	10.936.193,76	0,00	0,00	10.936.193,76	0,00
2023	100	11.291.620,05	0,00	0,00	11.291.620,05	0,00
2024	100	11.264.279,57	0,00	0,00	11.264.279,57	0,00
2025	100	11.264.279,57	0,00	0,00	11.264.279,57	0,00



CÓDIGO	PROGRAMA	TIPO DO PROGRAMA	UNIDADE ORÇAMENTÁRIA
1039	ASSISTÊNCIA A SAÚDE	Programas Finalísitcos	FUNDO MUNICIPAL DE SAUDE DE JATAI

CÓDIGO	AÇÃO	UNIDADE DE MEDIDA	PRODUTO
2096	PROGRAMA DE RESIDENCIA MÉDICA EM MED. DE FAMÍLIA	Unidade	RESIDENTES MÉDICOS EM MEDICINA DE

DADOS GERAIS		DADOS FINANCEIROS - FONTES			NATUREZA DA DESPESA	
ANO	METAS	TESOURO MUNICIPAL	CONVÊNIOS	OPS. DE CRÉDITO	CORRENTE	CAPITAL
2022	100	79.930,32	0,00	0,00	79.930,32	0,00
2023	100	82.528,05	0,00	0,00	82.528,05	0,00
2024	100	82.328,23	0,00	0,00	82.328,23	0,00
2025	100	82.328,23	0,00	0,00	82.328,23	0,00



CÓDIGO	PROGRAMA	TIPO DO PROGRAMA	UNIDADE ORÇAMENTÁRIA
1039	ASSISTÊNCIA A SAÚDE	Programas Finalísitcos	FUNDO MUNICIPAL DE SAUDE DE JATAI

CÓDIGO	AÇÃO	UNIDADE DE MEDIDA	PRODUTO
2097	PROGRAMA DE RESIDENCIA MÉDICA EM CLÍNICA CIRURGICA	Unidade	RESIDENCIA MÉDICA EM CLÍNICA CIRUR

DADOS GERAIS		DADOS FINANCEIROS - FONTES			NATUREZA DA DESPESA	
ANO	METAS	TESOURO MUNICIPAL	CONVÊNIOS	OPS. DE CRÉDITO	CORRENTE	CAPITAL
2022	100	79.930,32	0,00	0,00	79.930,32	0,00
2023	100	82.528,05	0,00	0,00	82.528,05	0,00
2024	100	82.328,23	0,00	0,00	82.328,23	0,00
2025	100	82.328,23	0,00	0,00	82.328,23	0,00



ESTADO DE GOIÁS  
MUNICÍPIO DE JATAI  
RUA ITARUMA, 355 - S. SANTA MARIA

**PPA 2022 / 2025**

CÓDIGO	PROGRAMA	TIPO DO PROGRAMA	UNIDADE ORÇAMENTÁRIA
1039	ASSISTÊNCIA A SAÚDE	Programas Finalísitcos	FUNDO MUNICIPAL DE SAUDE DE JATAI

CÓDIGO	AÇÃO	UNIDADE DE MEDIDA	PRODUTO
2098	PREVENÇÃO E COMBATE AO COVID-19	Porcentagem	PREVENÇÃO E COMBATE AO COVID-19

DADOS GERAIS		DADOS FINANCEIROS - FONTES			NATUREZA DA DESPESA	
ANO	METAS	TESOURO MUNICIPAL	CONVÊNIOS	OPS. DE CRÉDITO	CORRENTE	CAPITAL
2022	100	156.500,00	0,00	0,00	155.000,00	1.500,00
2023	100	161.586,25	0,00	0,00	160.037,50	1.548,75
2024	100	161.195,00	0,00	0,00	159.650,00	1.545,00
2025	100	161.195,00	0,00	0,00	159.650,00	1.545,00



ESTADO DE GOIÁS  
 MUNICÍPIO DE JATAÍ  
 RUA ITARUMA, 355 - S. SANTA MARIA

## PPA 2022 / 2025

CÓDIGO	PROGRAMA	TIPO DO PROGRAMA
1239	EDUCAÇÃO EM FOCO	Programas de Gestão das Políticas Públicas

### OBJETIVO

Garantir o aprendizado através do acesso e permanência a uma educação básica de qualidade, transformadora, emancipadora e inclusiva, que atenda às demandas do mundo contemporâneo e propicie o exercício pleno da cidadania.

### JUSTIFICATIVA

O Programa se justifica a partir da constatação de que a Educação Básica, em particular, é decisiva para a construção de uma sociedade baseada no mérito, no valor do trabalho e fundada em uma verdadeira igualdade de oportunidades. A educação pode assegurar ao cidadão a autonomia, a liberdade e o progresso que são as bases de uma sociedade livre, democrática e próspera. São necessárias mudanças a partir de uma nova gestão administrativa e pedagógica, que se comprometa com uma educação com qualidade, inovação em seus métodos e em sua tecnologia. É preciso proporcionar uma educação que garanta acessibilidade, inclusão social, participação da comunidade e melhores oportunidades futuras na geração de trabalho, emprego e renda. A educação pública deve servir, prioritariamente, à comunidade. É para ela que o sistema existe e deve funcionar. É preciso melhorar a escola, torná-la mais atrativa e de acordo com as necessidades dos alunos, sobretudo

ABRANGÊNCIA ESPACIAL	PÚBLICO ALVO
MUNICÍPIO DE JATAÍ	POPULACAO DO MUNICÍPIO



CÓDIGO	PROGRAMA	TIPO DO PROGRAMA	UNIDADE ORÇAMENTÁRIA
1239	EDUCAÇÃO EM FOCO	Programas de Gestão das Políticas Públicas	SECRETARIA DE EDUCACAO

CÓDIGO	AÇÃO	UNIDADE DE MEDIDA	PRODUTO
1005	EQUIPAMENTO E MAT. PERMANENTE - ENS. FUND.	Unidade	EQUIPAMENTOS E MATERIAIS PERMANE

DADOS GERAIS		DADOS FINANCEIROS - FONTES			NATUREZA DA DESPESA	
ANO	METAS	TESOURO MUNICIPAL	CONVÊNIOS	OPS. DE CRÉDITO	CORRENTE	CAPITAL
2022	100	70.000,00	0,00	0,00	0,00	70.000,00
2023	100	72.275,00	0,00	0,00	0,00	72.275,00
2024	100	72.100,00	0,00	0,00	0,00	72.100,00
2025	100	72.100,00	0,00	0,00	0,00	72.100,00





CÓDIGO	PROGRAMA	TIPO DO PROGRAMA	UNIDADE ORÇAMENTÁRIA
1239	EDUCAÇÃO EM FOCO	Programas de Gestão das Políticas Públicas	SECRETARIA DE EDUCACAO

CÓDIGO	AÇÃO	UNIDADE DE MEDIDA	PRODUTO
1007	EQUIPAMENTO E MAT. PERMANENTE - ED. INFANTIL	Unidade	EQUIPAMENTO E MATERIAL PERMANENT

DADOS GERAIS		DADOS FINANCEIROS - FONTES			NATUREZA DA DESPESA	
ANO	METAS	TESOURO MUNICIPAL	CONVÊNIOS	OPS. DE CRÉDITO	CORRENTE	CAPITAL
2022	100	200.000,00	0,00	0,00	0,00	200.000,00
2023	100	206.500,00	0,00	0,00	0,00	206.500,00
2024	100	206.000,00	0,00	0,00	0,00	206.000,00
2025	100	206.000,00	0,00	0,00	0,00	206.000,00



CÓDIGO	PROGRAMA	TIPO DO PROGRAMA	UNIDADE ORÇAMENTÁRIA
1239	EDUCAÇÃO EM FOCO	Programas de Gestão das Políticas Públicas	FUNDAÇÃO EDUCACIONAL DE JATAI

CÓDIGO	AÇÃO	UNIDADE DE MEDIDA	PRODUTO
1020	AQUISIÇÃO DE EQUIP. P/FUND.EDUCACIONAL DE JATAÍ	Unidade	OBRAS E EQUIPAMENTOS

DADOS GERAIS		DADOS FINANCEIROS - FONTES			NATUREZA DA DESPESA	
ANO	METAS	TESOURO MUNICIPAL	CONVÊNIOS	OPS. DE CRÉDITO	CORRENTE	CAPITAL
2022	100	3.000,00	0,00	0,00	0,00	3.000,00
2023	100	3.097,50	0,00	0,00	0,00	3.097,50
2024	100	3.090,00	0,00	0,00	0,00	3.090,00
2025	100	3.090,00	0,00	0,00	0,00	3.090,00



CÓDIGO	PROGRAMA	TIPO DO PROGRAMA	UNIDADE ORÇAMENTÁRIA
1239	EDUCAÇÃO EM FOCO	Programas de Gestão das Políticas Públicas	SECRETARIA DE EDUCACAO

CÓDIGO	AÇÃO	UNIDADE DE MEDIDA	PRODUTO
1063	CONSTR. E AMPL. DA CRECHE RIO CLARO III	Porcentagem	OBRAS E INSTALAÇÕES

DADOS GERAIS		DADOS FINANCEIROS - FONTES			NATUREZA DA DESPESA	
ANO	METAS	TESOURO MUNICIPAL	CONVÊNIOS	OPS. DE CRÉDITO	CORRENTE	CAPITAL
2022	100	100.000,00	378.300,14	0,00	0,00	478.300,14
2023	100	299.600,50	378.300,14	0,00	0,00	677.900,64
2024	0	0,00	0,00	0,00	0,00	0,00
2025	0	0,00	0,00	0,00	0,00	0,00



ESTADO DE GOIÁS  
MUNICÍPIO DE JATAÍ  
RUA ITARUMA, 355 - S. SANTA MARIA

**PPA 2022 / 2025**

CÓDIGO	PROGRAMA	TIPO DO PROGRAMA	UNIDADE ORÇAMENTÁRIA
1239	EDUCAÇÃO EM FOCO	Programas de Gestão das Políticas Públicas	SECRETARIA DE EDUCACAO

CÓDIGO	AÇÃO	UNIDADE DE MEDIDA	PRODUTO
1064	CONSTR. E AMPL. CRECHE PRÉ ESCOLA MCMV TIPO I SANTA CATARINA	Porcentagem	OBRAS E INSTALAÇÕES

DADOS GERAIS		DADOS FINANCEIROS - FONTES			NATUREZA DA DESPESA	
ANO	METAS	TESOURO MUNICIPAL	CONVÊNIOS	OPS. DE CRÉDITO	CORRENTE	CAPITAL
2022	100	300.000,00	709.335,74	0,00	0,00	1.009.335,74
2023	100	717.248,44	709.335,74	0,00	0,00	1.426.584,18
2024	0	0,00	0,00	0,00	0,00	0,00
2025	0	0,00	0,00	0,00	0,00	0,00



CÓDIGO	PROGRAMA	TIPO DO PROGRAMA	UNIDADE ORÇAMENTÁRIA
1239	EDUCAÇÃO EM FOCO	Programas de Gestão das Políticas Públicas	SECRETARIA DE EDUCACAO

CÓDIGO	AÇÃO	UNIDADE DE MEDIDA	PRODUTO
1065	CONSTR. E AMPL. QUADRA COBERTA ESCOLA DEP. MANOEL DA COSTA LIMA	Porcentagem	OBRAS E INSTALAÇÕES DE QUADRA CO

DADOS GERAIS		DADOS FINANCEIROS - FONTES			NATUREZA DA DESPESA	
ANO	METAS	TESOURO MUNICIPAL	CONVÊNIOS	OPS. DE CRÉDITO	CORRENTE	CAPITAL
2022	100	4.000,00	400.000,00	0,00	0,00	404.000,00
2023	100	4.000,00	400.000,00	0,00	0,00	404.000,00
2024	0	0,00	0,00	0,00	0,00	0,00
2025	0	0,00	0,00	0,00	0,00	0,00



CÓDIGO	PROGRAMA	TIPO DO PROGRAMA	UNIDADE ORÇAMENTÁRIA
1239	EDUCAÇÃO EM FOCO	Programas de Gestão das Políticas Públicas	SECRETARIA DE EDUCACAO

CÓDIGO	AÇÃO	UNIDADE DE MEDIDA	PRODUTO
1066	CONSTR. E AMPL. QUADRA COBERTA ESCOLA IRMÃ SHEILLA	Porcentagem	OBRAS E INSTALAÇÕES DE QUADRA CO

DADOS GERAIS		DADOS FINANCEIROS - FONTES			NATUREZA DA DESPESA	
ANO	METAS	TESOURO MUNICIPAL	CONVÊNIOS	OPS. DE CRÉDITO	CORRENTE	CAPITAL
2022	100	4.000,00	400.000,00	0,00	0,00	404.000,00
2023	100	4.000,00	400.000,00	0,00	0,00	404.000,00
2024	0	0,00	0,00	0,00	0,00	0,00
2025	0	0,00	0,00	0,00	0,00	0,00





ESTADO DE GOIÁS  
MUNICÍPIO DE JATAÍ  
RUA ITARUMA, 355 - S. SANTA MARIA

**PPA 2022 / 2025**

CÓDIGO	PROGRAMA	TIPO DO PROGRAMA	UNIDADE ORÇAMENTÁRIA
1239	EDUCAÇÃO EM FOCO	Programas de Gestão das Políticas Públicas	SECRETARIA DE EDUCACAO

CÓDIGO	AÇÃO	UNIDADE DE MEDIDA	PRODUTO
1067	CONSTR. E AMPL. QUADRA COBERTA ESC. LEOPOLDO NONATO OLIVEIRA	Porcentagem	OBRAS E INSTALAÇÕES DE QUADRA CO

DADOS GERAIS		DADOS FINANCEIROS - FONTES			NATUREZA DA DESPESA	
ANO	METAS	TESOURO MUNICIPAL	CONVÊNIOS	OPS. DE CRÉDITO	CORRENTE	CAPITAL
2022	100	4.000,00	400.000,00	0,00	0,00	404.000,00
2023	100	4.000,00	400.000,00	0,00	0,00	404.000,00
2024	0	0,00	0,00	0,00	0,00	0,00
2025	0	0,00	0,00	0,00	0,00	0,00



ESTADO DE GOIÁS  
MUNICÍPIO DE JATAÍ  
RUA ITARUMA, 355 - S. SANTA MARIA

**PPA 2022 / 2025**

CÓDIGO	PROGRAMA	TIPO DO PROGRAMA	UNIDADE ORÇAMENTÁRIA
1239	EDUCAÇÃO EM FOCO	Programas de Gestão das Políticas Públicas	SECRETARIA DE EDUCACAO

CÓDIGO	AÇÃO	UNIDADE DE MEDIDA	PRODUTO
1068	CONSTR. E AMPL. QUADRA COBERTA ESC.PROF. GERALDO VENÉRIO	Porcentagem	OBRAS E INSTALAÇÕES DE QUADRA CO

DADOS GERAIS		DADOS FINANCEIROS - FONTES			NATUREZA DA DESPESA	
ANO	METAS	TESOURO MUNICIPAL	CONVÊNIOS	OPS. DE CRÉDITO	CORRENTE	CAPITAL
2022	100	4.000,00	400.000,00	0,00	0,00	404.000,00
2023	100	4.000,00	400.000,00	0,00	0,00	404.000,00
2024	0	0,00	0,00	0,00	0,00	0,00
2025	0	0,00	0,00	0,00	0,00	0,00



ESTADO DE GOIÁS  
MUNICÍPIO DE JATAÍ  
RUA ITARUMA, 355 - S. SANTA MARIA

**PPA 2022 / 2025**

CÓDIGO	PROGRAMA	TIPO DO PROGRAMA	UNIDADE ORÇAMENTÁRIA
1239	EDUCAÇÃO EM FOCO	Programas de Gestão das Políticas Públicas	SECRETARIA DE EDUCACAO

CÓDIGO	AÇÃO	UNIDADE DE MEDIDA	PRODUTO
1069	CONSTR. E AMPL. QUADRA COBERTA ESC.PROF. LUZIANO DIAS	Porcentagem	OBRAS E INSTALAÇÕES DE QUADRA CO

DADOS GERAIS		DADOS FINANCEIROS - FONTES			NATUREZA DA DESPESA	
ANO	METAS	TESOURO MUNICIPAL	CONVÊNIOS	OPS. DE CRÉDITO	CORRENTE	CAPITAL
2022	100	4.000,00	400.000,00	0,00	0,00	404.000,00
2023	100	4.000,00	400.000,00	0,00	0,00	404.000,00
2024	0	0,00	0,00	0,00	0,00	0,00
2025	0	0,00	0,00	0,00	0,00	0,00



CÓDIGO	PROGRAMA	TIPO DO PROGRAMA	UNIDADE ORÇAMENTÁRIA
1239	EDUCAÇÃO EM FOCO	Programas de Gestão das Políticas Públicas	SECRETARIA DE EDUCACAO

CÓDIGO	AÇÃO	UNIDADE DE MEDIDA	PRODUTO
1070	REFORMA E AMPLIAÇÃO DO CEI BEZERRA DE MENEZES	Porcentagem	OBRAS E INSTALAÇÕES

DADOS GERAIS		DADOS FINANCEIROS - FONTES			NATUREZA DA DESPESA	
ANO	METAS	TESOURO MUNICIPAL	CONVÊNIOS	OPS. DE CRÉDITO	CORRENTE	CAPITAL
2022	100	41.000,00	100.000,00	0,00	0,00	141.000,00
2023	0	0,00	0,00	0,00	0,00	0,00
2024	0	0,00	0,00	0,00	0,00	0,00
2025	0	0,00	0,00	0,00	0,00	0,00



CÓDIGO	PROGRAMA	TIPO DO PROGRAMA	UNIDADE ORÇAMENTÁRIA
1239	EDUCAÇÃO EM FOCO	Programas de Gestão das Políticas Públicas	SECRETARIA DE EDUCACAO

CÓDIGO	AÇÃO	UNIDADE DE MEDIDA	PRODUTO
1071	CONSTR. E AMPL. CMEI TIPO I CIDADE JARDIM I	Porcentagem	OBRAS E INSTALAÇÕES

DADOS GERAIS		DADOS FINANCEIROS - FONTES			NATUREZA DA DESPESA	
ANO	METAS	TESOURO MUNICIPAL	CONVÊNIOS	OPS. DE CRÉDITO	CORRENTE	CAPITAL
2022	100	400.000,00	1.419.333,35	0,00	0,00	1.819.333,35
2023	0	0,00	0,00	0,00	0,00	0,00
2024	0	0,00	0,00	0,00	0,00	0,00
2025	0	0,00	0,00	0,00	0,00	0,00



CÓDIGO	PROGRAMA	TIPO DO PROGRAMA	UNIDADE ORÇAMENTÁRIA
1239	EDUCAÇÃO EM FOCO	Programas de Gestão das Políticas Públicas	SECRETARIA DE EDUCACAO

CÓDIGO	AÇÃO	UNIDADE DE MEDIDA	PRODUTO
1072	REFORMA E AMPLIAÇÃO DO CEI ESTRELA DALVA	Porcentagem	OBRAS E INSTALAÇÕES

DADOS GERAIS		DADOS FINANCEIROS - FONTES			NATUREZA DA DESPESA	
ANO	METAS	TESOURO MUNICIPAL	CONVÊNIOS	OPS. DE CRÉDITO	CORRENTE	CAPITAL
2022	100	250.000,00	0,00	0,00	0,00	250.000,00
2023	0	0,00	0,00	0,00	0,00	0,00
2024	0	0,00	0,00	0,00	0,00	0,00
2025	0	0,00	0,00	0,00	0,00	0,00





CÓDIGO	PROGRAMA	TIPO DO PROGRAMA	UNIDADE ORÇAMENTÁRIA
1239	EDUCAÇÃO EM FOCO	Programas de Gestão das Políticas Públicas	SECRETARIA DE EDUCACAO

CÓDIGO	AÇÃO	UNIDADE DE MEDIDA	PRODUTO
1073	AQUISIÇÃO DE CAMINHÃO FRIGORÍFICO	Unidade	AQUISIÇÃO DE CAMINHÃO FRIGORÍFICO

DADOS GERAIS		DADOS FINANCEIROS - FONTES			NATUREZA DA DESPESA	
ANO	METAS	TESOURO MUNICIPAL	CONVÊNIOS	OPS. DE CRÉDITO	CORRENTE	CAPITAL
2022	100	120.000,00	0,00	0,00	0,00	120.000,00
2023	0	0,00	0,00	0,00	0,00	0,00
2024	0	0,00	0,00	0,00	0,00	0,00
2025	0	0,00	0,00	0,00	0,00	0,00



ESTADO DE GOIÁS  
MUNICÍPIO DE JATAÍ  
RUA ITARUMA, 355 - S. SANTA MARIA

**PPA 2022 / 2025**

CÓDIGO	PROGRAMA	TIPO DO PROGRAMA	UNIDADE ORÇAMENTÁRIA
1239	EDUCAÇÃO EM FOCO	Programas de Gestão das Políticas Públicas	SECRETARIA DE EDUCACAO

CÓDIGO	AÇÃO	UNIDADE DE MEDIDA	PRODUTO
1074	AQUISIÇÃO DE VEÍCULO PICK UP	Unidade	AQUISIÇÃO DE VEÍCULO PICK UP

DADOS GERAIS		DADOS FINANCEIROS - FONTES			NATUREZA DA DESPESA	
ANO	METAS	TESOURO MUNICIPAL	CONVÊNIOS	OPS. DE CRÉDITO	CORRENTE	CAPITAL
2022	100	89.900,00	0,00	0,00	0,00	89.900,00
2023	0	0,00	0,00	0,00	0,00	0,00
2024	0	0,00	0,00	0,00	0,00	0,00
2025	0	0,00	0,00	0,00	0,00	0,00



ESTADO DE GOIÁS  
MUNICÍPIO DE JATAÍ  
RUA ITARUMA, 355 - S. SANTA MARIA

**PPA 2022 / 2025**

CÓDIGO	PROGRAMA	TIPO DO PROGRAMA	UNIDADE ORÇAMENTÁRIA
1239	EDUCAÇÃO EM FOCO	Programas de Gestão das Políticas Públicas	SECRETARIA DE EDUCACAO

CÓDIGO	AÇÃO	UNIDADE DE MEDIDA	PRODUTO
1075	REFORMA E AMPLIAÇÃO ESCOLA AUTA DE SOUZA	Porcentagem	OBRAS E INSTALAÇÕES

DADOS GERAIS		DADOS FINANCEIROS - FONTES			NATUREZA DA DESPESA	
ANO	METAS	TESOURO MUNICIPAL	CONVÊNIOS	OPS. DE CRÉDITO	CORRENTE	CAPITAL
2022	100	60.000,00	75.000,00	0,00	0,00	135.000,00
2023	0	0,00	0,00	0,00	0,00	0,00
2024	0	0,00	0,00	0,00	0,00	0,00
2025	0	0,00	0,00	0,00	0,00	0,00



CÓDIGO	PROGRAMA	TIPO DO PROGRAMA	UNIDADE ORÇAMENTÁRIA
1239	EDUCAÇÃO EM FOCO	Programas de Gestão das Políticas Públicas	SECRETARIA DE EDUCACAO

CÓDIGO	AÇÃO	UNIDADE DE MEDIDA	PRODUTO
1077	EQUIPAMENTO E MAT. PERMANENTE - ADMINISTRATIVO	Porcentagem	EQUIPAMENTO E MATERIAL PERMANENT

DADOS GERAIS		DADOS FINANCEIROS - FONTES			NATUREZA DA DESPESA	
ANO	METAS	TESOURO MUNICIPAL	CONVÊNIOS	OPS. DE CRÉDITO	CORRENTE	CAPITAL
2022	100	100.000,00	0,00	0,00	0,00	100.000,00
2023	100	103.250,00	0,00	0,00	0,00	103.250,00
2024	100	103.000,00	0,00	0,00	0,00	103.000,00
2025	100	103.000,00	0,00	0,00	0,00	103.000,00



ESTADO DE GOIÁS  
MUNICÍPIO DE JATAI  
RUA ITARUMA, 355 - S. SANTA MARIA

PPA 2022 / 2025

CÓDIGO	PROGRAMA	TIPO DO PROGRAMA	UNIDADE ORÇAMENTÁRIA
1239	EDUCAÇÃO EM FOCO	Programas de Gestão das Políticas Públicas	SECRETARIA DE EDUCACAO

CÓDIGO	AÇÃO	UNIDADE DE MEDIDA	PRODUTO
1078	EQUIP. E MAT. PERMANENTE - DIVISÃO HIG. E LIMPEZA	Porcentagem	EQUIPAMENTO E MATERIAL PERMANENT

DADOS GERAIS		DADOS FINANCEIROS - FONTES			NATUREZA DA DESPESA	
ANO	METAS	TESOURO MUNICIPAL	CONVÊNIOS	OPS. DE CRÉDITO	CORRENTE	CAPITAL
2022	100	200.000,00	0,00	0,00	0,00	200.000,00
2023	100	206.500,00	0,00	0,00	0,00	206.500,00
2024	100	206.000,00	0,00	0,00	0,00	206.000,00
2025	100	206.000,00	0,00	0,00	0,00	206.000,00



ESTADO DE GOIÁS  
MUNICÍPIO DE JATAÍ  
RUA ITARUMA, 355 - S. SANTA MARIA

PPA 2022 / 2025

CÓDIGO	PROGRAMA	TIPO DO PROGRAMA	UNIDADE ORÇAMENTÁRIA
1239	EDUCAÇÃO EM FOCO	Programas de Gestão das Políticas Públicas	SECRETARIA DE EDUCACAO

CÓDIGO	AÇÃO	UNIDADE DE MEDIDA	PRODUTO
1085	EQUIPAMENTO E MAT. PERMANENTE - E.J.A	Porcentagem	EQUIPAMENTO E MATERIAL PERMANENT

DADOS GERAIS		DADOS FINANCEIROS - FONTES			NATUREZA DA DESPESA	
ANO	METAS	TESOURO MUNICIPAL	CONVÊNIOS	OPS. DE CRÉDITO	CORRENTE	CAPITAL
2022	100	20.000,00	0,00	0,00	0,00	20.000,00
2023	100	20.650,00	0,00	0,00	0,00	20.650,00
2024	100	20.600,00	0,00	0,00	0,00	20.600,00
2025	100	20.600,00	0,00	0,00	0,00	20.600,00





ESTADO DE GOIÁS  
MUNICÍPIO DE JATAÍ  
RUA ITARUMA, 355 - S. SANTA MARIA

PPA 2022 / 2025

CÓDIGO	PROGRAMA	TIPO DO PROGRAMA	UNIDADE ORÇAMENTÁRIA
1239	EDUCAÇÃO EM FOCO	Programas de Gestão das Políticas Públicas	SECRETARIA DE EDUCACAO

CÓDIGO	AÇÃO	UNIDADE DE MEDIDA	PRODUTO
1087	EQUIPAMENTO E MAT. PERMANENTE - ED. ESPECIAL	Porcentagem	EQUIPAMENTO E MATERIAL PERMANENT

DADOS GERAIS		DADOS FINANCEIROS - FONTES			NATUREZA DA DESPESA	
ANO	METAS	TESOURO MUNICIPAL	CONVÊNIOS	OPS. DE CRÉDITO	CORRENTE	CAPITAL
2022	100	1.000,00	0,00	0,00	0,00	1.000,00
2023	100	1.032,50	0,00	0,00	0,00	1.032,50
2024	100	1.030,00	0,00	0,00	0,00	1.030,00
2025	100	1.030,00	0,00	0,00	0,00	1.030,00



ESTADO DE GOIÁS  
MUNICÍPIO DE JATAÍ  
RUA ITARUMA, 355 - S. SANTA MARIA

PPA 2022 / 2025

CÓDIGO	PROGRAMA	TIPO DO PROGRAMA	UNIDADE ORÇAMENTÁRIA
1239	EDUCAÇÃO EM FOCO	Programas de Gestão das Políticas Públicas	SECRETARIA DE EDUCACAO

CÓDIGO	AÇÃO	UNIDADE DE MEDIDA	PRODUTO
2026	MANUT.ATIV.DA MERENDA ESCOLAR	Unidade	MATERIAIS E SERVIÇOS

DADOS GERAIS		DADOS FINANCEIROS - FONTES			NATUREZA DA DESPESA	
ANO	METAS	TESOURO MUNICIPAL	CONVÊNIOS	OPS. DE CRÉDITO	CORRENTE	CAPITAL
2022	100	6.000.000,00	0,00	0,00	6.000.000,00	0,00
2023	100	6.195.000,00	0,00	0,00	6.195.000,00	0,00
2024	100	6.180.000,00	0,00	0,00	6.180.000,00	0,00
2025	100	6.180.000,00	0,00	0,00	6.180.000,00	0,00



ESTADO DE GOIÁS  
MUNICÍPIO DE JATAI  
RUA ITARUMA, 355 - S. SANTA MARIA

PPA 2022 / 2025

CÓDIGO	PROGRAMA	TIPO DO PROGRAMA	UNIDADE ORÇAMENTÁRIA
1239	EDUCAÇÃO EM FOCO	Programas de Gestão das Políticas Públicas	SECRETARIA DE EDUCACAO

CÓDIGO	AÇÃO	UNIDADE DE MEDIDA	PRODUTO
2027	MANUT.DIVISÃO ADIMINIST.SEC. DE EDUCAÇÃO	Unidade	MATERIAIS E SERVIÇOS

DADOS GERAIS		DADOS FINANCEIROS - FONTES			NATUREZA DA DESPESA	
ANO	METAS	TESOURO MUNICIPAL	CONVÊNIOS	OPS. DE CRÉDITO	CORRENTE	CAPITAL
2022	100	7.490.000,00	0,00	0,00	7.490.000,00	0,00
2023	100	7.733.425,00	0,00	0,00	7.733.425,00	0,00
2024	100	7.714.700,00	0,00	0,00	7.714.700,00	0,00
2025	100	7.714.700,00	0,00	0,00	7.714.700,00	0,00



ESTADO DE GOIÁS  
MUNICÍPIO DE JATAÍ  
RUA ITARUMA, 355 - S. SANTA MARIA

**PPA 2022 / 2025**

CÓDIGO	PROGRAMA	TIPO DO PROGRAMA	UNIDADE ORÇAMENTÁRIA
1239	EDUCAÇÃO EM FOCO	Programas de Gestão das Políticas Públicas	SECRETARIA DE EDUCACAO

CÓDIGO	AÇÃO	UNIDADE DE MEDIDA	PRODUTO
2028	MANUTENÇÃO DO ENSINO FUNDAMENTAL	Unidade	MATERIAIS E SERVIÇOS

DADOS GERAIS		DADOS FINANCEIROS - FONTES			NATUREZA DA DESPESA	
ANO	METAS	TESOURO MUNICIPAL	CONVÊNIOS	OPS. DE CRÉDITO	CORRENTE	CAPITAL
2022	100	9.646.570,00	0,00	0,00	9.646.570,00	0,00
2023	100	9.960.083,52	0,00	0,00	9.960.083,52	0,00
2024	100	9.935.967,10	0,00	0,00	9.935.967,10	0,00
2025	100	9.935.967,10	0,00	0,00	9.935.967,10	0,00



ESTADO DE GOIÁS  
MUNICÍPIO DE JATAI  
RUA ITARUMA, 355 - S. SANTA MARIA

PPA 2022 / 2025

CÓDIGO	PROGRAMA	TIPO DO PROGRAMA	UNIDADE ORÇAMENTÁRIA
1239	EDUCAÇÃO EM FOCO	Programas de Gestão das Políticas Públicas	SECRETARIA DE EDUCACAO

CÓDIGO	AÇÃO	UNIDADE DE MEDIDA	PRODUTO
2029	ENCARGOS COM O TRANSPORTE ESCOLAR	Unidade	MATERIAIS E SERVIÇOS

DADOS GERAIS		DADOS FINANCEIROS - FONTES			NATUREZA DA DESPESA	
ANO	METAS	TESOURO MUNICIPAL	CONVÊNIOS	OPS. DE CRÉDITO	CORRENTE	CAPITAL
2022	100	8.003.400,00	0,00	0,00	8.003.400,00	0,00
2023	100	8.263.510,50	0,00	0,00	8.263.510,50	0,00
2024	100	8.243.502,00	0,00	0,00	8.243.502,00	0,00
2025	100	8.243.502,00	0,00	0,00	8.243.502,00	0,00



ESTADO DE GOIÁS  
MUNICÍPIO DE JATAI  
RUA ITARUMA, 355 - S. SANTA MARIA

**PPA 2022 / 2025**

CÓDIGO	PROGRAMA	TIPO DO PROGRAMA	UNIDADE ORÇAMENTÁRIA
1239	EDUCAÇÃO EM FOCO	Programas de Gestão das Políticas Públicas	SECRETARIA DE EDUCACAO

CÓDIGO	AÇÃO	UNIDADE DE MEDIDA	PRODUTO
2030	MANUT.ATIV.DIV. DE HIGIENE E ALIMENTAÇÃO	Unidade	MATERIAIS E SERVIÇOS

DADOS GERAIS		DADOS FINANCEIROS - FONTES			NATUREZA DA DESPESA	
ANO	METAS	TESOURO MUNICIPAL	CONVÊNIOS	OPS. DE CRÉDITO	CORRENTE	CAPITAL
2022	100	5.139.000,00	0,00	0,00	5.139.000,00	0,00
2023	100	5.306.017,50	0,00	0,00	5.306.017,50	0,00
2024	100	5.293.170,00	0,00	0,00	5.293.170,00	0,00
2025	100	5.293.170,00	0,00	0,00	5.293.170,00	0,00





CÓDIGO	PROGRAMA	TIPO DO PROGRAMA	UNIDADE ORÇAMENTÁRIA
1239	EDUCAÇÃO EM FOCO	Programas de Gestão das Políticas Públicas	SECRETARIA DE EDUCACAO

CÓDIGO	AÇÃO	UNIDADE DE MEDIDA	PRODUTO
2032	ENCARGOS COM ENSINO SUPERIOR	Unidade	MATERIAIS E SERVIÇOS

DADOS GERAIS		DADOS FINANCEIROS - FONTES			NATUREZA DA DESPESA	
ANO	METAS	TESOURO MUNICIPAL	CONVÊNIOS	OPS. DE CRÉDITO	CORRENTE	CAPITAL
2022	100	485.100,00	0,00	0,00	483.100,00	2.000,00
2023	100	500.865,75	0,00	0,00	498.800,75	2.065,00
2024	100	499.653,00	0,00	0,00	497.593,00	2.060,00
2025	100	499.653,00	0,00	0,00	497.593,00	2.060,00



ESTADO DE GOIÁS  
MUNICÍPIO DE JATAI  
RUA ITARUMA, 355 - S. SANTA MARIA

PPA 2022 / 2025

CÓDIGO	PROGRAMA	TIPO DO PROGRAMA	UNIDADE ORÇAMENTÁRIA
1239	EDUCAÇÃO EM FOCO	Programas de Gestão das Políticas Públicas	SECRETARIA DE EDUCACAO

CÓDIGO	AÇÃO	UNIDADE DE MEDIDA	PRODUTO
2033	MANUTENÇÃO DO ENSINO INFANTIL	Unidade	MATERIAIS E SERVIÇOS

DADOS GERAIS		DADOS FINANCEIROS - FONTES			NATUREZA DA DESPESA	
ANO	METAS	TESOURO MUNICIPAL	CONVÊNIOS	OPS. DE CRÉDITO	CORRENTE	CAPITAL
2022	100	1.230.000,00	0,00	0,00	1.230.000,00	0,00
2023	100	1.269.975,00	0,00	0,00	1.269.975,00	0,00
2024	100	1.266.900,00	0,00	0,00	1.266.900,00	0,00
2025	100	1.266.900,00	0,00	0,00	1.266.900,00	0,00



ESTADO DE GOIÁS  
MUNICÍPIO DE JATAI  
RUA ITARUMA, 355 - S. SANTA MARIA

PPA 2022 / 2025

CÓDIGO	PROGRAMA	TIPO DO PROGRAMA	UNIDADE ORÇAMENTÁRIA
1239	EDUCAÇÃO EM FOCO	Programas de Gestão das Políticas Públicas	SECRETARIA DE EDUCACAO

CÓDIGO	AÇÃO	UNIDADE DE MEDIDA	PRODUTO
2034	ENCARGOS C/EDUCAÇÃO JOVENS E ADULTOS	Unidade	MATERIAIS E SERVIÇOS

DADOS GERAIS		DADOS FINANCEIROS - FONTES			NATUREZA DA DESPESA	
ANO	METAS	TESOURO MUNICIPAL	CONVÊNIOS	OPS. DE CRÉDITO	CORRENTE	CAPITAL
2022	100	24.230,00	0,00	0,00	24.230,00	0,00
2023	100	25.017,47	0,00	0,00	25.017,47	0,00
2024	100	24.956,90	0,00	0,00	24.956,90	0,00
2025	100	24.956,90	0,00	0,00	24.956,90	0,00



ESTADO DE GOIÁS  
MUNICÍPIO DE JATAÍ  
RUA ITARUMA, 355 - S. SANTA MARIA

PPA 2022 / 2025

CÓDIGO	PROGRAMA	TIPO DO PROGRAMA	UNIDADE ORÇAMENTÁRIA
1239	EDUCAÇÃO EM FOCO	Programas de Gestão das Políticas Públicas	SECRETARIA DE EDUCACAO

CÓDIGO	AÇÃO	UNIDADE DE MEDIDA	PRODUTO
2035	ENCARGOS C/EDUCAÇÃO ESPECIAL	Unidade	MATERIAIS E SERVIÇOS

DADOS GERAIS		DADOS FINANCEIROS - FONTES			NATUREZA DA DESPESA	
ANO	METAS	TESOURO MUNICIPAL	CONVÊNIOS	OPS. DE CRÉDITO	CORRENTE	CAPITAL
2022	100	14.700,00	0,00	0,00	14.700,00	0,00
2023	100	15.177,75	0,00	0,00	15.177,75	0,00
2024	100	15.141,00	0,00	0,00	15.141,00	0,00
2025	100	15.141,00	0,00	0,00	15.141,00	0,00



ESTADO DE GOIÁS  
MUNICÍPIO DE JATAÍ  
RUA ITARUMA, 355 - S. SANTA MARIA

PPA 2022 / 2025

CÓDIGO	PROGRAMA	TIPO DO PROGRAMA	UNIDADE ORÇAMENTÁRIA
1239	EDUCAÇÃO EM FOCO	Programas de Gestão das Políticas Públicas	FUNDO DE GESTÃO DE RECURSOS DO FUNDEB

CÓDIGO	AÇÃO	UNIDADE DE MEDIDA	PRODUTO
2057	MANUT.DAS ATIVIDADES DO FUNDEB - 70%	Unidade	MATERIAIS E SERVIÇOS

DADOS GERAIS		DADOS FINANCEIROS - FONTES			NATUREZA DA DESPESA	
ANO	METAS	TESOURO MUNICIPAL	CONVÊNIOS	OPS. DE CRÉDITO	CORRENTE	CAPITAL
2022	100	19.635.200,00	0,00	0,00	19.635.200,00	0,00
2023	100	20.273.344,00	0,00	0,00	20.273.344,00	0,00
2024	100	20.224.256,00	0,00	0,00	20.224.256,00	0,00
2025	100	20.224.256,00	0,00	0,00	20.224.256,00	0,00



ESTADO DE GOIÁS  
MUNICÍPIO DE JATAÍ  
RUA ITARUMA, 355 - S. SANTA MARIA

PPA 2022 / 2025

CÓDIGO	PROGRAMA	TIPO DO PROGRAMA	UNIDADE ORÇAMENTÁRIA
1239	EDUCAÇÃO EM FOCO	Programas de Gestão das Políticas Públicas	FUNDO DE GESTÃO DE RECURSOS DO FUNDEB

CÓDIGO	AÇÃO	UNIDADE DE MEDIDA	PRODUTO
2058	MANUT.DAS ATIVIDADES DO FUNDEB - 30%	Unidade	MATERIAIS E SERVIÇOS

DADOS GERAIS		DADOS FINANCEIROS - FONTES			NATUREZA DA DESPESA	
ANO	METAS	TESOURO MUNICIPAL	CONVÊNIOS	OPS. DE CRÉDITO	CORRENTE	CAPITAL
2022	100	2.517.500,00	0,00	0,00	2.517.500,00	0,00
2023	100	2.599.318,75	0,00	0,00	2.599.318,75	0,00
2024	100	2.593.025,00	0,00	0,00	2.593.025,00	0,00
2025	100	2.593.025,00	0,00	0,00	2.593.025,00	0,00





ESTADO DE GOIÁS  
MUNICÍPIO DE JATAÍ  
RUA ITARUMA, 355 - S. SANTA MARIA

**PPA 2022 / 2025**

CÓDIGO	PROGRAMA	TIPO DO PROGRAMA	UNIDADE ORÇAMENTÁRIA
1239	EDUCAÇÃO EM FOCO	Programas de Gestão das Políticas Públicas	FUNDO DE GESTÃO DE RECURSOS DO FUNDEB

CÓDIGO	AÇÃO	UNIDADE DE MEDIDA	PRODUTO
2059	MANUT.ATIV. DO ENSINO INFANTIL - 70%	Unidade	MATERIAIS E SERVIÇOS

DADOS GERAIS		DADOS FINANCEIROS - FONTES			NATUREZA DA DESPESA	
ANO	METAS	TESOURO MUNICIPAL	CONVÊNIOS	OPS. DE CRÉDITO	CORRENTE	CAPITAL
2022	100	19.475.000,00	0,00	0,00	19.475.000,00	0,00
2023	100	20.107.937,50	0,00	0,00	20.107.937,50	0,00
2024	100	20.059.250,00	0,00	0,00	20.059.250,00	0,00
2025	100	20.059.250,00	0,00	0,00	20.059.250,00	0,00



ESTADO DE GOIÁS  
MUNICÍPIO DE JATAI  
RUA ITARUMA, 355 - S. SANTA MARIA

PPA 2022 / 2025

CÓDIGO	PROGRAMA	TIPO DO PROGRAMA	UNIDADE ORÇAMENTÁRIA
1239	EDUCAÇÃO EM FOCO	Programas de Gestão das Políticas Públicas	FUNDO DE GESTÃO DE RECURSOS DO FUNDEB

CÓDIGO	AÇÃO	UNIDADE DE MEDIDA	PRODUTO
2060	MANUT.ATIV. DO ENSINO INFANTIL - 30%	Unidade	MATERIAIS E SERVIÇOS

DADOS GERAIS		DADOS FINANCEIROS - FONTES			NATUREZA DA DESPESA	
ANO	METAS	TESOURO MUNICIPAL	CONVÊNIOS	OPS. DE CRÉDITO	CORRENTE	CAPITAL
2022	100	311.000,00	0,00	0,00	311.000,00	0,00
2023	100	321.107,50	0,00	0,00	321.107,50	0,00
2024	100	320.330,00	0,00	0,00	320.330,00	0,00
2025	100	320.330,00	0,00	0,00	320.330,00	0,00



ESTADO DE GOIÁS  
MUNICÍPIO DE JATAÍ  
RUA ITARUMA, 355 - S. SANTA MARIA

PPA 2022 / 2025

CÓDIGO	PROGRAMA	TIPO DO PROGRAMA	UNIDADE ORÇAMENTÁRIA
1239	EDUCAÇÃO EM FOCO	Programas de Gestão das Políticas Públicas	FUNDAÇÃO EDUCACIONAL DE JATAÍ

CÓDIGO	AÇÃO	UNIDADE DE MEDIDA	PRODUTO
2061	MANUT.ATIV.FUN.EDUCACIONAL DE JATAÍ	Unidade	MATERIAIS E SERVIÇOS

DADOS GERAIS		DADOS FINANCEIROS - FONTES			NATUREZA DA DESPESA	
ANO	METAS	TESOURO MUNICIPAL	CONVÊNIOS	OPS. DE CRÉDITO	CORRENTE	CAPITAL
2022	100	253.764,00	0,00	0,00	253.764,00	0,00
2023	100	262.011,33	0,00	0,00	262.011,33	0,00
2024	100	261.376,92	0,00	0,00	261.376,92	0,00
2025	100	261.376,92	0,00	0,00	261.376,92	0,00



ESTADO DE GOIÁS  
MUNICÍPIO DE JATAÍ  
RUA ITARUMA, 355 - S. SANTA MARIA

PPA 2022 / 2025

CÓDIGO	PROGRAMA	TIPO DO PROGRAMA	UNIDADE ORÇAMENTÁRIA
1239	EDUCAÇÃO EM FOCO	Programas de Gestão das Políticas Públicas	SECRETARIA DE EDUCACAO

CÓDIGO	AÇÃO	UNIDADE DE MEDIDA	PRODUTO
2099	ENCARGOS COM O TRANSPORTE ESCOLAR	Porcentagem	TRANSPORTE ESCOLAR ED. INFANTIL

DADOS GERAIS		DADOS FINANCEIROS - FONTES			NATUREZA DA DESPESA	
ANO	METAS	TESOURO MUNICIPAL	CONVÊNIOS	OPS. DE CRÉDITO	CORRENTE	CAPITAL
2022	100	1.366.100,00	0,00	0,00	1.366.100,00	0,00
2023	100	1.410.498,25	0,00	0,00	1.410.498,25	0,00
2024	100	1.407.083,00	0,00	0,00	1.407.083,00	0,00
2025	100	1.407.083,00	0,00	0,00	1.407.083,00	0,00



CÓDIGO	PROGRAMA	TIPO DO PROGRAMA	UNIDADE ORÇAMENTÁRIA
1239	EDUCAÇÃO EM FOCO	Programas de Gestão das Políticas Públicas	SECRETARIA DE EDUCACAO

CÓDIGO	AÇÃO	UNIDADE DE MEDIDA	PRODUTO
2100	PREVENÇÃO E COMBATE AO COVID-19	Porcentagem	SANITIZAÇÕES E PRODUTOS DESTINADOS

DADOS GERAIS		DADOS FINANCEIROS - FONTES			NATUREZA DA DESPESA	
ANO	METAS	TESOURO MUNICIPAL	CONVÊNIOS	OPS. DE CRÉDITO	CORRENTE	CAPITAL
2022	100	95.000,00	0,00	0,00	85.000,00	10.000,00
2023	100	98.087,50	0,00	0,00	87.762,50	10.325,00
2024	100	97.850,00	0,00	0,00	87.550,00	10.300,00
2025	100	97.850,00	0,00	0,00	87.550,00	10.300,00



ESTADO DE GOIÁS  
 MUNICÍPIO DE JATAÍ  
 RUA ITARUMA, 355 - S. SANTA MARIA

## PPA 2022 / 2025

CÓDIGO	PROGRAMA	TIPO DO PROGRAMA
1339	ARTE E CIDADANIA	Programas Finalísitcos

### OBJETIVO

Democratizar a cultura, visando à formação de indivíduos - crianças, jovens e adultos - tornando-os mais aptos para a vida e para a construção de uma nova realidade através da arte. Divulgar a cidade de Jataí através da realização de atividades culturais, dentre elas o I Festival de Inverno, que abrangerá, também, a gastronomia. Trabalhar a arte e a cultura como grandes propulsoras do desenvolvimento socioeconômico. Manter pontos culturais acessíveis em com atividades permanentes, proporcionando a todos os visitantes a oportunidade de conhecerem a história de Jataí e sua riqueza cultural. Permitir aos artistas, especialmente jataienses, a oportunidade de divulgarem seus talentos culinários, musicais, artesanais, teatrais. Divulgar o trabalho das fiandeiras e promover o aprendizado dessa arte a outros interessados, visando tornar o tear

### JUSTIFICATIVA

As atividades culturais foram extremamente prejudicadas, visto ao problema enfrentado pela pandemia da COVID-19. Sem arte e sem cultura houve um retrocesso em relação à cultura na vida das pessoas nesses dois anos. A arte faz pensar, desenvolve o espírito crítico, instiga o cidadão a desejar uma vida melhor. Realizar projetos voltados para a cultura em todos os aspectos, seja na música, na dança, no artesanato, na gastronomia, com oficinas, palestras, festivais, envolve o desejo de constituir uma cidade melhor, na qual todo os moradores, independente de classe social terão a oportunidade lazer, cultura, aprendizado, valorizando nossa cidade e, especialmente, tornando-a um ponto referencial para o turismo goiano.

ABRANGÊNCIA ESPACIAL	PÚBLICO ALVO
MUNICÍPIO DE JATAÍ	POPULACAO DE JATAI





ESTADO DE GOIÁS  
MUNICÍPIO DE JATAI  
RUA ITARUMA, 355 - S. SANTA MARIA

PPA 2022 / 2025

CÓDIGO	PROGRAMA	TIPO DO PROGRAMA	UNIDADE ORÇAMENTÁRIA
1339	ARTE E CIDADANIA	Programas Finalísitcos	SECRETARIA DA CULTURA

CÓDIGO	AÇÃO	UNIDADE DE MEDIDA	PRODUTO
1009	AQUISIÇÃO DE EQUIP.E MAT.PERMANENTES	Unidade	OBRAS E EQUIPAMENTOS

DADOS GERAIS		DADOS FINANCEIROS - FONTES			NATUREZA DA DESPESA	
ANO	METAS	TESOURO MUNICIPAL	CONVÊNIOS	OPS. DE CRÉDITO	CORRENTE	CAPITAL
2022	100	50.000,00	0,00	0,00	0,00	50.000,00
2023	100	51.625,00	0,00	0,00	0,00	51.625,00
2024	100	51.500,00	0,00	0,00	0,00	51.500,00
2025	100	51.500,00	0,00	0,00	0,00	51.500,00



ESTADO DE GOIÁS  
MUNICÍPIO DE JATAÍ  
RUA ITARUMA, 355 - S. SANTA MARIA

**PPA 2022 / 2025**

CÓDIGO	PROGRAMA	TIPO DO PROGRAMA	UNIDADE ORÇAMENTÁRIA
1339	ARTE E CIDADANIA	Programas Finalísticos	FUNDO MUNICIPAL DE CULTURA

CÓDIGO	AÇÃO	UNIDADE DE MEDIDA	PRODUTO
1041	AQUISIÇÃO DE EQUIP. P/O FUNDO DE CULTURA	Porcentagem	EQUIPAMENTO E MATERIAL PERMANENT

DADOS GERAIS		DADOS FINANCEIROS - FONTES			NATUREZA DA DESPESA	
ANO	METAS	TESOURO MUNICIPAL	CONVÊNIOS	OPS. DE CRÉDITO	CORRENTE	CAPITAL
2022	100	5.000,00	0,00	0,00	0,00	5.000,00
2023	100	5.162,50	0,00	0,00	0,00	5.162,50
2024	100	5.150,00	0,00	0,00	0,00	5.150,00
2025	100	5.150,00	0,00	0,00	0,00	5.150,00



CÓDIGO	PROGRAMA	TIPO DO PROGRAMA	UNIDADE ORÇAMENTÁRIA
1339	ARTE E CIDADANIA	Programas Finalísitcos	SECRETARIA DA CULTURA

CÓDIGO	AÇÃO	UNIDADE DE MEDIDA	PRODUTO
1086	AMPLIAÇÃO DA CASA DO ARTESÃO	Porcentagem	AMPLIAÇÃO DA CASA DO ARTESÃO

DADOS GERAIS		DADOS FINANCEIROS - FONTES			NATUREZA DA DESPESA	
ANO	METAS	TESOURO MUNICIPAL	CONVÊNIOS	OPS. DE CRÉDITO	CORRENTE	CAPITAL
2022	100	300.000,00	0,00	0,00	0,00	300.000,00
2023	0	0,00	0,00	0,00	0,00	0,00
2024	0	0,00	0,00	0,00	0,00	0,00
2025	0	0,00	0,00	0,00	0,00	0,00



ESTADO DE GOIÁS  
MUNICÍPIO DE JATAÍ  
RUA ITARUMA, 355 - S. SANTA MARIA

**PPA 2022 / 2025**

CÓDIGO	PROGRAMA	TIPO DO PROGRAMA	UNIDADE ORÇAMENTÁRIA
1339	ARTE E CIDADANIA	Programas Finalísitcos	SECRETARIA DA CULTURA

CÓDIGO	AÇÃO	UNIDADE DE MEDIDA	PRODUTO
1088	CONSTR.ESTAÇÃO CIDADANIA-CIDADE JARDIM	Porcentagem	CONSTR.ESTAÇÃO CIDADANIA-CIDADE J

DADOS GERAIS		DADOS FINANCEIROS - FONTES			NATUREZA DA DESPESA	
ANO	METAS	TESOURO MUNICIPAL	CONVÊNIOS	OPS. DE CRÉDITO	CORRENTE	CAPITAL
2022	100	339.326,70	1.342.173,30	0,00	0,00	1.681.500,00
2023	0	0,00	0,00	0,00	0,00	0,00
2024	0	0,00	0,00	0,00	0,00	0,00
2025	0	0,00	0,00	0,00	0,00	0,00



ESTADO DE GOIÁS  
MUNICÍPIO DE JATAÍ  
RUA ITARUMA, 355 - S. SANTA MARIA

**PPA 2022 / 2025**

CÓDIGO	PROGRAMA	TIPO DO PROGRAMA	UNIDADE ORÇAMENTÁRIA
1339	ARTE E CIDADANIA	Programas Finalísitcos	SECRETARIA DA CULTURA

CÓDIGO	AÇÃO	UNIDADE DE MEDIDA	PRODUTO
2038	ENCARGOS COM A DIFUSÃO CULTURAL	Unidade	MATERIAIS E SERVIÇOS

DADOS GERAIS		DADOS FINANCEIROS - FONTES			NATUREZA DA DESPESA	
ANO	METAS	TESOURO MUNICIPAL	CONVÊNIOS	OPS. DE CRÉDITO	CORRENTE	CAPITAL
2022	100	2.701.000,00	100.000,00	0,00	2.801.000,00	0,00
2023	100	2.788.782,50	103.250,00	0,00	2.892.032,50	0,00
2024	100	2.782.030,00	103.000,00	0,00	2.885.030,00	0,00
2025	100	2.782.030,00	103.000,00	0,00	2.885.030,00	0,00



ESTADO DE GOIÁS  
MUNICÍPIO DE JATAÍ  
RUA ITARUMA, 355 - S. SANTA MARIA

**PPA 2022 / 2025**

CÓDIGO	PROGRAMA	TIPO DO PROGRAMA	UNIDADE ORÇAMENTÁRIA
1339	ARTE E CIDADANIA	Programas Finalísitcos	FUNDO MUNICIPAL DE CULTURA

CÓDIGO	AÇÃO	UNIDADE DE MEDIDA	PRODUTO
2074	MANUTENÇÃO DAS ATIV. DO FUNDO DE CULTURA	Porcentagem	MATERIAIS E SERVIÇOS

DADOS GERAIS		DADOS FINANCEIROS - FONTES			NATUREZA DA DESPESA	
ANO	METAS	TESOURO MUNICIPAL	CONVÊNIOS	OPS. DE CRÉDITO	CORRENTE	CAPITAL
2022	100	17.050,00	0,00	0,00	17.050,00	0,00
2023	100	17.604,12	0,00	0,00	17.604,12	0,00
2024	100	17.561,50	0,00	0,00	17.561,50	0,00
2025	100	17.561,50	0,00	0,00	17.561,50	0,00





ESTADO DE GOIÁS  
MUNICÍPIO DE JATAI  
RUA ITARUMA, 355 - S. SANTA MARIA

PPA 2022 / 2025

CÓDIGO	PROGRAMA	TIPO DO PROGRAMA
1539	AVANÇO NAS MELHORIAS DOS SERVIÇOS DE DESENVOLVIMENTO URBANO	Programas Finalísitcos

OBJETIVO
Promover desenvolvimento urbanístico e econômico em ações que obedeçam aos parâmetros de construção, recuperação, revitalização e ampliação do espaço público, investir na limpeza pública e conservação do bens existentes, iluminação dos espaços públicos de alta tecnologia.

JUSTIFICATIVA
Oferecer serviços de qualidade visando uma cidade mais organizada e acessível a toda a população.

ABRANGÊNCIA ESPACIAL	PÚBLICO ALVO
MUNICIPIO JATAI	POPULACAO DO MUNICIPIO



ESTADO DE GOIÁS  
MUNICÍPIO DE JATAÍ  
RUA ITARUMA, 355 - S. SANTA MARIA

**PPA 2022 / 2025**

CÓDIGO	PROGRAMA	TIPO DO PROGRAMA	UNIDADE ORÇAMENTÁRIA
1539	AVANÇO NAS MELHORIAS DOS SERVIÇOS DE DESENVOLVIMENTC	Programas Finalísitcos	SECRETARIA DE OBRAS E PLANEJAMENTO URBANO

CÓDIGO	AÇÃO	UNIDADE DE MEDIDA	PRODUTO
1010	OBRAS DE PAVIMENTAÇÃO ASFÁLTICA	Porcentagem	OBRAS DE PAVIMENTAÇÃO ASFÁLTICA

DADOS GERAIS		DADOS FINANCEIROS - FONTES			NATUREZA DA DESPESA	
ANO	METAS	TESOURO MUNICIPAL	CONVÊNIOS	OPS. DE CRÉDITO	CORRENTE	CAPITAL
2022	100	12.019.900,50	1.440.028,50	0,00	0,00	13.459.929,00
2023	100	105.868,00	2.394.042,00	0,00	0,00	2.499.910,00
2024	0	0,00	0,00	0,00	0,00	0,00
2025	0	0,00	0,00	0,00	0,00	0,00



CÓDIGO	PROGRAMA	TIPO DO PROGRAMA	UNIDADE ORÇAMENTÁRIA
1539	AVANÇO NAS MELHORIAS DOS SERVIÇOS DE DESENVOLVIMENTC	Programas Finalísitcos	SECRETARIA DO MEIO AMBIENTE E SERVIÇOS URBAN

CÓDIGO	AÇÃO	UNIDADE DE MEDIDA	PRODUTO
1018	AQUISIÇÃO DE EQUIPAMENTOS SERV. URBANOS	Porcentagem	EQUIPAMENTO E MATERIAL PERMANENT

DADOS GERAIS		DADOS FINANCEIROS - FONTES			NATUREZA DA DESPESA	
ANO	METAS	TESOURO MUNICIPAL	CONVÊNIOS	OPS. DE CRÉDITO	CORRENTE	CAPITAL
2022	100	100.000,00	0,00	0,00	0,00	100.000,00
2023	100	103.250,00	0,00	0,00	0,00	103.250,00
2024	100	103.000,00	0,00	0,00	0,00	103.000,00
2025	100	103.000,00	0,00	0,00	0,00	103.000,00



CÓDIGO	PROGRAMA	TIPO DO PROGRAMA	UNIDADE ORÇAMENTÁRIA
1539	AVANÇO NAS MELHORIAS DOS SERVIÇOS DE DESENVOLVIMENTC	Programas Finalísitcos	FUNDO MUNICIPAL DE TRANSITO

CÓDIGO	AÇÃO	UNIDADE DE MEDIDA	PRODUTO
1028	AQUISIÇÃO DE EQUIPAMENTOS P/ F.M.T.	Unidade	EQUIPAMENTOS E MATERIAIS PERMANE

DADOS GERAIS		DADOS FINANCEIROS - FONTES			NATUREZA DA DESPESA	
ANO	METAS	TESOURO MUNICIPAL	CONVÊNIOS	OPS. DE CRÉDITO	CORRENTE	CAPITAL
2022	100	90.550,00	0,00	0,00	0,00	90.550,00
2023	100	93.492,87	0,00	0,00	0,00	93.492,87
2024	100	93.266,50	0,00	0,00	0,00	93.266,50
2025	100	93.266,50	0,00	0,00	0,00	93.266,50



ESTADO DE GOIÁS  
MUNICÍPIO DE JATAI  
RUA ITARUMA, 355 - S. SANTA MARIA

**PPA 2022 / 2025**

CÓDIGO	PROGRAMA	TIPO DO PROGRAMA	UNIDADE ORÇAMENTÁRIA
1539	AVANÇO NAS MELHORIAS DOS SERVIÇOS DE DESENVOLVIMENTC	Programas Finalísitcos	SECRETARIA DE OBRAS E PLANEJAMENTO URBANO

CÓDIGO	AÇÃO	UNIDADE DE MEDIDA	PRODUTO
1035	AQUIS.DE EQUIP.E MAT.PERMANENTES	Porcentagem	AQUIS.DE EQUIP.E MAT.PERMANENTES

DADOS GERAIS		DADOS FINANCEIROS - FONTES			NATUREZA DA DESPESA	
ANO	METAS	TESOURO MUNICIPAL	CONVÊNIOS	OPS. DE CRÉDITO	CORRENTE	CAPITAL
2022	100	33.000,00	0,00	0,00	0,00	33.000,00
2023	100	34.072,50	0,00	0,00	0,00	34.072,50
2024	100	33.990,00	0,00	0,00	0,00	33.990,00
2025	100	33.990,00	0,00	0,00	0,00	33.990,00



CÓDIGO	PROGRAMA	TIPO DO PROGRAMA	UNIDADE ORÇAMENTÁRIA
1539	AVANÇO NAS MELHORIAS DOS SERVIÇOS DE DESENVOLVIMENTC	Programas Finalísitcos	SECRETARIA DO MEIO AMBIENTE E SERVIÇOS URBAN

CÓDIGO	AÇÃO	UNIDADE DE MEDIDA	PRODUTO
1039	AQUISIÇÃO DE EQUIPAMENTOS P/ ILUM. PÚBL.	Porcentagem	OBRAS E EQUIPAMENTOS

DADOS GERAIS		DADOS FINANCEIROS - FONTES			NATUREZA DA DESPESA	
ANO	METAS	TESOURO MUNICIPAL	CONVÊNIOS	OPS. DE CRÉDITO	CORRENTE	CAPITAL
2022	100	5.000,00	0,00	0,00	0,00	5.000,00
2023	100	5.162,50	0,00	0,00	0,00	5.162,50
2024	100	5.150,00	0,00	0,00	0,00	5.150,00
2025	100	5.150,00	0,00	0,00	0,00	5.150,00





ESTADO DE GOIÁS  
MUNICÍPIO DE JATAI  
RUA ITARUMA, 355 - S. SANTA MARIA

**PPA 2022 / 2025**

CÓDIGO	PROGRAMA	TIPO DO PROGRAMA	UNIDADE ORÇAMENTÁRIA
1539	AVANÇO NAS MELHORIAS DOS SERVIÇOS DE DESENVOLVIMENTC	Programas Finalísitcos	SECRETARIA DE OBRAS E PLANEJAMENTO URBANO

CÓDIGO	AÇÃO	UNIDADE DE MEDIDA	PRODUTO
1090	AQUISIÇÃO DE MOTOCILETAS	Unidade	AQUISIÇÃO DE MOTOCILETAS

DADOS GERAIS		DADOS FINANCEIROS - FONTES			NATUREZA DA DESPESA	
ANO	METAS	TESOURO MUNICIPAL	CONVÊNIOS	OPS. DE CRÉDITO	CORRENTE	CAPITAL
2022	100	85.000,00	0,00	0,00	0,00	85.000,00
2023	0	0,00	0,00	0,00	0,00	0,00
2024	0	0,00	0,00	0,00	0,00	0,00
2025	0	0,00	0,00	0,00	0,00	0,00



ESTADO DE GOIÁS  
MUNICÍPIO DE JATAI  
RUA ITARUMA, 355 - S. SANTA MARIA

PPA 2022 / 2025

CÓDIGO	PROGRAMA	TIPO DO PROGRAMA	UNIDADE ORÇAMENTÁRIA
1539	AVANÇO NAS MELHORIAS DOS SERVIÇOS DE DESENVOLVIMENTC	Programas Finalísitcos	SECRETARIA DE OBRAS E PLANEJAMENTO URBANO

CÓDIGO	AÇÃO	UNIDADE DE MEDIDA	PRODUTO
1091	CONSTR.PONTE Córrego Jataí-José Estevam C/ Maximiano Peres	Porcentagem	CONSTR.PONTE Córrego Jataí-José I

DADOS GERAIS		DADOS FINANCEIROS - FONTES			NATUREZA DA DESPESA	
ANO	METAS	TESOURO MUNICIPAL	CONVÊNIOS	OPS. DE CRÉDITO	CORRENTE	CAPITAL
2022	100	200.000,00	580.000,00	0,00	0,00	780.000,00
2023	0	0,00	0,00	0,00	0,00	0,00
2024	0	0,00	0,00	0,00	0,00	0,00
2025	0	0,00	0,00	0,00	0,00	0,00



ESTADO DE GOIÁS  
MUNICÍPIO DE JATAÍ  
RUA ITARUMA, 355 - S. SANTA MARIA

PPA 2022 / 2025

CÓDIGO	PROGRAMA	TIPO DO PROGRAMA	UNIDADE ORÇAMENTÁRIA
1539	AVANÇO NAS MELHORIAS DOS SERVIÇOS DE DESENVOLVIMENTC	Programas Finalísitcos	SECRETARIA DE OBRAS E PLANEJAMENTO URBANO

CÓDIGO	AÇÃO	UNIDADE DE MEDIDA	PRODUTO
1092	CONSTRUÇÃO DE POÇOS ARTESIANOS	Porcentagem	CONSTRUÇÃO DE POÇOS ARTESIANOS

DADOS GERAIS		DADOS FINANCEIROS - FONTES			NATUREZA DA DESPESA	
ANO	METAS	TESOURO MUNICIPAL	CONVÊNIOS	OPS. DE CRÉDITO	CORRENTE	CAPITAL
2022	100	120.000,00	0,00	0,00	0,00	120.000,00
2023	0	0,00	0,00	0,00	0,00	0,00
2024	0	0,00	0,00	0,00	0,00	0,00
2025	0	0,00	0,00	0,00	0,00	0,00



ESTADO DE GOIÁS  
MUNICÍPIO DE JATAÍ  
RUA ITARUMA, 355 - S. SANTA MARIA

**PPA 2022 / 2025**

CÓDIGO	PROGRAMA	TIPO DO PROGRAMA	UNIDADE ORÇAMENTÁRIA
1539	AVANÇO NAS MELHORIAS DOS SERVIÇOS DE DESENVOLVIMENTC	Programas Finalísitcos	SECRETARIA DE OBRAS E PLANEJAMENTO URBANO

CÓDIGO	AÇÃO	UNIDADE DE MEDIDA	PRODUTO
1093	CONSTR.PRAÇA PÚBLICA-POVOADO DA ESTÂNCIA	Porcentagem	CONSTR.PRAÇA PÚBLICA-POVOADO DA

DADOS GERAIS		DADOS FINANCEIROS - FONTES			NATUREZA DA DESPESA	
ANO	METAS	TESOURO MUNICIPAL	CONVÊNIOS	OPS. DE CRÉDITO	CORRENTE	CAPITAL
2022	100	150.000,00	0,00	0,00	0,00	150.000,00
2023	0	0,00	0,00	0,00	0,00	0,00
2024	0	0,00	0,00	0,00	0,00	0,00
2025	0	0,00	0,00	0,00	0,00	0,00



CÓDIGO	PROGRAMA	TIPO DO PROGRAMA	UNIDADE ORÇAMENTÁRIA
1539	AVANÇO NAS MELHORIAS DOS SERVIÇOS DE DESENVOLVIMENTC	Programas Finalísitcos	SECRETARIA DE OBRAS E PLANEJAMENTO URBANO

CÓDIGO	AÇÃO	UNIDADE DE MEDIDA	PRODUTO
1094	CONSTR.PRAÇA UNIVERSITÁRIA UFG	Porcentagem	CONSTR.PRAÇA UNIVERSITÁRIA UFG

DADOS GERAIS		DADOS FINANCEIROS - FONTES			NATUREZA DA DESPESA	
ANO	METAS	TESOURO MUNICIPAL	CONVÊNIOS	OPS. DE CRÉDITO	CORRENTE	CAPITAL
2022	100	1.000.000,00	2.000.000,00	0,00	0,00	3.000.000,00
2023	0	0,00	0,00	0,00	0,00	0,00
2024	0	0,00	0,00	0,00	0,00	0,00
2025	0	0,00	0,00	0,00	0,00	0,00



CÓDIGO	PROGRAMA	TIPO DO PROGRAMA	UNIDADE ORÇAMENTÁRIA
1539	AVANÇO NAS MELHORIAS DOS SERVIÇOS DE DESENVOLVIMENTC	Programas Finalísitcos	SECRETARIA DE OBRAS E PLANEJAMENTO URBANO

CÓDIGO	AÇÃO	UNIDADE DE MEDIDA	PRODUTO
1095	PAVIMENT.RUA BELA VISTA C/ CONSTR.PONTE-CÓRREGO DIACUÍ	Porcentagem	PAVIMENT.RUA BELA VISTA C/ CONSTR.F

DADOS GERAIS		DADOS FINANCEIROS - FONTES			NATUREZA DA DESPESA	
ANO	METAS	TESOURO MUNICIPAL	CONVÊNIOS	OPS. DE CRÉDITO	CORRENTE	CAPITAL
2022	100	275.149,54	362.138,00	0,00	0,00	637.287,54
2023	0	0,00	0,00	0,00	0,00	0,00
2024	0	0,00	0,00	0,00	0,00	0,00
2025	0	0,00	0,00	0,00	0,00	0,00





ESTADO DE GOIÁS  
MUNICÍPIO DE JATAÍ  
RUA ITARUMA, 355 - S. SANTA MARIA

**PPA 2022 / 2025**

CÓDIGO	PROGRAMA	TIPO DO PROGRAMA	UNIDADE ORÇAMENTÁRIA
1539	AVANÇO NAS MELHORIAS DOS SERVIÇOS DE DESENVOLVIMENTC	Programas Finalísitcos	SECRETARIA DE OBRAS E PLANEJAMENTO URBANO

CÓDIGO	AÇÃO	UNIDADE DE MEDIDA	PRODUTO
1096	FINANCIAMENTO À INFRAESTRUTURA-OPERAÇÃO DE CRÉDITO	Porcentagem	FINANCIAMENTO À INFRAESTRUTURA-OI

DADOS GERAIS		DADOS FINANCEIROS - FONTES			NATUREZA DA DESPESA	
ANO	METAS	TESOURO MUNICIPAL	CONVÊNIOS	OPS. DE CRÉDITO	CORRENTE	CAPITAL
2022	100	0,00	0,00	13.500.000,00	0,00	13.500.000,00
2023	0	0,00	0,00	0,00	0,00	0,00
2024	0	0,00	0,00	0,00	0,00	0,00
2025	0	0,00	0,00	0,00	0,00	0,00



CÓDIGO	PROGRAMA	TIPO DO PROGRAMA	UNIDADE ORÇAMENTÁRIA
1539	AVANÇO NAS MELHORIAS DOS SERVIÇOS DE DESENVOLVIMENTC	Programas Finalísitcos	SECRETARIA DE OBRAS E PLANEJAMENTO URBANO

CÓDIGO	AÇÃO	UNIDADE DE MEDIDA	PRODUTO
1097	PAVIMENTAÇÃO DE ACESSO AO PARQUE JK	Porcentagem	PAVIMENTAÇÃO DE ACESSO AO PARQUI

DADOS GERAIS		DADOS FINANCEIROS - FONTES			NATUREZA DA DESPESA	
ANO	METAS	TESOURO MUNICIPAL	CONVÊNIOS	OPS. DE CRÉDITO	CORRENTE	CAPITAL
2022	100	85.967,50	1.914.032,50	0,00	0,00	2.000.000,00
2023	0	0,00	0,00	0,00	0,00	0,00
2024	0	0,00	0,00	0,00	0,00	0,00
2025	0	0,00	0,00	0,00	0,00	0,00



ESTADO DE GOIÁS  
MUNICÍPIO DE JATAI  
RUA ITARUMA, 355 - S. SANTA MARIA

**PPA 2022 / 2025**

CÓDIGO	PROGRAMA	TIPO DO PROGRAMA	UNIDADE ORÇAMENTÁRIA
1539	AVANÇO NAS MELHORIAS DOS SERVIÇOS DE DESENVOLVIMENTC	Programas Finalísitcos	SECRETARIA DE OBRAS E PLANEJAMENTO URBANO

CÓDIGO	AÇÃO	UNIDADE DE MEDIDA	PRODUTO
1098	CONSTR.PONTE Córrego Jataí-Jacuntiga/Bairro Sítios	Porcentagem	CONSTR.PONTE Córrego Jataí-Jacun

DADOS GERAIS		DADOS FINANCEIROS - FONTES			NATUREZA DA DESPESA	
ANO	METAS	TESOURO MUNICIPAL	CONVÊNIOS	OPS. DE CRÉDITO	CORRENTE	CAPITAL
2022	100	625.000,00	1.000.000,00	0,00	0,00	1.625.000,00
2023	0	0,00	0,00	0,00	0,00	0,00
2024	0	0,00	0,00	0,00	0,00	0,00
2025	0	0,00	0,00	0,00	0,00	0,00



CÓDIGO	PROGRAMA	TIPO DO PROGRAMA	UNIDADE ORÇAMENTÁRIA
1539	AVANÇO NAS MELHORIAS DOS SERVIÇOS DE DESENVOLVIMENTC	Programas Finalísitcos	SECRETARIA DE OBRAS E PLANEJAMENTO URBANO

CÓDIGO	AÇÃO	UNIDADE DE MEDIDA	PRODUTO
1101	OBRA DE DUPLICAÇÃO DA ALAMEDA DAS PRIMAVERAS	Porcentagem	OBRA DE DUPLICAÇÃO DA ALAMEDA DA:

DADOS GERAIS		DADOS FINANCEIROS - FONTES			NATUREZA DA DESPESA	
ANO	METAS	TESOURO MUNICIPAL	CONVÊNIOS	OPS. DE CRÉDITO	CORRENTE	CAPITAL
2022	100	0,00	6.000.000,00	0,00	0,00	6.000.000,00
2023	0	0,00	0,00	0,00	0,00	0,00
2024	0	0,00	0,00	0,00	0,00	0,00
2025	0	0,00	0,00	0,00	0,00	0,00



ESTADO DE GOIÁS  
MUNICÍPIO DE JATAÍ  
RUA ITARUMA, 355 - S. SANTA MARIA

PPA 2022 / 2025

CÓDIGO	PROGRAMA	TIPO DO PROGRAMA	UNIDADE ORÇAMENTÁRIA
1539	AVANÇO NAS MELHORIAS DOS SERVIÇOS DE DESENVOLVIMENTC	Programas Finalísitcos	SECRETARIA DE OBRAS E PLANEJAMENTO URBANO

CÓDIGO	AÇÃO	UNIDADE DE MEDIDA	PRODUTO
1102	ILUMINAÇÃO DE RUAS E PRAÇAS-ETAPA 2 E 3	Porcentagem	ILUMINAÇÃO DE RUAS E PRAÇAS-ETAPA

DADOS GERAIS		DADOS FINANCEIROS - FONTES			NATUREZA DA DESPESA	
ANO	METAS	TESOURO MUNICIPAL	CONVÊNIOS	OPS. DE CRÉDITO	CORRENTE	CAPITAL
2022	100	2.000.000,00	0,00	0,00	0,00	2.000.000,00
2023	0	0,00	0,00	0,00	0,00	0,00
2024	0	0,00	0,00	0,00	0,00	0,00
2025	0	0,00	0,00	0,00	0,00	0,00



ESTADO DE GOIÁS  
MUNICÍPIO DE JATAÍ  
RUA ITARUMA, 355 - S. SANTA MARIA

PPA 2022 / 2025

CÓDIGO	PROGRAMA	TIPO DO PROGRAMA	UNIDADE ORÇAMENTÁRIA
1539	AVANÇO NAS MELHORIAS DOS SERVIÇOS DE DESENVOLVIMENTC	Programas Finalísitcos	SECRETARIA DE OBRAS E PLANEJAMENTO URBANO

CÓDIGO	AÇÃO	UNIDADE DE MEDIDA	PRODUTO
1103	EXECUÇÃO DE OBRA-DRENAGEM PLUVIAL	Porcentagem	EXECUÇÃO DE OBRA-DRENAGEM PLUVI,

DADOS GERAIS		DADOS FINANCEIROS - FONTES			NATUREZA DA DESPESA	
ANO	METAS	TESOURO MUNICIPAL	CONVÊNIOS	OPS. DE CRÉDITO	CORRENTE	CAPITAL
2022	100	1.000.000,00	0,00	0,00	0,00	1.000.000,00
2023	0	0,00	0,00	0,00	0,00	0,00
2024	0	0,00	0,00	0,00	0,00	0,00
2025	0	0,00	0,00	0,00	0,00	0,00





CÓDIGO	PROGRAMA	TIPO DO PROGRAMA	UNIDADE ORÇAMENTÁRIA
1539	AVANÇO NAS MELHORIAS DOS SERVIÇOS DE DESENVOLVIMENTC	Programas Finalísitcos	SECRETARIA DE OBRAS E PLANEJAMENTO URBANO

CÓDIGO	AÇÃO	UNIDADE DE MEDIDA	PRODUTO
1104	ABERTURA DE RUA-JACUTINGA X BAIRRO SÍTIOS	Porcentagem	ABERTURA DE RUA-JACUTINGA X BAIRR

DADOS GERAIS		DADOS FINANCEIROS - FONTES			NATUREZA DA DESPESA	
ANO	METAS	TESOURO MUNICIPAL	CONVÊNIOS	OPS. DE CRÉDITO	CORRENTE	CAPITAL
2022	100	812.500,00	0,00	0,00	0,00	812.500,00
2023	0	0,00	0,00	0,00	0,00	0,00
2024	0	0,00	0,00	0,00	0,00	0,00
2025	0	0,00	0,00	0,00	0,00	0,00



ESTADO DE GOIÁS  
MUNICÍPIO DE JATAÍ  
RUA ITARUMA, 355 - S. SANTA MARIA

**PPA 2022 / 2025**

CÓDIGO	PROGRAMA	TIPO DO PROGRAMA	UNIDADE ORÇAMENTÁRIA
1539	AVANÇO NAS MELHORIAS DOS SERVIÇOS DE DESENVOLVIMENTC	Programas Finalísitcos	SECRETARIA DE OBRAS E PLANEJAMENTO URBANO

CÓDIGO	AÇÃO	UNIDADE DE MEDIDA	PRODUTO
2039	MANUT.ATIV.DIVISÃO DE OBRAS E PLAN. URBANO	Unidade	MATERIAIS E SERVIÇOS

DADOS GERAIS		DADOS FINANCEIROS - FONTES			NATUREZA DA DESPESA	
ANO	METAS	TESOURO MUNICIPAL	CONVÊNIOS	OPS. DE CRÉDITO	CORRENTE	CAPITAL
2022	100	7.612.300,00	0,00	0,00	7.612.300,00	0,00
2023	100	7.859.699,75	0,00	0,00	7.859.699,75	0,00
2024	100	7.840.669,00	0,00	0,00	7.840.669,00	0,00
2025	100	7.840.669,00	0,00	0,00	7.840.669,00	0,00



ESTADO DE GOIÁS  
MUNICÍPIO DE JATAÍ  
RUA ITARUMA, 355 - S. SANTA MARIA

PPA 2022 / 2025

CÓDIGO	PROGRAMA	TIPO DO PROGRAMA	UNIDADE ORÇAMENTÁRIA
1539	AVANÇO NAS MELHORIAS DOS SERVIÇOS DE DESENVOLVIMENTC	Programas Finalísitcos	SECRETARIA DE OBRAS E PLANEJAMENTO URBANO

CÓDIGO	AÇÃO	UNIDADE DE MEDIDA	PRODUTO
2041	MANUT.DIVISÃO DE VIAS PÚBLICAS	Unidade	MATERIAIS E SERVIÇOS

DADOS GERAIS		DADOS FINANCEIROS - FONTES			NATUREZA DA DESPESA	
ANO	METAS	TESOURO MUNICIPAL	CONVÊNIOS	OPS. DE CRÉDITO	CORRENTE	CAPITAL
2022	100	7.223.630,70	0,00	0,00	7.223.630,70	0,00
2023	100	7.458.398,69	0,00	0,00	7.458.398,69	0,00
2024	100	7.440.339,62	0,00	0,00	7.440.339,62	0,00
2025	100	7.440.339,62	0,00	0,00	7.440.339,62	0,00



ESTADO DE GOIÁS  
MUNICÍPIO DE JATAÍ  
RUA ITARUMA, 355 - S. SANTA MARIA

**PPA 2022 / 2025**

CÓDIGO	PROGRAMA	TIPO DO PROGRAMA	UNIDADE ORÇAMENTÁRIA
1539	AVANÇO NAS MELHORIAS DOS SERVIÇOS DE DESENVOLVIMENTC	Programas Finalísitcos	SECRETARIA DO MEIO AMBIENTE E SERVIÇOS URBAN

CÓDIGO	AÇÃO	UNIDADE DE MEDIDA	PRODUTO
2052	MANUT.SEC.MEIO AMB. E SERVIÇOS URBANOS	Unidade	MATERIAIS E SERVIÇOS

DADOS GERAIS		DADOS FINANCEIROS - FONTES			NATUREZA DA DESPESA	
ANO	METAS	TESOURO MUNICIPAL	CONVÊNIOS	OPS. DE CRÉDITO	CORRENTE	CAPITAL
2022	100	8.859.450,00	0,00	0,00	8.859.450,00	0,00
2023	100	9.147.382,12	0,00	0,00	9.147.382,12	0,00
2024	100	9.125.233,50	0,00	0,00	9.125.233,50	0,00
2025	100	9.125.233,50	0,00	0,00	9.125.233,50	0,00



ESTADO DE GOIÁS  
MUNICÍPIO DE JATAI  
RUA ITARUMA, 355 - S. SANTA MARIA

PPA 2022 / 2025

CÓDIGO	PROGRAMA	TIPO DO PROGRAMA	UNIDADE ORÇAMENTÁRIA
1539	AVANÇO NAS MELHORIAS DOS SERVIÇOS DE DESENVOLVIMENTC	Programas Finalísitcos	SECRETARIA DO MEIO AMBIENTE E SERVIÇOS URBAN

CÓDIGO	AÇÃO	UNIDADE DE MEDIDA	PRODUTO
2054	MANUT.DEPART.COLETA DE LIXO DOMICILIAR	Unidade	MATERIAIS E SERVIÇOS

DADOS GERAIS		DADOS FINANCEIROS - FONTES			NATUREZA DA DESPESA	
ANO	METAS	TESOURO MUNICIPAL	CONVÊNIOS	OPS. DE CRÉDITO	CORRENTE	CAPITAL
2022	100	10.610.000,00	0,00	0,00	10.610.000,00	0,00
2023	100	10.954.825,00	0,00	0,00	10.954.825,00	0,00
2024	100	10.928.300,00	0,00	0,00	10.928.300,00	0,00
2025	100	10.928.300,00	0,00	0,00	10.928.300,00	0,00



ESTADO DE GOIÁS  
MUNICÍPIO DE JATAÍ  
RUA ITARUMA, 355 - S. SANTA MARIA

PPA 2022 / 2025

CÓDIGO	PROGRAMA	TIPO DO PROGRAMA	UNIDADE ORÇAMENTÁRIA
1539	AVANÇO NAS MELHORIAS DOS SERVIÇOS DE DESENVOLVIMENTC	Programas Finalísitcos	SECRETARIA DO MEIO AMBIENTE E SERVIÇOS URBAN

CÓDIGO	AÇÃO	UNIDADE DE MEDIDA	PRODUTO
2055	MANUT.DEPARTAMENTO DE ILUMINAÇÃO PÚBLICA	Porcentagem	MATERIAIS E SERVIÇOS

DADOS GERAIS		DADOS FINANCEIROS - FONTES			NATUREZA DA DESPESA	
ANO	METAS	TESOURO MUNICIPAL	CONVÊNIOS	OPS. DE CRÉDITO	CORRENTE	CAPITAL
2022	100	7.606.100,00	0,00	0,00	7.606.100,00	0,00
2023	100	7.853.298,25	0,00	0,00	7.853.298,25	0,00
2024	100	7.834.283,00	0,00	0,00	7.834.283,00	0,00
2025	100	7.834.283,00	0,00	0,00	7.834.283,00	0,00





ESTADO DE GOIÁS  
MUNICÍPIO DE JATAÍ  
RUA ITARUMA, 355 - S. SANTA MARIA

PPA 2022 / 2025

CÓDIGO	PROGRAMA	TIPO DO PROGRAMA	UNIDADE ORÇAMENTÁRIA
1539	AVANÇO NAS MELHORIAS DOS SERVIÇOS DE DESENVOLVIMENTC	Programas Finalísitcos	SECRETARIA DO MEIO AMBIENTE E SERVIÇOS URBAN

CÓDIGO	AÇÃO	UNIDADE DE MEDIDA	PRODUTO
2056	MANUT. DE PRAÇAS, PARQUES E JARDINS	Unidade	MATERIAIS E SERVIÇOS

DADOS GERAIS		DADOS FINANCEIROS - FONTES			NATUREZA DA DESPESA	
ANO	METAS	TESOURO MUNICIPAL	CONVÊNIOS	OPS. DE CRÉDITO	CORRENTE	CAPITAL
2022	100	595.500,00	0,00	0,00	595.500,00	0,00
2023	100	614.853,75	0,00	0,00	614.853,75	0,00
2024	100	613.365,00	0,00	0,00	613.365,00	0,00
2025	100	613.365,00	0,00	0,00	613.365,00	0,00



ESTADO DE GOIÁS  
MUNICÍPIO DE JATAÍ  
RUA ITARUMA, 355 - S. SANTA MARIA

PPA 2022 / 2025

CÓDIGO	PROGRAMA	TIPO DO PROGRAMA	UNIDADE ORÇAMENTÁRIA
1539	AVANÇO NAS MELHORIAS DOS SERVIÇOS DE DESENVOLVIMENTC	Programas Finalísitcos	FUNDO MUNICIPAL DE TRANSITO

CÓDIGO	AÇÃO	UNIDADE DE MEDIDA	PRODUTO
2070	MANUT.ATIVIDADES DE FUNDO MUN.DE TRÂNSITO	Unidade	MATERIAIS E SERVIÇOS

DADOS GERAIS		DADOS FINANCEIROS - FONTES			NATUREZA DA DESPESA	
ANO	METAS	TESOURO MUNICIPAL	CONVÊNIOS	OPS. DE CRÉDITO	CORRENTE	CAPITAL
2022	100	616.150,00	0,00	0,00	616.150,00	0,00
2023	100	636.174,87	0,00	0,00	636.174,87	0,00
2024	100	634.634,50	0,00	0,00	634.634,50	0,00
2025	100	634.634,50	0,00	0,00	634.634,50	0,00



ESTADO DE GOIÁS  
MUNICÍPIO DE JATAI  
RUA ITARUMA, 355 - S. SANTA MARIA

PPA 2022 / 2025

CÓDIGO	PROGRAMA	TIPO DO PROGRAMA
1639	FAMÍLIA HABITAÇÃO DIGNA	Programas de Gestão das Políticas Públicas

OBJETIVO
Proporcionar infraestrutura e habitação digna através de parcerias junto ao governos federais e estaduais, propiciando convivência familiar, relação comunitária e qualidade de vida às famílias.

JUSTIFICATIVA
Atender a população de baixa renda que encontra-se sem moradia própria reduzindo assim o deficit habitacional.

ABRANGÊNCIA ESPACIAL	PÚBLICO ALVO
MUNICÍPIO DE JATAÍ	POPULAÇÃO DO MUNICÍPIO



ESTADO DE GOIÁS  
MUNICÍPIO DE JATAÍ  
RUA ITARUMA, 355 - S. SANTA MARIA

**PPA 2022 / 2025**

CÓDIGO	PROGRAMA	TIPO DO PROGRAMA	UNIDADE ORÇAMENTÁRIA
1639	FAMÍLIA HABITAÇÃO DIGNA	Programas de Gestão das Políticas Públicas	GABINETE DO PREFEITO

CÓDIGO	AÇÃO	UNIDADE DE MEDIDA	PRODUTO
1002	AQUISIÇÃO DE EQUIP.E MAT. PERMANENTES	Unidade	AQUISIÇÃO DE EQUIP.E MAT. PERMANEN

DADOS GERAIS		DADOS FINANCEIROS - FONTES			NATUREZA DA DESPESA	
ANO	METAS	TESOURO MUNICIPAL	CONVÊNIOS	OPS. DE CRÉDITO	CORRENTE	CAPITAL
2022	100	20.000,00	0,00	0,00	0,00	20.000,00
2023	100	20.650,00	0,00	0,00	0,00	20.650,00
2024	100	20.600,00	0,00	0,00	0,00	20.600,00
2025	100	20.600,00	0,00	0,00	0,00	20.600,00



CÓDIGO	PROGRAMA	TIPO DO PROGRAMA	UNIDADE ORÇAMENTÁRIA
1639	FAMÍLIA HABITAÇÃO DIGNA	Programas de Gestão das Políticas Públicas	SECRETARIA DE DESENVOLVIMENTO SOCIAL E CIDAD

CÓDIGO	AÇÃO	UNIDADE DE MEDIDA	PRODUTO
1016	OBRAS,INSTAL.EQUIP.PARA HABITAÇÕES POPULARES	Unidade	OBRAS E EQUIPAMENTOS



ESTADO DE GOIÁS  
MUNICÍPIO DE JATAI  
RUA ITARUMA, 355 - S. SANTA MARIA

PPA 2022 / 2025

CÓDIGO	PROGRAMA	TIPO DO PROGRAMA	UNIDADE ORÇAMENTÁRIA
1639	FAMÍLIA HABITAÇÃO DIGNA	Programas de Gestão das Políticas Públicas	GABINETE DO PREFEITO

CÓDIGO	AÇÃO	UNIDADE DE MEDIDA	PRODUTO
2010	MANUT.ATIV.SUPERINTENDÊNCIA DE HABITAÇÃO	Unidade	MATERIAIS E SERVIÇOS

DADOS GERAIS		DADOS FINANCEIROS - FONTES			NATUREZA DA DESPESA	
ANO	METAS	TESOURO MUNICIPAL	CONVÊNIOS	OPS. DE CRÉDITO	CORRENTE	CAPITAL
2022	100	42.800,00	0,00	0,00	42.800,00	0,00
2023	100	44.191,00	0,00	0,00	44.191,00	0,00
2024	100	44.084,00	0,00	0,00	44.084,00	0,00
2025	100	44.084,00	0,00	0,00	44.084,00	0,00





ESTADO DE GOIÁS  
MUNICÍPIO DE JATAI  
RUA ITARUMA, 355 - S. SANTA MARIA

PPA 2022 / 2025

CÓDIGO	PROGRAMA	TIPO DO PROGRAMA
1739	PROGRAMA SANEAMENTO BASICO MUNICIPAL	Programas de Gestão das Políticas Públicas

OBJETIVO
Implementar medidas estruturantes que assegurem a melhoria da gestão e da prestação dos serviços públicos de saneamento básico, considerando o abastecimento de água potável, o esgotamento sanitário, a drenagem e manejo de águas pluviais

JUSTIFICATIVA
Executar ações de apoio ao controle da qualidade da água para consumo humano.

ABRANGÊNCIA ESPACIAL	PÚBLICO ALVO
MUNICIPIO DE JATAI	POPULACAO DO MUNICIPIO



ESTADO DE GOIÁS  
MUNICÍPIO DE JATAÍ  
RUA ITARUMA, 355 - S. SANTA MARIA

**PPA 2022 / 2025**

CÓDIGO	PROGRAMA	TIPO DO PROGRAMA	UNIDADE ORÇAMENTÁRIA
1739	PROGRAMA SANEAMENTO BASICO MUNICIPAL	Programas de Gestão das Políticas Públicas	SECRETARIA DO MEIO AMBIENTE E SERVIÇOS URBAN

CÓDIGO	AÇÃO	UNIDADE DE MEDIDA	PRODUTO
1011	AQUISIÇÃO DE EQUIP.SANEAMENTO BÁSICO URBANO	Unidade	EQUIPAMENTO E MATERIAL PERMANENT

DADOS GERAIS		DADOS FINANCEIROS - FONTES			NATUREZA DA DESPESA	
ANO	METAS	TESOURO MUNICIPAL	CONVÊNIOS	OPS. DE CRÉDITO	CORRENTE	CAPITAL
2022	100	30.000,00	0,00	0,00	0,00	30.000,00
2023	100	30.975,00	0,00	0,00	0,00	30.975,00
2024	100	30.900,00	0,00	0,00	0,00	30.900,00
2025	100	30.900,00	0,00	0,00	0,00	30.900,00



ESTADO DE GOIÁS  
MUNICÍPIO DE JATAÍ  
RUA ITARUMA, 355 - S. SANTA MARIA

**PPA 2022 / 2025**

CÓDIGO	PROGRAMA	TIPO DO PROGRAMA	UNIDADE ORÇAMENTÁRIA
1739	PROGRAMA SANEAMENTO BASICO MUNICIPAL	Programas de Gestão das Políticas Públicas	SECRETARIA DO MEIO AMBIENTE E SERVIÇOS URBAN

CÓDIGO	AÇÃO	UNIDADE DE MEDIDA	PRODUTO
1036	OBRAS CONSÓRCIO INTERM.RESÍDUOS SÓLIDOS	Porcentagem	OBRAS E EQUIPAMENTOS

DADOS GERAIS		DADOS FINANCEIROS - FONTES			NATUREZA DA DESPESA	
ANO	METAS	TESOURO MUNICIPAL	CONVÊNIOS	OPS. DE CRÉDITO	CORRENTE	CAPITAL
2022	100	10.000,00	0,00	0,00	0,00	10.000,00
2023	100	10.325,00	0,00	0,00	0,00	10.325,00
2024	100	10.300,00	0,00	0,00	0,00	10.300,00
2025	100	10.300,00	0,00	0,00	0,00	10.300,00



CÓDIGO	PROGRAMA	TIPO DO PROGRAMA	UNIDADE ORÇAMENTÁRIA
1739	PROGRAMA SANEAMENTO BASICO MUNICIPAL	Programas de Gestão das Políticas Públicas	SECRETARIA DO MEIO AMBIENTE E SERVIÇOS URBAN

CÓDIGO	AÇÃO	UNIDADE DE MEDIDA	PRODUTO
2071	MANUT.CONSÓRCIO INTERM.RESÍDUOS SÓLIDOS	Porcentagem	MATERIAIS E SERVIÇOS

DADOS GERAIS		DADOS FINANCEIROS - FONTES			NATUREZA DA DESPESA	
ANO	METAS	TESOURO MUNICIPAL	CONVÊNIOS	OPS. DE CRÉDITO	CORRENTE	CAPITAL
2022	100	26.000,00	0,00	0,00	26.000,00	0,00
2023	100	26.845,00	0,00	0,00	26.845,00	0,00
2024	100	26.780,00	0,00	0,00	26.780,00	0,00
2025	100	26.780,00	0,00	0,00	26.780,00	0,00



ESTADO DE GOIÁS  
 MUNICÍPIO DE JATAÍ  
 RUA ITARUMA, 355 - S. SANTA MARIA

## PPA 2022 / 2025

CÓDIGO	PROGRAMA	TIPO DO PROGRAMA
1839	POLÍTICAS AMBIENTAIS E A MELHORIA NA QUALIDADE DE VIDA	Programas de Gestão das Políticas Públicas

### OBJETIVO

Desenvolver políticas ambientais no município protegendo e preservando os seus recursos, com maior abrangência da natureza com implantação e manutenção de praças, parques, jardins, além do desenvolvimento de programas voltados à preservação de erosões, à conservação do solo, à proteção e preservação dos recursos da flora e da fauna. Deve-se destacar a contemplação das etapas relacionadas a limpeza urbana e ao manejo de resíduos sólidos do município, desde a coleta até a destinação final.

### JUSTIFICATIVA

Promover a melhoria da qualidade de vida da população em geral através do lazer comunitário, da preservação do meio ambiente da limpeza urbana e manejo dos resíduos sólidos.

ABRANGÊNCIA ESPACIAL	PÚBLICO ALVO
MUNICÍPIO DE JATAÍ	POPULACAO DO MUNICIPIO



CÓDIGO	PROGRAMA	TIPO DO PROGRAMA	UNIDADE ORÇAMENTÁRIA
1839	POLÍTICAS AMBIENTAIS E A MELHORIA NA QUALIDADE DE VIDA	Programas de Gestão das Políticas Públicas	SECRETARIA DO MEIO AMBIENTE E SERVIÇOS URBAN

CÓDIGO	AÇÃO	UNIDADE DE MEDIDA	PRODUTO
1014	AQUISIÇÃO DE EQUIPAMENTOS GESTÃO AMB.	Unidade	BENS MÓVEIS - EQUIPAMENTOS

DADOS GERAIS		DADOS FINANCEIROS - FONTES			NATUREZA DA DESPESA	
ANO	METAS	TESOURO MUNICIPAL	CONVÊNIOS	OPS. DE CRÉDITO	CORRENTE	CAPITAL
2022	100	15.000,00	0,00	0,00	0,00	15.000,00
2023	100	15.487,50	0,00	0,00	0,00	15.487,50
2024	100	15.450,00	0,00	0,00	0,00	15.450,00
2025	100	15.450,00	0,00	0,00	0,00	15.450,00





ESTADO DE GOIÁS  
MUNICÍPIO DE JATAÍ  
RUA ITARUMA, 355 - S. SANTA MARIA

**PPA 2022 / 2025**

CÓDIGO	PROGRAMA	TIPO DO PROGRAMA	UNIDADE ORÇAMENTÁRIA
1839	POLÍTICAS AMBIENTAIS E A MELHORIA NA QUALIDADE DE VIDA	Programas de Gestão das Políticas Públicas	FUNDO MUNICIPAL DO MEIO AMBIENTE

CÓDIGO	AÇÃO	UNIDADE DE MEDIDA	PRODUTO
1022	AQUISIÇÃO DE EQUIPAMENTOS AO FMMA	Unidade	OBRAS E EQUIPAMENTOS

DADOS GERAIS		DADOS FINANCEIROS - FONTES			NATUREZA DA DESPESA	
ANO	METAS	TESOURO MUNICIPAL	CONVÊNIOS	OPS. DE CRÉDITO	CORRENTE	CAPITAL
2022	100	40.000,00	0,00	0,00	0,00	40.000,00
2023	100	41.300,00	0,00	0,00	0,00	41.300,00
2024	100	41.200,00	0,00	0,00	0,00	41.200,00
2025	100	41.200,00	0,00	0,00	0,00	41.200,00



CÓDIGO	PROGRAMA	TIPO DO PROGRAMA	UNIDADE ORÇAMENTÁRIA
1839	POLÍTICAS AMBIENTAIS E A MELHORIA NA QUALIDADE DE VIDA	Programas de Gestão das Políticas Públicas	FUNDO MUNICIPAL DO MEIO AMBIENTE

CÓDIGO	AÇÃO	UNIDADE DE MEDIDA	PRODUTO
1046	CONSTRUÇÃO DE ECOPONTOS EM SETORES ESTRATÉGICOS	Unidade	ECOPONTOS

DADOS GERAIS		DADOS FINANCEIROS - FONTES			NATUREZA DA DESPESA	
ANO	METAS	TESOURO MUNICIPAL	CONVÊNIOS	OPS. DE CRÉDITO	CORRENTE	CAPITAL
2022	100	600.000,00	0,00	0,00	0,00	600.000,00
2023	0	0,00	0,00	0,00	0,00	0,00
2024	0	0,00	0,00	0,00	0,00	0,00
2025	0	0,00	0,00	0,00	0,00	0,00



ESTADO DE GOIÁS  
MUNICÍPIO DE JATAÍ  
RUA ITARUMA, 355 - S. SANTA MARIA

**PPA 2022 / 2025**

CÓDIGO	PROGRAMA	TIPO DO PROGRAMA	UNIDADE ORÇAMENTÁRIA
1839	POLÍTICAS AMBIENTAIS E A MELHORIA NA QUALIDADE DE VIDA	Programas de Gestão das Políticas Públicas	FUNDO MUNICIPAL DO MEIO AMBIENTE

CÓDIGO	AÇÃO	UNIDADE DE MEDIDA	PRODUTO
1048	CONSTRUÇÃO E AMPLIAÇÃO DO VIVEIRO MUNICIPAL	Porcentagem	OBRAS E INSTALAÇÕES

DADOS GERAIS		DADOS FINANCEIROS - FONTES			NATUREZA DA DESPESA	
ANO	METAS	TESOURO MUNICIPAL	CONVÊNIOS	OPS. DE CRÉDITO	CORRENTE	CAPITAL
2022	100	60.000,00	0,00	0,00	0,00	60.000,00
2023	0	0,00	0,00	0,00	0,00	0,00
2024	0	0,00	0,00	0,00	0,00	0,00
2025	0	0,00	0,00	0,00	0,00	0,00



CÓDIGO	PROGRAMA	TIPO DO PROGRAMA	UNIDADE ORÇAMENTÁRIA
1839	POLÍTICAS AMBIENTAIS E A MELHORIA NA QUALIDADE DE VIDA	Programas de Gestão das Políticas Públicas	FUNDO MUNICIPAL DO MEIO AMBIENTE

CÓDIGO	AÇÃO	UNIDADE DE MEDIDA	PRODUTO
1049	CALÇAMENTO DO PARQUE NATURAL MATA DO AÇUDE	Porcentagem	OBRAS E INSTALAÇÕES

DADOS GERAIS		DADOS FINANCEIROS - FONTES			NATUREZA DA DESPESA	
ANO	METAS	TESOURO MUNICIPAL	CONVÊNIOS	OPS. DE CRÉDITO	CORRENTE	CAPITAL
2022	100	60.000,00	0,00	0,00	0,00	60.000,00
2023	0	0,00	0,00	0,00	0,00	0,00
2024	0	0,00	0,00	0,00	0,00	0,00
2025	0	0,00	0,00	0,00	0,00	0,00



ESTADO DE GOIÁS  
MUNICÍPIO DE JATAÍ  
RUA ITARUMA, 355 - S. SANTA MARIA

PPA 2022 / 2025

CÓDIGO	PROGRAMA	TIPO DO PROGRAMA	UNIDADE ORÇAMENTÁRIA
1839	POLÍTICAS AMBIENTAIS E A MELHORIA NA QUALIDADE DE VIDA	Programas de Gestão das Políticas Públicas	FUNDO MUNICIPAL DO MEIO AMBIENTE

CÓDIGO	AÇÃO	UNIDADE DE MEDIDA	PRODUTO
2063	MANUT.ATIV.DO FUNDO MUN.MEIO AMBIENTE	Unidade	MATERIAIS E SERVIÇOS

DADOS GERAIS		DADOS FINANCEIROS - FONTES			NATUREZA DA DESPESA	
ANO	METAS	TESOURO MUNICIPAL	CONVÊNIOS	OPS. DE CRÉDITO	CORRENTE	CAPITAL
2022	100	232.240,00	0,00	0,00	232.240,00	0,00
2023	100	239.787,80	0,00	0,00	239.787,80	0,00
2024	100	239.207,20	0,00	0,00	239.207,20	0,00
2025	100	239.207,20	0,00	0,00	239.207,20	0,00



ESTADO DE GOIÁS  
MUNICÍPIO DE JATAÍ  
RUA ITARUMA, 355 - S. SANTA MARIA

PPA 2022 / 2025

CÓDIGO	PROGRAMA	TIPO DO PROGRAMA	UNIDADE ORÇAMENTÁRIA
1839	POLÍTICAS AMBIENTAIS E A MELHORIA NA QUALIDADE DE VIDA	Programas de Gestão das Políticas Públicas	FUNDO MUNICIPAL DE CIENCIA E TECNOLOGIA

CÓDIGO	AÇÃO	UNIDADE DE MEDIDA	PRODUTO
2066	MANUT.ATIV.FUNDO MUN.CIÊNCIA E TECNOLOGIA	Unidade	MATERIAIS E SERVIÇOS

DADOS GERAIS		DADOS FINANCEIROS - FONTES			NATUREZA DA DESPESA	
ANO	METAS	TESOURO MUNICIPAL	CONVÊNIOS	OPS. DE CRÉDITO	CORRENTE	CAPITAL
2022	100	18.850,00	0,00	0,00	18.850,00	0,00
2023	100	19.462,62	0,00	0,00	19.462,62	0,00
2024	100	19.415,50	0,00	0,00	19.415,50	0,00
2025	100	19.415,50	0,00	0,00	19.415,50	0,00





ESTADO DE GOIÁS  
MUNICÍPIO DE JATAI  
RUA ITARUMA, 355 - S. SANTA MARIA

PPA 2022 / 2025

CÓDIGO	PROGRAMA	TIPO DO PROGRAMA
1939	PROGRAMA DE APOIO À CIÊNCIA, TECNOLOGIA E INOVAÇÃO	Programas de Gestão das Políticas Públicas

OBJETIVO
Apoiar o estudo científico, inclusive com parcerias com instituições de ensino superior, e entidades desse fim, visando a inovação e o desenvolvimento tecnológico, que possa ajudar a resolver problemas da comunidade.

JUSTIFICATIVA
Propiciar descobertas científicas que tragam benefícios a população, bem como o desenvolvimento tecnológico.

ABRANGÊNCIA ESPACIAL	PÚBLICO ALVO
Município de Jataí	População do Município



CÓDIGO	PROGRAMA	TIPO DO PROGRAMA	UNIDADE ORÇAMENTÁRIA
1939	PROGRAMA DE APOIO À CIÊNCIA, TECNOLOGIA E INOVAÇÃO	Programas de Gestão das Políticas Públicas	SECRETARIA DE DESENVOLVIMENTO ECONOMICO

CÓDIGO	AÇÃO	UNIDADE DE MEDIDA	PRODUTO
1037	CONSTRUÇÃO DO PARQUE TECNOLÓGICO	Porcentagem	CONSTRUÇÃO DO PARQUE TECNOLÓGICO

DADOS GERAIS		DADOS FINANCEIROS - FONTES			NATUREZA DA DESPESA	
ANO	METAS	TESOURO MUNICIPAL	CONVÊNIOS	OPS. DE CRÉDITO	CORRENTE	CAPITAL
2022	100	180.000,00	0,00	0,00	0,00	180.000,00
2023	0	0,00	0,00	0,00	0,00	0,00
2024	0	0,00	0,00	0,00	0,00	0,00
2025	0	0,00	0,00	0,00	0,00	0,00



ESTADO DE GOIÁS  
MUNICÍPIO DE JATAÍ  
RUA ITARUMA, 355 - S. SANTA MARIA

**PPA 2022 / 2025**

CÓDIGO	PROGRAMA	TIPO DO PROGRAMA	UNIDADE ORÇAMENTÁRIA
1939	PROGRAMA DE APOIO À CIÊNCIA, TECNOLOGIA E INOVAÇÃO	Programas de Gestão das Políticas Públicas	SECRETARIA DE DESENVOLVIMENTO ECONOMICO

CÓDIGO	AÇÃO	UNIDADE DE MEDIDA	PRODUTO
1109	CONST/AMPL.DIST.AGROIND/DIST.MICRO E PEQ.EMPRESAS	Porcentagem	CONST/AMPL.DIST.AGROIND/DIST.MICRO

DADOS GERAIS		DADOS FINANCEIROS - FONTES			NATUREZA DA DESPESA	
ANO	METAS	TESOURO MUNICIPAL	CONVÊNIOS	OPS. DE CRÉDITO	CORRENTE	CAPITAL
2022	100	600.000,00	0,00	0,00	0,00	600.000,00
2023	0	0,00	0,00	0,00	0,00	0,00
2024	0	0,00	0,00	0,00	0,00	0,00
2025	0	0,00	0,00	0,00	0,00	0,00



CÓDIGO	PROGRAMA	TIPO DO PROGRAMA	UNIDADE ORÇAMENTÁRIA
1939	PROGRAMA DE APOIO À CIÊNCIA, TECNOLOGIA E INOVAÇÃO	Programas de Gestão das Políticas Públicas	SECRETARIA DE DESENVOLVIMENTO ECONOMICO

CÓDIGO	AÇÃO	UNIDADE DE MEDIDA	PRODUTO
1110	AQUISIÇÃO DE EQUIPAMENTOS P/ CIÊNCIA E TEC.	Porcentagem	EQUIPAMENTO E MATERIAL PERMANENT

DADOS GERAIS		DADOS FINANCEIROS - FONTES			NATUREZA DA DESPESA	
ANO	METAS	TESOURO MUNICIPAL	CONVÊNIOS	OPS. DE CRÉDITO	CORRENTE	CAPITAL
2022	100	50.000,00	0,00	0,00	0,00	50.000,00
2023	100	51.625,00	0,00	0,00	0,00	51.625,00
2024	100	51.500,00	0,00	0,00	0,00	51.500,00
2025	100	51.500,00	0,00	0,00	0,00	51.500,00



ESTADO DE GOIÁS  
MUNICÍPIO DE JATAÍ  
RUA ITARUMA, 355 - S. SANTA MARIA

PPA 2022 / 2025

CÓDIGO	PROGRAMA	TIPO DO PROGRAMA	UNIDADE ORÇAMENTÁRIA
1939	PROGRAMA DE APOIO À CIÊNCIA, TECNOLOGIA E INOVAÇÃO	Programas de Gestão das Políticas Públicas	SECRETARIA DE DESENVOLVIMENTO ECONOMICO

CÓDIGO	AÇÃO	UNIDADE DE MEDIDA	PRODUTO
2072	MANUT. DA SUP. DE CIÊNCIA, TECNOL. E INOVAÇÃO	Porcentagem	MATERIAIS E SERVIÇOS

DADOS GERAIS		DADOS FINANCEIROS - FONTES			NATUREZA DA DESPESA	
ANO	METAS	TESOURO MUNICIPAL	CONVÊNIOS	OPS. DE CRÉDITO	CORRENTE	CAPITAL
2022	100	56.950,00	0,00	0,00	56.950,00	0,00
2023	100	58.800,87	0,00	0,00	58.800,87	0,00
2024	100	58.658,50	0,00	0,00	58.658,50	0,00
2025	100	58.658,50	0,00	0,00	58.658,50	0,00

	ESTADO DE GOIÁS MUNICÍPIO DE JATAI RUA ITARUMA, 355 - S. SANTA MARIA
	PPA 2022 / 2025

CÓDIGO	PROGRAMA	TIPO DO PROGRAMA
2039	PROGRAMA DE INFRAESTRUTURA E APOIO TÉCNICO AO MORADOR E PRODUTOR RURAL	Programas Finalísitcos

<b>OBJETIVO</b>
Promover infraestrutura através de ações de reconfirmações/aberturas de estradas rurais, sendo JTI's, estradas vicinais e GO's não pavimentadas que cortam o município, contrução e reformas de pontes para maior eficiência na escoação de produtos/grãos e devida condiçãõ de trafegabilidade. Fiscalizações para garantir que os alimentos tenham procedência e qualidade adequada desde sua origem até o consumidor final, realizando ações de capacitação e orientação aos produtores na melhoria da qualidade e produtividade desses produtos. Promover ações de incentivo e técnicas aos pequenos produtores que possibilitam conjugar maior produtividade com melhoria de qualidade de produtos agropecuários, unindo pequenos produtores e para que ocorram parcerias e aumento da produtividade e renda.

<b>JUSTIFICATIVA</b>
Atender aos produtores e moradores rurais garantindo qualidade no tráfego das estradas e qualidade na produção e produtividade de seus produtos.

ABRANGÊNCIA ESPACIAL	PÚBLICO ALVO
MUNICIPIO DE JATAI	AGRICULTORES E PECUARISTAS DO MUNICIPIO





CÓDIGO	PROGRAMA	TIPO DO PROGRAMA	UNIDADE ORÇAMENTÁRIA
2039	PROGRAMA DE INFRAESTRUTURA E APOIO TÉCNICO AO MORADC	Programas Finalísitcos	SECRETARIA DO DESENVOLVIMENTO RURAL

CÓDIGO	AÇÃO	UNIDADE DE MEDIDA	PRODUTO
1017	AQUISIÇÃO DE EQUIPAMENTO.AGRICULT.E PECUÁRIA	Unidade	EQUIPAMENTOS E MATERIAIS PERMANE

DADOS GERAIS		DADOS FINANCEIROS - FONTES			NATUREZA DA DESPESA	
ANO	METAS	TESOURO MUNICIPAL	CONVÊNIOS	OPS. DE CRÉDITO	CORRENTE	CAPITAL
2022	100	20.000,00	0,00	0,00	0,00	20.000,00
2023	100	20.650,00	0,00	0,00	0,00	20.650,00
2024	100	20.600,00	0,00	0,00	0,00	20.600,00
2025	100	20.600,00	0,00	0,00	0,00	20.600,00



CÓDIGO	PROGRAMA	TIPO DO PROGRAMA	UNIDADE ORÇAMENTÁRIA
2039	PROGRAMA DE INFRAESTRUTURA E APOIO TÉCNICO AO MORADC	Programas Finalísitcos	SECRETARIA DO DESENVOLVIMENTO RURAL

CÓDIGO	AÇÃO	UNIDADE DE MEDIDA	PRODUTO
1099	CONSTRUÇÃO DE ESTRADAS E PONTES RURAIS	Porcentagem	OBRAS E INSTALAÇÕES

DADOS GERAIS		DADOS FINANCEIROS - FONTES			NATUREZA DA DESPESA	
ANO	METAS	TESOURO MUNICIPAL	CONVÊNIOS	OPS. DE CRÉDITO	CORRENTE	CAPITAL
2022	100	750.000,00	1.000.000,00	0,00	0,00	1.750.000,00
2023	0	0,00	0,00	0,00	0,00	0,00
2024	0	0,00	0,00	0,00	0,00	0,00
2025	0	0,00	0,00	0,00	0,00	0,00



CÓDIGO	PROGRAMA	TIPO DO PROGRAMA	UNIDADE ORÇAMENTÁRIA
2039	PROGRAMA DE INFRAESTRUTURA E APOIO TÉCNICO AO MORADC	Programas Finalísitcos	SECRETARIA DO DESENVOLVIMENTO RURAL

CÓDIGO	AÇÃO	UNIDADE DE MEDIDA	PRODUTO
1100	AQUISIÇÃO DE VEÍCULO À SEC. DESENV. RURAL	Unidade	EQUIPAMENTO E MATERIAL PERMANENT

DADOS GERAIS		DADOS FINANCEIROS - FONTES			NATUREZA DA DESPESA	
ANO	METAS	TESOURO MUNICIPAL	CONVÊNIOS	OPS. DE CRÉDITO	CORRENTE	CAPITAL
2022	100	300.000,00	0,00	0,00	0,00	300.000,00
2023	0	0,00	0,00	0,00	0,00	0,00
2024	0	0,00	0,00	0,00	0,00	0,00
2025	0	0,00	0,00	0,00	0,00	0,00



ESTADO DE GOIÁS  
MUNICÍPIO DE JATAÍ  
RUA ITARUMA, 355 - S. SANTA MARIA

PPA 2022 / 2025

CÓDIGO	PROGRAMA	TIPO DO PROGRAMA	UNIDADE ORÇAMENTÁRIA
2039	PROGRAMA DE INFRAESTRUTURA E APOIO TÉCNICO AO MORADC	Programas Finalísitcos	SECRETARIA DO DESENVOLVIMENTO RURAL

CÓDIGO	AÇÃO	UNIDADE DE MEDIDA	PRODUTO
2050	MANUT. DA SEC. DO DESENV. RURAL	Unidade	MATERIAIS E SERVIÇOS

DADOS GERAIS		DADOS FINANCEIROS - FONTES			NATUREZA DA DESPESA	
ANO	METAS	TESOURO MUNICIPAL	CONVÊNIOS	OPS. DE CRÉDITO	CORRENTE	CAPITAL
2022	100	2.918.600,00	0,00	0,00	2.918.600,00	0,00
2023	100	3.013.454,50	0,00	0,00	3.013.454,50	0,00
2024	100	3.006.158,00	0,00	0,00	3.006.158,00	0,00
2025	100	3.006.158,00	0,00	0,00	3.006.158,00	0,00



ESTADO DE GOIÁS  
MUNICÍPIO DE JATAI  
RUA ITARUMA, 355 - S. SANTA MARIA

PPA 2022 / 2025

CÓDIGO	PROGRAMA	TIPO DO PROGRAMA
2239	PROGRAMA DE DESENVOLVIMENTO ECONÔMICO DE JATAÍ	Programas de Gestão das Políticas Públicas

OBJETIVO
Promover o desenvolvimento econômico e sustentável da cidade de Jataí através de incentivosm capacitação, atração de investimentos e desenvolvimento de políticas públicas de estímulo. Promover o empreendedorismo com medida de distribuição de renda, geração de empregos e melhoria na qualidade de vida da população. Apoiar a criação do Parque Tecnológico Jataí Tech estimulando a produção científica e tecnológica com oferecimento de subsídios. Desenvolver políticas públicas voltadas para o desenvolvimento do conceito de Smart Cities.

JUSTIFICATIVA
Atender a população em geral com um política arrojada de atração de investimentos e geração de empregos promovendo o empreendedorismo causando assim um ambiente econômico mais forte com melhores índices de qualidade de vida

ABRANGÊNCIA ESPACIAL	PÚBLICO ALVO
MUNICIPIO DE JATAI	EMPRESARIOS DA INDUSTRIA E DO COMERCIO



CÓDIGO	PROGRAMA	TIPO DO PROGRAMA	UNIDADE ORÇAMENTÁRIA
2239	PROGRAMA DE DESENVOLVIMENTO ECONÔMICO DE JATAÍ	Programas de Gestão das Políticas Públicas	SECRETARIA DE DESENVOLVIMENTO ECONOMICO

CÓDIGO	AÇÃO	UNIDADE DE MEDIDA	PRODUTO
1012	AQUISIÇÃO DE EQUIPAMENTO AO DIST.INDUSTRIAL	Unidade	EQUIPAMENTOS E MATERIAIS PERMANE

DADOS GERAIS		DADOS FINANCEIROS - FONTES			NATUREZA DA DESPESA	
ANO	METAS	TESOURO MUNICIPAL	CONVÊNIOS	OPS. DE CRÉDITO	CORRENTE	CAPITAL
2022	100	15.000,00	0,00	0,00	0,00	15.000,00
2023	100	15.487,50	0,00	0,00	0,00	15.487,50
2024	100	15.450,00	0,00	0,00	0,00	15.450,00
2025	100	15.450,00	0,00	0,00	0,00	15.450,00





ESTADO DE GOIÁS  
MUNICÍPIO DE JATAÍ  
RUA ITARUMA, 355 - S. SANTA MARIA

**PPA 2022 / 2025**

CÓDIGO	PROGRAMA	TIPO DO PROGRAMA	UNIDADE ORÇAMENTÁRIA
2239	PROGRAMA DE DESENVOLVIMENTO ECONÔMICO DE JATAÍ	Programas de Gestão das Políticas Públicas	SECRETARIA DE DESENVOLVIMENTO ECONOMICO

CÓDIGO	AÇÃO	UNIDADE DE MEDIDA	PRODUTO
2042	MANUT.ATIV.DA SEC. DESENVOLVIMENTO ECONÔMICO	Unidade	MATERIAIS E SERVIÇOS

DADOS GERAIS		DADOS FINANCEIROS - FONTES			NATUREZA DA DESPESA	
ANO	METAS	TESOURO MUNICIPAL	CONVÊNIOS	OPS. DE CRÉDITO	CORRENTE	CAPITAL
2022	100	574.000,00	0,00	0,00	574.000,00	0,00
2023	100	592.655,00	0,00	0,00	592.655,00	0,00
2024	100	591.220,00	0,00	0,00	591.220,00	0,00
2025	100	591.220,00	0,00	0,00	591.220,00	0,00



ESTADO DE GOIÁS  
MUNICÍPIO DE JATAI  
RUA ITARUMA, 355 - S. SANTA MARIA

PPA 2022 / 2025

CÓDIGO	PROGRAMA	TIPO DO PROGRAMA
2339	TURISMO EM AVANÇO	Programas de Gestão das Políticas Públicas

OBJETIVO
Promover um ambiente agradável ao turista e cidadão junto a locais de atrativo como o Clube Thermas Jathay, Lago Bonsucesso, empreendimentos de lazer privados, Centro Cultural além de promover negócio atrativo, qualificado e seguro que conquiste a confiança de investidores e empreendedores com estímulos à diversificação e agregação de valor aos produtos e serviços, competitividade, turismo, cooperativismo, economia criativa, artesanato, entre outros capazes de aumentar a produtividade da economia.

JUSTIFICATIVA
Jataí possui potencial elevado no turismo das águas termais e grande capacidade de realização de eventos culturais em seus espaços possibilitando que o cidadão possa utilizá-los, assim como os que vem em visita ao município.

ABRANGÊNCIA ESPACIAL	PÚBLICO ALVO
MUNICIPIO DE JATAI	POPULACAO LOCAL E MERCADO TURISTICO



ESTADO DE GOIÁS  
MUNICÍPIO DE JATAÍ  
RUA ITARUMA, 355 - S. SANTA MARIA

PPA 2022 / 2025

CÓDIGO	PROGRAMA	TIPO DO PROGRAMA	UNIDADE ORÇAMENTÁRIA
2339	TURISMO EM AVANÇO	Programas de Gestão das Políticas Públicas	SECRETARIA DE ESPORTES E TURISMO

CÓDIGO	AÇÃO	UNIDADE DE MEDIDA	PRODUTO
1013	CONST/AMPL. ALAMBRADO-CENT.ATEND.TURISTA	Porcentagem	CONST/AMPL. ALAMBRADO-CENT.ATENC

DADOS GERAIS		DADOS FINANCEIROS - FONTES			NATUREZA DA DESPESA	
ANO	METAS	TESOURO MUNICIPAL	CONVÊNIOS	OPS. DE CRÉDITO	CORRENTE	CAPITAL
2022	100	40.000,00	0,00	0,00	0,00	40.000,00
2023	0	0,00	0,00	0,00	0,00	0,00
2024	0,00	0,00	0,00	0,00	0,00	0,00
2025	0,00	0,00	0,00	0,00	0,00	0,00



CÓDIGO	PROGRAMA	TIPO DO PROGRAMA	UNIDADE ORÇAMENTÁRIA
2339	TURISMO EM AVANÇO	Programas de Gestão das Políticas Públicas	SECRETARIA DE ESPORTES E TURISMO

CÓDIGO	AÇÃO	UNIDADE DE MEDIDA	PRODUTO
1081	AÇÕES DE INFRAESTRUTURA TURÍSTICA	Porcentagem	AÇÕES DE INFRAESTRUTURA TURÍSTICA

DADOS GERAIS		DADOS FINANCEIROS - FONTES			NATUREZA DA DESPESA	
ANO	METAS	TESOURO MUNICIPAL	CONVÊNIOS	OPS. DE CRÉDITO	CORRENTE	CAPITAL
2022	100	0,00	200.000,00	0,00	0,00	200.000,00
2023	0	0,00	0,00	0,00	0,00	0,00
2024	0	0,00	0,00	0,00	0,00	0,00
2025	0	0,00	0,00	0,00	0,00	0,00



ESTADO DE GOIÁS  
MUNICÍPIO DE JATAÍ  
RUA ITARUMA, 355 - S. SANTA MARIA

**PPA 2022 / 2025**

CÓDIGO	PROGRAMA	TIPO DO PROGRAMA
2639	TRANSPORTES	Programas Finalísitcos

OBJETIVO
Desenvolver conjunto de ações visando harmonizar recursos humanos, materiais, financeiros, técnicos e institucionais destinados à administração pública e à elaboração de políticas públicas, bem como assegurar a eficiência de sua coordenação, supervisionamento e implementação, com abrangência à Planejamento e Orçamento; Administração Geral; Administração Financeira; Controle Interno; Normalização e Fiscalização; Tecnologia da Informação; Ordenamento Territorial; Formação de Recursos Humanos; administração de Receitas; Administração de Concessões e Comunicação Social

JUSTIFICATIVA
Alcançar a excelência na gestão das entidades que compõem a estrutura do Município; proporcionar a implementação e o aperfeiçoamento do Planejamento Governamental; qualificar servidores, oferecendo oportunidades de ascensão na vida profissional, bem como, proporcionar incentivos para a categoria; proporcionar a prestação de serviços públicos com eficiência e eficácia e contribuir para a redução dos gastos; prover os órgãos da Administração Direta, Indireta, Autárquicas, Fundacionais e assemelhados, em equipamentos e serviços, visando a qualidade no atendimento ao cidadão; garantir o provimento de informações operacionais estratégicas através da atualização científica e tecnológica otimizando o apoio das atividades; modernizar a administração burocrática, mediante uma política de carreiras, concursos anuais, treinamentos, uma efetiva administração salarial, ao mesmo tempo que se introduz no sistema burocrático uma cultura gerencial baseada na avaliação do desempenho; substituir a administração pública burocrática, rígida, voltada

ABRANGÊNCIA ESPACIAL	PÚBLICO ALVO
MUNICÍPIO DE JATAÍ	POPULACAO DO MUNICIPIO



ESTADO DE GOIÁS  
MUNICÍPIO DE JATAÍ  
RUA ITARUMA, 355 - S. SANTA MARIA

PPA 2022 / 2025

CÓDIGO	PROGRAMA	TIPO DO PROGRAMA	UNIDADE ORÇAMENTÁRIA
2639	TRANSPORTES	Programas Finalísitcos	SECRETARIA DE GESTÃO E PLANEJAMENTO

CÓDIGO	AÇÃO	UNIDADE DE MEDIDA	PRODUTO
1004	AQUISIÇÃO DE EQUIP.E MAT.PERM-TRANSP.MUNICIPAL	Unidade	AQUISIÇÃO DE EQUIPAMENTOS E MATEF

DADOS GERAIS		DADOS FINANCEIROS - FONTES			NATUREZA DA DESPESA	
ANO	METAS	TESOURO MUNICIPAL	CONVÊNIOS	OPS. DE CRÉDITO	CORRENTE	CAPITAL
2022	100	25.000,00	0,00	0,00	0,00	25.000,00
2023	100	25.812,50	0,00	0,00	0,00	25.812,50
2024	100	25.750,00	0,00	0,00	0,00	25.750,00
2025	100	25.750,00	0,00	0,00	0,00	25.750,00





CÓDIGO	PROGRAMA	TIPO DO PROGRAMA	UNIDADE ORÇAMENTÁRIA
2639	TRANSPORTES	Programas Finalísitcos	SECRETARIA DE OBRAS E PLANEJAMENTO URBANO

CÓDIGO	AÇÃO	UNIDADE DE MEDIDA	PRODUTO
1040	OBRAS DO AEROPORTO DE CARGAS E PASSAG.DE JATAÍ	Porcentagem	OBRAS E EQUIPAMENTOS

DADOS GERAIS		DADOS FINANCEIROS - FONTES			NATUREZA DA DESPESA	
ANO	METAS	TESOURO MUNICIPAL	CONVÊNIOS	OPS. DE CRÉDITO	CORRENTE	CAPITAL
2022	100	1.691.933,53	15.227.401,81	0,00	0,00	16.919.335,34
2023	100	2.740.256,23	0,00	24.662.306,06	0,00	27.402.562,29
2024	0	0,00	0,00	0,00	0,00	0,00
2025	0	0,00	0,00	0,00	0,00	0,00



ESTADO DE GOIÁS  
MUNICÍPIO DE JATAÍ  
RUA ITARUMA, 355 - S. SANTA MARIA

PPA 2022 / 2025

CÓDIGO	PROGRAMA	TIPO DO PROGRAMA	UNIDADE ORÇAMENTÁRIA
2639	TRANSPORTES	Programas Finalísitcos	SECRETARIA DE GESTÃO E PLANEJAMENTO

CÓDIGO	AÇÃO	UNIDADE DE MEDIDA	PRODUTO
2016	MANUT.DIVISÃO DE VEÍCULOS, MAQUIN.E EQUIPAMENTOS	Unidade	MATERIAIS E SERVIÇOS

DADOS GERAIS		DADOS FINANCEIROS - FONTES			NATUREZA DA DESPESA	
ANO	METAS	TESOURO MUNICIPAL	CONVÊNIOS	OPS. DE CRÉDITO	CORRENTE	CAPITAL
2022	100	7.413.900,00	0,00	0,00	7.413.900,00	0,00
2023	100	7.654.851,75	0,00	0,00	7.654.851,75	0,00
2024	100	7.636.317,00	0,00	0,00	7.636.317,00	0,00
2025	100	7.636.317,00	0,00	0,00	7.636.317,00	0,00



ESTADO DE GOIÁS  
MUNICÍPIO DE JATAÍ  
RUA ITARUMA, 355 - S. SANTA MARIA

## PPA 2022 / 2025

CÓDIGO	PROGRAMA	TIPO DO PROGRAMA
2739	VALORIZAÇÃO DO ESPORTE E LAZER	Programas Finalísticos

### OBJETIVO

Implementar conjunto de ações visando o desenvolvimento e valorização da prática de esportes, oferecer opções de recreação e lazer, contribuindo para uma melhor qualidade de vida da população jataiense.

### JUSTIFICATIVA

Oferecer às pessoas o acesso devido a toda prática esportiva e lazer, apoiando a todas as modalidades, e contribuindo para uma vida saudável da sociedade, além de utilizar o esporte como instrumento educacional e de inclusão.

ABRANGÊNCIA ESPACIAL	PÚBLICO ALVO
MUNICÍPIO DE JATAÍ	POPULAÇÃO DO MUNICÍPIO



CÓDIGO	PROGRAMA	TIPO DO PROGRAMA	UNIDADE ORÇAMENTÁRIA
2739	VALORIZAÇÃO DO ESPORTE E LAZER	Programas Finalísitcos	SECRETARIA DE ESPORTES E TURISMO

CÓDIGO	AÇÃO	UNIDADE DE MEDIDA	PRODUTO
1008	CONSTRUÇÃO DE PISTA DE SKATE-COMPLEXO JK	Unidade	CONSTRUÇÃO DE PISTA DE SKATE-COM

DADOS GERAIS		DADOS FINANCEIROS - FONTES			NATUREZA DA DESPESA	
ANO	METAS	TESOURO MUNICIPAL	CONVÊNIOS	OPS. DE CRÉDITO	CORRENTE	CAPITAL
2022	100	23.180,06	54.695,33	0,00	0,00	77.875,39
2023	0	0,00	0,00	0,00	0,00	0,00
2024	0	0,00	0,00	0,00	0,00	0,00
2025	0	0,00	0,00	0,00	0,00	0,00



ESTADO DE GOIÁS  
MUNICÍPIO DE JATAÍ  
RUA ITARUMA, 355 - S. SANTA MARIA

**PPA 2022 / 2025**

CÓDIGO	PROGRAMA	TIPO DO PROGRAMA	UNIDADE ORÇAMENTÁRIA
2739	VALORIZAÇÃO DO ESPORTE E LAZER	Programas Finalísitcos	SECRETARIA DE ESPORTES E TURISMO

CÓDIGO	AÇÃO	UNIDADE DE MEDIDA	PRODUTO
1076	CONSTR. DE QUADRA-COMPLEXO ESPORT.JK	Porcentagem	CONSTR. DE QUADRA-COMPLEXO ESPO

DADOS GERAIS		DADOS FINANCEIROS - FONTES			NATUREZA DA DESPESA	
ANO	METAS	TESOURO MUNICIPAL	CONVÊNIOS	OPS. DE CRÉDITO	CORRENTE	CAPITAL
2022	100	51.816,28	109.806,03	0,00	0,00	161.622,31
2023	0	0,00	0,00	0,00	0,00	0,00
2024	0	0,00	0,00	0,00	0,00	0,00
2025	0	0,00	0,00	0,00	0,00	0,00



ESTADO DE GOIÁS  
MUNICÍPIO DE JATAÍ  
RUA ITARUMA, 355 - S. SANTA MARIA

PPA 2022 / 2025

CÓDIGO	PROGRAMA	TIPO DO PROGRAMA	UNIDADE ORÇAMENTÁRIA
2739	VALORIZAÇÃO DO ESPORTE E LAZER	Programas Finalísticos	SECRETARIA DE ESPORTES E TURISMO

CÓDIGO	AÇÃO	UNIDADE DE MEDIDA	PRODUTO
1079	AMPLIAÇÃO/REFORMA DO GINÁSIO JK	Porcentagem	AMPLIAÇÃO/REFORMA DO GINÁSIO JK

DADOS GERAIS		DADOS FINANCEIROS - FONTES			NATUREZA DA DESPESA	
ANO	METAS	TESOURO MUNICIPAL	CONVÊNIOS	OPS. DE CRÉDITO	CORRENTE	CAPITAL
2022	100	500.000,00	1.300.000,00	0,00	0,00	1.800.000,00
2023	0	0,00	0,00	0,00	0,00	0,00
2024	0	0,00	0,00	0,00	0,00	0,00
2025	0	0,00	0,00	0,00	0,00	0,00





CÓDIGO	PROGRAMA	TIPO DO PROGRAMA	UNIDADE ORÇAMENTÁRIA
2739	VALORIZAÇÃO DO ESPORTE E LAZER	Programas Finalísitcos	SECRETARIA DE ESPORTES E TURISMO

CÓDIGO	AÇÃO	UNIDADE DE MEDIDA	PRODUTO
1080	CONST. DE PRAÇA DE ESPORTE-ST.SANTO ANTÔNIO	Porcentagem	CONSTRUÇÃO DE PRAÇA DE ESPORTE M

DADOS GERAIS		DADOS FINANCEIROS - FONTES			NATUREZA DA DESPESA	
ANO	METAS	TESOURO MUNICIPAL	CONVÊNIOS	OPS. DE CRÉDITO	CORRENTE	CAPITAL
2022	100	150.000,00	0,00	0,00	0,00	150.000,00
2023	0	0,00	0,00	0,00	0,00	0,00
2024	0	0,00	0,00	0,00	0,00	0,00
2025	0	0,00	0,00	0,00	0,00	0,00



CÓDIGO	PROGRAMA	TIPO DO PROGRAMA	UNIDADE ORÇAMENTÁRIA
2739	VALORIZAÇÃO DO ESPORTE E LAZER	Programas Finalísitcos	SECRETARIA DE ESPORTES E TURISMO

CÓDIGO	AÇÃO	UNIDADE DE MEDIDA	PRODUTO
1082	CONSTRUÇÃO DE CAMPOS DE FUTEBOL SOCIETY	Porcentagem	CONSTRUÇÃO DE CAMPOS DE FUTEBOL

DADOS GERAIS		DADOS FINANCEIROS - FONTES			NATUREZA DA DESPESA	
ANO	METAS	TESOURO MUNICIPAL	CONVÊNIOS	OPS. DE CRÉDITO	CORRENTE	CAPITAL
2022	100	5.000,00	477.500,00	0,00	0,00	482.500,00
2023	0	0,00	0,00	0,00	0,00	0,00
2024	0	0,00	0,00	0,00	0,00	0,00
2025	0	0,00	0,00	0,00	0,00	0,00



CÓDIGO	PROGRAMA	TIPO DO PROGRAMA	UNIDADE ORÇAMENTÁRIA
2739	VALORIZAÇÃO DO ESPORTE E LAZER	Programas Finalísitcos	SECRETARIA DE ESPORTES E TURISMO

CÓDIGO	AÇÃO	UNIDADE DE MEDIDA	PRODUTO
1083	CONSTRUÇÃO DO COMPLEXO ESPORTIVO - JK	Porcentagem	CONSTRUÇÃO DO COMPLEXO ESPORTIV

DADOS GERAIS		DADOS FINANCEIROS - FONTES			NATUREZA DA DESPESA	
ANO	METAS	TESOURO MUNICIPAL	CONVÊNIOS	OPS. DE CRÉDITO	CORRENTE	CAPITAL
2022	100	13.500,00	286.500,00	0,00	0,00	300.000,00
2023	0	0,00	0,00	0,00	0,00	0,00
2024	0	0,00	0,00	0,00	0,00	0,00
2025	0	0,00	0,00	0,00	0,00	0,00



ESTADO DE GOIÁS  
MUNICÍPIO DE JATAI  
RUA ITARUMA, 355 - S. SANTA MARIA

**PPA 2022 / 2025**

CÓDIGO	PROGRAMA	TIPO DO PROGRAMA	UNIDADE ORÇAMENTÁRIA
2739	VALORIZAÇÃO DO ESPORTE E LAZER	Programas Finalísitcos	SECRETARIA DE ESPORTES E TURISMO

CÓDIGO	AÇÃO	UNIDADE DE MEDIDA	PRODUTO
1084	IMPLANT./MODERNIZAÇÃO CAMPOS DE FUTEBOL	Porcentagem	IMPLANTAÇÃO E MODERNIZAÇÃO DE CA

DADOS GERAIS		DADOS FINANCEIROS - FONTES			NATUREZA DA DESPESA	
ANO	METAS	TESOURO MUNICIPAL	CONVÊNIOS	OPS. DE CRÉDITO	CORRENTE	CAPITAL
2022	100	15.000,00	477.500,00	0,00	0,00	492.500,00
2023	0	0,00	0,00	0,00	0,00	0,00
2024	0	0,00	0,00	0,00	0,00	0,00
2025	0	0,00	0,00	0,00	0,00	0,00



ESTADO DE GOIÁS  
MUNICÍPIO DE JATAI  
RUA ITARUMA, 355 - S. SANTA MARIA

PPA 2022 / 2025

CÓDIGO	PROGRAMA	TIPO DO PROGRAMA	UNIDADE ORÇAMENTÁRIA
2739	VALORIZAÇÃO DO ESPORTE E LAZER	Programas Finalísitcos	SECRETARIA DE ESPORTES E TURISMO

CÓDIGO	AÇÃO	UNIDADE DE MEDIDA	PRODUTO
2036	MANUT. SEC. ESPORTE E TURISMO	Unidade	MATERIAIS E SERVIÇOS

DADOS GERAIS		DADOS FINANCEIROS - FONTES			NATUREZA DA DESPESA	
ANO	METAS	TESOURO MUNICIPAL	CONVÊNIOS	OPS. DE CRÉDITO	CORRENTE	CAPITAL
2022	100	2.021.600,00	0,00	0,00	2.021.600,00	0,00
2023	100	2.087.302,00	0,00	0,00	2.087.302,00	0,00
2024	100	2.082.248,00	0,00	0,00	2.082.248,00	0,00
2025	100	2.082.248,00	0,00	0,00	2.082.248,00	0,00



ESTADO DE GOIÁS  
MUNICÍPIO DE JATAI  
RUA ITARUMA, 355 - S. SANTA MARIA

PPA 2022 / 2025

CÓDIGO	PROGRAMA	TIPO DO PROGRAMA
2839	ENCARGOS ESPECIAIS	Programas de Apoio Administrativo

OBJETIVO
Desenvolver ações relacionadas com o pagamento de juros, encargos e parcelas do principal da dívida pública contraída junto a agentes nacionais e à renegociação e refinanciamento da dívida interna, com transferências obrigatórias de receitas a outras esferas de governo, e com outros encargos especiais os quais não se enquadrem em qualquer das funções anteriormente descritas.

JUSTIFICATIVA
Assegurar suporte administrativo, sistematizado e eficiente aos órgãos da ação administrativa do governo municipal

ABRANGÊNCIA ESPACIAL	PÚBLICO ALVO
MUNICIPIO DE JATAI	ÓRGÃOS INTEGRANTES DO PODER EXECUTIVO





CÓDIGO	PROGRAMA	TIPO DO PROGRAMA	UNIDADE ORÇAMENTÁRIA
2839	ENCARGOS ESPECIAIS	Programas de Apoio Administrativo	CAMARA MUNICIPAL

CÓDIGO	AÇÃO	UNIDADE DE MEDIDA	PRODUTO
9001	ENC.PREV. C/O REGIME PRÓPRIO DE PREVIDÊNCIA	Porcentagem	ENCARGOS ESPECIAIS

DADOS GERAIS		DADOS FINANCEIROS - FONTES			NATUREZA DA DESPESA	
ANO	METAS	TESOURO MUNICIPAL	CONVÊNIOS	OPS. DE CRÉDITO	CORRENTE	CAPITAL
2022	100	700.300,00	0,00	0,00	700.300,00	0,00
2023	100	723.059,75	0,00	0,00	723.059,75	0,00
2024	100	721.309,00	0,00	0,00	721.309,00	0,00
2025	100	721.309,00	0,00	0,00	721.309,00	0,00



CÓDIGO	PROGRAMA	TIPO DO PROGRAMA	UNIDADE ORÇAMENTÁRIA
2839	ENCARGOS ESPECIAIS	Programas de Apoio Administrativo	CAMARA MUNICIPAL

CÓDIGO	AÇÃO	UNIDADE DE MEDIDA	PRODUTO
9002	TRANSFERÊNCIAS A INSTITUIÇÕES PRIVADAS	Porcentagem	ENCARGOS ESPECIAIS

DADOS GERAIS		DADOS FINANCEIROS - FONTES			NATUREZA DA DESPESA	
ANO	METAS	TESOURO MUNICIPAL	CONVÊNIOS	OPS. DE CRÉDITO	CORRENTE	CAPITAL
2022	100	1.500,00	0,00	0,00	1.500,00	0,00
2023	100	1.548,75	0,00	0,00	1.548,75	0,00
2024	100	1.545,00	0,00	0,00	1.545,00	0,00
2025	100	1.545,00	0,00	0,00	1.545,00	0,00



ESTADO DE GOIÁS  
MUNICÍPIO DE JATAÍ  
RUA ITARUMA, 355 - S. SANTA MARIA

PPA 2022 / 2025

CÓDIGO	PROGRAMA	TIPO DO PROGRAMA	UNIDADE ORÇAMENTÁRIA
2839	ENCARGOS ESPECIAIS	Programas de Apoio Administrativo	CAMARA MUNICIPAL

CÓDIGO	AÇÃO	UNIDADE DE MEDIDA	PRODUTO
9003	OUTROS ENCARGOS ESPECIAIS DA CÂMARA	Porcentagem	ENCARGOS ESPECIAIS

DADOS GERAIS		DADOS FINANCEIROS - FONTES			NATUREZA DA DESPESA	
ANO	METAS	TESOURO MUNICIPAL	CONVÊNIOS	OPS. DE CRÉDITO	CORRENTE	CAPITAL
2022	100	309.993,17	0,00	0,00	309.993,17	0,00
2023	100	320.067,94	0,00	0,00	320.067,94	0,00
2024	100	319.292,96	0,00	0,00	319.292,96	0,00
2025	100	319.292,96	0,00	0,00	319.292,96	0,00



ESTADO DE GOIÁS  
MUNICÍPIO DE JATAÍ  
RUA ITARUMA, 355 - S. SANTA MARIA

PPA 2022 / 2025

CÓDIGO	PROGRAMA	TIPO DO PROGRAMA	UNIDADE ORÇAMENTÁRIA
2839	ENCARGOS ESPECIAIS	Programas de Apoio Administrativo	GABINETE DO PREFEITO

CÓDIGO	AÇÃO	UNIDADE DE MEDIDA	PRODUTO
9004	ENCARGOS ESP. DO GABINETE DO PREFEITO	Porcentagem	ENCARGOS ESPECIAIS

DADOS GERAIS		DADOS FINANCEIROS - FONTES			NATUREZA DA DESPESA	
ANO	METAS	TESOURO MUNICIPAL	CONVÊNIOS	OPS. DE CRÉDITO	CORRENTE	CAPITAL
2022	100	105.000,00	0,00	0,00	105.000,00	0,00
2023	100	108.412,50	0,00	0,00	108.412,50	0,00
2024	100	108.150,00	0,00	0,00	108.150,00	0,00
2025	100	108.150,00	0,00	0,00	108.150,00	0,00



ESTADO DE GOIÁS  
MUNICÍPIO DE JATAÍ  
RUA ITARUMA, 355 - S. SANTA MARIA

**PPA 2022 / 2025**

CÓDIGO	PROGRAMA	TIPO DO PROGRAMA	UNIDADE ORÇAMENTÁRIA
2839	ENCARGOS ESPECIAIS	Programas de Apoio Administrativo	GABINETE DO PREFEITO

CÓDIGO	AÇÃO	UNIDADE DE MEDIDA	PRODUTO
9005	ENCARGOS ESPECIAIS DA SUPER. DE HABITAÇÃO	Porcentagem	ENCARGOS ESPECIAIS

DADOS GERAIS		DADOS FINANCEIROS - FONTES			NATUREZA DA DESPESA	
ANO	METAS	TESOURO MUNICIPAL	CONVÊNIOS	OPS. DE CRÉDITO	CORRENTE	CAPITAL
2022	100	6.000,00	0,00	0,00	6.000,00	0,00
2023	100	6.195,00	0,00	0,00	6.195,00	0,00
2024	100	6.180,00	0,00	0,00	6.180,00	0,00
2025	100	6.180,00	0,00	0,00	6.180,00	0,00



CÓDIGO	PROGRAMA	TIPO DO PROGRAMA	UNIDADE ORÇAMENTÁRIA
2839	ENCARGOS ESPECIAIS	Programas de Apoio Administrativo	SECRETARIA DE GESTÃO E PLANEJAMENTO

CÓDIGO	AÇÃO	UNIDADE DE MEDIDA	PRODUTO
9008	TRANSFERÊNCIAS A INSTITUIÇÕES PRIVADAS	Porcentagem	ENCARGOS ESPECIAIS

DADOS GERAIS		DADOS FINANCEIROS - FONTES			NATUREZA DA DESPESA	
ANO	METAS	TESOURO MUNICIPAL	CONVÊNIOS	OPS. DE CRÉDITO	CORRENTE	CAPITAL
2022	100	130.000,00	0,00	0,00	130.000,00	0,00
2023	100	134.225,00	0,00	0,00	134.225,00	0,00
2024	100	133.900,00	0,00	0,00	133.900,00	0,00
2025	100	133.900,00	0,00	0,00	133.900,00	0,00





ESTADO DE GOIÁS  
MUNICÍPIO DE JATAÍ  
RUA ITARUMA, 355 - S. SANTA MARIA

**PPA 2022 / 2025**

CÓDIGO	PROGRAMA	TIPO DO PROGRAMA	UNIDADE ORÇAMENTÁRIA
2839	ENCARGOS ESPECIAIS	Programas de Apoio Administrativo	SECRETARIA DE GESTÃO E PLANEJAMENTO

CÓDIGO	AÇÃO	UNIDADE DE MEDIDA	PRODUTO
9010	OUTROS ENCARGOS DA SEC.DE ADMINISTRAÇÃO	Porcentagem	ENCARGOS ESPECIAIS

DADOS GERAIS		DADOS FINANCEIROS - FONTES			NATUREZA DA DESPESA	
ANO	METAS	TESOURO MUNICIPAL	CONVÊNIOS	OPS. DE CRÉDITO	CORRENTE	CAPITAL
2022	100	156.000,00	0,00	0,00	156.000,00	0,00
2023	100	161.070,00	0,00	0,00	161.070,00	0,00
2024	100	160.680,00	0,00	0,00	160.680,00	0,00
2025	100	160.680,00	0,00	0,00	160.680,00	0,00



CÓDIGO	PROGRAMA	TIPO DO PROGRAMA	UNIDADE ORÇAMENTÁRIA
2839	ENCARGOS ESPECIAIS	Programas de Apoio Administrativo	SECRETARIA DA FAZENDA

CÓDIGO	AÇÃO	UNIDADE DE MEDIDA	PRODUTO
9011	CONTRIBUIÇÕES PARA O PASEP	Porcentagem	ENCARGOS ESPECIAIS

DADOS GERAIS		DADOS FINANCEIROS - FONTES			NATUREZA DA DESPESA	
ANO	METAS	TESOURO MUNICIPAL	CONVÊNIOS	OPS. DE CRÉDITO	CORRENTE	CAPITAL
2022	100	3.650.000,00	0,00	0,00	3.650.000,00	0,00
2023	100	3.768.625,00	0,00	0,00	3.768.625,00	0,00
2024	100	3.759.500,00	0,00	0,00	3.759.500,00	0,00
2025	100	3.759.500,00	0,00	0,00	3.759.500,00	0,00



ESTADO DE GOIÁS  
MUNICÍPIO DE JATAÍ  
RUA ITARUMA, 355 - S. SANTA MARIA

PPA 2022 / 2025

CÓDIGO	PROGRAMA	TIPO DO PROGRAMA	UNIDADE ORÇAMENTÁRIA
2839	ENCARGOS ESPECIAIS	Programas de Apoio Administrativo	SECRETARIA DE GESTÃO E PLANEJAMENTO

CÓDIGO	AÇÃO	UNIDADE DE MEDIDA	PRODUTO
9012	OUTROS ENCARGOS DO SETOR DE TRANSPORTES	Porcentagem	ENCARGOS ESPECIAIS

DADOS GERAIS		DADOS FINANCEIROS - FONTES			NATUREZA DA DESPESA	
ANO	METAS	TESOURO MUNICIPAL	CONVÊNIOS	OPS. DE CRÉDITO	CORRENTE	CAPITAL
2022	100	4.000,00	0,00	0,00	4.000,00	0,00
2023	100	4.130,00	0,00	0,00	4.130,00	0,00
2024	100	4.120,00	0,00	0,00	4.120,00	0,00
2025	100	4.120,00	0,00	0,00	4.120,00	0,00



ESTADO DE GOIÁS  
MUNICÍPIO DE JATAÍ  
RUA ITARUMA, 355 - S. SANTA MARIA

PPA 2022 / 2025

CÓDIGO	PROGRAMA	TIPO DO PROGRAMA	UNIDADE ORÇAMENTÁRIA
2839	ENCARGOS ESPECIAIS	Programas de Apoio Administrativo	SECRETARIA DA FAZENDA

CÓDIGO	AÇÃO	UNIDADE DE MEDIDA	PRODUTO
9015	ENCARGOS C/A DÍVIDA INTERNA DO MUNICÍPIO	Porcentagem	ENCARGOS ESPECIAIS

DADOS GERAIS		DADOS FINANCEIROS - FONTES			NATUREZA DA DESPESA	
ANO	METAS	TESOURO MUNICIPAL	CONVÊNIOS	OPS. DE CRÉDITO	CORRENTE	CAPITAL
2022	100	9.242.553,07	0,00	0,00	0,00	9.242.553,07
2023	100	9.542.936,04	0,00	0,00	0,00	9.542.936,04
2024	100	9.519.829,66	0,00	0,00	0,00	9.519.829,66
2025	100	9.519.829,66	0,00	0,00	0,00	9.519.829,66



ESTADO DE GOIÁS  
MUNICÍPIO DE JATAÍ  
RUA ITARUMA, 355 - S. SANTA MARIA

PPA 2022 / 2025

CÓDIGO	PROGRAMA	TIPO DO PROGRAMA	UNIDADE ORÇAMENTÁRIA
2839	ENCARGOS ESPECIAIS	Programas de Apoio Administrativo	SECRETARIA DA FAZENDA

CÓDIGO	AÇÃO	UNIDADE DE MEDIDA	PRODUTO
9016	OUTROS ENCARGOS C/A DÍVIDA DO MUNICÍPIO	Porcentagem	ENCARGOS ESPECIAIS

DADOS GERAIS		DADOS FINANCEIROS - FONTES			NATUREZA DA DESPESA	
ANO	METAS	TESOURO MUNICIPAL	CONVÊNIOS	OPS. DE CRÉDITO	CORRENTE	CAPITAL
2022	100	2.335.000,00	0,00	0,00	2.335.000,00	0,00
2023	100	2.410.887,50	0,00	0,00	2.410.887,50	0,00
2024	100	2.405.050,00	0,00	0,00	2.405.050,00	0,00
2025	100	2.405.050,00	0,00	0,00	2.405.050,00	0,00



CÓDIGO	PROGRAMA	TIPO DO PROGRAMA	UNIDADE ORÇAMENTÁRIA
2839	ENCARGOS ESPECIAIS	Programas de Apoio Administrativo	SECRETARIA DE EDUCACAO

CÓDIGO	AÇÃO	UNIDADE DE MEDIDA	PRODUTO
9017	ENCARGOS ESP. C/DESENVOLVIMENTO DO ENSINO	Porcentagem	ENCARGOS ESPECIAIS

DADOS GERAIS		DADOS FINANCEIROS - FONTES			NATUREZA DA DESPESA	
ANO	METAS	TESOURO MUNICIPAL	CONVÊNIOS	OPS. DE CRÉDITO	CORRENTE	CAPITAL
2022	100	7.711.600,00	0,00	0,00	7.706.000,00	5.600,00
2023	100	7.962.227,00	0,00	0,00	7.956.445,00	5.782,00
2024	100	7.942.948,00	0,00	0,00	7.937.180,00	5.768,00
2025	100	7.942.948,00	0,00	0,00	7.937.180,00	5.768,00





CÓDIGO	PROGRAMA	TIPO DO PROGRAMA	UNIDADE ORÇAMENTÁRIA
2839	ENCARGOS ESPECIAIS	Programas de Apoio Administrativo	SECRETARIA DE EDUCACAO

CÓDIGO	AÇÃO	UNIDADE DE MEDIDA	PRODUTO
9018	ENCARGOS ESPECIAIS C/O ENSINO SUPERIOR	Porcentagem	ENCARGOS ESPECIAIS

DADOS GERAIS		DADOS FINANCEIROS - FONTES			NATUREZA DA DESPESA	
ANO	METAS	TESOURO MUNICIPAL	CONVÊNIOS	OPS. DE CRÉDITO	CORRENTE	CAPITAL
2022	100	166.000,00	0,00	0,00	166.000,00	0,00
2023	100	171.395,00	0,00	0,00	171.395,00	0,00
2024	100	170.980,00	0,00	0,00	170.980,00	0,00
2025	100	170.980,00	0,00	0,00	170.980,00	0,00



CÓDIGO	PROGRAMA	TIPO DO PROGRAMA	UNIDADE ORÇAMENTÁRIA
2839	ENCARGOS ESPECIAIS	Programas de Apoio Administrativo	SECRETARIA DE EDUCACAO

CÓDIGO	AÇÃO	UNIDADE DE MEDIDA	PRODUTO
9019	ENCARGOS ESPECIAIS C/ ENSINO INFANTIL	Porcentagem	ENCARGOS ESPECIAIS

DADOS GERAIS		DADOS FINANCEIROS - FONTES			NATUREZA DA DESPESA	
ANO	METAS	TESOURO MUNICIPAL	CONVÊNIOS	OPS. DE CRÉDITO	CORRENTE	CAPITAL
2022	100	252.500,00	0,00	0,00	250.500,00	2.000,00
2023	100	260.706,25	0,00	0,00	258.641,25	2.065,00
2024	100	260.075,00	0,00	0,00	258.015,00	2.060,00
2025	100	260.075,00	0,00	0,00	258.015,00	2.060,00



ESTADO DE GOIÁS  
MUNICÍPIO DE JATAÍ  
RUA ITARUMA, 355 - S. SANTA MARIA

**PPA 2022 / 2025**

CÓDIGO	PROGRAMA	TIPO DO PROGRAMA	UNIDADE ORÇAMENTÁRIA
2839	ENCARGOS ESPECIAIS	Programas de Apoio Administrativo	SECRETARIA DE EDUCACAO

CÓDIGO	AÇÃO	UNIDADE DE MEDIDA	PRODUTO
9020	ENCARGOS ESPECIAIS COM E.J.A	Porcentagem	ENCARGOS ESPECIAIS

DADOS GERAIS		DADOS FINANCEIROS - FONTES			NATUREZA DA DESPESA	
ANO	METAS	TESOURO MUNICIPAL	CONVÊNIOS	OPS. DE CRÉDITO	CORRENTE	CAPITAL
2022	100	3.650,00	0,00	0,00	3.650,00	0,00
2023	100	3.768,62	0,00	0,00	3.768,62	0,00
2024	100	3.759,50	0,00	0,00	3.759,50	0,00
2025	100	3.759,50	0,00	0,00	3.759,50	0,00



ESTADO DE GOIÁS  
MUNICÍPIO DE JATAI  
RUA ITARUMA, 355 - S. SANTA MARIA

PPA 2022 / 2025

CÓDIGO	PROGRAMA	TIPO DO PROGRAMA	UNIDADE ORÇAMENTÁRIA
2839	ENCARGOS ESPECIAIS	Programas de Apoio Administrativo	SECRETARIA DE EDUCACAO

CÓDIGO	AÇÃO	UNIDADE DE MEDIDA	PRODUTO
9021	ENCARGOS ESPECIAIS COM ED. ESPECIAL	Porcentagem	ENCARGOS ESPECIAIS

DADOS GERAIS		DADOS FINANCEIROS - FONTES			NATUREZA DA DESPESA	
ANO	METAS	TESOURO MUNICIPAL	CONVÊNIOS	OPS. DE CRÉDITO	CORRENTE	CAPITAL
2022	100	2.750,00	0,00	0,00	2.750,00	0,00
2023	100	2.839,37	0,00	0,00	2.839,37	0,00
2024	100	2.832,50	0,00	0,00	2.832,50	0,00
2025	100	2.832,50	0,00	0,00	2.832,50	0,00



CÓDIGO	PROGRAMA	TIPO DO PROGRAMA	UNIDADE ORÇAMENTÁRIA
2839	ENCARGOS ESPECIAIS	Programas de Apoio Administrativo	SECRETARIA DE ESPORTES E TURISMO

CÓDIGO	AÇÃO	UNIDADE DE MEDIDA	PRODUTO
9022	TRANSF.PARA APOIO AO DESPORTO E TURISMO	Porcentagem	ENCARGOS ESPECIAIS

DADOS GERAIS		DADOS FINANCEIROS - FONTES			NATUREZA DA DESPESA	
ANO	METAS	TESOURO MUNICIPAL	CONVÊNIOS	OPS. DE CRÉDITO	CORRENTE	CAPITAL
2022	100	200.000,00	0,00	0,00	200.000,00	0,00
2023	100	206.500,00	0,00	0,00	206.500,00	0,00
2024	100	206.000,00	0,00	0,00	206.000,00	0,00
2025	100	206.000,00	0,00	0,00	206.000,00	0,00



CÓDIGO	PROGRAMA	TIPO DO PROGRAMA	UNIDADE ORÇAMENTÁRIA
2839	ENCARGOS ESPECIAIS	Programas de Apoio Administrativo	SECRETARIA DE ESPORTES E TURISMO

CÓDIGO	AÇÃO	UNIDADE DE MEDIDA	PRODUTO
9023	ENCARGOS ESPECIAIS C/ DESPORTO E TURISMO	Porcentagem	ENCARGOS ESPECIAIS

DADOS GERAIS		DADOS FINANCEIROS - FONTES			NATUREZA DA DESPESA	
ANO	METAS	TESOURO MUNICIPAL	CONVÊNIOS	OPS. DE CRÉDITO	CORRENTE	CAPITAL
2022	100	85.000,00	0,00	0,00	85.000,00	0,00
2023	100	87.762,50	0,00	0,00	87.762,50	0,00
2024	100	87.550,00	0,00	0,00	87.550,00	0,00
2025	100	87.550,00	0,00	0,00	87.550,00	0,00





ESTADO DE GOIÁS  
MUNICÍPIO DE JATAÍ  
RUA ITARUMA, 355 - S. SANTA MARIA

PPA 2022 / 2025

CÓDIGO	PROGRAMA	TIPO DO PROGRAMA	UNIDADE ORÇAMENTÁRIA
2839	ENCARGOS ESPECIAIS	Programas de Apoio Administrativo	SECRETARIA DA CULTURA

CÓDIGO	AÇÃO	UNIDADE DE MEDIDA	PRODUTO
9024	TRANSFERÊNCIAS A INSTITUIÇÕES PRIVADAS	Porcentagem	ENCARGOS ESPECIAIS

DADOS GERAIS		DADOS FINANCEIROS - FONTES			NATUREZA DA DESPESA	
ANO	METAS	TESOURO MUNICIPAL	CONVÊNIOS	OPS. DE CRÉDITO	CORRENTE	CAPITAL
2022	100	47.000,00	0,00	0,00	47.000,00	0,00
2023	100	48.527,50	0,00	0,00	48.527,50	0,00
2024	100	48.410,00	0,00	0,00	48.410,00	0,00
2025	100	48.410,00	0,00	0,00	48.410,00	0,00



CÓDIGO	PROGRAMA	TIPO DO PROGRAMA	UNIDADE ORÇAMENTÁRIA
2839	ENCARGOS ESPECIAIS	Programas de Apoio Administrativo	SECRETARIA DA CULTURA

CÓDIGO	AÇÃO	UNIDADE DE MEDIDA	PRODUTO
9025	OUTROS ENCARGOS DA SECRETARIA DE CULTURA	Porcentagem	ENCARGOS ESPECIAIS

DADOS GERAIS		DADOS FINANCEIROS - FONTES			NATUREZA DA DESPESA	
ANO	METAS	TESOURO MUNICIPAL	CONVÊNIOS	OPS. DE CRÉDITO	CORRENTE	CAPITAL
2022	100	250.000,00	0,00	0,00	250.000,00	0,00
2023	100	258.125,00	0,00	0,00	258.125,00	0,00
2024	100	257.500,00	0,00	0,00	257.500,00	0,00
2025	100	257.500,00	0,00	0,00	257.500,00	0,00



CÓDIGO	PROGRAMA	TIPO DO PROGRAMA	UNIDADE ORÇAMENTÁRIA
2839	ENCARGOS ESPECIAIS	Programas de Apoio Administrativo	SECRETARIA DE OBRAS E PLANEJAMENTO URBANO

CÓDIGO	AÇÃO	UNIDADE DE MEDIDA	PRODUTO
9026	FÉRIAS, INDENIZAÇÕES E REST. TRABALHISTAS	Porcentagem	ENCARGOS ESPECIAIS

DADOS GERAIS		DADOS FINANCEIROS - FONTES			NATUREZA DA DESPESA	
ANO	METAS	TESOURO MUNICIPAL	CONVÊNIOS	OPS. DE CRÉDITO	CORRENTE	CAPITAL
2022	100	80.000,00	0,00	0,00	80.000,00	0,00
2023	100	82.600,00	0,00	0,00	82.600,00	0,00
2024	100	82.400,00	0,00	0,00	82.400,00	0,00
2025	100	82.400,00	0,00	0,00	82.400,00	0,00



CÓDIGO	PROGRAMA	TIPO DO PROGRAMA	UNIDADE ORÇAMENTÁRIA
2839	ENCARGOS ESPECIAIS	Programas de Apoio Administrativo	SECRETARIA DO MEIO AMBIENTE E SERVIÇOS URBAN

CÓDIGO	AÇÃO	UNIDADE DE MEDIDA	PRODUTO
9027	TRANSF.CONSÓRCIO INTERM.RESÍDUOS SÓLIDOS	Porcentagem	ENCARGOS ESPECIAIS

DADOS GERAIS		DADOS FINANCEIROS - FONTES			NATUREZA DA DESPESA	
ANO	METAS	TESOURO MUNICIPAL	CONVÊNIOS	OPS. DE CRÉDITO	CORRENTE	CAPITAL
2022	100	3.500,00	0,00	0,00	3.500,00	0,00
2023	100	3.613,75	0,00	0,00	3.613,75	0,00
2024	100	3.605,00	0,00	0,00	3.605,00	0,00
2025	100	3.605,00	0,00	0,00	3.605,00	0,00



CÓDIGO	PROGRAMA	TIPO DO PROGRAMA	UNIDADE ORÇAMENTÁRIA
2839	ENCARGOS ESPECIAIS	Programas de Apoio Administrativo	SECRETARIA DE DESENVOLVIMENTO ECONOMICO

CÓDIGO	AÇÃO	UNIDADE DE MEDIDA	PRODUTO
9028	ENCARGOS ESP.COM SEC. DESENVOLVIMENTO ECONÔMICO	Porcentagem	ENCARGOS ESPECIAIS

DADOS GERAIS		DADOS FINANCEIROS - FONTES			NATUREZA DA DESPESA	
ANO	METAS	TESOURO MUNICIPAL	CONVÊNIOS	OPS. DE CRÉDITO	CORRENTE	CAPITAL
2022	100	66.500,00	0,00	0,00	66.500,00	0,00
2023	100	68.661,25	0,00	0,00	68.661,25	0,00
2024	100	68.495,00	0,00	0,00	68.495,00	0,00
2025	100	68.495,00	0,00	0,00	68.495,00	0,00



CÓDIGO	PROGRAMA	TIPO DO PROGRAMA	UNIDADE ORÇAMENTÁRIA
2839	ENCARGOS ESPECIAIS	Programas de Apoio Administrativo	SECRETARIA DO MEIO AMBIENTE E SERVIÇOS URBAN

CÓDIGO	AÇÃO	UNIDADE DE MEDIDA	PRODUTO
9029	ENCARGOS ESPECIAIS DA SEC. MEIO AMB. SERV. URBANOS	Porcentagem	ENCARGOS ESPECIAIS

DADOS GERAIS		DADOS FINANCEIROS - FONTES			NATUREZA DA DESPESA	
ANO	METAS	TESOURO MUNICIPAL	CONVÊNIOS	OPS. DE CRÉDITO	CORRENTE	CAPITAL
2022	100	155.250,00	0,00	0,00	155.250,00	0,00
2023	100	160.295,62	0,00	0,00	160.295,62	0,00
2024	100	159.907,50	0,00	0,00	159.907,50	0,00
2025	100	159.907,50	0,00	0,00	159.907,50	0,00





ESTADO DE GOIÁS  
MUNICÍPIO DE JATAÍ  
RUA ITARUMA, 355 - S. SANTA MARIA

PPA 2022 / 2025

CÓDIGO	PROGRAMA	TIPO DO PROGRAMA	UNIDADE ORÇAMENTÁRIA
2839	ENCARGOS ESPECIAIS	Programas de Apoio Administrativo	SECRETARIA DE DESENVOLVIMENTO SOCIAL E CIDAD

CÓDIGO	AÇÃO	UNIDADE DE MEDIDA	PRODUTO
9030	TRANSFERÊNCIAS A INSTITUIÇÕES PRIVADAS	Porcentagem	ENCARGOS ESPECIAIS

DADOS GERAIS		DADOS FINANCEIROS - FONTES			NATUREZA DA DESPESA	
ANO	METAS	TESOURO MUNICIPAL	CONVÊNIOS	OPS. DE CRÉDITO	CORRENTE	CAPITAL
2022	100	1.110.000,00	0,00	0,00	1.110.000,00	0,00
2023	100	1.146.075,00	0,00	0,00	1.146.075,00	0,00
2024	100	1.143.300,00	0,00	0,00	1.143.300,00	0,00
2025	100	1.143.300,00	0,00	0,00	1.143.300,00	0,00



CÓDIGO	PROGRAMA	TIPO DO PROGRAMA	UNIDADE ORÇAMENTÁRIA
2839	ENCARGOS ESPECIAIS	Programas de Apoio Administrativo	SECRETARIA DE DESENVOLVIMENTO SOCIAL E CIDAD

CÓDIGO	AÇÃO	UNIDADE DE MEDIDA	PRODUTO
9031	OUTROS ENC.ESP.DA SEC.DESENVOL. SOCIAL	Porcentagem	ENCARGOS ESPECIAIS

DADOS GERAIS		DADOS FINANCEIROS - FONTES			NATUREZA DA DESPESA	
ANO	METAS	TESOURO MUNICIPAL	CONVÊNIOS	OPS. DE CRÉDITO	CORRENTE	CAPITAL
2022	100	174.200,00	0,00	0,00	174.200,00	0,00
2023	100	179.861,50	0,00	0,00	179.861,50	0,00
2024	100	179.426,00	0,00	0,00	179.426,00	0,00
2025	100	179.426,00	0,00	0,00	179.426,00	0,00



ESTADO DE GOIÁS  
MUNICÍPIO DE JATAÍ  
RUA ITARUMA, 355 - S. SANTA MARIA

PPA 2022 / 2025

CÓDIGO	PROGRAMA	TIPO DO PROGRAMA	UNIDADE ORÇAMENTÁRIA
2839	ENCARGOS ESPECIAIS	Programas de Apoio Administrativo	SECRETARIA DO DESENVOLVIMENTO RURAL

CÓDIGO	AÇÃO	UNIDADE DE MEDIDA	PRODUTO
9033	TRANSFERÊNCIAS A INSTITUIÇÕES PRIVADAS	Porcentagem	ENCARGOS ESPECIAIS



CÓDIGO	PROGRAMA	TIPO DO PROGRAMA	UNIDADE ORÇAMENTÁRIA
2839	ENCARGOS ESPECIAIS	Programas de Apoio Administrativo	SECRETARIA DO DESENVOLVIMENTO RURAL

CÓDIGO	AÇÃO	UNIDADE DE MEDIDA	PRODUTO
9034	ENCAR. ESP.DA SEC. AGRICULTURA E PECUÁRIA	Porcentagem	ENCARGOS ESPECIAIS

DADOS GERAIS		DADOS FINANCEIROS - FONTES			NATUREZA DA DESPESA	
ANO	METAS	TESOURO MUNICIPAL	CONVÊNIOS	OPS. DE CRÉDITO	CORRENTE	CAPITAL
2022	100	231.200,00	0,00	0,00	231.200,00	0,00
2023	100	238.714,00	0,00	0,00	238.714,00	0,00
2024	100	238.136,00	0,00	0,00	238.136,00	0,00
2025	100	238.136,00	0,00	0,00	238.136,00	0,00



ESTADO DE GOIÁS  
MUNICÍPIO DE JATAÍ  
RUA ITARUMA, 355 - S. SANTA MARIA

**PPA 2022 / 2025**

CÓDIGO	PROGRAMA	TIPO DO PROGRAMA	UNIDADE ORÇAMENTÁRIA
2839	ENCARGOS ESPECIAIS	Programas de Apoio Administrativo	FUNDO MUN. DOS DIREITOS DA CRIANÇA E DO ADOLE

CÓDIGO	AÇÃO	UNIDADE DE MEDIDA	PRODUTO
9035	TRANSF.A INSTITUIÇÕES PRIVADAS P/APOIO AO FMDCA	Porcentagem	ENCARGOS ESPECIAIS

DADOS GERAIS		DADOS FINANCEIROS - FONTES			NATUREZA DA DESPESA	
ANO	METAS	TESOURO MUNICIPAL	CONVÊNIOS	OPS. DE CRÉDITO	CORRENTE	CAPITAL
2022	100	74.800,00	0,00	0,00	74.800,00	0,00
2023	100	77.231,00	0,00	0,00	77.231,00	0,00
2024	100	77.044,00	0,00	0,00	77.044,00	0,00
2025	100	77.044,00	0,00	0,00	77.044,00	0,00



CÓDIGO	PROGRAMA	TIPO DO PROGRAMA	UNIDADE ORÇAMENTÁRIA
2839	ENCARGOS ESPECIAIS	Programas de Apoio Administrativo	FUNDO MUN. DOS DIREITOS DA CRIANÇA E DO ADOLE

CÓDIGO	AÇÃO	UNIDADE DE MEDIDA	PRODUTO
9036	DOAÇÃO DE MATERIAIS P/APOIO AS ATIV.FMDCA	Porcentagem	ENCARGOS ESPECIAIS

DADOS GERAIS		DADOS FINANCEIROS - FONTES			NATUREZA DA DESPESA	
ANO	METAS	TESOURO MUNICIPAL	CONVÊNIOS	OPS. DE CRÉDITO	CORRENTE	CAPITAL
2022	100	2.000,00	0,00	0,00	2.000,00	0,00
2023	100	2.065,00	0,00	0,00	2.065,00	0,00
2024	100	2.060,00	0,00	0,00	2.060,00	0,00
2025	100	2.060,00	0,00	0,00	2.060,00	0,00





ESTADO DE GOIÁS  
MUNICÍPIO DE JATAI  
RUA ITARUMA, 355 - S. SANTA MARIA

**PPA 2022 / 2025**

CÓDIGO	PROGRAMA	TIPO DO PROGRAMA	UNIDADE ORÇAMENTÁRIA
2839	ENCARGOS ESPECIAIS	Programas de Apoio Administrativo	SECRETARIA DE DESENVOLVIMENTO ECONOMICO

CÓDIGO	AÇÃO	UNIDADE DE MEDIDA	PRODUTO
9037	TRANSFERÊNCIAS A INSTITUIÇÕES PRIVADAS	Porcentagem	ENCARGOS ESPECIAIS



ESTADO DE GOIÁS  
MUNICÍPIO DE JATAI  
RUA ITARUMA, 355 - S. SANTA MARIA

PPA 2022 / 2025

CÓDIGO	PROGRAMA	TIPO DO PROGRAMA	UNIDADE ORÇAMENTÁRIA
2839	ENCARGOS ESPECIAIS	Programas de Apoio Administrativo	SECRETARIA DE DESENVOLVIMENTO ECONOMICO

CÓDIGO	AÇÃO	UNIDADE DE MEDIDA	PRODUTO
9038	FÉRIAS, INDENIZAÇÕES E REST. TRABALHISTAS	Porcentagem	ENCARGOS ESPECIAIS



ESTADO DE GOIÁS  
MUNICÍPIO DE JATAI  
RUA ITARUMA, 355 - S. SANTA MARIA

PPA 2022 / 2025

CÓDIGO	PROGRAMA	TIPO DO PROGRAMA	UNIDADE ORÇAMENTÁRIA
2839	ENCARGOS ESPECIAIS	Programas de Apoio Administrativo	SECRETARIA DE ESPORTES E TURISMO

CÓDIGO	AÇÃO	UNIDADE DE MEDIDA	PRODUTO
9039	TRANSFERÊNCIAS A INSTITUIÇÕES PRIVADAS	Porcentagem	ENCARGOS ESPECIAIS



CÓDIGO	PROGRAMA	TIPO DO PROGRAMA	UNIDADE ORÇAMENTÁRIA
2839	ENCARGOS ESPECIAIS	Programas de Apoio Administrativo	FUNDO MUNICIPAL DE CULTURA

CÓDIGO	AÇÃO	UNIDADE DE MEDIDA	PRODUTO
9043	TRANSFERÊNCIAS A INSTITUIÇÕES PRIVADAS	Porcentagem	ENCARGOS ESPECIAIS

DADOS GERAIS		DADOS FINANCEIROS - FONTES			NATUREZA DA DESPESA	
ANO	METAS	TESOURO MUNICIPAL	CONVÊNIOS	OPS. DE CRÉDITO	CORRENTE	CAPITAL
2022	100	12.000,00	0,00	0,00	12.000,00	0,00
2023	100	12.390,00	0,00	0,00	12.390,00	0,00
2024	100	12.360,00	0,00	0,00	12.360,00	0,00
2025	100	12.360,00	0,00	0,00	12.360,00	0,00



CÓDIGO	PROGRAMA	TIPO DO PROGRAMA	UNIDADE ORÇAMENTÁRIA
2839	ENCARGOS ESPECIAIS	Programas de Apoio Administrativo	FUNDO MUNICIPAL DE CULTURA

CÓDIGO	AÇÃO	UNIDADE DE MEDIDA	PRODUTO
9044	ENCARGOS ESPECIAIS DO FUNDO DE CULTURA	Porcentagem	ENCARGOS ESPECIAIS

DADOS GERAIS		DADOS FINANCEIROS - FONTES			NATUREZA DA DESPESA	
ANO	METAS	TESOURO MUNICIPAL	CONVÊNIOS	OPS. DE CRÉDITO	CORRENTE	CAPITAL
2022	100	13.000,00	0,00	0,00	13.000,00	0,00
2023	100	13.422,50	0,00	0,00	13.422,50	0,00
2024	100	13.390,00	0,00	0,00	13.390,00	0,00
2025	100	13.390,00	0,00	0,00	13.390,00	0,00



ESTADO DE GOIÁS  
MUNICÍPIO DE JATAÍ  
RUA ITARUMA, 355 - S. SANTA MARIA

PPA 2022 / 2025

CÓDIGO	PROGRAMA	TIPO DO PROGRAMA	UNIDADE ORÇAMENTÁRIA
2839	ENCARGOS ESPECIAIS	Programas de Apoio Administrativo	FUNDO DE GESTÃO DE RECURSOS DO FUNDEB

CÓDIGO	AÇÃO	UNIDADE DE MEDIDA	PRODUTO
9045	ENCARGOS ESPECIAIS DO FUNDEB - 70%	Porcentagem	ENCARGOS ESPECIAIS

DADOS GERAIS		DADOS FINANCEIROS - FONTES			NATUREZA DA DESPESA	
ANO	METAS	TESOURO MUNICIPAL	CONVÊNIOS	OPS. DE CRÉDITO	CORRENTE	CAPITAL
2022	100	6.102.000,00	0,00	0,00	6.102.000,00	0,00
2023	100	6.300.315,00	0,00	0,00	6.300.315,00	0,00
2024	100	6.285.060,00	0,00	0,00	6.285.060,00	0,00
2025	100	6.285.060,00	0,00	0,00	6.285.060,00	0,00





CÓDIGO	PROGRAMA	TIPO DO PROGRAMA	UNIDADE ORÇAMENTÁRIA
2839	ENCARGOS ESPECIAIS	Programas de Apoio Administrativo	FUNDO DE GESTÃO DE RECURSOS DO FUNDEB

CÓDIGO	AÇÃO	UNIDADE DE MEDIDA	PRODUTO
9046	ENCARGOS ESPECIAIS DO FUNDEB - 30%	Porcentagem	ENCARGOS ESPECIAIS

DADOS GERAIS		DADOS FINANCEIROS - FONTES			NATUREZA DA DESPESA	
ANO	METAS	TESOURO MUNICIPAL	CONVÊNIOS	OPS. DE CRÉDITO	CORRENTE	CAPITAL
2022	100	863.500,00	0,00	0,00	863.500,00	0,00
2023	100	891.563,75	0,00	0,00	891.563,75	0,00
2024	100	889.405,00	0,00	0,00	889.405,00	0,00
2025	100	889.405,00	0,00	0,00	889.405,00	0,00



CÓDIGO	PROGRAMA	TIPO DO PROGRAMA	UNIDADE ORÇAMENTÁRIA
2839	ENCARGOS ESPECIAIS	Programas de Apoio Administrativo	FUNDAÇÃO EDUCACIONAL DE JATAI

CÓDIGO	AÇÃO	UNIDADE DE MEDIDA	PRODUTO
9047	ENCARGOS ESPECIAIS DA FUND.EDUCACIONAL	Porcentagem	ENCARGOS ESPECIAIS

DADOS GERAIS		DADOS FINANCEIROS - FONTES			NATUREZA DA DESPESA	
ANO	METAS	TESOURO MUNICIPAL	CONVÊNIOS	OPS. DE CRÉDITO	CORRENTE	CAPITAL
2022	100	117.554,00	0,00	0,00	109.074,00	8.480,00
2023	100	121.374,50	0,00	0,00	112.618,90	8.755,60
2024	100	121.080,62	0,00	0,00	112.346,22	8.734,40
2025	100	121.080,62	0,00	0,00	112.346,22	8.734,40



CÓDIGO	PROGRAMA	TIPO DO PROGRAMA	UNIDADE ORÇAMENTÁRIA
2839	ENCARGOS ESPECIAIS	Programas de Apoio Administrativo	FUNDO MUNICIPAL DE SAUDE DE JATAI

CÓDIGO	AÇÃO	UNIDADE DE MEDIDA	PRODUTO
9048	ENCARGOS ESPECIAIS DA SAÚDE EM GERAL	Porcentagem	ENCARGOS ESPECIAIS

DADOS GERAIS		DADOS FINANCEIROS - FONTES			NATUREZA DA DESPESA	
ANO	METAS	TESOURO MUNICIPAL	CONVÊNIOS	OPS. DE CRÉDITO	CORRENTE	CAPITAL
2022	100	11.164.000,00	0,00	0,00	10.943.000,00	221.000,00
2023	100	11.526.830,00	0,00	0,00	11.298.647,50	228.182,50
2024	100	11.498.920,00	0,00	0,00	11.271.290,00	227.630,00
2025	100	11.498.920,00	0,00	0,00	11.271.290,00	227.630,00



CÓDIGO	PROGRAMA	TIPO DO PROGRAMA	UNIDADE ORÇAMENTÁRIA
2839	ENCARGOS ESPECIAIS	Programas de Apoio Administrativo	FUNDO MUNICIPAL DO MEIO AMBIENTE

CÓDIGO	AÇÃO	UNIDADE DE MEDIDA	PRODUTO
9049	ENCARGOS ESPECIAIS DO FUNDO DO MEIO AMBIENTE	Porcentagem	ENCARGOS ESPECIAIS

DADOS GERAIS		DADOS FINANCEIROS - FONTES			NATUREZA DA DESPESA	
ANO	METAS	TESOURO MUNICIPAL	CONVÊNIOS	OPS. DE CRÉDITO	CORRENTE	CAPITAL
2022	100	3.760,00	0,00	0,00	3.260,00	500,00
2023	100	3.882,20	0,00	0,00	3.365,95	516,25
2024	100	3.872,80	0,00	0,00	3.357,80	515,00
2025	100	3.872,80	0,00	0,00	3.357,80	515,00



CÓDIGO	PROGRAMA	TIPO DO PROGRAMA	UNIDADE ORÇAMENTÁRIA
2839	ENCARGOS ESPECIAIS	Programas de Apoio Administrativo	JATAIPREV

CÓDIGO	AÇÃO	UNIDADE DE MEDIDA	PRODUTO
9050	ENCARGOS ESPECIAIS DO JATAIPREV	Porcentagem	ENCARGOS ESPECIAIS

DADOS GERAIS		DADOS FINANCEIROS - FONTES			NATUREZA DA DESPESA	
ANO	METAS	TESOURO MUNICIPAL	CONVÊNIOS	OPS. DE CRÉDITO	CORRENTE	CAPITAL
2022	100	44.359.092,00	0,00	0,00	44.068.504,41	290.587,59
2023	100	45.800.762,49	0,00	0,00	45.800.762,49	0,00
2024	100	45.689.864,76	0,00	0,00	45.689.864,76	0,00
2025	100	45.689.864,76	0,00	0,00	45.689.864,76	0,00



CÓDIGO	PROGRAMA	TIPO DO PROGRAMA	UNIDADE ORÇAMENTÁRIA
2839	ENCARGOS ESPECIAIS	Programas de Apoio Administrativo	FUNDO MUNICIPAL ESPECIAL CORPO DE BOMBEIROS

CÓDIGO	AÇÃO	UNIDADE DE MEDIDA	PRODUTO
9051	ENCARGOS ESPECIAIS DO FEMBOM	Porcentagem	ENCARGOS ESPECIAIS

DADOS GERAIS		DADOS FINANCEIROS - FONTES			NATUREZA DA DESPESA	
ANO	METAS	TESOURO MUNICIPAL	CONVÊNIOS	OPS. DE CRÉDITO	CORRENTE	CAPITAL
2022	100	6.500,00	0,00	0,00	6.500,00	0,00
2023	100	6.711,25	0,00	0,00	6.711,25	0,00
2024	100	6.695,00	0,00	0,00	6.695,00	0,00
2025	100	6.695,00	0,00	0,00	6.695,00	0,00





ESTADO DE GOIÁS  
MUNICÍPIO DE JATAÍ  
RUA ITARUMA, 355 - S. SANTA MARIA

**PPA 2022 / 2025**

CÓDIGO	PROGRAMA	TIPO DO PROGRAMA	UNIDADE ORÇAMENTÁRIA
2839	ENCARGOS ESPECIAIS	Programas de Apoio Administrativo	FUNDO MUNICIPAL DE CIENCIA E TECNOLOGIA

CÓDIGO	AÇÃO	UNIDADE DE MEDIDA	PRODUTO
9052	ENCARGOS ESPECIAIS DO FDO. C.E TECNOLOGIA	Porcentagem	ENCARGOS ESPECIAIS

DADOS GERAIS		DADOS FINANCEIROS - FONTES			NATUREZA DA DESPESA	
ANO	METAS	TESOURO MUNICIPAL	CONVÊNIOS	OPS. DE CRÉDITO	CORRENTE	CAPITAL
2022	100	11.150,00	0,00	0,00	11.150,00	0,00
2023	100	11.512,37	0,00	0,00	11.512,37	0,00
2024	100	11.484,50	0,00	0,00	11.484,50	0,00
2025	100	11.484,50	0,00	0,00	11.484,50	0,00



CÓDIGO	PROGRAMA	TIPO DO PROGRAMA	UNIDADE ORÇAMENTÁRIA
2839	ENCARGOS ESPECIAIS	Programas de Apoio Administrativo	FUNDO MUL. DE DEFESA DO CONSUMIDOR

CÓDIGO	AÇÃO	UNIDADE DE MEDIDA	PRODUTO
9053	ENCARGOS ESP.DO FDO.DEFESA CONSUMIDOR	Porcentagem	ENCARGOS ESPECIAIS

DADOS GERAIS		DADOS FINANCEIROS - FONTES			NATUREZA DA DESPESA	
ANO	METAS	TESOURO MUNICIPAL	CONVÊNIOS	OPS. DE CRÉDITO	CORRENTE	CAPITAL
2022	100	2.200,00	0,00	0,00	2.200,00	0,00
2023	100	2.271,50	0,00	0,00	2.271,50	0,00
2024	100	2.266,00	0,00	0,00	2.266,00	0,00
2025	100	2.266,00	0,00	0,00	2.266,00	0,00



CÓDIGO	PROGRAMA	TIPO DO PROGRAMA	UNIDADE ORÇAMENTÁRIA
2839	ENCARGOS ESPECIAIS	Programas de Apoio Administrativo	FUNDO MUNICIPAL DE ASSISTENCIA SOCIAL

CÓDIGO	AÇÃO	UNIDADE DE MEDIDA	PRODUTO
9054	ENCARGOS ESPECIAIS DA ASSIST.SOCIAL GERAL	Porcentagem	ENCARGOS ESPECIAIS

DADOS GERAIS		DADOS FINANCEIROS - FONTES			NATUREZA DA DESPESA	
ANO	METAS	TESOURO MUNICIPAL	CONVÊNIOS	OPS. DE CRÉDITO	CORRENTE	CAPITAL
2022	100	137.742,50	0,00	0,00	137.742,50	0,00
2023	100	142.219,13	0,00	0,00	142.219,13	0,00
2024	100	141.874,77	0,00	0,00	141.874,77	0,00
2025	100	141.874,77	0,00	0,00	141.874,77	0,00



CÓDIGO	PROGRAMA	TIPO DO PROGRAMA	UNIDADE ORÇAMENTÁRIA
2839	ENCARGOS ESPECIAIS	Programas de Apoio Administrativo	FUNDO MUNICIPAL DE ASSISTENCIA SOCIAL

CÓDIGO	AÇÃO	UNIDADE DE MEDIDA	PRODUTO
9057	DOAÇÃO MATERIAIS P/CONST.REF.AMP.MORADIA	Porcentagem	ENCARGOS ESPECIAIS

DADOS GERAIS		DADOS FINANCEIROS - FONTES			NATUREZA DA DESPESA	
ANO	METAS	TESOURO MUNICIPAL	CONVÊNIOS	OPS. DE CRÉDITO	CORRENTE	CAPITAL
2022	100	5.000,00	0,00	0,00	5.000,00	0,00
2023	100	5.162,50	0,00	0,00	5.162,50	0,00
2024	100	5.150,00	0,00	0,00	5.150,00	0,00
2025	100	5.150,00	0,00	0,00	5.150,00	0,00



ESTADO DE GOIÁS  
MUNICÍPIO DE JATAI  
RUA ITARUMA, 355 - S. SANTA MARIA

PPA 2022 / 2025

CÓDIGO	PROGRAMA	TIPO DO PROGRAMA	UNIDADE ORÇAMENTÁRIA
2839	ENCARGOS ESPECIAIS	Programas de Apoio Administrativo	FUNDO MUNICIPAL DE TRANSITO

CÓDIGO	AÇÃO	UNIDADE DE MEDIDA	PRODUTO
9058	ENCARGOS ESPECIAIS DO FUNDO DE TRÂNSITO	Porcentagem	ENCARGOS ESPECIAIS

DADOS GERAIS		DADOS FINANCEIROS - FONTES			NATUREZA DA DESPESA	
ANO	METAS	TESOURO MUNICIPAL	CONVÊNIOS	OPS. DE CRÉDITO	CORRENTE	CAPITAL
2022	100	6.300,00	0,00	0,00	6.300,00	0,00
2023	100	6.504,75	0,00	0,00	6.504,75	0,00
2024	100	6.489,00	0,00	0,00	6.489,00	0,00
2025	100	6.489,00	0,00	0,00	6.489,00	0,00



ESTADO DE GOIÁS  
MUNICÍPIO DE JATAI  
RUA ITARUMA, 355 - S. SANTA MARIA

**PPA 2022 / 2025**

CÓDIGO	PROGRAMA	TIPO DO PROGRAMA	UNIDADE ORÇAMENTÁRIA
2839	ENCARGOS ESPECIAIS	Programas de Apoio Administrativo	SECRETARIA DE EDUCACAO

CÓDIGO	AÇÃO	UNIDADE DE MEDIDA	PRODUTO
9059	TRANSFERÊNCIAS DE RECURSOS A UEG	Porcentagem	ENCARGOS ESPECIAIS





ESTADO DE GOIÁS  
MUNICÍPIO DE JATAI  
RUA ITARUMA, 355 - S. SANTA MARIA

PPA 2022 / 2025

CÓDIGO	PROGRAMA	TIPO DO PROGRAMA	UNIDADE ORÇAMENTÁRIA
2839	ENCARGOS ESPECIAIS	Programas de Apoio Administrativo	SECRETARIA DE EDUCACAO

CÓDIGO	AÇÃO	UNIDADE DE MEDIDA	PRODUTO
9060	TRANSFERÊNCIAS DE RECURSOS A UFG	Porcentagem	ENCARGOS ESPECIAIS



CÓDIGO	PROGRAMA	TIPO DO PROGRAMA	UNIDADE ORÇAMENTÁRIA
2839	ENCARGOS ESPECIAIS	Programas de Apoio Administrativo	CAMARA MUNICIPAL

CÓDIGO	AÇÃO	UNIDADE DE MEDIDA	PRODUTO
9061	ENC.PREV.C/O REGIME GERAL DE PREVIDÊNCIA	Porcentagem	ENCARGOS ESPECIAIS

DADOS GERAIS		DADOS FINANCEIROS - FONTES			NATUREZA DA DESPESA	
ANO	METAS	TESOURO MUNICIPAL	CONVÊNIOS	OPS. DE CRÉDITO	CORRENTE	CAPITAL
2022	100	1.400.100,00	0,00	0,00	1.400.100,00	0,00
2023	100	1.445.603,25	0,00	0,00	1.445.603,25	0,00
2024	100	1.442.103,00	0,00	0,00	1.442.103,00	0,00
2025	100	1.442.103,00	0,00	0,00	1.442.103,00	0,00



ESTADO DE GOIÁS  
MUNICÍPIO DE JATAÍ  
RUA ITARUMA, 355 - S. SANTA MARIA

PPA 2022 / 2025

CÓDIGO	PROGRAMA	TIPO DO PROGRAMA	UNIDADE ORÇAMENTÁRIA
2839	ENCARGOS ESPECIAIS	Programas de Apoio Administrativo	FUNDO DE GESTÃO DE RECURSOS DO FUNDEB

CÓDIGO	AÇÃO	UNIDADE DE MEDIDA	PRODUTO
9062	ENCARGOS ESPECIAIS DO FUNDEB 70%	Porcentagem	ENCARGOS ESPECIAIS

DADOS GERAIS		DADOS FINANCEIROS - FONTES			NATUREZA DA DESPESA	
ANO	METAS	TESOURO MUNICIPAL	CONVÊNIOS	OPS. DE CRÉDITO	CORRENTE	CAPITAL
2022	100	5.552.000,00	0,00	0,00	5.552.000,00	0,00
2023	100	5.732.440,00	0,00	0,00	5.732.440,00	0,00
2024	100	5.718.560,00	0,00	0,00	5.718.560,00	0,00
2025	100	5.718.560,00	0,00	0,00	5.718.560,00	0,00



CÓDIGO	PROGRAMA	TIPO DO PROGRAMA	UNIDADE ORÇAMENTÁRIA
2839	ENCARGOS ESPECIAIS	Programas de Apoio Administrativo	FUNDO DE GESTÃO DE RECURSOS DO FUNDEB

CÓDIGO	AÇÃO	UNIDADE DE MEDIDA	PRODUTO
9063	ENCARGOS ESPECIAIS DO FUNDEB 30%	Porcentagem	ENCARGOS ESPECIAIS

DADOS GERAIS		DADOS FINANCEIROS - FONTES			NATUREZA DA DESPESA	
ANO	METAS	TESOURO MUNICIPAL	CONVÊNIOS	OPS. DE CRÉDITO	CORRENTE	CAPITAL
2022	100	143.800,00	0,00	0,00	143.800,00	0,00
2023	100	148.473,50	0,00	0,00	148.473,50	0,00
2024	100	148.114,00	0,00	0,00	148.114,00	0,00
2025	100	148.114,00	0,00	0,00	148.114,00	0,00



ESTADO DE GOIÁS  
MUNICÍPIO DE JATAI  
RUA ITARUMA, 355 - S. SANTA MARIA

PPA 2022 / 2025

CÓDIGO	PROGRAMA	TIPO DO PROGRAMA
7999	RESERVA TÉCNICA DO RPPS	Programas de Operações Especiais

OBJETIVO

Atendendo normas estabelecidas ao plano de contas para RPPS.

JUSTIFICATIVA

Cobertura de déficit atuarial.

ABRANGÊNCIA ESPACIAL	PÚBLICO ALVO
Município de Jataí	Déficit Atuarial



CÓDIGO	PROGRAMA	TIPO DO PROGRAMA	UNIDADE ORÇAMENTÁRIA
7999	RESERVA TÉCNICA DO RPPS	Programas de Operações Especiais	RESERVA TÉCNICA DO RPPS

CÓDIGO	AÇÃO	UNIDADE DE MEDIDA	PRODUTO
7999	RESERVA TÉCNICA DO RPPS	Porcentagem	X

DADOS GERAIS		DADOS FINANCEIROS - FONTES			NATUREZA DA DESPESA	
ANO	METAS	TESOURO MUNICIPAL	CONVÊNIOS	OPS. DE CRÉDITO	CORRENTE	CAPITAL
2022	100	1.810.408,00	0,00	0,00	1.810.408,00	0,00
2023	100	1.869.246,26	0,00	0,00	1.869.246,26	0,00
2024	100	1.864.720,24	0,00	0,00	1.864.720,24	0,00
2025	100	1.864.720,24	0,00	0,00	1.864.720,24	0,00





ESTADO DE GOIÁS  
MUNICÍPIO DE JATAI  
RUA ITARUMA, 355 - S. SANTA MARIA

PPA 2022 / 2025

CÓDIGO	PROGRAMA	TIPO DO PROGRAMA
9999	RESERVA DE CONTIGENCIA	Programas de Operações Especiais

OBJETIVO

Atendimento de passivos contingentes e outros riscos e eventos fiscais imprevistos.

JUSTIFICATIVA

Em atendimento ao art. 25 da Lei Municipal que trata das diretrizes orçamentárias - LDO para o exercício de 2022

ABRANGÊNCIA ESPACIAL	PÚBLICO ALVO
MUNICIPIO DE JATAI	POPULACAO DE JATAI



ESTADO DE GOIÁS  
MUNICÍPIO DE JATAÍ  
RUA ITARUMA, 355 - S. SANTA MARIA

**PPA 2022 / 2025**

CÓDIGO	PROGRAMA	TIPO DO PROGRAMA	UNIDADE ORÇAMENTÁRIA
9999	RESERVA DE CONTIGENCIA	Programas de Operações Especiais	RESERVA DE CONTINGENCIA

CÓDIGO	AÇÃO	UNIDADE DE MEDIDA	PRODUTO
9999	RESERVA DE CONTIGENCIA	Unidade	RESERVA DE CONTINGENCIA

DADOS GERAIS		DADOS FINANCEIROS - FONTES			NATUREZA DA DESPESA	
ANO	METAS	TESOURO MUNICIPAL	CONVÊNIOS	OPS. DE CRÉDITO	CORRENTE	CAPITAL
2022	100	2.500.000,00	0,00	0,00	2.500.000,00	0,00
2023	100	2.581.250,00	0,00	0,00	2.581.250,00	0,00
2024	100	2.575.000,00	0,00	0,00	2.575.000,00	0,00
2025	100	2.575.000,00	0,00	0,00	2.575.000,00	0,00

TOTAL GERAL					
DADOS GERAIS	DADOS FINANCEIROS - FONTES			NATUREZA DA DESPESA	
ANO	TESOURO MUNICIPAL	CONVÊNIOS	OPS. DE CRÉDITO	CORRENTE	CAPITAL
2022	431.460.676,76	45.431.803,84	13.500.000,00	387.877.786,81	102.514.693,79
2023	418.696.413,14	12.074.300,19	24.662.306,06	400.783.846,41	54.649.172,98
2024	413.669.886,98	6.166.155,91	0,00	399.813.425,60	20.022.617,29
2025	413.669.886,98	6.166.155,91	0,00	399.813.425,60	20.022.617,29

HUMBERTO DE FREITAS MACHADO  
CPF: 341.665.801-91  
**PREFEITO MUNICIPAL**

</



**ESTADO DE GOIÁS**

**MUNICÍPIO DE JATAÍ**

**RUA ITARUMA, 355 - S. SANTA MARIA**

**Demonstrativo Analítico das Ações Governamentais - Anexo II**

**PPA 2022 / 2025**

**PROGRAMA 0239 - APOIO AO PODER JUDICIÁRIO**

**OBJETIVO** Apoiar as ações desenvolvidas com vista à defesa do Estado, da ordem Econômica e Social, dos Costumes, dos Bens, da Família, da Pessoa, através do Processo Judiciário e com base nas Fontes de Direito

**JUSTIFICATIVA** Propiciar melhores condições de trabalho ao Poder Judiciário no Município

**Ações Governamentais**

Natureza	Cód.	Ação Proposta	Produto	Und. de Medida	Metas			
					2022	2023	2024	2025
Projeto	1031	BENS MÓVEIS P/O PODER JUDICIÁRIO E ELEITORAL	OBRAS E EQUIPAMENTOS	Porcentagem	100	100	100	100
Atividade	2011	ENCARGOS C/O PODER JUDICIÁRIO ELEITORAL	MATERIAIS E SERVIÇOS	Porcentagem	100	100	100	100



**ESTADO DE GOIÁS**

**MUNICÍPIO DE JATAÍ**

**RUA ITARUMA, 355 - S. SANTA MARIA**

**Demonstrativo Analítico das Ações Governamentais - Anexo II**

**PPA 2022 / 2025**

**PROGRAMA 0439 - PROGRAMA GESTÃO MODERNA E TRANSFORMADORA**

**OBJETIVO** Promover a simplificação administrativa, a modernização da gestão pública e a integração dos serviços públicos, especialmente aqueles prestados por meio eletrônico; monitorar o desempenho e avaliar a concepção, implementação e os resultados das políticas e das ações prioritárias para assegurar que as diretrizes estratégicas sejam observadas. Buscar articular instituições e coordenar processos para melhorar a integração entre os diferentes níveis e esferas do setor público, com vistas a gerar, preservar e entregar valor público. Nesta ótica temos a visão de direcionar ações para a busca de result

**JUSTIFICATIVA** Modernizar a gestão administrativa dos órgãos da administração direta e indireta por meio de equipamentos, sistemas e processos que permitam maior eficiência nos serviços oferecidos aos munícipes, com a desburocratização da máquina pública e agilidade no atendimento, proporcionando acesso direto as informações com transparência e acessibilidade. Possibilitar e estimular o conhecimento pelo servidor público afim de que possa gerar rendimentos em suas respectivas áreas refletindo por conseguinte sob à população em geral com melhorias na aplicação dos recursos

**Ações Governamentais**

Natureza	Cód.	Ação Proposta	Produto	Und. de Medida	Metas			
					2022	2023	2024	2025
Projeto	1024	AQUISIÇÃO DE EQUIPAMENTOS AO FEMBOM	EQUIPAMENTOS E MATERIAIS PERMANENTES	Unidade	100	100	100	100
Projeto	1029	AQUISIÇÃO DE EQUIP.E MAT.PERMANENTES	AQUISIÇÃO DE EQUIP.E MAT.PERMANENTES	Porcentagem	100	100	100	100
Projeto	1034	BENS MÓVEIS P/ SECRETARIA DA FAZENDA	OBRAS E EQUIPAMENTOS	Porcentagem	100	100	100	100
Projeto	1042	AQUISIÇÃO DE EQUIP. E MATERIAIS PERMANENTES	OBRAS E EQUIPAMENTOS	Porcentagem	100	100	100	100
Projeto	1043	EQUIPAMENTOS PARA FDO PROCURADORES	EQUIPAMENTOS PERMANENTE	Porcentagem	100	100	100	100
Projeto	1045	AQUISIÇÃO DE EQUIP. E MATERIAIS PERMANENTES	AQUISIÇÃO DE EQUIPAMENTOS E MATERIAIS P	Unidade	100	100	100	100
Projeto	1047	CONSTRUÇÃO E AMPLIAÇÃO DA SEDE PROCOM	OBRAS E INSTALAÇÕES	Porcentagem	100	100	100	100
Atividade	2002	MANUT.ATIV.SEC.EXECUTIVA GABINETE DO PREFEITO	MATERIAIS E SERVIÇOS	Unidade	100	100	100	100
Atividade	2003	MANUT.ATIVIDADES DA PROCURADORIA GERAL	MATERIAIS E SERVIÇOS	Unidade	100	100	100	100
Atividade	2004	DIVULG.PROP.PUBLIC.OFICIAIS E ATOS ADM	MATERIAIS E SERVIÇOS	Unidade	100	100	100	100
Atividade	2005	MANUT.ATIV.DA OUVIDORIA GERAL DO MUNICÍPIO	MATERIAIS E SERVIÇOS	Unidade	100	100	100	100
Atividade	2006	MANUT.ATIV.DA CONTROLADORIA GERAL DO MUNICÍPIO	MATERIAIS E SERVIÇOS	Unidade	100	100	100	100
Atividade	2008	FESTIVIDADES, RECEPÇÕES E HOMENAGENS	MATERIAIS E SERVIÇOS	Unidade	100	100	100	100
Atividade	2012	MANUT.ATIV.DIVISÃO DE SERVIÇOS ADMINISTRATIVOS	MATERIAIS E SERVIÇOS	Unidade	100	100	100	100
Atividade	2013	MANUT.ATIV.DA DIVISÃO DE RECURSOS HUMANOS	MATERIAIS E SERVIÇOS	Unidade	100	100	100	100
Atividade	2014	MANUT. DE PRÉDIOS PÚBLICOS DIVERSOS	MATERIAIS E SERVIÇOS	Unidade	100	100	100	100
Atividade	2017	MANUT.ATIV.DE DIVISÃO DE PLANEJAMENTO	MATERIAIS E SERVIÇOS	Unidade	100	100	100	100
Atividade	2019	MANUT.ATIV.DA SECRETARIA DA FAZENDA	MATERIAIS E SERVIÇOS	Unidade	100	100	100	100
Atividade	2020	MANUT.ATIVIDADES DA DIVISÃO DE COMPRAS	MATERIAIS E SERVIÇOS	Unidade	100	100	100	100



**ESTADO DE GOIÁS**

**MUNICÍPIO DE JATAÍ**

**RUA ITARUMA, 355 - S. SANTA MARIA**

**Demonstrativo Analítico das Ações Governamentais - Anexo II**

**PPA 2022 / 2025**

**PROGRAMA 0439 - PROGRAMA GESTÃO MODERNA E TRANSFORMADORA**

**OBJETIVO** Promover a simplificação administrativa, a modernização da gestão pública e a integração dos serviços públicos, especialmente aqueles prestados por meio eletrônico; monitorar o desempenho e avaliar a concepção, implementação e os resultados das políticas e das ações prioritárias para assegurar que as diretrizes estratégicas sejam observadas. Buscar articular instituições e coordenar processos para melhorar a integração entre os diferentes níveis e esferas do setor público, com vistas a gerar, preservar e entregar valor público. Nesta ótica temos a visão de direcionar ações para a busca de result

**JUSTIFICATIVA** Modernizar a gestão administrativa dos órgãos da administração direta e indireta por meio de equipamentos, sistemas e processos que permitam maior eficiência nos serviços oferecidos aos munícipes, com a desburocratização da máquina pública e agilidade no atendimento, proporcionando acesso direto as informações com transparência e acessibilidade. Possibilitar e estimular o conhecimento pelo servidor público afim de que possa gerar rendimentos em suas respectivas áreas refletindo por conseguinte sob à população em geral com melhorias na aplicação dos recursos

**Ações Governamentais**

Natureza	Cód.	Ação Proposta	Produto	Und. de Medida	Metas			
					2022	2023	2024	2025





**ESTADO DE GOIÁS**

**MUNICÍPIO DE JATAÍ**

**RUA ITARUMA, 355 - S. SANTA MARIA**

**Demonstrativo Analítico das Ações Governamentais - Anexo II**

**PPA 2022 / 2025**

**PROGRAMA 0439 - PROGRAMA GESTÃO MODERNA E TRANSFORMADORA**

**OBJETIVO** Promover a simplificação administrativa, a modernização da gestão pública e a integração dos serviços públicos, especialmente aqueles prestados por meio eletrônico; monitorar o desempenho e avaliar a concepção, implementação e os resultados das políticas e das ações prioritárias para assegurar que as diretrizes estratégicas sejam observadas. Buscar articular instituições e coordenar processos para melhorar a integração entre os diferentes níveis e esferas do setor público, com vistas a gerar, preservar e entregar valor público. Nesta ótica temos a visão de direcionar ações para a busca de result

**JUSTIFICATIVA** Modernizar a gestão administrativa dos órgãos da administração direta e indireta por meio de equipamentos, sistemas e processos que permitam maior eficiência nos serviços oferecidos aos munícipes, com a desburocratização da máquina pública e agilidade no atendimento, proporcionando acesso direto as informações com transparência e acessibilidade. Possibilitar e estimular o conhecimento pelo servidor público afim de que possa gerar rendimentos em suas respectivas áreas refletindo por conseguinte sob à população em geral com melhorias na aplicação dos recursos

**Ações Governamentais**

Natureza	Cód.	Ação Proposta	Produto	Und. de Medida	Metas			
					2022	2023	2024	2025
Atividade	2021	MANUT.ATIV.DIVISÃO DE CONTABILIDADE	MATERIAIS E SERVIÇOS	Unidade	100	100	100	100
Atividade	2065	MANUTENÇÃO DAS ATIVIDADES DO FEMBOM	MATERIAIS E SERVIÇOS	Unidade	100	100	100	100
Atividade	2067	MANUT.ATIV.FUNDO MUN.DEFESA DO CONSUMIDOR	MATERIAIS E SERVIÇOS	Unidade	100	100	100	100
Atividade	2087	MATENÇÃO DAS ATIV. DO FDO. PROCURADORES	MATERIAIS E SERVIÇOS	Porcentagem	100	100	100	100





**ESTADO DE GOIÁS**

**MUNICÍPIO DE JATAÍ**

**RUA ITARUMA, 355 - S. SANTA MARIA**

**Demonstrativo Analítico das Ações Governamentais - Anexo II**

**PPA 2022 / 2025**

**PROGRAMA 0839 - JATAÍ INCLUSÃO SOCIAL A TODOS**

**OBJETIVO** Prover a proteção social ampla e a garantia de direitos para a redução das situações de vulnerabilidade, risco pessoal e social e violação de direitos, alcançando aqueles que se encontram em situação de pobreza, fome, abandono, sem lar adequado ou em residência irregular para que alcancem uma nova realidade com qualidade de vida.

**JUSTIFICATIVA** Atender a população menos favorecida ou em situação de vulnerabilidade social, ou situações específicas, buscando diminuir as diferenças sociais.

**Ações Governamentais**

Natureza	Cód.	Ação Proposta	Produto	Und. de Medida	Metas			
					2022	2023	2024	2025
Projeto	1015	EQUIP.E MAT.PERMANENTES-SEC.ASSIST.SOCIAL	EQUIPAMENTOS E MATERIAIS PERMANENTES	Unidade	100	100	100	100
Projeto	1026	AQUISIÇÃO DE EQUIP. E MATERIAIS PERMANENTES-FMAS	EQUIPAMENTO E MATERIAL PERMANENTE	Unidade	100	100	100	100
Projeto	1027	CONSTR.REFORMA E AMPL.DE MORADIAS	OBRAS E EQUIPAMENTOS	Unidade	100	0,00	0,00	0,00
Projeto	1038	AQUISIÇÃO DE EQUIP. AO FMDCA	EQUIPAMENTOS E MATERIAIS PERMANENTES	Porcentagem	100	100	100	100
Projeto	1060	AQUISIÇÃO DE VEÍCULOS-FMAS	AQUISIÇÃO DE VEÍCULOS-FMAS	Unidade	100	2	0	0
Projeto	1061	AMPLIAÇÃO DO LAR DO IDOSO	AMPLIAÇÃO DO LAR DO IDOSO	Porcentagem	100	0	0	0
Projeto	1062	CONCESSÃO DE BENEFICIOS EVENTUAIS	CONCESSÃO DE BENEFICIOS EVENTUAIS	Porcentagem	100	100	100	100
Projeto	1106	CONSTRUÇÃO E EQUIPAGEM DA CASA DA MULHER	CONSTRUÇÃO E EQUIPAGEM DA CASA DA MULHER	Porcentagem	100	50	0	0
Atividade	2045	MANUT.DIVISÃO PROM.ASSISTÊNCIA SOCIAL	MATERIAIS E SERVIÇOS	Unidade	100	100	100	100
Atividade	2046	MANUT.DEPART.PROGRAMAS E PROJETOS	MATERIAIS E SERVIÇOS	Unidade	100	100	100	100
Atividade	2068	MANUT.DIVISÃO PROM.ASSISTÊNCIA SOCIAL	MATERIAIS E SERVIÇOS	Unidade	100	100	100	100
Atividade	2069	MANUT.DEPART.DE PROGRAMAS E PROJETOS	MATERIAIS E SERVIÇOS	Unidade	100	100	100	100
Atividade	2073	ENC.C/FUNDO MUN.DIR.CRIANÇA/ADOLESCENTE	MATERIAIS E SERVIÇOS	Porcentagem	100	100	100	100
Atividade	2075	MANUTENÇÃO DAS ATIV. DO CONSELHO TUTELAR	MATERIAIS E SERVIÇOS	Porcentagem	100	100	100	100
Atividade	2083	SERVIÇOS DA PROTEÇÃO SOCIAL ESPECIAL	MATERIAIS E SERVIÇOS	Porcentagem	100	100	100	100
Atividade	2084	SERVIÇOS DA PROTEÇÃO SOCIAL BÁSICA	MATERIAIS E SERVIÇOS	Porcentagem	100	100	100	100
Atividade	2085	BOLSA FAMÍLIA (IGD SUAS, IGDBF E OUTROS)	MATERIAIS E SERVIÇOS	Porcentagem	100	100	100	100
Atividade	2090	MANUTENÇÃO DO FUNDO MUNICIPAL DO IDOSO	MATERIAIS E SERVIÇOS	Unidade	100	100	100	100



**ESTADO DE GOIÁS**

**MUNICÍPIO DE JATAI**

**RUA ITARUMA, 355 - S. SANTA MARIA**

**Demonstrativo Analítico das Ações Governamentais - Anexo II**

**PPA 2022 / 2025**

**PROGRAMA 0839 - JATAÍ INCLUSÃO SOCIAL A TODOS**

**OBJETIVO** Prover a proteção social ampla e a garantia de direitos para a redução das situações de vulnerabilidade, risco pessoal e social e violação de direitos, alcançando aqueles que se encontram em situação de pobreza, fome, abandono, sem lar adequado ou em residência irregular para que alcancem uma nova realidade com qualidade de vida.

**JUSTIFICATIVA** Atender a população menos favorecida ou em situação de vulnerabilidade social, ou situações específicas, buscando diminuir as diferenças sociais.

**Ações Governamentais**

Natureza	Cód.	Ação Proposta	Produto	Und. de Medida	Metas			
					2022	2023	2024	2025



**ESTADO DE GOIÁS**

**MUNICÍPIO DE JATAÍ**

**RUA ITARUMA, 355 - S. SANTA MARIA**

**Demonstrativo Analítico das Ações Governamentais - Anexo II**

**PPA 2022 / 2025**

**PROGRAMA 0939 - GESTÃO DA SEGURIDADE SOCIAL DOS SERVIDORES**

**OBJETIVO** Realizar o cumprimento financeiro dos encargos legais junto aos regimes próprios e geral da previdência social bem como avaliar anualmente a situação atuarial dos servidores efetivos buscando a solidez do Instituto Próprio. Avaliar a regularidade junto ao Regime Geral afim de que haja garantia dos direitos por parte dos servidores em comissão.

**JUSTIFICATIVA** Gerir, organizar, estruturar e modelar o sistema de seguridade social dos servidores do Município de Jataí de modo equilibrado e sustentável nos aspectos jurídicos, organizacionais e financeiros; prestar assistência médica, hospitalar, odontológica, psicológica, social e cidadã aos servidores públicos municipais; implementar ações conjuntas com a previdência social geral.

**Ações Governamentais**

Natureza	Cód.	Ação Proposta	Produto	Und. de Medida	Metas			
					2022	2023	2024	2025
Projeto Atividade	1023	AQUISIÇÃO DE EQUIP. P/ JATAIPREV	EQUIPAMENTOS E MATERIAIS PERMANENTES	Unidade	100	100	100	100
	2064	ENC.C/PREV.SOCIAL E SEGURIDADE MUNICIPAL	MATERIAIS E SERVIÇOS	Unidade	100	100	100	100
	9006	ENC. PREV. C/O REGIME GERAL DE PREVIDÊNCIA	ENCARGOS ESPECIAIS	Porcentagem	100	100	100	100
	9007	ENC.PREV.C/O REGIME PRÓPRIO DE PREVIDÊNCIA	ENCARGOS ESPECIAIS	Porcentagem	100	100	100	100



**ESTADO DE GOIÁS**

**MUNICÍPIO DE JATAÍ**

**RUA ITARUMA, 355 - S. SANTA MARIA**

**Demonstrativo Analítico das Ações Governamentais - Anexo II**

**PPA 2022 / 2025**

**PROGRAMA 1039 - ASSISTÊNCIA A SAÚDE**

**OBJETIVO** Aprimorar a Gestão de Saúde do município, buscando atendimento de qualidade e humanizado aos diversos pacientes, oferecendo aos mesmos, estruturas tanto de unidades especializadas como profissionais qualificados, acompanhamento sistematizado daqueles, proporcionando eficiência e outros.

**JUSTIFICATIVA** Desenvolver ações que propiciem o fortalecimento do sistema municipal de saúde no sentido de melhorar os serviços prestados à população.

**Ações Governamentais**

Natureza	Cód.	Ação Proposta	Produto	Und. de Medida	Metas			
					2022	2023	2024	2025
Projeto	1021	OBRAS E INSTALAÇÕES EM GERAL P/ O F.M.S.	OBRAS E EQUIPAMENTOS	Porcentagem	100	100	100	100
Projeto	1050	AQUISIÇÃO DE EQUIPAMENTOS E MATERIAIS PERMANENTES	EQUIPAMENTOS E MATERIAIS PERMANENTES	Porcentagem	100	100	100	100
Atividade	2062	MANUT.DIR.GERAL DE PLANEJ.E GESTÃO ADM	MATERIAIS E SERVIÇOS	Unidade	100	100	100	100
Atividade	2076	MANUTENÇÃO DO CONSELHO MUN. DE SAÚDE	MATERIAIS E SERVIÇOS	Porcentagem	100	100	100	100
Atividade	2077	MANUTENÇÃO DO BLOCO DE ATENÇÃO BÁSICA	MATERIAIS E SERVIÇOS	Porcentagem	100	100	100	100
Atividade	2078	MANUTENÇÃO DO BLOCO MÉDIA E ALTA COMPLEXIDADE	MATERIAIS E SERVIÇOS	Porcentagem	100	100	100	100
Atividade	2079	MANUTENÇÃO DO BLOCO ASSISTÊNCIA FARMACÊUTICA	MATERIAIS E SERVIÇOS	Porcentagem	100	100	100	100
Atividade	2080	MANUTENÇÃO DO BLOCO DE VIGILÂNCIA SANITÁRIA	MATERIAIS E SERVIÇOS	Porcentagem	100	100	100	100
Atividade	2081	AÇÕES DE COMBATE A DENGUE DOENÇAS EPIDEMIOLÓGICAS	MATERIAIS E SERVIÇOS	Porcentagem	100	100	100	100
Atividade	2086	MANUT. DE CONSÓRCIO INTERMUNICIPAL DE SAÚDE	SERVIÇOS, MATERIAIS E EQUIPAMENTOS	Porcentagem	100	100	100	100
Atividade	2088	MANUTENÇÃO DA UNIDADE DE PRONTO ATENDIMENTO - UPA	MATERIAIS E SERVIÇOS	Porcentagem	100	100	100	100
Atividade	2089	MANUTENÇÃO CENTRO DE ATENÇÃO PSICOSSOCIAL - CAPS	MATERIAIS E SERVIÇOS	Porcentagem	100	100	100	100
Atividade	2091	SERV. DE ATENDIMENTO MÓVEL URG. - SAMU	MANUTENÇÃO ATIVIDADES DO SAMU	Porcentagem	100	100	100	100
Atividade	2092	MANUT. DOS SERVIÇOS DE ATENÇÃO DOMICILIAR	MANUTENÇÃO DOS SERVIÇOS DE ATENÇÃO DOMICILIAR	Porcentagem	100	100	100	100
Atividade	2093	MANUT. DO CENTRO DE ESPECIAL. ODONTO. - CEO	MANUTENÇÃO DO CEO	Porcentagem	100	100	100	100
Atividade	2094	MANUTENÇÃO À PESSOA COM DEFICIÊNCIA	MANUTENÇÃO À PESSOA COM DEFICIÊNCIA	Porcentagem	100	100	100	100
Atividade	2095	MANUT. DO PLANO DE FORT. UNIDADE FILANTRÓP.	REPASSE FINANCEIRO A INSTITUIÇÃO FILANTRÓPICA	Porcentagem	100	100	100	100
Atividade	2096	PROGRAMA DE RESIDENCIA MÉDICA EM MED. DE FAMÍLIA	RESIDENTES MÉDICOS EM MEDICINA DE FAMÍLIA	Unidade	100	100	100	100
Atividade	2097	PROGRAMA DE RESIDENCIA MÉDICA EM CLÍNICA CIRURGICA	RESIDENCIA MÉDICA EM CLÍNICA CIRURGICA	Unidade	100	100	100	100







**ESTADO DE GOIÁS**

**MUNICÍPIO DE JATAÍ**

**RUA ITARUMA, 355 - S. SANTA MARIA**

**Demonstrativo Analítico das Ações Governamentais - Anexo II**

**PPA 2022 / 2025**

**PROGRAMA 1039 - ASSISTÊNCIA A SAÚDE**

**OBJETIVO** Aprimorar a Gestão de Saúde do município, buscando atendimento de qualidade e humanizado aos diversos pacientes, oferecendo aos mesmos, estruturas tanto de unidades especializadas como profissionais qualificados, acompanhamento sistematizado daqueles, proporcionando eficiência e outros.

**JUSTIFICATIVA** Desenvolver ações que propiciem o fortalecimento do sistema municipal de saúde no sentido de melhorar os serviços prestados à população.

**Ações Governamentais**

Natureza	Cód.	Ação Proposta	Produto	Und. de Medida	Metas			
					2022	2023	2024	2025
Atividade	2098	PREVENÇÃO E COMBATE AO COVID-19	PREVENÇÃO E COMBATE AO COVID-19	Porcentagem	100	100	100	100



**ESTADO DE GOIÁS**

**MUNICÍPIO DE JATAÍ**

**RUA ITARUMA, 355 - S. SANTA MARIA**

**Demonstrativo Analítico das Ações Governamentais - Anexo II**

**PPA 2022 / 2025**

<b>PROGRAMA</b>	<b>1239 - EDUCAÇÃO EM FOCO</b>
<b>OBJETIVO</b>	Garantir o aprendizado através do acesso e permanência a uma educação básica de qualidade, transformadora, emancipadora e inclusiva, que atenda às demandas do mundo contemporâneo e propicie o exercício pleno da cidadania.
<b>JUSTIFICATIVA</b>	O Programa se justifica a partir da constatação de que a Educação Básica, em particular, é decisiva para a construção de uma sociedade baseada no mérito, no valor do trabalho e fundada em uma verdadeira igualdade de oportunidades. A educação pode assegurar ao cidadão a autonomia, a liberdade e o progresso que são as bases de uma sociedade livre, democrática e próspera. São necessárias mudanças a partir de uma nova gestão administrativa e pedagógica, que se comprometa com uma educação com qualidade, inovação em seus métodos e em sua tecnologia. É preciso

**Ações Governamentais**

Natureza	Cód.	Ação Proposta	Produto	Und. de Medida	Metas			
					2022	2023	2024	2025
Projeto	1005	EQUIPAMENTO E MAT. PERMANENTE - ENS. FUND.	EQUIPAMENTOS E MATERIAIS PERMANENTES	Unidade	100	100	100	100
Projeto	1007	EQUIPAMENTO E MAT. PERMANENTE - ED. INFANTIL	EQUIPAMENTO E MATERIAL PERMANENTE	Unidade	100	100	100	100
Projeto	1020	AQUISIÇÃO DE EQUIP. P/FUND. EDUCACIONAL DE JATAÍ	OBRAS E EQUIPAMENTOS	Unidade	100	100	100	100
Projeto	1063	CONSTR. E AMPL. DA CRECHE RIO CLARO III	OBRAS E INSTALAÇÕES	Porcentagem	100	100	0	0
Projeto	1064	CONSTR. E AMPL. CRECHE PRÉ ESCOLA MCMV TIPO I SANTA	OBRAS E INSTALAÇÕES	Porcentagem	100	100	0	0
Projeto	1065	CONSTR. E AMPL. QUADRA COBERTA ESCOLA DEP. MANOEL D	OBRAS E INSTALAÇÕES DE QUADRA COBERTA	Porcentagem	100	100	0	0
Projeto	1066	CONSTR. E AMPL. QUADRA COBERTA ESCOLA IRMÃ SHEILLA	OBRAS E INSTALAÇÕES DE QUADRA COBERTA	Porcentagem	100	100	0	0
Projeto	1067	CONSTR. E AMPL. QUADRA COBERTA ESC. LEOPOLDO NONAT	OBRAS E INSTALAÇÕES DE QUADRA COBERTA	Porcentagem	100	100	0	0
Projeto	1068	CONSTR. E AMPL. QUADRA COBERTA ESC. PROF. GERALDO V	OBRAS E INSTALAÇÕES DE QUADRA COBERTA	Porcentagem	100	100	0	0
Projeto	1069	CONSTR. E AMPL. QUADRA COBERTA ESC. PROF. LUZIANO D	OBRAS E INSTALAÇÕES DE QUADRA COBERTA	Porcentagem	100	100	0	0
Projeto	1070	REFORMA E AMPLIAÇÃO DO CEI BEZERRA DE MENEZES	OBRAS E INSTALAÇÕES	Porcentagem	100	0	0	0
Projeto	1071	CONSTR. E AMPL. CMEI TIPO I CIDADE JARDIM I	OBRAS E INSTALAÇÕES	Porcentagem	100	0	0	0
Projeto	1072	REFORMA E AMPLIAÇÃO DO CEI ESTRELA DALVA	OBRAS E INSTALAÇÕES	Porcentagem	100	0	0	0
Projeto	1073	AQUISIÇÃO DE CAMINHÃO FRIGORÍFICO	AQUISIÇÃO DE CAMINHÃO FRIGORÍFICO	Unidade	100	0	0	0
Projeto	1074	AQUISIÇÃO DE VEÍCULO PICK UP	AQUISIÇÃO DE VEÍCULO PICK UP	Unidade	100	0	0	0
Projeto	1075	REFORMA E AMPLIAÇÃO ESCOLA AITA DE SOUZA	OBRAS E INSTALAÇÕES	Porcentagem	100	0	0	0
Projeto	1077	EQUIPAMENTO E MAT. PERMANENTE - ADMINISTRATIVO	EQUIPAMENTO E MATERIAL PERMANENTE	Porcentagem	100	100	100	100
Projeto	1078	EQUIP. E MAT. PERMANENTE - DIVISÃO HIG. E LIMPEZA	EQUIPAMENTO E MATERIAL PERMANENTE	Porcentagem	100	100	100	100
Projeto	1085	EQUIPAMENTO E MAT. PERMANENTE - E.J.A	EQUIPAMENTO E MATERIAL PERMANENTE	Porcentagem	100	100	100	100

	<b>ESTADO DE GOIÁS</b>				Data: 09/04/2024 14:25:08 Folha: 3268 de 4285 <b>PÁGINA 14</b>			
	<b>MUNICÍPIO DE JATAI</b>							
	<b>RUA ITARUMA, 355 - S. SANTA MARIA</b>							
	<b>Demonstrativo Analítico das Ações Governamentais - Anexo II</b>							
<b>PPA 2022 / 2025</b>								
<b>PROGRAMA</b>		<b>1239 - EDUCAÇÃO EM FOCO</b>						
<b>OBJETIVO</b>		Garantir o aprendizado através do acesso e permanência auma educação básica de qualidade, transformadora, emancipadora e inclusiva, que a atenda às demandas do mundo contemporâneo e propicie o exercício pleno da cidadania.						
<b>JUSTIFICATIVA</b>		O Programa se justifica a partir da constatação de que a Educação Básica, em particular, é decisiva para a construção de umasociedade baseada no mérito, no valor do trabalho e fundada em uma verdadeira igualdade de oportunidades. A educação pode assegurar ao cidadão a autonomia, a liberdade e o progresso que são as bases de uma sociedade livre, democrática e próspera. São necessárias mudanças a partir de uma nova gestão administrativa e pedagógica, que se comprometa com uma educação com qualidade, inovação em seus métodos e em sua tecnologia. É preciso						
<b>Ações Governamentais</b>								
Natureza	Cód.	Ação Proposta	Produto	Und. de Medida	Metas			
					2022	2023	2024	2025



**ESTADO DE GOIÁS**

**MUNICÍPIO DE JATAÍ**

**RUA ITARUMA, 355 - S. SANTA MARIA**

**Demonstrativo Analítico das Ações Governamentais - Anexo II**

**PPA 2022 / 2025**

**PROGRAMA 1239 - EDUCAÇÃO EM FOCO**

**OBJETIVO** Garantir o aprendizado através do acesso e permanência a uma educação básica de qualidade, transformadora, emancipadora e inclusiva, que atenda às demandas do mundo contemporâneo e propicie o exercício pleno da cidadania.

**JUSTIFICATIVA** O Programa se justifica a partir da constatação de que a Educação Básica, em particular, é decisiva para a construção de uma sociedade baseada no mérito, no valor do trabalho e fundada em uma verdadeira igualdade de oportunidades. A educação pode assegurar ao cidadão a autonomia, a liberdade e o progresso que são as bases de uma sociedade livre, democrática e próspera. São necessárias mudanças a partir de uma nova gestão administrativa e pedagógica, que se comprometa com uma educação com qualidade, inovação em seus métodos e em sua tecnologia. É preciso

**Ações Governamentais**

Natureza	Cód.	Ação Proposta	Produto	Und. de Medida	Metas			
					2022	2023	2024	2025
Projeto	1087	EQUIPAMENTO E MAT. PERMANENTE - ED. ESPECIAL	EQUIPAMENTO E MATERIAL PERMANENTE	Porcentagem	100	100	100	100
Atividade	2026	MANUT.ATIV.DA MERENDA ESCOLAR	MATERIAIS E SERVIÇOS	Unidade	100	100	100	100
Atividade	2027	MANUT.DIVISÃO ADMINISTRAT. SEC. DE EDUCAÇÃO	MATERIAIS E SERVIÇOS	Unidade	100	100	100	100
Atividade	2028	MANUTENÇÃO DO ENSINO FUNDAMENTAL	MATERIAIS E SERVIÇOS	Unidade	100	100	100	100
Atividade	2029	ENCARGOS COM O TRANSPORTE ESCOLAR	MATERIAIS E SERVIÇOS	Unidade	100	100	100	100
Atividade	2030	MANUT.ATIV.DIV. DE HIGIENE E ALIMENTAÇÃO	MATERIAIS E SERVIÇOS	Unidade	100	100	100	100
Atividade	2032	ENCARGOS COM ENSINO SUPERIOR	MATERIAIS E SERVIÇOS	Unidade	100	100	100	100
Atividade	2033	MANUTENÇÃO DO ENSINO INFANTIL	MATERIAIS E SERVIÇOS	Unidade	100	100	100	100
Atividade	2034	ENCARGOS C/EDUCAÇÃO JOVENS E ADULTOS	MATERIAIS E SERVIÇOS	Unidade	100	100	100	100
Atividade	2035	ENCARGOS C/EDUCAÇÃO ESPECIAL	MATERIAIS E SERVIÇOS	Unidade	100	100	100	100
Atividade	2057	MANUT.DAS ATIVIDADES DO FUNDEB - 70%	MATERIAIS E SERVIÇOS	Unidade	100	100	100	100
Atividade	2058	MANUT.DAS ATIVIDADES DO FUNDEB - 30%	MATERIAIS E SERVIÇOS	Unidade	100	100	100	100
Atividade	2059	MANUT.ATIV. DO ENSINO INFANTIL - 70%	MATERIAIS E SERVIÇOS	Unidade	100	100	100	100
Atividade	2060	MANUT.ATIV. DO ENSINO INFANTIL - 30%	MATERIAIS E SERVIÇOS	Unidade	100	100	100	100
Atividade	2061	MANUT.ATIV.FUN.EDUCACIONAL DE JATAÍ	MATERIAIS E SERVIÇOS	Unidade	100	100	100	100
Atividade	2099	ENCARGOS COM O TRANSPORTE ESCOLAR	TRANSPORTE ESCOLAR ED. INFANTIL	Porcentagem	100	100	100	100
Atividade	2100	PREVENÇÃO E COMBATE AO COVID-19	SANITIZAÇÕES E PRODUTOS DESTINADOS A PREVENIR A COVID-19	Porcentagem	100	100	100	100







**ESTADO DE GOIÁS**

**MUNICÍPIO DE JATAÍ**

**RUA ITARUMA, 355 - S. SANTA MARIA**

**Demonstrativo Analítico das Ações Governamentais - Anexo II**

**PPA 2022 / 2025**

**PROGRAMA 1339 - ARTE E CIDADANIA**

**OBJETIVO** Democratizar a cultura, visando à formação de indivíduos - crianças, jovens e adultos - tornando-os mais aptos para a vida e para a construção de uma nova realidade através da arte. Divulgar a cidade de Jataí através da realização de atividades culturais, dentre elas o I Festival de Inverno, que abrangerá, também, a gastronomia. Trabalhar a arte e a cultura como grandes propulsoras do desenvolvimento socioeconômico. Manter pontos culturais acessíveis em com atividades permanentes, proporcionando a todos os visitantes a oportunidade de conhecerem a história de Jataí e sua riqueza cultural. Perm

**JUSTIFICATIVA** As atividades culturais foram extremamente prejudicadas, visto ao problema enfrentado pela pandemia da COVID-19. Sem arte e sem cultura houve um retrocesso em relação à cultura na vida das pessoas nesses dois anos. A arte faz pensar, desenvolve o espírito crítico, instiga o cidadão a desejar uma vida melhor. Realizar projetos voltados para a cultura em todos os aspectos, seja na música, na dança, no artesanato, na gastronomia, com oficinas, palestras, festivais, envolve o desejo de constituir uma cidade melhor, na qual todo os moradores, independente de classe social

**Ações Governamentais**

Natureza	Cód.	Ação Proposta	Produto	Und. de Medida	Metas			
					2022	2023	2024	2025
Projeto	1009	AQUISIÇÃO DE EQUIP.E MAT.PERMANENTES	OBRAS E EQUIPAMENTOS	Unidade	100	100	100	100
Projeto	1041	AQUISIÇÃO DE EQUIP. P/O FUNDO DE CULTURA	EQUIPAMENTO E MATERIAL PERMANENTE	Porcentagem	100	100	100	100
Projeto	1086	AMPLIAÇÃO DA CASA DO ARTESÃO	AMPLIAÇÃO DA CASA DO ARTESÃO	Porcentagem	100	0	0	0
Projeto	1088	CONSTR.ESTAÇÃO CIDADANIA-CIDADE JARDIM	CONSTR.ESTAÇÃO CIDADANIA-CIDADE JARDIM	Porcentagem	100	0	0	0
Atividade	2038	ENCARGOS COM A DIFUSÃO CULTURAL	MATERIAIS E SERVIÇOS	Unidade	100	100	100	100
Atividade	2074	MANUTENÇÃO DAS ATIV. DO FUNDO DE CULTURA	MATERIAIS E SERVIÇOS	Porcentagem	100	100	100	100



**ESTADO DE GOIÁS**

**MUNICÍPIO DE JATAÍ**

**RUA ITARUMA, 355 - S. SANTA MARIA**

**Demonstrativo Analítico das Ações Governamentais - Anexo II**

**PPA 2022 / 2025**

**PROGRAMA 1539 - AVANÇO NAS MELHORIAS DOS SERVIÇOS DE DESENVOLVIMENTO URBANO**

**OBJETIVO** Promover desenvolvimento urbanístico e econômico em ações que obedeçam aos parâmetros de construção, recuperação, revitalização e ampliação do espaço público, investir na limpeza pública e conservação do bens existentes, iluminação dos espaços públicos de alta tecnologia.

**JUSTIFICATIVA** Oferecer serviços de qualidade visando uma cidade mais organizada e acessível a toda a população.

**Ações Governamentais**

Natureza	Cód.	Ação Proposta	Produto	Und. de Medida	Metas			
					2022	2023	2024	2025
Projeto	1010	OBRAS DE PAVIMENTAÇÃO ASFÁLTICA	OBRAS DE PAVIMENTAÇÃO ASFÁLTICA	Porcentagem	100	100	0	0
Projeto	1018	AQUISIÇÃO DE EQUIPAMENTOS SERV. URBANOS	EQUIPAMENTO E MATERIAL PERMANENTE	Porcentagem	100	100	100	100
Projeto	1028	AQUISIÇÃO DE EQUIPAMENTOS P/ F.M.T.	EQUIPAMENTOS E MATERIAIS PERMANENTES	Unidade	100	100	100	100
Projeto	1035	AQUIS.DE EQUIP.E MAT.PERMANENTES	AQUIS.DE EQUIP.E MAT.PERMANENTES	Porcentagem	100	100	100	100
Projeto	1039	AQUISIÇÃO DE EQUIPAMENTOS P/ ILUM. PÚBL.	OBRAS E EQUIPAMENTOS	Porcentagem	100	100	100	100
Projeto	1090	AQUISIÇÃO DE MOTOCILETAS	AQUISIÇÃO DE MOTOCILETAS	Unidade	100	0	0	0
Projeto	1091	CONSTR.PONTE Córrego Jataí-José Estevam C/ Maximiano	CONSTR.PONTE Córrego Jataí-José Estevam	Porcentagem	100	0	0	0
Projeto	1092	CONSTRUÇÃO DE POÇOS ARTESIANOS	CONSTRUÇÃO DE POÇOS ARTESIANOS	Porcentagem	100	0	0	0
Projeto	1093	CONSTR.PRAÇA PÚBLICA-POVOADO DA ESTÂNCIA	CONSTR.PRAÇA PÚBLICA-POVOADO DA ESTÂNCIA	Porcentagem	100	0	0	0
Projeto	1094	CONSTR.PRAÇA UNIVERSITÁRIA UFG	CONSTR.PRAÇA UNIVERSITÁRIA UFG	Porcentagem	100	0	0	0
Projeto	1095	PAVIMENT.RUA BELA VISTA C/ CONSTR.PONTE-Córrego Dia	PAVIMENT.RUA BELA VISTA C/ CONSTR.PONTE-Córrego Dia	Porcentagem	100	0	0	0
Projeto	1096	FINANCIAMENTO À INFRAESTRUTURA-OPERAÇÃO DE CRÉDITO	FINANCIAMENTO À INFRAESTRUTURA-OPERAÇÃO DE CRÉDITO	Porcentagem	100	0	0	0
Projeto	1097	PAVIMENTAÇÃO DE ACESSO AO PARQUE JK	PAVIMENTAÇÃO DE ACESSO AO PARQUE JK	Porcentagem	100	0	0	0
Projeto	1098	CONSTR.PONTE Córrego Jataí-Jacutinga/Bairro Sítios	CONSTR.PONTE Córrego Jataí-Jacutinga/Bairro Sítios	Porcentagem	100	0	0	0
Projeto	1101	OBRA DE DUPLICAÇÃO DA ALAMEDA DAS PRIMAVERAS	OBRA DE DUPLICAÇÃO DA ALAMEDA DAS PRIMAVERAS	Porcentagem	100	0	0	0
Projeto	1102	ILUMINAÇÃO DE RUAS E PRAÇAS-ETAPA 2 E 3	ILUMINAÇÃO DE RUAS E PRAÇAS-ETAPA 2 E 3	Porcentagem	100	0	0	0
Projeto	1103	EXECUÇÃO DE OBRA-DRENAGEM PLUVIAL	EXECUÇÃO DE OBRA-DRENAGEM PLUVIAL	Porcentagem	100	0	0	0
Projeto	1104	ABERTURA DE RUA-JACUTINGA X BAIRRO SÍTIOS	ABERTURA DE RUA-JACUTINGA X BAIRRO SÍTIOS	Porcentagem	100	0	0	0
Atividade	2039	MANUT.ATIV.DIVISÃO DE OBRAS E PLAN. URBANO	MATERIAIS E SERVIÇOS	Unidade	100	100	100	100

	<b>ESTADO DE GOIÁS</b>				Data: 09/04/2024 14:25:08 Folha: 3273 de 4285 <b>PÁGINA 19</b>			
	<b>MUNICÍPIO DE JATAI</b>							
	<b>RUA ITARUMA, 355 - S. SANTA MARIA</b>							
	<b>Demonstrativo Analítico das Ações Governamentais - Anexo II</b>							
<b>PPA 2022 / 2025</b>								
<b>PROGRAMA</b>		<b>1539 - AVANÇO NAS MELHORIAS DOS SERVIÇOS DE DESENVOLVIMENTO URBANO</b>						
<b>OBJETIVO</b>		Promover desenvolvimento urbanístico e econômico em ações que obedçam aos parâmetros de construção, recuperação, revitalização e ampliação do espaço público, investir na limpeza pública e conservação do bens existentes, iluminação dos espaços públicos de alta tecnologia.						
<b>JUSTIFICATIVA</b>		Oferecer serviços de qualidade visando uma cidade mais organizada e acessível a toda a população.						
<b>Ações Governamentais</b>								
Natureza	Cód.	Ação Proposta	Produto	Und. de Medida	Metas			
					2022	2023	2024	2025



**ESTADO DE GOIÁS**

**MUNICÍPIO DE JATAÍ**

**RUA ITARUMA, 355 - S. SANTA MARIA**

**Demonstrativo Analítico das Ações Governamentais - Anexo II**

**PPA 2022 / 2025**

**PROGRAMA 1539 - AVANÇO NAS MELHORIAS DOS SERVIÇOS DE DESENVOLVIMENTO URBANO**

**OBJETIVO** Promover desenvolvimento urbanístico e econômico em ações que obedecem aos parâmetros de construção, recuperação, revitalização e ampliação do espaço público, investir na limpeza pública e conservação dos bens existentes, iluminação dos espaços públicos de alta tecnologia.

**JUSTIFICATIVA** Oferecer serviços de qualidade visando uma cidade mais organizada e acessível a toda a população.

**Ações Governamentais**

Natureza	Cód.	Ação Proposta	Produto	Und. de Medida	Metas			
					2022	2023	2024	2025
Atividade	2041	MANUT.DIVISÃO DE VIAS PÚBLICAS	MATERIAIS E SERVIÇOS	Unidade	100	100	100	100
Atividade	2052	MANUT.SEC.MEIO AMB. E SERVIÇOS URBANOS	MATERIAIS E SERVIÇOS	Unidade	100	100	100	100
Atividade	2054	MANUT.DEPART.COLETA DE LIXO DOMICILIAR	MATERIAIS E SERVIÇOS	Unidade	100	100	100	100
Atividade	2055	MANUT.DEPARTAMENTO DE ILUMINAÇÃO PÚBLICA	MATERIAIS E SERVIÇOS	Porcentagem	100	100	100	100
Atividade	2056	MANUT. DE PRAÇAS, PARQUES E JARDINS	MATERIAIS E SERVIÇOS	Unidade	100	100	100	100
Atividade	2070	MANUT.ATIVIDADES DE FUNDO MUN.DE TRÂNSITO	MATERIAIS E SERVIÇOS	Unidade	100	100	100	100



**ESTADO DE GOIÁS**

**MUNICÍPIO DE JATAÍ**

**RUA ITARUMA, 355 - S. SANTA MARIA**

**Demonstrativo Analítico das Ações Governamentais - Anexo II**

**PPA 2022 / 2025**

**PROGRAMA 1639 - FAMÍLIA HABITAÇÃO DIGNA**

**OBJETIVO** Proporcionar infraestrutura e habitação digna através de parcerias junto ao governos federais e estaduais, propiciando convivência familiar, relação comunitária e qualidade de vida às famílias.

**JUSTIFICATIVA** Atender a população de baixa renda que encontra-se sem moradia própria reduzindo assim o deficit habitacional.

**Ações Governamentais**

Natureza	Cód.	Ação Proposta	Produto	Und. de Medida	Metas			
					2022	2023	2024	2025
Projeto	1002	AQUISIÇÃO DE EQUIP.E MAT. PERMANENTES	AQUISIÇÃO DE EQUIP.E MAT. PERMANENTES	Unidade	100	100	100	100
Projeto	1016	OBRAS,INSTAL.EQUIP.PARA HABITAÇÕES POPULARES	OBRAS E EQUIPAMENTOS	Unidade				
Atividade	2010	MANUT.ATIV.SUPERINTENDÊNCIA DE HABITAÇÃO	MATERIAIS E SERVIÇOS	Unidade	100	100	100	100



**ESTADO DE GOIÁS**

**MUNICÍPIO DE JATAÍ**

**RUA ITARUMA, 355 - S. SANTA MARIA**

**Demonstrativo Analítico das Ações Governamentais - Anexo II**

**PPA 2022 / 2025**

**PROGRAMA 1739 - PROGRAMA SANEAMENTO BASICO MUNICIPAL**

**OBJETIVO** Implementar medidas estruturantes que assegurem a melhoria da gestão e da prestação dos serviços públicos de saneamento básico, considerando o abastecimento de água potável, o esgotamento sanitário, a drenagem e manejo de águas pluviais

**JUSTIFICATIVA** Executar ações de apoio ao controle da qualidade da água para consumo humano.

**Ações Governamentais**

Natureza	Cód.	Ação Proposta	Produto	Und. de Medida	Metas			
					2022	2023	2024	2025
Projeto	1011	AQUISIÇÃO DE EQUIP.SANEAMENTO BÁSICO URBANO	EQUIPAMENTO E MATERIAL PERMANENTE	Unidade	100	100	100	100
Projeto	1036	OBRAS CONSÓRCIO INTERM.RESÍDUOS SÓLIDOS	OBRAS E EQUIPAMENTOS	Porcentagem	100	100	100	100
Atividade	2071	MANUT.CONSÓRCIO INTERM.RESÍDUOS SÓLIDOS	MATERIAIS E SERVIÇOS	Porcentagem	100	100	100	100





**ESTADO DE GOIÁS**

**MUNICÍPIO DE JATAÍ**

**RUA ITARUMA, 355 - S. SANTA MARIA**

**Demonstrativo Analítico das Ações Governamentais - Anexo II**

**PPA 2022 / 2025**

**PROGRAMA 1839 - POLÍTICAS AMBIENTAIS E A MELHORIA NA QUALIDADE DE VIDA**

**OBJETIVO** Desenvolver políticas ambientais no município protegendo e preservando os seus recursos, com maior abrangência da natureza com implantação e manutenção de praças, parques, jardins, além do desenvolvimento de programas voltados à preservação de erosões, à conservação do solo, à proteção e preservação dos recursos da flora e da fauna. Deve-se destacar a contemplação das etapas relacionadas a limpeza urbana e ao manejo de resíduos sólidos do município, desde a coleta até a destinação final.

**JUSTIFICATIVA** Promover a melhoria da qualidade de vida da população em geral através do lazer comunitário, da preservação do meio ambiente da limpeza urbana e manejo dos resíduos sólidos.

**Ações Governamentais**

Natureza	Cód.	Ação Proposta	Produto	Und. de Medida	Metas			
					2022	2023	2024	2025
Projeto	1014	AQUISIÇÃO DE EQUIPAMENTOS GESTÃO AMB.	BENS MÓVEIS - EQUIPAMENTOS	Unidade	100	100	100	100
Projeto	1022	AQUISIÇÃO DE EQUIPAMENTOS AO FMMA	OBRAS E EQUIPAMENTOS	Unidade	100	100	100	100
Projeto	1046	CONSTRUÇÃO DE ECOPONTOS EM SETORES ESTRATÉGICOS	ECOPONTOS	Unidade	100	0	0	0
Projeto	1048	CONSTRUÇÃO E AMPLIAÇÃO DO VIVEIRO MUNICIPAL	OBRAS E INSTALAÇÕES	Porcentagem	100	0	0	0
Projeto	1049	CALÇAMENTO DO PARQUE NATURAL MATA DO AÇUDE	OBRAS E INSTALAÇÕES	Porcentagem	100	0	0	0
Atividade	2063	MANUT.ATIV.DO FUNDO MUN.MEIO AMBIENTE	MATERIAIS E SERVIÇOS	Unidade	100	100	100	100
Atividade	2066	MANUT.ATIV.FUNDO MUN.CIÊNCIA E TECNOLOGIA	MATERIAIS E SERVIÇOS	Unidade	100	100	100	100



**ESTADO DE GOIÁS**

**MUNICÍPIO DE JATAÍ**

**RUA ITARUMA, 355 - S. SANTA MARIA**

**Demonstrativo Analítico das Ações Governamentais - Anexo II**

**PPA 2022 / 2025**

**PROGRAMA 1939 - PROGRAMA DE APOIO À CIÊNCIA, TECNOLOGIA E INOVAÇÃO**

**OBJETIVO** Apoiar o estudo científico, inclusive com parcerias com instituições de ensino superior, e entidades desse fim, visando a inovação e o desenvolvimento tecnológico, que possa ajudar a resolver problemas da comunidade.

**JUSTIFICATIVA** Propiciar descobertas científicas que tragam benefícios a população, bem como o desenvolvimento tecnológico.

**Ações Governamentais**

Natureza	Cód.	Ação Proposta	Produto	Und. de Medida	Metas			
					2022	2023	2024	2025
Projeto	1037	CONSTRUÇÃO DO PARQUE TECNOLÓGICO	CONSTRUÇÃO DO PARQUE TECNOLÓGICO	Porcentagem	100	0	0	0
Projeto	1109	CONST/AMPL.DIST.AGROIND/DIST.MICRO E PEQ.EMPRESAS	CONST/AMPL.DIST.AGROIND/DIST.MICRO E PEQ	Porcentagem	100	0	0	0
Projeto	1110	AQUISIÇÃO DE EQUIPAMENTOS P/ CIÊNCIA E TEC.	EQUIPAMENTO E MATERIAL PERMANENTE	Porcentagem	100	100	100	100
Atividade	2072	MANUT. DA SUP. DE CIÊNCIA, TECNOL. E INOVAÇÃO	MATERIAIS E SERVIÇOS	Porcentagem	100	100	100	100



**ESTADO DE GOIÁS**

**MUNICÍPIO DE JATAÍ**

**RUA ITARUMA, 355 - S. SANTA MARIA**

**Demonstrativo Analítico das Ações Governamentais - Anexo II**

**PPA 2022 / 2025**

**PROGRAMA 2039 - PROGRAMA DE INFRAESTRUTURA E APOIO TÉCNICO AO MORADOR E PRODUTOR RURAL**

**OBJETIVO** Promover infraestrutura através de ações de reconformações/aberturas de estradas rurais, sendo JTI's, estradas vicinais e GO's não pavimentadas que cortam o município, construção e reformas de pontes para maior eficiência na escoação de produtos/grãos e devida condição de trafegabilidade. Fiscalizações para garantir que os alimentos tenham procedência e qualidade adequada desde sua origem até o consumidor final, realizando ações de capacitação e orientação aos produtores na melhoria da qualidade e produtividade desses produtos. Promover ações de incentivo e técnicas aos pequenos produtores que

**JUSTIFICATIVA** Atender aos produtores e moradores rurais garantindo qualidade no tráfego das estradas e qualidade na produção e produtividade de seus produtos.

**Ações Governamentais**

Natureza	Cód.	Ação Proposta	Produto	Und. de Medida	Metas			
					2022	2023	2024	2025
Projeto	1017	AQUISIÇÃO DE EQUIPAMENTO.AGRICULT.E PECUÁRIA	EQUIPAMENTOS E MATERIAIS PERMANENTEES	Unidade	100	100	100	100
Projeto	1099	CONSTRUÇÃO DE ESTRADAS E PONTES RURAIS	OBRAS E INSTALAÇÕES	Porcentagem	100	0	0	0
Projeto	1100	AQUISIÇÃO DE VEÍCULO À SEC. DESENV. RURAL	EQUIPAMENTO E MATERIAL PERMANENTE	Unidade	100	0	0	0
Atividade	2050	MANUT. DA SEC. DO DESENV. RURAL	MATERIAIS E SERVIÇOS	Unidade	100	100	100	100



**ESTADO DE GOIÁS**

**MUNICÍPIO DE JATAÍ**

**RUA ITARUMA, 355 - S. SANTA MARIA**

**Demonstrativo Analítico das Ações Governamentais - Anexo II**

**PPA 2022 / 2025**

**PROGRAMA 2239 - PROGRAMA DE DESENVOLVIMENTO ECONÔMICO DE JATAÍ**

**OBJETIVO** Promover o desenvolvimento econômico e sustentável da cidade de Jataí através de incentivosm capacitação, atração de investimentos e desenvolvimento de políticas públicas de estímulo. Promover o empreendedorismo com medida de distribuição de renda, geração de empregos e melhoria na qualidade de vida da população. Apoiar a criação do Parque Tecnológico Jataí Tech estimulando a produção científica e tecnológica com oferecimento de subsídios. Desenvolver políticas públicas voltadas para o desenvolvimento do conceito de Smart Cities.

**JUSTIFICATIVA** Atender a população em geral com um política arrojada de atração de investimentos e geração de empregos promovendo o empreendedorismo causando assim um ambiente econômico mais forte com melhores índices de qualidade de vida

**Ações Governamentais**

Natureza	Cód.	Ação Proposta	Produto	Und. de Medida	Metas			
					2022	2023	2024	2025
Projeto	1012	AQUISIÇÃO DE EQUIPAMENTO AO DIST.INDUSTRIAL	EQUIPAMENTOS E MATERIAIS PERMANENTES	Unidade	100	100	100	100
Atividade	2042	MANUT.ATIV.DA SEC. DESENVOLVIMENTO ECONÔMICO	MATERIAIS E SERVIÇOS	Unidade	100	100	100	100



**ESTADO DE GOIÁS**

**MUNICÍPIO DE JATAÍ**

**RUA ITARUMA, 355 - S. SANTA MARIA**

**Demonstrativo Analítico das Ações Governamentais - Anexo II**

**PPA 2022 / 2025**

**PROGRAMA 2339 - TURISMO EM AVANÇO**

**OBJETIVO** Promover um ambiente agradável ao turista e cidadão junto a locais de atrativo como o Clube Thermas Jathay, Lago Bonsucesso, empreendimentos de lazer privados, Centro Cultural além de promover negócio atrativo, qualificado e seguro que conquiste a confiança de investidores e empreendedores com estímulos à diversificação e agregação de valor aos produtos e serviços, competitividade, turismo, cooperativismo, economia criativa, artesanato, entre outros capazes de aumentar a produtividade da economia.

**JUSTIFICATIVA** Jataí possui potencial elevado no turismo das águas termais e grande capacidade de realização de eventos culturais em seus espaços possibilitando que o cidadão possa utilizá-los, assim como os que vem em visita ao município.

**Ações Governamentais**

Natureza	Cód.	Ação Proposta	Produto	Und. de Medida	Metas			
					2022	2023	2024	2025
Projeto	1013	CONST/AMPL. ALAMBRADO-CENT.ATEND.TURISTA	CONST/AMPL. ALAMBRADO-CENT.ATEND.TURIS	Porcentagem	100	0	0,00	0,00
Projeto	1081	AÇÕES DE INFRAESTRUTURA TURÍSTICA	AÇÕES DE INFRAESTRUTURA TURÍSTICA	Porcentagem	100	0	0	0



**ESTADO DE GOIÁS**

**MUNICÍPIO DE JATAÍ**

**RUA ITARUMA, 355 - S. SANTA MARIA**

**Demonstrativo Analítico das Ações Governamentais - Anexo II**

**PPA 2022 / 2025**

**PROGRAMA 2639 - TRANSPORTES**

**OBJETIVO** Desenvolver conjunto de ações visando harmonizar recursos humanos, materiais, financeiros, técnicos e institucionais destinados à administração pública e à elaboração de políticas públicas, bem como assegurar a eficiência de sua coordenação, supervisionamento e implementação, com abrangência à Planejamento e Orçamento; Administração Geral; Administração Financeira; Controle Interno; Normalização e Fiscalização; Tecnologia da Informação; Ordenamento Territorial; Formação de Recursos Humanos; administração de Receitas; Administração de Concessões e Comunicação Social

**JUSTIFICATIVA** Alcançar a excelência na gestão das entidades que compõem a estrutura do Município; proporcionar a implementação e o aperfeiçoamento do Planejamento Governamental; qualificar servidores, oferecendo oportunidades de ascensão na vida profissional, bem como, proporcionar incentivos para a categoria; proporcionar a prestação de serviços públicos com eficiência e eficácia e contribuir para a redução dos gastos; prover os órgãos da Administração Direta, Indireta, Autárquicas, Fundacionais e assemelhados, em equipamentos e serviços, visando a qualidade no

**Ações Governamentais**

Natureza	Cód.	Ação Proposta	Produto	Und. de Medida	Metas			
					2022	2023	2024	2025
Projeto	1004	AQUISIÇÃO DE EQUIP.E MAT.PERM-TRANSP.MUNICIPAL	AQUISIÇÃO DE EQUIPAMENTOS E MATERIAIS P	Unidade	100	100	100	100
Projeto	1040	OBRAS DO AEROPORTO DE CARGAS E PASSAG.DE JATAÍ	OBRAS E EQUIPAMENTOS	Porcentagem	100	100	0	0
Atividade	2016	MANUT.DIVISÃO DE VEÍCULOS, MAQUIN.E EQUIPAMENTOS	MATERIAIS E SERVIÇOS	Unidade	100	100	100	100





**ESTADO DE GOIÁS**

**MUNICÍPIO DE JATAÍ**

**RUA ITARUMA, 355 - S. SANTA MARIA**

**Demonstrativo Analítico das Ações Governamentais - Anexo II**

**PPA 2022 / 2025**

**PROGRAMA 2739 - VALORIZAÇÃO DO ESPORTE E LAZER**

**OBJETIVO** Implementar conjunto de ações visando o desenvolvimento e valorização da prática de esportes, oferecer opções de recreação e lazer, contribuindo para uma melhor qualidade de vida da população jataiense.

**JUSTIFICATIVA** Oferecer às pessoas o acesso devido a toda prática esportiva e lazer, apoiando a todas as modalidades, e contribuindo para uma vida saudável da sociedade, além de utilizar o esporte como instrumento educacional e de inclusão.

**Ações Governamentais**

Natureza	Cód.	Ação Proposta	Produto	Und. de Medida	Metas			
					2022	2023	2024	2025
Projeto	1008	CONSTRUÇÃO DE PISTA DE SKATE-COMPLEXO JK	CONSTRUÇÃO DE PISTA DE SKATE-COMPLEXO	Unidade	100	0	0	0
Projeto	1076	CONSTR. DE QUADRA-COMPLEXO ESPORT.JK	CONSTR. DE QUADRA-COMPLEXO ESPORT.JK	Porcentagem	100	0	0	0
Projeto	1079	AMPLIAÇÃO/REFORMA DO GINÁSIO JK	AMPLIAÇÃO/REFORMA DO GINÁSIO JK	Porcentagem	100	0	0	0
Projeto	1080	CONST. DE PRAÇA DE ESPORTE-ST.SANTO ANTÔNIO	CONSTRUÇÃO DE PRAÇA DE ESPORTE NO SET	Porcentagem	100	0	0	0
Projeto	1082	CONSTRUÇÃO DE CAMPOS DE FUTEBOL SOCIETY	CONSTRUÇÃO DE CAMPOS DE FUTEBOL SOCIE	Porcentagem	100	0	0	0
Projeto	1083	CONSTRUÇÃO DO COMPLEXO ESPORTIVO - JK	CONSTRUÇÃO DO COMPLEXO ESPORTIVO - JK	Porcentagem	100	0	0	0
Projeto	1084	IMPLANT./MODERNIZAÇÃO CAMPOS DE FUTEBOL	IMPLANTAÇÃO E MODERNIZAÇÃO DE CAMPOS	Porcentagem	100	0	0	0
Atividade	2036	MANUT. SEC. ESPORTE E TURISMO	MATERIAIS E SERVIÇOS	Unidade	100	100	100	100



**ESTADO DE GOIÁS**

**MUNICÍPIO DE JATAÍ**

**RUA ITARUMA, 355 - S. SANTA MARIA**

**Demonstrativo Analítico das Ações Governamentais - Anexo II**

**PPA 2022 / 2025**

<b>PROGRAMA</b>	<b>2839 - ENCARGOS ESPECIAIS</b>
<b>OBJETIVO</b>	Desenvolver ações relacionadas com o pagamento de juros, encargos e parcelas do principal da dívida pública contraída junto a agentes nacionais e à renegociação e refinanciamento da dívida interna, com transferências obrigatórias de receitas a outras esferas de governo, e com outros encargos especiais os quais não se enquadrem em qualquer das funções anteriormente descritas.
<b>JUSTIFICATIVA</b>	Assegurar suporte administrativo, sistematizado e eficiente aos órgãos da ação administrativa do governo municipal

**Ações Governamentais**

Natureza	Cód.	Ação Proposta	Produto	Und. de Medida	Metas			
					2022	2023	2024	2025
	9001	ENC.PREV. C/O REGIME PRÓPRIO DE PREVIDÊNCIA	ENCARGOS ESPECIAIS	Porcentagem	100	100	100	100
	9002	TRANSFERÊNCIAS A INSTITUIÇÕES PRIVADAS	ENCARGOS ESPECIAIS	Porcentagem	100	100	100	100
	9003	OUTROS ENCARGOS ESPECIAIS DA CÂMARA	ENCARGOS ESPECIAIS	Porcentagem	100	100	100	100
	9004	ENCARGOS ESP. DO GABINETE DO PREFEITO	ENCARGOS ESPECIAIS	Porcentagem	100	100	100	100
	9005	ENCARGOS ESPECIAIS DA SUPER. DE HABITAÇÃO	ENCARGOS ESPECIAIS	Porcentagem	100	100	100	100
	9008	TRANSFERÊNCIAS A INSTITUIÇÕES PRIVADAS	ENCARGOS ESPECIAIS	Porcentagem	100	100	100	100
	9010	OUTROS ENCARGOS DA SEC.DE ADMINISTRAÇÃO	ENCARGOS ESPECIAIS	Porcentagem	100	100	100	100
	9011	CONTRIBUIÇÕES PARA O PASEP	ENCARGOS ESPECIAIS	Porcentagem	100	100	100	100
	9012	OUTROS ENCARGOS DO SETOR DE TRANSPORTES	ENCARGOS ESPECIAIS	Porcentagem	100	100	100	100
	9015	ENCARGOS C/A DÍVIDA INTERNA DO MUNICÍPIO	ENCARGOS ESPECIAIS	Porcentagem	100	100	100	100
	9016	OUTROS ENCARGOS C/A DÍVIDA DO MUNICÍPIO	ENCARGOS ESPECIAIS	Porcentagem	100	100	100	100
	9017	ENCARGOS ESP. C/DESENVOLVIMENTO DO ENSINO	ENCARGOS ESPECIAIS	Porcentagem	100	100	100	100
	9018	ENCARGOS ESPECIAIS C/O ENSINO SUPERIOR	ENCARGOS ESPECIAIS	Porcentagem	100	100	100	100
	9019	ENCARGOS ESPECIAIS C/ ENSINO INFANTIL	ENCARGOS ESPECIAIS	Porcentagem	100	100	100	100
	9020	ENCARGOS ESPECIAIS COM E.J.A	ENCARGOS ESPECIAIS	Porcentagem	100	100	100	100
	9021	ENCARGOS ESPECIAIS COM ED. ESPECIAL	ENCARGOS ESPECIAIS	Porcentagem	100	100	100	100
	9022	TRANSF.PARA APOIO AO DESPORTO E TURISMO	ENCARGOS ESPECIAIS	Porcentagem	100	100	100	100
	9023	ENCARGOS ESPECIAIS C/ DESPORTO E TURISMO	ENCARGOS ESPECIAIS	Porcentagem	100	100	100	100
	9024	TRANSFERÊNCIAS A INSTITUIÇÕES PRIVADAS	ENCARGOS ESPECIAIS	Porcentagem	100	100	100	100



**ESTADO DE GOIÁS**

**MUNICÍPIO DE JATAÍ**

**RUA ITARUMA, 355 - S. SANTA MARIA**

**Demonstrativo Analítico das Ações Governamentais - Anexo II**

**PPA 2022 / 2025**

**PROGRAMA 2839 - ENCARGOS ESPECIAIS**

**OBJETIVO** Desenvolver ações relacionadas com o pagamento de juros, encargos e parcelas do principal da dívida pública contraída junto a agentes nacionais e à renegociação e refinanciamento da dívida interna, com transferências obrigatórias de receitas a outras esferas de governo, e com outros encargos especiais os quais não se enquadrem em qualquer das funções anteriormente descritas.

**JUSTIFICATIVA** Assegurar suporte administrativo, sistematizado e eficiente aos órgãos da ação administrativa do governo municipal

**Ações Governamentais**

Natureza	Cód.	Ação Proposta	Produto	Und. de Medida	Metas			
					2022	2023	2024	2025



**ESTADO DE GOIÁS**

**MUNICÍPIO DE JATAÍ**

**RUA ITARUMA, 355 - S. SANTA MARIA**

**Demonstrativo Analítico das Ações Governamentais - Anexo II**

**PPA 2022 / 2025**

**PROGRAMA 2839 - ENCARGOS ESPECIAIS**

**OBJETIVO** Desenvolver ações relacionadas com o pagamento de juros, encargos e parcelas do principal da dívida pública contraída junto a agentes nacionais e à renegociação e refinanciamento da dívida interna, com transferências obrigatórias de receitas a outras esferas de governo, e com outros encargos especiais os quais não se enquadrem em qualquer das funções anteriormente descritas.

**JUSTIFICATIVA** Assegurar suporte administrativo, sistematizado e eficiente aos órgãos da ação administrativa do governo municipal

**Ações Governamentais**

Natureza	Cód.	Ação Proposta	Produto	Und. de Medida	Metas			
					2022	2023	2024	2025
	9025	OUTROS ENCARGOS DA SECRETARIA DE CULTURA	ENCARGOS ESPECIAIS	Porcentagem	100	100	100	100
	9026	FÉRIAS, INDENIZAÇÕES E REST. TRABALHISTAS	ENCARGOS ESPECIAIS	Porcentagem	100	100	100	100
	9027	TRANSF.CONSÓRCIO INTERM.RESÍDUOS SÓLIDOS	ENCARGOS ESPECIAIS	Porcentagem	100	100	100	100
	9028	ENCARGOS ESP.COM SEC. DESENVOLVIMENTO ECONÔMICO	ENCARGOS ESPECIAIS	Porcentagem	100	100	100	100
	9029	ENCARGOS ESPECIAIS DA SEC. MEIO AMB. SERV. URBANOS	ENCARGOS ESPECIAIS	Porcentagem	100	100	100	100
	9030	TRANSFERÊNCIAS A INSTITUIÇÕES PRIVADAS	ENCARGOS ESPECIAIS	Porcentagem	100	100	100	100
	9031	OUTROS ENC.ESP.DA SEC.DESENVOL. SOCIAL	ENCARGOS ESPECIAIS	Porcentagem	100	100	100	100
	9033	TRANSFERÊNCIAS A INSTITUIÇÕES PRIVADAS	ENCARGOS ESPECIAIS	Porcentagem				
	9034	ENCAR. ESP.DA SEC. AGRICULTURA E PECUÁRIA	ENCARGOS ESPECIAIS	Porcentagem	100	100	100	100
	9035	TRANSF.A INSTITUIÇÕES PRIVADAS P/APOIO AO FMDCA	ENCARGOS ESPECIAIS	Porcentagem	100	100	100	100
	9036	DOAÇÃO DE MATERIAIS P/APOIO AS ATIV.FMDCA	ENCARGOS ESPECIAIS	Porcentagem	100	100	100	100
	9037	TRANSFERÊNCIAS A INSTITUIÇÕES PRIVADAS	ENCARGOS ESPECIAIS	Porcentagem				
	9038	FÉRIAS, INDENIZAÇÕES E REST. TRABALHISTAS	ENCARGOS ESPECIAIS	Porcentagem				
	9039	TRANSFERÊNCIAS A INSTITUIÇÕES PRIVADAS	ENCARGOS ESPECIAIS	Porcentagem				
	9043	TRANSFERÊNCIAS A INSTITUIÇÕES PRIVADAS	ENCARGOS ESPECIAIS	Porcentagem	100	100	100	100
	9044	ENCARGOS ESPECIAIS DO FUNDO DE CULTURA	ENCARGOS ESPECIAIS	Porcentagem	100	100	100	100
	9045	ENCARGOS ESPECIAIS DO FUNDEB - 70%	ENCARGOS ESPECIAIS	Porcentagem	100	100	100	100
	9046	ENCARGOS ESPECIAIS DO FUNDEB - 30%	ENCARGOS ESPECIAIS	Porcentagem	100	100	100	100
	9047	ENCARGOS ESPECIAIS DA FUND.EDUCACIONAL	ENCARGOS ESPECIAIS	Porcentagem	100	100	100	100



**ESTADO DE GOIÁS**

**MUNICÍPIO DE JATAÍ**

**RUA ITARUMA, 355 - S. SANTA MARIA**

**Demonstrativo Analítico das Ações Governamentais - Anexo II**

**PPA 2022 / 2025**

**PROGRAMA 2839 - ENCARGOS ESPECIAIS**

**OBJETIVO** Desenvolver ações relacionadas com o pagamento de juros, encargos e parcelas do principal da dívida pública contraída junto a agentes nacionais e à renegociação e refinanciamento da dívida interna, com transferências obrigatórias de receitas a outras esferas de governo, e com outros encargos especiais os quais não se enquadrem em qualquer das funções anteriormente descritas.

**JUSTIFICATIVA** Assegurar suporte administrativo, sistematizado e eficiente aos órgãos da ação administrativa do governo municipal

**Ações Governamentais**

Natureza	Cód.	Ação Proposta	Produto	Und. de Medida	Metas			
					2022	2023	2024	2025



**ESTADO DE GOIÁS**

**MUNICÍPIO DE JATAÍ**

**RUA ITARUMA, 355 - S. SANTA MARIA**

**Demonstrativo Analítico das Ações Governamentais - Anexo II**

**PPA 2022 / 2025**

**PROGRAMA 2839 - ENCARGOS ESPECIAIS**

**OBJETIVO** Desenvolver ações relacionadas com o pagamento de juros, encargos e parcelas do principal da dívida pública contraída junto a agentes nacionais e à renegociação e refinanciamento da dívida interna, com transferências obrigatórias de receitas a outras esferas de governo, e com outros encargos especiais os quais não se enquadrem em qualquer das funções anteriormente descritas.

**JUSTIFICATIVA** Assegurar suporte administrativo, sistematizado e eficiente aos órgãos da ação administrativa do governo municipal

**Ações Governamentais**

Natureza	Cód.	Ação Proposta	Produto	Und. de Medida	Metas			
					2022	2023	2024	2025
	9048	ENCARGOS ESPECIAIS DA SAÚDE EM GERAL	ENCARGOS ESPECIAIS	Porcentagem	100	100	100	100
	9049	ENCARGOS ESPECIAIS DO FUNDO DO MEIO AMBIENTE	ENCARGOS ESPECIAIS	Porcentagem	100	100	100	100
	9050	ENCARGOS ESPECIAIS DO JATAIPREV	ENCARGOS ESPECIAIS	Porcentagem	100	100	100	100
	9051	ENCARGOS ESPECIAIS DO FEMBOM	ENCARGOS ESPECIAIS	Porcentagem	100	100	100	100
	9052	ENCARGOS ESPECIAIS DO FDO. C.E TECNOLOGIA	ENCARGOS ESPECIAIS	Porcentagem	100	100	100	100
	9053	ENCARGOS ESP.DO FDO.DEFESA CONSUMIDOR	ENCARGOS ESPECIAIS	Porcentagem	100	100	100	100
	9054	ENCARGOS ESPECIAIS DA ASSIST.SOCIAL GERAL	ENCARGOS ESPECIAIS	Porcentagem	100	100	100	100
	9057	DOAÇÃO MATERIAIS P/CONST.REF.AMP.MORADIA	ENCARGOS ESPECIAIS	Porcentagem	100	100	100	100
	9058	ENCARGOS ESPECIAIS DO FUNDO DE TRÂNSITO	ENCARGOS ESPECIAIS	Porcentagem	100	100	100	100
	9059	TRANSFERÊNCIAS DE RECURSOS A UEG	ENCARGOS ESPECIAIS	Porcentagem				
	9060	TRANSFERÊNCIAS DE RECURSOS A UFG	ENCARGOS ESPECIAIS	Porcentagem				
	9061	ENC.PREV.C/O REGIME GERAL DE PREVIDÊNCIA	ENCARGOS ESPECIAIS	Porcentagem	100	100	100	100
	9062	ENCARGOS ESPECIAIS DO FUNDEB 70%	ENCARGOS ESPECIAIS	Porcentagem	100	100	100	100
	9063	ENCARGOS ESPECIAIS DO FUNDEB 30%	ENCARGOS ESPECIAIS	Porcentagem	100	100	100	100





ESTADO DE GOIÁS

MUNICÍPIO DE JATAI

RUA ITARUMA, 355 - S. SANTA MARIA

Demonstrativo Analítico das Ações Governamentais - Anexo II

Data: 09/04/2024 14:25:08

Folha: 3289 de 4285

PÁGINA 35

PPA 2022 / 2025								
PROGRAMA		7999 - RESERVA TÉCNICA DO RPPS						
OBJETIVO		Atendendo normas estabelecidas ao plano de contas para RPPS.						
JUSTIFICATIVA		Cobertura de déficit atuarial.						
Ações Governamentais								
Natureza	Cód.	Ação Proposta	Produto	Und. de Medida	Metas			
					2022	2023	2024	2025
	7999	RESERVA TÉCNICA DO RPPS	X	Porcentagem	100	100	100	100



ESTADO DE GOIÁS

MUNICÍPIO DE JATAI

RUA ITARUMA, 355 - S. SANTA MARIA

Demonstrativo Analítico das Ações Governamentais - Anexo II

Data: 09/04/2024 14:25:08

Folha: 3290 de 4285

PÁGINA 36

PPA 2022 / 2025

PROGRAMA

9999 - RESERVA DE CONTIGENCIA

OBJETIVO

Atendimento de passivos contingentes e outros riscos e eventos fiscais imprevistos.

JUSTIFICATIVA

Em atendimento ao art. 25 da Lei Municipal que trata das diretrizes orçamentárias - LDO para o exercício de 2022

Ações Governamentais

Natureza	Cód.	Ação Proposta	Produto	Und. de Medida	Metas			
					2022	2023	2024	2025
	9999	RESERVA DE CONTIGENCIA	RESERVA DE CONTIGENCIA	Unidade	100	100	100	100



**ESTADO DE GOIÁS**

**MUNICÍPIO DE JATAÍ**

**RUA ITARUMA, 355 - S. SANTA MARIA**

**Demonstrativo Analítico das Ações Governamentais - Anexo III**

**PPA 2022 / 2025**

**Programas de Apoio Administrativo**

**PROGRAMA 0139 - PROCESSO LEGISLATIVO**

**OBJETIVO** Apreciar proposições em geral, exercer a fiscalização e o controle externo dos órgãos e representantes do Poder Público e desempenhar prerrogativas legais e regimentais do órgão.

**JUSTIFICATIVA** Propiciar melhores condições de trabalho ao Legislativo Municipal

**AÇÕES**

<b>Código</b>	<b>Descrição</b>	<b>2022</b>	<b>2023</b>	<b>2024</b>	<b>2025</b>
1001	OBRAS,INSTAL.EQUIP.CAMARA MUNICIPAL	671.556,55	693.382,13	691.703,24	691.703,24
2001	MANUT.ATIV.DA CAMARA MUNICIPAL	14.216.550,28	14.678.588,16	14.643.046,78	14.643.046,78
	Total.....	14.888.106,83	15.371.970,29	15.334.750,02	15.334.750,02

HUMBERTO DE FREITAS MACHADO

CPF: 341.665.801-91

**PREFEITO MUNICIPAL**



**ESTADO DE GOIÁS**

**MUNICÍPIO DE JATAÍ**

**RUA ITARUMA, 355 - S. SANTA MARIA**

**Demonstrativo Analítico das Ações Governamentais - Anexo III**

**PPA 2022 / 2025**

**Programas de Operações Especiais**

**PROGRAMA 0239 - APOIO AO PODER JUDICIÁRIO**

**OBJETIVO** Apoiar as ações desenvolvidas com vista à defesa do Estado, da ordem Econômica e Social, dos Costumes, dos Bens, da Família, da Pessoa, através do Processo Judiciário e com base nas Fontes de Direito

**JUSTIFICATIVA** Propiciar melhores condições de trabalho ao Poder Judiciário no Município

**AÇÕES**

<b>Código</b>	<b>Descrição</b>	<b>2022</b>	<b>2023</b>	<b>2024</b>	<b>2025</b>
1031	BENS MÓVEIS P/O PODER JUDICIÁRIO E ELEITORAL	2.000,00	2.065,00	2.060,00	2.060,00
2011	ENCARGOS C/O PODER JUDICIÁRIO ELEITORAL	4.500,00	4.646,25	4.635,00	4.635,00
	Total.....	6.500,00	6.711,25	6.695,00	6.695,00

HUMBERTO DE FREITAS MACHADO

CPF: 341.665.801-91

**PREFEITO MUNICIPAL**



**ESTADO DE GOIÁS**

**MUNICÍPIO DE JATAÍ**

**RUA ITARUMA, 355 - S. SANTA MARIA**

**Demonstrativo Analítico das Ações Governamentais - Anexo III**

**PPA 2022 / 2025**

**Programas de Apoio Administrativo**

**PROGRAMA 0439 - PROGRAMA GESTÃO MODERNA E TRANSFORMADORA**

**OBJETIVO** Promover a simplificação administrativa, a modernização da gestão pública e a integração dos serviços públicos, especialmente aqueles prestados por meio eletrônico; monitorar o desempenho e avaliar a concepção, implementação e os resultados das políticas e das ações prioritárias para assegurar que as diretrizes estratégicas sejam observadas. Buscar articular instituições e coordenar processos para melhorar a integração entre os diferentes níveis e esferas do setor público, com vistas a gerar, preservar e entregar valor público. Nesta ótica temos a visão de direcionar ações para a busca de resultados para a sociedade, encontrando soluções tempestivas e inovadoras para lidar com a limitação de recursos e com as mudanças de prioridades;

**JUSTIFICATIVA** Modernizar a gestão administrativa dos órgãos da administração direta e indireta por meio de equipamentos, sistemas e processos que permitam maior eficiência nos serviços oferecidos aos munícipes, com a desburocratização da máquina pública e agilidade no atendimento, proporcionando acesso direto às informações com transparência e acessibilidade. Possibilitar e estimular o conhecimento pelo servidor público afim de que possa gerar rendimentos em suas respectivas áreas refletindo por conseguinte sob a população em geral com melhorias na aplicação dos recursos

**AÇÕES**

<b>Código</b>	<b>Descrição</b>	<b>2022</b>	<b>2023</b>	<b>2024</b>	<b>2025</b>
1024	AQUISIÇÃO DE EQUIPAMENTOS AO FEMBOM	300.000,00	309.750,00	309.000,00	309.000,00
1029	AQUISIÇÃO DE EQUIP.E MAT.PERMANENTES	40.000,00	41.300,00	41.200,00	41.200,00
1034	BENS MÓVEIS P/ SECRETARIA DA FAZENDA	20.000,00	20.650,00	20.600,00	20.600,00
1042	AQUISIÇÃO DE EQUIP. E MATERIAIS PERMANENTES	220.000,00	227.150,00	226.600,00	226.600,00
1043	EQUIPAMENTOS PARA FDO PROCURADORES	2.500,00	2.581,25	2.575,00	2.575,00
1045	AQUISIÇÃO DE EQUIP. E MATERIAIS PERMANENTES	330.000,00	340.725,00	339.900,00	339.900,00
1047	CONSTRUÇÃO E AMPLIAÇÃO DA SEDE PROCOM	436.950,00			
2002	MANUT.ATIV.SEC.EXECUTIVA GABINETE DO PREFEITO	4.934.500,00	5.094.871,25	5.082.535,00	5.082.535,00
2003	MANUT.ATIVIDADES DA PROCURADORIA GERAL	21.800,00	22.508,50	22.454,00	22.454,00
2004	DIVULG.PROP.PUBLIC.OFICIAIS E ATOS ADM	903.400,00	932.760,50	930.502,00	930.502,00
2005	MANUT.ATIV.DA OUVIDORIA GERAL DO MUNICÍPIO	18.300,00	18.894,75	18.849,00	18.849,00
2006	MANUT.ATIV.DA CONTROLADORIA GERAL DO MUNICÍPIO	19.800,00	20.443,50	20.394,00	20.394,00
2008	FESTIVIDADES, RECEPÇÕES E HOMENAGENS	190.000,00	196.175,00	195.700,00	195.700,00
2012	MANUT.ATIV.DIVISÃO DE SERVIÇOS ADMINISTRATIVOS	10.564.400,00	10.907.743,00	10.881.332,00	10.881.332,00
2013	MANUT.ATIV.DA DIVISÃO DE RECURSOS HUMANOS	13.300,00	13.732,25	13.699,00	13.699,00
2014	MANUT. DE PRÉDIOS PÚBLICOS DIVERSOS	903.400,00	932.760,50	930.502,00	930.502,00
2017	MANUT.ATIV.DE DIVISÃO DE PLANEJAMENTO	44.300,00	45.739,75	45.629,00	45.629,00
2019	MANUT.ATIV.DA SECRETARIA DA FAZENDA	6.114.200,00	6.312.911,50	6.297.626,00	6.297.626,00
2020	MANUT.ATIVIDADES DA DIVISÃO DE COMPRAS	10.000,00	10.325,00	10.300,00	10.300,00



**ESTADO DE GOIÁS**

**MUNICÍPIO DE JATAÍ**

**RUA ITARUMA, 355 - S. SANTA MARIA**

**Demonstrativo Analítico das Ações Governamentais - Anexo III**

**PPA 2022 / 2025**

**Programas de Apoio Administrativo**

**PROGRAMA 0439 - PROGRAMA GESTÃO MODERNA E TRANSFORMADORA**

**OBJETIVO** Promover a simplificação administrativa, a modernização da gestão pública e a integração dos serviços públicos, especialmente aqueles prestados por meio eletrônico; monitorar o desempenho e avaliar a concepção, implementação e os resultados das políticas e das ações prioritárias para assegurar que as diretrizes estratégicas sejam observadas. Buscar articular instituições e coordenar processos para melhorar a integração entre os diferentes níveis e esferas do setor público, com vistas a gerar, preservar e entregar valor público. Nesta ótica temos a visão de direcionar ações para a busca de resultados para a sociedade, encontrando soluções tempestivas e inovadoras para lidar com a limitação de recursos e com as mudanças de prioridades;.

**JUSTIFICATIVA** Modernizar a gestão administrativa dos órgãos da administração direta e indireta por meio de equipamentos, sistemas e processos que permitam maior eficiência nos serviços oferecidos aos munícipes, com a desburocratização da máquina pública e agilidade no atendimento, proporcionando acesso direto às informações com transparência e acessibilidade. Possibilitar e estimular o conhecimento pelo servidor público a fim de que possa gerar rendimentos em suas respectivas áreas refletindo por conseguinte sobre a população em geral com melhorias na aplicação dos recursos.

**AÇÕES**

Código	Descrição	2022	2023	2024	2025
--------	-----------	------	------	------	------

HUMBERTO DE FREITAS MACHADO

CPF: 341.665.801-91

**PREFEITO MUNICIPAL**





**ESTADO DE GOIÁS**

**MUNICÍPIO DE JATAÍ**

**RUA ITARUMA, 355 - S. SANTA MARIA**

**Demonstrativo Analítico das Ações Governamentais - Anexo III**

**PPA 2022 / 2025**

**Programas de Apoio Administrativo**

**PROGRAMA 0439 - PROGRAMA GESTÃO MODERNA E TRANSFORMADORA**

**OBJETIVO** Promover a simplificação administrativa, a modernização da gestão pública e a integração dos serviços públicos, especialmente aqueles prestados por meio eletrônico; monitorar o desempenho e avaliar a concepção, implementação e os resultados das políticas e das ações prioritárias para assegurar que as diretrizes estratégicas sejam observadas. Buscar articular instituições e coordenar processos para melhorar a integração entre os diferentes níveis e esferas do setor público, com vistas a gerar, preservar e entregar valor público. Nesta ótica temos a visão de direcionar ações para a busca de resultados para a sociedade, encontrando soluções tempestivas e inovadoras para lidar com a limitação de recursos e com as mudanças de prioridades;.

**JUSTIFICATIVA** Modernizar a gestão administrativa dos órgãos da administração direta e indireta por meio de equipamentos, sistemas e processos que permitam maior eficiência nos serviços oferecidos aos munícipes, com a desburocratização da máquina pública e agilidade no atendimento, proporcionando acesso direto às informações com transparência e acessibilidade. Possibilitar e estimular o conhecimento pelo servidor público afim de que possa gerar rendimentos em suas respectivas áreas refletindo por conseguinte sob a população em geral com melhorias na aplicação dos recursos.

**AÇÕES**

<b>Código</b>	<b>Descrição</b>	<b>2022</b>	<b>2023</b>	<b>2024</b>	<b>2025</b>
2021	MANUT.ATIV.DIVISÃO DE CONTABILIDADE	845.100,00	872.565,75	870.453,00	870.453,00
2065	MANUTENÇÃO DAS ATIVIDADES DO FEMBOM	924.500,00	954.546,25	952.235,00	952.235,00
2067	MANUT.ATIV.FUNDO MUN.DEFESA DO CONSUMIDOR	185.850,00	191.890,12	191.425,50	191.425,50
2087	MATENÇÃO DAS ATIV. DO FDO. PROCURADORES	687.765,00	710.117,36	708.397,95	708.397,95
	Total.....	27.730.065,00	28.180.141,23	28.111.908,45	28.111.908,45

HUMBERTO DE FREITAS MACHADO

CPF: 341.665.801-91

**PREFEITO MUNICIPAL**



**ESTADO DE GOIÁS**

**MUNICÍPIO DE JATAÍ**

**RUA ITARUMA, 355 - S. SANTA MARIA**

**Demonstrativo Analítico das Ações Governamentais - Anexo III**

**PPA 2022 / 2025**

**Programas de Operações Especiais**

**PROGRAMA 0639 - DEFESA SOCIAL E SEGURANCA PUBLICA PRESENTE**

**OBJETIVO** Planejar, executar e controlar assuntos relativos à defesa e à segurança social do município de Jataí, prevenindo e reprimindo a criminalidade, como também oferecendo serviços que possibilitem a garantia dos direitos do cidadão e o pleno desenvolvimento da personalidade. Além também visa promover a proteção do patrimônio público municipal e de seus usuários, coordenar as ações da guarda municipal, ações do PROCOM e SMT.

**JUSTIFICATIVA** Desenvolver e aplicar políticas, ações e serviços voltados a proteger a população com parcerias junto realizando cooperação entre as instâncias federal e estadual, articulando-se com os demais órgãos da administração e com a sociedade, visando otimizar as ações na área de segurança publica e social de interesse do Município.

**AÇÕES**

<b>Código</b>	<b>Descrição</b>	<b>2022</b>	<b>2023</b>	<b>2024</b>	<b>2025</b>
1032	BENS MÓVEIS P/ SEC.SEG.PUBLICA, SUP.DE TRANSITO, E PROCON	100.000,00	103.250,00	103.000,00	103.000,00
1108	AMPLIAR/EXPANDIR O SIST. DE VIDEOMONITORAMENTO	739.407,11			
1111	CONSTRUÇÃO DA BASE CPE - SEGUR. PÚBLICA	1.000.000,00			
1112	IMPLANT. DE SINAL. TRÂNSITO - SEMAF. INTELIG.	700.000,00			
1113	IMPLANT. DE SINAL. TRÂNSITO - RADARES	700.000,00			
1114	SINALIZAÇÃO DE TRÂNSITO VERTICAL E HORIZONTAL	600.000,00			
2015	MANUT. SEC.SEG.PUBLICA, SUP.DE TRANSITO, E PROCON	9.282.750,00	9.584.439,37	9.561.232,50	9.561.232,50
	Total.....	13.122.157,11	9.687.689,37	9.664.232,50	9.664.232,50

HUMBERTO DE FREITAS MACHADO  
 CPF: 341.665.801-91  
**PREFEITO MUNICIPAL**



**ESTADO DE GOIÁS**

**MUNICÍPIO DE JATAÍ**

**RUA ITARUMA, 355 - S. SANTA MARIA**

**Demonstrativo Analítico das Ações Governamentais - Anexo III**

**PPA 2022 / 2025**

**Programas de Gestão das Políticas Públicas**

**PROGRAMA 0839 - JATAÍ INCLUSÃO SOCIAL A TODOS**

**OBJETIVO** Prover a proteção social ampla e a garantia de direitos para a redução das situações de vulnerabilidade, risco pessoal e social e violação de direitos, alcançando aqueles que se encontram em situação de pobreza, fome, abandono, sem lar adequado ou em residência irregular para que alcancem uma nova realidade com qualidade de vida.

**JUSTIFICATIVA** Atender a população menos favorecida ou em situação de vulnerabilidade social, ou situações específicas, buscando diminuir as diferenças sociais.

**AÇÕES**

<b>Código</b>	<b>Descrição</b>	<b>2022</b>	<b>2023</b>	<b>2024</b>	<b>2025</b>
1015	EQUIP.E MAT.PERMANENTES-SEC.ASSIST.SOCIAL	60.759,14	62.733,81	62.581,91	62.581,91
1026	AQUISIÇÃO DE EQUIP. E MATERIAIS PERMANENTES-FMAS	20.000,00	20.650,00	20.600,00	20.600,00
1027	CONSTR.REFORMA E AMPL.DE MORADIAS	12.396,00			
1038	AQUISIÇÃO DE EQUIP. AO FMDCA	500,00	516,25	515,00	515,00
1060	AQUISIÇÃO DE VEÍCULOS-FMAS	293.000,00	136.000,00		
1061	AMPLIAÇÃO DO LAR DO IDOSO	500.000,00			
1062	CONCESSÃO DE BENEFICIOS EVENTUAIS	630.000,00	650.475,00	648.900,00	648.900,00
1105	MODERNIZAÇÃO DO BANCO DE ALIMENTOS	303.000,00	312.847,50	312.090,00	312.090,00
1106	CONSTRUÇÃO E EQUIPAGEM DA CASA DA MULHER	415.000,00	415.000,00		
2045	MANUT.DIVISÃO PROM.ASSISTÊNCIA SOCIAL	4.287.500,00	4.426.843,75	4.416.125,00	4.416.125,00
2046	MANUT.DEPART.PROGRAMAS E PROJETOS	979,99	1.011,84	1.009,39	1.009,39
2068	MANUT.DIVISÃO PROM.ASSISTÊNCIA SOCIAL	560.300,00	578.509,75	577.109,00	577.109,00
2069	MANUT.DEPART.DE PROGRAMAS E PROJETOS	3.615,50	3.733,00	3.723,96	3.723,96
2073	ENC.C/FUNDO MUN.DIR.CRIANÇA/ADOLESCENTE	4.200,00	4.336,50	4.326,00	4.326,00
2075	MANUTENÇÃO DAS ATIV. DO CONSELHO TUTELAR	153.700,00	158.695,25	158.311,00	158.311,00
2083	SERVIÇOS DA PROTEÇÃO SOCIAL ESPECIAL	1.083.550,00	1.118.765,37	1.116.056,50	1.116.056,50
2084	SERVIÇOS DA PROTEÇÃO SOCIAL BÁSICA	1.689.115,50	1.744.011,75	1.739.788,96	1.739.788,96
2085	BOLSA FAMÍLIA (IGD SUAS, IGDBF E OUTROS)	168.850,00	174.337,62	173.915,50	173.915,50
2090	MANUTENÇÃO DO FUNDO MUNICIPAL DO IDOSO	57.000,00	58.852,50	58.710,00	58.710,00

	<div>ESTADO DE GOIÁS</div> <div>MUNICÍPIO DE JATAI</div> <div>RUA ITARUMA, 355 - S. SANTA MARIA</div> <div>Demonstrativo Analítico das Ações Governamentais - Anexo III</div>				<div>Data: 09/04/2024 14:25:08</div> <div>Folha: 3298 de 4285</div> <div>PÁGINA 8</div>
	PPA 2022 / 2025				
	Programas de Gestão das Políticas Públicas				
	PROGRAMA	0839 - JATAÍ INCLUSÃO SOCIAL A TODOS			
	OBJETIVO	Prover a proteção social ampla e a garantia de direitos para a redução das situações de vulnerabilidade, risco pessoal e social e violação de direitos, alcançando aqueles que se encontram em situação de pobreza, fome, abandono, sem lar adequado ou em residência irregular para que alcancem uma nova realidade com qualidade de vida.			
JUSTIFICATIVA Atender a população menos favorecida ou em situação de vulnerabilidade social, ou situações específicas, buscando diminuir as diferenças sociais.					
AÇÕES					
Código	Descrição	2022	2023	2024	2025

HUMBERTO DE FREITAS MACHADO  
CPF: 341.665.801-91  
PREFEITO MUNICIPAL



**ESTADO DE GOIÁS**

**MUNICÍPIO DE JATAÍ**

**RUA ITARUMA, 355 - S. SANTA MARIA**

**Demonstrativo Analítico das Ações Governamentais - Anexo III**

**PPA 2022 / 2025**

**Programas de Gestão das Políticas Públicas**

**PROGRAMA 0839 - JATAÍ INCLUSÃO SOCIAL A TODOS**

**OBJETIVO** Prover a proteção social ampla e a garantia de direitos para a redução das situações de vulnerabilidade, risco pessoal e social e violação de direitos, alcançando aqueles que se encontram em situação de pobreza, fome, abandono, sem lar adequado ou em residência irregular para que alcancem uma nova realidade com qualidade de vida.

**JUSTIFICATIVA** Atender a população menos favorecida ou em situação de vulnerabilidade social, ou situações específicas, buscando diminuir as diferenças sociais.

**AÇÕES**

<b>Código</b>	<b>Descrição</b>	<b>2022</b>	<b>2023</b>	<b>2024</b>	<b>2025</b>
	Total.....	10.243.466,13	9.867.319,89	9.293.762,22	9.293.762,22

HUMBERTO DE FREITAS MACHADO

CPF: 341.665.801-91

**PREFEITO MUNICIPAL**



**ESTADO DE GOIÁS**

**MUNICÍPIO DE JATAÍ**

**RUA ITARUMA, 355 - S. SANTA MARIA**

**Demonstrativo Analítico das Ações Governamentais - Anexo III**

**PPA 2022 / 2025**

**Programas de Apoio Administrativo**

**PROGRAMA 0939 - GESTÃO DA SEGURIDADE SOCIAL DOS SERVIDORES**

**OBJETIVO** Realizar o cumprimento financeiro dos encargos legais junto aos regimes próprios e geral da previdência social bem como avaliar anualmente a situação atuarial dos servidores efetivos buscando a solidez do Instituto Próprio. Avaliar a regularidade junto ao Regime Geral afim de que haja garantia dos direitos por parte dos servidores em comissão.

**JUSTIFICATIVA** Gerir, organizar, estruturar e modelar o sistema de seguridade social dos servidores do Município de Jataí de modo equilibrado e sustentável nos aspectos jurídicos, organizacionais e financeiros; prestar assistência médica, hospitalar, odontológica, psicológica, social e cidadã aos servidores públicos municipais; implementar ações conjuntas com a previdência social geral.

**AÇÕES**

<b>Código</b>	<b>Descrição</b>	<b>2022</b>	<b>2023</b>	<b>2024</b>	<b>2025</b>
1023	AQUISIÇÃO DE EQUIP. P/ JATAIPREV	50.000,00	51.625,00	51.500,00	51.500,00
2064	ENC.C/PREV.SOCIAL E SEGURIDADE MUNICIPAL	1.530.500,00	1.580.241,25	1.576.415,00	1.576.415,00
9006	ENC. PREV. C/O REGIME GERAL DE PREVIDÊNCIA	4.002.000,00	4.132.065,00	4.122.060,00	4.122.060,00
9007	ENC.PREV.C/O REGIME PRÓPRIO DE PREVIDÊNCIA	7.630.000,00	7.877.975,00	7.858.900,00	7.858.900,00
	Total.....	13.212.500,00	13.641.906,25	13.608.875,00	13.608.875,00

HUMBERTO DE FREITAS MACHADO

CPF: 341.665.801-91

**PREFEITO MUNICIPAL**





**ESTADO DE GOIÁS**

**MUNICÍPIO DE JATAÍ**

**RUA ITARUMA, 355 - S. SANTA MARIA**

**Demonstrativo Analítico das Ações Governamentais - Anexo III**

**PPA 2022 / 2025**

**Programas Finalísticos**

**PROGRAMA 1039 - ASSISTÊNCIA A SAÚDE**

**OBJETIVO** Aprimorar a Gestão de Saúde do município, buscando atendimento de qualidade e humanizado aos diversos pacientes, oferecendo aos mesmos, estruturas tanto de unidades especializadas como profissionais qualificados, acompanhamento sistematizado daqueles, proporcionando eficiência e outros.

**JUSTIFICATIVA** Desenvolver ações que propiciem o fortalecimento do sistema municipal de saúde no sentido de melhorar os serviços prestados à população.

**AÇÕES**

<b>Código</b>	<b>Descrição</b>	<b>2022</b>	<b>2023</b>	<b>2024</b>	<b>2025</b>
1021	OBRAS E INSTALAÇÕES EM GERAL P/ O F.M.S.	3.000.000,00	3.097.500,00	3.090.000,00	3.090.000,00
1050	AQUISIÇÃO DE EQUIPAMENTOS E MATERIAIS PERMANENTES	2.500.000,00	2.581.250,00	2.575.000,00	2.575.000,00
2062	MANUT.DIR.GERAL DE PLANEJ.E GESTÃO ADM	10.436.800,00	10.775.996,00	10.749.904,00	10.749.904,00
2076	MANUTENÇÃO DO CONSELHO MUN. DE SAÚDE	1.500,00	1.548,75	1.545,00	1.545,00
2077	MANUTENÇÃO DO BLOCO DE ATENÇÃO BÁSICA	27.102.450,00	27.983.279,62	27.915.523,50	27.915.523,50
2078	MANUTENÇÃO DO BLOCO MÉDIA E ALTA COMPLEXIDADE	5.736.650,00	5.923.091,12	5.908.749,50	5.908.749,50
2079	MANUTENÇÃO DO BLOCO ASSISTÊNCIA FARMACÊUTICA	1.480.150,00	1.528.254,87	1.524.554,50	1.524.554,50
2080	MANUTENÇÃO DO BLOCO DE VIGILÂNCIA SANITÁRIA	1.727.800,00	1.783.953,50	1.779.634,00	1.779.634,00
2081	AÇÕES DE COMBATE A DENGUE DOENÇAS EPIDEMIOLÓGICAS	3.463.119,36	3.575.670,73	3.567.012,94	3.567.012,94
2086	MANUT. DE CONSÓRCIO INTERMUNICIPAL DE SAÚDE	1.500,00	1.548,75	1.545,00	1.545,00
2088	MANUTENÇÃO DA UNIDADE DE PRONTO ATENDIMENTO - UPA	17.102.300,00	17.658.124,75	17.615.369,00	17.615.369,00
2089	MANUTENÇÃO CENTRO DE ATENÇÃO PSICOSSOCIAL - CAPS	3.205.550,00	3.309.730,37	3.301.716,50	3.301.716,50
2091	SERV. DE ATENDIMENTO MÓVEL URG. - SAMU	1.262.520,00	1.303.551,90	1.300.395,60	1.300.395,60
2092	MANUT. DOS SERVIÇOS DE ATENÇÃO DOMICILIAR	176.700,00	182.442,75	182.001,00	182.001,00
2093	MANUT. DO CENTRO DE ESPECIAL. ODONTO. - CEO	431.100,00	445.110,75	444.033,00	444.033,00
2094	MANUTENÇÃO À PESSOA COM DEFICIÊNCIA	242.000,00	249.865,00	249.260,00	249.260,00
2095	MANUT. DO PLANO DE FORT. UNIDADE FILANTRÓP.	10.936.193,76	11.291.620,05	11.264.279,57	11.264.279,57
2096	PROGRAMA DE RESIDENCIA MÉDICA EM MED. DE FAMÍLIA	79.930,32	82.528,05	82.328,23	82.328,23
2097	PROGRAMA DE RESIDENCIA MÉDICA EM CLÍNICA CIRURGICA	79.930,32	82.528,05	82.328,23	82.328,23



**ESTADO DE GOIÁS**

**MUNICÍPIO DE JATAÍ**

**RUA ITARUMA, 355 - S. SANTA MARIA**

**Demonstrativo Analítico das Ações Governamentais - Anexo III**

**PPA 2022 / 2025**

**Programas Finalísticos**

**PROGRAMA 1039 - ASSISTÊNCIA A SAÚDE**

**OBJETIVO** Aprimorar a Gestão de Saúde do município, buscando atendimento de qualidade e humanizado aos diversos pacientes, oferecendo aos mesmos, estruturas tanto de unidades especializadas como profissionais qualificados, acompanhamento sistematizado daqueles, proporcionando eficiência e outros.

**JUSTIFICATIVA** Desenvolver ações que propiciem o fortalecimento do sistema municipal de saúde no sentido de melhorar os serviços prestados à população.

**AÇÕES**

Código	Descrição	2022	2023	2024	2025
--------	-----------	------	------	------	------

HUMBERTO DE FREITAS MACHADO

CPF: 341.665.801-91

**PREFEITO MUNICIPAL**



**ESTADO DE GOIÁS**

**MUNICÍPIO DE JATAÍ**

**RUA ITARUMA, 355 - S. SANTA MARIA**

**Demonstrativo Analítico das Ações Governamentais - Anexo III**

**PPA 2022 / 2025**

**Programas Finalísticos**

**PROGRAMA 1039 - ASSISTÊNCIA A SAÚDE**

**OBJETIVO** Aprimorar a Gestão de Saúde do município, buscando atendimento de qualidade e humanizado aos diversos pacientes, oferecendo aos mesmos, estruturas tanto de unidades especializadas como profissionais qualificados, acompanhamento sistematizado daqueles, proporcionando eficiência e outros.

**JUSTIFICATIVA** Desenvolver ações que propiciem o fortalecimento do sistema municipal de saúde no sentido de melhorar os serviços prestados à população.

**AÇÕES**

<b>Código</b>	<b>Descrição</b>	<b>2022</b>	<b>2023</b>	<b>2024</b>	<b>2025</b>
2098	PREVENÇÃO E COMBATE AO COVID-19	156.500,00	161.586,25	161.195,00	161.195,00
	Total.....	89.122.693,76	92.019.181,26	91.796.374,57	91.796.374,57

HUMBERTO DE FREITAS MACHADO

CPF: 341.665.801-91

**PREFEITO MUNICIPAL**



**ESTADO DE GOIÁS**

**MUNICÍPIO DE JATAÍ**

**RUA ITARUMA, 355 - S. SANTA MARIA**

**Demonstrativo Analítico das Ações Governamentais - Anexo III**

**PPA 2022 / 2025**

**Programas de Gestão das Políticas Públicas**

**PROGRAMA 1239 - EDUCAÇÃO EM FOCO**

**OBJETIVO** Garantir o aprendizado através do acesso e permanência a uma educação básica de qualidade, transformadora, emancipadora e inclusiva, que atenda às demandas do mundo contemporâneo e propicie o exercício pleno da cidadania.

**JUSTIFICATIVA** O Programa se justifica a partir da constatação de que a Educação Básica, em particular, é decisiva para a construção de uma sociedade baseada no mérito, no valor do trabalho e fundada em uma verdadeira igualdade de oportunidades. A educação pode assegurar ao cidadão a autonomia, a liberdade e o progresso que são as bases de uma sociedade livre, democrática e próspera. São necessárias mudanças a partir de uma nova gestão administrativa e pedagógica, que se comprometa com uma educação com qualidade, inovação em seus métodos e em sua tecnologia. É preciso

**AÇÕES**

<b>Código</b>	<b>Descrição</b>	<b>2022</b>	<b>2023</b>	<b>2024</b>	<b>2025</b>
1005	EQUIPAMENTO E MAT. PERMANENTE - ENS. FUND.	70.000,00	72.275,00	72.100,00	72.100,00
1007	EQUIPAMENTO E MAT. PERMANENTE - ED. INFANTIL	200.000,00	206.500,00	206.000,00	206.000,00
1020	AQUISIÇÃO DE EQUIP. P/FUND. EDUCACIONAL DE JATAÍ	3.000,00	3.097,50	3.090,00	3.090,00
1063	CONSTR. E AMPL. DA CRECHE RIO CLARO III	478.300,14	677.900,64		
1064	CONSTR. E AMPL. CRECHE PRÉ ESCOLA MCMV TIPO I SANTA CATARINA	1.009.335,74	1.426.584,18		
1065	CONSTR. E AMPL. QUADRA COBERTA ESCOLA DEP. MANOEL DA COSTA LIMA	404.000,00	404.000,00		
1066	CONSTR. E AMPL. QUADRA COBERTA ESCOLA IRMÃ SHEILLA	404.000,00	404.000,00		
1067	CONSTR. E AMPL. QUADRA COBERTA ESC. LEOPOLDO NONATO OLIVEIRA	404.000,00	404.000,00		
1068	CONSTR. E AMPL. QUADRA COBERTA ESC. PROF. GERALDO VENÉRIO	404.000,00	404.000,00		
1069	CONSTR. E AMPL. QUADRA COBERTA ESC. PROF. LUZIANO DIAS	404.000,00	404.000,00		
1070	REFORMA E AMPLIAÇÃO DO CEI BEZERRA DE MENEZES	141.000,00			
1071	CONSTR. E AMPL. CMEI TIPO I CIDADE JARDIM I	1.819.333,35			
1072	REFORMA E AMPLIAÇÃO DO CEI ESTRELA DALVA	250.000,00			
1073	AQUISIÇÃO DE CAMINHÃO FRIGORÍFICO	120.000,00			
1074	AQUISIÇÃO DE VEÍCULO PICK UP	89.900,00			
1075	REFORMA E AMPLIAÇÃO ESCOLA AITA DE SOUZA	135.000,00			
1077	EQUIPAMENTO E MAT. PERMANENTE - ADMINISTRATIVO	100.000,00	103.250,00	103.000,00	103.000,00
1078	EQUIP. E MAT. PERMANENTE - DIVISÃO HIG. E LIMPEZA	200.000,00	206.500,00	206.000,00	206.000,00
1085	EQUIPAMENTO E MAT. PERMANENTE - E.J.A	20.000,00	20.650,00	20.600,00	20.600,00



**ESTADO DE GOIÁS**

**MUNICÍPIO DE JATAÍ**

**RUA ITARUMA, 355 - S. SANTA MARIA**

**Demonstrativo Analítico das Ações Governamentais - Anexo III**

**PPA 2022 / 2025**

**Programas de Gestão das Políticas Públicas**

**PROGRAMA 1239 - EDUCAÇÃO EM FOCO**

**OBJETIVO** Garantir o aprendizado através do acesso e permanência a uma educação básica de qualidade, transformadora, emancipadora e inclusiva, que atenda às demandas do mundo contemporâneo e propicie o exercício pleno da cidadania.

**JUSTIFICATIVA** O Programa se justifica a partir da constatação de que a Educação Básica, em particular, é decisiva para a construção de uma sociedade baseada no mérito, no valor do trabalho e fundada em uma verdadeira igualdade de oportunidades. A educação pode assegurar ao cidadão a autonomia, a liberdade e o progresso que são as bases de uma sociedade livre, democrática e próspera. São necessárias mudanças a partir de uma nova gestão administrativa e pedagógica, que se comprometa com uma educação com qualidade, inovação em seus métodos e em sua tecnologia. É preciso

**AÇÕES**

Código	Descrição	2022	2023	2024	2025
--------	-----------	------	------	------	------

HUMBERTO DE FREITAS MACHADO

CPF: 341.665.801-91

**PREFEITO MUNICIPAL**



**ESTADO DE GOIÁS**

**MUNICÍPIO DE JATAÍ**

**RUA ITARUMA, 355 - S. SANTA MARIA**

**Demonstrativo Analítico das Ações Governamentais - Anexo III**

**PPA 2022 / 2025**

**Programas de Gestão das Políticas Públicas**

**PROGRAMA 1239 - EDUCAÇÃO EM FOCO**

**OBJETIVO** Garantir o aprendizado através do acesso e permanência a uma educação básica de qualidade, transformadora, emancipadora e inclusiva, que atenda às demandas do mundo contemporâneo e propicie o exercício pleno da cidadania.

**JUSTIFICATIVA** O Programa se justifica a partir da constatação de que a Educação Básica, em particular, é decisiva para a construção de uma sociedade baseada no mérito, no valor do trabalho e fundada em uma verdadeira igualdade de oportunidades. A educação pode assegurar ao cidadão a autonomia, a liberdade e o progresso que são as bases de uma sociedade livre, democrática e próspera. São necessárias mudanças a partir de uma nova gestão administrativa e pedagógica, que se comprometa com uma educação com qualidade, inovação em seus métodos e em sua tecnologia. É preciso

**AÇÕES**

<b>Código</b>	<b>Descrição</b>	<b>2022</b>	<b>2023</b>	<b>2024</b>	<b>2025</b>
1087	EQUIPAMENTO E MAT. PERMANENTE - ED. ESPECIAL	1.000,00	1.032,50	1.030,00	1.030,00
2026	MANUT.ATIV.DA MERENDA ESCOLAR	6.000.000,00	6.195.000,00	6.180.000,00	6.180.000,00
2027	MANUT.DIVISÃO ADIMINIST.SEC. DE EDUCAÇÃO	7.490.000,00	7.733.425,00	7.714.700,00	7.714.700,00
2027	Atividade Importada por erro de vínculo				
2028	MANUTENÇÃO DO ENSINO FUNDAMENTAL	9.646.570,00	9.960.083,52	9.935.967,10	9.935.967,10
2029	ENCARGOS COM O TRANSPORTE ESCOLAR	8.003.400,00	8.263.510,50	8.243.502,00	8.243.502,00
2030	MANUT.ATIV.DIV. DE HIGIENE E ALIMENTAÇÃO	5.139.000,00	5.306.017,50	5.293.170,00	5.293.170,00
2032	ENCARGOS COM ENSINO SUPERIOR	485.100,00	500.865,75	499.653,00	499.653,00
2033	MANUTENÇÃO DO ENSINO INFANTIL	1.230.000,00	1.269.975,00	1.266.900,00	1.266.900,00
2034	ENCARGOS C/EDUCAÇÃO JOVENS E ADULTOS	24.230,00	25.017,47	24.956,90	24.956,90
2035	ENCARGOS C/EDUCAÇÃO ESPECIAL	14.700,00	15.177,75	15.141,00	15.141,00
2057	MANUT.DAS ATIVIDADES DO FUNDEB - 70%	19.635.200,00	20.273.344,00	20.224.256,00	20.224.256,00
2058	MANUT.DAS ATIVIDADES DO FUNDEB - 30%	2.517.500,00	2.599.318,75	2.593.025,00	2.593.025,00
2059	MANUT.ATIV. DO ENSINO INFANTIL - 70%	19.475.000,00	20.107.937,50	20.059.250,00	20.059.250,00
2060	MANUT.ATIV. DO ENSINO INFANTIL - 30%	311.000,00	321.107,50	320.330,00	320.330,00
2061	MANUT.ATIV.FUN.EDUCACIONAL DE JATAÍ	253.764,00	262.011,33	261.376,92	261.376,92
2099	ENCARGOS COM O TRANSPORTE ESCOLAR	1.366.100,00	1.410.498,25	1.407.083,00	1.407.083,00
2100	PREVENÇÃO E COMBATE AO COVID-19	95.000,00	98.087,50	97.850,00	97.850,00
	Total.....	88.343.433,23	89.079.167,14	84.748.980,92	84.748.980,92





**ESTADO DE GOIÁS**

**MUNICÍPIO DE JATAÍ**

**RUA ITARUMA, 355 - S. SANTA MARIA**

**Demonstrativo Analítico das Ações Governamentais - Anexo III**

**PPA 2022 / 2025**

**Programas de Gestão das Políticas Públicas**

**PROGRAMA 1239 - EDUCAÇÃO EM FOCO**

**OBJETIVO** Garantir o aprendizado através do acesso e permanência a uma educação básica de qualidade, transformadora, emancipadora e inclusiva, que atenda às demandas do mundo contemporâneo e propicie o exercício pleno da cidadania.

**JUSTIFICATIVA** O Programa se justifica a partir da constatação de que a Educação Básica, em particular, é decisiva para a construção de uma sociedade baseada no mérito, no valor do trabalho e fundada em uma verdadeira igualdade de oportunidades. A educação pode assegurar ao cidadão a autonomia, a liberdade e o progresso que são as bases de uma sociedade livre, democrática e próspera. São necessárias mudanças a partir de uma nova gestão administrativa e pedagógica, que se comprometa com uma educação com qualidade, inovação em seus métodos e em sua tecnologia. É preciso

**AÇÕES**

Código	Descrição	2022	2023	2024	2025
--------	-----------	------	------	------	------

HUMBERTO DE FREITAS MACHADO

CPF: 341.665.801-91

**PREFEITO MUNICIPAL**



**ESTADO DE GOIÁS**

**MUNICÍPIO DE JATAÍ**

**RUA ITARUMA, 355 - S. SANTA MARIA**

**Demonstrativo Analítico das Ações Governamentais - Anexo III**

**PPA 2022 / 2025**

**Programas Finalísticos**

**PROGRAMA 1339 - ARTE E CIDADANIA**

**OBJETIVO** Democratizar a cultura, visando à formação de indivíduos - crianças, jovens e adultos - tornando-os mais aptos para a vida e para a construção de uma nova realidade através da arte. Divulgar a cidade de Jataí através da realização de atividades culturais, dentre elas o I Festival de Inverno, que abrangerá, também, a gastronomia. Trabalhar a arte e a cultura como grandes propulsoras do desenvolvimento socioeconômico. Manter pontos culturais acessíveis em com atividades permanentes, proporcionando a todos os visitantes a oportunidade de conhecerem a história de Jataí e sua riqueza cultural. Permitir aos artistas, especialmente jataienses, a oportunidade de divulgarem seus talentos culinários, musicais, artesanais, teatrais. Divulgar o trabalho das fiandeiras e promover

**JUSTIFICATIVA** As atividades culturais foram extremamente prejudicadas, visto ao problema enfrentado pela pandemia da COVID-19. Sem arte e sem cultura houve um retrocesso em relação à cultura na vida das pessoas nesses dois anos. A arte faz pensar, desenvolve o espírito crítico, instiga o cidadão a desejar uma vida melhor. Realizar projetos voltados para a cultura em todos os aspectos, seja na música, na dança, no artesanato, na gastronomia, com oficinas, palestras, festivais, envolve o desejo de constituir uma cidade melhor, na qual todo os moradores, independente de classe social

**AÇÕES**

<b>Código</b>	<b>Descrição</b>	<b>2022</b>	<b>2023</b>	<b>2024</b>	<b>2025</b>
1009	AQUISIÇÃO DE EQUIP.E MAT.PERMANENTES	50.000,00	51.625,00	51.500,00	51.500,00
1041	AQUISIÇÃO DE EQUIP. P/O FUNDO DE CULTURA	5.000,00	5.162,50	5.150,00	5.150,00
1086	AMPLIAÇÃO DA CASA DO ARTESÃO	300.000,00			
1088	CONSTR.ESTAÇÃO CIDADANIA-CIDADE JARDIM	1.681.500,00			
1089	CONSTRUÇÃO ANEXO ESTAÇÃO CIDADANIA	200.000,00	206.500,00	206.000,00	206.000,00
2038	ENCARGOS COM A DIFUSÃO CULTURAL	2.801.000,00	2.892.032,50	2.885.030,00	2.885.030,00
2074	MANUTENÇÃO DAS ATIV. DO FUNDO DE CULTURA	17.050,00	17.604,12	17.561,50	17.561,50
	Total.....	5.054.550,00	3.172.924,12	3.165.241,50	3.165.241,50

HUMBERTO DE FREITAS MACHADO

CPF: 341.665.801-91

**PREFEITO MUNICIPAL**



**ESTADO DE GOIÁS**

**MUNICÍPIO DE JATAI**

**RUA ITARUMA, 355 - S. SANTA MARIA**

**Demonstrativo Analítico das Ações Governamentais - Anexo III**

**PPA 2022 / 2025**

**Programas Finalísitcos**

**PROGRAMA 1539 - AVANÇO NAS MELHORIAS DOS SERVIÇOS DE DESENVOLVIMENTO URBANO**

**OBJETIVO** Promover desenvolvimento urbanístico e econômico em ações que obedeçam aos parâmetros de construção, recuperação, revitalização e ampliação do espaço público, investir na limpeza pública e conservação do bens existentes, iluminação dos espaços públicos de alta tecnologia.

**JUSTIFICATIVA** Oferecer serviços de qualidade visando uma cidade mais organizada e acessível a toda a população.

**AÇÕES**

<b>Código</b>	<b>Descrição</b>	<b>2022</b>	<b>2023</b>	<b>2024</b>	<b>2025</b>
1010	OBRAS DE PAVIMENTAÇÃO ASFÁLTICA	13.459.929,00	2.499.910,00		
1018	AQUISIÇÃO DE EQUIPAMENTOS SERV. URBANOS	100.000,00	103.250,00	103.000,00	103.000,00
1028	AQUISIÇÃO DE EQUIPAMENTOS P/ F.M.T.	90.550,00	93.492,87	93.266,50	93.266,50
1035	AQUIS.DE EQUIP.E MAT.PERMANENTES	33.000,00	34.072,50	33.990,00	33.990,00
1039	AQUISIÇÃO DE EQUIPAMENTOS P/ ILUM. PÚBL.	5.000,00	5.162,50	5.150,00	5.150,00
1090	AQUISIÇÃO DE MOTOCILETAS	85.000,00			
1091	CONSTR.PONTE Córrego Jataí-José Estevam C/ Maximiano Peres	780.000,00			
1092	CONSTRUÇÃO DE POÇOS ARTESIANOS	120.000,00			
1093	CONSTR.PRAÇA PÚBLICA-POVOADO DA ESTÂNCIA	150.000,00			
1094	CONSTR.PRAÇA UNIVERSITÁRIA UFG	3.000.000,00			
1095	PAVIMENT.RUA BELA VISTA C/ CONSTR.PONTE-Córrego Diacuí	637.287,54			
1096	FINANCIAMENTO À INFRAESTRUTURA-OPERAÇÃO DE CRÉDITO	13.500.000,00			
1097	PAVIMENTAÇÃO DE ACESSO AO PARQUE JK	2.000.000,00			
1098	CONSTR.PONTE Córrego Jataí-Jacutinga/Bairro Sítios	1.625.000,00			
1101	OBRA DE DUPLICAÇÃO DA ALAMEDA DAS PRIMAVERAS	6.000.000,00			
1102	ILUMINAÇÃO DE RUAS E PRAÇAS-ETAPA 2 E 3	2.000.000,00			
1103	EXECUÇÃO DE OBRA-DRENAGEM PLUVIAL	1.000.000,00			
1104	ABERTURA DE RUA-JACUTINGA X BAIRRO SÍTIOS	812.500,00			
2039	MANUT.ATIV.DIVISÃO DE OBRAS E PLAN. URBANO	7.612.300,00	7.859.699,75	7.840.669,00	7.840.669,00



**ESTADO DE GOIÁS**

**MUNICÍPIO DE JATAÍ**

**RUA ITARUMA, 355 - S. SANTA MARIA**

**Demonstrativo Analítico das Ações Governamentais - Anexo III**

**PPA 2022 / 2025**

**Programas Finalísitcos**

**PROGRAMA 1539 - AVANÇO NAS MELHORIAS DOS SERVIÇOS DE DESENVOLVIMENTO URBANO**

**OBJETIVO** Promover desenvolvimento urbanístico e econômico em ações que obedeçam aos parâmetros de construção, recuperação, revitalização e ampliação do espaço público, investir na limpeza pública e conservação do bens existentes, iluminação dos espaços públicos de alta tecnologia.

**JUSTIFICATIVA** Oferecer serviços de qualidade visando uma cidade mais organizada e acessível a toda a população.

**AÇÕES**

Código	Descrição	2022	2023	2024	2025
--------	-----------	------	------	------	------

HUMBERTO DE FREITAS MACHADO

CPF: 341.665.801-91

**PREFEITO MUNICIPAL**



**ESTADO DE GOIÁS**

**MUNICÍPIO DE JATAÍ**

**RUA ITARUMA, 355 - S. SANTA MARIA**

**Demonstrativo Analítico das Ações Governamentais - Anexo III**

**PPA 2022 / 2025**

**Programas Finalísticos**

**PROGRAMA 1539 - AVANÇO NAS MELHORIAS DOS SERVIÇOS DE DESENVOLVIMENTO URBANO**

**OBJETIVO** Promover desenvolvimento urbanístico e econômico em ações que obedeçam aos parâmetros de construção, recuperação, revitalização e ampliação do espaço público, investir na limpeza pública e conservação dos bens existentes, iluminação dos espaços públicos de alta tecnologia.

**JUSTIFICATIVA** Oferecer serviços de qualidade visando uma cidade mais organizada e acessível a toda a população.

**AÇÕES**

<b>Código</b>	<b>Descrição</b>	<b>2022</b>	<b>2023</b>	<b>2024</b>	<b>2025</b>
2041	MANUT.DIVISÃO DE VIAS PÚBLICAS	7.223.630,70	7.458.398,69	7.440.339,62	7.440.339,62
2052	MANUT.SEC.MEIO AMB. E SERVIÇOS URBANOS	8.859.450,00	9.147.382,12	9.125.233,50	9.125.233,50
2054	MANUT.DEPART.COLETA DE LIXO DOMICILIAR	10.610.000,00	10.954.825,00	10.928.300,00	10.928.300,00
2055	MANUT.DEPARTAMENTO DE ILUMINAÇÃO PÚBLICA	7.606.100,00	7.853.298,25	7.834.283,00	7.834.283,00
2056	MANUT. DE PRAÇAS, PARQUES E JARDINS	595.500,00	614.853,75	613.365,00	613.365,00
2070	MANUT.ATIVIDADES DE FUNDO MUN.DE TRÂNSITO	616.150,00	636.174,87	634.634,50	634.634,50
	<b>Total.....</b>	<b>88.521.397,24</b>	<b>47.260.520,30</b>	<b>44.652.231,12</b>	<b>44.652.231,12</b>

HUMBERTO DE FREITAS MACHADO

CPF: 341.665.801-91

**PREFEITO MUNICIPAL**



ESTADO DE GOIÁS

MUNICÍPIO DE JATAÍ

RUA ITARUMA, 355 - S. SANTA MARIA

Demonstrativo Analítico das Ações Governamentais - Anexo III

PPA 2022 / 2025

Programas de Gestão das Políticas Públicas

**PROGRAMA** 1639 - FAMÍLIA HABITAÇÃO DIGNA

**OBJETIVO** Proporcionar infraestrutura e habitação digna através de parcerias junto ao governos federais e estaduais, propiciando convivência familiar, relação comunitária e qualidade de vida às famílias.

**JUSTIFICATIVA** Atender a população de baixa renda que encontra-se sem moradia própria reduzindo assim o deficit habitacional.

AÇÕES

Código	Descrição	2022	2023	2024	2025
1002	AQUISIÇÃO DE EQUIP.E MAT. PERMANENTES	20.000,00	20.650,00	20.600,00	20.600,00
1016	OBRAS,INSTAL.EQUIP.PARA HABITAÇÕES POPULARES				
2010	MANUT.ATIV.SUPERINTENDÊNCIA DE HABITAÇÃO	42.800,00	44.191,00	44.084,00	44.084,00
	Total.....	62.800,00	64.841,00	64.684,00	64.684,00

HUMBERTO DE FREITAS MACHADO  
CPF: 341.665.801-91  
PREFEITO MUNICIPAL





**ESTADO DE GOIÁS**

**MUNICÍPIO DE JATAÍ**

**RUA ITARUMA, 355 - S. SANTA MARIA**

**Demonstrativo Analítico das Ações Governamentais - Anexo III**

**PPA 2022 / 2025**

**Programas de Gestão das Políticas Públicas**

**PROGRAMA 1739 - PROGRAMA SANEAMENTO BASICO MUNICIPAL**

**OBJETIVO** Implementar medidas estruturantes que assegurem a melhoria da gestão e da prestação dos serviços públicos de saneamento básico, considerando o abastecimento de água potável, o esgotamento sanitário, a drenagem e manejo de águas pluviais

**JUSTIFICATIVA** Executar ações de apoio ao controle da qualidade da água para consumo humano.

**AÇÕES**

<b>Código</b>	<b>Descrição</b>	<b>2022</b>	<b>2023</b>	<b>2024</b>	<b>2025</b>
1011	AQUISIÇÃO DE EQUIP.SANEAMENTO BÁSICO URBANO	30.000,00	30.975,00	30.900,00	30.900,00
1036	OBRAS CONSÓRCIO INTERM.RESÍDUOS SÓLIDOS	10.000,00	10.325,00	10.300,00	10.300,00
2071	MANUT.CONSÓRCIO INTERM.RESÍDUOS SÓLIDOS	26.000,00	26.845,00	26.780,00	26.780,00
	Total.....	66.000,00	68.145,00	67.980,00	67.980,00

HUMBERTO DE FREITAS MACHADO  
 CPF: 341.665.801-91  
**PREFEITO MUNICIPAL**



**ESTADO DE GOIÁS**

**MUNICÍPIO DE JATAÍ**

**RUA ITARUMA, 355 - S. SANTA MARIA**

**Demonstrativo Analítico das Ações Governamentais - Anexo III**

**PPA 2022 / 2025**

**Programas de Gestão das Políticas Públicas**

**PROGRAMA 1839 - POLÍTICAS AMBIENTAIS E A MELHORIA NA QUALIDADE DE VIDA**

**OBJETIVO** Desenvolver políticas ambientais no município protegendo e preservando os seus recursos, com maior abrangência da natureza com implantação e manutenção de praças, parques, jardins, além do desenvolvimento de programas voltados à preservação de erosões, à conservação do solo, à proteção e preservação dos recursos da flora e da fauna. Deve-se destacar a contemplação das etapas relacionadas a limpeza urbana e ao manejo de resíduos sólidos do município, desde a coleta até a destinação final.

**JUSTIFICATIVA** Promover a melhoria da qualidade de vida da população em geral através do lazer comunitário, da preservação do meio ambiente da limpeza urbana e manejo dos resíduos sólidos.

**AÇÕES**

<b>Código</b>	<b>Descrição</b>	<b>2022</b>	<b>2023</b>	<b>2024</b>	<b>2025</b>
1014	AQUISIÇÃO DE EQUIPAMENTOS GESTÃO AMB.	15.000,00	15.487,50	15.450,00	15.450,00
1022	AQUISIÇÃO DE EQUIPAMENTOS AO FMMA	40.000,00	41.300,00	41.200,00	41.200,00
1046	CONSTRUÇÃO DE ECOPONTOS EM SETORES ESTRATÉGICOS	600.000,00			
1048	CONSTRUÇÃO E AMPLIAÇÃO DO VIVEIRO MUNICIPAL	60.000,00			
1049	CALÇAMENTO DO PARQUE NATURAL MATA DO AÇUDE	60.000,00			
2063	MANUT.ATIV.DO FUNDO MUN.MEIO AMBIENTE	232.240,00	239.787,80	239.207,20	239.207,20
2066	MANUT.ATIV.FUNDO MUN.CIÊNCIA E TECNOLOGIA	18.850,00	19.462,62	19.415,50	19.415,50
	Total.....	1.026.090,00	316.037,92	315.272,70	315.272,70

HUMBERTO DE FREITAS MACHADO  
 CPF: 341.665.801-91  
**PREFEITO MUNICIPAL**



**ESTADO DE GOIÁS**

**MUNICÍPIO DE JATAÍ**

**RUA ITARUMA, 355 - S. SANTA MARIA**

**Demonstrativo Analítico das Ações Governamentais - Anexo III**

**PPA 2022 / 2025**

**Programas de Gestão das Políticas Públicas**

**PROGRAMA 1939 - PROGRAMA DE APOIO À CIÊNCIA, TECNOLOGIA E INOVAÇÃO**

**OBJETIVO** Apoiar o estudo científico, inclusive com parcerias com instituições de ensino superior, e entidades desse fim, visando a inovação e o desenvolvimento tecnológico, que possa ajudar a resolver problemas da comunidade.

**JUSTIFICATIVA** Propiciar descobertas científicas que tragam benefícios a população, bem como o desenvolvimento tecnológico.

**AÇÕES**

<b>Código</b>	<b>Descrição</b>	<b>2022</b>	<b>2023</b>	<b>2024</b>	<b>2025</b>
1037	CONSTRUÇÃO DO PARQUE TECNOLÓGICO	180.000,00			
1109	CONST/AMPL.DIST.AGROIND/DIST.MICRO E PEQ.EMPRESAS	600.000,00			
1110	AQUISIÇÃO DE EQUIPAMENTOS P/ CIÊNCIA E TEC.	50.000,00	51.625,00	51.500,00	51.500,00
2072	MANUT. DA SUP. DE CIÊNCIA, TECNOL. E INOVAÇÃO	56.950,00	58.800,87	58.658,50	58.658,50
	Total.....	886.950,00	110.425,87	110.158,50	110.158,50

HUMBERTO DE FREITAS MACHADO

CPF: 341.665.801-91

**PREFEITO MUNICIPAL**



**ESTADO DE GOIÁS**

**MUNICÍPIO DE JATAÍ**

**RUA ITARUMA, 355 - S. SANTA MARIA**

**Demonstrativo Analítico das Ações Governamentais - Anexo III**

**PPA 2022 / 2025**

**Programas Finalísticos**

**PROGRAMA 2039 - PROGRAMA DE INFRAESTRUTURA E APOIO TÉCNICO AO MORADOR E PRODUTOR RURAL**

**OBJETIVO** Promover infraestrutura através de ações de reconformações/aberturas de estradas rurais, sendo JTI's, estradas vicinais e GO's não pavimentadas que cortam o município, construção e reformas de pontes para maior eficiência na escoação de produtos/grãos e devida condição de trafegabilidade. Fiscalizações para garantir que os alimentos tenham procedência e qualidade adequada desde sua origem até o consumidor final, realizando ações de capacitação e orientação aos produtores na melhoria da qualidade e produtividade desses produtos. Promover ações de incentivo e técnicas aos pequenos produtores que possibilitam conjugar maior produtividade com melhoria de qualidade de produtos agropecuários, unindo pequenos produtores e para que ocorram parcerias e

**JUSTIFICATIVA** Atender aos produtores e moradores rurais garantindo qualidade no tráfego das estradas e qualidade na produção e produtividade de seus produtos.

**AÇÕES**

<b>Código</b>	<b>Descrição</b>	<b>2022</b>	<b>2023</b>	<b>2024</b>	<b>2025</b>
1017	AQUISIÇÃO DE EQUIPAMENTO.AGRICULT.E PECUÁRIA	20.000,00	20.650,00	20.600,00	20.600,00
1099	CONSTRUÇÃO DE ESTRADAS E PONTES RURAIS	1.750.000,00			
1100	AQUISIÇÃO DE VEÍCULO À SEC. DESENV. RURAL	300.000,00			
1107	AQUISIÇÃO DE PATRULHA MECANIZADA	977.435,52	1.009.202,17	1.006.758,58	1.006.758,58
2050	MANUT. DA SEC. DO DESENV. RURAL	2.918.600,00	3.013.454,50	3.006.158,00	3.006.158,00
	Total.....	5.966.035,52	4.043.306,67	4.033.516,58	4.033.516,58

HUMBERTO DE FREITAS MACHADO

CPF: 341.665.801-91

**PREFEITO MUNICIPAL**



**ESTADO DE GOIÁS**

**MUNICÍPIO DE JATAÍ**

**RUA ITARUMA, 355 - S. SANTA MARIA**

**Demonstrativo Analítico das Ações Governamentais - Anexo III**

**PPA 2022 / 2025**

**Programas de Gestão das Políticas Públicas**

**PROGRAMA 2239 - PROGRAMA DE DESENVOLVIMENTO ECONÔMICO DE JATAÍ**

**OBJETIVO** Promover o desenvolvimento econômico e sustentável da cidade de Jataí através de incentivosm capacitação, atração de investimentos e desenvolvimento de políticas públicas de estímulo. Promover o empreendedorismo com medida de distribuição de renda, geração de empregos e melhoria na qualidade de vida da população. Apoiar a criação do Parque Tecnológico Jataí Tech estimulando a produção científica e tecnológica com oferecimento de subsídios. Desenvolver políticas públicas voltadas para o desenvolvimento do conceito de Smart Cities.

**JUSTIFICATIVA** Atender a população em geral com um política arrojada de atração de investimentos e geração de empregos promovendo o empreendedorismo causando assim um ambiente econômico mais forte com melhores índices de qualidade de vida

**AÇÕES**

<b>Código</b>	<b>Descrição</b>	<b>2022</b>	<b>2023</b>	<b>2024</b>	<b>2025</b>
1012	AQUISIÇÃO DE EQUIPAMENTO AO DIST.INDUSTRIAL	15.000,00	15.487,50	15.450,00	15.450,00
2042	MANUT.ATIV.DA SEC. DESENVOLVIMENTO ECONÔMICO	574.000,00	592.655,00	591.220,00	591.220,00
	Total.....	589.000,00	608.142,50	606.670,00	606.670,00

HUMBERTO DE FREITAS MACHADO

CPF: 341.665.801-91

**PREFEITO MUNICIPAL**



**ESTADO DE GOIÁS**

**MUNICÍPIO DE JATAÍ**

**RUA ITARUMA, 355 - S. SANTA MARIA**

**Demonstrativo Analítico das Ações Governamentais - Anexo III**

**PPA 2022 / 2025**

**Programas de Gestão das Políticas Públicas**

**PROGRAMA 2339 - TURISMO EM AVANÇO**

**OBJETIVO** Promover um ambiente agradável ao turista e cidadão junto a locais de atrativo como o Clube Thermas Jathay, Lago Bonsucesso, empreendimentos de lazer privados, Centro Cultural além de promover negócio atrativo, qualificado e seguro que conquiste a confiança de investidores e empreendedores com estímulos à diversificação e agregação de valor aos produtos e serviços, competitividade, turismo, cooperativismo, economia criativa, artesanato, entre outros capazes de aumentar a produtividade da economia.

**JUSTIFICATIVA** Jataí possui potencial elevado no turismo das águas termais e grande capacidade de realização de eventos culturais em seus espaços possibilitando que o cidadão possa utilizá-los, assim como os que vem em visita ao município.

**AÇÕES**

<b>Código</b>	<b>Descrição</b>	<b>2022</b>	<b>2023</b>	<b>2024</b>	<b>2025</b>
1013	CONST/AMPL. ALAMBRADO-CENT.ATEND.TURISTA	40.000,00			
1081	AÇÕES DE INFRAESTRUTURA TURÍSTICA	200.000,00			
	Total.....	240.000,00			

HUMBERTO DE FREITAS MACHADO

CPF: 341.665.801-91

**PREFEITO MUNICIPAL**





**ESTADO DE GOIÁS**

**MUNICÍPIO DE JATAÍ**

**RUA ITARUMA, 355 - S. SANTA MARIA**

**Demonstrativo Analítico das Ações Governamentais - Anexo III**

**PPA 2022 / 2025**

**Programas Finalísitcos**

**PROGRAMA 2639 - TRANSPORTES**

**OBJETIVO** Desenvolver conjunto de ações visando harmonizar recursos humanos, materiais, financeiros, técnicos e institucionais destinados à administração pública e à elaboração de políticas públicas, bem como assegurar a eficiência de sua coordenação, supervisionamento e implementação, com abrangência à Planejamento e Orçamento; Administração Geral; Administração Financeira; Controle Interno; Normalização e Fiscalização; Tecnologia da Informação; Ordenamento Territorial; Formação de Recursos Humanos; administração de Receitas; Administração de Concessões e Comunicação Social

**JUSTIFICATIVA** Alcançar a excelência na gestão das entidades que compõem a estrutura do Município; proporcionar a implementação e o aperfeiçoamento do Planejamento Governamental; qualificar servidores, oferecendo oportunidades de ascensão na vida profissional, bem como, proporcionar incentivos para a categoria; proporcionar a prestação de serviços públicos com eficiência e eficácia e contribuir para a redução dos gastos; prover os órgãos da Administração Direta, Indireta, Autárquicas, Fundacionais e assemelhados, em equipamentos e serviços, visando a qualidade no atendimento ao

**AÇÕES**

<b>Código</b>	<b>Descrição</b>	<b>2022</b>	<b>2023</b>	<b>2024</b>	<b>2025</b>
1004	AQUISIÇÃO DE EQUIP.E MAT.PERM-TRANSP.MUNICIPAL	25.000,00	25.812,50	25.750,00	25.750,00
1040	OBRAS DO AEROPORTO DE CARGAS E PASSAG.DE JATAÍ	16.919.335,34	27.402.562,29		
2016	MANUT.DIVISÃO DE VEÍCULOS, MAQUIN.E EQUIPAMENTOS	7.413.900,00	7.654.851,75	7.636.317,00	7.636.317,00
	Total.....	24.358.235,34	35.083.226,54	7.662.067,00	7.662.067,00

HUMBERTO DE FREITAS MACHADO

CPF: 341.665.801-91

**PREFEITO MUNICIPAL**



**ESTADO DE GOIÁS**

**MUNICÍPIO DE JATAÍ**

**RUA ITARUMA, 355 - S. SANTA MARIA**

**Demonstrativo Analítico das Ações Governamentais - Anexo III**

**PPA 2022 / 2025**

**Programas Finalísticos**

**PROGRAMA 2739 - VALORIZAÇÃO DO ESPORTE E LAZER**

**OBJETIVO** Implementar conjunto de ações visando o desenvolvimento e valorização da prática de esportes, oferecer opções de recreação e lazer, contribuindo para uma melhor qualidade de vida da população jataiense.

**JUSTIFICATIVA** Oferecer às pessoas o acesso devido a toda prática esportiva e lazer, apoiando a todas as modalidades, e contribuindo para uma vida saudável da sociedade, além de utilizar o esporte como instrumento educacional e de inclusão.

**AÇÕES**

<b>Código</b>	<b>Descrição</b>	<b>2022</b>	<b>2023</b>	<b>2024</b>	<b>2025</b>
1008	CONSTRUÇÃO DE PISTA DE SKATE-COMPLEXO JK	77.875,39			
1076	CONSTR. DE QUADRA-COMPLEXO ESPORT.JK	161.622,31			
1079	AMPLIAÇÃO/REFORMA DO GINÁSIO JK	1.800.000,00			
1080	CONST. DE PRAÇA DE ESPORTE-ST.SANTO ANTÔNIO	150.000,00			
1082	CONSTRUÇÃO DE CAMPOS DE FUTEBOL SOCIETY	482.500,00			
1083	CONSTRUÇÃO DO COMPLEXO ESPORTIVO - JK	300.000,00			
1084	IMPLANT./MODERNIZAÇÃO CAMPOS DE FUTEBOL	492.500,00			
2036	MANUT. SEC. ESPORTE E TURISMO	2.021.600,00	2.087.302,00	2.082.248,00	2.082.248,00
	Total.....	5.486.097,70	2.087.302,00	2.082.248,00	2.082.248,00

HUMBERTO DE FREITAS MACHADO  
 CPF: 341.665.801-91  
**PREFEITO MUNICIPAL**



**ESTADO DE GOIÁS**

**MUNICÍPIO DE JATAÍ**

**RUA ITARUMA, 355 - S. SANTA MARIA**

**Demonstrativo Analítico das Ações Governamentais - Anexo III**

**PPA 2022 / 2025**

**Programas de Apoio Administrativo**

**PROGRAMA 2839 - ENCARGOS ESPECIAIS**

**OBJETIVO** Desenvolver ações relacionadas com o pagamento de juros, encargos e parcelas do principal da dívida pública contraída junto a agentes nacionais e à renegociação e refinanciamento da dívida interna, com transferências obrigatórias de receitas a outras esferas de governo, e com outros encargos especiais os quais não se enquadrem em qualquer das funções anteriormente descritas.

**JUSTIFICATIVA** Assegurar suporte administrativo, sistematizado e eficiente aos órgãos da ação administrativa do governo municipal

**AÇÕES**

<b>Código</b>	<b>Descrição</b>	<b>2022</b>	<b>2023</b>	<b>2024</b>	<b>2025</b>
9000	Atividade Importada				
9001	ENC.PREV. C/O REGIME PRÓPRIO DE PREVIDÊNCIA	700.300,00	723.059,75	721.309,00	721.309,00
9002	TRANSFERÊNCIAS A INSTITUIÇÕES PRIVADAS	1.500,00	1.548,75	1.545,00	1.545,00
9003	OUTROS ENCARGOS ESPECIAIS DA CÂMARA	309.993,17	320.067,94	319.292,96	319.292,96
9004	ENCARGOS ESP. DO GABINETE DO PREFEITO	105.000,00	108.412,50	108.150,00	108.150,00
9005	ENCARGOS ESPECIAIS DA SUPER. DE HABITAÇÃO	6.000,00	6.195,00	6.180,00	6.180,00
9008	TRANSFERÊNCIAS A INSTITUIÇÕES PRIVADAS	130.000,00	134.225,00	133.900,00	133.900,00
9010	OUTROS ENCARGOS DA SEC.DE ADMINISTRAÇÃO	156.000,00	161.070,00	160.680,00	160.680,00
9011	CONTRIBUIÇÕES PARA O PASEP	3.650.000,00	3.768.625,00	3.759.500,00	3.759.500,00
9012	OUTROS ENCARGOS DO SETOR DE TRANSPORTES	4.000,00	4.130,00	4.120,00	4.120,00
9015	ENCARGOS C/A DÍVIDA INTERNA DO MUNICÍPIO	9.242.553,07	9.542.936,04	9.519.829,66	9.519.829,66
9016	OUTROS ENCARGOS C/A DÍVIDA DO MUNICÍPIO	2.335.000,00	2.410.887,50	2.405.050,00	2.405.050,00
9017	ENCARGOS ESP. C/DESENVOLVIMENTO DO ENSINO	7.711.600,00	7.962.227,00	7.942.948,00	7.942.948,00
9018	ENCARGOS ESPECIAIS C/O ENSINO SUPERIOR	166.000,00	171.395,00	170.980,00	170.980,00
9019	ENCARGOS ESPECIAIS C/ ENSINO INFANTIL	252.500,00	260.706,25	260.075,00	260.075,00
9020	ENCARGOS ESPECIAIS COM E.J.A	3.650,00	3.768,62	3.759,50	3.759,50
9021	ENCARGOS ESPECIAIS COM ED. ESPECIAL	2.750,00	2.839,37	2.832,50	2.832,50
9022	TRANSF.PARA APOIO AO DESPORTO E TURISMO	200.000,00	206.500,00	206.000,00	206.000,00
9023	ENCARGOS ESPECIAIS C/ DESPORTO E TURISMO	85.000,00	87.762,50	87.550,00	87.550,00



**ESTADO DE GOIÁS**

**MUNICÍPIO DE JATAÍ**

**RUA ITARUMA, 355 - S. SANTA MARIA**

**Demonstrativo Analítico das Ações Governamentais - Anexo III**

**PPA 2022 / 2025**

**Programas de Apoio Administrativo**

**PROGRAMA 2839 - ENCARGOS ESPECIAIS**

**OBJETIVO** Desenvolver ações relacionadas com o pagamento de juros, encargos e parcelas do principal da dívida pública contraída junto a agentes nacionais e à renegociação e refinanciamento da dívida interna, com transferências obrigatórias de receitas a outras esferas de governo, e com outros encargos especiais os quais não se enquadrem em qualquer das funções anteriormente descritas.

**JUSTIFICATIVA** Assegurar suporte administrativo, sistematizado e eficiente aos órgãos da ação administrativa do governo municipal

**AÇÕES**

Código	Descrição	2022	2023	2024	2025
--------	-----------	------	------	------	------

HUMBERTO DE FREITAS MACHADO

CPF: 341.665.801-91

**PREFEITO MUNICIPAL**



**ESTADO DE GOIÁS**

**MUNICÍPIO DE JATAÍ**

**RUA ITARUMA, 355 - S. SANTA MARIA**

**Demonstrativo Analítico das Ações Governamentais - Anexo III**

**PPA 2022 / 2025**

**Programas de Apoio Administrativo**

**PROGRAMA 2839 - ENCARGOS ESPECIAIS**

**OBJETIVO** Desenvolver ações relacionadas com o pagamento de juros, encargos e parcelas do principal da dívida pública contraída junto a agentes nacionais e à renegociação e refinanciamento da dívida interna, com transferências obrigatórias de receitas a outras esferas de governo, e com outros encargos especiais os quais não se enquadrem em qualquer das funções anteriormente descritas.

**JUSTIFICATIVA** Assegurar suporte administrativo, sistematizado e eficiente aos órgãos da ação administrativa do governo municipal

**AÇÕES**

<b>Código</b>	<b>Descrição</b>	<b>2022</b>	<b>2023</b>	<b>2024</b>	<b>2025</b>
9024	TRANSFERÊNCIAS A INSTITUIÇÕES PRIVADAS	47.000,00	48.527,50	48.410,00	48.410,00
9025	OUTROS ENCARGOS DA SECRETARIA DE CULTURA	250.000,00	258.125,00	257.500,00	257.500,00
9026	FÉRIAS, INDENIZAÇÕES E REST. TRABALHISTAS	80.000,00	82.600,00	82.400,00	82.400,00
9027	TRANSF.CONSÓRCIO INTERM.RESÍDUOS SÓLIDOS	3.500,00	3.613,75	3.605,00	3.605,00
9028	ENCARGOS ESP.COM SEC. DESENVOLVIMENTO ECONÔMICO	66.500,00	68.661,25	68.495,00	68.495,00
9029	ENCARGOS ESPECIAIS DA SEC. MEIO AMB. SERV. URBANOS	155.250,00	160.295,62	159.907,50	159.907,50
9030	TRANSFERÊNCIAS A INSTITUIÇÕES PRIVADAS	1.110.000,00	1.146.075,00	1.143.300,00	1.143.300,00
9031	OUTROS ENC.ESP.DA SEC.DESENVOL. SOCIAL	174.200,00	179.861,50	179.426,00	179.426,00
9033	TRANSFERÊNCIAS A INSTITUIÇÕES PRIVADAS				
9034	ENCAR. ESP.DA SEC. AGRICULTURA E PECUÁRIA	231.200,00	238.714,00	238.136,00	238.136,00
9035	TRANSF.A INSTITUIÇÕES PRIVADAS P/APOIO AO FMDCA	74.800,00	77.231,00	77.044,00	77.044,00
9036	DOAÇÃO DE MATERIAIS P/APOIO AS ATIV.FMDCA	2.000,00	2.065,00	2.060,00	2.060,00
9037	TRANSFERÊNCIAS A INSTITUIÇÕES PRIVADAS				
9038	FÉRIAS, INDENIZAÇÕES E REST. TRABALHISTAS				
9039	TRANSFERÊNCIAS A INSTITUIÇÕES PRIVADAS				
9043	TRANSFERÊNCIAS A INSTITUIÇÕES PRIVADAS	12.000,00	12.390,00	12.360,00	12.360,00
9044	ENCARGOS ESPECIAIS DO FUNDO DE CULTURA	13.000,00	13.422,50	13.390,00	13.390,00
9045	ENCARGOS ESPECIAIS DO FUNDEB - 70%	6.102.000,00	6.300.315,00	6.285.060,00	6.285.060,00
9046	ENCARGOS ESPECIAIS DO FUNDEB - 30%	863.500,00	891.563,75	889.405,00	889.405,00



**ESTADO DE GOIÁS**

**MUNICÍPIO DE JATAÍ**

**RUA ITARUMA, 355 - S. SANTA MARIA**

**Demonstrativo Analítico das Ações Governamentais - Anexo III**

**PPA 2022 / 2025**

**Programas de Apoio Administrativo**

**PROGRAMA 2839 - ENCARGOS ESPECIAIS**

**OBJETIVO** Desenvolver ações relacionadas com o pagamento de juros, encargos e parcelas do principal da dívida pública contraída junto a agentes nacionais e à renegociação e refinanciamento da dívida interna, com transferências obrigatórias de receitas a outras esferas de governo, e com outros encargos especiais os quais não se enquadrem em qualquer das funções anteriormente descritas.

**JUSTIFICATIVA** Assegurar suporte administrativo, sistematizado e eficiente aos órgãos da ação administrativa do governo municipal

**AÇÕES**

<b>Código</b>	<b>Descrição</b>	<b>2022</b>	<b>2023</b>	<b>2024</b>	<b>2025</b>
---------------	------------------	-------------	-------------	-------------	-------------

HUMBERTO DE FREITAS MACHADO

CPF: 341.665.801-91

**PREFEITO MUNICIPAL**





**ESTADO DE GOIÁS**

**MUNICÍPIO DE JATAÍ**

**RUA ITARUMA, 355 - S. SANTA MARIA**

**Demonstrativo Analítico das Ações Governamentais - Anexo III**

**PPA 2022 / 2025**

**Programas de Apoio Administrativo**

**PROGRAMA 2839 - ENCARGOS ESPECIAIS**

**OBJETIVO** Desenvolver ações relacionadas com o pagamento de juros, encargos e parcelas do principal da dívida pública contraída junto a agentes nacionais e à renegociação e refinanciamento da dívida interna, com transferências obrigatórias de receitas a outras esferas de governo, e com outros encargos especiais os quais não se enquadrem em qualquer das funções anteriormente descritas.

**JUSTIFICATIVA** Assegurar suporte administrativo, sistematizado e eficiente aos órgãos da ação administrativa do governo municipal

**AÇÕES**

<b>Código</b>	<b>Descrição</b>	<b>2022</b>	<b>2023</b>	<b>2024</b>	<b>2025</b>
9047	ENCARGOS ESPECIAIS DA FUND. EDUCACIONAL	117.554,00	121.374,50	121.080,62	121.080,62
9048	ENCARGOS ESPECIAIS DA SAÚDE EM GERAL	11.164.000,00	11.526.830,00	11.498.920,00	11.498.920,00
9049	ENCARGOS ESPECIAIS DO FUNDO DO MEIO AMBIENTE	3.760,00	3.882,20	3.872,80	3.872,80
9050	ENCARGOS ESPECIAIS DO JATAIPREV	44.359.092,00	45.800.762,49	45.689.864,76	45.689.864,76
9051	ENCARGOS ESPECIAIS DO FEMBOM	6.500,00	6.711,25	6.695,00	6.695,00
9052	ENCARGOS ESPECIAIS DO FDO. C.E TECNOLOGIA	11.150,00	11.512,37	11.484,50	11.484,50
9053	ENCARGOS ESP.DO FDO.DEFESA CONSUMIDOR	2.200,00	2.271,50	2.266,00	2.266,00
9054	ENCARGOS ESPECIAIS DA ASSIST.SOCIAL GERAL	137.742,50	142.219,13	141.874,77	141.874,77
9057	DOAÇÃO MATERIAIS P/CONST.REF.AMP.MORADIA	5.000,00	5.162,50	5.150,00	5.150,00
9058	ENCARGOS ESPECIAIS DO FUNDO DE TRÂNSITO	6.300,00	6.504,75	6.489,00	6.489,00
9059	TRANSFERÊNCIAS DE RECURSOS A UEG				
9060	TRANSFERÊNCIAS DE RECURSOS A UFG				
9061	ENC.PREV.C/O REGIME GERAL DE PREVIDÊNCIA	1.400.100,00	1.445.603,25	1.442.103,00	1.442.103,00
9062	ENCARGOS ESPECIAIS DO FUNDEB 70%	5.552.000,00	5.732.440,00	5.718.560,00	5.718.560,00
9063	ENCARGOS ESPECIAIS DO FUNDEB 30%	143.800,00	148.473,50	148.114,00	148.114,00
	<b>Total.....</b>	<b>97.155.994,74</b>	<b>100.313.564,53</b>	<b>100.070.674,57</b>	<b>100.070.674,57</b>

HUMBERTO DE FREITAS MACHADO  
 CPF: 341.665.801-91  
**PREFEITO MUNICIPAL**



**ESTADO DE GOIÁS**

**MUNICÍPIO DE JATAÍ**

**RUA ITARUMA, 355 - S. SANTA MARIA**

**Demonstrativo Analítico das Ações Governamentais - Anexo III**

**PPA 2022 / 2025**

**Programas de Operações Especiais**

**PROGRAMA 7999 - RESERVA TÉCNICA DO RPPS**

**OBJETIVO** Atendendo normas estabelecidas ao plano de contas para RPPS.

**JUSTIFICATIVA** Cobertura de déficit atuarial.

**AÇÕES**

<b>Código</b>	<b>Descrição</b>	<b>2022</b>	<b>2023</b>	<b>2024</b>	<b>2025</b>
7999	RESERVA TÉCNICA DO RPPS	1.810.408,00	1.869.246,26	1.864.720,24	1.864.720,24
	Total.....	1.810.408,00	1.869.246,26	1.864.720,24	1.864.720,24

HUMBERTO DE FREITAS MACHADO

CPF: 341.665.801-91

**PREFEITO MUNICIPAL**



**ESTADO DE GOIÁS**

**MUNICÍPIO DE JATAÍ**

**RUA ITARUMA, 355 - S. SANTA MARIA**

**Demonstrativo Analítico das Ações Governamentais - Anexo III**

**PPA 2022 / 2025**

**Programas de Operações Especiais**

**PROGRAMA 9999 - RESERVA DE CONTIGENCIA**

**OBJETIVO** Atendimento de passivos contingentes e outros riscos e eventos fiscais imprevistos.

**JUSTIFICATIVA** Em atendimento ao art. 25 da Lei Municipal que trata das diretrizes orçamentárias - LDO para o exercício de 2022

**AÇÕES**

<b>Código</b>	<b>Descrição</b>	<b>2022</b>	<b>2023</b>	<b>2024</b>	<b>2025</b>
9999	RESERVA DE CONTIGENCIA	2.500.000,00	2.581.250,00	2.575.000,00	2.575.000,00
	Total.....	2.500.000,00	2.581.250,00	2.575.000,00	2.575.000,00
	Total Geral do PPA.....	490.392.480,60	455.433.019,39	419.836.042,89	419.836.042,89

HUMBERTO DE FREITAS MACHADO

CPF: 341.665.801-91

**PREFEITO MUNICIPAL**



**ESTADO DE GOIÁS**

**MUNICÍPIO DE JATAI**

**RUA ITARUMA, 355 - S. SANTA MARIA**

**Classificação dos Programas e Ações por Unidade Orçamentária**

**PPA 2022 / 2025**

<b>Unidade</b>	<b>Programa</b>	<b>Ação</b>
01 CAMARA MUNICIPAL	0139 PROCESSO LEGISLATIVO	OBRAS,INSTAL.EQUIP.CAMARA MUNICIPAL
FUNDO MUN. DOS DIREITOS DA CRIANÇA E DO ADOLESCENTE	0839 JATAÍ INCLUSÃO SOCIAL A TODOS	MANUT.ATIV.DA CAMARA MUNICIPAL
CAMARA MUNICIPAL	2839 ENCARGOS ESPECIAIS	ENC.C/FUNDO MUN.DIR.CRIANÇA/ADOLESCENTE
		AQUISIÇÃO DE EQUIP. AO FMDCA
		Atividade Importada
		ENC.PREV. C/O REGIME PRÓPRIO DE PREVIDÊNCIA
		TRANSFERÊNCIAS A INSTITUIÇÕES PRIVADAS
		OUTROS ENCARGOS ESPECIAIS DA CÂMARA
FUNDO MUN. DOS DIREITOS DA CRIANÇA E DO ADOLESCENTE		TRANSF.A INSTITUIÇÕES PRIVADAS P/APOIO AO FMDCA
		DOAÇÃO DE MATERIAIS P/APOIO AS ATIV.FMDCA
CAMARA MUNICIPAL		ENC.PREV.C/O REGIME GERAL DE PREVIDÊNCIA
02 GABINETE DO PREFEITO	0439 PROGRAMA GESTÃO MODERNA E TRANSFORMADORA	AQUISIÇÃO DE EQUIP.E MAT.PERMANENTES
		MANUT.ATIV.SEC.EXECUTIVA GABINETE DO PREFEITO
		MANUT.ATIVIDADES DA PROCURADORIA GERAL
		DIVULG.PROP.PUBLIC.OFICIAIS E ATOS ADM
		MANUT.ATIV.DA OUVIDORIA GERAL DO MUNICÍPIO
		MANUT.ATIV.DA CONTROLADORIA GERAL DO MUNICÍPIO
		FESTIVIDADES, RECEPÇÕES E HOMENAGENS
	0839 JATAÍ INCLUSÃO SOCIAL A TODOS	MANUT.DEPART.PROGRAMAS E PROJETOS
	1639 FAMÍLIA HABITAÇÃO DIGNA	MANUT.ATIV.SUPERINTENDÊNCIA DE HABITAÇÃO
		AQUISIÇÃO DE EQUIP.E MAT. PERMANENTES
	2839 ENCARGOS ESPECIAIS	ENCARGOS ESP. DO GABINETE DO PREFEITO
		ENCARGOS ESPECIAIS DA SUPER. DE HABITAÇÃO

HUMBERTO DE FREITAS MACHADO  
 CPF: 341.665.801-91  
**PREFEITO MUNICIPAL**



**ESTADO DE GOIÁS**

**MUNICÍPIO DE JATAI**

**RUA ITARUMA, 355 - S. SANTA MARIA**

**Classificação dos Programas e Ações por Unidade Orçamentária**

**PPA 2022 / 2025**

<b>Unidade</b>	<b>Programa</b>	<b>Ação</b>
03 SECRETARIA DE GESTÃO E PLANEJAMENTO	0239 APOIO AO PODER JUDICIÁRIO	BENS MÓVEIS P/O PODER JUDICIÁRIO E ELEITORAL
	0439 PROGRAMA GESTÃO MODERNA E TRANSFORMADORA	ENCARGOS C/O PODER JUDICIÁRIO ELEITORAL
		MANUT.ATIV.DIVISÃO DE SERVIÇOS ADMINISTRATIVOS
		MANUT.ATIV.DA DIVISÃO DE RECURSOS HUMANOS
		MANUT. DE PRÉDIOS PÚBLICOS DIVERSOS
06 SECRETARIA DA FAZENDA	0439 PROGRAMA GESTÃO MODERNA E TRANSFORMADORA	MANUT.ATIV.DE DIVISÃO DE PLANEJAMENTO
		AQUISIÇÃO DE EQUIP. E MATERIAIS PERMANENTES
		ENC. PREV. C/O REGIME GERAL DE PREVIDÊNCIA
		ENC.PREV.C/O REGIME PRÓPRIO DE PREVIDÊNCIA
		AQUISIÇÃO DE EQUIP.E MAT.PERM-TRANSP.MUNICIPAL
08 SECRETARIA DE EDUCACAO	1239 EDUCAÇÃO EM FOCO	MANUT.DIVISÃO DE VEÍCULOS, MAQUIN.E EQUIPAMENTOS
		OUTROS ENCARGOS DO SETOR DE TRANSPORTES
		TRANSFERÊNCIAS A INSTITUIÇÕES PRIVADAS
		OUTROS ENCARGOS DA SEC.DE ADMINISTRAÇÃO
		MANUT.ATIV.DA SECRETARIA DA FAZENDA
	2839 ENCARGOS ESPECIAIS	MANUT.ATIVIDADES DA DIVISÃO DE COMPRAS
		MANUT.ATIV.DIVISÃO DE CONTABILIDADE
		BENS MÓVEIS P/ SECRETARIA DA FAZENDA
		CONTRIBUIÇÕES PARA O PASEP
		ENCARGOS C/A DÍVIDA INTERNA DO MUNICÍPIO
	2639 TRANSPORTES	OUTROS ENCARGOS C/A DÍVIDA DO MUNICÍPIO
		EQUIPAMENTO E MAT. PERMANENTE - ENS. FUND.
		EQUIPAMENTO E MAT. PERMANENTE - ED. INFANTIL

HUMBERTO DE FREITAS MACHADO  
 CPF: 341.665.801-91  
**PREFEITO MUNICIPAL**



**ESTADO DE GOIÁS**

**MUNICÍPIO DE JATAI**

**RUA ITARUMA, 355 - S. SANTA MARIA**

**Classificação dos Programas e Ações por Unidade Orçamentária**

**PPA 2022 / 2025**

<b>Unidade</b>	<b>Programa</b>	<b>Ação</b>
08 SECRETARIA DE EDUCACAO	1239 EDUCAÇÃO EM FOCO	MANUT.ATIV.DA MERENDA ESCOLAR MANUT.DIVISÃO ADIMINIST.SEC. DE EDUCAÇÃO MANUTENÇÃO DO ENSINO FUNDAMENTAL ENCARGOS COM O TRANSPORTE ESCOLAR MANUT.ATIV.DIV. DE HIGIENE E ALIMENTAÇÃO ENCARGOS COM ENSINO SUPERIOR MANUTENÇÃO DO ENSINO INFANTIL ENCARGOS C/EDUCAÇÃO JOVENS E ADULTOS ENCARGOS C/EDUCAÇÃO ESPECIAL ENCARGOS COM O TRANSPORTE ESCOLAR CONSTR. E AMPL. DA CRECHE RIO CLARO III CONSTR. E AMPL. CRECHE PRÉ ESCOLA MCMV TIPO I SANTA CATAR CONSTR. E AMPL. QUADRA COBERTA ESCOLA DEP. MANOEL DA CO CONSTR. E AMPL. QUADRA COBERTA ESCOLA IRMÃ SHEILLA CONSTR. E AMPL. QUADRA COBERTA ESC. LEOPOLDO NONATO OLI CONSTR. E AMPL. QUADRA COBERTA ESC.PROF. GERALDO VENÉRIC CONSTR. E AMPL. QUADRA COBERTA ESC.PROF. LUZIANO DIAS REFORMA E AMPLIAÇÃO DO CEI BEZERRA DE MENEZES CONSTR. E AMPL. CMEI TIPO I CIDADE JARDIM I REFORMA E AMPLIAÇÃO DO CEI ESTRELA DALVA AQUISIÇÃO DE CAMINHÃO FRIGORÍFICO AQUISIÇÃO DE VEÍCULO PICK UP REFORMA E AMPLIAÇÃO ESCOLA AUTA DE SOUZA

HUMBERTO DE FREITAS MACHADO  
 CPF: 341.665.801-91  
**PREFEITO MUNICIPAL**





**ESTADO DE GOIÁS**

**MUNICÍPIO DE JATAI**

**RUA ITARUMA, 355 - S. SANTA MARIA**

**Classificação dos Programas e Ações por Unidade Orçamentária**

**PPA 2022 / 2025**

<b>Unidade</b>	<b>Programa</b>	<b>Ação</b>
08 SECRETARIA DE EDUCACAO	1239 EDUCAÇÃO EM FOCO	EQUIPAMENTO E MAT. PERMANENTE - ADMINISTRATIVO EQUIP. E MAT. PERMANENTE - DIVISÃO HIG. E LIMPEZA PREVENÇÃO E COMBATE AO COVID-19 Atividade Importada por erro de vínculo EQUIPAMENTO E MAT. PERMANENTE - E.J.A EQUIPAMENTO E MAT. PERMANENTE - ED. ESPECIAL ENCARGOS ESP. C/DESENVOLVIMENTO DO ENSINO ENCARGOS ESPECIAIS C/O ENSINO SUPERIOR ENCARGOS ESPECIAIS C/ ENSINO INFANTIL ENCARGOS ESPECIAIS COM E.J.A ENCARGOS ESPECIAIS COM ED. ESPECIAL TRANSFERÊNCIAS DE RECURSOS A UEG TRANSFERÊNCIAS DE RECURSOS A UFG
	2839 ENCARGOS ESPECIAIS	
09 SECRETARIA DE ESPORTES E TURISMO	2339 TURISMO EM AVANÇO	CONST/AMPL. ALAMBRADO-CENT.ATEND.TURISTA AÇÕES DE INFRAESTRUTURA TURÍSTICA CONSTRUÇÃO DE PISTA DE SKATE-COMPLEXO JK MANUT. SEC. ESPORTE E TURISMO CONSTR. DE QUADRA-COMPLEXO ESPORT.JK AMPLIAÇÃO/REFORMA DO GINÁSIO JK CONST. DE PRAÇA DE ESPORTE-ST.SANTO ANTÔNIO CONSTRUÇÃO DE CAMPOS DE FUTEBOL SOCIETY CONSTRUÇÃO DO COMPLEXO ESPORTIVO - JK IMPLANT./MODERNIZAÇÃO CAMPOS DE FUTEBOL
	2739 VALORIZAÇÃO DO ESPORTE E LAZER	

HUMBERTO DE FREITAS MACHADO  
 CPF: 341.665.801-91  
**PREFEITO MUNICIPAL**



**ESTADO DE GOIÁS**

**MUNICÍPIO DE JATAI**

**RUA ITARUMA, 355 - S. SANTA MARIA**

**Classificação dos Programas e Ações por Unidade Orçamentária**

**PPA 2022 / 2025**

<b>Unidade</b>	<b>Programa</b>	<b>Ação</b>
09 SECRETARIA DE ESPORTES E TURISMO	2839 ENCARGOS ESPECIAIS	TRANSFERÊNCIAS A INSTITUIÇÕES PRIVADAS TRANSF.PARA APOIO AO DESPORTO E TURISMO ENCARGOS ESPECIAIS C/ DESPORTO E TURISMO
10 SECRETARIA DA CULTURA	1339 ARTE E CIDADANIA	AQUISIÇÃO DE EQUIP.E MAT.PERMANENTES ENCARGOS COM A DIFUSÃO CULTURAL AMPLIAÇÃO DA CASA DO ARTESÃO CONSTRUÇÃO ANEXO ESTAÇÃO CIDADANIA CONSTR.ESTAÇÃO CIDADANIA-CIDADE JARDIM
	2839 ENCARGOS ESPECIAIS	TRANSFERÊNCIAS A INSTITUIÇÕES PRIVADAS OUTROS ENCARGOS DA SECRETARIA DE CULTURA
11 SECRETARIA DE OBRAS E PLANEJAMENTO URBANO	1539 AVANÇO NAS MELHORIAS DOS SERVIÇOS DE DESENVOLVIMENTO URBANO	AQUISIÇÃO DE MOTOCILETAS CONSTR.PONTE Córrego Jataí-José Estevam C/ Maximiano Pe CONSTRUÇÃO DE POÇOS ARTESIANOS CONSTR.PRAÇA PÚBLICA-POVOADO DA ESTÂNCIA CONSTR.PRAÇA UNIVERSITÁRIA UFG PAVIMENT.RUA BELA VISTA C/ CONSTR.PONTE-Córrego Diacuí FINANCIAMENTO À INFRAESTRUTURA-OPERAÇÃO DE CRÉDITO PAVIMENTAÇÃO DE ACESSO AO PARQUE JK CONSTR.PONTE Córrego Jataí-Jacutinga/Bairro Sítios OBRA DE DUPLICAÇÃO DA ALAMEDA DAS PRIMAVERAS ILUMINAÇÃO DE RUAS E PRAÇAS-ETAPA 2 E 3 EXECUÇÃO DE OBRA-DRENAGEM PLUVIAL ABERTURA DE RUA-JACUTINGA X BAIRRO SÍTIOS

HUMBERTO DE FREITAS MACHADO  
 CPF: 341.665.801-91  
**PREFEITO MUNICIPAL**



**ESTADO DE GOIÁS**

**MUNICÍPIO DE JATAÍ**

**RUA ITARUMA, 355 - S. SANTA MARIA**

**Classificação dos Programas e Ações por Unidade Orçamentária**

**PPA 2022 / 2025**

<b>Unidade</b>	<b>Programa</b>	<b>Ação</b>
11 SECRETARIA DE OBRAS E PLANEJAMENTO URBANO	1539 AVANÇO NAS MELHORIAS DOS SERVIÇOS DE DESENVOLVIMENTO URBANO	OBRAS DE PAVIMENTAÇÃO ASFÁLTICA AQUIS. DE EQUIP. E MAT. PERMANENTES MANUT. ATIV. DIVISÃO DE OBRAS E PLAN. URBANO MANUT. DIVISÃO DE VIAS PÚBLICAS
	2639 TRANSPORTES	OBRAS DO AEROPORTO DE CARGAS E PASSAG. DE JATAÍ
	2839 ENCARGOS ESPECIAIS	FÉRIAS, INDENIZAÇÕES E REST. TRABALHISTAS
15 SECRETARIA DE DESENVOLVIMENTO SOCIAL E CIDADANIA	0839 JATAÍ INCLUSÃO SOCIAL A TODOS	EQUIP. E MAT. PERMANENTES-SEC. ASSIST. SOCIAL MANUT. DIVISÃO PROM. ASSISTÊNCIA SOCIAL MANUTENÇÃO DAS ATIV. DO CONSELHO TUTELAR
	1639 FAMÍLIA HABITAÇÃO DIGNA	OBRAS, INSTAL. EQUIP. PARA HABITAÇÕES POPULARES
	2839 ENCARGOS ESPECIAIS	TRANSFERÊNCIAS A INSTITUIÇÕES PRIVADAS OUTROS ENC. ESP. DA SEC. DESENVOL. SOCIAL
16 SECRETARIA DO DESENVOLVIMENTO RURAL	2039 PROGRAMA DE INFRAESTRUTURA E APOIO TÉCNICO AO MORADOR E	AQUISIÇÃO DE EQUIPAMENTO AGRICULT. E PECUÁRIA MANUT. DA SEC. DO DESENV. RURAL CONSTRUÇÃO DE ESTRADAS E PONTES RURAIS AQUISIÇÃO DE VEÍCULO À SEC. DESENV. RURAL AQUISIÇÃO DE PATRULHA MECANIZADA
	2839 ENCARGOS ESPECIAIS	TRANSFERÊNCIAS A INSTITUIÇÕES PRIVADAS ENCAR. ESP. DA SEC. AGRICULTURA E PECUÁRIA
18 FUNDO MUNICIPAL DO MEIO AMBIENTE	1839 POLÍTICAS AMBIENTAIS E A MELHORIA NA QUALIDADE DE VIDA	CONSTRUÇÃO DE ECOPONTOS EM SETORES ESTRATÉGICOS CONSTRUÇÃO E AMPLIAÇÃO DO VIVEIRO MUNICIPAL CALÇAMENTO DO PARQUE NATURAL MATA DO AÇUDE AQUISIÇÃO DE EQUIPAMENTOS AO FMMA

HUMBERTO DE FREITAS MACHADO  
 CPF: 341.665.801-91  
**PREFEITO MUNICIPAL**



**ESTADO DE GOIÁS**

**MUNICÍPIO DE JATAI**

**RUA ITARUMA, 355 - S. SANTA MARIA**

**Classificação dos Programas e Ações por Unidade Orçamentária**

**PPA 2022 / 2025**

<b>Unidade</b>	<b>Programa</b>	<b>Ação</b>
18 FUNDO MUNICIPAL DO MEIO AMBIENTE	1839 POLÍTICAS AMBIENTAIS E A MELHORIA NA QUALIDADE DE VIDA	MANUT.ATIV.DO FUNDO MUN.MEIO AMBIENTE
	2839 ENCARGOS ESPECIAIS	ENCARGOS ESPECIAIS DO FUNDO DO MEIO AMBIENTE
19 JATAIPREV	0939 GESTÃO DA SEGURIDADE SOCIAL DOS SERVIDORES	AQUISIÇÃO DE EQUIP. P/ JATAIPREV
		ENC.C/PREV.SOCIAL E SEGURIDADE MUNICIPAL
	2839 ENCARGOS ESPECIAIS	ENCARGOS ESPECIAIS DO JATAIPREV
20 FUNDO MUNICIPAL ESPECIAL CORPO DE BOMBEIROS	0439 PROGRAMA GESTÃO MODERNA E TRANSFORMADORA	AQUISIÇÃO DE EQUIPAMENTOS AO FEMBOM
		MANUTENÇÃO DAS ATIVIDADES DO FEMBOM
	2839 ENCARGOS ESPECIAIS	ENCARGOS ESPECIAIS DO FEMBOM
21 FUNDAÇÃO EDUCACIONAL DE JATAI	1239 EDUCAÇÃO EM FOCO	MANUT.ATIV.FUN.EDUCACIONAL DE JATAÍ
		AQUISIÇÃO DE EQUIP. P/FUND.EDUCACIONAL DE JATAÍ
	2839 ENCARGOS ESPECIAIS	ENCARGOS ESPECIAIS DA FUND.EDUCACIONAL
22 FUNDO DE GESTÃO DE RECURSOS DO FUNDEB	1239 EDUCAÇÃO EM FOCO	MANUT.DAS ATIVIDADES DO FUNDEB - 70%
		MANUT.DAS ATIVIDADES DO FUNDEB - 30%
		MANUT.ATIV. DO ENSINO INFANTIL - 70%
		MANUT.ATIV. DO ENSINO INFANTIL - 30%
	2839 ENCARGOS ESPECIAIS	ENCARGOS ESPECIAIS DO FUNDEB - 70%
		ENCARGOS ESPECIAIS DO FUNDEB - 30%
		ENCARGOS ESPECIAIS DO FUNDEB 70%
		ENCARGOS ESPECIAIS DO FUNDEB 30%
23 FUNDO MUNICIPAL DE SAUDE DE JATAI	1039 ASSISTÊNCIA A SAÚDE	OBRAS E INSTALAÇÕES EM GERAL P/ O F.M.S.
		MANUT.DIR.GERAL DE PLANEJ.E GESTÃO ADM
		MANUTENÇÃO DO CONSELHO MUN. DE SAÚDE
		MANUTENÇÃO DO BLOCO DE ATENÇÃO BÁSICA

HUMBERTO DE FREITAS MACHADO  
 CPF: 341.665.801-91  
**PREFEITO MUNICIPAL**



**ESTADO DE GOIÁS**

**MUNICÍPIO DE JATAI**

**RUA ITARUMA, 355 - S. SANTA MARIA**

**Classificação dos Programas e Ações por Unidade Orçamentária**

**PPA 2022 / 2025**

<b>Unidade</b>	<b>Programa</b>	<b>Ação</b>
23 FUNDO MUNICIPAL DE SAUDE DE JATAI	1039 ASSISTÊNCIA A SAÚDE	MANUTENÇÃO DO BLOCO MÉDIA E ALTA COMPLEXIDADE MANUTENÇÃO DO BLOCO ASSISTÊNCIA FARMACÊUTICA MANUTENÇÃO DO BLOCO DE VIGILÂNCIA SANITÁRIA AÇÕES DE COMBATE A DENGUE DOENÇAS EPIDEMIOLÓGICAS MANUT. DE CONSÓRCIO INTERMUNICIPAL DE SAÚDE MANUTENÇÃO DA UNIDADE DE PRONTO ATENDIMENTO - UPA MANUTENÇÃO CENTRO DE ATENÇÃO PSICOSSOCIAL - CAPS AQUISIÇÃO DE EQUIPAMENTOS E MATERIAIS PERMANENTES SERV. DE ATENDIMENTO MÓVEL URG. - SAMU MANUT. DOS SERVIÇOS DE ATENÇÃO DOMICILIAR MANUT. DO CENTRO DE ESPECIAL. ODONTO. - CEO MANUTENÇÃO À PESSOA COM DEFICIÊNCIA MANUT. DO PLANO DE FORT. UNIDADE FILANTRÓP. PROGRAMA DE RESIDENCIA MÉDICA EM MED. DE FAMÍLIA PROGRAMA DE RESIDENCIA MÉDICA EM CLÍNICA CIRURGICA PREVENÇÃO E COMBATE AO COVID-19
25 FUNDO MUNICIPAL DE CIENCIA E TECNOLOGIA	2839 ENCARGOS ESPECIAIS	ENCARGOS ESPECIAIS DA SAÚDE EM GERAL
	1839 POLÍTICAS AMBIENTAIS E A MELHORIA NA QUALIDADE DE VIDA	MANUT.ATIV.FUNDO MUN.CIÊNCIA E TECNOLOGIA
	2839 ENCARGOS ESPECIAIS	ENCARGOS ESPECIAIS DO FDO. C.E TECNOLOGIA
27 FUNDO MUL. DE DEFESA DO CONSUMIDOR	0439 PROGRAMA GESTÃO MODERNA E TRANSFORMADORA	CONSTRUÇÃO E AMPLIAÇÃO DA SEDE PROCOM AQUISIÇÃO DE EQUIP. E MATERIAIS PERMANENTES MANUT.ATIV.FUNDO MUN.DEFESA DO CONSUMIDOR
	2839 ENCARGOS ESPECIAIS	ENCARGOS ESP.DO FDO.DEFESA CONSUMIDOR

HUMBERTO DE FREITAS MACHADO  
 CPF: 341.665.801-91  
**PREFEITO MUNICIPAL**



**ESTADO DE GOIÁS**

**MUNICÍPIO DE JATAI**

**RUA ITARUMA, 355 - S. SANTA MARIA**

**Classificação dos Programas e Ações por Unidade Orçamentária**

**PPA 2022 / 2025**

<b>Unidade</b>	<b>Programa</b>	<b>Ação</b>
28 FUNDO MUNICIPAL DE ASSISTENCIA SOCIAL	0839 JATAÍ INCLUSÃO SOCIAL A TODOS	AQUISIÇÃO DE EQUIP. E MATERIAIS PERMANENTES-FMAS CONSTR.REFORMA E AMPL.DE MORADIAS MANUT.DIVISÃO PROM.ASSISTÊNCIA SOCIAL MANUT.DEPART.DE PROGRAMAS E PROJETOS SERVIÇOS DA PROTEÇÃO SOCIAL ESPECIAL SERVIÇOS DA PROTEÇÃO SOCIAL BÁSICA BOLSA FAMÍLIA (IGD SUAS, IGDBF E OUTROS) MANUTENÇÃO DO FUNDO MUNICIPAL DO IDOSO AQUISIÇÃO DE VEÍCULOS-FMAS AMPLIAÇÃO DO LAR DO IDOSO CONCESSÃO DE BENEFICIOS EVENTUAIS MODERNIZAÇÃO DO BANCO DE ALIMENTOS CONSTRUÇÃO E EQUIPAGEM DA CASA DA MULHER ENCARGOS ESPECIAIS DA ASSIST.SOCIAL GERAL DOAÇÃO MATERIAIS P/CONST.REF.AMP.MORADIA
	2839 ENCARGOS ESPECIAIS	AQUISIÇÃO DE EQUIPAMENTOS P/ F.M.T.
29 FUNDO MUNICIPAL DE TRANSITO	1539 AVANÇO NAS MELHORIAS DOS SERVIÇOS DE DESENVOLVIMENTO URBANO	MANUT.ATIVIDADES DE FUNDO MUN.DE TRÂNSITO
	2839 ENCARGOS ESPECIAIS	ENCARGOS ESPECIAIS DO FUNDO DE TRÂNSITO
30 FUNDO ESP DOS PROCURADORES JURIDICOS PODER EXECUTIVO	0439 PROGRAMA GESTÃO MODERNA E TRANSFORMADORA	MATENÇÃO DAS ATIV. DO FDO. PROCURADORES
		EQUIPAMENTOS PARA FDO PROCURADORES
31 SECRETARIA DO MEIO AMBIENTE E SERVIÇOS URBANOS	1539 AVANÇO NAS MELHORIAS DOS SERVIÇOS DE DESENVOLVIMENTO URBANO	MANUT.SEC.MEIO AMB. E SERVIÇOS URBANOS
		MANUT.DEPART.COLETA DE LIXO DOMICILIAR
		MANUT.DEPARTAMENTO DE ILUMINAÇÃO PÚBLICA

HUMBERTO DE FREITAS MACHADO  
 CPF: 341.665.801-91  
**PREFEITO MUNICIPAL**





**ESTADO DE GOIÁS**

**MUNICÍPIO DE JATAÍ**

**RUA ITARUMA, 355 - S. SANTA MARIA**

**Classificação dos Programas e Ações por Unidade Orçamentária**

**PPA 2022 / 2025**

<b>Unidade</b>	<b>Programa</b>	<b>Ação</b>
31 SECRETARIA DO MEIO AMBIENTE E SERVIÇOS URBANOS	1539 AVANÇO NAS MELHORIAS DOS SERVIÇOS DE DESENVOLVIMENTO URBANO	MANUT. DE PRAÇAS, PARQUES E JARDINS AQUISIÇÃO DE EQUIPAMENTOS P/ ILUM. PÚBL.
	1739 PROGRAMA SANEAMENTO BASICO MUNICIPAL	AQUISIÇÃO DE EQUIPAMENTOS SERV. URBANOS AQUISIÇÃO DE EQUIP.SANEAMENTO BÁSICO URBANO OBRAS CONSÓRCIO INTERM.RESÍDUOS SÓLIDOS MANUT.CONSÓRCIO INTERM.RESÍDUOS SÓLIDOS
	1839 POLÍTICAS AMBIENTAIS E A MELHORIA NA QUALIDADE DE VIDA	AQUISIÇÃO DE EQUIPAMENTOS GESTÃO AMB.
	2839 ENCARGOS ESPECIAIS	ENCARGOS ESPECIAIS DA SEC. MEIO AMB. SERV. URBANOS TRANSF.CONSÓRCIO INTERM.RESÍDUOS SÓLIDOS
32 SECRETARIA DE DESENVOLVIMENTO ECONOMICO	1939 PROGRAMA DE APOIO À CIÊNCIA, TECNOLOGIA E INOVAÇÃO	CONSTRUÇÃO DO PARQUE TECNOLÓGICO MANUT. DA SUP. DE CIÊNCIA, TECNOL. E INOVAÇÃO CONST/AMPL.DIST.AGROIND/DIST.MICRO E PEQ.EMPRESAS
	2239 PROGRAMA DE DESENVOLVIMENTO ECONÔMICO DE JATAÍ	AQUISIÇÃO DE EQUIPAMENTOS P/ CIÊNCIA E TEC.
	2839 ENCARGOS ESPECIAIS	AQUISIÇÃO DE EQUIPAMENTO AO DIST.INDUSTRIAL MANUT.ATIV.DA SEC. DESENVOLVIMENTO ECONÔMICO ENCARGOS ESP.COM SEC. DESENVOLVIMENTO ECONÔMICO
		TRANSFERÊNCIAS A INSTITUIÇÕES PRIVADAS
34 FUNDO MUNICIPAL DE CULTURA	1339 ARTE E CIDADANIA	FÉRIAS, INDENIZAÇÕES E REST. TRABALHISTAS MANUTENÇÃO DAS ATIV. DO FUNDO DE CULTURA
	2839 ENCARGOS ESPECIAIS	AQUISIÇÃO DE EQUIP. P/O FUNDO DE CULTURA TRANSFERÊNCIAS A INSTITUIÇÕES PRIVADAS
35 SECRETARIA DE SEGURANÇA PÚBLICA E DEFESA SOCIAL	0639 DEFESA SOCIAL E SEGURANCA PUBLICA PRESENTE	ENCARGOS ESPECIAIS DO FUNDO DE CULTURA BENS MÓVEIS P/ SEC.SEG.PUBLICA, SUP.DE TRANSITO, E PROCON

HUMBERTO DE FREITAS MACHADO  
 CPF: 341.665.801-91  
**PREFEITO MUNICIPAL**



**ESTADO DE GOIÁS**

**MUNICÍPIO DE JATAI**

**RUA ITARUMA, 355 - S. SANTA MARIA**

**Classificação dos Programas e Ações por Unidade Orçamentária**

**PPA 2022 / 2025**

<b>Unidade</b>	<b>Programa</b>	<b>Ação</b>
35 SECRETARIA DE SEGURANÇA PÚBLICA E DEFESA SOCIAL	0639 DEFESA SOCIAL E SEGURANCA PUBLICA PRESENTE	MANUT. SEC.SEG.PUBLICA, SUP.DE TRANSITO, E PROCON AMPLIAR/EXPANDIR O SIST. DE VIDEOMONITORAMENTO CONSTRUÇÃO DA BASE CPE - SEGUR. PÚBLICA IMPLANT. DE SINAL. TRÂNSITO - SEMAF. INTELIG. IMPLANT. DE SINAL. TRÂNSITO - RADARES SINALIZAÇÃO DE TRÂNSITO VERTICAL E HORIZONTAL
99 RESERVA TÉCNICA DO RPPS RESERVA DE CONTINGENCIA	7999 RESERVA TÉCNICA DO RPPS 9999 RESERVA DE CONTINGENCIA	RESERVA TÉCNICA DO RPPS RESERVA DE CONTINGENCIA

HUMBERTO DE FREITAS MACHADO  
 CPF: 341.665.801-91  
**PREFEITO MUNICIPAL**



**ESTADO DE GOIÁS**

**MUNICÍPIO DE JATAÍ**

**RUA ITARUMA, 355 - S. SANTA MARIA**

**RESUMO GERAL POR TIPOS DE PROGRAMAS**

**PPA 2022 / 2025**

**0 - Programas de Gestão das Políticas Públicas**

<b>FONTES DE RECURSO</b>	<b>2022</b>	<b>2023</b>	<b>2024</b>	<b>2025</b>
<b>Tesouro Municipal</b>	95.803.510,99	96.242.459,63	94.835.926,43	94.835.926,43
<b>Convênios</b>	5.654.228,37	3.871.619,69	371.581,91	371.581,91
<b>Operações de Crédito</b>	0,00	0,00	0,00	0,00
<b>NATUREZA DA DESPESA</b>				
<b>Corrente</b>	91.264.214,99	94.230.301,94	94.002.141,43	94.002.141,43
<b>Capital</b>	10.193.524,37	5.883.777,38	1.205.366,91	1.205.366,91

HUMBERTO DE FREITAS MACHADO

CPF: 341.665.801-91

**PREFEITO MUNICIPAL**



**ESTADO DE GOIÁS**  
**MUNICÍPIO DE JATAÍ**

**RUA ITARUMA, 355 - S. SANTA MARIA**  
**RESUMO GERAL POR TIPOS DE PROGRAMAS**

**PPA 2022 / 2025**

**1 - Programas Finalísitcos**

<b>FONTES DE RECURSO</b>	<b>2022</b>	<b>2023</b>	<b>2024</b>	<b>2025</b>
<b>Tesouro Municipal</b>	165.811.434,09	150.801.474,33	147.597.104,77	147.597.104,77
<b>Convênios</b>	39.197.575,47	8.202.680,50	5.794.574,00	5.794.574,00
<b>Operações de Crédito</b>	13.500.000,00	24.662.306,06	0,00	0,00
<b>NATUREZA DA DESPESA</b>				
<b>Corrente</b>	141.915.974,46	146.528.243,56	146.173.453,69	146.173.453,69
<b>Capital</b>	76.593.035,10	37.138.217,33	7.218.225,08	7.218.225,08

HUMBERTO DE FREITAS MACHADO  
CPF: 341.665.801-91  
**PREFEITO MUNICIPAL**



**ESTADO DE GOIÁS**  
**MUNICÍPIO DE JATAÍ**

**RUA ITARUMA, 355 - S. SANTA MARIA**  
**RESUMO GERAL POR TIPOS DE PROGRAMAS**

**PPA 2022 / 2025**

**2 - Programas de Apoio Administrativo**

<b>FONTES DE RECURSO</b>	<b>2022</b>	<b>2023</b>	<b>2024</b>	<b>2025</b>
<b>Tesouro Municipal</b>	152.986.666,57	157.507.582,30	157.126.208,04	157.126.208,04
<b>Convênios</b>	0,00	0,00	0,00	0,00
<b>Operações de Crédito</b>	0,00	0,00	0,00	0,00
<b>NATUREZA DA DESPESA</b>				
<b>Corrente</b>	141.099.939,36	145.985.719,03	145.632.242,74	145.632.242,74
<b>Capital</b>	11.886.727,21	11.521.863,27	11.493.965,30	11.493.965,30

HUMBERTO DE FREITAS MACHADO  
CPF: 341.665.801-91  
**PREFEITO MUNICIPAL**

	<div>ESTADO DE GOIÁS</div> <div>MUNICÍPIO DE JATAI</div> <div>RUA ITARUMA, 355 - S. SANTA MARIA</div> <div>RESUMO GERAL POR TIPOS DE PROGRAMAS</div>																																										
	PPA 2022 / 2025																																										
	3 - Programas de Operações Especiais																																										
	<table> <tr> <th>FONTES DE RECURSO</th><th>2022</th><th>2023</th><th>2024</th><th>2025</th></tr> <tr> <td>Tesouro Municipal</td><td>16.859.065,11</td><td>14.144.896,88</td><td>14.110.647,74</td><td>14.110.647,74</td></tr> <tr> <td>Convênios</td><td>580.000,00</td><td>0,00</td><td>0,00</td><td>0,00</td></tr> <tr> <td>Operações de Crédito</td><td>0,00</td><td>0,00</td><td>0,00</td><td>0,00</td></tr> <tr> <td>NATUREZA DA DESPESA</td><td></td><td></td><td></td><td></td></tr> <tr> <td>Corrente</td><td>13.597.658,00</td><td>14.039.581,88</td><td>14.005.587,74</td><td>14.005.587,74</td></tr> <tr> <td>Capital</td><td>3.841.407,11</td><td>105.315,00</td><td>105.060,00</td><td>105.060,00</td></tr> <tr> <td>TOTAL GERAL POR ANO</td><td>490.392.480,60</td><td>455.433.019,39</td><td>419.836.042,89</td><td>419.836.042,89</td></tr> </table>				FONTES DE RECURSO	2022	2023	2024	2025	Tesouro Municipal	16.859.065,11	14.144.896,88	14.110.647,74	14.110.647,74	Convênios	580.000,00	0,00	0,00	0,00	Operações de Crédito	0,00	0,00	0,00	0,00	NATUREZA DA DESPESA					Corrente	13.597.658,00	14.039.581,88	14.005.587,74	14.005.587,74	Capital	3.841.407,11	105.315,00	105.060,00	105.060,00	TOTAL GERAL POR ANO	490.392.480,60	455.433.019,39	419.836.042,89
FONTES DE RECURSO	2022	2023	2024	2025																																							
Tesouro Municipal	16.859.065,11	14.144.896,88	14.110.647,74	14.110.647,74																																							
Convênios	580.000,00	0,00	0,00	0,00																																							
Operações de Crédito	0,00	0,00	0,00	0,00																																							
NATUREZA DA DESPESA																																											
Corrente	13.597.658,00	14.039.581,88	14.005.587,74	14.005.587,74																																							
Capital	3.841.407,11	105.315,00	105.060,00	105.060,00																																							
TOTAL GERAL POR ANO	490.392.480,60	455.433.019,39	419.836.042,89	419.836.042,89																																							

HUMBERTO DE FREITAS MACHADO

CPF: 341.665.801-91

PREFEITO MUNICIPAL





**ESTADO DE GOIÁS**

**MUNICÍPIO DE JATAÍ**

**RUA ITARUMA, 355 - S. SANTA MARIA**

**RESUMO GERAL POR ÓRGÃOS**

**PPA 2022 / 2025**

**01 - CAMARA MUNICIPAL DE JATAÍ**

<b>FONTES DE RECURSO</b>	<b>2022</b>	<b>2023</b>	<b>2024</b>	<b>2025</b>
<b>Tesouro Municipal</b>	17.300.000,00	17.862.249,98	17.818.999,98	17.818.999,98
<b>Convênios</b>	0,00	0,00	0,00	0,00
<b>Operações de Crédito</b>	0,00	0,00	0,00	0,00
<b>NATUREZA DA DESPESA</b>				
<b>Corrente</b>	16.628.443,45	17.168.867,85	17.127.296,74	17.127.296,74
<b>Capital</b>	671.556,55	693.382,13	691.703,24	691.703,24

HUMBERTO DE FREITAS MACHADO

CPF: 341.665.801-91

**PREFEITO MUNICIPAL**



**ESTADO DE GOIÁS**

**MUNICÍPIO DE JATAÍ**

**RUA ITARUMA, 355 - S. SANTA MARIA**

**RESUMO GERAL POR ÓRGÃOS**

**PPA 2022 / 2025**

**03 - PREFEITURA MUNICIPAL DE JATAÍ**

<b>FONTES DE RECURSO</b>	<b>2022</b>	<b>2023</b>	<b>2024</b>	<b>2025</b>
<b>Tesouro Municipal</b>	206.195.830,50	188.000.695,49	183.671.916,75	183.671.916,75
<b>Convênios</b>	39.920.303,84	6.397.050,19	913.155,91	913.155,91
<b>Operações de Crédito</b>	13.500.000,00	24.662.306,06	0,00	0,00
<b>NATUREZA DA DESPESA</b>				
<b>Corrente</b>	167.202.460,69	172.636.540,61	172.218.534,51	172.218.534,51
<b>Capital</b>	92.413.673,65	46.423.511,13	12.366.538,15	12.366.538,15

HUMBERTO DE FREITAS MACHADO

CPF: 341.665.801-91

**PREFEITO MUNICIPAL**



**ESTADO DE GOIÁS**

**MUNICÍPIO DE JATAÍ**

**RUA ITARUMA, 355 - S. SANTA MARIA**

**RESUMO GERAL POR ÓRGÃOS**

**PPA 2022 / 2025**

**04 - FUNDEB - JATAÍ**

<b>FONTES DE RECURSO</b>	<b>2022</b>	<b>2023</b>	<b>2024</b>	<b>2025</b>
<b>Tesouro Municipal</b>	54.600.000,00	56.374.500,00	56.238.000,00	56.238.000,00
<b>Convênios</b>	0,00	0,00	0,00	0,00
<b>Operações de Crédito</b>	0,00	0,00	0,00	0,00
<b>NATUREZA DA DESPESA</b>				
<b>Corrente</b>	54.600.000,00	56.374.500,00	56.238.000,00	56.238.000,00
<b>Capital</b>	0,00	0,00	0,00	0,00

HUMBERTO DE FREITAS MACHADO

CPF: 341.665.801-91

**PREFEITO MUNICIPAL**



**ESTADO DE GOIÁS**

**MUNICÍPIO DE JATAÍ**

**RUA ITARUMA, 355 - S. SANTA MARIA**

**RESUMO GERAL POR ÓRGÃOS**

**PPA 2022 / 2025**

**05 - FUNDAÇÃO EDUCACIONAL DE JATAÍ**

<b>FONTES DE RECURSO</b>	<b>2022</b>	<b>2023</b>	<b>2024</b>	<b>2025</b>
<b>Tesouro Municipal</b>	374.318,00	386.483,33	385.547,54	385.547,54
<b>Convênios</b>	0,00	0,00	0,00	0,00
<b>Operações de Crédito</b>	0,00	0,00	0,00	0,00
<b>NATUREZA DA DESPESA</b>				
<b>Corrente</b>	362.838,00	374.630,23	373.723,14	373.723,14
<b>Capital</b>	11.480,00	11.853,10	11.824,40	11.824,40

HUMBERTO DE FREITAS MACHADO

CPF: 341.665.801-91

**PREFEITO MUNICIPAL**



**ESTADO DE GOIÁS**

**MUNICÍPIO DE JATAÍ**

**RUA ITARUMA, 355 - S. SANTA MARIA**

**RESUMO GERAL POR ÓRGÃOS**

**PPA 2022 / 2025**

**06 - F.M.S. - JATAÍ**

<b>FONTES DE RECURSO</b>	<b>2022</b>	<b>2023</b>	<b>2024</b>	<b>2025</b>
<b>Tesouro Municipal</b>	95.486.693,76	98.590.011,26	98.351.294,57	98.351.294,57
<b>Convênios</b>	4.800.000,00	4.956.000,00	4.944.000,00	4.944.000,00
<b>Operações de Crédito</b>	0,00	0,00	0,00	0,00
<b>NATUREZA DA DESPESA</b>				
<b>Corrente</b>	94.563.693,76	97.637.013,76	97.400.604,57	97.400.604,57
<b>Capital</b>	5.723.000,00	5.908.997,50	5.894.690,00	5.894.690,00

HUMBERTO DE FREITAS MACHADO

CPF: 341.665.801-91

**PREFEITO MUNICIPAL**



**ESTADO DE GOIÁS**

**MUNICÍPIO DE JATAÍ**

**RUA ITARUMA, 355 - S. SANTA MARIA**

**RESUMO GERAL POR ÓRGÃOS**

**PPA 2022 / 2025**

**07 - FUNDO MUNICIPAL DO MEIO AMBIENTE**

<b>FONTES DE RECURSO</b>	<b>2022</b>	<b>2023</b>	<b>2024</b>	<b>2025</b>
<b>Tesouro Municipal</b>	996.000,00	284.970,00	284.280,00	284.280,00
<b>Convênios</b>	0,00	0,00	0,00	0,00
<b>Operações de Crédito</b>	0,00	0,00	0,00	0,00
<b>NATUREZA DA DESPESA</b>				
<b>Corrente</b>	235.500,00	243.153,75	242.565,00	242.565,00
<b>Capital</b>	760.500,00	41.816,25	41.715,00	41.715,00

HUMBERTO DE FREITAS MACHADO

CPF: 341.665.801-91

**PREFEITO MUNICIPAL**





**ESTADO DE GOIÁS**

**MUNICÍPIO DE JATAÍ**

**RUA ITARUMA, 355 - S. SANTA MARIA**

**RESUMO GERAL POR ÓRGÃOS**

**PPA 2022 / 2025**

**08 - JATAIPREV - JATAÍ**

<b>FONTES DE RECURSO</b>	<b>2022</b>	<b>2023</b>	<b>2024</b>	<b>2025</b>
<b>Tesouro Municipal</b>	47.750.000,00	49.301.875,00	49.182.500,00	49.182.500,00
<b>Convênios</b>	0,00	0,00	0,00	0,00
<b>Operações de Crédito</b>	0,00	0,00	0,00	0,00
<b>NATUREZA DA DESPESA</b>				
<b>Corrente</b>	47.409.412,41	49.250.250,00	49.131.000,00	49.131.000,00
<b>Capital</b>	340.587,59	51.625,00	51.500,00	51.500,00

HUMBERTO DE FREITAS MACHADO

CPF: 341.665.801-91

**PREFEITO MUNICIPAL**



**ESTADO DE GOIÁS**

**MUNICÍPIO DE JATAÍ**

**RUA ITARUMA, 355 - S. SANTA MARIA**

**RESUMO GERAL POR ÓRGÃOS**

**PPA 2022 / 2025**

**09 - FEMBOM - JATAÍ**

<b>FONTES DE RECURSO</b>	<b>2022</b>	<b>2023</b>	<b>2024</b>	<b>2025</b>
<b>Tesouro Municipal</b>	1.231.000,00	1.271.007,50	1.267.930,00	1.267.930,00
<b>Convênios</b>	0,00	0,00	0,00	0,00
<b>Operações de Crédito</b>	0,00	0,00	0,00	0,00
<b>NATUREZA DA DESPESA</b>				
<b>Corrente</b>	931.000,00	961.257,50	958.930,00	958.930,00
<b>Capital</b>	300.000,00	309.750,00	309.000,00	309.000,00

HUMBERTO DE FREITAS MACHADO

CPF: 341.665.801-91

**PREFEITO MUNICIPAL**



**ESTADO DE GOIÁS**

**MUNICÍPIO DE JATAÍ**

**RUA ITARUMA, 355 - S. SANTA MARIA**

**RESUMO GERAL POR ÓRGÃOS**

**PPA 2022 / 2025**

**10 - FUNDO MUN. DIR. DA CRIANÇA E ADOLESCENTE**

<b>FONTES DE RECURSO</b>	<b>2022</b>	<b>2023</b>	<b>2024</b>	<b>2025</b>
<b>Tesouro Municipal</b>	81.500,00	84.148,75	83.945,00	83.945,00
<b>Convênios</b>	0,00	0,00	0,00	0,00
<b>Operações de Crédito</b>	0,00	0,00	0,00	0,00
<b>NATUREZA DA DESPESA</b>				
<b>Corrente</b>	81.000,00	83.632,50	83.430,00	83.430,00
<b>Capital</b>	500,00	516,25	515,00	515,00

HUMBERTO DE FREITAS MACHADO

CPF: 341.665.801-91

**PREFEITO MUNICIPAL**



**ESTADO DE GOIÁS**

**MUNICÍPIO DE JATAÍ**

**RUA ITARUMA, 355 - S. SANTA MARIA**

**RESUMO GERAL POR ÓRGÃOS**

**PPA 2022 / 2025**

**11 - FUNDO MUNICIPAL DE CIENCIA E TECNOLOGIA**

<b>FONTES DE RECURSO</b>	<b>2022</b>	<b>2023</b>	<b>2024</b>	<b>2025</b>
<b>Tesouro Municipal</b>	30.000,00	30.974,99	30.900,00	30.900,00
<b>Convênios</b>	0,00	0,00	0,00	0,00
<b>Operações de Crédito</b>	0,00	0,00	0,00	0,00
<b>NATUREZA DA DESPESA</b>				
<b>Corrente</b>	30.000,00	30.974,99	30.900,00	30.900,00
<b>Capital</b>	0,00	0,00	0,00	0,00

HUMBERTO DE FREITAS MACHADO

CPF: 341.665.801-91

**PREFEITO MUNICIPAL**

</

HUMBERTO DE FREITAS MACHADO

CPF: 341.665.801-91

PREFEITO MUNICIPAL



**ESTADO DE GOIÁS**

**MUNICÍPIO DE JATAÍ**

**RUA ITARUMA, 355 - S. SANTA MARIA**

**RESUMO GERAL POR ÓRGÃOS**

**PPA 2022 / 2025**

**14 - FUNDO MUN. DE ASSISTENCIA SOCIAL**

<b>FONTES DE RECURSO</b>	<b>2022</b>	<b>2023</b>	<b>2024</b>	<b>2025</b>
<b>Tesouro Municipal</b>	5.167.069,50	4.639.314,12	4.488.918,69	4.488.918,69
<b>Convênios</b>	711.500,00	721.250,00	309.000,00	309.000,00
<b>Operações de Crédito</b>	0,00	0,00	0,00	0,00
<b>NATUREZA DA DESPESA</b>				
<b>Corrente</b>	4.335.173,50	4.476.066,62	4.465.228,69	4.465.228,69
<b>Capital</b>	1.543.396,00	884.497,50	332.690,00	332.690,00

HUMBERTO DE FREITAS MACHADO

CPF: 341.665.801-91

**PREFEITO MUNICIPAL**





**ESTADO DE GOIÁS**

**MUNICÍPIO DE JATAÍ**

**RUA ITARUMA, 355 - S. SANTA MARIA**

**RESUMO GERAL POR ÓRGÃOS**

**PPA 2022 / 2025**

**15 - FUNDO MUNICIPAL DE TRANSITO**

<b>FONTES DE RECURSO</b>	<b>2022</b>	<b>2023</b>	<b>2024</b>	<b>2025</b>
<b>Tesouro Municipal</b>	713.000,00	736.172,49	734.390,00	734.390,00
<b>Convênios</b>	0,00	0,00	0,00	0,00
<b>Operações de Crédito</b>	0,00	0,00	0,00	0,00
<b>NATUREZA DA DESPESA</b>				
<b>Corrente</b>	622.450,00	642.679,62	641.123,50	641.123,50
<b>Capital</b>	90.550,00	93.492,87	93.266,50	93.266,50

HUMBERTO DE FREITAS MACHADO

CPF: 341.665.801-91

**PREFEITO MUNICIPAL**



**ESTADO DE GOIÁS**

**MUNICÍPIO DE JATAÍ**

**RUA ITARUMA, 355 - S. SANTA MARIA**

**RESUMO GERAL POR ÓRGÃOS**

**PPA 2022 / 2025**

**17 - FEPJPEM - JATAÍ**

<b>FONTES DE RECURSO</b>	<b>2022</b>	<b>2023</b>	<b>2024</b>	<b>2025</b>
<b>Tesouro Municipal</b>	690.265,00	712.698,61	710.972,95	710.972,95
<b>Convênios</b>	0,00	0,00	0,00	0,00
<b>Operações de Crédito</b>	0,00	0,00	0,00	0,00
<b>NATUREZA DA DESPESA</b>				
<b>Corrente</b>	687.765,00	710.117,36	708.397,95	708.397,95
<b>Capital</b>	2.500,00	2.581,25	2.575,00	2.575,00
<b>TOTAL GERAL POR ANO</b>	490.392.480,60	455.433.019,39	419.836.042,89	419.836.042,89

HUMBERTO DE FREITAS MACHADO

CPF: 341.665.801-91

**PREFEITO MUNICIPAL**



**ESTADO DE GOIÁS**

**MUNICÍPIO DE JATAÍ**

**RUA ITARUMA, 355 - S. SANTA MARIA**

**RESUMO GERAL POR UNIDADE ORÇAMENTÁRIA**

**PPA 2022 / 2025**

**01 - CAMARA MUNICIPAL**

<b>FONTES DE RECURSO</b>	<b>2022</b>	<b>2023</b>	<b>2024</b>	<b>2025</b>
<b>Tesouro Municipal</b>	17.300.000,00	17.862.249,98	17.818.999,98	17.818.999,98
<b>Convênios</b>	0,00	0,00	0,00	0,00
<b>Operações de Crédito</b>	0,00	0,00	0,00	0,00
<b>NATUREZA DA DESPESA</b>				
<b>Corrente</b>	16.628.443,45	17.168.867,85	17.127.296,74	17.127.296,74
<b>Capital</b>	671.556,55	693.382,13	691.703,24	691.703,24

HUMBERTO DE FREITAS MACHADO

CPF: 341.665.801-91

**PREFEITO MUNICIPAL**



**ESTADO DE GOIÁS**

**MUNICÍPIO DE JATAÍ**

**RUA ITARUMA, 355 - S. SANTA MARIA**  
**RESUMO GERAL POR UNIDADE ORÇAMENTÁRIA**

**PPA 2022 / 2025**

**01 - FUNDO MUN. DOS DIREITOS DA CRIANÇA E DO ADOLESCENTE**

<b>FONTES DE RECURSO</b>	<b>2022</b>	<b>2023</b>	<b>2024</b>	<b>2025</b>
<b>Tesouro Municipal</b>	81.500,00	84.148,75	83.945,00	83.945,00
<b>Convênios</b>	0,00	0,00	0,00	0,00
<b>Operações de Crédito</b>	0,00	0,00	0,00	0,00
<b>NATUREZA DA DESPESA</b>				
<b>Corrente</b>	81.000,00	83.632,50	83.430,00	83.430,00
<b>Capital</b>	500,00	516,25	515,00	515,00

HUMBERTO DE FREITAS MACHADO  
CPF: 341.665.801-91  
**PREFEITO MUNICIPAL**



**ESTADO DE GOIÁS**

**MUNICÍPIO DE JATAÍ**

**RUA ITARUMA, 355 - S. SANTA MARIA**

**RESUMO GERAL POR UNIDADE ORÇAMENTÁRIA**

**PPA 2022 / 2025**

**02 - GABINETE DO PREFEITO**

<b>FONTES DE RECURSO</b>	<b>2022</b>	<b>2023</b>	<b>2024</b>	<b>2025</b>
<b>Tesouro Municipal</b>	6.302.579,99	6.507.413,84	6.491.657,39	6.491.657,39
<b>Convênios</b>	0,00	0,00	0,00	0,00
<b>Operações de Crédito</b>	0,00	0,00	0,00	0,00
<b>NATUREZA DA DESPESA</b>				
<b>Corrente</b>	6.242.579,99	6.445.463,84	6.429.857,39	6.429.857,39
<b>Capital</b>	60.000,00	61.950,00	61.800,00	61.800,00

HUMBERTO DE FREITAS MACHADO

CPF: 341.665.801-91

**PREFEITO MUNICIPAL**



**ESTADO DE GOIÁS**

**MUNICÍPIO DE JATAÍ**

**RUA ITARUMA, 355 - S. SANTA MARIA**

**RESUMO GERAL POR UNIDADE ORÇAMENTÁRIA**

**PPA 2022 / 2025**

**03 - SECRETARIA DE GESTÃO E PLANEJAMENTO**

<b>FONTES DE RECURSO</b>	<b>2022</b>	<b>2023</b>	<b>2024</b>	<b>2025</b>
<b>Tesouro Municipal</b>	31.222.800,00	32.237.541,00	32.159.484,00	32.159.484,00
<b>Convênios</b>	0,00	0,00	0,00	0,00
<b>Operações de Crédito</b>	0,00	0,00	0,00	0,00
<b>NATUREZA DA DESPESA</b>				
<b>Corrente</b>	30.820.800,00	31.822.476,00	31.745.424,00	31.745.424,00
<b>Capital</b>	402.000,00	415.065,00	414.060,00	414.060,00

HUMBERTO DE FREITAS MACHADO

CPF: 341.665.801-91

**PREFEITO MUNICIPAL**





**ESTADO DE GOIÁS**

**MUNICÍPIO DE JATAÍ**

**RUA ITARUMA, 355 - S. SANTA MARIA**

**RESUMO GERAL POR UNIDADE ORÇAMENTÁRIA**

**PPA 2022 / 2025**

**06 - SECRETARIA DA FAZENDA**

<b>FONTES DE RECURSO</b>	<b>2022</b>	<b>2023</b>	<b>2024</b>	<b>2025</b>
<b>Tesouro Municipal</b>	22.216.853,07	22.938.900,79	22.883.358,66	22.883.358,66
<b>Convênios</b>	0,00	0,00	0,00	0,00
<b>Operações de Crédito</b>	0,00	0,00	0,00	0,00
<b>NATUREZA DA DESPESA</b>				
<b>Corrente</b>	12.954.300,00	13.375.314,75	13.342.929,00	13.342.929,00
<b>Capital</b>	9.262.553,07	9.563.586,04	9.540.429,66	9.540.429,66

HUMBERTO DE FREITAS MACHADO

CPF: 341.665.801-91

**PREFEITO MUNICIPAL**



**ESTADO DE GOIÁS**  
**MUNICÍPIO DE JATAÍ**

**RUA ITARUMA, 355 - S. SANTA MARIA**  
**RESUMO GERAL POR UNIDADE ORÇAMENTÁRIA**

**PPA 2022 / 2025**

**08 - SECRETARIA DE EDUCACAO**

<b>FONTES DE RECURSO</b>	<b>2022</b>	<b>2023</b>	<b>2024</b>	<b>2025</b>
<b>Tesouro Municipal</b>	49.602.500,00	50.825.650,92	49.668.248,00	49.668.248,00
<b>Convênios</b>	4.681.969,23	3.087.635,88	0,00	0,00
<b>Operações de Crédito</b>	0,00	0,00	0,00	0,00
<b>NATUREZA DA DESPESA</b>				
<b>Corrente</b>	47.611.000,00	49.158.357,48	49.039.330,00	49.039.330,00
<b>Capital</b>	6.673.469,23	4.754.929,32	628.918,00	628.918,00

HUMBERTO DE FREITAS MACHADO  
CPF: 341.665.801-91  
**PREFEITO MUNICIPAL**



**ESTADO DE GOIÁS**

**MUNICÍPIO DE JATAÍ**

**RUA ITARUMA, 355 - S. SANTA MARIA**

**RESUMO GERAL POR UNIDADE ORÇAMENTÁRIA**

**PPA 2022 / 2025**

**09 - SECRETARIA DE ESPORTES E TURISMO**

<b>FONTES DE RECURSO</b>	<b>2022</b>	<b>2023</b>	<b>2024</b>	<b>2025</b>
<b>Tesouro Municipal</b>	3.105.096,34	2.381.564,50	2.375.798,00	2.375.798,00
<b>Convênios</b>	2.906.001,36	0,00	0,00	0,00
<b>Operações de Crédito</b>	0,00	0,00	0,00	0,00
<b>NATUREZA DA DESPESA</b>				
<b>Corrente</b>	2.306.600,00	2.381.564,50	2.375.798,00	2.375.798,00
<b>Capital</b>	3.704.497,70	0,00	0,00	0,00

HUMBERTO DE FREITAS MACHADO

CPF: 341.665.801-91

**PREFEITO MUNICIPAL**



ESTADO DE GOIÁS

MUNICÍPIO DE JATAI

RUA ITARUMA, 355 - S. SANTA MARIA

RESUMO GERAL POR UNIDADE ORÇAMENTÁRIA

PPA 2022 / 2025

10 - SECRETARIA DA CULTURA

FONTES DE RECURSO	2022	2023	2024	2025
Tesouro Municipal	3.887.326,70	3.353.560,00	3.345.440,00	3.345.440,00
Convênios	1.442.173,30	103.250,00	103.000,00	103.000,00
Operações de Crédito	0,00	0,00	0,00	0,00
NATUREZA DA DESPESA				
Corrente	3.098.000,00	3.198.685,00	3.190.940,00	3.190.940,00
Capital	2.231.500,00	258.125,00	257.500,00	257.500,00

HUMBERTO DE FREITAS MACHADO

CPF: 341.665.801-91

PREFEITO MUNICIPAL



**ESTADO DE GOIÁS**

**MUNICÍPIO DE JATAÍ**

**RUA ITARUMA, 355 - S. SANTA MARIA**

**RESUMO GERAL POR UNIDADE ORÇAMENTÁRIA**

**PPA 2022 / 2025**

**11 - SECRETARIA DE OBRAS E PLANEJAMENTO URBANO**

<b>FONTES DE RECURSO</b>	<b>2022</b>	<b>2023</b>	<b>2024</b>	<b>2025</b>
<b>Tesouro Municipal</b>	35.014.381,77	18.280.895,17	15.397.398,62	15.397.398,62
<b>Convênios</b>	28.523.600,81	2.394.042,00	0,00	0,00
<b>Operações de Crédito</b>	13.500.000,00	24.662.306,06	0,00	0,00
<b>NATUREZA DA DESPESA</b>				
<b>Corrente</b>	14.915.930,70	15.400.698,44	15.363.408,62	15.363.408,62
<b>Capital</b>	62.122.051,88	29.936.544,79	33.990,00	33.990,00

HUMBERTO DE FREITAS MACHADO

CPF: 341.665.801-91

**PREFEITO MUNICIPAL**



**ESTADO DE GOIÁS**

**MUNICÍPIO DE JATAÍ**

**RUA ITARUMA, 355 - S. SANTA MARIA**

**RESUMO GERAL POR UNIDADE ORÇAMENTÁRIA**

**PPA 2022 / 2025**

**15 - SECRETARIA DE DESENVOLVIMENTO SOCIAL E CIDADANIA**

<b>FONTES DE RECURSO</b>	<b>2022</b>	<b>2023</b>	<b>2024</b>	<b>2025</b>
<b>Tesouro Municipal</b>	5.725.400,00	5.911.475,50	5.897.162,00	5.897.162,00
<b>Convênios</b>	60.759,14	62.733,81	62.581,91	62.581,91
<b>Operações de Crédito</b>	0,00	0,00	0,00	0,00
<b>NATUREZA DA DESPESA</b>				
<b>Corrente</b>	5.725.400,00	5.911.475,50	5.897.162,00	5.897.162,00
<b>Capital</b>	60.759,14	62.733,81	62.581,91	62.581,91

HUMBERTO DE FREITAS MACHADO

CPF: 341.665.801-91

**PREFEITO MUNICIPAL**





**ESTADO DE GOIÁS**

**MUNICÍPIO DE JATAÍ**

**RUA ITARUMA, 355 - S. SANTA MARIA**

**RESUMO GERAL POR UNIDADE ORÇAMENTÁRIA**

**PPA 2022 / 2025**

**16 - SECRETARIA DO DESENVOLVIMENTO RURAL**

<b>FONTES DE RECURSO</b>	<b>2022</b>	<b>2023</b>	<b>2024</b>	<b>2025</b>
<b>Tesouro Municipal</b>	4.471.435,52	3.532.632,17	3.524.078,58	3.524.078,58
<b>Convênios</b>	1.725.800,00	749.388,50	747.574,00	747.574,00
<b>Operações de Crédito</b>	0,00	0,00	0,00	0,00
<b>NATUREZA DA DESPESA</b>				
<b>Corrente</b>	3.149.800,00	3.252.168,50	3.244.294,00	3.244.294,00
<b>Capital</b>	3.047.435,52	1.029.852,17	1.027.358,58	1.027.358,58

HUMBERTO DE FREITAS MACHADO

CPF: 341.665.801-91

**PREFEITO MUNICIPAL**



**ESTADO DE GOIÁS**

**MUNICÍPIO DE JATAÍ**

**RUA ITARUMA, 355 - S. SANTA MARIA**

**RESUMO GERAL POR UNIDADE ORÇAMENTÁRIA**

**PPA 2022 / 2025**

**18 - FUNDO MUNICIPAL DO MEIO AMBIENTE**

<b>FONTES DE RECURSO</b>	<b>2022</b>	<b>2023</b>	<b>2024</b>	<b>2025</b>
<b>Tesouro Municipal</b>	996.000,00	284.970,00	284.280,00	284.280,00
<b>Convênios</b>	0,00	0,00	0,00	0,00
<b>Operações de Crédito</b>	0,00	0,00	0,00	0,00
<b>NATUREZA DA DESPESA</b>				
<b>Corrente</b>	235.500,00	243.153,75	242.565,00	242.565,00
<b>Capital</b>	760.500,00	41.816,25	41.715,00	41.715,00

HUMBERTO DE FREITAS MACHADO

CPF: 341.665.801-91

**PREFEITO MUNICIPAL**



**ESTADO DE GOIÁS**

**MUNICÍPIO DE JATAÍ**

**RUA ITARUMA, 355 - S. SANTA MARIA**

**RESUMO GERAL POR UNIDADE ORÇAMENTÁRIA**

**PPA 2022 / 2025**

**19 - JATAIPREV**

<b>FONTES DE RECURSO</b>	<b>2022</b>	<b>2023</b>	<b>2024</b>	<b>2025</b>
<b>Tesouro Municipal</b>	45.939.592,00	47.432.628,74	47.317.779,76	47.317.779,76
<b>Convênios</b>	0,00	0,00	0,00	0,00
<b>Operações de Crédito</b>	0,00	0,00	0,00	0,00
<b>NATUREZA DA DESPESA</b>				
<b>Corrente</b>	45.599.004,41	47.381.003,74	47.266.279,76	47.266.279,76
<b>Capital</b>	340.587,59	51.625,00	51.500,00	51.500,00

HUMBERTO DE FREITAS MACHADO

CPF: 341.665.801-91

**PREFEITO MUNICIPAL**

<

HUMBERTO DE FREITAS MACHADO  
CPF: 341.665.801-91  
**PREFEITO MUNICIPAL**



**ESTADO DE GOIÁS**

**MUNICÍPIO DE JATAÍ**

**RUA ITARUMA, 355 - S. SANTA MARIA**

**RESUMO GERAL POR UNIDADE ORÇAMENTÁRIA**

**PPA 2022 / 2025**

**21 - FUNDAÇÃO EDUCACIONAL DE JATAÍ**

<b>FONTES DE RECURSO</b>	<b>2022</b>	<b>2023</b>	<b>2024</b>	<b>2025</b>
<b>Tesouro Municipal</b>	374.318,00	386.483,33	385.547,54	385.547,54
<b>Convênios</b>	0,00	0,00	0,00	0,00
<b>Operações de Crédito</b>	0,00	0,00	0,00	0,00
<b>NATUREZA DA DESPESA</b>				
<b>Corrente</b>	362.838,00	374.630,23	373.723,14	373.723,14
<b>Capital</b>	11.480,00	11.853,10	11.824,40	11.824,40

HUMBERTO DE FREITAS MACHADO

CPF: 341.665.801-91

**PREFEITO MUNICIPAL**



**ESTADO DE GOIÁS**

**MUNICÍPIO DE JATAÍ**

**RUA ITARUMA, 355 - S. SANTA MARIA**

**RESUMO GERAL POR UNIDADE ORÇAMENTÁRIA**

**PPA 2022 / 2025**

**22 - FUNDO DE GESTÃO DE RECURSOS DO FUNDEB**

<b>FONTES DE RECURSO</b>	<b>2022</b>	<b>2023</b>	<b>2024</b>	<b>2025</b>
<b>Tesouro Municipal</b>	54.600.000,00	56.374.500,00	56.238.000,00	56.238.000,00
<b>Convênios</b>	0,00	0,00	0,00	0,00
<b>Operações de Crédito</b>	0,00	0,00	0,00	0,00
<b>NATUREZA DA DESPESA</b>				
<b>Corrente</b>	54.600.000,00	56.374.500,00	56.238.000,00	56.238.000,00
<b>Capital</b>	0,00	0,00	0,00	0,00

HUMBERTO DE FREITAS MACHADO

CPF: 341.665.801-91

**PREFEITO MUNICIPAL**





**ESTADO DE GOIÁS**

**MUNICÍPIO DE JATAÍ**

**RUA ITARUMA, 355 - S. SANTA MARIA**

**RESUMO GERAL POR UNIDADE ORÇAMENTÁRIA**

**PPA 2022 / 2025**

**23 - FUNDO MUNICIPAL DE SAUDE DE JATAI**

<b>FONTES DE RECURSO</b>	<b>2022</b>	<b>2023</b>	<b>2024</b>	<b>2025</b>
<b>Tesouro Municipal</b>	95.486.693,76	98.590.011,26	98.351.294,57	98.351.294,57
<b>Convênios</b>	4.800.000,00	4.956.000,00	4.944.000,00	4.944.000,00
<b>Operações de Crédito</b>	0,00	0,00	0,00	0,00
<b>NATUREZA DA DESPESA</b>				
<b>Corrente</b>	94.563.693,76	97.637.013,76	97.400.604,57	97.400.604,57
<b>Capital</b>	5.723.000,00	5.908.997,50	5.894.690,00	5.894.690,00

HUMBERTO DE FREITAS MACHADO

CPF: 341.665.801-91

**PREFEITO MUNICIPAL**



**ESTADO DE GOIÁS**

**MUNICÍPIO DE JATAÍ**

**RUA ITARUMA, 355 - S. SANTA MARIA**

**RESUMO GERAL POR UNIDADE ORÇAMENTÁRIA**

**PPA 2022 / 2025**

**25 - FUNDO MUNICIPAL DE CIENCIA E TECNOLOGIA**

<b>FONTES DE RECURSO</b>	<b>2022</b>	<b>2023</b>	<b>2024</b>	<b>2025</b>
<b>Tesouro Municipal</b>	30.000,00	30.974,99	30.900,00	30.900,00
<b>Convênios</b>	0,00	0,00	0,00	0,00
<b>Operações de Crédito</b>	0,00	0,00	0,00	0,00
<b>NATUREZA DA DESPESA</b>				
<b>Corrente</b>	30.000,00	30.974,99	30.900,00	30.900,00
<b>Capital</b>	0,00	0,00	0,00	0,00

HUMBERTO DE FREITAS MACHADO

CPF: 341.665.801-91

**PREFEITO MUNICIPAL**



**ESTADO DE GOIÁS**  
**MUNICÍPIO DE JATAÍ**

**RUA ITARUMA, 355 - S. SANTA MARIA**  
**RESUMO GERAL POR UNIDADE ORÇAMENTÁRIA**

**PPA 2022 / 2025**

**27 - FUNDO MUL. DE DEFESA DO CONSUMIDOR**

<b>FONTES DE RECURSO</b>	<b>2022</b>	<b>2023</b>	<b>2024</b>	<b>2025</b>
<b>Tesouro Municipal</b>	845.000,00	421.311,62	420.291,50	420.291,50
<b>Convênios</b>	0,00	0,00	0,00	0,00
<b>Operações de Crédito</b>	0,00	0,00	0,00	0,00
<b>NATUREZA DA DESPESA</b>				
<b>Corrente</b>	188.050,00	194.161,62	193.691,50	193.691,50
<b>Capital</b>	656.950,00	227.150,00	226.600,00	226.600,00

HUMBERTO DE FREITAS MACHADO  
CPF: 341.665.801-91  
**PREFEITO MUNICIPAL**



**ESTADO DE GOIÁS**

**MUNICÍPIO DE JATAÍ**

**RUA ITARUMA, 355 - S. SANTA MARIA**

**RESUMO GERAL POR UNIDADE ORÇAMENTÁRIA**

**PPA 2022 / 2025**

**28 - FUNDO MUNICIPAL DE ASSISTENCIA SOCIAL**

<b>FONTES DE RECURSO</b>	<b>2022</b>	<b>2023</b>	<b>2024</b>	<b>2025</b>
<b>Tesouro Municipal</b>	5.167.069,50	4.639.314,12	4.488.918,69	4.488.918,69
<b>Convênios</b>	711.500,00	721.250,00	309.000,00	309.000,00
<b>Operações de Crédito</b>	0,00	0,00	0,00	0,00
<b>NATUREZA DA DESPESA</b>				
<b>Corrente</b>	4.335.173,50	4.476.066,62	4.465.228,69	4.465.228,69
<b>Capital</b>	1.543.396,00	884.497,50	332.690,00	332.690,00

HUMBERTO DE FREITAS MACHADO

CPF: 341.665.801-91

**PREFEITO MUNICIPAL**

HUMBERTO DE FREITAS MACHADO  
 CPF: 341.665.801-91  
**PREFEITO MUNICIPAL**



**ESTADO DE GOIÁS**

**MUNICÍPIO DE JATAÍ**

**RUA ITARUMA, 355 - S. SANTA MARIA**

**RESUMO GERAL POR UNIDADE ORÇAMENTÁRIA**

**PPA 2022 / 2025**

**30 - FUNDO ESP DOS PROCURADORES JURIDICOS PODER EXECUTIVO**

<b>FONTES DE RECURSO</b>	<b>2022</b>	<b>2023</b>	<b>2024</b>	<b>2025</b>
<b>Tesouro Municipal</b>	690.265,00	712.698,61	710.972,95	710.972,95
<b>Convênios</b>	0,00	0,00	0,00	0,00
<b>Operações de Crédito</b>	0,00	0,00	0,00	0,00
<b>NATUREZA DA DESPESA</b>				
<b>Corrente</b>	687.765,00	710.117,36	708.397,95	708.397,95
<b>Capital</b>	2.500,00	2.581,25	2.575,00	2.575,00

HUMBERTO DE FREITAS MACHADO

CPF: 341.665.801-91

**PREFEITO MUNICIPAL**



HUMBERTO DE FREITAS MACHADO

CPF: 341.665.801-91

PREFEITO MUNICIPAL



**ESTADO DE GOIÁS**

**MUNICÍPIO DE JATAÍ**

**RUA ITARUMA, 355 - S. SANTA MARIA**

**RESUMO GERAL POR UNIDADE ORÇAMENTÁRIA**

**PPA 2022 / 2025**

**32 - SECRETARIA DE DESENVOLVIMENTO ECONOMICO**

<b>FONTES DE RECURSO</b>	<b>2022</b>	<b>2023</b>	<b>2024</b>	<b>2025</b>
<b>Tesouro Municipal</b>	1.542.450,00	787.229,62	785.323,50	785.323,50
<b>Convênios</b>	0,00	0,00	0,00	0,00
<b>Operações de Crédito</b>	0,00	0,00	0,00	0,00
<b>NATUREZA DA DESPESA</b>				
<b>Corrente</b>	697.450,00	720.117,12	718.373,50	718.373,50
<b>Capital</b>	845.000,00	67.112,50	66.950,00	66.950,00

HUMBERTO DE FREITAS MACHADO

CPF: 341.665.801-91

**PREFEITO MUNICIPAL**



**ESTADO DE GOIÁS**

**MUNICÍPIO DE JATAÍ**

**RUA ITARUMA, 355 - S. SANTA MARIA**

**RESUMO GERAL POR UNIDADE ORÇAMENTÁRIA**

**PPA 2022 / 2025**

**34 - FUNDO MUNICIPAL DE CULTURA**

<b>FONTES DE RECURSO</b>	<b>2022</b>	<b>2023</b>	<b>2024</b>	<b>2025</b>
<b>Tesouro Municipal</b>	47.050,00	48.579,12	48.461,50	48.461,50
<b>Convênios</b>	0,00	0,00	0,00	0,00
<b>Operações de Crédito</b>	0,00	0,00	0,00	0,00
<b>NATUREZA DA DESPESA</b>				
<b>Corrente</b>	42.050,00	43.416,62	43.311,50	43.311,50
<b>Capital</b>	5.000,00	5.162,50	5.150,00	5.150,00

HUMBERTO DE FREITAS MACHADO

CPF: 341.665.801-91

**PREFEITO MUNICIPAL**



**ESTADO DE GOIÁS**

**MUNICÍPIO DE JATAÍ**

**RUA ITARUMA, 355 - S. SANTA MARIA**  
**RESUMO GERAL POR UNIDADE ORÇAMENTÁRIA**

**PPA 2022 / 2025**

**35 - SECRETARIA DE SEGURANÇA PÚBLICA E DEFESA SOCIAL**

<b>FONTES DE RECURSO</b>	<b>2022</b>	<b>2023</b>	<b>2024</b>	<b>2025</b>
<b>Tesouro Municipal</b>	12.542.157,11	9.687.689,37	9.664.232,50	9.664.232,50
<b>Convênios</b>	580.000,00	0,00	0,00	0,00
<b>Operações de Crédito</b>	0,00	0,00	0,00	0,00
<b>NATUREZA DA DESPESA</b>				
<b>Corrente</b>	9.282.750,00	9.584.439,37	9.561.232,50	9.561.232,50
<b>Capital</b>	3.839.407,11	103.250,00	103.000,00	103.000,00

HUMBERTO DE FREITAS MACHADO  
CPF: 341.665.801-91  
**PREFEITO MUNICIPAL**



**ESTADO DE GOIÁS**

**MUNICÍPIO DE JATAÍ**

**RUA ITARUMA, 355 - S. SANTA MARIA**

**RESUMO GERAL POR UNIDADE ORÇAMENTÁRIA**

**PPA 2022 / 2025**

**99 - RESERVA DE CONTINGENCIA**

<b>FONTES DE RECURSO</b>	<b>2022</b>	<b>2023</b>	<b>2024</b>	<b>2025</b>
<b>Tesouro Municipal</b>	2.500.000,00	2.581.250,00	2.575.000,00	2.575.000,00
<b>Convênios</b>	0,00	0,00	0,00	0,00
<b>Operações de Crédito</b>	0,00	0,00	0,00	0,00
<b>NATUREZA DA DESPESA</b>				
<b>Corrente</b>	2.500.000,00	2.581.250,00	2.575.000,00	2.575.000,00
<b>Capital</b>	0,00	0,00	0,00	0,00

HUMBERTO DE FREITAS MACHADO

CPF: 341.665.801-91

**PREFEITO MUNICIPAL**



**ESTADO DE GOIÁS**

**MUNICÍPIO DE JATAÍ**

**RUA ITARUMA, 355 - S. SANTA MARIA**  
**RESUMO GERAL POR UNIDADE ORÇAMENTÁRIA**

**PPA 2022 / 2025**

**99 - RESERVA TÉCNICA DO RPPS**

<b>FONTES DE RECURSO</b>	<b>2022</b>	<b>2023</b>	<b>2024</b>	<b>2025</b>
<b>Tesouro Municipal</b>	1.810.408,00	1.869.246,26	1.864.720,24	1.864.720,24
<b>Convênios</b>	0,00	0,00	0,00	0,00
<b>Operações de Crédito</b>	0,00	0,00	0,00	0,00
<b>NATUREZA DA DESPESA</b>				
<b>Corrente</b>	1.810.408,00	1.869.246,26	1.864.720,24	1.864.720,24
<b>Capital</b>	0,00	0,00	0,00	0,00
<b>TOTAL GERAL POR ANO</b>	490.392.480,60	455.433.019,39	419.836.042,89	419.836.042,89

HUMBERTO DE FREITAS MACHADO  
CPF: 341.665.801-91  
**PREFEITO MUNICIPAL**





**ESTADO DE GOIÁS**

**MUNICÍPIO DE JATAÍ**

**RUA ITARUMA, 355 - S. SANTA MARIA**

**RESUMO GERAL POR AÇÃO**

**PPA 2022 / 2025**

**1001 - OBRAS,INSTAL.EQUIP.CAMARA MUNICIPAL**

<b>FONTES DE RECURSO</b>	<b>2022</b>	<b>2023</b>	<b>2024</b>	<b>2025</b>
<b>Tesouro Municipal</b>	671.556,55	693.382,13	691.703,24	691.703,24
<b>Convênios</b>	0,00	0,00	0,00	0,00
<b>Operações de Crédito</b>	0,00	0,00	0,00	0,00
<b>NATUREZA DA DESPESA</b>				
<b>Corrente</b>	0,00	0,00	0,00	0,00
<b>Capital</b>	671.556,55	693.382,13	691.703,24	691.703,24

HUMBERTO DE FREITAS MACHADO

CPF: 341.665.801-91

**PREFEITO MUNICIPAL**



**ESTADO DE GOIÁS**

**MUNICÍPIO DE JATAÍ**

**RUA ITARUMA, 355 - S. SANTA MARIA**

**RESUMO GERAL POR AÇÃO**

**PPA 2022 / 2025**

**1002 - AQUISIÇÃO DE EQUIP.E MAT. PERMANENTES**

<b>FONTES DE RECURSO</b>	<b>2022</b>	<b>2023</b>	<b>2024</b>	<b>2025</b>
<b>Tesouro Municipal</b>	20.000,00	20.650,00	20.600,00	20.600,00
<b>Convênios</b>	0,00	0,00	0,00	0,00
<b>Operações de Crédito</b>	0,00	0,00	0,00	0,00
<b>NATUREZA DA DESPESA</b>				
<b>Corrente</b>	0,00	0,00	0,00	0,00
<b>Capital</b>	20.000,00	20.650,00	20.600,00	20.600,00

HUMBERTO DE FREITAS MACHADO

CPF: 341.665.801-91

**PREFEITO MUNICIPAL**



**ESTADO DE GOIÁS**

**MUNICÍPIO DE JATAÍ**

**RUA ITARUMA, 355 - S. SANTA MARIA**

**RESUMO GERAL POR AÇÃO**

**PPA 2022 / 2025**

**1004 - AQUISIÇÃO DE EQUIP.E MAT.PERM-TRANSP.MUNICIPAL**

<b>FONTES DE RECURSO</b>	<b>2022</b>	<b>2023</b>	<b>2024</b>	<b>2025</b>
<b>Tesouro Municipal</b>	25.000,00	25.812,50	25.750,00	25.750,00
<b>Convênios</b>	0,00	0,00	0,00	0,00
<b>Operações de Crédito</b>	0,00	0,00	0,00	0,00
<b>NATUREZA DA DESPESA</b>				
<b>Corrente</b>	0,00	0,00	0,00	0,00
<b>Capital</b>	25.000,00	25.812,50	25.750,00	25.750,00

HUMBERTO DE FREITAS MACHADO

CPF: 341.665.801-91

**PREFEITO MUNICIPAL**



**ESTADO DE GOIÁS**

**MUNICÍPIO DE JATAÍ**

**RUA ITARUMA, 355 - S. SANTA MARIA**

**RESUMO GERAL POR AÇÃO**

**PPA 2022 / 2025**

**1005 - EQUIPAMENTO E MAT. PERMANENTE - ENS. FUND.**

<b>FONTES DE RECURSO</b>	<b>2022</b>	<b>2023</b>	<b>2024</b>	<b>2025</b>
<b>Tesouro Municipal</b>	70.000,00	72.275,00	72.100,00	72.100,00
<b>Convênios</b>	0,00	0,00	0,00	0,00
<b>Operações de Crédito</b>	0,00	0,00	0,00	0,00
<b>NATUREZA DA DESPESA</b>				
<b>Corrente</b>	0,00	0,00	0,00	0,00
<b>Capital</b>	70.000,00	72.275,00	72.100,00	72.100,00

HUMBERTO DE FREITAS MACHADO

CPF: 341.665.801-91

**PREFEITO MUNICIPAL**



**ESTADO DE GOIÁS**

**MUNICÍPIO DE JATAÍ**

**RUA ITARUMA, 355 - S. SANTA MARIA**

**RESUMO GERAL POR AÇÃO**

**PPA 2022 / 2025**

**1007 - EQUIPAMENTO E MAT. PERMANENTE - ED. INFANTIL**

<b>FONTES DE RECURSO</b>	<b>2022</b>	<b>2023</b>	<b>2024</b>	<b>2025</b>
<b>Tesouro Municipal</b>	200.000,00	206.500,00	206.000,00	206.000,00
<b>Convênios</b>	0,00	0,00	0,00	0,00
<b>Operações de Crédito</b>	0,00	0,00	0,00	0,00
<b>NATUREZA DA DESPESA</b>				
<b>Corrente</b>	0,00	0,00	0,00	0,00
<b>Capital</b>	200.000,00	206.500,00	206.000,00	206.000,00

HUMBERTO DE FREITAS MACHADO

CPF: 341.665.801-91

**PREFEITO MUNICIPAL**



**ESTADO DE GOIÁS**

**MUNICÍPIO DE JATAÍ**

**RUA ITARUMA, 355 - S. SANTA MARIA**

**RESUMO GERAL POR AÇÃO**

**PPA 2022 / 2025**

**1008 - CONSTRUÇÃO DE PISTA DE SKATE-COMPLEXO JK**

<b>FONTES DE RECURSO</b>	<b>2022</b>	<b>2023</b>	<b>2024</b>	<b>2025</b>
<b>Tesouro Municipal</b>	23.180,06	0,00	0,00	0,00
<b>Convênios</b>	54.695,33	0,00	0,00	0,00
<b>Operações de Crédito</b>	0,00	0,00	0,00	0,00
<b>NATUREZA DA DESPESA</b>				
<b>Corrente</b>	0,00	0,00	0,00	0,00
<b>Capital</b>	77.875,39	0,00	0,00	0,00

HUMBERTO DE FREITAS MACHADO

CPF: 341.665.801-91

**PREFEITO MUNICIPAL**





**ESTADO DE GOIÁS**

**MUNICÍPIO DE JATAÍ**

**RUA ITARUMA, 355 - S. SANTA MARIA**

**RESUMO GERAL POR AÇÃO**

**PPA 2022 / 2025**

**1009 - AQUISIÇÃO DE EQUIP.E MAT.PERMANENTES**

<b>FONTES DE RECURSO</b>	<b>2022</b>	<b>2023</b>	<b>2024</b>	<b>2025</b>
<b>Tesouro Municipal</b>	50.000,00	51.625,00	51.500,00	51.500,00
<b>Convênios</b>	0,00	0,00	0,00	0,00
<b>Operações de Crédito</b>	0,00	0,00	0,00	0,00
<b>NATUREZA DA DESPESA</b>				
<b>Corrente</b>	0,00	0,00	0,00	0,00
<b>Capital</b>	50.000,00	51.625,00	51.500,00	51.500,00

HUMBERTO DE FREITAS MACHADO

CPF: 341.665.801-91

**PREFEITO MUNICIPAL**



**ESTADO DE GOIÁS**

**MUNICÍPIO DE JATAÍ**

**RUA ITARUMA, 355 - S. SANTA MARIA**

**RESUMO GERAL POR AÇÃO**

**PPA 2022 / 2025**

**1010 - OBRAS DE PAVIMENTAÇÃO ASFÁLTICA**

<b>FONTES DE RECURSO</b>	<b>2022</b>	<b>2023</b>	<b>2024</b>	<b>2025</b>
<b>Tesouro Municipal</b>	12.019.900,50	105.868,00	0,00	0,00
<b>Convênios</b>	1.440.028,50	2.394.042,00	0,00	0,00
<b>Operações de Crédito</b>	0,00	0,00	0,00	0,00
<b>NATUREZA DA DESPESA</b>				
<b>Corrente</b>	0,00	0,00	0,00	0,00
<b>Capital</b>	13.459.929,00	2.499.910,00	0,00	0,00

HUMBERTO DE FREITAS MACHADO

CPF: 341.665.801-91

**PREFEITO MUNICIPAL**



**ESTADO DE GOIÁS**

**MUNICÍPIO DE JATAÍ**

**RUA ITARUMA, 355 - S. SANTA MARIA**

**RESUMO GERAL POR AÇÃO**

**PPA 2022 / 2025**

**1011 - AQUISIÇÃO DE EQUIP.SANEAMENTO BÁSICO URBANO**

<b>FONTES DE RECURSO</b>	<b>2022</b>	<b>2023</b>	<b>2024</b>	<b>2025</b>
<b>Tesouro Municipal</b>	30.000,00	30.975,00	30.900,00	30.900,00
<b>Convênios</b>	0,00	0,00	0,00	0,00
<b>Operações de Crédito</b>	0,00	0,00	0,00	0,00
<b>NATUREZA DA DESPESA</b>				
<b>Corrente</b>	0,00	0,00	0,00	0,00
<b>Capital</b>	30.000,00	30.975,00	30.900,00	30.900,00

HUMBERTO DE FREITAS MACHADO

CPF: 341.665.801-91

**PREFEITO MUNICIPAL**



**ESTADO DE GOIÁS**

**MUNICÍPIO DE JATAÍ**

**RUA ITARUMA, 355 - S. SANTA MARIA**

**RESUMO GERAL POR AÇÃO**

**PPA 2022 / 2025**

**1012 - AQUISIÇÃO DE EQUIPAMENTO AO DIST.INDUSTRIAL**

<b>FONTES DE RECURSO</b>	<b>2022</b>	<b>2023</b>	<b>2024</b>	<b>2025</b>
<b>Tesouro Municipal</b>	15.000,00	15.487,50	15.450,00	15.450,00
<b>Convênios</b>	0,00	0,00	0,00	0,00
<b>Operações de Crédito</b>	0,00	0,00	0,00	0,00
<b>NATUREZA DA DESPESA</b>				
<b>Corrente</b>	0,00	0,00	0,00	0,00
<b>Capital</b>	15.000,00	15.487,50	15.450,00	15.450,00

HUMBERTO DE FREITAS MACHADO

CPF: 341.665.801-91

**PREFEITO MUNICIPAL**



**ESTADO DE GOIÁS**

**MUNICÍPIO DE JATAÍ**

**RUA ITARUMA, 355 - S. SANTA MARIA**

**RESUMO GERAL POR AÇÃO**

**PPA 2022 / 2025**

**1013 - CONST/AMPL. ALAMBRADO-CENT.ATEND.TURISTA**

<b>FONTES DE RECURSO</b>	<b>2022</b>	<b>2023</b>	<b>2024</b>	<b>2025</b>
<b>Tesouro Municipal</b>	40.000,00	0,00	0,00	0,00
<b>Convênios</b>	0,00	0,00	0,00	0,00
<b>Operações de Crédito</b>	0,00	0,00	0,00	0,00
<b>NATUREZA DA DESPESA</b>				
<b>Corrente</b>	0,00	0,00	0,00	0,00
<b>Capital</b>	40.000,00	0,00	0,00	0,00

HUMBERTO DE FREITAS MACHADO

CPF: 341.665.801-91

**PREFEITO MUNICIPAL**



**ESTADO DE GOIÁS**

**MUNICÍPIO DE JATAÍ**

**RUA ITARUMA, 355 - S. SANTA MARIA**

**RESUMO GERAL POR AÇÃO**

**PPA 2022 / 2025**

**1014 - AQUISIÇÃO DE EQUIPAMENTOS GESTÃO AMB.**

<b>FONTES DE RECURSO</b>	<b>2022</b>	<b>2023</b>	<b>2024</b>	<b>2025</b>
<b>Tesouro Municipal</b>	15.000,00	15.487,50	15.450,00	15.450,00
<b>Convênios</b>	0,00	0,00	0,00	0,00
<b>Operações de Crédito</b>	0,00	0,00	0,00	0,00
<b>NATUREZA DA DESPESA</b>				
<b>Corrente</b>	0,00	0,00	0,00	0,00
<b>Capital</b>	15.000,00	15.487,50	15.450,00	15.450,00

HUMBERTO DE FREITAS MACHADO

CPF: 341.665.801-91

**PREFEITO MUNICIPAL**





**ESTADO DE GOIÁS**

**MUNICÍPIO DE JATAÍ**

**RUA ITARUMA, 355 - S. SANTA MARIA**

**RESUMO GERAL POR AÇÃO**

**PPA 2022 / 2025**

**1015 - EQUIP.E MAT.PERMANENTES-SEC.ASSIST.SOCIAL**

<b>FONTES DE RECURSO</b>	<b>2022</b>	<b>2023</b>	<b>2024</b>	<b>2025</b>
<b>Tesouro Municipal</b>	0,00	0,00	0,00	0,00
<b>Convênios</b>	60.759,14	62.733,81	62.581,91	62.581,91
<b>Operações de Crédito</b>	0,00	0,00	0,00	0,00
<b>NATUREZA DA DESPESA</b>				
<b>Corrente</b>	0,00	0,00	0,00	0,00
<b>Capital</b>	60.759,14	62.733,81	62.581,91	62.581,91

HUMBERTO DE FREITAS MACHADO

CPF: 341.665.801-91

**PREFEITO MUNICIPAL**



**ESTADO DE GOIÁS**

**MUNICÍPIO DE JATAÍ**

**RUA ITARUMA, 355 - S. SANTA MARIA**

**RESUMO GERAL POR AÇÃO**

**PPA 2022 / 2025**

**1016 - OBRAS,INSTAL.EQUIP.PARA HABITAÇÕES POPULARES**

<b>FONTES DE RECURSO</b>	<b>2022</b>	<b>2023</b>	<b>2024</b>	<b>2025</b>
<b>Tesouro Municipal</b>	0,00	0,00	0,00	0,00
<b>Convênios</b>	0,00	0,00	0,00	0,00
<b>Operações de Crédito</b>	0,00	0,00	0,00	0,00
<b>NATUREZA DA DESPESA</b>				
<b>Corrente</b>	0,00	0,00	0,00	0,00
<b>Capital</b>	0,00	0,00	0,00	0,00

HUMBERTO DE FREITAS MACHADO

CPF: 341.665.801-91

**PREFEITO MUNICIPAL**

HUMBERTO DE FREITAS MACHADO

CPF: 341.665.801-91

PREFEITO MUNICIPAL



**ESTADO DE GOIÁS**

**MUNICÍPIO DE JATAÍ**

**RUA ITARUMA, 355 - S. SANTA MARIA**

**RESUMO GERAL POR AÇÃO**

**PPA 2022 / 2025**

**1018 - AQUISIÇÃO DE EQUIPAMENTOS SERV. URBANOS**

<b>FONTES DE RECURSO</b>	<b>2022</b>	<b>2023</b>	<b>2024</b>	<b>2025</b>
<b>Tesouro Municipal</b>	100.000,00	103.250,00	103.000,00	103.000,00
<b>Convênios</b>	0,00	0,00	0,00	0,00
<b>Operações de Crédito</b>	0,00	0,00	0,00	0,00
<b>NATUREZA DA DESPESA</b>				
<b>Corrente</b>	0,00	0,00	0,00	0,00
<b>Capital</b>	100.000,00	103.250,00	103.000,00	103.000,00

HUMBERTO DE FREITAS MACHADO

CPF: 341.665.801-91

**PREFEITO MUNICIPAL**



**ESTADO DE GOIÁS**

**MUNICÍPIO DE JATAÍ**

**RUA ITARUMA, 355 - S. SANTA MARIA**

**RESUMO GERAL POR AÇÃO**

**PPA 2022 / 2025**

**1020 - AQUISIÇÃO DE EQUIP. P/FUND.EDUCACIONAL DE JATAÍ**

<b>FONTES DE RECURSO</b>	<b>2022</b>	<b>2023</b>	<b>2024</b>	<b>2025</b>
<b>Tesouro Municipal</b>	3.000,00	3.097,50	3.090,00	3.090,00
<b>Convênios</b>	0,00	0,00	0,00	0,00
<b>Operações de Crédito</b>	0,00	0,00	0,00	0,00
<b>NATUREZA DA DESPESA</b>				
<b>Corrente</b>	0,00	0,00	0,00	0,00
<b>Capital</b>	3.000,00	3.097,50	3.090,00	3.090,00

HUMBERTO DE FREITAS MACHADO

CPF: 341.665.801-91

**PREFEITO MUNICIPAL**



**ESTADO DE GOIÁS**

**MUNICÍPIO DE JATAÍ**

**RUA ITARUMA, 355 - S. SANTA MARIA**

**RESUMO GERAL POR AÇÃO**

**PPA 2022 / 2025**

**1021 - OBRAS E INSTALAÇÕES EM GERAL P/ O F.M.S.**

<b>FONTES DE RECURSO</b>	<b>2022</b>	<b>2023</b>	<b>2024</b>	<b>2025</b>
<b>Tesouro Municipal</b>	200.000,00	206.500,00	206.000,00	206.000,00
<b>Convênios</b>	2.800.000,00	2.891.000,00	2.884.000,00	2.884.000,00
<b>Operações de Crédito</b>	0,00	0,00	0,00	0,00
<b>NATUREZA DA DESPESA</b>				
<b>Corrente</b>	0,00	0,00	0,00	0,00
<b>Capital</b>	3.000.000,00	3.097.500,00	3.090.000,00	3.090.000,00

HUMBERTO DE FREITAS MACHADO

CPF: 341.665.801-91

**PREFEITO MUNICIPAL**





**ESTADO DE GOIÁS**

**MUNICÍPIO DE JATAÍ**

**RUA ITARUMA, 355 - S. SANTA MARIA**

**RESUMO GERAL POR AÇÃO**

**PPA 2022 / 2025**

**1022 - AQUISIÇÃO DE EQUIPAMENTOS AO FMMA**

<b>FONTES DE RECURSO</b>	<b>2022</b>	<b>2023</b>	<b>2024</b>	<b>2025</b>
<b>Tesouro Municipal</b>	40.000,00	41.300,00	41.200,00	41.200,00
<b>Convênios</b>	0,00	0,00	0,00	0,00
<b>Operações de Crédito</b>	0,00	0,00	0,00	0,00
<b>NATUREZA DA DESPESA</b>				
<b>Corrente</b>	0,00	0,00	0,00	0,00
<b>Capital</b>	40.000,00	41.300,00	41.200,00	41.200,00

HUMBERTO DE FREITAS MACHADO

CPF: 341.665.801-91

**PREFEITO MUNICIPAL**



**ESTADO DE GOIÁS**

**MUNICÍPIO DE JATAÍ**

**RUA ITARUMA, 355 - S. SANTA MARIA**

**RESUMO GERAL POR AÇÃO**

**PPA 2022 / 2025**

**1023 - AQUISIÇÃO DE EQUIP. P/ JATAIPREV**

<b>FONTES DE RECURSO</b>	<b>2022</b>	<b>2023</b>	<b>2024</b>	<b>2025</b>
<b>Tesouro Municipal</b>	50.000,00	51.625,00	51.500,00	51.500,00
<b>Convênios</b>	0,00	0,00	0,00	0,00
<b>Operações de Crédito</b>	0,00	0,00	0,00	0,00
<b>NATUREZA DA DESPESA</b>				
<b>Corrente</b>	0,00	0,00	0,00	0,00
<b>Capital</b>	50.000,00	51.625,00	51.500,00	51.500,00

HUMBERTO DE FREITAS MACHADO

CPF: 341.665.801-91

**PREFEITO MUNICIPAL**

HUMBERTO DE FREITAS MACHADO  
CPF: 341.665.801-91  
PREFEITO MUNICIPAL



**ESTADO DE GOIÁS**

**MUNICÍPIO DE JATAÍ**

**RUA ITARUMA, 355 - S. SANTA MARIA**

**RESUMO GERAL POR AÇÃO**

**PPA 2022 / 2025**

**1026 - AQUISIÇÃO DE EQUIP. E MATERIAIS PERMANENTES-FMAS**

<b>FONTES DE RECURSO</b>	<b>2022</b>	<b>2023</b>	<b>2024</b>	<b>2025</b>
<b>Tesouro Municipal</b>	20.000,00	20.650,00	20.600,00	20.600,00
<b>Convênios</b>	0,00	0,00	0,00	0,00
<b>Operações de Crédito</b>	0,00	0,00	0,00	0,00
<b>NATUREZA DA DESPESA</b>				
<b>Corrente</b>	0,00	0,00	0,00	0,00
<b>Capital</b>	20.000,00	20.650,00	20.600,00	20.600,00

HUMBERTO DE FREITAS MACHADO

CPF: 341.665.801-91

**PREFEITO MUNICIPAL**



**ESTADO DE GOIÁS**

**MUNICÍPIO DE JATAÍ**

**RUA ITARUMA, 355 - S. SANTA MARIA**

**RESUMO GERAL POR AÇÃO**

**PPA 2022 / 2025**

**1027 - CONSTR.REFORMA E AMPL.DE MORADIAS**

<b>FONTES DE RECURSO</b>	<b>2022</b>	<b>2023</b>	<b>2024</b>	<b>2025</b>
<b>Tesouro Municipal</b>	12.396,00	0,00	0,00	0,00
<b>Convênios</b>	0,00	0,00	0,00	0,00
<b>Operações de Crédito</b>	0,00	0,00	0,00	0,00
<b>NATUREZA DA DESPESA</b>				
<b>Corrente</b>	0,00	0,00	0,00	0,00
<b>Capital</b>	12.396,00	0,00	0,00	0,00

HUMBERTO DE FREITAS MACHADO

CPF: 341.665.801-91

**PREFEITO MUNICIPAL**



**ESTADO DE GOIÁS**

**MUNICÍPIO DE JATAÍ**

**RUA ITARUMA, 355 - S. SANTA MARIA**

**RESUMO GERAL POR AÇÃO**

**PPA 2022 / 2025**

**1028 - AQUISIÇÃO DE EQUIPAMENTOS P/ F.M.T.**

<b>FONTES DE RECURSO</b>	<b>2022</b>	<b>2023</b>	<b>2024</b>	<b>2025</b>
<b>Tesouro Municipal</b>	90.550,00	93.492,87	93.266,50	93.266,50
<b>Convênios</b>	0,00	0,00	0,00	0,00
<b>Operações de Crédito</b>	0,00	0,00	0,00	0,00
<b>NATUREZA DA DESPESA</b>				
<b>Corrente</b>	0,00	0,00	0,00	0,00
<b>Capital</b>	90.550,00	93.492,87	93.266,50	93.266,50

HUMBERTO DE FREITAS MACHADO

CPF: 341.665.801-91

**PREFEITO MUNICIPAL**





ESTADO DE GOIÁS

MUNICÍPIO DE JATAI

RUA ITARUMA, 355 - S. SANTA MARIA

RESUMO GERAL POR AÇÃO

Data: 09/04/2024 14:25:08

Folha: 3400 de 1005

PÁGINA 25

PPA 2022 / 2025

1029 - AQUISIÇÃO DE EQUIP.E MAT.PERMANENTES

FONTES DE RECURSO	2022	2023	2024	2025
Tesouro Municipal	40.000,00	41.300,00	41.200,00	41.200,00
Convênios	0,00	0,00	0,00	0,00
Operações de Crédito	0,00	0,00	0,00	0,00
NATUREZA DA DESPESA				
Corrente	0,00	0,00	0,00	0,00
Capital	40.000,00	41.300,00	41.200,00	41.200,00

HUMBERTO DE FREITAS MACHADO  
CPF: 341.665.801-91  
PREFEITO MUNICIPAL



**ESTADO DE GOIÁS**

**MUNICÍPIO DE JATAÍ**

**RUA ITARUMA, 355 - S. SANTA MARIA**

**RESUMO GERAL POR AÇÃO**

**PPA 2022 / 2025**

**1031 - BENS MÓVEIS P/O PODER JUDICIÁRIO E ELEITORAL**

<b>FONTES DE RECURSO</b>	<b>2022</b>	<b>2023</b>	<b>2024</b>	<b>2025</b>
<b>Tesouro Municipal</b>	2.000,00	2.065,00	2.060,00	2.060,00
<b>Convênios</b>	0,00	0,00	0,00	0,00
<b>Operações de Crédito</b>	0,00	0,00	0,00	0,00
<b>NATUREZA DA DESPESA</b>				
<b>Corrente</b>	0,00	0,00	0,00	0,00
<b>Capital</b>	2.000,00	2.065,00	2.060,00	2.060,00

HUMBERTO DE FREITAS MACHADO

CPF: 341.665.801-91

**PREFEITO MUNICIPAL**



**ESTADO DE GOIÁS**

**MUNICÍPIO DE JATAÍ**

**RUA ITARUMA, 355 - S. SANTA MARIA**

**RESUMO GERAL POR AÇÃO**

**PPA 2022 / 2025**

**1032 - BENS MÓVEIS P/ SEC.SEG.PUBLICA, SUP.DE TRANSITO, E PROCON**

<b>FONTES DE RECURSO</b>	<b>2022</b>	<b>2023</b>	<b>2024</b>	<b>2025</b>
<b>Tesouro Municipal</b>	100.000,00	103.250,00	103.000,00	103.000,00
<b>Convênios</b>	0,00	0,00	0,00	0,00
<b>Operações de Crédito</b>	0,00	0,00	0,00	0,00
<b>NATUREZA DA DESPESA</b>				
<b>Corrente</b>	0,00	0,00	0,00	0,00
<b>Capital</b>	100.000,00	103.250,00	103.000,00	103.000,00

HUMBERTO DE FREITAS MACHADO

CPF: 341.665.801-91

**PREFEITO MUNICIPAL**



**ESTADO DE GOIÁS**

**MUNICÍPIO DE JATAÍ**

**RUA ITARUMA, 355 - S. SANTA MARIA**

**RESUMO GERAL POR AÇÃO**

**PPA 2022 / 2025**

**1034 - BENS MÓVEIS P/ SECRETARIA DA FAZENDA**

<b>FONTES DE RECURSO</b>	<b>2022</b>	<b>2023</b>	<b>2024</b>	<b>2025</b>
<b>Tesouro Municipal</b>	20.000,00	20.650,00	20.600,00	20.600,00
<b>Convênios</b>	0,00	0,00	0,00	0,00
<b>Operações de Crédito</b>	0,00	0,00	0,00	0,00
<b>NATUREZA DA DESPESA</b>				
<b>Corrente</b>	0,00	0,00	0,00	0,00
<b>Capital</b>	20.000,00	20.650,00	20.600,00	20.600,00

HUMBERTO DE FREITAS MACHADO

CPF: 341.665.801-91

**PREFEITO MUNICIPAL**



**ESTADO DE GOIÁS**

**MUNICÍPIO DE JATAÍ**

**RUA ITARUMA, 355 - S. SANTA MARIA**

**RESUMO GERAL POR AÇÃO**

**PPA 2022 / 2025**

**1035 - AQUIS.DE EQUIP.E MAT.PERMANENTES**

<b>FONTES DE RECURSO</b>	<b>2022</b>	<b>2023</b>	<b>2024</b>	<b>2025</b>
<b>Tesouro Municipal</b>	33.000,00	34.072,50	33.990,00	33.990,00
<b>Convênios</b>	0,00	0,00	0,00	0,00
<b>Operações de Crédito</b>	0,00	0,00	0,00	0,00
<b>NATUREZA DA DESPESA</b>				
<b>Corrente</b>	0,00	0,00	0,00	0,00
<b>Capital</b>	33.000,00	34.072,50	33.990,00	33.990,00

HUMBERTO DE FREITAS MACHADO

CPF: 341.665.801-91

**PREFEITO MUNICIPAL**



**ESTADO DE GOIÁS**

**MUNICÍPIO DE JATAÍ**

**RUA ITARUMA, 355 - S. SANTA MARIA**

**RESUMO GERAL POR AÇÃO**

**PPA 2022 / 2025**

**1036 - OBRAS CONSÓRCIO INTERM.RESÍDUOS SÓLIDOS**

<b>FONTES DE RECURSO</b>	<b>2022</b>	<b>2023</b>	<b>2024</b>	<b>2025</b>
<b>Tesouro Municipal</b>	10.000,00	10.325,00	10.300,00	10.300,00
<b>Convênios</b>	0,00	0,00	0,00	0,00
<b>Operações de Crédito</b>	0,00	0,00	0,00	0,00
<b>NATUREZA DA DESPESA</b>				
<b>Corrente</b>	0,00	0,00	0,00	0,00
<b>Capital</b>	10.000,00	10.325,00	10.300,00	10.300,00

HUMBERTO DE FREITAS MACHADO

CPF: 341.665.801-91

**PREFEITO MUNICIPAL**





**ESTADO DE GOIÁS**

**MUNICÍPIO DE JATAÍ**

**RUA ITARUMA, 355 - S. SANTA MARIA**

**RESUMO GERAL POR AÇÃO**

**PPA 2022 / 2025**

**1037 - CONSTRUÇÃO DO PARQUE TECNOLÓGICO**

<b>FONTES DE RECURSO</b>	<b>2022</b>	<b>2023</b>	<b>2024</b>	<b>2025</b>
<b>Tesouro Municipal</b>	180.000,00	0,00	0,00	0,00
<b>Convênios</b>	0,00	0,00	0,00	0,00
<b>Operações de Crédito</b>	0,00	0,00	0,00	0,00
<b>NATUREZA DA DESPESA</b>				
<b>Corrente</b>	0,00	0,00	0,00	0,00
<b>Capital</b>	180.000,00	0,00	0,00	0,00

HUMBERTO DE FREITAS MACHADO

CPF: 341.665.801-91

**PREFEITO MUNICIPAL**



**ESTADO DE GOIÁS**

**MUNICÍPIO DE JATAÍ**

**RUA ITARUMA, 355 - S. SANTA MARIA**

**RESUMO GERAL POR AÇÃO**

**PPA 2022 / 2025**

**1038 - AQUISIÇÃO DE EQUIP. AO FMDCA**

<b>FONTES DE RECURSO</b>	<b>2022</b>	<b>2023</b>	<b>2024</b>	<b>2025</b>
<b>Tesouro Municipal</b>	500,00	516,25	515,00	515,00
<b>Convênios</b>	0,00	0,00	0,00	0,00
<b>Operações de Crédito</b>	0,00	0,00	0,00	0,00
<b>NATUREZA DA DESPESA</b>				
<b>Corrente</b>	0,00	0,00	0,00	0,00
<b>Capital</b>	500,00	516,25	515,00	515,00

HUMBERTO DE FREITAS MACHADO

CPF: 341.665.801-91

**PREFEITO MUNICIPAL**



**ESTADO DE GOIÁS**

**MUNICÍPIO DE JATAÍ**

**RUA ITARUMA, 355 - S. SANTA MARIA**

**RESUMO GERAL POR AÇÃO**

**PPA 2022 / 2025**

**1039 - AQUISIÇÃO DE EQUIPAMENTOS P/ ILUM. PÚBL.**

<b>FONTES DE RECURSO</b>	<b>2022</b>	<b>2023</b>	<b>2024</b>	<b>2025</b>
<b>Tesouro Municipal</b>	5.000,00	5.162,50	5.150,00	5.150,00
<b>Convênios</b>	0,00	0,00	0,00	0,00
<b>Operações de Crédito</b>	0,00	0,00	0,00	0,00
<b>NATUREZA DA DESPESA</b>				
<b>Corrente</b>	0,00	0,00	0,00	0,00
<b>Capital</b>	5.000,00	5.162,50	5.150,00	5.150,00

HUMBERTO DE FREITAS MACHADO

CPF: 341.665.801-91

**PREFEITO MUNICIPAL**



**ESTADO DE GOIÁS**

**MUNICÍPIO DE JATAÍ**

**RUA ITARUMA, 355 - S. SANTA MARIA**

**RESUMO GERAL POR AÇÃO**

**PPA 2022 / 2025**

**1040 - OBRAS DO AEROPORTO DE CARGAS E PASSAG.DE JATAÍ**

<b>FONTES DE RECURSO</b>	<b>2022</b>	<b>2023</b>	<b>2024</b>	<b>2025</b>
<b>Tesouro Municipal</b>	1.691.933,53	2.740.256,23	0,00	0,00
<b>Convênios</b>	15.227.401,81	0,00	0,00	0,00
<b>Operações de Crédito</b>	0,00	24.662.306,06	0,00	0,00
<b>NATUREZA DA DESPESA</b>				
<b>Corrente</b>	0,00	0,00	0,00	0,00
<b>Capital</b>	16.919.335,34	27.402.562,29	0,00	0,00

HUMBERTO DE FREITAS MACHADO

CPF: 341.665.801-91

**PREFEITO MUNICIPAL**



**ESTADO DE GOIÁS**

**MUNICÍPIO DE JATAÍ**

**RUA ITARUMA, 355 - S. SANTA MARIA**

**RESUMO GERAL POR AÇÃO**

**PPA 2022 / 2025**

**1041 - AQUISIÇÃO DE EQUIP. P/O FUNDO DE CULTURA**

<b>FONTES DE RECURSO</b>	<b>2022</b>	<b>2023</b>	<b>2024</b>	<b>2025</b>
<b>Tesouro Municipal</b>	5.000,00	5.162,50	5.150,00	5.150,00
<b>Convênios</b>	0,00	0,00	0,00	0,00
<b>Operações de Crédito</b>	0,00	0,00	0,00	0,00
<b>NATUREZA DA DESPESA</b>				
<b>Corrente</b>	0,00	0,00	0,00	0,00
<b>Capital</b>	5.000,00	5.162,50	5.150,00	5.150,00

HUMBERTO DE FREITAS MACHADO

CPF: 341.665.801-91

**PREFEITO MUNICIPAL**



ESTADO DE GOIÁS

MUNICÍPIO DE JATAI

RUA ITARUMA, 355 - S. SANTA MARIA

RESUMO GERAL POR AÇÃO

Data: 09/04/2024 14:25:08

Folha: 3420 de 4085

Página 36

PPA 2022 / 2025

1042 - AQUISIÇÃO DE EQUIP. E MATERIAIS PERMANENTES

FONTES DE RECURSO	2022	2023	2024	2025
Tesouro Municipal	220.000,00	227.150,00	226.600,00	226.600,00
Convênios	0,00	0,00	0,00	0,00
Operações de Crédito	0,00	0,00	0,00	0,00
NATUREZA DA DESPESA				
Corrente	0,00	0,00	0,00	0,00
Capital	220.000,00	227.150,00	226.600,00	226.600,00

HUMBERTO DE FREITAS MACHADO  
CPF: 341.665.801-91  
PREFEITO MUNICIPAL





**ESTADO DE GOIÁS**

**MUNICÍPIO DE JATAÍ**

**RUA ITARUMA, 355 - S. SANTA MARIA**

**RESUMO GERAL POR AÇÃO**

**PPA 2022 / 2025**

**1043 - EQUIPAMENTOS PARA FDO PROCURADORES**

<b>FONTES DE RECURSO</b>	<b>2022</b>	<b>2023</b>	<b>2024</b>	<b>2025</b>
<b>Tesouro Municipal</b>	2.500,00	2.581,25	2.575,00	2.575,00
<b>Convênios</b>	0,00	0,00	0,00	0,00
<b>Operações de Crédito</b>	0,00	0,00	0,00	0,00
<b>NATUREZA DA DESPESA</b>				
<b>Corrente</b>	0,00	0,00	0,00	0,00
<b>Capital</b>	2.500,00	2.581,25	2.575,00	2.575,00

HUMBERTO DE FREITAS MACHADO

CPF: 341.665.801-91

**PREFEITO MUNICIPAL**



**ESTADO DE GOIÁS**

**MUNICÍPIO DE JATAÍ**

**RUA ITARUMA, 355 - S. SANTA MARIA**

**RESUMO GERAL POR AÇÃO**

**PPA 2022 / 2025**

**1045 - AQUISIÇÃO DE EQUIP. E MATERIAIS PERMANENTES**

<b>FONTES DE RECURSO</b>	<b>2022</b>	<b>2023</b>	<b>2024</b>	<b>2025</b>
<b>Tesouro Municipal</b>	330.000,00	340.725,00	339.900,00	339.900,00
<b>Convênios</b>	0,00	0,00	0,00	0,00
<b>Operações de Crédito</b>	0,00	0,00	0,00	0,00
<b>NATUREZA DA DESPESA</b>				
<b>Corrente</b>	0,00	0,00	0,00	0,00
<b>Capital</b>	330.000,00	340.725,00	339.900,00	339.900,00

HUMBERTO DE FREITAS MACHADO

CPF: 341.665.801-91

**PREFEITO MUNICIPAL**



**ESTADO DE GOIÁS**

**MUNICÍPIO DE JATAÍ**

**RUA ITARUMA, 355 - S. SANTA MARIA**

**RESUMO GERAL POR AÇÃO**

**PPA 2022 / 2025**

**1046 - CONSTRUÇÃO DE ECOPONTOS EM SETORES ESTRATÉGICOS**

<b>FONTES DE RECURSO</b>	<b>2022</b>	<b>2023</b>	<b>2024</b>	<b>2025</b>
<b>Tesouro Municipal</b>	600.000,00	0,00	0,00	0,00
<b>Convênios</b>	0,00	0,00	0,00	0,00
<b>Operações de Crédito</b>	0,00	0,00	0,00	0,00
<b>NATUREZA DA DESPESA</b>				
<b>Corrente</b>	0,00	0,00	0,00	0,00
<b>Capital</b>	600.000,00	0,00	0,00	0,00

HUMBERTO DE FREITAS MACHADO

CPF: 341.665.801-91

**PREFEITO MUNICIPAL**



**ESTADO DE GOIÁS**

**MUNICÍPIO DE JATAÍ**

**RUA ITARUMA, 355 - S. SANTA MARIA**

**RESUMO GERAL POR AÇÃO**

**PPA 2022 / 2025**

**1047 - CONSTRUÇÃO E AMPLIAÇÃO DA SEDE PROCOM**

<b>FONTES DE RECURSO</b>	<b>2022</b>	<b>2023</b>	<b>2024</b>	<b>2025</b>
<b>Tesouro Municipal</b>	436.950,00	0,00	0,00	0,00
<b>Convênios</b>	0,00	0,00	0,00	0,00
<b>Operações de Crédito</b>	0,00	0,00	0,00	0,00
<b>NATUREZA DA DESPESA</b>				
<b>Corrente</b>	0,00	0,00	0,00	0,00
<b>Capital</b>	436.950,00	0,00	0,00	0,00

HUMBERTO DE FREITAS MACHADO

CPF: 341.665.801-91

**PREFEITO MUNICIPAL**



**ESTADO DE GOIÁS**

**MUNICÍPIO DE JATAÍ**

**RUA ITARUMA, 355 - S. SANTA MARIA**

**RESUMO GERAL POR AÇÃO**

**PPA 2022 / 2025**

**1048 - CONSTRUÇÃO E AMPLIAÇÃO DO VIVEIRO MUNICIPAL**

<b>FONTES DE RECURSO</b>	<b>2022</b>	<b>2023</b>	<b>2024</b>	<b>2025</b>
<b>Tesouro Municipal</b>	60.000,00	0,00	0,00	0,00
<b>Convênios</b>	0,00	0,00	0,00	0,00
<b>Operações de Crédito</b>	0,00	0,00	0,00	0,00
<b>NATUREZA DA DESPESA</b>				
<b>Corrente</b>	0,00	0,00	0,00	0,00
<b>Capital</b>	60.000,00	0,00	0,00	0,00

HUMBERTO DE FREITAS MACHADO

CPF: 341.665.801-91

**PREFEITO MUNICIPAL**



**ESTADO DE GOIÁS**

**MUNICÍPIO DE JATAÍ**

**RUA ITARUMA, 355 - S. SANTA MARIA**

**RESUMO GERAL POR AÇÃO**

**PPA 2022 / 2025**

**1049 - CALÇAMENTO DO PARQUE NATURAL MATA DO AÇUDE**

<b>FONTES DE RECURSO</b>	<b>2022</b>	<b>2023</b>	<b>2024</b>	<b>2025</b>
<b>Tesouro Municipal</b>	60.000,00	0,00	0,00	0,00
<b>Convênios</b>	0,00	0,00	0,00	0,00
<b>Operações de Crédito</b>	0,00	0,00	0,00	0,00
<b>NATUREZA DA DESPESA</b>				
<b>Corrente</b>	0,00	0,00	0,00	0,00
<b>Capital</b>	60.000,00	0,00	0,00	0,00

HUMBERTO DE FREITAS MACHADO

CPF: 341.665.801-91

**PREFEITO MUNICIPAL**



HUMBERTO DE FREITAS MACHADO  
CPF: 341.665.801-91  
PREFEITO MUNICIPAL



**ESTADO DE GOIÁS**

**MUNICÍPIO DE JATAÍ**

**RUA ITARUMA, 355 - S. SANTA MARIA**

**RESUMO GERAL POR AÇÃO**

**PPA 2022 / 2025**

**1060 - AQUISIÇÃO DE VEÍCULOS-FMAS**

<b>FONTES DE RECURSO</b>	<b>2022</b>	<b>2023</b>	<b>2024</b>	<b>2025</b>
<b>Tesouro Municipal</b>	293.000,00	136.000,00	0,00	0,00
<b>Convênios</b>	0,00	0,00	0,00	0,00
<b>Operações de Crédito</b>	0,00	0,00	0,00	0,00
<b>NATUREZA DA DESPESA</b>				
<b>Corrente</b>	0,00	0,00	0,00	0,00
<b>Capital</b>	293.000,00	136.000,00	0,00	0,00

HUMBERTO DE FREITAS MACHADO

CPF: 341.665.801-91

**PREFEITO MUNICIPAL**



**ESTADO DE GOIÁS**

**MUNICÍPIO DE JATAÍ**

**RUA ITARUMA, 355 - S. SANTA MARIA**

**RESUMO GERAL POR AÇÃO**

**PPA 2022 / 2025**

**1061 - AMPLIAÇÃO DO LAR DO IDOSO**

<b>FONTES DE RECURSO</b>	<b>2022</b>	<b>2023</b>	<b>2024</b>	<b>2025</b>
<b>Tesouro Municipal</b>	500.000,00	0,00	0,00	0,00
<b>Convênios</b>	0,00	0,00	0,00	0,00
<b>Operações de Crédito</b>	0,00	0,00	0,00	0,00
<b>NATUREZA DA DESPESA</b>				
<b>Corrente</b>	0,00	0,00	0,00	0,00
<b>Capital</b>	500.000,00	0,00	0,00	0,00

HUMBERTO DE FREITAS MACHADO

CPF: 341.665.801-91

**PREFEITO MUNICIPAL**



ESTADO DE GOIÁS

MUNICÍPIO DE JATAÍ

RUA ITARUMA, 355 - S. SANTA MARIA

RESUMO GERAL POR AÇÃO

PPA 2022 / 2025

1062 - CONCESSÃO DE BENEFÍCIOS EVENTUAIS

FONTES DE RECURSO	2022	2023	2024	2025
Tesouro Municipal	630.000,00	650.475,00	648.900,00	648.900,00
Convênios	0,00	0,00	0,00	0,00
Operações de Crédito	0,00	0,00	0,00	0,00
NATUREZA DA DESPESA				
Corrente	630.000,00	650.475,00	648.900,00	648.900,00
Capital	0,00	0,00	0,00	0,00

HUMBERTO DE FREITAS MACHADO  
CPF: 341.665.801-91  
PREFEITO MUNICIPAL



**ESTADO DE GOIÁS**

**MUNICÍPIO DE JATAÍ**

**RUA ITARUMA, 355 - S. SANTA MARIA**

**RESUMO GERAL POR AÇÃO**

**PPA 2022 / 2025**

**1063 - CONSTR. E AMPL. DA CRECHE RIO CLARO III**

<b>FONTES DE RECURSO</b>	<b>2022</b>	<b>2023</b>	<b>2024</b>	<b>2025</b>
<b>Tesouro Municipal</b>	100.000,00	299.600,50	0,00	0,00
<b>Convênios</b>	378.300,14	378.300,14	0,00	0,00
<b>Operações de Crédito</b>	0,00	0,00	0,00	0,00
<b>NATUREZA DA DESPESA</b>				
<b>Corrente</b>	0,00	0,00	0,00	0,00
<b>Capital</b>	478.300,14	677.900,64	0,00	0,00

HUMBERTO DE FREITAS MACHADO

CPF: 341.665.801-91

**PREFEITO MUNICIPAL**



**ESTADO DE GOIÁS**

**MUNICÍPIO DE JATAÍ**

**RUA ITARUMA, 355 - S. SANTA MARIA**

**RESUMO GERAL POR AÇÃO**

**PPA 2022 / 2025**

**1064 - CONSTR. E AMPL. CRECHE PRÉ ESCOLA MCMV TIPO I SANTA CATARINA**

<b>FONTES DE RECURSO</b>	<b>2022</b>	<b>2023</b>	<b>2024</b>	<b>2025</b>
<b>Tesouro Municipal</b>	300.000,00	717.248,44	0,00	0,00
<b>Convênios</b>	709.335,74	709.335,74	0,00	0,00
<b>Operações de Crédito</b>	0,00	0,00	0,00	0,00
<b>NATUREZA DA DESPESA</b>				
<b>Corrente</b>	0,00	0,00	0,00	0,00
<b>Capital</b>	1.009.335,74	1.426.584,18	0,00	0,00

HUMBERTO DE FREITAS MACHADO

CPF: 341.665.801-91

**PREFEITO MUNICIPAL**





**ESTADO DE GOIÁS**

**MUNICÍPIO DE JATAÍ**

**RUA ITARUMA, 355 - S. SANTA MARIA**

**RESUMO GERAL POR AÇÃO**

**PPA 2022 / 2025**

**1065 - CONSTR. E AMPL. QUADRA COBERTA ESCOLA DEP. MANOEL DA COSTA LIMA**

<b>FONTES DE RECURSO</b>	<b>2022</b>	<b>2023</b>	<b>2024</b>	<b>2025</b>
<b>Tesouro Municipal</b>	4.000,00	4.000,00	0,00	0,00
<b>Convênios</b>	400.000,00	400.000,00	0,00	0,00
<b>Operações de Crédito</b>	0,00	0,00	0,00	0,00
<b>NATUREZA DA DESPESA</b>				
<b>Corrente</b>	0,00	0,00	0,00	0,00
<b>Capital</b>	404.000,00	404.000,00	0,00	0,00

HUMBERTO DE FREITAS MACHADO

CPF: 341.665.801-91

**PREFEITO MUNICIPAL**



**ESTADO DE GOIÁS**

**MUNICÍPIO DE JATAÍ**

**RUA ITARUMA, 355 - S. SANTA MARIA**

**RESUMO GERAL POR AÇÃO**

**PPA 2022 / 2025**

**1066 - CONSTR. E AMPL. QUADRA COBERTA ESCOLA IRMÃ SHEILLA**

<b>FONTES DE RECURSO</b>	<b>2022</b>	<b>2023</b>	<b>2024</b>	<b>2025</b>
<b>Tesouro Municipal</b>	4.000,00	4.000,00	0,00	0,00
<b>Convênios</b>	400.000,00	400.000,00	0,00	0,00
<b>Operações de Crédito</b>	0,00	0,00	0,00	0,00
<b>NATUREZA DA DESPESA</b>				
<b>Corrente</b>	0,00	0,00	0,00	0,00
<b>Capital</b>	404.000,00	404.000,00	0,00	0,00

HUMBERTO DE FREITAS MACHADO

CPF: 341.665.801-91

**PREFEITO MUNICIPAL**



**ESTADO DE GOIÁS**

**MUNICÍPIO DE JATAÍ**

**RUA ITARUMA, 355 - S. SANTA MARIA**

**RESUMO GERAL POR AÇÃO**

**PPA 2022 / 2025**

**1067 - CONSTR. E AMPL. QUADRA COBERTA ESC. LEOPOLDO NONATO OLIVEIRA**

<b>FONTES DE RECURSO</b>	<b>2022</b>	<b>2023</b>	<b>2024</b>	<b>2025</b>
<b>Tesouro Municipal</b>	4.000,00	4.000,00	0,00	0,00
<b>Convênios</b>	400.000,00	400.000,00	0,00	0,00
<b>Operações de Crédito</b>	0,00	0,00	0,00	0,00
<b>NATUREZA DA DESPESA</b>				
<b>Corrente</b>	0,00	0,00	0,00	0,00
<b>Capital</b>	404.000,00	404.000,00	0,00	0,00

HUMBERTO DE FREITAS MACHADO

CPF: 341.665.801-91

**PREFEITO MUNICIPAL**



ESTADO DE GOIÁS

MUNICÍPIO DE JATAI

RUA ITARUMA, 355 - S. SANTA MARIA

RESUMO GERAL POR AÇÃO

Data: 09/04/2024 14:25:08

Folha: 343 de 1005

PÁGINA 52

PPA 2022 / 2025

1068 - CONSTR. E AMPL. QUADRA COBERTA ESC.PROF. GERALDO VENÉRIO

FONTES DE RECURSO	2022	2023	2024	2025
Tesouro Municipal	4.000,00	4.000,00	0,00	0,00
Convênios	400.000,00	400.000,00	0,00	0,00
Operações de Crédito	0,00	0,00	0,00	0,00
NATUREZA DA DESPESA				
Corrente	0,00	0,00	0,00	0,00
Capital	404.000,00	404.000,00	0,00	0,00

HUMBERTO DE FREITAS MACHADO  
CPF: 341.665.801-91  
PREFEITO MUNICIPAL



**ESTADO DE GOIÁS**

**MUNICÍPIO DE JATAÍ**

**RUA ITARUMA, 355 - S. SANTA MARIA**

**RESUMO GERAL POR AÇÃO**

**PPA 2022 / 2025**

**1069 - CONSTR. E AMPL. QUADRA COBERTA ESC.PROF. LUZIANO DIAS**

<b>FONTES DE RECURSO</b>	<b>2022</b>	<b>2023</b>	<b>2024</b>	<b>2025</b>
<b>Tesouro Municipal</b>	4.000,00	4.000,00	0,00	0,00
<b>Convênios</b>	400.000,00	400.000,00	0,00	0,00
<b>Operações de Crédito</b>	0,00	0,00	0,00	0,00
<b>NATUREZA DA DESPESA</b>				
<b>Corrente</b>	0,00	0,00	0,00	0,00
<b>Capital</b>	404.000,00	404.000,00	0,00	0,00

HUMBERTO DE FREITAS MACHADO

CPF: 341.665.801-91

**PREFEITO MUNICIPAL**



**ESTADO DE GOIÁS**

**MUNICÍPIO DE JATAÍ**

**RUA ITARUMA, 355 - S. SANTA MARIA**

**RESUMO GERAL POR AÇÃO**

**PPA 2022 / 2025**

**1070 - REFORMA E AMPLIAÇÃO DO CEI BEZERRA DE MENEZES**

<b>FONTES DE RECURSO</b>	<b>2022</b>	<b>2023</b>	<b>2024</b>	<b>2025</b>
<b>Tesouro Municipal</b>	41.000,00	0,00	0,00	0,00
<b>Convênios</b>	100.000,00	0,00	0,00	0,00
<b>Operações de Crédito</b>	0,00	0,00	0,00	0,00
<b>NATUREZA DA DESPESA</b>				
<b>Corrente</b>	0,00	0,00	0,00	0,00
<b>Capital</b>	141.000,00	0,00	0,00	0,00

HUMBERTO DE FREITAS MACHADO

CPF: 341.665.801-91

**PREFEITO MUNICIPAL**





**ESTADO DE GOIÁS**

**MUNICÍPIO DE JATAÍ**

**RUA ITARUMA, 355 - S. SANTA MARIA**

**RESUMO GERAL POR AÇÃO**

**PPA 2022 / 2025**

**1071 - CONSTR. E AMPL. CMEI TIPO I CIDADE JARDIM I**

<b>FONTES DE RECURSO</b>	<b>2022</b>	<b>2023</b>	<b>2024</b>	<b>2025</b>
<b>Tesouro Municipal</b>	400.000,00	0,00	0,00	0,00
<b>Convênios</b>	1.419.333,35	0,00	0,00	0,00
<b>Operações de Crédito</b>	0,00	0,00	0,00	0,00
<b>NATUREZA DA DESPESA</b>				
<b>Corrente</b>	0,00	0,00	0,00	0,00
<b>Capital</b>	1.819.333,35	0,00	0,00	0,00

HUMBERTO DE FREITAS MACHADO

CPF: 341.665.801-91

**PREFEITO MUNICIPAL**



**ESTADO DE GOIÁS**

**MUNICÍPIO DE JATAÍ**

**RUA ITARUMA, 355 - S. SANTA MARIA**

**RESUMO GERAL POR AÇÃO**

**PPA 2022 / 2025**

**1072 - REFORMA E AMPLIAÇÃO DO CEI ESTRELA DALVA**

<b>FONTES DE RECURSO</b>	<b>2022</b>	<b>2023</b>	<b>2024</b>	<b>2025</b>
<b>Tesouro Municipal</b>	250.000,00	0,00	0,00	0,00
<b>Convênios</b>	0,00	0,00	0,00	0,00
<b>Operações de Crédito</b>	0,00	0,00	0,00	0,00
<b>NATUREZA DA DESPESA</b>				
<b>Corrente</b>	0,00	0,00	0,00	0,00
<b>Capital</b>	250.000,00	0,00	0,00	0,00

HUMBERTO DE FREITAS MACHADO

CPF: 341.665.801-91

**PREFEITO MUNICIPAL**



**ESTADO DE GOIÁS**

**MUNICÍPIO DE JATAÍ**

**RUA ITARUMA, 355 - S. SANTA MARIA**

**RESUMO GERAL POR AÇÃO**

**PPA 2022 / 2025**

**1073 - AQUISIÇÃO DE CAMINHÃO FRIGORÍFICO**

<b>FONTES DE RECURSO</b>	<b>2022</b>	<b>2023</b>	<b>2024</b>	<b>2025</b>
<b>Tesouro Municipal</b>	120.000,00	0,00	0,00	0,00
<b>Convênios</b>	0,00	0,00	0,00	0,00
<b>Operações de Crédito</b>	0,00	0,00	0,00	0,00
<b>NATUREZA DA DESPESA</b>				
<b>Corrente</b>	0,00	0,00	0,00	0,00
<b>Capital</b>	120.000,00	0,00	0,00	0,00

HUMBERTO DE FREITAS MACHADO

CPF: 341.665.801-91

**PREFEITO MUNICIPAL**



**ESTADO DE GOIÁS**

**MUNICÍPIO DE JATAÍ**

**RUA ITARUMA, 355 - S. SANTA MARIA**

**RESUMO GERAL POR AÇÃO**

**PPA 2022 / 2025**

**1074 - AQUISIÇÃO DE VEÍCULO PICK UP**

<b>FONTES DE RECURSO</b>	<b>2022</b>	<b>2023</b>	<b>2024</b>	<b>2025</b>
<b>Tesouro Municipal</b>	89.900,00	0,00	0,00	0,00
<b>Convênios</b>	0,00	0,00	0,00	0,00
<b>Operações de Crédito</b>	0,00	0,00	0,00	0,00
<b>NATUREZA DA DESPESA</b>				
<b>Corrente</b>	0,00	0,00	0,00	0,00
<b>Capital</b>	89.900,00	0,00	0,00	0,00

HUMBERTO DE FREITAS MACHADO

CPF: 341.665.801-91

**PREFEITO MUNICIPAL**



ESTADO DE GOIÁS

MUNICÍPIO DE JATAI

RUA ITARUMA, 355 - S. SANTA MARIA

RESUMO GERAL POR AÇÃO

Data: 09/04/2024 14:25:08

Folha: 3443 de 4085

PÁGINA 59

PPA 2022 / 2025

1075 - REFORMA E AMPLIAÇÃO ESCOLA AUTA DE SOUZA

FONTES DE RECURSO	2022	2023	2024	2025
Tesouro Municipal	60.000,00	0,00	0,00	0,00
Convênios	75.000,00	0,00	0,00	0,00
Operações de Crédito	0,00	0,00	0,00	0,00
NATUREZA DA DESPESA				
Corrente	0,00	0,00	0,00	0,00
Capital	135.000,00	0,00	0,00	0,00

HUMBERTO DE FREITAS MACHADO  
CPF: 341.665.801-91  
PREFEITO MUNICIPAL



**ESTADO DE GOIÁS**

**MUNICÍPIO DE JATAÍ**

**RUA ITARUMA, 355 - S. SANTA MARIA**

**RESUMO GERAL POR AÇÃO**

**PPA 2022 / 2025**

**1076 - CONSTR. DE QUADRA-COMPLEXO ESPORT.JK**

<b>FONTES DE RECURSO</b>	<b>2022</b>	<b>2023</b>	<b>2024</b>	<b>2025</b>
<b>Tesouro Municipal</b>	51.816,28	0,00	0,00	0,00
<b>Convênios</b>	109.806,03	0,00	0,00	0,00
<b>Operações de Crédito</b>	0,00	0,00	0,00	0,00
<b>NATUREZA DA DESPESA</b>				
<b>Corrente</b>	0,00	0,00	0,00	0,00
<b>Capital</b>	161.622,31	0,00	0,00	0,00

HUMBERTO DE FREITAS MACHADO

CPF: 341.665.801-91

**PREFEITO MUNICIPAL**





ESTADO DE GOIÁS

MUNICÍPIO DE JATAI

RUA ITARUMA, 355 - S. SANTA MARIA

RESUMO GERAL POR AÇÃO

Data: 09/04/2024 14:25:08

Folha: 34451 de 1005

PÁGINA 61

PPA 2022 / 2025

1077 - EQUIPAMENTO E MAT. PERMANENTE - ADMINISTRATIVO

FONTES DE RECURSO	2022	2023	2024	2025
Tesouro Municipal	100.000,00	103.250,00	103.000,00	103.000,00
Convênios	0,00	0,00	0,00	0,00
Operações de Crédito	0,00	0,00	0,00	0,00
NATUREZA DA DESPESA				
Corrente	0,00	0,00	0,00	0,00
Capital	100.000,00	103.250,00	103.000,00	103.000,00

HUMBERTO DE FREITAS MACHADO  
CPF: 341.665.801-91  
PREFEITO MUNICIPAL



ESTADO DE GOIÁS

MUNICÍPIO DE JATAI

RUA ITARUMA, 355 - S. SANTA MARIA

RESUMO GERAL POR AÇÃO

Data: 09/04/2024 14:25:08

Folha: 344 de 1005

PÁGINA 62

PPA 2022 / 2025

1078 - EQUIP. E MAT. PERMANENTE - DIVISÃO HIG. E LIMPEZA

FONTES DE RECURSO	2022	2023	2024	2025
Tesouro Municipal	200.000,00	206.500,00	206.000,00	206.000,00
Convênios	0,00	0,00	0,00	0,00
Operações de Crédito	0,00	0,00	0,00	0,00
NATUREZA DA DESPESA				
Corrente	0,00	0,00	0,00	0,00
Capital	200.000,00	206.500,00	206.000,00	206.000,00

HUMBERTO DE FREITAS MACHADO  
CPF: 341.665.801-91  
PREFEITO MUNICIPAL



**ESTADO DE GOIÁS**

**MUNICÍPIO DE JATAÍ**

**RUA ITARUMA, 355 - S. SANTA MARIA**

**RESUMO GERAL POR AÇÃO**

**PPA 2022 / 2025**

**1079 - AMPLIAÇÃO/REFORMA DO GINÁSIO JK**

<b>FONTES DE RECURSO</b>	<b>2022</b>	<b>2023</b>	<b>2024</b>	<b>2025</b>
<b>Tesouro Municipal</b>	500.000,00	0,00	0,00	0,00
<b>Convênios</b>	1.300.000,00	0,00	0,00	0,00
<b>Operações de Crédito</b>	0,00	0,00	0,00	0,00
<b>NATUREZA DA DESPESA</b>				
<b>Corrente</b>	0,00	0,00	0,00	0,00
<b>Capital</b>	1.800.000,00	0,00	0,00	0,00

HUMBERTO DE FREITAS MACHADO

CPF: 341.665.801-91

**PREFEITO MUNICIPAL**



**ESTADO DE GOIÁS**

**MUNICÍPIO DE JATAÍ**

**RUA ITARUMA, 355 - S. SANTA MARIA**

**RESUMO GERAL POR AÇÃO**

**PPA 2022 / 2025**

**1080 - CONST. DE PRAÇA DE ESPORTE-ST.SANTO ANTÔNIO**

<b>FONTES DE RECURSO</b>	<b>2022</b>	<b>2023</b>	<b>2024</b>	<b>2025</b>
<b>Tesouro Municipal</b>	150.000,00	0,00	0,00	0,00
<b>Convênios</b>	0,00	0,00	0,00	0,00
<b>Operações de Crédito</b>	0,00	0,00	0,00	0,00
<b>NATUREZA DA DESPESA</b>				
<b>Corrente</b>	0,00	0,00	0,00	0,00
<b>Capital</b>	150.000,00	0,00	0,00	0,00

HUMBERTO DE FREITAS MACHADO

CPF: 341.665.801-91

**PREFEITO MUNICIPAL**



**ESTADO DE GOIÁS**

**MUNICÍPIO DE JATAÍ**

**RUA ITARUMA, 355 - S. SANTA MARIA**

**RESUMO GERAL POR AÇÃO**

**PPA 2022 / 2025**

**1081 - AÇÕES DE INFRAESTRUTURA TURÍSTICA**

<b>FONTES DE RECURSO</b>	<b>2022</b>	<b>2023</b>	<b>2024</b>	<b>2025</b>
<b>Tesouro Municipal</b>	0,00	0,00	0,00	0,00
<b>Convênios</b>	200.000,00	0,00	0,00	0,00
<b>Operações de Crédito</b>	0,00	0,00	0,00	0,00
<b>NATUREZA DA DESPESA</b>				
<b>Corrente</b>	0,00	0,00	0,00	0,00
<b>Capital</b>	200.000,00	0,00	0,00	0,00

HUMBERTO DE FREITAS MACHADO

CPF: 341.665.801-91

**PREFEITO MUNICIPAL**



**ESTADO DE GOIÁS**

**MUNICÍPIO DE JATAÍ**

**RUA ITARUMA, 355 - S. SANTA MARIA**

**RESUMO GERAL POR AÇÃO**

**PPA 2022 / 2025**

**1082 - CONSTRUÇÃO DE CAMPOS DE FUTEBOL SOCIETY**

<b>FONTES DE RECURSO</b>	<b>2022</b>	<b>2023</b>	<b>2024</b>	<b>2025</b>
<b>Tesouro Municipal</b>	5.000,00	0,00	0,00	0,00
<b>Convênios</b>	477.500,00	0,00	0,00	0,00
<b>Operações de Crédito</b>	0,00	0,00	0,00	0,00
<b>NATUREZA DA DESPESA</b>				
<b>Corrente</b>	0,00	0,00	0,00	0,00
<b>Capital</b>	482.500,00	0,00	0,00	0,00

HUMBERTO DE FREITAS MACHADO

CPF: 341.665.801-91

**PREFEITO MUNICIPAL**





**ESTADO DE GOIÁS**

**MUNICÍPIO DE JATAÍ**

**RUA ITARUMA, 355 - S. SANTA MARIA**

**RESUMO GERAL POR AÇÃO**

**PPA 2022 / 2025**

**1083 - CONSTRUÇÃO DO COMPLEXO ESPORTIVO - JK**

<b>FONTES DE RECURSO</b>	<b>2022</b>	<b>2023</b>	<b>2024</b>	<b>2025</b>
<b>Tesouro Municipal</b>	13.500,00	0,00	0,00	0,00
<b>Convênios</b>	286.500,00	0,00	0,00	0,00
<b>Operações de Crédito</b>	0,00	0,00	0,00	0,00
<b>NATUREZA DA DESPESA</b>				
<b>Corrente</b>	0,00	0,00	0,00	0,00
<b>Capital</b>	300.000,00	0,00	0,00	0,00

HUMBERTO DE FREITAS MACHADO

CPF: 341.665.801-91

**PREFEITO MUNICIPAL**



**ESTADO DE GOIÁS**

**MUNICÍPIO DE JATAÍ**

**RUA ITARUMA, 355 - S. SANTA MARIA**

**RESUMO GERAL POR AÇÃO**

**PPA 2022 / 2025**

**1084 - IMPLANT./MODERNIZAÇÃO CAMPOS DE FUTEBOL**

<b>FONTES DE RECURSO</b>	<b>2022</b>	<b>2023</b>	<b>2024</b>	<b>2025</b>
<b>Tesouro Municipal</b>	15.000,00	0,00	0,00	0,00
<b>Convênios</b>	477.500,00	0,00	0,00	0,00
<b>Operações de Crédito</b>	0,00	0,00	0,00	0,00
<b>NATUREZA DA DESPESA</b>				
<b>Corrente</b>	0,00	0,00	0,00	0,00
<b>Capital</b>	492.500,00	0,00	0,00	0,00

HUMBERTO DE FREITAS MACHADO

CPF: 341.665.801-91

**PREFEITO MUNICIPAL**



**ESTADO DE GOIÁS**

**MUNICÍPIO DE JATAÍ**

**RUA ITARUMA, 355 - S. SANTA MARIA**

**RESUMO GERAL POR AÇÃO**

**PPA 2022 / 2025**

**1085 - EQUIPAMENTO E MAT. PERMANENTE - E.J.A**

<b>FONTES DE RECURSO</b>	<b>2022</b>	<b>2023</b>	<b>2024</b>	<b>2025</b>
<b>Tesouro Municipal</b>	20.000,00	20.650,00	20.600,00	20.600,00
<b>Convênios</b>	0,00	0,00	0,00	0,00
<b>Operações de Crédito</b>	0,00	0,00	0,00	0,00
<b>NATUREZA DA DESPESA</b>				
<b>Corrente</b>	0,00	0,00	0,00	0,00
<b>Capital</b>	20.000,00	20.650,00	20.600,00	20.600,00

HUMBERTO DE FREITAS MACHADO

CPF: 341.665.801-91

**PREFEITO MUNICIPAL**



**ESTADO DE GOIÁS**

**MUNICÍPIO DE JATAÍ**

**RUA ITARUMA, 355 - S. SANTA MARIA**

**RESUMO GERAL POR AÇÃO**

**PPA 2022 / 2025**

**1086 - AMPLIAÇÃO DA CASA DO ARTESÃO**

<b>FONTES DE RECURSO</b>	<b>2022</b>	<b>2023</b>	<b>2024</b>	<b>2025</b>
<b>Tesouro Municipal</b>	300.000,00	0,00	0,00	0,00
<b>Convênios</b>	0,00	0,00	0,00	0,00
<b>Operações de Crédito</b>	0,00	0,00	0,00	0,00
<b>NATUREZA DA DESPESA</b>				
<b>Corrente</b>	0,00	0,00	0,00	0,00
<b>Capital</b>	300.000,00	0,00	0,00	0,00

HUMBERTO DE FREITAS MACHADO

CPF: 341.665.801-91

**PREFEITO MUNICIPAL**



**ESTADO DE GOIÁS**

**MUNICÍPIO DE JATAÍ**

**RUA ITARUMA, 355 - S. SANTA MARIA**

**RESUMO GERAL POR AÇÃO**

**PPA 2022 / 2025**

**1087 - EQUIPAMENTO E MAT. PERMANENTE - ED. ESPECIAL**

<b>FONTES DE RECURSO</b>	<b>2022</b>	<b>2023</b>	<b>2024</b>	<b>2025</b>
<b>Tesouro Municipal</b>	1.000,00	1.032,50	1.030,00	1.030,00
<b>Convênios</b>	0,00	0,00	0,00	0,00
<b>Operações de Crédito</b>	0,00	0,00	0,00	0,00
<b>NATUREZA DA DESPESA</b>				
<b>Corrente</b>	0,00	0,00	0,00	0,00
<b>Capital</b>	1.000,00	1.032,50	1.030,00	1.030,00

HUMBERTO DE FREITAS MACHADO

CPF: 341.665.801-91

**PREFEITO MUNICIPAL**



**ESTADO DE GOIÁS**

**MUNICÍPIO DE JATAÍ**

**RUA ITARUMA, 355 - S. SANTA MARIA**

**RESUMO GERAL POR AÇÃO**

**PPA 2022 / 2025**

**1088 - CONSTR.ESTAÇÃO CIDADANIA-CIDADE JARDIM**

<b>FONTES DE RECURSO</b>	<b>2022</b>	<b>2023</b>	<b>2024</b>	<b>2025</b>
<b>Tesouro Municipal</b>	339.326,70	0,00	0,00	0,00
<b>Convênios</b>	1.342.173,30	0,00	0,00	0,00
<b>Operações de Crédito</b>	0,00	0,00	0,00	0,00
<b>NATUREZA DA DESPESA</b>				
<b>Corrente</b>	0,00	0,00	0,00	0,00
<b>Capital</b>	1.681.500,00	0,00	0,00	0,00

HUMBERTO DE FREITAS MACHADO

CPF: 341.665.801-91

**PREFEITO MUNICIPAL**





**ESTADO DE GOIÁS**

**MUNICÍPIO DE JATAÍ**

**RUA ITARUMA, 355 - S. SANTA MARIA**

**RESUMO GERAL POR AÇÃO**

**PPA 2022 / 2025**

**1089 - CONSTRUÇÃO ANEXO ESTAÇÃO CIDADANIA**

<b>FONTES DE RECURSO</b>	<b>2022</b>	<b>2023</b>	<b>2024</b>	<b>2025</b>
<b>Tesouro Municipal</b>	200.000,00	206.500,00	206.000,00	206.000,00
<b>Convênios</b>	0,00	0,00	0,00	0,00
<b>Operações de Crédito</b>	0,00	0,00	0,00	0,00
<b>NATUREZA DA DESPESA</b>				
<b>Corrente</b>	0,00	0,00	0,00	0,00
<b>Capital</b>	200.000,00	206.500,00	206.000,00	206.000,00

HUMBERTO DE FREITAS MACHADO

CPF: 341.665.801-91

**PREFEITO MUNICIPAL**



**ESTADO DE GOIÁS**

**MUNICÍPIO DE JATAÍ**

**RUA ITARUMA, 355 - S. SANTA MARIA**

**RESUMO GERAL POR AÇÃO**

**PPA 2022 / 2025**

**1090 - AQUISIÇÃO DE MOTOCILETAS**

<b>FONTES DE RECURSO</b>	<b>2022</b>	<b>2023</b>	<b>2024</b>	<b>2025</b>
<b>Tesouro Municipal</b>	85.000,00	0,00	0,00	0,00
<b>Convênios</b>	0,00	0,00	0,00	0,00
<b>Operações de Crédito</b>	0,00	0,00	0,00	0,00
<b>NATUREZA DA DESPESA</b>				
<b>Corrente</b>	0,00	0,00	0,00	0,00
<b>Capital</b>	85.000,00	0,00	0,00	0,00

HUMBERTO DE FREITAS MACHADO

CPF: 341.665.801-91

**PREFEITO MUNICIPAL**



**ESTADO DE GOIÁS**

**MUNICÍPIO DE JATAÍ**

**RUA ITARUMA, 355 - S. SANTA MARIA**

**RESUMO GERAL POR AÇÃO**

**PPA 2022 / 2025**

**1091 - CONSTR.PONTE CÓRREGO JATAÍ-JOSÉ ESTEVAM C/ MAXIMIANO PERES**

<b>FONTES DE RECURSO</b>	<b>2022</b>	<b>2023</b>	<b>2024</b>	<b>2025</b>
<b>Tesouro Municipal</b>	200.000,00	0,00	0,00	0,00
<b>Convênios</b>	580.000,00	0,00	0,00	0,00
<b>Operações de Crédito</b>	0,00	0,00	0,00	0,00
<b>NATUREZA DA DESPESA</b>				
<b>Corrente</b>	0,00	0,00	0,00	0,00
<b>Capital</b>	780.000,00	0,00	0,00	0,00

HUMBERTO DE FREITAS MACHADO

CPF: 341.665.801-91

**PREFEITO MUNICIPAL**



**ESTADO DE GOIÁS**

**MUNICÍPIO DE JATAÍ**

**RUA ITARUMA, 355 - S. SANTA MARIA**

**RESUMO GERAL POR AÇÃO**

**PPA 2022 / 2025**

**1092 - CONSTRUÇÃO DE POÇOS ARTESIANOS**

<b>FONTES DE RECURSO</b>	<b>2022</b>	<b>2023</b>	<b>2024</b>	<b>2025</b>
<b>Tesouro Municipal</b>	120.000,00	0,00	0,00	0,00
<b>Convênios</b>	0,00	0,00	0,00	0,00
<b>Operações de Crédito</b>	0,00	0,00	0,00	0,00
<b>NATUREZA DA DESPESA</b>				
<b>Corrente</b>	0,00	0,00	0,00	0,00
<b>Capital</b>	120.000,00	0,00	0,00	0,00

HUMBERTO DE FREITAS MACHADO

CPF: 341.665.801-91

**PREFEITO MUNICIPAL**



**ESTADO DE GOIÁS**

**MUNICÍPIO DE JATAÍ**

**RUA ITARUMA, 355 - S. SANTA MARIA**

**RESUMO GERAL POR AÇÃO**

**PPA 2022 / 2025**

**1093 - CONSTR.PRAÇA PÚBLICA-POVOADO DA ESTÂNCIA**

<b>FONTES DE RECURSO</b>	<b>2022</b>	<b>2023</b>	<b>2024</b>	<b>2025</b>
<b>Tesouro Municipal</b>	150.000,00	0,00	0,00	0,00
<b>Convênios</b>	0,00	0,00	0,00	0,00
<b>Operações de Crédito</b>	0,00	0,00	0,00	0,00
<b>NATUREZA DA DESPESA</b>				
<b>Corrente</b>	0,00	0,00	0,00	0,00
<b>Capital</b>	150.000,00	0,00	0,00	0,00

HUMBERTO DE FREITAS MACHADO

CPF: 341.665.801-91

**PREFEITO MUNICIPAL**



**ESTADO DE GOIÁS**

**MUNICÍPIO DE JATAÍ**

**RUA ITARUMA, 355 - S. SANTA MARIA**

**RESUMO GERAL POR AÇÃO**

**PPA 2022 / 2025**

**1094 - CONSTR.PRAÇA UNIVERSITÁRIA UFG**

<b>FONTES DE RECURSO</b>	<b>2022</b>	<b>2023</b>	<b>2024</b>	<b>2025</b>
<b>Tesouro Municipal</b>	1.000.000,00	0,00	0,00	0,00
<b>Convênios</b>	2.000.000,00	0,00	0,00	0,00
<b>Operações de Crédito</b>	0,00	0,00	0,00	0,00
<b>NATUREZA DA DESPESA</b>				
<b>Corrente</b>	0,00	0,00	0,00	0,00
<b>Capital</b>	3.000.000,00	0,00	0,00	0,00

HUMBERTO DE FREITAS MACHADO

CPF: 341.665.801-91

**PREFEITO MUNICIPAL**





**ESTADO DE GOIÁS**

**MUNICÍPIO DE JATAÍ**

**RUA ITARUMA, 355 - S. SANTA MARIA**

**RESUMO GERAL POR AÇÃO**

**PPA 2022 / 2025**

**1095 - PAVIMENT.RUA BELA VISTA C/ CONSTR.PONTE-CÓRREGO DIACUÍ**

<b>FONTES DE RECURSO</b>	<b>2022</b>	<b>2023</b>	<b>2024</b>	<b>2025</b>
<b>Tesouro Municipal</b>	275.149,54	0,00	0,00	0,00
<b>Convênios</b>	362.138,00	0,00	0,00	0,00
<b>Operações de Crédito</b>	0,00	0,00	0,00	0,00
<b>NATUREZA DA DESPESA</b>				
<b>Corrente</b>	0,00	0,00	0,00	0,00
<b>Capital</b>	637.287,54	0,00	0,00	0,00

HUMBERTO DE FREITAS MACHADO

CPF: 341.665.801-91

**PREFEITO MUNICIPAL**



**ESTADO DE GOIÁS**

**MUNICÍPIO DE JATAÍ**

**RUA ITARUMA, 355 - S. SANTA MARIA**

**RESUMO GERAL POR AÇÃO**

**PPA 2022 / 2025**

**1096 - FINANCIAMENTO À INFRAESTRUTURA-OPERAÇÃO DE CRÉDITO**

<b>FONTES DE RECURSO</b>	<b>2022</b>	<b>2023</b>	<b>2024</b>	<b>2025</b>
<b>Tesouro Municipal</b>	0,00	0,00	0,00	0,00
<b>Convênios</b>	0,00	0,00	0,00	0,00
<b>Operações de Crédito</b>	13.500.000,00	0,00	0,00	0,00
<b>NATUREZA DA DESPESA</b>				
<b>Corrente</b>	0,00	0,00	0,00	0,00
<b>Capital</b>	13.500.000,00	0,00	0,00	0,00

HUMBERTO DE FREITAS MACHADO

CPF: 341.665.801-91

**PREFEITO MUNICIPAL**



ESTADO DE GOIÁS

MUNICÍPIO DE JATAI

RUA ITARUMA, 355 - S. SANTA MARIA

RESUMO GERAL POR AÇÃO

Data: 09/04/2024 14:25:08

Folha: 3465 de 1005

PÁGINA 81

PPA 2022 / 2025

1097 - PAVIMENTAÇÃO DE ACESSO AO PARQUE JK

FONTES DE RECURSO	2022	2023	2024	2025
Tesouro Municipal	85.967,50	0,00	0,00	0,00
Convênios	1.914.032,50	0,00	0,00	0,00
Operações de Crédito	0,00	0,00	0,00	0,00
NATUREZA DA DESPESA				
Corrente	0,00	0,00	0,00	0,00
Capital	2.000.000,00	0,00	0,00	0,00

HUMBERTO DE FREITAS MACHADO  
CPF: 341.665.801-91  
PREFEITO MUNICIPAL



**ESTADO DE GOIÁS**

**MUNICÍPIO DE JATAÍ**

**RUA ITARUMA, 355 - S. SANTA MARIA**

**RESUMO GERAL POR AÇÃO**

**PPA 2022 / 2025**

**1098 - CONSTR.PONTE Córrego Jataí-Jacuntiga/Bairro Sítios**

<b>FONTES DE RECURSO</b>	<b>2022</b>	<b>2023</b>	<b>2024</b>	<b>2025</b>
<b>Tesouro Municipal</b>	625.000,00	0,00	0,00	0,00
<b>Convênios</b>	1.000.000,00	0,00	0,00	0,00
<b>Operações de Crédito</b>	0,00	0,00	0,00	0,00
<b>NATUREZA DA DESPESA</b>				
<b>Corrente</b>	0,00	0,00	0,00	0,00
<b>Capital</b>	1.625.000,00	0,00	0,00	0,00

HUMBERTO DE FREITAS MACHADO

CPF: 341.665.801-91

**PREFEITO MUNICIPAL**



**ESTADO DE GOIÁS**

**MUNICÍPIO DE JATAÍ**

**RUA ITARUMA, 355 - S. SANTA MARIA**

**RESUMO GERAL POR AÇÃO**

**PPA 2022 / 2025**

**1099 - CONSTRUÇÃO DE ESTRADAS E PONTES RURAIS**

<b>FONTES DE RECURSO</b>	<b>2022</b>	<b>2023</b>	<b>2024</b>	<b>2025</b>
<b>Tesouro Municipal</b>	750.000,00	0,00	0,00	0,00
<b>Convênios</b>	1.000.000,00	0,00	0,00	0,00
<b>Operações de Crédito</b>	0,00	0,00	0,00	0,00
<b>NATUREZA DA DESPESA</b>				
<b>Corrente</b>	0,00	0,00	0,00	0,00
<b>Capital</b>	1.750.000,00	0,00	0,00	0,00

HUMBERTO DE FREITAS MACHADO

CPF: 341.665.801-91

**PREFEITO MUNICIPAL**



ESTADO DE GOIÁS

MUNICÍPIO DE JATAI

RUA ITARUMA, 355 - S. SANTA MARIA

RESUMO GERAL POR AÇÃO

Data: 09/04/2024 14:25:08

Folha: 3468 de 1085

PÁGINA 84

PPA 2022 / 2025

1100 - AQUISIÇÃO DE VEÍCULO À SEC. DESENV. RURAL

FONTES DE RECURSO	2022	2023	2024	2025
Tesouro Municipal	300.000,00	0,00	0,00	0,00
Convênios	0,00	0,00	0,00	0,00
Operações de Crédito	0,00	0,00	0,00	0,00
NATUREZA DA DESPESA				
Corrente	0,00	0,00	0,00	0,00
Capital	300.000,00	0,00	0,00	0,00

HUMBERTO DE FREITAS MACHADO  
CPF: 341.665.801-91  
PREFEITO MUNICIPAL





**ESTADO DE GOIÁS**

**MUNICÍPIO DE JATAÍ**

**RUA ITARUMA, 355 - S. SANTA MARIA**

**RESUMO GERAL POR AÇÃO**

**PPA 2022 / 2025**

**1101 - OBRA DE DUPLICAÇÃO DA ALAMEDA DAS PRIMAVERAS**

<b>FONTES DE RECURSO</b>	<b>2022</b>	<b>2023</b>	<b>2024</b>	<b>2025</b>
<b>Tesouro Municipal</b>	0,00	0,00	0,00	0,00
<b>Convênios</b>	6.000.000,00	0,00	0,00	0,00
<b>Operações de Crédito</b>	0,00	0,00	0,00	0,00
<b>NATUREZA DA DESPESA</b>				
<b>Corrente</b>	0,00	0,00	0,00	0,00
<b>Capital</b>	6.000.000,00	0,00	0,00	0,00

HUMBERTO DE FREITAS MACHADO

CPF: 341.665.801-91

**PREFEITO MUNICIPAL**



**ESTADO DE GOIÁS**

**MUNICÍPIO DE JATAÍ**

**RUA ITARUMA, 355 - S. SANTA MARIA**

**RESUMO GERAL POR AÇÃO**

**PPA 2022 / 2025**

**1102 - ILUMINAÇÃO DE RUAS E PRAÇAS-ETAPA 2 E 3**

<b>FONTES DE RECURSO</b>	<b>2022</b>	<b>2023</b>	<b>2024</b>	<b>2025</b>
<b>Tesouro Municipal</b>	2.000.000,00	0,00	0,00	0,00
<b>Convênios</b>	0,00	0,00	0,00	0,00
<b>Operações de Crédito</b>	0,00	0,00	0,00	0,00
<b>NATUREZA DA DESPESA</b>				
<b>Corrente</b>	0,00	0,00	0,00	0,00
<b>Capital</b>	2.000.000,00	0,00	0,00	0,00

HUMBERTO DE FREITAS MACHADO

CPF: 341.665.801-91

**PREFEITO MUNICIPAL**



**ESTADO DE GOIÁS**

**MUNICÍPIO DE JATAÍ**

**RUA ITARUMA, 355 - S. SANTA MARIA**

**RESUMO GERAL POR AÇÃO**

**PPA 2022 / 2025**

**1103 - EXECUÇÃO DE OBRA-DRENAGEM PLUVIAL**

<b>FONTES DE RECURSO</b>	<b>2022</b>	<b>2023</b>	<b>2024</b>	<b>2025</b>
<b>Tesouro Municipal</b>	1.000.000,00	0,00	0,00	0,00
<b>Convênios</b>	0,00	0,00	0,00	0,00
<b>Operações de Crédito</b>	0,00	0,00	0,00	0,00
<b>NATUREZA DA DESPESA</b>				
<b>Corrente</b>	0,00	0,00	0,00	0,00
<b>Capital</b>	1.000.000,00	0,00	0,00	0,00

HUMBERTO DE FREITAS MACHADO

CPF: 341.665.801-91

**PREFEITO MUNICIPAL**



**ESTADO DE GOIÁS**

**MUNICÍPIO DE JATAÍ**

**RUA ITARUMA, 355 - S. SANTA MARIA**

**RESUMO GERAL POR AÇÃO**

**PPA 2022 / 2025**

**1104 - ABERTURA DE RUA-JACUTINGA X BAIRRO SÍTIOS**

<b>FONTES DE RECURSO</b>	<b>2022</b>	<b>2023</b>	<b>2024</b>	<b>2025</b>
<b>Tesouro Municipal</b>	812.500,00	0,00	0,00	0,00
<b>Convênios</b>	0,00	0,00	0,00	0,00
<b>Operações de Crédito</b>	0,00	0,00	0,00	0,00
<b>NATUREZA DA DESPESA</b>				
<b>Corrente</b>	0,00	0,00	0,00	0,00
<b>Capital</b>	812.500,00	0,00	0,00	0,00

HUMBERTO DE FREITAS MACHADO

CPF: 341.665.801-91

**PREFEITO MUNICIPAL**



**ESTADO DE GOIÁS**

**MUNICÍPIO DE JATAÍ**

**RUA ITARUMA, 355 - S. SANTA MARIA**

**RESUMO GERAL POR AÇÃO**

**PPA 2022 / 2025**

**1105 - MODERNIZAÇÃO DO BANCO DE ALIMENTOS**

<b>FONTES DE RECURSO</b>	<b>2022</b>	<b>2023</b>	<b>2024</b>	<b>2025</b>
<b>Tesouro Municipal</b>	3.000,00	3.097,50	3.090,00	3.090,00
<b>Convênios</b>	300.000,00	309.750,00	309.000,00	309.000,00
<b>Operações de Crédito</b>	0,00	0,00	0,00	0,00
<b>NATUREZA DA DESPESA</b>				
<b>Corrente</b>	0,00	0,00	0,00	0,00
<b>Capital</b>	303.000,00	312.847,50	312.090,00	312.090,00

HUMBERTO DE FREITAS MACHADO

CPF: 341.665.801-91

**PREFEITO MUNICIPAL**



**ESTADO DE GOIÁS**

**MUNICÍPIO DE JATAÍ**

**RUA ITARUMA, 355 - S. SANTA MARIA**

**RESUMO GERAL POR AÇÃO**

**PPA 2022 / 2025**

**1106 - CONSTRUÇÃO E EQUIPAGEM DA CASA DA MULHER**

<b>FONTES DE RECURSO</b>	<b>2022</b>	<b>2023</b>	<b>2024</b>	<b>2025</b>
<b>Tesouro Municipal</b>	3.500,00	3.500,00	0,00	0,00
<b>Convênios</b>	411.500,00	411.500,00	0,00	0,00
<b>Operações de Crédito</b>	0,00	0,00	0,00	0,00
<b>NATUREZA DA DESPESA</b>				
<b>Corrente</b>	0,00	0,00	0,00	0,00
<b>Capital</b>	415.000,00	415.000,00	0,00	0,00

HUMBERTO DE FREITAS MACHADO

CPF: 341.665.801-91

**PREFEITO MUNICIPAL**





**ESTADO DE GOIÁS**

**MUNICÍPIO DE JATAÍ**

**RUA ITARUMA, 355 - S. SANTA MARIA**

**RESUMO GERAL POR AÇÃO**

**PPA 2022 / 2025**

**1107 - AQUISIÇÃO DE PATRULHA MECANIZADA**

<b>FONTES DE RECURSO</b>	<b>2022</b>	<b>2023</b>	<b>2024</b>	<b>2025</b>
<b>Tesouro Municipal</b>	251.635,52	259.813,67	259.184,58	259.184,58
<b>Convênios</b>	725.800,00	749.388,50	747.574,00	747.574,00
<b>Operações de Crédito</b>	0,00	0,00	0,00	0,00
<b>NATUREZA DA DESPESA</b>				
<b>Corrente</b>	0,00	0,00	0,00	0,00
<b>Capital</b>	977.435,52	1.009.202,17	1.006.758,58	1.006.758,58

HUMBERTO DE FREITAS MACHADO

CPF: 341.665.801-91

**PREFEITO MUNICIPAL**



**ESTADO DE GOIÁS**

**MUNICÍPIO DE JATAÍ**

**RUA ITARUMA, 355 - S. SANTA MARIA**

**RESUMO GERAL POR AÇÃO**

**PPA 2022 / 2025**

**1108 - AMPLIAR/EXPANDIR O SIST. DE VIDEOMONITORAMENTO**

<b>FONTES DE RECURSO</b>	<b>2022</b>	<b>2023</b>	<b>2024</b>	<b>2025</b>
<b>Tesouro Municipal</b>	159.407,11	0,00	0,00	0,00
<b>Convênios</b>	580.000,00	0,00	0,00	0,00
<b>Operações de Crédito</b>	0,00	0,00	0,00	0,00
<b>NATUREZA DA DESPESA</b>				
<b>Corrente</b>	0,00	0,00	0,00	0,00
<b>Capital</b>	739.407,11	0,00	0,00	0,00

HUMBERTO DE FREITAS MACHADO

CPF: 341.665.801-91

**PREFEITO MUNICIPAL**



**ESTADO DE GOIÁS**

**MUNICÍPIO DE JATAÍ**

**RUA ITARUMA, 355 - S. SANTA MARIA**

**RESUMO GERAL POR AÇÃO**

**PPA 2022 / 2025**

**1109 - CONST/AMPL.DIST.AGROIND/DIST.MICRO E PEQ.EMPRESAS**

<b>FONTES DE RECURSO</b>	<b>2022</b>	<b>2023</b>	<b>2024</b>	<b>2025</b>
<b>Tesouro Municipal</b>	600.000,00	0,00	0,00	0,00
<b>Convênios</b>	0,00	0,00	0,00	0,00
<b>Operações de Crédito</b>	0,00	0,00	0,00	0,00
<b>NATUREZA DA DESPESA</b>				
<b>Corrente</b>	0,00	0,00	0,00	0,00
<b>Capital</b>	600.000,00	0,00	0,00	0,00

HUMBERTO DE FREITAS MACHADO

CPF: 341.665.801-91

**PREFEITO MUNICIPAL**



**ESTADO DE GOIÁS**

**MUNICÍPIO DE JATAÍ**

**RUA ITARUMA, 355 - S. SANTA MARIA**

**RESUMO GERAL POR AÇÃO**

**PPA 2022 / 2025**

**1110 - AQUISIÇÃO DE EQUIPAMENTOS P/ CIÊNCIA E TEC.**

<b>FONTES DE RECURSO</b>	<b>2022</b>	<b>2023</b>	<b>2024</b>	<b>2025</b>
<b>Tesouro Municipal</b>	50.000,00	51.625,00	51.500,00	51.500,00
<b>Convênios</b>	0,00	0,00	0,00	0,00
<b>Operações de Crédito</b>	0,00	0,00	0,00	0,00
<b>NATUREZA DA DESPESA</b>				
<b>Corrente</b>	0,00	0,00	0,00	0,00
<b>Capital</b>	50.000,00	51.625,00	51.500,00	51.500,00

HUMBERTO DE FREITAS MACHADO

CPF: 341.665.801-91

**PREFEITO MUNICIPAL**



**ESTADO DE GOIÁS**

**MUNICÍPIO DE JATAÍ**

**RUA ITARUMA, 355 - S. SANTA MARIA**

**RESUMO GERAL POR AÇÃO**

**PPA 2022 / 2025**

**1111 - CONSTRUÇÃO DA BASE CPE - SEGUR. PÚBLICA**

<b>FONTES DE RECURSO</b>	<b>2022</b>	<b>2023</b>	<b>2024</b>	<b>2025</b>
<b>Tesouro Municipal</b>	1.000.000,00	0,00	0,00	0,00
<b>Convênios</b>	0,00	0,00	0,00	0,00
<b>Operações de Crédito</b>	0,00	0,00	0,00	0,00
<b>NATUREZA DA DESPESA</b>				
<b>Corrente</b>	0,00	0,00	0,00	0,00
<b>Capital</b>	1.000.000,00	0,00	0,00	0,00

HUMBERTO DE FREITAS MACHADO

CPF: 341.665.801-91

**PREFEITO MUNICIPAL**



**ESTADO DE GOIÁS**

**MUNICÍPIO DE JATAÍ**

**RUA ITARUMA, 355 - S. SANTA MARIA**

**RESUMO GERAL POR AÇÃO**

**PPA 2022 / 2025**

**1112 - IMPLANT. DE SINAL. TRÂNSITO - SEMAF. INTELIG.**

<b>FONTES DE RECURSO</b>	<b>2022</b>	<b>2023</b>	<b>2024</b>	<b>2025</b>
<b>Tesouro Municipal</b>	700.000,00	0,00	0,00	0,00
<b>Convênios</b>	0,00	0,00	0,00	0,00
<b>Operações de Crédito</b>	0,00	0,00	0,00	0,00
<b>NATUREZA DA DESPESA</b>				
<b>Corrente</b>	0,00	0,00	0,00	0,00
<b>Capital</b>	700.000,00	0,00	0,00	0,00

HUMBERTO DE FREITAS MACHADO

CPF: 341.665.801-91

**PREFEITO MUNICIPAL**





**ESTADO DE GOIÁS**

**MUNICÍPIO DE JATAÍ**

**RUA ITARUMA, 355 - S. SANTA MARIA**

**RESUMO GERAL POR AÇÃO**

**PPA 2022 / 2025**

**1113 - IMPLANT. DE SINAL. TRÂNSITO - RADARES**

<b>FONTES DE RECURSO</b>	<b>2022</b>	<b>2023</b>	<b>2024</b>	<b>2025</b>
<b>Tesouro Municipal</b>	700.000,00	0,00	0,00	0,00
<b>Convênios</b>	0,00	0,00	0,00	0,00
<b>Operações de Crédito</b>	0,00	0,00	0,00	0,00
<b>NATUREZA DA DESPESA</b>				
<b>Corrente</b>	0,00	0,00	0,00	0,00
<b>Capital</b>	700.000,00	0,00	0,00	0,00

HUMBERTO DE FREITAS MACHADO

CPF: 341.665.801-91

**PREFEITO MUNICIPAL**



**ESTADO DE GOIÁS**

**MUNICÍPIO DE JATAÍ**

**RUA ITARUMA, 355 - S. SANTA MARIA**

**RESUMO GERAL POR AÇÃO**

**PPA 2022 / 2025**

**1114 - SINALIZAÇÃO DE TRÂNSITO VERTICAL E HORIZONTAL**

<b>FONTES DE RECURSO</b>	<b>2022</b>	<b>2023</b>	<b>2024</b>	<b>2025</b>
<b>Tesouro Municipal</b>	600.000,00	0,00	0,00	0,00
<b>Convênios</b>	0,00	0,00	0,00	0,00
<b>Operações de Crédito</b>	0,00	0,00	0,00	0,00
<b>NATUREZA DA DESPESA</b>				
<b>Corrente</b>	0,00	0,00	0,00	0,00
<b>Capital</b>	600.000,00	0,00	0,00	0,00

HUMBERTO DE FREITAS MACHADO

CPF: 341.665.801-91

**PREFEITO MUNICIPAL**



**ESTADO DE GOIÁS**

**MUNICÍPIO DE JATAÍ**

**RUA ITARUMA, 355 - S. SANTA MARIA**

**RESUMO GERAL POR AÇÃO**

**PPA 2022 / 2025**

**2001 - MANUT.ATIV.DA CAMARA MUNICIPAL**

<b>FONTES DE RECURSO</b>	<b>2022</b>	<b>2023</b>	<b>2024</b>	<b>2025</b>
<b>Tesouro Municipal</b>	14.216.550,28	14.678.588,16	14.643.046,78	14.643.046,78
<b>Convênios</b>	0,00	0,00	0,00	0,00
<b>Operações de Crédito</b>	0,00	0,00	0,00	0,00
<b>NATUREZA DA DESPESA</b>				
<b>Corrente</b>	14.216.550,28	14.678.588,16	14.643.046,78	14.643.046,78
<b>Capital</b>	0,00	0,00	0,00	0,00

HUMBERTO DE FREITAS MACHADO

CPF: 341.665.801-91

**PREFEITO MUNICIPAL**



**ESTADO DE GOIÁS**

**MUNICÍPIO DE JATAÍ**

**RUA ITARUMA, 355 - S. SANTA MARIA**

**RESUMO GERAL POR AÇÃO**

**PPA 2022 / 2025**

**2002 - MANUT.ATIV.SEC.EXECUTIVA GABINETE DO PREFEITO**

<b>FONTES DE RECURSO</b>	<b>2022</b>	<b>2023</b>	<b>2024</b>	<b>2025</b>
<b>Tesouro Municipal</b>	4.934.500,00	5.094.871,25	5.082.535,00	5.082.535,00
<b>Convênios</b>	0,00	0,00	0,00	0,00
<b>Operações de Crédito</b>	0,00	0,00	0,00	0,00
<b>NATUREZA DA DESPESA</b>				
<b>Corrente</b>	4.934.500,00	5.094.871,25	5.082.535,00	5.082.535,00
<b>Capital</b>	0,00	0,00	0,00	0,00

HUMBERTO DE FREITAS MACHADO

CPF: 341.665.801-91

**PREFEITO MUNICIPAL**



**ESTADO DE GOIÁS**

**MUNICÍPIO DE JATAÍ**

**RUA ITARUMA, 355 - S. SANTA MARIA**

**RESUMO GERAL POR AÇÃO**

**PPA 2022 / 2025**

**2003 - MANUT.ATIVIDADES DA PROCURADORIA GERAL**

<b>FONTES DE RECURSO</b>	<b>2022</b>	<b>2023</b>	<b>2024</b>	<b>2025</b>
<b>Tesouro Municipal</b>	21.800,00	22.508,50	22.454,00	22.454,00
<b>Convênios</b>	0,00	0,00	0,00	0,00
<b>Operações de Crédito</b>	0,00	0,00	0,00	0,00
<b>NATUREZA DA DESPESA</b>				
<b>Corrente</b>	21.800,00	22.508,50	22.454,00	22.454,00
<b>Capital</b>	0,00	0,00	0,00	0,00

HUMBERTO DE FREITAS MACHADO

CPF: 341.665.801-91

**PREFEITO MUNICIPAL**



**ESTADO DE GOIÁS**

**MUNICÍPIO DE JATAÍ**

**RUA ITARUMA, 355 - S. SANTA MARIA**

**RESUMO GERAL POR AÇÃO**

**PPA 2022 / 2025**

**2004 - DIVULG.PROP.PUBLIC.OFICIAIS E ATOS ADM**

<b>FONTES DE RECURSO</b>	<b>2022</b>	<b>2023</b>	<b>2024</b>	<b>2025</b>
<b>Tesouro Municipal</b>	903.400,00	932.760,50	930.502,00	930.502,00
<b>Convênios</b>	0,00	0,00	0,00	0,00
<b>Operações de Crédito</b>	0,00	0,00	0,00	0,00
<b>NATUREZA DA DESPESA</b>				
<b>Corrente</b>	903.400,00	932.760,50	930.502,00	930.502,00
<b>Capital</b>	0,00	0,00	0,00	0,00

HUMBERTO DE FREITAS MACHADO

CPF: 341.665.801-91

**PREFEITO MUNICIPAL**





**ESTADO DE GOIÁS**

**MUNICÍPIO DE JATAÍ**

**RUA ITARUMA, 355 - S. SANTA MARIA**

**RESUMO GERAL POR AÇÃO**

**PPA 2022 / 2025**

**2005 - MANUT.ATIV.DA OUVIDORIA GERAL DO MUNICÍPIO**

<b>FONTES DE RECURSO</b>	<b>2022</b>	<b>2023</b>	<b>2024</b>	<b>2025</b>
<b>Tesouro Municipal</b>	18.300,00	18.894,75	18.849,00	18.849,00
<b>Convênios</b>	0,00	0,00	0,00	0,00
<b>Operações de Crédito</b>	0,00	0,00	0,00	0,00
<b>NATUREZA DA DESPESA</b>				
<b>Corrente</b>	18.300,00	18.894,75	18.849,00	18.849,00
<b>Capital</b>	0,00	0,00	0,00	0,00

HUMBERTO DE FREITAS MACHADO

CPF: 341.665.801-91

**PREFEITO MUNICIPAL**



**ESTADO DE GOIÁS**

**MUNICÍPIO DE JATAÍ**

**RUA ITARUMA, 355 - S. SANTA MARIA**

**RESUMO GERAL POR AÇÃO**

**PPA 2022 / 2025**

**2006 - MANUT.ATIV.DA CONTROLADORIA GERAL DO MUNICÍPIO**

<b>FONTES DE RECURSO</b>	<b>2022</b>	<b>2023</b>	<b>2024</b>	<b>2025</b>
<b>Tesouro Municipal</b>	19.800,00	20.443,50	20.394,00	20.394,00
<b>Convênios</b>	0,00	0,00	0,00	0,00
<b>Operações de Crédito</b>	0,00	0,00	0,00	0,00
<b>NATUREZA DA DESPESA</b>				
<b>Corrente</b>	19.800,00	20.443,50	20.394,00	20.394,00
<b>Capital</b>	0,00	0,00	0,00	0,00

HUMBERTO DE FREITAS MACHADO

CPF: 341.665.801-91

**PREFEITO MUNICIPAL**



**ESTADO DE GOIÁS**

**MUNICÍPIO DE JATAÍ**

**RUA ITARUMA, 355 - S. SANTA MARIA**

**RESUMO GERAL POR AÇÃO**

**PPA 2022 / 2025**

**2008 - FESTIVIDADES, RECEPÇÕES E HOMENAGENS**

<b>FONTES DE RECURSO</b>	<b>2022</b>	<b>2023</b>	<b>2024</b>	<b>2025</b>
<b>Tesouro Municipal</b>	190.000,00	196.175,00	195.700,00	195.700,00
<b>Convênios</b>	0,00	0,00	0,00	0,00
<b>Operações de Crédito</b>	0,00	0,00	0,00	0,00
<b>NATUREZA DA DESPESA</b>				
<b>Corrente</b>	190.000,00	196.175,00	195.700,00	195.700,00
<b>Capital</b>	0,00	0,00	0,00	0,00

HUMBERTO DE FREITAS MACHADO

CPF: 341.665.801-91

**PREFEITO MUNICIPAL**



**ESTADO DE GOIÁS**

**MUNICÍPIO DE JATAÍ**

**RUA ITARUMA, 355 - S. SANTA MARIA**

**RESUMO GERAL POR AÇÃO**

**PPA 2022 / 2025**

**2010 - MANUT.ATIV.SUPERINTENDÊNCIA DE HABITAÇÃO**

<b>FONTES DE RECURSO</b>	<b>2022</b>	<b>2023</b>	<b>2024</b>	<b>2025</b>
<b>Tesouro Municipal</b>	42.800,00	44.191,00	44.084,00	44.084,00
<b>Convênios</b>	0,00	0,00	0,00	0,00
<b>Operações de Crédito</b>	0,00	0,00	0,00	0,00
<b>NATUREZA DA DESPESA</b>				
<b>Corrente</b>	42.800,00	44.191,00	44.084,00	44.084,00
<b>Capital</b>	0,00	0,00	0,00	0,00

HUMBERTO DE FREITAS MACHADO

CPF: 341.665.801-91

**PREFEITO MUNICIPAL**



**ESTADO DE GOIÁS**

**MUNICÍPIO DE JATAÍ**

**RUA ITARUMA, 355 - S. SANTA MARIA**

**RESUMO GERAL POR AÇÃO**

**PPA 2022 / 2025**

**2011 - ENCARGOS C/O PODER JUDICIÁRIO ELEITORAL**

<b>FONTES DE RECURSO</b>	<b>2022</b>	<b>2023</b>	<b>2024</b>	<b>2025</b>
<b>Tesouro Municipal</b>	4.500,00	4.646,25	4.635,00	4.635,00
<b>Convênios</b>	0,00	0,00	0,00	0,00
<b>Operações de Crédito</b>	0,00	0,00	0,00	0,00
<b>NATUREZA DA DESPESA</b>				
<b>Corrente</b>	4.500,00	4.646,25	4.635,00	4.635,00
<b>Capital</b>	0,00	0,00	0,00	0,00

HUMBERTO DE FREITAS MACHADO

CPF: 341.665.801-91

**PREFEITO MUNICIPAL**



**ESTADO DE GOIÁS**

**MUNICÍPIO DE JATAÍ**

**RUA ITARUMA, 355 - S. SANTA MARIA**

**RESUMO GERAL POR AÇÃO**

**PPA 2022 / 2025**

**2012 - MANUT.ATIV.DIVISÃO DE SERVIÇOS ADMINISTRATIVOS**

<b>FONTES DE RECURSO</b>	<b>2022</b>	<b>2023</b>	<b>2024</b>	<b>2025</b>
<b>Tesouro Municipal</b>	10.564.400,00	10.907.743,00	10.881.332,00	10.881.332,00
<b>Convênios</b>	0,00	0,00	0,00	0,00
<b>Operações de Crédito</b>	0,00	0,00	0,00	0,00
<b>NATUREZA DA DESPESA</b>				
<b>Corrente</b>	10.539.400,00	10.881.930,50	10.855.582,00	10.855.582,00
<b>Capital</b>	25.000,00	25.812,50	25.750,00	25.750,00

HUMBERTO DE FREITAS MACHADO

CPF: 341.665.801-91

**PREFEITO MUNICIPAL**





**ESTADO DE GOIÁS**

**MUNICÍPIO DE JATAÍ**

**RUA ITARUMA, 355 - S. SANTA MARIA**

**RESUMO GERAL POR AÇÃO**

**PPA 2022 / 2025**

**2013 - MANUT.ATIV.DA DIVISÃO DE RECURSOS HUMANOS**

<b>FONTES DE RECURSO</b>	<b>2022</b>	<b>2023</b>	<b>2024</b>	<b>2025</b>
<b>Tesouro Municipal</b>	13.300,00	13.732,25	13.699,00	13.699,00
<b>Convênios</b>	0,00	0,00	0,00	0,00
<b>Operações de Crédito</b>	0,00	0,00	0,00	0,00
<b>NATUREZA DA DESPESA</b>				
<b>Corrente</b>	13.300,00	13.732,25	13.699,00	13.699,00
<b>Capital</b>	0,00	0,00	0,00	0,00

HUMBERTO DE FREITAS MACHADO

CPF: 341.665.801-91

**PREFEITO MUNICIPAL**



**ESTADO DE GOIÁS**

**MUNICÍPIO DE JATAÍ**

**RUA ITARUMA, 355 - S. SANTA MARIA**

**RESUMO GERAL POR AÇÃO**

**PPA 2022 / 2025**

**2014 - MANUT. DE PRÉDIOS PÚBLICOS DIVERSOS**

<b>FONTES DE RECURSO</b>	<b>2022</b>	<b>2023</b>	<b>2024</b>	<b>2025</b>
<b>Tesouro Municipal</b>	903.400,00	932.760,50	930.502,00	930.502,00
<b>Convênios</b>	0,00	0,00	0,00	0,00
<b>Operações de Crédito</b>	0,00	0,00	0,00	0,00
<b>NATUREZA DA DESPESA</b>				
<b>Corrente</b>	883.400,00	912.110,50	909.902,00	909.902,00
<b>Capital</b>	20.000,00	20.650,00	20.600,00	20.600,00

HUMBERTO DE FREITAS MACHADO

CPF: 341.665.801-91

**PREFEITO MUNICIPAL**



**ESTADO DE GOIÁS**

**MUNICÍPIO DE JATAÍ**

**RUA ITARUMA, 355 - S. SANTA MARIA**

**RESUMO GERAL POR AÇÃO**

**PPA 2022 / 2025**

**2015 - MANUT. SEC.SEG.PUBLICA, SUP.DE TRANSITO, E PROCON**

<b>FONTES DE RECURSO</b>	<b>2022</b>	<b>2023</b>	<b>2024</b>	<b>2025</b>
<b>Tesouro Municipal</b>	9.282.750,00	9.584.439,37	9.561.232,50	9.561.232,50
<b>Convênios</b>	0,00	0,00	0,00	0,00
<b>Operações de Crédito</b>	0,00	0,00	0,00	0,00
<b>NATUREZA DA DESPESA</b>				
<b>Corrente</b>	9.282.750,00	9.584.439,37	9.561.232,50	9.561.232,50
<b>Capital</b>	0,00	0,00	0,00	0,00

HUMBERTO DE FREITAS MACHADO

CPF: 341.665.801-91

**PREFEITO MUNICIPAL**



**ESTADO DE GOIÁS**

**MUNICÍPIO DE JATAÍ**

**RUA ITARUMA, 355 - S. SANTA MARIA**

**RESUMO GERAL POR AÇÃO**

**PPA 2022 / 2025**

**2016 - MANUT.DIVISÃO DE VEÍCULOS, MAQUIN.E EQUIPAMENTOS**

<b>FONTES DE RECURSO</b>	<b>2022</b>	<b>2023</b>	<b>2024</b>	<b>2025</b>
<b>Tesouro Municipal</b>	7.413.900,00	7.654.851,75	7.636.317,00	7.636.317,00
<b>Convênios</b>	0,00	0,00	0,00	0,00
<b>Operações de Crédito</b>	0,00	0,00	0,00	0,00
<b>NATUREZA DA DESPESA</b>				
<b>Corrente</b>	7.413.900,00	7.654.851,75	7.636.317,00	7.636.317,00
<b>Capital</b>	0,00	0,00	0,00	0,00

HUMBERTO DE FREITAS MACHADO

CPF: 341.665.801-91

**PREFEITO MUNICIPAL**



**ESTADO DE GOIÁS**

**MUNICÍPIO DE JATAÍ**

**RUA ITARUMA, 355 - S. SANTA MARIA**

**RESUMO GERAL POR AÇÃO**

**PPA 2022 / 2025**

**2017 - MANUT.ATIV.DE DIVISÃO DE PLANEJAMENTO**

<b>FONTES DE RECURSO</b>	<b>2022</b>	<b>2023</b>	<b>2024</b>	<b>2025</b>
<b>Tesouro Municipal</b>	44.300,00	45.739,75	45.629,00	45.629,00
<b>Convênios</b>	0,00	0,00	0,00	0,00
<b>Operações de Crédito</b>	0,00	0,00	0,00	0,00
<b>NATUREZA DA DESPESA</b>				
<b>Corrente</b>	44.300,00	45.739,75	45.629,00	45.629,00
<b>Capital</b>	0,00	0,00	0,00	0,00

HUMBERTO DE FREITAS MACHADO

CPF: 341.665.801-91

**PREFEITO MUNICIPAL**



ESTADO DE GOIÁS

MUNICÍPIO DE JATAI

RUA ITARUMA, 355 - S. SANTA MARIA

RESUMO GERAL POR AÇÃO

Data: 09/04/2024 14:25:08

Folha: 3499 de 1095

PÁGINA 114

PPA 2022 / 2025

2019 - MANUT.ATIV.DA SECRETARIA DA FAZENDA

FONTES DE RECURSO	2022	2023	2024	2025
Tesouro Municipal	6.114.200,00	6.312.911,50	6.297.626,00	6.297.626,00
Convênios	0,00	0,00	0,00	0,00
Operações de Crédito	0,00	0,00	0,00	0,00
NATUREZA DA DESPESA				
Corrente	6.114.200,00	6.312.911,50	6.297.626,00	6.297.626,00
Capital	0,00	0,00	0,00	0,00

HUMBERTO DE FREITAS MACHADO

CPF: 341.665.801-91

PREFEITO MUNICIPAL



HUMBERTO DE FREITAS MACHADO

CPF: 341.665.801-91

PREFEITO MUNICIPAL



**ESTADO DE GOIÁS**

**MUNICÍPIO DE JATAÍ**

**RUA ITARUMA, 355 - S. SANTA MARIA**

**RESUMO GERAL POR AÇÃO**

**PPA 2022 / 2025**

**2021 - MANUT.ATIV.DIVISÃO DE CONTABILIDADE**

<b>FONTES DE RECURSO</b>	<b>2022</b>	<b>2023</b>	<b>2024</b>	<b>2025</b>
<b>Tesouro Municipal</b>	845.100,00	872.565,75	870.453,00	870.453,00
<b>Convênios</b>	0,00	0,00	0,00	0,00
<b>Operações de Crédito</b>	0,00	0,00	0,00	0,00
<b>NATUREZA DA DESPESA</b>				
<b>Corrente</b>	845.100,00	872.565,75	870.453,00	870.453,00
<b>Capital</b>	0,00	0,00	0,00	0,00

HUMBERTO DE FREITAS MACHADO

CPF: 341.665.801-91

**PREFEITO MUNICIPAL**



**ESTADO DE GOIÁS**

**MUNICÍPIO DE JATAÍ**

**RUA ITARUMA, 355 - S. SANTA MARIA**

**RESUMO GERAL POR AÇÃO**

**PPA 2022 / 2025**

**2026 - MANUT.ATIV.DA MERENDA ESCOLAR**

<b>FONTES DE RECURSO</b>	<b>2022</b>	<b>2023</b>	<b>2024</b>	<b>2025</b>
<b>Tesouro Municipal</b>	6.000.000,00	6.195.000,00	6.180.000,00	6.180.000,00
<b>Convênios</b>	0,00	0,00	0,00	0,00
<b>Operações de Crédito</b>	0,00	0,00	0,00	0,00
<b>NATUREZA DA DESPESA</b>				
<b>Corrente</b>	6.000.000,00	6.195.000,00	6.180.000,00	6.180.000,00
<b>Capital</b>	0,00	0,00	0,00	0,00

HUMBERTO DE FREITAS MACHADO

CPF: 341.665.801-91

**PREFEITO MUNICIPAL**



**ESTADO DE GOIÁS**

**MUNICÍPIO DE JATAÍ**

**RUA ITARUMA, 355 - S. SANTA MARIA**

**RESUMO GERAL POR AÇÃO**

**PPA 2022 / 2025**

**2027 - Atividade Importada por erro de vínculo**

<b>FONTES DE RECURSO</b>	<b>2022</b>	<b>2023</b>	<b>2024</b>	<b>2025</b>
<b>Tesouro Municipal</b>	7.490.000,00	7.733.425,00	7.714.700,00	7.714.700,00
<b>Convênios</b>	0,00	0,00	0,00	0,00
<b>Operações de Crédito</b>	0,00	0,00	0,00	0,00
<b>NATUREZA DA DESPESA</b>				
<b>Corrente</b>	7.490.000,00	7.733.425,00	7.714.700,00	7.714.700,00
<b>Capital</b>	0,00	0,00	0,00	0,00

HUMBERTO DE FREITAS MACHADO

CPF: 341.665.801-91

**PREFEITO MUNICIPAL**



**ESTADO DE GOIÁS**

**MUNICÍPIO DE JATAÍ**

**RUA ITARUMA, 355 - S. SANTA MARIA**

**RESUMO GERAL POR AÇÃO**

**PPA 2022 / 2025**

**2027 - MANUT.DIVISÃO ADIMINIST.SEC. DE EDUCAÇÃO**

<b>FONTES DE RECURSO</b>	<b>2022</b>	<b>2023</b>	<b>2024</b>	<b>2025</b>
<b>Tesouro Municipal</b>	7.490.000,00	7.733.425,00	7.714.700,00	7.714.700,00
<b>Convênios</b>	0,00	0,00	0,00	0,00
<b>Operações de Crédito</b>	0,00	0,00	0,00	0,00
<b>NATUREZA DA DESPESA</b>				
<b>Corrente</b>	7.490.000,00	7.733.425,00	7.714.700,00	7.714.700,00
<b>Capital</b>	0,00	0,00	0,00	0,00

HUMBERTO DE FREITAS MACHADO

CPF: 341.665.801-91

**PREFEITO MUNICIPAL**



**ESTADO DE GOIÁS**

**MUNICÍPIO DE JATAÍ**

**RUA ITARUMA, 355 - S. SANTA MARIA**

**RESUMO GERAL POR AÇÃO**

**PPA 2022 / 2025**

**2028 - MANUTENÇÃO DO ENSINO FUNDAMENTAL**

<b>FONTES DE RECURSO</b>	<b>2022</b>	<b>2023</b>	<b>2024</b>	<b>2025</b>
<b>Tesouro Municipal</b>	9.646.570,00	9.960.083,52	9.935.967,10	9.935.967,10
<b>Convênios</b>	0,00	0,00	0,00	0,00
<b>Operações de Crédito</b>	0,00	0,00	0,00	0,00
<b>NATUREZA DA DESPESA</b>				
<b>Corrente</b>	9.646.570,00	9.960.083,52	9.935.967,10	9.935.967,10
<b>Capital</b>	0,00	0,00	0,00	0,00

HUMBERTO DE FREITAS MACHADO

CPF: 341.665.801-91

**PREFEITO MUNICIPAL**





**ESTADO DE GOIÁS**

**MUNICÍPIO DE JATAÍ**

**RUA ITARUMA, 355 - S. SANTA MARIA**

**RESUMO GERAL POR AÇÃO**

**PPA 2022 / 2025**

**2029 - ENCARGOS COM O TRANSPORTE ESCOLAR**

<b>FONTES DE RECURSO</b>	<b>2022</b>	<b>2023</b>	<b>2024</b>	<b>2025</b>
<b>Tesouro Municipal</b>	8.003.400,00	8.263.510,50	8.243.502,00	8.243.502,00
<b>Convênios</b>	0,00	0,00	0,00	0,00
<b>Operações de Crédito</b>	0,00	0,00	0,00	0,00
<b>NATUREZA DA DESPESA</b>				
<b>Corrente</b>	8.003.400,00	8.263.510,50	8.243.502,00	8.243.502,00
<b>Capital</b>	0,00	0,00	0,00	0,00

HUMBERTO DE FREITAS MACHADO

CPF: 341.665.801-91

**PREFEITO MUNICIPAL**



**ESTADO DE GOIÁS**

**MUNICÍPIO DE JATAÍ**

**RUA ITARUMA, 355 - S. SANTA MARIA**

**RESUMO GERAL POR AÇÃO**

**PPA 2022 / 2025**

**2030 - MANUT.ATIV.DIV. DE HIGIENE E ALIMENTAÇÃO**

<b>FONTES DE RECURSO</b>	<b>2022</b>	<b>2023</b>	<b>2024</b>	<b>2025</b>
<b>Tesouro Municipal</b>	5.139.000,00	5.306.017,50	5.293.170,00	5.293.170,00
<b>Convênios</b>	0,00	0,00	0,00	0,00
<b>Operações de Crédito</b>	0,00	0,00	0,00	0,00
<b>NATUREZA DA DESPESA</b>				
<b>Corrente</b>	5.139.000,00	5.306.017,50	5.293.170,00	5.293.170,00
<b>Capital</b>	0,00	0,00	0,00	0,00

HUMBERTO DE FREITAS MACHADO

CPF: 341.665.801-91

**PREFEITO MUNICIPAL**



**ESTADO DE GOIÁS**

**MUNICÍPIO DE JATAÍ**

**RUA ITARUMA, 355 - S. SANTA MARIA**

**RESUMO GERAL POR AÇÃO**

**PPA 2022 / 2025**

**2032 - ENCARGOS COM ENSINO SUPERIOR**

<b>FONTES DE RECURSO</b>	<b>2022</b>	<b>2023</b>	<b>2024</b>	<b>2025</b>
<b>Tesouro Municipal</b>	485.100,00	500.865,75	499.653,00	499.653,00
<b>Convênios</b>	0,00	0,00	0,00	0,00
<b>Operações de Crédito</b>	0,00	0,00	0,00	0,00
<b>NATUREZA DA DESPESA</b>				
<b>Corrente</b>	483.100,00	498.800,75	497.593,00	497.593,00
<b>Capital</b>	2.000,00	2.065,00	2.060,00	2.060,00

HUMBERTO DE FREITAS MACHADO

CPF: 341.665.801-91

**PREFEITO MUNICIPAL**



**ESTADO DE GOIÁS**

**MUNICÍPIO DE JATAÍ**

**RUA ITARUMA, 355 - S. SANTA MARIA**

**RESUMO GERAL POR AÇÃO**

**PPA 2022 / 2025**

**2033 - MANUTENÇÃO DO ENSINO INFANTIL**

<b>FONTES DE RECURSO</b>	<b>2022</b>	<b>2023</b>	<b>2024</b>	<b>2025</b>
<b>Tesouro Municipal</b>	1.230.000,00	1.269.975,00	1.266.900,00	1.266.900,00
<b>Convênios</b>	0,00	0,00	0,00	0,00
<b>Operações de Crédito</b>	0,00	0,00	0,00	0,00
<b>NATUREZA DA DESPESA</b>				
<b>Corrente</b>	1.230.000,00	1.269.975,00	1.266.900,00	1.266.900,00
<b>Capital</b>	0,00	0,00	0,00	0,00

HUMBERTO DE FREITAS MACHADO

CPF: 341.665.801-91

**PREFEITO MUNICIPAL**



**ESTADO DE GOIÁS**

**MUNICÍPIO DE JATAÍ**

**RUA ITARUMA, 355 - S. SANTA MARIA**

**RESUMO GERAL POR AÇÃO**

**PPA 2022 / 2025**

**2034 - ENCARGOS C/EDUCAÇÃO JOVENS E ADULTOS**

<b>FONTES DE RECURSO</b>	<b>2022</b>	<b>2023</b>	<b>2024</b>	<b>2025</b>
<b>Tesouro Municipal</b>	24.230,00	25.017,47	24.956,90	24.956,90
<b>Convênios</b>	0,00	0,00	0,00	0,00
<b>Operações de Crédito</b>	0,00	0,00	0,00	0,00
<b>NATUREZA DA DESPESA</b>				
<b>Corrente</b>	24.230,00	25.017,47	24.956,90	24.956,90
<b>Capital</b>	0,00	0,00	0,00	0,00

HUMBERTO DE FREITAS MACHADO

CPF: 341.665.801-91

**PREFEITO MUNICIPAL**



**ESTADO DE GOIÁS**

**MUNICÍPIO DE JATAÍ**

**RUA ITARUMA, 355 - S. SANTA MARIA**

**RESUMO GERAL POR AÇÃO**

**PPA 2022 / 2025**

**2035 - ENCARGOS C/EDUCAÇÃO ESPECIAL**

<b>FONTES DE RECURSO</b>	<b>2022</b>	<b>2023</b>	<b>2024</b>	<b>2025</b>
<b>Tesouro Municipal</b>	14.700,00	15.177,75	15.141,00	15.141,00
<b>Convênios</b>	0,00	0,00	0,00	0,00
<b>Operações de Crédito</b>	0,00	0,00	0,00	0,00
<b>NATUREZA DA DESPESA</b>				
<b>Corrente</b>	14.700,00	15.177,75	15.141,00	15.141,00
<b>Capital</b>	0,00	0,00	0,00	0,00

HUMBERTO DE FREITAS MACHADO

CPF: 341.665.801-91

**PREFEITO MUNICIPAL**





ESTADO DE GOIÁS

MUNICÍPIO DE JATAI

RUA ITARUMA, 355 - S. SANTA MARIA

RESUMO GERAL POR AÇÃO

Data: 09/04/2024 14:25:08

Folha: 35 de 4886

Página: 127

PPA 2022 / 2025

2036 - MANUT. SEC. ESPORTE E TURISMO

FONTES DE RECURSO	2022	2023	2024	2025
Tesouro Municipal	2.021.600,00	2.087.302,00	2.082.248,00	2.082.248,00
Convênios	0,00	0,00	0,00	0,00
Operações de Crédito	0,00	0,00	0,00	0,00
NATUREZA DA DESPESA				
Corrente	2.021.600,00	2.087.302,00	2.082.248,00	2.082.248,00
Capital	0,00	0,00	0,00	0,00

HUMBERTO DE FREITAS MACHADO

CPF: 341.665.801-91

PREFEITO MUNICIPAL



ESTADO DE GOIÁS

MUNICÍPIO DE JATAI

RUA ITARUMA, 355 - S. SANTA MARIA

RESUMO GERAL POR AÇÃO

Data: 09/04/2024 14:25:08

Folha: 3512/141085

Página: 128

PPA 2022 / 2025

2038 - ENCARGOS COM A DIFUSÃO CULTURAL

FONTES DE RECURSO	2022	2023	2024	2025
Tesouro Municipal	2.701.000,00	2.788.782,50	2.782.030,00	2.782.030,00
Convênios	100.000,00	103.250,00	103.000,00	103.000,00
Operações de Crédito	0,00	0,00	0,00	0,00
NATUREZA DA DESPESA				
Corrente	2.801.000,00	2.892.032,50	2.885.030,00	2.885.030,00
Capital	0,00	0,00	0,00	0,00

HUMBERTO DE FREITAS MACHADO  
CPF: 341.665.801-91  
PREFEITO MUNICIPAL



**ESTADO DE GOIÁS**

**MUNICÍPIO DE JATAÍ**

**RUA ITARUMA, 355 - S. SANTA MARIA**

**RESUMO GERAL POR AÇÃO**

**PPA 2022 / 2025**

**2039 - MANUT.ATIV.DIVISÃO DE OBRAS E PLAN. URBANO**

<b>FONTES DE RECURSO</b>	<b>2022</b>	<b>2023</b>	<b>2024</b>	<b>2025</b>
<b>Tesouro Municipal</b>	7.612.300,00	7.859.699,75	7.840.669,00	7.840.669,00
<b>Convênios</b>	0,00	0,00	0,00	0,00
<b>Operações de Crédito</b>	0,00	0,00	0,00	0,00
<b>NATUREZA DA DESPESA</b>				
<b>Corrente</b>	7.612.300,00	7.859.699,75	7.840.669,00	7.840.669,00
<b>Capital</b>	0,00	0,00	0,00	0,00

HUMBERTO DE FREITAS MACHADO

CPF: 341.665.801-91

**PREFEITO MUNICIPAL**



**ESTADO DE GOIÁS**

**MUNICÍPIO DE JATAÍ**

**RUA ITARUMA, 355 - S. SANTA MARIA**

**RESUMO GERAL POR AÇÃO**

**PPA 2022 / 2025**

**2041 - MANUT.DIVISÃO DE VIAS PÚBLICAS**

<b>FONTES DE RECURSO</b>	<b>2022</b>	<b>2023</b>	<b>2024</b>	<b>2025</b>
<b>Tesouro Municipal</b>	7.223.630,70	7.458.398,69	7.440.339,62	7.440.339,62
<b>Convênios</b>	0,00	0,00	0,00	0,00
<b>Operações de Crédito</b>	0,00	0,00	0,00	0,00
<b>NATUREZA DA DESPESA</b>				
<b>Corrente</b>	7.223.630,70	7.458.398,69	7.440.339,62	7.440.339,62
<b>Capital</b>	0,00	0,00	0,00	0,00

HUMBERTO DE FREITAS MACHADO

CPF: 341.665.801-91

**PREFEITO MUNICIPAL**



**ESTADO DE GOIÁS**

**MUNICÍPIO DE JATAÍ**

**RUA ITARUMA, 355 - S. SANTA MARIA**

**RESUMO GERAL POR AÇÃO**

**PPA 2022 / 2025**

**2042 - MANUT.ATIV.DA SEC. DESENVOLVIMENTO ECONÔMICO**

<b>FONTES DE RECURSO</b>	<b>2022</b>	<b>2023</b>	<b>2024</b>	<b>2025</b>
<b>Tesouro Municipal</b>	574.000,00	592.655,00	591.220,00	591.220,00
<b>Convênios</b>	0,00	0,00	0,00	0,00
<b>Operações de Crédito</b>	0,00	0,00	0,00	0,00
<b>NATUREZA DA DESPESA</b>				
<b>Corrente</b>	574.000,00	592.655,00	591.220,00	591.220,00
<b>Capital</b>	0,00	0,00	0,00	0,00

HUMBERTO DE FREITAS MACHADO

CPF: 341.665.801-91

**PREFEITO MUNICIPAL**



**ESTADO DE GOIÁS**

**MUNICÍPIO DE JATAÍ**

**RUA ITARUMA, 355 - S. SANTA MARIA**

**RESUMO GERAL POR AÇÃO**

**PPA 2022 / 2025**

**2045 - MANUT.DIVISÃO PROM.ASSISTÊNCIA SOCIAL**

<b>FONTES DE RECURSO</b>	<b>2022</b>	<b>2023</b>	<b>2024</b>	<b>2025</b>
<b>Tesouro Municipal</b>	4.287.500,00	4.426.843,75	4.416.125,00	4.416.125,00
<b>Convênios</b>	0,00	0,00	0,00	0,00
<b>Operações de Crédito</b>	0,00	0,00	0,00	0,00
<b>NATUREZA DA DESPESA</b>				
<b>Corrente</b>	4.287.500,00	4.426.843,75	4.416.125,00	4.416.125,00
<b>Capital</b>	0,00	0,00	0,00	0,00

HUMBERTO DE FREITAS MACHADO

CPF: 341.665.801-91

**PREFEITO MUNICIPAL**





**ESTADO DE GOIÁS**

**MUNICÍPIO DE JATAÍ**

**RUA ITARUMA, 355 - S. SANTA MARIA**

**RESUMO GERAL POR AÇÃO**

**PPA 2022 / 2025**

**2046 - MANUT.DEPART.PROGRAMAS E PROJETOS**

<b>FONTES DE RECURSO</b>	<b>2022</b>	<b>2023</b>	<b>2024</b>	<b>2025</b>
<b>Tesouro Municipal</b>	979,99	1.011,84	1.009,39	1.009,39
<b>Convênios</b>	0,00	0,00	0,00	0,00
<b>Operações de Crédito</b>	0,00	0,00	0,00	0,00
<b>NATUREZA DA DESPESA</b>				
<b>Corrente</b>	979,99	1.011,84	1.009,39	1.009,39
<b>Capital</b>	0,00	0,00	0,00	0,00

HUMBERTO DE FREITAS MACHADO

CPF: 341.665.801-91

**PREFEITO MUNICIPAL**



**ESTADO DE GOIÁS**

**MUNICÍPIO DE JATAÍ**

**RUA ITARUMA, 355 - S. SANTA MARIA**

**RESUMO GERAL POR AÇÃO**

**PPA 2022 / 2025**

**2050 - MANUT. DA SEC. DO DESENV. RURAL**

<b>FONTES DE RECURSO</b>	<b>2022</b>	<b>2023</b>	<b>2024</b>	<b>2025</b>
<b>Tesouro Municipal</b>	2.918.600,00	3.013.454,50	3.006.158,00	3.006.158,00
<b>Convênios</b>	0,00	0,00	0,00	0,00
<b>Operações de Crédito</b>	0,00	0,00	0,00	0,00
<b>NATUREZA DA DESPESA</b>				
<b>Corrente</b>	2.918.600,00	3.013.454,50	3.006.158,00	3.006.158,00
<b>Capital</b>	0,00	0,00	0,00	0,00

HUMBERTO DE FREITAS MACHADO

CPF: 341.665.801-91

**PREFEITO MUNICIPAL**



**ESTADO DE GOIÁS**

**MUNICÍPIO DE JATAÍ**

**RUA ITARUMA, 355 - S. SANTA MARIA**

**RESUMO GERAL POR AÇÃO**

**PPA 2022 / 2025**

**2052 - MANUT.SEC.MEIO AMB. E SERVIÇOS URBANOS**

<b>FONTES DE RECURSO</b>	<b>2022</b>	<b>2023</b>	<b>2024</b>	<b>2025</b>
<b>Tesouro Municipal</b>	8.859.450,00	9.147.382,12	9.125.233,50	9.125.233,50
<b>Convênios</b>	0,00	0,00	0,00	0,00
<b>Operações de Crédito</b>	0,00	0,00	0,00	0,00
<b>NATUREZA DA DESPESA</b>				
<b>Corrente</b>	8.859.450,00	9.147.382,12	9.125.233,50	9.125.233,50
<b>Capital</b>	0,00	0,00	0,00	0,00

HUMBERTO DE FREITAS MACHADO

CPF: 341.665.801-91

**PREFEITO MUNICIPAL**



**ESTADO DE GOIÁS**

**MUNICÍPIO DE JATAÍ**

**RUA ITARUMA, 355 - S. SANTA MARIA**

**RESUMO GERAL POR AÇÃO**

**PPA 2022 / 2025**

**2054 - MANUT.DEPART.COLETA DE LIXO DOMICILIAR**

<b>FONTES DE RECURSO</b>	<b>2022</b>	<b>2023</b>	<b>2024</b>	<b>2025</b>
<b>Tesouro Municipal</b>	10.610.000,00	10.954.825,00	10.928.300,00	10.928.300,00
<b>Convênios</b>	0,00	0,00	0,00	0,00
<b>Operações de Crédito</b>	0,00	0,00	0,00	0,00
<b>NATUREZA DA DESPESA</b>				
<b>Corrente</b>	10.610.000,00	10.954.825,00	10.928.300,00	10.928.300,00
<b>Capital</b>	0,00	0,00	0,00	0,00

HUMBERTO DE FREITAS MACHADO

CPF: 341.665.801-91

**PREFEITO MUNICIPAL**



**ESTADO DE GOIÁS**

**MUNICÍPIO DE JATAÍ**

**RUA ITARUMA, 355 - S. SANTA MARIA**

**RESUMO GERAL POR AÇÃO**

**PPA 2022 / 2025**

**2055 - MANUT.DEPARTAMENTO DE ILUMINAÇÃO PÚBLICA**

<b>FONTES DE RECURSO</b>	<b>2022</b>	<b>2023</b>	<b>2024</b>	<b>2025</b>
<b>Tesouro Municipal</b>	7.606.100,00	7.853.298,25	7.834.283,00	7.834.283,00
<b>Convênios</b>	0,00	0,00	0,00	0,00
<b>Operações de Crédito</b>	0,00	0,00	0,00	0,00
<b>NATUREZA DA DESPESA</b>				
<b>Corrente</b>	7.606.100,00	7.853.298,25	7.834.283,00	7.834.283,00
<b>Capital</b>	0,00	0,00	0,00	0,00

HUMBERTO DE FREITAS MACHADO

CPF: 341.665.801-91

**PREFEITO MUNICIPAL**



**ESTADO DE GOIÁS**

**MUNICÍPIO DE JATAÍ**

**RUA ITARUMA, 355 - S. SANTA MARIA**

**RESUMO GERAL POR AÇÃO**

**PPA 2022 / 2025**

**2056 - MANUT. DE PRAÇAS, PARQUES E JARDINS**

<b>FONTES DE RECURSO</b>	<b>2022</b>	<b>2023</b>	<b>2024</b>	<b>2025</b>
<b>Tesouro Municipal</b>	595.500,00	614.853,75	613.365,00	613.365,00
<b>Convênios</b>	0,00	0,00	0,00	0,00
<b>Operações de Crédito</b>	0,00	0,00	0,00	0,00
<b>NATUREZA DA DESPESA</b>				
<b>Corrente</b>	595.500,00	614.853,75	613.365,00	613.365,00
<b>Capital</b>	0,00	0,00	0,00	0,00

HUMBERTO DE FREITAS MACHADO

CPF: 341.665.801-91

**PREFEITO MUNICIPAL**





**ESTADO DE GOIÁS**

**MUNICÍPIO DE JATAÍ**

**RUA ITARUMA, 355 - S. SANTA MARIA**

**RESUMO GERAL POR AÇÃO**

**PPA 2022 / 2025**

**2057 - MANUT.DAS ATIVIDADES DO FUNDEB - 70%**

<b>FONTES DE RECURSO</b>	<b>2022</b>	<b>2023</b>	<b>2024</b>	<b>2025</b>
<b>Tesouro Municipal</b>	19.635.200,00	20.273.344,00	20.224.256,00	20.224.256,00
<b>Convênios</b>	0,00	0,00	0,00	0,00
<b>Operações de Crédito</b>	0,00	0,00	0,00	0,00
<b>NATUREZA DA DESPESA</b>				
<b>Corrente</b>	19.635.200,00	20.273.344,00	20.224.256,00	20.224.256,00
<b>Capital</b>	0,00	0,00	0,00	0,00

HUMBERTO DE FREITAS MACHADO

CPF: 341.665.801-91

**PREFEITO MUNICIPAL**



**ESTADO DE GOIÁS**

**MUNICÍPIO DE JATAÍ**

**RUA ITARUMA, 355 - S. SANTA MARIA**

**RESUMO GERAL POR AÇÃO**

**PPA 2022 / 2025**

**2058 - MANUT.DAS ATIVIDADES DO FUNDEB - 30%**

<b>FONTES DE RECURSO</b>	<b>2022</b>	<b>2023</b>	<b>2024</b>	<b>2025</b>
<b>Tesouro Municipal</b>	2.517.500,00	2.599.318,75	2.593.025,00	2.593.025,00
<b>Convênios</b>	0,00	0,00	0,00	0,00
<b>Operações de Crédito</b>	0,00	0,00	0,00	0,00
<b>NATUREZA DA DESPESA</b>				
<b>Corrente</b>	2.517.500,00	2.599.318,75	2.593.025,00	2.593.025,00
<b>Capital</b>	0,00	0,00	0,00	0,00

HUMBERTO DE FREITAS MACHADO

CPF: 341.665.801-91

**PREFEITO MUNICIPAL**



**ESTADO DE GOIÁS**

**MUNICÍPIO DE JATAÍ**

**RUA ITARUMA, 355 - S. SANTA MARIA**

**RESUMO GERAL POR AÇÃO**

**PPA 2022 / 2025**

**2059 - MANUT.ATIV. DO ENSINO INFANTIL - 70%**

<b>FONTES DE RECURSO</b>	<b>2022</b>	<b>2023</b>	<b>2024</b>	<b>2025</b>
<b>Tesouro Municipal</b>	19.475.000,00	20.107.937,50	20.059.250,00	20.059.250,00
<b>Convênios</b>	0,00	0,00	0,00	0,00
<b>Operações de Crédito</b>	0,00	0,00	0,00	0,00
<b>NATUREZA DA DESPESA</b>				
<b>Corrente</b>	19.475.000,00	20.107.937,50	20.059.250,00	20.059.250,00
<b>Capital</b>	0,00	0,00	0,00	0,00

HUMBERTO DE FREITAS MACHADO

CPF: 341.665.801-91

**PREFEITO MUNICIPAL**



**ESTADO DE GOIÁS**

**MUNICÍPIO DE JATAÍ**

**RUA ITARUMA, 355 - S. SANTA MARIA**

**RESUMO GERAL POR AÇÃO**

**PPA 2022 / 2025**

**2060 - MANUT.ATIV. DO ENSINO INFANTIL - 30%**

<b>FONTES DE RECURSO</b>	<b>2022</b>	<b>2023</b>	<b>2024</b>	<b>2025</b>
<b>Tesouro Municipal</b>	311.000,00	321.107,50	320.330,00	320.330,00
<b>Convênios</b>	0,00	0,00	0,00	0,00
<b>Operações de Crédito</b>	0,00	0,00	0,00	0,00
<b>NATUREZA DA DESPESA</b>				
<b>Corrente</b>	311.000,00	321.107,50	320.330,00	320.330,00
<b>Capital</b>	0,00	0,00	0,00	0,00

HUMBERTO DE FREITAS MACHADO

CPF: 341.665.801-91

**PREFEITO MUNICIPAL**



**ESTADO DE GOIÁS**

**MUNICÍPIO DE JATAÍ**

**RUA ITARUMA, 355 - S. SANTA MARIA**

**RESUMO GERAL POR AÇÃO**

**PPA 2022 / 2025**

**2061 - MANUT.ATIV.FUN.EDUCACIONAL DE JATAÍ**

<b>FONTES DE RECURSO</b>	<b>2022</b>	<b>2023</b>	<b>2024</b>	<b>2025</b>
<b>Tesouro Municipal</b>	253.764,00	262.011,33	261.376,92	261.376,92
<b>Convênios</b>	0,00	0,00	0,00	0,00
<b>Operações de Crédito</b>	0,00	0,00	0,00	0,00
<b>NATUREZA DA DESPESA</b>				
<b>Corrente</b>	253.764,00	262.011,33	261.376,92	261.376,92
<b>Capital</b>	0,00	0,00	0,00	0,00

HUMBERTO DE FREITAS MACHADO

CPF: 341.665.801-91

**PREFEITO MUNICIPAL**



**ESTADO DE GOIÁS**

**MUNICÍPIO DE JATAÍ**

**RUA ITARUMA, 355 - S. SANTA MARIA**

**RESUMO GERAL POR AÇÃO**

**PPA 2022 / 2025**

**2062 - MANUT.DIR.GERAL DE PLANEJ.E GESTÃO ADM**

<b>FONTES DE RECURSO</b>	<b>2022</b>	<b>2023</b>	<b>2024</b>	<b>2025</b>
<b>Tesouro Municipal</b>	10.436.800,00	10.775.996,00	10.749.904,00	10.749.904,00
<b>Convênios</b>	0,00	0,00	0,00	0,00
<b>Operações de Crédito</b>	0,00	0,00	0,00	0,00
<b>NATUREZA DA DESPESA</b>				
<b>Corrente</b>	10.436.800,00	10.775.996,00	10.749.904,00	10.749.904,00
<b>Capital</b>	0,00	0,00	0,00	0,00

HUMBERTO DE FREITAS MACHADO

CPF: 341.665.801-91

**PREFEITO MUNICIPAL**





**ESTADO DE GOIÁS**

**MUNICÍPIO DE JATAÍ**

**RUA ITARUMA, 355 - S. SANTA MARIA**

**RESUMO GERAL POR AÇÃO**

**PPA 2022 / 2025**

**2063 - MANUT.ATIV.DO FUNDO MUN.MEIO AMBIENTE**

<b>FONTES DE RECURSO</b>	<b>2022</b>	<b>2023</b>	<b>2024</b>	<b>2025</b>
<b>Tesouro Municipal</b>	232.240,00	239.787,80	239.207,20	239.207,20
<b>Convênios</b>	0,00	0,00	0,00	0,00
<b>Operações de Crédito</b>	0,00	0,00	0,00	0,00
<b>NATUREZA DA DESPESA</b>				
<b>Corrente</b>	232.240,00	239.787,80	239.207,20	239.207,20
<b>Capital</b>	0,00	0,00	0,00	0,00

HUMBERTO DE FREITAS MACHADO

CPF: 341.665.801-91

**PREFEITO MUNICIPAL**



**ESTADO DE GOIÁS**

**MUNICÍPIO DE JATAÍ**

**RUA ITARUMA, 355 - S. SANTA MARIA**

**RESUMO GERAL POR AÇÃO**

**PPA 2022 / 2025**

**2064 - ENC.C/PREV.SOCIAL E SEGURIDADE MUNICIPAL**

<b>FONTES DE RECURSO</b>	<b>2022</b>	<b>2023</b>	<b>2024</b>	<b>2025</b>
<b>Tesouro Municipal</b>	1.530.500,00	1.580.241,25	1.576.415,00	1.576.415,00
<b>Convênios</b>	0,00	0,00	0,00	0,00
<b>Operações de Crédito</b>	0,00	0,00	0,00	0,00
<b>NATUREZA DA DESPESA</b>				
<b>Corrente</b>	1.530.500,00	1.580.241,25	1.576.415,00	1.576.415,00
<b>Capital</b>	0,00	0,00	0,00	0,00

HUMBERTO DE FREITAS MACHADO

CPF: 341.665.801-91

**PREFEITO MUNICIPAL**



**ESTADO DE GOIÁS**

**MUNICÍPIO DE JATAÍ**

**RUA ITARUMA, 355 - S. SANTA MARIA**

**RESUMO GERAL POR AÇÃO**

**PPA 2022 / 2025**

**2065 - MANUTENÇÃO DAS ATIVIDADES DO FEMBOM**

<b>FONTES DE RECURSO</b>	<b>2022</b>	<b>2023</b>	<b>2024</b>	<b>2025</b>
<b>Tesouro Municipal</b>	924.500,00	954.546,25	952.235,00	952.235,00
<b>Convênios</b>	0,00	0,00	0,00	0,00
<b>Operações de Crédito</b>	0,00	0,00	0,00	0,00
<b>NATUREZA DA DESPESA</b>				
<b>Corrente</b>	924.500,00	954.546,25	952.235,00	952.235,00
<b>Capital</b>	0,00	0,00	0,00	0,00

HUMBERTO DE FREITAS MACHADO

CPF: 341.665.801-91

**PREFEITO MUNICIPAL**



**ESTADO DE GOIÁS**

**MUNICÍPIO DE JATAÍ**

**RUA ITARUMA, 355 - S. SANTA MARIA**

**RESUMO GERAL POR AÇÃO**

**PPA 2022 / 2025**

**2066 - MANUT.ATIV.FUNDO MUN.CIÊNCIA E TECNOLOGIA**

<b>FONTES DE RECURSO</b>	<b>2022</b>	<b>2023</b>	<b>2024</b>	<b>2025</b>
<b>Tesouro Municipal</b>	18.850,00	19.462,62	19.415,50	19.415,50
<b>Convênios</b>	0,00	0,00	0,00	0,00
<b>Operações de Crédito</b>	0,00	0,00	0,00	0,00
<b>NATUREZA DA DESPESA</b>				
<b>Corrente</b>	18.850,00	19.462,62	19.415,50	19.415,50
<b>Capital</b>	0,00	0,00	0,00	0,00

HUMBERTO DE FREITAS MACHADO

CPF: 341.665.801-91

**PREFEITO MUNICIPAL**



ESTADO DE GOIÁS

MUNICÍPIO DE JATAI

RUA ITARUMA, 355 - S. SANTA MARIA

RESUMO GERAL POR AÇÃO

Data: 09/04/2024 14:25:08

Folha: 3533 de 1005

PÁGINA 149

PPA 2022 / 2025

2067 - MANUT.ATIV.FUNDO MUN.DEFESA DO CONSUMIDOR

FONTES DE RECURSO	2022	2023	2024	2025
Tesouro Municipal	185.850,00	191.890,12	191.425,50	191.425,50
Convênios	0,00	0,00	0,00	0,00
Operações de Crédito	0,00	0,00	0,00	0,00
NATUREZA DA DESPESA				
Corrente	185.850,00	191.890,12	191.425,50	191.425,50
Capital	0,00	0,00	0,00	0,00

HUMBERTO DE FREITAS MACHADO  
CPF: 341.665.801-91  
PREFEITO MUNICIPAL



**ESTADO DE GOIÁS**

**MUNICÍPIO DE JATAÍ**

**RUA ITARUMA, 355 - S. SANTA MARIA**

**RESUMO GERAL POR AÇÃO**

**PPA 2022 / 2025**

**2068 - MANUT.DIVISÃO PROM.ASSISTÊNCIA SOCIAL**

<b>FONTES DE RECURSO</b>	<b>2022</b>	<b>2023</b>	<b>2024</b>	<b>2025</b>
<b>Tesouro Municipal</b>	560.300,00	578.509,75	577.109,00	577.109,00
<b>Convênios</b>	0,00	0,00	0,00	0,00
<b>Operações de Crédito</b>	0,00	0,00	0,00	0,00
<b>NATUREZA DA DESPESA</b>				
<b>Corrente</b>	560.300,00	578.509,75	577.109,00	577.109,00
<b>Capital</b>	0,00	0,00	0,00	0,00

HUMBERTO DE FREITAS MACHADO

CPF: 341.665.801-91

**PREFEITO MUNICIPAL**





**ESTADO DE GOIÁS**  
**MUNICÍPIO DE JATAÍ**

**RUA ITARUMA, 355 - S. SANTA MARIA**  
**RESUMO GERAL POR AÇÃO**

**PPA 2022 / 2025**

**2069 - MANUT.DEPART.DE PROGRAMAS E PROJETOS**

<b>FONTES DE RECURSO</b>	<b>2022</b>	<b>2023</b>	<b>2024</b>	<b>2025</b>
<b>Tesouro Municipal</b>	3.615,50	3.733,00	3.723,96	3.723,96
<b>Convênios</b>	0,00	0,00	0,00	0,00
<b>Operações de Crédito</b>	0,00	0,00	0,00	0,00
<b>NATUREZA DA DESPESA</b>				
<b>Corrente</b>	3.615,50	3.733,00	3.723,96	3.723,96
<b>Capital</b>	0,00	0,00	0,00	0,00

HUMBERTO DE FREITAS MACHADO  
CPF: 341.665.801-91  
**PREFEITO MUNICIPAL**



**ESTADO DE GOIÁS**

**MUNICÍPIO DE JATAÍ**

**RUA ITARUMA, 355 - S. SANTA MARIA**

**RESUMO GERAL POR AÇÃO**

**PPA 2022 / 2025**

**2070 - MANUT.ATIVIDADES DE FUNDO MUN.DE TRÂNSITO**

<b>FONTES DE RECURSO</b>	<b>2022</b>	<b>2023</b>	<b>2024</b>	<b>2025</b>
<b>Tesouro Municipal</b>	616.150,00	636.174,87	634.634,50	634.634,50
<b>Convênios</b>	0,00	0,00	0,00	0,00
<b>Operações de Crédito</b>	0,00	0,00	0,00	0,00
<b>NATUREZA DA DESPESA</b>				
<b>Corrente</b>	616.150,00	636.174,87	634.634,50	634.634,50
<b>Capital</b>	0,00	0,00	0,00	0,00

HUMBERTO DE FREITAS MACHADO

CPF: 341.665.801-91

**PREFEITO MUNICIPAL**



**ESTADO DE GOIÁS**

**MUNICÍPIO DE JATAÍ**

**RUA ITARUMA, 355 - S. SANTA MARIA**

**RESUMO GERAL POR AÇÃO**

**PPA 2022 / 2025**

**2071 - MANUT.CONSÓRCIO INTERM.RESÍDUOS SÓLIDOS**

<b>FONTES DE RECURSO</b>	<b>2022</b>	<b>2023</b>	<b>2024</b>	<b>2025</b>
<b>Tesouro Municipal</b>	26.000,00	26.845,00	26.780,00	26.780,00
<b>Convênios</b>	0,00	0,00	0,00	0,00
<b>Operações de Crédito</b>	0,00	0,00	0,00	0,00
<b>NATUREZA DA DESPESA</b>				
<b>Corrente</b>	26.000,00	26.845,00	26.780,00	26.780,00
<b>Capital</b>	0,00	0,00	0,00	0,00

HUMBERTO DE FREITAS MACHADO

CPF: 341.665.801-91

**PREFEITO MUNICIPAL**



**ESTADO DE GOIÁS**

**MUNICÍPIO DE JATAÍ**

**RUA ITARUMA, 355 - S. SANTA MARIA**

**RESUMO GERAL POR AÇÃO**

**PPA 2022 / 2025**

**2072 - MANUT. DA SUP. DE CIÊNCIA, TECNOL. E INOVAÇÃO**

<b>FONTES DE RECURSO</b>	<b>2022</b>	<b>2023</b>	<b>2024</b>	<b>2025</b>
<b>Tesouro Municipal</b>	56.950,00	58.800,87	58.658,50	58.658,50
<b>Convênios</b>	0,00	0,00	0,00	0,00
<b>Operações de Crédito</b>	0,00	0,00	0,00	0,00
<b>NATUREZA DA DESPESA</b>				
<b>Corrente</b>	56.950,00	58.800,87	58.658,50	58.658,50
<b>Capital</b>	0,00	0,00	0,00	0,00

HUMBERTO DE FREITAS MACHADO

CPF: 341.665.801-91

**PREFEITO MUNICIPAL**



**ESTADO DE GOIÁS**

**MUNICÍPIO DE JATAÍ**

**RUA ITARUMA, 355 - S. SANTA MARIA**

**RESUMO GERAL POR AÇÃO**

**PPA 2022 / 2025**

**2073 - ENC.C/FUNDO MUN.DIR.CRIANÇA/ADOLESCENTE**

<b>FONTES DE RECURSO</b>	<b>2022</b>	<b>2023</b>	<b>2024</b>	<b>2025</b>
<b>Tesouro Municipal</b>	4.200,00	4.336,50	4.326,00	4.326,00
<b>Convênios</b>	0,00	0,00	0,00	0,00
<b>Operações de Crédito</b>	0,00	0,00	0,00	0,00
<b>NATUREZA DA DESPESA</b>				
<b>Corrente</b>	4.200,00	4.336,50	4.326,00	4.326,00
<b>Capital</b>	0,00	0,00	0,00	0,00

HUMBERTO DE FREITAS MACHADO

CPF: 341.665.801-91

**PREFEITO MUNICIPAL**



**ESTADO DE GOIÁS**

**MUNICÍPIO DE JATAÍ**

**RUA ITARUMA, 355 - S. SANTA MARIA**

**RESUMO GERAL POR AÇÃO**

**PPA 2022 / 2025**

**2074 - MANUTENÇÃO DAS ATIV. DO FUNDO DE CULTURA**

<b>FONTES DE RECURSO</b>	<b>2022</b>	<b>2023</b>	<b>2024</b>	<b>2025</b>
<b>Tesouro Municipal</b>	17.050,00	17.604,12	17.561,50	17.561,50
<b>Convênios</b>	0,00	0,00	0,00	0,00
<b>Operações de Crédito</b>	0,00	0,00	0,00	0,00
<b>NATUREZA DA DESPESA</b>				
<b>Corrente</b>	17.050,00	17.604,12	17.561,50	17.561,50
<b>Capital</b>	0,00	0,00	0,00	0,00

HUMBERTO DE FREITAS MACHADO

CPF: 341.665.801-91

**PREFEITO MUNICIPAL**





**ESTADO DE GOIÁS**

**MUNICÍPIO DE JATAÍ**

**RUA ITARUMA, 355 - S. SANTA MARIA**

**RESUMO GERAL POR AÇÃO**

**PPA 2022 / 2025**

**2075 - MANUTENÇÃO DAS ATIV. DO CONSELHO TUTELAR**

<b>FONTES DE RECURSO</b>	<b>2022</b>	<b>2023</b>	<b>2024</b>	<b>2025</b>
<b>Tesouro Municipal</b>	153.700,00	158.695,25	158.311,00	158.311,00
<b>Convênios</b>	0,00	0,00	0,00	0,00
<b>Operações de Crédito</b>	0,00	0,00	0,00	0,00
<b>NATUREZA DA DESPESA</b>				
<b>Corrente</b>	153.700,00	158.695,25	158.311,00	158.311,00
<b>Capital</b>	0,00	0,00	0,00	0,00

HUMBERTO DE FREITAS MACHADO

CPF: 341.665.801-91

**PREFEITO MUNICIPAL**



**ESTADO DE GOIÁS**

**MUNICÍPIO DE JATAÍ**

**RUA ITARUMA, 355 - S. SANTA MARIA**

**RESUMO GERAL POR AÇÃO**

**PPA 2022 / 2025**

**2076 - MANUTENÇÃO DO CONSELHO MUN. DE SAÚDE**

<b>FONTES DE RECURSO</b>	<b>2022</b>	<b>2023</b>	<b>2024</b>	<b>2025</b>
<b>Tesouro Municipal</b>	1.500,00	1.548,75	1.545,00	1.545,00
<b>Convênios</b>	0,00	0,00	0,00	0,00
<b>Operações de Crédito</b>	0,00	0,00	0,00	0,00
<b>NATUREZA DA DESPESA</b>				
<b>Corrente</b>	1.500,00	1.548,75	1.545,00	1.545,00
<b>Capital</b>	0,00	0,00	0,00	0,00

HUMBERTO DE FREITAS MACHADO

CPF: 341.665.801-91

**PREFEITO MUNICIPAL**



**ESTADO DE GOIÁS**

**MUNICÍPIO DE JATAÍ**

**RUA ITARUMA, 355 - S. SANTA MARIA**

**RESUMO GERAL POR AÇÃO**

**PPA 2022 / 2025**

**2077 - MANUTENÇÃO DO BLOCO DE ATENÇÃO BÁSICA**

<b>FONTES DE RECURSO</b>	<b>2022</b>	<b>2023</b>	<b>2024</b>	<b>2025</b>
<b>Tesouro Municipal</b>	27.102.450,00	27.983.279,62	27.915.523,50	27.915.523,50
<b>Convênios</b>	0,00	0,00	0,00	0,00
<b>Operações de Crédito</b>	0,00	0,00	0,00	0,00
<b>NATUREZA DA DESPESA</b>				
<b>Corrente</b>	27.102.450,00	27.983.279,62	27.915.523,50	27.915.523,50
<b>Capital</b>	0,00	0,00	0,00	0,00

HUMBERTO DE FREITAS MACHADO

CPF: 341.665.801-91

**PREFEITO MUNICIPAL**



**ESTADO DE GOIÁS**

**MUNICÍPIO DE JATAÍ**

**RUA ITARUMA, 355 - S. SANTA MARIA**

**RESUMO GERAL POR AÇÃO**

**PPA 2022 / 2025**

**2078 - MANUTENÇÃO DO BLOCO MÉDIA E ALTA COMPLEXIDADE**

<b>FONTES DE RECURSO</b>	<b>2022</b>	<b>2023</b>	<b>2024</b>	<b>2025</b>
<b>Tesouro Municipal</b>	5.736.650,00	5.923.091,12	5.908.749,50	5.908.749,50
<b>Convênios</b>	0,00	0,00	0,00	0,00
<b>Operações de Crédito</b>	0,00	0,00	0,00	0,00
<b>NATUREZA DA DESPESA</b>				
<b>Corrente</b>	5.736.650,00	5.923.091,12	5.908.749,50	5.908.749,50
<b>Capital</b>	0,00	0,00	0,00	0,00

HUMBERTO DE FREITAS MACHADO

CPF: 341.665.801-91

**PREFEITO MUNICIPAL**



**ESTADO DE GOIÁS**

**MUNICÍPIO DE JATAÍ**

**RUA ITARUMA, 355 - S. SANTA MARIA**

**RESUMO GERAL POR AÇÃO**

**PPA 2022 / 2025**

**2079 - MANUTENÇÃO DO BLOCO ASSISTÊNCIA FARMACÊUTICA**

<b>FONTES DE RECURSO</b>	<b>2022</b>	<b>2023</b>	<b>2024</b>	<b>2025</b>
<b>Tesouro Municipal</b>	1.480.150,00	1.528.254,87	1.524.554,50	1.524.554,50
<b>Convênios</b>	0,00	0,00	0,00	0,00
<b>Operações de Crédito</b>	0,00	0,00	0,00	0,00
<b>NATUREZA DA DESPESA</b>				
<b>Corrente</b>	1.480.150,00	1.528.254,87	1.524.554,50	1.524.554,50
<b>Capital</b>	0,00	0,00	0,00	0,00

HUMBERTO DE FREITAS MACHADO

CPF: 341.665.801-91

**PREFEITO MUNICIPAL**



**ESTADO DE GOIÁS**

**MUNICÍPIO DE JATAÍ**

**RUA ITARUMA, 355 - S. SANTA MARIA**

**RESUMO GERAL POR AÇÃO**

**PPA 2022 / 2025**

**2080 - MANUTENÇÃO DO BLOCO DE VIGILÂNCIA SANITÁRIA**

<b>FONTES DE RECURSO</b>	<b>2022</b>	<b>2023</b>	<b>2024</b>	<b>2025</b>
<b>Tesouro Municipal</b>	1.727.800,00	1.783.953,50	1.779.634,00	1.779.634,00
<b>Convênios</b>	0,00	0,00	0,00	0,00
<b>Operações de Crédito</b>	0,00	0,00	0,00	0,00
<b>NATUREZA DA DESPESA</b>				
<b>Corrente</b>	1.727.800,00	1.783.953,50	1.779.634,00	1.779.634,00
<b>Capital</b>	0,00	0,00	0,00	0,00

HUMBERTO DE FREITAS MACHADO

CPF: 341.665.801-91

**PREFEITO MUNICIPAL**





**ESTADO DE GOIÁS**

**MUNICÍPIO DE JATAÍ**

**RUA ITARUMA, 355 - S. SANTA MARIA**

**RESUMO GERAL POR AÇÃO**

**PPA 2022 / 2025**

**2081 - AÇÕES DE COMBATE A DENGUE DOENÇAS EPIDEMIOLÓGICAS**

<b>FONTES DE RECURSO</b>	<b>2022</b>	<b>2023</b>	<b>2024</b>	<b>2025</b>
<b>Tesouro Municipal</b>	3.463.119,36	3.575.670,73	3.567.012,94	3.567.012,94
<b>Convênios</b>	0,00	0,00	0,00	0,00
<b>Operações de Crédito</b>	0,00	0,00	0,00	0,00
<b>NATUREZA DA DESPESA</b>				
<b>Corrente</b>	3.463.119,36	3.575.670,73	3.567.012,94	3.567.012,94
<b>Capital</b>	0,00	0,00	0,00	0,00

HUMBERTO DE FREITAS MACHADO

CPF: 341.665.801-91

**PREFEITO MUNICIPAL**



ESTADO DE GOIÁS

MUNICÍPIO DE JATAI

RUA ITARUMA, 355 - S. SANTA MARIA

RESUMO GERAL POR AÇÃO

Data: 09/04/2024 14:25:08

Folha: 35 de 1488

Página: 164

PPA 2022 / 2025

2083 - SERVIÇOS DA PROTEÇÃO SOCIAL ESPECIAL

FONTES DE RECURSO	2022	2023	2024	2025
Tesouro Municipal	1.083.550,00	1.118.765,37	1.116.056,50	1.116.056,50
Convênios	0,00	0,00	0,00	0,00
Operações de Crédito	0,00	0,00	0,00	0,00
NATUREZA DA DESPESA				
Corrente	1.083.550,00	1.118.765,37	1.116.056,50	1.116.056,50
Capital	0,00	0,00	0,00	0,00

HUMBERTO DE FREITAS MACHADO

CPF: 341.665.801-91

PREFEITO MUNICIPAL



**ESTADO DE GOIÁS**

**MUNICÍPIO DE JATAÍ**

**RUA ITARUMA, 355 - S. SANTA MARIA**

**RESUMO GERAL POR AÇÃO**

**PPA 2022 / 2025**

**2084 - SERVIÇOS DA PROTEÇÃO SOCIAL BÁSICA**

<b>FONTES DE RECURSO</b>	<b>2022</b>	<b>2023</b>	<b>2024</b>	<b>2025</b>
<b>Tesouro Municipal</b>	1.689.115,50	1.744.011,75	1.739.788,96	1.739.788,96
<b>Convênios</b>	0,00	0,00	0,00	0,00
<b>Operações de Crédito</b>	0,00	0,00	0,00	0,00
<b>NATUREZA DA DESPESA</b>				
<b>Corrente</b>	1.689.115,50	1.744.011,75	1.739.788,96	1.739.788,96
<b>Capital</b>	0,00	0,00	0,00	0,00

HUMBERTO DE FREITAS MACHADO

CPF: 341.665.801-91

**PREFEITO MUNICIPAL**



**ESTADO DE GOIÁS**

**MUNICÍPIO DE JATAÍ**

**RUA ITARUMA, 355 - S. SANTA MARIA**

**RESUMO GERAL POR AÇÃO**

**PPA 2022 / 2025**

**2085 - BOLSA FAMÍLIA (IGD SUAS, IGDBF E OUTROS)**

<b>FONTES DE RECURSO</b>	<b>2022</b>	<b>2023</b>	<b>2024</b>	<b>2025</b>
<b>Tesouro Municipal</b>	168.850,00	174.337,62	173.915,50	173.915,50
<b>Convênios</b>	0,00	0,00	0,00	0,00
<b>Operações de Crédito</b>	0,00	0,00	0,00	0,00
<b>NATUREZA DA DESPESA</b>				
<b>Corrente</b>	168.850,00	174.337,62	173.915,50	173.915,50
<b>Capital</b>	0,00	0,00	0,00	0,00

HUMBERTO DE FREITAS MACHADO

CPF: 341.665.801-91

**PREFEITO MUNICIPAL**



**ESTADO DE GOIÁS**

**MUNICÍPIO DE JATAÍ**

**RUA ITARUMA, 355 - S. SANTA MARIA**

**RESUMO GERAL POR AÇÃO**

**PPA 2022 / 2025**

**2086 - MANUT. DE CONSÓRCIO INTERMUNICIPAL DE SAÚDE**

<b>FONTES DE RECURSO</b>	<b>2022</b>	<b>2023</b>	<b>2024</b>	<b>2025</b>
<b>Tesouro Municipal</b>	1.500,00	1.548,75	1.545,00	1.545,00
<b>Convênios</b>	0,00	0,00	0,00	0,00
<b>Operações de Crédito</b>	0,00	0,00	0,00	0,00
<b>NATUREZA DA DESPESA</b>				
<b>Corrente</b>	1.000,00	1.032,50	1.030,00	1.030,00
<b>Capital</b>	500,00	516,25	515,00	515,00

HUMBERTO DE FREITAS MACHADO

CPF: 341.665.801-91

**PREFEITO MUNICIPAL**



**ESTADO DE GOIÁS**

**MUNICÍPIO DE JATAÍ**

**RUA ITARUMA, 355 - S. SANTA MARIA**

**RESUMO GERAL POR AÇÃO**

**PPA 2022 / 2025**

**2087 - MATENÇÃO DAS ATIV. DO FDO. PROCURADORES**

<b>FONTES DE RECURSO</b>	<b>2022</b>	<b>2023</b>	<b>2024</b>	<b>2025</b>
<b>Tesouro Municipal</b>	687.765,00	710.117,36	708.397,95	708.397,95
<b>Convênios</b>	0,00	0,00	0,00	0,00
<b>Operações de Crédito</b>	0,00	0,00	0,00	0,00
<b>NATUREZA DA DESPESA</b>				
<b>Corrente</b>	687.765,00	710.117,36	708.397,95	708.397,95
<b>Capital</b>	0,00	0,00	0,00	0,00

HUMBERTO DE FREITAS MACHADO

CPF: 341.665.801-91

**PREFEITO MUNICIPAL**





**ESTADO DE GOIÁS**

**MUNICÍPIO DE JATAÍ**

**RUA ITARUMA, 355 - S. SANTA MARIA**

**RESUMO GERAL POR AÇÃO**

**PPA 2022 / 2025**

**2088 - MANUTENÇÃO DA UNIDADE DE PRONTO ATENDIMENTO - UPA**

<b>FONTES DE RECURSO</b>	<b>2022</b>	<b>2023</b>	<b>2024</b>	<b>2025</b>
<b>Tesouro Municipal</b>	17.102.300,00	17.658.124,75	17.615.369,00	17.615.369,00
<b>Convênios</b>	0,00	0,00	0,00	0,00
<b>Operações de Crédito</b>	0,00	0,00	0,00	0,00
<b>NATUREZA DA DESPESA</b>				
<b>Corrente</b>	17.102.300,00	17.658.124,75	17.615.369,00	17.615.369,00
<b>Capital</b>	0,00	0,00	0,00	0,00

HUMBERTO DE FREITAS MACHADO

CPF: 341.665.801-91

**PREFEITO MUNICIPAL**



**ESTADO DE GOIÁS**

**MUNICÍPIO DE JATAÍ**

**RUA ITARUMA, 355 - S. SANTA MARIA**

**RESUMO GERAL POR AÇÃO**

**PPA 2022 / 2025**

**2089 - MANUTENÇÃO CENTRO DE ATENÇÃO PSICOSSOCIAL - CAPS**

<b>FONTES DE RECURSO</b>	<b>2022</b>	<b>2023</b>	<b>2024</b>	<b>2025</b>
<b>Tesouro Municipal</b>	3.205.550,00	3.309.730,37	3.301.716,50	3.301.716,50
<b>Convênios</b>	0,00	0,00	0,00	0,00
<b>Operações de Crédito</b>	0,00	0,00	0,00	0,00
<b>NATUREZA DA DESPESA</b>				
<b>Corrente</b>	3.205.550,00	3.309.730,37	3.301.716,50	3.301.716,50
<b>Capital</b>	0,00	0,00	0,00	0,00

HUMBERTO DE FREITAS MACHADO

CPF: 341.665.801-91

**PREFEITO MUNICIPAL**



**ESTADO DE GOIÁS**

**MUNICÍPIO DE JATAÍ**

**RUA ITARUMA, 355 - S. SANTA MARIA**

**RESUMO GERAL POR AÇÃO**

**PPA 2022 / 2025**

**2090 - MANUTENÇÃO DO FUNDO MUNICIPAL DO IDOSO**

<b>FONTES DE RECURSO</b>	<b>2022</b>	<b>2023</b>	<b>2024</b>	<b>2025</b>
<b>Tesouro Municipal</b>	57.000,00	58.852,50	58.710,00	58.710,00
<b>Convênios</b>	0,00	0,00	0,00	0,00
<b>Operações de Crédito</b>	0,00	0,00	0,00	0,00
<b>NATUREZA DA DESPESA</b>				
<b>Corrente</b>	57.000,00	58.852,50	58.710,00	58.710,00
<b>Capital</b>	0,00	0,00	0,00	0,00

HUMBERTO DE FREITAS MACHADO

CPF: 341.665.801-91

**PREFEITO MUNICIPAL**



**ESTADO DE GOIÁS**

**MUNICÍPIO DE JATAÍ**

**RUA ITARUMA, 355 - S. SANTA MARIA**

**RESUMO GERAL POR AÇÃO**

**PPA 2022 / 2025**

**2091 - SERV. DE ATENDIMENTO MÓVEL URG. - SAMU**

<b>FONTES DE RECURSO</b>	<b>2022</b>	<b>2023</b>	<b>2024</b>	<b>2025</b>
<b>Tesouro Municipal</b>	1.262.520,00	1.303.551,90	1.300.395,60	1.300.395,60
<b>Convênios</b>	0,00	0,00	0,00	0,00
<b>Operações de Crédito</b>	0,00	0,00	0,00	0,00
<b>NATUREZA DA DESPESA</b>				
<b>Corrente</b>	1.262.520,00	1.303.551,90	1.300.395,60	1.300.395,60
<b>Capital</b>	0,00	0,00	0,00	0,00

HUMBERTO DE FREITAS MACHADO

CPF: 341.665.801-91

**PREFEITO MUNICIPAL**



**ESTADO DE GOIÁS**

**MUNICÍPIO DE JATAÍ**

**RUA ITARUMA, 355 - S. SANTA MARIA**

**RESUMO GERAL POR AÇÃO**

**PPA 2022 / 2025**

**2092 - MANUT. DOS SERVIÇOS DE ATENÇÃO DOMICILIAR**

<b>FONTES DE RECURSO</b>	<b>2022</b>	<b>2023</b>	<b>2024</b>	<b>2025</b>
<b>Tesouro Municipal</b>	176.700,00	182.442,75	182.001,00	182.001,00
<b>Convênios</b>	0,00	0,00	0,00	0,00
<b>Operações de Crédito</b>	0,00	0,00	0,00	0,00
<b>NATUREZA DA DESPESA</b>				
<b>Corrente</b>	176.700,00	182.442,75	182.001,00	182.001,00
<b>Capital</b>	0,00	0,00	0,00	0,00

HUMBERTO DE FREITAS MACHADO

CPF: 341.665.801-91

**PREFEITO MUNICIPAL**

HUMBERTO DE FREITAS MACHADO

CPF: 341.665.801-91

PREFEITO MUNICIPAL





**ESTADO DE GOIÁS**

**MUNICÍPIO DE JATAÍ**

**RUA ITARUMA, 355 - S. SANTA MARIA**

**RESUMO GERAL POR AÇÃO**

**PPA 2022 / 2025**

**2094 - MANUTENÇÃO À PESSOA COM DEFICIÊNCIA**

<b>FONTES DE RECURSO</b>	<b>2022</b>	<b>2023</b>	<b>2024</b>	<b>2025</b>
<b>Tesouro Municipal</b>	242.000,00	249.865,00	249.260,00	249.260,00
<b>Convênios</b>	0,00	0,00	0,00	0,00
<b>Operações de Crédito</b>	0,00	0,00	0,00	0,00
<b>NATUREZA DA DESPESA</b>				
<b>Corrente</b>	242.000,00	249.865,00	249.260,00	249.260,00
<b>Capital</b>	0,00	0,00	0,00	0,00

HUMBERTO DE FREITAS MACHADO

CPF: 341.665.801-91

**PREFEITO MUNICIPAL**



**ESTADO DE GOIÁS**

**MUNICÍPIO DE JATAÍ**

**RUA ITARUMA, 355 - S. SANTA MARIA**

**RESUMO GERAL POR AÇÃO**

**PPA 2022 / 2025**

**2095 - MANUT. DO PLANO DE FORT. UNIDADE FILANTRÓP.**

<b>FONTES DE RECURSO</b>	<b>2022</b>	<b>2023</b>	<b>2024</b>	<b>2025</b>
<b>Tesouro Municipal</b>	10.936.193,76	11.291.620,05	11.264.279,57	11.264.279,57
<b>Convênios</b>	0,00	0,00	0,00	0,00
<b>Operações de Crédito</b>	0,00	0,00	0,00	0,00
<b>NATUREZA DA DESPESA</b>				
<b>Corrente</b>	10.936.193,76	11.291.620,05	11.264.279,57	11.264.279,57
<b>Capital</b>	0,00	0,00	0,00	0,00

HUMBERTO DE FREITAS MACHADO

CPF: 341.665.801-91

**PREFEITO MUNICIPAL**



**ESTADO DE GOIÁS**

**MUNICÍPIO DE JATAÍ**

**RUA ITARUMA, 355 - S. SANTA MARIA**

**RESUMO GERAL POR AÇÃO**

**PPA 2022 / 2025**

**2096 - PROGRAMA DE RESIDENCIA MÉDICA EM MED. DE FAMÍLIA**

<b>FONTES DE RECURSO</b>	<b>2022</b>	<b>2023</b>	<b>2024</b>	<b>2025</b>
<b>Tesouro Municipal</b>	79.930,32	82.528,05	82.328,23	82.328,23
<b>Convênios</b>	0,00	0,00	0,00	0,00
<b>Operações de Crédito</b>	0,00	0,00	0,00	0,00
<b>NATUREZA DA DESPESA</b>				
<b>Corrente</b>	79.930,32	82.528,05	82.328,23	82.328,23
<b>Capital</b>	0,00	0,00	0,00	0,00

HUMBERTO DE FREITAS MACHADO

CPF: 341.665.801-91

**PREFEITO MUNICIPAL**



**ESTADO DE GOIÁS**

**MUNICÍPIO DE JATAÍ**

**RUA ITARUMA, 355 - S. SANTA MARIA**

**RESUMO GERAL POR AÇÃO**

**PPA 2022 / 2025**

**2097 - PROGRAMA DE RESIDENCIA MÉDICA EM CLÍNICA CIRURGICA**

<b>FONTES DE RECURSO</b>	<b>2022</b>	<b>2023</b>	<b>2024</b>	<b>2025</b>
<b>Tesouro Municipal</b>	79.930,32	82.528,05	82.328,23	82.328,23
<b>Convênios</b>	0,00	0,00	0,00	0,00
<b>Operações de Crédito</b>	0,00	0,00	0,00	0,00
<b>NATUREZA DA DESPESA</b>				
<b>Corrente</b>	79.930,32	82.528,05	82.328,23	82.328,23
<b>Capital</b>	0,00	0,00	0,00	0,00

HUMBERTO DE FREITAS MACHADO

CPF: 341.665.801-91

**PREFEITO MUNICIPAL**



**ESTADO DE GOIÁS**

**MUNICÍPIO DE JATAÍ**

**RUA ITARUMA, 355 - S. SANTA MARIA**

**RESUMO GERAL POR AÇÃO**

**PPA 2022 / 2025**

**2098 - PREVENÇÃO E COMBATE AO COVID-19**

<b>FONTES DE RECURSO</b>	<b>2022</b>	<b>2023</b>	<b>2024</b>	<b>2025</b>
<b>Tesouro Municipal</b>	156.500,00	161.586,25	161.195,00	161.195,00
<b>Convênios</b>	0,00	0,00	0,00	0,00
<b>Operações de Crédito</b>	0,00	0,00	0,00	0,00
<b>NATUREZA DA DESPESA</b>				
<b>Corrente</b>	155.000,00	160.037,50	159.650,00	159.650,00
<b>Capital</b>	1.500,00	1.548,75	1.545,00	1.545,00

HUMBERTO DE FREITAS MACHADO

CPF: 341.665.801-91

**PREFEITO MUNICIPAL**



**ESTADO DE GOIÁS**

**MUNICÍPIO DE JATAÍ**

**RUA ITARUMA, 355 - S. SANTA MARIA**

**RESUMO GERAL POR AÇÃO**

**PPA 2022 / 2025**

**2099 - ENCARGOS COM O TRANSPORTE ESCOLAR**

<b>FONTES DE RECURSO</b>	<b>2022</b>	<b>2023</b>	<b>2024</b>	<b>2025</b>
<b>Tesouro Municipal</b>	1.366.100,00	1.410.498,25	1.407.083,00	1.407.083,00
<b>Convênios</b>	0,00	0,00	0,00	0,00
<b>Operações de Crédito</b>	0,00	0,00	0,00	0,00
<b>NATUREZA DA DESPESA</b>				
<b>Corrente</b>	1.366.100,00	1.410.498,25	1.407.083,00	1.407.083,00
<b>Capital</b>	0,00	0,00	0,00	0,00

HUMBERTO DE FREITAS MACHADO

CPF: 341.665.801-91

**PREFEITO MUNICIPAL**





**ESTADO DE GOIÁS**

**MUNICÍPIO DE JATAÍ**

**RUA ITARUMA, 355 - S. SANTA MARIA**

**RESUMO GERAL POR AÇÃO**

**PPA 2022 / 2025**

**2100 - PREVENÇÃO E COMBATE AO COVID-19**

<b>FONTES DE RECURSO</b>	<b>2022</b>	<b>2023</b>	<b>2024</b>	<b>2025</b>
<b>Tesouro Municipal</b>	95.000,00	98.087,50	97.850,00	97.850,00
<b>Convênios</b>	0,00	0,00	0,00	0,00
<b>Operações de Crédito</b>	0,00	0,00	0,00	0,00
<b>NATUREZA DA DESPESA</b>				
<b>Corrente</b>	85.000,00	87.762,50	87.550,00	87.550,00
<b>Capital</b>	10.000,00	10.325,00	10.300,00	10.300,00

HUMBERTO DE FREITAS MACHADO

CPF: 341.665.801-91

**PREFEITO MUNICIPAL**



**ESTADO DE GOIÁS**

**MUNICÍPIO DE JATAÍ**

**RUA ITARUMA, 355 - S. SANTA MARIA**

**RESUMO GERAL POR AÇÃO**

**PPA 2022 / 2025**

**7999 - RESERVA TÉCNICA DO RPPS**

<b>FONTES DE RECURSO</b>	<b>2022</b>	<b>2023</b>	<b>2024</b>	<b>2025</b>
<b>Tesouro Municipal</b>	1.810.408,00	1.869.246,26	1.864.720,24	1.864.720,24
<b>Convênios</b>	0,00	0,00	0,00	0,00
<b>Operações de Crédito</b>	0,00	0,00	0,00	0,00
<b>NATUREZA DA DESPESA</b>				
<b>Corrente</b>	1.810.408,00	1.869.246,26	1.864.720,24	1.864.720,24
<b>Capital</b>	0,00	0,00	0,00	0,00

HUMBERTO DE FREITAS MACHADO

CPF: 341.665.801-91

**PREFEITO MUNICIPAL**



**ESTADO DE GOIÁS**

**MUNICÍPIO DE JATAÍ**

**RUA ITARUMA, 355 - S. SANTA MARIA**

**RESUMO GERAL POR AÇÃO**

**PPA 2022 / 2025**

**9000 - Atividade Importada**

<b>FONTES DE RECURSO</b>	<b>2022</b>	<b>2023</b>	<b>2024</b>	<b>2025</b>
<b>Tesouro Municipal</b>	0,00	0,00	0,00	0,00
<b>Convênios</b>	0,00	0,00	0,00	0,00
<b>Operações de Crédito</b>	0,00	0,00	0,00	0,00
<b>NATUREZA DA DESPESA</b>				
<b>Corrente</b>	0,00	0,00	0,00	0,00
<b>Capital</b>	0,00	0,00	0,00	0,00

HUMBERTO DE FREITAS MACHADO

CPF: 341.665.801-91

**PREFEITO MUNICIPAL**



**ESTADO DE GOIÁS**

**MUNICÍPIO DE JATAÍ**

**RUA ITARUMA, 355 - S. SANTA MARIA**

**RESUMO GERAL POR AÇÃO**

**PPA 2022 / 2025**

**9001 - ENC.PREV. C/O REGIME PRÓPRIO DE PREVIDÊNCIA**

<b>FONTES DE RECURSO</b>	<b>2022</b>	<b>2023</b>	<b>2024</b>	<b>2025</b>
<b>Tesouro Municipal</b>	700.300,00	723.059,75	721.309,00	721.309,00
<b>Convênios</b>	0,00	0,00	0,00	0,00
<b>Operações de Crédito</b>	0,00	0,00	0,00	0,00
<b>NATUREZA DA DESPESA</b>				
<b>Corrente</b>	700.300,00	723.059,75	721.309,00	721.309,00
<b>Capital</b>	0,00	0,00	0,00	0,00

HUMBERTO DE FREITAS MACHADO

CPF: 341.665.801-91

**PREFEITO MUNICIPAL**



**ESTADO DE GOIÁS**

**MUNICÍPIO DE JATAÍ**

**RUA ITARUMA, 355 - S. SANTA MARIA**

**RESUMO GERAL POR AÇÃO**

**PPA 2022 / 2025**

**9002 - TRANSFERÊNCIAS A INSTITUIÇÕES PRIVADAS**

<b>FONTES DE RECURSO</b>	<b>2022</b>	<b>2023</b>	<b>2024</b>	<b>2025</b>
<b>Tesouro Municipal</b>	1.500,00	1.548,75	1.545,00	1.545,00
<b>Convênios</b>	0,00	0,00	0,00	0,00
<b>Operações de Crédito</b>	0,00	0,00	0,00	0,00
<b>NATUREZA DA DESPESA</b>				
<b>Corrente</b>	1.500,00	1.548,75	1.545,00	1.545,00
<b>Capital</b>	0,00	0,00	0,00	0,00

HUMBERTO DE FREITAS MACHADO

CPF: 341.665.801-91

**PREFEITO MUNICIPAL**



**ESTADO DE GOIÁS**

**MUNICÍPIO DE JATAÍ**

**RUA ITARUMA, 355 - S. SANTA MARIA**

**RESUMO GERAL POR AÇÃO**

**PPA 2022 / 2025**

**9003 - OUTROS ENCARGOS ESPECIAIS DA CÂMARA**

<b>FONTES DE RECURSO</b>	<b>2022</b>	<b>2023</b>	<b>2024</b>	<b>2025</b>
<b>Tesouro Municipal</b>	309.993,17	320.067,94	319.292,96	319.292,96
<b>Convênios</b>	0,00	0,00	0,00	0,00
<b>Operações de Crédito</b>	0,00	0,00	0,00	0,00
<b>NATUREZA DA DESPESA</b>				
<b>Corrente</b>	309.993,17	320.067,94	319.292,96	319.292,96
<b>Capital</b>	0,00	0,00	0,00	0,00

HUMBERTO DE FREITAS MACHADO

CPF: 341.665.801-91

**PREFEITO MUNICIPAL**





**ESTADO DE GOIÁS**

**MUNICÍPIO DE JATAÍ**

**RUA ITARUMA, 355 - S. SANTA MARIA**

**RESUMO GERAL POR AÇÃO**

**PPA 2022 / 2025**

**9004 - ENCARGOS ESP. DO GABINETE DO PREFEITO**

<b>FONTES DE RECURSO</b>	<b>2022</b>	<b>2023</b>	<b>2024</b>	<b>2025</b>
<b>Tesouro Municipal</b>	105.000,00	108.412,50	108.150,00	108.150,00
<b>Convênios</b>	0,00	0,00	0,00	0,00
<b>Operações de Crédito</b>	0,00	0,00	0,00	0,00
<b>NATUREZA DA DESPESA</b>				
<b>Corrente</b>	105.000,00	108.412,50	108.150,00	108.150,00
<b>Capital</b>	0,00	0,00	0,00	0,00

HUMBERTO DE FREITAS MACHADO

CPF: 341.665.801-91

**PREFEITO MUNICIPAL**



**ESTADO DE GOIÁS**

**MUNICÍPIO DE JATAÍ**

**RUA ITARUMA, 355 - S. SANTA MARIA**

**RESUMO GERAL POR AÇÃO**

**PPA 2022 / 2025**

**9005 - ENCARGOS ESPECIAIS DA SUPER. DE HABITAÇÃO**

<b>FONTES DE RECURSO</b>	<b>2022</b>	<b>2023</b>	<b>2024</b>	<b>2025</b>
<b>Tesouro Municipal</b>	6.000,00	6.195,00	6.180,00	6.180,00
<b>Convênios</b>	0,00	0,00	0,00	0,00
<b>Operações de Crédito</b>	0,00	0,00	0,00	0,00
<b>NATUREZA DA DESPESA</b>				
<b>Corrente</b>	6.000,00	6.195,00	6.180,00	6.180,00
<b>Capital</b>	0,00	0,00	0,00	0,00

HUMBERTO DE FREITAS MACHADO

CPF: 341.665.801-91

**PREFEITO MUNICIPAL**



**ESTADO DE GOIÁS**

**MUNICÍPIO DE JATAÍ**

**RUA ITARUMA, 355 - S. SANTA MARIA**

**RESUMO GERAL POR AÇÃO**

**PPA 2022 / 2025**

**9006 - ENC. PREV. C/O REGIME GERAL DE PREVIDÊNCIA**

<b>FONTES DE RECURSO</b>	<b>2022</b>	<b>2023</b>	<b>2024</b>	<b>2025</b>
<b>Tesouro Municipal</b>	4.002.000,00	4.132.065,00	4.122.060,00	4.122.060,00
<b>Convênios</b>	0,00	0,00	0,00	0,00
<b>Operações de Crédito</b>	0,00	0,00	0,00	0,00
<b>NATUREZA DA DESPESA</b>				
<b>Corrente</b>	4.002.000,00	4.132.065,00	4.122.060,00	4.122.060,00
<b>Capital</b>	0,00	0,00	0,00	0,00

HUMBERTO DE FREITAS MACHADO

CPF: 341.665.801-91

**PREFEITO MUNICIPAL**



**ESTADO DE GOIÁS**

**MUNICÍPIO DE JATAÍ**

**RUA ITARUMA, 355 - S. SANTA MARIA**

**RESUMO GERAL POR AÇÃO**

**PPA 2022 / 2025**

**9007 - ENC.PREV.C/O REGIME PRÓPRIO DE PREVIDÊNCIA**

<b>FONTES DE RECURSO</b>	<b>2022</b>	<b>2023</b>	<b>2024</b>	<b>2025</b>
<b>Tesouro Municipal</b>	7.630.000,00	7.877.975,00	7.858.900,00	7.858.900,00
<b>Convênios</b>	0,00	0,00	0,00	0,00
<b>Operações de Crédito</b>	0,00	0,00	0,00	0,00
<b>NATUREZA DA DESPESA</b>				
<b>Corrente</b>	7.630.000,00	7.877.975,00	7.858.900,00	7.858.900,00
<b>Capital</b>	0,00	0,00	0,00	0,00

HUMBERTO DE FREITAS MACHADO

CPF: 341.665.801-91

**PREFEITO MUNICIPAL**



**ESTADO DE GOIÁS**

**MUNICÍPIO DE JATAÍ**

**RUA ITARUMA, 355 - S. SANTA MARIA**

**RESUMO GERAL POR AÇÃO**

**PPA 2022 / 2025**

**9008 - TRANSFERÊNCIAS A INSTITUIÇÕES PRIVADAS**

<b>FONTES DE RECURSO</b>	<b>2022</b>	<b>2023</b>	<b>2024</b>	<b>2025</b>
<b>Tesouro Municipal</b>	130.000,00	134.225,00	133.900,00	133.900,00
<b>Convênios</b>	0,00	0,00	0,00	0,00
<b>Operações de Crédito</b>	0,00	0,00	0,00	0,00
<b>NATUREZA DA DESPESA</b>				
<b>Corrente</b>	130.000,00	134.225,00	133.900,00	133.900,00
<b>Capital</b>	0,00	0,00	0,00	0,00

HUMBERTO DE FREITAS MACHADO

CPF: 341.665.801-91

**PREFEITO MUNICIPAL**



**ESTADO DE GOIÁS**

**MUNICÍPIO DE JATAÍ**

**RUA ITARUMA, 355 - S. SANTA MARIA**

**RESUMO GERAL POR AÇÃO**

**PPA 2022 / 2025**

**9010 - OUTROS ENCARGOS DA SEC.DE ADMINISTRAÇÃO**

<b>FONTES DE RECURSO</b>	<b>2022</b>	<b>2023</b>	<b>2024</b>	<b>2025</b>
<b>Tesouro Municipal</b>	156.000,00	161.070,00	160.680,00	160.680,00
<b>Convênios</b>	0,00	0,00	0,00	0,00
<b>Operações de Crédito</b>	0,00	0,00	0,00	0,00
<b>NATUREZA DA DESPESA</b>				
<b>Corrente</b>	156.000,00	161.070,00	160.680,00	160.680,00
<b>Capital</b>	0,00	0,00	0,00	0,00

HUMBERTO DE FREITAS MACHADO

CPF: 341.665.801-91

**PREFEITO MUNICIPAL**





**ESTADO DE GOIÁS**

**MUNICÍPIO DE JATAÍ**

**RUA ITARUMA, 355 - S. SANTA MARIA**

**RESUMO GERAL POR AÇÃO**

**PPA 2022 / 2025**

**9011 - CONTRIBUIÇÕES PARA O PASEP**

<b>FONTES DE RECURSO</b>	<b>2022</b>	<b>2023</b>	<b>2024</b>	<b>2025</b>
<b>Tesouro Municipal</b>	3.650.000,00	3.768.625,00	3.759.500,00	3.759.500,00
<b>Convênios</b>	0,00	0,00	0,00	0,00
<b>Operações de Crédito</b>	0,00	0,00	0,00	0,00
<b>NATUREZA DA DESPESA</b>				
<b>Corrente</b>	3.650.000,00	3.768.625,00	3.759.500,00	3.759.500,00
<b>Capital</b>	0,00	0,00	0,00	0,00

HUMBERTO DE FREITAS MACHADO

CPF: 341.665.801-91

**PREFEITO MUNICIPAL**



**ESTADO DE GOIÁS**

**MUNICÍPIO DE JATAÍ**

**RUA ITARUMA, 355 - S. SANTA MARIA**

**RESUMO GERAL POR AÇÃO**

**PPA 2022 / 2025**

**9012 - OUTROS ENCARGOS DO SETOR DE TRANSPORTES**

<b>FONTES DE RECURSO</b>	<b>2022</b>	<b>2023</b>	<b>2024</b>	<b>2025</b>
<b>Tesouro Municipal</b>	4.000,00	4.130,00	4.120,00	4.120,00
<b>Convênios</b>	0,00	0,00	0,00	0,00
<b>Operações de Crédito</b>	0,00	0,00	0,00	0,00
<b>NATUREZA DA DESPESA</b>				
<b>Corrente</b>	4.000,00	4.130,00	4.120,00	4.120,00
<b>Capital</b>	0,00	0,00	0,00	0,00

HUMBERTO DE FREITAS MACHADO

CPF: 341.665.801-91

**PREFEITO MUNICIPAL**



**ESTADO DE GOIÁS**

**MUNICÍPIO DE JATAÍ**

**RUA ITARUMA, 355 - S. SANTA MARIA**

**RESUMO GERAL POR AÇÃO**

**PPA 2022 / 2025**

**9015 - ENCARGOS C/A DÍVIDA INTERNA DO MUNICÍPIO**

<b>FONTES DE RECURSO</b>	<b>2022</b>	<b>2023</b>	<b>2024</b>	<b>2025</b>
<b>Tesouro Municipal</b>	9.242.553,07	9.542.936,04	9.519.829,66	9.519.829,66
<b>Convênios</b>	0,00	0,00	0,00	0,00
<b>Operações de Crédito</b>	0,00	0,00	0,00	0,00
<b>NATUREZA DA DESPESA</b>				
<b>Corrente</b>	0,00	0,00	0,00	0,00
<b>Capital</b>	9.242.553,07	9.542.936,04	9.519.829,66	9.519.829,66

HUMBERTO DE FREITAS MACHADO

CPF: 341.665.801-91

**PREFEITO MUNICIPAL**



**ESTADO DE GOIÁS**

**MUNICÍPIO DE JATAÍ**

**RUA ITARUMA, 355 - S. SANTA MARIA**

**RESUMO GERAL POR AÇÃO**

**PPA 2022 / 2025**

**9016 - OUTROS ENCARGOS C/A DÍVIDA DO MUNICÍPIO**

<b>FONTES DE RECURSO</b>	<b>2022</b>	<b>2023</b>	<b>2024</b>	<b>2025</b>
<b>Tesouro Municipal</b>	2.335.000,00	2.410.887,50	2.405.050,00	2.405.050,00
<b>Convênios</b>	0,00	0,00	0,00	0,00
<b>Operações de Crédito</b>	0,00	0,00	0,00	0,00
<b>NATUREZA DA DESPESA</b>				
<b>Corrente</b>	2.335.000,00	2.410.887,50	2.405.050,00	2.405.050,00
<b>Capital</b>	0,00	0,00	0,00	0,00

HUMBERTO DE FREITAS MACHADO

CPF: 341.665.801-91

**PREFEITO MUNICIPAL**



**ESTADO DE GOIÁS**

**MUNICÍPIO DE JATAÍ**

**RUA ITARUMA, 355 - S. SANTA MARIA**

**RESUMO GERAL POR AÇÃO**

**PPA 2022 / 2025**

**9017 - ENCARGOS ESP. C/DESENVOLVIMENTO DO ENSINO**

<b>FONTES DE RECURSO</b>	<b>2022</b>	<b>2023</b>	<b>2024</b>	<b>2025</b>
<b>Tesouro Municipal</b>	7.711.600,00	7.962.227,00	7.942.948,00	7.942.948,00
<b>Convênios</b>	0,00	0,00	0,00	0,00
<b>Operações de Crédito</b>	0,00	0,00	0,00	0,00
<b>NATUREZA DA DESPESA</b>				
<b>Corrente</b>	7.706.000,00	7.956.445,00	7.937.180,00	7.937.180,00
<b>Capital</b>	5.600,00	5.782,00	5.768,00	5.768,00

HUMBERTO DE FREITAS MACHADO

CPF: 341.665.801-91

**PREFEITO MUNICIPAL**



**ESTADO DE GOIÁS**

**MUNICÍPIO DE JATAÍ**

**RUA ITARUMA, 355 - S. SANTA MARIA**

**RESUMO GERAL POR AÇÃO**

**PPA 2022 / 2025**

**9018 - ENCARGOS ESPECIAIS C/O ENSINO SUPERIOR**

<b>FONTES DE RECURSO</b>	<b>2022</b>	<b>2023</b>	<b>2024</b>	<b>2025</b>
<b>Tesouro Municipal</b>	166.000,00	171.395,00	170.980,00	170.980,00
<b>Convênios</b>	0,00	0,00	0,00	0,00
<b>Operações de Crédito</b>	0,00	0,00	0,00	0,00
<b>NATUREZA DA DESPESA</b>				
<b>Corrente</b>	166.000,00	171.395,00	170.980,00	170.980,00
<b>Capital</b>	0,00	0,00	0,00	0,00

HUMBERTO DE FREITAS MACHADO

CPF: 341.665.801-91

**PREFEITO MUNICIPAL**





**ESTADO DE GOIÁS**

**MUNICÍPIO DE JATAÍ**

**RUA ITARUMA, 355 - S. SANTA MARIA**

**RESUMO GERAL POR AÇÃO**

**PPA 2022 / 2025**

**9019 - ENCARGOS ESPECIAIS C/ ENSINO INFANTIL**

<b>FONTES DE RECURSO</b>	<b>2022</b>	<b>2023</b>	<b>2024</b>	<b>2025</b>
<b>Tesouro Municipal</b>	252.500,00	260.706,25	260.075,00	260.075,00
<b>Convênios</b>	0,00	0,00	0,00	0,00
<b>Operações de Crédito</b>	0,00	0,00	0,00	0,00
<b>NATUREZA DA DESPESA</b>				
<b>Corrente</b>	250.500,00	258.641,25	258.015,00	258.015,00
<b>Capital</b>	2.000,00	2.065,00	2.060,00	2.060,00

HUMBERTO DE FREITAS MACHADO

CPF: 341.665.801-91

**PREFEITO MUNICIPAL**



**ESTADO DE GOIÁS**

**MUNICÍPIO DE JATAÍ**

**RUA ITARUMA, 355 - S. SANTA MARIA**

**RESUMO GERAL POR AÇÃO**

**PPA 2022 / 2025**

**9020 - ENCARGOS ESPECIAIS COM E.J.A**

<b>FONTES DE RECURSO</b>	<b>2022</b>	<b>2023</b>	<b>2024</b>	<b>2025</b>
<b>Tesouro Municipal</b>	3.650,00	3.768,62	3.759,50	3.759,50
<b>Convênios</b>	0,00	0,00	0,00	0,00
<b>Operações de Crédito</b>	0,00	0,00	0,00	0,00
<b>NATUREZA DA DESPESA</b>				
<b>Corrente</b>	3.650,00	3.768,62	3.759,50	3.759,50
<b>Capital</b>	0,00	0,00	0,00	0,00

HUMBERTO DE FREITAS MACHADO

CPF: 341.665.801-91

**PREFEITO MUNICIPAL**



**ESTADO DE GOIÁS**

**MUNICÍPIO DE JATAÍ**

**RUA ITARUMA, 355 - S. SANTA MARIA**

**RESUMO GERAL POR AÇÃO**

**PPA 2022 / 2025**

**9021 - ENCARGOS ESPECIAIS COM ED. ESPECIAL**

<b>FONTES DE RECURSO</b>	<b>2022</b>	<b>2023</b>	<b>2024</b>	<b>2025</b>
<b>Tesouro Municipal</b>	2.750,00	2.839,37	2.832,50	2.832,50
<b>Convênios</b>	0,00	0,00	0,00	0,00
<b>Operações de Crédito</b>	0,00	0,00	0,00	0,00
<b>NATUREZA DA DESPESA</b>				
<b>Corrente</b>	2.750,00	2.839,37	2.832,50	2.832,50
<b>Capital</b>	0,00	0,00	0,00	0,00

HUMBERTO DE FREITAS MACHADO

CPF: 341.665.801-91

**PREFEITO MUNICIPAL**



**ESTADO DE GOIÁS**

**MUNICÍPIO DE JATAÍ**

**RUA ITARUMA, 355 - S. SANTA MARIA**

**RESUMO GERAL POR AÇÃO**

**PPA 2022 / 2025**

**9022 - TRANSF.PARA APOIO AO DESPORTO E TURISMO**

<b>FONTES DE RECURSO</b>	<b>2022</b>	<b>2023</b>	<b>2024</b>	<b>2025</b>
<b>Tesouro Municipal</b>	200.000,00	206.500,00	206.000,00	206.000,00
<b>Convênios</b>	0,00	0,00	0,00	0,00
<b>Operações de Crédito</b>	0,00	0,00	0,00	0,00
<b>NATUREZA DA DESPESA</b>				
<b>Corrente</b>	200.000,00	206.500,00	206.000,00	206.000,00
<b>Capital</b>	0,00	0,00	0,00	0,00

HUMBERTO DE FREITAS MACHADO

CPF: 341.665.801-91

**PREFEITO MUNICIPAL**



**ESTADO DE GOIÁS**

**MUNICÍPIO DE JATAÍ**

**RUA ITARUMA, 355 - S. SANTA MARIA**

**RESUMO GERAL POR AÇÃO**

**PPA 2022 / 2025**

**9023 - ENCARGOS ESPECIAIS C/ DESPORTO E TURISMO**

<b>FONTES DE RECURSO</b>	<b>2022</b>	<b>2023</b>	<b>2024</b>	<b>2025</b>
<b>Tesouro Municipal</b>	85.000,00	87.762,50	87.550,00	87.550,00
<b>Convênios</b>	0,00	0,00	0,00	0,00
<b>Operações de Crédito</b>	0,00	0,00	0,00	0,00
<b>NATUREZA DA DESPESA</b>				
<b>Corrente</b>	85.000,00	87.762,50	87.550,00	87.550,00
<b>Capital</b>	0,00	0,00	0,00	0,00

HUMBERTO DE FREITAS MACHADO

CPF: 341.665.801-91

**PREFEITO MUNICIPAL**



**ESTADO DE GOIÁS**

**MUNICÍPIO DE JATAÍ**

**RUA ITARUMA, 355 - S. SANTA MARIA**

**RESUMO GERAL POR AÇÃO**

**PPA 2022 / 2025**

**9024 - TRANSFERÊNCIAS A INSTITUIÇÕES PRIVADAS**

<b>FONTES DE RECURSO</b>	<b>2022</b>	<b>2023</b>	<b>2024</b>	<b>2025</b>
<b>Tesouro Municipal</b>	47.000,00	48.527,50	48.410,00	48.410,00
<b>Convênios</b>	0,00	0,00	0,00	0,00
<b>Operações de Crédito</b>	0,00	0,00	0,00	0,00
<b>NATUREZA DA DESPESA</b>				
<b>Corrente</b>	47.000,00	48.527,50	48.410,00	48.410,00
<b>Capital</b>	0,00	0,00	0,00	0,00

HUMBERTO DE FREITAS MACHADO

CPF: 341.665.801-91

**PREFEITO MUNICIPAL**





**ESTADO DE GOIÁS**

**MUNICÍPIO DE JATAÍ**

**RUA ITARUMA, 355 - S. SANTA MARIA**

**RESUMO GERAL POR AÇÃO**

**PPA 2022 / 2025**

**9025 - OUTROS ENCARGOS DA SECRETARIA DE CULTURA**

<b>FONTES DE RECURSO</b>	<b>2022</b>	<b>2023</b>	<b>2024</b>	<b>2025</b>
<b>Tesouro Municipal</b>	250.000,00	258.125,00	257.500,00	257.500,00
<b>Convênios</b>	0,00	0,00	0,00	0,00
<b>Operações de Crédito</b>	0,00	0,00	0,00	0,00
<b>NATUREZA DA DESPESA</b>				
<b>Corrente</b>	250.000,00	258.125,00	257.500,00	257.500,00
<b>Capital</b>	0,00	0,00	0,00	0,00

HUMBERTO DE FREITAS MACHADO

CPF: 341.665.801-91

**PREFEITO MUNICIPAL**



**ESTADO DE GOIÁS**

**MUNICÍPIO DE JATAÍ**

**RUA ITARUMA, 355 - S. SANTA MARIA**

**RESUMO GERAL POR AÇÃO**

**PPA 2022 / 2025**

**9026 - FÉRIAS, INDENIZAÇÕES E REST. TRABALHISTAS**

<b>FONTES DE RECURSO</b>	<b>2022</b>	<b>2023</b>	<b>2024</b>	<b>2025</b>
<b>Tesouro Municipal</b>	80.000,00	82.600,00	82.400,00	82.400,00
<b>Convênios</b>	0,00	0,00	0,00	0,00
<b>Operações de Crédito</b>	0,00	0,00	0,00	0,00
<b>NATUREZA DA DESPESA</b>				
<b>Corrente</b>	80.000,00	82.600,00	82.400,00	82.400,00
<b>Capital</b>	0,00	0,00	0,00	0,00

HUMBERTO DE FREITAS MACHADO

CPF: 341.665.801-91

**PREFEITO MUNICIPAL**



**ESTADO DE GOIÁS**

**MUNICÍPIO DE JATAÍ**

**RUA ITARUMA, 355 - S. SANTA MARIA**

**RESUMO GERAL POR AÇÃO**

**PPA 2022 / 2025**

**9027 - TRANSF.CONSÓRCIO INTERM.RESÍDUOS SÓLIDOS**

<b>FONTES DE RECURSO</b>	<b>2022</b>	<b>2023</b>	<b>2024</b>	<b>2025</b>
<b>Tesouro Municipal</b>	3.500,00	3.613,75	3.605,00	3.605,00
<b>Convênios</b>	0,00	0,00	0,00	0,00
<b>Operações de Crédito</b>	0,00	0,00	0,00	0,00
<b>NATUREZA DA DESPESA</b>				
<b>Corrente</b>	3.500,00	3.613,75	3.605,00	3.605,00
<b>Capital</b>	0,00	0,00	0,00	0,00

HUMBERTO DE FREITAS MACHADO

CPF: 341.665.801-91

**PREFEITO MUNICIPAL**



**ESTADO DE GOIÁS**

**MUNICÍPIO DE JATAÍ**

**RUA ITARUMA, 355 - S. SANTA MARIA**

**RESUMO GERAL POR AÇÃO**

**PPA 2022 / 2025**

**9028 - ENCARGOS ESP.COM SEC. DESENVOLVIMENTO ECONÔMICO**

<b>FONTES DE RECURSO</b>	<b>2022</b>	<b>2023</b>	<b>2024</b>	<b>2025</b>
<b>Tesouro Municipal</b>	66.500,00	68.661,25	68.495,00	68.495,00
<b>Convênios</b>	0,00	0,00	0,00	0,00
<b>Operações de Crédito</b>	0,00	0,00	0,00	0,00
<b>NATUREZA DA DESPESA</b>				
<b>Corrente</b>	66.500,00	68.661,25	68.495,00	68.495,00
<b>Capital</b>	0,00	0,00	0,00	0,00

HUMBERTO DE FREITAS MACHADO

CPF: 341.665.801-91

**PREFEITO MUNICIPAL**



**ESTADO DE GOIÁS**

**MUNICÍPIO DE JATAÍ**

**RUA ITARUMA, 355 - S. SANTA MARIA**

**RESUMO GERAL POR AÇÃO**

**PPA 2022 / 2025**

**9029 - ENCARGOS ESPECIAIS DA SEC. MEIO AMB. SERV. URBANOS**

<b>FONTES DE RECURSO</b>	<b>2022</b>	<b>2023</b>	<b>2024</b>	<b>2025</b>
<b>Tesouro Municipal</b>	155.250,00	160.295,62	159.907,50	159.907,50
<b>Convênios</b>	0,00	0,00	0,00	0,00
<b>Operações de Crédito</b>	0,00	0,00	0,00	0,00
<b>NATUREZA DA DESPESA</b>				
<b>Corrente</b>	155.250,00	160.295,62	159.907,50	159.907,50
<b>Capital</b>	0,00	0,00	0,00	0,00

HUMBERTO DE FREITAS MACHADO

CPF: 341.665.801-91

**PREFEITO MUNICIPAL**



**ESTADO DE GOIÁS**

**MUNICÍPIO DE JATAÍ**

**RUA ITARUMA, 355 - S. SANTA MARIA**

**RESUMO GERAL POR AÇÃO**

**PPA 2022 / 2025**

**9030 - TRANSFERÊNCIAS A INSTITUIÇÕES PRIVADAS**

<b>FONTES DE RECURSO</b>	<b>2022</b>	<b>2023</b>	<b>2024</b>	<b>2025</b>
<b>Tesouro Municipal</b>	1.110.000,00	1.146.075,00	1.143.300,00	1.143.300,00
<b>Convênios</b>	0,00	0,00	0,00	0,00
<b>Operações de Crédito</b>	0,00	0,00	0,00	0,00
<b>NATUREZA DA DESPESA</b>				
<b>Corrente</b>	1.110.000,00	1.146.075,00	1.143.300,00	1.143.300,00
<b>Capital</b>	0,00	0,00	0,00	0,00

HUMBERTO DE FREITAS MACHADO

CPF: 341.665.801-91

**PREFEITO MUNICIPAL**





**ESTADO DE GOIÁS**

**MUNICÍPIO DE JATAÍ**

**RUA ITARUMA, 355 - S. SANTA MARIA**

**RESUMO GERAL POR AÇÃO**

**PPA 2022 / 2025**

**9031 - OUTROS ENC.ESP.DA SEC.DESENVOL. SOCIAL**

<b>FONTES DE RECURSO</b>	<b>2022</b>	<b>2023</b>	<b>2024</b>	<b>2025</b>
<b>Tesouro Municipal</b>	174.200,00	179.861,50	179.426,00	179.426,00
<b>Convênios</b>	0,00	0,00	0,00	0,00
<b>Operações de Crédito</b>	0,00	0,00	0,00	0,00
<b>NATUREZA DA DESPESA</b>				
<b>Corrente</b>	174.200,00	179.861,50	179.426,00	179.426,00
<b>Capital</b>	0,00	0,00	0,00	0,00

HUMBERTO DE FREITAS MACHADO

CPF: 341.665.801-91

**PREFEITO MUNICIPAL**



**ESTADO DE GOIÁS**

**MUNICÍPIO DE JATAÍ**

**RUA ITARUMA, 355 - S. SANTA MARIA**

**RESUMO GERAL POR AÇÃO**

**PPA 2022 / 2025**

**9033 - TRANSFERÊNCIAS A INSTITUIÇÕES PRIVADAS**

<b>FONTES DE RECURSO</b>	<b>2022</b>	<b>2023</b>	<b>2024</b>	<b>2025</b>
<b>Tesouro Municipal</b>	0,00	0,00	0,00	0,00
<b>Convênios</b>	0,00	0,00	0,00	0,00
<b>Operações de Crédito</b>	0,00	0,00	0,00	0,00
<b>NATUREZA DA DESPESA</b>				
<b>Corrente</b>	0,00	0,00	0,00	0,00
<b>Capital</b>	0,00	0,00	0,00	0,00

HUMBERTO DE FREITAS MACHADO

CPF: 341.665.801-91

**PREFEITO MUNICIPAL**



**ESTADO DE GOIÁS**

**MUNICÍPIO DE JATAÍ**

**RUA ITARUMA, 355 - S. SANTA MARIA**

**RESUMO GERAL POR AÇÃO**

**PPA 2022 / 2025**

**9034 - ENCAR. ESP.DA SEC. AGRICULTURA E PECUÁRIA**

<b>FONTES DE RECURSO</b>	<b>2022</b>	<b>2023</b>	<b>2024</b>	<b>2025</b>
<b>Tesouro Municipal</b>	231.200,00	238.714,00	238.136,00	238.136,00
<b>Convênios</b>	0,00	0,00	0,00	0,00
<b>Operações de Crédito</b>	0,00	0,00	0,00	0,00
<b>NATUREZA DA DESPESA</b>				
<b>Corrente</b>	231.200,00	238.714,00	238.136,00	238.136,00
<b>Capital</b>	0,00	0,00	0,00	0,00

HUMBERTO DE FREITAS MACHADO

CPF: 341.665.801-91

**PREFEITO MUNICIPAL**



**ESTADO DE GOIÁS**  
**MUNICÍPIO DE JATAÍ**

**RUA ITARUMA, 355 - S. SANTA MARIA**  
**RESUMO GERAL POR AÇÃO**

**PPA 2022 / 2025**

**9035 - TRANSF.A INSTITUIÇÕES PRIVADAS P/APOIO AO FMDCA**

<b>FONTES DE RECURSO</b>	<b>2022</b>	<b>2023</b>	<b>2024</b>	<b>2025</b>
<b>Tesouro Municipal</b>	74.800,00	77.231,00	77.044,00	77.044,00
<b>Convênios</b>	0,00	0,00	0,00	0,00
<b>Operações de Crédito</b>	0,00	0,00	0,00	0,00
<b>NATUREZA DA DESPESA</b>				
<b>Corrente</b>	74.800,00	77.231,00	77.044,00	77.044,00
<b>Capital</b>	0,00	0,00	0,00	0,00

HUMBERTO DE FREITAS MACHADO  
CPF: 341.665.801-91  
**PREFEITO MUNICIPAL**





**ESTADO DE GOIÁS**

**MUNICÍPIO DE JATAÍ**

**RUA ITARUMA, 355 - S. SANTA MARIA**

**RESUMO GERAL POR AÇÃO**

**PPA 2022 / 2025**

**9037 - TRANSFERÊNCIAS A INSTITUIÇÕES PRIVADAS**

<b>FONTES DE RECURSO</b>	<b>2022</b>	<b>2023</b>	<b>2024</b>	<b>2025</b>
<b>Tesouro Municipal</b>	0,00	0,00	0,00	0,00
<b>Convênios</b>	0,00	0,00	0,00	0,00
<b>Operações de Crédito</b>	0,00	0,00	0,00	0,00
<b>NATUREZA DA DESPESA</b>				
<b>Corrente</b>	0,00	0,00	0,00	0,00
<b>Capital</b>	0,00	0,00	0,00	0,00

HUMBERTO DE FREITAS MACHADO

CPF: 341.665.801-91

**PREFEITO MUNICIPAL**



</

HUMBERTO DE FREITAS MACHADO

CPF: 341.665.801-91

PREFEITO MUNICIPAL



**ESTADO DE GOIÁS**

**MUNICÍPIO DE JATAÍ**

**RUA ITARUMA, 355 - S. SANTA MARIA**

**RESUMO GERAL POR AÇÃO**

**PPA 2022 / 2025**

**9039 - TRANSFERÊNCIAS A INSTITUIÇÕES PRIVADAS**

<b>FONTES DE RECURSO</b>	<b>2022</b>	<b>2023</b>	<b>2024</b>	<b>2025</b>
<b>Tesouro Municipal</b>	0,00	0,00	0,00	0,00
<b>Convênios</b>	0,00	0,00	0,00	0,00
<b>Operações de Crédito</b>	0,00	0,00	0,00	0,00
<b>NATUREZA DA DESPESA</b>				
<b>Corrente</b>	0,00	0,00	0,00	0,00
<b>Capital</b>	0,00	0,00	0,00	0,00

HUMBERTO DE FREITAS MACHADO

CPF: 341.665.801-91

**PREFEITO MUNICIPAL**



**ESTADO DE GOIÁS**

**MUNICÍPIO DE JATAÍ**

**RUA ITARUMA, 355 - S. SANTA MARIA**

**RESUMO GERAL POR AÇÃO**

**PPA 2022 / 2025**

**9043 - TRANSFERÊNCIAS A INSTITUIÇÕES PRIVADAS**

<b>FONTES DE RECURSO</b>	<b>2022</b>	<b>2023</b>	<b>2024</b>	<b>2025</b>
<b>Tesouro Municipal</b>	12.000,00	12.390,00	12.360,00	12.360,00
<b>Convênios</b>	0,00	0,00	0,00	0,00
<b>Operações de Crédito</b>	0,00	0,00	0,00	0,00
<b>NATUREZA DA DESPESA</b>				
<b>Corrente</b>	12.000,00	12.390,00	12.360,00	12.360,00
<b>Capital</b>	0,00	0,00	0,00	0,00

HUMBERTO DE FREITAS MACHADO

CPF: 341.665.801-91

**PREFEITO MUNICIPAL**



**ESTADO DE GOIÁS**

**MUNICÍPIO DE JATAÍ**

**RUA ITARUMA, 355 - S. SANTA MARIA**

**RESUMO GERAL POR AÇÃO**

**PPA 2022 / 2025**

**9044 - ENCARGOS ESPECIAIS DO FUNDO DE CULTURA**

<b>FONTES DE RECURSO</b>	<b>2022</b>	<b>2023</b>	<b>2024</b>	<b>2025</b>
<b>Tesouro Municipal</b>	13.000,00	13.422,50	13.390,00	13.390,00
<b>Convênios</b>	0,00	0,00	0,00	0,00
<b>Operações de Crédito</b>	0,00	0,00	0,00	0,00
<b>NATUREZA DA DESPESA</b>				
<b>Corrente</b>	13.000,00	13.422,50	13.390,00	13.390,00
<b>Capital</b>	0,00	0,00	0,00	0,00

HUMBERTO DE FREITAS MACHADO

CPF: 341.665.801-91

**PREFEITO MUNICIPAL**



ESTADO DE GOIÁS

MUNICÍPIO DE JATAI

RUA ITARUMA, 355 - S. SANTA MARIA

RESUMO GERAL POR AÇÃO

Data: 09/04/2024 14:25:08

Folha: 360541488

PÁGINA 221

PPA 2022 / 2025

9045 - ENCARGOS ESPECIAIS DO FUNDEB - 70%

FONTES DE RECURSO	2022	2023	2024	2025
Tesouro Municipal	6.102.000,00	6.300.315,00	6.285.060,00	6.285.060,00
Convênios	0,00	0,00	0,00	0,00
Operações de Crédito	0,00	0,00	0,00	0,00
NATUREZA DA DESPESA				
Corrente	6.102.000,00	6.300.315,00	6.285.060,00	6.285.060,00
Capital	0,00	0,00	0,00	0,00

HUMBERTO DE FREITAS MACHADO

CPF: 341.665.801-91

PREFEITO MUNICIPAL

<

HUMBERTO DE FREITAS MACHADO  
 CPF: 341.665.801-91  
 PREFEITO MUNICIPAL





**ESTADO DE GOIÁS**

**MUNICÍPIO DE JATAÍ**

**RUA ITARUMA, 355 - S. SANTA MARIA**

**RESUMO GERAL POR AÇÃO**

**PPA 2022 / 2025**

**9047 - ENCARGOS ESPECIAIS DA FUND. EDUCACIONAL**

<b>FONTES DE RECURSO</b>	<b>2022</b>	<b>2023</b>	<b>2024</b>	<b>2025</b>
<b>Tesouro Municipal</b>	117.554,00	121.374,50	121.080,62	121.080,62
<b>Convênios</b>	0,00	0,00	0,00	0,00
<b>Operações de Crédito</b>	0,00	0,00	0,00	0,00
<b>NATUREZA DA DESPESA</b>				
<b>Corrente</b>	109.074,00	112.618,90	112.346,22	112.346,22
<b>Capital</b>	8.480,00	8.755,60	8.734,40	8.734,40

HUMBERTO DE FREITAS MACHADO

CPF: 341.665.801-91

**PREFEITO MUNICIPAL**

</

HUMBERTO DE FREITAS MACHADO

CPF: 341.665.801-91

PREFEITO MUNICIPAL



**ESTADO DE GOIÁS**

**MUNICÍPIO DE JATAÍ**

**RUA ITARUMA, 355 - S. SANTA MARIA**

**RESUMO GERAL POR AÇÃO**

**PPA 2022 / 2025**

**9049 - ENCARGOS ESPECIAIS DO FUNDO DO MEIO AMBIENTE**

<b>FONTES DE RECURSO</b>	<b>2022</b>	<b>2023</b>	<b>2024</b>	<b>2025</b>
<b>Tesouro Municipal</b>	3.760,00	3.882,20	3.872,80	3.872,80
<b>Convênios</b>	0,00	0,00	0,00	0,00
<b>Operações de Crédito</b>	0,00	0,00	0,00	0,00
<b>NATUREZA DA DESPESA</b>				
<b>Corrente</b>	3.260,00	3.365,95	3.357,80	3.357,80
<b>Capital</b>	500,00	516,25	515,00	515,00

HUMBERTO DE FREITAS MACHADO

CPF: 341.665.801-91

**PREFEITO MUNICIPAL**



**ESTADO DE GOIÁS**

**MUNICÍPIO DE JATAÍ**

**RUA ITARUMA, 355 - S. SANTA MARIA**

**RESUMO GERAL POR AÇÃO**

**PPA 2022 / 2025**

**9050 - ENCARGOS ESPECIAIS DO JATAIPREV**

<b>FONTES DE RECURSO</b>	<b>2022</b>	<b>2023</b>	<b>2024</b>	<b>2025</b>
<b>Tesouro Municipal</b>	44.359.092,00	45.800.762,49	45.689.864,76	45.689.864,76
<b>Convênios</b>	0,00	0,00	0,00	0,00
<b>Operações de Crédito</b>	0,00	0,00	0,00	0,00
<b>NATUREZA DA DESPESA</b>				
<b>Corrente</b>	44.068.504,41	45.800.762,49	45.689.864,76	45.689.864,76
<b>Capital</b>	290.587,59	0,00	0,00	0,00

HUMBERTO DE FREITAS MACHADO

CPF: 341.665.801-91

**PREFEITO MUNICIPAL**



**ESTADO DE GOIÁS**

**MUNICÍPIO DE JATAÍ**

**RUA ITARUMA, 355 - S. SANTA MARIA**

**RESUMO GERAL POR AÇÃO**

**PPA 2022 / 2025**

**9051 - ENCARGOS ESPECIAIS DO FEMBOM**

<b>FONTES DE RECURSO</b>	<b>2022</b>	<b>2023</b>	<b>2024</b>	<b>2025</b>
<b>Tesouro Municipal</b>	6.500,00	6.711,25	6.695,00	6.695,00
<b>Convênios</b>	0,00	0,00	0,00	0,00
<b>Operações de Crédito</b>	0,00	0,00	0,00	0,00
<b>NATUREZA DA DESPESA</b>				
<b>Corrente</b>	6.500,00	6.711,25	6.695,00	6.695,00
<b>Capital</b>	0,00	0,00	0,00	0,00

HUMBERTO DE FREITAS MACHADO

CPF: 341.665.801-91

**PREFEITO MUNICIPAL**



**ESTADO DE GOIÁS**

**MUNICÍPIO DE JATAÍ**

**RUA ITARUMA, 355 - S. SANTA MARIA**

**RESUMO GERAL POR AÇÃO**

**PPA 2022 / 2025**

**9052 - ENCARGOS ESPECIAIS DO FDO. C.E TECNOLOGIA**

<b>FONTES DE RECURSO</b>	<b>2022</b>	<b>2023</b>	<b>2024</b>	<b>2025</b>
<b>Tesouro Municipal</b>	11.150,00	11.512,37	11.484,50	11.484,50
<b>Convênios</b>	0,00	0,00	0,00	0,00
<b>Operações de Crédito</b>	0,00	0,00	0,00	0,00
<b>NATUREZA DA DESPESA</b>				
<b>Corrente</b>	11.150,00	11.512,37	11.484,50	11.484,50
<b>Capital</b>	0,00	0,00	0,00	0,00

HUMBERTO DE FREITAS MACHADO

CPF: 341.665.801-91

**PREFEITO MUNICIPAL**





**ESTADO DE GOIÁS**

**MUNICÍPIO DE JATAÍ**

**RUA ITARUMA, 355 - S. SANTA MARIA**

**RESUMO GERAL POR AÇÃO**

**PPA 2022 / 2025**

**9053 - ENCARGOS ESP.DO FDO.DEFESA CONSUMIDOR**

<b>FONTES DE RECURSO</b>	<b>2022</b>	<b>2023</b>	<b>2024</b>	<b>2025</b>
<b>Tesouro Municipal</b>	2.200,00	2.271,50	2.266,00	2.266,00
<b>Convênios</b>	0,00	0,00	0,00	0,00
<b>Operações de Crédito</b>	0,00	0,00	0,00	0,00
<b>NATUREZA DA DESPESA</b>				
<b>Corrente</b>	2.200,00	2.271,50	2.266,00	2.266,00
<b>Capital</b>	0,00	0,00	0,00	0,00

HUMBERTO DE FREITAS MACHADO

CPF: 341.665.801-91

**PREFEITO MUNICIPAL**



**ESTADO DE GOIÁS**

**MUNICÍPIO DE JATAÍ**

**RUA ITARUMA, 355 - S. SANTA MARIA**

**RESUMO GERAL POR AÇÃO**

**PPA 2022 / 2025**

**9054 - ENCARGOS ESPECIAIS DA ASSIST.SOCIAL GERAL**

<b>FONTES DE RECURSO</b>	<b>2022</b>	<b>2023</b>	<b>2024</b>	<b>2025</b>
<b>Tesouro Municipal</b>	137.742,50	142.219,13	141.874,77	141.874,77
<b>Convênios</b>	0,00	0,00	0,00	0,00
<b>Operações de Crédito</b>	0,00	0,00	0,00	0,00
<b>NATUREZA DA DESPESA</b>				
<b>Corrente</b>	137.742,50	142.219,13	141.874,77	141.874,77
<b>Capital</b>	0,00	0,00	0,00	0,00

HUMBERTO DE FREITAS MACHADO

CPF: 341.665.801-91

**PREFEITO MUNICIPAL**



**ESTADO DE GOIÁS**

**MUNICÍPIO DE JATAÍ**

**RUA ITARUMA, 355 - S. SANTA MARIA**

**RESUMO GERAL POR AÇÃO**

**PPA 2022 / 2025**

**9057 - DOAÇÃO MATERIAIS P/CONST.REF.AMP.MORADIA**

<b>FONTES DE RECURSO</b>	<b>2022</b>	<b>2023</b>	<b>2024</b>	<b>2025</b>
<b>Tesouro Municipal</b>	5.000,00	5.162,50	5.150,00	5.150,00
<b>Convênios</b>	0,00	0,00	0,00	0,00
<b>Operações de Crédito</b>	0,00	0,00	0,00	0,00
<b>NATUREZA DA DESPESA</b>				
<b>Corrente</b>	5.000,00	5.162,50	5.150,00	5.150,00
<b>Capital</b>	0,00	0,00	0,00	0,00

HUMBERTO DE FREITAS MACHADO

CPF: 341.665.801-91

**PREFEITO MUNICIPAL**



**ESTADO DE GOIÁS**

**MUNICÍPIO DE JATAÍ**

**RUA ITARUMA, 355 - S. SANTA MARIA**

**RESUMO GERAL POR AÇÃO**

**PPA 2022 / 2025**

**9058 - ENCARGOS ESPECIAIS DO FUNDO DE TRÂNSITO**

<b>FONTES DE RECURSO</b>	<b>2022</b>	<b>2023</b>	<b>2024</b>	<b>2025</b>
<b>Tesouro Municipal</b>	6.300,00	6.504,75	6.489,00	6.489,00
<b>Convênios</b>	0,00	0,00	0,00	0,00
<b>Operações de Crédito</b>	0,00	0,00	0,00	0,00
<b>NATUREZA DA DESPESA</b>				
<b>Corrente</b>	6.300,00	6.504,75	6.489,00	6.489,00
<b>Capital</b>	0,00	0,00	0,00	0,00

HUMBERTO DE FREITAS MACHADO

CPF: 341.665.801-91

**PREFEITO MUNICIPAL**



**ESTADO DE GOIÁS**

**MUNICÍPIO DE JATAÍ**

**RUA ITARUMA, 355 - S. SANTA MARIA**

**RESUMO GERAL POR AÇÃO**

**PPA 2022 / 2025**

**9059 - TRANSFERÊNCIAS DE RECURSOS A UEG**

<b>FONTES DE RECURSO</b>	<b>2022</b>	<b>2023</b>	<b>2024</b>	<b>2025</b>
<b>Tesouro Municipal</b>	0,00	0,00	0,00	0,00
<b>Convênios</b>	0,00	0,00	0,00	0,00
<b>Operações de Crédito</b>	0,00	0,00	0,00	0,00
<b>NATUREZA DA DESPESA</b>				
<b>Corrente</b>	0,00	0,00	0,00	0,00
<b>Capital</b>	0,00	0,00	0,00	0,00

HUMBERTO DE FREITAS MACHADO

CPF: 341.665.801-91

**PREFEITO MUNICIPAL**



**ESTADO DE GOIÁS**

**MUNICÍPIO DE JATAÍ**

**RUA ITARUMA, 355 - S. SANTA MARIA**

**RESUMO GERAL POR AÇÃO**

**PPA 2022 / 2025**

**9060 - TRANSFERÊNCIAS DE RECURSOS A UFG**

<b>FONTES DE RECURSO</b>	<b>2022</b>	<b>2023</b>	<b>2024</b>	<b>2025</b>
<b>Tesouro Municipal</b>	0,00	0,00	0,00	0,00
<b>Convênios</b>	0,00	0,00	0,00	0,00
<b>Operações de Crédito</b>	0,00	0,00	0,00	0,00
<b>NATUREZA DA DESPESA</b>				
<b>Corrente</b>	0,00	0,00	0,00	0,00
<b>Capital</b>	0,00	0,00	0,00	0,00

HUMBERTO DE FREITAS MACHADO

CPF: 341.665.801-91

**PREFEITO MUNICIPAL**





**ESTADO DE GOIÁS**

**MUNICÍPIO DE JATAÍ**

**RUA ITARUMA, 355 - S. SANTA MARIA**

**RESUMO GERAL POR AÇÃO**

**PPA 2022 / 2025**

**9061 - ENC.PREV.C/O REGIME GERAL DE PREVIDÊNCIA**

<b>FONTES DE RECURSO</b>	<b>2022</b>	<b>2023</b>	<b>2024</b>	<b>2025</b>
<b>Tesouro Municipal</b>	1.400.100,00	1.445.603,25	1.442.103,00	1.442.103,00
<b>Convênios</b>	0,00	0,00	0,00	0,00
<b>Operações de Crédito</b>	0,00	0,00	0,00	0,00
<b>NATUREZA DA DESPESA</b>				
<b>Corrente</b>	1.400.100,00	1.445.603,25	1.442.103,00	1.442.103,00
<b>Capital</b>	0,00	0,00	0,00	0,00

HUMBERTO DE FREITAS MACHADO

CPF: 341.665.801-91

**PREFEITO MUNICIPAL**



**ESTADO DE GOIÁS**

**MUNICÍPIO DE JATAÍ**

**RUA ITARUMA, 355 - S. SANTA MARIA**

**RESUMO GERAL POR AÇÃO**

**PPA 2022 / 2025**

**9062 - ENCARGOS ESPECIAIS DO FUNDEB 70%**

<b>FONTES DE RECURSO</b>	<b>2022</b>	<b>2023</b>	<b>2024</b>	<b>2025</b>
<b>Tesouro Municipal</b>	5.552.000,00	5.732.440,00	5.718.560,00	5.718.560,00
<b>Convênios</b>	0,00	0,00	0,00	0,00
<b>Operações de Crédito</b>	0,00	0,00	0,00	0,00
<b>NATUREZA DA DESPESA</b>				
<b>Corrente</b>	5.552.000,00	5.732.440,00	5.718.560,00	5.718.560,00
<b>Capital</b>	0,00	0,00	0,00	0,00

HUMBERTO DE FREITAS MACHADO

CPF: 341.665.801-91

**PREFEITO MUNICIPAL**



**ESTADO DE GOIÁS**  
**MUNICÍPIO DE JATAÍ**

**RUA ITARUMA, 355 - S. SANTA MARIA**  
**RESUMO GERAL POR AÇÃO**

**PPA 2022 / 2025**

**9063 - ENCARGOS ESPECIAIS DO FUNDEB 30%**

<b>FONTES DE RECURSO</b>	<b>2022</b>	<b>2023</b>	<b>2024</b>	<b>2025</b>
<b>Tesouro Municipal</b>	143.800,00	148.473,50	148.114,00	148.114,00
<b>Convênios</b>	0,00	0,00	0,00	0,00
<b>Operações de Crédito</b>	0,00	0,00	0,00	0,00
<b>NATUREZA DA DESPESA</b>				
<b>Corrente</b>	143.800,00	148.473,50	148.114,00	148.114,00
<b>Capital</b>	0,00	0,00	0,00	0,00

HUMBERTO DE FREITAS MACHADO  
CPF: 341.665.801-91  
**PREFEITO MUNICIPAL**



**ESTADO DE GOIÁS**

**MUNICÍPIO DE JATAÍ**

**RUA ITARUMA, 355 - S. SANTA MARIA**

**RESUMO GERAL POR AÇÃO**

**PPA 2022 / 2025**

**9999 - RESERVA DE CONTIGENCIA**

<b>FONTES DE RECURSO</b>	<b>2022</b>	<b>2023</b>	<b>2024</b>	<b>2025</b>
<b>Tesouro Municipal</b>	2.500.000,00	2.581.250,00	2.575.000,00	2.575.000,00
<b>Convênios</b>	0,00	0,00	0,00	0,00
<b>Operações de Crédito</b>	0,00	0,00	0,00	0,00
<b>NATUREZA DA DESPESA</b>				
<b>Corrente</b>	2.500.000,00	2.581.250,00	2.575.000,00	2.575.000,00
<b>Capital</b>	0,00	0,00	0,00	0,00
<b>TOTAL GERAL POR ANO</b>	490.392.480,60	455.433.019,39	419.836.042,89	419.836.042,89

HUMBERTO DE FREITAS MACHADO

CPF: 341.665.801-91

**PREFEITO MUNICIPAL**

**LEI Nº 4.277, DE 25 DE JUNHO DE 2021**

“Dispõe sobre as diretrizes orçamentárias – LDO para a elaboração da Lei Orçamentária para o exercício de 2022 e dá outras providências”

A Câmara Municipal de Jataí, Estado de Goiás, aprovou e eu, Prefeito Municipal sanciono a seguinte lei:

**CAPÍTULO I**  
**DISPOSIÇÃO PRELIMINAR**

**Art. 1º** - Em cumprimento ao disposto no art. 165, § 2º, da Constituição Federal, na Lei Complementar Federal nº 101, de 04 de maio de 2000, Lei Orgânica do Município, são estabelecidas as diretrizes orçamentárias para o exercício financeiro de 2022, compreendendo:

- I** - as prioridades e metas da Administração Pública Municipal;
- II** - a estrutura e organização do orçamento;
- III** - as diretrizes para elaboração do orçamento municipal e suas alterações;
- IV** - as disposições relativas às despesas com pessoal e encargos sociais;
- V** - as normas de execução do orçamento;
- VI** - as disposições sobre alterações na legislação tributária do Município; e
- VII** - as disposições gerais.

**CAPÍTULO II**  
**DAS METAS E PRIORIDADES DA ADMINISTRAÇÃO  
PÚBLICA MUNICIPAL**

**Art. 2º** - As metas e prioridades da Administração Pública Municipal estão estabelecidas em conformidade com o Plano Plurianual e com as previsões que constarão da Lei Orçamentária anual para 2022.

**Art. 3º** - As prioridades da administração pública municipal para o exercício de 2022, atendidas as despesas que constituem obrigação constitucional ou legal do município, terão precedência na alocação dos recursos da Lei Orçamentária Anual para 2022, não se constituindo, todavia, em limite à programação da despesa. Parágrafo único. As prioridades de que trata o caput deste artigo são aquelas abrangidas pelas seguintes despesas:

- I** - custeio administrativo e operacional, inclusive pessoal e encargos sociais, incluindo a reposição de perdas salariais;
- II** - pagamento de amortizações e encargos da dívida;
- III** - contrapartida de operações de crédito, convênios e instrumentos congêneres; e
- IV** - recursos para projetos iniciados em anos anteriores e para

novos projetos de construção e reformas aprovadas futuramente.

**Art. 4º** - Os projetos em fase de execução, desde que revalidados à luz das prioridades estabelecidas nesta Lei, terão preferência sobre os novos projetos.

**Art. 5º** - A manutenção de atividades e de serviços terá prioridade sobre as ações de expansão.

### **CAPÍTULO III**

#### **DA ESTRUTURA E ORGANIZAÇÃO DO ORÇAMENTO**

**Art. 6º** - A Lei Orçamentária anual compreenderá:

**I** - O Orçamento Fiscal, referente aos Poderes do Município e seus órgãos;

**II** - O Orçamento da Seguridade Social, abrangendo todas as entidades, fundos e órgãos da Administração Municipal Direta e Indireta a ele vinculados.

**Art. 7º** - As classificações orçamentárias, os demonstrativos e anexos à Lei Orçamentária Anual atenderão às disposições das seguintes normas:

**I** - Lei Federal nº 4.320, de 17 de março de 1964;

**II** - Portaria do Ministério do Orçamento e Gestão nº 42, de 14 de abril de 1999 e suas atualizações: Portaria SOF no 37, de 16 de agosto de 2007 (D.O.U. de 17.08.2007); Portaria SOF no 41, de 18 de agosto de 2008 (D.O.U. de 19.08.2008); Portaria SOF no 54, de 4 de julho de 2011 (D.O.U. de 05.07.2011); Portaria SOF no 67, de 20.07.2012 (D.O.U. de 23.07.2012).

**III** - Portaria Interministerial nº 163, de 04 de maio de 2001 e suas atualizações, e Portaria Interministerial STN/SOF no 419, de 01.07.2016 - D.O.U. de 04.07.2016; (válida para a União a partir de 2017 e para os Estados, DF e Municípios a partir de 2018).

**IV** - Portaria do Governo Federal nº 438, de 12 de julho de 2012, e suas atualizações;

**V** - Portaria do Governo Federal nº 637, de 18 de outubro de 2012, e suas atualizações;

**VI** - Portaria Conjunta STN/SOF nº 1, de 10 de dezembro de 2014, e suas atualizações;

**VII** - Portaria STN nº 700, de 10 de dezembro de 2014, e suas atualizações;

**VIII** - Resolução Normativa nº 06, de 21 de outubro de 2009, do Tribunal de Contas dos Municípios do Estado de Goiás;

**IX** - Instrução Normativa nº 09, de 09 de dezembro 2015, do Tribunal de Contas dos Municípios do Estado de Goiás, e suas atualizações;

**X** - Instrução Normativa nº 10, de 09 de dezembro 2015, do Tribunal de Contas dos Municípios do Estado de Goiás.



§ 1º - A Classificação da Despesa Orçamentária observará o seguinte detalhamento:

**I** - Classificação Institucional;

**II** - Classificação Funcional;

**III** - Classificação Programática;

**IV** - Classificação por Natureza de Despesa, composta de:

**a)** Categoria econômica;

**b)** Grupo de Natureza de Despesa;

**c)** Modalidade de Aplicação;

**d)** Elemento de Despesa.

**V** - Classificação por Fonte de Recursos.

§ 2º - A classificação de que trata o §1º deste artigo deverá obedecer à forma estabelecida na Portaria Conjunta STN/SOF nº 163, de 04 de maio de 2001 e suas atualizações.

**Art. 8º** - Os Grupos de Natureza de Despesa constituem agregação de elementos de despesa de mesmas características quanto ao objeto de gasto, conforme a seguir discriminados:

**I** - 1. pessoal e encargos sociais;

**II** - 2. juros e encargos da dívida;

**III** - 3. outras despesas correntes;

**IV** - 4. investimentos;

**V** - 5. inversões financeiras;

**VI** - 6. amortização da dívida pública.

**Art. 9º** - As despesas relativas ao pagamento de inativos, juros, encargos e amortização da dívida pública, precatórios, sentenças judiciais e outras, às quais não se possam associar um bem ou serviço ofertado diretamente à sociedade e que, por isso, não constam no Plano Plurianual, deverão ser incluídas na Lei Orçamentária para 2022, como operações especiais, conforme estabelece a Portaria nº 42, de 14 de abril de 1999, do Ministério do Orçamento e Gestão, e suas atualizações: Portaria SOF no 37, de 16 de agosto de 2007 (D.O.U. de 17.08.2007); Portaria SOF no 41, de 18 de agosto de 2008 (D.O.U. de 19.08.2008); Portaria SOF no 54, de 4 de julho de 2011 (D.O.U. de 05.07.2011); Portaria SOF no 67, de 20.07.2012 (D.O.U. de 23.07.2012).

**Art. 10** - A Secretaria Municipal de Fazenda publicará junto à Lei Orçamentária Anual os quadros de detalhamento das despesas, especificando por projetos, atividades e operações especiais as naturezas de despesa e respectivas fontes de recursos.

**Parágrafo único** - A Lei Orçamentária anual incluirá, entre outros demonstrativos:

**I** - Demonstrativo da despesa por órgãos e categorias econômicas;

**II** - Sumário geral da receita por fontes e da despesa por função de governo;

**III** - Demonstrativo da receita e despesa segundo as categorias econômicas;

**IV** - Tabelas Explicativas da Evolução da Receita e Despesa;

**V** - Receita Segundo as Categorias Econômicas (Anexo 02 da Lei 4.320/64);

**VI** - Legislação da Receita;

**VII** - Descrição sucinta das principais finalidades de cada unidade administrativa, com indicação da respectiva legislação;

**VIII** - Demonstrativos da receita e planos de aplicação dos Fundos Especiais;

**IX** - Demonstrativo da compatibilidade da programação dos orçamentos com as metas constantes do anexo de metas fiscais (art. 5º, inciso I, da LC 101/2000);

**X** - Demonstrativo da natureza da despesa segundo as categorias econômicas -Consolidação Geral (Anexo 2 da lei 4.320/64);

**XI** - Demonstrativo da natureza da despesa segundo as categorias econômicas por órgão (Anexo 2 da lei 4.320/64);

**XII** - Demonstrativos de programa de trabalho (Anexo 6 da Lei 4320/64);

**XIII** - Demonstrativo de funções, subfunções e programas por projetos e atividades (Anexo 7 da Lei 4320/64);

**XIV** - Demonstrativo de funções, subfunções e programas conforme vínculo com as fontes de recursos (Anexo 8 da Lei 4320/64);

**XV** - Demonstrativo da despesa por órgãos e funções (Anexo 9 da lei 4.320/64);

**XVI** - Quadro demonstrativo do programa anual de trabalho do governo em termos de realização de obras e de prestação de serviço;

**Art. 11** - As ações que constituam despesas de natureza tipicamente administrativa e outras que, embora contribuam para a consecução dos objetivos dos programas finalísticos e de gestão de políticas públicas, não sejam passíveis de apropriação aqueles programas, serão orçadas e apresentadas no orçamento de 2022 em programas de Apoio Administrativo.

#### **CAPÍTULO IV DAS DIRETRIZES PARA ELABORAÇÃO DO ORÇAMENTO MUNICIPAL**

**Art. 12** - Na estimativa das receitas serão considerados:

**I** - os efeitos das modificações na legislação tributária e incentivos fiscais autorizados, que serão objeto de Projetos de Lei a serem enviados ao Poder Legislativo antes do encerramento do atual exercício financeiro;

**II** - a inflação do período atual;

**III** - o cenário econômico atual;

**IV** - a ampliação da base de cálculo dos tributos do exercício 2022.

**Art. 13** - O Projeto de Lei Orçamentária Anual poderá conter receitas de Operações de Crédito vinculadas a projetos, cuja execução estará condicionada à efetiva realização da receita.

**Art. 14** - A Lei Orçamentária anual poderá autorizar a realização de Operações de Crédito por antecipação da receita, cuja liquidação dar-se-á, obrigatoriamente, até o encerramento do exercício de 2022, na forma estabelecida no art. 38 da Lei Complementar federal nº 101/2000.

**Art. 15** - A Lei Orçamentária Anual de 2022 poderá conter autorização para contratação de Operação de Crédito para atendimento a despesas de capital, observando o disposto no § 2º do art. 12 da Lei Complementar Federal nº 101/2000.

**Parágrafo único** - A contratação de Operação de Crédito dependerá de autorização em lei específica.

**Art. 16** - É vedada a utilização das Receitas de Capital derivadas da alienação de bens e direitos que integram o patrimônio público para o financiamento de despesas correntes, salvo se destinadas, por lei, a Fundo de Previdência de Servidores, conforme o disposto no art. 44, da Lei Complementar Federal nº 101/2000.

**Art. 17** - A estimativa da receita do Tesouro Municipal será realizada pela Secretaria Municipal de Fazenda.

**Art. 18** - As estimativas das receitas de convênios e instrumentos congêneres deverão ser informadas à Secretaria Municipal de Fazenda pelos órgãos e entidades conveniados, considerando o cronograma de liberação de recursos para o exercício de 2022, bem como as propostas em andamento protocoladas junto a órgãos federais e outras entidades.

**Art. 19** - As despesas cujas fontes de custeio sejam provenientes de Operações de Crédito, Convênios e instrumentos congêneres, somente serão efetivadas com a assinatura dos atos e o consequente ingresso do recurso.

**Art. 20** - A elaboração do projeto, a aprovação e a execução da Lei Orçamentária Anual de 2022 deverão ser realizadas de modo a evidenciar a transparência da gestão fiscal, bem como levar em conta a obtenção dos resultados previstos no Anexo de Metas Fiscais que integra a presente Lei.

**Art. 21** - Os investimentos com duração superior a 12 (doze) meses só constarão da Lei Orçamentária Anual se contemplados no Plano Plurianual.

**Art. 22** - Na programação da despesa, não poderá ocorrer:

**I** - a fixação de despesas sem que estejam definidas as respectivas fontes de recursos e legalmente instituídas as Unidades Orçamentárias executoras;

**II** - a inclusão de projetos com a mesma finalidade em mais de uma Unidade Orçamentária.

**Art. 23** - A Administração Pública Municipal poderá destinar recursos direta ou indiretamente, por meio de contribuições, auxílios, subvenções sociais e

materiais de distribuição gratuita.

**Parágrafo único** - Para fins do disposto neste artigo, entende-se por:

**I** - contribuições: dotações destinadas a atender despesas que não correspondam a contraprestação direta em bens e serviços e não sejam reembolsáveis pelo recebedor, bem como as destinadas a atender a despesas de manutenção de outras entidades de direito público e privado;

**II** - auxílios: dotações destinadas a atender despesas de investimentos ou de entidades privadas sem fins lucrativos;

**III** - subvenções sociais: dotações destinadas a atender despesas de instituições privadas sem fins lucrativos, de caráter cultural e assistencial, observado o disposto no art. 16, da Lei Federal nº 4.320/1964;

**IV** - material de distribuição gratuita: dotações destinadas a atender despesa com a aquisição de materiais de distribuição gratuita, tais como livros didáticos e benefícios que possam ser distribuídos gratuitamente, exceto os destinados a premiações culturais, artísticas, científicas, desportivas e outras.

**Art. 24** - É vedada a inclusão, na Lei Orçamentária Anual e em seus créditos adicionais, de dotações a títulos de subvenções sociais, ressalvadas aquelas destinadas a entidades privadas sem fins lucrativos, de atividades de natureza continuada, que atendam diretamente ao público, de forma gratuita, nas áreas de assistência social, saúde e educação.

**Art. 25** - A Lei Orçamentária Anual conterá reserva de contingência em montante de no mínimo 0,5% (cinco décimos por cento – meio por cento) da Receita Corrente Líquida, destinada ao atendimento de passivos contingentes, riscos fiscais e abertura de créditos adicionais de natureza suplementar ou especial.

**Parágrafo único.** Os riscos fiscais, caso se concretizem, serão atendidos com recursos da Reserva de Contingência e também, se houver, do excesso de arrecadação e do superavit financeiro do exercício de 2022.

**Art. 26** - Na proposta orçamentária para o exercício de 2022, o Poder Executivo poderá ajustar as metas fiscais estabelecidas nesta Lei, se verificadas, quando da sua elaboração, alterações da conjuntura nacional e estadual e dos parâmetros macroeconômicos utilizados na estimativa das receitas e despesas e do comportamento da execução do orçamento 2022, de forma a garantir a suficiência de caixa.

## **CAPÍTULO V**

### **DAS DISPOSIÇÕES RELATIVAS ÀS DESPESAS COM PESSOAL E ENCARGOS SOCIAIS**

**Art. 27** - As despesas com pessoal e encargos sociais serão fixadas, observando-se o disposto nas normas constitucionais aplicáveis, na Lei Complementar Federal nº 101/2000; na Lei Federal nº 9.717, de 27 de novembro de 1998, e na legislação municipal em vigor.

**Art. 28** - A Administração Pública Municipal adotará as seguintes medidas para reduzir as despesas com pessoal caso elas ultrapassem os limites

estabelecidos na Lei Complementar Federal nº 101/2000:

- I** - eliminação de vantagens concedidas a servidores;
- II** - eliminação das despesas com horas extras;
- III** - exoneração de servidores ocupantes de cargos em comissão;
- IV** - demissão de servidores admitidos em caráter temporário.

**Art. 29** - O Poder Executivo e o Poder Legislativo Municipal, mediante lei autorizativa, poderão em 2022 criar cargos e funções, alterar a estrutura de carreiras, corrigir ou aumentar a remuneração dos servidores, conceder vantagens, “Realizar Concursos Públicos”, admitir pessoal aprovado em concurso público ou em processo seletivo em caráter temporário na forma da lei, observando os limites e as regras da Lei Complementar Federal nº 101/2000.

**Parágrafo único** - Os recursos para as despesas decorrentes destes atos deverão estar previstos na Lei Orçamentária anual para 2022 ou em créditos adicionais.

## **CAPÍTULO VI DAS NORMAS DE EXECUÇÃO DO ORÇAMENTO**

**Art. 30** - O Chefe do Poder Executivo Municipal estabelecerá até 30 dias após publicação da Lei Orçamentária anual, considerando eventuais déficits financeiros apurados nos Balanços Patrimoniais do exercício anterior, de forma a restabelecer o imediato equilíbrio do caixa:

- I** - o desdobramento da receita prevista em metas bimestrais de arrecadação;
- II** - a programação financeira das receitas e despesas; e
- III** - o cronograma de execução mensal para suas Unidades Gestoras.

**Art. 31** - Na execução do orçamento, verificando que o comportamento da receita ordinária poderá afetar o cumprimento das metas de resultados primário e nominal, o Poder Legislativo e Executivo, de forma proporcional às suas dotações, adotarão o mecanismo da limitação de empenho e movimentação financeira nos montantes necessários.

**Parágrafo único** - Na avaliação do cumprimento das metas bimestrais de arrecadação para implementação ou não do mecanismo da limitação de empenho e movimentação financeira, será considerado, ainda, o resultado financeiro apurado no Balanço Patrimonial do exercício anterior da Unidade Gestora, observada a vinculação da destinação de recursos.

**Art. 32** - Caso seja necessária a limitação de empenho das dotações orçamentárias e da movimentação financeira para atingir as metas fiscais, esta será feita de forma proporcional ao montante dos recursos alocados para o atendimento de outras despesas correntes e investimentos de cada Poder.

**§ 1º** - A limitação de empenho para fins de alcançar o equilíbrio fiscal ficará vinculada ao contingenciamento orçamentário, com exceção das dotações orçamentárias das despesas de pessoal e



operações especiais com amortizações, juros e encargos da dívida.

§ 2º - Ficam os órgãos jurisdicionados ao Poder Executivo incumbidos de averiguações periódicas com vistas a serem atingidas as metas dos programas de governo com equilíbrio fiscal.

**Art. 33** - Somente serão inscritos em Restos a Pagar as despesas empenhadas, liquidadas processadas, não processadas efetivamente até 31 de dezembro, se ocorrer o saldo de disponibilidade financeira e/ou cobertas por convênios com Governo Federal ou Estadual para saldá-las.

§ 1º - Para fins do disposto neste artigo, consideram-se realizadas as despesas em que a contraprestação em bens, serviços ou obras tenha efetivamente ocorrido no exercício e que estejam devidamente amparadas por títulos e documentos comprobatórios do respectivo crédito, conforme estabelecido no art. 63, da Lei Federal nº 4.320/1964.

§ 2º - O pagamento de Restos a Pagar no exercício seguinte, inscritos no exercício anterior, somente será efetuado se no ato de sua inscrição tiverem sido observados os mesmos requisitos, previstos no caput deste artigo.

§ 3º - O saldo das dotações empenhadas referente às despesas não realizadas será anulado e as despesas anuladas poderão ser reempenhadas, até o montante dos saldos anulados, à conta da dotação do exercício seguinte, observada a classificação orçamentária.

**Art. 34** - Os recursos decorrentes de emendas que ficarem sem despesas correspondentes ou alterarem os valores da receita orçamentária, poderão ser utilizados mediante créditos suplementares e especiais, com prévia e específica autorização legislativa, nos termos do art. 166, § 8º, da Constituição Federal.

**Art. 35** - São vedados quaisquer procedimentos pelos ordenadores de despesa que viabilizem a execução de despesas sem o cumprimento dos arts. 15 e 16 da Lei Complementar Federal nº 101/2000 e sem a comprovação da suficiente disponibilidade de dotação orçamentária.

**Parágrafo único** - A contabilidade registrará os atos e fatos relativos à gestão orçamentária e financeira, efetivamente ocorridos, sendo obrigada a comunicar ao Poder Legislativo e ao Sistema de Controle Interno do Poder Executivo, a ocorrência de quaisquer falhas, num prazo máximo de 10 (dez) dias corridos.

## **CAPÍTULO VII DAS DISPOSIÇÕES SOBRE ALTERAÇÕES NA LEGISLAÇÃO TRIBUTÁRIA**

**Art. 36** - O Poder Executivo Municipal, poderá encaminhar ao Poder Legislativo projetos de lei propondo alterações na legislação, inclusive na que dispõe sobre tributos municipais se necessárias à preservação do equilíbrio das contas públicas, à capacidade econômica do contribuinte, à eficiência e modernização da máquina arrecadadora e, sempre, a justa distribuição de renda, contendo:



**I** - atualização da planta genérica de valores do Município;

**II** - revisão e atualização da legislação sobre Imposto Predial e Territorial Urbano, suas alíquotas, forma de cálculo, condições de pagamento, descontos, e imunidades, com ênfase nos vazios urbanos, em conformidade com o plano diretor aprovado;

**III** - aperfeiçoamento da legislação referente ao Imposto Sobre Serviços de Qualquer Natureza;

**IV** - aperfeiçoamento da legislação aplicável ao Imposto sobre a Transmissão Inter Vivos e de Bens Imóveis e direitos reais sobre imóveis;

**V** - revisão e/ou aperfeiçoamento da legislação sobre taxas de serviços pelo exercício do poder de polícia;

**VI** - revisão das isenções dos tributos municipais e incentivos fiscais, para manter o interesse público, a justiça fiscal e as prioridades do governo;

**VII** - adequação da legislação tributária municipal em decorrência de alterações nas normas federais e/ou estaduais.

**Art. 37** - O Poder Executivo Municipal, autorizado em lei, poderá conceder ou ampliar benefício fiscal de natureza tributária com vistas a:

**I** - estimular o crescimento econômico;

**II** - estimular a geração de emprego e renda;

**III** - beneficiar contribuintes integrantes de classes menos favorecidas;

**IV** - conceder anistia para estimular a cobrança da dívida ativa.

**Parágrafo único** - Os benefícios de que trata este artigo devem ser considerados nos cálculos da estimativa da receita e ser objeto de estudos do seu impacto orçamentário e financeiro, no exercício em que iniciar sua vigência e nos dois subsequentes.

**Art. 38** - A lei que conceder ou ampliar incentivo ou benefício de natureza tributária somente poderá ser aprovada se atendidas às exigências do art. 14 da Lei Complementar federal nº 101/2000.

**Parágrafo único** - A estimativa do impacto orçamentário financeiro previsto neste artigo deverá ser elaborada ou homologada pela Secretaria Municipal de Fazenda, acompanhada da respectiva memória de cálculo.

## **CAPÍTULO VIII DAS DISPOSIÇÕES GERAIS**

**Art. 39** - As emendas ao projeto de Lei Orçamentária anual só serão admitidas, desde que:

**I** - sejam compatíveis com a presente Lei;

**II** - indiquem os recursos necessários, admitidos apenas os provenientes de anulação parcial ou total de despesas, excluídas as que incidam sobre:

- a) dotações para pessoal e seus encargos;
- b) serviços da dívida;
- c) transferências da União, convênios, operações de crédito, contratos, acordos, ajustes e instrumentos similares;
- d) despesas referentes a vinculações constitucionais;

**III** - sejam relacionadas:

- a) à correção de erros ou omissões;
- b) aos dispositivos do texto do projeto de lei.

**§ 1º** - Não serão admitidas emendas ao orçamento, transferindo dotações cobertas com receitas próprias de autarquias e fundos especiais, para atender programação a ser desenvolvida por outra entidade, que não aquela geradora dos recursos e, ainda, incluindo quaisquer despesas que não sejam de competência e atribuição do Município.

**§ 2º** - Não serão admitidas emendas cujos valores se mostrem incompatíveis e insuficientes à cobertura das atividades, dos projetos, das operações especiais, das metas ou despesas que se pretendam alcançar e desenvolver.

**Art. 40** - Os recursos que, em decorrência de veto, emenda ou rejeição do projeto de Lei Orçamentária Anual ficarem sem despesas correspondentes, deverão ser adicionadas à reserva de contingência.

**Art. 41** - O equilíbrio das finanças públicas deverá ser alcançado por meio de ajuste fiscal, destacando-se, neste, as seguintes medidas:

**I** - incremento da arrecadação mediante: a) aumento real da arrecadação tributária; b) recebimento da dívida ativa tributária;

**II** - controle de despesas mediante:

- a) administração e controle de despesas com custeio administrativo e operacional;
- b) administração e controle do pagamento da dívida bancária intra e extra limite, inclusive renegociação e aproveitamento de créditos;
- c) execução de investimentos dentro da capacidade de desembolso do Município.

**Art. 42** - Se o Projeto de Lei Orçamentária anual para 2022 não for aprovado até o término do período legislativo em curso, a Câmara Municipal será imediatamente convocada, extraordinariamente, até que a matéria seja apreciada.

**Parágrafo único** - Na hipótese de o Projeto de Lei Orçamentária Anual para 2022 não ter sido devolvido para sanção até o dia 31 de dezembro de 2021, fica autorizada a execução da programação constante dele.

**Art. 43** - A Lei Orçamentária anual autorizará o Chefe do Poder Executivo, nos termos do art. 7º, art. 43º § 1º inciso I, II, III, IV, § 2, § 3 e § 4 da Lei Federal nº

4.320/1964, a abrir créditos adicionais de natureza suplementar, até o limite de 35% (trinta e cinco por cento) do total da despesa fixada.

**Art. 44** - O limite autorizado no Art. 43 não será onerado quando o crédito se destinar a suprir a insuficiência das dotações de pessoal e encargos sociais, inativos e pensionistas dívida pública Municipal, débitos constantes de precatórios judiciais, despesas de exercícios anteriores e despesas à conta de receitas vinculadas, de 35% (trinta e cinco por cento).

**Art. 45** - A reabertura dos créditos especiais e extraordinários, conforme o disposto no art. 167, § 2º da Constituição Federal, será efetivado mediante Decreto do Poder Executivo.

**Art. 46** - O Orçamento da Câmara Municipal, respeitará o previsto no art. 29-A da Constituição Federal.

**Art. 47** - A Lei Orçamentária anual poderá conter dotações relativas a projetos a serem desenvolvidos por intermédio de consórcios públicos, conforme a regulamentação fixada pela Lei Federal nº 11.107, de 06 de abril de 2005 e Portaria nº 72, de 01 de fevereiro de 2012.

**Art. 48** - O Poder Executivo poderá, mediante decreto realizar o desdobramento da despesa até o nível da modalidade de aplicação, conforme Portaria Interministerial STN/SOF nº 163/2001 art. 6º onde determina que "Na lei orçamentária, a discriminação da despesa, quanto à sua natureza, far-se-á, no mínimo, por categoria econômica, grupo de natureza de despesa e modalidade de aplicação".

**Art. 49** - O Poder Executivo poderá, mediante decreto, transpor, remanejar, transferir ou utilizar, total ou parcialmente, as dotações orçamentárias aprovadas na Lei Orçamentária de 2022 e em créditos adicionais, em decorrência da extinção, transformação, transferência, incorporação ou desmembramento de órgãos e entidades, bem como alterações de suas competências ou atribuições, mantida a estrutura programática expressa por categoria de programação. Parágrafo único. A transposição, a transferência ou o remanejamento não poderá resultar em alterações dos valores das programações aprovadas na Lei Orçamentária de 2022 ou em créditos adicionais, podendo haver, excepcionalmente, adequação da classificação funcional e do Programa de Gestão, Manutenção e Serviço ao novo órgão.

**Art. 50** - Em cumprimento ao disposto na Lei Complementar Federal nº 101, de 4 de maio de 2000, integram esta lei os seguintes anexos:

**I – Cadastro**

- a)** Cadastro de Dados do Município;
- b)** Cadastro do PIB/Inflação Média para Metodologia de Cálculo;
- c)** Cadastro de Dados dos Balanços Gerais;
- d)** Dívida Fiscal Líquida;
- e)** Dívida Pública Consolidada;

**II – Memória de Cálculo**

- a)** Receitas;
- b)** Despesas;
- c)** Resultado Primário;



d) Resultado Nominal;

e) Montante da Dívida;

**III - Anexo de Metas Fiscais**, composto dos seguintes demonstrativos:

a) Metas Anuais e suas metodologias de cálculo;

b) Avaliação do Cumprimento das Metas Fiscais do Exercício Anterior;

c) Metas Fiscais Atuais compradas com as Fixadas no Três Exercícios Anteriores;

d) Evolução do Patrimônio Líquido;

e) Origem e Aplicação dos Recursos Obtidos com a Alienação de Ativos;

f) Receitas e Despesas Previdenciárias do Regime Próprio de Previdência dos Servidores e Projeção Atuarial do Regime Próprio de Previdência dos Servidores;

g) Estimativa e Compensação da Renúncia da Receita;

h) Margem de Expansão das Despesas Obrigatórias de Caráter Continuado.

**II - Anexo de Riscos Fiscais.**

**Art. 51** - Esta Lei entrará em vigor na data de sua publicação.

Gabinete do Prefeito Municipal, no Centro Administrativo, aos  
25 dias do mês de junho de 2021.



**Humberto de Freitas Machado**  
Prefeito Municipal

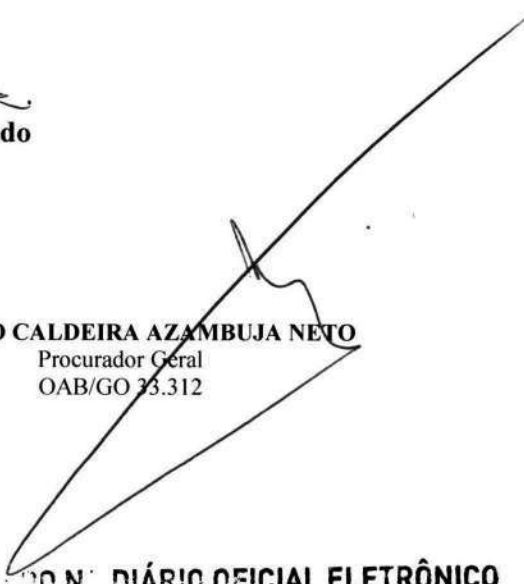

**GERALDO CALDEIRA AZAMBUJA NETO**  
Procurador Geral  
OAB/GO 33.312

PUBLICADO NO DIÁRIO OFICIAL ELETRÔNICO  
em 09/07/2021  
portal [www.jatai.go.gov.br](http://www.jatai.go.gov.br)

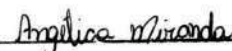



ESTADO DE GOIÁS  
MUNICÍPIO DE JATAÍ  
RUA ITARUMA, 355 - S. SANTA MARIA

Processo: 04565/23  
Data: 09/04/2024 14:35:08  
Folha: 3635 de 4285  
**EXERCÍCIO DE 2022**

PÁGINA 1

MEMÓRIA E METODOLOGIA DE CÁLCULO DAS METAS ANUAIS DA RECEITA

CÓDIGOS	TÍTULOS	ARRECADADA		PREVISTA	
		2019	2020	2021	2022
1000.00.00	Receitas Correntes				
1100.00.00	Impostos, Taxas e Contribuições de Melhoria				
1110.00.00	Impostos				
1113.00.00	Impostos sobre a Renda e Proventos de Qualquer Natureza				
1113.03.00	Imposto sobre a Renda - Retido na Fonte				
1113.03.11	Imposto sobre a Renda - Retido na Fonte - Trabalho - Principal	16.392.830,00	17.130.033,42	13.000.000,00	13.500.000,00
1113.03.12	Imposto sobre a Renda - Retido na Fonte - Trabalho - Multas e Juros				
1113.03.13	Imposto sobre a Renda - Retido na Fonte - Trabalho - Dívida Ativa				200.000,00
1113.03.14	Imposto sobre a Renda - Retido na Fonte - Trabalho - Dívida Ativa - Multas e Juros				
1118.00.00	Impostos Específicos de Estados/DF Municípios				
1118.01.00	Impostos sobre o Patrimônio para Estados/DF/Municípios				
1118.01.11	Imposto sobre a Propriedade Predial e Territorial Urbana - Principal	16.669.805,76	17.766.590,79	19.132.144,35	37.200.000,00
1118.01.12	Imposto sobre a Propriedade Predial e Territorial Urbana - Multas e Juros	480.842,39	574.226,77	17.000,00	1.000.000,00
1118.01.13	Imposto sobre a Propriedade Predial e Territorial Urbana - Dívida Ativa	4.613.139,03	1.906.482,39	5.000.000,00	2.150.000,00
1118.01.14	Imposto sobre a Propriedade Predial e Territorial Urbana - Dívida Ativa - Multas e Juros	453.787,65	946.935,48	500,00	750.000,00
1118.01.41	Imposto sobre Transmissão Inter Vivos de Bens Imóveis e de Direitos Reais sobre Imóveis - Principal	12.495.799,32	14.669.199,02	12.000.000,00	21.312.000,00
1118.01.42	Imposto sobre Transmissão Inter Vivos de Bens Imóveis e de Direitos Reais sobre Imóveis - Multas e Juros	2,00	136,04		
1118.01.43	Imposto sobre Transmissão Inter Vivos de Bens Imóveis e de Direitos Reais sobre Imóveis - Dívida Ativa				
1118.01.44	Imposto sobre Transmissão Inter Vivos de Bens Imóveis e de Direitos Reais sobre Imóveis - Dívida Ativa - Mu				
1118.02.00	Impostos sobre a Produção, circulação de Mercadorias e Serviços				
1118.02.31	Imposto sobre Serviços de Qualquer Natureza - Principal	25.213.146,83	26.453.386,44	26.144.014,92	28.935.000,00
1118.02.32	Imposto sobre Serviços de Qualquer Natureza - Multas e Juros	174.064,81	273.042,65	30.000,00	931.000,00
1118.02.33	Imposto sobre Serviços de Qualquer Natureza - Dívida Ativa	900.213,36	46.229,26	2.000.000,00	15.000,00
1118.02.34	Imposto sobre Serviços de Qualquer Natureza - Dívida Ativa - Multas e Juros	34.095,40	40.831,99	10.000,00	27.000,00
1120.00.00	Taxas				
1121.00.00	Taxas pelo Exercício do Poder de Polícia				
1121.01.00	Taxas de Inspeção, Controle e Fiscalização				



ESTADO DE GOIÁS  
MUNICÍPIO DE JATAÍ  
RUA ITARUMA, 355 - S. SANTA MARIA

Processo: 04565/23  
Data: 09/04/2024 14:35:08  
Folha: 3636 de 4285  
**EXERCÍCIO DE 2022**

PÁGINA 2

MEMÓRIA E METODOLOGIA DE CÁLCULO DAS METAS ANUAIS DA RECEITA

CÓDIGOS	TÍTULOS	ARRECADADA		PREVISTA	
		2019	2020	2021	2022
1121.01.11	Taxas de Inspeção, Controle e Fiscalização - Principal				
1121.01.12	Taxas de Inspeção, Controle e Fiscalização - Multas e Juros				
1121.01.13	Taxas de Inspeção, Controle e Fiscalização - Dívida Ativa				
1121.01.14	Taxas de Inspeção, Controle e Fiscalização - Dívida Ativa - Multas e Juros				
1121.04.00	Taxa de Controle e Fiscalização Ambiental				
1121.04.10	Taxa de Controle e Fiscalização Ambiental				195.000,00
1121.04.11	Taxa de Controle e Fiscalização Ambiental - Principal				
1121.04.12	Taxa de Controle e Fiscalização Ambiental - Multas e Juros				
1121.04.14	Taxa de Controle e Fiscalização Ambiental - Dívida Ativa - Multas e Juros				
1122.00.00	Taxas pela Prestação de Serviços				
1122.01.00	Taxas pela Prestação de Serviços				
1122.01.11	Taxas pela Prestação de Serviços - Principal	1.809.421,92			
1122.01.12	Taxas pela Prestação de Serviços - Multas e Juros	13.891,85			
1122.01.13	Taxas pela Prestação de Serviços - Dívida Ativa	27.946,62			
1122.01.14	Taxas pela Prestação de Serviços - Dívida Ativa - Multas e Juros	306,34			
1128.00.00	Taxas - Específicas de Estados, DF e Municípios				
1128.01.00	Taxas de Inspeção, Controle e Fiscalização				
1128.01.11	Taxa de Fiscalização de Vigilância Sanitária - Principal	311.305,08	366.124,03		670.000,00
1128.01.12	Taxa de Fiscalização de Vigilância Sanitária - Multas e Juros	12.072,85	26.279,92		37.000,00
1128.01.13	Taxa de Fiscalização de Vigilância Sanitária - Dívida Ativa	131.585,78	6.243,94		1.500,00
1128.01.14	Taxa de Fiscalização de Vigilância Sanitária - Dívida Ativa - Multas e Juros	7.146,76	5.374,49		1.800,00
1128.01.91	Taxas de Inspeção, Controle e Fiscalização - Outras - Principal	710.155,53	1.775.416,38	2.721.531,58	3.054.000,00
1128.01.92	Taxas de Inspeção, Controle e Fiscalização - Outras - Multas e Juros	31.513,41	74.320,57	23.000,00	190.500,00
1128.01.93	Taxas de Inspeção, Controle e Fiscalização - Outras - Dívida ativa	146.506,65	11.396,14	244.396,56	8.000,00
1128.01.94	Taxas de Inspeção, Controle e Fiscalização - Outras - Dívida ativa - Multas e Juros	10.010,23	19.212,77	2.000,00	36.800,00
1128.02.91	Taxas pela prestação de serviços - Outras - Principal		369.501,78	946.612,93	552.000,00
1128.02.92	Taxas pela Prestação de Serviços - Outras - Multas e Juros		5.977,46	500,00	7.000,00





ESTADO DE GOIÁS  
MUNICÍPIO DE JATAÍ  
RUA ITARUMA, 355 - S. SANTA MARIA

Processo: 04565/23  
Data: 09/04/2024 14:35:08  
Folha: 3637 de 4285  
**EXERCÍCIO DE 2022**

PÁGINA 3

MEMÓRIA E METODOLOGIA DE CÁLCULO DAS METAS ANUAIS DA RECEITA

CÓDIGOS	TÍTULOS	ARRECADADA		PREVISTA	
		2019	2020	2021	2022
1128.02.93	Taxas pela Prestação de Serviços - Outras - Dívida Ativa		458,09	35.862,08	
1128.02.94	Taxas pela Prestação de Serviços - Outras - Dívida Ativa - Multas e Juros				
1130.00.00	Contribuição de Melhoria				
1138.00.00	Contribuição de Melhoria - Específica E/M				
1138.01.00	Contribuição de Melhoria para Expansão da Rede de Água Potável e Esgoto Sanitário				
1138.01.11	Contribuição de Melhoria para Expansão da Rede de Água Potável e Esgoto Sanitário - Principal				
1138.01.12	Contribuição de Melhoria para Expansão da Rede de Água Potável e Esgoto Sanitário - Multas e Juros				
1138.01.13	Contribuição de Melhoria para Expansão da Rede de Água Potável e Esgoto Sanitário - Dívida Ativa	401.279,11			
1138.01.14	Contribuição de Melhoria para Expansão da Rede de Água Potável e Esgoto Sanitário - Dívida Ativa - Multas e Juros	13.689,37			
1138.04.00	Contribuição de Melhoria para Pavimentação e Obras Complementares				
1138.04.11	Contribuição de Melhoria para Pavimentação e Obras Complementares - Principal	195.330,53	56.740,73	348.050,27	130.000,00
1138.04.12	Contribuição de Melhoria para Pavimentação e Obras Complementares - Multas e Juros	72.509,80	53.524,35		88.500,00
1138.04.13	Contribuição de Melhoria para Pavimentação e Obras Complementares - Dívida Ativa	52.083,40	58.396,01		13.000,00
1138.04.14	Contribuição de Melhoria para Pavimentação e Obras Complementares - Multas e Juros - Multas e Juros	76.687,95	93.865,54		17.800,00
1138.99.00	Outras Contribuições de Melhoria				
1138.99.11	Outras Contribuições de Melhoria - Principal				
	SOMA.....	81.451.169,73	82.729.926,45	81.655.612,69	111.022.900,00
1200.00.00	Contribuições				
1210.00.00	Contribuições Sociais				
1218.00.00	Contribuições Sociais específicas de Estados, DF, Municípios				
1218.01.00	Contribuição do Servidor Civil para o Plano de Seguridade Social - CPSSS - Específico de EST/DF/MUN				
1218.01.11	CPSSS do Servidor Civil Ativo - Principal	7.667.052,85	9.594.662,85	8.000.000,00	10.750.000,00
1218.01.21	CPSSS do Servidor Civil Inativo - Principal	289.775,60	711.754,04		
1218.03.00	CPSSS Patronal - Servidor Civil - Específico de EST/DF/MUN				
1218.03.16	CPSSS Patronal - Servidor Civil Ativo - Juros	79.436,01			
1219.00.00	Outras Contribuições Sociais				
1219.99.00	Demais Contribuições Sociais				



ESTADO DE GOIÁS  
MUNICÍPIO DE JATAÍ  
RUA ITARUMA, 355 - S. SANTA MARIA

Processo: 04565/23  
Data: 09/04/2024 14:35:08  
Folha: 3638 de 4285  
**EXERCÍCIO DE 2022**

PÁGINA 4

MEMÓRIA E METODOLOGIA DE CÁLCULO DAS METAS ANUAIS DA RECEITA

CÓDIGOS	TÍTULOS	ARRECADADA		PREVISTA	
		2019	2020	2021	2022
1219.99.11	Demais Contribuições Sociais - Principal	140.419,82	75.679,22	85.613,20	
	SOMA.....	8.176.684,28	10.382.096,11	8.085.613,20	10.750.000,00
1300.00.00	Receita Patrimonial				
1310.00.00	Exploração do Patrimônio Imobiliário do Estado				
1310.01.00	Aluguéis, Arrendamentos, Foros, Laudêmios, Tarifas de Ocupação				
1310.01.11	Aluguéis e Arrendamentos - Principal	395.345,14	430.959,47	94.867,96	191.000,00
1310.01.12	Aluguéis e Arrendamentos - Multas e Juros	10.397,51	22.019,02		5.800,00
1310.01.13	Aluguéis e Arrendamentos - Dívida Ativa	4.342,05	97,65		
1310.01.14	Aluguéis e Arrendamentos - Dívida Ativa - Multas e Juros	1.899,08	475,44		
1320.00.00	Valores Mobiliários				
1321.00.00	Juros e Correções Monetárias				2.500,00
1321.00.10	Remuneração de Depósitos Bancários			700,00	629.465,00
1321.00.11	Remuneração de Depósitos Bancários - Principal	338.812,05	156.393,18		
1321.00.41	Remuneração dos Recursos do Regime Próprio de Previdência Social - RPPS - Principal	4.016.290,70	3.969.184,33	3.056.948,35	2.200.000,00
1329.00.00	Outros Valores Mobiliários				
1329.00.11	Outros Valores Mobiliários - Principal			608.162,04	
1390.00.00	Demais Receitas Patrimoniais				
1390.00.11	Demais Receitas Patrimoniais - Principal	6.994,48	1.520,04	1.239.321,65	
	SOMA.....	4.774.081,01	4.580.649,13	5.000.000,00	3.028.765,00
1600.00.00	Receita de Serviços				
1610.00.00	Serviços Administrativos e Comerciais Gerais				
1610.01.00	Serviços Administrativos e Comerciais Gerais				
1610.01.11	Serviços Administrativos e Comerciais Gerais - Principal			9.486,80	
1610.01.12	Serviços Administrativos e Comerciais Gerais - Multas e Juros				
1610.01.13	Serviços Administrativos e Comerciais Gerais - Dívida Ativa				
1610.01.14	Serviços Administrativos e Comerciais Gerais - Dívida Ativa - Multas e Juros				
1610.04.00	Serviços de Informação e Tecnologia				



ESTADO DE GOIÁS  
MUNICÍPIO DE JATAÍ  
RUA ITARUMA, 355 - S. SANTA MARIA

Processo: 04565/23  
Data: 09/04/2024 14:35:08  
Folha: 3639 de 4285  
**EXERCÍCIO DE 2022**

PÁGINA 5

MEMÓRIA E METODOLOGIA DE CÁLCULO DAS METAS ANUAIS DA RECEITA

CÓDIGOS	TÍTULOS	ARRECADADA		PREVISTA	
		2019	2020	2021	2022
1610.04.10	Serviços de Informação e Tecnologia				29.800,00
1690.00.00	Outros Serviços				
1690.99.00	Outros Serviços				
1690.99.11	Outros Serviços - Principal	157.298,60	164.066,73	191.473,31	372.818,00
1690.99.12	Outros Serviços - Multas e Juros				
	SOMA.....	157.298,60	164.066,73	200.960,11	402.618,00
1700.00.00	Transferências Correntes				
1710.00.00	Transferências da União e de suas Entidades				
1718.00.00	Transferências da União - Específica E/M				
1718.01.00	Participação na Receita da União				
1718.01.21	Cota-Parte do Fundo de Participação dos Municípios - Cota Mensal - Principal	40.291.361,15	38.729.201,58	43.000.000,00	55.350.000,00
1718.01.31	Cota-Parte do Fundo de Participação dos Municípios - 1% Cota entregue no mês de dezembro - Principal	1.778.132,28	1.724.028,09	1.550.000,00	2.120.000,00
1718.01.41	Cota-Parte do Fundo de Participação dos Municípios - 1% Cota entregue no mês de julho - Principal	1.712.438,61	1.727.703,75	1.650.000,00	2.120.000,00
1718.01.51	Cota-Parte do Imposto Sobre a Propriedade Territorial Rural - Principal	8.039.402,97	9.006.123,93	5.500.000,00	10.720.000,00
1718.02.00	Transferência da Compensação Financeira pela Exploração de Recursos Naturais				
1718.02.21	Cota-parte da Compensação Financeira de Recursos Minerais - CFEM - Principal	59.386,00	72.070,63	100.000,00	75.000,00
1718.02.61	Cota-Parte do Fundo Especial do Petróleo - FEP - Principal	620.805,31	616.393,03	500.000,00	905.000,00
1718.03.00	Transferência de Recursos do Sistema Único de Saúde - SUS - Bloco Custeio das Ações e Serviços Púb				
1718.03.11	Transferência de Recursos do SUS - Atenção Básica - Principal	34.038.915,94	33.385.396,53	30.130.839,58	10.500.000,00
1718.03.31	Transferência de Recursos do SUS - Vigilância em Saúde - Principal				1.382.000,00
1718.03.41	Transferência de Recursos do SUS - Assistência Farmacêutica - Principal				600.000,00
1718.03.91	Transferência de Recursos do SUS - Outros Programas Financiados por Transferências Fundo a Fundo - Prin		14.374.852,95		17.150.000,00
1718.05.00	Transferências de Recursos do Fundo Nacional do Desenvolvimento da Educação - FNDE				
1718.05.11	Transferências do Salário-Educação - Principal	3.173.960,51	2.391.701,55	3.450.000,00	2.300.000,00
1718.05.31	Transferências Diretas do FNDE referentes ao Programa Nacional de Alimentação Escolar - PNAE - Principal	1.179.474,00	1.386.382,80	900.000,00	1.200.000,00
1718.05.41	Transferências Diretas do FNDE referentes ao Programa Nacional de Apoio ao Transporte do Escolar - PNAT	141.036,00	166.583,17	200.000,00	120.000,00
1718.05.91	Outras Transferências Diretas do Fundo Nacional do Desenvolvimento da Educação - FNDE - Principal	392.153,39			



ESTADO DE GOIÁS  
MUNICÍPIO DE JATAÍ  
RUA ITARUMA, 355 - S. SANTA MARIA

Processo: 04565/23  
Data: 09/04/2024 14:35:08  
Folha: 3640 de 4285  
**EXERCÍCIO DE 2022**

PÁGINA 6

MEMÓRIA E METODOLOGIA DE CÁLCULO DAS METAS ANUAIS DA RECEITA

CÓDIGOS	TÍTULOS	ARRECADADA		PREVISTA	
		2019	2020	2021	2022
1718.06.00	Transferência Financeira do ICMS - Desoneração - LC Nº 87/96				
1718.06.11	Transferência Financeira do ICMS - Desoneração - LC Nº 87/96 - Principal			189.735,92	
1718.08.00	Transferências Advindas de Emendas Parlamentares Individuais				
1718.08.11	Transferências Advindas de Emendas Parlamentares Individuais - Principal	100.000,00			
1718.10.00	Transferências de Convênios da União e de Suas Entidades				
1718.10.21	Transferências de Convênios da União Destinadas a Programas de Educação - Principal	349.781,14		18.973,59	
1718.10.31	Transferências de Convênios da União Destinadas a Programas de Assistência Social - Principal			385.448,53	
1718.12.00	Transferências de Recursos do Fundo Nacional de Assistência Social - FNAS				
1718.12.11	Transferências de Recursos do Fundo Nacional de Assistência Social - FNAS - Principal	1.103.089,25	1.426.604,82	972.333,11	1.003.000,00
1718.99.00	Outras Transferências da União				
1718.99.10	Outras Transferências da União				
1718.99.11	Outras Transferências da União - Principal	2.106.780,99	17.325.684,65	604.293,70	1.275.000,00
1718.99.12	Lei Kandir - 173/2020				
1720.00.00	Transferências dos Estados e do Distrito Federal e de suas Entidades				
1728.00.00	Transferências dos Estados - Específica E/M				
1728.01.00	Participação na Receita dos Estados				
1728.01.11	Cota-Parte do ICMS - Principal	95.769.054,99	100.750.346,51	94.000.000,00	118.000.000,00
1728.01.21	Cota-Parte do IPVA - Principal	18.011.088,56	19.407.145,24	15.000.000,00	12.700.000,00
1728.01.31	Cota-Parte do IPI - Municípios - Principal	813.214,22	707.708,99	800.000,00	960.000,00
1728.01.41	Cota-Parte da Contribuição de Intervenção no Domínio Econômico - Principal	134.143,69	111.270,77	250.000,00	55.000,00
1728.03.00	Transferência de Recursos do Estado para Programas de Saúde - Repasse Fundo a Fundo				
1728.03.11	Transferência de Recursos do Estado para Programas de Saúde - Repasse Fundo a Fundo - Principal				13.190.193,76
1728.10.00	Transferência de Convênios dos Estados e do Distrito Federal e de Suas Entidades				
1728.10.11	Transferências de Convênio dos Estados para o Sistema Único de Saúde - SUS - Principal	2.433.511,22	2.538.118,79	2.500.000,00	
1728.10.21	Transferências de Convênio dos Estados Destinadas a Programas de Educação - Principal	2.821.919,00	186.189,00	1.597.933,97	
1728.10.91	Outras Transferências de Convênio dos Estados - Principal		1.952.597,50	9.961,14	
1728.99.00	Outras Transferências dos Estados				



ESTADO DE GOIÁS  
MUNICÍPIO DE JATAÍ  
RUA ITARUMA, 355 - S. SANTA MARIA

Processo: 04565/23  
Data: 09/04/2024 14:35:08  
Folha: 3641 de 4285  
**EXERCÍCIO DE 2022**

PÁGINA 7

MEMÓRIA E METODOLOGIA DE CÁLCULO DAS METAS ANUAIS DA RECEITA

CÓDIGOS	TÍTULOS	ARRECADADA		PREVISTA	
		2019	2020	2021	2022
1728.99.11	Outras Transferências dos Estados - Principal				
1750.00.00	Transferências de Outras Instituições Públicas				
1758.00.00	Transferências de Outras Instituições Públicas - Específica E/M				
1758.01.00	Transferências de Recursos do Fundo de Manutenção e Desenvolvimento da Educação Básica e de Valor				
1758.01.11	Transferências de Recursos do Fundo de Manutenção e Desenvolvimento da Educação Básica e de Valorizaç	40.761.103,08	47.939.576,84	40.025.897,10	54.570.000,00
1770.00.00	Transferências de Pessoas Físicas				
1778.00.00	Transferências de Pessoas Físicas - Específicas de Estados, DF e Municípios				
1778.01.00	Transferências de Pessoas Físicas - Específicas de E/DF/M				
1778.01.91	Outras Transferências de Pessoas Físicas - Específicas de E/DF/M - Não Especificadas Anteriormente				80.000,00
	SOMA.....	255.830.752,30	295.925.681,12	243.335.416,64	306.375.193,76
1900.00.00	Outras Receitas Correntes				
1910.00.00	Multas Administrativas, Contratuais e Judiciais				
1910.01.00	Multas Previstas em Legislação Específica				
1910.01.11	Multas Previstas em Legislação Específica - Principal	2.091.025,30	1.964.187,92	1.679.410,43	1.600.000,00
1910.01.12	Multas Previstas em Legislação Específica - Multas e Juros	5.569,21	8.501,85		27.000,00
1910.01.13	Multas Previstas em Legislação Específica - Dívida Ativa	270.714,42	54.595,92		35.000,00
1910.01.14	Multas Previstas em Legislação Específica - Dívida Ativa - Multas e Juros	4.863,68	3.381,31	977,01	13.000,00
1910.06.00	Multas por Danos Ambientais				
1910.06.11	Multas Administrativas por Danos Ambientais - Principal	77.789,68	123.301,63	57.409,29	713.500,00
1910.06.12	Multas Administrativas por Danos Ambientais - Multas e Juros	397,55	8.521,73		216.000,00
1910.06.13	Multas Administrativas por Danos Ambientais - Dívida Ativa	27.847,03	6.405,36		8.000,00
1910.06.14	Multas Administrativas por Danos Ambientais - Dívida Ativa - Multas e Juros	1.040,72	2.680,33	488,51	4.000,00
1920.00.00	Indenizações, Restituições e Ressarcimentos				
1922.00.00	Restituições				
1922.99.00	Outras Restituições				
1922.99.11	Outras Restituições - Principal	148.644,80	494.892,05	40.000,00	262.200,00
1922.99.12	Outras Restituições - Multas e Juros		3,45		



ESTADO DE GOIÁS  
MUNICÍPIO DE JATAÍ  
RUA ITARUMA, 355 - S. SANTA MARIA

Processo: 04565/23  
Data: 09/04/2024 14:35:08  
Folha: 3642 de 4285  
**EXERCÍCIO DE 2022**

PÁGINA 8

MEMÓRIA E METODOLOGIA DE CÁLCULO DAS METAS ANUAIS DA RECEITA

CÓDIGOS	TÍTULOS	ARRECADADA		PREVISTA	
		2019	2020	2021	2022
1922.99.13	Outras Restituições - Dívida Ativa				
1922.99.14	Outras Restituições - Dívida Ativa - Multas e Juros				
1922.99.15	Outras Restituições - Multas				
1990.00.00	Demais Receitas Correntes				
1990.03.00	Compensações Financeiras entre o Regime Geral e os Regimes Próprios de Previdência dos Servidores				
1990.03.11	Compensações Financeiras entre o Regime Geral e os Regimes Próprios de Previdência dos Servidores - Pri	152.662,88		800.000,00	620.000,00
1990.10.00	Reserva Global de Reversão				
1990.12.00	Encargos Legais pela Inscrição em Dívida Ativa e Receitas de Ônus de Sucumbência				
1990.12.20	Ônus de Sucumbência				690.000,00
1990.99.00	Outras Receitas				
1990.99.10	Outras Receitas - Primárias				
1990.99.11	Outras Receitas - Primárias - Principal	14.220.373,71	1.156.114,97	1.924.042,89	830.000,00
1990.99.12	Outras Receitas - Primárias - Multas e Juros	6.238,12	12.794,34		33.000,00
1990.99.13	Outras Receitas - Primárias - Dívida Ativa	85.973,66	9.907,04	60.977,01	3.000,00
1990.99.14	Outras Receitas - Primárias - Dívida Ativa - Multas e Juros	10.023,79	6.391,29		2.500,00
1990.99.21	Outras Receitas - Financeiras - Principal				
	SOMA.....	17.103.164,55	3.851.679,19	4.563.305,14	5.057.200,00
	TOTAL Receitas Correntes.....	367.493.150,47	397.634.098,73	342.840.907,78	436.636.676,76
2000.00.00	Receitas de Capital				
2100.00.00	Operações de Crédito				
2110.00.00	Operações de Crédito - Mercado Interno				
2112.00.00	Operações de Crédito Contratuais - Mercado Interno				
2112.00.11	Operações de Crédito Contratuais - Mercado Interno - Principal				
2119.00.00	Outras Operações de Crédito - Mercado Interno				
2119.00.11	Outras Operações de Crédito - Mercado Interno - Principal				13.500.000,00
	SOMA.....				13.500.000,00
2200.00.00	Alienação de Bens				





ESTADO DE GOIÁS  
MUNICÍPIO DE JATAÍ  
RUA ITARUMA, 355 - S. SANTA MARIA

Processo: 04565/23  
Data: 09/04/2024 14:35:08  
Folha: 3643 de 4285  
**EXERCÍCIO DE 2022**

PÁGINA 9

MEMÓRIA E METODOLOGIA DE CÁLCULO DAS METAS ANUAIS DA RECEITA

CÓDIGOS	TÍTULOS	ARRECADADA		PREVISTA	
		2019	2020	2021	2022
2210.00.00	Alienação de Bens Móveis				
2213.00.00	Alienação de Bens Móveis e Semoventes				
2213.00.11	Alienação de Bens Móveis e Semoventes - Principal	17.000,00		75.117,09	50.000,00
2220.00.00	Alienação de Bens Imóveis				
2220.00.11	Alienação de Bens Imóveis - Principal	29.631,00	90.000,00	200.000,00	200.000,00
	SOMA.....	46.631,00	90.000,00	275.117,09	250.000,00
2400.00.00	Transferências de Capital				
2410.00.00	Transferências da União e de suas Entidades				
2418.00.00	Transferências da União				
2418.03.00	Transferência de Recursos do Sistema Único de Saúde - SUS - Bloco Custeio das Ações e Serviços Públ				
2418.03.91	Transferência de Recursos do SUS - Outros Programas Financiados por Transferências Fundo a Fundo - Prin		618.489,00		
2418.10.00	Transferência de Convênios da União e de suas Entidades				
2418.10.11	Transferências de Convênio da União para o Sistema Único de Saúde - SUS - Principal	1.205.230,20	1.078.251,00	470.637,76	4.800.000,00
2418.10.21	Transferências de Convênio da União destinadas a Programas de Educação - Principal	29.920,07		1.664.932,74	4.681.969,23
2418.10.71	Transferências de Convênios da União destinadas a Programas de Infra-Estrutura em Transporte - Principal	610.292,13		7.308.802,84	29.136.358,03
2418.10.91	Outras Transferências de Convênios da União - Principal	792.920,12	356.334,54	2.386.877,93	6.506.616,67
2418.99.00	Outras Transferências da União				
2418.99.10	Outras Transferências da União				
2418.99.11	Outras Transferências da União - Principal	186.914,66	1.112.114,52	474.339,81	
2420.00.00	Transferências dos Estados e do Distrito Federal e de suas Entidades				
2428.00.00	Transferências dos Estados, Distrito Federal, e de suas Entidades				
2428.10.00	Transferências de Convênios dos Estados e do Distrito Federal e de suas Entidades				
2428.10.91	Outras Transferências de Convênio dos Estados - Principal		150.000,00	768.927,86	306.859,91
2428.99.00	Outras Transferências dos Estados				
2428.99.10	Outras Transferências dos Estados				
2428.99.11	Outras Transferências dos Estados - Principal			9.486,79	
2450.00.00	Transferências de Outras Instituições Públicas				



ESTADO DE GOIÁS  
MUNICÍPIO DE JATAÍ  
RUA ITARUMA, 355 - S. SANTA MARIA

Processo: 04565/23  
Data: 09/04/2024 14:35:08  
Folha: 3644 de 4285  
**EXERCÍCIO DE 2022**

PÁGINA 10

MEMÓRIA E METODOLOGIA DE CÁLCULO DAS METAS ANUAIS DA RECEITA

CÓDIGOS	TÍTULOS	ARRECADADA		PREVISTA	
		2019	2020	2021	2022
2458.00.00	Transferências de Outras Instituições Públicas - Específicas de Estados, DF e Municípios				
2458.01.00	Transferências de Outras Instituições Públicas				
2458.01.11	Transferências de Outras Instituições Públicas - Principal				
	SOMA.....	2.825.277,18	3.315.189,06	13.084.005,73	45.431.803,84
	TOTAL RECEITAS DE CAPITAL.....	2.871.908,18	3.405.189,06	13.359.122,82	59.181.803,84
7000.00.00	Receitas Correntes Intra-Orçamentárias (substituir o dígito 1 pelo dígito 7)				
7200.00.00	RECEITA DE CONTRIBUICOES				
7210.00.00	Contribuicoes Sociais				
7210.04.00	Contribuição Patronal para o Regime Próprio de Previdência Social - RPPS				
7210.04.11	Contribuição Patronal de Servidor Ativo Civil para o RPPS - Principal	12.397.838,31	27.381.590,51	14.497.916,58	17.205.000,00
7218.04.00	CPSSS Patronal - Parcelamentos - Específico de EST/DF/MUN				
7218.04.11	CPSSS Patronal - Parcelamentos - Servidor Civil Ativo - Principal				1.200.000,00
7218.04.12	CPSSS Patronal - Parcelamentos - Servidor Civil Ativo - Multas e Juros				
	SOMA.....	12.397.838,31	27.381.590,51	14.497.916,58	18.405.000,00
7990.01.00	Aportes Periódicos para Amortização de Déficit Atuarial do RPPS				
7990.01.11	Aportes Periódicos para Amortização de Déficit Atuarial do RPPS - Principal	5.351.996,67	13.752.193,64	6.000.000,00	15.715.000,00
	SOMA.....	5.351.996,67	13.752.193,64	6.000.000,00	15.715.000,00
	TOTAL RECEITAS CORRENTES INTRA-ORCAMENTARIAS.....	17.749.834,98	41.133.784,15	20.497.916,58	34.120.000,00
90000.00.00	Deduções da Receita				
91000.00.00	Deduções da Receita Corrente				
91320.00.00	Dedução de Valores Mobiliários				
91321.00.41	Dedução da Remuneração dos Recursos do Regime Próprio de Previdência Social - RPPS - Principal	262.888,33	1.656.795,20		
91321.00.51	Dedução de Juros de Títulos de Renda - Principal		722,72		
91710.00.00	Dedução de Receitas de Transferências da União e de suas Entidades				
91718.00.00	Dedução de Receitas de Transferências da União - Específica E/M				
91718.01.00	Dedução da Participação na Receita da União				
91718.01.21	Dedução da Cota-Parte do Fundo de Participação dos Municípios - Cota Mensal - Principal	8.058.271,94	7.662.283,95	8.600.000,00	11.070.000,00



ESTADO DE GOIÁS  
MUNICÍPIO DE JATAÍ  
RUA ITARUMA, 355 - S. SANTA MARIA

Processo: 04565/23  
Data: 09/04/2024 14:25:08  
Folha: 3645 de 4285  
**EXERCÍCIO DE 2022**

PÁGINA 11

MEMÓRIA E METODOLOGIA DE CÁLCULO DAS METAS ANUAIS DA RECEITA

CÓDIGOS	TÍTULOS	ARRECADADA		PREVISTA	
		2019	2020	2021	2022
91718.01.51	Dedução da Cota-Parte do Imposto Sobre a Propriedade Territorial Rural - Principal	1.607.880,45	1.801.224,64	1.100.000,00	2.144.000,00
91718.06.11	Dedução da Transferência Financeira do ICMS - Desoneração - LC Nº 87/96 - Principal			37.947,18	
91720.00.00	Dedução de Receitas de Transferências dos Estados e do Distrito Federal e de suas Entidades				
91728.00.00	Dedução de Receitas de Transferências dos Estados - Específica E/M				
91728.01.00	Dedução da Participação na Receita dos Estados				
91728.01.11	Dedução da Cota-Parte do ICMS - Principal	19.185.556,07	20.276.716,30	18.800.000,00	23.600.000,00
91728.01.21	Dedução da Cota-Parte do IPVA - Principal	3.570.472,81	3.754.785,57	3.000.000,00	2.540.000,00
91728.01.31	Dedução da Cota-Parte do IPI - Municípios - Principal	162.642,88	141.541,86	160.000,00	192.000,00
91750.00.00	Dedução de Receitas de Transferências de Outras Instituições Públicas				
91758.00.00	Dedução de Receitas de Transferências de Outras Instituições Públicas - Específica E/M				
91758.01.11	Dedução de Receitas de Transferências de Recursos do Fundo de Manutenção e Desenvolvimento da Educa				
	SOMA.....	32.847.712,48	35.294.070,24	31.697.947,18	39.546.000,00
	TOTAL DEDUCOES DA RECEITA CORRENTE.....	32.847.712,48	35.294.070,24	31.697.947,18	39.546.000,00
	TOTAL GERAL DA RECEITA.....	355.267.181,15	406.879.001,70	345.000.000,00	490.392.480,60



ESTADO DE GOIÁS  
MUNICÍPIO DE JATAÍ  
RUA ITARUMA, 355 - S. SANTA MARIA

Processo: 04565/23  
Data: 09/04/2024 14:35:08  
Folha: 3646 de 4285  
**EXERCÍCIO DE 2022**

PÁGINA 1

MEMÓRIA E METODOLOGIA DE CÁLCULO DAS METAS ANUAIS DA DESPESA

CÓDIGOS	TÍTULOS	REALIZADA		PREVISTA	
		2019	2020	2021	2022
3.1.71.70.00	RATEIO P/ PARTICIPAÇÃO CONSÓRCIO PÚBLICO			18.230,19	13.500,00
3.1.90.01.00	Aposentadorias RPPS	32.938.629,03	38.607.334,69	27.500.100,00	40.000.000,00
3.1.90.03.00	Pensoes RPPS	3.962.736,89	4.366.014,93	3.160.100,00	4.081.004,41
3.1.90.04.00	Contratacao por Tempo Determinado	9.642.376,96	670.272,86	751.523,02	56.750,00
3.1.90.05.00	OUTROS BENEFICIOS PREVIDENCIARIOS	407.953,29	509.546,67		
3.1.90.08.00	Outros Beneficios Assistenciais			500,00	
3.1.90.09.00	Salario-Familia	9.204,94	34.405,62		
3.1.90.11.00	Vencimentos e Vantagens Fixas - Pessoal Civil	118.838.022,78	132.893.736,54	122.681.483,50	141.594.565,50
3.1.90.13.00	Obrigacoes Patronais	15.424.068,36	14.784.615,16	12.395.757,93	9.812.840,00
3.1.90.16.00	Outras Despesas Variaveis - Pessoal Civil			3.448,68	2.900,00
3.1.90.34.00	Outras Despesas de Pessoal Decorrentes de Contratos de Terceirização			1.897,36	1.700,00
3.1.90.54.00	Aposentadorias do RGPS			100,00	
3.1.90.56.00	Pensões do RGPS			100,00	
3.1.90.58.00	Outros Benefícios do RGPS			100,00	
3.1.90.91.00	Sentencas Judiciais	518.561,83	1.315.418,46	481.024,85	859.974,57
3.1.90.92.00	Despesa de Exercício anterior	519.483,33	581.108,90	2.785,85	3.735,00
3.1.90.93.00	Indenizações e Restituições				14.800,00
3.1.90.94.00	Indenizacoes Restituicoes Trabalhistas	2.705.420,83	4.631.950,95	920.515,10	2.694.728,60
3.1.90.96.00	Ressarcimento de Despesas de Pessoal Requisitado				47.000,00
3.1.91.13.00	Contribuição Patronal para o RPPS	12.047.186,45	16.732.919,61	13.507.448,68	17.786.393,00
3.1.91.92.00	Despesas de Exercicios Anteriores			337,17	345,00
3.2.90.21.00	Juros Sobre a Divida por Contrato	2.554.501,33	1.586.749,24	2.320.100,00	20.200,00
3.2.90.22.00	Outros Encargos Sobre a Divida por Contrato	1.812.442,85	2.060.737,12	1.217.200,00	32.660,00
3.2.90.25.00	Encargos S/Oper. de Credito p/ Antecip. Receita			10.000,00	15.000,00
3.2.90.91.00	Sentencas Judiciais			100,00	100,00
3.2.90.92.00	Despesas de Exercicios Anteriores			100,00	100,00
3.3.30.41.00	Contribuicoes			82.619,07	86.920,00



ESTADO DE GOIÁS  
MUNICÍPIO DE JATAÍ  
RUA ITARUMA, 355 - S. SANTA MARIA

Processo: 04565/23  
Data: 09/04/2024 14:35:08  
Folha: 3647 de 4285  
**EXERCÍCIO DE 2022**

PÁGINA 2

MEMÓRIA E METODOLOGIA DE CÁLCULO DAS METAS ANUAIS DA DESPESA

CÓDIGOS	TÍTULOS	REALIZADA		PREVISTA	
		2019	2020	2021	2022
3.3.50.41.00	Contribuicoes	264.771,00	42.387,71	226.000,00	391.900,00
3.3.50.43.00	Subvencoes Sociais	633.275,00	706.604,48	3.006.805,68	13.434.263,90
3.3.50.45.00	Subvenções Econômicas	352.659,82	336.667,10	120.000,00	20.000,00
3.3.60.41.00	Contribuicoes	107.821,22	217.389,12	750.500,00	26.000,00
3.3.71.43.00	SUBVENÇÕES SOCIAIS - CONSÓRCIO PÚBLICO			5.000,00	3.500,00
3.3.71.70.00	RATEIO P/ PARTICIPAÇÃO CONSÓRCIO PÚBLICO			18.230,19	13.500,00
3.3.90.08.00	Outros Beneficios Assistenciais			100,00	86.450,00
3.3.90.10.00	Outros Beneficios de Natureza Social	144.248,69	146.528,88	128.300,00	13.000,00
3.3.90.14.00	Diarias - Civil	554.396,87	346.635,00	506.197,69	414.668,00
3.3.90.18.00	Auxilio Financeiro a Estudantes			8.500,00	6.030,00
3.3.90.20.00	Auxilio Financeiro a Pesquisadores			12.235,62	17.610,00
3.3.90.30.00	Material de Consumo	24.333.585,30	27.655.752,81	23.111.662,08	34.858.050,13
3.3.90.31.00	Premiações Cult.,Artist., Cient. e Desportivas	38.593,35		65.000,00	75.400,00
3.3.90.32.00	Material de Distribuicao Gratuita	119.779,00	268.985,00	415.229,75	1.571.654,00
3.3.90.33.00	Passagens e Despesas com Locomocao	312.236,42	291.251,64	32.394,62	487.500,76
3.3.90.34.00	Outras Despesas de Pessoal - Contratos Terceirizados	30.642.863,94	28.969.761,78	28.053.553,42	23.749.408,10
3.3.90.35.00	Servicos de Consultoria			12.500,00	9.433,98
3.3.90.36.00	Outros Servicos de Terceiros - Pessoa Fisica	1.286.693,71	1.321.844,55	1.752.642,85	2.254.308,00
3.3.90.37.00	Locacao de Mao-de-Obra			7.500,00	13.986,80
3.3.90.39.00	Outros Servicos de Terceiros - Pessoa Juridica	66.296.179,11	52.472.085,68	50.348.908,51	65.402.873,07
3.3.90.40.00	Serviços de Tecnologia da Informação e Comunicação (TIC) - Pessoa Jurídica	827.720,81	1.541.779,19	1.415.000,00	1.817.960,00
3.3.90.46.00	Auxilio Alimentacao	265.600,00	265.600,00	340.500,00	250.200,00
3.3.90.47.00	Obrigacoes Tributarias e Contributivas	2.966.408,80	3.749.229,35	2.800.000,00	4.199.280,00
3.3.90.48.00	Outros Auxilios Financeiros a Pessoas Fisicas	128.624,50	804.198,15	224.041,60	375.100,00
3.3.90.49.00	Auxilio Transporte	473.889,92	1.814,08	451.000,00	1.300,00
3.3.90.91.00	Sentencas Judiciais	479.746,25	718.106,04	442.000,00	798.030,00
3.3.90.92.00	Despesas de Exercicios Anteriores	220.545,02	188.578,06	20.140,91	75.625,99

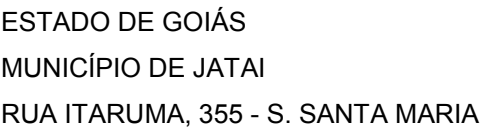

## MEMÓRIA E METODOLOGIA DE CÁLCULO DAS METAS ANUAIS DA DESPESA

658



	ESTADO DE GOIÁS MUNICÍPIO DE JATAÍ RUA ITARUMA, 355 - S. SANTA MARIA	Processo: 04565/23 Data: 09/04/2024 14:25:08 Folha: 000001
	<b>Tabela Explicativa da Evolução da Receita</b>	EXERCÍCIO DE 2022 PÁGINA 1
Anexos de Metas Fiscais - Art. 4º, Parágrafo 2º, Inciso II da LC 101/00		

ESPECIFICAÇÕES	ARRECADAÇÃO					PREVISÃO		
	2018	2019	%	2020	%	2021	2022	%
<b><u>Receitas Correntes</u></b>	327.021.558,10	367.493.150,47	12,38	397.634.098,73	8,20	342.840.907,78	436.636.676,76	27,36
RECEITA TRIBUTARIA	70.915.111,92	81.451.169,73	14,86	82.729.926,45	1,57	81.655.612,69	111.022.900,00	35,96
RECEITA DE CONTRIBUICOES	6.294.921,16	8.176.684,28	29,89	10.382.096,11	26,97	8.085.613,20	10.750.000,00	32,95
RECEITA PATRIMONIAL	4.306.494,76	4.774.081,01	10,86	4.580.649,13	-4,05	5.000.000,00	3.028.765,00	-39,42
RECEITA DE SERVICOS	384.873,19	157.298,60	-59,13	164.066,73	4,30	200.960,11	402.618,00	100,35
TRANSFERENCIAS CORRENTES	237.672.836,17	255.830.752,30	7,64	295.925.681,12	15,67	243.335.416,64	306.375.193,76	25,91
OUTRAS RECEITAS CORRENTES	7.447.320,90	17.103.164,55	129,66	3.851.679,19	-77,48	4.563.305,14	5.057.200,00	10,82
<b><u>RECEITAS DE CAPITAL</u></b>	8.363.770,31	2.871.908,18	-65,66	3.405.189,06	18,57	13.359.122,82	59.181.803,84	343,01
OPERACOES DE CREDITO							13.500.000,00	
ALIENACAO DE BENS	252.165,00	46.631,00	-81,51	90.000,00	93,00	275.117,09	250.000,00	-9,13
TRANSFERENCIAS DE CAPITAL	8.111.605,31	2.825.277,18	-65,17	3.315.189,06	17,34	13.084.005,73	45.431.803,84	247,23
<b><u>RECEITAS CORRENTES INTRA-ORCAMENTARIAS</u></b>	21.239.125,51	17.749.834,98	-16,43	41.133.784,15	131,74	20.497.916,58	34.120.000,00	66,46
RECEITA DE CONTRIBUICOES	13.946.613,65	12.397.838,31	-11,11	27.381.590,51	120,86	14.497.916,58	18.405.000,00	26,95
	7.292.511,86	5.351.996,67	-26,61	13.752.193,64	156,95	6.000.000,00	15.715.000,00	161,92
<b><u>DEDUÇÕES DA RECEITA</u></b>	31.163.264,17	32.847.712,48	5,41	35.294.070,24	7,45	31.697.947,18	39.546.000,00	24,76
<b>TOTAL</b>	325.461.189,75	355.267.181,15	9,16	406.879.001,70	14,53	345.000.000,00	490.392.480,60	42,14

	ESTADO DE GOIÁS MUNICÍPIO DE JATAÍ RUA ITARUMA, 355 - S. SANTA MARIA
<b>Tabela Explicativa da Evolução da Despesa</b>	

Anexos de Metas Fiscais - Art. 4º, Parágrafo 2º, Inciso II da LC 101/00

ESPECIFICAÇÕES	REALIZADO					PREVISTO		
	2018	2019	%	2020	%	2021	2022	%
<b><u>DESPESAS CORRENTES</u></b>	313.219.286,64	340.389.146,77	8,67	351.191.079,64	3,17	307.957.344,51	383.567.378,81	24,55
PESSOAL	185.173.797,61	197.013.644,69	6,39	215.127.324,39	9,19	181.425.452,33	216.970.236,08	19,59
Juros e Encargos da Divida	3.807.320,17	4.366.944,18	14,70	3.647.486,36	-16,48	3.547.500,00	68.060,00	-98,08
OUTRAS DESPESAS CORRENTES	124.238.168,86	139.008.557,90	11,89	132.416.268,89	-4,74	122.984.392,18	166.529.082,73	35,41
<b><u>DESPESAS DE CAPITAL</u></b>	16.897.805,03	18.397.881,60	8,88	23.603.910,34	28,30	35.827.422,30	102.514.693,79	186,13
INVESTIMENTOS	13.450.444,28	11.210.555,26	-16,65	12.604.159,02	12,43	28.161.922,30	92.746.573,13	229,33
INVERSOES FINANCEIRAS								
AMORTIZACAO DA DIVIDA	3.447.360,75	7.187.326,34	108,49	10.999.751,32	53,04	7.665.500,00	9.768.120,66	27,43
<b><u>RESERVA DE CONTINGENCIA</u></b>						830.094,67	2.500.000,00	201,17
<b>TOTAL</b>	330.117.091,67	358.787.028,37	8,68	374.794.989,98	4,46	344.614.861,48	488.582.072,60	41,78



**ESTADO DE GOIÁS**  
**MUNICÍPIO DE JATAÍ**  
**RUA ITARUMA, 355 - S. SANTA MARIA**  
**Lei de Diretrizes Orçamentárias**  
**Anexo de Metas Fiscais**  
**Metas Anuais**

Processo: 04565/23  
Data: 09/04/2024 14:25:08  
Folha: 3651 de 4985  
**EXERCÍCIO DE 2022**

PÁGINA 1

AMF - Demonstrativo I (LRF, art. 4º, § 1º)

R\$ 1,00

ESPECIFICAÇÃO	2022				2023				2024			
	Valor Corrente (a)	Valor Constante (a) / 1	% PIB (a / PIB) x 100	% RCL (a / RCL) x 100	Valor Corrente (b)	Valor Constante (b) / 1,0333	% PIB ( b / PIB ) x 100	% RCL (b / RCL) x 100	Valor Corrente (c)	Valor Constante (c) / 1,0677	% PIB ( c / PIB ) x 100	% RCL (c / RCL) x 100
Receita Total	382.804.031,18	382.804.031,18	0,19	102,90	368.858.476,08	356.971.330,77	0,18	123,50	381.141.463,33	356.974.303,02	0,19	0,00
Receitas Primárias (I)	379.017.249,05	379.017.249,05	0,18	101,88	340.885.396,57	329.899.735,38	0,17	114,14	381.141.463,33	356.974.303,02	0,19	0,00
Despesas Total	382.804.031,18	382.804.031,18	0,19	102,90	368.858.476,08	356.971.330,77	0,18	123,50	381.141.463,33	356.974.303,02	0,19	0,00
Despesas Primárias (II)	370.356.087,70	370.356.087,70	0,18	99,55	356.450.581,61	344.963.303,60	0,17	119,35	374.350.325,63	350.613.773,19	0,18	0,00
Resultado Primário (III) = ( I - II )	8.661.161,35	8.661.161,35	0,00	2,33	-15.565.185,04	-15.063.568,22	-0,01	-5,21	6.791.137,70	6.360.529,83	0,00	0,00
Resultado Nominal	114.787,93	114.787,93	0,00	0,03	118.805,49	114.976,76	0,00	0,04	114.787,93	107.509,53	0,00	0,00
Dívida Pública Consolidada	67.383.691,47	67.383.691,47	0,03	18,11	45.095.590,47	43.642.301,82	0,02	15,10	67.383.691,47	63.111.071,90	0,03	0,00
Dívida Consolidada Líquida	33.546.980,88	33.546.980,88	0,02	9,02	31.095.590,47	30.093.477,66	0,02	10,41	33.546.980,88	31.419.856,59	0,02	0,00
Receitas Primárias advindas de PPP ( IV )	0,00	0,00	0,00	0,00	0,00	0,00	0,00	0,00	0,00	0,00	0,00	0,00
Despesas Primárias geradas por PPP ( V )	0,00	0,00	0,00	0,00	0,00	0,00	0,00	0,00	0,00	0,00	0,00	0,00
Impacto do Saldo das PPP ( VI ) = ( IV - V )	0,00	0,00	0,00	0,00	0,00	0,00	0,00	0,00	0,00	0,00	0,00	0,00

Sistema <SIGEP, Consultoria e Sistemas>, Unidade Responsável <Departamento de Contabilidade>, Data da emissão <29/08/2021> e hora da emissão <21:40>



ESTADO DE GOIÁS

MUNICÍPIO DE JATAÍ

RUA ITARUMA, 355 - S. SANTA MARIA

Lei de Diretrizes Orçamentárias

Anexo de Metas Fiscais

Avaliação do Cumprimento das Metas Fiscais do Exercício Anterior

PÁGINA 1

AMF - Demonstrativo 2 (LRF, art. 4º, §2º, inciso I)							R\$ 1,00	
ESPECIFICAÇÃO	METAS PREVISTAS EM 2020 (a)	% PIB	% RCL	METAS REALIZADAS EM 2020 (b)	% PIB	% RCL	VARIAÇÃO	
							VALOR (c) = (b - a)	% (c / a) x 100
Receita Total	345.000.000,00	0,17	123,50	406.879.001,70	0,20	145,66	61.879.001,70	17,94
Receitas Primárias (I)	318.836.273,03	0,16	114,14	365.491.150,82	0,18	130,84	46.654.877,79	14,63
Despesa Total	345.000.000,00	0,17	123,50	374.794.989,98	0,19	134,17	29.794.989,98	8,64
Despesas Primárias (II)	336.807.672,04	0,17	120,57	360.147.752,30	0,18	128,93	23.340.080,26	6,93
Resultado Primário (III) = (I - II)	-17.971.399,01	-0,01	-6,43	5.343.398,52	0,00	1,91	23.314.797,53	-129,73
Resultado Nominal	31.120,95	0,00	0,01	51.845.902,22	0,03	18,56	51.814.781,27	166.494,86
Dívida Pública Consolidada	78.692.842,23	0,04	28,17	70.981.882,36	0,04	25,41	-7.710.959,87	-9,80
Dívida Consolidada Líquida	64.202.781,85	0,03	22,98	-21.396.252,30	-0,01	-7,66	-85.599.034,15	-133,33

Sistema <SIGEP, Consultoria e Sistemas>, Unidade Responsável <Departamento de Contabilidade>, Data da emissão <29/08/2021> e hora da emissão <21:40>



**ESTADO DE GOIÁS**  
**MUNICÍPIO DE JATAÍ**  
**RUA ITARUMA, 355 - S. SANTA MARIA**  
**Lei de Diretrizes Orçamentárias**

PÁGINA 1

**Anexo de Metas Fiscais**

**Metas Fiscais Atuais comparadas com as Fixadas nos três exercícios**

AMF – Demonstrativo 3 (LRF, art.4º, §2º, inciso II)

R\$ 1,00

ESPECIFICAÇÃO	VALORES A PREÇOS CORRENTES										
	2019	2020	%	2021	%	2022	%	2023	%	2024	%
Receita Total	339.867.855,65	345.000.000,00	1,51	345.000.000,00	0,00	382.804.031,18	10,96	368.858.476,08	-3,64	381.141.463,33	3,33
Receitas Primárias (I)	335.647.236,73	318.836.273,03	-5,01	318.836.273,03	0,00	379.017.249,05	18,88	340.885.396,57	-10,06	381.141.463,33	11,81
Despesas Total	339.867.855,65	345.000.000,00	1,51	345.000.000,00	0,00	382.804.031,18	10,96	368.858.476,08	-3,64	381.141.463,33	3,33
Despesas Primárias (II)	332.060.666,21	336.807.672,04	1,43	333.394.672,04	-1,01	370.356.087,70	11,09	356.450.581,61	-3,75	374.350.325,63	5,02
Resultado Primário (I - II)	3.586.570,52	-17.971.399,01	-601,07	-14.558.399,01	-18,99	8.661.161,35	-159,49	-15.565.185,04	-279,71	6.791.137,70	-143,63
Resultado Nominal	3.672.500,00	31.120,95	-99,15	111.120,95	257,06	114.787,93	3,30	118.805,49	3,50	114.787,93	-3,38
Dívida Pública Consolidada	71.074.694,29	78.692.842,23	10,72	61.209.659,65	-22,22	67.383.691,47	10,09	45.095.590,47	-33,08	67.383.691,47	49,42
Dívida Consolidada Líquida	68.518.470,59	64.202.781,85	-6,30	46.209.659,65	-28,03	33.546.980,88	-27,40	31.095.590,47	-7,31	33.546.980,88	7,88

ESPECIFICAÇÃO	VALORES A PREÇOS CONSTANTES										
	2019	2020	%	2021	%	2022	%	2023	%	2024	%
Receita Total	379.870.302,26	370.771.500,00	-2,40	357.385.500,00	-3,61	382.804.031,18	7,11	356.971.330,77	-6,75	356.974.303,02	0,00
Receitas Primárias (I)	375.152.916,49	342.653.342,63	-8,66	330.282.495,23	-3,61	379.017.249,05	14,76	329.899.735,38	-12,96	356.974.303,02	8,21
Despesas Total	379.870.302,26	370.771.500,00	-2,40	357.385.500,00	-3,61	382.804.031,18	7,11	356.971.330,77	-6,75	356.974.303,02	0,00
Despesas Primárias (II)	371.144.206,62	361.967.205,14	-2,47	345.363.540,77	-4,59	370.356.087,70	7,24	344.963.303,60	-6,86	350.613.773,19	1,64
Resultado Primário (I - II)	4.008.709,87	-19.313.862,51	-581,80	-15.081.045,54	-21,92	8.661.161,35	-157,43	-15.063.568,22	-273,92	6.360.529,83	-142,22
Resultado Nominal	4.104.753,25	33.445,68	-99,19	115.110,19	244,17	114.787,93	-0,28	114.976,76	0,16	107.509,53	-6,49
Dívida Pública Consolidada	79.440.185,81	84.571.197,54	6,46	63.407.086,43	-25,03	67.383.691,47	6,27	43.642.301,82	-35,23	63.111.071,90	44,61
Dívida Consolidada Líquida	76.583.094,58	68.998.729,65	-9,90	47.868.586,43	-30,62	33.546.980,88	-29,92	30.093.477,66	-10,29	31.419.856,59	4,41

Sistema <SIGEP, Consultoria e Sistemas>, Unidade Responsável <Departamento de Contabilidade>, Data da emissão <29/08/2021> e hora da emissão <21:40>



**ESTADO DE GOIÁS**

**MUNICÍPIO DE JATAÍ**

**RUA ITARUMA, 355 - S. SANTA MARIA**

**Lei de Diretrizes Orçamentárias**

**Anexo de Metas Fiscais**

**Evolução do Patrimônio Líquido**

**EXERCÍCIO DE 2022**

**PÁGINA 1**

AMF - Demonstrativo IV (LRF, art.4º, §2º, inciso III)		<b>2022</b>				R\$ 1,00
<b>PATRIMÔNIO LÍQUIDO</b>	2020	%	2019	%	2018	%
Patrimônio / Capital	978.636.940,10	100,00	930.346.975,68	100,00	892.210.492,64	100,00
Reservas	0,00	0,00	0,00	0,00	0,00	0,00
Resultado Acumulado	0,00	0,00	0,00	0,00	0,00	0,00
<b>TOTAL</b>	<b>978.636.940,10</b>	<b>100,00</b>	<b>930.346.975,68</b>	<b>100,00</b>	<b>892.210.492,64</b>	<b>100,00</b>
<b>REGIME PREVIDENCIÁRIO</b>						
<b>PATRIMÔNIO LÍQUIDO</b>	2020	%	2019	%	2018	%
Patrimônio	52.684.730,89	100,00	44.013.539,13	100,00	52.553.046,44	100,00
Reservas	0,00	0,00	0,00	0,00	0,00	0,00
Lucros ou Prejuízos Acumulados	0,00	0,00	0,00	0,00	0,00	0,00
<b>TOTAL</b>	<b>52.684.730,89</b>	<b>100,00</b>	<b>44.013.539,13</b>	<b>100,00</b>	<b>52.553.046,44</b>	<b>100,00</b>

Sistema <SIGEP, Consultoria e Sistemas>, Unidade Responsável <Departamento de Contabilidade>, Data da emissão <29/08/2021> e hora da emissão <21:40>





**ESTADO DE GOIÁS**  
**MUNICÍPIO DE JATAÍ**  
**RUA ITARUMA, 355 - S. SANTA MARIA**  
**Lei de Diretrizes Orçamentárias**  
**Anexo de Metas Fiscais**

PÁGINA 1

**Origem e Aplicação dos Recursos obtidos com a Alienação de Ativos**

AMF - Demonstrativo 5 (LRF, art.4º, §2º, inciso III)		R\$ 1,00	
<b><u>RECEITAS REALIZADAS</u></b>	<b>2020 (a)</b>	<b>2019 (b)</b>	<b>2018 (c)</b>
RECEITAS DE CAPITAL - ALIENAÇÃO DE ATIVOS (I)	90.000,00	46.631,00	252.165,00
Alienação de Bens Móveis	0,00	17.000,00	0,00
Alienação de Bens Imóveis	90.000,00	29.631,00	252.165,00
<b><u>DESPESAS EXECUTADAS</u></b>	<b>2020 (d)</b>	<b>2019 (e)</b>	<b>2018 (f)</b>
APLICAÇÃO DOS RECURSOS DA ALIENAÇÃO DE ATIVOS (II)	0,00	169.696,25	166.918,10
DESPESAS DE CAPITAL	0,00	169.696,25	166.918,10
Investimentos	0,00	169.696,25	166.918,10
Inversões Financeiras	0,00	0,00	0,00
Amortização da Dívida	0,00	0,00	0,00
DESPESAS CORRENTES DOS REGIMES DE PREVIDÊNCIA	0,00	0,00	0,00
Regime Geral de Previdência Social	0,00	0,00	0,00
Regime Próprio de Previdência dos Servidores	0,00	0,00	0,00
<b><u>SALDO FINANCEIRO</u></b>	<b>2020 (g) = ((Ia - IIId) + IIIIh)</b>	<b>2019 (h) = ((Ib - IIe) + IIIIi)</b>	<b>2018 (i) = (Ic - IIIf)</b>
VALOR (III)	52.181,65	-37.818,35	85.246,90

Sistema <SIGEP, Consultoria e Sistemas>, Unidade Responsável <Departamento de Contabilidade>, Data da emissão <29/08/2021> e hora da emissão <21:41>



**ESTADO DE GOIÁS**  
**MUNICÍPIO DE JATAÍ**  
**RUA ITARUMA, 355 - S. SANTA MARIA**  
**Lei de Diretrizes Orçamentárias**  
**Anexo de Metas Fiscais**  
**Avaliação do Cumprimento das Metas Fiscais do Exercício Anterior**

Processo: 04565/23  
Data: 02/04/2024 14:35:08  
Folha: 3656 de 4285  
**EXERCÍCIO DE 2022**

PÁGINA 1

AMF - Demonstrativo 6 (LRF, art. 4º, § 2º, inciso IV, alínea "a")

R\$ 1,00

**RECEITAS E DESPESAS PREVIDENCIÁRIOS DO REGIME PRÓPRIO DE PREVIDÊNCIA DOS SERVIDORES**

**PLANO PREVIDENCIÁRIO**

<b><u>RECEITAS PREVIDENCIÁRIAS - RPPS</u></b>	<b>2018</b>	<b>2019</b>	<b>2020</b>
<b>RECEITAS CORRENTES (I)</b>	32.015.828,15	29.982.627,26	53.999.328,72
Receita de Contribuições dos Segurados	0,00	0,00	0,00
Civil	0,00	0,00	0,00
Ativo	0,00	0,00	0,00
Inativo	0,00	0,00	0,00
Pensionista	0,00	0,00	0,00
Militar	0,00	0,00	0,00
Ativo	0,00	0,00	0,00
Inativo	0,00	0,00	0,00
Pensionista	0,00	0,00	0,00
Receita de Contribuições Patronais	0,00	0,00	0,00
Civil	0,00	0,00	0,00
Ativo	0,00	0,00	0,00
Inativo	0,00	0,00	0,00
Pensionista	0,00	0,00	0,00
Militar	0,00	0,00	0,00
Ativo	0,00	0,00	0,00
Inativo	0,00	0,00	0,00
Pensionista	0,00	0,00	0,00
Em Regime de Parcelamento de Débitos	0,00	0,00	0,00
Receita Patrimonial	3.805.622,33	4.016.290,70	2.312.389,13
Receitas Imobiliárias	0,00	0,00	0,00
Receitas de Valores Mobiliários	3.805.622,33	4.016.290,70	2.312.389,13
Outras Receitas Patrimoniais	0,00	0,00	0,00
Receita de Serviços	0,00	0,00	0,00
Receita de Aporte Periódico de Valores Predefinidos	0,00	0,00	0,00
Outras Receitas Correntes	28.210.205,82	25.966.336,56	51.686.939,59
Compensação Previdenciária do RGPS para o RPPS	0,00	0,00	0,00
Demais Receitas Correntes	28.210.205,82	25.966.336,56	51.686.939,59
<b>RECEITAS DE CAPITAL (II)</b>	0,00	17.000,00	0,00
Alienação de Bens, Direitos e Ativos	0,00	17.000,00	0,00
Amortização de Empréstimos	0,00	0,00	0,00
Outras Receitas de Capital	0,00	0,00	0,00
<b>TOTAL DAS RECEITAS PREVIDENCIÁRIAS RPPS - (III) = (I + II)</b>	32.015.828,15	29.999.627,26	53.999.328,72



**ESTADO DE GOIÁS**  
**MUNICÍPIO DE JATAÍ**  
**RUA ITARUMA, 355 - S. SANTA MARIA**  
**Lei de Diretrizes Orçamentárias**  
**Anexo de Metas Fiscais**  
**Avaliação do Cumprimento das Metas Fiscais do Exercício Anterior**

Processo: 04565/23  
Data: 09/04/2024 14:35:08  
Folha: 3657 de 4285  
**EXERCÍCIO DE 2022**

PÁGINA 2

AMF - Demonstrativo 6 (LRF, art. 4º, § 2º, inciso IV, alínea "a")

R\$ 1,00

**RECEITAS E DESPESAS PREVIDENCIÁRIOS DO REGIME PRÓPRIO DE PREVIDÊNCIA DOS SERVIDORES**

<b>DESPESAS PREVIDENCIÁRIAS - RPPS</b>	<b>2018</b>	<b>2019</b>	<b>2020</b>
ADMINISTRAÇÃO (IV)	1.212.141,83	1.472.803,09	2.208.155,03
Despesas Correntes	1.212.141,83	1.145.628,33	1.853.978,02
Despesas de Capital	0,00	327.174,76	354.177,01
PREVIDÊNCIA (V)	33.305.744,99	37.180.866,89	43.394.207,15
Benefícios - Civil	33.277.577,10	37.171.661,95	43.359.801,53
Aposentadorias	28.850.100,35	32.938.629,03	38.607.334,69
Pensões	3.404.815,38	3.825.079,63	4.242.920,17
Outros Benefícios Previdenciários	1.022.661,37	407.953,29	509.546,67
Benefícios - Militar	0,00	0,00	0,00
Reformas	0,00	0,00	0,00
Pensões	0,00	0,00	0,00
Outros Benefícios Previdenciários	0,00	0,00	0,00
Outras Despesas Previdenciárias	28.167,89	9.204,94	34.405,62
Compensação Previdenciária do RPPS para o RGPS	0,00	0,00	0,00
Demais Despesas Previdenciárias	28.167,89	9.204,94	34.405,62
<b>TOTAL DAS DESPESAS PREVIDENCIÁRIAS RPPS (VI) = (IV + V)</b>	<b>34.517.886,82</b>	<b>38.653.669,98</b>	<b>45.602.362,18</b>
<b>RESULTADO PREVIDENCIÁRIO (VII) = (III - VI)</b>	<b>33.227.969,98</b>	<b>31.472.430,35</b>	<b>56.207.483,75</b>
<b>RECURSOS RPPS ARRECADADOS EM EXERCÍCIOS ANTERIORES</b>	<b>2018</b>	<b>2019</b>	<b>2020</b>
VALOR	0,00	0,00	0,00
<b>RESERVA ORÇAMENTÁRIA DO RPPS</b>	<b>2018</b>	<b>2019</b>	<b>2020</b>
VALOR	0,00	0,00	0,00



**ESTADO DE GOIÁS**  
**MUNICÍPIO DE JATAÍ**  
**RUA ITARUMA, 355 - S. SANTA MARIA**  
**Lei de Diretrizes Orçamentárias**  
**Anexo de Metas Fiscais**  
**Avaliação do Cumprimento das Metas Fiscais do Exercício Anterior**

Processo: 04565/23  
Data: 09/04/2024 14:35:08  
Folha: 3658 de 4285  
**EXERCÍCIO DE 2022**

PÁGINA 3

AMF - Demonstrativo 6 (LRF, art. 4º, § 2º, inciso IV, alínea "a")

R\$ 1,00

**RECEITAS E DESPESAS PREVIDENCIÁRIOS DO REGIME PRÓPRIO DE PREVIDÊNCIA DOS SERVIDORES**

<b><u>APORTES DE RECURSOS PARA O PLANO PREVIDENCIÁRIO DO RPPS</u></b>	<b>2018</b>	<b>2019</b>	<b>2020</b>
Plano de Amortização - Contribuição Patronal Suplementar	0,00	0,00	0,00
Plano de Amortização - Aporte Periódico de Valores Predefinidos	0,00	0,00	0,00
Outros Aportes para o RPPS	0,00	0,00	0,00
Recursos para Cobertura de Déficit Financeiro	0,00	0,00	0,00
<b><u>BENS E DIREITOS DO RPPS</u></b>	<b>2018</b>	<b>2019</b>	<b>2020</b>
Caixa e Equivalentes de Caixa	42.008.039,74	33.898.553,47	41.908.456,37
Investimentos e Aplicações	0,00	0,00	0,00
Outros Bens e Direitos	10.672.522,67	10.957.318,43	11.264.696,12



**ESTADO DE GOIÁS**  
**MUNICÍPIO DE JATAÍ**  
**RUA ITARUMA, 355 - S. SANTA MARIA**  
**Lei de Diretrizes Orçamentárias**  
**Anexo de Metas Fiscais**  
**Avaliação do Cumprimento das Metas Fiscais do Exercício Anterior**

Processo: 04565/23  
Data: 02/04/2024 14:35:08  
Folha: 3659 de 4285  
**EXERCÍCIO DE 2022**

PÁGINA 4

AMF - Demonstrativo 6 (LRF, art. 4º, § 2º, inciso IV, alínea "a")

R\$ 1,00

**RECEITAS E DESPESAS PREVIDENCIÁRIOS DO REGIME PRÓPRIO DE PREVIDÊNCIA DOS SERVIDORES**

**PLANO FINANCEIRO**

<b><u>RECEITAS INTRA-ORÇAMENTÁRIAS - RPPS</u></b>	<b>2018</b>	<b>2019</b>	<b>2020</b>
RECEITAS CORRENTES (VIII)	-84.878,93	-194.813,63	68.269,96
Receita de Contribuições dos Segurados	0,00	0,00	0,00
Civil	0,00	0,00	0,00
Ativo	0,00	0,00	0,00
Inativo	0,00	0,00	0,00
Pensionista	0,00	0,00	0,00
Militar	0,00	0,00	0,00
Ativo	0,00	0,00	0,00
Inativo	0,00	0,00	0,00
Pensionista	0,00	0,00	0,00
Receita de Contribuições Patronais	0,00	0,00	0,00
Civil	0,00	0,00	0,00
Ativo	0,00	0,00	0,00
Inativo	0,00	0,00	0,00
Pensionista	0,00	0,00	0,00
Militar	0,00	0,00	0,00
Ativo	0,00	0,00	0,00
Inativo	0,00	0,00	0,00
Pensionista	0,00	0,00	0,00
Em Regime de Parcelamento de Débitos	0,00	0,00	0,00
Receita Patrimonial	-84.878,93	-194.813,63	68.269,96
Receitas Imobiliárias	87.377,75	68.074,70	68.269,96
Receitas de Valores Mobiliários	-172.256,68	-262.888,33	0,00
Outras Receitas Patrimoniais	0,00	0,00	0,00
Receita de Serviços	0,00	0,00	0,00
Outras Receitas Correntes	0,00	0,00	0,00
Compensação Previdenciária do RGPS para o RPPS	0,00	0,00	0,00
Demais Receitas Correntes	0,00	0,00	0,00
RECEITAS DE CAPITAL (IX)	0,00	0,00	0,00
Alienação de Bens, Direitos e Ativos	0,00	0,00	0,00
Amortização de Empréstimos	0,00	0,00	0,00
Outras Receitas de Capital	0,00	0,00	0,00
<b>TOTAL DAS RECEITAS PREVIDENCIÁRIAS RPPS - (X) = (VIII + IX)</b>	<b>-84.878,93</b>	<b>-194.813,63</b>	<b>68.269,96</b>



**ESTADO DE GOIÁS**  
**MUNICÍPIO DE JATAÍ**  
**RUA ITARUMA, 355 - S. SANTA MARIA**  
**Lei de Diretrizes Orçamentárias**  
**Anexo de Metas Fiscais**  
**Avaliação do Cumprimento das Metas Fiscais do Exercício Anterior**

Processo: 04565/23  
Data: 02/04/2024 14:35:08  
Folha: 3660 de 4285  
**EXERCÍCIO DE 2022**  
PÁGINA 5

AMF - Demonstrativo 6 (LRF, art. 4º, § 2º, inciso IV, alínea "a")

R\$ 1,00

**RECEITAS E DESPESAS PREVIDENCIÁRIOS DO REGIME PRÓPRIO DE PREVIDÊNCIA DOS SERVIDORES**

<b><u>DESPESAS PREVIDENCIÁRIAS - RPPS</u></b>	<b>2018</b>	<b>2019</b>	<b>2020</b>
ADMINISTRAÇÃO (XI)	0,00	0,00	0,00
Despesas Correntes	0,00	0,00	0,00
Despesas de Capital	0,00	0,00	0,00
PREVIDÊNCIA (XII)	0,00	0,00	0,00
Benefícios - Civil	0,00	0,00	0,00
Aposentadorias	0,00	0,00	0,00
Pensões	0,00	0,00	0,00
Outros Benefícios Previdenciários	0,00	0,00	0,00
Benefícios - Militar	0,00	0,00	0,00
Reformas	0,00	0,00	0,00
Pensões	0,00	0,00	0,00
Outros Benefícios Previdenciários	0,00	0,00	0,00
Outras Despesas Previdenciárias	0,00	0,00	0,00
Compensação Previdenciária do RPPS para o RGPS	0,00	0,00	0,00
Demais Despesas Previdenciárias	0,00	0,00	0,00
<b>TOTAL DAS DESPESAS PREVIDENCIÁRIAS RPPS (XIII) = (XI + XII)</b>	<b>0,00</b>	<b>0,00</b>	<b>0,00</b>
<b>RESULTADO PREVIDENCIÁRIO (XIV) = (X - XIII)</b>	<b>-84.878,93</b>	<b>-194.813,63</b>	<b>68.269,96</b>
<b>APORTES DE RECURSOS PARA O PLANO FINANCEIRO DO RPPS</b>	<b>2018</b>	<b>2019</b>	<b>2020</b>
Recursos para Cobertura de Insuficiências Financeiras	0,00	0,00	0,00
Recursos para Formação de Reserva	0,00	0,00	0,00



**ESTADO DE GOIÁS**  
**MUNICÍPIO DE JATAI**  
**RUA ITARUMA, 355 - S. SANTA MARIA**  
**Lei de Diretrizes Orçamentárias**  
**Anexo de Metas Fiscais**  
**Avaliação do Cumprimento das Metas Fiscais do Exercício Anterior**

AMF - Demonstrativo 6 (LRF, art. 4º, § 2º, inciso IV, alínea "a")

R\$ 1,00

**RECEITAS E DESPESAS PREVIDENCIÁRIOS DO REGIME PRÓPRIO DE PREVIDÊNCIA DOS SERVIDORES**

**PROJEÇÃO ATUARIAL DO REGIME PRÓPRIO DE PREVIDÊNCIA DOS SERVIDORES**

EXERCÍCIO	Receitas Previdenciárias (a)	Despesas Previdenciárias (b)	Resultado Previdenciário (c) = (a-b)	Saldo Financeiro do Exercício (d) = (d Exercício Anterior) + (c)
2021	27.278.340,87	21.473.823,89	5.804.516,98	107.383.512,31
2022	28.465.011,24	23.263.328,44	5.201.682,80	112.585.195,11
2023	30.118.452,58	25.010.756,39	5.107.696,19	117.692.891,31
2024	31.226.097,28	27.986.139,79	3.239.957,49	120.932.848,80
2025	32.161.254,97	31.081.347,61	1.079.907,36	122.012.756,15
2026	33.511.975,27	33.214.816,82	297.158,45	122.309.914,60
2027	34.631.989,15	34.602.416,49	29.572,66	122.339.487,26
2028	36.562.670,38	36.496.149,03	66.521,35	122.406.008,62
2029	38.632.633,77	38.258.269,42	374.364,35	122.780.372,97
2030	40.329.212,17	40.831.964,83	-502.752,66	122.277.620,31
2031	42.811.669,11	41.629.673,71	1.181.995,40	123.459.615,72
2032	45.557.835,63	42.373.024,88	3.184.810,75	126.644.426,47
2033	47.727.790,70	43.472.084,60	4.255.706,10	130.900.132,57
2034	47.703.566,25	44.870.208,66	2.833.357,59	133.733.490,15
2035	47.646.419,21	46.030.863,92	1.615.555,29	135.349.045,44
2036	47.719.266,19	46.833.252,63	886.013,56	136.235.059,00
2037	47.747.818,59	47.576.736,91	171.081,68	136.406.140,68
2038	47.897.104,27	47.526.082,38	371.021,89	136.777.162,58
2039	47.624.955,89	48.589.868,46	-964.912,57	135.812.250,01
2040	47.553.467,04	49.262.208,53	-1.708.741,49	134.103.508,52
2041	47.584.924,86	48.983.806,39	-1.398.881,53	132.704.626,99
2042	47.824.565,44	48.206.582,97	-382.017,53	132.322.609,46
2043	48.006.202,90	47.983.788,01	22.414,89	132.345.024,35
2044	48.316.022,78	46.752.504,90	1.563.517,88	133.908.542,23
2045	48.673.079,23	46.787.042,35	1.886.036,88	135.794.579,11
2046	49.213.176,06	45.717.555,25	3.495.620,81	139.290.199,92
2047	49.885.089,52	44.825.762,53	5.059.326,99	144.349.526,90
2048	50.618.952,15	44.099.607,32	6.519.344,83	150.868.871,74
2049	6.496.170,62	42.685.738,45	-36.189.567,83	114.679.303,90
2050	4.374.606,20	41.856.441,34	-37.481.835,14	77.197.468,76
2051	2.187.504,16	40.739.066,15	-38.551.561,99	38.645.906,78
2052	8.699,58	38.500.913,73	-38.492.214,15	153.692,63

**ESTADO DE GOIÁS**  
**MUNICÍPIO DE JATAI**  
**RUA ITARUMA, 355 - S. SANTA MARIA**  
**Lei de Diretrizes Orçamentárias**  
**Anexo de Metas Fiscais**  
**Avaliação do Cumprimento das Metas Fiscais do Exercício Anterior**

AMF - Demonstrativo 6 (LRF, art. 4º, § 2º, inciso IV, alínea "a")

R\$ 1,00

**RECEITAS E DESPESAS PREVIDENCIÁRIOS DO REGIME PRÓPRIO DE PREVIDÊNCIA DOS SERVIDORES**

**PROJEÇÃO ATUARIAL DO REGIME PRÓPRIO DE PREVIDÊNCIA DOS SERVIDORES**

EXERCÍCIO	Receitas Previdenciárias (a)	Despesas Previdenciárias (b)	Resultado Previdenciário (c) = (a-b)	Saldo Financeiro do Exercício (d) = (d Exercício Anterior) + (c)
2053	0,01	36.885.863,53	-36.885.863,52	36.732.170,90
2054	0,01	34.889.784,00	-34.889.783,99	71.621.954,91
2055	0,01	33.441.615,14	-33.441.615,13	105.063.570,04
2056	0,01	31.692.440,72	-31.692.440,71	136.756.010,76
2057	0,01	29.972.658,90	-29.972.658,89	166.728.669,67
2058	0,01	28.326.369,04	-28.326.369,03	195.055.038,71
2059	0,01	26.302.293,81	-26.302.293,80	221.357.332,52
2060	0,01	24.199.296,07	-24.199.296,06	245.556.628,59
2061	0,01	21.534.639,40	-21.534.639,39	267.091.268,00
2062	0,01	19.612.855,34	-19.612.855,33	286.704.123,34
2063	0,01	18.081.655,27	-18.081.655,26	304.785.778,61
2064	0,01	16.696.360,95	-16.696.360,94	321.482.139,56
2065	0,01	14.930.592,12	-14.930.592,11	336.412.731,68
2066	0,01	12.805.428,97	-12.805.428,96	349.218.160,66
2067	0,01	10.123.035,29	-10.123.035,28	359.341.195,95
2068	0,01	8.616.549,62	-8.616.549,61	367.957.745,56
2069	0,01	7.139.409,47	-7.139.409,46	375.097.155,03
2070	0,01	6.335.839,78	-6.335.839,77	381.432.994,81
2071	0,01	5.370.223,87	-5.370.223,86	386.803.218,68
2072	0,01	4.612.046,61	-4.612.046,60	391.415.265,29
2073	0,01	3.668.435,20	-3.668.435,19	395.083.700,48
2074	0,01	3.182.663,61	-3.182.663,60	398.266.364,09
2075	0,01	2.599.067,30	-2.599.067,29	400.865.431,39
2076	0,01	2.287.623,56	-2.287.623,55	403.153.054,95
2077	0,01	2.175.817,20	-2.175.817,19	405.328.872,15
2078	0,01	2.102.714,14	-2.102.714,13	407.431.586,28
2079	0,01	2.112.661,37	-2.112.661,36	409.544.247,65
2080	0,01	2.090.461,05	-2.090.461,04	411.634.708,70
2081	0,01	2.060.002,57	-2.060.002,56	413.694.711,27
2082	0,01	2.022.363,41	-2.022.363,40	415.717.074,69
2083	0,01	2.031.507,13	-2.031.507,12	417.748.581,82
2084	0,01	2.040.742,59	-2.040.742,58	419.789.324,11

**ESTADO DE GOIÁS**  
**MUNICÍPIO DE JATAI**  
**RUA ITARUMA, 355 - S. SANTA MARIA**  
**Lei de Diretrizes Orçamentárias**  
**Anexo de Metas Fiscais**  
**Avaliação do Cumprimento das Metas Fiscais do Exercício Anterior**

AMF - Demonstrativo 6 (LRF, art. 4º, § 2º, inciso IV, alínea "a") R\$ 1,00

**RECEITAS E DESPESAS PREVIDENCIÁRIOS DO REGIME PRÓPRIO DE PREVIDÊNCIA DOS SERVIDORES**

**PROJEÇÃO ATUARIAL DO REGIME PRÓPRIO DE PREVIDÊNCIA DOS SERVIDORES**

EXERCÍCIO	Receitas Previdenciárias (a)	Despesas Previdenciárias (b)	Resultado Previdenciário (c) = (a-b)	Saldo Financeiro do Exercício (d) = (d Exercício Anterior) + (c)
<b>2085</b>	0,01	2.050.069,80	-2.050.069,79	421.839.393,91
<b>2086</b>	0,01	2.059.490,59	-2.059.490,58	423.898.884,50
<b>2087</b>	0,01	2.069.005,58	-2.069.005,57	425.967.890,08
<b>2088</b>	0,01	2.078.615,73	-2.078.615,72	428.046.505,81

Sistema <SIGEP, Consultoria e Sistemas>, Unidade Responsável <Departamento de Contabilidade>, Data da emissão <29/08/2021> e hora da emissão <21:42>



**ESTADO DE GOIÁS**  
**MUNICÍPIO DE JATAÍ**  
**RUA ITARUMA, 355 - S. SANTA MARIA**  
**Lei de Diretrizes Orçamentárias**  
**Anexo de Metas Fiscais**  
**Estimativa e Compensação da Renúncia de Receita**

AMF - Demonstrativo 7 (LRF, art. 4º, § 2º, inciso V)

R\$ 1,00

TRIBUTO	MODALIDADE	SETORES / PROGRAMAS / BENEFICIÁRIO	RENÚNCIA DE RECEITA PREVISTA			COMPENSAÇÃO
			2022	2023	2024	
1118.01.11	ISENÇÃO	PREFEITURA MUNICIPAL DE JATAI	450.000,00	450.000,00		COMPENSAÇÃO POR MEIO DE ARRECA DAÇÃO DE ISS DE NOVAS EMPRESAS , E MAIOR FISCALIZAÇÃO DAS EMP RESAS JÁ EXISTENTES COMPENSAÇÃO MEDIANTE MAIOR FIS CALIZAÇÃO E DIMINUIÇÃO DA INAD IMPLÊNCIA, E SONEGAÇÃO.
1118.02.31	ISENÇÃO	PREFEITURA MUNICIPAL DE JATAI	5.000,00	5.000,00		
TOTAL			455.000,00	455.000,00	0,00	

Sistema <SIGEP, Consultoria e Sistemas>, Unidade Responsável <Departamento de Contabilidade>, Data da emissão <29/08/2021> e hora da emissão <21:44>

		ESTADO DE GOIÁS MUNICÍPIO DE JATAI RUA ITARUMA, 355 - S. SANTA MARIA Lei de Diretrizes Orçamentárias Anexo de Riscos Fiscais Demonstrativo de Riscos Fiscais e Providências		PÁGINA 1
ARF (LRF, art 4º, § 3º)		R\$ 1,00		
DEMAIS RISCOS FISCAIS PASSIVOS		PROVIDÊNCIAS		
DESCRIÇÃO	VALOR	DESCRIÇÃO	VALOR	
SENTEÇAS JUDICIAIS	3.598.190,89	PRECATORIOS	3.598.190,89	
SUBTOTAL.....	3.598.190,89	SUBTOTAL.....	3.598.190,89	
TOTAL GERAL.....	3.598.190,89	TOTAL GERAL.....	3.598.190,89	

Sistema <SIGEP, Consultoria e Sistemas>, Unidade Responsável <Departamento de Contabilidade>, Data da emissão <29/08/2021> e hora da emissão <10:35>

**LEI Nº 4.351, DE 16 DE DEZEMBRO DE 2021.**

“Dispõe sobre Alteração da Lei nº 4.277 de 25/06/2021 da Lei de Diretrizes Orçamentária – LDO, para o exercício de 2022”.

A CÂMARA MUNICIPAL DE JATAÍ, Estado de Goiás, aprovou e eu, Prefeito Municipal, sanciono a seguinte Lei:

**Art. 1º** - Fica alterada os anexos de Metas Ficais, Riscos Fiscais e de Prioridades, da Lei nº 4.277 de 25 de junho de 2021 da Lei de Diretrizes Orçamentária – LDO para o exercício de 2022, com relação aos anexos, as fontes de recursos e os valores para o período de 2022, em cumprimento as alterações do Tribunal de Contas dos Municípios – TCM, bem como ao disposto no art. 165, § 1º, da Constituição Federal.

**Art. 2º** - Para o exercício de 2022 ficam alterados os anexos, que acompanham esta Lei.

**Art. 3º** - Os demais artigos da referida lei permanecem inalterados.

**Art. 4º** - Esta Lei entra em vigor na data de sua publicação.

Gabinete do Prefeito Municipal, no Centro Administrativo, aos 16 dias do mês de dezembro de 2021.

  
**Humberto de Freitas Machado**  
Prefeito Municipal

  
**GERALDO CALDEIRA AZAMBUJA NETO**  
Procurador Geral do Município  
OAB/GO 33.312

**PUBLICADO NO DIÁRIO OFICIAL ELETRÔNICO  
DO MUNICÍPIO NO DIA 27 / 12 / 2021  
no portal [www.jatai.go.gov.br](http://www.jatai.go.gov.br)**

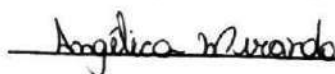





# Câmara Municipal

PODER LEGISLATIVO  
Jataí - GO

Praça da Bandeira, 96 - Centro - Fone/Fax: (64) 3636-0800 - CEP 75800-020 - Jataí-GO  
 Site: [www.jatai.go.leg.br](http://www.jatai.go.leg.br) Email: [camara@jatai.go.leg.br](mailto:camara@jatai.go.leg.br)

AUTÓGRAFO Nº 847, DE 16 DE DEZEMBRO DE 2021.

PÁGINA 1

## Anexo de Metas Fiscais

### Programas de Gestão das Políticas Públicas

<b>PROGRAMA</b>	<b>0839 – JATAÍ INCLUSÃO SOCIAL A TODOS</b>	
<b>OBJETIVO</b>	Prover a proteção social ampla e a garantia de direitos para a redução das situações de vulnerabilidade, risco pessoal e social e violação de direitos, alcançando aqueles que se encontram em situação de pobreza, fome, abandono, sem lar adequado ou em residência irregular para que alcancem uma nova realidade com qualidade de vida.	
<b>JUSTIFICATIVA</b>	Atender a população menos favorecida ou em situação de vulnerabilidade social, ou situações específicas, buscando diminuir as diferenças sociais.	
<b>AÇÕES</b>		
1015	- EQUIP.E MAT.PERMANENTES-SEC.ASSIST.SOCIAL	60.759,14
1026	- AQUISIÇÃO DE EQUIP. E MATERIAIS PERMANENTES-FMAS	20.000,00
1027	- CONSTR.REFORMA E AMPL.DE MORADIAS	12.396,00
1038	- AQUISIÇÃO DE EQUIP. AO FMDCA	500,00
1060	- AQUISIÇÃO DE VEÍCULOS-FMAS	293.000,00
1061	- AMPLIAÇÃO DO LAR DO IDOSO	500.000,00
1062	- CONCESSÃO DE BENEFÍCIOS EVENTUAIS	630.000,00
1105	- MODERNIZAÇÃO DO BANCO DE ALIMENTOS	303.000,00
1106	- CONSTRUÇÃO E EQUIPAGEM DA CASA DA MULHER	415.000,00
2045	- MANUT.DIVISÃO PROM.ASSISTÊNCIA SOCIAL	4.287.500,00
2046	- MANUT.DEPART.PROGRAMAS E PROJETOS	979,99
2068	- MANUT.DIVISÃO PROM.ASSISTÊNCIA SOCIAL	560.300,00
2069	- MANUT.DEPART.DE PROGRAMAS E PROJETOS	3.615,50
2073	- ENC.C/FUNDO MUN.DIR.CRIANÇA/ADOLESCENTE	4.200,00
2075	- MANUTENÇÃO DAS ATIV. DO CONSELHO TUTELAR	153.700,00
2083	- SERVIÇOS DA PROTEÇÃO SOCIAL ESPECIAL	1.083.550,00
2084	- SERVIÇOS DA PROTEÇÃO SOCIAL BÁSICA	1.689.115,50
2085	- BOLSA FAMÍLIA (IGD SUAS, IGDBF E OUTROS)	168.850,00
2090	- MANUTENÇÃO DO FUNDO MUNICIPAL DO IDOSO	57.000,00



# Câmara Municipal

PODER LEGISLATIVO  
Jataí - GO

Praça da Bandeira, 96 - Centro - Fone/Fax: (64) 3636-0800 - CEP 75800-020 - Jataí-GO  
 Site: [www.jatai.go.leg.br](http://www.jatai.go.leg.br) Email: [camara@jatai.go.leg.br](mailto:camara@jatai.go.leg.br)

AUTÓGRAFO Nº 847, DE 16 DE DEZEMBRO DE 2021.

PÁGINA 2

## Anexo de Metas Fiscais

### Programas de Gestão das Políticas Públicas

#### PROGRAMA 1239 – EDUCAÇÃO EM FOCO

**OBJETIVO** Garantir o aprendizado através do acesso e permanência a uma educação básica de qualidade, transformadora, emancipadora e inclusiva, que atenda às demandas do mundo contemporâneo e propicie o exercício pleno da cidadania.

**JUSTIFICATIVA** O Programa se justifica a partir da constatação de que a Educação Básica, em particular, é decisiva para a construção de uma sociedade baseada no mérito, no valor do trabalho e fundada em uma verdadeira igualdade de oportunidades. A educação pode assegurar ao cidadão a autonomia, a liberdade e o progresso que são as bases de

#### AÇÕES

1005	- EQUIPAMENTO E MAT. PERMANENTE - ENS. FUND.	70.000,00
1007	- EQUIPAMENTO E MAT. PERMANENTE - ED. INFANTIL	200.000,00
1020	- AQUISIÇÃO DE EQUIP. P/FUND. EDUCACIONAL DE JATAÍ	3.000,00
1063	- CONSTR. E AMPL. DA CRECHE RIO CLARO III	478.300,14
1064	- CONSTR. E AMPL. CRECHE PRÉ ESCOLA MCMV TIPO I SANTA CATARINA	1.009.335,74
1065	- CONSTR. E AMPL. QUADRA COBERTA ESCOLA DEP. MANOEL DA COSTA LIMA	404.000,00
1066	- CONSTR. E AMPL. QUADRA COBERTA ESCOLA IRMÃ SHEILLA	404.000,00
1067	- CONSTR. E AMPL. QUADRA COBERTA ESC. LEOPOLDO NONATO OLIVEIRA	404.000,00
1068	- CONSTR. E AMPL. QUADRA COBERTA ESC. PROF. GERALDO VENÉRIO	404.000,00
1069	- CONSTR. E AMPL. QUADRA COBERTA ESC. PROF. LUZIANO DIAS	404.000,00
1070	- REFORMA E AMPLIAÇÃO DO CEI BEZERRA DE MENEZES	141.000,00
1071	- CONSTR. E AMPL. CMEI TIPO I CIDADE JARDIM I	1.819.333,35
1072	- REFORMA E AMPLIAÇÃO DO CEI ESTRELA DALVA	250.000,00
1073	- AQUISIÇÃO DE CAMINHÃO FRIGORÍFICO	120.000,00
1074	- AQUISIÇÃO DE VEÍCULO PICK UP	89.900,00
1075	- REFORMA E AMPLIAÇÃO ESCOLA AITA DE SOUZA	135.000,00
1077	- EQUIPAMENTO E MAT. PERMANENTE - ADMINISTRATIVO	100.000,00
1078	- EQUIP. E MAT. PERMANENTE - DIVISÃO HIG. E LIMPEZA	200.000,00
1085	- EQUIPAMENTO E MAT. PERMANENTE - E.J.A	20.000,00
1087	- EQUIPAMENTO E MAT. PERMANENTE - ED. ESPECIAL	1.000,00
2026	- MANUT.ATIV.DA MERENDA ESCOLAR	6.000.000,00



# Câmara Municipal

PODER LEGISLATIVO  
Jataí - GO

Praça da Bandeira, 96 - Centro - Fone/Fax: (64) 3636-0800 - CEP 75800-020 - Jataí-GO  
 Site: [www.jatai.go.leg.br](http://www.jatai.go.leg.br) Email: [camara@jatai.go.leg.br](mailto:camara@jatai.go.leg.br)

AUTÓGRAFO Nº 847, DE 16 DE DEZEMBRO DE 2021.

PÁGINA 3

## Anexo de Metas Fiscais

### Programas de Gestão das Políticas Públicas

#### PROGRAMA 1239 – EDUCAÇÃO EM FOCO

**OBJETIVO** Garantir o aprendizado através do acesso e permanência a uma educação básica de qualidade, transformadora, emancipadora e inclusiva, que atenda às demandas do mundo contemporâneo e propicie o exercício pleno da cidadania.

**JUSTIFICATIVA** O Programa se justifica a partir da constatação de que a Educação Básica, em particular, é decisiva para a construção de uma sociedade baseada no mérito, no valor do trabalho e fundada em uma verdadeira igualdade de oportunidades. A educação pode assegurar ao cidadão a autonomia, a liberdade e o progresso que são as bases de

#### AÇÕES

2027	- MANUT.DIVISÃO ADMINISTRAT. SEC. DE EDUCAÇÃO	7.490.000,00
2028	- MANUTENÇÃO DO ENSINO FUNDAMENTAL	9.646.570,00
2029	- ENCARGOS COM O TRANSPORTE ESCOLAR	8.003.400,00
2030	- MANUT.ATIV.DIV. DE HIGIENE E ALIMENTAÇÃO	5.139.000,00
2032	- ENCARGOS COM ENSINO SUPERIOR	485.100,00
2033	- MANUTENÇÃO DO ENSINO INFANTIL	1.230.000,00
2034	- ENCARGOS C/EDUCAÇÃO JOVENS E ADULTOS	24.230,00
2035	- ENCARGOS C/EDUCAÇÃO ESPECIAL	14.700,00
2057	- MANUT.DAS ATIVIDADES DO FUNDEB - 70%	19.635.200,00
2058	- MANUT.DAS ATIVIDADES DO FUNDEB - 30%	2.517.500,00
2059	- MANUT.ATIV. DO ENSINO INFANTIL - 70%	19.475.000,00
2060	- MANUT.ATIV. DO ENSINO INFANTIL - 30%	311.000,00
2061	- MANUT.ATIV.FUN.EDUCACIONAL DE JATAÍ	253.764,00
2099	- ENCARGOS COM O TRANSPORTE ESCOLAR	1.366.100,00
2100	- PREVENÇÃO E COMBATE AO COVID-19	95.000,00



Câmara Municipal

PODER LEGISLATIVO  
Jataí - GO

Praça da Bandeira, 96 - Centro - Fone/Fax: (64) 3636-0800 - CEP 75800-020 - Jataí-GO  
Site: [www.jatai.go.leg.br](http://www.jatai.go.leg.br) Email: [camara@jatai.go.leg.br](mailto:camara@jatai.go.leg.br)

AUTÓGRAFO Nº 847, DE 16 DE DEZEMBRO DE 2021.

Anexo de Metas Fiscais

Programas de Gestão das Políticas Públicas		
<b>PROGRAMA</b>	<b>1639 – FAMÍLIA HABITAÇÃO DIGNA</b>	
<b>OBJETIVO</b>	Proporcionar infraestrutura e habitação digna através de parcerias junto ao governos federais e estaduais, propiciando convivência familiar, relação comunitária e qualidade de vida às famílias.	
<b>JUSTIFICATIVA</b>	Atender a população de baixa renda que encontra-se sem moradia própria reduzindo assim o deficit habitacional.	
<b>AÇÕES</b>		
1002	- AQUISIÇÃO DE EQUIP.E MAT. PERMANENTES	20.000,00
2010	- MANUT.ATIV.SUPERINTENDÊNCIA DE HABITAÇÃO	42.800,00



# Câmara Municipal

PODER LEGISLATIVO  
Jataí - GO

Praça da Bandeira, 96 - Centro - Fone/Fax: (64) 3636-0800 - CEP 75800-020 - Jataí-GO  
 Site: [www.jatai.go.leg.br](http://www.jatai.go.leg.br) Email: [camara@jatai.go.leg.br](mailto:camara@jatai.go.leg.br)

AUTÓGRAFO Nº 847, DE 16 DE DEZEMBRO DE 2021.

PÁGINA 5

## Anexo de Metas Fiscais

### Programas de Gestão das Políticas Públicas

<b>PROGRAMA</b>	<b>1739 – PROGRAMA SANEAMENTO BASICO MUNICIPAL</b>	
<b>OBJETIVO</b>	Implementar medidas estruturantes que assegurem a melhoria da gestão e da prestação dos serviços públicos de saneamento básico, considerando o abastecimento de água potável, o esgotamento sanitário, a drenagem e manejo de águas pluviais	
<b>JUSTIFICATIVA</b>	Executar ações de apoio ao controle da qualidade da água para consumo humano.	
<b>AÇÕES</b>		
1011	- AQUISIÇÃO DE EQUIP.SANEAMENTO BÁSICO URBANO	30.000,00
1036	- OBRAS CONSÓRCIO INTERM.RESÍDUOS SÓLIDOS	10.000,00
2071	- MANUT.CONSÓRCIO INTERM.RESÍDUOS SÓLIDOS	26.000,00



# Câmara Municipal

PODER LEGISLATIVO  
Jataí - GO

Praça da Bandeira, 96 - Centro - Fone/Fax: (64) 3636-0800 - CEP 75800-020 - Jataí-GO  
 Site: [www.jatai.go.leg.br](http://www.jatai.go.leg.br) Email: [camara@jatai.go.leg.br](mailto:camara@jatai.go.leg.br)

AUTÓGRAFO Nº 847, DE 16 DE DEZEMBRO DE 2021.

PÁGINA 6

## Anexo de Metas Fiscais

### Programas de Gestão das Políticas Públicas

**PROGRAMA 1839 – POLÍTICAS AMBIENTAIS E A MELHORIA NA QUALIDADE DE VIDA**

**OBJETIVO** Desenvolver políticas ambientais no município protegendo e preservando os seus recursos, com maior abrangência da natureza com implantação e manutenção de praças, parques, jardins, além do desenvolvimento de programas voltados à preservação de erosões, à conservação do solo, à proteção e preservação dos recursos da flora e da

**JUSTIFICATIVA** Promover a melhoria da qualidade de vida da população em geral através do lazer comunitário, da preservação do meio ambiente da limpeza urbana e manejo dos resíduos sólidos.

#### AÇÕES

1014	- AQUISIÇÃO DE EQUIPAMENTOS GESTÃO AMB.	15.000,00
1022	- AQUISIÇÃO DE EQUIPAMENTOS AO FMMA	40.000,00
1046	- CONSTRUÇÃO DE ECOPONTOS EM SETORES ESTRATÉGICOS	600.000,00
1048	- CONSTRUÇÃO E AMPLIAÇÃO DO VIVEIRO MUNICIPAL	60.000,00
1049	- CALÇAMENTO DO PARQUE NATURAL MATA DO AÇUDE	60.000,00
2063	- MANUT.ATIV.DO FUNDO MUN.MEIO AMBIENTE	232.240,00
2066	- MANUT.ATIV.FUNDO MUN.CIÊNCIA E TECNOLOGIA	18.850,00





Câmara Municipal

PODER LEGISLATIVO

Jataí - GO

Praça da Bandeira, 96  
Site: [www.jatai.go.leg.br](http://www.jatai.go.leg.br)

- Centro -  
Fone/Fax: (64) 3636-0800

- CEP 75800-020 - Jataí-GO  
Email: [camara@jatai.go.leg.br](mailto:camara@jatai.go.leg.br)

AUTÓGRAFO Nº 847, DE 16 DE DEZEMBRO DE 2021.

Anexo de Metas Fiscais

Programas de Gestão das Políticas Públicas		
<b>PROGRAMA</b>	<b>1939 – PROGRAMA DE APOIO À CIÊNCIA, TECNOLOGIA E INOVAÇÃO</b>	
<b>OBJETIVO</b>	Apoiar o estudo científico, inclusive com parcerias com instituições de ensino superior, e entidades desse fim, visando a inovação e o desenvolvimento tecnológico, que possa ajudar a resolver problemas da comunidade.	
<b>JUSTIFICATIVA</b>	Propiciar descobertas científicas que tragam benefícios a população, bem como o desenvolvimento tecnológico.	
<b>AÇÕES</b>		
1037	- CONSTRUÇÃO DO PARQUE TECNOLÓGICO	180.000,00
1109	- CONST/AMPL.DIST.AGROIND/DIST.MICRO E PEQ.EMPRESAS	600.000,00
1110	- AQUISIÇÃO DE EQUIPAMENTOS P/ CIÊNCIA E TEC.	50.000,00
2072	- MANUT. DA SUP. DE CIÊNCIA, TECNOL. E INOVAÇÃO	56.950,00



# Câmara Municipal

PODER LEGISLATIVO  
Jataí - GO

Praça da Bandeira, 96 - Centro - Fone/Fax: (64) 3636-0800 - CEP 75800-020 - Jataí-GO  
 Site: [www.jatai.go.leg.br](http://www.jatai.go.leg.br) Email: [camara@jatai.go.leg.br](mailto:camara@jatai.go.leg.br)

AUTÓGRAFO Nº 847, DE 16 DE DEZEMBRO DE 2021.

PÁGINA 8

## Anexo de Metas Fiscais

### Programas de Gestão das Políticas Públicas

<b>PROGRAMA</b>	<b>2239 – PROGRAMA DE DESENVOLVIMENTO ECONÔMICO DE JATAÍ</b>	
<b>OBJETIVO</b>	Promover o desenvolvimento econômico e sustentável da cidade de Jataí através de incentivosm capacitação, atração de investimentos e desenvolvimento de políticas públicas de estímulo. Promover o empreendedorismo com medida de distribuição de renda, geração de empregos e melhoria na qualidade de vida da população. Apoiar a	
<b>JUSTIFICATIVA</b>	Atender a população em geral com um política arrojada de atração de investimentos e geração de empregos promovendo o empreendedorismo causando assim um ambiente econômico mais forte com melhores índices de qualidade de vida	
<b>AÇÕES</b>		
1012	- AQUISIÇÃO DE EQUIPAMENTO AO DIST.INDUSTRIAL	15.000,00
2042	- MANUT.ATIV.DA SEC. DESENVOLVIMENTO ECONÔMICO	574.000,00



# Câmara Municipal

PODER LEGISLATIVO  
Jataí - GO

Praça da Bandeira, 96 - Centro - Fone/Fax: (64) 3636-0800 - CEP 75800-020 - Jataí-GO  
 Site: [www.jatai.go.leg.br](http://www.jatai.go.leg.br) Email: [camara@jatai.go.leg.br](mailto:camara@jatai.go.leg.br)

AUTÓGRAFO Nº 847, DE 16 DE DEZEMBRO DE 2021.

PÁGINA 9

## Anexo de Metas Fiscais

### Programas de Gestão das Políticas Públicas

#### PROGRAMA 2339 – TURISMO EM AVANÇO

**OBJETIVO** Promover um ambiente agradável ao turista e cidadão junto a locais de atrativo como o Clube Thermas Jathay, Lago Bonsucesso, empreendimentos de lazer privados, Centro Cultural além de promover negócio atrativo, qualificado e seguro que conquiste a confiança de investidores e empreendedores com estímulos à diversificação e

**JUSTIFICATIVA** Jataí possui potencial elevado no turismo das águas termais e grande capacidade de realização de eventos culturais em seus espaços possibilitando que o cidadão possa utilizá-los, assim como os que vem em visita ao município.

#### AÇÕES

1013	- CONST/AMPL. ALAMBRADO-CENT. ATEND. TURISTA	40.000,00
1081	- AÇÕES DE INFRAESTRUTURA TURÍSTICA	200.000,00



# Câmara Municipal

PODER LEGISLATIVO  
Jataí - GO

Praça da Bandeira, 96 - Centro - Fone/Fax: (64) 3636-0800 - CEP 75800-020 - Jataí-GO  
 Site: [www.jatai.go.leg.br](http://www.jatai.go.leg.br) Email: [camara@jatai.go.leg.br](mailto:camara@jatai.go.leg.br)

AUTÓGRAFO Nº 847, DE 16 DE DEZEMBRO DE 2021.

PÁGINA 10

## Anexo de Metas Fiscais

### Programas Finalísitcos

#### PROGRAMA 1039 – ASSISTÊNCIA A SAÚDE

**OBJETIVO** Aprimorar a Gestão de Saúde do município, buscando atendimento de qualidade e humanizado aos diversos pacientes, oferecendo aos mesmos, estruturas tanto de unidades especializadas como profissionais qualificados, acompanhamento sistematizado daqueles, proporcionando eficiência e outros.

**JUSTIFICATIVA** Desenvolver ações que propiciem o fortalecimento do sistema municipal de saúde no sentido de melhorar os serviços prestados à população.

#### AÇÕES

1021	- OBRAS E INSTALAÇÕES EM GERAL P/ O F.M.S.	3.000.000,00
1050	- AQUISIÇÃO DE EQUIPAMENTOS E MATERIAIS PERMANENTES	2.500.000,00
2062	- MANUT.DIR.GERAL DE PLANEJ.E GESTÃO ADM	10.436.800,00
2076	- MANUTENÇÃO DO CONSELHO MUN. DE SAÚDE	1.500,00
2077	- MANUTENÇÃO DO BLOCO DE ATENÇÃO BÁSICA	27.102.450,00
2078	- MANUTENÇÃO DO BLOCO MÉDIA E ALTA COMPLEXIDADE	5.736.650,00
2079	- MANUTENÇÃO DO BLOCO ASSISTÊNCIA FARMACÊUTICA	1.480.150,00
2080	- MANUTENÇÃO DO BLOCO DE VIGILÂNCIA SANITÁRIA	1.727.800,00
2081	- AÇÕES DE COMBATE A DENGUE DOENÇAS EPIDEMIOLÓGICAS	3.463.119,36
2086	- MANUT. DE CONSÓRCIO INTERMUNICIPAL DE SAÚDE	1.500,00
2088	- MANUTENÇÃO DA UNIDADE DE PRONTO ATENDIMENTO - UPA	17.102.300,00
2089	- MANUTENÇÃO CENTRO DE ATENÇÃO PSICOSSOCIAL - CAPS	3.205.550,00
2091	- SERV. DE ATENDIMENTO MÓVEL URG. - SAMU	1.262.520,00
2092	- MANUT. DOS SERVIÇOS DE ATENÇÃO DOMICILIAR	176.700,00
2093	- MANUT. DO CENTRO DE ESPECIAL. ODONTO. - CEO	431.100,00
2094	- MANUTENÇÃO À PESSOA COM DEFICIÊNCIA	242.000,00
2095	- MANUT. DO PLANO DE FORT. UNIDADE FILANTRÓP.	10.936.193,76
2096	- PROGRAMA DE RESIDENCIA MÉDICA EM MED. DE FAMÍLIA	79.930,32
2097	- PROGRAMA DE RESIDENCIA MÉDICA EM CLÍNICA CIRURGICA	79.930,32
2098	- PREVENÇÃO E COMBATE AO COVID-19	156.500,00



# Câmara Municipal

PODER LEGISLATIVO  
Jataí - GO

Praça da Bandeira, 96 - Centro - Fone/Fax: (64) 3636-0800 - CEP 75800-020 - Jataí-GO  
 Site: [www.jatai.go.leg.br](http://www.jatai.go.leg.br) Email: [camara@jatai.go.leg.br](mailto:camara@jatai.go.leg.br)

AUTÓGRAFO Nº 847, DE 16 DE DEZEMBRO DE 2021.

PÁGINA 11

## Anexo de Metas Fiscais

### Programas Finalísticos

#### PROGRAMA 1339 – ARTE E CIDADANIA

**OBJETIVO** Democratizar a cultura, visando à formação de indivíduos - crianças, jovens e adultos - tornando-os mais aptos para a vida e para a construção de uma nova realidade através da arte. Divulgar a cidade de Jataí através da realização de atividades culturais, dentre elas o I Festival de Inverno, que abrangerá, também, a gastronomia.

**JUSTIFICATIVA** As atividades culturais foram extremamente prejudicadas, visto ao problema enfrentado pela pandemia da COVID-19. Sem arte e sem cultura houve um retrocesso em relação à cultura na vida das pessoas nesses dois anos. A arte faz pensar, desenvolve o espírito crítico, instiga o cidadão a desejar uma vida melhor. Realizar projetos

#### AÇÕES

1009	- AQUISIÇÃO DE EQUIP.E MAT.PERMANENTES	50.000,00
1041	- AQUISIÇÃO DE EQUIP. P/O FUNDO DE CULTURA	5.000,00
1086	- AMPLIAÇÃO DA CASA DO ARTESÃO	300.000,00
1088	- CONSTR.ESTAÇÃO CIDADANIA-CIDADE JARDIM	1.681.500,00
1089	- CONSTRUÇÃO ANEXO ESTAÇÃO CIDADANIA	200.000,00
2038	- ENCARGOS COM A DIFUSÃO CULTURAL	2.801.000,00
2074	- MANUTENÇÃO DAS ATIV. DO FUNDO DE CULTURA	17.050,00



# Câmara Municipal

PODER LEGISLATIVO  
Jataí - GO

Praça da Bandeira, 96 - Centro - Fone/Fax: (64) 3636-0800 - CEP 75800-020 - Jataí-GO  
 Site: [www.jatai.go.leg.br](http://www.jatai.go.leg.br) Email: [camara@jatai.go.leg.br](mailto:camara@jatai.go.leg.br)

AUTÓGRAFO Nº 847, DE 16 DE DEZEMBRO DE 2021.

PÁGINA 12

## Anexo de Metas Fiscais

### Programas Finalísitcos

#### PROGRAMA 1539 – AVANÇO NAS MELHORIAS DOS SERVIÇOS DE DESENVOLVIMENTO URBANO

**OBJETIVO** Promover desenvolvimento urbanístico e econômico em ações que obedeçam aos parâmetros de construção, recuperação, revitalização e ampliação do espaço público, investir na limpeza pública e conservação do bens existentes, iluminação dos espaços públicos de alta tecnologia.

**JUSTIFICATIVA** Oferecer serviços de qualidade visando uma cidade mais organizada e acessível a toda a população.

#### AÇÕES

1010	- OBRAS DE PAVIMENTAÇÃO ASFÁLTICA	13.459.929,00
1018	- AQUISIÇÃO DE EQUIPAMENTOS SERV. URBANOS	100.000,00
1028	- AQUISIÇÃO DE EQUIPAMENTOS P/ F.M.T.	90.550,00
1035	- AQUIS.DE EQUIP.E MAT.PERMANENTES	33.000,00
1039	- AQUISIÇÃO DE EQUIPAMENTOS P/ ILUM. PÚBL.	5.000,00
1090	- AQUISIÇÃO DE MOTOCILETAS	85.000,00
1091	- CONSTR.PONTE CÓRREGO JATAÍ-JOSÉ ESTEVAM C/ MAXIMIANO PERES	780.000,00
1092	- CONSTRUÇÃO DE POÇOS ARTESIANOS	120.000,00
1093	- CONSTR.PRAÇA PÚBLICA-POVOADO DA ESTÂNCIA	150.000,00
1094	- CONSTR.PRAÇA UNIVERSITÁRIA UFG	3.000.000,00
1095	- PAVIMENT.RUA BELA VISTA C/ CONSTR.PONTE-CÓRREGO DIACUÍ	637.287,54
1096	- FINANCIAMENTO À INFRAESTRUTURA-OPERAÇÃO DE CRÉDITO	13.500.000,00
1097	- PAVIMENTAÇÃO DE ACESSO AO PARQUE JK	2.000.000,00
1098	- CONSTR.PONTE CÓRREGO JATAÍ-JACUTIGA/BAIRRO SÍTIOS	1.625.000,00
1101	- OBRA DE DUPLICAÇÃO DA ALAMEDA DAS PRIMAVERAS	6.000.000,00
1102	- ILUMINAÇÃO DE RUAS E PRAÇAS-ETAPA 2 E 3	2.000.000,00
1103	- EXECUÇÃO DE OBRA-DRENAGEM PLUVIAL	1.000.000,00
1104	- ABERTURA DE RUA-JACUTINGA X BAIRRO SÍTIOS	812.500,00
2039	- MANUT.ATIV.DIVISÃO DE OBRAS E PLAN. URBANO	7.612.300,00
2041	- MANUT.DIVISÃO DE VIAS PÚBLICAS	6.233.630,70
2052	- MANUT.SEC.MEIO AMB. E SERVIÇOS URBANOS	8.559.450,00





# Câmara Municipal

PODER LEGISLATIVO  
Jataí - GO

Praça da Bandeira, 96 - Centro - Fone/Fax: (64) 3636-0800 - CEP 75800-020 - Jataí-GO  
 Site: [www.jatai.go.leg.br](http://www.jatai.go.leg.br) Email: [camara@jatai.go.leg.br](mailto:camara@jatai.go.leg.br)

AUTÓGRAFO Nº 847, DE 16 DE DEZEMBRO DE 2021.

PÁGINA 13

## Anexo de Metas Fiscais

### Programas Finalísitcos

<b>PROGRAMA</b>	<b>1539 – AVANÇO NAS MELHORIAS DOS SERVIÇOS DE DESENVOLVIMENTO URBANO</b>	
<b>OBJETIVO</b>	Promover desenvolvimento urbanístico e econômico em ações que obedeçam aos parâmetros de construção, recuperação, revitalização e ampliação do espaço público, investir na limpeza pública e conservação do bens existentes, iluminação dos espaços públicos de alta tecnologia.	
<b>JUSTIFICATIVA</b>	Oferecer serviços de qualidade visando uma cidade mais organizada e acessível a toda a população.	
<b>AÇÕES</b>		
2054	- MANUT.DEPART.COLETA DE LIXO DOMICILIAR	10.610.000,00
2055	- MANUT.DEPARTAMENTO DE ILUMINAÇÃO PÚBLICA	6.906.100,00
2056	- MANUT. DE PRAÇAS, PARQUES E JARDINS	595.500,00
2070	- MANUT.ATIVIDADES DE FUNDO MUN.DE TRÂNSITO	616.150,00

		<h1>Câmara Municipal</h1> <p>PODER LEGISLATIVO Jataí - GO</p> <p>Praça da Bandeira, 96 - Centro - Fone/Fax: (64) 3636-0800 - CEP 75800-020 - Jataí-GO Site: <a href="http://www.jatai.go.leg.br">www.jatai.go.leg.br</a> Email: <a href="mailto:camara@jatai.go.leg.br">camara@jatai.go.leg.br</a></p>		AUTÓGRAFO Nº 847, DE 16 DE DEZEMBRO DE 2021.		Data: 09/04/2024 14:25:08 Folha: 3690 de 4885 EXERCÍCIO DE 2022	
						PÁGINA 14	
<b>Anexo de Metas Fiscais</b>							
<b>Programas Finalísitcos</b>							
<b>PROGRAMA</b>		<b>2039 – PROGRAMA DE INFRAESTRUTURA E APOIO TÉCNICO AO MORADOR E PRODUTOR RURAL</b>					
<b>OBJETIVO</b>		Promover infraestrutura através de ações de reconformações/aberturas de estradas rurais, sendo JTI´s, estradas vicinais e GO´s não pavimentadas que cortam o município, contrução e reformas de pontes para maior eficiência na escoação de produtos/grãos e devida condiçãõ de trafegabilidade. Fiscalizações para garantir que os alimentos					
<b>JUSTIFICATIVA</b>		Atender aos produtores e moradores rurais garantindo qualidade no tráfego das estradas e qualidade na produção e produtividade de seus produtos.					
<b>AÇÕES</b>							
1017		- AQUISIÇÃO DE EQUIPAMENTO.AGRICULT.E PECUÁRIA					20.000,00
1099		- CONSTRUÇÃO DE ESTRADAS E PONTES RURAIS					1.750.000,00
1100		- AQUISIÇÃO DE VEÍCULO À SEC. DESENV. RURAL					300.000,00
1107		- AQUISIÇÃO DE PATRULHA MECANIZADA					977.435,52
2050		- MANUT. DA SEC. DO DESENV. RURAL					2.918.600,00



# Câmara Municipal

PODER LEGISLATIVO  
Jataí - GO

Praça da Bandeira, 96 - Centro - Fone/Fax: (64) 3636-0800 - CEP 75800-020 - Jataí-GO  
 Site: [www.jatai.go.leg.br](http://www.jatai.go.leg.br) Email: [camara@jatai.go.leg.br](mailto:camara@jatai.go.leg.br)

AUTÓGRAFO Nº 847, DE 16 DE DEZEMBRO DE 2021.

PÁGINA 15

## Anexo de Metas Fiscais

### Programas Finalísitcos

<b>PROGRAMA</b>	<b>2639 – TRANSPORTES</b>	
<b>OBJETIVO</b>	Desenvolver conjunto de ações visando harmonizar recursos humanos, materiais, financeiros, técnicos e institucionais destinados à administração pública e à elaboração de políticas públicas, bem como assegurar a eficiência de sua coordenação, supervisionamento e implementação, com abrangência à Planejamento e Orçamento;	
<b>JUSTIFICATIVA</b>	Alcançar a excelência na gestão das entidades que compõem a estrutura do Município; proporcionar a implementação e o aperfeiçoamento do Planejamento Governamental; qualificar servidores, oferecendo oportunidades de ascensão na vida profissional, bem como, proporcionar incentivos para a categoria; proporcionar a	
<b>AÇÕES</b>		
1004	- AQUISIÇÃO DE EQUIP.E MAT.PERM-TRANSP.MUNICIPAL	25.000,00
1040	- OBRAS DO AEROPORTO DE CARGAS E PASSAG.DE JATAÍ	16.919.335,34
2016	- MANUT.DIVISÃO DE VEÍCULOS, MAQUIN.E EQUIPAMENTOS	6.258.900,00



# Câmara Municipal

PODER LEGISLATIVO  
Jataí - GO

Praça da Bandeira, 96 - Centro - Fone/Fax: (64) 3636-0800 - CEP 75800-020 - Jataí-GO  
 Site: [www.jatai.go.leg.br](http://www.jatai.go.leg.br) Email: [camara@jatai.go.leg.br](mailto:camara@jatai.go.leg.br)

AUTÓGRAFO Nº 847, DE 16 DE DEZEMBRO DE 2021.

PÁGINA 16

## Anexo de Metas Fiscais

### Programas Finalísitcos

<b>PROGRAMA</b>	<b>2739 – VALORIZAÇÃO DO ESPORTE E LAZER</b>	
<b>OBJETIVO</b>	Implementar conjunto de ações visando o desenvolvimento e valorização da prática de esportes, oferecer opções de recreação e lazer, contribuindo para uma melhor qualidade de vida da população jataiense.	
<b>JUSTIFICATIVA</b>	Oferecer às pessoas o acesso devido a toda prática esportiva e lazer, apoiando a todas as modalidades, e contribuindo para uma vida saudável da sociedade, além de utilizar o esporte como instrumento educacional e de inclusão.	
<b>AÇÕES</b>		
1008	- CONSTRUÇÃO DE PISTA DE SKATE-COMPLEXO JK	77.875,39
1076	- CONSTR. DE QUADRA-COMPLEXO ESPORT.JK	161.622,31
1079	- AMPLIAÇÃO/REFORMA DO GINÁSIO JK	1.800.000,00
1080	- CONST. DE PRAÇA DE ESPORTE-ST.SANTO ANTÔNIO	150.000,00
1082	- CONSTRUÇÃO DE CAMPOS DE FUTEBOL SOCIETY	482.500,00
1083	- CONSTRUÇÃO DO COMPLEXO ESPORTIVO - JK	300.000,00
1084	- IMPLANT./MODERNIZAÇÃO CAMPOS DE FUTEBOL	492.500,00
2036	- MANUT. SEC. ESPORTE E TURISMO	2.021.600,00



# Câmara Municipal

PODER LEGISLATIVO  
Jataí - GO

Praça da Bandeira, 96 - Centro - Fone/Fax: (64) 3636-0800 - CEP 75800-020 - Jataí-GO  
 Site: [www.jatai.go.leg.br](http://www.jatai.go.leg.br) Email: [camara@jatai.go.leg.br](mailto:camara@jatai.go.leg.br)

AUTÓGRAFO Nº 847, DE 16 DE DEZEMBRO DE 2021.

PÁGINA 17

## Anexo de Metas Fiscais

### Programas de Apoio Administrativo

**PROGRAMA 0139 – PROCESSO LEGISLATIVO**

**OBJETIVO** Apreciar proposições em geral, exercer a fiscalização e o controle externo dos órgãos e representantes do Poder Público e desempenhar prerrogativas legais e regimentais do órgão.

**JUSTIFICATIVA** Propiciar melhores condições de trabalho ao Legislativo Municipal

**AÇÕES**

1001	- OBRAS,INSTAL.EQUIP.CAMARA MUNICIPAL	671.556,55
2001	- MANUT.ATIV.DA CAMARA MUNICIPAL	14.916.550,28



# Câmara Municipal

PODER LEGISLATIVO  
Jataí - GO

Praça da Bandeira, 96 - Centro - Fone/Fax: (64) 3636-0800 - CEP 75800-020 - Jataí-GO  
 Site: [www.jatai.go.leg.br](http://www.jatai.go.leg.br) Email: [camara@jatai.go.leg.br](mailto:camara@jatai.go.leg.br)

AUTÓGRAFO Nº 847, DE 16 DE DEZEMBRO DE 2021.

PÁGINA 18

## Anexo de Metas Fiscais

### Programas de Apoio Administrativo

<b>PROGRAMA</b>	<b>0439 – PROGRAMA GESTÃO MODERNA E TRANSFORMADORA</b>	
<b>OBJETIVO</b>	Promover a simplificação administrativa, a modernização da gestão pública e a integração dos serviços públicos, especialmente aqueles prestados por meio eletrônico; monitorar o desempenho e avaliar a concepção, implementação e os resultados das políticas e das ações prioritárias para assegurar que as diretrizes estratégicas sejam	
<b>JUSTIFICATIVA</b>	Modernizar a gestão administrativa dos órgãos da administração direta e indireta por meio de equipamentos, sistemas e processos que permitam maior eficiência nos serviços oferecidos aos munícipes, com a desburocratização da máquina pública e agilidade no atendimento, proporcionando acesso direto às informações com transparência e	
<b>AÇÕES</b>		
1024	- AQUISIÇÃO DE EQUIPAMENTOS AO FEMBOM	300.000,00
1029	- AQUISIÇÃO DE EQUIP.E MAT.PERMANENTES	40.000,00
1034	- BENS MÓVEIS P/ SECRETARIA DA FAZENDA	20.000,00
1042	- AQUISIÇÃO DE EQUIP. E MATERIAIS PERMANENTES	220.000,00
1043	- EQUIPAMENTOS PARA FDO PROCURADORES	2.500,00
1045	- AQUISIÇÃO DE EQUIP. E MATERIAIS PERMANENTES	330.000,00
1047	- CONSTRUÇÃO E AMPLIAÇÃO DA SEDE PROCOM	436.950,00
2002	- MANUT.ATIV.SEC.EXECUTIVA GABINETE DO PREFEITO	4.934.500,00
2003	- MANUT.ATIVIDADES DA PROCURADORIA GERAL	21.800,00
2004	- DIVULG.PROP.PUBLIC.OFICIAIS E ATOS ADM	903.400,00
2005	- MANUT.ATIV.DA OUVIDORIA GERAL DO MUNICÍPIO	18.300,00
2006	- MANUT.ATIV.DA CONTROLADORIA GERAL DO MUNICÍPIO	19.800,00
2008	- FESTIVIDADES, RECEPÇÕES E HOMENAGENS	190.000,00
2012	- MANUT.ATIV.DIVISÃO DE SERVIÇOS ADMINISTRATIVOS	9.024.400,00
2013	- MANUT.ATIV.DA DIVISÃO DE RECURSOS HUMANOS	13.300,00
2014	- MANUT. DE PRÉDIOS PÚBLICOS DIVERSOS	903.400,00
2017	- MANUT.ATIV.DE DIVISÃO DE PLANEJAMENTO	44.300,00
2019	- MANUT.ATIV.DA SECRETARIA DA FAZENDA	6.114.200,00
2020	- MANUT.ATIVIDADES DA DIVISÃO DE COMPRAS	10.000,00
2021	- MANUT.ATIV.DIVISÃO DE CONTABILIDADE	845.100,00
2065	- MANUTENÇÃO DAS ATIVIDADES DO FEMBOM	924.500,00





# Câmara Municipal

PODER LEGISLATIVO  
Jataí - GO

Praça da Bandeira, 96 - Centro - Fone/Fax: (64) 3636-0800 - CEP 75800-020 - Jataí-GO  
 Site: [www.jatai.go.leg.br](http://www.jatai.go.leg.br) Email: [camara@jatai.go.leg.br](mailto:camara@jatai.go.leg.br)

AUTÓGRAFO Nº 847, DE 16 DE DEZEMBRO DE 2021.

PÁGINA 19

## Anexo de Metas Fiscais

### Programas de Apoio Administrativo

<b>PROGRAMA</b>	<b>0439 – PROGRAMA GESTÃO MODERNA E TRANSFORMADORA</b>	
<b>OBJETIVO</b>	Promover a simplificação administrativa, a modernização da gestão pública e a integração dos serviços públicos, especialmente aqueles prestados por meio eletrônico; monitorar o desempenho e avaliar a concepção, implementação e os resultados das políticas e das ações prioritárias para assegurar que as diretrizes estratégicas sejam	
<b>JUSTIFICATIVA</b>	Modernizar a gestão administrativa dos órgãos da administração direta e indireta por meio de equipamentos, sistemas e processos que permitam maior eficiência nos serviços oferecidos aos munícipes, com a desburocratização da máquina pública e agilidade no atendimento, proporcionando acesso direto as informações com transparência e	
<b>AÇÕES</b>		
2067	- MANUT.ATIV.FUNDO MUN.DEFESA DO CONSUMIDOR	185.850,00
2087	- MANUTENÇÃO DAS ATIV. DO FDO. PROCURADORES	687.765,00



# Câmara Municipal

PODER LEGISLATIVO  
Jataí - GO

Praça da Bandeira, 96 - Centro - Fone/Fax: (64) 3636-0800 - CEP 75800-020 - Jataí-GO  
 Site: [www.jatai.go.leg.br](http://www.jatai.go.leg.br) Email: [camara@jatai.go.leg.br](mailto:camara@jatai.go.leg.br)

AUTÓGRAFO Nº 847, DE 16 DE DEZEMBRO DE 2021.

PÁGINA 20

## Anexo de Metas Fiscais

### Programas de Apoio Administrativo

<b>PROGRAMA</b>	<b>0939 – GESTÃO DA SEGURIDADE SOCIAL DOS SERVIDORES</b>
<b>OBJETIVO</b>	Realizar o cumprimento financeiro dos encargos legais junto aos regimes próprios e geral da previdência social bem como avaliar anualmente a situação atuarial dos servidores efetivos buscando a solidez do Instituto Próprio. Avaliar a regularidade junto ao Regime Geral afim de que haja garantia dos direitos por parte dos servidores em
<b>JUSTIFICATIVA</b>	Gerir, organizar, estruturar e modelar o sistema de seguridade social dos servidores do Município de Jataí de modo equilibrado e sustentável nos aspectos jurídicos, organizacionais e financeiros; prestar assistência médica, hospitalar, odontológica, psicológica, social e cidadã aos servidores públicos municipais; implementar ações
<b>AÇÕES</b>	
1023	- AQUISIÇÃO DE EQUIP. P/ JATAIPREV 50.000,00
2064	- ENC.C/PREV.SOCIAL E SEGURIDADE MUNICIPAL 1.530.500,00
9006	- ENC. PREV. C/O REGIME GERAL DE PREVIDÊNCIA 4.002.000,00
9007	- ENC.PREV.C/O REGIME PRÓPRIO DE PREVIDÊNCIA 7.630.000,00



# Câmara Municipal

PODER LEGISLATIVO  
Jataí - GO

Praça da Bandeira, 96 - Centro - Fone/Fax: (64) 3636-0800 - CEP 75800-020 - Jataí-GO  
 Site: [www.jatai.go.leg.br](http://www.jatai.go.leg.br) Email: [camara@jatai.go.leg.br](mailto:camara@jatai.go.leg.br)

AUTÓGRAFO Nº 847, DE 16 DE DEZEMBRO DE 2021.

PÁGINA 21

## Anexo de Metas Fiscais

### Programas de Apoio Administrativo

#### PROGRAMA 2839 – ENCARGOS ESPECIAIS

**OBJETIVO** Desenvolver ações relacionadas com o pagamento de juros, encargos e parcelas do principal da dívida pública contraída junto a agentes nacionais e à renegociação e refinanciamento da dívida interna, com transferências obrigatórias de receitas a outras esferas de governo, e com outros encargos especiais os quais não se enquadrem em

**JUSTIFICATIVA** Assegurar suporte administrativo, sistematizado e eficiente aos órgãos da ação administrativa do governo municipal

#### AÇÕES

9001	- ENC.PREV. C/O REGIME PRÓPRIO DE PREVIDÊNCIA	700.300,00
9002	- TRANSFERÊNCIAS A INSTITUIÇÕES PRIVADAS	1.500,00
9003	- OUTROS ENCARGOS ESPECIAIS DA CÂMARA	309.993,17
9004	- ENCARGOS ESP. DO GABINETE DO PREFEITO	105.000,00
9005	- ENCARGOS ESPECIAIS DA SUPER. DE HABITAÇÃO	6.000,00
9008	- TRANSFERÊNCIAS A INSTITUIÇÕES PRIVADAS	130.000,00
9010	- OUTROS ENCARGOS DA SEC.DE ADMINISTRAÇÃO	156.000,00
9011	- CONTRIBUIÇÕES PARA O PASEP	3.650.000,00
9012	- OUTROS ENCARGOS DO SETOR DE TRANSPORTES	4.000,00
9015	- ENCARGOS C/A DÍVIDA INTERNA DO MUNICÍPIO	9.242.553,07
9016	- OUTROS ENCARGOS C/A DÍVIDA DO MUNICÍPIO	2.335.000,00
9017	- ENCARGOS ESP. C/DESENVOLVIMENTO DO ENSINO	7.711.600,00
9018	- ENCARGOS ESPECIAIS C/O ENSINO SUPERIOR	166.000,00
9019	- ENCARGOS ESPECIAIS C/ ENSINO INFANTIL	252.500,00
9020	- ENCARGOS ESPECIAIS COM E.J.A	3.650,00
9021	- ENCARGOS ESPECIAIS COM ED. ESPECIAL	2.750,00
9022	- TRANSF.PARA APOIO AO DESPORTO E TURISMO	600.000,00
9023	- ENCARGOS ESPECIAIS C/ DESPORTO E TURISMO	85.000,00
9024	- TRANSFERÊNCIAS A INSTITUIÇÕES PRIVADAS	347.000,00
9025	- OUTROS ENCARGOS DA SECRETARIA DE CULTURA	250.000,00
9026	- FÉRIAS, INDENIZAÇÕES E REST. TRABALHISTAS	80.000,00



# Câmara Municipal

PODER LEGISLATIVO  
Jataí - GO

Praça da Bandeira, 96 - Centro - Fone/Fax: (64) 3636-0800 - CEP 75800-020 - Jataí-GO  
 Site: [www.jatai.go.leg.br](http://www.jatai.go.leg.br) Email: [camara@jatai.go.leg.br](mailto:camara@jatai.go.leg.br)

AUTÓGRAFO Nº 847, DE 16 DE DEZEMBRO DE 2021.

PÁGINA 22

## Anexo de Metas Fiscais

### Programas de Apoio Administrativo

#### PROGRAMA 2839 – ENCARGOS ESPECIAIS

**OBJETIVO** Desenvolver ações relacionadas com o pagamento de juros, encargos e parcelas do principal da dívida pública contraída junto a agentes nacionais e à renegociação e refinanciamento da dívida interna, com transferências obrigatórias de receitas a outras esferas de governo, e com outros encargos especiais os quais não se enquadrem em

**JUSTIFICATIVA** Assegurar suporte administrativo, sistematizado e eficiente aos órgãos da ação administrativa do governo municipal

#### AÇÕES

9027	- TRANSF.CONSÓRCIO INTERM.RESÍDUOS SÓLIDOS	3.500,00
9028	- ENCARGOS ESP.COM SEC. DESENVOLVIMENTO ECONÔMICO	66.500,00
9029	- ENCARGOS ESPECIAIS DA SEC. MEIO AMB. SERV. URBANOS	305.250,00
9030	- TRANSFERÊNCIAS A INSTITUIÇÕES PRIVADAS	3.645.000,00
9031	- OUTROS ENC.ESP.DA SEC.DESENVOL. SOCIAL	174.200,00
9034	- ENCAR. ESP.DA SEC. AGRICULTURA E PECUÁRIA	831.200,00
9035	- TRANSF.A INSTITUIÇÕES PRIVADAS P/APOIO AO FMDCA	74.800,00
9036	- DOAÇÃO DE MATERIAIS P/APOIO AS ATIV.FMDCA	2.000,00
9043	- TRANSFERÊNCIAS A INSTITUIÇÕES PRIVADAS	12.000,00
9044	- ENCARGOS ESPECIAIS DO FUNDO DE CULTURA	13.000,00
9045	- ENCARGOS ESPECIAIS DO FUNDEB - 70%	6.102.000,00
9046	- ENCARGOS ESPECIAIS DO FUNDEB - 30%	863.500,00
9047	- ENCARGOS ESPECIAIS DA FUND.EDUCACIONAL	117.554,00
9048	- ENCARGOS ESPECIAIS DA SAÚDE EM GERAL	11.164.000,00
9049	- ENCARGOS ESPECIAIS DO FUNDO DO MEIO AMBIENTE	3.760,00
9050	- ENCARGOS ESPECIAIS DO JATAIPREV	44.359.092,00
9051	- ENCARGOS ESPECIAIS DO FEMBOM	6.500,00
9052	- ENCARGOS ESPECIAIS DO FDO. C.E TECNOLOGIA	11.150,00
9053	- ENCARGOS ESP.DO FDO.DEFESA CONSUMIDOR	2.200,00
9054	- ENCARGOS ESPECIAIS DA ASSIST.SOCIAL GERAL	137.742,50
9057	- DOAÇÃO MATERIAIS P/CONST.REF.AMP.MORADIA	5.000,00



Câmara Municipal

PODER LEGISLATIVO  
Jataí - GO

Praça da Bandeira, 96 - Centro - Fone/Fax: (64) 3636-0800 - CEP 75800-020 - Jataí-GO  
Site: [www.jatai.go.leg.br](http://www.jatai.go.leg.br) Email: [camara@jatai.go.leg.br](mailto:camara@jatai.go.leg.br)

AUTÓGRAFO Nº 847, DE 16 DE DEZEMBRO DE 2021.

Anexo de Metas Fiscais

Programas de Apoio Administrativo		
<b>PROGRAMA</b>	<b>2839 – ENCARGOS ESPECIAIS</b>	
<b>OBJETIVO</b>	Desenvolver ações relacionadas com o pagamento de juros, encargos e parcelas do principal da dívida pública contraída junto a agentes nacionais e à renegociação e refinanciamento da dívida interna, com transferências obrigatórias de receitas a outras esferas de governo, e com outros encargos especiais os quais não se enquadrem em	
<b>JUSTIFICATIVA</b>	Assegurar suporte administrativo, sistematizado e eficiente aos órgãos da ação administrativa do governo municipal	
<b>AÇÕES</b>		
9058	- ENCARGOS ESPECIAIS DO FUNDO DE TRÂNSITO	6.300,00
9061	- ENC.PREV.C/O REGIME GERAL DE PREVIDÊNCIA	1.400.100,00
9062	- ENCARGOS ESPECIAIS DO FUNDEB 70%	5.552.000,00
9063	- ENCARGOS ESPECIAIS DO FUNDEB 30%	143.800,00

		<div><div><b>Câmara Municipal</b> PODER LEGISLATIVO Jataí - GO</div><div>Praça da Bandeira, 96 - Centro - Fone/Fax: (64) 3636-0800 - CEP 75800-020 - Jataí-GO Site: <a href="http://www.jatai.go.leg.br">www.jatai.go.leg.br</a> Email: <a href="mailto:camara@jatai.go.leg.br">camara@jatai.go.leg.br</a></div></div>		AUTÓGRAFO Nº 847, DE 16 DE DEZEMBRO DE 2021.		<div>Data: 09/04/2024 14:25:08 Folha: 2690 de 4885 Exercício de 2022</div>	
						PÁGINA 24	
						Anexo de Metas Fiscais	
						Programas de Operações Especiais	
PROGRAMA		0239 – APOIO AO PODER JUDICIÁRIO					
OBJETIVO		Apoiar as ações desenvolvidas com vista à defesa do Estado, da ordem Econômica e Social, dos Costumes, dos Bens, da Família, da Pessoa, através do Processo Judiciário e com base nas Fontes de Direito					
JUSTIFICATIVA		Propiciar melhores condições de trabalho ao Poder Judiciário no Município					
AÇÕES							
1031		- BENS MÓVEIS P/O PODER JUDICIÁRIO E ELEITORAL				2.000,00	
2011		- ENCARGOS C/O PODER JUDICIÁRIO ELEITORAL				4.500,00	





# Câmara Municipal

PODER LEGISLATIVO  
Jataí - GO

Praça da Bandeira, 96 - Centro - Fone/Fax: (64) 3636-0800 - CEP 75800-020 - Jataí-GO  
 Site: [www.jatai.go.leg.br](http://www.jatai.go.leg.br) Email: [camara@jatai.go.leg.br](mailto:camara@jatai.go.leg.br)

AUTÓGRAFO Nº 847, DE 16 DE DEZEMBRO DE 2021.

PÁGINA 25

## Anexo de Metas Fiscais

### Programas de Operações Especiais

**PROGRAMA 0639 – DEFESA SOCIAL E SEGURANCA PUBLICA PRESENTE**

**OBJETIVO** Planejar, executar e controlar assuntos relativos à defesa e à segurança social do município de Jataí, prevenindo e reprimindo a criminalidade, como também oferecendo serviços que possibilitem a garantia dos direitos do cidadão e o pleno desenvolvimento da personalidade. Além também visa promover a proteção do patrimônio público

**JUSTIFICATIVA** Desenvolver e aplicar políticas, ações e serviços voltados a proteger a população com parcerias junto realizando cooperação entre as instâncias federal e estadual, articulando-se com os demais órgãos da administração e com a sociedade, visando otimizar as ações na área de segurança publica e social de interesse do Município.

### AÇÕES

1032	- BENS MÓVEIS P/ SEC.SEG.PUBLICA, SUP.DE TRANSITO, E PROCON	100.000,00
1108	- AMPLIAR/EXPANDIR O SIST. DE VIDEOMONITORAMENTO	739.407,11
1111	- CONSTRUÇÃO DA BASE CPE - SEGUR. PÚBLICA	1.000.000,00
1112	- IMPLANT. DE SINAL. TRÂNSITO - SEMAF. INTELIG.	700.000,00
1113	- IMPLANT. DE SINAL. TRÂNSITO - RADARES	700.000,00
1114	- SINALIZAÇÃO DE TRÂNSITO VERTICAL E HORIZONTAL	600.000,00
2015	- MANUT. SEC.SEG.PUBLICA, SUP.DE TRANSITO, E PROCON	9.282.750,00



Câmara Municipal

PODER LEGISLATIVO

Jataí - GO

Praça da Bandeira, 96

- Centro

- Fone/Fax: (64) 3636-0800

- CEP 75800-020

- Jataí-GO

Site: [www.jatai.go.leg.br](http://www.jatai.go.leg.br)

Email: [camara@jatai.go.leg.br](mailto:camara@jatai.go.leg.br)

AUTÓGRAFO Nº 847, DE 16 DE DEZEMBRO DE 2021.

Anexo de Metas Fiscais

Programas de Operações Especiais		
<b>PROGRAMA</b>	<b>7999 – RESERVA TÉCNICA DO RPPS</b>	
<b>OBJETIVO</b>	Atendendo normas estabelecidas ao plano de contas para RPPS.	
<b>JUSTIFICATIVA</b>	Cobertura de déficit atuarial.	
<b>AÇÕES</b>		
	7999 - RESERVA TÉCNICA DO RPPS	1.810.408,00



# Câmara Municipal

PODER LEGISLATIVO  
Jataí - GO

Praça da Bandeira, 96 - Centro - Fone/Fax: (64) 3636-0800 - CEP 75800-020 - Jataí-GO  
 Site: [www.jatai.go.leg.br](http://www.jatai.go.leg.br) Email: [camara@jatai.go.leg.br](mailto:camara@jatai.go.leg.br)

AUTÓGRAFO Nº 847, DE 16 DE DEZEMBRO DE 2021.

PÁGINA 27

## Anexo de Metas Fiscais

### Programas de Operações Especiais

**PROGRAMA** 9999 – RESERVA DE CONTIGENCIA

**OBJETIVO** Atendimento de passivos contingentes e outros riscos e eventos fiscais imprevistos.

**JUSTIFICATIVA** Em atendimento ao art. 25 da Lei Municipal que trata das diretrizes orçamentárias - LDO para o exercício de 2022

### AÇÕES

9999 - RESERVA DE CONTIGENCIA

2.500.000,00



# Câmara Municipal

PODER LEGISLATIVO  
Jataí - GO

Praça da Bandeira, 96 - Centro - Fone/Fax: (64) 3636-0800 - CEP 75800-020 - Jataí-GO  
Site: [www.jatai.go.leg.br](http://www.jatai.go.leg.br) Email: [camara@jatai.go.leg.br](mailto:camara@jatai.go.leg.br)

AUTÓGRAFO Nº 847, DE 16 DE DEZEMBRO DE 2021.

Processo: 04565/23

Data: 09/04/2024 14:25:08

Folha: 30 de 41  
EXERCÍCIO DE 2022

PÁGINA 1

## Demonstrativo Analítico das Ações Governamentais - Anexo II

### Anexo de Metas Fiscais

#### PROGRAMA 0839 – JATAÍ INCLUSÃO SOCIAL A TODOS

**OBJETIVO** Prover a proteção social ampla e a garantia de direitos para a redução das situações de vulnerabilidade, risco pessoal e social e violação de direitos, alcançando aqueles que se encontram em situação de pobreza, fome, abandono, sem lar adequado ou em residência irregular para que alcancem uma nova realidade com qualidade de vida.

**JUSTIFICATIVA** Atender a população menos favorecida ou em situação de vulnerabilidade social, ou situações específicas, buscando diminuir as diferenças sociais.

#### Ações Governamentais

Natureza	Cód.	Ação Proposta	Produto	Unidade	Metas
Projeto	1015	EQUIP.E MAT.PERMANENTES-SEC.ASSIST.SOCIAL	EQUIPAMENTOS E MATERIAIS PERMANENTES	UN	100
Projeto	1026	AQUISIÇÃO DE EQUIP. E MATERIAIS PERMANENTES-FMAS	EQUIPAMENTO E MATERIAL PERMANENTE	UN	100
Projeto	1027	CONSTR.REFORMA E AMPL.DE MORADIAS	OBRAS E EQUIPAMENTOS	UN	100
Projeto	1038	AQUISIÇÃO DE EQUIP. AO FMDCA	EQUIPAMENTOS E MATERIAIS PERMANENTES		100
Projeto	1060	AQUISIÇÃO DE VEÍCULOS-FMAS	AQUISIÇÃO DE VEÍCULOS-FMAS		100
Projeto	1061	AMPLIAÇÃO DO LAR DO IDOSO	AMPLIAÇÃO DO LAR DO IDOSO		100
Projeto	1062	CONCESSÃO DE BENEFÍCIOS EVENTUAIS	CONCESSÃO DE BENEFÍCIOS EVENTUAIS		100
Projeto	1105	MODERNIZAÇÃO DO BANCO DE ALIMENTOS	MODERNIZAÇÃO DO BANCO DE ALIMENTOS		100
Projeto	1106	CONSTRUÇÃO E EQUIPAGEM DA CASA DA MULHER	CONSTRUÇÃO E EQUIPAGEM DA CASA DA MULHER		100
Atividade	2045	MANUT.DIVISÃO PROM.ASSISTÊNCIA SOCIAL	MATERIAIS E SERVIÇOS	UN	100
Atividade	2046	MANUT.DEPART.PROGRAMAS E PROJETOS	MATERIAIS E SERVIÇOS	UN	100
Atividade	2068	MANUT.DIVISÃO PROM.ASSISTÊNCIA SOCIAL	MATERIAIS E SERVIÇOS	UN	100
Atividade	2069	MANUT.DEPART.DE PROGRAMAS E PROJETOS	MATERIAIS E SERVIÇOS	UN	100
Atividade	2073	ENC.C/FUNDO MUN.DIR.CRIANÇA/ADOLESCENTE	MATERIAIS E SERVIÇOS		100
Atividade	2075	MANUTENÇÃO DAS ATIV. DO CONSELHO TUTELAR	MATERIAIS E SERVIÇOS		100
Atividade	2083	SERVIÇOS DA PROTEÇÃO SOCIAL ESPECIAL	MATERIAIS E SERVIÇOS		100
Atividade	2084	SERVIÇOS DA PROTEÇÃO SOCIAL BÁSICA	MATERIAIS E SERVIÇOS		100
Atividade	2085	BOLSA FAMÍLIA (IGD SUAS, IGDBF E OUTROS)	MATERIAIS E SERVIÇOS		100
Atividade	2090	MANUTENÇÃO DO FUNDO MUNICIPAL DO IDOSO	MATERIAIS E SERVIÇOS		100

**Demonstrativo Analítico das Ações Governamentais - Anexo II****Anexo de Metas Fiscais****PROGRAMA 1239 – EDUCAÇÃO EM FOCO****OBJETIVO**

Garantir o aprendizado através do acesso e permanência a uma educação básica de qualidade, transformadora, emancipadora e inclusiva, que atenda às demandas do mundo contemporâneo e propicie o exercício pleno da cidadania.

**JUSTIFICATIVA**

O Programa se justifica a partir da constatação de que a Educação Básica, em particular, é decisiva para a construção de uma sociedade baseada no mérito, no valor do trabalho e fundada em uma verdadeira igualdade de oportunidades. A educação pode assegurar ao cidadão a autonomia, a liberdade e o progresso que são as bases de uma sociedade livre, democrática.

**Ações Governamentais**

Natureza	Cód.	Ação Proposta	Produto	Unidade	Metas
Projeto	1005	EQUIPAMENTO E MAT. PERMANENTE - ENS. FUND.	EQUIPAMENTOS E MATERIAIS PERMANENTES	UN	100
Projeto	1007	EQUIPAMENTO E MAT. PERMANENTE - ED. INFANTIL	EQUIPAMENTO E MATERIAL PERMANENTE	UN	100
Projeto	1020	AQUISIÇÃO DE EQUIP. P/FUND. EDUCACIONAL DE JATAÍ	OBRAS E EQUIPAMENTOS	UN	100
Projeto	1063	CONSTR. E AMPL. DA CRECHE RIO CLARO III	OBRAS E INSTALAÇÕES		100
Projeto	1064	CONSTR. E AMPL. CRECHE PRÉ ESCOLA MCMV TIPO I SANTA CATARINA	OBRAS E INSTALAÇÕES		100
Projeto	1065	CONSTR. E AMPL. QUADRA COBERTA ESCOLA DEP. MANOEL DA COSTA LIMA	OBRAS E INSTALAÇÕES DE QUADRA COBERTA E VESTIÁRIO		100
Projeto	1066	CONSTR. E AMPL. QUADRA COBERTA ESCOLA IRMÃ SHEILLA	OBRAS E INSTALAÇÕES DE QUADRA COBERTA E VESTIÁRIO		100
Projeto	1067	CONSTR. E AMPL. QUADRA COBERTA ESC. LEOPOLDO NONATO OLIVEIRA	OBRAS E INSTALAÇÕES DE QUADRA COBERTA E VESTIÁRIO		100
Projeto	1068	CONSTR. E AMPL. QUADRA COBERTA ESC. PROF. GERALDO VENÉRIO	OBRAS E INSTALAÇÕES DE QUADRA COBERTA E VESTIÁRIO		100
Projeto	1069	CONSTR. E AMPL. QUADRA COBERTA ESC. PROF. LUZIANO DIAS	OBRAS E INSTALAÇÕES DE QUADRA COBERTA E VESTIÁRIO		100
Projeto	1070	REFORMA E AMPLIAÇÃO DO CEI BEZERRA DE MENEZES	OBRAS E INSTALAÇÕES		100
Projeto	1071	CONSTR. E AMPL. CMEI TIPO I CIDADE JARDIM I	OBRAS E INSTALAÇÕES		100
Projeto	1072	REFORMA E AMPLIAÇÃO DO CEI ESTRELA DALVA	OBRAS E INSTALAÇÕES		100
Projeto	1073	AQUISIÇÃO DE CAMINHÃO FRIGORÍFICO	AQUISIÇÃO DE CAMINHÃO FRIGORÍFICO		100
Projeto	1074	AQUISIÇÃO DE VEÍCULO PICK UP	AQUISIÇÃO DE VEÍCULO PICK UP		100
Projeto	1075	REFORMA E AMPLIAÇÃO ESCOLA AUTA DE SOUZA	OBRAS E INSTALAÇÕES		100
Projeto	1077	EQUIPAMENTO E MAT. PERMANENTE - ADMINISTRATIVO	EQUIPAMENTO E MATERIAL PERMANENTE		100
Projeto	1078	EQUIP. E MAT. PERMANENTE - DIVISÃO HIG. E LIMPEZA	EQUIPAMENTO E MATERIAL PERMANENTE		100
Projeto	1085	EQUIPAMENTO E MAT. PERMANENTE - E.J.A	EQUIPAMENTO E MATERIAL PERMANENTE		100
Projeto	1087	EQUIPAMENTO E MAT. PERMANENTE - ED. ESPECIAL	EQUIPAMENTO E MATERIAL PERMANENTE		100
Atividade	2026	MANUT.ATIV.DA MERENDA ESCOLAR	MATERIAIS E SERVIÇOS	UN	100



# Câmara Municipal

PODER LEGISLATIVO  
Jataí - GO

Praça da Bandeira, 96 - Centro - Fone/Fax: (64) 3636-0800 - CEP 75800-020 - Jataí-GO  
Site: [www.jatai.go.leg.br](http://www.jatai.go.leg.br) Email: [camara@jatai.go.leg.br](mailto:camara@jatai.go.leg.br)

AUTÓGRAFO Nº 847, DE 16 DE DEZEMBRO DE 2021.

Processo: 04565/23

Data: 09/04/2024 14:25:08

Folha: 396 de 483

EXERCÍCIO DE 2022

PÁGINA 3

## Demonstrativo Analítico das Ações Governamentais - Anexo II

### Anexo de Metas Fiscais

#### PROGRAMA 1239 – EDUCAÇÃO EM FOCO

**OBJETIVO** Garantir o aprendizado através do acesso e permanência a uma educação básica de qualidade, transformadora, emancipadora e inclusiva, que atenda às demandas do mundo contemporâneo e propicie o exercício pleno da cidadania.

**JUSTIFICATIVA** O Programa se justifica a partir da constatação de que a Educação Básica, em particular, é decisiva para a construção de uma sociedade baseada no mérito, no valor do trabalho e fundada em uma verdadeira igualdade de oportunidades. A educação pode assegurar ao cidadão a autonomia, a liberdade e o progresso que são as bases de uma sociedade livre, democrática.

#### Ações Governamentais

Natureza	Cód.	Ação Proposta	Produto	Unidade	Metas
Atividade	2027	MANUT.DIVISÃO ADMINISTRATIVA SEC. DE EDUCAÇÃO	MATERIAIS E SERVIÇOS	UN	100
Atividade	2028	MANUTENÇÃO DO ENSINO FUNDAMENTAL	MATERIAIS E SERVIÇOS	UN	100
Atividade	2029	ENCARGOS COM O TRANSPORTE ESCOLAR	MATERIAIS E SERVIÇOS	UN	100
Atividade	2030	MANUT.ATIV.DIV. DE HIGIENE E ALIMENTAÇÃO	MATERIAIS E SERVIÇOS	UN	100
Atividade	2032	ENCARGOS COM ENSINO SUPERIOR	MATERIAIS E SERVIÇOS	UN	100
Atividade	2033	MANUTENÇÃO DO ENSINO INFANTIL	MATERIAIS E SERVIÇOS	UN	100
Atividade	2034	ENCARGOS C/EDUCAÇÃO JOVENS E ADULTOS	MATERIAIS E SERVIÇOS	UN	100
Atividade	2035	ENCARGOS C/EDUCAÇÃO ESPECIAL	MATERIAIS E SERVIÇOS	UN	100
Atividade	2057	MANUT.DAS ATIVIDADES DO FUNDEB - 70%	MATERIAIS E SERVIÇOS	UN	100
Atividade	2058	MANUT.DAS ATIVIDADES DO FUNDEB - 30%	MATERIAIS E SERVIÇOS	UN	100
Atividade	2059	MANUT.ATIV. DO ENSINO INFANTIL - 70%	MATERIAIS E SERVIÇOS	UN	100
Atividade	2060	MANUT.ATIV. DO ENSINO INFANTIL - 30%	MATERIAIS E SERVIÇOS	UN	100
Atividade	2061	MANUT.ATIV.FUN.EDUCACIONAL DE JATAÍ	MATERIAIS E SERVIÇOS	UN	100
Atividade	2099	ENCARGOS COM O TRANSPORTE ESCOLAR	TRANSPORTE ESCOLAR ED. INFANTIL		100
Atividade	2100	PREVENÇÃO E COMBATE AO COVID-19	SANITIZAÇÕES E PRODUTOS DESTINADOS A PREVENÇÃO AO		100





# Câmara Municipal

PODER LEGISLATIVO  
Jataí - GO

Praça da Bandeira, 96 - Centro - Fone/Fax: (64) 3636-0800 - CEP 75800-020 - Jataí-GO  
Site: [www.jatai.go.leg.br](http://www.jatai.go.leg.br) Email: [camara@jatai.go.leg.br](mailto:camara@jatai.go.leg.br)

AUTÓGRAFO Nº 847, DE 16 DE DEZEMBRO DE 2021.

Processo: 04565/23  
Data: 09/04/2024 14:25:08  
Folha: 36 de 483  
EXERCÍCIO DE 2022

PÁGINA 4

## Demonstrativo Analítico das Ações Governamentais - Anexo II

### Anexo de Metas Fiscais

**PROGRAMA** 1639 – FAMÍLIA HABITAÇÃO DIGNA

**OBJETIVO** Proporcionar infraestrutura e habitação digna através de parcerias junto ao governos federais e estaduais, propiciando convivência familiar, relação comunitária e qualidade de vida às famílias.

**JUSTIFICATIVA** Atender a população de baixa renda que encontra-se sem moradia própria reduzindo assim o deficit habitacional.

### Ações Governamentais

Natureza	Cód.	Ação Proposta	Produto	Unidade	Metas
Projeto	1002	AQUISIÇÃO DE EQUIP.E MAT. PERMANENTES	AQUISIÇÃO DE EQUIP.E MAT. PERMANENTES	UN	100
Atividade	2010	MANUT.ATIV.SUPERINTENDÊNCIA DE HABITAÇÃO	MATERIAIS E SERVIÇOS	UN	100



# Câmara Municipal

PODER LEGISLATIVO  
Jataí - GO

Praça da Bandeira, 96 - Centro - Fone/Fax: (64) 3636-0800 - CEP 75800-020 - Jataí-GO  
Site: [www.jatai.go.leg.br](http://www.jatai.go.leg.br) Email: [camara@jatai.go.leg.br](mailto:camara@jatai.go.leg.br)

AUTÓGRAFO Nº 847, DE 16 DE DEZEMBRO DE 2021.

Processo: 04565/23  
Data: 09/04/2024 14:25:08  
Folha: 36 de 483  
EXERCÍCIO DE 2022

PÁGINA 5

## Demonstrativo Analítico das Ações Governamentais - Anexo II

### Anexo de Metas Fiscais

**PROGRAMA** 1739 – PROGRAMA SANEAMENTO BASICO MUNICIPAL

**OBJETIVO** Implementar medidas estruturantes que assegurem a melhoria da gestão e da prestação dos serviços públicos de saneamento básico, considerando o abastecimento de água potável, o esgotamento sanitário, a drenagem e manejo de águas pluviais

**JUSTIFICATIVA** Executar ações de apoio ao controle da qualidade da água para consumo humano.

### Ações Governamentais

Natureza	Cód.	Ação Proposta	Produto	Unidade	Metas
Projeto	1011	AQUISIÇÃO DE EQUIP.SANEAMENTO BÁSICO URBANO	EQUIPAMENTO E MATERIAL PERMANENTE	UN	100
Projeto	1036	OBRAS CONSÓRCIO INTERM.RESÍDUOS SÓLIDOS	OBRAS E EQUIPAMENTOS		100
Atividade	2071	MANUT.CONSÓRCIO INTERM.RESÍDUOS SÓLIDOS	MATERIAIS E SERVIÇOS		100



# Câmara Municipal

PODER LEGISLATIVO  
Jataí - GO

Praça da Bandeira, 96 - Centro - Fone/Fax: (64) 3636-0800 - CEP 75800-020 - Jataí-GO  
Site: [www.jatai.go.leg.br](http://www.jatai.go.leg.br) Email: [camara@jatai.go.leg.br](mailto:camara@jatai.go.leg.br)

AUTÓGRAFO Nº 847, DE 16 DE DEZEMBRO DE 2021.

Processo: 04565/23

Data: 09/04/2024 14:25:08

Folha: 369 de 483  
EXERCÍCIO DE 2022

PÁGINA 6

## Demonstrativo Analítico das Ações Governamentais - Anexo II

### Anexo de Metas Fiscais

**PROGRAMA 1839 – POLÍTICAS AMBIENTAIS E A MELHORIA NA QUALIDADE DE VIDA**

**OBJETIVO** Desenvolver políticas ambientais no município protegendo e preservando os seus recursos, com maior abrangência da natureza com implantação e manutenção de praças, parques, jardins, além do desenvolvimento de programas voltados à preservação de erosões, à conservação do solo, à proteção e preservação dos recursos da flora e da fauna. Deve-se destacar

**JUSTIFICATIVA** Promover a melhoria da qualidade de vida da população em geral através do lazer comunitário, da preservação do meio ambiente da limpeza urbana e manejo dos resíduos sólidos.

### Ações Governamentais

Natureza	Cód.	Ação Proposta	Produto	Unidade	Metas
Projeto	1014	AQUISIÇÃO DE EQUIPAMENTOS GESTÃO AMB.	BENS MÓVEIS - EQUIPAMENTOS	UN	100
Projeto	1022	AQUISIÇÃO DE EQUIPAMENTOS AO FMMA	OBRAS E EQUIPAMENTOS	UN	100
Projeto	1046	CONSTRUÇÃO DE ECOPONTOS EM SETORES ESTRATÉGICOS	ECOPONTOS		100
Projeto	1048	CONSTRUÇÃO E AMPLIAÇÃO DO VIVEIRO MUNICIPAL	OBRAS E INSTALAÇÕES		100
Projeto	1049	CALÇAMENTO DO PARQUE NATURAL MATA DO AÇUDE	OBRAS E INSTALAÇÕES		100
Atividade	2063	MANUT.ATIV.DO FUNDO MUN.MEIO AMBIENTE	MATERIAIS E SERVIÇOS	UN	100
Atividade	2066	MANUT.ATIV.FUNDO MUN.CIÊNCIA E TECNOLOGIA	MATERIAIS E SERVIÇOS	UN	100



# Câmara Municipal

PODER LEGISLATIVO  
Jataí - GO

Praça da Bandeira, 96 - Centro - Fone/Fax: (64) 3636-0800 - CEP 75800-020 - Jataí-GO  
Site: [www.jatai.go.leg.br](http://www.jatai.go.leg.br) Email: [camara@jatai.go.leg.br](mailto:camara@jatai.go.leg.br)

AUTÓGRAFO Nº 847, DE 16 DE DEZEMBRO DE 2021.

Processo: 04565/23

Data: 09/04/2024 14:25:08

Folha: 379 de 483

EXERCÍCIO DE 2022

PÁGINA 7

## Demonstrativo Analítico das Ações Governamentais - Anexo II

### Anexo de Metas Fiscais

**PROGRAMA** 1939 – PROGRAMA DE APOIO À CIÊNCIA, TECNOLOGIA E INOVAÇÃO

**OBJETIVO** Apoiar o estudo científico, inclusive com parcerias com instituições de ensino superior, e entidades desse fim, visando a inovação e o desenvolvimento tecnológico, que possa ajudar a resolver problemas da comunidade.

**JUSTIFICATIVA** Propiciar descobertas científicas que tragam benefícios a população, bem como o desenvolvimento tecnológico.

### Ações Governamentais

Natureza	Cód.	Ação Proposta	Produto	Unidade	Metas
Projeto	1037	CONSTRUÇÃO DO PARQUE TECNOLÓGICO	CONSTRUÇÃO DO PARQUE TECNOLÓGICO		100
Projeto	1109	CONST/AMPL.DIST.AGROIND/DIST.MICRO E PEQ.EMPRESAS	CONST/AMPL.DIST.AGROIND/DIST.MICRO E PEQ.EMPRESAS		100
Projeto	1110	AQUISIÇÃO DE EQUIPAMENTOS P/ CIÊNCIA E TEC.	EQUIPAMENTO E MATERIAL PERMANENTE		100
Atividade	2072	MANUT. DA SUP. DE CIÊNCIA, TECNOL. E INOVAÇÃO	MATERIAIS E SERVIÇOS		100



# Câmara Municipal

PODER LEGISLATIVO  
Jataí - GO

Praça da Bandeira, 96 - Centro - Fone/Fax: (64) 3636-0800 - CEP 75800-020 - Jataí-GO  
Site: [www.jatai.go.leg.br](http://www.jatai.go.leg.br) Email: [camara@jatai.go.leg.br](mailto:camara@jatai.go.leg.br)

AUTÓGRAFO Nº 847, DE 16 DE DEZEMBRO DE 2021.

Processo: 04565/23  
Data: 09/04/2024 14:25:08  
Folha: 37 de 483  
EXERCÍCIO DE 2022

PÁGINA 8

## Demonstrativo Analítico das Ações Governamentais - Anexo II

### Anexo de Metas Fiscais

**PROGRAMA** 2239 – PROGRAMA DE DESENVOLVIMENTO ECONÔMICO DE JATAÍ

**OBJETIVO** Promover o desenvolvimento econômico e sustentável da cidade de Jataí através de incentivosm capacitação, atração de investimentos e desenvolvimento de políticas públicas de estímulo. Promover o empreendedorismo com medida de distribuição de renda, geração de empregos e melhoria na qualidade de vida da população. Apoiar a criação do Parque Tecnológico

**JUSTIFICATIVA** Atender a população em geral com um política arrojada de atração de investimentos e geração de empregos promovendo o empreendedorismo causando assim um ambiente econômico mais forte com melhores índices de qualidade de vida

### Ações Governamentais

Natureza	Cód.	Ação Proposta	Produto	Unidade	Metas
Projeto	1012	AQUISIÇÃO DE EQUIPAMENTO AO DIST.INDUSTRIAL	EQUIPAMENTOS E MATERIAIS PERMANENTES	UN	100
Atividade	2042	MANUT.ATIV.DA SEC. DESENVOLVIMENTO ECONÔMICO	MATERIAIS E SERVIÇOS	UN	100



# Câmara Municipal

PODER LEGISLATIVO  
Jataí - GO

Praça da Bandeira, 96 - Centro - Fone/Fax: (64) 3636-0800 - CEP 75800-020 - Jataí-GO  
Site: [www.jatai.go.leg.br](http://www.jatai.go.leg.br) Email: [camara@jatai.go.leg.br](mailto:camara@jatai.go.leg.br)

AUTÓGRAFO Nº 847, DE 16 DE DEZEMBRO DE 2021.

Processo: 04565/23  
Data: 09/04/2024 14:25:08  
Folha: 37 de 483  
EXERCÍCIO DE 2022

PÁGINA 9

## Demonstrativo Analítico das Ações Governamentais - Anexo II

### Anexo de Metas Fiscais

#### PROGRAMA 2339 – TURISMO EM AVANÇO

**OBJETIVO** Promover um ambiente agradável ao turista e cidadão junto a locais de atrativo como o Clube Thermas Jathay, Lago Bonsucesso, empreendimentos de lazer privados, Centro Cultural além de promover negócio atrativo, qualificado e seguro que conquiste a confiança de investidores e empreendedores com estímulos à diversificação e agregação de valor aos produ

**JUSTIFICATIVA** Jataí possui potencial elevado no turismo das águas termais e grande capacidade de realização de eventos culturais em seus espaços possibilitando que o cidadão possa utilizá-los, assim como os que vem em visita ao município.

#### Ações Governamentais

Natureza	Cód.	Ação Proposta	Produto	Unidade	Metas
Projeto	1013	CONST/AMPL. ALAMBRADO-CENT.ATEND.TURISTA	CONST/AMPL. ALAMBRADO-CENT.ATEND.TURISTA	UN	100
Projeto	1081	AÇÕES DE INFRAESTRUTURA TURÍSTICA	AÇÕES DE INFRAESTRUTURA TURÍSTICA		100





# Câmara Municipal

PODER LEGISLATIVO  
Jataí - GO

Praça da Bandeira, 96 - Centro - Fone/Fax: (64) 3636-0800 - CEP 75800-020 - Jataí-GO  
 Site: [www.jatai.go.leg.br](http://www.jatai.go.leg.br) Email: [camara@jatai.go.leg.br](mailto:camara@jatai.go.leg.br)

AUTÓGRAFO Nº 847, DE 16 DE DEZEMBRO DE 2021.

PÁGINA 10

## Demonstrativo Analítico das Ações Governamentais - Anexo II

### Anexo de Metas Fiscais

#### PROGRAMA 1039 – ASSISTÊNCIA A SAÚDE

**OBJETIVO** Aprimorar a Gestão de Saúde do município, buscando atendimento de qualidade e humanizado aos diversos pacientes, oferecendo aos mesmos, estruturas tanto de unidades especializadas como profissionais qualificados, acompanhamento sistematizado daqueles, proporcionando eficiência e outros.

**JUSTIFICATIVA** Desenvolver ações que propiciem o fortalecimento do sistema municipal de saúde no sentido de melhorar os serviços prestados à população.

#### Ações Governamentais

Natureza	Cód.	Ação Proposta	Produto	Unidade	Metas
Projeto	1021	OBRAS E INSTALAÇÕES EM GERAL P/ O F.M.S.	OBRAS E EQUIPAMENTOS	UN	100
Projeto	1050	AQUISIÇÃO DE EQUIPAMENTOS E MATERIAIS PERMANENTES	EQUIPAMENTOS E MATERIAIS PERMANENTES		100
Atividade	2062	MANUT.DIR.GERAL DE PLANEJ.E GESTÃO ADM	MATERIAIS E SERVIÇOS	UN	100
Atividade	2076	MANUTENÇÃO DO CONSELHO MUN. DE SAÚDE	MATERIAIS E SERVIÇOS		100
Atividade	2077	MANUTENÇÃO DO BLOCO DE ATENÇÃO BÁSICA	MATERIAIS E SERVIÇOS		100
Atividade	2078	MANUTENÇÃO DO BLOCO MÉDIA E ALTA COMPLEXIDADE	MATERIAIS E SERVIÇOS		100
Atividade	2079	MANUTENÇÃO DO BLOCO ASSISTÊNCIA FARMACÊUTICA	MATERIAIS E SERVIÇOS		100
Atividade	2080	MANUTENÇÃO DO BLOCO DE VIGILÂNCIA SANITÁRIA	MATERIAIS E SERVIÇOS		100
Atividade	2081	AÇÕES DE COMBATE A DENGUE DOENÇAS EPIDEMIOLÓGICAS	MATERIAIS E SERVIÇOS		100
Atividade	2086	MANUT. DE CONSÓRCIO INTERMUNICIPAL DE SAÚDE	SERVIÇOS, MATERIAIS E EQUIPAMENTOS		100
Atividade	2088	MANUTENÇÃO DA UNIDADE DE PRONTO ATENDIMENTO - UPA	MATERIAIS E SERVIÇOS		100
Atividade	2089	MANUTENÇÃO CENTRO DE ATENÇÃO PSICOSSOCIAL - CAPS	MATERIAIS E SERVIÇOS		100
Atividade	2091	SERV. DE ATENDIMENTO MÓVEL URG. - SAMU	MANUTENÇÃO ATIVIDADES DO SAMU		100
Atividade	2092	MANUT. DOS SERVIÇOS DE ATENÇÃO DOMICILIAR	MANUTENÇÃO DOS SERVIÇOS DE ATENÇÃO DOMICILIAR - SA		100
Atividade	2093	MANUT. DO CENTRO DE ESPECIAL. ODONTO. - CEO	MANUTENÇÃO DO CEO		100
Atividade	2094	MANUTENÇÃO À PESSOA COM DEFICIÊNCIA	MANUTENÇÃO À PESSOA COM DEFICIÊNCIA		100
Atividade	2095	MANUT. DO PLANO DE FORT. UNIDADE FILANTRÓP.	REPASSE FINANCEIRO A INSTITUIÇÃO FILANTRÓPICA		100
Atividade	2096	PROGRAMA DE RESIDENCIA MÉDICA EM MED. DE FAMÍLIA	RESIDENTES MÉDICOS EM MEDICINA DE FAMÍLIA E COMUNID.		100
Atividade	2097	PROGRAMA DE RESIDENCIA MÉDICA EM CLÍNICA CIRURGICA	RESIDENCIA MÉDICA EM CLÍNICA CIRURGICA		100
Atividade	2098	PREVENÇÃO E COMBATE AO COVID-19	PREVENÇÃO E COMBATE AO COVID-19		100



# Câmara Municipal

PODER LEGISLATIVO  
Jataí - GO

Praça da Bandeira, 96 - Centro - Fone/Fax: (64) 3636-0800 - CEP 75800-020 - Jataí-GO  
Site: [www.jatai.go.leg.br](http://www.jatai.go.leg.br) Email: [camara@jatai.go.leg.br](mailto:camara@jatai.go.leg.br)

AUTÓGRAFO Nº 847, DE 16 DE DEZEMBRO DE 2021.

Processo: 04565/23  
Data: 09/04/2024 14:25:08  
Folha: 37 de 483  
EXERCÍCIO DE 2022

PÁGINA 11

## Demonstrativo Analítico das Ações Governamentais - Anexo II

### Anexo de Metas Fiscais

#### PROGRAMA 1339 – ARTE E CIDADANIA

**OBJETIVO** Democratizar a cultura, visando à formação de indivíduos - crianças, jovens e adultos - tornando-os mais aptos para a vida e para a construção de uma nova realidade através da arte. Divulgar a cidade de Jataí através da realização de atividades culturais, dentre elas o I Festival de Inverno, que abrangerá, também, a gastronomia. Trabalhar a arte e a

**JUSTIFICATIVA** As atividades culturais foram extremamente prejudicadas, visto ao problema enfrentado pela pandemia da COVID-19. Sem arte e sem cultura houve um retrocesso em relação à cultura na vida das pessoas nesses dois anos. A arte faz pensar, desenvolve o espírito crítico, instiga o cidadão a desejar uma vida melhor. Realizar projetos voltados para a cultura

#### Ações Governamentais

Natureza	Cód.	Ação Proposta	Produto	Unidade	Metas
Projeto	1009	AQUISIÇÃO DE EQUIP.E MAT.PERMANENTES	OBRAS E EQUIPAMENTOS	UN	100
Projeto	1041	AQUISIÇÃO DE EQUIP. P/O FUNDO DE CULTURA	EQUIPAMENTO E MATERIAL PERMANENTE		100
Projeto	1086	AMPLIAÇÃO DA CASA DO ARTESÃO	AMPLIAÇÃO DA CASA DO ARTESÃO		100
Projeto	1088	CONSTR.ESTAÇÃO CIDADANIA-CIDADE JARDIM	CONSTR.ESTAÇÃO CIDADANIA-CIDADE JARDIM		100
Projeto	1089	CONSTRUÇÃO ANEXO ESTAÇÃO CIDADANIA	CONSTR.ANEXO-ESTAÇÃO CIDADANIA		100
Atividade	2038	ENCARGOS COM A DIFUSÃO CULTURAL	MATERIAIS E SERVIÇOS	UN	100
Atividade	2074	MANUTENÇÃO DAS ATIV. DO FUNDO DE CULTURA	MATERIAIS E SERVIÇOS		100



# Câmara Municipal

PODER LEGISLATIVO  
Jataí - GO

Praça da Bandeira, 96 - Centro - Fone/Fax: (64) 3636-0800 - CEP 75800-020 - Jataí-GO  
Site: [www.jatai.go.leg.br](http://www.jatai.go.leg.br) Email: [camara@jatai.go.leg.br](mailto:camara@jatai.go.leg.br)

AUTÓGRAFO Nº 847, DE 16 DE DEZEMBRO DE 2021.

Processo: 04565/23

Data: 09/04/2024 14:25:08

Folha: 37 de 483

EXERCÍCIO DE 2022

PÁGINA 12

## Demonstrativo Analítico das Ações Governamentais - Anexo II

### Anexo de Metas Fiscais

#### PROGRAMA 1539 – AVANÇO NAS MELHORIAS DOS SERVIÇOS DE DESENVOLVIMENTO URBANO

**OBJETIVO** Promover desenvolvimento urbanístico e econômico em ações que obedecem aos parâmetros de construção, recuperação, revitalização e ampliação do espaço público, investir na limpeza pública e conservação dos bens existentes, iluminação dos espaços públicos de alta tecnologia.

**JUSTIFICATIVA** Oferecer serviços de qualidade visando uma cidade mais organizada e acessível a toda a população.

#### Ações Governamentais

Natureza	Cód.	Ação Proposta	Produto	Unidade	Metas
Projeto	1010	OBRAS DE PAVIMENTAÇÃO ASFÁLTICA	OBRAS DE PAVIMENTAÇÃO ASFÁLTICA	UN	100
Projeto	1018	AQUISIÇÃO DE EQUIPAMENTOS SERV. URBANOS	EQUIPAMENTO E MATERIAL PERMANENTE	UN	100
Projeto	1028	AQUISIÇÃO DE EQUIPAMENTOS P/ F.M.T.	EQUIPAMENTOS E MATERIAIS PERMANENTES	UN	100
Projeto	1035	AQUIS.DE EQUIP.E MAT.PERMANENTES	AQUIS.DE EQUIP.E MAT.PERMANENTES		100
Projeto	1039	AQUISIÇÃO DE EQUIPAMENTOS P/ ILUM. PÚBL.	OBRAS E EQUIPAMENTOS		100
Projeto	1090	AQUISIÇÃO DE MOTOCILETAS	AQUISIÇÃO DE MOTOCILETAS		100
Projeto	1091	CONSTR.PONTE CÔRREGO JATAÍ-JOSÉ ESTEVAM C/ MAXIMIANO PERES	CONSTR.PONTE CÔRREGO JATAÍ-JOSÉ ESTEVAM C/ MAXIMIA		100
Projeto	1092	CONSTRUÇÃO DE POÇOS ARTESIANOS	CONSTRUÇÃO DE POÇOS ARTESIANOS		100
Projeto	1093	CONSTR.PRAÇA PÚBLICA-POVOADO DA ESTÂNCIA	CONSTR.PRAÇA PÚBLICA-POVOADO DA ESTÂNCIA		100
Projeto	1094	CONSTR.PRAÇA UNIVERSITÁRIA UFG	CONSTR.PRAÇA UNIVERSITÁRIA UFG		100
Projeto	1095	PAVIMENT.RUA BELA VISTA C/ CONSTR.PONTE-CÔRREGO DIACUÍ	PAVIMENT.RUA BELA VISTA C/ CONSTR.PONTE-CÔRREGO DIA		100
Projeto	1096	FINANCIAMENTO À INFRAESTRUTURA-OPERAÇÃO DE CRÉDITO	FINANCIAMENTO À INFRAESTRUTURA-OPERAÇÃO DE CRÉDIT		100
Projeto	1097	PAVIMENTAÇÃO DE ACESSO AO PARQUE JK	PAVIMENTAÇÃO DE ACESSO AO PARQUE JK		100
Projeto	1098	CONSTR.PONTE CÔRREGO JATAÍ-JACUNTIGA/BAIRRO SÍTIOS	CONSTR.PONTE CÔRREGO JATAÍ-JACUNTIGA/BAIRRO SÍTIOS		100
Projeto	1101	OBRA DE DUPLICAÇÃO DA ALAMEDA DAS PRIMAVERAS	OBRA DE DUPLICAÇÃO DA ALAMEDA DAS PRIMAVERAS		100
Projeto	1102	ILUMINAÇÃO DE RUAS E PRAÇAS-ETAPA 2 E 3	ILUMINAÇÃO DE RUAS E PRAÇAS-ETAPA 2 E 3		100
Projeto	1103	EXECUÇÃO DE OBRA-DRENAGEM PLUVIAL	EXECUÇÃO DE OBRA-DRENAGEM PLUVIAL		100
Projeto	1104	ABERTURA DE RUA-JACUTINGA X BAIRRO SÍTIOS	ABERTURA DE RUA-JACUTINGA X BAIRRO SÍTIOS		100
Atividade	2039	MANUT.ATIV.DIVISÃO DE OBRAS E PLAN. URBANO	MATERIAIS E SERVIÇOS	UN	100
Atividade	2041	MANUT.DIVISÃO DE VIAS PÚBLICAS	MATERIAIS E SERVIÇOS	UN	100
Atividade	2052	MANUT.SEC.MEIO AMB. E SERVIÇOS URBANOS	MATERIAIS E SERVIÇOS	UN	100



# Câmara Municipal

PODER LEGISLATIVO  
Jataí - GO

Praça da Bandeira, 96 - Centro - Fone/Fax: (64) 3636-0800 - CEP 75800-020 - Jataí-GO  
Site: [www.jatai.go.leg.br](http://www.jatai.go.leg.br) Email: [camara@jatai.go.leg.br](mailto:camara@jatai.go.leg.br)

AUTÓGRAFO Nº 847, DE 16 DE DEZEMBRO DE 2021.

Processo: 04565/23

Data: 09/04/2024 14:25:08

Folha: 37 de 483

EXERCÍCIO DE 2022

PÁGINA 13

## Demonstrativo Analítico das Ações Governamentais - Anexo II

### Anexo de Metas Fiscais

**PROGRAMA** 1539 – AVANÇO NAS MELHORIAS DOS SERVIÇOS DE DESENVOLVIMENTO URBANO

**OBJETIVO** Promover desenvolvimento urbanístico e econômico em ações que obedecem aos parâmetros de construção, recuperação, revitalização e ampliação do espaço público, investir na limpeza pública e conservação dos bens existentes, iluminação dos espaços públicos de alta tecnologia.

**JUSTIFICATIVA** Oferecer serviços de qualidade visando uma cidade mais organizada e acessível a toda a população.

### Ações Governamentais

Natureza	Cód.	Ação Proposta	Produto	Unidade	Metas
Atividade	2054	MANUT.DEPART.COLETA DE LIXO DOMICILIAR	MATERIAIS E SERVIÇOS	UN	100
Atividade	2055	MANUT.DEPARTAMENTO DE ILUMINAÇÃO PÚBLICA	MATERIAIS E SERVIÇOS	UN	100
Atividade	2056	MANUT. DE PRAÇAS, PARQUES E JARDINS	MATERIAIS E SERVIÇOS	UN	100
Atividade	2070	MANUT.ATIVIDADES DE FUNDO MUN.DE TRÂNSITO	MATERIAIS E SERVIÇOS	UN	100



# Câmara Municipal

PODER LEGISLATIVO  
Jataí - GO

Praça da Bandeira, 96 - Centro - Fone/Fax: (64) 3636-0800 - CEP 75800-020 - Jataí-GO  
Site: [www.jatai.go.leg.br](http://www.jatai.go.leg.br) Email: [camara@jatai.go.leg.br](mailto:camara@jatai.go.leg.br)

AUTÓGRAFO Nº 847, DE 16 DE DEZEMBRO DE 2021.

Processo: 04565/23  
Data: 09/04/2024 14:25:08  
Folha: 37 de 483  
EXERCÍCIO DE 2022

PÁGINA 14

## Demonstrativo Analítico das Ações Governamentais - Anexo II

### Anexo de Metas Fiscais

**PROGRAMA** 2039 – PROGRAMA DE INFRAESTRUTURA E APOIO TÉCNICO AO MORADOR E PRODUTOR RURAL

**OBJETIVO** Promover infraestrutura através de ações de reconformações/aberturas de estradas rurais, sendo JTI's, estradas vicinais e GO's não pavimentadas que cortam o município, construção e reformas de pontes para maior eficiência na escoação de produtos/grãos e devida condição de trafegabilidade. Fiscalizações para garantir que os alimentos tenham procedência

**JUSTIFICATIVA** Atender aos produtores e moradores rurais garantindo qualidade no tráfego das estradas e qualidade na produção e produtividade de seus produtos.

### Ações Governamentais

Natureza	Cód.	Ação Proposta	Produto	Unidade	Metas
Projeto	1017	AQUISIÇÃO DE EQUIPAMENTO.AGRICULT.E PECUÁRIA	EQUIPAMENTOS E MATERIAIS PERMANENTEES	UN	100
Projeto	1099	CONSTRUÇÃO DE ESTRADAS E PONTES RURAIS	OBRAS E INSTALAÇÕES		100
Projeto	1100	AQUISIÇÃO DE VEÍCULO À SEC. DESENV. RURAL	EQUIPAMENTO E MATERIAL PERMANENTE		100
Projeto	1107	AQUISIÇÃO DE PATRULHA MECANIZADA	AQUISIÇÃO DE PATRULHA MECANIZADA		100
Atividade	2050	MANUT. DA SEC. DO DESENV. RURAL	MATERIAIS E SERVIÇOS	UN	100



# Câmara Municipal

PODER LEGISLATIVO  
Jataí - GO

Praça da Bandeira, 96 - Centro - Fone/Fax: (64) 3636-0800 - CEP 75800-020 - Jataí-GO  
Site: [www.jatai.go.leg.br](http://www.jatai.go.leg.br) Email: [camara@jatai.go.leg.br](mailto:camara@jatai.go.leg.br)

AUTÓGRAFO Nº 847, DE 16 DE DEZEMBRO DE 2021.

Processo: 04565/23  
Data: 09/04/2024 14:25:08  
Folha: 37 de 483  
EXERCÍCIO DE 2022

PÁGINA 15

## Demonstrativo Analítico das Ações Governamentais - Anexo II

### Anexo de Metas Fiscais

#### PROGRAMA 2639 - TRANSPORTES

**OBJETIVO** Desenvolver conjunto de ações visando harmonizar recursos humanos, materiais, financeiros, técnicos e institucionais destinados à administração pública e à elaboração de políticas públicas, bem como assegurar a eficiência de sua coordenação, supervisionamento e implementação, com abrangência à Planejamento e Orçamento; Administração Geral; Administr

**JUSTIFICATIVA** Alcançar a excelência na gestão das entidades que compõem a estrutura do Município; proporcionar a implementação e o aperfeiçoamento do Planejamento Governamental; qualificar servidores, oferecendo oportunidades de ascensão na vida profissional, bem como, proporcionar incentivos para a categoria; proporcionar a prestação de serviços públicos com ef

#### Ações Governamentais

Natureza	Cód.	Ação Proposta	Produto	Unidade	Metas
Projeto	1004	AQUISIÇÃO DE EQUIP.E MAT.PERM-TRANSP.MUNICIPAL	AQUISIÇÃO DE EQUIPAMENTOS E MATERIAIS PERMANENTES	UN	100
Projeto	1040	OBRAS DO AEROPORTO DE CARGAS E PASSAG.DE JATAÍ	OBRAS E EQUIPAMENTOS		100
Atividade	2016	MANUT.DIVISÃO DE VEÍCULOS, MAQUIN.E EQUIPAMENTOS	MATERIAIS E SERVIÇOS	UN	100





# Câmara Municipal

PODER LEGISLATIVO  
 Jataí - GO

Praça da Bandeira, 96 - Centro - Fone/Fax: (64) 3636-0800 - CEP 75800-020 - Jataí-GO  
 Site: [www.jatai.go.leg.br](http://www.jatai.go.leg.br) Email: [camara@jatai.go.leg.br](mailto:camara@jatai.go.leg.br)

AUTÓGRAFO Nº 847, DE 16 DE DEZEMBRO DE 2021.

PÁGINA 16

## Demonstrativo Analítico das Ações Governamentais - Anexo II

### Anexo de Metas Fiscais

**PROGRAMA** 2739 – VALORIZAÇÃO DO ESPORTE E LAZER

**OBJETIVO** Implementar conjunto de ações visando o desenvolvimento e valorização da prática de esportes, oferecer opções de recreação e lazer, contribuindo para uma melhor qualidade de vida da população jataiense.

**JUSTIFICATIVA** Oferecer às pessoas o acesso devido a toda prática esportiva e lazer, apoiando a todas as modalidades, e contribuindo para uma vida saudável da sociedade, além de utilizar o esporte como instrumento educacional e de inclusão.

### Ações Governamentais

Natureza	Cód.	Ação Proposta	Produto	Unidade	Metas
Projeto	1008	CONSTRUÇÃO DE PISTA DE SKATE-COMPLEXO JK	CONSTRUÇÃO DE PISTA DE SKATE-COMPLEXO JK	UN	100
Projeto	1076	CONSTR. DE QUADRA-COMPLEXO ESPORT.JK	CONSTR. DE QUADRA-COMPLEXO ESPORT.JK		100
Projeto	1079	AMPLIAÇÃO/REFORMA DO GINÁSIO JK	AMPLIAÇÃO/REFORMA DO GINÁSIO JK		100
Projeto	1080	CONST. DE PRAÇA DE ESPORTE-ST.SANTO ANTÔNIO	CONSTRUÇÃO DE PRAÇA DE ESPORTE NO SETOR SANTO AN		100
Projeto	1082	CONSTRUÇÃO DE CAMPOS DE FUTEBOL SOCIETY	CONSTRUÇÃO DE CAMPOS DE FUTEBOL SOCIETY.		100
Projeto	1083	CONSTRUÇÃO DO COMPLEXO ESPORTIVO - JK	CONSTRUÇÃO DO COMPLEXO ESPORTIVO - JK		100
Projeto	1084	IMPLANT./MODERNIZAÇÃO CAMPOS DE FUTEBOL	IMPLANTAÇÃO E MODERNIZAÇÃO DE CAMPOS DE FUTEBOL.		100
Atividade	2036	MANUT. SEC. ESPORTE E TURISMO	MATERIAIS E SERVIÇOS	UN	100



# Câmara Municipal

PODER LEGISLATIVO  
Jataí - GO

Praça da Bandeira, 96 - Centro - Fone/Fax: (64) 3636-0800 - CEP 75800-020 - Jataí-GO  
Site: [www.jatai.go.leg.br](http://www.jatai.go.leg.br) Email: [camara@jatai.go.leg.br](mailto:camara@jatai.go.leg.br)

AUTÓGRAFO Nº 847, DE 16 DE DEZEMBRO DE 2021.

## Demonstrativo Analítico das Ações Governamentais - Anexo II

### Anexo de Metas Fiscais

Processo: 04565/23  
Data: 09/04/2024 14:25:08  
Folha: 37 de 48  
EXERCÍCIO DE 2022

PÁGINA 17

**PROGRAMA** 0139 – PROCESSO LEGISLATIVO

**OBJETIVO** Apreciar proposições em geral, exercer a fiscalização e o controle externo dos órgãos e representantes do Poder Público e desempenhar prerrogativas legais e regimentais do órgão.

**JUSTIFICATIVA** Propiciar melhores condições de trabalho ao Legislativo Municipal

### Ações Governamentais

Natureza	Cód.	Ação Proposta	Produto	Unidade	Metas
Projeto	1001	OBRAS,INSTAL.EQUIP.CAMARA MUNICIPAL	OBRAS E EQUIPAMENTOS	UN	100
Atividade	2001	MANUT.ATIV.DA CAMARA MUNICIPAL	MATERIAIS E SERVIÇOS	UN	100



# Câmara Municipal

PODER LEGISLATIVO  
Jataí - GO

Praça da Bandeira, 96 - Centro - Fone/Fax: (64) 3636-0800 - CEP 75800-020 - Jataí-GO  
Site: [www.jatai.go.leg.br](http://www.jatai.go.leg.br) Email: [camara@jatai.go.leg.br](mailto:camara@jatai.go.leg.br)

AUTÓGRAFO Nº 847, DE 16 DE DEZEMBRO DE 2021.

Processo: 04565/23

Data: 09/04/2024 14:25:08

Folha: 37 de 483 EXERCÍCIO DE 2022

PÁGINA 18

## Demonstrativo Analítico das Ações Governamentais - Anexo II

### Anexo de Metas Fiscais

**PROGRAMA 0439 – PROGRAMA GESTÃO MODERNA E TRANSFORMADORA**

**OBJETIVO** Promover a simplificação administrativa, a modernização da gestão pública e a integração dos serviços públicos, especialmente aqueles prestados por meio eletrônico; monitorar o desempenho e avaliar a concepção, implementação e os resultados das políticas e das ações prioritárias para assegurar que as diretrizes estratégicas sejam observadas. Busca

**JUSTIFICATIVA** Modernizar a gestão administrativa dos órgãos da administração direta e indireta por meio de equipamentos, sistemas e processos que permitam maior eficiência nos serviços oferecidos aos munícipes, com a desburocratização da máquina pública e agilidade no atendimento, proporcionando acesso direto às informações com transparência e acessibilidade. Possi

### Ações Governamentais

Natureza	Cód.	Ação Proposta	Produto	Unidade	Metas
Projeto	1024	AQUISIÇÃO DE EQUIPAMENTOS AO FEMBOM	EQUIPAMENTOS E MATERIAIS PERMANENTES	UN	100
Projeto	1029	AQUISIÇÃO DE EQUIP. E MAT. PERMANENTES	AQUISIÇÃO DE EQUIP. E MAT. PERMANENTES		100
Projeto	1034	BENS MÓVEIS P/ SECRETARIA DA FAZENDA	OBRAS E EQUIPAMENTOS		100
Projeto	1042	AQUISIÇÃO DE EQUIP. E MATERIAIS PERMANENTES	OBRAS E EQUIPAMENTOS		100
Projeto	1043	EQUIPAMENTOS PARA FDO PROCURADORES	EQUIPAMENTOS PERMANENTE		100
Projeto	1045	AQUISIÇÃO DE EQUIP. E MATERIAIS PERMANENTES	AQUISIÇÃO DE EQUIPAMENTOS E MATERIAIS PERMANENTES		100
Projeto	1047	CONSTRUÇÃO E AMPLIAÇÃO DA SEDE PROCOM	OBRAS E INSTALAÇÕES		100
Atividade	2002	MANUT.ATIV.SEC.EXECUTIVA GABINETE DO PREFEITO	MATERIAIS E SERVIÇOS	UN	100
Atividade	2003	MANUT.ATIVIDADES DA PROCURADORIA GERAL	MATERIAIS E SERVIÇOS	UN	100
Atividade	2004	DIVULG.PROP.PUBLIC.OFICIAIS E ATOS ADM	MATERIAIS E SERVIÇOS	UN	100
Atividade	2005	MANUT.ATIV.DA OUVIDORIA GERAL DO MUNICÍPIO	MATERIAIS E SERVIÇOS	UN	100
Atividade	2006	MANUT.ATIV.DA CONTROLADORIA GERAL DO MUNICÍPIO	MATERIAIS E SERVIÇOS	UN	100
Atividade	2008	FESTIVIDADES, RECEPÇÕES E HOMENAGENS	MATERIAIS E SERVIÇOS	UN	100
Atividade	2012	MANUT.ATIV.DIVISÃO DE SERVIÇOS ADMINISTRATIVOS	MATERIAIS E SERVIÇOS	UN	100
Atividade	2013	MANUT.ATIV.DA DIVISÃO DE RECURSOS HUMANOS	MATERIAIS E SERVIÇOS	UN	100
Atividade	2014	MANUT. DE PRÉDIOS PÚBLICOS DIVERSOS	MATERIAIS E SERVIÇOS	UN	100
Atividade	2017	MANUT.ATIV.DA DIVISÃO DE PLANEJAMENTO	MATERIAIS E SERVIÇOS	UN	100
Atividade	2019	MANUT.ATIV.DA SECRETARIA DA FAZENDA	MATERIAIS E SERVIÇOS	UN	100
Atividade	2020	MANUT.ATIVIDADES DA DIVISÃO DE COMPRAS	MATERIAIS E SERVIÇOS	UN	100
Atividade	2021	MANUT.ATIV.DIVISÃO DE CONTABILIDADE	MATERIAIS E SERVIÇOS	UN	100
Atividade	2065	MANUTENÇÃO DAS ATIVIDADES DO FEMBOM	MATERIAIS E SERVIÇOS	UN	100



# Câmara Municipal

PODER LEGISLATIVO  
Jataí - GO

Praça da Bandeira, 96 - Centro - Fone/Fax: (64) 3636-0800 - CEP 75800-020 - Jataí-GO  
Site: [www.jatai.go.leg.br](http://www.jatai.go.leg.br) Email: [camara@jatai.go.leg.br](mailto:camara@jatai.go.leg.br)

AUTÓGRAFO Nº 847, DE 16 DE DEZEMBRO DE 2021.

Processo: 04565/23  
Data: 09/04/2024 14:25:08  
Folha: 37 de 48  
EXERCÍCIO DE 2022

PÁGINA 19

## Demonstrativo Analítico das Ações Governamentais - Anexo II

### Anexo de Metas Fiscais

**PROGRAMA** 0439 – PROGRAMA GESTÃO MODERNA E TRANSFORMADORA

**OBJETIVO** Promover a simplificação administrativa, a modernização da gestão pública e a integração dos serviços públicos, especialmente aqueles prestados por meio eletrônico; monitorar o desempenho e avaliar a concepção, implementação e os resultados das políticas e das ações prioritárias para assegurar que as diretrizes estratégicas sejam observadas. Busca

**JUSTIFICATIVA** Modernizar a gestão administrativa dos órgãos da administração direta e indireta por meio de equipamentos, sistemas e processos que permitam maior eficiência nos serviços oferecidos aos munícipes, com a desburocratização da máquina pública e agilidade no atendimento, proporcionando acesso direto as informações com transparência e acessibilidade. Possi

### Ações Governamentais

Natureza	Cód.	Ação Proposta	Produto	Unidade	Metas
Atividade	2067	MANUT.ATIV.FUNDO MUN.DEFESA DO CONSUMIDOR	MATERIAIS E SERVIÇOS	UN	100
Atividade	2087	MATENÇÃO DAS ATIV. DO FDO. PROCURADORES	MATERIAIS E SERVIÇOS		100



# Câmara Municipal

PODER LEGISLATIVO  
Jataí - GO

Praça da Bandeira, 96 - Centro - Fone/Fax: (64) 3636-0800 - CEP 75800-020 - Jataí-GO  
Site: [www.jatai.go.leg.br](http://www.jatai.go.leg.br) Email: [camara@jatai.go.leg.br](mailto:camara@jatai.go.leg.br)

AUTÓGRAFO Nº 847, DE 16 DE DEZEMBRO DE 2021.

Processo: 04565/23  
Data: 09/04/2024 14:25:08  
Folha: 37 de 483  
EXERCÍCIO DE 2022

PÁGINA 20

## Demonstrativo Analítico das Ações Governamentais - Anexo II

### Anexo de Metas Fiscais

**PROGRAMA 0939 – GESTÃO DA SEGURIDADE SOCIAL DOS SERVIDORES**

**OBJETIVO** Realizar o cumprimento financeiro dos encargos legais junto aos regimes próprios e geral da previdência social bem como avaliar anualmente a situação atuarial dos servidores efetivos buscando a solidez do Instituto Próprio. Avaliar a regularidade junto ao Regime Geral afim de que haja garantia dos direitos por parte dos servidores em comissão.

**JUSTIFICATIVA** Gerir, organizar, estruturar e modelar o sistema de seguridade social dos servidores do Município de Jataí de modo equilibrado e sustentável nos aspectos jurídicos, organizacionais e financeiros; prestar assistência médica, hospitalar, odontológica, psicológica, social e cidadã aos servidores públicos municipais; implementar ações conjuntas com a pr

### Ações Governamentais

Natureza	Cód.	Ação Proposta	Produto	Unidade	Metas
Projeto	1023	AQUISIÇÃO DE EQUIP. P/ JATAIPREV	EQUIPAMENTOS E MATERIAIS PERMANENTES	UN	100
Atividade	2064	ENC.C/PREV.SOCIAL E SEGURIDADE MUNICIPAL	MATERIAIS E SERVIÇOS	UN	100
Oper.Especiais	9006	ENC. PREV. C/O REGIME GERAL DE PREVIDÊNCIA	ENCARGOS ESPECIAIS		100
Oper.Especiais	9007	ENC.PREV.C/O REGIME PRÓPRIO DE PREVIDÊNCIA	ENCARGOS ESPECIAIS		100



# Câmara Municipal

PODER LEGISLATIVO  
Jataí - GO

Praça da Bandeira, 96 - Centro - Fone/Fax: (64) 3636-0800 - CEP 75800-020 - Jataí-GO  
Site: [www.jatai.go.leg.br](http://www.jatai.go.leg.br) Email: [camara@jatai.go.leg.br](mailto:camara@jatai.go.leg.br)

AUTÓGRAFO Nº 847, DE 16 DE DEZEMBRO DE 2021.

PÁGINA 21

## Demonstrativo Analítico das Ações Governamentais - Anexo II

### Anexo de Metas Fiscais

#### PROGRAMA 2839 – ENCARGOS ESPECIAIS

**OBJETIVO** Desenvolver ações relacionadas com o pagamento de juros, encargos e parcelas do principal da dívida pública contraída junto a agentes nacionais e à renegociação e refinanciamento da dívida interna, com transferências obrigatórias de receitas a outras esferas de governo, e com outros encargos especiais os quais não se enquadrem em qualquer das funções

**JUSTIFICATIVA** Assegurar suporte administrativo, sistematizado e eficiente aos órgãos da ação administrativa do governo municipal

#### Ações Governamentais

Natureza	Cód.	Ação Proposta	Produto	Unidade	Metas
Oper.Especiais	9001	ENC.PREV. C/O REGIME PRÓPRIO DE PREVIDÊNCIA	ENCARGOS ESPECIAIS		100
Oper.Especiais	9002	TRANSFERÊNCIAS A INSTITUIÇÕES PRIVADAS	ENCARGOS ESPECIAIS		100
Oper.Especiais	9003	OUTROS ENCARGOS ESPECIAIS DA CÂMARA	ENCARGOS ESPECIAIS		100
Oper.Especiais	9004	ENCARGOS ESP. DO GABINETE DO PREFEITO	ENCARGOS ESPECIAIS		100
Oper.Especiais	9005	ENCARGOS ESPECIAIS DA SUPER. DE HABITAÇÃO	ENCARGOS ESPECIAIS		100
Oper.Especiais	9008	TRANSFERÊNCIAS A INSTITUIÇÕES PRIVADAS	ENCARGOS ESPECIAIS		100
Oper.Especiais	9010	OUTROS ENCARGOS DA SEC.DE ADMINISTRAÇÃO	ENCARGOS ESPECIAIS		100
Oper.Especiais	9011	CONTRIBUIÇÕES PARA O PASEP	ENCARGOS ESPECIAIS		100
Oper.Especiais	9012	OUTROS ENCARGOS DO SETOR DE TRANSPORTES	ENCARGOS ESPECIAIS		100
Oper.Especiais	9015	ENCARGOS C/A DÍVIDA INTERNA DO MUNICÍPIO	ENCARGOS ESPECIAIS		100
Oper.Especiais	9016	OUTROS ENCARGOS C/A DÍVIDA DO MUNICÍPIO	ENCARGOS ESPECIAIS		100
Oper.Especiais	9017	ENCARGOS ESP. C/DESENVOLVIMENTO DO ENSINO	ENCARGOS ESPECIAIS		100
Oper.Especiais	9018	ENCARGOS ESPECIAIS C/O ENSINO SUPERIOR	ENCARGOS ESPECIAIS		100
Oper.Especiais	9019	ENCARGOS ESPECIAIS C/ ENSINO INFANTIL	ENCARGOS ESPECIAIS		100
Oper.Especiais	9020	ENCARGOS ESPECIAIS COM E.J.A	ENCARGOS ESPECIAIS		100
Oper.Especiais	9021	ENCARGOS ESPECIAIS COM ED. ESPECIAL	ENCARGOS ESPECIAIS		100
Oper.Especiais	9022	TRANSF.PARA APOIO AO DESPORTO E TURISMO	ENCARGOS ESPECIAIS		100
Oper.Especiais	9023	ENCARGOS ESPECIAIS C/ DESPORTO E TURISMO	ENCARGOS ESPECIAIS		100
Oper.Especiais	9024	TRANSFERÊNCIAS A INSTITUIÇÕES PRIVADAS	ENCARGOS ESPECIAIS		100
Oper.Especiais	9025	OUTROS ENCARGOS DA SECRETARIA DE CULTURA	ENCARGOS ESPECIAIS		100
Oper.Especiais	9026	FÉRIAS, INDENIZAÇÕES E REST. TRABALHISTAS	ENCARGOS ESPECIAIS		100





# Câmara Municipal

PODER LEGISLATIVO  
Jataí - GO

Praça da Bandeira, 96 - Centro - Fone/Fax: (64) 3636-0800 - CEP 75800-020 - Jataí-GO  
Site: [www.jatai.go.leg.br](http://www.jatai.go.leg.br) Email: [camara@jatai.go.leg.br](mailto:camara@jatai.go.leg.br)

AUTÓGRAFO Nº 847, DE 16 DE DEZEMBRO DE 2021.

Processo: 04565/23  
Data: 09/04/2024 14:25:08  
Folha: 37 de 483  
EXERCÍCIO DE 2022

PÁGINA 22

## Demonstrativo Analítico das Ações Governamentais - Anexo II

### Anexo de Metas Fiscais

#### PROGRAMA 2839 – ENCARGOS ESPECIAIS

**OBJETIVO** Desenvolver ações relacionadas com o pagamento de juros, encargos e parcelas do principal da dívida pública contraída junto a agentes nacionais e à renegociação e refinanciamento da dívida interna, com transferências obrigatórias de receitas a outras esferas de governo, e com outros encargos especiais os quais não se enquadrem em qualquer das funções

**JUSTIFICATIVA** Assegurar suporte administrativo, sistematizado e eficiente aos órgãos da ação administrativa do governo municipal

#### Ações Governamentais

Natureza	Cód.	Ação Proposta	Produto	Unidade	Metas
Oper.Especiais	9027	TRANSF.CONSÓRCIO INTERM.RESÍDUOS SÓLIDOS	ENCARGOS ESPECIAIS		100
Oper.Especiais	9028	ENCARGOS ESP.COM SEC. DESENVOLVIMENTO ECONÔMICO	ENCARGOS ESPECIAIS		100
Oper.Especiais	9029	ENCARGOS ESPECIAIS DA SEC. MEIO AMB. SERV. URBANOS	ENCARGOS ESPECIAIS		100
Oper.Especiais	9030	TRANSFERÊNCIAS A INSTITUIÇÕES PRIVADAS	ENCARGOS ESPECIAIS		100
Oper.Especiais	9031	OUTROS ENC.ESP.DA SEC.DESENVOL. SOCIAL	ENCARGOS ESPECIAIS		100
Oper.Especiais	9034	ENCAR. ESP.DA SEC. AGRICULTURA E PECUÁRIA	ENCARGOS ESPECIAIS		100
Oper.Especiais	9035	TRANSF.A INSTITUIÇÕES PRIVADAS P/APOIO AO FMDCA	ENCARGOS ESPECIAIS		100
Oper.Especiais	9036	DOAÇÃO DE MATERIAIS P/APOIO AS ATIV.FMDCA	ENCARGOS ESPECIAIS		100
Oper.Especiais	9043	TRANSFERÊNCIAS A INSTITUIÇÕES PRIVADAS	ENCARGOS ESPECIAIS		100
Oper.Especiais	9044	ENCARGOS ESPECIAIS DO FUNDO DE CULTURA	ENCARGOS ESPECIAIS		100
Oper.Especiais	9045	ENCARGOS ESPECIAIS DO FUNDEB - 70%	ENCARGOS ESPECIAIS		100
Oper.Especiais	9046	ENCARGOS ESPECIAIS DO FUNDEB - 30%	ENCARGOS ESPECIAIS		100
Oper.Especiais	9047	ENCARGOS ESPECIAIS DA FUND.EDUCACIONAL	ENCARGOS ESPECIAIS		100
Oper.Especiais	9048	ENCARGOS ESPECIAIS DA SAÚDE EM GERAL	ENCARGOS ESPECIAIS		100
Oper.Especiais	9049	ENCARGOS ESPECIAIS DO FUNDO DO MEIO AMBIENTE	ENCARGOS ESPECIAIS		100
Oper.Especiais	9050	ENCARGOS ESPECIAIS DO JATAIPREV	ENCARGOS ESPECIAIS		100
Oper.Especiais	9051	ENCARGOS ESPECIAIS DO FEMBOM	ENCARGOS ESPECIAIS		100
Oper.Especiais	9052	ENCARGOS ESPECIAIS DO FDO. C.E TECNOLOGIA	ENCARGOS ESPECIAIS		100
Oper.Especiais	9053	ENCARGOS ESP.DO FDO.DEFESA CONSUMIDOR	ENCARGOS ESPECIAIS		100
Oper.Especiais	9054	ENCARGOS ESPECIAIS DA ASSIST.SOCIAL GERAL	ENCARGOS ESPECIAIS		100
Oper.Especiais	9057	DOAÇÃO MATERIAIS P/CONST.REF.AMP.MORADIA	ENCARGOS ESPECIAIS		100



# Câmara Municipal

PODER LEGISLATIVO  
Jataí - GO

Praça da Bandeira, 96 - Centro - Fone/Fax: (64) 3636-0800 - CEP 75800-020 - Jataí-GO  
Site: [www.jatai.go.leg.br](http://www.jatai.go.leg.br) Email: [camara@jatai.go.leg.br](mailto:camara@jatai.go.leg.br)

AUTÓGRAFO Nº 847, DE 16 DE DEZEMBRO DE 2021.

Processo: 04565/23  
Data: 09/04/2024 14:25:08  
Folha: 37 de 48  
EXERCÍCIO DE 2022

PÁGINA 23

## Demonstrativo Analítico das Ações Governamentais - Anexo II

### Anexo de Metas Fiscais

#### PROGRAMA 2839 – ENCARGOS ESPECIAIS

**OBJETIVO** Desenvolver ações relacionadas com o pagamento de juros, encargos e parcelas do principal da dívida pública contraída junto a agentes nacionais e à renegociação e refinanciamento da dívida interna, com transferências obrigatórias de receitas a outras esferas de governo, e com outros encargos especiais os quais não se enquadrem em qualquer das funções

**JUSTIFICATIVA** Assegurar suporte administrativo, sistematizado e eficiente aos órgãos da ação administrativa do governo municipal

#### Ações Governamentais

Natureza	Cód.	Ação Proposta	Produto	Unidade	Metas
Oper. Especiais	9058	ENCARGOS ESPECIAIS DO FUNDO DE TRÂNSITO	ENCARGOS ESPECIAIS		100
Oper. Especiais	9061	ENC. PREV. C/O REGIME GERAL DE PREVIDÊNCIA	ENCARGOS ESPECIAIS		100
Oper. Especiais	9062	ENCARGOS ESPECIAIS DO FUNDEB 70%	ENCARGOS ESPECIAIS		100
Oper. Especiais	9063	ENCARGOS ESPECIAIS DO FUNDEB 30%	ENCARGOS ESPECIAIS		100



# Câmara Municipal

PODER LEGISLATIVO  
Jataí - GO

Praça da Bandeira, 96 - Centro - Fone/Fax: (64) 3636-0800 - CEP 75800-020 - Jataí-GO  
Site: [www.jatai.go.leg.br](http://www.jatai.go.leg.br) Email: [camara@jatai.go.leg.br](mailto:camara@jatai.go.leg.br)

AUTÓGRAFO Nº 847, DE 16 DE DEZEMBRO DE 2021.

Processo: 04565/23  
Data: 09/04/2024 14:25:08  
Folha: 37 de 48  
EXERCÍCIO DE 2022

PÁGINA 24

## Demonstrativo Analítico das Ações Governamentais - Anexo II

### Anexo de Metas Fiscais

**PROGRAMA** 0239 – APOIO AO PODER JUDICIÁRIO

**OBJETIVO** Apoiar as ações desenvolvidas com vista à defesa do Estado, da ordem Econômica e Social, dos Costumes, dos Bens, da Família, da Pessoa, através do Processo Judiciário e com base nas Fontes de Direito

**JUSTIFICATIVA** Propiciar melhores condições de trabalho ao Poder Judiciário no Município

### Ações Governamentais

Natureza	Cód.	Ação Proposta	Produto	Unidade	Metas
Projeto	1031	BENS MÓVEIS P/O PODER JUDICIÁRIO E ELEITORAL	OBRAS E EQUIPAMENTOS		100
Atividade	2011	ENCARGOS C/O PODER JUDICIÁRIO ELEITORAL	MATERIAIS E SERVIÇOS	UN	100



# Câmara Municipal

PODER LEGISLATIVO  
Jataí - GO

Praça da Bandeira, 96 - Centro - Fone/Fax: (64) 3636-0800 - CEP 75800-020 - Jataí-GO  
Site: [www.jatai.go.leg.br](http://www.jatai.go.leg.br) Email: [camara@jatai.go.leg.br](mailto:camara@jatai.go.leg.br)

AUTÓGRAFO Nº 847, DE 16 DE DEZEMBRO DE 2021.

PÁGINA 25

## Demonstrativo Analítico das Ações Governamentais - Anexo II

### Anexo de Metas Fiscais

**PROGRAMA 0639 – DEFESA SOCIAL E SEGURANCA PUBLICA PRESENTE**

**OBJETIVO** Planejar, executar e controlar assuntos relativos à defesa e à segurança social do município de Jataí, prevenindo e reprimindo a criminalidade, como também oferecendo serviços que possibilitem a garantia dos direitos do cidadão e o pleno desenvolvimento da personalidade. Além também visa promover a proteção do patrimônio público municipal e de seus u

**JUSTIFICATIVA** Desenvolver e aplicar políticas, ações e serviços voltados a proteger a população com parcerias junto realizando cooperação entre as instâncias federal e estadual, articulando-se com os demais órgãos da administração e com a sociedade, visando otimizar as ações na área de segurança publica e social de interesse do Município.

### Ações Governamentais

Natureza	Cód.	Ação Proposta	Produto	Unidade	Metas
Projeto	1032	BENS MÓVEIS P/ SEC.SEG.PUBLICA, SUP.DE TRANSITO, E PROCON	BENS E EQUIPAMENTOS		100
Projeto	1108	AMPLIAR/EXPANDIR O SIST. DE VIDEOMONITORAMENTO	AMPLIAR/EXPANDIR O SIST. DE VIDEOMONITORAMENTO		100
Projeto	1111	CONSTRUÇÃO DA BASE CPE - SEGUR. PÚBLICA	OBRAS E INSTALAÇÕES		100
Projeto	1112	IMPLANT. DE SINAL. TRÂNSITO - SEMAF. INTELIG.	IMPLANTAÇÃO DE SINALIZAÇÃO DE TRÂNSITO - SEMÁFOROS		100
Projeto	1113	IMPLANT. DE SINAL. TRÂNSITO - RADARES	IMPLANTAÇÃO DE SINALIZAÇÃO DE TRÂNSITO - RADARES		100
Projeto	1114	SINALIZAÇÃO DE TRÂNSITO VERTICAL E HORIZONTAL	OBRAS E INSTALAÇÕES		100
Atividade	2015	MANUT. SEC.SEG.PUBLICA, SUP.DE TRANSITO, E PROCON	MATERIAIS E SERVIÇOS	UN	100



# Câmara Municipal

PODER LEGISLATIVO  
Jataí - GO

Praça da Bandeira, 96 - Centro - Fone/Fax: (64) 3636-0800 - CEP 75800-020 - Jataí-GO  
Site: [www.jatai.go.leg.br](http://www.jatai.go.leg.br) Email: [camara@jatai.go.leg.br](mailto:camara@jatai.go.leg.br)

AUTÓGRAFO Nº 847, DE 16 DE DEZEMBRO DE 2021.

Processo: 04565/23  
Data: 09/04/2024 14:25:08  
Folha: 37 de 48  
EXERCÍCIO DE 2022

PÁGINA 26

## Demonstrativo Analítico das Ações Governamentais - Anexo II

### Anexo de Metas Fiscais

**PROGRAMA** 7999 – RESERVA TÉCNICA DO RPPS

**OBJETIVO** Atendendo normas estabelecidas ao plano de contas para RPPS.

**JUSTIFICATIVA** Cobertura de déficit atuarial.

#### Ações Governamentais

Natureza	Cód.	Ação Proposta	Produto	Unidade	Metas
Projeto	7999	RESERVA TÉCNICA DO RPPS	X		100



# Câmara Municipal

PODER LEGISLATIVO  
Jataí - GO

Praça da Bandeira, 96 - Centro - Fone/Fax: (64) 3636-0800 - CEP 75800-020 - Jataí-GO  
Site: [www.jatai.go.leg.br](http://www.jatai.go.leg.br) Email: [camara@jatai.go.leg.br](mailto:camara@jatai.go.leg.br)

AUTÓGRAFO Nº 847, DE 16 DE DEZEMBRO DE 2021.

Processo: 04565/23  
Data: 09/04/2024 14:25:08  
Folha: 37 de 48  
EXERCÍCIO DE 2022

PÁGINA 27

## Demonstrativo Analítico das Ações Governamentais - Anexo II

### Anexo de Metas Fiscais

**PROGRAMA** 9999 – RESERVA DE CONTIGENCIA

**OBJETIVO** Atendimento de passivos contingentes e outros riscos e eventos fiscais imprevistos.

**JUSTIFICATIVA** Em atendimento ao art. 25 da Lei Municipal que trata das diretrizes orçamentárias - LDO para o exercício de 2022

### Ações Governamentais

Natureza	Cód.	Ação Proposta	Produto	Unidade	Metas
Oper.Especiais	9999	RESERVA DE CONTIGENCIA	RESERVA DE CONTIGENCIA	UN	100





# Câmara Municipal

PODER LEGISLATIVO  
Jataí - GO

Praça da Bandeira, 96 - Centro - Fone/Fax: (64) 3636-0800 - CEP 75800-020 - Jataí-GO  
Site: [www.jatai.go.leg.br](http://www.jatai.go.leg.br) Email: [camara@jatai.go.leg.br](mailto:camara@jatai.go.leg.br)

AUTÓGRAFO Nº 847, DE 16 DE DEZEMBRO DE 2021.

Processo: 04565/23

Data: 09/04/2024 14:25:08

Folha 1 de 1

EXERCÍCIO DE 2022

PÁGINA 1

## Tabela Explicativa da Evolução da Receita

Anexos de Metas Fiscais - Art. 4º, Parágrafo 2º, Inciso II da LC 101/00

ESPECIFICAÇÕES	ARRECADAÇÃO					PREVISÃO		
	2018	2019	%	2020	%	2021	2022	%
<b><u>Receitas Correntes</u></b>	327.021.558,10	367.493.150,47	12,38	397.634.098,73	8,20	342.840.907,78	436.636.676,76	27,36
RECEITA TRIBUTARIA	70.915.111,92	81.451.169,73	14,86	82.729.926,45	1,57	81.655.612,69	111.022.900,00	35,96
RECEITA DE CONTRIBUICOES	6.294.921,16	8.176.684,28	29,89	10.382.096,11	26,97	8.085.613,20	10.750.000,00	32,95
RECEITA PATRIMONIAL	4.306.494,76	4.774.081,01	10,86	4.580.649,13	-4,05	5.000.000,00	3.028.765,00	-39,42
RECEITA DE SERVICOS	384.873,19	157.298,60	-59,13	164.066,73	4,30	200.960,11	402.618,00	100,35
TRANSFERENCIAS CORRENTES	237.672.836,17	255.830.752,30	7,64	295.925.681,12	15,67	243.335.416,64	306.375.193,76	25,91
OUTRAS RECEITAS CORRENTES	7.447.320,90	17.103.164,55	129,66	3.851.679,19	-77,48	4.563.305,14	5.057.200,00	10,82
<b><u>RECEITAS DE CAPITAL</u></b>	8.363.770,31	2.871.908,18	-65,66	3.405.189,06	18,57	13.359.122,82	59.181.803,84	343,01
OPERACOES DE CREDITO							13.500.000,00	
ALIENACAO DE BENS	252.165,00	46.631,00	-81,51	90.000,00	93,00	275.117,09	250.000,00	-9,13
TRANSFERENCIAS DE CAPITAL	8.111.605,31	2.825.277,18	-65,17	3.315.189,06	17,34	13.084.005,73	45.431.803,84	247,23
<b><u>RECEITAS CORRENTES INTRA-ORCAMENTARIAS</u></b>	21.239.125,51	17.749.834,98	-16,43	41.133.784,15	131,74	20.497.916,58	34.120.000,00	66,46
RECEITA DE CONTRIBUICOES	13.946.613,65	12.397.838,31	-11,11	27.381.590,51	120,86	14.497.916,58	18.405.000,00	26,95
	7.292.511,86	5.351.996,67	-26,61	13.752.193,64	156,95	6.000.000,00	15.715.000,00	161,92
<b><u>DEDUÇÕES DA RECEITA</u></b>	31.163.264,17	32.847.712,48	5,41	35.294.070,24	7,45	31.697.947,18	39.546.000,00	24,76
<b>TOTAL</b>	325.461.189,75	355.267.181,15	9,16	406.879.001,70	14,53	345.000.000,00	490.392.480,60	42,14



# Câmara Municipal

PODER LEGISLATIVO  
Jataí - GO

Praça da Bandeira, 96 - Centro - Fone/Fax: (64) 3636-0800 - CEP 75800-020 - Jataí-GO  
Site: [www.jatai.go.leg.br](http://www.jatai.go.leg.br) Email: [camara@jatai.go.leg.br](mailto:camara@jatai.go.leg.br)

AUTÓGRAFO Nº 847, DE 16 DE DEZEMBRO DE 2021.

Processo: 04565/23  
Data: 09/04/2024 14:25:08  
Folha: 1  
EXERCÍCIO DE 2022

PÁGINA 1

## Tabela Explicativa da Evolução da Despesa

Anexos de Metas Fiscais - Art. 4º, Parágrafo 2º, Inciso II da LC 101/00

ESPECIFICAÇÕES	REALIZADO					PREVISTO		
	2018	2019	%	2020	%	2021	2022	%
<b><u>DESPESAS CORRENTES</u></b>	313.219.286,64	340.389.146,77	8,67	351.191.079,64	3,17	307.957.344,51	383.567.378,81	24,55
PESSOAL	185.173.797,61	197.013.644,69	6,39	215.127.324,39	9,19	181.425.452,33	217.670.236,08	19,98
Juros e Encargos da Dívida	3.807.320,17	4.366.944,18	14,70	3.647.486,36	-16,48	3.547.500,00	68.060,00	-98,08
OUTRAS DESPESAS CORRENTES	124.238.168,86	139.008.557,90	11,89	132.416.268,89	-4,74	122.984.392,18	165.829.082,73	34,84
<b><u>DESPESAS DE CAPITAL</u></b>	16.897.805,03	18.397.881,60	8,88	23.603.910,34	28,30	35.827.422,30	102.514.693,79	186,13
INVESTIMENTOS	13.450.444,28	11.210.555,26	-16,65	12.604.159,02	12,43	28.161.922,30	92.746.573,13	229,33
INVERSOES FINANCEIRAS								
AMORTIZACAO DA DIVIDA	3.447.360,75	7.187.326,34	108,49	10.999.751,32	53,04	7.665.500,00	9.768.120,66	27,43
<b><u>RESERVA DE CONTINGENCIA</u></b>						830.094,67	2.500.000,00	201,17
<b>TOTAL</b>	330.117.091,67	358.787.028,37	8,68	374.794.989,98	4,46	344.614.861,48	488.582.072,60	41,78



# Câmara Municipal

PODER LEGISLATIVO  
Jataí - GO

Praça da Bandeira, 96 - Centro - Fone/Fax: (64) 3636-0800 - CEP 75800-020 - Jataí-GO  
 Site: [www.jatai.go.leg.br](http://www.jatai.go.leg.br) Email: [camara@jatai.go.leg.br](mailto:camara@jatai.go.leg.br)

AUTÓGRAFO Nº 847, DE 16 DE DEZEMBRO DE 2021.

## Classificação dos Programas e Ações por Unidade Orçamentária

### Lei de Diretrizes Orçamentárias de 2022

Unidade	Programa	Ação
01 CAMARA MUNICIPAL	0139 PROCESSO LEGISLATIVO	MANUT.ATIV.DA CAMARA MUNICIPAL
	2839 ENCARGOS ESPECIAIS	OBRAS,INSTAL.EQUIP.CAMARA MUNICIPAL
		ENC.PREV. C/O REGIME PRÓPRIO DE PREVIDÊNCIA
FUNDO MUN. DOS DIREITOS DA CRIANÇA E DO ADOLESCENTE	0839 JATAÍ INCLUSÃO SOCIAL A TODOS	ENC.PREV.C/O REGIME GERAL DE PREVIDÊNCIA
		OUTROS ENCARGOS ESPECIAIS DA CÂMARA
		TRANSFERÊNCIAS A INSTITUIÇÕES PRIVADAS
02 GABINETE DO PREFEITO	2839 ENCARGOS ESPECIAIS	AQUISIÇÃO DE EQUIP. AO FMDCA
		ENC.C/FUNDO MUN.DIR.CRIANÇA/ADOLESCENTE
		DOAÇÃO DE MATERIAIS P/APOIO AS ATIV.FMDCA
03 SECRETARIA DE GESTÃO E PLANEJAMENTO	0439 PROGRAMA GESTÃO MODERNA E TRANSFORMADORA	TRANSF.A INSTITUIÇÕES PRIVADAS P/APOIO AO FMDCA
		AQUISIÇÃO DE EQUIP.E MAT.PERMANENTES
		DIVULG.PROP.PUBLIC.OFICIAIS E ATOS ADM
	0839 JATAÍ INCLUSÃO SOCIAL A TODOS	FESTIVIDADES, RECEPÇÕES E HOMENAGENS
		MANUT.ATIV.DA CONTROLADORIA GERAL DO MUNICÍPIO
		MANUT.ATIV.DA OUVIDORIA GERAL DO MUNICÍPIO
	1639 FAMÍLIA HABITAÇÃO DIGNA	MANUT.ATIV.SEC.EXECUTIVA GABINETE DO PREFEITO
		MANUT.ATIVIDADES DA PROCURADORIA GERAL
		MANUT.DEPART.PROGRAMAS E PROJETOS
	2839 ENCARGOS ESPECIAIS	AQUISIÇÃO DE EQUIP.E MAT. PERMANENTES
		MANUT.ATIV.SUPERINTENDÊNCIA DE HABITAÇÃO
		ENCARGOS ESP. DO GABINETE DO PREFEITO
	0239 APOIO AO PODER JUDICIÁRIO	ENCARGOS ESPECIAIS DA SUPER. DE HABITAÇÃO
		BENS MÓVEIS P/O PODER JUDICIÁRIO E ELEITORAL



# Câmara Municipal

PODER LEGISLATIVO  
Jataí - GO

Praça da Bandeira, 96  
Site: [www.jatai.go.leg.br](http://www.jatai.go.leg.br)

- Centro -

Fone/Fax: (64) 3636-0800

- CEP 75800-020

- Jataí-GO

Email: [camara@jatai.go.leg.br](mailto:camara@jatai.go.leg.br)

AUTÓGRAFO Nº 847, DE 16 DE DEZEMBRO DE 2021.

Processo: 04565/23

Data: 09/04/2024 14:25:08

Folha: 3724 de 4285 PÁGINA 2

## Classificação dos Programas e Ações por Unidade Orçamentária

### Lei de Diretrizes Orçamentárias de 2022

Unidade	Programa	Ação
03 SECRETARIA DE GESTÃO E PLANEJAMENTO	0239 APOIO AO PODER JUDICIÁRIO 0439 PROGRAMA GESTÃO MODERNA E TRANSFORMADORA	ENCARGOS C/O PODER JUDICIÁRIO ELEITORAL AQUISIÇÃO DE EQUIP. E MATERIAIS PERMANENTES MANUT. DE PRÉDIOS PÚBLICOS DIVERSOS MANUT.ATIV.DA DIVISÃO DE RECURSOS HUMANOS MANUT.ATIV.DE DIVISÃO DE PLANEJAMENTO MANUT.ATIV.DIVISÃO DE SERVIÇOS ADMINISTRATIVOS
	0939 GESTÃO DA SEGURIDADE SOCIAL DOS SERVIDORES	ENC. PREV. C/O REGIME GERAL DE PREVIDÊNCIA ENC.PREV.C/O REGIME PRÓPRIO DE PREVIDÊNCIA
	2639 TRANSPORTES	AQUISIÇÃO DE EQUIP.E MAT.PERM-TRANSP.MUNICIPAL
	2839 ENCARGOS ESPECIAIS	MANUT.DIVISÃO DE VEÍCULOS, MAQUIN.E EQUIPAMENTOS OUTROS ENCARGOS DA SEC.DE ADMINISTRAÇÃO OUTROS ENCARGOS DO SETOR DE TRANSPORTES TRANSFERÊNCIAS A INSTITUIÇÕES PRIVADAS
06 SECRETARIA DA FAZENDA	0439 PROGRAMA GESTÃO MODERNA E TRANSFORMADORA	BENS MÓVEIS P/ SECRETARIA DA FAZENDA MANUT.ATIV.DA SECRETARIA DA FAZENDA MANUT.ATIV.DIVISÃO DE CONTABILIDADE MANUT.ATIVIDADES DA DIVISÃO DE COMPRAS
	2839 ENCARGOS ESPECIAIS	CONTRIBUIÇÕES PARA O PASEP ENCARGOS C/A DÍVIDA INTERNA DO MUNICÍPIO OUTROS ENCARGOS C/A DÍVIDA DO MUNICÍPIO
08 SECRETARIA DE EDUCACAO	1239 EDUCAÇÃO EM FOCO	AQUISIÇÃO DE CAMINHÃO FRIGORÍFICO AQUISIÇÃO DE VEÍCULO PICK UP CONSTR. E AMPL. CMEI TIPO I CIDADE JARDIM I



# Câmara Municipal

PODER LEGISLATIVO  
Jataí - GO

Praça da Bandeira, 96 - Centro - Fone/Fax: (64) 3636-0800 - CEP 75800-020 - Jataí-GO  
Site: [www.jatai.go.leg.br](http://www.jatai.go.leg.br) Email: [camara@jatai.go.leg.br](mailto:camara@jatai.go.leg.br)

AUTÓGRAFO Nº 847, DE 16 DE DEZEMBRO DE 2021.

Processo: 04565/23

Data: 09/04/2024 14:25:08

Folha: 3725 de 4285 **PÁGINA 3**

## Classificação dos Programas e Ações por Unidade Orçamentária

### Lei de Diretrizes Orçamentárias de 2022

Unidade	Programa	Ação
08 SECRETARIA DE EDUCACAO	1239 EDUCAÇÃO EM FOCO	CONSTR. E AMPL. CRECHE PRÉ ESCOLA MCMV TIPO I SANTA CONSTR. E AMPL. DA CRECHE RIO CLARO III CONSTR. E AMPL. QUADRA COBERTA ESC. LEOPOLDO NONAT CONSTR. E AMPL. QUADRA COBERTA ESC.PROF. GERALDO VE CONSTR. E AMPL. QUADRA COBERTA ESC.PROF. LUZIANO DI CONSTR. E AMPL. QUADRA COBERTA ESCOLA DEP. MANOEL I CONSTR. E AMPL. QUADRA COBERTA ESCOLA IRMÃ SHEILLA ENCARGOS C/EDUCAÇÃO ESPECIAL ENCARGOS C/EDUCAÇÃO JOVENS E ADULTOS ENCARGOS COM ENSINO SUPERIOR ENCARGOS COM O TRANSPORTE ESCOLAR EQUIP. E MAT. PERMANENTE - DIVISÃO HIG. E LIMPEZA EQUIPAMENTO E MAT. PERMANENTE - ADMINISTRATIVO EQUIPAMENTO E MAT. PERMANENTE - E.J.A EQUIPAMENTO E MAT. PERMANENTE - ED. ESPECIAL EQUIPAMENTO E MAT. PERMANENTE - ED. INFANTIL EQUIPAMENTO E MAT. PERMANENTE - ENS. FUND. MANUT.ATIV.DA MERENDA ESCOLAR MANUT.ATIV.DIV. DE HIGIENE E ALIMENTAÇÃO MANUT.DIVISÃO ADIMINIST.SEC. DE EDUCAÇÃO MANUTENÇÃO DO ENSINO FUNDAMENTAL MANUTENÇÃO DO ENSINO INFANTIL PREVENÇÃO E COMBATE AO COVID-19



# Câmara Municipal

PODER LEGISLATIVO  
Jataí - GO

Praça da Bandeira, 96 - Centro - Fone/Fax: (64) 3636-0800 - CEP 75800-020 - Jataí-GO  
 Site: [www.jatai.go.leg.br](http://www.jatai.go.leg.br) Email: [camara@jatai.go.leg.br](mailto:camara@jatai.go.leg.br)

AUTÓGRAFO Nº 847, DE 16 DE DEZEMBRO DE 2021.

## Classificação dos Programas e Ações por Unidade Orçamentária

### Lei de Diretrizes Orçamentárias de 2022

Unidade	Programa	Ação
08 SECRETARIA DE EDUCACAO	1239 EDUCAÇÃO EM FOCO	REFORMA E AMPLIAÇÃO DO CEI BEZERRA DE MENEZES REFORMA E AMPLIAÇÃO DO CEI ESTRELA DALVA REFORMA E AMPLIAÇÃO ESCOLA AUTA DE SOUZA
	2839 ENCARGOS ESPECIAIS	ENCARGOS ESP. C/DESENVOLVIMENTO DO ENSINO ENCARGOS ESPECIAIS C/ ENSINO INFANTIL ENCARGOS ESPECIAIS C/O ENSINO SUPERIOR ENCARGOS ESPECIAIS COM E.J.A ENCARGOS ESPECIAIS COM ED. ESPECIAL
09 SECRETARIA DE ESPORTES E TURISMO	2339 TURISMO EM AVANÇO	AÇÕES DE INFRAESTRUTURA TURÍSTICA CONST/AMPL. ALAMBRADO-CENT.ATEND.TURISTA
	2739 VALORIZAÇÃO DO ESPORTE E LAZER	AMPLIAÇÃO/REFORMA DO GINÁSIO JK CONST. DE PRAÇA DE ESPORTE-ST.SANTO ANTÔNIO CONSTR. DE QUADRA-COMPLEXO ESPORT.JK CONSTRUÇÃO DE CAMPOS DE FUTEBOL SOCIETY CONSTRUÇÃO DE PISTA DE SKATE-COMPLEXO JK CONSTRUÇÃO DO COMPLEXO ESPORTIVO - JK IMPLANT./MODERNIZAÇÃO CAMPOS DE FUTEBOL MANUT. SEC. ESPORTE E TURISMO
	2839 ENCARGOS ESPECIAIS	ENCARGOS ESPECIAIS C/ DESPORTO E TURISMO TRANSF.PARA APOIO AO DESPORTO E TURISMO
10 SECRETARIA DA CULTURA	1339 ARTE E CIDADANIA	AMPLIAÇÃO DA CASA DO ARTESÃO AQUISIÇÃO DE EQUIP.E MAT.PERMANENTES CONSTR.ESTAÇÃO CIDADANIA-CIDADE JARDIM





# Câmara Municipal

PODER LEGISLATIVO  
Jataí - GO

Praça da Bandeira, 96 - Centro - Fone/Fax: (64) 3636-0800 - CEP 75800-020 - Jataí-GO  
 Site: [www.jatai.go.leg.br](http://www.jatai.go.leg.br) Email: [camara@jatai.go.leg.br](mailto:camara@jatai.go.leg.br)

AUTÓGRAFO Nº 847, DE 16 DE DEZEMBRO DE 2021.

## Classificação dos Programas e Ações por Unidade Orçamentária

### Lei de Diretrizes Orçamentárias de 2022

Unidade	Programa	Ação
10 SECRETARIA DA CULTURA	1339 ARTE E CIDADANIA	CONSTRUÇÃO ANEXO ESTAÇÃO CIDADANIA ENCARGOS COM A DIFUSÃO CULTURAL
	2839 ENCARGOS ESPECIAIS	OUTROS ENCARGOS DA SECRETARIA DE CULTURA TRANSFERÊNCIAS A INSTITUIÇÕES PRIVADAS
11 SECRETARIA DE OBRAS E PLANEJAMENTO URBANO	1539 AVANÇO NAS MELHORIAS DOS SERVIÇOS DE DESENVOLVIMENTO U	ABERTURA DE RUA-JACUTINGA X BAIRRO SÍTIOS AQUIS.DE EQUIP.E MAT.PERMANENTES AQUISIÇÃO DE MOTOCILETAS CONSTR.PONTE Córrego Jataí-Jacuntiga/Bairro Sítios CONSTR.PONTE Córrego Jataí-José Estevam C/ Maximia CONSTR.PRAÇA PÚBLICA-POVOADO DA ESTÂNCIA CONSTR.PRAÇA UNIVERSITÁRIA UFG CONSTRUÇÃO DE POÇOS ARTESIANOS EXECUÇÃO DE OBRA-DRENAGEM PLUVIAL FINANCIAMENTO À INFRAESTRUTURA-OPERAÇÃO DE CRÉDIT ILUMINAÇÃO DE RUAS E PRAÇAS-ETAPA 2 E 3 MANUT.ATIV.DIVISÃO DE OBRAS E PLAN. URBANO MANUT.DIVISÃO DE VIAS PÚBLICAS OBRA DE DUPLICAÇÃO DA ALAMEDA DAS PRIMAVERAS OBRAS DE PAVIMENTAÇÃO ASFÁLTICA PAVIMENT.RUA BELA VISTA C/ CONSTR.PONTE-Córrego DI/ PAVIMENTAÇÃO DE ACESSO AO PARQUE JK OBRAS DO AEROPORTO DE CARGAS E PASSAG.DE JATAÍ FÉRIAS, INDENIZAÇÕES E REST. TRABALHISTAS
	2639 TRANSPORTES	
	2839 ENCARGOS ESPECIAIS	



# Câmara Municipal

PODER LEGISLATIVO  
Jataí - GO

Praça da Bandeira, 96 - Centro - Fone/Fax: (64) 3636-0800 - CEP 75800-020 - Jataí-GO  
 Site: [www.jatai.go.leg.br](http://www.jatai.go.leg.br) Email: [camara@jatai.go.leg.br](mailto:camara@jatai.go.leg.br)

AUTÓGRAFO Nº 847, DE 16 DE DEZEMBRO DE 2021.

## Classificação dos Programas e Ações por Unidade Orçamentária

### Lei de Diretrizes Orçamentárias de 2022

Unidade	Programa	Ação
15 SECRETARIA DE DESENVOLVIMENTO SOCIAL E CIDADANIA	0839 JATAÍ INCLUSÃO SOCIAL A TODOS	EQUIP.E MAT.PERMANENTES-SEC.ASSIST.SOCIAL MANUT.DIVISÃO PROM.ASSISTÊNCIA SOCIAL MANUTENÇÃO DAS ATIV. DO CONSELHO TUTELAR OUTROS ENC.ESP.DA SEC.DESENVOL. SOCIAL TRANSFERÊNCIAS A INSTITUIÇÕES PRIVADAS
	2839 ENCARGOS ESPECIAIS	
16 SECRETARIA DO DESENVOLVIMENTO RURAL	2039 PROGRAMA DE INFRAESTRUTURA E APOIO TÉCNICO AO MORADOR	AQUISIÇÃO DE EQUIPAMENTO.AGRICULT.E PECUÁRIA AQUISIÇÃO DE PATRULHA MECANIZADA AQUISIÇÃO DE VEÍCULO À SEC. DESENV. RURAL CONSTRUÇÃO DE ESTRADAS E PONTES RURAIS MANUT. DA SEC. DO DESENV. RURAL
	2839 ENCARGOS ESPECIAIS	ENCAR. ESP.DA SEC. AGRICULTURA E PECUÁRIA
18 FUNDO MUNICIPAL DO MEIO AMBIENTE	1839 POLÍTICAS AMBIENTAIS E A MELHORIA NA QUALIDADE DE VIDA	AQUISIÇÃO DE EQUIPAMENTOS AO FMMA CALÇAMENTO DO PARQUE NATURAL MATA DO AÇUDE CONSTRUÇÃO DE ECOPONTOS EM SETORES ESTRATÉGICOS CONSTRUÇÃO E AMPLIAÇÃO DO VIVEIRO MUNICIPAL MANUT.ATIV.DO FUNDO MUN.MEIO AMBIENTE
	2839 ENCARGOS ESPECIAIS	ENCARGOS ESPECIAIS DO FUNDO DO MEIO AMBIENTE
19 JATAIPREV	0939 GESTÃO DA SEGURIDADE SOCIAL DOS SERVIDORES	AQUISIÇÃO DE EQUIP. P/ JATAIPREV ENC.C/PREV.SOCIAL E SEGURIDADE MUNICIPAL
	2839 ENCARGOS ESPECIAIS	ENCARGOS ESPECIAIS DO JATAIPREV
20 FUNDO MUNICIPAL ESPECIAL CORPO DE BOMBEIROS	0439 PROGRAMA GESTÃO MODERNA E TRANSFORMADORA	AQUISIÇÃO DE EQUIPAMENTOS AO FEMBOM MANUTENÇÃO DAS ATIVIDADES DO FEMBOM
	2839 ENCARGOS ESPECIAIS	ENCARGOS ESPECIAIS DO FEMBOM



# Câmara Municipal

PODER LEGISLATIVO  
Jataí - GO

Praça da Bandeira, 96 - Centro - Fone/Fax: (64) 3636-0800 - CEP 75800-020 - Jataí-GO  
 Site: [www.jatai.go.leg.br](http://www.jatai.go.leg.br) Email: [camara@jatai.go.leg.br](mailto:camara@jatai.go.leg.br)

AUTÓGRAFO Nº 847, DE 16 DE DEZEMBRO DE 2021.

## Classificação dos Programas e Ações por Unidade Orçamentária

### Lei de Diretrizes Orçamentárias de 2022

Unidade	Programa	Ação
21 FUNDAÇÃO EDUCACIONAL DE JATAI	1239 EDUCAÇÃO EM FOCO	AQUISIÇÃO DE EQUIP. P/FUND.EDUCACIONAL DE JATAÍ MANUT.ATIV.FUN.EDUCACIONAL DE JATAÍ
22 FUNDO DE GESTÃO DE RECURSOS DO FUNDEB	2839 ENCARGOS ESPECIAIS	ENCARGOS ESPECIAIS DA FUND.EDUCACIONAL
	1239 EDUCAÇÃO EM FOCO	MANUT.ATIV. DO ENSINO INFANTIL - 30% MANUT.ATIV. DO ENSINO INFANTIL - 70% MANUT.DAS ATIVIDADES DO FUNDEB - 30% MANUT.DAS ATIVIDADES DO FUNDEB - 70% ENCARGOS ESPECIAIS DO FUNDEB - 30% ENCARGOS ESPECIAIS DO FUNDEB - 70% ENCARGOS ESPECIAIS DO FUNDEB 30% ENCARGOS ESPECIAIS DO FUNDEB 70%
23 FUNDO MUNICIPAL DE SAUDE DE JATAI	2839 ENCARGOS ESPECIAIS	
	1039 ASSISTÊNCIA A SAÚDE	AÇÕES DE COMBATE A DENGUE DOENÇAS EPIDEMIOLÓGICAS AQUISIÇÃO DE EQUIPAMENTOS E MATERIAIS PERMANENTES MANUT. DE CONSÓRCIO INTERMUNICIPAL DE SAÚDE MANUT. DO CENTRO DE ESPECIAL. ODONTO. - CEO MANUT. DO PLANO DE FORT. UNIDADE FILANTRÓP. MANUT. DOS SERVIÇOS DE ATENÇÃO DOMICILIAR MANUT.DIR.GERAL DE PLANEJ.E GESTÃO ADM MANUTENÇÃO À PESSOA COM DEFICIÊNCIA MANUTENÇÃO CENTRO DE ATENÇÃO PSICOSSOCIAL - CAPS MANUTENÇÃO DA UNIDADE DE PRONTO ATENDIMENTO - UP, MANUTENÇÃO DO BLOCO ASSISTÊNCIA FARMACÊUTICA MANUTENÇÃO DO BLOCO DE ATENÇÃO BÁSICA



# Câmara Municipal

PODER LEGISLATIVO  
Jataí - GO

Praça da Bandeira, 96 - Centro - Fone/Fax: (64) 3636-0800 - CEP 75800-020 - Jataí-GO  
 Site: [www.jatai.go.leg.br](http://www.jatai.go.leg.br) Email: [camara@jatai.go.leg.br](mailto:camara@jatai.go.leg.br)

AUTÓGRAFO Nº 847, DE 16 DE DEZEMBRO DE 2021.

## Classificação dos Programas e Ações por Unidade Orçamentária

### Lei de Diretrizes Orçamentárias de 2022

Unidade	Programa	Ação
23 FUNDO MUNICIPAL DE SAUDE DE JATAI	1039 ASSISTÊNCIA A SAÚDE	MANUTENÇÃO DO BLOCO DE VIGILÂNCIA SANITÁRIA MANUTENÇÃO DO BLOCO MÉDIA E ALTA COMPLEXIDADE MANUTENÇÃO DO CONSELHO MUN. DE SAÚDE OBRAS E INSTALAÇÕES EM GERAL P/ O F.M.S. PREVENÇÃO E COMBATE AO COVID-19 PROGRAMA DE RESIDENCIA MÉDICA EM CLÍNICA CIRURGICA PROGRAMA DE RESIDENCIA MÉDICA EM MED. DE FAMÍLIA SERV. DE ATENDIMENTO MÓVEL URG. - SAMU ENCARGOS ESPECIAIS DA SAÚDE EM GERAL
25 FUNDO MUNICIPAL DE CIENCIA E TECNOLOGIA	2839 ENCARGOS ESPECIAIS 1839 POLÍTICAS AMBIENTAIS E A MELHORIA NA QUALIDADE DE VIDA 2839 ENCARGOS ESPECIAIS	ENCARGOS ESPECIAIS DO FDO. C.E TECNOLOGIA AQUISIÇÃO DE EQUIP. E MATERIAIS PERMANENTES
27 FUNDO MUL. DE DEFESA DO CONSUMIDOR	0439 PROGRAMA GESTÃO MODERNA E TRANSFORMADORA	CONSTRUÇÃO E AMPLIAÇÃO DA SEDE PROCOM MANUT.ATIV.FUNDO MUN.DEFESA DO CONSUMIDOR ENCARGOS ESP.DO FDO.DEFESA CONSUMIDOR
28 FUNDO MUNICIPAL DE ASSISTENCIA SOCIAL	2839 ENCARGOS ESPECIAIS 0839 JATAÍ INCLUSÃO SOCIAL A TODOS	AMPLIAÇÃO DO LAR DO IDOSO AQUISIÇÃO DE EQUIP. E MATERIAIS PERMANENTES-FMAS AQUISIÇÃO DE VEÍCULOS-FMAS BOLSA FAMÍLIA (IGD SUAS, IGDBF E OUTROS) CONCESSÃO DE BENEFÍCIOS EVENTUAIS CONSTR.REFORMA E AMPL.DE MORADIAS CONSTRUÇÃO E EQUIPAGEM DA CASA DA MULHER MANUT.DEPART.DE PROGRAMAS E PROJETOS



# Câmara Municipal

PODER LEGISLATIVO  
Jataí - GO

Praça da Bandeira, 96 - Centro - Fone/Fax: (64) 3636-0800 - CEP 75800-020 - Jataí-GO  
 Site: [www.jatai.go.leg.br](http://www.jatai.go.leg.br) Email: [camara@jatai.go.leg.br](mailto:camara@jatai.go.leg.br)

AUTÓGRAFO Nº 847, DE 16 DE DEZEMBRO DE 2021.

## Classificação dos Programas e Ações por Unidade Orçamentária

### Lei de Diretrizes Orçamentárias de 2022

Unidade	Programa	Ação
28 FUNDO MUNICIPAL DE ASSISTENCIA SOCIAL	0839 JATAÍ INCLUSÃO SOCIAL A TODOS	MANUT.DIVISÃO PROM.ASSISTÊNCIA SOCIAL MANUTENÇÃO DO FUNDO MUNICIPAL DO IDOSO MODERNIZAÇÃO DO BANCO DE ALIMENTOS SERVIÇOS DA PROTEÇÃO SOCIAL BÁSICA SERVIÇOS DA PROTEÇÃO SOCIAL ESPECIAL DOAÇÃO MATERIAIS P/CONST.REF.AMP.MORADIA ENCARGOS ESPECIAIS DA ASSIST.SOCIAL GERAL
	2839 ENCARGOS ESPECIAIS	
29 FUNDO MUNICIPAL DE TRANSITO	1539 AVANÇO NAS MELHORIAS DOS SERVIÇOS DE DESENVOLVIMENTO U	AQUISIÇÃO DE EQUIPAMENTOS P/ F.M.T. MANUT.ATIVIDADES DE FUNDO MUN.DE TRÂNSITO ENCARGOS ESPECIAIS DO FUNDO DE TRÂNSITO
	2839 ENCARGOS ESPECIAIS	
30 FUNDO ESP DOS PROCURADORES JURIDICOS PODER EXECUTIVO	0439 PROGRAMA GESTÃO MODERNA E TRANSFORMADORA	EQUIPAMENTOS PARA FDO PROCURADORES MATENÇÃO DAS ATIV. DO FDO. PROCURADORES
31 SECRETARIA DO MEIO AMBIENTE E SERVIÇOS URBANOS	1539 AVANÇO NAS MELHORIAS DOS SERVIÇOS DE DESENVOLVIMENTO U	AQUISIÇÃO DE EQUIPAMENTOS P/ ILUM. PÚBL. AQUISIÇÃO DE EQUIPAMENTOS SERV. URBANOS MANUT. DE PRAÇAS, PARQUES E JARDINS MANUT.DEPART.COLETA DE LIXO DOMICILIAR MANUT.DEPARTAMENTO DE ILUMINAÇÃO PÚBLICA MANUT.SEC.MEIO AMB. E SERVIÇOS URBANOS
	1739 PROGRAMA SANEAMENTO BASICO MUNICIPAL	AQUISIÇÃO DE EQUIP.SANEAMENTO BÁSICO URBANO MANUT.CONSÓRCIO INTERM.RESÍDUOS SÓLIDOS OBRAS CONSÓRCIO INTERM.RESÍDUOS SÓLIDOS
	1839 POLÍTICAS AMBIENTAIS E A MELHORIA NA QUALIDADE DE VIDA	AQUISIÇÃO DE EQUIPAMENTOS GESTÃO AMB.
	2839 ENCARGOS ESPECIAIS	ENCARGOS ESPECIAIS DA SEC. MEIO AMB. SERV. URBANOS



# Câmara Municipal

PODER LEGISLATIVO  
Jataí - GO

Praça da Bandeira, 96 - Centro - Fone/Fax: (64) 3636-0800 - CEP 75800-020 - Jataí-GO  
 Site: [www.jatai.go.leg.br](http://www.jatai.go.leg.br) Email: [camara@jatai.go.leg.br](mailto:camara@jatai.go.leg.br)

AUTÓGRAFO Nº 847, DE 16 DE DEZEMBRO DE 2021.

## Classificação dos Programas e Ações por Unidade Orçamentária

### Lei de Diretrizes Orçamentárias de 2022

Unidade	Programa	Ação
31 SECRETARIA DO MEIO AMBIENTE E SERVIÇOS URBANOS	2839 ENCARGOS ESPECIAIS	TRANSF.CONSÓRCIO INTERM.RESÍDUOS SÓLIDOS
32 SECRETARIA DE DESENVOLVIMENTO ECONOMICO	1939 PROGRAMA DE APOIO À CIÊNCIA, TECNOLOGIA E INOVAÇÃO	AQUISIÇÃO DE EQUIPAMENTOS P/ CIÊNCIA E TEC. CONST/AMPL.DIST.AGROIND/DIST.MICRO E PEQ.EMPRESAS CONSTRUÇÃO DO PARQUE TECNOLÓGICO MANUT. DA SUP. DE CIÊNCIA, TECNOL. E INOVAÇÃO AQUISIÇÃO DE EQUIPAMENTO AO DIST.INDUSTRIAL MANUT.ATIV.DA SEC. DESENVOLVIMENTO ECONÔMICO
	2239 PROGRAMA DE DESENVOLVIMENTO ECONÔMICO DE JATAÍ	ENCARGOS ESP.COM SEC. DESENVOLVIMENTO ECONÔMICO
34 FUNDO MUNICIPAL DE CULTURA	2839 ENCARGOS ESPECIAIS	AQUISIÇÃO DE EQUIP. P/O FUNDO DE CULTURA
	1339 ARTE E CIDADANIA	MANUTENÇÃO DAS ATIV. DO FUNDO DE CULTURA
	2839 ENCARGOS ESPECIAIS	ENCARGOS ESPECIAIS DO FUNDO DE CULTURA TRANSFERÊNCIAS A INSTITUIÇÕES PRIVADAS
35 SECRETARIA DE SEGURANÇA PÚBLICA E DEFESA SOCIAL	0639 DEFESA SOCIAL E SEGURANCA PUBLICA PRESENTE	AMPLIAR/EXPANDIR O SIST. DE VIDEOMONITORAMENTO BENS MÓVEIS P/ SEC.SEG.PUBLICA, SUP.DE TRANSITO, E PRO CONSTRUÇÃO DA BASE CPE - SEGUR. PÚBLICA IMPLANT. DE SINAL. TRÂNSITO - RADARES IMPLANT. DE SINAL. TRÂNSITO - SEMAF. INTELIG. MANUT. SEC.SEG.PUBLICA, SUP.DE TRANSITO, E PROCON SINALIZAÇÃO DE TRÂNSITO VERTICAL E HORIZONTAL





# **Câmara Municipal**

PODER LEGISLATIVO  
Jataí - GO

Praça da Bandeira, 96 - Centro - Fone/Fax: (64) 3636-0800 - CEP 75800-020 - Jataí-GO  
Site: [www.jatai.go.leg.br](http://www.jatai.go.leg.br) Email: [camara@jatai.go.leg.br](mailto:camara@jatai.go.leg.br)

AUTÓGRAFO Nº 847, DE 16 DE DEZEMBRO DE 2021.

## **Classificação dos Programas e Ações por Unidade Orçamentária**

### **Lei de Diretrizes Orçamentárias de 2022**

<b>Unidade</b>	<b>Programa</b>	<b>Ação</b>
99 RESERVA DE CONTINGENCIA RESERVA TÉCNICA DO RPPS	9999 RESERVA DE CONTIGENCIA 7999 RESERVA TÉCNICA DO RPPS	RESERVA DE CONTIGENCIA RESERVA TÉCNICA DO RPPS



# Câmara Municipal

PODER LEGISLATIVO  
Jataí - GO

Praça da Bandeira, 96 - Centro - Fone/Fax: (64) 3636-0800 - CEP 75800-020 - Jataí-GO  
Site: [www.jatai.go.leg.br](http://www.jatai.go.leg.br) Email: [camara@jatai.go.leg.br](mailto:camara@jatai.go.leg.br)

AUTÓGRAFO Nº 847, DE 16 DE DEZEMBRO DE 2021.

Processo: 04565/23

Data: 09/04/2024 14:25:08

Folha: 3734 de 4985

EXERCÍCIO DE 2022

PÁGINA 1

## Anexo de Metas Fiscais

### Metas Anuais

AMF - Demonstrativo I (LRF, art. 4º, § 1º) R\$ 1,00

ESPECIFICAÇÃO	2022				2023				2024			
	Valor Corrente (a)	Valor Constante (a) / 1	% PIB (a / PIB) x 100	% RCL (a / RCL) x 100	Valor Corrente (b)	Valor Constante (b) / 1,0333	% PIB (b / PIB) x 100	% RCL (b / RCL) x 100	Valor Corrente (c)	Valor Constante (c) / 1,0677	% PIB (c / PIB) x 100	% RCL (c / RCL) x 100
Receita Total	382.804.031,18	382.804.031,18	0,19	90,51	368.858.476,08	356.971.330,77	0,18	123,50	381.141.463,33	356.974.303,02	0,19	0,00
Receitas Primárias (I)	379.017.249,05	379.017.249,05	0,18	89,62	340.885.396,57	329.899.735,38	0,17	114,14	381.141.463,33	356.974.303,02	0,19	0,00
Despesas Total	382.804.031,18	382.804.031,18	0,19	90,51	368.858.476,08	356.971.330,77	0,18	123,50	381.141.463,33	356.974.303,02	0,19	0,00
Despesas Primárias (II)	370.356.087,70	370.356.087,70	0,18	87,57	356.450.581,61	344.963.303,60	0,17	119,35	374.350.325,63	350.613.773,19	0,18	0,00
Resultado Primário (III) = (I - II)	8.661.161,35	8.661.161,35	0,00	2,05	-15.565.185,04	-15.063.568,22	-0,01	-5,21	6.791.137,70	6.360.529,83	0,00	0,00
Resultado Nominal	114.787,93	114.787,93	0,00	0,03	118.805,49	114.976,76	0,00	0,04	114.787,93	107.509,53	0,00	0,00
Dívida Pública Consolidada	67.383.691,47	67.383.691,47	0,03	15,93	45.095.590,47	43.642.301,82	0,02	15,10	67.383.691,47	63.111.071,90	0,03	0,00
Dívida Consolidada Líquida	33.546.980,88	33.546.980,88	0,02	7,93	31.095.590,47	30.093.477,66	0,02	10,41	33.546.980,88	31.419.856,59	0,02	0,00
Receitas Primárias advindas de PPP ( IV )	0,00	0,00	0,00	0,00	0,00	0,00	0,00	0,00	0,00	0,00	0,00	0,00
Despesas Primárias geradas por PPP ( V )	0,00	0,00	0,00	0,00	0,00	0,00	0,00	0,00	0,00	0,00	0,00	0,00
Impacto do Saldo das PPP ( VI ) = ( IV - V )	0,00	0,00	0,00	0,00	0,00	0,00	0,00	0,00	0,00	0,00	0,00	0,00

Sistema <SIGEP, Consultoria e Sistemas>, Unidade Responsável <Departamento de Contabilidade>, Data da emissão <17/12/2021> e hora da emissão <14:55>



# Câmara Municipal

PODER LEGISLATIVO  
Jataí - GO

Praça da Bandeira, 96 - Centro - Fone/Fax: (64) 3636-0800 - CEP 75800-020 - Jataí-GO  
 Site: [www.jatai.go.leg.br](http://www.jatai.go.leg.br) Email: [camara@jatai.go.leg.br](mailto:camara@jatai.go.leg.br)

AUTÓGRAFO Nº 847, DE 16 DE DEZEMBRO DE 2021.

EXERCÍCIO DE 2022

PÁGINA 1

## Anexo de Metas Fiscais

### Avaliação do Cumprimento das Metas Fiscais do Exercício Anterior

AMF - Demonstrativo 2 (LRF, art. 4º, §2º, inciso I)							R\$ 1,00	
ESPECIFICAÇÃO	METAS PREVISTAS EM 2020 (a)	% PIB	% RCL	METAS REALIZADAS EM 2020 (b)	% PIB	% RCL	VARIÇÃO	
							VALOR (c) = (b - a)	% (c / a) x 100
Receita Total	345.000.000,00	0,17	123,50	406.879.001,70	0,20	145,66	61.879.001,70	17,94
Receitas Primárias (I)	318.836.273,03	0,16	114,14	365.491.150,82	0,18	130,84	46.654.877,79	14,63
Despesa Total	345.000.000,00	0,17	123,50	374.794.989,98	0,19	134,17	29.794.989,98	8,64
Despesas Primárias (II)	336.807.672,04	0,17	120,57	360.147.752,30	0,18	128,93	23.340.080,26	6,93
Resultado Primário (III) = (I - II)	-17.971.399,01	-0,01	-6,43	5.343.398,52	0,00	1,91	23.314.797,53	-129,73
Resultado Nominal	31.120,95	0,00	0,01	51.845.902,22	0,03	18,56	51.814.781,27	166.494,86
Dívida Pública Consolidada	78.692.842,23	0,04	28,17	70.981.882,36	0,04	25,41	-7.710.959,87	-9,80
Dívida Consolidada Líquida	64.202.781,85	0,03	22,98	-21.396.252,30	-0,01	-7,66	-85.599.034,15	-133,33

Sistema <SIGEP, Consultoria e Sistemas>, Unidade Responsável <Departamento de Contabilidade>, Data da emissão <17/12/2021> e hora da emissão <14:55>



# Câmara Municipal

PODER LEGISLATIVO  
Jataí - GO

Praça da Bandeira, 96 - Centro - Fone/Fax: (64) 3636-0800 - CEP 75800-020 - Jataí-GO  
Site: [www.jatai.go.leg.br](http://www.jatai.go.leg.br) Email: [camara@jatai.go.leg.br](mailto:camara@jatai.go.leg.br)

AUTÓGRAFO Nº 847, DE 16 DE DEZEMBRO DE 2021.

Processo: 04565/23  
Data: 09/04/2024 14:25:08  
Folha: 3736 de 4185  
EXERCÍCIO DE 2022

PÁGINA 1

## Anexo de Metas Fiscais

### Metas Fiscais Atuais comparadas com as Fixadas nos três exercícios

AMF – Demonstrativo 3 (LRF, art.4º, §2º, inciso II)

R\$ 1,00

ESPECIFICAÇÃO	VALORES A PREÇOS CORRENTES										
	2019	2020	%	2021	%	2022	%	2023	%	2024	%
Receita Total	339.867.855,65	345.000.000,00	1,51	345.000.000,00	0,00	382.804.031,18	10,96	368.858.476,08	-3,64	381.141.463,33	3,33
Receitas Primárias (I)	335.647.236,73	318.836.273,03	-5,01	318.836.273,03	0,00	379.017.249,05	18,88	340.885.396,57	-10,06	381.141.463,33	11,81
Despesas Total	339.867.855,65	345.000.000,00	1,51	345.000.000,00	0,00	382.804.031,18	10,96	368.858.476,08	-3,64	381.141.463,33	3,33
Despesas Primárias (II)	332.060.666,21	336.807.672,04	1,43	333.394.672,04	-1,01	370.356.087,70	11,09	356.450.581,61	-3,75	374.350.325,63	5,02
Resultado Primário (I - II)	3.586.570,52	-17.971.399,01	-601,07	-14.558.399,01	-18,99	8.661.161,35	-159,49	-15.565.185,04	-279,71	6.791.137,70	-143,63
Resultado Nominal	3.672.500,00	31.120,95	-99,15	111.120,95	257,06	114.787,93	3,30	118.805,49	3,50	114.787,93	-3,38
Dívida Pública Consolidada	71.074.694,29	78.692.842,23	10,72	61.209.659,65	-22,22	67.383.691,47	10,09	45.095.590,47	-33,08	67.383.691,47	49,42
Dívida Consolidada Líquida	68.518.470,59	64.202.781,85	-6,30	46.209.659,65	-28,03	33.546.980,88	-27,40	31.095.590,47	-7,31	33.546.980,88	7,88

ESPECIFICAÇÃO	VALORES A PREÇOS CONSTANTES										
	2019	2020	%	2021	%	2022	%	2023	%	2024	%
Receita Total	379.870.302,26	370.771.500,00	-2,40	357.385.500,00	-3,61	382.804.031,18	7,11	356.971.330,77	-6,75	356.974.303,02	0,00
Receitas Primárias (I)	375.152.916,49	342.653.342,63	-8,66	330.282.495,23	-3,61	379.017.249,05	14,76	329.899.735,38	-12,96	356.974.303,02	8,21
Despesas Total	379.870.302,26	370.771.500,00	-2,40	357.385.500,00	-3,61	382.804.031,18	7,11	356.971.330,77	-6,75	356.974.303,02	0,00
Despesas Primárias (II)	371.144.206,62	361.967.205,14	-2,47	345.363.540,77	-4,59	370.356.087,70	7,24	344.963.303,60	-6,86	350.613.773,19	1,64
Resultado Primário (I - II)	4.008.709,87	-19.313.862,51	-581,80	-15.081.045,54	-21,92	8.661.161,35	-157,43	-15.063.568,22	-273,92	6.360.529,83	-142,22
Resultado Nominal	4.104.753,25	33.445,68	-99,19	115.110,19	244,17	114.787,93	-0,28	114.976,76	0,16	107.509,53	-6,49
Dívida Pública Consolidada	79.440.185,81	84.571.197,54	6,46	63.407.086,43	-25,03	67.383.691,47	6,27	43.642.301,82	-35,23	63.111.071,90	44,61
Dívida Consolidada Líquida	76.583.094,58	68.998.729,65	-9,90	47.868.586,43	-30,62	33.546.980,88	-29,92	30.093.477,66	-10,29	31.419.856,59	4,41

Sistema <SIGEP, Consultoria e Sistemas>, Unidade Responsável <Departamento de Contabilidade>, Data da emissão <17/12/2021> e hora da emissão <14:58>



# Câmara Municipal

PODER LEGISLATIVO  
Jataí - GO

Praça da Bandeira, 96 - Centro - Fone/Fax: (64) 3636-0800 - CEP 75800-020 - Jataí-GO  
Site: [www.jatai.go.leg.br](http://www.jatai.go.leg.br) Email: [camara@jatai.go.leg.br](mailto:camara@jatai.go.leg.br)

AUTÓGRAFO Nº 847, DE 16 DE DEZEMBRO DE 2021.

Processo: 04565/23  
Data: 09/04/2024 14:25:08  
Folha: 3737 de 4185  
EXERCÍCIO DE 2022

PÁGINA 1

## Anexo de Metas Fiscais

### Evolução do Patrimônio Líquido

AMF - Demonstrativo IV (LRF, art.4º, §2º, inciso III) 2022 R\$ 1,00						
PATRIMÔNIO LÍQUIDO	2020	%	2019	%	2018	%
Patrimônio / Capital	978.636.940,10	100,00	930.346.975,68	100,00	892.210.492,64	100,00
Reservas	0,00	0,00	0,00	0,00	0,00	0,00
Resultado Acumulado	0,00	0,00	0,00	0,00	0,00	0,00
TOTAL	978.636.940,10	100,00	930.346.975,68	100,00	892.210.492,64	100,00
REGIME PREVIDENCIÁRIO						
PATRIMÔNIO LÍQUIDO	2020	%	2019	%	2018	%
Patrimônio	52.684.730,89	100,00	44.013.539,13	100,00	52.553.046,44	100,00
Reservas	0,00	0,00	0,00	0,00	0,00	0,00
Lucros ou Prejuízos Acumulados	0,00	0,00	0,00	0,00	0,00	0,00
TOTAL	52.684.730,89	100,00	44.013.539,13	100,00	52.553.046,44	100,00

Sistema <SIGEP, Consultoria e Sistemas>, Unidade Responsável <Departamento de Contabilidade>, Data da emissão <17/12/2021> e hora da emissão <14:58>



# Câmara Municipal

PODER LEGISLATIVO  
Jataí - GO

Praça da Bandeira, 96 - Centro - Fone/Fax: (64) 3636-0800 - CEP 75800-020 - Jataí-GO  
Site: [www.jatai.go.leg.br](http://www.jatai.go.leg.br) Email: [camara@jatai.go.leg.br](mailto:camara@jatai.go.leg.br)

AUTÓGRAFO Nº 847, DE 16 DE DEZEMBRO DE 2021.

Processo: 04565/23

Data: 09/04/2024 14:25:08

Folha: 3728 de 4285

EXERCÍCIO DE 2022

PÁGINA 1

## Anexo de Metas Fiscais

### Origem e Aplicação dos Recursos obtidos com a Alienação de Ativos

AMF - Demonstrativo 5 (LRF, art.4º, §2º, inciso III)		R\$ 1,00	
<b>RECEITAS REALIZADAS</b>	<b>2020 (a)</b>	<b>2019 (b)</b>	<b>2018 (c)</b>
RECEITAS DE CAPITAL - ALIENAÇÃO DE ATIVOS (I)	90.000,00	46.631,00	252.165,00
Alienação de Bens Móveis	0,00	17.000,00	0,00
Alienação de Bens Imóveis	90.000,00	29.631,00	252.165,00
<b>DESPESAS EXECUTADAS</b>	<b>2020 (d)</b>	<b>2019 (e)</b>	<b>2018 (f)</b>
APLICAÇÃO DOS RECURSOS DA ALIENAÇÃO DE ATIVOS (II)	0,00	169.696,25	166.918,10
DESPESAS DE CAPITAL	0,00	169.696,25	166.918,10
Investimentos	0,00	169.696,25	166.918,10
Inversões Financeiras	0,00	0,00	0,00
Amortização da Dívida	0,00	0,00	0,00
DESPESAS CORRENTES DOS REGIMES DE PREVIDÊNCIA	0,00	0,00	0,00
Regime Geral de Previdência Social	0,00	0,00	0,00
Regime Próprio de Previdência dos Servidores	0,00	0,00	0,00
<b>SALDO FINANCEIRO</b>	<b>2020 (g) = ((Ia - IIId) + IIIIh)</b>	<b>2019 (h) = ((Ib - IIe) + IIIIi)</b>	<b>2018 (i) = (Ic - IIIf)</b>
VALOR (III)	52.181,65	-37.818,35	85.246,90

Sistema <SIGEP, Consultoria e Sistemas>, Unidade Responsável <Departamento de Contabilidade>, Data da emissão <17/12/2021> e hora da emissão <15:01>





# Câmara Municipal

PODER LEGISLATIVO  
Jataí - GO

Praça da Bandeira, 96 - Centro - Fone/Fax: (64) 3636-0800 - CEP 75800-020 - Jataí-GO  
Site: [www.jatai.go.leg.br](http://www.jatai.go.leg.br) Email: [camara@jatai.go.leg.br](mailto:camara@jatai.go.leg.br)

AUTÓGRAFO Nº 847, DE 16 DE DEZEMBRO DE 2021.

Processo: 04565/23  
Data: 02/04/2024 14:35:08  
Folha: 3739 de 4285  
**EXERCÍCIO DE 2022**

PÁGINA 1

## Anexo de Metas Fiscais

### Avaliação do Cumprimento das Metas Fiscais do Exercício Anterior

AMF - Demonstrativo 6 (LRF, art. 4º, § 2º, inciso IV, alínea "a")

R\$ 1,00

#### RECEITAS E DESPESAS PREVIDENCIÁRIOS DO REGIME PRÓPRIO DE PREVIDÊNCIA DOS SERVIDORES

#### PLANO PREVIDENCIÁRIO

<u>RECEITAS PREVIDENCIÁRIAS - RPPS</u>	2018	2019	2020
RECEITAS CORRENTES (I)	32.015.828,15	29.982.627,26	53.999.328,72
Receita de Contribuições dos Segurados	0,00	0,00	0,00
Civil	0,00	0,00	0,00
Ativo	0,00	0,00	0,00
Inativo	0,00	0,00	0,00
Pensionista	0,00	0,00	0,00
Militar	0,00	0,00	0,00
Ativo	0,00	0,00	0,00
Inativo	0,00	0,00	0,00
Pensionista	0,00	0,00	0,00
Receita de Contribuições Patronais	0,00	0,00	0,00
Civil	0,00	0,00	0,00
Ativo	0,00	0,00	0,00
Inativo	0,00	0,00	0,00
Pensionista	0,00	0,00	0,00
Militar	0,00	0,00	0,00
Ativo	0,00	0,00	0,00
Inativo	0,00	0,00	0,00
Pensionista	0,00	0,00	0,00
Em Regime de Parcelamento de Débitos	0,00	0,00	0,00
Receita Patrimonial	3.805.622,33	4.016.290,70	2.312.389,13
Receitas Imobiliárias	0,00	0,00	0,00
Receitas de Valores Mobiliários	3.805.622,33	4.016.290,70	2.312.389,13
Outras Receitas Patrimoniais	0,00	0,00	0,00
Receita de Serviços	0,00	0,00	0,00
Receita de Aporte Periódico de Valores Predefinidos	0,00	0,00	0,00
Outras Receitas Correntes	28.210.205,82	25.966.336,56	51.686.939,59
Compensação Previdenciária do RGPS para o RPPS	0,00	0,00	0,00
Demais Receitas Correntes	28.210.205,82	25.966.336,56	51.686.939,59
RECEITAS DE CAPITAL (II)	0,00	17.000,00	0,00
Alienação de Bens, Direitos e Ativos	0,00	17.000,00	0,00
Amortização de Empréstimos	0,00	0,00	0,00
Outras Receitas de Capital	0,00	0,00	0,00
<b>TOTAL DAS RECEITAS PREVIDENCIÁRIAS RPPS - (III) = (I + II)</b>	<b>32.015.828,15</b>	<b>29.999.627,26</b>	<b>53.999.328,72</b>



# Câmara Municipal

PODER LEGISLATIVO  
Jataí - GO

Praça da Bandeira, 96 - Centro - Fone/Fax: (64) 3636-0800 - CEP 75800-020 - Jataí-GO  
Site: [www.jatai.go.leg.br](http://www.jatai.go.leg.br) Email: [camara@jatai.go.leg.br](mailto:camara@jatai.go.leg.br)

AUTÓGRAFO Nº 847, DE 16 DE DEZEMBRO DE 2021.

Processo: 04565/23  
Data: 02/04/2024 14:35:08  
Folha: 3740 de 4285  
**EXERCÍCIO DE 2022**

PÁGINA 2

## Anexo de Metas Fiscais

### Avaliação do Cumprimento das Metas Fiscais do Exercício Anterior

AMF - Demonstrativo 6 (LRF, art. 4º, § 2º, inciso IV, alínea "a")

R\$ 1,00

#### RECEITAS E DESPESAS PREVIDENCIÁRIOS DO REGIME PRÓPRIO DE PREVIDÊNCIA DOS SERVIDORES

<u>DESPESAS PREVIDENCIÁRIAS - RPPS</u>	<b>2018</b>	<b>2019</b>	<b>2020</b>
ADMINISTRAÇÃO (IV)	1.212.141,83	1.472.803,09	2.208.155,03
Despesas Correntes	1.212.141,83	1.145.628,33	1.853.978,02
Despesas de Capital	0,00	327.174,76	354.177,01
PREVIDÊNCIA (V)	33.305.744,99	37.180.866,89	43.394.207,15
Benefícios - Civil	33.277.577,10	37.171.661,95	43.359.801,53
Aposentadorias	28.850.100,35	32.938.629,03	38.607.334,69
Pensões	3.404.815,38	3.825.079,63	4.242.920,17
Outros Benefícios Previdenciários	1.022.661,37	407.953,29	509.546,67
Benefícios - Militar	0,00	0,00	0,00
Reformas	0,00	0,00	0,00
Pensões	0,00	0,00	0,00
Outros Benefícios Previdenciários	0,00	0,00	0,00
Outras Despesas Previdenciárias	28.167,89	9.204,94	34.405,62
Compensação Previdenciária do RPPS para o RGPS	0,00	0,00	0,00
Demais Despesas Previdenciárias	28.167,89	9.204,94	34.405,62
<b>TOTAL DAS DESPESAS PREVIDENCIÁRIAS RPPS (VI) = (IV + V)</b>	<b>34.517.886,82</b>	<b>38.653.669,98</b>	<b>45.602.362,18</b>
<b>RESULTADO PREVIDENCIÁRIO (VII) = (III - VI)</b>	<b>33.227.969,98</b>	<b>31.472.430,35</b>	<b>56.207.483,75</b>
<b>RECURSOS RPPS ARRECADADOS EM EXERCÍCIOS ANTERIORES</b>	<b>2018</b>	<b>2019</b>	<b>2020</b>
VALOR	0,00	0,00	0,00
<b>RESERVA ORÇAMENTÁRIA DO RPPS</b>	<b>2018</b>	<b>2019</b>	<b>2020</b>
VALOR	0,00	0,00	0,00



# Câmara Municipal

PODER LEGISLATIVO  
Jataí - GO

Praça da Bandeira, 96 - Centro - Fone/Fax: (64) 3636-0800 - CEP 75800-020 - Jataí-GO  
Site: [www.jatai.go.leg.br](http://www.jatai.go.leg.br) Email: [camara@jatai.go.leg.br](mailto:camara@jatai.go.leg.br)

AUTÓGRAFO Nº 847, DE 16 DE DEZEMBRO DE 2021.

Processo: 04565/23  
Data: 02/04/2024 14:35:08  
Folha: 3741 de 4285  
**EXERCÍCIO DE 2022**

PÁGINA 3

## Anexo de Metas Fiscais Avaliação do Cumprimento das Metas Fiscais do Exercício Anterior

AMF - Demonstrativo 6 (LRF, art. 4º, § 2º, inciso IV, alínea "a")

R\$ 1,00

### RECEITAS E DESPESAS PREVIDENCIÁRIOS DO REGIME PRÓPRIO DE PREVIDÊNCIA DOS SERVIDORES

<b><u>APORTES DE RECURSOS PARA O PLANO PREVIDENCIÁRIO DO RPPS</u></b>	<b>2018</b>	<b>2019</b>	<b>2020</b>
Plano de Amortização - Contribuição Patronal Suplementar	0,00	0,00	0,00
Plano de Amortização - Aporte Periódico de Valores Predefinidos	0,00	0,00	0,00
Outros Aportes para o RPPS	0,00	0,00	0,00
Recursos para Cobertura de Déficit Financeiro	0,00	0,00	0,00
<b><u>BENS E DIREITOS DO RPPS</u></b>	<b>2018</b>	<b>2019</b>	<b>2020</b>
Caixa e Equivalentes de Caixa	42.008.039,74	33.898.553,47	41.908.456,37
Investimentos e Aplicações	0,00	0,00	0,00
Outros Bens e Direitos	10.672.522,67	10.957.318,43	11.264.696,12



# Câmara Municipal

PODER LEGISLATIVO  
Jataí - GO

Praça da Bandeira, 96 - Centro - Fone/Fax: (64) 3636-0800 - CEP 75800-020 - Jataí-GO  
Site: [www.jatai.go.leg.br](http://www.jatai.go.leg.br) Email: [camara@jatai.go.leg.br](mailto:camara@jatai.go.leg.br)

AUTÓGRAFO Nº 847, DE 16 DE DEZEMBRO DE 2021.

Processo: 04565/23  
Data: 02/04/2024 14:35:08  
Folha: 3742 de 4285  
**EXERCÍCIO DE 2022**

PÁGINA 4

## Anexo de Metas Fiscais Avaliação do Cumprimento das Metas Fiscais do Exercício Anterior

AMF - Demonstrativo 6 (LRF, art. 4º, § 2º, inciso IV, alínea "a")

R\$ 1,00

### RECEITAS E DESPESAS PREVIDENCIÁRIOS DO REGIME PRÓPRIO DE PREVIDÊNCIA DOS SERVIDORES

#### PLANO FINANCEIRO

<u>RECEITAS INTRA-ORÇAMENTÁRIAS - RPPS</u>	2018	2019	2020
RECEITAS CORRENTES (VIII)	-84.878,93	-194.813,63	68.269,96
Receita de Contribuições dos Segurados	0,00	0,00	0,00
Civil	0,00	0,00	0,00
Ativo	0,00	0,00	0,00
Inativo	0,00	0,00	0,00
Pensionista	0,00	0,00	0,00
Militar	0,00	0,00	0,00
Ativo	0,00	0,00	0,00
Inativo	0,00	0,00	0,00
Pensionista	0,00	0,00	0,00
Receita de Contribuições Patronais	0,00	0,00	0,00
Civil	0,00	0,00	0,00
Ativo	0,00	0,00	0,00
Inativo	0,00	0,00	0,00
Pensionista	0,00	0,00	0,00
Militar	0,00	0,00	0,00
Ativo	0,00	0,00	0,00
Inativo	0,00	0,00	0,00
Pensionista	0,00	0,00	0,00
Em Regime de Parcelamento de Débitos	0,00	0,00	0,00
Receita Patrimonial	-84.878,93	-194.813,63	68.269,96
Receitas Imobiliárias	87.377,75	68.074,70	68.269,96
Receitas de Valores Mobiliários	-172.256,68	-262.888,33	0,00
Outras Receitas Patrimoniais	0,00	0,00	0,00
Receita de Serviços	0,00	0,00	0,00
Outras Receitas Correntes	0,00	0,00	0,00
Compensação Previdenciária do RGPS para o RPPS	0,00	0,00	0,00
Demais Receitas Correntes	0,00	0,00	0,00
RECEITAS DE CAPITAL (IX)	0,00	0,00	0,00
Alienação de Bens, Direitos e Ativos	0,00	0,00	0,00
Amortização de Empréstimos	0,00	0,00	0,00
Outras Receitas de Capital	0,00	0,00	0,00
<b>TOTAL DAS RECEITAS PREVIDENCIÁRIAS RPPS - (X) = (VIII + IX)</b>	<b>-84.878,93</b>	<b>-194.813,63</b>	<b>68.269,96</b>



# Câmara Municipal

PODER LEGISLATIVO  
Jataí - GO

Praça da Bandeira, 96 - Centro - Fone/Fax: (64) 3636-0800 - CEP 75800-020 - Jataí-GO  
Site: [www.jatai.go.leg.br](http://www.jatai.go.leg.br) Email: [camara@jatai.go.leg.br](mailto:camara@jatai.go.leg.br)

AUTÓGRAFO Nº 847, DE 16 DE DEZEMBRO DE 2021.

Processo: 04565/23  
Data: 02/04/2024 14:35:08  
Folha: 3743 de 4285  
**EXERCÍCIO DE 2022**

PÁGINA 5

## Anexo de Metas Fiscais

### Avaliação do Cumprimento das Metas Fiscais do Exercício Anterior

AMF - Demonstrativo 6 (LRF, art. 4º, § 2º, inciso IV, alínea "a")

R\$ 1,00

#### RECEITAS E DESPESAS PREVIDENCIÁRIOS DO REGIME PRÓPRIO DE PREVIDÊNCIA DOS SERVIDORES

<u>DESPESAS PREVIDENCIÁRIAS - RPPS</u>	2018	2019	2020
ADMINISTRAÇÃO (XI)	0,00	0,00	0,00
Despesas Correntes	0,00	0,00	0,00
Despesas de Capital	0,00	0,00	0,00
PREVIDÊNCIA (XII)	0,00	0,00	0,00
Benefícios - Civil	0,00	0,00	0,00
Aposentadorias	0,00	0,00	0,00
Pensões	0,00	0,00	0,00
Outros Benefícios Previdenciários	0,00	0,00	0,00
Benefícios - Militar	0,00	0,00	0,00
Reformas	0,00	0,00	0,00
Pensões	0,00	0,00	0,00
Outros Benefícios Previdenciários	0,00	0,00	0,00
Outras Despesas Previdenciárias	0,00	0,00	0,00
Compensação Previdenciária do RPPS para o RGPS	0,00	0,00	0,00
Demais Despesas Previdenciárias	0,00	0,00	0,00
<b>TOTAL DAS DESPESAS PREVIDENCIÁRIAS RPPS (XIII) = (XI + XII)</b>	0,00	0,00	0,00
<b>RESULTADO PREVIDENCIÁRIO (XIV) = (X - XIII)</b>	-84.878,93	-194.813,63	68.269,96
<b>APORTES DE RECURSOS PARA O PLANO FINANCEIRO DO RPPS</b>	<b>2018</b>	<b>2019</b>	<b>2020</b>
Recursos para Cobertura de Insuficiências Financeiras	0,00	0,00	0,00
Recursos para Formação de Reserva	0,00	0,00	0,00



# Câmara Municipal

PODER LEGISLATIVO  
Jataí - GO

Praça da Bandeira, 96 - Centro - Fone/Fax: (64) 3636-0800 - CEP 75800-020 - Jataí-GO  
Site: [www.jatai.go.leg.br](http://www.jatai.go.leg.br) Email: [camara@jatai.go.leg.br](mailto:camara@jatai.go.leg.br)

AUTÓGRAFO Nº 847, DE 16 DE DEZEMBRO DE 2021.

Processo: 04565/23  
Data: 02/04/2024 14:35:08  
Folha: 3744 de 4285  
**EXERCÍCIO DE 2022**

PÁGINA 6

## Anexo de Metas Fiscais

### Avaliação do Cumprimento das Metas Fiscais do Exercício Anterior

AMF - Demonstrativo 6 (LRF, art. 4º, § 2º, inciso IV, alínea "a")

R\$ 1,00

#### RECEITAS E DESPESAS PREVIDENCIÁRIOS DO REGIME PRÓPRIO DE PREVIDÊNCIA DOS SERVIDORES

#### PROJEÇÃO ATUARIAL DO REGIME PRÓPRIO DE PREVIDÊNCIA DOS SERVIDORES

EXERCÍCIO	Receitas Previdenciárias (a)	Despesas Previdenciárias (b)	Resultado Previdenciário (c) = (a-b)	Saldo Financeiro do Exercício (d) = (d Exercício Anterior) + (c)
2021	27.278.340,87	21.473.823,89	5.804.516,98	107.383.512,31
2022	28.465.011,24	23.263.328,44	5.201.682,80	112.585.195,11
2023	30.118.452,58	25.010.756,39	5.107.696,19	117.692.891,31
2024	31.226.097,28	27.986.139,79	3.239.957,49	120.932.848,80
2025	32.161.254,97	31.081.347,61	1.079.907,36	122.012.756,15
2026	33.511.975,27	33.214.816,82	297.158,45	122.309.914,60
2027	34.631.989,15	34.602.416,49	29.572,66	122.339.487,26
2028	36.562.670,38	36.496.149,03	66.521,35	122.406.008,62
2029	38.632.633,77	38.258.269,42	374.364,35	122.780.372,97
2030	40.329.212,17	40.831.964,83	-502.752,66	122.277.620,31
2031	42.811.669,11	41.629.673,71	1.181.995,40	123.459.615,72
2032	45.557.835,63	42.373.024,88	3.184.810,75	126.644.426,47
2033	47.727.790,70	43.472.084,60	4.255.706,10	130.900.132,57
2034	47.703.566,25	44.870.208,66	2.833.357,59	133.733.490,15
2035	47.646.419,21	46.030.863,92	1.615.555,29	135.349.045,44
2036	47.719.266,19	46.833.252,63	886.013,56	136.235.059,00
2037	47.747.818,59	47.576.736,91	171.081,68	136.406.140,68
2038	47.897.104,27	47.526.082,38	371.021,89	136.777.162,58
2039	47.624.955,89	48.589.868,46	-964.912,57	135.812.250,01
2040	47.553.467,04	49.262.208,53	-1.708.741,49	134.103.508,52
2041	47.584.924,86	48.983.806,39	-1.398.881,53	132.704.626,99
2042	47.824.565,44	48.206.582,97	-382.017,53	132.322.609,46
2043	48.006.202,90	47.983.788,01	22.414,89	132.345.024,35
2044	48.316.022,78	46.752.504,90	1.563.517,88	133.908.542,23
2045	48.673.079,23	46.787.042,35	1.886.036,88	135.794.579,11
2046	49.213.176,06	45.717.555,25	3.495.620,81	139.290.199,92
2047	49.885.089,52	44.825.762,53	5.059.326,99	144.349.526,90
2048	50.618.952,15	44.099.607,32	6.519.344,83	150.868.871,74
2049	6.496.170,62	42.685.738,45	-36.189.567,83	114.679.303,90
2050	4.374.606,20	41.856.441,34	-37.481.835,14	77.197.468,76
2051	2.187.504,16	40.739.066,15	-38.551.561,99	38.645.906,78
2052	8.699,58	38.500.913,73	-38.492.214,15	153.692,63





# Câmara Municipal

PODER LEGISLATIVO  
Jataí - GO

Praça da Bandeira, 96 - Centro - Fone/Fax: (64) 3636-0800 - CEP 75800-020 - Jataí-GO  
Site: [www.jatai.go.leg.br](http://www.jatai.go.leg.br) Email: [camara@jatai.go.leg.br](mailto:camara@jatai.go.leg.br)

AUTÓGRAFO Nº 847, DE 16 DE DEZEMBRO DE 2021.

Processo: 04565/23  
Data: 02/04/2024 14:35:08  
Folha: 3745 de 4285

EXERCÍCIO DE 2022

PÁGINA 7

## Anexo de Metas Fiscais

### Avaliação do Cumprimento das Metas Fiscais do Exercício Anterior

AMF - Demonstrativo 6 (LRF, art. 4º, § 2º, inciso IV, alínea "a")

R\$ 1,00

#### RECEITAS E DESPESAS PREVIDENCIÁRIOS DO REGIME PRÓPRIO DE PREVIDÊNCIA DOS SERVIDORES

#### PROJEÇÃO ATUARIAL DO REGIME PRÓPRIO DE PREVIDÊNCIA DOS SERVIDORES

EXERCÍCIO	Receitas Previdenciárias (a)	Despesas Previdenciárias (b)	Resultado Previdenciário (c) = (a-b)	Saldo Financeiro do Exercício (d) = (d Exercício Anterior) + (c)
2053	0,01	36.885.863,53	-36.885.863,52	36.732.170,90
2054	0,01	34.889.784,00	-34.889.783,99	71.621.954,91
2055	0,01	33.441.615,14	-33.441.615,13	105.063.570,04
2056	0,01	31.692.440,72	-31.692.440,71	136.756.010,76
2057	0,01	29.972.658,90	-29.972.658,89	166.728.669,67
2058	0,01	28.326.369,04	-28.326.369,03	195.055.038,71
2059	0,01	26.302.293,81	-26.302.293,80	221.357.332,52
2060	0,01	24.199.296,07	-24.199.296,06	245.556.628,59
2061	0,01	21.534.639,40	-21.534.639,39	267.091.268,00
2062	0,01	19.612.855,34	-19.612.855,33	286.704.123,34
2063	0,01	18.081.655,27	-18.081.655,26	304.785.778,61
2064	0,01	16.696.360,95	-16.696.360,94	321.482.139,56
2065	0,01	14.930.592,12	-14.930.592,11	336.412.731,68
2066	0,01	12.805.428,97	-12.805.428,96	349.218.160,66
2067	0,01	10.123.035,29	-10.123.035,28	359.341.195,95
2068	0,01	8.616.549,62	-8.616.549,61	367.957.745,56
2069	0,01	7.139.409,47	-7.139.409,46	375.097.155,03
2070	0,01	6.335.839,78	-6.335.839,77	381.432.994,81
2071	0,01	5.370.223,87	-5.370.223,86	386.803.218,68
2072	0,01	4.612.046,61	-4.612.046,60	391.415.265,29
2073	0,01	3.668.435,20	-3.668.435,19	395.083.700,48
2074	0,01	3.182.663,61	-3.182.663,60	398.266.364,09
2075	0,01	2.599.067,30	-2.599.067,29	400.865.431,39
2076	0,01	2.287.623,56	-2.287.623,55	403.153.054,95
2077	0,01	2.175.817,20	-2.175.817,19	405.328.872,15
2078	0,01	2.102.714,14	-2.102.714,13	407.431.586,28
2079	0,01	2.112.661,37	-2.112.661,36	409.544.247,65
2080	0,01	2.090.461,05	-2.090.461,04	411.634.708,70
2081	0,01	2.060.002,57	-2.060.002,56	413.694.711,27
2082	0,01	2.022.363,41	-2.022.363,40	415.717.074,69
2083	0,01	2.031.507,13	-2.031.507,12	417.748.581,82
2084	0,01	2.040.742,59	-2.040.742,58	419.789.324,11



# Câmara Municipal

PODER LEGISLATIVO  
Jataí - GO

Praça da Bandeira, 96 - Centro - Fone/Fax: (64) 3636-0800 - CEP 75800-020 - Jataí-GO  
Site: [www.jatai.go.leg.br](http://www.jatai.go.leg.br) Email: [camara@jatai.go.leg.br](mailto:camara@jatai.go.leg.br)

AUTÓGRAFO Nº 847, DE 16 DE DEZEMBRO DE 2021.

Processo: 04565/23  
Data: 02/04/2024 14:35:08  
Folha: 3746 de 4285  
**EXERCÍCIO DE 2022**

PÁGINA 8

## Anexo de Metas Fiscais Avaliação do Cumprimento das Metas Fiscais do Exercício Anterior

AMF - Demonstrativo 6 (LRF, art. 4º, § 2º, inciso IV, alínea "a")

R\$ 1,00

### RECEITAS E DESPESAS PREVIDENCIÁRIOS DO REGIME PRÓPRIO DE PREVIDÊNCIA DOS SERVIDORES

#### PROJEÇÃO ATUARIAL DO REGIME PRÓPRIO DE PREVIDÊNCIA DOS SERVIDORES

EXERCÍCIO	Receitas Previdenciárias (a)	Despesas Previdenciárias (b)	Resultado Previdenciário (c) = (a-b)	Saldo Financeiro do Exercício (d) = (d Exercício Anterior) + (c)
2085	0,01	2.050.069,80	-2.050.069,79	421.839.393,91
2086	0,01	2.059.490,59	-2.059.490,58	423.898.884,50
2087	0,01	2.069.005,58	-2.069.005,57	425.967.890,08
2088	0,01	2.078.615,73	-2.078.615,72	428.046.505,81

Sistema <SIGEP, Consultoria e Sistemas>, Unidade Responsável <Departamento de Contabilidade>, Data da emissão <17/12/2021> e hora da emissão <15:01>



# Câmara Municipal

PODER LEGISLATIVO  
Jataí - GO

Praça da Bandeira, 96 - Centro - Fone/Fax: (64) 3636-0800 - CEP 75800-020 - Jataí-GO  
Site: [www.jatai.go.leg.br](http://www.jatai.go.leg.br) Email: [camara@jatai.go.leg.br](mailto:camara@jatai.go.leg.br)

AUTÓGRAFO Nº 847, DE 16 DE DEZEMBRO DE 2021.

Processo: 04565/23  
Data: 09/04/2024 14:25:08  
Folha: 37 de 4285  
EXERCÍCIO DE 2022

PÁGINA 1

## Anexo de Metas Fiscais

### Estimativa e Compensação da Renúncia de Receita

AMF - Demonstrativo 7 (LRF, art. 4º, § 2º, inciso V)						R\$ 1,00
TRIBUTOS	MODALIDADE	SETORES / PROGRAMAS / BENEFICIÁRIO	RENÚNCIA DE RECEITA PREVISTA			COMPENSAÇÃO
			2022	2023	2024	
1112.50.01	ISENÇÃO	PREFEITURA MUNICIPAL DE JATAI	450.000,00	450.000,00		COMPENSAÇÃO POR MEIO DE ARRECA DAÇÃO DE ISS DE NOVAS EMPRESAS , E MAIOR FISCALIZAÇÃO DAS EMP RESAS JÁ EXISTENTES COMPENSAÇÃO MEDIANTE MAIOR FIS CALIZAÇÃO E DIMINUIÇÃO DA INAD IMPLÊNCIA, E SONEGAÇÃO.
1114.51.11	ISENÇÃO	PREFEITURA MUNICIPAL DE JATAI	5.000,00	5.000,00		
TOTAL			455.000,00	455.000,00	0,00	

Sistema <SIGEP, Consultoria e Sistemas>, Unidade Responsável <Departamento de Contabilidade>, Data da emissão <17/12/2021> e hora da emissão <15:05>

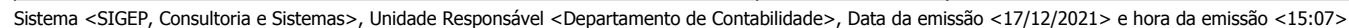

**LEI Nº 4.372, DE 20 DE DEZEMBRO DE 2021.**

“Estima as Receitas e fixa as Despesas do Município de Jataí, Estado de Goiás, para o Exercício de 2022.”

A CÂMARA MUNICIPAL DE JATAÍ, Estado de Goiás, aprovou e eu, Prefeito Municipal, sanciono a seguinte Lei:

**CAPÍTULO I**  
**DAS DISPOSIÇÕES COMUNS**

**Art. 1º** - Esta lei orçamentária estima as Receitas e fixam as Despesas do Município, bem como de seus fundos e autarquias, para o exercício de 2022, no valor consolidado de R\$ 490.392.480,60 (quatrocentos e noventa milhões, trezentos e noventa e dois mil, quatrocentos e oitenta reais e sessenta centavos), envolvendo os recursos de todas as fontes de recursos, compreendendo:

- I - Orçamento Fiscal;
- II - Orçamento da Seguridade Social;

**CAPÍTULO II**  
**DO ORÇAMENTO FISCAL E DA SEGURIDADE SOCIAL**

**Art. 2º** - O Orçamento, Fiscal e da Seguridade Social, será detalhado em seu menor nível por meio dos Elementos da Despesa detalhados em Anexo que acompanha este Projeto de Lei.

**§1º** - Na programação e execução dos orçamentos, fiscal e de seguridade social será utilizada a classificação da despesa por sua natureza, onde deverão ser identificados as categorias econômicas, o grupo da despesa, a modalidade de aplicação e o elemento.

**Art. 3º** - A receita é estimada e a despesa fixada em valores iguais a R\$ 490.392.480,60 (quatrocentos e noventa milhões, trezentos e noventa e dois mil, quatrocentos e oitenta reais e sessenta centavos).

**Parágrafo Único** – Incluem-se no total referido neste artigo os recursos próprios dos fundos, fundações, autarquia do Poder Executivo e o Poder Legislativo, conforme anexo 2 da despesa por gestão.

**Art. 4º** - A receita será realizada mediante a arrecadação de Tributos, Transferências e outras Receitas Correntes e de Capital, na forma da Legislação vigente e das especificações constantes no anexo, de acordo com o seguinte desdobramento:

**I – DEMONSTRATIVO DAS RECEITAS CONSOLIDADAS SEGUNDO AS CATEGORIAS ECONÔMICAS.**



<b>RECEITAS CORRENTES</b>	<b>436.636.676,76</b>
RECEITA TRIBUTÁRIA	111.022.900,00
RECEITA DE CONTRIBUIÇÕES	10.750.000,00
RECEITA PATRIMONIAL	3.028.765,00
RECEITA SERVIÇOS	402.618,00
TRANSFERÊNCIAS CORRENTES	306.375.193,76
OUTRAS RECEITAS CORRENTES	5.057.200,00
<b>RECEITAS CORRENTES INTRA-ORÇAMENTÁRIAS</b>	<b>34.120.000,00</b>
RECEITAS CORRENTES INTRA-ORÇAMENTÁRIAS	34.120.000,00
<b>DEDUÇÕES RECEITA</b>	<b>(39.546.000,00)</b>
DEDUÇÃO FUNDEB	(39.546.000,00)
<b>RECEITAS DE CAPITAL</b>	<b>59.181.803,84</b>
OPERAÇÕES DE CRÉDITO	13.500.000,00
ALIENACAO DE BENS	250.000,00
TRANSFERENCIAS DE CAPITAL	45.431.803,84
<b>TOTAL</b>	<b>490.392.480,60</b>

**Art. 5º** - As despesas serão realizadas com observância da programação constante dos quadros que integram esta lei, apresentando os seguintes desdobramentos:

**I – CATEGORIA ECONÔMICA**

<b>CÓDIGO</b>	<b>CATEGORIA ECONÔMICA</b>	<b>VALOR R\$</b>
1	DESPESAS CORRENTES	383.567.378,81
2	DESPESAS DE CAPITAL	102.514.693,79
3	RESERVA TÉCNICA DO RPPS	1.810.408,00
4	RESERVA DE CONTIGENCIA	2.500.000,00
<b>TOTAL</b>		<b>490.392.480,60</b>





**II – POR ÓRGÃO DA ADMINISTRAÇÃO**

CÓDIGO	ORGÃO	VALOR R\$
01	CAMARA MUNICIPAL	18.000.000,00
03	PREFEITURA MUNICIPAL DE JATAÍ	258.916.134,34
04	FUNDEB	54.600.000,00
05	FUNDAÇÃO EDUCACIONAL DE JATAÍ	374.318,00
06	FUNDO MUNICIPAL DE SAÚDE	100.286.693,76
07	FUNDO MUNICIPAL DO MEIO AMBIENTE	996.000,00
08	JATAIPREV	47.750.000,00
09	FEMBOM	1.231.000,00
10	FUNDO MUNICIPAL DE DIREITO DA CRIANÇA E ADOLESCENTE	81.500,00
11	FUNDO MUNICIPAL DE CIÊNCIA E TECNOLOGIA	30.000,00
13	FUNDO MUNICIPAL DE DEFESA DO CONSUMIDOR	845.000,00
14	FUNDO MUNICIPAL DE ASSISTÊNCIA SOCIAL	5.878.569,50
15	FUNDO MUNICIPAL DE TRÂNSITO	713.000,00
17	FUNDO ESPECIAL DOS PROCURADORES JURÍDICOS	690.265,00
TOTAL		490.392.480,60

**III – POR UNIDADE DA ADMINISTRAÇÃO**

CÓDIGO	ORGÃO	VALOR R\$
0101	CÂMARA MUNICIPAL	18.000.000,00
0302	GABINETE DO PREFEITO	6.302.579,99
0303	SECRETARIA DE GESTÃO E PLANEJAMENTO	28.527.800,00
0306	SECRETARIA DE FAZENDA	22.216.853,07

0308	SECRETARIA DE EDUCAÇÃO	54.284.469,23
0309	SECRETARIA DE ESPORTES E TURISMO	6.411.097,70
0310	SECRETARIA DE CULTURA	5.629.500,00
0311	SECRETARIA DE OBRAS E PLANEJAMENTO URBANO	76.047.982,58
0315	SECRETARIA DE DESENVOLVIMENTO SOCIAL E CIDADANIA	8.321.159,14
0316	SECRETARIA DE DESENVOLVIMENTO RURAL	6.797.235,52
0331	SECRETARIA DO MEIO AMBIENTE E SERVIÇOS URBANOS	27.165.800,00
0332	SECRETARIA DE DESENVOLVIMENTO ECONÔMICO	1.542.450,00
0334	FUNDO MUNICIPAL DE CULTURA	47.050,00
0335	SECRETARIA DE SEGURANÇA PÚBLICA E DEFESA SOCIAL	13.122.157,11
0399	RESERVA DE CONTINGÊNCIA	2.500.000,00
0422	FUNDO DE GESTÃO DE RECURSOS DO FUNDEB	54.600.000,00
0521	FUNDAÇÃO EDUCACIONAL DE JATAÍ	374.318,00
0623	FUNDO MUNICIPAL DE SAÚDE DE JATAÍ	100.286.693,76
0718	FUNDO MUNICIPAL DO MEIO AMBIENTE	996.000,00
0819	JATAIPREV	45.939.592,00
0899	RESERVA TÉCNICA DO RPPS	1.810.408,00
0920	FUNDO MUNICIPAL ESPECIAL DO CORPO DE BOMBEIROS	1.231.000,00
1001	FUNDO MUNICIPAL DOS DIREITOS DA CRIANÇA E DO ADOLESCENTE	81.500,00
1125	FUNDO MUNICIPAL DE CIÊNCIA E TECNOLOGIA	30.000,00
1327	FUNDO MUNICIPAL DE DEFESA DO CONSUMIDOR	845.000,00
1428	FUNDO MUNICIPAL DE ASSISTÊNCIA SOCIAL	5.878.569,50
1529	FUNDO MUNICIPAL DE TRÂNSITO	713.000,00
1730	FUNDO ESPECIAL DOS PROCURADORES JURIDICOS	690.265,00
<b>TOTAL</b>		<b>490.392.480,60</b>

### **CAPÍTULO III**

#### **DOS CRÉDITOS ADICIONAIS DE NATUREZA SUPLEMENTAR**

**Art. 6º** - O Poder Executivo, no interesse da Administração, poderá abrir, na vigência deste Orçamento, os créditos adicionais de natureza suplementar que se fizerem necessários, mediante utilização dos recursos definidos nos arts. 7º e art. 43 § 1º, inciso I, II, III, IV, § 2, § 3 e § 4 da Lei Federal nº 4.320, de 17 de março de 1964, até o limite de 35% (trinta e cinco por cento) do total das despesas fixadas nesta Lei, para atender a insuficiência das dotações orçamentárias dos órgãos da Administração.

**Art. 7º** - O limite autorizado no Art. 6º não será onerado quando o crédito se destinar a suprir a insuficiência das dotações de pessoal e encargos sociais, inativos e pensionistas dívida pública Municipal, débitos constantes de precatórios judiciais, despesas de exercícios anteriores e despesas à conta de receitas vinculadas, de 35% (trinta e cinco por cento).

**Art. 8º** - O excesso de arrecadação eventualmente apurado, relativamente aos recursos do Tesouro Municipal, exceto os vinculados e aqueles oriundos de operações de créditos e convênios destinar-se-á, integralmente, à recomposição das dotações orçamentárias previstas na presente Lei.

**Parágrafo Único** – O percentual a que se refere o Art. 6º, passarão a incidir sobre o valor acrescido pelos créditos adicionais abertos na forma deste artigo.

### **CAPÍTULO IV**

#### **DAS DISPOSIÇÕES GERAIS**

**Art. 9º** - Fica o poder executivo, autorizado a estabelecer normas complementares pertinentes à execução do orçamento e no que couber adequá-lo as disposições da constituição do município, compreendendo também a programação financeira para o exercício de 2022.

**Art. 10** - Ficam agregados aos orçamentos do Município os valores e indicativos constantes ao anexo a esta lei.

**Art. 11** – Todos os valores recebidos pelas unidades da administração direta e Autarquias e dos fundos, deverão para sua movimentação, ser registrados nos respectivos orçamentos, devendo ser consolidados ao orçamento Geral do Município.

**Parágrafo único** - Excluem-se do disposto neste artigo os casos em que por força de lei, normas especiais ou exigências do ente repassador, o registro deva ser feito através do grupo extraorçamentária.

**Art. 12** – Fica o Poder Executivo autorizado a desdobrar o elemento de despesa no nível da fonte de recurso, através de decreto próprio.

**Art. 13** – Fica o Poder Executivo autorizado a atualizar as memórias de cálculos, bem como a atualizar as Metas e Riscos Fiscais, da Lei de Diretrizes

Orçamentária - LDO para 2022, para adequação a Lei Orçamentária – LOA 2022 e Plano Plurianual - PPA, quadriênio 2022/2025.

**Art. 14** - Esta lei entrará em vigor em 1º de janeiro de 2022.

Gabinete do Prefeito Municipal, no Centro Administrativo,  
aos 20 dias do mês de dezembro de 2021.



**Humberto de Freitas Machado**  
Prefeito Municipal



**GERALDO CALDEIRA AZAMBUJA NETO**  
Procurador Geral do Município  
OAB/GO 33.312

**PUBLICADO NO DIÁRIO OFICIAL ELETRÔNICO  
DO MUNICÍPIO NO DIA 20 / 12 / 2021  
no portal [www.jatai.go.gov.br](http://www.jatai.go.gov.br)**

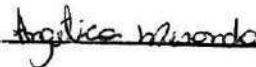



# Câmara Municipal

PODER LEGISLATIVO  
Jataí - GO

Praça da Bandeira, 96 - Centro - Fone/Fax: (64) 3636-0800 - CEP 75800-020 - Jataí-GO  
Site: [www.jatai.go.leg.br](http://www.jatai.go.leg.br) Email: [camara@jatai.go.leg.br](mailto:camara@jatai.go.leg.br)

AUTÓGRAFO Nº 846, DE 16 DE DEZEMBRO DE 2021.

Processo: 04565/23  
Data: 09/04/2024 14:25:08  
Folha: 3755 de 4285  
**EXERCÍCIO DE 2022**

PÁGINA 1

## Anexo I - Adendo a Portaria N.08 de 04/02/85

### DEMONSTRATIVO DE RECEITA E DESPESA SEGUNDO AS CATEGORIAS ECONÔMICAS ORÇAMENTO PROGRAMA - ADMINISTRAÇÃO DIRETA E INDIRETA

RECEITAS	R\$	R\$	DESPESAS	R\$	R\$
Receitas Correntes			DESPESAS CORRENTES		
Impostos, Taxas e Contribuições de Melhoria	111.022.900,00		Juros e Encargos da Dívida	68.060,00	
Contribuições	10.750.000,00		OUTRAS DESPESAS CORRENTES	150.902.082,73	
Receita Patrimonial	3.028.765,00		PESSOAL	199.883.498,08	350.853.640,81
Receita Agropecuária					
Receita Industrial					
Receita de Serviços	402.618,00				
Transferências Correntes	306.375.193,76				
Outras Receitas Correntes	5.057.200,00	436.636.676,76			
SOMA.....		436.636.676,76	SOMA.....		350.853.640,81
			SUPERAVIT.....		85.783.035,95
			TOTAL.....		436.636.676,76
Receitas de Capital			AMORTIZACAO DA DIVIDA	8.544.060,66	
Operações de Crédito	13.500.000,00		DESPESAS DE CAPITAL		
Alienação de Bens	250.000,00		INVERSOES FINANCEIRAS		
Amortização de Empréstimos			INVESTIMENTOS	92.746.573,13	101.290.633,79
Transferências de Capital	45.431.803,84				
Outras Receitas de Capital					
Outras Receitas de Capital		59.181.803,84			
SOMA.....		59.181.803,84	SOMA.....		101.290.633,79
DEFICIT.....		42.108.829,95			



# Câmara Municipal

PODER LEGISLATIVO  
Jataí - GO

AUTÓGRAFO Nº 846, DE 16 DE DEZEMBRO DE 2021.

Praça da Bandeira, 96 - Centro - Fone/Fax: (64) 3636-0800 - CEP 75800-020 - Jataí-GO  
Site: [www.jatai.go.leg.br](http://www.jatai.go.leg.br) Email: [camara@jatai.go.leg.br](mailto:camara@jatai.go.leg.br)

Processo: 04565/23  
Data: 09/04/2024 14:25:08  
Folha: 3756 de 4285  
**EXERCÍCIO DE 2022**

PÁGINA 2

## Anexo I - Adendo a Portaria N.08 de 04/02/85

### DEMONSTRATIVO DE RECEITA E DESPESA SEGUNDO AS CATEGORIAS ECONÔMICAS ORÇAMENTO PROGRAMA - ADMINISTRAÇÃO DIRETA E INDIRETA

RECEITAS	R\$	R\$	DESPESAS	R\$	R\$
TOTAL.....		101.290.633,79			
Receitas Correntes Intra-Orçamentárias RECEITA DE CONTRIBUIÇÕES	18.405.000,00	18.405.000,00	APLICACAO DIRETA DECOR. OPER.ENTRE ORGAOS, FUNDOS E Aporte p/Cobert.Def.Atuarial RPPS Contribuição Patronal para o RPPS Despesas de Exercícios Anteriores DESPESAS DE EXERCÍCIOS ANTERIORES INDENIZAÇÕES E RESTITUIÇÕES OBRIG. TRIBUT. E CONTRIB - OPERAÇÕES INTRA-ORÇAMENTÁRIAS OUTROS SERVIÇOS DE TERCEIROS - PESSOA JURÍDICA - OPERAÇÕES TRANSFERÊNCIAS INTRAGOVERNAMENTAIS	14.926.700,00 17.786.393,00 345,00   300,00	      32.713.738,00
SOMA.....		18.405.000,00	SOMA.....		32.713.738,00
DEFICIT.....		14.308.738,00			
TOTAL.....		32.713.738,00			
Receitas de Capital Intra-Orçamentárias			AQUISIÇÃO DE IMÓVEIS Principal da Div.Contratual Resgatada - RPPS	1.224.060,00	1.224.060,00
SOMA.....			SOMA.....		1.224.060,00





# Câmara Municipal

PODER LEGISLATIVO  
Jataí - GO

AUTÓGRAFO Nº 846, DE 16 DE DEZEMBRO DE 2021.

Praça da Bandeira, 96 - Centro - Fone/Fax: (64) 3636-0800 - CEP 75800-020 - Jataí-GO  
Site: [www.jatai.go.leg.br](http://www.jatai.go.leg.br) Email: [camara@jatai.go.leg.br](mailto:camara@jatai.go.leg.br)

Processo: 04565/23  
Data: 09/04/2024 14:25:08  
Folha: 3757 de 4285  
**EXERCÍCIO DE 2022**

PÁGINA 3

## Anexo I - Adendo a Portaria N.08 de 04/02/85

### DEMONSTRATIVO DE RECEITA E DESPESA SEGUNDO AS CATEGORIAS ECONÔMICAS ORÇAMENTO PROGRAMA - ADMINISTRAÇÃO DIRETA E INDIRETA

RECEITAS	R\$	R\$	DESPESAS	R\$	R\$
DEFICIT.....		1.224.060,00			
TOTAL.....		1.224.060,00			

	RECEITAS	DESPESAS
Receitas e Despesas Correntes.....	436.636.676,76	350.853.640,81
Receitas e Despesas de Capital.....	59.181.803,84	101.290.633,79
Reserva de Contingência.....	0,00	2.500.000,00
Reserva Técnica do RPPS.....	0,00	1.810.408,00
(-) Contas Retificadoras.....	39.546.000,00	0,00
Receitas e Despesa Intra-Orçamentária.....	34.120.000,00	33.937.798,00
Total Geral.....	490.392.480,60	490.392.480,60

HUMBERTO DE FREITAS MACHADO  
CPF: 341.665.801-91  
**PREFEITO MUNICIPAL**



# Câmara Municipal

PODER LEGISLATIVO  
Jataí - GO

Praça da Bandeira, 96 - Centro - Fone/Fax: (64) 3636-0800 - CEP 75800-020 - Jataí-GO  
Site: [www.jatai.go.leg.br](http://www.jatai.go.leg.br) Email: [camara@jatai.go.leg.br](mailto:camara@jatai.go.leg.br)

AUTÓGRAFO Nº 846, DE 16 DE DEZEMBRO DE 2021.

Processo: 04565/23

Data: 09/01/2024 14:25:08

Folha: 3758 de 4285

EXERCÍCIO DE 2022

PÁGINA 1

## Lei 4.320/64 - Anexo II

ADENDO III A PORTARIA SOF N.08 DE 04/02/85  
ORÇAMENTO PROGRAMA - ADMINISTRACAO DIRETA E INDIRETA

ÓRGÃO 01 - CÂMARA MUNICIPAL DE JATAÍ  
UNIDADE ORÇAMENTÁRIA 01 - CÂMARA MUNICIPAL

CÓDIGO	ESPECIFICAÇÕES	ELEMENTO	NATUREZA	CAT.ECONÔMICA
3.0.00.00.00	DESPESAS CORRENTES			17.328.443,45
3.1.00.00.00	PESSOAL		15.223.693,17	
3.1.90.04.00	Contratacao por Tempo Determinado	2.000,00		
3.1.90.11.00	Vencimentos e Vantagens Fixas - Pessoal Civil	12.810.000,00		
3.1.90.13.00	Obrigacoes Patronais	1.400.000,00		
3.1.90.16.00	Outras Despesas Variaveis - Pessoal Civil	2.000,00		
3.1.90.91.00	Sentencas Judiciais	3.574,57		
3.1.90.92.00	Despesa de Exercício anterior	200,00		
3.1.90.94.00	Indenizacoes Restituicoes Trabalhistas	305.818,60		
3.1.91.13.00	Contribuição Patronal para o RPPS	700.000,00		
3.1.91.92.00	Despesas de Exercicios Anteriores	100,00		
3.2.00.00.00	Juros e Encargos da Divida		500,00	
3.2.90.21.00	Juros Sobre a Divida por Contrato	200,00		
3.2.90.22.00	Outros Encargos Sobre a Divida por Contrato	100,00		
3.2.90.91.00	Sentencas Judiciais	100,00		
3.2.90.92.00	Despesas de Exercicios Anteriores	100,00		
3.3.00.00.00	OUTRAS DESPESAS CORRENTES		2.104.250,28	
3.3.50.41.00	Contribuicoes	1.500,00		
3.3.90.08.00	Outros Beneficios Assistenciais	100,00		
3.3.90.14.00	Diarias - Civil	85.000,00		
3.3.90.30.00	Material de Consumo	715.000,00		
3.3.90.33.00	Passagens e Despesas com Locomocao	640,76		
3.3.90.34.00	Outras Despesas de Pessoal - Contratos Terceirizados	1.788,74		



# Câmara Municipal

PODER LEGISLATIVO  
Jataí - GO

Praça da Bandeira, 96 - Centro - Fone/Fax: (64) 3636-0800 - CEP 75800-020 - Jataí-GO  
Site: [www.jatai.go.leg.br](http://www.jatai.go.leg.br) Email: [camara@jatai.go.leg.br](mailto:camara@jatai.go.leg.br)

AUTÓGRAFO Nº 846, DE 16 DE DEZEMBRO DE 2021.

Processo: 04565/23

Data: 09/01/2024 14:25:08

Folha: 3759 de 4285

EXERCÍCIO DE 2022

PÁGINA 2

## Lei 4.320/64 - Anexo II

ADENDO III A PORTARIA SOF N.08 DE 04/02/85  
ORÇAMENTO PROGRAMA - ADMINISTRACAO DIRETA E INDIRETA

ÓRGÃO 01 - CÂMARA MUNICIPAL DE JATAI

UNIDADE ORÇAMENTÁRIA 01 - CAMARA MUNICIPAL

CÓDIGO	ESPECIFICAÇÕES	ELEMENTO	NATUREZA	CAT.ECONÔMICA
3.3.90.35.00	Servicos de Consultoria	433,98		
3.3.90.36.00	Outros Servicos de Terceiros - Pessoa Fisica	160.000,00		
3.3.90.37.00	Locacao de Mao-de-Obra	9.486,80		
3.3.90.39.00	Outros Servicos de Terceiros - Pessoa Juridica	980.000,00		
3.3.90.40.00	Serviços de Tecnologia da Informação e Comunicação (TIC) - Pessoa Jurídica	150.000,00		
3.3.90.91.00	Sentencas Judiciais	100,00		
3.3.90.92.00	Despesas de Exercicios Anteriores	100,00		
3.3.91.97.00	Aporte p/Cobert.Def.Atuarial RPPS	100,00		
4.0.00.00.00	DESPESAS DE CAPITAL			671.556,55
4.4.00.00.00	INVESTIMENTOS		671.556,55	
4.4.90.51.00	Obras e Instalacoes	218.196,31		
4.4.90.52.00	Equipamentos e Material Permanente	453.360,24		
				18.000.000,00



# Câmara Municipal

PODER LEGISLATIVO  
Jataí - GO

Praça da Bandeira, 96 - Centro - Fone/Fax: (64) 3636-0800 - CEP 75800-020 - Jataí-GO  
Site: [www.jatai.go.leg.br](http://www.jatai.go.leg.br) Email: [camara@jatai.go.leg.br](mailto:camara@jatai.go.leg.br)

AUTÓGRAFO Nº 846, DE 16 DE DEZEMBRO DE 2021.

Processo: 04565/23

Data: 09/04/2024 14:25:08

Folha: 3760 de 4285

EXERCÍCIO DE 2022

PÁGINA 3

## Lei 4.320/64 - Anexo II

ADENDO III A PORTARIA SOF N.08 DE 04/02/85  
ORÇAMENTO PROGRAMA - ADMINISTRACAO DIRETA E INDIRETA

ÓRGÃO 03 - PREFEITURA MUNICIPAL DE JATAI

UNIDADE ORÇAMENTÁRIA 02 - GABINETE DO PREFEITO

CÓDIGO	ESPECIFICAÇÕES	ELEMENTO	NATUREZA	CAT.ECONÔMICA
3.0.00.00.00	DESPESAS CORRENTES			6.242.579,99
3.1.00.00.00	PESSOAL		4.654.300,00	
3.1.90.04.00	Contratacao por Tempo Determinado	1.300,00		
3.1.90.11.00	Vencimentos e Vantagens Fixas - Pessoal Civil	4.542.000,00		
3.1.90.91.00	Sentencas Judiciais	5.000,00		
3.1.90.94.00	Indenizacoes Restituicoes Trabalhistas	106.000,00		
3.3.00.00.00	OUTRAS DESPESAS CORRENTES		1.588.279,99	
3.3.90.08.00	Outros Beneficios Assistenciais	300,00		
3.3.90.14.00	Diarias - Civil	47.600,00		
3.3.90.30.00	Material de Consumo	88.000,00		
3.3.90.32.00	Material de Distribuicao Gratuita	3.000,00		
3.3.90.33.00	Passagens e Despesas com Locomocao	2.500,00		
3.3.90.34.00	Outras Despesas de Pessoal - Contratos Terceirizados	152.500,00		
3.3.90.35.00	Servicos de Consultoria	1.500,00		
3.3.90.36.00	Outros Servicos de Terceiros - Pessoa Fisica	52.500,00		
3.3.90.39.00	Outros Servicos de Terceiros - Pessoa Juridica	1.235.500,00		
3.3.90.40.00	Serviços de Tecnologia da Informação e Comunicação (TIC) - Pessoa Jurídica	600,00		
3.3.90.47.00	Obrigacoes Tributarias e Contributivas	1.000,00		
3.3.90.92.00	Despesas de Exercicios Anteriores	3.279,99		
4.0.00.00.00	DESPESAS DE CAPITAL			60.000,00
4.4.00.00.00	INVESTIMENTOS		60.000,00	
4.4.90.52.00	Equipamentos e Material Permanente	60.000,00		
				6.302.579,99



# Câmara Municipal

PODER LEGISLATIVO  
Jataí - GO

Praça da Bandeira, 96 - Centro - Fone/Fax: (64) 3636-0800 - CEP 75800-020 - Jataí-GO  
Site: [www.jatai.go.leg.br](http://www.jatai.go.leg.br) Email: [camara@jatai.go.leg.br](mailto:camara@jatai.go.leg.br)

AUTÓGRAFO Nº 846, DE 16 DE DEZEMBRO DE 2021.

Processo: 04565/23

Data: 09/04/2024 14:25:08

Folha: 3761 de 4285

EXERCÍCIO DE 2022

PÁGINA 4

## Lei 4.320/64 - Anexo II

ADENDO III A PORTARIA SOF N.08 DE 04/02/85  
ORÇAMENTO PROGRAMA - ADMINISTRACAO DIRETA E INDIRETA

ÓRGÃO 03 - PREFEITURA MUNICIPAL DE JATAI  
UNIDADE ORÇAMENTÁRIA 03 - SECRETARIA DE GESTÃO E PLANEJAMENTO

CÓDIGO	ESPECIFICAÇÕES	ELEMENTO	NATUREZA	CAT.ECONÔMICA
3.0.00.00.00	DESPESAS CORRENTES			28.125.800,00
3.1.00.00.00	PESSOAL		13.181.700,00	
3.1.90.03.00	Pensoes RPPS	130.000,00		
3.1.90.04.00	Contratacao por Tempo Determinado	1.900,00		
3.1.90.11.00	Vencimentos e Vantagens Fixas - Pessoal Civil	4.853.800,00		
3.1.90.13.00	Obrigacoes Patronais	4.000.000,00		
3.1.90.91.00	Sentencas Judiciais	6.000,00		
3.1.90.92.00	Despesa de Exercício anterior	2.000,00		
3.1.90.94.00	Indenizacoes Restituicoes Trabalhistas	153.000,00		
3.1.90.96.00	Ressarcimento de Despesas de Pessoal Requisitado	35.000,00		
3.1.91.13.00	Contribuição Patronal para o RPPS	4.000.000,00		
3.3.00.00.00	OUTRAS DESPESAS CORRENTES		14.944.100,00	
3.3.50.41.00	Contribuicoes	100.000,00		
3.3.50.43.00	Subvencoes Sociais	30.000,00		
3.3.90.08.00	Outros Beneficios Assistenciais	3.000,00		
3.3.90.10.00	Outros Beneficios de Natureza Social	1.000,00		
3.3.90.14.00	Diarias - Civil	17.300,00		
3.3.90.30.00	Material de Consumo	5.648.500,00		
3.3.90.32.00	Material de Distribuicao Gratuita	2.000,00		
3.3.90.33.00	Passagens e Despesas com Locomocao	800,00		
3.3.90.34.00	Outras Despesas de Pessoal - Contratos Terceirizados	3.000,00		
3.3.90.35.00	Servicos de Consultoria	3.000,00		
3.3.90.36.00	Outros Servicos de Terceiros - Pessoa Fisica	458.500,00		



# Câmara Municipal

PODER LEGISLATIVO  
Jataí - GO

AUTÓGRAFO Nº 846, DE 16 DE DEZEMBRO DE 2021.

Praça da Bandeira, 96 - Centro - Fone/Fax: (64) 3636-0800 - CEP 75800-020 - Jataí-GO  
Site: [www.jatai.go.leg.br](http://www.jatai.go.leg.br) Email: [camara@jatai.go.leg.br](mailto:camara@jatai.go.leg.br)

Processo: 04565/23

Data: 09/04/2024 14:25:08

Folha: 3762 de 4285

EXERCÍCIO DE 2022

PÁGINA 5

## Lei 4.320/64 - Anexo II

ADENDO III A PORTARIA SOF N.08 DE 04/02/85  
ORÇAMENTO PROGRAMA - ADMINISTRACAO DIRETA E INDIRETA

**ÓRGÃO** 03 - PREFEITURA MUNICIPAL DE JATAI  
**UNIDADE ORÇAMENTÁRIA** 03 - SECRETARIA DE GESTÃO E PLANEJAMENTO

CÓDIGO	ESPECIFICAÇÕES	ELEMENTO	NATUREZA	CAT.ECONÔMICA
3.3.90.39.00	Outros Servicos de Terceiros - Pessoa Juridica	4.676.000,00		
3.3.90.40.00	Serviços de Tecnologia da Informação e Comunicação (TIC) - Pessoa Jurídica	480.000,00		
3.3.90.47.00	Obrigacoes Tributarias e Contributivas	2.000,00		
3.3.90.92.00	Despesas de Exercicios Anteriores	19.000,00		
3.3.91.97.00	Aporte p/Cobert.Def.Atuarial RPPS	3.500.000,00		
4.0.00.00.00	DESPESAS DE CAPITAL			402.000,00
4.4.00.00.00	INVESTIMENTOS		402.000,00	
4.4.90.52.00	Equipamentos e Material Permanente	402.000,00		
				28.527.800,00





# Câmara Municipal

PODER LEGISLATIVO  
Jataí - GO

Praça da Bandeira, 96 - Centro - Fone/Fax: (64) 3636-0800 - CEP 75800-020 - Jataí-GO  
Site: [www.jatai.go.leg.br](http://www.jatai.go.leg.br) Email: [camara@jatai.go.leg.br](mailto:camara@jatai.go.leg.br)

AUTÓGRAFO Nº 846, DE 16 DE DEZEMBRO DE 2021.

Processo: 04565/23

Data: 09/01/2024 14:25:08

Folha: 3763 de 4285

EXERCÍCIO DE 2022

PÁGINA 6

## Lei 4.320/64 - Anexo II

ADENDO III A PORTARIA SOF N.08 DE 04/02/85  
ORÇAMENTO PROGRAMA - ADMINISTRACAO DIRETA E INDIRETA

ÓRGÃO 03 - PREFEITURA MUNICIPAL DE JATAI  
UNIDADE ORÇAMENTÁRIA 06 - SECRETARIA DA FAZENDA

CÓDIGO	ESPECIFICAÇÕES	ELEMENTO	NATUREZA	CAT.ECONÔMICA
3.0.00.00.00	DESPESAS CORRENTES			12.954.300,00
3.1.00.00.00	PESSOAL		4.162.800,00	
3.1.90.11.00	Vencimentos e Vantagens Fixas - Pessoal Civil	3.502.800,00		
3.1.90.91.00	Sentenças Judiciais	580.000,00		
3.1.90.94.00	Indenizacoes Restituicoes Trabalhistas	80.000,00		
3.2.00.00.00	Juros e Encargos da Divida		60.000,00	
3.2.90.21.00	Juros Sobre a Divida por Contrato	20.000,00		
3.2.90.22.00	Outros Encargos Sobre a Divida por Contrato	25.000,00		
3.2.90.25.00	Encargos S/Oper. de Credito p/ Antecip. Receita	15.000,00		
3.3.00.00.00	OUTRAS DESPESAS CORRENTES		8.731.500,00	
3.3.50.41.00	Contribuicoes	5.000,00		
3.3.90.08.00	Outros Beneficios Assistenciais	500,00		
3.3.90.14.00	Diarias - Civil	3.300,00		
3.3.90.30.00	Material de Consumo	5.500,00		
3.3.90.31.00	Premiações Cult.,Artist., Cient. e Desportivas	25.000,00		
3.3.90.34.00	Outras Despesas de Pessoal - Contratos Terceirizados	950.000,00		
3.3.90.35.00	Servicos de Consultoria	3.000,00		
3.3.90.36.00	Outros Servicos de Terceiros - Pessoa Fisica	28.000,00		
3.3.90.39.00	Outros Servicos de Terceiros - Pessoa Juridica	1.792.300,00		
3.3.90.40.00	Serviços de Tecnologia da Informação e Comunicação (TIC) - Pessoa Jurídica	670.000,00		
3.3.90.47.00	Obrigacoes Tributarias e Contributivas	3.650.400,00		
3.3.90.91.00	Sentenças Judiciais	710.000,00		
3.3.90.92.00	Despesas de Exercicios Anteriores	8.500,00		



# Câmara Municipal

PODER LEGISLATIVO  
Jataí - GO

AUTÓGRAFO Nº 846, DE 16 DE DEZEMBRO DE 2021.

Praça da Bandeira, 96 - Centro - Fone/Fax: (64) 3636-0800 - CEP 75800-020 - Jataí-GO  
Site: [www.jatai.go.leg.br](http://www.jatai.go.leg.br) Email: [camara@jatai.go.leg.br](mailto:camara@jatai.go.leg.br)

Processo: 04565/23  
Data: 09/01/2024 14:25:08  
Folha: 3764 de 4285  
**EXERCÍCIO DE 2022**

PÁGINA 7

## Lei 4.320/64 - Anexo II

ADENDO III A PORTARIA SOF N.08 DE 04/02/85  
ORÇAMENTO PROGRAMA - ADMINISTRACAO DIRETA E INDIRETA

**ÓRGÃO** 03 - PREFEITURA MUNICIPAL DE JATAI  
**UNIDADE ORÇAMENTÁRIA** 06 - SECRETARIA DA FAZENDA

CÓDIGO	ESPECIFICAÇÕES	ELEMENTO	NATUREZA	CAT.ECONÔMICA
3.3.90.93.00	Indenizações e Restituições	880.000,00		9.262.553,07
4.0.00.00.00	DESPESAS DE CAPITAL			
4.4.00.00.00	INVESTIMENTOS		20.000,00	
4.4.90.52.00	Equipamentos e Material Permanente	20.000,00		
4.6.00.00.00	AMORTIZACAO DA DIVIDA		9.242.553,07	
4.6.90.71.00	Principal da Divida Contratual Resgatado	6.530.000,00		
4.6.90.73.00	Correcao Monetaria ou Cambial da Div.Contr.Resgatada	800,00		
4.6.90.75.00	Correc.Monet.Div.de Oper.de Credito Antecip.da Receita	800,00		
4.6.90.91.00	Sentencas Judiciais	1.710.953,07		
4.6.91.71.00	Principal da Div.Contratual Resgatada - RPPS	1.000.000,00		
				22.216.853,07



# Câmara Municipal

PODER LEGISLATIVO  
Jataí - GO

Praça da Bandeira, 96 - Centro - Fone/Fax: (64) 3636-0800 - CEP 75800-020 - Jataí-GO  
Site: [www.jatai.go.leg.br](http://www.jatai.go.leg.br) Email: [camara@jatai.go.leg.br](mailto:camara@jatai.go.leg.br)

AUTÓGRAFO Nº 846, DE 16 DE DEZEMBRO DE 2021.

Processo: 04565/23

Data: 09/01/2024 14:25:08

Folha: 3765 de 4285

EXERCÍCIO DE 2022

PÁGINA 8

## Lei 4.320/64 - Anexo II

ADENDO III A PORTARIA SOF N.08 DE 04/02/85  
ORÇAMENTO PROGRAMA - ADMINISTRACAO DIRETA E INDIRETA

ÓRGÃO 03 - PREFEITURA MUNICIPAL DE JATAI  
UNIDADE ORÇAMENTÁRIA 08 - SECRETARIA DE EDUCACAO

CÓDIGO	ESPECIFICAÇÕES	ELEMENTO	NATUREZA	CAT.ECONÔMICA
3.0.00.00.00	DESPESAS CORRENTES			47.611.000,00
3.1.00.00.00	PESSOAL		25.606.660,00	
3.1.90.04.00	Contratacao por Tempo Determinado	13.000,00		
3.1.90.11.00	Vencimentos e Vantagens Fixas - Pessoal Civil	20.982.470,00		
3.1.90.13.00	Obrigacoes Patronais	326.500,00		
3.1.90.16.00	Outras Despesas Variaveis - Pessoal Civil	500,00		
3.1.90.91.00	Sentencas Judiciais	140.600,00		
3.1.90.92.00	Despesa de Exercício anterior	840,00		
3.1.90.94.00	Indenizacoes Restituicoes Trabalhistas	365.950,00		
3.1.91.13.00	Contribuição Patronal para o RPPS	3.776.800,00		
3.2.00.00.00	Juros e Encargos da Divida		1.000,00	
3.2.90.22.00	Outros Encargos Sobre a Divida por Contrato	1.000,00		
3.3.00.00.00	OUTRAS DESPESAS CORRENTES		22.003.340,00	
3.3.50.43.00	Subvencoes Sociais	1.500,00		
3.3.60.41.00	Contribuicoes	8.000,00		
3.3.90.08.00	Outros Beneficios Assistenciais	57.900,00		
3.3.90.10.00	Outros Beneficios de Natureza Social	1.000,00		
3.3.90.14.00	Diarias - Civil	6.500,00		
3.3.90.18.00	Auxilio Financeiro a Estudantes	4.000,00		
3.3.90.30.00	Material de Consumo	7.110.500,00		
3.3.90.32.00	Material de Distribuicao Gratuita	469.000,00		
3.3.90.33.00	Passagens e Despesas com Locomocao	500,00		
3.3.90.34.00	Outras Despesas de Pessoal - Contratos Terceirizados	10.500,00		



# Câmara Municipal

PODER LEGISLATIVO  
Jataí - GO

Praça da Bandeira, 96 - Centro - Fone/Fax: (64) 3636-0800 - CEP 75800-020 - Jataí-GO  
Site: [www.jatai.go.leg.br](http://www.jatai.go.leg.br) Email: [camara@jatai.go.leg.br](mailto:camara@jatai.go.leg.br)

AUTÓGRAFO Nº 846, DE 16 DE DEZEMBRO DE 2021.

Processo: 04565/23

Data: 09/04/2024 14:25:08

Folha: 3766 de 4285

EXERCÍCIO DE 2022

PÁGINA 9

## Lei 4.320/64 - Anexo II

ADENDO III A PORTARIA SOF N.08 DE 04/02/85  
ORÇAMENTO PROGRAMA - ADMINISTRACAO DIRETA E INDIRETA

ÓRGÃO 03 - PREFEITURA MUNICIPAL DE JATAI  
UNIDADE ORÇAMENTÁRIA 08 - SECRETARIA DE EDUCACAO

CÓDIGO	ESPECIFICAÇÕES	ELEMENTO	NATUREZA	CAT.ECONÔMICA
3.3.90.35.00	Servicos de Consultoria	1.000,00		
3.3.90.36.00	Outros Servicos de Terceiros - Pessoa Fisica	18.100,00		
3.3.90.39.00	Outros Servicos de Terceiros - Pessoa Juridica	10.657.000,00		
3.3.90.40.00	Serviços de Tecnologia da Informação e Comunicação (TIC) - Pessoa Jurídica	150.000,00		
3.3.90.47.00	Obrigacoes Tributarias e Contributivas	1.000,00		
3.3.90.91.00	Sentencas Judiciais	30.450,00		
3.3.90.92.00	Despesas de Exercicios Anteriores	3.290,00		
3.3.90.93.00	Indenizações e Restituições	1.500,00		
3.3.91.97.00	Aporte p/Cobert.Def.Atuarial RPPS	3.471.600,00		
4.0.00.00.00	DESPESAS DE CAPITAL			6.673.469,23
4.4.00.00.00	INVESTIMENTOS		6.668.469,23	
4.4.30.41.00	Contribuicoes	2.600,00		
4.4.90.51.00	Obras e Instalacoes	5.852.969,23		
4.4.90.52.00	Equipamentos e Material Permanente	812.900,00		
4.6.00.00.00	AMORTIZACAO DA DIVIDA		5.000,00	
4.6.90.71.00	Principal da Divida Contratual Resgatado	2.000,00		
4.6.91.71.00	Principal da Div.Contratual Resgatada - RPPS	3.000,00		
				54.284.469,23



# Câmara Municipal

PODER LEGISLATIVO  
Jataí - GO

Praça da Bandeira, 96 - Centro - Fone/Fax: (64) 3636-0800 - CEP 75800-020 - Jataí-GO  
Site: [www.jatai.go.leg.br](http://www.jatai.go.leg.br) Email: [camara@jatai.go.leg.br](mailto:camara@jatai.go.leg.br)

AUTÓGRAFO Nº 846, DE 16 DE DEZEMBRO DE 2021.

Processo: 04565/23

Data: 09/01/2024 14:25:08

Folha: 3767 de 4285

EXERCÍCIO DE 2022

PÁGINA 10

## Lei 4.320/64 - Anexo II

ADENDO III A PORTARIA SOF N.08 DE 04/02/85  
ORÇAMENTO PROGRAMA - ADMINISTRACAO DIRETA E INDIRETA

ÓRGÃO 03 - PREFEITURA MUNICIPAL DE JATAI  
UNIDADE ORÇAMENTÁRIA 09 - SECRETARIA DE ESPORTES E TURISMO

CÓDIGO	ESPECIFICAÇÕES	ELEMENTO	NATUREZA	CAT.ECONÔMICA
3.0.00.00.00	DESPESAS CORRENTES			2.706.600,00
3.1.00.00.00	PESSOAL		1.680.000,00	
3.1.90.11.00	Vencimentos e Vantagens Fixas - Pessoal Civil	1.660.000,00		
3.1.90.94.00	Indenizacoes Restituicoes Trabalhistas	20.000,00		
3.3.00.00.00	OUTRAS DESPESAS CORRENTES		1.026.600,00	
3.3.50.41.00	Contribuicoes	130.000,00		
3.3.50.43.00	Subvencoes Sociais	450.000,00		
3.3.50.45.00	Subvenções Econômicas	20.000,00		
3.3.90.08.00	Outros Beneficios Assistenciais	200,00		
3.3.90.14.00	Diarias - Civil	5.000,00		
3.3.90.30.00	Material de Consumo	130.000,00		
3.3.90.31.00	Premiações Cult., Artist., Cient. e Desportivas	15.000,00		
3.3.90.32.00	Material de Distribuicao Gratuita	5.000,00		
3.3.90.36.00	Outros Servicos de Terceiros - Pessoa Fisica	20.000,00		
3.3.90.39.00	Outros Servicos de Terceiros - Pessoa Juridica	200.000,00		
3.3.90.40.00	Serviços de Tecnologia da Informação e Comunicação (TIC) - Pessoa Jurídica	200,00		
3.3.90.47.00	Obrigacoes Tributarias e Contributivas	400,00		
3.3.90.48.00	Outros Auxilios Financeiros a Pessoas Fisicas	50.000,00		
3.3.90.92.00	Despesas de Exercicios Anteriores	800,00		
4.0.00.00.00	DESPESAS DE CAPITAL			3.704.497,70
4.4.00.00.00	INVESTIMENTOS		3.704.497,70	
4.4.90.51.00	Obras e Instalacoes	3.704.497,70		
				6.411.097,70



# Câmara Municipal

PODER LEGISLATIVO  
Jataí - GO

Praça da Bandeira, 96 - Centro - Fone/Fax: (64) 3636-0800 - CEP 75800-020 - Jataí-GO  
Site: [www.jatai.go.leg.br](http://www.jatai.go.leg.br) Email: [camara@jatai.go.leg.br](mailto:camara@jatai.go.leg.br)

AUTÓGRAFO Nº 846, DE 16 DE DEZEMBRO DE 2021.

Processo: 04565/23

Data: 09/01/2024 14:35:08

Folha: 3768 de 4285

EXERCÍCIO DE 2022

PÁGINA 11

## Lei 4.320/64 - Anexo II

ADENDO III A PORTARIA SOF N.08 DE 04/02/85  
ORÇAMENTO PROGRAMA - ADMINISTRACAO DIRETA E INDIRETA

ÓRGÃO 03 - PREFEITURA MUNICIPAL DE JATAI  
UNIDADE ORÇAMENTÁRIA 10 - SECRETARIA DA CULTURA

CÓDIGO	ESPECIFICAÇÕES	ELEMENTO	NATUREZA	CAT.ECONÔMICA
3.0.00.00.00	DESPESAS CORRENTES			3.398.000,00
3.1.00.00.00	PESSOAL		1.365.000,00	
3.1.90.11.00	Vencimentos e Vantagens Fixas - Pessoal Civil	1.300.000,00		
3.1.90.94.00	Indenizacoes Restituicoes Trabalhistas	65.000,00		
3.3.00.00.00	OUTRAS DESPESAS CORRENTES		2.033.000,00	
3.3.50.41.00	Contribuicoes	325.000,00		
3.3.50.43.00	Subvencoes Sociais	22.000,00		
3.3.90.08.00	Outros Beneficios Assistenciais	500,00		
3.3.90.14.00	Diarias - Civil	800,00		
3.3.90.30.00	Material de Consumo	80.000,00		
3.3.90.31.00	Premiações Cult., Artist., Cient. e Desportivas	25.000,00		
3.3.90.32.00	Material de Distribuicao Gratuita	4.000,00		
3.3.90.34.00	Outras Despesas de Pessoal - Contratos Terceirizados	50.000,00		
3.3.90.36.00	Outros Servicos de Terceiros - Pessoa Fisica	50.000,00		
3.3.90.39.00	Outros Servicos de Terceiros - Pessoa Juridica	1.300.000,00		
3.3.90.40.00	Serviços de Tecnologia da Informação e Comunicação (TIC) - Pessoa Jurídica	15.000,00		
3.3.90.47.00	Obrigacoes Tributarias e Contributivas	400,00		
3.3.90.48.00	Outros Auxilios Financeiros a Pessoas Fisicas	160.000,00		
3.3.90.92.00	Despesas de Exercicios Anteriores	300,00		
4.0.00.00.00	DESPESAS DE CAPITAL			2.231.500,00
4.4.00.00.00	INVESTIMENTOS		2.231.500,00	
4.4.90.51.00	Obras e Instalacoes	2.181.500,00		
4.4.90.52.00	Equipamentos e Material Permanente	50.000,00		
				5.629.500,00





# Câmara Municipal

PODER LEGISLATIVO  
Jataí - GO

Praça da Bandeira, 96 - Centro - Fone/Fax: (64) 3636-0800 - CEP 75800-020 - Jataí-GO  
Site: [www.jatai.go.leg.br](http://www.jatai.go.leg.br) Email: [camara@jatai.go.leg.br](mailto:camara@jatai.go.leg.br)

AUTÓGRAFO Nº 846, DE 16 DE DEZEMBRO DE 2021.

Processo: 04565/23

Data: 09/04/2024 14:25:08

Folha: 3769 de 4285

EXERCÍCIO DE 2022

PÁGINA 12

## Lei 4.320/64 - Anexo II

ADENDO III A PORTARIA SOF N.08 DE 04/02/85  
ORÇAMENTO PROGRAMA - ADMINISTRACAO DIRETA E INDIRETA

ÓRGÃO 03 - PREFEITURA MUNICIPAL DE JATAI  
UNIDADE ORÇAMENTÁRIA 11 - SECRETARIA DE OBRAS E PLANEJAMENTO URBANO

CÓDIGO	ESPECIFICAÇÕES	ELEMENTO	NATUREZA	CAT.ECONÔMICA
3.0.00.00.00	DESPESAS CORRENTES			13.925.930,70
3.1.00.00.00	PESSOAL		6.333.900,00	
3.1.90.04.00	Contratacao por Tempo Determinado	900,00		
3.1.90.11.00	Vencimentos e Vantagens Fixas - Pessoal Civil	6.253.000,00		
3.1.90.94.00	Indenizacoes Restituicoes Trabalhistas	80.000,00		
3.3.00.00.00	OUTRAS DESPESAS CORRENTES		7.592.030,70	
3.3.90.08.00	Outros Beneficios Assistenciais	500,00		
3.3.90.14.00	Diarias - Civil	2.500,00		
3.3.90.30.00	Material de Consumo	6.124.930,70		
3.3.90.36.00	Outros Servicos de Terceiros - Pessoa Fisica	45.000,00		
3.3.90.37.00	Locacao de Mao-de-Obra	3.000,00		
3.3.90.39.00	Outros Servicos de Terceiros - Pessoa Juridica	1.400.000,00		
3.3.90.40.00	Serviços de Tecnologia da Informação e Comunicação (TIC) - Pessoa Jurídica	15.000,00		
3.3.90.47.00	Obrigacoes Tributarias e Contributivas	400,00		
3.3.90.92.00	Despesas de Exercicios Anteriores	700,00		
4.0.00.00.00	DESPESAS DE CAPITAL			62.122.051,88
4.4.00.00.00	INVESTIMENTOS		62.122.051,88	
4.4.90.51.00	Obras e Instalacoes	62.004.051,88		
4.4.90.52.00	Equipamentos e Material Permanente	118.000,00		
				76.047.982,58



# Câmara Municipal

PODER LEGISLATIVO  
Jataí - GO

Praça da Bandeira, 96 - Centro - Fone/Fax: (64) 3636-0800 - CEP 75800-020 - Jataí-GO  
Site: [www.jatai.go.leg.br](http://www.jatai.go.leg.br) Email: [camara@jatai.go.leg.br](mailto:camara@jatai.go.leg.br)

AUTÓGRAFO Nº 846, DE 16 DE DEZEMBRO DE 2021.

Processo: 04565/23

Data: 09/04/2024 14:25:08

Folha: 3770 de 4285

EXERCÍCIO DE 2022

PÁGINA 13

## Lei 4.320/64 - Anexo II

ADENDO III A PORTARIA SOF N.08 DE 04/02/85  
ORÇAMENTO PROGRAMA - ADMINISTRACAO DIRETA E INDIRETA

**ÓRGÃO** 03 - PREFEITURA MUNICIPAL DE JATAI  
**UNIDADE ORÇAMENTÁRIA** 15 - SECRETARIA DE DESENVOLVIMENTO SOCIAL E CIDADANIA

CÓDIGO	ESPECIFICAÇÕES	ELEMENTO	NATUREZA	CAT.ECONÔMICA
3.0.00.00.00	DESPESAS CORRENTES			8.260.400,00
3.1.00.00.00	PESSOAL		4.410.500,00	
3.1.90.04.00	Contratacao por Tempo Determinado	10.000,00		
3.1.90.11.00	Vencimentos e Vantagens Fixas - Pessoal Civil	4.250.000,00		
3.1.90.91.00	Sentencas Judiciais	500,00		
3.1.90.94.00	Indenizacoes Restituicoes Trabalhistas	150.000,00		
3.3.00.00.00	OUTRAS DESPESAS CORRENTES		3.849.900,00	
3.3.50.41.00	Contribuicoes	100.000,00		
3.3.50.43.00	Subvencoes Sociais	3.535.000,00		
3.3.60.41.00	Contribuicoes	10.000,00		
3.3.90.08.00	Outros Beneficios Assistenciais	600,00		
3.3.90.14.00	Diarias - Civil	1.900,00		
3.3.90.30.00	Material de Consumo	4.500,00		
3.3.90.31.00	Premiações Cult., Artist., Cient. e Desportivas	400,00		
3.3.90.32.00	Material de Distribuicao Gratuita	20.000,00		
3.3.90.33.00	Passagens e Despesas com Locomocao	1.500,00		
3.3.90.36.00	Outros Servicos de Terceiros - Pessoa Fisica	80.600,00		
3.3.90.39.00	Outros Servicos de Terceiros - Pessoa Juridica	91.000,00		
3.3.90.40.00	Serviços de Tecnologia da Informação e Comunicação (TIC) - Pessoa Jurídica	200,00		
3.3.90.46.00	Auxilio Alimentacao	200,00		
3.3.90.47.00	Obrigacoes Tributarias e Contributivas	200,00		
3.3.90.48.00	Outros Auxilios Financeiros a Pessoas Fisicas	300,00		
3.3.90.49.00	Auxilio Transporte	300,00		



# Câmara Municipal

PODER LEGISLATIVO  
Jataí - GO

AUTÓGRAFO Nº 846, DE 16 DE DEZEMBRO DE 2021.

Praça da Bandeira, 96 - Centro - Fone/Fax: (64) 3636-0800 - CEP 75800-020 - Jataí-GO  
Site: [www.jatai.go.leg.br](http://www.jatai.go.leg.br) Email: [camara@jatai.go.leg.br](mailto:camara@jatai.go.leg.br)

Processo: 04565/23

Data: 09/04/2024 14:25:08

Folha: 37/71 de 4285

EXERCÍCIO DE 2022

PÁGINA 14

## Lei 4.320/64 - Anexo II

ADENDO III A PORTARIA SOF N.08 DE 04/02/85  
ORÇAMENTO PROGRAMA - ADMINISTRACAO DIRETA E INDIRETA

**ÓRGÃO** 03 - PREFEITURA MUNICIPAL DE JATAI  
**UNIDADE ORÇAMENTÁRIA** 15 - SECRETARIA DE DESENVOLVIMENTO SOCIAL E CIDADANIA

CÓDIGO	ESPECIFICAÇÕES	ELEMENTO	NATUREZA	CAT.ECONÔMICA
3.3.90.91.00	Sentenças Judiciais	1.500,00		
3.3.90.92.00	Despesas de Exercicios Anteriores	700,00		
3.3.90.93.00	Indenizações e Restituições	1.000,00		
4.0.00.00.00	DESPESAS DE CAPITAL			60.759,14
4.4.00.00.00	INVESTIMENTOS		60.759,14	
4.4.90.52.00	Equipamentos e Material Permanente	60.759,14		
				8.321.159,14



# Câmara Municipal

PODER LEGISLATIVO  
Jataí - GO

Praça da Bandeira, 96 - Centro - Fone/Fax: (64) 3636-0800 - CEP 75800-020 - Jataí-GO  
Site: [www.jatai.go.leg.br](http://www.jatai.go.leg.br) Email: [camara@jatai.go.leg.br](mailto:camara@jatai.go.leg.br)

AUTÓGRAFO Nº 846, DE 16 DE DEZEMBRO DE 2021.

Processo: 04565/23

Data: 09/04/2024 14:25:08

Folha: 3772 de 4285

EXERCÍCIO DE 2022

PÁGINA 15

## Lei 4.320/64 - Anexo II

ADENDO III A PORTARIA SOF N.08 DE 04/02/85  
ORÇAMENTO PROGRAMA - ADMINISTRACAO DIRETA E INDIRETA

ÓRGÃO 03 - PREFEITURA MUNICIPAL DE JATAI  
UNIDADE ORÇAMENTÁRIA 16 - SECRETARIA DO DESENVOLVIMENTO RURAL

CÓDIGO	ESPECIFICAÇÕES	ELEMENTO	NATUREZA	CAT.ECONÔMICA
3.0.00.00.00	DESPESAS CORRENTES			3.749.800,00
3.1.00.00.00	PESSOAL		2.285.000,00	
3.1.90.11.00	Vencimentos e Vantagens Fixas - Pessoal Civil	2.115.000,00		
3.1.90.94.00	Indenizacoes Restituicoes Trabalhistas	170.000,00		
3.3.00.00.00	OUTRAS DESPESAS CORRENTES		1.464.800,00	
3.3.50.41.00	Contribuicoes	650.400,00		
3.3.50.43.00	Subvencoes Sociais	5.000,00		
3.3.60.41.00	Contribuicoes	5.000,00		
3.3.90.08.00	Outros Beneficios Assistenciais	500,00		
3.3.90.14.00	Diarias - Civil	2.000,00		
3.3.90.30.00	Material de Consumo	200.000,00		
3.3.90.36.00	Outros Servicos de Terceiros - Pessoa Fisica	150.000,00		
3.3.90.39.00	Outros Servicos de Terceiros - Pessoa Juridica	450.000,00		
3.3.90.40.00	Serviços de Tecnologia da Informação e Comunicação (TIC) - Pessoa Jurídica	200,00		
3.3.90.47.00	Obrigacoes Tributarias e Contributivas	400,00		
3.3.90.91.00	Sentencas Judiciais	800,00		
3.3.90.92.00	Despesas de Exercicios Anteriores	500,00		
4.0.00.00.00	DESPESAS DE CAPITAL			3.047.435,52
4.4.00.00.00	INVESTIMENTOS		3.047.435,52	
4.4.90.51.00	Obras e Instalacoes	1.750.000,00		
4.4.90.52.00	Equipamentos e Material Permanente	1.297.435,52		
				6.797.235,52



# Câmara Municipal

PODER LEGISLATIVO  
Jataí - GO

Praça da Bandeira, 96 - Centro - Fone/Fax: (64) 3636-0800 - CEP 75800-020 - Jataí-GO  
Site: [www.jatai.go.leg.br](http://www.jatai.go.leg.br) Email: [camara@jatai.go.leg.br](mailto:camara@jatai.go.leg.br)

AUTÓGRAFO Nº 846, DE 16 DE DEZEMBRO DE 2021.

Processo: 04565/23

Data: 09/04/2024 14:25:08

Folha: 3773 de 4285

EXERCÍCIO DE 2022

PÁGINA 16

## Lei 4.320/64 - Anexo II

ADENDO III A PORTARIA SOF N.08 DE 04/02/85  
ORÇAMENTO PROGRAMA - ADMINISTRACAO DIRETA E INDIRETA

ÓRGÃO 03 - PREFEITURA MUNICIPAL DE JATAI  
UNIDADE ORÇAMENTÁRIA 31 - SECRETARIA DO MEIO AMBIENTE E SERVIÇOS URBANOS

CÓDIGO	ESPECIFICAÇÕES	ELEMENTO	NATUREZA	CAT.ECONÔMICA
3.0.00.00.00	DESPESAS CORRENTES			27.005.800,00
3.1.00.00.00	PESSOAL		6.984.000,00	
3.1.71.70.00	RATEIO P/ PARTICIPAÇÃO CONSÓRCIO PÚBLICO	13.000,00		
3.1.90.04.00	Contratacao por Tempo Determinado	500,00		
3.1.90.11.00	Vencimentos e Vantagens Fixas - Pessoal Civil	6.820.500,00		
3.1.90.94.00	Indenizacoes Restituicoes Trabalhistas	150.000,00		
3.3.00.00.00	OUTRAS DESPESAS CORRENTES		20.021.800,00	
3.3.50.41.00	Contribuicoes	150.000,00		
3.3.50.43.00	Subvencoes Sociais	5.000,00		
3.3.71.43.00	SUBVENÇÕES SOCIAIS - CONSÓRCIO PÚBLICO	3.500,00		
3.3.71.70.00	RATEIO P/ PARTICIPAÇÃO CONSÓRCIO PÚBLICO	13.000,00		
3.3.90.08.00	Outros Beneficios Assistenciais	250,00		
3.3.90.14.00	Diarias - Civil	2.500,00		
3.3.90.30.00	Material de Consumo	895.000,00		
3.3.90.35.00	Servicos de Consultoria	500,00		
3.3.90.36.00	Outros Servicos de Terceiros - Pessoa Fisica	45.000,00		
3.3.90.37.00	Locacao de Mao-de-Obra	1.500,00		
3.3.90.39.00	Outros Servicos de Terceiros - Pessoa Juridica	18.850.000,00		
3.3.90.40.00	Serviços de Tecnologia da Informação e Comunicação (TIC) - Pessoa Jurídica	200,00		
3.3.90.47.00	Obrigacoes Tributarias e Contributivas	50.000,00		
3.3.90.91.00	Sentencas Judiciais	250,00		
3.3.90.92.00	Despesas de Exercicios Anteriores	5.100,00		
4.0.00.00.00	DESPESAS DE CAPITAL			160.000,00



# Câmara Municipal

PODER LEGISLATIVO  
Jataí - GO

AUTÓGRAFO Nº 846, DE 16 DE DEZEMBRO DE 2021.

Praça da Bandeira, 96 - Centro - Fone/Fax: (64) 3636-0800 - CEP 75800-020 - Jataí-GO  
Site: [www.jatai.go.leg.br](http://www.jatai.go.leg.br) Email: [camara@jatai.go.leg.br](mailto:camara@jatai.go.leg.br)

Processo: 04565/23  
Data: 09/04/2024 14:25:08  
Folha: 3774 de 4285  
**EXERCÍCIO DE 2022**

PÁGINA 17

## Lei 4.320/64 - Anexo II

ADENDO III A PORTARIA SOF N.08 DE 04/02/85  
ORÇAMENTO PROGRAMA - ADMINISTRACAO DIRETA E INDIRETA

**ÓRGÃO** 03 - PREFEITURA MUNICIPAL DE JATAI  
**UNIDADE ORÇAMENTÁRIA** 31 - SECRETARIA DO MEIO AMBIENTE E SERVIÇOS URBANOS

CÓDIGO	ESPECIFICAÇÕES	ELEMENTO	NATUREZA	CAT.ECONÔMICA
4.4.00.00.00	INVESTIMENTOS		160.000,00	
4.4.71.70.00	RATEIO P/ PARTICIPAÇÃO CONSÓRCIO PÚBLICO	10.000,00		
4.4.90.52.00	Equipamentos e Material Permanente	150.000,00		
				27.165.800,00





# Câmara Municipal

PODER LEGISLATIVO  
Jataí - GO

Praça da Bandeira, 96 - Centro - Fone/Fax: (64) 3636-0800 - CEP 75800-020 - Jataí-GO  
Site: [www.jatai.go.leg.br](http://www.jatai.go.leg.br) Email: [camara@jatai.go.leg.br](mailto:camara@jatai.go.leg.br)

AUTÓGRAFO Nº 846, DE 16 DE DEZEMBRO DE 2021.

Processo: 04565/23

Data: 09/04/2024 14:25:08

Folha: 3775 de 4285

EXERCÍCIO DE 2022

PÁGINA 18

## Lei 4.320/64 - Anexo II

ADENDO III A PORTARIA SOF N.08 DE 04/02/85  
ORÇAMENTO PROGRAMA - ADMINISTRACAO DIRETA E INDIRETA

ÓRGÃO 03 - PREFEITURA MUNICIPAL DE JATAI  
UNIDADE ORÇAMENTÁRIA 32 - SECRETARIA DE DESENVOLVIMENTO ECONOMICO

CÓDIGO	ESPECIFICAÇÕES	ELEMENTO	NATUREZA	CAT.ECONÔMICA
3.0.00.00.00	DESPESAS CORRENTES			697.450,00
3.1.00.00.00	PESSOAL		563.000,00	
3.1.90.04.00	Contratacao por Tempo Determinado	13.000,00		
3.1.90.11.00	Vencimentos e Vantagens Fixas - Pessoal Civil	530.000,00		
3.1.90.94.00	Indenizacoes Restituicoes Trabalhistas	20.000,00		
3.3.00.00.00	OUTRAS DESPESAS CORRENTES		134.450,00	
3.3.50.41.00	Contribuicoes	30.000,00		
3.3.90.08.00	Outros Beneficios Assistenciais	1.000,00		
3.3.90.14.00	Diarias - Civil	4.000,00		
3.3.90.18.00	Auxilio Financeiro a Estudantes	1.500,00		
3.3.90.20.00	Auxilio Financeiro a Pesquisadores	10.000,00		
3.3.90.30.00	Material de Consumo	7.500,00		
3.3.90.31.00	Premiações Cult.,Artist., Cient. e Desportivas	5.000,00		
3.3.90.32.00	Material de Distribuicao Gratuita	5.000,00		
3.3.90.36.00	Outros Servicos de Terceiros - Pessoa Fisica	13.000,00		
3.3.90.39.00	Outros Servicos de Terceiros - Pessoa Juridica	55.000,00		
3.3.90.40.00	Serviços de Tecnologia da Informação e Comunicação (TIC) - Pessoa Jurídica	750,00		
3.3.90.47.00	Obrigacoes Tributarias e Contributivas	1.300,00		
3.3.90.92.00	Despesas de Exercicios Anteriores	400,00		
4.0.00.00.00	DESPESAS DE CAPITAL			845.000,00
4.4.00.00.00	INVESTIMENTOS		845.000,00	
4.4.90.51.00	Obras e Instalacoes	780.000,00		
4.4.90.52.00	Equipamentos e Material Permanente	65.000,00		
				1.542.450,00



# Câmara Municipal

PODER LEGISLATIVO  
Jataí - GO

Praça da Bandeira, 96 - Centro - Fone/Fax: (64) 3636-0800 - CEP 75800-020 - Jataí-GO  
Site: [www.jatai.go.leg.br](http://www.jatai.go.leg.br) Email: [camara@jatai.go.leg.br](mailto:camara@jatai.go.leg.br)

AUTÓGRAFO Nº 846, DE 16 DE DEZEMBRO DE 2021.

Processo: 04565/23

Data: 09/01/2024 14:25:08

Folha: 3776 de 4285

EXERCÍCIO DE 2022

PÁGINA 19

## Lei 4.320/64 - Anexo II

ADENDO III A PORTARIA SOF N.08 DE 04/02/85  
ORÇAMENTO PROGRAMA - ADMINISTRACAO DIRETA E INDIRETA

ÓRGÃO 03 - PREFEITURA MUNICIPAL DE JATAI

UNIDADE ORÇAMENTÁRIA 34 - FUNDO MUNICIPAL DE CULTURA

CÓDIGO	ESPECIFICAÇÕES	ELEMENTO	NATUREZA	CAT.ECONÔMICA
3.0.00.00.00	DESPESAS CORRENTES			42.050,00
3.1.00.00.00	PESSOAL		2.500,00	
3.1.90.11.00	Vencimentos e Vantagens Fixas - Pessoal Civil	1.500,00		
3.1.90.94.00	Indenizacoes Restituicoes Trabalhistas	1.000,00		
3.3.00.00.00	OUTRAS DESPESAS CORRENTES		39.550,00	
3.3.50.43.00	Subvencoes Sociais	10.000,00		
3.3.60.41.00	Contribuicoes	2.000,00		
3.3.90.10.00	Outros Beneficios de Natureza Social	10.000,00		
3.3.90.14.00	Diarias - Civil	450,00		
3.3.90.30.00	Material de Consumo	5.000,00		
3.3.90.31.00	Premiações Cult., Artist., Cient. e Desportivas	1.000,00		
3.3.90.32.00	Material de Distribuicao Gratuita	1.000,00		
3.3.90.36.00	Outros Servicos de Terceiros - Pessoa Fisica	5.000,00		
3.3.90.39.00	Outros Servicos de Terceiros - Pessoa Juridica	5.000,00		
3.3.90.92.00	Despesas de Exercicios Anteriores	100,00		
4.0.00.00.00	DESPESAS DE CAPITAL			5.000,00
4.4.00.00.00	INVESTIMENTOS		5.000,00	
4.4.90.52.00	Equipamentos e Material Permanente	5.000,00		
				47.050,00



# Câmara Municipal

PODER LEGISLATIVO  
Jataí - GO

Praça da Bandeira, 96 - Centro - Fone/Fax: (64) 3636-0800 - CEP 75800-020 - Jataí-GO  
Site: [www.jatai.go.leg.br](http://www.jatai.go.leg.br) Email: [camara@jatai.go.leg.br](mailto:camara@jatai.go.leg.br)

AUTÓGRAFO Nº 846, DE 16 DE DEZEMBRO DE 2021.

Processo: 04565/23

Data: 09/04/2024 14:25:08

Folha: 3777 de 4285

EXERCÍCIO DE 2022

PÁGINA 20

## Lei 4.320/64 - Anexo II

ADENDO III A PORTARIA SOF N.08 DE 04/02/85  
ORÇAMENTO PROGRAMA - ADMINISTRACAO DIRETA E INDIRETA

**ÓRGÃO** 03 - PREFEITURA MUNICIPAL DE JATAI  
**UNIDADE ORÇAMENTÁRIA** 35 - SECRETARIA DE SEGURANÇA PÚBLICA E DEFESA SOCIAL

CÓDIGO	ESPECIFICAÇÕES	ELEMENTO	NATUREZA	CAT.ECONÔMICA
3.0.00.00.00	DESPESAS CORRENTES			9.282.750,00
3.1.00.00.00	PESSOAL		8.070.500,00	
3.1.90.04.00	Contratacao por Tempo Determinado	500,00		
3.1.90.11.00	Vencimentos e Vantagens Fixas - Pessoal Civil	8.000.000,00		
3.1.90.94.00	Indenizacoes Restituicoes Trabalhistas	70.000,00		
3.3.00.00.00	OUTRAS DESPESAS CORRENTES		1.212.250,00	
3.3.90.08.00	Outros Beneficios Assistenciais	1.000,00		
3.3.90.14.00	Diarias - Civil	3.000,00		
3.3.90.30.00	Material de Consumo	550.000,00		
3.3.90.34.00	Outras Despesas de Pessoal - Contratos Terceirizados	2.000,00		
3.3.90.36.00	Outros Servicos de Terceiros - Pessoa Fisica	70.000,00		
3.3.90.39.00	Outros Servicos de Terceiros - Pessoa Juridica	385.000,00		
3.3.90.40.00	Serviços de Tecnologia da Informação e Comunicação (TIC) - Pessoa Jurídica	150,00		
3.3.90.47.00	Obrigacoes Tributarias e Contributivas	500,00		
3.3.90.92.00	Despesas de Exercicios Anteriores	600,00		
3.3.90.93.00	Indenizações e Restituições	200.000,00		
4.0.00.00.00	DESPESAS DE CAPITAL			3.839.407,11
4.4.00.00.00	INVESTIMENTOS		3.839.407,11	
4.4.90.51.00	Obras e Instalacoes	1.600.000,00		
4.4.90.52.00	Equipamentos e Material Permanente	2.239.407,11		
				13.122.157,11



# Câmara Municipal

PODER LEGISLATIVO  
Jataí - GO

AUTÓGRAFO Nº 846, DE 16 DE DEZEMBRO DE 2021.

Praça da Bandeira, 96 - Centro - Fone/Fax: (64) 3636-0800 - CEP 75800-020 - Jataí-GO  
Site: [www.jatai.go.leg.br](http://www.jatai.go.leg.br) Email: [camara@jatai.go.leg.br](mailto:camara@jatai.go.leg.br)

Processo: 04565/23  
Data: 09/04/2024 14:25:08  
Folha: 3778 de 4285  
**EXERCÍCIO DE 2022**

PÁGINA 21

## Lei 4.320/64 - Anexo II

ADENDO III A PORTARIA SOF N.08 DE 04/02/85  
ORÇAMENTO PROGRAMA - ADMINISTRACAO DIRETA E INDIRETA

**ÓRGÃO** 03 - PREFEITURA MUNICIPAL DE JATAI  
**UNIDADE ORÇAMENTÁRIA** 99 - RESERVA DE CONTINGENCIA

CÓDIGO	ESPECIFICAÇÕES	ELEMENTO	NATUREZA	CAT.ECONÔMICA
9.0.00.00.00	RESERVA DE CONTINGENCIA			2.500.000,00
9.9.00.00.00	RESERVA DE CONTINGENCIA		2.500.000,00	
9.9.99.99.99	Reserva de Contingencia	2.500.000,00		
				2.500.000,00



# Câmara Municipal

PODER LEGISLATIVO  
Jataí - GO

Praça da Bandeira, 96 - Centro - Fone/Fax: (64) 3636-0800 - CEP 75800-020 - Jataí-GO  
Site: [www.jatai.go.leg.br](http://www.jatai.go.leg.br) Email: [camara@jatai.go.leg.br](mailto:camara@jatai.go.leg.br)

AUTÓGRAFO Nº 846, DE 16 DE DEZEMBRO DE 2021.

Processo: 04565/23

Data: 09/01/2024 14:25:08

Folha: 3779 de 4285

EXERCÍCIO DE 2022

PÁGINA 22

## Lei 4.320/64 - Anexo II

ADENDO III A PORTARIA SOF N.08 DE 04/02/85  
ORÇAMENTO PROGRAMA - ADMINISTRACAO DIRETA E INDIRETA

ÓRGÃO 04 - FUNDEB - JATAÍ  
UNIDADE ORÇAMENTÁRIA 22 - FUNDO DE GESTÃO DE RECURSOS DO FUNDEB

CÓDIGO	ESPECIFICAÇÕES	ELEMENTO	NATUREZA	CAT.ECONÔMICA
3.0.00.00.00	DESPESAS CORRENTES			54.600.000,00
3.1.00.00.00	PESSOAL		48.913.000,00	
3.1.90.04.00	Contratacao por Tempo Determinado	3.500,00		
3.1.90.11.00	Vencimentos e Vantagens Fixas - Pessoal Civil	41.906.200,00		
3.1.90.13.00	Obrigacoes Patronais	4.000,00		
3.1.90.91.00	Sentencas Judiciais	4.300,00		
3.1.90.94.00	Indenizacoes Restituicoes Trabalhistas	710.000,00		
3.1.91.13.00	Contribuição Patronal para o RPPS	6.285.000,00		
3.3.00.00.00	OUTRAS DESPESAS CORRENTES		5.687.000,00	
3.3.90.08.00	Outros Beneficios Assistenciais	12.500,00		
3.3.90.14.00	Diarias - Civil	1.500,00		
3.3.90.30.00	Material de Consumo	5.000,00		
3.3.90.36.00	Outros Servicos de Terceiros - Pessoa Fisica	3.000,00		
3.3.90.39.00	Outros Servicos de Terceiros - Pessoa Juridica	5.000,00		
3.3.90.40.00	Serviços de Tecnologia da Informação e Comunicação (TIC) - Pessoa Jurídica	1.000,00		
3.3.90.47.00	Obrigacoes Tributarias e Contributivas	1.000,00		
3.3.90.91.00	Sentencas Judiciais	3.000,00		
3.3.91.97.00	Aporte p/Cobert.Def.Atuarial RPPS	5.655.000,00		
				54.600.000,00



# Câmara Municipal

PODER LEGISLATIVO  
Jataí - GO

Praça da Bandeira, 96 - Centro - Fone/Fax: (64) 3636-0800 - CEP 75800-020 - Jataí-GO  
Site: [www.jatai.go.leg.br](http://www.jatai.go.leg.br) Email: [camara@jatai.go.leg.br](mailto:camara@jatai.go.leg.br)

AUTÓGRAFO Nº 846, DE 16 DE DEZEMBRO DE 2021.

Processo: 04565/23

Data: 09/01/2024 14:25:08

Folha: 3780 de 4285

EXERCÍCIO DE 2022

PÁGINA 23

## Lei 4.320/64 - Anexo II

ADENDO III A PORTARIA SOF N.08 DE 04/02/85  
ORÇAMENTO PROGRAMA - ADMINISTRACAO DIRETA E INDIRETA

**ÓRGÃO** 05 - FUNDAÇÃO EDUCACIONAL DE JATAÍ  
**UNIDADE ORÇAMENTÁRIA** 21 - FUNDAÇÃO EDUCACIONAL DE JATAÍ

CÓDIGO	ESPECIFICAÇÕES	ELEMENTO	NATUREZA	CAT.ECONÔMICA
3.0.00.00.00	DESPESAS CORRENTES			362.838,00
3.1.00.00.00	PESSOAL		21.200,00	
3.1.90.11.00	Vencimentos e Vantagens Fixas - Pessoal Civil	3.180,00		
3.1.90.13.00	Obrigações Patronais	15.900,00		
3.1.90.94.00	Indenizações Restituições Trabalhistas	1.060,00		
3.1.91.13.00	Contribuição Patronal para o RPPS	1.060,00		
3.2.00.00.00	Juros e Encargos da Dívida		1.060,00	
3.2.90.22.00	Outros Encargos Sobre a Dívida por Contrato	1.060,00		
3.3.00.00.00	OUTRAS DESPESAS CORRENTES		340.578,00	
3.3.30.41.00	Contribuições	86.920,00		
3.3.90.14.00	Diárias - Civil	318,00		
3.3.90.18.00	Auxílio Financeiro a Estudantes	530,00		
3.3.90.20.00	Auxílio Financeiro a Pesquisadores	530,00		
3.3.90.30.00	Material de Consumo	6.360,00		
3.3.90.32.00	Material de Distribuição Gratuita	954,00		
3.3.90.33.00	Passagens e Despesas com Locomoção	1.060,00		
3.3.90.34.00	Outras Despesas de Pessoal - Contratos Terceirizados	137.800,00		
3.3.90.36.00	Outros Serviços de Terceiros - Pessoa Física	1.060,00		
3.3.90.39.00	Outros Serviços de Terceiros - Pessoa Jurídica	14.840,00		
3.3.90.40.00	Serviços de Tecnologia da Informação e Comunicação (TIC) - Pessoa Jurídica	1.060,00		
3.3.90.47.00	Obrigações Tributárias e Contributivas	3.180,00		
3.3.90.48.00	Outros Auxílios Financeiros a Pessoas Físicas	84.800,00		
3.3.90.91.00	Sentenças Judiciais	530,00		





# Câmara Municipal

PODER LEGISLATIVO  
Jataí - GO

AUTÓGRAFO Nº 846, DE 16 DE DEZEMBRO DE 2021.

Praça da Bandeira, 96 - Centro - Fone/Fax: (64) 3636-0800 - CEP 75800-020 - Jataí-GO  
Site: [www.jatai.go.leg.br](http://www.jatai.go.leg.br) Email: [camara@jatai.go.leg.br](mailto:camara@jatai.go.leg.br)

Processo: 04565/23  
Data: 09/04/2024 14:25:08  
Folha: 3781 de 4285  
**EXERCÍCIO DE 2022**

PÁGINA 24

## Lei 4.320/64 - Anexo II

ADENDO III A PORTARIA SOF N.08 DE 04/02/85  
ORÇAMENTO PROGRAMA - ADMINISTRACAO DIRETA E INDIRETA

**ÓRGÃO** 05 - FUNDAÇÃO EDUCACIONAL DE JATAI  
**UNIDADE ORÇAMENTÁRIA** 21 - FUNDAÇÃO EDUCACIONAL DE JATAI

CÓDIGO	ESPECIFICAÇÕES	ELEMENTO	NATUREZA	CAT.ECONÔMICA
3.3.90.92.00	Despesas de Exercícios Anteriores	106,00		
3.3.90.93.00	Indenizações e Restituições	530,00		
4.0.00.00.00	DESPESAS DE CAPITAL			11.480,00
4.4.00.00.00	INVESTIMENTOS		3.000,00	
4.4.90.52.00	Equipamentos e Material Permanente	3.000,00		
4.6.00.00.00	AMORTIZACAO DA DIVIDA		8.480,00	
4.6.90.71.00	Principal da Divida Contratual Resgatado	7.420,00		
4.6.91.71.00	Principal da Div.Contratual Resgatada - RPPS	1.060,00		
				374.318,00



# Câmara Municipal

PODER LEGISLATIVO  
Jataí - GO

Praça da Bandeira, 96 - Centro - Fone/Fax: (64) 3636-0800 - CEP 75800-020 - Jataí-GO  
Site: [www.jatai.go.leg.br](http://www.jatai.go.leg.br) Email: [camara@jatai.go.leg.br](mailto:camara@jatai.go.leg.br)

AUTÓGRAFO Nº 846, DE 16 DE DEZEMBRO DE 2021.

Processo: 04565/23

Data: 09/04/2024 14:25:08

Folha: 3782 de 4285

EXERCÍCIO DE 2022

PÁGINA 25

## Lei 4.320/64 - Anexo II

ADENDO III A PORTARIA SOF N.08 DE 04/02/85  
ORÇAMENTO PROGRAMA - ADMINISTRACAO DIRETA E INDIRETA

ÓRGÃO 06 - F.M.S. - JATAI  
UNIDADE ORÇAMENTÁRIA 23 - FUNDO MUNICIPAL DE SAUDE DE JATAI

CÓDIGO	ESPECIFICAÇÕES	ELEMENTO	NATUREZA	CAT.ECONÔMICA
3.0.00.00.00	DESPESAS CORRENTES			94.563.693,76
3.1.00.00.00	PESSOAL		29.565.500,00	
3.1.71.70.00	RATEIO P/ PARTICIPAÇÃO CONSÓRCIO PÚBLICO	500,00		
3.1.90.04.00	Contratacao por Tempo Determinado	7.200,00		
3.1.90.11.00	Vencimentos e Vantagens Fixas - Pessoal Civil	22.191.000,00		
3.1.90.13.00	Obrigacoes Patronais	4.000.000,00		
3.1.90.91.00	Sentencas Judiciais	120.000,00		
3.1.90.93.00	Indenizações e Restituições	14.800,00		
3.1.90.94.00	Indenizacoes Restituicoes Trabalhistas	220.000,00		
3.1.90.96.00	Ressarcimento de Despesas de Pessoal Requisitado	12.000,00		
3.1.91.13.00	Contribuição Patronal para o RPPS	3.000.000,00		
3.2.00.00.00	Juros e Encargos da Divida		5.000,00	
3.2.90.22.00	Outros Encargos Sobre a Divida por Contrato	5.000,00		
3.3.00.00.00	OUTRAS DESPESAS CORRENTES		64.993.193,76	
3.3.50.43.00	Subvencoes Sociais	12.096.054,40		
3.3.60.41.00	Contribuicoes	1.000,00		
3.3.71.70.00	RATEIO P/ PARTICIPAÇÃO CONSÓRCIO PÚBLICO	500,00		
3.3.90.08.00	Outros Beneficios Assistenciais	5.100,00		
3.3.90.10.00	Outros Beneficios de Natureza Social	1.000,00		
3.3.90.14.00	Diarias - Civil	193.000,00		
3.3.90.30.00	Material de Consumo	8.592.000,00		
3.3.90.32.00	Material de Distribuicao Gratuita	35.000,00		
3.3.90.33.00	Passagens e Despesas com Locomocao	450.000,00		



# Câmara Municipal

PODER LEGISLATIVO  
Jataí - GO

Praça da Bandeira, 96 - Centro - Fone/Fax: (64) 3636-0800 - CEP 75800-020 - Jataí-GO  
Site: [www.jatai.go.leg.br](http://www.jatai.go.leg.br) Email: [camara@jatai.go.leg.br](mailto:camara@jatai.go.leg.br)

AUTÓGRAFO Nº 846, DE 16 DE DEZEMBRO DE 2021.

Processo: 04565/23

Data: 09/01/2024 14:25:08

Folha: 3783 de 4285

EXERCÍCIO DE 2022

PÁGINA 26

## Lei 4.320/64 - Anexo II

ADENDO III A PORTARIA SOF N.08 DE 04/02/85  
ORÇAMENTO PROGRAMA - ADMINISTRACAO DIRETA E INDIRETA

**ÓRGÃO** 06 - F.M.S. - JATAI  
**UNIDADE ORÇAMENTÁRIA** 23 - FUNDO MUNICIPAL DE SAUDE DE JATAI

CÓDIGO	ESPECIFICAÇÕES	ELEMENTO	NATUREZA	CAT.ECONÔMICA
3.3.90.34.00	Outras Despesas de Pessoal - Contratos Terceirizados	22.296.819,36		
3.3.90.36.00	Outros Servicos de Terceiros - Pessoa Fisica	226.950,00		
3.3.90.39.00	Outros Servicos de Terceiros - Pessoa Juridica	18.236.820,00		
3.3.90.40.00	Serviços de Tecnologia da Informação e Comunicação (TIC) - Pessoa Jurídica	250.000,00		
3.3.90.46.00	Auxilio Alimentacao	250.000,00		
3.3.90.47.00	Obrigacoes Tributarias e Contributivas	4.000,00		
3.3.90.48.00	Outros Auxilios Financeiros a Pessoas Fisicas	5.000,00		
3.3.90.49.00	Auxilio Transporte	1.000,00		
3.3.90.91.00	Sentencas Judiciais	35.000,00		
3.3.90.92.00	Despesas de Exercicios Anteriores	13.950,00		
3.3.91.97.00	Aporte p/Cobert.Def.Atuarial RPPS	2.300.000,00		
4.0.00.00.00	DESPESAS DE CAPITAL			5.723.000,00
4.4.00.00.00	INVESTIMENTOS		5.502.000,00	
4.4.71.70.00	RATEIO P/ PARTICIPAÇÃO CONSÓRCIO PÚBLICO	500,00		
4.4.90.51.00	Obras e Instalacoes	3.000.000,00		
4.4.90.52.00	Equipamentos e Material Permanente	2.501.500,00		
4.6.00.00.00	AMORTIZACAO DA DIVIDA		221.000,00	
4.6.90.71.00	Principal da Divida Contratual Resgatado	1.000,00		
4.6.91.71.00	Principal da Div.Contratual Resgatada - RPPS	220.000,00		
				100.286.693,76



# Câmara Municipal

PODER LEGISLATIVO  
Jataí - GO

Praça da Bandeira, 96 - Centro - Fone/Fax: (64) 3636-0800 - CEP 75800-020 - Jataí-GO  
Site: [www.jatai.go.leg.br](http://www.jatai.go.leg.br) Email: [camara@jatai.go.leg.br](mailto:camara@jatai.go.leg.br)

AUTÓGRAFO Nº 846, DE 16 DE DEZEMBRO DE 2021.

Processo: 04565/23

Data: 09/01/2024 14:25:08

Folha: 3784 de 4285

EXERCÍCIO DE 2022

PÁGINA 27

## Lei 4.320/64 - Anexo II

ADENDO III A PORTARIA SOF N.08 DE 04/02/85  
ORÇAMENTO PROGRAMA - ADMINISTRACAO DIRETA E INDIRETA

ÓRGÃO 07 - FUNDO MUNICIPAL DO MEIO AMBIENTE  
UNIDADE ORÇAMENTÁRIA 18 - FUNDO MUNICIPAL DO MEIO AMBIENTE

CÓDIGO	ESPECIFICAÇÕES	ELEMENTO	NATUREZA	CAT.ECONÔMICA
3.0.00.00.00	DESPESAS CORRENTES			235.500,00
3.1.00.00.00	PESSOAL		4.410,00	
3.1.90.04.00	Contratacao por Tempo Determinado	150,00		
3.1.90.11.00	Vencimentos e Vantagens Fixas - Pessoal Civil	1.000,00		
3.1.90.13.00	Obrigacoes Patronais	1.260,00		
3.1.90.94.00	Indenizacoes Restituicoes Trabalhistas	1.000,00		
3.1.91.13.00	Contribuição Patronal para o RPPS	1.000,00		
3.3.00.00.00	OUTRAS DESPESAS CORRENTES		231.090,00	
3.3.50.43.00	Subvencoes Sociais	1.000,00		
3.3.90.14.00	Diarias - Civil	500,00		
3.3.90.30.00	Material de Consumo	84.742,93		
3.3.90.32.00	Material de Distribuicao Gratuita	1.000,00		
3.3.90.34.00	Outras Despesas de Pessoal - Contratos Terceirizados	1.000,00		
3.3.90.36.00	Outros Servicos de Terceiros - Pessoa Fisica	5.000,00		
3.3.90.39.00	Outros Servicos de Terceiros - Pessoa Juridica	136.747,07		
3.3.90.40.00	Serviços de Tecnologia da Informação e Comunicação (TIC) - Pessoa Jurídica	1.000,00		
3.3.90.92.00	Despesas de Exercicios Anteriores	100,00		
4.0.00.00.00	DESPESAS DE CAPITAL			760.500,00
4.4.00.00.00	INVESTIMENTOS		760.000,00	
4.4.90.51.00	Obras e Instalacoes	720.000,00		
4.4.90.52.00	Equipamentos e Material Permanente	40.000,00		
4.6.00.00.00	AMORTIZACAO DA DIVIDA		500,00	
4.6.90.71.00	Principal da Divida Contratual Resgatado	500,00		
				996.000,00



# Câmara Municipal

PODER LEGISLATIVO  
Jataí - GO

Praça da Bandeira, 96 - Centro - Fone/Fax: (64) 3636-0800 - CEP 75800-020 - Jataí-GO  
Site: [www.jatai.go.leg.br](http://www.jatai.go.leg.br) Email: [camara@jatai.go.leg.br](mailto:camara@jatai.go.leg.br)

AUTÓGRAFO Nº 846, DE 16 DE DEZEMBRO DE 2021.

Processo: 04565/23

Data: 09/01/2024 14:25:08

Folha: 3785 de 4285

EXERCÍCIO DE 2022

PÁGINA 28

## Lei 4.320/64 - Anexo II

ADENDO III A PORTARIA SOF N.08 DE 04/02/85  
ORÇAMENTO PROGRAMA - ADMINISTRACAO DIRETA E INDIRETA

ÓRGÃO 08 - JATAIPREV - JATAI

UNIDADE ORÇAMENTÁRIA 19 - JATAIPREV

CÓDIGO	ESPECIFICAÇÕES	ELEMENTO	NATUREZA	CAT.ECONÔMICA
3.0.00.00.00	DESPESAS CORRENTES			45.599.004,41
3.1.00.00.00	PESSOAL		44.601.004,41	
3.1.90.01.00	Aposentadorias RPPS	40.000.000,00		
3.1.90.03.00	Pensoes RPPS	3.951.004,41		
3.1.90.11.00	Vencimentos e Vantagens Fixas - Pessoal Civil	550.000,00		
3.1.90.13.00	Obrigacoes Patronais	60.000,00		
3.1.90.94.00	Indenizacoes Restituicoes Trabalhistas	20.000,00		
3.1.91.13.00	Contribuição Patronal para o RPPS	20.000,00		
3.2.00.00.00	Juros e Encargos da Divida		500,00	
3.2.90.22.00	Outros Encargos Sobre a Divida por Contrato	500,00		
3.3.00.00.00	OUTRAS DESPESAS CORRENTES		997.500,00	
3.3.90.08.00	Outros Beneficios Assistenciais	2.500,00		
3.3.90.14.00	Diarias - Civil	5.000,00		
3.3.90.30.00	Material de Consumo	50.000,00		
3.3.90.34.00	Outras Despesas de Pessoal - Contratos Terceirizados	100.000,00		
3.3.90.36.00	Outros Servicos de Terceiros - Pessoa Fisica	25.000,00		
3.3.90.39.00	Outros Servicos de Terceiros - Pessoa Juridica	250.000,00		
3.3.90.40.00	Serviços de Tecnologia da Informação e Comunicação (TIC) - Pessoa Jurídica	70.000,00		
3.3.90.47.00	Obrigacoes Tributarias e Contributivas	477.500,00		
3.3.90.91.00	Sentencas Judiciais	15.000,00		
3.3.90.92.00	Despesas de Exercicios Anteriores	1.000,00		
3.3.90.93.00	Indenizações e Restituições	1.500,00		
4.0.00.00.00	DESPESAS DE CAPITAL			340.587,59



# Câmara Municipal

PODER LEGISLATIVO  
Jataí - GO

AUTÓGRAFO Nº 846, DE 16 DE DEZEMBRO DE 2021.

Praça da Bandeira, 96 - Centro - Fone/Fax: (64) 3636-0800 - CEP 75800-020 - Jataí-GO  
Site: [www.jatai.go.leg.br](http://www.jatai.go.leg.br) Email: [camara@jatai.go.leg.br](mailto:camara@jatai.go.leg.br)

Processo: 04565/23

Data: 09/04/2024 14:25:08

Folha: 3786 de 4285

EXERCÍCIO DE 2022

PÁGINA 29

## Lei 4.320/64 - Anexo II

ADENDO III A PORTARIA SOF N.08 DE 04/02/85  
ORÇAMENTO PROGRAMA - ADMINISTRACAO DIRETA E INDIRETA

ÓRGÃO 08 - JATAIPREV - JATAI

UNIDADE ORÇAMENTÁRIA 19 - JATAIPREV

CÓDIGO	ESPECIFICAÇÕES	ELEMENTO	NATUREZA	CAT.ECONÔMICA
4.4.00.00.00	INVESTIMENTOS		50.000,00	
4.4.90.52.00	Equipamentos e Material Permanente	50.000,00		
4.6.00.00.00	AMORTIZACAO DA DIVIDA		290.587,59	
4.6.90.91.00	Sentencas Judiciais	290.587,59		
				45.939.592,00





# Câmara Municipal

PODER LEGISLATIVO  
Jataí - GO

AUTÓGRAFO Nº 846, DE 16 DE DEZEMBRO DE 2021.

Praça da Bandeira, 96 - Centro - Fone/Fax: (64) 3636-0800 - CEP 75800-020 - Jataí-GO  
Site: [www.jatai.go.leg.br](http://www.jatai.go.leg.br) Email: [camara@jatai.go.leg.br](mailto:camara@jatai.go.leg.br)

Processo: 04565/23  
Data: 09/04/2024 14:25:08  
Folha: 3787 de 4285  
**EXERCÍCIO DE 2022**

PÁGINA 30

## Lei 4.320/64 - Anexo II

ADENDO III A PORTARIA SOF N.08 DE 04/02/85  
ORÇAMENTO PROGRAMA - ADMINISTRACAO DIRETA E INDIRETA

**ÓRGÃO** 08 - JATAIPREV - JATAI  
**UNIDADE ORÇAMENTÁRIA** 99 - RESERVA TÉCNICA DO RPPS

CÓDIGO	ESPECIFICAÇÕES	ELEMENTO	NATUREZA	CAT.ECONÔMICA
7.0.00.00.00 7.7.00.00.00 7.7.99.99.99	RESERVA TÉCNICA DO RPPS	1.810.408,00	1.810.408,00	1.810.408,00
				1.810.408,00



# Câmara Municipal

PODER LEGISLATIVO  
Jataí - GO

Praça da Bandeira, 96 - Centro - Fone/Fax: (64) 3636-0800 - CEP 75800-020 - Jataí-GO  
Site: [www.jatai.go.leg.br](http://www.jatai.go.leg.br) Email: [camara@jatai.go.leg.br](mailto:camara@jatai.go.leg.br)

AUTÓGRAFO Nº 846, DE 16 DE DEZEMBRO DE 2021.

Processo: 04565/23

Data: 09/01/2024 14:25:08

Folha: 3788 de 4285

EXERCÍCIO DE 2022

PÁGINA 31

## Lei 4.320/64 - Anexo II

ADENDO III A PORTARIA SOF N.08 DE 04/02/85  
ORÇAMENTO PROGRAMA - ADMINISTRACAO DIRETA E INDIRETA

ÓRGÃO 09 - FEMBOM - JATAI  
UNIDADE ORÇAMENTÁRIA 20 - FUNDO MUNICIPAL ESPECIAL CORPO DE BOMBEIROS

CÓDIGO	ESPECIFICAÇÕES	ELEMENTO	NATUREZA	CAT.ECONÔMICA
3.0.00.00.00	DESPESAS CORRENTES			931.000,00
3.1.00.00.00	PESSOAL		11.800,00	
3.1.90.11.00	Vencimentos e Vantagens Fixas - Pessoal Civil	10.000,00		
3.1.90.13.00	Obrigacoes Patronais	1.000,00		
3.1.90.34.00	Outras Despesas de Pessoal Decorrentes de Contratos de Terceirização	800,00		
3.3.00.00.00	OUTRAS DESPESAS CORRENTES		919.200,00	
3.3.50.43.00	Subvencoes Sociais	500,00		
3.3.90.14.00	Diarias - Civil	25.000,00		
3.3.90.30.00	Material de Consumo	401.000,00		
3.3.90.31.00	Premiações Cult., Artist., Cient. e Desportivas	4.000,00		
3.3.90.32.00	Material de Distribuicao Gratuita	5.000,00		
3.3.90.34.00	Outras Despesas de Pessoal - Contratos Terceirizados	30.000,00		
3.3.90.36.00	Outros Servicos de Terceiros - Pessoa Fisica	5.000,00		
3.3.90.39.00	Outros Servicos de Terceiros - Pessoa Juridica	375.000,00		
3.3.90.40.00	Serviços de Tecnologia da Informação e Comunicação (TIC) - Pessoa Jurídica	10.000,00		
3.3.90.47.00	Obrigacoes Tributarias e Contributivas	2.000,00		
3.3.90.92.00	Despesas de Exercicios Anteriores	500,00		
3.3.90.93.00	Indenizações e Restituições	61.200,00		
4.0.00.00.00	DESPESAS DE CAPITAL			300.000,00
4.4.00.00.00	INVESTIMENTOS		300.000,00	
4.4.90.52.00	Equipamentos e Material Permanente	300.000,00		
				1.231.000,00



# Câmara Municipal

PODER LEGISLATIVO  
Jataí - GO

AUTÓGRAFO Nº 846, DE 16 DE DEZEMBRO DE 2021.

Praça da Bandeira, 96 - Centro - Fone/Fax: (64) 3636-0800 - CEP 75800-020 - Jataí-GO  
Site: [www.jatai.go.leg.br](http://www.jatai.go.leg.br) Email: [camara@jatai.go.leg.br](mailto:camara@jatai.go.leg.br)

Processo: 04565/23

Data: 09/01/2024 14:25:08

Folha: 3789 de 4285

EXERCÍCIO DE 2022

PÁGINA 32

## Lei 4.320/64 - Anexo II

ADENDO III A PORTARIA SOF N.08 DE 04/02/85  
ORÇAMENTO PROGRAMA - ADMINISTRACAO DIRETA E INDIRETA

**ÓRGÃO** 10 - FUNDO MUN. DIR. DA CRIANCA E ADOLESCENTE  
**UNIDADE ORÇAMENTÁRIA** 01 - FUNDO MUN. DOS DIREITOS DA CRIANÇA E DO ADOLESCENTE

CÓDIGO	ESPECIFICAÇÕES	ELEMENTO	NATUREZA	CAT.ECONÔMICA
3.0.00.00.00	DESPESAS CORRENTES			81.000,00
3.3.00.00.00	OUTRAS DESPESAS CORRENTES		81.000,00	
3.3.50.43.00	Subvencoes Sociais	74.800,00		
3.3.90.30.00	Material de Consumo	500,00		
3.3.90.32.00	Material de Distribuicao Gratuita	2.000,00		
3.3.90.33.00	Passagens e Despesas com Locomocao	500,00		
3.3.90.36.00	Outros Servicos de Terceiros - Pessoa Fisica	1.000,00		
3.3.90.39.00	Outros Servicos de Terceiros - Pessoa Juridica	1.000,00		
3.3.90.40.00	Serviços de Tecnologia da Informação e Comunicação (TIC) - Pessoa Jurídica	500,00		
3.3.90.47.00	Obrigacoes Tributarias e Contributivas	600,00		
3.3.90.92.00	Despesas de Exercicios Anteriores	100,00		
4.0.00.00.00	DESPESAS DE CAPITAL			500,00
4.4.00.00.00	INVESTIMENTOS		500,00	
4.4.90.52.00	Equipamentos e Material Permanente	500,00		
				81.500,00



# Câmara Municipal

PODER LEGISLATIVO  
Jataí - GO

Praça da Bandeira, 96 - Centro - Fone/Fax: (64) 3636-0800 - CEP 75800-020 - Jataí-GO  
Site: [www.jatai.go.leg.br](http://www.jatai.go.leg.br) Email: [camara@jatai.go.leg.br](mailto:camara@jatai.go.leg.br)

AUTÓGRAFO Nº 846, DE 16 DE DEZEMBRO DE 2021.

Processo: 04565/23

Data: 09/01/2024 14:25:08

Folha: 3790 de 4285

EXERCÍCIO DE 2022

PÁGINA 33

## Lei 4.320/64 - Anexo II

ADENDO III A PORTARIA SOF N.08 DE 04/02/85  
ORÇAMENTO PROGRAMA - ADMINISTRACAO DIRETA E INDIRETA

**ÓRGÃO** 11 - FUNDO MUNICIPAL DE CIENCIA E TECNOLOGIA  
**UNIDADE ORÇAMENTÁRIA** 25 - FUNDO MUNICIPAL DE CIENCIA E TECNOLOGIA

CÓDIGO	ESPECIFICAÇÕES	ELEMENTO	NATUREZA	CAT.ECONÔMICA
3.0.00.00.00	DESPESAS CORRENTES			30.000,00
3.1.00.00.00	PESSOAL		8.520,00	
3.1.90.04.00	Contratacao por Tempo Determinado	900,00		
3.1.90.11.00	Vencimentos e Vantagens Fixas - Pessoal Civil	4.000,00		
3.1.90.13.00	Obrigacoes Patronais	280,00		
3.1.90.16.00	Outras Despesas Variaveis - Pessoal Civil	400,00		
3.1.90.34.00	Outras Despesas de Pessoal Decorrentes de Contratos de Terceirização	900,00		
3.1.90.92.00	Despesa de Exercício anterior	695,00		
3.1.90.94.00	Indenizacoes Restituicoes Trabalhistas	500,00		
3.1.91.13.00	Contribuição Patronal para o RPPS	600,00		
3.1.91.92.00	Despesas de Exercicios Anteriores	245,00		
3.3.00.00.00	OUTRAS DESPESAS CORRENTES		21.480,00	
3.3.50.43.00	Subvencoes Sociais	1.500,00		
3.3.90.14.00	Diarias - Civil	1.800,00		
3.3.90.20.00	Auxilio Financeiro a Pesquisadores	7.080,00		
3.3.90.30.00	Material de Consumo	4.000,00		
3.3.90.32.00	Material de Distribuicao Gratuita	700,00		
3.3.90.34.00	Outras Despesas de Pessoal - Contratos Terceirizados	500,00		
3.3.90.36.00	Outros Servicos de Terceiros - Pessoa Fisica	2.000,00		
3.3.90.39.00	Outros Servicos de Terceiros - Pessoa Juridica	3.500,00		
3.3.90.92.00	Despesas de Exercicios Anteriores	400,00		
				30.000,00



# Câmara Municipal

PODER LEGISLATIVO  
Jataí - GO

Praça da Bandeira, 96 - Centro - Fone/Fax: (64) 3636-0800 - CEP 75800-020 - Jataí-GO  
Site: [www.jatai.go.leg.br](http://www.jatai.go.leg.br) Email: [camara@jatai.go.leg.br](mailto:camara@jatai.go.leg.br)

AUTÓGRAFO Nº 846, DE 16 DE DEZEMBRO DE 2021.

Processo: 04565/23  
Data: 09/01/2024 14:25:08  
Folha: 3791 de 4285  
**EXERCÍCIO DE 2022**

PÁGINA 34

## Lei 4.320/64 - Anexo II

ADENDO III A PORTARIA SOF N.08 DE 04/02/85  
ORÇAMENTO PROGRAMA - ADMINISTRACAO DIRETA E INDIRETA

**ÓRGÃO** 13 - FUNDO MUN. DE DEFESA DO CONSUMIDOR  
**UNIDADE ORÇAMENTÁRIA** 27 - FUNDO MUL. DE DEFESA DO CONSUMIDOR

CÓDIGO	ESPECIFICAÇÕES	ELEMENTO	NATUREZA	CAT.ECONÔMICA
3.0.00.00.00	DESPESAS CORRENTES			188.050,00
3.1.00.00.00	PESSOAL		1.700,00	
3.1.90.11.00	Vencimentos e Vantagens Fixas - Pessoal Civil	500,00		
3.1.90.13.00	Obrigacoes Patronais	400,00		
3.1.90.94.00	Indenizacoes Restituicoes Trabalhistas	400,00		
3.1.91.13.00	Contribuição Patronal para o RPPS	400,00		
3.3.00.00.00	OUTRAS DESPESAS CORRENTES		186.350,00	
3.3.90.14.00	Diarias - Civil	500,00		
3.3.90.30.00	Material de Consumo	30.000,00		
3.3.90.32.00	Material de Distribuicao Gratuita	70.000,00		
3.3.90.34.00	Outras Despesas de Pessoal - Contratos Terceirizados	2.000,00		
3.3.90.36.00	Outros Servicos de Terceiros - Pessoa Fisica	2.000,00		
3.3.90.39.00	Outros Servicos de Terceiros - Pessoa Juridica	80.000,00		
3.3.90.40.00	Serviços de Tecnologia da Informação e Comunicação (TIC) - Pessoa Jurídica	300,00		
3.3.90.47.00	Obrigacoes Tributarias e Contributivas	400,00		
3.3.90.91.00	Sentencas Judiciais	1.000,00		
3.3.90.92.00	Despesas de Exercicios Anteriores	150,00		
4.0.00.00.00	DESPESAS DE CAPITAL			656.950,00
4.4.00.00.00	INVESTIMENTOS		656.950,00	
4.4.90.51.00	Obras e Instalacoes	436.950,00		
4.4.90.52.00	Equipamentos e Material Permanente	220.000,00		
				845.000,00



# Câmara Municipal

PODER LEGISLATIVO  
Jataí - GO

Praça da Bandeira, 96 - Centro - Fone/Fax: (64) 3636-0800 - CEP 75800-020 - Jataí-GO  
Site: [www.jatai.go.leg.br](http://www.jatai.go.leg.br) Email: [camara@jatai.go.leg.br](mailto:camara@jatai.go.leg.br)

AUTÓGRAFO Nº 846, DE 16 DE DEZEMBRO DE 2021.

Processo: 04565/23

Data: 09/04/2024 14:25:08

Folha: 3792 de 4285

EXERCÍCIO DE 2022

PÁGINA 35

## Lei 4.320/64 - Anexo II

ADENDO III A PORTARIA SOF N.08 DE 04/02/85  
ORÇAMENTO PROGRAMA - ADMINISTRACAO DIRETA E INDIRETA

**ÓRGÃO** 14 - FUNDO MUN. DE ASSISTENCIA SOCIAL  
**UNIDADE ORÇAMENTÁRIA** 28 - FUNDO MUNICIPAL DE ASSISTENCIA SOCIAL

CÓDIGO	ESPECIFICAÇÕES	ELEMENTO	NATUREZA	CAT.ECONÔMICA
3.0.00.00.00	DESPESAS CORRENTES			4.335.173,50
3.1.00.00.00	PESSOAL		13.048,50	
3.1.90.04.00	Contratacao por Tempo Determinado	1.900,00		
3.1.90.11.00	Vencimentos e Vantagens Fixas - Pessoal Civil	6.615,50		
3.1.90.13.00	Obrigacoes Patronais	1.500,00		
3.1.90.94.00	Indenizacoes Restituicoes Trabalhistas	2.000,00		
3.1.91.13.00	Contribuição Patronal para o RPPS	1.033,00		
3.3.00.00.00	OUTRAS DESPESAS CORRENTES		4.322.125,00	
3.3.50.43.00	Subvencoes Sociais	86.909,50		
3.3.90.14.00	Diarias - Civil	3.000,00		
3.3.90.30.00	Material de Consumo	1.000.516,50		
3.3.90.32.00	Material de Distribuicao Gratuita	940.000,00		
3.3.90.33.00	Passagens e Despesas com Locomocao	30.000,00		
3.3.90.34.00	Outras Despesas de Pessoal - Contratos Terceirizados	10.000,00		
3.3.90.36.00	Outros Servicos de Terceiros - Pessoa Fisica	109.033,00		
3.3.90.39.00	Outros Servicos de Terceiros - Pessoa Juridica	2.050.166,00		
3.3.90.40.00	Serviços de Tecnologia da Informação e Comunicação (TIC) - Pessoa Jurídica	300,00		
3.3.90.47.00	Obrigacoes Tributarias e Contributivas	600,00		
3.3.90.48.00	Outros Auxilios Financeiros a Pessoas Fisicas	75.000,00		
3.3.90.91.00	Sentencas Judiciais	400,00		
3.3.90.92.00	Despesas de Exercicios Anteriores	15.300,00		
3.3.90.93.00	Indenizações e Restituições	600,00		
3.3.91.47.00	OBRIG. TRIBUT. E CONTRIB - OPERAÇÕES INTRA-ORÇAMENTÁRIAS	300,00		





# Câmara Municipal

PODER LEGISLATIVO  
Jataí - GO

AUTÓGRAFO Nº 846, DE 16 DE DEZEMBRO DE 2021.

Praça da Bandeira, 96 - Centro - Fone/Fax: (64) 3636-0800 - CEP 75800-020 - Jataí-GO  
Site: [www.jatai.go.leg.br](http://www.jatai.go.leg.br) Email: [camara@jatai.go.leg.br](mailto:camara@jatai.go.leg.br)

Processo: 04565/23  
Data: 09/04/2024 14:25:08  
Folha: 3793 de 4285  
**EXERCÍCIO DE 2022**

PÁGINA 36

## Lei 4.320/64 - Anexo II

ADENDO III A PORTARIA SOF N.08 DE 04/02/85  
ORÇAMENTO PROGRAMA - ADMINISTRACAO DIRETA E INDIRETA

**ÓRGÃO** 14 - FUNDO MUN. DE ASSISTENCIA SOCIAL  
**UNIDADE ORÇAMENTÁRIA** 28 - FUNDO MUNICIPAL DE ASSISTENCIA SOCIAL

CÓDIGO	ESPECIFICAÇÕES	ELEMENTO	NATUREZA	CAT.ECONÔMICA
4.0.00.00.00	DESPESAS DE CAPITAL			1.543.396,00
4.4.00.00.00	INVESTIMENTOS		1.543.396,00	
4.4.90.51.00	Obras e Instalacoes	800.830,00		
4.4.90.52.00	Equipamentos e Material Permanente	742.566,00		
				5.878.569,50



# Câmara Municipal

PODER LEGISLATIVO  
Jataí - GO

Praça da Bandeira, 96 - Centro - Fone/Fax: (64) 3636-0800 - CEP 75800-020 - Jataí-GO  
Site: [www.jatai.go.leg.br](http://www.jatai.go.leg.br) Email: [camara@jatai.go.leg.br](mailto:camara@jatai.go.leg.br)

AUTÓGRAFO Nº 846, DE 16 DE DEZEMBRO DE 2021.

Processo: 04565/23

Data: 09/01/2024 14:25:08

Folha: 3794 de 4285

EXERCÍCIO DE 2022

PÁGINA 37

## Lei 4.320/64 - Anexo II

ADENDO III A PORTARIA SOF N.08 DE 04/02/85  
ORÇAMENTO PROGRAMA - ADMINISTRACAO DIRETA E INDIRETA

ÓRGÃO 15 - FUNDO MUNICIPAL DE TRANSITO  
UNIDADE ORÇAMENTÁRIA 29 - FUNDO MUNICIPAL DE TRANSITO

CÓDIGO	ESPECIFICAÇÕES	ELEMENTO	NATUREZA	CAT.ECONÔMICA
3.0.00.00.00	DESPESAS CORRENTES			622.450,00
3.1.00.00.00	PESSOAL		6.500,00	
3.1.90.11.00	Vencimentos e Vantagens Fixas - Pessoal Civil	1.000,00		
3.1.90.13.00	Obrigacoes Patronais	2.000,00		
3.1.90.94.00	Indenizacoes Restituicoes Trabalhistas	3.000,00		
3.1.91.13.00	Contribuição Patronal para o RPPS	500,00		
3.3.00.00.00	OUTRAS DESPESAS CORRENTES		615.950,00	
3.3.90.14.00	Diarias - Civil	1.000,00		
3.3.90.30.00	Material de Consumo	250.000,00		
3.3.90.32.00	Material de Distribuicao Gratuita	8.000,00		
3.3.90.34.00	Outras Despesas de Pessoal - Contratos Terceirizados	1.500,00		
3.3.90.36.00	Outros Servicos de Terceiros - Pessoa Fisica	2.000,00		
3.3.90.39.00	Outros Servicos de Terceiros - Pessoa Juridica	350.000,00		
3.3.90.40.00	Serviços de Tecnologia da Informação e Comunicação (TIC) - Pessoa Jurídica	1.000,00		
3.3.90.47.00	Obrigacoes Tributarias e Contributivas	1.000,00		
3.3.90.92.00	Despesas de Exercicios Anteriores	650,00		
3.3.90.93.00	Indenizações e Restituições	800,00		
4.0.00.00.00	DESPESAS DE CAPITAL			90.550,00
4.4.00.00.00	INVESTIMENTOS		90.550,00	
4.4.90.52.00	Equipamentos e Material Permanente	90.550,00		
				713.000,00



# Câmara Municipal

PODER LEGISLATIVO  
Jataí - GO

Praça da Bandeira, 96 - Centro - Fone/Fax: (64) 3636-0800 - CEP 75800-020 - Jataí-GO  
Site: [www.jatai.go.leg.br](http://www.jatai.go.leg.br) Email: [camara@jatai.go.leg.br](mailto:camara@jatai.go.leg.br)

AUTÓGRAFO Nº 846, DE 16 DE DEZEMBRO DE 2021.

Processo: 04565/23

Data: 09/01/2024 14:25:08

Folha: 3795 de 4285

EXERCÍCIO DE 2022

PÁGINA 38

## Lei 4.320/64 - Anexo II

ADENDO III A PORTARIA SOF N.08 DE 04/02/85  
ORÇAMENTO PROGRAMA - ADMINISTRACAO DIRETA E INDIRETA

ÓRGÃO 17 - FEPJPEM - JATAÍ  
UNIDADE ORÇAMENTÁRIA 30 - FUNDO ESP DOS PROCURADORES JURIDICOS PODER EXECUTIVO

CÓDIGO	ESPECIFICAÇÕES	ELEMENTO	NATUREZA	CAT.ECONÔMICA
3.0.00.00.00	DESPESAS CORRENTES			687.765,00
3.3.00.00.00	OUTRAS DESPESAS CORRENTES		687.765,00	
3.3.90.14.00	Diarias - Civil	1.200,00		
3.3.90.30.00	Material de Consumo	4.500,00		
3.3.90.36.00	Outros Servicos de Terceiros - Pessoa Fisica	676.565,00		
3.3.90.39.00	Outros Servicos de Terceiros - Pessoa Juridica	3.000,00		
3.3.90.40.00	Serviços de Tecnologia da Informação e Comunicação (TIC) - Pessoa Jurídica	500,00		
3.3.90.47.00	Obrigacoes Tributarias e Contributivas	1.000,00		
3.3.90.93.00	Indenizações e Restituições	1.000,00		
4.0.00.00.00	DESPESAS DE CAPITAL			2.500,00
4.4.00.00.00	INVESTIMENTOS		2.500,00	
4.4.90.52.00	Equipamentos e Material Permanente	2.500,00		
				690.265,00
				490.392.480,60

HUMBERTO DE FREITAS MACHADO  
CPF: 341.665.801-91  
PREFEITO MUNICIPAL



**Resolução Normativa N. 003/01, do TCM/GO**

**ANEXO IV - DEMOSTRATIVO DAS DESPESAS POR PROJETOS, ATIVIDADES E  
OPERAÇÕES ESPECIAIS CONFORME FONTES DE RECURSO E CATEGORIAS ECONÔMICAS**

CÓDIGO	AÇÃO / PROJETO / ATIVIDADE	T O T A L	FONTES PRIMÁRIAS (NÃO FINANCEIRAS)	FONTES NÃO PRIM. (FINANCEIRAS)	DESPESAS CORRENTES	DESPESAS DE CAPITAL
1.001	OBRAS,INSTAL.EQUIP.CAMARA MUNICIPAL	671.556,55	671.556,55			671.556,55
1.002	AQUISIÇÃO DE EQUIP.E MAT. PERMANENTES	20.000,00	20.000,00			20.000,00
1.004	AQUISIÇÃO DE EQUIP.E MAT.PERM-TRANSP.MUNICIPAL	25.000,00	25.000,00			25.000,00
1.005	EQUIPAMENTO E MAT. PERMANENTE - ENS. FUND.	70.000,00	70.000,00			70.000,00
1.007	EQUIPAMENTO E MAT. PERMANENTE - ED. INFANTIL	200.000,00	200.000,00			200.000,00
1.008	CONSTRUÇÃO DE PISTA DE SKATE-COMPLEXO JK	77.875,39	77.875,39			77.875,39
1.009	AQUISIÇÃO DE EQUIP.E MAT.PERMANENTES	50.000,00	50.000,00			50.000,00
1.010	OBRAS DE PAVIMENTAÇÃO ASFÁLTICA	13.459.929,00	13.459.929,00			13.459.929,00
1.011	AQUISIÇÃO DE EQUIP.SANEAMENTO BÁSICO URBANO	30.000,00	30.000,00			30.000,00
1.012	AQUISIÇÃO DE EQUIPAMENTO AO DIST.INDUSTRIAL	15.000,00	15.000,00			15.000,00
1.013	CONST/AMPL. ALAMBRADO-CENT.ATEND.TURISTA	40.000,00	40.000,00			40.000,00
1.014	AQUISIÇÃO DE EQUIPAMENTOS GESTÃO AMB.	15.000,00	15.000,00			15.000,00
1.015	EQUIP.E MAT.PERMANENTES-SEC.ASSIST.SOCIAL	60.759,14	60.759,14			60.759,14
1.017	AQUISIÇÃO DE EQUIPAMENTO.AGRICULT.E PECUÁRIA	20.000,00	20.000,00			20.000,00
1.018	AQUISIÇÃO DE EQUIPAMENTOS SERV. URBANOS	100.000,00	100.000,00			100.000,00
1.020	AQUISIÇÃO DE EQUIP. P/FUND.EDUCACIONAL DE JATAÍ	3.000,00	3.000,00			3.000,00
1.021	OBRAS E INSTALAÇÕES EM GERAL P/ O F.M.S.	3.000.000,00	3.000.000,00			3.000.000,00
1.022	AQUISIÇÃO DE EQUIPAMENTOS AO FMMA	40.000,00	40.000,00			40.000,00
1.023	AQUISIÇÃO DE EQUIP. P/ JATAIPREV	50.000,00	50.000,00			50.000,00
1.024	AQUISIÇÃO DE EQUIPAMENTOS AO FEMBOM	300.000,00	300.000,00			300.000,00
1.026	AQUISIÇÃO DE EQUIP. E MATERIAIS PERMANENTES-FMAS	20.000,00	20.000,00			20.000,00
1.027	CONSTR.REFORMA E AMPL.DE MORADIAS	12.396,00	12.396,00			12.396,00
1.028	AQUISIÇÃO DE EQUIPAMENTOS P/ F.M.T.	90.550,00	90.550,00			90.550,00
1.029	AQUISIÇÃO DE EQUIP.E MAT.PERMANENTES	40.000,00	40.000,00			40.000,00
1.031	BENS MÓVEIS P/O PODER JUDICIÁRIO E ELEITORAL	2.000,00	2.000,00			2.000,00
1.032	BENS MÓVEIS P/ SEC.SEG.PUBLICA, SUP.DE TRANSITO, E	100.000,00	100.000,00			100.000,00
1.034	BENS MÓVEIS P/ SECRETARIA DA FAZENDA	20.000,00	20.000,00			20.000,00
1.035	AQUIS.DE EQUIP.E MAT.PERMANENTES	33.000,00	33.000,00			33.000,00
1.036	OBRAS CONSÓRCIO INTERM.RESÍDUOS SÓLIDOS	10.000,00	10.000,00			10.000,00



**Resolução Normativa N. 003/01, do TCM/GO**

**ANEXO IV - DEMOSTRATIVO DAS DESPESAS POR PROJETOS, ATIVIDADES E  
OPERAÇÕES ESPECIAIS CONFORME FONTES DE RECURSO E CATEGORIAS ECONÔMICAS**

CÓDIGO	AÇÃO / PROJETO / ATIVIDADE	T O T A L	FONTES PRIMÁRIAS (NÃO FINANCEIRAS)	FONTES NÃO PRIM. (FINANCEIRAS)	DESPESAS CORRENTES	DESPESAS DE CAPITAL
1.037	CONSTRUÇÃO DO PARQUE TECNOLÓGICO	180.000,00	180.000,00			180.000,00
1.038	AQUISIÇÃO DE EQUIP. AO FMDCA	500,00	500,00			500,00
1.039	AQUISIÇÃO DE EQUIPAMENTOS P/ ILUM. PÚBL.	5.000,00	5.000,00			5.000,00
1.040	OBRAS DO AEROPORTO DE CARGAS E PASSAG.DE JATAÍ	16.919.335,34	16.919.335,34			16.919.335,34
1.041	AQUISIÇÃO DE EQUIP. P/O FUNDO DE CULTURA	5.000,00	5.000,00			5.000,00
1.042	AQUISIÇÃO DE EQUIP. E MATERIAIS PERMANENTES	220.000,00	220.000,00			220.000,00
1.043	EQUIPAMENTOS PARA FDO PROCURADORES	2.500,00	2.500,00			2.500,00
1.045	AQUISIÇÃO DE EQUIP. E MATERIAIS PERMANENTES	330.000,00	80.000,00	250.000,00		330.000,00
1.046	CONSTRUÇÃO DE ECOPONTOS EM SETORES ESTRATÉGICOS	600.000,00	600.000,00			600.000,00
1.047	CONSTRUÇÃO E AMPLIAÇÃO DA SEDE PROCOM	436.950,00	436.950,00			436.950,00
1.048	CONSTRUÇÃO E AMPLIAÇÃO DO VIVEIRO MUNICIPAL	60.000,00	60.000,00			60.000,00
1.049	CALÇAMENTO DO PARQUE NATURAL MATA DO AÇUDE	60.000,00	60.000,00			60.000,00
1.050	AQUISIÇÃO DE EQUIPAMENTOS E MATERIAIS PERMANENTES	2.500.000,00	2.500.000,00			2.500.000,00
1.060	AQUISIÇÃO DE VEÍCULOS-FMAS	293.000,00	293.000,00			293.000,00
1.061	AMPLIAÇÃO DO LAR DO IDOSO	500.000,00	500.000,00			500.000,00
1.062	CONCESSÃO DE BENEFÍCIOS EVENTUAIS	630.000,00	630.000,00		630.000,00	
1.063	CONSTR. E AMPL. DA CRECHE RIO CLARO III	478.300,14	478.300,14			478.300,14
1.064	CONSTR. E AMPL. CRECHE PRÉ ESCOLA MCMV TIPO I SANT	1.009.335,74	1.009.335,74			1.009.335,74
1.065	CONSTR. E AMPL. QUADRA COBERTA ESCOLA DEP. MANOEL	404.000,00	404.000,00			404.000,00
1.066	CONSTR. E AMPL. QUADRA COBERTA ESCOLA IRMÃ SHEILLA	404.000,00	404.000,00			404.000,00
1.067	CONSTR. E AMPL. QUADRA COBERTA ESC. LEOPOLDO NONAT	404.000,00	404.000,00			404.000,00
1.068	CONSTR. E AMPL. QUADRA COBERTA ESC.PROF. GERALDO V	404.000,00	404.000,00			404.000,00
1.069	CONSTR. E AMPL. QUADRA COBERTA ESC.PROF. LUZIANO D	404.000,00	404.000,00			404.000,00
1.070	REFORMA E AMPLIAÇÃO DO CEI BEZERRA DE MENEZES	141.000,00	141.000,00			141.000,00
1.071	CONSTR. E AMPL. CMEI TIPO I CIDADE JARDIM I	1.819.333,35	1.819.333,35			1.819.333,35
1.072	REFORMA E AMPLIAÇÃO DO CEI ESTRELA DALVA	250.000,00	250.000,00			250.000,00
1.073	AQUISIÇÃO DE CAMINHÃO FRIGORÍFICO	120.000,00	120.000,00			120.000,00
1.074	AQUISIÇÃO DE VEÍCULO PICK UP	89.900,00	89.900,00			89.900,00
1.075	REFORMA E AMPLIAÇÃO ESCOLA AUTA DE SOUZA	135.000,00	135.000,00			135.000,00



**Resolução Normativa N. 003/01, do TCM/GO**

**ANEXO IV - DEMOSTRATIVO DAS DESPESAS POR PROJETOS, ATIVIDADES E  
OPERAÇÕES ESPECIAIS CONFORME FONTES DE RECURSO E CATEGORIAS ECONÔMICAS**

CÓDIGO	AÇÃO / PROJETO / ATIVIDADE	T O T A L	FONTES PRIMÁRIAS (NÃO FINANCEIRAS)	FONTES NÃO PRIM. (FINANCEIRAS)	DESPESAS CORRENTES	DESPESAS DE CAPITAL
1.076	CONSTR. DE QUADRA-COMPLEXO ESPORT.JK	161.622,31	161.622,31			161.622,31
1.077	EQUIPAMENTO E MAT. PERMANENTE - ADMINISTRATIVO	100.000,00	100.000,00			100.000,00
1.078	EQUIP. E MAT. PERMANENTE - DIVISÃO HIG. E LIMPEZA	200.000,00	200.000,00			200.000,00
1.079	AMPLIAÇÃO/REFORMA DO GINÁSIO JK	1.800.000,00	1.800.000,00			1.800.000,00
1.080	CONST. DE PRAÇA DE ESPORTE-ST.SANTO ANTÔNIO	150.000,00	150.000,00			150.000,00
1.081	AÇÕES DE INFRAESTRUTURA TURÍSTICA	200.000,00	200.000,00			200.000,00
1.082	CONSTRUÇÃO DE CAMPOS DE FUTEBOL SOCIETY	482.500,00	482.500,00			482.500,00
1.083	CONSTRUÇÃO DO COMPLEXO ESPORTIVO - JK	300.000,00	300.000,00			300.000,00
1.084	IMPLANT./MODERNIZAÇÃO CAMPOS DE FUTEBOL	492.500,00	492.500,00			492.500,00
1.085	EQUIPAMENTO E MAT. PERMANENTE - E.J.A	20.000,00	20.000,00			20.000,00
1.086	AMPLIAÇÃO DA CASA DO ARTESÃO	300.000,00	300.000,00			300.000,00
1.087	EQUIPAMENTO E MAT. PERMANENTE - ED. ESPECIAL	1.000,00	1.000,00			1.000,00
1.088	CONSTR.ESTAÇÃO CIDADANIA-CIDADE JARDIM	1.681.500,00	1.681.500,00			1.681.500,00
1.089	CONSTRUÇÃO ANEXO ESTAÇÃO CIDADANIA	200.000,00	200.000,00			200.000,00
1.090	AQUISIÇÃO DE MOTOCILETAS	85.000,00	85.000,00			85.000,00
1.091	CONSTR.PONTE CÓRREGO JATAÍ-JOSÉ ESTEVAM C/ MAXIMIA	780.000,00	780.000,00			780.000,00
1.092	CONSTRUÇÃO DE POÇOS ARTESIANOS	120.000,00	120.000,00			120.000,00
1.093	CONSTR.PRAÇA PÚBLICA-POVOADO DA ESTÂNCIA	150.000,00	150.000,00			150.000,00
1.094	CONSTR.PRAÇA UNIVERSITÁRIA UFG	3.000.000,00	3.000.000,00			3.000.000,00
1.095	PAVIMENT.RUA BELA VISTA C/ CONSTR.PONTE-CÓRREGO DI	637.287,54	637.287,54			637.287,54
1.096	FINANCIAMENTO À INFRAESTRUTURA-OPERAÇÃO DE CRÉDITO	13.500.000,00		13.500.000,00		13.500.000,00
1.097	PAVIMENTAÇÃO DE ACESSO AO PARQUE JK	2.000.000,00	2.000.000,00			2.000.000,00
1.098	CONSTR.PONTE CÓRREGO JATAÍ-JACUNTIGA/BAIRRO SÍTIOS	1.625.000,00	1.625.000,00			1.625.000,00
1.099	CONSTRUÇÃO DE ESTRADAS E PONTES RURAIS	1.750.000,00	1.750.000,00			1.750.000,00
1.100	AQUISIÇÃO DE VEÍCULO À SEC. DESENV. RURAL	300.000,00	300.000,00			300.000,00
1.101	OBRA DE DUPLICAÇÃO DA ALAMEDA DAS PRIMAVERAS	6.000.000,00	6.000.000,00			6.000.000,00
1.102	ILUMINAÇÃO DE RUAS E PRAÇAS-ETAPA 2 E 3	2.000.000,00	2.000.000,00			2.000.000,00
1.103	EXECUÇÃO DE OBRA-DRENAGEM PLUVIAL	1.000.000,00	1.000.000,00			1.000.000,00
1.104	ABERTURA DE RUA-JACUTINGA X BAIRRO SÍTIOS	812.500,00	812.500,00			812.500,00





**Resolução Normativa N. 003/01, do TCM/GO**

**ANEXO IV - DEMOSTRATIVO DAS DESPESAS POR PROJETOS, ATIVIDADES E  
OPERAÇÕES ESPECIAIS CONFORME FONTES DE RECURSO E CATEGORIAS ECONÔMICAS**

CÓDIGO	AÇÃO / PROJETO / ATIVIDADE	T O T A L	FONTES PRIMÁRIAS (NÃO FINANCEIRAS)	FONTES NÃO PRIM. (FINANCEIRAS)	DESPESAS CORRENTES	DESPESAS DE CAPITAL
1.105	MODERNIZAÇÃO DO BANCO DE ALIMENTOS	303.000,00	303.000,00			303.000,00
1.106	CONSTRUÇÃO E EQUIPAGEM DA CASA DA MULHER	415.000,00	415.000,00			415.000,00
1.107	AQUISIÇÃO DE PATRULHA MECANIZADA	977.435,52	977.435,52			977.435,52
1.108	AMPLIAR/EXPANDIR O SIST. DE VIDEOMONITORAMENTO	739.407,11	739.407,11			739.407,11
1.109	CONST/AMPL.DIST.AGROIND/DIST.MICRO E PEQ.EMPRESAS	600.000,00	600.000,00			600.000,00
1.110	AQUISIÇÃO DE EQUIPAMENTOS P/ CIÊNCIA E TEC.	50.000,00	50.000,00			50.000,00
1.111	CONSTRUÇÃO DA BASE CPE - SEGUR. PÚBLICA	1.000.000,00	1.000.000,00			1.000.000,00
1.112	IMPLANT. DE SINAL. TRÂNSITO - SEMAF. INTELIG.	700.000,00	700.000,00			700.000,00
1.113	IMPLANT. DE SINAL. TRÂNSITO - RADARES	700.000,00	700.000,00			700.000,00
1.114	SINALIZAÇÃO DE TRÂNSITO VERTICAL E HORIZONTAL	600.000,00	600.000,00			600.000,00
2.001	MANUT.ATIV.DA CAMARA MUNICIPAL	14.916.550,28	14.916.550,28		14.916.550,28	
2.002	MANUT.ATIV.SEC.EXECUTIVA GABINETE DO PREFEITO	4.934.500,00	4.934.500,00		4.934.500,00	
2.003	MANUT.ATIVIDADES DA PROCURADORIA GERAL	21.800,00	21.800,00		21.800,00	
2.004	DIVULG.PROP.PUBLIC.OFICIAIS E ATOS ADM	903.400,00	903.400,00		903.400,00	
2.005	MANUT.ATIV.DA OUVIDORIA GERAL DO MUNICÍPIO	18.300,00	18.300,00		18.300,00	
2.006	MANUT.ATIV.DA CONTROLADORIA GERAL DO MUNICÍPIO	19.800,00	19.800,00		19.800,00	
2.008	FESTIVIDADES, RECEPÇÕES E HOMENAGENS	190.000,00	190.000,00		190.000,00	
2.010	MANUT.ATIV.SUPERINTENDÊNCIA DE HABITAÇÃO	42.800,00	42.800,00		42.800,00	
2.011	ENCARGOS C/O PODER JUDICIÁRIO ELEITORAL	4.500,00	4.500,00		4.500,00	
2.012	MANUT.ATIV.DIVISÃO DE SERVIÇOS ADMINISTRATIVOS	9.024.400,00	9.024.400,00		8.999.400,00	
2.013	MANUT.ATIV.DA DIVISÃO DE RECURSOS HUMANOS	13.300,00	13.300,00		13.300,00	
2.014	MANUT. DE PRÉDIOS PÚBLICOS DIVERSOS	903.400,00	903.400,00		883.400,00	
2.015	MANUT. SEC.SEG.PUBLICA, SUP.DE TRANSITO, E PROCON	9.282.750,00	9.282.750,00		9.282.750,00	
2.016	MANUT.DIVISÃO DE VEÍCULOS, MAQUIN.E EQUIPAMENTOS	6.258.900,00	6.258.900,00		6.258.900,00	
2.017	MANUT.ATIV.DE DIVISÃO DE PLANEJAMENTO	44.300,00	44.300,00		44.300,00	
2.019	MANUT.ATIV.DA SECRETARIA DA FAZENDA	6.114.200,00	6.114.200,00		6.114.200,00	
2.020	MANUT.ATIVIDADES DA DIVISÃO DE COMPRAS	10.000,00	10.000,00		10.000,00	
2.021	MANUT.ATIV.DIVISÃO DE CONTABILIDADE	845.100,00	845.100,00		845.100,00	
2.026	MANUT.ATIV.DA MERENDA ESCOLAR	6.000.000,00	6.000.000,00		6.000.000,00	



**Resolução Normativa N. 003/01, do TCM/GO**

**ANEXO IV - DEMOSTRATIVO DAS DESPESAS POR PROJETOS, ATIVIDADES E  
OPERAÇÕES ESPECIAIS CONFORME FONTES DE RECURSO E CATEGORIAS ECONÔMICAS**

CÓDIGO	AÇÃO / PROJETO / ATIVIDADE	T O T A L	FONTES PRIMÁRIAS (NÃO FINANCEIRAS)	FONTES NÃO PRIM. (FINANCEIRAS)	DESPESAS CORRENTES	DESPESAS DE CAPITAL
2.027	MANUT.DIVISÃO ADIMINIST.SEC. DE EDUCAÇÃO	7.490.000,00	7.490.000,00		7.490.000,00	
2.028	MANUTENÇÃO DO ENSINO FUNDAMENTAL	9.646.570,00	9.646.570,00		9.646.570,00	
2.029	ENCARGOS COM O TRANSPORTE ESCOLAR	8.003.400,00	8.003.400,00		8.003.400,00	
2.030	MANUT.ATIV.DIV. DE HIGIENE E ALIMENTAÇÃO	5.139.000,00	5.139.000,00		5.139.000,00	
2.032	ENCARGOS COM ENSINO SUPERIOR	485.100,00	485.100,00		483.100,00	
2.033	MANUTENÇÃO DO ENSINO INFANTIL	1.230.000,00	1.230.000,00		1.230.000,00	
2.034	ENCARGOS C/EDUCAÇÃO JOVENS E ADULTOS	24.230,00	24.230,00		24.230,00	
2.035	ENCARGOS C/EDUCAÇÃO ESPECIAL	14.700,00	14.700,00		14.700,00	
2.036	MANUT. SEC. ESPORTE E TURISMO	2.021.600,00	2.021.600,00		2.021.600,00	
2.038	ENCARGOS COM A DIFUSÃO CULTURAL	2.801.000,00	2.801.000,00		2.801.000,00	
2.039	MANUT.ATIV.DIVISÃO DE OBRAS E PLAN. URBANO	7.612.300,00	7.612.300,00		7.612.300,00	
2.041	MANUT.DIVISÃO DE VIAS PÚBLICAS	6.233.630,70	6.233.630,70		6.233.630,70	
2.042	MANUT.ATIV.DA SEC. DESENVOLVIMENTO ECONÔMICO	574.000,00	574.000,00		574.000,00	
2.045	MANUT.DIVISÃO PROM.ASSISTÊNCIA SOCIAL	4.287.500,00	4.287.500,00		4.287.500,00	
2.046	MANUT.DEPART.PROGRAMAS E PROJETOS	979,99	979,99		979,99	
2.050	MANUT. DA SEC. DO DESENV. RURAL	2.918.600,00	2.918.600,00		2.918.600,00	
2.052	MANUT.SEC.MEIO AMB. E SERVIÇOS URBANOS	8.559.450,00	8.559.450,00		8.559.450,00	
2.054	MANUT.DEPART.COLETA DE LIXO DOMICILIAR	10.610.000,00	10.610.000,00		10.610.000,00	
2.055	MANUT.DEPARTAMENTO DE ILUMINAÇÃO PÚBLICA	6.906.100,00	6.906.100,00		6.906.100,00	
2.056	MANUT. DE PRAÇAS, PARQUES E JARDINS	595.500,00	595.500,00		595.500,00	
2.057	MANUT.DAS ATIVIDADES DO FUNDEB - 70%	19.635.200,00	19.635.200,00		19.635.200,00	
2.058	MANUT.DAS ATIVIDADES DO FUNDEB - 30%	2.517.500,00	2.517.500,00		2.517.500,00	
2.059	MANUT.ATIV. DO ENSINO INFANTIL - 70%	19.475.000,00	19.475.000,00		19.475.000,00	
2.060	MANUT.ATIV. DO ENSINO INFANTIL - 30%	311.000,00	311.000,00		311.000,00	
2.061	MANUT.ATIV.FUN.EDUCACIONAL DE JATAÍ	253.764,00	253.764,00		253.764,00	
2.062	MANUT.DIR.GERAL DE PLANEJ.E GESTÃO ADM	10.436.800,00	10.436.800,00		10.436.800,00	
2.063	MANUT.ATIV.DO FUNDO MUN.MEIO AMBIENTE	232.240,00	232.240,00		232.240,00	
2.064	ENC.C/PREV.SOCIAL E SEGURIDADE MUNICIPAL	1.530.500,00	1.530.500,00		1.530.500,00	
2.065	MANUTENÇÃO DAS ATIVIDADES DO FEMBOM	924.500,00	924.500,00		924.500,00	



**Resolução Normativa N. 003/01, do TCM/GO**

**ANEXO IV - DEMOSTRATIVO DAS DESPESAS POR PROJETOS, ATIVIDADES E  
OPERAÇÕES ESPECIAIS CONFORME FONTES DE RECURSO E CATEGORIAS ECONÔMICAS**

CÓDIGO	AÇÃO / PROJETO / ATIVIDADE	T O T A L	FONTES PRIMÁRIAS (NÃO FINANCEIRAS)	FONTES NÃO PRIM. (FINANCEIRAS)	DESPESAS CORRENTES	DESPESAS DE CAPITAL
2.066	MANUT.ATIV.FUNDO MUN.CIÊNCIA E TECNOLOGIA	18.850,00	18.850,00		18.850,00	
2.067	MANUT.ATIV.FUNDO MUN.DEFESA DO CONSUMIDOR	185.850,00	185.850,00		185.850,00	
2.068	MANUT.DIVISÃO PROM.ASSISTÊNCIA SOCIAL	560.300,00	560.300,00		560.300,00	
2.069	MANUT.DEPART.DE PROGRAMAS E PROJETOS	3.615,50	3.615,50		3.615,50	
2.070	MANUT.ATIVIDADES DE FUNDO MUN.DE TRÂNSITO	616.150,00	616.150,00		616.150,00	
2.071	MANUT.CONSÓRCIO INTERM.RESÍDUOS SÓLIDOS	26.000,00	26.000,00		26.000,00	
2.072	MANUT. DA SUP. DE CIÊNCIA, TECNOL. E INOVAÇÃO	56.950,00	56.950,00		56.950,00	
2.073	ENC.C/FUNDO MUN.DIR.CRIANÇA/ADOLESCENTE	4.200,00	4.200,00		4.200,00	
2.074	MANUTENÇÃO DAS ATIV. DO FUNDO DE CULTURA	17.050,00	17.050,00		17.050,00	
2.075	MANUTENÇÃO DAS ATIV. DO CONSELHO TUTELAR	153.700,00	153.700,00		153.700,00	
2.076	MANUTENÇÃO DO CONSELHO MUN. DE SAÚDE	1.500,00	1.500,00		1.500,00	
2.077	MANUTENÇÃO DO BLOCO DE ATENÇÃO BÁSICA	27.102.450,00	27.102.450,00		27.102.450,00	
2.078	MANUTENÇÃO DO BLOCO MÉDIA E ALTA COMPLEXIDADE	5.736.650,00	5.736.650,00		5.736.650,00	
2.079	MANUTENÇÃO DO BLOCO ASSISTÊNCIA FARMACÊUTICA	1.480.150,00	1.480.150,00		1.480.150,00	
2.080	MANUTENÇÃO DO BLOCO DE VIGILÂNCIA SANITÁRIA	1.727.800,00	1.727.800,00		1.727.800,00	
2.081	AÇÕES DE COMBATE A DENGUE DOENÇAS EPIDEMIOLÓGICAS	3.463.119,36	3.463.119,36		3.463.119,36	
2.083	SERVIÇOS DA PROTEÇÃO SOCIAL ESPECIAL	1.083.550,00	1.083.550,00		1.083.550,00	
2.084	SERVIÇOS DA PROTEÇÃO SOCIAL BÁSICA	1.689.115,50	1.689.115,50		1.689.115,50	
2.085	BOLSA FAMÍLIA (IGD SUAS, IGDBF E OUTROS)	168.850,00	168.850,00		168.850,00	
2.086	MANUT. DE CONSÓRCIO INTERMUNICIPAL DE SAÚDE	1.500,00	1.500,00		1.000,00	
2.087	MATENÇÃO DAS ATIV. DO FDO. PROCURADORES	687.765,00	687.765,00		687.765,00	
2.088	MANUTENÇÃO DA UNIDADE DE PRONTO ATENDIMENTO - UPA	17.102.300,00	17.102.300,00		17.102.300,00	
2.089	MANUTENÇÃO CENTRO DE ATENÇÃO PSICOSSOCIAL - CAPS	3.205.550,00	3.205.550,00		3.205.550,00	
2.090	MANUTENÇÃO DO FUNDO MUNICIPAL DO IDOSO	57.000,00	57.000,00		57.000,00	
2.091	SERV. DE ATENDIMENTO MÓVEL URG. - SAMU	1.262.520,00	1.262.520,00		1.262.520,00	
2.092	MANUT. DOS SERVIÇOS DE ATENÇÃO DOMICILIAR	176.700,00	176.700,00		176.700,00	
2.093	MANUT. DO CENTRO DE ESPECIAL. ODONTO. - CEO	431.100,00	431.100,00		431.100,00	
2.094	MANUTENÇÃO À PESSOA COM DEFICIÊNCIA	242.000,00	242.000,00		242.000,00	
2.095	MANUT. DO PLANO DE FORT. UNIDADE FILANTRÓP.	10.936.193,76	10.936.193,76		10.936.193,76	



**Resolução Normativa N. 003/01, do TCM/GO**

ANEXO IV - DEMOSTRATIVO DAS DESPESAS POR PROJETOS, ATIVIDADES E  
OPERAÇÕES ESPECIAIS CONFORME FONTES DE RECURSO E CATEGORIAS ECONÔMICAS

CÓDIGO	AÇÃO / PROJETO / ATIVIDADE	T O T A L	FONTES PRIMÁRIAS (NÃO FINANCEIRAS)	FONTES NÃO PRIM. (FINANCEIRAS)	DESPESAS CORRENTES	DESPESAS DE CAPITAL
2.096	PROGRAMA DE RESIDENCIA MÉDICA EM MED. DE FAMÍLIA	79.930,32	79.930,32		79.930,32	1.810.408,00
2.097	PROGRAMA DE RESIDENCIA MÉDICA EM CLÍNICA CIRURGICA	79.930,32	79.930,32		79.930,32	
2.098	PREVENÇÃO E COMBATE AO COVID-19	156.500,00	156.500,00		155.000,00	
2.099	ENCARGOS COM O TRANSPORTE ESCOLAR	1.366.100,00	1.366.100,00		1.366.100,00	
2.100	PREVENÇÃO E COMBATE AO COVID-19	95.000,00	95.000,00		85.000,00	
7.999	RESERVA TÉCNICA DO RPPS	1.810.408,00	1.810.408,00			
9.001	ENC.PREV. C/O REGIME PRÓPRIO DE PREVIDÊNCIA	700.300,00	700.300,00		700.300,00	
9.002	TRANSFERÊNCIAS A INSTITUIÇÕES PRIVADAS	1.500,00	1.500,00		1.500,00	
9.003	OUTROS ENCARGOS ESPECIAIS DA CÂMARA	309.993,17	309.993,17		309.993,17	
9.004	ENCARGOS ESP. DO GABINETE DO PREFEITO	105.000,00	105.000,00		105.000,00	
9.005	ENCARGOS ESPECIAIS DA SUPER. DE HABITAÇÃO	6.000,00	6.000,00		6.000,00	9.242.553,07
9.006	ENC. PREV. C/O REGIME GERAL DE PREVIDÊNCIA	4.002.000,00	4.002.000,00		4.002.000,00	
9.007	ENC.PREV.C/O REGIME PRÓPRIO DE PREVIDÊNCIA	7.630.000,00	7.630.000,00		7.630.000,00	
9.008	TRANSFERÊNCIAS A INSTITUIÇÕES PRIVADAS	130.000,00	130.000,00		130.000,00	
9.010	OUTROS ENCARGOS DA SEC.DE ADMINISTRAÇÃO	156.000,00	156.000,00		156.000,00	
9.011	CONTRIBUIÇÕES PARA O PASEP	3.650.000,00	3.650.000,00		3.650.000,00	
9.012	OUTROS ENCARGOS DO SETOR DE TRANSPORTES	4.000,00	4.000,00		4.000,00	
9.015	ENCARGOS C/A DÍVIDA INTERNA DO MUNICÍPIO	9.242.553,07	9.242.553,07			
9.016	OUTROS ENCARGOS C/A DÍVIDA DO MUNICÍPIO	2.335.000,00	2.335.000,00		2.335.000,00	
9.017	ENCARGOS ESP. C/DESENVOLVIMENTO DO ENSINO	7.711.600,00	7.711.600,00		7.706.000,00	
9.018	ENCARGOS ESPECIAIS C/O ENSINO SUPERIOR	166.000,00	166.000,00		166.000,00	
9.019	ENCARGOS ESPECIAIS C/ ENSINO INFANTIL	252.500,00	252.500,00		250.500,00	
9.020	ENCARGOS ESPECIAIS COM E.J.A	3.650,00	3.650,00		3.650,00	
9.021	ENCARGOS ESPECIAIS COM ED. ESPECIAL	2.750,00	2.750,00		2.750,00	
9.022	TRANSF.PARA APOIO AO DESPORTO E TURISMO	600.000,00	600.000,00		600.000,00	
9.023	ENCARGOS ESPECIAIS C/ DESPORTO E TURISMO	85.000,00	85.000,00		85.000,00	
9.024	TRANSFERÊNCIAS A INSTITUIÇÕES PRIVADAS	347.000,00	347.000,00		347.000,00	
9.025	OUTROS ENCARGOS DA SECRETARIA DE CULTURA	250.000,00	250.000,00		250.000,00	
9.026	FÉRIAS, INDENIZAÇÕES E REST. TRABALHISTAS	80.000,00	80.000,00		80.000,00	



**Resolução Normativa N. 003/01, do TCM/GO**

ANEXO IV - DEMOSTRATIVO DAS DESPESAS POR PROJETOS, ATIVIDADES E  
OPERAÇÕES ESPECIAIS CONFORME FONTES DE RECURSO E CATEGORIAS ECONÔMICAS

CÓDIGO	AÇÃO / PROJETO / ATIVIDADE	T O T A L	FONTES PRIMÁRIAS (NÃO FINANCEIRAS)	FONTES NÃO PRIM. (FINANCEIRAS)	DESPESAS CORRENTES	DESPESAS DE CAPITAL
9.027	TRANSF.CONSÓRCIO INTERM.RESÍDUOS SÓLIDOS	3.500,00	3.500,00		3.500,00	
9.028	ENCARGOS ESP.COM SEC. DESENVOLVIMENTO ECONÔMICO	66.500,00	66.500,00		66.500,00	
9.029	ENCARGOS ESPECIAIS DA SEC. MEIO AMB. SERV. URBANOS	305.250,00	305.250,00		305.250,00	
9.030	TRANSFERÊNCIAS A INSTITUIÇÕES PRIVADAS	3.645.000,00	3.645.000,00		3.645.000,00	
9.031	OUTROS ENC.ESP.DA SEC.DESENVOL. SOCIAL	174.200,00	174.200,00		174.200,00	
9.034	ENCAR. ESP.DA SEC. AGRICULTURA E PECUÁRIA	831.200,00	831.200,00		831.200,00	
9.035	TRANSF.A INSTITUIÇÕES PRIVADAS P/APOIO AO FMDCA	74.800,00	74.800,00		74.800,00	
9.036	DOAÇÃO DE MATERIAIS P/APOIO AS ATIV.FMDCA	2.000,00	2.000,00		2.000,00	
9.043	TRANSFERÊNCIAS A INSTITUIÇÕES PRIVADAS	12.000,00	12.000,00		12.000,00	
9.044	ENCARGOS ESPECIAIS DO FUNDO DE CULTURA	13.000,00	13.000,00		13.000,00	
9.045	ENCARGOS ESPECIAIS DO FUNDEB - 70%	6.102.000,00	6.102.000,00		6.102.000,00	
9.046	ENCARGOS ESPECIAIS DO FUNDEB - 30%	863.500,00	863.500,00		863.500,00	
9.047	ENCARGOS ESPECIAIS DA FUND.EDUCACIONAL	117.554,00	117.554,00		109.074,00	
9.048	ENCARGOS ESPECIAIS DA SAÚDE EM GERAL	11.164.000,00	11.164.000,00		10.943.000,00	
9.049	ENCARGOS ESPECIAIS DO FUNDO DO MEIO AMBIENTE	3.760,00	3.760,00		3.260,00	
9.050	ENCARGOS ESPECIAIS DO JATAIPREV	44.359.092,00	44.359.092,00		44.068.504,41	
9.051	ENCARGOS ESPECIAIS DO FEMBOM	6.500,00	6.500,00		6.500,00	
9.052	ENCARGOS ESPECIAIS DO FDO. C.E TECNOLOGIA	11.150,00	11.150,00		11.150,00	
9.053	ENCARGOS ESP.DO FDO.DEFESA CONSUMIDOR	2.200,00	2.200,00		2.200,00	
9.054	ENCARGOS ESPECIAIS DA ASSIST.SOCIAL GERAL	137.742,50	137.742,50		137.742,50	
9.057	DOAÇÃO MATERIAIS P/CONST.REF.AMP.MORADIA	5.000,00	5.000,00		5.000,00	
9.058	ENCARGOS ESPECIAIS DO FUNDO DE TRÂNSITO	6.300,00	6.300,00		6.300,00	
9.061	ENC.PREV.C/O REGIME GERAL DE PREVIDÊNCIA	1.400.100,00	1.400.100,00		1.400.100,00	
9.062	ENCARGOS ESPECIAIS DO FUNDEB 70%	5.552.000,00	5.552.000,00		5.552.000,00	





**Resolução Normativa N. 003/01, do TCM/GO**

ANEXO IV - DEMONSTRATIVO DAS DESPESAS POR PROJETOS, ATIVIDADES E  
OPERAÇÕES ESPECIAIS CONFORME FONTES DE RECURSO E CATEGORIAS ECONÔMICAS

CÓDIGO	AÇÃO / PROJETO / ATIVIDADE	T O T A L	FONTES PRIMÁRIAS (NÃO FINANCEIRAS)	FONTES NÃO PRIM. (FINANCEIRAS)	DESPESAS CORRENTES	DESPESAS DE CAPITAL
9.063	ENCARGOS ESPECIAIS DO FUNDEB 30%	143.800,00	143.800,00		143.800,00	
9.999	RESERVA DE CONTIGENCIA	2.500.000,00	2.500.000,00			2.500.000,00
		490.392.480,60	476.642.480,60	13.750.000,00	383.567.378,81	106.825.101,79

HUMBERTO DE FREITAS MACHADO

CPF: 341.665.801-91

**PREFEITO MUNICIPAL**





# Câmara Municipal

PODER LEGISLATIVO  
Jataí - GO

Praça da Bandeira, 96 - Centro - Fone/Fax: (64) 3636-0800 - CEP 75800-020 - Jataí-GO  
Site: [www.jatai.go.leg.br](http://www.jatai.go.leg.br) Email: [camara@jatai.go.leg.br](mailto:camara@jatai.go.leg.br)

AUTÓGRAFO Nº 846, DE 16 DE DEZEMBRO DE 2021.

Processo: 04565/23

Data: 09/04/2024 14:25:08

Folha: 3805 de 4285

EXERCÍCIO DE 2022

PÁGINA 1

## Anexo V - Quadro de Detalhamento da Despesa por Órgão, Grupos e Fontes

### ADMINISTRAÇÃO DIRETA E INDIRETA

AÇÃO	FONTE	ESPECIFICAÇÃO	PESSOAL ENCARGOS	JUROS ENC. DÍVIDA	OUTRAS DESP. CORRENTES	INVESTIMENTOS	INVERSÕES FINANCEIRAS	AMORTIZAÇÃO DA DÍVIDA	RESERVA DE CONT. / RPPS	TOTAL
1.001		OBRAS,INSTAL.EQUIP.CAMARA MUNICIPAL								
	100	Recursos Não Vinculados de Impostos				671.556,55				671.556,55
1.002		AQUISIÇÃO DE EQUIP.E MAT. PERMANENTES								
	100	Recursos Não Vinculados de Impostos				20.000,00				20.000,00
1.004		AQUISIÇÃO DE EQUIP.E MAT.PERM-TRANSP.MUNICIPAL								
	100	Recursos Não Vinculados de Impostos				25.000,00				25.000,00
1.005		EQUIPAMENTO E MAT. PERMANENTE - ENS. FUND.								
	101	Receitas de Impostos e de Transferência de Impostos - Educação				70.000,00				70.000,00
1.007		EQUIPAMENTO E MAT. PERMANENTE - ED. INFANTIL								
	101	Receitas de Impostos e de Transferência de Impostos - Educação				200.000,00				200.000,00
1.008		CONSTRUÇÃO DE PISTA DE SKATE-COMPLEXO JK								
	100	Recursos Não Vinculados de Impostos				23.180,06				23.180,06
	123	Transferências de Convênios - União/Outros (não relacionados à ed				54.695,33				54.695,33
1.009		AQUISIÇÃO DE EQUIP.E MAT.PERMANENTES								
	100	Recursos Não Vinculados de Impostos				50.000,00				50.000,00
1.010		OBRAS DE PAVIMENTAÇÃO ASFÁLTICA								
	100	Recursos Não Vinculados de Impostos				12.019.900,50				12.019.900,50
	123	Transferências de Convênios - União/Outros (não relacionados à ed				1.440.028,50				1.440.028,50
1.011		AQUISIÇÃO DE EQUIP.SANEAMENTO BÁSICO URBANO								
	100	Recursos Não Vinculados de Impostos				30.000,00				30.000,00
1.012		AQUISIÇÃO DE EQUIPAMENTO AO DIST.INDUSTRIAL								
	100	Recursos Não Vinculados de Impostos				15.000,00				15.000,00
1.013		CONST/AMPL. ALAMBRADO-CENT.ATEND.TURISTA								
	100	Recursos Não Vinculados de Impostos				40.000,00				40.000,00
1.014		AQUISIÇÃO DE EQUIPAMENTOS GESTÃO AMB.								
	100	Recursos Não Vinculados de Impostos				15.000,00				15.000,00
1.015		EQUIP.E MAT.PERMANENTES-SEC.ASSIST.SOCIAL								
	122	Transferências de Convênios - União/Assistência Social				53.899,23				53.899,23
	126	Transferências de Convênios - Estado/Assistência Social				6.859,91				6.859,91
1.017		AQUISIÇÃO DE EQUIPAMENTO.AGRICULT.E PECUÁRIA								
	100	Recursos Não Vinculados de Impostos				20.000,00				20.000,00
1.018		AQUISIÇÃO DE EQUIPAMENTOS SERV. URBANOS								



# Câmara Municipal

PODER LEGISLATIVO  
Jataí - GO

AUTÓGRAFO Nº 846, DE 16 DE DEZEMBRO DE 2021.

Praça da Bandeira, 96 - Centro - Fone/Fax: (64) 3636-0800 - CEP 75800-020 - Jataí-GO  
Site: [www.jatai.go.leg.br](http://www.jatai.go.leg.br) Email: [camara@jatai.go.leg.br](mailto:camara@jatai.go.leg.br)

Processo: 04565/23

Data: 09/04/2024 14:25:08  
Folha: 3806 de 4285

EXERCÍCIO DE 2022

PÁGINA 2

## Anexo V - Quadro de Detalhamento da Despesa por Órgão, Grupos e Fontes

### ADMINISTRAÇÃO DIRETA E INDIRETA

AÇÃO	FONTE	ESPECIFICAÇÃO	PESSOAL ENCARGOS	JUROS ENC. DÍVIDA	OUTRAS DESP. CORRENTES	INVESTIMENTOS	INVERSÕES FINANCEIRAS	AMORTIZAÇÃO DA DÍVIDA	RESERVA DE CONT. / RPPS	TOTAL
1.020	100	Recursos Não Vinculados de Impostos				100.000,00				100.000,00
		AQUISIÇÃO DE EQUIP. P/FUND.EDUCACIONAL DE JATAÍ								
	113	Serviços Educacionais				3.000,00				3.000,00
1.021		OBRAS E INSTALAÇÕES EM GERAL P/ O F.M.S.								
	102	Receitas de Impostos e de Transferência de Impostos - Saúde				200.000,00				200.000,00
	109	Transferência de Recursos do Sistema Único de Saúde - SUS - Bloco				2.800.000,00				2.800.000,00
1.022		AQUISIÇÃO DE EQUIPAMENTOS AO FMMA								
	151	FMMA - Fundo Municipal do Meio Ambiente				40.000,00				40.000,00
1.023		AQUISIÇÃO DE EQUIP. P/ JATAIPREV								
	177	Taxa de Administração do RPPS				50.000,00				50.000,00
1.024		AQUISIÇÃO DE EQUIPAMENTOS AO FEMBOM								
	110	Recursos diretamente arrecadados				300.000,00				300.000,00
1.026		AQUISIÇÃO DE EQUIP. E MATERIAIS PERMANENTES-FMAS								
	100	Recursos Não Vinculados de Impostos				20.000,00				20.000,00
1.027		CONSTR.REFORMA E AMPL.DE MORADIAS								
	100	Recursos Não Vinculados de Impostos				12.396,00				12.396,00
1.028		AQUISIÇÃO DE EQUIPAMENTOS P/ F.M.T.								
	108	Taxas pela Prestação de Serviços				27.175,00				27.175,00
	171	Multas de Trânsito				63.375,00				63.375,00
1.029		AQUISIÇÃO DE EQUIP.E MAT.PERMANENTES								
	100	Recursos Não Vinculados de Impostos				40.000,00				40.000,00
1.031		BENS MÓVEIS P/O PODER JUDICIÁRIO E ELEITORAL								
	100	Recursos Não Vinculados de Impostos				2.000,00				2.000,00
1.032		BENS MÓVEIS P/ SEC.SEG.PUBLICA, SUP.DE TRANSITO, E PR								
	100	Recursos Não Vinculados de Impostos				100.000,00				100.000,00
1.034		BENS MÓVEIS P/ SECRETARIA DA FAZENDA								
	100	Recursos Não Vinculados de Impostos				20.000,00				20.000,00
1.035		AQUIS.DE EQUIP.E MAT.PERMANENTES								
	100	Recursos Não Vinculados de Impostos				33.000,00				33.000,00
1.036		OBRAS CONSÓRCIO INTERM.RESÍDUOS SÓLIDOS								
	100	Recursos Não Vinculados de Impostos				10.000,00				10.000,00
1.037		CONSTRUÇÃO DO PARQUE TECNOLÓGICO								



**Anexo V - Quadro de Detalhamento da Despesa por Órgão, Grupos e Fontes**

ADMINISTRAÇÃO DIRETA E INDIRETA

AÇÃO	FONTE	ESPECIFICAÇÃO	PESSOAL ENCARGOS	JUROS ENC. DÍVIDA	OUTRAS DESP. CORRENTES	INVESTIMENTOS	INVERSÕES FINANCEIRAS	AMORTIZAÇÃO DA DÍVIDA	RESERVA DE CONT. / RPPS	TOTAL
1.038	100	Recursos Não Vinculados de Impostos				180.000,00				180.000,00
		AQUISIÇÃO DE EQUIP. AO FMDCA								
1.039	150	FMDCA - Fundo Municipal dos Direitos da Criança e do Adolescente				500,00				500,00
		AQUISIÇÃO DE EQUIPAMENTOS P/ ILUM. PÚBL.								
1.040	100	Recursos Não Vinculados de Impostos				5.000,00				5.000,00
		OBRAS DO AEROPORTO DE CARGAS E PASSAG.DE JATAÍ								
	100	Recursos Não Vinculados de Impostos				1.691.933,53				1.691.933,53
1.041	123	Transferências de Convênios - União/Outros (não relacionados à educação)				15.227.401,81				15.227.401,81
		AQUISIÇÃO DE EQUIP. P/O FUNDO DE CULTURA								
1.042	100	Recursos Não Vinculados de Impostos				5.000,00				5.000,00
		AQUISIÇÃO DE EQUIP. E MATERIAIS PERMANENTES								
1.043	110	Recursos diretamente arrecadados				220.000,00				220.000,00
		EQUIPAMENTOS PARA FDO PROCURADORES								
1.045	100	Recursos Não Vinculados de Impostos				2.500,00				2.500,00
		AQUISIÇÃO DE EQUIP. E MATERIAIS PERMANENTES								
	100	Recursos Não Vinculados de Impostos				80.000,00				80.000,00
1.046	192	Alienação de Bens				250.000,00				250.000,00
		CONSTRUÇÃO DE ECOPONTOS EM SETORES ESTRATÉGICOS								
1.047	151	FMMA - Fundo Municipal do Meio Ambiente				600.000,00				600.000,00
		CONSTRUÇÃO E AMPLIAÇÃO DA SEDE PROCOM								
1.048	110	Recursos diretamente arrecadados				436.950,00				436.950,00
		CONSTRUÇÃO E AMPLIAÇÃO DO VIVEIRO MUNICIPAL								
1.049	151	FMMA - Fundo Municipal do Meio Ambiente				60.000,00				60.000,00
		CALÇAMENTO DO PARQUE NATURAL MATA DO AÇUDE								
1.050	151	FMMA - Fundo Municipal do Meio Ambiente				60.000,00				60.000,00
		AQUISIÇÃO DE EQUIPAMENTOS E MATERIAIS PERMANENTES								
	102	Receitas de Impostos e de Transferência de Impostos - Saúde				500.000,00				500.000,00
1.060	109	Transferência de Recursos do Sistema Único de Saúde - SUS - Bloco				2.000.000,00				2.000.000,00
		AQUISIÇÃO DE VEÍCULOS-FMAS								
1.061	100	Recursos Não Vinculados de Impostos				293.000,00				293.000,00
		AMPLIAÇÃO DO LAR DO IDOSO								
	100	Recursos Não Vinculados de Impostos				500.000,00				500.000,00



**Anexo V - Quadro de Detalhamento da Despesa por Órgão, Grupos e Fontes**

ADMINISTRAÇÃO DIRETA E INDIRETA

AÇÃO	FONTE	ESPECIFICAÇÃO	PESSOAL ENCARGOS	JUROS ENC. DÍVIDA	OUTRAS DESP. CORRENTES	INVESTIMENTOS	INVERSÕES FINANCEIRAS	AMORTIZAÇÃO DA DÍVIDA	RESERVA DE CONT. / RPPS	TOTAL
1.062		CONCESSÃO DE BENEFÍCIOS EVENTUAIS								
	100	Recursos Não Vinculados de Impostos			630.000,00					630.000,00
1.063		CONSTR. E AMPL. DA CRECHE RIO CLARO III								
	101	Receitas de Impostos e de Transferência de Impostos - Educação				100.000,00				100.000,00
	120	Transferências de Convênios - União/Educação				378.300,14				378.300,14
1.064		CONSTR. E AMPL. CRECHE PRÉ ESCOLA MCMV TIPO I SANTA								
	101	Receitas de Impostos e de Transferência de Impostos - Educação				300.000,00				300.000,00
	120	Transferências de Convênios - União/Educação				709.335,74				709.335,74
1.065		CONSTR. E AMPL. QUADRA COBERTA ESCOLA DEP. MANOEL								
	101	Receitas de Impostos e de Transferência de Impostos - Educação				4.000,00				4.000,00
	120	Transferências de Convênios - União/Educação				400.000,00				400.000,00
1.066		CONSTR. E AMPL. QUADRA COBERTA ESCOLA IRMÃ SHEILLA								
	101	Receitas de Impostos e de Transferência de Impostos - Educação				4.000,00				4.000,00
	120	Transferências de Convênios - União/Educação				400.000,00				400.000,00
1.067		CONSTR. E AMPL. QUADRA COBERTA ESC. LEOPOLDO NONA								
	101	Receitas de Impostos e de Transferência de Impostos - Educação				4.000,00				4.000,00
	120	Transferências de Convênios - União/Educação				400.000,00				400.000,00
1.068		CONSTR. E AMPL. QUADRA COBERTA ESC.PROF. GERALDO								
	101	Receitas de Impostos e de Transferência de Impostos - Educação				4.000,00				4.000,00
	120	Transferências de Convênios - União/Educação				400.000,00				400.000,00
1.069		CONSTR. E AMPL. QUADRA COBERTA ESC.PROF. LUZIANO D								
	101	Receitas de Impostos e de Transferência de Impostos - Educação				4.000,00				4.000,00
	120	Transferências de Convênios - União/Educação				400.000,00				400.000,00
1.070		REFORMA E AMPLIAÇÃO DO CEI BEZERRA DE MENEZES								
	101	Receitas de Impostos e de Transferência de Impostos - Educação				41.000,00				41.000,00
	120	Transferências de Convênios - União/Educação				100.000,00				100.000,00
1.071		CONSTR. E AMPL. CMEI TIPO I CIDADE JARDIM I								
	101	Receitas de Impostos e de Transferência de Impostos - Educação				400.000,00				400.000,00
	120	Transferências de Convênios - União/Educação				1.419.333,35				1.419.333,35
1.072		REFORMA E AMPLIAÇÃO DO CEI ESTRELA DALVA								
	101	Receitas de Impostos e de Transferência de Impostos - Educação				250.000,00				250.000,00
1.073		AQUISIÇÃO DE CAMINHÃO FRIGORÍFICO								



**Anexo V - Quadro de Detalhamento da Despesa por Órgão, Grupos e Fontes**

ADMINISTRAÇÃO DIRETA E INDIRETA

AÇÃO	FONTE	ESPECIFICAÇÃO	PESSOAL ENCARGOS	JUROS ENC. DÍVIDA	OUTRAS DESP. CORRENTES	INVESTIMENTOS	INVERSÕES FINANCEIRAS	AMORTIZAÇÃO DA DÍVIDA	RESERVA DE CONT. / RPPS	TOTAL
1.074	101	Receitas de Impostos e de Transferência de Impostos - Educação				120.000,00				120.000,00
		AQUISIÇÃO DE VEÍCULO PICK UP								
1.075	101	Receitas de Impostos e de Transferência de Impostos - Educação				89.900,00				89.900,00
		REFORMA E AMPLIAÇÃO ESCOLA AUTA DE SOUZA								
	101	Receitas de Impostos e de Transferência de Impostos - Educação				60.000,00				60.000,00
1.076	120	Transferências de Convênios - União/Educação				75.000,00				75.000,00
		CONSTR. DE QUADRA-COMPLEXO ESPORT.JK								
	100	Recursos Não Vinculados de Impostos				51.816,28				51.816,28
1.077	123	Transferências de Convênios - União/Outros (não relacionados à ed				109.806,03				109.806,03
		EQUIPAMENTO E MAT. PERMANENTE - ADMINISTRATIVO								
1.078	101	Receitas de Impostos e de Transferência de Impostos - Educação				100.000,00				100.000,00
		EQUIP. E MAT. PERMANENTE - DIVISÃO HIG. E LIMPEZA								
1.079	101	Receitas de Impostos e de Transferência de Impostos - Educação				200.000,00				200.000,00
		AMPLIAÇÃO/REFORMA DO GINÁSIO JK								
	100	Recursos Não Vinculados de Impostos				500.000,00				500.000,00
1.080	123	Transferências de Convênios - União/Outros (não relacionados à ed				1.300.000,00				1.300.000,00
		CONST. DE PRAÇA DE ESPORTE-ST.SANTO ANTÔNIO								
1.081	100	Recursos Não Vinculados de Impostos				150.000,00				150.000,00
		AÇÕES DE INFRAESTRUTURA TURÍSTICA								
1.082	123	Transferências de Convênios - União/Outros (não relacionados à ed				200.000,00				200.000,00
		CONSTRUÇÃO DE CAMPOS DE FUTEBOL SOCIETY								
	100	Recursos Não Vinculados de Impostos				5.000,00				5.000,00
1.083	123	Transferências de Convênios - União/Outros (não relacionados à ed				477.500,00				477.500,00
		CONSTRUÇÃO DO COMPLEXO ESPORTIVO - JK								
	100	Recursos Não Vinculados de Impostos				13.500,00				13.500,00
1.084	123	Transferências de Convênios - União/Outros (não relacionados à ed				286.500,00				286.500,00
		IMPLANT./MODERNIZAÇÃO CAMPOS DE FUTEBOL								
	100	Recursos Não Vinculados de Impostos				15.000,00				15.000,00
1.085	123	Transferências de Convênios - União/Outros (não relacionados à ed				477.500,00				477.500,00
		EQUIPAMENTO E MAT. PERMANENTE - E.J.A								
1.086	101	Receitas de Impostos e de Transferência de Impostos - Educação				20.000,00				20.000,00
		AMPLIAÇÃO DA CASA DO ARTESÃO								



**Anexo V - Quadro de Detalhamento da Despesa por Órgão, Grupos e Fontes**

ADMINISTRAÇÃO DIRETA E INDIRETA

AÇÃO	FONTE	ESPECIFICAÇÃO	PESSOAL ENCARGOS	JUROS ENC. DÍVIDA	OUTRAS DESP. CORRENTES	INVESTIMENTOS	INVERSÕES FINANCEIRAS	AMORTIZAÇÃO DA DÍVIDA	RESERVA DE CONT. / RPPS	TOTAL
1.087	100	Recursos Não Vinculados de Impostos				300.000,00				300.000,00
		EQUIPAMENTO E MAT. PERMANENTE - ED. ESPECIAL								
1.088	101	Receitas de Impostos e de Transferência de Impostos - Educação				1.000,00				1.000,00
		CONSTR.ESTAÇÃO CIDADANIA-CIDADE JARDIM								
	100	Recursos Não Vinculados de Impostos				339.326,70				339.326,70
1.089	123	Transferências de Convênios - União/Outros (não relacionados à ed				1.342.173,30				1.342.173,30
		CONSTRUÇÃO ANEXO ESTAÇÃO CIDADANIA								
1.090	100	Recursos Não Vinculados de Impostos				200.000,00				200.000,00
		AQUISIÇÃO DE MOTOCILETAS								
1.091	100	Recursos Não Vinculados de Impostos				85.000,00				85.000,00
		CONSTR.PONTE CÔRREGO JATAÍ-JOSÉ ESTEVAM C/ MAXIMA								
	100	Recursos Não Vinculados de Impostos				200.000,00				200.000,00
1.092	123	Transferências de Convênios - União/Outros (não relacionados à ed				580.000,00				580.000,00
		CONSTRUÇÃO DE POÇOS ARTESIANOS								
1.093	100	Recursos Não Vinculados de Impostos				120.000,00				120.000,00
		CONSTR.PRAÇA PÚBLICA-POVOADO DA ESTÂNCIA								
1.094	100	Recursos Não Vinculados de Impostos				150.000,00				150.000,00
		CONSTR.PRAÇA UNIVERSITÁRIA UFG								
	100	Recursos Não Vinculados de Impostos				1.000.000,00				1.000.000,00
1.095	123	Transferências de Convênios - União/Outros (não relacionados à ed				2.000.000,00				2.000.000,00
		PAVIMENT.RUA BELA VISTA C/ CONSTR.PONTE-CÔRREGO D								
	100	Recursos Não Vinculados de Impostos				275.149,54				275.149,54
1.096	123	Transferências de Convênios - União/Outros (não relacionados à ed				362.138,00				362.138,00
		FINANCIAMENTO À INFRAESTRUTURA-OPERAÇÃO DE CRÉDI								
1.097	190	Operações de Crédito Internas				13.500.000,00				13.500.000,00
		PAVIMENTAÇÃO DE ACESSO AO PARQUE JK								
	100	Recursos Não Vinculados de Impostos				85.967,50				85.967,50
1.098	123	Transferências de Convênios - União/Outros (não relacionados à ed				1.914.032,50				1.914.032,50
		CONSTR.PONTE CÔRREGO JATAÍ-JACUNTIGA/BAIRRO SÍTIOS								
	100	Recursos Não Vinculados de Impostos				625.000,00				625.000,00
1.099	123	Transferências de Convênios - União/Outros (não relacionados à ed				1.000.000,00				1.000.000,00
		CONSTRUÇÃO DE ESTRADAS E PONTES RURAIS								





**Anexo V - Quadro de Detalhamento da Despesa por Órgão, Grupos e Fontes**

ADMINISTRAÇÃO DIRETA E INDIRETA

AÇÃO	FONTE	ESPECIFICAÇÃO	PESSOAL ENCARGOS	JUROS ENC. DÍVIDA	OUTRAS DESP. CORRENTES	INVESTIMENTOS	INVERSÕES FINANCEIRAS	AMORTIZAÇÃO DA DÍVIDA	RESERVA DE CONT. / RPPS	TOTAL
	100	Recursos Não Vinculados de Impostos				750.000,00				750.000,00
	123	Transferências de Convênios - União/Outros (não relacionados à ed				1.000.000,00				1.000.000,00
1.100		AQUISIÇÃO DE VEÍCULO À SEC. DESENV. RURAL								
	100	Recursos Não Vinculados de Impostos				300.000,00				300.000,00
1.101		OBRA DE DUPLICAÇÃO DA ALAMEDA DAS PRIMAVERAS								
	123	Transferências de Convênios - União/Outros (não relacionados à ed				6.000.000,00				6.000.000,00
1.102		ILUMINAÇÃO DE RUAS E PRAÇAS-ETAPA 2 E 3								
	100	Recursos Não Vinculados de Impostos				2.000.000,00				2.000.000,00
1.103		EXECUÇÃO DE OBRA-DRENAGEM PLUVIAL								
	100	Recursos Não Vinculados de Impostos				1.000.000,00				1.000.000,00
1.104		ABERTURA DE RUA-JACUTINGA X BAIRRO SÍTIOS								
	100	Recursos Não Vinculados de Impostos				812.500,00				812.500,00
1.105		MODERNIZAÇÃO DO BANCO DE ALIMENTOS								
	100	Recursos Não Vinculados de Impostos				3.000,00				3.000,00
	126	Transferências de Convênios - Estado/Assistência Social				300.000,00				300.000,00
1.106		CONSTRUÇÃO E EQUIPAGEM DA CASA DA MULHER								
	100	Recursos Não Vinculados de Impostos				3.500,00				3.500,00
	122	Transferências de Convênios - União/Assistência Social				411.500,00				411.500,00
1.107		AQUISIÇÃO DE PATRULHA MECANIZADA								
	100	Recursos Não Vinculados de Impostos				251.635,52				251.635,52
	123	Transferências de Convênios - União/Outros (não relacionados à ed				725.800,00				725.800,00
1.108		AMPLIAR/EXPANDIR O SIST. DE VIDEOMONITORAMENTO								
	100	Recursos Não Vinculados de Impostos				159.407,11				159.407,11
	123	Transferências de Convênios - União/Outros (não relacionados à ed				580.000,00				580.000,00
1.109		CONST/AMPL.DIST.AGROIND/DIST.MICRO E PEQ.EMPRESAS								
	100	Recursos Não Vinculados de Impostos				600.000,00				600.000,00
1.110		AQUISIÇÃO DE EQUIPAMENTOS P/ CIÊNCIA E TEC.								
	100	Recursos Não Vinculados de Impostos				50.000,00				50.000,00
1.111		CONSTRUÇÃO DA BASE CPE - SEGUR. PÚBLICA								
	100	Recursos Não Vinculados de Impostos				1.000.000,00				1.000.000,00
1.112		IMPLANT. DE SINAL. TRÂNSITO - SEMAF. INTELIG.								
	100	Recursos Não Vinculados de Impostos				700.000,00				700.000,00



**Anexo V - Quadro de Detalhamento da Despesa por Órgão, Grupos e Fontes**

ADMINISTRAÇÃO DIRETA E INDIRETA

AÇÃO	FONTE	ESPECIFICAÇÃO	PESSOAL ENCARGOS	JUROS ENC. DÍVIDA	OUTRAS DESP. CORRENTES	INVESTIMENTOS	INVERSÕES FINANCEIRAS	AMORTIZAÇÃO DA DÍVIDA	RESERVA DE CONT. / RPPS	TOTAL
1.113		IMPLANT. DE SINAL. TRÂNSITO - RADARES								
	100	Recursos Não Vinculados de Impostos				700.000,00				700.000,00
1.114		SINALIZAÇÃO DE TRÂNSITO VERTICAL E HORIZONTAL								
	100	Recursos Não Vinculados de Impostos				600.000,00				600.000,00
2.001		MANUT.ATIV.DA CAMARA MUNICIPAL								
	100	Recursos Não Vinculados de Impostos	12.814.100,00		2.102.450,28					14.916.550,28
2.002		MANUT.ATIV.SEC.EXECUTIVA GABINETE DO PREFEITO								
	100	Recursos Não Vinculados de Impostos	4.500.000,00		434.500,00					4.934.500,00
2.003		MANUT.ATIVIDADES DA PROCURADORIA GERAL								
	100	Recursos Não Vinculados de Impostos	10.000,00		11.800,00					21.800,00
2.004		DIVULG.PROP.PUBLIC.OFICIAIS E ATOS ADM								
	100	Recursos Não Vinculados de Impostos			903.400,00					903.400,00
2.005		MANUT.ATIV.DA OUVIDORIA GERAL DO MUNICÍPIO								
	100	Recursos Não Vinculados de Impostos	10.400,00		7.900,00					18.300,00
2.006		MANUT.ATIV.DA CONTROLADORIA GERAL DO MUNICÍPIO								
	100	Recursos Não Vinculados de Impostos	10.500,00		9.300,00					19.800,00
2.008		FESTIVIDADES, RECEPÇÕES E HOMENAGENS								
	100	Recursos Não Vinculados de Impostos			190.000,00					190.000,00
2.010		MANUT.ATIV.SUPERINTENDÊNCIA DE HABITAÇÃO								
	100	Recursos Não Vinculados de Impostos	12.400,00		30.400,00					42.800,00
2.011		ENCARGOS C/O PODER JUDICIÁRIO ELEITORAL								
	100	Recursos Não Vinculados de Impostos			4.500,00					4.500,00
2.012		MANUT.ATIV.DIVISÃO DE SERVIÇOS ADMINISTRATIVOS								
	100	Recursos Não Vinculados de Impostos	4.885.600,00		4.113.800,00	25.000,00				9.024.400,00
2.013		MANUT.ATIV.DA DIVISÃO DE RECURSOS HUMANOS								
	100	Recursos Não Vinculados de Impostos	2.500,00		10.800,00					13.300,00
2.014		MANUT. DE PRÉDIOS PÚBLICOS DIVERSOS								
	100	Recursos Não Vinculados de Impostos			883.400,00	20.000,00				903.400,00
2.015		MANUT. SEC.SEG.PUBLICA, SUP.DE TRANSITO, E PROCON								
	100	Recursos Não Vinculados de Impostos	8.070.500,00		1.212.250,00					9.282.750,00
2.016		MANUT.DIVISÃO DE VEÍCULOS, MAQUIN.E EQUIPAMENTOS								
	100	Recursos Não Vinculados de Impostos	1.100,00		5.222.800,00					5.223.900,00



**Anexo V - Quadro de Detalhamento da Despesa por Órgão, Grupos e Fontes**

ADMINISTRAÇÃO DIRETA E INDIRETA										
AÇÃO	FONTE	ESPECIFICAÇÃO	PESSOAL ENCARGOS	JUROS ENC. DÍVIDA	OUTRAS DESP. CORRENTES	INVESTIMENTOS	INVERSÕES FINANCEIRAS	AMORTIZAÇÃO DA DÍVIDA	RESERVA DE CONT. / RPPS	TOTAL
2.017	116	Contribuição de Intervenção do Domínio Econômico - CIDE			55.000,00					55.000,00
	170	Compensações Financeiras de Recursos Naturais			980.000,00					980.000,00
2.019		MANUT.ATIV.DE DIVISÃO DE PLANEJAMENTO								
	100	Recursos Não Vinculados de Impostos	1.500,00		42.800,00					44.300,00
2.020		MANUT.ATIV.DA SECRETARIA DA FAZENDA								
	100	Recursos Não Vinculados de Impostos	3.500.000,00		2.364.900,00					5.864.900,00
2.021	105	Contribuição de Melhoria			249.300,00					249.300,00
		MANUT.ATIVIDADES DA DIVISÃO DE COMPRAS								
2.026	100	Recursos Não Vinculados de Impostos	2.000,00		8.000,00					10.000,00
		MANUT.ATIV.DIVISÃO DE CONTABILIDADE								
2.027	100	Recursos Não Vinculados de Impostos	800,00		844.300,00					845.100,00
		MANUT.ATIV.DA MERENDA ESCOLAR								
2.028	100	Recursos Não Vinculados de Impostos			4.800.000,00					4.800.000,00
	115	Transferência de Recursos do Fundo Nacional do Desenvolvimento			1.200.000,00					1.200.000,00
2.029		MANUT.DIVISÃO ADIMINIST.SEC. DE EDUCAÇÃO								
	101	Receitas de Impostos e de Transferência de Impostos - Educação	6.171.000,00		1.319.000,00					7.490.000,00
2.030		MANUTENÇÃO DO ENSINO FUNDAMENTAL								
	101	Receitas de Impostos e de Transferência de Impostos - Educação	8.737.470,00		909.100,00					9.646.570,00
2.032		ENCARGOS COM O TRANSPORTE ESCOLAR								
	101	Receitas de Impostos e de Transferência de Impostos - Educação			5.946.400,00					5.946.400,00
2.033	115	Transferência de Recursos do Fundo Nacional do Desenvolvimento			2.057.000,00					2.057.000,00
		MANUT.ATIV.DIV. DE HIGIENE E ALIMENTAÇÃO								
2.034	101	Receitas de Impostos e de Transferência de Impostos - Educação	5.005.000,00		134.000,00					5.139.000,00
		ENCARGOS COM ENSINO SUPERIOR								
2.035	100	Recursos Não Vinculados de Impostos	450.000,00		33.100,00	2.000,00				485.100,00
		MANUTENÇÃO DO ENSINO INFANTIL								
2.036	101	Receitas de Impostos e de Transferência de Impostos - Educação	625.000,00		605.000,00					1.230.000,00
		ENCARGOS C/EDUCAÇÃO JOVENS E ADULTOS								
2.037	101	Receitas de Impostos e de Transferência de Impostos - Educação	4.190,00		20.040,00					24.230,00
		ENCARGOS C/EDUCAÇÃO ESPECIAL								
2.038	101	Receitas de Impostos e de Transferência de Impostos - Educação	4.150,00		10.550,00					14.700,00
		MANUT. SEC. ESPORTE E TURISMO								



**Anexo V - Quadro de Detalhamento da Despesa por Órgão, Grupos e Fontes**

ADMINISTRAÇÃO DIRETA E INDIRETA

AÇÃO	FONTE	ESPECIFICAÇÃO	PESSOAL ENCARGOS	JUROS ENC. DÍVIDA	OUTRAS DESP. CORRENTES	INVESTIMENTOS	INVERSÕES FINANCEIRAS	AMORTIZAÇÃO DA DÍVIDA	RESERVA DE CONT. / RPPS	TOTAL
2.038	100	Recursos Não Vinculados de Impostos	1.660.000,00		361.600,00					2.021.600,00
		ENCARGOS COM A DIFUSÃO CULTURAL								
	100	Recursos Não Vinculados de Impostos	1.300.000,00		1.401.000,00					2.701.000,00
	123	Transferências de Convênios - União/Outros (não relacionados à e			100.000,00					100.000,00
2.039		MANUT.ATIV.DIVISÃO DE OBRAS E PLAN. URBANO								
	100	Recursos Não Vinculados de Impostos	6.250.600,00		1.361.700,00					7.612.300,00
2.041		MANUT.DIVISÃO DE VIAS PÚBLICAS								
	100	Recursos Não Vinculados de Impostos	3.300,00		6.230.330,70					6.233.630,70
2.042		MANUT.ATIV.DA SEC. DESENVOLVIMENTO ECONÔMICO								
	100	Recursos Não Vinculados de Impostos	510.000,00		64.000,00					574.000,00
2.045		MANUT.DIVISÃO PROM.ASSISTÊNCIA SOCIAL								
	100	Recursos Não Vinculados de Impostos	4.110.000,00		177.500,00					4.287.500,00
2.046		MANUT.DEPART.PROGRAMAS E PROJETOS								
	100	Recursos Não Vinculados de Impostos			979,99					979,99
2.050		MANUT. DA SEC. DO DESENV. RURAL								
	100	Recursos Não Vinculados de Impostos	2.115.000,00		803.600,00					2.918.600,00
2.052		MANUT.SEC.MEIO AMB. E SERVIÇOS URBANOS								
	100	Recursos Não Vinculados de Impostos	6.800.500,00		1.758.950,00					8.559.450,00
2.054		MANUT.DEPART.COLETA DE LIXO DOMICILIAR								
	100	Recursos Não Vinculados de Impostos			10.610.000,00					10.610.000,00
2.055		MANUT.DEPARTAMENTO DE ILUMINAÇÃO PÚBLICA								
	100	Recursos Não Vinculados de Impostos	20.000,00		6.886.100,00					6.906.100,00
2.056		MANUT. DE PRAÇAS, PARQUES E JARDINS								
	100	Recursos Não Vinculados de Impostos	500,00		595.000,00					595.500,00
2.057		MANUT.DAS ATIVIDADES DO FUNDEB - 70%								
	118	Transferências do FUNDEB - Impostos - (aplic. na remun. e aperfei	19.634.200,00		1.000,00					19.635.200,00
2.058		MANUT.DAS ATIVIDADES DO FUNDEB - 30%								
	119	Transferências do FUNDEB - Impostos - (aplicação em outras desp	2.500.500,00		17.000,00					2.517.500,00
2.059		MANUT.ATIV. DO ENSINO INFANTIL - 70%								
	118	Transferências do FUNDEB - Impostos - (aplic. na remun. e aperfei	19.474.000,00		1.000,00					19.475.000,00
2.060		MANUT.ATIV. DO ENSINO INFANTIL - 30%								
	119	Transferências do FUNDEB - Impostos - (aplicação em outras desp	301.000,00		10.000,00					311.000,00



**Anexo V - Quadro de Detalhamento da Despesa por Órgão, Grupos e Fontes**

ADMINISTRAÇÃO DIRETA E INDIRETA

AÇÃO	FONTE	ESPECIFICAÇÃO	PESSOAL ENCARGOS	JUROS ENC. DÍVIDA	OUTRAS DESP. CORRENTES	INVESTIMENTOS	INVERSÕES FINANCEIRAS	AMORTIZAÇÃO DA DÍVIDA	RESERVA DE CONT. / RPPS	TOTAL
2.061		MANUT.ATIV.FUN.EDUCACIONAL DE JATAÍ								
	113	Serviços Educacionais	3.180,00		250.584,00					253.764,00
2.062		MANUT.DIR.GERAL DE PLANEJ.E GESTÃO ADM								
	102	Receitas de Impostos e de Transferência de Impostos - Saúde	4.660.900,00		4.858.400,00					9.519.300,00
	106	Taxas pelo Exercício do Poder de Polícia			20.000,00					20.000,00
	107	Transferência de Recursos do Sistema Único de Saúde - SUS - Blo	15.000,00		732.500,00					747.500,00
	131	Transferência de Recursos do Sistema Único de Saúde - SUS / Est	117.000,00		33.000,00					150.000,00
2.063		MANUT.ATIV.DO FUNDO MUN.MEIO AMBIENTE								
	151	FMMA - Fundo Municipal do Meio Ambiente	1.150,00		231.090,00					232.240,00
2.064		ENC.C/PREV.SOCIAL E SEGURIDADE MUNICIPAL								
	177	Taxa de Administração do RPPS	550.000,00		980.500,00					1.530.500,00
2.065		MANUTENÇÃO DAS ATIVIDADES DO FEMBOM								
	110	Recursos diretamente arrecadados	10.800,00		913.700,00					924.500,00
2.066		MANUT.ATIV.FUNDO MUN.CIÊNCIA E TECNOLOGIA								
	110	Recursos diretamente arrecadados	6.650,00		12.200,00					18.850,00
2.067		MANUT.ATIV.FUNDO MUN.DEFESA DO CONSUMIDOR								
	110	Recursos diretamente arrecadados	500,00		185.350,00					185.850,00
2.068		MANUT.DIVISÃO PROM.ASSISTÊNCIA SOCIAL								
	100	Recursos Não Vinculados de Impostos	900,00		486.900,00					487.800,00
	129	Transferência de Recursos do Fundo Nacional de Assistência Social			72.500,00					72.500,00
2.069		MANUT.DEPART.DE PROGRAMAS E PROJETOS								
	100	Recursos Não Vinculados de Impostos			3.615,50					3.615,50
2.070		MANUT.ATIVIDADES DE FUNDO MUN.DE TRÂNSITO								
	108	Taxas pela Prestação de Serviços	1.000,00		2.825,00					3.825,00
	171	Multas de Trânsito			612.325,00					612.325,00
2.071		MANUT.CONSÓRCIO INTERM.RESÍDUOS SÓLIDOS								
	100	Recursos Não Vinculados de Impostos	13.000,00		13.000,00					26.000,00
2.072		MANUT. DA SUP. DE CIÊNCIA, TECNOL. E INOVAÇÃO								
	100	Recursos Não Vinculados de Impostos	33.000,00		23.950,00					56.950,00
2.073		ENC.C/FUNDO MUN.DIR.CRIANÇA/ADOLESCENTE								
	150	FMDCA - Fundo Municipal dos Direitos da Criança e do Adolescent			4.200,00					4.200,00
2.074		MANUTENÇÃO DAS ATIV. DO FUNDO DE CULTURA								



**Anexo V - Quadro de Detalhamento da Despesa por Órgão, Grupos e Fontes**

ADMINISTRAÇÃO DIRETA E INDIRETA

AÇÃO	FONTE	ESPECIFICAÇÃO	PESSOAL ENCARGOS	JUROS ENC. DÍVIDA	OUTRAS DESP. CORRENTES	INVESTIMENTOS	INVERSÕES FINANCEIRAS	AMORTIZAÇÃO DA DÍVIDA	RESERVA DE CONT. / RPPS	TOTAL
2.075	100	Recursos Não Vinculados de Impostos	1.500,00		15.550,00					17.050,00
		MANUTENÇÃO DAS ATIV. DO CONSELHO TUTELAR								
2.076	100	Recursos Não Vinculados de Impostos	150.000,00		3.700,00					153.700,00
		MANUTENÇÃO DO CONSELHO MUN. DE SAÚDE								
2.077	102	Receitas de Impostos e de Transferência de Impostos - Saúde			1.500,00					1.500,00
		MANUTENÇÃO DO BLOCO DE ATENÇÃO BÁSICA								
	102	Receitas de Impostos e de Transferência de Impostos - Saúde	3.968.296,00		11.601.950,00					15.570.246,00
	107	Transferência de Recursos do Sistema Único de Saúde - SUS - Bloco	6.000.150,00		4.499.850,00					10.500.000,00
	131	Transferência de Recursos do Sistema Único de Saúde - SUS / Est	1.032.204,00							1.032.204,00
2.078		MANUTENÇÃO DO BLOCO MÉDIA E ALTA COMPLEXIDADE								
	102	Receitas de Impostos e de Transferência de Impostos - Saúde	23.750,00		1.113.559,38					1.137.309,38
	107	Transferência de Recursos do Sistema Único de Saúde - SUS - Bloco	26.400,00		4.572.940,62					4.599.340,62
2.079		MANUTENÇÃO DO BLOCO ASSISTÊNCIA FARMACÊUTICA								
	102	Receitas de Impostos e de Transferência de Impostos - Saúde			577.504,00					577.504,00
	107	Transferência de Recursos do Sistema Único de Saúde - SUS - Bloco			600.000,00					600.000,00
	131	Transferência de Recursos do Sistema Único de Saúde - SUS / Est			302.646,00					302.646,00
2.080		MANUTENÇÃO DO BLOCO DE VIGILÂNCIA SANITÁRIA								
	102	Receitas de Impostos e de Transferência de Impostos - Saúde	476.300,00		106.600,00					582.900,00
	106	Taxas pelo Exercício do Poder de Polícia	723.800,00		20.000,00					743.800,00
	107	Transferência de Recursos do Sistema Único de Saúde - SUS - Bloco	400.000,00		1.100,00					401.100,00
2.081		AÇÕES DE COMBATE A DENGUE DOENÇAS EPIDEMIOLÓGICAS								
	102	Receitas de Impostos e de Transferência de Impostos - Saúde	919.200,00		1.563.019,36					2.482.219,36
	107	Transferência de Recursos do Sistema Único de Saúde - SUS - Bloco	980.900,00							980.900,00
2.083		SERVIÇOS DA PROTEÇÃO SOCIAL ESPECIAL								
	100	Recursos Não Vinculados de Impostos	800,00		784.650,00					785.450,00
	129	Transferência de Recursos do Fundo Nacional de Assistência Social			298.100,00					298.100,00
2.084		SERVIÇOS DA PROTEÇÃO SOCIAL BÁSICA								
	100	Recursos Não Vinculados de Impostos	1.033,00		1.305.700,00					1.306.733,00
	129	Transferência de Recursos do Fundo Nacional de Assistência Social	3.082,50		379.300,00					382.382,50
2.085		BOLSA FAMÍLIA (IGD SUAS, IGDBF E OUTROS)								
	100	Recursos Não Vinculados de Impostos	1.200,00		12.642,00					13.842,00
	129	Transferência de Recursos do Fundo Nacional de Assistência Social	1.500,00		153.508,00					155.008,00





**Anexo V - Quadro de Detalhamento da Despesa por Órgão, Grupos e Fontes**

ADMINISTRAÇÃO DIRETA E INDIRETA

AÇÃO	FONTE	ESPECIFICAÇÃO	PESSOAL ENCARGOS	JUROS ENC. DÍVIDA	OUTRAS DESP. CORRENTES	INVESTIMENTOS	INVERSÕES FINANCEIRAS	AMORTIZAÇÃO DA DÍVIDA	RESERVA DE CONT. / RPPS	TOTAL
2.086		MANUT. DE CONSÓRCIO INTERMUNICIPAL DE SAÚDE								
	102	Receitas de Impostos e de Transferência de Impostos - Saúde	500,00		500,00	500,00				1.500,00
2.087		MATENÇÃO DAS ATIV. DO FDO. PROCURADORES								
	100	Recursos Não Vinculados de Impostos			687.765,00					687.765,00
2.088		MANUTENÇÃO DA UNIDADE DE PRONTO ATENDIMENTO - UP								
	102	Receitas de Impostos e de Transferência de Impostos - Saúde	1.065.100,00		5.303.120,62					6.368.220,62
	107	Transferência de Recursos do Sistema Único de Saúde - SUS - Blo	535.100,00		10.198.979,38					10.734.079,38
2.089		MANUTENÇÃO CENTRO DE ATENÇÃO PSICOSSOCIAL - CAPS								
	102	Receitas de Impostos e de Transferência de Impostos - Saúde	321.790,00		2.405.450,00					2.727.240,00
	107	Transferência de Recursos do Sistema Único de Saúde - SUS - Blo			100.000,00					100.000,00
	131	Transferência de Recursos do Sistema Único de Saúde - SUS / Est	378.310,00							378.310,00
2.090		MANUTENÇÃO DO FUNDO MUNICIPAL DO IDOSO								
	100	Recursos Não Vinculados de Impostos			32.000,00					32.000,00
	129	Transferência de Recursos do Fundo Nacional de Assistência Social			25.000,00					25.000,00
2.091		SERV. DE ATENDIMENTO MÓVEL URG. - SAMU								
	107	Transferência de Recursos do Sistema Único de Saúde - SUS - Blo	243.260,00		598.420,00					841.680,00
	131	Transferência de Recursos do Sistema Único de Saúde - SUS / Est	56.840,00		364.000,00					420.840,00
2.092		MANUT. DOS SERVIÇOS DE ATENÇÃO DOMICILIAR								
	102	Receitas de Impostos e de Transferência de Impostos - Saúde	33.300,00		101.000,00					134.300,00
	107	Transferência de Recursos do Sistema Único de Saúde - SUS - Blo	16.800,00		25.600,00					42.400,00
2.093		MANUT. DO CENTRO DE ESPECIAL. ODONTO. - CEO								
	102	Receitas de Impostos e de Transferência de Impostos - Saúde	100.100,00		181.000,00					281.100,00
	107	Transferência de Recursos do Sistema Único de Saúde - SUS - Blo	50.000,00		100.000,00					150.000,00
2.094		MANUTENÇÃO À PESSOA COM DEFICIÊNCIA								
	102	Receitas de Impostos e de Transferência de Impostos - Saúde	60.500,00		101.500,00					162.000,00
	107	Transferência de Recursos do Sistema Único de Saúde - SUS - Blo	20.000,00		60.000,00					80.000,00
2.095		MANUT. DO PLANO DE FORT. UNIDADE FILANTRÓP.								
	131	Transferência de Recursos do Sistema Único de Saúde - SUS / Est			10.936.193,76					10.936.193,76
2.096		PROGRAMA DE RESIDENCIA MÉDICA EM MED. DE FAMÍLIA								
	102	Receitas de Impostos e de Transferência de Impostos - Saúde			79.930,32					79.930,32
2.097		PROGRAMA DE RESIDENCIA MÉDICA EM CLÍNICA CIRURGICA								
	102	Receitas de Impostos e de Transferência de Impostos - Saúde			79.930,32					79.930,32



**Anexo V - Quadro de Detalhamento da Despesa por Órgão, Grupos e Fontes**

ADMINISTRAÇÃO DIRETA E INDIRETA

AÇÃO	FONTE	ESPECIFICAÇÃO	PESSOAL ENCARGOS	JUROS ENC. DÍVIDA	OUTRAS DESP. CORRENTES	INVESTIMENTOS	INVERSÕES FINANCEIRAS	AMORTIZAÇÃO DA DÍVIDA	RESERVA DE CONT. / RPPS	TOTAL
2.098		PREVENÇÃO E COMBATE AO COVID-19								
	102	Receitas de Impostos e de Transferência de Impostos - Saúde			155.000,00	1.500,00				156.500,00
2.099		ENCARGOS COM O TRANSPORTE ESCOLAR								
	101	Receitas de Impostos e de Transferência de Impostos - Educação			1.003.100,00					1.003.100,00
	115	Transferência de Recursos do Fundo Nacional do Desenvolvimento			363.000,00					363.000,00
2.100		PREVENÇÃO E COMBATE AO COVID-19								
	101	Receitas de Impostos e de Transferência de Impostos - Educação			85.000,00	10.000,00				95.000,00
7.999		RESERVA TÉCNICA DO RPPS								
	177	Taxa de Administração do RPPS							1.810.408,00	1.810.408,00
9.001		ENC.PREV. C/O REGIME PRÓPRIO DE PREVIDÊNCIA								
	100	Recursos Não Vinculados de Impostos	700.100,00		200,00					700.300,00
9.002		TRANSFERÊNCIAS A INSTITUIÇÕES PRIVADAS								
	100	Recursos Não Vinculados de Impostos			1.500,00					1.500,00
9.003		OUTROS ENCARGOS ESPECIAIS DA CÂMARA								
	100	Recursos Não Vinculados de Impostos	309.393,17	500,00	100,00					309.993,17
9.004		ENCARGOS ESP. DO GABINETE DO PREFEITO								
	100	Recursos Não Vinculados de Impostos	105.000,00							105.000,00
9.005		ENCARGOS ESPECIAIS DA SUPER. DE HABITAÇÃO								
	100	Recursos Não Vinculados de Impostos	6.000,00							6.000,00
9.006		ENC. PREV. C/O REGIME GERAL DE PREVIDÊNCIA								
	100	Recursos Não Vinculados de Impostos	4.002.000,00							4.002.000,00
9.007		ENC.PREV.C/O REGIME PRÓPRIO DE PREVIDÊNCIA								
	100	Recursos Não Vinculados de Impostos	4.130.000,00		3.500.000,00					7.630.000,00
9.008		TRANSFERÊNCIAS A INSTITUIÇÕES PRIVADAS								
	100	Recursos Não Vinculados de Impostos			130.000,00					130.000,00
9.010		OUTROS ENCARGOS DA SEC.DE ADMINISTRAÇÃO								
	100	Recursos Não Vinculados de Impostos	155.000,00		1.000,00					156.000,00
9.011		CONTRIBUIÇÕES PARA O PASEP								
	100	Recursos Não Vinculados de Impostos			3.650.000,00					3.650.000,00
9.012		OUTROS ENCARGOS DO SETOR DE TRANSPORTES								
	100	Recursos Não Vinculados de Impostos	4.000,00							4.000,00
9.015		ENCARGOS C/A DÍVIDA INTERNA DO MUNICÍPIO								



**Anexo V - Quadro de Detalhamento da Despesa por Órgão, Grupos e Fontes**

ADMINISTRAÇÃO DIRETA E INDIRETA

AÇÃO	FONTE	ESPECIFICAÇÃO	PESSOAL ENCARGOS	JUROS ENC. DÍVIDA	OUTRAS DESP. CORRENTES	INVESTIMENTOS	INVERSÕES FINANCEIRAS	AMORTIZAÇÃO DA DÍVIDA	RESERVA DE CONT. / RPPS	TOTAL
9.016	100	Recursos Não Vinculados de Impostos						9.242.553,07		9.242.553,07
		OUTROS ENCARGOS C/A DÍVIDA DO MUNICÍPIO								
	100	Recursos Não Vinculados de Impostos	660.000,00	60.000,00	1.615.000,00					2.335.000,00
9.017		ENCARGOS ESP. C/DESENVOLVIMENTO DO ENSINO								
	101	Receitas de Impostos e de Transferência de Impostos - Educação	4.375.000,00	500,00	3.330.500,00	1.600,00		4.000,00		7.711.600,00
9.018		ENCARGOS ESPECIAIS C/O ENSINO SUPERIOR								
	100	Recursos Não Vinculados de Impostos	85.500,00		80.500,00					166.000,00
9.019		ENCARGOS ESPECIAIS C/ ENSINO INFANTIL								
	101	Receitas de Impostos e de Transferência de Impostos - Educação	145.000,00	500,00	105.000,00	1.000,00		1.000,00		252.500,00
9.020		ENCARGOS ESPECIAIS COM E.J.A								
	101	Receitas de Impostos e de Transferência de Impostos - Educação	2.400,00		1.250,00					3.650,00
9.021		ENCARGOS ESPECIAIS COM ED. ESPECIAL								
	101	Receitas de Impostos e de Transferência de Impostos - Educação	1.950,00		800,00					2.750,00
9.022		TRANSF.PARA APOIO AO DESPORTO E TURISMO								
	100	Recursos Não Vinculados de Impostos			600.000,00					600.000,00
9.023		ENCARGOS ESPECIAIS C/ DESPORTO E TURISMO								
	100	Recursos Não Vinculados de Impostos	20.000,00		65.000,00					85.000,00
9.024		TRANSFERÊNCIAS A INSTITUIÇÕES PRIVADAS								
	100	Recursos Não Vinculados de Impostos			347.000,00					347.000,00
9.025		OUTROS ENCARGOS DA SECRETARIA DE CULTURA								
	100	Recursos Não Vinculados de Impostos	65.000,00		185.000,00					250.000,00
9.026		FÉRIAS, INDENIZAÇÕES E REST. TRABALHISTAS								
	100	Recursos Não Vinculados de Impostos	80.000,00							80.000,00
9.027		TRANSF.CONSÓRCIO INTERM.RESÍDUOS SÓLIDOS								
	100	Recursos Não Vinculados de Impostos			3.500,00					3.500,00
9.028		ENCARGOS ESP.COM SEC. DESENVOLVIMENTO ECONÔMICO								
	100	Recursos Não Vinculados de Impostos	20.000,00		46.500,00					66.500,00
9.029		ENCARGOS ESPECIAIS DA SEC. MEIO AMB. SERV. URBANOS								
	100	Recursos Não Vinculados de Impostos	150.000,00		155.250,00					305.250,00
9.030		TRANSFERÊNCIAS A INSTITUIÇÕES PRIVADAS								
	100	Recursos Não Vinculados de Impostos			3.645.000,00					3.645.000,00
9.031		OUTROS ENC.ESP.DA SEC.DESENVOL. SOCIAL								



**Anexo V - Quadro de Detalhamento da Despesa por Órgão, Grupos e Fontes**

ADMINISTRAÇÃO DIRETA E INDIRETA

AÇÃO	FONTE	ESPECIFICAÇÃO	PESSOAL ENCARGOS	JUROS ENC. DÍVIDA	OUTRAS DESP. CORRENTES	INVESTIMENTOS	INVERSÕES FINANCEIRAS	AMORTIZAÇÃO DA DÍVIDA	RESERVA DE CONT. / RPPS	TOTAL
9.034	100	Recursos Não Vinculados de Impostos	150.500,00		23.700,00					174.200,00
		ENCAR. ESP.DA SEC. AGRICULTURA E PECUÁRIA								
9.035	100	Recursos Não Vinculados de Impostos	170.000,00		661.200,00					831.200,00
		TRANSF.A INSTITUIÇÕES PRIVADAS P/APOIO AO FMDCA								
9.036	150	FMDCA - Fundo Municipal dos Direitos da Criança e do Adolescent			74.800,00					74.800,00
		DOAÇÃO DE MATERIAIS P/APOIO AS ATIV.FMDCA								
9.043	150	FMDCA - Fundo Municipal dos Direitos da Criança e do Adolescent			2.000,00					2.000,00
		TRANSFERÊNCIAS A INSTITUIÇÕES PRIVADAS								
9.044	100	Recursos Não Vinculados de Impostos			12.000,00					12.000,00
		ENCARGOS ESPECIAIS DO FUNDO DE CULTURA								
9.045	100	Recursos Não Vinculados de Impostos	1.000,00		12.000,00					13.000,00
		ENCARGOS ESPECIAIS DO FUNDEB - 70%								
9.046	118	Transferências do FUNDEB - Impostos - (aplic. na remun. e aperfei	3.402.000,00		2.700.000,00					6.102.000,00
		ENCARGOS ESPECIAIS DO FUNDEB - 30%								
9.047	119	Transferências do FUNDEB - Impostos - (aplicação em outras desp	472.000,00		391.500,00					863.500,00
		ENCARGOS ESPECIAIS DA FUND.EDUCACIONAL								
9.048	113	Serviços Educacionais	18.020,00	1.060,00	89.994,00			8.480,00		117.554,00
		ENCARGOS ESPECIAIS DA SAÚDE EM GERAL								
	102	Receitas de Impostos e de Transferência de Impostos - Saúde	7.290.000,00	5.000,00	3.598.000,00			221.000,00		11.114.000,00
	107	Transferência de Recursos do Sistema Único de Saúde - SUS - Blo	50.000,00							50.000,00
9.049		ENCARGOS ESPECIAIS DO FUNDO DO MEIO AMBIENTE								
	151	FMMA - Fundo Municipal do Meio Ambiente	3.260,00					500,00		3.760,00
9.050		ENCARGOS ESPECIAIS DO JATAIPREV								
	103	Recursos Vinculados ao RPPS - Fundo em Capitalização (Plano Pr	43.951.004,41	500,00	17.000,00			290.587,59		44.259.092,00
	177	Taxa de Administração do RPPS	100.000,00							100.000,00
9.051		ENCARGOS ESPECIAIS DO FEMBOM								
	110	Recursos diretamente arrecadados	1.000,00		5.500,00					6.500,00
9.052		ENCARGOS ESPECIAIS DO FDO. C.E TECNOLOGIA								
	110	Recursos diretamente arrecadados	1.870,00		9.280,00					11.150,00
9.053		ENCARGOS ESP.DO FDO.DEFESA CONSUMIDOR								
	110	Recursos diretamente arrecadados	1.200,00		1.000,00					2.200,00
9.054		ENCARGOS ESPECIAIS DA ASSIST.SOCIAL GERAL								



# Câmara Municipal

PODER LEGISLATIVO  
Jataí - GO

AUTÓGRAFO Nº 846, DE 16 DE DEZEMBRO DE 2021.

Praça da Bandeira, 96 - Centro - Fone/Fax: (64) 3636-0800 - CEP 75800-020 - Jataí-GO  
Site: [www.jatai.go.leg.br](http://www.jatai.go.leg.br) Email: [camara@jatai.go.leg.br](mailto:camara@jatai.go.leg.br)

Processo: 04565/23

Data: 09/04/2024 14:25:08  
Folha: 3821 de 4285

EXERCÍCIO DE 2022

PÁGINA 17

## Anexo V - Quadro de Detalhamento da Despesa por Órgão, Grupos e Fontes

### ADMINISTRAÇÃO DIRETA E INDIRETA

AÇÃO	FONTE	ESPECIFICAÇÃO	PESSOAL ENCARGOS	JUROS ENC. DÍVIDA	OUTRAS DESP. CORRENTES	INVESTIMENTOS	INVERSÕES FINANCEIRAS	AMORTIZAÇÃO DA DÍVIDA	RESERVA DE CONT. / RPPS	TOTAL
	100	Recursos Não Vinculados de Impostos	4.533,00		51.200,00					55.733,00
	129	Transferência de Recursos do Fundo Nacional de Assistência Social			82.009,50					82.009,50
9.057		DOAÇÃO MATERIAIS P/CONST.REF.AMP.MORADIA								
	100	Recursos Não Vinculados de Impostos			5.000,00					5.000,00
9.058		ENCARGOS ESPECIAIS DO FUNDO DE TRÂNSITO								
	108	Taxas pela Prestação de Serviços	5.500,00		800,00					6.300,00
9.061		ENC.PREV.C/O REGIME GERAL DE PREVIDÊNCIA								
	100	Recursos Não Vinculados de Impostos	1.400.100,00							1.400.100,00
9.062		ENCARGOS ESPECIAIS DO FUNDEB 70%								
	118	Transferências do FUNDEB - Impostos - (aplic. na remun. e aperfei.	3.052.000,00		2.500.000,00					5.552.000,00
9.063		ENCARGOS ESPECIAIS DO FUNDEB 30%								
	119	Transferências do FUNDEB - Impostos - (aplicação em outras desp	77.300,00		66.500,00					143.800,00
9.999		RESERVA DE CONTIGENCIA								
	100	Recursos Não Vinculados de Impostos						2.500.000,00		2.500.000,00
			217.670.236,08	68.060,00	165.829.082,73	92.746.573,13		9.768.120,66	4.310.408,00	490.392.480,60

HUMBERTO DE FREITAS MACHADO

CPF: 341.665.801-91

PREFEITO MUNICIPAL



**Resolucao Normativa N. 003/01 do TCM/GO**

**ANEXO VI - DEMONSTRATIVO DE DESPESAS POR FONTE DE RECURSO**

FONTE	ESPECIFICAÇÕES	VALOR
100	Recursos Não Vinculados de Impostos	182.652.465,00
101	Receitas de Impostos e de Transferência de Impostos - Educação	40.531.400,00
102	Receitas de Impostos e de Transferência de Impostos - Saúde	51.675.700,00
103	Recursos Vinculados ao RPPS - Fundo em Capitalização (Plano Previdenciário)	44.259.092,00
104	Contribuição ao Programa Ensino Fundamental	
112	Serviços de Saúde	
113	Serviços Educacionais	374.318,00
114	Transferência de Recursos do Sistema Único de Saúde - SUS	
115	Transferência de Recursos do Fundo Nacional do Desenvolvimento da Educação - FNDE	3.620.000,00
116	Contribuição de Intervenção do Domínio Econômico - CIDE	55.000,00
117	Contribuição para o Custeio dos Serviços de Iluminação Pública - COSIP	
118	Transferências do FUNDEB - Impostos - (aplic. na remun. e aperfeiçoamento dos profis. da Educação em	50.764.200,00
119	Transferências do FUNDEB - Impostos - (aplicação em outras despesas da Educação Básica - 30 %)	3.835.800,00
120	Transferências de Convênios - União/Educação	4.681.969,23
121	Transferências de Convênios - União/Saúde	
122	Transferências de Convênios - União/Assistência Social	465.399,23
123	Transferências de Convênios - União/Outros (não relacionados à educação/saúde/assistência social)	35.177.575,47
124	Transferências de Convênios - Estado/Educação	
125	Transferências de Convênios - Estado/Saúde	
126	Transferências de Convênios - Estado/Assistência Social	306.859,91
127	Transferências de Convênios - Estado Outros (não relacionados à educação/saúde/assistência social)	
128	Transferências de Convênios - Outros	
129	Transferência de Recursos do Fundo Nacional de Assistência Social - FNAS	1.015.000,00
130	Transferência de Recursos do Fundo Nacional de Habitação de Interesse Social - FNHIS	
170	Compensações Financeiras de Recursos Naturais	980.000,00
171	Multas de Trânsito	675.700,00
190	Operações de Crédito Internas	13.500.000,00
191	Operações de Crédito Externas	
192	Alienação de Bens	250.000,00
193	Alienação de Bens - Imóveis	





**Resolucao Normativa N. 003/01 do TCM/GO**

**ANEXO VI - DEMONSTRATIVO DE DESPESAS POR FONTE DE RECURSO**

FONTE	ESPECIFICAÇÕES	VALOR
194	Outras Receitas Não-Primárias	
200	Recursos Não Vinculados de Impostos	
201	Receitas de Impostos e de Transferência de Impostos - Educação	
202	Receitas de Impostos e de Transferência de Impostos - Saúde	
203	Recursos Vinculados ao RPPS - Fundo em Capitalização (Plano Previdenciário)	
204	Contribuição ao Programa Ensino Fundamental	
212	Serviços de Saúde	
213	Serviços Educacionais	
214	Transferência de Recursos do Sistema Único de Saúde - SUS	
215	Transferência de Recursos do Fundo Nacional do Desenvolvimento da Educação - FNDE	
216	Contribuição de Intervenção do Domínio Econômico - CIDE	
217	Contribuição para o Custeio dos Serviços de Iluminação Pública - COSIP	
218	Transferências do FUNDEB - Impostos - (aplic. na remun. e aperfeiçoamento dos profis. da Educação em	
219	Transferências do FUNDEB - Impostos - (aplicação em outras despesas da Educação Básica - 30 %)	
220	Transferências de Convênios - União/Educação	
221	Transferências de Convênios - União/Saúde	
222	Transferências de Convênios - União/Assistência Social	
223	Transferências de Convênios - União/Outros (não relacionados à educação/saúde/assistência social)	
224	Transferências de Convênios - Estado/Educação	
225	Transferências de Convênios - Estado/Saúde	
226	Transferências de Convênios - Estado/Assistência Social	
227	Transferências de Convênios - Estado Outros (não relacionados à educação/saúde/assistência social)	
228	Transferências de Convênios - Outros	
229	Transferência de Recursos do Fundo Nacional de Assistência Social - FNAS	
230	Transferência de Recursos do Fundo Nacional de Habitação de Interesse Social - FNHIS	
270	Compensações Financeiras de Recursos Naturais	
271	Multas de Trânsito	
290	Operações de Crédito Internas	
291	Operações de Crédito Externas	
292	Alienação de Bens	



**Resolucao Normativa N. 003/01 do TCM/GO**

**ANEXO VI - DEMONSTRATIVO DE DESPESAS POR FONTE DE RECURSO**

FONTE	ESPECIFICAÇÕES	VALOR
293	Alienação de Bens - Imóveis	
294	Outras Receitas Não-Primárias	
105	Contribuição de Melhoria	249.300,00
205	Contribuição de Melhoria	
110	Recursos diretamente arrecadados	2.106.000,00
210	Recursos diretamente arrecadados	
150	FMDCA - Fundo Municipal dos Direitos da Criança e do Adolescente	81.500,00
250	FMDCA - Fundo Municipal dos Direitos da Criança e do Adolescente	
151	FMMA - Fundo Municipal do Meio Ambiente	996.000,00
251	FMMA - Fundo Municipal do Meio Ambiente	
106	Taxas pelo Exercício do Poder de Polícia	763.800,00
206	Taxas pelo Exercício do Poder de Polícia	
108	Taxas pela Prestação de Serviços	37.300,00
208	Taxas pela Prestação de Serviços	
158	Contribuição para a Assistência à Saúde dos Servidores: Patronal, dos Servidores, dos Prestadores de	
258	Contribuição para a Assistência à Saúde dos Servidores: Patronal, dos Servidores, dos Prestadores de	
131	Transferência de Recursos do Sistema Único de Saúde - SUS / Estados	13.220.193,76
231	Transferência de Recursos do Sistema Único de Saúde - SUS / Estados	
178	Outras Transferências da União	
278	Outras Transferências da União	
173	Transferência de Recursos Destinados aos Programas de Saúde	
273	Transferência de Recursos Destinados aos Programas de Saúde	
174	Convênios vinculados à saúde	
274	Convênios vinculados à saúde	
175	Convênios vinculados à educação	
275	Convênios vinculados à educação	
176	Transferência de Recursos ao Fundo de Manutenção e Desenvolvimento do Ensino Fundamental e de Valori	
276	Transferência de Recursos ao Fundo de Manutenção e Desenvolvimento do Ensino Fundamental e de Valori	
177	Taxa de Administração do RPPS	3.490.908,00
277	Taxa de Administração do RPPS	



**Resolucao Normativa N. 003/01 do TCM/GO**

**ANEXO VI - DEMONSTRATIVO DE DESPESAS POR FONTE DE RECURSO**

FONTE	ESPECIFICAÇÕES	VALOR
172	Transferência de Recursos Destinados aos Programas de Educação	
272	Transferência de Recursos Destinados aos Programas de Educação	
180	Emendas Parlamentares Individuais - Transferência especial (Inciso I do art. 1º EC 105/2019)	
280	Emendas Parlamentares Individuais - Transferência especial (Inciso I do art. 1º EC 105/2019)	
181	Emendas Parlamentares Individuais - Transferência com finalidade definida (Inciso II do art. 1º EC 1	
281	Emendas Parlamentares Individuais - Transferência com finalidade definida (Inciso II do art. 1º EC 1	
182	Emenda Parlamentares de bancada (EC nº 100/2019)	
282	Emenda Parlamentares de bancada (EC nº 100/2019)	
	FONTE INEXISTENTE IMPORTADA	
179	Outras Transferências dos Estados	
820	FONTE INEXISTENTE IMPORTADA	
132	Transferência de Recursos do Fundo Estadual de Assistência Social	
132	Transferência de Recursos do Fundo Estadual de Assistência Social	
179	Outras Transferências dos Estados	
232	Transferência de Recursos do Fundo Estadual de Assistência Social	
279	Outras Transferências dos Estados	
132	Transferência de Recursos do Fundo Estadual de Assistência Social	
179	Outras Transferências dos Estados	
232	Transferência de Recursos do Fundo Estadual de Assistência Social	
279	Outras Transferências dos Estados	
17	FONTE INEXISTENTE IMPORTADA	
107	Transferência de Recursos do Sistema Único de Saúde - SUS - Bloco de Manutenção das Ações e Serviços	29.827.000,00
109	Transferência de Recursos do Sistema Único de Saúde - SUS - Bloco de Estruturação da Rede de Serviço	4.800.000,00
133	Transferências de Recursos dos Estados para Programas de Educação	
134	Transferências Fundo a Fundo de Recursos do SUS provenientes dos Governos Municipais	
135	Outras Transferências de Recursos do SUS	
136	Outras Transferências de Recursos do SUS	
137	Emendas Parlamentares Individuais - Transferência com finalidade definida (Inciso II do art. 1º EC 1	
138	Transferências Fundo a Fundo de Recursos do SUS provenientes dos Governos Municipais	
139	Transferências de Municípios referentes a Convênios ou Contratos de Repasse Vinculados à Saúde	



**Resolucao Normativa N. 003/01 do TCM/GO**

**ANEXO VI - DEMONSTRATIVO DE DESPESAS POR FONTE DE RECURSO**

FONTE	ESPECIFICAÇÕES	VALOR
140	Transferências de Municípios referentes a Convênios ou de Contratos de Repasse Vinculados à Educação	
141	Outras Transferências de Convênios ou Contratos de Repasse dos Municípios	
142	Transferências de Convênios Vinculados à Assistência Social	
143	Transferências de Recursos do Fundo Estadual de Assistência Social (FEAS)	
144	Outros Recursos Não Vinculados	
183	Transferências do FUNDEB 70% - Complementação da União - VAAF	
184	Transferências do FUNDEB 30% - Complementação da União - VAAF	
185	Transferências do FUNDEB 70% - Complementação da União - VAAT	
186	Transferências do FUNDEB 30% - Complementação da União - VAAT	
207	Transferência de Recursos do Sistema Único de Saúde - SUS - Bloco de Manutenção das Ações e Serviços	
209	Transferência de Recursos do Sistema Único de Saúde - SUS - Bloco de Estruturação da Rede de Serviço	
233	Transferências de Recursos dos Estados para Programas de Educação	
234	Transferências Fundo a Fundo de Recursos do SUS provenientes dos Governos Municipais	
235	Outras Transferências de Recursos do SUS	
236	Outras Transferências de Recursos do SUS	
237	Emendas Parlamentares Individuais - Transferência com finalidade definida (Inciso II do art. 1º EC 1	
238	Transferências Fundo a Fundo de Recursos do SUS provenientes dos Governos Municipais	
239	Transferências de Municípios referentes a Convênios ou Contratos de Repasse Vinculados à Saúde	
240	Transferências de Municípios referentes a Convênios ou de Contratos de Repasse Vinculados à Educação	
241	Outras Transferências de Convênios ou Contratos de Repasse dos Municípios	
242	Transferências de Convênios Vinculados à Assistência Social	
243	Transferências de Recursos do Fundo Estadual de Assistência Social (FEAS)	
244	Outros Recursos Não Vinculados	
283	Transferências do FUNDEB 70% - Complementação da União - VAAF	
284	Transferências do FUNDEB 30% - Complementação da União - VAAF	



**Câmara Municipal**  
PODER LEGISLATIVO  
Jataí - GO

AUTÓGRAFO Nº 846, DE 16 DE DEZEMBRO DE 2021.

Praça da Bandeira, 96 - Centro - Fone/Fax: (64) 3636-0800 - CEP 75800-020 - Jataí-GO  
Site: [www.jatai.go.leg.br](http://www.jatai.go.leg.br) Email: [camara@jatai.go.leg.br](mailto:camara@jatai.go.leg.br)

Processo: 04565/23  
Data: 09/04/2024 14:25:08  
Folha: 3827 de 4285  
**EXERCÍCIO DE 2022**

PÁGINA 6

**Resolucao Normativa N. 003/01 do TCM/GO**

**ANEXO VI - DEMONSTRATIVO DE DESPESAS POR FONTE DE RECURSO**

FONTE	ESPECIFICAÇÕES	VALOR
285	Transferências do FUNDEB 70% - Complementação da União - VAAT	
286	Transferências do FUNDEB 30% - Complementação da União - VAAT	
		490.392.480,60

HUMBERTO DE FREITAS MACHADO

CPF: 341.665.801-91

**PREFEITO MUNICIPAL**



# Câmara Municipal

PODER LEGISLATIVO  
Jataí - GO

Praça da Bandeira, 96 - Centro - Fone/Fax: (64) 3636-0800 - CEP 75800-020 - Jataí-GO  
Site: [www.jatai.go.leg.br](http://www.jatai.go.leg.br) Email: [camara@jatai.go.leg.br](mailto:camara@jatai.go.leg.br)

AUTÓGRAFO Nº 846, DE 16 DE DEZEMBRO DE 2021.

Processo: 04565/23  
Data: 09/01/2024 14:25:08  
Folha: 3828 de 4285  
**EXERCÍCIO DE 2022**

PÁGINA 1

## Lei 4.320/64 - Anexo 6

ADENDO V A PORTARIA SOF N.15 DE 20/06/78  
ORÇAMENTO PROGRAMA - ADMINISTRAÇÃO DIRETA E INDIRETA

ÓRGÃO	CÂMARA MUNICIPAL DE JATAÍ	PROGRAMA DE TRABALHO
UNIDADE ORÇAMENTÁRIA	CÂMARA MUNICIPAL	

CÓDIGO	ESPECIFICAÇÕES	PROJETO	ATIVIDADE	TOTAL
01	LEGISLATIVA			18.000.000,00
031	Acao Legislativa			15.588.106,83
0139	PROCESSO LEGISLATIVO			15.588.106,83
1.001	OBRAS,INSTAL.EQUIP.CAMARA MUNICIPAL	671.556,55		
2.001	MANUT.ATIV.DA CAMARA MUNICIPAL		14.916.550,28	
271	Previdencia Basica			1.400.100,00
2839	ENCARGOS ESPECIAIS			1.400.100,00
9.061	ENC.PREV.C/O REGIME GERAL DE PREVIDÊNCIA		1.400.100,00	
272	Previdencia do Regime Estatutario			700.300,00
2839	ENCARGOS ESPECIAIS			700.300,00
9.001	ENC.PREV. C/O REGIME PRÓPRIO DE PREVIDÊNCIA		700.300,00	
845	Transferencias			1.500,00
2839	ENCARGOS ESPECIAIS			1.500,00
9.002	TRANSFERÊNCIAS A INSTITUIÇÕES PRIVADAS		1.500,00	
846	Outros Encargos Especiais			309.993,17
2839	ENCARGOS ESPECIAIS			309.993,17
9.003	OUTROS ENCARGOS ESPECIAIS DA CÂMARA		309.993,17	
		671.556,55	17.328.443,45	18.000.000,00





# Câmara Municipal

PODER LEGISLATIVO  
Jataí - GO

Praça da Bandeira, 96 - Centro - Fone/Fax: (64) 3636-0800 - CEP 75800-020 - Jataí-GO  
Site: [www.jatai.go.leg.br](http://www.jatai.go.leg.br) Email: [camara@jatai.go.leg.br](mailto:camara@jatai.go.leg.br)

AUTÓGRAFO Nº 846, DE 16 DE DEZEMBRO DE 2021.

Processo: 04565/23  
Data: 09/01/2024 14:25:08  
Folha: 3829 de 4285  
**EXERCÍCIO DE 2022**

PÁGINA 2

## Lei 4.320/64 - Anexo 6

ADENDO V A PORTARIA SOF N.15 DE 20/06/78  
ORÇAMENTO PROGRAMA - ADMINISTRAÇÃO DIRETA E INDIRETA

ÓRGÃO UNIDADE ORÇAMENTÁRIA		PROGRAMA DE TRABALHO		
PREFEITURA MUNICIPAL DE JATAÍ GABINETE DO PREFEITO				
CÓDIGO	ESPECIFICAÇÕES	PROJETO	ATIVIDADE	TOTAL
04	ADMINISTRACAO			6.233.779,99
122	Administracao Geral			6.108.979,99
0439	PROGRAMA GESTÃO MODERNA E TRANSFORMADORA			6.108.000,00
1.029	AQUISIÇÃO DE EQUIP.E MAT.PERMANENTES	40.000,00		
2.002	MANUT.ATIV.SEC.EXECUTIVA GABINETE DO PREFEITO		4.934.500,00	
2.003	MANUT.ATIVIDADES DA PROCURADORIA GERAL		21.800,00	
2.004	DIVULG.PROP.PUBLIC.OFICIAIS E ATOS ADM		903.400,00	
2.005	MANUT.ATIV.DA OUVIDORIA GERAL DO MUNICÍPIO		18.300,00	
2.008	FESTIVIDADES, RECEPÇÕES E HOMENAGENS		190.000,00	
0839	JATAÍ INCLUSÃO SOCIAL A TODOS			979,99
2.046	MANUT.DEPART.PROGRAMAS E PROJETOS		979,99	
124	Controle Interno			19.800,00
0439	PROGRAMA GESTÃO MODERNA E TRANSFORMADORA			19.800,00
2.006	MANUT.ATIV.DA CONTROLADORIA GERAL DO MUNICÍPIO		19.800,00	
846	Outros Encargos Especiais			105.000,00
2839	ENCARGOS ESPECIAIS			105.000,00
9.004	ENCARGOS ESP. DO GABINETE DO PREFEITO		105.000,00	
16	HABITACAO			68.800,00
244	Assistencia Comunitaria			62.800,00
1639	FAMÍLIA HABITAÇÃO DIGNA			62.800,00
1.002	AQUISIÇÃO DE EQUIP.E MAT. PERMANENTES	20.000,00		
2.010	MANUT.ATIV.SUPERINTENDÊNCIA DE HABITAÇÃO		42.800,00	
846	Outros Encargos Especiais			6.000,00
2839	ENCARGOS ESPECIAIS			6.000,00
9.005	ENCARGOS ESPECIAIS DA SUPER. DE HABITAÇÃO		6.000,00	
		60.000,00	6.242.579,99	6.302.579,99



# Câmara Municipal

PODER LEGISLATIVO  
Jataí - GO

Praça da Bandeira, 96 - Centro - Fone/Fax: (64) 3636-0800 - CEP 75800-020 - Jataí-GO  
Site: [www.jatai.go.leg.br](http://www.jatai.go.leg.br) Email: [camara@jatai.go.leg.br](mailto:camara@jatai.go.leg.br)

AUTÓGRAFO Nº 846, DE 16 DE DEZEMBRO DE 2021.

Processo: 04565/23

Data: 09/01/2024 14:25:08

Folha: 3830 de 4285

EXERCÍCIO DE 2022

PÁGINA 3

## Lei 4.320/64 - Anexo 6

ADENDO V A PORTARIA SOF N.15 DE 20/06/78  
ORÇAMENTO PROGRAMA - ADMINISTRAÇÃO DIRETA E INDIRETA

ÓRGÃO UNIDADE ORÇAMENTÁRIA		PROGRAMA DE TRABALHO		
PREFEITURA MUNICIPAL DE JATAÍ SECRETARIA DE GESTÃO E PLANEJAMENTO				
CÓDIGO	ESPECIFICAÇÕES	PROJETO	ATIVIDADE	TOTAL
02	JUDICIARIA			6.500,00
061	Acao Judiciaria			6.500,00
0239	APOIO AO PODER JUDICIÁRIO			6.500,00
1.031	BENS MÓVEIS P/O PODER JUDICIÁRIO E ELEITORAL	2.000,00		
2.011	ENCARGOS C/O PODER JUDICIÁRIO ELEITORAL		4.500,00	
04	ADMINISTRACAO			10.601.400,00
122	Administracao Geral			10.315.400,00
0439	PROGRAMA GESTÃO MODERNA E TRANSFORMADORA			10.315.400,00
1.045	AQUISIÇÃO DE EQUIP. E MATERIAIS PERMANENTES	330.000,00		
2.012	MANUT.ATIV.DIVISÃO DE SERVIÇOS ADMINISTRATIVOS		9.024.400,00	
2.013	MANUT.ATIV.DA DIVISÃO DE RECURSOS HUMANOS		13.300,00	
2.014	MANUT. DE PRÉDIOS PÚBLICOS DIVERSOS		903.400,00	
2.017	MANUT.ATIV.DE DIVISÃO DE PLANEJAMENTO		44.300,00	
845	Transferencias			130.000,00
2839	ENCARGOS ESPECIAIS			130.000,00
9.008	TRANSFERÊNCIAS A INSTITUIÇÕES PRIVADAS		130.000,00	
846	Outros Encargos Especiais			156.000,00
2839	ENCARGOS ESPECIAIS			156.000,00
9.010	OUTROS ENCARGOS DA SEC.DE ADMINISTRAÇÃO		156.000,00	
09	PREVIDENCIA SOCIAL			11.632.000,00
271	Previdencia Basica			4.002.000,00
0939	GESTÃO DA SEGURIDADE SOCIAL DOS SERVIDORES			4.002.000,00
9.006	ENC. PREV. C/O REGIME GERAL DE PREVIDÊNCIA		4.002.000,00	
272	Previdencia do Regime Estatutario			7.630.000,00
0939	GESTÃO DA SEGURIDADE SOCIAL DOS SERVIDORES			7.630.000,00



# Câmara Municipal

PODER LEGISLATIVO  
Jataí - GO

Praça da Bandeira, 96 - Centro - Fone/Fax: (64) 3636-0800 - CEP 75800-020 - Jataí-GO  
Site: [www.jatai.go.leg.br](http://www.jatai.go.leg.br) Email: [camara@jatai.go.leg.br](mailto:camara@jatai.go.leg.br)

AUTÓGRAFO Nº 846, DE 16 DE DEZEMBRO DE 2021.

Processo: 04565/23  
Data: 09/04/2024 14:25:08  
Folha: 3831 de 4285  
**EXERCÍCIO DE 2022**

PÁGINA 4

## Lei 4.320/64 - Anexo 6

ADENDO V A PORTARIA SOF N.15 DE 20/06/78  
ORÇAMENTO PROGRAMA - ADMINISTRAÇÃO DIRETA E INDIRETA

ÓRGÃO UNIDADE ORÇAMENTÁRIA		PROGRAMA DE TRABALHO		
PREFEITURA MUNICIPAL DE JATAÍ SECRETARIA DE GESTÃO E PLANEJAMENTO				
CÓDIGO	ESPECIFICAÇÕES	PROJETO	ATIVIDADE	TOTAL
9.007	ENC.PREV.C/O REGIME PRÓPRIO DE PREVIDÊNCIA		7.630.000,00	
26	TRANSPORTE			6.287.900,00
122	Administracao Geral			6.283.900,00
2639	TRANSPORTES			6.283.900,00
1.004	AQUISIÇÃO DE EQUIP.E MAT.PERM-TRANSP.MUNICIPAL	25.000,00		
2.016	MANUT.DIVISÃO DE VEÍCULOS, MAQUIN.E EQUIPAMENTOS		6.258.900,00	
846	Outros Encargos Especiais			4.000,00
2839	ENCARGOS ESPECIAIS			4.000,00
9.012	OUTROS ENCARGOS DO SETOR DE TRANSPORTES		4.000,00	
		357.000,00	28.170.800,00	28.527.800,00



# Câmara Municipal

PODER LEGISLATIVO  
Jataí - GO

Praça da Bandeira, 96 - Centro - Fone/Fax: (64) 3636-0800 - CEP 75800-020 - Jataí-GO  
Site: [www.jatai.go.leg.br](http://www.jatai.go.leg.br) Email: [camara@jatai.go.leg.br](mailto:camara@jatai.go.leg.br)

AUTÓGRAFO Nº 846, DE 16 DE DEZEMBRO DE 2021.

Processo: 04565/23

Data: 09/04/2024 14:25:08

Folha: 3832 de 4285

EXERCÍCIO DE 2022

PÁGINA 5

## Lei 4.320/64 - Anexo 6

ADENDO V A PORTARIA SOF N.15 DE 20/06/78  
ORÇAMENTO PROGRAMA - ADMINISTRAÇÃO DIRETA E INDIRETA

ÓRGÃO	PREFEITURA MUNICIPAL DE JATAÍ	PROGRAMA DE TRABALHO
UNIDADE ORÇAMENTÁRIA	SECRETARIA DA FAZENDA	

CÓDIGO	ESPECIFICAÇÕES	PROJETO	ATIVIDADE	TOTAL
04	ADMINISTRACAO			6.989.300,00
123	Administracao Financeira			6.989.300,00
0439	PROGRAMA GESTÃO MODERNA E TRANSFORMADORA			6.989.300,00
1.034	BENS MÓVEIS P/ SECRETARIA DA FAZENDA	20.000,00		
2.019	MANUT.ATIV.DA SECRETARIA DA FAZENDA		6.114.200,00	
2.020	MANUT.ATIVIDADES DA DIVISÃO DE COMPRAS		10.000,00	
2.021	MANUT.ATIV.DIVISÃO DE CONTABILIDADE		845.100,00	
28	ENCARGOS ESPECIAIS			15.227.553,07
843	Servico da Divida Interna			9.242.553,07
2839	ENCARGOS ESPECIAIS			9.242.553,07
9.015	ENCARGOS C/A DÍVIDA INTERNA DO MUNICÍPIO		9.242.553,07	
846	Outros Encargos Especiais			5.985.000,00
2839	ENCARGOS ESPECIAIS			5.985.000,00
9.011	CONTRIBUIÇÕES PARA O PASEP		3.650.000,00	
9.016	OUTROS ENCARGOS C/A DÍVIDA DO MUNICÍPIO		2.335.000,00	
		20.000,00	22.196.853,07	22.216.853,07



# Câmara Municipal

PODER LEGISLATIVO  
Jataí - GO

Praça da Bandeira, 96 - Centro - Fone/Fax: (64) 3636-0800 - CEP 75800-020 - Jataí-GO  
Site: [www.jatai.go.leg.br](http://www.jatai.go.leg.br) Email: [camara@jatai.go.leg.br](mailto:camara@jatai.go.leg.br)

AUTÓGRAFO Nº 846, DE 16 DE DEZEMBRO DE 2021.

Processo: 04565/23

Data: 09/01/2024 14:25:08

Folha: 3833 de 4285

EXERCÍCIO DE 2022

PÁGINA 6

## Lei 4.320/64 - Anexo 6

ADENDO V A PORTARIA SOF N.15 DE 20/06/78  
ORÇAMENTO PROGRAMA - ADMINISTRAÇÃO DIRETA E INDIRETA

ÓRGÃO	PREFEITURA MUNICIPAL DE JATAÍ	PROGRAMA DE TRABALHO		
UNIDADE ORÇAMENTÁRIA	SECRETARIA DE EDUCACAO			
CÓDIGO	ESPECIFICAÇÕES	PROJETO	ATIVIDADE	TOTAL
12	EDUCACAO			54.284.469,23
122	Administracao Geral			7.799.900,00
1239	EDUCAÇÃO EM FOCO			7.799.900,00
1.073	AQUISIÇÃO DE CAMINHÃO FRIGORÍFICO	120.000,00		
1.074	AQUISIÇÃO DE VEÍCULO PICK UP	89.900,00		
1.077	EQUIPAMENTO E MAT. PERMANENTE - ADMINISTRATIVO	100.000,00		
2.027	MANUT.DIVISÃO ADIMINIST.SEC. DE EDUCAÇÃO		7.490.000,00	
306	Alimentacao e Nutricao			6.000.000,00
1239	EDUCAÇÃO EM FOCO			6.000.000,00
2.026	MANUT.ATIV.DA MERENDA ESCOLAR		6.000.000,00	
361	Ensino Fundamental			33.020.570,00
1239	EDUCAÇÃO EM FOCO			25.308.970,00
1.005	EQUIPAMENTO E MAT. PERMANENTE - ENS. FUND.	70.000,00		
1.065	CONSTR. E AMPL. QUADRA COBERTA ESCOLA DEP. MANOEL DA COSTA LIMA	404.000,00		
1.066	CONSTR. E AMPL. QUADRA COBERTA ESCOLA IRMÃ SHEILLA	404.000,00		
1.067	CONSTR. E AMPL. QUADRA COBERTA ESC. LEOPOLDO NONATO OLIVEIRA	404.000,00		
1.068	CONSTR. E AMPL. QUADRA COBERTA ESC.PROF. GERALDO VENÉRIO	404.000,00		
1.069	CONSTR. E AMPL. QUADRA COBERTA ESC.PROF. LUZIANO DIAS	404.000,00		
1.075	REFORMA E AMPLIAÇÃO ESCOLA AUTA DE SOUZA	135.000,00		
1.078	EQUIP. E MAT. PERMANENTE - DIVISÃO HIG. E LIMPEZA	200.000,00		
2.028	MANUTENÇÃO DO ENSINO FUNDAMENTAL		9.646.570,00	
2.029	ENCARGOS COM O TRANSPORTE ESCOLAR		8.003.400,00	
2.030	MANUT.ATIV.DIV. DE HIGIENE E ALIMENTAÇÃO		5.139.000,00	
2.100	PREVENÇÃO E COMBATE AO COVID-19		95.000,00	
2839	ENCARGOS ESPECIAIS			7.711.600,00



# Câmara Municipal

PODER LEGISLATIVO  
Jataí - GO

Praça da Bandeira, 96 - Centro - Fone/Fax: (64) 3636-0800 - CEP 75800-020 - Jataí-GO  
Site: [www.jatai.go.leg.br](http://www.jatai.go.leg.br) Email: [camara@jatai.go.leg.br](mailto:camara@jatai.go.leg.br)

AUTÓGRAFO Nº 846, DE 16 DE DEZEMBRO DE 2021.

Processo: 04565/23

Data: 09/01/2024 14:25:08

Folha: 3834 de 4285

EXERCÍCIO DE 2022

PÁGINA 7

## Lei 4.320/64 - Anexo 6

ADENDO V A PORTARIA SOF N.15 DE 20/06/78  
ORÇAMENTO PROGRAMA - ADMINISTRAÇÃO DIRETA E INDIRETA

ÓRGÃO	PREFEITURA MUNICIPAL DE JATAÍ	PROGRAMA DE TRABALHO
UNIDADE ORÇAMENTÁRIA	SECRETARIA DE EDUCACAO	

CÓDIGO	ESPECIFICAÇÕES	PROJETO	ATIVIDADE	TOTAL
9.017	ENCARGOS ESP. C/DESENVOLVIMENTO DO ENSINO		7.711.600,00	
364	Ensino Superior			651.100,00
1239	EDUCAÇÃO EM FOCO			485.100,00
2.032	ENCARGOS COM ENSINO SUPERIOR		485.100,00	
2839	ENCARGOS ESPECIAIS			166.000,00
9.018	ENCARGOS ESPECIAIS C/O ENSINO SUPERIOR		166.000,00	
365	Educacao Infantil			6.746.569,23
1239	EDUCAÇÃO EM FOCO			6.494.069,23
1.007	EQUIPAMENTO E MAT. PERMANENTE - ED. INFANTIL	200.000,00		
1.063	CONSTR. E AMPL. DA CRECHE RIO CLARO III	478.300,14		
1.064	CONSTR. E AMPL. CRECHE PRÉ ESCOLA MCMV TIPO I SANTA CATARINA	1.009.335,74		
1.070	REFORMA E AMPLIAÇÃO DO CEI BEZERRA DE MENEZES	141.000,00		
1.071	CONSTR. E AMPL. CMEI TIPO I CIDADE JARDIM I	1.819.333,35		
1.072	REFORMA E AMPLIAÇÃO DO CEI ESTRELA DALVA	250.000,00		
2.033	MANUTENÇÃO DO ENSINO INFANTIL		1.230.000,00	
2.099	ENCARGOS COM O TRANSPORTE ESCOLAR		1.366.100,00	
2839	ENCARGOS ESPECIAIS			252.500,00
9.019	ENCARGOS ESPECIAIS C/ ENSINO INFANTIL		252.500,00	
366	Educacao de Jovens e Adultos			47.880,00
1239	EDUCAÇÃO EM FOCO			44.230,00
1.085	EQUIPAMENTO E MAT. PERMANENTE - E.J.A	20.000,00		
2.034	ENCARGOS C/EDUCAÇÃO JOVENS E ADULTOS		24.230,00	
2839	ENCARGOS ESPECIAIS			3.650,00
9.020	ENCARGOS ESPECIAIS COM E.J.A		3.650,00	
367	Educacao Especial			18.450,00





# Câmara Municipal

PODER LEGISLATIVO  
Jataí - GO

AUTÓGRAFO Nº 846, DE 16 DE DEZEMBRO DE 2021.

Praça da Bandeira, 96 - Centro - Fone/Fax: (64) 3636-0800 - CEP 75800-020 - Jataí-GO  
Site: [www.jatai.go.leg.br](http://www.jatai.go.leg.br) Email: [camara@jatai.go.leg.br](mailto:camara@jatai.go.leg.br)

Processo: 04565/23  
Data: 09/04/2024 14:25:08  
Folha: 3835 de 4285  
**EXERCÍCIO DE 2022**

PÁGINA 8

## Lei 4.320/64 - Anexo 6

ADENDO V A PORTARIA SOF N.15 DE 20/06/78  
ORÇAMENTO PROGRAMA - ADMINISTRAÇÃO DIRETA E INDIRETA

<b>ÓRGÃO</b>	PREFEITURA MUNICIPAL DE JATAÍ	<b>PROGRAMA DE TRABALHO</b>
<b>UNIDADE ORÇAMENTÁRIA</b>	SECRETARIA DE EDUCACAO	

CÓDIGO	ESPECIFICAÇÕES	PROJETO	ATIVIDADE	TOTAL
1239	EDUCAÇÃO EM FOCO			15.700,00
1.087	EQUIPAMENTO E MAT. PERMANENTE - ED. ESPECIAL	1.000,00		
2.035	ENCARGOS C/EDUCAÇÃO ESPECIAL		14.700,00	
2839	ENCARGOS ESPECIAIS			2.750,00
9.021	ENCARGOS ESPECIAIS COM ED. ESPECIAL		2.750,00	
		6.653.869,23	47.630.600,00	54.284.469,23



# Câmara Municipal

PODER LEGISLATIVO  
Jataí - GO

Praça da Bandeira, 96 - Centro - Fone/Fax: (64) 3636-0800 - CEP 75800-020 - Jataí-GO  
Site: [www.jatai.go.leg.br](http://www.jatai.go.leg.br) Email: [camara@jatai.go.leg.br](mailto:camara@jatai.go.leg.br)

AUTÓGRAFO Nº 846, DE 16 DE DEZEMBRO DE 2021.

Processo: 04565/23

Data: 09/04/2024 14:25:08

Folha: 3836 de 4285

EXERCÍCIO DE 2022

PÁGINA 9

## Lei 4.320/64 - Anexo 6

ADENDO V A PORTARIA SOF N.15 DE 20/06/78  
ORÇAMENTO PROGRAMA - ADMINISTRAÇÃO DIRETA E INDIRETA

ÓRGÃO		PROGRAMA DE TRABALHO		
PREFEITURA MUNICIPAL DE JATAÍ				
UNIDADE ORÇAMENTÁRIA				
SECRETARIA DE ESPORTES E TURISMO				
CÓDIGO	ESPECIFICAÇÕES	PROJETO	ATIVIDADE	TOTAL
23	COMERCIO E SERVICOS			240.000,00
695	Turismo			240.000,00
2339	TURISMO EM AVANÇO			240.000,00
1.013	CONST/AMPL. ALAMBRADO-CENT.ATEND.TURISTA	40.000,00		
1.081	AÇÕES DE INFRAESTRUTURA TURÍSTICA	200.000,00		
27	DESPORTO E LAZER			5.486.097,70
122	Administracao Geral			5.486.097,70
2739	VALORIZAÇÃO DO ESPORTE E LAZER			5.486.097,70
1.008	CONSTRUÇÃO DE PISTA DE SKATE-COMPLEXO JK	77.875,39		
1.076	CONSTR. DE QUADRA-COMPLEXO ESPORT.JK	161.622,31		
1.079	AMPLIAÇÃO/REFORMA DO GINÁSIO JK	1.800.000,00		
1.080	CONST. DE PRAÇA DE ESPORTE-ST.SANTO ANTÔNIO	150.000,00		
1.082	CONSTRUÇÃO DE CAMPOS DE FUTEBOL SOCIETY	482.500,00		
1.083	CONSTRUÇÃO DO COMPLEXO ESPORTIVO - JK	300.000,00		
1.084	IMPLANT./MODERNIZAÇÃO CAMPOS DE FUTEBOL	492.500,00		
2.036	MANUT. SEC. ESPORTE E TURISMO		2.021.600,00	
28	ENCARGOS ESPECIAIS			685.000,00
845	Transferencias			600.000,00
2839	ENCARGOS ESPECIAIS			600.000,00
9.022	TRANSF.PARA APOIO AO DESPORTO E TURISMO		600.000,00	
846	Outros Encargos Especiais			85.000,00
2839	ENCARGOS ESPECIAIS			85.000,00
9.023	ENCARGOS ESPECIAIS C/ DESPORTO E TURISMO		85.000,00	
		3.704.497,70	2.706.600,00	6.411.097,70



# Câmara Municipal

PODER LEGISLATIVO  
Jataí - GO

Praça da Bandeira, 96 - Centro - Fone/Fax: (64) 3636-0800 - CEP 75800-020 - Jataí-GO  
Site: [www.jatai.go.leg.br](http://www.jatai.go.leg.br) Email: [camara@jatai.go.leg.br](mailto:camara@jatai.go.leg.br)

AUTÓGRAFO Nº 846, DE 16 DE DEZEMBRO DE 2021.

Processo: 04565/23

Data: 09/04/2024 14:25:08

Folha: 3837 de 4285

EXERCÍCIO DE 2022

PÁGINA 10

## Lei 4.320/64 - Anexo 6

ADENDO V A PORTARIA SOF N.15 DE 20/06/78  
ORÇAMENTO PROGRAMA - ADMINISTRAÇÃO DIRETA E INDIRETA

ÓRGÃO	PREFEITURA MUNICIPAL DE JATAÍ	PROGRAMA DE TRABALHO
UNIDADE ORÇAMENTÁRIA	SECRETARIA DA CULTURA	

CÓDIGO	ESPECIFICAÇÕES	PROJETO	ATIVIDADE	TOTAL
13	CULTURA			5.032.500,00
392	Difusao Cultural			5.032.500,00
1339	ARTE E CIDADANIA			5.032.500,00
1.009	AQUISIÇÃO DE EQUIP.E MAT.PERMANENTES	50.000,00		
1.086	AMPLIAÇÃO DA CASA DO ARTESÃO	300.000,00		
1.088	CONSTR.ESTAÇÃO CIDADANIA-CIDADE JARDIM	1.681.500,00		
1.089	CONSTRUÇÃO ANEXO ESTAÇÃO CIDADANIA	200.000,00		
2.038	ENCARGOS COM A DIFUSÃO CULTURAL		2.801.000,00	
28	ENCARGOS ESPECIAIS			597.000,00
845	Transferencias			347.000,00
2839	ENCARGOS ESPECIAIS			347.000,00
9.024	TRANSFERÊNCIAS A INSTITUIÇÕES PRIVADAS		347.000,00	
846	Outros Encargos Especiais			250.000,00
2839	ENCARGOS ESPECIAIS			250.000,00
9.025	OUTROS ENCARGOS DA SECRETARIA DE CULTURA		250.000,00	
		2.231.500,00	3.398.000,00	5.629.500,00



# Câmara Municipal

PODER LEGISLATIVO  
Jataí - GO

Praça da Bandeira, 96 - Centro - Fone/Fax: (64) 3636-0800 - CEP 75800-020 - Jataí-GO  
Site: [www.jatai.go.leg.br](http://www.jatai.go.leg.br) Email: [camara@jatai.go.leg.br](mailto:camara@jatai.go.leg.br)

AUTÓGRAFO Nº 846, DE 16 DE DEZEMBRO DE 2021.

Processo: 04565/23  
Data: 09/01/2024 14:25:08  
Folha: 3838 de 4285  
**EXERCÍCIO DE 2022**

PÁGINA 11

## Lei 4.320/64 - Anexo 6

ADENDO V A PORTARIA SOF N.15 DE 20/06/78  
ORÇAMENTO PROGRAMA - ADMINISTRAÇÃO DIRETA E INDIRETA

ÓRGÃO	PREFEITURA MUNICIPAL DE JATAÍ	PROGRAMA DE TRABALHO		
UNIDADE ORÇAMENTÁRIA	SECRETARIA DE OBRAS E PLANEJAMENTO URBANO			
CÓDIGO	ESPECIFICAÇÕES	PROJETO	ATIVIDADE	TOTAL
15	URBANISMO			59.128.647,24
451	Infra-Estrutura Urbana			59.048.647,24
1539	AVANÇO NAS MELHORIAS DOS SERVIÇOS DE DESENVOLVIMENTO URBANO			59.048.647,24
1.010	OBRAS DE PAVIMENTAÇÃO ASFÁLTICA	13.459.929,00		
1.035	AQUIS.DE EQUIP.E MAT.PERMANENTES	33.000,00		
1.090	AQUISIÇÃO DE MOTOCILETAS	85.000,00		
1.091	CONSTR.PONTE CÔRREGO JATAÍ-JOSÉ ESTEVAM C/ MAXIMIANO PERES	780.000,00		
1.092	CONSTRUÇÃO DE POÇOS ARTESIANOS	120.000,00		
1.093	CONSTR.PRAÇA PÚBLICA-POVOADO DA ESTÂNCIA	150.000,00		
1.094	CONSTR.PRAÇA UNIVERSITÁRIA UFG	3.000.000,00		
1.095	PAVIMENT.RUA BELA VISTA C/ CONSTR.PONTE-CÔRREGO DIACUÍ	637.287,54		
1.096	FINANCIAMENTO À INFRAESTRUTURA-OPERAÇÃO DE CRÉDITO	13.500.000,00		
1.097	PAVIMENTAÇÃO DE ACESSO AO PARQUE JK	2.000.000,00		
1.098	CONSTR.PONTE CÔRREGO JATAÍ-JACUNTIGA/BAIRRO SÍTIOS	1.625.000,00		
1.101	OBRA DE DUPLICAÇÃO DA ALAMEDA DAS PRIMAVERAS	6.000.000,00		
1.102	ILUMINAÇÃO DE RUAS E PRAÇAS-ETAPA 2 E 3	2.000.000,00		
1.103	EXECUÇÃO DE OBRA-DRENAGEM PLUVIAL	1.000.000,00		
1.104	ABERTURA DE RUA-JACUTINGA X BAIRRO SÍTIOS	812.500,00		
2.039	MANUT.ATIV.DIVISÃO DE OBRAS E PLAN. URBANO		7.612.300,00	
2.041	MANUT.DIVISÃO DE VIAS PÚBLICAS		6.233.630,70	
846	Outros Encargos Especiais			80.000,00
2839	ENCARGOS ESPECIAIS			80.000,00
9.026	FÉRIAS, INDENIZAÇÕES E REST. TRABALHISTAS		80.000,00	
26	TRANSPORTE			16.919.335,34
781	Transporte Aereo			16.919.335,34



# Câmara Municipal

PODER LEGISLATIVO  
Jataí - GO

AUTÓGRAFO Nº 846, DE 16 DE DEZEMBRO DE 2021.

Praça da Bandeira, 96 - Centro - Fone/Fax: (64) 3636-0800 - CEP 75800-020 - Jataí-GO  
Site: [www.jatai.go.leg.br](http://www.jatai.go.leg.br) Email: [camara@jatai.go.leg.br](mailto:camara@jatai.go.leg.br)

Processo: 04565/23  
Data: 09/04/2024 14:25:08  
Folha: 3839 de 4285  
**EXERCÍCIO DE 2022**

PÁGINA 12

## Lei 4.320/64 - Anexo 6

ADENDO V A PORTARIA SOF N.15 DE 20/06/78  
ORÇAMENTO PROGRAMA - ADMINISTRAÇÃO DIRETA E INDIRETA

<b>ÓRGÃO</b>	PREFEITURA MUNICIPAL DE JATAÍ	<b>PROGRAMA DE TRABALHO</b>
<b>UNIDADE ORÇAMENTÁRIA</b>	SECRETARIA DE OBRAS E PLANEJAMENTO URBANO	

CÓDIGO	ESPECIFICAÇÕES	PROJETO	ATIVIDADE	TOTAL
2639	TRANSPORTES			16.919.335,34
1.040	OBRAS DO AEROPORTO DE CARGAS E PASSAG.DE JATAÍ	16.919.335,34		
		62.122.051,88	13.925.930,70	76.047.982,58



# Câmara Municipal

PODER LEGISLATIVO  
Jataí - GO

Praça da Bandeira, 96 - Centro - Fone/Fax: (64) 3636-0800 - CEP 75800-020 - Jataí-GO  
Site: [www.jatai.go.leg.br](http://www.jatai.go.leg.br) Email: [camara@jatai.go.leg.br](mailto:camara@jatai.go.leg.br)

AUTÓGRAFO Nº 846, DE 16 DE DEZEMBRO DE 2021.

Processo: 04565/23

Data: 09/04/2024 14:25:08

Folha: 3840 de 4285

EXERCÍCIO DE 2022

PÁGINA 13

## Lei 4.320/64 - Anexo 6

ADENDO V A PORTARIA SOF N.15 DE 20/06/78  
ORÇAMENTO PROGRAMA - ADMINISTRAÇÃO DIRETA E INDIRETA

ÓRGÃO

PREFEITURA MUNICIPAL DE JATAÍ

PROGRAMA DE TRABALHO

UNIDADE ORÇAMENTÁRIA

SECRETARIA DE DESENVOLVIMENTO SOCIAL E CIDADANIA

CÓDIGO	ESPECIFICAÇÕES	PROJETO	ATIVIDADE	TOTAL
08	ASSITENCIA SOCIAL			8.321.159,14
122	Administracao Geral			4.348.259,14
0839	JATAÍ INCLUSÃO SOCIAL A TODOS			4.348.259,14
1.015	EQUIP.E MAT.PERMANENTES-SEC.ASSIST.SOCIAL	60.759,14		
2.045	MANUT.DIVISÃO PROM.ASSISTÊNCIA SOCIAL		4.287.500,00	
243	Assist.a Crianca e ao Adolescente			153.700,00
0839	JATAÍ INCLUSÃO SOCIAL A TODOS			153.700,00
2.075	MANUTENÇÃO DAS ATIV. DO CONSELHO TUTELAR		153.700,00	
845	Transferencias			3.645.000,00
2839	ENCARGOS ESPECIAIS			3.645.000,00
9.030	TRANSFERÊNCIAS A INSTITUIÇÕES PRIVADAS		3.645.000,00	
846	Outros Encargos Especiais			174.200,00
2839	ENCARGOS ESPECIAIS			174.200,00
9.031	OUTROS ENC.ESP.DA SEC.DESENVOL. SOCIAL		174.200,00	
		60.759,14	8.260.400,00	8.321.159,14





# Câmara Municipal

PODER LEGISLATIVO  
Jataí - GO

Praça da Bandeira, 96 - Centro - Fone/Fax: (64) 3636-0800 - CEP 75800-020 - Jataí-GO  
Site: [www.jatai.go.leg.br](http://www.jatai.go.leg.br) Email: [camara@jatai.go.leg.br](mailto:camara@jatai.go.leg.br)

AUTÓGRAFO Nº 846, DE 16 DE DEZEMBRO DE 2021.

Processo: 04565/23  
Data: 09/04/2024 14:25:08  
Folha: 3841 de 4285  
**EXERCÍCIO DE 2022**

PÁGINA 14

## Lei 4.320/64 - Anexo 6

ADENDO V A PORTARIA SOF N.15 DE 20/06/78  
ORÇAMENTO PROGRAMA - ADMINISTRAÇÃO DIRETA E INDIRETA

ÓRGÃO UNIDADE ORÇAMENTÁRIA		PROGRAMA DE TRABALHO		
PREFEITURA MUNICIPAL DE JATAÍ SECRETARIA DO DESENVOLVIMENTO RURAL				
CÓDIGO	ESPECIFICAÇÕES	PROJETO	ATIVIDADE	TOTAL
20	AGRICULTURA			5.966.035,52
122	Administracao Geral			1.297.435,52
2039	PROGRAMA DE INFRAESTRUTURA E APOIO TÉCNICO AO MORADOR E PRODUTOR			1.297.435,52
1.017	AQUISIÇÃO DE EQUIPAMENTO.AGRICULT.E PECUÁRIA	20.000,00		
1.100	AQUISIÇÃO DE VEÍCULO À SEC. DESENV. RURAL	300.000,00		
1.107	AQUISIÇÃO DE PATRULHA MECANIZADA	977.435,52		
606	Extensao Rural			4.668.600,00
2039	PROGRAMA DE INFRAESTRUTURA E APOIO TÉCNICO AO MORADOR E PRODUTOR			4.668.600,00
1.099	CONSTRUÇÃO DE ESTRADAS E PONTES RURAIS	1.750.000,00		
2.050	MANUT. DA SEC. DO DESENV. RURAL		2.918.600,00	
28	ENCARGOS ESPECIAIS			831.200,00
846	Outros Encargos Especiais			831.200,00
2839	ENCARGOS ESPECIAIS			831.200,00
9.034	ENCAR. ESP.DA SEC. AGRICULTURA E PECUÁRIA		831.200,00	
		3.047.435,52	3.749.800,00	6.797.235,52



# Câmara Municipal

PODER LEGISLATIVO  
Jataí - GO

Praça da Bandeira, 96 - Centro - Fone/Fax: (64) 3636-0800 - CEP 75800-020 - Jataí-GO  
Site: [www.jatai.go.leg.br](http://www.jatai.go.leg.br) Email: [camara@jatai.go.leg.br](mailto:camara@jatai.go.leg.br)

AUTÓGRAFO Nº 846, DE 16 DE DEZEMBRO DE 2021.

Processo: 04565/23

Data: 09/01/2024 14:25:08

Folha: 3842 de 4285

EXERCÍCIO DE 2022

PÁGINA 15

## Lei 4.320/64 - Anexo 6

ADENDO V A PORTARIA SOF N.15 DE 20/06/78  
ORÇAMENTO PROGRAMA - ADMINISTRAÇÃO DIRETA E INDIRETA

ÓRGÃO

PREFEITURA MUNICIPAL DE JATAÍ

PROGRAMA DE TRABALHO

UNIDADE ORÇAMENTÁRIA

SECRETARIA DO MEIO AMBIENTE E SERVIÇOS URBANOS

CÓDIGO	ESPECIFICAÇÕES	PROJETO	ATIVIDADE	TOTAL
15	URBANISMO			19.864.950,00
452	Servicos Urbanos			19.864.950,00
1539	AVANÇO NAS MELHORIAS DOS SERVIÇOS DE DESENVOLVIMENTO URBANO			19.864.950,00
1.018	AQUISIÇÃO DE EQUIPAMENTOS SERV. URBANOS	100.000,00		
2.052	MANUT.SEC.MEIO AMB. E SERVIÇOS URBANOS		8.559.450,00	
2.054	MANUT.DEPART.COLETA DE LIXO DOMICILIAR		10.610.000,00	
2.056	MANUT. DE PRAÇAS, PARQUES E JARDINS		595.500,00	
17	SANEAMENTO			69.500,00
512	Saneamento Basico Urbano			66.000,00
1739	PROGRAMA SANEAMENTO BASICO MUNICIPAL			66.000,00
1.011	AQUISIÇÃO DE EQUIP.SANEAMENTO BÁSICO URBANO	30.000,00		
1.036	OBRAS CONSÓRCIO INTERM.RESÍDUOS SÓLIDOS	10.000,00		
2.071	MANUT.CONSÓRCIO INTERM.RESÍDUOS SÓLIDOS		26.000,00	
845	Transferencias			3.500,00
2839	ENCARGOS ESPECIAIS			3.500,00
9.027	TRANSF.CONSÓRCIO INTERM.RESÍDUOS SÓLIDOS		3.500,00	
18	GESTAO AMBIENTAL			15.000,00
122	Administracao Geral			15.000,00
1839	POLÍTICAS AMBIENTAIS E A MELHORIA NA QUALIDADE DE VIDA			15.000,00
1.014	AQUISIÇÃO DE EQUIPAMENTOS GESTÃO AMB.	15.000,00		
25	ENERGIA			6.911.100,00
122	Administracao Geral			6.911.100,00
1539	AVANÇO NAS MELHORIAS DOS SERVIÇOS DE DESENVOLVIMENTO URBANO			6.911.100,00
1.039	AQUISIÇÃO DE EQUIPAMENTOS P/ ILUM. PÚBL.	5.000,00		
2.055	MANUT.DEPARTAMENTO DE ILUMINAÇÃO PÚBLICA		6.906.100,00	



# Câmara Municipal

PODER LEGISLATIVO  
Jataí - GO

AUTÓGRAFO Nº 846, DE 16 DE DEZEMBRO DE 2021.

Praça da Bandeira, 96 - Centro - Fone/Fax: (64) 3636-0800 - CEP 75800-020 - Jataí-GO  
Site: [www.jatai.go.leg.br](http://www.jatai.go.leg.br) Email: [camara@jatai.go.leg.br](mailto:camara@jatai.go.leg.br)

Processo: 04565/23  
Data: 09/04/2024 14:25:08  
Folha: 3843 de 4285  
**EXERCÍCIO DE 2022**

PÁGINA 16

## Lei 4.320/64 - Anexo 6

ADENDO V A PORTARIA SOF N.15 DE 20/06/78  
ORÇAMENTO PROGRAMA - ADMINISTRAÇÃO DIRETA E INDIRETA

<b>ÓRGÃO</b>	PREFEITURA MUNICIPAL DE JATAÍ	<b>PROGRAMA DE TRABALHO</b>
<b>UNIDADE ORÇAMENTÁRIA</b>	SECRETARIA DO MEIO AMBIENTE E SERVIÇOS URBANOS	

CÓDIGO	ESPECIFICAÇÕES	PROJETO	ATIVIDADE	TOTAL
28	ENCARGOS ESPECIAIS			305.250,00
122	Administracao Geral			305.250,00
2839	ENCARGOS ESPECIAIS			305.250,00
9.029	ENCARGOS ESPECIAIS DA SEC. MEIO AMB. SERV. URBANOS		305.250,00	
		160.000,00	27.005.800,00	27.165.800,00



# Câmara Municipal

PODER LEGISLATIVO  
Jataí - GO

Praça da Bandeira, 96 - Centro - Fone/Fax: (64) 3636-0800 - CEP 75800-020 - Jataí-GO  
Site: [www.jatai.go.leg.br](http://www.jatai.go.leg.br) Email: [camara@jatai.go.leg.br](mailto:camara@jatai.go.leg.br)

AUTÓGRAFO Nº 846, DE 16 DE DEZEMBRO DE 2021.

Processo: 04565/23

Data: 09/04/2024 14:25:08

Folha: 3844 de 4285

EXERCÍCIO DE 2022

PÁGINA 17

## Lei 4.320/64 - Anexo 6

ADENDO V A PORTARIA SOF N.15 DE 20/06/78  
ORÇAMENTO PROGRAMA - ADMINISTRAÇÃO DIRETA E INDIRETA

ÓRGÃO	PREFEITURA MUNICIPAL DE JATAÍ	PROGRAMA DE TRABALHO
UNIDADE ORÇAMENTÁRIA	SECRETARIA DE DESENVOLVIMENTO ECONOMICO	

CÓDIGO	ESPECIFICAÇÕES	PROJETO	ATIVIDADE	TOTAL
19	CIENCIA E TECNOLOGIA			286.950,00
573	Difus.do Conhecimento Cient.e Tecn.			286.950,00
1939	PROGRAMA DE APOIO À CIÊNCIA, TECNOLOGIA E INOVAÇÃO			286.950,00
1.037	CONSTRUÇÃO DO PARQUE TECNOLÓGICO	180.000,00		
1.110	AQUISIÇÃO DE EQUIPAMENTOS P/ CIÊNCIA E TEC.	50.000,00		
2.072	MANUT. DA SUP. DE CIÊNCIA, TECNOL. E INOVAÇÃO		56.950,00	
22	INDUSTRIA			1.189.000,00
661	Promocao Industrial			1.189.000,00
1939	PROGRAMA DE APOIO À CIÊNCIA, TECNOLOGIA E INOVAÇÃO			600.000,00
1.109	CONST/AMPL.DIST.AGROIND/DIST.MICRO E PEQ.EMPRESAS	600.000,00		
2239	PROGRAMA DE DESENVOLVIMENTO ECONÔMICO DE JATAÍ			589.000,00
1.012	AQUISIÇÃO DE EQUIPAMENTO AO DIST.INDUSTRIAL	15.000,00		
2.042	MANUT.ATIV.DA SEC. DESENVOLVIMENTO ECONÔMICO		574.000,00	
28	ENCARGOS ESPECIAIS			66.500,00
846	Outros Encargos Especiais			66.500,00
2839	ENCARGOS ESPECIAIS			66.500,00
9.028	ENCARGOS ESP.COM SEC. DESENVOLVIMENTO ECONÔMICO		66.500,00	
		845.000,00	697.450,00	1.542.450,00



# Câmara Municipal

PODER LEGISLATIVO  
Jataí - GO

Praça da Bandeira, 96 - Centro - Fone/Fax: (64) 3636-0800 - CEP 75800-020 - Jataí-GO  
Site: [www.jatai.go.leg.br](http://www.jatai.go.leg.br) Email: [camara@jatai.go.leg.br](mailto:camara@jatai.go.leg.br)

AUTÓGRAFO Nº 846, DE 16 DE DEZEMBRO DE 2021.

Processo: 04565/23

Data: 09/01/2024 14:25:08

Folha: 3845 de 4285

EXERCÍCIO DE 2022

PÁGINA 18

## Lei 4.320/64 - Anexo 6

ADENDO V A PORTARIA SOF N.15 DE 20/06/78  
ORÇAMENTO PROGRAMA - ADMINISTRAÇÃO DIRETA E INDIRETA

ÓRGÃO	PREFEITURA MUNICIPAL DE JATAÍ	PROGRAMA DE TRABALHO
UNIDADE ORÇAMENTÁRIA	FUNDO MUNICIPAL DE CULTURA	

CÓDIGO	ESPECIFICAÇÕES	PROJETO	ATIVIDADE	TOTAL
13	CULTURA			22.050,00
392	Difusao Cultural			22.050,00
1339	ARTE E CIDADANIA			22.050,00
1.041	AQUISIÇÃO DE EQUIP. P/O FUNDO DE CULTURA	5.000,00		
2.074	MANUTENÇÃO DAS ATIV. DO FUNDO DE CULTURA		17.050,00	
28	ENCARGOS ESPECIAIS			25.000,00
845	Transferencias			12.000,00
2839	ENCARGOS ESPECIAIS			12.000,00
9.043	TRANSFERÊNCIAS A INSTITUIÇÕES PRIVADAS		12.000,00	
846	Outros Encargos Especiais			13.000,00
2839	ENCARGOS ESPECIAIS			13.000,00
9.044	ENCARGOS ESPECIAIS DO FUNDO DE CULTURA		13.000,00	
		5.000,00	42.050,00	47.050,00



# Câmara Municipal

PODER LEGISLATIVO  
Jataí - GO

AUTÓGRAFO Nº 846, DE 16 DE DEZEMBRO DE 2021.

Praça da Bandeira, 96 - Centro - Fone/Fax: (64) 3636-0800 - CEP 75800-020 - Jataí-GO  
Site: [www.jatai.go.leg.br](http://www.jatai.go.leg.br) Email: [camara@jatai.go.leg.br](mailto:camara@jatai.go.leg.br)

Processo: 04565/23

Data: 09/04/2024 14:25:08

Folha: 3846 de 4285

EXERCÍCIO DE 2022

PÁGINA 19

## Lei 4.320/64 - Anexo 6

ADENDO V A PORTARIA SOF N.15 DE 20/06/78  
ORÇAMENTO PROGRAMA - ADMINISTRAÇÃO DIRETA E INDIRETA

ÓRGÃO

PREFEITURA MUNICIPAL DE JATAÍ

PROGRAMA DE TRABALHO

UNIDADE ORÇAMENTÁRIA

SECRETARIA DE SEGURANÇA PÚBLICA E DEFESA SOCIAL

CÓDIGO	ESPECIFICAÇÕES	PROJETO	ATIVIDADE	TOTAL
06	SEGURANCA PUBLICA			13.122.157,11
181	Policiamento			13.122.157,11
0639	DEFESA SOCIAL E SEGURANCA PUBLICA PRESENTE			13.122.157,11
1.032	BENS MÓVEIS P/ SEC.SEG.PUBLICA, SUP.DE TRANSITO, E PROCON	100.000,00		
1.108	AMPLIAR/EXPANDIR O SIST. DE VIDEOMONITORAMENTO	739.407,11		
1.111	CONSTRUÇÃO DA BASE CPE - SEGUR. PÚBLICA	1.000.000,00		
1.112	IMPLANT. DE SINAL. TRÂNSITO - SEMAF. INTELIG.	700.000,00		
1.113	IMPLANT. DE SINAL. TRÂNSITO - RADARES	700.000,00		
1.114	SINALIZAÇÃO DE TRÂNSITO VERTICAL E HORIZONTAL	600.000,00		
2.015	MANUT. SEC.SEG.PUBLICA, SUP.DE TRANSITO, E PROCON		9.282.750,00	
		3.839.407,11	9.282.750,00	13.122.157,11





# Câmara Municipal

PODER LEGISLATIVO  
Jataí - GO

AUTÓGRAFO Nº 846, DE 16 DE DEZEMBRO DE 2021.

Praça da Bandeira, 96 - Centro - Fone/Fax: (64) 3636-0800 - CEP 75800-020 - Jataí-GO  
Site: [www.jatai.go.leg.br](http://www.jatai.go.leg.br) Email: [camara@jatai.go.leg.br](mailto:camara@jatai.go.leg.br)

Processo: 04565/23  
Data: 09/04/2024 14:25:08  
Folha: 3847 de 4285  
**EXERCÍCIO DE 2022**

PÁGINA 20

## Lei 4.320/64 - Anexo 6

ADENDO V A PORTARIA SOF N.15 DE 20/06/78  
ORÇAMENTO PROGRAMA - ADMINISTRAÇÃO DIRETA E INDIRETA

<b>ÓRGÃO</b>	PREFEITURA MUNICIPAL DE JATAÍ	<b>PROGRAMA DE TRABALHO</b>
<b>UNIDADE ORÇAMENTÁRIA</b>	RESERVA DE CONTINGENCIA	

CÓDIGO	ESPECIFICAÇÕES	PROJETO	ATIVIDADE	TOTAL
99	RESERVA DE CONTINGENCIA			2.500.000,00
999	Reserva de Contingencia			2.500.000,00
9999	RESERVA DE CONTINGENCIA			2.500.000,00
9.999	RESERVA DE CONTINGENCIA		2.500.000,00	
			2.500.000,00	2.500.000,00



# Câmara Municipal

PODER LEGISLATIVO  
Jataí - GO

AUTÓGRAFO Nº 846, DE 16 DE DEZEMBRO DE 2021.

Praça da Bandeira, 96 - Centro - Fone/Fax: (64) 3636-0800 - CEP 75800-020 - Jataí-GO  
Site: [www.jatai.go.leg.br](http://www.jatai.go.leg.br) Email: [camara@jatai.go.leg.br](mailto:camara@jatai.go.leg.br)

Processo: 04565/23  
Data: 09/01/2024 14:25:08  
Folha: 3848 de 4285  
**EXERCÍCIO DE 2022**

PÁGINA 21

## Lei 4.320/64 - Anexo 6

ADENDO V A PORTARIA SOF N.15 DE 20/06/78  
ORÇAMENTO PROGRAMA - ADMINISTRAÇÃO DIRETA E INDIRETA

ÓRGÃO UNIDADE ORÇAMENTÁRIA		PROGRAMA DE TRABALHO		
FUNDEB - JATAI FUNDO DE GESTÃO DE RECURSOS DO FUNDEB				
CÓDIGO	ESPECIFICAÇÕES	PROJETO	ATIVIDADE	TOTAL
12	EDUCACAO			54.600.000,00
361	Ensino Fundamental			29.118.200,00
1239	EDUCAÇÃO EM FOCO			22.152.700,00
2.057	MANUT.DAS ATIVIDADES DO FUNDEB - 70%		19.635.200,00	
2.058	MANUT.DAS ATIVIDADES DO FUNDEB - 30%		2.517.500,00	
2839	ENCARGOS ESPECIAIS			6.965.500,00
9.045	ENCARGOS ESPECIAIS DO FUNDEB - 70%		6.102.000,00	
9.046	ENCARGOS ESPECIAIS DO FUNDEB - 30%		863.500,00	
365	Educacao Infantil			25.481.800,00
1239	EDUCAÇÃO EM FOCO			19.786.000,00
2.059	MANUT.ATIV. DO ENSINO INFANTIL - 70%		19.475.000,00	
2.060	MANUT.ATIV. DO ENSINO INFANTIL - 30%		311.000,00	
2839	ENCARGOS ESPECIAIS			5.695.800,00
9.062	ENCARGOS ESPECIAIS DO FUNDEB 70%		5.552.000,00	
9.063	ENCARGOS ESPECIAIS DO FUNDEB 30%		143.800,00	
			54.600.000,00	54.600.000,00



# Câmara Municipal

PODER LEGISLATIVO  
Jataí - GO

Praça da Bandeira, 96 - Centro - Fone/Fax: (64) 3636-0800 - CEP 75800-020 - Jataí-GO  
Site: [www.jatai.go.leg.br](http://www.jatai.go.leg.br) Email: [camara@jatai.go.leg.br](mailto:camara@jatai.go.leg.br)

AUTÓGRAFO Nº 846, DE 16 DE DEZEMBRO DE 2021.

Processo: 04565/23  
Data: 09/04/2024 14:25:08  
Folha: 3849 de 4285  
**EXERCÍCIO DE 2022**

PÁGINA 22

## Lei 4.320/64 - Anexo 6

ADENDO V A PORTARIA SOF N.15 DE 20/06/78  
ORÇAMENTO PROGRAMA - ADMINISTRAÇÃO DIRETA E INDIRETA

<b>ÓRGÃO</b>	FUNDAÇÃO EDUCACIONAL DE JATAÍ	<b>PROGRAMA DE TRABALHO</b>
<b>UNIDADE ORÇAMENTÁRIA</b>	FUNDAÇÃO EDUCACIONAL DE JATAÍ	

CÓDIGO	ESPECIFICAÇÕES	PROJETO	ATIVIDADE	TOTAL
12	EDUCACAO			374.318,00
364	Ensino Superior			374.318,00
1239	EDUCAÇÃO EM FOCO			256.764,00
1.020	AQUISIÇÃO DE EQUIP. P/FUND.EDUCACIONAL DE JATAÍ	3.000,00		
2.061	MANUT.ATIV.FUN.EDUCACIONAL DE JATAÍ		253.764,00	
2839	ENCARGOS ESPECIAIS			117.554,00
9.047	ENCARGOS ESPECIAIS DA FUND.EDUCACIONAL		117.554,00	
		3.000,00	371.318,00	374.318,00



# Câmara Municipal

PODER LEGISLATIVO  
Jataí - GO

Praça da Bandeira, 96 - Centro - Fone/Fax: (64) 3636-0800 - CEP 75800-020 - Jataí-GO  
Site: [www.jatai.go.leg.br](http://www.jatai.go.leg.br) Email: [camara@jatai.go.leg.br](mailto:camara@jatai.go.leg.br)

AUTÓGRAFO Nº 846, DE 16 DE DEZEMBRO DE 2021.

Processo: 04565/23

Data: 09/01/2024 14:25:08

Folha: 3850 de 4285

EXERCÍCIO DE 2022

PÁGINA 23

## Lei 4.320/64 - Anexo 6

ADENDO V A PORTARIA SOF N.15 DE 20/06/78  
ORÇAMENTO PROGRAMA - ADMINISTRAÇÃO DIRETA E INDIRETA

ÓRGÃO		PROGRAMA DE TRABALHO		
F.M.S. - JATAI				
UNIDADE ORÇAMENTÁRIA				
FUNDO MUNICIPAL DE SAUDE DE JATAI				
CÓDIGO	ESPECIFICAÇÕES	PROJETO	ATIVIDADE	TOTAL
10	SAUDE			100.286.693,76
122	Administracao Geral			27.260.300,00
1039	ASSISTÊNCIA A SAÚDE			16.096.300,00
1.021	OBRAS E INSTALAÇÕES EM GERAL P/ O F.M.S.	3.000.000,00		
1.050	AQUISIÇÃO DE EQUIPAMENTOS E MATERIAIS PERMANENTES	2.500.000,00		
2.062	MANUT.DIR.GERAL DE PLANEJ.E GESTÃO ADM		10.436.800,00	
2.076	MANUTENÇÃO DO CONSELHO MUN. DE SAÚDE		1.500,00	
2.086	MANUT. DE CONSÓRCIO INTERMUNICIPAL DE SAÚDE		1.500,00	
2.098	PREVENÇÃO E COMBATE AO COVID-19		156.500,00	
2839	ENCARGOS ESPECIAIS			11.164.000,00
9.048	ENCARGOS ESPECIAIS DA SAÚDE EM GERAL		11.164.000,00	
301	Atencao Basica			27.182.380,32
1039	ASSISTÊNCIA A SAÚDE			27.182.380,32
2.077	MANUTENÇÃO DO BLOCO DE ATENÇÃO BÁSICA		27.102.450,00	
2.096	PROGRAMA DE RESIDENCIA MÉDICA EM MED. DE FAMÍLIA		79.930,32	
302	Assistencia Hospitalar e Ambulator.			39.172.944,08
1039	ASSISTÊNCIA A SAÚDE			39.172.944,08
2.078	MANUTENÇÃO DO BLOCO MÉDIA E ALTA COMPLEXIDADE		5.736.650,00	
2.088	MANUTENCAO DA UNIDADE DE PRONTO ATENDIMENTO - UPA		17.102.300,00	
2.089	MANUTENCAO CENTRO DE ATENCAO PSICOSSOCIAL - CAPS		3.205.550,00	
2.091	SERV. DE ATENDIMENTO MÓVEL URG. - SAMU		1.262.520,00	
2.092	MANUT. DOS SERVIÇOS DE ATENÇÃO DOMICILIAR		176.700,00	
2.093	MANUT. DO CENTRO DE ESPECIAL. ODONTO. - CEO		431.100,00	
2.094	MANUTENÇÃO À PESSOA COM DEFICIÊNCIA		242.000,00	
2.095	MANUT. DO PLANO DE FORT. UNIDADE FILANTRÓP.		10.936.193,76	



# Câmara Municipal

PODER LEGISLATIVO  
Jataí - GO

Praça da Bandeira, 96 - Centro - Fone/Fax: (64) 3636-0800 - CEP 75800-020 - Jataí-GO  
Site: [www.jatai.go.leg.br](http://www.jatai.go.leg.br) Email: [camara@jatai.go.leg.br](mailto:camara@jatai.go.leg.br)

AUTÓGRAFO Nº 846, DE 16 DE DEZEMBRO DE 2021.

Processo: 04565/23

Data: 09/04/2024 14:25:08  
Folha: 3851 de 4285

EXERCÍCIO DE 2022

PÁGINA 24

## Lei 4.320/64 - Anexo 6

ADENDO V A PORTARIA SOF N.15 DE 20/06/78  
ORÇAMENTO PROGRAMA - ADMINISTRAÇÃO DIRETA E INDIRETA

ÓRGÃO

F.M.S. - JATAI

PROGRAMA DE TRABALHO

UNIDADE ORÇAMENTÁRIA

FUNDO MUNICIPAL DE SAUDE DE JATAI

CÓDIGO	ESPECIFICAÇÕES	PROJETO	ATIVIDADE	TOTAL
2.097	PROGRAMA DE RESIDENCIA MÉDICA EM CLÍNICA CIRURGICA		79.930,32	
303	Suporte Profilático e Terapêutico			1.480.150,00
1039	ASSISTÊNCIA A SAÚDE			1.480.150,00
2.079	MANUTENÇÃO DO BLOCO ASSISTÊNCIA FARMACÊUTICA		1.480.150,00	
304	Vigilância Sanitária			1.727.800,00
1039	ASSISTÊNCIA A SAÚDE			1.727.800,00
2.080	MANUTENÇÃO DO BLOCO DE VIGILÂNCIA SANITÁRIA		1.727.800,00	
305	Vigilância Epidemiológica			3.463.119,36
1039	ASSISTÊNCIA A SAÚDE			3.463.119,36
2.081	AÇÕES DE COMBATE A DENGUE DOENÇAS EPIDEMIOLÓGICAS		3.463.119,36	
		5.500.000,00	94.786.693,76	100.286.693,76



# Câmara Municipal

PODER LEGISLATIVO  
Jataí - GO

AUTÓGRAFO Nº 846, DE 16 DE DEZEMBRO DE 2021.

Praça da Bandeira, 96 - Centro - Fone/Fax: (64) 3636-0800 - CEP 75800-020 - Jataí-GO  
Site: [www.jatai.go.leg.br](http://www.jatai.go.leg.br) Email: [camara@jatai.go.leg.br](mailto:camara@jatai.go.leg.br)

Processo: 04565/23  
Data: 09/04/2024 14:25:08  
Folha: 3852 de 4285  
**EXERCÍCIO DE 2022**

PÁGINA 25

## Lei 4.320/64 - Anexo 6

ADENDO V A PORTARIA SOF N.15 DE 20/06/78  
ORÇAMENTO PROGRAMA - ADMINISTRAÇÃO DIRETA E INDIRETA

<b>ÓRGÃO</b>	FUNDO MUNICIPAL DO MEIO AMBIENTE	<b>PROGRAMA DE TRABALHO</b>
<b>UNIDADE ORÇAMENTÁRIA</b>	FUNDO MUNICIPAL DO MEIO AMBIENTE	

CÓDIGO	ESPECIFICAÇÕES	PROJETO	ATIVIDADE	TOTAL
18	GESTAO AMBIENTAL			996.000,00
541	Preservacao e Conservacao Ambiental			996.000,00
1839	POLÍTICAS AMBIENTAIS E A MELHORIA NA QUALIDADE DE VIDA			992.240,00
1.022	AQUISIÇÃO DE EQUIPAMENTOS AO FMMA	40.000,00		
1.046	CONSTRUÇÃO DE ECOPONTOS EM SETORES ESTRATÉGICOS	600.000,00		
1.048	CONSTRUÇÃO E AMPLIAÇÃO DO VIVEIRO MUNICIPAL	60.000,00		
1.049	CALÇAMENTO DO PARQUE NATURAL MATA DO AÇUDE	60.000,00		
2.063	MANUT.ATIV.DO FUNDO MUN.MEIO AMBIENTE		232.240,00	
2839	ENCARGOS ESPECIAIS			3.760,00
9.049	ENCARGOS ESPECIAIS DO FUNDO DO MEIO AMBIENTE		3.760,00	
		760.000,00	236.000,00	996.000,00





# Câmara Municipal

PODER LEGISLATIVO  
Jataí - GO

Praça da Bandeira, 96 - Centro - Fone/Fax: (64) 3636-0800 - CEP 75800-020 - Jataí-GO  
Site: [www.jatai.go.leg.br](http://www.jatai.go.leg.br) Email: [camara@jatai.go.leg.br](mailto:camara@jatai.go.leg.br)

AUTÓGRAFO Nº 846, DE 16 DE DEZEMBRO DE 2021.

Processo: 04565/23  
Data: 09/04/2024 14:25:08  
Folha: 3853 de 4285  
**EXERCÍCIO DE 2022**

PÁGINA 26

## Lei 4.320/64 - Anexo 6

ADENDO V A PORTARIA SOF N.15 DE 20/06/78  
ORÇAMENTO PROGRAMA - ADMINISTRAÇÃO DIRETA E INDIRETA

ÓRGÃO JATAIPREV - JATAI  
UNIDADE ORÇAMENTÁRIA JATAIPREV

## PROGRAMA DE TRABALHO

CÓDIGO	ESPECIFICAÇÕES	PROJETO	ATIVIDADE	TOTAL
09	PREVIDENCIA SOCIAL			45.939.592,00
272	Previdencia do Regime Estatutario			45.939.592,00
0939	GESTÃO DA SEGURIDADE SOCIAL DOS SERVIDORES			1.580.500,00
1.023	AQUISIÇÃO DE EQUIP. P/ JATAIPREV	50.000,00		
2.064	ENC.C/PREV.SOCIAL E SEGURIDADE MUNICIPAL		1.530.500,00	
2839	ENCARGOS ESPECIAIS			44.359.092,00
9.050	ENCARGOS ESPECIAIS DO JATAIPREV		44.359.092,00	
		50.000,00	45.889.592,00	45.939.592,00



# Câmara Municipal

PODER LEGISLATIVO  
Jataí - GO

AUTÓGRAFO Nº 846, DE 16 DE DEZEMBRO DE 2021.

Praça da Bandeira, 96 - Centro - Fone/Fax: (64) 3636-0800 - CEP 75800-020 - Jataí-GO  
Site: [www.jatai.go.leg.br](http://www.jatai.go.leg.br) Email: [camara@jatai.go.leg.br](mailto:camara@jatai.go.leg.br)

Processo: 04565/23  
Data: 09/04/2024 14:25:08  
Folha: 3854 de 4285  
**EXERCÍCIO DE 2022**

PÁGINA 27

## Lei 4.320/64 - Anexo 6

ADENDO V A PORTARIA SOF N.15 DE 20/06/78  
ORÇAMENTO PROGRAMA - ADMINISTRAÇÃO DIRETA E INDIRETA

<b>ÓRGÃO</b>	JATAIPREV - JATAI	<b>PROGRAMA DE TRABALHO</b>
<b>UNIDADE ORÇAMENTÁRIA</b>	RESERVA TÉCNICA DO RPPS	

CÓDIGO	ESPECIFICAÇÕES	PROJETO	ATIVIDADE	TOTAL
99	RESERVA DE CONTINGENCIA			1.810.408,00
999	Reserva de Contingencia			1.810.408,00
7999	RESERVA TÉCNICA DO RPPS			1.810.408,00
7.999	RESERVA TÉCNICA DO RPPS		1.810.408,00	
			1.810.408,00	1.810.408,00



# Câmara Municipal

PODER LEGISLATIVO  
Jataí - GO

AUTÓGRAFO Nº 846, DE 16 DE DEZEMBRO DE 2021.

Praça da Bandeira, 96 - Centro - Fone/Fax: (64) 3636-0800 - CEP 75800-020 - Jataí-GO  
Site: [www.jatai.go.leg.br](http://www.jatai.go.leg.br) Email: [camara@jatai.go.leg.br](mailto:camara@jatai.go.leg.br)

Processo: 04565/23  
Data: 09/01/2024 14:25:08  
Folha: 3855 de 4285  
**EXERCÍCIO DE 2022**

PÁGINA 28

## Lei 4.320/64 - Anexo 6

ADENDO V A PORTARIA SOF N.15 DE 20/06/78  
ORÇAMENTO PROGRAMA - ADMINISTRAÇÃO DIRETA E INDIRETA

<b>ÓRGÃO</b>	FEMBOM - JATAI	<b>PROGRAMA DE TRABALHO</b>
<b>UNIDADE ORÇAMENTÁRIA</b>	FUNDO MUNICIPAL ESPECIAL CORPO DE BOMBEIROS	

CÓDIGO	ESPECIFICAÇÕES	PROJETO	ATIVIDADE	TOTAL
06	SEGURANCA PUBLICA			1.231.000,00
182	Defesa Civil			1.231.000,00
0439	PROGRAMA GESTÃO MODERNA E TRANSFORMADORA			1.224.500,00
1.024	AQUISIÇÃO DE EQUIPAMENTOS AO FEMBOM	300.000,00		
2.065	MANUTENÇÃO DAS ATIVIDADES DO FEMBOM		924.500,00	
2839	ENCARGOS ESPECIAIS			6.500,00
9.051	ENCARGOS ESPECIAIS DO FEMBOM		6.500,00	
		300.000,00	931.000,00	1.231.000,00



# Câmara Municipal

PODER LEGISLATIVO  
Jataí - GO

AUTÓGRAFO Nº 846, DE 16 DE DEZEMBRO DE 2021.

Praça da Bandeira, 96 - Centro - Fone/Fax: (64) 3636-0800 - CEP 75800-020 - Jataí-GO  
Site: [www.jatai.go.leg.br](http://www.jatai.go.leg.br) Email: [camara@jatai.go.leg.br](mailto:camara@jatai.go.leg.br)

Processo: 04565/23  
Data: 09/01/2024 14:25:08  
Folha: 3856 de 4285  
**EXERCÍCIO DE 2022**

PÁGINA 29

## Lei 4.320/64 - Anexo 6

ADENDO V A PORTARIA SOF N.15 DE 20/06/78  
ORÇAMENTO PROGRAMA - ADMINISTRAÇÃO DIRETA E INDIRETA

<b>ÓRGÃO</b>	FUNDO MUN. DIR. DA CRIANÇA E ADOLESCENTE	<b>PROGRAMA DE TRABALHO</b>
<b>UNIDADE ORÇAMENTÁRIA</b>	FUNDO MUN. DOS DIREITOS DA CRIANÇA E DO ADOLESCENTE	

CÓDIGO	ESPECIFICAÇÕES	PROJETO	ATIVIDADE	TOTAL
08	ASSITENCIA SOCIAL			4.700,00
243	Assist.a Crianca e ao Adolescente			4.700,00
0839	JATAÍ INCLUSÃO SOCIAL A TODOS			4.700,00
1.038	AQUISIÇÃO DE EQUIP. AO FMDCA	500,00		
2.073	ENC.C/FUNDO MUN.DIR.CRIANÇA/ADOLESCENTE		4.200,00	
28	ENCARGOS ESPECIAIS			76.800,00
845	Transferencias			74.800,00
2839	ENCARGOS ESPECIAIS			74.800,00
9.035	TRANSF.A INSTITUIÇÕES PRIVADAS P/APOIO AO FMDCA		74.800,00	
846	Outros Encargos Especiais			2.000,00
2839	ENCARGOS ESPECIAIS			2.000,00
9.036	DOAÇÃO DE MATERIAIS P/APOIO AS ATIV.FMDCA		2.000,00	
		500,00	81.000,00	81.500,00



# Câmara Municipal

PODER LEGISLATIVO  
Jataí - GO

Praça da Bandeira, 96 - Centro - Fone/Fax: (64) 3636-0800 - CEP 75800-020 - Jataí-GO  
Site: [www.jatai.go.leg.br](http://www.jatai.go.leg.br) Email: [camara@jatai.go.leg.br](mailto:camara@jatai.go.leg.br)

AUTÓGRAFO Nº 846, DE 16 DE DEZEMBRO DE 2021.

Processo: 04565/23

Data: 09/04/2024 14:25:08

Folha: 3857 de 4285

EXERCÍCIO DE 2022

PÁGINA 30

## Lei 4.320/64 - Anexo 6

ADENDO V A PORTARIA SOF N.15 DE 20/06/78  
ORÇAMENTO PROGRAMA - ADMINISTRAÇÃO DIRETA E INDIRETA

ÓRGÃO	FUNDO MUNICIPAL DE CIENCIA E TECNOLOGIA	PROGRAMA DE TRABALHO
UNIDADE ORÇAMENTÁRIA	FUNDO MUNICIPAL DE CIENCIA E TECNOLOGIA	

CÓDIGO	ESPECIFICAÇÕES	PROJETO	ATIVIDADE	TOTAL
19	CIENCIA E TECNOLOGIA			30.000,00
573	Difus.do Conhecimento Cient.e Tecn.			30.000,00
1839	POLÍTICAS AMBIENTAIS E A MELHORIA NA QUALIDADE DE VIDA			18.850,00
2.066	MANUT.ATIV.FUNDO MUN.CIÊNCIA E TECNOLOGIA		18.850,00	
2839	ENCARGOS ESPECIAIS			11.150,00
9.052	ENCARGOS ESPECIAIS DO FDO. C.E TECNOLOGIA		11.150,00	
			30.000,00	30.000,00



# Câmara Municipal

PODER LEGISLATIVO  
Jataí - GO

Praça da Bandeira, 96 - Centro - Fone/Fax: (64) 3636-0800 - CEP 75800-020 - Jataí-GO  
Site: [www.jatai.go.leg.br](http://www.jatai.go.leg.br) Email: [camara@jatai.go.leg.br](mailto:camara@jatai.go.leg.br)

AUTÓGRAFO Nº 846, DE 16 DE DEZEMBRO DE 2021.

Processo: 04565/23  
Data: 09/01/2024 14:25:08  
Folha: 3858 de 4285  
**EXERCÍCIO DE 2022**

PÁGINA 31

## Lei 4.320/64 - Anexo 6

ADENDO V A PORTARIA SOF N.15 DE 20/06/78  
ORÇAMENTO PROGRAMA - ADMINISTRAÇÃO DIRETA E INDIRETA

<b>ÓRGÃO</b>	FUNDO MUN. DE DEFESA DO CONSUMIDOR	<b>PROGRAMA DE TRABALHO</b>
<b>UNIDADE ORÇAMENTÁRIA</b>	FUNDO MUL. DE DEFESA DO CONSUMIDOR	

CÓDIGO	ESPECIFICAÇÕES	PROJETO	ATIVIDADE	TOTAL
04	ADMINISTRACAO			845.000,00
422	Direitos Individ, Coletivos e Difus			845.000,00
0439	PROGRAMA GESTÃO MODERNA E TRANSFORMADORA			842.800,00
1.042	AQUISIÇÃO DE EQUIP. E MATERIAIS PERMANENTES	220.000,00		
1.047	CONSTRUÇÃO E AMPLIAÇÃO DA SEDE PROCOM	436.950,00		
2.067	MANUT.ATIV.FUNDO MUN.DEFESA DO CONSUMIDOR		185.850,00	
2839	ENCARGOS ESPECIAIS			2.200,00
9.053	ENCARGOS ESP.DO FDO.DEFESA CONSUMIDOR		2.200,00	
		656.950,00	188.050,00	845.000,00





# Câmara Municipal

PODER LEGISLATIVO  
Jataí - GO

Praça da Bandeira, 96 - Centro - Fone/Fax: (64) 3636-0800 - CEP 75800-020 - Jataí-GO  
Site: [www.jatai.go.leg.br](http://www.jatai.go.leg.br) Email: [camara@jatai.go.leg.br](mailto:camara@jatai.go.leg.br)

AUTÓGRAFO Nº 846, DE 16 DE DEZEMBRO DE 2021.

Processo: 04565/23

Data: 09/01/2024 14:35:08

Folha: 3859 de 4285

EXERCÍCIO DE 2022

PÁGINA 32

## Lei 4.320/64 - Anexo 6

ADENDO V A PORTARIA SOF N.15 DE 20/06/78  
ORÇAMENTO PROGRAMA - ADMINISTRAÇÃO DIRETA E INDIRETA

ÓRGÃO	FUNDO MUN. DE ASSISTENCIA SOCIAL	PROGRAMA DE TRABALHO
UNIDADE ORÇAMENTÁRIA	FUNDO MUNICIPAL DE ASSISTENCIA SOCIAL	

CÓDIGO	ESPECIFICAÇÕES	PROJETO	ATIVIDADE	TOTAL
08	ASSITENCIA SOCIAL			5.861.173,50
122	Administracao Geral			1.732.658,00
0839	JATAÍ INCLUSÃO SOCIAL A TODOS			1.594.915,50
1.026	AQUISIÇÃO DE EQUIP. E MATERIAIS PERMANENTES-FMAS	20.000,00		
1.060	AQUISIÇÃO DE VEÍCULOS-FMAS	293.000,00		
1.105	MODERNIZAÇÃO DO BANCO DE ALIMENTOS	303.000,00		
1.106	CONSTRUÇÃO E EQUIPAGEM DA CASA DA MULHER	415.000,00		
2.068	MANUT.DIVISÃO PROM.ASSISTÊNCIA SOCIAL		560.300,00	
2.069	MANUT.DEPART.DE PROGRAMAS E PROJETOS		3.615,50	
2839	ENCARGOS ESPECIAIS			137.742,50
9.054	ENCARGOS ESPECIAIS DA ASSIST.SOCIAL GERAL		137.742,50	
241	Assistencia ao Idoso			557.000,00
0839	JATAÍ INCLUSÃO SOCIAL A TODOS			557.000,00
1.061	AMPLIAÇÃO DO LAR DO IDOSO	500.000,00		
2.090	MANUTENÇÃO DO FUNDO MUNICIPAL DO IDOSO		57.000,00	
244	Assistencia Comunitaria			3.571.515,50
0839	JATAÍ INCLUSÃO SOCIAL A TODOS			3.571.515,50
1.062	CONCESSÃO DE BENEFICIOS EVENTUAIS	630.000,00		
2.083	SERVIÇOS DA PROTEÇÃO SOCIAL ESPECIAL		1.083.550,00	
2.084	SERVIÇOS DA PROTEÇÃO SOCIAL BÁSICA		1.689.115,50	
2.085	BOLSA FAMÍLIA (IGD SUAS, IGDBF E OUTROS)		168.850,00	
16	HABITACAO			17.396,00
482	Habitacao Urbana			17.396,00
0839	JATAÍ INCLUSÃO SOCIAL A TODOS			12.396,00
1.027	CONSTR.REFORMA E AMPL.DE MORADIAS	12.396,00		



# Câmara Municipal

PODER LEGISLATIVO  
Jataí - GO

AUTÓGRAFO Nº 846, DE 16 DE DEZEMBRO DE 2021.

Praça da Bandeira, 96 - Centro - Fone/Fax: (64) 3636-0800 - CEP 75800-020 - Jataí-GO  
Site: [www.jatai.go.leg.br](http://www.jatai.go.leg.br) Email: [camara@jatai.go.leg.br](mailto:camara@jatai.go.leg.br)

Processo: 04565/23

Data: 09/04/2024 14:25:08

Folha: 3860 de 4285

EXERCÍCIO DE 2022

PÁGINA 33

## Lei 4.320/64 - Anexo 6

ADENDO V A PORTARIA SOF N.15 DE 20/06/78  
ORÇAMENTO PROGRAMA - ADMINISTRAÇÃO DIRETA E INDIRETA

ÓRGÃO

FUNDO MUN. DE ASSISTENCIA SOCIAL

PROGRAMA DE TRABALHO

UNIDADE ORÇAMENTÁRIA

FUNDO MUNICIPAL DE ASSISTENCIA SOCIAL

CÓDIGO	ESPECIFICAÇÕES	PROJETO	ATIVIDADE	TOTAL
2839	ENCARGOS ESPECIAIS			5.000,00
9.057	DOAÇÃO MATERIAIS P/CONST.REF.AMP.MORADIA		5.000,00	
		2.173.396,00	3.705.173,50	5.878.569,50



# Câmara Municipal

PODER LEGISLATIVO  
Jataí - GO

AUTÓGRAFO Nº 846, DE 16 DE DEZEMBRO DE 2021.

Praça da Bandeira, 96 - Centro - Fone/Fax: (64) 3636-0800 - CEP 75800-020 - Jataí-GO  
Site: [www.jatai.go.leg.br](http://www.jatai.go.leg.br) Email: [camara@jatai.go.leg.br](mailto:camara@jatai.go.leg.br)

Processo: 04565/23  
Data: 09/04/2024 14:25:08  
Folha: 3861 de 4285  
**EXERCÍCIO DE 2022**

PÁGINA 34

## Lei 4.320/64 - Anexo 6

ADENDO V A PORTARIA SOF N.15 DE 20/06/78  
ORÇAMENTO PROGRAMA - ADMINISTRAÇÃO DIRETA E INDIRETA

<b>ÓRGÃO</b>	FUNDO MUNICIPAL DE TRANSITO	<b>PROGRAMA DE TRABALHO</b>
<b>UNIDADE ORÇAMENTÁRIA</b>	FUNDO MUNICIPAL DE TRANSITO	

CÓDIGO	ESPECIFICAÇÕES	PROJETO	ATIVIDADE	TOTAL
26	TRANSPORTE			713.000,00
122	Administracao Geral			713.000,00
1539	AVANÇO NAS MELHORIAS DOS SERVIÇOS DE DESENVOLVIMENTO URBANO			706.700,00
1.028	AQUISIÇÃO DE EQUIPAMENTOS P/ F.M.T.	90.550,00		
2.070	MANUT.ATIVIDADES DE FUNDO MUN.DE TRÂNSITO		616.150,00	
2839	ENCARGOS ESPECIAIS			6.300,00
9.058	ENCARGOS ESPECIAIS DO FUNDO DE TRÂNSITO		6.300,00	
		90.550,00	622.450,00	713.000,00



# Câmara Municipal

PODER LEGISLATIVO  
Jataí - GO

Praça da Bandeira, 96 - Centro - Fone/Fax: (64) 3636-0800 - CEP 75800-020 - Jataí-GO  
Site: [www.jatai.go.leg.br](http://www.jatai.go.leg.br) Email: [camara@jatai.go.leg.br](mailto:camara@jatai.go.leg.br)

AUTÓGRAFO Nº 846, DE 16 DE DEZEMBRO DE 2021.

Processo: 04565/23

Data: 09/04/2024 14:25:08

Folha: 3862 de 4285

EXERCÍCIO DE 2022

PÁGINA 35

## Lei 4.320/64 - Anexo 6

ADENDO V A PORTARIA SOF N.15 DE 20/06/78  
ORÇAMENTO PROGRAMA - ADMINISTRAÇÃO DIRETA E INDIRETA

ÓRGÃO	FEPJPEM - JATAÍ	PROGRAMA DE TRABALHO
UNIDADE ORÇAMENTÁRIA	FUNDO ESP DOS PROCURADORES JURIDICOS PODER EXECUTIVO	

CÓDIGO	ESPECIFICAÇÕES	PROJETO	ATIVIDADE	TOTAL
04	ADMINISTRACAO			690.265,00
122	Administracao Geral			690.265,00
0439	PROGRAMA GESTÃO MODERNA E TRANSFORMADORA			690.265,00
1.043	EQUIPAMENTOS PARA FDO PROCURADORES	2.500,00		
2.087	MATENÇÃO DAS ATIV. DO FDO. PROCURADORES		687.765,00	
		2.500,00	687.765,00	690.265,00
		93.314.973,13	397.077.507,47	490.392.480,60

HUMBERTO DE FREITAS MACHADO

CPF: 341.665.801-91

**PREFEITO MUNICIPAL**



# Câmara Municipal

PODER LEGISLATIVO  
Jataí - GO

Praça da Bandeira, 96 - Centro - Fone/Fax: (64) 3636-0800 - CEP 75800-020 - Jataí-GO  
Site: [www.jatai.go.leg.br](http://www.jatai.go.leg.br) Email: [camara@jatai.go.leg.br](mailto:camara@jatai.go.leg.br)

AUTÓGRAFO Nº 846, DE 16 DE DEZEMBRO DE 2021.

Processo: 04565/23

Data: 09/04/2024 14:35:08

Folha: 3863 de 4285

EXERCÍCIO DE 2022

PÁGINA 1

## Adendo VI a Portaria SOF N.08 de 04/02/85

### DEMONSTRATIVO DE DESPESA POR FUNCOES - SUBFUNCOES - PROGRAMAS - PROJETOS E ATIVIDADES

LEI 4.320/64 - ANEXO 7

CÓDIGO	ESPECIFICAÇÕES	PROJETO	ATIVIDADE	T O T A L
01	LEGISLATIVA			18.000.000,00
01.031	Acao Legislativa			15.588.106,83
01.031.0139	PROCESSO LEGISLATIVO			15.588.106,83
01.031.0139.2.001	MANUT.ATIV.DA CAMARA MUNICIPAL		14.916.550,28	
01.031.0139.1.001	OBRAS,INSTAL.EQUIP.CAMARA MUNICIPAL	671.556,55		
01.271	Previdencia Basica			1.400.100,00
01.271.2839	ENCARGOS ESPECIAIS			1.400.100,00
01.271.2839.9.061	ENC.PREV.C/O REGIME GERAL DE PREVIDÊNCIA		1.400.100,00	
01.272	Previdencia do Regime Estatutario			700.300,00
01.272.2839	ENCARGOS ESPECIAIS			700.300,00
01.272.2839.9.001	ENC.PREV. C/O REGIME PRÓPRIO DE PREVIDÊNCIA		700.300,00	
01.845	Transferencias			1.500,00
01.845.2839	ENCARGOS ESPECIAIS			1.500,00
01.845.2839.9.002	TRANSFERÊNCIAS A INSTITUIÇÕES PRIVADAS		1.500,00	
01.846	Outros Encargos Especiais			309.993,17
01.846.2839	ENCARGOS ESPECIAIS			309.993,17
01.846.2839.9.003	OUTROS ENCARGOS ESPECIAIS DA CÂMARA		309.993,17	
02	JUDICIARIA			6.500,00
02.061	Acao Judiciaria			6.500,00
02.061.0239	APOIO AO PODER JUDICIÁRIO			6.500,00
02.061.0239.1.031	BENS MÓVEIS P/O PODER JUDICIÁRIO E ELEITORAL	2.000,00		
02.061.0239.2.011	ENCARGOS C/O PODER JUDICIÁRIO ELEITORAL		4.500,00	
04	ADMINISTRACAO			25.359.744,99
04.122	Administracao Geral			17.114.644,99
04.122.0439	PROGRAMA GESTÃO MODERNA E TRANSFORMADORA			17.113.665,00
04.122.0439.1.045	AQUISIÇÃO DE EQUIP. E MATERIAIS PERMANENTES	330.000,00		
04.122.0439.1.029	AQUISIÇÃO DE EQUIP.E MAT.PERMANENTES	40.000,00		
04.122.0439.2.004	DIVULG.PROP.PUBLIC.OFICIAIS E ATOS ADM		903.400,00	



# Câmara Municipal

PODER LEGISLATIVO  
Jataí - GO

Praça da Bandeira, 96 - Centro - Fone/Fax: (64) 3636-0800 - CEP 75800-020 - Jataí-GO  
Site: [www.jatai.go.leg.br](http://www.jatai.go.leg.br) Email: [camara@jatai.go.leg.br](mailto:camara@jatai.go.leg.br)

AUTÓGRAFO Nº 846, DE 16 DE DEZEMBRO DE 2021.

Processo: 04565/23

Data: 09/04/2024 14:25:08

Folha: 3864 de 4285

EXERCÍCIO DE 2022

PÁGINA 2

## Adendo VI a Portaria SOF N.08 de 04/02/85

### DEMONSTRATIVO DE DESPESA POR FUNCOES - SUBFUNCOES - PROGRAMAS - PROJETOS E ATIVIDADES

LEI 4.320/64 - ANEXO 7

CÓDIGO	ESPECIFICAÇÕES	PROJETO	ATIVIDADE	T O T A L
04.122.0439.1.043	EQUIPAMENTOS PARA FDO PROCURADORES	2.500,00		
04.122.0439.2.008	FESTIVIDADES, RECEPÇÕES E HOMENAGENS		190.000,00	
04.122.0439.2.014	MANUT. DE PRÉDIOS PÚBLICOS DIVERSOS		903.400,00	
04.122.0439.2.013	MANUT.ATIV.DA DIVISÃO DE RECURSOS HUMANOS		13.300,00	
04.122.0439.2.005	MANUT.ATIV.DA OUVIDORIA GERAL DO MUNICÍPIO		18.300,00	
04.122.0439.2.017	MANUT.ATIV.DE DIVISÃO DE PLANEJAMENTO		44.300,00	
04.122.0439.2.012	MANUT.ATIV.DIVISÃO DE SERVIÇOS ADMINISTRATIVOS		9.024.400,00	
04.122.0439.2.002	MANUT.ATIV.SEC.EXECUTIVA GABINETE DO PREFEITO		4.934.500,00	
04.122.0439.2.003	MANUT.ATIVIDADES DA PROCURADORIA GERAL		21.800,00	
04.122.0439.2.087	MATENÇÃO DAS ATIV. DO FDO. PROCURADORES		687.765,00	
04.122.0839	JATAÍ INCLUSÃO SOCIAL A TODOS			979,99
04.122.0839.2.046	MANUT.DEPART.PROGRAMAS E PROJETOS		979,99	
04.123	Administracao Financeira			6.989.300,00
04.123.0439	PROGRAMA GESTÃO MODERNA E TRANSFORMADORA			6.989.300,00
04.123.0439.1.034	BENS MÓVEIS P/ SECRETARIA DA FAZENDA	20.000,00		
04.123.0439.2.019	MANUT.ATIV.DA SECRETARIA DA FAZENDA		6.114.200,00	
04.123.0439.2.021	MANUT.ATIV.DIVISÃO DE CONTABILIDADE		845.100,00	
04.123.0439.2.020	MANUT.ATIVIDADES DA DIVISÃO DE COMPRAS		10.000,00	
04.124	Controle Interno			19.800,00
04.124.0439	PROGRAMA GESTÃO MODERNA E TRANSFORMADORA			19.800,00
04.124.0439.2.006	MANUT.ATIV.DA CONTROLADORIA GERAL DO MUNICÍPIO		19.800,00	
04.422	Direitos Indivíd, Coletivos e Difus			845.000,00
04.422.0439	PROGRAMA GESTÃO MODERNA E TRANSFORMADORA			842.800,00
04.422.0439.1.042	AQUISIÇÃO DE EQUIP. E MATERIAIS PERMANENTES	220.000,00		
04.422.0439.1.047	CONSTRUÇÃO E AMPLIAÇÃO DA SEDE PROCOM	436.950,00		
04.422.0439.2.067	MANUT.ATIV.FUNDO MUN.DEFESA DO CONSUMIDOR		185.850,00	
04.422.2839	ENCARGOS ESPECIAIS			2.200,00
04.422.2839.9.053	ENCARGOS ESP.DO FDO.DEFESA CONSUMIDOR		2.200,00	





# Câmara Municipal

PODER LEGISLATIVO  
Jataí - GO

Praça da Bandeira, 96 - Centro - Fone/Fax: (64) 3636-0800 - CEP 75800-020 - Jataí-GO  
Site: [www.jatai.go.leg.br](http://www.jatai.go.leg.br) Email: [camara@jatai.go.leg.br](mailto:camara@jatai.go.leg.br)

AUTÓGRAFO Nº 846, DE 16 DE DEZEMBRO DE 2021.

Processo: 04565/23

Data: 09/04/2024 14:25:08

Folha: 3865 de 4285

EXERCÍCIO DE 2022

PÁGINA 3

## Adendo VI a Portaria SOF N.08 de 04/02/85

### DEMONSTRATIVO DE DESPESA POR FUNCOES - SUBFUNCOES - PROGRAMAS - PROJETOS E ATIVIDADES

LEI 4.320/64 - ANEXO 7

CÓDIGO	ESPECIFICAÇÕES	PROJETO	ATIVIDADE	T O T A L
04.845	Transferencias			130.000,00
04.845.2839	ENCARGOS ESPECIAIS			130.000,00
04.845.2839.9.008	TRANSFERÊNCIAS A INSTITUIÇÕES PRIVADAS		130.000,00	
04.846	Outros Encargos Especiais			261.000,00
04.846.2839	ENCARGOS ESPECIAIS			261.000,00
04.846.2839.9.004	ENCARGOS ESP. DO GABINETE DO PREFEITO		105.000,00	
04.846.2839.9.010	OUTROS ENCARGOS DA SEC.DE ADMINISTRAÇÃO		156.000,00	
06	SEGURANCA PUBLICA			14.353.157,11
06.181	Policiamento			13.122.157,11
06.181.0639	DEFESA SOCIAL E SEGURANCA PUBLICA PRESENTE			13.122.157,11
06.181.0639.1.108	AMPLIAR/EXPANDIR O SIST. DE VIDEOMONITORAMENTO	739.407,11		
06.181.0639.1.032	BENS MÓVEIS P/ SEC.SEG.PUBLICA, SUP.DE TRANSITO, E PROCON	100.000,00		
06.181.0639.1.111	CONSTRUÇÃO DA BASE CPE - SEGUR. PÚBLICA	1.000.000,00		
06.181.0639.1.113	IMPLANT. DE SINAL. TRÂNSITO - RADARES	700.000,00		
06.181.0639.1.112	IMPLANT. DE SINAL. TRÂNSITO - SEMAF. INTELIG.	700.000,00		
06.181.0639.2.015	MANUT. SEC.SEG.PUBLICA, SUP.DE TRANSITO, E PROCON		9.282.750,00	
06.181.0639.1.114	SINALIZAÇÃO DE TRÂNSITO VERTICAL E HORIZONTAL	600.000,00		
06.182	Defesa Civil			1.231.000,00
06.182.0439	PROGRAMA GESTÃO MODERNA E TRANSFORMADORA			1.224.500,00
06.182.0439.1.024	AQUISIÇÃO DE EQUIPAMENTOS AO FEMBOM	300.000,00		
06.182.0439.2.065	MANUTENÇÃO DAS ATIVIDADES DO FEMBOM		924.500,00	
06.182.2839	ENCARGOS ESPECIAIS			6.500,00
06.182.2839.9.051	ENCARGOS ESPECIAIS DO FEMBOM		6.500,00	
08	ASSITENCIA SOCIAL			14.187.032,64
08.122	Administracao Geral			6.080.917,14
08.122.0839	JATAÍ INCLUSÃO SOCIAL A TODOS			5.943.174,64
08.122.0839.1.026	AQUISIÇÃO DE EQUIP. E MATERIAIS PERMANENTES-FMAS	20.000,00		
08.122.0839.1.060	AQUISIÇÃO DE VEÍCULOS-FMAS	293.000,00		



# Câmara Municipal

PODER LEGISLATIVO  
Jataí - GO

Praça da Bandeira, 96 - Centro - Fone/Fax: (64) 3636-0800 - CEP 75800-020 - Jataí-GO  
Site: [www.jatai.go.leg.br](http://www.jatai.go.leg.br) Email: [camara@jatai.go.leg.br](mailto:camara@jatai.go.leg.br)

AUTÓGRAFO Nº 846, DE 16 DE DEZEMBRO DE 2021.

Processo: 04565/23  
Data: 09/04/2024 14:25:08  
Folha: 3866 de 4285  
**EXERCÍCIO DE 2022**

PÁGINA 4

## Adendo VI a Portaria SOF N.08 de 04/02/85

### DEMONSTRATIVO DE DESPESA POR FUNCOES - SUBFUNCOES - PROGRAMAS - PROJETOS E ATIVIDADES LEI 4.320/64 - ANEXO 7

CÓDIGO	ESPECIFICAÇÕES	PROJETO	ATIVIDADE	T O T A L
08.122.0839.1.106	CONSTRUÇÃO E EQUIPAGEM DA CASA DA MULHER	415.000,00		
08.122.0839.1.015	EQUIP.E MAT.PERMANENTES-SEC.ASSIST.SOCIAL	60.759,14		
08.122.0839.2.069	MANUT.DEPART.DE PROGRAMAS E PROJETOS		3.615,50	
08.122.0839.2.045	MANUT.DIVISÃO PROM.ASSISTÊNCIA SOCIAL		4.287.500,00	
08.122.0839.2.068	MANUT.DIVISÃO PROM.ASSISTÊNCIA SOCIAL		560.300,00	
08.122.0839.1.105	MODERNIZAÇÃO DO BANCO DE ALIMENTOS	303.000,00		
08.122.2839	ENCARGOS ESPECIAIS			137.742,50
08.122.2839.9.054	ENCARGOS ESPECIAIS DA ASSIST.SOCIAL GERAL		137.742,50	
08.241	Assistencia ao Idoso			557.000,00
08.241.0839	JATAÍ INCLUSÃO SOCIAL A TODOS			557.000,00
08.241.0839.1.061	AMPLIAÇÃO DO LAR DO IDOSO	500.000,00		
08.241.0839.2.090	MANUTENÇÃO DO FUNDO MUNICIPAL DO IDOSO		57.000,00	
08.243	Assist.a Crianca e ao Adolescente			158.400,00
08.243.0839	JATAÍ INCLUSÃO SOCIAL A TODOS			158.400,00
08.243.0839.1.038	AQUISIÇÃO DE EQUIP. AO FMDCA	500,00		
08.243.0839.2.073	ENC.C/FUNDO MUN.DIR.CRIANÇA/ADOLESCENTE		4.200,00	
08.243.0839.2.075	MANUTENÇÃO DAS ATIV. DO CONSELHO TUTELAR		153.700,00	
08.244	Assistencia Comunitaria			3.571.515,50
08.244.0839	JATAÍ INCLUSÃO SOCIAL A TODOS			3.571.515,50
08.244.0839.2.085	BOLSA FAMÍLIA (IGD SUAS, IGDBF E OUTROS)		168.850,00	
08.244.0839.1.062	CONCESSÃO DE BENEFÍCIOS EVENTUAIS	630.000,00		
08.244.0839.2.084	SERVIÇOS DA PROTEÇÃO SOCIAL BÁSICA		1.689.115,50	
08.244.0839.2.083	SERVIÇOS DA PROTEÇÃO SOCIAL ESPECIAL		1.083.550,00	
08.845	Transferencias			3.645.000,00
08.845.2839	ENCARGOS ESPECIAIS			3.645.000,00
08.845.2839.9.030	TRANSFERÊNCIAS A INSTITUIÇÕES PRIVADAS		3.645.000,00	
08.846	Outros Encargos Especiais			174.200,00
08.846.2839	ENCARGOS ESPECIAIS			174.200,00



**Adendo VI a Portaria SOF N.08 de 04/02/85**

DEMONSTRATIVO DE DESPESA POR FUNCOES - SUBFUNCOES - PROGRAMAS - PROJETOS E ATIVIDADES

LEI 4.320/64 - ANEXO 7

CÓDIGO	ESPECIFICAÇÕES	PROJETO	ATIVIDADE	T O T A L
08.846.2839.9.031	OUTROS ENC.ESP.DA SEC.DESENVOL. SOCIAL		174.200,00	
09	PREVIDENCIA SOCIAL			57.571.592,00
09.271	Previdencia Basica			4.002.000,00
09.271.0939	GESTÃO DA SEGURIDADE SOCIAL DOS SERVIDORES			4.002.000,00
09.271.0939.9.006	ENC. PREV. C/O REGIME GERAL DE PREVIDÊNCIA		4.002.000,00	
09.272	Previdencia do Regime Estatutario			53.569.592,00
09.272.0939	GESTÃO DA SEGURIDADE SOCIAL DOS SERVIDORES			9.210.500,00
09.272.0939.1.023	AQUISIÇÃO DE EQUIP. P/ JATAIPREV	50.000,00		
09.272.0939.2.064	ENC.C/PREV.SOCIAL E SEGURIDADE MUNICIPAL		1.530.500,00	
09.272.0939.9.007	ENC.PREV.C/O REGIME PRÓPRIO DE PREVIDÊNCIA		7.630.000,00	
09.272.2839	ENCARGOS ESPECIAIS			44.359.092,00
09.272.2839.9.050	ENCARGOS ESPECIAIS DO JATAIPREV		44.359.092,00	
10	SAUDE			100.286.693,76
10.122	Administracao Geral			27.260.300,00
10.122.1039	ASSISTÊNCIA A SAÚDE			16.096.300,00
10.122.1039.1.050	AQUISIÇÃO DE EQUIPAMENTOS E MATERIAIS PERMANENTES	2.500.000,00		
10.122.1039.2.086	MANUT. DE CONSÓRCIO INTERMUNICIPAL DE SAÚDE		1.500,00	
10.122.1039.2.062	MANUT.DIR.GERAL DE PLANEJ.E GESTÃO ADM		10.436.800,00	
10.122.1039.2.076	MANUTENÇÃO DO CONSELHO MUN. DE SAÚDE		1.500,00	
10.122.1039.1.021	OBRAS E INSTALAÇÕES EM GERAL P/ O F.M.S.	3.000.000,00		
10.122.1039.2.098	PREVENÇÃO E COMBATE AO COVID-19		156.500,00	
10.122.2839	ENCARGOS ESPECIAIS			11.164.000,00
10.122.2839.9.048	ENCARGOS ESPECIAIS DA SAÚDE EM GERAL		11.164.000,00	
10.301	Atencao Basica			27.182.380,32
10.301.1039	ASSISTÊNCIA A SAÚDE			27.182.380,32
10.301.1039.2.077	MANUTENÇÃO DO BLOCO DE ATENÇÃO BÁSICA		27.102.450,00	
10.301.1039.2.096	PROGRAMA DE RESIDENCIA MÉDICA EM MED. DE FAMÍLIA		79.930,32	
10.302	Assistencia Hospitalar e Ambulator.			39.172.944,08



**Adendo VI a Portaria SOF N.08 de 04/02/85**

DEMONSTRATIVO DE DESPESA POR FUNCOES - SUBFUNCOES - PROGRAMAS - PROJETOS E ATIVIDADES

LEI 4.320/64 - ANEXO 7

CÓDIGO	ESPECIFICAÇÕES	PROJETO	ATIVIDADE	TOTAL
10.302.1039	ASSISTÊNCIA A SAÚDE			39.172.944,08
10.302.1039.2.093	MANUT. DO CENTRO DE ESPECIAL. ODONTO. - CEO		431.100,00	
10.302.1039.2.095	MANUT. DO PLANO DE FORT. UNIDADE FILANTRÓP.		10.936.193,76	
10.302.1039.2.092	MANUT. DOS SERVIÇOS DE ATENÇÃO DOMICILIAR		176.700,00	
10.302.1039.2.094	MANUTENÇÃO À PESSOA COM DEFICIÊNCIA		242.000,00	
10.302.1039.2.089	MANUTENÇÃO CENTRO DE ATENÇÃO PSICOSSOCIAL - CAPS		3.205.550,00	
10.302.1039.2.088	MANUTENÇÃO DA UNIDADE DE PRONTO ATENDIMENTO - UPA		17.102.300,00	
10.302.1039.2.078	MANUTENÇÃO DO BLOCO MÉDIA E ALTA COMPLEXIDADE		5.736.650,00	
10.302.1039.2.097	PROGRAMA DE RESIDENCIA MÉDICA EM CLÍNICA CIRURGICA		79.930,32	
10.302.1039.2.091	SERV. DE ATENDIMENTO MÓVEL URG. - SAMU		1.262.520,00	
10.303	Suporte Profilático e Terapêutico			1.480.150,00
10.303.1039	ASSISTÊNCIA A SAÚDE			1.480.150,00
10.303.1039.2.079	MANUTENÇÃO DO BLOCO ASSISTÊNCIA FARMACÊUTICA		1.480.150,00	
10.304	Vigilância Sanitária			1.727.800,00
10.304.1039	ASSISTÊNCIA A SAÚDE			1.727.800,00
10.304.1039.2.080	MANUTENÇÃO DO BLOCO DE VIGILÂNCIA SANITÁRIA		1.727.800,00	
10.305	Vigilância Epidemiológica			3.463.119,36
10.305.1039	ASSISTÊNCIA A SAÚDE			3.463.119,36
10.305.1039.2.081	AÇÕES DE COMBATE A DENGUE DOENÇAS EPIDEMIOLÓGICAS		3.463.119,36	
12	EDUCAÇÃO			109.258.787,23
12.122	Administração Geral			7.799.900,00
12.122.1239	EDUCAÇÃO EM FOCO			7.799.900,00
12.122.1239.1.073	AQUISIÇÃO DE CAMINHÃO FRIGORÍFICO	120.000,00		
12.122.1239.1.074	AQUISIÇÃO DE VEÍCULO PICK UP	89.900,00		
12.122.1239.1.077	EQUIPAMENTO E MAT. PERMANENTE - ADMINISTRATIVO	100.000,00		
12.122.1239.2.027	MANUT.DIVISÃO ADIMINIST.SEC. DE EDUCAÇÃO		7.490.000,00	
12.306	Alimentação e Nutrição			6.000.000,00
12.306.1239	EDUCAÇÃO EM FOCO			6.000.000,00



# Câmara Municipal

PODER LEGISLATIVO  
Jataí - GO

Praça da Bandeira, 96 - Centro - Fone/Fax: (64) 3636-0800 - CEP 75800-020 - Jataí-GO  
Site: [www.jatai.go.leg.br](http://www.jatai.go.leg.br) Email: [camara@jatai.go.leg.br](mailto:camara@jatai.go.leg.br)

AUTÓGRAFO Nº 846, DE 16 DE DEZEMBRO DE 2021.

Processo: 04565/23  
Data: 09/01/2024 14:25:08  
Folha: 3869 de 4285  
**EXERCÍCIO DE 2022**

PÁGINA 7

## Adendo VI a Portaria SOF N.08 de 04/02/85

### DEMONSTRATIVO DE DESPESA POR FUNCOES - SUBFUNCOES - PROGRAMAS - PROJETOS E ATIVIDADES

LEI 4.320/64 - ANEXO 7

CÓDIGO	ESPECIFICAÇÕES	PROJETO	ATIVIDADE	T O T A L
12.306.1239.2.026	MANUT.ATIV.DA MERENDA ESCOLAR		6.000.000,00	
12.361	Ensino Fundamental			62.138.770,00
12.361.1239	EDUCAÇÃO EM FOCO			47.461.670,00
12.361.1239.1.067	CONSTR. E AMPL. QUADRA COBERTA ESC. LEOPOLDO NONATO OLIVEIRA	404.000,00		
12.361.1239.1.068	CONSTR. E AMPL. QUADRA COBERTA ESC.PROF. GERALDO VENÉRIO	404.000,00		
12.361.1239.1.069	CONSTR. E AMPL. QUADRA COBERTA ESC.PROF. LUZIANO DIAS	404.000,00		
12.361.1239.1.065	CONSTR. E AMPL. QUADRA COBERTA ESCOLA DEP. MANOEL DA COSTA LIMA	404.000,00		
12.361.1239.1.066	CONSTR. E AMPL. QUADRA COBERTA ESCOLA IRMÃ SHEILLA	404.000,00		
12.361.1239.2.029	ENCARGOS COM O TRANSPORTE ESCOLAR		8.003.400,00	
12.361.1239.1.078	EQUIP. E MAT. PERMANENTE - DIVISÃO HIG. E LIMPEZA	200.000,00		
12.361.1239.1.005	EQUIPAMENTO E MAT. PERMANENTE - ENS. FUND.	70.000,00		
12.361.1239.2.030	MANUT.ATIV.DIV. DE HIGIENE E ALIMENTAÇÃO		5.139.000,00	
12.361.1239.2.058	MANUT.DAS ATIVIDADES DO FUNDEB - 30%		2.517.500,00	
12.361.1239.2.057	MANUT.DAS ATIVIDADES DO FUNDEB - 70%		19.635.200,00	
12.361.1239.2.028	MANUTENÇÃO DO ENSINO FUNDAMENTAL		9.646.570,00	
12.361.1239.2.100	PREVENÇÃO E COMBATE AO COVID-19		95.000,00	
12.361.1239.1.075	REFORMA E AMPLIAÇÃO ESCOLA AUTA DE SOUZA	135.000,00		
12.361.2839	ENCARGOS ESPECIAIS			14.677.100,00
12.361.2839.9.017	ENCARGOS ESP. C/DESENVOLVIMENTO DO ENSINO		7.711.600,00	
12.361.2839.9.046	ENCARGOS ESPECIAIS DO FUNDEB - 30%		863.500,00	
12.361.2839.9.045	ENCARGOS ESPECIAIS DO FUNDEB - 70%		6.102.000,00	
12.364	Ensino Superior			1.025.418,00
12.364.1239	EDUCAÇÃO EM FOCO			741.864,00
12.364.1239.1.020	AQUISIÇÃO DE EQUIP. P/FUND.EDUCACIONAL DE JATAÍ	3.000,00		
12.364.1239.2.032	ENCARGOS COM ENSINO SUPERIOR		485.100,00	
12.364.1239.2.061	MANUT.ATIV.FUN.EDUCACIONAL DE JATAÍ		253.764,00	
12.364.2839	ENCARGOS ESPECIAIS			283.554,00
12.364.2839.9.018	ENCARGOS ESPECIAIS C/O ENSINO SUPERIOR		166.000,00	



# Câmara Municipal

PODER LEGISLATIVO  
Jataí - GO

Praça da Bandeira, 96 - Centro - Fone/Fax: (64) 3636-0800 - CEP 75800-020 - Jataí-GO  
Site: [www.jatai.go.leg.br](http://www.jatai.go.leg.br) Email: [camara@jatai.go.leg.br](mailto:camara@jatai.go.leg.br)

AUTÓGRAFO Nº 846, DE 16 DE DEZEMBRO DE 2021.

Processo: 04565/23  
Data: 09/01/2024 14:25:08  
Folha: 3870 de 4285  
**EXERCÍCIO DE 2022**

PÁGINA 8

## Adendo VI a Portaria SOF N.08 de 04/02/85

### DEMONSTRATIVO DE DESPESA POR FUNCOES - SUBFUNCOES - PROGRAMAS - PROJETOS E ATIVIDADES

LEI 4.320/64 - ANEXO 7

CÓDIGO	ESPECIFICAÇÕES	PROJETO	ATIVIDADE	T O T A L
12.364.2839.9.047	ENCARGOS ESPECIAIS DA FUND. EDUCACIONAL		117.554,00	
12.365	Educacao Infantil			32.228.369,23
12.365.1239	EDUCAÇÃO EM FOCO			26.280.069,23
12.365.1239.1.071	CONSTR. E AMPL. CMEI TIPO I CIDADE JARDIM I	1.819.333,35		
12.365.1239.1.064	CONSTR. E AMPL. CRECHE PRÉ ESCOLA MCMV TIPO I SANTA CATARINA	1.009.335,74		
12.365.1239.1.063	CONSTR. E AMPL. DA CRECHE RIO CLARO III	478.300,14		
12.365.1239.2.099	ENCARGOS COM O TRANSPORTE ESCOLAR		1.366.100,00	
12.365.1239.1.007	EQUIPAMENTO E MAT. PERMANENTE - ED. INFANTIL	200.000,00		
12.365.1239.2.060	MANUT.ATIV. DO ENSINO INFANTIL - 30%		311.000,00	
12.365.1239.2.059	MANUT.ATIV. DO ENSINO INFANTIL - 70%		19.475.000,00	
12.365.1239.2.033	MANUTENÇÃO DO ENSINO INFANTIL		1.230.000,00	
12.365.1239.1.070	REFORMA E AMPLIAÇÃO DO CEI BEZERRA DE MENEZES	141.000,00		
12.365.1239.1.072	REFORMA E AMPLIAÇÃO DO CEI ESTRELA DALVA	250.000,00		
12.365.2839	ENCARGOS ESPECIAIS			5.948.300,00
12.365.2839.9.019	ENCARGOS ESPECIAIS C/ ENSINO INFANTIL		252.500,00	
12.365.2839.9.063	ENCARGOS ESPECIAIS DO FUNDEB 30%		143.800,00	
12.365.2839.9.062	ENCARGOS ESPECIAIS DO FUNDEB 70%		5.552.000,00	
12.366	Educacao de Jovens e Adultos			47.880,00
12.366.1239	EDUCAÇÃO EM FOCO			44.230,00
12.366.1239.2.034	ENCARGOS C/EDUCAÇÃO JOVENS E ADULTOS		24.230,00	
12.366.1239.1.085	EQUIPAMENTO E MAT. PERMANENTE - E.J.A	20.000,00		
12.366.2839	ENCARGOS ESPECIAIS			3.650,00
12.366.2839.9.020	ENCARGOS ESPECIAIS COM E.J.A		3.650,00	
12.367	Educacao Especial			18.450,00
12.367.1239	EDUCAÇÃO EM FOCO			15.700,00
12.367.1239.2.035	ENCARGOS C/EDUCAÇÃO ESPECIAL		14.700,00	
12.367.1239.1.087	EQUIPAMENTO E MAT. PERMANENTE - ED. ESPECIAL	1.000,00		
12.367.2839	ENCARGOS ESPECIAIS			2.750,00





# Câmara Municipal

PODER LEGISLATIVO  
Jataí - GO

Praça da Bandeira, 96 - Centro - Fone/Fax: (64) 3636-0800 - CEP 75800-020 - Jataí-GO  
Site: [www.jatai.go.leg.br](http://www.jatai.go.leg.br) Email: [camara@jatai.go.leg.br](mailto:camara@jatai.go.leg.br)

AUTÓGRAFO Nº 846, DE 16 DE DEZEMBRO DE 2021.

Processo: 04565/23  
Data: 09/04/2024 14:25:08  
Folha: 38/71 de 4285  
**EXERCÍCIO DE 2022**

PÁGINA 9

## Adendo VI a Portaria SOF N.08 de 04/02/85

DEMONSTRATIVO DE DESPESA POR FUNCOES - SUBFUNCOES - PROGRAMAS - PROJETOS E ATIVIDADES

LEI 4.320/64 - ANEXO 7

CÓDIGO	ESPECIFICAÇÕES	PROJETO	ATIVIDADE	T O T A L
12.367.2839.9.021	ENCARGOS ESPECIAIS COM ED. ESPECIAL		2.750,00	
13	CULTURA			5.054.550,00
13.392	Difusao Cultural			5.054.550,00
13.392.1339	ARTE E CIDADANIA			5.054.550,00
13.392.1339.1.086	AMPLIAÇÃO DA CASA DO ARTESÃO	300.000,00		
13.392.1339.1.041	AQUISIÇÃO DE EQUIP. P/O FUNDO DE CULTURA	5.000,00		
13.392.1339.1.009	AQUISIÇÃO DE EQUIP.E MAT.PERMANENTES	50.000,00		
13.392.1339.1.088	CONSTR.ESTAÇÃO CIDADANIA-CIDADE JARDIM	1.681.500,00		
13.392.1339.1.089	CONSTRUÇÃO ANEXO ESTAÇÃO CIDADANIA	200.000,00		
13.392.1339.2.038	ENCARGOS COM A DIFUSÃO CULTURAL		2.801.000,00	
13.392.1339.2.074	MANUTENÇÃO DAS ATIV. DO FUNDO DE CULTURA		17.050,00	
15	URBANISMO			78.993.597,24
15.451	Infra-Estrutura Urbana			59.048.647,24
15.451.1539	AVANÇO NAS MELHORIAS DOS SERVIÇOS DE DESENVOLVIMENTO URBANO			59.048.647,24
15.451.1539.1.104	ABERTURA DE RUA-JACUTINGA X BAIRRO SÍTIOS	812.500,00		
15.451.1539.1.035	AQUIS.DE EQUIP.E MAT.PERMANENTES	33.000,00		
15.451.1539.1.090	AQUISIÇÃO DE MOTOCILETAS	85.000,00		
15.451.1539.1.098	CONSTR.PONTE CÔRREGO JATAÍ-JACUNTIGA/BAIRRO SÍTIOS	1.625.000,00		
15.451.1539.1.091	CONSTR.PONTE CÔRREGO JATAÍ-JOSÉ ESTEVAM C/ MAXIMIANO PERES	780.000,00		
15.451.1539.1.093	CONSTR.PRAÇA PÚBLICA-POVOADO DA ESTÂNCIA	150.000,00		
15.451.1539.1.094	CONSTR.PRAÇA UNIVERSITÁRIA UFG	3.000.000,00		
15.451.1539.1.092	CONSTRUÇÃO DE POÇOS ARTESIANOS	120.000,00		
15.451.1539.1.103	EXECUÇÃO DE OBRA-DRENAGEM PLUVIAL	1.000.000,00		
15.451.1539.1.096	FINANCIAMENTO À INFRAESTRUTURA-OPERAÇÃO DE CRÉDITO	13.500.000,00		
15.451.1539.1.102	ILUMINAÇÃO DE RUAS E PRAÇAS-ETAPA 2 E 3	2.000.000,00		
15.451.1539.2.039	MANUT.ATIV.DIVISÃO DE OBRAS E PLAN. URBANO		7.612.300,00	
15.451.1539.2.041	MANUT.DIVISÃO DE VIAS PÚBLICAS		6.233.630,70	
15.451.1539.1.101	OBRA DE DUPLICAÇÃO DA ALAMEDA DAS PRIMAVERAS	6.000.000,00		



**Adendo VI a Portaria SOF N.08 de 04/02/85**

DEMONSTRATIVO DE DESPESA POR FUNCOES - SUBFUNCOES - PROGRAMAS - PROJETOS E ATIVIDADES

LEI 4.320/64 - ANEXO 7

CÓDIGO	ESPECIFICAÇÕES	PROJETO	ATIVIDADE	T O T A L
15.451.1539.1.010	OBRAS DE PAVIMENTAÇÃO ASFÁLTICA	13.459.929,00		
15.451.1539.1.095	PAVIMENT.RUA BELA VISTA C/ CONSTR.PONTE-CÓRREGO DIACUÍ	637.287,54		
15.451.1539.1.097	PAVIMENTAÇÃO DE ACESSO AO PARQUE JK	2.000.000,00		
15.452	Servicos Urbanos			19.864.950,00
15.452.1539	AVANÇO NAS MELHORIAS DOS SERVIÇOS DE DESENVOLVIMENTO URBANO			19.864.950,00
15.452.1539.1.018	AQUISIÇÃO DE EQUIPAMENTOS SERV. URBANOS	100.000,00		
15.452.1539.2.056	MANUT. DE PRAÇAS, PARQUES E JARDINS		595.500,00	
15.452.1539.2.054	MANUT.DEPART.COLETA DE LIXO DOMICILIAR		10.610.000,00	
15.452.1539.2.052	MANUT.SEC.MEIO AMB. E SERVIÇOS URBANOS		8.559.450,00	
15.846	Outros Encargos Especiais			80.000,00
15.846.2839	ENCARGOS ESPECIAIS			80.000,00
15.846.2839.9.026	FÉRIAS, INDENIZAÇÕES E REST. TRABALHISTAS		80.000,00	
16	HABITACAO			86.196,00
16.244	Assistencia Comunitaria			62.800,00
16.244.1639	FAMÍLIA HABITAÇÃO DIGNA			62.800,00
16.244.1639.1.002	AQUISIÇÃO DE EQUIP.E MAT. PERMANENTES	20.000,00		
16.244.1639.2.010	MANUT.ATIV.SUPERINTENDÊNCIA DE HABITAÇÃO		42.800,00	
16.482	Habitacao Urbana			17.396,00
16.482.0839	JATÁÍ INCLUSÃO SOCIAL A TODOS			12.396,00
16.482.0839.1.027	CONSTR.REFORMA E AMPL.DE MORADIAS	12.396,00		
16.482.2839	ENCARGOS ESPECIAIS			5.000,00
16.482.2839.9.057	DOAÇÃO MATERIAIS P/CONST.REF.AMP.MORADIA		5.000,00	
16.846	Outros Encargos Especiais			6.000,00
16.846.2839	ENCARGOS ESPECIAIS			6.000,00
16.846.2839.9.005	ENCARGOS ESPECIAIS DA SUPER. DE HABITAÇÃO		6.000,00	
17	SANEAMENTO			69.500,00
17.512	Saneamento Basico Urbano			66.000,00
17.512.1739	PROGRAMA SANEAMENTO BASICO MUNICIPAL			66.000,00



# Câmara Municipal

PODER LEGISLATIVO  
Jataí - GO

Praça da Bandeira, 96 - Centro - Fone/Fax: (64) 3636-0800 - CEP 75800-020 - Jataí-GO  
Site: [www.jatai.go.leg.br](http://www.jatai.go.leg.br) Email: [camara@jatai.go.leg.br](mailto:camara@jatai.go.leg.br)

AUTÓGRAFO Nº 846, DE 16 DE DEZEMBRO DE 2021.

Processo: 04565/23

Data: 09/04/2024 14:25:08

Folha: 38/3 de 4285

EXERCÍCIO DE 2022

PÁGINA 11

## Adendo VI a Portaria SOF N.08 de 04/02/85

### DEMONSTRATIVO DE DESPESA POR FUNCOES - SUBFUNCOES - PROGRAMAS - PROJETOS E ATIVIDADES

LEI 4.320/64 - ANEXO 7

CÓDIGO	ESPECIFICAÇÕES	PROJETO	ATIVIDADE	T O T A L
17.512.1739.1.011	AQUISIÇÃO DE EQUIP.SANEAMENTO BÁSICO URBANO	30.000,00		
17.512.1739.2.071	MANUT.CONSÓRCIO INTERM.RESÍDUOS SÓLIDOS		26.000,00	
17.512.1739.1.036	OBRAS CONSÓRCIO INTERM.RESÍDUOS SÓLIDOS	10.000,00		
17.845	Transferencias			3.500,00
17.845.2839	ENCARGOS ESPECIAIS			3.500,00
17.845.2839.9.027	TRANSF.CONSÓRCIO INTERM.RESÍDUOS SÓLIDOS		3.500,00	
18	GESTAO AMBIENTAL			1.011.000,00
18.122	Administracao Geral			15.000,00
18.122.1839	POLÍTICAS AMBIENTAIS E A MELHORIA NA QUALIDADE DE VIDA			15.000,00
18.122.1839.1.014	AQUISIÇÃO DE EQUIPAMENTOS GESTÃO AMB.	15.000,00		
18.541	Preservacao e Conservacao Ambiental			996.000,00
18.541.1839	POLÍTICAS AMBIENTAIS E A MELHORIA NA QUALIDADE DE VIDA			992.240,00
18.541.1839.1.022	AQUISIÇÃO DE EQUIPAMENTOS AO FMMA	40.000,00		
18.541.1839.1.049	CALÇAMENTO DO PARQUE NATURAL MATA DO AÇUDE	60.000,00		
18.541.1839.1.046	CONSTRUÇÃO DE ECOPONTOS EM SETORES ESTRATÉGICOS	600.000,00		
18.541.1839.1.048	CONSTRUÇÃO E AMPLIAÇÃO DO VIVEIRO MUNICIPAL	60.000,00		
18.541.1839.2.063	MANUT.ATIV.DO FUNDO MUN.MEIO AMBIENTE		232.240,00	
18.541.2839	ENCARGOS ESPECIAIS			3.760,00
18.541.2839.9.049	ENCARGOS ESPECIAIS DO FUNDO DO MEIO AMBIENTE		3.760,00	
19	CIENCIA E TECNOLOGIA			316.950,00
19.573	Difus.do Conhecimento Cient.e Tecn.			316.950,00
19.573.1839	POLÍTICAS AMBIENTAIS E A MELHORIA NA QUALIDADE DE VIDA			18.850,00
19.573.1839.2.066	MANUT.ATIV.FUNDO MUN.CIÊNCIA E TECNOLOGIA		18.850,00	
19.573.1939	PROGRAMA DE APOIO À CIÊNCIA, TECNOLOGIA E INOVAÇÃO			286.950,00
19.573.1939.1.110	AQUISIÇÃO DE EQUIPAMENTOS P/ CIÊNCIA E TEC.	50.000,00		
19.573.1939.1.037	CONSTRUÇÃO DO PARQUE TECNOLÓGICO	180.000,00		
19.573.1939.2.072	MANUT. DA SUP. DE CIÊNCIA, TECNOL. E INOVAÇÃO		56.950,00	
19.573.2839	ENCARGOS ESPECIAIS			11.150,00



# Câmara Municipal

PODER LEGISLATIVO  
Jataí - GO

Praça da Bandeira, 96 - Centro - Fone/Fax: (64) 3636-0800 - CEP 75800-020 - Jataí-GO  
Site: [www.jatai.go.leg.br](http://www.jatai.go.leg.br) Email: [camara@jatai.go.leg.br](mailto:camara@jatai.go.leg.br)

AUTÓGRAFO Nº 846, DE 16 DE DEZEMBRO DE 2021.

Processo: 04565/23

Data: 09/04/2024 14:35:08  
Folha: 38/4 de 4285

EXERCÍCIO DE 2022

PÁGINA 12

## Adendo VI a Portaria SOF N.08 de 04/02/85

### DEMONSTRATIVO DE DESPESA POR FUNCOES - SUBFUNCOES - PROGRAMAS - PROJETOS E ATIVIDADES

LEI 4.320/64 - ANEXO 7

CÓDIGO	ESPECIFICAÇÕES	PROJETO	ATIVIDADE	T O T A L
19.573.2839.9.052	ENCARGOS ESPECIAIS DO FDO. C.E TECNOLOGIA		11.150,00	
20	AGRICULTURA			5.966.035,52
20.122	Administracao Geral			1.297.435,52
20.122.2039	PROGRAMA DE INFRAESTRUTURA E APOIO TÉCNICO AO MORADOR E PRODUTOR RUF			1.297.435,52
20.122.2039.1.017	AQUISIÇÃO DE EQUIPAMENTO.AGRICULT.E PECUÁRIA	20.000,00		
20.122.2039.1.107	AQUISIÇÃO DE PATRULHA MECANIZADA	977.435,52		
20.122.2039.1.100	AQUISIÇÃO DE VEÍCULO À SEC. DESENV. RURAL	300.000,00		
20.606	Extensao Rural			4.668.600,00
20.606.2039	PROGRAMA DE INFRAESTRUTURA E APOIO TÉCNICO AO MORADOR E PRODUTOR RUF			4.668.600,00
20.606.2039.1.099	CONSTRUÇÃO DE ESTRADAS E PONTES RURAIS	1.750.000,00		
20.606.2039.2.050	MANUT. DA SEC. DO DESENV. RURAL		2.918.600,00	
22	INDUSTRIA			1.189.000,00
22.661	Promocao Industrial			1.189.000,00
22.661.1939	PROGRAMA DE APOIO À CIÊNCIA, TECNOLOGIA E INOVAÇÃO			600.000,00
22.661.1939.1.109	CONST/AMPL.DIST.AGROIND/DIST.MICRO E PEQ.EMPRESAS	600.000,00		
22.661.2239	PROGRAMA DE DESENVOLVIMENTO ECONÔMICO DE JATAÍ			589.000,00
22.661.2239.1.012	AQUISIÇÃO DE EQUIPAMENTO AO DIST.INDUSTRIAL	15.000,00		
22.661.2239.2.042	MANUT.ATIV.DA SEC. DESENVOLVIMENTO ECONÔMICO		574.000,00	
23	COMERCIO E SERVICOS			240.000,00
23.695	Turismo			240.000,00
23.695.2339	TURISMO EM AVANÇO			240.000,00
23.695.2339.1.081	AÇÕES DE INFRAESTRUTURA TURÍSTICA	200.000,00		
23.695.2339.1.013	CONST/AMPL. ALAMBRADO-CENT.ATEND.TURISTA	40.000,00		
25	ENERGIA			6.911.100,00
25.122	Administracao Geral			6.911.100,00
25.122.1539	AVANÇO NAS MELHORIAS DOS SERVIÇOS DE DESENVOLVIMENTO URBANO			6.911.100,00
25.122.1539.1.039	AQUISIÇÃO DE EQUIPAMENTOS P/ ILUM. PÚBL.	5.000,00		
25.122.1539.2.055	MANUT.DEPARTAMENTO DE ILUMINAÇÃO PÚBLICA		6.906.100,00	



**Adendo VI a Portaria SOF N.08 de 04/02/85**

DEMONSTRATIVO DE DESPESA POR FUNCOES - SUBFUNCOES - PROGRAMAS - PROJETOS E ATIVIDADES

LEI 4.320/64 - ANEXO 7

CÓDIGO	ESPECIFICAÇÕES	PROJETO	ATIVIDADE	T O T A L
26	TRANSPORTE			23.920.235,34
26.122	Administracao Geral			6.996.900,00
26.122.1539	AVANÇO NAS MELHORIAS DOS SERVIÇOS DE DESENVOLVIMENTO URBANO			706.700,00
26.122.1539.1.028	AQUISIÇÃO DE EQUIPAMENTOS P/ F.M.T.	90.550,00		
26.122.1539.2.070	MANUT.ATIVIDADES DE FUNDO MUN.DE TRÂNSITO		616.150,00	
26.122.2639	TRANSPORTES			6.283.900,00
26.122.2639.1.004	AQUISIÇÃO DE EQUIP.E MAT.PERM-TRANSP.MUNICIPAL	25.000,00		
26.122.2639.2.016	MANUT.DIVISÃO DE VEÍCULOS, MAQUIN.E EQUIPAMENTOS		6.258.900,00	
26.122.2839	ENCARGOS ESPECIAIS			6.300,00
26.122.2839.9.058	ENCARGOS ESPECIAIS DO FUNDO DE TRÂNSITO		6.300,00	
26.781	Transporte Aereo			16.919.335,34
26.781.2639	TRANSPORTES			16.919.335,34
26.781.2639.1.040	OBRAS DO AEROPORTO DE CARGAS E PASSAG.DE JATAÍ	16.919.335,34		
26.846	Outros Encargos Especiais			4.000,00
26.846.2839	ENCARGOS ESPECIAIS			4.000,00
26.846.2839.9.012	OUTROS ENCARGOS DO SETOR DE TRANSPORTES		4.000,00	
27	DESPORTO E LAZER			5.486.097,70
27.122	Administracao Geral			5.486.097,70
27.122.2739	VALORIZAÇÃO DO ESPORTE E LAZER			5.486.097,70
27.122.2739.1.079	AMPLIAÇÃO/REFORMA DO GINÁSIO JK	1.800.000,00		
27.122.2739.1.080	CONST. DE PRAÇA DE ESPORTE-ST.SANTO ANTÔNIO	150.000,00		
27.122.2739.1.076	CONSTR. DE QUADRA-COMPLEXO ESPORT.JK	161.622,31		
27.122.2739.1.082	CONSTRUÇÃO DE CAMPOS DE FUTEBOL SOCIETY	482.500,00		
27.122.2739.1.008	CONSTRUÇÃO DE PISTA DE SKATE-COMPLEXO JK	77.875,39		
27.122.2739.1.083	CONSTRUÇÃO DO COMPLEXO ESPORTIVO - JK	300.000,00		
27.122.2739.1.084	IMPLANT./MODERNIZAÇÃO CAMPOS DE FUTEBOL	492.500,00		
27.122.2739.2.036	MANUT. SEC. ESPORTE E TURISMO		2.021.600,00	
28	ENCARGOS ESPECIAIS			17.814.303,07



# Câmara Municipal

PODER LEGISLATIVO  
Jataí - GO

Praça da Bandeira, 96 - Centro - Fone/Fax: (64) 3636-0800 - CEP 75800-020 - Jataí-GO  
Site: [www.jatai.go.leg.br](http://www.jatai.go.leg.br) Email: [camara@jatai.go.leg.br](mailto:camara@jatai.go.leg.br)

AUTÓGRAFO Nº 846, DE 16 DE DEZEMBRO DE 2021.

Processo: 04565/23

Data: 09/04/2024 14:25:08

Folha: 38/6 de 4285

EXERCÍCIO DE 2022

PÁGINA 14

## Adendo VI a Portaria SOF N.08 de 04/02/85

DEMONSTRATIVO DE DESPESA POR FUNCOES - SUBFUNCOES - PROGRAMAS - PROJETOS E ATIVIDADES

LEI 4.320/64 - ANEXO 7

CÓDIGO	ESPECIFICAÇÕES	PROJETO	ATIVIDADE	T O T A L
28.122	Administracao Geral			305.250,00
28.122.2839	ENCARGOS ESPECIAIS			305.250,00
28.122.2839.9.029	ENCARGOS ESPECIAIS DA SEC. MEIO AMB. SERV. URBANOS		305.250,00	
28.843	Servico da Divida Interna			9.242.553,07
28.843.2839	ENCARGOS ESPECIAIS			9.242.553,07
28.843.2839.9.015	ENCARGOS C/A DÍVIDA INTERNA DO MUNICÍPIO		9.242.553,07	
28.845	Transferencias			1.033.800,00
28.845.2839	ENCARGOS ESPECIAIS			1.033.800,00
28.845.2839.9.035	TRANSF.A INSTITUIÇÕES PRIVADAS P/APOIO AO FMDCA		74.800,00	
28.845.2839.9.022	TRANSF.PARA APOIO AO DESPORTO E TURISMO		600.000,00	
28.845.2839.9.024	TRANSFERÊNCIAS A INSTITUIÇÕES PRIVADAS		347.000,00	
28.845.2839.9.043	TRANSFERÊNCIAS A INSTITUIÇÕES PRIVADAS		12.000,00	
28.846	Outros Encargos Especiais			7.232.700,00
28.846.2839	ENCARGOS ESPECIAIS			7.232.700,00
28.846.2839.9.011	CONTRIBUIÇÕES PARA O PASEP		3.650.000,00	
28.846.2839.9.036	DOAÇÃO DE MATERIAIS P/APOIO AS ATIV.FMDCA		2.000,00	
28.846.2839.9.034	ENCAR. ESP.DA SEC. AGRICULTURA E PECUÁRIA		831.200,00	
28.846.2839.9.028	ENCARGOS ESP.COM SEC. DESENVOLVIMENTO ECONÔMICO		66.500,00	
28.846.2839.9.023	ENCARGOS ESPECIAIS C/ DESPORTO E TURISMO		85.000,00	
28.846.2839.9.044	ENCARGOS ESPECIAIS DO FUNDO DE CULTURA		13.000,00	
28.846.2839.9.016	OUTROS ENCARGOS C/A DÍVIDA DO MUNICÍPIO		2.335.000,00	
28.846.2839.9.025	OUTROS ENCARGOS DA SECRETARIA DE CULTURA		250.000,00	
99	RESERVA DE CONTINGENCIA			4.310.408,00
99.999	Reserva de Contingencia			4.310.408,00
99.999.7999	RESERVA TÉCNICA DO RPPS			1.810.408,00
99.999.7999.7.999	RESERVA TÉCNICA DO RPPS		1.810.408,00	





# Câmara Municipal

PODER LEGISLATIVO  
Jataí - GO

AUTÓGRAFO Nº 846, DE 16 DE DEZEMBRO DE 2021.

Praça da Bandeira, 96 - Centro - Fone/Fax: (64) 3636-0800 - CEP 75800-020 - Jataí-GO  
Site: [www.jatai.go.leg.br](http://www.jatai.go.leg.br) Email: [camara@jatai.go.leg.br](mailto:camara@jatai.go.leg.br)

Processo: 04565/23  
Data: 09/04/2024 14:25:08  
Folha: 3877 de 4285  
**EXERCÍCIO DE 2022**

PÁGINA 15

## Adendo VI a Portaria SOF N.08 de 04/02/85

DEMONSTRATIVO DE DESPESA POR FUNCOES - SUBFUNCOES - PROGRAMAS - PROJETOS E ATIVIDADES  
LEI 4.320/64 - ANEXO 7

CÓDIGO	ESPECIFICAÇÕES	PROJETO	ATIVIDADE	T O T A L
99.999.9999	RESERVA DE CONTIGENCIA			2.500.000,00
99.999.9999.9.999	RESERVA DE CONTIGENCIA		2.500.000,00	
		93.314.973,13	397.077.507,47	490.392.480,60

HUMBERTO DE FREITAS MACHADO  
CPF: 341.665.801-91  
**PREFEITO MUNICIPAL**



# Câmara Municipal

PODER LEGISLATIVO  
Jataí - GO

Praça da Bandeira, 96 - Centro - Fone/Fax: (64) 3636-0800 - CEP 75800-020 - Jataí-GO  
Site: [www.jatai.go.leg.br](http://www.jatai.go.leg.br) Email: [camara@jatai.go.leg.br](mailto:camara@jatai.go.leg.br)

AUTÓGRAFO Nº 846, DE 16 DE DEZEMBRO DE 2021.

Processo: 04565/23

Data: 09/01/2024 14:25:08

Folha: 38/8 de 4285

EXERCÍCIO DE 2022

PÁGINA 1

## Adendo VII a Portaria SOF N.08 de 04/02/85

### DEMONSTRATIVO DE DESPESA POR ELEMENTO CONFORME VÍNCULO COM AS FONTES DE RECURSOS

LEI 4.320/64 - ANEXO 8

CÓDIGO	ESPECIFICAÇÕES	ORDINÁRIO	VINCULADO	TOTAL
01	LEGISLATIVA			18.000.000,00
01.031	Acao Legislativa			15.588.106,83
01.031.0139	PROCESSO LEGISLATIVO			15.588.106,83
1.001	OBRAS,INSTAL.EQUIP.CAMARA MUNICIPAL			671.556,55
4.4.90.51.00	Obras e Instalacoes			218.196,31
100	Recursos Não Vinculados de Impostos	218.196,31		
4.4.90.52.00	Equipamentos e Material Permanente			453.360,24
100	Recursos Não Vinculados de Impostos	453.360,24		
2.001	MANUT.ATIV.DA CAMARA MUNICIPAL			14.916.550,28
3.1.90.04.00	Contratacao por Tempo Determinado			2.000,00
100	Recursos Não Vinculados de Impostos	2.000,00		
3.1.90.11.00	Vencimentos e Vantagens Fixas - Pessoal Civil			12.810.000,00
100	Recursos Não Vinculados de Impostos	12.810.000,00		
3.1.90.16.00	Outras Despesas Variaveis - Pessoal Civil			2.000,00
100	Recursos Não Vinculados de Impostos	2.000,00		
3.1.90.92.00	Despesa de Exercício anterior			100,00
100	Recursos Não Vinculados de Impostos	100,00		
3.3.90.14.00	Diárias - Civil			85.000,00
100	Recursos Não Vinculados de Impostos	85.000,00		
3.3.90.30.00	Material de Consumo			715.000,00
100	Recursos Não Vinculados de Impostos	715.000,00		
3.3.90.33.00	Passagens e Despesas com Locomocao			640,76
100	Recursos Não Vinculados de Impostos	640,76		
3.3.90.34.00	Outras Despesas de Pessoal - Contratos Terceirizados			1.788,74
100	Recursos Não Vinculados de Impostos	1.788,74		
3.3.90.35.00	Servicos de Consultoria			433,98
100	Recursos Não Vinculados de Impostos	433,98		
3.3.90.36.00	Outros Servicos de Terceiros - Pessoa Fisica			160.000,00
100	Recursos Não Vinculados de Impostos	160.000,00		
3.3.90.37.00	Locacao de Mao-de-Obra			9.486,80
100	Recursos Não Vinculados de Impostos	9.486,80		
3.3.90.39.00	Outros Servicos de Terceiros - Pessoa Juridica			980.000,00



**Adendo VII a Portaria SOF N.08 de 04/02/85**

DEMONSTRATIVO DE DESPESA POR ELEMENTO CONFORME VÍNCULO COM AS FONTES DE RECURSOS

LEI 4.320/64 - ANEXO 8

CÓDIGO	ESPECIFICAÇÕES	ORDINÁRIO	VINCULADO	TOTAL
100	Recursos Não Vinculados de Impostos	980.000,00		
3.3.90.40.00	Serviços de Tecnologia da Informação e Comunicação (TIC) - Pessoa Jurídica			150.000,00
100	Recursos Não Vinculados de Impostos	150.000,00		
3.3.90.92.00	Despesas de Exercícios Anteriores			100,00
100	Recursos Não Vinculados de Impostos	100,00		
01.271	Previdencia Basica			1.400.100,00
01.271.2839	ENCARGOS ESPECIAIS			1.400.100,00
9.061	ENC.PREV.C/O REGIME GERAL DE PREVIDÊNCIA			1.400.100,00
3.1.90.13.00	Obrigacoes Patronais			1.400.000,00
100	Recursos Não Vinculados de Impostos	1.400.000,00		
3.1.90.92.00	Despesa de Exercício anterior			100,00
100	Recursos Não Vinculados de Impostos	100,00		
01.272	Previdencia do Regime Estatutario			700.300,00
01.272.2839	ENCARGOS ESPECIAIS			700.300,00
9.001	ENC.PREV. C/O REGIME PRÓPRIO DE PREVIDÊNCIA			700.300,00
3.1.91.13.00	Contribuição Patronal para o RPPS			700.000,00
100	Recursos Não Vinculados de Impostos	700.000,00		
3.1.91.92.00	Despesas de Exercícios Anteriores			100,00
100	Recursos Não Vinculados de Impostos	100,00		
3.3.90.08.00	Outros Benefícios Assistenciais			100,00
100	Recursos Não Vinculados de Impostos	100,00		
3.3.91.97.00	Aporte p/Cobert.Def.Atuarial RPPS			100,00
100	Recursos Não Vinculados de Impostos	100,00		
01.845	Transferencias			1.500,00
01.845.2839	ENCARGOS ESPECIAIS			1.500,00
9.002	TRANSFERÊNCIAS A INSTITUIÇÕES PRIVADAS			1.500,00
3.3.50.41.00	Contribuicoes			1.500,00
100	Recursos Não Vinculados de Impostos	1.500,00		
01.846	Outros Encargos Especiais			309.993,17
01.846.2839	ENCARGOS ESPECIAIS			309.993,17
9.003	OUTROS ENCARGOS ESPECIAIS DA CÂMARA			309.993,17
3.1.90.91.00	Sentencas Judiciais			3.574,57



# Câmara Municipal

PODER LEGISLATIVO  
Jataí - GO

Praça da Bandeira, 96 - Centro - Fone/Fax: (64) 3636-0800 - CEP 75800-020 - Jataí-GO  
Site: [www.jatai.go.leg.br](http://www.jatai.go.leg.br) Email: [camara@jatai.go.leg.br](mailto:camara@jatai.go.leg.br)

AUTÓGRAFO Nº 846, DE 16 DE DEZEMBRO DE 2021.

Processo: 04565/23  
Data: 09/01/2024 14:25:08  
Folha: 3880 de 4285  
**EXERCÍCIO DE 2022**

PÁGINA 3

## Adendo VII a Portaria SOF N.08 de 04/02/85

### DEMONSTRATIVO DE DESPESA POR ELEMENTO CONFORME VÍNCULO COM AS FONTES DE RECURSOS

LEI 4.320/64 - ANEXO 8

CÓDIGO	ESPECIFICAÇÕES	ORDINÁRIO	VINCULADO	TOTAL
100	Recursos Não Vinculados de Impostos	3.574,57		
3.1.90.94.00	Indenizacoes Restituicoes Trabalhistas			305.818,60
100	Recursos Não Vinculados de Impostos	305.818,60		
3.2.90.21.00	Juros Sobre a Divida por Contrato			200,00
100	Recursos Não Vinculados de Impostos	200,00		
3.2.90.22.00	Outros Encargos Sobre a Divida por Contrato			100,00
100	Recursos Não Vinculados de Impostos	100,00		
3.2.90.91.00	Sentencas Judiciais			100,00
100	Recursos Não Vinculados de Impostos	100,00		
3.2.90.92.00	Despesas de Exercicios Anteriores			100,00
100	Recursos Não Vinculados de Impostos	100,00		
3.3.90.91.00	Sentencas Judiciais			100,00
100	Recursos Não Vinculados de Impostos	100,00		
02	JUDICIARIA			6.500,00
02.061	Acao Judiciaria			6.500,00
02.061.0239	APOIO AO PODER JUDICIÁRIO			6.500,00
1.031	BENS MÓVEIS P/O PODER JUDICIÁRIO E ELEITORAL			2.000,00
4.4.90.52.00	Equipamentos e Material Permanente			2.000,00
100	Recursos Não Vinculados de Impostos	2.000,00		
2.011	ENCARGOS C/O PODER JUDICIÁRIO ELEITORAL			4.500,00
3.3.90.30.00	Material de Consumo			1.500,00
100	Recursos Não Vinculados de Impostos	1.500,00		
3.3.90.36.00	Outros Servicos de Terceiros - Pessoa Fisica			1.500,00
100	Recursos Não Vinculados de Impostos	1.500,00		
3.3.90.39.00	Outros Servicos de Terceiros - Pessoa Juridica			1.500,00
100	Recursos Não Vinculados de Impostos	1.500,00		
04	ADMINISTRACAO			25.359.744,99
04.122	Administracao Geral			17.114.644,99
04.122.0439	PROGRAMA GESTÃO MODERNA E TRANSFORMADORA			17.113.665,00
1.029	AQUISIÇÃO DE EQUIP.E MAT.PERMANENTES			40.000,00
4.4.90.52.00	Equipamentos e Material Permanente			40.000,00
100	Recursos Não Vinculados de Impostos	40.000,00		



**Adendo VII a Portaria SOF N.08 de 04/02/85**

DEMONSTRATIVO DE DESPESA POR ELEMENTO CONFORME VÍNCULO COM AS FONTES DE RECURSOS

LEI 4.320/64 - ANEXO 8

CÓDIGO	ESPECIFICAÇÕES	ORDINÁRIO	VINCULADO	TOTAL
1.043	EQUIPAMENTOS PARA FDO PROCURADORES			2.500,00
4.4.90.52.00	Equipamentos e Material Permanente			2.500,00
100	Recursos Não Vinculados de Impostos	2.500,00		
1.045	AQUISIÇÃO DE EQUIP. E MATERIAIS PERMANENTES			330.000,00
4.4.90.52.00	Equipamentos e Material Permanente			330.000,00
100	Recursos Não Vinculados de Impostos	80.000,00		
192	Alienação de Bens		250.000,00	
2.002	MANUT.ATIV.SEC.EXECUTIVA GABINETE DO PREFEITO			4.934.500,00
3.1.90.11.00	Vencimentos e Vantagens Fixas - Pessoal Civil			4.500.000,00
100	Recursos Não Vinculados de Impostos	4.500.000,00		
3.3.90.08.00	Outros Benefícios Assistenciais			300,00
100	Recursos Não Vinculados de Impostos	300,00		
3.3.90.14.00	Diárias - Civil			42.000,00
100	Recursos Não Vinculados de Impostos	42.000,00		
3.3.90.30.00	Material de Consumo			20.000,00
100	Recursos Não Vinculados de Impostos	20.000,00		
3.3.90.33.00	Passagens e Despesas com Locomocao			2.500,00
100	Recursos Não Vinculados de Impostos	2.500,00		
3.3.90.34.00	Outras Despesas de Pessoal - Contratos Terceirizados			150.000,00
100	Recursos Não Vinculados de Impostos	150.000,00		
3.3.90.36.00	Outros Servicos de Terceiros - Pessoa Fisica			3.000,00
100	Recursos Não Vinculados de Impostos	3.000,00		
3.3.90.39.00	Outros Servicos de Terceiros - Pessoa Juridica			215.000,00
100	Recursos Não Vinculados de Impostos	215.000,00		
3.3.90.40.00	Serviços de Tecnologia da Informação e Comunicação (TIC) - Pessoa Jurídica			300,00
100	Recursos Não Vinculados de Impostos	300,00		
3.3.90.47.00	Obrigacoes Tributarias e Contributivas			1.000,00
100	Recursos Não Vinculados de Impostos	1.000,00		
3.3.90.92.00	Despesas de Exercicios Anteriores			400,00
100	Recursos Não Vinculados de Impostos	400,00		
2.003	MANUT.ATIVIDADES DA PROCURADORIA GERAL			21.800,00
3.1.90.11.00	Vencimentos e Vantagens Fixas - Pessoal Civil			10.000,00



# Câmara Municipal

PODER LEGISLATIVO  
Jataí - GO

Praça da Bandeira, 96 - Centro - Fone/Fax: (64) 3636-0800 - CEP 75800-020 - Jataí-GO  
Site: [www.jatai.go.leg.br](http://www.jatai.go.leg.br) Email: [camara@jatai.go.leg.br](mailto:camara@jatai.go.leg.br)

AUTÓGRAFO Nº 846, DE 16 DE DEZEMBRO DE 2021.

Processo: 04565/23

Data: 09/01/2024 14:25:08

Folha: 3882 de 4285

EXERCÍCIO DE 2022

PÁGINA 5

## Adendo VII a Portaria SOF N.08 de 04/02/85

### DEMONSTRATIVO DE DESPESA POR ELEMENTO CONFORME VÍNCULO COM AS FONTES DE RECURSOS

LEI 4.320/64 - ANEXO 8

CÓDIGO	ESPECIFICAÇÕES	ORDINÁRIO	VINCULADO	TOTAL
100	Recursos Não Vinculados de Impostos	10.000,00		
3.3.90.14.00	Diárias - Civil			3.000,00
100	Recursos Não Vinculados de Impostos	3.000,00		
3.3.90.30.00	Material de Consumo			4.000,00
100	Recursos Não Vinculados de Impostos	4.000,00		
3.3.90.36.00	Outros Serviços de Terceiros - Pessoa Física			2.000,00
100	Recursos Não Vinculados de Impostos	2.000,00		
3.3.90.39.00	Outros Serviços de Terceiros - Pessoa Jurídica			2.000,00
100	Recursos Não Vinculados de Impostos	2.000,00		
3.3.90.40.00	Serviços de Tecnologia da Informação e Comunicação (TIC) - Pessoa Jurídica			300,00
100	Recursos Não Vinculados de Impostos	300,00		
3.3.90.92.00	Despesas de Exercícios Anteriores			500,00
100	Recursos Não Vinculados de Impostos	500,00		
2.004	DIVULG.PROP.PUBLIC.OFICIAIS E ATOS ADM			903.400,00
3.3.90.30.00	Material de Consumo			1.500,00
100	Recursos Não Vinculados de Impostos	1.500,00		
3.3.90.36.00	Outros Serviços de Terceiros - Pessoa Física			1.500,00
100	Recursos Não Vinculados de Impostos	1.500,00		
3.3.90.39.00	Outros Serviços de Terceiros - Pessoa Jurídica			900.000,00
100	Recursos Não Vinculados de Impostos	900.000,00		
3.3.90.92.00	Despesas de Exercícios Anteriores			400,00
100	Recursos Não Vinculados de Impostos	400,00		
2.005	MANUT.ATIV.DA OUVIDORIA GERAL DO MUNICÍPIO			18.300,00
3.1.90.04.00	Contratacao por Tempo Determinado			400,00
100	Recursos Não Vinculados de Impostos	400,00		
3.1.90.11.00	Vencimentos e Vantagens Fixas - Pessoal Civil			10.000,00
100	Recursos Não Vinculados de Impostos	10.000,00		
3.3.90.14.00	Diárias - Civil			300,00
100	Recursos Não Vinculados de Impostos	300,00		
3.3.90.30.00	Material de Consumo			2.000,00
100	Recursos Não Vinculados de Impostos	2.000,00		
3.3.90.35.00	Serviços de Consultoria			1.500,00





**Adendo VII a Portaria SOF N.08 de 04/02/85**

DEMONSTRATIVO DE DESPESA POR ELEMENTO CONFORME VÍNCULO COM AS FONTES DE RECURSOS

LEI 4.320/64 - ANEXO 8

CÓDIGO	ESPECIFICAÇÕES	ORDINÁRIO	VINCULADO	TOTAL
100	Recursos Não Vinculados de Impostos	1.500,00		
3.3.90.36.00	Outros Servicos de Terceiros - Pessoa Fisica			2.000,00
100	Recursos Não Vinculados de Impostos	2.000,00		
3.3.90.39.00	Outros Servicos de Terceiros - Pessoa Juridica			2.000,00
100	Recursos Não Vinculados de Impostos	2.000,00		
3.3.90.92.00	Despesas de Exercicios Anteriores			100,00
100	Recursos Não Vinculados de Impostos	100,00		
2.008	FESTIVIDADES, RECEPÇÕES E HOMENAGENS			190.000,00
3.3.90.30.00	Material de Consumo			50.000,00
100	Recursos Não Vinculados de Impostos	50.000,00		
3.3.90.36.00	Outros Servicos de Terceiros - Pessoa Fisica			40.000,00
100	Recursos Não Vinculados de Impostos	40.000,00		
3.3.90.39.00	Outros Servicos de Terceiros - Pessoa Juridica			100.000,00
100	Recursos Não Vinculados de Impostos	100.000,00		
2.012	MANUT.ATIV.DIVISÃO DE SERVIÇOS ADMINISTRATIVOS			9.024.400,00
3.1.90.04.00	Contratacao por Tempo Determinado			600,00
100	Recursos Não Vinculados de Impostos	600,00		
3.1.90.11.00	Vencimentos e Vantagens Fixas - Pessoal Civil			4.850.000,00
100	Recursos Não Vinculados de Impostos	4.850.000,00		
3.1.90.96.00	Ressarcimento de Despesas de Pessoal Requisitado			35.000,00
100	Recursos Não Vinculados de Impostos	35.000,00		
3.3.90.08.00	Outros Beneficios Assistenciais			3.000,00
100	Recursos Não Vinculados de Impostos	3.000,00		
3.3.90.14.00	Diarias - Civil			15.000,00
100	Recursos Não Vinculados de Impostos	15.000,00		
3.3.90.30.00	Material de Consumo			480.000,00
100	Recursos Não Vinculados de Impostos	480.000,00		
3.3.90.32.00	Material de Distribuicao Gratuita			2.000,00
100	Recursos Não Vinculados de Impostos	2.000,00		
3.3.90.33.00	Passagens e Despesas com Locomocao			800,00
100	Recursos Não Vinculados de Impostos	800,00		
3.3.90.34.00	Outras Despesas de Pessoal - Contratos Terceirizados			3.000,00



**Adendo VII a Portaria SOF N.08 de 04/02/85**

**DEMONSTRATIVO DE DESPESA POR ELEMENTO CONFORME VÍNCULO COM AS FONTES DE RECURSOS**

**LEI 4.320/64 - ANEXO 8**

CÓDIGO	ESPECIFICAÇÕES	ORDINÁRIO	VINCULADO	TOTAL
100	Recursos Não Vinculados de Impostos	3.000,00		
3.3.90.36.00	Outros Servicos de Terceiros - Pessoa Fisica			430.000,00
100	Recursos Não Vinculados de Impostos	430.000,00		
3.3.90.39.00	Outros Servicos de Terceiros - Pessoa Juridica			2.680.000,00
100	Recursos Não Vinculados de Impostos	2.680.000,00		
3.3.90.40.00	Serviços de Tecnologia da Informação e Comunicação (TIC) - Pessoa Jurídica			480.000,00
100	Recursos Não Vinculados de Impostos	480.000,00		
3.3.90.47.00	Obrigacoes Tributarias e Contributivas			2.000,00
100	Recursos Não Vinculados de Impostos	2.000,00		
3.3.90.92.00	Despesas de Exercicios Anteriores			18.000,00
100	Recursos Não Vinculados de Impostos	18.000,00		
4.4.90.52.00	Equipamentos e Material Permanente			25.000,00
100	Recursos Não Vinculados de Impostos	25.000,00		
2.013	MANUT.ATIV.DA DIVISÃO DE RECURSOS HUMANOS			13.300,00
3.1.90.04.00	Contratacao por Tempo Determinado			1.000,00
100	Recursos Não Vinculados de Impostos	1.000,00		
3.1.90.11.00	Vencimentos e Vantagens Fixas - Pessoal Civil			1.500,00
100	Recursos Não Vinculados de Impostos	1.500,00		
3.3.90.14.00	Diárias - Civil			1.000,00
100	Recursos Não Vinculados de Impostos	1.000,00		
3.3.90.30.00	Material de Consumo			2.000,00
100	Recursos Não Vinculados de Impostos	2.000,00		
3.3.90.35.00	Servicos de Consultoria			3.000,00
100	Recursos Não Vinculados de Impostos	3.000,00		
3.3.90.36.00	Outros Servicos de Terceiros - Pessoa Fisica			2.000,00
100	Recursos Não Vinculados de Impostos	2.000,00		
3.3.90.39.00	Outros Servicos de Terceiros - Pessoa Juridica			2.500,00
100	Recursos Não Vinculados de Impostos	2.500,00		
3.3.90.92.00	Despesas de Exercicios Anteriores			300,00
100	Recursos Não Vinculados de Impostos	300,00		
2.014	MANUT. DE PRÉDIOS PÚBLICOS DIVERSOS			903.400,00
3.3.90.30.00	Material de Consumo			300.000,00



**Adendo VII a Portaria SOF N.08 de 04/02/85**

DEMONSTRATIVO DE DESPESA POR ELEMENTO CONFORME VÍNCULO COM AS FONTES DE RECURSOS

LEI 4.320/64 - ANEXO 8

CÓDIGO	ESPECIFICAÇÕES	ORDINÁRIO	VINCULADO	TOTAL
100	Recursos Não Vinculados de Impostos	300.000,00		
3.3.90.36.00	Outros Servicos de Terceiros - Pessoa Fisica			3.000,00
100	Recursos Não Vinculados de Impostos	3.000,00		
3.3.90.39.00	Outros Servicos de Terceiros - Pessoa Juridica			580.000,00
100	Recursos Não Vinculados de Impostos	580.000,00		
3.3.90.92.00	Despesas de Exercicios Anteriores			400,00
100	Recursos Não Vinculados de Impostos	400,00		
4.4.90.52.00	Equipamentos e Material Permanente			20.000,00
100	Recursos Não Vinculados de Impostos	20.000,00		
2.017	MANUT.ATIV.DE DIVISÃO DE PLANEJAMENTO			44.300,00
3.1.90.11.00	Vencimentos e Vantagens Fixas - Pessoal Civil			1.500,00
100	Recursos Não Vinculados de Impostos	1.500,00		
3.3.90.14.00	Diárias - Civil			800,00
100	Recursos Não Vinculados de Impostos	800,00		
3.3.90.30.00	Material de Consumo			20.000,00
100	Recursos Não Vinculados de Impostos	20.000,00		
3.3.90.36.00	Outros Servicos de Terceiros - Pessoa Fisica			10.000,00
100	Recursos Não Vinculados de Impostos	10.000,00		
3.3.90.39.00	Outros Servicos de Terceiros - Pessoa Juridica			12.000,00
100	Recursos Não Vinculados de Impostos	12.000,00		
2.087	MATENÇÃO DAS ATIV. DO FDO. PROCURADORES			687.765,00
3.3.90.14.00	Diárias - Civil			1.200,00
100	Recursos Não Vinculados de Impostos	1.200,00		
3.3.90.30.00	Material de Consumo			4.500,00
100	Recursos Não Vinculados de Impostos	4.500,00		
3.3.90.36.00	Outros Servicos de Terceiros - Pessoa Fisica			676.565,00
100	Recursos Não Vinculados de Impostos	676.565,00		
3.3.90.39.00	Outros Servicos de Terceiros - Pessoa Juridica			3.000,00
100	Recursos Não Vinculados de Impostos	3.000,00		
3.3.90.40.00	Serviços de Tecnologia da Informação e Comunicação (TIC) - Pessoa Jurídica			500,00
100	Recursos Não Vinculados de Impostos	500,00		
3.3.90.47.00	Obrigacoes Tributarias e Contributivas			1.000,00



**Adendo VII a Portaria SOF N.08 de 04/02/85**

DEMONSTRATIVO DE DESPESA POR ELEMENTO CONFORME VÍNCULO COM AS FONTES DE RECURSOS

LEI 4.320/64 - ANEXO 8

CÓDIGO	ESPECIFICAÇÕES	ORDINÁRIO	VINCULADO	TOTAL
100	Recursos Não Vinculados de Impostos	1.000,00		1.000,00
3.3.90.93.00	Indenizações e Restituições			
100	Recursos Não Vinculados de Impostos	1.000,00		
04.122.0839	JATÁI INCLUSÃO SOCIAL A TODOS			979,99
2.046	MANUT.DEPART.PROGRAMAS E PROJETOS			979,99
3.3.90.92.00	Despesas de Exercícios Anteriores			979,99
100	Recursos Não Vinculados de Impostos	979,99		
04.123	Administração Financeira			6.989.300,00
04.123.0439	PROGRAMA GESTÃO MODERNA E TRANSFORMADORA			6.989.300,00
1.034	BENS MÓVEIS P/ SECRETARIA DA FAZENDA			20.000,00
4.4.90.52.00	Equipamentos e Material Permanente			20.000,00
100	Recursos Não Vinculados de Impostos	20.000,00		
2.019	MANUT.ATIV.DA SECRETARIA DA FAZENDA			6.114.200,00
3.1.90.11.00	Vencimentos e Vantagens Fixas - Pessoal Civil			3.500.000,00
100	Recursos Não Vinculados de Impostos	3.500.000,00		
3.3.50.41.00	Contribuições			5.000,00
100	Recursos Não Vinculados de Impostos	5.000,00		
3.3.90.08.00	Outros Benefícios Assistenciais			500,00
100	Recursos Não Vinculados de Impostos	500,00		
3.3.90.14.00	Diárias - Civil			2.000,00
100	Recursos Não Vinculados de Impostos	2.000,00		
3.3.90.30.00	Material de Consumo			2.000,00
100	Recursos Não Vinculados de Impostos	2.000,00		
3.3.90.34.00	Outras Despesas de Pessoal - Contratos Terceirizados			150.000,00
100	Recursos Não Vinculados de Impostos	150.000,00		
3.3.90.35.00	Serviços de Consultoria			3.000,00
100	Recursos Não Vinculados de Impostos	3.000,00		
3.3.90.36.00	Outros Serviços de Terceiros - Pessoa Física			25.000,00
100	Recursos Não Vinculados de Impostos	25.000,00		
3.3.90.39.00	Outros Serviços de Terceiros - Pessoa Jurídica			1.749.300,00
100	Recursos Não Vinculados de Impostos	1.500.000,00		
105	Contribuição de Melhoria		249.300,00	



**Adendo VII a Portaria SOF N.08 de 04/02/85**

DEMONSTRATIVO DE DESPESA POR ELEMENTO CONFORME VÍNCULO COM AS FONTES DE RECURSOS

LEI 4.320/64 - ANEXO 8

CÓDIGO	ESPECIFICAÇÕES	ORDINÁRIO	VINCULADO	TOTAL
3.3.90.40.00	Serviços de Tecnologia da Informação e Comunicação (TIC) - Pessoa Jurídica			670.000,00
100	Recursos Não Vinculados de Impostos	670.000,00		
3.3.90.47.00	Obrigações Tributárias e Contributivas			400,00
100	Recursos Não Vinculados de Impostos	400,00		
3.3.90.92.00	Despesas de Exercícios Anteriores			7.000,00
100	Recursos Não Vinculados de Impostos	7.000,00		
2.020	MANUT.ATIVIDADES DA DIVISÃO DE COMPRAS			10.000,00
3.1.90.11.00	Vencimentos e Vantagens Fixas - Pessoal Civil			2.000,00
100	Recursos Não Vinculados de Impostos	2.000,00		
3.3.90.14.00	Diárias - Civil			1.000,00
100	Recursos Não Vinculados de Impostos	1.000,00		
3.3.90.30.00	Material de Consumo			2.000,00
100	Recursos Não Vinculados de Impostos	2.000,00		
3.3.90.36.00	Outros Serviços de Terceiros - Pessoa Física			1.500,00
100	Recursos Não Vinculados de Impostos	1.500,00		
3.3.90.39.00	Outros Serviços de Terceiros - Pessoa Jurídica			3.000,00
100	Recursos Não Vinculados de Impostos	3.000,00		
3.3.90.92.00	Despesas de Exercícios Anteriores			500,00
100	Recursos Não Vinculados de Impostos	500,00		
2.021	MANUT.ATIV.DIVISÃO DE CONTABILIDADE			845.100,00
3.1.90.11.00	Vencimentos e Vantagens Fixas - Pessoal Civil			800,00
100	Recursos Não Vinculados de Impostos	800,00		
3.3.90.14.00	Diárias - Civil			300,00
100	Recursos Não Vinculados de Impostos	300,00		
3.3.90.30.00	Material de Consumo			1.500,00
100	Recursos Não Vinculados de Impostos	1.500,00		
3.3.90.34.00	Outras Despesas de Pessoal - Contratos Terceirizados			800.000,00
100	Recursos Não Vinculados de Impostos	800.000,00		
3.3.90.36.00	Outros Serviços de Terceiros - Pessoa Física			1.500,00
100	Recursos Não Vinculados de Impostos	1.500,00		
3.3.90.39.00	Outros Serviços de Terceiros - Pessoa Jurídica			40.000,00
100	Recursos Não Vinculados de Impostos	40.000,00		



# Câmara Municipal

PODER LEGISLATIVO  
Jataí - GO

Praça da Bandeira, 96 - Centro - Fone/Fax: (64) 3636-0800 - CEP 75800-020 - Jataí-GO  
Site: [www.jatai.go.leg.br](http://www.jatai.go.leg.br) Email: [camara@jatai.go.leg.br](mailto:camara@jatai.go.leg.br)

AUTÓGRAFO Nº 846, DE 16 DE DEZEMBRO DE 2021.

Processo: 04565/23

Data: 09/01/2024 14:25:08

Folha: 3888 de 4285

EXERCÍCIO DE 2022

PÁGINA 11

## Adendo VII a Portaria SOF N.08 de 04/02/85

### DEMONSTRATIVO DE DESPESA POR ELEMENTO CONFORME VÍNCULO COM AS FONTES DE RECURSOS

LEI 4.320/64 - ANEXO 8

CÓDIGO	ESPECIFICAÇÕES	ORDINÁRIO	VINCULADO	TOTAL
3.3.90.92.00	Despesas de Exercícios Anteriores			1.000,00
100	Recursos Não Vinculados de Impostos	1.000,00		
04.124	Controle Interno			19.800,00
04.124.0439	PROGRAMA GESTÃO MODERNA E TRANSFORMADORA			19.800,00
2.006	MANUT.ATIV.DA CONTROLADORIA GERAL DO MUNICÍPIO			19.800,00
3.1.90.04.00	Contratacao por Tempo Determinado			500,00
100	Recursos Não Vinculados de Impostos	500,00		
3.1.90.11.00	Vencimentos e Vantagens Fixas - Pessoal Civil			10.000,00
100	Recursos Não Vinculados de Impostos	10.000,00		
3.3.90.14.00	Diárias - Civil			1.000,00
100	Recursos Não Vinculados de Impostos	1.000,00		
3.3.90.30.00	Material de Consumo			2.500,00
100	Recursos Não Vinculados de Impostos	2.500,00		
3.3.90.34.00	Outras Despesas de Pessoal - Contratos Terceirizados			2.500,00
100	Recursos Não Vinculados de Impostos	2.500,00		
3.3.90.36.00	Outros Serviços de Terceiros - Pessoa Física			1.500,00
100	Recursos Não Vinculados de Impostos	1.500,00		
3.3.90.39.00	Outros Serviços de Terceiros - Pessoa Jurídica			1.500,00
100	Recursos Não Vinculados de Impostos	1.500,00		
3.3.90.92.00	Despesas de Exercícios Anteriores			300,00
100	Recursos Não Vinculados de Impostos	300,00		
04.422	Direitos Indivíd, Coletivos e Difus			845.000,00
04.422.0439	PROGRAMA GESTÃO MODERNA E TRANSFORMADORA			842.800,00
1.042	AQUISIÇÃO DE EQUIP. E MATERIAIS PERMANENTES			220.000,00
4.4.90.52.00	Equipamentos e Material Permanente			220.000,00
110	Recursos diretamente arrecadados		220.000,00	
1.047	CONSTRUÇÃO E AMPLIAÇÃO DA SEDE PROCOM			436.950,00
4.4.90.51.00	Obras e Instalacoes			436.950,00
110	Recursos diretamente arrecadados		436.950,00	
2.067	MANUT.ATIV.FUNDO MUN.DEFESA DO CONSUMIDOR			185.850,00
3.1.90.11.00	Vencimentos e Vantagens Fixas - Pessoal Civil			500,00
110	Recursos diretamente arrecadados		500,00	





# Câmara Municipal

PODER LEGISLATIVO  
Jataí - GO

Praça da Bandeira, 96 - Centro - Fone/Fax: (64) 3636-0800 - CEP 75800-020 - Jataí-GO  
Site: [www.jatai.go.leg.br](http://www.jatai.go.leg.br) Email: [camara@jatai.go.leg.br](mailto:camara@jatai.go.leg.br)

AUTÓGRAFO Nº 846, DE 16 DE DEZEMBRO DE 2021.

Processo: 04565/23

Data: 09/01/2024 14:25:08  
Folha: 3889 de 4285

EXERCÍCIO DE 2022

PÁGINA 12

## Adendo VII a Portaria SOF N.08 de 04/02/85

### DEMONSTRATIVO DE DESPESA POR ELEMENTO CONFORME VÍNCULO COM AS FONTES DE RECURSOS

LEI 4.320/64 - ANEXO 8

CÓDIGO	ESPECIFICAÇÕES	ORDINÁRIO	VINCULADO	TOTAL
3.3.90.14.00	Diárias - Civil			500,00
110	Recursos diretamente arrecadados		500,00	
3.3.90.30.00	Material de Consumo			30.000,00
110	Recursos diretamente arrecadados		30.000,00	
3.3.90.32.00	Material de Distribuicao Gratuita			70.000,00
110	Recursos diretamente arrecadados		70.000,00	
3.3.90.34.00	Outras Despesas de Pessoal - Contratos Terceirizados			2.000,00
110	Recursos diretamente arrecadados		2.000,00	
3.3.90.36.00	Outros Servicos de Terceiros - Pessoa Fisica			2.000,00
110	Recursos diretamente arrecadados		2.000,00	
3.3.90.39.00	Outros Servicos de Terceiros - Pessoa Juridica			80.000,00
110	Recursos diretamente arrecadados		80.000,00	
3.3.90.40.00	Serviços de Tecnologia da Informação e Comunicação (TIC) - Pessoa Jurídica			300,00
110	Recursos diretamente arrecadados		300,00	
3.3.90.47.00	Obrigacoes Tributarias e Contributivas			400,00
110	Recursos diretamente arrecadados		400,00	
3.3.90.92.00	Despesas de Exercicios Anteriores			150,00
110	Recursos diretamente arrecadados		150,00	
04.422.2839	ENCARGOS ESPECIAIS			2.200,00
9.053	ENCARGOS ESP.DO FDO.DEFESA CONSUMIDOR			2.200,00
3.1.90.13.00	Obrigacoes Patronais			400,00
110	Recursos diretamente arrecadados		400,00	
3.1.90.94.00	Indenizacoes Restituicoes Trabalhistas			400,00
110	Recursos diretamente arrecadados		400,00	
3.1.91.13.00	Contribuição Patronal para o RPPS			400,00
110	Recursos diretamente arrecadados		400,00	
3.3.90.91.00	Sentencas Judiciais			1.000,00
110	Recursos diretamente arrecadados		1.000,00	
04.845	Transferencias			130.000,00
04.845.2839	ENCARGOS ESPECIAIS			130.000,00
9.008	TRANSFERÊNCIAS A INSTITUIÇÕES PRIVADAS			130.000,00
3.3.50.41.00	Contribuicoes			100.000,00



**Adendo VII a Portaria SOF N.08 de 04/02/85**

DEMONSTRATIVO DE DESPESA POR ELEMENTO CONFORME VÍNCULO COM AS FONTES DE RECURSOS  
LEI 4.320/64 - ANEXO 8

CÓDIGO	ESPECIFICAÇÕES	ORDINÁRIO	VINCULADO	TOTAL
100	Recursos Não Vinculados de Impostos	100.000,00		
3.3.50.43.00	Subvencoes Sociais			30.000,00
100	Recursos Não Vinculados de Impostos	30.000,00		
04.846	Outros Encargos Especiais			261.000,00
04.846.2839	ENCARGOS ESPECIAIS			261.000,00
9.004	ENCARGOS ESP. DO GABINETE DO PREFEITO			105.000,00
3.1.90.91.00	Sentencas Judiciais			5.000,00
100	Recursos Não Vinculados de Impostos	5.000,00		
3.1.90.94.00	Indenizacoes Restituicoes Trabalhistas			100.000,00
100	Recursos Não Vinculados de Impostos	100.000,00		
9.010	OUTROS ENCARGOS DA SEC.DE ADMINISTRAÇÃO			156.000,00
3.1.90.91.00	Sentencas Judiciais			5.000,00
100	Recursos Não Vinculados de Impostos	5.000,00		
3.1.90.94.00	Indenizacoes Restituicoes Trabalhistas			150.000,00
100	Recursos Não Vinculados de Impostos	150.000,00		
3.3.90.10.00	Outros Beneficios de Natureza Social			1.000,00
100	Recursos Não Vinculados de Impostos	1.000,00		
06	SEGURANCA PUBLICA			14.353.157,11
06.181	Policiamento			13.122.157,11
06.181.0639	DEFESA SOCIAL E SEGURANCA PUBLICA PRESENTE			13.122.157,11
1.032	BENS MÓVEIS P/ SEC.SEG.PUBLICA, SUP.DE TRANSITO, E PROCON			100.000,00
4.4.90.52.00	Equipamentos e Material Permanente			100.000,00
100	Recursos Não Vinculados de Impostos	100.000,00		
1.108	AMPLIAR/EXPANDIR O SIST. DE VIDEOMONITORAMENTO			739.407,11
4.4.90.52.00	Equipamentos e Material Permanente			739.407,11
100	Recursos Não Vinculados de Impostos	159.407,11		
123	Transferências de Convênios - União/Outros (não relacionados à educação/saúde/assistência social)		580.000,00	
1.111	CONSTRUÇÃO DA BASE CPE - SEGUR. PÚBLICA			1.000.000,00
4.4.90.51.00	Obras e Instalacoes			1.000.000,00
100	Recursos Não Vinculados de Impostos	1.000.000,00		
1.112	IMPLANT. DE SINAL. TRÂNSITO - SEMAF. INTELIG.			700.000,00
4.4.90.52.00	Equipamentos e Material Permanente			700.000,00



**Adendo VII a Portaria SOF N.08 de 04/02/85**

DEMONSTRATIVO DE DESPESA POR ELEMENTO CONFORME VÍNCULO COM AS FONTES DE RECURSOS

LEI 4.320/64 - ANEXO 8

CÓDIGO	ESPECIFICAÇÕES	ORDINÁRIO	VINCULADO	TOTAL
100	Recursos Não Vinculados de Impostos	700.000,00		
1.113	IMPLANT. DE SINAL. TRÂNSITO - RADARES			700.000,00
4.4.90.52.00	Equipamentos e Material Permanente			700.000,00
100	Recursos Não Vinculados de Impostos	700.000,00		
1.114	SINALIZAÇÃO DE TRÂNSITO VERTICAL E HORIZONTAL			600.000,00
4.4.90.51.00	Obras e Instalacoes			600.000,00
100	Recursos Não Vinculados de Impostos	600.000,00		
2.015	MANUT. SEC.SEG.PUBLICA, SUP.DE TRANSITO, E PROCON			9.282.750,00
3.1.90.04.00	Contratacao por Tempo Determinado			500,00
100	Recursos Não Vinculados de Impostos	500,00		
3.1.90.11.00	Vencimentos e Vantagens Fixas - Pessoal Civil			8.000.000,00
100	Recursos Não Vinculados de Impostos	8.000.000,00		
3.1.90.94.00	Indenizacoes Restituicoes Trabalhistas			70.000,00
100	Recursos Não Vinculados de Impostos	70.000,00		
3.3.90.08.00	Outros Beneficios Assistenciais			1.000,00
100	Recursos Não Vinculados de Impostos	1.000,00		
3.3.90.14.00	Diárias - Civil			3.000,00
100	Recursos Não Vinculados de Impostos	3.000,00		
3.3.90.30.00	Material de Consumo			550.000,00
100	Recursos Não Vinculados de Impostos	550.000,00		
3.3.90.34.00	Outras Despesas de Pessoal - Contratos Terceirizados			2.000,00
100	Recursos Não Vinculados de Impostos	2.000,00		
3.3.90.36.00	Outros Servicos de Terceiros - Pessoa Fisica			70.000,00
100	Recursos Não Vinculados de Impostos	70.000,00		
3.3.90.39.00	Outros Servicos de Terceiros - Pessoa Juridica			385.000,00
100	Recursos Não Vinculados de Impostos	385.000,00		
3.3.90.40.00	Serviços de Tecnologia da Informação e Comunicação (TIC) - Pessoa Jurídica			150,00
100	Recursos Não Vinculados de Impostos	150,00		
3.3.90.47.00	Obrigacoes Tributarias e Contributivas			500,00
100	Recursos Não Vinculados de Impostos	500,00		
3.3.90.92.00	Despesas de Exercicios Anteriores			600,00
100	Recursos Não Vinculados de Impostos	600,00		



**Adendo VII a Portaria SOF N.08 de 04/02/85**

DEMONSTRATIVO DE DESPESA POR ELEMENTO CONFORME VÍNCULO COM AS FONTES DE RECURSOS

LEI 4.320/64 - ANEXO 8

CÓDIGO	ESPECIFICAÇÕES	ORDINÁRIO	VINCULADO	TOTAL
3.3.90.93.00	Indenizações e Restituições			200.000,00
100	Recursos Não Vinculados de Impostos	200.000,00		
06.182	Defesa Civil			1.231.000,00
06.182.0439	PROGRAMA GESTÃO MODERNA E TRANSFORMADORA			1.224.500,00
1.024	AQUISIÇÃO DE EQUIPAMENTOS AO FEMBOM			300.000,00
4.4.90.52.00	Equipamentos e Material Permanente			300.000,00
110	Recursos diretamente arrecadados		300.000,00	
2.065	MANUTENÇÃO DAS ATIVIDADES DO FEMBOM			924.500,00
3.1.90.11.00	Vencimentos e Vantagens Fixas - Pessoal Civil			10.000,00
110	Recursos diretamente arrecadados		10.000,00	
3.1.90.34.00	Outras Despesas de Pessoal Decorrentes de Contratos de Terceirização			800,00
110	Recursos diretamente arrecadados		800,00	
3.3.90.14.00	Diárias - Civil			25.000,00
110	Recursos diretamente arrecadados		25.000,00	
3.3.90.30.00	Material de Consumo			401.000,00
110	Recursos diretamente arrecadados		401.000,00	
3.3.90.31.00	Premiações Cult., Artist., Cient. e Desportivas			4.000,00
110	Recursos diretamente arrecadados		4.000,00	
3.3.90.34.00	Outras Despesas de Pessoal - Contratos Terceirizados			30.000,00
110	Recursos diretamente arrecadados		30.000,00	
3.3.90.36.00	Outros Serviços de Terceiros - Pessoa Física			5.000,00
110	Recursos diretamente arrecadados		5.000,00	
3.3.90.39.00	Outros Serviços de Terceiros - Pessoa Jurídica			375.000,00
110	Recursos diretamente arrecadados		375.000,00	
3.3.90.40.00	Serviços de Tecnologia da Informação e Comunicação (TIC) - Pessoa Jurídica			10.000,00
110	Recursos diretamente arrecadados		10.000,00	
3.3.90.47.00	Obrigações Tributárias e Contributivas			2.000,00
110	Recursos diretamente arrecadados		2.000,00	
3.3.90.92.00	Despesas de Exercícios Anteriores			500,00
110	Recursos diretamente arrecadados		500,00	
3.3.90.93.00	Indenizações e Restituições			61.200,00
110	Recursos diretamente arrecadados		61.200,00	



**Adendo VII a Portaria SOF N.08 de 04/02/85**

DEMONSTRATIVO DE DESPESA POR ELEMENTO CONFORME VÍNCULO COM AS FONTES DE RECURSOS

LEI 4.320/64 - ANEXO 8

CÓDIGO	ESPECIFICAÇÕES	ORDINÁRIO	VINCULADO	TOTAL
06.182.2839	ENCARGOS ESPECIAIS			6.500,00
9.051	ENCARGOS ESPECIAIS DO FEMBOM			6.500,00
3.1.90.13.00	Obrigacoes Patronais			1.000,00
110	Recursos diretamente arrecadados		1.000,00	
3.3.50.43.00	Subvencoes Sociais			500,00
110	Recursos diretamente arrecadados		500,00	
3.3.90.32.00	Material de Distribuicao Gratuita			5.000,00
110	Recursos diretamente arrecadados		5.000,00	
08	ASSITENCIA SOCIAL			14.187.032,64
08.122	Administracao Geral			6.080.917,14
08.122.0839	JATAÍ INCLUSÃO SOCIAL A TODOS			5.943.174,64
1.015	EQUIP.E MAT.PERMANENTES-SEC.ASSIST.SOCIAL			60.759,14
4.4.90.52.00	Equipamentos e Material Permanente			60.759,14
122	Transferências de Convênios - União/Assistência Social		53.899,23	
126	Transferências de Convênios - Estado/Assistência Social		6.859,91	
1.026	AQUISIÇÃO DE EQUIP. E MATERIAIS PERMANENTES-FMAS			20.000,00
4.4.90.52.00	Equipamentos e Material Permanente			20.000,00
100	Recursos Não Vinculados de Impostos	20.000,00		
1.060	AQUISIÇÃO DE VEÍCULOS-FMAS			293.000,00
4.4.90.52.00	Equipamentos e Material Permanente			293.000,00
100	Recursos Não Vinculados de Impostos	293.000,00		
1.105	MODERNIZAÇÃO DO BANCO DE ALIMENTOS			303.000,00
4.4.90.52.00	Equipamentos e Material Permanente			303.000,00
100	Recursos Não Vinculados de Impostos	3.000,00		
126	Transferências de Convênios - Estado/Assistência Social		300.000,00	
1.106	CONSTRUÇÃO E EQUIPAGEM DA CASA DA MULHER			415.000,00
4.4.90.51.00	Obras e Instalacoes			290.500,00
100	Recursos Não Vinculados de Impostos	3.500,00		
122	Transferências de Convênios - União/Assistência Social		287.000,00	
4.4.90.52.00	Equipamentos e Material Permanente			124.500,00
122	Transferências de Convênios - União/Assistência Social		124.500,00	
2.045	MANUT.DIVISÃO PROM.ASSISTÊNCIA SOCIAL			4.287.500,00



**Adendo VII a Portaria SOF N.08 de 04/02/85**

**DEMONSTRATIVO DE DESPESA POR ELEMENTO CONFORME VÍNCULO COM AS FONTES DE RECURSOS**

LEI 4.320/64 - ANEXO 8

CÓDIGO	ESPECIFICAÇÕES	ORDINÁRIO	VINCULADO	TOTAL
3.1.90.04.00	Contratacao por Tempo Determinado			10.000,00
100	Recursos Não Vinculados de Impostos	10.000,00		
3.1.90.11.00	Vencimentos e Vantagens Fixas - Pessoal Civil			4.100.000,00
100	Recursos Não Vinculados de Impostos	4.100.000,00		
3.3.90.08.00	Outros Benefícios Assistenciais			600,00
100	Recursos Não Vinculados de Impostos	600,00		
3.3.90.14.00	Diárias - Civil			1.500,00
100	Recursos Não Vinculados de Impostos	1.500,00		
3.3.90.30.00	Material de Consumo			3.000,00
100	Recursos Não Vinculados de Impostos	3.000,00		
3.3.90.33.00	Passagens e Despesas com Locomocao			1.500,00
100	Recursos Não Vinculados de Impostos	1.500,00		
3.3.90.36.00	Outros Serviços de Terceiros - Pessoa Fisica			80.000,00
100	Recursos Não Vinculados de Impostos	80.000,00		
3.3.90.39.00	Outros Serviços de Terceiros - Pessoa Juridica			90.000,00
100	Recursos Não Vinculados de Impostos	90.000,00		
3.3.90.40.00	Serviços de Tecnologia da Informação e Comunicação (TIC) - Pessoa Jurídica			200,00
100	Recursos Não Vinculados de Impostos	200,00		
3.3.90.47.00	Obrigacoes Tributarias e Contributivas			200,00
100	Recursos Não Vinculados de Impostos	200,00		
3.3.90.92.00	Despesas de Exercicios Anteriores			500,00
100	Recursos Não Vinculados de Impostos	500,00		
2.068	MANUT.DIVISÃO PROM.ASSISTÊNCIA SOCIAL			560.300,00
3.1.90.04.00	Contratacao por Tempo Determinado			400,00
100	Recursos Não Vinculados de Impostos	400,00		
3.1.90.11.00	Vencimentos e Vantagens Fixas - Pessoal Civil			500,00
100	Recursos Não Vinculados de Impostos	500,00		
3.3.90.14.00	Diárias - Civil			3.000,00
100	Recursos Não Vinculados de Impostos	3.000,00		
3.3.90.30.00	Material de Consumo			300.000,00
100	Recursos Não Vinculados de Impostos	260.000,00		
129	Transferência de Recursos do Fundo Nacional de Assistência Social - FNAS		40.000,00	





**Adendo VII a Portaria SOF N.08 de 04/02/85**

DEMONSTRATIVO DE DESPESA POR ELEMENTO CONFORME VÍNCULO COM AS FONTES DE RECURSOS

LEI 4.320/64 - ANEXO 8

CÓDIGO	ESPECIFICAÇÕES	ORDINÁRIO	VINCULADO	TOTAL
3.3.90.32.00	Material de Distribuicao Gratuita			200.000,00
100	Recursos Não Vinculados de Impostos	198.000,00		
129	Transferência de Recursos do Fundo Nacional de Assistência Social - FNAS		2.000,00	
3.3.90.33.00	Passagens e Despesas com Locomocao			30.000,00
100	Recursos Não Vinculados de Impostos	8.000,00		
129	Transferência de Recursos do Fundo Nacional de Assistência Social - FNAS		22.000,00	
3.3.90.34.00	Outras Despesas de Pessoal - Contratos Terceirizados			10.000,00
100	Recursos Não Vinculados de Impostos	10.000,00		
3.3.90.36.00	Outros Servicos de Terceiros - Pessoa Fisica			2.000,00
100	Recursos Não Vinculados de Impostos	1.000,00		
129	Transferência de Recursos do Fundo Nacional de Assistência Social - FNAS		1.000,00	
3.3.90.39.00	Outros Servicos de Terceiros - Pessoa Juridica			3.500,00
100	Recursos Não Vinculados de Impostos	2.000,00		
129	Transferência de Recursos do Fundo Nacional de Assistência Social - FNAS		1.500,00	
3.3.90.40.00	Serviços de Tecnologia da Informação e Comunicação (TIC) - Pessoa Jurídica			300,00
100	Recursos Não Vinculados de Impostos	300,00		
3.3.90.47.00	Obrigacoes Tributarias e Contributivas			600,00
100	Recursos Não Vinculados de Impostos	600,00		
3.3.90.92.00	Despesas de Exercicios Anteriores			10.000,00
100	Recursos Não Vinculados de Impostos	4.000,00		
129	Transferência de Recursos do Fundo Nacional de Assistência Social - FNAS		6.000,00	
2.069	MANUT.DEPART.DE PROGRAMAS E PROJETOS			3.615,50
3.3.90.30.00	Material de Consumo			516,50
100	Recursos Não Vinculados de Impostos	516,50		
3.3.90.36.00	Outros Servicos de Terceiros - Pessoa Fisica			1.033,00
100	Recursos Não Vinculados de Impostos	1.033,00		
3.3.90.39.00	Outros Servicos de Terceiros - Pessoa Juridica			2.066,00
100	Recursos Não Vinculados de Impostos	2.066,00		
08.122.2839	ENCARGOS ESPECIAIS			137.742,50
9.054	ENCARGOS ESPECIAIS DA ASSIST.SOCIAL GERAL			137.742,50
3.1.90.13.00	Obrigacoes Patronais			1.500,00
100	Recursos Não Vinculados de Impostos	1.500,00		



**Adendo VII a Portaria SOF N.08 de 04/02/85**

DEMONSTRATIVO DE DESPESA POR ELEMENTO CONFORME VÍNCULO COM AS FONTES DE RECURSOS  
LEI 4.320/64 - ANEXO 8

CÓDIGO	ESPECIFICAÇÕES	ORDINÁRIO	VINCULADO	TOTAL
3.1.90.94.00	Indenizacoes Restituicoes Trabalhistas			2.000,00
100	Recursos Não Vinculados de Impostos	2.000,00		
3.1.91.13.00	Contribuição Patronal para o RPPS			1.033,00
100	Recursos Não Vinculados de Impostos	1.033,00		
3.3.50.43.00	Subvencoes Sociais			61.909,50
129	Transferência de Recursos do Fundo Nacional de Assistência Social - FNAS		61.909,50	
3.3.90.48.00	Outros Auxilios Financeiros a Pessoas Fisicas			70.000,00
100	Recursos Não Vinculados de Impostos	50.000,00		
129	Transferência de Recursos do Fundo Nacional de Assistência Social - FNAS		20.000,00	
3.3.90.91.00	Sentencas Judiciais			400,00
100	Recursos Não Vinculados de Impostos	400,00		
3.3.90.93.00	Indenizações e Restituições			600,00
100	Recursos Não Vinculados de Impostos	600,00		
3.3.91.47.00	OBRIG. TRIBUT. E CONTRIB - OPERAÇÕES INTRA-ORÇAMENTÁRIAS			300,00
100	Recursos Não Vinculados de Impostos	200,00		
129	Transferência de Recursos do Fundo Nacional de Assistência Social - FNAS		100,00	
08.241	Assistencia ao Idoso			557.000,00
08.241.0839	JATAÍ INCLUSÃO SOCIAL A TODOS			557.000,00
1.061	AMPLIAÇÃO DO LAR DO IDOSO			500.000,00
4.4.90.51.00	Obras e Instalacoes			500.000,00
100	Recursos Não Vinculados de Impostos	500.000,00		
2.090	MANUTENÇÃO DO FUNDO MUNICIPAL DO IDOSO			57.000,00
3.3.50.43.00	Subvencoes Sociais			25.000,00
129	Transferência de Recursos do Fundo Nacional de Assistência Social - FNAS		25.000,00	
3.3.90.30.00	Material de Consumo			30.000,00
100	Recursos Não Vinculados de Impostos	30.000,00		
3.3.90.39.00	Outros Servicos de Terceiros - Pessoa Juridica			2.000,00
100	Recursos Não Vinculados de Impostos	2.000,00		
08.243	Assist.a Crianca e ao Adolescente			158.400,00
08.243.0839	JATAÍ INCLUSÃO SOCIAL A TODOS			158.400,00
1.038	AQUISIÇÃO DE EQUIP. AO FMDCA			500,00
4.4.90.52.00	Equipamentos e Material Permanente			500,00



**Adendo VII a Portaria SOF N.08 de 04/02/85**

**DEMONSTRATIVO DE DESPESA POR ELEMENTO CONFORME VÍNCULO COM AS FONTES DE RECURSOS**

LEI 4.320/64 - ANEXO 8

CÓDIGO	ESPECIFICAÇÕES	ORDINÁRIO	VINCULADO	TOTAL
150	FMDCA - Fundo Municipal dos Direitos da Criança e do Adolescente		500,00	
2.073	ENC.C/FUNDO MUN.DIR.CRIANÇA/ADOLESCENTE			4.200,00
3.3.90.30.00	Material de Consumo			500,00
150	FMDCA - Fundo Municipal dos Direitos da Criança e do Adolescente		500,00	
3.3.90.33.00	Passagens e Despesas com Locomocao			500,00
150	FMDCA - Fundo Municipal dos Direitos da Criança e do Adolescente		500,00	
3.3.90.36.00	Outros Servicos de Terceiros - Pessoa Fisica			1.000,00
150	FMDCA - Fundo Municipal dos Direitos da Criança e do Adolescente		1.000,00	
3.3.90.39.00	Outros Servicos de Terceiros - Pessoa Juridica			1.000,00
150	FMDCA - Fundo Municipal dos Direitos da Criança e do Adolescente		1.000,00	
3.3.90.40.00	Serviços de Tecnologia da Informação e Comunicação (TIC) - Pessoa Jurídica			500,00
150	FMDCA - Fundo Municipal dos Direitos da Criança e do Adolescente		500,00	
3.3.90.47.00	Obrigacoes Tributarias e Contributivas			600,00
150	FMDCA - Fundo Municipal dos Direitos da Criança e do Adolescente		600,00	
3.3.90.92.00	Despesas de Exercicios Anteriores			100,00
150	FMDCA - Fundo Municipal dos Direitos da Criança e do Adolescente		100,00	
2.075	MANUTENÇÃO DAS ATIV. DO CONSELHO TUTELAR			153.700,00
3.1.90.11.00	Vencimentos e Vantagens Fixas - Pessoal Civil			150.000,00
100	Recursos Não Vinculados de Impostos	150.000,00		
3.3.90.14.00	Diárias - Civil			400,00
100	Recursos Não Vinculados de Impostos	400,00		
3.3.90.30.00	Material de Consumo			1.500,00
100	Recursos Não Vinculados de Impostos	1.500,00		
3.3.90.36.00	Outros Servicos de Terceiros - Pessoa Fisica			600,00
100	Recursos Não Vinculados de Impostos	600,00		
3.3.90.39.00	Outros Servicos de Terceiros - Pessoa Juridica			1.000,00
100	Recursos Não Vinculados de Impostos	1.000,00		
3.3.90.92.00	Despesas de Exercicios Anteriores			200,00
100	Recursos Não Vinculados de Impostos	200,00		
08.244	Assistencia Comunitaria			3.571.515,50
08.244.0839	JATAÍ INCLUSÃO SOCIAL A TODOS			3.571.515,50
1.062	CONCESSÃO DE BENEFICIOS EVENTUAIS			630.000,00



**Adendo VII a Portaria SOF N.08 de 04/02/85**

DEMONSTRATIVO DE DESPESA POR ELEMENTO CONFORME VÍNCULO COM AS FONTES DE RECURSOS  
LEI 4.320/64 - ANEXO 8

CÓDIGO	ESPECIFICAÇÕES	ORDINÁRIO	VINCULADO	TOTAL
3.3.90.32.00	Material de Distribuicao Gratuita			625.000,00
100	Recursos Não Vinculados de Impostos	625.000,00		
3.3.90.48.00	Outros Auxilios Financeiros a Pessoas Fisicas			5.000,00
100	Recursos Não Vinculados de Impostos	5.000,00		
2.083	SERVIÇOS DA PROTEÇÃO SOCIAL ESPECIAL			1.083.550,00
3.1.90.04.00	Contratacao por Tempo Determinado			300,00
100	Recursos Não Vinculados de Impostos	300,00		
3.1.90.11.00	Vencimentos e Vantagens Fixas - Pessoal Civil			500,00
100	Recursos Não Vinculados de Impostos	500,00		
3.3.90.30.00	Material de Consumo			375.000,00
100	Recursos Não Vinculados de Impostos	225.000,00		
129	Transferência de Recursos do Fundo Nacional de Assistência Social - FNAS		150.000,00	
3.3.90.32.00	Material de Distribuicao Gratuita			50.000,00
100	Recursos Não Vinculados de Impostos	1.000,00		
129	Transferência de Recursos do Fundo Nacional de Assistência Social - FNAS		49.000,00	
3.3.90.36.00	Outros Servicos de Terceiros - Pessoa Fisica			50.000,00
100	Recursos Não Vinculados de Impostos	1.000,00		
129	Transferência de Recursos do Fundo Nacional de Assistência Social - FNAS		49.000,00	
3.3.90.39.00	Outros Servicos de Terceiros - Pessoa Juridica			607.600,00
100	Recursos Não Vinculados de Impostos	557.600,00		
129	Transferência de Recursos do Fundo Nacional de Assistência Social - FNAS		50.000,00	
3.3.90.92.00	Despesas de Exercicios Anteriores			150,00
100	Recursos Não Vinculados de Impostos	50,00		
129	Transferência de Recursos do Fundo Nacional de Assistência Social - FNAS		100,00	
2.084	SERVIÇOS DA PROTEÇÃO SOCIAL BÁSICA			1.689.115,50
3.1.90.04.00	Contratacao por Tempo Determinado			500,00
129	Transferência de Recursos do Fundo Nacional de Assistência Social - FNAS		500,00	
3.1.90.11.00	Vencimentos e Vantagens Fixas - Pessoal Civil			3.615,50
100	Recursos Não Vinculados de Impostos	1.033,00		
129	Transferência de Recursos do Fundo Nacional de Assistência Social - FNAS		2.582,50	
3.3.90.30.00	Material de Consumo			230.000,00
100	Recursos Não Vinculados de Impostos	50.000,00		



**Adendo VII a Portaria SOF N.08 de 04/02/85**

**DEMONSTRATIVO DE DESPESA POR ELEMENTO CONFORME VÍNCULO COM AS FONTES DE RECURSOS**

**LEI 4.320/64 - ANEXO 8**

CÓDIGO	ESPECIFICAÇÕES	ORDINÁRIO	VINCULADO	T O T A L
129	Transferência de Recursos do Fundo Nacional de Assistência Social - FNAS		180.000,00	
3.3.90.36.00	Outros Servicos de Terceiros - Pessoa Fisica			50.000,00
100	Recursos Não Vinculados de Impostos	500,00		
129	Transferência de Recursos do Fundo Nacional de Assistência Social - FNAS		49.500,00	
3.3.90.39.00	Outros Servicos de Terceiros - Pessoa Juridica			1.400.000,00
100	Recursos Não Vinculados de Impostos	1.255.000,00		
129	Transferência de Recursos do Fundo Nacional de Assistência Social - FNAS		145.000,00	
3.3.90.92.00	Despesas de Exercicios Anteriores			5.000,00
100	Recursos Não Vinculados de Impostos	200,00		
129	Transferência de Recursos do Fundo Nacional de Assistência Social - FNAS		4.800,00	
2.085	BOLSA FAMÍLIA (IGD SUAS, IGDBF E OUTROS)			168.850,00
3.1.90.04.00	Contratacao por Tempo Determinado			700,00
100	Recursos Não Vinculados de Impostos	700,00		
3.1.90.11.00	Vencimentos e Vantagens Fixas - Pessoal Civil			2.000,00
100	Recursos Não Vinculados de Impostos	500,00		
129	Transferência de Recursos do Fundo Nacional de Assistência Social - FNAS		1.500,00	
3.3.90.30.00	Material de Consumo			65.000,00
100	Recursos Não Vinculados de Impostos	2.000,00		
129	Transferência de Recursos do Fundo Nacional de Assistência Social - FNAS		63.000,00	
3.3.90.32.00	Material de Distribuicao Gratuita			60.000,00
100	Recursos Não Vinculados de Impostos	500,00		
129	Transferência de Recursos do Fundo Nacional de Assistência Social - FNAS		59.500,00	
3.3.90.36.00	Outros Servicos de Terceiros - Pessoa Fisica			6.000,00
100	Recursos Não Vinculados de Impostos	2.000,00		
129	Transferência de Recursos do Fundo Nacional de Assistência Social - FNAS		4.000,00	
3.3.90.39.00	Outros Servicos de Terceiros - Pessoa Juridica			35.000,00
100	Recursos Não Vinculados de Impostos	8.142,00		
129	Transferência de Recursos do Fundo Nacional de Assistência Social - FNAS		26.858,00	
3.3.90.92.00	Despesas de Exercicios Anteriores			150,00
129	Transferência de Recursos do Fundo Nacional de Assistência Social - FNAS		150,00	
08.845	Transferencias			3.645.000,00
08.845.2839	ENCARGOS ESPECIAIS			3.645.000,00



# Câmara Municipal

PODER LEGISLATIVO  
Jataí - GO

Praça da Bandeira, 96 - Centro - Fone/Fax: (64) 3636-0800 - CEP 75800-020 - Jataí-GO  
Site: [www.jatai.go.leg.br](http://www.jatai.go.leg.br) Email: [camara@jatai.go.leg.br](mailto:camara@jatai.go.leg.br)

AUTÓGRAFO Nº 846, DE 16 DE DEZEMBRO DE 2021.

Processo: 04565/23

Data: 09/01/2024 14:25:08  
Folha: 3900 de 4285

EXERCÍCIO DE 2022

PÁGINA 23

## Adendo VII a Portaria SOF N.08 de 04/02/85

### DEMONSTRATIVO DE DESPESA POR ELEMENTO CONFORME VÍNCULO COM AS FONTES DE RECURSOS

LEI 4.320/64 - ANEXO 8

CÓDIGO	ESPECIFICAÇÕES	ORDINÁRIO	VINCULADO	TOTAL
9.030	TRANSFERÊNCIAS A INSTITUIÇÕES PRIVADAS			3.645.000,00
3.3.50.41.00	Contribuições			100.000,00
100	Recursos Não Vinculados de Impostos	100.000,00		
3.3.50.43.00	Subvenções Sociais			3.535.000,00
100	Recursos Não Vinculados de Impostos	3.535.000,00		
3.3.60.41.00	Contribuições			10.000,00
100	Recursos Não Vinculados de Impostos	10.000,00		
08.846	Outros Encargos Especiais			174.200,00
08.846.2839	ENCARGOS ESPECIAIS			174.200,00
9.031	OUTROS ENC.ESP.DA SEC.DESENVOL. SOCIAL			174.200,00
3.1.90.91.00	Sentenças Judiciais			500,00
100	Recursos Não Vinculados de Impostos	500,00		
3.1.90.94.00	Indenizações Restituições Trabalhistas			150.000,00
100	Recursos Não Vinculados de Impostos	150.000,00		
3.3.90.31.00	Premiações Cult., Artist., Cient. e Desportivas			400,00
100	Recursos Não Vinculados de Impostos	400,00		
3.3.90.32.00	Material de Distribuição Gratuita			20.000,00
100	Recursos Não Vinculados de Impostos	20.000,00		
3.3.90.46.00	Auxílio Alimentação			200,00
100	Recursos Não Vinculados de Impostos	200,00		
3.3.90.48.00	Outros Auxílios Financeiros a Pessoas Físicas			300,00
100	Recursos Não Vinculados de Impostos	300,00		
3.3.90.49.00	Auxílio Transporte			300,00
100	Recursos Não Vinculados de Impostos	300,00		
3.3.90.91.00	Sentenças Judiciais			1.500,00
100	Recursos Não Vinculados de Impostos	1.500,00		
3.3.90.93.00	Indenizações e Restituições			1.000,00
100	Recursos Não Vinculados de Impostos	1.000,00		
09	PREVIDÊNCIA SOCIAL			57.571.592,00
09.271	Previdência Básica			4.002.000,00
09.271.0939	GESTÃO DA SEGURIDADE SOCIAL DOS SERVIDORES			4.002.000,00
9.006	ENC. PREV. C/O REGIME GERAL DE PREVIDÊNCIA			4.002.000,00





**Adendo VII a Portaria SOF N.08 de 04/02/85**

**DEMONSTRATIVO DE DESPESA POR ELEMENTO CONFORME VÍNCULO COM AS FONTES DE RECURSOS**

LEI 4.320/64 - ANEXO 8

CÓDIGO	ESPECIFICAÇÕES	ORDINÁRIO	VINCULADO	TOTAL
3.1.90.13.00	Obrigações Patronais			4.000.000,00
100	Recursos Não Vinculados de Impostos	4.000.000,00		
3.1.90.92.00	Despesa de Exercício anterior			2.000,00
100	Recursos Não Vinculados de Impostos	2.000,00		
09.272	Previdência do Regime Estatutário			53.569.592,00
09.272.0939	GESTÃO DA SEGURIDADE SOCIAL DOS SERVIDORES			9.210.500,00
1.023	AQUISIÇÃO DE EQUIP. P/ JATAIPREV			50.000,00
4.4.90.52.00	Equipamentos e Material Permanente			50.000,00
177	Taxa de Administração do RPPS		50.000,00	
2.064	ENC.C/PREV.SOCIAL E SEGURIDADE MUNICIPAL			1.530.500,00
3.1.90.11.00	Vencimentos e Vantagens Fixas - Pessoal Civil			550.000,00
177	Taxa de Administração do RPPS		550.000,00	
3.3.90.08.00	Outros Benefícios Assistenciais			2.000,00
177	Taxa de Administração do RPPS		2.000,00	
3.3.90.14.00	Diárias - Civil			5.000,00
177	Taxa de Administração do RPPS		5.000,00	
3.3.90.30.00	Material de Consumo			50.000,00
177	Taxa de Administração do RPPS		50.000,00	
3.3.90.34.00	Outras Despesas de Pessoal - Contratos Terceirizados			100.000,00
177	Taxa de Administração do RPPS		100.000,00	
3.3.90.36.00	Outros Serviços de Terceiros - Pessoa Física			25.000,00
177	Taxa de Administração do RPPS		25.000,00	
3.3.90.39.00	Outros Serviços de Terceiros - Pessoa Jurídica			250.000,00
177	Taxa de Administração do RPPS		250.000,00	
3.3.90.40.00	Serviços de Tecnologia da Informação e Comunicação (TIC) - Pessoa Jurídica			70.000,00
177	Taxa de Administração do RPPS		70.000,00	
3.3.90.47.00	Obrigações Tributárias e Contributivas			477.500,00
177	Taxa de Administração do RPPS		477.500,00	
3.3.90.92.00	Despesas de Exercícios Anteriores			1.000,00
177	Taxa de Administração do RPPS		1.000,00	
9.007	ENC.PREV.C/O REGIME PRÓPRIO DE PREVIDÊNCIA			7.630.000,00
3.1.90.03.00	Pensoes RPPS			130.000,00



**Adendo VII a Portaria SOF N.08 de 04/02/85**

DEMONSTRATIVO DE DESPESA POR ELEMENTO CONFORME VÍNCULO COM AS FONTES DE RECURSOS

LEI 4.320/64 - ANEXO 8

CÓDIGO	ESPECIFICAÇÕES	ORDINÁRIO	VINCULADO	T O T A L
100	Recursos Não Vinculados de Impostos	130.000,00		
3.1.91.13.00	Contribuição Patronal para o RPPS			4.000.000,00
100	Recursos Não Vinculados de Impostos	4.000.000,00		
3.3.91.97.00	Aporte p/Cobert.Def.Atuarial RPPS			3.500.000,00
100	Recursos Não Vinculados de Impostos	3.500.000,00		
09.272.2839	ENCARGOS ESPECIAIS			44.359.092,00
9.050	ENCARGOS ESPECIAIS DO JATAIPREV			44.359.092,00
3.1.90.01.00	Aposentadorias RPPS			40.000.000,00
103	Recursos Vinculados ao RPPS - Fundo em Capitalização (Plano Previdenciário)		40.000.000,00	
3.1.90.03.00	Pensoes RPPS			3.951.004,41
103	Recursos Vinculados ao RPPS - Fundo em Capitalização (Plano Previdenciário)		3.951.004,41	
3.1.90.13.00	Obrigacoes Patronais			60.000,00
177	Taxa de Administração do RPPS		60.000,00	
3.1.90.94.00	Indenizacoes Restituicoes Trabalhistas			20.000,00
177	Taxa de Administração do RPPS		20.000,00	
3.1.91.13.00	Contribuição Patronal para o RPPS			20.000,00
177	Taxa de Administração do RPPS		20.000,00	
3.2.90.22.00	Outros Encargos Sobre a Divida por Contrato			500,00
103	Recursos Vinculados ao RPPS - Fundo em Capitalização (Plano Previdenciário)		500,00	
3.3.90.08.00	Outros Beneficios Assistenciais			500,00
103	Recursos Vinculados ao RPPS - Fundo em Capitalização (Plano Previdenciário)		500,00	
3.3.90.91.00	Sentencas Judiciais			15.000,00
103	Recursos Vinculados ao RPPS - Fundo em Capitalização (Plano Previdenciário)		15.000,00	
3.3.90.93.00	Indenizações e Restituições			1.500,00
103	Recursos Vinculados ao RPPS - Fundo em Capitalização (Plano Previdenciário)		1.500,00	
4.6.90.91.00	Sentencas Judiciais			290.587,59
103	Recursos Vinculados ao RPPS - Fundo em Capitalização (Plano Previdenciário)		290.587,59	
10	SAUDE			100.286.693,76
10.122	Administracao Geral			27.260.300,00
10.122.1039	ASSISTÊNCIA A SAÚDE			16.096.300,00
1.021	OBRAS E INSTALAÇÕES EM GERAL P/ O F.M.S.			3.000.000,00
4.4.90.51.00	Obras e Instalacoes			3.000.000,00



**Adendo VII a Portaria SOF N.08 de 04/02/85**

**DEMONSTRATIVO DE DESPESA POR ELEMENTO CONFORME VÍNCULO COM AS FONTES DE RECURSOS**

**LEI 4.320/64 - ANEXO 8**

CÓDIGO	ESPECIFICAÇÕES	ORDINÁRIO	VINCULADO	TOTAL
102	Receitas de Impostos e de Transferência de Impostos - Saúde		200.000,00	
109	Transferência de Recursos do Sistema Único de Saúde - SUS - Bloco de Estruturação da Rede de Saúde		2.800.000,00	
1.050	AQUISIÇÃO DE EQUIPAMENTOS E MATERIAIS PERMANENTES			2.500.000,00
4.4.90.52.00	Equipamentos e Material Permanente			2.500.000,00
102	Receitas de Impostos e de Transferência de Impostos - Saúde		500.000,00	
109	Transferência de Recursos do Sistema Único de Saúde - SUS - Bloco de Estruturação da Rede de Saúde		2.000.000,00	
2.062	MANUT.DIR.GERAL DE PLANEJ.E GESTÃO ADM			10.436.800,00
3.1.90.04.00	Contratacao por Tempo Determinado			5.100,00
102	Receitas de Impostos e de Transferência de Impostos - Saúde		100,00	
107	Transferência de Recursos do Sistema Único de Saúde - SUS - Bloco de Manutenção das Ações e Serviços		5.000,00	
3.1.90.11.00	Vencimentos e Vantagens Fixas - Pessoal Civil			4.761.000,00
102	Receitas de Impostos e de Transferência de Impostos - Saúde		4.634.000,00	
107	Transferência de Recursos do Sistema Único de Saúde - SUS - Bloco de Manutenção das Ações e Serviços		10.000,00	
131	Transferência de Recursos do Sistema Único de Saúde - SUS / Estados		117.000,00	
3.1.90.93.00	Indenizações e Restituições			14.800,00
102	Receitas de Impostos e de Transferência de Impostos - Saúde		14.800,00	
3.1.90.96.00	Ressarcimento de Despesas de Pessoal Requisitado			12.000,00
102	Receitas de Impostos e de Transferência de Impostos - Saúde		12.000,00	
3.3.90.08.00	Outros Benefícios Assistenciais			300,00
102	Receitas de Impostos e de Transferência de Impostos - Saúde		300,00	
3.3.90.14.00	Diárias - Civil			193.000,00
102	Receitas de Impostos e de Transferência de Impostos - Saúde		193.000,00	
3.3.90.30.00	Material de Consumo			401.500,00
102	Receitas de Impostos e de Transferência de Impostos - Saúde		400.000,00	
107	Transferência de Recursos do Sistema Único de Saúde - SUS - Bloco de Manutenção das Ações e Serviços		1.500,00	
3.3.90.33.00	Passagens e Despesas com Locomocao			450.000,00
102	Receitas de Impostos e de Transferência de Impostos - Saúde		450.000,00	
3.3.90.34.00	Outras Despesas de Pessoal - Contratos Terceirizados			1.700.000,00
102	Receitas de Impostos e de Transferência de Impostos - Saúde		980.000,00	
107	Transferência de Recursos do Sistema Único de Saúde - SUS - Bloco de Manutenção das Ações e Serviços		720.000,00	
3.3.90.36.00	Outros Servicos de Terceiros - Pessoa Fisica			145.000,00
102	Receitas de Impostos e de Transferência de Impostos - Saúde		135.000,00	



**Adendo VII a Portaria SOF N.08 de 04/02/85**

**DEMONSTRATIVO DE DESPESA POR ELEMENTO CONFORME VÍNCULO COM AS FONTES DE RECURSOS**

**LEI 4.320/64 - ANEXO 8**

CÓDIGO	ESPECIFICAÇÕES	ORDINÁRIO	VINCULADO	TOTAL
107	Transferência de Recursos do Sistema Único de Saúde - SUS - Bloco de Manutenção das Ações e S		10.000,00	
3.3.90.39.00	Outros Servicos de Terceiros - Pessoa Juridica			2.500.000,00
102	Receitas de Impostos e de Transferência de Impostos - Saúde		2.446.000,00	
106	Taxas pelo Exercício do Poder de Polícia		20.000,00	
107	Transferência de Recursos do Sistema Único de Saúde - SUS - Bloco de Manutenção das Ações e S		1.000,00	
131	Transferência de Recursos do Sistema Único de Saúde - SUS / Estados		33.000,00	
3.3.90.40.00	Serviços de Tecnologia da Informação e Comunicação (TIC) - Pessoa Jurídica			250.000,00
102	Receitas de Impostos e de Transferência de Impostos - Saúde		250.000,00	
3.3.90.47.00	Obrigacoes Tributarias e Contributivas			4.000,00
102	Receitas de Impostos e de Transferência de Impostos - Saúde		4.000,00	
3.3.90.92.00	Despesas de Exercicios Anteriores			100,00
102	Receitas de Impostos e de Transferência de Impostos - Saúde		100,00	
2.076	MANUTENÇÃO DO CONSELHO MUN. DE SAÚDE			1.500,00
3.3.90.30.00	Material de Consumo			500,00
102	Receitas de Impostos e de Transferência de Impostos - Saúde		500,00	
3.3.90.36.00	Outros Servicos de Terceiros - Pessoa Fisica			500,00
102	Receitas de Impostos e de Transferência de Impostos - Saúde		500,00	
3.3.90.39.00	Outros Servicos de Terceiros - Pessoa Juridica			500,00
102	Receitas de Impostos e de Transferência de Impostos - Saúde		500,00	
2.086	MANUT. DE CONSÓRCIO INTERMUNICIPAL DE SAÚDE			1.500,00
3.1.71.70.00	RATEIO P/ PARTICIPAÇÃO CONSÓRCIO PÚBLICO			500,00
102	Receitas de Impostos e de Transferência de Impostos - Saúde		500,00	
3.3.71.70.00	RATEIO P/ PARTICIPAÇÃO CONSÓRCIO PÚBLICO			500,00
102	Receitas de Impostos e de Transferência de Impostos - Saúde		500,00	
4.4.71.70.00	RATEIO P/ PARTICIPAÇÃO CONSÓRCIO PÚBLICO			500,00
102	Receitas de Impostos e de Transferência de Impostos - Saúde		500,00	
2.098	PREVENÇÃO E COMBATE AO COVID-19			156.500,00
3.3.90.30.00	Material de Consumo			50.000,00
102	Receitas de Impostos e de Transferência de Impostos - Saúde		50.000,00	
3.3.90.34.00	Outras Despesas de Pessoal - Contratos Terceirizados			50.000,00
102	Receitas de Impostos e de Transferência de Impostos - Saúde		50.000,00	
3.3.90.36.00	Outros Servicos de Terceiros - Pessoa Fisica			5.000,00



**Adendo VII a Portaria SOF N.08 de 04/02/85**

**DEMONSTRATIVO DE DESPESA POR ELEMENTO CONFORME VÍNCULO COM AS FONTES DE RECURSOS**

**LEI 4.320/64 - ANEXO 8**

CÓDIGO	ESPECIFICAÇÕES	ORDINÁRIO	VINCULADO	T O T A L
102	Receitas de Impostos e de Transferência de Impostos - Saúde		5.000,00	
3.3.90.39.00	Outros Servicos de Terceiros - Pessoa Juridica			50.000,00
102	Receitas de Impostos e de Transferência de Impostos - Saúde		50.000,00	
4.4.90.52.00	Equipamentos e Material Permanente			1.500,00
102	Receitas de Impostos e de Transferência de Impostos - Saúde		1.500,00	
10.122.2839	ENCARGOS ESPECIAIS			11.164.000,00
9.048	ENCARGOS ESPECIAIS DA SAÚDE EM GERAL			11.164.000,00
3.1.90.13.00	Obrigacoes Patronais			4.000.000,00
102	Receitas de Impostos e de Transferência de Impostos - Saúde		4.000.000,00	
3.1.90.91.00	Sentencas Judiciais			120.000,00
102	Receitas de Impostos e de Transferência de Impostos - Saúde		120.000,00	
3.1.90.94.00	Indenizacoes Restituicoes Trabalhistas			220.000,00
102	Receitas de Impostos e de Transferência de Impostos - Saúde		170.000,00	
107	Transferência de Recursos do Sistema Único de Saúde - SUS - Bloco de Manutenção das Ações e S		50.000,00	
3.1.91.13.00	Contribuição Patronal para o RPPS			3.000.000,00
102	Receitas de Impostos e de Transferência de Impostos - Saúde		3.000.000,00	
3.2.90.22.00	Outros Encargos Sobre a Divida por Contrato			5.000,00
102	Receitas de Impostos e de Transferência de Impostos - Saúde		5.000,00	
3.3.50.43.00	Subvencoes Sociais			1.000.000,00
102	Receitas de Impostos e de Transferência de Impostos - Saúde		1.000.000,00	
3.3.60.41.00	Contribuicoes			1.000,00
102	Receitas de Impostos e de Transferência de Impostos - Saúde		1.000,00	
3.3.90.10.00	Outros Beneficios de Natureza Social			1.000,00
102	Receitas de Impostos e de Transferência de Impostos - Saúde		1.000,00	
3.3.90.32.00	Material de Distribuicao Gratuita			5.000,00
102	Receitas de Impostos e de Transferência de Impostos - Saúde		5.000,00	
3.3.90.46.00	Auxilio Alimentacao			250.000,00
102	Receitas de Impostos e de Transferência de Impostos - Saúde		250.000,00	
3.3.90.48.00	Outros Auxilios Financeiros a Pessoas Fisicas			5.000,00
102	Receitas de Impostos e de Transferência de Impostos - Saúde		5.000,00	
3.3.90.49.00	Auxilio Transporte			1.000,00
102	Receitas de Impostos e de Transferência de Impostos - Saúde		1.000,00	





**Adendo VII a Portaria SOF N.08 de 04/02/85**

**DEMONSTRATIVO DE DESPESA POR ELEMENTO CONFORME VÍNCULO COM AS FONTES DE RECURSOS**

**LEI 4.320/64 - ANEXO 8**

CÓDIGO	ESPECIFICAÇÕES	ORDINÁRIO	VINCULADO	TOTAL
3.3.90.91.00	Sentencas Judiciais			35.000,00
102	Receitas de Impostos e de Transferência de Impostos - Saúde		35.000,00	
3.3.91.97.00	Aporte p/Cobert.Def.Atuarial RPPS			2.300.000,00
102	Receitas de Impostos e de Transferência de Impostos - Saúde		2.300.000,00	
4.6.90.71.00	Principal da Divida Contratual Resgatado			1.000,00
102	Receitas de Impostos e de Transferência de Impostos - Saúde		1.000,00	
4.6.91.71.00	Principal da Div.Contratual Resgatada - RPPS			220.000,00
102	Receitas de Impostos e de Transferência de Impostos - Saúde		220.000,00	
10.301	Atencao Basica			27.182.380,32
10.301.1039	ASSISTÊNCIA A SAÚDE			27.182.380,32
2.077	MANUTENÇÃO DO BLOCO DE ATENÇÃO BÁSICA			27.102.450,00
3.1.90.04.00	Contratacao por Tempo Determinado			650,00
102	Receitas de Impostos e de Transferência de Impostos - Saúde		500,00	
107	Transferência de Recursos do Sistema Único de Saúde - SUS - Bloco de Manutenção das Ações e S		150,00	
3.1.90.11.00	Vencimentos e Vantagens Fixas - Pessoal Civil			11.000.000,00
102	Receitas de Impostos e de Transferência de Impostos - Saúde		3.967.796,00	
107	Transferência de Recursos do Sistema Único de Saúde - SUS - Bloco de Manutenção das Ações e S		6.000.000,00	
131	Transferência de Recursos do Sistema Único de Saúde - SUS / Estados		1.032.204,00	
3.3.90.08.00	Outros Beneficios Assistenciais			800,00
102	Receitas de Impostos e de Transferência de Impostos - Saúde		600,00	
107	Transferência de Recursos do Sistema Único de Saúde - SUS - Bloco de Manutenção das Ações e S		200,00	
3.3.90.30.00	Material de Consumo			3.080.000,00
102	Receitas de Impostos e de Transferência de Impostos - Saúde		3.000.000,00	
107	Transferência de Recursos do Sistema Único de Saúde - SUS - Bloco de Manutenção das Ações e S		80.000,00	
3.3.90.34.00	Outras Despesas de Pessoal - Contratos Terceirizados			10.000.000,00
102	Receitas de Impostos e de Transferência de Impostos - Saúde		5.640.850,00	
107	Transferência de Recursos do Sistema Único de Saúde - SUS - Bloco de Manutenção das Ações e S		4.359.150,00	
3.3.90.36.00	Outros Servicos de Terceiros - Pessoa Fisica			10.500,00
102	Receitas de Impostos e de Transferência de Impostos - Saúde		500,00	
107	Transferência de Recursos do Sistema Único de Saúde - SUS - Bloco de Manutenção das Ações e S		10.000,00	
3.3.90.39.00	Outros Servicos de Terceiros - Pessoa Juridica			3.000.000,00
102	Receitas de Impostos e de Transferência de Impostos - Saúde		2.950.000,00	





**Adendo VII a Portaria SOF N.08 de 04/02/85**

**DEMONSTRATIVO DE DESPESA POR ELEMENTO CONFORME VÍNCULO COM AS FONTES DE RECURSOS**

**LEI 4.320/64 - ANEXO 8**

CÓDIGO	ESPECIFICAÇÕES	ORDINÁRIO	VINCULADO	TOTAL
107	Transferência de Recursos do Sistema Único de Saúde - SUS - Bloco de Manutenção das Ações e S		50.000,00	
3.3.90.92.00	Despesas de Exercícios Anteriores			10.500,00
102	Receitas de Impostos e de Transferência de Impostos - Saúde		10.000,00	
107	Transferência de Recursos do Sistema Único de Saúde - SUS - Bloco de Manutenção das Ações e S		500,00	
2.096	PROGRAMA DE RESIDENCIA MÉDICA EM MED. DE FAMÍLIA			79.930,32
3.3.50.43.00	Subvencoes Sociais			79.930,32
102	Receitas de Impostos e de Transferência de Impostos - Saúde		79.930,32	
10.302	Assistencia Hospitalar e Ambulator.			39.172.944,08
10.302.1039	ASSISTÊNCIA A SAÚDE			39.172.944,08
2.078	MANUTENÇÃO DO BLOCO MÉDIA E ALTA COMPLEXIDADE			5.736.650,00
3.1.90.04.00	Contratacao por Tempo Determinado			150,00
102	Receitas de Impostos e de Transferência de Impostos - Saúde		50,00	
107	Transferência de Recursos do Sistema Único de Saúde - SUS - Bloco de Manutenção das Ações e S		100,00	
3.1.90.11.00	Vencimentos e Vantagens Fixas - Pessoal Civil			50.000,00
102	Receitas de Impostos e de Transferência de Impostos - Saúde		23.700,00	
107	Transferência de Recursos do Sistema Único de Saúde - SUS - Bloco de Manutenção das Ações e S		26.300,00	
3.3.90.30.00	Material de Consumo			50.000,00
102	Receitas de Impostos e de Transferência de Impostos - Saúde		33.000,00	
107	Transferência de Recursos do Sistema Único de Saúde - SUS - Bloco de Manutenção das Ações e S		17.000,00	
3.3.90.34.00	Outras Despesas de Pessoal - Contratos Terceirizados			30.000,00
102	Receitas de Impostos e de Transferência de Impostos - Saúde		20.000,00	
107	Transferência de Recursos do Sistema Único de Saúde - SUS - Bloco de Manutenção das Ações e S		10.000,00	
3.3.90.36.00	Outros Serviços de Terceiros - Pessoa Física			6.000,00
102	Receitas de Impostos e de Transferência de Impostos - Saúde		3.000,00	
107	Transferência de Recursos do Sistema Único de Saúde - SUS - Bloco de Manutenção das Ações e S		3.000,00	
3.3.90.39.00	Outros Serviços de Terceiros - Pessoa Juridica			5.600.000,00
102	Receitas de Impostos e de Transferência de Impostos - Saúde		1.057.359,38	
107	Transferência de Recursos do Sistema Único de Saúde - SUS - Bloco de Manutenção das Ações e S		4.542.640,62	
3.3.90.92.00	Despesas de Exercícios Anteriores			500,00
102	Receitas de Impostos e de Transferência de Impostos - Saúde		200,00	
107	Transferência de Recursos do Sistema Único de Saúde - SUS - Bloco de Manutenção das Ações e S		300,00	
2.088	MANUTENÇÃO DA UNIDADE DE PRONTO ATENDIMENTO - UPA			17.102.300,00



**Adendo VII a Portaria SOF N.08 de 04/02/85**

**DEMONSTRATIVO DE DESPESA POR ELEMENTO CONFORME VÍNCULO COM AS FONTES DE RECURSOS**

**LEI 4.320/64 - ANEXO 8**

CÓDIGO	ESPECIFICAÇÕES	ORDINÁRIO	VINCULADO	TOTAL
3.1.90.04.00	Contratacao por Tempo Determinado			200,00
102	Receitas de Impostos e de Transferência de Impostos - Saúde		100,00	
107	Transferência de Recursos do Sistema Único de Saúde - SUS - Bloco de Manutenção das Ações e S		100,00	
3.1.90.11.00	Vencimentos e Vantagens Fixas - Pessoal Civil			1.600.000,00
102	Receitas de Impostos e de Transferência de Impostos - Saúde		1.065.000,00	
107	Transferência de Recursos do Sistema Único de Saúde - SUS - Bloco de Manutenção das Ações e S		535.000,00	
3.3.90.08.00	Outros Benefícios Assistenciais			600,00
107	Transferência de Recursos do Sistema Único de Saúde - SUS - Bloco de Manutenção das Ações e S		600,00	
3.3.90.30.00	Material de Consumo			2.000.000,00
102	Receitas de Impostos e de Transferência de Impostos - Saúde		1.090.820,00	
107	Transferência de Recursos do Sistema Único de Saúde - SUS - Bloco de Manutenção das Ações e S		909.180,00	
3.3.90.34.00	Outras Despesas de Pessoal - Contratos Terceirizados			8.000.000,00
102	Receitas de Impostos e de Transferência de Impostos - Saúde		739.600,62	
107	Transferência de Recursos do Sistema Único de Saúde - SUS - Bloco de Manutenção das Ações e S		7.260.399,38	
3.3.90.36.00	Outros Serviços de Terceiros - Pessoa Física			1.000,00
102	Receitas de Impostos e de Transferência de Impostos - Saúde		700,00	
107	Transferência de Recursos do Sistema Único de Saúde - SUS - Bloco de Manutenção das Ações e S		300,00	
3.3.90.39.00	Outros Serviços de Terceiros - Pessoa Jurídica			5.500.000,00
102	Receitas de Impostos e de Transferência de Impostos - Saúde		3.472.000,00	
107	Transferência de Recursos do Sistema Único de Saúde - SUS - Bloco de Manutenção das Ações e S		2.028.000,00	
3.3.90.92.00	Despesas de Exercícios Anteriores			500,00
107	Transferência de Recursos do Sistema Único de Saúde - SUS - Bloco de Manutenção das Ações e S		500,00	
2.089	MANUTENÇÃO CENTRO DE ATENÇÃO PSICOSSOCIAL - CAPS			3.205.550,00
3.1.90.04.00	Contratacao por Tempo Determinado			100,00
102	Receitas de Impostos e de Transferência de Impostos - Saúde		100,00	
3.1.90.11.00	Vencimentos e Vantagens Fixas - Pessoal Civil			700.000,00
102	Receitas de Impostos e de Transferência de Impostos - Saúde		321.690,00	
131	Transferência de Recursos do Sistema Único de Saúde - SUS / Estados		378.310,00	
3.3.90.08.00	Outros Benefícios Assistenciais			200,00
102	Receitas de Impostos e de Transferência de Impostos - Saúde		200,00	
3.3.90.30.00	Material de Consumo			700.000,00
102	Receitas de Impostos e de Transferência de Impostos - Saúde		700.000,00	



**Adendo VII a Portaria SOF N.08 de 04/02/85**

**DEMONSTRATIVO DE DESPESA POR ELEMENTO CONFORME VÍNCULO COM AS FONTES DE RECURSOS**

**LEI 4.320/64 - ANEXO 8**

CÓDIGO	ESPECIFICAÇÕES	ORDINÁRIO	VINCULADO	TOTAL
3.3.90.34.00	Outras Despesas de Pessoal - Contratos Terceirizados			1.100.000,00
102	Receitas de Impostos e de Transferência de Impostos - Saúde		1.000.000,00	
107	Transferência de Recursos do Sistema Único de Saúde - SUS - Bloco de Manutenção das Ações e S		100.000,00	
3.3.90.36.00	Outros Serviços de Terceiros - Pessoa Física			5.000,00
102	Receitas de Impostos e de Transferência de Impostos - Saúde		5.000,00	
3.3.90.39.00	Outros Serviços de Terceiros - Pessoa Jurídica			700.000,00
102	Receitas de Impostos e de Transferência de Impostos - Saúde		700.000,00	
3.3.90.92.00	Despesas de Exercícios Anteriores			250,00
102	Receitas de Impostos e de Transferência de Impostos - Saúde		250,00	
2.091	SERV. DE ATENDIMENTO MÓVEL URG. - SAMU			1.262.520,00
3.1.90.04.00	Contratação por Tempo Determinado			100,00
107	Transferência de Recursos do Sistema Único de Saúde - SUS - Bloco de Manutenção das Ações e S		100,00	
3.1.90.11.00	Vencimentos e Vantagens Fixas - Pessoal Civil			300.000,00
107	Transferência de Recursos do Sistema Único de Saúde - SUS - Bloco de Manutenção das Ações e S		243.160,00	
131	Transferência de Recursos do Sistema Único de Saúde - SUS / Estados		56.840,00	
3.3.90.08.00	Outros Benefícios Assistenciais			600,00
107	Transferência de Recursos do Sistema Único de Saúde - SUS - Bloco de Manutenção das Ações e S		600,00	
3.3.90.30.00	Material de Consumo			400.000,00
107	Transferência de Recursos do Sistema Único de Saúde - SUS - Bloco de Manutenção das Ações e S		243.160,00	
131	Transferência de Recursos do Sistema Único de Saúde - SUS / Estados		156.840,00	
3.3.90.34.00	Outras Despesas de Pessoal - Contratos Terceirizados			400.000,00
107	Transferência de Recursos do Sistema Único de Saúde - SUS - Bloco de Manutenção das Ações e S		343.160,00	
131	Transferência de Recursos do Sistema Único de Saúde - SUS / Estados		56.840,00	
3.3.90.36.00	Outros Serviços de Terceiros - Pessoa Física			1.000,00
107	Transferência de Recursos do Sistema Único de Saúde - SUS - Bloco de Manutenção das Ações e S		1.000,00	
3.3.90.39.00	Outros Serviços de Terceiros - Pessoa Jurídica			160.320,00
107	Transferência de Recursos do Sistema Único de Saúde - SUS - Bloco de Manutenção das Ações e S		10.000,00	
131	Transferência de Recursos do Sistema Único de Saúde - SUS / Estados		150.320,00	
3.3.90.92.00	Despesas de Exercícios Anteriores			500,00
107	Transferência de Recursos do Sistema Único de Saúde - SUS - Bloco de Manutenção das Ações e S		500,00	
2.092	MANUT. DOS SERVIÇOS DE ATENÇÃO DOMICILIAR			176.700,00
3.1.90.04.00	Contratação por Tempo Determinado			100,00



**Adendo VII a Portaria SOF N.08 de 04/02/85**

**DEMONSTRATIVO DE DESPESA POR ELEMENTO CONFORME VÍNCULO COM AS FONTES DE RECURSOS**

**LEI 4.320/64 - ANEXO 8**

CÓDIGO	ESPECIFICAÇÕES	ORDINÁRIO	VINCULADO	TOTAL
107	Transferência de Recursos do Sistema Único de Saúde - SUS - Bloco de Manutenção das Ações e S		100,00	
3.1.90.11.00	Vencimentos e Vantagens Fixas - Pessoal Civil			50.000,00
102	Receitas de Impostos e de Transferência de Impostos - Saúde		33.300,00	
107	Transferência de Recursos do Sistema Único de Saúde - SUS - Bloco de Manutenção das Ações e S		16.700,00	
3.3.90.08.00	Outros Benefícios Assistenciais			600,00
102	Receitas de Impostos e de Transferência de Impostos - Saúde		400,00	
107	Transferência de Recursos do Sistema Único de Saúde - SUS - Bloco de Manutenção das Ações e S		200,00	
3.3.90.30.00	Material de Consumo			20.000,00
102	Receitas de Impostos e de Transferência de Impostos - Saúde		13.500,00	
107	Transferência de Recursos do Sistema Único de Saúde - SUS - Bloco de Manutenção das Ações e S		6.500,00	
3.3.90.34.00	Outras Despesas de Pessoal - Contratos Terceirizados			50.000,00
102	Receitas de Impostos e de Transferência de Impostos - Saúde		33.300,00	
107	Transferência de Recursos do Sistema Único de Saúde - SUS - Bloco de Manutenção das Ações e S		16.700,00	
3.3.90.36.00	Outros Serviços de Terceiros - Pessoa Física			50.000,00
102	Receitas de Impostos e de Transferência de Impostos - Saúde		49.700,00	
107	Transferência de Recursos do Sistema Único de Saúde - SUS - Bloco de Manutenção das Ações e S		300,00	
3.3.90.39.00	Outros Serviços de Terceiros - Pessoa Jurídica			5.000,00
102	Receitas de Impostos e de Transferência de Impostos - Saúde		3.400,00	
107	Transferência de Recursos do Sistema Único de Saúde - SUS - Bloco de Manutenção das Ações e S		1.600,00	
3.3.90.92.00	Despesas de Exercícios Anteriores			1.000,00
102	Receitas de Impostos e de Transferência de Impostos - Saúde		700,00	
107	Transferência de Recursos do Sistema Único de Saúde - SUS - Bloco de Manutenção das Ações e S		300,00	
2.093	MANUT. DO CENTRO DE ESPECIAL. ODONTO. - CEO			431.100,00
3.1.90.04.00	Contratacao por Tempo Determinado			100,00
102	Receitas de Impostos e de Transferência de Impostos - Saúde		100,00	
3.1.90.11.00	Vencimentos e Vantagens Fixas - Pessoal Civil			150.000,00
102	Receitas de Impostos e de Transferência de Impostos - Saúde		100.000,00	
107	Transferência de Recursos do Sistema Único de Saúde - SUS - Bloco de Manutenção das Ações e S		50.000,00	
3.3.90.08.00	Outros Benefícios Assistenciais			600,00
102	Receitas de Impostos e de Transferência de Impostos - Saúde		600,00	
3.3.90.30.00	Material de Consumo			100.000,00
102	Receitas de Impostos e de Transferência de Impostos - Saúde		50.000,00	



**Adendo VII a Portaria SOF N.08 de 04/02/85**

**DEMONSTRATIVO DE DESPESA POR ELEMENTO CONFORME VÍNCULO COM AS FONTES DE RECURSOS**

**LEI 4.320/64 - ANEXO 8**

CÓDIGO	ESPECIFICAÇÕES	ORDINÁRIO	VINCULADO	TOTAL
107	Transferência de Recursos do Sistema Único de Saúde - SUS - Bloco de Manutenção das Ações e S		50.000,00	
3.3.90.34.00	Outras Despesas de Pessoal - Contratos Terceirizados			100.000,00
102	Receitas de Impostos e de Transferência de Impostos - Saúde		50.000,00	
107	Transferência de Recursos do Sistema Único de Saúde - SUS - Bloco de Manutenção das Ações e S		50.000,00	
3.3.90.36.00	Outros Servicos de Terceiros - Pessoa Fisica			300,00
102	Receitas de Impostos e de Transferência de Impostos - Saúde		300,00	
3.3.90.39.00	Outros Servicos de Terceiros - Pessoa Juridica			80.000,00
102	Receitas de Impostos e de Transferência de Impostos - Saúde		80.000,00	
3.3.90.92.00	Despesas de Exercicios Anteriores			100,00
102	Receitas de Impostos e de Transferência de Impostos - Saúde		100,00	
2.094	MANUTENÇÃO À PESSOA COM DEFICIÊNCIA			242.000,00
3.1.90.04.00	Contratacao por Tempo Determinado			500,00
102	Receitas de Impostos e de Transferência de Impostos - Saúde		500,00	
3.1.90.11.00	Vencimentos e Vantagens Fixas - Pessoal Civil			80.000,00
102	Receitas de Impostos e de Transferência de Impostos - Saúde		60.000,00	
107	Transferência de Recursos do Sistema Único de Saúde - SUS - Bloco de Manutenção das Ações e S		20.000,00	
3.3.90.08.00	Outros Beneficios Assistenciais			200,00
102	Receitas de Impostos e de Transferência de Impostos - Saúde		200,00	
3.3.90.30.00	Material de Consumo			50.000,00
102	Receitas de Impostos e de Transferência de Impostos - Saúde		25.000,00	
107	Transferência de Recursos do Sistema Único de Saúde - SUS - Bloco de Manutenção das Ações e S		25.000,00	
3.3.90.34.00	Outras Despesas de Pessoal - Contratos Terceirizados			100.000,00
102	Receitas de Impostos e de Transferência de Impostos - Saúde		65.000,00	
107	Transferência de Recursos do Sistema Único de Saúde - SUS - Bloco de Manutenção das Ações e S		35.000,00	
3.3.90.36.00	Outros Servicos de Terceiros - Pessoa Fisica			1.000,00
102	Receitas de Impostos e de Transferência de Impostos - Saúde		1.000,00	
3.3.90.39.00	Outros Servicos de Terceiros - Pessoa Juridica			10.000,00
102	Receitas de Impostos e de Transferência de Impostos - Saúde		10.000,00	
3.3.90.92.00	Despesas de Exercicios Anteriores			300,00
102	Receitas de Impostos e de Transferência de Impostos - Saúde		300,00	
2.095	MANUT. DO PLANO DE FORT. UNIDADE FILANTRÓP.			10.936.193,76
3.3.50.43.00	Subvencoes Sociais			10.936.193,76





**Adendo VII a Portaria SOF N.08 de 04/02/85**

**DEMONSTRATIVO DE DESPESA POR ELEMENTO CONFORME VÍNCULO COM AS FONTES DE RECURSOS**

**LEI 4.320/64 - ANEXO 8**

CÓDIGO	ESPECIFICAÇÕES	ORDINÁRIO	VINCULADO	T O T A L
131	Transferência de Recursos do Sistema Único de Saúde - SUS / Estados		10.936.193,76	
2.097	PROGRAMA DE RESIDENCIA MÉDICA EM CLÍNICA CIRURGICA			79.930,32
3.3.50.43.00	Subvencoes Sociais			79.930,32
102	Receitas de Impostos e de Transferência de Impostos - Saúde		79.930,32	
10.303	Suporte Profilático e Terapeutico			1.480.150,00
10.303.1039	ASSISTÊNCIA A SAÚDE			1.480.150,00
2.079	MANUTENÇÃO DO BLOCO ASSISTÊNCIA FARMACÊUTICA			1.480.150,00
3.3.90.30.00	Material de Consumo			1.450.000,00
102	Receitas de Impostos e de Transferência de Impostos - Saúde		547.354,00	
107	Transferência de Recursos do Sistema Único de Saúde - SUS - Bloco de Manutenção das Ações e S		600.000,00	
131	Transferência de Recursos do Sistema Único de Saúde - SUS / Estados		302.646,00	
3.3.90.32.00	Material de Distribuicao Gratuita			30.000,00
102	Receitas de Impostos e de Transferência de Impostos - Saúde		30.000,00	
3.3.90.36.00	Outros Servicos de Terceiros - Pessoa Fisica			150,00
102	Receitas de Impostos e de Transferência de Impostos - Saúde		150,00	
10.304	Vigilancia Sanitaria			1.727.800,00
10.304.1039	ASSISTÊNCIA A SAÚDE			1.727.800,00
2.080	MANUTENÇÃO DO BLOCO DE VIGILÂNCIA SANITÁRIA			1.727.800,00
3.1.90.04.00	Contratacao por Tempo Determinado			100,00
102	Receitas de Impostos e de Transferência de Impostos - Saúde		100,00	
3.1.90.11.00	Vencimentos e Vantagens Fixas - Pessoal Civil			1.600.000,00
102	Receitas de Impostos e de Transferência de Impostos - Saúde		476.200,00	
106	Taxas pelo Exercício do Poder de Polícia		723.800,00	
107	Transferência de Recursos do Sistema Único de Saúde - SUS - Bloco de Manutenção das Ações e S		400.000,00	
3.3.90.08.00	Outros Beneficios Assistenciais			600,00
102	Receitas de Impostos e de Transferência de Impostos - Saúde		500,00	
107	Transferência de Recursos do Sistema Único de Saúde - SUS - Bloco de Manutenção das Ações e S		100,00	
3.3.90.30.00	Material de Consumo			90.000,00
102	Receitas de Impostos e de Transferência de Impostos - Saúde		69.000,00	
106	Taxas pelo Exercício do Poder de Polícia		20.000,00	
107	Transferência de Recursos do Sistema Único de Saúde - SUS - Bloco de Manutenção das Ações e S		1.000,00	
3.3.90.34.00	Outras Despesas de Pessoal - Contratos Terceirizados			5.000,00





# Câmara Municipal

PODER LEGISLATIVO  
Jataí - GO

Praça da Bandeira, 96 - Centro - Fone/Fax: (64) 3636-0800 - CEP 75800-020 - Jataí-GO  
Site: [www.jatai.go.leg.br](http://www.jatai.go.leg.br) Email: [camara@jatai.go.leg.br](mailto:camara@jatai.go.leg.br)

AUTÓGRAFO Nº 846, DE 16 DE DEZEMBRO DE 2021.

Processo: 04565/23

Data: 09/01/2024 14:25:08

Folha: 3913 de 4285

EXERCÍCIO DE 2022

PÁGINA 36

## Adendo VII a Portaria SOF N.08 de 04/02/85

### DEMONSTRATIVO DE DESPESA POR ELEMENTO CONFORME VÍNCULO COM AS FONTES DE RECURSOS

LEI 4.320/64 - ANEXO 8

CÓDIGO	ESPECIFICAÇÕES	ORDINÁRIO	VINCULADO	TOTAL
102	Receitas de Impostos e de Transferência de Impostos - Saúde		5.000,00	
3.3.90.36.00	Outros Servicos de Terceiros - Pessoa Fisica			1.000,00
102	Receitas de Impostos e de Transferência de Impostos - Saúde		1.000,00	
3.3.90.39.00	Outros Servicos de Terceiros - Pessoa Juridica			31.000,00
102	Receitas de Impostos e de Transferência de Impostos - Saúde		31.000,00	
3.3.90.92.00	Despesas de Exercicios Anteriores			100,00
102	Receitas de Impostos e de Transferência de Impostos - Saúde		100,00	
10.305	Vigilancia Epidemiologica			3.463.119,36
10.305.1039	ASSISTÊNCIA A SAÚDE			3.463.119,36
2.081	AÇÕES DE COMBATE A DENGUE DOENÇAS EPIDEMIOLÓGICAS			3.463.119,36
3.1.90.04.00	Contratacao por Tempo Determinado			100,00
102	Receitas de Impostos e de Transferência de Impostos - Saúde		100,00	
3.1.90.11.00	Vencimentos e Vantagens Fixas - Pessoal Civil			1.900.000,00
102	Receitas de Impostos e de Transferência de Impostos - Saúde		919.100,00	
107	Transferência de Recursos do Sistema Único de Saúde - SUS - Bloco de Manutenção das Ações e S		980.900,00	
3.3.90.08.00	Outros Beneficios Assistenciais			600,00
102	Receitas de Impostos e de Transferência de Impostos - Saúde		600,00	
3.3.90.30.00	Material de Consumo			200.000,00
102	Receitas de Impostos e de Transferência de Impostos - Saúde		200.000,00	
3.3.90.34.00	Outras Despesas de Pessoal - Contratos Terceirizados			761.819,36
102	Receitas de Impostos e de Transferência de Impostos - Saúde		761.819,36	
3.3.90.36.00	Outros Servicos de Terceiros - Pessoa Fisica			500,00
102	Receitas de Impostos e de Transferência de Impostos - Saúde		500,00	
3.3.90.39.00	Outros Servicos de Terceiros - Pessoa Juridica			600.000,00
102	Receitas de Impostos e de Transferência de Impostos - Saúde		600.000,00	
3.3.90.92.00	Despesas de Exercicios Anteriores			100,00
102	Receitas de Impostos e de Transferência de Impostos - Saúde		100,00	
12	EDUCACAO			109.258.787,23
12.122	Administracao Geral			7.799.900,00
12.122.1239	EDUCAÇÃO EM FOCO			7.799.900,00
1.073	AQUISIÇÃO DE CAMINHÃO FRIGORÍFICO			120.000,00
4.4.90.52.00	Equipamentos e Material Permanente			120.000,00



# Câmara Municipal

PODER LEGISLATIVO  
Jataí - GO

Praça da Bandeira, 96 - Centro - Fone/Fax: (64) 3636-0800 - CEP 75800-020 - Jataí-GO  
Site: [www.jatai.go.leg.br](http://www.jatai.go.leg.br) Email: [camara@jatai.go.leg.br](mailto:camara@jatai.go.leg.br)

AUTÓGRAFO Nº 846, DE 16 DE DEZEMBRO DE 2021.

Processo: 04565/23

Data: 09/01/2024 14:25:08  
Folha: 3914 de 4285

EXERCÍCIO DE 2022

PÁGINA 37

## Adendo VII a Portaria SOF N.08 de 04/02/85

### DEMONSTRATIVO DE DESPESA POR ELEMENTO CONFORME VÍNCULO COM AS FONTES DE RECURSOS

LEI 4.320/64 - ANEXO 8

CÓDIGO	ESPECIFICAÇÕES	ORDINÁRIO	VINCULADO	TOTAL
101	Receitas de Impostos e de Transferência de Impostos - Educação		120.000,00	
1.074	AQUISIÇÃO DE VEÍCULO PICK UP			89.900,00
4.4.90.52.00	Equipamentos e Material Permanente			89.900,00
101	Receitas de Impostos e de Transferência de Impostos - Educação		89.900,00	
1.077	EQUIPAMENTO E MAT. PERMANENTE - ADMINISTRATIVO			100.000,00
4.4.90.52.00	Equipamentos e Material Permanente			100.000,00
101	Receitas de Impostos e de Transferência de Impostos - Educação		100.000,00	
2.027	MANUT.DIVISÃO ADIMINIST.SEC. DE EDUCAÇÃO			7.490.000,00
3.1.90.04.00	Contratacao por Tempo Determinado			1.000,00
101	Receitas de Impostos e de Transferência de Impostos - Educação		1.000,00	
3.1.90.11.00	Vencimentos e Vantagens Fixas - Pessoal Civil			6.170.000,00
101	Receitas de Impostos e de Transferência de Impostos - Educação		6.170.000,00	
3.3.90.08.00	Outros Benefícios Assistenciais			4.000,00
101	Receitas de Impostos e de Transferência de Impostos - Educação		4.000,00	
3.3.90.14.00	Diárias - Civil			1.500,00
101	Receitas de Impostos e de Transferência de Impostos - Educação		1.500,00	
3.3.90.30.00	Material de Consumo			400.000,00
101	Receitas de Impostos e de Transferência de Impostos - Educação		400.000,00	
3.3.90.33.00	Passagens e Despesas com Locomocao			500,00
101	Receitas de Impostos e de Transferência de Impostos - Educação		500,00	
3.3.90.34.00	Outras Despesas de Pessoal - Contratos Terceirizados			10.000,00
101	Receitas de Impostos e de Transferência de Impostos - Educação		10.000,00	
3.3.90.35.00	Servicos de Consultoria			1.000,00
101	Receitas de Impostos e de Transferência de Impostos - Educação		1.000,00	
3.3.90.36.00	Outros Servicos de Terceiros - Pessoa Fisica			500,00
101	Receitas de Impostos e de Transferência de Impostos - Educação		500,00	
3.3.90.39.00	Outros Servicos de Terceiros - Pessoa Juridica			750.000,00
101	Receitas de Impostos e de Transferência de Impostos - Educação		750.000,00	
3.3.90.40.00	Serviços de Tecnologia da Informação e Comunicação (TIC) - Pessoa Jurídica			150.000,00
101	Receitas de Impostos e de Transferência de Impostos - Educação		150.000,00	
3.3.90.47.00	Obrigacoes Tributarias e Contributivas			1.000,00
101	Receitas de Impostos e de Transferência de Impostos - Educação		1.000,00	



# Câmara Municipal

PODER LEGISLATIVO  
Jataí - GO

Praça da Bandeira, 96 - Centro - Fone/Fax: (64) 3636-0800 - CEP 75800-020 - Jataí-GO  
Site: [www.jatai.go.leg.br](http://www.jatai.go.leg.br) Email: [camara@jatai.go.leg.br](mailto:camara@jatai.go.leg.br)

AUTÓGRAFO Nº 846, DE 16 DE DEZEMBRO DE 2021.

Processo: 04565/23  
Data: 09/04/2024 14:35:08  
Folha: 3915 de 4285  
**EXERCÍCIO DE 2022**

PÁGINA 38

## Adendo VII a Portaria SOF N.08 de 04/02/85

### DEMONSTRATIVO DE DESPESA POR ELEMENTO CONFORME VÍNCULO COM AS FONTES DE RECURSOS LEI 4.320/64 - ANEXO 8

CÓDIGO	ESPECIFICAÇÕES	ORDINÁRIO	VINCULADO	T O T A L
3.3.90.92.00	Despesas de Exercícios Anteriores			500,00
101	Receitas de Impostos e de Transferência de Impostos - Educação		500,00	
12.306	Alimentacao e Nutricao			6.000.000,00
12.306.1239	EDUCAÇÃO EM FOCO			6.000.000,00
2.026	MANUT.ATIV.DA MERENDA ESCOLAR			6.000.000,00
3.3.90.30.00	Material de Consumo			6.000.000,00
100	Recursos Não Vinculados de Impostos	4.800.000,00		
115	Transferência de Recursos do Fundo Nacional do Desenvolvimento da Educação - FNDE		1.200.000,00	
12.361	Ensino Fundamental			62.138.770,00
12.361.1239	EDUCAÇÃO EM FOCO			47.461.670,00
1.005	EQUIPAMENTO E MAT. PERMANENTE - ENS. FUND.			70.000,00
4.4.90.52.00	Equipamentos e Material Permanente			70.000,00
101	Receitas de Impostos e de Transferência de Impostos - Educação		70.000,00	
1.065	CONSTR. E AMPL. QUADRA COBERTA ESCOLA DEP. MANOEL DA COSTA LIMA			404.000,00
4.4.90.51.00	Obras e Instalacoes			404.000,00
101	Receitas de Impostos e de Transferência de Impostos - Educação		4.000,00	
120	Transferências de Convênios - União/Educação		400.000,00	
1.066	CONSTR. E AMPL. QUADRA COBERTA ESCOLA IRMÃ SHEILLA			404.000,00
4.4.90.51.00	Obras e Instalacoes			404.000,00
101	Receitas de Impostos e de Transferência de Impostos - Educação		4.000,00	
120	Transferências de Convênios - União/Educação		400.000,00	
1.067	CONSTR. E AMPL. QUADRA COBERTA ESC. LEOPOLDO NONATO OLIVEIRA			404.000,00
4.4.90.51.00	Obras e Instalacoes			404.000,00
101	Receitas de Impostos e de Transferência de Impostos - Educação		4.000,00	
120	Transferências de Convênios - União/Educação		400.000,00	
1.068	CONSTR. E AMPL. QUADRA COBERTA ESC.PROF. GERALDO VENÉRIO			404.000,00
4.4.90.51.00	Obras e Instalacoes			404.000,00
101	Receitas de Impostos e de Transferência de Impostos - Educação		4.000,00	
120	Transferências de Convênios - União/Educação		400.000,00	
1.069	CONSTR. E AMPL. QUADRA COBERTA ESC.PROF. LUZIANO DIAS			404.000,00
4.4.90.51.00	Obras e Instalacoes			404.000,00
101	Receitas de Impostos e de Transferência de Impostos - Educação		4.000,00	



**Adendo VII a Portaria SOF N.08 de 04/02/85**

DEMONSTRATIVO DE DESPESA POR ELEMENTO CONFORME VÍNCULO COM AS FONTES DE RECURSOS  
LEI 4.320/64 - ANEXO 8

CÓDIGO	ESPECIFICAÇÕES	ORDINÁRIO	VINCULADO	T O T A L
120	Transferências de Convênios - União/Educação		400.000,00	
1.075	REFORMA E AMPLIAÇÃO ESCOLA AUTA DE SOUZA			135.000,00
4.4.90.51.00	Obras e Instalacoes			135.000,00
101	Receitas de Impostos e de Transferência de Impostos - Educação		60.000,00	
120	Transferências de Convênios - União/Educação		75.000,00	
1.078	EQUIP. E MAT. PERMANENTE - DIVISÃO HIG. E LIMPEZA			200.000,00
4.4.90.52.00	Equipamentos e Material Permanente			200.000,00
101	Receitas de Impostos e de Transferência de Impostos - Educação		200.000,00	
2.028	MANUTENÇÃO DO ENSINO FUNDAMENTAL			9.646.570,00
3.1.90.04.00	Contratacao por Tempo Determinado			1.000,00
101	Receitas de Impostos e de Transferência de Impostos - Educação		1.000,00	
3.1.90.11.00	Vencimentos e Vantagens Fixas - Pessoal Civil			8.736.470,00
101	Receitas de Impostos e de Transferência de Impostos - Educação		8.736.470,00	
3.3.90.08.00	Outros Beneficios Assistenciais			2.000,00
101	Receitas de Impostos e de Transferência de Impostos - Educação		2.000,00	
3.3.90.14.00	Diárias - Civil			2.000,00
101	Receitas de Impostos e de Transferência de Impostos - Educação		2.000,00	
3.3.90.30.00	Material de Consumo			300.000,00
101	Receitas de Impostos e de Transferência de Impostos - Educação		300.000,00	
3.3.90.32.00	Material de Distribuicao Gratuita			300.000,00
101	Receitas de Impostos e de Transferência de Impostos - Educação		300.000,00	
3.3.90.36.00	Outros Servicos de Terceiros - Pessoa Fisica			5.000,00
101	Receitas de Impostos e de Transferência de Impostos - Educação		5.000,00	
3.3.90.39.00	Outros Servicos de Terceiros - Pessoa Juridica			300.000,00
101	Receitas de Impostos e de Transferência de Impostos - Educação		300.000,00	
3.3.90.92.00	Despesas de Exercicios Anteriores			100,00
101	Receitas de Impostos e de Transferência de Impostos - Educação		100,00	
2.029	ENCARGOS COM O TRANSPORTE ESCOLAR			8.003.400,00
3.3.90.30.00	Material de Consumo			2.500,00
101	Receitas de Impostos e de Transferência de Impostos - Educação		2.500,00	
3.3.90.36.00	Outros Servicos de Terceiros - Pessoa Fisica			500,00
101	Receitas de Impostos e de Transferência de Impostos - Educação		500,00	



**Adendo VII a Portaria SOF N.08 de 04/02/85**

**DEMONSTRATIVO DE DESPESA POR ELEMENTO CONFORME VÍNCULO COM AS FONTES DE RECURSOS**

**LEI 4.320/64 - ANEXO 8**

CÓDIGO	ESPECIFICAÇÕES	ORDINÁRIO	VINCULADO	T O T A L
3.3.90.39.00	Outros Servicos de Terceiros - Pessoa Juridica			8.000.000,00
101	Receitas de Impostos e de Transferência de Impostos - Educação		5.943.000,00	
115	Transferência de Recursos do Fundo Nacional do Desenvolvimento da Educação - FNDE		2.057.000,00	
3.3.90.92.00	Despesas de Exercicios Anteriores			400,00
101	Receitas de Impostos e de Transferência de Impostos - Educação		400,00	
2.030	MANUT.ATIV.DIV. DE HIGIENE E ALIMENTAÇÃO			5.139.000,00
3.1.90.04.00	Contratacao por Tempo Determinado			5.000,00
101	Receitas de Impostos e de Transferência de Impostos - Educação		5.000,00	
3.1.90.11.00	Vencimentos e Vantagens Fixas - Pessoal Civil			5.000.000,00
101	Receitas de Impostos e de Transferência de Impostos - Educação		5.000.000,00	
3.3.90.08.00	Outros Beneficios Assistenciais			50.000,00
101	Receitas de Impostos e de Transferência de Impostos - Educação		50.000,00	
3.3.90.14.00	Diarias - Civil			1.000,00
101	Receitas de Impostos e de Transferência de Impostos - Educação		1.000,00	
3.3.90.30.00	Material de Consumo			50.000,00
101	Receitas de Impostos e de Transferência de Impostos - Educação		50.000,00	
3.3.90.34.00	Outras Despesas de Pessoal - Contratos Terceirizados			500,00
101	Receitas de Impostos e de Transferência de Impostos - Educação		500,00	
3.3.90.36.00	Outros Servicos de Terceiros - Pessoa Fisica			2.000,00
101	Receitas de Impostos e de Transferência de Impostos - Educação		2.000,00	
3.3.90.39.00	Outros Servicos de Terceiros - Pessoa Juridica			30.000,00
101	Receitas de Impostos e de Transferência de Impostos - Educação		30.000,00	
3.3.90.92.00	Despesas de Exercicios Anteriores			500,00
101	Receitas de Impostos e de Transferência de Impostos - Educação		500,00	
2.057	MANUT.DAS ATIVIDADES DO FUNDEB - 70%			19.635.200,00
3.1.90.04.00	Contratacao por Tempo Determinado			1.000,00
118	Transferências do FUNDEB - Impostos - (aplic. na remun. e aperfeiçoamento dos profis. da Educaçã		1.000,00	
3.1.90.11.00	Vencimentos e Vantagens Fixas - Pessoal Civil			19.633.200,00
118	Transferências do FUNDEB - Impostos - (aplic. na remun. e aperfeiçoamento dos profis. da Educaçã		19.633.200,00	
3.3.90.08.00	Outros Beneficios Assistenciais			1.000,00
118	Transferências do FUNDEB - Impostos - (aplic. na remun. e aperfeiçoamento dos profis. da Educaçã		1.000,00	
2.058	MANUT.DAS ATIVIDADES DO FUNDEB - 30%			2.517.500,00





# Câmara Municipal

PODER LEGISLATIVO  
Jataí - GO

Praça da Bandeira, 96 - Centro - Fone/Fax: (64) 3636-0800 - CEP 75800-020 - Jataí-GO  
Site: [www.jatai.go.leg.br](http://www.jatai.go.leg.br) Email: [camara@jatai.go.leg.br](mailto:camara@jatai.go.leg.br)

AUTÓGRAFO Nº 846, DE 16 DE DEZEMBRO DE 2021.

Processo: 04565/23

Data: 09/04/2024 14:35:08  
Folha: 3918 de 4285

EXERCÍCIO DE 2022

PÁGINA 41

## Adendo VII a Portaria SOF N.08 de 04/02/85

### DEMONSTRATIVO DE DESPESA POR ELEMENTO CONFORME VÍNCULO COM AS FONTES DE RECURSOS

LEI 4.320/64 - ANEXO 8

CÓDIGO	ESPECIFICAÇÕES	ORDINÁRIO	VINCULADO	TOTAL
3.1.90.04.00	Contratacao por Tempo Determinado			500,00
119	Transferências do FUNDEB - Impostos - (aplicação em outras despesas da Educação Básica - 30 %)		500,00	
3.1.90.11.00	Vencimentos e Vantagens Fixas - Pessoal Civil			2.500.000,00
119	Transferências do FUNDEB - Impostos - (aplicação em outras despesas da Educação Básica - 30 %)		2.500.000,00	
3.3.90.08.00	Outros Benefícios Assistenciais			500,00
119	Transferências do FUNDEB - Impostos - (aplicação em outras despesas da Educação Básica - 30 %)		500,00	
3.3.90.14.00	Diárias - Civil			1.500,00
119	Transferências do FUNDEB - Impostos - (aplicação em outras despesas da Educação Básica - 30 %)		1.500,00	
3.3.90.30.00	Material de Consumo			5.000,00
119	Transferências do FUNDEB - Impostos - (aplicação em outras despesas da Educação Básica - 30 %)		5.000,00	
3.3.90.36.00	Outros Serviços de Terceiros - Pessoa Física			3.000,00
119	Transferências do FUNDEB - Impostos - (aplicação em outras despesas da Educação Básica - 30 %)		3.000,00	
3.3.90.39.00	Outros Serviços de Terceiros - Pessoa Jurídica			5.000,00
119	Transferências do FUNDEB - Impostos - (aplicação em outras despesas da Educação Básica - 30 %)		5.000,00	
3.3.90.40.00	Serviços de Tecnologia da Informação e Comunicação (TIC) - Pessoa Jurídica			1.000,00
119	Transferências do FUNDEB - Impostos - (aplicação em outras despesas da Educação Básica - 30 %)		1.000,00	
3.3.90.47.00	Obrigacoes Tributarias e Contributivas			1.000,00
119	Transferências do FUNDEB - Impostos - (aplicação em outras despesas da Educação Básica - 30 %)		1.000,00	
2.100	PREVENÇÃO E COMBATE AO COVID-19			95.000,00
3.3.90.30.00	Material de Consumo			50.000,00
101	Receitas de Impostos e de Transferência de Impostos - Educação		50.000,00	
3.3.90.36.00	Outros Serviços de Terceiros - Pessoa Física			5.000,00
101	Receitas de Impostos e de Transferência de Impostos - Educação		5.000,00	
3.3.90.39.00	Outros Serviços de Terceiros - Pessoa Jurídica			30.000,00
101	Receitas de Impostos e de Transferência de Impostos - Educação		30.000,00	
4.4.90.52.00	Equipamentos e Material Permanente			10.000,00
101	Receitas de Impostos e de Transferência de Impostos - Educação		10.000,00	
12.361.2839	ENCARGOS ESPECIAIS			14.677.100,00
9.017	ENCARGOS ESP. C/DESENVOLVIMENTO DO ENSINO			7.711.600,00
3.1.90.13.00	Obrigacoes Patronais			300.000,00
101	Receitas de Impostos e de Transferência de Impostos - Educação		300.000,00	
3.1.90.91.00	Sentencas Judiciais			125.000,00





**Adendo VII a Portaria SOF N.08 de 04/02/85**

**DEMONSTRATIVO DE DESPESA POR ELEMENTO CONFORME VÍNCULO COM AS FONTES DE RECURSOS**

**LEI 4.320/64 - ANEXO 8**

CÓDIGO	ESPECIFICAÇÕES	ORDINÁRIO	VINCULADO	T O T A L
101	Receitas de Impostos e de Transferência de Impostos - Educação		125.000,00	
3.1.90.94.00	Indenizacoes Restituicoes Trabalhistas			350.000,00
101	Receitas de Impostos e de Transferência de Impostos - Educação		350.000,00	
3.1.91.13.00	Contribuição Patronal para o RPPS			3.600.000,00
101	Receitas de Impostos e de Transferência de Impostos - Educação		3.600.000,00	
3.2.90.22.00	Outros Encargos Sobre a Divida por Contrato			500,00
101	Receitas de Impostos e de Transferência de Impostos - Educação		500,00	
3.3.50.43.00	Subvencoes Sociais			1.000,00
101	Receitas de Impostos e de Transferência de Impostos - Educação		1.000,00	
3.3.60.41.00	Contribuicoes			6.000,00
101	Receitas de Impostos e de Transferência de Impostos - Educação		6.000,00	
3.3.90.10.00	Outros Beneficios de Natureza Social			500,00
101	Receitas de Impostos e de Transferência de Impostos - Educação		500,00	
3.3.90.18.00	Auxilio Financeiro a Estudantes			2.000,00
101	Receitas de Impostos e de Transferência de Impostos - Educação		2.000,00	
3.3.90.91.00	Sentencas Judiciais			20.000,00
101	Receitas de Impostos e de Transferência de Impostos - Educação		20.000,00	
3.3.90.93.00	Indenizações e Restituições			1.000,00
101	Receitas de Impostos e de Transferência de Impostos - Educação		1.000,00	
3.3.91.97.00	Aporte p/Cobert.Def.Atuarial RPPS			3.300.000,00
101	Receitas de Impostos e de Transferência de Impostos - Educação		3.300.000,00	
4.4.30.41.00	Contribuicoes			1.600,00
101	Receitas de Impostos e de Transferência de Impostos - Educação		1.600,00	
4.6.90.71.00	Principal da Divida Contratual Resgatado			1.500,00
101	Receitas de Impostos e de Transferência de Impostos - Educação		1.500,00	
4.6.91.71.00	Principal da Div.Contratual Resgatada - RPPS			2.500,00
101	Receitas de Impostos e de Transferência de Impostos - Educação		2.500,00	
9.045	ENCARGOS ESPECIAIS DO FUNDEB - 70%			6.102.000,00
3.1.90.13.00	Obrigacoes Patronais			1.000,00
118	Transferências do FUNDEB - Impostos - (aplic. na remun. e aperfeiçoamento dos profis. da Educaçã		1.000,00	
3.1.90.91.00	Sentencas Judiciais			1.000,00
118	Transferências do FUNDEB - Impostos - (aplic. na remun. e aperfeiçoamento dos profis. da Educaçã		1.000,00	



**Adendo VII a Portaria SOF N.08 de 04/02/85**

DEMONSTRATIVO DE DESPESA POR ELEMENTO CONFORME VÍNCULO COM AS FONTES DE RECURSOS

LEI 4.320/64 - ANEXO 8

CÓDIGO	ESPECIFICAÇÕES	ORDINÁRIO	VINCULADO	TOTAL
3.1.90.94.00	Indenizacoes Restituicoes Trabalhistas			400.000,00
118	Transferências do FUNDEB - Impostos - (aplic. na remun. e aperfeiçoamento dos profis. da Educaçã		400.000,00	
3.1.91.13.00	Contribuição Patronal para o RPPS			3.000.000,00
118	Transferências do FUNDEB - Impostos - (aplic. na remun. e aperfeiçoamento dos profis. da Educaçã		3.000.000,00	
3.3.91.97.00	Aporte p/Cobert.Def.Atuarial RPPS			2.700.000,00
118	Transferências do FUNDEB - Impostos - (aplic. na remun. e aperfeiçoamento dos profis. da Educaçã		2.700.000,00	
9.046	ENCARGOS ESPECIAIS DO FUNDEB - 30%			863.500,00
3.1.90.13.00	Obrigacoes Patronais			1.000,00
119	Transferências do FUNDEB - Impostos - (aplicação em outras despesas da Educação Básica - 30 %)		1.000,00	
3.1.90.91.00	Sentencas Judiciais			1.000,00
119	Transferências do FUNDEB - Impostos - (aplicação em outras despesas da Educação Básica - 30 %)		1.000,00	
3.1.90.94.00	Indenizacoes Restituicoes Trabalhistas			50.000,00
119	Transferências do FUNDEB - Impostos - (aplicação em outras despesas da Educação Básica - 30 %)		50.000,00	
3.1.91.13.00	Contribuição Patronal para o RPPS			420.000,00
119	Transferências do FUNDEB - Impostos - (aplicação em outras despesas da Educação Básica - 30 %)		420.000,00	
3.3.90.91.00	Sentencas Judiciais			1.500,00
119	Transferências do FUNDEB - Impostos - (aplicação em outras despesas da Educação Básica - 30 %)		1.500,00	
3.3.91.97.00	Aporte p/Cobert.Def.Atuarial RPPS			390.000,00
119	Transferências do FUNDEB - Impostos - (aplicação em outras despesas da Educação Básica - 30 %)		390.000,00	
12.364	Ensino Superior			1.025.418,00
12.364.1239	EDUCAÇÃO EM FOCO			741.864,00
1.020	AQUISIÇÃO DE EQUIP. P/FUND.EDUCACIONAL DE JATAÍ			3.000,00
4.4.90.52.00	Equipamentos e Material Permanente			3.000,00
113	Serviços Educacionais		3.000,00	
2.032	ENCARGOS COM ENSINO SUPERIOR			485.100,00
3.1.90.11.00	Vencimentos e Vantagens Fixas - Pessoal Civil			450.000,00
100	Recursos Não Vinculados de Impostos	450.000,00		
3.3.90.30.00	Material de Consumo			1.000,00
100	Recursos Não Vinculados de Impostos	1.000,00		
3.3.90.32.00	Material de Distribuicao Gratuita			1.000,00
100	Recursos Não Vinculados de Impostos	1.000,00		
3.3.90.36.00	Outros Servicos de Terceiros - Pessoa Fisica			1.100,00



**Adendo VII a Portaria SOF N.08 de 04/02/85**

DEMONSTRATIVO DE DESPESA POR ELEMENTO CONFORME VÍNCULO COM AS FONTES DE RECURSOS

LEI 4.320/64 - ANEXO 8

CÓDIGO	ESPECIFICAÇÕES	ORDINÁRIO	VINCULADO	TOTAL
100	Recursos Não Vinculados de Impostos	1.100,00		
3.3.90.39.00	Outros Servicos de Terceiros - Pessoa Juridica			30.000,00
100	Recursos Não Vinculados de Impostos	30.000,00		
4.4.90.52.00	Equipamentos e Material Permanente			2.000,00
100	Recursos Não Vinculados de Impostos	2.000,00		
2.061	MANUT.ATIV.FUN.EDUCACIONAL DE JATAÍ			253.764,00
3.1.90.11.00	Vencimentos e Vantagens Fixas - Pessoal Civil			3.180,00
113	Serviços Educacionais		3.180,00	
3.3.90.14.00	Diarias - Civil			318,00
113	Serviços Educacionais		318,00	
3.3.90.30.00	Material de Consumo			6.360,00
113	Serviços Educacionais		6.360,00	
3.3.90.33.00	Passagens e Despesas com Locomocao			1.060,00
113	Serviços Educacionais		1.060,00	
3.3.90.34.00	Outras Despesas de Pessoal - Contratos Terceirizados			137.800,00
113	Serviços Educacionais		137.800,00	
3.3.90.36.00	Outros Servicos de Terceiros - Pessoa Fisica			1.060,00
113	Serviços Educacionais		1.060,00	
3.3.90.39.00	Outros Servicos de Terceiros - Pessoa Juridica			14.840,00
113	Serviços Educacionais		14.840,00	
3.3.90.40.00	Serviços de Tecnologia da Informação e Comunicação (TIC) - Pessoa Jurídica			1.060,00
113	Serviços Educacionais		1.060,00	
3.3.90.47.00	Obrigacoes Tributarias e Contributivas			3.180,00
113	Serviços Educacionais		3.180,00	
3.3.90.48.00	Outros Auxilios Financeiros a Pessoas Fisicas			84.800,00
113	Serviços Educacionais		84.800,00	
3.3.90.92.00	Despesas de Exercicios Anteriores			106,00
113	Serviços Educacionais		106,00	
12.364.2839	ENCARGOS ESPECIAIS			283.554,00
9.018	ENCARGOS ESPECIAIS C/O ENSINO SUPERIOR			166.000,00
3.1.90.13.00	Obrigacoes Patronais			500,00
100	Recursos Não Vinculados de Impostos	500,00		



**Adendo VII a Portaria SOF N.08 de 04/02/85**

DEMONSTRATIVO DE DESPESA POR ELEMENTO CONFORME VÍNCULO COM AS FONTES DE RECURSOS

LEI 4.320/64 - ANEXO 8

CÓDIGO	ESPECIFICAÇÕES	ORDINÁRIO	VINCULADO	TOTAL
3.1.91.13.00	Contribuição Patronal para o RPPS			85.000,00
100	Recursos Não Vinculados de Impostos	85.000,00		
3.3.90.18.00	Auxílio Financeiro a Estudantes			500,00
100	Recursos Não Vinculados de Impostos	500,00		
3.3.91.97.00	Aporte p/Cobert.Def.Atuarial RPPS			80.000,00
100	Recursos Não Vinculados de Impostos	80.000,00		
9.047	ENCARGOS ESPECIAIS DA FUND. EDUCACIONAL			117.554,00
3.1.90.13.00	Obrigações Patronais			15.900,00
113	Serviços Educacionais		15.900,00	
3.1.90.94.00	Indenizações Restituições Trabalhistas			1.060,00
113	Serviços Educacionais		1.060,00	
3.1.91.13.00	Contribuição Patronal para o RPPS			1.060,00
113	Serviços Educacionais		1.060,00	
3.2.90.22.00	Outros Encargos Sobre a Dívida por Contrato			1.060,00
113	Serviços Educacionais		1.060,00	
3.3.30.41.00	Contribuições			86.920,00
113	Serviços Educacionais		86.920,00	
3.3.90.18.00	Auxílio Financeiro a Estudantes			530,00
113	Serviços Educacionais		530,00	
3.3.90.20.00	Auxílio Financeiro a Pesquisadores			530,00
113	Serviços Educacionais		530,00	
3.3.90.32.00	Material de Distribuição Gratuita			954,00
113	Serviços Educacionais		954,00	
3.3.90.91.00	Sentenças Judiciais			530,00
113	Serviços Educacionais		530,00	
3.3.90.93.00	Indenizações e Restituições			530,00
113	Serviços Educacionais		530,00	
4.6.90.71.00	Principal da Dívida Contratual Resgatado			7.420,00
113	Serviços Educacionais		7.420,00	
4.6.91.71.00	Principal da Div. Contratual Resgatada - RPPS			1.060,00
113	Serviços Educacionais		1.060,00	
12.365	Educação Infantil			32.228.369,23



**Adendo VII a Portaria SOF N.08 de 04/02/85**

DEMONSTRATIVO DE DESPESA POR ELEMENTO CONFORME VÍNCULO COM AS FONTES DE RECURSOS

LEI 4.320/64 - ANEXO 8

CÓDIGO	ESPECIFICAÇÕES	ORDINÁRIO	VINCULADO	T O T A L
12.365.1239	EDUCAÇÃO EM FOCO			26.280.069,23
1.007	EQUIPAMENTO E MAT. PERMANENTE - ED. INFANTIL			200.000,00
4.4.90.52.00	Equipamentos e Material Permanente			200.000,00
101	Receitas de Impostos e de Transferência de Impostos - Educação		200.000,00	
1.063	CONSTR. E AMPL. DA CRECHE RIO CLARO III			478.300,14
4.4.90.51.00	Obras e Instalacoes			478.300,14
101	Receitas de Impostos e de Transferência de Impostos - Educação		100.000,00	
120	Transferências de Convênios - União/Educação		378.300,14	
1.064	CONSTR. E AMPL. CRECHE PRÉ ESCOLA MCMV TIPO I SANTA CATARINA			1.009.335,74
4.4.90.51.00	Obras e Instalacoes			1.009.335,74
101	Receitas de Impostos e de Transferência de Impostos - Educação		300.000,00	
120	Transferências de Convênios - União/Educação		709.335,74	
1.070	REFORMA E AMPLIAÇÃO DO CEI BEZERRA DE MENEZES			141.000,00
4.4.90.51.00	Obras e Instalacoes			141.000,00
101	Receitas de Impostos e de Transferência de Impostos - Educação		41.000,00	
120	Transferências de Convênios - União/Educação		100.000,00	
1.071	CONSTR. E AMPL. CMEI TIPO I CIDADE JARDIM I			1.819.333,35
4.4.90.51.00	Obras e Instalacoes			1.819.333,35
101	Receitas de Impostos e de Transferência de Impostos - Educação		400.000,00	
120	Transferências de Convênios - União/Educação		1.419.333,35	
1.072	REFORMA E AMPLIAÇÃO DO CEI ESTRELA DALVA			250.000,00
4.4.90.51.00	Obras e Instalacoes			250.000,00
101	Receitas de Impostos e de Transferência de Impostos - Educação		250.000,00	
2.033	MANUTENÇÃO DO ENSINO INFANTIL			1.230.000,00
3.1.90.04.00	Contratacao por Tempo Determinado			5.000,00
101	Receitas de Impostos e de Transferência de Impostos - Educação		5.000,00	
3.1.90.11.00	Vencimentos e Vantagens Fixas - Pessoal Civil			620.000,00
101	Receitas de Impostos e de Transferência de Impostos - Educação		620.000,00	
3.3.90.08.00	Outros Beneficios Assistenciais			1.000,00
101	Receitas de Impostos e de Transferência de Impostos - Educação		1.000,00	
3.3.90.14.00	Diarias - Civil			2.000,00
101	Receitas de Impostos e de Transferência de Impostos - Educação		2.000,00	





**Adendo VII a Portaria SOF N.08 de 04/02/85**

**DEMONSTRATIVO DE DESPESA POR ELEMENTO CONFORME VÍNCULO COM AS FONTES DE RECURSOS**

**LEI 4.320/64 - ANEXO 8**

CÓDIGO	ESPECIFICAÇÕES	ORDINÁRIO	VINCULADO	TOTAL
3.3.90.30.00	Material de Consumo			300.000,00
101	Receitas de Impostos e de Transferência de Impostos - Educação		300.000,00	
3.3.90.32.00	Material de Distribuicao Gratuita			150.000,00
101	Receitas de Impostos e de Transferência de Impostos - Educação		150.000,00	
3.3.90.36.00	Outros Servicos de Terceiros - Pessoa Fisica			1.500,00
101	Receitas de Impostos e de Transferência de Impostos - Educação		1.500,00	
3.3.90.39.00	Outros Servicos de Terceiros - Pessoa Juridica			150.000,00
101	Receitas de Impostos e de Transferência de Impostos - Educação		150.000,00	
3.3.90.92.00	Despesas de Exercicios Anteriores			500,00
101	Receitas de Impostos e de Transferência de Impostos - Educação		500,00	
2.059	MANUT.ATIV. DO ENSINO INFANTIL - 70%			19.475.000,00
3.1.90.04.00	Contratacao por Tempo Determinado			1.000,00
118	Transferências do FUNDEB - Impostos - (aplic. na remun. e aperfeiçoamento dos profis. da Educaçã		1.000,00	
3.1.90.11.00	Vencimentos e Vantagens Fixas - Pessoal Civil			19.473.000,00
118	Transferências do FUNDEB - Impostos - (aplic. na remun. e aperfeiçoamento dos profis. da Educaçã		19.473.000,00	
3.3.90.08.00	Outros Beneficios Assistenciais			1.000,00
118	Transferências do FUNDEB - Impostos - (aplic. na remun. e aperfeiçoamento dos profis. da Educaçã		1.000,00	
2.060	MANUT.ATIV. DO ENSINO INFANTIL - 30%			311.000,00
3.1.90.04.00	Contratacao por Tempo Determinado			1.000,00
119	Transferências do FUNDEB - Impostos - (aplicação em outras despesas da Educação Básica - 30 %)		1.000,00	
3.1.90.11.00	Vencimentos e Vantagens Fixas - Pessoal Civil			300.000,00
119	Transferências do FUNDEB - Impostos - (aplicação em outras despesas da Educação Básica - 30 %)		300.000,00	
3.3.90.08.00	Outros Beneficios Assistenciais			10.000,00
119	Transferências do FUNDEB - Impostos - (aplicação em outras despesas da Educação Básica - 30 %)		10.000,00	
2.099	ENCARGOS COM O TRANSPORTE ESCOLAR			1.366.100,00
3.3.90.30.00	Material de Consumo			2.000,00
101	Receitas de Impostos e de Transferência de Impostos - Educação		2.000,00	
3.3.90.36.00	Outros Servicos de Terceiros - Pessoa Fisica			500,00
101	Receitas de Impostos e de Transferência de Impostos - Educação		500,00	
3.3.90.39.00	Outros Servicos de Terceiros - Pessoa Juridica			1.363.000,00
101	Receitas de Impostos e de Transferência de Impostos - Educação		1.000.000,00	
115	Transferência de Recursos do Fundo Nacional do Desenvolvimento da Educação - FNDE		363.000,00	





**Adendo VII a Portaria SOF N.08 de 04/02/85**

DEMONSTRATIVO DE DESPESA POR ELEMENTO CONFORME VÍNCULO COM AS FONTES DE RECURSOS

LEI 4.320/64 - ANEXO 8

CÓDIGO	ESPECIFICAÇÕES	ORDINÁRIO	VINCULADO	T O T A L
3.3.90.92.00	Despesas de Exercícios Anteriores			600,00
101	Receitas de Impostos e de Transferência de Impostos - Educação		600,00	
12.365.2839	ENCARGOS ESPECIAIS			5.948.300,00
9.019	ENCARGOS ESPECIAIS C/ ENSINO INFANTIL			252.500,00
3.1.90.13.00	Obrigações Patronais			25.000,00
101	Receitas de Impostos e de Transferência de Impostos - Educação		25.000,00	
3.1.90.91.00	Sentenças Judiciais			15.000,00
101	Receitas de Impostos e de Transferência de Impostos - Educação		15.000,00	
3.1.90.94.00	Indenizações Restituições Trabalhistas			15.000,00
101	Receitas de Impostos e de Transferência de Impostos - Educação		15.000,00	
3.1.91.13.00	Contribuição Patronal para o RPPS			90.000,00
101	Receitas de Impostos e de Transferência de Impostos - Educação		90.000,00	
3.2.90.22.00	Outros Encargos Sobre a Dívida por Contrato			500,00
101	Receitas de Impostos e de Transferência de Impostos - Educação		500,00	
3.3.50.43.00	Subvenções Sociais			500,00
101	Receitas de Impostos e de Transferência de Impostos - Educação		500,00	
3.3.60.41.00	Contribuições			2.000,00
101	Receitas de Impostos e de Transferência de Impostos - Educação		2.000,00	
3.3.90.10.00	Outros Benefícios de Natureza Social			500,00
101	Receitas de Impostos e de Transferência de Impostos - Educação		500,00	
3.3.90.18.00	Auxílio Financeiro a Estudantes			1.500,00
101	Receitas de Impostos e de Transferência de Impostos - Educação		1.500,00	
3.3.90.91.00	Sentenças Judiciais			10.000,00
101	Receitas de Impostos e de Transferência de Impostos - Educação		10.000,00	
3.3.90.93.00	Indenizações e Restituições			500,00
101	Receitas de Impostos e de Transferência de Impostos - Educação		500,00	
3.3.91.97.00	Aporte p/Cobert.Def.Atuarial RPPS			90.000,00
101	Receitas de Impostos e de Transferência de Impostos - Educação		90.000,00	
4.4.30.41.00	Contribuições			1.000,00
101	Receitas de Impostos e de Transferência de Impostos - Educação		1.000,00	
4.6.90.71.00	Principal da Dívida Contratual Resgatado			500,00
101	Receitas de Impostos e de Transferência de Impostos - Educação		500,00	



**Adendo VII a Portaria SOF N.08 de 04/02/85**

DEMONSTRATIVO DE DESPESA POR ELEMENTO CONFORME VÍNCULO COM AS FONTES DE RECURSOS  
LEI 4.320/64 - ANEXO 8

CÓDIGO	ESPECIFICAÇÕES	ORDINÁRIO	VINCULADO	TOTAL
4.6.91.71.00	Principal da Div.Contratual Resgatada - RPPS			500,00
101	Receitas de Impostos e de Transferência de Impostos - Educação		500,00	
9.062	ENCARGOS ESPECIAIS DO FUNDEB 70%			5.552.000,00
3.1.90.13.00	Obrigacoes Patronais			1.000,00
118	Transferências do FUNDEB - Impostos - (aplic. na remun. e aperfeiçoamento dos profis. da Educaçã		1.000,00	
3.1.90.91.00	Sentencas Judiciais			1.000,00
118	Transferências do FUNDEB - Impostos - (aplic. na remun. e aperfeiçoamento dos profis. da Educaçã		1.000,00	
3.1.90.94.00	Indenizacoes Restituicoes Trabalhistas			250.000,00
118	Transferências do FUNDEB - Impostos - (aplic. na remun. e aperfeiçoamento dos profis. da Educaçã		250.000,00	
3.1.91.13.00	Contribuição Patronal para o RPPS			2.800.000,00
118	Transferências do FUNDEB - Impostos - (aplic. na remun. e aperfeiçoamento dos profis. da Educaçã		2.800.000,00	
3.3.91.97.00	Aporte p/Cobert.Def.Atuarial RPPS			2.500.000,00
118	Transferências do FUNDEB - Impostos - (aplic. na remun. e aperfeiçoamento dos profis. da Educaçã		2.500.000,00	
9.063	ENCARGOS ESPECIAIS DO FUNDEB 30%			143.800,00
3.1.90.13.00	Obrigacoes Patronais			1.000,00
119	Transferências do FUNDEB - Impostos - (aplicação em outras despesas da Educação Básica - 30 %)		1.000,00	
3.1.90.91.00	Sentencas Judiciais			1.300,00
119	Transferências do FUNDEB - Impostos - (aplicação em outras despesas da Educação Básica - 30 %)		1.300,00	
3.1.90.94.00	Indenizacoes Restituicoes Trabalhistas			10.000,00
119	Transferências do FUNDEB - Impostos - (aplicação em outras despesas da Educação Básica - 30 %)		10.000,00	
3.1.91.13.00	Contribuição Patronal para o RPPS			65.000,00
119	Transferências do FUNDEB - Impostos - (aplicação em outras despesas da Educação Básica - 30 %)		65.000,00	
3.3.90.91.00	Sentencas Judiciais			1.500,00
119	Transferências do FUNDEB - Impostos - (aplicação em outras despesas da Educação Básica - 30 %)		1.500,00	
3.3.91.97.00	Aporte p/Cobert.Def.Atuarial RPPS			65.000,00
119	Transferências do FUNDEB - Impostos - (aplicação em outras despesas da Educação Básica - 30 %)		65.000,00	
12.366	Educacao de Jovens e Adultos			47.880,00
12.366.1239	EDUCAÇÃO EM FOCO			44.230,00
1.085	EQUIPAMENTO E MAT. PERMANENTE - E.J.A			20.000,00
4.4.90.52.00	Equipamentos e Material Permanente			20.000,00
101	Receitas de Impostos e de Transferência de Impostos - Educação		20.000,00	
2.034	ENCARGOS C/EDUCAÇÃO JOVENS E ADULTOS			24.230,00



# Câmara Municipal

PODER LEGISLATIVO  
Jataí - GO

Praça da Bandeira, 96 - Centro - Fone/Fax: (64) 3636-0800 - CEP 75800-020 - Jataí-GO  
Site: [www.jatai.go.leg.br](http://www.jatai.go.leg.br) Email: [camara@jatai.go.leg.br](mailto:camara@jatai.go.leg.br)

AUTÓGRAFO Nº 846, DE 16 DE DEZEMBRO DE 2021.

Processo: 04565/23

Data: 09/01/2024 14:25:08  
Folha: 3927 de 4285

EXERCÍCIO DE 2022

PÁGINA 50

## Adendo VII a Portaria SOF N.08 de 04/02/85

### DEMONSTRATIVO DE DESPESA POR ELEMENTO CONFORME VÍNCULO COM AS FONTES DE RECURSOS

LEI 4.320/64 - ANEXO 8

CÓDIGO	ESPECIFICAÇÕES	ORDINÁRIO	VINCULADO	TOTAL
3.1.90.04.00	Contratacao por Tempo Determinado			500,00
101	Receitas de Impostos e de Transferência de Impostos - Educação		500,00	
3.1.90.11.00	Vencimentos e Vantagens Fixas - Pessoal Civil			3.000,00
101	Receitas de Impostos e de Transferência de Impostos - Educação		3.000,00	
3.1.90.16.00	Outras Despesas Variaveis - Pessoal Civil			250,00
101	Receitas de Impostos e de Transferência de Impostos - Educação		250,00	
3.1.90.92.00	Despesa de Exercício anterior			440,00
101	Receitas de Impostos e de Transferência de Impostos - Educação		440,00	
3.3.90.08.00	Outros Benefícios Assistenciais			600,00
101	Receitas de Impostos e de Transferência de Impostos - Educação		600,00	
3.3.90.30.00	Material de Consumo			1.000,00
101	Receitas de Impostos e de Transferência de Impostos - Educação		1.000,00	
3.3.90.32.00	Material de Distribuicao Gratuita			15.000,00
101	Receitas de Impostos e de Transferência de Impostos - Educação		15.000,00	
3.3.90.36.00	Outros Servicos de Terceiros - Pessoa Fisica			1.000,00
101	Receitas de Impostos e de Transferência de Impostos - Educação		1.000,00	
3.3.90.39.00	Outros Servicos de Terceiros - Pessoa Juridica			2.000,00
101	Receitas de Impostos e de Transferência de Impostos - Educação		2.000,00	
3.3.90.92.00	Despesas de Exercicios Anteriores			440,00
101	Receitas de Impostos e de Transferência de Impostos - Educação		440,00	
12.366.2839	ENCARGOS ESPECIAIS			3.650,00
9.020	ENCARGOS ESPECIAIS COM E.J.A			3.650,00
3.1.90.13.00	Obrigacoes Patronais			600,00
101	Receitas de Impostos e de Transferência de Impostos - Educação		600,00	
3.1.90.91.00	Sentencas Judiciais			300,00
101	Receitas de Impostos e de Transferência de Impostos - Educação		300,00	
3.1.90.94.00	Indenizacoes Restituicoes Trabalhistas			500,00
101	Receitas de Impostos e de Transferência de Impostos - Educação		500,00	
3.1.91.13.00	Contribuição Patronal para o RPPS			1.000,00
101	Receitas de Impostos e de Transferência de Impostos - Educação		1.000,00	
3.3.90.91.00	Sentencas Judiciais			250,00
101	Receitas de Impostos e de Transferência de Impostos - Educação		250,00	



**Adendo VII a Portaria SOF N.08 de 04/02/85**

DEMONSTRATIVO DE DESPESA POR ELEMENTO CONFORME VÍNCULO COM AS FONTES DE RECURSOS

LEI 4.320/64 - ANEXO 8

CÓDIGO	ESPECIFICAÇÕES	ORDINÁRIO	VINCULADO	TOTAL
3.3.91.97.00	Aporte p/Cobert.Def.Atuarial RPPS			1.000,00
101	Receitas de Impostos e de Transferência de Impostos - Educação		1.000,00	
12.367	Educação Especial			18.450,00
12.367.1239	EDUCAÇÃO EM FOCO			15.700,00
1.087	EQUIPAMENTO E MAT. PERMANENTE - ED. ESPECIAL			1.000,00
4.4.90.52.00	Equipamentos e Material Permanente			1.000,00
101	Receitas de Impostos e de Transferência de Impostos - Educação		1.000,00	
2.035	ENCARGOS C/EDUCAÇÃO ESPECIAL			14.700,00
3.1.90.04.00	Contratação por Tempo Determinado			500,00
101	Receitas de Impostos e de Transferência de Impostos - Educação		500,00	
3.1.90.11.00	Vencimentos e Vantagens Fixas - Pessoal Civil			3.000,00
101	Receitas de Impostos e de Transferência de Impostos - Educação		3.000,00	
3.1.90.16.00	Outras Despesas Variáveis - Pessoal Civil			250,00
101	Receitas de Impostos e de Transferência de Impostos - Educação		250,00	
3.1.90.92.00	Despesa de Exercício anterior			400,00
101	Receitas de Impostos e de Transferência de Impostos - Educação		400,00	
3.3.90.08.00	Outros Benefícios Assistenciais			300,00
101	Receitas de Impostos e de Transferência de Impostos - Educação		300,00	
3.3.90.30.00	Material de Consumo			4.000,00
101	Receitas de Impostos e de Transferência de Impostos - Educação		4.000,00	
3.3.90.32.00	Material de Distribuição Gratuita			3.000,00
101	Receitas de Impostos e de Transferência de Impostos - Educação		3.000,00	
3.3.90.36.00	Outros Serviços de Terceiros - Pessoa Física			1.000,00
101	Receitas de Impostos e de Transferência de Impostos - Educação		1.000,00	
3.3.90.39.00	Outros Serviços de Terceiros - Pessoa Jurídica			2.000,00
101	Receitas de Impostos e de Transferência de Impostos - Educação		2.000,00	
3.3.90.92.00	Despesas de Exercícios Anteriores			250,00
101	Receitas de Impostos e de Transferência de Impostos - Educação		250,00	
12.367.2839	ENCARGOS ESPECIAIS			2.750,00
9.021	ENCARGOS ESPECIAIS COM ED. ESPECIAL			2.750,00
3.1.90.13.00	Obrigações Patronais			400,00
101	Receitas de Impostos e de Transferência de Impostos - Educação		400,00	



**Adendo VII a Portaria SOF N.08 de 04/02/85**

**DEMONSTRATIVO DE DESPESA POR ELEMENTO CONFORME VÍNCULO COM AS FONTES DE RECURSOS**

**LEI 4.320/64 - ANEXO 8**

CÓDIGO	ESPECIFICAÇÕES	ORDINÁRIO	VINCULADO	TOTAL
3.1.90.91.00	Sentenças Judiciais			300,00
101	Receitas de Impostos e de Transferência de Impostos - Educação		300,00	
3.1.90.94.00	Indenizacoes Restituicoes Trabalhistas			450,00
101	Receitas de Impostos e de Transferência de Impostos - Educação		450,00	
3.1.91.13.00	Contribuição Patronal para o RPPS			800,00
101	Receitas de Impostos e de Transferência de Impostos - Educação		800,00	
3.3.90.91.00	Sentenças Judiciais			200,00
101	Receitas de Impostos e de Transferência de Impostos - Educação		200,00	
3.3.91.97.00	Aporte p/Cobert.Def.Atuarial RPPS			600,00
101	Receitas de Impostos e de Transferência de Impostos - Educação		600,00	
13	CULTURA			5.054.550,00
13.392	Difusao Cultural			5.054.550,00
13.392.1339	ARTE E CIDADANIA			5.054.550,00
1.009	AQUISIÇÃO DE EQUIP.E MAT.PERMANENTES			50.000,00
4.4.90.52.00	Equipamentos e Material Permanente			50.000,00
100	Recursos Não Vinculados de Impostos	50.000,00		
1.041	AQUISIÇÃO DE EQUIP. P/O FUNDO DE CULTURA			5.000,00
4.4.90.52.00	Equipamentos e Material Permanente			5.000,00
100	Recursos Não Vinculados de Impostos	5.000,00		
1.086	AMPLIAÇÃO DA CASA DO ARTESÃO			300.000,00
4.4.90.51.00	Obras e Instalacoes			300.000,00
100	Recursos Não Vinculados de Impostos	300.000,00		
1.088	CONSTR.ESTAÇÃO CIDADANIA-CIDADE JARDIM			1.681.500,00
4.4.90.51.00	Obras e Instalacoes			1.681.500,00
100	Recursos Não Vinculados de Impostos	339.326,70		
123	Transferências de Convênios - União/Outros (não relacionados à educação/saúde/assistência social)		1.342.173,30	
1.089	CONSTRUÇÃO ANEXO ESTAÇÃO CIDADANIA			200.000,00
4.4.90.51.00	Obras e Instalacoes			200.000,00
100	Recursos Não Vinculados de Impostos	200.000,00		
2.038	ENCARGOS COM A DIFUSÃO CULTURAL			2.801.000,00
3.1.90.11.00	Vencimentos e Vantagens Fixas - Pessoal Civil			1.300.000,00
100	Recursos Não Vinculados de Impostos	1.300.000,00		





**Adendo VII a Portaria SOF N.08 de 04/02/85**

**DEMONSTRATIVO DE DESPESA POR ELEMENTO CONFORME VÍNCULO COM AS FONTES DE RECURSOS**

LEI 4.320/64 - ANEXO 8

CÓDIGO	ESPECIFICAÇÕES	ORDINÁRIO	VINCULADO	TOTAL
3.3.90.08.00	Outros Benefícios Assistenciais			500,00
100	Recursos Não Vinculados de Impostos	500,00		
3.3.90.14.00	Diárias - Civil			800,00
100	Recursos Não Vinculados de Impostos	800,00		
3.3.90.30.00	Material de Consumo			80.000,00
100	Recursos Não Vinculados de Impostos	80.000,00		
3.3.90.32.00	Material de Distribuição Gratuita			4.000,00
100	Recursos Não Vinculados de Impostos	4.000,00		
3.3.90.34.00	Outras Despesas de Pessoal - Contratos Terceirizados			50.000,00
100	Recursos Não Vinculados de Impostos	50.000,00		
3.3.90.36.00	Outros Serviços de Terceiros - Pessoa Física			50.000,00
100	Recursos Não Vinculados de Impostos	50.000,00		
3.3.90.39.00	Outros Serviços de Terceiros - Pessoa Jurídica			1.300.000,00
100	Recursos Não Vinculados de Impostos	1.200.000,00		
123	Transferências de Convênios - União/Outros (não relacionados à educação/saúde/assistência social)		100.000,00	
3.3.90.40.00	Serviços de Tecnologia da Informação e Comunicação (TIC) - Pessoa Jurídica			15.000,00
100	Recursos Não Vinculados de Impostos	15.000,00		
3.3.90.47.00	Obrigações Tributárias e Contributivas			400,00
100	Recursos Não Vinculados de Impostos	400,00		
3.3.90.92.00	Despesas de Exercícios Anteriores			300,00
100	Recursos Não Vinculados de Impostos	300,00		
2.074	MANUTENÇÃO DAS ATIV. DO FUNDO DE CULTURA			17.050,00
3.1.90.11.00	Vencimentos e Vantagens Fixas - Pessoal Civil			1.500,00
100	Recursos Não Vinculados de Impostos	1.500,00		
3.3.90.14.00	Diárias - Civil			450,00
100	Recursos Não Vinculados de Impostos	450,00		
3.3.90.30.00	Material de Consumo			5.000,00
100	Recursos Não Vinculados de Impostos	5.000,00		
3.3.90.36.00	Outros Serviços de Terceiros - Pessoa Física			5.000,00
100	Recursos Não Vinculados de Impostos	5.000,00		
3.3.90.39.00	Outros Serviços de Terceiros - Pessoa Jurídica			5.000,00
100	Recursos Não Vinculados de Impostos	5.000,00		





**Adendo VII a Portaria SOF N.08 de 04/02/85**

DEMONSTRATIVO DE DESPESA POR ELEMENTO CONFORME VÍNCULO COM AS FONTES DE RECURSOS  
LEI 4.320/64 - ANEXO 8

CÓDIGO	ESPECIFICAÇÕES	ORDINÁRIO	VINCULADO	TOTAL
3.3.90.92.00	Despesas de Exercícios Anteriores			100,00
100	Recursos Não Vinculados de Impostos	100,00		
15	URBANISMO			78.993.597,24
15.451	Infra-Estrutura Urbana			59.048.647,24
15.451.1539	AVANÇO NAS MELHORIAS DOS SERVIÇOS DE DESENVOLVIMENTO URBANO			59.048.647,24
1.010	OBRAS DE PAVIMENTAÇÃO ASFÁLTICA			13.459.929,00
4.4.90.51.00	Obras e Instalações			13.459.929,00
100	Recursos Não Vinculados de Impostos	12.019.900,50		
123	Transferências de Convênios - União/Outros (não relacionados à educação/saúde/assistência social)		1.440.028,50	
1.035	AQUIS. DE EQUIP. E MAT. PERMANENTES			33.000,00
4.4.90.52.00	Equipamentos e Material Permanente			33.000,00
100	Recursos Não Vinculados de Impostos	33.000,00		
1.090	AQUISIÇÃO DE MOTOCILETAS			85.000,00
4.4.90.52.00	Equipamentos e Material Permanente			85.000,00
100	Recursos Não Vinculados de Impostos	85.000,00		
1.091	CONSTR. PONTE CÔRREGO JATAÍ-JOSÉ ESTEVAM C/ MAXIMIANO PERES			780.000,00
4.4.90.51.00	Obras e Instalações			780.000,00
100	Recursos Não Vinculados de Impostos	200.000,00		
123	Transferências de Convênios - União/Outros (não relacionados à educação/saúde/assistência social)		580.000,00	
1.092	CONSTRUÇÃO DE POÇOS ARTESIANOS			120.000,00
4.4.90.51.00	Obras e Instalações			120.000,00
100	Recursos Não Vinculados de Impostos	120.000,00		
1.093	CONSTR. PRAÇA PÚBLICA-POVOADO DA ESTÂNCIA			150.000,00
4.4.90.51.00	Obras e Instalações			150.000,00
100	Recursos Não Vinculados de Impostos	150.000,00		
1.094	CONSTR. PRAÇA UNIVERSITÁRIA UFG			3.000.000,00
4.4.90.51.00	Obras e Instalações			3.000.000,00
100	Recursos Não Vinculados de Impostos	1.000.000,00		
123	Transferências de Convênios - União/Outros (não relacionados à educação/saúde/assistência social)		2.000.000,00	
1.095	PAVIMENT. RUA BELA VISTA C/ CONSTR. PONTE-CÔRREGO DIACUI			637.287,54
4.4.90.51.00	Obras e Instalações			637.287,54
100	Recursos Não Vinculados de Impostos	275.149,54		



**Adendo VII a Portaria SOF N.08 de 04/02/85**

DEMONSTRATIVO DE DESPESA POR ELEMENTO CONFORME VÍNCULO COM AS FONTES DE RECURSOS

LEI 4.320/64 - ANEXO 8

CÓDIGO	ESPECIFICAÇÕES	ORDINÁRIO	VINCULADO	T O T A L
123	Transferências de Convênios - União/Outros (não relacionados à educação/saúde/assistência social)		362.138,00	
1.096	FINANCIAMENTO À INFRAESTRUTURA-OPERAÇÃO DE CRÉDITO			13.500.000,00
4.4.90.51.00	Obras e Instalacoes			13.500.000,00
190	Operações de Crédito Internas		13.500.000,00	
1.097	PAVIMENTAÇÃO DE ACESSO AO PARQUE JK			2.000.000,00
4.4.90.51.00	Obras e Instalacoes			2.000.000,00
100	Recursos Não Vinculados de Impostos	85.967,50		
123	Transferências de Convênios - União/Outros (não relacionados à educação/saúde/assistência social)		1.914.032,50	
1.098	CONSTR.PONTE CÓRREGO JATAÍ-JACUNTIGA/BAIRRO SÍTIOS			1.625.000,00
4.4.90.51.00	Obras e Instalacoes			1.625.000,00
100	Recursos Não Vinculados de Impostos	625.000,00		
123	Transferências de Convênios - União/Outros (não relacionados à educação/saúde/assistência social)		1.000.000,00	
1.101	OBRA DE DUPLICAÇÃO DA ALAMEDA DAS PRIMAVERAS			6.000.000,00
4.4.90.51.00	Obras e Instalacoes			6.000.000,00
123	Transferências de Convênios - União/Outros (não relacionados à educação/saúde/assistência social)		6.000.000,00	
1.102	ILUMINAÇÃO DE RUAS E PRAÇAS-ETAPA 2 E 3			2.000.000,00
4.4.90.51.00	Obras e Instalacoes			2.000.000,00
100	Recursos Não Vinculados de Impostos	2.000.000,00		
1.103	EXECUÇÃO DE OBRA-DRENAGEM PLUVIAL			1.000.000,00
4.4.90.51.00	Obras e Instalacoes			1.000.000,00
100	Recursos Não Vinculados de Impostos	1.000.000,00		
1.104	ABERTURA DE RUA-JACUTINGA X BAIRRO SÍTIOS			812.500,00
4.4.90.51.00	Obras e Instalacoes			812.500,00
100	Recursos Não Vinculados de Impostos	812.500,00		
2.039	MANUT.ATIV.DIVISÃO DE OBRAS E PLAN. URBANO			7.612.300,00
3.1.90.04.00	Contratacao por Tempo Determinado			600,00
100	Recursos Não Vinculados de Impostos	600,00		
3.1.90.11.00	Vencimentos e Vantagens Fixas - Pessoal Civil			6.250.000,00
100	Recursos Não Vinculados de Impostos	6.250.000,00		
3.3.90.08.00	Outros Beneficios Assistenciais			500,00
100	Recursos Não Vinculados de Impostos	500,00		
3.3.90.14.00	Diarias - Civil			2.500,00



**Adendo VII a Portaria SOF N.08 de 04/02/85**

DEMONSTRATIVO DE DESPESA POR ELEMENTO CONFORME VÍNCULO COM AS FONTES DE RECURSOS  
LEI 4.320/64 - ANEXO 8

CÓDIGO	ESPECIFICAÇÕES	ORDINÁRIO	VINCULADO	TOTAL
100	Recursos Não Vinculados de Impostos	2.500,00		
3.3.90.30.00	Material de Consumo			250.000,00
100	Recursos Não Vinculados de Impostos	250.000,00		
3.3.90.36.00	Outros Servicos de Terceiros - Pessoa Fisica			40.000,00
100	Recursos Não Vinculados de Impostos	40.000,00		
3.3.90.37.00	Locacao de Mao-de-Obra			3.000,00
100	Recursos Não Vinculados de Impostos	3.000,00		
3.3.90.39.00	Outros Servicos de Terceiros - Pessoa Juridica			1.050.000,00
100	Recursos Não Vinculados de Impostos	1.050.000,00		
3.3.90.40.00	Serviços de Tecnologia da Informação e Comunicação (TIC) - Pessoa Jurídica			15.000,00
100	Recursos Não Vinculados de Impostos	15.000,00		
3.3.90.47.00	Obrigacoes Tributarias e Contributivas			400,00
100	Recursos Não Vinculados de Impostos	400,00		
3.3.90.92.00	Despesas de Exercicios Anteriores			300,00
100	Recursos Não Vinculados de Impostos	300,00		
2.041	MANUT.DIVISÃO DE VIAS PÚBLICAS			6.233.630,70
3.1.90.04.00	Contratacao por Tempo Determinado			300,00
100	Recursos Não Vinculados de Impostos	300,00		
3.1.90.11.00	Vencimentos e Vantagens Fixas - Pessoal Civil			3.000,00
100	Recursos Não Vinculados de Impostos	3.000,00		
3.3.90.30.00	Material de Consumo			5.874.930,70
100	Recursos Não Vinculados de Impostos	5.874.930,70		
3.3.90.36.00	Outros Servicos de Terceiros - Pessoa Fisica			5.000,00
100	Recursos Não Vinculados de Impostos	5.000,00		
3.3.90.39.00	Outros Servicos de Terceiros - Pessoa Juridica			350.000,00
100	Recursos Não Vinculados de Impostos	350.000,00		
3.3.90.92.00	Despesas de Exercicios Anteriores			400,00
100	Recursos Não Vinculados de Impostos	400,00		
15.452	Servicos Urbanos			19.864.950,00
15.452.1539	AVANÇO NAS MELHORIAS DOS SERVIÇOS DE DESENVOLVIMENTO URBANO			19.864.950,00
1.018	AQUISIÇÃO DE EQUIPAMENTOS SERV. URBANOS			100.000,00
4.4.90.52.00	Equipamentos e Material Permanente			100.000,00



**Adendo VII a Portaria SOF N.08 de 04/02/85**

DEMONSTRATIVO DE DESPESA POR ELEMENTO CONFORME VÍNCULO COM AS FONTES DE RECURSOS

LEI 4.320/64 - ANEXO 8

CÓDIGO	ESPECIFICAÇÕES	ORDINÁRIO	VINCULADO	TOTAL
100	Recursos Não Vinculados de Impostos	100.000,00		
2.052	MANUT.SEC.MEIO AMB. E SERVIÇOS URBANOS			8.559.450,00
3.1.90.04.00	Contratacao por Tempo Determinado			500,00
100	Recursos Não Vinculados de Impostos	500,00		
3.1.90.11.00	Vencimentos e Vantagens Fixas - Pessoal Civil			6.800.000,00
100	Recursos Não Vinculados de Impostos	6.800.000,00		
3.3.90.08.00	Outros Benefícios Assistenciais			250,00
100	Recursos Não Vinculados de Impostos	250,00		
3.3.90.14.00	Diárias - Civil			2.000,00
100	Recursos Não Vinculados de Impostos	2.000,00		
3.3.90.30.00	Material de Consumo			470.000,00
100	Recursos Não Vinculados de Impostos	470.000,00		
3.3.90.35.00	Servicos de Consultoria			500,00
100	Recursos Não Vinculados de Impostos	500,00		
3.3.90.36.00	Outros Servicos de Terceiros - Pessoa Fisica			30.000,00
100	Recursos Não Vinculados de Impostos	30.000,00		
3.3.90.37.00	Locacao de Mao-de-Obra			1.000,00
100	Recursos Não Vinculados de Impostos	1.000,00		
3.3.90.39.00	Outros Servicos de Terceiros - Pessoa Juridica			1.200.000,00
100	Recursos Não Vinculados de Impostos	1.200.000,00		
3.3.90.40.00	Serviços de Tecnologia da Informação e Comunicação (TIC) - Pessoa Jurídica			200,00
100	Recursos Não Vinculados de Impostos	200,00		
3.3.90.47.00	Obrigacoes Tributarias e Contributivas			50.000,00
100	Recursos Não Vinculados de Impostos	50.000,00		
3.3.90.92.00	Despesas de Exercicios Anteriores			5.000,00
100	Recursos Não Vinculados de Impostos	5.000,00		
2.054	MANUT.DEPART.COLETA DE LIXO DOMICILIAR			10.610.000,00
3.3.90.30.00	Material de Consumo			5.000,00
100	Recursos Não Vinculados de Impostos	5.000,00		
3.3.90.36.00	Outros Servicos de Terceiros - Pessoa Fisica			5.000,00
100	Recursos Não Vinculados de Impostos	5.000,00		
3.3.90.39.00	Outros Servicos de Terceiros - Pessoa Juridica			10.600.000,00



**Adendo VII a Portaria SOF N.08 de 04/02/85**

DEMONSTRATIVO DE DESPESA POR ELEMENTO CONFORME VÍNCULO COM AS FONTES DE RECURSOS

LEI 4.320/64 - ANEXO 8

CÓDIGO	ESPECIFICAÇÕES	ORDINÁRIO	VINCULADO	TOTAL
100	Recursos Não Vinculados de Impostos	10.600.000,00		
2.056	MANUT. DE PRAÇAS, PARQUES E JARDINS			595.500,00
3.1.90.11.00	Vencimentos e Vantagens Fixas - Pessoal Civil			500,00
100	Recursos Não Vinculados de Impostos	500,00		
3.3.90.30.00	Material de Consumo			40.000,00
100	Recursos Não Vinculados de Impostos	40.000,00		
3.3.90.36.00	Outros Serviços de Terceiros - Pessoa Física			5.000,00
100	Recursos Não Vinculados de Impostos	5.000,00		
3.3.90.39.00	Outros Serviços de Terceiros - Pessoa Jurídica			550.000,00
100	Recursos Não Vinculados de Impostos	550.000,00		
15.846	Outros Encargos Especiais			80.000,00
15.846.2839	ENCARGOS ESPECIAIS			80.000,00
9.026	FÉRIAS, INDENIZAÇÕES E REST. TRABALHISTAS			80.000,00
3.1.90.94.00	Indenizações Restituições Trabalhistas			80.000,00
100	Recursos Não Vinculados de Impostos	80.000,00		
16	HABITAÇÃO			86.196,00
16.244	Assistência Comunitária			62.800,00
16.244.1639	FAMÍLIA HABITAÇÃO DIGNA			62.800,00
1.002	AQUISIÇÃO DE EQUIP.E MAT. PERMANENTES			20.000,00
4.4.90.52.00	Equipamentos e Material Permanente			20.000,00
100	Recursos Não Vinculados de Impostos	20.000,00		
2.010	MANUT.ATIV.SUPERINTENDÊNCIA DE HABITAÇÃO			42.800,00
3.1.90.04.00	Contratação por Tempo Determinado			400,00
100	Recursos Não Vinculados de Impostos	400,00		
3.1.90.11.00	Vencimentos e Vantagens Fixas - Pessoal Civil			12.000,00
100	Recursos Não Vinculados de Impostos	12.000,00		
3.3.90.14.00	Diárias - Civil			1.300,00
100	Recursos Não Vinculados de Impostos	1.300,00		
3.3.90.30.00	Material de Consumo			8.000,00
100	Recursos Não Vinculados de Impostos	8.000,00		
3.3.90.32.00	Material de Distribuição Gratuita			3.000,00
100	Recursos Não Vinculados de Impostos	3.000,00		



**Adendo VII a Portaria SOF N.08 de 04/02/85**

DEMONSTRATIVO DE DESPESA POR ELEMENTO CONFORME VÍNCULO COM AS FONTES DE RECURSOS

LEI 4.320/64 - ANEXO 8

CÓDIGO	ESPECIFICAÇÕES	ORDINÁRIO	VINCULADO	TOTAL
3.3.90.36.00	Outros Servicos de Terceiros - Pessoa Fisica			2.500,00
100	Recursos Não Vinculados de Impostos	2.500,00		
3.3.90.39.00	Outros Servicos de Terceiros - Pessoa Juridica			15.000,00
100	Recursos Não Vinculados de Impostos	15.000,00		
3.3.90.92.00	Despesas de Exercicios Anteriores			600,00
100	Recursos Não Vinculados de Impostos	600,00		
16.482	Habitacao Urbana			17.396,00
16.482.0839	JATAÍ INCLUSÃO SOCIAL A TODOS			12.396,00
1.027	CONSTR.REFORMA E AMPL.DE MORADIAS			12.396,00
4.4.90.51.00	Obras e Instalacoes			10.330,00
100	Recursos Não Vinculados de Impostos	10.330,00		
4.4.90.52.00	Equipamentos e Material Permanente			2.066,00
100	Recursos Não Vinculados de Impostos	2.066,00		
16.482.2839	ENCARGOS ESPECIAIS			5.000,00
9.057	DOAÇÃO MATERIAIS P/CONST.REF.AMP.MORADIA			5.000,00
3.3.90.32.00	Material de Distribuicao Gratuita			5.000,00
100	Recursos Não Vinculados de Impostos	5.000,00		
16.846	Outros Encargos Especiais			6.000,00
16.846.2839	ENCARGOS ESPECIAIS			6.000,00
9.005	ENCARGOS ESPECIAIS DA SUPER. DE HABITAÇÃO			6.000,00
3.1.90.94.00	Indenizacoes Restituicoes Trabalhistas			6.000,00
100	Recursos Não Vinculados de Impostos	6.000,00		
17	SANEAMENTO			69.500,00
17.512	Saneamento Basico Urbano			66.000,00
17.512.1739	PROGRAMA SANEAMENTO BASICO MUNICIPAL			66.000,00
1.011	AQUISIÇÃO DE EQUIP.SANEAMENTO BÁSICO URBANO			30.000,00
4.4.90.52.00	Equipamentos e Material Permanente			30.000,00
100	Recursos Não Vinculados de Impostos	30.000,00		
1.036	OBRAS CONSÓRCIO INTERM.RESÍDUOS SÓLIDOS			10.000,00
4.4.71.70.00	RATEIO P/ PARTICIPAÇÃO CONSÓRCIO PÚBLICO			10.000,00
100	Recursos Não Vinculados de Impostos	10.000,00		
2.071	MANUT.CONSÓRCIO INTERM.RESÍDUOS SÓLIDOS			26.000,00





**Adendo VII a Portaria SOF N.08 de 04/02/85**

DEMONSTRATIVO DE DESPESA POR ELEMENTO CONFORME VÍNCULO COM AS FONTES DE RECURSOS

LEI 4.320/64 - ANEXO 8

CÓDIGO	ESPECIFICAÇÕES	ORDINÁRIO	VINCULADO	TOTAL
3.1.71.70.00	RATEIO P/ PARTICIPAÇÃO CONSÓRCIO PÚBLICO			13.000,00
100	Recursos Não Vinculados de Impostos	13.000,00		
3.3.71.70.00	RATEIO P/ PARTICIPAÇÃO CONSÓRCIO PÚBLICO			13.000,00
100	Recursos Não Vinculados de Impostos	13.000,00		
17.845	Transferencias			3.500,00
17.845.2839	ENCARGOS ESPECIAIS			3.500,00
9.027	TRANSF.CONSÓRCIO INTERM.RESÍDUOS SÓLIDOS			3.500,00
3.3.71.43.00	SUBVENÇÕES SOCIAIS - CONSÓRCIO PÚBLICO			3.500,00
100	Recursos Não Vinculados de Impostos	3.500,00		
18	GESTAO AMBIENTAL			1.011.000,00
18.122	Administracao Geral			15.000,00
18.122.1839	POLÍTICAS AMBIENTAIS E A MELHORIA NA QUALIDADE DE VIDA			15.000,00
1.014	AQUISIÇÃO DE EQUIPAMENTOS GESTÃO AMB.			15.000,00
4.4.90.52.00	Equipamentos e Material Permanente			15.000,00
100	Recursos Não Vinculados de Impostos	15.000,00		
18.541	Preservacao e Conservacao Ambiental			996.000,00
18.541.1839	POLÍTICAS AMBIENTAIS E A MELHORIA NA QUALIDADE DE VIDA			992.240,00
1.022	AQUISIÇÃO DE EQUIPAMENTOS AO FMMA			40.000,00
4.4.90.52.00	Equipamentos e Material Permanente			40.000,00
151	FMMA - Fundo Municipal do Meio Ambiente		40.000,00	
1.046	CONSTRUÇÃO DE ECOPONTOS EM SETORES ESTRATÉGICOS			600.000,00
4.4.90.51.00	Obras e Instalacoes			600.000,00
151	FMMA - Fundo Municipal do Meio Ambiente		600.000,00	
1.048	CONSTRUÇÃO E AMPLIAÇÃO DO VIVEIRO MUNICIPAL			60.000,00
4.4.90.51.00	Obras e Instalacoes			60.000,00
151	FMMA - Fundo Municipal do Meio Ambiente		60.000,00	
1.049	CALÇAMENTO DO PARQUE NATURAL MATA DO AÇUDE			60.000,00
4.4.90.51.00	Obras e Instalacoes			60.000,00
151	FMMA - Fundo Municipal do Meio Ambiente		60.000,00	
2.063	MANUT.ATIV.DO FUNDO MUN.MEIO AMBIENTE			232.240,00
3.1.90.04.00	Contratacao por Tempo Determinado			150,00
151	FMMA - Fundo Municipal do Meio Ambiente		150,00	



# Câmara Municipal

PODER LEGISLATIVO  
Jataí - GO

Praça da Bandeira, 96 - Centro - Fone/Fax: (64) 3636-0800 - CEP 75800-020 - Jataí-GO  
Site: [www.jatai.go.leg.br](http://www.jatai.go.leg.br) Email: [camara@jatai.go.leg.br](mailto:camara@jatai.go.leg.br)

AUTÓGRAFO Nº 846, DE 16 DE DEZEMBRO DE 2021.

Processo: 04565/23  
Data: 09/01/2024 14:25:08  
Folha: 3938 de 4285  
**EXERCÍCIO DE 2022**

PÁGINA 61

## Adendo VII a Portaria SOF N.08 de 04/02/85

### DEMONSTRATIVO DE DESPESA POR ELEMENTO CONFORME VÍNCULO COM AS FONTES DE RECURSOS

LEI 4.320/64 - ANEXO 8

CÓDIGO	ESPECIFICAÇÕES	ORDINÁRIO	VINCULADO	TOTAL
3.1.90.11.00	Vencimentos e Vantagens Fixas - Pessoal Civil			1.000,00
151	FMMA - Fundo Municipal do Meio Ambiente		1.000,00	
3.3.50.43.00	Subvenções Sociais			1.000,00
151	FMMA - Fundo Municipal do Meio Ambiente		1.000,00	
3.3.90.14.00	Diárias - Civil			500,00
151	FMMA - Fundo Municipal do Meio Ambiente		500,00	
3.3.90.30.00	Material de Consumo			84.742,93
151	FMMA - Fundo Municipal do Meio Ambiente		84.742,93	
3.3.90.32.00	Material de Distribuição Gratuita			1.000,00
151	FMMA - Fundo Municipal do Meio Ambiente		1.000,00	
3.3.90.34.00	Outras Despesas de Pessoal - Contratos Terceirizados			1.000,00
151	FMMA - Fundo Municipal do Meio Ambiente		1.000,00	
3.3.90.36.00	Outros Serviços de Terceiros - Pessoa Física			5.000,00
151	FMMA - Fundo Municipal do Meio Ambiente		5.000,00	
3.3.90.39.00	Outros Serviços de Terceiros - Pessoa Jurídica			136.747,07
151	FMMA - Fundo Municipal do Meio Ambiente		136.747,07	
3.3.90.40.00	Serviços de Tecnologia da Informação e Comunicação (TIC) - Pessoa Jurídica			1.000,00
151	FMMA - Fundo Municipal do Meio Ambiente		1.000,00	
3.3.90.92.00	Despesas de Exercícios Anteriores			100,00
151	FMMA - Fundo Municipal do Meio Ambiente		100,00	
18.541.2839	ENCARGOS ESPECIAIS			3.760,00
9.049	ENCARGOS ESPECIAIS DO FUNDO DO MEIO AMBIENTE			3.760,00
3.1.90.13.00	Obrigações Patronais			1.260,00
151	FMMA - Fundo Municipal do Meio Ambiente		1.260,00	
3.1.90.94.00	Indenizações Restituições Trabalhistas			1.000,00
151	FMMA - Fundo Municipal do Meio Ambiente		1.000,00	
3.1.91.13.00	Contribuição Patronal para o RPPS			1.000,00
151	FMMA - Fundo Municipal do Meio Ambiente		1.000,00	
4.6.90.71.00	Principal da Dívida Contratual Resgatado			500,00
151	FMMA - Fundo Municipal do Meio Ambiente		500,00	
19	CIÊNCIA E TECNOLOGIA			316.950,00
19.573	Difusão do Conhecimento Científico e Tecnológico			316.950,00



**Adendo VII a Portaria SOF N.08 de 04/02/85**

**DEMONSTRATIVO DE DESPESA POR ELEMENTO CONFORME VÍNCULO COM AS FONTES DE RECURSOS**

**LEI 4.320/64 - ANEXO 8**

CÓDIGO	ESPECIFICAÇÕES	ORDINÁRIO	VINCULADO	TOTAL
19.573.1839	POLÍTICAS AMBIENTAIS E A MELHORIA NA QUALIDADE DE VIDA			18.850,00
2.066	MANUT.ATIV.FUNDO MUN.CIÊNCIA E TECNOLOGIA			18.850,00
3.1.90.04.00	Contratacao por Tempo Determinado			900,00
110	Recursos diretamente arrecadados		900,00	
3.1.90.11.00	Vencimentos e Vantagens Fixas - Pessoal Civil			4.000,00
110	Recursos diretamente arrecadados		4.000,00	
3.1.90.16.00	Outras Despesas Variaveis - Pessoal Civil			400,00
110	Recursos diretamente arrecadados		400,00	
3.1.90.34.00	Outras Despesas de Pessoal Decorrentes de Contratos de Terceirização			900,00
110	Recursos diretamente arrecadados		900,00	
3.1.90.92.00	Despesa de Exercício anterior			450,00
110	Recursos diretamente arrecadados		450,00	
3.3.90.14.00	Diárias - Civil			1.800,00
110	Recursos diretamente arrecadados		1.800,00	
3.3.90.30.00	Material de Consumo			4.000,00
110	Recursos diretamente arrecadados		4.000,00	
3.3.90.34.00	Outras Despesas de Pessoal - Contratos Terceirizados			500,00
110	Recursos diretamente arrecadados		500,00	
3.3.90.36.00	Outros Servicos de Terceiros - Pessoa Fisica			2.000,00
110	Recursos diretamente arrecadados		2.000,00	
3.3.90.39.00	Outros Servicos de Terceiros - Pessoa Juridica			3.500,00
110	Recursos diretamente arrecadados		3.500,00	
3.3.90.92.00	Despesas de Exercicios Anteriores			400,00
110	Recursos diretamente arrecadados		400,00	
19.573.1939	PROGRAMA DE APOIO À CIÊNCIA, TECNOLOGIA E INOVAÇÃO			286.950,00
1.037	CONSTRUÇÃO DO PARQUE TECNOLÓGICO			180.000,00
4.4.90.51.00	Obras e Instalacoes			180.000,00
100	Recursos Não Vinculados de Impostos	180.000,00		
1.110	AQUISIÇÃO DE EQUIPAMENTOS P/ CIÊNCIA E TEC.			50.000,00
4.4.90.52.00	Equipamentos e Material Permanente			50.000,00
100	Recursos Não Vinculados de Impostos	50.000,00		
2.072	MANUT. DA SUP. DE CIÊNCIA, TECNOL. E INOVAÇÃO			56.950,00



**Adendo VII a Portaria SOF N.08 de 04/02/85**

DEMONSTRATIVO DE DESPESA POR ELEMENTO CONFORME VÍNCULO COM AS FONTES DE RECURSOS

LEI 4.320/64 - ANEXO 8

CÓDIGO	ESPECIFICAÇÕES	ORDINÁRIO	VINCULADO	TOTAL
3.1.90.04.00	Contratacao por Tempo Determinado			3.000,00
100	Recursos Não Vinculados de Impostos	3.000,00		
3.1.90.11.00	Vencimentos e Vantagens Fixas - Pessoal Civil			30.000,00
100	Recursos Não Vinculados de Impostos	30.000,00		
3.3.90.08.00	Outros Benefícios Assistenciais			500,00
100	Recursos Não Vinculados de Impostos	500,00		
3.3.90.14.00	Diárias - Civil			2.000,00
100	Recursos Não Vinculados de Impostos	2.000,00		
3.3.90.30.00	Material de Consumo			2.500,00
100	Recursos Não Vinculados de Impostos	2.500,00		
3.3.90.32.00	Material de Distribuicao Gratuita			3.000,00
100	Recursos Não Vinculados de Impostos	3.000,00		
3.3.90.36.00	Outros Serviços de Terceiros - Pessoa Fisica			10.000,00
100	Recursos Não Vinculados de Impostos	10.000,00		
3.3.90.39.00	Outros Serviços de Terceiros - Pessoa Juridica			5.000,00
100	Recursos Não Vinculados de Impostos	5.000,00		
3.3.90.40.00	Serviços de Tecnologia da Informação e Comunicação (TIC) - Pessoa Jurídica			250,00
100	Recursos Não Vinculados de Impostos	250,00		
3.3.90.47.00	Obrigacoes Tributarias e Contributivas			500,00
100	Recursos Não Vinculados de Impostos	500,00		
3.3.90.92.00	Despesas de Exercicios Anteriores			200,00
100	Recursos Não Vinculados de Impostos	200,00		
19.573.2839	ENCARGOS ESPECIAIS			11.150,00
9.052	ENCARGOS ESPECIAIS DO FDO. C.E TECNOLOGIA			11.150,00
3.1.90.13.00	Obrigacoes Patronais			280,00
110	Recursos diretamente arrecadados		280,00	
3.1.90.92.00	Despesa de Exercício anterior			245,00
110	Recursos diretamente arrecadados		245,00	
3.1.90.94.00	Indenizacoes Restituicoes Trabalhistas			500,00
110	Recursos diretamente arrecadados		500,00	
3.1.91.13.00	Contribuição Patronal para o RPPS			600,00
110	Recursos diretamente arrecadados		600,00	



**Adendo VII a Portaria SOF N.08 de 04/02/85**

**DEMONSTRATIVO DE DESPESA POR ELEMENTO CONFORME VÍNCULO COM AS FONTES DE RECURSOS**

**LEI 4.320/64 - ANEXO 8**

CÓDIGO	ESPECIFICAÇÕES	ORDINÁRIO	VINCULADO	TOTAL
3.1.91.92.00	Despesas de Exercícios Anteriores			245,00
110	Recursos diretamente arrecadados		245,00	
3.3.50.43.00	Subvenções Sociais			1.500,00
110	Recursos diretamente arrecadados		1.500,00	
3.3.90.20.00	Auxílio Financeiro a Pesquisadores			7.080,00
110	Recursos diretamente arrecadados		7.080,00	
3.3.90.32.00	Material de Distribuição Gratuita			700,00
110	Recursos diretamente arrecadados		700,00	
20	AGRICULTURA			5.966.035,52
20.122	Administração Geral			1.297.435,52
20.122.2039	PROGRAMA DE INFRAESTRUTURA E APOIO TÉCNICO AO MORADOR E PRODUTOR RURAL			1.297.435,52
1.017	AQUISIÇÃO DE EQUIPAMENTO.AGRICULT.E PECUÁRIA			20.000,00
4.4.90.52.00	Equipamentos e Material Permanente			20.000,00
100	Recursos Não Vinculados de Impostos	20.000,00		
1.100	AQUISIÇÃO DE VEÍCULO À SEC. DESENV. RURAL			300.000,00
4.4.90.52.00	Equipamentos e Material Permanente			300.000,00
100	Recursos Não Vinculados de Impostos	300.000,00		
1.107	AQUISIÇÃO DE PATRULHA MECANIZADA			977.435,52
4.4.90.52.00	Equipamentos e Material Permanente			977.435,52
100	Recursos Não Vinculados de Impostos	251.635,52		
123	Transferências de Convênios - União/Outros (não relacionados à educação/saúde/assistência social)		725.800,00	
20.606	Extensão Rural			4.668.600,00
20.606.2039	PROGRAMA DE INFRAESTRUTURA E APOIO TÉCNICO AO MORADOR E PRODUTOR RURAL			4.668.600,00
1.099	CONSTRUÇÃO DE ESTRADAS E PONTES RURAIS			1.750.000,00
4.4.90.51.00	Obras e Instalações			1.750.000,00
100	Recursos Não Vinculados de Impostos	750.000,00		
123	Transferências de Convênios - União/Outros (não relacionados à educação/saúde/assistência social)		1.000.000,00	
2.050	MANUT. DA SEC. DO DESENV. RURAL			2.918.600,00
3.1.90.11.00	Vencimentos e Vantagens Fixas - Pessoal Civil			2.115.000,00
100	Recursos Não Vinculados de Impostos	2.115.000,00		
3.3.90.08.00	Outros Benefícios Assistenciais			500,00
100	Recursos Não Vinculados de Impostos	500,00		



**Adendo VII a Portaria SOF N.08 de 04/02/85**

DEMONSTRATIVO DE DESPESA POR ELEMENTO CONFORME VÍNCULO COM AS FONTES DE RECURSOS

LEI 4.320/64 - ANEXO 8

CÓDIGO	ESPECIFICAÇÕES	ORDINÁRIO	VINCULADO	TOTAL
3.3.90.14.00	Diarias - Civil			2.000,00
100	Recursos Não Vinculados de Impostos	2.000,00		
3.3.90.30.00	Material de Consumo			200.000,00
100	Recursos Não Vinculados de Impostos	200.000,00		
3.3.90.36.00	Outros Servicos de Terceiros - Pessoa Fisica			150.000,00
100	Recursos Não Vinculados de Impostos	150.000,00		
3.3.90.39.00	Outros Servicos de Terceiros - Pessoa Juridica			450.000,00
100	Recursos Não Vinculados de Impostos	450.000,00		
3.3.90.40.00	Serviços de Tecnologia da Informação e Comunicação (TIC) - Pessoa Jurídica			200,00
100	Recursos Não Vinculados de Impostos	200,00		
3.3.90.47.00	Obrigacoes Tributarias e Contributivas			400,00
100	Recursos Não Vinculados de Impostos	400,00		
3.3.90.92.00	Despesas de Exercicios Anteriores			500,00
100	Recursos Não Vinculados de Impostos	500,00		
22	INDUSTRIA			1.189.000,00
22.661	Promocao Industrial			1.189.000,00
22.661.1939	PROGRAMA DE APOIO À CIÊNCIA, TECNOLOGIA E INOVAÇÃO			600.000,00
1.109	CONST/AMPL.DIST.AGROIND/DIST.MICRO E PEQ.EMPRESAS			600.000,00
4.4.90.51.00	Obras e Instalacoes			600.000,00
100	Recursos Não Vinculados de Impostos	600.000,00		
22.661.2239	PROGRAMA DE DESENVOLVIMENTO ECONÔMICO DE JATAÍ			589.000,00
1.012	AQUISIÇÃO DE EQUIPAMENTO AO DIST.INDUSTRIAL			15.000,00
4.4.90.52.00	Equipamentos e Material Permanente			15.000,00
100	Recursos Não Vinculados de Impostos	15.000,00		
2.042	MANUT.ATIV.DA SEC. DESENVOLVIMENTO ECONÔMICO			574.000,00
3.1.90.04.00	Contratacao por Tempo Determinado			10.000,00
100	Recursos Não Vinculados de Impostos	10.000,00		
3.1.90.11.00	Vencimentos e Vantagens Fixas - Pessoal Civil			500.000,00
100	Recursos Não Vinculados de Impostos	500.000,00		
3.3.90.08.00	Outros Beneficios Assistenciais			500,00
100	Recursos Não Vinculados de Impostos	500,00		
3.3.90.14.00	Diarias - Civil			2.000,00





**Adendo VII a Portaria SOF N.08 de 04/02/85**

**DEMONSTRATIVO DE DESPESA POR ELEMENTO CONFORME VÍNCULO COM AS FONTES DE RECURSOS**

**LEI 4.320/64 - ANEXO 8**

CÓDIGO	ESPECIFICAÇÕES	ORDINÁRIO	VINCULADO	TOTAL
100	Recursos Não Vinculados de Impostos	2.000,00		
3.3.90.30.00	Material de Consumo			5.000,00
100	Recursos Não Vinculados de Impostos	5.000,00		
3.3.90.32.00	Material de Distribuicao Gratuita			2.000,00
100	Recursos Não Vinculados de Impostos	2.000,00		
3.3.90.36.00	Outros Servicos de Terceiros - Pessoa Fisica			3.000,00
100	Recursos Não Vinculados de Impostos	3.000,00		
3.3.90.39.00	Outros Servicos de Terceiros - Pessoa Juridica			50.000,00
100	Recursos Não Vinculados de Impostos	50.000,00		
3.3.90.40.00	Serviços de Tecnologia da Informação e Comunicação (TIC) - Pessoa Jurídica			500,00
100	Recursos Não Vinculados de Impostos	500,00		
3.3.90.47.00	Obrigacoes Tributarias e Contributivas			600,00
100	Recursos Não Vinculados de Impostos	600,00		
3.3.90.47.00	Obrigacoes Tributarias e Contributivas			200,00
100	Recursos Não Vinculados de Impostos	200,00		
3.3.90.92.00	Despesas de Exercicios Anteriores			200,00
100	Recursos Não Vinculados de Impostos	200,00		
23	COMERCIO E SERVICOS			240.000,00
23.695	Turismo			240.000,00
23.695.2339	TURISMO EM AVANÇO			240.000,00
1.013	CONST/AMPL. ALAMBRADO-CENT.ATEND.TURISTA			40.000,00
4.4.90.51.00	Obras e Instalacoes			40.000,00
100	Recursos Não Vinculados de Impostos	40.000,00		
1.081	AÇÕES DE INFRAESTRUTURA TURÍSTICA			200.000,00
4.4.90.51.00	Obras e Instalacoes			200.000,00
123	Transferências de Convênios - União/Outros (não relacionados à educação/saúde/assistência social)		200.000,00	
25	ENERGIA			6.911.100,00
25.122	Administracao Geral			6.911.100,00
25.122.1539	AVANÇO NAS MELHORIAS DOS SERVIÇOS DE DESENVOLVIMENTO URBANO			6.911.100,00
1.039	AQUISIÇÃO DE EQUIPAMENTOS P/ ILUM. PÚBL.			5.000,00
4.4.90.52.00	Equipamentos e Material Permanente			5.000,00
100	Recursos Não Vinculados de Impostos	5.000,00		



**Adendo VII a Portaria SOF N.08 de 04/02/85**

DEMONSTRATIVO DE DESPESA POR ELEMENTO CONFORME VÍNCULO COM AS FONTES DE RECURSOS

LEI 4.320/64 - ANEXO 8

CÓDIGO	ESPECIFICAÇÕES	ORDINÁRIO	VINCULADO	TOTAL
2.055	MANUT.DEPARTAMENTO DE ILUMINAÇÃO PÚBLICA			6.906.100,00
3.1.90.11.00	Vencimentos e Vantagens Fixas - Pessoal Civil			20.000,00
100	Recursos Não Vinculados de Impostos	20.000,00		
3.3.90.14.00	Diárias - Civil			500,00
100	Recursos Não Vinculados de Impostos	500,00		
3.3.90.30.00	Material de Consumo			380.000,00
100	Recursos Não Vinculados de Impostos	380.000,00		
3.3.90.36.00	Outros Serviços de Terceiros - Pessoa Física			5.000,00
100	Recursos Não Vinculados de Impostos	5.000,00		
3.3.90.37.00	Locacao de Mao-de-Obra			500,00
100	Recursos Não Vinculados de Impostos	500,00		
3.3.90.39.00	Outros Serviços de Terceiros - Pessoa Juridica			6.500.000,00
100	Recursos Não Vinculados de Impostos	6.500.000,00		
3.3.90.92.00	Despesas de Exercicios Anteriores			100,00
100	Recursos Não Vinculados de Impostos	100,00		
26	TRANSPORTE			23.920.235,34
26.122	Administracao Geral			6.996.900,00
26.122.1539	AVANÇO NAS MELHORIAS DOS SERVIÇOS DE DESENVOLVIMENTO URBANO			706.700,00
1.028	AQUISIÇÃO DE EQUIPAMENTOS P/ F.M.T.			90.550,00
4.4.90.52.00	Equipamentos e Material Permanente			90.550,00
108	Taxas pela Prestação de Serviços		27.175,00	
171	Multas de Trânsito		63.375,00	
2.070	MANUT.ATIVIDADES DE FUNDO MUN.DE TRÂNSITO			616.150,00
3.1.90.11.00	Vencimentos e Vantagens Fixas - Pessoal Civil			1.000,00
108	Taxas pela Prestação de Serviços		1.000,00	
3.3.90.14.00	Diárias - Civil			1.000,00
171	Multas de Trânsito		1.000,00	
3.3.90.30.00	Material de Consumo			250.000,00
171	Multas de Trânsito		250.000,00	
3.3.90.32.00	Material de Distribuicao Gratuita			8.000,00
171	Multas de Trânsito		8.000,00	
3.3.90.34.00	Outras Despesas de Pessoal - Contratos Terceirizados			1.500,00



**Adendo VII a Portaria SOF N.08 de 04/02/85**

**DEMONSTRATIVO DE DESPESA POR ELEMENTO CONFORME VÍNCULO COM AS FONTES DE RECURSOS**

**LEI 4.320/64 - ANEXO 8**

CÓDIGO	ESPECIFICAÇÕES	ORDINÁRIO	VINCULADO	TOTAL
108	Taxas pela Prestação de Serviços		1.500,00	
3.3.90.36.00	Outros Servicos de Terceiros - Pessoa Fisica			2.000,00
171	Multas de Trânsito		2.000,00	
3.3.90.39.00	Outros Servicos de Terceiros - Pessoa Juridica			350.000,00
171	Multas de Trânsito		350.000,00	
3.3.90.40.00	Serviços de Tecnologia da Informação e Comunicação (TIC) - Pessoa Jurídica			1.000,00
108	Taxas pela Prestação de Serviços		500,00	
171	Multas de Trânsito		500,00	
3.3.90.47.00	Obrigacoes Tributarias e Contributivas			1.000,00
108	Taxas pela Prestação de Serviços		500,00	
171	Multas de Trânsito		500,00	
3.3.90.92.00	Despesas de Exercicios Anteriores			650,00
108	Taxas pela Prestação de Serviços		325,00	
171	Multas de Trânsito		325,00	
26.122.2639	TRANSPORTES			6.283.900,00
1.004	AQUISIÇÃO DE EQUIP.E MAT.PERM-TRANSP.MUNICIPAL			25.000,00
4.4.90.52.00	Equipamentos e Material Permanente			25.000,00
100	Recursos Não Vinculados de Impostos	25.000,00		
2.016	MANUT.DIVISÃO DE VEÍCULOS, MAQUIN.E EQUIPAMENTOS			6.258.900,00
3.1.90.04.00	Contratacao por Tempo Determinado			300,00
100	Recursos Não Vinculados de Impostos	300,00		
3.1.90.11.00	Vencimentos e Vantagens Fixas - Pessoal Civil			800,00
100	Recursos Não Vinculados de Impostos	800,00		
3.3.90.14.00	Diárias - Civil			500,00
100	Recursos Não Vinculados de Impostos	500,00		
3.3.90.30.00	Material de Consumo			4.845.000,00
100	Recursos Não Vinculados de Impostos	3.810.000,00		
116	Contribuição de Intervenção do Domínio Econômico - CIDE		55.000,00	
170	Compensações Financeiras de Recursos Naturais		980.000,00	
3.3.90.36.00	Outros Servicos de Terceiros - Pessoa Fisica			12.000,00
100	Recursos Não Vinculados de Impostos	12.000,00		
3.3.90.39.00	Outros Servicos de Terceiros - Pessoa Juridica			1.400.000,00



**Adendo VII a Portaria SOF N.08 de 04/02/85**

DEMONSTRATIVO DE DESPESA POR ELEMENTO CONFORME VÍNCULO COM AS FONTES DE RECURSOS  
LEI 4.320/64 - ANEXO 8

CÓDIGO	ESPECIFICAÇÕES	ORDINÁRIO	VINCULADO	TOTAL
100	Recursos Não Vinculados de Impostos	1.400.000,00		
3.3.90.92.00	Despesas de Exercícios Anteriores			300,00
100	Recursos Não Vinculados de Impostos	300,00		
26.122.2839	ENCARGOS ESPECIAIS			6.300,00
9.058	ENCARGOS ESPECIAIS DO FUNDO DE TRÂNSITO			6.300,00
3.1.90.13.00	Obrigações Patronais			2.000,00
108	Taxas pela Prestação de Serviços		2.000,00	
3.1.90.94.00	Indenizações Restituições Trabalhistas			3.000,00
108	Taxas pela Prestação de Serviços		3.000,00	
3.1.91.13.00	Contribuição Patronal para o RPPS			500,00
108	Taxas pela Prestação de Serviços		500,00	
3.3.90.93.00	Indenizações e Restituições			800,00
108	Taxas pela Prestação de Serviços		800,00	
26.781	Transporte Aéreo			16.919.335,34
26.781.2639	TRANSPORTES			16.919.335,34
1.040	OBRAS DO AEROPORTO DE CARGAS E PASSAG. DE JATAÍ			16.919.335,34
4.4.90.51.00	Obras e Instalações			16.919.335,34
100	Recursos Não Vinculados de Impostos	1.691.933,53		
123	Transferências de Convênios - União/Outros (não relacionados à educação/saúde/assistência social)		15.227.401,81	
26.846	Outros Encargos Especiais			4.000,00
26.846.2839	ENCARGOS ESPECIAIS			4.000,00
9.012	OUTROS ENCARGOS DO SETOR DE TRANSPORTES			4.000,00
3.1.90.91.00	Sentenças Judiciais			1.000,00
100	Recursos Não Vinculados de Impostos	1.000,00		
3.1.90.94.00	Indenizações Restituições Trabalhistas			3.000,00
100	Recursos Não Vinculados de Impostos	3.000,00		
27	DESPORTO E LAZER			5.486.097,70
27.122	Administração Geral			5.486.097,70
27.122.2739	VALORIZAÇÃO DO ESPORTE E LAZER			5.486.097,70
1.008	CONSTRUÇÃO DE PISTA DE SKATE-COMPLEXO JK			77.875,39
4.4.90.51.00	Obras e Instalações			77.875,39
100	Recursos Não Vinculados de Impostos	23.180,06		



**Adendo VII a Portaria SOF N.08 de 04/02/85**

**DEMONSTRATIVO DE DESPESA POR ELEMENTO CONFORME VÍNCULO COM AS FONTES DE RECURSOS**

**LEI 4.320/64 - ANEXO 8**

CÓDIGO	ESPECIFICAÇÕES	ORDINÁRIO	VINCULADO	TOTAL
123	Transferências de Convênios - União/Outros (não relacionados à educação/saúde/assistência social)		54.695,33	
1.076	CONSTR. DE QUADRA-COMPLEXO ESPORT.JK			161.622,31
4.4.90.51.00	Obras e Instalacoes			161.622,31
100	Recursos Não Vinculados de Impostos	51.816,28		
123	Transferências de Convênios - União/Outros (não relacionados à educação/saúde/assistência social)		109.806,03	
1.079	AMPLIAÇÃO/REFORMA DO GINÁSIO JK			1.800.000,00
4.4.90.51.00	Obras e Instalacoes			1.800.000,00
100	Recursos Não Vinculados de Impostos	500.000,00		
123	Transferências de Convênios - União/Outros (não relacionados à educação/saúde/assistência social)		1.300.000,00	
1.080	CONST. DE PRAÇA DE ESPORTE-ST.SANTO ANTÔNIO			150.000,00
4.4.90.51.00	Obras e Instalacoes			150.000,00
100	Recursos Não Vinculados de Impostos	150.000,00		
1.082	CONSTRUÇÃO DE CAMPOS DE FUTEBOL SOCIETY			482.500,00
4.4.90.51.00	Obras e Instalacoes			482.500,00
100	Recursos Não Vinculados de Impostos	5.000,00		
123	Transferências de Convênios - União/Outros (não relacionados à educação/saúde/assistência social)		477.500,00	
1.083	CONSTRUÇÃO DO COMPLEXO ESPORTIVO - JK			300.000,00
4.4.90.51.00	Obras e Instalacoes			300.000,00
100	Recursos Não Vinculados de Impostos	13.500,00		
123	Transferências de Convênios - União/Outros (não relacionados à educação/saúde/assistência social)		286.500,00	
1.084	IMPLANT./MODERNIZAÇÃO CAMPOS DE FUTEBOL			492.500,00
4.4.90.51.00	Obras e Instalacoes			492.500,00
100	Recursos Não Vinculados de Impostos	15.000,00		
123	Transferências de Convênios - União/Outros (não relacionados à educação/saúde/assistência social)		477.500,00	
2.036	MANUT. SEC. ESPORTE E TURISMO			2.021.600,00
3.1.90.11.00	Vencimentos e Vantagens Fixas - Pessoal Civil			1.660.000,00
100	Recursos Não Vinculados de Impostos	1.660.000,00		
3.3.90.08.00	Outros Benefícios Assistenciais			200,00
100	Recursos Não Vinculados de Impostos	200,00		
3.3.90.14.00	Diárias - Civil			5.000,00
100	Recursos Não Vinculados de Impostos	5.000,00		
3.3.90.30.00	Material de Consumo			130.000,00



# Câmara Municipal

PODER LEGISLATIVO  
Jataí - GO

Praça da Bandeira, 96 - Centro - Fone/Fax: (64) 3636-0800 - CEP 75800-020 - Jataí-GO  
Site: [www.jatai.go.leg.br](http://www.jatai.go.leg.br) Email: [camara@jatai.go.leg.br](mailto:camara@jatai.go.leg.br)

AUTÓGRAFO Nº 846, DE 16 DE DEZEMBRO DE 2021.

Processo: 04565/23  
Data: 09/01/2024 14:25:08  
Folha: 3948 de 4285  
**EXERCÍCIO DE 2022**

PÁGINA 71

## Adendo VII a Portaria SOF N.08 de 04/02/85

### DEMONSTRATIVO DE DESPESA POR ELEMENTO CONFORME VÍNCULO COM AS FONTES DE RECURSOS

LEI 4.320/64 - ANEXO 8

CÓDIGO	ESPECIFICAÇÕES	ORDINÁRIO	VINCULADO	TOTAL
100	Recursos Não Vinculados de Impostos	130.000,00		
3.3.90.32.00	Material de Distribuicao Gratuita			5.000,00
100	Recursos Não Vinculados de Impostos	5.000,00		
3.3.90.36.00	Outros Servicos de Terceiros - Pessoa Fisica			20.000,00
100	Recursos Não Vinculados de Impostos	20.000,00		
3.3.90.39.00	Outros Servicos de Terceiros - Pessoa Juridica			200.000,00
100	Recursos Não Vinculados de Impostos	200.000,00		
3.3.90.40.00	Serviços de Tecnologia da Informação e Comunicação (TIC) - Pessoa Jurídica			200,00
100	Recursos Não Vinculados de Impostos	200,00		
3.3.90.47.00	Obrigacoes Tributarias e Contributivas			400,00
100	Recursos Não Vinculados de Impostos	400,00		
3.3.90.92.00	Despesas de Exercicios Anteriores			800,00
100	Recursos Não Vinculados de Impostos	800,00		
28	ENCARGOS ESPECIAIS			17.814.303,07
28.122	Administracao Geral			305.250,00
28.122.2839	ENCARGOS ESPECIAIS			305.250,00
9.029	ENCARGOS ESPECIAIS DA SEC. MEIO AMB. SERV. URBANOS			305.250,00
3.1.90.94.00	Indenizacoes Restituicoes Trabalhistas			150.000,00
100	Recursos Não Vinculados de Impostos	150.000,00		
3.3.50.41.00	Contribuicoes			150.000,00
100	Recursos Não Vinculados de Impostos	150.000,00		
3.3.50.43.00	Subvencoes Sociais			5.000,00
100	Recursos Não Vinculados de Impostos	5.000,00		
3.3.90.91.00	Sentencas Judiciais			250,00
100	Recursos Não Vinculados de Impostos	250,00		
28.843	Servico da Divida Interna			9.242.553,07
28.843.2839	ENCARGOS ESPECIAIS			9.242.553,07
9.015	ENCARGOS C/A DÍVIDA INTERNA DO MUNICÍPIO			9.242.553,07
4.6.90.71.00	Principal da Divida Contratual Resgatado			6.530.000,00
100	Recursos Não Vinculados de Impostos	6.530.000,00		
4.6.90.73.00	Correcao Monetaria ou Cambial da Div.Contr.Resgatada			800,00
100	Recursos Não Vinculados de Impostos	800,00		





# Câmara Municipal

PODER LEGISLATIVO  
Jataí - GO

Praça da Bandeira, 96 - Centro - Fone/Fax: (64) 3636-0800 - CEP 75800-020 - Jataí-GO  
Site: [www.jatai.go.leg.br](http://www.jatai.go.leg.br) Email: [camara@jatai.go.leg.br](mailto:camara@jatai.go.leg.br)

AUTÓGRAFO Nº 846, DE 16 DE DEZEMBRO DE 2021.

Processo: 04565/23  
Data: 09/01/2024 14:25:08  
Folha: 3949 de 4285  
**EXERCÍCIO DE 2022**

PÁGINA 72

## Adendo VII a Portaria SOF N.08 de 04/02/85

### DEMONSTRATIVO DE DESPESA POR ELEMENTO CONFORME VÍNCULO COM AS FONTES DE RECURSOS

LEI 4.320/64 - ANEXO 8

CÓDIGO	ESPECIFICAÇÕES	ORDINÁRIO	VINCULADO	TOTAL
4.6.90.75.00	Correc.Monet.Div.de Oper.de Credito Antecip.da Receita			800,00
100	Recursos Não Vinculados de Impostos	800,00		
4.6.90.91.00	Sentencas Judiciais			1.710.953,07
100	Recursos Não Vinculados de Impostos	1.710.953,07		
4.6.91.71.00	Principal da Div.Contratual Resgatada - RPPS			1.000.000,00
100	Recursos Não Vinculados de Impostos	1.000.000,00		
28.845	Transferencias			1.033.800,00
28.845.2839	ENCARGOS ESPECIAIS			1.033.800,00
9.022	TRANSF.PARA APOIO AO DESPORTO E TURISMO			600.000,00
3.3.50.41.00	Contribuicoes			130.000,00
100	Recursos Não Vinculados de Impostos	130.000,00		
3.3.50.43.00	Subvencoes Sociais			450.000,00
100	Recursos Não Vinculados de Impostos	450.000,00		
3.3.50.45.00	Subvenções Econômicas			20.000,00
100	Recursos Não Vinculados de Impostos	20.000,00		
9.024	TRANSFERÊNCIAS A INSTITUIÇÕES PRIVADAS			347.000,00
3.3.50.41.00	Contribuicoes			325.000,00
100	Recursos Não Vinculados de Impostos	325.000,00		
3.3.50.43.00	Subvencoes Sociais			22.000,00
100	Recursos Não Vinculados de Impostos	22.000,00		
9.035	TRANSF.A INSTITUIÇÕES PRIVADAS P/APOIO AO FMDCA			74.800,00
3.3.50.43.00	Subvencoes Sociais			74.800,00
150	FMDCA - Fundo Municipal dos Direitos da Criança e do Adolescente		74.800,00	
9.043	TRANSFERÊNCIAS A INSTITUIÇÕES PRIVADAS			12.000,00
3.3.50.43.00	Subvencoes Sociais			10.000,00
100	Recursos Não Vinculados de Impostos	10.000,00		
3.3.60.41.00	Contribuicoes			2.000,00
100	Recursos Não Vinculados de Impostos	2.000,00		
28.846	Outros Encargos Especiais			7.232.700,00
28.846.2839	ENCARGOS ESPECIAIS			7.232.700,00
9.011	CONTRIBUIÇÕES PARA O PASEP			3.650.000,00
3.3.90.47.00	Obrigacoes Tributarias e Contributivas			3.650.000,00



**Adendo VII a Portaria SOF N.08 de 04/02/85**

**DEMONSTRATIVO DE DESPESA POR ELEMENTO CONFORME VÍNCULO COM AS FONTES DE RECURSOS**

LEI 4.320/64 - ANEXO 8

CÓDIGO	ESPECIFICAÇÕES	ORDINÁRIO	VINCULADO	TOTAL
100	Recursos Não Vinculados de Impostos	3.650.000,00		
9.016	OUTROS ENCARGOS C/A DÍVIDA DO MUNICÍPIO			2.335.000,00
3.1.90.91.00	Sentencas Judiciais			580.000,00
100	Recursos Não Vinculados de Impostos	580.000,00		
3.1.90.94.00	Indenizacoes Restituicoes Trabalhistas			80.000,00
100	Recursos Não Vinculados de Impostos	80.000,00		
3.2.90.21.00	Juros Sobre a Divida por Contrato			20.000,00
100	Recursos Não Vinculados de Impostos	20.000,00		
3.2.90.22.00	Outros Encargos Sobre a Divida por Contrato			25.000,00
100	Recursos Não Vinculados de Impostos	25.000,00		
3.2.90.25.00	Encargos S/Oper. de Credito p/ Antecip. Receita			15.000,00
100	Recursos Não Vinculados de Impostos	15.000,00		
3.3.90.31.00	Premiações Cult.,Artist., Cient. e Desportivas			25.000,00
100	Recursos Não Vinculados de Impostos	25.000,00		
3.3.90.91.00	Sentencas Judiciais			710.000,00
100	Recursos Não Vinculados de Impostos	710.000,00		
3.3.90.93.00	Indenizações e Restituições			880.000,00
100	Recursos Não Vinculados de Impostos	880.000,00		
9.023	ENCARGOS ESPECIAIS C/ DESPORTO E TURISMO			85.000,00
3.1.90.94.00	Indenizacoes Restituicoes Trabalhistas			20.000,00
100	Recursos Não Vinculados de Impostos	20.000,00		
3.3.90.31.00	Premiações Cult.,Artist., Cient. e Desportivas			15.000,00
100	Recursos Não Vinculados de Impostos	15.000,00		
3.3.90.48.00	Outros Auxilios Financeiros a Pessoas Fisicas			50.000,00
100	Recursos Não Vinculados de Impostos	50.000,00		
9.025	OUTROS ENCARGOS DA SECRETARIA DE CULTURA			250.000,00
3.1.90.94.00	Indenizacoes Restituicoes Trabalhistas			65.000,00
100	Recursos Não Vinculados de Impostos	65.000,00		
3.3.90.31.00	Premiações Cult.,Artist., Cient. e Desportivas			25.000,00
100	Recursos Não Vinculados de Impostos	25.000,00		
3.3.90.48.00	Outros Auxilios Financeiros a Pessoas Fisicas			160.000,00
100	Recursos Não Vinculados de Impostos	160.000,00		



**Adendo VII a Portaria SOF N.08 de 04/02/85**

**DEMONSTRATIVO DE DESPESA POR ELEMENTO CONFORME VÍNCULO COM AS FONTES DE RECURSOS**

LEI 4.320/64 - ANEXO 8

CÓDIGO	ESPECIFICAÇÕES	ORDINÁRIO	VINCULADO	TOTAL
9.028	ENCARGOS ESP.COM SEC. DESENVOLVIMENTO ECONÔMICO			66.500,00
3.1.90.94.00	Indenizacoes Restituicoes Trabalhistas			20.000,00
100	Recursos Não Vinculados de Impostos	20.000,00		
3.3.50.41.00	Contribuicoes			30.000,00
100	Recursos Não Vinculados de Impostos	30.000,00		
3.3.90.18.00	Auxilio Financeiro a Estudantes			1.500,00
100	Recursos Não Vinculados de Impostos	1.500,00		
3.3.90.20.00	Auxilio Financeiro a Pesquisadores			10.000,00
100	Recursos Não Vinculados de Impostos	10.000,00		
3.3.90.31.00	Premiações Cult.,Artist., Cient. e Desportivas			5.000,00
100	Recursos Não Vinculados de Impostos	5.000,00		
9.034	ENCAR. ESP.DA SEC. AGRICULTURA E PECUÁRIA			831.200,00
3.1.90.94.00	Indenizacoes Restituicoes Trabalhistas			170.000,00
100	Recursos Não Vinculados de Impostos	170.000,00		
3.3.50.41.00	Contribuicoes			650.400,00
100	Recursos Não Vinculados de Impostos	650.400,00		
3.3.50.43.00	Subvencoes Sociais			5.000,00
100	Recursos Não Vinculados de Impostos	5.000,00		
3.3.60.41.00	Contribuicoes			5.000,00
100	Recursos Não Vinculados de Impostos	5.000,00		
3.3.90.91.00	Sentencas Judiciais			800,00
100	Recursos Não Vinculados de Impostos	800,00		
9.036	DOAÇÃO DE MATERIAIS P/APOIO AS ATIV.FMDCA			2.000,00
3.3.90.32.00	Material de Distribuicao Gratuita			2.000,00
150	FMDCA - Fundo Municipal dos Direitos da Criança e do Adolescente		2.000,00	
9.044	ENCARGOS ESPECIAIS DO FUNDO DE CULTURA			13.000,00
3.1.90.94.00	Indenizacoes Restituicoes Trabalhistas			1.000,00
100	Recursos Não Vinculados de Impostos	1.000,00		
3.3.90.10.00	Outros Beneficios de Natureza Social			10.000,00
100	Recursos Não Vinculados de Impostos	10.000,00		
3.3.90.31.00	Premiações Cult.,Artist., Cient. e Desportivas			1.000,00
100	Recursos Não Vinculados de Impostos	1.000,00		



# Câmara Municipal

PODER LEGISLATIVO  
Jataí - GO

Praça da Bandeira, 96 - Centro - Fone/Fax: (64) 3636-0800 - CEP 75800-020 - Jataí-GO  
Site: [www.jatai.go.leg.br](http://www.jatai.go.leg.br) Email: [camara@jatai.go.leg.br](mailto:camara@jatai.go.leg.br)

AUTÓGRAFO Nº 846, DE 16 DE DEZEMBRO DE 2021.

Processo: 04565/23

Data: 09/01/2024 14:25:08  
Folha: 3952 de 4285

EXERCÍCIO DE 2022

PÁGINA 75

## Adendo VII a Portaria SOF N.08 de 04/02/85

### DEMONSTRATIVO DE DESPESA POR ELEMENTO CONFORME VÍNCULO COM AS FONTES DE RECURSOS LEI 4.320/64 - ANEXO 8

CÓDIGO	ESPECIFICAÇÕES	ORDINÁRIO	VINCULADO	TOTAL
3.3.90.32.00	Material de Distribuicao Gratuita			1.000,00
100	Recursos Não Vinculados de Impostos	1.000,00		
99	RESERVA DE CONTINGENCIA			4.310.408,00
99.999	Reserva de Contingencia			4.310.408,00
99.999.7999	RESERVA TÉCNICA DO RPPS			1.810.408,00
7.999	RESERVA TÉCNICA DO RPPS			1.810.408,00
7.7.99.99.99	RESERVA TÉCNICA DO RPPS			1.810.408,00
177	Taxa de Administração do RPPS		1.810.408,00	
99.999.9999	RESERVA DE CONTIGENCIA			2.500.000,00
9.999	RESERVA DE CONTIGENCIA			2.500.000,00
9.9.99.99.99	Reserva de Contingencia			2.500.000,00
100	Recursos Não Vinculados de Impostos	2.500.000,00		
		182.652.465,00	307.740.015,60	490.392.480,60

HUMBERTO DE FREITAS MACHADO

CPF: 341.665.801-91

**PREFEITO MUNICIPAL**



# Câmara Municipal

PODER LEGISLATIVO  
Jataí - GO

AUTÓGRAFO Nº 846, DE 16 DE DEZEMBRO DE 2021.

Praça da Bandeira, 96 - Centro - Fone/Fax: (64) 3636-0800 - CEP 75800-020 - Jataí-GO  
Site: [www.jatai.go.leg.br](http://www.jatai.go.leg.br) Email: [camara@jatai.go.leg.br](mailto:camara@jatai.go.leg.br)

Processo: 04565/23  
Data: 09/01/2024 14:25:08  
Folha: 3953 de 4285  
**EXERCÍCIO DE 2022**

PÁGINA 1

## Adendo VIII a Portaria Sof N.08 de 04/02/85 - Lei 4.320 Anexo 9

### DEMONSTRATIVO DA DESPESA POR ÓRGÃOS E FUNÇÕES ORÇAMENTO PROGRAMA - ADMINISTRAÇÃO DIRETA E INDIRETA

FUNÇÕES ÓRGÃOS	LEGISLATIVA	JUDICIARIA	ESSENCIAL A JUSTICA	ADMINISTRACAO	DEFESA NACIONAL
CAMARA MUNICIPAL DE JATAI	18.000.000,00				
PREFEITURA MUNICIPAL DE JATAI		6.500,00		23.824.479,99	
FUNDEB - JATAI					
FUNDACAO EDUCACIONAL DE JATAI					
F.M.S. - JATAI					
FUNDO MUNICIPAL DO MEIO AMBIENTE					
JATAIPREV - JATAI					
FEMBOM - JATAI					
FUNDO MUN. DIR. DA CRIANCA E ADOLESCENCIA					
FUNDO MUNICIPAL DE CIENCIA E CULTURA				845.000,00	
FUNDO MUN. DE DEFESA DO CONSUMIDOR					
FUNDO MUN. DE ASSISTENCIA SOCIAL					
FUNDO MUNICIPAL DE TRANSITO					
FEPJPEM - JATAI				690.265,00	
	18.000.000,00	6.500,00		25.359.744,99	



Praça da Bandeira, 96 - Centro - Fone/Fax:(64) 3636-0800 - CEP 75800-020 - Jataí-GO  
Site: [www.jatai.go.leg.br](http://www.jatai.go.leg.br) Email: [camara@jatai.go.leg.br](mailto:camara@jatai.go.leg.br)

Data: 09/04/2024 14:35:08  
Folha: 3954 de 4285

---

PÁGINA 2

DEMOSTRATIVO DA DESPESA POR ÓRGÃOS E FUNÇÕES  
ORÇAMENTO PROGRAMA - ADMINISTRAÇÃO DIRETA E INDIRETA

964





# Câmara Municipal

PODER LEGISLATIVO  
Jataí - GO

Praça da Bandeira, 96 - Centro - Fone/Fax: (64) 3636-0800 - CEP 75800-020 - Jataí-GO  
Site: [www.jatai.go.leg.br](http://www.jatai.go.leg.br) Email: [camara@jatai.go.leg.br](mailto:camara@jatai.go.leg.br)

AUTÓGRAFO Nº 846, DE 16 DE DEZEMBRO DE 2021.

Processo: 04565/23

Data: 09/01/2024 14:25:08

Folha: 3955 de 4285

EXERCÍCIO DE 2022

PÁGINA 3

## Adendo VIII a Portaria Sof N.08 de 04/02/85 - Lei 4.320 Anexo 9

### DEMONSTRATIVO DA DESPESA POR ÓRGÃOS E FUNÇÕES ORÇAMENTO PROGRAMA - ADMINISTRAÇÃO DIRETA E INDIRETA

FUNÇÕES ÓRGÃOS	TRABALHO	EDUCACAO	CULTURA	DIREITOS DA CIDADANIA	URBANISMO
CAMARA MUNICIPAL DE JATAI					
PREFEITURA MUNICIPAL DE JATAI		54.284.469,23	5.054.550,00		78.993.597,24
FUNDEB - JATAI		54.600.000,00			
FUNDACAO EDUCACIONAL DE JATAI		374.318,00			
F.M.S. - JATAI					
FUNDO MUNICIPAL DO MEIO AMBIENTE					
JATAIPREV - JATAI					
FEMBOM - JATAI					
FUNDO MUN. DIR. DA CRIANCA E ADOLESCENCIA					
FUNDO MUNICIPAL DE CIENCIA E CULTURA					
FUNDO MUN. DE DEFESA DO CONSUMIDOR					
FUNDO MUN. DE ASSISTENCIA SOCIAL					
FUNDO MUNICIPAL DE TRANSITO					
FEPJPEM - JATAI					
		109.258.787,23	5.054.550,00		78.993.597,24



# Câmara Municipal

PODER LEGISLATIVO  
Jataí - GO

Praça da Bandeira, 96 - Centro - Fone/Fax: (64) 3636-0800 - CEP 75800-020 - Jataí-GO  
Site: [www.jatai.go.leg.br](http://www.jatai.go.leg.br) Email: [camara@jatai.go.leg.br](mailto:camara@jatai.go.leg.br)

AUTÓGRAFO Nº 846, DE 16 DE DEZEMBRO DE 2021.

Processo: 04565/23

Data: 09/01/2024 14:25:08

Folha: 3956 de 4285

EXERCÍCIO DE 2022

PÁGINA 4

## Adendo VIII a Portaria Sof N.08 de 04/02/85 - Lei 4.320 Anexo 9

### DEMONSTRATIVO DA DESPESA POR ÓRGÃOS E FUNÇÕES ORÇAMENTO PROGRAMA - ADMINISTRAÇÃO DIRETA E INDIRETA

FUNÇÕES ÓRGÃOS	HABITACAO	SANEAMENTO	GESTAO AMBIENTAL	CIENCIA E TECNOLOGIA	AGRICULTURA
CAMARA MUNICIPAL DE JATAI					
PREFEITURA MUNICIPAL DE JATAI	68.800,00	69.500,00	15.000,00	286.950,00	5.966.035,52
FUNDEB - JATAI					
FUNDACAO EDUCACIONAL DE JATAI					
F.M.S. - JATAI					
FUNDO MUNICIPAL DO MEIO AMBIENTE			996.000,00		
JATAIPREV - JATAI					
FEMBOM - JATAI					
FUNDO MUN. DIR. DA CRIANCA E ADOLESCENCIA					
FUNDO MUNICIPAL DE CIENCIA E TECNOLOGIA				30.000,00	
FUNDO MUN. DE DEFESA DO CONSUMIDOR					
FUNDO MUN. DE ASSISTENCIA SOCIAL	17.396,00				
FUNDO MUNICIPAL DE TRANSITO					
FEPJPEM - JATAI					
	86.196,00	69.500,00	1.011.000,00	316.950,00	5.966.035,52



**Adendo VIII a Portaria Sof N.08 de 04/02/85 - Lei 4.320 Anexo 9**

DEMONSTRATIVO DA DESPESA POR ÓRGÃOS E FUNÇÕES  
ORÇAMENTO PROGRAMA - ADMINISTRAÇÃO DIRETA E INDIRETA

FUNÇÕES ÓRGÃOS	ORGANIZACAO AGRARIA	INDUSTRIA	COMERCIO E SERVICOS	COMUNICACOES	ENERGIA
CAMARA MUNICIPAL DE JATAI PREFEITURA MUNICIPAL DE JATAI FUNDEB - JATAI FUNDACAO EDUCACIONAL DE JATAI F.M.S. - JATAI FUNDO MUNICIPAL DO MEIO AMBIENTE JATAIPREV - JATAI FEMBOM - JATAI FUNDO MUN. DIR. DA CRIANCA E ADOLESCENCIA FUNDO MUNICIPAL DE CIENCIA E TECNOLOGIA FUNDO MUN. DE DEFESA DO CONSUMIDOR FUNDO MUN. DE ASSISTENCIA SOCIAL FUNDO MUNICIPAL DE TRANSITO E TRAFEGO FEPJPEM - JATAI		1.189.000,00	240.000,00		6.911.100,00
		1.189.000,00	240.000,00		6.911.100,00



# Câmara Municipal

PODER LEGISLATIVO  
Jataí - GO

Praça da Bandeira, 96 - Centro - Fone/Fax: (64) 3636-0800 - CEP 75800-020 - Jataí-GO  
Site: [www.jatai.go.leg.br](http://www.jatai.go.leg.br) Email: [camara@jatai.go.leg.br](mailto:camara@jatai.go.leg.br)

AUTÓGRAFO Nº 846, DE 16 DE DEZEMBRO DE 2021.

Processo: 04565/23

Data: 09/04/2024 14:25:08

Folha: 3958 de 4285

EXERCÍCIO DE 2022

PÁGINA 6

## Adendo VIII a Portaria Sof N.08 de 04/02/85 - Lei 4.320 Anexo 9

### DEMONSTRATIVO DA DESPESA POR ÓRGÃOS E FUNÇÕES ORÇAMENTO PROGRAMA - ADMINISTRAÇÃO DIRETA E INDIRETA

FUNÇÕES ÓRGÃOS	TRANSPORTE	DESPORTO E LAZER	ENCARGOS ESPECIAIS	RESERVA DE CONTINGENCIA	TOTAL
CAMARA MUNICIPAL DE JATAI					18.000.000,00
PREFEITURA MUNICIPAL DE JATAI	23.207.235,34	5.486.097,70	17.737.503,07	2.500.000,00	258.916.134,34
FUNDEB - JATAI					54.600.000,00
FUNDACAO EDUCACIONAL DE JATAI					374.318,00
F.M.S. - JATAI					100.286.693,76
FUNDO MUNICIPAL DO MEIO AMBIENTE					996.000,00
JATAIPREV - JATAI				1.810.408,00	47.750.000,00
FEMBOM - JATAI					1.231.000,00
FUNDO MUN. DIR. DA CRIANCA E ADOLESCENCIA			76.800,00		81.500,00
FUNDO MUNICIPAL DE CIENCIA E CULTURA					30.000,00
FUNDO MUN. DE DEFESA DO CONSUMIDOR					845.000,00
FUNDO MUN. DE ASSISTENCIA SOCIAL					5.878.569,50
FUNDO MUNICIPAL DE TRANSITO	713.000,00				713.000,00
FEPJPEM - JATAI					690.265,00
	23.920.235,34	5.486.097,70	17.814.303,07	4.310.408,00	490.392.480,60

HUMBERTO DE FREITAS MACHADO

CPF: 341.665.801-91

**PREFEITO MUNICIPAL**



**ADENDO III A PORTARIA N.08 DE 04/02/85 - LEI 4.320/64 ANEXO - 2**

RESUMO GERAL DA RECEITA  
ADMINISTRAÇÃO DIRETA (Executivo)

CÓDIGO	ESPECIFICAÇÕES	DESDOBRAMENTO	FONTE	CATEGORIA ECONÔMICA
<b>03</b>	<b>PREFEITURA MUNICIPAL DE JATAÍ</b>	<b>332.705.703,84</b>	<b>411.797.703,84</b>	<b>411.797.703,84</b>
1000.00.00	Receitas Correntes			318.581.400,00
1100.00.00	Impostos, Taxas e Contribuições de Melhoria		108.805.100,00	
1110.00.00	Impostos			
1112.00.00	Impostos sobre o Patrimônio			
1112.50.00	Imposto sobre a Propriedade Predial e Territorial Urbana			
1112.50.01	Imposto sobre a Propriedade Predial e Territorial Urbana - Principal	37.200.000,00		
1112.50.02	Imposto sobre a Propriedade Predial e Territorial Urbana - Multas e Juros de Mora	1.000.000,00		
1112.50.03	Imposto sobre a Propriedade Predial e Territorial Urbana - Dívida Ativa	2.150.000,00		
1112.50.04	Imposto sobre a Propriedade Predial e Territorial Urbana - Dívida Ativa - Multas e Juros de Mora	750.000,00		
1112.53.00	Impostos sobre Transmissão Inter Vivos de Bens Imóveis e de Direitos Reais sobre Imóveis			
1112.53.01	Impostos sobre Transmissão Inter Vivos de Bens Imóveis e de Direitos Reais sobre Imóveis - Pi	21.312.000,00		
1113.00.00	Impostos sobre a Renda e Proventos de Qualquer Natureza			
1113.03.00	Imposto sobre a Renda - Retido na Fonte			
1113.03.11	Imposto sobre a Renda - Retido na Fonte - Trabalho - Principal	13.500.000,00		
1113.03.13	Imposto sobre a Renda - Retido na Fonte - Trabalho - Dívida Ativa	200.000,00		
1114.00.00	Impostos sobre a Produção e Circulação de Mercadorias e Serviços			
1114.50.00	Impostos sobre a Produção e Circulação de Mercadorias e Serviços			
1114.51.00	Impostos sobre Serviços			
1114.51.11	Imposto sobre Serviços de Qualquer Natureza - ISSQN - Principal	28.935.000,00		
1114.51.12	Imposto sobre Serviços de Qualquer Natureza - ISSQN - Multas e Juros de Mora	931.000,00		
1114.51.13	Imposto sobre Serviços de Qualquer Natureza - ISSQN - Dívida Ativa	15.000,00		
1114.51.14	Imposto sobre Serviços de Qualquer Natureza - ISSQN - Dívida Ativa - Multas e Juros de Mora	27.000,00		
1120.00.00	Taxas			
1121.00.00	Taxas pelo Exercício do Poder de Polícia			
1121.01.00	Taxas de Inspeção, Controle e Fiscalização			
1121.01.01	Taxas de Inspeção, Controle e Fiscalização - Principal	1.930.000,00		



# Câmara Municipal

PODER LEGISLATIVO  
Jataí - GO

Praça da Bandeira, 96 - Centro - Fone/Fax: (64) 3636-0800 - CEP 75800-020 - Jataí-GO  
Site: [www.jatai.go.leg.br](http://www.jatai.go.leg.br) Email: [camara@jatai.go.leg.br](mailto:camara@jatai.go.leg.br)

AUTÓGRAFO Nº 846, DE 16 DE DEZEMBRO DE 2021.

Processo: 04565/23

Data: 09/01/2024 14:35:08

Folha: 3960 de 4285

EXERCÍCIO DE 2022

PÁGINA 2

## ADENDO III A PORTARIA N.08 DE 04/02/85 - LEI 4.320/64 ANEXO - 2

### RESUMO GERAL DA RECEITA ADMINISTRAÇÃO DIRETA (Executivo)

CÓDIGO	ESPECIFICAÇÕES	DESDOBRAMENTO	FONTE	CATEGORIA ECONÔMICA
1121.01.02	Taxas de Inspeção, Controle e Fiscalização - Multas e Juros de Mora	74.000,00		
1121.01.03	Taxas de Inspeção, Controle e Fiscalização - Dívida Ativa	5.000,00		
1121.01.04	Taxas de Inspeção, Controle e Fiscalização - Dívida Ativa - Multas e Juros de Mora da Dívida Ativa	4.800,00		
1122.00.00	Taxas pela Prestação de Serviços			
1122.01.00	Taxas pela Prestação de Serviços em Geral			
1122.01.01	Taxas pela Prestação de Serviços em Geral - Principal	515.000,00		
1122.01.02	Taxas pela Prestação de Serviços em Geral - Multas e Juros de Mora	7.000,00		
1130.00.00	Contribuição de Melhoria			
1131.00.00	Contribuição de Melhoria			
1131.50.00	Contribuição de Melhoria para Expansão da Rede de Água Potável e Esgoto Sanitário			
1131.53.00	Contribuição de Melhoria para Pavimentação e Obras Complementares			
1131.53.01	Contribuição de Melhoria para Pavimentação e Obras Complementares - Principal	130.000,00		
1131.53.02	Contribuição de Melhoria para Pavimentação e Obras Complementares - Multas e Juros de Mora	88.500,00		
1131.53.03	Contribuição de Melhoria para Pavimentação e Obras Complementares - Dívida Ativa	13.000,00		
1131.53.04	Contribuição de Melhoria para Pavimentação e Obras Complementares - Dívida Ativa - Multas e Juros de Mora	17.800,00		
1300.00.00	Receita Patrimonial		436.800,00	
1310.00.00	Exploração do Patrimônio Imobiliário do Estado			
1311.00.00	Exploração do Patrimônio Imobiliário do Estado			
1311.01.00	Aluguéis, Arrendamentos, Foros, Laudêmos, Tarifas de Ocupação			
1311.01.11	Aluguéis e Arrendamentos - Principal	131.000,00		
1311.01.12	Aluguéis e Arrendamentos - Multas e Juros de Mora	5.800,00		
1320.00.00	Valores Mobiliários			
1321.00.00	Juros e Correções Monetárias			
1321.01.00	Remuneração de Depósitos Bancários			
1321.01.01	Remuneração de Depósitos Bancários - Principal	300.000,00		
1600.00.00	Receita de Serviços		1.000,00	
1690.00.00	Outros Serviços			





**ADENDO III A PORTARIA N.08 DE 04/02/85 - LEI 4.320/64 ANEXO - 2**

**RESUMO GERAL DA RECEITA**  
**ADMINISTRAÇÃO DIRETA (Executivo)**

CÓDIGO	ESPECIFICAÇÕES	DESDOBRAMENTO	FONTE	CATEGORIA ECONÔMICA
1699.00.00	Outros Serviços			
1699.99.00	Outros Serviços			
1699.99.01	Outros Serviços - Principal	1.000,00		
1700.00.00	Transferências Correntes		207.900.000,00	
1710.00.00	Transferências da União e de suas Entidades			
1711.00.00	Transferências Decorrentes de Participação na Receita da União			
1711.50.00	Cota-Parte do Fundo de Participação dos Estados e do Distrito Federal - FPE			
1711.51.00	Cota-Parte do Fundo de Participação dos Municípios - FPM			
1711.51.11	Cota-Parte do Fundo de Participação dos Municípios - Cota Mensal - Principal	55.350.000,00		
1711.51.21	Cota-Parte do Fundo de Participação dos Municípios - 1% Cota entregue no mês de dezembro -	2.120.000,00		
1711.51.31	Cota-Parte do Fundo de Participação dos Municípios - 1% Cota entregue no mês de julho - Prin	2.120.000,00		
1711.52.00	Cota-Parte do Imposto Sobre a Propriedade Territorial Rural			
1711.52.01	Cota-Parte do Imposto Sobre a Propriedade Territorial Rural - Principal	10.720.000,00		
1712.00.00	Transferências das Compensações Financeiras pela Exploração de Recursos Naturais			
1712.50.00	Cota-parte da Compensação Financeira pela Exploração de Recursos Hídricos			
1712.51.00	Cota-parte da Compensação Financeira pela Exploração de Recursos Minerais - CFEM			
1712.51.01	Cota-parte da Compensação Financeira pela Exploração de Recursos Minerais - CFEM - Principi	75.000,00		
1712.52.00	Cota-parte da Compensação Financeira pela Prod. de Petróleo			
1712.52.41	Cota-Parte do Fundo Especial do Petróleo - FEP - Principal	905.000,00		
1714.00.00	Transferências de Recursos do Fundo Nacional do Desenvolvimento da Educação - FNDE			
1714.50.00	Transferências do Salário-Educação			
1714.50.01	Transferências do Salário-Educação - Principal	2.300.000,00		
1714.52.00	Transferências referentes ao Programa Nacional de Alimentação Escolar - PNAE			
1714.52.01	Transferências referentes ao Programa Nacional de Alimentação Escolar - PNAE - Principal	1.200.000,00		
1714.53.00	Transferências referentes ao Programa Nacional de Apoio ao Transporte do Escolar - PNATE			
1714.53.01	Transferências referentes ao Programa Nacional de Apoio ao Transporte do Escolar - PNATE -	120.000,00		
1719.00.00	Outras Transferências de Recursos da União e de suas Entidades			



**ADENDO III A PORTARIA N.08 DE 04/02/85 - LEI 4.320/64 ANEXO - 2**

**RESUMO GERAL DA RECEITA**  
**ADMINISTRAÇÃO DIRETA (Executivo)**

CÓDIGO	ESPECIFICAÇÕES	DESDOBRAMENTO	FONTE	CATEGORIA ECONÔMICA
1719.99.00	Outras Transferências de Recursos da União e de suas Entidades			
1719.99.01	Outras Transferências de Recursos da União e de suas Entidades - Principal	1.275.000,00		
1720.00.00	Transferências dos Estados e do Distrito Federal e de suas Entidades			
1721.00.00	Participação na Receita dos Estados e Distrito Federal			
1721.50.00	Cota-Parte do ICMS			
1721.50.01	Cota-Parte do ICMS - Principal	118.000.000,00		
1721.51.00	Cota-Parte do IPVA			
1721.51.01	Cota-Parte do IPVA - Principal	12.700.000,00		
1721.52.00	Cota-Parte do IPI - Municípios			
1721.52.01	Cota-Parte do IPI - Municípios - Principal	960.000,00		
1721.53.00	Cota-Parte da Contribuição de Intervenção no Domínio Econômico			
1721.53.01	Cota-Parte da Contribuição de Intervenção no Domínio Econômico - Principal	55.000,00		
1900.00.00	Outras Receitas Correntes		1.438.500,00	
1910.00.00	Multas Administrativas, Contratuais e Judiciais			
1911.00.00	Multas Administrativas, Contratuais e Judiciais			
1911.01.00	Multas Previstas em Legislação Específica			
1911.01.01	Multas Previstas em Legislação Específica - Principal	115.000,00		
1911.01.02	Multas Previstas em Legislação Específica - Multas e Juros de Mora	17.000,00		
1911.01.03	Multas Previstas em Legislação Específica - Dívida Ativa	35.000,00		
1911.01.04	Multas Previstas em Legislação Específica - Dívida Ativa - Multas e Juros de Mora da Dívida Ativa	13.000,00		
1911.06.00	Multas por Danos Ambientais			
1911.06.11	Multas Administrativas por Danos Ambientais - Principal	155.000,00		
1920.00.00	Indenizações, Restituições e Ressarcimentos			
1922.00.00	Restituições			
1922.99.00	Outras Restituições			
1922.99.01	Outras Restituições - Principal	235.000,00		
1990.00.00	Demais Receitas Correntes			



**ADENDO III A PORTARIA N.08 DE 04/02/85 - LEI 4.320/64 ANEXO - 2**

**RESUMO GERAL DA RECEITA**  
**ADMINISTRAÇÃO DIRETA (Executivo)**

CÓDIGO	ESPECIFICAÇÕES	DESDOBRAMENTO	FONTE	CATEGORIA ECONÔMICA
1999.00.00	Outras Receitas Correntes			
1999.99.00	Outras Receitas			
1999.99.21	Outras Receitas Não Arrecadadas e Não Projetadas pela RFB - Primárias - Principal	830.000,00		
1999.99.22	Outras Receitas Não Arrecadadas e Não Projetadas pela RFB - Primárias - Multas e Juros de	33.000,00		
1999.99.23	Outras Receitas Não Arrecadadas e Não Projetadas pela RFB - Primárias - Dívida Ativa	3.000,00		
1999.99.24	Outras Receitas Não Arrecadadas e Não Projetadas pela RFB - Primárias - Dívida Ativa - Multa	2.500,00		
2000.00.00	Receitas de Capital			53.670.303,84
2100.00.00	Operações de Crédito		13.500.000,00	
2110.00.00	Operações de Crédito - Mercado Interno			
2119.00.00	Outras Operações de Crédito - Mercado Interno			
2119.99.00	Outras Operações de Crédito - Mercado Interno			
2119.99.01	Outras Operações de Crédito - Mercado Interno - Principal	13.500.000,00		
2200.00.00	Alienação de Bens		250.000,00	
2210.00.00	Alienação de Bens Móveis			
2213.00.00	Alienação de Bens Móveis e Semoventes			
2213.01.00	Alienação de Bens Móveis e Semoventes			
2213.01.01	Alienação de Bens Móveis e Semoventes - Principal	50.000,00		
2220.00.00	Alienação de Bens Imóveis			
2221.00.00	Alienação de Bens Imóveis			
2221.01.00	Alienação de Bens Imóveis			
2221.01.01	Alienação de Bens Imóveis - Principal	200.000,00		
2400.00.00	Transferências de Capital		39.920.303,84	
2410.00.00	Transferências da União e de suas Entidades			
2414.00.00	Transferências de Convênios da União e de suas Entidades			
2414.50.00	Transferências de Convênios da União para o Sistema Único de Saúde - SUS			
2414.51.00	Transferências de Convênios da União destinadas a Programas de Educação			
2414.51.01	Transferências de Convênios da União destinadas a Programas de Educação - Principal	4.681.969,23		



**ADENDO III A PORTARIA N.08 DE 04/02/85 - LEI 4.320/64 ANEXO - 2**

**RESUMO GERAL DA RECEITA**  
**ADMINISTRAÇÃO DIRETA (Executivo)**

CÓDIGO	ESPECIFICAÇÕES	DESDOBRAMENTO	FONTE	CATEGORIA ECONÔMICA
2414.54.00	Transferências de Convênios da União destinadas a Programas de Infraestrutura em Transporte	29.136.358,03		
2414.54.01	Transferências de Convênios da União destinadas a Programas de Infraestrutura em Transporte			
2419.00.00	Outras Transferências de Recursos da União e de suas Entidades			
2419.99.00	Outras Transferências De Recursos da União e de suas Entidades	6.095.116,67		
2419.99.01	Outras Transferências De Recursos da União e de suas Entidades - Principal			
2420.00.00	Transferências dos Estados e do Distrito Federal e de suas Entidades			
2422.00.00	Transferências de Convênios dos Estados e DF e de Suas Entidades	6.859,91		
2422.99.00	Outras Transferências de Convênios dos Estados e DF e de Suas Entidades			
2422.99.01	Outras Transferências de Convênios dos Estados e DF e de Suas Entidades - Principal			
90000.00.00	Deduções da Receita	39.546.000,00	39.546.000,00	39.546.000,00
91000.00.00	Deduções da Receita Corrente			
91710.00.00	Dedução de Receitas de Transferências da União e de suas Entidades			
91711.00.00	Dedução de Receitas de Transferências Decorrentes de Participação na Receita da União			
91711.50.00	Dedução da Cota-Parte do Fundo de Participação dos Estados e do Distrito Federal - FPE			
91711.51.00	Dedução da Cota-Parte do Fundo de Participação dos Municípios - FPM			
91711.51.11	Dedução da Cota-Parte do Fundo de Participação dos Municípios - Cota Mensal - Principal			
91711.52.00	Dedução da Cota-Parte do Imposto Sobre a Propriedade Territorial Rural			
91711.52.01	Dedução da Cota-Parte do Imposto Sobre a Propriedade Territorial Rural - Principal			
91720.00.00	Dedução de Receitas de Transferências dos Estados e do Distrito Federal e de suas Entidades			
91721.50.00	Dedução da Cota-Parte do ICMS			
91721.50.01	Dedução da Cota-Parte do ICMS - Principal			
91721.51.00	Dedução da Cota-Parte do IPVA			
91721.51.01	Dedução da Cota-Parte do IPVA - Principal			
91721.52.00	Dedução da Cota-Parte do IPI - Municípios			
91721.52.01	Dedução da Cota-Parte do IPI - Municípios - Principal			
<b>04</b>	<b>FUNDO DE GESTAO DE RECURSOS DO FUNDEB - JATAI</b>	<b>54.600.000,00</b>	<b>54.600.000,00</b>	<b>54.600.000,00</b>
1000.00.00	Receitas Correntes			54.600.000,00



**ADENDO III A PORTARIA N.08 DE 04/02/85 - LEI 4.320/64 ANEXO - 2**

**RESUMO GERAL DA RECEITA**  
**ADMINISTRAÇÃO DIRETA (Executivo)**

CÓDIGO	ESPECIFICAÇÕES	DESDOBRAMENTO	FONTE	CATEGORIA ECONÔMICA
1300.00.00	Receita Patrimonial		30.000,00	
1320.00.00	Valores Mobiliários			
1321.00.00	Juros e Correções Monetárias			
1321.01.00	Remuneração de Depósitos Bancários			
1321.01.01	Remuneração de Depósitos Bancários - Principal	30.000,00		
1700.00.00	Transferências Correntes		54.570.000,00	
1750.00.00	Transferências de Outras Instituições Públicas			
1751.00.00	Transferências de Recursos do Fundo de Manutenção e Desenvolvimento da Educação Básica e			
1751.50.00	Transferências de Recursos do Fundo de Manutenção e Desenvolvimento da Educação Básica e			
1751.50.01	Transferências de Recursos do Fundo de Manutenção e Desenvolvimento da Educação Básica	54.570.000,00		
<b>05</b>	<b>FUNDACAO EDUCACIONAL DE JATAI</b>	<b>374.318,00</b>	<b>374.318,00</b>	<b>374.318,00</b>
1000.00.00	Receitas Correntes			374.318,00
1300.00.00	Receita Patrimonial		2.500,00	
1320.00.00	Valores Mobiliários			
1321.00.00	Juros e Correções Monetárias			
1321.01.00	Remuneração de Depósitos Bancários			
1321.01.01	Remuneração de Depósitos Bancários - Principal	2.500,00		
1600.00.00	Receita de Serviços		371.818,00	
1690.00.00	Outros Serviços			
1699.00.00	Outros Serviços			
1699.99.00	Outros Serviços			
1699.99.01	Outros Serviços - Principal	371.818,00		
<b>06</b>	<b>FUNDO MUNICIPAL DE SAUDE DE JATAI</b>	<b>48.649.193,76</b>	<b>48.649.193,76</b>	<b>48.649.193,76</b>
1000.00.00	Receitas Correntes			43.849.193,76
1100.00.00	Impostos, Taxas e Contribuições de Melhoria		763.800,00	
1120.00.00	Taxas			
1121.00.00	Taxas pelo Exercício do Poder de Polícia			



**ADENDO III A PORTARIA N.08 DE 04/02/85 - LEI 4.320/64 ANEXO - 2**

**RESUMO GERAL DA RECEITA**  
**ADMINISTRAÇÃO DIRETA (Executivo)**

CÓDIGO	ESPECIFICAÇÕES	DESDOBRAMENTO	FONTE	CATEGORIA ECONÔMICA
1121.01.00	Taxas de Inspeção, Controle e Fiscalização			
1121.01.01	Taxas de Inspeção, Controle e Fiscalização - Principal	52.000,00		
1121.01.02	Taxas de Inspeção, Controle e Fiscalização - Multas e Juros de Mora	500,00		
1121.01.03	Taxas de Inspeção, Controle e Fiscalização - Dívida Ativa	1.000,00		
1121.50.00	Taxa de Fiscalização de Vigilância Sanitária			
1121.50.01	Taxa de Fiscalização de Vigilância Sanitária - Principal	670.000,00		
1121.50.02	Taxa de Fiscalização de Vigilância Sanitária - Multas e Juros de Mora	37.000,00		
1121.50.03	Taxa de Fiscalização de Vigilância Sanitária - Dívida Ativa	1.500,00		
1121.50.04	Taxa de Fiscalização de Vigilância Sanitária - Dívida Ativa - Multas e Juros de Mora da Dívida A	1.800,00		
1300.00.00	Receita Patrimonial		236.000,00	
1320.00.00	Valores Mobiliários			
1321.00.00	Juros e Correções Monetárias			
1321.01.00	Remuneração de Depósitos Bancários			
1321.01.01	Remuneração de Depósitos Bancários - Principal	236.000,00		
1700.00.00	Transferências Correntes		42.822.193,76	
1710.00.00	Transferências da União e de suas Entidades			
1713.00.00	Transferências de Recursos do Sistema Único de Saúde - SUS			
1713.50.00	Transferências de Recursos do Sistema Único de Saúde - SUS - Repasses Fundo a Fundo - Blo			
1713.50.11	Transferências de Recursos do Bloco de Manutenção das Ações e Serviços Públicos de Saúde	10.500.000,00		
1713.50.31	Transferências de Recursos do Bloco de Manutenção das Ações e Serviços Públicos de Saúde	1.382.000,00		
1713.50.41	Transferências de Recursos do Bloco de Manutenção das Ações e Serviços Públicos de Saúde	600.000,00		
1713.50.91	Transferências de Recursos do Bloco de Manutenção das Ações e Serviços Públicos de Saúde	17.150.000,00		
1720.00.00	Transferências dos Estados e do Distrito Federal e de suas Entidades			
1723.00.00	Transferências de Recursos do Sistema Único de Saúde - SUS			
1723.50.00	Transferências de Recursos do Sistema Único de Saúde - SUS			
1723.50.01	Transferências de Recursos do Sistema Único de Saúde - SUS - Principal	13.190.193,76		
1900.00.00	Outras Receitas Correntes		27.200,00	





**ADENDO III A PORTARIA N.08 DE 04/02/85 - LEI 4.320/64 ANEXO - 2**

**RESUMO GERAL DA RECEITA**  
**ADMINISTRAÇÃO DIRETA (Executivo)**

CÓDIGO	ESPECIFICAÇÕES	DESDOBRAMENTO	FONTE	CATEGORIA ECONÔMICA
1920.00.00	Indenizações, Restituições e Ressarcimentos			
1922.00.00	Restituições			
1922.99.00	Outras Restituições			
1922.99.01	Outras Restituições - Principal	27.200,00		
2000.00.00	Receitas de Capital			4.800.000,00
2400.00.00	Transferências de Capital		4.800.000,00	
2410.00.00	Transferências da União e de suas Entidades			
2414.00.00	Transferências de Convênios da União e de suas Entidades			
2414.50.00	Transferências de Convênios da União para o Sistema Único de Saúde - SUS			
2414.50.01	Transferências de Convênios da União para o Sistema Único de Saúde - SUS - Principal	4.800.000,00		
<b>07</b>	<b>FUNDO MUNICIPAL DO MEIO AMBIENTE</b>	<b>996.000,00</b>	<b>996.000,00</b>	<b>996.000,00</b>
1000.00.00	Receitas Correntes			996.000,00
1100.00.00	Impostos, Taxas e Contribuições de Melhoria		195.000,00	
1120.00.00	Taxas			
1121.00.00	Taxas pelo Exercício do Poder de Polícia			
1121.04.00	Taxa de Controle e Fiscalização Ambiental			
1121.04.10	Taxa de Controle e Fiscalização Ambiental	195.000,00		
1300.00.00	Receita Patrimonial		14.500,00	
1320.00.00	Valores Mobiliários			
1321.00.00	Juros e Correções Monetárias			
1321.01.00	Remuneração de Depósitos Bancários			
1321.01.01	Remuneração de Depósitos Bancários - Principal	14.500,00		
1900.00.00	Outras Receitas Correntes		786.500,00	
1910.00.00	Multas Administrativas, Contratuais e Judiciais			
1910.06.00	Multas por Danos Ambientais			
1910.06.13	Multas Administrativas por Danos Ambientais - Dívida Ativa	8.000,00		
1910.06.14	Multas Administrativas por Danos Ambientais - Dívida Ativa - Multas e Juros	4.000,00		



**ADENDO III A PORTARIA N.08 DE 04/02/85 - LEI 4.320/64 ANEXO - 2**

**RESUMO GERAL DA RECEITA**  
**ADMINISTRAÇÃO DIRETA (Executivo)**

CÓDIGO	ESPECIFICAÇÕES	DESDOBRAMENTO	FONTE	CATEGORIA ECONÔMICA
1911.00.00	Multas Administrativas, Contratuais e Judiciais			
1911.06.00	Multas por Danos Ambientais			
1911.06.11	Multas Administrativas por Danos Ambientais - Principal	558.500,00		
1911.06.12	Multas Administrativas por Danos Ambientais - Multas e Juros de Mora	216.000,00		
<b>08</b>	<b>FUNDO DE PREVIDENCIA MUNICIPAL DE JATAI</b>	<b>47.750.000,00</b>	<b>32.035.000,00</b>	<b>47.750.000,00</b>
1000.00.00	Receitas Correntes			13.630.000,00
1200.00.00	Contribuições		10.750.000,00	
1210.00.00	Contribuições Sociais			
1215.00.00	Contribuições para Regimes Próprios de Previdência e Sistema de Proteção Social			
1215.01.00	Contribuição do Servidor Civil			
1215.01.11	Contribuição do Servidor Civil Ativo - Principal	10.750.000,00		
1300.00.00	Receita Patrimonial		2.260.000,00	
1310.00.00	Exploração do Patrimônio Imobiliário do Estado			
1311.00.00	Exploração do Patrimônio Imobiliário do Estado			
1311.01.00	Aluguéis, Arrendamentos, Foros, Laudêmios, Tarifas de Ocupação			
1311.01.11	Aluguéis e Arrendamentos - Principal	60.000,00		
1320.00.00	Valores Mobiliários			
1321.00.00	Juros e Correções Monetárias			
1321.04.00	Remuneração dos Recursos do Regime Próprio de Previdência Social - RPPS			
1321.04.01	Remuneração dos Recursos do Regime Próprio de Previdência Social - RPPS - Principal	2.200.000,00		
1900.00.00	Outras Receitas Correntes		620.000,00	
1990.00.00	Demais Receitas Correntes			
1999.00.00	Outras Receitas Correntes			
1999.03.00	Compensações Financeiras entre o Regime Geral e os Regimes Próprios de Previdência e Sist			
1999.03.01	Compensações Financeiras entre o Regime Geral e os Regimes Próprios de Previdência e Sist	620.000,00		
7000.00.00	Receitas Correntes Intra-Orçamentárias			34.120.000,00
7200.00.00	RECEITA DE CONTRIBUICOES		18.405.000,00	



# Câmara Municipal

PODER LEGISLATIVO  
Jataí - GO

Praça da Bandeira, 96 - Centro - Fone/Fax: (64) 3636-0800 - CEP 75800-020 - Jataí-GO  
Site: [www.jatai.go.leg.br](http://www.jatai.go.leg.br) Email: [camara@jatai.go.leg.br](mailto:camara@jatai.go.leg.br)

AUTÓGRAFO Nº 846, DE 16 DE DEZEMBRO DE 2021.

Processo: 04565/23

Data: 09/01/2024 14:25:08

Folha: 3969 de 4285

EXERCÍCIO DE 2022

PÁGINA 11

## ADENDO III A PORTARIA N.08 DE 04/02/85 - LEI 4.320/64 ANEXO - 2

### RESUMO GERAL DA RECEITA ADMINISTRAÇÃO DIRETA (Executivo)

CÓDIGO	ESPECIFICAÇÕES	DESDOBRAMENTO	FONTE	CATEGORIA ECONÔMICA
7210.00.00	Contribuições Sociais			
7210.04.00	Contribuição Patronal para o Regime Próprio de Previdência Social - RPPS			
7210.04.11	Contribuição Patronal de Servidor Ativo Civil para o RPPS - Principal	15.945.594,00		
7215.02.00	Contribuição Patronal - Servidor Civil			
7215.02.11	Contribuição Patronal - Servidor Civil Ativo - Principal	1.259.406,00		
7218.04.00	CPSSS Patronal - Parcelamentos - Específico de EST/DF/MUN			
7218.04.11	CPSSS Patronal - Parcelamentos - Servidor Civil Ativo - Principal	1.200.000,00		
7999.01.00	Aportes Periódicos para Amortização de Déficit Atuarial do Regimes Próprios de Previdência e S			
7999.01.01	Aportes Periódicos para Amortização de Déficit Atuarial do Regimes Próprios de Previdência e S	15.715.000,00		
<b>09</b>	<b>FUNDO ESPECIAL MUNICIPAL CORPO BOMBEIROS MILITAR</b>	<b>1.231.000,00</b>	<b>1.231.000,00</b>	<b>1.231.000,00</b>
1000.00.00	Receitas Correntes			1.231.000,00
1100.00.00	Impostos, Taxas e Contribuições de Melhoria		1.222.000,00	
1120.00.00	Taxas			
1121.00.00	Taxas pelo Exercício do Poder de Polícia			
1121.01.00	Taxas de Inspeção, Controle e Fiscalização			
1121.01.01	Taxas de Inspeção, Controle e Fiscalização - Principal	1.072.000,00		
1121.01.02	Taxas de Inspeção, Controle e Fiscalização - Multas e Juros de Mora	116.000,00		
1121.01.03	Taxas de Inspeção, Controle e Fiscalização - Dívida Ativa	2.000,00		
1121.01.04	Taxas de Inspeção, Controle e Fiscalização - Dívida Ativa - Multas e Juros de Mora da Dívida Ativa	32.000,00		
1300.00.00	Receita Patrimonial		9.000,00	
1320.00.00	Valores Mobiliários			
1321.00.00	Juros e Correções Monetárias			
1321.01.00	Remuneração de Depósitos Bancários			
1321.01.01	Remuneração de Depósitos Bancários - Principal	9.000,00		
<b>10</b>	<b>FUNDO MUN.DOS DIREITOS DA CRIANÇA E DO ADOLESCENTE</b>	<b>81.500,00</b>	<b>81.500,00</b>	<b>81.500,00</b>
1000.00.00	Receitas Correntes			81.500,00
1300.00.00	Receita Patrimonial		1.500,00	



# Câmara Municipal

PODER LEGISLATIVO  
Jataí - GO

AUTÓGRAFO Nº 846, DE 16 DE DEZEMBRO DE 2021.

Praça da Bandeira, 96 - Centro - Fone/Fax: (64) 3636-0800 - CEP 75800-020 - Jataí-GO  
Site: [www.jatai.go.leg.br](http://www.jatai.go.leg.br) Email: [camara@jatai.go.leg.br](mailto:camara@jatai.go.leg.br)

Processo: 04565/23

Data: 09/04/2024 14:25:08

Folha: 3970 de 4285

EXERCÍCIO DE 2022

PÁGINA 12

## ADENDO III A PORTARIA N.08 DE 04/02/85 - LEI 4.320/64 ANEXO - 2

### RESUMO GERAL DA RECEITA ADMINISTRAÇÃO DIRETA (Executivo)

CÓDIGO	ESPECIFICAÇÕES	DESDOBRAMENTO	FONTE	CATEGORIA ECONÔMICA
1320.00.00	Valores Mobiliários			
1321.00.00	Juros e Correções Monetárias			
1321.01.00	Remuneração de Depósitos Bancários			
1321.01.01	Remuneração de Depósitos Bancários - Principal	1.500,00	80.000,00	
1700.00.00	Transferências Correntes			
1770.00.00	Transferências de Pessoas Físicas			
1778.00.00	Transferências de Pessoas Físicas - Específicas de Estados, DF e Municípios			
1778.01.00	Transferências de Pessoas Físicas - Específicas de E/DF/M			
1778.01.91	Outras Transferências de Pessoas Físicas - Específicas de E/DF/M - Não Especificadas Anterior	80.000,00		
<b>11</b>	<b>FUNDO MUNICIPAL DE CIENCIA E TECNOLOGIA</b>	<b>30.000,00</b>	<b>30.000,00</b>	<b>30.000,00</b>
1000.00.00	Receitas Correntes			30.000,00
1300.00.00	Receita Patrimonial		200,00	
1320.00.00	Valores Mobiliários			
1321.00.00	Juros e Correções Monetárias			
1321.01.00	Remuneração de Depósitos Bancários			
1321.01.01	Remuneração de Depósitos Bancários - Principal	200,00	29.800,00	
1600.00.00	Receita de Serviços			
1610.00.00	Serviços Administrativos e Comerciais Gerais			
1610.04.00	Serviços de Informação e Tecnologia			
1610.04.10	Serviços de Informação e Tecnologia	29.800,00		
<b>13</b>	<b>FUNDO MUNICIPAL DE DEFESA DO CONSUMIDOR</b>	<b>845.000,00</b>	<b>845.000,00</b>	<b>845.000,00</b>
1000.00.00	Receitas Correntes			845.000,00
1300.00.00	Receita Patrimonial		20.000,00	
1320.00.00	Valores Mobiliários			
1321.00.00	Juros e Correções Monetárias			
1321.01.00	Remuneração de Depósitos Bancários			
1321.01.01	Remuneração de Depósitos Bancários - Principal	20.000,00		



**ADENDO III A PORTARIA N.08 DE 04/02/85 - LEI 4.320/64 ANEXO - 2**

**RESUMO GERAL DA RECEITA**  
**ADMINISTRAÇÃO DIRETA (Executivo)**

CÓDIGO	ESPECIFICAÇÕES	DESDOBRAMENTO	FONTE	CATEGORIA ECONÔMICA
1900.00.00	Outras Receitas Correntes		825.000,00	
1910.00.00	Multas Administrativas, Contratuais e Judiciais			
1911.00.00	Multas Administrativas, Contratuais e Judiciais			
1911.01.00	Multas Previstas em Legislação Específica			
1911.01.01	Multas Previstas em Legislação Específica - Principal	815.000,00		
1911.01.02	Multas Previstas em Legislação Específica - Multas e Juros de Mora	10.000,00		
<b>14</b>	<b>FUNDO MUNICIPAL DE ASSISTENCIA SOCIAL</b>	<b>1.726.500,00</b>	<b>1.726.500,00</b>	<b>1.726.500,00</b>
1000.00.00	Receitas Correntes			1.015.000,00
1300.00.00	Receita Patrimonial		12.000,00	
1320.00.00	Valores Mobiliários			
1321.00.00	Juros e Correções Monetárias			
1321.01.00	Remuneração de Depósitos Bancários			
1321.01.01	Remuneração de Depósitos Bancários - Principal	12.000,00		
1700.00.00	Transferências Correntes		1.003.000,00	
1710.00.00	Transferências da União e de suas Entidades			
1716.00.00	Transferências de Recursos do Fundo Nacional de Assistência Social - FNAS			
1716.50.00	Transferências de Recursos do Fundo Nacional de Assistência Social - FNAS			
1716.50.01	Transferências de Recursos do Fundo Nacional de Assistência Social - FNAS - Principal	1.003.000,00		
2000.00.00	Receitas de Capital			711.500,00
2400.00.00	Transferências de Capital		711.500,00	
2410.00.00	Transferências da União e de suas Entidades			
2419.00.00	Outras Transferências de Recursos da União e de suas Entidades			
2419.99.00	Outras Transferências De Recursos da União e de suas Entidades			
2419.99.01	Outras Transferências De Recursos da União e de suas Entidades - Principal	411.500,00		
2420.00.00	Transferências dos Estados e do Distrito Federal e de suas Entidades			
2422.00.00	Transferências de Convênios dos Estados e DF e de Suas Entidades			
2422.99.00	Outras Transferências de Convênios dos Estados e DF e de Suas Entidades			



**ADENDO III A PORTARIA N.08 DE 04/02/85 - LEI 4.320/64 ANEXO - 2**

**RESUMO GERAL DA RECEITA**  
**ADMINISTRAÇÃO DIRETA (Executivo)**

CÓDIGO	ESPECIFICAÇÕES	DESDOBRAMENTO	FONTE	CATEGORIA ECONÔMICA
2422.99.01	Outras Transferências de Convênios dos Estados e DF e de Suas Entidades - Principal	300.000,00		
<b>15</b>	<b>FUNDO MUNICIPAL DE TRANSITO</b>	<b>713.000,00</b>	<b>713.000,00</b>	<b>713.000,00</b>
1000.00.00	Receitas Correntes			713.000,00
1100.00.00	Impostos, Taxas e Contribuições de Melhoria		37.000,00	
1120.00.00	Taxas			
1122.00.00	Taxas pela Prestação de Serviços			
1122.01.00	Taxas pela Prestação de Serviços em Geral			
1122.01.01	Taxas pela Prestação de Serviços em Geral - Principal	37.000,00		
1300.00.00	Receita Patrimonial		6.000,00	
1320.00.00	Valores Mobiliários			
1321.00.00	Juros e Correções Monetárias			
1321.01.00	Remuneração de Depósitos Bancários			
1321.01.01	Remuneração de Depósitos Bancários - Principal	6.000,00		
1900.00.00	Outras Receitas Correntes		670.000,00	
1910.00.00	Multas Administrativas, Contratuais e Judiciais			
1911.00.00	Multas Administrativas, Contratuais e Judiciais			
1911.01.00	Multas Previstas em Legislação Específica			
1911.01.01	Multas Previstas em Legislação Específica - Principal	670.000,00		
<b>17</b>	<b>FUNDO ESPECIAL DOS PROC.JUR.DO PODER EXEC.MUNCIPAL</b>	<b>690.265,00</b>	<b>690.265,00</b>	<b>690.265,00</b>
1000.00.00	Receitas Correntes			690.265,00
1300.00.00	Receita Patrimonial		265,00	
1320.00.00	Valores Mobiliários			
1321.00.00	Juros e Correções Monetárias			
1321.01.00	Remuneração de Depósitos Bancários			
1321.01.01	Remuneração de Depósitos Bancários - Principal	265,00		
1900.00.00	Outras Receitas Correntes		690.000,00	
1990.00.00	Demais Receitas Correntes			





# Câmara Municipal

PODER LEGISLATIVO  
Jataí - GO

AUTÓGRAFO Nº 846, DE 16 DE DEZEMBRO DE 2021.

Praça da Bandeira, 96 - Centro - Fone/Fax: (64) 3636-0800 - CEP 75800-020 - Jataí-GO  
Site: [www.jatai.go.leg.br](http://www.jatai.go.leg.br) Email: [camara@jatai.go.leg.br](mailto:camara@jatai.go.leg.br)

Processo: 04565/23  
Data: 09/04/2024 14:25:08  
Folha: 3973 de 4285  
**EXERCÍCIO DE 2022**

PÁGINA 15

## ADENDO III A PORTARIA N.08 DE 04/02/85 - LEI 4.320/64 ANEXO - 2

### RESUMO GERAL DA RECEITA ADMINISTRAÇÃO DIRETA (Executivo)

CÓDIGO	ESPECIFICAÇÕES	DESDOBRAMENTO	FONTE	CATEGORIA ECONÔMICA
1990.10.00	Reserva Global de Reversão			
1990.12.00	Encargos Legais pela Inscrição em Dívida Ativa e Receitas de Ônus de Sucumbência			
1990.12.20	Ônus de Sucumbência	690.000,00		
Total Bruto das Receitas				529.938.480,60
(-) Total das Contas Retificadoras				39.546.000,00
Total do Resumo Geral da Receita				490.392.480,60

HUMBERTO DE FREITAS MACHADO  
CPF: 341.665.801-91  
**PREFEITO MUNICIPAL**



# Câmara Municipal

PODER LEGISLATIVO  
Jataí - GO

Praça da Bandeira, 96 - Centro - Fone/Fax: (64) 3636-0800 - CEP 75800-020 - Jataí-GO  
Site: [www.jatai.go.leg.br](http://www.jatai.go.leg.br) Email: [camara@jatai.go.leg.br](mailto:camara@jatai.go.leg.br)

AUTÓGRAFO Nº 846, DE 16 DE DEZEMBRO DE 2021.

Processo: 04565/23

Data: 09/01/2024 14:25:08

Folha: 3974 de 4285

EXERCÍCIO DE 2022

PÁGINA 1

## ADENDO III A PORTARIA SOF N.15 DE 20/06/78

### RESUMO GERAL DA DESPESA

### NATUREZA DA DESPESA

CÓDIGO	ESPECIFICAÇÕES	ELEMENTO	NATUREZA	CATEGORIA ECONÔMICA
3.0.00.00.00	DESPESAS CORRENTES			383.567.378,81
3.1.00.00.00	PESSOAL		217.670.236,08	
3.1.90.00.00	APLICACAO DIRETA			
3.1.71.70.00	RATEIO P/ PARTICIPAÇÃO CONSÓRCIO PÚBLICO	13.500,00		
3.1.90.01.00	Aposentadorias RPPS	40.000.000,00		
3.1.90.03.00	Pensoes RPPS	4.081.004,41		
3.1.90.04.00	Contratacao por Tempo Determinado	56.750,00		
3.1.90.11.00	Vencimentos e Vantagens Fixas - Pessoal Civil	142.294.565,50		
3.1.90.13.00	Obrigacoes Patronais	9.812.840,00		
3.1.90.16.00	Outras Despesas Variaveis - Pessoal Civil	2.900,00		
3.1.90.34.00	Outras Despesas de Pessoal Decorrentes de Contratos de Terceiriza	1.700,00		
3.1.90.91.00	Sentencas Judiciais	859.974,57		
3.1.90.92.00	Despesa de Exercício anterior	3.735,00		
3.1.90.93.00	Indenizações e Restituições	14.800,00		
3.1.90.94.00	Indenizacoes Restituicoes Trabalhistas	2.694.728,60		
3.1.90.96.00	Ressarcimento de Despesas de Pessoal Requisitado	47.000,00		
3.1.91.13.00	Contribuição Patronal para o RPPS	17.786.393,00		
3.1.91.92.00	Despesas de Exercicios Anteriores	345,00		
3.2.00.00.00	Juros e Encargos da Divida		68.060,00	
3.2.90.00.00	APLICACAO DIRETA			
3.2.90.21.00	Juros Sobre a Divida por Contrato	20.200,00		
3.2.90.22.00	Outros Encargos Sobre a Divida por Contrato	32.660,00		
3.2.90.25.00	Encargos S/Oper. de Credito p/ Antecip. Receita	15.000,00		
3.2.90.91.00	Sentencas Judiciais	100,00		
3.2.90.92.00	Despesas de Exercicios Anteriores	100,00		
3.3.00.00.00	OUTRAS DESPESAS CORRENTES		165.829.082,73	
3.3.90.00.00	APLICACAO DIRETA			
3.3.30.41.00	Contribuicoes	86.920,00		
3.3.50.41.00	Contribuicoes	1.491.900,00		
3.3.50.43.00	Subvencoes Sociais	16.319.263,90		



# Câmara Municipal

PODER LEGISLATIVO  
Jataí - GO

Praça da Bandeira, 96 - Centro - Fone/Fax: (64) 3636-0800 - CEP 75800-020 - Jataí-GO  
Site: [www.jatai.go.leg.br](http://www.jatai.go.leg.br) Email: [camara@jatai.go.leg.br](mailto:camara@jatai.go.leg.br)

AUTÓGRAFO Nº 846, DE 16 DE DEZEMBRO DE 2021.

Processo: 04565/23

Data: 09/04/2024 14:25:08

Folha: 3975 de 4285

EXERCÍCIO DE 2022

PÁGINA 2

## ADENDO III A PORTARIA SOF N.15 DE 20/06/78

### RESUMO GERAL DA DESPESA

### NATUREZA DA DESPESA

CÓDIGO	ESPECIFICAÇÕES	ELEMENTO	NATUREZA	CATEGORIA ECONÔMICA
3.3.50.45.00	Subvenções Econômicas	20.000,00		
3.3.60.41.00	Contribuições	26.000,00		
3.3.71.43.00	SUBVENÇÕES SOCIAIS - CONSÓRCIO PÚBLICO	3.500,00		
3.3.71.70.00	RATEIO P/ PARTICIPAÇÃO CONSÓRCIO PÚBLICO	13.500,00		
3.3.90.08.00	Outros Benefícios Assistenciais	86.450,00		
3.3.90.10.00	Outros Benefícios de Natureza Social	13.000,00		
3.3.90.14.00	Diárias - Civil	414.668,00		
3.3.90.18.00	Auxílio Financeiro a Estudantes	6.030,00		
3.3.90.20.00	Auxílio Financeiro a Pesquisadores	17.610,00		
3.3.90.30.00	Material de Consumo	31.993.050,13		
3.3.90.31.00	Premiações Cult., Artist., Cient. e Desportivas	75.400,00		
3.3.90.32.00	Material de Distribuição Gratuita	1.571.654,00		
3.3.90.33.00	Passagens e Despesas com Locomoção	487.500,76		
3.3.90.34.00	Outras Despesas de Pessoal - Contratos Terceirizados	23.749.408,10		
3.3.90.35.00	Serviços de Consultoria	9.433,98		
3.3.90.36.00	Outros Serviços de Terceiros - Pessoa Física	2.254.308,00		
3.3.90.37.00	Locação de Mão-de-Obra	13.986,80		
3.3.90.39.00	Outros Serviços de Terceiros - Pessoa Jurídica	63.582.873,07		
3.3.90.40.00	Serviços de Tecnologia da Informação e Comunicação (TIC) - Pessoa	1.817.960,00		
3.3.90.46.00	Auxílio Alimentação	250.200,00		
3.3.90.47.00	Obrigações Tributárias e Contributivas	4.199.280,00		
3.3.90.48.00	Outros Auxílios Financeiros a Pessoas Físicas	375.100,00		
3.3.90.49.00	Auxílio Transporte	1.300,00		
3.3.90.91.00	Sentenças Judiciais	798.030,00		
3.3.90.92.00	Despesas de Exercícios Anteriores	75.625,99		
3.3.90.93.00	Indenizações e Restituições	1.148.130,00		
3.3.91.47.00	OBRIG. TRIBUT. E CONTRIB - OPERAÇÕES INTRA-ORÇAMENTÁRIAS	300,00		
3.3.91.97.00	Aporte p/Cobert.Def.Atuarial RPPS	14.926.700,00		
4.0.00.00.00	DESPESAS DE CAPITAL			102.514.693,79
4.4.00.00.00	INVESTIMENTOS		92.746.573,13	



# Câmara Municipal

PODER LEGISLATIVO  
Jataí - GO

Praça da Bandeira, 96 - Centro - Fone/Fax: (64) 3636-0800 - CEP 75800-020 - Jataí-GO  
Site: [www.jatai.go.leg.br](http://www.jatai.go.leg.br) Email: [camara@jatai.go.leg.br](mailto:camara@jatai.go.leg.br)

AUTÓGRAFO Nº 846, DE 16 DE DEZEMBRO DE 2021.

Processo: 04565/23  
Data: 09/04/2024 14:25:08  
Folha: 3976 de 4285  
**EXERCÍCIO DE 2022**

PÁGINA 3

## ADENDO III A PORTARIA SOF N.15 DE 20/06/78

### RESUMO GERAL DA DESPESA

### NATUREZA DA DESPESA

CÓDIGO	ESPECIFICAÇÕES	ELEMENTO	NATUREZA	CATEGORIA ECONÔMICA
4.4.90.00.00	APLICACAO DIRETA			
4.4.30.41.00	Contribuicoes	2.600,00		
4.4.71.70.00	RATEIO P/ PARTICIPAÇÃO CONSÓRCIO PÚBLICO	10.500,00		
4.4.90.51.00	Obras e Instalacoes	83.048.995,12		
4.4.90.52.00	Equipamentos e Material Permanente	9.684.478,01		
4.6.00.00.00	AMORTIZACAO DA DIVIDA		9.768.120,66	
4.6.90.00.00	APLICACAO DIRETA			
4.6.90.71.00	Principal da Divida Contratual Resgatado	6.540.920,00		
4.6.90.73.00	Correcao Monetaria ou Cambial da Div.Contr.Resgatada	800,00		
4.6.90.75.00	Correc.Monet.Div.de Oper.de Credito Antecip.da Receita	800,00		
4.6.90.91.00	Sentencas Judiciais	2.001.540,66		
4.6.91.71.00	Principal da Div.Contratual Resgatada - RPPS	1.224.060,00		
7.0.00.00.00				1.810.408,00
7.7.00.00.00			1.810.408,00	
7.7.90.00.00				
7.7.99.99.99	RESERVA TÉCNICA DO RPPS	1.810.408,00		
9.0.00.00.00	RESERVA DE CONTINGENCIA			2.500.000,00
9.9.00.00.00	RESERVA DE CONTINGENCIA		2.500.000,00	
9.9.99.00.00	RESERVA DE CONTINGENCIA			
9.9.99.99.99	Reserva de Contingencia	2.500.000,00		
		490.392.480,60	490.392.480,60	490.392.480,60

HUMBERTO DE FREITAS MACHADO  
CPF: 341.665.801-91  
**PREFEITO MUNICIPAL**



**Artigo 3º do Decreto-Lei Nº 1833 de 23/12/80**

ANEXO AUXILIAR DA EXECUCAO DOS RECURSOS ORCAMENTARIOS E FINANCEIROS  
DEMONSTRATIVO DAS FONTES DE RECURSOS VINCULADOS AS METAS GOVERNAMENTAIS

CÓDIGO	AÇÃO/PROJETO/ATIVIDADE/FONTE	REC.ORDINÁRIOS	OUTRAS FONTES	TOTAL
1.001	OBRAS,INSTAL.EQUIP.CAMARA MUNICIPAL	671.556,55		671.556,55
100	Recursos Não Vinculados de Impostos	671.556,55		
1.002	AQUISIÇÃO DE EQUIP.E MAT. PERMANENTES	20.000,00		20.000,00
100	Recursos Não Vinculados de Impostos	20.000,00		
1.004	AQUISIÇÃO DE EQUIP.E MAT.PERM-TRANSP.MUNICIPAL	25.000,00		25.000,00
100	Recursos Não Vinculados de Impostos	25.000,00		
1.005	EQUIPAMENTO E MAT. PERMANENTE - ENS. FUND.		70.000,00	70.000,00
101	Receitas de Impostos e de Transferência de Impostos - Educação		70.000,00	
1.007	EQUIPAMENTO E MAT. PERMANENTE - ED. INFANTIL		200.000,00	200.000,00
101	Receitas de Impostos e de Transferência de Impostos - Educação		200.000,00	
1.008	CONSTRUÇÃO DE PISTA DE SKATE-COMPLEXO JK	23.180,06	54.695,33	77.875,39
100	Recursos Não Vinculados de Impostos	23.180,06		
123	Transferências de Convênios - União/Outros (não relacionados à educação/saúde/assistência soc		54.695,33	
1.009	AQUISIÇÃO DE EQUIP.E MAT.PERMANENTES	50.000,00		50.000,00
100	Recursos Não Vinculados de Impostos	50.000,00		
1.010	OBRAS DE PAVIMENTAÇÃO ASFÁLTICA	12.019.900,50	1.440.028,50	13.459.929,00
100	Recursos Não Vinculados de Impostos	12.019.900,50		
123	Transferências de Convênios - União/Outros (não relacionados à educação/saúde/assistência soc		1.440.028,50	
1.011	AQUISIÇÃO DE EQUIP.SANEAMENTO BÁSICO URBANO	30.000,00		30.000,00
100	Recursos Não Vinculados de Impostos	30.000,00		
1.012	AQUISIÇÃO DE EQUIPAMENTO AO DIST.INDUSTRIAL	15.000,00		15.000,00
100	Recursos Não Vinculados de Impostos	15.000,00		
1.013	CONST/AMPL. ALAMBRADO-CENT.ATEND.TURISTA	40.000,00		40.000,00
100	Recursos Não Vinculados de Impostos	40.000,00		
1.014	AQUISIÇÃO DE EQUIPAMENTOS GESTÃO AMB.	15.000,00		15.000,00
100	Recursos Não Vinculados de Impostos	15.000,00		
1.015	EQUIP.E MAT.PERMANENTES-SEC.ASSIST.SOCIAL		60.759,14	60.759,14
122	Transferências de Convênios - União/Assistência Social		53.899,23	
126	Transferências de Convênios - Estado/Assistência Social		60.759,14	
1.017	AQUISIÇÃO DE EQUIPAMENTO.AGRICULT.E PECUÁRIA	20.000,00		20.000,00



**Artigo 3º do Decreto-Lei Nº 1833 de 23/12/80**

ANEXO AUXILIAR DA EXECUCAO DOS RECURSOS ORCAMENTARIOS E FINANCEIROS  
DEMONSTRATIVO DAS FONTES DE RECURSOS VINCULADOS AS METAS GOVERNAMENTAIS

CÓDIGO	AÇÃO/PROJETO/ATIVIDADE/FONTE	REC.ORDINÁRIOS	OUTRAS FONTES	TOTAL
100	Recursos Não Vinculados de Impostos	20.000,00		
1.018	AQUISIÇÃO DE EQUIPAMENTOS SERV. URBANOS	100.000,00		100.000,00
100	Recursos Não Vinculados de Impostos	100.000,00		
1.020	AQUISIÇÃO DE EQUIP. P/FUND.EDUCACIONAL DE JATAÍ		3.000,00	3.000,00
113	Serviços Educacionais		3.000,00	
1.021	OBRAS E INSTALAÇÕES EM GERAL P/ O F.M.S.		3.000.000,00	3.000.000,00
102	Receitas de Impostos e de Transferência de Impostos - Saúde		200.000,00	
109	Transferência de Recursos do Sistema Único de Saúde - SUS - Bloco de Estruturação da Rede de		3.000.000,00	
1.022	AQUISIÇÃO DE EQUIPAMENTOS AO FMMA		40.000,00	40.000,00
151	FMMA - Fundo Municipal do Meio Ambiente		40.000,00	
1.023	AQUISIÇÃO DE EQUIP. P/ JATAIPREV		50.000,00	50.000,00
177	Taxa de Administração do RPPS		50.000,00	
1.024	AQUISIÇÃO DE EQUIPAMENTOS AO FEMBOM		300.000,00	300.000,00
110	Recursos diretamente arrecadados		300.000,00	
1.026	AQUISIÇÃO DE EQUIP. E MATERIAIS PERMANENTES-FMAS	20.000,00		20.000,00
100	Recursos Não Vinculados de Impostos	20.000,00		
1.027	CONSTR.REFORMA E AMPL.DE MORADIAS	12.396,00		12.396,00
100	Recursos Não Vinculados de Impostos	12.396,00		
1.028	AQUISIÇÃO DE EQUIPAMENTOS P/ F.M.T.		90.550,00	90.550,00
171	Multas de Trânsito		63.375,00	
108	Taxas pela Prestação de Serviços		90.550,00	
1.029	AQUISIÇÃO DE EQUIP.E MAT.PERMANENTES	40.000,00		40.000,00
100	Recursos Não Vinculados de Impostos	40.000,00		
1.031	BENS MÓVEIS P/O PODER JUDICIÁRIO E ELEITORAL	2.000,00		2.000,00
100	Recursos Não Vinculados de Impostos	2.000,00		
1.032	BENS MÓVEIS P/ SEC.SEG.PUBLICA, SUP.DE TRANSITO, E PROCON	100.000,00		100.000,00
100	Recursos Não Vinculados de Impostos	100.000,00		
1.034	BENS MÓVEIS P/ SECRETARIA DA FAZENDA	20.000,00		20.000,00
100	Recursos Não Vinculados de Impostos	20.000,00		
1.035	AQUIS.DE EQUIP.E MAT.PERMANENTES	33.000,00		33.000,00





**Artigo 3º do Decreto-Lei Nº 1833 de 23/12/80**

ANEXO AUXILIAR DA EXECUCAO DOS RECURSOS ORCAMENTARIOS E FINANCEIROS  
DEMONSTRATIVO DAS FONTES DE RECURSOS VINCULADOS AS METAS GOVERNAMENTAIS

CÓDIGO	AÇÃO/PROJETO/ATIVIDADE/FONTE	REC.ORDINÁRIOS	OUTRAS FONTES	TOTAL
100	Recursos Não Vinculados de Impostos	33.000,00		
1.036	OBRAS CONSÓRCIO INTERM.RESÍDUOS SÓLIDOS	10.000,00		10.000,00
100	Recursos Não Vinculados de Impostos	10.000,00		
1.037	CONSTRUÇÃO DO PARQUE TECNOLÓGICO	180.000,00		180.000,00
100	Recursos Não Vinculados de Impostos	180.000,00		
1.038	AQUISIÇÃO DE EQUIP. AO FMDCA		500,00	500,00
150	FMDCA - Fundo Municipal dos Direitos da Criança e do Adolescente		500,00	
1.039	AQUISIÇÃO DE EQUIPAMENTOS P/ ILUM. PÚBL.	5.000,00		5.000,00
100	Recursos Não Vinculados de Impostos	5.000,00		
1.040	OBRAS DO AEROPORTO DE CARGAS E PASSAG.DE JATAÍ	1.691.933,53	15.227.401,81	16.919.335,34
100	Recursos Não Vinculados de Impostos	1.691.933,53		
123	Transferências de Convênios - União/Outros (não relacionados à educação/saúde/assistência soc		15.227.401,81	
1.041	AQUISIÇÃO DE EQUIP. P/O FUNDO DE CULTURA	5.000,00		5.000,00
100	Recursos Não Vinculados de Impostos	5.000,00		
1.042	AQUISIÇÃO DE EQUIP. E MATERIAIS PERMANENTES		220.000,00	220.000,00
110	Recursos diretamente arrecadados		220.000,00	
1.043	EQUIPAMENTOS PARA FDO PROCURADORES	2.500,00		2.500,00
100	Recursos Não Vinculados de Impostos	2.500,00		
1.045	AQUISIÇÃO DE EQUIP. E MATERIAIS PERMANENTES	80.000,00	250.000,00	330.000,00
100	Recursos Não Vinculados de Impostos	80.000,00		
192	Alienação de Bens		250.000,00	
1.046	CONSTRUÇÃO DE ECOPONTOS EM SETORES ESTRATÉGICOS		600.000,00	600.000,00
151	FMMA - Fundo Municipal do Meio Ambiente		600.000,00	
1.047	CONSTRUÇÃO E AMPLIAÇÃO DA SEDE PROCOM		436.950,00	436.950,00
110	Recursos diretamente arrecadados		436.950,00	
1.048	CONSTRUÇÃO E AMPLIAÇÃO DO VIVEIRO MUNICIPAL		60.000,00	60.000,00
151	FMMA - Fundo Municipal do Meio Ambiente		60.000,00	
1.049	CALÇAMENTO DO PARQUE NATURAL MATA DO AÇUDE		60.000,00	60.000,00
151	FMMA - Fundo Municipal do Meio Ambiente		60.000,00	
1.050	AQUISIÇÃO DE EQUIPAMENTOS E MATERIAIS PERMANENTES		2.500.000,00	2.500.000,00



**Artigo 3º do Decreto-Lei Nº 1833 de 23/12/80**

ANEXO AUXILIAR DA EXECUCAO DOS RECURSOS ORCAMENTARIOS E FINANCEIROS  
DEMONSTRATIVO DAS FONTES DE RECURSOS VINCULADOS AS METAS GOVERNAMENTAIS

CÓDIGO	AÇÃO/PROJETO/ATIVIDADE/FONTE	REC.ORDINÁRIOS	OUTRAS FONTES	TOTAL
102	Receitas de Impostos e de Transferência de Impostos - Saúde		500.000,00	
109	Transferência de Recursos do Sistema Único de Saúde - SUS - Bloco de Estruturação da Rede de		2.500.000,00	
1.060	AQUISIÇÃO DE VEÍCULOS-FMAS	293.000,00		293.000,00
100	Recursos Não Vinculados de Impostos	293.000,00		
1.061	AMPLIAÇÃO DO LAR DO IDOSO	500.000,00		500.000,00
100	Recursos Não Vinculados de Impostos	500.000,00		
1.062	CONCESSÃO DE BENEFÍCIOS EVENTUAIS	630.000,00		630.000,00
100	Recursos Não Vinculados de Impostos	630.000,00		
1.063	CONSTR. E AMPL. DA CRECHE RIO CLARO III		478.300,14	478.300,14
101	Receitas de Impostos e de Transferência de Impostos - Educação		100.000,00	
120	Transferências de Convênios - União/Educação		478.300,14	
1.064	CONSTR. E AMPL. CRECHE PRÉ ESCOLA MCMV TIPO I SANTA CATARINA		1.009.335,74	1.009.335,74
101	Receitas de Impostos e de Transferência de Impostos - Educação		300.000,00	
120	Transferências de Convênios - União/Educação		1.009.335,74	
1.065	CONSTR. E AMPL. QUADRA COBERTA ESCOLA DEP. MANOEL DA COSTA L		404.000,00	404.000,00
101	Receitas de Impostos e de Transferência de Impostos - Educação		4.000,00	
120	Transferências de Convênios - União/Educação		404.000,00	
1.066	CONSTR. E AMPL. QUADRA COBERTA ESCOLA IRMÃ SHEILLA		404.000,00	404.000,00
101	Receitas de Impostos e de Transferência de Impostos - Educação		4.000,00	
120	Transferências de Convênios - União/Educação		404.000,00	
1.067	CONSTR. E AMPL. QUADRA COBERTA ESC. LEOPOLDO NONATO OLIVEIRA		404.000,00	404.000,00
101	Receitas de Impostos e de Transferência de Impostos - Educação		4.000,00	
120	Transferências de Convênios - União/Educação		404.000,00	
1.068	CONSTR. E AMPL. QUADRA COBERTA ESC.PROF. GERALDO VENÉRIO		404.000,00	404.000,00
101	Receitas de Impostos e de Transferência de Impostos - Educação		4.000,00	
120	Transferências de Convênios - União/Educação		404.000,00	
1.069	CONSTR. E AMPL. QUADRA COBERTA ESC.PROF. LUZIANO DIAS		404.000,00	404.000,00
101	Receitas de Impostos e de Transferência de Impostos - Educação		4.000,00	
120	Transferências de Convênios - União/Educação		404.000,00	
1.070	REFORMA E AMPLIAÇÃO DO CEI BEZERRA DE MENEZES		141.000,00	141.000,00



**Artigo 3º do Decreto-Lei Nº 1833 de 23/12/80**

ANEXO AUXILIAR DA EXECUCAO DOS RECURSOS ORCAMENTARIOS E FINANCEIROS  
DEMONSTRATIVO DAS FONTES DE RECURSOS VINCULADOS AS METAS GOVERNAMENTAIS

CÓDIGO	AÇÃO/PROJETO/ATIVIDADE/FONTE	REC.ORDINÁRIOS	OUTRAS FONTES	TOTAL
101	Receitas de Impostos e de Transferência de Impostos - Educação		41.000,00	
120	Transferências de Convênios - União/Educação		141.000,00	
1.071	CONSTR. E AMPL. CMEI TIPO I CIDADE JARDIM I		1.819.333,35	1.819.333,35
101	Receitas de Impostos e de Transferência de Impostos - Educação		400.000,00	
120	Transferências de Convênios - União/Educação		1.819.333,35	
1.072	REFORMA E AMPLIAÇÃO DO CEI ESTRELA DALVA		250.000,00	250.000,00
101	Receitas de Impostos e de Transferência de Impostos - Educação		250.000,00	
1.073	AQUISIÇÃO DE CAMINHÃO FRIGORÍFICO		120.000,00	120.000,00
101	Receitas de Impostos e de Transferência de Impostos - Educação		120.000,00	
1.074	AQUISIÇÃO DE VEÍCULO PICK UP		89.900,00	89.900,00
101	Receitas de Impostos e de Transferência de Impostos - Educação		89.900,00	
1.075	REFORMA E AMPLIAÇÃO ESCOLA AUTA DE SOUZA		135.000,00	135.000,00
101	Receitas de Impostos e de Transferência de Impostos - Educação		60.000,00	
120	Transferências de Convênios - União/Educação		135.000,00	
1.076	CONSTR. DE QUADRA-COMPLEXO ESPORT.JK	51.816,28	109.806,03	161.622,31
100	Recursos Não Vinculados de Impostos	51.816,28		
123	Transferências de Convênios - União/Outros (não relacionados à educação/saúde/assistência soc		109.806,03	
1.077	EQUIPAMENTO E MAT. PERMANENTE - ADMINISTRATIVO		100.000,00	100.000,00
101	Receitas de Impostos e de Transferência de Impostos - Educação		100.000,00	
1.078	EQUIP. E MAT. PERMANENTE - DIVISÃO HIG. E LIMPEZA		200.000,00	200.000,00
101	Receitas de Impostos e de Transferência de Impostos - Educação		200.000,00	
1.079	AMPLIAÇÃO/REFORMA DO GINÁSIO JK	500.000,00	1.300.000,00	1.800.000,00
100	Recursos Não Vinculados de Impostos	500.000,00		
123	Transferências de Convênios - União/Outros (não relacionados à educação/saúde/assistência soc		1.300.000,00	
1.080	CONST. DE PRAÇA DE ESPORTE-ST.SANTO ANTÔNIO	150.000,00		150.000,00
100	Recursos Não Vinculados de Impostos	150.000,00		
1.081	AÇÕES DE INFRAESTRUTURA TURÍSTICA		200.000,00	200.000,00
123	Transferências de Convênios - União/Outros (não relacionados à educação/saúde/assistência soc		200.000,00	
1.082	CONSTRUÇÃO DE CAMPOS DE FUTEBOL SOCIETY	5.000,00	477.500,00	482.500,00
100	Recursos Não Vinculados de Impostos	5.000,00		



**Artigo 3º do Decreto-Lei Nº 1833 de 23/12/80**

ANEXO AUXILIAR DA EXECUCAO DOS RECURSOS ORCAMENTARIOS E FINANCEIROS  
DEMONSTRATIVO DAS FONTES DE RECURSOS VINCULADOS AS METAS GOVERNAMENTAIS

CÓDIGO	AÇÃO/PROJETO/ATIVIDADE/FONTE	REC.ORDINÁRIOS	OUTRAS FONTES	TOTAL
123	Transferências de Convênios - União/Outros (não relacionados à educação/saúde/assistência soc		477.500,00	
1.083	CONSTRUÇÃO DO COMPLEXO ESPORTIVO - JK	13.500,00	286.500,00	300.000,00
100	Recursos Não Vinculados de Impostos	13.500,00		
123	Transferências de Convênios - União/Outros (não relacionados à educação/saúde/assistência soc		286.500,00	
1.084	IMPLANT./MODERNIZAÇÃO CAMPOS DE FUTEBOL	15.000,00	477.500,00	492.500,00
100	Recursos Não Vinculados de Impostos	15.000,00		
123	Transferências de Convênios - União/Outros (não relacionados à educação/saúde/assistência soc		477.500,00	
1.085	EQUIPAMENTO E MAT. PERMANENTE - E.J.A		20.000,00	20.000,00
101	Receitas de Impostos e de Transferência de Impostos - Educação		20.000,00	
1.086	AMPLIAÇÃO DA CASA DO ARTESÃO	300.000,00		300.000,00
100	Recursos Não Vinculados de Impostos	300.000,00		
1.087	EQUIPAMENTO E MAT. PERMANENTE - ED. ESPECIAL		1.000,00	1.000,00
101	Receitas de Impostos e de Transferência de Impostos - Educação		1.000,00	
1.088	CONSTR.ESTAÇÃO CIDADANIA-CIDADE JARDIM	339.326,70	1.342.173,30	1.681.500,00
100	Recursos Não Vinculados de Impostos	339.326,70		
123	Transferências de Convênios - União/Outros (não relacionados à educação/saúde/assistência soc		1.342.173,30	
1.089	CONSTRUÇÃO ANEXO ESTAÇÃO CIDADANIA	200.000,00		200.000,00
100	Recursos Não Vinculados de Impostos	200.000,00		
1.090	AQUISIÇÃO DE MOTOCILETAS	85.000,00		85.000,00
100	Recursos Não Vinculados de Impostos	85.000,00		
1.091	CONSTR.PONTE CÓRREGO JATAÍ-JOSÉ ESTEVAM C/ MAXIMIANO PERES	200.000,00	580.000,00	780.000,00
100	Recursos Não Vinculados de Impostos	200.000,00		
123	Transferências de Convênios - União/Outros (não relacionados à educação/saúde/assistência soc		580.000,00	
1.092	CONSTRUÇÃO DE POÇOS ARTESIANOS	120.000,00		120.000,00
100	Recursos Não Vinculados de Impostos	120.000,00		
1.093	CONSTR.PRAÇA PÚBLICA-POVOADO DA ESTÂNCIA	150.000,00		150.000,00
100	Recursos Não Vinculados de Impostos	150.000,00		
1.094	CONSTR.PRAÇA UNIVERSITÁRIA UFG	1.000.000,00	2.000.000,00	3.000.000,00
100	Recursos Não Vinculados de Impostos	1.000.000,00		
123	Transferências de Convênios - União/Outros (não relacionados à educação/saúde/assistência soc		2.000.000,00	



**Artigo 3º do Decreto-Lei Nº 1833 de 23/12/80**

ANEXO AUXILIAR DA EXECUCAO DOS RECURSOS ORCAMENTARIOS E FINANCEIROS  
DEMONSTRATIVO DAS FONTES DE RECURSOS VINCULADOS AS METAS GOVERNAMENTAIS

CÓDIGO	AÇÃO/PROJETO/ATIVIDADE/FONTE	REC.ORDINÁRIOS	OUTRAS FONTES	TOTAL
1.095	PAVIMENT.RUA BELA VISTA C/ CONSTR.PONTE-CÓRREGO DIACUÍ	275.149,54	362.138,00	637.287,54
100	Recursos Não Vinculados de Impostos	275.149,54		
123	Transferências de Convênios - União/Outros (não relacionados à educação/saúde/assistência soc		362.138,00	
1.096	FINANCIAMENTO À INFRAESTRUTURA-OPERAÇÃO DE CRÉDITO		13.500.000,00	13.500.000,00
190	Operações de Crédito Internas		13.500.000,00	
1.097	PAVIMENTAÇÃO DE ACESSO AO PARQUE JK	85.967,50	1.914.032,50	2.000.000,00
100	Recursos Não Vinculados de Impostos	85.967,50		
123	Transferências de Convênios - União/Outros (não relacionados à educação/saúde/assistência soc		1.914.032,50	
1.098	CONSTR.PONTE CÓRREGO JATAÍ-JACUNTIGA/BAIRRO SÍTIOS	625.000,00	1.000.000,00	1.625.000,00
100	Recursos Não Vinculados de Impostos	625.000,00		
123	Transferências de Convênios - União/Outros (não relacionados à educação/saúde/assistência soc		1.000.000,00	
1.099	CONSTRUÇÃO DE ESTRADAS E PONTES RURAIS	750.000,00	1.000.000,00	1.750.000,00
100	Recursos Não Vinculados de Impostos	750.000,00		
123	Transferências de Convênios - União/Outros (não relacionados à educação/saúde/assistência soc		1.000.000,00	
1.100	AQUISIÇÃO DE VEÍCULO À SEC. DESENV. RURAL	300.000,00		300.000,00
100	Recursos Não Vinculados de Impostos	300.000,00		
1.101	OBRA DE DUPLICAÇÃO DA ALAMEDA DAS PRIMAVERAS		6.000.000,00	6.000.000,00
123	Transferências de Convênios - União/Outros (não relacionados à educação/saúde/assistência soc		6.000.000,00	
1.102	ILUMINAÇÃO DE RUAS E PRAÇAS-ETAPA 2 E 3	2.000.000,00		2.000.000,00
100	Recursos Não Vinculados de Impostos	2.000.000,00		
1.103	EXECUÇÃO DE OBRA-DRENAGEM PLUVIAL	1.000.000,00		1.000.000,00
100	Recursos Não Vinculados de Impostos	1.000.000,00		
1.104	ABERTURA DE RUA-JACUTINGA X BAIRRO SÍTIOS	812.500,00		812.500,00
100	Recursos Não Vinculados de Impostos	812.500,00		
1.105	MODERNIZAÇÃO DO BANCO DE ALIMENTOS	3.000,00	300.000,00	303.000,00
100	Recursos Não Vinculados de Impostos	3.000,00		
126	Transferências de Convênios - Estado/Assistência Social		300.000,00	
1.106	CONSTRUÇÃO E EQUIPAGEM DA CASA DA MULHER	3.500,00	411.500,00	415.000,00
100	Recursos Não Vinculados de Impostos	3.500,00		
122	Transferências de Convênios - União/Assistência Social		411.500,00	





**Artigo 3º do Decreto-Lei Nº 1833 de 23/12/80**

ANEXO AUXILIAR DA EXECUCAO DOS RECURSOS ORCAMENTARIOS E FINANCEIROS  
DEMONSTRATIVO DAS FONTES DE RECURSOS VINCULADOS AS METAS GOVERNAMENTAIS

CÓDIGO	AÇÃO/PROJETO/ATIVIDADE/FONTE	REC.ORDINÁRIOS	OUTRAS FONTES	TOTAL
1.107	AQUISIÇÃO DE PATRULHA MECANIZADA	251.635,52	725.800,00	977.435,52
100	Recursos Não Vinculados de Impostos	251.635,52		
123	Transferências de Convênios - União/Outros (não relacionados à educação/saúde/assistência soc		725.800,00	
1.108	AMPLIAR/EXPANDIR O SIST. DE VIDEOMONITORAMENTO	159.407,11	580.000,00	739.407,11
100	Recursos Não Vinculados de Impostos	159.407,11		
123	Transferências de Convênios - União/Outros (não relacionados à educação/saúde/assistência soc		580.000,00	
1.109	CONST/AMPL.DIST.AGROIND/DIST.MICRO E PEQ.EMPRESAS	600.000,00		600.000,00
100	Recursos Não Vinculados de Impostos	600.000,00		
1.110	AQUISIÇÃO DE EQUIPAMENTOS P/ CIÊNCIA E TEC.	50.000,00		50.000,00
100	Recursos Não Vinculados de Impostos	50.000,00		
1.111	CONSTRUÇÃO DA BASE CPE - SEGUR. PÚBLICA	1.000.000,00		1.000.000,00
100	Recursos Não Vinculados de Impostos	1.000.000,00		
1.112	IMPLANT. DE SINAL. TRÂNSITO - SEMAF. INTELIG.	700.000,00		700.000,00
100	Recursos Não Vinculados de Impostos	700.000,00		
1.113	IMPLANT. DE SINAL. TRÂNSITO - RADARES	700.000,00		700.000,00
100	Recursos Não Vinculados de Impostos	700.000,00		
1.114	SINALIZAÇÃO DE TRÂNSITO VERTICAL E HORIZONTAL	600.000,00		600.000,00
100	Recursos Não Vinculados de Impostos	600.000,00		
2.001	MANUT.ATIV.DA CAMARA MUNICIPAL	14.916.550,28		14.916.550,28
100	Recursos Não Vinculados de Impostos	14.916.550,28		
2.002	MANUT.ATIV.SEC.EXECUTIVA GABINETE DO PREFEITO	4.934.500,00		4.934.500,00
100	Recursos Não Vinculados de Impostos	4.934.500,00		
2.003	MANUT.ATIVIDADES DA PROCURADORIA GERAL	21.800,00		21.800,00
100	Recursos Não Vinculados de Impostos	21.800,00		
2.004	DIVULG.PROP.PUBLIC.OFICIAIS E ATOS ADM	903.400,00		903.400,00
100	Recursos Não Vinculados de Impostos	903.400,00		
2.005	MANUT.ATIV.DA OUVIDORIA GERAL DO MUNICÍPIO	18.300,00		18.300,00
100	Recursos Não Vinculados de Impostos	18.300,00		
2.006	MANUT.ATIV.DA CONTROLADORIA GERAL DO MUNICÍPIO	19.800,00		19.800,00
100	Recursos Não Vinculados de Impostos	19.800,00		





**Artigo 3º do Decreto-Lei Nº 1833 de 23/12/80**

ANEXO AUXILIAR DA EXECUCAO DOS RECURSOS ORCAMENTARIOS E FINANCEIROS  
DEMONSTRATIVO DAS FONTES DE RECURSOS VINCULADOS AS METAS GOVERNAMENTAIS

CÓDIGO	AÇÃO/PROJETO/ATIVIDADE/FONTE	REC.ORDINÁRIOS	OUTRAS FONTES	TOTAL
2.008	FESTIVIDADES, RECEPÇÕES E HOMENAGENS	190.000,00		190.000,00
100	Recursos Não Vinculados de Impostos	190.000,00		
2.010	MANUT.ATIV.SUPERINTENDÊNCIA DE HABITAÇÃO	42.800,00		42.800,00
100	Recursos Não Vinculados de Impostos	42.800,00		
2.011	ENCARGOS C/O PODER JUDICIÁRIO ELEITORAL	4.500,00		4.500,00
100	Recursos Não Vinculados de Impostos	4.500,00		
2.012	MANUT.ATIV.DIVISÃO DE SERVIÇOS ADMINISTRATIVOS	9.024.400,00		9.024.400,00
100	Recursos Não Vinculados de Impostos	9.024.400,00		
2.013	MANUT.ATIV.DA DIVISÃO DE RECURSOS HUMANOS	13.300,00		13.300,00
100	Recursos Não Vinculados de Impostos	13.300,00		
2.014	MANUT. DE PRÉDIOS PÚBLICOS DIVERSOS	903.400,00		903.400,00
100	Recursos Não Vinculados de Impostos	903.400,00		
2.015	MANUT. SEC.SEG.PUBLICA, SUP.DE TRANSITO, E PROCON	9.282.750,00		9.282.750,00
100	Recursos Não Vinculados de Impostos	9.282.750,00		
2.016	MANUT.DIVISÃO DE VEÍCULOS, MAQUIN.E EQUIPAMENTOS	5.223.900,00	1.035.000,00	6.258.900,00
100	Recursos Não Vinculados de Impostos	5.223.900,00		
116	Contribuição de Intervenção do Domínio Econômico - CIDE		55.000,00	
170	Compensações Financeiras de Recursos Naturais		1.035.000,00	
2.017	MANUT.ATIV.DE DIVISÃO DE PLANEJAMENTO	44.300,00		44.300,00
100	Recursos Não Vinculados de Impostos	44.300,00		
2.019	MANUT.ATIV.DA SECRETARIA DA FAZENDA	5.864.900,00	249.300,00	6.114.200,00
100	Recursos Não Vinculados de Impostos	5.864.900,00		
105	Contribuição de Melhoria		249.300,00	
2.020	MANUT.ATIVIDADES DA DIVISÃO DE COMPRAS	10.000,00		10.000,00
100	Recursos Não Vinculados de Impostos	10.000,00		
2.021	MANUT.ATIV.DIVISÃO DE CONTABILIDADE	845.100,00		845.100,00
100	Recursos Não Vinculados de Impostos	845.100,00		
2.026	MANUT.ATIV.DA MERENDA ESCOLAR	4.800.000,00	1.200.000,00	6.000.000,00
100	Recursos Não Vinculados de Impostos	4.800.000,00		
115	Transferência de Recursos do Fundo Nacional do Desenvolvimento da Educação - FNDE		1.200.000,00	



**Artigo 3º do Decreto-Lei Nº 1833 de 23/12/80**

ANEXO AUXILIAR DA EXECUCAO DOS RECURSOS ORCAMENTARIOS E FINANCEIROS  
DEMONSTRATIVO DAS FONTES DE RECURSOS VINCULADOS AS METAS GOVERNAMENTAIS

CÓDIGO	AÇÃO/PROJETO/ATIVIDADE/FONTE	REC.ORDINÁRIOS	OUTRAS FONTES	TOTAL
2.027	MANUT.DIVISÃO ADIMINIST.SEC. DE EDUCAÇÃO		7.490.000,00	7.490.000,00
101	Receitas de Impostos e de Transferência de Impostos - Educação		7.490.000,00	
2.028	MANUTENÇÃO DO ENSINO FUNDAMENTAL		9.646.570,00	9.646.570,00
101	Receitas de Impostos e de Transferência de Impostos - Educação		9.646.570,00	
2.029	ENCARGOS COM O TRANSPORTE ESCOLAR		8.003.400,00	8.003.400,00
101	Receitas de Impostos e de Transferência de Impostos - Educação		5.946.400,00	
115	Transferência de Recursos do Fundo Nacional do Desenvolvimento da Educação - FNDE		8.003.400,00	
2.030	MANUT.ATIV.DIV. DE HIGIENE E ALIMENTAÇÃO		5.139.000,00	5.139.000,00
101	Receitas de Impostos e de Transferência de Impostos - Educação		5.139.000,00	
2.032	ENCARGOS COM ENSINO SUPERIOR	485.100,00		485.100,00
100	Recursos Não Vinculados de Impostos	485.100,00		
2.033	MANUTENÇÃO DO ENSINO INFANTIL		1.230.000,00	1.230.000,00
101	Receitas de Impostos e de Transferência de Impostos - Educação		1.230.000,00	
2.034	ENCARGOS C/EDUCAÇÃO JOVENS E ADULTOS		24.230,00	24.230,00
101	Receitas de Impostos e de Transferência de Impostos - Educação		24.230,00	
2.035	ENCARGOS C/EDUCAÇÃO ESPECIAL		14.700,00	14.700,00
101	Receitas de Impostos e de Transferência de Impostos - Educação		14.700,00	
2.036	MANUT. SEC. ESPORTE E TURISMO	2.021.600,00		2.021.600,00
100	Recursos Não Vinculados de Impostos	2.021.600,00		
2.038	ENCARGOS COM A DIFUSÃO CULTURAL	2.701.000,00	100.000,00	2.801.000,00
100	Recursos Não Vinculados de Impostos	2.701.000,00		
123	Transferências de Convênios - União/Outros (não relacionados à educação/saúde/assistência soc		100.000,00	
2.039	MANUT.ATIV.DIVISÃO DE OBRAS E PLAN. URBANO	7.612.300,00		7.612.300,00
100	Recursos Não Vinculados de Impostos	7.612.300,00		
2.041	MANUT.DIVISÃO DE VIAS PÚBLICAS	6.233.630,70		6.233.630,70
100	Recursos Não Vinculados de Impostos	6.233.630,70		
2.042	MANUT.ATIV.DA SEC. DESENVOLVIMENTO ECONÔMICO	574.000,00		574.000,00
100	Recursos Não Vinculados de Impostos	574.000,00		
2.045	MANUT.DIVISÃO PROM.ASSISTÊNCIA SOCIAL	4.287.500,00		4.287.500,00
100	Recursos Não Vinculados de Impostos	4.287.500,00		



**Artigo 3º do Decreto-Lei Nº 1833 de 23/12/80**

ANEXO AUXILIAR DA EXECUCAO DOS RECURSOS ORCAMENTARIOS E FINANCEIROS  
DEMONSTRATIVO DAS FONTES DE RECURSOS VINCULADOS AS METAS GOVERNAMENTAIS

CÓDIGO	AÇÃO/PROJETO/ATIVIDADE/FONTE	REC.ORDINÁRIOS	OUTRAS FONTES	TOTAL
2.046	MANUT.DEPART.PROGRAMAS E PROJETOS	979,99		979,99
100	Recursos Não Vinculados de Impostos	979,99		
2.050	MANUT. DA SEC. DO DESENV. RURAL	2.918.600,00		2.918.600,00
100	Recursos Não Vinculados de Impostos	2.918.600,00		
2.052	MANUT.SEC.MEIO AMB. E SERVIÇOS URBANOS	8.559.450,00		8.559.450,00
100	Recursos Não Vinculados de Impostos	8.559.450,00		
2.054	MANUT.DEPART.COLETA DE LIXO DOMICILIAR	10.610.000,00		10.610.000,00
100	Recursos Não Vinculados de Impostos	10.610.000,00		
2.055	MANUT.DEPARTAMENTO DE ILUMINAÇÃO PÚBLICA	6.906.100,00		6.906.100,00
100	Recursos Não Vinculados de Impostos	6.906.100,00		
2.056	MANUT. DE PRAÇAS, PARQUES E JARDINS	595.500,00		595.500,00
100	Recursos Não Vinculados de Impostos	595.500,00		
2.057	MANUT.DAS ATIVIDADES DO FUNDEB - 70%		19.635.200,00	19.635.200,00
118	Transferências do FUNDEB - Impostos - (aplic. na remun. e aperfeiçoamento dos profis. da Educa		19.635.200,00	
2.058	MANUT.DAS ATIVIDADES DO FUNDEB - 30%		2.517.500,00	2.517.500,00
119	Transferências do FUNDEB - Impostos - (aplicação em outras despesas da Educação Básica - 30		2.517.500,00	
2.059	MANUT.ATIV. DO ENSINO INFANTIL - 70%		19.475.000,00	19.475.000,00
118	Transferências do FUNDEB - Impostos - (aplic. na remun. e aperfeiçoamento dos profis. da Educa		19.475.000,00	
2.060	MANUT.ATIV. DO ENSINO INFANTIL - 30%		311.000,00	311.000,00
119	Transferências do FUNDEB - Impostos - (aplicação em outras despesas da Educação Básica - 30		311.000,00	
2.061	MANUT.ATIV.FUN.EDUCACIONAL DE JATAÍ		253.764,00	253.764,00
113	Serviços Educacionais		253.764,00	
2.062	MANUT.DIR.GERAL DE PLANEJ.E GESTÃO ADM		10.436.800,00	10.436.800,00
102	Receitas de Impostos e de Transferência de Impostos - Saúde		9.519.300,00	
106	Taxas pelo Exercício do Poder de Polícia		9.539.300,00	
131	Transferência de Recursos do Sistema Único de Saúde - SUS / Estados		9.689.300,00	
107	Transferência de Recursos do Sistema Único de Saúde - SUS - Bloco de Manutenção das Ações e		10.436.800,00	
2.063	MANUT.ATIV.DO FUNDO MUN.MEIO AMBIENTE		232.240,00	232.240,00
151	FMMA - Fundo Municipal do Meio Ambiente		232.240,00	
2.064	ENC.C/PREV.SOCIAL E SEGURIDADE MUNICIPAL		1.530.500,00	1.530.500,00



**Artigo 3º do Decreto-Lei Nº 1833 de 23/12/80**

ANEXO AUXILIAR DA EXECUCAO DOS RECURSOS ORCAMENTARIOS E FINANCEIROS  
DEMONSTRATIVO DAS FONTES DE RECURSOS VINCULADOS AS METAS GOVERNAMENTAIS

CÓDIGO	AÇÃO/PROJETO/ATIVIDADE/FONTE	REC.ORDINÁRIOS	OUTRAS FONTES	TOTAL
177	Taxa de Administração do RPPS		1.530.500,00	
2.065	MANUTENÇÃO DAS ATIVIDADES DO FEMBOM		924.500,00	924.500,00
110	Recursos diretamente arrecadados		924.500,00	
2.066	MANUT.ATIV.FUNDO MUN.CIÊNCIA E TECNOLOGIA		18.850,00	18.850,00
110	Recursos diretamente arrecadados		18.850,00	
2.067	MANUT.ATIV.FUNDO MUN.DEFESA DO CONSUMIDOR		185.850,00	185.850,00
110	Recursos diretamente arrecadados		185.850,00	
2.068	MANUT.DIVISÃO PROM.ASSISTÊNCIA SOCIAL	487.800,00	72.500,00	560.300,00
100	Recursos Não Vinculados de Impostos	487.800,00		
129	Transferência de Recursos do Fundo Nacional de Assistência Social - FNAS		72.500,00	
2.069	MANUT.DEPART.DE PROGRAMAS E PROJETOS	3.615,50		3.615,50
100	Recursos Não Vinculados de Impostos	3.615,50		
2.070	MANUT.ATIVIDADES DE FUNDO MUN.DE TRÂNSITO		616.150,00	616.150,00
171	Multas de Trânsito		612.325,00	
108	Taxas pela Prestação de Serviços		616.150,00	
2.071	MANUT.CONSÓRCIO INTERM.RESÍDUOS SÓLIDOS	26.000,00		26.000,00
100	Recursos Não Vinculados de Impostos	26.000,00		
2.072	MANUT. DA SUP. DE CIÊNCIA, TECNOL. E INOVAÇÃO	56.950,00		56.950,00
100	Recursos Não Vinculados de Impostos	56.950,00		
2.073	ENC.C/FUNDO MUN.DIR.CRIANÇA/ADOLESCENTE		4.200,00	4.200,00
150	FMDCA - Fundo Municipal dos Direitos da Criança e do Adolescente		4.200,00	
2.074	MANUTENÇÃO DAS ATIV. DO FUNDO DE CULTURA	17.050,00		17.050,00
100	Recursos Não Vinculados de Impostos	17.050,00		
2.075	MANUTENÇÃO DAS ATIV. DO CONSELHO TUTELAR	153.700,00		153.700,00
100	Recursos Não Vinculados de Impostos	153.700,00		
2.076	MANUTENÇÃO DO CONSELHO MUN. DE SAÚDE		1.500,00	1.500,00
102	Receitas de Impostos e de Transferência de Impostos - Saúde		1.500,00	
2.077	MANUTENÇÃO DO BLOCO DE ATENÇÃO BÁSICA		27.102.450,00	27.102.450,00
102	Receitas de Impostos e de Transferência de Impostos - Saúde		15.570.246,00	
131	Transferência de Recursos do Sistema Único de Saúde - SUS / Estados		16.602.450,00	



**Artigo 3º do Decreto-Lei Nº 1833 de 23/12/80**

ANEXO AUXILIAR DA EXECUCAO DOS RECURSOS ORCAMENTARIOS E FINANCEIROS  
DEMONSTRATIVO DAS FONTES DE RECURSOS VINCULADOS AS METAS GOVERNAMENTAIS

CÓDIGO	AÇÃO/PROJETO/ATIVIDADE/FONTE	REC.ORDINÁRIOS	OUTRAS FONTES	TOTAL
107	Transferência de Recursos do Sistema Único de Saúde - SUS - Bloco de Manutenção das Ações e		27.102.450,00	
2.078	MANUTENÇÃO DO BLOCO MÉDIA E ALTA COMPLEXIDADE		5.736.650,00	5.736.650,00
102	Receitas de Impostos e de Transferência de Impostos - Saúde		1.137.309,38	
107	Transferência de Recursos do Sistema Único de Saúde - SUS - Bloco de Manutenção das Ações e		5.736.650,00	
2.079	MANUTENÇÃO DO BLOCO ASSISTÊNCIA FARMACÊUTICA		1.480.150,00	1.480.150,00
102	Receitas de Impostos e de Transferência de Impostos - Saúde		577.504,00	
131	Transferência de Recursos do Sistema Único de Saúde - SUS / Estados		880.150,00	
107	Transferência de Recursos do Sistema Único de Saúde - SUS - Bloco de Manutenção das Ações e		1.480.150,00	
2.080	MANUTENÇÃO DO BLOCO DE VIGILÂNCIA SANITÁRIA		1.727.800,00	1.727.800,00
102	Receitas de Impostos e de Transferência de Impostos - Saúde		582.900,00	
106	Taxas pelo Exercício do Poder de Polícia		1.326.700,00	
107	Transferência de Recursos do Sistema Único de Saúde - SUS - Bloco de Manutenção das Ações e		1.727.800,00	
2.081	AÇÕES DE COMBATE A DENGUE DOENÇAS EPIDEMIOLÓGICAS		3.463.119,36	3.463.119,36
102	Receitas de Impostos e de Transferência de Impostos - Saúde		2.482.219,36	
107	Transferência de Recursos do Sistema Único de Saúde - SUS - Bloco de Manutenção das Ações e		3.463.119,36	
2.083	SERVIÇOS DA PROTEÇÃO SOCIAL ESPECIAL	785.450,00	298.100,00	1.083.550,00
100	Recursos Não Vinculados de Impostos	785.450,00		
129	Transferência de Recursos do Fundo Nacional de Assistência Social - FNAS		298.100,00	
2.084	SERVIÇOS DA PROTEÇÃO SOCIAL BÁSICA	1.306.733,00	382.382,50	1.689.115,50
100	Recursos Não Vinculados de Impostos	1.306.733,00		
129	Transferência de Recursos do Fundo Nacional de Assistência Social - FNAS		382.382,50	
2.085	BOLSA FAMÍLIA (IGD SUAS, IGDBF E OUTROS)	13.842,00	155.008,00	168.850,00
100	Recursos Não Vinculados de Impostos	13.842,00		
129	Transferência de Recursos do Fundo Nacional de Assistência Social - FNAS		155.008,00	
2.086	MANUT. DE CONSÓRCIO INTERMUNICIPAL DE SAÚDE		1.500,00	1.500,00
102	Receitas de Impostos e de Transferência de Impostos - Saúde		1.500,00	
2.087	MATENÇÃO DAS ATIV. DO FDO. PROCURADORES	687.765,00		687.765,00
100	Recursos Não Vinculados de Impostos	687.765,00		
2.088	MANUTENÇÃO DA UNIDADE DE PRONTO ATENDIMENTO - UPA		17.102.300,00	17.102.300,00
102	Receitas de Impostos e de Transferência de Impostos - Saúde		6.368.220,62	





**Artigo 3º do Decreto-Lei Nº 1833 de 23/12/80**

ANEXO AUXILIAR DA EXECUCAO DOS RECURSOS ORCAMENTARIOS E FINANCEIROS  
DEMONSTRATIVO DAS FONTES DE RECURSOS VINCULADOS AS METAS GOVERNAMENTAIS

CÓDIGO	AÇÃO/PROJETO/ATIVIDADE/FONTE	REC.ORDINÁRIOS	OUTRAS FONTES	TOTAL
107	Transferência de Recursos do Sistema Único de Saúde - SUS - Bloco de Manutenção das Ações e		17.102.300,00	
2.089	MANUTENÇÃO CENTRO DE ATENÇÃO PSICOSSOCIAL - CAPS		3.205.550,00	3.205.550,00
102	Receitas de Impostos e de Transferência de Impostos - Saúde		2.727.240,00	
131	Transferência de Recursos do Sistema Único de Saúde - SUS / Estados		3.105.550,00	
107	Transferência de Recursos do Sistema Único de Saúde - SUS - Bloco de Manutenção das Ações e		3.205.550,00	
2.090	MANUTENÇÃO DO FUNDO MUNICIPAL DO IDOSO	32.000,00	25.000,00	57.000,00
100	Recursos Não Vinculados de Impostos	32.000,00		
129	Transferência de Recursos do Fundo Nacional de Assistência Social - FNAS		25.000,00	
2.091	SERV. DE ATENDIMENTO MÓVEL URG. - SAMU		1.262.520,00	1.262.520,00
131	Transferência de Recursos do Sistema Único de Saúde - SUS / Estados		420.840,00	
107	Transferência de Recursos do Sistema Único de Saúde - SUS - Bloco de Manutenção das Ações e		1.262.520,00	
2.092	MANUT. DOS SERVIÇOS DE ATENÇÃO DOMICILIAR		176.700,00	176.700,00
102	Receitas de Impostos e de Transferência de Impostos - Saúde		134.300,00	
107	Transferência de Recursos do Sistema Único de Saúde - SUS - Bloco de Manutenção das Ações e		176.700,00	
2.093	MANUT. DO CENTRO DE ESPECIAL. ODONTO. - CEO		431.100,00	431.100,00
102	Receitas de Impostos e de Transferência de Impostos - Saúde		281.100,00	
107	Transferência de Recursos do Sistema Único de Saúde - SUS - Bloco de Manutenção das Ações e		431.100,00	
2.094	MANUTENÇÃO À PESSOA COM DEFICIÊNCIA		242.000,00	242.000,00
102	Receitas de Impostos e de Transferência de Impostos - Saúde		162.000,00	
107	Transferência de Recursos do Sistema Único de Saúde - SUS - Bloco de Manutenção das Ações e		242.000,00	
2.095	MANUT. DO PLANO DE FORT. UNIDADE FILANTRÓP.		10.936.193,76	10.936.193,76
131	Transferência de Recursos do Sistema Único de Saúde - SUS / Estados		10.936.193,76	
2.096	PROGRAMA DE RESIDENCIA MÉDICA EM MED. DE FAMÍLIA		79.930,32	79.930,32
102	Receitas de Impostos e de Transferência de Impostos - Saúde		79.930,32	
2.097	PROGRAMA DE RESIDENCIA MÉDICA EM CLÍNICA CIRURGICA		79.930,32	79.930,32
102	Receitas de Impostos e de Transferência de Impostos - Saúde		79.930,32	
2.098	PREVENÇÃO E COMBATE AO COVID-19		156.500,00	156.500,00
102	Receitas de Impostos e de Transferência de Impostos - Saúde		156.500,00	
2.099	ENCARGOS COM O TRANSPORTE ESCOLAR		1.366.100,00	1.366.100,00
101	Receitas de Impostos e de Transferência de Impostos - Educação		1.003.100,00	





**Artigo 3º do Decreto-Lei Nº 1833 de 23/12/80**

ANEXO AUXILIAR DA EXECUCAO DOS RECURSOS ORCAMENTARIOS E FINANCEIROS  
DEMONSTRATIVO DAS FONTES DE RECURSOS VINCULADOS AS METAS GOVERNAMENTAIS

CÓDIGO	AÇÃO/PROJETO/ATIVIDADE/FONTE	REC.ORDINÁRIOS	OUTRAS FONTES	TOTAL
115	Transferência de Recursos do Fundo Nacional do Desenvolvimento da Educação - FNDE		1.366.100,00	
2.100	PREVENÇÃO E COMBATE AO COVID-19		95.000,00	95.000,00
101	Receitas de Impostos e de Transferência de Impostos - Educação		95.000,00	
7.999	RESERVA TÉCNICA DO RPPS		1.810.408,00	1.810.408,00
177	Taxa de Administração do RPPS		1.810.408,00	
9.001	ENC.PREV. C/O REGIME PRÓPRIO DE PREVIDÊNCIA	700.300,00		700.300,00
100	Recursos Não Vinculados de Impostos	700.300,00		
9.002	TRANSFERÊNCIAS A INSTITUIÇÕES PRIVADAS	1.500,00		1.500,00
100	Recursos Não Vinculados de Impostos	1.500,00		
9.003	OUTROS ENCARGOS ESPECIAIS DA CÂMARA	309.993,17		309.993,17
100	Recursos Não Vinculados de Impostos	309.993,17		
9.004	ENCARGOS ESP. DO GABINETE DO PREFEITO	105.000,00		105.000,00
100	Recursos Não Vinculados de Impostos	105.000,00		
9.005	ENCARGOS ESPECIAIS DA SUPER. DE HABITAÇÃO	6.000,00		6.000,00
100	Recursos Não Vinculados de Impostos	6.000,00		
9.006	ENC. PREV. C/O REGIME GERAL DE PREVIDÊNCIA	4.002.000,00		4.002.000,00
100	Recursos Não Vinculados de Impostos	4.002.000,00		
9.007	ENC.PREV.C/O REGIME PRÓPRIO DE PREVIDÊNCIA	7.630.000,00		7.630.000,00
100	Recursos Não Vinculados de Impostos	7.630.000,00		
9.008	TRANSFERÊNCIAS A INSTITUIÇÕES PRIVADAS	130.000,00		130.000,00
100	Recursos Não Vinculados de Impostos	130.000,00		
9.010	OUTROS ENCARGOS DA SEC.DE ADMINISTRAÇÃO	156.000,00		156.000,00
100	Recursos Não Vinculados de Impostos	156.000,00		
9.011	CONTRIBUIÇÕES PARA O PASEP	3.650.000,00		3.650.000,00
100	Recursos Não Vinculados de Impostos	3.650.000,00		
9.012	OUTROS ENCARGOS DO SETOR DE TRANSPORTES	4.000,00		4.000,00
100	Recursos Não Vinculados de Impostos	4.000,00		
9.015	ENCARGOS C/A DÍVIDA INTERNA DO MUNICÍPIO	9.242.553,07		9.242.553,07
100	Recursos Não Vinculados de Impostos	9.242.553,07		
9.016	OUTROS ENCARGOS C/A DÍVIDA DO MUNICÍPIO	2.335.000,00		2.335.000,00



**Artigo 3º do Decreto-Lei Nº 1833 de 23/12/80**

ANEXO AUXILIAR DA EXECUCAO DOS RECURSOS ORCAMENTARIOS E FINANCEIROS  
DEMONSTRATIVO DAS FONTES DE RECURSOS VINCULADOS AS METAS GOVERNAMENTAIS

CÓDIGO	AÇÃO/PROJETO/ATIVIDADE/FONTE	REC.ORDINÁRIOS	OUTRAS FONTES	TOTAL
100	Recursos Não Vinculados de Impostos	2.335.000,00		
9.017	ENCARGOS ESP. C/DESENVOLVIMENTO DO ENSINO		7.711.600,00	7.711.600,00
101	Receitas de Impostos e de Transferência de Impostos - Educação		7.711.600,00	
9.018	ENCARGOS ESPECIAIS C/O ENSINO SUPERIOR	166.000,00		166.000,00
100	Recursos Não Vinculados de Impostos	166.000,00		
9.019	ENCARGOS ESPECIAIS C/ ENSINO INFANTIL		252.500,00	252.500,00
101	Receitas de Impostos e de Transferência de Impostos - Educação		252.500,00	
9.020	ENCARGOS ESPECIAIS COM E.J.A		3.650,00	3.650,00
101	Receitas de Impostos e de Transferência de Impostos - Educação		3.650,00	
9.021	ENCARGOS ESPECIAIS COM ED. ESPECIAL		2.750,00	2.750,00
101	Receitas de Impostos e de Transferência de Impostos - Educação		2.750,00	
9.022	TRANSF.PARA APOIO AO DESPORTO E TURISMO	600.000,00		600.000,00
100	Recursos Não Vinculados de Impostos	600.000,00		
9.023	ENCARGOS ESPECIAIS C/ DESPORTO E TURISMO	85.000,00		85.000,00
100	Recursos Não Vinculados de Impostos	85.000,00		
9.024	TRANSFERÊNCIAS A INSTITUIÇÕES PRIVADAS	347.000,00		347.000,00
100	Recursos Não Vinculados de Impostos	347.000,00		
9.025	OUTROS ENCARGOS DA SECRETARIA DE CULTURA	250.000,00		250.000,00
100	Recursos Não Vinculados de Impostos	250.000,00		
9.026	FÉRIAS, INDENIZAÇÕES E REST. TRABALHISTAS	80.000,00		80.000,00
100	Recursos Não Vinculados de Impostos	80.000,00		
9.027	TRANSF.CONSÓRCIO INTERM.RESÍDUOS SÓLIDOS	3.500,00		3.500,00
100	Recursos Não Vinculados de Impostos	3.500,00		
9.028	ENCARGOS ESP.COM SEC. DESENVOLVIMENTO ECONÔMICO	66.500,00		66.500,00
100	Recursos Não Vinculados de Impostos	66.500,00		
9.029	ENCARGOS ESPECIAIS DA SEC. MEIO AMB. SERV. URBANOS	305.250,00		305.250,00
100	Recursos Não Vinculados de Impostos	305.250,00		
9.030	TRANSFERÊNCIAS A INSTITUIÇÕES PRIVADAS	3.645.000,00		3.645.000,00
100	Recursos Não Vinculados de Impostos	3.645.000,00		
9.031	OUTROS ENC.ESP.DA SEC.DESENVOL. SOCIAL	174.200,00		174.200,00



**Artigo 3º do Decreto-Lei Nº 1833 de 23/12/80**

ANEXO AUXILIAR DA EXECUCAO DOS RECURSOS ORCAMENTARIOS E FINANCEIROS  
DEMONSTRATIVO DAS FONTES DE RECURSOS VINCULADOS AS METAS GOVERNAMENTAIS

CÓDIGO	AÇÃO/PROJETO/ATIVIDADE/FONTE	REC.ORDINÁRIOS	OUTRAS FONTES	TOTAL
100	Recursos Não Vinculados de Impostos	174.200,00		
9.034	ENCAR. ESP.DA SEC. AGRICULTURA E PECUÁRIA	831.200,00		831.200,00
100	Recursos Não Vinculados de Impostos	831.200,00		
9.035	TRANSF.A INSTITUIÇÕES PRIVADAS P/APOIO AO FMDCA		74.800,00	74.800,00
150	FMDCA - Fundo Municipal dos Direitos da Criança e do Adolescente		74.800,00	
9.036	DOAÇÃO DE MATERIAIS P/APOIO AS ATIV.FMDCA		2.000,00	2.000,00
150	FMDCA - Fundo Municipal dos Direitos da Criança e do Adolescente		2.000,00	
9.043	TRANSFERÊNCIAS A INSTITUIÇÕES PRIVADAS	12.000,00		12.000,00
100	Recursos Não Vinculados de Impostos	12.000,00		
9.044	ENCARGOS ESPECIAIS DO FUNDO DE CULTURA	13.000,00		13.000,00
100	Recursos Não Vinculados de Impostos	13.000,00		
9.045	ENCARGOS ESPECIAIS DO FUNDEB - 70%		6.102.000,00	6.102.000,00
118	Transferências do FUNDEB - Impostos - (aplic. na remun. e aperfeiçoamento dos profis. da Educa		6.102.000,00	
9.046	ENCARGOS ESPECIAIS DO FUNDEB - 30%		863.500,00	863.500,00
119	Transferências do FUNDEB - Impostos - (aplicação em outras despesas da Educação Básica - 30		863.500,00	
9.047	ENCARGOS ESPECIAIS DA FUND.EDUCACIONAL		117.554,00	117.554,00
113	Serviços Educacionais		117.554,00	
9.048	ENCARGOS ESPECIAIS DA SAÚDE EM GERAL		11.164.000,00	11.164.000,00
102	Receitas de Impostos e de Transferência de Impostos - Saúde		11.114.000,00	
107	Transferência de Recursos do Sistema Único de Saúde - SUS - Bloco de Manutenção das Ações e		11.164.000,00	
9.049	ENCARGOS ESPECIAIS DO FUNDO DO MEIO AMBIENTE		3.760,00	3.760,00
151	FMMA - Fundo Municipal do Meio Ambiente		3.760,00	
9.050	ENCARGOS ESPECIAIS DO JATAIPREV		44.359.092,00	44.359.092,00
103	Recursos Vinculados ao RPPS - Fundo em Capitalização (Plano Previdenciário)		44.259.092,00	
177	Taxa de Administração do RPPS		44.359.092,00	
9.051	ENCARGOS ESPECIAIS DO FEMBOM		6.500,00	6.500,00
110	Recursos diretamente arrecadados		6.500,00	
9.052	ENCARGOS ESPECIAIS DO FDO. C.E TECNOLOGIA		11.150,00	11.150,00
110	Recursos diretamente arrecadados		11.150,00	
9.053	ENCARGOS ESP.DO FDO.DEFESA CONSUMIDOR		2.200,00	2.200,00



**Artigo 3º do Decreto-Lei Nº 1833 de 23/12/80**

ANEXO AUXILIAR DA EXECUCAO DOS RECURSOS ORCAMENTARIOS E FINANCEIROS  
DEMONSTRATIVO DAS FONTES DE RECURSOS VINCULADOS AS METAS GOVERNAMENTAIS

CÓDIGO	AÇÃO/PROJETO/ATIVIDADE/FONTE	REC.ORDINÁRIOS	OUTRAS FONTES	TOTAL
110	Recursos diretamente arrecadados		2.200,00	
9.054	ENCARGOS ESPECIAIS DA ASSIST.SOCIAL GERAL	55.733,00	82.009,50	137.742,50
100	Recursos Não Vinculados de Impostos	55.733,00		
129	Transferência de Recursos do Fundo Nacional de Assistência Social - FNAS		82.009,50	
9.057	DOAÇÃO MATERIAIS P/CONST.REF.AMP.MORADIA	5.000,00		5.000,00
100	Recursos Não Vinculados de Impostos	5.000,00		
9.058	ENCARGOS ESPECIAIS DO FUNDO DE TRÂNSITO		6.300,00	6.300,00
108	Taxas pela Prestação de Serviços		6.300,00	
9.061	ENC.PREV.C/O REGIME GERAL DE PREVIDÊNCIA	1.400.100,00		1.400.100,00
100	Recursos Não Vinculados de Impostos	1.400.100,00		
9.062	ENCARGOS ESPECIAIS DO FUNDEB 70%		5.552.000,00	5.552.000,00
118	Transferências do FUNDEB - Impostos - (aplic. na remun. e aperfeiçoamento dos profis. da Educa		5.552.000,00	
9.063	ENCARGOS ESPECIAIS DO FUNDEB 30%		143.800,00	143.800,00
119	Transferências do FUNDEB - Impostos - (aplicação em outras despesas da Educação Básica - 30		143.800,00	
9.999	RESERVA DE CONTIGENCIA	2.500.000,00		2.500.000,00
100	Recursos Não Vinculados de Impostos	2.500.000,00		
		182.652.465,00	307.740.015,60	490.392.480,60

HUMBERTO DE FREITAS MACHADO

CPF: 341.665.801-91

**PREFEITO MUNICIPAL**



# Câmara Municipal

PODER LEGISLATIVO  
Jataí - GO

Praça da Bandeira, 96 - Centro - Fone/Fax: (64) 3636-0800 - CEP 75800-020 - Jataí-GO  
Site: [www.jatai.go.leg.br](http://www.jatai.go.leg.br) Email: [camara@jatai.go.leg.br](mailto:camara@jatai.go.leg.br)

AUTÓGRAFO Nº 846, DE 16 DE DEZEMBRO DE 2021.

Processo: 04565/23

Data: 09/01/2024 14:25:08  
Folha: 3995 de 4285

EXERCÍCIO DE 2022

PÁGINA 1

## Quadro de Detalhamento da Despesa

ÓRGÃO	CÂMARA MUNICIPAL DE JATAÍ	CÓDIGO	01
UNIDADE ORÇAMENTÁRIA	CÂMARA MUNICIPAL	CÓDIGO	01

APLICAÇÃO PROGRAMADA	CLASSIFICAÇÃO ORÇAMENTÁRIA		VALORES	
	CÓDIGOS	NATUREZA DA DESPESA	DETALHADA	TOTAL APLICADO
OBRAS, INSTAL. EQUIP. CÂMARA MUNICIPAL	01.031.0139.1.001	4.4.90.51.00	218.196,31	671.556,55
		4.4.90.52.00	453.360,24	
MANUT. ATIV. DA CÂMARA MUNICIPAL	01.031.0139.2.001	3.1.90.04.00	2.000,00	14.916.550,28
		3.1.90.11.00	12.810.000,00	
		3.1.90.16.00	2.000,00	
		3.1.90.92.00	100,00	
		3.3.90.14.00	85.000,00	
		3.3.90.30.00	715.000,00	
		3.3.90.33.00	640,76	
		3.3.90.34.00	1.788,74	
		3.3.90.35.00	433,98	
		3.3.90.36.00	160.000,00	
		3.3.90.37.00	9.486,80	
		3.3.90.39.00	980.000,00	
		3.3.90.40.00	150.000,00	
		3.3.90.92.00	100,00	
ENC. PREV. C/O REGIME GERAL DE PREVIDÊNCIA	01.271.2839.9.061	3.1.90.13.00	1.400.000,00	1.400.100,00
		3.1.90.92.00	100,00	
ENC. PREV. C/O REGIME PRÓPRIO DE PREVIDÊNCIA	01.272.2839.9.001	3.1.91.13.00	700.000,00	700.300,00
		3.1.91.92.00	100,00	
		3.3.90.08.00	100,00	
		3.3.91.97.00	100,00	
TRANSFERÊNCIAS A INSTITUIÇÕES PRIVADAS	01.845.2839.9.002	3.3.50.41.00	1.500,00	1.500,00
OUTROS ENCARGOS ESPECIAIS DA CÂMARA	01.846.2839.9.003	3.1.90.91.00	3.574,57	
		3.1.90.94.00	305.818,60	



# Câmara Municipal

PODER LEGISLATIVO  
Jataí - GO

AUTÓGRAFO Nº 846, DE 16 DE DEZEMBRO DE 2021.

Praça da Bandeira, 96 - Centro - Fone/Fax: (64) 3636-0800 - CEP 75800-020 - Jataí-GO  
Site: [www.jatai.go.leg.br](http://www.jatai.go.leg.br) Email: [camara@jatai.go.leg.br](mailto:camara@jatai.go.leg.br)

Processo: 04565/23

Data: 09/04/2024 14:25:08

Folha: 3996 de 4285

EXERCÍCIO DE 2022

PÁGINA 2

## Quadro de Detalhamento da Despesa

ÓRGÃO	CÂMARA MUNICIPAL DE JATAÍ	CÓDIGO	01
UNIDADE ORÇAMENTÁRIA	CÂMARA MUNICIPAL	CÓDIGO	01

APLICAÇÃO PROGRAMADA	CLASSIFICAÇÃO ORÇAMENTÁRIA		VALORES	
	CÓDIGOS	NATUREZA DA DESPESA	DETALHADA	TOTAL APLICADO
OUTROS ENCARGOS ESPECIAIS DA CÂMARA		3.2.90.21.00	200,00	
		3.2.90.22.00	100,00	
		3.2.90.91.00	100,00	
		3.2.90.92.00	100,00	
		3.3.90.91.00	100,00	309.993,17
TOTAL DA UNIDADE 01 - CÂMARA MUNICIPAL				18.000.000,00
TOTAL DO ÓRGÃO 01 - CÂMARA MUNICIPAL DE JATAÍ				18.000.000,00





# Câmara Municipal

PODER LEGISLATIVO  
Jataí - GO

Praça da Bandeira, 96 - Centro - Fone/Fax: (64) 3636-0800 - CEP 75800-020 - Jataí-GO  
Site: [www.jatai.go.leg.br](http://www.jatai.go.leg.br) Email: [camara@jatai.go.leg.br](mailto:camara@jatai.go.leg.br)

AUTÓGRAFO Nº 846, DE 16 DE DEZEMBRO DE 2021.

Processo: 04565/23

Data: 09/01/2024 14:25:08

Folha: 3997 de 4285

EXERCÍCIO DE 2022

PÁGINA 3

## Quadro de Detalhamento da Despesa

ÓRGÃO	PREFEITURA MUNICIPAL DE JATAÍ	CÓDIGO	03
UNIDADE ORÇAMENTÁRIA	GABINETE DO PREFEITO	CÓDIGO	02

APLICAÇÃO PROGRAMADA	CLASSIFICAÇÃO ORÇAMENTÁRIA		VALORES	
	CÓDIGOS	NATUREZA DA DESPESA	DETALHADA	TOTAL APLICADO
AQUISIÇÃO DE EQUIP.E MAT.PERMANENTES MANUT.ATIV.SEC.EXECUTIVA GABINETE DO PREFEITO	04.122.0439.1.029	4.4.90.52.00	40.000,00	40.000,00
	04.122.0439.2.002	3.1.90.11.00	4.500.000,00	4.934.500,00
		3.3.90.08.00	300,00	
		3.3.90.14.00	42.000,00	
		3.3.90.30.00	20.000,00	
		3.3.90.33.00	2.500,00	
		3.3.90.34.00	150.000,00	
		3.3.90.36.00	3.000,00	
		3.3.90.39.00	215.000,00	
		3.3.90.40.00	300,00	
		3.3.90.47.00	1.000,00	
		3.3.90.92.00	400,00	
MANUT.ATIVIDADES DA PROCURADORIA GERAL	04.122.0439.2.003	3.1.90.11.00	10.000,00	21.800,00
		3.3.90.14.00	3.000,00	
		3.3.90.30.00	4.000,00	
		3.3.90.36.00	2.000,00	
		3.3.90.39.00	2.000,00	
		3.3.90.40.00	300,00	
		3.3.90.92.00	500,00	
DIVULG.PROP.PUBLIC.OFICIAIS E ATOS ADM	04.122.0439.2.004	3.3.90.30.00	1.500,00	903.400,00
		3.3.90.36.00	1.500,00	
		3.3.90.39.00	900.000,00	
		3.3.90.92.00	400,00	
MANUT.ATIV.DA OUVIDORIA GERAL DO MUNICÍPIO	04.122.0439.2.005	3.1.90.04.00	400,00	10.000,00
		3.1.90.11.00	10.000,00	



# Câmara Municipal

PODER LEGISLATIVO  
Jataí - GO

Praça da Bandeira, 96 - Centro - Fone/Fax: (64) 3636-0800 - CEP 75800-020 - Jataí-GO  
Site: [www.jatai.go.leg.br](http://www.jatai.go.leg.br) Email: [camara@jatai.go.leg.br](mailto:camara@jatai.go.leg.br)

AUTÓGRAFO Nº 846, DE 16 DE DEZEMBRO DE 2021.

Processo: 04565/23

Data: 09/01/2024 14:25:08

Folha: 3998 de 4285

EXERCÍCIO DE 2022

PÁGINA 4

## Quadro de Detalhamento da Despesa

ÓRGÃO	PREFEITURA MUNICIPAL DE JATAÍ	CÓDIGO	03
UNIDADE ORÇAMENTÁRIA	GABINETE DO PREFEITO	CÓDIGO	02

APLICAÇÃO PROGRAMADA	CLASSIFICAÇÃO ORÇAMENTÁRIA		VALORES	
	CÓDIGOS	NATUREZA DA DESPESA	DETALHADA	TOTAL APLICADO
MANUT.ATIV.DA OUVIDORIA GERAL DO MUNICÍPIO		3.3.90.14.00	300,00	18.300,00
		3.3.90.30.00	2.000,00	
		3.3.90.35.00	1.500,00	
		3.3.90.36.00	2.000,00	
		3.3.90.39.00	2.000,00	
		3.3.90.92.00	100,00	
FESTIVIDADES, RECEPÇÕES E HOMENAGENS	04.122.0439.2.008	3.3.90.30.00	50.000,00	190.000,00
		3.3.90.36.00	40.000,00	
		3.3.90.39.00	100.000,00	
		3.3.90.92.00	979,99	
MANUT.DEPART.PROGRAMAS E PROJETOS	04.122.0839.2.046	3.3.90.92.00	979,99	979,99
MANUT.ATIV.DA CONTROLADORIA GERAL DO MUNICÍPIO	04.124.0439.2.006	3.1.90.04.00	500,00	19.800,00
		3.1.90.11.00	10.000,00	
		3.3.90.14.00	1.000,00	
		3.3.90.30.00	2.500,00	
		3.3.90.34.00	2.500,00	
		3.3.90.36.00	1.500,00	
		3.3.90.39.00	1.500,00	
		3.3.90.92.00	300,00	
		3.1.90.91.00	5.000,00	
		3.1.90.94.00	100.000,00	
ENCARGOS ESP. DO GABINETE DO PREFEITO	04.846.2839.9.004	4.4.90.52.00	20.000,00	20.000,00
AQUISIÇÃO DE EQUIP.E MAT. PERMANENTES	16.244.1639.1.002	3.1.90.04.00	400,00	20.000,00
MANUT.ATIV.SUPERINTENDÊNCIA DE HABITAÇÃO	16.244.1639.2.010	3.1.90.11.00	12.000,00	
		3.3.90.14.00	1.300,00	
		3.3.90.30.00	8.000,00	



# Câmara Municipal

PODER LEGISLATIVO  
Jataí - GO

AUTÓGRAFO Nº 846, DE 16 DE DEZEMBRO DE 2021.

Praça da Bandeira, 96 - Centro - Fone/Fax: (64) 3636-0800 - CEP 75800-020 - Jataí-GO  
Site: [www.jatai.go.leg.br](http://www.jatai.go.leg.br) Email: [camara@jatai.go.leg.br](mailto:camara@jatai.go.leg.br)

Processo: 04565/23

Data: 09/04/2024 14:25:08

Folha: 3999 de 4285

EXERCÍCIO DE 2022

PÁGINA 5

## Quadro de Detalhamento da Despesa

ÓRGÃO	PREFEITURA MUNICIPAL DE JATAÍ	CÓDIGO	03
UNIDADE ORÇAMENTÁRIA	GABINETE DO PREFEITO	CÓDIGO	02

APLICAÇÃO PROGRAMADA	CLASSIFICAÇÃO ORÇAMENTÁRIA		VALORES	
	CÓDIGOS	NATUREZA DA DESPESA	DETALHADA	TOTAL APLICADO
MANUT.ATIV.SUPERINTENDÊNCIA DE HABITAÇÃO		3.3.90.32.00	3.000,00	42.800,00
		3.3.90.36.00	2.500,00	
		3.3.90.39.00	15.000,00	
		3.3.90.92.00	600,00	
ENCARGOS ESPECIAIS DA SUPER. DE HABITAÇÃO	16.846.2839.9.005	3.1.90.94.00	6.000,00	6.000,00
<b>TOTAL DA UNIDADE 02 - GABINETE DO PREFEITO</b>				<b>6.302.579,99</b>



# Câmara Municipal

PODER LEGISLATIVO  
Jataí - GO

Praça da Bandeira, 96 - Centro - Fone/Fax: (64) 3636-0800 - CEP 75800-020 - Jataí-GO  
Site: [www.jatai.go.leg.br](http://www.jatai.go.leg.br) Email: [camara@jatai.go.leg.br](mailto:camara@jatai.go.leg.br)

AUTÓGRAFO Nº 846, DE 16 DE DEZEMBRO DE 2021.

Processo: 04565/23

Data: 09/01/2024 14:25:08

Folha: 4000 de 4285

EXERCÍCIO DE 2022

PÁGINA 6

## Quadro de Detalhamento da Despesa

ÓRGÃO	PREFEITURA MUNICIPAL DE JATAÍ	CÓDIGO	03
UNIDADE ORÇAMENTÁRIA	SECRETARIA DE GESTÃO E PLANEJAMENTO	CÓDIGO	03

APLICAÇÃO PROGRAMADA	CLASSIFICAÇÃO ORÇAMENTÁRIA		VALORES	
	CÓDIGOS	NATUREZA DA DESPESA	DETALHADA	TOTAL APLICADO
BENS MÓVEIS P/O PODER JUDICIÁRIO E ELEITORAL	02.061.0239.1.031	4.4.90.52.00	2.000,00	2.000,00
ENCARGOS C/O PODER JUDICIÁRIO ELEITORAL	02.061.0239.2.011	3.3.90.30.00	1.500,00	
		3.3.90.36.00	1.500,00	
		3.3.90.39.00	1.500,00	4.500,00
AQUISIÇÃO DE EQUIP. E MATERIAIS PERMANENTES	04.122.0439.1.045	4.4.90.52.00	330.000,00	330.000,00
MANUT.ATIV.DIVISÃO DE SERVIÇOS ADMINISTRATIVOS	04.122.0439.2.012	3.1.90.04.00	600,00	
		3.1.90.11.00	4.850.000,00	
		3.1.90.96.00	35.000,00	
		3.3.90.08.00	3.000,00	
		3.3.90.14.00	15.000,00	
		3.3.90.30.00	480.000,00	
		3.3.90.32.00	2.000,00	
		3.3.90.33.00	800,00	
		3.3.90.34.00	3.000,00	
		3.3.90.36.00	430.000,00	
		3.3.90.39.00	2.680.000,00	
		3.3.90.40.00	480.000,00	
		3.3.90.47.00	2.000,00	
		3.3.90.92.00	18.000,00	
		4.4.90.52.00	25.000,00	9.024.400,00
MANUT.ATIV.DA DIVISÃO DE RECURSOS HUMANOS	04.122.0439.2.013	3.1.90.04.00	1.000,00	
		3.1.90.11.00	1.500,00	
		3.3.90.14.00	1.000,00	
		3.3.90.30.00	2.000,00	
		3.3.90.35.00	3.000,00	



# Câmara Municipal

PODER LEGISLATIVO  
Jataí - GO

Praça da Bandeira, 96 - Centro - Fone/Fax: (64) 3636-0800 - CEP 75800-020 - Jataí-GO  
Site: [www.jatai.go.leg.br](http://www.jatai.go.leg.br) Email: [camara@jatai.go.leg.br](mailto:camara@jatai.go.leg.br)

AUTÓGRAFO Nº 846, DE 16 DE DEZEMBRO DE 2021.

Processo: 04565/23

Data: 09/04/2024 14:25:08

Folha: 4001 de 4285

EXERCÍCIO DE 2022

PÁGINA 7

## Quadro de Detalhamento da Despesa

ÓRGÃO	PREFEITURA MUNICIPAL DE JATAÍ	CÓDIGO	03
UNIDADE ORÇAMENTÁRIA	SECRETARIA DE GESTÃO E PLANEJAMENTO	CÓDIGO	03

APLICAÇÃO PROGRAMADA	CLASSIFICAÇÃO ORÇAMENTÁRIA		VALORES	
	CÓDIGOS	NATUREZA DA DESPESA	DETALHADA	TOTAL APLICADO
MANUT.ATIV.DA DIVISÃO DE RECURSOS HUMANOS	04.122.0439.2.014	3.3.90.36.00	2.000,00	13.300,00
		3.3.90.39.00	2.500,00	
		3.3.90.92.00	300,00	
MANUT. DE PRÉDIOS PÚBLICOS DIVERSOS		3.3.90.30.00	300.000,00	
		3.3.90.36.00	3.000,00	
	04.122.0439.2.017	3.3.90.39.00	580.000,00	903.400,00
		3.3.90.92.00	400,00	
		4.4.90.52.00	20.000,00	
MANUT.ATIV.DE DIVISÃO DE PLANEJAMENTO		3.1.90.11.00	1.500,00	
		3.3.90.14.00	800,00	
	04.845.2839.9.008	3.3.90.30.00	20.000,00	44.300,00
		3.3.90.36.00	10.000,00	
		3.3.90.39.00	12.000,00	
TRANSFERÊNCIAS A INSTITUIÇÕES PRIVADAS		3.3.50.41.00	100.000,00	
		3.3.50.43.00	30.000,00	
OUTROS ENCARGOS DA SEC.DE ADMINISTRAÇÃO	04.846.2839.9.010	3.1.90.91.00	5.000,00	156.000,00
		3.1.90.94.00	150.000,00	
		3.3.90.10.00	1.000,00	
ENC. PREV. C/O REGIME GERAL DE PREVIDÊNCIA	09.271.0939.9.006	3.1.90.13.00	4.000.000,00	4.002.000,00
		3.1.90.92.00	2.000,00	
ENC.PREV.C/O REGIME PRÓPRIO DE PREVIDÊNCIA	09.272.0939.9.007	3.1.90.03.00	130.000,00	7.630.000,00
		3.1.91.13.00	4.000.000,00	
		3.3.91.97.00	3.500.000,00	
AQUISIÇÃO DE EQUIP.E MAT.PERM-TRANSP.MUNICIPAL	26.122.2639.1.004	4.4.90.52.00	25.000,00	25.000,00
MANUT.DIVISÃO DE VEÍCULOS, MAQUIN.E EQUIPAMENTOS	26.122.2639.2.016	3.1.90.04.00	300,00	



# Câmara Municipal

PODER LEGISLATIVO  
Jataí - GO

AUTÓGRAFO Nº 846, DE 16 DE DEZEMBRO DE 2021.

Praça da Bandeira, 96 - Centro - Fone/Fax: (64) 3636-0800 - CEP 75800-020 - Jataí-GO  
Site: [www.jatai.go.leg.br](http://www.jatai.go.leg.br) Email: [camara@jatai.go.leg.br](mailto:camara@jatai.go.leg.br)

Processo: 04565/23  
Data: 09/01/2024 14:25:08  
Folha: 4002 de 4285  
**EXERCÍCIO DE 2022**

PÁGINA 8

## Quadro de Detalhamento da Despesa

ÓRGÃO	PREFEITURA MUNICIPAL DE JATAÍ	CÓDIGO	03
UNIDADE ORÇAMENTÁRIA	SECRETARIA DE GESTÃO E PLANEJAMENTO	CÓDIGO	03

	CLASSIFICAÇÃO ORÇAMENTÁRIA		VALORES	
APLICAÇÃO PROGRAMADA	CÓDIGOS	NATUREZA DA DESPESA	DETALHADA	TOTAL APLICADO
MANUT.DIVISÃO DE VEÍCULOS, MAQUIN.E EQUIPAMENTOS		3.1.90.11.00	800,00	6.258.900,00
		3.3.90.14.00	500,00	
		3.3.90.30.00	4.845.000,00	
		3.3.90.36.00	12.000,00	
		3.3.90.39.00	1.400.000,00	
		3.3.90.92.00	300,00	
OUTROS ENCARGOS DO SETOR DE TRANSPORTES	26.846.2839.9.012	3.1.90.91.00	1.000,00	4.000,00
		3.1.90.94.00	3.000,00	
TOTAL DA UNIDADE 03 - SECRETARIA DE GESTÃO E PLANEJAMENTO				28.527.800,00





# Câmara Municipal

PODER LEGISLATIVO  
Jataí - GO

Praça da Bandeira, 96 - Centro - Fone/Fax: (64) 3636-0800 - CEP 75800-020 - Jataí-GO  
Site: [www.jatai.go.leg.br](http://www.jatai.go.leg.br) Email: [camara@jatai.go.leg.br](mailto:camara@jatai.go.leg.br)

AUTÓGRAFO Nº 846, DE 16 DE DEZEMBRO DE 2021.

Processo: 04565/23  
Data: 09/04/2024 14:25:08  
Folha: 4003 de 4285  
**EXERCÍCIO DE 2022**

PÁGINA 9

## Quadro de Detalhamento da Despesa

ÓRGÃO	PREFEITURA MUNICIPAL DE JATAÍ	CÓDIGO	03
UNIDADE ORÇAMENTÁRIA	SECRETARIA DA FAZENDA	CÓDIGO	06

APLICAÇÃO PROGRAMADA	CLASSIFICAÇÃO ORÇAMENTÁRIA		VALORES	
	CÓDIGOS	NATUREZA DA DESPESA	DETALHADA	TOTAL APLICADO
BENS MÓVEIS P/ SECRETARIA DA FAZENDA MANUT.ATIV.DA SECRETARIA DA FAZENDA	04.123.0439.1.034 04.123.0439.2.019	4.4.90.52.00	20.000,00	20.000,00
		3.1.90.11.00	3.500.000,00	
		3.3.50.41.00	5.000,00	
		3.3.90.08.00	500,00	
		3.3.90.14.00	2.000,00	
		3.3.90.30.00	2.000,00	
		3.3.90.34.00	150.000,00	
		3.3.90.35.00	3.000,00	
		3.3.90.36.00	25.000,00	
		3.3.90.39.00	1.749.300,00	
		3.3.90.40.00	670.000,00	
		3.3.90.47.00	400,00	
		3.3.90.92.00	7.000,00	6.114.200,00
MANUT.ATIVIDADES DA DIVISÃO DE COMPRAS	04.123.0439.2.020	3.1.90.11.00	2.000,00	
		3.3.90.14.00	1.000,00	
		3.3.90.30.00	2.000,00	
		3.3.90.36.00	1.500,00	
		3.3.90.39.00	3.000,00	
		3.3.90.92.00	500,00	10.000,00
MANUT.ATIV.DIVISÃO DE CONTABILIDADE	04.123.0439.2.021	3.1.90.11.00	800,00	
		3.3.90.14.00	300,00	
		3.3.90.30.00	1.500,00	
		3.3.90.34.00	800.000,00	
		3.3.90.36.00	1.500,00	
		3.3.90.39.00	40.000,00	



# Câmara Municipal

PODER LEGISLATIVO  
Jataí - GO

Praça da Bandeira, 96 - Centro - Fone/Fax: (64) 3636-0800 - CEP 75800-020 - Jataí-GO  
Site: [www.jatai.go.leg.br](http://www.jatai.go.leg.br) Email: [camara@jatai.go.leg.br](mailto:camara@jatai.go.leg.br)

AUTÓGRAFO Nº 846, DE 16 DE DEZEMBRO DE 2021.

Processo: 04565/23

Data: 09/01/2024 14:35:08

Folha: 4004 de 4285

EXERCÍCIO DE 2022

PÁGINA 10

## Quadro de Detalhamento da Despesa

ÓRGÃO	PREFEITURA MUNICIPAL DE JATAÍ	CÓDIGO	03
UNIDADE ORÇAMENTÁRIA	SECRETARIA DA FAZENDA	CÓDIGO	06

APLICAÇÃO PROGRAMADA	CLASSIFICAÇÃO ORÇAMENTÁRIA		VALORES	
	CÓDIGOS	NATUREZA DA DESPESA	DETALHADA	TOTAL APLICADO
MANUT.ATIV.DIVISÃO DE CONTABILIDADE ENCARGOS C/A DÍVIDA INTERNA DO MUNICÍPIO	28.843.2839.9.015	3.3.90.92.00	1.000,00	845.100,00
		4.6.90.71.00	6.530.000,00	
		4.6.90.73.00	800,00	
		4.6.90.75.00	800,00	
		4.6.90.91.00	1.710.953,07	
	28.846.2839.9.011 28.846.2839.9.016	4.6.91.71.00	1.000.000,00	9.242.553,07
		3.3.90.47.00	3.650.000,00	3.650.000,00
		3.1.90.91.00	580.000,00	
		3.1.90.94.00	80.000,00	
		3.2.90.21.00	20.000,00	
CONTRIBUIÇÕES PARA O PASEP OUTROS ENCARGOS C/A DÍVIDA DO MUNICÍPIO		3.2.90.22.00	25.000,00	
		3.2.90.25.00	15.000,00	
		3.3.90.31.00	25.000,00	
		3.3.90.91.00	710.000,00	
		3.3.90.93.00	880.000,00	2.335.000,00
TOTAL DA UNIDADE 06 - SECRETARIA DA FAZENDA				22.216.853,07



# Câmara Municipal

PODER LEGISLATIVO  
Jataí - GO

Praça da Bandeira, 96 - Centro - Fone/Fax: (64) 3636-0800 - CEP 75800-020 - Jataí-GO  
Site: [www.jatai.go.leg.br](http://www.jatai.go.leg.br) Email: [camara@jatai.go.leg.br](mailto:camara@jatai.go.leg.br)

AUTÓGRAFO Nº 846, DE 16 DE DEZEMBRO DE 2021.

Processo: 04565/23

Data: 09/01/2024 14:25:08

Folha: 4005 de 4285

EXERCÍCIO DE 2022

PÁGINA 11

## Quadro de Detalhamento da Despesa

ÓRGÃO	PREFEITURA MUNICIPAL DE JATAI	CÓDIGO	03
UNIDADE ORÇAMENTÁRIA	SECRETARIA DE EDUCACAO	CÓDIGO	08

APLICAÇÃO PROGRAMADA	CLASSIFICAÇÃO ORÇAMENTÁRIA		VALORES	
	CÓDIGOS	NATUREZA DA DESPESA	DETALHADA	TOTAL APLICADO
AQUISIÇÃO DE CAMINHÃO FRIGORÍFICO	12.122.1239.1.073	4.4.90.52.00	120.000,00	120.000,00
AQUISIÇÃO DE VEÍCULO PICK UP	12.122.1239.1.074	4.4.90.52.00	89.900,00	89.900,00
EQUIPAMENTO E MAT. PERMANENTE - ADMINISTRATIVO	12.122.1239.1.077	4.4.90.52.00	100.000,00	100.000,00
MANUT.DIVISÃO ADIMINIST.SEC. DE EDUCAÇÃO	12.122.1239.2.027	3.1.90.04.00	1.000,00	
		3.1.90.11.00	6.170.000,00	
		3.3.90.08.00	4.000,00	
		3.3.90.14.00	1.500,00	
		3.3.90.30.00	400.000,00	
		3.3.90.33.00	500,00	
		3.3.90.34.00	10.000,00	
		3.3.90.35.00	1.000,00	
		3.3.90.36.00	500,00	
		3.3.90.39.00	750.000,00	
		3.3.90.40.00	150.000,00	
		3.3.90.47.00	1.000,00	
		3.3.90.92.00	500,00	7.490.000,00
MANUT.ATIV.DA MERENDA ESCOLAR	12.306.1239.2.026	3.3.90.30.00	6.000.000,00	6.000.000,00
EQUIPAMENTO E MAT. PERMANENTE - ENS. FUND.	12.361.1239.1.005	4.4.90.52.00	70.000,00	70.000,00
CONSTR. E AMPL. QUADRA COBERTA ESCOLA DEP. MANOEL DA COSTA LIMA	12.361.1239.1.065	4.4.90.51.00	404.000,00	404.000,00
CONSTR. E AMPL. QUADRA COBERTA ESCOLA IRMÃ SHEILLA	12.361.1239.1.066	4.4.90.51.00	404.000,00	404.000,00
CONSTR. E AMPL. QUADRA COBERTA ESC. LEOPOLDO NONATO OLIVEIRA	12.361.1239.1.067	4.4.90.51.00	404.000,00	404.000,00
CONSTR. E AMPL. QUADRA COBERTA ESC.PROF. GERALDO VENÉRIO	12.361.1239.1.068	4.4.90.51.00	404.000,00	404.000,00
CONSTR. E AMPL. QUADRA COBERTA ESC.PROF. LUZIANO DIAS	12.361.1239.1.069	4.4.90.51.00	404.000,00	404.000,00
REFORMA E AMPLIAÇÃO ESCOLA AUTA DE SOUZA	12.361.1239.1.075	4.4.90.51.00	135.000,00	135.000,00
EQUIP. E MAT. PERMANENTE - DIVISÃO HIG. E LIMPEZA	12.361.1239.1.078	4.4.90.52.00	200.000,00	200.000,00



# Câmara Municipal

PODER LEGISLATIVO  
Jataí - GO

Praça da Bandeira, 96 - Centro - Fone/Fax: (64) 3636-0800 - CEP 75800-020 - Jataí-GO  
Site: [www.jatai.go.leg.br](http://www.jatai.go.leg.br) Email: [camara@jatai.go.leg.br](mailto:camara@jatai.go.leg.br)

AUTÓGRAFO Nº 846, DE 16 DE DEZEMBRO DE 2021.

Processo: 04565/23  
Data: 09/01/2024 14:25:08  
Folha: 4006 de 4285  
**EXERCÍCIO DE 2022**

PÁGINA 12

## Quadro de Detalhamento da Despesa

ÓRGÃO	PREFEITURA MUNICIPAL DE JATAI	CÓDIGO	03
UNIDADE ORÇAMENTÁRIA	SECRETARIA DE EDUCACAO	CÓDIGO	08

APLICAÇÃO PROGRAMADA	CLASSIFICAÇÃO ORÇAMENTÁRIA		VALORES	
	CÓDIGOS	NATUREZA DA DESPESA	DETALHADA	TOTAL APLICADO
MANUTENÇÃO DO ENSINO FUNDAMENTAL	12.361.1239.2.028	3.1.90.04.00	1.000,00	9.646.570,00
		3.1.90.11.00	8.736.470,00	
		3.3.90.08.00	2.000,00	
		3.3.90.14.00	2.000,00	
		3.3.90.30.00	300.000,00	
		3.3.90.32.00	300.000,00	
		3.3.90.36.00	5.000,00	
		3.3.90.39.00	300.000,00	
		3.3.90.92.00	100,00	
		3.3.90.30.00	2.500,00	
ENCARGOS COM O TRANSPORTE ESCOLAR	12.361.1239.2.029	3.3.90.36.00	500,00	8.003.400,00
		3.3.90.39.00	8.000.000,00	
		3.3.90.92.00	400,00	
		3.1.90.04.00	5.000,00	
MANUT.ATIV.DIV. DE HIGIENE E ALIMENTAÇÃO	12.361.1239.2.030	3.1.90.11.00	5.000.000,00	5.139.000,00
		3.3.90.08.00	50.000,00	
		3.3.90.14.00	1.000,00	
		3.3.90.30.00	50.000,00	
		3.3.90.34.00	500,00	
		3.3.90.36.00	2.000,00	
		3.3.90.39.00	30.000,00	
		3.3.90.92.00	500,00	
		3.3.90.30.00	50.000,00	
		3.3.90.36.00	5.000,00	
PREVENÇÃO E COMBATE AO COVID-19	12.361.1239.2.100	3.3.90.39.00	30.000,00	



# Câmara Municipal

PODER LEGISLATIVO  
Jataí - GO

Praça da Bandeira, 96 - Centro - Fone/Fax: (64) 3636-0800 - CEP 75800-020 - Jataí-GO  
Site: [www.jatai.go.leg.br](http://www.jatai.go.leg.br) Email: [camara@jatai.go.leg.br](mailto:camara@jatai.go.leg.br)

AUTÓGRAFO Nº 846, DE 16 DE DEZEMBRO DE 2021.

Processo: 04565/23  
Data: 09/04/2024 14:25:08  
Folha: 4007 de 4285  
**EXERCÍCIO DE 2022**

PÁGINA 13

## Quadro de Detalhamento da Despesa

ÓRGÃO	PREFEITURA MUNICIPAL DE JATAI	CÓDIGO	03
UNIDADE ORÇAMENTÁRIA	SECRETARIA DE EDUCACAO	CÓDIGO	08

APLICAÇÃO PROGRAMADA	CLASSIFICAÇÃO ORÇAMENTÁRIA		VALORES	
	CÓDIGOS	NATUREZA DA DESPESA	DETALHADA	TOTAL APLICADO
PREVENÇÃO E COMBATE AO COVID-19 ENCARGOS ESP. C/DESENVOLVIMENTO DO ENSINO	12.361.2839.9.017	4.4.90.52.00	10.000,00	95.000,00
		3.1.90.13.00	300.000,00	
		3.1.90.91.00	125.000,00	
		3.1.90.94.00	350.000,00	
		3.1.91.13.00	3.600.000,00	
		3.2.90.22.00	500,00	
		3.3.50.43.00	1.000,00	
		3.3.60.41.00	6.000,00	
		3.3.90.10.00	500,00	
		3.3.90.18.00	2.000,00	
		3.3.90.91.00	20.000,00	
		3.3.90.93.00	1.000,00	
		3.3.91.97.00	3.300.000,00	
		4.4.30.41.00	1.600,00	
		4.6.90.71.00	1.500,00	
ENCARGOS COM ENSINO SUPERIOR	12.364.1239.2.032	4.6.91.71.00	2.500,00	7.711.600,00
		3.1.90.11.00	450.000,00	
		3.3.90.30.00	1.000,00	
		3.3.90.32.00	1.000,00	
		3.3.90.36.00	1.100,00	
		3.3.90.39.00	30.000,00	
ENCARGOS ESPECIAIS C/O ENSINO SUPERIOR	12.364.2839.9.018	4.4.90.52.00	2.000,00	485.100,00
		3.1.90.13.00	500,00	
		3.1.91.13.00	85.000,00	
		3.3.90.18.00	500,00	



# Câmara Municipal

PODER LEGISLATIVO  
Jataí - GO

AUTÓGRAFO Nº 846, DE 16 DE DEZEMBRO DE 2021.

Praça da Bandeira, 96 - Centro - Fone/Fax: (64) 3636-0800 - CEP 75800-020 - Jataí-GO  
Site: [www.jatai.go.leg.br](http://www.jatai.go.leg.br) Email: [camara@jatai.go.leg.br](mailto:camara@jatai.go.leg.br)

Processo: 04565/23

Data: 09/01/2024 14:25:08

Folha: 4008 de 4285

EXERCÍCIO DE 2022

PÁGINA 14

## Quadro de Detalhamento da Despesa

ÓRGÃO	PREFEITURA MUNICIPAL DE JATAÍ	CÓDIGO	03
UNIDADE ORÇAMENTÁRIA	SECRETARIA DE EDUCACAO	CÓDIGO	08

APLICAÇÃO PROGRAMADA	CLASSIFICAÇÃO ORÇAMENTÁRIA		VALORES	
	CÓDIGOS	NATUREZA DA DESPESA	DETALHADA	TOTAL APLICADO
ENCARGOS ESPECIAIS C/O ENSINO SUPERIOR		3.3.91.97.00	80.000,00	166.000,00
EQUIPAMENTO E MAT. PERMANENTE - ED. INFANTIL	12.365.1239.1.007	4.4.90.52.00	200.000,00	200.000,00
CONSTR. E AMPL. DA CRECHE RIO CLARO III	12.365.1239.1.063	4.4.90.51.00	478.300,14	478.300,14
CONSTR. E AMPL. CRECHE PRÉ ESCOLA MCMV TIPO I SANTA CATARINA	12.365.1239.1.064	4.4.90.51.00	1.009.335,74	1.009.335,74
REFORMA E AMPLIAÇÃO DO CEI BEZERRA DE MENEZES	12.365.1239.1.070	4.4.90.51.00	141.000,00	141.000,00
CONSTR. E AMPL. CMEI TIPO I CIDADE JARDIM I	12.365.1239.1.071	4.4.90.51.00	1.819.333,35	1.819.333,35
REFORMA E AMPLIAÇÃO DO CEI ESTRELA DALVA	12.365.1239.1.072	4.4.90.51.00	250.000,00	250.000,00
MANUTENÇÃO DO ENSINO INFANTIL	12.365.1239.2.033	3.1.90.04.00	5.000,00	
		3.1.90.11.00	620.000,00	
		3.3.90.08.00	1.000,00	
		3.3.90.14.00	2.000,00	
		3.3.90.30.00	300.000,00	
		3.3.90.32.00	150.000,00	
		3.3.90.36.00	1.500,00	
		3.3.90.39.00	150.000,00	
		3.3.90.92.00	500,00	1.230.000,00
ENCARGOS COM O TRANSPORTE ESCOLAR	12.365.1239.2.099	3.3.90.30.00	2.000,00	
		3.3.90.36.00	500,00	
		3.3.90.39.00	1.363.000,00	
		3.3.90.92.00	600,00	1.366.100,00
ENCARGOS ESPECIAIS C/ ENSINO INFANTIL	12.365.2839.9.019	3.1.90.13.00	25.000,00	
		3.1.90.91.00	15.000,00	
		3.1.90.94.00	15.000,00	
		3.1.91.13.00	90.000,00	
		3.2.90.22.00	500,00	





# Câmara Municipal

PODER LEGISLATIVO  
Jataí - GO

Praça da Bandeira, 96 - Centro - Fone/Fax: (64) 3636-0800 - CEP 75800-020 - Jataí-GO  
Site: [www.jatai.go.leg.br](http://www.jatai.go.leg.br) Email: [camara@jatai.go.leg.br](mailto:camara@jatai.go.leg.br)

AUTÓGRAFO Nº 846, DE 16 DE DEZEMBRO DE 2021.

Processo: 04565/23  
Data: 09/01/2024 14:25:08  
Folha: 4009 de 4285  
**EXERCÍCIO DE 2022**

PÁGINA 15

## Quadro de Detalhamento da Despesa

ÓRGÃO	PREFEITURA MUNICIPAL DE JATAÍ	CÓDIGO	03
UNIDADE ORÇAMENTÁRIA	SECRETARIA DE EDUCACAO	CÓDIGO	08

APLICAÇÃO PROGRAMADA	CLASSIFICAÇÃO ORÇAMENTÁRIA		VALORES	
	CÓDIGOS	NATUREZA DA DESPESA	DETALHADA	TOTAL APLICADO
ENCARGOS ESPECIAIS C/ ENSINO INFANTIL		3.3.50.43.00	500,00	
		3.3.60.41.00	2.000,00	
		3.3.90.10.00	500,00	
		3.3.90.18.00	1.500,00	
		3.3.90.91.00	10.000,00	
		3.3.90.93.00	500,00	
		3.3.91.97.00	90.000,00	
		4.4.30.41.00	1.000,00	
		4.6.90.71.00	500,00	
		4.6.91.71.00	500,00	252.500,00
EQUIPAMENTO E MAT. PERMANENTE - E.J.A	12.366.1239.1.085	4.4.90.52.00	20.000,00	20.000,00
ENCARGOS C/EDUCAÇÃO JOVENS E ADULTOS	12.366.1239.2.034	3.1.90.04.00	500,00	
		3.1.90.11.00	3.000,00	
		3.1.90.16.00	250,00	
		3.1.90.92.00	440,00	
		3.3.90.08.00	600,00	
		3.3.90.30.00	1.000,00	
		3.3.90.32.00	15.000,00	
		3.3.90.36.00	1.000,00	
		3.3.90.39.00	2.000,00	
		3.3.90.92.00	440,00	24.230,00
ENCARGOS ESPECIAIS COM E.J.A	12.366.2839.9.020	3.1.90.13.00	600,00	
		3.1.90.91.00	300,00	
		3.1.90.94.00	500,00	
		3.1.91.13.00	1.000,00	



# Câmara Municipal

PODER LEGISLATIVO  
Jataí - GO

Praça da Bandeira, 96 - Centro - Fone/Fax: (64) 3636-0800 - CEP 75800-020 - Jataí-GO  
Site: [www.jatai.go.leg.br](http://www.jatai.go.leg.br) Email: [camara@jatai.go.leg.br](mailto:camara@jatai.go.leg.br)

AUTÓGRAFO Nº 846, DE 16 DE DEZEMBRO DE 2021.

Processo: 04565/23

Data: 09/04/2024 14:25:08  
Folha: 4010 de 4285

EXERCÍCIO DE 2022

PÁGINA 16

## Quadro de Detalhamento da Despesa

ÓRGÃO	PREFEITURA MUNICIPAL DE JATAI	CÓDIGO	03	
UNIDADE ORÇAMENTÁRIA	SECRETARIA DE EDUCACAO	CÓDIGO	08	
	CLASSIFICAÇÃO ORÇAMENTÁRIA		VALORES	
APLICAÇÃO PROGRAMADA	CÓDIGOS	NATUREZA DA DESPESA	DETALHADA	TOTAL APLICADO
ENCARGOS ESPECIAIS COM E.J.A	12.367.1239.1.087 12.367.1239.2.035	3.3.90.91.00	250,00	3.650,00 1.000,00
		3.3.91.97.00	1.000,00	
EQUIPAMENTO E MAT. PERMANENTE - ED. ESPECIAL		4.4.90.52.00	1.000,00	
ENCARGOS C/EDUCAÇÃO ESPECIAL		3.1.90.04.00	500,00	
		3.1.90.11.00	3.000,00	
		3.1.90.16.00	250,00	
		3.1.90.92.00	400,00	
		3.3.90.08.00	300,00	
		3.3.90.30.00	4.000,00	
		3.3.90.32.00	3.000,00	
	12.367.2839.9.021	3.3.90.36.00	1.000,00	14.700,00
		3.3.90.39.00	2.000,00	
ENCARGOS ESPECIAIS COM ED. ESPECIAL		3.3.90.92.00	250,00	
		3.1.90.13.00	400,00	
		3.1.90.91.00	300,00	
		3.1.90.94.00	450,00	
		3.1.91.13.00	800,00	
		3.3.90.91.00	200,00	
		3.3.91.97.00	600,00	2.750,00
TOTAL DA UNIDADE 08 - SECRETARIA DE EDUCACAO				54.284.469,23



# Câmara Municipal

PODER LEGISLATIVO  
Jataí - GO

Praça da Bandeira, 96 - Centro - Fone/Fax: (64) 3636-0800 - CEP 75800-020 - Jataí-GO  
Site: [www.jatai.go.leg.br](http://www.jatai.go.leg.br) Email: [camara@jatai.go.leg.br](mailto:camara@jatai.go.leg.br)

AUTÓGRAFO Nº 846, DE 16 DE DEZEMBRO DE 2021.

Processo: 04565/23

Data: 09/01/2024 14:25:08

Folha: 4011 de 4285

EXERCÍCIO DE 2022

PÁGINA 17

## Quadro de Detalhamento da Despesa

ÓRGÃO	PREFEITURA MUNICIPAL DE JATAÍ	CÓDIGO	03
UNIDADE ORÇAMENTÁRIA	SECRETARIA DE ESPORTES E TURISMO	CÓDIGO	09

APLICAÇÃO PROGRAMADA	CLASSIFICAÇÃO ORÇAMENTÁRIA		VALORES	
	CÓDIGOS	NATUREZA DA DESPESA	DETALHADA	TOTAL APLICADO
CONST/AMPL. ALAMBRADO-CENT.ATEND.TURISTA	23.695.2339.1.013	4.4.90.51.00	40.000,00	40.000,00
AÇÕES DE INFRAESTRUTURA TURÍSTICA	23.695.2339.1.081	4.4.90.51.00	200.000,00	200.000,00
CONSTRUÇÃO DE PISTA DE SKATE-COMPLEXO JK	27.122.2739.1.008	4.4.90.51.00	77.875,39	77.875,39
CONSTR. DE QUADRA-COMPLEXO ESPORT.JK	27.122.2739.1.076	4.4.90.51.00	161.622,31	161.622,31
AMPLIAÇÃO/REFORMA DO GINÁSIO JK	27.122.2739.1.079	4.4.90.51.00	1.800.000,00	1.800.000,00
CONST. DE PRAÇA DE ESPORTE-ST.SANTO ANTÔNIO	27.122.2739.1.080	4.4.90.51.00	150.000,00	150.000,00
CONSTRUÇÃO DE CAMPOS DE FUTEBOL SOCIETY	27.122.2739.1.082	4.4.90.51.00	482.500,00	482.500,00
CONSTRUÇÃO DO COMPLEXO ESPORTIVO - JK	27.122.2739.1.083	4.4.90.51.00	300.000,00	300.000,00
IMPLANT./MODERNIZAÇÃO CAMPOS DE FUTEBOL	27.122.2739.1.084	4.4.90.51.00	492.500,00	492.500,00
MANUT. SEC. ESPORTE E TURISMO	27.122.2739.2.036	3.1.90.11.00	1.660.000,00	
		3.3.90.08.00	200,00	
		3.3.90.14.00	5.000,00	
		3.3.90.30.00	130.000,00	
		3.3.90.32.00	5.000,00	
		3.3.90.36.00	20.000,00	
		3.3.90.39.00	200.000,00	
		3.3.90.40.00	200,00	
		3.3.90.47.00	400,00	
		3.3.90.92.00	800,00	2.021.600,00
TRANSF.PARA APOIO AO DESPORTO E TURISMO	28.845.2839.9.022	3.3.50.41.00	130.000,00	
		3.3.50.43.00	450.000,00	
		3.3.50.45.00	20.000,00	600.000,00
ENCARGOS ESPECIAIS C/ DESPORTO E TURISMO	28.846.2839.9.023	3.1.90.94.00	20.000,00	
		3.3.90.31.00	15.000,00	
		3.3.90.48.00	50.000,00	85.000,00



# Câmara Municipal

PODER LEGISLATIVO  
Jataí - GO

AUTÓGRAFO Nº 846, DE 16 DE DEZEMBRO DE 2021.

Praça da Bandeira, 96 - Centro - Fone/Fax: (64) 3636-0800 - CEP 75800-020 - Jataí-GO  
Site: [www.jatai.go.leg.br](http://www.jatai.go.leg.br) Email: [camara@jatai.go.leg.br](mailto:camara@jatai.go.leg.br)

Processo: 04565/23

Data: 09/04/2024 14:25:08

Folha: 4012 de 4285

EXERCÍCIO DE 2022

PÁGINA 18

## Quadro de Detalhamento da Despesa

ÓRGÃO	PREFEITURA MUNICIPAL DE JATAI	CÓDIGO	03
UNIDADE ORÇAMENTÁRIA	SECRETARIA DE ESPORTES E TURISMO	CÓDIGO	09

APLICAÇÃO PROGRAMADA	CLASSIFICAÇÃO ORÇAMENTÁRIA		VALORES	
	CÓDIGOS	NATUREZA DA DESPESA	DETALHADA	TOTAL APLICADO
TOTAL DA UNIDADE 09 - SECRETARIA DE ESPORTES E TURISMO				6.411.097,70



# Câmara Municipal

PODER LEGISLATIVO  
Jataí - GO

Praça da Bandeira, 96 - Centro - Fone/Fax: (64) 3636-0800 - CEP 75800-020 - Jataí-GO  
Site: [www.jatai.go.leg.br](http://www.jatai.go.leg.br) Email: [camara@jatai.go.leg.br](mailto:camara@jatai.go.leg.br)

AUTÓGRAFO Nº 846, DE 16 DE DEZEMBRO DE 2021.

Processo: 04565/23

Data: 09/01/2024 14:25:08

Folha: 4013 de 4285

EXERCÍCIO DE 2022

PÁGINA 19

## Quadro de Detalhamento da Despesa

ÓRGÃO	PREFEITURA MUNICIPAL DE JATAÍ	CÓDIGO	03
UNIDADE ORÇAMENTÁRIA	SECRETARIA DA CULTURA	CÓDIGO	10

APLICAÇÃO PROGRAMADA	CLASSIFICAÇÃO ORÇAMENTÁRIA		VALORES	
	CÓDIGOS	NATUREZA DA DESPESA	DETALHADA	TOTAL APLICADO
AQUISIÇÃO DE EQUIP.E MAT.PERMANENTES	13.392.1339.1.009	4.4.90.52.00	50.000,00	50.000,00
AMPLIAÇÃO DA CASA DO ARTESÃO	13.392.1339.1.086	4.4.90.51.00	300.000,00	300.000,00
CONSTR.ESTAÇÃO CIDADANIA-CIDADE JARDIM	13.392.1339.1.088	4.4.90.51.00	1.681.500,00	1.681.500,00
CONSTRUÇÃO ANEXO ESTAÇÃO CIDADANIA	13.392.1339.1.089	4.4.90.51.00	200.000,00	200.000,00
ENCARGOS COM A DIFUSÃO CULTURAL	13.392.1339.2.038	3.1.90.11.00	1.300.000,00	
		3.3.90.08.00	500,00	
		3.3.90.14.00	800,00	
		3.3.90.30.00	80.000,00	
		3.3.90.32.00	4.000,00	
		3.3.90.34.00	50.000,00	
		3.3.90.36.00	50.000,00	
		3.3.90.39.00	1.300.000,00	
		3.3.90.40.00	15.000,00	
		3.3.90.47.00	400,00	
		3.3.90.92.00	300,00	2.801.000,00
TRANSFERÊNCIAS A INSTITUIÇÕES PRIVADAS	28.845.2839.9.024	3.3.50.41.00	325.000,00	
		3.3.50.43.00	22.000,00	347.000,00
OUTROS ENCARGOS DA SECRETARIA DE CULTURA	28.846.2839.9.025	3.1.90.94.00	65.000,00	
		3.3.90.31.00	25.000,00	
		3.3.90.48.00	160.000,00	250.000,00
<b>TOTAL DA UNIDADE 10 - SECRETARIA DA CULTURA</b>				<b>5.629.500,00</b>



# Câmara Municipal

PODER LEGISLATIVO  
Jataí - GO

Praça da Bandeira, 96 - Centro - Fone/Fax: (64) 3636-0800 - CEP 75800-020 - Jataí-GO  
Site: [www.jatai.go.leg.br](http://www.jatai.go.leg.br) Email: [camara@jatai.go.leg.br](mailto:camara@jatai.go.leg.br)

AUTÓGRAFO Nº 846, DE 16 DE DEZEMBRO DE 2021.

Processo: 04565/23

Data: 09/01/2024 14:25:08

Folha: 4014 de 4285

EXERCÍCIO DE 2022

PÁGINA 20

## Quadro de Detalhamento da Despesa

ÓRGÃO	PREFEITURA MUNICIPAL DE JATAÍ	CÓDIGO	03
UNIDADE ORÇAMENTÁRIA	SECRETARIA DE OBRAS E PLANEJAMENTO URBANO	CÓDIGO	11

APLICAÇÃO PROGRAMADA	CLASSIFICAÇÃO ORÇAMENTÁRIA		VALORES	
	CÓDIGOS	NATUREZA DA DESPESA	DETALHADA	TOTAL APLICADO
OBRAS DE PAVIMENTAÇÃO ASFÁLTICA	15.451.1539.1.010	4.4.90.51.00	13.459.929,00	13.459.929,00
AQUIS.DE EQUIP.E MAT.PERMANENTES	15.451.1539.1.035	4.4.90.52.00	33.000,00	33.000,00
AQUISIÇÃO DE MOTOCILETAS	15.451.1539.1.090	4.4.90.52.00	85.000,00	85.000,00
CONSTR.PONTE CÔRREGO JATAÍ-JOSÉ ESTEVAM C/ MAXIMIANO PERES	15.451.1539.1.091	4.4.90.51.00	780.000,00	780.000,00
CONSTRUÇÃO DE POÇOS ARTESIANOS	15.451.1539.1.092	4.4.90.51.00	120.000,00	120.000,00
CONSTR.PRAÇA PÚBLICA-POVOADO DA ESTÂNCIA	15.451.1539.1.093	4.4.90.51.00	150.000,00	150.000,00
CONSTR.PRAÇA UNIVERSITÁRIA UFG	15.451.1539.1.094	4.4.90.51.00	3.000.000,00	3.000.000,00
PAVIMENT.RUA BELA VISTA C/ CONSTR.PONTE-CÔRREGO DIACUÍ	15.451.1539.1.095	4.4.90.51.00	637.287,54	637.287,54
FINANCIAMENTO À INFRAESTRUTURA-OPERAÇÃO DE CRÉDITO	15.451.1539.1.096	4.4.90.51.00	13.500.000,00	13.500.000,00
PAVIMENTAÇÃO DE ACESSO AO PARQUE JK	15.451.1539.1.097	4.4.90.51.00	2.000.000,00	2.000.000,00
CONSTR.PONTE CÔRREGO JATAÍ-JACUNTIGA/BAIRRO SÍTIOS	15.451.1539.1.098	4.4.90.51.00	1.625.000,00	1.625.000,00
OBRA DE DUPLICAÇÃO DA ALAMEDA DAS PRIMAVERAS	15.451.1539.1.101	4.4.90.51.00	6.000.000,00	6.000.000,00
ILUMINAÇÃO DE RUAS E PRAÇAS-ETAPA 2 E 3	15.451.1539.1.102	4.4.90.51.00	2.000.000,00	2.000.000,00
EXECUÇÃO DE OBRA-DRENAGEM PLUVIAL	15.451.1539.1.103	4.4.90.51.00	1.000.000,00	1.000.000,00
ABERTURA DE RUA-JACUTINGA X BAIRRO SÍTIOS	15.451.1539.1.104	4.4.90.51.00	812.500,00	812.500,00
MANUT.ATIV.DIVISÃO DE OBRAS E PLAN. URBANO	15.451.1539.2.039	3.1.90.04.00	600,00	
		3.1.90.11.00	6.250.000,00	
		3.3.90.08.00	500,00	
		3.3.90.14.00	2.500,00	
		3.3.90.30.00	250.000,00	
		3.3.90.36.00	40.000,00	
		3.3.90.37.00	3.000,00	
		3.3.90.39.00	1.050.000,00	
		3.3.90.40.00	15.000,00	
		3.3.90.47.00	400,00	





# Câmara Municipal

PODER LEGISLATIVO  
Jataí - GO

Praça da Bandeira, 96 - Centro - Fone/Fax: (64) 3636-0800 - CEP 75800-020 - Jataí-GO  
Site: [www.jatai.go.leg.br](http://www.jatai.go.leg.br) Email: [camara@jatai.go.leg.br](mailto:camara@jatai.go.leg.br)

AUTÓGRAFO Nº 846, DE 16 DE DEZEMBRO DE 2021.

Processo: 04565/23

Data: 09/01/2024 14:25:08

Folha: 4015 de 4285

EXERCÍCIO DE 2022

PÁGINA 21

## Quadro de Detalhamento da Despesa

ÓRGÃO	PREFEITURA MUNICIPAL DE JATAÍ	CÓDIGO	03
UNIDADE ORÇAMENTÁRIA	SECRETARIA DE OBRAS E PLANEJAMENTO URBANO	CÓDIGO	11

APLICAÇÃO PROGRAMADA	CLASSIFICAÇÃO ORÇAMENTÁRIA		VALORES	
	CÓDIGOS	NATUREZA DA DESPESA	DETALHADA	TOTAL APLICADO
MANUT.ATIV.DIVISÃO DE OBRAS E PLAN. URBANO	15.451.1539.2.041	3.3.90.92.00	300,00	7.612.300,00
MANUT.DIVISÃO DE VIAS PÚBLICAS		3.1.90.04.00	300,00	
		3.1.90.11.00	3.000,00	
		3.3.90.30.00	5.874.930,70	
		3.3.90.36.00	5.000,00	
		3.3.90.39.00	350.000,00	
FÉRIAS, INDENIZAÇÕES E REST. TRABALHISTAS	15.846.2839.9.026	3.3.90.92.00	400,00	6.233.630,70
OBRAS DO AEROPORTO DE CARGAS E PASSAG.DE JATAÍ	26.781.2639.1.040	3.1.90.94.00	80.000,00	80.000,00
		4.4.90.51.00	16.919.335,34	16.919.335,34
<b>TOTAL DA UNIDADE 11 - SECRETARIA DE OBRAS E PLANEJAMENTO URBANO</b>				<b>76.047.982,58</b>



# Câmara Municipal

PODER LEGISLATIVO  
Jataí - GO

Praça da Bandeira, 96 - Centro - Fone/Fax: (64) 3636-0800 - CEP 75800-020 - Jataí-GO  
Site: [www.jatai.go.leg.br](http://www.jatai.go.leg.br) Email: [camara@jatai.go.leg.br](mailto:camara@jatai.go.leg.br)

AUTÓGRAFO Nº 846, DE 16 DE DEZEMBRO DE 2021.

Processo: 04565/23  
Data: 09/04/2024 14:25:08  
Folha: 4016 de 4285  
**EXERCÍCIO DE 2022**

PÁGINA 22

## Quadro de Detalhamento da Despesa

ÓRGÃO	PREFEITURA MUNICIPAL DE JATAÍ	CÓDIGO	03
UNIDADE ORÇAMENTÁRIA	SECRETARIA DE DESENVOLVIMENTO SOCIAL E CIDADANIA	CÓDIGO	15

APLICAÇÃO PROGRAMADA	CLASSIFICAÇÃO ORÇAMENTÁRIA		VALORES	
	CÓDIGOS	NATUREZA DA DESPESA	DETALHADA	TOTAL APLICADO
EQUIP.E MAT.PERMANENTES-SEC.ASSIST.SOCIAL MANUT.DIVISÃO PROM.ASSISTÊNCIA SOCIAL	08.122.0839.1.015 08.122.0839.2.045	4.4.90.52.00	60.759,14	60.759,14
		3.1.90.04.00	10.000,00	
		3.1.90.11.00	4.100.000,00	
		3.3.90.08.00	600,00	
		3.3.90.14.00	1.500,00	
		3.3.90.30.00	3.000,00	
		3.3.90.33.00	1.500,00	
		3.3.90.36.00	80.000,00	
		3.3.90.39.00	90.000,00	
		3.3.90.40.00	200,00	
		3.3.90.47.00	200,00	
		3.3.90.92.00	500,00	4.287.500,00
		3.1.90.11.00	150.000,00	
		3.3.90.14.00	400,00	
MANUTENÇÃO DAS ATIV. DO CONSELHO TUTELAR	08.243.0839.2.075	3.3.90.30.00	1.500,00	
		3.3.90.36.00	600,00	
		3.3.90.39.00	1.000,00	
		3.3.90.92.00	200,00	153.700,00
TRANSFERÊNCIAS A INSTITUIÇÕES PRIVADAS	08.845.2839.9.030	3.3.50.41.00	100.000,00	
		3.3.50.43.00	3.535.000,00	
		3.3.60.41.00	10.000,00	3.645.000,00
OUTROS ENC.ESP.DA SEC.DESENVOL. SOCIAL	08.846.2839.9.031	3.1.90.91.00	500,00	
		3.1.90.94.00	150.000,00	
		3.3.90.31.00	400,00	
		3.3.90.32.00	20.000,00	



# Câmara Municipal

PODER LEGISLATIVO  
Jataí - GO

AUTÓGRAFO Nº 846, DE 16 DE DEZEMBRO DE 2021.

Praça da Bandeira, 96 - Centro - Fone/Fax: (64) 3636-0800 - CEP 75800-020 - Jataí-GO  
Site: [www.jatai.go.leg.br](http://www.jatai.go.leg.br) Email: [camara@jatai.go.leg.br](mailto:camara@jatai.go.leg.br)

Processo: 04565/23

Data: 09/04/2024 14:25:08

Folha: 4017 de 4285

EXERCÍCIO DE 2022

PÁGINA 23

## Quadro de Detalhamento da Despesa

ÓRGÃO	PREFEITURA MUNICIPAL DE JATAI	CÓDIGO	03
UNIDADE ORÇAMENTÁRIA	SECRETARIA DE DESENVOLVIMENTO SOCIAL E CIDADANIA	CÓDIGO	15

APLICAÇÃO PROGRAMADA	CLASSIFICAÇÃO ORÇAMENTÁRIA		VALORES	
	CÓDIGOS	NATUREZA DA DESPESA	DETALHADA	TOTAL APLICADO
OUTROS ENC.ESP.DA SEC.DESENVOL. SOCIAL		3.3.90.46.00	200,00	
		3.3.90.48.00	300,00	
		3.3.90.49.00	300,00	
		3.3.90.91.00	1.500,00	
		3.3.90.93.00	1.000,00	174.200,00
TOTAL DA UNIDADE 15 - SECRETARIA DE DESENVOLVIMENTO SOCIAL E CIDADANIA				8.321.159,14



# Câmara Municipal

PODER LEGISLATIVO  
Jataí - GO

Praça da Bandeira, 96 - Centro - Fone/Fax: (64) 3636-0800 - CEP 75800-020 - Jataí-GO  
Site: [www.jatai.go.leg.br](http://www.jatai.go.leg.br) Email: [camara@jatai.go.leg.br](mailto:camara@jatai.go.leg.br)

AUTÓGRAFO Nº 846, DE 16 DE DEZEMBRO DE 2021.

Processo: 04565/23

Data: 09/01/2024 14:25:08

Folha: 4018 de 4285

EXERCÍCIO DE 2022

PÁGINA 24

## Quadro de Detalhamento da Despesa

ÓRGÃO	PREFEITURA MUNICIPAL DE JATAI	CÓDIGO	03
UNIDADE ORÇAMENTÁRIA	SECRETARIA DO DESENVOLVIMENTO RURAL	CÓDIGO	16

APLICAÇÃO PROGRAMADA	CLASSIFICAÇÃO ORÇAMENTÁRIA		VALORES	
	CÓDIGOS	NATUREZA DA DESPESA	DETALHADA	TOTAL APLICADO
AQUISIÇÃO DE EQUIPAMENTO.AGRICULT.E PECUÁRIA	20.122.2039.1.017	4.4.90.52.00	20.000,00	20.000,00
AQUISIÇÃO DE VEÍCULO À SEC. DESENV. RURAL	20.122.2039.1.100	4.4.90.52.00	300.000,00	300.000,00
AQUISIÇÃO DE PATRULHA MECANIZADA	20.122.2039.1.107	4.4.90.52.00	977.435,52	977.435,52
CONSTRUÇÃO DE ESTRADAS E PONTES RURAIS	20.606.2039.1.099	4.4.90.51.00	1.750.000,00	1.750.000,00
MANUT. DA SEC. DO DESENV. RURAL	20.606.2039.2.050	3.1.90.11.00	2.115.000,00	
		3.3.90.08.00	500,00	
		3.3.90.14.00	2.000,00	
		3.3.90.30.00	200.000,00	
		3.3.90.36.00	150.000,00	
		3.3.90.39.00	450.000,00	
		3.3.90.40.00	200,00	
		3.3.90.47.00	400,00	
		3.3.90.92.00	500,00	2.918.600,00
ENCAR. ESP.DA SEC. AGRICULTURA E PECUÁRIA	28.846.2839.9.034	3.1.90.94.00	170.000,00	
		3.3.50.41.00	650.400,00	
		3.3.50.43.00	5.000,00	
		3.3.60.41.00	5.000,00	
		3.3.90.91.00	800,00	831.200,00
TOTAL DA UNIDADE 16 - SECRETARIA DO DESENVOLVIMENTO RURAL				6.797.235,52



# Câmara Municipal

PODER LEGISLATIVO  
Jataí - GO

Praça da Bandeira, 96 - Centro - Fone/Fax: (64) 3636-0800 - CEP 75800-020 - Jataí-GO  
Site: [www.jatai.go.leg.br](http://www.jatai.go.leg.br) Email: [camara@jatai.go.leg.br](mailto:camara@jatai.go.leg.br)

AUTÓGRAFO Nº 846, DE 16 DE DEZEMBRO DE 2021.

Processo: 04565/23

Data: 09/01/2024 14:25:08

Folha: 4019 de 4285

EXERCÍCIO DE 2022

PÁGINA 25

## Quadro de Detalhamento da Despesa

ÓRGÃO	PREFEITURA MUNICIPAL DE JATAÍ	CÓDIGO	03
UNIDADE ORÇAMENTÁRIA	SECRETARIA DO MEIO AMBIENTE E SERVIÇOS URBANOS	CÓDIGO	31

APLICAÇÃO PROGRAMADA	CLASSIFICAÇÃO ORÇAMENTÁRIA		VALORES	
	CÓDIGOS	NATUREZA DA DESPESA	DETALHADA	TOTAL APLICADO
AQUISIÇÃO DE EQUIPAMENTOS SERV. URBANOS	15.452.1539.1.018	4.4.90.52.00	100.000,00	100.000,00
MANUT.SEC.MEIO AMB. E SERVIÇOS URBANOS	15.452.1539.2.052	3.1.90.04.00	500,00	
		3.1.90.11.00	6.800.000,00	
		3.3.90.08.00	250,00	
		3.3.90.14.00	2.000,00	
		3.3.90.30.00	470.000,00	
		3.3.90.35.00	500,00	
		3.3.90.36.00	30.000,00	
		3.3.90.37.00	1.000,00	
		3.3.90.39.00	1.200.000,00	
		3.3.90.40.00	200,00	
		3.3.90.47.00	50.000,00	
		3.3.90.92.00	5.000,00	8.559.450,00
MANUT.DEPART.COLETA DE LIXO DOMICILIAR	15.452.1539.2.054	3.3.90.30.00	5.000,00	
		3.3.90.36.00	5.000,00	
		3.3.90.39.00	10.600.000,00	10.610.000,00
MANUT. DE PRAÇAS, PARQUES E JARDINS	15.452.1539.2.056	3.1.90.11.00	500,00	
		3.3.90.30.00	40.000,00	
		3.3.90.36.00	5.000,00	
		3.3.90.39.00	550.000,00	595.500,00
AQUISIÇÃO DE EQUIP.SANEAMENTO BÁSICO URBANO	17.512.1739.1.011	4.4.90.52.00	30.000,00	30.000,00
OBRAS CONSÓRCIO INTERM.RESÍDUOS SÓLIDOS	17.512.1739.1.036	4.4.71.70.00	10.000,00	10.000,00
MANUT.CONSÓRCIO INTERM.RESÍDUOS SÓLIDOS	17.512.1739.2.071	3.1.71.70.00	13.000,00	
		3.3.71.70.00	13.000,00	26.000,00
TRANSF.CONSÓRCIO INTERM.RESÍDUOS SÓLIDOS	17.845.2839.9.027	3.3.71.43.00	3.500,00	3.500,00



# Câmara Municipal

PODER LEGISLATIVO  
Jataí - GO

Praça da Bandeira, 96 - Centro - Fone/Fax: (64) 3636-0800 - CEP 75800-020 - Jataí-GO  
Site: [www.jatai.go.leg.br](http://www.jatai.go.leg.br) Email: [camara@jatai.go.leg.br](mailto:camara@jatai.go.leg.br)

AUTÓGRAFO Nº 846, DE 16 DE DEZEMBRO DE 2021.

Processo: 04565/23  
Data: 09/01/2024 14:25:08  
Folha: 4020 de 4285  
**EXERCÍCIO DE 2022**

PÁGINA 26

## Quadro de Detalhamento da Despesa

ÓRGÃO	PREFEITURA MUNICIPAL DE JATAÍ	CÓDIGO	03
UNIDADE ORÇAMENTÁRIA	SECRETARIA DO MEIO AMBIENTE E SERVIÇOS URBANOS	CÓDIGO	31

APLICAÇÃO PROGRAMADA	CLASSIFICAÇÃO ORÇAMENTÁRIA		VALORES	
	CÓDIGOS	NATUREZA DA DESPESA	DETALHADA	TOTAL APLICADO
AQUISIÇÃO DE EQUIPAMENTOS GESTÃO AMB.	18.122.1839.1.014	4.4.90.52.00	15.000,00	15.000,00
AQUISIÇÃO DE EQUIPAMENTOS P/ ILUM. PÚBL.	25.122.1539.1.039	4.4.90.52.00	5.000,00	5.000,00
MANUT.DEPARTAMENTO DE ILUMINAÇÃO PÚBLICA	25.122.1539.2.055	3.1.90.11.00	20.000,00	
		3.3.90.14.00	500,00	
		3.3.90.30.00	380.000,00	
		3.3.90.36.00	5.000,00	
		3.3.90.37.00	500,00	
		3.3.90.39.00	6.500.000,00	
		3.3.90.92.00	100,00	6.906.100,00
ENCARGOS ESPECIAIS DA SEC. MEIO AMB. SERV. URBANOS	28.122.2839.9.029	3.1.90.94.00	150.000,00	
		3.3.50.41.00	150.000,00	
		3.3.50.43.00	5.000,00	
		3.3.90.91.00	250,00	305.250,00
<b>TOTAL DA UNIDADE 31 - SECRETARIA DO MEIO AMBIENTE E SERVIÇOS URBANOS</b>				<b>27.165.800,00</b>





# Câmara Municipal

PODER LEGISLATIVO  
Jataí - GO

AUTÓGRAFO Nº 846, DE 16 DE DEZEMBRO DE 2021.

Praça da Bandeira, 96 - Centro - Fone/Fax: (64) 3636-0800 - CEP 75800-020 - Jataí-GO  
Site: [www.jatai.go.leg.br](http://www.jatai.go.leg.br) Email: [camara@jatai.go.leg.br](mailto:camara@jatai.go.leg.br)

Processo: 04565/23  
Data: 09/04/2024 14:25:08  
Folha: 4021 de 4285

EXERCÍCIO DE 2022

PÁGINA 27

## Quadro de Detalhamento da Despesa

ÓRGÃO	PREFEITURA MUNICIPAL DE JATAÍ	CÓDIGO	03
UNIDADE ORÇAMENTÁRIA	SECRETARIA DE DESENVOLVIMENTO ECONOMICO	CÓDIGO	32

APLICAÇÃO PROGRAMADA	CLASSIFICAÇÃO ORÇAMENTÁRIA		VALORES	
	CÓDIGOS	NATUREZA DA DESPESA	DETALHADA	TOTAL APLICADO
CONSTRUÇÃO DO PARQUE TECNOLÓGICO AQUISIÇÃO DE EQUIPAMENTOS P/ CIÊNCIA E TEC. MANUT. DA SUP. DE CIÊNCIA, TECNOL. E INOVAÇÃO	19.573.1939.1.037	4.4.90.51.00	180.000,00	180.000,00
	19.573.1939.1.110	4.4.90.52.00	50.000,00	50.000,00
	19.573.1939.2.072	3.1.90.04.00	3.000,00	56.950,00
		3.1.90.11.00	30.000,00	
		3.3.90.08.00	500,00	
		3.3.90.14.00	2.000,00	
		3.3.90.30.00	2.500,00	
		3.3.90.32.00	3.000,00	
		3.3.90.36.00	10.000,00	
		3.3.90.39.00	5.000,00	
		3.3.90.40.00	250,00	
		3.3.90.47.00	500,00	
		3.3.90.92.00	200,00	
CONST/AMPL.DIST.AGROIND/DIST.MICRO E PEQ.EMPRESAS AQUISIÇÃO DE EQUIPAMENTO AO DIST.INDUSTRIAL MANUT.ATIV.DA SEC. DESENVOLVIMENTO ECONÔMICO	22.661.1939.1.109	4.4.90.51.00	600.000,00	600.000,00
	22.661.2239.1.012	4.4.90.52.00	15.000,00	15.000,00
	22.661.2239.2.042	3.1.90.04.00	10.000,00	
		3.1.90.11.00	500.000,00	
		3.3.90.08.00	500,00	
		3.3.90.14.00	2.000,00	
		3.3.90.30.00	5.000,00	
		3.3.90.32.00	2.000,00	
		3.3.90.36.00	3.000,00	
		3.3.90.39.00	50.000,00	
		3.3.90.40.00	500,00	
		3.3.90.47.00	200,00	



# Câmara Municipal

PODER LEGISLATIVO  
Jataí - GO

AUTÓGRAFO Nº 846, DE 16 DE DEZEMBRO DE 2021.

Praça da Bandeira, 96 - Centro - Fone/Fax: (64) 3636-0800 - CEP 75800-020 - Jataí-GO  
Site: [www.jatai.go.leg.br](http://www.jatai.go.leg.br) Email: [camara@jatai.go.leg.br](mailto:camara@jatai.go.leg.br)

Processo: 04565/23  
Data: 09/04/2024 14:25:08  
Folha: 4022 de 4285  
**EXERCÍCIO DE 2022**

PÁGINA 28

## Quadro de Detalhamento da Despesa

ÓRGÃO	PREFEITURA MUNICIPAL DE JATAI			CÓDIGO	03
UNIDADE ORÇAMENTÁRIA	SECRETARIA DE DESENVOLVIMENTO ECONOMICO			CÓDIGO	32
	CLASSIFICAÇÃO ORÇAMENTÁRIA		VALORES		
APLICAÇÃO PROGRAMADA	CÓDIGOS	NATUREZA DA DESPESA	DETALHADA	TOTAL APLICADO	
MANUT.ATIV.DA SEC. DESENVOLVIMENTO ECONÔMICO	28.846.2839.9.028	3.3.90.47.00	600,00	574.000,00	
		3.3.90.92.00	200,00		
ENCARGOS ESP.COM SEC. DESENVOLVIMENTO ECONÔMICO		3.1.90.94.00	20.000,00	66.500,00	
		3.3.50.41.00	30.000,00		
		3.3.90.18.00	1.500,00		
		3.3.90.20.00	10.000,00		
		3.3.90.31.00	5.000,00		
TOTAL DA UNIDADE 32 - SECRETARIA DE DESENVOLVIMENTO ECONOMICO				1.542.450,00	



# Câmara Municipal

PODER LEGISLATIVO  
Jataí - GO

Praça da Bandeira, 96 - Centro - Fone/Fax: (64) 3636-0800 - CEP 75800-020 - Jataí-GO  
Site: [www.jatai.go.leg.br](http://www.jatai.go.leg.br) Email: [camara@jatai.go.leg.br](mailto:camara@jatai.go.leg.br)

AUTÓGRAFO Nº 846, DE 16 DE DEZEMBRO DE 2021.

Processo: 04565/23

Data: 09/01/2024 14:25:08

Folha: 4023 de 4285

EXERCÍCIO DE 2022

PÁGINA 29

## Quadro de Detalhamento da Despesa

ÓRGÃO	PREFEITURA MUNICIPAL DE JATAÍ	CÓDIGO	03
UNIDADE ORÇAMENTÁRIA	FUNDO MUNICIPAL DE CULTURA	CÓDIGO	34

APLICAÇÃO PROGRAMADA	CLASSIFICAÇÃO ORÇAMENTÁRIA		VALORES	
	CÓDIGOS	NATUREZA DA DESPESA	DETALHADA	TOTAL APLICADO
AQUISIÇÃO DE EQUIP. P/O FUNDO DE CULTURA	13.392.1339.1.041	4.4.90.52.00	5.000,00	5.000,00
MANUTENÇÃO DAS ATIV. DO FUNDO DE CULTURA	13.392.1339.2.074	3.1.90.11.00	1.500,00	
		3.3.90.14.00	450,00	
		3.3.90.30.00	5.000,00	
		3.3.90.36.00	5.000,00	
		3.3.90.39.00	5.000,00	
		3.3.90.92.00	100,00	17.050,00
TRANSFERÊNCIAS A INSTITUIÇÕES PRIVADAS	28.845.2839.9.043	3.3.50.43.00	10.000,00	
		3.3.60.41.00	2.000,00	12.000,00
ENCARGOS ESPECIAIS DO FUNDO DE CULTURA	28.846.2839.9.044	3.1.90.94.00	1.000,00	
		3.3.90.10.00	10.000,00	
		3.3.90.31.00	1.000,00	
		3.3.90.32.00	1.000,00	13.000,00
<b>TOTAL DA UNIDADE 34 - FUNDO MUNICIPAL DE CULTURA</b>				<b>47.050,00</b>



# Câmara Municipal

PODER LEGISLATIVO  
Jataí - GO

Praça da Bandeira, 96 - Centro - Fone/Fax: (64) 3636-0800 - CEP 75800-020 - Jataí-GO  
Site: [www.jatai.go.leg.br](http://www.jatai.go.leg.br) Email: [camara@jatai.go.leg.br](mailto:camara@jatai.go.leg.br)

AUTÓGRAFO Nº 846, DE 16 DE DEZEMBRO DE 2021.

Processo: 04565/23  
Data: 09/01/2024 14:25:08  
Folha: 4024 de 4285  
**EXERCÍCIO DE 2022**

PÁGINA 30

## Quadro de Detalhamento da Despesa

ÓRGÃO	PREFEITURA MUNICIPAL DE JATAÍ	CÓDIGO	03
UNIDADE ORÇAMENTÁRIA	SECRETARIA DE SEGURANÇA PÚBLICA E DEFESA SOCIAL	CÓDIGO	35

APLICAÇÃO PROGRAMADA	CLASSIFICAÇÃO ORÇAMENTÁRIA		VALORES	
	CÓDIGOS	NATUREZA DA DESPESA	DETALHADA	TOTAL APLICADO
BENS MÓVEIS P/ SEC.SEG.PUBLICA, SUP.DE TRANSITO, E PROCON	06.181.0639.1.032	4.4.90.52.00	100.000,00	100.000,00
AMPLIAR/EXPANDIR O SIST. DE VIDEOMONITORAMENTO	06.181.0639.1.108	4.4.90.52.00	739.407,11	739.407,11
CONSTRUÇÃO DA BASE CPE - SEGUR. PÚBLICA	06.181.0639.1.111	4.4.90.51.00	1.000.000,00	1.000.000,00
IMPLANT. DE SINAL. TRÂNSITO - SEMAF. INTELIG.	06.181.0639.1.112	4.4.90.52.00	700.000,00	700.000,00
IMPLANT. DE SINAL. TRÂNSITO - RADARES	06.181.0639.1.113	4.4.90.52.00	700.000,00	700.000,00
SINALIZAÇÃO DE TRÂNSITO VERTICAL E HORIZONTAL	06.181.0639.1.114	4.4.90.51.00	600.000,00	600.000,00
MANUT. SEC.SEG.PUBLICA, SUP.DE TRANSITO, E PROCON	06.181.0639.2.015	3.1.90.04.00	500,00	
		3.1.90.11.00	8.000.000,00	
		3.1.90.94.00	70.000,00	
		3.3.90.08.00	1.000,00	
		3.3.90.14.00	3.000,00	
		3.3.90.30.00	550.000,00	
		3.3.90.34.00	2.000,00	
		3.3.90.36.00	70.000,00	
		3.3.90.39.00	385.000,00	
		3.3.90.40.00	150,00	
		3.3.90.47.00	500,00	
		3.3.90.92.00	600,00	
		3.3.90.93.00	200.000,00	9.282.750,00
<b>TOTAL DA UNIDADE 35 - SECRETARIA DE SEGURANÇA PÚBLICA E DEFESA SOCIAL</b>				<b>13.122.157,11</b>



# Câmara Municipal

PODER LEGISLATIVO  
Jataí - GO

AUTÓGRAFO Nº 846, DE 16 DE DEZEMBRO DE 2021.

Praça da Bandeira, 96 - Centro - Fone/Fax: (64) 3636-0800 - CEP 75800-020 - Jataí-GO  
Site: [www.jatai.go.leg.br](http://www.jatai.go.leg.br) Email: [camara@jatai.go.leg.br](mailto:camara@jatai.go.leg.br)

Processo: 04565/23

Data: 09/01/2024 14:25:08

Folha: 4025 de 4285

EXERCÍCIO DE 2022

PÁGINA 31

## Quadro de Detalhamento da Despesa

ÓRGÃO	PREFEITURA MUNICIPAL DE JATAI	CÓDIGO	03
UNIDADE ORÇAMENTÁRIA	RESERVA DE CONTINGENCIA	CÓDIGO	99

APLICAÇÃO PROGRAMADA	CLASSIFICAÇÃO ORÇAMENTÁRIA		VALORES	
	CÓDIGOS	NATUREZA DA DESPESA	DETALHADA	TOTAL APLICADO
RESERVA DE CONTINGENCIA	99.999.9999.9.999	9.9.99.99.99	2.500.000,00	2.500.000,00
<b>TOTAL DA UNIDADE 99 - RESERVA DE CONTINGENCIA</b>				<b>2.500.000,00</b>
<b>TOTAL DO ÓRGÃO 03 - PREFEITURA MUNICIPAL DE JATAI</b>				<b>258.916.134,34</b>



# Câmara Municipal

PODER LEGISLATIVO  
Jataí - GO

Praça da Bandeira, 96 - Centro - Fone/Fax: (64) 3636-0800 - CEP 75800-020 - Jataí-GO  
Site: [www.jatai.go.leg.br](http://www.jatai.go.leg.br) Email: [camara@jatai.go.leg.br](mailto:camara@jatai.go.leg.br)

AUTÓGRAFO Nº 846, DE 16 DE DEZEMBRO DE 2021.

Processo: 04565/23

Data: 09/04/2024 14:25:08

Folha: 4026 de 4285

EXERCÍCIO DE 2022

PÁGINA 32

## Quadro de Detalhamento da Despesa

ÓRGÃO	FUNDEB - JATAI	CÓDIGO	04
UNIDADE ORÇAMENTÁRIA	FUNDO DE GESTÃO DE RECURSOS DO FUNDEB	CÓDIGO	22

APLICAÇÃO PROGRAMADA	CLASSIFICAÇÃO ORÇAMENTÁRIA		VALORES	
	CÓDIGOS	NATUREZA DA DESPESA	DETALHADA	TOTAL APLICADO
MANUT.DAS ATIVIDADES DO FUNDEB - 70%	12.361.1239.2.057	3.1.90.04.00	1.000,00	19.635.200,00
		3.1.90.11.00	19.633.200,00	
		3.3.90.08.00	1.000,00	
MANUT.DAS ATIVIDADES DO FUNDEB - 30%	12.361.1239.2.058	3.1.90.04.00	500,00	2.517.500,00
		3.1.90.11.00	2.500.000,00	
		3.3.90.08.00	500,00	
		3.3.90.14.00	1.500,00	
		3.3.90.30.00	5.000,00	
		3.3.90.36.00	3.000,00	
		3.3.90.39.00	5.000,00	
		3.3.90.40.00	1.000,00	
		3.3.90.47.00	1.000,00	
ENCARGOS ESPECIAIS DO FUNDEB - 70%	12.361.2839.9.045	3.1.90.13.00	1.000,00	
		3.1.90.91.00	1.000,00	6.102.000,00
		3.1.90.94.00	400.000,00	
		3.1.91.13.00	3.000.000,00	
		3.3.91.97.00	2.700.000,00	
ENCARGOS ESPECIAIS DO FUNDEB - 30%	12.361.2839.9.046	3.1.90.13.00	1.000,00	
		3.1.90.91.00	1.000,00	863.500,00
		3.1.90.94.00	50.000,00	
		3.1.91.13.00	420.000,00	
		3.3.90.91.00	1.500,00	
		3.3.91.97.00	390.000,00	
MANUT.ATIV. DO ENSINO INFANTIL - 70%	12.365.1239.2.059	3.1.90.04.00	1.000,00	19.473.000,00
		3.1.90.11.00	19.473.000,00	





# Câmara Municipal

PODER LEGISLATIVO  
Jataí - GO

Praça da Bandeira, 96 - Centro - Fone/Fax: (64) 3636-0800 - CEP 75800-020 - Jataí-GO  
Site: [www.jatai.go.leg.br](http://www.jatai.go.leg.br) Email: [camara@jatai.go.leg.br](mailto:camara@jatai.go.leg.br)

AUTÓGRAFO Nº 846, DE 16 DE DEZEMBRO DE 2021.

Processo: 04565/23  
Data: 09/01/2024 14:25:08  
Folha: 4027 de 4285  
**EXERCÍCIO DE 2022**

PÁGINA 33

## Quadro de Detalhamento da Despesa

ÓRGÃO	FUNDEB - JATAI	CÓDIGO	04
UNIDADE ORÇAMENTÁRIA	FUNDO DE GESTÃO DE RECURSOS DO FUNDEB	CÓDIGO	22

APLICAÇÃO PROGRAMADA	CLASSIFICAÇÃO ORÇAMENTÁRIA		VALORES	
	CÓDIGOS	NATUREZA DA DESPESA	DETALHADA	TOTAL APLICADO
MANUT.ATIV. DO ENSINO INFANTIL - 70%	12.365.1239.2.060	3.3.90.08.00	1.000,00	19.475.000,00
MANUT.ATIV. DO ENSINO INFANTIL - 30%		3.1.90.04.00	1.000,00	
		3.1.90.11.00	300.000,00	
	12.365.2839.9.062	3.3.90.08.00	10.000,00	311.000,00
ENCARGOS ESPECIAIS DO FUNDEB 70%		3.1.90.13.00	1.000,00	
		3.1.90.91.00	1.000,00	
		3.1.90.94.00	250.000,00	
	12.365.2839.9.063	3.1.91.13.00	2.800.000,00	
		3.3.91.97.00	2.500.000,00	5.552.000,00
ENCARGOS ESPECIAIS DO FUNDEB 30%		3.1.90.13.00	1.000,00	
		3.1.90.91.00	1.300,00	
		3.1.90.94.00	10.000,00	
		3.1.91.13.00	65.000,00	
		3.3.90.91.00	1.500,00	
		3.3.91.97.00	65.000,00	143.800,00
<b>TOTAL DA UNIDADE 22 - FUNDO DE GESTÃO DE RECURSOS DO FUNDEB</b>				<b>54.600.000,00</b>
<b>TOTAL DO ÓRGÃO 04 - FUNDEB - JATAI</b>				<b>54.600.000,00</b>



# Câmara Municipal

PODER LEGISLATIVO  
Jataí - GO

Praça da Bandeira, 96 - Centro - Fone/Fax: (64) 3636-0800 - CEP 75800-020 - Jataí-GO  
Site: [www.jatai.go.leg.br](http://www.jatai.go.leg.br) Email: [camara@jatai.go.leg.br](mailto:camara@jatai.go.leg.br)

AUTÓGRAFO Nº 846, DE 16 DE DEZEMBRO DE 2021.

Processo: 04565/23  
Data: 09/01/2024 14:25:08  
Folha: 4028 de 4285  
**EXERCÍCIO DE 2022**

PÁGINA 34

## Quadro de Detalhamento da Despesa

ÓRGÃO	FUNDAÇÃO EDUCACIONAL DE JATAI	CÓDIGO	05
UNIDADE ORÇAMENTÁRIA	FUNDAÇÃO EDUCACIONAL DE JATAI	CÓDIGO	21

	CLASSIFICAÇÃO ORÇAMENTÁRIA		VALORES	
APLICAÇÃO PROGRAMADA	CÓDIGOS	NATUREZA DA DESPESA	DETALHADA	TOTAL APLICADO
AQUISIÇÃO DE EQUIP. P/FUND.EDUCACIONAL DE JATAÍ	12.364.1239.1.020	4.4.90.52.00	3.000,00	3.000,00
MANUT.ATIV.FUN.EDUCACIONAL DE JATAÍ	12.364.1239.2.061	3.1.90.11.00	3.180,00	
		3.3.90.14.00	318,00	
		3.3.90.30.00	6.360,00	
		3.3.90.33.00	1.060,00	
		3.3.90.34.00	137.800,00	
		3.3.90.36.00	1.060,00	
		3.3.90.39.00	14.840,00	
		3.3.90.40.00	1.060,00	
		3.3.90.47.00	3.180,00	
		3.3.90.48.00	84.800,00	
		3.3.90.92.00	106,00	253.764,00
ENCARGOS ESPECIAIS DA FUND.EDUCACIONAL	12.364.2839.9.047	3.1.90.13.00	15.900,00	
		3.1.90.94.00	1.060,00	
		3.1.91.13.00	1.060,00	
		3.2.90.22.00	1.060,00	
		3.3.30.41.00	86.920,00	
		3.3.90.18.00	530,00	
		3.3.90.20.00	530,00	
		3.3.90.32.00	954,00	
		3.3.90.91.00	530,00	
		3.3.90.93.00	530,00	
		4.6.90.71.00	7.420,00	
		4.6.91.71.00	1.060,00	117.554,00
TOTAL DA UNIDADE 21 - FUNDAÇÃO EDUCACIONAL DE JATAI				374.318,00



# Câmara Municipal

PODER LEGISLATIVO  
Jataí - GO

AUTÓGRAFO Nº 846, DE 16 DE DEZEMBRO DE 2021.

Praça da Bandeira, 96 - Centro - Fone/Fax: (64) 3636-0800 - CEP 75800-020 - Jataí-GO  
Site: [www.jatai.go.leg.br](http://www.jatai.go.leg.br) Email: [camara@jatai.go.leg.br](mailto:camara@jatai.go.leg.br)

Processo: 04565/23

Data: 09/04/2024 14:25:08

Folha: 4029 de 4285

EXERCÍCIO DE 2022

PÁGINA 35

## Quadro de Detalhamento da Despesa

ÓRGÃO	FUNDACAO EDUCACIONAL DE JATAI	CÓDIGO	05
UNIDADE ORÇAMENTÁRIA	FUNDAÇÃO EDUCACIONAL DE JATAI	CÓDIGO	21

APLICAÇÃO PROGRAMADA	CLASSIFICAÇÃO ORÇAMENTÁRIA		VALORES	
	CÓDIGOS	NATUREZA DA DESPESA	DETALHADA	TOTAL APLICADO
TOTAL DO ÓRGÃO 05 - FUNDACAO EDUCACIONAL DE JATAI				374.318,00



# Câmara Municipal

PODER LEGISLATIVO  
Jataí - GO

Praça da Bandeira, 96 - Centro - Fone/Fax: (64) 3636-0800 - CEP 75800-020 - Jataí-GO  
Site: [www.jatai.go.leg.br](http://www.jatai.go.leg.br) Email: [camara@jatai.go.leg.br](mailto:camara@jatai.go.leg.br)

AUTÓGRAFO Nº 846, DE 16 DE DEZEMBRO DE 2021.

Processo: 04565/23  
Data: 09/01/2024 14:25:08  
Folha: 4030 de 4285  
**EXERCÍCIO DE 2022**

PÁGINA 36

## Quadro de Detalhamento da Despesa

ÓRGÃO	F.M.S. - JATAI	CÓDIGO	06
UNIDADE ORÇAMENTÁRIA	FUNDO MUNICIPAL DE SAUDE DE JATAI	CÓDIGO	23

APLICAÇÃO PROGRAMADA	CLASSIFICAÇÃO ORÇAMENTÁRIA		VALORES	
	CÓDIGOS	NATUREZA DA DESPESA	DETALHADA	TOTAL APLICADO
OBRAS E INSTALAÇÕES EM GERAL P/ O F.M.S. AQUISIÇÃO DE EQUIPAMENTOS E MATERIAIS PERMANENTES MANUT.DIR.GERAL DE PLANEJ.E GESTÃO ADM	10.122.1039.1.021	4.4.90.51.00	3.000.000,00	3.000.000,00
	10.122.1039.1.050	4.4.90.52.00	2.500.000,00	2.500.000,00
	10.122.1039.2.062	3.1.90.04.00	5.100,00	
		3.1.90.11.00	4.761.000,00	
		3.1.90.93.00	14.800,00	
		3.1.90.96.00	12.000,00	
		3.3.90.08.00	300,00	
		3.3.90.14.00	193.000,00	
		3.3.90.30.00	401.500,00	
		3.3.90.33.00	450.000,00	
		3.3.90.34.00	1.700.000,00	
		3.3.90.36.00	145.000,00	
		3.3.90.39.00	2.500.000,00	
		3.3.90.40.00	250.000,00	
		3.3.90.47.00	4.000,00	
		3.3.90.92.00	100,00	10.436.800,00
	10.122.1039.2.076	3.3.90.30.00	500,00	
		3.3.90.36.00	500,00	
		3.3.90.39.00	500,00	1.500,00
MANUT. DE CONSÓRCIO INTERMUNICIPAL DE SAÚDE	10.122.1039.2.086	3.1.71.70.00	500,00	
		3.3.71.70.00	500,00	
		4.4.71.70.00	500,00	1.500,00
PREVENÇÃO E COMBATE AO COVID-19	10.122.1039.2.098	3.3.90.30.00	50.000,00	
		3.3.90.34.00	50.000,00	
		3.3.90.36.00	5.000,00	



# Câmara Municipal

PODER LEGISLATIVO  
Jataí - GO

Praça da Bandeira, 96 - Centro - Fone/Fax: (64) 3636-0800 - CEP 75800-020 - Jataí-GO  
Site: [www.jatai.go.leg.br](http://www.jatai.go.leg.br) Email: [camara@jatai.go.leg.br](mailto:camara@jatai.go.leg.br)

AUTÓGRAFO Nº 846, DE 16 DE DEZEMBRO DE 2021.

Processo: 04565/23

Data: 09/04/2024 14:25:08

Folha: 4031 de 4285

EXERCÍCIO DE 2022

PÁGINA 37

## Quadro de Detalhamento da Despesa

ÓRGÃO	F.M.S. - JATAI	CÓDIGO	06
UNIDADE ORÇAMENTÁRIA	FUNDO MUNICIPAL DE SAUDE DE JATAI	CÓDIGO	23

	CLASSIFICAÇÃO ORÇAMENTÁRIA		VALORES	
APLICAÇÃO PROGRAMADA	CÓDIGOS	NATUREZA DA DESPESA	DETALHADA	TOTAL APLICADO
PREVENÇÃO E COMBATE AO COVID-19	10.122.2839.9.048	3.3.90.39.00	50.000,00	156.500,00
ENCARGOS ESPECIAIS DA SAÚDE EM GERAL		4.4.90.52.00	1.500,00	
		3.1.90.13.00	4.000.000,00	
		3.1.90.91.00	120.000,00	
		3.1.90.94.00	220.000,00	
		3.1.91.13.00	3.000.000,00	
		3.2.90.22.00	5.000,00	
		3.3.50.43.00	1.000.000,00	
		3.3.60.41.00	1.000,00	
		3.3.90.10.00	1.000,00	
		3.3.90.32.00	5.000,00	
		3.3.90.46.00	250.000,00	
		3.3.90.48.00	5.000,00	
		3.3.90.49.00	1.000,00	
	3.3.90.91.00	35.000,00		
3.3.91.97.00	2.300.000,00			
MANUTENÇÃO DO BLOCO DE ATENÇÃO BÁSICA	10.301.1039.2.077	4.6.90.71.00	1.000,00	11.164.000,00
		4.6.91.71.00	220.000,00	
		3.1.90.04.00	650,00	
		3.1.90.11.00	11.000.000,00	
		3.3.90.08.00	800,00	
		3.3.90.30.00	3.080.000,00	
		3.3.90.34.00	10.000.000,00	
		3.3.90.36.00	10.500,00	
		3.3.90.39.00	3.000.000,00	



# Câmara Municipal

PODER LEGISLATIVO  
Jataí - GO

AUTÓGRAFO Nº 846, DE 16 DE DEZEMBRO DE 2021.

Praça da Bandeira, 96 - Centro - Fone/Fax: (64) 3636-0800 - CEP 75800-020 - Jataí-GO  
Site: [www.jatai.go.leg.br](http://www.jatai.go.leg.br) Email: [camara@jatai.go.leg.br](mailto:camara@jatai.go.leg.br)

Processo: 04565/23

Data: 09/01/2024 14:25:08

Folha: 4032 de 4285

EXERCÍCIO DE 2022

PÁGINA 38

## Quadro de Detalhamento da Despesa

ÓRGÃO	F.M.S. - JATAI	CÓDIGO	06
UNIDADE ORÇAMENTÁRIA	FUNDO MUNICIPAL DE SAUDE DE JATAI	CÓDIGO	23

APLICAÇÃO PROGRAMADA	CLASSIFICAÇÃO ORÇAMENTÁRIA		VALORES	
	CÓDIGOS	NATUREZA DA DESPESA	DETALHADA	TOTAL APLICADO
MANUTENÇÃO DO BLOCO DE ATENÇÃO BÁSICA		3.3.90.92.00	10.500,00	27.102.450,00
PROGRAMA DE RESIDENCIA MÉDICA EM MED. DE FAMÍLIA	10.301.1039.2.096	3.3.50.43.00	79.930,32	79.930,32
MANUTENÇÃO DO BLOCO MÉDIA E ALTA COMPLEXIDADE	10.302.1039.2.078	3.1.90.04.00	150,00	
		3.1.90.11.00	50.000,00	
		3.3.90.30.00	50.000,00	
		3.3.90.34.00	30.000,00	
		3.3.90.36.00	6.000,00	
		3.3.90.39.00	5.600.000,00	
		3.3.90.92.00	500,00	5.736.650,00
MANUTENÇÃO DA UNIDADE DE PRONTO ATENDIMENTO - UPA	10.302.1039.2.088	3.1.90.04.00	200,00	
		3.1.90.11.00	1.600.000,00	
		3.3.90.08.00	600,00	
		3.3.90.30.00	2.000.000,00	
		3.3.90.34.00	8.000.000,00	
		3.3.90.36.00	1.000,00	
		3.3.90.39.00	5.500.000,00	
		3.3.90.92.00	500,00	17.102.300,00
MANUTENÇÃO CENTRO DE ATENÇÃO PSICOSSOCIAL - CAPS	10.302.1039.2.089	3.1.90.04.00	100,00	
		3.1.90.11.00	700.000,00	
		3.3.90.08.00	200,00	
		3.3.90.30.00	700.000,00	
		3.3.90.34.00	1.100.000,00	
		3.3.90.36.00	5.000,00	
		3.3.90.39.00	700.000,00	
		3.3.90.92.00	250,00	3.205.550,00





# Câmara Municipal

PODER LEGISLATIVO  
Jataí - GO

Praça da Bandeira, 96 - Centro - Fone/Fax: (64) 3636-0800 - CEP 75800-020 - Jataí-GO  
Site: [www.jatai.go.leg.br](http://www.jatai.go.leg.br) Email: [camara@jatai.go.leg.br](mailto:camara@jatai.go.leg.br)

AUTÓGRAFO Nº 846, DE 16 DE DEZEMBRO DE 2021.

Processo: 04565/23  
Data: 09/04/2024 14:25:08  
Folha: 4033 de 4285  
**EXERCÍCIO DE 2022**

PÁGINA 39

## Quadro de Detalhamento da Despesa

ÓRGÃO	F.M.S. - JATAI	CÓDIGO	06
UNIDADE ORÇAMENTÁRIA	FUNDO MUNICIPAL DE SAUDE DE JATAI	CÓDIGO	23

APLICAÇÃO PROGRAMADA	CLASSIFICAÇÃO ORÇAMENTÁRIA		VALORES	
	CÓDIGOS	NATUREZA DA DESPESA	DETALHADA	TOTAL APLICADO
SERV. DE ATENDIMENTO MÓVEL URG. - SAMU	10.302.1039.2.091	3.1.90.04.00	100,00	1.262.520,00
		3.1.90.11.00	300.000,00	
		3.3.90.08.00	600,00	
		3.3.90.30.00	400.000,00	
		3.3.90.34.00	400.000,00	
		3.3.90.36.00	1.000,00	
		3.3.90.39.00	160.320,00	
		3.3.90.92.00	500,00	
MANUT. DOS SERVIÇOS DE ATENÇÃO DOMICILIAR	10.302.1039.2.092	3.1.90.04.00	100,00	176.700,00
		3.1.90.11.00	50.000,00	
		3.3.90.08.00	600,00	
		3.3.90.30.00	20.000,00	
		3.3.90.34.00	50.000,00	
		3.3.90.36.00	50.000,00	
		3.3.90.39.00	5.000,00	
		3.3.90.92.00	1.000,00	
MANUT. DO CENTRO DE ESPECIAL. ODONTO. - CEO	10.302.1039.2.093	3.1.90.04.00	100,00	431.100,00
		3.1.90.11.00	150.000,00	
		3.3.90.08.00	600,00	
		3.3.90.30.00	100.000,00	
		3.3.90.34.00	100.000,00	
		3.3.90.36.00	300,00	
		3.3.90.39.00	80.000,00	
		3.3.90.92.00	100,00	
MANUTENÇÃO À PESSOA COM DEFICIÊNCIA	10.302.1039.2.094	3.1.90.04.00	500,00	



# Câmara Municipal

PODER LEGISLATIVO  
Jataí - GO

Praça da Bandeira, 96 - Centro - Fone/Fax: (64) 3636-0800 - CEP 75800-020 - Jataí-GO  
Site: [www.jatai.go.leg.br](http://www.jatai.go.leg.br) Email: [camara@jatai.go.leg.br](mailto:camara@jatai.go.leg.br)

AUTÓGRAFO Nº 846, DE 16 DE DEZEMBRO DE 2021.

Processo: 04565/23  
Data: 09/01/2024 14:25:08  
Folha: 4034 de 4285

EXERCÍCIO DE 2022

PÁGINA 40

## Quadro de Detalhamento da Despesa

ÓRGÃO	F.M.S. - JATAI	CÓDIGO	06
UNIDADE ORÇAMENTÁRIA	FUNDO MUNICIPAL DE SAUDE DE JATAI	CÓDIGO	23

APLICAÇÃO PROGRAMADA	CLASSIFICAÇÃO ORÇAMENTÁRIA		VALORES	
	CÓDIGOS	NATUREZA DA DESPESA	DETALHADA	TOTAL APLICADO
MANUTENÇÃO À PESSOA COM DEFICIÊNCIA		3.1.90.11.00	80.000,00	
		3.3.90.08.00	200,00	
		3.3.90.30.00	50.000,00	
		3.3.90.34.00	100.000,00	
		3.3.90.36.00	1.000,00	
		3.3.90.39.00	10.000,00	
		3.3.90.92.00	300,00	
MANUT. DO PLANO DE FORT. UNIDADE FILANTRÓP.	10.302.1039.2.095	3.3.50.43.00	10.936.193,76	10.936.193,76
PROGRAMA DE RESIDENCIA MÉDICA EM CLÍNICA CIRURGICA	10.302.1039.2.097	3.3.50.43.00	79.930,32	79.930,32
MANUTENÇÃO DO BLOCO ASSISTÊNCIA FARMACÊUTICA	10.303.1039.2.079	3.3.90.30.00	1.450.000,00	
		3.3.90.32.00	30.000,00	
		3.3.90.36.00	150,00	
MANUTENÇÃO DO BLOCO DE VIGILÂNCIA SANITÁRIA	10.304.1039.2.080	3.1.90.04.00	100,00	1.480.150,00
		3.1.90.11.00	1.600.000,00	
		3.3.90.08.00	600,00	
		3.3.90.30.00	90.000,00	
		3.3.90.34.00	5.000,00	
		3.3.90.36.00	1.000,00	
		3.3.90.39.00	31.000,00	
		3.3.90.92.00	100,00	
		3.1.90.04.00	100,00	
		3.1.90.11.00	1.900.000,00	
AÇÕES DE COMBATE A DENGUE DOENÇAS EPIDEMIOLÓGICAS	10.305.1039.2.081	3.3.90.08.00	600,00	1.727.800,00
		3.3.90.30.00	200.000,00	
		3.3.90.34.00	761.819,36	



# Câmara Municipal

PODER LEGISLATIVO  
Jataí - GO

Praça da Bandeira, 96 - Centro - Fone/Fax: (64) 3636-0800 - CEP 75800-020 - Jataí-GO  
Site: [www.jatai.go.leg.br](http://www.jatai.go.leg.br) Email: [camara@jatai.go.leg.br](mailto:camara@jatai.go.leg.br)

AUTÓGRAFO Nº 846, DE 16 DE DEZEMBRO DE 2021.

Processo: 04565/23

Data: 09/01/2024 14:25:08

Folha: 4035 de 4285

EXERCÍCIO DE 2022

PÁGINA 41

## Quadro de Detalhamento da Despesa

ÓRGÃO	F.M.S. - JATAI	CÓDIGO	06
UNIDADE ORÇAMENTÁRIA	FUNDO MUNICIPAL DE SAUDE DE JATAI	CÓDIGO	23

APLICAÇÃO PROGRAMADA	CLASSIFICAÇÃO ORÇAMENTÁRIA		VALORES	
	CÓDIGOS	NATUREZA DA DESPESA	DETALHADA	TOTAL APLICADO
AÇÕES DE COMBATE A DENGUE DOENÇAS EPIDEMIOLÓGICAS		3.3.90.36.00	500,00	
		3.3.90.39.00	600.000,00	
		3.3.90.92.00	100,00	3.463.119,36
TOTAL DA UNIDADE 23 - FUNDO MUNICIPAL DE SAUDE DE JATAI				100.286.693,76
TOTAL DO ÓRGÃO 06 - F.M.S. - JATAI				100.286.693,76



# Câmara Municipal

PODER LEGISLATIVO  
Jataí - GO

Praça da Bandeira, 96 - Centro - Fone/Fax: (64) 3636-0800 - CEP 75800-020 - Jataí-GO  
Site: [www.jatai.go.leg.br](http://www.jatai.go.leg.br) Email: [camara@jatai.go.leg.br](mailto:camara@jatai.go.leg.br)

AUTÓGRAFO Nº 846, DE 16 DE DEZEMBRO DE 2021.

Processo: 04565/23

Data: 09/01/2024 14:25:08

Folha: 4036 de 4285

EXERCÍCIO DE 2022

PÁGINA 42

## Quadro de Detalhamento da Despesa

ÓRGÃO	FUNDO MUNICIPAL DO MEIO AMBIENTE	CÓDIGO	07
UNIDADE ORÇAMENTÁRIA	FUNDO MUNICIPAL DO MEIO AMBIENTE	CÓDIGO	18

APLICAÇÃO PROGRAMADA	CLASSIFICAÇÃO ORÇAMENTÁRIA		VALORES	
	CÓDIGOS	NATUREZA DA DESPESA	DETALHADA	TOTAL APLICADO
AQUISIÇÃO DE EQUIPAMENTOS AO FMMA	18.541.1839.1.022	4.4.90.52.00	40.000,00	40.000,00
CONSTRUÇÃO DE ECOPONTOS EM SETORES ESTRATÉGICOS	18.541.1839.1.046	4.4.90.51.00	600.000,00	600.000,00
CONSTRUÇÃO E AMPLIAÇÃO DO VIVEIRO MUNICIPAL	18.541.1839.1.048	4.4.90.51.00	60.000,00	60.000,00
CALÇAMENTO DO PARQUE NATURAL MATA DO AÇUDE	18.541.1839.1.049	4.4.90.51.00	60.000,00	60.000,00
MANUT.ATIV.DO FUNDO MUN.MEIO AMBIENTE	18.541.1839.2.063	3.1.90.04.00	150,00	
		3.1.90.11.00	1.000,00	
		3.3.50.43.00	1.000,00	
		3.3.90.14.00	500,00	
		3.3.90.30.00	84.742,93	
		3.3.90.32.00	1.000,00	
		3.3.90.34.00	1.000,00	
		3.3.90.36.00	5.000,00	
		3.3.90.39.00	136.747,07	
		3.3.90.40.00	1.000,00	
		3.3.90.92.00	100,00	232.240,00
ENCARGOS ESPECIAIS DO FUNDO DO MEIO AMBIENTE	18.541.2839.9.049	3.1.90.13.00	1.260,00	
		3.1.90.94.00	1.000,00	
		3.1.91.13.00	1.000,00	
		4.6.90.71.00	500,00	3.760,00
TOTAL DA UNIDADE 18 - FUNDO MUNICIPAL DO MEIO AMBIENTE				996.000,00
TOTAL DO ÓRGÃO 07 - FUNDO MUNICIPAL DO MEIO AMBIENTE				996.000,00



# Câmara Municipal

PODER LEGISLATIVO  
Jataí - GO

Praça da Bandeira, 96 - Centro - Fone/Fax: (64) 3636-0800 - CEP 75800-020 - Jataí-GO  
Site: [www.jatai.go.leg.br](http://www.jatai.go.leg.br) Email: [camara@jatai.go.leg.br](mailto:camara@jatai.go.leg.br)

AUTÓGRAFO Nº 846, DE 16 DE DEZEMBRO DE 2021.

Processo: 04565/23  
Data: 09/04/2024 14:25:08  
Folha: 4037 de 4285  
**EXERCÍCIO DE 2022**

PÁGINA 43

## Quadro de Detalhamento da Despesa

ÓRGÃO	JATAIPREV - JATAI	CÓDIGO	08
UNIDADE ORÇAMENTÁRIA	JATAIPREV	CÓDIGO	19

APLICAÇÃO PROGRAMADA	CLASSIFICAÇÃO ORÇAMENTÁRIA		VALORES	
	CÓDIGOS	NATUREZA DA DESPESA	DETALHADA	TOTAL APLICADO
AQUISIÇÃO DE EQUIP. P/ JATAIPREV ENC.C/PREV.SOCIAL E SEGURIDADE MUNICIPAL	09.272.0939.1.023	4.4.90.52.00	50.000,00	50.000,00
	09.272.0939.2.064	3.1.90.11.00	550.000,00	
		3.3.90.08.00	2.000,00	
		3.3.90.14.00	5.000,00	
		3.3.90.30.00	50.000,00	
		3.3.90.34.00	100.000,00	
		3.3.90.36.00	25.000,00	
		3.3.90.39.00	250.000,00	
		3.3.90.40.00	70.000,00	
		3.3.90.47.00	477.500,00	
		3.3.90.92.00	1.000,00	1.530.500,00
	09.272.2839.9.050	3.1.90.01.00	40.000.000,00	
		3.1.90.03.00	3.951.004,41	
		3.1.90.13.00	60.000,00	
		3.1.90.94.00	20.000,00	
		3.1.91.13.00	20.000,00	
		3.2.90.22.00	500,00	
ENCARGOS ESPECIAIS DO JATAIPREV		3.3.90.08.00	500,00	
		3.3.90.91.00	15.000,00	
		3.3.90.93.00	1.500,00	
		4.6.90.91.00	290.587,59	44.359.092,00
TOTAL DA UNIDADE 19 - JATAIPREV				45.939.592,00



# Câmara Municipal

PODER LEGISLATIVO  
Jataí - GO

AUTÓGRAFO Nº 846, DE 16 DE DEZEMBRO DE 2021.

Praça da Bandeira, 96 - Centro - Fone/Fax: (64) 3636-0800 - CEP 75800-020 - Jataí-GO  
Site: [www.jatai.go.leg.br](http://www.jatai.go.leg.br) Email: [camara@jatai.go.leg.br](mailto:camara@jatai.go.leg.br)

Processo: 04565/23

Data: 09/01/2024 14:25:08

Folha: 4038 de 4285

EXERCÍCIO DE 2022

PÁGINA 44

## Quadro de Detalhamento da Despesa

ÓRGÃO	JATAIPREV - JATAI	CÓDIGO	08
UNIDADE ORÇAMENTÁRIA	RESERVA TÉCNICA DO RPPS	CÓDIGO	99

APLICAÇÃO PROGRAMADA	CLASSIFICAÇÃO ORÇAMENTÁRIA		VALORES	
	CÓDIGOS	NATUREZA DA DESPESA	DETALHADA	TOTAL APLICADO
RESERVA TÉCNICA DO RPPS	99.999.7999.7.999	7.7.99.99.99	1.810.408,00	1.810.408,00
TOTAL DA UNIDADE 99 - RESERVA TÉCNICA DO RPPS				1.810.408,00
TOTAL DO ÓRGÃO 08 - JATAIPREV - JATAI				47.750.000,00





# Câmara Municipal

PODER LEGISLATIVO  
Jataí - GO

AUTÓGRAFO Nº 846, DE 16 DE DEZEMBRO DE 2021.

Praça da Bandeira, 96 - Centro - Fone/Fax: (64) 3636-0800 - CEP 75800-020 - Jataí-GO  
Site: [www.jatai.go.leg.br](http://www.jatai.go.leg.br) Email: [camara@jatai.go.leg.br](mailto:camara@jatai.go.leg.br)

Processo: 04565/23  
Data: 09/01/2024 14:25:08  
Folha: 4039 de 4285  
**EXERCÍCIO DE 2022**

PÁGINA 45

## Quadro de Detalhamento da Despesa

ÓRGÃO	FEMBOM - JATAI	CÓDIGO	09	
UNIDADE ORÇAMENTÁRIA	FUNDO MUNICIPAL ESPECIAL CORPO DE BOMBEIROS	CÓDIGO	20	
	CLASSIFICAÇÃO ORÇAMENTÁRIA		VALORES	
APLICAÇÃO PROGRAMADA	CÓDIGOS	NATUREZA DA DESPESA	DETALHADA	TOTAL APLICADO
AQUISIÇÃO DE EQUIPAMENTOS AO FEMBOM	06.182.0439.1.024	4.4.90.52.00	300.000,00	300.000,00
MANUTENÇÃO DAS ATIVIDADES DO FEMBOM	06.182.0439.2.065	3.1.90.11.00	10.000,00	
		3.1.90.34.00	800,00	
		3.3.90.14.00	25.000,00	
		3.3.90.30.00	401.000,00	
		3.3.90.31.00	4.000,00	
		3.3.90.34.00	30.000,00	
		3.3.90.36.00	5.000,00	
		3.3.90.39.00	375.000,00	
		3.3.90.40.00	10.000,00	
		3.3.90.47.00	2.000,00	
		3.3.90.92.00	500,00	
		3.3.90.93.00	61.200,00	924.500,00
ENCARGOS ESPECIAIS DO FEMBOM	06.182.2839.9.051	3.1.90.13.00	1.000,00	
		3.3.50.43.00	500,00	
		3.3.90.32.00	5.000,00	6.500,00
TOTAL DA UNIDADE 20 - FUNDO MUNICIPAL ESPECIAL CORPO DE BOMBEIROS				1.231.000,00
TOTAL DO ÓRGÃO 09 - FEMBOM - JATAI				1.231.000,00



# Câmara Municipal

PODER LEGISLATIVO  
Jataí - GO

Praça da Bandeira, 96 - Centro - Fone/Fax: (64) 3636-0800 - CEP 75800-020 - Jataí-GO  
Site: [www.jatai.go.leg.br](http://www.jatai.go.leg.br) Email: [camara@jatai.go.leg.br](mailto:camara@jatai.go.leg.br)

AUTÓGRAFO Nº 846, DE 16 DE DEZEMBRO DE 2021.

Processo: 04565/23  
Data: 09/01/2024 14:25:08  
Folha: 4040 de 4285  
**EXERCÍCIO DE 2022**

PÁGINA 46

## Quadro de Detalhamento da Despesa

<b>ÓRGÃO</b>	FUNDO MUN. DIR. DA CRIANÇA E ADOLESCENTE	<b>CÓDIGO</b>	10
<b>UNIDADE ORÇAMENTÁRIA</b>	FUNDO MUN. DOS DIREITOS DA CRIANÇA E DO ADOLESCENTE	<b>CÓDIGO</b>	01
CLASSIFICAÇÃO ORÇAMENTÁRIA		VALORES	
APLICAÇÃO PROGRAMADA	CÓDIGOS	NATUREZA DA DESPESA	TOTAL APLICADO
AQUISIÇÃO DE EQUIP. AO FMDCA ENC.C/FUNDO MUN.DIR.CRIANÇA/ADOLESCENTE	<b>08.243.0839.1.038</b>	4.4.90.52.00	500,00
	<b>08.243.0839.2.073</b>	3.3.90.30.00	500,00
		3.3.90.33.00	500,00
		3.3.90.36.00	1.000,00
		3.3.90.39.00	1.000,00
		3.3.90.40.00	500,00
		3.3.90.47.00	600,00
		3.3.90.92.00	100,00
TRANSF.A INSTITUIÇÕES PRIVADAS P/APOIO AO FMDCA	<b>28.845.2839.9.035</b>	3.3.50.43.00	74.800,00
DOAÇÃO DE MATERIAIS P/APOIO AS ATIV.FMDCA	<b>28.846.2839.9.036</b>	3.3.90.32.00	2.000,00
<b>TOTAL DA UNIDADE 01 - FUNDO MUN. DOS DIREITOS DA CRIANÇA E DO ADOLESCENTE</b>			<b>81.500,00</b>
<b>TOTAL DO ÓRGÃO 10 - FUNDO MUN. DIR. DA CRIANÇA E ADOLESCENTE</b>			<b>81.500,00</b>



# Câmara Municipal

PODER LEGISLATIVO  
Jataí - GO

Praça da Bandeira, 96 - Centro - Fone/Fax: (64) 3636-0800 - CEP 75800-020 - Jataí-GO  
Site: [www.jatai.go.leg.br](http://www.jatai.go.leg.br) Email: [camara@jatai.go.leg.br](mailto:camara@jatai.go.leg.br)

AUTÓGRAFO Nº 846, DE 16 DE DEZEMBRO DE 2021.

Processo: 04565/23

Data: 09/04/2024 14:25:08

Folha: 4041 de 4285

EXERCÍCIO DE 2022

PÁGINA 47

## Quadro de Detalhamento da Despesa

ÓRGÃO	FUNDO MUNICIPAL DE CIENCIA E TECNOLOGIA	CÓDIGO	11				
UNIDADE ORÇAMENTÁRIA	FUNDO MUNICIPAL DE CIENCIA E TECNOLOGIA	CÓDIGO	25				
	CLASSIFICAÇÃO ORÇAMENTÁRIA		VALORES				
APLICAÇÃO PROGRAMADA	CÓDIGOS	NATUREZA DA DESPESA	DETALHADA	TOTAL APLICADO			
MANUT.ATIV.FUNDO MUN.CIÊNCIA E TECNOLOGIA	19.573.1839.2.066	3.1.90.04.00	900,00	18.850,00			
		3.1.90.11.00	4.000,00				
		3.1.90.16.00	400,00				
		3.1.90.34.00	900,00				
		3.1.90.92.00	450,00				
		3.3.90.14.00	1.800,00				
		3.3.90.30.00	4.000,00				
		3.3.90.34.00	500,00				
		3.3.90.36.00	2.000,00				
		3.3.90.39.00	3.500,00				
		3.3.90.92.00	400,00				
		ENCARGOS ESPECIAIS DO FDO. C.E TECNOLOGIA	19.573.2839.9.052		3.1.90.13.00	280,00	11.150,00
					3.1.90.92.00	245,00	
					3.1.90.94.00	500,00	
3.1.91.13.00	600,00						
3.1.91.92.00	245,00						
3.3.50.43.00	1.500,00						
3.3.90.20.00	7.080,00						
3.3.90.32.00	700,00						
TOTAL DA UNIDADE 25 - FUNDO MUNICIPAL DE CIENCIA E TECNOLOGIA				30.000,00			
TOTAL DO ÓRGÃO 11 - FUNDO MUNICIPAL DE CIENCIA E TECNOLOGIA				30.000,00			



# Câmara Municipal

PODER LEGISLATIVO  
Jataí - GO

Praça da Bandeira, 96 - Centro - Fone/Fax: (64) 3636-0800 - CEP 75800-020 - Jataí-GO  
Site: [www.jatai.go.leg.br](http://www.jatai.go.leg.br) Email: [camara@jatai.go.leg.br](mailto:camara@jatai.go.leg.br)

AUTÓGRAFO Nº 846, DE 16 DE DEZEMBRO DE 2021.

Processo: 04565/23  
Data: 09/04/2024 14:25:08  
Folha: 4042 de 4285  
**EXERCÍCIO DE 2022**

PÁGINA 48

## Quadro de Detalhamento da Despesa

ÓRGÃO	FUNDO MUN. DE DEFESA DO CONSUMIDOR	CÓDIGO	13
UNIDADE ORÇAMENTÁRIA	FUNDO MUL. DE DEFESA DO CONSUMIDOR	CÓDIGO	27

APLICAÇÃO PROGRAMADA	CLASSIFICAÇÃO ORÇAMENTÁRIA		VALORES	
	CÓDIGOS	NATUREZA DA DESPESA	DETALHADA	TOTAL APLICADO
AQUISIÇÃO DE EQUIP. E MATERIAIS PERMANENTES	04.422.0439.1.042	4.4.90.52.00	220.000,00	220.000,00
CONSTRUÇÃO E AMPLIAÇÃO DA SEDE PROCOM	04.422.0439.1.047	4.4.90.51.00	436.950,00	436.950,00
MANUT.ATIV.FUNDO MUN.DEFESA DO CONSUMIDOR	04.422.0439.2.067	3.1.90.11.00	500,00	
		3.3.90.14.00	500,00	
		3.3.90.30.00	30.000,00	
		3.3.90.32.00	70.000,00	
		3.3.90.34.00	2.000,00	
		3.3.90.36.00	2.000,00	
		3.3.90.39.00	80.000,00	
		3.3.90.40.00	300,00	
		3.3.90.47.00	400,00	
		3.3.90.92.00	150,00	185.850,00
ENCARGOS ESP.DO FDO.DEFESA CONSUMIDOR	04.422.2839.9.053	3.1.90.13.00	400,00	
		3.1.90.94.00	400,00	
		3.1.91.13.00	400,00	
		3.3.90.91.00	1.000,00	2.200,00
TOTAL DA UNIDADE 27 - FUNDO MUL. DE DEFESA DO CONSUMIDOR				845.000,00
TOTAL DO ÓRGÃO 13 - FUNDO MUN. DE DEFESA DO CONSUMIDOR				845.000,00



# Câmara Municipal

PODER LEGISLATIVO  
Jataí - GO

Praça da Bandeira, 96 - Centro - Fone/Fax: (64) 3636-0800 - CEP 75800-020 - Jataí-GO  
Site: [www.jatai.go.leg.br](http://www.jatai.go.leg.br) Email: [camara@jatai.go.leg.br](mailto:camara@jatai.go.leg.br)

AUTÓGRAFO Nº 846, DE 16 DE DEZEMBRO DE 2021.

Processo: 04565/23  
Data: 09/04/2024 14:25:08  
Folha: 4043 de 4285  
**EXERCÍCIO DE 2022**

PÁGINA 49

## Quadro de Detalhamento da Despesa

ÓRGÃO	FUNDO MUN. DE ASSISTENCIA SOCIAL	CÓDIGO 14
UNIDADE ORÇAMENTÁRIA	FUNDO MUNICIPAL DE ASSISTENCIA SOCIAL	CÓDIGO 28

APLICAÇÃO PROGRAMADA	CLASSIFICAÇÃO ORÇAMENTÁRIA		VALORES	
	CÓDIGOS	NATUREZA DA DESPESA	DETALHADA	TOTAL APLICADO
AQUISIÇÃO DE EQUIP. E MATERIAIS PERMANENTES-FMAS	08.122.0839.1.026	4.4.90.52.00	20.000,00	20.000,00
AQUISIÇÃO DE VEÍCULOS-FMAS	08.122.0839.1.060	4.4.90.52.00	293.000,00	293.000,00
MODERNIZAÇÃO DO BANCO DE ALIMENTOS	08.122.0839.1.105	4.4.90.52.00	303.000,00	303.000,00
CONSTRUÇÃO E EQUIPAGEM DA CASA DA MULHER	08.122.0839.1.106	4.4.90.51.00	290.500,00	
		4.4.90.52.00	124.500,00	415.000,00
MANUT.DIVISÃO PROM.ASSISTÊNCIA SOCIAL	08.122.0839.2.068	3.1.90.04.00	400,00	
		3.1.90.11.00	500,00	
		3.3.90.14.00	3.000,00	
		3.3.90.30.00	300.000,00	
		3.3.90.32.00	200.000,00	
		3.3.90.33.00	30.000,00	
		3.3.90.34.00	10.000,00	
		3.3.90.36.00	2.000,00	
		3.3.90.39.00	3.500,00	
		3.3.90.40.00	300,00	
		3.3.90.47.00	600,00	
		3.3.90.92.00	10.000,00	560.300,00
MANUT.DEPART.DE PROGRAMAS E PROJETOS	08.122.0839.2.069	3.3.90.30.00	516,50	
		3.3.90.36.00	1.033,00	
		3.3.90.39.00	2.066,00	3.615,50
ENCARGOS ESPECIAIS DA ASSIST.SOCIAL GERAL	08.122.2839.9.054	3.1.90.13.00	1.500,00	
		3.1.90.94.00	2.000,00	
		3.1.91.13.00	1.033,00	
		3.3.50.43.00	61.909,50	
		3.3.90.48.00	70.000,00	



# Câmara Municipal

PODER LEGISLATIVO  
Jataí - GO

Praça da Bandeira, 96 - Centro - Fone/Fax: (64) 3636-0800 - CEP 75800-020 - Jataí-GO  
Site: [www.jatai.go.leg.br](http://www.jatai.go.leg.br) Email: [camara@jatai.go.leg.br](mailto:camara@jatai.go.leg.br)

AUTÓGRAFO Nº 846, DE 16 DE DEZEMBRO DE 2021.

Processo: 04565/23

Data: 09/01/2024 14:25:08

Folha: 4044 de 4285

EXERCÍCIO DE 2022

PÁGINA 50

## Quadro de Detalhamento da Despesa

ÓRGÃO	FUNDO MUN. DE ASSISTENCIA SOCIAL	CÓDIGO	14
UNIDADE ORÇAMENTÁRIA	FUNDO MUNICIPAL DE ASSISTENCIA SOCIAL	CÓDIGO	28

APLICAÇÃO PROGRAMADA	CLASSIFICAÇÃO ORÇAMENTÁRIA		VALORES	
	CÓDIGOS	NATUREZA DA DESPESA	DETALHADA	TOTAL APLICADO
ENCARGOS ESPECIAIS DA ASSIST.SOCIAL GERAL		3.3.90.91.00	400,00	
		3.3.90.93.00	600,00	
		3.3.91.47.00	300,00	137.742,50
AMPLIAÇÃO DO LAR DO IDOSO	08.241.0839.1.061	4.4.90.51.00	500.000,00	500.000,00
MANUTENÇÃO DO FUNDO MUNICIPAL DO IDOSO	08.241.0839.2.090	3.3.50.43.00	25.000,00	
		3.3.90.30.00	30.000,00	
		3.3.90.39.00	2.000,00	57.000,00
CONCESSÃO DE BENEFÍCIOS EVENTUAIS	08.244.0839.1.062	3.3.90.32.00	625.000,00	
		3.3.90.48.00	5.000,00	630.000,00
SERVIÇOS DA PROTEÇÃO SOCIAL ESPECIAL	08.244.0839.2.083	3.1.90.04.00	300,00	
		3.1.90.11.00	500,00	
		3.3.90.30.00	375.000,00	
		3.3.90.32.00	50.000,00	
		3.3.90.36.00	50.000,00	
		3.3.90.39.00	607.600,00	
		3.3.90.92.00	150,00	1.083.550,00
SERVIÇOS DA PROTEÇÃO SOCIAL BÁSICA	08.244.0839.2.084	3.1.90.04.00	500,00	
		3.1.90.11.00	3.615,50	
		3.3.90.30.00	230.000,00	
		3.3.90.36.00	50.000,00	
		3.3.90.39.00	1.400.000,00	
		3.3.90.92.00	5.000,00	1.689.115,50
BOLSA FAMÍLIA (IGD SUAS, IGDBF E OUTROS)	08.244.0839.2.085	3.1.90.04.00	700,00	
		3.1.90.11.00	2.000,00	
		3.3.90.30.00	65.000,00	





# Câmara Municipal

PODER LEGISLATIVO  
Jataí - GO

Praça da Bandeira, 96 - Centro - Fone/Fax: (64) 3636-0800 - CEP 75800-020 - Jataí-GO  
Site: [www.jatai.go.leg.br](http://www.jatai.go.leg.br) Email: [camara@jatai.go.leg.br](mailto:camara@jatai.go.leg.br)

AUTÓGRAFO Nº 846, DE 16 DE DEZEMBRO DE 2021.

Processo: 04565/23  
Data: 09/04/2024 14:25:08  
Folha: 4045 de 4285  
**EXERCÍCIO DE 2022**

PÁGINA 51

## Quadro de Detalhamento da Despesa

ÓRGÃO	FUNDO MUN. DE ASSISTENCIA SOCIAL	CÓDIGO	14	
UNIDADE ORÇAMENTÁRIA	FUNDO MUNICIPAL DE ASSISTENCIA SOCIAL	CÓDIGO	28	
	CLASSIFICAÇÃO ORÇAMENTÁRIA		VALORES	
APLICAÇÃO PROGRAMADA	CÓDIGOS	NATUREZA DA DESPESA	DETALHADA	TOTAL APLICADO
BOLSA FAMÍLIA (IGD SUAS, IGDBF E OUTROS)		3.3.90.32.00	60.000,00	168.850,00
		3.3.90.36.00	6.000,00	
		3.3.90.39.00	35.000,00	
		3.3.90.92.00	150,00	
CONSTR.REFORMA E AMPL.DE MORADIAS	16.482.0839.1.027	4.4.90.51.00	10.330,00	12.396,00
		4.4.90.52.00	2.066,00	
DOAÇÃO MATERIAIS P/CONST.REF.AMP.MORADIA	16.482.2839.9.057	3.3.90.32.00	5.000,00	5.000,00
TOTAL DA UNIDADE 28 - FUNDO MUNICIPAL DE ASSISTENCIA SOCIAL				5.878.569,50
TOTAL DO ÓRGÃO 14 - FUNDO MUN. DE ASSISTENCIA SOCIAL				5.878.569,50



# Câmara Municipal

PODER LEGISLATIVO  
Jataí - GO

AUTÓGRAFO Nº 846, DE 16 DE DEZEMBRO DE 2021.

Praça da Bandeira, 96 - Centro - Fone/Fax: (64) 3636-0800 - CEP 75800-020 - Jataí-GO  
Site: [www.jatai.go.leg.br](http://www.jatai.go.leg.br) Email: [camara@jatai.go.leg.br](mailto:camara@jatai.go.leg.br)

Processo: 04565/23

Data: 09/04/2024 14:25:08

Folha: 4046 de 4285

EXERCÍCIO DE 2022

PÁGINA 52

## Quadro de Detalhamento da Despesa

ÓRGÃO	FUNDO MUNICIPAL DE TRANSITO	CÓDIGO	15
UNIDADE ORÇAMENTÁRIA	FUNDO MUNICIPAL DE TRANSITO	CÓDIGO	29

APLICAÇÃO PROGRAMADA	CLASSIFICAÇÃO ORÇAMENTÁRIA		VALORES	
	CÓDIGOS	NATUREZA DA DESPESA	DETALHADA	TOTAL APLICADO
AQUISIÇÃO DE EQUIPAMENTOS P/ F.M.T.	26.122.1539.1.028	4.4.90.52.00	90.550,00	90.550,00
MANUT.ATIVIDADES DE FUNDO MUN.DE TRÂNSITO	26.122.1539.2.070	3.1.90.11.00	1.000,00	
		3.3.90.14.00	1.000,00	
		3.3.90.30.00	250.000,00	
		3.3.90.32.00	8.000,00	
		3.3.90.34.00	1.500,00	
		3.3.90.36.00	2.000,00	
		3.3.90.39.00	350.000,00	
		3.3.90.40.00	1.000,00	
		3.3.90.47.00	1.000,00	
		3.3.90.92.00	650,00	616.150,00
ENCARGOS ESPECIAIS DO FUNDO DE TRÂNSITO	26.122.2839.9.058	3.1.90.13.00	2.000,00	
		3.1.90.94.00	3.000,00	
		3.1.91.13.00	500,00	
		3.3.90.93.00	800,00	6.300,00
TOTAL DA UNIDADE 29 - FUNDO MUNICIPAL DE TRANSITO				713.000,00
TOTAL DO ÓRGÃO 15 - FUNDO MUNICIPAL DE TRANSITO				713.000,00



# Câmara Municipal

PODER LEGISLATIVO  
Jataí - GO

Praça da Bandeira, 96 - Centro - Fone/Fax: (64) 3636-0800 - CEP 75800-020 - Jataí-GO  
Site: [www.jatai.go.leg.br](http://www.jatai.go.leg.br) Email: [camara@jatai.go.leg.br](mailto:camara@jatai.go.leg.br)

AUTÓGRAFO Nº 846, DE 16 DE DEZEMBRO DE 2021.

Processo: 04565/23

Data: 09/01/2024 14:25:08

Folha: 4047 de 4285

EXERCÍCIO DE 2022

PÁGINA 53

## Quadro de Detalhamento da Despesa

ÓRGÃO	FEPJPEM - JATAÍ	CÓDIGO	17
UNIDADE ORÇAMENTÁRIA	FUNDO ESP DOS PROCURADORES JURIDICOS PODER EXECUTIVO	CÓDIGO	30

APLICAÇÃO PROGRAMADA	CLASSIFICAÇÃO ORÇAMENTÁRIA		VALORES	
	CÓDIGOS	NATUREZA DA DESPESA	DETALHADA	TOTAL APLICADO
EQUIPAMENTOS PARA FDO PROCURADORES MATENÇÃO DAS ATIV. DO FDO. PROCURADORES	04.122.0439.1.043	4.4.90.52.00	2.500,00	2.500,00
	04.122.0439.2.087	3.3.90.14.00	1.200,00	
		3.3.90.30.00	4.500,00	
		3.3.90.36.00	676.565,00	
		3.3.90.39.00	3.000,00	
		3.3.90.40.00	500,00	
		3.3.90.47.00	1.000,00	
		3.3.90.93.00	1.000,00	687.765,00
TOTAL DA UNIDADE 30 - FUNDO ESP DOS PROCURADORES JURIDICOS PODER EXECUTIVO				690.265,00
TOTAL DO ÓRGÃO 17 - FEPJPEM - JATAÍ				690.265,00
TOTAL GERAL DO ORÇAMENTO				490.392.480,60

HUMBERTO DE FREITAS MACHADO  
CPF: 341.665.801-91  
PREFEITO MUNICIPAL



# Câmara Municipal

PODER LEGISLATIVO  
Jataí - GO

Praça da Bandeira, 96 - Centro - Fone/Fax: (64) 3636-0800 - CEP 75800-020 - Jataí-GO  
Site: [www.jatai.go.leg.br](http://www.jatai.go.leg.br) Email: [camara@jatai.go.leg.br](mailto:camara@jatai.go.leg.br)

AUTÓGRAFO Nº 846, DE 16 DE DEZEMBRO DE 2021.

Processo: 04565/23  
Data: 09/01/2024 14:35:08  
Folha: 4048 de 4285  
**EXERCÍCIO DE 2022**

PÁGINA 1

## RESUMO DO ORÇAMENTO POR ÓRGÃO E UNIDADE ORÇAMENTÁRIA

Nº da LOA :			Data da Lei :			Data de Publicação :		
RECEITA			DESPESA					
ÓRGÃO	UNIDADE ORÇAMENTÁRIA	VALOR	ÓRGÃO	UNIDADE ORÇAMENTÁRIA	VALOR			
Administração Direta		332.705.703,84	Administração Direta		276.916.134,34			
PODER EXECUTIVO	06 - SECRETARIA DA FAZENDA	372.251.703,84	PODER EXECUTIVO	02 - GABINETE DO PREFEITO	6.302.579,99			
PODER EXECUTIVO	06 - SECRETARIA DA FAZENDA	-39.546.000,00	PODER EXECUTIVO	03 - SECRETARIA DE GESTÃO E PLANEJAMENTO	28.527.800,00			
Administração Indireta / Fundos		157.686.776,76	PODER EXECUTIVO	06 - SECRETARIA DA FAZENDA	22.216.853,07			
FUNDACAO EDUCACIONAL DE JATAI	21 - FUNDAÇÃO EDUCACIONAL DE JATAI	374.318,00	PODER EXECUTIVO	08 - SECRETARIA DE EDUCACAO	54.284.469,23			
FUNDO DE GESTAO DE RECURSO	22 - FUNDO DE GESTÃO DE RECURSOS DO FUNDEB	54.600.000,00	PODER EXECUTIVO	09 - SECRETARIA DE ESPORTES E TURISMO	6.411.097,70			
FUNDO DE PREVIDENCIA MUNICIF	19 - JATAIPREV	47.750.000,00	PODER EXECUTIVO	10 - SECRETARIA DA CULTURA	5.629.500,00			
FUNDO ESPECIAL DOS PROC.JUR	30 - FUNDO ESP DOS PROCURADORES JURIDICOS PC	690.265,00	PODER EXECUTIVO	11 - SECRETARIA DE OBRAS E PLANEJAMENTO URBAN	76.047.982,58			
FUNDO ESPECIAL MUNICIPAL COF	20 - FUNDO MUNICIPAL ESPECIAL CORPO DE BOMBEI	1.231.000,00	PODER EXECUTIVO	15 - SECRETARIA DE DESENVOLVIMENTO SOCIAL E C	8.321.159,14			
FUNDO MUN.DOS DIREITOS DA CF	01 - FUNDO MUN. DOS DIREITOS DA CRIANÇA E DO AD	81.500,00	PODER EXECUTIVO	16 - SECRETARIA DO DESENVOLVIMENTO RURAL	6.797.235,52			
FUNDO MUNICIPAL DE ASSISTENC	28 - FUNDO MUNICIPAL DE ASSISTENCIA SOCIAL	1.726.500,00	PODER EXECUTIVO	31 - SECRETARIA DO MEIO AMBIENTE E SERVIÇOS UP	27.165.800,00			
FUNDO MUNICIPAL DE CIENCIA E	25 - FUNDO MUNICIPAL DE CIENCIA E TECNOLOGIA	30.000,00	PODER EXECUTIVO	32 - SECRETARIA DE DESENVOLVIMENTO ECONOMIC	1.542.450,00			
FUNDO MUNICIPAL DE DEFESA DO	27 - FUNDO MUL. DE DEFESA DO CONSUMIDOR	845.000,00	PODER EXECUTIVO	34 - FUNDO MUNICIPAL DE CULTURA	47.050,00			
FUNDO MUNICIPAL DE SAUDE DE	23 - FUNDO MUNICIPAL DE SAUDE DE JATAI	48.649.193,76	PODER EXECUTIVO	35 - SECRETARIA DE SEGURANÇA PÚBLICA E DEFESA	13.122.157,11			
FUNDO MUNICIPAL DE TRANSITO	29 - FUNDO MUNICIPAL DE TRANSITO	713.000,00	PODER EXECUTIVO	99 - RESERVA DE CONTINGENCIA	2.500.000,00			
FUNDO MUNICIPAL DO MEIO AMBI	18 - FUNDO MUNICIPAL DO MEIO AMBIENTE	996.000,00	PODER LEGISLATIVO	01 - CAMARA MUNICIPAL	18.000.000,00			
			Administração Indireta / Fundos		213.476.346,26			
			FUNDACAO EDUCACIONAL DE JATAI	21 - FUNDAÇÃO EDUCACIONAL DE JATAI	374.318,00			
			FUNDO DE GESTAO DE RECURSO	22 - FUNDO DE GESTÃO DE RECURSOS DO FUNDEB	54.600.000,00			
			FUNDO DE PREVIDENCIA MUNICIF	19 - JATAIPREV	45.939.592,00			
			FUNDO DE PREVIDENCIA MUNICIF	99 - RESERVA TÉCNICA DO RPPS	1.810.408,00			
			FUNDO ESPECIAL DOS PROC.JUR	30 - FUNDO ESP DOS PROCURADORES JURIDICOS PC	690.265,00			
			FUNDO ESPECIAL MUNICIPAL COF	20 - FUNDO MUNICIPAL ESPECIAL CORPO DE BOMBEI	1.231.000,00			
			FUNDO MUN.DOS DIREITOS DA CF	01 - FUNDO MUN. DOS DIREITOS DA CRIANÇA E DO AD	81.500,00			
			FUNDO MUNICIPAL DE ASSISTENC	28 - FUNDO MUNICIPAL DE ASSISTENCIA SOCIAL	5.878.569,50			
			FUNDO MUNICIPAL DE CIENCIA E	25 - FUNDO MUNICIPAL DE CIENCIA E TECNOLOGIA	30.000,00			
			FUNDO MUNICIPAL DE DEFESA DO	27 - FUNDO MUL. DE DEFESA DO CONSUMIDOR	845.000,00			
			FUNDO MUNICIPAL DE SAUDE DE	23 - FUNDO MUNICIPAL DE SAUDE DE JATAI	100.286.693,76			
			FUNDO MUNICIPAL DE TRANSITO	29 - FUNDO MUNICIPAL DE TRANSITO	713.000,00			
			FUNDO MUNICIPAL DO MEIO AMBI	18 - FUNDO MUNICIPAL DO MEIO AMBIENTE	996.000,00			



# Câmara Municipal

PODER LEGISLATIVO  
Jataí - GO

AUTÓGRAFO Nº 846, DE 16 DE DEZEMBRO DE 2021.

Praça da Bandeira, 96 - Centro - Fone/Fax: (64) 3636-0800 - CEP 75800-020 - Jataí-GO  
Site: [www.jatai.go.leg.br](http://www.jatai.go.leg.br) Email: [camara@jatai.go.leg.br](mailto:camara@jatai.go.leg.br)

Processo: 04565/23  
Data: 09/01/2024 14:25:08  
Folha: 4049 de 4285  
**EXERCÍCIO DE 2022**

PÁGINA 2

## RESUMO DO ORÇAMENTO POR ÓRGÃO E UNIDADE ORÇAMENTÁRIA

Nº da LOA :			Data da Lei :			Data de Publicação :		
RECEITA			DESPESA					
ÓRGÃO	UNIDADE ORÇAMENTÁRIA	VALOR	ÓRGÃO	UNIDADE ORÇAMENTÁRIA	VALOR			
	Total das Receitas Previstas	490.392.480,60		Total das Despesas Fixadas	490.392.480,60			

HUMBERTO DE FREITAS MACHADO  
CPF: 341.665.801-91  
**PREFEITO MUNICIPAL**



**LEI Nº 4.328, DE 28 DE OUTUBRO DE 2021.**

“Dispõe sobre Abertura de Crédito Adicional Especial no valor de R\$: 474.319,34 (quatrocentos e setenta e quatro mil, trezentos e dezenove reais e trinta e quatro centavos) no orçamento vigente, e dá outras providências.”

A CÂMARA MUNICIPAL DE JATAÍ, Estado de Goiás, aprovou e eu, Prefeito Municipal, sanciono a seguinte Lei:

**Art. 1º** - Ficam inclusas as metas e as ações, alterado e aprovado pela Lei nº 4.225 de 07 de dezembro de 2020, que dispõe sobre o Plano Plurianual para o período de 2018/2021, sendo:

Órgão: 03-Prefeitura Municipal de Jataí

Unidade: 35-Secretaria de Segurança Pública e Defesa Social

Função: 06-Segurança Pública

Sub-Função: 181-Policiamento

Programa: 0639-Programa de Defesa Social e Segurança Pública

Ação	Meta Física				
	Unid. Med.	2018	2019	2020	2021
Construção de Abrigos de Pontos de Ônibus.	Unid.	-	-	-	10

**Art. 2º** - Ficam inclusas as metas e ações nas prioridades da Lei nº 4.224, de 07 de dezembro de 2020 e alterações, que dispõe sobre a Lei de Diretrizes Orçamentária para Elaboração do Orçamento para o exercício de 2021.

**Art. 3º** - Fica o Executivo Municipal autorizado a proceder à abertura de Crédito Adicional Especial no orçamento vigente da Secretaria de Segurança Pública e Defesa Social, no valor de R\$ 474.319,34 (quatrocentos e setenta e quatro mil, trezentos e dezenove reais e trinta e quatro centavos) conforme classificação funcional abaixo:

Órgão	Unid.	Função	Sub-Função	Programa	Ação	Fonte	Elemento	Valor R\$
03	35	06	181	0639	1.052	100	4.4.90.51	474.319,34





**Art. 4º** - Para cobertura do Crédito Adicional Especial aberto no artigo anterior, no montante de R\$ 474.319,34 (quatrocentos e setenta e quatro mil, trezentos e dezenove reais e trinta e quatro centavos) será considerado o Excesso de Arrecadação previsto na fonte 100 (recursos ordinários).

**Art. 5º** - O Poder Executivo fica autorizado a executar os ajustes necessários que decorrem desta Lei, no Plano Plurianual – PPA do Município de Jataí, Estado de Goiás, para o período de 2018/2021, alterado e aprovado pela lei nº 4.225, de 07 de dezembro de 2020, nas Diretrizes Orçamentárias para 2021, alteradas e aprovadas pela Lei nº 4.224, de 07 de dezembro de 2020 e, na receita estimada e despesas fixadas para o exercício de 2021, aprovada pela lei nº 4.223, de 07 de dezembro de 2020.

**Art. 6º** - Esta Lei entrará em vigor na data de sua publicação, revogadas as disposições em contrário.

Gabinete do Prefeito Municipal, no Centro Administrativo,  
aos 28 dias do mês de outubro de 2021.

  
**Humberto de Freitas Machado**  
Prefeito Municipal

  
**GERALDO CALDEIRA AZAMBUJA NETO**  
Procurador Geral  
OAB/GO 33.312

PUBLICADO NO DIÁRIO OFICIAL ELETRÔNICO  
DO MUNICÍPIO DE JATAÍ em 10/11/2021  
no portal [www.jatai.go.gov.br](http://www.jatai.go.gov.br)



**LEI Nº 4.361, DE 16 DE DEZEMBRO DE 2021.**

“Altera os artigos 1º e 2º da Lei Municipal nº 4.304, de 26 de agosto de 2021, que dispõe sobre a abertura de crédito adicional especial no valor de R\$ 1.200.000,00 (um milhão e duzentos mil reais) no orçamento vigente e, dá outras providências.”

A CÂMARA MUNICIPAL DE JATAÍ, Estado de Goiás, aprovou e eu, Prefeito Municipal, sanciono a seguinte Lei:

**Art. 1º** - O artigo 1º da Lei Municipal nº. 4.304, de 26 de agosto de 2021, passa a vigorar com a seguinte redação:

*Art. 1º Fica o Executivo Municipal autorizado a proceder à abertura de Crédito Adicional Especial no orçamento vigente da Prefeitura Municipal, na unidade Gabinete do Prefeito, no valor de R\$ 1.200.000,00 (um milhão e duzentos mil reais) conforme classificação orçamentária abaixo:*

Órgão	Unid.	Função	Sub-Função	Programa	Ação	Fonte	Elemento	Valor R\$
03	02	04	122	0439	2.00 2	100	3.3.50.41	1.200.000,00

**Art. 2º** - O artigo 2º da Lei Municipal nº. 4.304, de 26 de agosto de 2021, passa a vigorar com a seguinte redação:

*Art. 2º Para cobertura do Crédito Adicional Especial aberto no artigo anterior, no montante de R\$ 1.200.000,00 (um milhão e duzentos mil reais) será considerado o Excesso de Arrecadação previsto na fonte 100 (recurso ordinário).*

**Art. 3º** - Esta Lei entra em vigor na data de sua publicação, revogadas as disposições em contrário.

Gabinete do Prefeito Municipal, no Centro Administrativo, aos 16 dias do mês de dezembro de 2021.

  
**Humberto de Freitas Machado**  
Prefeito Municipal

  
**GERALDO CALDEIRA AZAMBUJA NETO**  
Procurador Geral do Município  
OAB/GO 33.312

**PUBLICADO NO DIÁRIO OFICIAL ELETRÔNICO  
DO MUNICÍPIO** 17 / 12 / 2021  
portal: [www.jatai.go.gov.br](http://www.jatai.go.gov.br)

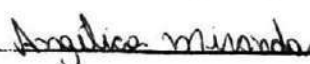

**LEI Nº 4.376, DE 09 DE FEVEREIRO DE 2022.**

*“Dispõe sobre Abertura de Crédito Adicional Especial ao orçamento vigente e dá outras providências”*

Faço saber que a Câmara Municipal de Jataí, Estado de Goiás, **Aprovou** e eu, Prefeito Municipal, **SANCIONO** a seguinte Lei:

**Art. 1º** - Ficam inclusas as metas e as ações, alterado e aprovado pela Lei nº 4.350, de 16 de dezembro de 2021, que dispõe sobre o Plano Plurianual para o período de 2022/2025, sendo:

**Órgão:** 03-Prefeitura Municipal de Jataí  
**Unidade:** 11-Secretaria de Obras e Planejamento Urbano  
**Função:** 15-Urbanismo  
**Sub-Função:** 451-Infra-Estrutura Urbana  
**Programa:** 1539-Gestão dos Serviços e Desenvolvimento Urbano

Ação	Meta Financeira				
	Unid. Med.	2022	2023	2024	2025
Construção de Praça-Setor Serra Azul	Unid.	R\$ 217.805,50	-	-	-

**Órgão:** 03-Prefeitura Municipal de Jataí  
**Unidade:** 11-Secretaria de Obras e Planejamento Urbano  
**Função:** 15-Urbanismo  
**Sub-Função:** 451-Infra-Estrutura Urbana  
**Programa:** 1539-Gestão dos Serviços e Desenvolvimento Urbano

Ação	Meta Financeira				
	Unid. Med.	2022	2023	2024	2025

Construção da Praça do Amarelinho	Unid.	R\$ 217.805,17	-	-	-
-----------------------------------	-------	-------------------	---	---	---

**Órgão:** 03-Prefeitura Municipal de Jataí  
**Unidade:** 09-Secretaria de Esporte e Turismo  
**Função:** 27- Desporto e Lazer  
**Sub-Função:** 122-Administração Geral  
**Programa:** 2739-Valorização do Esporte e Lazer

Ação	Meta Financeira				
	Unid. Med.	2022	2023	2024	2025
Aquisição de Equipamentos e Materiais Permanentes	Unid.	R\$ 10.000,00	-	-	-

**Art. 2º** - Fica incluso as metas e ações nas prioridades da Lei nº 4.277, de 25 de junho de 2021 e suas alterações posteriores, que dispõe sobre a Lei de Diretrizes Orçamentária para Elaboração do Orçamento do exercício de 2022.

**Art. 3º** Fica o Poder Executivo Municipal autorizado a abrir Crédito Adicional Especial no orçamento vigente, no valor de R\$ 445.610,67 (quatrocentos e quarenta e cinco mil, seiscentos e dez reais e sessenta e sete centavos) conforme dados abaixo:

Órgão	Unid.	Função	Sub-Função	Programa	Ação	Fonte	Elemento	Valor R\$
03	11	15	451	1539	1.117	100	4.4.90.51	217.805,17
03	11	15	451	1539	1.119	100	4.4.90.51	217.805,50
03	09	27	122	2739	1.120	100	4.4.90.52	10.000,00

Gerado pelo Sistema Azamusa Neo  
 Procurador Geral do Município  
 OAB/GO 33.312





**Art. 4º** Os recursos para abertura do Crédito Adicional Especial de que trata o artigo anterior, são oriundos da anulação parcial de dotação orçamentária conforme Artigo 43, § 1º, III da Lei Federal nº 4.320/64, a saber:

Órgão	Unid.	Função	Sub-Função	Programa	Ação	Fonte	Elemento	Valor R\$
03	11	26	781	2639	1.040	100	4.4.90.51	445.610,67



**Art. 5º** - O Poder Executivo fica autorizado a executar os ajustes necessários que decorrem desta Lei, no Plano Plurianual – PPA do Município de Jataí- Estado de Goiás para o período de 2022/2025, alterado e aprovado pela lei nº 4.350, de 16 de dezembro de 2021, nas Diretrizes Orçamentárias para 2022, alteradas e aprovadas pela Lei nº 4.277, de 25 de junho de 2021 e, na receita estimada e despesas fixadas para o exercício de 2022, aprovada pela lei nº 4.372, de 20 de dezembro de 2021.

**Art. 6º** - Esta Lei entrará em vigor na data de sua publicação, revogadas as disposições em contrário.

Gabinete do Prefeito Municipal, no Centro Administrativo,  
aos 09 dias do mês de fevereiro de 2022.

  
**Humberto de Freitas Machado**  
Prefeito Municipal

**PUBLICADO NO DIÁRIO OFICIAL ELETRÔNICO  
DO MUNICÍPIO NO DIA 17 / 02 / 2022  
no portal [www.jatai.go.gov.br](http://www.jatai.go.gov.br)**

  
**GERALDO CALDEIRA AZAMBUJA NETO**  
Procurador Geral do Município  
OAB/GO 33.312

**LEI Nº 4.394, DE 06 DE ABRIL DE 2022.**

“Dispõe sobre Abertura De Crédito Adicional Especial ao Orçamento Vigente e dá outras providências.”

A **CÂMARA MUNICIPAL DE JATAÍ** aprovou e eu, **PREFEITO MUNICIPAL**, sanciono a seguinte Lei:

**Art. 1º** - Ficam inclusas as metas e as ações, alterado e aprovado pela Lei nº 4.350, de 16 de dezembro de 2021, que dispõe sobre o Plano Plurianual para o período de 2022/2025, sendo:

**Órgão:** 03-Prefeitura Municipal de Jataí

**Unidade:** 08-Secretaria de Educação

**Função:** 12-Educação

**Sub-Função:** 361-Ensino Fundamental

**Programa:** 1239- Gestão Inovada e Fortalecimento da Educação.

Ação	Meta Financeira				
	Unid. Med.	2022	2023	2024	2025
AMPLIAÇÃO- ESC.PROF.MARIA ZAIDEN	Unid.	R\$ 316.838,45	-	-	-

**Art. 2º** - Ficam incluso as metas e ações nas prioridades da Lei nº 4.277, de 25 de junho de 2021 e suas alterações posteriores, que dispõe sobre a Lei de Diretrizes Orçamentária para Elaboração do Orçamento do exercício de 2022.

**Art. 3º** Fica o Poder Executivo Municipal autorizado a abrir Crédito Adicional Especial no orçamento vigente, no valor de R\$ 336.838,45 (trezentos e trinta e seis mil, oitocentos e trinta e oito centavos e quarenta e cinco centavos) conforme dados abaixo:





Órgão	Unid.	Função	Sub-Função	Programa	Ação	Fonte	Elemento	Valor R\$
03	08	12	361	1239	1.052	101	4.4.90.51	316.838,45
06	23	10	122	1039	2.062	102	3.3.90.93	20.000,00

**Art. 4º** Os recursos para abertura do Crédito Adicional Especial de que trata o artigo anterior, são oriundos da anulação parcial de dotação orçamentária conforme Artigo 43, § 1º, III da Lei Federal nº 4.320/64, a saber:

Órgão	Unid.	Função	Sub-Função	Programa	Ação	Fonte	Elemento	Valor R\$
03	08	12	361	2839	9.017	101	3.3.91.97	316.838,45
06	23	10	122	1039	2.062	102	3.3.90.39	20.000,00

**Art. 5º** - O Poder Executivo fica autorizado a executar os ajustes necessários que decorrem desta Lei, no Plano Plurianual – PPA do Município de Jataí- Estado de Goiás para o período de 2022/2025, alterado e aprovado pela lei nº 4.350, de 16 de dezembro de 2021, nas Diretrizes Orçamentárias para 2022, alteradas e aprovadas pela Lei nº 4.277, de 25 de junho de 2021 e, na receita estimada e despesas fixadas para o exercício de 2022, aprovada pela lei nº 4.372, de 20 de dezembro de 2021.

**Art. 6º** - Esta Lei entrará em vigor na data de sua publicação, revogadas as disposições em contrário.

Gabinete do Prefeito Municipal, no Centro Administrativo, aos 06 dias do mês de abril de 2022.

  
**Humberto de Freitas Machado**  
 Prefeito Municipal

  
**Guilherme Mossoleto Januário**  
 Procurador Geral Substituto  
 OAB/GO nº 55.321

**PUBLICADO NO DIÁRIO OFICIAL ELETRÔNICO DO MUNICÍPIO NO DIA 08/04/2022**  
 no portal [www.jatai.go.gov.br](http://www.jatai.go.gov.br)

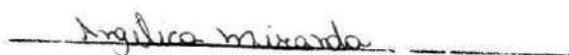

**LEI Nº 4.395, DE 06 DE ABRIL DE 2022.**

“Dispõe sobre Abertura de Crédito Adicional Especial ao Orçamento Vigente e dá outras providências.”

A **CÂMARA MUNICIPAL DE JATAÍ** aprovou e eu, **PREFEITO MUNICIPAL**, sanciono a seguinte Lei:

**Art. 1º** - Ficam inclusas as metas e as ações, alterado e aprovado pela Lei nº 4.350, de 16 de dezembro de 2021, que dispõe sobre o Plano Plurianual para o período de 2022/2025, sendo:

**Órgão:** 09 - FEMBOM - Jataí

**Unidade:** 20 - Fundo Municipal Especial Corpo de Bombeiros

**Função:** 06 - Segurança Pública

**Sub-Função:** 182 - Defesa Civil

**Programa:** 0439 - Administração Conectada com o Futuro.

Ação	Meta Financeira				
	Unid. Med.	2022	2023	2024	2025
CONST.COBERTURA EST.METÁLICA-FEMBOM	Unid.	R\$ 11.803,23	-	-	-

**Art. 2º** - Fica incluso as metas e ações nas prioridades da Lei nº 4.277, de 25 de junho de 2021 e suas alterações posteriores, que dispõe sobre a Lei de Diretrizes Orçamentária para Elaboração do Orçamento do exercício de 2022.

**Art. 3º** Fica o Poder Executivo Municipal autorizado a abrir Crédito Adicional Especial no orçamento vigente do Fundo Municipal Especial para o Corpo de Bombeiros-FEMBOM, no valor de R\$ 11.803,23 (onze mil, oitocentos e três reais e vinte e três centavos) conforme dados abaixo:



Órgão	Unid.	Função	Sub-Função	Programa	Ação	Fonte	Elemento	Valor R\$
09	20	06	182	0439	1.051	100	4.4.90.51	11.803,23

**Art. 4º** Os recursos para abertura do Crédito Adicional Especial de que trata o artigo anterior, são oriundos da anulação parcial de dotação orçamentária conforme Artigo 43, § 1º, III da Lei Federal nº 4.320/64, a saber:

Órgão	Unid.	Função	Sub-Função	Programa	Ação	Fonte	Elemento	Valor R\$
09	20	06	182	2839	9.051	100	3.3.90.93	11.803,23

**Art. 5º** - O Poder Executivo fica autorizado a executar os ajustes necessários que decorrem desta Lei, no Plano Plurianual – PPA do Município de Jataí- Estado de Goiás para o período de 2022/2025, alterado e aprovado pela lei nº 4.350, de 16 de dezembro de 2021, nas Diretrizes Orçamentárias para 2022, alteradas e aprovadas pela Lei nº 4.277, de 25 de junho de 2021 e, na receita estimada e despesas fixadas para o exercício de 2022, aprovada pela lei nº 4.372, de 20 de dezembro de 2021.

**Art. 6º** - Esta Lei entrará em vigor na data de sua publicação, convalidando seus efeitos ao dia 12 de fevereiro de 2022.

Gabinete do Prefeito Municipal, no Centro Administrativo, aos 06 dias do mês de abril de 2022.

  
**Humberto de Freitas Machado**  
Prefeito Municipal  
**Guilherme Mossoletto Januário**  
Procurador Geral Substituto  
OAB/GO nº 55.321

Nº **DIÁRIO OFICIAL ELETRÔNICO**  
DIÁRIO NO DIA 08 04 2022  
no portal [www.jatai.go.gov.br](http://www.jatai.go.gov.br)

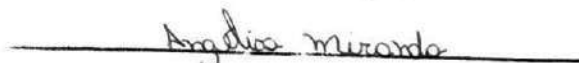

**LEI Nº 4.401, DE 12 DE MAIO DE 2022.**

*“Dispõe sobre Abertura de Crédito Adicional Especial ao Orçamento Vigente e dá outras providências.”*

A CÂMARA MUNICIPAL DE JATAÍ, Estado de Goiás, aprovou e eu, PREFEITO DE JATAÍ, sanciono a seguinte Lei:

**Art. 1º** - Ficam inclusas as metas e as ações, alterado e aprovado pela Lei nº 4.350, de 16 de dezembro de 2021, que dispõe sobre o Plano Plurianual para o período de 2022/2025, sendo:

**Órgão:** 03-Prefeitura Municipal de Jataí

**Unidade:** 11-Secretaria de Obras e Planejamento Urbano

**Função:** 15-Urbanismo

**Sub-Função:** 451-Infra-Estrutura Urbana

**Programa:** 1539-Gestão dos Serviços e Desenvolvimento Urbano

Ação	Meta Financeira				
	Unid. Med.	2022	2023	2024	2025
Construção de Praça-Setor Nossa Senhora de Fátima	Unid.	R\$ 549.812,87	-	-	-

**Art. 2º** - Fica incluso as metas e ações nas prioridades da Lei nº 4.277, de 25 de junho de 2021 e suas alterações posteriores, que dispõe sobre a Lei de Diretrizes Orçamentária para Elaboração do Orçamento do exercício de 2022.

**Art. 3º** - Fica o Poder Executivo Municipal autorizado a abrir Crédito Adicional Especial no orçamento vigente, no valor de R\$ 571.812,87 (quinhentos e setenta e um mil, oitocentos e doze reais e oitenta e sete centavos) conforme dados abaixo:

Órgão	Unid.	Função	Sub-Função	Programa	Ação	Fonte	Elemento	Valor R\$
03	11	15	451	1539	1.121	127	4.4.90.51	200.000,00
03	11	15	451	1539	1.121	100	4.4.90.51	349.812,87
03	02	04	122	0439	2.002	100	3.3.90.48	22.000,00

**Art. 4º** - Para amparar os Créditos Abertos no artigo anterior, será considerado R\$ 200.000,00 (duzentos mil reais) por previsão de excesso de arrecadação na fonte 127 (Transferências de Convênios - Estado Outros) e R\$ 371.812,87 (trezentos e setenta e um mil, oitocentos e doze reais e oitenta e sete centavos, com recursos oriundos da anulação parcial ou total de dotação orçamentária conforme Artigo 43, § 1º, III da Lei Federal nº 4.320/64, a saber:

Órgão	Unid.	Função	Sub-Função	Programa	Ação	Fonte	Elemento	Valor R\$
03	08	12	306	1239	2.026	100	3.3.90.30	371.812,87

**Art. 5º** - O Poder Executivo fica autorizado a executar os ajustes necessários que decorrem desta Lei, no Plano Plurianual – PPA do Município de Jataí- Estado de Goiás para o período de 2022/2025, alterado e aprovado pela lei nº 4.350, de 16 de dezembro de 2021, nas Diretrizes Orçamentárias para 2022, alteradas e aprovadas pela Lei nº 4.277, de 25 de junho de 2021 e, na receita estimada e despesas fixadas para o exercício de 2022, aprovada pela lei nº 4.372, de 20 de dezembro de 2021.

**Art. 6º** - Esta Lei entrará em vigor na data de sua publicação, revogadas as disposições em contrário.

Gabinete do Prefeito Municipal, no Centro Administrativo, aos  
12 dias do mês de maio de 2022.

  
**Humberto de Freitas Machado**  
Prefeito Municipal

**PUBLICADO NO DIÁRIO OFICIAL ELETRÔNICO  
DO MUNICÍPIO NO DIA 13 / 05 / 2022  
no portal [www.jatai.go.gov.br](http://www.jatai.go.gov.br)**

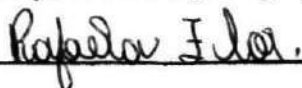
  
**GERALDO CALDEIRA AZAMBUJA NETO**  
Procurador Geral do Município  
OAB/GO 33.312

**LEI Nº 4.403, DE 12 DE MAIO DE 2022.**

*"Dispõe sobre Abertura de Crédito Adicional Especial ao Orçamento Vigente e dá outras providências".*

A CÂMARA MUNICIPAL DE JATAÍ, Estado de Goiás, aprovou e eu, PREFEITO DE JATAÍ, sanciono a seguinte Lei:

**Art. 1º** - Fica o Executivo Municipal autorizado a proceder com a abertura de crédito adicional especial no orçamento do município de Jataí, Estado de Goiás, no valor de R\$ 774.312,00 (setecentos e setenta e quatro mil, trezentos e doze reais) conforme classificação orçamentária abaixo:

Órgão	Unid.	Função	Sub-Função	Programa	Ação	Fonte	Elemento	Valor R\$
03	35	06	181	0639	2.015	100	3.3.90.32	774.312,00

**Art. 2º** - Os recursos para abertura do Crédito Adicional Especial de que trata o artigo anterior, são oriundos da anulação parcial ou total de dotações orçamentárias conforme Artigo 43, § 1º, III da Lei Federal nº 4.320/64, a saber:

Órgão	Unid.	Função	Sub-Função	Programa	Ação	Fonte	Elemento	Valor R\$
03	08	12	306	1239	2.026	100	3.3.90.30	774.312,00

**Art. 3º** - O Poder Executivo fica autorizado a executar os ajustes necessários que decorrem desta Lei, no Plano Plurianual – PPA do Município de Jataí- Estado de Goiás para o período de 2022/2025, alterado e aprovado pela lei nº 4.350, de 16 de dezembro de 2021, nas Diretrizes Orçamentárias para 2022, alteradas e aprovadas pela Lei nº 4.277, de 25 de junho de 2021 e, na receita estimada e despesas fixadas para o exercício de 2022, aprovada pela lei nº 4.372, de 20 de dezembro de 2021.

**Art. 4º** - Esta Lei entrará em vigor na data de sua publicação, revogadas as disposições em contrário.

Gabinete do Prefeito Municipal, no Centro Administrativo, aos 12 dias do mês de maio de 2022.

  
**Humberto de Freitas Machado**  
Prefeito Municipal

**PUBLICADO NO DIÁRIO OFICIAL ELETRÔNICO  
DO MUNICÍPIO NO DIA 13 / 05 / 2022**  
no portal [www.jatai.go.gov.br](http://www.jatai.go.gov.br)

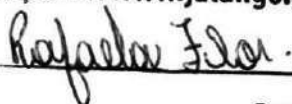
  
**GERALDO CALDEIRA AZAMBUJA NETO**  
Procurador Geral do Município  
OAB/GO 33.312



**LEI Nº 4.420, DE 29 DE JUNHO DE 2022.**

*"Dispõe sobre Abertura de Crédito Adicional Especial ao orçamento vigente, e dá outras providências."*

A CÂMARA MUNICIPAL DE JATAÍ, Estado de Goiás, aprovou e eu, PREFEITO DE JATAÍ, sanciono a seguinte Lei:

**Art. 1º** Fica o Executivo Municipal autorizado a proceder com a abertura de crédito adicional especial no orçamento do município de Jataí, Estado de Goiás, no valor de R\$ 45.000,00 (quarenta e cinco mil reais) nos moldes da classificação funcional descrita a seguir:

Órgão	Unid.	Função	Sub-Função	Programa	Ação	Fonte	Elemento	Valor R\$
07	18	18	541	1839	2.063	151	3.3.50.41	45.000,00

**Art. 2º** Os recursos para abertura do Crédito Adicional Especial de que trata o artigo anterior, são oriundos da anulação parcial ou total de dotações orçamentárias conforme Artigo 43, § 1º, III da Lei Federal nº 4.320/64, a saber:

Órgão	Unid.	Função	Sub-Função	Programa	Ação	Fonte	Elemento	Valor R\$
07	18	18	541	1839	2.063	151	3.3.90.39	45.000,00

**Art. 3º** O Poder Executivo fica autorizado a executar os ajustes necessários que decorrem desta Lei, no Plano Plurianual – PPA do Município de Jataí- Estado de Goiás para o período de 2022/2025, alterado e aprovado pela lei nº 4.350, de 16 de dezembro de 2021, nas Diretrizes Orçamentárias para 2022, alteradas e aprovadas pela Lei nº 4.277, de 25 de junho de 2021 e, na receita estimada e despesas fixadas para o exercício de 2022, aprovada pela lei nº 4.372, de 20 de dezembro de 2021.

**Art. 4º** Esta Lei entrará em vigor na data de sua publicação, revogadas as disposições em contrário.

Gabinete do Prefeito Municipal, no Centro Administrativo, aos 29 dias do mês de junho de 2022.

PUBLICADA NO DIÁRIO OFICIAL  
ELETRÔNICO DO MUNICÍPIO NO  
DIA 30/06/22 no portal [www.jatai.go.gov.br](http://www.jatai.go.gov.br)

  
**Humberto de Freitas Machado**  
Prefeito Municipal  
**GERALDO CALDEIRA AZAMBUJA NETO**  
Procurador Geral do Município  
OAB/GO 33.312

**LEI Nº 4.421, DE 29 DE JUNHO DE 2022.**

*"Dispõe sobre Abertura de Crédito Adicional Especial ao orçamento vigente, e dá outras providências."*

A CÂMARA MUNICIPAL DE JATAÍ, Estado de Goiás, aprovou e eu, PREFEITO DE JATAÍ, sanciono a seguinte Lei:

**Art. 1º** Fica o Executivo Municipal autorizado a proceder com a abertura de crédito adicional especial no orçamento do município de Jataí, Estado de Goiás, no valor de R\$ 60.000,00 (sessenta mil reais) conforme detalhamento funcional abaixo:

Órgão	Unid.	Função	Sub-Função	Programa	Ação	Fonte	Elemento	Valor R\$
01	01	01	031	0139	2.001	100	3.1.90.96	60.000,00

**Art. 2º** Os recursos para abertura do Crédito Adicional Especial de que trata o artigo anterior, são oriundos da anulação parcial ou total de dotações orçamentárias conforme Artigo 43, § 1º, III da Lei Federal nº 4.320/64, a saber:



Órgão	Unid.	Função	Sub-Função	Programa	Ação	Fonte	Elemento	Valor R\$
01	01	01	031	0139	2.001	100	3.1.90.11	60.000,00

**Art. 3º** O Poder Executivo fica autorizado a executar os ajustes necessários que decorrem desta Lei, no Plano Plurianual – PPA do Município de Jataí- Estado de Goiás para o período de 2022/2025, alterado e aprovado pela lei nº 4.350, de 16 de dezembro de 2021, nas Diretrizes Orçamentárias para 2022, alteradas e aprovadas pela Lei nº 4.277, de 25 de junho de 2021 e, na receita estimada e despesas fixadas para o exercício de 2022, aprovada pela lei nº 4.372, de 20 de dezembro de 2021.

**Art. 4º** Esta Lei entrará em vigor na data de sua publicação, revogadas as disposições em contrário.

Gabinete do Prefeito Municipal, no Centro Administrativo, aos 29 dias do mês de junho de 2022.

PUBLICADO NO DIÁRIO OFICIAL  
ELETRÔNICO DO MUNICÍPIO NO  
DIA 30/06/22 no portal [www.jatai.go.gov.br](http://www.jatai.go.gov.br)

  
**Humberto de Freitas Machado**  
Prefeito Municipal  
**GERALDO CALDEIRA AZAMBUJA NETO**  
Procurador Geral do Município  
OAB/GO 33.312

**LEI Nº4.433, DE 12 DE AGOSTO DE 2022.**

**“Dispõe sobre Abertura de Crédito Adicional Especial ao orçamento vigente, e dá outras providências.”**

A CÂMARA MUNICIPAL DE JATAÍ, Estado de Goiás, aprovou e eu, PREFEITO DE JATAÍ, sanciono a seguinte Lei:

**Art. 1º**- Fica o Executivo Municipal autorizado a proceder com a abertura de Crédito Adicional Especial no orçamento do município de Jataí, Estado de Goiás, no valor de R\$ 1.320.000,00 (um milhão trezentos e vinte mil reais) conforme classificação funcional abaixo:

Órgão	Unid.	Função	Sub-Função	Programa	Ação	Fonte	Elemento	Valor R\$
03	02	04	122	0439	2.002	100	3.3.90.32	1.320.000,00

**Art. 2º**- Para cobertura do Crédito Adicional Especial aberto no artigo anterior, no montante de R\$ 1.320.000,00 (um milhão trezentos e vinte mil reais) será considerado o Excesso de Arrecadação previsto na fonte 100 (recursos ordinários).

**Art. 3º** - O Poder Executivo fica autorizado a executar os ajustes necessários que decorrem desta Lei, no Plano Plurianual – PPA do Município de Jataí- Estado de Goiás para o período de 2022/2025, alterado e aprovado pela lei nº 4.350, de 16 de dezembro de 2021, nas Diretrizes Orçamentárias para 2022, alteradas e aprovadas pela Lei nº 4.277, de 25 de junho de 2021 e, na receita estimada e despesas fixadas para o exercício de 2022, aprovada pela lei nº 4.372, de 20 de dezembro de 2021.

**Art. 4º** - Esta Lei entrará em vigor na data de sua publicação, revogadas as disposições em contrário.

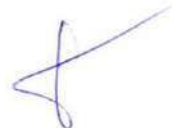



Gabinete do Prefeito Municipal, no Centro Administrativo, aos  
12 dias do mês de Agosto de 2022.



**Humberto de Freitas Machado**  
Prefeito Municipal



**GUILHERME MOSSOLETO JANUÁRIO**  
Procurador Geral do Município  
OAB-GO 55.321

PUBLICADO DO DIÁRIO OFICIAL  
ELETRÔNICA DO MUNICÍPIO NO  
DIA 16/08/22 no portal [www.jatai.go.gov.br](http://www.jatai.go.gov.br)

**LEI Nº4.434, DE 12 DE AGOSTO DE 2022.****“Autoriza o Executivo Municipal a Abrir Crédito Adicional Especial no Orçamento Vigente, e dá outras providências.”**

A CÂMARA MUNICIPAL DE JATAÍ, Estado de Goiás, aprovou e eu, PREFEITO DE JATAÍ, sanciono a seguinte Lei:

**Art. 1º** - Ficam inclusas as metas e as ações, alterado e aprovado pela Lei nº 4.350, de 16 de dezembro de 2021, que dispõe sobre o Plano Plurianual para o período de 2022/2025, sendo:

**Órgão:** 03-Prefeitura Municipal de Jataí

**Unidade:** 08-Secretaria de Educação

**Função:** 12-Educação

**Sub-Função:** 365-Educação Infantil

**Programa:** 1239-Administração em foco

Ação	Meta Financeira				
	Unid. Med.	2022	2023	2024	2025
AMPLIAÇÃO/REFORMA CMEI CIDÁLIA VILELA	Unid.	R\$ 355.647,83	-	-	-

**Art. 2º** - Fica incluso as metas e ações nas prioridades da Lei nº 4.277, de 25 de junho de 2021 e suas alterações posteriores, que dispõe sobre a Lei de Diretrizes Orçamentária para Elaboração do Orçamento do exercício de 2022.

**Art. 3º** Fica o Poder Executivo Municipal autorizado a abrir Crédito Adicional Especial no orçamento vigente, no valor de R\$ 355.647,83 (trezentos e cinquenta e cinco mil, seiscentos e quarenta e sete reais e oitenta e três centavos) conforme dados abaixo:



Órgão	Unid.	Função	Sub-Função	Programa	Ação	Fonte	Elemento	Valor R\$
03	08	12	365	1239	1.122	101	4.4.90.51	355.647,83

**Art. 4º** - Os recursos para abertura do Crédito Adicional Especial de que trata o artigo anterior, são oriundos da anulação parcial de dotação orçamentária conforme Artigo 43, § 1º, III da Lei Federal nº 4.320/64, a saber:

Órgão	Unid.	Função	Sub-Função	Programa	Ação	Fonte	Elemento	Valor R\$
03	08	12	365	1239	2.099	101	3.3.90.39	355.647,83

**Art. 5º** - O Poder Executivo fica autorizado a executar os ajustes necessários que decorrem desta Lei, no Plano Plurianual – PPA do Município de Jataí- Estado de Goiás para o período de 2022/2025, alterado e aprovado pela lei nº 4.350, de 16 de dezembro de 2021, nas Diretrizes Orçamentárias para 2022, alteradas e aprovadas pela Lei nº 4.277, de 25 de junho de 2021 e, na receita estimada e despesas fixadas para o exercício de 2022, aprovada pela lei nº 4.372, de 20 de dezembro de 2021.

**Art. 6º** - Esta Lei entrará em vigor na data de sua publicação, revogadas as disposições em contrário.

Gabinete do Prefeito Municipal, no Centro Administrativo, aos  
12 dias do mês de Agosto de 2022.

  
**Humberto de Freitas Machado**  
Prefeito Municipal

PUBLICADO DO DIÁRIO OFICIAL  
ELETRÔNICO DO MUNICÍPIO NO  
DATA 16/08/22 no portal [www.jatai.go.gov.br](http://www.jatai.go.gov.br)

  
**GUILHERME MOSSOLETO JANUÁRIO**  
Procurador Geral do Município  
OAB/GO 33.321



**LEI Nº 4.446, DE 25 DE AGOSTO DE 2022.**

**“Autoriza o Poder Executivo a contratar operação de crédito com o BANCO DO BRASIL S.A., e dá outras providências.”**

A CÂMARA MUNICIPAL DE JATAÍ, Estado de Goiás, aprovou e eu, PREFEITO DE JATAÍ, sanciono a seguinte Lei:

**Art. 1º** - Fica o Poder Executivo autorizado a contratar operação de crédito junto ao BANCO DO BRASIL S.A., até o valor de R\$ 26.500.000,00 (vinte e seis milhões e quinhentos mil reais), nos termos da Resolução CMN nº4.995, de 24.03.2022, e suas alterações, destinados a Ações de Eficiência Energética (implantações de usinas fotovoltaicas em prédios públicos e substituição das atuais luminárias para o sistema de LED), e ações de infraestrutura viária “reabilitação e pavimentação das vias existentes no sistema de transporte municipal”, observada a legislação vigente, em especial as disposições da Lei Complementar nº 101, de 04 de maio de 2000.

**Parágrafo único.** Os recursos provenientes da operação de crédito autorizada serão obrigatoriamente aplicados na execução dos empreendimentos previstos no caput deste artigo, sendo vedada a aplicação de tais recursos em despesas correntes, em consonância com o § 1º do art. 35 da Lei Complementar Federal nº 101, de 04 de maio de 2000.

**Art. 2º.** Os recursos provenientes da operação de crédito a que se refere esta Lei deverão ser consignados como receita no Orçamento ou em créditos adicionais, nos termos do inc. II, § 1º, art. 32, da Lei Complementar 101/2000 e arts. 42 e 43, inc. IV, da Lei nº 4.320/1964.

**Art. 3º.** Os orçamentos ou os créditos adicionais deverão consignar, anualmente, as dotações necessárias às amortizações e aos pagamentos dos encargos, relativos aos contratos de financiamento a que se refere o artigo primeiro.

**Art. 4º.** Fica o Chefe do Poder Executivo autorizado a abrir créditos adicionais destinados a fazer face aos pagamentos de obrigações decorrentes da operação de crédito ora autorizada.

§ 1º - Ficam inclusas as metas e as ações, alterada e aprovada pela Lei nº 4.350, de 16 de dezembro de 2021, que dispõe sobre o Plano Plurianual para o período de 2022/2025, sendo:

**Órgão:** 03-Prefeitura Municipal de Jataí

**Unidade:** 03-Secretaria de Gestão e Planejamento

**Função:** 04-Administração

**Sub-Função:** 122-Administração Geral

**Programa:** 0439-Programa Gestão Moderna e Transformadora

Ação	Meta Financeira				
	Unid. Med.	2022	2023	2024	2025
Ações de Eficiência Energética e infraestrutura viária	Unid.	R\$ 15.000.000,00	R\$ 11.500.000,00	-	-

§ 2º- Fica incluso as metas e ações nas prioridades da Lei nº 4.277, de 25 de junho de 2021 e suas alterações posteriores, que dispõe sobre a Lei de Diretrizes Orçamentária para Elaboração do Orçamento do exercício de 2022.

§ 3º Fica o Poder Executivo Municipal autorizado a abrir Crédito Adicional Especial no orçamento relativo ao exercício de 2022, no valor de R\$ 15.000.000,00 (quinze milhões) nos moldes da classificação orçamentária a seguir:

Órgão	Unid.	Função	Sub-Função	Programa	Ação	Fonte	Elemento	Valor R\$
03	03	04	122	0439	1.123	190	4.4.90.51	15.000.000,00

§ 4º Os recursos para cobertura do Crédito Adicional Especial de que trata o parágrafo 3º, no montante de 15.000.000,00 (quinze milhões) são oriundos do excesso de arrecadação previsto na fonte 190 (operação de crédito).

§ 5º - O Poder Executivo fica autorizado a executar os ajustes necessários que decorrem desta Lei, no Plano Plurianual – PPA do Município de Jataí- Estado de Goiás para o período de 2022/2025, alterado e aprovado pela lei nº 4.350, de 16 de dezembro de 2021, nas Diretrizes Orçamentárias para 2022, alteradas e aprovadas pela Lei nº 4.277, de 25 de junho de 2021 e, na receita estimada e despesas fixadas para o exercício de 2022, aprovada pela lei nº 4.372, de 20 de dezembro de 2021.

**Art. 5º.** Para pagamento do principal, juros, tarifas bancárias e demais encargos financeiros e despesas da operação de crédito, fica o Banco do Brasil autorizado a debitar a conta corrente de titularidade do município, a ser indicada no contrato, em que são efetuados os créditos dos recursos do município, ou qualquer(isquer) outra(s) conta(s), salvo a(s) de destinação específica, mantida em sua agência, os montantes necessários às amortizações e pagamento final da dívida, nos prazos contratualmente estipulados.

**Parágrafo único** – Fica dispensada a emissão da nota de empenho para a realização das despesas a que se refere este artigo, nos termos do §1º, do art. 60, da Lei 4.320, de 17 de março de 1964.

**Art. 6º.** Esta Lei entra em vigor na data de sua publicação, revogadas as disposições em contrário.

Gabinete do Prefeito Municipal, no Centro Administrativo, aos 25 dias do mês de agosto de 2022.

  
**Humberto de Freitas Machado**  
Prefeito Municipal

  
**GUILHERME MOSSOLETO JANUÁRIO**  
Procurador Geral do Município  
OAB/GO 55.321



**LEI Nº 4.457, DE 19 DE SETEMBRO DE 2022.**

**“Autoriza o poder Executivo Municipal a abrir Crédito Adicional Especial no Orçamento Vigente, e dá outras Providências”.**

A CÂMARA MUNICIPAL DE JATAÍ, Estado de Goiás, aprovou e eu, PREFEITO DE JATAÍ, sanciono a seguinte Lei:

Art. 1º - Ficam inclusas as metas e as ações, alterado e aprovado pela Lei nº 4.350, de 16 de dezembro de 2021, que dispõe sobre o Plano Plurianual para o período de 2022/2025, sendo:

**Órgão:** 03-Prefeitura Municipal de Jataí

**Unidade:** 08-Secretaria de Educação

**Função:** 12-Educação

**Sub-Função:** 361-Ensino Fundamental

**Programa:** 1239-Educação em foco

Ação	Meta Financeira				
	Unid. Med.	2022	2023	2024	2025
CONST.DE QUADRA C/ VESTIÁRIO-ESC.PROF.CHIQUINHO	Unid.	701.753,61	340.943,35	-	-

**Órgão:** 03-Prefeitura Municipal de Jataí

**Unidade:** 08-Secretaria de Educação

**Função:** 12-Educação

**Sub-Função:** 361-Ensino Fundamental

**Programa:** 1239-Educação em foco

Ação	Meta Financeira				
	Unid. Med.	2022	2023	2024	2025
CONST.DE QUADRA C/ VESTIÁRIO-ESC.CAMPOS ELÍSIOS	Unid.	701.753,61	340.943,35	-	-

**Órgão:** 03-Prefeitura Municipal de Jataí**Unidade:** 08-Secretaria de Educação**Função:** 12-Educação**Sub-Função:** 361-Ensino Fundamental**Programa:** 1239-Educação em foco

Ação	Meta Financeira				
	Unid. Med.	2022	2023	2024	2025
CONSTR.DE COBERTURA DE QUADRA-ESC.ROMUALDA DE BARROS	Unid.	449.736,90	219.723,55	-	-

Art. 2º - Fica incluso as metas e ações nas prioridades da Lei nº 4.277, de 25 de junho de 2021 e suas alterações posteriores, que dispõe sobre a Lei de Diretrizes Orçamentária para Elaboração do Orçamento do exercício de 2022.

Art. 3º Fica o Poder Executivo Municipal autorizado a abrir Crédito Adicional Especial no orçamento vigente, no valor de R\$ 1.857.244,12 (um milhão oitocentos e cinquenta e sete mil duzentos e quarenta e quatro reais e doze centavos) conforme dados abaixo:



Órgão	Unid.	Função	Sub-Função	Programa	Ação	Fonte	Elemento	Valor R\$
03	08	12	361	1239	1.115	101	4.4.90.51	701.753,61
03	08	12	361	1239	1.124	101	4.4.90.51	701.753,61
03	08	12	361	1239	1.118	101	4.4.90.51	449.736,90
03	03	04	122	0439	2.012	100	3.3.90.93	4.000,00

Art. 4º Para amparar os Créditos Abertos no artigo anterior, será considerado R\$ 1.853.244,12 (um milhão oitocentos e cinquenta e três mil duzentos e quarenta e quatro reais e doze centavos) por excesso de arrecadação na fonte 101 (Receitas de Impostos e de Transferência de Impostos - Educação) e R\$ 4.000,00 (quatro mil reais) com recursos oriundos da anulação parcial de dotação orçamentária conforme Artigo 43, § 1º, III da Lei Federal nº 4.320/64, a saber:

Órgão	Unid.	Função	Sub-Função	Programa	Ação	Fonte	Elemento	Valor R\$
14	28	08	244	0839	1.062	100	3.3.90.32	4.000,00

Art. 5º - O Poder Executivo fica autorizado a executar os ajustes necessários que decorrem desta Lei, no Plano Plurianual – PPA do Município de Jataí- Estado de Goiás para o período de 2022/2025, alterado e aprovado pela lei nº 4.350, de 16 de dezembro de 2021, nas Diretrizes Orçamentárias para 2022, alteradas e aprovadas pela Lei nº 4.277, de 25 de junho de 2021 e, na receita estimada e despesas fixadas para o exercício de 2022, aprovada pela lei nº 4.372, de 20 de dezembro de 2021.

Art. 6º - Esta Lei entrará em vigor na data de sua publicação, revogadas as disposições em contrário.

**Gabinete do Prefeito Municipal, no centro Administrativo,  
aos 19 dias do mês de setembro de 2022.**

**Humberto de Freitas Machado**  
Prefeito Municipal

**GUILHERME MOSSOLETO JANUÁRIO**  
Procurador Geral do Município  
OAB/GO 55.321



**LEI Nº 4.460, DE 19 DE SETEMBRO DE 2022.**

**“Autoriza o Poder Executivo Municipal a abrir Crédito Adicional Especial no Orçamento Vigente, e dá outras providências”.**

A CÂMARA MUNICIPAL DE JATAÍ, Estado de Goiás, aprovou e eu, PREFEITO DE JATAÍ, sanciono a seguinte Lei:

**Art. 1º** - Ficam inclusas as metas e as ações, alterado e aprovado pela Lei nº 4.350, de 16 de dezembro de 2021, que dispõe sobre o Plano Plurianual para o período de 2022/2025, sendo:

**Órgão:** 03-Prefeitura Municipal de Jataí

**Unidade:** 08-Secretaria de Educação

**Função:** 12-Educação

**Sub-Função:** 361-Ensino Fundamental

**Programa:** 1239-Educação em foco

Ação	Meta Financeira				
	Unid. Med.	2022	2023	2024	2025
REFORMA E AMPLIAÇÃO ESCOLA ISAÍAS SOARES	Unid.	429.930,64	280.207,03	-	-

**Órgão:** 03-Prefeitura Municipal de Jataí

**Unidade:** 32-Secretaria de Desenvolvimento Econômico

**Função:** 19- Ciência e Tecnologia

**Sub-Função:** 573- Difusão do Conhecimento Ciência e Tecnologia

**Programa:** 1939- Programa de Apoio à Ciência, Tecnologia e Inovação

Ação	Meta Financeira				
	Unid. Med.	2022	2023	2024	2025
IMPLANT. DO PARQUE TECNOLÓGICO-JATAITECH	Unid.	358.267,41	27.289,00	27.289,00	27.289,00

**Art. 2º** - Fica incluso as metas e ações nas prioridades da Lei nº 4.277, de 25 de junho de 2021 e suas alterações posteriores, que dispõe sobre a Lei de Diretrizes Orçamentária para Elaboração do Orçamento do exercício de 2022.

**Art. 3º** Fica o Poder Executivo Municipal autorizado a abrir Crédito Adicional Especial no orçamento vigente, no valor de R\$ 788.197,45 (setecentos e oitenta e oito mil cento e noventa e sete reais e quarenta e cinco centavos) conforme dados abaixo:

Órgão	Und	Função	Sub-Função	Programa	Ação	Fonte	Elemento	Valor R\$
03	08	12	361	1239	1.178	101	4.4.90.51	429.930,04
03	32	19	573	1939	2.110	100	3.3.50.85	358.267,41

**Art. 4º** Para amparar os Créditos Abertos no artigo anterior, será considerado R\$ 429.930,04 (quatrocentos e vinte e nove mil novecentos e trinta reais e quatro centavos) por excesso de arrecadação na fonte 101 (Receitas de Impostos e de Transferência de Impostos - Educação) e R\$ 358.267,41 (trezentos e cinquenta e oito mil duzentos e sessenta e sete reais e quarenta e um centavo), com recursos oriundos da anulação parcial de dotação orçamentária conforme Artigo 43, § 1º, III da Lei Federal nº 4.320/64, a saber:

Órgão	Und	Função	Sub-Função	Programa	Ação	Fonte	Elemento	Valor R\$
03	99	99	999	9999	9.999	100	9.9.99.99.99	358.267,41

**Art. 5º** - O Poder Executivo fica autorizado a executar os ajustes necessários que decorrem desta Lei, no Plano Plurianual – PPA do Município de Jataí- Estado de Goiás para o período de 2022/2025, alterado e aprovado pela lei nº 4.350, de 16 de dezembro de 2021, nas Diretrizes Orçamentárias para 2022, alteradas e aprovadas pela Lei nº 4.277, de 25 de junho de 2021 e, na receita estimada e despesas fixadas para o exercício de 2022, aprovada pela lei nº 4.372, de 20 de dezembro de 2021.

**Art. 6º** - Esta Lei entrará em vigor na data de sua publicação, revogadas as disposições em contrário.

**Gabinete do Prefeito Municipal, no centro Administrativo,  
aos 19 dias do mês de setembro de 2022.**



**Humberto de Freitas Machado**  
Prefeito Municipal



**GUILHERME MOSSOLETO JANUÁRIO**  
Procurador Geral do Município  
OAB/GO 55.321



Gabinete do Prefeito  
Procuradoria Geral do Município

**LEI Nº 4.471, DE 31 DE OUTUBRO DE 2022.**

**“Autoriza o poder executivo municipal a abrir Crédito Adicional Especial no orçamento vigente e dá outras providências.”**

**A CÂMARA MUNICIPAL DE JATAÍ**, Estado de Goiás, aprovou e eu, **PREFEITO MUNICIPAL**, sanciono a seguinte Lei:

**Art. 1º.** – Ficam inclusas as metas e as ações, alterado e aprovado pela Lei nº 4.350, de 16 de dezembro de 2021, que dispõe sobre o Plano Plurianual para o período de 2022/2025, sendo:

Órgão: 03-Prefeitura Municipal de Jataí

Unidade: 10-Secretaria da Cultura

Função: 13-Cultura

Sub-Função: 392-Difusão Cultural

Programa: 1339-Arte e Cidadania

Ação	Unid. Med.	Meta Financeira			
		2022	2023	2024	2025
CONSTRUÇÃO, AMPLIAÇÃO E REFORMA DO MERCADO DA ROÇA	Unid.	R\$ 343.499,64	R\$ 2.543.277,25	-	-

**Art. 2º.** – Fica incluso as metas e ações nas prioridades da Lei nº 4.277, de 25 de junho de 2021 e suas alterações posteriores, que dispõe sobre a Lei de Diretrizes Orçamentária para Elaboração do Orçamento do exercício de 2022.

**Art. 3º.** – Fica o Poder Executivo Municipal autorizado a abrir Crédito Adicional Especial no orçamento vigente, no valor de R\$ 343.499,64 (trezentos e quarenta e três mil, quatrocentos e noventa e nove reais e sessenta e quatro centavos) nos moldes do detalhamento a seguir:

Rua Itarumã, 355. Vila Santa Maria – Jataí, Goiás. CEP: 75800-089  
(64) 3632.8800 - www.jatai.go.gov.br





**Gabinete do Prefeito**  
Procuradoria Geral do Município

Orgão	Unid.	Função	Sub-Função	Programa	Ação	Fonte	Elemento	Valor R\$
03	10	13	392	1339	1.185	100	4.4.90.51	343.499,64

**Art. 4º.** – Os recursos para abertura do Crédito Adicional Especial de que trata o artigo anterior, são oriundos da anulação parcial de dotações orçamentárias conforme Artigo 43, § 1º, III da Lei Federal nº 4.320/64, a saber:

Orgão	Unid.	Função	Sub-Função	Programa	Ação	Fonte	Elemento	Valor R\$
03	99	99	999	9999	9.999	100	9.9.99.99.99	343.499,64

**Art. 5º.** – O Poder Executivo fica autorizado a executar os ajustes necessários que decorrem desta Lei, no Plano Plurianual – PPA do Município de Jataí- Estado de Goiás para o período de 2022/2025, alterado e aprovado pela lei nº 4.350, de 16 de dezembro de 2021, nas Diretrizes Orçamentárias para 2022, alteradas e aprovadas pela Lei nº 4.277, de 25 de junho de 2021 e, na receita estimada e despesas fixadas para o exercício de 2022, aprovada pela lei nº 4.372, de 20 de dezembro de 2021.

**Art. 6º.** – Esta Lei entrará em vigor na data de sua publicação, revogadas as disposições em contrário.

**Gabinete do Prefeito municipal, no centro administrativo, aos 31 dias do mês de outubro de 2022.**

  
**Humberto de Freitas Machado**  
Prefeito Municipal

  
**GUILHERME MOSQUETEIRO JANUÁRIO**  
Procurador Geral do Município  
OAB/GO 55.321

IBLICADO DO DIÁRIO OFICIAL  
TRÔNICA DO MUNICÍPIO NO  
L 08/10/22 no portal [www.jatai.go.gov.br](http://www.jatai.go.gov.br)

  
Camila S. Rezende

Rua Itarumã, 355. Vila Santa Maria – Jataí, Goiás. CEP: 75800-089  
(64) 3632.8800 - [www.jatai.go.gov.br](http://www.jatai.go.gov.br)

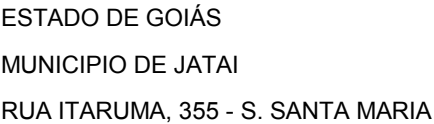

PERÍODO DE REFERÊNCIA: DE JANEIRO/2022 ATÉ DEZEMBRO/2022

## COMPARATIVO DA RECEITA ORÇADA COM A ARRECADADA - ANEXO 10

1090





ESTADO DE GOIÁS  
MUNICÍPIO DE JATAÍ  
RUA ITARUMA, 355 - S. SANTA MARIA

BALANÇO GERAL DO EXERCÍCIO DE 2022

Processo: 04565/23

Quadro 09 - Anexo 10

Folha: 4081 de 4285

PÁGINA 2

PERÍODO DE REFERÊNCIA: DE JANEIRO/2022 ATÉ DEZEMBRO/2022

COMPARATIVO DA RECEITA ORÇADA COM A ARRECADADA - ANEXO 10

CÓDIGOS	TÍTULOS	ORÇADA R\$	ARRECADADA R\$	DIFERENÇAS	
				PARA MAIS	PARA MENOS
1121.04.00	Taxa de Controle e Fiscalização Ambiental				
1121.04.01	Taxa de Controle e Fiscalização Ambiental - Principal	195.000,00	286.368,05	91.368,05	
1121.04.02	Taxa de Controle e Fiscalização Ambiental - Multas e Juros de Mora		5.694,30	5.694,30	
1121.04.03	Taxa de Controle e Fiscalização Ambiental - Dívida Ativa		1.405,02	1.405,02	
1121.04.04	Taxa de Controle e Fiscalização Ambiental - Dívida Ativa - Multas e Juros de Mora da Dívida Ativa		1.981,73	1.981,73	
1121.50.00	Taxa de Fiscalização de Vigilância Sanitária				
1121.50.01	Taxa de Fiscalização de Vigilância Sanitária - Principal	670.000,00	581.513,35		88.486,65
1121.50.02	Taxa de Fiscalização de Vigilância Sanitária - Multas e Juros de Mora	37.000,00	66.669,43	29.669,43	
1121.50.03	Taxa de Fiscalização de Vigilância Sanitária - Dívida Ativa	1.500,00	14.385,40	12.885,40	
1121.50.04	Taxa de Fiscalização de Vigilância Sanitária - Dívida Ativa - Multas e Juros de Mora da Dívida Ativa	1.800,00	13.668,85	11.868,85	
1122.00.00	Taxas pela Prestação de Serviços				
1122.01.00	Taxas pela Prestação de Serviços em Geral				
1122.01.01	Taxas pela Prestação de Serviços em Geral - Principal	552.000,00	1.046.833,86	494.833,86	
1122.01.02	Taxas pela Prestação de Serviços em Geral - Multas e Juros de Mora	7.000,00	58.963,57	51.963,57	
1122.01.03	Taxas pela Prestação de Serviços em Geral - Dívida Ativa		8.256,90	8.256,90	
1122.01.04	Taxas pela Prestação de Serviços em Geral - Dívida Ativa - Multas e Juros de Mora da Dívida Ativa		1.674,02	1.674,02	
1130.00.00	Contribuição de Melhoria				
1131.00.00	Contribuição de Melhoria				
1131.50.00	Contribuição de Melhoria para Expansão da Rede de Água Potável e Esgoto Sanitário				
1131.50.01	Contribuição de Melhoria para Expansão da Rede de Água Potável e Esgoto Sanitário - Principal				
1131.50.02	Contribuição de Melhoria para Expansão da Rede de Água Potável e Esgoto Sanitário - Multas e Juros				
1131.50.03	Contribuição de Melhoria para Expansão da Rede de Água Potável e Esgoto Sanitário - Dívida Ativa				
1131.50.04	Contribuição de Melhoria para Expansão da Rede de Água Potável e Esgoto Sanitário - Dívida Ativa - Multas e Juros				
1131.53.00	Contribuição de Melhoria para Pavimentação e Obras Complementares				
1131.53.01	Contribuição de Melhoria para Pavimentação e Obras Complementares - Principal	130.000,00	61.747,95		68.252,05
1131.53.02	Contribuição de Melhoria para Pavimentação e Obras Complementares - Multas e Juros de Mora	88.500,00	98.403,74	9.903,74	
1131.53.03	Contribuição de Melhoria para Pavimentação e Obras Complementares - Dívida Ativa	13.000,00	30.026,66	17.026,66	
1131.53.04	Contribuição de Melhoria para Pavimentação e Obras Complementares - Dívida Ativa - Multas e Juros	17.800,00	61.608,11	43.808,11	
1131.99.00	Outras Contribuições de Melhoria				
1131.99.01	Outras Contribuições de Melhoria - Principal		81.401,34	81.401,34	
	SOMA.....	111.022.900,00	127.591.014,36	32.662.213,36	16.094.099,00
1200.00.00	Contribuições				
1210.00.00	Contribuições Sociais				
1215.00.00	Contribuições para Regimes Próprios de Previdência e Sistema de Proteção Social				



ESTADO DE GOIÁS  
MUNICÍPIO DE JATAÍ  
RUA ITARUMA, 355 - S. SANTA MARIA

BALANÇO GERAL DO EXERCÍCIO DE 2022

Processo: 04565/23

Quadro de Referência: 01

Folha: 4082 de 4285

PÁGINA 3

PERÍODO DE REFERÊNCIA: DE JANEIRO/2022 ATÉ DEZEMBRO/2022

COMPARATIVO DA RECEITA ORÇADA COM A ARRECADADA - ANEXO 10

CÓDIGOS	TÍTULOS	ORÇADA R\$	ARRECADADA R\$	DIFERENÇAS	
				PARA MAIS	PARA MENOS
1215.01.00	Contribuição do Servidor Civil				
1215.01.11	Contribuição do Servidor Civil Ativo - Principal	10.750.000,00	12.093.599,29	1.343.599,29	
1215.01.21	Contribuição do Servidor Civil Inativo - Principal		2.943.325,41	2.943.325,41	
1215.01.31	Contribuição do Servidor Civil - Pensionistas - Principal		88.227,24	88.227,24	
	SOMA.....	10.750.000,00	15.125.151,94	4.375.151,94	
1300.00.00	Receita Patrimonial				
1310.00.00	Exploração do Patrimônio Imobiliário do Estado				
1311.00.00	Exploração do Patrimônio Imobiliário do Estado				
1311.01.00	Aluguéis, Arrendamentos, Foros, Laudêmios, Tarifas de Ocupação				
1311.01.11	Aluguéis e Arrendamentos - Principal	191.000,00	173.691,54		17.308,46
1311.01.12	Aluguéis e Arrendamentos - Multas e Juros de Mora	5.800,00	21.361,13	15.561,13	
1311.01.13	Aluguéis e Arrendamentos - Dívida Ativa		721,00	721,00	
1311.01.14	Aluguéis e Arrendamentos - Dívida Ativa - Multas e Juros de Mora da Dívida Ativa		726,85	726,85	
1320.00.00	Valores Mobiliários				
1321.00.00	Juros e Correções Monetárias				
1321.01.00	Remuneração de Depósitos Bancários				
1321.01.01	Remuneração de Depósitos Bancários - Principal	631.965,00	11.183.564,07	10.551.599,07	
1321.04.00	Remuneração dos Recursos do Regime Próprio de Previdência Social - RPPS				
1321.04.01	Remuneração dos Recursos do Regime Próprio de Previdência Social - RPPS - Principal	2.200.000,00	6.282.027,40	4.082.027,40	
	SOMA.....	3.028.765,00	17.662.091,99	14.650.635,45	17.308,46
1600.00.00	Receita de Serviços				
1610.00.00	Serviços Administrativos e Comerciais Gerais				
1611.00.00	Serviços Administrativos e Comerciais Gerais				
1611.04.00	Serviços de Informação e Tecnologia				
1611.04.01	Serviços de Informação e Tecnologia - Principal	29.800,00			29.800,00
1690.00.00	Outros Serviços				
1699.00.00	Outros Serviços				
1699.99.00	Outros Serviços				
1699.99.01	Outros Serviços - Principal	372.818,00	188.980,96		183.837,04
1699.99.02	Outros Serviços - Multas e Juros de Mora				
1699.99.03	Outros Serviços - Dívida Ativa				
1699.99.04	Outros Serviços - Dívida Ativa - Multas e Juros de Mora da Dívida Ativa				
	SOMA.....	402.618,00	188.980,96		213.637,04
1700.00.00	Transferências Correntes				

	ESTADO DE GOIÁS		BALANÇO GERAL DO EXERCÍCIO DE 2022		Processo: 04565/23 Quadro: 09 Folha: 4083 de 4285	
	MUNICÍPIO DE JATAÍ		PÁGINA 4			
	RUA ITARUMA, 355 - S. SANTA MARIA					
PERÍODO DE REFERÊNCIA: DE JANEIRO/2022 ATÉ DEZEMBRO/2022						
COMPARATIVO DA RECEITA ORÇADA COM A ARRECADADA - ANEXO 10						
CÓDIGOS	TÍTULOS	ORÇADA R\$	ARRECADADA R\$	DIFERENÇAS		
				PARA MAIS	PARA MENOS	
1710.00.00	Transferências da União e de suas Entidades					
1711.00.00	Transferências Decorrentes de Participação na Receita da União					
1711.50.00	Cota-Parte do Fundo de Participação dos Estados e do Distrito Federal - FPE					
1711.51.00	Cota-Parte do Fundo de Participação dos Municípios - FPM					
1711.51.11	Cota-Parte do Fundo de Participação dos Municípios - Cota Mensal - Principal	55.350.000,00	67.533.050,94	12.183.050,94		
1711.51.21	Cota-Parte do Fundo de Participação do Municípios - 1% Cota entregue no mês de dezembro - Principi	2.120.000,00	3.461.104,78	1.341.104,78		
1711.51.31	Cota-Parte do Fundo de Participação dos Municípios - 1% Cota entregue no mês de julho - Principal	2.120.000,00	2.775.085,57	655.085,57		
1711.52.00	Cota-Parte do Imposto Sobre a Propriedade Territorial Rural					
1711.52.01	Cota-Parte do Imposto Sobre a Propriedade Territorial Rural - Principal	10.720.000,00	14.897.464,19	4.177.464,19		
1712.00.00	Transferências das Compensações Financeiras pela Exploração de Recursos Naturais					
1712.50.00	Cota-parte da Compensação Financeira pela Exploração de Recursos Hídricos					
1712.51.00	Cota-parte da Compensação Financeira pela Exploração de Recursos Minerais - CFEM					
1712.51.01	Cota-parte da Compensação Financeira pela Exploração de Recursos Minerais - CFEM - Principal	75.000,00	170.792,65	95.792,65		
1712.52.00	Cota-parte da Compensação Financeira pela Prod. de Petróleo					
1712.52.41	Cota-Parte do Fundo Especial do Petróleo - FEP - Principal	905.000,00	1.636.798,43	731.798,43		
1712.99.00	Outras Transferências decorrentes de Compensação Financeira pela Exploração de Recursos Naturais					
1712.99.01	Outras Transferências decorrentes de Compensação Financeira pela Exploração de Recursos Naturais		1.972.169,95	1.972.169,95		
1713.00.00	Transferências de Recursos do Sistema Único de Saúde - SUS					
1713.50.00	Transferências de Recursos do Sistema Único de Saúde - SUS - Repasses Fundo a Fundo - Bloco de M					
1713.50.11	Transferências de Recursos do Bloco de Manutenção das Ações e Serviços Públicos de Saúde - Atenç	10.500.000,00	8.825.287,25		1.674.712,75	
1713.50.21	Transferências de Recursos do Bloco de Manutenção das Ações e Serviços Públicos de Saúde - Atenç		18.203.166,28	18.203.166,28		
1713.50.31	Transferências de Recursos do Bloco de Manutenção das Ações e Serviços Públicos de Saúde - Vigilâ	1.382.000,00	1.062.625,73		319.374,27	
1713.50.41	Transferências de Recursos do Bloco de Manutenção das Ações e Serviços Públicos de Saúde - Assis	600.000,00	602.810,01	2.810,01		
1713.50.51	Transferências de Recursos do Bloco de Manutenção das Ações e Serviços Públicos de Saúde - Gestã		20.772,81	20.772,81		
1713.50.91	Transferências de Recursos do Bloco de Manutenção das Ações e Serviços Públicos de Saúde - Outrc	17.150.000,00	146.531,68		17.003.468,32	
1714.00.00	Transferências de Recursos do Fundo Nacional do Desenvolvimento da Educação - FNDE					
1714.50.00	Transferências do Salário-Educação					
1714.50.01	Transferências do Salário-Educação - Principal	2.300.000,00	2.658.655,91	358.655,91		
1714.52.00	Transferências referentes ao Programa Nacional de Alimentação Escolar - PNAE					
1714.52.01	Transferências referentes ao Programa Nacional de Alimentação Escolar - PNAE - Principal	1.200.000,00	758.587,98		441.412,02	
1714.53.00	Transferências referentes ao Programa Nacional de Apoio ao Transporte do Escolar - PNATE					
1714.53.01	Transferências referentes ao Programa Nacional de Apoio ao Transporte do Escolar - PNATE - Principi	120.000,00	62.020,09		57.979,91	
1716.00.00	Transferências de Recursos do Fundo Nacional de Assistência Social - FNAS					
1716.50.00	Transferências de Recursos do Fundo Nacional de Assistência Social - FNAS					

	ESTADO DE GOIÁS MUNICIPIO DE JATAI RUA ITARUMA, 355 - S. SANTA MARIA		BALANÇO GERAL DO EXERCÍCIO DE 2022 Anexo 10		Processo: 04565/23 Data: 09/02/2023 Folha: 4084 de 4285		
	PERÍODO DE REFERÊNCIA: DE JANEIRO/2022 ATÉ DEZEMBRO/2022						
	COMPARATIVO DA RECEITA ORÇADA COM A ARRECADADA - ANEXO 10						
CÓDIGOS	TÍTULOS	ORÇADA R\$	ARRECADADA R\$	DIFERENÇAS			
				PARA MAIS	PARA MENOS		
1716.50.01	Transferências de Recursos do Fundo Nacional de Assistência Social - FNAS - Principal	1.003.000,00	477.352,13		525.647,87		
1717.00.00	Transferências de Convênios da União e de Suas Entidades						
1717.50.00	Transferências de Convênios da União para o Sistema Único de Saúde - SUS						
1717.50.01	Transferências de Convênios da União para o Sistema Único de Saúde - SUS - Principal						
1717.99.00	Outras Transferências de Convênios da União e de Suas Entidades						
1717.99.01	Outras Transferências de Convênios da União e de Suas Entidades - Principal		91.125,95	91.125,95			
1719.00.00	Outras Transferências de Recursos da União e de suas Entidades						
1719.61.01	Auxílio Financeiro - Outorga Crédito Tributário ICMS - Art. 5º, Inciso V, EC nº 123/2022		2.110.792,80	2.110.792,80			
1719.99.00	Outras Transferências de Recursos da União e de suas Entidades						
1719.99.01	Outras Transferências de Recursos da União e de suas Entidades - Principal	1.275.000,00	5.040.327,00	3.765.327,00			
1720.00.00	Transferências dos Estados e do Distrito Federal e de suas Entidades						
1721.00.00	Participação na Receita dos Estados e Distrito Federal						
1721.50.00	Cota-Parte do ICMS						
1721.50.01	Cota-Parte do ICMS - Principal	118.000.000,00	145.343.950,41	27.343.950,41			
1721.51.00	Cota-Parte do IPVA						
1721.51.01	Cota-Parte do IPVA - Principal	12.700.000,00	30.041.873,68	17.341.873,68			
1721.52.00	Cota-Parte do IPI - Municípios						
1721.52.01	Cota-Parte do IPI - Municípios - Principal	960.000,00	943.385,68		16.614,32		
1721.53.00	Cota-Parte da Contribuição de Intervenção no Domínio Econômico						
1721.53.01	Cota-Parte da Contribuição de Intervenção no Domínio Econômico - Principal	55.000,00	114.513,08	59.513,08			
1723.00.00	Transferências de Recursos do Sistema Único de Saúde - SUS						
1723.50.00	Transferências de Recursos do Sistema Único de Saúde - SUS						
1723.50.01	Transferências de Recursos do Sistema Único de Saúde - SUS - Principal	13.190.193,76	4.373.177,01		8.817.016,75		
1729.00.00	Outras Transferências dos Estados e Distrito Federal						
1729.99.00	Outras Transferências dos Estados e DF						
1729.99.01	Outras Transferências dos Estados e DF - Principal		540.000,00	540.000,00			
1750.00.00	Transferências de Outras Instituições Públicas						
1751.00.00	Transferências de Recursos do Fundo de Manutenção e Desenvolvimento da Educação Básica e de Valor						
1751.50.00	Transferências de Recursos do Fundo de Manutenção e Desenvolvimento da Educação Básica e de Valor						
1751.50.01	Transferências de Recursos do Fundo de Manutenção e Desenvolvimento da Educação Básica e de Valor	54.570.000,00	64.409.264,63	9.839.264,63			
1790.00.00	Demais Transferências Correntes						
1791.00.00	Transferências de Pessoas Físicas						
1791.99.00	Outras Transferências de Pessoas Físicas						
1791.99.01	Outras Transferências de Pessoas Físicas - Principal	80.000,00	264.971,89	184.971,89			



ESTADO DE GOIÁS  
MUNICIPIO DE JATAI  
RUA ITARUMA, 355 - S. SANTA MARIA

BALANÇO GERAL DO EXERCÍCIO DE 2022

~~Processo: 04565/23~~

RA Data DO EXERCÍCIO DE 2022

Folha: 4085 de 4285

---

PÁGINA 6

PERÍODO DE REFERÊNCIA: DE JANEIRO/2022 ATÉ DEZEMBRO/2022

## COMPARATIVO DA RECEITA ORÇADA COM A ARRECADADA - ANEXO 10

CÓDIGOS	TÍTULOS	ORÇADA R\$	ARRECADADA R\$	DIFERENÇAS	
				PARA MAIS	PARA MENOS
	SOMA.....	306.375.193,76	378.537.658,51	101.018.690,96	28.856.226,21
1900.00.00	Outras Receitas Correntes				
1910.00.00	Multas Administrativas, Contratuais e Judiciais				
1911.00.00	Multas Administrativas, Contratuais e Judiciais				
1911.01.00	Multas Previstas em Legislação Específica				
1911.01.01	Multas Previstas em Legislação Específica - Principal	1.600.000,00	2.575.109,19	975.109,19	
1911.01.02	Multas Previstas em Legislação Específica - Multas e Juros de Mora	27.000,00	6.330,79		20.669,21
1911.01.03	Multas Previstas em Legislação Específica - Dívida Ativa	35.000,00	279.811,33	244.811,33	
1911.01.04	Multas Previstas em Legislação Específica - Dívida Ativa - Multas e Juros de Mora da Dívida Ativa	13.000,00	4.420,85		8.579,15
1911.06.00	Multas por Danos Ambientais				
1911.06.11	Multas Administrativas por Danos Ambientais - Principal	713.500,00	191.773,34		521.726,66
1911.06.12	Multas Administrativas por Danos Ambientais - Multas e Juros de Mora	216.000,00	12.887,41		203.112,59
1911.06.13	Multas Administrativas por Danos Ambientais - Dívida Ativa	8.000,00	9.837,97	1.837,97	
1911.06.14	Multas Administrativas por Danos Ambientais - Dívida Ativa - Multas e Juros de Mora da Dívida Ativa	4.000,00	8.306,61	4.306,61	
1920.00.00	Indenizações, Restituições e Ressarcimentos				
1921.00.00	Indenizações				
1921.01.00	Indenizações por Danos Causados ao Patrimônio Público				
1921.01.01	Indenizações por Danos Causados ao Patrimônio Público - Principal		4.470,00	4.470,00	
1922.00.00	Restituições				
1922.01.00	Restituição de Convênios				
1922.01.11	Restituição de Convênios - Primárias - Principal		443.089,35	443.089,35	
1922.01.12	Restituição de Convênios - Primárias - Multas e Juros de Mora				
1922.01.13	Restituição de Convênios - Primárias - Dívida Ativa				
1922.01.14	Restituição de Convênios - Primárias - Dívida Ativa - Multas e Juros de Mora da Dívida Ativa				
1922.06.00	Restituição de Despesas de Exercícios Anteriores				
1922.06.41	Restituição de Despesas Financeiras de Exercícios Anteriores - Principal		1.275.834,47	1.275.834,47	
1922.99.00	Outras Restituições				
1922.99.01	Outras Restituições - Principal	267.700,00	170.757,32		96.942,68
1922.99.02	Outras Restituições - Multas e Juros de Mora		14.210,39	14.210,39	
1922.99.03	Outras Restituições - Dívida Ativa		843,30	843,30	
1922.99.04	Outras Restituições - Dívida Ativa - Multas e Juros de Mora da Dívida Ativa		1.585,37	1.585,37	
1930.00.00	Bens, Direitos e Valores Incorporados ao Patrimônio Público				
1931.00.00	Bens, Direitos e Valores Incorporados ao Patrimônio Público				
1931.05.00	Receitas Reconhecidas por Força de Decisões Judiciais e de Tribunais Administrativos				



ESTADO DE GOIÁS  
MUNICIPIO DE JATAI  
RUA ITARUMA, 355 - S. SANTA MARIA

BALANÇO GERAL DO EXERCÍCIO DE 2022

~~Processo: 04565/23~~

RA Data DO EXERCÍCIO DE 2022

Folha: 4086 de 4285

---

PÁGINA 7

PERÍODO DE REFERÊNCIA: DE JANEIRO/2022 ATÉ DEZEMBRO/2022

## COMPARATIVO DA RECEITA ORÇADA COM A ARRECADADA - ANEXO 10

CÓDIGOS	TÍTULOS	ORÇADA R\$	ARRECADADA R\$	DIFERENÇAS	
				PARA MAIS	PARA MENOS
1931.05.01	Receitas Reconhecidas por Força de Decisões Judiciais e de Tribunais Administrativos - Principal		208.022,24	208.022,24	
1990.00.00	Demais Receitas Correntes				
1999.00.00	Outras Receitas Correntes				
1999.03.00	Compensações Financeiras entre o Regime Geral e os Regimes Próprios de Previdência e Sistema de I				
1999.03.01	Compensações Financeiras entre o Regime Geral e os Regimes Próprios de Previdência e Sistema de	620.000,00	789.717,91	169.717,91	
1999.10.00	Reserva Global de Reversão				
1999.12.00	Encargos Legais pela Inscrição em Dívida Ativa e Receitas de Ônus de Sucumbência				
1999.12.21	Ônus de Sucumbência - Principal	690.000,00	922.897,94	232.897,94	
1999.12.22	Ônus de Sucumbência - Multas e Juros de Mora		1.508,32	1.508,32	
1999.12.23	Ônus de Sucumbência - Dívida Ativa				
1999.12.24	Ônus de Sucumbência - Dívida Ativa - Multas e Juros de Mora da Dívida Ativa				
1999.99.00	Outras Receitas				
1999.99.21	Outras Receitas Não Arrecadadas e Não Projetadas pela RFB - Primárias - Principal	830.000,00	368.812,92		461.187,08
1999.99.22	Outras Receitas Não Arrecadadas e Não Projetadas pela RFB - Primárias - Multas e Juros de Mora	33.000,00			33.000,00
1999.99.23	Outras Receitas Não Arrecadadas e Não Projetadas pela RFB - Primárias - Dívida Ativa				
1999.99.24	Outras Receitas Não Arrecadadas e Não Projetadas pela RFB - Primárias - Dívida Ativa - Multas e Ju				
	SOMA.....	5.057.200,00	7.290.227,02	3.578.244,39	1.345.217,37
	TOTAL Receitas Correntes.....	436.636.676,76	546.395.124,78	156.284.936,10	46.526.488,08
2000.00.00	Receitas de Capital				
2100.00.00	Operações de Crédito				
2110.00.00	Operações de Crédito - Mercado Interno				
2119.00.00	Outras Operações de Crédito - Mercado Interno				
2119.99.00	Outras Operações de Crédito - Mercado Interno				
2119.99.01	Outras Operações de Crédito - Mercado Interno - Principal	13.500.000,00	25.499.778,22	11.999.778,22	
	SOMA.....	13.500.000,00	25.499.778,22	11.999.778,22	
2200.00.00	Alienação de Bens				
2210.00.00	Alienação de Bens Móveis				
2213.00.00	Alienação de Bens Móveis e Semoventes				
2213.01.00	Alienação de Bens Móveis e Semoventes				
2213.01.01	Alienação de Bens Móveis e Semoventes - Principal	50.000,00			50.000,00
2220.00.00	Alienação de Bens Imóveis				
2221.00.00	Alienação de Bens Imóveis				
2221.01.00	Alienação de Bens Imóveis				
2221.01.01	Alienação de Bens Imóveis - Principal	200.000,00	288.200,00	88.200,00	





ESTADO DE GOIÁS  
MUNICIPIO DE JATAI  
RUA ITARUMA, 355 - S. SANTA MARIA

BALANÇO GERAL DO EXERCÍCIO DE 2022

Processo: 04565/23

Quadro de Referência: 01

Folha: 4087 de 4285

PÁGINA 8

PERÍODO DE REFERÊNCIA: DE JANEIRO/2022 ATÉ DEZEMBRO/2022

COMPARATIVO DA RECEITA ORÇADA COM A ARRECADADA - ANEXO 10

CÓDIGOS	TÍTULOS	ORÇADA R\$	ARRECADADA R\$	DIFERENÇAS	
				PARA MAIS	PARA MENOS
	SOMA.....	250.000,00	288.200,00	88.200,00	50.000,00
2400.00.00	Transferências de Capital				
2410.00.00	Transferências da União e de suas Entidades				
2411.00.00	Transferências de Recursos do Sistema Único de Saúde - SUS				
2411.50.00	Transferências de Recursos do Sistema Único de Saúde - SUS - Fundo a Fundo - Bloco de Manutenção				
2411.51.00	Transferências de Recursos do Sistema Único de Saúde - SUS - Fundo a Fundo - Bloco de Estruturação				
2411.51.10	Transferências de Recursos do Bloco de Estruturação da Rede de Serviços Públicos de Saúde - Atenção				
2411.51.91	Transferências de Recursos do Bloco de Estruturação da Rede de Serviços Públicos de Saúde - Outro	4.800.000,00			4.800.000,00
2414.00.00	Transferências de Convênios da União e de suas Entidades				
2414.50.00	Transferências de Convênios da União para o Sistema Único de Saúde - SUS				
2414.51.00	Transferências de Convênios da União destinadas a Programas de Educação				
2414.51.01	Transferências de Convênios da União destinadas a Programas de Educação - Principal	4.681.969,23			4.681.969,23
2414.54.00	Transferências de Convênios da União destinadas a Programas de Infraestrutura em Transporte				
2414.54.01	Transferências de Convênios da União destinadas a Programas de Infraestrutura em Transporte - Principal	29.136.358,03	362.138,00		28.774.220,03
2414.99.00	Outras Transferências de Convênios da União e de Suas Entidades				
2414.99.01	Outras Transferências de Convênios da União e de Suas Entidades - Principal	6.041.217,44	2.064.500,00		3.976.717,44
2419.00.00	Outras Transferências de Recursos da União e de suas Entidades				
2419.99.00	Outras Transferências De Recursos da União e de suas Entidades				
2419.99.01	Outras Transferências De Recursos da União e de suas Entidades - Principal	465.399,23	1.232.487,00	767.087,77	
2420.00.00	Transferências dos Estados e do Distrito Federal e de suas Entidades				
2422.00.00	Transferências de Convênios dos Estados e DF e de Suas Entidades				
2422.50.00	Transferências de Convênios dos Estados para o Sistema Único de Saúde - SUS				
2422.50.01	Transferências de Convênios dos Estados para o Sistema Único de Saúde - SUS - Principal		240.000,00	240.000,00	
2422.99.00	Outras Transferências de Convênios dos Estados e DF e de Suas Entidades				
2422.99.01	Outras Transferências de Convênios dos Estados e DF e de Suas Entidades - Principal	306.859,91	240.000,00		66.859,91
	SOMA.....	45.431.803,84	4.139.125,00	1.007.087,77	42.299.766,61
	TOTAL RECEITAS DE CAPITAL.....	59.181.803,84	29.927.103,22	13.095.065,99	42.349.766,61
7000.00.00	Receitas Correntes Intra-Orçamentárias				
7200.00.00	RECEITA DE CONTRIBUICOES				
7210.00.00	Contribuicoes Sociais				
7215.02.00	Contribuição Patronal - Servidor Civil				
7215.02.11	Contribuição Patronal - Servidor Civil Ativo - Principal	17.205.000,00	19.673.257,55	2.468.257,55	
7215.51.11	Contribuição Patronal - Servidor Civil Ativo - Parcelamentos	1.200.000,00	1.210.410,29	10.410,29	
	SOMA.....	18.405.000,00	20.883.667,84	2.478.667,84	



ESTADO DE GOIÁS

MUNICIPIO DE JATAI

RUA ITARUMA, 355 - S. SANTA MARIA

Processo: 04565/23

Quadrante: 0900

Folha: 4088 de 4285

BALANÇO GERAL DO EXERCÍCIO DE 2022

PÁGINA 9

PERÍODO DE REFERÊNCIA: DE JANEIRO/2022 ATÉ DEZEMBRO/2022

COMPARATIVO DA RECEITA ORÇADA COM A ARRECADADA - ANEXO 10

CÓDIGOS	TÍTULOS	ORÇADA R\$	ARRECADADA R\$	DIFERENÇAS	
				PARA MAIS	PARA MENOS
7999.01.00	Aportes Periódicos para Amortização de Déficit Atuarial do Regimes Próprios de Previdência e Sistema				
7999.01.01	Aportes Periódicos para Amortização de Déficit Atuarial do Regimes Próprios de Previdência e Sistema	15.715.000,00	28.600.767,36	12.885.767,36	
	SOMA.....	15.715.000,00	28.600.767,36	12.885.767,36	
	TOTAL RECEITAS CORRENTES INTRA-ORCAMENTARIAS.....	34.120.000,00	49.484.435,20	15.364.435,20	
90000.00.00	Deduções da Receita				
91000.00.00	Deduções da Receita Corrente				
91110.00.00	Restituição de Impostos - Indébito Tributário				
91112.50.00	Restituição do Imposto sobre a Propriedade Predial e Territorial Urbana				
91112.50.01	Restituição do Imposto sobre a Propriedade Predial e Territorial Urbana - Principal		41.150,71	41.150,71	
91215.01.11	Dedução - Contribuição do Servidor Civil Ativo - Principal				
91320.00.00	Dedução de Valores Mobiliários				
91321.01.01	Dedução Remuneração de Depósitos Bancários - Principal		16.737,99	16.737,99	
91321.04.00	Dedução da Remuneração dos Recursos do Regime Próprio de Previdência Social - RPPS				
91321.04.01	Dedução da Remuneração dos Recursos do Regime Próprio de Previdência Social - RPPS - Principal		2.761.792,08	2.761.792,08	
91321.05.00	Dedução dos Juros de Títulos de Renda				
91321.05.01	Dedução dos Juros de Títulos de Renda - Principal		2.497,13	2.497,13	
91710.00.00	Dedução de Receitas de Transferências da União e de suas Entidades				
91711.00.00	Dedução de Receitas de Transferências Decorrentes de Participação na Receita da União				
91711.50.00	Dedução da Cota-Parte do Fundo de Participação dos Estados e do Distrito Federal - FPE				
91711.51.00	Dedução da Cota-Parte do Fundo de Participação dos Municípios - FPM				
91711.51.11	Dedução da Cota-Parte do Fundo de Participação dos Municípios - Cota Mensal - Principal	11.070.000,00	13.506.609,86	2.436.609,86	
91711.52.00	Dedução da Cota-Parte do Imposto Sobre a Propriedade Territorial Rural				
91711.52.01	Dedução da Cota-Parte do Imposto Sobre a Propriedade Territorial Rural - Principal	2.144.000,00	2.979.492,68	835.492,68	
91719.61.01	Dedução Outorga Crédito Tributário ICMS - Art. 5º, Inciso V, EC nº 123/2022		422.158,55	422.158,55	
91720.00.00	Dedução de Receitas de Transferências dos Estados e do Distrito Federal e de suas Entidades				
91721.50.00	Dedução da Cota-Parte do ICMS				
91721.50.01	Dedução da Cota-Parte do ICMS - Principal	23.600.000,00	29.068.790,13	5.468.790,13	
91721.51.00	Dedução da Cota-Parte do IPVA				
91721.51.01	Dedução da Cota-Parte do IPVA - Principal	2.540.000,00	6.008.374,51	3.468.374,51	
91721.52.00	Dedução da Cota-Parte do IPI - Municípios				
91721.52.01	Dedução da Cota-Parte do IPI - Municípios - Principal	192.000,00	188.677,18		3.322,82
91922.99.01	Outras Restituições - Principal				
	SOMA.....	39.546.000,00	54.996.280,82	15.453.603,64	3.322,82
97215.02.11	Dedução - Contribuição Patronal - Servidor Civil Ativo				



ESTADO DE GOIÁS

MUNICIPIO DE JATAI

RUA ITARUMA, 355 - S. SANTA MARIA

PERÍODO DE REFERÊNCIA: DE JANEIRO/2022 ATÉ DEZEMBRO/2022

Processo: 04565/23

Quilômetro 099, 15 de Novembro de 2022

Folha: 4089 de 4285

BALANÇO GERAL DO EXERCÍCIO DE 2022

PÁGINA 10

COMPARATIVO DA RECEITA ORÇADA COM A ARRECADADA - ANEXO 10

CÓDIGOS	TÍTULOS	ORÇADA R\$	ARRECADADA R\$	DIFERENÇAS	
				PARA MAIS	PARA MENOS
97999.01.01	Dedução - Aportes Periódicos para Amortização de Déficit Atuarial do Regimes Próprios de Previdência				
	SOMA.....				
	TOTAL DEDUCOES DA RECEITA CORRENTE.....				
	TOTAL GERAL DA RECEITA.....	490.392.480,60	570.810.382,38	169.290.833,65	88.872.931,87

HUMBERTO DE  
FREITAS  
MACHADO:34166580  
191

Assinado de forma digital  
por HUMBERTO DE FREITAS  
MACHADO:34166580191  
Dados: 2023.04.17 09:30:15  
-03'00'

RAPHAEL FRANNCKLYN  
BRASILEIRO ROBERTO ELOI  
DOS SANTO:00737130156

Assinado de forma digital por  
RAPHAEL FRANNCKLYN  
BRASILEIRO ROBERTO ELOI DOS  
SANTO:00737130156  
Dados: 2023.04.17 09:28:09 -03'00'

MAISA ASSIS DA SILVA  
NERY:43357300125

Assinado de forma digital por MAISA  
ASSIS DA SILVA NERY:43357300125  
Dados: 2023.04.11 15:44:15 -03'00'

		ESTADO DE GOIÁS MUNICIPIO DE JATAI RUA ITARUMA, 355 - S. SANTA MARIA		BALANÇO GERAL DO EXERCÍCIO DE 2022		Processo: 04565/23 Data: 09/04/2023 14:08 Folha: 4090 de 4285		
						PÁGINA 1		
PERÍODO DE REFERÊNCIA: DE JANEIRO/2022 ATÉ DEZEMBRO/2022								
COMPARATIVO DE DESPESAS AUTORIZADAS COM A REALIZADA - ANEXO 11								
CÓDIGO	TÍTULOS	AUTORIZADAS (R\$)						
		CRÉDITO ORÇAMENTÁRIO	CR. ESPECIAL E EXTRAORDINÁRIO	SUPLEMENTAÇÃO	REDUÇÃO	TOTAL	REALIZADA	DIFERENÇAS
01 01.031 01.031.0139 1001 0001.4.4.90.51.00 0002.4.4.90.52.00	CAMARA MUNICIPAL DE JATAI 01 LEGISLATIVA Acao Legislativa PROCESSO LEGISLATIVO OBRAS,INSTAL.EQUIP.CAMARA MUNICIPAL Obras e Instalacoes Equipamentos e Material Permanente	    218.196,31 453.360,24	      	    230.000,00 220.000,00	     170.000,00	    448.196,31 503.360,24	    438.493,25 316.341,44	    9.703,06 187.018,80
	SOMA.....	671.556,55		450.000,00	170.000,00	951.556,55	754.834,69	196.721,86
2001 0003.3.1.90.04.00 0004.3.1.90.11.00 0005.3.1.90.16.00 0006.3.1.90.92.00 1011.3.1.90.96.00 0007.3.3.90.14.00 0008.3.3.90.30.00 0009.3.3.90.33.00 0010.3.3.90.34.00 0011.3.3.90.35.00 0012.3.3.90.36.00 0013.3.3.90.37.00 0014.3.3.90.39.00 0015.3.3.90.40.00 0016.3.3.90.92.00	MANUT.ATIV.DA CAMARA MUNICIPAL Contratacao por Tempo Determinado Vencimentos e Vantagens Fixas - Pessoal Civil Outras Despesas Variaveis - Pessoal Civil Despesa de Exercício anterior Ressarcimento de Despesas de Pessoal Requisita Diarias - Civil Material de Consumo Passagens e Despesas com Locomocao Outras Despesas de Pessoal - Contratos Terceiriz Servicos de Consultoria Outros Servicos de Terceiros - Pessoa Fisica Locacao de Mao-de-Obra Outros Servicos de Terceiros - Pessoa Juridica Serviços de Tecnologia da Informação e Comunic Despesas de Exercicios Anteriores	 2.000,00 12.810.000,00 2.000,00 100,00  85.000,00 715.000,00 640,76 1.788,74 433,98 160.000,00 9.486,80 980.000,00 150.000,00 100,00	     60.000,00             60.000,00	   <				



ESTADO DE GOIÁS  
MUNICIPIO DE JATAI  
RUA ITARUMA, 355 - S. SANTA MARIA

BALANÇO GERAL DO EXERCÍCIO DE 2022

Processo: 04565/23  
Data: 09/04/2024 14:25:08  
Folha: 4091 de 4285

---

PÁGINA 2

PERÍODO DE REFERÊNCIA: DE JANEIRO/2022 ATÉ DEZEMBRO/2022

## COMPARATIVO DE DESPESAS AUTORIZADAS COM A REALIZADA - ANEXO 11

CÓDIGO	TÍTULOS	AUTORIZADAS (R\$)						
		CRÉDITO ORÇAMENTÁRIO	CR. ESPECIAL E EXTRAORDINÁRIO	SUPLEMENTAÇÃO	REDUÇÃO	TOTAL	REALIZADA	DIFERENÇAS
0021.3.1.90.92.00	Despesa de Exercício anterior	100,00				100,00		100,00
	SOMA.....	1.400.100,00		160.600,00		1.560.700,00	1.437.624,03	123.075,97
01.272 9001	Previdencia do Regime Estatutario ENC.PREV. C/O REGIME PRÓPRIO DE PREVID							
0024.3.1.91.13.00	Contribuição Patronal para o RPPS	700.000,00		500.000,00		1.200.000,00	1.128.331,16	71.668,84
0025.3.1.91.92.00	Despesas de Exercicios Anteriores	100,00				100,00		100,00
0750.3.3.90.08.00	Outros Beneficios Assistenciais	100,00				100,00		100,00
0027.3.3.91.97.00	Aporte p/Cobert.Def.Atuarial RPPS	100,00				100,00		100,00
	SOMA.....	700.300,00		500.000,00		1.200.300,00	1.128.331,16	71.968,84
01.845 9002	Transferencias TRANSFERÊNCIAS A INSTITUIÇÕES PRIVADAS							
0028.3.3.50.41.00	Contribuicoes	1.500,00				1.500,00		1.500,00
	SOMA.....	1.500,00				1.500,00		1.500,00
01.846 9003	Outros Encargos Especiais OUTROS ENCARGOS ESPECIAIS DA CÂMARA							
0029.3.1.90.91.00	Sentencas Judiciais	3.574,57				3.574,57		3.574,57
0030.3.1.90.94.00	Indenizacoes Restituicoes Trabalhistas	305.818,60				305.818,60	67.456,73	238.361,87
0031.3.2.90.21.00	Juros Sobre a Divida por Contrato	200,00				200,00		200,00
0032.3.2.90.22.00	Outros Encargos Sobre a Divida por Contrato	100,00				100,00		100,00
0033.3.2.90.91.00	Sentencas Judiciais	100,00				100,00		100,00
0034.3.2.90.92.00	Despesas de Exercicios Anteriores	100,00				100,00		100,00
0035.3.3.90.91.00	Sentencas Judiciais	100,00				100,00		100,00
	SOMA.....	309.993,17				309.993,17	67.456,73	242.536,44
	TOTAL CAMARA MUNICIPAL DE JAT	18.000.000,00	60.000,00	1.110.600,00	1.170.600,00	18.000.000,00	1.938.230,59	
04 04.122 04.122.0439 1029	PREFEITURA MUNICIPAL DE JATAI 02 ADMINISTRACAO Administracao Geral PROGRAMA GESTÃO MODERNA E TRANSFOR							
0036.4.4.90.52.00	AQUISIÇÃO DE EQUIP.E MAT.PERMANENTES Equipamentos e Material Permanente	40.000,00		174.353,99		214.353,99	213.258,99	1.095,00
	SOMA.....	40.000,00		174.353,99		214.353,99	213.258,99	1.095,00
2002	MANUT.ATIV.SEC.EXECUTIVA GABINETE DO P							

	ESTADO DE GOIÁS	BALANÇO GERAL DO EXERCÍCIO DE 2022						Processo: 04565/23 Data: 09/04/2023 15:08 Folha: 4092 de 4285
	MUNICIPIO DE JATAI							PÁGINA 3
	RUA ITARUMA, 355 - S. SANTA MARIA							
PERÍODO DE REFERÊNCIA: DE JANEIRO/2022 ATÉ DEZEMBRO/2022								
COMPARATIVO DE DESPESAS AUTORIZADAS COM A REALIZADA - ANEXO 11								
CÓDIGO	TÍTULOS	AUTORIZADAS (R\$)						
		CRÉDITO ORÇAMENTÁRIO	CR. ESPECIAL E EXTRAORDINÁRIO	SUPLEMENTAÇÃO	REDUÇÃO	TOTAL	REALIZADA	DIFERENÇAS
0037.3.1.90.11.00	Vencimentos e Vantagens Fixas - Pessoal Civil	4.500.000,00		1.756.391,86	966.205,34	5.290.186,52	5.289.317,64	868,88
1006.3.3.50.41.00	Contribuicoes		1.200.000,00			1.200.000,00	1.200.000,00	
0863.3.3.90.08.00	Outros Beneficios Assistenciais	300,00				300,00		300,00
0038.3.3.90.14.00	Diarias - Civil	42.000,00		300,00		42.300,00	15.022,50	27.277,50
0039.3.3.90.30.00	Material de Consumo	20.000,00		11.859,32		31.859,32	25.280,91	6.578,41
1012.3.3.90.32.00	Material de Distribuicao Gratuita		1.320.000,00			1.320.000,00	1.320.000,00	
0040.3.3.90.33.00	Passagens e Despesas com Locomocao	2.500,00		4.603,73	2.500,00	4.603,73	4.603,73	
0041.3.3.90.34.00	Outras Despesas de Pessoal - Contratos Terceiriz	150.000,00		170.000,00		320.000,00	240.000,00	80.000,00
0042.3.3.90.36.00	Outros Servicos de Terceiros - Pessoa Fisica	3.000,00			3.000,00			
0043.3.3.90.39.00	Outros Servicos de Terceiros - Pessoa Juridica	215.000,00		123.475,12		338.475,12	338.475,12	
0864.3.3.90.40.00	Serviços de Tecnologia da Informação e Comunic	300,00		41.431,78		41.731,78	41.731,78	
0865.3.3.90.47.00	Obrigacoes Tributarias e Contributivas	1.000,00			1.000,00			
1008.3.3.90.48.00	Outros Auxilios Financeiros a Pessoas Fisicas		22.000,00			22.000,00		22.000,00
0044.3.3.90.92.00	Despesas de Exercicios Anteriores	400,00			400,00			
	SOMA.....	4.934.500,00	2.542.000,00	2.108.061,81	973.105,34	8.611.456,47	8.474.431,68	137.024,79
2003	MANUT.ATIVIDADES DA PROCURADORIA GER							
0045.3.1.90.11.00	Vencimentos e Vantagens Fixas - Pessoal Civil	10.000,00			10.000,00			
0046.3.3.90.14.00	Diarias - Civil	3.000,00				3.000,00	1.875,00	1.125,00
0047.3.3.90.30.00	Material de Consumo	4.000,00				4.000,00	3.799,00	201,00
0048.3.3.90.36.00	Outros Servicos de Terceiros - Pessoa Fisica	2.000,00			2.000,00			
0049.3.3.90.39.00	Outros Servicos de Terceiros - Pessoa Juridica	2.000,00		8.120,00	2.000,00	8.120,00	8.120,00	
0866.3.3.90.40.00	Serviços de Tecnologia da Informação e Comunic	300,00		1.779,00		2.079,00	2.079,00	
0050.3.3.90.92.00	Despesas de Exercicios Anteriores	500,00			500,00			
	SOMA.....	21.800,00		9.899,00	14.500,00	17.199,00	15.873,00	1.326,00
2004	DIVULG.PROP.PUBLIC.OFICIAIS E ATOS ADM							
0051.3.3.90.30.00	Material de Consumo	1.500,00			1.500,00			
0052.3.3.90.36.00	Outros Servicos de Terceiros - Pessoa Fisica	1.500,00			1.500,00			
0053.3.3.90.39.00	Outros Servicos de Terceiros - Pessoa Juridica	900.000,00		222.917,39		1.122.917,39	791.135,33	331.782,06
0054.3.3.90.92.00	Despesas de Exercicios Anteriores	400,00			400,00			
	SOMA.....	903.400,00		222.917,39	3.400,00	1.122.917,39	791.135,33	331.782,06
2005	MANUT.ATIV.DA OUVIDORIA GERAL DO MUNIC							
0055.3.1.90.04.00	Contratacao por Tempo Determinado	400,00			400,00			
0056.3.1.90.11.00	Vencimentos e Vantagens Fixas - Pessoal Civil	10.000,00			10.000,00			



	ESTADO DE GOIÁS		BALANÇO GERAL DO EXERCÍCIO DE 2022					
	MUNICIPIO DE JATAI		Processo: 04565/23 Data: 09/04/2023 15:08 Folha: 4093 de 4285					
	RUA ITARUMA, 355 - S. SANTA MARIA		PÁGINA 4					
PERÍODO DE REFERÊNCIA: DE JANEIRO/2022 ATÉ DEZEMBRO/2022								
COMPARATIVO DE DESPESAS AUTORIZADAS COM A REALIZADA - ANEXO 11								
CÓDIGO	TÍTULOS	AUTORIZADAS (R\$)						
		CRÉDITO ORÇAMENTÁRIO	CR. ESPECIAL E EXTRAORDINÁRIO	SUPLEMENTAÇÃO	REDUÇÃO	TOTAL	REALIZADA	DIFERENÇAS
0057.3.3.90.14.00	Diarias - Civil	300,00			300,00			
0058.3.3.90.30.00	Material de Consumo	2.000,00			2.000,00			
0059.3.3.90.35.00	Servicos de Consultoria	1.500,00			1.500,00			
0060.3.3.90.36.00	Outros Servicos de Terceiros - Pessoa Fisica	2.000,00			2.000,00			
0061.3.3.90.39.00	Outros Servicos de Terceiros - Pessoa Juridica	2.000,00			2.000,00			
0062.3.3.90.92.00	Despesas de Exercicios Anteriores	100,00			100,00			
	SOMA.....	18.300,00			18.300,00			
2008	FESTIVIDADES, RECEPÇÕES E HOMENAGENS							
0063.3.3.90.30.00	Material de Consumo	50.000,00				50.000,00	37.317,93	12.682,07
0064.3.3.90.36.00	Outros Servicos de Terceiros - Pessoa Fisica	40.000,00			40.000,00			
0065.3.3.90.39.00	Outros Servicos de Terceiros - Pessoa Juridica	100.000,00		781.076,45		881.076,45	863.416,45	17.660,00
	SOMA.....	190.000,00		781.076,45	40.000,00	931.076,45	900.734,38	30.342,07
04.122.0839	JATAÍ INCLUSÃO SOCIAL A TODOS							
2046	MANUT.DEPART.PROGRAMAS E PROJETOS							
0066.3.3.90.92.00	Despesas de Exercicios Anteriores	979,99			979,99			
	SOMA.....	979,99			979,99			
04.124	Controle Interno							
04.124.0439	PROGRAMA GESTÃO MODERNA E TRANSFOR							
2006	MANUT.ATIV.DA CONTROLADORIA GERAL DO							
0067.3.1.90.04.00	Contratacao por Tempo Determinado	500,00			500,00			
0068.3.1.90.11.00	Vencimentos e Vantagens Fixas - Pessoal Civil	10.000,00			10.000,00			
0069.3.3.90.14.00	Diarias - Civil	1.000,00				1.000,00		1.000,00
0070.3.3.90.30.00	Material de Consumo	2.500,00				2.500,00	538,00	1.962,00
0071.3.3.90.34.00	Outras Despesas de Pessoal - Contratos Terceiriz	2.500,00			2.500,00			
0072.3.3.90.36.00	Outros Servicos de Terceiros - Pessoa Fisica	1.500,00			1.500,00			
0073.3.3.90.39.00	Outros Servicos de Terceiros - Pessoa Juridica	1.500,00		178.500,00		180.000,00	180.000,00	
0074.3.3.90.92.00	Despesas de Exercicios Anteriores	300,00			300,00			
	SOMA.....	19.800,00		178.500,00	14.800,00	183.500,00	180.538,00	2.962,00
04.846	Outros Encargos Especiais							
04.846.2839	ENCARGOS ESPECIAIS							
9004	ENCARGOS ESP. DO GABINETE DO PREFEITO							
0075.3.1.90.91.00	Sentencas Judiciais	5.000,00			5.000,00			
0076.3.1.90.94.00	Indenizacoes Restituicoes Trabalhistas	100.000,00		20.659,54		120.659,54	78.247,91	42.411,63



ESTADO DE GOIÁS  
MUNICIPIO DE JATAI  
RUA ITARUMA, 355 - S. SANTA MARIA

BALANÇO GERAL DO EXERCÍCIO DE 2022

Processo: 04565/23  
Data: 09/04/2024 14:25:08  
Folha: 4094 de 4285

---

PÁGINA 5

PERÍODO DE REFERÊNCIA: DE JANEIRO/2022 ATÉ DEZEMBRO/2022

## COMPARATIVO DE DESPESAS AUTORIZADAS COM A REALIZADA - ANEXO 11

CÓDIGO	TÍTULOS	AUTORIZADAS (R\$)						
		CRÉDITO ORÇAMENTÁRIO	CR. ESPECIAL E EXTRAORDINÁRIO	SUPLEMENTAÇÃO	REDUÇÃO	TOTAL	REALIZADA	DIFERENÇAS
	SOMA.....	105.000,00		20.659,54	5.000,00	120.659,54	78.247,91	42.411,63
16	HABITACAO							
16.244	Assistencia Comunitaria							
16.244.1639	FAMÍLIA HABITAÇÃO DIGNA							
1002	AQUISIÇÃO DE EQUIP.E MAT. PERMANENTES							
0078.4.4.90.52.00	Equipamentos e Material Permanente	20.000,00			20.000,00			
	SOMA.....	20.000,00			20.000,00			
2010	MANUT.ATIV.SUPERINTENDÊNCIA DE HABITA							
0080.3.1.90.04.00	Contratacao por Tempo Determinado	400,00			400,00			
0081.3.1.90.11.00	Vencimentos e Vantagens Fixas - Pessoal Civil	12.000,00			12.000,00			
0082.3.3.90.14.00	Diarias - Civil	1.300,00			1.300,00			
0083.3.3.90.30.00	Material de Consumo	8.000,00		8.880,00	5.930,00	10.950,00	6.510,00	4.440,00
0088.3.3.90.32.00	Material de Distribuicao Gratuita	3.000,00			3.000,00			
0084.3.3.90.36.00	Outros Servicos de Terceiros - Pessoa Fisica	2.500,00			2.500,00			
0085.3.3.90.39.00	Outros Servicos de Terceiros - Pessoa Juridica	15.000,00		191.077,47	15.000,00	191.077,47	96.090,10	94.987,37
0086.3.3.90.92.00	Despesas de Exercicios Anteriores	600,00			600,00			
	SOMA.....	42.800,00		199.957,47	40.730,00	202.027,47	102.600,10	99.427,37
16.846	Outros Encargos Especiais							
16.846.2839	ENCARGOS ESPECIAIS							
9005	ENCARGOS ESPECIAIS DA SUPER. DE HABITA							
0087.3.1.90.94.00	Indenizacoes Restituicoes Trabalhistas	6.000,00			6.000,00			
	SOMA.....	6.000,00			6.000,00			
02	03							
02.061	JUDICIARIA							
02.061.0239	Acao Judiciaria							
1031	APOIO AO PODER JUDICIÁRIO							
0089.4.4.90.52.00	BENS MÓVEIS P/O PODER JUDICIÁRIO E ELEI							
	Equipamentos e Material Permanente	2.000,00			2.000,00			
	SOMA.....	2.000,00			2.000,00			
2011	ENCARGOS C/O PODER JUDICIÁRIO ELEITOR							
0090.3.3.90.30.00	Material de Consumo	1.500,00			1.500,00			
0091.3.3.90.36.00	Outros Servicos de Terceiros - Pessoa Fisica	1.500,00			1.500,00			
0092.3.3.90.39.00	Outros Servicos de Terceiros - Pessoa Juridica	1.500,00			1.500,00			

	ESTADO DE GOIÁS		BALANÇO GERAL DO EXERCÍCIO DE 2022					Processo: 04565/23 Data: 09/04/2023 15:08 Folha: 4095 de 4285
	MUNICIPIO DE JATAI							PÁGINA 6
	RUA ITARUMA, 355 - S. SANTA MARIA							
PERÍODO DE REFERÊNCIA: DE JANEIRO/2022 ATÉ DEZEMBRO/2022								
COMPARATIVO DE DESPESAS AUTORIZADAS COM A REALIZADA - ANEXO 11								
CÓDIGO	TÍTULOS	AUTORIZADAS (R\$)						
		CRÉDITO ORCAMENTÁRIO	CR. ESPECIAL E EXTRAORDINÁRIO	SUPLEMENTAÇÃO	REDUÇÃO	TOTAL	REALIZADA	DIFERENÇAS
	SOMA.....	4.500,00			4.500,00			
04	ADMINISTRACAO							
04.122	Administracao Geral							
04.122.0439	PROGRAMA GESTÃO MODERNA E TRANSFOR							
1045	AQUISIÇÃO DE EQUIP. E MATERIAIS PERMANI							
0094.4.4.90.52.00	Equipamentos e Material Permanente	330.000,00		251.680,00	1.000,00	580.680,00	291.317,00	289.363,00
	SOMA.....	330.000,00		251.680,00	1.000,00	580.680,00	291.317,00	289.363,00
1123	AÇÕES DE EFICIÊNCIA ENERGÉTICA E INFRAI							
1014.4.4.90.51.00	Obras e Instalacoes		15.000.000,00		1.982.264,24	13.017.735,76	22.000,00	12.995.735,76
	SOMA.....		15.000.000,00		1.982.264,24	13.017.735,76	22.000,00	12.995.735,76
2012	MANUT.ATIV.DIVISÃO DE SERVIÇOS ADMINIS							
0096.3.1.90.04.00	Contratacao por Tempo Determinado	600,00			600,00			
0097.3.1.90.11.00	Vencimentos e Vantagens Fixas - Pessoal Civil	4.850.000,00		1.788.941,84	1.505.415,60	5.133.526,24	5.118.501,53	15.024,71
0855.3.1.90.96.00	Ressarcimento de Despesas de Pessoal Requisita	35.000,00				35.000,00	30.574,03	4.425,97
0856.3.3.90.08.00	Outros Beneficios Assistenciais	3.000,00				3.000,00	2.371,74	628,26
0098.3.3.90.14.00	Diarias - Civil	15.000,00				15.000,00	11.937,50	3.062,50
0099.3.3.90.30.00	Material de Consumo	480.000,00		523.540,39		1.003.540,39	752.017,18	251.523,21
0130.3.3.90.32.00	Material de Distribuicao Gratuita	2.000,00			2.000,00			
0100.3.3.90.33.00	Passagens e Despesas com Locomocao	800,00		54.658,07		55.458,07	3.747,07	51.711,00
0101.3.3.90.34.00	Outras Despesas de Pessoal - Contratos Terceiriz	3.000,00			3.000,00			
0102.3.3.90.36.00	Outros Servicos de Terceiros - Pessoa Fisica	430.000,00			185.360,93	244.639,07	164.747,93	79.891,14
0103.3.3.90.39.00	Outros Servicos de Terceiros - Pessoa Juridica	2.680.000,00		1.834.642,58		4.514.642,58	4.334.086,37	180.556,21
0104.3.3.90.40.00	Serviços de Tecnologia da Informação e Comunic	480.000,00		59.127,01	20.000,00	519.127,01	483.819,42	35.307,59
0857.3.3.90.47.00	Obrigacoes Tributarias e Contributivas	2.000,00				2.000,00	1.256,09	743,91
0105.3.3.90.92.00	Despesas de Exercicios Anteriores	18.000,00		1.208,25	14.720,81	4.487,44	4.487,44	
1018.3.3.90.93.00	Indenizações e Restituições		4.000,00			4.000,00		4.000,00
0106.4.4.90.52.00	Equipamentos e Material Permanente	25.000,00			19.250,00	5.750,00	5.750,00	
	SOMA.....	9.024.400,00	4.000,00	4.262.118,14	1.750.347,34	11.540.170,80	10.913.296,30	626.874,50
2013	MANUT.ATIV.DA DIVISÃO DE RECURSOS HUM							
0107.3.1.90.04.00	Contratacao por Tempo Determinado	1.000,00			1.000,00			
0108.3.1.90.11.00	Vencimentos e Vantagens Fixas - Pessoal Civil	1.500,00				1.500,00		1.500,00
0109.3.3.90.14.00	Diarias - Civil	1.000,00				1.000,00		1.000,00
0110.3.3.90.30.00	Material de Consumo	2.000,00			2.000,00			

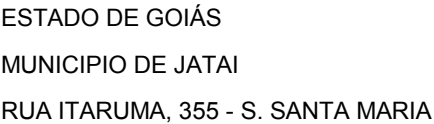

PERÍODO DE REFERÊNCIA: DE JANEIRO/2022 ATÉ DEZEMBRO/2022

## COMPARATIVO DE DESPESAS AUTORIZADAS COM A REALIZADA - ANEXO 11

CÓDIGO	TÍTULOS	AUTORIZADAS (R\$)						
		CRÉDITO ORÇAMENTÁRIO	CR. ESPECIAL E EXTRAORDINÁRIO	SUPLEMENTAÇÃO	REDUÇÃO	TOTAL	REALIZADA	DIFERENÇAS
0111.3.3.90.35.00	Servicos de Consultoria	3.000,00			3.000,00			
0112.3.3.90.36.00	Outros Servicos de Terceiros - Pessoa Fisica	2.000,00			2.000,00			
0113.3.3.90.39.00	Outros Servicos de Terceiros - Pessoa Juridica	2.500,00			2.500,00			
0114.3.3.90.92.00	Despesas de Exercicios Anteriores	300,00			300,00			
	SOMA.....	13.300,00			10.800,00	2.500,00		2.500,00
2014	MANUT. DE PRÉDIOS PÚBLICOS DIVERSOS							
0115.3.3.90.30.00	Material de Consumo	300.000,00		896.974,86		1.196.974,86	1.122.915,98	74.058,88
0116.3.3.90.36.00	Outros Servicos de Terceiros - Pessoa Fisica	3.000,00			3.000,00			
0117.3.3.90.39.00	Outros Servicos de Terceiros - Pessoa Juridica	580.000,00		175.689,56		755.689,56	724.133,26	31.556,30
0118.3.3.90.92.00	Despesas de Exercicios Anteriores	400,00			400,00			
0119.4.4.90.52.00	Equipamentos e Material Permanente	20.000,00		1.420,00		21.420,00	21.420,00	
	SOMA.....	903.400,00		1.074.084,42	3.400,00	1.974.084,42	1.868.469,24	105.615,18
2017	MANUT.ATIV.DE DIVISÃO DE PLANEJAMENTO							
0120.3.1.90.11.00	Vencimentos e Vantagens Fixas - Pessoal Civil	1.500,00			1.500,00			
0121.3.3.90.14.00	Diarias - Civil	800,00			800,00			
0122.3.3.90.30.00	Material de Consumo	20.000,00			20.000,00			
0123.3.3.90.36.00	Outros Servicos de Terceiros - Pessoa Fisica	10.000,00			10.000,00			
0124.3.3.90.39.00	Outros Servicos de Terceiros - Pessoa Juridica	12.000,00			12.000,00			
	SOMA.....	44.300,00			44.300,00			
04.845	Transferencias							
04.845.2839	ENCARGOS ESPECIAIS							
9008	TRANSFERÊNCIAS A INSTITUIÇÕES PRIVADAS							
0126.3.3.50.41.00	Contribuicoes	100.000,00		5.940,22	35.470,00	70.470,22	70.470,22	
0125.3.3.50.43.00	Subvencoes Sociais	30.000,00			30.000,00			
	SOMA.....	130.000,00		5.940,22	65.470,00	70.470,22	70.470,22	
04.846	Outros Encargos Especiais							
9010	OUTROS ENCARGOS DA SEC.DE ADMINISTRAÇÃO							
0127.3.1.90.91.00	Sentencas Judiciais	5.000,00			5.000,00			
0128.3.1.90.94.00	Indenizacoes Restituicoes Trabalhistas	150.000,00		10.580,25		160.580,25	88.856,51	71.723,74
0129.3.3.90.10.00	Outros Beneficios de Natureza Social	1.000,00			1.000,00			
	SOMA.....	156.000,00		10.580,25	6.000,00	160.580,25	88.856,51	71.723,74
09	PREVIDENCIA SOCIAL							
09.271	Previdencia Basica							

	ESTADO DE GOIÁS		BALANÇO GERAL DO EXERCÍCIO DE 2022		Processo: 04565/23 Data: 09/04/2023 às 15:08 Folha: 4097 de 4285			
	MUNICIPIO DE JATAI				PÁGINA 8			
	RUA ITARUMA, 355 - S. SANTA MARIA							
PERÍODO DE REFERÊNCIA: DE JANEIRO/2022 ATÉ DEZEMBRO/2022								
COMPARATIVO DE DESPESAS AUTORIZADAS COM A REALIZADA - ANEXO 11								
CÓDIGO	TÍTULOS	AUTORIZADAS (R\$)						
		CRÉDITO ORÇAMENTÁRIO	CR. ESPECIAL E EXTRAORDINÁRIO	SUPLEMENTAÇÃO	REDUÇÃO	TOTAL	REALIZADA	DIFERENÇAS
09.271.0939 9006 0131.3.1.90.13.00 0132.3.1.90.92.00	GESTÃO DA SEGURIDADE SOCIAL DOS SERV ENC. PREV. C/O REGIME GERAL DE PREVIDÊN Obrigacoes Patronais Despesa de Exercício anterior	4.000.000,00 2.000,00		1.118.584,22	2.000,00	5.118.584,22	5.118.584,22	
	SOMA.....	4.002.000,00		1.118.584,22	2.000,00	5.118.584,22	5.118.584,22	
09.272 9007 0133.3.1.90.03.00 0134.3.1.91.13.00 0135.3.3.91.97.00	Previdencia do Regime Estatutario ENC.PREV.C/O REGIME PRÓPRIO DE PREVIDÊ Pensoes RPPS Contribuição Patronal para o RPPS Aporte p/Cobert.Def.Atuarial RPPS	130.000,00 4.000.000,00 3.500.000,00		47.769,33 6.580.687,96	3.500.000,00	177.769,33 10.580.687,96	155.241,43 10.580.687,96	22.527,90
	SOMA.....	7.630.000,00		6.628.457,29	3.500.000,00	10.758.457,29	10.735.929,39	22.527,90
26 26.122 26.122.2639 1004 0137.4.4.90.52.00	TRANSPORTE Administracao Geral TRANSPORTES AQUISIÇÃO DE EQUIP.E MAT.PERM-TRANSP.M Equipamentos e Material Permanente	25.000,00			10.791,08	14.208,92		14.208,92
	SOMA.....	25.000,00			10.791,08	14.208,92		14.208,92
2016 0138.3.1.90.04.00 0139.3.1.90.11.00 0140.3.3.90.14.00 0141.3.3.90.30.00 0142.3.3.90.36.00 0143.3.3.90.39.00 0144.3.3.90.92.00	MANUT.DIVISÃO DE VEÍCULOS, MAQUIN.E EQ Contratacao por Tempo Determinado Vencimentos e Vantagens Fixas - Pessoal Civil Diarias - Civil Material de Consumo Outros Servicos de Terceiros - Pessoa Fisica Outros Servicos de Terceiros - Pessoa Juridica Despesas de Exercicios Anteriores	300,00 800,00 500,00 4.845.000,00 12.000,00 1.400.000,00 300,00		3.745.751,39 523.680,31	300,00 800,00 500,00 340.609,96 12.000,00 300,00	8.250.141,43 1.923.680,31	8.129.079,23 1.923.453,51	121.062,20 226,80
	SOMA.....	6.258.900,00		4.269.431,70	354.509,96	10.173.821,74	10.052.532,74	121.289,00
26.846 26.846.2839 9012 0145.3.1.90.91.00 0146.3.1.90.94.00	Outros Encargos Especiais ENCARGOS ESPECIAIS OUTROS ENCARGOS DO SETOR DE TRANSPC Sentencas Judiciais Indenizacoes Restituicoes Trabalhistas	1.000,00 3.000,00			1.000,00 3.000,00			
	SOMA.....	4.000,00			4.000,00			
06								

	ESTADO DE GOIÁS		BALANÇO GERAL DO EXERCÍCIO DE 2022						Processo: 04565/23 Data: 09/04/2023 10:08 Folha: 4098 de 4285	
	MUNICIPIO DE JATAI		PÁGINA 9							
	RUA ITARUMA, 355 - S. SANTA MARIA									
PERÍODO DE REFERÊNCIA: DE JANEIRO/2022 ATÉ DEZEMBRO/2022										
COMPARATIVO DE DESPESAS AUTORIZADAS COM A REALIZADA - ANEXO 11										
CÓDIGO	TÍTULOS	AUTORIZADAS (R\$)								
		CRÉDITO ORÇAMENTÁRIO	CR. ESPECIAL E EXTRAORDINÁRIO	SUPLEMENTAÇÃO	REDUÇÃO	TOTAL	REALIZADA	DIFERENÇAS		
04	ADMINISTRACAO									
04.123	Administracao Financeira									
04.123.0439	PROGRAMA GESTÃO MODERNA E TRANSFOR									
1034	BENS MÓVEIS P/ SECRETARIA DA FAZENDA									
0147.4.4.90.52.00	Equipamentos e Material Permanente	20.000,00		52.535,00		72.535,00	51.915,00	20.620,00		
	SOMA.....	20.000,00		52.535,00		72.535,00	51.915,00	20.620,00		
2019	MANUT.ATIV.DA SECRETARIA DA FAZENDA									
0148.3.1.90.11.00	Vencimentos e Vantagens Fixas - Pessoal Civil	3.500.000,00		1.136.281,85	1.036.020,30	3.600.261,55	3.529.629,54	70.632,01		
0843.3.3.50.41.00	Contribuicoes	5.000,00				5.000,00		5.000,00		
0844.3.3.90.08.00	Outros Beneficios Assistenciais	500,00				500,00		500,00		
0149.3.3.90.14.00	Diarias - Civil	2.000,00				2.000,00	550,00	1.450,00		
0150.3.3.90.30.00	Material de Consumo	2.000,00		21.680,00		23.680,00	23.422,96	257,04		
0151.3.3.90.34.00	Outras Despesas de Pessoal - Contratos Terceiriz	150.000,00		69.788,00		219.788,00	219.788,00			
0152.3.3.90.35.00	Servicos de Consultoria	3.000,00			3.000,00					
0153.3.3.90.36.00	Outros Servicos de Terceiros - Pessoa Fisica	25.000,00		31.816,40		56.816,40	56.816,40			
0154.3.3.90.39.00	Outros Servicos de Terceiros - Pessoa Juridica	1.749.300,00		239.687,87	238.533,48	1.750.454,39	1.179.929,96	570.524,43		
0155.3.3.90.40.00	Serviços de Tecnologia da Informação e Comunic	670.000,00				670.000,00	486.112,88	183.887,12		
0845.3.3.90.47.00	Obrigacoes Tributarias e Contributivas	400,00		15.239,91		15.639,91	15.639,91			
0156.3.3.90.92.00	Despesas de Exercicios Anteriores	7.000,00			7.000,00					
	SOMA.....	6.114.200,00		1.514.494,03	1.284.553,78	6.344.140,25	5.511.889,65	832.250,60		
2020	MANUT.ATIVIDADES DA DIVISÃO DE COMPRA									
0157.3.1.90.11.00	Vencimentos e Vantagens Fixas - Pessoal Civil	2.000,00			2.000,00					
0158.3.3.90.14.00	Diarias - Civil	1.000,00			1.000,00					
0159.3.3.90.30.00	Material de Consumo	2.000,00			2.000,00					
0160.3.3.90.36.00	Outros Servicos de Terceiros - Pessoa Fisica	1.500,00			1.500,00					
0161.3.3.90.39.00	Outros Servicos de Terceiros - Pessoa Juridica	3.000,00			3.000,00					
0162.3.3.90.92.00	Despesas de Exercicios Anteriores	500,00			500,00					
	SOMA.....	10.000,00			10.000,00					
2021	MANUT.ATIV.DIVISÃO DE CONTABILIDADE									
0163.3.1.90.11.00	Vencimentos e Vantagens Fixas - Pessoal Civil	800,00			800,00					
0164.3.3.90.14.00	Diarias - Civil	300,00			300,00					
0165.3.3.90.30.00	Material de Consumo	1.500,00			1.500,00					
0166.3.3.90.34.00	Outras Despesas de Pessoal - Contratos Terceiriz	800.000,00				800.000,00	710.760,00	89.240,00		





ESTADO DE GOIÁS  
MUNICIPIO DE JATAI  
RUA ITARUMA, 355 - S. SANTA MARIA

BALANÇO GERAL DO EXERCÍCIO DE 2022

Processo: 04565/23  
Data: 09/04/2024 14:25:08  
Folha: 4099 de 4285

---

PÁGINA 10

PERÍODO DE REFERÊNCIA: DE JANEIRO/2022 ATÉ DEZEMBRO/2022

## COMPARATIVO DE DESPESAS AUTORIZADAS COM A REALIZADA - ANEXO 11

CÓDIGO	TÍTULOS	AUTORIZADAS (R\$)						
		CRÉDITO ORÇAMENTÁRIO	CR. ESPECIAL E EXTRAORDINÁRIO	SUPLEMENTAÇÃO	REDUÇÃO	TOTAL	REALIZADA	DIFERENÇAS
0167.3.3.90.36.00	Outros Servicos de Terceiros - Pessoa Fisica	1.500,00			1.500,00			
0168.3.3.90.39.00	Outros Servicos de Terceiros - Pessoa Juridica	40.000,00				40.000,00	84,00	39.916,00
0169.3.3.90.92.00	Despesas de Exercicios Anteriores	1.000,00			1.000,00			
	SOMA.....	845.100,00			5.100,00	840.000,00	710.844,00	129.156,00
28	ENCARGOS ESPECIAIS							
28.843	Servico da Divida Interna							
28.843.2839	ENCARGOS ESPECIAIS							
9015	ENCARGOS C/A DÍVIDA INTERNA DO MUNICÍP							
0170.4.6.90.71.00	Principal da Divida Contratual Resgatado	6.530.000,00		2.261.597,33	1.500.000,00	7.291.597,33	7.241.635,27	49.962,06
0171.4.6.90.73.00	Correcao Monetaria ou Cambial da Div.Contr.Resq	800,00			800,00			
0172.4.6.90.75.00	Correc.Monet.Div.de Oper.de Credito Antecip.da F	800,00			800,00			
0996.4.6.90.91.00	Sentencas Judiciais	1.710.953,07				1.710.953,07		1.710.953,07
0173.4.6.91.71.00	Principal da Div.Contratual Resgatada - RPPS	1.000.000,00		9.675,13		1.009.675,13	1.009.675,13	
	SOMA.....	9.242.553,07		2.271.272,46	1.501.600,00	10.012.225,53	8.251.310,40	1.760.915,13
28.846	Outros Encargos Especiais							
9011	CONTRIBUIÇÕES PARA O PASEP							
0174.3.3.90.47.00	Obrigacoes Tributarias e Contributivas	3.650.000,00		1.259.621,69		4.909.621,69	4.636.857,89	272.763,80
	SOMA.....	3.650.000,00		1.259.621,69		4.909.621,69	4.636.857,89	272.763,80
9016	OUTROS ENCARGOS C/A DÍVIDA DO MUNICÍPI							
0175.3.1.90.91.00	Sentencas Judiciais	580.000,00				580.000,00	51.045,48	528.954,52
0176.3.1.90.94.00	Indenizacoes Restituicoes Trabalhistas	80.000,00		5.470,83		85.470,83	15.812,03	69.658,80
0177.3.2.90.21.00	Juros Sobre a Divida por Contrato	20.000,00		2.854.476,06	20.000,00	2.854.476,06	2.854.476,06	
0178.3.2.90.22.00	Outros Encargos Sobre a Divida por Contrato	25.000,00		816.089,39		841.089,39	782.032,47	59.056,92
0179.3.2.90.25.00	Encargos S/Oper. de Credito p/ Antecip. Receita	15.000,00			15.000,00			
0181.3.3.90.31.00	Premiações Cult.,Artist., Cient. e Desportivas	25.000,00			25.000,00			
0182.3.3.90.91.00	Sentencas Judiciais	710.000,00				710.000,00	353.191,14	356.808,86
0183.3.3.90.93.00	Indenizações e Restituições	880.000,00		467.916,00		1.347.916,00	771.892,19	576.023,81
	SOMA.....	2.335.000,00		4.143.952,28	60.000,00	6.418.952,28	4.828.449,37	1.590.502,91
12	08 EDUCACAO							
12.122	Administracao Geral							
12.122.1239	EDUCAÇÃO EM FOCO							
1073	AQUISIÇÃO DE CAMINHÃO FRIGORÍFICO							

	ESTADO DE GOIÁS		BALANÇO GERAL DO EXERCÍCIO DE 2022					
	MUNICÍPIO DE JATAÍ		Data: 09/04/2023 Folha: 4100 de 4285					
	RUA ITARUMA, 355 - S. SANTA MARIA		PÁGINA 11					
PERÍODO DE REFERÊNCIA: DE JANEIRO/2022 ATÉ DEZEMBRO/2022								
COMPARATIVO DE DESPESAS AUTORIZADAS COM A REALIZADA - ANEXO 11								
CÓDIGO	TÍTULOS	AUTORIZADAS (R\$)						
		CRÉDITO ORÇAMENTÁRIO	CR. ESPECIAL E EXTRAORDINÁRIO	SUPLEMENTAÇÃO	REDUÇÃO	TOTAL	REALIZADA	DIFERENÇAS
0876.4.4.90.52.00	Equipamentos e Material Permanente	120.000,00				120.000,00		120.000,00
	SOMA.....	120.000,00				120.000,00		120.000,00
1074	AQUISIÇÃO DE VEICULO PICK UP							
0877.4.4.90.52.00	Equipamentos e Material Permanente	89.900,00				89.900,00		89.900,00
	SOMA.....	89.900,00				89.900,00		89.900,00
1077	EQUIPAMENTO E MAT. PERMANENTE - ADMIN							
0880.4.4.90.52.00	Equipamentos e Material Permanente	100.000,00		76.396,95		176.396,95	176.396,95	
	SOMA.....	100.000,00		76.396,95		176.396,95	176.396,95	
2027	MANUT.DIVISÃO ADIMINIST.SEC. DE EDUCAÇÃO							
0187.3.1.90.04.00	Contratacao por Tempo Determinado	1.000,00		257.975,96	1.000,00	257.975,96	257.975,96	
0188.3.1.90.11.00	Vencimentos e Vantagens Fixas - Pessoal Civil	6.170.000,00		5.281.692,00		11.451.692,00	11.403.943,68	47.748,32
0890.3.3.90.08.00	Outros Beneficios Assistenciais	4.000,00		3.002,28		7.002,28	7.002,28	
0189.3.3.90.14.00	Diarias - Civil	1.500,00		5.912,50		7.412,50	6.437,50	975,00
0190.3.3.90.30.00	Material de Consumo	400.000,00		330.190,13		730.190,13	320.310,89	409.879,24
0191.3.3.90.33.00	Passagens e Despesas com Locomocao	500,00				500,00		500,00
0192.3.3.90.34.00	Outras Despesas de Pessoal - Contratos Terceiriz	10.000,00		77.500,00		87.500,00	52.500,00	35.000,00
0193.3.3.90.35.00	Servicos de Consultoria	1.000,00			1.000,00			
0194.3.3.90.36.00	Outros Servicos de Terceiros - Pessoa Fisica	500,00		14.090,00	500,00	14.090,00	14.090,00	
0195.3.3.90.39.00	Outros Servicos de Terceiros - Pessoa Juridica	750.000,00				750.000,00	524.432,27	225.567,73
0196.3.3.90.40.00	Serviços de Tecnologia da Informação e Comunic	150.000,00		40.440,76		190.440,76	178.964,49	11.476,27
0893.3.3.90.47.00	Obrigacoes Tributarias e Contributivas	1.000,00			1.000,00			
0197.3.3.90.92.00	Despesas de Exercicios Anteriores	500,00		4.350,00		4.850,00	4.850,00	
	SOMA.....	7.490.000,00		6.015.153,63	3.500,00	13.501.653,63	12.770.507,07	731.146,56
12.306	Alimentacao e Nutricao							
2026	MANUT.ATIV.DA MERENDA ESCOLAR							
0184.3.3.90.30.00	Material de Consumo	6.000.000,00		7.725.634,84	4.800.024,18	8.925.610,66	6.474.413,89	2.451.196,77
	SOMA.....	6.000.000,00		7.725.634,84	4.800.024,18	8.925.610,66	6.474.413,89	2.451.196,77
12.361	Ensino Fundamental							
1005	EQUIPAMENTO E MAT. PERMANENTE - ENS. F							
0186.4.4.90.52.00	Equipamentos e Material Permanente	70.000,00		3.681.893,86		3.751.893,86	3.346.218,49	405.675,37
	SOMA.....	70.000,00		3.681.893,86		3.751.893,86	3.346.218,49	405.675,37
1052	AMPLIAÇÃO-ESC.PROF.MARIA ZAIDEN							
1003.4.4.90.51.00	Obras e Instalacoes		316.838,45	68.608,14		385.446,59	385.446,59	



ESTADO DE GOIÁS  
MUNICÍPIO DE JATAÍ  
RUA ITARUMA, 355 - S. SANTA MARIA

BALANÇO GERAL DO EXERCÍCIO DE 2022

Processo: 04565/23  
Data: 09/04/2023  
Folha: 4101 de 4285

PÁGINA 12

PERÍODO DE REFERÊNCIA: DE JANEIRO/2022 ATÉ DEZEMBRO/2022

COMPARATIVO DE DESPESAS AUTORIZADAS COM A REALIZADA - ANEXO 11

CÓDIGO	TÍTULOS	AUTORIZADAS (R\$)						
		CRÉDITO ORÇAMENTÁRIO	CR. ESPECIAL E EXTRAORDINÁRIO	SUPLEMENTAÇÃO	REDUÇÃO	TOTAL	REALIZADA	DIFERENÇAS
	SOMA.....		316.838,45	68.608,14		385.446,59	385.446,59	
1065 0868.4.4.90.51.00	CONSTR. E AMPL. QUADRA COBERTA ESCOL/ Obras e Instalacoes	404.000,00				404.000,00		404.000,00
	SOMA.....	404.000,00				404.000,00		404.000,00
1066 0869.4.4.90.51.00	CONSTR. E AMPL. QUADRA COBERTA ESCOL/ Obras e Instalacoes	404.000,00				404.000,00		404.000,00
	SOMA.....	404.000,00				404.000,00		404.000,00
1067 0870.4.4.90.51.00	CONSTR. E AMPL. QUADRA COBERTA ESC. LE Obras e Instalacoes	404.000,00		1.122.667,35		1.526.667,35		1.526.667,35
	SOMA.....	404.000,00		1.122.667,35		1.526.667,35		1.526.667,35
1068 0871.4.4.90.51.00	CONSTR. E AMPL. QUADRA COBERTA ESC.PR Obras e Instalacoes	404.000,00				404.000,00		404.000,00
	SOMA.....	404.000,00				404.000,00		404.000,00
1069 0872.4.4.90.51.00	CONSTR. E AMPL. QUADRA COBERTA ESC.PR Obras e Instalacoes	404.000,00				404.000,00		404.000,00
	SOMA.....	404.000,00				404.000,00		404.000,00
1075 0878.4.4.90.51.00	REFORMA E AMPLIAÇÃO ESCOLA AUTA DE S Obras e Instalacoes	135.000,00		64.120,17		199.120,17	124.115,75	75.004,42
	SOMA.....	135.000,00		64.120,17		199.120,17	124.115,75	75.004,42
1078 0882.4.4.90.52.00	EQUIP. E MAT. PERMANENTE - DIVISÃO HIG. E Equipamentos e Material Permanente	200.000,00				200.000,00		200.000,00
	SOMA.....	200.000,00				200.000,00		200.000,00
1115 1015.4.4.90.51.00	CONST.DE QUADRA C/ VESTIÁRIO-ESC.PROF. Obras e Instalacoes		701.753,61		368.950,29	332.803,32		332.803,32
	SOMA.....		701.753,61		368.950,29	332.803,32		332.803,32
1118 1017.4.4.90.51.00	CONSTR.DE COBERTURA DE QUADRA-ESC.RC Obras e Instalacoes		449.736,90		449.736,90			
	SOMA.....		449.736,90		449.736,90			
1124 1016.4.4.90.51.00	CONST.DE QUADRA C/ VESTIÁRIO-ESC.CAMP Obras e Instalacoes		701.753,61			701.753,61		701.753,61
	SOMA.....		701.753,61			701.753,61		701.753,61
1178 1019.4.4.90.51.00	REFORMA E AMPLIAÇÃO-ESC.ISAÍAS SOARES Obras e Instalacoes		429.930,04			429.930,04	710.135,00	-280.204,96

	ESTADO DE GOIÁS	BALANÇO GERAL DO EXERCÍCIO DE 2022					Processo: 04565/23 Data: 09/04/2023 15:08 Folha: 4102 de 4285	
	MUNICÍPIO DE JATAÍ						PÁGINA 13	
	RUA ITARUMA, 355 - S. SANTA MARIA							
PERÍODO DE REFERÊNCIA: DE JANEIRO/2022 ATÉ DEZEMBRO/2022								
COMPARATIVO DE DESPESAS AUTORIZADAS COM A REALIZADA - ANEXO 11								
CÓDIGO	TÍTULOS	AUTORIZADAS (R\$)						
		CRÉDITO ORÇAMENTÁRIO	CR. ESPECIAL E EXTRAORDINÁRIO	SUPLEMENTAÇÃO	REDUÇÃO	TOTAL	REALIZADA	DIFERENÇAS
	SOMA.....		429.930,04			429.930,04	710.135,00	-280.204,96
2028	MANUTENÇÃO DO ENSINO FUNDAMENTAL							
0198.3.1.90.04.00	Contratacao por Tempo Determinado	1.000,00			1.000,00			
0199.3.1.90.11.00	Vencimentos e Vantagens Fixas - Pessoal Civil	8.736.470,00			8.537.497,64	198.972,36	198.972,36	
0895.3.3.90.08.00	Outros Beneficios Assistenciais	2.000,00				2.000,00		2.000,00
0200.3.3.90.14.00	Diarias - Civil	2.000,00				2.000,00		2.000,00
0201.3.3.90.30.00	Material de Consumo	300.000,00		464.777,15		764.777,15	593.835,74	170.941,41
0889.3.3.90.32.00	Material de Distribuicao Gratuita	300.000,00			18.859,13	281.140,87	10.245,60	270.895,27
0202.3.3.90.36.00	Outros Servicos de Terceiros - Pessoa Fisica	5.000,00			5.000,00			
0203.3.3.90.39.00	Outros Servicos de Terceiros - Pessoa Juridica	300.000,00		2.000.997,33		2.300.997,33	2.179.374,58	121.622,75
0204.3.3.90.92.00	Despesas de Exercicios Anteriores	100,00		841,80	100,00	841,80	841,80	
	SOMA.....	9.646.570,00		2.466.616,28	8.562.456,77	3.550.729,51	2.983.270,08	567.459,43
2029	ENCARGOS COM O TRANSPORTE ESCOLAR							
0205.3.3.90.30.00	Material de Consumo	2.500,00				2.500,00		2.500,00
0206.3.3.90.36.00	Outros Servicos de Terceiros - Pessoa Fisica	500,00			500,00			
0207.3.3.90.39.00	Outros Servicos de Terceiros - Pessoa Juridica	8.000.000,00		940.702,87	2.150.205,27	6.790.497,60	6.551.044,32	239.453,28
0208.3.3.90.92.00	Despesas de Exercicios Anteriores	400,00			400,00			
	SOMA.....	8.003.400,00		940.702,87	2.151.105,27	6.792.997,60	6.551.044,32	241.953,28
2030	MANUT.ATIV.DIV. DE HIGIENE E ALIMENTAÇÃO							
0209.3.1.90.04.00	Contratacao por Tempo Determinado	5.000,00			5.000,00			
0210.3.1.90.11.00	Vencimentos e Vantagens Fixas - Pessoal Civil	5.000.000,00		1.299.378,46	2.272.955,36	4.026.423,10	3.983.485,72	42.937,38
0897.3.3.90.08.00	Outros Beneficios Assistenciais	50.000,00		9.315,42		59.315,42	59.315,42	
0211.3.3.90.14.00	Diarias - Civil	1.000,00				1.000,00		1.000,00
0212.3.3.90.30.00	Material de Consumo	50.000,00		8.430,85		58.430,85	56.665,05	1.765,80
0213.3.3.90.34.00	Outras Despesas de Pessoal - Contratos Terceiriz	500,00				500,00		500,00
0214.3.3.90.36.00	Outros Servicos de Terceiros - Pessoa Fisica	2.000,00			2.000,00			
0215.3.3.90.39.00	Outros Servicos de Terceiros - Pessoa Juridica	30.000,00		50.450,03		80.450,03	73.707,51	6.742,52
0216.3.3.90.92.00	Despesas de Exercicios Anteriores	500,00			500,00			
	SOMA.....	5.139.000,00		1.367.574,76	2.280.455,36	4.226.119,40	4.173.173,70	52.945,70
2100	PREVENÇÃO E COMBATE AO COVID-19							
0884.3.3.90.30.00	Material de Consumo	50.000,00			50.000,00			
0886.3.3.90.36.00	Outros Servicos de Terceiros - Pessoa Fisica	5.000,00			5.000,00			
0885.3.3.90.39.00	Outros Servicos de Terceiros - Pessoa Juridica	30.000,00			30.000,00			



ESTADO DE GOIÁS  
MUNICIPIO DE JATAI  
RUA ITARUMA, 355 - S. SANTA MARIA

BALANÇO GERAL DO EXERCÍCIO DE 2022

Processo: 04565/23  
Data: 09/04/2024 14:25:08  
Folha: 4103 de 4285

---

PÁGINA 14

PERÍODO DE REFERÊNCIA: DE JANEIRO/2022 ATÉ DEZEMBRO/2022

## COMPARATIVO DE DESPESAS AUTORIZADAS COM A REALIZADA - ANEXO 11

CÓDIGO	TÍTULOS	AUTORIZADAS (R\$)						
		CRÉDITO ORÇAMENTÁRIO	CR. ESPECIAL E EXTRAORDINÁRIO	SUPLEMENTAÇÃO	REDUÇÃO	TOTAL	REALIZADA	DIFERENÇAS
0887.4.4.90.52.00	Equipamentos e Material Permanente	10.000,00			10.000,00			
	SOMA.....	95.000,00			95.000,00			
12.361.2839	ENCARGOS ESPECIAIS							
9017	ENCARGOS ESP. C/DESENVOLVIMENTO DO E							
0217.3.1.90.13.00	Obrigacoes Patronais	300.000,00		164.078,60		464.078,60	464.078,60	
0218.3.1.90.91.00	Sentencas Judiciais	125.000,00		1.563.627,50		1.688.627,50	1.688.627,50	
0219.3.1.90.94.00	Indenizacoes Restituicoes Trabalhistas	350.000,00				350.000,00	151.463,12	198.536,88
0220.3.1.91.13.00	Contribuição Patronal para o RPPS	3.600.000,00		5.827.951,42	225.579,36	9.202.372,06	9.202.372,06	
0221.3.2.90.22.00	Outros Encargos Sobre a Divida por Contrato	500,00				500,00		500,00
0222.3.3.50.43.00	Subvencoes Sociais	1.000,00		2.621,00		3.621,00		3.621,00
0223.3.3.60.41.00	Contribuicoes	6.000,00			2.379,00	3.621,00	3.621,00	
0224.3.3.90.10.00	Outros Beneficios de Natureza Social	500,00				500,00		500,00
0225.3.3.90.18.00	Auxilio Financeiro a Estudantes	2.000,00			2.000,00			
0227.3.3.90.91.00	Sentencas Judiciais	20.000,00		154.879,25		174.879,25	173.821,00	1.058,25
0228.3.3.90.93.00	Indenizações e Restituições	1.000,00		2.078,28	1.000,00	2.078,28	2.078,28	
0229.3.3.91.97.00	Aporte p/Cobert.Def.Atuarial RPPS	3.300.000,00			3.300.000,00			
0230.4.4.30.41.00	Contribuicoes	1.600,00			1.600,00			
0231.4.6.90.71.00	Principal da Divida Contratual Resgatado	1.500,00				1.500,00		1.500,00
0232.4.6.91.71.00	Principal da Div.Contratual Resgatada - RPPS	2.500,00				2.500,00		2.500,00
	SOMA.....	7.711.600,00		7.715.236,05	3.532.558,36	11.894.277,69	11.686.061,56	208.216,13
12.364	Ensino Superior							
12.364.1239	EDUCAÇÃO EM FOCO							
2032	ENCARGOS COM ENSINO SUPERIOR							
0233.3.1.90.11.00	Vencimentos e Vantagens Fixas - Pessoal Civil	450.000,00		122.508,96		572.508,96	281.499,33	291.009,63
0234.3.3.90.30.00	Material de Consumo	1.000,00			1.000,00			
0901.3.3.90.32.00	Material de Distribuicao Gratuita	1.000,00				1.000,00		1.000,00
0235.3.3.90.36.00	Outros Servicos de Terceiros - Pessoa Fisica	1.100,00			1.100,00			
0236.3.3.90.39.00	Outros Servicos de Terceiros - Pessoa Juridica	30.000,00			30.000,00			
0900.4.4.90.52.00	Equipamentos e Material Permanente	2.000,00				2.000,00		2.000,00
	SOMA.....	485.100,00		122.508,96	32.100,00	575.508,96	281.499,33	294.009,63
12.364.2839	ENCARGOS ESPECIAIS							
9018	ENCARGOS ESPECIAIS C/O ENSINO SUPERIO							
0237.3.1.90.13.00	Obrigacoes Patronais	500,00				500,00		500,00

	ESTADO DE GOIÁS		BALANÇO GERAL DO EXERCÍCIO DE 2022					
	MUNICIPIO DE JATAI		Processo: 04565/23 Data: 09/04/2023 Folha: 4104 de 4285					
	RUA ITARUMA, 355 - S. SANTA MARIA		PÁGINA 15					
PERÍODO DE REFERÊNCIA: DE JANEIRO/2022 ATÉ DEZEMBRO/2022								
COMPARATIVO DE DESPESAS AUTORIZADAS COM A REALIZADA - ANEXO 11								
CÓDIGO	TÍTULOS	AUTORIZADAS (R\$)						
		CRÉDITO ORÇAMENTÁRIO	CR. ESPECIAL E EXTRAORDINÁRIO	SUPLEMENTAÇÃO	REDUÇÃO	TOTAL	REALIZADA	DIFERENÇAS
0238.3.1.91.13.00	Contribuição Patronal para o RPPS	85.000,00		96.515,66		181.515,66	155.808,38	25.707,28
0239.3.3.90.18.00	Auxilio Financeiro a Estudantes	500,00			500,00			
0241.3.3.91.97.00	Aporte p/Cobert.Def.Atuarial RPPS	80.000,00			80.000,00			
	SOMA.....	166.000,00		96.515,66	80.500,00	182.015,66	155.808,38	26.207,28
12.365	Educacao Infantil							
12.365.1239	EDUCAÇÃO EM FOCO							
1007	EQUIPAMENTO E MAT. PERMANENTE - ED. INF							
0245.4.4.90.52.00	Equipamentos e Material Permanente	200.000,00				200.000,00	103.161,78	96.838,22
	SOMA.....	200.000,00				200.000,00	103.161,78	96.838,22
1063	CONSTR. E AMPL. DA CRECHE RIO CLARO III							
0862.4.4.90.51.00	Obras e Instalacoes	478.300,14		322.002,28		800.302,42	278.323,42	521.979,00
	SOMA.....	478.300,14		322.002,28		800.302,42	278.323,42	521.979,00
1064	CONSTR. E AMPL. CRECHE PRÉ ESCOLA MCM							
0867.4.4.90.51.00	Obras e Instalacoes	1.009.335,74				1.009.335,74		1.009.335,74
	SOMA.....	1.009.335,74				1.009.335,74		1.009.335,74
1070	REFORMA E AMPLIAÇÃO DO CEI BEZERRA DI							
0873.4.4.90.51.00	Obras e Instalacoes	141.000,00				141.000,00		141.000,00
	SOMA.....	141.000,00				141.000,00		141.000,00
1071	CONSTR. E AMPL. CMEI TIPO I CIDADE JARDIM							
0874.4.4.90.51.00	Obras e Instalacoes	1.819.333,35				1.819.333,35	232.515,46	1.586.817,89
	SOMA.....	1.819.333,35				1.819.333,35	232.515,46	1.586.817,89
1072	REFORMA E AMPLIAÇÃO DO CEI ESTRELA DA							
0875.4.4.90.51.00	Obras e Instalacoes	250.000,00		59.905,86		309.905,86		309.905,86
	SOMA.....	250.000,00		59.905,86		309.905,86		309.905,86
1122	AMPLIAÇÃO/REFORMA DO CMEI CIDÁLIA VILE							
1013.4.4.90.51.00	Obras e Instalacoes		355.647,83			355.647,83	91.974,27	263.673,56
	SOMA.....		355.647,83			355.647,83	91.974,27	263.673,56
2033	MANUTENÇÃO DO ENSINO INFANTIL							
0246.3.1.90.04.00	Contratacao por Tempo Determinado	5.000,00			5.000,00			
0247.3.1.90.11.00	Vencimentos e Vantagens Fixas - Pessoal Civil	620.000,00		7.243.726,10		7.863.726,10	7.854.327,64	9.398,46
0903.3.3.90.08.00	Outros Beneficios Assistenciais	1.000,00				1.000,00	564,70	435,30
0248.3.3.90.14.00	Diarias - Civil	2.000,00				2.000,00		2.000,00
0249.3.3.90.30.00	Material de Consumo	300.000,00		419.727,24	138.510,10	581.217,14	581.217,14	



	ESTADO DE GOIÁS	BALANÇO GERAL DO EXERCÍCIO DE 2022					Processo: 04565/23 Data: 09/04/2023 15:08 Folha: 4105 de 4285	
	MUNICIPIO DE JATAI	PÁGINA 16						
	RUA ITARUMA, 355 - S. SANTA MARIA							
PERÍODO DE REFERÊNCIA: DE JANEIRO/2022 ATÉ DEZEMBRO/2022								
COMPARATIVO DE DESPESAS AUTORIZADAS COM A REALIZADA - ANEXO 11								
CÓDIGO	TÍTULOS	AUTORIZADAS (R\$)						
		CRÉDITO ORÇAMENTÁRIO	CR. ESPECIAL E EXTRAORDINÁRIO	SUPLEMENTAÇÃO	REDUÇÃO	TOTAL	REALIZADA	DIFERENÇAS
0907.3.3.90.32.00	Material de Distribuicao Gratuita	150.000,00				150.000,00		150.000,00
0250.3.3.90.36.00	Outros Servicos de Terceiros - Pessoa Fisica	1.500,00				1.500,00		1.500,00
0251.3.3.90.39.00	Outros Servicos de Terceiros - Pessoa Juridica	150.000,00		750.704,84	264.131,55	636.573,29	636.573,29	
0904.3.3.90.92.00	Despesas de Exercicios Anteriores	500,00			500,00			
	SOMA.....	1.230.000,00		8.414.158,18	408.141,65	9.236.016,53	9.072.682,77	163.333,76
2099	ENCARGOS COM O TRANSPORTE ESCOLAR							
0858.3.3.90.30.00	Material de Consumo	2.000,00				2.000,00		2.000,00
0859.3.3.90.36.00	Outros Servicos de Terceiros - Pessoa Fisica	500,00				500,00		500,00
0860.3.3.90.39.00	Outros Servicos de Terceiros - Pessoa Juridica	1.363.000,00			1.145.880,96	217.119,04		217.119,04
0861.3.3.90.92.00	Despesas de Exercicios Anteriores	600,00			600,00			
	SOMA.....	1.366.100,00			1.146.480,96	219.619,04		219.619,04
12.365.2839	ENCARGOS ESPECIAIS							
9019	ENCARGOS ESPECIAIS C/ ENSINO INFANTIL							
0908.3.1.90.13.00	Obrigacoes Patronais	25.000,00				25.000,00		25.000,00
0909.3.1.90.91.00	Sentencas Judiciais	15.000,00				15.000,00		15.000,00
0252.3.1.90.94.00	Indenizacoes Restituicoes Trabalhistas	15.000,00				15.000,00	11.049,65	3.950,35
0910.3.1.91.13.00	Contribuição Patronal para o RPPS	90.000,00				90.000,00		90.000,00
0911.3.2.90.22.00	Outros Encargos Sobre a Divida por Contrato	500,00				500,00		500,00
0912.3.3.50.43.00	Subvencoes Sociais	500,00				500,00		500,00
0913.3.3.60.41.00	Contribuicoes	2.000,00			2.000,00			
0914.3.3.90.10.00	Outros Beneficios de Natureza Social	500,00				500,00		500,00
0915.3.3.90.18.00	Auxilio Financeiro a Estudantes	1.500,00			1.500,00			
0916.3.3.90.91.00	Sentencas Judiciais	10.000,00				10.000,00		10.000,00
0917.3.3.90.93.00	Indenizações e Restituições	500,00			500,00			
0918.3.3.91.97.00	Aporte p/Cobert.Def.Atuarial RPPS	90.000,00			90.000,00			
0919.4.4.30.41.00	Contribuicoes	1.000,00			1.000,00			
0920.4.6.90.71.00	Principal da Divida Contratual Resgatado	500,00				500,00		500,00
0921.4.6.91.71.00	Principal da Div.Contratual Resgatada - RPPS	500,00				500,00		500,00
	SOMA.....	252.500,00			95.000,00	157.500,00	11.049,65	146.450,35
12.366	Educacao de Jovens e Adultos							
12.366.1239	EDUCAÇÃO EM FOCO							
1085	EQUIPAMENTO E MAT. PERMANENTE - E.J.A							
0930.4.4.90.52.00	Equipamentos e Material Permanente	20.000,00				20.000,00		20.000,00

	ESTADO DE GOIÁS		BALANÇO GERAL DO EXERCÍCIO DE 2022		Processo: 04565/23 Data: 09/04/2023 15:08 Folha: 4106 de 4285			
	MUNICÍPIO DE JATAI				PÁGINA 17			
	RUA ITARUMA, 355 - S. SANTA MARIA							
PERÍODO DE REFERÊNCIA: DE JANEIRO/2022 ATÉ DEZEMBRO/2022								
COMPARATIVO DE DESPESAS AUTORIZADAS COM A REALIZADA - ANEXO 11								
CÓDIGO	TÍTULOS	AUTORIZADAS (R\$)						
		CRÉDITO ORÇAMENTÁRIO	CR. ESPECIAL E EXTRAORDINÁRIO	SUPLEMENTAÇÃO	REDUÇÃO	TOTAL	REALIZADA	DIFERENÇAS
	SOMA.....	20.000,00				20.000,00		20.000,00
2034	ENCARGOS C/EDUCAÇÃO JOVENS E ADULTO							
0254.3.1.90.04.00	Contratacao por Tempo Determinado	500,00			500,00			
0255.3.1.90.11.00	Vencimentos e Vantagens Fixas - Pessoal Civil	3.000,00				3.000,00		3.000,00
0256.3.1.90.16.00	Outras Despesas Variaveis - Pessoal Civil	250,00				250,00		250,00
0257.3.1.90.92.00	Despesa de Exercício anterior	440,00			440,00			
0922.3.3.90.08.00	Outros Beneficios Assistenciais	600,00				600,00		600,00
0258.3.3.90.30.00	Material de Consumo	1.000,00				1.000,00		1.000,00
0928.3.3.90.32.00	Material de Distribuicao Gratuita	15.000,00				15.000,00		15.000,00
0259.3.3.90.36.00	Outros Servicos de Terceiros - Pessoa Fisica	1.000,00				1.000,00		1.000,00
0260.3.3.90.39.00	Outros Servicos de Terceiros - Pessoa Juridica	2.000,00			1.296,17	703,83		703,83
0261.3.3.90.92.00	Despesas de Exercicios Anteriores	440,00			440,00			
	SOMA.....	24.230,00			2.676,17	21.553,83		21.553,83
12.366.2839	ENCARGOS ESPECIAIS							
9020	ENCARGOS ESPECIAIS COM E.J.A							
0923.3.1.90.13.00	Obrigacoes Patronais	600,00				600,00		600,00
0924.3.1.90.91.00	Sentencas Judiciais	300,00				300,00		300,00
0262.3.1.90.94.00	Indenizacoes Restituicoes Trabalhistas	500,00				500,00		500,00
0925.3.1.91.13.00	Contribuição Patronal para o RPPS	1.000,00			1.000,00			
0926.3.3.90.91.00	Sentencas Judiciais	250,00				250,00		250,00
0927.3.3.91.97.00	Aporte p/Cobert.Def.Atuarial RPPS	1.000,00			1.000,00			
	SOMA.....	3.650,00			2.000,00	1.650,00		1.650,00
12.367	Educacao Especial							
12.367.1239	EDUCAÇÃO EM FOCO							
1087	EQUIPAMENTO E MAT. PERMANENTE - ED. ES							
0931.4.4.90.52.00	Equipamentos e Material Permanente	1.000,00				1.000,00		1.000,00
	SOMA.....	1.000,00				1.000,00		1.000,00
2035	ENCARGOS C/EDUCAÇÃO ESPECIAL							
0263.3.1.90.04.00	Contratacao por Tempo Determinado	500,00			500,00			
0264.3.1.90.11.00	Vencimentos e Vantagens Fixas - Pessoal Civil	3.000,00				3.000,00		3.000,00
0265.3.1.90.16.00	Outras Despesas Variaveis - Pessoal Civil	250,00				250,00		250,00
0266.3.1.90.92.00	Despesa de Exercício anterior	400,00			400,00			
0932.3.3.90.08.00	Outros Beneficios Assistenciais	300,00				300,00		300,00



ESTADO DE GOIÁS  
MUNICIPIO DE JATAI  
RUA ITARUMA, 355 - S. SANTA MARIA

BALANÇO GERAL DO EXERCÍCIO DE 2022

Processo: 04565/23  
Data: 09/04/2024 14:25:08  
Folha: 4107 de 4285

---

PÁGINA 18

PERÍODO DE REFERÊNCIA: DE JANEIRO/2022 ATÉ DEZEMBRO/2022

## COMPARATIVO DE DESPESAS AUTORIZADAS COM A REALIZADA - ANEXO 11

CÓDIGO	TÍTULOS	AUTORIZADAS (R\$)						
		CRÉDITO ORÇAMENTÁRIO	CR. ESPECIAL E EXTRAORDINÁRIO	SUPLEMENTAÇÃO	REDUÇÃO	TOTAL	REALIZADA	DIFERENÇAS
0267.3.3.90.30.00	Material de Consumo	4.000,00			4.000,00			
0933.3.3.90.32.00	Material de Distribuicao Gratuita	3.000,00				3.000,00		3.000,00
0268.3.3.90.36.00	Outros Servicos de Terceiros - Pessoa Fisica	1.000,00				1.000,00		1.000,00
0269.3.3.90.39.00	Outros Servicos de Terceiros - Pessoa Juridica	2.000,00				2.000,00		2.000,00
0270.3.3.90.92.00	Despesas de Exercicios Anteriores	250,00			250,00			
	SOMA.....	14.700,00			5.150,00	9.550,00		9.550,00
12.367.2839	ENCARGOS ESPECIAIS							
9021	ENCARGOS ESPECIAIS COM ED. ESPECIAL							
0935.3.1.90.13.00	Obrigacoes Patronais	400,00				400,00		400,00
0936.3.1.90.91.00	Sentencas Judiciais	300,00				300,00		300,00
0271.3.1.90.94.00	Indenizacoes Restituicoes Trabalhistas	450,00				450,00		450,00
0937.3.1.91.13.00	Contribuição Patronal para o RPPS	800,00			800,00			
0938.3.3.90.91.00	Sentencas Judiciais	200,00				200,00		200,00
0939.3.3.91.97.00	Aporte p/Cobert.Def.Atuarial RPPS	600,00			600,00			
	SOMA.....	2.750,00			1.400,00	1.350,00		1.350,00
23	09							
23.695	COMERCIO E SERVICOS							
23.695.2339	Turismo							
1013	TURISMO EM AVANÇO							
0272.4.4.90.51.00	CONST/AMPL. ALAMBRADO-CENT.ATEND.TUR							
	Obras e Instalacoes	40.000,00				40.000,00		40.000,00
	SOMA.....	40.000,00				40.000,00		40.000,00
1081	AÇÕES DE INFRAESTRUTURA TURISTICA							
0891.4.4.90.51.00	Obras e Instalacoes	200.000,00			141.410,36	341.410,36	141.410,36	200.000,00
	SOMA.....	200.000,00			141.410,36	341.410,36	141.410,36	200.000,00
27	DESPORTO E LAZER							
27.122	Administracao Geral							
27.122.2739	VALORIZAÇÃO DO ESPORTE E LAZER							
1008	CONSTRUÇÃO DE PISTA DE SKATE-COMPLEX							
0274.4.4.90.51.00	Obras e Instalacoes	77.875,39			212.037,38	289.912,77	235.217,44	54.695,33
	SOMA.....	77.875,39			212.037,38	289.912,77	235.217,44	54.695,33
1076	CONSTR. DE QUADRA-COMPLEXO ESPORT.JH							
0879.4.4.90.51.00	Obras e Instalacoes	161.622,31			168.189,74	329.812,05	220.006,02	109.806,03



ESTADO DE GOIÁS  
MUNICIPIO DE JATAI  
RUA ITARUMA, 355 - S. SANTA MARIA

BALANÇO GERAL DO EXERCÍCIO DE 2022

Processo: 04565/23  
Data: 09/04/2024 14:25:08  
Folha: 4108 de 4285

PÁGINA 19

PERÍODO DE REFERÊNCIA: DE JANEIRO/2022 ATÉ DEZEMBRO/2022

## COMPARATIVO DE DESPESAS AUTORIZADAS COM A REALIZADA - ANEXO 11

CÓDIGO	TÍTULOS	AUTORIZADAS (R\$)						
		CRÉDITO ORÇAMENTÁRIO	CR. ESPECIAL E EXTRAORDINÁRIO	SUPLEMENTAÇÃO	REDUÇÃO	TOTAL	REALIZADA	DIFERENÇAS
	SOMA.....	161.622,31		168.189,74		329.812,05	220.006,02	109.806,03
1079 0883.4.4.90.51.00	AMPLIAÇÃO/REFORMA DO GINÁSIO JK Obras e Instalacoes	1.800.000,00				1.800.000,00		1.800.000,00
	SOMA.....	1.800.000,00				1.800.000,00		1.800.000,00
1080 0888.4.4.90.51.00	CONST. DE PRAÇA DE ESPORTE-ST.SANTO A Obras e Instalacoes	150.000,00				150.000,00		150.000,00
	SOMA.....	150.000,00				150.000,00		150.000,00
1082 0892.4.4.90.51.00	CONSTRUÇÃO DE CAMPOS DE FUTEBOL SOC Obras e Instalacoes	482.500,00		11.388,89		493.888,89	92.254,80	401.634,09
	SOMA.....	482.500,00		11.388,89		493.888,89	92.254,80	401.634,09
1083 0894.4.4.90.51.00	CONSTRUÇÃO DO COMPLEXO ESPORTIVO - J Obras e Instalacoes	300.000,00				300.000,00		300.000,00
	SOMA.....	300.000,00				300.000,00		300.000,00
1084 0896.4.4.90.51.00	IMPLANT./MODERNIZAÇÃO CAMPOS DE FUTE Obras e Instalacoes	492.500,00				492.500,00		492.500,00
	SOMA.....	492.500,00				492.500,00		492.500,00
1120 1001.4.4.90.52.00	AQUISIÇÃO DE EQUIP.E MAT. PERMANENTES Equipamentos e Material Permanente		10.000,00	94.891,98		104.891,98	511.736,98	-406.845,00
	SOMA.....		10.000,00	94.891,98		104.891,98	511.736,98	-406.845,00
2036 0276.3.1.90.11.00 0881.3.3.90.08.00 0277.3.3.90.14.00 0278.3.3.90.30.00 0288.3.3.90.32.00 0279.3.3.90.36.00 0280.3.3.90.39.00 0898.3.3.90.40.00 0899.3.3.90.47.00 0281.3.3.90.92.00	MANUT. SEC. ESPORTE E TURISMO Vencimentos e Vantagens Fixas - Pessoal Civil Outros Benefícios Assistenciais Diárias - Civil Material de Consumo Material de Distribuicao Gratuita Outros Servicos de Terceiros - Pessoa Fisica Outros Servicos de Terceiros - Pessoa Juridica Serviços de Tecnologia da Informação e Comunic Obrigacoes Tributarias e Contributivas Despesas de Exercicios Anteriores	1.660.000,00 200,00 5.000,00 130.000,00 5.000,00 20.000,00 200.000,00 200,00 400,00 800,00		578.267,71   201.619,25	300.000,00     20.000,00  200,00 800,00	1.938.267,71 200,00 5.000,00 331.619,25 5.000,00 200.000,00 200,00 400,00	1.851.259,88  2.825,00 305.994,33  173.440,02  130,16	87.007,83 200,00 2.175,00 25.624,92 5.000,00  26.559,98  269,84
	SOMA.....	2.021.600,00		779.886,96	321.000,00	2.480.486,96	2.333.649,39	146.837,57
28 28.845	ENCARGOS ESPECIAIS Transferencias							

	ESTADO DE GOIÁS		BALANÇO GERAL DO EXERCÍCIO DE 2022					
	MUNICÍPIO DE JATAI		Data: 09/04/2023 Folha: 4109 de 4285					
	RUA ITARUMA, 355 - S. SANTA MARIA		PÁGINA 20					
PERÍODO DE REFERÊNCIA: DE JANEIRO/2022 ATÉ DEZEMBRO/2022								
COMPARATIVO DE DESPESAS AUTORIZADAS COM A REALIZADA - ANEXO 11								
CÓDIGO	TÍTULOS	AUTORIZADAS (R\$)						
		CRÉDITO ORÇAMENTÁRIO	CR. ESPECIAL E EXTRAORDINÁRIO	SUPLEMENTAÇÃO	REDUÇÃO	TOTAL	REALIZADA	DIFERENÇAS
28.845.2839 9022	ENCARGOS ESPECIAIS TRANSF.PARA APOIO AO DESPORTO E TURIS							
0282.3.3.50.41.00	Contribuicoes	130.000,00				130.000,00		130.000,00
0283.3.3.50.43.00	Subvencoes Sociais	450.000,00			17.586,79	432.413,21	159.489,49	272.923,72
0285.3.3.50.45.00	Subvenções Econômicas	20.000,00		334.000,00	20.000,00	334.000,00	334.000,00	
	SOMA.....	600.000,00		334.000,00	37.586,79	896.413,21	493.489,49	402.923,72
28.846 9023	Outros Encargos Especiais ENCARGOS ESPECIAIS C/ DESPORTO E TURIS							
0286.3.1.90.94.00	Indenizacoes Restituicoes Trabalhistas	20.000,00		25.334,38		45.334,38	45.334,38	
0287.3.3.90.31.00	Premiações Cult.,Artist., Cient. e Desportivas	15.000,00				15.000,00		15.000,00
0289.3.3.90.48.00	Outros Auxilios Financeiros a Pessoas Fisicas	50.000,00				50.000,00	46.650,00	3.350,00
	SOMA.....	85.000,00		25.334,38		110.334,38	91.984,38	18.350,00
13	10							
13.392	CULTURA							
13.392.1339	Difusao Cultural							
1009	ARTE E CIDADANIA							
0291.4.4.90.52.00	AQUISIÇÃO DE EQUIP.E MAT.PERMANENTES	50.000,00				50.000,00	10.728,00	39.272,00
	SOMA.....	50.000,00				50.000,00	10.728,00	39.272,00
1086	AMPLIAÇÃO DA CASA DO ARTESÃO							
0929.4.4.90.51.00	Obras e Instalacoes	300.000,00		155.703,94		455.703,94	455.703,94	
	SOMA.....	300.000,00		155.703,94		455.703,94	455.703,94	
1088	CONSTR.ESTAÇÃO CIDADANIA-CIDADE JARDIM							
0940.4.4.90.51.00	Obras e Instalacoes	1.681.500,00		3.637,50		1.685.137,50	6.770,67	1.678.366,83
	SOMA.....	1.681.500,00		3.637,50		1.685.137,50	6.770,67	1.678.366,83
1089	CONSTRUÇÃO ANEXO ESTAÇÃO CIDADANIA							
0934.4.4.90.51.00	Obras e Instalacoes	200.000,00				200.000,00		200.000,00
	SOMA.....	200.000,00				200.000,00		200.000,00
1185	CONSTRUÇÃO,AMPLIAÇÃO E REFORMA MERCADO							
1021.4.4.90.51.00	Obras e Instalacoes		343.499,64			343.499,64		343.499,64
	SOMA.....		343.499,64			343.499,64		343.499,64
2038	ENCARGOS COM A DIFUSÃO CULTURAL							
0292.3.1.90.11.00	Vencimentos e Vantagens Fixas - Pessoal Civil	1.300.000,00		464.016,72	300.000,00	1.464.016,72	1.462.312,82	1.703,90

	ESTADO DE GOIÁS		BALANÇO GERAL DO EXERCÍCIO DE 2022					
	MUNICÍPIO DE JATAI		Data: 09/04/2023 15:08 Folha: 4110 de 4285					
	RUA ITARUMA, 355 - S. SANTA MARIA		PÁGINA 21					
PERÍODO DE REFERÊNCIA: DE JANEIRO/2022 ATÉ DEZEMBRO/2022								
COMPARATIVO DE DESPESAS AUTORIZADAS COM A REALIZADA - ANEXO 11								
CÓDIGO	TÍTULOS	AUTORIZADAS (R\$)						
		CRÉDITO ORÇAMENTÁRIO	CR. ESPECIAL E EXTRAORDINÁRIO	SUPLEMENTAÇÃO	REDUÇÃO	TOTAL	REALIZADA	DIFERENÇAS
0902.3.3.90.08.00	Outros Benefícios Assistenciais	500,00				500,00	225,88	274,12
0293.3.3.90.14.00	Diárias - Civil	800,00				800,00	350,00	450,00
0294.3.3.90.30.00	Material de Consumo	80.000,00				80.000,00	35.233,44	44.766,56
0304.3.3.90.32.00	Material de Distribuicao Gratuita	4.000,00			4.000,00			
0295.3.3.90.34.00	Outras Despesas de Pessoal - Contratos Terceiriz	50.000,00			50.000,00			
0296.3.3.90.36.00	Outros Servicos de Terceiros - Pessoa Fisica	50.000,00		21.580,00	42.800,00	28.780,00	28.780,00	
0297.3.3.90.39.00	Outros Servicos de Terceiros - Pessoa Juridica	1.300.000,00			626.272,20	673.727,80	67.584,08	606.143,72
0905.3.3.90.40.00	Serviços de Tecnologia da Informação e Comunic	15.000,00		729,41		15.729,41	15.729,41	
0906.3.3.90.47.00	Obrigacoes Tributarias e Contributivas	400,00				400,00		400,00
0298.3.3.90.92.00	Despesas de Exercicios Anteriores	300,00			300,00			
	SOMA.....	2.801.000,00		486.326,13	1.023.372,20	2.263.953,93	1.610.215,63	653.738,30
28	ENCARGOS ESPECIAIS							
28.845	Transferencias							
28.845.2839	ENCARGOS ESPECIAIS							
9024	TRANSFERÊNCIAS A INSTITUIÇÕES PRIVADAS							
0299.3.3.50.41.00	Contribuicoes	325.000,00				325.000,00		325.000,00
0300.3.3.50.43.00	Subvncoes Sociais	22.000,00			22.000,00			
	SOMA.....	347.000,00			22.000,00	325.000,00		325.000,00
28.846	Outros Encargos Especiais							
9025	OUTROS ENCARGOS DA SECRETARIA DE CULTURA							
0301.3.1.90.94.00	Indenizacoes Restituicoes Trabalhistas	65.000,00		7.446,88		72.446,88	14.311,99	58.134,89
0303.3.3.90.31.00	Premiações Cult., Artist., Cient. e Desportivas	25.000,00				25.000,00	12.000,00	13.000,00
0305.3.3.90.48.00	Outros Auxilios Financeiros a Pessoas Fisicas	160.000,00				160.000,00	129.917,72	30.082,28
	SOMA.....	250.000,00		7.446,88		257.446,88	156.229,71	101.217,17
15	URBANISMO							
15.451	Infra-Estrutura Urbana							
15.451.1539	AVANÇO NAS MELHORIAS DOS SERVIÇOS DE OBRAS DE PAVIMENTAÇÃO ASFÁLTICA							
1010	OBRAS DE PAVIMENTAÇÃO ASFÁLTICA							
0306.4.4.90.51.00	Obras e Instalacoes	13.459.929,00		10.450.312,05	10.961,83	23.899.279,22	17.304.231,68	6.595.047,54
	SOMA.....	13.459.929,00		10.450.312,05	10.961,83	23.899.279,22	17.304.231,68	6.595.047,54
1035	AQUIS.DE EQUIP.E MAT.PERMANENTES							
0307.4.4.90.52.00	Equipamentos e Material Permanente	33.000,00		144.913,00		177.913,00	165.497,00	12.416,00



	ESTADO DE GOIÁS		BALANÇO GERAL DO EXERCÍCIO DE 2022					
	MUNICÍPIO DE JATAI		Data: 09/04/2023 15:08					
	RUA ITARUMA, 355 - S. SANTA MARIA		Folha: 4111 de 4285					
PÁGINA 22								
PERÍODO DE REFERÊNCIA: DE JANEIRO/2022 ATÉ DEZEMBRO/2022								
COMPARATIVO DE DESPESAS AUTORIZADAS COM A REALIZADA - ANEXO 11								
CÓDIGO	TÍTULOS	AUTORIZADAS (R\$)						
		CRÉDITO ORÇAMENTÁRIO	CR. ESPECIAL E EXTRAORDINÁRIO	SUPLEMENTAÇÃO	REDUÇÃO	TOTAL	REALIZADA	DIFERENÇAS
	SOMA.....	33.000,00		144.913,00		177.913,00	165.497,00	12.416,00
1090	AQUISIÇÃO DE MOTOCICLETAS							
0941.4.4.90.52.00	Equipamentos e Material Permanente	85.000,00				85.000,00		85.000,00
	SOMA.....	85.000,00				85.000,00		85.000,00
1091	CONSTR.PONTE CÔRREGO JATAÍ-JOSÉ ESTE							
0942.4.4.90.51.00	Obras e Instalacoes	780.000,00				780.000,00		780.000,00
	SOMA.....	780.000,00				780.000,00		780.000,00
1092	CONSTRUÇÃO DE POÇOS ARTESIANOS							
0943.4.4.90.51.00	Obras e Instalacoes	120.000,00		103.197,27		223.197,27	223.197,27	
	SOMA.....	120.000,00		103.197,27		223.197,27	223.197,27	
1093	CONSTR.PRAÇA PÚBLICA-POVOADO DA ESTÁ							
0944.4.4.90.51.00	Obras e Instalacoes	150.000,00				150.000,00		150.000,00
	SOMA.....	150.000,00				150.000,00		150.000,00
1094	CONSTR.PRAÇA UNIVERSITÁRIA UFG							
0945.4.4.90.51.00	Obras e Instalacoes	3.000.000,00				3.000.000,00	106.000,00	2.894.000,00
	SOMA.....	3.000.000,00				3.000.000,00	106.000,00	2.894.000,00
1095	PAVIMENT.RUA BELA VISTA C/ CONSTR.PONT							
0946.4.4.90.51.00	Obras e Instalacoes	637.287,54		73.859,37		711.146,91	711.146,91	
	SOMA.....	637.287,54		73.859,37		711.146,91	711.146,91	
1096	FINANCIAMENTO À INFRAESTRUTURA-OPERA							
0950.4.4.90.51.00	Obras e Instalacoes	13.500.000,00		12.306.109,33	1.000,00	25.805.109,33	25.805.109,33	
	SOMA.....	13.500.000,00		12.306.109,33	1.000,00	25.805.109,33	25.805.109,33	
1097	PAVIMENTAÇÃO DE ACESSO AO PARQUE JK							
0951.4.4.90.51.00	Obras e Instalacoes	2.000.000,00				2.000.000,00		2.000.000,00
	SOMA.....	2.000.000,00				2.000.000,00		2.000.000,00
1098	CONSTR.PONTE CÔRREGO JATAÍ-JACUNTIGA							
0952.4.4.90.51.00	Obras e Instalacoes	1.625.000,00				1.625.000,00	471.736,58	1.153.263,42
	SOMA.....	1.625.000,00				1.625.000,00	471.736,58	1.153.263,42
1101	OBRA DE DUPLICAÇÃO DA ALAMEDA DAS PRI							
0955.4.4.90.51.00	Obras e Instalacoes	6.000.000,00			33.831,62	5.966.168,38		5.966.168,38
	SOMA.....	6.000.000,00			33.831,62	5.966.168,38		5.966.168,38
1102	ILUMINAÇÃO DE RUAS E PRAÇAS-ETAPA 2 E 3							
0959.4.4.90.51.00	Obras e Instalacoes	2.000.000,00				2.000.000,00	152.582,72	1.847.417,28

	ESTADO DE GOIÁS		BALANÇO GERAL DO EXERCÍCIO DE 2022					
	MUNICÍPIO DE JATAI		Data: 09/04/2023 15:08 Folha: 4112 de 4285					
	RUA ITARUMA, 355 - S. SANTA MARIA		PÁGINA 23					
PERÍODO DE REFERÊNCIA: DE JANEIRO/2022 ATÉ DEZEMBRO/2022								
COMPARATIVO DE DESPESAS AUTORIZADAS COM A REALIZADA - ANEXO 11								
CÓDIGO	TÍTULOS	AUTORIZADAS (R\$)						
		CRÉDITO ORÇAMENTÁRIO	CR. ESPECIAL E EXTRAORDINÁRIO	SUPLEMENTAÇÃO	REDUÇÃO	TOTAL	REALIZADA	DIFERENÇAS
	SOMA.....	2.000.000,00				2.000.000,00	152.582,72	1.847.417,28
1103	EXECUÇÃO DE OBRA-DRENAGEM PLUVIAL							
0960.4.4.90.51.00	Obras e Instalacoes	1.000.000,00				1.000.000,00	144.025,16	855.974,84
	SOMA.....	1.000.000,00				1.000.000,00	144.025,16	855.974,84
1104	ABERTURA DE RUA-JACUTINGA X BAIRRO SÍT							
0962.4.4.90.51.00	Obras e Instalacoes	812.500,00			11.769,05	800.730,95		800.730,95
	SOMA.....	812.500,00			11.769,05	800.730,95		800.730,95
1117	CONSTRUÇÃO DA PRAÇA DO AMARELINHO							
0999.4.4.90.51.00	Obras e Instalacoes		217.805,17	240.548,52		458.353,69	458.353,69	
	SOMA.....		217.805,17	240.548,52		458.353,69	458.353,69	
1119	CONSTRUÇÃO DE PRAÇA-SETOR SERRA AZU							
1000.4.4.90.51.00	Obras e Instalacoes		217.805,50	15.238,69		233.044,19	233.044,19	
	SOMA.....		217.805,50	15.238,69		233.044,19	233.044,19	
1121	CONSTR.DE PRAÇA-SETOR NOSSA SRA DE F							
1007.4.4.90.51.00	Obras e Instalacoes		549.812,87			549.812,87	538.035,90	11.776,97
	SOMA.....		549.812,87			549.812,87	538.035,90	11.776,97
2039	MANUT.ATIV.DIVISÃO DE OBRAS E PLAN. URB							
0308.3.1.90.04.00	Contratacao por Tempo Determinado	600,00			600,00			
0309.3.1.90.11.00	Vencimentos e Vantagens Fixas - Pessoal Civil	6.250.000,00		1.977.700,82	1.720.847,58	6.506.853,24	6.296.497,26	210.355,98
0963.3.3.90.08.00	Outros Beneficios Assistenciais	500,00		3.998,06		4.498,06	4.498,06	
0310.3.3.90.14.00	Diarias - Civil	2.500,00				2.500,00	750,00	1.750,00
0311.3.3.90.30.00	Material de Consumo	250.000,00		434.624,62		684.624,62	628.130,81	56.493,81
0312.3.3.90.36.00	Outros Servicos de Terceiros - Pessoa Fisica	40.000,00			40.000,00			
0313.3.3.90.37.00	Locacao de Mao-de-Obra	3.000,00		5.723,60		8.723,60	8.723,60	
0314.3.3.90.39.00	Outros Servicos de Terceiros - Pessoa Juridica	1.050.000,00		1.380.530,35		2.430.530,35	1.965.464,57	465.065,78
0964.3.3.90.40.00	Serviços de Tecnologia da Informação e Comunic	15.000,00		9.979,04		24.979,04	24.979,04	
0965.3.3.90.47.00	Obrigacoes Tributarias e Contributivas	400,00		16.124,73		16.524,73	15.506,91	1.017,82
0315.3.3.90.92.00	Despesas de Exercicios Anteriores	300,00			300,00			
	SOMA.....	7.612.300,00		3.828.681,22	1.761.747,58	9.679.233,64	8.944.550,25	734.683,39
2041	MANUT.DIVISÃO DE VIAS PÚBLICAS							
0316.3.1.90.04.00	Contratacao por Tempo Determinado	300,00			300,00			
0317.3.1.90.11.00	Vencimentos e Vantagens Fixas - Pessoal Civil	3.000,00			3.000,00			
0318.3.3.90.30.00	Material de Consumo	5.874.930,70		1.293.427,34		7.168.358,04	7.161.400,14	6.957,90

	ESTADO DE GOIÁS		BALANÇO GERAL DO EXERCÍCIO DE 2022					
	MUNICÍPIO DE JATAI		Data: 09/04/2023 15:08 Folha: 4113 de 4285					
	RUA ITARUMA, 355 - S. SANTA MARIA		PÁGINA 24					
PERÍODO DE REFERÊNCIA: DE JANEIRO/2022 ATÉ DEZEMBRO/2022								
COMPARATIVO DE DESPESAS AUTORIZADAS COM A REALIZADA - ANEXO 11								
CÓDIGO	TÍTULOS	AUTORIZADAS (R\$)						
		CRÉDITO ORÇAMENTÁRIO	CR. ESPECIAL E EXTRAORDINÁRIO	SUPLEMENTAÇÃO	REDUÇÃO	TOTAL	REALIZADA	DIFERENÇAS
0319.3.3.90.36.00	Outros Servicos de Terceiros - Pessoa Fisica	5.000,00			5.000,00			
0320.3.3.90.39.00	Outros Servicos de Terceiros - Pessoa Juridica	350.000,00		132.430,13		482.430,13	387.961,22	94.468,91
0321.3.3.90.92.00	Despesas de Exercicios Anteriores	400,00			400,00			
	SOMA.....	6.233.630,70		1.425.857,47	8.700,00	7.650.788,17	7.549.361,36	101.426,81
15.846	Outros Encargos Especiais							
15.846.2839	ENCARGOS ESPECIAIS							
9026	FÉRIAS, INDENIZAÇÕES E REST. TRABALHIST							
0322.3.1.90.94.00	Indenizacoes Restituicoes Trabalhistas	80.000,00		81.041,22		161.041,22	161.041,22	
	SOMA.....	80.000,00		81.041,22		161.041,22	161.041,22	
26	TRANSPORTE							
26.781	Transporte Aereo							
26.781.2639	TRANSPORTES							
1040	OBRAS DO AEROPORTO DE CARGAS E PASS/							
0323.4.4.90.51.00	Obras e Instalacoes	16.919.335,34		16.750.935,52	606.688,14	33.063.582,72	8.904.573,11	24.159.009,61
	SOMA.....	16.919.335,34		16.750.935,52	606.688,14	33.063.582,72	8.904.573,11	24.159.009,61
08	15							
08.122	ASSITENCIA SOCIAL							
08.122.0839	Administracao Geral							
1015	JATAÍ INCLUSÃO SOCIAL A TODOS							
0327.4.4.90.52.00	EQUIP.E MAT.PERMANENTES-SEC.ASSIST.SO	60.759,14				60.759,14		60.759,14
	SOMA.....	60.759,14				60.759,14		60.759,14
2045	MANUT.DIVISÃO PROM.ASSISTÊNCIA SOCIAL							
0329.3.1.90.04.00	Contratacao por Tempo Determinado	10.000,00			10.000,00			
0330.3.1.90.11.00	Vencimentos e Vantagens Fixas - Pessoal Civil	4.100.000,00		1.520.547,37	800.000,00	4.820.547,37	4.813.808,27	6.739,10
0835.3.3.90.08.00	Outros Beneficios Assistenciais	600,00		3.014,08		3.614,08	3.614,08	
0331.3.3.90.14.00	Diarias - Civil	1.500,00		3.062,50		4.562,50	4.387,50	175,00
0332.3.3.90.30.00	Material de Consumo	3.000,00			3.000,00			
0333.3.3.90.33.00	Passagens e Despesas com Locomocao	1.500,00		3.040,56		4.540,56	4.540,56	
0334.3.3.90.36.00	Outros Servicos de Terceiros - Pessoa Fisica	80.000,00		2.246,46	1.123,23	81.123,23	80.265,24	857,99
0335.3.3.90.39.00	Outros Servicos de Terceiros - Pessoa Juridica	90.000,00		676.535,00		766.535,00	714.052,15	52.482,85
0836.3.3.90.40.00	Serviços de Tecnologia da Informação e Comunic	200,00			200,00			
0837.3.3.90.47.00	Obrigacoes Tributarias e Contributivas	200,00				200,00		200,00



ESTADO DE GOIÁS  
MUNICIPIO DE JATAI  
RUA ITARUMA, 355 - S. SANTA MARIA

BALANÇO GERAL DO EXERCÍCIO DE 2022

Processo: 04565/23  
Data: 09/04/2024 14:25:08  
Folha: 4114 de 4285

---

PÁGINA 25

PERÍODO DE REFERÊNCIA: DE JANEIRO/2022 ATÉ DEZEMBRO/2022

## COMPARATIVO DE DESPESAS AUTORIZADAS COM A REALIZADA - ANEXO 11

CÓDIGO	TÍTULOS	AUTORIZADAS (R\$)						
		CRÉDITO ORÇAMENTÁRIO	CR. ESPECIAL E EXTRAORDINÁRIO	SUPLEMENTAÇÃO	REDUÇÃO	TOTAL	REALIZADA	DIFERENÇAS
0336.3.3.90.92.00	Despesas de Exercicios Anteriores	500,00			500,00			
	SOMA.....	4.287.500,00		2.208.445,97	814.823,23	5.681.122,74	5.620.667,80	60.454,94
08.243 2075	Assist.a Crianca e ao Adolescente MANUTENÇÃO DAS ATIV. DO CONSELHO TUTI							
0337.3.1.90.11.00	Vencimentos e Vantagens Fixas - Pessoal Civil	150.000,00		65.815,00		215.815,00	215.815,00	
0338.3.3.90.14.00	Diarias - Civil	400,00		500,00		900,00	900,00	
0339.3.3.90.30.00	Material de Consumo	1.500,00			1.500,00			
0340.3.3.90.36.00	Outros Servicos de Terceiros - Pessoa Fisica	600,00			600,00			
0341.3.3.90.39.00	Outros Servicos de Terceiros - Pessoa Juridica	1.000,00		1.646,45	1.000,00	1.646,45	1.646,45	
0342.3.3.90.92.00	Despesas de Exercicios Anteriores	200,00			200,00			
	SOMA.....	153.700,00		67.961,45	3.300,00	218.361,45	218.361,45	
08.845 08.845.2839 9030	Transferencias ENCARGOS ESPECIAIS TRANSFERÊNCIAS A INSTITUIÇÕES PRIVADAS							
0344.3.3.50.41.00	Contribuicoes	100.000,00			100.000,00			
0343.3.3.50.43.00	Subvencoes Sociais	3.535.000,00			1.860.478,61	1.674.521,39	750.000,00	924.521,39
0838.3.3.60.41.00	Contribuicoes	10.000,00			10.000,00			
	SOMA.....	3.645.000,00			1.970.478,61	1.674.521,39	750.000,00	924.521,39
08.846 9031	Outros Encargos Especiais OUTROS ENC.ESP.DA SEC.DESENVOL. SOCIA							
0345.3.1.90.91.00	Sentencas Judiciais	500,00			500,00			
0346.3.1.90.94.00	Indenizacoes Restituicoes Trabalhistas	150.000,00		18.382,00		168.382,00	74.372,80	94.009,20
0347.3.3.90.31.00	Premiações Cult.,Artist., Cient. e Desportivas	400,00			400,00			
0348.3.3.90.32.00	Material de Distribuicao Gratuita	20.000,00		40.954,57		60.954,57	38.435,99	22.518,58
0349.3.3.90.46.00	Auxilio Alimentacao	200,00			200,00			
0350.3.3.90.48.00	Outros Auxilios Financeiros a Pessoas Fisicas	300,00			300,00			
0351.3.3.90.49.00	Auxilio Transporte	300,00			300,00			
0352.3.3.90.91.00	Sentencas Judiciais	1.500,00			1.500,00			
0353.3.3.90.93.00	Indenizações e Restituições	1.000,00		716,00		1.716,00	1.716,00	
	SOMA.....	174.200,00		60.052,57	3.200,00	231.052,57	114.524,79	116.527,78
20 20.122	16 AGRICULTURA Administracao Geral							

	ESTADO DE GOIÁS		BALANÇO GERAL DO EXERCÍCIO DE 2022					
	MUNICÍPIO DE JATAI		Data: 09/04/2023 15:08 Folha: 4115 de 4285					
	RUA ITARUMA, 355 - S. SANTA MARIA		PÁGINA 26					
PERÍODO DE REFERÊNCIA: DE JANEIRO/2022 ATÉ DEZEMBRO/2022								
COMPARATIVO DE DESPESAS AUTORIZADAS COM A REALIZADA - ANEXO 11								
CÓDIGO	TÍTULOS	AUTORIZADAS (R\$)						
		CRÉDITO ORÇAMENTÁRIO	CR. ESPECIAL E EXTRAORDINÁRIO	SUPLEMENTAÇÃO	REDUÇÃO	TOTAL	REALIZADA	DIFERENÇAS
20.122.2039 1017 0358.4.4.90.52.00	PROGRAMA DE INFRAESTRUTURA E APOIO T AQUISIÇÃO DE EQUIPAMENTO.AGRICULT.E P Equipamentos e Material Permanente	20.000,00				20.000,00		20.000,00
	SOMA.....	20.000,00				20.000,00		20.000,00
1100 0954.4.4.90.52.00	AQUISIÇÃO DE VEÍCULO À SEC. DESENV. RUF Equipamentos e Material Permanente	300.000,00				300.000,00		300.000,00
	SOMA.....	300.000,00				300.000,00		300.000,00
1107 0972.4.4.90.52.00	AQUISIÇÃO DE PATRULHA MECANIZADA Equipamentos e Material Permanente	977.435,52		426.514,48		1.403.950,00		1.403.950,00
	SOMA.....	977.435,52		426.514,48		1.403.950,00		1.403.950,00
20.606 1099 0953.4.4.90.51.00	Extensao Rural CONSTRUÇÃO DE ESTRADAS E PONTES RUR Obras e Instalacoes	1.750.000,00				1.750.000,00		1.750.000,00
	SOMA.....	1.750.000,00				1.750.000,00		1.750.000,00
2050 0360.3.1.90.11.00 0947.3.3.90.08.00 0361.3.3.90.14.00 0362.3.3.90.30.00 0363.3.3.90.36.00 0364.3.3.90.39.00 0948.3.3.90.40.00 0949.3.3.90.47.00 0365.3.3.90.92.00	MANUT. DA SEC. DO DESENV. RURAL Vencimentos e Vantagens Fixas - Pessoal Civil Outros Beneficios Assistenciais Diarias - Civil Material de Consumo Outros Servicos de Terceiros - Pessoa Fisica Outros Servicos de Terceiros - Pessoa Juridica Serviços de Tecnologia da Informação e Comunic Obrigacoes Tributarias e Contributivas Despesas de Exercicios Anteriores	2.115.000,00 500,00 2.000,00 200.000,00 150.000,00 450.000,00 200,00 400,00 500,00		775.473,30 500,00 4.550,00 213.687,76 1.488.783,66 2.491,29	500.000,00 1.000,00 46.417,78 500,00	2.390.473,30 6.550,00 413.687,76 103.582,22 1.938.783,66 200,00 2.891,29	2.390.435,22 6.550,00 272.350,71 103.582,22 1.644.578,73 2.891,29	38,08 141.337,05 294.204,93 200,00
	SOMA.....	2.918.600,00		2.485.486,01	547.917,78	4.856.168,23	4.420.388,17	435.780,06
28 28.846 28.846.2839 9034 0368.3.1.90.94.00 0956.3.3.50.41.00 0957.3.3.50.43.00 0958.3.3.60.41.00	ENCARGOS ESPECIAIS Outros Encargos Especiais ENCARGOS ESPECIAIS ENCAR. ESP.DA SEC. AGRICULTURA E PECUÁ Indenizacoes Restituicoes Trabalhistas Contribuicoes Subvencoes Sociais Contribuicoes	170.000,00 650.400,00 5.000,00 5.000,00		7.722,07 295.000,00	21.417,93 5.000,00	177.722,07 628.982,07 300.000,00	44.422,75 46.200,00 300.000,00	133.299,32 582.782,07

	ESTADO DE GOIÁS					BALANÇO GERAL DO EXERCÍCIO DE 2022		
	MUNICIPIO DE JATAI					Data: 09/04/2023 14:05:08 Folha: 4116 de 4285		
	RUA ITARUMA, 355 - S. SANTA MARIA					PÁGINA 27		
PERÍODO DE REFERÊNCIA: DE JANEIRO/2022 ATÉ DEZEMBRO/2022								
COMPARATIVO DE DESPESAS AUTORIZADAS COM A REALIZADA - ANEXO 11								
CÓDIGO	TÍTULOS	AUTORIZADAS (R\$)						
		CRÉDITO ORÇAMENTÁRIO	CR. ESPECIAL E EXTRAORDINÁRIO	SUPLEMENTAÇÃO	REDUÇÃO	TOTAL	REALIZADA	DIFERENÇAS
0369.3.3.90.91.00	Sentencas Judiciais	800,00			800,00			
	SOMA.....	831.200,00		302.722,07	27.217,93	1.106.704,14	390.622,75	716.081,39
15	31 URBANISMO							
15.452	Servicos Urbanos							
15.452.1539	AVANÇO NAS MELHORIAS DOS SERVIÇOS DE AQUISIÇÃO DE EQUIPAMENTOS SERV. URBAN							
1018								
0372.4.4.90.52.00	Equipamentos e Material Permanente	100.000,00				100.000,00		100.000,00
	SOMA.....	100.000,00				100.000,00		100.000,00
2052	MANUT.SEC.MEIO AMB. E SERVIÇOS URBANC							
0374.3.1.90.04.00	Contratacao por Tempo Determinado	500,00			500,00			
0375.3.1.90.11.00	Vencimentos e Vantagens Fixas - Pessoal Civil	6.800.000,00		2.544.953,35	1.261.074,66	8.083.878,69	8.083.878,69	
0966.3.3.90.08.00	Outros Beneficios Assistenciais	250,00		3.498,94		3.748,94	3.748,94	
0376.3.3.90.14.00	Diarias - Civil	2.000,00		1.300,00		3.300,00	3.300,00	
0377.3.3.90.30.00	Material de Consumo	470.000,00		981.442,46		1.451.442,46	1.276.665,58	174.776,88
0378.3.3.90.35.00	Servicos de Consultoria	500,00			500,00			
0379.3.3.90.36.00	Outros Servicos de Terceiros - Pessoa Fisica	30.000,00			30.000,00			
0380.3.3.90.37.00	Locacao de Mao-de-Obra	1.000,00			1.000,00			
0381.3.3.90.39.00	Outros Servicos de Terceiros - Pessoa Juridica	1.200.000,00		1.280.054,91		2.480.054,91	2.317.047,50	163.007,41
0967.3.3.90.40.00	Serviços de Tecnologia da Informação e Comunic	200,00		80,00		280,00	280,00	
0968.3.3.90.47.00	Obrigacoes Tributarias e Contributivas	50.000,00				50.000,00	288,63	49.711,37
0382.3.3.90.92.00	Despesas de Exercicios Anteriores	5.000,00			5.000,00			
	SOMA.....	8.559.450,00		4.811.329,66	1.298.074,66	12.072.705,00	11.685.209,34	387.495,66
2054	MANUT.DEPART.COLETA DE LIXO DOMICILIAR							
0383.3.3.90.30.00	Material de Consumo	5.000,00				5.000,00		5.000,00
0384.3.3.90.36.00	Outros Servicos de Terceiros - Pessoa Fisica	5.000,00			5.000,00			
0385.3.3.90.39.00	Outros Servicos de Terceiros - Pessoa Juridica	10.600.000,00		10.413.353,12		21.013.353,12	20.432.211,83	581.141,29
	SOMA.....	10.610.000,00		10.413.353,12	5.000,00	21.018.353,12	20.432.211,83	586.141,29
2056	MANUT. DE PRAÇAS, PARQUES E JARDINS							
0386.3.1.90.11.00	Vencimentos e Vantagens Fixas - Pessoal Civil	500,00				500,00		500,00
0387.3.3.90.30.00	Material de Consumo	40.000,00		163.616,26		203.616,26	203.381,53	234,73
0388.3.3.90.36.00	Outros Servicos de Terceiros - Pessoa Fisica	5.000,00			5.000,00			
0389.3.3.90.39.00	Outros Servicos de Terceiros - Pessoa Juridica	550.000,00				550.000,00	255.602,11	294.397,89





ESTADO DE GOIÁS  
MUNICIPIO DE JATAI  
RUA ITARUMA, 355 - S. SANTA MARIA

BALANÇO GERAL DO EXERCÍCIO DE 2022

Processo: 04565/23  
Data: 09/04/2023 14:08  
Folha: 4117 de 4285

PÁGINA 28

PERÍODO DE REFERÊNCIA: DE JANEIRO/2022 ATÉ DEZEMBRO/2022

COMPARATIVO DE DESPESAS AUTORIZADAS COM A REALIZADA - ANEXO 11

CÓDIGO	TÍTULOS	AUTORIZADAS (R\$)						
		CRÉDITO ORÇAMENTÁRIO	CR. ESPECIAL E EXTRAORDINÁRIO	SUPLEMENTAÇÃO	REDUÇÃO	TOTAL	REALIZADA	DIFERENÇAS
	SOMA.....	595.500,00		163.616,26	5.000,00	754.116,26	458.983,64	295.132,62
17	SANEAMENTO							
17.512	Saneamento Basico Urbano							
17.512.1739	PROGRAMA SANEAMENTO BASICO MUNICIPA							
1011	AQUISIÇÃO DE EQUIP.SANEAMENTO BÁSICO							
0392.4.4.90.52.00	Equipamentos e Material Permanente	30.000,00			30.000,00			
	SOMA.....	30.000,00			30.000,00			
1036	OBRAS CONSÓRCIO INTERM.RESÍDUOS SÓLI							
0394.4.4.71.70.00	RATEIO P/ PARTICIPAÇÃO CONSÓRCIO PÚBLI	10.000,00			10.000,00			
	SOMA.....	10.000,00			10.000,00			
2071	MANUT.CONSÓRCIO INTERM.RESÍDUOS SÓLI							
0395.3.1.71.70.00	RATEIO P/ PARTICIPAÇÃO CONSÓRCIO PÚBLI	13.000,00			13.000,00			
0396.3.3.71.70.00	RATEIO P/ PARTICIPAÇÃO CONSÓRCIO PÚBLI	13.000,00			13.000,00			
	SOMA.....	26.000,00			26.000,00			
17.845	Transferencias							
17.845.2839	ENCARGOS ESPECIAIS							
9027	TRANSF.CONSÓRCIO INTERM.RESÍDUOS SÓLI							
0397.3.3.71.43.00	SUBVENÇÕES SOCIAIS - CONSÓRCIO PÚBLIC	3.500,00				3.500,00		3.500,00
	SOMA.....	3.500,00				3.500,00		3.500,00
18	GESTAO AMBIENTAL							
18.122	Administracao Geral							
18.122.1839	POLÍTICAS AMBIENTAIS E A MELHORIA NA QL							
1014	AQUISIÇÃO DE EQUIPAMENTOS GESTÃO AME							
0399.4.4.90.52.00	Equipamentos e Material Permanente	15.000,00				15.000,00		15.000,00
	SOMA.....	15.000,00				15.000,00		15.000,00
25	ENERGIA							
25.122.1539	AVANÇO NAS MELHORIAS DOS SERVIÇOS DE							
1039	AQUISIÇÃO DE EQUIPAMENTOS P/ ILUM. PÚBLI							
0401.4.4.90.52.00	Equipamentos e Material Permanente	5.000,00				5.000,00	336,00	4.664,00
	SOMA.....	5.000,00				5.000,00	336,00	4.664,00
2055	MANUT.DEPARTAMENTO DE ILUMINAÇÃO PÚBLI							
0402.3.1.90.11.00	Vencimentos e Vantagens Fixas - Pessoal Civil	20.000,00			20.000,00			
0403.3.3.90.14.00	Diarias - Civil	500,00				500,00		500,00



ESTADO DE GOIÁS  
MUNICIPIO DE JATAI  
RUA ITARUMA, 355 - S. SANTA MARIA

BALANÇO GERAL DO EXERCÍCIO DE 2022

Processo: 04565/23  
Data: 09/04/2024 14:25:08  
Folha: 4118 de 4285

---

PÁGINA 29

PERÍODO DE REFERÊNCIA: DE JANEIRO/2022 ATÉ DEZEMBRO/2022

## COMPARATIVO DE DESPESAS AUTORIZADAS COM A REALIZADA - ANEXO 11

CÓDIGO	TÍTULOS	AUTORIZADAS (R\$)						
		CRÉDITO ORÇAMENTÁRIO	CR. ESPECIAL E EXTRAORDINÁRIO	SUPLEMENTAÇÃO	REDUÇÃO	TOTAL	REALIZADA	DIFERENÇAS
0404.3.3.90.30.00	Material de Consumo	380.000,00				380.000,00	188.127,76	191.872,24
0405.3.3.90.36.00	Outros Servicos de Terceiros - Pessoa Fisica	5.000,00			5.000,00			
0406.3.3.90.37.00	Locacao de Mao-de-Obra	500,00			500,00			
0407.3.3.90.39.00	Outros Servicos de Terceiros - Pessoa Juridica	6.500.000,00		983.886,27		7.483.886,27	7.472.376,97	11.509,30
0408.3.3.90.92.00	Despesas de Exercicios Anteriores	100,00			100,00			
	SOMA.....	6.906.100,00		983.886,27	25.600,00	7.864.386,27	7.660.504,73	203.881,54
28	ENCARGOS ESPECIAIS							
28.122.2839	ENCARGOS ESPECIAIS							
9029	ENCARGOS ESPECIAIS DA SEC. MEIO AMB. SI							
0409.3.1.90.94.00	Indenizacoes Restituicoes Trabalhistas	150.000,00		5.420,33		155.420,33	88.001,42	67.418,91
0997.3.3.50.41.00	Contribuicoes	150.000,00			150.000,00			
0410.3.3.50.43.00	Subvencoes Sociais	5.000,00			5.000,00			
0411.3.3.90.91.00	Sentencas Judiciais	250,00			250,00			
	SOMA.....	305.250,00		5.420,33	155.250,00	155.420,33	88.001,42	67.418,91
19	32							
19.573	CIENCIA E TECNOLOGIA							
19.573.1939	Difus.do Conhecimento Cient.e Tecn.							
1037	PROGRAMA DE APOIO À CIÊNCIA, TECNOLOG							
0412.4.4.90.51.00	CONSTRUÇÃO DO PARQUE TECNOLÓGICO							
	Obras e Instalacoes	180.000,00				180.000,00		180.000,00
	SOMA.....	180.000,00				180.000,00		180.000,00
1110	AQUISIÇÃO DE EQUIPAMENTOS P/ CIÊNCIA E							
0975.4.4.90.52.00	Equipamentos e Material Permanente	50.000,00				50.000,00	2.215,00	47.785,00
	SOMA.....	50.000,00				50.000,00	2.215,00	47.785,00
2072	MANUT. DA SUP. DE CIÊNCIA, TECNOL. E INOV							
0977.3.1.90.04.00	Contratacao por Tempo Determinado	3.000,00			3.000,00			
0976.3.1.90.11.00	Vencimentos e Vantagens Fixas - Pessoal Civil	30.000,00			30.000,00			
0980.3.3.90.08.00	Outros Beneficios Assistenciais	500,00				500,00		500,00
0414.3.3.90.14.00	Diarias - Civil	2.000,00		762,50		2.762,50	2.762,50	
0415.3.3.90.30.00	Material de Consumo	2.500,00		11.964,28		14.464,28		14.464,28
0978.3.3.90.32.00	Material de Distribuicao Gratuita	3.000,00			3.000,00			
0416.3.3.90.36.00	Outros Servicos de Terceiros - Pessoa Fisica	10.000,00			10.000,00			
0417.3.3.90.39.00	Outros Servicos de Terceiros - Pessoa Juridica	5.000,00				5.000,00		5.000,00

	ESTADO DE GOIÁS		BALANÇO GERAL DO EXERCÍCIO DE 2022					
	MUNICIPIO DE JATAI		Data: 09/04/2023 15:08 Folha: 4119 de 4285					
	RUA ITARUMA, 355 - S. SANTA MARIA		PÁGINA 30					
PERÍODO DE REFERÊNCIA: DE JANEIRO/2022 ATÉ DEZEMBRO/2022								
COMPARATIVO DE DESPESAS AUTORIZADAS COM A REALIZADA - ANEXO 11								
CÓDIGO	TÍTULOS	AUTORIZADAS (R\$)						
		CRÉDITO ORÇAMENTÁRIO	CR. ESPECIAL E EXTRAORDINÁRIO	SUPLEMENTAÇÃO	REDUÇÃO	TOTAL	REALIZADA	DIFERENÇAS
0986.3.3.90.40.00	Serviços de Tecnologia da Informação e Comunicação	250,00				250,00		250,00
0979.3.3.90.47.00	Obrigações Tributárias e Contributivas	500,00				500,00		500,00
0418.3.3.90.92.00	Despesas de Exercícios Anteriores	200,00			200,00			
	SOMA.....	56.950,00		12.726,78	46.200,00	23.476,78	2.762,50	20.714,28
2110	IMPLANT.DO PARQUE TECNOLÓGICO-JATAI							
1020.3.3.50.85.00	TRANSFERENCIA POR MEIO DE CONTRATO D		358.267,41			358.267,41	358.162,00	105,41
	SOMA.....		358.267,41			358.267,41	358.162,00	105,41
22	INDUSTRIA							
22.661	Promocao Industrial							
1109	CONST/AMPL.DIST.AGROIND/DIST.MICRO E PI							
0974.4.4.90.51.00	Obras e Instalacoes	600.000,00			50.000,00	550.000,00		550.000,00
	SOMA.....	600.000,00			50.000,00	550.000,00		550.000,00
22.661.2239	PROGRAMA DE DESENVOLVIMENTO ECONÔM							
1012	AQUISIÇÃO DE EQUIPAMENTO AO DIST.INDUS							
0420.4.4.90.52.00	Equipamentos e Material Permanente	15.000,00				15.000,00		15.000,00
	SOMA.....	15.000,00				15.000,00		15.000,00
2042	MANUT.ATIV.DA SEC. DESENVOLVIMENTO EC							
0981.3.1.90.04.00	Contratacao por Tempo Determinado	10.000,00			10.000,00			
0422.3.1.90.11.00	Vencimentos e Vantagens Fixas - Pessoal Civil	500.000,00		167.674,34	100.000,00	567.674,34	567.647,43	26,91
0982.3.3.90.08.00	Outros Benefícios Assistenciais	500,00				500,00		500,00
0423.3.3.90.14.00	Diárias - Civil	2.000,00				2.000,00		2.000,00
0424.3.3.90.30.00	Material de Consumo	5.000,00				5.000,00		5.000,00
0987.3.3.90.32.00	Material de Distribuicao Gratuita	2.000,00				2.000,00		2.000,00
0425.3.3.90.36.00	Outros Serviços de Terceiros - Pessoa Física	3.000,00				3.000,00		3.000,00
0426.3.3.90.39.00	Outros Serviços de Terceiros - Pessoa Jurídica	50.000,00		65.874,16		115.874,16	115.181,04	693,12
0983.3.3.90.40.00	Serviços de Tecnologia da Informação e Comunicação	500,00				500,00		500,00
0984.3.3.90.47.00	Obrigações Tributárias e Contributivas	800,00				800,00		800,00
0427.3.3.90.92.00	Despesas de Exercícios Anteriores	200,00			200,00			
	SOMA.....	574.000,00		233.548,50	110.200,00	697.348,50	682.828,47	14.520,03
28	ENCARGOS ESPECIAIS							
28.846	Outros Encargos Especiais							
28.846.2839	ENCARGOS ESPECIAIS							
9028	ENCARGOS ESP.COM SEC. DESENVOLVIMEN							



ESTADO DE GOIÁS  
MUNICIPIO DE JATAI  
RUA ITARUMA, 355 - S. SANTA MARIA

BALANÇO GERAL DO EXERCÍCIO DE 2022

Processo: 04565/23  
Data: 09/04/2023 15:08  
Folha: 4120 de 4285

PÁGINA 31

PERÍODO DE REFERÊNCIA: DE JANEIRO/2022 ATÉ DEZEMBRO/2022

COMPARATIVO DE DESPESAS AUTORIZADAS COM A REALIZADA - ANEXO 11

CÓDIGO	TÍTULOS	AUTORIZADAS (R\$)						
		CRÉDITO ORÇAMENTÁRIO	CR. ESPECIAL E EXTRAORDINÁRIO	SUPLEMENTAÇÃO	REDUÇÃO	TOTAL	REALIZADA	DIFERENÇAS
0429.3.1.90.94.00	Indenizacoes Restituicoes Trabalhistas	20.000,00		32.666,19		52.666,19	52.666,19	
0988.3.3.50.41.00	Contribuicoes	30.000,00		15.000,00	30.000,00	15.000,00	15.000,00	
0430.3.3.90.18.00	Auxilio Financeiro a Estudantes	1.500,00			1.500,00			
0431.3.3.90.20.00	Auxilio Financeiro a Pesquisadores	10.000,00			10.000,00			
0432.3.3.90.31.00	Premiações Cult.,Artist., Cient. e Desportivas	5.000,00			5.000,00			
	SOMA.....	66.500,00		47.666,19	46.500,00	67.666,19	67.666,19	
13	CULTURA							
13.392	Difusao Cultural							
13.392.1339	ARTE E CIDADANIA							
1041	AQUISIÇÃO DE EQUIP. P/O FUNDO DE CULTU							
0435.4.4.90.52.00	Equipamentos e Material Permanente	5.000,00			5.000,00			
	SOMA.....	5.000,00			5.000,00			
2074	MANUTENÇÃO DAS ATIV. DO FUNDO DE CULT							
0436.3.1.90.11.00	Vencimentos e Vantagens Fixas - Pessoal Civil	1.500,00			1.500,00			
0437.3.3.90.14.00	Diarias - Civil	450,00			450,00			
0438.3.3.90.30.00	Material de Consumo	5.000,00			5.000,00			
0439.3.3.90.36.00	Outros Servicos de Terceiros - Pessoa Fisica	5.000,00			5.000,00			
0440.3.3.90.39.00	Outros Servicos de Terceiros - Pessoa Juridica	5.000,00			5.000,00			
0441.3.3.90.92.00	Despesas de Exercicios Anteriores	100,00			100,00			
	SOMA.....	17.050,00			17.050,00			
28	ENCARGOS ESPECIAIS							
28.845	Transferencias							
28.845.2839	ENCARGOS ESPECIAIS							
9043	TRANSFERÊNCIAS A INSTITUIÇÕES PRIVADAS							
0442.3.3.50.43.00	Subvencoes Sociais	10.000,00			10.000,00			
0443.3.3.60.41.00	Contribuicoes	2.000,00			2.000,00			
	SOMA.....	12.000,00			12.000,00			
28.846	Outros Encargos Especiais							
9044	ENCARGOS ESPECIAIS DO FUNDO DE CULTU							
0444.3.1.90.94.00	Indenizacoes Restituicoes Trabalhistas	1.000,00			1.000,00			
0445.3.3.90.10.00	Outros Beneficios de Natureza Social	10.000,00			10.000,00			
0446.3.3.90.31.00	Premiações Cult.,Artist., Cient. e Desportivas	1.000,00			1.000,00			



ESTADO DE GOIÁS  
MUNICIPIO DE JATAI  
RUA ITARUMA, 355 - S. SANTA MARIA

BALANÇO GERAL DO EXERCÍCIO DE 2022

Processo: 04565/23  
Data: 09/04/2024 14:25:08  
Folha: 4121 de 4285

---

PÁGINA 32

PERÍODO DE REFERÊNCIA: DE JANEIRO/2022 ATÉ DEZEMBRO/2022

## COMPARATIVO DE DESPESAS AUTORIZADAS COM A REALIZADA - ANEXO 11

CÓDIGO	TÍTULOS	AUTORIZADAS (R\$)						
		CRÉDITO ORÇAMENTÁRIO	CR. ESPECIAL E EXTRAORDINÁRIO	SUPLEMENTAÇÃO	REDUÇÃO	TOTAL	REALIZADA	DIFERENÇAS
0447.3.3.90.32.00	Material de Distribuicao Gratuita	1.000,00			1.000,00			
	SOMA.....	13.000,00			13.000,00			
06	35							
06.181	SEGURANCA PUBLICA							
06.181.0639	Policramento							
1032	DEFESA SOCIAL E SEGURANCA PUBLICA PRE							
0448.4.4.90.52.00	BENS MÓVEIS P/ SEC.SEG.PUBLICA, SUP.DE							
	Equipamentos e Material Permanente	100.000,00		441.169,78		541.169,78	528.977,00	12.192,78
	SOMA.....	100.000,00		441.169,78		541.169,78	528.977,00	12.192,78
1108	AMPLIAR/EXPANDIR O SIST. DE VIDEOMONIT							
0973.4.4.90.52.00	Equipamentos e Material Permanente	739.407,11		259.005,58		998.412,69	233.282,69	765.130,00
	SOMA.....	739.407,11		259.005,58		998.412,69	233.282,69	765.130,00
1111	CONSTRUÇÃO DA BASE CPE - SEGUR. PÚBLIC							
0989.4.4.90.51.00	Obras e Instalacoes	1.000.000,00		153.563,69		1.153.563,69	1.153.563,69	
	SOMA.....	1.000.000,00		153.563,69		1.153.563,69	1.153.563,69	
1112	IMPLANT. DE SINAL. TRÂNSITO - SEMAF. INTE							
0990.4.4.90.52.00	Equipamentos e Material Permanente	700.000,00		1.255.809,00		1.955.809,00	1.955.809,00	
	SOMA.....	700.000,00		1.255.809,00		1.955.809,00	1.955.809,00	
1113	IMPLANT. DE SINAL. TRÂNSITO - RADARES							
0991.4.4.90.52.00	Equipamentos e Material Permanente	700.000,00			76.536,82	623.463,18		623.463,18
	SOMA.....	700.000,00			76.536,82	623.463,18		623.463,18
1114	SINALIZAÇÃO DE TRÂNSITO VERTICAL E HOR							
0992.4.4.90.51.00	Obras e Instalacoes	600.000,00			50.000,00	550.000,00		550.000,00
	SOMA.....	600.000,00			50.000,00	550.000,00		550.000,00
1116	CONSTRUÇÃO DE ABRIGOS DE PONTOS DE C							
0998.4.4.90.51.00	Obras e Instalacoes		474.319,34			474.319,34	403.043,91	71.275,43
	SOMA.....		474.319,34			474.319,34	403.043,91	71.275,43
2015	MANUT. SEC.SEG.PUBLICA, SUP.DE TRANSITO							
0449.3.1.90.04.00	Contratacao por Tempo Determinado	500,00			500,00			
0450.3.1.90.11.00	Vencimentos e Vantagens Fixas - Pessoal Civil	8.000.000,00		2.964.591,24	1.750.000,00	9.214.591,24	9.208.442,71	6.148,53
0451.3.1.90.94.00	Indenizacoes Restituicoes Trabalhistas	70.000,00		84.316,85		154.316,85	154.289,14	27,71
0993.3.3.90.08.00	Outros Beneficios Assistenciais	1.000,00		338,82	774,12	564,70	564,70	
0452.3.3.90.14.00	Diarias - Civil	3.000,00		3.825,00		6.825,00	6.825,00	



ESTADO DE GOIÁS  
MUNICIPIO DE JATAI  
RUA ITARUMA, 355 - S. SANTA MARIA

BALANÇO GERAL DO EXERCÍCIO DE 2022

Processo: 04565/23  
Data: 09/04/2024 14:25:08  
Folha: 4122 de 4285

---

PÁGINA 33

PERÍODO DE REFERÊNCIA: DE JANEIRO/2022 ATÉ DEZEMBRO/2022

## COMPARATIVO DE DESPESAS AUTORIZADAS COM A REALIZADA - ANEXO 11

CÓDIGO	TÍTULOS	AUTORIZADAS (R\$)						
		CRÉDITO ORÇAMENTÁRIO	CR. ESPECIAL E EXTRAORDINÁRIO	SUPLEMENTAÇÃO	REDUÇÃO	TOTAL	REALIZADA	DIFERENÇAS
0453.3.3.90.30.00	Material de Consumo	550.000,00		1.891.219,83		2.441.219,83	1.817.245,06	623.974,77
1009.3.3.90.32.00	Material de Distribuicao Gratuita		774.312,00			774.312,00	774.312,00	
0454.3.3.90.34.00	Outras Despesas de Pessoal - Contratos Terceiriz	2.000,00			2.000,00			
0455.3.3.90.36.00	Outros Servicos de Terceiros - Pessoa Fisica	70.000,00		45.528,70	5.200,00	110.328,70	109.783,30	545,40
0456.3.3.90.39.00	Outros Servicos de Terceiros - Pessoa Juridica	385.000,00		2.747.168,92		3.132.168,92	2.346.966,00	785.202,92
0994.3.3.90.40.00	Serviços de Tecnologia da Informação e Comunic	150,00				150,00		150,00
1022.3.3.90.45.00	Subvenções Econômicas		114.578,30			114.578,30		114.578,30
0995.3.3.90.47.00	Obrigacoes Tributarias e Contributivas	500,00		204,33		704,33	704,33	
0457.3.3.90.92.00	Despesas de Exercicios Anteriores	600,00			600,00			
0458.3.3.90.93.00	Indenizações e Restituições	200.000,00		281.197,12		481.197,12	479.050,85	2.146,27
	SOMA.....	9.282.750,00	888.890,30	8.018.390,81	1.759.074,12	16.430.956,99	14.898.183,09	1.532.773,90
99	RESERVA DE CONTINGENCIA							
99.999	Reserva de Contingencia							
99.999.9999	RESERVA DE CONTINGENCIA							
9999	RESERVA DE CONTINGENCIA							
0459.9.9.99.99.99	Reserva de Contingencia	2.500.000,00			1.585.111,92	914.888,08		914.888,08
	SOMA.....	2.500.000,00			1.585.111,92	914.888,08		914.888,08
	TOTAL PREFEITURA MUNICIPAL DE	258.916.134,34	23.562.060,67	151.009.489,51	48.287.879,92	385.199.804,60	101.324.276,18	
12	FUNDEB - JATAI							
12.361	22 EDUCACAO							
12.361.1239	Ensino Fundamental							
2057	EDUCAÇÃO EM FOCO							
0460.3.1.90.04.00	MANUT.DAS ATIVIDADES DO FUNDEB - 70%							
0460.3.1.90.04.00	Contratacao por Tempo Determinado	1.000,00			1.000,00			
0461.3.1.90.11.00	Vencimentos e Vantagens Fixas - Pessoal Civil	19.633.200,00		12.835.625,50		32.468.825,50	32.468.825,41	0,09
0751.3.3.90.08.00	Outros Beneficios Assistenciais	1.000,00		37.004,31		38.004,31	38.004,31	
	SOMA.....	19.635.200,00		12.872.629,81	1.000,00	32.506.829,81	32.506.829,72	0,09
2058	MANUT.DAS ATIVIDADES DO FUNDEB - 30%							
0462.3.1.90.04.00	Contratacao por Tempo Determinado	500,00			500,00			
0463.3.1.90.11.00	Vencimentos e Vantagens Fixas - Pessoal Civil	2.500.000,00		527.128,92	2.500.000,00	527.128,92	526.728,49	400,43
0758.3.3.90.08.00	Outros Beneficios Assistenciais	500,00		7.792,86	500,00	7.792,86	7.792,86	



	ESTADO DE GOIÁS		BALANÇO GERAL DO EXERCÍCIO DE 2022					
	MUNICIPIO DE JATAI		Data: 09/04/2023 às 15:08					
	RUA ITARUMA, 355 - S. SANTA MARIA		Folha: 4123 de 4285					
PÁGINA 34								
PERÍODO DE REFERÊNCIA: DE JANEIRO/2022 ATÉ DEZEMBRO/2022								
COMPARATIVO DE DESPESAS AUTORIZADAS COM A REALIZADA - ANEXO 11								
CÓDIGO	TÍTULOS	AUTORIZADAS (R\$)						
		CRÉDITO ORÇAMENTÁRIO	CR. ESPECIAL E EXTRAORDINÁRIO	SUPLEMENTAÇÃO	REDUÇÃO	TOTAL	REALIZADA	DIFERENÇAS
0464.3.3.90.14.00	Diarias - Civil	1.500,00			1.500,00			
0465.3.3.90.30.00	Material de Consumo	5.000,00			5.000,00			
0466.3.3.90.36.00	Outros Servicos de Terceiros - Pessoa Fisica	3.000,00			3.000,00			
0467.3.3.90.39.00	Outros Servicos de Terceiros - Pessoa Juridica	5.000,00			5.000,00			
0759.3.3.90.40.00	Serviços de Tecnologia da Informação e Comunic	1.000,00			1.000,00			
0760.3.3.90.47.00	Obrigacoes Tributarias e Contributivas	1.000,00			1.000,00			
	SOMA.....	2.517.500,00		534.921,78	2.517.500,00	534.921,78	534.521,35	400,43
12.361.2839	ENCARGOS ESPECIAIS							
9045	ENCARGOS ESPECIAIS DO FUNDEB - 70%							
0468.3.1.90.13.00	Obrigacoes Patronais	1.000,00		1.023,05		2.023,05	2.023,05	
0469.3.1.90.91.00	Sentencas Judiciais	1.000,00			1.000,00			
0470.3.1.90.94.00	Indenizacoes Restituicoes Trabalhistas	400.000,00		21.966,54	209.013,00	212.953,54	212.953,54	
0471.3.1.91.13.00	Contribuição Patronal para o RPPS	3.000.000,00		10.020.350,80		13.020.350,80	13.020.350,04	0,76
0472.3.3.91.97.00	Aporte p/Cobert.Def.Atuarial RPPS	2.700.000,00			2.700.000,00			
	SOMA.....	6.102.000,00		10.043.340,39	2.910.013,00	13.235.327,39	13.235.326,63	0,76
9046	ENCARGOS ESPECIAIS DO FUNDEB - 30%							
0473.3.1.90.13.00	Obrigacoes Patronais	1.000,00			1.000,00			
0474.3.1.90.91.00	Sentencas Judiciais	1.000,00			1.000,00			
0475.3.1.90.94.00	Indenizacoes Restituicoes Trabalhistas	50.000,00		7.836,04	50.000,00	7.836,04	7.836,04	
0476.3.1.91.13.00	Contribuição Patronal para o RPPS	420.000,00		329.349,97	420.000,00	329.349,97	329.349,97	
0477.3.3.90.91.00	Sentencas Judiciais	1.500,00			1.500,00			
0478.3.3.91.97.00	Aporte p/Cobert.Def.Atuarial RPPS	390.000,00			390.000,00			
	SOMA.....	863.500,00		337.186,01	863.500,00	337.186,01	337.186,01	
12.365	Educacao Infantil							
12.365.1239	EDUCAÇÃO EM FOCO							
2059	MANUT.ATIV. DO ENSINO INFANTIL - 70%							
0479.3.1.90.04.00	Contratacao por Tempo Determinado	1.000,00			1.000,00			
0480.3.1.90.11.00	Vencimentos e Vantagens Fixas - Pessoal Civil	19.473.000,00		576.702,27	5.787.974,53	14.261.727,74	14.261.727,74	
0752.3.3.90.08.00	Outros Beneficios Assistenciais	1.000,00		16,46		1.016,46	1.016,46	
	SOMA.....	19.475.000,00		576.718,73	5.788.974,53	14.262.744,20	14.262.744,20	
2060	MANUT.ATIV. DO ENSINO INFANTIL - 30%							
0484.3.1.90.04.00	Contratacao por Tempo Determinado	1.000,00			1.000,00			
0485.3.1.90.11.00	Vencimentos e Vantagens Fixas - Pessoal Civil	300.000,00		43.244,67	293.878,47	49.366,20	49.366,20	

	ESTADO DE GOIÁS		BALANÇO GERAL DO EXERCÍCIO DE 2022					Processo: 04565/23 Data: 09/04/2023 15:08 Folha: 4124 de 4285	
	MUNICÍPIO DE JATAI		PÁGINA 35						
	RUA ITARUMA, 355 - S. SANTA MARIA								
PERÍODO DE REFERÊNCIA: DE JANEIRO/2022 ATÉ DEZEMBRO/2022									
COMPARATIVO DE DESPESAS AUTORIZADAS COM A REALIZADA - ANEXO 11									
CÓDIGO	TÍTULOS	AUTORIZADAS (R\$)							
		CRÉDITO ORÇAMENTÁRIO	CR. ESPECIAL E EXTRAORDINÁRIO	SUPLEMENTAÇÃO	REDUÇÃO	TOTAL	REALIZADA	DIFERENÇAS	
0486.3.3.90.08.00	Outros Benefícios Assistenciais	10.000,00			10.000,00				
	SOMA.....	311.000,00		43.244,67	304.878,47	49.366,20	49.366,20		
12.365.2839	ENCARGOS ESPECIAIS								
9062	ENCARGOS ESPECIAIS DO FUNDEB 70%								
0753.3.1.90.13.00	Obrigacoes Patronais	1.000,00			1.000,00				
0754.3.1.90.91.00	Sentencas Judiciais	1.000,00			1.000,00				
0755.3.1.90.94.00	Indenizacoes Restituicoes Trabalhistas	250.000,00		5.655,81	179.392,34	76.263,47	76.263,47		
0756.3.1.91.13.00	Contribuição Patronal para o RPPS	2.800.000,00		2.473.675,35		5.273.675,35	5.273.675,35		
0757.3.3.91.97.00	Aporte p/Cobert.Def.Atuarial RPPS	2.500.000,00			2.500.000,00				
	SOMA.....	5.552.000,00		2.479.331,16	2.681.392,34	5.349.938,82	5.349.938,82		
9063	ENCARGOS ESPECIAIS DO FUNDEB 30%								
0764.3.1.90.13.00	Obrigacoes Patronais	1.000,00			1.000,00				
0765.3.1.90.91.00	Sentencas Judiciais	1.300,00			1.300,00				
0761.3.1.90.94.00	Indenizacoes Restituicoes Trabalhistas	10.000,00			9.881,89	118,11	118,11		
0762.3.1.91.13.00	Contribuição Patronal para o RPPS	65.000,00		26.953,56	60.860,11	31.093,45	31.093,45		
0766.3.3.90.91.00	Sentencas Judiciais	1.500,00			1.500,00				
0763.3.3.91.97.00	Aporte p/Cobert.Def.Atuarial RPPS	65.000,00			65.000,00				
	SOMA.....	143.800,00		26.953,56	139.542,00	31.211,56	31.211,56		
	TOTAL FUNDEB - JATAI	54.600.000,00		26.914.326,11	15.206.800,34	66.307.525,77	401,28		
	FUNDACAO EDUCACIONAL DE JATAI								
21	Ensino Superior								
12.364	EDUCAÇÃO EM FOCO								
12.364.1239	AQUISIÇÃO DE EQUIP. P/FUND.EDUCACIONAL								
1020									
0489.4.4.90.52.00	Equipamentos e Material Permanente	3.000,00		28.000,00		31.000,00	30.663,00	337,00	
	SOMA.....	3.000,00		28.000,00		31.000,00	30.663,00	337,00	
2061	MANUT.ATIV.FUN.EDUCACIONAL DE JATAI								
0490.3.1.90.11.00	Vencimentos e Vantagens Fixas - Pessoal Civil	3.180,00			565,00	2.615,00		2.615,00	
0491.3.3.90.14.00	Diarias - Civil	318,00				318,00		318,00	
0492.3.3.90.30.00	Material de Consumo	6.360,00		54.100,00		60.460,00	56.381,63	4.078,37	
0493.3.3.90.33.00	Passagens e Despesas com Locomocao	1.060,00		16.500,00		17.560,00		17.560,00	
0494.3.3.90.34.00	Outras Despesas de Pessoal - Contratos Terceiriz	137.800,00		27.000,00	108.000,00	56.800,00	24.739,00	32.061,00	
0495.3.3.90.36.00	Outros Servicos de Terceiros - Pessoa Fisica	1.060,00		82.450,00		83.510,00	65.270,00	18.240,00	



ESTADO DE GOIÁS  
MUNICIPIO DE JATAI  
RUA ITARUMA, 355 - S. SANTA MARIA

BALANÇO GERAL DO EXERCÍCIO DE 2022

Processo: 04565/23  
Data: 09/04/2024 14:25:08  
Folha: 4125 de 4285

---

PÁGINA 36

PERÍODO DE REFERÊNCIA: DE JANEIRO/2022 ATÉ DEZEMBRO/2022

## COMPARATIVO DE DESPESAS AUTORIZADAS COM A REALIZADA - ANEXO 11

CÓDIGO	TÍTULOS	AUTORIZADAS (R\$)						
		CRÉDITO ORÇAMENTÁRIO	CR. ESPECIAL E EXTRAORDINÁRIO	SUPLEMENTAÇÃO	REDUÇÃO	TOTAL	REALIZADA	DIFERENÇAS
0496.3.3.90.39.00	Outros Servicos de Terceiros - Pessoa Juridica	14.840,00		109.500,00		124.340,00	98.364,34	25.975,66
0767.3.3.90.40.00	Serviços de Tecnologia da Informação e Comunic	1.060,00				1.060,00		1.060,00
0768.3.3.90.47.00	Obrigacoes Tributarias e Contributivas	3.180,00				3.180,00		3.180,00
0497.3.3.90.48.00	Outros Auxilios Financeiros a Pessoas Fisicas	84.800,00		5.000,00	10.500,00	79.300,00	50.450,00	28.850,00
0498.3.3.90.92.00	Despesas de Exercicios Anteriores	106,00		500,00		606,00	238,50	367,50
	SOMA.....	253.764,00		295.050,00	119.065,00	429.749,00	295.443,47	134.305,53
12.364.2839	ENCARGOS ESPECIAIS							
9047	ENCARGOS ESPECIAIS DA FUND.EDUCACION							
0499.3.1.90.13.00	Obrigacoes Patronais	15.900,00		2.606,29		18.506,29	18.001,80	504,49
0500.3.1.90.94.00	Indenizacoes Restituicoes Trabalhistas	1.060,00				1.060,00		1.060,00
0501.3.1.91.13.00	Contribuição Patronal para o RPPS	1.060,00				1.060,00		1.060,00
0502.3.2.90.22.00	Outros Encargos Sobre a Divida por Contrato	1.060,00				1.060,00		1.060,00
0503.3.3.30.41.00	Contribuicoes	86.920,00			51.500,00	35.420,00		35.420,00
0504.3.3.90.18.00	Auxilio Financeiro a Estudantes	530,00				530,00		530,00
0505.3.3.90.20.00	Auxilio Financeiro a Pesquisadores	530,00				530,00		530,00
0506.3.3.90.32.00	Material de Distribuicao Gratuita	954,00				954,00		954,00
0507.3.3.90.91.00	Sentencas Judiciais	530,00				530,00		530,00
0508.3.3.90.93.00	Indenizações e Restituições	530,00				530,00		530,00
0509.4.6.90.71.00	Principal da Divida Contratual Resgatado	7.420,00				7.420,00		7.420,00
0510.4.6.91.71.00	Principal da Div.Contratual Resgatada - RPPS	1.060,00				1.060,00		1.060,00
	SOMA.....	117.554,00		2.606,29	51.500,00	68.660,29	18.001,80	50.658,49
	TOTAL FUNDACAO EDUCACIONAL DE	374.318,00		325.656,29	170.565,00	529.409,29	185.301,02	
10	F.M.S. - JATAI							
23	SAUDE							
10.122	Administracao Geral							
10.122.1039	ASSISTÊNCIA A SAÚDE							
1021	OBRAS E INSTALAÇÕES EM GERAL P/ O F.M.S							
0511.4.4.90.51.00	Obras e Instalacoes	3.000.000,00		204.500,00		3.204.500,00	397.603,30	2.806.896,70
	SOMA.....	3.000.000,00		204.500,00		3.204.500,00	397.603,30	2.806.896,70
1050	AQUISIÇÃO DE EQUIPAMENTOS E MATERIAIS							
0512.4.4.90.52.00	Equipamentos e Material Permanente	2.500.000,00		3.369.428,91	50.000,00	5.819.428,91	3.422.094,90	2.397.334,01
	SOMA.....	2.500.000,00		3.369.428,91	50.000,00	5.819.428,91	3.422.094,90	2.397.334,01

	ESTADO DE GOIÁS		BALANÇO GERAL DO EXERCÍCIO DE 2022					
	MUNICÍPIO DE JATAI		Data: 09/04/2023 10:08 Folha: 4126 de 4285					
	RUA ITARUMA, 355 - S. SANTA MARIA		PÁGINA 37					
PERÍODO DE REFERÊNCIA: DE JANEIRO/2022 ATÉ DEZEMBRO/2022								
COMPARATIVO DE DESPESAS AUTORIZADAS COM A REALIZADA - ANEXO 11								
CÓDIGO	TÍTULOS	AUTORIZADAS (R\$)						
		CRÉDITO ORÇAMENTÁRIO	CR. ESPECIAL E EXTRAORDINÁRIO	SUPLEMENTAÇÃO	REDUÇÃO	TOTAL	REALIZADA	DIFERENÇAS
2062	MANUT.DIR.GERAL DE PLANEJ.E GESTÃO ADI							
0513.3.1.90.04.00	Contratacao por Tempo Determinado	5.100,00				5.100,00		5.100,00
0514.3.1.90.11.00	Vencimentos e Vantagens Fixas - Pessoal Civil	4.761.000,00		1.414.429,46	2.510.000,00	3.665.429,46	3.646.189,62	19.239,84
0839.3.1.90.93.00	Indenizações e Restituições	14.800,00		10.000,00		24.800,00	22.655,94	2.144,06
0842.3.1.90.96.00	Ressarcimento de Despesas de Pessoal Requisita	12.000,00				12.000,00		12.000,00
0840.3.3.90.08.00	Outros Beneficios Assistenciais	300,00		11.000,00		11.300,00	451,76	10.848,24
0515.3.3.90.14.00	Diarias - Civil	193.000,00		107.500,00		300.500,00	298.050,00	2.450,00
0516.3.3.90.30.00	Material de Consumo	401.500,00		80.000,00		481.500,00	471.715,66	9.784,34
0517.3.3.90.33.00	Passagens e Despesas com Locomocao	450.000,00		523.071,00		973.071,00	973.071,00	
0518.3.3.90.34.00	Outras Despesas de Pessoal - Contratos Terceiriz	1.700.000,00		6.621.040,00	56.097,09	8.264.942,91	7.985.292,08	279.650,83
0519.3.3.90.36.00	Outros Servicos de Terceiros - Pessoa Fisica	145.000,00			110.000,00	35.000,00	17.880,00	17.120,00
0520.3.3.90.39.00	Outros Servicos de Terceiros - Pessoa Juridica	2.500.000,00		87.237,47	809.000,00	1.778.237,47	1.555.600,07	222.637,40
0521.3.3.90.40.00	Serviços de Tecnologia da Informação e Comunic	250.000,00		72.000,00		322.000,00	320.070,26	1.929,74
0841.3.3.90.47.00	Obrigacoes Tributarias e Contributivas	4.000,00				4.000,00	927,42	3.072,58
0522.3.3.90.92.00	Despesas de Exercicios Anteriores	100,00		24.200,00		24.300,00	24.236,00	64,00
1004.3.3.90.93.00	Indenizações e Restituições		20.000,00	1.658,19		21.658,19	4.823,90	16.834,29
	SOMA.....	10.436.800,00	20.000,00	8.952.136,12	3.485.097,09	15.923.839,03	15.320.963,71	602.875,32
2076	MANUTENÇÃO DO CONSELHO MUN. DE SAÚDE							
0523.3.3.90.30.00	Material de Consumo	500,00				500,00		500,00
0524.3.3.90.36.00	Outros Servicos de Terceiros - Pessoa Fisica	500,00				500,00		500,00
0525.3.3.90.39.00	Outros Servicos de Terceiros - Pessoa Juridica	500,00				500,00		500,00
	SOMA.....	1.500,00				1.500,00		1.500,00
2086	MANUT. DE CONSÓRCIO INTERMUNICIPAL DE							
0526.3.1.71.70.00	RATEIO P/ PARTICIPAÇÃO CONSÓRCIO PÚBLI	500,00				500,00		500,00
0527.3.3.71.70.00	RATEIO P/ PARTICIPAÇÃO CONSÓRCIO PÚBLI	500,00				500,00		500,00
0528.4.4.71.70.00	RATEIO P/ PARTICIPAÇÃO CONSÓRCIO PÚBLI	500,00				500,00		500,00
	SOMA.....	1.500,00				1.500,00		1.500,00
2098	PREVENÇÃO E COMBATE AO COVID-19							
0850.3.3.90.30.00	Material de Consumo	50.000,00			50.000,00			
0851.3.3.90.34.00	Outras Despesas de Pessoal - Contratos Terceiriz	50.000,00		2.177.818,09	60.000,00	2.167.818,09	1.977.968,00	189.850,09
0852.3.3.90.36.00	Outros Servicos de Terceiros - Pessoa Fisica	5.000,00				5.000,00		5.000,00
0853.3.3.90.39.00	Outros Servicos de Terceiros - Pessoa Juridica	50.000,00		10.000,00	50.000,00	10.000,00		10.000,00
0854.4.4.90.52.00	Equipamentos e Material Permanente	1.500,00				1.500,00		1.500,00



ESTADO DE GOIÁS  
MUNICIPIO DE JATAI  
RUA ITARUMA, 355 - S. SANTA MARIA

BALANÇO GERAL DO EXERCÍCIO DE 2022

Processo: 04565/23  
Data: 09/04/2024 14:25:08  
Folha: 4127 de 4285

---

PÁGINA 38

PERÍODO DE REFERÊNCIA: DE JANEIRO/2022 ATÉ DEZEMBRO/2022

## COMPARATIVO DE DESPESAS AUTORIZADAS COM A REALIZADA - ANEXO 11

CÓDIGO	TÍTULOS	AUTORIZADAS (R\$)						
		CRÉDITO ORÇAMENTÁRIO	CR. ESPECIAL E EXTRAORDINÁRIO	SUPLEMENTAÇÃO	REDUÇÃO	TOTAL	REALIZADA	DIFERENÇAS
	SOMA.....	156.500,00		2.187.818,09	160.000,00	2.184.318,09	1.977.968,00	206.350,09
10.122.2839	ENCARGOS ESPECIAIS							
9048	ENCARGOS ESPECIAIS DA SAÚDE EM GERAL							
0529.3.1.90.13.00	Obrigacoes Patronais	4.000.000,00		1.865.000,00	750.000,00	5.115.000,00	5.114.428,54	571,46
0530.3.1.90.91.00	Sentencas Judiciais	120.000,00			30.000,00	90.000,00	82.002,35	7.997,65
0531.3.1.90.94.00	Indenizacoes Restituicoes Trabalhistas	220.000,00		51.500,00		271.500,00	257.037,17	14.462,83
0532.3.1.91.13.00	Contribuição Patronal para o RPPS	3.000.000,00		5.647.544,93		8.647.544,93	8.488.191,14	159.353,79
0533.3.2.90.22.00	Outros Encargos Sobre a Divida por Contrato	5.000,00				5.000,00		5.000,00
0534.3.3.50.43.00	Subvencoes Sociais	1.000.000,00			1.000.000,00			
0535.3.3.60.41.00	Contribuicoes	1.000,00				1.000,00		1.000,00
0536.3.3.90.10.00	Outros Beneficios de Natureza Social	1.000,00				1.000,00		1.000,00
0537.3.3.90.32.00	Material de Distribuicao Gratuita	5.000,00				5.000,00		5.000,00
0538.3.3.90.46.00	Auxilio Alimentacao	250.000,00		62.000,00	60.000,00	252.000,00	251.844,00	156,00
0539.3.3.90.48.00	Outros Auxilios Financeiros a Pessoas Fisicas	5.000,00				5.000,00		5.000,00
0540.3.3.90.49.00	Auxilio Transporte	1.000,00		2.000,00		3.000,00	1.281,34	1.718,66
0541.3.3.90.91.00	Sentencas Judiciais	35.000,00		759.000,00		794.000,00	792.893,66	1.106,34
0542.3.3.91.97.00	Aporte p/Cobert.Def.Atuarial RPPS	2.300.000,00			2.297.000,00	3.000,00		3.000,00
0543.4.6.90.71.00	Principal da Divida Contratual Resgatado	1.000,00				1.000,00		1.000,00
0544.4.6.91.71.00	Principal da Div.Contratual Resgatada - RPPS	220.000,00		31.000,00	50.000,00	201.000,00	200.735,16	264,84
	SOMA.....	11.164.000,00		8.418.044,93	4.187.000,00	15.395.044,93	15.188.413,36	206.631,57
10.301	Atencao Basica							
10.301.1039	ASSISTÊNCIA A SAÚDE							
2077	MANUTENÇÃO DO BLOCO DE ATENÇÃO BÁSICA							
0545.3.1.90.04.00	Contratacao por Tempo Determinado	650,00				650,00		650,00
0546.3.1.90.11.00	Vencimentos e Vantagens Fixas - Pessoal Civil	11.000.000,00		7.628.731,36	4.386.200,00	14.242.531,36	14.201.649,34	40.882,02
0794.3.3.90.08.00	Outros Beneficios Assistenciais	800,00		22.000,00		22.800,00	8.580,57	14.219,43
0547.3.3.90.30.00	Material de Consumo	3.080.000,00		1.056.400,00	93.000,00	4.043.400,00	3.917.965,08	125.434,92
0548.3.3.90.34.00	Outras Despesas de Pessoal - Contratos Terceiriz	10.000.000,00		6.299.415,00	1.920.700,00	14.378.715,00	12.492.018,86	1.886.696,14
0549.3.3.90.36.00	Outros Servicos de Terceiros - Pessoa Fisica	10.500,00			10.000,00	500,00		500,00
0550.3.3.90.39.00	Outros Servicos de Terceiros - Pessoa Juridica	3.000.000,00			1.915.000,00	1.085.000,00	936.156,57	148.843,43
0551.3.3.90.92.00	Despesas de Exercicios Anteriores	10.500,00			10.000,00	500,00		500,00
	SOMA.....	27.102.450,00		15.006.546,36	8.334.900,00	33.774.096,36	31.556.370,42	2.217.725,94
2096	PROGRAMA DE RESIDENCIA MÉDICA EM MED							



ESTADO DE GOIÁS  
MUNICIPIO DE JATAI  
RUA ITARUMA, 355 - S. SANTA MARIA

BALANÇO GERAL DO EXERCÍCIO DE 2022

Processo: 04565/23  
Data: 09/04/2023 15:08  
Folha: 4128 de 4285

PÁGINA 39

PERÍODO DE REFERÊNCIA: DE JANEIRO/2022 ATÉ DEZEMBRO/2022

COMPARATIVO DE DESPESAS AUTORIZADAS COM A REALIZADA - ANEXO 11

CÓDIGO	TÍTULOS	AUTORIZADAS (R\$)						
		CRÉDITO ORÇAMENTÁRIO	CR. ESPECIAL E EXTRAORDINÁRIO	SUPLEMENTAÇÃO	REDUÇÃO	TOTAL	REALIZADA	DIFERENÇAS
0848.3.3.50.43.00	Subvencoes Sociais	79.930,32			70.000,00	9.930,32		9.930,32
	SOMA.....	79.930,32			70.000,00	9.930,32		9.930,32
10.302	Assistencia Hospitalar e Ambulator.							
2078	MANUTENÇÃO DO BLOCO MÉDIA E ALTA COM							
0552.3.1.90.04.00	Contratacao por Tempo Determinado	150,00				150,00		150,00
0553.3.1.90.11.00	Vencimentos e Vantagens Fixas - Pessoal Civil	50.000,00			20.000,00	30.000,00		30.000,00
0554.3.3.90.30.00	Material de Consumo	50.000,00		127.000,00		177.000,00	139.120,20	37.879,80
0555.3.3.90.34.00	Outras Despesas de Pessoal - Contratos Terceiriz	30.000,00		7.166.093,44		7.196.093,44	7.106.442,26	89.651,18
0556.3.3.90.36.00	Outros Servicos de Terceiros - Pessoa Fisica	6.000,00				6.000,00		6.000,00
0557.3.3.90.39.00	Outros Servicos de Terceiros - Pessoa Juridica	5.600.000,00		732.620,81	5.352.100,00	980.520,81	143.813,95	836.706,86
0558.3.3.90.92.00	Despesas de Exercicios Anteriores	500,00				500,00		500,00
	SOMA.....	5.736.650,00		8.025.714,25	5.372.100,00	8.390.264,25	7.389.376,41	1.000.887,84
2088	MANUTENÇÃO DA UNIDADE DE PRONTO ATEI							
0559.3.1.90.04.00	Contratacao por Tempo Determinado	200,00				200,00		200,00
0560.3.1.90.11.00	Vencimentos e Vantagens Fixas - Pessoal Civil	1.600.000,00		1.542.426,66	485.000,00	2.657.426,66	2.540.840,49	116.586,17
0813.3.3.90.08.00	Outros Beneficios Assistenciais	600,00		3.000,00		3.600,00	56,47	3.543,53
0561.3.3.90.30.00	Material de Consumo	2.000.000,00		2.371.613,68	809.470,00	3.562.143,68	3.197.596,00	364.547,68
0562.3.3.90.34.00	Outras Despesas de Pessoal - Contratos Terceiriz	8.000.000,00		3.963.084,16	4.006.000,00	7.957.084,16	4.132.140,05	3.824.944,11
0563.3.3.90.36.00	Outros Servicos de Terceiros - Pessoa Fisica	1.000,00		20.000,00		21.000,00	1.999,99	19.000,01
0564.3.3.90.39.00	Outros Servicos de Terceiros - Pessoa Juridica	5.500.000,00			4.701.806,00	798.194,00	617.898,75	180.295,25
0565.3.3.90.92.00	Despesas de Exercicios Anteriores	500,00				500,00		500,00
	SOMA.....	17.102.300,00		7.900.124,50	10.002.276,00	15.000.148,50	10.490.531,75	4.509.616,75
2089	MANUTENÇÃO CENTRO DE ATENÇÃO PSICOS							
0566.3.1.90.04.00	Contratacao por Tempo Determinado	100,00				100,00		100,00
0567.3.1.90.11.00	Vencimentos e Vantagens Fixas - Pessoal Civil	700.000,00		335.328,05	220.000,00	815.328,05	801.318,86	14.009,19
0846.3.3.90.08.00	Outros Beneficios Assistenciais	200,00				200,00		200,00
0568.3.3.90.30.00	Material de Consumo	700.000,00		473.000,00	354.902,91	818.097,09	617.987,26	200.109,83
0569.3.3.90.34.00	Outras Despesas de Pessoal - Contratos Terceiriz	1.100.000,00		1.214.750,00	800.000,00	1.514.750,00	1.352.383,77	162.366,23
0570.3.3.90.36.00	Outros Servicos de Terceiros - Pessoa Fisica	5.000,00				5.000,00		5.000,00
0571.3.3.90.39.00	Outros Servicos de Terceiros - Pessoa Juridica	700.000,00			480.000,00	220.000,00	176.160,30	43.839,70
0572.3.3.90.92.00	Despesas de Exercicios Anteriores	250,00				250,00		250,00
	SOMA.....	3.205.550,00		2.023.078,05	1.854.902,91	3.373.725,14	2.947.850,19	425.874,95
2091	SERV. DE ATENDIMENTO MÓVEL URG. - SAMU							





ESTADO DE GOIÁS  
MUNICIPIO DE JATAI  
RUA ITARUMA, 355 - S. SANTA MARIA

BALANÇO GERAL DO EXERCÍCIO DE 2022

Processo: 04565/23  
Data: 09/04/2024 14:25:08  
Folha: 4129 de 4285

---

PÁGINA 40

PERÍODO DE REFERÊNCIA: DE JANEIRO/2022 ATÉ DEZEMBRO/2022

## COMPARATIVO DE DESPESAS AUTORIZADAS COM A REALIZADA - ANEXO 11

CÓDIGO	TÍTULOS	AUTORIZADAS (R\$)						
		CRÉDITO ORÇAMENTÁRIO	CR. ESPECIAL E EXTRAORDINÁRIO	SUPLEMENTAÇÃO	REDUÇÃO	TOTAL	REALIZADA	DIFERENÇAS
0796.3.1.90.04.00	Contratacao por Tempo Determinado	100,00				100,00		100,00
0797.3.1.90.11.00	Vencimentos e Vantagens Fixas - Pessoal Civil	300.000,00			180.000,00	120.000,00		120.000,00
0798.3.3.90.08.00	Outros Beneficios Assistenciais	600,00				600,00		600,00
0799.3.3.90.30.00	Material de Consumo	400.000,00		194.000,00	189.404,94	404.595,06	242.962,11	161.632,95
0800.3.3.90.34.00	Outras Despesas de Pessoal - Contratos Terceiriz	400.000,00		2.383.448,00	40.000,00	2.743.448,00	1.923.727,09	819.720,91
0801.3.3.90.36.00	Outros Servicos de Terceiros - Pessoa Fisica	1.000,00				1.000,00		1.000,00
0802.3.3.90.39.00	Outros Servicos de Terceiros - Pessoa Juridica	160.320,00		190.000,00	70.000,00	280.320,00	143.552,46	136.767,54
0803.3.3.90.92.00	Despesas de Exercicios Anteriores	500,00				500,00		500,00
	SOMA.....	1.262.520,00		2.767.448,00	479.404,94	3.550.563,06	2.310.241,66	1.240.321,40
2092	MANUT. DOS SERVIÇOS DE ATENÇÃO DOMICILIAR							
0805.3.1.90.04.00	Contratacao por Tempo Determinado	100,00				100,00		100,00
0806.3.1.90.11.00	Vencimentos e Vantagens Fixas - Pessoal Civil	50.000,00			30.000,00	20.000,00		20.000,00
0807.3.3.90.08.00	Outros Beneficios Assistenciais	600,00				600,00		600,00
0812.3.3.90.30.00	Material de Consumo	20.000,00		61.000,00		81.000,00	73.390,19	7.609,81
0808.3.3.90.34.00	Outras Despesas de Pessoal - Contratos Terceiriz	50.000,00		815.300,00	70.000,00	795.300,00	641.282,02	154.017,98
0809.3.3.90.36.00	Outros Servicos de Terceiros - Pessoa Fisica	50.000,00			40.000,00	10.000,00		10.000,00
0810.3.3.90.39.00	Outros Servicos de Terceiros - Pessoa Juridica	5.000,00				5.000,00		5.000,00
0811.3.3.90.92.00	Despesas de Exercicios Anteriores	1.000,00				1.000,00		1.000,00
	SOMA.....	176.700,00		876.300,00	140.000,00	913.000,00	714.672,21	198.327,79
2093	MANUT. DO CENTRO DE ESPECIAL. ODONTOLOGIA							
0847.3.1.90.04.00	Contratacao por Tempo Determinado	100,00				100,00		100,00
0814.3.1.90.11.00	Vencimentos e Vantagens Fixas - Pessoal Civil	150.000,00			150.000,00			
0816.3.3.90.08.00	Outros Beneficios Assistenciais	600,00				600,00		600,00
0817.3.3.90.30.00	Material de Consumo	100.000,00		107.000,00	50.000,00	157.000,00	151.186,38	5.813,62
0818.3.3.90.34.00	Outras Despesas de Pessoal - Contratos Terceiriz	100.000,00		1.889.148,00	80.000,00	1.909.148,00	1.620.285,32	288.862,68
0819.3.3.90.36.00	Outros Servicos de Terceiros - Pessoa Fisica	300,00				300,00		300,00
0820.3.3.90.39.00	Outros Servicos de Terceiros - Pessoa Juridica	80.000,00		115.000,00	80.000,00	115.000,00	104.050,91	10.949,09
0821.3.3.90.92.00	Despesas de Exercicios Anteriores	100,00				100,00		100,00
	SOMA.....	431.100,00		2.111.148,00	360.000,00	2.182.248,00	1.875.522,61	306.725,39
2094	MANUTENÇÃO À PESSOA COM DEFICIÊNCIA							
0822.3.1.90.04.00	Contratacao por Tempo Determinado	500,00				500,00		500,00
0823.3.1.90.11.00	Vencimentos e Vantagens Fixas - Pessoal Civil	80.000,00			80.000,00			
0824.3.3.90.08.00	Outros Beneficios Assistenciais	200,00				200,00		200,00

	ESTADO DE GOIÁS		BALANÇO GERAL DO EXERCÍCIO DE 2022					
	MUNICIPIO DE JATAI		Data: 09/04/2023 15:08 Folha: 4130 de 4285					
	RUA ITARUMA, 355 - S. SANTA MARIA		PÁGINA 41					
PERÍODO DE REFERÊNCIA: DE JANEIRO/2022 ATÉ DEZEMBRO/2022								
COMPARATIVO DE DESPESAS AUTORIZADAS COM A REALIZADA - ANEXO 11								
CÓDIGO	TÍTULOS	AUTORIZADAS (R\$)						
		CRÉDITO ORÇAMENTÁRIO	CR. ESPECIAL E EXTRAORDINÁRIO	SUPLEMENTAÇÃO	REDUÇÃO	TOTAL	REALIZADA	DIFERENÇAS
0825.3.3.90.30.00	Material de Consumo	50.000,00			45.000,00	5.000,00		5.000,00
0826.3.3.90.34.00	Outras Despesas de Pessoal - Contratos Terceiriz	100.000,00		43.000,00		143.000,00	100.800,00	42.200,00
0827.3.3.90.36.00	Outros Servicos de Terceiros - Pessoa Fisica	1.000,00				1.000,00		1.000,00
0828.3.3.90.39.00	Outros Servicos de Terceiros - Pessoa Juridica	10.000,00				10.000,00	470,00	9.530,00
0829.3.3.90.92.00	Despesas de Exercicios Anteriores	300,00				300,00		300,00
	SOMA.....	242.000,00		43.000,00	125.000,00	160.000,00	101.270,00	58.730,00
2095	MANUT. DO PLANO DE FORT. UNIDADE FILAN							
0834.3.3.50.43.00	Subvencoes Sociais	10.936.193,76			2.982.658,19	7.953.535,57		7.953.535,57
	SOMA.....	10.936.193,76			2.982.658,19	7.953.535,57		7.953.535,57
2097	PROGRAMA DE RESIDENCIA MÉDICA EM CLIN							
0849.3.3.50.43.00	Subvencoes Sociais	79.930,32			70.000,00	9.930,32		9.930,32
	SOMA.....	79.930,32			70.000,00	9.930,32		9.930,32
10.303	Suporte Profilatico e Terapeutico							
2079	MANUTENÇÃO DO BLOCO ASSISTÊNCIA FARM							
0573.3.3.90.30.00	Material de Consumo	1.450.000,00		580.000,00	550.000,00	1.480.000,00	1.234.990,54	245.009,46
0574.3.3.90.32.00	Material de Distribuicao Gratuita	30.000,00			30.000,00			
0575.3.3.90.36.00	Outros Servicos de Terceiros - Pessoa Fisica	150,00				150,00		150,00
	SOMA.....	1.480.150,00		580.000,00	580.000,00	1.480.150,00	1.234.990,54	245.159,46
10.304	Vigilancia Sanitaria							
2080	MANUTENÇÃO DO BLOCO DE VIGILÂNCIA SAN							
0576.3.1.90.04.00	Contratacao por Tempo Determinado	100,00				100,00		100,00
0577.3.1.90.11.00	Vencimentos e Vantagens Fixas - Pessoal Civil	1.600.000,00		634.802,40	550.000,00	1.684.802,40	1.634.847,96	49.954,44
0830.3.3.90.08.00	Outros Beneficios Assistenciais	600,00		47.000,00	17.000,00	30.600,00	16.770,83	13.829,17
0578.3.3.90.30.00	Material de Consumo	90.000,00		11.000,00		101.000,00	71.261,58	29.738,42
0579.3.3.90.34.00	Outras Despesas de Pessoal - Contratos Terceiriz	5.000,00		23.700,00		28.700,00		28.700,00
0580.3.3.90.36.00	Outros Servicos de Terceiros - Pessoa Fisica	1.000,00				1.000,00		1.000,00
0581.3.3.90.39.00	Outros Servicos de Terceiros - Pessoa Juridica	31.000,00		40.000,00		71.000,00	31.422,98	39.577,02
0582.3.3.90.92.00	Despesas de Exercicios Anteriores	100,00				100,00		100,00
	SOMA.....	1.727.800,00		756.502,40	567.000,00	1.917.302,40	1.754.303,35	162.999,05
10.305	Vigilancia Epidemiologica							
2081	AÇÕES DE COMBATE A DENGUE DOENÇAS EI							
0583.3.1.90.04.00	Contratacao por Tempo Determinado	100,00				100,00		100,00
0584.3.1.90.11.00	Vencimentos e Vantagens Fixas - Pessoal Civil	1.900.000,00		2.037.386,35	1.088.800,00	2.848.586,35	2.785.017,45	63.568,90

	ESTADO DE GOIÁS		BALANÇO GERAL DO EXERCÍCIO DE 2022					
	MUNICIPIO DE JATAI		Data: 09/04/2023 15:08 Folha: 4131 de 4285					
	RUA ITARUMA, 355 - S. SANTA MARIA		PÁGINA 42					
PERÍODO DE REFERÊNCIA: DE JANEIRO/2022 ATÉ DEZEMBRO/2022								
COMPARATIVO DE DESPESAS AUTORIZADAS COM A REALIZADA - ANEXO 11								
CÓDIGO	TÍTULOS	AUTORIZADAS (R\$)						
		CRÉDITO ORCAMENTÁRIO	CR. ESPECIAL E EXTRAORDINÁRIO	SUPLEMENTAÇÃO	REDUÇÃO	TOTAL	REALIZADA	DIFERENÇAS
0831.3.3.90.08.00	Outros Benefícios Assistenciais	600,00		2.000,00		2.600,00	1.498,87	1.101,13
0585.3.3.90.30.00	Material de Consumo	200.000,00		186.000,00	27.000,00	359.000,00	276.504,97	82.495,03
0586.3.3.90.34.00	Outras Despesas de Pessoal - Contratos Terceiriz	761.819,36		610.000,00	500.000,00	871.819,36	680.682,88	191.136,48
0587.3.3.90.36.00	Outros Servicos de Terceiros - Pessoa Fisica	500,00				500,00		500,00
0588.3.3.90.39.00	Outros Servicos de Terceiros - Pessoa Juridica	600.000,00		609.500,00	280.000,00	929.500,00	903.506,83	25.993,17
0589.3.3.90.92.00	Despesas de Exercicios Anteriores	100,00				100,00		100,00
	SOMA.....	3.463.119,36		3.444.886,35	1.895.800,00	5.012.205,71	4.647.211,00	364.994,71
	TOTAL F.M.S. - JATAI	100.286.693,76	20.000,00	66.666.675,96	40.716.139,13	126.257.230,59	24.927.847,18	
18	FUNDO MUNICIPAL DO MEIO AMBIENTE							
18.541	GESTAO AMBIENTAL							
18.541.1839	Preservacao e Conservacao Ambiental							
1022	POLÍTICAS AMBIENTAIS E A MELHORIA NA QUALIDADE DO MEIO AMBIENTE							
0591.4.4.90.52.00	AQUISIÇÃO DE EQUIPAMENTOS AO FMMA	40.000,00		102.925,90	227,07	142.698,83	93.525,00	49.173,83
	Equipamentos e Material Permanente							
	SOMA.....	40.000,00		102.925,90	227,07	142.698,83	93.525,00	49.173,83
1046	CONSTRUÇÃO DE ECOPONTOS EM SETORES							
0772.4.4.90.51.00	Obras e Instalacoes	600.000,00		257.680,00	22.000,00	835.680,00	257.680,00	578.000,00
	SOMA.....	600.000,00		257.680,00	22.000,00	835.680,00	257.680,00	578.000,00
1048	CONSTRUÇÃO E AMPLIAÇÃO DO VIVEIRO MUNICIPAL							
0786.4.4.90.51.00	Obras e Instalacoes	60.000,00				60.000,00		60.000,00
	SOMA.....	60.000,00				60.000,00		60.000,00
1049	CALÇAMENTO DO PARQUE NATURAL MATA D'ÁGUA							
0787.4.4.90.51.00	Obras e Instalacoes	60.000,00				60.000,00		60.000,00
	SOMA.....	60.000,00				60.000,00		60.000,00
2063	MANUT.ATIV.DO FUNDO MUN.MEIO AMBIENTE							
0592.3.1.90.04.00	Contratacao por Tempo Determinado	150,00				150,00		150,00
0593.3.1.90.11.00	Vencimentos e Vantagens Fixas - Pessoal Civil	1.000,00				1.000,00		1.000,00
1010.3.3.50.41.00	Contribuicoes		45.000,00			45.000,00		45.000,00
0771.3.3.50.43.00	Subvencoes Sociais	1.000,00				1.000,00		1.000,00
0594.3.3.90.14.00	Diarias - Civil	500,00				500,00		500,00
0595.3.3.90.30.00	Material de Consumo	84.742,93		185.139,60		269.882,53	250.985,58	18.896,95
0770.3.3.90.32.00	Material de Distribuicao Gratuita	1.000,00				1.000,00		1.000,00



ESTADO DE GOIÁS  
MUNICIPIO DE JATAI  
RUA ITARUMA, 355 - S. SANTA MARIA

BALANÇO GERAL DO EXERCÍCIO DE 2022

Processo: 04565/23  
Data: 09/04/2024 14:25:08  
Folha: 4132 de 4285

---

PÁGINA 43

PERÍODO DE REFERÊNCIA: DE JANEIRO/2022 ATÉ DEZEMBRO/2022

## COMPARATIVO DE DESPESAS AUTORIZADAS COM A REALIZADA - ANEXO 11

CÓDIGO	TÍTULOS	AUTORIZADAS (R\$)						
		CRÉDITO ORÇAMENTÁRIO	CR. ESPECIAL E EXTRAORDINÁRIO	SUPLEMENTAÇÃO	REDUÇÃO	TOTAL	REALIZADA	DIFERENÇAS
0596.3.3.90.34.00	Outras Despesas de Pessoal - Contratos Terceiriz	1.000,00				1.000,00		1.000,00
0597.3.3.90.36.00	Outros Servicos de Terceiros - Pessoa Fisica	5.000,00				5.000,00		5.000,00
0598.3.3.90.39.00	Outros Servicos de Terceiros - Pessoa Juridica	136.747,07		26.352,66	45.000,00	118.099,73	38.376,92	79.722,81
0769.3.3.90.40.00	Serviços de Tecnologia da Informação e Comunic	1.000,00		1.360,00		2.360,00	1.360,00	1.000,00
0599.3.3.90.92.00	Despesas de Exercicios Anteriores	100,00				100,00		100,00
	SOMA.....	232.240,00	45.000,00	212.852,26	45.000,00	445.092,26	290.722,50	154.369,76
18.541.2839	ENCARGOS ESPECIAIS							
9049	ENCARGOS ESPECIAIS DO FUNDO DO MEIO A							
0600.3.1.90.13.00	Obrigacoes Patronais	1.260,00				1.260,00		1.260,00
0601.3.1.90.94.00	Indenizacoes Restituicoes Trabalhistas	1.000,00				1.000,00		1.000,00
0602.3.1.91.13.00	Contribuição Patronal para o RPPS	1.000,00				1.000,00		1.000,00
0605.4.6.90.71.00	Principal da Divida Contratual Resgatado	500,00				500,00		500,00
	SOMA.....	3.760,00				3.760,00		3.760,00
	TOTAL FUNDO MUNICIPAL DO MEIO	996.000,00	45.000,00	573.458,16	67.227,07	1.547.231,09	905.303,59	
09	JATAIPREV - JATAI							
09.272	19							
09.272.0939	PREVIDENCIA SOCIAL							
1023	Previdencia do Regime Estatutario							
0607.4.4.90.52.00	GESTÃO DA SEGURIDADE SOCIAL DOS SERV AQUISIÇÃO DE EQUIP. P/ JATAIPREV							
	Equipamentos e Material Permanente	50.000,00			25.000,00	25.000,00	15.554,00	9.446,00
	SOMA.....	50.000,00			25.000,00	25.000,00	15.554,00	9.446,00
2064	ENC.C/PREV.SOCIAL E SEGURIDADE MUNICIF							
0608.3.1.90.11.00	Vencimentos e Vantagens Fixas - Pessoal Civil	550.000,00		34.263,89	69,90	584.193,99	525.611,65	58.582,34
0773.3.3.90.08.00	Outros Beneficios Assistenciais	2.000,00			2.000,00			
0609.3.3.90.14.00	Diarias - Civil	5.000,00				5.000,00	500,00	4.500,00
0610.3.3.90.30.00	Material de Consumo	50.000,00				50.000,00	29.643,70	20.356,30
0611.3.3.90.34.00	Outras Despesas de Pessoal - Contratos Terceiriz	100.000,00		209.181,96	2.080,00	307.101,96	124.559,32	182.542,64
0612.3.3.90.36.00	Outros Servicos de Terceiros - Pessoa Fisica	25.000,00			25.000,00			
0613.3.3.90.39.00	Outros Servicos de Terceiros - Pessoa Juridica	250.000,00		2.948,88	76.000,00	176.948,88	79.321,56	97.627,32
0614.3.3.90.40.00	Serviços de Tecnologia da Informação e Comunic	70.000,00		167.750,90		237.750,90	98.602,02	139.148,88
0615.3.3.90.47.00	Obrigacoes Tributarias e Contributivas	477.500,00		209.280,05		686.780,05	686.780,05	
0616.3.3.90.92.00	Despesas de Exercicios Anteriores	1.000,00			1.000,00			

	ESTADO DE GOIÁS		BALANÇO GERAL DO EXERCÍCIO DE 2022					
	MUNICÍPIO DE JATAI		Data: 09/04/2023 15:08 Folha: 4133 de 4285					
	RUA ITARUMA, 355 - S. SANTA MARIA		PÁGINA 44					
PERÍODO DE REFERÊNCIA: DE JANEIRO/2022 ATÉ DEZEMBRO/2022								
COMPARATIVO DE DESPESAS AUTORIZADAS COM A REALIZADA - ANEXO 11								
CÓDIGO	TÍTULOS	AUTORIZADAS (R\$)						
		CRÉDITO ORÇAMENTÁRIO	CR. ESPECIAL E EXTRAORDINÁRIO	SUPLEMENTAÇÃO	REDUÇÃO	TOTAL	REALIZADA	DIFERENÇAS
	SOMA.....	1.530.500,00		623.425,68	106.149,90	2.047.775,78	1.545.018,30	502.757,48
09.272.2839	ENCARGOS ESPECIAIS							
9050	ENCARGOS ESPECIAIS DO JATAIPREV							
0617.3.1.90.01.00	Aposentadorias RPPS	40.000.000,00		9.007.969,77	286.563,37	48.721.406,40	48.721.406,40	
0618.3.1.90.03.00	Pensoes RPPS	3.951.004,41		1.681.430,28	49,00	5.632.385,69	5.632.385,69	
0622.3.1.90.13.00	Obrigacoes Patronais	60.000,00		3.326,83		63.326,83	50.930,82	12.396,01
0774.3.1.90.94.00	Indenizacoes Restituicoes Trabalhistas	20.000,00			20.000,00			
0624.3.1.91.13.00	Contribuição Patronal para o RPPS	20.000,00			20.000,00			
0625.3.2.90.22.00	Outros Encargos Sobre a Divida por Contrato	500,00			169,00	331,00		331,00
0620.3.3.90.08.00	Outros Beneficios Assistenciais	500,00			139,80	360,20		360,20
0626.3.3.90.91.00	Sentencas Judiciais	15.000,00		297.040,36		312.040,36	312.040,36	
0627.3.3.90.93.00	Indenizações e Restituições	1.500,00			49,00	1.451,00		1.451,00
0623.4.6.90.91.00	Sentencas Judiciais	290.587,59			247.167,76	43.419,83		43.419,83
	SOMA.....	44.359.092,00		10.989.767,24	574.137,93	54.774.721,31	54.716.763,27	57.958,04
99	99							
99	RESERVA DE CONTINGENCIA							
99.999	Reserva de Contingencia							
99.999.7999	RESERVA TÉCNICA DO RPPS							
7999	RESERVA TÉCNICA DO RPPS							
0775.7.7.99.99.99	RESERVA TÉCNICA DO RPPS	1.810.408,00			318.077,08	1.492.330,92		1.492.330,92
	SOMA.....	1.810.408,00			318.077,08	1.492.330,92		1.492.330,92
	TOTAL JATAIPREV - JATAI	47.750.000,00		11.613.192,92	1.023.364,91	58.339.828,01	2.062.492,44	
06	FEMBOM - JATAI							
20	SEGURANCA PUBLICA							
06.182	Defesa Civil							
06.182.0439	PROGRAMA GESTÃO MODERNA E TRANSFOR							
1024	AQUISIÇÃO DE EQUIPAMENTOS AO FEMBOM							
0630.4.4.90.52.00	Equipamentos e Material Permanente	300.000,00		10.291,60	6.803,23	303.488,37	300.848,37	2.640,00
	SOMA.....	300.000,00		10.291,60	6.803,23	303.488,37	300.848,37	2.640,00
1051	CONST.COBERTURA EST.METÁLICA-FEMBOM							
1005.4.4.90.51.00	Obras e Instalacoes		11.803,23			11.803,23	11.803,23	
	SOMA.....		11.803,23			11.803,23	11.803,23	



ESTADO DE GOIÁS  
MUNICIPIO DE JATAI  
RUA ITARUMA, 355 - S. SANTA MARIA

BALANÇO GERAL DO EXERCÍCIO DE 2022

Processo: 04565/23  
Data: 09/04/2024 14:25:08  
Folha: 4134 de 4285

---

PÁGINA 45

PERÍODO DE REFERÊNCIA: DE JANEIRO/2022 ATÉ DEZEMBRO/2022

## COMPARATIVO DE DESPESAS AUTORIZADAS COM A REALIZADA - ANEXO 11

CÓDIGO	TÍTULOS	AUTORIZADAS (R\$)						
		CRÉDITO ORÇAMENTÁRIO	CR. ESPECIAL E EXTRAORDINÁRIO	SUPLEMENTAÇÃO	REDUÇÃO	TOTAL	REALIZADA	DIFERENÇAS
2065	MANUTENÇÃO DAS ATIVIDADES DO FEMBOM							
0631.3.1.90.11.00	Vencimentos e Vantagens Fixas - Pessoal Civil	10.000,00				10.000,00		10.000,00
0632.3.1.90.34.00	Outras Despesas de Pessoal Decorrentes de Con	800,00				800,00		800,00
0633.3.3.90.14.00	Diarias - Civil	25.000,00		3.200,00		28.200,00	28.200,00	
0634.3.3.90.30.00	Material de Consumo	401.000,00				401.000,00	197.458,02	203.541,98
0776.3.3.90.31.00	Premiações Cult.,Artist., Cient. e Desportivas	4.000,00				4.000,00	1.550,00	2.450,00
0635.3.3.90.34.00	Outras Despesas de Pessoal - Contratos Terceiriz	30.000,00				30.000,00		30.000,00
0636.3.3.90.36.00	Outros Servicos de Terceiros - Pessoa Fisica	5.000,00				5.000,00		5.000,00
0637.3.3.90.39.00	Outros Servicos de Terceiros - Pessoa Juridica	375.000,00				375.000,00	224.469,57	150.530,43
0638.3.3.90.40.00	Serviços de Tecnologia da Informação e Comunic	10.000,00				10.000,00	277,00	9.723,00
0777.3.3.90.47.00	Obrigacoes Tributarias e Contributivas	2.000,00				2.000,00		2.000,00
0639.3.3.90.92.00	Despesas de Exercicios Anteriores	500,00		11.803,23		12.303,23		12.303,23
0778.3.3.90.93.00	Indenizações e Restituições	61.200,00				61.200,00	46.800,00	14.400,00
	SOMA.....	924.500,00		15.003,23		939.503,23	498.754,59	440.748,64
06.182.2839	ENCARGOS ESPECIAIS							
9051	ENCARGOS ESPECIAIS DO FEMBOM							
0640.3.1.90.13.00	Obrigacoes Patronais	1.000,00				1.000,00		1.000,00
0641.3.3.50.43.00	Subvencoes Sociais	500,00				500,00		500,00
0642.3.3.90.32.00	Material de Distribuicao Gratuita	5.000,00		6.803,23	11.803,23			
	SOMA.....	6.500,00		6.803,23	11.803,23	1.500,00		1.500,00
	TOTAL FEMBOM - JATAI	1.231.000,00	11.803,23	32.098,06	18.606,46	1.256.294,83	444.888,64	
08	FUNDO MUN. DIR. DA CRIANCA E ADOLESCEN							
08.243	ASSITENCIA SOCIAL							
08.243.0839	Assist.a Crianca e ao Adolescente							
1038	JATAÍ INCLUSÃO SOCIAL A TODOS							
0643.4.4.90.52.00	AQUISIÇÃO DE EQUIP. AO FMDCA							
	Equipamentos e Material Permanente	500,00				500,00		500,00
	SOMA.....	500,00				500,00		500,00
2073	ENC.C/FUNDO MUN.DIR.CRIANÇA/ADOLESCEN							
0644.3.3.90.30.00	Material de Consumo	500,00		4.612,18		5.112,18	4.612,18	500,00
0645.3.3.90.33.00	Passagens e Despesas com Locomocao	500,00				500,00		500,00
0646.3.3.90.36.00	Outros Servicos de Terceiros - Pessoa Fisica	1.000,00				1.000,00		1.000,00





ESTADO DE GOIÁS  
MUNICIPIO DE JATAI  
RUA ITARUMA, 355 - S. SANTA MARIA

BALANÇO GERAL DO EXERCÍCIO DE 2022

Processo: 04565/23  
Data: 09/04/2024 14:25:08  
Folha: 4135 de 4285

---

PÁGINA 46

PERÍODO DE REFERÊNCIA: DE JANEIRO/2022 ATÉ DEZEMBRO/2022

## COMPARATIVO DE DESPESAS AUTORIZADAS COM A REALIZADA - ANEXO 11

CÓDIGO	TÍTULOS	AUTORIZADAS (R\$)						
		CRÉDITO ORÇAMENTÁRIO	CR. ESPECIAL E EXTRAORDINÁRIO	SUPLEMENTAÇÃO	REDUÇÃO	TOTAL	REALIZADA	DIFERENÇAS
0647.3.3.90.39.00	Outros Servicos de Terceiros - Pessoa Juridica	1.000,00		1.950,00		2.950,00	2.016,00	934,00
0779.3.3.90.40.00	Serviços de Tecnologia da Informação e Comunic	500,00				500,00		500,00
0780.3.3.90.47.00	Obrigacoes Tributarias e Contributivas	600,00				600,00		600,00
0648.3.3.90.92.00	Despesas de Exercicios Anteriores	100,00				100,00		100,00
	SOMA.....	4.200,00		6.562,18		10.762,18	6.628,18	4.134,00
28	ENCARGOS ESPECIAIS							
28.845	Transferencias							
28.845.2839	ENCARGOS ESPECIAIS							
9035	TRANSF.A INSTITUIÇÕES PRIVADAS P/APOIO							
0649.3.3.50.43.00	Subvencoes Sociais	74.800,00		75.000,00		149.800,00	75.000,00	74.800,00
	SOMA.....	74.800,00		75.000,00		149.800,00	75.000,00	74.800,00
28.846	Outros Encargos Especiais							
9036	DOAÇÃO DE MATERIAIS P/APOIO AS ATIV.FMI							
0650.3.3.90.32.00	Material de Distribuicao Gratuita	2.000,00				2.000,00		2.000,00
	SOMA.....	2.000,00				2.000,00		2.000,00
	TOTAL FUNDO MUN. DIR. DA CRIA	81.500,00		81.562,18		163.062,18	81.434,00	
	FUNDO MUNICIPAL DE CIENCIA E TECNOLOGIA							
19	CIENCIA E TECNOLOGIA							
19.573	Difus.do Conhecimento Cient.e Tecn.							
19.573.1839	POLÍTICAS AMBIENTAIS E A MELHORIA NA QUAL							
2066	MANUT.ATIV.FUNDO MUN.CIÊNCIA E TECNOLOGIA							
0651.3.1.90.04.00	Contratacao por Tempo Determinado	900,00				900,00		900,00
0652.3.1.90.11.00	Vencimentos e Vantagens Fixas - Pessoal Civil	4.000,00				4.000,00		4.000,00
0653.3.1.90.16.00	Outras Despesas Variaveis - Pessoal Civil	400,00				400,00		400,00
0654.3.1.90.34.00	Outras Despesas de Pessoal Decorrentes de Contr	900,00				900,00		900,00
0655.3.1.90.92.00	Despesa de Exercício anterior	450,00				450,00		450,00
0656.3.3.90.14.00	Diarias - Civil	1.800,00				1.800,00		1.800,00
0657.3.3.90.30.00	Material de Consumo	4.000,00				4.000,00		4.000,00
0658.3.3.90.34.00	Outras Despesas de Pessoal - Contratos Terceiriz	500,00				500,00		500,00
0659.3.3.90.36.00	Outros Servicos de Terceiros - Pessoa Fisica	2.000,00				2.000,00		2.000,00
0660.3.3.90.39.00	Outros Servicos de Terceiros - Pessoa Juridica	3.500,00				3.500,00		3.500,00
0661.3.3.90.92.00	Despesas de Exercicios Anteriores	400,00				400,00		400,00



ESTADO DE GOIÁS  
MUNICIPIO DE JATAI  
RUA ITARUMA, 355 - S. SANTA MARIA

BALANÇO GERAL DO EXERCÍCIO DE 2022

Processo: 04565/23  
Data: 09/04/2024 14:25:08  
Folha: 4136 de 4285

---

PÁGINA 47

PERÍODO DE REFERÊNCIA: DE JANEIRO/2022 ATÉ DEZEMBRO/2022

## COMPARATIVO DE DESPESAS AUTORIZADAS COM A REALIZADA - ANEXO 11

CÓDIGO	TÍTULOS	AUTORIZADAS (R\$)						
		CRÉDITO ORÇAMENTÁRIO	CR. ESPECIAL E EXTRAORDINÁRIO	SUPLEMENTAÇÃO	REDUÇÃO	TOTAL	REALIZADA	DIFERENÇAS
	SOMA.....	18.850,00				18.850,00		18.850,00
19.573.2839	ENCARGOS ESPECIAIS							
9052	ENCARGOS ESPECIAIS DO FDO. C.E TECNOL							
0662.3.1.90.13.00	Obrigacoes Patronais	280,00				280,00		280,00
0663.3.1.90.92.00	Despesa de Exercício anterior	245,00				245,00		245,00
0664.3.1.90.94.00	Indenizacoes Restituicoes Trabalhistas	500,00				500,00		500,00
0665.3.1.91.13.00	Contribuição Patronal para o RPPS	600,00				600,00		600,00
0666.3.1.91.92.00	Despesas de Exercicios Anteriores	245,00				245,00		245,00
0667.3.3.50.43.00	Subvencoes Sociais	1.500,00				1.500,00		1.500,00
0668.3.3.90.20.00	Auxilio Financeiro a Pesquisadores	7.080,00				7.080,00		7.080,00
0669.3.3.90.32.00	Material de Distribuicao Gratuita	700,00				700,00		700,00
	SOMA.....	11.150,00				11.150,00		11.150,00
	TOTAL FUNDO MUNICIPAL DE CIEN	30.000,00				30.000,00	30.000,00	
04	FUNDO MUN. DE DEFESA DO CONSUMIDOR							
04.422	ADMINISTRACAO							
04.422.0439	Direitos Individ, Coletivos e Difus							
1042	PROGRAMA GESTÃO MODERNA E TRANSFOR							
0670.4.4.90.52.00	AQUISIÇÃO DE EQUIP. E MATERIAIS PERMANI							
	Equipamentos e Material Permanente	220.000,00		34.791,00		254.791,00	34.791,00	220.000,00
	SOMA.....	220.000,00		34.791,00		254.791,00	34.791,00	220.000,00
1047	CONSTRUÇÃO E AMPLIAÇÃO DA SEDE PROCO							
0791.4.4.90.51.00	Obras e Instalacoes	436.950,00				436.950,00	223.997,61	212.952,39
	SOMA.....	436.950,00				436.950,00	223.997,61	212.952,39
2067	MANUT.ATIV.FUNDO MUN.DEFESA DO CONSU							
0671.3.1.90.11.00	Vencimentos e Vantagens Fixas - Pessoal Civil	500,00			100,00	400,00		400,00
0672.3.3.90.14.00	Diarias - Civil	500,00		300,00		800,00	300,00	500,00
0673.3.3.90.30.00	Material de Consumo	30.000,00		21.120,24		51.120,24	18.200,24	32.920,00
0681.3.3.90.32.00	Material de Distribuicao Gratuita	70.000,00		15.978,00		85.978,00	15.978,00	70.000,00
0674.3.3.90.34.00	Outras Despesas de Pessoal - Contratos Terceiriz	2.000,00				2.000,00		2.000,00
0675.3.3.90.36.00	Outros Servicos de Terceiros - Pessoa Fisica	2.000,00				2.000,00		2.000,00
0676.3.3.90.39.00	Outros Servicos de Terceiros - Pessoa Juridica	80.000,00		22.706,32		102.706,32	16.499,94	86.206,38
0790.3.3.90.40.00	Serviços de Tecnologia da Informação e Comunic	300,00		10.393,40		10.693,40	10.393,40	300,00



ESTADO DE GOIÁS  
MUNICIPIO DE JATAI  
RUA ITARUMA, 355 - S. SANTA MARIA

BALANÇO GERAL DO EXERCÍCIO DE 2022

Processo: 04565/23  
Data: 09/04/2024 14:25:08  
Folha: 4137 de 4285

PÁGINA 48

PERÍODO DE REFERÊNCIA: DE JANEIRO/2022 ATÉ DEZEMBRO/2022

## COMPARATIVO DE DESPESAS AUTORIZADAS COM A REALIZADA - ANEXO 11

CÓDIGO	TÍTULOS	AUTORIZADAS (R\$)						
		CRÉDITO ORÇAMENTÁRIO	CR. ESPECIAL E EXTRAORDINÁRIO	SUPLEMENTAÇÃO	REDUÇÃO	TOTAL	REALIZADA	DIFERENÇAS
0789.3.3.90.47.00	Obrigacoes Tributarias e Contributivas	400,00				400,00		400,00
0677.3.3.90.92.00	Despesas de Exercicios Anteriores	150,00				150,00		150,00
	SOMA.....	185.850,00		70.497,96	100,00	256.247,96	61.371,58	194.876,38
04.422.2839	ENCARGOS ESPECIAIS							
9053	ENCARGOS ESP.DO FDO.DEFESA CONSUMID							
0678.3.1.90.13.00	Obrigacoes Patronais	400,00		100,00		500,00	500,00	
0679.3.1.90.94.00	Indenizacoes Restituicoes Trabalhistas	400,00				400,00		400,00
0680.3.1.91.13.00	Contribuição Patronal para o RPPS	400,00				400,00		400,00
0788.3.3.90.91.00	Sentencas Judiciais	1.000,00				1.000,00		1.000,00
	SOMA.....	2.200,00		100,00		2.300,00	500,00	1.800,00
	TOTAL FUNDO MUN. DE DEFESA DO	845.000,00		105.388,96	100,00	950.288,96	629.628,77	
08	FUNDO MUN. DE ASSISTENCIA SOCIAL							
08.122	28							
08.122.0839	ASSITENCIA SOCIAL							
1026	Administracao Geral							
0683.4.4.90.52.00	JATAÍ INCLUSÃO SOCIAL A TODOS							
	AQUISIÇÃO DE EQUIP. E MATERIAIS PERMANI							
	Equipamentos e Material Permanente	20.000,00		213.224,00		233.224,00	127.489,00	105.735,00
	SOMA.....	20.000,00		213.224,00		233.224,00	127.489,00	105.735,00
1060	AQUISIÇÃO DE VEÍCULOS-FMAS							
0795.4.4.90.52.00	Equipamentos e Material Permanente	293.000,00				293.000,00		293.000,00
	SOMA.....	293.000,00				293.000,00		293.000,00
1105	MODERNIZAÇÃO DO BANCO DE ALIMENTOS							
0969.4.4.90.52.00	Equipamentos e Material Permanente	303.000,00				303.000,00		303.000,00
	SOMA.....	303.000,00				303.000,00		303.000,00
1106	CONSTRUÇÃO E EQUIPAGEM DA CASA DA MU							
0970.4.4.90.51.00	Obras e Instalacoes	290.500,00		104.664,33		395.164,33	289.520,66	105.643,67
0971.4.4.90.52.00	Equipamentos e Material Permanente	124.500,00				124.500,00		124.500,00
	SOMA.....	415.000,00		104.664,33		519.664,33	289.520,66	230.143,67
2068	MANUT.DIVISÃO PROM.ASSISTÊNCIA SOCIAL							
0684.3.1.90.04.00	Contratacao por Tempo Determinado	400,00			400,00			
0685.3.1.90.11.00	Vencimentos e Vantagens Fixas - Pessoal Civil	500,00			500,00			
0686.3.3.90.14.00	Diarias - Civil	3.000,00		6.650,00	2.200,00	7.450,00	7.450,00	

	ESTADO DE GOIÁS	BALANÇO GERAL DO EXERCÍCIO DE 2022						
	MUNICIPIO DE JATAI	PÁGINA 49						
	RUA ITARUMA, 355 - S. SANTA MARIA							
PERÍODO DE REFERÊNCIA: DE JANEIRO/2022 ATÉ DEZEMBRO/2022								
COMPARATIVO DE DESPESAS AUTORIZADAS COM A REALIZADA - ANEXO 11								
CÓDIGO	TÍTULOS	AUTORIZADAS (R\$)						
		CRÉDITO ORÇAMENTÁRIO	CR. ESPECIAL E EXTRAORDINÁRIO	SUPLEMENTAÇÃO	REDUÇÃO	TOTAL	REALIZADA	DIFERENÇAS
0687.3.3.90.30.00	Material de Consumo	300.000,00		221.028,74		521.028,74	407.599,11	113.429,63
0700.3.3.90.32.00	Material de Distribuicao Gratuita	200.000,00		123.379,10	2.000,00	321.379,10	321.379,10	
0688.3.3.90.33.00	Passagens e Despesas com Locomocao	30.000,00			26.512,10	3.487,90		3.487,90
0689.3.3.90.34.00	Outras Despesas de Pessoal - Contratos Terceiriz	10.000,00				10.000,00		10.000,00
0690.3.3.90.36.00	Outros Servicos de Terceiros - Pessoa Fisica	2.000,00			1.000,00	1.000,00		1.000,00
0691.3.3.90.39.00	Outros Servicos de Terceiros - Pessoa Juridica	3.500,00		119.739,14		123.239,14	75.600,23	47.638,91
0792.3.3.90.40.00	Serviços de Tecnologia da Informação e Comunic	300,00				300,00	280,00	20,00
0793.3.3.90.47.00	Obrigacoes Tributarias e Contributivas	600,00				600,00		600,00
0692.3.3.90.92.00	Despesas de Exercicios Anteriores	10.000,00			6.000,00	4.000,00		4.000,00
	SOMA.....	560.300,00		470.796,98	38.612,10	992.484,88	812.308,44	180.176,44
2069	MANUT.DEPART.DE PROGRAMAS E PROJETO							
0693.3.3.90.30.00	Material de Consumo	516,50				516,50		516,50
0694.3.3.90.36.00	Outros Servicos de Terceiros - Pessoa Fisica	1.033,00				1.033,00		1.033,00
0695.3.3.90.39.00	Outros Servicos de Terceiros - Pessoa Juridica	2.066,00				2.066,00		2.066,00
	SOMA.....	3.615,50				3.615,50		3.615,50
08.122.2839	ENCARGOS ESPECIAIS							
9054	ENCARGOS ESPECIAIS DA ASSIST.SOCIAL GE							
0696.3.1.90.13.00	Obrigacoes Patronais	1.500,00				1.500,00		1.500,00
0697.3.1.90.94.00	Indenizacoes Restituicoes Trabalhistas	2.000,00			2.000,00			
0698.3.1.91.13.00	Contribuição Patronal para o RPPS	1.033,00				1.033,00		1.033,00
0699.3.3.50.43.00	Subvencoes Sociais	61.909,50			27.386,60	34.522,90		34.522,90
0701.3.3.90.48.00	Outros Auxilios Financeiros a Pessoas Fisicas	70.000,00			20.521,90	49.478,10		49.478,10
0702.3.3.90.91.00	Sentencas Judiciais	400,00				400,00		400,00
0703.3.3.90.93.00	Indenizações e Restituições	600,00				600,00		600,00
0704.3.3.91.47.00	OBRIG. TRIBUT. E CONTRIB - OPERAÇÕES INT	300,00				300,00		300,00
	SOMA.....	137.742,50			49.908,50	87.834,00		87.834,00
08.241	Assistencia ao Idoso							
08.241.0839	JATAÍ INCLUSÃO SOCIAL A TODOS							
1061	AMPLIAÇÃO DO LAR DO IDOSO							
0804.4.4.90.51.00	Obras e Instalacoes	500.000,00				500.000,00		500.000,00
	SOMA.....	500.000,00				500.000,00		500.000,00
2090	MANUTENÇÃO DO FUNDO MUNICIPAL DO IDO							
0705.3.3.50.43.00	Subvencoes Sociais	25.000,00			17.302,38	7.697,62		7.697,62

	ESTADO DE GOIÁS		BALANÇO GERAL DO EXERCÍCIO DE 2022					
	MUNICÍPIO DE JATAI		Data: 09/04/2023 - 15:08					
	RUA ITARUMA, 355 - S. SANTA MARIA		Folha: 4139 de 4285					
PÁGINA 50								
PERÍODO DE REFERÊNCIA: DE JANEIRO/2022 ATÉ DEZEMBRO/2022								
COMPARATIVO DE DESPESAS AUTORIZADAS COM A REALIZADA - ANEXO 11								
CÓDIGO	TÍTULOS	AUTORIZADAS (R\$)						
		CRÉDITO ORCAMENTÁRIO	CR. ESPECIAL E EXTRAORDINÁRIO	SUPLEMENTAÇÃO	REDUÇÃO	TOTAL	REALIZADA	DIFERENÇAS
0706.3.3.90.30.00	Material de Consumo	30.000,00				30.000,00		30.000,00
0707.3.3.90.39.00	Outros Servicos de Terceiros - Pessoa Juridica	2.000,00				2.000,00		2.000,00
	SOMA.....	57.000,00			17.302,38	39.697,62		39.697,62
08.244	Assistencia Comunitaria							
1062	CONCESSÃO DE BENEFICIOS EVENTUAIS							
0832.3.3.90.32.00	Material de Distribuicao Gratuita	625.000,00		27.065,00	132.174,17	519.890,83	73.665,70	446.225,13
0833.3.3.90.48.00	Outros Auxilios Financeiros a Pessoas Fisicas	5.000,00				5.000,00		5.000,00
	SOMA.....	630.000,00		27.065,00	132.174,17	524.890,83	73.665,70	451.225,13
2083	SERVIÇOS DA PROTEÇÃO SOCIAL ESPECIAL							
0708.3.1.90.04.00	Contratacao por Tempo Determinado	300,00				300,00		300,00
0709.3.1.90.11.00	Vencimentos e Vantagens Fixas - Pessoal Civil	500,00				500,00		500,00
0710.3.3.90.30.00	Material de Consumo	375.000,00		341.492,29	64.771,84	651.720,45	493.620,18	158.100,27
0711.3.3.90.32.00	Material de Distribuicao Gratuita	50.000,00			13.403,79	36.596,21		36.596,21
0712.3.3.90.36.00	Outros Servicos de Terceiros - Pessoa Fisica	50.000,00			49.000,00	1.000,00		1.000,00
0713.3.3.90.39.00	Outros Servicos de Terceiros - Pessoa Juridica	607.600,00		55.975,00	219.264,00	444.311,00	27.470,00	416.841,00
0714.3.3.90.92.00	Despesas de Exercicios Anteriores	150,00				150,00		150,00
	SOMA.....	1.083.550,00		397.467,29	346.439,63	1.134.577,66	521.090,18	613.487,48
2084	SERVIÇOS DA PROTEÇÃO SOCIAL BÁSICA							
0715.3.1.90.04.00	Contratacao por Tempo Determinado	500,00			500,00			
0716.3.1.90.11.00	Vencimentos e Vantagens Fixas - Pessoal Civil	3.615,50				3.615,50		3.615,50
0717.3.3.90.30.00	Material de Consumo	230.000,00		644.833,29		874.833,29	653.584,40	221.248,89
0718.3.3.90.36.00	Outros Servicos de Terceiros - Pessoa Fisica	50.000,00			49.500,00	500,00		500,00
0719.3.3.90.39.00	Outros Servicos de Terceiros - Pessoa Juridica	1.400.000,00		79.480,51	730.265,28	749.215,23	43.912,03	705.303,20
0720.3.3.90.92.00	Despesas de Exercicios Anteriores	5.000,00			4.800,00	200,00		200,00
	SOMA.....	1.689.115,50		724.313,80	785.065,28	1.628.364,02	697.496,43	930.867,59
2085	BOLSA FAMÍLIA (IGD SUAS, IGDBF E OUTROS)							
0721.3.1.90.04.00	Contratacao por Tempo Determinado	700,00				700,00		700,00
0722.3.1.90.11.00	Vencimentos e Vantagens Fixas - Pessoal Civil	2.000,00			1.500,00	500,00		500,00
0723.3.3.90.30.00	Material de Consumo	65.000,00		262.473,77		327.473,77	168.747,02	158.726,75
0724.3.3.90.32.00	Material de Distribuicao Gratuita	60.000,00			35.476,51	24.523,49		24.523,49
0725.3.3.90.36.00	Outros Servicos de Terceiros - Pessoa Fisica	6.000,00			4.000,00	2.000,00		2.000,00
0726.3.3.90.39.00	Outros Servicos de Terceiros - Pessoa Juridica	35.000,00		9.586,77	3.554,40	41.032,37	14.206,77	26.825,60
0727.3.3.90.92.00	Despesas de Exercicios Anteriores	150,00				150,00		150,00

	ESTADO DE GOIÁS		BALANÇO GERAL DO EXERCÍCIO DE 2022					Processo: 04565/23 Data: 09/04/2023 15:08 Folha: 4140 de 4285	
	MUNICIPIO DE JATAI		PÁGINA 51						
	RUA ITARUMA, 355 - S. SANTA MARIA								
PERÍODO DE REFERÊNCIA: DE JANEIRO/2022 ATÉ DEZEMBRO/2022									
COMPARATIVO DE DESPESAS AUTORIZADAS COM A REALIZADA - ANEXO 11									
CÓDIGO	TÍTULOS	AUTORIZADAS (R\$)							
		CRÉDITO ORÇAMENTÁRIO	CR. ESPECIAL E EXTRAORDINÁRIO	SUPLEMENTAÇÃO	REDUÇÃO	TOTAL	REALIZADA	DIFERENÇAS	
	SOMA.....	168.850,00		272.060,54	44.530,91	396.379,63	182.953,79	213.425,84	
16	HABITACAO								
16.482	Habitacao Urbana								
1027	CONSTR.REFORMA E AMPL.DE MORADIAS								
0728.4.4.90.51.00	Obras e Instalacoes	10.330,00				10.330,00		10.330,00	
0729.4.4.90.52.00	Equipamentos e Material Permanente	2.066,00				2.066,00		2.066,00	
	SOMA.....	12.396,00				12.396,00		12.396,00	
16.482.2839	ENCARGOS ESPECIAIS								
9057	DOAÇÃO MATERIAIS P/CONST.REF.AMP.MOR/								
0730.3.3.90.32.00	Material de Distribuicao Gratuita	5.000,00				5.000,00		5.000,00	
	SOMA.....	5.000,00				5.000,00		5.000,00	
	TOTAL FUNDO MUN. DE ASSISTENC	5.878.569,50		2.209.591,94	1.414.032,97	6.674.128,47	3.969.604,27		
	FUNDO MUNICIPAL DE TRANSITO								
29									
26	TRANSPORTE								
26.122	Administracao Geral								
26.122.1539	AVANÇO NAS MELHORIAS DOS SERVIÇOS DE								
1028	AQUISIÇÃO DE EQUIPAMENTOS P/ F.M.T.								
0732.4.4.90.52.00	Equipamentos e Material Permanente	90.550,00		104.654,89		195.204,89	167.233,20	27.971,69	
	SOMA.....	90.550,00		104.654,89		195.204,89	167.233,20	27.971,69	
2070	MANUT.ATIVIDADES DE FUNDO MUN.DE TRÂ								
0733.3.1.90.11.00	Vencimentos e Vantagens Fixas - Pessoal Civil	1.000,00				1.000,00		1.000,00	
0734.3.3.90.14.00	Diarias - Civil	1.000,00		150,00	1.000,00	150,00	150,00		
0735.3.3.90.30.00	Material de Consumo	250.000,00		177.261,90	23.610,09	403.651,81	166.042,21	237.609,60	
0743.3.3.90.32.00	Material de Distribuicao Gratuita	8.000,00		4.200,00	8.000,00	4.200,00	4.200,00		
0736.3.3.90.34.00	Outras Despesas de Pessoal - Contratos Terceiriz	1.500,00				1.500,00		1.500,00	
0737.3.3.90.36.00	Outros Servicos de Terceiros - Pessoa Fisica	2.000,00			2.000,00				
0738.3.3.90.39.00	Outros Servicos de Terceiros - Pessoa Juridica	350.000,00		367.697,08	33.357,07	684.340,01	344.382,33	339.957,68	
0781.3.3.90.40.00	Serviços de Tecnologia da Informação e Comunic	1.000,00		19.475,50		20.475,50	19.975,50	500,00	
0782.3.3.90.47.00	Obrigacoes Tributarias e Contributivas	1.000,00			500,00	500,00		500,00	
0739.3.3.90.92.00	Despesas de Exercicios Anteriores	650,00				650,00		650,00	
	SOMA.....	616.150,00		568.784,48	68.467,16	1.116.467,32	534.750,04	581.717,28	
26.122.2839	ENCARGOS ESPECIAIS								





ESTADO DE GOIÁS

MUNICÍPIO DE JATAÍ

RUA ITARUMA, 355 - S. SANTA MARIA

Processo: 04565/23  
Data: 09/04/2023 14:08  
Folha: 4141 de 4285

BALANÇO GERAL DO EXERCÍCIO DE 2022

PÁGINA 52

PERÍODO DE REFERÊNCIA: DE JANEIRO/2022 ATÉ DEZEMBRO/2022

COMPARATIVO DE DESPESAS AUTORIZADAS COM A REALIZADA - ANEXO 11								
CÓDIGO	TÍTULOS	AUTORIZADAS (R\$)						
		CRÉDITO ORÇAMENTÁRIO	CR. ESPECIAL E EXTRAORDINÁRIO	SUPLEMENTAÇÃO	REDUÇÃO	TOTAL	REALIZADA	DIFERENÇAS
9058	ENCARGOS ESPECIAIS DO FUNDO DE TRÂNS							
0740.3.1.90.13.00	Obrigacoes Patronais	2.000,00				2.000,00		2.000,00
0741.3.1.90.94.00	Indenizacoes Restituicoes Trabalhistas	3.000,00			3.000,00			
0742.3.1.91.13.00	Contribuição Patronal para o RPPS	500,00				500,00		500,00
0744.3.3.90.93.00	Indenizações e Restituições	800,00				800,00		800,00
	SOMA.....	6.300,00			3.000,00	3.300,00		3.300,00
	TOTAL FUNDO MUNICIPAL DE TRAN	713.000,00		673.439,37	71.467,16	1.314.972,21	612.988,97	
04	FEPJPEM - JATAÍ							
04.122.0439	30 ADMINISTRACAO							
1043	PROGRAMA GESTÃO MODERNA E TRANSFOR							
0745.4.4.90.52.00	EQUIPAMENTOS PARA FDO PROCURADORES							
	Equipamentos e Material Permanente	2.500,00				2.500,00		2.500,00
	SOMA.....	2.500,00				2.500,00		2.500,00
2087	MATENÇÃO DAS ATIV. DO FDO. PROCURADOR							
0746.3.3.90.14.00	Diarias - Civil	1.200,00				1.200,00		1.200,00
0747.3.3.90.30.00	Material de Consumo	4.500,00				4.500,00		4.500,00
0748.3.3.90.36.00	Outros Servicos de Terceiros - Pessoa Fisica	676.565,00		275.338,44	900,00	951.003,44	942.105,00	8.898,44
0749.3.3.90.39.00	Outros Servicos de Terceiros - Pessoa Juridica	3.000,00		900,00		3.900,00	3.203,82	696,18
0783.3.3.90.40.00	Serviços de Tecnologia da Informação e Comunic	500,00				500,00		500,00
0784.3.3.90.47.00	Obrigacoes Tributarias e Contributivas	1.000,00				1.000,00		1.000,00
0785.3.3.90.93.00	Indenizações e Restituições	1.000,00				1.000,00	714,76	285,24
	SOMA.....	687.765,00		276.238,44	900,00	963.103,44	946.023,58	17.079,86
	TOTAL FEPJPEM - JATAÍ	690.265,00		276.238,44	900,00	965.603,44	19.579,86	
	TOTAL GERAL DA DESPESA.....	490.392.480,60	23.698.863,90	261.591.717,90	108.147.682,96	667.535.379,44	530.403.402,65	137.131.976,79

HUMBERTO DE FREITAS

MACHADO:34166580191

Assinado de forma digital por HUMBERTO DE FREITAS

MACHADO:34166580191

Dados: 2023.04.04 14:46:31 -03'00'

RAPHAEL FRANNCKLYN

BRASILEIRO ROBERTO ELOI DOS SANTO:00737130156

Assinado de forma digital por RAPHAEL FRANNCKLYN

BRASILEIRO ROBERTO ELOI DOS SANTO:00737130156

Dados: 2023.04.04 14:55:36 -03'00'

MAISA ASSIS DA SILVA

NERY:43357300125

Assinado de forma digital por MAISA ASSIS DA SILVA

NERY:43357300125

Dados: 2023.04.11 15:45:49 -03'00'



ESTADO DE GOIÁS

MUNICIPIO DE JATAI

RUA ITARUMA, 355 - S. SANTA MARIA

Processo: 04565/23

Data: 09/04/2023 14:25:08

Folha: 4142 de 4285

EXERCÍCIO DE 2022

PÁGINA 1

ORÇAMENTO FISCAL E DA SEGURIDADE SOCIAL

BALANÇO ORÇAMENTARIO

PERÍODO : DE JANEIRO/2022 ATÉ BALANÇO(Mês 14)/2022

R\$ 1,00

RECEITAS ORÇAMENTÁRIAS	PREVISÃO INICIAL (a)	PREVISÃO ATUALIZADA (b)	RECEITAS REALIZADAS (c)	SALDO d = (c - b)
<b>Receitas Correntes (I)</b>	431.210.676,76	431.210.676,76	540.883.279,16	109.672.602,40
Impostos, Taxas e Contribuições de Melhoria	111.022.900,00	111.022.900,00	127.549.863,65	16.526.963,65
Receita de Contribuições	29.155.000,00	29.155.000,00	36.008.819,78	6.853.819,78
Receita Patrimonial	3.028.765,00	3.028.765,00	14.881.064,79	11.852.299,79
Receita Agropecuária	0,00	0,00	0,00	0,00
Receita Industrial	0,00	0,00	0,00	0,00
Receita de Serviços	402.618,00	402.618,00	188.980,96	-213.637,04
Transferências Correntes	266.829.193,76	266.829.193,76	326.363.555,60	59.534.361,84
Outras Receitas Correntes	20.772.200,00	20.772.200,00	35.890.994,38	15.118.794,38
<b>Receitas de Capital (II)</b>	59.181.803,84	59.181.803,84	29.927.103,22	-29.254.700,62
Operações de Crédito	13.500.000,00	13.500.000,00	25.499.778,22	11.999.778,22
Alienação de Bens	250.000,00	250.000,00	288.200,00	38.200,00
Amortizações de Empréstimos	0,00	0,00	0,00	0,00
Transferências de Capital	45.431.803,84	45.431.803,84	4.139.125,00	-41.292.678,84
Outras Receitas de Capital	0,00	0,00	0,00	0,00
<b>SUBTOTAL DAS RECEITAS (III) = (I + II)</b>	490.392.480,60	490.392.480,60	570.810.382,38	80.417.901,78
<b>Operações de Crédito / Refinanciamento (IV)</b>	0,00	0,00	0,00	0,00
Operações de Crédito Internas	0,00	0,00	0,00	0,00
Mobiliária	0,00	0,00	0,00	0,00
Contratual	0,00	0,00	0,00	0,00
Operações de Crédito Externas	0,00	0,00	0,00	0,00
Mobiliária	0,00	0,00	0,00	0,00
Contratual	0,00	0,00	0,00	0,00
<b>SUBTOTAL COM REFINANCIAMENTO (V) = (III + IV)</b>	490.392.480,60	490.392.480,60	570.810.382,38	80.417.901,78
Déficit (VI)		177.095.018,18	0,00	
<b>TOTAL (VII) = (V + VI)</b>	490.392.480,60	667.487.498,78	570.810.382,38	-96.677.116,40
<b>Saldos de Exercícios Anteriores</b>			0,00	
Recursos Arrecadados em Exercícios Anteriores	0,00	0,00	0,00	0,00
Superávit Financeiro			0,00	
Reabertura de Créditos Adicionais			0,00	



ESTADO DE GOIÁS

MUNICIPIO DE JATAI

RUA ITARUMA, 355 - S. SANTA MARIA

Processo: 04565/23

Data: 09/04/2023 14:25:08

Folha: 4143 de 4285

EXERCÍCIO DE 2022

PÁGINA 2

ORÇAMENTO FISCAL E DA SEGURIDADE SOCIAL

BALANÇO ORÇAMENTARIO

PERÍODO : DE JANEIRO/2022 ATÉ BALANÇO(Mês 14)/2022

R\$ 1,00

DESPESAS ORÇAMENTÁRIAS	DOTAÇÃO INICIAL (e)	DOTAÇÃO ATUALIZADA (f)	DESPESAS EMPENHADAS (g)	DESPESAS LIQUIDADAS (h)	DESPESAS PAGAS (i)	SALDO DA DOTAÇÃO (j) = (f - g)
<b>Despesas Correntes (VIII)</b>	383.567.378,81	492.191.485,73	448.601.181,39	445.084.273,43	442.774.147,29	43.590.304,34
Pessoal e Encargos Sociais	217.670.236,08	280.446.903,49	276.394.874,64	276.394.874,64	274.965.486,71	4.052.028,85
Juros e Encargos da Dívida	68.060,00	3.703.456,45	3.636.508,53	3.636.508,53	3.636.508,53	66.947,92
Outras Despesas Correntes	165.829.082,73	208.041.125,79	168.569.798,22	165.052.890,26	164.172.152,05	39.471.327,57
<b>Despesas de Capital (IX)</b>	102.514.693,79	174.381.124,97	81.802.221,26	78.435.856,67	78.395.331,57	92.578.903,71
Investimentos	92.746.573,13	164.109.499,61	73.350.175,70	69.983.811,11	69.943.286,01	90.759.323,91
Inversões Financeiras	0,00	0,00	0,00	0,00	0,00	0,00
Amortização da Dívida	9.768.120,66	10.271.625,36	8.452.045,56	8.452.045,56	8.452.045,56	1.819.579,80
<b>Reserva de Contingência (X)</b>	2.500.000,00	914.888,08	0,00	0,00	0,00	914.888,08
<b>SUBTOTAL DAS DESPESAS (XI) = (VII + IX + X)</b>	488.582.072,60	667.487.498,78	530.403.402,65	523.520.130,10	521.169.478,86	137.084.096,13
<b>Amortização da Dívida / Refinanciamento (XII)</b>	0,00	0,00	0,00	0,00	0,00	0,00
Amortização da Dívida Interna	0,00	0,00	0,00	0,00	0,00	0,00
Dívida Mobiliária	0,00	0,00	0,00	0,00	0,00	0,00
Outras Dívidas	0,00	0,00	0,00	0,00	0,00	0,00
Amortização da Dívida Externa	0,00	0,00	0,00	0,00	0,00	0,00
Dívida Mobiliária	0,00	0,00	0,00	0,00	0,00	0,00
Outras Dívidas	0,00	0,00	0,00	0,00	0,00	0,00
<b>SUBTOTAL COM REFINANCIAMENTO (XIII) = (XI + XII)</b>	488.582.072,60	667.487.498,78	530.403.402,65	523.520.130,10	521.169.478,86	137.084.096,13
Superávit (XIV)		0,00	40.406.979,73			
<b>TOTAL (XV) = (XIII + XIV)</b>	488.582.072,60	667.487.498,78	570.810.382,38	523.520.130,10	521.169.478,86	96.677.116,40
Reserva do RPPS	0,00	0,00	0,00	0,00	0,00	0,00

Emitido em 04/04/2023 - 13:58:30 - pelo(a) SIMONE ARAUJO



ESTADO DE GOIÁS

MUNICIPIO DE JATAI

RUA ITARUMA, 355 - S. SANTA MARIA

Processo: 04565/23

Data: 09/04/2023 14:25:08

Folha: 4144 de 4285

EXERCÍCIO DE 2022

PÁGINA 3

ORÇAMENTO FISCAL E DA SEGURIDADE SOCIAL

BALANÇO ORÇAMENTARIO

PERÍODO : DE JANEIRO/2022 ATÉ BALANÇO(Mês 14)/2022

R\$ 1,00

EXECUÇÃO DE RESTOS A PAGAR NÃO PROCESSADOS	INSCRITOS		LIQUIDADOS (c)	PAGOS (d)	CANCELADOS (e)	SALDO (f) = (a+b-d-e)
	EM EXERCÍCIOS ANTERIORES (a)	EM 31 DE DEZEMBRO DO EXERCÍCIO ANTERIOR (b)				
<b>Despesas Correntes</b>	192.883,11	6.283.057,07	5.606.767,72	5.606.767,72	868.722,46	450,00
Pessoal e Encargos Sociais	0,00	90.673,04	47.133,25	47.133,25	43.539,79	0,00
Juros e Encargos da Dívida	0,00	0,00	0,00	0,00	0,00	0,00
Outras Despesas Correntes	192.883,11	6.192.384,03	5.559.634,47	5.559.634,47	825.182,67	450,00
<b>Despesas de Capital</b>	263.434,11	8.078.153,43	5.975.211,47	5.975.211,47	2.366.376,07	0,00
Investimentos	263.434,11	8.078.153,43	5.975.211,47	5.975.211,47	2.366.376,07	0,00
Inversões Financeiras	0,00	0,00	0,00	0,00	0,00	0,00
Amortização da Dívida	0,00	0,00	0,00	0,00	0,00	0,00
<b>TOTAL</b>	456.317,22	14.361.210,50	11.581.979,19	11.581.979,19	3.235.098,53	450,00

Emitido em 04/04/2023 - 13:58:30 - pelo(a) SIMONE ARAUJO



ESTADO DE GOIÁS

MUNICIPIO DE JATAI

RUA ITARUMA, 355 - S. SANTA MARIA

Processo: 04565/23

Data: 09/04/2023 14:25:08

Folha: 4145 de 4285

EXERCÍCIO DE 2022

PÁGINA 4

ORÇAMENTO FISCAL E DA SEGURIDADE SOCIAL

BALANÇO ORÇAMENTARIO

PERÍODO : DE JANEIRO/2022 ATÉ BALANÇO(Mês 14)/2022

R\$ 1,00

EXECUÇÃO DE RESTOS A PAGAR PROCESSADOS	INSCRITOS		PAGOS (c)	CANCELADOS (d)	SALDO (f) = (a+b-c-d)
	EM EXERCÍCIOS ANTERIORES (a)	EM 31 DE DEZEMBRO DO EXERCÍCIO ANTERIOR (b)			
<b>Despesas Correntes</b>	367.283,65	1.444.227,14	1.442.726,74	68.799,88	299.984,17
Pessoal e Encargos Sociais	0,00	383.608,16	383.608,16	0,00	0,00
Juros e Encargos da Dívida	0,00	0,00	0,00	0,00	0,00
Outras Despesas Correntes	367.283,65	1.060.618,98	1.059.118,58	68.799,88	299.984,17
<b>Despesas de Capital</b>	0,00	879.589,04	879.589,04	0,00	0,00
Investimentos	0,00	879.589,04	879.589,04	0,00	0,00
Inversões Financeiras	0,00	0,00	0,00	0,00	0,00
Amortização da Dívida	0,00	0,00	0,00	0,00	0,00
<b>TOTAL</b>	367.283,65	2.323.816,18	2.322.315,78	68.799,88	299.984,17

Emitido em 04/04/2023 - 13:58:30 - pelo(a) SIMONE ARAUJO

HUMBERTO DE FREITAS MACHADO

CPF: 341.665.801-91

**PREFEITO MUNICIPAL**

HUMBERTO DE  
FREITAS  
MACHADO:341665  
80191

Assinado de forma digital  
por HUMBERTO DE FREITAS  
MACHADO:34166580191  
Dados: 2023.04.04 14:15:52  
-03'00'

RAPHAEL FRANNCKLYN B. R. ELOI DOS SANTOS

CPF: 007.371.301-56 CRC: GO-022988/O-2

**CONTADOR**

RAPHAEL FRANNCKLYN  
BRASILEIRO ROBERTO ELOI  
DOS SANTO:00737130156

Assinado de forma digital por  
RAPHAEL FRANNCKLYN BRASILEIRO  
ROBERTO ELOI DOS  
SANTO:00737130156  
Dados: 2023.04.17 09:40:27 -03'00'

MAISA ASSIS DA SILVA NERY

CPF: 433.573.001-25

**CONTROLADOR INTERNO**

MAISA ASSIS DA SILVA  
NERY:43357300125

Assinado de forma digital por MAISA ASSIS  
DA SILVA NERY:43357300125  
Dados: 2023.04.11 15:47:38 -03'00'



ESTADO DE GOIÁS  
MUNICÍPIO DE JATAÍ  
RUA ITARUMA, 355 - S. SANTA MARIA

Processo: 04565/23  
Data: 09/04/2023  
Folha: 4146 de 4285  
EXERCÍCIO DE 2022

PÁGINA 1

BALANÇO FINANCEIRO  
PERÍODO : DE JANEIRO/2022 ATÉ BALANÇO(Mês 14)/2022

R\$ 1,00

INGRESSOS	EXERCÍCIO ATUAL	EXERCÍCIO ANTERIOR	DISPÊNDIOS	EXERCÍCIO ATUAL	EXERCÍCIO ANTERIOR
<b>RECEITA ORÇAMENTÁRIA (I)</b>	<b>570.810.382,38</b>	<b>453.515.934,60</b>	<b>DESPESA ORÇAMENTÁRIA (VI)</b>	<b>530.403.402,65</b>	<b>406.200.527,15</b>
<b>RECURSOS ORDINÁRIOS</b>	<b>248.764.271,97</b>	<b>210.192.628,41</b>	<b>RECURSOS ORDINÁRIOS</b>	<b>211.670.766,20</b>	<b>164.280.621,44</b>
100 - Recursos Não Vinculados de Impostos	248.764.271,97	210.192.628,41	100 - Recursos Não Vinculados de Impostos	181.372.230,13	160.734.283,61
100.000 - Recursos que não se enquadram nos Detalhamentos anteriores	247.181.177,37	210.192.628,41	100.000 - Recursos que não se enquadram nos Detalhamentos anteriores	181.351.122,18	160.734.283,61
100.095 - Auxílio Financeiro - Outorga Crédito Tributário ICMS - Art. 5º, I	1.583.094,60		100.095 - Auxílio Financeiro - Outorga Crédito Tributário ICMS - Art. 5º, I	21.107,95	
<b>RECURSOS VINCULADOS</b>	<b>322.046.110,41</b>	<b>243.323.306,19</b>	200 - Recursos Não Vinculados de Impostos	30.298.536,07	3.546.337,83
101 - Receitas de Impostos e de Transferência de Impostos - Educação	43.692.276,44	39.407.259,20	200.000 - Recursos que não se enquadram nos Detalhamentos anteriores	30.298.536,07	3.546.337,83
101.000 - Recursos que não se enquadram nos Detalhamentos anteriores	43.586.736,79	39.407.259,20	<b>RECURSOS VINCULADOS</b>	<b>318.732.636,45</b>	<b>241.919.905,71</b>
101.095 - Auxílio Financeiro - Outorga Crédito Tributário ICMS - Art. 5º, I	105.539,65		101 - Receitas de Impostos e de Transferência de Impostos - Educação	50.685.084,79	45.289.928,34
102 - Receitas de Impostos e de Transferência de Impostos - Saúde	57.670.206,32	48.338.153,38	101.000 - Recursos que não se enquadram nos Detalhamentos anteriores	50.584.777,25	45.289.928,34
102.000 - Recursos que não se enquadram nos Detalhamentos anteriores	57.670.206,32	48.338.153,38	101.095 - Auxílio Financeiro - Outorga Crédito Tributário ICMS - Art. 5º, I	100.307,54	
103 - Recursos Vinculados ao RPPS - Fundo em Capitalização (Plano Previ	65.913.521,15	50.990.552,38	102 - Receitas de Impostos e de Transferência de Impostos - Saúde	62.614.312,69	55.560.519,78
103.000 - Recursos que não se enquadram nos Detalhamentos anteriores	65.913.521,15	50.990.552,38	102.000 - Recursos que não se enquadram nos Detalhamentos anteriores	62.614.312,69	55.560.519,78
105 - Contribuição de Melhoria	333.774,10	425.196,04	103 - Recursos Vinculados ao RPPS - Fundo em Capitalização (Plano Previ	50.437.466,29	37.988.010,54
105.000 - Recursos que não se enquadram nos Detalhamentos anteriores	333.774,10	425.196,04	103.000 - Recursos que não se enquadram nos Detalhamentos anteriores	50.437.466,29	37.988.010,54
106 - Taxas pelo Exercício do Poder de Polícia	716.681,93	576.664,27	105 - Contribuição de Melhoria	258.054,85	279.827,67
106.000 - Recursos que não se enquadram nos Detalhamentos anteriores	675.088,00	41.809,83	105.000 - Recursos que não se enquadram nos Detalhamentos anteriores	258.054,85	279.827,67
106.015 - Vigilância Sanitária	41.593,93	534.854,44	106 - Taxas pelo Exercício do Poder de Polícia	967.641,93	614.407,28
107 - Transferência de Recursos do Sistema Único de Saúde - SUS - Bloco	31.820.038,77		106.000 - Recursos que não se enquadram nos Detalhamentos anteriores	434.171,36	8.450,42
107.000 - Recursos que não se enquadram nos Detalhamentos anteriores	3.423.246,71		106.015 - Vigilância Sanitária	533.470,57	605.956,86
107.008 - Atenção Primária	8.288.987,25		107 - Transferência de Recursos do Sistema Único de Saúde - SUS - Bloco	22.477.645,86	
107.012 - Agentes Comunitários de Saúde - PACS	536.300,00		107.000 - Recursos que não se enquadram nos Detalhamentos anteriores	1.219.157,69	
107.013 - Farmácia Básica	553.209,69		107.008 - Atenção Primária	9.032.157,60	
107.014 - Carências Nutricionais	16.000,00		107.011 - Saúde Bucal - Programa de Saúde da Família - PSF Odonto	179.296,67	
107.016 - Epidemiologia e Controle de Doenças - ECD	1.025.493,60		107.012 - Agentes Comunitários de Saúde - PACS	521.767,56	
107.017 - Média Alta Complexidade - MAC	17.124.097,03		107.013 - Farmácia Básica	187.464,40	
107.020 - Serviço de Atendimento Móvel de Urgência - SAMU	701.400,00		107.015 - Vigilância Sanitária	129.130,84	
107.063 - Gestão do SUS	4.772,81		107.016 - Epidemiologia e Controle de Doenças - ECD	1.021.382,38	
107.081 - Ações de saúde para o enfrentamento do Coronavírus - Covid-19	146.531,68		107.017 - Média Alta Complexidade - MAC	9.311.851,58	
107.500 - Transferências provenientes do Governo Federal destinadas ao ve			107.020 - Serviço de Atendimento Móvel de Urgência - SAMU	875.437,14	
108 - Taxas pela Prestação de Serviços	54.005,87		107.062 - Vigilância em Saúde		
108.000 - Recursos que não se enquadram nos Detalhamentos anteriores	54.005,87		107.500 - Transferências provenientes do Governo Federal destinadas ao ve		
110 - Recursos diretamente arrecadados	2.586.179,68		108 - Taxas pela Prestação de Serviços	2.638,89	





ESTADO DE GOIÁS  
MUNICÍPIO DE JATAÍ  
RUA ITARUMA, 355 - S. SANTA MARIA

Processo: 04565/23  
Data: 02/04/2023  
Folha: 4147 de 4285  
EXERCÍCIO DE 2022

PÁGINA 2

BALANÇO FINANCEIRO  
PERÍODO : DE JANEIRO/2022 ATÉ BALANÇO(Mês 14)/2022

R\$ 1,00

INGRESSOS	EXERCÍCIO ATUAL	EXERCÍCIO ANTERIOR	DISPÊNDIOS	EXERCÍCIO ATUAL	EXERCÍCIO ANTERIOR
110.000 - Recursos que não se enquadram nos Detalhamentos anteriores	2.586.179,68		108.000 - Recursos que não se enquadram nos Detalhamentos anteriores	2.638,89	
113 - Serviços Educacionais	61.530,60		110 - Recursos diretamente arrecadados	1.036.691,90	
113.000 - Recursos que não se enquadram nos Detalhamentos anteriores	61.530,60		110.000 - Recursos que não se enquadram nos Detalhamentos anteriores	1.036.691,90	
114 - Transferência de Recursos do Sistema Único de Saúde - SUS		29.643.210,29	113 - Serviços Educacionais	200.196,21	
114.000 - Recursos que não se enquadram nos Detalhamentos anteriores		698.575,74	113.000 - Recursos que não se enquadram nos Detalhamentos anteriores	200.196,21	
114.008 - Atenção Primária		8.188.280,66	114 - Transferência de Recursos do Sistema Único de Saúde - SUS		16.741.460,18
114.012 - Agentes Comunitários de Saúde - PACS		960.850,00	114.000 - Recursos que não se enquadram nos Detalhamentos anteriores		888.996,30
114.013 - Farmácia Básica		601.639,83	114.008 - Atenção Primária		6.492.940,31
114.015 - Vigilância Sanitária		15.309,75	114.011 - Saúde Bucal - Programa de Saúde da Família - PSF Odonto		656.759,53
114.016 - Epidemiologia e Controle de Doenças - ECD		1.449.885,45	114.012 - Agentes Comunitários de Saúde - PACS		1.010.787,48
114.017 - Média Alta Complexidade - MAC		16.294.812,53	114.013 - Farmácia Básica		555.377,60
114.020 - Serviço de Atendimento Móvel de Urgência - SAMU		841.680,00	114.015 - Vigilância Sanitária		365.898,40
114.057 - Transferências FAEC-SIAI		2.820,00	114.016 - Epidemiologia e Controle de Doenças - ECD		1.662.195,89
114.081 - Ações de saúde para o enfrentamento do Coronavírus - Covid-19		589.356,33	114.017 - Média Alta Complexidade - MAC		5.108.504,67
115 - Transferência de Recursos do Fundo Nacional do Desenvolvimento da	3.717.230,55	3.954.934,60	115 - Transferência de Recursos do Fundo Nacional do Desenvolvimento da	3.037.598,11	866.535,86
115.000 - Recursos que não se enquadram nos Detalhamentos anteriores	1.643,76	925,93	115.000 - Recursos que não se enquadram nos Detalhamentos anteriores	381,01	
115.049 - Transferência do Salário Educação	2.768.648,73	2.451.212,63	115.049 - Transferência do Salário Educação	2.378.895,97	351.420,87
115.051 - Transferências referentes ao Programa Nacional de Alimentação E	840.983,90	1.352.306,13	115.051 - Transferências referentes ao Programa Nacional de Alimentação E	648.410,43	515.114,99
115.052 - Transferências referentes ao Programa Nacional do Transporte Es	73.947,80	142.304,09	115.052 - Transferências referentes ao Programa Nacional do Transporte Es	9.886,52	
115.053 - Outras Transferências de Recursos do FNDE	32.006,36	8.185,82	115.053 - Outras Transferências de Recursos do FNDE	24,18	
116 - Contribuição de Intervenção do Domínio Econômico - CIDE	114.842,60	73.654,14	116 - Contribuição de Intervenção do Domínio Econômico - CIDE	114.805,12	58.944,58
116.000 - Recursos que não se enquadram nos Detalhamentos anteriores	114.842,60	73.654,14	116.000 - Recursos que não se enquadram nos Detalhamentos anteriores	114.805,12	58.944,58
118 - Transferências do FUNDEB - Impostos - (aplic. na remun. e aperfei	45.402.418,56	40.679.646,04	118 - Transferências do FUNDEB - Impostos - (aplic. na remun. e aperfei	63.326.602,47	52.658.846,98
118.000 - Recursos que não se enquadram nos Detalhamentos anteriores	45.402.418,56	40.679.646,04	118.000 - Recursos que não se enquadram nos Detalhamentos anteriores	63.326.602,47	52.658.846,98
119 - Transferências do FUNDEB - Impostos - (aplicação em outras despes	19.322.779,43	18.038.384,89	119 - Transferências do FUNDEB - Impostos - (aplicação em outras despes	10.379,53	3.926.344,72
119.000 - Recursos que não se enquadram nos Detalhamentos anteriores	19.322.779,43	18.038.384,89	119.000 - Recursos que não se enquadram nos Detalhamentos anteriores	10.379,53	3.926.344,72
120 - Transferências de Convênios - União/Educação	7.844,21	198.345,79	120 - Transferências de Convênios - União/Educação		320.271,06
120.000 - Recursos que não se enquadram nos Detalhamentos anteriores	7.844,21	198.345,79	120.000 - Recursos que não se enquadram nos Detalhamentos anteriores		320.271,06
121 - Transferências de Convênios - União/Saúde			122 - Transferências de Convênios - União/Assistência Social	255.851,53	
121.000 - Recursos que não se enquadram nos Detalhamentos anteriores			122.000 - Recursos que não se enquadram nos Detalhamentos anteriores	255.851,53	
122 - Transferências de Convênios - União/Assistência Social	870.618,71		123 - Transferências de Convênios - União/Outros (não relacionados à ed	548.887,46	1.425.061,49
122.000 - Recursos que não se enquadram nos Detalhamentos anteriores	870.618,71		123.000 - Recursos que não se enquadram nos Detalhamentos anteriores	548.887,46	1.425.061,49
123 - Transferências de Convênios - União/Outros (não relacionados à ed	2.304.253,96	2.153.496,02	124 - Transferências de Convênios - Estado/Educação		1.038,59
123.000 - Recursos que não se enquadram nos Detalhamentos anteriores	2.304.253,96	2.153.496,02	124.000 - Recursos que não se enquadram nos Detalhamentos anteriores		1.038,59
124 - Transferências de Convênios - Estado/Educação		1.103,77	125 - Transferências de Convênios - Estado/Saúde		1.585.624,94



ESTADO DE GOIÁS  
MUNICÍPIO DE JATAÍ  
RUA ITARUMA, 355 - S. SANTA MARIA

Processo: 04565/23  
Data: 02/04/2023  
Folha: 4148 de 4285  
EXERCÍCIO DE 2022

PÁGINA 3

BALANÇO FINANCEIRO  
PERÍODO : DE JANEIRO/2022 ATÉ BALANÇO(Mês 14)/2022

R\$ 1,00

INGRESSOS	EXERCÍCIO ATUAL	EXERCÍCIO ANTERIOR	DISPÊNDIOS	EXERCÍCIO ATUAL	EXERCÍCIO ANTERIOR
124.000 - Recursos que não se enquadram nos Detalhamentos anteriores		1.103,77	125.000 - Recursos que não se enquadram nos Detalhamentos anteriores		1.585.624,94
125 - Transferências de Convênios - Estado/Saúde		2.705.705,67	127 - Transferências de Convênios - Estado Outros (não relacionados à e	200.000,00	
125.000 - Recursos que não se enquadram nos Detalhamentos anteriores		2.705.705,67	127.000 - Recursos que não se enquadram nos Detalhamentos anteriores	200.000,00	
127 - Transferências de Convênios - Estado Outros (não relacionados à e	221.585,07	1.588,58	128 - Transferências de Convênios - Outros	1.292,81	75.277,96
127.000 - Recursos que não se enquadram nos Detalhamentos anteriores	221.585,07	1.588,58	128.000 - Recursos que não se enquadram nos Detalhamentos anteriores	1.292,81	75.277,96
128 - Transferências de Convênios - Outros	1.292,81	289.703,46	129 - Transferência de Recursos do Fundo Nacional de Assistência Social	359.397,79	127.564,08
128.000 - Recursos que não se enquadram nos Detalhamentos anteriores	1.292,81	289.703,46	129.000 - Recursos que não se enquadram nos Detalhamentos anteriores	106.926,65	101.733,89
129 - Transferência de Recursos do Fundo Nacional de Assistência Social	531.595,00	541.142,29	129.004 - Programa de Atenção à Criança - PAC	1.451,72	
129.000 - Recursos que não se enquadram nos Detalhamentos anteriores	160.401,33	157.253,26	129.006 - Programa de Erradicação do Trabalho Infantil - PETI	159.112,08	15.166,11
129.004 - Programa de Atenção à Criança - PAC	7.170,29	32.599,40	129.056 - Bolsa Família	91.907,34	10.664,08
129.006 - Programa de Erradicação do Trabalho Infantil - PETI	213.196,83	207.683,58	131 - Transferência de Recursos do Sistema Único de Saúde - SUS / Estad	4.653.048,37	
129.056 - Bolsa Família	150.559,53	143.304,26	131.000 - Recursos que não se enquadram nos Detalhamentos anteriores	4.653.048,37	
129.081 - Ações de saúde para o enfrentamento do Coronavírus - Covid-19	267,02	301,79	132 - Transferência de Recursos do Fundo Estadual de Assistência Social	10,45	103.986,60
131 - Transferência de Recursos do Sistema Único de Saúde - SUS / Estad	5.146.431,61		132.081 - Ações de saúde para o enfrentamento do Coronavírus - Covid-19	10,45	103.986,60
131.000 - Recursos que não se enquadram nos Detalhamentos anteriores	5.146.431,61		137 - Emendas Parlamentares Individuais - Transferência com finalidade	205.267,75	
132 - Transferência de Recursos do Fundo Estadual de Assistência Social	7.197,72	233.531,17	137.000 - Recursos que não se enquadram nos Detalhamentos anteriores	115.656,75	
132.000 - Recursos que não se enquadram nos Detalhamentos anteriores	150,73		137.017 - Média Alta Complexidade - MAC	89.611,00	
132.081 - Ações de saúde para o enfrentamento do Coronavírus - Covid-19	7.046,99	233.531,17	150 - FMDCA - Fundo Municipal dos Direitos da Criança e do Adolescente	66,00	
136 - Emendas Parlamentares Individuais - Transferência especial (Incis	210.590,55		150.000 - Recursos que não se enquadram nos Detalhamentos anteriores	66,00	
136.000 - Recursos que não se enquadram nos Detalhamentos anteriores	210.590,55		151 - FMMA - Fundo Municipal do Meio Ambiente	103.386,26	
137 - Emendas Parlamentares Individuais - Transferência com finalidade	381.429,93		151.000 - Recursos que não se enquadram nos Detalhamentos anteriores	103.386,26	
137.000 - Recursos que não se enquadram nos Detalhamentos anteriores	381.429,93		170 - Compensações Financeiras de Recursos Naturais	3.301.428,23	1.127.038,34
150 - FMDCA - Fundo Municipal dos Direitos da Criança e do Adolescente	183.738,90		170.000 - Recursos que não se enquadram nos Detalhamentos anteriores	1.517.806,27	
150.000 - Recursos que não se enquadram nos Detalhamentos anteriores	183.738,90		170.072 - Recursos Minerais	165.344,73	106.294,13
151 - FMMA - Fundo Municipal do Meio Ambiente	609.603,00	492.910,05	170.074 - Fundo Especial de Petróleo - FEP	1.618.277,23	1.020.744,21
151.000 - Recursos que não se enquadram nos Detalhamentos anteriores	609.603,00	492.910,05	171 - Multas de Trânsito	377.418,14	481.416,55
170 - Compensações Financeiras de Recursos Naturais	3.802.128,67	1.159.231,44	171.019 - Convênio Trânsito	377.418,14	481.416,55
170.000 - Recursos que não se enquadram nos Detalhamentos anteriores	1.973.095,71		177 - Taxa de Administração do RPPS	1.473.977,59	
170.072 - Recursos Minerais	170.640,66	101.113,86	177.000 - Recursos que não se enquadram nos Detalhamentos anteriores	1.473.977,59	
170.074 - Fundo Especial de Petróleo - FEP	1.658.392,30	1.058.117,58	181 - Emendas Parlamentares Individuais - Transferência com finalidade	1.770,00	36,50
171 - Multas de Trânsito	1.754.659,88	931.726,76	181.000 - Recursos que não se enquadram nos Detalhamentos anteriores	1.770,00	
171.000 - Recursos que não se enquadram nos Detalhamentos anteriores	170,00		181.008 - Atenção Primária		
171.019 - Convênio Trânsito	1.754.489,88	931.726,76	181.017 - Média Alta Complexidade - MAC		36,50
177 - Taxa de Administração do RPPS	3.296.680,30		190 - Operações de Crédito Internas	25.805.164,33	
177.000 - Recursos que não se enquadram nos Detalhamentos anteriores	3.296.680,30		190.024 - Operações de Crédito Internas - Outros Programas	25.805.164,33	



ESTADO DE GOIÁS  
MUNICÍPIO DE JATAÍ  
RUA ITARUMA, 355 - S. SANTA MARIA

Processo: 04565/23  
Data: 02/04/2023  
Folha: 4149 de 4285  
EXERCÍCIO DE 2022

PÁGINA 4

BALANÇO FINANCEIRO  
PERÍODO : DE JANEIRO/2022 ATÉ BALANÇO(Mês 14)/2022

R\$ 1,00

INGRESSOS	EXERCÍCIO ATUAL	EXERCÍCIO ANTERIOR	DISPÊNDIOS	EXERCÍCIO ATUAL	EXERCÍCIO ANTERIOR
180 - Emendas Parlamentares Individuais - Transferência especial (Incis	871.773,06	606.267,47	192 - Alienação de Bens	1.000,00	
180.000 - Recursos que não se enquadram nos Detalhamentos anteriores	871.773,06	606.267,47	192.000 - Recursos que não se enquadram nos Detalhamentos anteriores	1.000,00	
181 - Emendas Parlamentares Individuais - Transferência com finalidade	944.530,00	681.667,00	193 - Alienação de Bens - Imóveis		303.750,00
181.000 - Recursos que não se enquadram nos Detalhamentos anteriores		161.667,00	193.000 - Recursos que não se enquadram nos Detalhamentos anteriores		303.750,00
181.008 - Atenção Primária	344.530,00	400.000,00	195 - Piso de Atenção Primária em Saúde	1.536.771,60	
181.017 - Média Alta Complexidade - MAC	600.000,00	120.000,00	195.091 - Valorização prof.que exercem ativ. agente comun.de saúde e agei	1.536.771,60	
182 - Emenda Parlamentares de bancada (EC nº 100/2019)	1.277.957,00	940.000,00	201 - Receitas de Impostos e de Transferência de Impostos - Educação	1.634.602,38	395,25
182.008 - Atenção Primária	77.957,00		201.000 - Recursos que não se enquadram nos Detalhamentos anteriores	1.634.602,38	395,25
182.017 - Média Alta Complexidade - MAC	1.200.000,00	940.000,00	202 - Receitas de Impostos e de Transferência de Impostos - Saúde	1.359.453,36	273.201,13
190 - Operações de Crédito Internas	25.959.552,49		202.000 - Recursos que não se enquadram nos Detalhamentos anteriores	1.359.453,36	273.201,13
190.000 - Recursos que não se enquadram nos Detalhamentos anteriores	19.098,98		203 - Recursos Vinculados ao RPPS - Fundo em Capitalização (Plano Previ	4.229.128,16	12.158.798,04
190.024 - Operações de Credito Internas - Outros Programas	25.940.453,51		203.000 - Recursos que não se enquadram nos Detalhamentos anteriores	4.229.128,16	12.158.798,04
192 - Alienação de Bens	299.921,94		205 - Contribuição de Melhoria	245,00	
192.000 - Recursos que não se enquadram nos Detalhamentos anteriores	289.170,41		205.000 - Recursos que não se enquadram nos Detalhamentos anteriores	245,00	
192.032 - Alienações de Bens destinados a Outros Programas	10.751,53		206 - Taxas pelo Exercício do Poder de Polícia	117.080,46	14.740,68
193 - Alienação de Bens - Imóveis		395.267,73	206.015 - Vigilância Sanitária	117.080,46	14.740,68
193.000 - Recursos que não se enquadram nos Detalhamentos anteriores		395.267,73	207 - Transferência de Recursos do Sistema Único de Saúde - SUS - Bloco	6.309.329,23	
195 - Piso de Atenção Primária em Saúde	1.957.239,60		207.000 - Recursos que não se enquadram nos Detalhamentos anteriores	168.775,61	
195.091 - Valorização prof.que exercem ativ. agente comun.de saúde e agen	1.957.239,60		207.008 - Atenção Primária	1.915.007,64	
203 - Recursos Vinculados ao RPPS - Fundo em Capitalização (Plano Previ		-136.036,24	207.015 - Vigilância Sanitária	220.129,35	
203.000 - Recursos que não se enquadram nos Detalhamentos anteriores		-136.036,24	207.016 - Epidemiologia e Controle de Doenças - ECD	620.504,38	
			207.017 - Média Alta Complexidade - MAC	1.088.385,58	
			207.020 - Serviço de Atendimento Móvel de Urgência - SAMU	337.768,47	
			207.081 - Ações de saúde para o enfrentamento do Coronavírus - Covid-19	1.958.758,20	
			209 - Transferência de Recursos do Sistema Único de Saúde - SUS - Bloco	66.209,86	
			209.000 - Recursos que não se enquadram nos Detalhamentos anteriores	66.209,86	
			213 - Serviços Educacionais	143.912,06	
			213.000 - Recursos que não se enquadram nos Detalhamentos anteriores	143.912,06	
			214 - Transferência de Recursos do Sistema Único de Saúde - SUS		3.080.650,91
			214.000 - Recursos que não se enquadram nos Detalhamentos anteriores		135.815,81
			214.008 - Atenção Primária		41.680,91
			214.015 - Vigilância Sanitária		4.862,24
			214.016 - Epidemiologia e Controle de Doenças - ECD		106.714,87
			214.081 - Ações de saúde para o enfrentamento do Coronavírus - Covid-19		2.791.577,08
			215 - Transferência de Recursos do Fundo Nacional do Desenvolvimento da	3.687.753,06	790.153,56



ESTADO DE GOIÁS  
MUNICÍPIO DE JATAÍ  
RUA ITARUMA, 355 - S. SANTA MARIA

Processo: 04565/23  
Data: 08/04/2023  
Folha: 4150 de 4285

EXERCÍCIO DE 2022

PÁGINA 5

BALANÇO FINANCEIRO  
PERÍODO : DE JANEIRO/2022 ATÉ BALANÇO(Mês 14)/2022

R\$ 1,00

INGRESSOS	EXERCÍCIO ATUAL	EXERCÍCIO ANTERIOR	DISPÊNDIOS	EXERCÍCIO ATUAL	EXERCÍCIO ANTERIOR
			215.000 - Recursos que não se enquadram nos Detalhamentos anteriores	2.372,34	65.445,38
			215.049 - Transferência do Salário Educação	2.566.860,84	483.616,69
			215.051 - Transferências referentes ao Programa Nacional de Alimentação e Nutrição	838.478,55	230.313,93
			215.052 - Transferências referentes ao Programa Nacional do Transporte Escolar	278.739,73	10.777,56
			215.053 - Outras Transferências de Recursos do FNDE	1.301,60	
			216 - Contribuição de Intervenção do Domínio Econômico - CIDE	9,56	
			216.000 - Recursos que não se enquadram nos Detalhamentos anteriores	9,56	
			218 - Transferências do FUNDEB - Impostos - (aplic. na remun. e aperfei	2.028.236,90	243.993,00
			218.000 - Recursos que não se enquadram nos Detalhamentos anteriores	2.028.236,90	243.993,00
			219 - Transferências do FUNDEB - Impostos - (aplicação em outras despesas	941.905,59	910.682,08
			219.000 - Recursos que não se enquadram nos Detalhamentos anteriores	941.905,59	910.682,08
			220 - Transferências de Convênios - União/Educação		675.554,78
			220.000 - Recursos que não se enquadram nos Detalhamentos anteriores		675.554,78
			221 - Transferências de Convênios - União/Saúde		1.649.817,47
			221.000 - Recursos que não se enquadram nos Detalhamentos anteriores		1.649.817,47
			223 - Transferências de Convênios - União/Outros (não relacionados à educação	1.006.485,54	808.279,28
			223.000 - Recursos que não se enquadram nos Detalhamentos anteriores	1.006.485,54	808.279,28
			224 - Transferências de Convênios - Estado/Educação	202,72	100.592,47
			224.000 - Recursos que não se enquadram nos Detalhamentos anteriores	202,72	100.592,47
			225 - Transferências de Convênios - Estado/Saúde		198.323,96
			225.000 - Recursos que não se enquadram nos Detalhamentos anteriores		198.323,96
			228 - Transferências de Convênios - Outros	214.425,50	171.295,34
			228.000 - Recursos que não se enquadram nos Detalhamentos anteriores	214.425,50	171.295,34
			229 - Transferência de Recursos do Fundo Nacional de Assistência Social	748.563,14	677.376,72
			229.000 - Recursos que não se enquadram nos Detalhamentos anteriores	75.459,79	224.359,07
			229.004 - Programa de Atenção à Criança - PAC	8.528,60	47.599,64
			229.006 - Programa de Erradicação do Trabalho Infantil - PETI	532.397,40	277.605,08
			229.056 - Bolsa Família	132.177,35	101.236,58
			229.081 - Ações de saúde para o enfrentamento do Coronavírus - Covid-19		26.576,35
			231 - Transferência de Recursos do Sistema Único de Saúde - SUS / Estado	657.725,98	
			231.000 - Recursos que não se enquadram nos Detalhamentos anteriores	657.725,98	
			232 - Transferência de Recursos do Fundo Estadual de Assistência Social	90.774,00	
			232.000 - Recursos que não se enquadram nos Detalhamentos anteriores	3.569,37	
			232.081 - Ações de saúde para o enfrentamento do Coronavírus - Covid-19	87.204,63	
			250 - FMDCA - Fundo Municipal dos Direitos da Criança e do Adolescente	852,58	



ESTADO DE GOIÁS  
MUNICÍPIO DE JATAÍ  
RUA ITARUMA, 355 - S. SANTA MARIA

Processo: 04565/23  
Data: 02/04/2023  
Folha: 4151 de 4285

EXERCÍCIO DE 2022  
PÁGINA 6

BALANÇO FINANCEIRO  
PERÍODO : DE JANEIRO/2022 ATÉ BALANÇO(Mês 14)/2022

R\$ 1,00

INGRESSOS	EXERCÍCIO ATUAL	EXERCÍCIO ANTERIOR	DISPÊNDIOS	EXERCÍCIO ATUAL	EXERCÍCIO ANTERIOR
			250.000 - Recursos que não se enquadram nos Detalhamentos anteriores	852,58	
			251 - FMMA - Fundo Municipal do Meio Ambiente	538.541,24	178.248,24
			251.000 - Recursos que não se enquadram nos Detalhamentos anteriores	538.541,24	178.248,24
			270 - Compensações Financeiras de Recursos Naturais	21.218,43	186,86
			270.000 - Recursos que não se enquadram nos Detalhamentos anteriores		0,17
			270.072 - Recursos Minerais	18,10	186,69
			270.074 - Fundo Especial de Petróleo - FEP	21.200,33	
			271 - Multas de Trânsito	307.025,19	441.268,13
			271.000 - Recursos que não se enquadram nos Detalhamentos anteriores	247,02	3.247,88
			271.019 - Convênio Trânsito	306.778,17	438.020,25
			277 - Taxa de Administração do RPPS	136.763,53	
			277.000 - Recursos que não se enquadram nos Detalhamentos anteriores	136.763,53	
			280 - Emendas Parlamentares Individuais - Transferência especial (Incis	139.429,55	
			280.000 - Recursos que não se enquadram nos Detalhamentos anteriores	139.429,55	
			281 - Emendas Parlamentares Individuais - Transferência com finalidade	265.126,70	
			281.000 - Recursos que não se enquadram nos Detalhamentos anteriores	45.293,00	
			281.008 - Atenção Primária	99.833,70	
			281.017 - Média Alta Complexidade - MAC	120.000,00	
			293 - Alienação de Bens - Imóveis	93.779,78	10.455,77
			293.000 - Recursos que não se enquadram nos Detalhamentos anteriores	93.779,78	10.455,77
<b>Transferências Financeiras Recebidas (II)</b>			<b>Transferências Financeiras Concedidas (VII)</b>		
Transferências Recebidas para a Execução Orçamentária			Transferências Concedidas para a Execução Orçamentária		
Transferências Recebidas para Aportes de recursos para o RGPS			Transferências Concedidas para Aportes de recursos para o RGPS		
Transf.Receb. p/Aportes rec. p/ Sist.Pagto de Pensões Militares					
<b>RECEBIMENTOS EXTRA-ORÇAMENTÁRIOS (III)</b>	<b>70.656.708,42</b>	<b>70.664.198,30</b>	<b>PAGAMENTOS EXTRA-ORÇAMENTÁRIOS (VIII)</b>	<b>75.135.296,60</b>	<b>56.870.116,14</b>
<b>OUTROS RECEBIMENTOS EXTRA-ORÇAMENTÁRIOS</b>	<b>61.422.784,63</b>	<b>53.979.171,62</b>	<b>OUTROS PAGAMENTOS EXTRA-ORÇAMENTÁRIOS</b>	<b>61.231.001,63</b>	<b>52.482.625,88</b>
<b>OUTROS CRÉDITOS A RECEBER E VALORES A CURTO PRAZO - CONS</b>		<b>50.212,38</b>	<b>OUTROS CRÉDITOS A RECEBER E VALORES A CURTO PRAZO - CONS</b>		<b>57.722,16</b>
CRÉDITOS A RECEBER DECORRENTES DE FOLHA DE PAGAMENTO		50.212,38	VALORES EM TRÂNSITO REALIZÁVEIS A CURTO PRAZO		1.800,00
<b>VALORES EM TRÂNSITO REALIZÁVEIS A CURTO PRAZO</b>	<b>55.239,96</b>		<b>CRÉDITOS A RECEBER DECORRENTES DE FOLHA DE PAGAMENTO</b>	<b>55.239,96</b>	<b>55.922,16</b>
VALORES EM TRÂNSITO REALIZÁVEIS A CURTO PRAZO	55.239,96		<b>VALORES EM TRÂNSITO REALIZÁVEIS A CURTO PRAZO</b>	<b>55.239,96</b>	
<b>CRÉDITOS A RECEBER DECORRENTES DE FOLHA DE PAGAMENTO</b>	<b>254.467,06</b>		<b>VALORES EM TRÂNSITO REALIZÁVEIS A CURTO PRAZO</b>	<b>55.239,96</b>	
CRÉDITOS A RECEBER DECORRENTES DE FOLHA DE PAGAMENTO	254.467,06		<b>CRÉDITOS A RECEBER DECORRENTES DE FOLHA DE PAGAMENTO</b>	<b>263.509,55</b>	
<b>VALORES RESTITUÍVEIS - CONSOLIDAÇÃO</b>		<b>3.000,00</b>	<b>CRÉDITOS A RECEBER DECORRENTES DE FOLHA DE PAGAMENTO</b>	<b>263.509,55</b>	





ESTADO DE GOIÁS  
MUNICIPIO DE JATAI  
RUA ITARUMA, 355 - S. SANTA MARIA

Processo: 04565/23  
Data: 09/04/2023  
Folha: 4152 de 4285

EXERCÍCIO DE 2022  
PÁGINA 7

BALANÇO FINANCEIRO  
PERÍODO : DE JANEIRO/2022 ATÉ BALANÇO(Mês 14)/2022

R\$ 1,00

INGRESSOS	EXERCÍCIO ATUAL	EXERCÍCIO ANTERIOR	DISPÊNDIOS	EXERCÍCIO ATUAL	EXERCÍCIO ANTERIOR
OUTROS VALORES RESTITUIVEIS		3.000,00	VALORES RESTITUIVEIS - CONSOLIDAÇÃO		3.000,00
<b>CONSIGNACOES</b>	<b>36.115.174,27</b>	<b>50.303.391,01</b>	OUTROS VALORES RESTITUIVEIS		3.000,00
CONTRIBUIÇÃO AO RGPS		5.290.082,20	<b>CONSIGNACOES</b>	<b>36.246.343,20</b>	<b>48.721.477,63</b>
ENCARGOS SOCIAIS - OUTRAS ENTIDADES	23.957,35	11.995,43	CONTRIBUIÇÃO AO RGPS		4.934.699,33
IMPOSTO SOBRE A RENDA RETIDO NA FONTE - IRRF		13.310.326,43	ENCARGOS SOCIAIS - OUTRAS ENTIDADES	24.373,94	12.387,67
RESSARCIMENTOS E RESTITUIÇÕES	28.912,44	35.365,16	IMPOSTO SOBRE A RENDA RETIDO NA FONTE - IRRF		12.578.114,66
IMPOSTOS E CONTRIBUIÇÕES DIVERSOS		744,00	RESSARCIMENTOS E RESTITUIÇÕES	28.912,44	14.362,68
ISS		78.310,28	IMPOSTOS E CONTRIBUIÇÕES DIVERSOS		744,00
PENSAO ALIMENTICIA	266.171,89	249.019,23	ISS		57.579,52
PLANOS DE PREVIDENCIA E ASSISTENCIA MEDICA	4.030.807,68	3.549.227,76	PENSAO ALIMENTICIA	267.128,11	247.053,03
RETCOES - ENTIDADES REPRESENTATIVAS DE CLASSES	662.104,15	577.856,61	PLANOS DE PREVIDENCIA E ASSISTENCIA MEDICA	4.102.656,90	3.475.344,84
RETCOES - EMPRÉSTIMOS E FINANCIAMENTOS	15.303.432,42	12.852.160,36	RETCOES - ENTIDADES REPRESENTATIVAS DE CLASSES	668.383,67	578.570,11
OUTROS CONSIGNATARIOS	3.748.550,33	3.576.635,03	RETCOES - EMPRÉSTIMOS E FINANCIAMENTOS	15.468.340,63	12.558.056,91
RPPS - RETENÇÕES SOBRE VENCIMENTOS E VANTAGENS	12.046.364,60	10.771.668,52	OUTROS CONSIGNATARIOS	3.633.592,62	3.504.054,66
ISS	4.873,41		RPPS - RETENÇÕES SOBRE VENCIMENTOS E VANTAGENS	12.048.088,73	10.760.510,22
<b>DEPOSITOS NAO JUDICIAIS</b>	<b>27.515,72</b>	<b>10.935,48</b>	ISS	4.866,16	
DEPOSITOS E CAUCOES	14.386,53	4.500,00	<b>DEPOSITOS NAO JUDICIAIS</b>	<b>13.129,19</b>	<b>6.435,48</b>
DEPOSITOS A TRANSFERIR	13.016,25	6.179,13	DEPOSITOS A TRANSFERIR	13.016,25	6.179,13
OUTROS DEPOSITOS	112,94	256,35	OUTROS DEPOSITOS	112,94	256,35
<b>TERMO DE COMPROMISSO A PAGAR</b>	<b>652.066,13</b>	<b>652.066,13</b>	<b>TERMO DE COMPROMISSO A PAGAR</b>	<b>736.253,68</b>	<b>736.253,68</b>
TERMO DE COMPROMISSO A PAGAR			TERMO DE COMPROMISSO A PAGAR		
<b>OUTRAS OBRIGAÇÕES A CURTO PRAZO-INTRA OFSS</b>	<b>2.903.576,61</b>	<b>2.903.576,61</b>	<b>OUTRAS OBRIGAÇÕES A CURTO PRAZO-INTRA OFSS</b>	<b>2.903.576,61</b>	<b>2.903.576,61</b>
OUTRAS OBRIGAÇÕES A CURTO PRAZO-INTRA OFSS			OUTRAS OBRIGAÇÕES A CURTO PRAZO-INTRA OFSS		
<b>INDENIZAÇÕES E RESTITUIÇÕES DIVERSAS</b>	<b>22.950,00</b>	<b>22.950,00</b>	<b>INDENIZAÇÕES E RESTITUIÇÕES DIVERSAS</b>	<b>22.950,00</b>	<b>22.950,00</b>
INDENIZAÇÕES E RESTITUIÇÕES DIVERSAS			INDENIZAÇÕES E RESTITUIÇÕES DIVERSAS		
<b>DEMAIS OBRIGAÇÕES A CURTO PRAZO</b>	<b>172.274,85</b>	<b>33.040,01</b>	<b>DEMAIS OBRIGAÇÕES A CURTO PRAZO</b>	<b>18.439,11</b>	<b>31.210,32</b>
DEMAIS OBRIGAÇÕES A CURTO PRAZO	172.274,85	33.040,01	DEMAIS OBRIGAÇÕES A CURTO PRAZO	18.439,11	31.210,32
<b>DEPÓSITOS JUDICIAIS DE TERCEIROS - INTRA OFSS</b>	<b>1.974.335,57</b>	<b>1.974.335,57</b>	<b>DEPÓSITOS JUDICIAIS DE TERCEIROS - INTRA OFSS</b>	<b>1.974.335,57</b>	<b>1.974.335,57</b>
DEPÓSITOS JUDICIAIS DE TERCEIROS - INTRA OFSS			DEPÓSITOS JUDICIAIS DE TERCEIROS - INTRA OFSS		
<b>CONSIGNAÇÕES</b>	<b>21.745.067,05</b>	<b>21.587.975,52</b>	<b>CONSIGNAÇÕES</b>	<b>21.587.975,52</b>	<b>21.587.975,52</b>
CONTRIBUIÇÃO AO RGPS	6.295.504,27	6.037.182,31	CONTRIBUIÇÃO AO RGPS	6.037.182,31	6.037.182,31
IMPOSTO SOBRE A RENDA RETIDO NA FONTE - IRRF	15.449.562,78	15.550.793,21	IMPOSTO SOBRE A RENDA RETIDO NA FONTE - IRRF	15.550.793,21	15.550.793,21
<b>CONSIGNAÇÕES</b>	<b>1.078.710,15</b>	<b>1.078.710,15</b>	<b>CONSIGNAÇÕES</b>	<b>1.078.710,15</b>	<b>1.078.710,15</b>
ISS	1.078.710,15		ISS	1.078.710,15	
<b>INSCRIÇÃO DE RESTOS A PAGAR PROCESSADOS</b>	<b>2.350.651,24</b>	<b>2.323.816,18</b>	<b>PAGAMENTOS DE RESTOS A PAGAR PROCESSADOS</b>	<b>2.322.315,78</b>	<b>1.737.505,88</b>





ESTADO DE GOIÁS  
MUNICÍPIO DE JATAÍ  
RUA ITARUMA, 355 - S. SANTA MARIA

Processo: 04565/23  
Data: 02/04/2024 16:35:08  
Folha: 4153 de 4285  
**EXERCÍCIO DE 2022**

PÁGINA 8

BALANÇO FINANCEIRO  
PERÍODO : DE JANEIRO/2022 ATÉ BALANÇO(Mês 14)/2022

R\$ 1,00

INGRESSOS	EXERCÍCIO ATUAL	EXERCÍCIO ANTERIOR	DISPÊNDIOS	EXERCÍCIO ATUAL	EXERCÍCIO ANTERIOR
INSCRIÇÃO DE RESTOS A PAGAR NÃO PROCESSADOS	6.883.272,55	14.361.210,50	PAGAMENTOS DE RESTOS A PAGAR NÃO PROCESSADOS	11.581.979,19	2.649.984,38
SALDO EM ESPÉCIE DO EXERCÍCIO ANTERIOR (IV)	426.627.018,06	365.541.858,46	SALDO EM ESPÉCIE DO EXERCÍCIO SEGUINTE (IX)	462.555.409,61	426.627.018,06
CAIXA E EQUIVALENTES DE CAIXA EM MOEDA NACIONAL - CONSOLIDAÇÃO ÚNICA	94.985.568,58	35.941.500,12	CAIXA E EQUIVALENTES DE CAIXA EM MOEDA NACIONAL - CONSOLIDAÇÃO ÚNICA	118.452.591,63	94.985.568,58
CONTA ÚNICA RPPS	43.725.416,01	41.908.456,37	CONTA ÚNICA RPPS	56.417.985,71	43.725.416,01
BANCOS CONTA MOVIMENTO - RPPS		41.908.456,37	BANCOS CONTA MOVIMENTO - RPPS		43.725.416,01
BANCOS CONTA MOVIMENTO - TAXA DE ADMINISTRAÇÃO	43.725.416,01		BANCOS CONTA MOVIMENTO - TAXA DE ADMINISTRAÇÃO	56.417.985,71	
DEPÓSITOS RESTITUIVEIS E VALORES VINCULADOS - CONSOLIDAÇÃO		287.691.901,97	DEPÓSITOS RESTITUIVEIS E VALORES VINCULADOS - CONSOLIDAÇÃO		287.916.033,47
DEPÓSITOS JUDICIAIS		763.803,41	DEPÓSITOS JUDICIAIS		810.014,73
OUTROS DEPÓSITOS RESTITUIVEIS E VALORES VINCULADOS		286.928.098,56	CONSIGNAÇÕES		184.130,20
OUTROS DEPÓSITOS RESTITUIVEIS E VALORES VINCULADOS			OUTROS DEPÓSITOS RESTITUIVEIS E VALORES VINCULADOS		286.921.888,54
OUTROS DEPÓSITOS RESTITUIVEIS E VALORES VINCULADOS			DEPÓSITOS JUDICIAIS	760.265,51	
OUTROS DEPÓSITOS RESTITUIVEIS E VALORES VINCULADOS			DEPÓSITOS JUDICIAIS	760.265,51	
DEPÓSITOS PARA INTERPOSIÇÃO DE RECURSOS			VALORES APREENDIDOS POR DECISÃO JUDICIAL		
OUTROS DEPÓSITOS RESTITUIVEIS E VALORES VINCULADOS			OUTROS DEPÓSITOS RESTITUIVEIS E VALORES VINCULADOS	286.924.566,76	
OUTROS DEPÓSITOS RESTITUIVEIS E VALORES VINCULADOS			OUTROS DEPÓSITOS RESTITUIVEIS E VALORES VINCULADOS	286.924.566,76	
DEPÓSITOS JUDICIAIS	810.014,73				
DEPÓSITOS JUDICIAIS	810.014,73				
OUTROS DEPÓSITOS RESTITUIVEIS E VALORES VINCULADOS	287.106.018,74				
OUTROS DEPÓSITOS RESTITUIVEIS E VALORES VINCULADOS	287.106.018,74				
CAIXA E EQUIVALENTES DE CAIXA EM MOEDA NACIONAL - CONSOLIDAÇÃO ÚNICA					
CAIXA E EQUIVALENTES DE CAIXA EM MOEDA NACIONAL - CONSOLIDAÇÃO ÚNICA					
CAIXA E EQUIVALENTES DE CAIXA EM MOEDA NACIONAL - CONSOLIDAÇÃO ÚNICA					
CAIXA E EQUIVALENTES DE CAIXA EM MOEDA NACIONAL - CONSOLIDAÇÃO ÚNICA					
TOTAL(V) = (I + II + III + IV)	1.068.094.108,86	889.721.991,36	TOTAL(X) = (VI + VII + VIII + IX)	1.068.094.108,86	889.697.661,35



ESTADO DE GOIÁS  
MUNICÍPIO DE JATAÍ  
RUA ITARUMA, 355 - S. SANTA MARIA

Processo: 04565/23  
Data: 02/04/2024 16:35:08  
Folha: 4154 de 4285  
**EXERCÍCIO DE 2022**

PÁGINA 9

BALANÇO FINANCEIRO  
PERÍODO : DE JANEIRO/2022 ATÉ BALANÇO(Mês 14)/2022

R\$ 1,00

ESPECIFICAÇÃO	Exercício Atual			Exercício Anterior		
	Receita Orçamentária (a)	Deduções da Receita Orçamentária (b)	Saldo (c) = (a-b)	Receita Orçamentária (d)	Deduções da Receita Orçamentária (e)	Saldo (f) = (d-e)
<b>ORDINÁRIA</b>	<b>248.805.422,68</b>	<b>41.150,71</b>	<b>248.764.271,97</b>	<b>210.193.990,09</b>	<b>1.361,68</b>	<b>210.192.628,41</b>
100 - Recursos Não Vinculados de Impostos	248.805.422,68	41.150,71	248.764.271,97	210.193.990,09	1.361,68	210.192.628,41
100.000 - Recursos que não se enquadram nos Detalhamentos anteriores	247.222.328,08	41.150,71	247.181.177,37	210.193.990,09	1.361,68	210.192.628,41
100.095 - Auxílio Financeiro - Outorga Crédito Tributário ICMS - Art. 5º, I	1.583.094,60		1.583.094,60			
<b>VINCULADA</b>	<b>377.001.240,52</b>	<b>54.955.130,11</b>	<b>322.046.110,41</b>	<b>288.902.621,53</b>	<b>45.579.315,34</b>	<b>243.323.306,19</b>
101 - Receitas de Impostos e de Transferência de Impostos - Educação	95.866.379,35	52.174.102,91	43.692.276,44	83.031.104,55	43.623.845,35	39.407.259,20
101.000 - Recursos que não se enquadram nos Detalhamentos anteriores	95.338.681,15	51.751.944,36	43.586.736,79	83.031.104,55	43.623.845,35	39.407.259,20
101.095 - Auxílio Financeiro - Outorga Crédito Tributário ICMS - Art. 5º, I	527.698,20	422.158,55	105.539,65			
102 - Receitas de Impostos e de Transferência de Impostos - Saúde	57.670.206,32		57.670.206,32	48.338.153,38		48.338.153,38
102.000 - Recursos que não se enquadram nos Detalhamentos anteriores	57.670.206,32		57.670.206,32	48.338.153,38		48.338.153,38
103 - Recursos Vinculados ao RPPS - Fundo em Capitalização (Plano Previ	68.675.313,23	2.761.792,08	65.913.521,15	52.364.987,71	1.374.435,33	50.990.552,38
103.000 - Recursos que não se enquadram nos Detalhamentos anteriores	68.675.313,23	2.761.792,08	65.913.521,15	52.364.987,71	1.374.435,33	50.990.552,38
105 - Contribuição de Melhoria	333.774,10		333.774,10	425.196,04		425.196,04
105.000 - Recursos que não se enquadram nos Detalhamentos anteriores	333.774,10		333.774,10	425.196,04		425.196,04
106 - Taxas pelo Exercício do Poder de Polícia	716.681,93		716.681,93	576.664,27		576.664,27
106.000 - Recursos que não se enquadram nos Detalhamentos anteriores	675.088,00		675.088,00	41.809,83		41.809,83
106.015 - Vigilância Sanitária	41.593,93		41.593,93	534.854,44		534.854,44
107 - Transferência de Recursos do Sistema Único de Saúde - SUS - Bloco	31.820.038,77		31.820.038,77			
107.000 - Recursos que não se enquadram nos Detalhamentos anteriores	3.423.246,71		3.423.246,71			
107.008 - Atenção Primária	8.288.987,25		8.288.987,25			
107.012 - Agentes Comunitários de Saúde - PACS	536.300,00		536.300,00			
107.013 - Farmácia Básica	553.209,69		553.209,69			
107.014 - Carências Nutricionais	16.000,00		16.000,00			
107.016 - Epidemiologia e Controle de Doenças - ECD	1.025.493,60		1.025.493,60			



ESTADO DE GOIÁS  
MUNICÍPIO DE JATAÍ  
RUA ITARUMA, 355 - S. SANTA MARIA

Processo: 04565/23  
Data: 02/04/2023  
Folha: 4155 de 4285  
EXERCÍCIO DE 2022

PÁGINA 10

BALANÇO FINANCEIRO  
PERÍODO : DE JANEIRO/2022 ATÉ BALANÇO(Mês 14)/2022

R\$ 1,00

ESPECIFICAÇÃO	Exercício Atual			Exercício Anterior		
	Receita Orçamentária (a)	Deduções da Receita Orçamentária (b)	Saldo (c) = (a-b)	Receita Orçamentária (d)	Deduções da Receita Orçamentária (e)	Saldo (f) = (d-e)
107.017 - Média Alta Complexidade - MAC	17.124.097,03		17.124.097,03			
107.020 - Serviço de Atendimento Móvel de Urgência - SAMU	701.400,00		701.400,00			
107.063 - Gestão do SUS	4.772,81		4.772,81			
107.081 - Ações de saúde para o enfrentamento do Coronavírus - Covid-19	146.531,68		146.531,68			
107.500 - Transferências provenientes do Governo Federal destinadas ao venc						
108 - Taxas pela Prestação de Serviços	54.005,87		54.005,87			
108.000 - Recursos que não se enquadram nos Detalhamentos anteriores	54.005,87		54.005,87			
110 - Recursos diretamente arrecadados	2.586.179,68		2.586.179,68			
110.000 - Recursos que não se enquadram nos Detalhamentos anteriores	2.586.179,68		2.586.179,68			
113 - Serviços Educacionais	61.530,60		61.530,60			
113.000 - Recursos que não se enquadram nos Detalhamentos anteriores	61.530,60		61.530,60			
114 - Transferência de Recursos do Sistema Único de Saúde - SUS				29.643.210,29		29.643.210,29
114.000 - Recursos que não se enquadram nos Detalhamentos anteriores				698.575,74		698.575,74
114.008 - Atenção Primária				8.188.280,66		8.188.280,66
114.012 - Agentes Comunitários de Saúde - PACS				960.850,00		960.850,00
114.013 - Farmácia Básica				601.639,83		601.639,83
114.015 - Vigilância Sanitária				15.309,75		15.309,75
114.016 - Epidemiologia e Controle de Doenças - ECD				1.449.885,45		1.449.885,45
114.017 - Média Alta Complexidade - MAC				16.294.812,53		16.294.812,53
114.020 - Serviço de Atendimento Móvel de Urgência - SAMU				841.680,00		841.680,00
114.057 - Transferências FAEC-SIAI				2.820,00		2.820,00
114.081 - Ações de saúde para o enfrentamento do Coronavírus - Covid-19				589.356,33		589.356,33
115 - Transferência de Recursos do Fundo Nacional do Desenvolvimento da	3.717.230,55		3.717.230,55	3.954.934,60		3.954.934,60
115.000 - Recursos que não se enquadram nos Detalhamentos anteriores	1.643,76		1.643,76	925,93		925,93
115.049 - Transferência do Salário Educação	2.768.648,73		2.768.648,73	2.451.212,63		2.451.212,63



ESTADO DE GOIÁS  
MUNICIPIO DE JATAI  
RUA ITARUMA, 355 - S. SANTA MARIA

Processo: 04565/23  
Data: 02/04/2023 16:35:08  
Folha: 4156 de 4285  
**EXERCÍCIO DE 2022**

PÁGINA 11

BALANÇO FINANCEIRO  
PERÍODO : DE JANEIRO/2022 ATÉ BALANÇO(Mês 14)/2022

R\$ 1,00

ESPECIFICAÇÃO	Exercício Atual			Exercício Anterior		
	Receita Orçamentária (a)	Deduções da Receita Orçamentária (b)	Saldo (c) = (a-b)	Receita Orçamentária (d)	Deduções da Receita Orçamentária (e)	Saldo (f) = (d-e)
115.051 - Transferências referentes ao Programa Nacional de Alimentação Esc	840.983,90		840.983,90	1.352.306,13		1.352.306,13
115.052 - Transferências referentes ao Programa Nacional do Transporte Esco	73.947,80		73.947,80	142.304,09		142.304,09
115.053 - Outras Transferências de Recursos do FNDE	32.006,36		32.006,36	8.185,82		8.185,82
116 - Contribuição de Intervenção do Domínio Econômico - CIDE	114.850,51	7,91	114.842,60	73.654,14		73.654,14
116.000 - Recursos que não se enquadram nos Detalhamentos anteriores	114.850,51	7,91	114.842,60	73.654,14		73.654,14
118 - Transferências do FUNDEB - Impostos - (aplic. na remun. e aperfei	45.402.418,56		45.402.418,56	41.121.991,12	442.345,08	40.679.646,04
118.000 - Recursos que não se enquadram nos Detalhamentos anteriores	45.402.418,56		45.402.418,56	41.121.991,12	442.345,08	40.679.646,04
119 - Transferências do FUNDEB - Impostos - (aplicação em outras despes	19.322.779,43		19.322.779,43	18.038.384,89		18.038.384,89
119.000 - Recursos que não se enquadram nos Detalhamentos anteriores	19.322.779,43		19.322.779,43	18.038.384,89		18.038.384,89
120 - Transferências de Convênios - União/Educação	7.844,21		7.844,21	200.999,13	2.653,34	198.345,79
120.000 - Recursos que não se enquadram nos Detalhamentos anteriores	7.844,21		7.844,21	200.999,13	2.653,34	198.345,79
121 - Transferências de Convênios - União/Saúde						
121.000 - Recursos que não se enquadram nos Detalhamentos anteriores						
122 - Transferências de Convênios - União/Assistência Social	870.618,71		870.618,71			
122.000 - Recursos que não se enquadram nos Detalhamentos anteriores	870.618,71		870.618,71			
123 - Transferências de Convênios - União/Outros (não relacionados à ed	2.323.333,23	19.079,27	2.304.253,96	2.153.496,02		2.153.496,02
123.000 - Recursos que não se enquadram nos Detalhamentos anteriores	2.323.333,23	19.079,27	2.304.253,96	2.153.496,02		2.153.496,02
124 - Transferências de Convênios - Estado/Educação	4,40	4,40		1.103,77		1.103,77
124.000 - Recursos que não se enquadram nos Detalhamentos anteriores	4,40	4,40		1.103,77		1.103,77
125 - Transferências de Convênios - Estado/Saúde				2.705.705,67		2.705.705,67
125.000 - Recursos que não se enquadram nos Detalhamentos anteriores				2.705.705,67		2.705.705,67
127 - Transferências de Convênios - Estado Outros (não relacionados à e	221.585,07		221.585,07	1.588,58		1.588,58
127.000 - Recursos que não se enquadram nos Detalhamentos anteriores	221.585,07		221.585,07	1.588,58		1.588,58
128 - Transferências de Convênios - Outros	1.292,81		1.292,81	289.703,46		289.703,46
128.000 - Recursos que não se enquadram nos Detalhamentos anteriores	1.292,81		1.292,81	289.703,46		289.703,46



ESTADO DE GOIÁS  
MUNICIPIO DE JATAI  
RUA ITARUMA, 355 - S. SANTA MARIA

Processo: 04565/23  
Data: 02/04/2023 16:35:08  
Folha: 4157 de 4285  
**EXERCÍCIO DE 2022**

PÁGINA 12

BALANÇO FINANCEIRO  
PERÍODO : DE JANEIRO/2022 ATÉ BALANÇO(Mês 14)/2022

R\$ 1,00

ESPECIFICAÇÃO	Exercício Atual			Exercício Anterior		
	Receita Orçamentária (a)	Deduções da Receita Orçamentária (b)	Saldo (c) = (a-b)	Receita Orçamentária (d)	Deduções da Receita Orçamentária (e)	Saldo (f) = (d-e)
129 - Transferência de Recursos do Fundo Nacional de Assistência Social	531.595,00		531.595,00	541.142,29		541.142,29
129.000 - Recursos que não se enquadram nos Detalhamentos anteriores	160.401,33		160.401,33	157.253,26		157.253,26
129.004 - Programa de Atenção à Criança - PAC	7.170,29		7.170,29	32.599,40		32.599,40
129.006 - Programa de Erradicação do Trabalho Infantil - PETI	213.196,83		213.196,83	207.683,58		207.683,58
129.056 - Bolsa Família	150.559,53		150.559,53	143.304,26		143.304,26
129.081 - Ações de saúde para o enfrentamento do Coronavírus - Covid-19	267,02		267,02	301,79		301,79
131 - Transferência de Recursos do Sistema Único de Saúde - SUS / Estad	5.146.431,61		5.146.431,61			
131.000 - Recursos que não se enquadram nos Detalhamentos anteriores	5.146.431,61		5.146.431,61			
132 - Transferência de Recursos do Fundo Estadual de Assistência Social	7.197,72		7.197,72	233.531,17		233.531,17
132.000 - Recursos que não se enquadram nos Detalhamentos anteriores	150,73		150,73			
132.081 - Ações de saúde para o enfrentamento do Coronavírus - Covid-19	7.046,99		7.046,99	233.531,17		233.531,17
136 - Emendas Parlamentares Individuais - Transferência especial (Incis	210.590,55		210.590,55			
136.000 - Recursos que não se enquadram nos Detalhamentos anteriores	210.590,55		210.590,55			
137 - Emendas Parlamentares Individuais - Transferência com finalidade	381.573,47	143,54	381.429,93			
137.000 - Recursos que não se enquadram nos Detalhamentos anteriores	381.573,47	143,54	381.429,93			
150 - FMDCA - Fundo Municipal dos Direitos da Criança e do Adolescente	183.738,90		183.738,90			
150.000 - Recursos que não se enquadram nos Detalhamentos anteriores	183.738,90		183.738,90			
151 - FMMA - Fundo Municipal do Meio Ambiente	609.603,00		609.603,00	492.910,05		492.910,05
151.000 - Recursos que não se enquadram nos Detalhamentos anteriores	609.603,00		609.603,00	492.910,05		492.910,05
170 - Compensações Financeiras de Recursos Naturais	3.802.128,67		3.802.128,67	1.159.231,44		1.159.231,44
170.000 - Recursos que não se enquadram nos Detalhamentos anteriores	1.973.095,71		1.973.095,71			
170.072 - Recursos Minerais	170.640,66		170.640,66	101.113,86		101.113,86
170.074 - Fundo Especial de Petróleo - FEP	1.658.392,30		1.658.392,30	1.058.117,58		1.058.117,58
171 - Multas de Trânsito	1.754.659,88		1.754.659,88	931.726,76		931.726,76
171.000 - Recursos que não se enquadram nos Detalhamentos anteriores	170,00		170,00			



ESTADO DE GOIÁS  
MUNICIPIO DE JATAI  
RUA ITARUMA, 355 - S. SANTA MARIA

Processo: 04565/23  
Data: 02/04/2023  
Folha: 4158 de 4285  
EXERCÍCIO DE 2022

PÁGINA 13

BALANÇO FINANCEIRO  
PERÍODO : DE JANEIRO/2022 ATÉ BALANÇO(Mês 14)/2022

R\$ 1,00

ESPECIFICAÇÃO	Exercício Atual			Exercício Anterior		
	Receita Orçamentária (a)	Deduções da Receita Orçamentária (b)	Saldo (c) = (a-b)	Receita Orçamentária (d)	Deduções da Receita Orçamentária (e)	Saldo (f) = (d-e)
171.019 - Convênio Trânsito	1.754.489,88		1.754.489,88	931.726,76		931.726,76
177 - Taxa de Administração do RPPS	3.296.680,30		3.296.680,30			
177.000 - Recursos que não se enquadram nos Detalhamentos anteriores	3.296.680,30		3.296.680,30			
180 - Emendas Parlamentares Individuais - Transferência especial (Incis	871.773,06		871.773,06	606.267,47		606.267,47
180.000 - Recursos que não se enquadram nos Detalhamentos anteriores	871.773,06		871.773,06	606.267,47		606.267,47
181 - Emendas Parlamentares Individuais - Transferência com finalidade	944.530,00		944.530,00	681.667,00		681.667,00
181.000 - Recursos que não se enquadram nos Detalhamentos anteriores				161.667,00		161.667,00
181.008 - Atenção Primária	344.530,00		344.530,00	400.000,00		400.000,00
181.017 - Média Alta Complexidade - MAC	600.000,00		600.000,00	120.000,00		120.000,00
182 - Emenda Parlamentares de bancada (EC nº 100/2019)	1.277.957,00		1.277.957,00	940.000,00		940.000,00
182.008 - Atenção Primária	77.957,00		77.957,00			
182.017 - Média Alta Complexidade - MAC	1.200.000,00		1.200.000,00	940.000,00		940.000,00
190 - Operações de Crédito Internas	25.959.552,49		25.959.552,49			
190.000 - Recursos que não se enquadram nos Detalhamentos anteriores	19.098,98		19.098,98			
190.024 - Operações de Crédito Internas - Outros Programas	25.940.453,51		25.940.453,51			
192 - Alienação de Bens	299.921,94		299.921,94			
192.000 - Recursos que não se enquadram nos Detalhamentos anteriores	289.170,41		289.170,41			
192.032 - Alienações de Bens destinados a Outros Programas	10.751,53		10.751,53			
193 - Alienação de Bens - Imóveis				395.267,73		395.267,73
193.000 - Recursos que não se enquadram nos Detalhamentos anteriores				395.267,73		395.267,73
195 - Piso de Atenção Primária em Saúde	1.957.239,60		1.957.239,60			
195.091 - Valorização prof.que exercem ativ. agente comun.de saúde e agente	1.957.239,60		1.957.239,60			
203 - Recursos Vinculados ao RPPS - Fundo em Capitalização (Plano Previ					136.036,24	-136.036,24



	ESTADO DE GOIÁS	Processo: 04565/23 Data: 09/04/2023 14:35:08 Folha: 4159 de 4285 <b>EXERCÍCIO DE 2022</b>				
	MUNICIPIO DE JATAI	PÁGINA 14				
	RUA ITARUMA, 355 - S. SANTA MARIA					
BALANÇO FINANCEIRO						
PERÍODO : DE JANEIRO/2022 ATÉ BALANÇO(Mês 14)/2022						
R\$ 1,00						
ESPECIFICAÇÃO	Exercício Atual			Exercício Anterior		
	Receita Orçamentária (a)	Deduções da Receita Orçamentária (b)	Saldo (c) = (a-b)	Receita Orçamentária (d)	Deduções da Receita Orçamentária (e)	Saldo (f) = (d-e)
203.000 - Recursos que não se enquadram nos Detalhamentos anteriores					136.036,24	-136.036,24
TOTAL	625.806.663,20	54.996.280,82	570.810.382,38	499.096.611,62	45.580.677,02	453.515.934,60

HUMBERTO DE FREITAS MACHADO  
CPF: 341.665.801-91  
PREFEITO MUNICIPAL

RAPHAEL FRANNCKLYN B. R. ELOI DOS SANTOS  
CPF: 007.371.301-56 CRC: GO-022988/O-2  
CONTADOR

MAISA ASSIS DA SILVA NERY  
CPF: 433.573.001-25  
CONTROLADOR INTERNO

HUMBERTO  
DE FREITAS  
MACHADO:34  
166580191

Assinado de forma digital por HUMBERTO DE FREITAS MACHADO:34166580191  
Dados: 2023.04.04 14:47:14 -03'00'

RAPHAEL FRANNCKLYN  
BRASILEIRO ROBERTO  
ELOI DOS  
SANTO:00737130156

Assinado de forma digital por RAPHAEL FRANNCKLYN BRASILEIRO ROBERTO ELOI DOS SANTO:00737130156  
Dados: 2023.04.04 14:56:51 -03'00'

MAISA ASSIS DA SILVA  
NERY:43357300125

Assinado de forma digital por MAISA ASSIS DA SILVA NERY:43357300125  
Dados: 2023.04.11 15:48:53 -03'00'

	ESTADO DE GOIÁS		Processo: 04565/23
	MUNICIPIO DE JATAI		Data: 09/04/2023 14:35:08
RUA ITARUMA, 355 - S. SANTA MARIA		Folha: 4160 de 4285	
EXERCÍCIO DE 2022			
PÁGINA 1			
DEMONSTRAÇÃO DAS VARIAÇÕES PATRIMONIAIS			
RELATÓRIO CONSOLIDADO - PERÍODO : DE JANEIRO/2022 ATÉ DEZEMBRO/2022			
R\$ 1,00			
VARIAÇÕES PATRIMONIAIS QUANTITATIVAS			
	Exercício Atual	Exercício Anterior	
VARIAÇÕES PATRIMONIAIS AUMENTATIVAS	570.017.017,44	472.554.589,05	
Nota I - Impostos, Taxas e Contribuições de Melhoria	140.081.938,74	117.444.370,02	
Impostos	134.617.755,32	113.902.349,26	
Taxas	5.321.034,13	3.315.431,42	
Contribuições de Melhoria	143.149,29	226.589,34	
Nota II - Contribuições	16.335.562,23	11.790.174,05	
Contribuições Sociais	16.335.562,23	11.790.174,05	
Contribuições de Intervenção no Domínio Econômico	0,00	0,00	
Contribuição de Iluminação Pública	0,00	0,00	
Contribuições de Interesse das Categorias Profissionais	0,00	0,00	
Nota III - Exploração e Venda de Bens, Serviços e Direitos	362.672,50	597.324,23	
Venda de Mercadorias	0,00	0,00	
Venda de Produtos	0,00	0,00	
Exploração de Bens e Direitos e Prestação de Serviços	362.672,50	597.324,23	
Nota IV - Variações Patrimoniais Aumentativas Financeiras	26.066.703,69	9.713.367,04	
Juros e Encargos de Empréstimos e Financiamentos Concedidos	0,00	0,00	
Juros e Encargos de Mora	2.683.985,15	3.187.731,74	
Variações Monetárias e Cambiais	5.933.865,06	1.413.603,41	
Descontos Financeiros Obtidos	0,00	0,00	
Remuneração de Depósitos Bancários e Aplicações Financeiras	17.448.853,48	5.112.031,89	
Aportes do Banco Central	0,00	0,00	
Outras Variações Patrimoniais Aumentativas - Financeiras	0,00	0,00	
Nota V - Transferências e Delegações Recebidas	382.847.540,83	325.810.949,10	
Transferências Intra Governamentais	0,00	0,00	
Transferências Inter Governamentais	382.411.811,62	325.415.267,34	
Transferências das Instituições Privadas	264.971,89	45.840,00	
Transferências das Instituições Multigovernamentais	0,00	0,00	
Transferências de Consórcios Públicos	0,00	0,00	
Transferências do Exterior	0,00	0,00	
Execução Orçamentária Delegada de Entes	170.757,32	212.921,08	
Transferências de Pessoas Físicas	0,00	136.920,68	
Outras Transferências e Delegações Recebidas	0,00	0,00	



ESTADO DE GOIÁS  
MUNICIPIO DE JATAI  
RUA ITARUMA, 355 - S. SANTA MARIA

Processo: 04565/23  
Data: 09/04/2024 14:35:08  
Folha: 4161 de 4285

---

PÁGINA 2

DEMONSTRAÇÃO DAS VARIAÇÕES PATRIMONIAIS

RELATÓRIO CONSOLIDADO - PERÍODO : DE JANEIRO/2022 ATÉ DEZEMBRO/2022

R\$ 1,00

	Exercício Atual	Exercício Anterior
<b>Nota VI - Valorização e Ganhos com Ativos e Desincorporação de Passivos</b>	<b>113.317,32</b>	<b>76.748,75</b>
Reavaliação de Ativos	10.437,65	76.748,75
Ganhos com Alienação	102.879,67	0,00
Ganhos com Incorporação de Ativos	0,00	0,00
Desincorporação de Passivos	0,00	0,00
Reversão de Redução ao Valor Recuperável	0,00	0,00
<b>Nota VII - Outras Variações Patrimoniais Aumentativas</b>	<b>4.209.282,13</b>	<b>7.121.655,86</b>
Variação Patrimonial Aumentativa a Classificar	-2.764.289,21	-1.953.359,07
Resultado Positivo de Participações	0,00	0,00
Operações da Autoridade Monetária	0,00	0,00
Subvenções Econômicas	0,00	0,00
Reversão de Provisões e Ajustes de Perdas	0,00	0,00
Diversas Variações Patrimoniais Aumentativas	6.973.571,34	9.075.014,93
<b>VARIAÇÕES PATRIMONIAIS DIMINUTIVAS</b>	<b>532.840.847,51</b>	<b>405.040.721,26</b>
<b>Nota VIII - Pessoal e Encargos</b>	<b>203.653.562,03</b>	<b>171.805.435,22</b>
Remuneração a Pessoal	161.653.426,91	142.641.401,38
Encargos Patronais	40.166.728,49	26.787.639,54
Benefícios a Pessoal	251.844,00	259.200,00
Outras Variações Patrimoniais Diminutivas - Pessoal e Encargos	1.581.562,63	2.117.194,30
<b>Nota IX - Benefícios Previdenciários e Assistenciais</b>	<b>55.705.972,74</b>	<b>48.278.884,38</b>
Aposentadorias e Reformas	48.721.406,40	42.439.549,61
Pensões	5.834.760,37	5.034.823,49
Benefícios de Prestação Continuada	0,00	0,00
Benefícios Eventuais	203.479,61	93.085,00
Políticas Públicas de Transferência de Renda	0,00	0,00
Outros Benefícios Previdenciários e Assistenciais	946.326,36	711.426,28
<b>Nota X - Uso de Bens, Serviços e Consumo de Capital Fixo</b>	<b>197.232.602,30</b>	<b>122.565.179,48</b>
Uso de Material de Consumo	48.719.519,29	32.043.425,74
Serviços	148.513.083,01	90.521.753,74
Depreciação, Amortização e Exaustão	0,00	0,00

Emitido em 15/04/2023 - 11:50:18 - pelo(a) RAPHAEL



ESTADO DE GOIÁS

MUNICIPIO DE JATAI

RUA ITARUMA, 355 - S. SANTA MARIA

Processo: 04565/23

Data: 02/04/2023 10:43:58

Folha: 4163 de 4285

EXERCÍCIO DE 2022

PÁGINA 4

DEMONSTRAÇÃO DAS VARIAÇÕES PATRIMONIAIS		
RELATÓRIO CONSOLIDADO - PERÍODO : DE JANEIRO/2022 ATÉ DEZEMBRO/2022		
R\$ 1,00		
	Exercício Atual	Exercício Anterior
<b>Nota XVI - Outras Variações Patrimoniais Diminutivas</b>	<b>4.547.248,97</b>	<b>306.541,06</b>
Premiações	13.550,00	0,00
Resultado Negativo de Participações	0,00	0,00
Operações da Autoridade Monetária	0,00	0,00
Incentivos	0,00	0,00
Subvenções Econômicas	334.000,00	306.541,06
Participações e Contribuições	0,00	0,00
Constituição de Provisões	0,00	0,00
Diversas Variações Patrimoniais Diminutivas	4.199.698,97	0,00
<b>Resultado Patrimonial do Período</b>	<b>37.176.169,93</b>	<b>67.513.867,79</b>

Emitido em 15/04/2023 - 11:50:18 - pelo(a) RAPHAEL

HUMBERTO DE FREITAS

MACHADO:34166580191

Assinado de forma digital por HUMBERTO DE FREITAS MACHADO:34166580191  
Dados: 2023.04.17 08:54:35 -03'00'

HUMBERTO DE FREITAS MACHADO

CPF: 341.665.801-91

PREFEITO MUNICIPAL

RAPHAEL FRANNCKLYN BRASILEIRO ROBERTO ELOI DOS SANTO:00737130156

Assinado de forma digital por RAPHAEL FRANNCKLYN BRASILEIRO ROBERTO ELOI DOS SANTO:00737130156  
Dados: 2023.04.17 09:02:50 -03'00'

RAPHAEL FRANNCKLYN B. R. ELOI DOS SANTOS

CPF: 007.371.301-56 CRC: GO-022988/O-2

CONTADOR

MAISA ASSIS DA SILVA

NERY:43357300125

Assinado de forma digital por MAISA ASSIS DA SILVA NERY:43357300125  
DN: cn=BR, ou=ICP-Brasil, ou=AC SOLUTI Multiple v5, ou=38462155000100, ou=Presencial, ou=Certificado PF A3, cn=MAISA ASSIS DA SILVA NERY:43357300125  
Versão do Adobe Acrobat Reader: 2023.001.20143

MAISA ASSIS DA SILVA NERY

CPF: 433.573.001-25

CONTROLADOR INTERNO



ESTADO DE GOIÁS  
MUNICIPIO DE JATAI  
RUA ITARUMA, 355 - S. SANTA MARIA

Processo: 04565/23  
Data: 09/04/2023 14:25:08  
Folha: 4164 de 4285  
**EXERCÍCIO DE 2022**

PÁGINA 1

BALANÇO PATRIMONIAL  
RELATÓRIO CONSOLIDADO - PERÍODO : DE JANEIRO/2022 ATÉ BALANÇO(Mês 14)/2022

QUADRO PRINCIPAL

R\$ 1,00

	Exercício Atual	Exercício Anterior
<b>ATIVO</b>		
<b><u>Ativo Circulante</u></b>		
Caixa e Equivalentes de Caixa	174.870.577,34	138.710.984,59
Créditos a Curto Prazo	287.703.271,65	287.925.430,36
Investimentos e Aplicações Temporárias a Curto Prazo	96.068.023,37	96.068.023,37
Estoques	1.464.076,12	0,00
Ativo Não Circulante Mantido para Venda	0,00	0,00
VPD Pagas Antecipadamente	0,00	0,00
<b><i>Total do Ativo Circulante</i></b>	<b>560.105.948,48</b>	<b>522.704.438,32</b>
<b><u>Ativo Não Circulante</u></b>		
Realizável a Longo Prazo	94.777.023,16	80.844.903,86
Investimentos	0,00	0,00
Imobilizado	569.542.555,63	533.121.421,88
Intangível	0,00	0,00
Diferido	0,00	0,00
<b><i>Total do Ativo Não Circulante</i></b>	<b>664.319.578,79</b>	<b>613.966.325,74</b>
<b>TOTAL DO ATIVO</b>	<b>1.224.425.527,27</b>	<b>1.136.670.764,06</b>

Emitido em 15/04/2023 - 10:37:29 - pelo(a) RAPHAEL





ESTADO DE GOIÁS  
MUNICÍPIO DE JATAÍ  
RUA ITARUMA, 355 - S. SANTA MARIA

Processo: 04565/23  
Data: 09/04/2023 14:25:08  
Folha: 4165 de 4285

EXERCÍCIO DE 2022

PÁGINA 2

BALANÇO PATRIMONIAL  
RELATÓRIO CONSOLIDADO - PERÍODO : DE JANEIRO/2022 ATÉ BALANÇO(Mês 14)/2022

QUADRO PRINCIPAL

R\$ 1,00

	Exercício Atual	Exercício Anterior
<b>PASSIVO E PATRIMÔNIO LÍQUIDO</b>		
<b><u>Passivo Circulante</u></b>		
Obrigações Trab., Prev. e Assistenciais a Pagar a Curto Prazo	1.429.387,93	383.608,16
Empréstimos e Financiamentos a Curto Prazo	0,00	0,00
Fornecedores e Contas a Pagar a Curto Prazo	1.221.247,48	2.307.491,67
Obrigações Fiscais a Curto Prazo	0,00	0,00
Obrigações de Repartições a Outros Entes	0,00	0,00
Provisões a Curto Prazo	0,00	0,00
Demais Obrigações a Curto Prazo	3.174.153,94	2.973.328,45
<b>Total do Passivo Circulante</b>	<b>5.824.789,35</b>	<b>5.664.428,28</b>
<b><u>Passivo Não Circulante</u></b>		
Obrigações Trab., Prev. e Assistenciais a Pagar a Longo Prazo	1.259.639,41	0,00
Empréstimos e Financiamentos a Longo Prazo	39.000.561,54	41.626.760,39
Fornecedores e Contas a Pagar a Longo Prazo	0,00	0,00
Obrigações Fiscais a Longo Prazo	19.316.282,67	20.224.164,11
Provisões a Longo Prazo	0,00	0,00
Demais Obrigações a Longo Prazo	1.433.146,30	2.023.695,89
Resultado Diferido	0,00	0,00
<b>Total do Passivo Não Circulante</b>	<b>61.009.629,92</b>	<b>63.874.620,39</b>
<b><u>Patrimônio Líquido</u></b>		
Patrimônio Social e Capital Social	0,00	0,00
Adiantamento para Futuro Aumento de Capital	0,00	0,00
Reservas de Capital	0,00	0,00
Ajustes de Avaliação Patrimonial	0,00	0,00
Reservas de Lucro	0,00	0,00
Demais Reservas	0,00	0,00
Resultados Acumulados	1.129.701.262,03	1.064.808.470,59
(-) Ações / Cotas em Tesouraria	0,00	0,00
<b>Total do Patrimônio Líquido</b>	<b>1.129.701.262,03</b>	<b>1.064.808.470,59</b>
<b>TOTAL DO PASSIVO E DO PATRIMÔNIO LÍQUIDO</b>	<b>1.196.535.681,30</b>	<b>1.134.347.519,26</b>



ESTADO DE GOIÁS  
MUNICIPIO DE JATAI  
RUA ITARUMA, 355 - S. SANTA MARIA

Processo: 04565/23  
Data: 09/04/2023 14:25:08  
Folha: 4166 de 4285  
**EXERCÍCIO DE 2022**

PÁGINA 3

BALANÇO PATRIMONIAL  
RELATÓRIO CONSOLIDADO - PERÍODO : DE JANEIRO/2022 ATÉ BALANÇO(Mês 14)/2022

QUADRO DOS ATIVOS E PASSIVOS FINANCEIROS E PERMANENTES - LEI N.º 4.320/64

R\$ 1,00

	Exercício Atual	Exercício Anterior
<b>ATIVO (I)</b>		
Ativo Financeiro	558.641.872,36	522.704.438,32
Ativo Permanente	665.783.654,91	613.966.325,74
<i>Total do Ativo</i>	1.224.425.527,27	1.136.670.764,06
<b>PASSIVO (II)</b>		
Passivo Financeiro	62.320.914,21	79.847.121,67
Passivo Permanente	11.375.333,88	4.485.844,11
<i>Total do Passivo</i>	73.696.248,09	84.332.965,78
<b>Saldo Patrimonial (I-II)</b>	1.150.729.279,18	1.052.337.798,28

Emitido em 15/04/2023 - 10:37:29 - pelo(a) RAPHAEL



ESTADO DE GOIÁS  
MUNICIPIO DE JATAI  
RUA ITARUMA, 355 - S. SANTA MARIA

Processo: 04565/23  
Data: 09/04/2023 14:25:08  
Folha: 4167 de 4285

EXERCÍCIO DE 2022

PÁGINA 4

BALANÇO PATRIMONIAL  
RELATÓRIO CONSOLIDADO - PERÍODO : DE JANEIRO/2022 ATÉ BALANÇO(Mês 14)/2022

QUADRO DAS CONTAS DE COMPENSAÇÃO - LEI N.º 4.320/64

R\$ 1,00

	Exercício Atual	Exercício Anterior
<b>ATOS POTENCIAIS ATIVOS</b>		
Garantias e Contragarantias recebidas	0,00	0,00
Direitos Conveniados e outros instrumentos congêneres	0,00	0,00
Direitos Contratuais	0,00	0,00
Outros atos potenciais ativos	0,00	0,00
<i>Total dos Atos Potenciais Ativos</i>	0,00	0,00
<b>ATOS POTENCIAIS PASSIVOS</b>		
Garantias e Contragarantias concedidas	0,00	0,00
Obrigações conveniadas e outros instrumentos congêneres	0,00	0,00
Obrigações contratuais	95.549.254,85	79.708.355,84
Outros atos potenciais passivos	0,00	0,00
<i>Total dos Atos Potenciais Passivos</i>	95.549.254,85	79.708.355,84

Emitido em 15/04/2023 - 10:37:29 - pelo(a) RAPHAEL



ESTADO DE GOIÁS

MUNICIPIO DE JATAI

RUA ITARUMA, 355 - S. SANTA MARIA

Processo: 04565/23

Data: 09/04/2023 14:25:08

Folha: 4168 de 4285

EXERCÍCIO DE 2022

PÁGINA 5

BALANÇO PATRIMONIAL

RELATÓRIO CONSOLIDADO - PERÍODO : DE JANEIRO/2022 ATÉ BALANÇO(Mês 14)/2022

QUADRO DO SUPERÁVIT / DÉFICIT FINANCEIRO

R\$ 1,00

FONTE DE RECURSOS		Exercício Atual	Exercício Anterior
<b>00</b>	<b>Recursos Não Vinculados de Impostos</b>	<b>458.198.673,38</b>	<b>435.883.843,67</b>
00.000	Recursos que não se enquadram nos Detalhamentos anteriores	457.552.770,79	435.883.843,67
00.095	Auxílio Financeiro - Outorga Crédito Tributário ICMS - Art. 5º, Inciso V, EC nº 123/2022	645.902,59	0,00
<b>01</b>	<b>Receitas de Impostos e de Transferência de Impostos - Educação</b>	<b>-22.047.265,89</b>	<b>-20.119.100,92</b>
01.000	Recursos que não se enquadram nos Detalhamentos anteriores	-22.036.291,42	-20.119.100,92
01.095	Auxílio Financeiro - Outorga Crédito Tributário ICMS - Art. 5º, Inciso V, EC nº 123/2022	-10.974,47	0,00
<b>02</b>	<b>Receitas de Impostos e de Transferência de Impostos - Saúde</b>	<b>53.748.435,78</b>	<b>49.312.835,02</b>
02.000	Recursos que não se enquadram nos Detalhamentos anteriores	53.748.435,78	49.312.835,02
<b>03</b>	<b>Recursos Vinculados ao RPPS - Fundo em Capitalização (Plano Previdenciário)</b>	<b>53.105.927,78</b>	<b>41.821.067,37</b>
03.000	Recursos que não se enquadram nos Detalhamentos anteriores	53.105.927,78	41.821.067,37
<b>05</b>	<b>Contribuição de Melhoria</b>	<b>714.998,30</b>	<b>707.303,11</b>
05.000	Recursos que não se enquadram nos Detalhamentos anteriores	714.998,30	707.303,11
<b>06</b>	<b>Taxas pelo Exercício do Poder de Polícia</b>	<b>-621.788,39</b>	<b>-232.046,31</b>
06.000	Recursos que não se enquadram nos Detalhamentos anteriores	-9.571,07	9.601,90
06.015	Vigilância Sanitária	-612.217,32	-241.648,21
<b>07</b>	<b>Transferência de Recursos do Sistema Único de Saúde - SUS - Bloco de Manutenção das Ações e Serviços Públicos de Saúde</b>	<b>22.179.924,61</b>	<b>0,00</b>
07.000	Recursos que não se enquadram nos Detalhamentos anteriores	2.438.104,89	0,00
07.008	Atenção Primária	-1.197.674,50	0,00
07.011	Saúde Bucal - Programa de Saúde da Família - PSF Odonto	447.212,85	0,00
07.012	Agentes Comunitários de Saúde - PACS	14.831,70	0,00
07.013	Farmácia Básica	981.547,67	0,00
07.014	Carências Nutricionais	16.000,00	0,00
07.015	Vigilância Sanitária	-74.165,30	0,00
07.016	Epidemiologia e Controle de Doenças - ECD	-33.394,32	0,00
07.017	Média Alta Complexidade - MAC	17.074.398,23	0,00
07.020	Serviço de Atendimento Móvel de Urgência - SAMU	259.997,98	0,00
07.057	Transferências FAEC-SIAI	2.820,00	0,00
07.063	Gestão do SUS	4.772,81	0,00
07.081	Ações de saúde para o enfrentamento do Coronavírus - Covid-19	2.245.472,60	0,00
<b>08</b>	<b>Taxas pela Prestação de Serviços</b>	<b>44.429,34</b>	<b>0,00</b>
08.000	Recursos que não se enquadram nos Detalhamentos anteriores	44.429,34	0,00
<b>09</b>	<b>Transferência de Recursos do Sistema Único de Saúde - SUS - Bloco de Estruturação da Rede de Serviços Públicos de Saúde</b>	<b>1.055.879,42</b>	<b>0,00</b>
09.000	Recursos que não se enquadram nos Detalhamentos anteriores	409.904,97	0,00
09.008	Atenção Primária	17.625,93	0,00



ESTADO DE GOIÁS

MUNICIPIO DE JATAI

RUA ITARUMA, 355 - S. SANTA MARIA

Processo: 04565/23

Data: 09/04/2023 14:25:08

Folha: 4169 de 4285

EXERCÍCIO DE 2022

PÁGINA 6

BALANÇO PATRIMONIAL				
RELATÓRIO CONSOLIDADO - PERÍODO : DE JANEIRO/2022 ATÉ BALANÇO(Mês 14)/2022				
QUADRO DO SUPERÁVIT / DÉFICIT FINANCEIRO				R\$ 1,00
FONTE DE RECURSOS		Exercício Atual	Exercício Anterior	
09.017	Média Alta Complexidade - MAC	9.859,52	0,00	
09.081	Ações de saúde para o enfrentamento do Coronavírus - Covid-19	618.489,00	0,00	
<b>10</b>	<b>Recursos diretamente arrecadados</b>	<b>1.549.487,78</b>	<b>0,00</b>	
10.000	Recursos que não se enquadram nos Detalhamentos anteriores	1.549.487,78	0,00	
<b>13</b>	<b>Serviços Educacionais</b>	<b>-1,08</b>	<b>0,00</b>	
13.000	Recursos que não se enquadram nos Detalhamentos anteriores	-1,08	0,00	
<b>14</b>	<b>Transferência de Recursos do Sistema Único de Saúde - SUS</b>	<b>-44.070.929,57</b>	<b>-23.803.404,73</b>	
14.000	Recursos que não se enquadram nos Detalhamentos anteriores	-703.346,04	330.599,22	
14.008	Atenção Primária	-8.458.591,86	-6.803.797,98	
14.010	Programa de Saúde da Família - PSF	-1.639.181,85	-1.639.181,85	
14.011	Saúde Bucal - Programa de Saúde da Família - PSF Odonto	-463.837,07	-19.327,55	
14.012	Agentes Comunitários de Saúde - PACS	-1.038.667,10	-765.311,70	
14.013	Farmácia Básica	42.756,43	638.432,20	
14.014	Carências Nutricionais	21.359,44	21.359,44	
14.015	Vigilância Sanitária	-1.506.591,75	-1.501.896,86	
14.016	Epidemiologia e Controle de Doenças - ECD	-1.319.953,65	-807.140,81	
14.017	Média Alta Complexidade - MAC	-27.799.750,91	-17.274.926,75	
14.020	Serviço de Atendimento Móvel de Urgência - SAMU	-383.502,46	160.402,54	
14.057	Transferências FAEC-SIAI	0,00	2.820,00	
14.059	Transferência Centro de Especialidades Odontológicas - CEO	-190.907,79	-190.907,79	
14.060	Transferência Centro de Atendimento Psicossocial - CAPS	-671,92	-671,92	
14.081	Ações de saúde para o enfrentamento do Coronavírus - Covid-19	-630.043,04	4.046.145,08	
<b>15</b>	<b>Transferência de Recursos do Fundo Nacional do Desenvolvimento da Educação - FNDE</b>	<b>1.031.146,20</b>	<b>4.035.172,69</b>	
15.000	Recursos que não se enquadram nos Detalhamentos anteriores	100.986,74	102.096,33	
15.049	Transferência do Salário Educação	389.752,76	2.566.860,84	
15.051	Transferências referentes ao Programa Nacional de Alimentação Escolar - PNAE	196.543,43	842.448,51	
15.052	Transferências referentes ao Programa Nacional do Transporte Escolar - PNATE	64.985,22	275.569,54	
15.053	Outras Transferências de Recursos do FNDE	278.878,05	248.197,47	
<b>16</b>	<b>Contribuição de Intervenção do Domínio Econômico - CIDE</b>	<b>37,48</b>	<b>9,56</b>	
16.000	Recursos que não se enquadram nos Detalhamentos anteriores	37,48	9,56	
<b>18</b>	<b>Transferências do FUNDEB - Impostos - (aplic. na remun. e aperfeiçoamento dos profis. da Educação em efetivo exerc. na E</b>	<b>396.259,24</b>	<b>612.529,30</b>	
18.000	Recursos que não se enquadram nos Detalhamentos anteriores	396.259,24	612.529,30	
<b>19</b>	<b>Transferências do FUNDEB - Impostos - (aplicação em outras despesas da Educação Básica - 30 %)</b>	<b>462.082,47</b>	<b>1.827.738,91</b>	
19.000	Recursos que não se enquadram nos Detalhamentos anteriores	462.082,47	1.827.738,91	



ESTADO DE GOIÁS

MUNICIPIO DE JATAI

RUA ITARUMA, 355 - S. SANTA MARIA

Processo: 04565/23

Data: 09/04/2023 14:25:08

Folha: 4170 de 4285

EXERCÍCIO DE 2022

PÁGINA 7

BALANÇO PATRIMONIAL				
RELATÓRIO CONSOLIDADO - PERÍODO : DE JANEIRO/2022 ATÉ BALANÇO(Mês 14)/2022				
QUADRO DO SUPERÁVIT / DÉFICIT FINANCEIRO				R\$ 1,00
FONTE DE RECURSOS		Exercício Atual	Exercício Anterior	
20	Transferências de Convênios - União/Educação	88.351,93	-231.492,28	
20.000	Recursos que não se enquadram nos Detalhamentos anteriores	88.351,93	-231.492,28	
21	Transferências de Convênios - União/Saúde	3.927.684,62	3.927.684,62	
21.000	Recursos que não se enquadram nos Detalhamentos anteriores	3.927.684,62	3.927.684,62	
22	Transferências de Convênios - União/Assistência Social	610.347,80	-4.419,38	
22.000	Recursos que não se enquadram nos Detalhamentos anteriores	610.347,80	-4.419,38	
23	Transferências de Convênios - União/Outros (não relacionados à educação/saúde/assistência social)	1.997.484,80	1.272.972,19	
23.000	Recursos que não se enquadram nos Detalhamentos anteriores	1.997.484,80	1.272.972,19	
24	Transferências de Convênios - Estado/Educação	906,42	1.109,14	
24.000	Recursos que não se enquadram nos Detalhamentos anteriores	906,42	1.109,14	
25	Transferências de Convênios - Estado/Saúde	-1.792.096,23	2.036.547,05	
25.000	Recursos que não se enquadram nos Detalhamentos anteriores	-1.792.096,23	83.949,55	
25.081	Ações de saúde para o enfrentamento do Coronavírus - Covid-19	0,00	1.952.597,50	
27	Transferências de Convênios - Estado Outros (não relacionados à educação/saúde/assistência social)	-250.866,07	-272.451,14	
27.000	Recursos que não se enquadram nos Detalhamentos anteriores	-250.866,07	-272.451,14	
28	Transferências de Convênios - Outros	0,00	214.425,50	
28.000	Recursos que não se enquadram nos Detalhamentos anteriores	0,00	214.425,50	
29	Transferência de Recursos do Fundo Nacional de Assistência Social - FNAS	231.500,64	807.866,57	
29.000	Recursos que não se enquadram nos Detalhamentos anteriores	98.321,64	120.306,75	
29.004	Programa de Atenção à Criança - PAC	34.150,59	36.960,62	
29.006	Programa de Erradicação do Trabalho Infantil - PETI	45.385,65	523.698,30	
29.007	Programa Sentinela	-1.644,50	-1.644,50	
29.056	Bolsa Família	54.368,14	127.893,30	
29.081	Ações de saúde para o enfrentamento do Coronavírus - Covid-19	919,12	652,10	
31	Transferência de Recursos do Sistema Único de Saúde - SUS / Estados	3.663.182,89	0,00	
31.000	Recursos que não se enquadram nos Detalhamentos anteriores	1.710.585,39	0,00	
31.081	Ações de saúde para o enfrentamento do Coronavírus - Covid-19	1.952.597,50	0,00	
32	Transferência de Recursos do Fundo Estadual de Assistência Social	54.074,05	137.660,78	
32.000	Recursos que não se enquadram nos Detalhamentos anteriores	4.697,57	8.116,21	
32.081	Ações de saúde para o enfrentamento do Coronavírus - Covid-19	49.376,48	129.544,57	
36	Emendas Parlamentares Individuais - Transferência especial (Inciso I do art. 1º EC 105/2019) - Estados	210.590,55	0,00	
36.000	Recursos que não se enquadram nos Detalhamentos anteriores	210.590,55	0,00	
37	Emendas Parlamentares Individuais - Transferência com finalidade definida (Inciso II do art. 1º EC 105/2019) - Estados	176.162,18	0,00	
37.000	Recursos que não se enquadram nos Detalhamentos anteriores	176.150,18	0,00	





ESTADO DE GOIÁS

MUNICIPIO DE JATAI

RUA ITARUMA, 355 - S. SANTA MARIA

Processo: 04565/23

Data: 09/04/2023 14:25:08

Folha: 4171 de 4285

EXERCÍCIO DE 2022

PÁGINA 8

BALANÇO PATRIMONIAL

RELATÓRIO CONSOLIDADO - PERÍODO : DE JANEIRO/2022 ATÉ BALANÇO(Mês 14)/2022

QUADRO DO SUPERÁVIT / DÉFICIT FINANCEIRO

R\$ 1,00

FONTE DE RECURSOS		Exercício Atual	Exercício Anterior
37.017	Média Alta Complexidade - MAC	12,00	0,00
<b>50</b>	<b>FMDCA - Fundo Municipal dos Direitos da Criança e do Adolescente</b>	<b>184.441,25</b>	<b>1.620,93</b>
50.000	Recursos que não se enquadram nos Detalhamentos anteriores	184.441,25	1.620,93
<b>51</b>	<b>FMMA - Fundo Municipal do Meio Ambiente</b>	<b>928.327,70</b>	<b>976.752,20</b>
51.000	Recursos que não se enquadram nos Detalhamentos anteriores	928.327,70	976.752,20
<b>70</b>	<b>Compensações Financeiras de Recursos Naturais</b>	<b>592.710,94</b>	<b>113.228,93</b>
70.000	Recursos que não se enquadram nos Detalhamentos anteriores	455.289,44	0,00
70.072	Recursos Minerais	65.100,84	59.823,01
70.074	Fundo Especial de Petróleo - FEP	72.320,66	53.405,92
<b>71</b>	<b>Multas de Trânsito</b>	<b>1.514.234,96</b>	<b>444.018,41</b>
71.000	Recursos que não se enquadram nos Detalhamentos anteriores	2.833,26	2.910,28
71.019	Convênio Trânsito	1.511.401,70	441.108,13
<b>77</b>	<b>Taxa de Administração do RPPS</b>	<b>1.826.013,37</b>	<b>0,00</b>
77.000	Recursos que não se enquadram nos Detalhamentos anteriores	1.826.013,37	0,00
<b>78</b>	<b>Outras Transferências da União</b>	<b>431.595,43</b>	<b>431.595,43</b>
78.078	Transferência de valores arrecadados com os leilões do Excedente do Pré-Sal	431.595,43	431.595,43
<b>80</b>	<b>Emendas Parlamentares Individuais - Transferência especial (Inciso I do art. 1º EC 105/2019)</b>	<b>1.338.610,98</b>	<b>606.267,47</b>
80.000	Recursos que não se enquadram nos Detalhamentos anteriores	1.338.610,98	606.267,47
<b>81</b>	<b>Emendas Parlamentares Individuais - Transferência com finalidade definida (Inciso II do art. 1º EC 105/2019)</b>	<b>1.361.070,30</b>	<b>681.630,50</b>
81.000	Recursos que não se enquadram nos Detalhamentos anteriores	161.668,00	161.667,00
81.008	Atenção Primária	599.402,30	400.000,00
81.017	Média Alta Complexidade - MAC	600.000,00	119.963,50
<b>82</b>	<b>Emenda Parlamentares de bancada (EC nº 100/2019)</b>	<b>2.217.957,00</b>	<b>940.000,00</b>
82.008	Atenção Primária	77.957,00	0,00
82.017	Média Alta Complexidade - MAC	2.140.000,00	940.000,00
<b>90</b>	<b>Operações de Crédito Internas</b>	<b>154.388,16</b>	<b>0,00</b>
90.000	Recursos que não se enquadram nos Detalhamentos anteriores	19.098,98	0,00
90.024	Operações de Credito Internas - Outros Programas	135.289,18	0,00
<b>92</b>	<b>Alienação de Bens</b>	<b>298.921,94</b>	<b>0,00</b>
92.000	Recursos que não se enquadram nos Detalhamentos anteriores	288.170,41	0,00
92.032	Alienações de Bens destinados a Outros Programas	10.751,53	0,00
<b>93</b>	<b>Alienação de Bens - Imóveis</b>	<b>0,00</b>	<b>91.517,73</b>
93.000	Recursos que não se enquadram nos Detalhamentos anteriores	0,00	91.517,73
<b>95</b>	<b>Piso de Atenção Primária em Saúde</b>	<b>420.468,00</b>	<b>0,00</b>

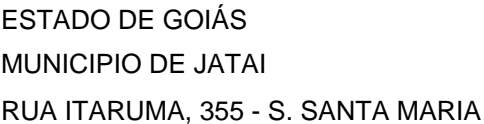

## BALANÇO PATRIMONIAL

RELATÓRIO CONSOLIDADO - PERÍODO : DE JANEIRO/2022 ATÉ BALANÇO(MÊS 14)/2022

### QUADRO DO SUPERÁVIT / DÉFICIT FINANCEIRO

R\$ 1,00

FONTE DE RECURSOS		Exercício Atual	Exercício Anterior
95.091	Valorização prof.que exercem ativ. agente comun.de saúde e agente combate às endemias(EC 120/22)	420.468,00	0,00
<b>Total das Fontes de Recurso</b>		<b>545.933.360,46</b>	<b>502.222.482,32</b>

Emitido em 15/04/2023 - 10:37:29 - pelo(a) RAPHAEL

HUMBERTO DE FREITAS MACHADO:34166580191

Assinado de forma digital por HUMBERTO DE FREITAS MACHADO:34166580191  
 Dados: 2023.04.17 08:41:35 -03'00'

HUMBERTO DE FREITAS MACHADO  
CPF: 341.665.801-91  
**PREFEITO MUNICIPAL**

RAPHAEL FRANNCKLYN  
BRASILEIRO ROBERTO ELOI  
DOS SANTO:00737130156

RAPHAEL FRANNCKLYN B. R. ELOI DOS SANTOS  
CPF: 007.371.301-56 CRC: GO-022988/O-2  
**CONTADOR**

**MAISA ASSIS DA SILVA**  
Assinado de forma digital por MAISA ASSIS DA SILVA  
NERY:43357300125  
DN: c=BR, o=ICP-Brasil, ou=AC SOLUTI Multipla v5,  
ou=3442145000100, ou=Presencial, ou=Certificado  
PF A3, cn=MAISA ASSIS DA SILVA NERY:43357300125

MAISA ASSIS DA SILVA NERY  
CPF: 433.573.001-25  
**CONTROLADOR INTERNO**

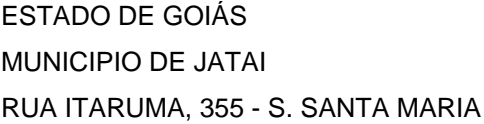

DEMONSTRAÇÃO DOS FLUXOS DE CAIXA

PERÍODO : DE JANEIRO/2022 ATÉ BALANÇO(Mês 14)/2022

R\$ 1,00

	Exercício Atual	Exercício Anterior
<b>FLUXOS DE CAIXA DAS ATIVIDADES OPERACIONAIS (I)</b>	108.486.740,67	101.179.452,49
<b>INGRESSOS</b>		
<b>RECEITAS DERIVADAS E ORIGINÁRIAS</b>	708.669.524,23	582.832.774,50
Receita Tributária	231.788.814,51	175.011.583,08
Receita de Contribuições	127.549.863,65	111.551.049,59
Receita Patrimonial	0,00	0,00
Receita Agropecuária	17.465.591,47	3.601.017,90
Receita Industrial	0,00	222.274,34
Receita de Serviços	0,00	0,00
Remuneração das Disponibilidades	188.980,96	165.003,74
Outras Receitas Derivadas e Originárias	14.684.564,27	3.601.017,90
<b>TRANSFERÊNCIAS CORRENTES RECEBIDAS</b>	35.890.994,38	23.797.317,00
Intergovernamentais	326.098.583,71	278.177.089,05
da União	261.689.319,08	219.462.465,26
de Estados e Distrito Federal	115.598.261,04	94.514.742,39
de Municípios	146.091.058,04	124.947.722,87
Intragovernamentais	0,00	0,00
Outras transferências correntes recebidas	0,00	0,00
<b>OUTROS INGRESSOS OPERACIONAIS</b>	64.409.264,63	58.714.623,79
	150.782.126,01	129.644.102,37
<b>DESEMBOLSOS</b>		
<b>PESSOAL E DEMAIS DESPESAS</b>	600.182.783,56	481.653.322,01
Legislativa	394.646.963,90	316.871.156,19
Judiciária	14.177.244,02	12.863.854,28
Essencial a Justiça	0,00	0,00
Administração	0,00	0,00
Defesa Nacional	29.160.654,48	23.315.790,35
Segurança Pública	0,00	0,00
Relações Exteriores	15.307.181,01	10.147.009,91
Assistência Social	0,00	0,00
Previdência Social	8.182.805,66	6.202.671,20
Saúde	61.398.918,44	53.873.525,97
Trabalho	87.879.263,31	69.600.635,46
Educação	0,00	0,00
Cultura	94.446.409,18	72.661.838,52
Direitos da Cidadania	1.612.015,06	1.264.443,25
Urbanismo	0,00	0,00
	49.935.922,55	38.389.779,41



ESTADO DE GOIÁS  
MUNICIPIO DE JATAI  
RUA ITARUMA, 355 - S. SANTA MARIA

Processo: 04565/23  
Data: 02/04/2023 14:35:08  
Folha: 4174 de 4285

EXERCÍCIO DE 2022

PÁGINA 2

DEMONSTRAÇÃO DOS FLUXOS DE CAIXA  
PERÍODO : DE JANEIRO/2022 ATÉ BALANÇO(Mês 14)/2022

R\$ 1,00

	Exercício Atual	Exercício Anterior
Habitação	93.195,95	64.824,50
Saneamento	0,00	0,00
Gestão Ambiental	299.552,50	91.453,64
Ciência e Tecnologia	2.762,50	7.407,50
Agricultura	4.430.692,54	2.700.700,15
Organização Agrária	0,00	0,00
Industria	682.828,47	532.980,65
Comércio e Serviços	0,00	0,00
Comunicações	0,00	0,00
Energia	7.661.306,77	8.752.747,22
Transporte	10.833.549,34	8.287.884,72
Desporto e Lazer	2.305.378,39	1.754.888,10
Encargos Especiais	6.237.283,73	6.358.721,36
<b>JUROS E ENCARGOS DA DÍVIDA</b>	3.636.508,53	2.909.122,94
Juros e Correção Monetária da Dívida Interna	0,00	0,00
Juros e Correção Monetária da Dívida Externa	0,00	0,00
Outros Encargos da Dívida	3.636.508,53	2.909.122,94
<b>TRANSFERÊNCIAS CONCEDIDAS</b>	51.540.169,32	33.477.024,74
Intergovernamentais	0,00	0,00
a União	0,00	0,00
a Estados e Distrito Federal	0,00	0,00
a Municípios	0,00	0,00
Intragovernamentais	48.209.226,61	32.405.273,84
Outras transferências concedidas	3.330.942,71	1.071.750,90
<b>OUTROS DESEMBOLSOS OPERACIONAIS</b>	150.359.141,81	128.396.018,14
<b>FLUXOS DE CAIXA DAS ATIVIDADES DE INVESTIMENTO (II)</b>	-76.509.886,52	-30.778.101,90
<b>INGRESSOS</b>	288.200,00	393.447,91
ALIENAÇÃO DE BENS	288.200,00	393.447,91
AMORTIZAÇÃO DE EMPRÉSTIMOS E FINANCIAMENTOS CONCEDIDOS	0,00	0,00
OUTROS INGRESSOS DE INVESTIMENTOS	0,00	0,00
<b>DESEMBOLSOS</b>	76.798.086,52	31.171.549,81
AQUISIÇÃO DE ATIVO NÃO CIRCULANTE	76.798.086,52	30.081.650,77
CONCESSÃO DE EMPRÉSTIMOS E FINANCIAMENTOS	0,00	0,00
OUTROS DESEMBOLSOS DE INVESTIMENTOS	0,00	1.089.899,04



ESTADO DE GOIÁS

MUNICIPIO DE JATAI

RUA ITARUMA, 355 - S. SANTA MARIA

Processo: 04565/23

Data: 02/04/2023 14:35:08

Folha: 4175 de 4285

EXERCÍCIO DE 2022

PÁGINA 3

DEMONSTRAÇÃO DOS FLUXOS DE CAIXA		
PERÍODO : DE JANEIRO/2022 ATÉ BALANÇO(Mês 14)/2022		
R\$ 1,00		
	Exercício Atual	Exercício Anterior
<b>FLUXOS DE CAIXA DAS ATIVIDADES DE FINANCIAMENTO (III)</b>	17.527.732,66	-9.474.137,05
<b>INGRESSOS</b>	25.979.778,22	0,00
OPERAÇÕES DE CRÉDITO	25.499.778,22	0,00
INTEGRALIZAÇÃO DO CAPITAL SOCIAL DE EMPRESAS DEPENDENTES	0,00	0,00
TRANSFERÊNCIAS DE CAPITAL RECEBIDAS	480.000,00	0,00
OUTROS INGRESSOS DE FINANCIAMENTOS	0,00	0,00
<b>DESEMBOLSOS</b>	8.452.045,56	9.474.137,05
AMORTIZAÇÃO / REFINANCIAMENTO DA DÍVIDA	1.210.410,29	3.121.036,20
OUTROS DESEMBOLSOS DE FINANCIAMENTOS	7.241.635,27	6.353.100,85
<b>GERAÇÃO LÍQUIDA DE CAIXA E EQUIVALENTE DE CAIXA ( I + II + III )</b>	49.504.586,81	60.927.213,54
<b>CAIXA E EQUIVALENTE DE CAIXA INICIAL</b>	138.710.984,59	77.849.956,49
<b>CAIXA E EQUIVALENTE DE CAIXA FINAL</b>	174.870.577,34	138.710.984,59

Emitido em 04/04/2023 - 14:37:28 - pelo(a) SIMONE ARAUJO



ESTADO DE GOIÁS  
MUNICIPIO DE JATAI  
RUA ITARUMA, 355 - S. SANTA MARIA

Processo: 04565/23  
Data: 09/04/2024 14:35:08  
Folha: 4176 de 4285

---

PÁGINA 4

DEMONSTRAÇÃO DOS FLUXOS DE CAIXA

PERÍODO : DE JANEIRO/2022 ATÉ BALANÇO(Mês 14)/2022

R\$ 1,00

**QUADRO 1FC - RECEITAS DERIVADAS E ORIGINÁRIAS**

	Exercício Atual	Exercício Anterior
<b>RECEITAS DERIVADAS E ORIGINÁRIAS</b>		
Receita Tributária	127.549.863,65	111.551.049,59
Receita de Contribuições	0,00	0,00
Receita Patrimonial	17.465.591,47	3.601.017,90
Receita Agropercuária	0,00	222.274,34
Receita Industrial	0,00	0,00
Receita de Serviços	188.980,96	165.003,74
Remuneração das Disponibilidades	14.684.564,27	3.601.017,90
Outras Receitas Derivadas e Originárias	35.890.994,38	23.797.317,00
<b>Total das Receitas Derivadas e Originárias</b>	231.788.814,51	175.011.583,08

Emitido em 04/04/2023 - 14:37:28 - pelo(a) SIMONE ARAUJO





ESTADO DE GOIÁS

MUNICIPIO DE JATAI

RUA ITARUMA, 355 - S. SANTA MARIA

Processo: 04565/23

Data: 02/04/2023 14:35:08

Folha: 4177 de 4285

EXERCÍCIO DE 2022

PÁGINA 5

DEMONSTRAÇÃO DOS FLUXOS DE CAIXA

PERÍODO : DE JANEIRO/2022 ATÉ BALANÇO(Mês 14)/2022

R\$ 1,00

QUADRO 2FC - TRANSFERÊNCIAS RECEBIDAS E CONCEDIDAS

	Exercício Atual	Exercício Anterior
<b>TRANSFERÊNCIAS CORRENTES RECEBIDAS</b>		
Intergovernamentais	261.689.319,08	219.462.465,26
da União	115.598.261,04	94.514.742,39
de Estados e Distrito Federal	146.091.058,04	124.947.722,87
de Municípios	0,00	0,00
Intragovernamentais	0,00	0,00
Outras transferências correntes recebidas	64.409.264,63	58.714.623,79
<b>Total das Transferências Recebidas</b>	326.098.583,71	278.177.089,05
<b>TRANSFERÊNCIAS CONCEDIDAS</b>		
Intergovernamentais	0,00	0,00
da União	0,00	0,00
de Estados e Distrito Federal	0,00	0,00
de Municípios	0,00	0,00
Intragovernamentais	48.209.226,61	32.405.273,84
Outras transferências correntes concedidas	3.330.942,71	1.071.750,90
<b>Total das Transferências Concedidas</b>	51.540.169,32	33.477.024,74

Emitido em 04/04/2023 - 14:37:28 - pelo(a) SIMONE ARAUJO

	<div> <div> ESTADO DE GOIÁS  MUNICÍPIO DE JATAÍ  RUA ITARUMA, 355 - S. SANTA MARIA </div> <div> <div> Processo: 04565/23  Data: 02/04/2023 14:35:08  Folha: 4178 de 4285 </div> <div> EXERCÍCIO DE 2022  PÁGINA 6 </div> </div> </div>	
<div> DEMONSTRAÇÃO DOS FLUXOS DE CAIXA  PERÍODO : DE JANEIRO/2022 ATÉ BALANÇO(Mês 14)/2022 </div>		
R\$ 1,00		
QUADRO 3FC - DESEMBOLSOS DE PESSOAL E DEMAIS DESPESAS POR FUNÇÃO		
	Exercício Atual	Exercício Anterior
Legislativa	14.177.244,02	12.863.854,28
Judiciária	0,00	0,00
Essencial à Justiça	0,00	0,00
Administração	29.160.654,48	23.315.790,35
Defesa Nacional	0,00	0,00
Segurança Pública	15.307.181,01	10.147.009,91
Relações Exteriores	0,00	0,00
Assistência Social	8.182.805,66	6.202.671,20
Previdência Social	61.398.918,44	53.873.525,97
Saúde	87.879.263,31	69.600.635,46
Trabalho	0,00	0,00
Educação	94.446.409,18	72.661.838,52
Cultura	1.612.015,06	1.264.443,25
Direitos da Cidadania	0,00	0,00
Urbanismo	49.935.922,55	38.389.779,41
Habitação	93.195,95	64.824,50
Saneamento	0,00	0,00
Gestão Ambiental	299.552,50	91.453,64
Ciência e Tecnologia	2.762,50	7.407,50
Agricultura	4.430.692,54	2.700.700,15
Organização Agrária	0,00	0,00
Indústria	682.828,47	532.980,65
Comércio e Serviços	0,00	0,00
Comunicações	0,00	0,00
Energia	7.661.306,77	8.752.747,22
Transportes	10.833.549,34	8.287.884,72
Desporto e Lazer	2.305.378,39	1.754.888,10
Encargos Especiais	6.237.283,73	6.358.721,36
<b>Total dos Desembolsos de Pessoal e Demais Despesas por Função</b>	394.646.963,90	316.871.156,19





ESTADO DE GOIÁS

MUNICÍPIO DE JATAÍ

RUA ITARUMA, 355 - S. SANTA MARIA

Processo: 04565/23

Data: 02/04/2023 16:35:08

Folha: 4180 de 4285

EXERCÍCIO DE 2022

PÁGINA 1

DEMONSTRAÇÃO DAS MUTAÇÕES NO PATRIMÔNIO LÍQUIDO

PERÍODO : BALANÇO(MÊS 14)/2022

R\$ Milhares									
ESPECIFICAÇÃO	PAT. SOCIAL / CAPITAL SOCIAL	ADIANT. PARA FUTURO AUMENTO DE CAPITAL	RESERVA DE CAPITAL	AJUSTES DE AVAL. PAT.	RESERVAS DE LUCROS	DEMAIS RESERVAS	RESULTADO ACUMULADO	AÇÕES / COTAS EM TESOURARIA	TOTAL
Saldo Inicial Exercício Anterior									
Ajustes de Exercícios Anteriores									
Aumento de Capital									
Resultado do Exercício									
Constituição / Reversão de Reservas									
Dividendos									
Saldo Final do Exercício Anterior									
Saldo Inicial do Exercício Atual									
Ajustes de Exercícios Anteriores									
Aumento de Capital									
Resultado do Exercício									
Constituição / Reversão de Reservas									
Dividendos									
Saldo Final do Exercício Atual									

FONTE: Departamento Contábil

HUMBERTO DE FREITAS MACHADO:3416658019

Assinado de forma digital por HUMBERTO DE FREITAS MACHADO:3416658019

Dados: 2023.04.17 09:44:40 -03'00'

HUMBERTO DE FREITAS MACHADO

CPF: 341.665.801-91

PREFEITO MUNICIPAL

RAPHAEL FRANNCKLYN BRASILEIRO ROBERTO ELOI DOS SANTO:00737130156

Assinado de forma digital por RAPHAEL FRANNCKLYN BRASILEIRO ROBERTO ELOI DOS SANTO:00737130156

Dados: 2023.04.17 09:43:28 -03'00'

RAPHAEL FRANNCKLYN B. R. ELOI DOS SANTOS

CPF: 007.371.301-56 CRC: GO-022988/O-2

CONTADOR

MAISA ASSIS DA SILVA NERY:43357300125

Assinado de forma digital por MAISA ASSIS DA SILVA NERY:43357300125

Dados: 2023.04.11 15:52:23 -03'00'

MAISA ASSIS DA SILVA NERY

CPF: 433.573.001-25

CONTROLADOR INTERNO

Emitido em 04/04/2023 - 13:41:37 - pelo(a) SIMONE ARAUJO

---

# **NOTAS EXPLICATIVAS ÀS DEMONSTRAÇÕES CONTÁBEIS DAS CONTAS DE GOVERNO EXERCÍCIO 2022**



**Jataí-GO**

**14 de abril de 2023**

## 1. Apresentação - Contexto Operacional

### 1.1 Apresentação do Município

O município de Jataí situa-se no sudoeste de Goiás, conta atualmente com uma população estimada pelo IBGE em 103.221 habitantes (<https://cidades.ibge.gov.br/brasil/go/jatai/panorama>), está situada à 321 Km da cidade de Goiânia e possui uma extensão territorial de 7.178.792 km<sup>2</sup>.

### 1.2 Contexto Operacional

As Contas de Governo do exercício de 2022 da Prefeitura Municipal de Jataí compreende a consolidação das prestações de contas da Administração Pública Direta e Indireta, incluindo o Fundos, Fundações, Autarquias e Poder Legislativo. São constituídos de 14 órgãos. São eles: Poder Executivo, FUNDEB, Fundação Educacional, FMS, Fundo Municipal do Meio Ambiente, Fundo Municipal de Previdência Social dos Servidores, FEMBOM, FMDCA, Fundo Municipal de Ciência e Tecnologia, Fundo Municipal de Defesa do Consumidor, FMAS, Fundo Municipal de Trânsito, Fundo Especial dos Procuradores Jurídicos e Câmara Municipal.

### 1.3 Apresentação das Demonstrações Contábeis

A Diretoria de Contabilidade da Prefeitura, sob a orientação e supervisão da empresa de assessoria e consultoria contábil do município, elaborou as demonstrações contábeis com observância aos dispositivos legais que regulam o assunto, em especial a Lei Complementar n.º 101/2000, Lei 4.320/64, as Normas Brasileiras de Contabilidade Aplicadas ao Setor Público (NBCASP), os Princípios de Contabilidade referendados pelo Conselho Federal de Contabilidade – CFC, Manual de Contabilidade Aplicada ao Setor Público (MCASP), Instruções Normativas do Tribunal de Contas dos Municípios de Goiás, em especial o art. 15 da IN 008/2015 e alterações, no qual regulamenta a formalização na apresentação dos documentos e demais disposições normativas vigentes.

Todos os registros contábeis do exercício foram executados em base de dados única e compartilhada entre os órgãos municipais fornecido pela empresa SIGEP – Sistema Integrado de Gestão Pública e em conformidade com o item 7 do anexo do Plano de Ação do Decreto Municipal nº. 0088, de 05 de maio de 2021, que estabelece o atendimento ao padrão mínimo de qualidade do Sistema Único e Integrado de Execução Orçamentária, Administração Financeira e Controle – SIAFIC.

## 2. Disposições Gerais

### 2.1 Índices Legais e Constitucionais do Ente

#### 2.1.1 Saúde

As despesas com saúde atingiram o percentual mínimo constitucional apresentando **aplicação de 15,99%**, conforme Demonstrativo das Receitas e Despesas com Ações e Serviços Públicos de Saúde do RREO do exercício de 2022, evidenciado através do link: [http://prefeituradejatai.sigepnet.com.br/transparencia/publicacoes\\_lrf.php?portal=1](http://prefeituradejatai.sigepnet.com.br/transparencia/publicacoes_lrf.php?portal=1).

#### 2.1.2 Educação



### 2.1.2.1

As despesas com educação atingiram o mínimo constitucional apresentando **aplicação de 26,89%**, conforme Demonstrativo das Receitas e Despesas com Manutenção e Desenvolvimento do Ensino – MDE do RREO do exercício de 2022 evidenciado através do link: [http://prefeituradejatai.sigepnet.com.br/transparencia/publicacoes\\_lrf.php?portal=1](http://prefeituradejatai.sigepnet.com.br/transparencia/publicacoes_lrf.php?portal=1).

### 2.1.2.2

As despesas do FUNDEB com remuneração dos profissionais em educação superaram o índice mínimo de 70% exigido pela Emenda Constitucional nº 108/2020, Lei Federal nº 14.113/2020 e alterações, **aplicando total de 97,80%** dos recursos recebidos.

### 2.1.3 Despesa com Pessoal

A despesa com pessoal apresentada no 3º quadrimestre de 2022 do Poder Executivo foi no montante de R\$ 247.515.464,65 representando percentual de 52,60% sobre a Receita Corrente Líquida – RCL, R\$ 470.585.897,34, portanto, abaixo do limite máximo estabelecido pelo art. 20 da LRF.

Importante salientar que o percentual acima diverge do informado pelo Tribunal de Contas dos Municípios (42,03%) visto que o município, em concordância com o Manual de Demonstrativo Fiscal e a LC 178/2021 integram os credenciados da saúde para fins de cálculo da despesa com pessoal.

A Câmara Municipal portou-se, também, abaixo do limite máximo com gasto em pessoal no valor de R\$ 14.309.452,38 com percentual de 3,04% sobre a Receita Corrente Líquida.

## 2.2 Créditos Adicionais

A Lei Municipal nº 4372, de 16/12/2021 que instituiu a Lei Orçamentária Anual para o exercício de 2022 no valor global de R\$ 490.392.480,60 permitiu a abertura de créditos adicionais suplementares até o limite de 35% do valor acima mencionado, além disto possibilitou a utilização de créditos suplementares em despesas específicas e que não onerarão o percentual autorizado, *in verbis*:

*Art. 6º. – O Poder Executivo, no interesse da Administração, poderá abrir, na vigência deste Orçamento, os créditos adicionais de natureza suplementar que se fizerem necessários, mediante utilização dos recursos definidos nos arts. 7º e art. 43 § 1º, inciso I, II, III, IV, § 2, § 3 e § 4 da Lei Federal nº 4.320, de 17 de março de 1964, até o limite de 35% (trinta e cinco por cento) do total das despesas fixadas nesta Lei, para atender a insuficiência das dotações orçamentárias dos órgãos da Administração.*

*Art. 7º. – O limite autorizado no Art. 6º não será onerado quando o crédito se destinar a suprir a insuficiência das dotações de pessoal e encargos sociais, inativos e pensionistas dívida pública Municipal, débitos constantes de precatórios judiciais, despesas de exercícios anteriores e despesas à conta de receitas vinculadas, de 35% (trinta e cinco por cento).*

Assim, resta avaliarmos em quadro demonstrativo abaixo as suplementações realizadas no período de janeiro a dezembro do exercício.

Autorizado – Quadro I		
Lei Municipal	%	Valor Autorizado
4372	35	R\$ 171.637.368,21

Suplementado (conforme art. 6º) – Quadro II		
Direto	Indireto	Total
R\$ 152.453.939,77	R\$ 110.582.228,39	R\$ 263.036.168,16

Deduções (conforme art. 7º) – Quadro III		
Elemento de Despesa	Valor Utilizado	% Utilizado até o limite de 35%
3.1.00.00 – Pessoal e Encargos Sociais	R\$ 105.071.150,86	21,43
4.6.XX.71 – Amortização da Dívida	R\$ 2.302.272,46	0,47
X.X.XX.92 – Despesa Exercício Anterior	R\$ 42.903,28	0,01
<b>Total</b>	<b>R\$ 107.416.326,60</b>	<b>21,90</b>

Saldo – Quadro IV					
Quadro II	Quadro III	Utilizado: (II-III)	Quadro I	Saldo	%
R\$ 263.036.168,16	R\$ 107.416.326,60	R\$ 155.619.841,56	R\$ 171.637.368,21	R\$ 16.017.526,65	31,73

Conforme se verifica, ao aplicarmos as deduções do quadro III em relação as suplementações realizadas do quadro II (identificadas no quadro IV) permite-se concluir da utilização de 31,73%, ou seja, dentro do limite autorizado pelo art. 6º evidenciado em quadro I.

### 3. CRITÉRIOS CONTÁBEIS ADOTADOS PARA O BALANÇO ORÇAMENTÁRIO

#### 3.1 Aspectos Gerais

O Balanço Orçamentário previsto no art. 102 e no anexo 12 da Lei Federal 4.320/64 apresenta as receitas estimadas e as despesas fixadas no orçamento em confronto com as receitas arrecadadas e as despesas executadas, respectivamente. A partir do confronto entre as receitas executadas com as estimadas, é possível avaliar o desempenho da arrecadação no exercício em questão. Quando confrontadas as despesas executadas com as autorizadas, é possível analisar as despesas da administração mediante a autorização legislativa que orientou os gastos e a ação do gestor. O confronto das diferenças entre as receitas previstas e as despesas fixadas, bem

como entre as receitas e despesas executadas, permite o conhecimento do resultado orçamentário: superávit (receita maior que despesa) ou déficit (despesa maior que a receita).

### **3.2 Critérios de Reconhecimento e Classificação das Receitas Orçamentárias**

As receitas orçamentárias, cujos valores constam do orçamento, são caracterizadas conforme o artigo 11 da Lei Federal nº 4.320/64 e seguem o regime contábil de caixa, sendo consideradas realizadas quando da sua efetiva arrecadação (art. 35 da Lei Federal nº 4.320/64).

As receitas são apresentadas sem ajuste inflacionário, ou seja, em moeda corrente do ano de realização, expresso em reais.

As receitas orçamentárias constantes do Balanço Orçamentário estão apresentadas conforme a classificação econômica (natureza da receita) constante na Portaria STN/SOF nº 163/2001 e atualizações posteriores, detalhadas até a fonte da codificação da natureza da receita orçamentária.

As receitas estão listadas no Balanço Orçamentário pelos valores líquidos arrecadados visto que nessa fase já houve a dedução de receita. As deduções de receita atualmente utilizadas pelo município são: Dedução para o FUNDEB, Dedução de Receita Patrimonial em razão da perca da remuneração bancária de recursos aplicados, Dedução de Impostos ocasionado pela restituição de tributo ao contribuinte e Dedução de Transferências da União e Estado em razão da devolução de convênio cujo ingresso de recursos foi realizado dentro do exercício.

### **3.3 Critérios de Reconhecimento e Classificação das Despesas Orçamentárias**

As despesas orçamentárias, resultantes de autorização legislativa prevista na Lei Orçamentária Anual nº 4.372, de 16/12/2021, seguem o regime contábil da competência e a respectiva execução orçamentária prevista no Capítulo III da Lei Federal nº 4.320/64, sendo consideradas realizadas quando do seu empenho (art. 35 da Lei Federal nº 4.320/64) para efeito orçamentário, e quando da sua liquidação para efeito contábil.

As despesas são apresentadas sem ajuste inflacionário, ou seja, em moeda original do ano de realização, expresso em reais.

As despesas estão listadas pelos seus valores empenhados, liquidados e pagos no exercício.

### **3.4 Análise do Resultado Apurado**

O total das despesas atualizadas para o período (dotação atualizada) foi de R\$ 667.487.498,78 de forma que, com a abertura de créditos adicionais suplementares e especiais, obteve ao fim, a geração de empenhos acumulados na importância de R\$ 530.403.402,65, obtendo assim economia de dotação no valor de R\$ 137.084.096,13, atingindo 79,46% do total de créditos orçamentários atualizados para o exercício. A diferença apontada decorre principalmente dos convênios federais e estaduais com finalidade de investimento não assinados, os quais foram incluídos no PPA 2022-2025.

O total de receitas previstas para o período (orçamento original) foi de R\$ 490.392.480,60. A arrecadação atingiu a importância de R\$ 570.810.382,38, contando com excesso de arrecadação de R\$ 80.417.901,78, o que representa 16% maior da receita prevista atualizada.

Conforme dados apresentados acima, o município apresentou Superávit Orçamentário de execução apurado no Balanço Orçamentário no valor de R\$ 40.406.979,73 como resultado de receita orçamentária arrecadada maior que a despesa orçamentária empenhada, atendendo, portanto, ao princípio do equilíbrio das contas públicas estabelecido no art. 1º da LC nº 101/00 (LRF).

#### **4. Critérios Contábeis adotados para o Balanço Financeiro**

##### **4.1 Aspectos Gerais**

O Balanço Financeiro previsto no art. 103 e no anexo 13 da Lei Federal 4.320/64 demonstra as receitas e as despesas orçamentárias, bem como os recebimentos e os pagamentos de natureza extra orçamentária, conjugados com os saldos em espécie proveniente do exercício anterior, e os que se transferem para o exercício seguinte, sendo que os Restos a Pagar do exercício são computados na receita extra orçamentária para compensar sua inclusão na despesa orçamentária. A análise do Balanço Financeiro permite verificar todos os valores que interferiram de alguma forma no resultado financeiro do exercício, visto que este deve listar todos os ingressos e saídas financeiras executadas no período.

##### **4.2 Critérios de Reconhecimento e Classificação das Receitas e Despesas Orçamentárias**

No Balanço Financeiro, as receitas e as despesas orçamentárias estão elencadas por sua fonte/destinação de recurso. As receitas são reconhecidas pelo regime de caixa e as despesas são reconhecidas de acordo com o seu empenhamento, ou seja, antes mesmo do fato gerador da despesa ter ocorrido, conforme art. 60 da Lei Federal nº 4.320/64. De forma que, as despesas empenhadas e não pagas, reconhecidas como restos a pagar, são acrescidas do lado dos “Ingressos” como “Recebimentos Extra Orçamentários”, conforme parágrafo único do art. 103 da Lei Federal nº 4.320/64.

##### **4.3 Critérios de Reconhecimento e Classificação dos Recebimentos Extra Orçamentários**

As contas listadas como Recebimentos Extra Orçamentários são todas aquelas cujos valores transitaram positivamente em contas do sistema financeiro. Consideram-se ainda os valores inscritos em restos a pagar, que por força do parágrafo único do artigo 103 da Lei Federal 4.320/64 compõem esse grupo para fazer contrapartida aos valores empenhados na despesa orçamentária e não pagos. Nesse grupo são evidenciados os ingressos não previstos no orçamento, que serão restituídos em época própria, por decisão administrativa ou sentença judicial. A seguir, o departamento de contabilidade listou o significado dos principais grupos de contas apresentados como Recebimentos Extra Orçamentários:

**Restos a Pagar (Inscritos no Período)** – Representam todos os valores inscritos em restos a pagar no final do exercício de 2022, processados ou não processados a pagar;

**Receita Extra - Orçamentárias** – Representam os ingressos de recursos que se constituem obrigações relativas a consignações em folha, fianças, cauções, etc.

##### **4.4 Critérios de Reconhecimento e Classificação dos Pagamentos Extra Orçamentários**

As contas listadas no grupo de Pagamentos Extra Orçamentários são todas aquelas cujos valores transitaram negativamente em contas do sistema financeiro. Nesse grupo são evidenciados os pagamentos que não precisam se submeter ao processo de execução orçamentária, como:

**Restos a Pagar (Pagamentos no Período)** – Representam todos os valores pagos de restos a pagar durante o exercício de 2022;

**Despesas Extra Orçamentárias** – Representam o pagamento de todos os ingressos extras orçamentárias, como o pagamento das consignações em folha, devolução de fianças, cauções, etc.

#### 4.5 Análise do Resultado Apurado

A análise e verificação do Balanço Financeiro tem como objetivo predominante preparar os indicadores que servirão de suporte para a avaliação da gestão financeira. Tal demonstrativo parte da evidência do saldo inicial de 2022 (ou final de 2021) e demonstra as entradas e saídas de recursos financeiros, bem como suas equivalências até chegar ao saldo final disponível em Bancos Conta Movimento e Aplicações, ao término de 2022.

Dessa forma, podemos demonstrar resumidamente a composição e movimentação do saldo financeiro, conforme segue:

Ingressos		Dispêndios	
Especificação	Valor	Especificação	Valor
Receitas Orçamentárias	R\$ 570.810.382,38	Despesas Orçamentárias	R\$ 530.403.402,65
Restos a Pagar – Inscritos	R\$ 9.233.923,79	Restos a Pagar – Pagos	R\$ 13.904.294,97
Transf. Financ. Recebidos	R\$ 90.480.939,21	Transf. Financ. Concedid.	R\$ 90.480.939,21
Depósitos/Tesouraria	R\$ 60.301.186,80	Depósitos/Tesouraria	R\$ 59.878.202,60
Saldo Exercício Anterior	R\$ 138.710.984,59	Saldo Exercício Seguinte	R\$ 174.870.577,34
<b>Total:</b>	<b>R\$ 869.537.416,77</b>	<b>Total:</b>	<b>R\$ 869.537.416,77</b>

O Demonstrativo apresenta equilíbrio entre os ingressos e dispêndios ocorridos no exercício.

#### 5. Critérios Contábeis adotados para o Balanço Patrimonial

##### 5.1 – Aspectos Gerais

O Balanço Patrimonial é um demonstrativo que está previsto no artigo 104 e no Anexo 14 da Lei Federal 4.320/64. É a demonstração contábil que evidencia, qualitativa e quantitativamente, a situação patrimonial da entidade pública, por meio de contas representativas do patrimônio público, além das contas de compensação. Pode-se utilizar as seguintes definições para analisar o Balanço Patrimonial:

**Ativo** – são recursos controlados pela entidade como resultado de eventos passados e dos quais se espera que resultem para a entidade benefícios econômicos futuros ou potencial de serviços.

**Passivo** – são obrigações presentes da entidade, derivadas de eventos passados, cujos pagamentos se esperam que resultem para a entidade saídas de recursos capazes de gerar benefícios econômicos ou potencial de serviços.

**Patrimônio Líquido** – é o valor residual dos ativos da entidade depois de deduzidos todos os seus passivos.

**Contas de Compensação** – compreendem os atos que possam vir a afetar o patrimônio.

## 5.2 Critérios Contábeis de Mensuração dos Ativos

Os ativos estão segregados em “circulante” e “não circulante”, com base em seus atributos de conversibilidade e exigibilidade.

Os ativos estão classificados como circulantes quando satisfazem a um dos seguintes critérios:

- Estão disponíveis para realização imediata;
- Têm a expectativa de realização até doze meses após a data das demonstrações contábeis.

Os demais ativos estão classificados como não circulantes.

Já a Lei nº 4.320/64, em seu artigo 105, confere viés orçamentário ao Balanço Patrimonial, separando os ativos em dois grandes grupos, em função da sua dependência ou não de autorização orçamentária para realização, sendo eles:

**Ativo Financeiro** – O ativo financeiro está demonstrado pelo seu valor de realização. Das contas que compõem o ativo financeiro, nenhuma foi atualizada a valor presente e nem monetariamente, constando de seus valores originais.

**Ativo Permanente** – Os bens do ativo permanente estão demonstrados ao custo de aquisição, sem correção monetária com dedução da depreciação nos moldes definidos pela Secretaria do Tesouro Nacional, adotada para o Balanço de 2022.

## 5.3 Critérios Contábeis de Mensuração dos Passivos

Os passivos estão segregados em “circulante” e “não circulante”, com base em seus atributos de conversibilidade e exigibilidade. Os passivos classificados como circulantes correspondem a valores exigíveis até doze meses após a data das demonstrações contábeis. Os demais passivos estão classificados como não circulantes.

Já a Lei nº 4.320/64, em seu artigo 105, confere viés orçamentário ao Balanço Patrimonial, separando os passivos em dois grandes grupos, em função da sua dependência ou não de autorização orçamentária para realização, sendo eles:

**Passivo Financeiro** – O passivo financeiro da entidade está demonstrado ao custo de aquisição ou realização, referem-se aos restos a pagar e aos depósitos e consignações, ou seja, à Dívida Flutuante da entidade.

**Passivo Permanente** – O passivo permanente está representado pelas dívidas de longo prazo contraídas pela entidade, conforme o Anexo 16 – Dívida Fundada, bem como pela provisão de férias a pagar.



#### 5.4 Análise do Balanço Patrimonial

**Ativo Disponível – Caixa e Equivalentes de Caixa** – São representados pelo somatório dos valores em caixa e em bancos, bem como equivalente de caixa do RPPS. Os valores estão depositados em instituições financeiras oficiais públicas e privadas.

As disponibilidades de recurso ao término do exercício foram no valor de R\$ 174.870.577,34. Ao se realizar a segregação do caixa, por órgão, temos o seguinte:

Disponibilidade Financeira por Órgão		
Órgão	Em R\$	Em %
Poder Executivo	66.283.096,54	37,90
Fundo Municipal de Saúde	43.810.729,75	25,05
Fundação Educacional	2.627,80	0,00
FUNDEB	1.003.028,98	0,57
Fundo Municipal de Assistência Social	773.304,77	0,44
Fundo Municipal da Criança e Adolescente	385.610,85	0,22
Fundo Municipal do Meio Ambiente	951.901,16	0,54
FEMBOM	845.955,00	0,48
Instituto de Previdência dos Servidores	56.417.985,71	32,26
Fundo Municipal Ciência e Tecnologia	15.059,11	0,01
Fundo Municipal de Defesa do Consumidor	2.605.375,94	1,49
Fundo Municipal de Trânsito	1.579.280,42	0,90
Fundo Municipal dos Procuradores Jurídicos	23.229,52	0,01
Câmara Municipal	173.391,79	0,10
<b>Total</b>	<b>174.870.577,34</b>	<b>100,00</b>

**Ativo Realizável – Créditos e Valores a Curto Prazo** – Compreende Depósitos Restituíveis, Valores Vinculados e Outros Créditos a Receber com saldo final de R\$ 383.791.295,02, tendo como principais credores os saldos anteriormente inscritos conforme relacionados abaixo:

Crédito ICMS – Programa FOMENTAR	R\$ 286.085.247,34 ( <i>anexo I</i> )
Crédito ICMS – Programa PRODUIR	R\$ 77.362.245,41 ( <i>anexo I</i> )
Crédito ICMS – Programa PROTEGE	R\$ 16.260.445,97 ( <i>anexo I</i> )

Crédito SES GO

R\$ 2.445.331,99 (*anexo I*)

Conforme se verifica são 382.153.270,71, o que equivale a 99,57% de todo o Crédito a Receber. Recentemente o Tribunal de Justiça deferiu pedido de suspensão dos autos do processo relacionados aos Créditos de ICMS, conforme se verifica em *anexo II*.

**Ativo Circulante – Estoque** – Os estoques estão classificados e registrados sob a conta contábil 1.1.5.0.0.00.00.00.0000. O Setor de Almoxarifado do município de Jataí localizados nas Sedes Administrativas da Prefeitura Municipal, Secretaria de Educação e Secretaria de Saúde procederam com os levantamentos e em conformidade com a Portaria 548/2015, ficando assim apresentado:

Sede	Saldo em Estoque (R\$)	Anexos
Educação	403.748,04	III
Prefeitura	47.890,89	IV
Saúde	1.012.437,19	V
<b>Total</b>	<b>1.464.076,12</b>	----

Para referendar os levantamentos dos materiais apresentados em Saldo de Estoque de Almoxarifado segue em *anexos III, IV e V*.

**Ativo Permanente – Dívida Ativa** – A Dívida Ativa no âmbito municipal fica sob a responsabilidade do Departamento de Arrecadação vinculada à Secretaria de Fazenda. As informações apresentadas quanto à atualização do saldo e a metodologia realizada correm a cargo deste setor, ficando sob responsabilidade do setor contábil o correto registro das informações a título de débito e crédito nas contas contábeis: 1 – Ativo; 3 – VPD e 4 – VPA.

Em *anexo VI* a expedição da certidão com valor final de R\$ 94.757.702,81, em conformidade com o saldo evidenciado no Balanço Patrimonial e aqueles gerados através do arquivo DDA2022.

**Ativo Permanente – Imobilizado** – Os bens móveis são reconhecidos inicialmente com base no valor de aquisição, produção ou construção, incluídos os custos de compra, impostos recuperáveis e outros custos necessários para colocar o bem em uso ou funcionamento. Os gastos posteriores à aquisição ou ao registro do bem do Ativo Imobilizado são incorporados quanto houver a possibilidade de geração de benefícios econômicos futuros ou potenciais de serviços.

A Comissão Inventariante realizou ao final do exercício depreciações/reavaliações que mantiveram como critério a natureza do bem o qual está vinculado. Os registros contábeis das revisões de vida útil, valores residuais e seus percentuais de depreciação foram praticados em concordância com o Relatório Conclusivo da Comissão Especial de Inventário Anual dos Bens Patrimoniais.

**Passivo Financeiro – Dívida Flutuante (Restos a Pagar/Depósitos e Consignados/Débitos de Tesouraria)** - Compreende as obrigações a vencer ao longo dos doze meses subsequentes a data de encerramento do balanço com saldo final de R\$ 12.708.511,90, sendo dividido por órgão conforme abaixo:

Dívida Flutuante		
Órgão	Em R\$	Em %
Poder Executivo	7.440.424,20	58,55
Fundo Municipal de Saúde	3.659.018,95	28,79
Fundação Educacional	34.158,35	0,27
FUNDEB	160.605,15	1,26
Fundo Municipal de Assistência Social	9.028,36	0,07
Fundo Municipal da Criança e Adolescente	52,25	0,00
Fundo Municipal do Meio Ambiente	25.012,23	0,20
FEMBOM	36.731,21	0,29
Instituto de Previdência dos Servidores	1.152.539,98	9,07
Fundo Municipal Ciência e Tecnologia	0,00	-
Fundo Municipal de Defesa do Consumidor	114,81	0,00
Fundo Municipal de Trânsito	18.434,63	0,15
Fundo Municipal dos Procuradores Jurídicos	0,00	-
Câmara Municipal	172.391,78	1,36
<b>Total</b>	<b>12.708.511,90</b>	<b>100,00</b>

**Avaliação do Superávit/Déficit Financeiro: Ativo Financeiro (-) Passivo Financeiro**

Superávit/Déficit Financeiro			
Órgão	Ativo Financeiro	Passivo Financeiro	Superávit/Déficit
Poder Executivo	66.283.096,54	7.440.424,20	58.842.672,34
Fundo Municipal de Saúde	43.810.729,75	3.659.018,95	40.151.710,80
Fundação Educacional	2.627,80	34.158,35	-31.530,55
FUNDEB	1.003.028,98	160.605,15	842.423,83

Fundo Municipal de Assistência Social	773.304,77	9.028,36	764.276,41
Fundo Municipal da Criança e Adolescente	385.610,85	52,25	385.558,60
Fundo Municipal do Meio Ambiente	951.901,16	25.012,23	926.888,93
FEMBOM	845.955,00	36.731,21	809.223,79
Instituto de Previdência dos Servidores	56.417.985,71	1.152.539,98	55.265.445,73
Fundo Municipal Ciência e Tecnologia	15.059,11	0,00	15.059,11
Fundo Municipal de Defesa do Consumidor	2.605.375,94	114,81	2.605.261,13
Fundo Municipal de Trânsito	1.579.280,42	18.434,63	1.560.845,79
Fundo Municipal dos Procuradores Jurídicos	23.229,52	0,00	23.229,52
Câmara Municipal	173.391,79	172.391,78	1.000,01
<b>Total</b>	<b>174.870.577,34</b>	<b>12.708.511,90</b>	<b>162.162.065,44</b>

**Passivo Permanente** – A Dívida Fundada Interna encerrou o exercício com valor de R\$ 88.899.475,89, conforme certidões apresentadas pelo item XV, §4º, art. 1º da IN TCM/GO nº 002/2023. Estão dispostos na seguinte forma:

<b>Descrição</b>	<b>R\$ Saldo Final em 2022</b>
JATAIPREV - RPPS	14.410.780,66
Saneamento de Goiás S/A	544.297,63
Tribunal de Justiça – Precatórios	2.692.785,71
Ministério da Fazenda – Dívida Não Previdenciária	2.915.471,63
Banco do Brasil – Operação de Crédito	15.653.455,62
Caixa econômica – Operação de Crédito	44.654.475,82
CELG	732.639,06
INSS – Dívida Previdenciária	7.295.569,76
<b>Total Geral</b>	<b>88.899.475,89</b>

Processo : 04565/23  
Município : JATAÍ  
Assunto : CONTAS DE GOVERNO  
Período : 2022  
Chefe de Governo : HUMBERTO DE FREITAS MACHADO  
CPF : 341.665.801-91

## CERTIFICADO Nº 373/2023

### RELATÓRIO

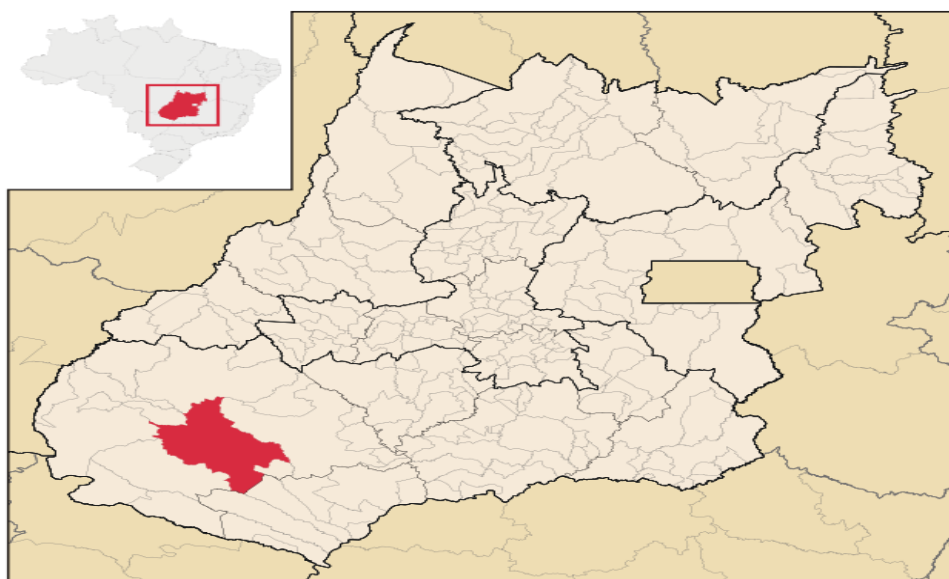

JATAÍ

## 1 INTRODUÇÃO

Analisa-se as contas de Governo do Município de JATAÍ, referente ao exercício de 2022, de responsabilidade de HUMBERTO DE FREITAS MACHADO, Chefe do Poder Executivo, protocolizadas na sede deste Tribunal em 17/04/2023, na forma prevista no art. 1º da Instrução Normativa (IN) do Tribunal de Contas dos Municípios do Estado de Goiás (TCMGO) nº 2/2023, para apreciação e para emissão de parecer prévio, nos termos do art. 6º da Lei Estadual nº 15.958/2007 – Lei Orgânica do TCMGO.

As contas de governo, previstas no inciso X do art. 77 da Constituição do Estado de Goiás, compõem-se dos balanços gerais do município e do relatório do órgão de controle interno do Poder Executivo Municipal, o qual contém manifestação conclusiva acerca da conformidade da execução orçamentária e financeira no exercício com as metas fixadas no Plano Plurianual (PPA) e com os dispositivos constitucionais e legais, em especial, a Lei de Diretrizes Orçamentárias (LDO) e a Lei Orçamentária Anual (LOA), conforme disciplinado no § 2º do art. 6º da Lei Estadual nº 15.958/2007 c/c art. 15 da IN TCMGO nº 8/2015.

A análise das contas de Governo, de competência da Secretaria de Contas de Governo (SCG), nos termos do inciso III do art. 106 da Resolução Administrativa nº 73/2009 – Regimento Interno, consiste: (1) na execução de procedimentos que visam à identificação do(s) responsável(is), (2) na verificação da tempestividade da prestação de contas e da adequação dos instrumentos de planejamento governamental do período, (3) na análise técnica da conformidade da gestão orçamentária, financeira, patrimonial e fiscal, (4) na verificação da transparência da Gestão Fiscal e (5) na análise da manifestação do Órgão Central de Controle Interno (OCCI).

Os principais critérios legais e regulamentares observados na análise das contas de Governo remetem às disposições pertinentes da Constituição Federal de 1988, da Constituição do Estado de Goiás de 1989, da Lei Orgânica do TCMGO e legislação infra. Observam-se, particularmente, as normas de Direito Financeiro para Elaboração e Controle dos Orçamentos e Balanços da União, dos Estados, dos Municípios e do Distrito Federal, estabelecidas na Lei nº 4.320/1964 e nos normativos decorrentes das competências delegadas ao Conselho Técnico de Economia e Finanças do Ministério da Fazenda, assumidas pela Secretaria do Tesouro Nacional (STN). Também são observadas as normas de finanças públicas voltadas para a responsabilidade na gestão fiscal instituídas na Lei Complementar nº 101/2000. No caso das especificidades atinentes aos serviços de contabilidade, tomam-se, por base, as Resoluções do Conselho Federal de Contabilidade (CFC), que tratam das Normas Brasileiras de Contabilidade Aplicadas ao Setor Público. Ademais, verifica-se o cumprimento dos atos normativos editados pelo TCMGO no exercício da sua competência normativa e regulamentar.

A análise dos instrumentos de planejamento governamental (PPA, LDO e LOA), de competência da SCG, nos termos do inciso I do art. 106 da Resolução Administrativa nº 73/2009 – Regimento Interno, consiste na execução de procedimentos que visam à verificação: (a) da tempestividade da autuação no TCMGO, (b) da transparência da gestão, (c) da fidedignidade das informações prestadas e (d) da conformidade do conteúdo aprovado pelo Poder Legislativo com as normas legais e regulamentares.

Os principais critérios legais e regulamentares observados na análise dos instrumentos de planejamento governamental (PPA, LDO e LOA) remetem às disposições pertinentes da Constituição Federal de 1988 (CF), Lei nº 4.320/1964 e Lei Complementar nº 101/2000 (LRF). Também são observados os atos normativos editados pela Secretaria do Tesouro Nacional (STN) e pelo TCMGO.

Esta especializada adota, ainda, na análise levada a efeito, os critérios objetivos de relevância e de materialidade comuns nas práticas contábeis adotadas no país, que asseguram um nível suficiente dessas características qualitativas fundamentais da informação contábil-financeira e resguardam o valor preditivo e o valor confirmatório das informações prestadas pelos jurisdicionados, utilizadas pelos diversos usuários na tomada de decisão.

Os pontos de controle, critérios e implicações observados na análise desta prestação de contas de governo foram estabelecidos na Decisão Normativa nº 3/2023.

Foi apresentado, às fls. 294/319, relatório exarado pelo Controle Interno. O documento foi observado na análise da prestação de contas.

Não é objeto de análise o exame de legalidade e de legitimidade dos atos de gestão, os quais são apreciados por este Tribunal em processos específicos.



## 2 TEMPESTIVIDADE DA PRESTAÇÃO DE CONTAS

A apresentação das Contas de Governo ocorreu em 17/04/2023, estando dentro do prazo estipulado no inciso X do art. 77 da Constituição Estadual e no art. 15 da IN TCMGO nº 8/2015.

## 3 CARACTERÍSTICAS DO MUNICÍPIO

O município de JATAÍ abrange área territorial de 7.179km², conforme levantamento efetuado em 2022. Conta com uma população, estimada em 2022, de 105.729 habitantes e possui Produto Interno Bruto - PIB per capita, calculado em 2020, no montante de R\$58.610,7.

## 4 ANÁLISE DA GESTÃO ORÇAMENTÁRIA

### 4.1 Instrumentos de Planejamento Governamental

A Lei Municipal nº 4.350, de 16/12/2021 (fls. 2996/2999) instituiu o Plano Plurianual - PPA para o quadriênio 2022-2025.

A Lei Municipal nº 4.277, de 25/06/2021 (fls. 3623/3634) dispõe sobre as diretrizes orçamentárias para o exercício de 2022.

A Lei Municipal nº 4.372, de 20/12/2021 (fls. 3749/3754) estima a receita e fixa a despesa do Município para o exercício de 2022 em R\$ 490.392.480,60.

O art. 32 da LDO define critérios e forma de limitação de empenhos, a ser efetivada nas hipóteses previstas no art. 9º e no inciso II do § 1º do art. 31 da LC nº 101/00.

Cabe ressaltar o que dispõe o art. 165, §8º, da Constituição Federal – CF/88, em termos: “a lei orçamentária anual não conterá dispositivo estranho à previsão da receita e à fixação da despesa, não se incluindo na proibição a autorização para abertura de créditos suplementares e contratação de operações de crédito, ainda que por antecipação de receita, nos termos da lei”.

Quadro 1 – Instrumentos de planejamento e orçamento do Município

INSTRUMENTO	LEI	RECEITA ESTIMADA (LOA)	R\$490.392.480,60
PPA	4350/21		
LDO	4277/21	DESPESA FIXADA (LOA)	R\$490.392.480,60
LOA	4372/21		

### 4.2 Créditos Suplementares

Os créditos suplementares destinam-se ao reforço de dotação orçamentária já existente, utilizados quando os créditos orçamentários são ou se tornam insuficientes (art. 41, I, Lei nº 4.320/64). Sua abertura depende da prévia existência de recursos para a efetivação da despesa, sendo autorizado por lei e aberto por decreto do Poder Executivo (art. 43, Lei nº 4.320/64).

Note-se que a lei orçamentária poderá conter autorização para abertura de créditos suplementares até determinado limite (art. 7º, Lei nº 4.320/64 e art. 165, §8º, CF/88), o montante autorizado na LOA do Município de JATAÍ consta na tabela a seguir:

**Controle de Suplementação do Município (valores em R\$1,00) - Ajustado.**

mês/ano	1 - artigo 7º, da LOA		171.637.368,21	2 - artigo 6º, da LOA		171.637.368,21
	Saldo Inicial	Sup. Efetivada	Saldo Final	saldo inicial	Sup. Efetivada	Saldo Final
jan/21	171.637.368,21	15.879.633,46	155.757.734,75	171.637.368,21	14.797.031,49	156.840.336,72
fev/21	155.757.734,75	5.713.162,12	150.044.572,63	156.840.336,72	20.320.958,30	136.519.378,42
mar/21	150.044.572,63	6.698.755,15	143.345.817,48	136.519.378,42	8.910.263,44	127.609.114,98
abr/21	143.345.817,48	8.691.244,68	134.654.572,80	127.609.114,98	9.992.360,26	117.616.754,72
mai/21	134.654.572,80	3.537.019,09	131.117.553,71	117.616.754,72	14.976.257,51	102.640.497,21
jun/21	131.117.553,71	4.315.857,80	126.801.695,91	102.640.497,21	8.315.116,90	94.325.380,31
jul/21	126.801.695,91	5.928.686,21	120.873.009,70	94.325.380,31	9.100.572,13	85.224.808,18
ago/21	120.873.009,70	7.459.474,53	113.413.535,17	85.224.808,18	18.076.975,89	67.147.832,29
set/21	113.413.535,17	10.605.288,43	102.808.246,74	67.147.832,29	5.923.412,84	61.224.419,45
out/21	102.808.246,74	10.596.680,24	92.211.566,50	61.224.419,45	12.293.425,14	48.930.994,31
nov/21	92.211.566,50	15.323.021,84	76.888.544,66	48.930.994,31	16.584.294,60	32.346.699,71
dez/21	76.888.544,66	17.211.055,35	59.677.489,31	32.346.699,71	11.785.620,76	20.561.078,95
<b>Totais</b>		<b>111.959.878,90</b>			<b>151.076.289,26</b>	

Foram abertos créditos adicionais suplementares no montante de R\$ 263.036.168,16, portanto, dentro do limite autorizado na Lei Orçamentária Anual - LOA (R\$ 343.274.736,42).

### 4.3 Execução Orçamentária

#### 4.3.1 Receitas Orçamentárias

No âmbito do Município, a receita orçamentária pode ser entendida como os recursos financeiros arrecadados para fazer frente às suas despesas.

A partir dos dados da prestação de contas de governo verifica-se que a receita arrecadada no exercício em exame atingiu o montante de R\$ 570.810.382,38, equivalendo a 116,40% da receita prevista, ou seja, para cada R\$1,00 de Receita Orçamentária Prevista na LOA foram arrecadados R\$ 1,16.

A tabela e o gráfico abaixo demonstram de forma comparativa a receita prevista com a receita arrecadada nos últimos quatro exercícios:

Tabela 2 - Variação histórica da receita prevista e arrecadada (valores em R\$1,00).

Exercício	Receita Prevista	Receita Arrecadada	Diferença
<b>2019</b>	339.867.855,65	355.267.181,15	15.399.325,50
<b>2020</b>	345.000.000,00	406.879.001,70	61.879.001,70
<b>2021</b>	345.000.000,00	453.515.934,60	108.515.934,60
<b>2022</b>	490.392.480,60	570.810.382,38	80.417.901,78

Fonte: Sistema de Controle de Contas Municipais – SICOM

Gráfico 1 - Variação histórica da receita prevista e arrecadada (valores em R\$1.000,00).

### Variação histórica da receita prevista e arrecadada

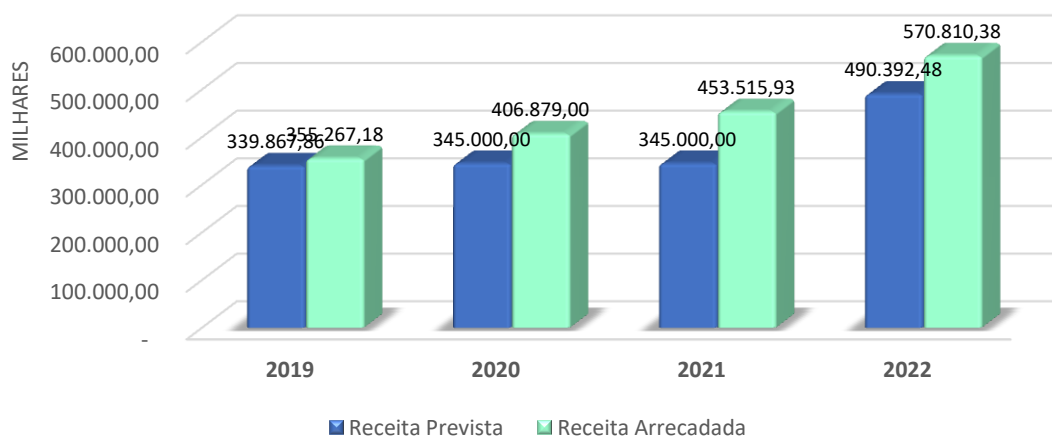

Os montantes das receitas arrecadadas por categoria e subcategoria econômica são evidenciados no quadro abaixo:

Tabela 3 - Receita por categoria econômica (valores em R\$1,00).

RECEITA CATEGORIA ECONÔMICA	MONTANTE ARRECADADO	Percentual do Total
<b>RECEITA CORRENTE</b>	<b>540.883.279,16</b>	<b>94,76%</b>
Receita Tributária	127.549.863,65	22,35%
Receita de Contribuições	15.125.151,94	2,65%
Receita Patrimonial	14.881.064,79	2,61%
Receita Agropecuária	0,00	0,00%
Receita industrial	0,00	0,00%
Receita de Serviços	188.980,96	0,03%
Transferências Correntes	375.847.990,80	65,84%
Outras Receitas Correntes	7.290.227,02	1,28%
<b>RECEITA DE CAPITAL</b>	<b>29.927.103,22</b>	<b>5,24%</b>
Operação de Crédito	25.499.778,22	4,47%
Alienação de Bens	288.200,00	0,05%
Amortização de Empréstimos	0,00	0,00%
Transferências de Capital	4.139.125,00	0,73%
Outras Receitas de Capital	0,00	0,00%
<b>RECEITA ARRECADADA (TOTAL)</b>	<b>570.810.382,38</b>	<b>100%</b>

Fonte: Sistema de Controle de Contas Municipais – SICOM

O gráfico abaixo evidencia as 4 maiores origens das Receitas (Correntes ou de Capital) do Município:

Gráfico 2 - Receitas orçamentárias - maiores origens.

### Receitas Orçamentárias - maiores origens

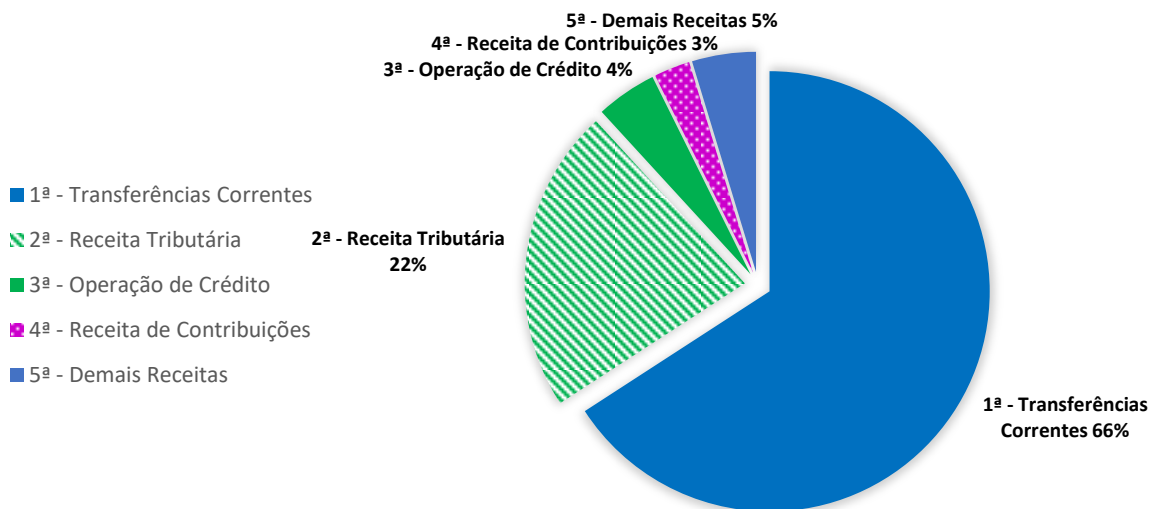

#### 4.3.2 Dívida Ativa

Dívida Ativa é o conjunto de créditos tributários e não tributários em favor da Fazenda Pública, não recebidos no prazo para pagamento definido em lei ou em decisão proferida em processo regular, inscrito pelo órgão ou entidade competente, após apuração de certeza e liquidez. É uma fonte potencial de fluxos de caixa e é reconhecida contabilmente no ativo (MCASP).

Os dados referentes aos créditos da dívida ativa são enviados ao TCMGO pelo Chefe de Governo por meio do arquivo DDA – Detalhamento da Dívida Ativa, na forma estabelecida no anexo IV da IN nº 8/2015. O DDA do Município evidencia que houve inscrição de R\$ 16.819.988,99 e recebimento de R\$ 4.890.172,21 da Dívida Ativa no exercício.

Note-se que compete à Prefeitura Municipal adotar as providências cabíveis no sentido de inscrever e cobrar, de forma tempestiva, os créditos referentes à Dívida Ativa, evitando-se sua prescrição (perda do direito de ação/cobrança) e, por conseguinte, a diminuição de potenciais recursos financeiros em favor do município.

O quadro e o gráfico abaixo demonstram a variação histórica da dívida ativa nos últimos exercícios, tomando por base os saldos extraídos dos Balanços Patrimoniais:

Quadro 2 - Variação histórica da Dívida Ativa (valores em R\$1,00).

2018	2019	2020	2021	2022
55.149.830,75	61.979.457,60	70.804.074,52	80.825.583,51	94.757.702,81

Fonte: Sistema de Controle de Contas Municipais – SICOM

Gráfico 3 - Variação histórica da Dívida Ativa (valores em R\$ 1.000,00).

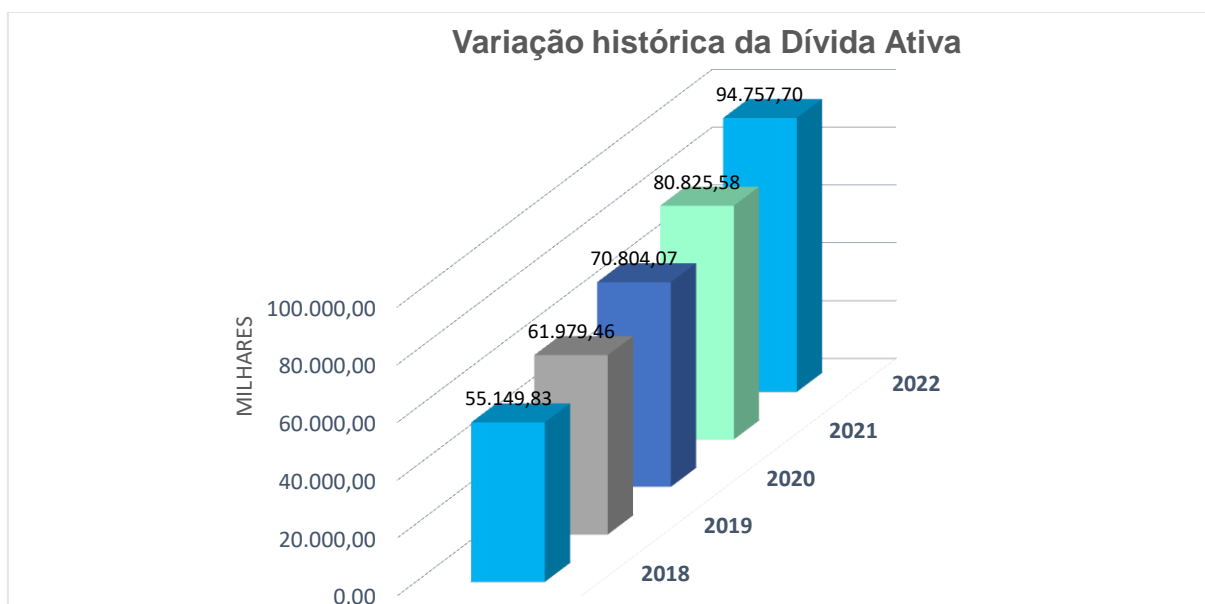

Foi verificada a correspondência entre o saldo da conta Créditos / Dívida Ativa e o Detalhamento da Dívida Ativa e não foi identificada divergência relevante. De acordo com os dados do DDA não há cancelamento de créditos da Dívida Ativa em montante relevante.

### 4.3.3 Despesas Orçamentárias

A despesa orçamentária é o conjunto de gastos realizados para o funcionamento e manutenção dos serviços públicos prestados à sociedade, que depende de autorização legislativa para ser efetivada.

A partir dos dados da prestação de contas de governo verifica-se que a despesa empenhada no exercício em exame atingiu o montante de R\$ 530.403.402,65, equivalendo a 78,63% da previsão da despesa atualizada (R\$ 674.581.732,56), ou seja, para cada R\$1,00 de Despesa Autorizada foram empenhados R\$ 0,79.

O quadro e o gráfico abaixo demonstram de forma comparativa a despesa fixada com a despesa empenhada nos últimos quatro exercícios:

Tabela 4 - Variação histórica da despesa fixada e empenhada (valores em R\$1,00).

Exercício	Despesa Fixada	Despesa Empenhada	Diferença
2019*	376.186.029,44	358.787.028,37	17.399.001,07
2020*	407.905.474,56	374.794.989,98	33.110.484,58
2021*	477.402.854,62	406.200.527,15	71.202.327,47
2022*	674.581.732,56	530.403.402,65	144.178.329,91

Fonte: Sistema de Controle de Contas Municipais – SICOM

\* Dotação atualizada informada no Balanço Orçamentário – Anexo 12.

Gráfico 4 - Variação histórica da Despesa Fixada e Empenhada (valores em R\$ 1.000,00).

### Variação histórica da Despesa Fixada e Empenhada

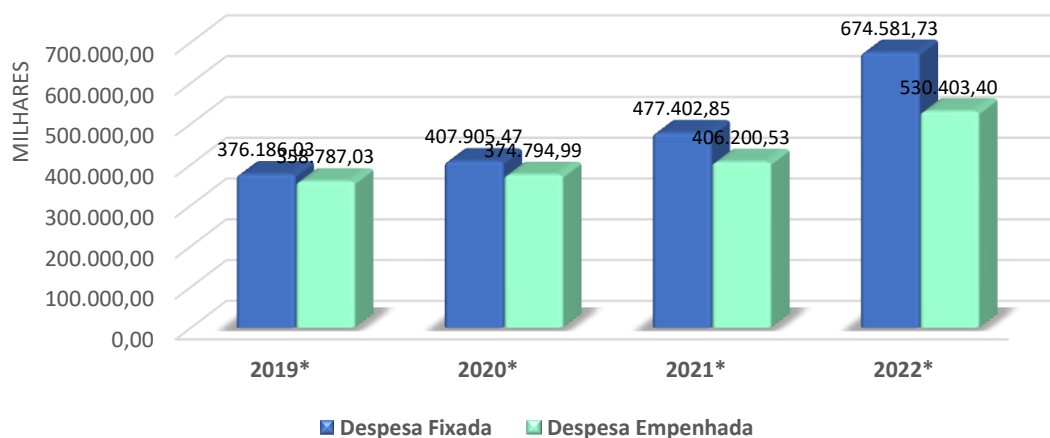

Quanto às despesas por função (liquidadas), a tabela a seguir demonstra, em valores e percentuais, como ocorreu a execução das despesas previamente fixadas no orçamento municipal.

Tabela 5 - Despesas executadas por função (valores em R\$1,00).

DESPESAS POR FUNÇÃO	DESPESA EXECUTADA	PERCENTUAL DE APLICAÇÃO
1-Legislativa	15.889.447,27	3,035%
2-Judiciária	0,00	-
3-Essencial à Justiça	0,00	-
4-Administração	30.726.992,67	5,869%
5-Defesa Nacional	0,00	-
6-Segurança Pública	19.448.465,06	3,715%
7-Relações Exteriores	0,00	-
8-Assistência Social	9.350.369,32	1,786%
9-Previdência Social	72.113.853,35	13,775%
10-Saúde	100.392.558,14	19,176%
11-Trabalho	0,00	-
12-Educação	125.470.381,81	23,967%
13-Cultura	2.081.319,67	0,398%
14-Direitos da Cidadania	0,00	-
15-Urbanismo	92.080.496,56	17,589%
16-Habituação	97.635,95	0,019%
17-Saneamento	0,00	-
18-Gestão Ambiental	619.257,50	0,118%
19-Ciência e Tecnologia	361.524,50	0,069%
20-Agricultura	4.411.605,38	0,843%
21-Organização Agrária	0,00	-
22-Indústria	682.828,47	0,130%
23-Comércio e Serviços	141.410,36	0,027%
24-Comunicações	0,00	-
25-Energia	7.660.840,73	1,463%
26-Transporte	19.574.386,58	3,739%
27-Desporto e Lazer	3.361.964,63	0,642%



28-Encargos Especiais	19.054.792,15	3,640%
<b>TOTAL</b>	<b>523.520.130,10</b>	<b>100,00%</b>

Fonte: Sistema de Controle de Contas Municipais – SICOM

## 5 DEMONSTRAÇÕES CONTÁBEIS

### 5.1 Balanço Orçamentário

O Balanço Orçamentário, nos termos do art. 102 da Lei Federal nº 4.320/64, demonstrará as receitas e despesas previstas em confronto com as realizadas, considerando-se que o registro contábil da receita e da despesa far-se-á de acordo com as especificações constantes da Lei de Orçamento e dos créditos adicionais (art. 91).

O Balanço Orçamentário – Anexo 12 apresentado para fins de análise é o demonstrado a seguir:

Tabela 6 – Balanço Orçamentário (resumido) - (valores em R\$1,00).

Títulos	Previsão/Autorização	Execução	Diferença
1. Receitas Correntes		540.883.279,16	
2. Receitas de Capital		29.927.103,22	
3. Total das Receitas (1 + 2)	490.392.480,60	570.810.382,38	80.417.901,78
4. Despesas Correntes		448.601.181,39	
5. Despesas de Capital		81.802.221,26	
6. Total das Despesas (4 + 5)	674.581.732,56	530.403.402,65	144.178.329,91
7. Superávit (3 - 6)		40.406.979,73	

Fonte: Sistema de Controle de Contas Municipais – SICOM

A gestão orçamentária evidenciada na demonstração contábil reproduzida acima conduz às seguintes constatações:

A receita orçamentária arrecadada no exercício foi no montante de R\$ 570.810.382,38, sendo R\$ 80.417.901,78 (16,40%) superior ao previsto.

A despesa orçamentária empenhada no exercício de 2022 foi no montante de R\$ 530.403.402,65, sendo R\$ 144.178.329,91 (21,37%) inferior ao fixado.

O resultado orçamentário do Município no exercício de 2022, representado pela diferença entre as receitas arrecadadas e as despesas empenhadas, desconsiderando o resultado do Regime Próprio de Previdência Social - RPPS, conforme Balanço Orçamentário – Anexo 12, foi superavitário em R\$ 27.474.113,85.

Tabela 7 – Apuração do resultado orçamentário do exercício (valores em R\$1,00).

	Município (Excluindo RPPS)	RPPS
1. Receita arrecadada	501.600.180,93	69.210.201,45
2. Despesa empenhada	474.126.067,08	56.277.335,57
3. Superávit orçamentário de execução (1 - 2)	27.474.113,85	12.932.865,88
4. Despesas empenhadas vinculadas a convênios com recursos pendentes de repasse	-	
5. Superávit financeiro apurado no Balanço Patrimonial do exercício anterior (5.1 - 5.2)	76.258.013,56	41.971.015,03
5.1. Disponibilidade de caixa	94.985.568,58	43.725.416,01
5.2. Passivo financeiro	18.727.555,02	1.754.400,98

Fonte: Informações extraídas da prestação de contas enviada por meio eletrônico (vide Sistema de Controle de Contas Municipais – SICOM).

A apreciação do resultado orçamentário também pode ser calculado por categoria econômica.

Ao confrontar a Receita Corrente com a Despesa Corrente verifica-se superávit corrente no montante de R\$ 92.282.097,77, sendo a receita 20,57% maior do que a despesa.

Ao confrontar a Receita de Capital com a Despesa de Capital verifica-se déficit de capital no montante de R\$ 51.875.118,04, sendo a receita 63,42% menor do que a despesa.

Note-se, nessa análise detalhada, que na ocorrência de superávit corrente e déficit de capital, do ponto de vista econômico, houve capitalização na execução do orçamento, pois se verifica a aplicação de recursos correntes em bens de capital.

Tabela 8 – Evolução orçamentária (valores em R\$1,00).

Descrição	2019	2020	2021	2022
1. Receita arrecadada	355.267.181,15	406.879.001,70	453.515.934,60	570.810.382,38
2. Despesa empenhada	358.787.028,37	374.794.989,98	406.200.527,15	530.403.402,65
3. Superávit ou (-) Déficit Orçamentário (1-2)	(3.519.847,22)	32.084.011,72	47.315.407,45	40.406.979,73
4. Resultado Orçamentário (1÷2)	0,99	1,09	1,12	1,08

Fonte: Sistema de Controle de Contas Municipais – SICOM

Nota técnica: Os dados apresentados não consideram ajustes decorrentes da utilização do superávit financeiro apurado no Balanço Patrimonial do exercício anterior ou de despesas empenhadas vinculadas a convênios com recursos pendentes de repasse.

Gráfico 5 - Superávit ou Déficit Orçamentário (valores em R\$ 1.000,00).

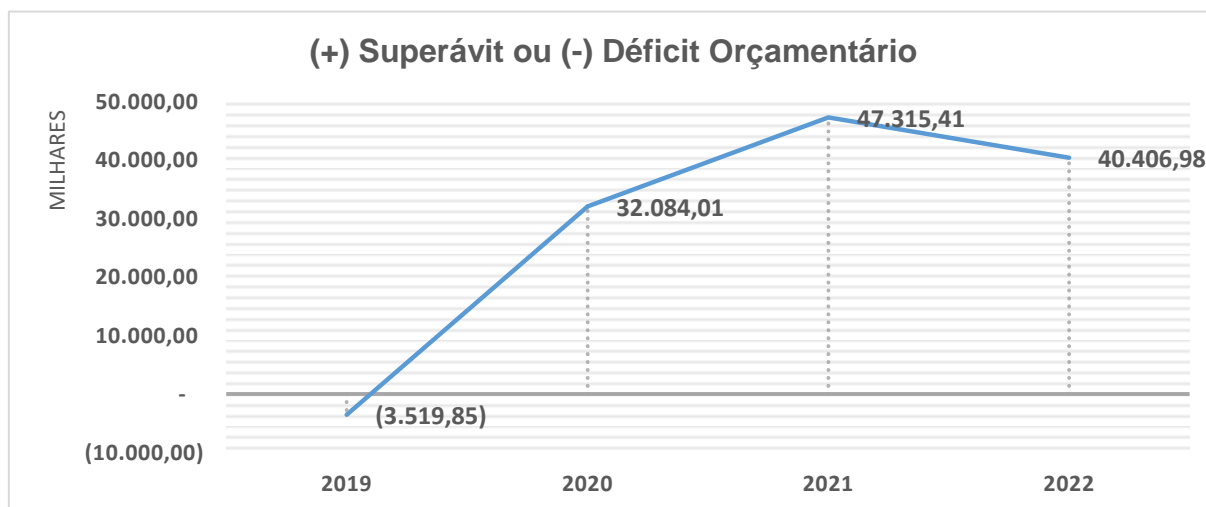

## 5.2 Balanço Financeiro

Segundo o art. 103 da Lei Federal nº 4.320/64, o Balanço Financeiro demonstrará a receita e a despesa orçamentárias bem como os recebimentos e os pagamentos de natureza extraorçamentária, conjugados com os saldos em espécie provenientes do exercício anterior, e os que se transferem para o exercício seguinte. Além disso, nesta demonstração contábil os Restos a Pagar do exercício serão computados na receita extraorçamentária para compensar sua inclusão na despesa orçamentária (Parágrafo único do art. 103).

O Balanço Financeiro – Anexo 13 apresentado para fins de análise é o demonstrado a seguir:

Tabela 9 – Balanço Financeiro (valores em R\$1,00).

Receita		Despesa	
Orçamentária	570.810.382,38	Orçamentária	530.403.402,65
Extraorçamentária	160.016.049,80	Extraorçamentária	164.263.436,78
Restos a Pagar	9.233.923,79	Restos a Pagar	13.904.294,97
Serviços da Dívida a Pagar	-	Serviços da Dívida a Pagar	-
Depósitos	58.119.222,10	Depósitos	58.086.618,88
Débitos de Tesouraria	14.921,17	Débitos de Tesouraria	15.786,17
Diversos	171.740,21	Diversos	2.652,94
Realizável	92.476.242,53	Realizável	92.254.083,82
Saldos do Exercício Anterior	138.710.984,59	Saldos para o Exercício Seguinte	174.870.577,34
Total	869.537.416,77	Total	869.537.416,77

Fonte: Sistema de Controle de Contas Municipais – SICOM

O Balanço Financeiro possibilita a apuração do resultado financeiro do exercício. Da análise do Balanço Financeiro apresentado constata-se:

Em 2022, o Município apresentou resultado financeiro positivo de R\$ 36.159.592,75 (“Saldo para o Exercício Seguinte” menos o “Saldo do Exercício Anterior”).

Ao confrontar a Receita Arrecadada com a Despesa Paga (correspondente à Despesa Empenhada menos os Restos a Pagar inscritos e o Serviço da Dívida a Pagar que passa para o exercício seguinte) constata-se superávit de R\$ 49.640.903,52, sendo a receita 9,52% maior do que a despesa.

### 5.3 Demonstração das Variações Patrimoniais

A Demonstração das Variações Patrimoniais (DVP) evidencia as alterações verificadas no patrimônio, resultantes ou independentes da execução orçamentária, e indica o resultado patrimonial do exercício, conforme art. 104 da Lei Federal nº 4.320/64.

A Demonstração das Variações Patrimoniais – Anexo 15 apresentada para fins de análise é reproduzida a seguir:

Tabela 10 – Demonstração das Variações Patrimoniais (resumida) - (valores em R\$1,00).

Variações Ativas		Variações Passivas	
Resultantes da Execução Orçamentária		Resultantes da Execução Orçamentária	
Receita Orçamentária	570.810.382,38	Despesa Orçamentária	530.403.402,65
Mutações Patrimoniais	40.157.418,01	Mutações Patrimoniais	30.678.150,43
Independentes da Exec. Orçamentária	30.363.467,59	Independentes da Exec. Orçamentária	16.765.665,28
		Superávit	63.484.049,62
Total	641.331.267,98	Total	641.331.267,98

Fonte: Sistema de Controle de Contas Municipais – SICOM

As variações patrimoniais consistem na alteração de valor de qualquer dos elementos do patrimônio público, causadas por incorporações e desincorporações ou baixas. O Resultado Patrimonial do exercício é apurado pelo confronto entre as Variações Ativas e as Variações Passivas, resultantes da execução orçamentária e independentes da

execução orçamentária, e representa um medidor do quanto o serviço público ofertado à população promoveu alterações quantitativas e qualitativas dos elementos patrimoniais.

No caso, verifica-se resultado patrimonial superavitário no montante de R\$ 63.484.049,62, a traduzir a ocorrência de variações ativas superiores às variações passivas. Este resultado comporá o saldo da conta Ativo Real Líquido ou Passivo Real a Descoberto.

## 5.4 Balanço Patrimonial

O Balanço Patrimonial evidencia a situação patrimonial da entidade num dado momento, compreendendo os bens e direitos (ativo circulante e não circulante), as obrigações (passivo circulante e não circulante) e as contas de compensação, em que serão registrados os bens, valores, obrigações e situações que, mediata ou imediatamente, possam afetar o patrimônio da entidade.

Pode-se dizer que o Balanço Patrimonial é estático, pois apresenta a posição patrimonial em determinado momento, funcionando como uma “fotografia” do patrimônio da entidade para aquele momento.

A situação patrimonial informada pelo Município é apresentada a seguir:

Tabela 11 – Balanço Patrimonial referente aos exercícios de 2022 e 2021 (valores em R\$1,00).

	2022	2021		2022	2021
<b>ATIVO</b>			<b>PASSIVO</b>		
<b>Ativo Circulante</b>	<b>558.661.872,36</b>	<b>522.768.177,14</b>	<b>Passivo Circulante</b>	<b>12.708.511,90</b>	<b>20.481.956,00</b>
Caixa e Equiv. de Caixa	174.870.577,34	138.710.984,59	Restos a Pagar	9.534.357,96	17.508.627,55
Disponível	174.870.577,34	138.710.984,59	Serv. da Dívida a Pagar	-	-
Demais Créd. e Valores	383.791.295,02	384.057.192,55	Depósitos	2.331.203,27	2.298.600,05
Realizável	383.791.295,02	384.057.192,55	Débitos de Tesouraria	25.254,95	26.119,95
			Diversos	817.695,72	648.608,45
<b>Ativo Não Circulante</b>	<b>656.815.928,15</b>	<b>614.297.407,15</b>	<b>Passivo Não Circulante</b>	<b>88.899.475,89</b>	<b>66.197.865,19</b>
Realizável a Longo Prazo	96.241.099,28	80.844.903,86	Empr. e Financiamentos	88.899.475,89	66.197.865,19
Dívida Ativa	94.757.702,81	80.825.583,51	Dívida Fundada Interna	88.899.475,89	66.197.865,19
Valores (Ações)	19.320,35	19.320,35	Diversos	-	-
Diversos	1.464.076,12	-	<b>Total do Passivo</b>	<b>101.607.987,79</b>	<b>86.679.821,19</b>
Imobilizado	560.574.828,87	533.452.503,29			
Bens Móveis	64.959.214,09	49.787.083,92	<b>Patrimônio Líquido</b>	<b>1.113.869.812,72</b>	<b>1.050.385.763,10</b>
Bens Imóveis	495.343.348,84	483.393.153,43	Resultados Acumulados	1.113.869.812,72	1.050.385.763,10
Bens Nat. Industrial	272.265,94	272.265,94	Superávit/Déficit Acum.	1.113.869.812,72	1.050.385.763,10
<b>TOTAL</b>	<b>1.215.477.800,51</b>	<b>1.137.065.584,29</b>	<b>TOTAL</b>	<b>1.215.477.800,51</b>	<b>1.137.065.584,29</b>

Fonte: Sistema de Controle de Contas Municipais – SICOM

Não foram identificadas divergências relevantes entre os saldos patrimoniais do início do exercício em análise e os saldos finais do exercício anterior.

Foi verificada a correspondência entre os dados das prestações de contas de governo e de gestão, especialmente, quanto ao saldo das contas disponível e restos a pagar, não sendo identificadas divergências relevantes.

### 5.4.1 Inventário Anual dos Bens Patrimoniais

O Controle Patrimonial dos bens da Administração Pública municipal é uma forma de controle interno que permite monitorar e gerar informações sobre o patrimônio

municipal: sua localização, características, durabilidade, estado de conservação, movimentação e seu atual detentor. A gestão responsável do patrimônio público relaciona-se com a boa Governança Pública e possibilita que a Administração empregue apropriadamente seu patrimônio para atingir suas finalidades, além de assegurar a adequada prestação de contas.

O inventário dos bens patrimoniais é, portanto, a principal forma de se conhecer a realidade patrimonial do município. Nesse sentido, a Instrução Normativa nº 8/2021 do TCMGO determina que a Administração Municipal deve verificar a realização de inventários físicos periódicos dos bens patrimoniais em períodos não superiores a um ano. Deste modo, é necessária a elaboração do inventário anual dos bens patrimoniais, objetivando atualizar os registros e controles administrativos e contábeis, confirmar a responsabilidade dos agentes responsáveis pela guarda desses bens e ainda instruir as prestações de contas anuais.

A Instrução Normativa nº 8/2015 do TCMGO, por sua vez, exige, em seu inciso XIV do art. 15-B, que seja apresentado, no âmbito da prestação de contas de governo, o relatório conclusivo da comissão especial designada para realizar o inventário anual dos bens patrimoniais. Este relatório deve apontar: 1) as imobilizações, as incorporações, as baixas e as alienações do exercício; 2) o estado de conservação dos bens inventariados; 3) os bens relacionados no inventário anterior e não localizados pela comissão; 4) os bens que se encontram sem o número de patrimônio ou sem o devido registro patrimonial; 5) as informações analíticas de bens levantados por detentor de carga patrimonial (Unidade Administrativa/Servidor) e 6) o resumo do fechamento contábil dos valores.

Assim, a elaboração diligente tanto do inventário anual dos bens patrimoniais, quanto do relatório conclusivo da comissão especial designada para realizá-lo indica competência, preocupação e zelo por parte do gestor público, na medida em que esses instrumentos contribuem sobremaneira para a uma boa gestão patrimonial municipal e uma satisfatória prestação de contas anual.

O Município de JATAÍ apresentou o relatório conclusivo da comissão especial designada para realizar o inventário anual dos bens patrimoniais (fls. 2978/2987, 704, 705/2779) evidenciando as informações requeridas pelo inciso XIV do art. 15-B da IN TCMGO nº 8/2015.

## **5.4.2 Análise por indicadores**

Consiste em avaliar a situação econômico-financeira e a estrutura de capital, comparando elementos do Ativo e Passivo de forma a obter indicadores, dentre os quais se destacam os de liquidez e endividamento, analisados a seguir.

Para efeito de apuração dos indicadores, são excluídos os valores vinculados ao RPPS, em atenção ao art. 8º, parágrafo único, da Lei Complementar nº 101/2000 (LRF), que determina que os recursos legalmente vinculados à finalidade específica serão utilizados exclusivamente para atender ao objeto de sua vinculação.

### **5.4.2.1 Indicador de Liquidez Imediata (ILI)**



O indicador de Liquidez Imediata demonstra a capacidade financeira do ente em pagar suas obrigações financeiras de curto prazo, utilizando recursos financeiros disponíveis. O ideal é que o índice seja igual ou maior que 1, pois neste caso a ente teria recursos financeiros suficientes para cobertura das obrigações financeiras.

$$ILI = \frac{\text{Disponibilidades} - \text{Disponibilidades RPPS}}{\text{Passivo Circulante} - \text{Passivo Circulante RPPS}} = \frac{174.870.577,34 - 56.417.985,71}{12.708.511,90 - 1.152.539,98} = 10,25$$

A tabela seguinte evidencia o Indicador de Liquidez Imediata do exercício, juntamente com os parâmetros que o compõem, comparando-os com os do exercício anterior.

Tabela 12 – Indicador de Liquidez Imediata referente aos exercícios de 2022 e 2021 (valores em R\$1,00).

Exercício	2022	2021
Disponibilidades	174.870.577,34	138.710.984,59
Disponibilidades RPPS	56.417.985,71	43.725.416,01
Passivo Circulante	12.708.511,90	20.481.956,00
Passivo Circulante RPPS	1.152.539,98	1.754.400,98
<b>ILI</b>	<b>10,25</b>	<b>5,07</b>

Fonte: Sistema de Controle de Contas Municipais – SICOM

O ILI apurado no encerramento do exercício foi de 10,25, ou seja, as disponibilidades (R\$ 118.452.591,63) superam o Passivo Circulante (R\$ 11.555.971,92) em R\$ 106.896.619,71.

O gráfico a seguir apresenta a evolução do ILI nos dois últimos exercícios comparados com o ILI mínimo ideal no respectivo período.

Gráfico 6 - Evolução do ILI x ILI mínimo ideal.

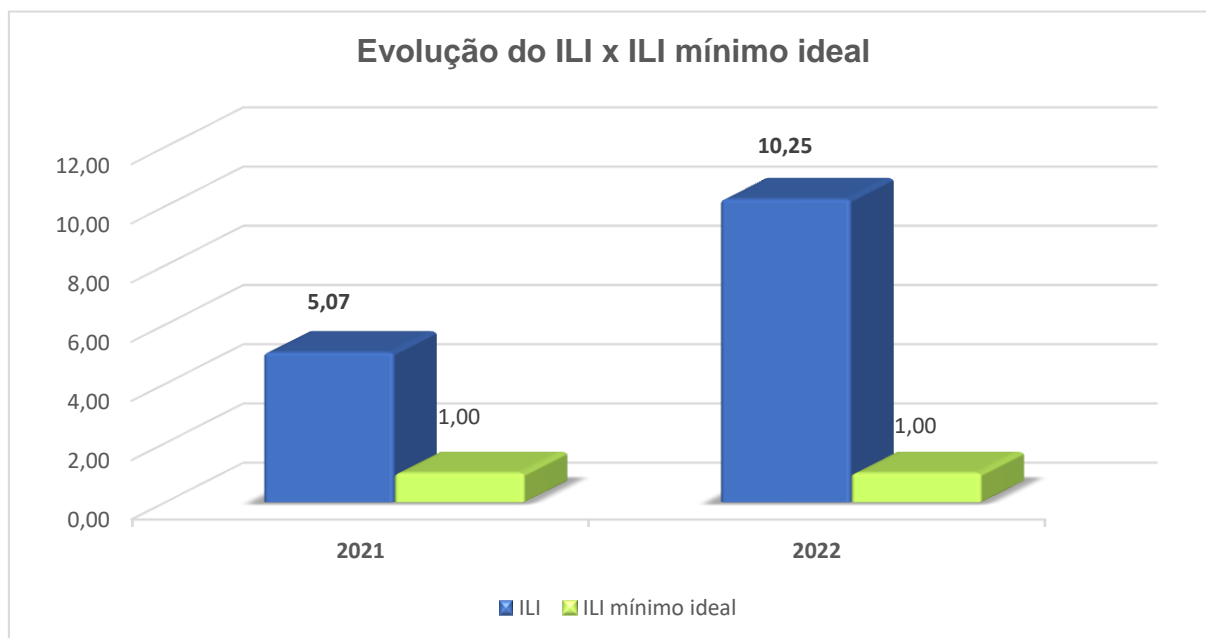

#### 5.4.2.2 Indicador de Liquidez Corrente (ILC)



O Indicador de Liquidez Corrente (ILC) mostra quanto do Ativo Circulante está comprometido com as dívidas de curto prazo (obrigações exigíveis nos 12 meses subsequentes). Nesse sentido, de uma forma geral, quanto maior for o índice de liquidez corrente, melhor é a situação da entidade. O ideal é que o índice seja maior que 1, pois neste caso a entidade teria recursos de curto prazo suficientes para liquidar suas dívidas de curto prazo.

$$\text{ILC} = \frac{\text{Ativo Circulante} - \text{Disponibilidades RPPS}}{\text{Passivo Circulante} - \text{Passivo Circulante RPPS}} = \frac{558.661.872,36 - 56.417.985,71}{12.708.511,90 - 1.152.539,98} = 43,46$$

A tabela seguinte evidencia o Indicador de Liquidez Corrente do exercício, juntamente com os parâmetros que o compõem, comparando-os com os do exercício anterior.

Tabela 13 – Indicador de Liquidez Corrente referente aos exercícios de 2022 e 2021 (valores em R\$1,00).

Exercício	2022	2021
Ativo Circulante	558.661.872,36	522.768.177,14
Disponibilidades RPPS	56.417.985,71	43.725.416,01
Passivo Circulante	12.708.511,90	20.481.956,00
Passivo Circulante RPPS	1.152.539,98	1.754.400,98
<b>ILC</b>	<b>43,46</b>	<b>25,58</b>

Fonte: Sistema de Controle de Contas Municipais – SICOM

O ILC apurado no encerramento do exercício foi de 43,46, ou seja, o Município possui liquidez em curto prazo no montante de R\$ 502.243.886,65, que é suficiente para pagar suas dívidas registradas no passivo circulante (R\$ 11.555.971,92).

O gráfico a seguir apresenta a evolução do ILC nos dois últimos exercícios comparados com o ILC mínimo ideal no respectivo período.

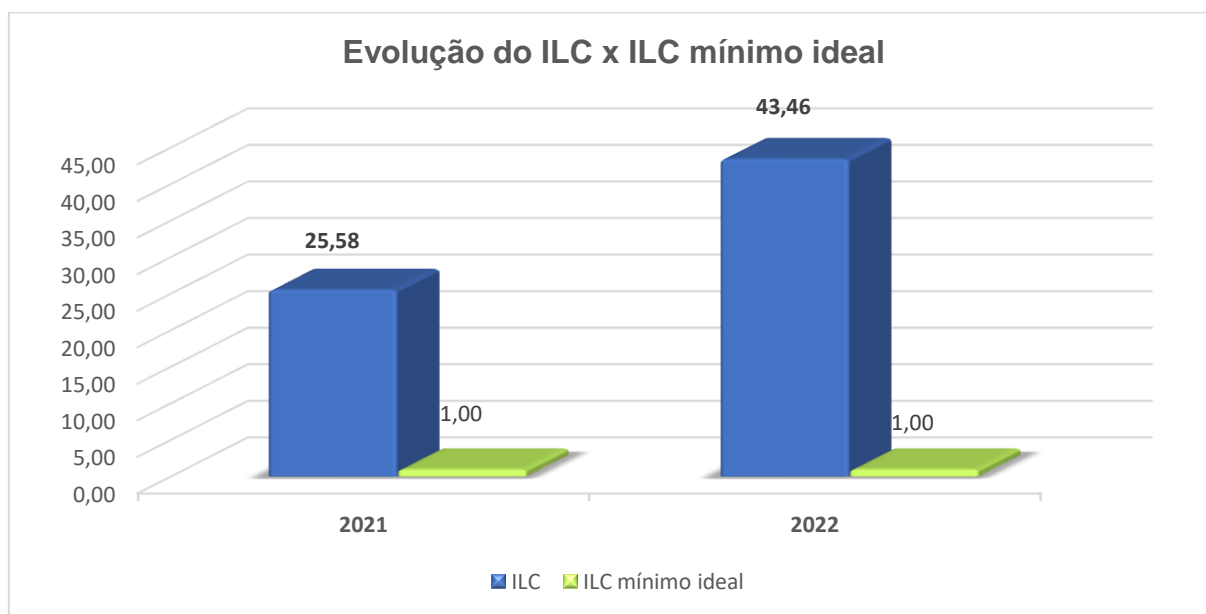

#### 5.4.2.3 Indicador de Liquidez Geral (ILG)

O Indicador de Liquidez Geral (ILG) retrata a saúde financeira da entidade no longo prazo, pois indica a capacidade da entidade pagar suas dívidas de curto e longo prazo (Passivo Circulante e Passivo não Circulante) com os recursos de curto e longo prazo (Ativo Circulante e Ativo Realizável a Longo Prazo).

$$\text{ILG} = \frac{\text{Ativo Circulante} + \text{Ativo Realizável a Longo Prazo} - \text{Disponibilidades RPPS}}{\text{Passivo Circulante} + \text{Passivo Não Circulante} - \text{Passivo RPPS}} = \frac{598.484.985,93}{100.455.447,81} = 5,96$$

A tabela seguinte evidencia o Indicador de Liquidez Geral do exercício, juntamente com os parâmetros que o compõem, comparando-os com os do exercício anterior.

Tabela 14 – Indicador de Liquidez Geral referente aos exercícios de 2022 e 2021 (valores em R\$1,00).

	2022	2021
Ativo Circulante	558.661.872,36	522.768.177,14
Disponibilidades RPPS	56.417.985,71	43.725.416,01
Ativo Realizável a Longo Prazo	96.241.099,28	80.844.903,86
Passivo Circulante	12.708.511,90	20.481.956,00
Passivo Circulante RPPS	1.152.539,98	1.754.400,98
Passivo Não Circulante	88.899.475,89	66.197.865,19
<b>ILG</b>	<b>5,96</b>	<b>6,59</b>

Fonte: Sistema de Controle de Contas Municipais – SICOM

O ILG apurado no encerramento do exercício foi de 5,96, ou seja, o Município possui liquidez em longo prazo em montante (R\$ 598.484.985,93) suficiente para pagar suas dívidas totais (R\$ 100.455.447,81).

O gráfico a seguir apresenta a evolução do ILG nos dois últimos exercícios comparados com o ILG mínimo ideal no respectivo período.

Gráfico 8 - Evolução do ILG x ILG mínimo ideal.

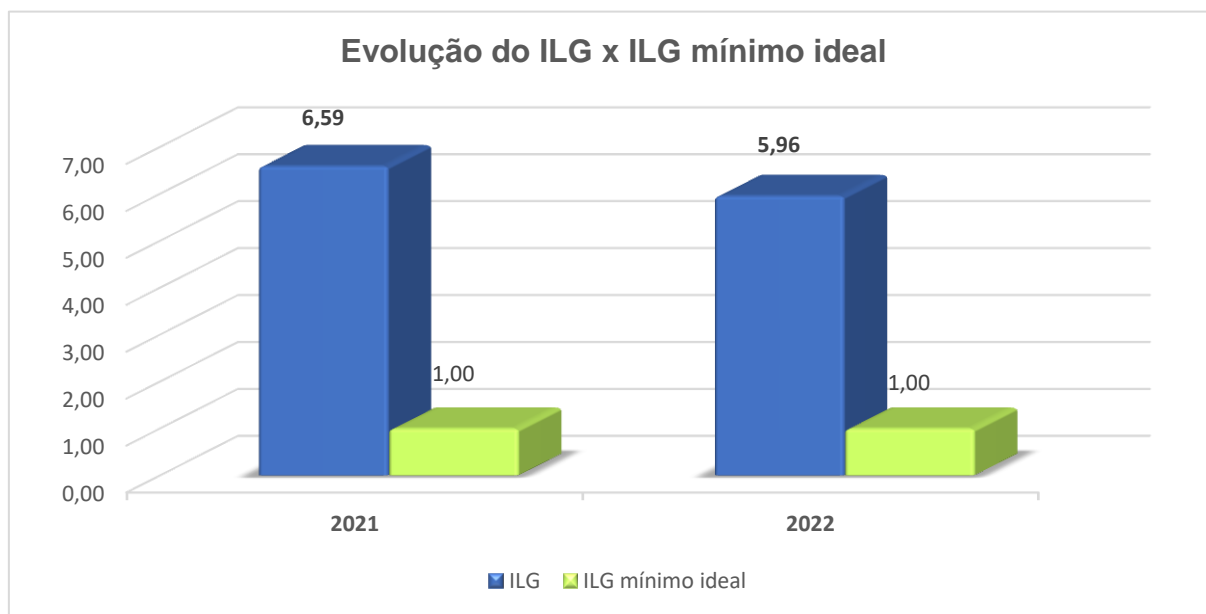

#### 5.4.2.4 Indicador de Composição do Endividamento (ICE)

O Indicador de Composição do Endividamento (ICE) mostra como é composta a dívida da entidade. Representa a parcela de curto prazo sobre a composição do endividamento total. Em princípio, quanto maior for a dívida de curto prazo, maior terá de ser o esforço para gerar recursos para pagar essas dívidas.

$$\text{ICE} = \frac{\text{Passivo Circulante} - \text{Passivo Circulante RPPS}}{\text{Passivo Circulante} + \text{Passivo Não Circulante} - \text{Passivo RPPS}} = \frac{11.555.971,92}{100.455.447,81} = 0,1150$$

A tabela seguinte evidencia o Indicador de Composição do Endividamento do exercício, juntamente com os parâmetros que o compõem, comparando-os com os do exercício anterior.

Tabela 15 – Indicador de Composição do Endividamento referente aos exercícios de 2022 e 2021 (valores em R\$1,00).

	2022	2021
Passivo Circulante	12.708.511,90	20.481.956,00
Passivo Circulante RPPS	1.152.539,98	1.754.400,98
Passivo Não Circulante	88.899.475,89	66.197.865,19
Passivo Não Circulante RPPS	0,00	0,00
<b>ICE</b>	<b>0,1150</b>	<b>0,2205</b>

Fonte: Sistema de Controle de Contas Municipais – SICOM

O ICE apurado no encerramento do exercício foi de 0,1150, o que quer dizer que 11,50% das dívidas são exigíveis a curto prazo, isto é, nos 12 (doze) meses subsequentes.

O gráfico a seguir apresenta a evolução das dívidas de curto prazo e total, nos dois últimos exercícios. Ressalte-se que o montante de R\$ 18.727.555,02, referente à dívida de curto prazo do Município, no exercício de 2021, representa 22,05% do total da dívida daquele exercício e que o montante de R\$ 11.555.971,92, referente à dívida de curto prazo do Município, no exercício de 2022, representa 11,50% do total da dívida deste exercício.

Gráfico 9 - Evolução do ICE e das dívidas totais (valores em R\$ 1.000,00).

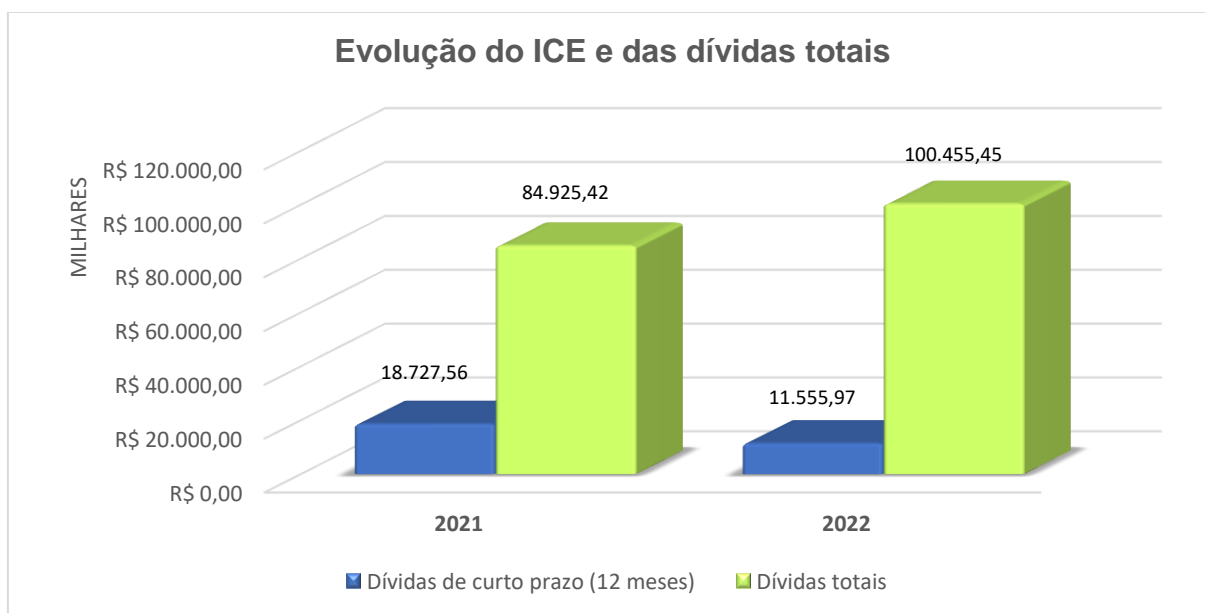

## 6 LIMITES CONSTITUCIONAIS E LEGAIS

### 6.1 Aplicação no Ensino

A educação é imprescindível para a formação do indivíduo como cidadão e, por conseguinte, a adequada manutenção do ensino repercute positivamente no desenvolvimento do município. A Constituição Federal de 1988 assinala que a educação é direito fundamental e social, o primeiro dos direitos elencados em seu artigo 6º, prevendo, ainda, em seu artigo 212, que os municípios deverão aplicar no mínimo 25% (vinte e cinco por cento) do total da receita de Impostos e Transferências na manutenção e desenvolvimento do ensino.

A aplicação de recursos na manutenção e desenvolvimento do ensino foi no montante de R\$101.641.708,81, correspondendo a 26,59% dos Impostos e Transferências ajustados, cujo valor é de R\$ 382.240.910,21, atendendo ao limite mínimo de aplicação de 25%, conforme determina o art. 212 da Constituição Federal de 1988 (CF88).

Tabela 16 – Aplicação no Ensino (valores em R\$1,00).

Descrição	Valor	Percentual (%)
1. Receitas Resultante de Impostos	382.240.910,21	
2. Despesas com Manutenção e Desenvolvimento do Ensino - MDE	101.641.708,81	26,59%
3. Mínimo a ser Aplicado (1 x 25%)	95.560.227,55	
4. Aplicação Acima do Limite (2-3)	6.081.481,26	1,59%

Fonte: Relatório de Gastos com Educação – SICOM

O gráfico seguinte apresenta a evolução histórica e comparativa da aplicação de recursos na manutenção e desenvolvimento do ensino nos últimos quatro exercícios:

Gráfico 10 - Evolução da aplicação no Ensino.

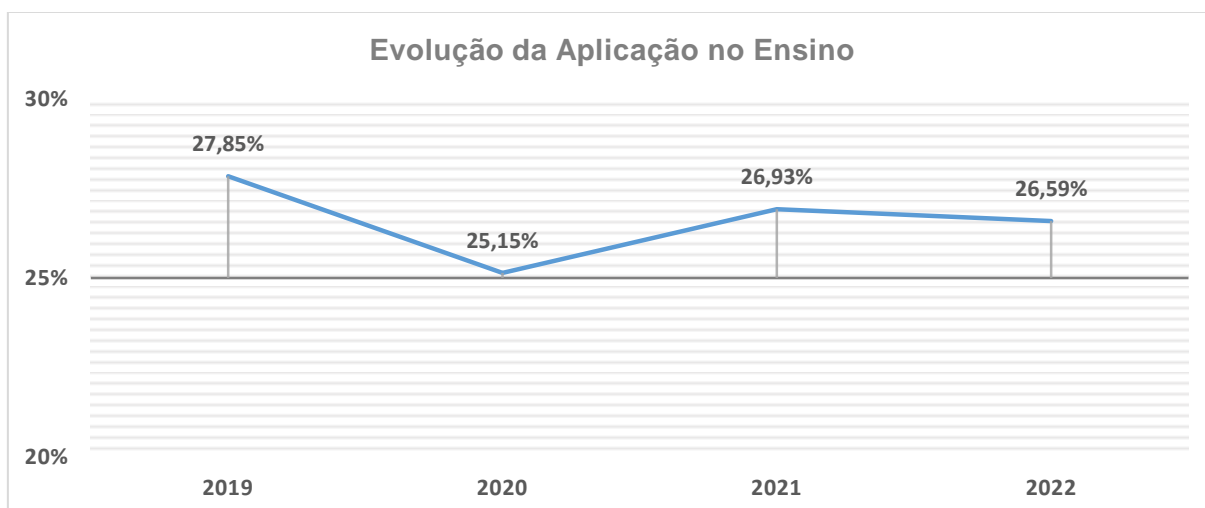

O Índice de Desenvolvimento da Educação Básica (Ideb) é importante condutor de política pública em prol da qualidade da educação. É a ferramenta para acompanhamento das metas de qualidade para a educação básica, que tem estabelecido, como meta para 2022, alcançar média 6 – valor que corresponde a um sistema educacional de qualidade comparável ao dos países desenvolvidos (detalhes sobre a metodologia e resumo técnico disponíveis em <http://ideb.inep.gov.br/>).

O gráfico a seguir apresenta o Ideb do Município de JATAÍ nos quatro últimos períodos de medição (extraído do sítio eletrônico: <http://ideb.inep.gov.br/>), comparando o projetado com o observado (apurado):

Gráfico 11 - Evolução do Índice de Desenvolvimento da Educação Básica (Ideb).

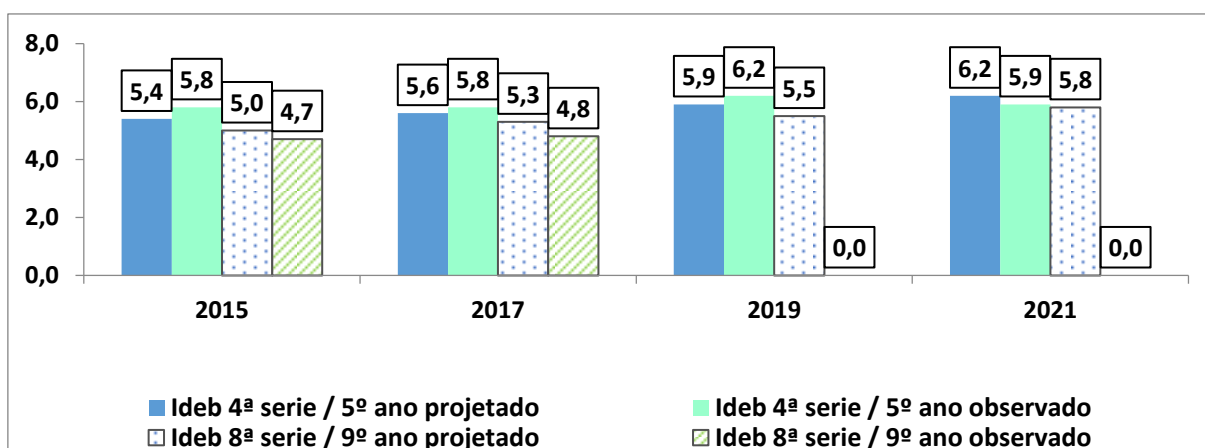

## 6.2 Aplicação na Saúde

Em seu art. 196, a Carta Magna declara que a saúde é um direito de todos e dever do Estado. Informa, no mesmo artigo, que este direito deve ser garantido mediante políticas sociais e econômicas que visem reduzir o risco de doença e oferecer acesso universal e igualitário às ações e serviços que promovam, protejam e recuperem a saúde. Como forma de viabilizar tal objetivo, determina, em seu art. 198, que o Município deverá aplicar, anualmente, um montante mínimo de recursos em ações e serviços públicos de saúde. Estabeleceu-se que a soma aplicada não deve ser inferior a 15% da arrecadação dos impostos a que se refere o art. 156 e dos recursos de que tratam o art. 158 e a alínea

“b” do inciso I do caput e o § 3º do art. 159 da CF/88 conforme definido na Lei Complementar nº 141/2012.

A aplicação em ações e serviços públicos de saúde foi no montante de R\$61.737.540,05, correspondendo a 16,20% da arrecadação dos impostos a que se refere o art. 156 e dos recursos de que tratam o art. 158 e a alínea “b” do inciso I do caput e o § 3º do art. 159, todos da Constituição Federal, no valor de R\$ 381.122.441,13, atendendo ao limite mínimo de aplicação de 15%, conforme determina o art. 7º da Lei Complementar nº 141/2012.

Tabela 18 – Aplicação na Saúde (valores em R\$1,00).

Descrição	Valor	Percentual (%)
1. Receitas	381.122.441,13	
2. Despesas com saúde consideradas para efeito de cálculo	61.737.540,05	16,20%
Despesas totais com saúde	67.267.361,06	
(-) Despesas não computadas	5.529.821,01	
3. Mínimo a ser aplicado (1 x 15%)	57.168.366,17	15,00%
4. Aplicação acima do limite (2-3)	4.569.173,88	1,20%

Fonte: Relatório de Gastos com Saúde – SICOM

O gráfico seguinte apresenta a evolução histórica e comparativa da aplicação em ações e serviços públicos de saúde:

Gráfico 12 - Evolução histórica da aplicação em ações e serviços públicos de saúde.

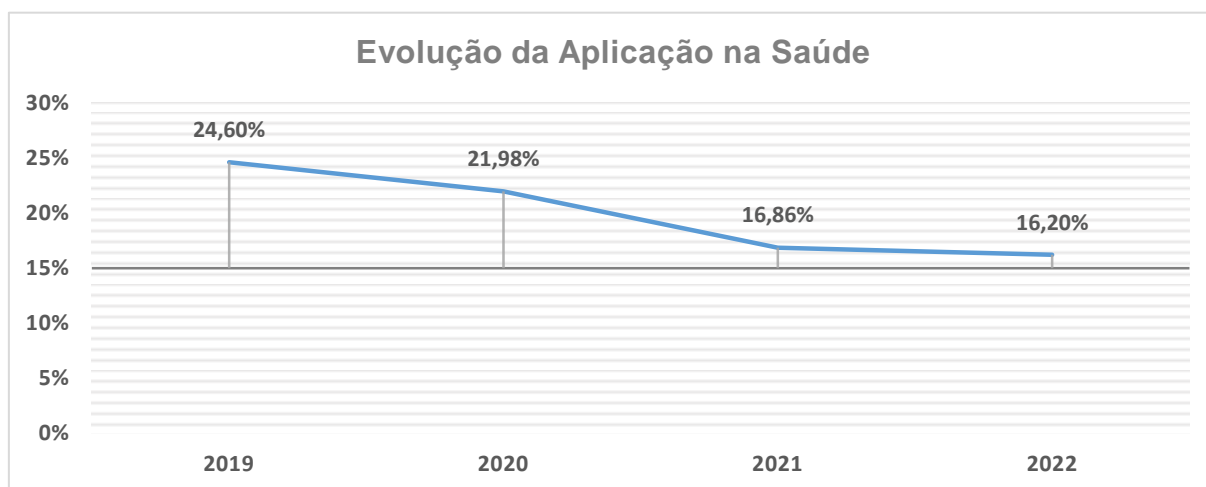

### 6.3 Despesa com Pessoal

A Constituição Federal, em seu art. 169, estipula que a despesa com pessoal ativo e inativo da União, dos Estados, do Distrito Federal e dos Municípios não poderá exceder os limites estabelecidos em lei complementar. A Lei Complementar nº 101/00 (Lei de Responsabilidade Fiscal - LRF), que disciplina tais limites, fixa que a despesa total com pessoal do Município não poderá exceder 60% da Receita Corrente Líquida (RCL), em cada período de apuração. A LRF estabelece ainda que, além de respeitar o limite global de 60% da RCL para o Município, o Poder Executivo e o Poder Legislativo não poderão exceder 54% e 6% da RCL, respectivamente.



Os gastos com pessoal do Poder Executivo (R\$205.680.766,99) atingiram 43,80% da Receita Corrente Líquida – RCL, assegurando o cumprimento do limite máximo de 54% estabelecido no art. 20, III, “b”, da LC nº 101/00 – LRF.

Os gastos com pessoal do Poder Legislativo (R\$14.309.452,38) atingiram 3,05% da Receita Corrente Líquida – RCL, assegurando o cumprimento do limite máximo de 6% estabelecido no art. 20, III, “a”, da LC nº 101/00 – LRF.

Os gastos com pessoal do Município (R\$219.990.219,37) atingiram 46,85% da Receita Corrente Líquida – RCL, assegurando o cumprimento do limite máximo de 60% estabelecido no art. 19, III, da LC nº 101/00 – LRF.

Tabela 19 – Despesa com Pessoal (valores em R\$1,00).

Poder	Valor	Percentual (%)
1. Receita Corrente Líquida - RCL	469.623.738,79	
2. Executivo	205.680.766,99	43,80%
3. Executivo - máximo de 54% da RCL	253.596.818,95	54,00%
4. Executivo abaixo do limite máximo (3-2)	47.916.051,96	10,20%
5. Legislativo	14.309.452,38	3,05%
6. Legislativo - máximo de 6% da RCL	28.177.424,33	6,00%
7. Legislativo abaixo do limite máximo (6-5)	13.867.971,95	2,95%
8. Total do município	219.990.219,37	46,85%
9. Total do município - máximo de 60% da RCL	281.774.243,27	60,00%
10. Total do município abaixo do limite máximo (9-8)	61.784.023,90	13,15%

Fonte: Relatório de Despesas com Pessoal – SICOM

O gráfico a seguir apresenta a evolução histórica da despesa com pessoal:

Gráfico 13 - Evolução histórica da despesa com pessoal.

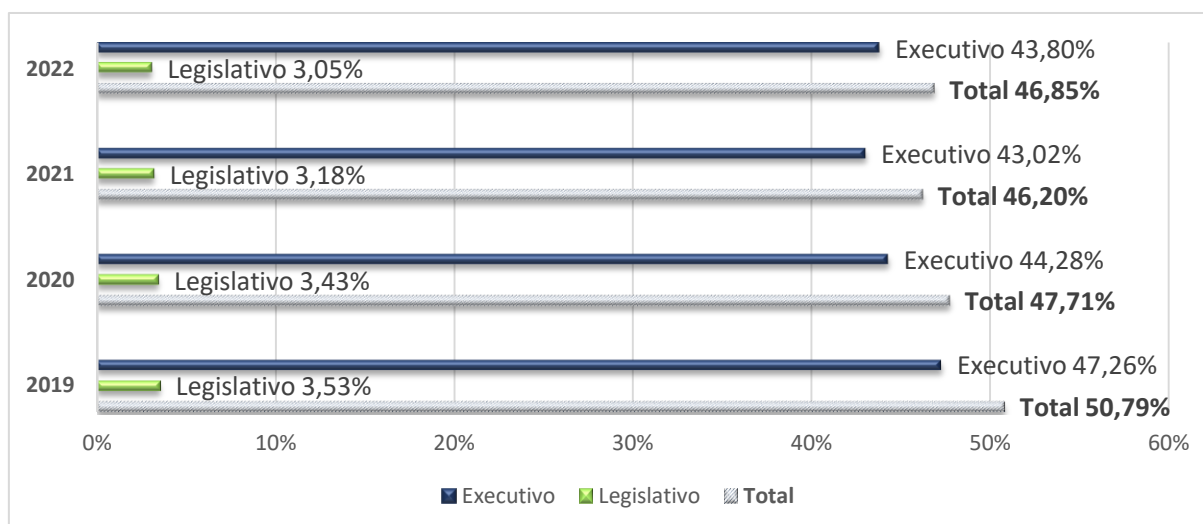

## 6.4 Operações de Crédito e Despesas de Capital

Foram contratadas operações de crédito no valor de R\$25.499.778,22 e as despesas de capital somaram a quantia de R\$81.802.221,26, portanto, não houve infringência ao art. 167, III da CF/88, que veda a realização de operações de crédito que excedam o montante das despesas de capital, ressalvadas as autorizadas mediante créditos suplementares ou especiais com finalidade precisa, aprovados pelo Poder Legislativo por

maioria absoluta. Ademais foram realizadas operações de crédito em montante inferior a 16% da Receita Corrente Líquida – RCL, em conformidade com o inciso I do art. 7 da RSF nº 43/2001.

## 6.5 Limite da Dívida Consolidada Líquida

A Constituição Federal, em seu art. 52, VI, delega ao Senado Federal fixar, por proposta do Presidente da República, limites globais para o montante da dívida consolidada da União, dos Estados, do Distrito Federal e dos Municípios. Para os Municípios o limite foi fixado em 1,2 vez o valor da Receita Corrente Líquida (RCL), pela Resolução nº 40/2001 do Senado Federal.

O limite da Dívida Consolidada Líquida – DCL é R\$ 564.988.486,55 (1,2 vez o valor da RCL, art. 3º, II da Resolução do Senado Federal nº 40/2001) e o município não possui DCL.

Tabela 20 – Limite da Dívida Consolidada Líquida (valores em R\$1,00).

1. Dívida Consolidada (2+3+4-5)	87.639.836,48
2. Obrigações evidenciadas no Anexo 16	88.899.475,89
3. Precatórios Posteriores a 05/05/2000 (Inclusive) – Vencidos e não Pagos	-
4. Obrigações ajustadas de acordo com a documentação de suporte	-
5. (-) Provisões Matemáticas Previdenciárias	1.259.639,41
6. Deduções (7-8-9)	116.181.878,02
7. Disponibilidade de Caixa	174.870.577,34
8. (-) Disponibilidade de Caixa do RPPS	56.417.985,71
9. (-) Restos a Pagar Processados – saldo em 31/12	2.270.713,61
10. Dívida Consolidada Líquida – DCL (1-6)	-
11. Receita Corrente Líquida – RCL	470.823.738,79
12. % da DCL sobre a RCL (10÷11)	-
13. Valor limite da DCL (1, 2 vezes a RCL)	564.988.486,55

Fonte: Sistema de Controle de Contas Municipais – SICOM.

Metodologia utilizada: Demonstrativo da Dívida Consolidada Líquida, conforme Manual de Demonstrativos Fiscais, STN.

## 6.6 Disponibilidade de Caixa e inscrição em Restos a Pagar

A disponibilidade de caixa bruta é composta, basicamente, por ativos de alta liquidez como Caixa, Bancos, Aplicações Financeiras e Outras Disponibilidades Financeiras e deve constar de registro próprio, de modo que os recursos vinculados a órgão, fundo ou despesa obrigatória fiquem identificados e escriturados de forma individualizada (Manual de Demonstrativos Fiscais – MDF/ STN).

Restos a Pagar são compromissos financeiros exigíveis que podem ser caracterizados como as despesas empenhadas, mas não pagas até o dia 31 de dezembro de cada exercício financeiro. Dividem-se em Processados – aqueles referentes a empenhos liquidados e, portanto, prontos para o pagamento, ou seja, cujo direito do credor já foi verificado e Não Processados – aqueles cujos empenhos de contrato e convênios se encontram em plena execução ou que ainda não tiveram sua execução iniciada, não existindo o direito líquido e certo do credor (Manual de Demonstrativos Fiscais – MDF/ STN).

O Município apresenta disponibilidade de caixa líquida (R\$ 113.761.896,43) após a inscrição de restos a pagar processados (R\$ 1.971.289,44), de acordo com o estabelecido no art. 1º da LC nº 101/2000 (LRF).

Além disso, o Município apresenta disponibilidade de caixa líquida (R\$ 106.896.619,71) após inscritos os restos a pagar não processados/não liquidados no exercício (R\$ 6.865.276,72), de acordo com o disposto no art. 1º da LC nº 101/2000 (LRF).

Tabela 21 – Demonstrativo da Disponibilidade de Caixa e dos Restos a Pagar (MDF/STN) - (valores em R\$1,00).

Descrição	Município (excluindo RPPS)	RPPS
1. Disponibilidade de Caixa Bruta	118.452.591,63	56.417.985,71
1.1. Disponibilidade de Caixa	118.452.591,63	56.417.985,71
1.2. Aplicações Financeiras registradas no Ativo Realizável	-	-
2. Restos a Pagar Liquidados de Exercícios Anteriores	299.424,17	560,00
3. Restos a Pagar Liquidados do Exercício	1.971.289,44	379.361,80
4. Restos a Pagar Não Liquidados de Exercícios Anteriores	-	450,00
5. Demais Obrigações Financeiras	2.419.981,59	754.172,35
6. Disponibilidade de Caixa Líquida (Antes da Inscrição em Restos a Pagar Não Liquidados)	113.761.896,43	55.283.441,56
7. Restos a Pagar Não Liquidados do Exercício	6.865.276,72	17.995,83
8. Disponibilidade de Caixa Líquida (Após a Inscrição em Restos a Pagar Não Liquidados)	106.896.619,71	55.265.445,73

Fonte: Informações extraídas da prestação de contas enviada por meio eletrônico (vide Sistema de Controle de Contas Municipais – SICOM).

## 7 TRANSPARÊNCIA

A Constituição Federal de 1988 garante ao cidadão o direito de receber dos órgãos públicos informações de interesse particular ou coletivo, ressalvadas aquelas cujo sigilo seja imprescindível à segurança da sociedade e do Estado (art. 5º, CF/88).

O dever de publicidade e transparência exige que as informações estejam à disposição do cidadão de forma rápida e simples. Em virtude da normatização apresentada na Lei Complementar nº 101/2000 (LRF), na Lei Complementar nº 131/2009, no Decreto Federal nº 7.185/2010 e na Lei nº 12.527/2011 (LAI), foram definidos prazos e formas de disponibilização dessas informações.

A LRF preconiza, em seu art. 48, que são instrumentos de transparência da gestão fiscal: os planos, orçamentos e leis de diretrizes orçamentárias; as prestações de contas e o respectivo parecer prévio; o Relatório Resumido da Execução Orçamentária e o Relatório de Gestão Fiscal, sobre os quais a transparência foi verificada por meio de consulta ao sítio eletrônico (internet) oficial do Município e as constatações são apresentadas a seguir:

### 7.1 Instrumentos de Planejamento Governamental

Conforme análise desta especializada, a Lei do Plano Plurianual teve seu texto e anexos devidamente publicados, a Lei de Diretrizes Orçamentárias não teve seu anexo risco fiscal publicado, mas somente seu texto e o anexo de metas fiscais e a Lei Orçamentária Anual teve seu texto e anexos devidamente publicados. Todavia,

considerando que a falta de transparência da gestão fiscal não macula por si as contas de governo examinadas, a falha será **ressalvada**.

## 7.2 Prestação de Contas

A prestação de contas foi publicada, conforme consulta realizada ao site oficial do Município em 21/07/2023.

## 7.3 Relatório Resumido da Execução Orçamentária (RREO) e Relatório de Gestão Fiscal (RGF)

Conforme extraído dos respectivos processos de análise, quanto à autuação neste Tribunal e publicação do Relatório Resumido da Execução Orçamentária – RREO e do Relatório de Gestão Fiscal – RGF, tem-se o disposto nos quadros a seguir:

Quadro 5 - Relatório Resumido da Execução Orçamentária – RREO.

Bimestre	Autuação no TCM-GO	Publicação (art. 52 da LRF)
1º	Dentro do prazo	Dentro do prazo
2º	Dentro do prazo	Dentro do prazo
3º	Dentro do prazo	Dentro do prazo
4º	Dentro do prazo	Dentro do prazo
5º	Dentro do prazo	Dentro do prazo
6º	Dentro do prazo	Dentro do prazo

Quadro 6 - Relatório de Gestão Fiscal - RGF

Quadrimestre	Autuação no TCM-GO	Publicação (art. 55, § 2º da LRF)
1º	Dentro do prazo	Dentro do prazo
2º	Dentro do prazo	Dentro do prazo
3º	Dentro do prazo	Dentro do prazo

## 7.4 Verificação do cumprimento das Leis de Transparência

O Tribunal de Contas dos Municípios do Estado de Goiás – TCMGO manifestou, por meio do Acórdão nº 980/2023, acerca da verificação pela sua Superintendência de Gestão Técnica (SGT), na forma do estabelecido pela RA 80/2022, do cumprimento pelos Poderes Executivos e Legislativos dos municípios goianos das determinações constantes da Lei Complementar nº 101/ 2000, Lei de Responsabilidade Fiscal (LRF), e demais normativos relacionados em vigor, especialmente quanto à transparência da gestão fiscal.

A verificação do cumprimento das leis de transparência está fundamentada na RA nº 80/2022, em conformidade com os parâmetros mínimos estabelecidos pela Associação dos Membros dos Tribunais de Contas do BRASIL (ATRICON). É conduzida com base nas Diretrizes de Controle Externo nº 3218/2018, na Matriz de Fiscalização da Transparência, aprovadas pela Resolução ATRICON nº 09/2018 e nas definições e orientações da Cartilha do Programa Nacional de Transparência Pública, do Tribunal de Contas do Rio Grande do Sul, cedida para utilização da ATRICON em nível nacional.

A SGT organizou os critérios avaliados em uma hierarquia, atribuindo-lhes pesos de acordo com sua relevância, e os classificou com base no grau de exigência, dividindo-os em categorias de "essenciais", "obrigatórios" e "recomendados".

Os critérios foram considerados "essenciais" quando sua conformidade é obrigatória, podendo resultar no bloqueio de transferências voluntárias em caso de não cumprimento. Os critérios "obrigatórios" são aqueles que devem ser seguidos compulsoriamente pelas unidades controladas de acordo com a legislação. Já os critérios "recomendados" são práticas de transparência que, embora não sejam estritamente exigidas por lei, são consideradas boas práticas.

O município pode ser classificado, de acordo com a pontuação alcançada, como nível Diamante, Ouro, Prata, Intermediário, Básico, Inicial ou Inexistente, na forma evidenciada no quadro a seguir:

Quadro 7 - Critérios de atribuição dos níveis de transparência

Nível de Transparência	Critérios
Diamante	100% dos Critérios Essenciais e Índice de Transparência entre 95% e 100%
Ouro	100% dos Critérios Essenciais e Índice de Transparência entre 85% e 94%
Prata	100% dos Critérios Essenciais e Índice de Transparência entre 75% e 84%
Intermediário	Critérios Essenciais < 100% e Índice de Transparência > 50%
Básico	Índice de Transparência entre 30% e 50%
Inicial	Índice de Transparência abaixo de 30%
Inexistente	Índice de Transparência de 0%

De acordo com a verificação realizada pela SGT, o município de JATAÍ obteve os resultados percentuais abaixo, sendo classificado como nível Intermediário de transparência.

Quadro 8 - Índice da transparência detalhado do Município de JATAÍ - 2022

Nível de Transparência	Índice de Transparência	Essenciais	Obrigatórios	Recomendados
Intermediário	67,29%	96,15%	55,43%	57,14%

## 8 ÍNDICE DE EFETIVIDADE DA GESTÃO MUNICIPAL – IEGM/TCMGO

O Tribunal de Contas dos Municípios do Estado de Goiás - TCMGO implementou, mediante Resolução Administrativa nº 95/16, o Índice de Efetividade da Gestão Municipal – IEGM/TCMGO, uma ferramenta que proporciona múltiplas visões acerca da gestão pública municipal em sete dimensões do orçamento público: educação, saúde, planejamento, gestão fiscal, meio ambiente, cidades protegidas, e governança em tecnologia da informação.

O índice é apurado anualmente, composto pela combinação dos seguintes aspectos: informações levantadas a partir de questionários preenchidos pelos jurisdicionados, dados e informações extraídos do Sistema Informatizado de Contas dos Municípios – SICOM e dados governamentais.



Estas informações são disponibilizadas no site do TCMGO ([www.tcmgo.tc.br](http://www.tcmgo.tc.br)) e ainda, no portal do IRB ([www.irbcontas.org.br](http://www.irbcontas.org.br)), onde pode-se verificar a média brasileira do IEGM e consultar o índice por região, estado e município.

A classificação se dá por meio de conceitos que variam entre “A” e “C” conforme o disposto a seguir:

Quadro 9 - Classificação do IEGM.

A	B+	B	C+	C
Maior ou igual a 90%	Entre 89,9% e 75%	Entre 74,9% e 60%	Entre 59,9% e 50%	Menor ou igual a 49,9%
Altamente efetiva	Muito efetiva	Efetiva	Em fase de adequação	Baixo nível de adequação

O município em análise possui a seguinte classificação nos últimos exercícios analisados:

Quadro 10 - IEGM apurado no Município.

IEGM - JATAÍ								
Exercício	IEGM	i-Educ	i-Saúde	i-Planejamento	i-Fiscal	i-Amb	i-Cidade	i-Gov-TI
2019 (Dados de 2018)	B	C+	B+	C	B+	C	B	B
2020 (Dados de 2019)	B	C+	A	C+	B	C+	A	C+
2021 (Dados de 2020)	B	B	A	C	B	B	B+	C+
2022 (Dados de 2021)	C	B	B+	A	C	C+	B+	B

## 9 ELIMINAÇÃO DE LIXÕES E A CONSEQUENTE DISPOSIÇÃO FINAL AMBIENTALMENTE ADEQUADA DOS REJEITOS

O lixão (ou vazadouro a céu aberto) é uma maneira inadequada de disposição final de resíduos sólidos que oferece riscos à saúde pública e à segurança, já que muitos dos resíduos descartados podem ser categorizados como de alto poder poluidor, bem como de alta periculosidade. O descarte de resíduos a céu aberto sem o devido controle pode ainda trazer consequências irreversíveis ao meio ambiente.

A Lei nº 12.305/10, alterada pela Lei nº 14.026/2020, instituiu a Política Nacional de Resíduos Sólidos e estabelece prazos para eliminação de lixões e a consequente disposição final adequada dos rejeitos. A Instrução Normativa nº 2/15 do TCMGO estabelece orientações aos jurisdicionados acerca da aplicação dos procedimentos a serem observados pelos municípios goianos em relação à Política Nacional de Resíduos Sólidos.

De acordo o Diagnóstico do Manejo de Resíduos Sólidos Urbanos do Sistema Nacional de Informações Sobre Saneamento - SNIS, da Secretaria Nacional de Saneamento do Ministério do Desenvolvimento Regional, ano de referência 2020, o Município de JATAÍ atende ao disposto no art. 54 da Lei nº 12.305/2010, uma vez que dispõe de aterro sanitário para destinação final ambientalmente adequada dos rejeitos sólidos.



## **10 – REGIME PRÓPRIO DE PREVIDÊNCIA SOCIAL – RPPS**

A Constituição Federal, no caput do artigo 6º, estabelece a Previdência Social como um direito social do cidadão e em seu artigo 40 trata do regime de previdência dos servidores titulares de cargos efetivos, nos seguintes termos:

Art. 40. O regime próprio de previdência social dos servidores titulares de cargos efetivos terá caráter contributivo e solidário, mediante contribuição do respectivo ente federativo, de servidores ativos, de aposentados e de pensionistas, observados critérios que preservem o equilíbrio financeiro e atuarial.

A Lei Federal nº 9.717/98 disciplina a organização e o funcionamento dos Regimes Próprios de Previdência (RPPS), dispondo que eles devem garantir o equilíbrio financeiro e atuarial e que a União, os Estados, o Distrito Federal e os Municípios são responsáveis por eventuais insuficiências financeiras dos seus respectivos regimes.

No mesmo sentido, o art. 69 da Lei de Responsabilidade Fiscal determina que “o ente da Federação que mantiver ou vier a instituir regime próprio de previdência social para os seus servidores conferir-lhe-á caráter contributivo e o organizará, com base em normas de contabilidade e atuária que preservem seu equilíbrio financeiro e atuarial”.

O Certificado de Regularidade Previdenciária (CRP), previsto no art. 9º da Lei nº 9.717/98, com base no inciso XIII do art. 167 da Constituição Federal é emitido pela Secretaria Especial de Previdência e Trabalho e atesta que o Município cumpre as regras constitucionais e legais voltadas para a gestão de seu RPPS.

O Município de JATAÍ instituiu Regime Próprio de Previdência Social (RPPS). De acordo com dados do Sistema CADPREV - Sistema de Informações dos Regimes Públicos de Previdência Social, mantido pela Subsecretaria dos Regimes Próprios de Previdência Social do Ministério do Trabalho e Previdência do Governo Federal, conforme consulta realizada em 27/09/2023, o último CRP emitido pelo Município foi o de número 989433-215463 cuja emissão ocorreu em 12/03/2022, com validade até 06/01/2023, portanto vencido.

De acordo com o inc. IV do art. 2º da Portaria MPS nº 403/2008:

IV - Plano de Custeio: definição das fontes de recursos necessárias para o financiamento dos benefícios oferecidos pelo Plano de Benefícios e taxa de administração, representadas pelas alíquotas de contribuições previdenciárias a serem pagas pelo ente federativo, pelos servidores ativos e inativos e pelos pensionistas ao respectivo RPPS e aportes necessários ao atingimento do equilíbrio financeiro e atuarial, com detalhamento do custo normal e suplementar

O regime próprio deve ter um plano de custeio que garanta os recursos necessários para o pagamento das despesas projetadas para os exercícios posteriores previstos no cálculo atuarial.

O Município deve garantir o equilíbrio atuarial, que se traduz na equivalência a valor presente, entre o fluxo das receitas estimadas e das obrigações projetadas, apuradas atuarialmente, a longo prazo (inc. II do art. 2º da Portaria MPS nº 403/2008). Como forma de garantir este equilíbrio é necessário observar o fiel cumprimento das alíquotas definidas no plano de custeio proposto na avaliação atuarial.

As alíquotas normais de contribuição são calculadas com a finalidade de preservar o equilíbrio financeiro e atuarial do sistema previdenciário. No entanto, existem custos suplementares que correspondem, nos termos da Portaria MTP nº 1.467/2022, às

necessidades de custeio, atuarialmente calculadas, referentes ao tempo de serviço passado, ao equacionamento de déficit e outras finalidades para o equilíbrio do regime não incluídas nas contribuições normais.

Para o equacionamento desse passivo atuarial não fundado do plano, que corresponde à diferença entre os ativos financeiros do plano (os recursos do plano) e o passivo atuarial determinado prospectivamente (ou seja, as despesas previstas para o futuro), o Município deve instituir uma alíquota de contribuição suficiente para cobrir esse custo suplementar.

Visando garantir volume suficiente de recursos para a cobertura das despesas com os benefícios programados e os de risco do RPPS, em conformidade com sua avaliação atuarial, disponível no Relatório de Avaliação Atuarial – RAA (fls.505/689) para o exercício de 2022, o Município deve instituir as alíquotas apontadas do quadro 11, a seguir:

Quadro 11 – Comparação das Alíquotas do Plano de Custeio do RAA com as definidas em lei

	Alíquotas do Plano de Custeio do RAA	Alíquotas estabelecidas em lei
Ente	18,96%	18,96%
Taxa de Administração	3,00%	3,00%
Servidores	14,00%	14,00%
Alíquota Suplementar	30,20%	30,20%

Fonte: Informações extraídas da avaliação atuarial apresentada pelo Município.

O Município de JATAÍ apresentou, para o exercício de 2022, o Relatório de Avaliação Atuarial e as leis que estabeleceram o Plano de Custeio.

## 11 PLANO NACIONAL DE EDUCAÇÃO - CUMPRIMENTO DA META Nº 1

O atual Plano Nacional de Educação (PNE) aprovado pela Lei Nº 13.005/2014, em conformidade com o estabelecido pelo art. 214 da Constituição Federal tem vigência de dez anos iniciada em 2014 e contempla diretrizes, metas e estratégias que objetivam articular os esforços dos entes federativos - União, Estados, Distrito Federal e Municípios - em regime de colaboração em prol da manutenção e desenvolvimento da educação nacional.

A estratégia 20.4 do PNE objetiva fortalecer os mecanismos e instrumentos que assegurem a transparência e o controle social dos recursos públicos aplicados em educação, com a colaboração entre o Ministério da Educação, as Secretarias de Educação dos Estados e dos Municípios e os Tribunais de Contas da União, dos Estados e dos Municípios. O Sistema Tribunais de Contas tem atuado na elaboração de normativos e no desenvolvimento de diversas ações voltadas à fiscalização do PNE.

A meta nº 1 do PNE é universalizar a educação infantil na pré-escola para as crianças de quatro a cinco anos de idade e ampliar a oferta de educação infantil em creches de forma a atender pelo menos 50% das crianças de até três anos até o final da sua vigência, prevista para 2024.

A Lei Federal n. 9.394/1996 (Lei de Diretrizes e Bases da Educação – LDB), em seu art. 29 ressalta que a educação infantil é a primeira etapa da educação básica

e tem como finalidade o “desenvolvimento integral da criança de até 5 (cinco) anos, em seus aspectos físico, psicológico, intelectual e social, complementando a ação da família e da comunidade”.

A LDB determina, em seu art. 30, que a educação infantil deverá ser oferecida em creches, ou entidades equivalentes, para crianças de até três anos de idade e em pré-escolas, para as crianças de quatro a cinco anos de idade.

O Município de JATAÍ apresentou as seguintes informações relacionadas à meta de nº 1 do PNE:

Tabela 22 – Informações do município de JATAÍ alusivas à meta nº 1 do PNE no exercício de 2022.

Tipo da Vaga	Quantidade ofertada	Crianças em fila de espera	Vagas fora da rede municipal*
Vagas de creche (0 a 1 ano e 6 meses)	624	0	0
Vagas de creche (1 ano e 7 meses a 3 anos e 11 meses)	1.440	0	0
Vagas de pré-escola (4 a 5 anos e 11 meses)	2.170	0	0
<b>Totais</b>	<b>4.234</b>	<b>0</b>	<b>0</b>

Fonte: Sistema de Controle de Contas Municipais – SICOM

\* Vagas oferecidas fora da rede exclusiva municipal, em modalidade de convênio ou outros meios.

## 12 ABERTURA DE VISTA, MANIFESTAÇÃO DO CHEFE DE GOVERNO E ANÁLISE DO MÉRITO

Não houve abertura de vista, uma vez que as falhas constatadas resultam apenas em ressalva, sem indicação de aplicação de multa ou de recomposição de dano pela imputação do débito ou de algum tipo de determinação ao responsável, estando de acordo com a IN TCMGO nº 18/2022.

## 13 CONCLUSÃO

Diante do contexto da análise levada a efeito (observados os critérios de relevância e materialidade e os princípios da razoabilidade e proporcionalidade) tem-se:

O apontamento registrado no item 7.1 foi **ressalvado**.

## CERTIFICADO

A Secretaria de Contas de Governo CERTIFICA que pode o Tribunal de Contas dos Municípios:

MANIFESTAR à respectiva Câmara Municipal o seu Parecer Prévio pela APROVAÇÃO COM RESSALVAS das Contas de Governo de 2022, de responsabilidade de HUMBERTO DE FREITAS MACHADO, Chefe de Governo do Município de JATAÍ, em decorrência da falha mencionada no item 7.1.

RECOMENDAR ao Chefe de Governo atual que:

(a) adote as providências e cautelas necessárias para que nos exercícios subsequentes a falha apontada no item 7.1 não torne a ocorrer;

(b) promova as medidas necessárias para compor seu sistema de Controle Interno com servidores do quadro efetivo, com a finalidade de se evitar a alternância inadequada de pessoas nesta função, nos termos da IN TCM nº 008/2014;

(c) promova as medidas necessárias para se adaptar às exigências constantes da Lei nº 12.527/2011, devendo, ainda, atualizar periodicamente as informações disponíveis no portal oficial da prefeitura, nos termos da IN TCM nº 005/2012;

(d) promova as medidas necessárias para adequar o quantitativo de cargos comissionados e efetivos de cada órgão/entidade da administração municipal, de forma a resguardar a proporcionalidade exigida pela Constituição Federal, ou seja, em qualquer órgão/entidade da administração os cargos efetivos devem constituir a maioria do quantitativo total de cargos, nos termos do Acórdão nº 04867/10 do TCM/GO;

(e) na escolha dos membros da comissão de licitação e na designação dos pregoeiros sejam selecionados servidores pertencentes ao quadro efetivo da unidade ou ente promotor do certame, devendo, ainda, a equipe de apoio ser integrada em sua maioria por servidores ocupantes de cargo efetivo da administração, nos termos da IN TCM nº 009/2014.

(f) observe integralmente o cumprimento das disposições constantes na Lei Federal nº 12.305/2010, em especial a ordem prioritária das ações para o gerenciamento e destinação final ambientalmente adequada dos resíduos sólidos, definida no art. 9º da referida norma, adotando medidas que incluam a reutilização, a reciclagem, a compostagem, a recuperação e o aproveitamento energético, bem como a disposição final somente dos rejeitos em aterros sanitários devidamente licenciados e, preferencialmente, compartilhados.

Informa-se, ainda, que esta Corte de Contas, em duas oportunidades distintas (Instruções Normativas nºs. 8/2012 e 2/2015), alertou todos os gestores municipais sobre a obrigatoriedade da disposição final ambientalmente adequada dos rejeitos sólidos e que a Secretaria de Meio Ambiente e Desenvolvimento Sustentável do Estado de Goiás (SEMAD) comunicou a existência de Municípios sem licença para funcionamento do aterro sanitário.

(g) observe o cumprimento da legislação acerca da acessibilidade para pessoas com deficiência, especialmente quanto aos ditames da Lei nº 10.098/2000 e da IN TCMGO nº 1/2016.

**ALERTAR ao Chefe de Governo atual que:**

a) observe, no plano plurianual, na lei de diretrizes orçamentárias e nos respectivos orçamentos anuais, a previsão de recursos e dotações orçamentárias específicas e compatíveis com as diretrizes, metas e estratégias que viabilizem a plena execução do Plano Municipal de Educação (PME), conforme previsto no art. 10 do Plano Nacional de Educação (PNE), Lei Federal nº 13.005/2014;

b) observe o cumprimento da Meta 1 do PNE, que determinou que até o ano de 2016 deveria ser promovida a universalização da educação infantil na pré-escola para crianças de quatro e cinco anos de idade, bem como a ampliação da oferta de educação infantil em creches para atender pelo menos 50% das crianças de até três anos de idade, até o final da vigência do PNE (2024);

c) observe o cumprimento da Meta 18 do PNE, que estabeleceu que fosse assegurado, até o ano de 2016, a existência de planos de Carreira para os (as) profissionais da educação básica e superior pública de todos os sistemas de ensino e, para o plano de Carreira dos (as) profissionais da educação básica pública, tendo como referência o piso salarial nacional profissional, definido em lei federal, nos termos do inciso VIII do art. 206 da

Constituição Federal, considerando ainda a estratégia 18.1 da referida Meta, que estipula que até o ano de 2017 no mínimo 90% dos profissionais do magistério e 50% dos profissionais da educação não docentes sejam ocupantes de cargos de provimento efetivo e estejam em exercício nas redes escolares a que se encontrem vinculados;

d) promova todas as medidas necessárias à inscrição e ao recebimento dos créditos de Dívida Ativa, no sentido de impedir o cancelamento de seus valores, por inexatidão/falhas de sua inscrição, ou morosidade em sua cobrança a ponto de ensejar prescrição, práticas que poderiam resultar em renúncia de receitas sem observar os regramentos do art. 14 da LRF e legislação pertinente.

Destaca-se que os documentos/informações foram analisados sob o aspecto da veracidade ideológica presumida, e ainda, que as conclusões registradas no presente certificado não elidem responsabilidades por atos não alcançados pelo conteúdo da prestação de contas e por constatações de procedimentos fiscalizatórios diferenciados, tais como inspeções, auditorias e denúncias.

SECRETARIA DE CONTAS DE GOVERNO, em Goiânia, na data da assinatura digital.

(Assinado digitalmente)  
Ronan Uchoa Santos  
Auditor de Controle Externo

(Assinado digitalmente)  
Gabriel Pereira Fé Júnior  
Gerente

(Assinado digitalmente)  
José Carlos Lucindo  
Secretário de Controle Externo



Processo : 04565/23  
Município : JATAÍ  
Assunto : CONTAS DE GOVERNO  
Período : 2022  
Chefe de Governo : HUMBERTO DE FREITAS MACHADO  
CPF : 341.665.801-91

## CERTIFICADO Nº 373/2023

### RELATÓRIO

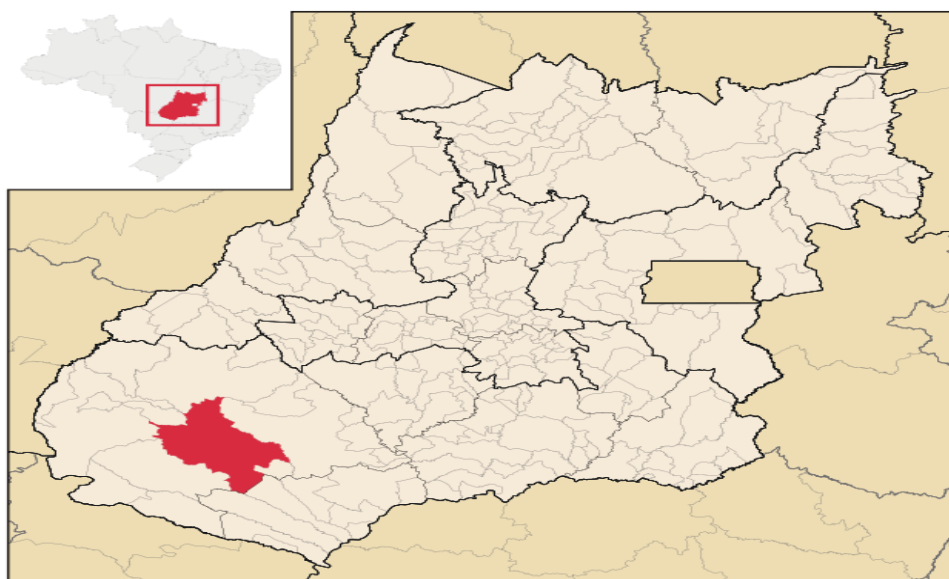

JATAÍ

## 1 INTRODUÇÃO

Analisa-se as contas de Governo do Município de JATAÍ, referente ao exercício de 2022, de responsabilidade de HUMBERTO DE FREITAS MACHADO, Chefe do Poder Executivo, protocolizadas na sede deste Tribunal em 17/04/2023, na forma prevista no art. 1º da Instrução Normativa (IN) do Tribunal de Contas dos Municípios do Estado de Goiás (TCMGO) nº 2/2023, para apreciação e para emissão de parecer prévio, nos termos do art. 6º da Lei Estadual nº 15.958/2007 – Lei Orgânica do TCMGO.

As contas de governo, previstas no inciso X do art. 77 da Constituição do Estado de Goiás, compõem-se dos balanços gerais do município e do relatório do órgão de controle interno do Poder Executivo Municipal, o qual contém manifestação conclusiva acerca da conformidade da execução orçamentária e financeira no exercício com as metas fixadas no Plano Plurianual (PPA) e com os dispositivos constitucionais e legais, em especial, a Lei de Diretrizes Orçamentárias (LDO) e a Lei Orçamentária Anual (LOA), conforme disciplinado no § 2º do art. 6º da Lei Estadual nº 15.958/2007 c/c art. 15 da IN TCMGO nº 8/2015.



A análise das contas de Governo, de competência da Secretaria de Contas de Governo (SCG), nos termos do inciso III do art. 106 da Resolução Administrativa nº 73/2009 – Regimento Interno, consiste: (1) na execução de procedimentos que visam à identificação do(s) responsável(is), (2) na verificação da tempestividade da prestação de contas e da adequação dos instrumentos de planejamento governamental do período, (3) na análise técnica da conformidade da gestão orçamentária, financeira, patrimonial e fiscal, (4) na verificação da transparência da Gestão Fiscal e (5) na análise da manifestação do Órgão Central de Controle Interno (OCCI).

Os principais critérios legais e regulamentares observados na análise das contas de Governo remetem às disposições pertinentes da Constituição Federal de 1988, da Constituição do Estado de Goiás de 1989, da Lei Orgânica do TCMGO e legislação infra. Observam-se, particularmente, as normas de Direito Financeiro para Elaboração e Controle dos Orçamentos e Balanços da União, dos Estados, dos Municípios e do Distrito Federal, estabelecidas na Lei nº 4.320/1964 e nos normativos decorrentes das competências delegadas ao Conselho Técnico de Economia e Finanças do Ministério da Fazenda, assumidas pela Secretaria do Tesouro Nacional (STN). Também são observadas as normas de finanças públicas voltadas para a responsabilidade na gestão fiscal instituídas na Lei Complementar nº 101/2000. No caso das especificidades atinentes aos serviços de contabilidade, tomam-se, por base, as Resoluções do Conselho Federal de Contabilidade (CFC), que tratam das Normas Brasileiras de Contabilidade Aplicadas ao Setor Público. Ademais, verifica-se o cumprimento dos atos normativos editados pelo TCMGO no exercício da sua competência normativa e regulamentar.

A análise dos instrumentos de planejamento governamental (PPA, LDO e LOA), de competência da SCG, nos termos do inciso I do art. 106 da Resolução Administrativa nº 73/2009 – Regimento Interno, consiste na execução de procedimentos que visam à verificação: (a) da tempestividade da autuação no TCMGO, (b) da transparência da gestão, (c) da fidedignidade das informações prestadas e (d) da conformidade do conteúdo aprovado pelo Poder Legislativo com as normas legais e regulamentares.

Os principais critérios legais e regulamentares observados na análise dos instrumentos de planejamento governamental (PPA, LDO e LOA) remetem às disposições pertinentes da Constituição Federal de 1988 (CF), Lei nº 4.320/1964 e Lei Complementar nº 101/2000 (LRF). Também são observados os atos normativos editados pela Secretaria do Tesouro Nacional (STN) e pelo TCMGO.

Esta especializada adota, ainda, na análise levada a efeito, os critérios objetivos de relevância e de materialidade comuns nas práticas contábeis adotadas no país, que asseguram um nível suficiente dessas características qualitativas fundamentais da informação contábil-financeira e resguardam o valor preditivo e o valor confirmatório das informações prestadas pelos jurisdicionados, utilizadas pelos diversos usuários na tomada de decisão.

Os pontos de controle, critérios e implicações observados na análise desta prestação de contas de governo foram estabelecidos na Decisão Normativa nº 3/2023.

Foi apresentado, às fls. 294/319, relatório exarado pelo Controle Interno. O documento foi observado na análise da prestação de contas.

Não é objeto de análise o exame de legalidade e de legitimidade dos atos de gestão, os quais são apreciados por este Tribunal em processos específicos.

## 2 TEMPESTIVIDADE DA PRESTAÇÃO DE CONTAS

A apresentação das Contas de Governo ocorreu em 17/04/2023, estando dentro do prazo estipulado no inciso X do art. 77 da Constituição Estadual e no art. 15 da IN TCMGO nº 8/2015.

## 3 CARACTERÍSTICAS DO MUNICÍPIO

O município de JATAÍ abrange área territorial de 7.179km², conforme levantamento efetuado em 2022. Conta com uma população, estimada em 2022, de 105.729 habitantes e possui Produto Interno Bruto - PIB per capita, calculado em 2020, no montante de R\$58.610,7.

## 4 ANÁLISE DA GESTÃO ORÇAMENTÁRIA

### 4.1 Instrumentos de Planejamento Governamental

A Lei Municipal nº 4.350, de 16/12/2021 (fls. 2996/2999) instituiu o Plano Plurianual - PPA para o quadriênio 2022-2025.

A Lei Municipal nº 4.277, de 25/06/2021 (fls. 3623/3634) dispõe sobre as diretrizes orçamentárias para o exercício de 2022.

A Lei Municipal nº 4.372, de 20/12/2021 (fls. 3749/3754) estima a receita e fixa a despesa do Município para o exercício de 2022 em R\$ 490.392.480,60.

O art. 32 da LDO define critérios e forma de limitação de empenhos, a ser efetivada nas hipóteses previstas no art. 9º e no inciso II do § 1º do art. 31 da LC nº 101/00.

Cabe ressaltar o que dispõe o art. 165, §8º, da Constituição Federal – CF/88, em termos: “a lei orçamentária anual não conterá dispositivo estranho à previsão da receita e à fixação da despesa, não se incluindo na proibição a autorização para abertura de créditos suplementares e contratação de operações de crédito, ainda que por antecipação de receita, nos termos da lei”.

Quadro 1 – Instrumentos de planejamento e orçamento do Município

INSTRUMENTO	LEI	RECEITA ESTIMADA (LOA)	R\$490.392.480,60
PPA	4350/21		
LDO	4277/21	DESPESA FIXADA (LOA)	R\$490.392.480,60
LOA	4372/21		

### 4.2 Créditos Suplementares

Os créditos suplementares destinam-se ao reforço de dotação orçamentária já existente, utilizados quando os créditos orçamentários são ou se tornam insuficientes (art. 41, I, Lei nº 4.320/64). Sua abertura depende da prévia existência de recursos para a efetivação da despesa, sendo autorizado por lei e aberto por decreto do Poder Executivo (art. 43, Lei nº 4.320/64).

Note-se que a lei orçamentária poderá conter autorização para abertura de créditos suplementares até determinado limite (art. 7º, Lei nº 4.320/64 e art. 165, §8º, CF/88), o montante autorizado na LOA do Município de JATAÍ consta na tabela a seguir:

**Controle de Suplementação do Município (valores em R\$1,00) - Ajustado.**

mês/ano	1 - artigo 7º, da LOA		171.637.368,21	2 - artigo 6º, da LOA		171.637.368,21
	Saldo Inicial	Sup. Efetivada	Saldo Final	saldo inicial	Sup. Efetivada	Saldo Final
jan/21	171.637.368,21	15.879.633,46	155.757.734,75	171.637.368,21	14.797.031,49	156.840.336,72
fev/21	155.757.734,75	5.713.162,12	150.044.572,63	156.840.336,72	20.320.958,30	136.519.378,42
mar/21	150.044.572,63	6.698.755,15	143.345.817,48	136.519.378,42	8.910.263,44	127.609.114,98
abr/21	143.345.817,48	8.691.244,68	134.654.572,80	127.609.114,98	9.992.360,26	117.616.754,72
mai/21	134.654.572,80	3.537.019,09	131.117.553,71	117.616.754,72	14.976.257,51	102.640.497,21
jun/21	131.117.553,71	4.315.857,80	126.801.695,91	102.640.497,21	8.315.116,90	94.325.380,31
jul/21	126.801.695,91	5.928.686,21	120.873.009,70	94.325.380,31	9.100.572,13	85.224.808,18
ago/21	120.873.009,70	7.459.474,53	113.413.535,17	85.224.808,18	18.076.975,89	67.147.832,29
set/21	113.413.535,17	10.605.288,43	102.808.246,74	67.147.832,29	5.923.412,84	61.224.419,45
out/21	102.808.246,74	10.596.680,24	92.211.566,50	61.224.419,45	12.293.425,14	48.930.994,31
nov/21	92.211.566,50	15.323.021,84	76.888.544,66	48.930.994,31	16.584.294,60	32.346.699,71
dez/21	76.888.544,66	17.211.055,35	59.677.489,31	32.346.699,71	11.785.620,76	20.561.078,95
<b>Totais</b>		<b>111.959.878,90</b>			<b>151.076.289,26</b>	

Foram abertos créditos adicionais suplementares no montante de R\$ 263.036.168,16, portanto, dentro do limite autorizado na Lei Orçamentária Anual - LOA (R\$ 343.274.736,42).

### 4.3 Execução Orçamentária

#### 4.3.1 Receitas Orçamentárias

No âmbito do Município, a receita orçamentária pode ser entendida como os recursos financeiros arrecadados para fazer frente às suas despesas.

A partir dos dados da prestação de contas de governo verifica-se que a receita arrecadada no exercício em exame atingiu o montante de R\$ 570.810.382,38, equivalendo a 116,40% da receita prevista, ou seja, para cada R\$1,00 de Receita Orçamentária Prevista na LOA foram arrecadados R\$ 1,16.

A tabela e o gráfico abaixo demonstram de forma comparativa a receita prevista com a receita arrecadada nos últimos quatro exercícios:

Tabela 2 - Variação histórica da receita prevista e arrecadada (valores em R\$1,00).

Exercício	Receita Prevista	Receita Arrecadada	Diferença
<b>2019</b>	339.867.855,65	355.267.181,15	15.399.325,50
<b>2020</b>	345.000.000,00	406.879.001,70	61.879.001,70
<b>2021</b>	345.000.000,00	453.515.934,60	108.515.934,60
<b>2022</b>	490.392.480,60	570.810.382,38	80.417.901,78

Fonte: Sistema de Controle de Contas Municipais – SICOM

Gráfico 1 - Variação histórica da receita prevista e arrecadada (valores em R\$1.000,00).

### Variação histórica da receita prevista e arrecadada

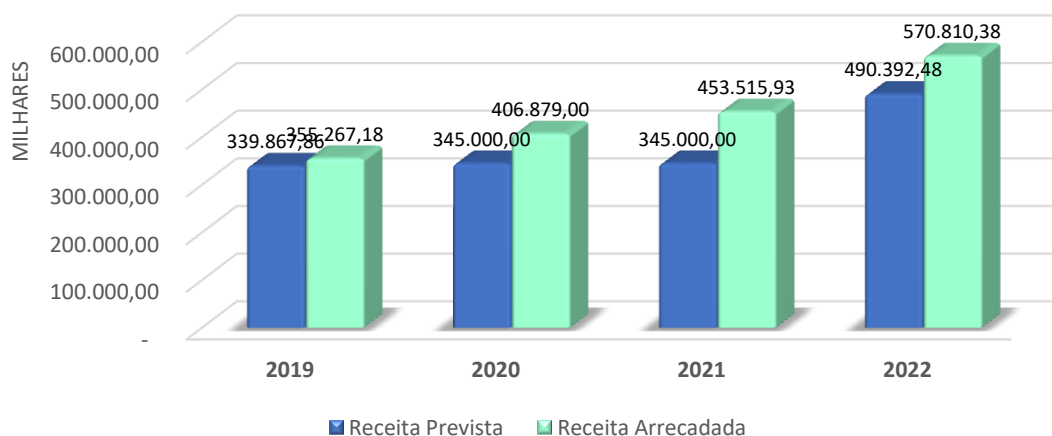

Os montantes das receitas arrecadadas por categoria e subcategoria econômica são evidenciados no quadro abaixo:

Tabela 3 - Receita por categoria econômica (valores em R\$1,00).

RECEITA CATEGORIA ECONÔMICA	MONTANTE ARRECADADO	Percentual do Total
<b>RECEITA CORRENTE</b>	<b>540.883.279,16</b>	<b>94,76%</b>
Receita Tributária	127.549.863,65	22,35%
Receita de Contribuições	15.125.151,94	2,65%
Receita Patrimonial	14.881.064,79	2,61%
Receita Agropecuária	0,00	0,00%
Receita industrial	0,00	0,00%
Receita de Serviços	188.980,96	0,03%
Transferências Correntes	375.847.990,80	65,84%
Outras Receitas Correntes	7.290.227,02	1,28%
<b>RECEITA DE CAPITAL</b>	<b>29.927.103,22</b>	<b>5,24%</b>
Operação de Crédito	25.499.778,22	4,47%
Alienação de Bens	288.200,00	0,05%
Amortização de Empréstimos	0,00	0,00%
Transferências de Capital	4.139.125,00	0,73%
Outras Receitas de Capital	0,00	0,00%
<b>RECEITA ARRECADADA (TOTAL)</b>	<b>570.810.382,38</b>	<b>100%</b>

Fonte: Sistema de Controle de Contas Municipais – SICOM

O gráfico abaixo evidencia as 4 maiores origens das Receitas (Correntes ou de Capital) do Município:

Gráfico 2 - Receitas orçamentárias - maiores origens.

### Receitas Orçamentárias - maiores origens

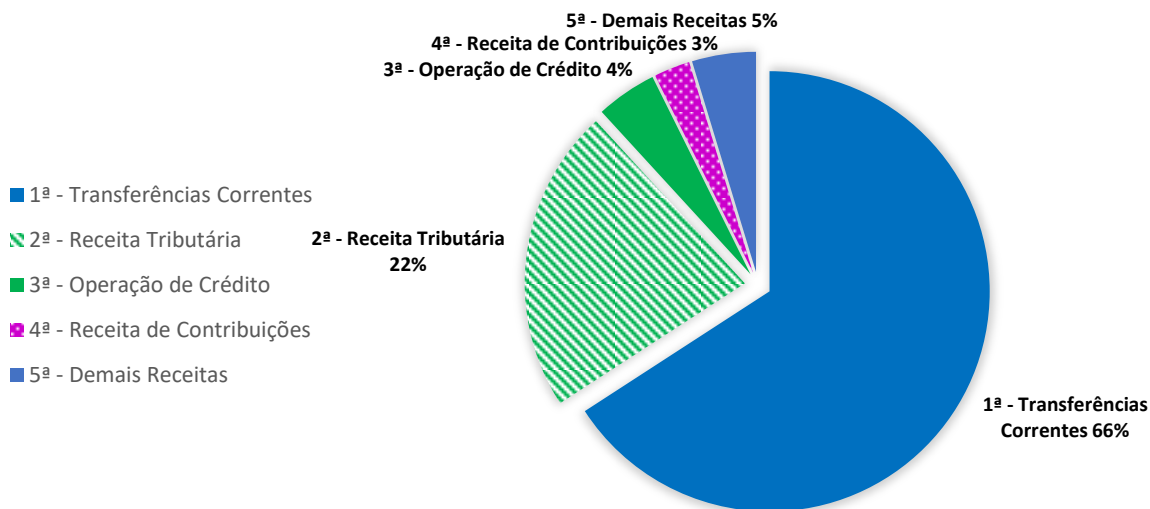

#### 4.3.2 Dívida Ativa

Dívida Ativa é o conjunto de créditos tributários e não tributários em favor da Fazenda Pública, não recebidos no prazo para pagamento definido em lei ou em decisão proferida em processo regular, inscrito pelo órgão ou entidade competente, após apuração de certeza e liquidez. É uma fonte potencial de fluxos de caixa e é reconhecida contabilmente no ativo (MCASP).

Os dados referentes aos créditos da dívida ativa são enviados ao TCMGO pelo Chefe de Governo por meio do arquivo DDA – Detalhamento da Dívida Ativa, na forma estabelecida no anexo IV da IN nº 8/2015. O DDA do Município evidencia que houve inscrição de R\$ 16.819.988,99 e recebimento de R\$ 4.890.172,21 da Dívida Ativa no exercício.

Note-se que compete à Prefeitura Municipal adotar as providências cabíveis no sentido de inscrever e cobrar, de forma tempestiva, os créditos referentes à Dívida Ativa, evitando-se sua prescrição (perda do direito de ação/cobrança) e, por conseguinte, a diminuição de potenciais recursos financeiros em favor do município.

O quadro e o gráfico abaixo demonstram a variação histórica da dívida ativa nos últimos exercícios, tomando por base os saldos extraídos dos Balanços Patrimoniais:

Quadro 2 - Variação histórica da Dívida Ativa (valores em R\$1,00).

2018	2019	2020	2021	2022
55.149.830,75	61.979.457,60	70.804.074,52	80.825.583,51	94.757.702,81

Fonte: Sistema de Controle de Contas Municipais – SICOM

Gráfico 3 - Variação histórica da Dívida Ativa (valores em R\$ 1.000,00).

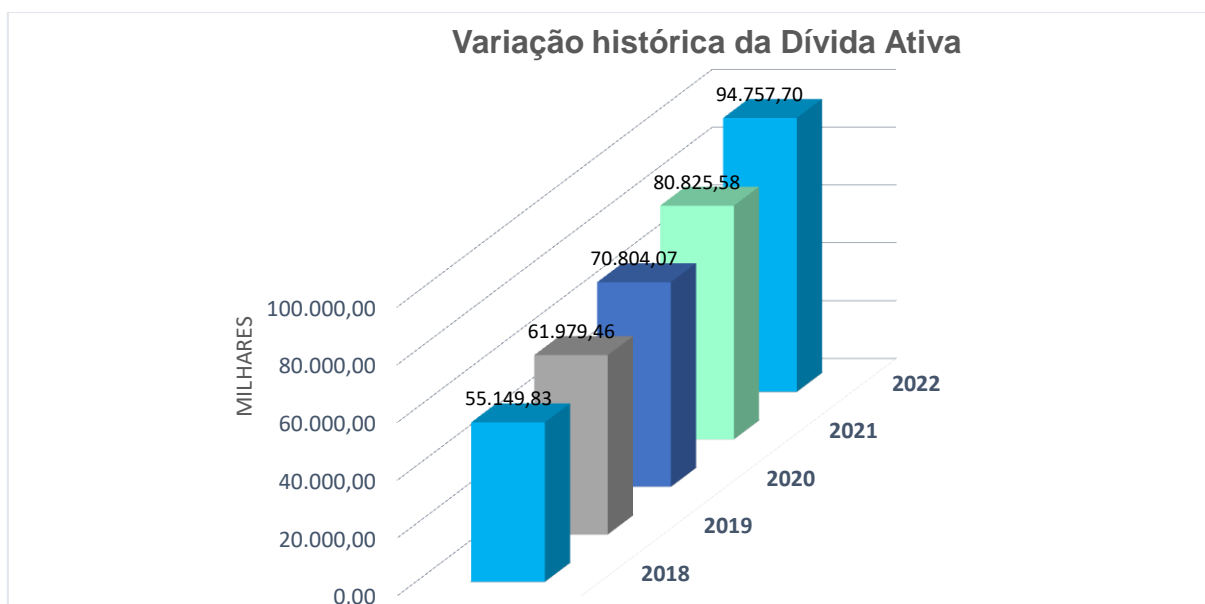

Foi verificada a correspondência entre o saldo da conta Créditos / Dívida Ativa e o Detalhamento da Dívida Ativa e não foi identificada divergência relevante. De acordo com os dados do DDA não há cancelamento de créditos da Dívida Ativa em montante relevante.

### 4.3.3 Despesas Orçamentárias

A despesa orçamentária é o conjunto de gastos realizados para o funcionamento e manutenção dos serviços públicos prestados à sociedade, que depende de autorização legislativa para ser efetivada.

A partir dos dados da prestação de contas de governo verifica-se que a despesa empenhada no exercício em exame atingiu o montante de R\$ 530.403.402,65, equivalendo a 78,63% da previsão da despesa atualizada (R\$ 674.581.732,56), ou seja, para cada R\$1,00 de Despesa Autorizada foram empenhados R\$ 0,79.

O quadro e o gráfico abaixo demonstram de forma comparativa a despesa fixada com a despesa empenhada nos últimos quatro exercícios:

Tabela 4 - Variação histórica da despesa fixada e empenhada (valores em R\$1,00).

Exercício	Despesa Fixada	Despesa Empenhada	Diferença
2019*	376.186.029,44	358.787.028,37	17.399.001,07
2020*	407.905.474,56	374.794.989,98	33.110.484,58
2021*	477.402.854,62	406.200.527,15	71.202.327,47
2022*	674.581.732,56	530.403.402,65	144.178.329,91

Fonte: Sistema de Controle de Contas Municipais – SICOM

\* Dotação atualizada informada no Balanço Orçamentário – Anexo 12.

Gráfico 4 - Variação histórica da Despesa Fixada e Empenhada (valores em R\$ 1.000,00).



### Variação histórica da Despesa Fixada e Empenhada

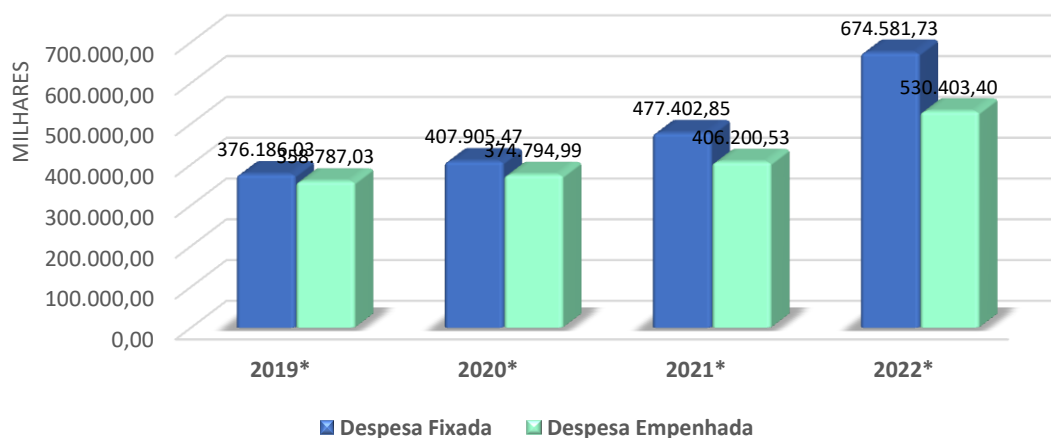

Quanto às despesas por função (liquidadas), a tabela a seguir demonstra, em valores e percentuais, como ocorreu a execução das despesas previamente fixadas no orçamento municipal.

Tabela 5 - Despesas executadas por função (valores em R\$1,00).

DESPESAS POR FUNÇÃO	DESPESA EXECUTADA	PERCENTUAL DE APLICAÇÃO
1-Legislativa	15.889.447,27	3,035%
2-Judiciária	0,00	-
3-Essencial à Justiça	0,00	-
4-Administração	30.726.992,67	5,869%
5-Defesa Nacional	0,00	-
6-Segurança Pública	19.448.465,06	3,715%
7-Relações Exteriores	0,00	-
8-Assistência Social	9.350.369,32	1,786%
9-Previdência Social	72.113.853,35	13,775%
10-Saúde	100.392.558,14	19,176%
11-Trabalho	0,00	-
12-Educação	125.470.381,81	23,967%
13-Cultura	2.081.319,67	0,398%
14-Direitos da Cidadania	0,00	-
15-Urbanismo	92.080.496,56	17,589%
16-Habitação	97.635,95	0,019%
17-Saneamento	0,00	-
18-Gestão Ambiental	619.257,50	0,118%
19-Ciência e Tecnologia	361.524,50	0,069%
20-Agricultura	4.411.605,38	0,843%
21-Organização Agrária	0,00	-
22-Indústria	682.828,47	0,130%
23-Comércio e Serviços	141.410,36	0,027%
24-Comunicações	0,00	-
25-Energia	7.660.840,73	1,463%
26-Transporte	19.574.386,58	3,739%
27-Desporto e Lazer	3.361.964,63	0,642%

28-Encargos Especiais	19.054.792,15	3,640%
<b>TOTAL</b>	<b>523.520.130,10</b>	<b>100,00%</b>

Fonte: Sistema de Controle de Contas Municipais – SICOM

## 5 DEMONSTRAÇÕES CONTÁBEIS

### 5.1 Balanço Orçamentário

O Balanço Orçamentário, nos termos do art. 102 da Lei Federal nº 4.320/64, demonstrará as receitas e despesas previstas em confronto com as realizadas, considerando-se que o registro contábil da receita e da despesa far-se-á de acordo com as especificações constantes da Lei de Orçamento e dos créditos adicionais (art. 91).

O Balanço Orçamentário – Anexo 12 apresentado para fins de análise é o demonstrado a seguir:

Tabela 6 – Balanço Orçamentário (resumido) - (valores em R\$1,00).

Títulos	Previsão/Autorização	Execução	Diferença
1. Receitas Correntes		540.883.279,16	
2. Receitas de Capital		29.927.103,22	
3. Total das Receitas (1 + 2)	490.392.480,60	570.810.382,38	80.417.901,78
4. Despesas Correntes		448.601.181,39	
5. Despesas de Capital		81.802.221,26	
6. Total das Despesas (4 + 5)	674.581.732,56	530.403.402,65	144.178.329,91
7. Superávit (3 - 6)		40.406.979,73	

Fonte: Sistema de Controle de Contas Municipais – SICOM

A gestão orçamentária evidenciada na demonstração contábil reproduzida acima conduz às seguintes constatações:

A receita orçamentária arrecadada no exercício foi no montante de R\$ 570.810.382,38, sendo R\$ 80.417.901,78 (16,40%) superior ao previsto.

A despesa orçamentária empenhada no exercício de 2022 foi no montante de R\$ 530.403.402,65, sendo R\$ 144.178.329,91 (21,37%) inferior ao fixado.

O resultado orçamentário do Município no exercício de 2022, representado pela diferença entre as receitas arrecadadas e as despesas empenhadas, desconsiderando o resultado do Regime Próprio de Previdência Social - RPPS, conforme Balanço Orçamentário – Anexo 12, foi superavitário em R\$ 27.474.113,85.

Tabela 7 – Apuração do resultado orçamentário do exercício (valores em R\$1,00).

	Município (Excluindo RPPS)	RPPS
1. Receita arrecadada	501.600.180,93	69.210.201,45
2. Despesa empenhada	474.126.067,08	56.277.335,57
3. Superávit orçamentário de execução (1 - 2)	27.474.113,85	12.932.865,88
4. Despesas empenhadas vinculadas a convênios com recursos pendentes de repasse	-	
5. Superávit financeiro apurado no Balanço Patrimonial do exercício anterior (5.1 - 5.2)	76.258.013,56	41.971.015,03
5.1. Disponibilidade de caixa	94.985.568,58	43.725.416,01
5.2. Passivo financeiro	18.727.555,02	1.754.400,98

Fonte: Informações extraídas da prestação de contas enviada por meio eletrônico (vide Sistema de Controle de Contas Municipais – SICOM).

A apreciação do resultado orçamentário também pode ser calculado por categoria econômica.

Ao confrontar a Receita Corrente com a Despesa Corrente verifica-se superávit corrente no montante de R\$ 92.282.097,77, sendo a receita 20,57% maior do que a despesa.

Ao confrontar a Receita de Capital com a Despesa de Capital verifica-se déficit de capital no montante de R\$ 51.875.118,04, sendo a receita 63,42% menor do que a despesa.

Note-se, nessa análise detalhada, que na ocorrência de superávit corrente e déficit de capital, do ponto de vista econômico, houve capitalização na execução do orçamento, pois se verifica a aplicação de recursos correntes em bens de capital.

Tabela 8 – Evolução orçamentária (valores em R\$1,00).

Descrição	2019	2020	2021	2022
1. Receita arrecadada	355.267.181,15	406.879.001,70	453.515.934,60	570.810.382,38
2. Despesa empenhada	358.787.028,37	374.794.989,98	406.200.527,15	530.403.402,65
3. Superávit ou (-) Déficit Orçamentário (1-2)	(3.519.847,22)	32.084.011,72	47.315.407,45	40.406.979,73
4. Resultado Orçamentário (1÷2)	0,99	1,09	1,12	1,08

Fonte: Sistema de Controle de Contas Municipais – SICOM

Nota técnica: Os dados apresentados não consideram ajustes decorrentes da utilização do superávit financeiro apurado no Balanço Patrimonial do exercício anterior ou de despesas empenhadas vinculadas a convênios com recursos pendentes de repasse.

Gráfico 5 - Superávit ou Déficit Orçamentário (valores em R\$ 1.000,00).

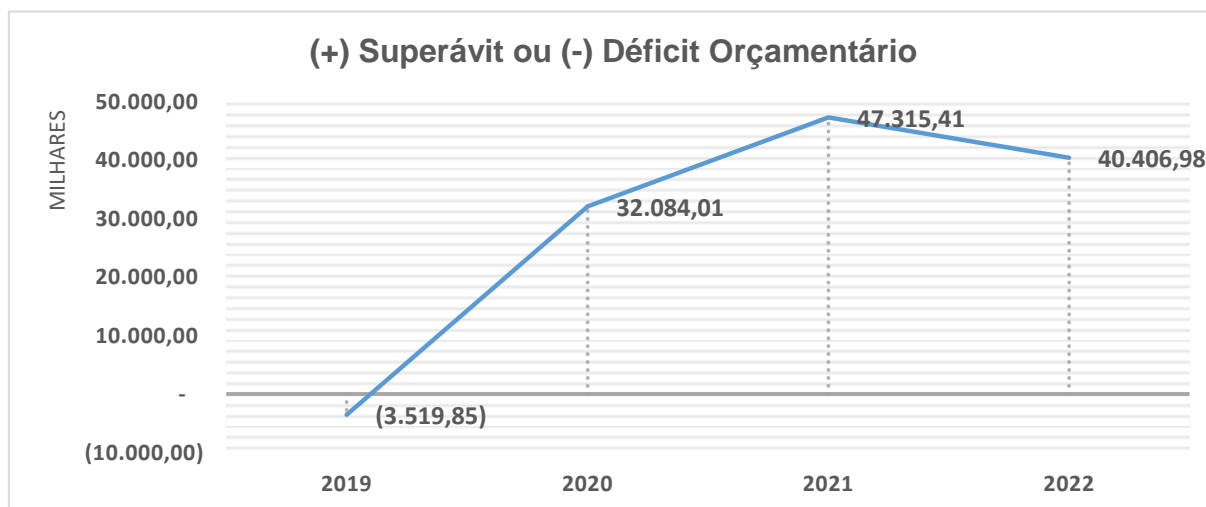

## 5.2 Balanço Financeiro

Segundo o art. 103 da Lei Federal nº 4.320/64, o Balanço Financeiro demonstrará a receita e a despesa orçamentárias bem como os recebimentos e os pagamentos de natureza extraorçamentária, conjugados com os saldos em espécie provenientes do exercício anterior, e os que se transferem para o exercício seguinte. Além disso, nesta demonstração contábil os Restos a Pagar do exercício serão computados na receita extraorçamentária para compensar sua inclusão na despesa orçamentária (Parágrafo único do art. 103).

O Balanço Financeiro – Anexo 13 apresentado para fins de análise é o demonstrado a seguir:

Tabela 9 – Balanço Financeiro (valores em R\$1,00).

Receita		Despesa	
Orçamentária	570.810.382,38	Orçamentária	530.403.402,65
Extraorçamentária	160.016.049,80	Extraorçamentária	164.263.436,78
Restos a Pagar	9.233.923,79	Restos a Pagar	13.904.294,97
Serviços da Dívida a Pagar	-	Serviços da Dívida a Pagar	-
Depósitos	58.119.222,10	Depósitos	58.086.618,88
Débitos de Tesouraria	14.921,17	Débitos de Tesouraria	15.786,17
Diversos	171.740,21	Diversos	2.652,94
Realizável	92.476.242,53	Realizável	92.254.083,82
Saldos do Exercício Anterior	138.710.984,59	Saldos para o Exercício Seguinte	174.870.577,34
Total	869.537.416,77	Total	869.537.416,77

Fonte: Sistema de Controle de Contas Municipais – SICOM

O Balanço Financeiro possibilita a apuração do resultado financeiro do exercício. Da análise do Balanço Financeiro apresentado constata-se:

Em 2022, o Município apresentou resultado financeiro positivo de R\$ 36.159.592,75 (“Saldo para o Exercício Seguinte” menos o “Saldo do Exercício Anterior”).

Ao confrontar a Receita Arrecadada com a Despesa Paga (correspondente à Despesa Empenhada menos os Restos a Pagar inscritos e o Serviço da Dívida a Pagar que passa para o exercício seguinte) constata-se superávit de R\$ 49.640.903,52, sendo a receita 9,52% maior do que a despesa.

### 5.3 Demonstração das Variações Patrimoniais

A Demonstração das Variações Patrimoniais (DVP) evidencia as alterações verificadas no patrimônio, resultantes ou independentes da execução orçamentária, e indica o resultado patrimonial do exercício, conforme art. 104 da Lei Federal nº 4.320/64.

A Demonstração das Variações Patrimoniais – Anexo 15 apresentada para fins de análise é reproduzida a seguir:

Tabela 10 – Demonstração das Variações Patrimoniais (resumida) - (valores em R\$1,00).

Variações Ativas		Variações Passivas	
Resultantes da Execução Orçamentária		Resultantes da Execução Orçamentária	
Receita Orçamentária	570.810.382,38	Despesa Orçamentária	530.403.402,65
Mutações Patrimoniais	40.157.418,01	Mutações Patrimoniais	30.678.150,43
Independentes da Exec. Orçamentária	30.363.467,59	Independentes da Exec. Orçamentária	16.765.665,28
		Superávit	63.484.049,62
Total	641.331.267,98	Total	641.331.267,98

Fonte: Sistema de Controle de Contas Municipais – SICOM

As variações patrimoniais consistem na alteração de valor de qualquer dos elementos do patrimônio público, causadas por incorporações e desincorporações ou baixas. O Resultado Patrimonial do exercício é apurado pelo confronto entre as Variações Ativas e as Variações Passivas, resultantes da execução orçamentária e independentes da

execução orçamentária, e representa um medidor do quanto o serviço público ofertado à população promoveu alterações quantitativas e qualitativas dos elementos patrimoniais.

No caso, verifica-se resultado patrimonial superavitário no montante de R\$ 63.484.049,62, a traduzir a ocorrência de variações ativas superiores às variações passivas. Este resultado comporá o saldo da conta Ativo Real Líquido ou Passivo Real a Descoberto.

## 5.4 Balanço Patrimonial

O Balanço Patrimonial evidencia a situação patrimonial da entidade num dado momento, compreendendo os bens e direitos (ativo circulante e não circulante), as obrigações (passivo circulante e não circulante) e as contas de compensação, em que serão registrados os bens, valores, obrigações e situações que, mediata ou imediatamente, possam afetar o patrimônio da entidade.

Pode-se dizer que o Balanço Patrimonial é estático, pois apresenta a posição patrimonial em determinado momento, funcionando como uma “fotografia” do patrimônio da entidade para aquele momento.

A situação patrimonial informada pelo Município é apresentada a seguir:

Tabela 11 – Balanço Patrimonial referente aos exercícios de 2022 e 2021 (valores em R\$1,00).

	2022	2021		2022	2021
<b>ATIVO</b>			<b>PASSIVO</b>		
<b>Ativo Circulante</b>	<b>558.661.872,36</b>	<b>522.768.177,14</b>	<b>Passivo Circulante</b>	<b>12.708.511,90</b>	<b>20.481.956,00</b>
Caixa e Equiv. de Caixa	174.870.577,34	138.710.984,59	Restos a Pagar	9.534.357,96	17.508.627,55
Disponível	174.870.577,34	138.710.984,59	Serv. da Dívida a Pagar	-	-
Demais Créd. e Valores	383.791.295,02	384.057.192,55	Depósitos	2.331.203,27	2.298.600,05
Realizável	383.791.295,02	384.057.192,55	Débitos de Tesouraria	25.254,95	26.119,95
			Diversos	817.695,72	648.608,45
<b>Ativo Não Circulante</b>	<b>656.815.928,15</b>	<b>614.297.407,15</b>	<b>Passivo Não Circulante</b>	<b>88.899.475,89</b>	<b>66.197.865,19</b>
Realizável a Longo Prazo	96.241.099,28	80.844.903,86	Empr. e Financiamentos	88.899.475,89	66.197.865,19
Dívida Ativa	94.757.702,81	80.825.583,51	Dívida Fundada Interna	88.899.475,89	66.197.865,19
Valores (Ações)	19.320,35	19.320,35	Diversos	-	-
Diversos	1.464.076,12	-	<b>Total do Passivo</b>	<b>101.607.987,79</b>	<b>86.679.821,19</b>
Imobilizado	560.574.828,87	533.452.503,29			
Bens Móveis	64.959.214,09	49.787.083,92	<b>Patrimônio Líquido</b>	<b>1.113.869.812,72</b>	<b>1.050.385.763,10</b>
Bens Imóveis	495.343.348,84	483.393.153,43	Resultados Acumulados	1.113.869.812,72	1.050.385.763,10
Bens Nat. Industrial	272.265,94	272.265,94	Superávit/Déficit Acum.	1.113.869.812,72	1.050.385.763,10
<b>TOTAL</b>	<b>1.215.477.800,51</b>	<b>1.137.065.584,29</b>	<b>TOTAL</b>	<b>1.215.477.800,51</b>	<b>1.137.065.584,29</b>

Fonte: Sistema de Controle de Contas Municipais – SICOM

Não foram identificadas divergências relevantes entre os saldos patrimoniais do início do exercício em análise e os saldos finais do exercício anterior.

Foi verificada a correspondência entre os dados das prestações de contas de governo e de gestão, especialmente, quanto ao saldo das contas disponível e restos a pagar, não sendo identificadas divergências relevantes.

### 5.4.1 Inventário Anual dos Bens Patrimoniais

O Controle Patrimonial dos bens da Administração Pública municipal é uma forma de controle interno que permite monitorar e gerar informações sobre o patrimônio



municipal: sua localização, características, durabilidade, estado de conservação, movimentação e seu atual detentor. A gestão responsável do patrimônio público relaciona-se com a boa Governança Pública e possibilita que a Administração empregue apropriadamente seu patrimônio para atingir suas finalidades, além de assegurar a adequada prestação de contas.

O inventário dos bens patrimoniais é, portanto, a principal forma de se conhecer a realidade patrimonial do município. Nesse sentido, a Instrução Normativa nº 8/2021 do TCMGO determina que a Administração Municipal deve verificar a realização de inventários físicos periódicos dos bens patrimoniais em períodos não superiores a um ano. Deste modo, é necessária a elaboração do inventário anual dos bens patrimoniais, objetivando atualizar os registros e controles administrativos e contábeis, confirmar a responsabilidade dos agentes responsáveis pela guarda desses bens e ainda instruir as prestações de contas anuais.

A Instrução Normativa nº 8/2015 do TCMGO, por sua vez, exige, em seu inciso XIV do art. 15-B, que seja apresentado, no âmbito da prestação de contas de governo, o relatório conclusivo da comissão especial designada para realizar o inventário anual dos bens patrimoniais. Este relatório deve apontar: 1) as imobilizações, as incorporações, as baixas e as alienações do exercício; 2) o estado de conservação dos bens inventariados; 3) os bens relacionados no inventário anterior e não localizados pela comissão; 4) os bens que se encontram sem o número de patrimônio ou sem o devido registro patrimonial; 5) as informações analíticas de bens levantados por detentor de carga patrimonial (Unidade Administrativa/Servidor) e 6) o resumo do fechamento contábil dos valores.

Assim, a elaboração diligente tanto do inventário anual dos bens patrimoniais, quanto do relatório conclusivo da comissão especial designada para realizá-lo indica competência, preocupação e zelo por parte do gestor público, na medida em que esses instrumentos contribuem sobremaneira para a uma boa gestão patrimonial municipal e uma satisfatória prestação de contas anual.

O Município de JATAÍ apresentou o relatório conclusivo da comissão especial designada para realizar o inventário anual dos bens patrimoniais (fls. 2978/2987, 704, 705/2779) evidenciando as informações requeridas pelo inciso XIV do art. 15-B da IN TCMGO nº 8/2015.

## **5.4.2 Análise por indicadores**

Consiste em avaliar a situação econômico-financeira e a estrutura de capital, comparando elementos do Ativo e Passivo de forma a obter indicadores, dentre os quais se destacam os de liquidez e endividamento, analisados a seguir.

Para efeito de apuração dos indicadores, são excluídos os valores vinculados ao RPPS, em atenção ao art. 8º, parágrafo único, da Lei Complementar nº 101/2000 (LRF), que determina que os recursos legalmente vinculados à finalidade específica serão utilizados exclusivamente para atender ao objeto de sua vinculação.

### **5.4.2.1 Indicador de Liquidez Imediata (ILI)**



O indicador de Liquidez Imediata demonstra a capacidade financeira do ente em pagar suas obrigações financeiras de curto prazo, utilizando recursos financeiros disponíveis. O ideal é que o índice seja igual ou maior que 1, pois neste caso a ente teria recursos financeiros suficientes para cobertura das obrigações financeiras.

$$ILI = \frac{\text{Disponibilidades} - \text{Disponibilidades RPPS}}{\text{Passivo Circulante} - \text{Passivo Circulante RPPS}} = \frac{174.870.577,34 - 56.417.985,71}{12.708.511,90 - 1.152.539,98} = 10,25$$

A tabela seguinte evidencia o Indicador de Liquidez Imediata do exercício, juntamente com os parâmetros que o compõem, comparando-os com os do exercício anterior.

Tabela 12 – Indicador de Liquidez Imediata referente aos exercícios de 2022 e 2021 (valores em R\$1,00).

Exercício	2022	2021
Disponibilidades	174.870.577,34	138.710.984,59
Disponibilidades RPPS	56.417.985,71	43.725.416,01
Passivo Circulante	12.708.511,90	20.481.956,00
Passivo Circulante RPPS	1.152.539,98	1.754.400,98
<b>ILI</b>	<b>10,25</b>	<b>5,07</b>

Fonte: Sistema de Controle de Contas Municipais – SICOM

O ILI apurado no encerramento do exercício foi de 10,25, ou seja, as disponibilidades (R\$ 118.452.591,63) superam o Passivo Circulante (R\$ 11.555.971,92) em R\$ 106.896.619,71.

O gráfico a seguir apresenta a evolução do ILI nos dois últimos exercícios comparados com o ILI mínimo ideal no respectivo período.

Gráfico 6 - Evolução do ILI x ILI mínimo ideal.

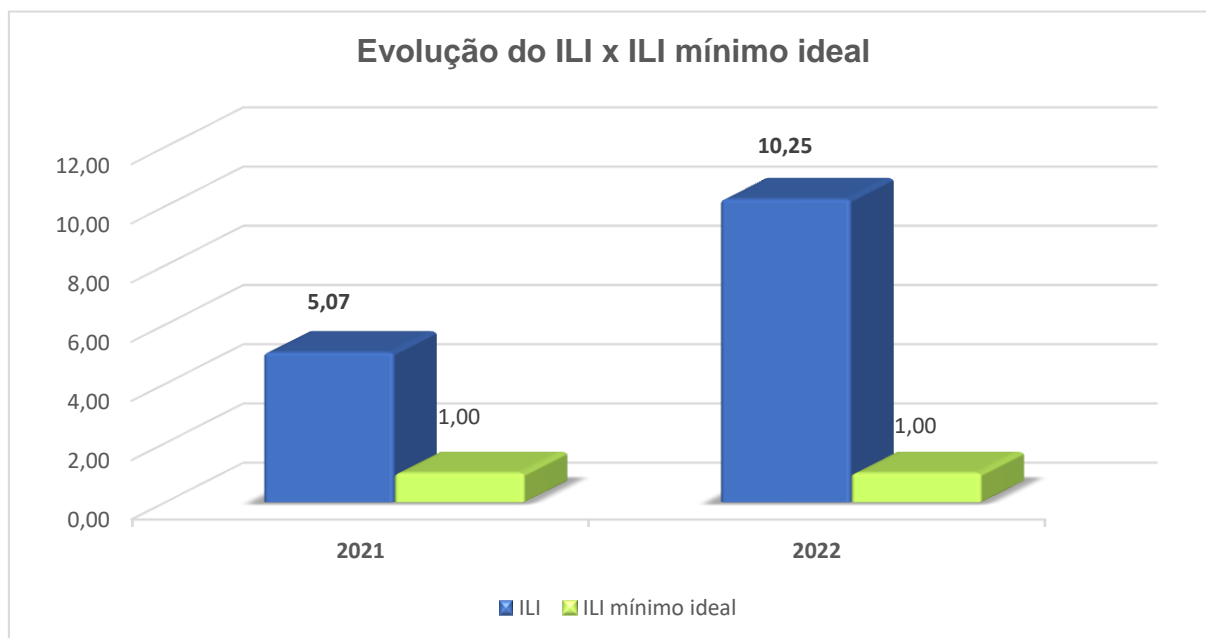

#### 5.4.2.2 Indicador de Liquidez Corrente (ILC)

O Indicador de Liquidez Corrente (ILC) mostra quanto do Ativo Circulante está comprometido com as dívidas de curto prazo (obrigações exigíveis nos 12 meses subsequentes). Nesse sentido, de uma forma geral, quanto maior for o índice de liquidez corrente, melhor é a situação da entidade. O ideal é que o índice seja maior que 1, pois neste caso a entidade teria recursos de curto prazo suficientes para liquidar suas dívidas de curto prazo.

$$\text{ILC} = \frac{\text{Ativo Circulante} - \text{Disponibilidades RPPS}}{\text{Passivo Circulante} - \text{Passivo Circulante RPPS}} = \frac{558.661.872,36 - 56.417.985,71}{12.708.511,90 - 1.152.539,98} = 43,46$$

A tabela seguinte evidencia o Indicador de Liquidez Corrente do exercício, juntamente com os parâmetros que o compõem, comparando-os com os do exercício anterior.

Tabela 13 – Indicador de Liquidez Corrente referente aos exercícios de 2022 e 2021 (valores em R\$1,00).

Exercício	2022	2021
Ativo Circulante	558.661.872,36	522.768.177,14
Disponibilidades RPPS	56.417.985,71	43.725.416,01
Passivo Circulante	12.708.511,90	20.481.956,00
Passivo Circulante RPPS	1.152.539,98	1.754.400,98
<b>ILC</b>	<b>43,46</b>	<b>25,58</b>

Fonte: Sistema de Controle de Contas Municipais – SICOM

O ILC apurado no encerramento do exercício foi de 43,46, ou seja, o Município possui liquidez em curto prazo no montante de R\$ 502.243.886,65, que é suficiente para pagar suas dívidas registradas no passivo circulante (R\$ 11.555.971,92).

O gráfico a seguir apresenta a evolução do ILC nos dois últimos exercícios comparados com o ILC mínimo ideal no respectivo período.

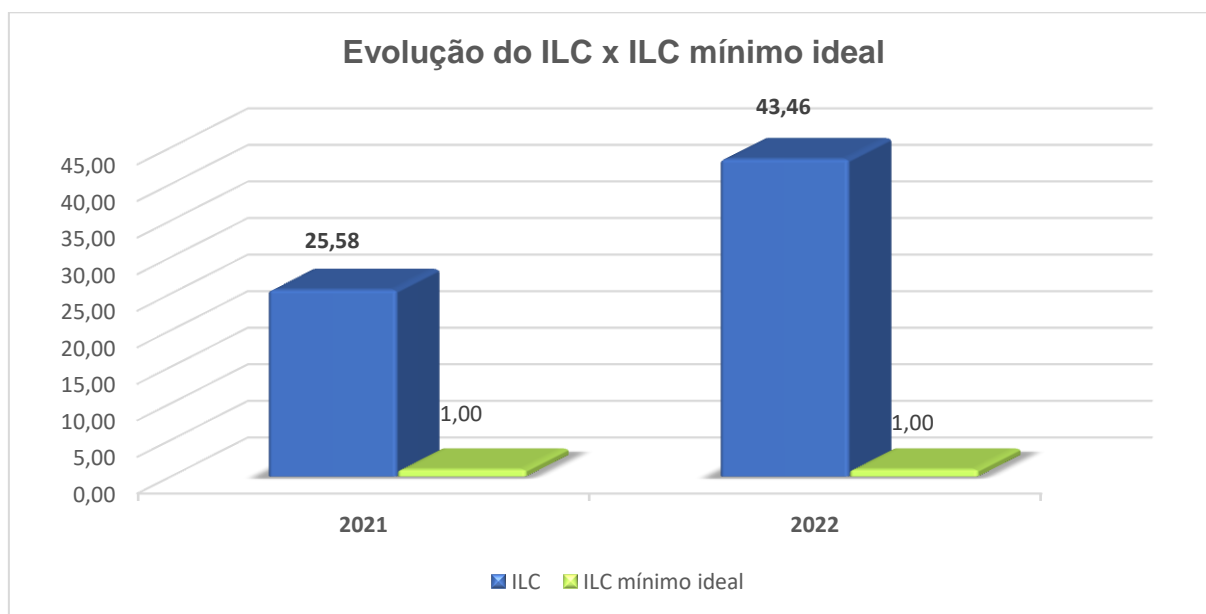

#### 5.4.2.3 Indicador de Liquidez Geral (ILG)

O Indicador de Liquidez Geral (ILG) retrata a saúde financeira da entidade no longo prazo, pois indica a capacidade da entidade pagar suas dívidas de curto e longo prazo (Passivo Circulante e Passivo não Circulante) com os recursos de curto e longo prazo (Ativo Circulante e Ativo Realizável a Longo Prazo).

$$\text{ILG} = \frac{\text{Ativo Circulante} + \text{Ativo Realizável a Longo Prazo} - \text{Disponibilidades RPPS}}{\text{Passivo Circulante} + \text{Passivo Não Circulante} - \text{Passivo RPPS}} = \frac{598.484.985,93}{100.455.447,81} = 5,96$$

A tabela seguinte evidencia o Indicador de Liquidez Geral do exercício, juntamente com os parâmetros que o compõem, comparando-os com os do exercício anterior.

Tabela 14 – Indicador de Liquidez Geral referente aos exercícios de 2022 e 2021 (valores em R\$1,00).

	2022	2021
Ativo Circulante	558.661.872,36	522.768.177,14
Disponibilidades RPPS	56.417.985,71	43.725.416,01
Ativo Realizável a Longo Prazo	96.241.099,28	80.844.903,86
Passivo Circulante	12.708.511,90	20.481.956,00
Passivo Circulante RPPS	1.152.539,98	1.754.400,98
Passivo Não Circulante	88.899.475,89	66.197.865,19
<b>ILG</b>	<b>5,96</b>	<b>6,59</b>

Fonte: Sistema de Controle de Contas Municipais – SICOM

O ILG apurado no encerramento do exercício foi de 5,96, ou seja, o Município possui liquidez em longo prazo em montante (R\$ 598.484.985,93) suficiente para pagar suas dívidas totais (R\$ 100.455.447,81).

O gráfico a seguir apresenta a evolução do ILG nos dois últimos exercícios comparados com o ILG mínimo ideal no respectivo período.

Gráfico 8 - Evolução do ILG x ILG mínimo ideal.

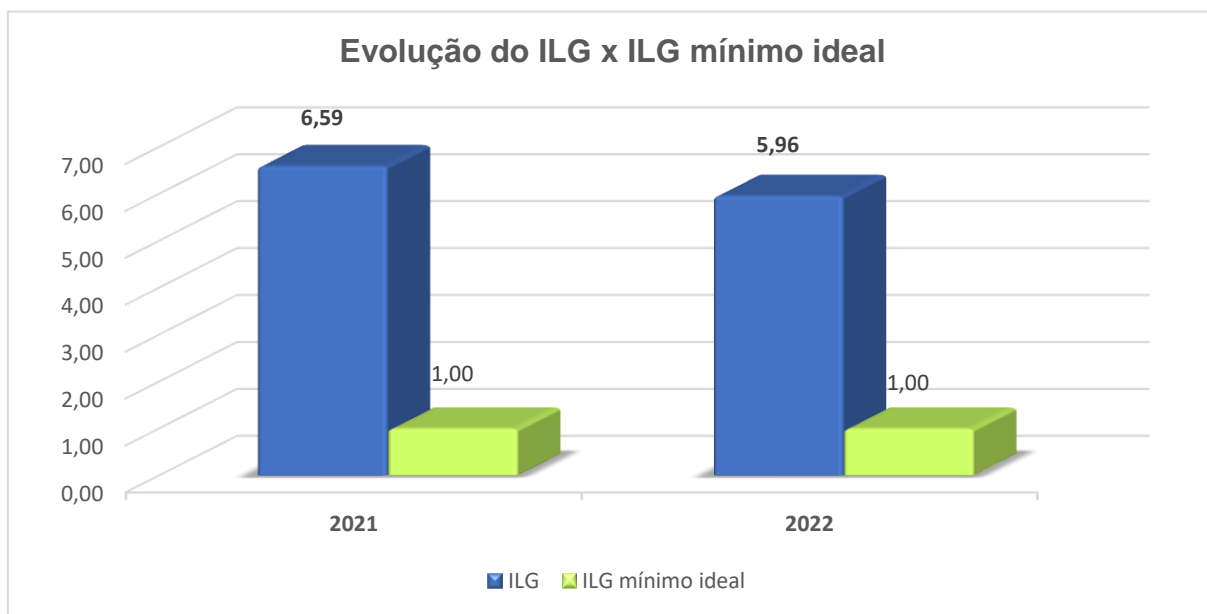

#### 5.4.2.4 Indicador de Composição do Endividamento (ICE)

O Indicador de Composição do Endividamento (ICE) mostra como é composta a dívida da entidade. Representa a parcela de curto prazo sobre a composição do endividamento total. Em princípio, quanto maior for a dívida de curto prazo, maior terá de ser o esforço para gerar recursos para pagar essas dívidas.

$$\text{ICE} = \frac{\text{Passivo Circulante} - \text{Passivo Circulante RPPS}}{\text{Passivo Circulante} + \text{Passivo Não Circulante} - \text{Passivo RPPS}} = \frac{11.555.971,92}{100.455.447,81} = 0,1150$$

A tabela seguinte evidencia o Indicador de Composição do Endividamento do exercício, juntamente com os parâmetros que o compõem, comparando-os com os do exercício anterior.

Tabela 15 – Indicador de Composição do Endividamento referente aos exercícios de 2022 e 2021 (valores em R\$1,00).

	2022	2021
Passivo Circulante	12.708.511,90	20.481.956,00
Passivo Circulante RPPS	1.152.539,98	1.754.400,98
Passivo Não Circulante	88.899.475,89	66.197.865,19
Passivo Não Circulante RPPS	0,00	0,00
<b>ICE</b>	<b>0,1150</b>	<b>0,2205</b>

Fonte: Sistema de Controle de Contas Municipais – SICOM

O ICE apurado no encerramento do exercício foi de 0,1150, o que quer dizer que 11,50% das dívidas são exigíveis a curto prazo, isto é, nos 12 (doze) meses subsequentes.

O gráfico a seguir apresenta a evolução das dívidas de curto prazo e total, nos dois últimos exercícios. Ressalte-se que o montante de R\$ 18.727.555,02, referente à dívida de curto prazo do Município, no exercício de 2021, representa 22,05% do total da dívida daquele exercício e que o montante de R\$ 11.555.971,92, referente à dívida de curto prazo do Município, no exercício de 2022, representa 11,50% do total da dívida deste exercício.

Gráfico 9 - Evolução do ICE e das dívidas totais (valores em R\$ 1.000,00).

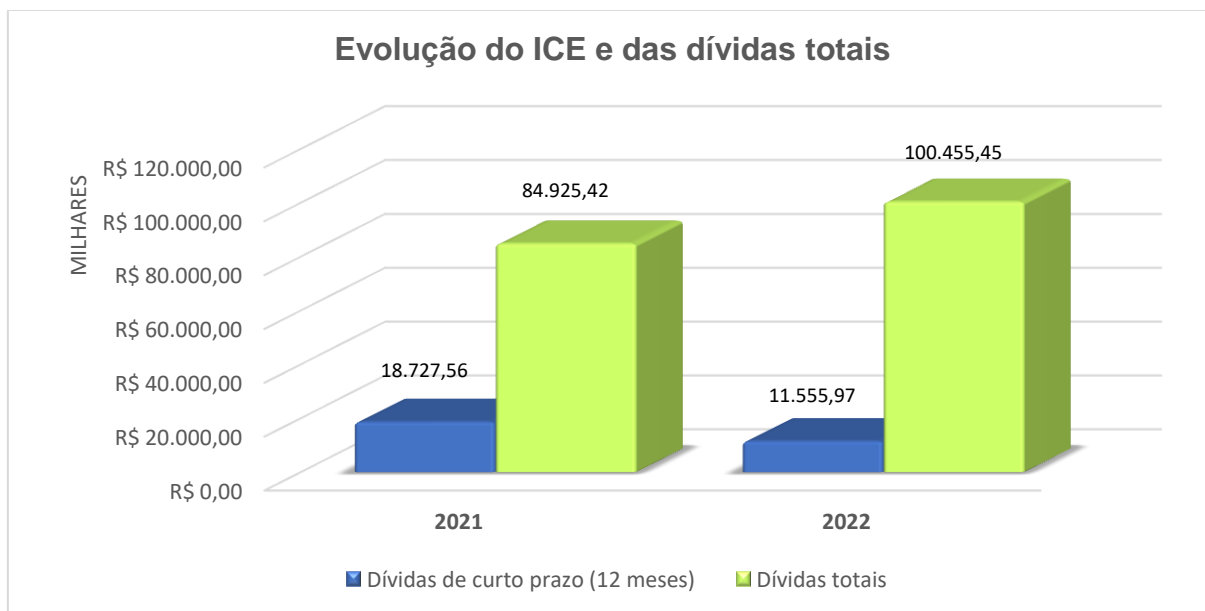

## 6 LIMITES CONSTITUCIONAIS E LEGAIS

### 6.1 Aplicação no Ensino

A educação é imprescindível para a formação do indivíduo como cidadão e, por conseguinte, a adequada manutenção do ensino repercute positivamente no desenvolvimento do município. A Constituição Federal de 1988 assinala que a educação é direito fundamental e social, o primeiro dos direitos elencados em seu artigo 6º, prevendo, ainda, em seu artigo 212, que os municípios deverão aplicar no mínimo 25% (vinte e cinco por cento) do total da receita de Impostos e Transferências na manutenção e desenvolvimento do ensino.

A aplicação de recursos na manutenção e desenvolvimento do ensino foi no montante de R\$101.641.708,81, correspondendo a 26,59% dos Impostos e Transferências ajustados, cujo valor é de R\$ 382.240.910,21, atendendo ao limite mínimo de aplicação de 25%, conforme determina o art. 212 da Constituição Federal de 1988 (CF88).

Tabela 16 – Aplicação no Ensino (valores em R\$1,00).

Descrição	Valor	Percentual (%)
1. Receitas Resultante de Impostos	382.240.910,21	
2. Despesas com Manutenção e Desenvolvimento do Ensino - MDE	101.641.708,81	26,59%
3. Mínimo a ser Aplicado (1 x 25%)	95.560.227,55	
4. Aplicação Acima do Limite (2-3)	6.081.481,26	1,59%

Fonte: Relatório de Gastos com Educação – SICOM

O gráfico seguinte apresenta a evolução histórica e comparativa da aplicação de recursos na manutenção e desenvolvimento do ensino nos últimos quatro exercícios:

Gráfico 10 - Evolução da aplicação no Ensino.

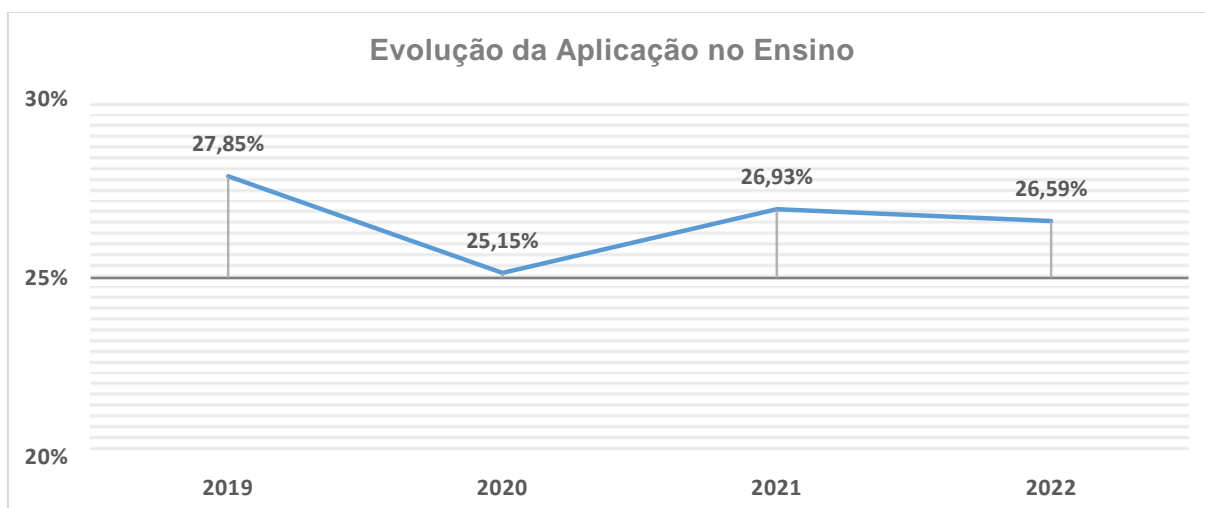

O Índice de Desenvolvimento da Educação Básica (Ideb) é importante condutor de política pública em prol da qualidade da educação. É a ferramenta para acompanhamento das metas de qualidade para a educação básica, que tem estabelecido, como meta para 2022, alcançar média 6 – valor que corresponde a um sistema educacional de qualidade comparável ao dos países desenvolvidos (detalhes sobre a metodologia e resumo técnico disponíveis em <http://ideb.inep.gov.br/>).

O gráfico a seguir apresenta o Ideb do Município de JATAÍ nos quatro últimos períodos de medição (extraído do sítio eletrônico: <http://ideb.inep.gov.br/>), comparando o projetado com o observado (apurado):

Gráfico 11 - Evolução do Índice de Desenvolvimento da Educação Básica (Ideb).

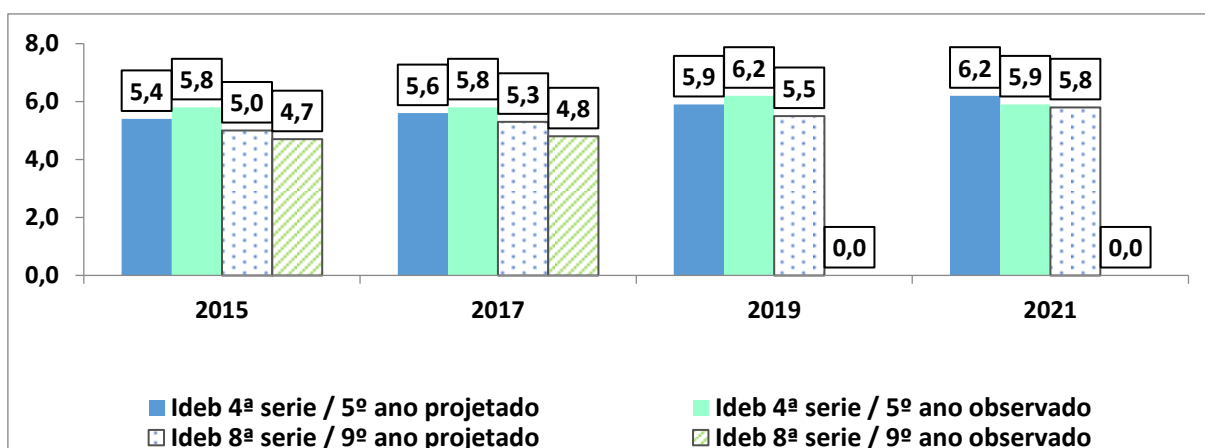

## 6.2 Aplicação na Saúde

Em seu art. 196, a Carta Magna declara que a saúde é um direito de todos e dever do Estado. Informa, no mesmo artigo, que este direito deve ser garantido mediante políticas sociais e econômicas que visem reduzir o risco de doença e oferecer acesso universal e igualitário às ações e serviços que promovam, protejam e recuperem a saúde. Como forma de viabilizar tal objetivo, determina, em seu art. 198, que o Município deverá aplicar, anualmente, um montante mínimo de recursos em ações e serviços públicos de saúde. Estabeleceu-se que a soma aplicada não deve ser inferior a 15% da arrecadação dos impostos a que se refere o art. 156 e dos recursos de que tratam o art. 158 e a alínea



“b” do inciso I do caput e o § 3º do art. 159 da CF/88 conforme definido na Lei Complementar nº 141/2012.

A aplicação em ações e serviços públicos de saúde foi no montante de R\$61.737.540,05, correspondendo a 16,20% da arrecadação dos impostos a que se refere o art. 156 e dos recursos de que tratam o art. 158 e a alínea “b” do inciso I do caput e o § 3º do art. 159, todos da Constituição Federal, no valor de R\$ 381.122.441,13, atendendo ao limite mínimo de aplicação de 15%, conforme determina o art. 7º da Lei Complementar nº 141/2012.

Tabela 18 – Aplicação na Saúde (valores em R\$1,00).

Descrição	Valor	Percentual (%)
1. Receitas	381.122.441,13	
2. Despesas com saúde consideradas para efeito de cálculo	61.737.540,05	16,20%
Despesas totais com saúde	67.267.361,06	
(-) Despesas não computadas	5.529.821,01	
3. Mínimo a ser aplicado (1 x 15%)	57.168.366,17	15,00%
4. Aplicação acima do limite (2-3)	4.569.173,88	1,20%

Fonte: Relatório de Gastos com Saúde – SICOM

O gráfico seguinte apresenta a evolução histórica e comparativa da aplicação em ações e serviços públicos de saúde:

Gráfico 12 - Evolução histórica da aplicação em ações e serviços públicos de saúde.

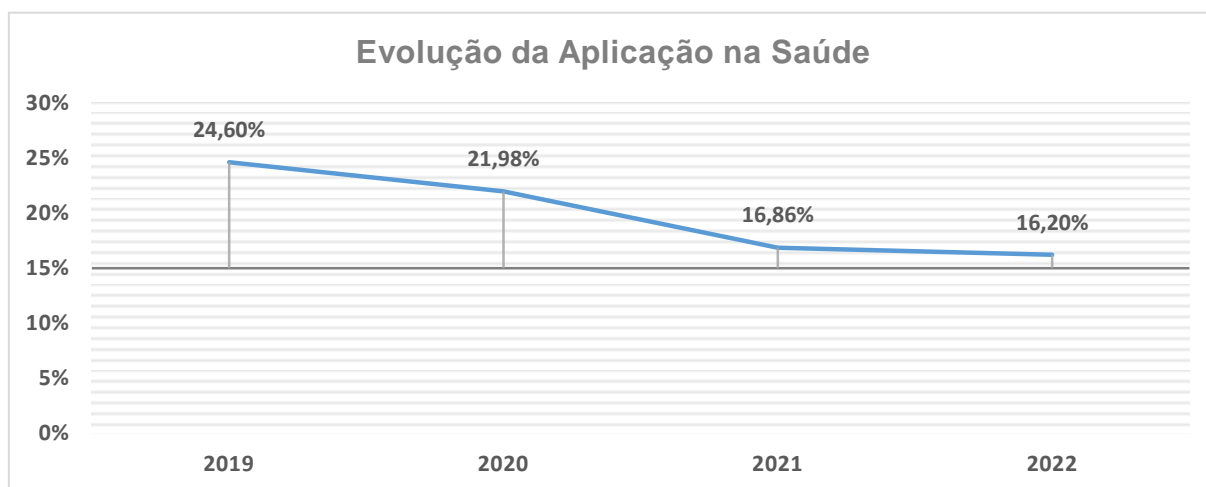

### 6.3 Despesa com Pessoal

A Constituição Federal, em seu art. 169, estipula que a despesa com pessoal ativo e inativo da União, dos Estados, do Distrito Federal e dos Municípios não poderá exceder os limites estabelecidos em lei complementar. A Lei Complementar nº 101/00 (Lei de Responsabilidade Fiscal - LRF), que disciplina tais limites, fixa que a despesa total com pessoal do Município não poderá exceder 60% da Receita Corrente Líquida (RCL), em cada período de apuração. A LRF estabelece ainda que, além de respeitar o limite global de 60% da RCL para o Município, o Poder Executivo e o Poder Legislativo não poderão exceder 54% e 6% da RCL, respectivamente.

Os gastos com pessoal do Poder Executivo (R\$205.680.766,99) atingiram 43,80% da Receita Corrente Líquida – RCL, assegurando o cumprimento do limite máximo de 54% estabelecido no art. 20, III, “b”, da LC nº 101/00 – LRF.

Os gastos com pessoal do Poder Legislativo (R\$14.309.452,38) atingiram 3,05% da Receita Corrente Líquida – RCL, assegurando o cumprimento do limite máximo de 6% estabelecido no art. 20, III, “a”, da LC nº 101/00 – LRF.

Os gastos com pessoal do Município (R\$219.990.219,37) atingiram 46,85% da Receita Corrente Líquida – RCL, assegurando o cumprimento do limite máximo de 60% estabelecido no art. 19, III, da LC nº 101/00 – LRF.

Tabela 19 – Despesa com Pessoal (valores em R\$1,00).

Poder	Valor	Percentual (%)
1. Receita Corrente Líquida - RCL	469.623.738,79	
2. Executivo	205.680.766,99	43,80%
3. Executivo - máximo de 54% da RCL	253.596.818,95	54,00%
4. Executivo abaixo do limite máximo (3-2)	47.916.051,96	10,20%
5. Legislativo	14.309.452,38	3,05%
6. Legislativo - máximo de 6% da RCL	28.177.424,33	6,00%
7. Legislativo abaixo do limite máximo (6-5)	13.867.971,95	2,95%
8. Total do município	219.990.219,37	46,85%
9. Total do município - máximo de 60% da RCL	281.774.243,27	60,00%
10. Total do município abaixo do limite máximo (9-8)	61.784.023,90	13,15%

Fonte: Relatório de Despesas com Pessoal – SICOM

O gráfico a seguir apresenta a evolução histórica da despesa com pessoal:

Gráfico 13 - Evolução histórica da despesa com pessoal.

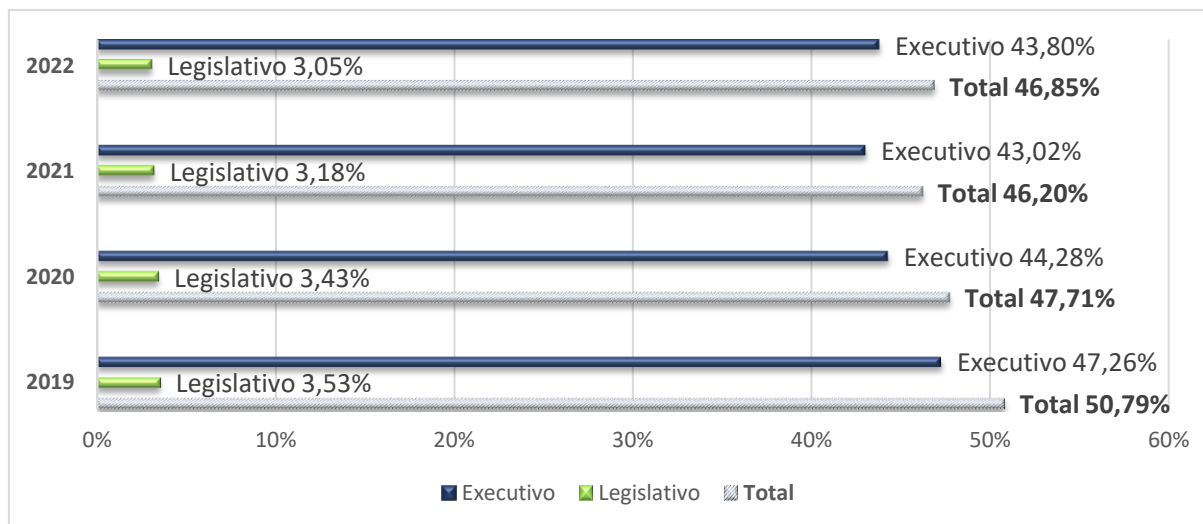

## 6.4 Operações de Crédito e Despesas de Capital

Foram contratadas operações de crédito no valor de R\$25.499.778,22 e as despesas de capital somaram a quantia de R\$81.802.221,26, portanto, não houve infringência ao art. 167, III da CF/88, que veda a realização de operações de crédito que excedam o montante das despesas de capital, ressalvadas as autorizadas mediante créditos suplementares ou especiais com finalidade precisa, aprovados pelo Poder Legislativo por

maioria absoluta. Ademais foram realizadas operações de crédito em montante inferior a 16% da Receita Corrente Líquida – RCL, em conformidade com o inciso I do art. 7 da RSF nº 43/2001.

## 6.5 Limite da Dívida Consolidada Líquida

A Constituição Federal, em seu art. 52, VI, delega ao Senado Federal fixar, por proposta do Presidente da República, limites globais para o montante da dívida consolidada da União, dos Estados, do Distrito Federal e dos Municípios. Para os Municípios o limite foi fixado em 1,2 vez o valor da Receita Corrente Líquida (RCL), pela Resolução nº 40/2001 do Senado Federal.

O limite da Dívida Consolidada Líquida – DCL é R\$ 564.988.486,55 (1,2 vez o valor da RCL, art. 3º, II da Resolução do Senado Federal nº 40/2001) e o município não possui DCL.

Tabela 20 – Limite da Dívida Consolidada Líquida (valores em R\$1,00).

1. Dívida Consolidada (2+3+4-5)	87.639.836,48
2. Obrigações evidenciadas no Anexo 16	88.899.475,89
3. Precatórios Posteriores a 05/05/2000 (Inclusive) – Vencidos e não Pagos	-
4. Obrigações ajustadas de acordo com a documentação de suporte	-
5. (-) Provisões Matemáticas Previdenciárias	1.259.639,41
6. Deduções (7-8-9)	116.181.878,02
7. Disponibilidade de Caixa	174.870.577,34
8. (-) Disponibilidade de Caixa do RPPS	56.417.985,71
9. (-) Restos a Pagar Processados – saldo em 31/12	2.270.713,61
10. Dívida Consolidada Líquida – DCL (1-6)	-
11. Receita Corrente Líquida – RCL	470.823.738,79
12. % da DCL sobre a RCL (10÷11)	-
13. Valor limite da DCL (1, 2 vezes a RCL)	564.988.486,55

Fonte: Sistema de Controle de Contas Municipais – SICOM.

Metodologia utilizada: Demonstrativo da Dívida Consolidada Líquida, conforme Manual de Demonstrativos Fiscais, STN.

## 6.6 Disponibilidade de Caixa e inscrição em Restos a Pagar

A disponibilidade de caixa bruta é composta, basicamente, por ativos de alta liquidez como Caixa, Bancos, Aplicações Financeiras e Outras Disponibilidades Financeiras e deve constar de registro próprio, de modo que os recursos vinculados a órgão, fundo ou despesa obrigatória fiquem identificados e escriturados de forma individualizada (Manual de Demonstrativos Fiscais – MDF/ STN).

Restos a Pagar são compromissos financeiros exigíveis que podem ser caracterizados como as despesas empenhadas, mas não pagas até o dia 31 de dezembro de cada exercício financeiro. Dividem-se em Processados – aqueles referentes a empenhos liquidados e, portanto, prontos para o pagamento, ou seja, cujo direito do credor já foi verificado e Não Processados – aqueles cujos empenhos de contrato e convênios se encontram em plena execução ou que ainda não tiveram sua execução iniciada, não existindo o direito líquido e certo do credor (Manual de Demonstrativos Fiscais – MDF/ STN).

O Município apresenta disponibilidade de caixa líquida (R\$ 113.761.896,43) após a inscrição de restos a pagar processados (R\$ 1.971.289,44), de acordo com o estabelecido no art. 1º da LC nº 101/2000 (LRF).

Além disso, o Município apresenta disponibilidade de caixa líquida (R\$ 106.896.619,71) após inscritos os restos a pagar não processados/não liquidados no exercício (R\$ 6.865.276,72), de acordo com o disposto no art. 1º da LC nº 101/2000 (LRF).

Tabela 21 – Demonstrativo da Disponibilidade de Caixa e dos Restos a Pagar (MDF/STN) - (valores em R\$1,00).

Descrição	Município (excluindo RPPS)	RPPS
1. Disponibilidade de Caixa Bruta	118.452.591,63	56.417.985,71
1.1. Disponibilidade de Caixa	118.452.591,63	56.417.985,71
1.2. Aplicações Financeiras registradas no Ativo Realizável	-	-
2. Restos a Pagar Liquidados de Exercícios Anteriores	299.424,17	560,00
3. Restos a Pagar Liquidados do Exercício	1.971.289,44	379.361,80
4. Restos a Pagar Não Liquidados de Exercícios Anteriores	-	450,00
5. Demais Obrigações Financeiras	2.419.981,59	754.172,35
6. Disponibilidade de Caixa Líquida (Antes da Inscrição em Restos a Pagar Não Liquidados)	113.761.896,43	55.283.441,56
7. Restos a Pagar Não Liquidados do Exercício	6.865.276,72	17.995,83
8. Disponibilidade de Caixa Líquida (Após a Inscrição em Restos a Pagar Não Liquidados)	106.896.619,71	55.265.445,73

Fonte: Informações extraídas da prestação de contas enviada por meio eletrônico (vide Sistema de Controle de Contas Municipais – SICOM).

## 7 TRANSPARÊNCIA

A Constituição Federal de 1988 garante ao cidadão o direito de receber dos órgãos públicos informações de interesse particular ou coletivo, ressalvadas aquelas cujo sigilo seja imprescindível à segurança da sociedade e do Estado (art. 5º, CF/88).

O dever de publicidade e transparência exige que as informações estejam à disposição do cidadão de forma rápida e simples. Em virtude da normatização apresentada na Lei Complementar nº 101/2000 (LRF), na Lei Complementar nº 131/2009, no Decreto Federal nº 7.185/2010 e na Lei nº 12.527/2011 (LAI), foram definidos prazos e formas de disponibilização dessas informações.

A LRF preconiza, em seu art. 48, que são instrumentos de transparência da gestão fiscal: os planos, orçamentos e leis de diretrizes orçamentárias; as prestações de contas e o respectivo parecer prévio; o Relatório Resumido da Execução Orçamentária e o Relatório de Gestão Fiscal, sobre os quais a transparência foi verificada por meio de consulta ao sítio eletrônico (internet) oficial do Município e as constatações são apresentadas a seguir:

### 7.1 Instrumentos de Planejamento Governamental

Conforme análise desta especializada, a Lei do Plano Plurianual teve seu texto e anexos devidamente publicados, a Lei de Diretrizes Orçamentárias não teve seu anexo risco fiscal publicado, mas somente seu texto e o anexo de metas fiscais e a Lei Orçamentária Anual teve seu texto e anexos devidamente publicados. Todavia,

considerando que a falta de transparência da gestão fiscal não macula por si as contas de governo examinadas, a falha será **ressalvada**.

## 7.2 Prestação de Contas

A prestação de contas foi publicada, conforme consulta realizada ao site oficial do Município em 21/07/2023.

## 7.3 Relatório Resumido da Execução Orçamentária (RREO) e Relatório de Gestão Fiscal (RGF)

Conforme extraído dos respectivos processos de análise, quanto à autuação neste Tribunal e publicação do Relatório Resumido da Execução Orçamentária – RREO e do Relatório de Gestão Fiscal – RGF, tem-se o disposto nos quadros a seguir:

Quadro 5 - Relatório Resumido da Execução Orçamentária – RREO.

Bimestre	Autuação no TCM-GO	Publicação (art. 52 da LRF)
1º	Dentro do prazo	Dentro do prazo
2º	Dentro do prazo	Dentro do prazo
3º	Dentro do prazo	Dentro do prazo
4º	Dentro do prazo	Dentro do prazo
5º	Dentro do prazo	Dentro do prazo
6º	Dentro do prazo	Dentro do prazo

Quadro 6 - Relatório de Gestão Fiscal - RGF

Quadrimestre	Autuação no TCM-GO	Publicação (art. 55, § 2º da LRF)
1º	Dentro do prazo	Dentro do prazo
2º	Dentro do prazo	Dentro do prazo
3º	Dentro do prazo	Dentro do prazo

## 7.4 Verificação do cumprimento das Leis de Transparência

O Tribunal de Contas dos Municípios do Estado de Goiás – TCMGO manifestou, por meio do Acórdão nº 980/2023, acerca da verificação pela sua Superintendência de Gestão Técnica (SGT), na forma do estabelecido pela RA 80/2022, do cumprimento pelos Poderes Executivos e Legislativos dos municípios goianos das determinações constantes da Lei Complementar nº 101/ 2000, Lei de Responsabilidade Fiscal (LRF), e demais normativos relacionados em vigor, especialmente quanto à transparência da gestão fiscal.

A verificação do cumprimento das leis de transparência está fundamentada na RA nº 80/2022, em conformidade com os parâmetros mínimos estabelecidos pela Associação dos Membros dos Tribunais de Contas do BRASIL (ATRICON). É conduzida com base nas Diretrizes de Controle Externo nº 3218/2018, na Matriz de Fiscalização da Transparência, aprovadas pela Resolução ATRICON nº 09/2018 e nas definições e orientações da Cartilha do Programa Nacional de Transparência Pública, do Tribunal de Contas do Rio Grande do Sul, cedida para utilização da ATRICON em nível nacional.



A SGT organizou os critérios avaliados em uma hierarquia, atribuindo-lhes pesos de acordo com sua relevância, e os classificou com base no grau de exigência, dividindo-os em categorias de "essenciais", "obrigatórios" e "recomendados".

Os critérios foram considerados "essenciais" quando sua conformidade é obrigatória, podendo resultar no bloqueio de transferências voluntárias em caso de não cumprimento. Os critérios "obrigatórios" são aqueles que devem ser seguidos compulsoriamente pelas unidades controladas de acordo com a legislação. Já os critérios "recomendados" são práticas de transparência que, embora não sejam estritamente exigidas por lei, são consideradas boas práticas.

O município pode ser classificado, de acordo com a pontuação alcançada, como nível Diamante, Ouro, Prata, Intermediário, Básico, Inicial ou Inexistente, na forma evidenciada no quadro a seguir:

Quadro 7 - Critérios de atribuição dos níveis de transparência

Nível de Transparência	Critérios
Diamante	100% dos Critérios Essenciais e Índice de Transparência entre 95% e 100%
Ouro	100% dos Critérios Essenciais e Índice de Transparência entre 85% e 94%
Prata	100% dos Critérios Essenciais e Índice de Transparência entre 75% e 84%
Intermediário	Critérios Essenciais < 100% e Índice de Transparência > 50%
Básico	Índice de Transparência entre 30% e 50%
Inicial	Índice de Transparência abaixo de 30%
Inexistente	Índice de Transparência de 0%

De acordo com a verificação realizada pela SGT, o município de JATAÍ obteve os resultados percentuais abaixo, sendo classificado como nível Intermediário de transparência.

Quadro 8 - Índice da transparência detalhado do Município de JATAÍ - 2022

Nível de Transparência	Índice de Transparência	Essenciais	Obrigatórios	Recomendados
Intermediário	67,29%	96,15%	55,43%	57,14%

## 8 ÍNDICE DE EFETIVIDADE DA GESTÃO MUNICIPAL – IEGM/TCMGO

O Tribunal de Contas dos Municípios do Estado de Goiás - TCMGO implementou, mediante Resolução Administrativa nº 95/16, o Índice de Efetividade da Gestão Municipal – IEGM/TCMGO, uma ferramenta que proporciona múltiplas visões acerca da gestão pública municipal em sete dimensões do orçamento público: educação, saúde, planejamento, gestão fiscal, meio ambiente, cidades protegidas, e governança em tecnologia da informação.

O índice é apurado anualmente, composto pela combinação dos seguintes aspectos: informações levantadas a partir de questionários preenchidos pelos jurisdicionados, dados e informações extraídos do Sistema Informatizado de Contas dos Municípios – SICOM e dados governamentais.



Estas informações são disponibilizadas no site do TCMGO ([www.tcmgo.tc.br](http://www.tcmgo.tc.br)) e ainda, no portal do IRB ([www.irbcontas.org.br](http://www.irbcontas.org.br)), onde pode-se verificar a média brasileira do IEGM e consultar o índice por região, estado e município.

A classificação se dá por meio de conceitos que variam entre “A” e “C” conforme o disposto a seguir:

Quadro 9 - Classificação do IEGM.

A	B+	B	C+	C
Maior ou igual a 90%	Entre 89,9% e 75%	Entre 74,9% e 60%	Entre 59,9% e 50%	Menor ou igual a 49,9%
Altamente efetiva	Muito efetiva	Efetiva	Em fase de adequação	Baixo nível de adequação

O município em análise possui a seguinte classificação nos últimos exercícios analisados:

Quadro 10 - IEGM apurado no Município.

IEGM - JATAÍ								
Exercício	IEGM	i-Educ	i-Saúde	i-Planejamento	i-Fiscal	i-Amb	i-Cidade	i-Gov-TI
2019 (Dados de 2018)	B	C+	B+	C	B+	C	B	B
2020 (Dados de 2019)	B	C+	A	C+	B	C+	A	C+
2021 (Dados de 2020)	B	B	A	C	B	B	B+	C+
2022 (Dados de 2021)	C	B	B+	A	C	C+	B+	B

## 9 ELIMINAÇÃO DE LIXÕES E A CONSEQUENTE DISPOSIÇÃO FINAL AMBIENTALMENTE ADEQUADA DOS REJEITOS

O lixão (ou vazadouro a céu aberto) é uma maneira inadequada de disposição final de resíduos sólidos que oferece riscos à saúde pública e à segurança, já que muitos dos resíduos descartados podem ser categorizados como de alto poder poluidor, bem como de alta periculosidade. O descarte de resíduos a céu aberto sem o devido controle pode ainda trazer consequências irreversíveis ao meio ambiente.

A Lei nº 12.305/10, alterada pela Lei nº 14.026/2020, instituiu a Política Nacional de Resíduos Sólidos e estabelece prazos para eliminação de lixões e a consequente disposição final adequada dos rejeitos. A Instrução Normativa nº 2/15 do TCMGO estabelece orientações aos jurisdicionados acerca da aplicação dos procedimentos a serem observados pelos municípios goianos em relação à Política Nacional de Resíduos Sólidos.

De acordo o Diagnóstico do Manejo de Resíduos Sólidos Urbanos do Sistema Nacional de Informações Sobre Saneamento - SNIS, da Secretaria Nacional de Saneamento do Ministério do Desenvolvimento Regional, ano de referência 2020, o Município de JATAÍ atende ao disposto no art. 54 da Lei nº 12.305/2010, uma vez que dispõe de aterro sanitário para destinação final ambientalmente adequada dos rejeitos sólidos.

## **10 – REGIME PRÓPRIO DE PREVIDÊNCIA SOCIAL – RPPS**

A Constituição Federal, no caput do artigo 6º, estabelece a Previdência Social como um direito social do cidadão e em seu artigo 40 trata do regime de previdência dos servidores titulares de cargos efetivos, nos seguintes termos:

Art. 40. O regime próprio de previdência social dos servidores titulares de cargos efetivos terá caráter contributivo e solidário, mediante contribuição do respectivo ente federativo, de servidores ativos, de aposentados e de pensionistas, observados critérios que preservem o equilíbrio financeiro e atuarial.

A Lei Federal nº 9.717/98 disciplina a organização e o funcionamento dos Regimes Próprios de Previdência (RPPS), dispondo que eles devem garantir o equilíbrio financeiro e atuarial e que a União, os Estados, o Distrito Federal e os Municípios são responsáveis por eventuais insuficiências financeiras dos seus respectivos regimes.

No mesmo sentido, o art. 69 da Lei de Responsabilidade Fiscal determina que “o ente da Federação que mantiver ou vier a instituir regime próprio de previdência social para os seus servidores conferir-lhe-á caráter contributivo e o organizará, com base em normas de contabilidade e atuária que preservem seu equilíbrio financeiro e atuarial”.

O Certificado de Regularidade Previdenciária (CRP), previsto no art. 9º da Lei nº 9.717/98, com base no inciso XIII do art. 167 da Constituição Federal é emitido pela Secretaria Especial de Previdência e Trabalho e atesta que o Município cumpre as regras constitucionais e legais voltadas para a gestão de seu RPPS.

O Município de JATAÍ instituiu Regime Próprio de Previdência Social (RPPS). De acordo com dados do Sistema CADPREV - Sistema de Informações dos Regimes Públicos de Previdência Social, mantido pela Subsecretaria dos Regimes Próprios de Previdência Social do Ministério do Trabalho e Previdência do Governo Federal, conforme consulta realizada em 27/09/2023, o último CRP emitido pelo Município foi o de número 989433-215463 cuja emissão ocorreu em 12/03/2022, com validade até 06/01/2023, portanto vencido.

De acordo com o inc. IV do art. 2º da Portaria MPS nº 403/2008:

IV - Plano de Custeio: definição das fontes de recursos necessárias para o financiamento dos benefícios oferecidos pelo Plano de Benefícios e taxa de administração, representadas pelas alíquotas de contribuições previdenciárias a serem pagas pelo ente federativo, pelos servidores ativos e inativos e pelos pensionistas ao respectivo RPPS e aportes necessários ao atingimento do equilíbrio financeiro e atuarial, com detalhamento do custo normal e suplementar

O regime próprio deve ter um plano de custeio que garanta os recursos necessários para o pagamento das despesas projetadas para os exercícios posteriores previstos no cálculo atuarial.

O Município deve garantir o equilíbrio atuarial, que se traduz na equivalência a valor presente, entre o fluxo das receitas estimadas e das obrigações projetadas, apuradas atuarialmente, a longo prazo (inc. II do art. 2º da Portaria MPS nº 403/2008). Como forma de garantir este equilíbrio é necessário observar o fiel cumprimento das alíquotas definidas no plano de custeio proposto na avaliação atuarial.

As alíquotas normais de contribuição são calculadas com a finalidade de preservar o equilíbrio financeiro e atuarial do sistema previdenciário. No entanto, existem custos suplementares que correspondem, nos termos da Portaria MTP nº 1.467/2022, às

necessidades de custeio, atuarialmente calculadas, referentes ao tempo de serviço passado, ao equacionamento de déficit e outras finalidades para o equilíbrio do regime não incluídas nas contribuições normais.

Para o equacionamento desse passivo atuarial não fundado do plano, que corresponde à diferença entre os ativos financeiros do plano (os recursos do plano) e o passivo atuarial determinado prospectivamente (ou seja, as despesas previstas para o futuro), o Município deve instituir uma alíquota de contribuição suficiente para cobrir esse custo suplementar.

Visando garantir volume suficiente de recursos para a cobertura das despesas com os benefícios programados e os de risco do RPPS, em conformidade com sua avaliação atuarial, disponível no Relatório de Avaliação Atuarial – RAA (fls.505/689) para o exercício de 2022, o Município deve instituir as alíquotas apontadas do quadro 11, a seguir:

Quadro 11 – Comparação das Alíquotas do Plano de Custeio do RAA com as definidas em lei

	Alíquotas do Plano de Custeio do RAA	Alíquotas estabelecidas em lei
Ente	18,96%	18,96%
Taxa de Administração	3,00%	3,00%
Servidores	14,00%	14,00%
Alíquota Suplementar	30,20%	30,20%

Fonte: Informações extraídas da avaliação atuarial apresentada pelo Município.

O Município de JATAÍ apresentou, para o exercício de 2022, o Relatório de Avaliação Atuarial e as leis que estabeleceram o Plano de Custeio.

## 11 PLANO NACIONAL DE EDUCAÇÃO - CUMPRIMENTO DA META Nº 1

O atual Plano Nacional de Educação (PNE) aprovado pela Lei Nº 13.005/2014, em conformidade com o estabelecido pelo art. 214 da Constituição Federal tem vigência de dez anos iniciada em 2014 e contempla diretrizes, metas e estratégias que objetivam articular os esforços dos entes federativos - União, Estados, Distrito Federal e Municípios - em regime de colaboração em prol da manutenção e desenvolvimento da educação nacional.

A estratégia 20.4 do PNE objetiva fortalecer os mecanismos e instrumentos que assegurem a transparência e o controle social dos recursos públicos aplicados em educação, com a colaboração entre o Ministério da Educação, as Secretarias de Educação dos Estados e dos Municípios e os Tribunais de Contas da União, dos Estados e dos Municípios. O Sistema Tribunais de Contas tem atuado na elaboração de normativos e no desenvolvimento de diversas ações voltadas à fiscalização do PNE.

A meta nº 1 do PNE é universalizar a educação infantil na pré-escola para as crianças de quatro a cinco anos de idade e ampliar a oferta de educação infantil em creches de forma a atender pelo menos 50% das crianças de até três anos até o final da sua vigência, prevista para 2024.

A Lei Federal n. 9.394/1996 (Lei de Diretrizes e Bases da Educação – LDB), em seu art. 29 ressalta que a educação infantil é a primeira etapa da educação básica

e tem como finalidade o “desenvolvimento integral da criança de até 5 (cinco) anos, em seus aspectos físico, psicológico, intelectual e social, complementando a ação da família e da comunidade”.

A LDB determina, em seu art. 30, que a educação infantil deverá ser oferecida em creches, ou entidades equivalentes, para crianças de até três anos de idade e em pré-escolas, para as crianças de quatro a cinco anos de idade.

O Município de JATAÍ apresentou as seguintes informações relacionadas à meta de nº 1 do PNE:

Tabela 22 – Informações do município de JATAÍ alusivas à meta nº 1 do PNE no exercício de 2022.

Tipo da Vaga	Quantidade ofertada	Crianças em fila de espera	Vagas fora da rede municipal*
Vagas de creche (0 a 1 ano e 6 meses)	624	0	0
Vagas de creche (1 ano e 7 meses a 3 anos e 11 meses)	1.440	0	0
Vagas de pré-escola (4 a 5 anos e 11 meses)	2.170	0	0
<b>Totais</b>	<b>4.234</b>	<b>0</b>	<b>0</b>

Fonte: Sistema de Controle de Contas Municipais – SICOM

\* Vagas oferecidas fora da rede exclusiva municipal, em modalidade de convênio ou outros meios.

## 12 ABERTURA DE VISTA, MANIFESTAÇÃO DO CHEFE DE GOVERNO E ANÁLISE DO MÉRITO

Não houve abertura de vista, uma vez que as falhas constatadas resultam apenas em ressalva, sem indicação de aplicação de multa ou de recomposição de dano pela imputação do débito ou de algum tipo de determinação ao responsável, estando de acordo com a IN TCMGO nº 18/2022.

## 13 CONCLUSÃO

Diante do contexto da análise levada a efeito (observados os critérios de relevância e materialidade e os princípios da razoabilidade e proporcionalidade) tem-se:

O apontamento registrado no item 7.1 foi **ressalvado**.

## CERTIFICADO

A Secretaria de Contas de Governo CERTIFICA que pode o Tribunal de Contas dos Municípios:

MANIFESTAR à respectiva Câmara Municipal o seu Parecer Prévio pela APROVAÇÃO COM RESSALVAS das Contas de Governo de 2022, de responsabilidade de HUMBERTO DE FREITAS MACHADO, Chefe de Governo do Município de JATAÍ, em decorrência da falha mencionada no item 7.1.

RECOMENDAR ao Chefe de Governo atual que:

(a) adote as providências e cautelas necessárias para que nos exercícios subsequentes a falha apontada no item 7.1 não torne a ocorrer;

(b) promova as medidas necessárias para compor seu sistema de Controle Interno com servidores do quadro efetivo, com a finalidade de se evitar a alternância inadequada de pessoas nesta função, nos termos da IN TCM nº 008/2014;

(c) promova as medidas necessárias para se adaptar às exigências constantes da Lei nº 12.527/2011, devendo, ainda, atualizar periodicamente as informações disponíveis no portal oficial da prefeitura, nos termos da IN TCM nº 005/2012;

(d) promova as medidas necessárias para adequar o quantitativo de cargos comissionados e efetivos de cada órgão/entidade da administração municipal, de forma a resguardar a proporcionalidade exigida pela Constituição Federal, ou seja, em qualquer órgão/entidade da administração os cargos efetivos devem constituir a maioria do quantitativo total de cargos, nos termos do Acórdão nº 04867/10 do TCM/GO;

(e) na escolha dos membros da comissão de licitação e na designação dos pregoeiros sejam selecionados servidores pertencentes ao quadro efetivo da unidade ou ente promotor do certame, devendo, ainda, a equipe de apoio ser integrada em sua maioria por servidores ocupantes de cargo efetivo da administração, nos termos da IN TCM nº 009/2014.

(f) observe integralmente o cumprimento das disposições constantes na Lei Federal nº 12.305/2010, em especial a ordem prioritária das ações para o gerenciamento e destinação final ambientalmente adequada dos resíduos sólidos, definida no art. 9º da referida norma, adotando medidas que incluam a reutilização, a reciclagem, a compostagem, a recuperação e o aproveitamento energético, bem como a disposição final somente dos rejeitos em aterros sanitários devidamente licenciados e, preferencialmente, compartilhados.

Informa-se, ainda, que esta Corte de Contas, em duas oportunidades distintas (Instruções Normativas nºs. 8/2012 e 2/2015), alertou todos os gestores municipais sobre a obrigatoriedade da disposição final ambientalmente adequada dos rejeitos sólidos e que a Secretaria de Meio Ambiente e Desenvolvimento Sustentável do Estado de Goiás (SEMAD) comunicou a existência de Municípios sem licença para funcionamento do aterro sanitário.

(g) observe o cumprimento da legislação acerca da acessibilidade para pessoas com deficiência, especialmente quanto aos ditames da Lei nº 10.098/2000 e da IN TCMGO nº 1/2016.

**ALERTAR ao Chefe de Governo atual que:**

a) observe, no plano plurianual, na lei de diretrizes orçamentárias e nos respectivos orçamentos anuais, a previsão de recursos e dotações orçamentárias específicas e compatíveis com as diretrizes, metas e estratégias que viabilizem a plena execução do Plano Municipal de Educação (PME), conforme previsto no art. 10 do Plano Nacional de Educação (PNE), Lei Federal nº 13.005/2014;

b) observe o cumprimento da Meta 1 do PNE, que determinou que até o ano de 2016 deveria ser promovida a universalização da educação infantil na pré-escola para crianças de quatro e cinco anos de idade, bem como a ampliação da oferta de educação infantil em creches para atender pelo menos 50% das crianças de até três anos de idade, até o final da vigência do PNE (2024);

c) observe o cumprimento da Meta 18 do PNE, que estabeleceu que fosse assegurado, até o ano de 2016, a existência de planos de Carreira para os (as) profissionais da educação básica e superior pública de todos os sistemas de ensino e, para o plano de Carreira dos (as) profissionais da educação básica pública, tendo como referência o piso salarial nacional profissional, definido em lei federal, nos termos do inciso VIII do art. 206 da



Constituição Federal, considerando ainda a estratégia 18.1 da referida Meta, que estipula que até o ano de 2017 no mínimo 90% dos profissionais do magistério e 50% dos profissionais da educação não docentes sejam ocupantes de cargos de provimento efetivo e estejam em exercício nas redes escolares a que se encontrem vinculados;

d) promova todas as medidas necessárias à inscrição e ao recebimento dos créditos de Dívida Ativa, no sentido de impedir o cancelamento de seus valores, por inexatidão/falhas de sua inscrição, ou morosidade em sua cobrança a ponto de ensejar prescrição, práticas que poderiam resultar em renúncia de receitas sem observar os regramentos do art. 14 da LRF e legislação pertinente.

Destaca-se que os documentos/informações foram analisados sob o aspecto da veracidade ideológica presumida, e ainda, que as conclusões registradas no presente certificado não elidem responsabilidades por atos não alcançados pelo conteúdo da prestação de contas e por constatações de procedimentos fiscalizatórios diferenciados, tais como inspeções, auditorias e denúncias.

SECRETARIA DE CONTAS DE GOVERNO, em Goiânia, na data da assinatura digital.

(Assinado digitalmente)  
Ronan Uchoa Santos  
Auditor de Controle Externo

(Assinado digitalmente)  
Gabriel Pereira Fé Júnior  
Gerente

(Assinado digitalmente)  
José Carlos Lucindo  
Secretário de Controle Externo





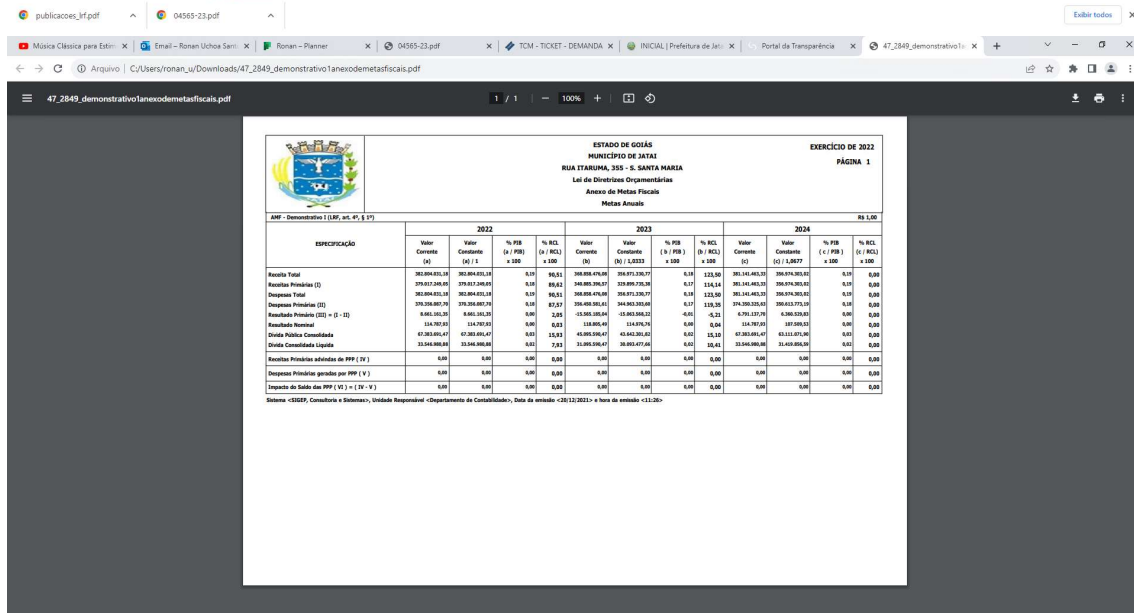
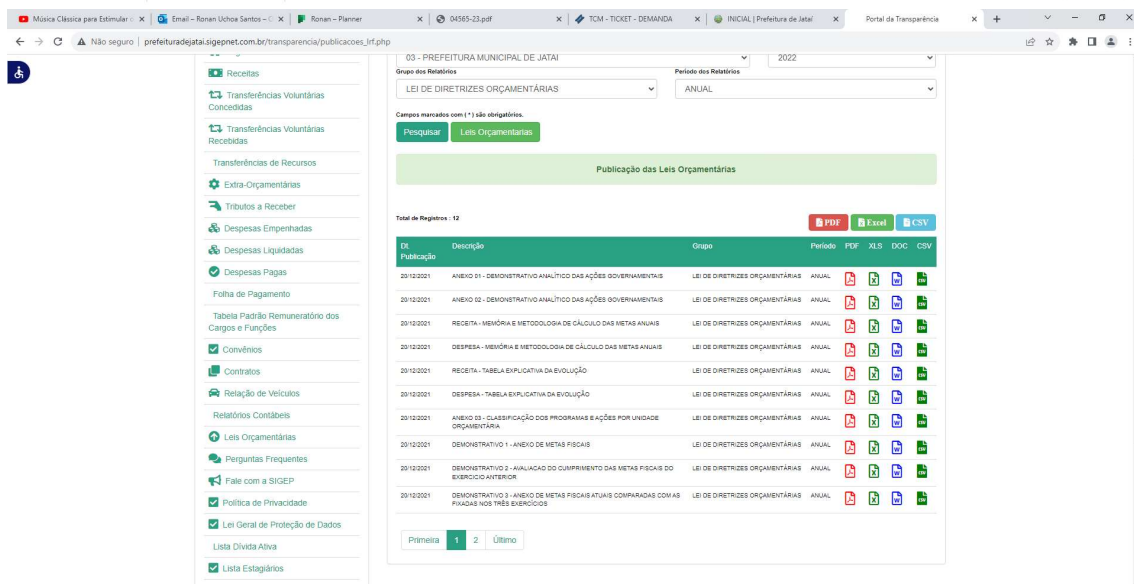
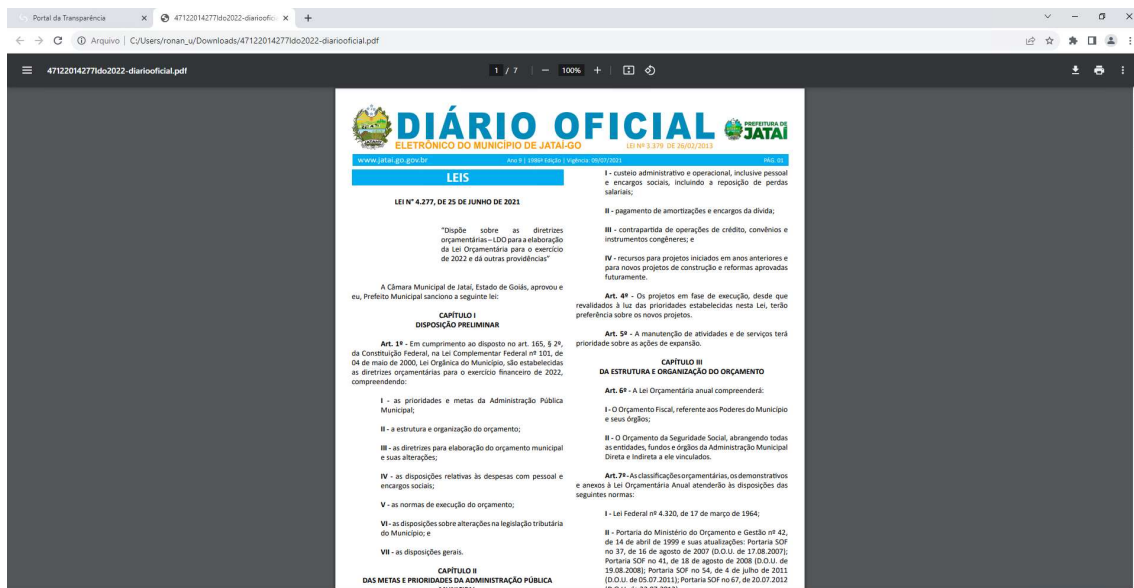

Portal da Transparência

471200243720a2022-diaroficial.pdf

1 / 3

100%

471200243720a2022-diaroficial.pdf

Revogada as disposições em contrário.

Gabinete do Prefeito Municipal, no Centro Administrativo, aos 16 dias do mês de dezembro de 2021.

Humberto de Freitas Machado

Prefeito Municipal

GERALDO CALDEIRA AZAMBUJA NETO

Procurador Geral do Município

CMAGDO 13.312

LEI Nº 4.372, DE 20 DE DEZEMBRO DE 2021.

"Estima as Receitas e fixa as Despesas do Município de Jataí, Estado de Goiás, para o Exercício de 2022."

A CÂMARA MUNICIPAL DE JATAÍ, Estado de Goiás, aprova e eu, Prefeito Municipal, sanciono a seguinte Lei:

CAPÍTULO I

DAS DISPOSIÇÕES GERAIS

Art. 1º - Esta lei organiza a receita e fixa as despesas do Município de Jataí, bem como de seus fundos e autarquias, para o exercício de 2022, no valor consolidado de R\$ 490.392.480,60 (quatrocentos e noventa milhões, trezentos e noventa e dois mil, quatrocentos e oitenta reais e sessenta centavos), envolvendo os recursos de todas as fontes de recursos, compreendendo:

I - Orçamento Fiscal;

II - Orçamento da Seguridade Social;

CAPÍTULO II

DO ORÇAMENTO FISCAL E DA SEGURIDADE SOCIAL

Art. 2º - O Orçamento, Fiscal e da Seguridade Social, será detalhado em seu menor nível por meio dos Elementos da Despesa detalhados em Anexo que acompanha este Projeto de Lei.

§1º - Na programação e execução dos orçamentos, fiscal e de seguridade social será utilizada a classificação da despesa por sua natureza, onde deverão ser identificados as categorias econômicas, o grupo da despesa, a modalidade de aplicação e o elemento.

Art. 3º - A receita é estimada e a despesa fixada em valores iguais a R\$ 490.392.480,60 (quatrocentos e noventa milhões, trezentos e noventa e dois mil, quatrocentos e oitenta reais e sessenta centavos).

Parágrafo Único - Incluem-se no total referido neste artigo os recursos próprios dos fundos, fundações, autarquia

SEGUNDO AS CATEGORIAS ECONÔMICAS

RECEITAS CORRENTES	436.636.676,76
RECEITA TRIBUTÁRIA	311.222.000,00
RECEITA DE CONTRIBUIÇÕES	10.750.000,00
RECEITA PATRIMONIAL	3.028.765,00
RECEITA SERVIÇOS	402.618,00
TRANSFERÊNCIAS CORRENTES	806.375.193,76
OUTRAS RECEITAS CORRENTES	5.057.200,00
RECEITAS CORRENTES INTRA-ORÇAMENTÁRIAS	34.120.000,00
RECEITAS CORRENTES INTRA-ORÇAMENTÁRIAS	34.120.000,00
DEDUÇÕES RECEITA	(39.546.000,00)
DEVOÇÃO FUNDES	(39.546.000,00)
RECEITAS DE CAPITAL	59.181.803,84
OPERAÇÕES DE CRÉDITO	13.500.000,00
ALIENAÇÃO DE BENS	250.000,00
TRANSFERÊNCIAS DE CAPITAL	45.431.803,84
TOTAL	490.392.480,60

Art. 5º - As despesas serão realizadas com observância da programação constante dos quadros que integram esta lei, apresentando os seguintes endobramentos:

I - CATEGORIA ECONÔMICA

CÓDIGO	CATEGORIA ECONÔMICA	VALOR R\$
1	DESPESAS CORRENTES	383.567.378,81
2	DESPESAS DE CAPITAL	102.514.693,79
3	RESERVA TÉCNICA DO FPM	1.860.408,00
4	RESERVA DE CONTINGÊNCIA	2.500.000,00
TOTAL		490.392.480,60

II - POR ÓRGÃO DA ADMINISTRAÇÃO

CÓDIGO	ÓRGÃO	VALOR R\$
01	CÂMARA MUNICIPAL	18.000.000,00
03	PREFEITURA MUNICIPAL DE JATAÍ	258.916.134,34
04	FUNDES	54.600.000,00
05	FUNDAÇÃO EDUCACIONAL DE JATAÍ	374.318,00
06	FUNDO MUNICIPAL DE SAÚDE	100.286.693,76
07	FUNDO MUNICIPAL DO MEIO AMBIENTE	996.000,00

47120142770b2...pdf

Lei de alteração da...pdf

Música Clássica para Estudar

Email - Ronan Uchoa Santos

Ronan - Planner

04565-23.pdf

TCM - TICKET - DEMANDA

INICIAL | Prefeitura de Jataí

Portal da Transparência

471200243720a2022-diaroficial.pdf

Publicação das Leis Orçamentárias

03 - PREFEITURA MUNICIPAL DE JATAÍ

ORÇAMENTO

2022

ANUAL

Campos marcados com (\*) são obrigatórios

Procurar

Leis Orçamentárias

Publicação das Leis Orçamentárias

Total de Registros: 14

PDF Excel CSV

DI	Publicação	Descrição	Grupo	Período	PDF	Excel	DOC	CSV
20/12/2021	ANEXO 1 - DEMONSTRATIVO DA DESPESA E RECEITA SEGUNDO AS CATEGORIAS ECONÔMICAS	ORÇAMENTO	ANUAL					
20/12/2021	ANEXO 2 - DEMONSTRATIVO DA DESPESA POR UNIDADES E GRUPOS DE NATUREZA	ORÇAMENTO	ANUAL					
20/12/2021	RESOLUÇÃO 09/01 - DEMONSTRATIVO DA DESPESA POR AÇÕES E GRUPOS DE NATUREZA	ORÇAMENTO	ANUAL					
20/12/2021	RESOLUÇÃO 09/01 - DEMONSTRATIVO DA DESPESA POR FONTES DE RECURSO SEGUNDO OS GRUPOS DE NATUREZA	ORÇAMENTO	ANUAL					
20/12/2021	RESOLUÇÃO 09/01 - DEMONSTRATIVO DA DESPESA POR FONTES DE RECURSO	ORÇAMENTO	ANUAL					
20/12/2021	ANEXO 8 - DEMONSTRATIVO DA DESPESA POR PROGRAMAS E AÇÕES GOVERNAMENTAIS	ORÇAMENTO	ANUAL					
20/12/2021	ANEXO 7 - DEMONSTRATIVO DA DESPESA POR FUNÇÕES E AÇÕES GOVERNAMENTAIS	ORÇAMENTO	ANUAL					
20/12/2021	ANEXO 6 - DEMONSTRATIVO DA DESPESA VINCULADA ÀS FONTES DE RECURSO	ORÇAMENTO	ANUAL					
20/12/2021	ANEXO 9 - DEMONSTRATIVO DA DESPESA POR ÓRGAOS E FUNÇÕES GOVERNAMENTAIS	ORÇAMENTO	ANUAL					
20/12/2021	RESUMO GERAL DA RECEITA - DEMONSTRATIVO DA RECEITA ORÇADA	ORÇAMENTO	ANUAL					

Primeira 1 2 Último

47\_3849\_demostr...pdf

publicacoes\_trf.pdf

04565-23.pdf

Música Clássica para Estudar

Email - Ronan Uchoa Santos

Ronan - Planner

04565-23.pdf

TCM - TICKET - DEMANDA

INICIAL | Prefeitura de Jataí

Portal da Transparência

47\_3832\_qddquadrodedetalhamentodadespesa.pdf

47\_3832\_qddquadrodedetalhamentodadespesa.pdf

1 / 53

100%

ESTADO DE GOIÁS

MUNICÍPIO DE JATAÍ

RUA ITARUMA, 355 - S. SANTA MARIA

EXERCÍCIO DE 2022

PÁGINA 1

Quadro de Detalhamento da Despesa

ÓRGÃO	CÂMARA MUNICIPAL DE JATAÍ	CÓDIGO 01		
UNIDADE ORÇAMENTÁRIA	CÂMARA MUNICIPAL	CÓDIGO 01		
APLICAÇÃO PROGRAMADA	CÓDIGOS	NATUREZA DA DESPESA	VALORES	
			DETALHADA	TOTAL APLICADO
OBRA/INSTAL EQUIP CÂMARA MUNICIPAL	01.031.0139.1.001	4.4.90.51.00	218.196,31	
		4.4.90.52.00	450.360,24	
MANUT ATIV DA CÂMARA MUNICIPAL	01.031.0139.2.001	3.1.90.04.00	2.000,00	
		3.1.90.11.00	12.810.000,00	
		3.1.90.16.00	2.000,00	
		3.1.90.92.00	100,00	
		3.3.90.14.00	86.000,00	
		3.3.90.30.00	710.000,00	
		3.3.90.33.00	640,76	
		3.3.90.34.00	1.786,74	
		3.3.90.35.00	433,96	
		3.3.90.36.00	160.000,00	
		3.3.90.37.00	6.486,80	
		3.3.90.39.00	990.000,00	
		3.3.90.40.00	150.000,00	
		3.3.90.92.00	100,00	
ENC.PREV.CIO REGIME GERAL DE PREVIDÊNCIA	01.271.2639.9.001	3.1.90.13.00	1.400.000,00	14.916.000,28
		3.1.90.92.00	100,00	1.400.100,00
ENC.PREV.CIO REGIME PRÓPRIO DE PREVIDÊNCIA	01.272.2639.9.001	3.1.91.13.00	700.000,00	
		3.1.91.92.00	100,00	
		3.3.90.08.00	100,00	
		3.3.91.97.00	100,00	700.300,00
TRANSFERÊNCIAS A INSTITUIÇÕES PRIVADAS	01.646.2639.9.002	3.3.50.41.00	1.500,00	1.500,00
OUTROS ENCARGOS ESPECIAIS DA CÂMARA	01.646.2639.9.003	3.3.90.91.00	3.574,57	
		3.1.90.94.00	300.616,60	

Abreindo 47\_3832\_qddquad...pdf

47\_3849\_demostr...pdf

publicacoes\_trf.pdf

04565-23.pdf

Música Clássica para Estudar

Email - Ronan Uchoa Santos

Ronan - Planner

04565-23.pdf

TCM - TICKET - DEMANDA

INICIAL | Prefeitura de Jataí

Portal da Transparência

47\_3832\_qddquadrodedetalhamentodadespesa.pdf



**PROCESSO Nº.** : 04565/23  
**MUNICÍPIO** : Jataí  
**ASSUNTO** : Contas de Governo de 2022

### **PARECER Nº 00036/2024**

Cuida-se das Contas de Governo referentes ao ano do exercício financeiro de 2022 do município em epígrafe.

Realizada a análise financeira, orçamentária, contábil e patrimonial pela unidade técnica do TCM/GO, foi sugerida a **aprovação com ressalvas e recomendações** das presentes contas, como revela a leitura do Certificado nº 0373/2023.

Ancorado em tal exame, de cunho eminentemente técnico, e a bem da maior efetividade no exercício do controle externo, o Ministério Público de Contas:

- a) Opina pela **aprovação com ressalvas** das presentes contas e com as recomendações indicadas pela referida unidade técnica;
- b) Postula no sentido de que esta Corte de Contas recomende ao gestor municipal que:
  - observe integralmente o cumprimento das disposições constantes na Lei Federal nº 12.305/2010, tendo em vista que esta Corte de Contas, em duas oportunidades diversas (Instruções Normativas nºs. 008/2012 e 002/2015), alertou todos os gestores municipais sobre a obrigatoriedade da disposição final ambientalmente adequada dos rejeitos sólidos e que a Secretaria de Meio Ambiente e Desenvolvimento Sustentável do Estado de Goiás (SEMAD) comunicou a existência de Municípios sem licença para funcionamento do aterro sanitário;
  - observe o cumprimento da Meta 1 do PNE, que determinou que até o ano de 2016 deveria ser promovida a universalização da educação infantil na pré-escola para crianças de quatro e cinco anos de idade, bem como a ampliação da oferta de educação infantil em creches para atender pelo menos 50% das crianças de até três anos de idade, até o final da vigência do PNE (2024);
  - observe o cumprimento da Meta 18 do PNE, que estabeleceu que fosse assegurado, até o ano de 2016, a existência de planos de Carreira para os (as) profissionais da educação básica e superior pública de todos os sistemas de ensino e, para o plano de Carreira dos (as) profissionais da educação básica pública, tendo como referência o piso salarial nacional profissional, definido em lei federal, nos termos do inciso VIII do art. 206 da Constituição Federal, considerando ainda a estratégia 18.1 da referida Meta, que estipula que até o



ano de 2017 no mínimo 90% dos profissionais do magistério e 50% dos profissionais da educação não docentes sejam ocupantes de cargos de provimento efetivo e estejam em exercício nas redes escolares a que se encontrem vinculados;

- promova as medidas necessárias para compor seu sistema de Controle Interno com servidores do quadro efetivo, com a finalidade de se evitar a alternância inadequada de pessoas nesta função, nos termos da IN TCM nº 008/2014;

- promova as medidas necessárias para aprimorar a transparência municipal, buscando se adaptar às exigências constantes da Lei n.º 12.527/2011, devendo, ainda, atualizar periodicamente as informações disponíveis no portal oficial da prefeitura, nos termos da IN TCM nº 005/2012;

- disponibilize, em tempo real, informações pormenorizadas sobre a execução orçamentária e financeira, no portal oficial da prefeitura, sob pena de o Município ficar impossibilitado de receber transferências voluntárias, a teor do artigo 48, § 1º, inciso II, c/c os artigos 48-A e 73-C, da Lei Complementar nº 101/2000;

- promova as medidas necessárias para adequar o quantitativo de cargos comissionados e efetivos de cada órgão/entidade da administração municipal, de forma a resguardar a proporcionalidade exigida pela Constituição Federal, ou seja, em qualquer órgão/entidade da administração os cargos efetivos devem constituir a maioria do quantitativo total de cargos, nos termos do Acórdão nº 04867/10 do TCM/GO;

- na escolha dos membros da comissão de licitação e na designação dos pregoeiros sejam selecionados servidores pertencentes ao quadro efetivo da unidade ou ente promotor do certame, devendo, ainda, a equipe de apoio ser integrada em sua maioria por servidores ocupantes de cargo efetivo da administração, nos termos da IN TCM nº 009/2014;

- promova todas as medidas necessárias à inscrição e ao recebimento dos créditos de Dívida Ativa, no sentido de impedir o cancelamento de seus valores, por inexatidão/falhas de sua inscrição, ou morosidade em sua cobrança a ponto de ensejar prescrição, práticas que poderiam resultar em renúncia de receitas sem observar os regramentos do art. 14 da LRF e legislação pertinente. **(APR)**

**Ministério Público de Contas**, Goiânia, 17 de janeiro de 2024.

**Regis Gonçalves Leite**  
Procurador de Contas





**PROCESSO Nº.** : 04565/23  
**MUNICÍPIO** : Jataí  
**ASSUNTO** : Contas de Governo de 2022

**PARECER Nº 00036/2024**

Cuida-se das Contas de Governo referentes ao ano do exercício financeiro de 2022 do município em epígrafe.

Realizada a análise financeira, orçamentária, contábil e patrimonial pela unidade técnica do TCM/GO, foi sugerida a **aprovação com ressalvas e recomendações** das presentes contas, como revela a leitura do Certificado nº 0373/2023.

Ancorado em tal exame, de cunho eminentemente técnico, e a bem da maior efetividade no exercício do controle externo, o Ministério Público de Contas:

- a) Opina pela **aprovação com ressalvas** das presentes contas e com as recomendações indicadas pela referida unidade técnica;
- b) Postula no sentido de que esta Corte de Contas recomende ao gestor municipal que:
  - observe integralmente o cumprimento das disposições constantes na Lei Federal nº 12.305/2010, tendo em vista que esta Corte de Contas, em duas oportunidades diversas (Instruções Normativas nºs. 008/2012 e 002/2015), alertou todos os gestores municipais sobre a obrigatoriedade da disposição final ambientalmente adequada dos rejeitos sólidos e que a Secretaria de Meio Ambiente e Desenvolvimento Sustentável do Estado de Goiás (SEMAD) comunicou a existência de Municípios sem licença para funcionamento do aterro sanitário;
  - observe o cumprimento da Meta 1 do PNE, que determinou que até o ano de 2016 deveria ser promovida a universalização da educação infantil na pré-escola para crianças de quatro e cinco anos de idade, bem como a ampliação da oferta de educação infantil em creches para atender pelo menos 50% das crianças de até três anos de idade, até o final da vigência do PNE (2024);
  - observe o cumprimento da Meta 18 do PNE, que estabeleceu que fosse assegurado, até o ano de 2016, a existência de planos de Carreira para os (as) profissionais da educação básica e superior pública de todos os sistemas de ensino e, para o plano de Carreira dos (as) profissionais da educação básica pública, tendo como referência o piso salarial nacional profissional, definido em lei federal, nos termos do inciso VIII do art. 206 da Constituição Federal,





considerando ainda a estratégia 18.1 da referida Meta, que estipula que até o ano de 2017 no mínimo 90% dos profissionais do magistério e 50% dos profissionais da educação não docentes sejam ocupantes de cargos de provimento efetivo e estejam em exercício nas redes escolares a que se encontrem vinculados;

- promova as medidas necessárias para compor seu sistema de Controle Interno com servidores do quadro efetivo, com a finalidade de se evitar a alternância inadequada de pessoas nesta função, nos termos da IN TCM nº 008/2014;

- promova as medidas necessárias para aprimorar a transparência municipal, buscando se adaptar às exigências constantes da Lei n.º 12.527/2011, devendo, ainda, atualizar periodicamente as informações disponíveis no portal oficial da prefeitura, nos termos da IN TCM nº 005/2012;

- disponibilize, em tempo real, informações pormenorizadas sobre a execução orçamentária e financeira, no portal oficial da prefeitura, sob pena de o Município ficar impossibilitado de receber transferências voluntárias, a teor do artigo 48, § 1º, inciso II, c/c os artigos 48-A e 73-C, da Lei Complementar nº 101/2000;

- promova as medidas necessárias para adequar o quantitativo de cargos comissionados e efetivos de cada órgão/entidade da administração municipal, de forma a resguardar a proporcionalidade exigida pela Constituição Federal, ou seja, em qualquer órgão/entidade da administração os cargos efetivos devem constituir a maioria do quantitativo total de cargos, nos termos do Acórdão nº 04867/10 do TCM/GO;

- na escolha dos membros da comissão de licitação e na designação dos pregoeiros sejam selecionados servidores pertencentes ao quadro efetivo da unidade ou ente promotor do certame, devendo, ainda, a equipe de apoio ser integrada em sua maioria por servidores ocupantes de cargo efetivo da administração, nos termos da IN TCM nº 009/2014;

- promova todas as medidas necessárias à inscrição e ao recebimento dos créditos de Dívida Ativa, no sentido de impedir o cancelamento de seus valores, por inexistência/falhas de sua inscrição, ou morosidade em sua cobrança a ponto de ensejar prescrição, práticas que poderiam resultar em renúncia de receitas sem observar os regramentos do art. 14 da LRF e legislação pertinente. **(APR)**

**Ministério Público de Contas, Goiânia, 17 de janeiro de 2024.**

**Regis Gonçalves Leite**  
Procurador de Contas



**MINISTÉRIO PÚBLICO DE CONTAS**  
**TRIBUNAL DE CONTAS DOS MUNICÍPIOS DO ESTADO DE GOIÁS**  
**3ª PROCURADORIA DE CONTAS**  
**GABINETE DO PROCURADOR REGIS GONÇALVES LEITE**

Processo: 04565/23  
Data: 09/04/2024 14:25:08  
Folha: 4262 de 4285

Raphael Primo



## PARECER PRÉVIO - PP Nº 00061/2024 - Tribunal Pleno

Processo :04565/23  
Município :JATAÍ  
Assunto :CONTAS DE GOVERNO  
Período :2022  
Chefe de Governo:HUMBERTO DE FREITAS MACHADO  
CPF :XXX.665.801-XX

**Contas de Governo. Exercício de 2022. ANÁLISE COM BASE NA DN 002/2021. PARECER PREVIO PELA APROVAÇÃO COM RESSALVAS. Convergente com a SCG e com o MPC.**

**VISTOS E RELATADOS** os presentes autos, que tratam das Contas de Governo do Município de **JATAÍ**, referentes ao exercício de 2022, de responsabilidade do senhor HUMBERTO DE FREITAS MACHADO, Chefe do Executivo, autuadas em 17/04/2023, na forma prevista no art. 15 da IN TCM nº 008/2015, para apreciação e emissão de parecer prévio, nos termos do art. 6º da Lei Estadual nº 15.958/2007 – Lei Orgânica do Tribunal de Contas dos Municípios do Estado de Goiás.

Em atenção à tese fixada pelo Supremo Tribunal Federal no Recurso Extraordinário nº 848.826/DF, em 17 de agosto de 2016, e tendo em vista as orientações contidas na Resolução nº 01/2018 da Associação dos Membros dos Tribunais de Contas do Brasil - ATRICON, **o Tribunal de Contas dos Municípios do Estado de Goiás editou a IN nº 010/2018**, estabelecendo os ritos processuais



para as análises das Contas de Governo e para as Contas de Gestão e Tomada de Contas Especial em que o Prefeito Municipal figure como gestor, bem como para sanções delas decorrentes.

**DECIDEM** os Conselheiros do **TRIBUNAL DE CONTAS DOS MUNICÍPIOS DO ESTADO DE GOIÁS**, pelos membros integrantes de seu Colegiado, acolhendo as razões expostas no voto do Relator, em:

1- MANIFESTAR à respectiva Câmara Municipal o seu **Parecer Prévio** pela APROVAÇÃO COM RESSALVAS das Contas de Governo de 2022, de responsabilidade do senhor HUMBERTO DE FREITAS MACHADO, Chefe de Governo do Município de **JATAÍ**.

2- Determinar, após o trânsito em julgado, que os autos sejam encaminhados à Câmara Municipal de **JATAÍ** para providências e julgamento, por força da tese fixada pelo Supremo Tribunal Federal ao decidir o Recurso Extraordinário nº 848.826/DF, de 17 de agosto de 2016.



Destaca-se que os documentos/informações foram analisados sob o aspecto da veracidade ideológica presumida, e ainda, que as conclusões registradas no presente parecer prévio não elidem responsabilidades por atos não alcançados pelo conteúdo da prestação de contas e por constatações de procedimentos fiscalizatórios diferenciados, tais como inspeções, auditorias e denúncias.

À SECRETARIA DE PLENÁRIO para os devidos fins.

**TRIBUNAL DE CONTAS DOS MUNICÍPIOS DO ESTADO DE GOIÁS, 7**  
de Fevereiro de 2024.

**Presidente:** Joaquim Alves de Castro Neto

**Relator:** Valcenôr Braz de Queiroz.

**Presentes os conselheiros:** Cons. Daniel Augusto Goulart, Cons. Fabricio Macedo Motta, Cons. Francisco José Ramos, Cons. Humberto Aidar, Cons. Joaquim Alves de Castro Neto, Cons. Sérgio Antônio Cardoso de Queiroz, Cons. Valcenôr Braz de Queiroz, Cons. Sub. Flavio Monteiro de Andrada Luna, Cons. Sub. Laecio Guedes do Amaral, Cons. Sub. Maurício Oliveira Azevedo, Cons. Sub. Pedro Henrique Bastos e o representante do Ministério Público de Contas, Procurador Henrique Pandim Barbosa Machado.

**Votação:**

Votaram(ou) com o Cons.Valcenôr Braz de Queiroz: Cons. Daniel Augusto Goulart, Cons. Fabricio Macedo Motta, Cons. Francisco José Ramos, Cons. Humberto Aidar, Cons. Sérgio Antônio Cardoso de Queiroz.

Processo : 04565/23  
Município : JATAÍ  
Assunto : CONTAS DE GOVERNO  
Período : 2022  
Chefe de Governo : HUMBERTO DE FREITAS MACHADO  
CPF : 341.665.801-91

**Contas de Governo. Município de JATAÍ. Exercício de 2022. ANÁLISE COM BASE NA IN 010/2018. PARECER PREVIO PELA APROVAÇÃO COM RESSALVAS. Convergente com a SCG e com o MPC.**

## **I. DAS INICIAIS**

Examinam-se as Contas de Governo do Município de **JATAÍ**, referentes ao exercício de 2022, de responsabilidade do senhor HUMBERTO DE FREITAS MACHADO, Chefe do Executivo, autuadas em 17/04/2023, na forma prevista no art. 15 da IN TCM nº 008/2015, para apreciação e emissão de parecer prévio, nos termos do art. 6º da Lei Estadual nº 15.958/2007 – Lei Orgânica do Tribunal de Contas dos Municípios do Estado de Goiás.

## **II. DA SECRETARIA DE CONTAS DE GOVERVO**

Falando conclusivamente nos autos, a Secretaria de Contas de Governo editou o CERTIFICADO Nº 373/2023, manifestando nos seguintes termos:

(...)



Diante do contexto da análise levada a efeito (observados os critérios de relevância e materialidade e os princípios da razoabilidade e proporcionalidade) tem-se:

O apontamento registrado no item 7.1 foi **ressalvado**.

### **CERTIFICADO**

A Secretaria de Contas de Governo CERTIFICA que pode o Tribunal de Contas dos Municípios:

MANIFESTAR à respectiva Câmara Municipal o seu Parecer Prévio pela APROVAÇÃO COM RESSALVAS das Contas de Governo de 2022, de responsabilidade de HUMBERTO DE FREITAS MACHADO, Chefe de Governo do Município de JATAÍ, em decorrência da falha mencionada no item 7.1.

RECOMENDAR ao Chefe de Governo atual que:

(a) adote as providências e cautelas necessárias para que nos exercícios subsequentes a falha apontada no item 7.1 não torne a ocorrer;

(b) promova as medidas necessárias para compor seu sistema de Controle Interno com servidores do quadro efetivo, com a finalidade de se evitar a alternância inadequada de pessoas nesta função, nos termos da IN TCM nº 008/2014;

(c) promova as medidas necessárias para se adaptar às exigências constantes da Lei nº 12.527/2011, devendo, ainda, atualizar periodicamente as informações disponíveis no portal oficial da prefeitura, nos termos da IN TCM nº 005/2012;

(d) promova as medidas necessárias para adequar o quantitativo de cargos comissionados e efetivos de cada órgão/entidade da administração municipal, de forma a resguardar a proporcionalidade exigida pela Constituição Federal, ou seja, em qualquer órgão/entidade da administração os cargos efetivos devem constituir a maioria do quantitativo total de cargos, nos termos do Acórdão nº 04867/10 do TCM/GO;

(e) na escolha dos membros da comissão de licitação e na designação dos pregoeiros sejam selecionados servidores pertencentes ao quadro efetivo da unidade ou ente promotor do certame, devendo, ainda, a equipe de apoio ser integrada em sua maioria por servidores ocupantes de cargo efetivo da administração, nos termos da IN TCM nº 009/2014.

(f) observe integralmente o cumprimento das disposições constantes na Lei Federal nº 12.305/2010, em especial a ordem prioritária das ações para o gerenciamento e destinação final ambientalmente adequada dos resíduos sólidos, definida no art. 9º da referida norma, adotando medidas que incluam a reutilização, a reciclagem, a compostagem, a recuperação e o aproveitamento energético, bem como a disposição final somente dos rejeitos em aterros sanitários devidamente licenciados e, preferencialmente, compartilhados.

Informa-se, ainda, que esta Corte de Contas, em duas oportunidades distintas (Instruções Normativas nºs. 8/2012 e 2/2015), alertou todos os gestores municipais sobre a obrigatoriedade da disposição final ambientalmente adequada dos rejeitos sólidos e que a Secretaria de Meio Ambiente e Desenvolvimento Sustentável do Estado de Goiás (SEMAD) comunicou a existência de Municípios sem licença para funcionamento do aterro sanitário.



**TRIBUNAL  
DE CONTAS**  
DOS MUNICÍPIOS DO ESTADO DE GOIÁS

**GABINETE DO CONSELHEIRO**  
VALCENÔR BRAZ

(g) observe o cumprimento da legislação acerca da acessibilidade para pessoas com deficiência, especialmente quanto aos ditames da Lei nº 10.098/2000 e da IN TCMGO nº 1/2016.

ALERTAR ao Chefe de Governo atual que:

a) observe, no plano plurianual, na lei de diretrizes orçamentárias e nos respectivos orçamentos anuais, a previsão de recursos e dotações orçamentárias específicas e compatíveis com as diretrizes, metas e estratégias que viabilizem a plena execução do Plano Municipal de Educação (PME), conforme previsto no art. 10 do Plano Nacional de Educação (PNE), Lei Federal nº 13.005/2014;

b) observe o cumprimento da Meta 1 do PNE, que determinou que até o ano de 2016 deveria ser promovida a universalização da educação infantil na pré-escola para crianças de quatro e cinco anos de idade, bem como a ampliação da oferta de educação infantil em creches para atender pelo menos 50% das crianças de até três anos de idade, até o final da vigência do PNE (2024);

c) observe o cumprimento da Meta 18 do PNE, que estabeleceu que fosse assegurado, até o ano de 2016, a existência de planos de Carreira para os (as) profissionais da educação básica e superior pública de todos os sistemas de ensino e, para o plano de Carreira dos (as) profissionais da educação básica pública, tendo como referência o piso salarial nacional profissional, definido em lei federal, nos termos do inciso VIII do art. 206 da Constituição Federal, considerando ainda a estratégia 18.1 da referida Meta, que estipula que até o ano de 2017 no mínimo 90% dos profissionais do magistério e 50% dos profissionais da educação não docentes sejam ocupantes de cargos de provimento efetivo e estejam em exercício nas redes escolares a que se encontrem vinculados;

d) promova todas as medidas necessárias à inscrição e ao recebimento dos créditos de Dívida Ativa, no sentido de impedir o cancelamento de seus valores, por inexatidão/falhas de sua inscrição, ou morosidade em sua cobrança a ponto de ensejar prescrição, práticas que poderiam resultar em renúncia de receitas sem observar os regramentos do art. 14 da LRF e legislação pertinente.

Destaca-se que os documentos/informações foram analisados sob o aspecto da veracidade ideológica presumida, e ainda, que as conclusões registradas no presente certificado não elidem responsabilidades por atos não alcançados pelo conteúdo da prestação de contas e por constatações de procedimentos fiscalizatórios diferenciados, tais como inspeções, auditorias e denúncias.

### III. DA MANIFESTAÇÃO DO MINISTÉRIO PÚBLICO DE CONTAS

Falando conclusivamente nos autos, a douta Procuradoria, por meio do Parecer nº 0036/2024, seguiu o posicionamento técnico da Secretaria de Contas de Governo (CERTIFICADO Nº 373/2023), manifestando pela **aprovação com ressalvas**.

#### IV. VOTO DO RELATOR

Tanto a Secretaria de Contas de Governo quanto o Ministério Público de Contas manifestaram, em consonância, parecer pela **APROVAÇÃO COM RESSALVAS** das contas de governo, de responsabilidade do senhor HUMBERTO DE FREITAS MACHADO, Chefe de Governo do Município de JATAÍ em 2022, em decorrência da falha mencionada no item 7.1 (Ausência de publicação no sítio eletrônico oficial do município do anexo de risco que compõem a LDO).

Esta Relatoria não vislumbra razões para divergir das Unidades Técnicas relativamente ao parecer pela APROVAÇÃO COM RESSALVAS.

RECOMENDAR ao Chefe de Governo atual que:

(a) adote as providências e cautelas necessárias para que nos exercícios subsequentes a falha apontada no item 7.1 não torne a ocorrer;

(b) promova as medidas necessárias para compor seu sistema de Controle Interno com servidores do quadro efetivo, com a finalidade de se evitar a alternância inadequada de pessoas nesta função, nos termos da IN TCM nº 008/2014;

(c) promova as medidas necessárias para se adaptar às exigências constantes da Lei n.º 12.527/2011, devendo, ainda, atualizar periodicamente as informações disponíveis no portal oficial da prefeitura, nos termos da IN TCM nº 005/2012;

(d) promova as medidas necessárias para adequar o quantitativo de cargos comissionados e efetivos de cada órgão/entidade da administração municipal, de forma a resguardar a proporcionalidade exigida pela Constituição Federal, ou seja, em qualquer órgão/entidade da administração os cargos efetivos devem constituir a maioria do quantitativo total de cargos, nos termos do Acórdão nº 04867/10 do TCM/GO;

(e) na escolha dos membros da comissão de licitação e na designação dos pregoeiros sejam selecionados servidores pertencentes ao quadro efetivo da

unidade ou ente promotor do certame, devendo, ainda, a equipe de apoio ser integrada em sua maioria por servidores ocupantes de cargo efetivo da administração, nos termos da IN TCM nº 009/2014.

(f) observe integralmente o cumprimento das disposições constantes na Lei Federal nº 12.305/2010, em especial a ordem prioritária das ações para o gerenciamento e destinação final ambientalmente adequada dos resíduos sólidos, definida no art. 9º da referida norma, adotando medidas que incluam a reutilização, a reciclagem, a compostagem, a recuperação e o aproveitamento energético, bem como a disposição final somente dos rejeitos em aterros sanitários devidamente licenciados e, preferencialmente, compartilhados.

Informa-se, ainda, que esta Corte de Contas, em duas oportunidades distintas (Instruções Normativas nºs. 8/2012 e 2/2015), alertou todos os gestores municipais sobre a obrigatoriedade da disposição final ambientalmente adequada dos rejeitos sólidos e que a Secretaria de Meio Ambiente e Desenvolvimento Sustentável do Estado de Goiás (SEMAD) comunicou a existência de Municípios sem licença para funcionamento do aterro sanitário.

(g) observe o cumprimento da legislação acerca da acessibilidade para pessoas com deficiência, especialmente quanto aos ditames da Lei nº 10.098/2000 e da IN TCMGO nº 1/2016.

**ALERTAR ao Chefe de Governo atual que:**

a) observe, no plano plurianual, na lei de diretrizes orçamentárias e nos respectivos orçamentos anuais, a previsão de recursos e dotações orçamentárias específicas e compatíveis com as diretrizes, metas e estratégias que viabilizem a plena execução do Plano Municipal de Educação (PME), conforme previsto no art. 10 do Plano Nacional de Educação (PNE), Lei Federal nº 13.005/2014;

b) observe o cumprimento da Meta 1 do PNE, que determinou que até o ano de 2016 deveria ser promovida a universalização da educação infantil na pré-

escola para crianças de quatro e cinco anos de idade, bem como a ampliação da oferta de educação infantil em creches para atender pelo menos 50% das crianças de até três anos de idade, até o final da vigência do PNE (2024);

c) observe o cumprimento da Meta 18 do PNE, que estabeleceu que fosse assegurado, até o ano de 2016, a existência de planos de Carreira para os (as) profissionais da educação básica e superior pública de todos os sistemas de ensino e, para o plano de Carreira dos (as) profissionais da educação básica pública, tendo como referência o piso salarial nacional profissional, definido em lei federal, nos termos do inciso VIII do art. 206 da Constituição Federal, considerando ainda a estratégia 18.1 da referida Meta, que estipula que até o ano de 2017 no mínimo 90% dos profissionais do magistério e 50% dos profissionais da educação não docentes sejam ocupantes de cargos de provimento efetivo e estejam em exercício nas redes escolares a que se encontrem vinculados;

d) promova todas as medidas necessárias à inscrição e ao recebimento dos créditos de Dívida Ativa, no sentido de impedir o cancelamento de seus valores, por inexatidão/falhas de sua inscrição, ou morosidade em sua cobrança a ponto de ensejar prescrição, práticas que poderiam resultar em renúncia de receitas sem observar os regramentos do art. 14 da LRF e legislação pertinente.

Destaca-se que os documentos/informações foram analisados sob o aspecto da veracidade ideológica presumida, e ainda, que as conclusões registradas no presente certificado não elidem responsabilidades por atos não alcançados pelo conteúdo da prestação de contas e por constatações de procedimentos fiscalizatórios diferenciados, tais como inspeções, auditorias e denúncias.

É O VOTO.

GABINETE DO CONSELHEIRO RELATOR, em Goiânia, aos 22 de janeiro de 2024.



**GABINETE DO CONSELHEIRO**  
**VALCENÔR BRAZ**

**Valcenôr Braz**  
Conselheiro Relator





Processo :04565/23  
Município :JATAÍ  
Assunto :CONTAS DE GOVERNO  
Período :2022  
Chefe de Governo:HUMBERTO DE FREITAS MACHADO  
CPF :XXX.665.801-XX

**Contas de Governo. Exercício de 2022. ANÁLISE COM BASE NA DN 002/2021. PARECER PREVIO PELA APROVAÇÃO COM RESSALVAS. Convergente com a SCG e com o MPC.**

**VISTOS E RELATADOS** os presentes autos, que tratam das Contas de Governo do Município de **JATAÍ**, referentes ao exercício de 2022, de responsabilidade do senhor HUMBERTO DE FREITAS MACHADO, Chefe do Executivo, autuadas em 17/04/2023, na forma prevista no art. 15 da IN TCM nº 008/2015, para apreciação e emissão de parecer prévio, nos termos do art. 6º da Lei Estadual nº 15.958/2007 – Lei Orgânica do Tribunal de Contas dos Municípios do Estado de Goiás.

Em atenção à tese fixada pelo Supremo Tribunal Federal no Recurso Extraordinário nº 848.826/DF, em 17 de agosto de 2016, e tendo em vista as orientações contidas na Resolução nº 01/2018 da Associação dos Membros dos Tribunais de Contas do Brasil - ATRICON, **o Tribunal de Contas dos Municípios do Estado de Goiás editou a IN nº 010/2018**, estabelecendo os ritos processuais para as análises das Contas de Governo e para as Contas de Gestão e Tomada de



Contas Especial em que o Prefeito Municipal figure como gestor, bem como para sanções delas decorrentes.

**DECIDEM** os Conselheiros do **TRIBUNAL DE CONTAS DOS MUNICÍPIOS DO ESTADO DE GOIÁS**, pelos membros integrantes de seu Colegiado, acolhendo as razões expostas no voto do Relator, em:

1- MANIFESTAR à respectiva Câmara Municipal o seu **Parecer Prévio** pela APROVAÇÃO COM RESSALVAS das Contas de Governo de 2022, de responsabilidade do senhor HUMBERTO DE FREITAS MACHADO, Chefe de Governo do Município de **JATAÍ**.

2- Determinar, após o trânsito em julgado, que os autos sejam encaminhados à Câmara Municipal de **JATAÍ** para providências e julgamento, por força da tese fixada pelo Supremo Tribunal Federal ao decidir o Recurso Extraordinário nº 848.826/DF, de 17 de agosto de 2016.

Destaca-se que os documentos/informações foram analisados sob o aspecto da veracidade ideológica presumida, e ainda, que as conclusões registradas no presente parecer prévio não elidem responsabilidades por atos não alcançados pelo conteúdo da prestação de contas e por constatações de procedimentos fiscalizatórios diferenciados, tais como inspeções, auditorias e denúncias.

À SECRETARIA DE PLENÁRIO para os devidos fins.



## PARECER PRÉVIO - PP Nº 00061/2024 - Tribunal Pleno

Processo :04565/23  
Município :JATAÍ  
Assunto :CONTAS DE GOVERNO  
Período :2022  
Chefe de Governo:HUMBERTO DE FREITAS MACHADO  
CPF :XXX.665.801-XX

**Contas de Governo. Exercício de 2022. ANÁLISE COM BASE NA DN 002/2021. PARECER PREVIO PELA APROVAÇÃO COM RESSALVAS. Convergente com a SCG e com o MPC.**

**VISTOS E RELATADOS** os presentes autos, que tratam das Contas de Governo do Município de **JATAÍ**, referentes ao exercício de 2022, de responsabilidade do senhor HUMBERTO DE FREITAS MACHADO, Chefe do Executivo, autuadas em 17/04/2023, na forma prevista no art. 15 da IN TCM nº 008/2015, para apreciação e emissão de parecer prévio, nos termos do art. 6º da Lei Estadual nº 15.958/2007 – Lei Orgânica do Tribunal de Contas dos Municípios do Estado de Goiás.

Em atenção à tese fixada pelo Supremo Tribunal Federal no Recurso Extraordinário nº 848.826/DF, em 17 de agosto de 2016, e tendo em vista as orientações contidas na Resolução nº 01/2018 da Associação dos Membros dos Tribunais de Contas do Brasil - ATRICON, **o Tribunal de Contas dos Municípios do Estado de Goiás editou a IN nº 010/2018**, estabelecendo os ritos processuais



para as análises das Contas de Governo e para as Contas de Gestão e Tomada de Contas Especial em que o Prefeito Municipal figure como gestor, bem como para sanções delas decorrentes.

**DECIDEM** os Conselheiros do **TRIBUNAL DE CONTAS DOS MUNICÍPIOS DO ESTADO DE GOIÁS**, pelos membros integrantes de seu Colegiado, acolhendo as razões expostas no voto do Relator, em:

1- MANIFESTAR à respectiva Câmara Municipal o seu **Parecer Prévio** pela APROVAÇÃO COM RESSALVAS das Contas de Governo de 2022, de responsabilidade do senhor HUMBERTO DE FREITAS MACHADO, Chefe de Governo do Município de **JATAÍ**.

2- Determinar, após o trânsito em julgado, que os autos sejam encaminhados à Câmara Municipal de **JATAÍ** para providências e julgamento, por força da tese fixada pelo Supremo Tribunal Federal ao decidir o Recurso Extraordinário nº 848.826/DF, de 17 de agosto de 2016.



Destaca-se que os documentos/informações foram analisados sob o aspecto da veracidade ideológica presumida, e ainda, que as conclusões registradas no presente parecer prévio não elidem responsabilidades por atos não alcançados pelo conteúdo da prestação de contas e por constatações de procedimentos fiscalizatórios diferenciados, tais como inspeções, auditorias e denúncias.

À SECRETARIA DE PLENÁRIO para os devidos fins.

**TRIBUNAL DE CONTAS DOS MUNICÍPIOS DO ESTADO DE GOIÁS, 7**  
de Fevereiro de 2024.

**Presidente:** Joaquim Alves de Castro Neto

**Relator:** Valcenôr Braz de Queiroz.

**Presentes os conselheiros:** Cons. Daniel Augusto Goulart, Cons. Fabricio Macedo Motta, Cons. Francisco José Ramos, Cons. Humberto Aidar, Cons. Joaquim Alves de Castro Neto, Cons. Sérgio Antônio Cardoso de Queiroz, Cons. Valcenôr Braz de Queiroz, Cons. Sub. Flavio Monteiro de Andrada Luna, Cons. Sub. Laecio Guedes do Amaral, Cons. Sub. Maurício Oliveira Azevedo, Cons. Sub. Pedro Henrique Bastos e o representante do Ministério Público de Contas, Procurador Henrique Pandim Barbosa Machado.

**Votação:**

Votaram(ou) com o Cons.Valcenôr Braz de Queiroz: Cons. Daniel Augusto Goulart, Cons. Fabricio Macedo Motta, Cons. Francisco José Ramos, Cons. Humberto Aidar, Cons. Sérgio Antônio Cardoso de Queiroz.

Processo : 04565/23  
Município : JATAÍ  
Assunto : CONTAS DE GOVERNO  
Período : 2022  
Chefe de Governo : HUMBERTO DE FREITAS MACHADO  
CPF : 341.665.801-91

**Contas de Governo. Município de JATAÍ. Exercício de 2022. ANÁLISE COM BASE NA IN 010/2018. PARECER PREVIO PELA APROVAÇÃO COM RESSALVAS. Convergente com a SCG e com o MPC.**

## **I. DAS INICIAIS**

Examinam-se as Contas de Governo do Município de **JATAÍ**, referentes ao exercício de 2022, de responsabilidade do senhor HUMBERTO DE FREITAS MACHADO, Chefe do Executivo, autuadas em 17/04/2023, na forma prevista no art. 15 da IN TCM nº 008/2015, para apreciação e emissão de parecer prévio, nos termos do art. 6º da Lei Estadual nº 15.958/2007 – Lei Orgânica do Tribunal de Contas dos Municípios do Estado de Goiás.

## **II. DA SECRETARIA DE CONTAS DE GOVERNO**

Falando conclusivamente nos autos, a Secretaria de Contas de Governo editou o CERTIFICADO Nº 373/2023, manifestando nos seguintes termos:

(...)

Diante do contexto da análise levada a efeito (observados os critérios de relevância e materialidade e os princípios da razoabilidade e proporcionalidade) tem-se:

O apontamento registrado no item 7.1 foi **ressalvado**.



## **CERTIFICADO**

A Secretaria de Contas de Governo CERTIFICA que pode o Tribunal de Contas dos Municípios:

MANIFESTAR à respectiva Câmara Municipal o seu Parecer Prévio pela APROVAÇÃO COM RESSALVAS das Contas de Governo de 2022, de responsabilidade de HUMBERTO DE FREITAS MACHADO, Chefe de Governo do Município de JATAÍ, em decorrência da falha mencionada no item 7.1.

RECOMENDAR ao Chefe de Governo atual que:

(a) adote as providências e cautelas necessárias para que nos exercícios subsequentes a falha apontada no item 7.1 não torne a ocorrer;

(b) promova as medidas necessárias para compor seu sistema de Controle Interno com servidores do quadro efetivo, com a finalidade de se evitar a alternância inadequada de pessoas nesta função, nos termos da IN TCM nº 008/2014;

(c) promova as medidas necessárias para se adaptar às exigências constantes da Lei nº 12.527/2011, devendo, ainda, atualizar periodicamente as informações disponíveis no portal oficial da prefeitura, nos termos da IN TCM nº 005/2012;

(d) promova as medidas necessárias para adequar o quantitativo de cargos comissionados e efetivos de cada órgão/entidade da administração municipal, de forma a resguardar a proporcionalidade exigida pela Constituição Federal, ou seja, em qualquer órgão/entidade da administração os cargos efetivos devem constituir a maioria do quantitativo total de cargos, nos termos do Acórdão nº 04867/10 do TCM/GO;

(e) na escolha dos membros da comissão de licitação e na designação dos pregoeiros sejam selecionados servidores pertencentes ao quadro efetivo da unidade ou ente promotor do certame, devendo, ainda, a equipe de apoio ser integrada em sua maioria por servidores ocupantes de cargo efetivo da administração, nos termos da IN TCM nº 009/2014.

(f) observe integralmente o cumprimento das disposições constantes na Lei Federal nº 12.305/2010, em especial a ordem prioritária das ações para o gerenciamento e destinação final ambientalmente adequada dos resíduos sólidos, definida no art. 9º da referida norma, adotando medidas que incluam a reutilização, a reciclagem, a compostagem, a recuperação e o aproveitamento energético, bem como a disposição final somente dos rejeitos em aterros sanitários devidamente licenciados e, preferencialmente, compartilhados.

Informa-se, ainda, que esta Corte de Contas, em duas oportunidades distintas (Instruções Normativas nºs. 8/2012 e 2/2015), alertou todos os gestores municipais sobre a obrigatoriedade da disposição final ambientalmente adequada dos rejeitos sólidos e que a Secretaria de Meio Ambiente e Desenvolvimento Sustentável do Estado de Goiás

(SEMAD) comunicou a existência de Municípios sem licença para funcionamento do aterro sanitário.

(g) observe o cumprimento da legislação acerca da acessibilidade para pessoas com deficiência, especialmente quanto aos ditames da Lei nº 10.098/2000 e da IN TCMGO nº 1/2016.

ALERTAR ao Chefe de Governo atual que:

a) observe, no plano plurianual, na lei de diretrizes orçamentárias e nos respectivos orçamentos anuais, a previsão de recursos e dotações orçamentárias específicas e compatíveis com as diretrizes, metas e estratégias que viabilizem a plena execução do Plano Municipal de Educação (PME), conforme previsto no art. 10 do Plano Nacional de Educação (PNE), Lei Federal nº 13.005/2014;

b) observe o cumprimento da Meta 1 do PNE, que determinou que até o ano de 2016 deveria ser promovida a universalização da educação infantil na pré-escola para crianças de quatro e cinco anos de idade, bem como a ampliação da oferta de educação infantil em creches para atender pelo menos 50% das crianças de até três anos de idade, até o final da vigência do PNE (2024);

c) observe o cumprimento da Meta 18 do PNE, que estabeleceu que fosse assegurado, até o ano de 2016, a existência de planos de Carreira para os (as) profissionais da educação básica e superior pública de todos os sistemas de ensino e, para o plano de Carreira dos (as) profissionais da educação básica pública, tendo como referência o piso salarial nacional profissional, definido em lei federal, nos termos do inciso VIII do art. 206 da Constituição Federal, considerando ainda a estratégia 18.1 da referida Meta, que estipula que até o ano de 2017 no mínimo 90% dos profissionais do magistério e 50% dos profissionais da educação não docentes sejam ocupantes de cargos de provimento efetivo e estejam em exercício nas redes escolares a que se encontrem vinculados;

d) promova todas as medidas necessárias à inscrição e ao recebimento dos créditos de Dívida Ativa, no sentido de impedir o cancelamento de seus valores, por inexatidão/falhas de sua inscrição, ou morosidade em sua cobrança a ponto de ensejar prescrição, práticas que poderiam resultar em renúncia de receitas sem observar os regramentos do art. 14 da LRF e legislação pertinente.

Destaca-se que os documentos/informações foram analisados sob o aspecto da veracidade ideológica presumida, e ainda, que as conclusões registradas no presente certificado não elidem responsabilidades por atos não alcançados pelo conteúdo da prestação de contas e por constatações de procedimentos fiscalizatórios diferenciados, tais como inspeções, auditorias e denúncias.

### III. DA MANIFESTAÇÃO DO MINISTÉRIO PÚBLICO DE CONTAS

Falando conclusivamente nos autos, a douta Procuradoria, por meio do Parecer nº 0036/2024, seguiu o posicionamento técnico da Secretaria de Contas de Governo (CERTIFICADO Nº 373/2023), manifestando pela **aprovação com ressalvas**.

#### IV. VOTO DO RELATOR

Tanto a Secretaria de Contas de Governo quanto o Ministério Público de Contas manifestaram, em consonância, parecer pela **APROVAÇÃO COM RESSALVAS** das contas de governo, de responsabilidade do senhor HUMBERTO DE FREITAS MACHADO, Chefe de Governo do Município de JATAÍ em 2022, em decorrência da falha mencionada no item 7.1 (Ausência de publicação no sítio eletrônico oficial do município do anexo de risco que compõem a LDO).

Esta Relatoria não vislumbra razões para divergir das Unidades Técnicas relativamente ao parecer pela APROVAÇÃO COM RESSALVAS.

RECOMENDAR ao Chefe de Governo atual que:

(a) adote as providências e cautelas necessárias para que nos exercícios subsequentes a falha apontada no item 7.1 não torne a ocorrer;

(b) promova as medidas necessárias para compor seu sistema de Controle Interno com servidores do quadro efetivo, com a finalidade de se evitar a alternância inadequada de pessoas nesta função, nos termos da IN TCM nº 008/2014;

(c) promova as medidas necessárias para se adaptar às exigências constantes da Lei n.º 12.527/2011, devendo, ainda, atualizar periodicamente as informações disponíveis no portal oficial da prefeitura, nos termos da IN TCM nº 005/2012;

(d) promova as medidas necessárias para adequar o quantitativo de cargos comissionados e efetivos de cada órgão/entidade da administração municipal, de forma a resguardar a proporcionalidade exigida pela Constituição Federal, ou seja, em qualquer órgão/entidade da administração os cargos efetivos devem constituir a maioria do quantitativo total de cargos, nos termos do Acórdão nº 04867/10 do TCM/GO;

(e) na escolha dos membros da comissão de licitação e na designação dos pregoeiros sejam selecionados servidores pertencentes ao quadro efetivo da unidade ou ente

promotor do certame, devendo, ainda, a equipe de apoio ser integrada em sua maioria por servidores ocupantes de cargo efetivo da administração, nos termos da IN TCM nº 009/2014.

(f) observe integralmente o cumprimento das disposições constantes na Lei Federal nº 12.305/2010, em especial a ordem prioritária das ações para o gerenciamento e destinação final ambientalmente adequada dos resíduos sólidos, definida no art. 9º da referida norma, adotando medidas que incluam a reutilização, a reciclagem, a compostagem, a recuperação e o aproveitamento energético, bem como a disposição final somente dos rejeitos em aterros sanitários devidamente licenciados e, preferencialmente, compartilhados.

Informa-se, ainda, que esta Corte de Contas, em duas oportunidades distintas (Instruções Normativas nºs. 8/2012 e 2/2015), alertou todos os gestores municipais sobre a obrigatoriedade da disposição final ambientalmente adequada dos rejeitos sólidos e que a Secretaria de Meio Ambiente e Desenvolvimento Sustentável do Estado de Goiás (SEMAD) comunicou a existência de Municípios sem licença para funcionamento do aterro sanitário.

(g) observe o cumprimento da legislação acerca da acessibilidade para pessoas com deficiência, especialmente quanto aos ditames da Lei nº 10.098/2000 e da IN TCMGO nº 1/2016.

ALERTAR ao Chefe de Governo atual que:

a) observe, no plano plurianual, na lei de diretrizes orçamentárias e nos respectivos orçamentos anuais, a previsão de recursos e dotações orçamentárias específicas e compatíveis com as diretrizes, metas e estratégias que viabilizem a plena execução do Plano Municipal de Educação (PME), conforme previsto no art. 10 do Plano Nacional de Educação (PNE), Lei Federal nº 13.005/2014;

b) observe o cumprimento da Meta 1 do PNE, que determinou que até o ano de 2016 deveria ser promovida a universalização da educação infantil na pré-escola para crianças de quatro e cinco anos de idade, bem como a ampliação da oferta de educação infantil em creches para atender pelo menos 50% das crianças de até três anos de idade, até o final da vigência do PNE (2024);

c) observe o cumprimento da Meta 18 do PNE, que estabeleceu que fosse assegurado, até o ano de 2016, a existência de planos de Carreira para os (as) profissionais da educação básica e superior pública de todos os sistemas de ensino e, para o plano de Carreira dos (as) profissionais da educação básica pública, tendo como referência o piso salarial nacional

profissional, definido em lei federal, nos termos do inciso VIII do art. 206 da Constituição Federal, considerando ainda a estratégia 18.1 da referida Meta, que estipula que até o ano de 2017 no mínimo 90% dos profissionais do magistério e 50% dos profissionais da educação não docentes sejam ocupantes de cargos de provimento efetivo e estejam em exercício nas redes escolares a que se encontrem vinculados;

d) promova todas as medidas necessárias à inscrição e ao recebimento dos créditos de Dívida Ativa, no sentido de impedir o cancelamento de seus valores, por inexatidão/falhas de sua inscrição, ou morosidade em sua cobrança a ponto de ensejar prescrição, práticas que poderiam resultar em renúncia de receitas sem observar os regramentos do art. 14 da LRF e legislação pertinente.

Destaca-se que os documentos/informações foram analisados sob o aspecto da veracidade ideológica presumida, e ainda, que as conclusões registradas no presente certificado não elidem responsabilidades por atos não alcançados pelo conteúdo da prestação de contas e por constatações de procedimentos fiscalizatórios diferenciados, tais como inspeções, auditorias e denúncias.

É O VOTO.

GABINETE DO CONSELHEIRO RELATOR, em Goiânia, aos 22 de janeiro de 2024.

**Valcenôr Braz**  
Conselheiro Relator

# CERTIDÃO DE PUBLICAÇÃO

Setor de Recursos

**Certidão nº: 01185/24**

Certifico, para os devidos fins, que o(a) **Parecer Prévio - PP nº 00061/24 - APR**, constante nos autos de nº **(04565/23 fase: 1 - JATAI - BALANCO GERAL)** foi publicado com certificação digital, no Diário Oficial de Contas deste Tribunal **DOC nº 2161 - XII, de 21/02/2024**, publicação essa disponível para acesso na página deste Tribunal na internet ( [www.tcmgo.tc.br](http://www.tcmgo.tc.br)) - Diário Oficial de Contas, com vencimento em 22/03/2024.

SUPERINTENDÊNCIA DE SECRETARIA DO TRIBUNAL DE CONTAS  
DOS MUNICÍPIOS DO ESTADO DE GOIÁS, em Goiânia, disponibilizado aos 20 dias do mês de fevereiro de 2024.



**GUSTAVO MELO PARREIRA**

SECRETÁRIO DO PLENÁRIO

**Código de Autenticidade: 8TOY.OFV2.YXSP.2NOR**



## **CERTIDÃO DE TRÂNSITO EM JULGADO**

**Certidão n°: 01384/24**

Em cumprimento ao artigo 1º da Resolução Administrativa n° 00054/10. de 25/08/2010, CERTIFICO que a decisão constante no(a) **Parecer Prévio - PP n° 00061/24-APR**, proferida nos autos de n° 04565/23 fase: 1, contendo BALANCO GERAL do município de JATAI (Prefeitura) **TRANSITOU EM JULGADO em 22/03/2024**.

É o que tinha a certificar.

SUPERINTENDÊNCIA DE SECRETARIA DO TRIBUNAL DE CONTAS DOS MUNICÍPIOS DO ESTADO DE GOIÁS, em Goiânia, aos 25 dias do mês de março de 2024.



**GUSTAVO MELO PARREIRA**

SECRETÁRIO DO PLENÁRIO

**Código de Autenticidade: INTD.Q1NT.X785.LNBQ**